



**CONGRESSO NACIONAL**

Comissão Mista de Planos, Orçamentos Públicos e Fiscalização



**Parecer da CMO | Volume I**

**PROJETO DE  
LEI ORÇAMENTÁRIA PARA 2020**  
(Projeto de Lei nº 22/2019-CN)

**Presidente: Senador MARCELO CASTRO (MDB/PI)**  
**Relator-Geral: Deputado DOMINGOS NETO (PSD/CE)**

**Brasília, dezembro de 2019**

Parecer da CMO ao

---

# PROJETO DE LEI ORÇAMENTÁRIA (PLOA) PARA 2020

---

PL nº 22/2019 - CN, que “estima a receita e fixa a despesa da União para o exercício financeiro de 2020”

**Presidente: Senador MARCELO CASTRO (MDB/PI)**

**Relator-Geral: Deputado DOMINGOS NETO (PSD/CE)**

<b>ÁREA TEMÁTICA</b>	<b>RELATORES SETORIAIS</b>
I. Infraestrutura	Deputado NIVALDO ALBUQUERQUE (PTB/AL)
II. Saúde	Deputado HILDO ROCHA (MDB/MA)
III. Desenvolvimento Regional	Senador EDUARDO GOMES (MDB/TO)
IV. Educação	Senador IZALCI LUCAS (PSDB/DF)
V. Cidadania, Esporte e Cultura	Deputado MARX BELTRÃO (PSD/AL)
VI. Agricultura	Deputado VICENTINHO JÚNIOR (PL/TO)
VII. Turismo	Senadora KÁTIA ABREU (PDT/TO)
VIII. Defesa	Senador ANGELO CORONEL (PSD/BA)
IX. Justiça e Segurança Pública	Deputada DRA. SORAYA MANATO (PSL/ES)
X. Economia	Deputado BOHN GASS (PT/RS)
XI. Ciência & Tecnologia e Comunicações	Deputado ANDRÉ FIGUEIREDO (PDT/CE)
XII. Meio Ambiente	Senador JAQUES WAGNER (PT/BA)
XIII. Presidência e Relações Exteriores	Deputado ALUISIO MENDES (PSC/MA)
XIV. Minas e Energia	Deputado MÁRCIO MARINHO (PRB/BA)
XV. Poderes	Deputado LUCIANO DUCCI (PSB/PR)
XVI. Mulheres, Família e Direitos Humanos	Senador WELLINGTON FAGUNDES (PL/MT)

Brasília, dezembro de 2019

# **SUMÁRIO**

## **VOLUME I – RELATÓRIO, VOTO E SUBSTITUTIVO AO TEXTO DA LEI**

### **1.1. RELATÓRIO E VOTO**

#### **1.2. ANEXOS:**

- 1.2.1. SUBSTITUTIVO AO TEXTO DA LEI
- 1.2.2. ANEXO V AO TEXTO DA LEI – AUTORIZAÇÃO PARA DESPESAS COM PESSOAL
- 1.2.3. RELATÓRIO DO COMITÊ DE ADMISSIBILIDADE DE EMENDAS – CAE
- 1.2.4. RELATÓRIO DO COMITÊ DE AVALIAÇÃO DAS INFORMAÇÕES SOBRE OBRAS E SERVIÇOS COM INDÍCIOS DE IRREGULARIDADES GRAVES - COI

## **VOLUME II – PARECERES ÀS EMENDAS**

### **2.1. EMENDAS AO TEXTO DA LEI**

- 2.1.1. EMENDAS AO TEXTO DA LEI APROVADAS E APROVADAS PARCIALMENTE
- 2.1.2. EMENDAS AO TEXTO DA LEI NÃO APROVADAS

### **2.2 EMENDAS DE CANCELAMENTO**

- 2.2.1. EMENDAS DE CANCELAMENTO APROVADAS E APROVADAS PARCIALMENTE
- 2.2.2. EMENDAS DE CANCELAMENTO NÃO APROVADAS

### **2.3 EMENDAS À DESPESA**

- 2.3.1. EMENDAS À DESPESA APROVADAS E APROVADAS PARCIALMENTE
  - 2.3.1.1. EMENDAS COLETIVAS
  - 2.3.1.2. EMENDAS DE RELATOR
  - 2.3.1.3. EMENDAS COLETIVAS E DE RELATOR – POR UNIDADE DA FEDERAÇÃO
  - 2.3.1.4. EMENDAS INDIVIDUAIS
- 2.3.2. EMENDAS À DESPESA NÃO APROVADAS

### **2.4. SOLICITAÇÕES DE ALTERAÇÕES DE EMENDAS – SISEL (ajustes e correções)**

- 2.4.1. SOLICITAÇÕES DE ALTERAÇÕES DE EMENDAS COM ANÁLISE DAS CONSULTORIAS DE ORÇAMENTOS REFERENTES AO PLOA
- 2.4.2. SOLICITAÇÕES DE ALTERAÇÕES DE EMENDAS COM ANÁLISE DAS CONSULTORIAS DE ORÇAMENTOS REFERENTES À MENSAGEM MODIFICATIVA

## **VOLUME III – EMENDAS DE RELATOR**

### **3.1. ESPELHO DAS EMENDAS DE RELATOR-GERAL**

### **3.2. DEMONSTRATIVO DAS EMENDAS DE RELATOR-GERAL, POR MODALIDADE**

## **VOLUME IV – DEMONSTRATIVO DAS PROGRAMAÇÕES**

### **4.1. DEMONSTRATIVOS SINTÉTICOS DAS ALTERAÇÕES EFETUADAS NOS ORÇAMENTOS FISCAL E DA SEGURIDADE SOCIAL**

- 4.1.1. DESPESAS POR FONTE DE RECURSOS
- 4.1.2. DESPESAS POR FUNÇÃO
- 4.1.3. DESPESAS POR SUB-FUNÇÃO
- 4.1.4. DESPESAS POR PROGRAMA
- 4.1.5. DESPESAS POR GRUPO NATUREZA DE DESPESA (GND)
- 4.1.6. DESPESAS POR ÓRGÃO

- 4.1.7. DESPESAS POR UNIDADE ORÇAMENTÁRIA
- 4.1.8. DESPESAS POR ÓRGÃO/GND
- 4.1.9. DESPESAS COM PESSOAL – POR ÓRGÃO
- 4.1.10. DESPESAS POR UNIDADE DA FEDERAÇÃO (UF)
- 4.1.11. DESPESAS COM INVESTIMENTOS – POR UNIDADE DA FEDERAÇÃO
- 4.1.12. DESPESAS POR ÓRGÃO/AÇÃO

#### **4.2 DEMONSTRATIVOS ANALÍTICOS DAS ALTERAÇÕES EFETUADAS NA PROGRAMAÇÃO DE TRABALHO**

- 4.2.1. ORÇAMENTOS FISCAL E DA SEGURIDADE SOCIAL
- 4.2.2. ORÇAMENTO DE INVESTIMENTOS

**VOLUME I – RELATÓRIO, VOTO  
E SUBSTITUTIVO AO TEXTO DA  
LEI**

## **1.1. RELATÓRIO E VOTO**



CONGRESSO NACIONAL

Comissão Mista de Planos, Orçamentos Públicos e Fiscalização  
Relatório Geral sobre o PL nº 22, de 2019-CN (PLOA 2020)

**RELATÓRIO GERAL** sobre o Projeto de Lei nº 22, de 2019-CN, que “estima a receita e fixa a despesa da União para o exercício financeiro de 2020”.

**RELATOR-GERAL:** Deputado DOMINGOS NETO

## 1. RELATÓRIO

Em atendimento ao disposto na Resolução nº 1, de 2006-CN, submetemos à Comissão Mista de Planos, Orçamentos Públicos e Fiscalização (CMO) o Relatório Geral sobre o Projeto de Lei nº 22, de 2019-CN, que “estima a receita e fixa a despesa da União para o exercício financeiro de 2020”, enviado à apreciação do Congresso Nacional por meio da Mensagem nº 395, de 2019 (alterada pela Mensagem nº 617, de 2019).

Indicado pela liderança partidária e designado pelo ilustre Presidente desta Comissão, coube-nos a honrosa tarefa de exercer as funções relativas à relatoria geral. Desde logo, aproveitamos a oportunidade para expressar nossos agradecimentos ao Presidente desta Comissão, nobre Senador Marcelo Castro, aos relatores setoriais, ao relator da receita e aos demais membros deste colegiado, bem como ao conjunto de parlamentares que compartilharam do esforço de conciliação necessário à elaboração do Substitutivo que ora apresentamos.

O presente Relatório-Geral, que abrange os efeitos dos relatórios setoriais aprovados, foi elaborado com observância das normas constitucionais e legais, bem como dos critérios, condições e parâmetros fixados por esta Comissão quando da aprovação do Parecer Preliminar.



## I – VISÃO GERAL DO SUBSTITUTIVO

O valor total da despesa constante do Substitutivo apresentado é de R\$ 3.686,9 bilhões, dos quais R\$ 917,1 bilhões referem-se ao refinanciamento da dívida pública.

Assim, os orçamentos da União líquidos de refinanciamento da dívida totalizam R\$ 2.769,8 bilhões. Desse total, R\$ 121,4 bilhões correspondem ao orçamento de investimento e R\$ 2.648,4 bilhões aos orçamentos fiscal e da seguridade social.

TABELA 1 - ORÇAMENTO DA UNIÃO PARA 2020 - GRANDES NÚMEROS

Descrição	PLOA 2020		Substitutivo	
	Receitas	Despesas	Receitas	Despesas
Total do PLOA 2020	3.679,9	3.679,9	3.686,9	3.686,9
(-) Refinanciamento da Dívida Pública	917,1	917,1	917,1	917,1
(=) Orçamentos da União Líquido de Refinanciamento	2.762,8	2.762,8	2.769,8	2.769,8
Orçamento de Investimento	121,4	121,4	121,4	121,4
Orçamentos Fiscal e da Seguridade Social	2.641,4	2.641,4	2.648,4	2.648,4
<i>Parcela condicionada (art. 167, III, da CF)</i>	361,5	361,5	343,6	343,6
Orçamento Fiscal	1.736,4	1.453,1	1.743,4	1.458,4
<i>Parcela condicionada (art. 167, III, da CF)</i>	361,5	96,6	343,6	91,4
Orçamento da Seguridade Social	905,0	1.188,3	905,0	1.190,0
<i>Parcela condicionada (art. 167, III, da CF)</i>	-	264,9	-	252,3

Fonte: PLOA 2020 (Mensagem Modificativa) e Siga Brasil.

Com fundamento no art. 21 da Lei nº 13.898, de 2019 (LDO 2020), o Poder Executivo incluiu na proposta orçamentária projeções tanto de receita de operação de crédito como de despesas obrigatórias que dependem da aprovação de crédito suplementar a ser aprovado pelo Congresso Nacional por maioria absoluta no próximo exercício financeiro (parcela condicionada), no valor de R\$ 361,5 bilhões. Esse montante revela o excesso de operação de crédito em relação ao limite constitucional geralmente denominado regra de ouro (art. 167, inciso III, da Constituição).

Durante a tramitação do projeto nesta comissão, o montante da despesa condicionada foi alterado para R\$ 343,6 bilhões, em decorrência de emendas aprovadas (redução de R\$ 17,9 bilhões). A tabela 2 detalha as despesas que se encontram nessa condição.





TABELA 2 - DESPESAS CONDICIONADAS À APROVAÇÃO DE PROJETO DE LEI DE CRÉDITO ADICIONAL

R\$ bilhões

Despesa	Projeção da Despesa 2020 (a)	Despesa a ser Aprovada por PLN		Despesa Autorizada no PLOA 2019 (c = a - b)
		Valor (b)	%	
Benefícios Previdenciários - RGPS	677,7	213,7	31,5	464,0
Pessoal e Encargos Sociais	323,1	84,4	26,1	238,8
Bolsa Família	30,0	0,5	1,7	29,5
Subsídios e Subvenções Econômicas	11,7	4,8	41,1	6,9
Compensação ao RGPS pela Desoneração da Folha	10,3	5,0	48,7	5,3
Sentenças Judiciais (exceto as relativas a pessoal, RGPS e LOAS)	23,9	20,3	84,7	3,7
Benefícios a Servidores	17,8	3,3	18,8	14,5
Discricionárias (exceto GND 9 – Reserva de Contingência)	127,7	11,6	9,1	116,1
<b>Total</b>	<b>1.222,3</b>	<b>343,6</b>	<b>28,1</b>	<b>878,7</b>

Fonte: PLOA 2019 (Mensagem Modificativa) e Siga Brasil

Dentre as despesas que saíram integral ou parcialmente da situação de condicionada à aprovação de projeto de lei de crédito suplementar, destacam-se: Bolsa Família (R\$ 8,5 bilhões), benefícios previdenciários urbanos (R\$ 3,6 bilhões), pessoal ativo, inclusive reserva de contingência específica (R\$ 1,5 bilhão), financiamento de campanha eleitoral (R\$ 1,3 bilhão), subvenção econômica do Programa de Financiamento às Exportações – PROEX (R\$ 0,8 bilhão) e subvenção econômica do Programa de Sustentação do Investimento – PSI e do Programa Emergencial de Reconstrução de Municípios Afetados por Desastres Naturais (R\$ 0,5 bilhão).

A tabela 3 evidencia as mudanças ocorridas nos orçamentos da União por Grupo de Natureza de Despesa.

TABELA 3 - ORÇAMENTO DA UNIÃO PARA 2020 POR GND

R\$ bilhões

Grupo de Natureza da Despesa	PLOA 2020	Cancelamentos	Acréscimos	Substitutivo
Orçamentos Fiscal e da Seguridade Social	3.558,5	(72,8)	79,8	3.565,5
1 - Pessoal e Encargos Sociais	350,4	(6,6)	0,8	344,6
2 - Juros e Encargos da Dívida	409,6	-	-	409,6
3 - Outras Despesas Correntes	1.379,5	(33,3)	41,8	1.388,0
4 - Investimentos	22,5	(9,9)	28,0	40,5
5 - Inversões Financeiras	154,2	(0,6)	0,5	154,1
6 - Amortização	1.193,1	(7,0)	7,0	1.193,1
9 - Reserva de Contingência	49,3	(15,4)	1,8	35,7
Orçamento de Investimentos	121,4	-	0,0	121,4
4 – Investimentos	121,4	-	0,0	121,4
<b>Total dos Orçamentos</b>	<b>3.679,9</b>	<b>(72,8)</b>	<b>79,8</b>	<b>3.686,9</b>

Fonte: PLOA 2020 (Mensagem Substitutiva) e Siga Brasil.



## II – COMPATIBILIDADE DO PLOA COM A LEGISLAÇÃO APLICÁVEL

A Constituição Federal estabelece que o projeto de lei orçamentária deve ser elaborado de forma compatível com a lei que instituir o plano plurianual e com a lei de diretrizes orçamentária.

O Plano Plurianual (PPA), segundo a Constituição, define, de forma regionalizada, as diretrizes, os objetivos e as metas da administração pública federal para as despesas de capital, para as despesas delas decorrentes e para as despesas relativas aos programas de duração continuada (art. 165, § 1º). Ademais, especifica que nenhum investimento cuja execução ultrapasse um exercício financeiro poderá ser iniciado sem prévia inclusão no plano plurianual, ou sem lei que autorize a inclusão, sob pena de crime de responsabilidade (art. 167, § 1º).

Para garantir a compatibilidade da lei orçamentária com o PPA 2020-2023, já aprovado pelo Congresso Nacional (o PLN 21/2019 foi encaminhado para sanção presidencial em 13/12/2019), estamos incorporando as alterações nele efetuadas, cabendo destacar a realocação de ações em dois programas novos criados a partir do desmembramento de programas existentes, conforme tabela 4.

TABELA 4 - AÇÕES ORÇAMENTÁRIAS REALOCADAS EM NOVOS PROGRAMAS APROVADOS NO PPA

<b>Novo Programa</b>	<b>Ações Orçamentárias</b>
6014 - Prevenção e Controle do Desmatamento e dos Incêndios nos Biomas	214M - Prevenção e Controle de Incêndios Florestais nas Áreas Federais Prioritárias
	214P - Fiscalização Ambiental e Prevenção e Combate a Incêndios Florestais
	214N - Controle e Fiscalização Ambiental
0617 - Proteção e Promoção dos Direitos dos Povos Indígenas	20UF - Regularização, Demarcação e Fiscalização de Terras Indígenas e Proteção dos Povos Indígenas Isolados
	21BO - Proteção e Promoção dos Direitos dos Povos Indígenas
	155L - Aprimoramento da Infraestrutura da Fundação Nacional do Índio

Em relação à compatibilidade com a LDO 2020, o Substitutivo segue as principais diretrizes estabelecidas por dessa lei, inclusive quanto à meta de déficit primário para os orçamentos fiscal e da seguridade social de R\$ 124,1 bilhões.



### III – CENÁRIO MACROECONÔMICO

A Mensagem Presidencial que encaminhou a proposta orçamentária da União para 2020 destaca que o frágil desempenho da economia brasileira pode ser atribuído, em boa medida, ao comportamento das contas públicas, o qual tem sido pautado, ao longo dos últimos anos, por persistentes déficits primários e continuada expansão do endividamento estatal.

O PLOA 2020 baseia suas projeções fiscais em um ambiente de crescimento econômico que pode atingir 2,3% em 2020 e de inflação medida pelo IPCA de 3,53%. Para o final de 2020, foram consideradas Selic média de 4,4% e taxa de câmbio média de R\$ 4,00.

O Relatório da Receita, aprovado por esta Comissão em 03/12/2019, considerou tímidos os parâmetros utilizados pelo Poder Executivo na Mensagem Modificativa, em particular no que concerne às receitas previstas com dividendos e participações. Por conseguinte, as estimativas de receitas com dividendos pagos à União (fonte de recursos 197) foram alteradas de R\$ 6,5 bilhões para R\$ 13,5 bilhões. Dessa forma, houve um acréscimo de R\$ 7,0 bilhões nas receitas primárias previstas para 2020, o que aumenta em 0,4% a previsão de receita primária bruta (R\$ 1.637,1 bilhões) da Mensagem Modificativa para o próximo ano.

Em 2020, as previsões de receita e de despesa poderão ser objeto de novos ajustes conforme mecanismos existentes para a alteração orçamentária, inclusive a partir da utilização das autorizações previstas no art. 4º do Substitutivo para a abertura de crédito suplementar. Esses ajustes deverão ser feitos com observância do teto de gastos da União estabelecido pela EC nº 95/2016 e da meta de resultado primário prevista na LDO 2020.

A tabela 5 mostra os parâmetros macroeconômicos considerados na elaboração do PLOA 2020 (Mensagem Modificativa) e os revisados em 22/11/2019, bem como aqueles constantes do Relatório Focus de 06/12/2019.



TABELA 5 – PARÂMETROS MACROECONÔMICOS, 2019 – 2020

Valores Estimados e Realizados

PARÂMETRO MACROECONÔMICO	2019			2020		
	PLOA 2019	Avaliação 5º Bimestre	Mercado 06/12/19	PLDO 2020	PLOA 2020	Mercado 06/12/19
Varição real do PIB (%)	2,50	0,90	1,10	2,74	2,32	2,24
PIB nominal (R\$ bilhões)	7.436,70	7.159,6	n.d.	7.875,50	7.618,41	n.d.
IPCA acumulado (%)	4,25	3,3	3,84	3,99	3,53	3,60
IGP-DI acumulado (%)	4,45	5,7	5,97	4,01	4,20	4,02
INPC acumulado (%) do ano anterior	4,20	3,3	n.d.	4,19	3,54	n.d.
Varição da massa salarial (%)	7,54	4,2	n.d.	6,86	6,26	n.d.
Selic média (% a.a.)	7,17	5,88	5,88	7,47	4,4	4,41
Selic fim de período (% a.a.)	n.d.	n.d.	4,50	n.d.	n.d.	4,50
Câmbio médio (R\$/US\$)	3,62	3,93	3,95	3,71	4,0	4,07
Câmbio fim de período (R\$/US\$)	n.d.	n.d.	4,15	n.d.	n.d.	4,10

Fontes: Relatório Focus 06/12/2019, PLOA 2020 após Mensagem nº 617/2019, PLDO 2020, PLOA 2019, LOA 2019.

#### IV – METAS FISCAIS

O Substitutivo que ora apresentamos observa a meta de déficit primário, estabelecida na LDO 2020, de R\$ 124,1 bilhões para os orçamentos fiscal e da seguridade social (1,63% do PIB). Destaque-se que a meta para o setor público consolidado não financeiro é de déficit de R\$ 118,9 bilhões (1,56% do PIB). Essa meta global abrange também as metas definidas para as estatais integrantes do Programa de Dispêndios Globais, que não inclui os Grupos Petrobras e Eletrobrás, de déficit de R\$ 3,8 bilhões (0,05% do PIB), e para Estados e Municípios, de superávit de R\$ 9,0 bilhões (0,12% do PIB).

A compatibilidade com a meta de resultado primário aplicável aos orçamentos fiscal e da seguridade social considera, em conformidade com o art. 21 da LDO 2020, projeções de despesas no montante de R\$ 343,6 bilhões que, conforme mencionado anteriormente, somente estarão autorizadas durante o exercício de 2020 por meio da aprovação de crédito suplementar específico pela maioria absoluta do Congresso Nacional.

#### V – TETO DE GASTOS

As despesas constantes do Substitutivo observam o teto de gasto da União, aplicável às despesas primárias na forma definida pela EC nº 95/2019, que para o exercício de 2020 é de R\$ 1.454,5 bilhões. Esse valor corresponde ao limite aplicável ao presente



exercício financeiro corrigido pelo percentual de 3,37% (IPCA acumulado no período de doze meses completado em junho/2019).

Considerando-se ajustes referentes às parcelas das despesas com pessoal e com subsídios que, embora empenhadas em 2020, deverão ser pagas necessariamente em 2021 e parcelas dessas despesas relativas a 2019, mas que serão pagas em 2020, bem como os valores relativos às demais operações que afetam o resultado primário (sem transitar pelo orçamento), o valor máximo de programação é de R\$ 1.442,3 bilhões, conforme demonstrado na tabela 6.

TABELA 6 – DEMONSTRAÇÃO DO VALOR MÁXIMO DE PROGRAMAÇÃO

	R\$ milhões
Limite Individualizado Aplicável a 2020	1.454.470,3
( - ) Ajuste Caixa/Competência ( <i>Float</i> Pessoal e Subsídios)	-158,5
( - ) Demais Operações que afetam o Resultado Primário	12.308,2
Fabricação de cédulas e moedas	982,8
Subsídios aos Fundos Constitucionais	8.139,1
Operações <i>Net Lending</i>	3.186,3
Subsídios	2.161,2
Impacto Primário do FIES	1.025,1
( - ) Valor máximo de programação no PLOA 2020	1.442.320,6
Valor programado	1.442.320,6
Valor não programado (margem fiscal relativa ao teto de gastos)	0,0

Fonte: PLOA 2020 (Mensagem Modificativa).

Deve-se destacar que o PLOA 2020, na versão apresentada pela Mensagem Modificativa, deixou de programar despesas submetidas ao teto de gastos da União no montante de R\$ 6.966,5 milhões, por insuficiência de recursos. Contudo, a reestimativa de receita aprovada por esta Comissão permitiu que esse espaço fiscal fosse preenchido a partir da aprovação de emendas à despesa.

Deve-se observar que o valor programado no âmbito do Poder Executivo compreende, em conformidade com o art. 21 da LDO 2020 e com o PLOA 2020, projeções de despesas no montante de R\$ 343,6 bilhões cuja execução está condicionada à aprovação de crédito suplementar por maioria absoluta do Congresso Nacional no exercício de 2020, salvo quanto às parcelas de despesas que forem suplementadas por ato próprio do Poder Executivo, com fundamento no art. 4º do Substitutivo.



TABELA 7 - LIMITES INDIVIDUALIZADOS E VALORES MÁXIMOS DE PROGRAMAÇÃO

ÓRGÃO	Limite Individualizado Aplicável a 2020	Ajuste Caixa/Competência (Float Pessoal e Subsídios)	Demais Operações que Afetam o Resultado Primário	Valor Máximo de Programação Aplicável a 2020	Valor Programado no Substitutivo
	a	b	c	d=a+b+c	
PODER EXECUTIVO	1.391.955,5	-158,5	12.308,2	1.379.805,8	1.379.805,8
PODER LEGISLATIVO	12.569,7	-	-	12.569,7	12.569,7
Câmara dos Deputados	6.037,5	-	-	6.037,5	6.037,5
Senado Federal	4.444,1	-	-	4.444,1	4.444,1
Tribunal de Contas da União	2.088,1	-	-	2.088,1	2.088,1
PODER JUDICIÁRIO	42.916,6	-	-	42.916,6	42.916,6
Supremo Tribunal Federal	644,0	-	-	644,0	644,0
Supremo Tribunal de Justiça	1.515,3	-	-	1.515,3	1.515,3
Justiça Federal	11.083,9	-	-	11.083,9	11.083,9
Justiça Militar da União	545,2	-	-	545,2	545,2
Justiça Eleitoral	7.378,5	-	-	7.378,5	7.378,5
Justiça do Trabalho	18.878,5	-	-	18.878,5	18.878,5
Justiça do DF e Territórios	2.674,2	-	-	2.674,2	2.674,2
Conselho Nacional de Justiça	197,0	-	-	197,0	197,0
DEFENSORIA PÚBLICA DA UNIÃO	547,8	-	-	547,8	547,8
MINISTÉRIO PÚBLICO DA UNIÃO	6.480,8	-	-	6.480,8	6.480,8
Ministério Público da União	6.397,0	-	-	6.397,0	6.397,0
CNMP	83,8	-	-	83,8	83,8
TOTAL	1.454.470,3	- 158,5	12.308,2	1.442.320,6	1.442.320,6

Fonte: PLOA 2020 (Mensagem Modificativa) e SIGA Brasil.

## VI – MANUTENÇÃO E DESENVOLVIMENTO DO ENSINO (MDE)

A despesa com manutenção e desenvolvimento do ensino - MDE é de R\$ 95,0 bilhões, montante R\$ 40,6 bilhões acima do mínimo constitucional (R\$54,4 bilhões, de acordo com cálculo fundamentado no art. 110 do ADCT).

Para suportar o montante das despesas com MDE, foram destinados R\$ 59,0 bilhões de recursos ordinários, R\$ 8,8 bilhões do Fundo Social, R\$ 4,9 bilhões da Contribuição do Salário-Educação e R\$ 22,3 bilhões de outras fontes de recursos.

## VII – AÇÕES E SERVIÇOS PÚBLICOS DE SAÚDE (ASPS)

Nos termos do que dispõe o art. 110, inciso II, do ADCT, para o exercício de 2020, a aplicação mínima em Ações e Serviços Públicos de Saúde (ASPS) deve corresponder ao valor do mínimo calculado para 2019 corrigido em 3,37% (variação do IPCA no período de



julho de 2018 a junho de 2019). Assim, uma vez que o valor mínimo para 2019 alcançou R\$ 117,3 bilhões, o Substitutivo ao PLOA 2020 deve consignar recursos da ordem de R\$ 121,2 bilhões.

O PLOA previa R\$ 122,2 bilhões para ações e serviços públicos de saúde (ASPS). Nesse valor, R\$ R\$ 728 milhões referiam-se a parcela das receitas da União provenientes dos royalties e da participação especial pela exploração de petróleo e gás natural previstos que devem ser destinados à saúde e que, por força de medida liminar na ADIN nº 5595/DF, não devem ser contados para fins de atendimento do piso constitucional.

Em função da Lei das Agências Reguladoras (Lei nº 13.848, de 2019), a ANVISA foi desvinculada do Ministério da Saúde, o que implicou que as respectivas despesas deixassem de integrar a relação de despesas computáveis para atendimento dos recursos mínimos. Assim, outros R\$ 690,3 milhões constantes do PLOA deixaram de ser computados no piso constitucional.

No Substitutivo que ora apresentamos, após o atendimento de emendas e remanejamentos, encontram-se classificadas como ASPS R\$ 125,6 bilhões, cumprindo, portanto, o piso constitucional.

## VIII – DESPESAS COM PESSOAL

Os gastos dos Poderes Legislativo, Judiciário e Executivo, inclusive Defensoria Pública da União (DPU), e do Ministério Público da União (MPU) representam, respectivamente, 3,2%, 10,9%, 84,3% e 1,6% da despesa com pessoal primária, conforme demonstrado na tabela 8.

TABELA 8 - DESPESAS COM PESSOAL E ENCARGOS SOCIAIS  
PROJEÇÃO PARA 2020 E COMPARAÇÃO COM LIMITES DA LRF

Poder	Despesa com Pessoal				R\$ bilhões	
	Primária		Financeira (b)	Total (c=a+b)	% da RCL	
	Valor (a)	Particip. %			Limites da LRF (e)	Substitutivo (f=a/RCL)
PODER EXECUTIVO	272,3	84,3	16,0	288,3	40,9	31,3
PODER JUDICIÁRIO	35,3	10,9	4,3	39,6	6,0	4,1
PODER LEGISLATIVO	10,3	3,2	0,5	10,8	2,5	1,2
MPU	5,2	1,6	0,7	5,9	0,6	0,6
TOTAL	323,1	100,0	21,5	344,6	50,0	37,1

Fonte: Siga Brasil



De acordo com essa tabela, a despesa primária com pessoal e encargos sociais para 2020 do Poder Legislativo, incluído o TCU, representa 1,2% da RCL estimada para o exercício. Os gastos do Poder Judiciário e do MPU equivalem, respectivamente, a 4,1% e 0,6% da RCL. No caso do Poder Executivo, somado à DPU, o percentual é de 31,3%. Globalmente, projeta-se que, em 2020, a despesa de pessoal primária da União corresponderá a 37,1% da RCL prevista para referido exercício.

Nessas condições, restam respeitados os limites estabelecidos nos arts. 19 e 20 da LRF, mesmo sem serem efetuadas as deduções a que se refere o § 1º do art. 19 do mesmo diploma legal.

A Proposta de Emenda à Constituição nº 186/2019 (PEC 186/2019), que dispõe sobre medidas permanentes e emergenciais de controle do crescimento das despesas obrigatórias, prevê a redução da jornada de trabalho em até 25% com diminuição proporcional dos subsídios e remunerações nos exercícios financeiros em que a União descumprir a regra de ouro (limite para a realização de operações de crédito definido no art. 167, inciso III, da Constituição). Na ocorrência desse evento, referida PEC prevê ainda a vedação do aumento do valor de benefícios de caráter indenizatório destinados a servidores públicos e seus dependentes, assim como a proibição de progressão e da promoção funcional em carreira de servidores públicos.

Em decorrência dessas medidas previstas na PEC 186/2019, cuja aprovação célere é considerada fundamental por expressiva parcela dos membros do Congresso Nacional, estima-se que haverá redução nos gastos de pessoal da ordem de R\$ 6,0 bilhões, a qual foi parcialmente considerada no Substitutivo que ora apresentamos.

## **IX – BENEFÍCIOS PREVIDENCIÁRIOS E RESULTADO DO REGIME GERAL DE PREVIDÊNCIA SOCIAL**

O PLOA 2020 previa despesas do Fundo do Regime Geral de Previdência Social - FRGPS no montante de R\$ 681,3 bilhões. Todavia, projeções mais atualizadas constam da Nota Técnica SEI nº 15832/2019/ME, encaminhada pelo Secretário Especial de Previdência e Trabalho (Ofício SEI nº 97729/2019/ME) em resposta a expediente encaminhado pela Comissão (Ofício nº 03/2019/CMO).





As novas projeções indicam que essas despesas devem cair para R\$ 677,7 bilhões, sendo R\$ 648,7 bilhões para pagamento de benefícios, R\$ 20,3 bilhões para sentenças judiciais e R\$ 3,9 bilhões destinados à compensação entre os regimes previdenciários. Para se chegar a esses valores, foram consideradas as modificações legislativas ocorridas em 2019 cujos efeitos ocorrerão ao longo de 2020, bem como os dados do fluxo de caixa de novembro de 2019. Com fundamentos nessas novas projeções, as dotações sob responsabilidade do FRGPS foram ajustadas com amparo no item II.10.I.a do Parecer Preliminar.

## **X – SALÁRIO MÍNIMO**

O salário mínimo de R\$ 1.031,00 estimado para 2020 foi considerado nas despesas relativas a benefícios previdenciários e assistências que devem observar esse parâmetro econômico. Considerando o valor atualmente vigente de R\$ 998,00, o reajuste do salário mínimo implícito no PLOA 2020 e no Substitutivo que ora apresentamos é de 3,31%.

Contudo, quando da efetiva fixação do reajuste para 2020, será conhecida projeção do INPC para 2019 mais próxima da realidade, levando a que o valor do salário mínimo possa ser um pouco diferente daquele que ora se estima, de modo a dar cumprimento ao disposto no art. 7º, inciso IV, da Constituição.

Deve-se recordar que a política de valorização do salário mínimo, instituída pela Lei nº 13.152, de 2015, vigora até o presente exercício financeiro, até o qual se pôde fixar, a cada ano, o valor por meio de decreto. Como referida lei não se aplicará a 2020, espera-se que o novo valor seja fixado por medida provisória, de modo que passe a vigorar a partir do início do próximo ano.

## **XI – OBRAS COM INDÍCIOS DE IRREGULARIDADES GRAVES**

De acordo com o Relatório do Comitê de Avaliação das Informações sobre Obras e Serviços com Indícios de Irregularidades Graves – COI (Relatório nº 2/COI/CMO, de 2019), seis empreendimentos poderão ter a execução física, orçamentária e financeira bloqueada pelo Congresso Nacional, em razão de os respectivos gestores não terem adotado as providências necessárias para sanar ou esclarecer as pendências, quais sejam: (i) Canal



Adutor do Sertão Alagoano/AL; (ii) adequação de trecho rodoviária na BR-116/BA; (iii) obras de construção da BR-040/RJ; (iv) BRT de Palmas/TO; (v) obras de ampliação de capacidade da BR-209/RS; e (vi) Ferrovia Transnordestina.

É de se destacar que não há impedimento legal para que o Substitutivo contemple programações referentes a esses empreendimentos. Ocorre, porém, que a execução relativa a cada empreendimento ficará bloqueada até a regularização das pendências. O desbloqueio deve ser autorizado pelo Congresso Nacional com fundamento em Parecer aprovado por esta Comissão, nos termos estabelecidos nos arts. 118, § 2º, e 119 da LDO 2020.

## **XII – ORÇAMENTO IMPOSITIVO**

O dever de execução das programações orçamentárias foi inicialmente enunciado para as emendas individuais, conforme constou das LDOs de 2014 e 2015, tornando-se regra permanente com a aprovação da Emenda Constitucional nº 86/2015, a qual impõe a obrigação de execução das programações correspondentes até o limite de 1,2% da RCL, exceto nos casos de impedimentos técnicos e de necessidade de contingenciamento, que somente pode correr se efetuado no mesmo percentual aplicável às programações discricionárias do Poder Executivo.

A partir de processo similar, o Congresso Nacional estendeu a mesma garantia de execução das emendas individuais para as emendas de iniciativa de bancada estadual, com montante limitado a 1% da RCL (EC 100/2019).

Ademais, a citada EC 100/19 dispôs sobre o dever de execução de todas as programações finalísticas aprovadas, independentemente de terem sido incluídas por emendas. Ou seja, observados os limites fiscais e orçamentários e demais impedimentos, deve o gestor adotar os meios necessários para garantir a efetiva entrega de bens e serviços à sociedade.

Aprovada a lei orçamentária, as providências que cabem ao gestor para o cumprimento do programa de trabalho – empenho, contratação, liquidação e pagamento – deixam de ser consideradas como mera faculdade, como era na cultura do orçamento autorizativo. Na prática anterior, o gestor podia deixar de executar programações sem



apresentar motivação. A conjugação do orçamento autorizativo com o excesso de autorizações orçamentárias concentrava poder de escolha nos órgãos de execução.

Assim, entende-se que o princípio do orçamento impositivo se encontra claramente delineado na Constituição, o que deve ser observado nas leis orçamentárias anuais.

### **XIII – AUTORIZAÇÃO PARA ABERTURA DE CRÉDITOS SUPLEMENTARES**

O art. 4º do Substitutivo mantém, como condição geral para a abertura de crédito suplementar, a compatibilidade com a meta de resultado primário prevista na LDO 2019 e com os limites de gastos estabelecidos pela EC nº 95/2016.

No que se refere a emendas parlamentares, a autorização para abertura de créditos suplementares não permite cancelamentos de dotações relativas a emendas parlamentares, independentemente do tipo de autor, ressalvados os casos disciplinados nos §§ 7º a 9º do art. 4º do Substitutivo.

No texto do Substitutivo, em muitos casos foram efetuados ajustes, sem alteração do mérito, com vistas ao aperfeiçoamento e ao aumento da transparência quanto à abertura de crédito suplementar por ato próprio e à autorização para contratação de operação de crédito.

Além desses ajustes, o Substitutivo adota o teor de dispositivos existentes na lei orçamentária vigente de modo a preservar as competências do Congresso Nacional, casos em que se mantém, todavia, a atual flexibilidade de que goza o Poder Executivo na abertura de crédito suplementar. Em outros casos, o Substitutivo admite maior flexibilidade proposta pelo Poder Executivo no PLOA 2020.

Deve-se destacar que as autorizações para abertura de crédito suplementar por ato próprio não alcançam as despesas que devam ser objeto de suplementação por projeto de lei cuja aprovação requer maioria absoluta do Congresso Nacional, nos termos do art. 167, inciso III, da Constituição, salvo nos casos em que o Poder Executivo disponha de fontes de recursos que possam substituir operações de crédito, em conformidade com o disposto no art. 21, § 3º da LDO 2020 e nos arts. 4º, inciso VI, e 8º, §§ 1º e 2º, do Substitutivo.



#### **XIV – CORREÇÕES E AJUSTES**

Observadas as normas legais e regimentais que concernem à matéria, os pareceres das emendas comportam correções e ajustes realizados pelos Relatores Setoriais e por este Relator Geral, com o propósito de adequá-las à boa técnica orçamentária e sanar erros ou defeitos de elaboração que eventualmente pudessem constituir óbice à sua aprovação ou à execução orçamentária.

Em muitos casos os ajustes foram solicitados pelos próprios autores das proposições, por meio do Sistema de Solicitações de Ajustes a Emendas (Sisel), sendo que a análise dos pedidos levou em conta a viabilidade técnica e a preservação da intenção original do autor. As solicitações de ajustes por parte dos autores constam do Volume 4 deste Relatório.

#### **XV – ALOCAÇÃO DE RECURSOS PELO RELATOR GERAL**

As emendas apresentadas pelo Relator Geral se destinaram à correção de erros, omissões ou inadequações de ordem técnica ou legal, conforme item 10 do Parecer Preliminar, bem como às finalidades previstas nos itens 11 e 12 do mesmo Parecer. Com fundamento nesse último item, procuramos ajustar a peça orçamentária às necessidades institucionais e de oferta de serviços públicos, com destaque para os seguintes acréscimos:

- Custeio dos Serviços de Atenção Básica em Saúde (R\$ 3.192,9 milhões);
- Apoio a Projetos de Desenvolvimento Sustentável Local Integrado (R\$ 3.014,7 milhões);
- Custeio dos Serviços de Assistência Hospitalar e Ambulatorial (R\$ 1.691,8 milhões);
- Apoio à Política Nacional de Desenvolvimento Urbano (R\$ 1.320,7 milhões);
- Apoio à Infraestrutura para a Educação Básica (R\$ 1.089,8 milhões);
- Fomento ao Setor Agropecuário (R\$ 870,9 milhões);
- Conservação e Recuperação de Ativos de Infraestrutura da União (R\$ 701,8 milhões);
- Apoio a Projetos de Infraestrutura Turística (R\$ 533,9 milhões);



- Atenção à Saúde da População para Procedimentos em Média e Alta Complexidade (R\$ 478,1 milhões);
- Integralização de Cotas ao Fundo de Arrendamento Residencial – FAR (R\$ 430,3 milhões);
- Estruturação da Rede de Serviços do Sistema Único de Assistência Social – SUAS (R\$ 375,6 milhões);
- Apoio a Projetos e Obras de Reabilitação, de Acessibilidade e Modernização Tecnológicas em Áreas Urbanas (R\$ 334,6 milhões);
- Aquisição de Equipamentos e/ou Implantação de Obras de Infraestrutura Hídrica de Pequeno e Médio Vulto;
- Implementação de Infraestrutura Básica no Municípios da Região do Calha Norte (R\$ 237,6 milhões);
- Ações de Proteção Social Básica (R\$ 191,2 milhões);
- Desenvolvimento de Políticas de Segurança Pública, Prevenção e Enfrentamento à Criminalidade (R\$ 63,7 milhões);
- Implantação e Modernização de Infraestrutura para Esporte Educacional, Recreativo e de Lazer (R\$ 102,5 milhões);
- Modernização e Fortalecimento da Defesa Agropecuária (R\$ 112,5 milhões);
- Aprestamento das Forças (R\$ 96,5 milhões);
- Sistemas de Transporte Coletivo Urbano (R\$ 95,6 milhões);
- Promoção e Defesa de Direitos para Todos (R\$ 33,6 milhões);
- Consolidação de Assentamentos Rurais (R\$ 23,1 milhões);
- Reestruturação e Modernização dos Hospitais Universitários Federais (R\$ 57,3 milhões);
- Concessão de Bolsas de Estudo no Ensino Superior (R\$ 47,8 milhões);
- Policiamento, Fiscalização, Combate à Criminalidade e Corrupção (R\$ 47,8 milhões).

Os espelhos das emendas que apresentamos e o demonstrativo por modalidade de emenda de relator estão anexados ao presente relatório.

Lembramos, por fim, que a alocação de recursos por parte do Relator Geral se deu também a partir de acréscimos em emendas coletivas.



## XVI – PARECERES ÀS EMENDAS

À despesa foram apresentadas 8.792 emendas individuais e coletivas, sendo 7.140 de deputados, 1.043 de senadores, 437 de bancada estadual e 172 de comissão. A tabela 9 informa quantas dessas emendas foram aprovadas ou aprovadas parcialmente, rejeitadas ou inadmitidas, bem como os montantes dos atendimentos, que totalizaram R\$ 18,2 bilhões.

**TABELA 9 - EMENDAS APRESENTADAS AO PLOA 2020**

<b>Autor (Tipo)</b>	<b>Decisão Parecer</b>	<b>Quant. Emendas</b>	<b>Atendimento</b>
BANCADA ESTADUAL	PELA APROVAÇÃO	17	239.529.563
	PELA APROVAÇÃO PARCIAL	418	7.887.705.190
	PELA INADMISSÃO	2	0
	<b>Total</b>	<b>437</b>	<b>8.127.234.753</b>
COMISSÃO CÂMARA DOS DEPUTADOS	PELA APROVAÇÃO	1	20.000.000
	PELA APROVAÇÃO PARCIAL	93	284.739.243
	PELA INADMISSÃO	7	0
	<b>Total</b>	<b>101</b>	<b>304.739.243</b>
COMISSÃO MISTA DO CONGRESSO	PELA APROVAÇÃO PARCIAL	16	118.502.428
	<b>Total</b>	<b>16</b>	<b>118.502.428</b>
COMISSÃO SENADO FEDERAL	PELA APROVAÇÃO PARCIAL	50	179.044.237
	PELA INADMISSÃO	5	0
	<b>Total</b>	<b>55</b>	<b>179.044.237</b>
DEPUTADO FEDERAL	PELA APROVAÇÃO	7.129	8.177.277.710
	PELA INADMISSÃO	1	
	RETIRADA PELO AUTOR	10	0
	<b>Total</b>	<b>7.140</b>	<b>8.177.277.710</b>
SENADOR	PELA APROVAÇÃO	1.041	1.291.176.100
	RETIRADA PELO AUTOR	2	0
	<b>Total</b>	<b>1.043</b>	<b>1.291.176.100</b>
<b>Total</b>		<b>8.792</b>	<b>18.197.974.471</b>

Fonte: Siga Brasil



As emendas individuais foram atendidas pelo valor solicitado. Já as emendas de bancada impositivas foram atendidas até o alcance do limite da reserva específica constante do PLOA 2020. O atendimento das demais emendas de bancada e das de comissão fez-se com base nas análises criteriosas realizadas pelos relatores setoriais e pelo relator geral, necessárias para se decidir sobre a alocação de recursos escassos.

Em qualquer caso, o atendimento das emendas levou em conta as restrições impostas pela legislação vigente, em especial as regras do Parecer Preliminar e da Resolução nº 1, de 2006-CN. Na relatoria geral, foi examinado o mérito de cada demanda, buscando-se verificar o potencial de contribuição para o desenvolvimento econômico e social do nosso país.

## **XVII – CONSIDERAÇÕES FINAIS**

A cada ano são maiores os desafios do Congresso na apreciação das peças orçamentárias. Dadas as restrições fiscais impostas pelo baixo crescimento econômico, pelo endividamento crescente e pelas limitações decorrentes do teto de gastos estabelecido pela EC nº 95/2016, tem sido necessário um exame cada vez mais detalhado e rigoroso de cada item de receita e despesa, de forma a mensurar com precisão os recursos para cada finalidade.

A correção de parâmetros e estimativas e trabalho realizado pelo Comitê de Avaliação da Receita permitiram a revisão de despesas obrigatórias constantes do PLOA 2020, assim como a incorporação da reestimativa de arrecadação com dividendos e participações.

Por outro lado, a avaliação criteriosa de cada item da despesa, considerando o histórico de execução de dotações, possibilitou identificar inconsistências alocativas decorrentes de aportes sem justificativas técnicas e econômicas sólidas.

Outro ponto que julgamos pertinente considerar diz respeito aos efeitos de proposições legislativas em tramitação no Congresso Nacional, que tenham relevante impacto social, econômico e fiscal nas estimativas da Lei Orçamentária de 2020, haja vista que líderes partidários do Congresso Nacional têm se manifestado, repetidamente, pela



importância do controle das finanças públicas e pela necessidade de aprovar rapidamente alterações na legislação.

A análise dos efeitos dessas proposições legislativas permitiu a esta relatoria promover ajustes necessários de maneira a conferir maior realismo às dotações fixadas. Ao propor o remanejamento de dotações, cumprimos o papel reservado ao Congresso de reavaliar prioridades, buscando eficiência, economicidade e justiça social na alocação dos recursos.

Cumprе destacar o grande interesse do Parlamento em contemplar setores e regiões não atendidas no projeto de lei. Vale enaltecer a possibilidade de direcionamento de recursos de forma direta aos estados e municípios por meio de Transferências Especiais, nos termos da Emenda Constitucional nº 105, de 2019. Essa medida certamente contribuirá para reduzir entraves burocráticos e tornar mais ágil e eficiente a utilização de recursos transferidos pela União aos entes subnacionais.

Saudamos, por fim, a crescente impositividade de execução das programações incluídas por emendas durante a tramitação do projeto de lei orçamentária anual no Congresso Nacional. Até pouco tempo, a lei orçamentária era criticada pela falta de clareza dos parâmetros adotados na escolha das programações que teriam a primazia na execução, tornando orçamento aprovado mera peça de ficção. Entendemos que a obrigatoriedade de execução das programações dá mais consistência e credibilidade à lei orçamentária anual, contribuindo para que cumpra seu fundamental papel no ordenamento e planejamento dos gastos públicos.





## **2. VOTO**

Em face do exposto, somos pela aprovação do PL nº 22, de 2019-CN (Projeto de Lei Orçamentária Anual para 2020), na forma do Substitutivo que ora apresentamos, o qual contempla as alterações decorrentes das propostas de parecer pela aprovação e pela aprovação parcial das emendas apresentadas.

Sala da Comissão, 17 de dezembro de 2019.

Deputado DOMINGOS NETO  
RELATOR-GERAL

## **1.2.1. SUBSTITUTIVO AO TEXTO DA LEI**

**Negrito** = texto incluído em relação ao PLOA 2020 (Mensagem Modificativa)  
~~Tachado~~ = texto excluído em relação ao PLOA 2020 (Mensagem Modificativa)

## **SUBSTITUTIVO AO PROJETO DE LEI Nº 22, DE 2019-CN**

Estima a receita e fixa a despesa da União  
para o exercício financeiro de 2020.

**O CONGRESSO NACIONAL decreta:**

### **CAPÍTULO I**

#### **DAS DISPOSIÇÕES PRELIMINARES**

Art. 1º Esta Lei estima a receita da União para o exercício financeiro de 2020 no montante de R\$ ~~3.679.941.095.917,00 (três trilhões, seiscentos e setenta e nove bilhões, novecentos e quarenta e um milhões, noventa e cinco mil, novecentos e dezessete reais)~~ **3.686.942.055.917,00 (três trilhões, seiscentos e oitenta e seis bilhões, novecentos e quarenta e dois milhões, cinquenta e cinco mil, novecentos e dezessete reais)** e fixa a despesa em igual valor, compreendendo, nos termos do art. 165, § 5º, da Constituição:

I - o Orçamento Fiscal referente aos Poderes da União, seus fundos, órgãos e entidades da Administração Pública Federal direta e indireta, inclusive fundações instituídas e mantidas pelo Poder Público;

II - o Orçamento da Seguridade Social, abrangendo todas as entidades e órgãos a ela vinculados, da Administração Pública Federal direta e indireta, bem como os fundos e fundações instituídos e mantidos pelo Poder Público; e

III - o Orçamento de Investimento das empresas em que a União, direta ou indiretamente, detém a maioria do capital social com direito a voto.

### **CAPÍTULO II**

#### **DOS ORÇAMENTOS FISCAL E DA SEGURIDADE SOCIAL**

##### **Seção I**

##### **Da Estimativa da Receita**

Art. 2º A receita total estimada nos Orçamentos Fiscal e da Seguridade Social é R\$ ~~3.558.520.100.068,00 (três trilhões, quinhentos e cinquenta e oito bilhões, quinhentos e~~

~~vinte milhões, cem mil, sessenta e oito reais)~~ **3.565.520.100.068,00 (três trilhões, quinhentos e sessenta e cinco bilhões, quinhentos e vinte milhões, cem mil, sessenta e oito reais)**, incluindo a proveniente da emissão de títulos destinada ao refinanciamento da dívida pública federal, interna e externa, em observância ao disposto no art. 5º, § 2º, da Lei Complementar nº 101, de 4 de maio de 2000, Lei de Responsabilidade Fiscal, na forma detalhada nos Anexos a que se referem os incisos I e IX do art. 9º desta Lei e assim distribuída:

I - Orçamento Fiscal: R\$ ~~1.736.370.313.173,00 (um trilhão, setecentos e trinta e seis bilhões, trezentos e setenta milhões, trezentos e treze mil, cento e setenta e três reais)~~ **1.743.370.313.173,00 (um trilhão, setecentos e quarenta e três bilhões, trezentos e setenta milhões, trezentos e treze mil, cento e setenta e três reais)**, excluída a receita de que trata o inciso III deste artigo;

II - Orçamento da Seguridade Social: R\$ 905.014.734.432,00 (novecentos e cinco bilhões, quatorze milhões, setecentos e trinta e quatro mil, quatrocentos e trinta e dois reais); e

III - Refinanciamento da dívida pública federal: R\$ 917.135.052.463,00 (novecentos e dezessete bilhões, cento e trinta e cinco milhões, cinquenta e dois mil, quatrocentos e sessenta e três reais), constantes do Orçamento Fiscal.

Parágrafo único. O valor a que se refere o inciso I deste artigo inclui, com fundamento no art. 21 da Lei nº 13.898, de 11 de novembro de 2019, Lei de Diretrizes Orçamentárias para 2020 – LDO-2020, R\$ ~~361.533.394.381,00 (trezentos e sessenta e um bilhões, quinhentos e trinta e três milhões, trezentos e noventa e quatro mil, trezentos e oitenta e um reais)~~ **343.623.574.293,00 (trezentos e quarenta e três bilhões, seiscentos e vinte e três milhões, quinhentos e setenta e quatro mil, duzentos e noventa e três reais)** referentes a operações de crédito cuja realização depende da aprovação de créditos adicionais por maioria absoluta do Congresso Nacional, nos termos do art. 167, inciso III, da Constituição.

## Seção II

### Da Fixação da Despesa

Art. 3º A despesa total fixada nos Orçamentos Fiscal e da Seguridade Social é R\$ ~~3.558.520.100.068,00 (três trilhões, quinhentos e cinquenta e oito bilhões, quinhentos e vinte milhões, cem mil, sessenta e oito reais)~~ **3.565.520.100.068,00 (três trilhões, quinhentos e sessenta e cinco bilhões, quinhentos e vinte milhões, cem mil, sessenta e oito reais)**, incluindo a relativa ao refinanciamento da dívida pública federal, interna e externa, em observância ao disposto no art. 5º, § 2º, da Lei de Responsabilidade Fiscal, na forma detalhada entre os órgãos orçamentários no Anexo II desta Lei e assim distribuída:

I - Orçamento Fiscal: R\$ ~~1.453.118.715.179,00 (um trilhão, quatrocentos e cinquenta e três bilhões, cento e dezoito milhões, setecentos e quinze mil, cento e setenta e nove reais)~~ **1.458.710.548.248,00 (um trilhão, quatrocentos e cinquenta e oito bilhões, setecentos e dez milhões, quinhentos e quarenta e oito mil, duzentos e quarenta e oito reais)**, excluídas as despesas de que trata o inciso III;

II - Orçamento da Seguridade Social: R\$ ~~1.188.266.332.426,00~~ (um trilhão, cento e oitenta e oito bilhões, duzentos e sessenta e seis milhões, trezentos e trinta e dois mil, quatrocentos e vinte e seis reais) **1.189.674.499.357,00** (um trilhão, cento e oitenta e nove bilhões, seiscentos e setenta e quatro milhões, quatrocentos e noventa e nove mil, trezentos e cinquenta e sete reais); e

III - Refinanciamento da dívida pública federal: R\$ 917.135.052.463,00 (novecentos e dezessete bilhões, cento e trinta e cinco milhões, cinquenta e dois mil, quatrocentos e sessenta e três reais), constantes do Orçamento Fiscal.

§ 1º Do montante fixado no inciso II deste artigo, a parcela de R\$ ~~283.251.597.994,00~~ (duzentos e oitenta e três bilhões, duzentos e cinquenta e um milhões, quinhentos e noventa e sete mil, novecentos e noventa e quatro reais) **284.659.764.925,00** (duzentos e oitenta e quatro bilhões, seiscentos e cinquenta e nove milhões, setecentos e sessenta e quatro mil, novecentos e vinte e cinco reais) será custeada com recursos do Orçamento Fiscal.

§ 2º Os valores a que se referem os incisos I e II deste artigo incluem R\$ ~~361.533.394.381,00~~ (trezentos e sessenta e um bilhões, quinhentos e trinta e três milhões, trezentos e noventa e quatro mil, trezentos e oitenta e um reais) **343.623.574.293,00** (trezentos e quarenta e três bilhões, seiscentos e vinte e três milhões, quinhentos e setenta e quatro mil, duzentos e noventa e três reais) referentes a despesas específicas que, com fundamento no art. 21 da LDO-2020, devem ser financiadas por operações de crédito cuja realização depende da aprovação de créditos adicionais por maioria absoluta do Congresso Nacional, nos termos do art. 167, inciso III, da Constituição, assim distribuídos:

I - Orçamento Fiscal: R\$ ~~96.624.984.676,00~~ (noventa e seis bilhões, seiscentos e vinte e quatro milhões, novecentos e oitenta e quatro mil, seiscentos e setenta e seis reais) **91.361.282.097,00** (noventa e um bilhões, trezentos e sessenta e um milhões, duzentos e oitenta e dois mil, noventa e sete reais); e

II - Orçamento da Seguridade Social: R\$ ~~264.908.409.705,00~~ (duzentos e sessenta e quatro bilhões, novecentos e oito milhões, quatrocentos e nove mil, setecentos e cinco reais) **252.262.292.196,00** (duzentos e cinquenta e dois bilhões, duzentos e sessenta e dois milhões, duzentos e noventa e dois mil, cento e noventa e seis reais).

### Seção III

#### Da Autorização para a Abertura de Créditos Suplementares

Art. 4º Fica autorizada a abertura de créditos suplementares para o aumento de dotações fixadas por esta Lei, desde que compatíveis com a obtenção ~~da meta~~ do resultado primário **necessário ao cumprimento da meta** estabelecida na LDO-2020, e com os limites de despesas primárias de que tratam os arts. 107, 110 e 111 do Ato das Disposições Constitucionais Transitórias, ~~e que sejam observados~~ **bem como observem** o disposto no parágrafo único do art. 8º da Lei de Responsabilidade Fiscal, **não cancelam dotações decorrentes de emendas, ressalvadas as disposições dos §§ 7º a 9º**, e **atendam** as seguintes condições:

I - suplementação de dotações classificadas com “RP 0” destinadas:

a) à Contribuição da União, de suas Autarquias e Fundações para o custeio do Regime de Previdência dos Servidores Públicos Federais, mediante a utilização de recursos provenientes de:

1. anulação de dotações consignadas a essas despesas;
2. anulação de dotações classificadas com “RP 1” e “RP 2”, até o limite de 20% (vinte por cento);
3. reserva de contingência, inclusive à conta de recursos próprios e vinculados, observado o disposto no § 2º do art. 13 da LDO-2020; e
4. **superavit** financeiro apurado no balanço patrimonial do exercício de 2019, nos termos do art. 43, §§ 1º, inciso I, e 2º, da Lei nº 4.320, de 17 de março de 1964;

b) ao serviço da dívida, mediante a utilização de recursos provenientes de:

1. **superavit** financeiro apurado no balanço patrimonial do exercício de 2019;
2. anulação de dotações consignadas ao GND 2 ou GND 6, inclusive no âmbito do mesmo subtítulo da suplementação;
3. reserva de contingência, inclusive à conta de recursos próprios e vinculados, observado o disposto no § 2º do art. 13 da LDO-2020;
4. excesso de arrecadação de participações e dividendos pagos por entidades integrantes da Administração Pública Federal indireta;
5. excesso de arrecadação oriundo da transferência do resultado positivo do Banco Central do Brasil; e
6. operações de créditos realizadas por meio da emissão de títulos de responsabilidade do Tesouro Nacional;

c) à execução da Política de Garantia de Preços Mínimos e à Formação e Administração de Estoques Reguladores e Estratégicos de Produtos Agropecuários, mediante a utilização de recursos provenientes de anulação de dotações que lhes tenham sido consignadas;

d) às transferências aos fundos constitucionais de financiamento do Norte, Nordeste e Centro-Oeste, nos termos da Lei nº 7.827, de 27 de setembro de 1989, com recursos provenientes de:

1. anulação de dotações que lhes tenham sido consignadas;
2. excesso de arrecadação ou **superavit** financeiro de recursos relativos a fontes que tenham vinculação constitucional ou legal; e

3. anulação de dotações classificadas com “RP 0”, “RP 1” e “RP 2”, até o limite de 20% (vinte por cento);

e) a cada subtítulo, exceto nos casos em que possa ser suplementado com fundamento nas demais alíneas deste inciso, até o limite de 20% (vinte por cento) do respectivo valor, mediante a utilização de recursos provenientes de:

1. anulação de dotações, limitada a 20% (vinte por cento) do valor do subtítulo objeto da anulação;

2. reserva de contingência, inclusive à conta de recursos próprios e vinculados, observado o disposto no § 2º do art. 13 da LDO-2020; e

3. **superavit** financeiro apurado no balanço patrimonial do exercício de 2019, nos termos do art. 43, §§ 1º, inciso I, e 2º, da Lei nº 4.320, de 1964; e

f) à reserva de contingência, mediante a utilização de recursos provenientes da anulação de dotações sujeitas aos limites estabelecidos no art. 107 do Ato das Disposições Constitucionais Transitórias, quando for demonstrado no relatório da avaliação bimestral de que trata o art. 9º da Lei de Responsabilidade Fiscal a necessidade de redução do total de despesas sujeitas aos referidos limites;

II - suplementação de dotações classificadas com “RP 1” destinadas:

a) a despesas constantes de item do Quadro 9A - Demonstrativo dos Resultados Primário e Nominal do Governo Central, exceto as que possam ser suplementadas com fundamento nas demais alíneas deste inciso, mediante a utilização de recursos provenientes de:

1. anulação de 20% (vinte por cento) das dotações consignadas em “RP 1”;

2. anulação de dotações classificadas com “RP 2”;

3. reserva de contingência, inclusive à conta de recursos próprios e vinculados, observado o disposto no § 2º do art. 13 da LDO-2020; e

4. **superavit** financeiro apurado no balanço patrimonial do exercício de 2019, nos termos do art. 43, §§ 1º, inciso I, e 2º, da Lei nº 4.320, de 1964;

b) às transferências constitucionais ou legais aos Estados, ao Distrito Federal e aos Municípios; às despesas do Fundo de Amparo ao Trabalhador - FAT; e ao complemento da atualização monetária do saldo do Fundo de Garantia do Tempo de Serviço - FGTS, com recursos provenientes de:

1. anulação de dotações que lhes tenham sido consignadas; e

2. excesso de arrecadação ou **superavit** financeiro de receitas que tenham vinculação constitucional ou legal;

c) aos grupos de natureza de despesa “3 - Outras Despesas Correntes”, “4 - Investimentos” e “5 - Inversões Financeiras”, mediante a utilização de recursos provenientes de anulação de dotações consignadas a esses grupos no âmbito do mesmo subtítulo objeto da suplementação;

d) aos grupos de natureza de despesa “3 - Outras Despesas Correntes”, “4 - Investimentos” e “5 - Inversões Financeiras”, mediante a utilização de recursos provenientes de remanejamento de dotações destinadas à execução da Política de Garantia de Preços Mínimos e à Formação e Administração de Estoques Reguladores e Estratégicos de Produtos Agropecuários; e

e) a despesas decorrentes de variação cambial, mediante a utilização de recursos provenientes de:

1. anulação de dotações, limitada a 30% (trinta por cento) do valor do subtítulo objeto da anulação; e

2. reserva de contingência, inclusive à conta de recursos próprios e vinculados, observado o disposto no § 2º do art. 13 da LDO-2020;

III - suplementação de dotações classificadas com “RP 2” destinadas:

a) às contribuições, anuidades e integralizações de cotas, constantes dos programas “0910 - Operações Especiais: Gestão da Participação em Organismos e Entidades Nacionais e Internacionais” e “0913 - Operações Especiais - Participação do Brasil em Organismos Financeiros Internacionais”, mediante a utilização de recursos provenientes da anulação de dotações consignadas a:

1. subtítulos das referidas ações; e

2. grupos de natureza de despesa “3 - Outras Despesas Correntes”, “4 - Investimentos” e “5 - Inversões Financeiras” de outros subtítulos, até o limite de 20% (vinte por cento) da soma dessas dotações, no âmbito de cada subtítulo;

b) às despesas abrangidas pela subfunção defesa civil, no âmbito do Ministério do Desenvolvimento Regional, mediante a utilização de recursos provenientes de:

1. anulação de dotações consignadas a ações compreendidas nessa subfunção; e

2. anulação de dotações, limitada a 30% (trinta por cento) do valor do subtítulo objeto da anulação;

c) aos grupos de natureza de despesa “3 - Outras Despesas Correntes”, “4 - Investimentos” e “5 - Inversões Financeiras”, mediante a utilização de recursos provenientes da anulação de dotações consignadas a esses grupos no âmbito do mesmo subtítulo objeto da suplementação;

d) à Fundação Joaquim Nabuco, ao Instituto Nacional de Educação de Surdos, ao Instituto Benjamin Constant, ao Colégio Pedro II, às Instituições Federais de Ensino



Superior, aos Hospitais Universitários, à Empresa Brasileira de Serviços Hospitalares e às instituições que compõem a Rede Federal de Educação Profissional, Científica e Tecnológica, integrantes do Ministério da Educação, nos grupos de natureza de despesa “3 - Outras Despesas Correntes”, “4 - Investimentos” e “5 - Inversões Financeiras”, em até 50% (cinquenta por cento) das dotações consignadas a esses grupos, no âmbito de cada unidade orçamentária, mediante a utilização de recursos provenientes ~~de 1- da~~ anulação de até 50% (cinquenta por cento) das dotações consignadas aos referidos grupos de natureza de despesa, devendo o remanejamento ocorrer no âmbito da mesma unidade orçamentária; e

~~2. anulação de dotações de outras unidades orçamentárias, limitada a 20% (vinte por cento) do valor do subtítulo objeto da anulação;~~

e) ao Conselho Nacional de Desenvolvimento Científico e Tecnológico - CNPq, ao Fundo Nacional de Desenvolvimento Científico e Tecnológico - FNDCT, às Instituições Científicas, Tecnológicas e de Inovação, assim definidas no art. 2º, inciso V, da Lei nº 10.973, de 2 de dezembro de 2004, e às instituições de pesquisa integrantes da administração direta do Ministério da Ciência, Tecnologia, Inovações e Comunicações, nos grupos de natureza de despesa “3 - Outras Despesas Correntes”, “4 - Investimentos” e “5 - Inversões Financeiras”, em até 30% (trinta por cento) das dotações consignadas a esses grupos, no âmbito de cada unidade orçamentária, mediante a utilização de recursos provenientes ~~de 1- da~~ anulação de até 30% (trinta por cento) das dotações consignadas aos referidos grupos de natureza de despesa, devendo o remanejamento ocorrer no âmbito da mesma unidade orçamentária; e

~~2. anulação de dotações de outras unidades orçamentárias, limitada a 20% (vinte por cento) do valor do subtítulo objeto da anulação;~~

f) a despesas decorrentes de variação cambial, mediante a utilização de recursos provenientes de:

1. anulação de dotações, limitada a 30% (trinta por cento) do valor do subtítulo objeto da anulação; e

2. reserva de contingência, inclusive à conta de recursos próprios e vinculados, observado o disposto no § 2º do art. 13 da LDO-2020;

g) a despesas com operações de Garantia da Lei e da Ordem (GLO) e de Acolhimento Humanitário e Interiorização de Migrantes em Situação de Vulnerabilidade e Fortalecimento do Controle de Fronteiras, no âmbito do Ministério da Defesa, mediante a utilização de recursos provenientes de:

1. anulação de dotações classificadas com “RP 2”;

2. reserva de contingência, inclusive à conta de recursos próprios e vinculados, observado o disposto no § 2º do art. 13 da LDO-2020; e

3. **superavit** financeiro apurado no balanço patrimonial do exercício de 2019, nos termos do art. 43, §§ 1º, inciso I, e 2º, da Lei nº 4.320, de 1964;

h) às ações e serviços públicos de saúde, identificadas nesta Lei com "IU 6", mediante a utilização de recursos provenientes ~~de: 1. da~~ anulação de dotações classificadas com "RP 2" identificadas nesta Lei com "IU 6";

~~2. anulação de dotações classificadas com "RP 1" identificadas nesta Lei com "IU 6", limitada a 20% (vinte por cento) do valor do subtítulo objeto da anulação; e~~

~~3. anulação de dotações classificadas com "RP 2" identificadas nesta Lei com "IU 0", limitada a 20% (vinte por cento) do valor do subtítulo objeto da anulação;~~

i) à ação "218Y - Despesas Judiciais da União, de suas Autarquias e Fundações Públicas", no âmbito da Advocacia-Geral da União, mediante a utilização de recursos provenientes de anulação de dotações orçamentárias, limitada a 20% (vinte por cento) do valor do subtítulo objeto da anulação;

j) a cada subtítulo, exceto nos casos em que possa ser suplementado com fundamento nas demais alíneas deste inciso, até o limite de 20% (vinte por cento) do respectivo valor, mediante a utilização de recursos provenientes de:

1. anulação de dotações, limitada a 20% (vinte por cento) do valor do subtítulo objeto da anulação;

2. reserva de contingência, inclusive à conta de recursos próprios e vinculados, observado o disposto no § 2º do art. 13 da LDO-2020; e

3. **superavit** financeiro apurado no balanço patrimonial do exercício de 2019, nos termos do art. 43, §§ 1º, inciso I, e 2º, da Lei nº 4.320, de 1964;

~~k) a despesas com Participação da União no Capital de Empresas Estatais não Dependentes, mediante a utilização de recursos provenientes de:~~

~~1. anulação de dotações classificadas com "RP 2";~~

~~2. reserva de contingência, inclusive à conta de recursos próprios e vinculados, observado o disposto no § 2º do art. 13 da LDO-2020; e~~

~~3. **superavit** financeiro apurado no balanço patrimonial do exercício de 2019, nos termos do art. 43, §§ 1º, inciso I, e 2º, da Lei nº 4.320, de 1964;~~

~~k) à ação "20RX - Reestruturação e Modernização dos Hospitais Universitários Federais", no âmbito da Empresa Brasileira de Serviços Hospitalares", do Ministério da Educação, mediante a utilização de recursos provenientes de anulação de dotações orçamentárias da ação "20G8 - Reestruturação dos Serviços Ambulatoriais e Hospitalares Prestados pelos Hospitais Universitários Federais (Financiamento Partilhado - REHUF)", do Ministério da Saúde; e~~

**l) à ação "20WY – Difusão Cultural e Divulgação do Brasil no Exterior", no âmbito do Ministério das Relações Exteriores, mediante a utilização de recursos proveniente de excesso de arrecadação e superavit financeiro relativos a convênios celebrados com Estados, Distrito Federal e Municípios;**

IV - suplementação de dotações classificadas com identificador de resultado primário "RP 2" destinadas aos grupos de natureza de despesa "4 – Investimentos" e "5 - Inversões Financeiras", mediante o remanejamento de até 15% (quinze por cento) do montante das dotações consignadas a essas despesas;

V - suplementação para a recomposição das dotações dos subtítulos integrantes desta Lei até o limite dos valores que constam do respectivo Projeto, mediante a anulação de dotações; e

VI – suplementação de dotações dos subtítulos integrantes desta Lei, mediante a anulação de dotações consignadas ao órgão orçamentário 93000 - Programações Condicionadas à Aprovação Legislativa prevista no inciso III do art. 167 da Constituição, mantidas as finalidades das categorias de programação anuladas, desde que seja realizada a substituição ~~da referida receita de da fonte de recursos relativa a~~ operações de crédito por outras ~~fonte de recurso~~, observado o disposto no § 2º do art. 44 da LDO-2020.

§ 1º ~~Considera-se compatível com a obtenção da~~ meta de resultado primário fixada na LDO-2020 a abertura de créditos suplementares relativos a despesas cujo aumento tenha sido previsto no relatório de avaliação de receitas e despesas primárias elaborado em cumprimento ao art. 9º da Lei de Responsabilidade Fiscal, e à LDO-2020, observado o detalhamento dos itens do Quadro 9A, integrante desta Lei, sem prejuízo do cumprimento dos limites de despesas primárias de que trata o art. 107 do Ato das Disposições Constitucionais Transitórias.

~~§ 2º Em observância aos limites de despesas, estabelecidos de acordo com o art. 107 do Ato das Disposições Constitucionais Transitórias, e à meta de resultado primário constante da LDO-2020, a abertura de créditos suplementares para o atendimento de despesas que ampliem os referidos limites ou impactem o cumprimento da aludida meta, impõe o cancelamento de despesas submetidas aos referidos limites ou à aludida meta em valor correspondente, que deverá constar de anexo específico do ato de abertura dos créditos.~~

**§ 2º No caso em que as suplementações de dotações e as fontes de recursos que suportarem o crédito suplementar se mostrarem incompatíveis com a meta de resultado primário, estabelecida na LDO-2020, ou com limites individualizados para despesas primárias, definidos pelo art. 107 do Ato das Disposições Constitucionais Transitórias, o ato de abertura conterá anexo específico com os necessários cancelamentos compensatórios.**

§ 3º Os limites de que tratam as alíneas "e" do inciso I e "j" do inciso III do **caput** deste artigo poderão ser ampliados em até dez pontos percentuais, quando o remanejamento ocorrer entre categorias de programação do mesmo programa no âmbito de cada órgão orçamentário.

§ 4º Para efeito do que trata o § 3º, a unidade orçamentária 74902 - Recursos sob Supervisão do Fundo de Financiamento ao Estudante do Ensino Superior/FIES - Min. da Educação poderá ser considerada como parte do órgão orçamentário 26000 – Ministério da Educação.

§ 5º A autorização constante deste artigo fica condicionada à publicação, até o dia 15 de dezembro de 2020, dos atos de abertura dos créditos suplementares, exceto ~~para as despesas nos casos~~ previstos nos incisos I, alíneas “a” e “b”, II e III, alíneas “b” e “g”, do **caput** deste artigo, ~~em que para os quais~~ a publicação poderá ocorrer até 31 de dezembro de 2020.

§ 6º Na abertura dos créditos de que trata este artigo, poderá ser incluído grupo de natureza de despesa, desde que compatível com a finalidade da ação orçamentária correspondente.

§ 7º Somente poderão ser cancelados valores incluídos ou acrescidos em decorrência da aprovação de emendas ~~individuais e de bancada estadual, classificadas respectivamente com “RP 6” e “RP 7”,~~ quando cumulativamente **ocorrerem as seguintes condições:**

~~II - houver impedimento técnico ou legal que impeça a execução da despesa;~~

~~II - houver solicitação ou concordância do autor da emenda ou indicação do Poder Legislativo;~~

~~II - houver impedimento técnico ou legal que impeça a execução da despesa;~~

III - **destinação dos recursos** à suplementação de **dotações correspondentes** a outras emendas ~~de sua autoria do autor~~, no caso de impedimento parcial ou total, ou ~~para de~~ uma única programação constante da lei orçamentária vigente, no caso de impedimento total; e

IV - não ~~houver~~ redução do montante ~~de recursos das dotações~~ orçamentárias ~~destinadas~~ nesta Lei, por autor, a ações e serviços públicos de saúde.

~~§ 8º Os remanejamentos entre grupos de natureza de despesa, no âmbito da mesma emenda individual ou de bancada estadual, classificadas, respectivamente, com “RP 6” e “RP 7”, poderão ser realizados se atendido o inciso I do § 7º deste artigo.~~

**§ 8º No caso da não implementação dos dispositivos da PEC 186, de 2019, poderão ser recompostos os valores das despesas de pessoal com o cancelamento de despesas com identificador de uso igual a 9 (nove).**

§ 9º Os remanejamentos decorrentes do disposto no § 7º **poderão remanejar valores entre grupos de natureza de despesa e** deverão possibilitar a identificação da emenda e do respectivo autor, **especialmente** quando da execução das programações objeto de suplementação.

§ 10. A necessidade de suplementação e a possibilidade de anulação de dotações classificadas com “RP 1” deverão ser previamente demonstradas no relatório de avaliação de receitas e despesas primárias, elaborado em cumprimento ao art. 9º da Lei de Responsabilidade Fiscal e à LDO-2020, na forma do Quadro 9A integrante desta Lei, ressalvadas as de que trata o inciso VI do **caput** deste artigo.

§ 11. A exigência de demonstração a que se refere o § 10 aplica-se somente quando houver alteração de valor em relação aos detalhamentos constantes do Quadro mencionado no mesmo parágrafo.

~~§ 12. Observado o disposto nos §§ 1º e 10, a exigência de cancelamento de despesas primárias a que se refere o § 2º não se aplica à abertura de crédito de que trata o inciso II, alínea “b”, item “2”, do caput deste artigo quando se destinar à transferência aos Estados, ao Distrito Federal e aos Municípios de receitas que tenham vinculação constitucional ou legal.~~

§ 123.- Os limites de suplementação e de anulação de dotações constantes deste artigo, quando implicarem acréscimo ou redução do valor do subtítulo:

I - devem ser calculados em relação aos valores e classificações inicialmente fixados nesta Lei, acrescidos dos valores suplementados nos termos do inciso VI do **caput**; e

II – podem ser utilizados cumulativamente.

§ 134.— Fica vedada a anulação de dotações da ação “OORT - Recursos para Programações em Despesas de Capital”, constante desta Lei, para o atendimento de despesas correntes mediante a utilização da autorização de que trata este artigo, bem como a execução orçamentária e financeira **de referidas dotações**.

**§ 14. A execução das despesas classificadas com o Identificador de Uso (IU 9) fica condicionada à aprovação e implementação dos dispositivos constantes da Proposta de Emenda à Constituição nº 186/2019.**

### CAPÍTULO III

#### DO ORÇAMENTO DE INVESTIMENTO

##### Seção I

##### **Das Fontes de Financiamento**

Art. 5º As fontes de recursos para financiamento das despesas do Orçamento de Investimento somam R\$ ~~121.420.995.849,00 (cento e vinte e um bilhões, quatrocentos e vinte milhões, novecentos e noventa e cinco mil, oitocentos e quarenta e nove reais)~~ **121.421.955.849,00 (cento e vinte e um bilhões, quatrocentos e vinte e um milhões, novecentos e cinquenta e cinco mil, oitocentos e quarenta e nove reais)**, conforme especificadas no Anexo III desta Lei.

##### Seção II

##### **Da Fixação da Despesa**

Art. 6º A despesa do Orçamento de Investimento é fixada em R\$ ~~121.420.995.849,00 (cento e vinte e um bilhões, quatrocentos e vinte milhões, novecentos e noventa e cinco mil, oitocentos e quarenta e nove reais)~~ **121.421.955.849,00 (cento e vinte e um bilhões, quatrocentos e vinte e um milhões, novecentos e cinquenta e cinco mil, oitocentos e quarenta e nove reais)**, cuja distribuição por órgão orçamentário consta do Anexo IV desta Lei.

### Seção III

#### Da Autorização para a Abertura de Créditos Suplementares

Art. 7º Fica o Poder Executivo autorizado a abrir créditos suplementares, desde que compatíveis com a meta de resultado primário estabelecida na LDO-2020, destinados a:

I - suplementação de subtítulo, até o limite de 30% (trinta por cento) do respectivo valor constante desta Lei, mediante a utilização de recursos provenientes de geração própria, anulação de dotações da mesma empresa ou aporte da empresa controladora;

II - suplementação de despesas relativas a ações em execução no exercício de 2020, mediante a utilização, em favor da correspondente empresa e da respectiva programação, de saldo de recursos do Tesouro Nacional repassados em exercícios anteriores ou inscritos em restos a pagar no âmbito dos Orçamentos Fiscal e da Seguridade Social; e

III - suplementação ou ajuste de despesas que tenham correspondência com dotações consignadas em créditos suplementares ou especiais abertos no âmbito dos Orçamentos Fiscal e da Seguridade Social.

§ 1º O limite de que trata o inciso I do **caput** deste artigo não se aplica quando a suplementação correr à conta de anulação de dotações de subtítulos integrantes da mesma ação no âmbito da mesma empresa.

§ 2º No caso de empresas não consideradas na meta de resultado primário nos termos do § 1º do art. 2º da LDO-2020, a suplementação de que trata o inciso I do **caput** deste artigo também poderá ser realizada mediante a utilização de fontes de financiamento relativas a recursos para aumento do patrimônio líquido, operações de crédito de longo prazo e outros recursos de longo prazo.

§ 3º A autorização de que trata este artigo fica condicionada à publicação, até 15 de dezembro de 2020, do ato de abertura do crédito suplementar.

### CAPÍTULO IV

#### DA AUTORIZAÇÃO PARA CONTRATAÇÃO DE OPERAÇÕES DE CRÉDITO E EMISSÃO DE TÍTULOS DA DÍVIDA AGRÁRIA

Art. 8º **Com fundamento no disposto nos arts. 165, § 8º, e 167, inciso III, da Constituição e** ~~Em cumprimento ao disposto no art. 32, § 1º, inciso I, da Lei de~~

Responsabilidade Fiscal, **sem prejuízo do que estabelece o art. 52, inciso V, da Constituição**, ficam autorizadas, ~~sem prejuízo da observância do disposto no § 1º deste artigo~~, a contratação **e a realização** das operações de crédito junto ~~as~~ a organismos multilaterais, ~~previstas no a que se refere o art. 90 da LDO-2020, que, por sua natureza, estão vinculadas à execução de projetos com fontes orçamentárias internas, bem como e das incluídas previstas~~ nesta Lei, **exceto as classificadas com a fonte de recursos 944**, ~~para o atendimento das despesas que, de acordo com a legislação vigente, possam ser financiadas com essa receita, sem prejuízo do que estabelece o art. 52, inciso V, da Constituição~~, incluindo a emissão de:

I - Títulos de Responsabilidade do Tesouro Nacional; e

II - até 7.000.000 (sete milhões) de Títulos da Dívida Agrária para atender ao programa de reforma agrária no exercício de 2020, nos termos do § 4º do art. 184 da Constituição, vedada a emissão com prazos decorridos ou inferiores a 2 (dois) anos.

§ 1º ~~A realização da receita de~~ **O montante das** operações de crédito por emissão de Títulos de Responsabilidade do Tesouro Nacional, classificadas nesta Lei com a fonte de recursos 944, **após a dedução do total dos créditos suplementares abertos** ~~deduzidas as dotações anuladas por meio da autorização constante de~~ **com fundamento no inciso VI do caput do art. 4º desta Lei, de acordo com o disposto no art. 21 da LDO-2020, fica condicionada à** **somente será autorizado por meio da** aprovação de projetos de lei de ~~abertura de~~ créditos suplementares ou especiais por maioria absoluta do Congresso Nacional, de acordo com o inciso III do art. 167 da Constituição.

§ 2º **A Mensagem Presidencial que encaminhar projeto de lei de crédito adicional a que se refere o § 1º informará** ~~Os montantes dos créditos suplementares abertos com fundamento no inciso VI do caput do art. 4º desta Lei serão comunicados ao Congresso Nacional caso e, devendo o Poder Executivo atualizar essa informação sempre que ocorrer alteração do montante inicial~~ **tenha encaminhado o projeto de lei de crédito adicional a que se refere o art. 21 da LDO-2020, com vistas a, a fim de que o Congresso Nacional possa ajustar** ~~o projeto~~ **o projeto** à real necessidade de suplementação e realização de operações de crédito.

§ 3º **Observada a legislação aplicável, os recursos oriundos das operações de crédito a que se refere este artigo poderão ser aplicados na realização de despesas constantes desta lei e de créditos adicionais.**

## CAPÍTULO V

### DAS DISPOSIÇÕES FINAIS

Art. 9º Integram esta Lei os seguintes Anexos, incluindo os mencionados nos arts. 2º, 3º, 5º e 6º desta Lei:

I - receita estimada nos Orçamentos Fiscal e da Seguridade Social, por categoria econômica, discriminada segundo a origem dos recursos;

II - distribuição da despesa fixada nos Orçamentos Fiscal e da Seguridade Social, por órgão orçamentário;

III - discriminação das fontes de financiamento do Orçamento de Investimento;

IV - distribuição da despesa fixada no Orçamento de Investimento, por órgão orçamentário;

V - autorizações específicas de que trata o art. 169, § 1º, inciso II, da Constituição, relativas a despesas com pessoal e encargos sociais;

VI - relação dos subtítulos relativos a obras e serviços com indícios de irregularidades graves;

VII - metodologia e estimativa da distribuição da despesa fixada nos Orçamentos Fiscal e da Seguridade Social pela Classificação por Função de Governo das Nações Unidas (COFOG – **Classification of Functions of Government**);

VIII - quadros orçamentários consolidados;

IX - discriminação das receitas dos Orçamentos Fiscal e da Seguridade Social;

X - discriminação da legislação da receita e da despesa dos Orçamentos Fiscal e da Seguridade Social;

XI - programa de trabalho das unidades orçamentárias e detalhamento dos créditos orçamentários dos Orçamentos Fiscal e da Seguridade Social; e

XII - programa de trabalho das unidades orçamentárias e detalhamento dos créditos orçamentários do Orçamento de Investimento.

Art. 10. Esta Lei entra em vigor na data de sua publicação.

Brasília,



**1.2.2. ANEXO V AO TEXTO DA  
LEI – AUTORIZAÇÃO PARA  
DESPEAS COM PESSOAL**

## ANEXO V

## AUTORIZAÇÕES ESPECÍFICAS DE QUE TRATA O ART. 169, § 1º, INCISO II, DA CONSTITUIÇÃO, E O ART. 99, INCISO IV, DA LDO-2020, RELATIVAS A DESPESAS DE PESSOAL E ENCARGOS SOCIAIS PARA 2020

R\$ 1,00

DISCRIMINAÇÃO	CRIAÇÃO	PROVIMENTO						
		QTDE	DESPESA					
			NO EXERCÍCIO (4)			ANUALIZADA		
			PRIMÁRIA	FINANCEIRA	TOTAL	PRIMÁRIA	FINANCEIRA	TOTAL
<b>I. CRIAÇÃO E/OU PROVIMENTOS DE CARGOS E FUNÇÕES, exceto reposição (1):</b>								
<b>1. Poder Legislativo</b>	<b>7</b>	<b>147</b>	<b>25.681.502</b>	<b>4.063.494</b>	<b>29.744.996</b>	<b>49.047.667</b>	<b>8.063.302</b>	<b>57.110.969</b>
<b>1.1. Câmara dos Deputados</b>	<b>7</b>	<b>77</b>	<b>12.154.064</b>	<b>2.735.199</b>	<b>14.889.263</b>	<b>23.979.429</b>	<b>5.470.398</b>	<b>29.449.827</b>
1.1.1. Cargos e funções vagos	-	70	11.266.843	2.735.199	14.002.042	23.071.451	5.470.398	28.541.849
1.1.2. Anteprojeto de lei	7	7	887.221	-	887.221	907.978	-	907.978
<b>1.2. Senado Federal</b>	<b>-</b>	<b>40</b>	<b>8.995.177</b>	<b>389.686</b>	<b>9.384.863</b>	<b>15.787.115</b>	<b>668.033</b>	<b>16.455.148</b>
1.2.1. Cargos e funções vagos	-	40	8.995.177	389.686	9.384.863	15.787.115	668.033	16.455.148
<b>1.3. Tribunal de Contas da União</b>	<b>-</b>	<b>30</b>	<b>4.532.261</b>	<b>938.609</b>	<b>5.470.870</b>	<b>9.281.123</b>	<b>1.924.871</b>	<b>11.205.994</b>
1.3.1. Cargos e funções vagos	-	30	4.532.261	938.609	5.470.870	9.281.123	1.924.871	11.205.994
<b>2. Poder Judiciário</b>	<b>1.417</b>	<b>1.871</b>	<b>155.632.565</b>	<b>16.724.723</b>	<b>172.357.288</b>	<b>223.446.549</b>	<b>22.983.400</b>	<b>246.429.949</b>
<b>2.1. Supremo Tribunal Federal</b>	<b>-</b>	<b>62</b>	<b>4.449.222</b>	<b>590.338</b>	<b>5.039.560</b>	<b>5.915.404</b>	<b>774.047</b>	<b>6.689.451</b>
2.1.1. Cargos e funções vagos	-	62	4.449.222	590.338	5.039.560	5.915.404	774.047	6.689.451
<b>2.2. Superior Tribunal de Justiça</b>	<b>-</b>	<b>50</b>	<b>3.373.164</b>	<b>417.521</b>	<b>3.790.685</b>	<b>6.911.712</b>	<b>835.041</b>	<b>7.746.753</b>
2.2.1. Cargos e funções vagos	-	50	3.373.164	417.521	3.790.685	6.911.712	835.041	7.746.753
<b>2.3. Justiça Federal</b>	<b>625</b>	<b>450</b>	<b>45.000.000</b>	<b>3.757.686</b>	<b>48.757.686</b>	<b>92.020.673</b>	<b>7.515.372</b>	<b>99.536.045</b>
2.3.1. Cargos e funções vagos	-	450	45.000.000	3.757.686	48.757.686	92.020.673	7.515.372	99.536.045
2.3.2. PL nº 2.783, de 2011 (3)	625	-	-	-	-	-	-	-
<b>2.4. Justiça Militar da União</b>	<b>740</b>	<b>89</b>	<b>3.871.544</b>	<b>564.385</b>	<b>4.435.929</b>	<b>7.934.449</b>	<b>1.128.770</b>	<b>9.063.219</b>
2.4.1. Cargos e funções vagos	-	46	2.691.653	384.119	3.075.772	5.516.198	768.238	6.284.436
2.4.2. PL 1.184/15	740	43	1.179.891	180.266	1.360.157	2.418.251	360.532	2.778.783
<b>2.5. Justiça Eleitoral</b>	<b>-</b>	<b>1.002</b>	<b>82.521.210</b>	<b>9.168.705</b>	<b>91.689.915</b>	<b>82.521.210</b>	<b>9.168.705</b>	<b>91.689.915</b>
2.5.1. Cargos e funções vagos	-	1.002	82.521.210	9.168.705	91.689.915	82.521.210	9.168.705	91.689.915
<b>2.6. Justiça do Trabalho</b>	<b>52</b>	<b>90</b>	<b>7.294.224</b>	<b>711.880</b>	<b>8.006.104</b>	<b>14.942.629</b>	<b>1.423.759</b>	<b>16.366.388</b>
2.6.1. Cargos e funções vagos	-	90	7.294.224	711.880	8.006.104	14.942.629	1.423.759	16.366.388
2.6.2. PLC 112, de 2017 - TRT 22ª Região (3)	52	-	-	-	-	-	-	-
<b>2.7. Justiça do Distrito Federal e Territórios</b>	<b>-</b>	<b>128</b>	<b>9.123.201</b>	<b>1.514.208</b>	<b>10.637.409</b>	<b>13.200.472</b>	<b>2.137.706</b>	<b>15.338.178</b>
2.7.1. Cargos e funções vagos	-	128	9.123.201	1.514.208	10.637.409	13.200.472	2.137.706	15.338.178
<b>3. Ministério Público da União e Conselho Nacional do Ministério Público</b>	<b>-</b>	<b>25</b>	<b>1.118.728</b>	<b>23.124</b>	<b>1.141.852</b>	<b>6.443.177</b>	<b>183.709</b>	<b>6.626.886</b>
<b>3.1. Ministério Público Militar</b>	<b>-</b>	<b>6</b>	<b>468.732</b>	<b>16.701</b>	<b>485.433</b>	<b>3.126.826</b>	<b>100.205</b>	<b>3.227.031</b>
3.1.1. Cargos e funções vagos	-	6	468.732	16.701	485.433	3.126.826	100.205	3.227.031

<b>3.2. Ministério Público do Trabalho</b>	-	5	70.929	6.423	77.352	2.605.688	83.504	2.689.192
3.2.1. Cargos e funções vagos	-	5	70.929	6.423	77.352	2.605.688	83.504	2.689.192
<b>3.3. Escola Superior do Ministério Público da União</b>	-	14	579.067	-	579.067	710.663	-	710.663
3.3.1. Lei nº 13.032, de 2014	-	14	579.067	-	579.067	710.663	-	710.663
<b>4. Defensoria Pública da União</b>	1.011	205	5.820.707	48.711	5.869.418	9.154.894	83.504	9.238.398
<b>4.1. Defensoria Pública da União</b>	1.011	205	5.820.707	48.711	5.869.418	9.154.894	83.504	9.238.398
4.1.1. Cargos e funções vagos		5	980.806	48.711	1.029.517	1.721.474	83.504	1.804.978
4.1.2. PL nº 7.922, de 2014 - Criação de cargos efetivos	811	-	-	-	-	-	-	-
4.1.3. PL nº 7.923, de 2014 - Criação de cargos e funções comissionadas	200	200	4.839.901	-	4.839.901	7.433.420	-	7.433.420
<b>5. Poder Executivo</b>	3.140	43.568	2.344.843.794	296.052.696	2.640.896.489	3.136.720.510	462.835.240	3.599.555.749
<b>5.1. Criação e provimentos de cargos e funções - Cíveis</b>	3.140	39.783	2.015.980.185	282.058.545	2.298.038.730	2.754.768.575	444.176.372	3.198.944.947
5.1.1. Cargos e funções vagos		16.509	580.260.806	26.992.974	607.253.780	893.400.669	118.296.285	1.011.696.954
5.1.2. Banco de Professor-Equivalente e Quadro de Referência dos Cargos de Técnico-Administrativos em Educação (2)	-	19.520	1.338.123.053	244.048.631	1.582.171.684	1.763.888.352	315.189.207	2.079.077.559
5.1.3. Lei nº 13.634, de 20 de março de 2018 - UF Catalão/GO	353	353	12.373.322	1.416.948	13.790.270	12.144.218	1.307.953	13.452.171
5.1.4. Lei nº 13.651, de 11 de abril de 2018 - UF Delta do Parnaíba/PI	400	400	13.575.747	1.399.406	14.975.153	13.342.432	1.291.759	14.634.191
5.1.5. Lei nº 13.637, de 20 de março de 2018 - UF Rondonópolis/MT	394	394	14.060.344	1.574.388	15.634.732	13.787.645	1.453.280	15.240.925
5.1.6. Lei nº 13.635, de 20 de março de 2018 - UF Jataí/GO	299	299	9.874.159	577.275	10.451.434	9.773.624	532.869	10.306.493
5.1.7. Lei nº 13.651, de 11 de abril de 2018 - UF Agreste de Pernambuco/PE	623	623	29.698.647	3.673.570	33.372.217	28.708.675	3.390.988	32.099.663
5.1.8. Lei nº 13.856, de 8 de julho de 2019 - UF Norte do Tocantins/TO	491	491	10.152.616	2.375.353	12.527.969	11.861.469	2.714.031	14.575.500
5.1.9. Anteprojeto de Lei da Estrutura Regimental da Polícia Federal	580	580	7.861.491		7.861.491	7.861.491		7.861.491
5.1.10 - Aprovados remanescentes do Concurso da Polícia Rodoviária Federal (PRF) Edital nº 1 - PRF, de 27 de novembro 2018.		614						
<b>5.2. Fixação de efetivos - Militares</b>	-	1.801	189.624.282	-	189.624.282	191.395.549	-	191.395.549
5.2.1. Fixação de Efetivos - Aeronáutica, Exército e Marinha	-	1.801	189.624.282	-	189.624.282	191.395.549	-	191.395.549
<b>5.3. Fundo Constitucional do Distrito Federal - FCDF</b>	-	1.984	139.239.327	13.994.151	153.233.477	190.556.386	18.658.868	209.215.253
5.3.1. Fixação de Efetivos - CBMDF	-	378	21.952.614	-	21.952.614	30.161.264	-	30.161.264
5.3.2. Fixação de Efetivos - PMDF	-	856	49.746.156	-	49.746.156	68.188.098	-	68.188.098
5.3.3. Fixação de Efetivos - PCDF	-	750	67.540.557	13.994.151	81.534.707	92.207.024	18.658.868	110.865.891
<b>TOTAL DO ITEM I</b>	5.575	45.816	2.533.097.296	316.912.748	2.850.010.044	3.424.812.797	494.149.155	3.918.961.951

## II. ALTERAÇÃO DE ESTRUTURA DE CARREIRAS E AUMENTO DE REMUNERAÇÃO:

<b>1. Defensoria Pública da União</b>	2.492.529	-	2.492.529	4.985.058	-	4.985.058
PL nº 7.836, de 2014 - Gratificação por exercício cumulativo de cargos	2.492.529		2.492.529	4.985.058		4.985.058
<b>2. Poder Executivo</b>	4.731.000.000	-	4.731.000.000	4.731.000.000	-	4.731.000.000
2.1 PL 1.645, de 2019 - Reestrutura o Sistema de Proteção Social dos militares das Forças Armadas.	4.730.000.000		4.730.000.000	4.730.000.000		4.730.000.000
2.2 PL relativo a reestruturação, equiparação, extensão de vantagens e/ou aumento de remuneração de cargos integrantes do Plano de Carreira dos Cargos de Atividades Técnicas e Auxiliares de Fiscalização Federal Agropecuária - PCTAF, de que trata a Lei 13.324, de 29 de julho de 2016	1.000.000		1.000.000	1.000.000		1.000.000
<b>TOTAL DO ITEM II</b>	4.733.492.529	-	4.733.492.529	4.735.985.058	-	4.735.985.058

<b>TOTAL GERAL (ITEM I + ITEM II)</b>	<b>7.266.589.825</b>	<b>316.912.748</b>	<b>7.583.502.573</b>	<b>8.160.797.855</b>	<b>494.149.155</b>	<b>8.654.947.009</b>
---------------------------------------	----------------------	--------------------	----------------------	----------------------	--------------------	----------------------

(1) Para fins de reposição, considera-se exclusivamente o preenchimento de cargos efetivos e cargos/funções comissionadas ocupadas em março de 2019, cujas despesas compunham a base de projeção para definição dos limites de "Pessoal e Encargos Sociais" para 2020 e que venham a vagar *a posteriori*, não gerando, impacto orçamentário. Neste contexto, excluem-se as vagas originadas de aposentadorias e falecimentos que acarretem pagamento de pensões, por se tratarem de mera reclassificação orçamentária, ou seja, não geram economia em termos de impactos orçamentários.

(2) Limite físico e financeiro destinado a provimentos de cargos efetivos que compõem o Banco de Professor-Equivalente e o Quadro de Referência dos Cargos de Técnico-Administrativos em Educação, nos termos dos Decretos n°s 7.232, de 19 de julho de 2010; 7.311 e 7.312, ambos de 22 de setembro de 2010; 7.485, de 18 de maio de 2011 e 8.260, de 29 de maio de 2014.

(3) Refere-se a Projeto de Lei de ratificação da criação de cargos e funções comissionadas efetivada por ato administrativo, cujas despesas já vêm compondo a folha de pagamento do Órgão ao longo dos últimos anos, não implicando em acréscimos de despesas.

(4) Detalhamento das programações orçamentárias em nível de Esfera/Órgão/Unidade/Funcional Programática/Ação/Subtítulo:

<b>Esfera/Órgão/Unidade/Funcional Programática/Ação/Localizador de Gasto</b>	<b>VALOR</b>
<b>Reserva de Contingência Fiscal - Primária / Recursos para o Atendimento do art. 169, § 1º, inciso II, da Constituição</b>	<b>7.266.589.825</b>
10.01101.99.999.0999.0Z01.0001 - Câmara dos Deputados	12.154.064
10.02101.99.999.0999.0Z01.0001 - Senado Federal	8.995.177
10.03101.99.999.0999.0Z01.0001 - Tribunal de Contas da União	4.532.261
10.10101.99.999.0999.0Z01.0001 - Supremo Tribunal Federal	4.449.222
10.11101.99.999.0999.0Z01.0001 - Superior Tribunal de Justiça	3.373.164
10.12101.99.999.0999.0Z01.0001 - Justiça Federal de Primeiro Grau	45.000.000
10.13101.99.999.0999.0Z01.0001 - Justiça Militar da União	3.871.544
10.14101.99.999.0999.0Z01.0001 - Justiça Eleitoral	82.521.210
10.15126.99.999.0999.0Z01.0001 - Conselho Superior da Justiça do Trabalho	7.294.224
10.16101.99.999.0999.0Z01.0001 - Tribunal de Justiça do Distrito Federal	9.123.201
10.26101.99.999.0999.0Z01.0001 - Ministério da Educação	89.734.835
10.29101.99.999.0999.0Z01.0001 - Defensoria Pública da União	8.313.236
10.34102.99.999.0999.0Z01.0001 - Ministério Público Militar	468.732
10.34104.99.999.0999.0Z01.0001 - Ministério Público do Trabalho	70.929
10.34105.99.999.0999.0Z01.0001 - Escola Superior do Ministério Público da União	579.067
10.52101.99.999.0999.0Z01.0001 - Ministério da Defesa	4.730.000.000
10.71101.99.999.0999.0Z01.0001 - Recursos sob Supervisão do Ministério da Economia	263.969.503
10.93205.99.999.0999.0Z01.0001 - Recursos sob Supervisão do Ministério da Educação	1.338.123.053
10.93399.99.999.0999.0Z01.0001 - Recursos sob Supervisão do Ministério da Defesa	189.624.282
10.93464.99.999.0999.0Z01.0001 - Recursos sob Supervisão do Ministério da Economia	325.152.794
10.73901.28.845.0903.00NR.0053 - Fundo Constitucional do Distrito Federal	139.239.327
<b>Reserva de Contingência - Financeira / CPSS Decorrente do Atendimento do art. 169, § 1º, inciso II, da Constituição</b>	<b>316.912.748</b>
10.01101.99.999.0999.0Z00.0001 - Câmara dos Deputados	2.735.199
10.02101.99.999.0999.0Z00.0001 - Senado Federal	389.686
10.03101.99.999.0999.0Z00.0001 - Tribunal de Contas da União	938.609
10.10101.99.999.0999.0Z00.0001 - Supremo Tribunal Federal	590.338
10.11101.99.999.0999.0Z00.0001 - Superior Tribunal de Justiça	417.521
10.12101.99.999.0999.0Z00.0001 - Justiça Federal de Primeiro Grau	3.757.686

10.13101.99.999.0999.0Z00.0001 - Justiça Militar da União	564.385
10.14101.99.999.0999.0Z00.0001 - Justiça Eleitoral	9.168.705
10.15126.99.999.0999.0Z00.0001 - Conselho Superior da Justiça do Trabalho	711.880
10.16101.99.999.0999.0Z00.0001 - Tribunal de Justiça do Distrito Federal	1.514.208
10.29101.99.999.0999.0Z00.0001 - Defensoria Pública da União	48.711
10.34102.99.999.0999.0Z00.0001 - Ministério Público Militar	16.701
10.34104.99.999.0999.0Z00.0001 - Ministério Público do Trabalho	6.423
10.26101.99.999.0999.0Z00.0001 - Ministério da Educação	255.065.571
10.71101.99.999.0999.0Z00.0001 - Recursos sob Supervisão do Ministério da Economia	26.992.974
10.73901.28.846.0903.09HB.0053 - Fundo Constitucional do Distrito Federal	13.994.151
<b>Total Geral</b>	<b>7.583.502.573</b>
<b>Despesas Primárias</b>	<b>7.266.589.825</b>
<b>Despesas Financeiras</b>	<b>316.912.748</b>

**1.2.3. RELATÓRIO DO COMITÊ  
DE ADMISSIBILIDADE DE  
EMENDAS – CAE**



## RELATÓRIO DE ATIVIDADES DO COMITÊ DE ADMISSIBILIDADE DE EMENDAS

EXAME DE ADMISSIBILIDADE DAS EMENDAS COLETIVAS PLOA 2020

PLN nº 22/2019-CN (Inclui Proposta de Modificação cf. Mensagem nº 617, de 2019)

### I. RELATÓRIO

1. Conforme art. 25 da Resolução nº 1/2006-CN, cabe ao Comitê de Admissibilidade de Emendas - CAE propor a inadmissibilidade das emendas apresentadas, inclusive as de Relator, aos projetos de lei orçamentária anual, de diretrizes orçamentárias e do plano plurianual. Os relatórios de admissibilidade devem ser votados pela CMO antes da apreciação do mérito das respectivas matérias, salvo deliberação em contrário do Plenário da CMO.

2. O exame de admissibilidade de emendas corresponde ao exame preliminar, anterior ao de mérito, que verifica a compatibilidade da proposição com as normas constitucionais, legais e regimentais, nos termos do art. 146 da Resolução nº 1/2006-CN. Esse dispositivo determina que a emenda a proposição em tramitação na CMO que contrariar norma constitucional, legal ou regimental será inadmitida, caso aprovada na CMO a proposta do Comitê de Admissibilidade (arts. 15, XI, e 25 da Resolução nº 1/2006-CN).

3. O Comitê, no uso de suas atribuições, levou em consideração o **Relatório de Atividades – Diretrizes e Orientações** disponibilizado no site da CMO<sup>1</sup>, diretrizes essas permitem uma interpretação sistemática do conjunto de normas de admissibilidade aplicáveis às emendas parlamentares (Constituição Federal, Plano Plurianual, LDO, Resolução nº1/2006-CN).

<sup>1</sup>

Disponível

em:

[https://www.camara.leg.br/internet/comissao/index/mista/orca/comites/2019/CAE/LOA/RelAtiv1\\_2019.pdf](https://www.camara.leg.br/internet/comissao/index/mista/orca/comites/2019/CAE/LOA/RelAtiv1_2019.pdf).

Acesso em 30 nov 2019.



\* C D 1 9 7 8 9 6 8 2 3 9 0 1 \*



# COMISSÃO MISTA DE PLANOS, ORÇAMENTOS PÚBLICOS E FISCALIZAÇÃO

## COMITÊ DE ADMISSIBILIDADE DE EMENDAS – CAE

4. Além de orientar a elaboração de emendas quanto à sua admissibilidade, o Comitê exerceu seu papel de analisar as emendas apresentadas e sugerir soluções, sempre que possível, capazes de sanear os vícios que as tornavam inadmissíveis.

5. Do exame técnico preliminar de admissibilidade das emendas coletivas apresentadas ao projeto de lei orçamentária para o exercício de 2020, foram identificados inúmeros casos de inadmissibilidade. Sendo que, na maior parte dos casos, foi comunicada a possibilidade de ajustes, devidamente comunicado aos Coordenadores de Bancadas e Presidentes de Comissões permanentes<sup>2</sup>

6. Os pedidos de correção pelos Autores foram apresentados no sistema informatizado próprio da CMO (Sisel). Nesse esforço de saneamento, a maior parte dos pedidos foram considerado viáveis, uma vez que suplantaram as inconsistências técnicas e regimentais.

7. Com a chegada da Mensagem nº 617, de 2019, seis bancadas estaduais promoveram mudanças nas emendas (incluindo a bancada do Maranhão, que não havia apresentado emendas ao PLOA original). Diante disso, foi promovida **nova análise das emendas**, com novos ajustes.

8. No final, encerrados os prazos concedidos pela Comissão, e depois de intenso trabalho na busca de soluções saneadoras reduziu-se o montante inicial de emendas coletivas com indicação pela inadmissibilidade àquelas mostradas no **Anexo I** ao presente Relatório.

9. No que se refere à necessidade de repetição das emendas de bancada estadual apresentadas aos orçamentos anteriores, este Comitê diligenciou no sentido de os informar previamente sobre quais emendas que deveriam ser, em princípio, reapresentadas. Coube às respectivas bancadas alegar as exceções de que trata o art. 47, § 2º, da Resolução nº 1/2006-CN.

10. Destacamos, no presente Relatório, alguns aspectos de maior indagação, a fim de que possam ser melhor avaliados pelo Plenário da CMO.

<sup>2</sup> Disponível em:

<[https://www.camara.leg.br/internet/comissao/index/mista/orca/comites/2019/CAE/LOA/Rel\\_Admiss\\_Coletivas.pdf](https://www.camara.leg.br/internet/comissao/index/mista/orca/comites/2019/CAE/LOA/Rel_Admiss_Coletivas.pdf)> Acesso em 30 nov 2019.

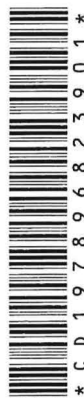





## COMISSÃO MISTA DE PLANOS, ORÇAMENTOS PÚBLICOS E FISCALIZAÇÃO

### COMITÊ DE ADMISSIBILIDADE DE EMENDAS – CAE

11. O Comitê considerou que todos os trechos da malha rodoviária federal (que constam do Plano Nacional de Viação) devem ser considerados de interesse nacional, tanto quanto à possibilidade de acréscimo quanto ao cancelamento, por constituírem uma malha integrada fisicamente contígua e interdependente. O fato de cancelarem rodovia de um estado em benefício de outro (emendas de remanejamento) deve ser avaliado na instância de mérito.

12. Outro aspecto diz respeito à extensão da competência das Comissões para a apresentação de emendas. Este Comitê, no exame das emendas, verificou a compatibilidade da programação da emenda com o campo temático e finalístico de atuação do colegiado. Foram consideradas inadmitidas aqueles casos cujo enquadramento exigia um alargamento da atual competência regimental, ou quando as emendas indicavam interesse notadamente local ou estadual. De qualquer modo, casos que possam ensejar alguma dúvida foram deixados para deliberação do plenário da CMO, em havendo eventual recurso ou destaque pelo Autor da emenda.

13. O CAE considerou admitida a emenda nº 50330003, de iniciativa da Comissão de Integração Nacional, Desenvolvimento Regional e da Amazônia – CINDRA, ao destinar recursos para o 2E89 - Incremento Temporário ao Custeio dos Serviços de Atenção Básica em Saúde para Cumprimento de Metas, vez que compatíveis com o campo temático regimental relacionado ao desenvolvimento sustentável (o que inclui assuntos de interesse federal nos entes subnacionais).

14. Na análise das emendas apresentadas, deparamo-nos com situações em que a bancada estadual direcionou recursos de custeio da área de saúde para unidades especializadas de referência nacional com sede em outra unidade da federação. Nesses casos, considerou-se caracterizado o interesse estadual na medida em que demonstrado pela bancada que tais entidades vem atendendo parcela considerável da população de seus respectivos estados

15. Dentre os casos em que a admissibilidade dependeu de alteração da ação orçamentária e outros classificadores, assinalamos que a Emenda nº 71120006 - Bancada do Mato Grosso, admitida pelo CAE com base no Sisel nº 479, alterou a ação de “8535 – Estruturação de Unidades de Atenção Especializada em Saúde” para a ação “2E90 –



\* C D 1 9 7 8 9 6 8 2 3 9 0 1 \*



## COMISSÃO MISTA DE PLANOS, ORÇAMENTOS PÚBLICOS E FISCALIZAÇÃO

### COMITÊ DE ADMISSIBILIDADE DE EMENDAS – CAE

Incremento Temporário ao Custeio dos Serv. De Assistência Hospitalar e Ambulatorial”, bem como o GND de 4 para 3. Em relação à emenda nº 71030014, da Bancada de Alagoas, assinalamos que o município indicado no subtítulo faz parte da Região Metropolitana do Médio Sertão, segundo o IBGE, pelo que haveria a necessidade de alteração da ação 10GD, que não permite atuação em Região Metropolitana ou RIDE. Ocorre essa RM será extinta, de acordo com o Projeto de Lei Complementar 76/2019 aprovado pela Assembleia Legislativa de Alagoas.

16. O exame da admissibilidade das **emendas individuais**, como já ocorreu em anos anteriores, encontra-se delegado aos **relatores setoriais**, como consta do Relatório de Diretrizes e Orientações aprovado pela CMO. As propostas de parecer pela inadmissibilidade dessas emendas deverão constar dos respectivos Relatórios Setoriais, conforme art. 70, III, "c", da Resolução.

17. Do conjunto de emendas coletivas apresentadas ao PLOA 2020, depois de efetuados os ajustes requeridos pelo CAE, restaram pendentes apenas 12 emendas de Comissão e 2 emendas de bancada estadual (do tipo remanejamento), como mostrado no **Anexo 1** ao presente Relatório.

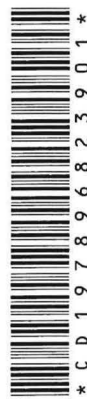



# COMISSÃO MISTA DE PLANOS, ORÇAMENTOS PÚBLICOS E FISCALIZAÇÃO

## COMITÊ DE ADMISSIBILIDADE DE EMENDAS - CAE

### II – VOTO

18. Diante do exposto, propomos que, dentre as **emendas de bancada estadual e de comissão** apresentadas ao PLOA 2020, sejam consideradas **inadmitidas** apenas aquelas que integram o **Anexo 1** ao presente Relatório. As demais emendas coletivas devem ser consideradas admitidas, observados os ajustes propostos pelo CAE e solicitados pelos autores no sistema Sisel.

Brasília, 06 de dezembro de 2019.

### COMITÊ DE ADMISSIBILIDADE DE EMENDAS

Parlamentar	Assinatura
Deputado JOÃO CARLOS BACELAR (PL/BA) - COORDENADOR	
Deputado ADOLFO VIANA (PSDB/BA)	
Deputado ALUISIO MENDES (PODE/MA)	
Deputado ZÉ CARLOS (PT/MA)	
Deputado LUCIANO DUCCI (PSB/PR)	
Deputado MARRECA FILHO (PATRIOTA/MA)	
Senador LUIZ DO CARMO (MDB/GO)	
Senador ELMANO FÉRRER (PODE/PI)	
Senador ALESSANDRO VIEIRA (CIDADANIA/SE)	



\* C D 1 9 7 8 9 6 8 2 3 9 0 1 \*

# Relatório das emendas inadmitidas por Autor - Comitê

Proposta Orçamentária da União para 2020

Todos os Setores - Emendas Coletivas

**Autor:** Com. Defesa do Consumidor

**Emenda:** 50130004      **Tipo da Emenda:** Inclusão - Apropriação

**UO:** 29101 - Defensoria Pública da União

**Programa** 2129 - Prestação de Assistência Jurídica Gratuita pela Defensoria Pública da União

**Ação:** 2725 - Prestação de Assistência Jurídica ao Cidadão

**Subtítulo:** Nacional

## Acréscimos indicados pela Emenda:

GND	MA	RP	Valor (em R\$ 1,00)
3	90	8	50.000.000

## Cancelamentos indicados pela Emenda:

**UO:** 02101 - Senado Federal

**Programa** 0999 - Reserva de Contingência

**Ação:** 0Z00 - Reserva de Contingência - Financeira

**Subtítulo:** Nacional

GND	MA	RP	Valor (em R\$ 1,00)
9	99	0	50.000.000

**Crerios Assinalados:** 1.1 A emenda conflita com dispositivo da Constituição.

2.14 A emenda conflita com outro artigo da Resolução, item do Regulamento Interno da CMO ou do Relatório de Atividades do CAE (apontar o dispositivo no campo "OBSERVAÇÕES" - não marcar se a situação se enquadrar em outro subitem específico).

**Obs./Ajustes:** A emenda pretende acrescentar na DPU cancelando em programação do Senado, contrariando a EC 95/2016 e a Instrução Normativa nº 1/2017-CMO. Correção: indicar cancelamento no âmbito da DPU

## Relatório das emendas inadmitidas por Autor - Comitê

Proposta Orçamentária da União para 2020

Todos os Setores - Emendas Coletivas

**Autor:** Com. Finanças e Tributação

**Emenda:** 50170002      **Tipo da Emenda:** Acréscimo - Apropriação

**UO:** 26101 - Ministério da Educação - Administração Direta

**Programa** 5013 - Educação Superior - Graduação, Pós-Graduação, Ensino, Pesquisa e Extensão

**Ação:** 15R3 - Apoio à expansão, reestruturação e modernização das Instituições Federais de Ensino Superior

**Subtítulo:** Nacional

### Acréscimos indicados pela Emenda:

GND	MA	RP	Valor (em R\$ 1,00)
4	90	8	100.000.000

### Cancelamentos indicados pela Emenda:

**UO:** 90000 - Reserva de Contingência

**Programa** 0999 - Reserva de Contingência

**Ação:** 0Z01 - Reserva de Contingência Fiscal - Primária

**Subtítulo:** Reserva de Contingência - Recursos para atender à EC nº 100, de 2019, referente às

GND	MA	RP	Valor (em R\$ 1,00)
9	99	2	100.000.000

**Critérios Assinalados:** 2.2 A emenda de Comissão não se coaduna com as competências regimentais do colegiado (art. 43 da Resolução nº 1/2006 – CN).

**Obs./Ajustes:** A emenda de Comissão não se coaduna com as competências regimentais do colegiado (art. 43 da Resolução nº 1/2006 – CN).

# Relatório das emendas inadmitidas por Autor - Comitê

Proposta Orçamentária da União para 2020

Todos os Setores - Emendas Coletivas

**Autor:** Com. Finanças e Tributação

**Emenda:** 50170003      **Tipo da Emenda:** Inclusão - Apropriação

**UO:** 26101 - Ministério da Educação - Administração Direta

**Programa** 5012 - Educação Profissional e Tecnológica

**Ação:** 15R4 - Apoio à expansão, reestruturação e modernização das Instituições da Rede Federal de Educação Profissional, Científica e Tecnológica

**Subtítulo:** Nacional

## Acréscimos indicados pela Emenda:

GND	MA	RP	Valor (em R\$ 1,00)
4	99	8	100.000.000

## Cancelamentos indicados pela Emenda:

**UO:** 90000 - Reserva de Contingência

**Programa** 0999 - Reserva de Contingência

**Ação:** 0Z01 - Reserva de Contingência Fiscal - Primária

**Subtítulo:** Reserva de Contingência - Recursos para atender à EC nº 100, de 2019, referente às

GND	MA	RP	Valor (em R\$ 1,00)
9	99	2	100.000.000

**Critérios Assinalados:** 2.2 A emenda de Comissão não se coaduna com as competências regimentais do colegiado (art. 43 da Resolução nº 1/2006 – CN).  
2.7 A emenda de Comissão atende programação do tipo atividade ou operação especial com modalidade de aplicação distinta dos códigos 30 e 90 (art. 44, II, e art. 47, IV, da Resolução nº 1/2006 – CN).  
3.6 A despesa foi programada em GND/Modalidade de Aplicação inadequada para a finalidade pretendida.

**Obs./Ajustes:** A emenda de Comissão não se coaduna com as competências regimentais do colegiado (art. 43 da Resolução nº 1/2006 – CN).  
Ademais, as emendas coletivas não podem ser apresentadas e aprovadas na modalidade de aplicação 99 (a definir)

# Relatório das emendas inadmitidas por Autor - Comitê

Proposta Orçamentária da União para 2020

Todos os Setores - Emendas Coletivas

**Autor:** Com. Finanças e Tributação

**Emenda:** 50170006      **Tipo da Emenda:** Inclusão - Remanejamento

**UO:** 99906 - UO Genérica Geratriz - A.Gov. 12-Fazenda

**Programa:** 999X - Atípico

**Ação:** 9999 - Ação Atípica

**Subtítulo:** Reserva para compensação de proposições legislativas que criem despesas obrigatórias

## Acréscimos indicados pela Emenda:

GND	MA	RP	Valor (em R\$ 1,00)
9	20	2	1.000.000.000

## Cancelamentos indicados pela Emenda:

**UO:** 90000 - Reserva de Contingência

**Programa:** 0999 - Reserva de Contingência

**Ação:** 0Z01 - Reserva de Contingência Fiscal - Primária

**Subtítulo:** Reserva de Contingência - Recursos para atender à EC nº 100, de 2019, referente às

GND	MA	RP	Valor (em R\$ 1,00)
9	99	2	1.000.000.000

**Crítérios Assinalados:** 1.7 A emenda conflita com outro dispositivo da LDO 2020.

**Obs./Ajustes:** O art. 38, § 1º, da Resolução 01/2006-CN estabelece que a emenda de remanejamento somente poderá ser aprovada com a anulação das dotações indicadas na própria emenda, observada a compatibilidade das fontes de recursos. Por seu turno, o texto do PLDO 2020 aprovado pelo Congresso Nacional prevê, em seu art. 13, § 3º, inc. II, que o Projeto de Lei Orçamentária de 2020 conterà reservas específicas para atendimento de emendas de bancada estadual de execução obrigatória, equivalente ao montante previsto no art. 2º da Emenda Constitucional nº 100, de 2019. Ocorre que a emenda em questão indicou, como dotação a ser cancelada, justamente a reserva específica referida pelo dispositivo da LDO que, como mencionado, somente poderá ser utilizada para atendimento de emendas de bancada estadual de execução obrigatória.

# Relatório das emendas inadmitidas por Autor - Comitê

Proposta Orçamentária da União para 2020

Todos os Setores - Emendas Coletivas

**Autor:** Com. Finanças e Tributação

**Emenda:** 50170008      **Tipo da Emenda:** Acréscimo - Remanejamento

**UO:** 25302 - Fundação Escola Nacional de Administração Pública  
**Programa** 0032 - Programa de Gestão e Manutenção do Poder Executivo  
**Ação:** 20VE - Promoção da Educação Fiscal  
**Subtítulo:** Nacional

## Acréscimos indicados pela Emenda:

GND	MA	RP	Valor (em R\$ 1,00)
3	90	2	1.000.000

## Cancelamentos indicados pela Emenda:

**UO:** 90000 - Reserva de Contingência  
**Programa** 0999 - Reserva de Contingência  
**Ação:** 0Z01 - Reserva de Contingência Fiscal - Primária  
**Subtítulo:** Reserva de Contingência - Recursos para atender à EC nº 100, de 2019, referente às

GND	MA	RP	Valor (em R\$ 1,00)
9	99	2	1.000.000

**Critérios Assinalados:** 2.8 A emenda de Comissão do tipo remanejamento propõe acréscimos e cancelamentos em dotações sem caráter institucional ou interesse nacional, ou incompatíveis quanto a órgão orçamentário, GND ou fonte de recursos (art. 45 da Resolução nº 1/2006 – CN).

**Obs./Ajustes:** Ajuste possível:  
- Indicar cancelamento no âmbito do mesmo órgão orçamentário e do mesmo grupo de natureza de despesa.



# Relatório das emendas inadmitidas por Autor - Comitê

Proposta Orçamentária da União para 2020

Todos os Setores - Emendas Coletivas

**Autor:** Com. Senado do Futuro

**Emenda:** 50290001      **Tipo da Emenda:** Inclusão - Apropriação

**UO:** 53201 - Companhia de Desenvolvimento dos Vales do São Francisco e do Parnaíba -  
**Programa** 2217 - Desenvolvimento Regional, Territorial e Urbano  
**Ação:** 2145 - Estruturação e Dinamização de Atividades Produtivas - Rotas de Integração Nacional  
**Subtítulo:** na região da amazônia legal estado do Pará e estados da região norte - Nacional

## Acréscimos indicados pela Emenda:

GND	MA	RP	Valor (em R\$ 1,00)
4	90	8	200.000.000

## Cancelamentos indicados pela Emenda:

**UO:** 90000 - Reserva de Contingência  
**Programa** 0999 - Reserva de Contingência  
**Ação:** 0Z01 - Reserva de Contingência Fiscal - Primária  
**Subtítulo:** Reserva de Contingência - Recursos para atender à EC nº 86, de 2015, referente às

GND	MA	RP	Valor (em R\$ 1,00)
9	99	2	200.000.000

**Critérios Assinalados:** 2.2 A emenda de Comissão não se coaduna com as competências regimentais do colegiado (art. 43 da Resolução nº 1/2006 – CN).  
2.3 A emenda de Comissão não possui caráter institucional ou não representa interesse nacional (art. 44, II, primeira parte, da Resolução nº 1/2006 – CN).

**Obs./Ajustes:** O art. 44, inciso II, da Resolução nº 1, de 2006/CN, estabelece que as emendas de Comissão deverão ter caráter institucional e representar interesse nacional. A emenda apresentada não atende a este critério. Emenda não se coaduna com as competências da Comissão previstas no art. 104-D do RISF. (Art. 104-D. À Comissão Senado do Futuro compete promover discussões sobre grandes temas e o futuro do País, bem como aprimorar a atuação do Senado nessas questões.)

# Relatório das emendas inadmitidas por Autor - Comitê

Proposta Orçamentária da União para 2020

Todos os Setores - Emendas Coletivas

**Autor:** Com. Senado do Futuro

**Emenda:** 50290003      **Tipo da Emenda:** Inclusão - Apropriação

**UO:** 39252 - Departamento Nacional de Infra-Estrutura de Transportes - DNIT  
**Programa** 3006 - Transporte Terrestre e Trânsito  
**Ação:** 219Z - Conservação e Recuperação de Ativos de Infraestrutura da União  
**Subtítulo:** Nacional

## Acréscimos indicados pela Emenda:

GND	MA	RP	Valor (em R\$ 1,00)
4	90	8	780.000.000

## Cancelamentos indicados pela Emenda:

**UO:** 71104 - Remuneração de Agentes Financeiros - Recursos sob Supervisão do Ministério  
**Programa** 0911 - Operações Especiais - Remuneração de Agentes Financeiros  
**Ação:** 00M4 - Remuneração a Agentes Financeiros  
**Subtítulo:** Nacional

GND	MA	RP	Valor (em R\$ 1,00)
3	90	2	780.000.000

**Critérios Assinalados:** 2.2 A emenda de Comissão não se coaduna com as competências regimentais do colegiado (art. 43 da Resolução nº 1/2006 – CN).  
3.6 A despesa foi programada em GND/Modalidade de Aplicação inadequada para a finalidade pretendida.  
3.7 Outras inadequações sanáveis (preencher obrigatoriamente o item "OBSERVAÇÕES").

**Obs./Ajustes:** Alterar IU, de 6 para 0.

## Relatório das emendas inadmitidas por Autor - Comitê

Proposta Orçamentária da União para 2020

Todos os Setores - Emendas Coletivas

**Autor:** Com. Fisc Financeira e Controle

**Emenda:** 50310002      **Tipo da Emenda:** Acréscimo - Apropriação

**UO:** 53101 - Ministério do Desenvolvimento Regional - Administração Direta  
**Programa** 2218 - Gestão de Riscos e Desastres (Defesa Civil)  
**Ação:** 8348 - Apoio a Obras Emergenciais de Mitigação para Redução de Desastres  
**Subtítulo:** Nacional

### Acréscimos indicados pela Emenda:

GND	MA	RP	Valor (em R\$ 1,00)
4	40	8	100.000.000

### Cancelamentos indicados pela Emenda:

**UO:** 90000 - Reserva de Contingência  
**Programa** 0999 - Reserva de Contingência  
**Ação:** 0Z01 - Reserva de Contingência Fiscal - Primária  
**Subtítulo:** Reserva de Contingência - Recursos para atender à EC nº 100, de 2019, referente às

GND	MA	RP	Valor (em R\$ 1,00)
9	99	2	100.000.000

**Crítérios Assinalados:** 2.2 A emenda de Comissão não se coaduna com as competências regimentais do colegiado (art. 43 da Resolução nº 1/2006 – CN).

**Obs./Ajustes:** A emenda não possui pertinência temática com a Comissão.

## Relatório das emendas inadmitidas por Autor - Comitê

Proposta Orçamentária da União para 2020

Todos os Setores - Emendas Coletivas

**Autor:** Com. Fisc Financeira e Controle

**Emenda:** 50310003      **Tipo da Emenda:** Acréscimo - Apropriação

**UO:** 52133 - Secretaria da Comissão Interministerial para os Recursos do Mar

**Programa** 6013 - Oceanos, Zona Costeira e Antártica

**Ação:** 2345 - Apoio Logístico à Pesquisa Científica na Antártica

**Subtítulo:** Nacional

### Acréscimos indicados pela Emenda:

GND	MA	RP	Valor (em R\$ 1,00)
4	90	8	950.000

### Cancelamentos indicados pela Emenda:

**UO:** 90000 - Reserva de Contingência

**Programa** 0999 - Reserva de Contingência

**Ação:** 0Z01 - Reserva de Contingência Fiscal - Primária

**Subtítulo:** Reserva de Contingência - Recursos para atender à EC nº 86, de 2015, referente às

GND	MA	RP	Valor (em R\$ 1,00)
9	99	2	950.000

**Crerios Assinalados:** 2.2 A emenda de Comissão não se coaduna com as competências regimentais do colegiado (art. 43 da Resolução nº 1/2006 – CN).

**Obs./Ajustes:**

# Relatório das emendas inadmitidas por Autor - Comitê

Proposta Orçamentária da União para 2020

Todos os Setores - Emendas Coletivas

**Autor:** Com. de Transp. Gov. Fisc. e Cont. e Def. do Consu

**Emenda:** 50350002      **Tipo da Emenda:** Acréscimo - Apropriação

**UO:** 34101 - Ministério Público Federal

**Programa** 0031 - Programa de Gestão e Manutenção do Ministério Público

**Ação:** 1E30 - Modernização das Instalações do Ministério Público Federal

**Subtítulo:** Nacional

## Acréscimos indicados pela Emenda:

GND	MA	RP	Valor (em R\$ 1,00)
3	90	8	900.000
4	90	8	2.100.000

## Cancelamentos indicados pela Emenda:

**UO:** 90000 - Reserva de Contingência

**Programa** 0999 - Reserva de Contingência

**Ação:** 0Z01 - Reserva de Contingência Fiscal - Primária

**Subtítulo:** Reserva de Contingência - Recursos para atender à EC nº 100, de 2019, referente às

GND	MA	RP	Valor (em R\$ 1,00)
9	99	2	3.000.000

**Critérios Assinalados:** 1.1 A emenda conflita com dispositivo da Constituição.

2.14 A emenda conflita com outro artigo da Resolução, item do Regulamento Interno da CMO ou do Relatório de Atividades do CAE (apontar o dispositivo no campo "OBSERVAÇÕES" - não marcar se a situação se enquadrar em outro subitem específico).

**Obs./Ajustes:** A emenda pretende acrescentar no MPU cancelando na reserva, contrariando a EC 95/2016 e a Instrução Normativa nº 1/2017-CMO. Correção: indicar cancelamento no âmbito do MPU

## Relatório das emendas inadmitidas por Autor - Comitê

Proposta Orçamentária da União para 2020

Todos os Setores - Emendas Coletivas

**Autor:** Com. Const. Justiça e Cidadania

**Emenda:** 60030003      **Tipo da Emenda:** Inclusão - Apropriação

**UO:** 52121 - Comando do Exército

**Programa** 6012 - Defesa Nacional

**Ação:** 147F - Implantação de Sistema de Defesa Cibernética para a Defesa Nacional

**Subtítulo:** Nacional

### Acréscimos indicados pela Emenda:

GND	MA	RP	Valor (em R\$ 1,00)
4	90	8	12.572.000
3	90	8	9.428.000

### Cancelamentos indicados pela Emenda:

**UO:** 90000 - Reserva de Contingência

**Programa** 0999 - Reserva de Contingência

**Ação:** 0Z01 - Reserva de Contingência Fiscal - Primária

**Subtítulo:** Reserva de Contingência - Recursos para atender à EC nº 100, de 2019, referente às

GND	MA	RP	Valor (em R\$ 1,00)
9	99	2	22.000.000

**Crerios Assinalados:** 2.2 A emenda de Comissão não se coaduna com as competências regimentais do colegiado (art. 43 da Resolução nº 1/2006 – CN).

**Obs./Ajustes:**

# Relatório das emendas inadmitidas por Autor - Comitê

Proposta Orçamentária da União para 2020

Todos os Setores - Emendas Coletivas

**Autor:** Com. Const. Justiça e Cidadania

**Emenda:** 60030004      **Tipo da Emenda:** Acréscimo - Apropriação

**UO:** 53201 - Companhia de Desenvolvimento dos Vales do São Francisco e do Parnaíba -  
**Programa** 2221 - Recursos Hídricos  
**Ação:** 15E7 - Revitalização de Bacias Hidrográficas na Área de Atuação da Codevasf  
**Subtítulo:** Nacional

## Acréscimos indicados pela Emenda:

GND	MA	RP	Valor (em R\$ 1,00)
4	90	8	300.000.000

## Cancelamentos indicados pela Emenda:

**UO:** 90000 - Reserva de Contingência  
**Programa** 0999 - Reserva de Contingência  
**Ação:** 0Z01 - Reserva de Contingência Fiscal - Primária  
**Subtítulo:** Reserva de Contingência - Recursos para atender à EC nº 86, de 2015, referente às

GND	MA	RP	Valor (em R\$ 1,00)
9	99	2	300.000.000

**Crítérios Assinalados:** 2.2 A emenda de Comissão não se coaduna com as competências regimentais do colegiado (art. 43 da Resolução nº 1/2006 – CN).

**Obs./Ajustes:** A emenda de Comissão não se coaduna com as competências regimentais do colegiado (art. 43 da Resolução nº 1/2006 – CN), constantes no art. 101 do Regimento Interno do Senado.

# Relatório das emendas inadmitidas por Autor - Comitê

Proposta Orçamentária da União para 2020

Todos os Setores - Emendas Coletivas

**Autor:** Bancada do Rio Grande do Sul

**Emenda:** 71220019      **Tipo da Emenda:** Inclusão - Remanejamento

**UO:** 53101 - Ministério do Desenvolvimento Regional - Administração Direta  
**Programa** 2219 - Mobilidade Urbana  
**Ação:** 10SS - Sistemas de Transporte Público Coletivo Urbano  
**Subtítulo:** CAMINHO DO MEIO ALVORADA VIAMÃO PORTO ALEGRE - No Estado do Rio Grande do Sul

## Acréscimos indicados pela Emenda:

GND	MA	RP	Valor (em R\$ 1,00)
4	40	2	150.000

## Cancelamentos indicados pela Emenda:

**UO:** 53208 - Empresa de Trens Urbanos de Porto Alegre S.A. - TRENSURB  
**Programa** 0032 - Programa de Gestão e Manutenção do Poder Executivo  
**Ação:** 2000 - Administração da Unidade  
**Subtítulo:** No Estado do Rio Grande do Sul

GND	MA	RP	Valor (em R\$ 1,00)
3	90	2	0
4	90	2	50.000

**UO:** 53208 - Empresa de Trens Urbanos de Porto Alegre S.A. - TRENSURB  
**Programa** 0032 - Programa de Gestão e Manutenção do Poder Executivo  
**Ação:** 2843 - Funcionamento dos Sistemas de Transporte Ferroviário Urbano de Passageiros  
**Subtítulo:** No Estado do Rio Grande do Sul

GND	MA	RP	Valor (em R\$ 1,00)
3	90	2	0
4	90	2	100.000

**Critérios Assinalados:** 2.12 A emenda de Bancada do tipo remanejamento propõe acréscimos e cancelamentos em dotações no âmbito de UF distinta, ou incompatíveis quanto a órgão orçamentário, GND ou fonte de recursos (art. 48 da Resolução nº 1/2006 – CN).

**Obs./Ajustes:** O art. 48 da Resolução nº 1, de 2006/CN, estabelece que as emendas de remanejamento somente poderão propor acréscimos e cancelamentos em dotações no âmbito da respectiva Unidade da Federação, mesmo órgão e mesmo grupo de natureza de despesa, observada a compatibilidade das fontes de recursos. A emenda não atende aos requisitos mencionados, pois propõe cancelamento em GND 3 para complementar GND 4. A modalidade de aplicação pode resultar na transferência para mais de um município, contrariando o disposto no art. 47, inc. II, da RES CN 1/2006. Ademais, a fonte de recurso 150 só pode ser usada dentro da mesma Unidade Orçamentária, o que não é o caso da emenda, que pretende retirar recursos da TRENSURB e alocar no MDR.  
Não há ajuste possível, já que não existe fonte de cancelamento compatível, tampouco oriundas de recurso de Investimento (GND 4).



# Relatório das emendas inadmitidas por Autor - Comitê

Proposta Orçamentária da União para 2020

Todos os Setores - Emendas Coletivas

**Autor:** Bancada de Sao Paulo

**Emenda:** 71250021 **Tipo da Emenda:** Acréscimo - Remanejamento

**UO:** 14101 - Tribunal Superior Eleitoral

**Programa** 0999 - Reserva de Contingência

**Ação:** 0Z01 - Reserva de Contingência Fiscal - Primária

**Subtítulo:** Nacional

## Acréscimos indicados pela Emenda:

GND	MA	RP	Valor (em R\$ 1,00)
1	90	1	1.000.000

## Cancelamentos indicados pela Emenda:

**UO:** 14124 - Tribunal Regional Eleitoral de São Paulo

**Programa** 0033 - Programa de Gestão e Manutenção do Poder Judiciário

**Ação:** 20GP - Julgamento de Causas e Gestão Administrativa na Justiça Eleitoral

**Subtítulo:** No Estado de São Paulo

GND	MA	RP	Valor (em R\$ 1,00)
3	90	2	1.000.000

**Crítérios Assinalados:** 2.12 A emenda de Bancada do tipo remanejamento propõe acréscimos e cancelamentos em dotações no âmbito de UF distinta, ou incompatíveis quanto a órgão orçamentário, GND ou fonte de recursos (art. 48 da Resolução nº 1/2006 – CN).

**Obs./Ajustes:** A emenda de remanejamento não propõe cancelamento no mesmo GND. Correção transformar em emenda de apropriação, observando o limite de emendas (ou seja, excluindo uma outra de apropriação). Ou encaminhar a retificação por meio de ofício do Ministro da Economia (art. 28 da Resolução nº 1/2016)

**1.2.4. RELATÓRIO DO COMITÊ  
DE AVALIAÇÃO DAS  
INFORMAÇÕES SOBRE OBRAS  
E SERVIÇOS COM INDÍCIOS DE  
IRREGULARIDADES GRAVES -  
COI**

**ANEXO VI**  
**SUBTÍTULOS RELATIVOS A OBRAS E SERVIÇOS COM INDÍCIOS**  
**DE IRREGULARIDADES GRAVES - IGP - 2020**

UF	Programa de Trabalho	Subtítulo	Objeto	Descrição do Objeto
<b>39000</b>			<b>Ministério dos Transportes, Portos e Aviação Civil</b>	
<b>39000</b>			<b>Ministério da Infraestrutura</b>	
<b>39207</b>			<b>VALEC - Engenharia, Construções e Ferrovias S.A</b>	
<b>39250</b>			<b>Agência Nacional de Transportes Terrestres – ANTT</b>	
<b>74918</b>			<b>Recursos sob supervisão do Fundo de Desenvolvimento do Nordeste/FDNE - Min</b>	
			<b>Integração Nacional</b>	
<b>74918</b>			<b>Recursos sob Supervisão do Fundo de Desenvolvimento do Nordeste/FDNE - M.</b>	
			<b>Desenvolv. Regional</b>	

**NE**

26.783.2087.11ZT.0020 / 2016 - FERROVIA TRANSNORDESTINA - PARTICIPACAO DA UNIAO - EF-232  
 26.783.2087.00Q4.0020 / 2017 - PARTICIPACAO DA UNIAO NO CAPITAL - TRANSNORDESTINA LOGISTICA  
 26.783.2087.00Q4.0020 / 2018 - PARTICIPACAO DA UNIAO NO CAPITAL - TRANSNORDESTINA LOGISTICA  
 28.846.2029.0355.0001 / 2017 - FINANCIAMENTO DE PROJETOS DO SETOR PRODUTIVO NO ÂMBITO DO FUNDO DE DESENVOLVIMENTO DO NORDESTE (MP Nº 2.156-5, DE 24 DE AGOSTO DE 2001)  
 28.846.2029.0355.0001 / 2018 - FINANCIAMENTO DE PROJETOS DO SETOR PRODUTIVO NO ÂMBITO DO FUNDO DE DESENVOLVIMENTO DO NORDESTE (MP Nº 2.156-5, DE 24 DE AGOSTO DE 2001)  
 28.846.2029.0355.0001 / 2019 - FINANCIAMENTO DE PROJETOS DO SETOR PRODUTIVO NO ÂMBITO DO FUNDO DE DESENVOLVIMENTO DO NORDESTE - FDNE (LEI COMPLEMENTAR Nº 125, DE 3 DE JANEIRO DE 2007)  
 28.846.2217.0355.0001 / 2020 - FINANCIAMENTO DE PROJETOS DO SETOR PRODUTIVO NO ÂMBITO DO FUNDO DE DESENVOLVIMENTO DO NORDESTE (LEI COMPLEMENTAR Nº 125, DE 3 DE JANEIRO DE 2007)  
 26.783.3006.10MK.0020 / 2020 - DESAPROPRIAÇÃO DE ÁREA PARA CONSTRUÇÃO DA FERROVIA TRANSNORDESTINA – EF-232

Obra / Serviço:	Aplicação de recursos federais de várias origens na Ferrovia Transnordestina	% EXECUTADO:
	Acordo de Acionistas Transnordestina Logística S.A	Acordo de Acionistas pactuado entre a Valec, o Fundo de Desenvolvimento do Nordeste (FDNE), o Banco Nacional de Desenvolvimento Econômico e Social (Bndespar), a Companhia Siderúrgica Nacional (CSN) e a Transnordestina Logística S.A. (TLSA), em 20 de setembro de 2013
<b>Valor R\$:</b>		<b>Data Base:</b> 20/09/2013
-	Indícios de irregularidades apontados nos Acórdãos nº 1659/2017–TCU-Plenário, nº 1408/2017–TCU-Plenário, nº 67/2017–TCU-Plenário, nº 2532/2017–TCU-Plenário e nº 2533/2017–TCU-Plenário	
Empreendimento	Ferrovia Transnordestina (Malha II)	
<b>Valor R\$:</b>		<b>Data Base:</b> 20/09/2013
-	Indícios de irregularidades apontados nos Acórdãos nº 1659/2017–TCU-Plenário, nº 1408/2017–TCU-Plenário, nº 67/2017–TCU-Plenário, nº 2532/2017–TCU-Plenário e nº 2533/2017–TCU-Plenário	

**39250 Agência Nacional de Transportes Terrestres - ANTT**

**RJ**

26.846.2126.0007.0030 / 2015 RECOMPOSIÇÃO DO EQUILÍBRIO ECONÔMICO - FINANCEIRO DO CONTRATO DE CONCESSÃO DA BR-040 - RIO DE JANEIRO/RJ - JUIZ DE FORA/MG NA REGIÃO SUDESTE  
 26.846.2126.0007.0030 / 2014 RECOMPOSIÇÃO DO EQUILÍBRIO ECONÔMICO - FINANCEIRO DO CONTRATO DE CONCESSÃO DA BR-040 - RIO DE JANEIRO/RJ - JUIZ DE FORA/MG NA REGIÃO SUDESTE  
 26.782.2087.15PB.0030 / 2017 PARTICIPAÇÃO DA UNIÃO NA CONSTRUÇÃO DA NOVA SUBIDA DA SERRA DE PETRÓPOLIS DA BR 040/RJ – CON CER - NA REGIÃO SUDESTE  
 26.782.2087.15PB.0030 / 2019 PARTICIPAÇÃO DA UNIÃO NA CONSTRUÇÃO DA NOVA SUBIDA DA SERRA DE PETRÓPOLIS DA BR 040/RJ - CON CER - NA REGIÃO SUDESTE

Obra / Serviço:	Obras de construção da BR-040/RJ	% EXECUTADO:
	Termo Aditivo 12/2014 ao Contrato de Concessão PG-138/95-00	Obras de implantação de novo trecho da BR-040-RJ para a subida da Serra de Petrópolis.
<b>Valor R\$:</b>	291.244.036,80	<b>Data Base:</b> 01/04/1995
-	Projeto básico e executivo desatualizados e deficientes	

**ANEXO VI**  
**SUBTÍTULOS RELATIVOS A OBRAS E SERVIÇOS COM INDÍCIOS**  
**DE IRREGULARIDADES GRAVES - IGP - 2020**

UF	Programa de Trabalho	Subtítulo	Objeto	Descrição do Objeto
			- Sobrepreço no Fluxo de Caixa Marginal decorrente de superestimativa de alíquota de IRPJ e CSSL e da base de cálculo do IRPJ e CSSL	
			- Sobrepreço no orçamento da obra	

**RS**

26.846.2126.00P5.0043/2016 - RECOMPOSIÇÃO DO EQUILÍBRIO ECONÔMICO - FINANCEIRO DO CONTRATO DE CONCESSÃO DA BR-290/RS - OSÓRIO - PORTO ALEGRE - ENTRONCAMENTO BR-116/RS (ENTRADA P/ GUAÍBA) - NO ESTADO DO RIO GRANDE DO SUL

**Obra / Serviço:** Obras de ampliação de capacidade da BR-290/RS **% EXECUTADO:** 88,1

Termo Aditivo 13 ao Contrato PG-016/97-00	Termo Aditivo 13 ao Contrato PG-016/97-00, que inseriu conjunto de obras na BR-290/RS - Concessionária da Rodovia Osório Porto Alegre/Concepa
---	---

**Valor R\$:** 241.686.367,00 **Data Base:** 01/12/2015

- Superfaturamento decorrente de preços excessivos frente ao mercado e de quantitativos inadequados.
- Superfaturamento no cálculo da remuneração das obras.

**53101 Ministério da Integração Nacional**

**53101 Ministério do Desenvolvimento Regional - Administração Direta**

**AL**

18.544.2221.10CT.0027 / 2020 - CONSTRUÇÃO DO CANAL ADUTOR DO SERTÃO ALAGOANO NO ESTADO DE ALAGOAS  
 18.544.2084.10CT.0027 / 2019 - CONSTRUÇÃO DO CANAL ADUTOR DO SERTÃO ALAGOANO NO ESTADO DE ALAGOAS  
 18.544.2084.10CT.0027 / 2018 - CONSTRUÇÃO DO CANAL ADUTOR DO SERTÃO ALAGOANO NO ESTADO DE ALAGOAS  
 18.544.2084.10CT.0027 / 2017 - CONSTRUÇÃO DO CANAL ADUTOR DO SERTÃO ALAGOANO NO ESTADO DE ALAGOAS  
 18.544.2051.10CT.0027 / 2015 - CONSTRUÇÃO DO CANAL ADUTOR DO SERTÃO ALAGOANO NO ESTADO DE ALAGOAS

**Obra / Serviço:** Canal adutor do sertão alagoano **% EXECUTADO:** 76,4

Contrato 58/2010	Execução das obras e serviços de Construção do Canal Adutor do Sertão Alagoano, entre o km 123,4 e o km 150,00, correspondendo ao Trecho 5
------------------	--

**Valor R\$:** 447.034.870,74 **Data Base:** 30/06/2010

- Sobrepreço decorrente de preços excessivos frente ao mercado.

**56101 Ministério das Cidades**

**53101 Ministério do Desenvolvimento Regional - Administração Direta**

**TO**

15.453.2048.10SS.0001 / 2016 APOIO A SISTEMAS DE TRANSPORTE PÚBLICO COLETIVO URBANO NACIONAL  
 15.453.2048.10SS.0001 / 2017 APOIO A SISTEMAS DE TRANSPORTE PÚBLICO COLETIVO URBANO NACIONAL  
 15.453.2048.10SS.0001 / 2018 APOIO A SISTEMAS DE TRANSPORTE PÚBLICO COLETIVO URBANO NACIONAL  
 15.453.2048.10SS.0001 / 2019 APOIO A SISTEMAS DE TRANSPORTE PÚBLICO COLETIVO URBANO - NACIONAL  
 15.453.2219.10SS.0001 / 2020 APOIO A SISTEMAS DE TRANSPORTE PÚBLICO COLETIVO URBANO - NACIONAL

**Obra / Serviço:** BRT de Palmas/TO **% EXECUTADO:** 0

Edital 1/2015	Regularização ambiental, projeto básico, projeto executivo e execução das obras de implantação do corredor de transporte BRT e do sistema inteligente de transporte, na região sul de Palmas/TO.
---------------	--

**Valor R\$:** 238.550.000,00 **Data Base:** 26/02/2016

- Estudo de viabilidade técnica econômica e ambiental deficiente.



**CONGRESSO NACIONAL**

Comissão Mista de Planos, Orçamentos Públicos e Fiscalização



**Parecer da CMO | Volume II**

**PROJETO DE  
LEI ORÇAMENTÁRIA PARA 2020**  
(Projeto de Lei nº 22/2019-CN)

**Presidente: Senador MARCELO CASTRO (MDB/PI)**  
**Relator-Geral: Deputado DOMINGOS NETO (PSD/CE)**

Brasília, dezembro de 2019

Parecer da CMO ao

---

# **PROJETO DE LEI ORÇAMENTÁRIA (PLOA) PARA 2020**

---

PL nº 22/2019 - CN, que “estima a receita e fixa a despesa da União para o exercício financeiro de 2020”

## **CONTEÚDO**

### **VOLUME II – PARECERES ÀS EMENDAS**

#### **2.1. EMENDAS AO TEXTO DA LEI**

- 2.1.1. EMENDAS AO TEXTO DA LEI APROVADAS E APROVADAS PARCIALMENTE
- 2.1.2. EMENDAS AO TEXTO DA LEI NÃO APROVADAS

#### **2.2. EMENDAS DE CANCELAMENTO**

- 2.2.1. EMENDAS DE CANCELAMENTO APROVADAS E APROVADAS PARCIALMENTE
- 2.2.2. EMENDAS DE CANCELAMENTO NÃO APROVADAS

#### **2.3. EMENDAS À DESPESA**

- 2.3.1. EMENDAS À DESPESA APROVADAS E APROVADAS PARCIALMENTE
  - 2.3.1.1. EMENDAS COLETIVAS
  - 2.3.1.2. EMENDAS DE RELATOR
  - 2.3.1.3. EMENDAS COLETIVAS E DE RELATOR – POR UNIDADE DA FEDERAÇÃO
  - 2.3.1.4. EMENDAS INDIVIDUAIS
- 2.3.2. EMENDAS À DESPESA NÃO APROVADAS

#### **2.4. SOLICITAÇÕES DE ALTERAÇÕES DE EMENDAS – SISEL (ajustes e correções)**

- 2.4.1. SOLICITAÇÕES DE ALTERAÇÕES DE EMENDAS COM ANÁLISE DAS CONSULTORIAS DE ORÇAMENTOS REFERENTES AO PLOA
- 2.4.2. SOLICITAÇÕES DE ALTERAÇÕES DE EMENDAS COM ANÁLISE DAS CONSULTORIAS DE ORÇAMENTOS REFERENTES À MENSAGEM MODIFICATIVA

**VOLUME II - PARECERES ÀS  
EMENDAS**

## **2.1. EMENDAS AO TEXTO DA LEI**



**2.1.1. EMENDAS AO TEXTO DA  
LEI APROVADAS E APROVADAS  
PARCIALMENTE**

# Congresso Nacional - Comissão Mista de Planos, Orçamentos Públicos e Fiscalização

Relatoria Geral - Proposta Orçamentária da União para 2020

Emendas ao Texto da Lei Aprovadas e Aprovadas Parcialmente

<i>Emenda</i>	<i>Autor</i>	<i>Referência</i>
<b>50070005</b>	Comissão de Turismo - CTUR	Cap II, Seção III, Art 4, Inciso III
<b>Texto Proposto:</b>	1) à ação "20WY – Difusão Cultural e Divulgação do Brasil no Exterior", no âmbito do Ministério das Relações Exteriores, para fins de custear projetos e/ou ações de promoção turística a serem realizados por unidades diplomáticas no exterior, mediante a utilização de recursos provenientes de convênios realizados com entes estaduais ou municipais.	
<b>Decisão:</b>	Aprovada Parcialmente, com vistas a compatibilizar LOA/PPA.	
<b>33960019</b>	Hiran Manuel Gonçalves da Silva	Cap V, Art 9, Inciso V
<b>Texto Proposto:</b>	Inclua-se no Anexo V - "Autorizações Específicas de que trata o art. 169, § 1º, Inciso II, da Constituição, e o art.93, Inciso IV, do PLDo-2020, Relativas as despesas de pessoal e Encargos Sociais para 2020", em seu item II – ALTERAÇÃO DE ESTRUTURA DE CARREIRAS E AUMENTO DE REMUNERAÇÃO:, subitem 1 – Poder Executivo, a seguinte alínea:  "Limite destinado ao atendimento de PLs relativos a reestruturação, equiparação, extensão de vantagens e/ou aumento de remuneração de cargos integrantes do Plano de Carreira dos Cargos de Atividade Técnicas e Auxiliares de Fiscalização Federal Agropecuária – PCTAF, de que trata a Lei 13.324, de 29 de julho de 2016." Despesa no exercício (primária): R\$ 56.000.000,00. Despesa no exercício (financeira): R\$ 56.000.000,00. Despesa no exercício (total): R\$ 56.000.000,00. Despesa anualizada (primária): R\$ 112.000.000,00. Despesa anualizada (financeira): R\$ 112.000.000,00. Despesa anualizada (total): R\$ 112.000.000,00."	
<b>Decisão:</b>	Aprovada Parcialmente, pelos fundamentos apresentados/relevância da proposição.	
<b>Justificativa:</b>	Aprovação parcial nos termos do Item 10 da complementação de voto ao Relatório Geral aprovada pela CMO..	
<b>41840017</b>	Luis Carlos Heinze	Cap V, Art 9, Inciso V
<b>Texto Proposto:</b>	Inclua-se no Anexo V - "Autorizações Específicas de que trata o art. 169, § 1º, Inciso II, da Constituição, e o art.93, Inciso IV, do PLDo-2020, Relativas as despesas de pessoal e Encargos Sociais para 2020", em seu item II – ALTERAÇÃO DE ESTRUTURA DE CARREIRAS E AUMENTO DE REMUNERAÇÃO:, subitem 1 – Poder Executivo, a seguinte alínea:  "Limite destinado ao atendimento de PLs relativos a reestruturação, equiparação, extensão de vantagens e/ou aumento de remuneração de cargos integrantes do Plano de Carreira dos Cargos de Atividade Técnicas e Auxiliares de Fiscalização Federal Agropecuária – PCTAF, de que trata a Lei 13.324, de 29 de julho de 2016." Despesa no exercício (primária): R\$ 56.000.000,00. Despesa no exercício (financeira): R\$ 56.000.000,00. Despesa no exercício (total): R\$ 56.000.000,00. Despesa anualizada (primária): R\$ 112.000.000,00. Despesa anualizada (financeira): R\$ 112.000.000,00. Despesa anualizada (total): R\$ 112.000.000,00."	
<b>Decisão:</b>	Aprovada Parcialmente, pelos fundamentos apresentados/relevância da proposição.	
<b>Justificativa:</b>	Aprovação parcial nos termos do Item 10 da complementação de voto ao Relatório Geral aprovada pela CMO..	
<b>12180026</b>	Luiz Gonzaga Patriota	Cap V, Art 9, Inciso V
<b>Texto Proposto:</b>	Inclua-se no Anexo V - "Autorizações Específicas de que trata o art. 169, § 1º, Inciso II, da Constituição, e o art.93, Inciso IV, do PLDo-2020, Relativas as despesas de pessoal e Encargos Sociais para 2020", em seu item II – ALTERAÇÃO DE ESTRUTURA DE CARREIRAS E AUMENTO DE REMUNERAÇÃO:, subitem 1 – Poder Executivo, a seguinte alínea:  "Limite destinado ao atendimento de PLs relativos a reestruturação, equiparação, extensão de vantagens e/ou aumento de remuneração de cargos integrantes do Plano de Carreira dos Cargos de Atividade Técnicas e Auxiliares de Fiscalização Federal Agropecuária – PCTAF, de que trata a Lei 13.324, de 29 de julho de 2016." Despesa no exercício (primária): R\$ 56.000.000,00. Despesa no exercício (financeira): R\$ 56.000.000,00. Despesa no exercício (total): R\$ 56.000.000,00. Despesa anualizada (primária): R\$ 112.000.000,00. Despesa anualizada (financeira): R\$ 112.000.000,00. Despesa anualizada (total): R\$ 112.000.000,00."	
<b>Decisão:</b>	Aprovada Parcialmente, pelos fundamentos apresentados/relevância da proposição.	
<b>Justificativa:</b>	Aprovação parcial nos termos do Item 10 da complementação de voto ao Relatório Geral aprovada pela CMO..	

## **2.1.2. EMENDAS AO TEXTO DA LEI NÃO APROVADAS**

# Congresso Nacional - Comissão Mista de Planos, Orçamentos Públicos e Fiscalização

Relatoria Geral - Proposta Orçamentária da União para 2020

Emendas ao Texto da Lei não Aprovadas

<i>Emenda</i>	<i>Autor</i>	<i>Referência</i>
<b>71250022</b>	Bancada de Sao Paulo	
<b>Texto Proposto:</b> ANEXO V		
2.5.2. PLC 93, de 2017 - TRE São Paulo		
- CRIAÇÃO de 370 cargos		
- QTDE NO EXERCÍCIO (PRIMÁRIA): 10 - R\$ 1.000.000,00		
- QTDE NO EXERCÍCIO (FINANCEIRA): 0		
- TOTAL NO EXERCÍCIO: R\$ 1.000.000,00		
- QTDE ANUALIZADA (PRIMÁRIA): 10 - R\$ 1.000.000,00		
- QTDE ANUALIZADA (FINANCEIRA): 0		
- TOTAL ANUALIZADA: R\$ 1.000.000,00		
<b>Decisão:</b>	Rejeitada pelo mérito.	
<b>30610012</b>	Carlos Felipe Vazquez de Souza Leão	
Cap V, Art 10		
<b>Texto Proposto:</b> Emenda de Texto ao ANEXO V (AUTORIZAÇÕES ESPECÍFICAS DE QUE TRATA O ART. 169, § 1º, INCISO II, DA CONSTITUIÇÃO, E O ART. 93, INCISO IV, DO PLDO-2020, RELATIVA AS DESPESAS DE PESSOAL E ENCARGOS SOCIAIS PARA 2020) do PROJETO DE LEI Nº 22/2019 (PLOA 2020).		
No ANEXO V, em seu item "I. CRIAÇÃO E/OU PROVIMENTOS DE CARGOS E FUNÇÕES, exceto reposição (1):", item "5. Poder Executivo", subitem "5.1 Criação e provimentos de cargos e funções - Cíveis", cria-se o subsubitem "5.1.4 - Aprovados remanescentes do Concurso da Polícia Rodoviária Federal (PRF) Edital nº 1 - PRF, de 27 de novembro 2018". O referido subsubitem 5.1.4 terá os seguintes valores nas respectivas colunas do ANEXO V:		
CRIAÇÃO		
[ - ]		
PROVIMENTO/QTDE		
[ 614 ]		
PROVIMENTO/DESPESA/NO EXERCÍCIO/PRIMÁRIA		
[ 54.830.870 ]		
PROVIMENTO/DESPESA/NO EXERCÍCIO/FINANCEIRA		
[ 6.921.052 ]		
PROVIMENTO/DESPESA/NO EXERCÍCIO/TOTAL		
[ 61.751.923 ]		
PROVIMENTO/DESPESA/ANUALIZADA/PRIMÁRIA		
[ 84.275.313 ]		
PROVIMENTO/DESPESA/ANUALIZADA/FINANCEIRA		
[ 11.158.998 ]		
PROVIMENTO/DESPESA/ANUALIZADA/TOTAL		
[ 95.434.311 ]		
De forma a manter os totais quantitativos e financeiros previsto no item "5. Poder Executivo" encaminhados pelo PLOA, o subsubitem "5.1.1. Cargos e funções vagos" passará a vigorar com os seguintes valores nas respectivas colunas do ANEXO V:		
CRIAÇÃO		
[ - ]		
PROVIMENTO/QTDE		
[ 5.895 ]		
PROVIMENTO/DESPESA/NO EXERCÍCIO/PRIMÁRIA		
[ 526.429.936 ]		
PROVIMENTO/DESPESA/NO EXERCÍCIO/FINANCEIRA		
[ 66.448.865 ]		
PROVIMENTO/DESPESA/NO EXERCÍCIO/TOTAL		
[ 592.878.800 ]		
PROVIMENTO/DESPESA/ANUALIZADA/PRIMÁRIA		
[ 809.125.356 ]		
PROVIMENTO/DESPESA/ANUALIZADA/FINANCEIRA		
[ 107.137.287 ]		
PROVIMENTO/DESPESA/ANUALIZADA/TOTAL		
[ 916.262.643 ]		
<b>Decisão:</b>	Rejeitada pelo mérito.	
<b>50030005</b>	Comissão de Meio Ambiente e Desenvolvimento Sustentável - CMADS	
Cap V, Art 10		
<b>Texto Proposto:</b> No Anexo V do Projeto de Lei Orçamentária para 2020.		
No item 5.1 Criação e provimentos de cargos e funções - Cíveis, desmembre-se o item "5.1.1. Cargos e funções vagos" nos seguintes itens:		
5.1.1.1 Cargos e funções vagos		
- Quantidade 6.509		
Despesa no exercício		
- primária: 580.180.806		

# Congresso Nacional - Comissão Mista de Planos, Orçamentos Públicos e Fiscalização

Relatoria Geral - Proposta Orçamentária da União para 2020

Emendas ao Texto da Lei não Aprovadas

<i>Emenda</i>	<i>Autor</i>	<i>Referência</i>
		<p>- financeira: 73.233.593 - total: 653.414.399</p> <p>Despesa anualizada - primária: 892.320.669 - financeira: 118.159.961 - total: 1.010.480.630</p> <p>5.1.1.2 Cargos e funções vagos no IBAMA - Quantidade 10 Despesa no exercício - primária: 1.080.000 - financeira: 136.324 - total: 1.216.324</p> <p>Despesa anualizada - primária: 1.080.000 - financeira: 136.324 - total: 1.216.324</p> <p><b>Decisão:</b> Rejeitada pelo mérito.</p>
<b>41500023</b>	João Henrique de Andrade Lima Campos	Cap II, Seção I, Art 2
<b>Texto Proposto:</b>	Dê-se ao § único do Projeto de Lei nº 22/2019-CN (PLOA 2020) a seguinte redação:	
	“.....	
	Art. 2º .....	
	.....	
	III - .....	
	<p>Parágrafo único. O valor a que se refere o inciso I do caput inclui, com fundamento na Lei de Diretrizes Orçamentárias para 2020, R\$ 367.031.050.563,00 (trezentos e sessenta e sete bilhões trinta e um milhões cinquenta mil quinhentos e sessenta e três reais) referentes a operações de crédito cuja realização depende da aprovação de créditos adicionais por maioria absoluta do Congresso Nacional, nos termos do disposto no inciso III do caput do art. 167 da Constituição, excluídas destas operações de crédito as despesas com ações vinculadas às funções de Ciência, Tecnologia, Inovações e Comunicações, no âmbito do ministério da Ciência, Tecnologia, Inovações e Comunicações, assim como da distribuição prevista no parágrafo 2º do artigo 3º desta Lei.</p>	
<b>Decisão:</b>	Rejeitada pelo mérito.	
<b>37050014</b>	Luciano Ducci	Cap II, Seção III, Art 4, § 2
<b>Texto Proposto:</b>	Suprima-se o texto atual.	
<b>Decisão:</b>	Prejudicada, por já estar, de outro modo, atendido o objetivo da emenda	
<b>Justificativa:</b>	Atendida na mensagem modificativa.	
<b>37050015</b>	Luciano Ducci	Cap II, Seção III, Art 4, § 2
<b>Texto Proposto:</b>	V - ocorrer no âmbito de Programas de Gestão, Manutenção e Serviços ao Estado; ou VI – for destinada à suplementação de dotações de unidades orçamentárias do mesmo órgão orçamentário.	
<b>Decisão:</b>	Prejudicada, por já estar, de outro modo, atendido o objetivo da emenda	
<b>Justificativa:</b>	dispositivo suprimido pela mensagem modificativa.	
<b>41840018</b>	Luis Carlos Heinze	Cap V, Art 9, Inciso V
<b>Texto Proposto:</b>	A alocação de recursos necessários para a fixação de estrutura remuneratória da Carreira de Auditor Fiscal Federal Agropecuário em compatibilidade com as demais carreiras federais de Auditor-Fiscal, integrantes do Grupo de Auditoria Federal, uma vez observada a identidade da natureza, do grau de responsabilidade e da complexidade das competência e atribuições dos cargos.	
<b>Decisão:</b>	Rejeitada pelo mérito.	
<b>39460015</b>	Márcio Tadeu Anhaia de Lemos	Cap V, Art 9, Inciso V
<b>Texto Proposto:</b>	A alocação de recursos necessários para a fixação de estrutura remuneratória da Carreira de Auditor Fiscal Federal Agropecuário em compatibilidade com as demais carreiras federais de Auditor-Fiscal, integrantes do Grupo de Auditoria Federal, uma vez observada a identidade da natureza, do grau de responsabilidade e da complexidade das competência e atribuições dos cargos.	
<b>Decisão:</b>	Rejeitada pelo mérito.	

## **2.2. EMENDAS DE CANCELAMENTO**

**2.2.1. EMENDAS DE  
CANCELAMENTO APROVADAS  
E APROVADAS PARCIALMENTE**

# Congresso Nacional - Comissão Mista de Planos, Orçamentos Públicos e Fiscalização

Relatoria Geral - Alterações da Proposta Orçamentária da União para 2020

Emendas de Cancelamento Aprovadas e Aprovadas Parcialmente por Autor

*Orçamentos Fiscal, da Seguridade Social e de Investimento das Estatais (Valores em R\$1,00)*

Emenda	Unidade Orçamentária	Funcional Programática	Ação + Subtítulo	E S F	F N T	G N D	M A	R P	Relatório Setorial	Acréscimo/Cancelamento	Parecer CMO
<b>Autor: Relator Geral</b>											
<b>81001446</b>	<b>00000</b> - Reserva de Recursos do Congresso Nacional - Setor 00	00.000.0000.0000.0000	Reserva de recursos do Congresso Nacional / Classificador para sequencial de apropriação	0	944	0	00	Z	0	-6.837.697.852	-6.837.697.852
									<b>0</b>	<b>-6.837.697.852</b>	<b>-6.837.697.852</b>
<b>81001534</b>	<b>00000</b> - Reserva de Recursos do Congresso Nacional - Setor 00	00.000.0000.0000.0000	Reserva de recursos do Congresso Nacional / Classificador para sequencial de apropriação	0	944	0	00	Z	0	-11.072.122.236	-11.072.122.236
									<b>0</b>	<b>-11.072.122.236</b>	<b>-11.072.122.236</b>
<b>Total Autor:</b>									<b>0</b>	<b>-17.909.820.088</b>	<b>-17.909.820.088</b>
<b>Total Geral</b>									<b>0</b>	<b>-17.909.820.088</b>	<b>-17.909.820.088</b>



**2.2.2. EMENDAS DE  
CANCELAMENTO NÃO  
APROVADAS**

# Congresso Nacional - Comissão Mista de Planos, Orçamentos Públicos e Fiscalização

Relatoria Geral - Alterações da Proposta Orçamentária da União para 2020

Emendas de Cancelamento não Aprovadas por Autor

*Orçamentos Fiscal, da Seguridade Social e de Investimento das Estatais (Valores em R\$1,00)*

Emenda	Unidade Orçamentária	Funcional Programática	Ação + Subtítulo	E S F	F N T	G N D	M A	R P	Valor Solicitado
<b>Autor: Bia Kicis</b>									
39190021	14101 - Tribunal Superior Eleitoral	02.061.0033.4269.0001	Pleitos Eleitorais / Nacional	F	100	4	90	2	241.413.953
				F	100	3	91	2	0
				F	100	3	90	2	0
				F	100	1	90	1	0
			Parecer: Rejeitada						<b>241.413.953</b>
<b>Total Autor:</b>									<b>241.413.953</b>
<b>Autor: Lucas Gonzalez</b>									
41570020	71906 - Fundo Especial de Financiamento de Campanhas	28.846.0909.0EB8.0001	Financiamento de Campanha Eleitoral / Nacional	F	144	3	50	1	671.216.574
				F	100	3	50	1	0
			Parecer: Rejeitada						<b>671.216.574</b>
<b>Total Autor:</b>									<b>671.216.574</b>
<b>Autor: Major Olimpio</b>									
92290009	93469 - Recursos sob Supervisão de Fundo Especial de Financiamento de Campanhas	28.846.0909.0EB8.0001	Financiamento de Campanha Eleitoral / Nacional	F	944	3	50	1	741.446.493
			Parecer: Rejeitada						<b>741.446.493</b>
<b>Total Autor:</b>									<b>741.446.493</b>
<b>Autor: Soraya Thronicke</b>									
40860019	93469 - Recursos sob Supervisão de Fundo Especial de Financiamento de Campanhas	28.846.0909.0EB8.0001	Financiamento de Campanha Eleitoral / Nacional	F	944	3	50	1	741.446.493
			Parecer: Rejeitada						<b>741.446.493</b>
<b>Total Autor:</b>									<b>741.446.493</b>
<b>Total Geral</b>									<b>2.395.523.513</b>

## **2.3. EMENDAS À DESPESA**

**2.3.1. EMENDAS À DESPESA  
APROVADAS E APROVADAS  
PARCIALMENTE**

## **2.3.1.1. EMENDAS COLETIVAS**

# Congresso Nacional - Comissão Mista de Planos, Orçamentos Públicos e Fiscalização

Relatoria Geral - Alterações da Proposta Orçamentária da União para 2020  
Emendas à Despesa Coletivas Aprovadas e Aprovadas Parcialmente por Autor

*Orçamentos Fiscal, da Seguridade Social e de Investimento das Estatais (Valores em R\$1,00)*

Emenda	Unidade Orçamentária	Funcional Programática	Ação + Subtítulo	E S F	F N T	G N D	M A	R P	Relatório Setorial	Acréscimo/ Cancelamento	Parecer CMO				
<b>Autor: Bancada da Bahia</b>															
71060001	26101 - Ministério da Educação - Administração Direta	12.363.5012.219U.0029	Apoio ao Funcionamento das Instituições da Rede Federal de Educação Profissional, Científica e Tecnológica / No Estado da Bahia	F	100	3	90	2	0	365.560	365.560				
				F	188	3	90	7	3.377.378	0	3.377.378				
				F	188	3	90	2	1.000	0	1.000				
									<b>3.378.378</b>	<b>365.560</b>	<b>3.743.938</b>				
71060002	55101 - Ministério da Cidadania - Administração Direta	08.511.5033.8948.7000	Apoio a Tecnologias Sociais de Acesso à Água para Consumo Humano e Produção de Alimentos na Zona Rural / Tecnologia e Aquisição de Equipamentos - No Estado da Bahia	S	188	4	30	2	3.000.000	0	3.000.000				
				S	100	4	30	2	0	324.617	324.617				
													<b>3.000.000</b>	<b>324.617</b>	<b>3.324.617</b>
71060003	39252 - Departamento Nacional de Infra-Estrutura de Transportes - DNIT	26.782.3006.7XJ7.0029	Construção de Contorno Rodoviário em Feira de Santana - na BR-116/BA / No Estado da Bahia	F	188	4	90	7	11.909.701	0	11.909.701				
				F	100	4	90	2	0	1.288.698	1.288.698				
													<b>11.909.701</b>	<b>1.288.698</b>	<b>13.198.399</b>
71060004	22101 - Ministério da Agricultura, Pecuária e Abastecimento - Administração Direta	20.608.1031.20ZV.7016	Fomento ao Setor Agropecuário / Aquisição de Máquinas e Equipamentos - No Estado da Bahia	F	100	4	30	2	0	2.171.085	2.171.085				
				F	188	4	30	7	19.064.410	0	19.064.410				
				F	188	4	30	2	1.000.000	0	1.000.000				
									<b>20.064.410</b>	<b>2.171.085</b>	<b>22.235.495</b>				
71060005	53201 - Companhia de Desenvolvimento dos Vales do São Francisco e do Parnaíba - CODEVASF	18.544.2221.109J.7001	Construção de Adutoras / No Rio São Francisco, de Bom Jesus da Lapa a Riacho de Santana e Igaporã - No Estado da Bahia	F	100	4	90	2	2.000.000	216.412	2.216.412				
													<b>2.000.000</b>	<b>216.412</b>	<b>2.216.412</b>
													<b>2.000.000</b>	<b>216.412</b>	<b>2.216.412</b>
71060006	39902 - Fundo Nacional de Aviação Civil - FNAC	26.781.3004.14UB.1964	Construção, Reforma e Reaparelhamento de Aeroportos e Aeródromos de Interesse Regional / No Município de Barreiras - BA	F	188	4	30	7	4.443.918	0	4.443.918				
				F	100	4	30	2	0	480.858	480.858				
													<b>4.443.918</b>	<b>480.858</b>	<b>4.924.776</b>
71060007	26101 - Ministério da Educação - Administração Direta	12.364.5013.219V.0029	Apoio ao Funcionamento das Instituições Federais de Educação Superior / No Estado da Bahia	F	100	3	90	2	0	1.788.899	1.788.899				
				F	188	3	90	7	16.531.376	0	16.531.376				
				F	188	3	90	2	1.000	0	1.000				
									<b>16.532.376</b>	<b>1.788.899</b>	<b>18.321.275</b>				
71060008	53101 - Ministério do Desenvolvimento Regional - Administração Direta	18.544.2221.109H.2338	Construção de Barragens / No Município de Vitória da Conquista - BA	F	100	4	30	7	8.887.837	0	8.887.837				
				F	100	4	30	2	2.000.000	1.178.127	3.178.127				
													<b>10.887.837</b>	<b>1.178.127</b>	<b>12.065.964</b>
71060009	36901 - Fundo Nacional de Saúde	10.302.5018.2E90.0029	Incremento Temporário ao Custeio dos Serviços de Assistência Hospitalar e Ambulatorial para Cumprimento de Metas / No Estado da Bahia	S	188	3	31	7	54.580.205	0	54.580.205				
				S	100	3	31	2	0	5.905.894	5.905.894				
													<b>54.580.205</b>	<b>5.905.894</b>	<b>60.486.099</b>

# Congresso Nacional - Comissão Mista de Planos, Orçamentos Públicos e Fiscalização

Relatoria Geral - Alterações da Proposta Orçamentária da União para 2020

Emendas à Despesa Coletivas Aprovadas e Aprovadas Parcialmente por Autor

*Orçamentos Fiscal, da Seguridade Social e de Investimento das Estatais (Valores em R\$1,00)*

Emenda	Unidade Orçamentária	Funcional Programática	Ação + Subtítulo	E S F	F N T	G N D	M A	R P	Relatório Setorial	Acréscimo/ Cancelamento	Parecer CMO
<b>Autor: Bancada da Bahia</b>											
<b>71060010</b>	<b>53204</b> - Departamento Nacional de Obras Contra as Secas - DNOCS	15.244.2217.7K66.7003	Apoio a Projetos de Desenvolvimento Sustentável Local Integrado / Aquisição de máquinas e equipamentos - No Estado da Bahia	F 100 4 90 7					27.463.415	0	27.463.415
				F 100 4 90 2					2.000.000	3.188.112	5.188.112
									<b>29.463.415</b>	<b>3.188.112</b>	<b>32.651.527</b>
<b>71060011</b>	<b>53201</b> - Companhia de Desenvolvimento dos Vales do São Francisco e do Parnaíba - CODEVASF	15.244.2217.7K66.7003	Apoio a Projetos de Desenvolvimento Sustentável Local Integrado / Aquisição de máquinas e equipamentos - No Estado da Bahia	F 100 4 90 7					43.737.044	0	43.737.044
				F 100 4 90 2					2.000.000	4.949.012	6.949.012
									<b>45.737.044</b>	<b>4.949.012</b>	<b>50.686.056</b>
<b>71060012</b>	<b>39252</b> - Departamento Nacional de Infra-Estrutura de Transportes - DNIT	26.782.3006.12IW.0029	Adequação de Trecho Rodoviário - Ilhéus - Itabuna - na BR-415/BA / No Estado da Bahia	F 188 4 90 7					13.287.316	0	13.287.316
				F 100 4 90 2					0	1.437.764	1.437.764
									<b>13.287.316</b>	<b>1.437.764</b>	<b>14.725.080</b>
<b>71060013</b>	<b>55101</b> - Ministério da Cidadania - Administração Direta	27.811.5026.20JO.0029	Promoção e Apoio ao Desenvolvimento do Futebol Masculino e Feminino e Defesa dos Direitos do Torcedor / No Estado da Bahia	F 100 3 30 2					0	634.979	634.979
				F 188 3 30 7					5.368.253	0	5.368.253
				F 188 3 30 2					500.000	0	500.000
									<b>5.868.253</b>	<b>634.979</b>	<b>6.503.232</b>
<b>71060014</b>	<b>26298</b> - Fundo Nacional de Desenvolvimento da Educação	12.364.5013.0048.0029	Apoio a Entidades de Ensino Superior Não Federais / No Estado da Bahia	F 100 3 30 2					0	446.344	446.344
				F 188 3 30 7					4.123.956	0	4.123.956
				F 188 3 30 2					1.000	0	1.000
									<b>4.124.956</b>	<b>446.344</b>	<b>4.571.300</b>
<b>71060015</b>	<b>22101</b> - Ministério da Agricultura, Pecuária e Abastecimento - Administração Direta	20.608.1031.20ZV.7016	Fomento ao Setor Agropecuário / Aquisição de Máquinas e Equipamentos - No Estado da Bahia	F 100 4 30 2					0	550.595	550.595
				F 188 4 30 7					4.088.405	0	4.088.405
				F 188 4 30 2					1.000.000	0	1.000.000
									<b>5.088.405</b>	<b>550.595</b>	<b>5.639.000</b>
<b>71060016</b>	<b>39252</b> - Departamento Nacional de Infra-Estrutura de Transportes - DNIT	26.782.3006.7XJ6.0029	Adequação de Trecho Rodoviário - Feira de Santana - Teofilândia - na BR-116/BA / No Estado da Bahia	F 100 4 90 2					20.000.000	2.164.116	22.164.116
									<b>20.000.000</b>	<b>2.164.116</b>	<b>22.164.116</b>
<b>71060017</b>	<b>55903</b> - Fundo Nacional de Cultura	13.392.5025.14U2.2261	Implantação, Instalação e Modernização de Espaços e Equipamentos Culturais / No Município de Salvador - BA	F 100 3 30 2					0	27.051	27.051
				F 188 4 30 2					250.000	0	250.000
				F 100 4 30 2					0	27.051	27.051
				F 188 3 30 2					250.000	0	250.000
									<b>500.000</b>	<b>54.102</b>	<b>554.102</b>

# Congresso Nacional - Comissão Mista de Planos, Orçamentos Públicos e Fiscalização

Relatoria Geral - Alterações da Proposta Orçamentária da União para 2020  
Emendas à Despesa Coletivas Aprovadas e Aprovadas Parcialmente por Autor

*Orçamentos Fiscal, da Seguridade Social e de Investimento das Estatais (Valores em R\$1,00)*

Emenda	Unidade Orçamentária	Funcional Programática	Ação + Subtítulo	E S F	F N T	G N D	M A	R P	Relatório Setorial	Acréscimo/ Cancelamento	Parecer CMO
<b>Autor: Bancada da Bahia</b>											
71060018	30107 - Departamento de Polícia Rodoviária Federal	06.181.5016.2723.0029	Policiamento, Fiscalização, Combate à Criminalidade e Corrupção / No Estado da Bahia	F 188 3 90 7					2.666.351	0	2.666.351
				F 100 3 90 2					0	288.515	288.515
									<b>2.666.351</b>	<b>288.515</b>	<b>2.954.866</b>
71060019	39252 - Departamento Nacional de Infra-Estrutura de Transportes - DNIT	26.782.3006.7XJ4.0029	Construção de Trecho Rodoviário - Marau - Entroncamento BR-101 - na BR-030/BA / No Estado da Bahia	F 100 4 90 2					10.000.000	0	10.000.000
71060020	39252 - Departamento Nacional de Infra-Estrutura de Transportes - DNIT	26.782.3006.7X51.0029	Construção de Trecho Rodoviário - Nova Remanso - Campo Alegre de Lourdes - na BR-235/BA / No Estado da Bahia	F 100 4 90 2					10.000.000	0	10.000.000
71060021	39252 - Departamento Nacional de Infra-Estrutura de Transportes - DNIT	26.782.3006.105S.0029	Adequação de Trecho Rodoviário - Divisa SE/BA - Entroncamento BR-324 - na BR-101/BA / No Estado da Bahia	F 100 4 90 2					10.000.000	0	10.000.000
<b>Total Autor:</b>									<b>283.532.565</b>	<b>27.433.689</b>	<b>310.966.254</b>
<b>Autor: Bancada da Paraíba</b>											
71160001	36901 - Fundo Nacional de Saúde	10.302.5018.2E90.0025	Incremento Temporário ao Custeio dos Serviços de Assistência Hospitalar e Ambulatorial para Cumprimento de Metas / No Estado da Paraíba	S 151 3 31 7					28.482.396	0	28.482.396
				S 100 3 31 2					0	2.646.905	2.646.905
									<b>28.482.396</b>	<b>2.646.905</b>	<b>31.129.301</b>
71160002	36901 - Fundo Nacional de Saúde	10.301.5019.2E89.0025	Incremento Temporário ao Custeio dos Serviços de Atenção Básica em Saúde para Cumprimento de Metas / No Estado da Paraíba	S 151 3 31 7					69.715.724	0	69.715.724
				S 100 3 31 2					0	2.646.905	2.646.905
									<b>69.715.724</b>	<b>2.646.905</b>	<b>72.362.629</b>
71160003	36901 - Fundo Nacional de Saúde	10.302.5018.8535.7079	Estruturação de Unidades de Atenção Especializada em Saúde / Aquisição de Equipamentos - No Estado da Paraíba	S 151 4 31 7					8.828.837	0	8.828.837
				S 100 4 31 2					0	2.646.905	2.646.905
									<b>8.828.837</b>	<b>2.646.905</b>	<b>11.475.742</b>
71160004	36901 - Fundo Nacional de Saúde	10.301.5019.8581.7005	Estruturação da Rede de Serviços de Atenção Básica de Saúde / Aquisição de Equipamentos - No Estado da Paraíba	S 151 4 31 7					12.476.494	0	12.476.494
				S 100 4 31 2					0	2.646.905	2.646.905
									<b>12.476.494</b>	<b>2.646.905</b>	<b>15.123.399</b>
71160005	54101 - Ministério do Turismo - Administração Direta	23.695.2223.10V0.7002	Apoio a Projetos de Infraestrutura Turística / Construção do Centro de Convenções de Campina Grande - No Município de Campina Grande - PB	F 100 4 30 2					0	16.000.000	16.000.000
				F 188 4 30 7					20.387.877	0	20.387.877
				F 188 4 30 2					4.000.000	0	4.000.000
									<b>24.387.877</b>	<b>16.000.000</b>	<b>40.387.877</b>



# Congresso Nacional - Comissão Mista de Planos, Orçamentos Públicos e Fiscalização

Relatoria Geral - Alterações da Proposta Orçamentária da União para 2020

Emendas à Despesa Coletivas Aprovadas e Aprovadas Parcialmente por Autor

*Orçamentos Fiscal, da Seguridade Social e de Investimento das Estatais (Valores em R\$1,00)*

Emenda	Unidade Orçamentária	Funcional Programática	Ação + Subtítulo						Relatório Setorial	Acréscimo/Cancelamento	Parecer CMO	
				E	F	G	M	R				
				S	N	N	A	P				
				F	T	D						
<b>Autor: Bancada da Paraíba</b>												
71160006	30101 - Ministério da Justiça e Segurança Pública - Administração Direta	06.181.5016.21BM.7056	Desenvolvimento de Políticas de Segurança Pública, Prevenção, e Enfrentamento à Criminalidade / Equipamentos, Material Permanente e Materiais de Consumo - No Estado da Paraíba	F	188	3	30	7	1.772.858	0	1.772.858	
				F	188	4	30	7	14.856.913	0	14.856.913	
				F	188	4	30	2	3.000.000	0	3.000.000	
									<b>19.629.771</b>	<b>0</b>	<b>19.629.771</b>	
71160007	53204 - Departamento Nacional de Obras Contra as Secas - DNOCS	18.544.2221.15DX.0020	Construção do Sistema Adutor Ramal do Piancó na Região Nordeste / Na Região Nordeste	F	100	4	90	7	12.410.012	0	12.410.012	
				F	100	4	90	2	2.000.000	0	2.000.000	
									<b>14.410.012</b>	<b>0</b>	<b>14.410.012</b>	
71160008	53101 - Ministério do Desenvolvimento Regional - Administração Direta	18.544.2221.109J.7000	Construção de Adutoras / 2ª Etapa do Sistema Adutor Extremo Oeste Capivara - No Estado da Paraíba	F	100	4	30	7	8.864.294	0	8.864.294	
				F	100	4	30	2	20.000.000	0	20.000.000	
									<b>28.864.294</b>	<b>0</b>	<b>28.864.294</b>	
71160009	36211 - Fundação Nacional de Saúde	10.512.2222.20AF.7000	Apoio ao Controle de Qualidade da Água para Consumo Humano para Prevenção e Controle de Doenças e Agravos / Aquisição de Equipamentos e Componentes Hidráulicos para Soluções Alternativas de Tratamento e Abastecimento de Água - Consórcio Público Intermunicipal de Saúde do Cariri Ocidental (CISCO) - No Estado da Paraíba	S	151	4	71	7	14.635.304	0	14.635.304	
									<b>14.635.304</b>	<b>0</b>	<b>14.635.304</b>	
71160010	53204 - Departamento Nacional de Obras Contra as Secas - DNOCS	18.544.2221.1851.7000	Aquisição de Equipamentos e/ou Implantação de Obras de Infraestrutura Hídrica de Pequeno e Médio Vulto / Aquisição de Equipamentos, Maquinários e Serviços - No Estado da Paraíba	F	100	4	90	7	2.659.288	0	2.659.288	
				F	100	4	90	2	2.000.000	0	2.000.000	
									<b>4.659.288</b>	<b>0</b>	<b>4.659.288</b>	
71160011	26417 - Instituto Federal da Paraíba	12.363.5012.20RG.1436	Reestruturação e Modernização das Instituições da Rede Federal de Educação Profissional, Científica e Tecnológica / No Município de João Pessoa - PB	F	100	4	90	2	0	1.000.000	1.000.000	
				F	188	4	90	7	5.141.291	0	5.141.291	
				F	188	4	90	2	1.000	0	1.000	
									<b>5.142.291</b>	<b>1.000.000</b>	<b>6.142.291</b>	
71160012	26298 - Fundo Nacional de Desenvolvimento da Educação	12.368.5011.0E53.0025	Aquisição de Veículos para o Transporte Escolar da Educação Básica - Caminho da Escola / No Estado da Paraíba	F	188	4	30	7	886.429	0	886.429	
				F	188	4	30	2	1.000	0	1.000	
									<b>887.429</b>	<b>0</b>	<b>887.429</b>	
71160013	22101 - Ministério da Agricultura, Pecuária e Abastecimento - Administração Direta	20.608.1031.20ZV.7021	Fomento ao Setor Agropecuário / Aquisição de Patrulhas Mecanizadas - No Estado da Paraíba	F	100	4	90	2	0	2.646.908	2.646.908	
				F	188	4	90	7	11.320.413	0	11.320.413	
				F	188	4	90	2	1.000.000	0	1.000.000	
									<b>12.320.413</b>	<b>2.646.908</b>	<b>14.967.321</b>	
71160014	39902 - Fundo Nacional de Aviação Civil - FNAC	26.781.3004.14UB.1476	Construção, Reforma e Reaparelhamento de Aeroportos e Aeródromos de Interesse Regional / No Município de Patos - PB	F	188	4	30	7	4.432.147	0	4.432.147	
				F	100	4	30	2	2.000.000	0	2.000.000	
									<b>6.432.147</b>	<b>0</b>	<b>6.432.147</b>	

# Congresso Nacional - Comissão Mista de Planos, Orçamentos Públicos e Fiscalização

Relatoria Geral - Alterações da Proposta Orçamentária da União para 2020  
Emendas à Despesa Coletivas Aprovadas e Aprovadas Parcialmente por Autor

*Orçamentos Fiscal, da Seguridade Social e de Investimento das Estatais (Valores em R\$1,00)*

Emenda	Unidade Orçamentária	Funcional Programática	Ação + Subtítulo	E S F	F N T	G N D	M A	R P	Relatório Setorial	Acréscimo/ Cancelamento	Parecer CMO
<b>Autor: Bancada da Paraíba</b>											
71160015	39253 - Empresa de Planejamento e Logística S.A. - EPL	26.121.0032.20UC.0025	Estudos, Projetos e Planejamento de Infraestrutura de Transportes / No Estado da Paraíba	F	100	3	90	2	1.000.000	0	1.000.000
				F	100	4	90	2	1.000.000	0	1.000.000
				F	100	3	90	7	2.659.288	0	2.659.288
									<b>4.659.288</b>	<b>0</b>	<b>4.659.288</b>
<b>Total Autor:</b>									<b>255.531.565</b>	<b>30.234.528</b>	<b>285.766.093</b>
<b>Autor: Bancada de Alagoas</b>											
71030001	54101 - Ministério do Turismo - Administração Direta	23.695.2223.10V0.1795	Apoio a Projetos de Infraestrutura Turística / No Município de Maceió - AL	F	188	4	40	7	17.914.737	0	17.914.737
									<b>17.914.737</b>	<b>0</b>	<b>17.914.737</b>
71030002	22202 - Empresa Brasileira de Pesquisa Agropecuária - EMBRAPA	20.572.2203.215C.7000	Ampliação, Revitalização e Modernização da Infraestrutura Física das Unidades da Embrapa / Embrapa Alimentos e Territórios - No Município de Maceió - AL	F	188	4	90	7	3.095.850	0	3.095.850
				F	188	3	90	7	1.456.870	0	1.456.870
									<b>4.552.720</b>	<b>0</b>	<b>4.552.720</b>
71030003	36901 - Fundo Nacional de Saúde	10.302.5018.8535.7099	Estruturação de Unidades de Atenção Especializada em Saúde / Associação Pestalozzi de Maceió - Maceió - AL	S	151	4	50	7	7.463.735	0	7.463.735
									<b>7.463.735</b>	<b>0</b>	<b>7.463.735</b>
71030004	30101 - Ministério da Justiça e Segurança Pública - Administração Direta	06.181.5016.21BM.7004	Desenvolvimento de Políticas de Segurança Pública, Prevenção, e Enfrentamento à Criminalidade / Aquisição de Equipamentos e Material Permanente - No Estado de Alagoas	F	188	4	30	7	35.829.474	0	35.829.474
									<b>35.829.474</b>	<b>0</b>	<b>35.829.474</b>
71030005	53101 - Ministério do Desenvolvimento Regional - Administração Direta	06.182.2218.8348.1795	Apoio a Obras Emergenciais de Mitigação para Redução de Desastres / No Município de Maceió - AL	F	100	4	30	2	1.333.334	0	1.333.334
				F	100	3	30	2	666.666	0	666.666
									<b>2.000.000</b>	<b>0</b>	<b>2.000.000</b>
71030006	53201 - Companhia de Desenvolvimento dos Vales do São Francisco e do Parnaíba - CODEVASF	15.244.2217.7K66.7018	Apoio a Projetos de Desenvolvimento Sustentável Local Integrado / Aquisição de Máquinas e Equipamentos - No Estado de Alagoas	F	100	4	90	7	17.914.737	0	17.914.737
									<b>17.914.737</b>	<b>0</b>	<b>17.914.737</b>
71030007	36901 - Fundo Nacional de Saúde	10.302.5018.8535.1772	Estruturação de Unidades de Atenção Especializada em Saúde / No Município de Coruripe - AL	S	151	4	31	2	33.800.000	0	33.800.000
									<b>33.800.000</b>	<b>0</b>	<b>33.800.000</b>
71030008	55101 - Ministério da Cidadania - Administração Direta	08.511.5033.8948.7001	Apoio a Tecnologias Sociais de Acesso à Água para Consumo Humano e Produção de Alimentos na Zona Rural / Serviços, Tecnologias e Equipamentos - No Estado de Alagoas	S	100	3	30	2	0	3.918.310	3.918.310
				S	188	4	30	2	33.971.377	0	33.971.377
				S	100	4	30	2	0	10.593.952	10.593.952
				S	188	3	30	2	10.147.294	0	10.147.294
									<b>44.118.671</b>	<b>14.512.262</b>	<b>58.630.933</b>

# Congresso Nacional - Comissão Mista de Planos, Orçamentos Públicos e Fiscalização

Relatoria Geral - Alterações da Proposta Orçamentária da União para 2020  
Emendas à Despesa Coletivas Aprovadas e Aprovadas Parcialmente por Autor

*Orçamentos Fiscal, da Seguridade Social e de Investimento das Estatais (Valores em R\$1,00)*

Emenda	Unidade Orçamentária	Funcional Programática	Ação + Subtítulo	E S F	F N T	G N D	M A	R P	Relatório Setorial	Acréscimo/ Cancelamento	Parecer CMO
<b>Autor: Bancada de Alagoas</b>											
71030009	53201 - Companhia de Desenvolvimento dos Vales do São Francisco e do Parnaíba - CODEVASF	15.244.2217.7K66.7018	Apoio a Projetos de Desenvolvimento Sustentável Local Integrado / Aquisição de Máquinas e Equipamentos - No Estado de Alagoas	F	100	4	90	7	16.842.158	0	16.842.158
				F	100	3	90	7	1.072.579	0	1.072.579
									<b>17.914.737</b>	<b>0</b>	<b>17.914.737</b>
71030010	36901 - Fundo Nacional de Saúde	10.302.5018.2E90.1795	Incremento Temporário ao Custeio dos Serviços de Assistência Hospitalar e Ambulatorial para Cumprimento de Metas / No Município de Maceió - AL	S	151	3	41	7	17.914.737	0	17.914.737
									<b>17.914.737</b>	<b>0</b>	<b>17.914.737</b>
71030011	53201 - Companhia de Desenvolvimento dos Vales do São Francisco e do Parnaíba - CODEVASF	18.544.2221.1851.1799	Aquisição de Equipamentos e/ou Implantação de Obras de Infraestrutura Hídrica de Pequeno e Médio Vulto / No Município de Marechal Deodoro - AL	F	100	4	90	7	17.914.737	0	17.914.737
									<b>17.914.737</b>	<b>0</b>	<b>17.914.737</b>
71030012	36901 - Fundo Nacional de Saúde	10.302.5018.2E90.0035	Incremento Temporário ao Custeio dos Serviços de Assistência Hospitalar e Ambulatorial para Cumprimento de Metas / No Estado de São Paulo	S	151	3	31	7	28.365.740	0	28.365.740
									<b>28.365.740</b>	<b>0</b>	<b>28.365.740</b>
71030013	53201 - Companhia de Desenvolvimento dos Vales do São Francisco e do Parnaíba - CODEVASF	15.244.2217.7K66.7018	Apoio a Projetos de Desenvolvimento Sustentável Local Integrado / Aquisição de Máquinas e Equipamentos - No Estado de Alagoas	F	100	4	90	7	17.914.737	0	17.914.737
									<b>17.914.737</b>	<b>0</b>	<b>17.914.737</b>
71030014	36211 - Fundação Nacional de Saúde	10.512.2222.10GD.1798	Implantação, Ampliação e Melhoria de Sistemas Públicos de Abastecimento de Água em Municípios com até 50.000 Habitantes, Exclusive em Regiões Metropolitanas (RM) ou Regiões Integradas de Desenvolvimento Econômico (RIDE) / No Município de Maravilha - AL	S	151	4	90	7	17.914.737	-17.914.737	0
									<b>17.914.737</b>	<b>-17.914.737</b>	<b>0</b>
71030014	36211 - Fundação Nacional de Saúde	10.512.2222.7XK6.1798	Implantação, Ampliação e Melhoria de Sistemas Públicos de Abastecimento de Água em Municípios com até 50.000 Habitantes / No Município de Maravilha - AL	S	151	4	90	7	0	17.914.737	17.914.737
									<b>0</b>	<b>17.914.737</b>	<b>17.914.737</b>
71030015	26231 - Universidade Federal de Alagoas	12.364.5013.8282.7025	Reestruturação e Modernização das Instituições Federais de Ensino Superior / Campus de Arapiraca - No Estado de Alagoas	F	188	4	90	7	17.914.737	0	17.914.737
									<b>17.914.737</b>	<b>0</b>	<b>17.914.737</b>
<b>Total Autor:</b>									<b>299.448.236</b>	<b>14.512.262</b>	<b>313.960.498</b>
<b>Autor: Bancada de Goiás</b>											
71100001	36901 - Fundo Nacional de Saúde	10.302.5018.2E90.0052	Incremento Temporário ao Custeio dos Serviços de Assistência Hospitalar e Ambulatorial para Cumprimento de Metas / No Estado de Goiás	S	188	3	31	7	16.191.166	0	16.191.166
									<b>16.191.166</b>	<b>0</b>	<b>16.191.166</b>

# Congresso Nacional - Comissão Mista de Planos, Orçamentos Públicos e Fiscalização

Relatoria Geral - Alterações da Proposta Orçamentária da União para 2020

Emendas à Despesa Coletivas Aprovadas e Aprovadas Parcialmente por Autor

*Orçamentos Fiscal, da Seguridade Social e de Investimento das Estatais (Valores em R\$1,00)*

Emenda	Unidade Orçamentária	Funcional Programática	Ação + Subtítulo	E S F	F N T	G N D	M A	R P	Relatório Setorial	Acréscimo/ Cancelamento	Parecer CMO
<b>Autor: Bancada de Goiás</b>											
71100002	53906 - Fundo Nacional de Habitação de Interesse Social - FNHIS	16.482.2220.10SJ.0052	Apoio à Produção ou Melhoria Habitacional de Interesse Social / No Estado de Goiás	F 100 3 30 7					10.924.051	0	10.924.051
				F 100 3 30 2					25.000.000	0	25.000.000
									<b>35.924.051</b>	<b>0</b>	<b>35.924.051</b>
71100003	53201 - Companhia de Desenvolvimento dos Vales do São Francisco e do Parnaíba - CODEVASF	15.244.2217.7K66.0052	Apoio a Projetos de Desenvolvimento Sustentável Local Integrado / No Estado de Goiás	F 100 3 90 2					0	40.000.000	40.000.000
				F 100 3 90 7					47.901.696	0	47.901.696
				F 188 3 90 2					25.000.000	0	25.000.000
									<b>72.901.696</b>	<b>40.000.000</b>	<b>112.901.696</b>
71100004	30101 - Ministério da Justiça e Segurança Pública - Administração Direta	06.181.5016.21BM.0052	Desenvolvimento de Políticas de Segurança Pública, Prevenção, e Enfrentamento à Criminalidade / No Estado de Goiás	F 188 3 30 7					22.529.135	0	22.529.135
				F 188 3 30 2					3.000.000	0	3.000.000
									<b>25.529.135</b>	<b>0</b>	<b>25.529.135</b>
71100005	36901 - Fundo Nacional de Saúde	10.302.5018.8535.7088	Estruturação de Unidades de Atenção Especializada em Saúde / Aquisição de Equipamentos e Material Permanente - No Estado de Goiás	S 188 4 31 7					3.467.560	0	3.467.560
				S 100 4 31 2					0	14.427.094	14.427.094
									<b>3.467.560</b>	<b>14.427.094</b>	<b>17.894.654</b>
71100006	55901 - Fundo Nacional de Assistência Social	08.244.5031.219G.7014	Estruturação da Rede de Serviços do Sistema Único de Assistência Social (SUAS) / Aquisição de Equipamentos e Materiais Permanentes - No Estado de Goiás	S 188 4 90 7					16.662.744	0	16.662.744
				S 188 4 90 2					1.000.000	0	1.000.000
									<b>17.662.744</b>	<b>0</b>	<b>17.662.744</b>
71100007	36211 - Fundação Nacional de Saúde	10.512.2222.10GG.7004	Implantação e Melhoria de Sistemas Públicos de Manejo de Resíduos Sólidos em Municípios de até 50.000 Habitantes, Exclusivo em Regiões Metropolitanas (RM) ou Regiões Integradas de Desenvolvimento Econômico (RIDE) / Aquisição de Equipamentos e Materiais Permanentes - No Estado de Goiás	S 188 4 90 7					9.439.057	-9.439.057	0
71100007	36211 - Fundação Nacional de Saúde	10.512.2222.7XK8.7003	Implantação e Melhoria de Sistemas Públicos de Manejo de Resíduos Sólidos em Municípios com até 50.000 Habitantes / Aquisição de Equipamentos e Materiais Permanentes - No Estado de Goiás	S 188 4 90 7					0	9.439.057	9.439.057
71100008	53207 - Superintendência do Desenvolvimento do Centro-Oeste - SUDECO	15.244.2217.7K66.0052	Apoio a Projetos de Desenvolvimento Sustentável Local Integrado / No Estado de Goiás	F 188 3 30 7					36.685.998	0	36.685.998
				F 188 3 30 2					25.000.000	0	25.000.000
									<b>61.685.998</b>	<b>0</b>	<b>61.685.998</b>
71100009	26298 - Fundo Nacional de Desenvolvimento da Educação	12.368.5011.20RP.0052	Apoio à Infraestrutura para a Educação Básica / No Estado de Goiás	F 188 3 30 7					12.712.283	0	12.712.283
				F 188 3 30 2					1.000	0	1.000
									<b>12.713.283</b>	<b>0</b>	<b>12.713.283</b>

# Congresso Nacional - Comissão Mista de Planos, Orçamentos Públicos e Fiscalização

Relatoria Geral - Alterações da Proposta Orçamentária da União para 2020  
Emendas à Despesa Coletivas Aprovadas e Aprovadas Parcialmente por Autor

*Orçamentos Fiscal, da Seguridade Social e de Investimento das Estatais (Valores em R\$1,00)*

Emenda	Unidade Orçamentária	Funcional Programática	Ação + Subtítulo	E S F	F N T	G N D	M A	R P	Relatório Setorial	Acréscimo/ Cancelamento	Parecer CMO
<b>Autor: Bancada de Goiás</b>											
71100010	26298 - Fundo Nacional de Desenvolvimento da Educação	12.368.5011.0E53.0052	Aquisição de Veículos para o Transporte Escolar da Educação Básica - Caminho da Escola / No Estado de Goiás	F 188 4 30 7					24.908.603	0	24.908.603
				F 188 4 30 2					1.000	0	1.000
									<b>24.909.603</b>	<b>0</b>	<b>24.909.603</b>
71100011	26443 - Empresa Brasileira de Serviços Hospitalares	12.302.5013.20RX.7009	Reestruturação e Modernização dos Hospitais Universitários Federais / Hospital das Clínicas de Goiás - No Estado de Goiás	S 188 4 90 7					3.988.932	0	3.988.932
				S 188 4 90 2					1.000	0	1.000
									<b>3.989.932</b>	<b>0</b>	<b>3.989.932</b>
71100012	26101 - Ministério da Educação - Administração Direta	12.363.5012.15R4.7000	Apoio à Expansão, Reestruturação e Modernização das Instituições da Rede Federal de Educação Profissional, Científica e Tecnológica / Aquisição de Equipamentos e Materiais Permanentes - No Estado de Goiás	F 188 4 90 7					11.119.725	0	11.119.725
				F 188 4 90 2					1.000	0	1.000
									<b>11.120.725</b>	<b>0</b>	<b>11.120.725</b>
71100013	54101 - Ministério do Turismo - Administração Direta	23.695.2223.10V0.7003	Apoio a Projetos de Infraestrutura Turística / Implantação do Parque Nacional da Terra Ronca no Nordeste Goiano - No Estado de Goiás	F 188 4 30 7					2.998.615	0	2.998.615
				F 188 4 30 2					2.000.000	0	2.000.000
									<b>4.998.615</b>	<b>0</b>	<b>4.998.615</b>
71100014	39252 - Departamento Nacional de Infra-Estrutura de Transportes - DNIT	26.782.3006.7R82.0052	Adequação de Trecho Rodoviário - Divisa DF/GO - Divisa GO/BA - na BR-020/GO / No Estado de Goiás	F 100 4 90 2					2.000.000	0	2.000.000
71100015	39252 - Departamento Nacional de Infra-Estrutura de Transportes - DNIT	26.782.3006.219Z.0052	Conservação e Recuperação de Ativos de Infraestrutura da União / No Estado de Goiás	F 111 4 90 2					2.000.000	0	2.000.000
<b>Total Autor:</b>									<b>304.533.565</b>	<b>54.427.094</b>	<b>358.960.659</b>
<b>Autor: Bancada de Minas Gerais</b>											
71140001	39252 - Departamento Nacional de Infra-Estrutura de Transportes - DNIT	26.782.3006.219Z.7002	Conservação e Recuperação de Ativos de Infraestrutura da União / Em Montes Claros - na BR- 251/MG	F 111 4 90 2					1.000.000	0	1.000.000
71140002	39902 - Fundo Nacional de Aviação Civil - FNAC	26.781.3004.14UB.2710	Construção, Reforma e Reaparelhamento de Aeroportos e Aeródromos de Interesse Regional / No Município de Itajubá - MG	F 100 4 90 2					2.000.000	0	2.000.000
71140003	36901 - Fundo Nacional de Saúde	10.301.5019.2E89.0031	Incremento Temporário ao Custeio dos Serviços de Atenção Básica em Saúde para Cumprimento de Metas / No Estado de Minas Gerais	S 188 3 31 7					25.706.451	0	25.706.451
				S 100 3 31 2					0	3.293.549	3.293.549
									<b>25.706.451</b>	<b>3.293.549</b>	<b>29.000.000</b>

# Congresso Nacional - Comissão Mista de Planos, Orçamentos Públicos e Fiscalização

Relatoria Geral - Alterações da Proposta Orçamentária da União para 2020  
Emendas à Despesa Coletivas Aprovadas e Aprovadas Parcialmente por Autor

*Orçamentos Fiscal, da Seguridade Social e de Investimento das Estatais (Valores em R\$1,00)*

Emenda	Unidade Orçamentária	Funcional Programática	Ação + Subtítulo	E S F	F N T	G N D	M A	R P	Relatório Setorial	Acréscimo/ Cancelamento	Parecer CMO
<b>Autor: Bancada de Minas Gerais</b>											
71140004	39252 - Departamento Nacional de Infra-Estrutura de Transportes - DNIT	26.782.3006.10IW.0031	Construção de Trecho Rodoviário - Itacarambi - Divisa MG/BA - na BR-135/MG / No Estado de Minas Gerais	F	100	4	90	2	2.000.000	0	2.000.000
									<b>2.000.000</b>	<b>0</b>	<b>2.000.000</b>
71140005	39252 - Departamento Nacional de Infra-Estrutura de Transportes - DNIT	26.782.3006.219Z.7001	Conservação e Recuperação de Ativos de Infraestrutura da União / Trecho Juiz de Fora - Leopoldina - na BR-267/MG	F	111	4	90	2	2.000.000	0	2.000.000
									<b>2.000.000</b>	<b>0</b>	<b>2.000.000</b>
71140006	22101 - Ministério da Agricultura, Pecuária e Abastecimento - Administração Direta	20.608.1031.20ZV.7013	Fomento ao Setor Agropecuário / Aquisição de Máquinas e Equipamentos - No Estado de Minas Gerais	F	188	4	90	7	18.792.302	0	18.792.302
				F	100	4	90	2	0	2.407.698	2.407.698
									<b>18.792.302</b>	<b>2.407.698</b>	<b>21.200.000</b>
71140007	54101 - Ministério do Turismo - Administração Direta	23.695.2223.10V0.0031	Apoio a Projetos de Infraestrutura Turística / No Estado de Minas Gerais	F	188	3	30	7	15.423.872	0	15.423.872
									<b>15.423.872</b>	<b>0</b>	<b>15.423.872</b>
71140008	39252 - Departamento Nacional de Infra-Estrutura de Transportes - DNIT	26.782.3006.7XK1.0031	Construção de Trecho Rodoviário - Entroncamento BR-040 (Juiz de Fora) - Entroncamento BR-267 (Juiz de Fora) - na BR-440/MG / No Estado de Minas Gerais	F	100	4	90	2	2.000.000	0	2.000.000
									<b>2.000.000</b>	<b>0</b>	<b>2.000.000</b>
71140009	26285 - Fundação Universidade Federal de São João del-Rei	12.364.5013.8282.0031	Reestruturação e Modernização das Instituições Federais de Ensino Superior / No Estado de Minas Gerais	F	188	4	90	7	8.889.122	0	8.889.122
									<b>8.889.122</b>	<b>0</b>	<b>8.889.122</b>
71140010	26443 - Empresa Brasileira de Serviços Hospitalares	12.302.5013.20RX.7010	Reestruturação e Modernização dos Hospitais Universitários Federais / Conclusão do Novo Pronto-socorro do Hospital de Clínicas da Universidade Federal de Uberlândia - No Estado de Minas Gerais	S	188	4	90	2	1.000	0	1.000
				S	100	4	90	2	0	20.000.000	20.000.000
									<b>1.000</b>	<b>20.000.000</b>	<b>20.001.000</b>
71140011	26285 - Fundação Universidade Federal de São João del-Rei	12.364.5013.8282.0031	Reestruturação e Modernização das Instituições Federais de Ensino Superior / No Estado de Minas Gerais	F	188	4	90	2	1.000	0	1.000
									<b>1.000</b>	<b>0</b>	<b>1.000</b>
71140012	36901 - Fundo Nacional de Saúde	10.302.5018.2E90.0031	Incremento Temporário ao Custeio dos Serviços de Assistência Hospitalar e Ambulatorial para Cumprimento de Metas / No Estado de Minas Gerais	S	100	3	31	2	0	9.994.217	9.994.217
				S	188	3	31	7	78.005.783	-78.005.783	0
				S	151	3	31	7	0	78.005.783	78.005.783
									<b>78.005.783</b>	<b>9.994.217</b>	<b>88.000.000</b>
71140013	22101 - Ministério da Agricultura, Pecuária e Abastecimento - Administração Direta	20.608.1031.20ZV.7014	Fomento ao Setor Agropecuário / Pavimentação de Trecho Rodoviário - Limeira do Oeste - Chaveslândia, Santa Vitória - na BR-365/MG - No Estado de Minas Gerais	F	188	4	90	2	1.000.000	0	1.000.000
									<b>1.000.000</b>	<b>0</b>	<b>1.000.000</b>

# Congresso Nacional - Comissão Mista de Planos, Orçamentos Públicos e Fiscalização

Relatoria Geral - Alterações da Proposta Orçamentária da União para 2020  
Emendas à Despesa Coletivas Aprovadas e Aprovadas Parcialmente por Autor

*Orçamentos Fiscal, da Seguridade Social e de Investimento das Estatais (Valores em R\$1,00)*

Emenda	Unidade Orçamentária	Funcional Programática	Ação + Subtítulo	E S F	F N T	G N D	M A	R P	Relatório Setorial	Acréscimo/ Cancelamento	Parecer CMO
<b>Autor: Bancada de Minas Gerais</b>											
71140014	26409 - Instituto Federal de Minas Gerais	12.363.5012.20RG.0031	Reestruturação e Modernização das Instituições da Rede Federal de Educação Profissional, Científica e Tecnológica / No Estado de Minas Gerais	F	188	4	90	7	8.889.122	0	8.889.122
									<b>8.889.122</b>	<b>0</b>	<b>8.889.122</b>
71140015	36901 - Fundo Nacional de Saúde	10.302.5018.2E90.0031	Incremento Temporário ao Custeio dos Serviços de Assistência Hospitalar e Ambulatorial para Cumprimento de Metas / No Estado de Minas Gerais	S	153	3	31	2	33.300.000	0	33.300.000
									<b>33.300.000</b>	<b>0</b>	<b>33.300.000</b>
71140016	39252 - Departamento Nacional de Infra-Estrutura de Transportes - DNIT	26.782.3006.7XJ1.0031	Construção de Trecho Rodoviário - Berilo - Chapada do Norte - na BR-367/MG / No Estado de Minas Gerais	F	100	4	90	2	5.000.000	0	5.000.000
									<b>5.000.000</b>	<b>0</b>	<b>5.000.000</b>
71140017	30101 - Ministério da Justiça e Segurança Pública - Administração Direta	06.181.5016.21BM.7054	Desenvolvimento de Políticas de Segurança Pública, Prevenção, e Enfrentamento à Criminalidade / Equipamentos e Material Permanente - No Estado de Minas Gerais	F	188	4	30	7	63.822.913	0	63.822.913
									0	4.876.207	4.876.207
									<b>63.822.913</b>	<b>4.876.207</b>	<b>68.699.120</b>
71140018	39252 - Departamento Nacional de Infra-Estrutura de Transportes - DNIT	26.782.3006.7XF8.2657	Duplicação da Ponte São Raimundo sobre o Rio Doce - Em Governador Valadares - Na BR-116/MG / No Município de Governador Valadares - MG	F	100	4	90	2	10.000.000	0	10.000.000
									<b>10.000.000</b>	<b>0</b>	<b>10.000.000</b>
71140019	39252 - Departamento Nacional de Infra-Estrutura de Transportes - DNIT	26.782.3006.7XJ0.0031	Construção de Trecho Rodoviário - Jacuí - Alpinópolis - na BR-265/MG / No Estado de Minas Gerais	F	100	4	90	2	2.000.000	0	2.000.000
									<b>2.000.000</b>	<b>0</b>	<b>2.000.000</b>
<b>Total Autor:</b>									<b>279.831.565</b>	<b>40.571.671</b>	<b>320.403.236</b>
<b>Autor: Bancada de Pernambuco</b>											
71180001	53201 - Companhia de Desenvolvimento dos Vales do São Francisco e do Parnaíba - CODEVASF	15.244.2217.7K66.7004	Apoio a Projetos de Desenvolvimento Sustentável Local Integrado / Aquisição de Máquinas e Equipamentos - No Estado de Pernambuco	F	100	4	90	2	0	1.296.000	1.296.000
									6.027.720	0	6.027.720
									2.000.000	0	2.000.000
									<b>8.027.720</b>	<b>1.296.000</b>	<b>9.323.720</b>
71180002	22101 - Ministério da Agricultura, Pecuária e Abastecimento - Administração Direta	20.608.1031.20ZV.7022	Fomento ao Setor Agropecuário / Aquisição de Máquinas e Equipamentos - Secretaria de Desenvolvimento Agrário - No Estado de Pernambuco	F	100	4	30	2	0	1.296.000	1.296.000
									6.027.720	0	6.027.720
									1.000.000	0	1.000.000
									<b>7.027.720</b>	<b>1.296.000</b>	<b>8.323.720</b>
71180003	39252 - Departamento Nacional de Infra-Estrutura de Transportes - DNIT	26.782.3006.7XK5.0026	Adequação de Trecho Rodoviário - Km 124,6 - Km 130,0 - na BR-407/PE / No Estado de Pernambuco	F	100	4	90	7	10.459.866	0	10.459.866
									0	1.296.000	1.296.000
									<b>10.459.866</b>	<b>1.296.000</b>	<b>11.755.866</b>

# Congresso Nacional - Comissão Mista de Planos, Orçamentos Públicos e Fiscalização

Relatoria Geral - Alterações da Proposta Orçamentária da União para 2020

Emendas à Despesa Coletivas Aprovadas e Aprovadas Parcialmente por Autor

*Orçamentos Fiscal, da Seguridade Social e de Investimento das Estatais (Valores em R\$1,00)*

Emenda	Unidade Orçamentária	Funcional Programática	Ação + Subtítulo	E S F	F N T	G N D	M A	R P	Relatório Setorial	Acréscimo/ Cancelamento	Parecer CMO
<b>Autor: Bancada de Pernambuco</b>											
<b>71180004</b>	<b>53101</b> - Ministério do Desenvolvimento Regional - Administração Direta	18.541.2218.14RL.7001	Realização de Estudos, Projetos e Obras para Contenção ou Amortecimento de Cheias e Inundações e para Contenção de Erosões Marinhas e Fluviais / Implantação do Sistema Integrado da Barragem de Gatos - No Estado de Pernambuco	F 100 4 30 2					0	1.296.000	1.296.000
				F 188 4 30 7	17.434.311	0	17.434.311				
				F 188 4 30 2	2.000.000	0	2.000.000				
					<b>19.434.311</b>	<b>1.296.000</b>	<b>20.730.311</b>				
<b>71180005</b>	<b>39902</b> - Fundo Nacional de Aviação Civil - FNAC	26.781.3004.14UB.1624	Construção, Reforma e Reparcelamento de Aeroportos e Aeródromos de Interesse Regional / No Município de Fernando de Noronha - PE	F 188 4 30 7					16.398.943	0	16.398.943
				F 100 4 30 2	0	1.296.000	1.296.000				
									<b>16.398.943</b>	<b>1.296.000</b>	<b>17.694.943</b>
<b>71180006</b>	<b>39252</b> - Departamento Nacional de Infra-Estrutura de Transportes - DNIT	26.782.3006.7X19.0026	Adequação de Trecho Rodoviário - Taquaritinga - Caruaru - Agrestina - na BR-104/PE / No Estado de Pernambuco	F 188 4 30 7					16.398.943	0	16.398.943
				F 100 4 30 2	5.000.000	1.296.000	6.296.000				
									<b>21.398.943</b>	<b>1.296.000</b>	<b>22.694.943</b>
<b>71180007</b>	<b>53201</b> - Companhia de Desenvolvimento dos Vales do São Francisco e do Parnaíba - CODEVASF	15.244.2217.7K66.7004	Apoio a Projetos de Desenvolvimento Sustentável Local Integrado / Aquisição de Máquinas e Equipamentos - No Estado de Pernambuco	F 188 4 90 7					47.895.550	0	47.895.550
				F 100 4 90 2	0	1.296.000	1.296.000				
									<b>47.895.550</b>	<b>1.296.000</b>	<b>49.191.550</b>
<b>71180008</b>	<b>53204</b> - Departamento Nacional de Obras Contra as Secas - DNOCS	15.244.2217.7K66.7004	Apoio a Projetos de Desenvolvimento Sustentável Local Integrado / Aquisição de Máquinas e Equipamentos - No Estado de Pernambuco	F 100 4 90 2					0	1.296.000	1.296.000
				F 188 4 90 7	16.849.250	0	16.849.250				
				F 188 4 90 2	2.000.000	0	2.000.000				
									<b>18.849.250</b>	<b>1.296.000</b>	<b>20.145.250</b>
<b>71180009</b>	<b>53101</b> - Ministério do Desenvolvimento Regional - Administração Direta	15.451.2217.1D73.1684	Apoio à Política Nacional de Desenvolvimento Urbano / No Município de Paudalho - PE	F 100 4 40 2					0	1.296.000	1.296.000
				F 188 4 40 7	15.076.390	0	15.076.390				
				F 188 4 40 2	2.000.000	0	2.000.000				
									<b>17.076.390</b>	<b>1.296.000</b>	<b>18.372.390</b>
<b>71180010</b>	<b>53101</b> - Ministério do Desenvolvimento Regional - Administração Direta	15.451.2217.1D73.1721	Apoio à Política Nacional de Desenvolvimento Urbano / No Município de Serra Talhada - PE	F 100 4 40 2					0	1.296.000	1.296.000
				F 188 4 40 7	12.856.771	0	12.856.771				
				F 188 4 40 2	2.000.000	0	2.000.000				
									<b>14.856.771</b>	<b>1.296.000</b>	<b>16.152.771</b>
<b>71180011</b>	<b>53101</b> - Ministério do Desenvolvimento Regional - Administração Direta	15.451.2217.1D73.1651	Apoio à Política Nacional de Desenvolvimento Urbano / No Município de Jaboatão dos Guararapes - PE	F 100 4 40 2					0	1.296.000	1.296.000
				F 188 4 40 7	7.538.195	0	7.538.195				
				F 188 4 40 2	2.000.000	0	2.000.000				
									<b>9.538.195</b>	<b>1.296.000</b>	<b>10.834.195</b>



# Congresso Nacional - Comissão Mista de Planos, Orçamentos Públicos e Fiscalização

Relatoria Geral - Alterações da Proposta Orçamentária da União para 2020  
Emendas à Despesa Coletivas Aprovadas e Aprovadas Parcialmente por Autor

*Orçamentos Fiscal, da Seguridade Social e de Investimento das Estatais (Valores em R\$1,00)*

Emenda	Unidade Orçamentária	Funcional Programática	Ação + Subtítulo	E S F	F N T	G N D	M A	R P	Relatório Setorial	Acréscimo/ Cancelamento	Parecer CMO
<b>Autor: Bancada de Pernambuco</b>											
71180012	53101 - Ministério do Desenvolvimento Regional - Administração Direta	15.451.2217.1D73.7002	Apoio à Política Nacional de Desenvolvimento Urbano / Na Região Metropolitana do Recife - No Estado de Pernambuco	F	100	4	90	2	0	1.296.000	1.296.000
				F	188	4	90	7	11.083.913	0	11.083.913
				F	188	4	90	2	2.000.000	0	2.000.000
									<b>13.083.913</b>	<b>1.296.000</b>	<b>14.379.913</b>
71180013	22101 - Ministério da Agricultura, Pecuária e Abastecimento - Administração Direta	20.608.1031.20ZV.7023	Fomento ao Setor Agropecuário / Aquisição de Máquinas e Equipamentos - No Estado de Pernambuco	F	100	4	30	2	0	1.296.000	1.296.000
				F	188	4	30	7	13.307.077	0	13.307.077
				F	188	4	30	2	1.000.000	0	1.000.000
									<b>14.307.077</b>	<b>1.296.000</b>	<b>15.603.077</b>
71180014	36901 - Fundo Nacional de Saúde	10.301.5019.2E89.0026	Incremento Temporário ao Custeio dos Serviços de Atenção Básica em Saúde para Cumprimento de Metas / No Estado de Pernambuco	S	188	3	31	7	12.417.102	0	12.417.102
				S	100	3	31	2	0	1.296.000	1.296.000
									<b>12.417.102</b>	<b>1.296.000</b>	<b>13.713.102</b>
71180015	36901 - Fundo Nacional de Saúde	10.302.5018.2E90.0026	Incremento Temporário ao Custeio dos Serviços de Assistência Hospitalar e Ambulatorial para Cumprimento de Metas / No Estado de Pernambuco	S	188	3	31	7	9.757.814	0	9.757.814
				S	100	3	31	2	0	1.295.885	1.295.885
									<b>9.757.814</b>	<b>1.295.885</b>	<b>11.053.699</b>
71180016	53101 - Ministério do Desenvolvimento Regional - Administração Direta	18.544.2221.109J.7002	Construção de Adutoras / Construção da Adutora do Agreste - No Estado de Pernambuco	F	100	4	30	2	5.000.000	0	5.000.000
									<b>5.000.000</b>	<b>0</b>	<b>5.000.000</b>
71180017	39252 - Departamento Nacional de Infra-Estrutura de Transportes - DNIT	26.782.3006.7XK0.0026	Adequação de Trecho Rodoviário - Km 183 - 188 - na BR-428/PE / No Estado de Pernambuco	F	100	4	90	2	2.000.000	0	2.000.000
									<b>2.000.000</b>	<b>0</b>	<b>2.000.000</b>
71180018	39252 - Departamento Nacional de Infra-Estrutura de Transportes - DNIT	26.782.3006.14X0.0026	Adequação de Trecho Rodoviário - Entroncamento BR-232 (São Caetano) - Entroncamento BR-424/PE-218 (Garanhuns) - na BR-423/PE / No Estado de Pernambuco	F	100	4	90	2	2.000.000	0	2.000.000
									<b>2.000.000</b>	<b>0</b>	<b>2.000.000</b>
<b>Total Autor:</b>									<b>249.529.565</b>	<b>19.439.885</b>	<b>268.969.450</b>
<b>Autor: Bancada de Rondonia</b>											
71230001	52101 - Ministério da Defesa - Administração Direta	05.244.6012.1211.7001	Implementação de Infraestrutura Básica nos Municípios da Região do Calha Norte / Equipamentos e Material Permanente - No Estado de Rondônia	F	188	4	30	7	44.743.426	0	44.743.426
				F	100	4	30	2	0	5.732.595	5.732.595
									<b>44.743.426</b>	<b>5.732.595</b>	<b>50.476.021</b>
71230002	52101 - Ministério da Defesa - Administração Direta	05.244.6012.1211.0119	Implementação de Infraestrutura Básica nos Municípios da Região do Calha Norte / No Município de Rolim de Moura - RO	F	188	4	40	7	10.637.152	0	10.637.152
				F	100	4	40	2	0	506.786	506.786
									<b>10.637.152</b>	<b>506.786</b>	<b>11.143.938</b>

# Congresso Nacional - Comissão Mista de Planos, Orçamentos Públicos e Fiscalização

Relatoria Geral - Alterações da Proposta Orçamentária da União para 2020  
Emendas à Despesa Coletivas Aprovadas e Aprovadas Parcialmente por Autor

*Orçamentos Fiscal, da Seguridade Social e de Investimento das Estatais (Valores em R\$1,00)*

Emenda	Unidade Orçamentária	Funcional Programática	Ação + Subtítulo						Relatório Setorial	Acréscimo/Cancelamento	Parecer CMO
				E	F	G	M	R			
Autor: Bancada de Rondonia											
71230003	30101 - Ministério da Justiça e Segurança Pública - Administração Direta	06.181.5016.21BM.7009	Desenvolvimento de Políticas de Segurança Pública, Prevenção, e Enfrentamento à Criminalidade / Equipamentos e Material Permanente - No Estado de Rondônia	F	188	4	30	7	14.063.202	0	14.063.202
				F	100	4	30	2	0	670.014	670.014
									<b>14.063.202</b>	<b>670.014</b>	<b>14.733.216</b>
71230004	36901 - Fundo Nacional de Saúde	10.302.5018.2E90.0011	Incremento Temporário ao Custeio dos Serviços de Assistência Hospitalar e Ambulatorial para Cumprimento de Metas / No Estado de Rondônia	S	188	3	31	7	10.991.725	0	10.991.725
				S	100	3	31	2	0	523.679	523.679
									<b>10.991.725</b>	<b>523.679</b>	<b>11.515.404</b>
71230005	26421 - Instituto Federal de Rondônia	12.363.5012.20RG.0011	Reestruturação e Modernização das Instituições da Rede Federal de Educação Profissional, Científica e Tecnológica / No Estado de Rondônia	F	188	4	90	7	20.919.733	0	20.919.733
				F	100	4	90	2	0	996.680	996.680
									<b>20.919.733</b>	<b>996.680</b>	<b>21.916.413</b>
71230006	26298 - Fundo Nacional de Desenvolvimento da Educação	12.368.5011.20RP.7013	Apoio à Infraestrutura para a Educação Básica / Aquisição de Equipamentos e Materiais Permanentes - No Estado de Rondônia	F	188	4	30	7	18.615.016	0	18.615.016
				F	100	4	30	2	0	886.876	886.876
									<b>18.615.016</b>	<b>886.876</b>	<b>19.501.892</b>
71230007	36901 - Fundo Nacional de Saúde	10.302.5018.8535.0121	Estruturação de Unidades de Atenção Especializada em Saúde / No Município de Vilhena - RO	S	188	4	41	7	6.041.016	0	6.041.016
				S	100	4	41	2	0	287.812	287.812
									<b>6.041.016</b>	<b>287.812</b>	<b>6.328.828</b>
71230008	39902 - Fundo Nacional de Aviação Civil - FNAC	26.781.3004.14UB.0001	Construção, Reforma e Reaparelhamento de Aeroportos e Aeródromos de Interesse Regional / Nacional	F	100	4	90	7	8.864.293	0	8.864.293
				F	100	4	90	2	0	422.322	422.322
									<b>8.864.293</b>	<b>422.322</b>	<b>9.286.615</b>
71230009	30101 - Ministério da Justiça e Segurança Pública - Administração Direta	06.181.5016.21BM.7052	Desenvolvimento de Políticas de Segurança Pública, Prevenção, e Enfrentamento à Criminalidade / Construção da Central de Garantias da Polícia Civil - No Município de Porto Velho - RO	F	188	4	30	7	3.988.932	0	3.988.932
				F	100	4	30	2	0	190.045	190.045
									<b>3.988.932</b>	<b>190.045</b>	<b>4.178.977</b>
71230010	36901 - Fundo Nacional de Saúde	10.302.5018.2E90.0035	Incremento Temporário ao Custeio dos Serviços de Assistência Hospitalar e Ambulatorial para Cumprimento de Metas / No Estado de São Paulo	S	188	3	31	7	19.944.660	0	19.944.660
				S	100	3	31	2	0	950.224	950.224
									<b>19.944.660</b>	<b>950.224</b>	<b>20.894.884</b>
71230011	52101 - Ministério da Defesa - Administração Direta	05.244.6012.1211.7009	Implementação de Infraestrutura Básica nos Municípios da Região do Calha Norte / Instituto de Longa Permanência do Idoso - No Município de Porto Velho - RO	F	188	4	40	7	7.091.435	0	7.091.435
				F	100	4	40	2	0	337.858	337.858
									<b>7.091.435</b>	<b>337.858</b>	<b>7.429.293</b>
71230012	52101 - Ministério da Defesa - Administração Direta	05.244.6012.1211.0116	Implementação de Infraestrutura Básica nos Municípios da Região do Calha Norte / No Município de Porto Velho - RO	F	188	4	40	7	16.398.943	0	16.398.943
				F	100	4	40	2	0	781.296	781.296
									<b>16.398.943</b>	<b>781.296</b>	<b>17.180.239</b>

# Congresso Nacional - Comissão Mista de Planos, Orçamentos Públicos e Fiscalização

Relatoria Geral - Alterações da Proposta Orçamentária da União para 2020  
Emendas à Despesa Coletivas Aprovadas e Aprovadas Parcialmente por Autor

*Orçamentos Fiscal, da Seguridade Social e de Investimento das Estatais (Valores em R\$1,00)*

Emenda	Unidade Orçamentária	Funcional Programática	Ação + Subtítulo	E S F	F N T	G N D	M A	R P	Relatório Setorial	Acréscimo/ Cancelamento	Parecer CMO
<b>Autor: Bancada de Rondonia</b>											
71230013	30101 - Ministério da Justiça e Segurança Pública - Administração Direta	06.181.5016.21BM.7051	Desenvolvimento de Políticas de Segurança Pública, Prevenção, e Enfrentamento à Criminalidade / Construção do Complexo Administrativo e Operacional da Polícia Civil no Município de Cacoal - RO	F 188	4	30	7		8.864.293	0	8.864.293
				F 100	4	30	2		0	422.322	422.322
									<b>8.864.293</b>	<b>422.322</b>	<b>9.286.615</b>
71230014	39252 - Departamento Nacional de Infra-Estrutura de Transportes - DNIT	26.782.3006.7P87.0111	Adequação de Travessia Urbana em Ji-Paraná - na BR-364/RO / No Município de Ji-Paraná - RO	F 100	4	90	7		17.728.587	0	17.728.587
				F 100	4	90	2		0	844.644	844.644
									<b>17.728.587</b>	<b>844.644</b>	<b>18.573.231</b>
71230015	22201 - Instituto Nacional de Colonização e Reforma Agrária - INCRA	21.631.1040.211A.0001	Consolidação de Assentamentos Rurais / Nacional	F 188	3	90	7		10.637.152	0	10.637.152
				F 100	3	90	2		0	506.786	506.786
									<b>10.637.152</b>	<b>506.786</b>	<b>11.143.938</b>
<b>Total Autor:</b>									<b>219.529.565</b>	<b>14.059.939</b>	<b>233.589.504</b>
<b>Autor: Bancada de Roraima</b>											
71240001	53202 - Superintendência do Desenvolvimento da Amazônia	15.244.2217.7K66.0248	Apoio a Projetos de Desenvolvimento Sustentável Local Integrado / No Município de São João da Baliza - RR	F 188	4	30	7		19.514.018	0	19.514.018
				F 100	4	30	2		0	896.460	896.460
									<b>19.514.018</b>	<b>896.460</b>	<b>20.410.478</b>
71240002	53101 - Ministério do Desenvolvimento Regional - Administração Direta	15.244.2217.7K66.0243	Apoio a Projetos de Desenvolvimento Sustentável Local Integrado / No Município de Iracema - RR	F 188	4	30	7		19.514.018	0	19.514.018
				F 100	4	30	2		0	896.460	896.460
									<b>19.514.018</b>	<b>896.460</b>	<b>20.410.478</b>
71240003	52101 - Ministério da Defesa - Administração Direta	05.244.6012.1211.0238	Implementação de Infraestrutura Básica nos Municípios da Região do Calha Norte / No Município de Boa Vista - RR	F 188	4	30	7		19.514.018	0	19.514.018
				F 100	4	30	2		0	896.460	896.460
									<b>19.514.018</b>	<b>896.460</b>	<b>20.410.478</b>
71240004	53101 - Ministério do Desenvolvimento Regional - Administração Direta	15.451.2217.1D73.0238	Apoio à Política Nacional de Desenvolvimento Urbano / No Município de Boa Vista - RR	F 188	4	30	7		16.854.730	0	16.854.730
				F 100	4	30	2		0	896.460	896.460
									<b>16.854.730</b>	<b>896.460</b>	<b>17.751.190</b>
71240005	53202 - Superintendência do Desenvolvimento da Amazônia	15.451.2217.10T2.0244	Apoio a Projetos e Obras de Reabilitação, de Acessibilidade e Modernização Tecnológica em Áreas Urbanas / No Município de Mucajaí - RR	F 100	3	40	2		0	448.231	448.231
				F 188	4	40	7		15.069.299	0	15.069.299
				F 100	4	40	2		0	448.231	448.231
				F 188	3	40	7		4.444.719	0	4.444.719
									<b>19.514.018</b>	<b>896.462</b>	<b>20.410.480</b>
71240006	53202 - Superintendência do Desenvolvimento da Amazônia	15.451.2217.10T2.0241	Apoio a Projetos e Obras de Reabilitação, de Acessibilidade e Modernização Tecnológica em Áreas Urbanas / No Município de Caracaraí - RR	F 188	4	30	7		19.514.018	0	19.514.018
				F 100	4	30	2		0	896.460	896.460
									<b>19.514.018</b>	<b>896.460</b>	<b>20.410.478</b>

# Congresso Nacional - Comissão Mista de Planos, Orçamentos Públicos e Fiscalização

Relatoria Geral - Alterações da Proposta Orçamentária da União para 2020  
Emendas à Despesa Coletivas Aprovadas e Aprovadas Parcialmente por Autor

*Orçamentos Fiscal, da Seguridade Social e de Investimento das Estatais (Valores em R\$1,00)*

Emenda	Unidade Orçamentária	Funcional Programática	Ação + Subtítulo	E S F	F N T	G N D	M A	R P	Relatório Setorial	Acréscimo/ Cancelamento	Parecer CMO
<b>Autor: Bancada de Roraima</b>											
71240007	53202 - Superintendência do Desenvolvimento da Amazônia	15.451.2217.10T2.0248	Apoio a Projetos e Obras de Reabilitação, de Acessibilidade e Modernização Tecnológica em Áreas Urbanas / No Município de São João da Baliza - RR	F 188	4	30	7		19.514.018	0	19.514.018
				F 100	4	30	2		0	896.460	896.460
									<b>19.514.018</b>	<b>896.460</b>	<b>20.410.478</b>
71240008	26298 - Fundo Nacional de Desenvolvimento da Educação	12.368.5011.20RP.7018	Apoio à Infraestrutura para a Educação Básica / Reforma, Custeio, Serviços e Aquisição de Mobiliário e Equipamentos para Escolas Indígenas - No Estado de Roraima	F 100	3	30	2		0	448.231	448.231
				F 188	4	30	7		7.091.435	0	7.091.435
				F 100	4	30	2		0	448.231	448.231
				F 188	3	30	7		12.422.583	0	12.422.583
									<b>19.514.018</b>	<b>896.462</b>	<b>20.410.480</b>
71240009	36901 - Fundo Nacional de Saúde	10.302.5018.2E90.0014	Incremento Temporário ao Custeio dos Serviços de Assistência Hospitalar e Ambulatorial para Cumprimento de Metas / No Estado de Roraima	S 188	3	31	7		19.514.018	0	19.514.018
				S 100	3	31	2		0	896.460	896.460
									<b>19.514.018</b>	<b>896.460</b>	<b>20.410.478</b>
71240010	52101 - Ministério da Defesa - Administração Direta	05.244.6012.1211.0250	Implementação de Infraestrutura Básica nos Municípios da Região do Calha Norte / No Município de Uiramutã - RR	F 188	4	40	7		19.514.018	0	19.514.018
				F 100	4	40	2		0	896.460	896.460
									<b>19.514.018</b>	<b>896.460</b>	<b>20.410.478</b>
71240011	55101 - Ministério da Cidadania - Administração Direta	27.812.5026.5450.0238	Implantação e Modernização de Infraestrutura para Esporte Educacional, Recreativo e de Lazer / No Município de Boa Vista - RR	F 188	4	30	7		22.173.305	0	22.173.305
				F 100	4	30	2		0	896.460	896.460
									<b>22.173.305</b>	<b>896.460</b>	<b>23.069.765</b>
71240012	52101 - Ministério da Defesa - Administração Direta	05.244.6012.1211.0238	Implementação de Infraestrutura Básica nos Municípios da Região do Calha Norte / No Município de Boa Vista - RR	F 188	4	30	7		4.875.368	0	4.875.368
71240013	39252 - Departamento Nacional de Infra-Estrutura de Transportes - DNIT	26.782.3006.219Z.0014	Conservação e Recuperação de Ativos de Infraestrutura da União / No Estado de Roraima	F 111	4	90	2		5.000.000	0	5.000.000
71240014	39253 - Empresa de Planejamento e Logística S.A. - EPL	26.121.0032.20UC.0014	Estudos, Projetos e Planejamento de Infraestrutura de Transportes / No Estado de Roraima	F 100	4	90	2		1.000.000	0	1.000.000
				F 100	3	90	2		1.000.000	0	1.000.000
									<b>2.000.000</b>	<b>0</b>	<b>2.000.000</b>
71240015	39252 - Departamento Nacional de Infra-Estrutura de Transportes - DNIT	26.782.3006.7242.0014	Construção de Trecho Rodoviário - Cantá - Novo Paraíso - na BR-432/RR / No Estado de Roraima	F 100	4	90	2		1.000.000	0	1.000.000
<b>Total Autor:</b>									<b>227.529.565</b>	<b>9.861.064</b>	<b>237.390.629</b>
<b>Autor: Bancada de Santa Catarina</b>											

# Congresso Nacional - Comissão Mista de Planos, Orçamentos Públicos e Fiscalização

Relatoria Geral - Alterações da Proposta Orçamentária da União para 2020  
Emendas à Despesa Coletivas Aprovadas e Aprovadas Parcialmente por Autor

*Orçamentos Fiscal, da Seguridade Social e de Investimento das Estatais (Valores em R\$1,00)*

Emenda	Unidade Orçamentária	Funcional Programática	Ação + Subtítulo	E S F	F N T	G N D	M A	R P	Relatório Setorial	Acréscimo/ Cancelamento	Parecer CMO
<b>Autor: Bancada de Santa Catarina</b>											
71260001	22101 - Ministério da Agricultura, Pecuária e Abastecimento - Administração Direta	20.608.1031.20ZV.7025	Fomento ao Setor Agropecuário / Aquisição de Máquinas, Caminhões e Equipamentos Agrícolas - No Estado de Santa Catarina	F	188	4	30	7	36.920.878	0	36.920.878
									<b>36.920.878</b>	<b>0</b>	<b>36.920.878</b>
71260002	55901 - Fundo Nacional de Assistência Social	08.244.5031.219G.7013	Estruturação da Rede de Serviços do Sistema Único de Assistência Social (SUAS) / Aquisição de veículos e micro-ônibus. - No Estado de Santa Catarina	S	188	4	90	7	26.397.866	0	26.397.866
									<b>26.397.866</b>	<b>0</b>	<b>26.397.866</b>
71260003	30101 - Ministério da Justiça e Segurança Pública - Administração Direta	06.181.5016.21BM.7007	Desenvolvimento de Políticas de Segurança Pública, Prevenção, e Enfrentamento à Criminalidade / Equipamentos e Material Permanente - No Estado de Santa Catarina	F	188	4	30	7	20.121.946	0	20.121.946
									<b>20.121.946</b>	<b>0</b>	<b>20.121.946</b>
71260004	26298 - Fundo Nacional de Desenvolvimento da Educação	12.363.5012.21B4.0042	Fomento ao Desenvolvimento e Modernização dos Sistemas de Ensino de Educação Profissional e Tecnológica / No Estado de Santa Catarina	F	188	3	90	7	10.385.631	0	10.385.631
									<b>10.385.631</b>	<b>0</b>	<b>10.385.631</b>
71260005	36901 - Fundo Nacional de Saúde	10.302.5018.2E90.0042	Incremento Temporário ao Custeio dos Serviços de Assistência Hospitalar e Ambulatorial para Cumprimento de Metas / No Estado de Santa Catarina	S	188	3	31	7	41.460.637	0	41.460.637
									<b>41.460.637</b>	<b>0</b>	<b>41.460.637</b>
71260006	36901 - Fundo Nacional de Saúde	10.301.5019.2E89.0042	Incremento Temporário ao Custeio dos Serviços de Atenção Básica em Saúde para Cumprimento de Metas / No Estado de Santa Catarina	S	188	3	31	7	38.056.463	0	38.056.463
									<b>38.056.463</b>	<b>0</b>	<b>38.056.463</b>
71260007	39252 - Departamento Nacional de Infra-Estrutura de Transportes - DNIT	26.782.3006.7530.0042	Adequação de Trecho Rodoviário - Navegantes - Rio do Sul - na BR-470/SC / No Estado de Santa Catarina	F	100	4	90	2	2.000.000	0	2.000.000
									<b>2.000.000</b>	<b>0</b>	<b>2.000.000</b>
71260008	39252 - Departamento Nacional de Infra-Estrutura de Transportes - DNIT	26.782.3006.10JQ.0042	Adequação de Trecho Rodoviário - São Francisco do Sul - Jaraguá do Sul - na BR-280/SC / No Estado de Santa Catarina	F	100	4	90	2	2.000.000	0	2.000.000
									<b>2.000.000</b>	<b>0</b>	<b>2.000.000</b>
71260009	39252 - Departamento Nacional de Infra-Estrutura de Transportes - DNIT	26.782.3006.7XJ5.0042	Adequação de Trecho Rodoviário - Florianópolis - São Miguel do Oeste - na BR-282/SC / No Estado de Santa Catarina	F	100	4	90	7	28.365.740	0	28.365.740
									0	50.000.000	50.000.000
									<b>28.365.740</b>	<b>50.000.000</b>	<b>78.365.740</b>
71260010	39252 - Departamento Nacional de Infra-Estrutura de Transportes - DNIT	26.782.3006.7N85.0042	Construção de Trecho Rodoviário - Timbé do Sul - Divisa SC/RS - na BR-285/SC / No Estado de Santa Catarina	F	100	4	90	2	2.000.000	15.000.000	17.000.000
									<b>2.000.000</b>	<b>15.000.000</b>	<b>17.000.000</b>

# Congresso Nacional - Comissão Mista de Planos, Orçamentos Públicos e Fiscalização

Relatoria Geral - Alterações da Proposta Orçamentária da União para 2020  
Emendas à Despesa Coletivas Aprovadas e Aprovadas Parcialmente por Autor

*Orçamentos Fiscal, da Seguridade Social e de Investimento das Estatais (Valores em R\$1,00)*

Emenda	Unidade Orçamentária	Funcional Programática	Ação + Subtítulo	E S F	F N T	G N D	M A	R P	Relatório Setorial	Acréscimo/ Cancelamento	Parecer CMO
<b>Autor: Bancada de Santa Catarina</b>											
71260011	39252 - Departamento Nacional de Infra-Estrutura de Transportes - DNIT	26.782.3006.12KF.0042	Adequação de Trecho Rodoviário - São Miguel do Oeste - Divisa SC/PR - na BR-163/SC / No Estado de Santa Catarina	F	100	4	90	2	2.000.000	15.000.000	17.000.000
									<b>2.000.000</b>	<b>15.000.000</b>	<b>17.000.000</b>
71260012	39252 - Departamento Nacional de Infra-Estrutura de Transportes - DNIT	26.782.3006.219Z.0042	Conservação e Recuperação de Ativos de Infraestrutura da União / No Estado de Santa Catarina	F	100	4	90	7	9.781.329	0	9.781.329
									0	10.553.782	10.553.782
									<b>9.781.329</b>	<b>10.553.782</b>	<b>20.335.111</b>
71260013	55901 - Fundo Nacional de Assistência Social	08.244.5031.219G.0042	Estruturação da Rede de Serviços do Sistema Único de Assistência Social (SUAS) / No Estado de Santa Catarina	S	188	3	90	7	828.392	0	828.392
									500.000	0	500.000
									<b>1.328.392</b>	<b>0</b>	<b>1.328.392</b>
71260014	26246 - Universidade Federal de Santa Catarina	12.364.5013.8282.0042	Reestruturação e Modernização das Instituições Federais de Ensino Superior / No Estado de Santa Catarina	F	188	3	90	2	484	0	484
									5.318.576	0	5.318.576
									516	0	516
									917.035	0	917.035
									<b>6.236.611</b>	<b>0</b>	<b>6.236.611</b>
71260015	26298 - Fundo Nacional de Desenvolvimento da Educação	12.364.5013.0048.7022	Apoio a Entidades de Ensino Superior Não Federais / Fundação Universidade do Oeste de Santa Catarina - No Estado de Santa Catarina	F	188	3	50	7	1.000	974.072	975.072
									975.072	-974.072	1.000
									<b>976.072</b>	<b>0</b>	<b>976.072</b>
<b>Total Autor:</b>									<b>228.031.565</b>	<b>90.553.782</b>	<b>318.585.347</b>
<b>Autor: Bancada de Sao Paulo</b>											
71250001	36901 - Fundo Nacional de Saúde	10.302.5018.2E90.0035	Incremento Temporário ao Custeio dos Serviços de Assistência Hospitalar e Ambulatorial para Cumprimento de Metas / No Estado de São Paulo	S	100	3	31	2	0	6.079.487	6.079.487
									106.662.280	-106.662.280	0
									0	106.662.280	106.662.280
									<b>106.662.280</b>	<b>6.079.487</b>	<b>112.741.767</b>
71250002	36901 - Fundo Nacional de Saúde	10.302.5018.2E90.3428	Incremento Temporário ao Custeio dos Serviços de Assistência Hospitalar e Ambulatorial para Cumprimento de Metas / No Município de Barretos - SP	S	188	3	41	7	2.659.288	0	2.659.288
									0	151.573	151.573
									<b>2.659.288</b>	<b>151.573</b>	<b>2.810.861</b>
71250003	36901 - Fundo Nacional de Saúde	10.302.5018.8535.7098	Estruturação de Unidades de Atenção Especializada em Saúde / Rede de Reabilitação Lucy Montoro - São Paulo - SP	S	188	4	30	7	2.659.288	0	2.659.288
									0	151.573	151.573
									<b>2.659.288</b>	<b>151.573</b>	<b>2.810.861</b>

# Congresso Nacional - Comissão Mista de Planos, Orçamentos Públicos e Fiscalização

Relatoria Geral - Alterações da Proposta Orçamentária da União para 2020  
Emendas à Despesa Coletivas Aprovadas e Aprovadas Parcialmente por Autor

*Orçamentos Fiscal, da Seguridade Social e de Investimento das Estatais (Valores em R\$1,00)*

Emenda	Unidade Orçamentária	Funcional Programática	Ação + Subtítulo	E S F	F N T	G N D	M A	R P	Relatório Setorial	Acréscimo/ Cancelamento	Parecer CMO
<b>Autor: Bancada de Sao Paulo</b>											
71250004	36901 - Fundo Nacional de Saúde	10.302.5018.8535.7083	Estruturação de Unidades de Atenção Especializada em Saúde / Região Metropolitana de São Paulo - No Estado de São Paulo	S	100	3	30	2	0	75.786	75.786
				S	188	4	30	7	1.329.644	0	1.329.644
				S	100	4	30	2	0	75.786	75.786
				S	188	3	30	7	1.329.644	0	1.329.644
									<b>2.659.288</b>	<b>151.572</b>	<b>2.810.860</b>
71250005	36901 - Fundo Nacional de Saúde	10.302.5018.2E90.3928	Incremento Temporário ao Custeio dos Serviços de Assistência Hospitalar e Ambulatorial para Cumprimento de Metas / No Município de São Paulo - SP	S	188	3	41	7	21.947.992	0	21.947.992
				S	100	3	41	2	0	1.250.981	1.250.981
									<b>21.947.992</b>	<b>1.250.981</b>	<b>23.198.973</b>
71250006	26262 - Universidade Federal de São Paulo	12.364.5013.20RK.0035	Funcionamento de Instituições Federais de Ensino Superior / No Estado de São Paulo	F	188	4	90	7	27.922.527	0	27.922.527
				F	100	4	90	2	0	1.591.515	1.591.515
									<b>27.922.527</b>	<b>1.591.515</b>	<b>29.514.042</b>
71250007	26298 - Fundo Nacional de Desenvolvimento da Educação	12.364.5013.0048.7023	Apoio a Entidades de Ensino Superior Não Federais / Universidade Estadual Paulista Júlio de Mesquita Filho (Unesp) - No Estado de São Paulo	F	188	4	30	7	4.875.362	0	4.875.362
				F	100	4	30	2	0	277.884	277.884
									<b>4.875.362</b>	<b>277.884</b>	<b>5.153.246</b>
71250008	26439 - Instituto Federal de São Paulo	12.363.5012.20RG.0035	Reestruturação e Modernização das Instituições da Rede Federal de Educação Profissional, Científica e Tecnológica / No Estado de São Paulo	F	188	4	90	7	9.307.509	0	9.307.509
				F	100	4	90	2	0	530.505	530.505
									<b>9.307.509</b>	<b>530.505</b>	<b>9.838.014</b>
71250009	52111 - Comando da Aeronáutica	05.364.6012.20X8.0035	Prestação de Ensino de Graduação e Pós-Graduação do Instituto Tecnológico de Aeronáutica - ITA / No Estado de São Paulo	F	188	4	90	7	1.772.859	0	1.772.859
				F	100	4	90	2	0	101.049	101.049
									<b>1.772.859</b>	<b>101.049</b>	<b>1.873.908</b>
71250010	22202 - Empresa Brasileira de Pesquisa Agropecuária - EMBRAPA	20.572.2203.20Y6.3474	Pesquisa e Desenvolvimento de Tecnologias para a Agropecuária / No Município de Campinas - SP	F	100	3	90	2	0	77.928	77.928
				F	188	4	90	7	18.164.375	0	18.164.375
				F	100	4	90	2	0	1.035.324	1.035.324
				F	188	3	90	7	1.367.211	0	1.367.211
									<b>19.531.586</b>	<b>1.113.252</b>	<b>20.644.838</b>
71250011	30101 - Ministério da Justiça e Segurança Pública - Administração Direta	06.181.5016.21BM.7006	Desenvolvimento de Políticas de Segurança Pública, Prevenção, e Enfrentamento à Criminalidade / Equipamentos e Material Permanente - Região Metropolitana - No Estado de São Paulo	F	188	4	30	7	19.531.586	0	19.531.586
				F	100	4	30	2	0	1.113.252	1.113.252
									<b>19.531.586</b>	<b>1.113.252</b>	<b>20.644.838</b>
71250012	36211 - Fundação Nacional de Saúde	10.512.2222.10GG.7002	Implantação e Melhoria de Sistemas Públicos de Manejo de Resíduos Sólidos em Municípios de até 50.000 Habitantes, Exclusive em Regiões Metropolitanas (RM) ou Regiões Integradas de Desenvolvimento Econômico (RIDE) / Aquisição de Equipamentos - No Estado de São Paulo	S	151	4	30	2	25.300.000	-25.300.000	0
									<b>25.300.000</b>	<b>-25.300.000</b>	<b>0</b>

# Congresso Nacional - Comissão Mista de Planos, Orçamentos Públicos e Fiscalização

Relatoria Geral - Alterações da Proposta Orçamentária da União para 2020  
Emendas à Despesa Coletivas Aprovadas e Aprovadas Parcialmente por Autor

*Orçamentos Fiscal, da Seguridade Social e de Investimento das Estatais (Valores em R\$1,00)*

Emenda	Unidade Orçamentária	Funcional Programática	Ação + Subtítulo	E S F	F N T	G N D	M A	R P	Relatório Setorial	Acréscimo/ Cancelamento	Parecer CMO
<b>Autor: Bancada de Sao Paulo</b>											
71250012	36211 - Fundação Nacional de Saúde	10.512.2222.7XK8.7000	Implantação e Melhoria de Sistemas Públicos de Manejo de Resíduos Sólidos em Municípios com até 50.000 Habitantes / Aquisição de Equipamentos - No Estado de São Paulo	S 151	4	30	2		0	25.300.000	25.300.000
				S 100	4	30	2		0	1.442.038	1.442.038
									<b>0</b>	<b>26.742.038</b>	<b>26.742.038</b>
71250013	36901 - Fundo Nacional de Saúde	10.302.5018.2E90.0035	Incremento Temporário ao Custeio dos Serviços de Assistência Hospitalar e Ambulatorial para Cumprimento de Metas / No Estado de São Paulo	S 100	3	31	2		0	2.297.001	2.297.001
				S 153	3	31	2		33.873.869	0	33.873.869
				S 188	3	31	2		6.426.131	0	6.426.131
									<b>40.300.000</b>	<b>2.297.001</b>	<b>42.597.001</b>
71250014	36901 - Fundo Nacional de Saúde	10.302.5018.8535.7083	Estruturação de Unidades de Atenção Especializada em Saúde / Região Metropolitana de São Paulo - No Estado de São Paulo	S 100	4	30	2		0	872.062	872.062
				S 153	4	30	2		1.080.131	0	1.080.131
				S 151	4	30	2		14.219.869	0	14.219.869
									<b>15.300.000</b>	<b>872.062</b>	<b>16.172.062</b>
71250015	52121 - Comando do Exército	05.153.6012.219D.7000	Adequação de Organizações Militares / Sistemas de Artilharia Antiaérea - no Município de Campinas - SP	F 188	4	90	2		100.000	0	100.000
				F 100	4	90	2		0	5.700	5.700
									<b>100.000</b>	<b>5.700</b>	<b>105.700</b>
71250016	30101 - Ministério da Justiça e Segurança Pública - Administração Direta	06.181.5016.21BM.0035	Desenvolvimento de Políticas de Segurança Pública, Prevenção, e Enfrentamento à Criminalidade / No Estado de São Paulo	F 188	3	30	2		3.000.000	0	3.000.000
				F 100	3	30	2		0	170.993	170.993
									<b>3.000.000</b>	<b>170.993</b>	<b>3.170.993</b>
71250017	54101 - Ministério do Turismo - Administração Direta	23.695.2223.10V0.3928	Apoio a Projetos de Infraestrutura Turística / No Município de São Paulo - SP	F 188	4	40	2		1.000.000	0	1.000.000
				F 100	4	40	2		0	56.997	56.997
									<b>1.000.000</b>	<b>56.997</b>	<b>1.056.997</b>
71250018	24101 - Ministério da Ciência, Tecnologia, Inovações e Comunicações - Administração Direta	19.572.2208.20V6.7008	Fomento a Pesquisa e Desenvolvimento Voltados à Inovação e ao Processo Produtivo / Aquisição de Equipamento e Material Permanente - No Estado de São Paulo	F 188	4	30	2		100.000	0	100.000
				F 100	4	30	2		0	5.700	5.700
									<b>100.000</b>	<b>5.700</b>	<b>105.700</b>
71250019	26298 - Fundo Nacional de Desenvolvimento da Educação	12.368.5011.0E53.0035	Aquisição de Veículos para o Transporte Escolar da Educação Básica - Caminho da Escola / No Estado de São Paulo	F 188	4	30	2		1.000	0	1.000
				F 100	4	30	2		0	57	57
									<b>1.000</b>	<b>57</b>	<b>1.057</b>
71250020	53101 - Ministério do Desenvolvimento Regional - Administração Direta	15.451.2217.1D73.7005	Apoio à Política Nacional de Desenvolvimento Urbano / Na Região Metropolitana de São Paulo - No Estado de São Paulo	F 188	4	30	2		2.000.000	0	2.000.000
				F 100	4	30	2		0	113.995	113.995
									<b>2.000.000</b>	<b>113.995</b>	<b>2.113.995</b>
<b>Total Autor:</b>									<b>306.630.565</b>	<b>17.477.186</b>	<b>324.107.751</b>



# Congresso Nacional - Comissão Mista de Planos, Orçamentos Públicos e Fiscalização

Relatoria Geral - Alterações da Proposta Orçamentária da União para 2020  
Emendas à Despesa Coletivas Aprovadas e Aprovadas Parcialmente por Autor

*Orçamentos Fiscal, da Seguridade Social e de Investimento das Estatais (Valores em R\$1,00)*

Emenda	Unidade Orçamentária	Funcional Programática	Ação + Subtítulo	E S F	F N T	G N D	M A	R P	Relatório Setorial	Acréscimo/ Cancelamento	Parecer CMO
<b>Autor: Bancada de Sergipe</b>											
71270001	53101 - Ministério do Desenvolvimento Regional - Administração Direta	15.244.2217.7K66.7012	Apoio a Projetos de Desenvolvimento Sustentável Local Integrado / Equipamentos - No Estado de Sergipe	F	100	4	30	2	0	500.000	500.000
				F	188	4	30	7	15.499.380	0	15.499.380
				F	188	4	30	2	2.000.000	0	2.000.000
									<b>17.499.380</b>	<b>500.000</b>	<b>17.999.380</b>
71270002	53201 - Companhia de Desenvolvimento dos Vales do São Francisco e do Parnaíba - CODEVASF	15.244.2217.7K66.7011	Apoio a Projetos de Desenvolvimento Sustentável Local Integrado / Equipamentos e serviços - No Estado de Sergipe	F	188	3	90	7	2.498.607	0	2.498.607
				F	188	4	90	7	23.047.164	0	23.047.164
				F	188	4	90	2	2.000.000	0	2.000.000
				F	100	4	90	2	0	1.000.000	1.000.000
									<b>27.545.771</b>	<b>1.000.000</b>	<b>28.545.771</b>
71270003	53201 - Companhia de Desenvolvimento dos Vales do São Francisco e do Parnaíba - CODEVASF	15.244.2217.7K66.1883	Apoio a Projetos de Desenvolvimento Sustentável Local Integrado / No Município de Lagarto - SE	F	100	4	90	2	0	3.000.000	3.000.000
				F	188	4	90	7	6.914.149	0	6.914.149
				F	188	4	90	2	2.000.000	0	2.000.000
									<b>8.914.149</b>	<b>3.000.000</b>	<b>11.914.149</b>
71270004	53204 - Departamento Nacional de Obras Contra as Secas - DNOCS	15.244.2217.7K66.7007	Apoio a Projetos de Desenvolvimento Sustentável Local Integrado / Aquisição de Equipamentos, Maquinários e Serviços - No Estado de Sergipe	F	188	3	90	7	810.359	0	810.359
				F	188	4	90	7	12.410.011	0	12.410.011
				F	188	4	90	2	10.000.000	0	10.000.000
									<b>23.220.370</b>	<b>0</b>	<b>23.220.370</b>
71270005	53201 - Companhia de Desenvolvimento dos Vales do São Francisco e do Parnaíba - CODEVASF	15.244.2217.7K66.1897	Apoio a Projetos de Desenvolvimento Sustentável Local Integrado / No Município de Nossa Senhora do Socorro - SE	F	100	4	90	2	0	500.000	500.000
				F	188	4	90	7	10.263.242	0	10.263.242
				F	188	4	90	2	2.000.000	0	2.000.000
									<b>12.263.242</b>	<b>500.000</b>	<b>12.763.242</b>
71270006	26281 - Fundação Universidade Federal de Sergipe	12.364.5013.8282.7026	Reestruturação e Modernização das Instituições Federais de Ensino Superior / Construção do Campus do Sertão - No Estado de Sergipe	F	100	4	90	2	0	500.209	500.209
				F	188	4	90	7	6.293.649	0	6.293.649
				F	188	4	90	2	1.000	0	1.000
									<b>6.294.649</b>	<b>500.209</b>	<b>6.794.858</b>
71270007	53101 - Ministério do Desenvolvimento Regional - Administração Direta	15.244.2217.7K66.7031	Apoio a Projetos de Desenvolvimento Sustentável Local Integrado / Adequação da Rodovia SE 160, Boquim-Pedrinhas-Salgado, com 31 km de extensão - No Estado de Sergipe	F	188	4	30	2	2.000.000	0	2.000.000
				F	100	4	30	2	0	2.000.000	2.000.000
									<b>2.000.000</b>	<b>2.000.000</b>	<b>4.000.000</b>
71270008	53101 - Ministério do Desenvolvimento Regional - Administração Direta	15.244.2217.7K66.7030	Apoio a Projetos de Desenvolvimento Sustentável Local Integrado / Adequação da Rodovia SE-240, Moita Bonita a Ribeirópolis, com 12,06 km de extensão - No Estado de Sergipe	F	188	4	30	2	2.000.000	0	2.000.000
				F	100	4	30	2	0	500.000	500.000
				F	188	4	30	7	8.864.294	0	8.864.294
									<b>10.864.294</b>	<b>500.000</b>	<b>11.364.294</b>

# Congresso Nacional - Comissão Mista de Planos, Orçamentos Públicos e Fiscalização

Relatoria Geral - Alterações da Proposta Orçamentária da União para 2020  
Emendas à Despesa Coletivas Aprovadas e Aprovadas Parcialmente por Autor

*Orçamentos Fiscal, da Seguridade Social e de Investimento das Estatais (Valores em R\$1,00)*

Emenda	Unidade Orçamentária	Funcional Programática	Ação + Subtítulo	E S F	F N T	G N D	M A	R P	Relatório Setorial	Acréscimo/ Cancelamento	Parecer CMO
<b>Autor: Bancada de Sergipe</b>											
71270009	30101 - Ministério da Justiça e Segurança Pública - Administração Direta	06.181.5016.21BM.707 2	Desenvolvimento de Políticas de Segurança Pública, Prevenção, e Enfrentamento à Criminalidade / Equipamentos para o Consórcio Intermunicipal do Vale do São Francisco - No Estado do Sergipe	F	188	4	71	7	1.983.360	0	1.983.360
									<b>1.983.360</b>	<b>0</b>	<b>1.983.360</b>
71270010	30101 - Ministério da Justiça e Segurança Pública - Administração Direta	06.181.5016.21BM.705 9	Desenvolvimento de Políticas de Segurança Pública, Prevenção, e Enfrentamento à Criminalidade / Equipamentos e Serviços - No Estado de Sergipe	F	188	3	30	7	7.535.355	0	7.535.355
									20.388.125	0	20.388.125
									0	1.500.000	1.500.000
									<b>27.923.480</b>	<b>1.500.000</b>	<b>29.423.480</b>
71270011	81101 - Ministério da Mulher, da Família e dos Direitos Humanos - Administração Direta	14.422.5034.14XS.1853	Implementação da Casa da Mulher Brasileira e de Centros de Atendimento às Mulheres / No Município de Aracaju - SE	F	100	4	30	2	0	299.000	299.000
									5.783.227	0	5.783.227
									100.000	0	100.000
									<b>5.883.227</b>	<b>299.000</b>	<b>6.182.227</b>
71270012	36901 - Fundo Nacional de Saúde	10.302.5018.2E90.0028	Incremento Temporário ao Custeio dos Serviços de Assistência Hospitalar e Ambulatorial para Cumprimento de Metas / No Estado de Sergipe	S	188	3	31	7	14.182.870	0	14.182.870
									<b>14.182.870</b>	<b>0</b>	<b>14.182.870</b>
71270013	36901 - Fundo Nacional de Saúde	10.301.5019.2E89.1853	Incremento Temporário ao Custeio dos Serviços de Atenção Básica em Saúde para Cumprimento de Metas / No Município de Aracaju - SE	S	188	3	41	7	14.182.870	0	14.182.870
									<b>14.182.870</b>	<b>0</b>	<b>14.182.870</b>
71270014	36901 - Fundo Nacional de Saúde	10.302.5018.2E90.0035	Incremento Temporário ao Custeio dos Serviços de Assistência Hospitalar e Ambulatorial para Cumprimento de Metas / No Estado de São Paulo	S	188	3	31	7	20.456.130	0	20.456.130
									0	500.000	500.000
									<b>20.456.130</b>	<b>500.000</b>	<b>20.956.130</b>
71270015	36901 - Fundo Nacional de Saúde	10.302.5018.2E90.0028	Incremento Temporário ao Custeio dos Serviços de Assistência Hospitalar e Ambulatorial para Cumprimento de Metas / No Estado de Sergipe	S	100	3	31	2	0	2.000.000	2.000.000
									48.416.773	0	48.416.773
									10.000.000	0	10.000.000
									<b>58.416.773</b>	<b>2.000.000</b>	<b>60.416.773</b>
<b>Total Autor:</b>									<b>251.630.565</b>	<b>12.299.209</b>	<b>263.929.774</b>
<b>Autor: Bancada de Tocantins</b>											
71280001	39252 - Departamento Nacional de Infra-Estrutura de Transportes - DNIT	26.782.3006.219Z.0017	Conservação e Recuperação de Ativos de Infraestrutura da União / No Estado do Tocantins	F	100	4	90	2	0	1.991.714	1.991.714
									1.042.665	0	1.042.665
									43.278.836	0	43.278.836
									<b>44.321.501</b>	<b>1.991.714</b>	<b>46.313.215</b>

# Congresso Nacional - Comissão Mista de Planos, Orçamentos Públicos e Fiscalização

Relatoria Geral - Alterações da Proposta Orçamentária da União para 2020  
Emendas à Despesa Coletivas Aprovadas e Aprovadas Parcialmente por Autor

*Orçamentos Fiscal, da Seguridade Social e de Investimento das Estatais (Valores em R\$1,00)*

Emenda	Unidade Orçamentária	Funcional Programática	Ação + Subtítulo	E F G M R					Relatório Setorial	Acréscimo/Cancelamento	Parecer CMO
				S	N	N	A	P			
Autor: Bancada de Tocantins											
71280002	30101 - Ministério da Justiça e Segurança Pública - Administração Direta	06.181.5016.21BM.7044	Desenvolvimento de Políticas de Segurança Pública, Prevenção, e Enfrentamento à Criminalidade / Equipamentos e Material Permanente - No Estado do Tocantins	F	100	4	30	2	0	20.543.431	20.543.431
				F	188	4	30	7	11.092.947	0	11.092.947
				F	188	4	30	2	1.000.000	0	1.000.000
									<b>12.092.947</b>	<b>20.543.431</b>	<b>32.636.378</b>
71280003	53201 - Companhia de Desenvolvimento dos Vales do São Francisco e do Parnaíba - CODEVASF	15.244.2217.7K66.7015	Apoio a Projetos de Desenvolvimento Sustentável Local Integrado / Aquisição de Equipamentos - No Estado do Tocantins	F	100	4	90	2	0	2.266.769	2.266.769
				F	188	4	90	7	30.442.268	0	30.442.268
				F	188	4	90	2	20.000.000	0	20.000.000
									<b>50.442.268</b>	<b>2.266.769</b>	<b>52.709.037</b>
71280004	55101 - Ministério da Cidadania - Administração Direta	27.812.5026.5450.0542	Implantação e Modernização de Infraestrutura para Esporte Educacional, Recreativo e de Lazer / No Município de Palmas - TO	F	188	4	40	7	2.213.100	0	2.213.100
				F	100	4	40	2	0	99.452	99.452
71280005	22202 - Empresa Brasileira de Pesquisa Agropecuária - EMBRAPA	20.572.2203.20Y6.7002	Pesquisa e Desenvolvimento de Tecnologias para a Agropecuária / Aquisição de Máquinas e Equipamentos - No Estado do Tocantins	F	100	4	90	2	0	18.834.070	18.834.070
				F	188	4	90	7	265.930	0	265.930
				F	188	4	90	2	1.200.000	0	1.200.000
									<b>1.465.930</b>	<b>18.834.070</b>	<b>20.300.000</b>
71280006	36901 - Fundo Nacional de Saúde	10.301.5019.2E89.0017	Incremento Temporário ao Custeio dos Serviços de Atenção Básica em Saúde para Cumprimento de Metas / No Estado do Tocantins	S	188	3	31	7	42.130.571	0	42.130.571
				S	100	3	31	2	0	1.893.259	1.893.259
71280007	36901 - Fundo Nacional de Saúde	10.302.5018.8535.7082	Estruturação de Unidades de Atenção Especializada em Saúde / Aquisição de Equipamentos e Material Permanente - No Estado do Tocantins	S	188	4	31	7	31.379.623	0	31.379.623
				S	100	4	31	2	0	1.410.134	1.410.134
71280008	26298 - Fundo Nacional de Desenvolvimento da Educação	12.368.5011.20RP.7020	Apoio à Infraestrutura para a Educação Básica / Obra - No Município de Palmas - TO	F	188	4	40	7	1.788.409	0	1.788.409
				F	100	4	40	2	0	80.367	80.367
71280009	26298 - Fundo Nacional de Desenvolvimento da Educação	12.368.5011.0E53.0017	Aquisição de Veículos para o Transporte Escolar da Educação Básica - Caminho da Escola / No Estado do Tocantins	F	188	4	30	7	4.001.507	0	4.001.507
				F	100	4	30	2	0	179.819	179.819
71280010	26298 - Fundo Nacional de Desenvolvimento da Educação	12.368.5011.20RP.7019	Apoio à Infraestrutura para a Educação Básica / Aquisição de Equipamentos e Mobiliário - No Estado do Tocantins	F	188	4	30	7	11.966.805	0	11.966.805
				F	100	4	30	2	0	537.763	537.763

# Congresso Nacional - Comissão Mista de Planos, Orçamentos Públicos e Fiscalização

Relatoria Geral - Alterações da Proposta Orçamentária da União para 2020  
Emendas à Despesa Coletivas Aprovadas e Aprovadas Parcialmente por Autor

*Orçamentos Fiscal, da Seguridade Social e de Investimento das Estatais (Valores em R\$1,00)*

Emenda	Unidade Orçamentária	Funcional Programática	Ação + Subtítulo	E S F	F N T	G N D	M A	R P	Relatório Setorial	Acréscimo/ Cancelamento	Parecer CMO
<b>Autor: Bancada de Tocantins</b>											
71280011	53906 - Fundo Nacional de Habitação de Interesse Social - FNHIS	16.482.2220.10SJ.0017	Apoio à Produção ou Melhoria Habitacional de Interesse Social / No Estado do Tocantins	F 188 3 30 7					1.772.860	0	1.772.860
				F 100 3 30 2					0	79.668	79.668
									<b>1.772.860</b>	<b>79.668</b>	<b>1.852.528</b>
71280012	55101 - Ministério da Cidadania - Administração Direta	08.306.5033.2798.0017	Aquisição e Distribuição de Alimentos da Agricultura Familiar para Promoção da Segurança Alimentar e Nutricional / No Estado do Tocantins	S 188 3 90 7					2.051.361	0	2.051.361
				S 100 3 90 2					0	92.184	92.184
									<b>2.051.361</b>	<b>92.184</b>	<b>2.143.545</b>
71280013	36901 - Fundo Nacional de Saúde	10.302.5018.2E90.0017	Incremento Temporário ao Custeio dos Serviços de Assistência Hospitalar e Ambulatorial para Cumprimento de Metas / No Estado do Tocantins	S 100 3 31 2					0	11.273.949	11.273.949
				S 188 3 31 7					18.349.101	0	18.349.101
				S 153 3 31 2					10.000.000	0	10.000.000
									<b>28.349.101</b>	<b>11.273.949</b>	<b>39.623.050</b>
71280014	22101 - Ministério da Agricultura, Pecuária e Abastecimento - Administração Direta	20.608.1031.20ZV.7026	Fomento ao Setor Agropecuário / Federação da Agricultura e Pecuária do Estado do Tocantins - FAET - No Estado do Tocantins	F 188 3 50 7					2.228.647	0	2.228.647
				F 100 3 50 2					0	100.151	100.151
									<b>2.228.647</b>	<b>100.151</b>	<b>2.328.798</b>
71280015	30101 - Ministério da Justiça e Segurança Pública - Administração Direta	06.181.5016.21BM.0421	Desenvolvimento de Políticas de Segurança Pública, Prevenção, e Enfrentamento à Criminalidade / No Município de Araguaína - TO	F 188 4 40 7					15.524.935	0	15.524.935
				F 100 4 40 2					0	697.658	697.658
									<b>15.524.935</b>	<b>697.658</b>	<b>16.222.593</b>
<b>Total Autor:</b>									<b>251.729.565</b>	<b>60.080.388</b>	<b>311.809.953</b>
<b>Autor: Bancada do Acre</b>											
71020001	53202 - Superintendência do Desenvolvimento da Amazônia	15.451.2217.10T2.0166	Apoio a Projetos e Obras de Reabilitação, de Acessibilidade e Modernização Tecnológica em Áreas Urbanas / No Município de Rio Branco - AC	F 188 4 30 7					17.741.160	0	17.741.160
				F 100 4 30 2					0	1.032.568	1.032.568
									<b>17.741.160</b>	<b>1.032.568</b>	<b>18.773.728</b>
71020002	53101 - Ministério do Desenvolvimento Regional - Administração Direta	18.541.2218.14RL.0166	Realização de Estudos, Projetos e Obras para Contenção ou Amortecimento de Cheias e Inundações e para Contenção de Erosões Marinhas e Fluviais / No Município de Rio Branco - AC	F 188 4 30 7					17.728.588	0	17.728.588
				F 100 4 30 2					0	1.032.568	1.032.568
									<b>17.728.588</b>	<b>1.032.568</b>	<b>18.761.156</b>
71020003	52101 - Ministério da Defesa - Administração Direta	05.244.6012.1211.0166	Implementação de Infraestrutura Básica nos Municípios da Região do Calha Norte / No Município de Rio Branco - AC	F 100 4 40 7					16.411.516	0	16.411.516
				F 100 4 40 2					0	1.032.568	1.032.568
									<b>16.411.516</b>	<b>1.032.568</b>	<b>17.444.084</b>
71020004	53101 - Ministério do Desenvolvimento Regional - Administração Direta	15.451.2217.1D73.0157	Apoio à Política Nacional de Desenvolvimento Urbano / No Município de Cruzeiro do Sul - AC	F 188 4 40 7					18.184.374	0	18.184.374
				F 100 4 40 2					0	1.032.568	1.032.568
									<b>18.184.374</b>	<b>1.032.568</b>	<b>19.216.942</b>

# Congresso Nacional - Comissão Mista de Planos, Orçamentos Públicos e Fiscalização

Relatoria Geral - Alterações da Proposta Orçamentária da União para 2020

Emendas à Despesa Coletivas Aprovadas e Aprovadas Parcialmente por Autor

*Orçamentos Fiscal, da Seguridade Social e de Investimento das Estatais (Valores em R\$1,00)*

Emenda	Unidade Orçamentária	Funcional Programática	Ação + Subtítulo	E S F	F N T	G N D	M A	R P	Relatório Setorial	Acréscimo/ Cancelamento	Parecer CMO
<b>Autor: Bancada do Acre</b>											
71020005	53101 - Ministério do Desenvolvimento Regional - Administração Direta	15.451.2217.1D73.0171	Apoio à Política Nacional de Desenvolvimento Urbano / No Município de Tarauacá - AC	F 188	4	30	7		14.638.657	0	14.638.657
				F 100	4	30	2		0	1.032.568	1.032.568
									<b>14.638.657</b>	<b>1.032.568</b>	<b>15.671.225</b>
71020006	36901 - Fundo Nacional de Saúde	10.302.5018.8535.7089	Estruturação de Unidades de Atenção Especializada em Saúde / Aquisição de Equipamentos e Material Permanente - No Estado do Acre	S 151	4	31	7		16.854.730	0	16.854.730
				S 100	4	31	2		0	1.032.568	1.032.568
									<b>16.854.730</b>	<b>1.032.568</b>	<b>17.887.298</b>
71020007	52101 - Ministério da Defesa - Administração Direta	05.244.6012.1211.7000	Implementação de Infraestrutura Básica nos Municípios da Região do Calha Norte / Equipamentos e Material Permanente - No Estado do Acre	F 100	4	30	2		0	1.032.568	1.032.568
				F 188	4	30	7		482.320	0	482.320
				F 100	4	30	7		18.588.484	0	18.588.484
									<b>19.070.804</b>	<b>1.032.568</b>	<b>20.103.372</b>
71020008	53202 - Superintendência do Desenvolvimento da Amazônia	20.608.2217.214S.7001	Estruturação e Dinamização de Atividades Produtivas - Rotas de Integração Nacional / Aquisição de Máquinas e Equipamentos - No Estado do Acre	F 188	4	30	7		13.752.228	0	13.752.228
				F 100	4	30	2		0	1.032.568	1.032.568
									<b>13.752.228</b>	<b>1.032.568</b>	<b>14.784.796</b>
71020009	53202 - Superintendência do Desenvolvimento da Amazônia	20.608.2217.214S.7000	Estruturação e Dinamização de Atividades Produtivas - Rotas de Integração Nacional / Aquisição de equipamentos e material permanente - No Estado do Acre	F 188	4	30	7		14.195.442	0	14.195.442
				F 100	4	30	2		0	1.032.568	1.032.568
									<b>14.195.442</b>	<b>1.032.568</b>	<b>15.228.010</b>
71020010	53101 - Ministério do Desenvolvimento Regional - Administração Direta	15.451.2217.1D73.0169	Apoio à Política Nacional de Desenvolvimento Urbano / No Município de Senador Guiomard - AC	F 188	4	30	7		13.752.228	0	13.752.228
				F 100	4	30	2		0	1.032.568	1.032.568
									<b>13.752.228</b>	<b>1.032.568</b>	<b>14.784.796</b>
71020011	53101 - Ministério do Desenvolvimento Regional - Administração Direta	15.451.2217.1D73.0166	Apoio à Política Nacional de Desenvolvimento Urbano / No Município de Rio Branco - AC	F 188	4	30	7		19.957.233	0	19.957.233
				F 100	4	30	2		0	1.032.578	1.032.578
									<b>19.957.233</b>	<b>1.032.578</b>	<b>20.989.811</b>
71020012	53906 - Fundo Nacional de Habitação de Interesse Social - FNHIS	16.451.2220.10S6.0157	Apoio à Urbanização de Assentamentos Precários por meio do Fundo Nacional de Habitação de Interesse Social / No Município de Cruzeiro do Sul - AC	F 188	4	40	7		7.977.864	0	7.977.864
71020013	53202 - Superintendência do Desenvolvimento da Amazônia	15.451.2217.10T2.0166	Apoio a Projetos e Obras de Reabilitação, de Acessibilidade e Modernização Tecnológica em Áreas Urbanas / No Município de Rio Branco - AC	F 188	4	40	7		11.080.367	0	11.080.367
71020014	53101 - Ministério do Desenvolvimento Regional - Administração Direta	15.451.2217.1D73.0170	Apoio à Política Nacional de Desenvolvimento Urbano / No Município de Sena Madureira - AC	F 188	4	40	7		11.092.939	0	11.092.939

# Congresso Nacional - Comissão Mista de Planos, Orçamentos Públicos e Fiscalização

Relatoria Geral - Alterações da Proposta Orçamentária da União para 2020  
Emendas à Despesa Coletivas Aprovadas e Aprovadas Parcialmente por Autor

*Orçamentos Fiscal, da Seguridade Social e de Investimento das Estatais (Valores em R\$1,00)*

Emenda	Unidade Orçamentária	Funcional Programática	Ação + Subtítulo	E S F	F N T	G N D	M A	R P	Relatório Setorial	Acréscimo/ Cancelamento	Parecer CMO
<b>Autor: Bancada do Acre</b>											
71020015	53906 - Fundo Nacional de Habitação de Interesse Social - FNHIS	16.451.2220.10S6.0171	Apoio à Urbanização de Assentamentos Precários por meio do Fundo Nacional de Habitação de Interesse Social / No Município de Tarauacá - AC	F	188	4	40	7	7.091.435	0	7.091.435
									<b>7.091.435</b>	<b>0</b>	<b>7.091.435</b>
<b>Total Autor:</b>									<b>219.529.565</b>	<b>11.358.258</b>	<b>230.887.823</b>
<b>Autor: Bancada do Amapá</b>											
71050001	39252 - Departamento Nacional de Infra-Estrutura de Transportes - DNIT	26.782.3006.1418.0016	Construção de Trecho Rodoviário - Ferreira Gomes - Oiapoque (Fronteira com a Guiana Francesa) - na BR-156/AP / No Estado do Amapá	F	188	4	30	7	44.321.467	0	44.321.467
				F	100	4	30	2	0	5.678.533	5.678.533
									<b>44.321.467</b>	<b>5.678.533</b>	<b>50.000.000</b>
71050002	36901 - Fundo Nacional de Saúde	10.302.5018.8535.7092	Estruturação de Unidades de Atenção Especializada em Saúde / Hospital de Emergência - Macapá - AP	S	100	4	30	2	0	7.839.265	7.839.265
				S	151	4	30	7	22.160.735	0	22.160.735
									<b>22.160.735</b>	<b>7.839.265</b>	<b>30.000.000</b>
71050003	30101 - Ministério da Justiça e Segurança Pública - Administração Direta	14.422.5015.20I7.7000	Política Nacional de Justiça / Aquisição de Equipamentos e Material Permanente - No Estado do Amapá	F	188	4	30	7	4.432.147	0	4.432.147
									<b>4.432.147</b>	<b>0</b>	<b>4.432.147</b>
71050004	53202 - Superintendência do Desenvolvimento da Amazônia	15.451.2217.10T2.0401	Apoio a Projetos e Obras de Reabilitação, de Acessibilidade e Modernização Tecnológica em Áreas Urbanas / No Município de Laranjal do Jari - AP	F	100	4	40	2	0	38.000.000	38.000.000
				F	188	4	40	7	10.637.152	0	10.637.152
				F	188	4	40	2	2.000.000	0	2.000.000
									<b>12.637.152</b>	<b>38.000.000</b>	<b>50.637.152</b>
71050005	53202 - Superintendência do Desenvolvimento da Amazônia	15.451.2217.10T2.0402	Apoio a Projetos e Obras de Reabilitação, de Acessibilidade e Modernização Tecnológica em Áreas Urbanas / No Município de Macapá - AP	F	188	4	40	7	10.637.152	0	10.637.152
				F	188	4	40	2	2.000.000	0	2.000.000
									<b>12.637.152</b>	<b>0</b>	<b>12.637.152</b>
71050006	52101 - Ministério da Defesa - Administração Direta	05.244.6012.1211.0407	Implementação de Infraestrutura Básica nos Municípios da Região do Calha Norte / No Município de Santana - AP	F	188	4	40	7	10.637.152	0	10.637.152
									<b>10.637.152</b>	<b>0</b>	<b>10.637.152</b>
71050007	26426 - Instituto Federal do Amapá	12.363.5012.20RG.0016	Reestruturação e Modernização das Instituições da Rede Federal de Educação Profissional, Científica e Tecnológica / No Estado do Amapá	F	188	4	90	7	10.637.152	0	10.637.152
				F	188	4	90	2	1.000	0	1.000
									<b>10.638.152</b>	<b>0</b>	<b>10.638.152</b>
71050008	53202 - Superintendência do Desenvolvimento da Amazônia	15.451.2217.10T2.0402	Apoio a Projetos e Obras de Reabilitação, de Acessibilidade e Modernização Tecnológica em Áreas Urbanas / No Município de Macapá - AP	F	188	4	40	7	5.318.576	0	5.318.576
				F	188	4	40	2	2.000.000	0	2.000.000
									<b>7.318.576</b>	<b>0</b>	<b>7.318.576</b>

# Congresso Nacional - Comissão Mista de Planos, Orçamentos Públicos e Fiscalização

Relatoria Geral - Alterações da Proposta Orçamentária da União para 2020  
Emendas à Despesa Coletivas Aprovadas e Aprovadas Parcialmente por Autor

*Orçamentos Fiscal, da Seguridade Social e de Investimento das Estatais (Valores em R\$1,00)*

Emenda	Unidade Orçamentária	Funcional Programática	Ação + Subtítulo	E S F	F N T	G N D	M A	R P	Relatório Setorial	Acréscimo/ Cancelamento	Parecer CMO
<b>Autor: Bancada do Amapá</b>											
71050009	39252 - Departamento Nacional de Infra-Estrutura de Transportes - DNIT	26.784.3005.127G.0407	Construção de Terminais Fluviais / No Município de Santana - AP	F	188	4	90	7	10.637.152	0	10.637.152
									<b>10.637.152</b>	<b>0</b>	<b>10.637.152</b>
71050010	26298 - Fundo Nacional de Desenvolvimento da Educação	12.364.5013.0048.7018	Apoio a Entidades de Ensino Superior Não Federais / Universidade do Estado do Amapá (UEAP) - No Estado do Amapá	F	188	4	30	7	8.864.293	0	8.864.293
									<b>8.864.293</b>	<b>0</b>	<b>8.864.293</b>
71050011	36901 - Fundo Nacional de Saúde	10.301.5019.2E89.0016	Incremento Temporário ao Custeio dos Serviços de Atenção Básica em Saúde para Cumprimento de Metas / No Estado do Amapá	S	151	3	90	7	22.160.735	0	22.160.735
									<b>22.160.735</b>	<b>0</b>	<b>22.160.735</b>
71050012	36901 - Fundo Nacional de Saúde	10.302.5018.2E90.0016	Incremento Temporário ao Custeio dos Serviços de Assistência Hospitalar e Ambulatorial para Cumprimento de Metas / No Estado do Amapá	S	188	3	31	7	34.265.831	0	34.265.831
									<b>34.265.831</b>	<b>0</b>	<b>34.265.831</b>
71050013	36901 - Fundo Nacional de Saúde	10.302.5018.2E90.0016	Incremento Temporário ao Custeio dos Serviços de Assistência Hospitalar e Ambulatorial para Cumprimento de Metas / No Estado do Amapá	S	188	3	31	7	10.637.152	0	10.637.152
									<b>10.637.152</b>	<b>0</b>	<b>10.637.152</b>
71050014	81101 - Ministério da Mulher, da Família e dos Direitos Humanos - Administração Direta	14.243.5034.14UF.7003	Construção, Reforma, Equipagem e Ampliação de Unidades de Atendimento Socioeducativo / Macapá - No Estado do Amapá	F	188	4	30	7	8.864.293	0	8.864.293
									100.000	0	100.000
									<b>8.964.293</b>	<b>0</b>	<b>8.964.293</b>
71050015	36901 - Fundo Nacional de Saúde	10.302.5018.8535.7092	Estruturação de Unidades de Atenção Especializada em Saúde / Hospital de Emergência - Macapá - AP	S	188	4	31	7	5.318.576	0	5.318.576
									<b>5.318.576</b>	<b>0</b>	<b>5.318.576</b>
<b>Total Autor:</b>									<b>225.630.565</b>	<b>51.517.798</b>	<b>277.148.363</b>
<b>Autor: Bancada do Amazonas</b>											
71040001	36901 - Fundo Nacional de Saúde	10.301.5019.2E89.0013	Incremento Temporário ao Custeio dos Serviços de Atenção Básica em Saúde para Cumprimento de Metas / No Estado do Amazonas	S	151	3	31	2	26.600.000	0	26.600.000
									<b>26.600.000</b>	<b>0</b>	<b>26.600.000</b>
71040002	53906 - Fundo Nacional de Habitação de Interesse Social - FNHIS	16.482.2220.10SJ.7000	Apoio à Produção ou Melhoria Habitacional de Interesse Social / Na Região Metropolitana de Manaus - No Estado do Amazonas	F	188	4	30	2	66.654.451	0	66.654.451
									3.005.057	0	3.005.057
									<b>69.659.508</b>	<b>0</b>	<b>69.659.508</b>
71040003	26298 - Fundo Nacional de Desenvolvimento da Educação	12.368.5011.0509.0013	Apoio ao Desenvolvimento da Educação Básica / No Estado do Amazonas	F	188	3	30	7	52.065.013	0	52.065.013
									<b>52.065.013</b>	<b>0</b>	<b>52.065.013</b>
71040004	26270 - Fundação Universidade do Amazonas	12.364.5013.8282.0013	Reestruturação e Modernização das Instituições Federais de Ensino Superior / No Estado do Amazonas	F	188	4	90	7	7.000.000	0	7.000.000
									<b>7.000.000</b>	<b>0</b>	<b>7.000.000</b>

# Congresso Nacional - Comissão Mista de Planos, Orçamentos Públicos e Fiscalização

Relatoria Geral - Alterações da Proposta Orçamentária da União para 2020  
Emendas à Despesa Coletivas Aprovadas e Aprovadas Parcialmente por Autor

*Orçamentos Fiscal, da Seguridade Social e de Investimento das Estatais (Valores em R\$1,00)*

Emenda	Unidade Orçamentária	Funcional Programática	Ação + Subtítulo	E S F	F N T	G N D	M A	R P	Relatório Setorial	Acréscimo/ Cancelamento	Parecer CMO
<b>Autor: Bancada do Amazonas</b>											
71040005	36901 - Fundo Nacional de Saúde	10.302.5018.2E90.0013	Incremento Temporário ao Custeio dos Serviços de Assistência Hospitalar e Ambulatorial para Cumprimento de Metas / No Estado do Amazonas	S	151	3	31	7	3.000.000	0	3.000.000
									<b>3.000.000</b>	<b>0</b>	<b>3.000.000</b>
71040006	53101 - Ministério do Desenvolvimento Regional - Administração Direta	15.451.2217.1D73.0208	Apoio à Política Nacional de Desenvolvimento Urbano / No Município de Lábrea - AM	F	188	4	40	7	18.139.051	0	18.139.051
									<b>18.139.051</b>	<b>0</b>	<b>18.139.051</b>
71040007	30101 - Ministério da Justiça e Segurança Pública - Administração Direta	06.181.5016.21BM.7008	Desenvolvimento de Políticas de Segurança Pública, Prevenção, e Enfrentamento à Criminalidade / Aquisição de Equipamentos e Material Permanente - No Estado do Amazonas	F	188	4	30	2	7.000.000	0	7.000.000
									0	15.879.443	15.879.443
									<b>7.000.000</b>	<b>15.879.443</b>	<b>22.879.443</b>
71040008	53101 - Ministério do Desenvolvimento Regional - Administração Direta	15.451.2217.1D73.7006	Apoio à Política Nacional de Desenvolvimento Urbano / Na Região Metropolitana de Manaus - No Estado do Amazonas	F	188	4	30	2	114.000.000	0	114.000.000
									<b>114.000.000</b>	<b>0</b>	<b>114.000.000</b>
71040009	53101 - Ministério do Desenvolvimento Regional - Administração Direta	15.451.2217.1D73.7003	Apoio à Política Nacional de Desenvolvimento Urbano / Obras de infraestrutura viária - Na Região Metropolitana de Manaus - No Estado do Amazonas	F	188	4	30	7	18.139.051	0	18.139.051
									<b>18.139.051</b>	<b>0</b>	<b>18.139.051</b>
71040010	39252 - Departamento Nacional de Infra-Estrutura de Transportes - DNIT	26.121.0032.20UC.7001	Estudos, Projetos e Planejamento de Infraestrutura de Transportes / Estudos e Projetos para a Construção de Trecho Rodoviário - Km 250 - Km 656 - na BR- 319/AM	F	188	4	90	7	10.000.000	0	10.000.000
									<b>10.000.000</b>	<b>0</b>	<b>10.000.000</b>
71040011	81101 - Ministério da Mulher, da Família e dos Direitos Humanos - Administração Direta	14.422.5034.14XS.0013	Implementação da Casa da Mulher Brasileira e de Centros de Atendimento às Mulheres / No Estado do Amazonas	F	188	4	30	7	10.000.000	0	10.000.000
									<b>10.000.000</b>	<b>0</b>	<b>10.000.000</b>
71040012	22101 - Ministério da Agricultura, Pecuária e Abastecimento - Administração Direta	20.608.1031.20Y0.7000	Fomento à Produção Pesqueira e Aquícola / Aquisição de Máquinas e Equipamentos - No Estado do Amazonas	F	188	4	90	7	3.000.000	0	3.000.000
									<b>3.000.000</b>	<b>0</b>	<b>3.000.000</b>
71040013	26403 - Instituto Federal do Amazonas	12.363.5012.20RG.0013	Reestruturação e Modernização das Instituições da Rede Federal de Educação Profissional, Científica e Tecnológica / No Estado do Amazonas	F	188	4	90	7	16.000.000	0	16.000.000
									2.139.051	0	2.139.051
									<b>18.139.051</b>	<b>0</b>	<b>18.139.051</b>
71040014	36901 - Fundo Nacional de Saúde	10.301.5019.2E89.0013	Incremento Temporário ao Custeio dos Serviços de Atenção Básica em Saúde para Cumprimento de Metas / No Estado do Amazonas	S	188	3	31	7	66.153.359	0	66.153.359
									1.394.038	0	1.394.038
									<b>67.547.397</b>	<b>0</b>	<b>67.547.397</b>



# Congresso Nacional - Comissão Mista de Planos, Orçamentos Públicos e Fiscalização

Relatoria Geral - Alterações da Proposta Orçamentária da União para 2020

Emendas à Despesa Coletivas Aprovadas e Aprovadas Parcialmente por Autor

*Orçamentos Fiscal, da Seguridade Social e de Investimento das Estatais (Valores em R\$1,00)*

Emenda	Unidade Orçamentária	Funcional Programática	Ação + Subtítulo	E S F	F N T	G N D	M A	R P	Relatório Setorial	Acréscimo/ Cancelamento	Parecer CMO
<b>Autor: Bancada do Amazonas</b>											
71040015	54101 - Ministério do Turismo - Administração Direta	23.695.2223.10V0.7000	Apoio a Projetos de Infraestrutura Turística / Construção do Museu dos Bois Bumbá em Parintins - AM.	F	188	4	30	7	12.500.000	0	12.500.000
									<b>12.500.000</b>	<b>0</b>	<b>12.500.000</b>
<b>Total Autor:</b>									<b>436.789.071</b>	<b>15.879.443</b>	<b>452.668.514</b>
<b>Autor: Bancada do Ceara</b>											
71070001	36901 - Fundo Nacional de Saúde	10.302.5018.2E90.0023	Incremento Temporário ao Custeio dos Serviços de Assistência Hospitalar e Ambulatorial para Cumprimento de Metas / No Estado do Ceará	S	188	3	31	7	39.756.714	0	39.756.714
				S	100	3	31	2	0	53.626.135	53.626.135
									<b>39.756.714</b>	<b>53.626.135</b>	<b>93.382.849</b>
71070002	30101 - Ministério da Justiça e Segurança Pública - Administração Direta	06.181.5016.21BM.7070	Desenvolvimento de Políticas de Segurança Pública, Prevenção, e Enfrentamento à Criminalidade / Aquisição de Equipamentos - No Estado do Ceará	F	188	4	30	7	38.041.225	0	38.041.225
				F	100	4	30	2	0	3.469.668	3.469.668
									<b>38.041.225</b>	<b>3.469.668</b>	<b>41.510.893</b>
71070003	36901 - Fundo Nacional de Saúde	10.301.5019.2E89.0023	Incremento Temporário ao Custeio dos Serviços de Atenção Básica em Saúde para Cumprimento de Metas / No Estado do Ceará	S	188	3	31	7	44.301.970	0	44.301.970
				S	100	3	31	2	0	54.040.699	54.040.699
									<b>44.301.970</b>	<b>54.040.699</b>	<b>98.342.669</b>
71070004	39252 - Departamento Nacional de Infra-Estrutura de Transportes - DNIT	26.782.3006.219Z.0023	Conservação e Recuperação de Ativos de Infraestrutura da União / No Estado do Ceará	F	188	4	90	7	975.072	0	975.072
				F	100	4	90	2	100.000.000	124.928	100.124.928
									<b>100.975.072</b>	<b>124.928</b>	<b>101.100.000</b>
71070005	53204 - Departamento Nacional de Obras Contra as Secas - DNOCS	15.244.2217.7K66.7017	Apoio a Projetos de Desenvolvimento Sustentável Local Integrado / Aquisição de Equipamentos - No Estado do Ceará	F	100	4	90	2	0	445.177	445.177
				F	188	4	90	7	2.880.896	0	2.880.896
				F	188	4	90	2	2.000.000	0	2.000.000
									<b>4.880.896</b>	<b>445.177</b>	<b>5.326.073</b>
71070006	26233 - Universidade Federal do Ceará	12.364.5013.8282.0023	Reestruturação e Modernização das Instituições Federais de Ensino Superior / No Estado do Ceará	F	100	4	90	2	0	15.330.574	15.330.574
				F	188	4	90	7	3.634.361	0	3.634.361
				F	188	4	90	2	1.000	0	1.000
									<b>3.635.361</b>	<b>15.330.574</b>	<b>18.965.935</b>
71070007	26405 - Instituto Federal do Ceará	12.363.5012.20RG.0023	Reestruturação e Modernização das Instituições da Rede Federal de Educação Profissional, Científica e Tecnológica / No Estado do Ceará	F	100	4	90	2	0	20.513.486	20.513.486
				F	188	4	90	7	5.628.827	0	5.628.827
				F	188	4	90	2	1.000	0	1.000
									<b>5.629.827</b>	<b>20.513.486</b>	<b>26.143.313</b>

# Congresso Nacional - Comissão Mista de Planos, Orçamentos Públicos e Fiscalização

Relatoria Geral - Alterações da Proposta Orçamentária da União para 2020  
Emendas à Despesa Coletivas Aprovadas e Aprovadas Parcialmente por Autor

*Orçamentos Fiscal, da Seguridade Social e de Investimento das Estatais (Valores em R\$1,00)*

Emenda	Unidade Orçamentária	Funcional Programática	Ação + Subtítulo	E S F	F N T	G N D	M A	R P	Relatório Setorial	Acréscimo/ Cancelamento	Parecer CMO
<b>Autor: Bancada do Ceara</b>											
<b>71070008</b>	<b>26449</b> - Universidade Federal do Cariri	12.364.5013.8282.0023	Reestruturação e Modernização das Instituições Federais de Ensino Superior / No Estado do Ceará	F 100	4	90	2		0	5.117.323	5.117.323
				F 188	4	90	7		1.285.323	0	1.285.323
				F 188	4	90	2		1.000	0	1.000
							<b>1.286.323</b>	<b>5.117.323</b>	<b>6.403.646</b>		
<b>71070009</b>	<b>26442</b> - Universidade da Integração Internacional da Lusofonia Afro-Brasileira	12.364.5013.8282.0023	Reestruturação e Modernização das Instituições Federais de Ensino Superior / No Estado do Ceará	F 100	4	90	2		0	173.918	173.918
				F 188	4	90	7		1.905.823	0	1.905.823
				F 188	4	90	2		1.000	0	1.000
							<b>1.906.823</b>	<b>173.918</b>	<b>2.080.741</b>		
<b>71070010</b>	<b>36211</b> - Fundação Nacional de Saúde	10.511.2222.7656.7002	Implantação, Ampliação ou Melhoria de Ações e Serviços Sustentáveis de Saneamento Básico em Pequenas Comunidades Rurais (Localidades de Pequeno Porte) ou em Comunidades Tradicionais (Remanescentes de Quilombos) / Execução de Serviços e Aquisição de Equipamento e Material Permanente - No Estado do Ceará	S 100	3	90	2		0	25.125.569	25.125.569
				S 188	4	90	7		4.130.194	0	4.130.194
				S 100	4	90	2		0	75.376.707	75.376.707
				S 188	3	90	7		1.376.731	0	1.376.731
							<b>5.506.925</b>	<b>100.502.276</b>	<b>106.009.201</b>		
<b>71070011</b>	<b>22202</b> - Empresa Brasileira de Pesquisa Agropecuária - EMBRAPA	20.572.2203.20Y6.7003	Pesquisa e Desenvolvimento de Tecnologias para a Agropecuária / Aquisição de Máquinas, Equipamentos e Veículos - No Estado do Ceará	F 100	3	90	2		0	86.029	86.029
				F 188	3	90	2		500.000	0	500.000
				F 188	4	90	7		443.215	0	443.215
				F 100	4	90	2		0	86.029	86.029
				F 188	4	90	2		500.000	0	500.000
				F 188	3	90	7		443.214	0	443.214
			<b>1.886.429</b>	<b>172.058</b>	<b>2.058.487</b>						
<b>71070012</b>	<b>30107</b> - Departamento de Polícia Rodoviária Federal	06.181.5016.154T.0001	Aprimoramento e Manutenção da Infraestrutura da Polícia Rodoviária Federal / Nacional	F 188	4	90	7		487.536	0	487.536
				F 100	4	90	2		0	44.467	44.467
							<b>487.536</b>	<b>44.467</b>	<b>532.003</b>		
<b>71070013</b>	<b>36901</b> - Fundo Nacional de Saúde	10.302.5018.8535.7081	Estruturação de Unidades de Atenção Especializada em Saúde / Aquisição de Equipamentos e Material Permanente - No Estado do Ceará	S 188	4	31	7		3.324.110	0	3.324.110
				S 100	4	31	2		0	303.186	303.186
							<b>3.324.110</b>	<b>303.186</b>	<b>3.627.296</b>		
<b>71070014</b>	<b>36901</b> - Fundo Nacional de Saúde	10.302.5018.8535.7102	Estruturação de Unidades de Atenção Especializada em Saúde / Construção do Hospital Geral Dr. César Cals de Oliveira - Fortaleza - CE	S 188	4	30	7		70.914.354	0	70.914.354
				S 100	4	30	2		0	6.467.964	6.467.964
							<b>70.914.354</b>	<b>6.467.964</b>	<b>77.382.318</b>		
<b>71070015</b>	<b>22101</b> - Ministério da Agricultura, Pecuária e Abastecimento - Administração Direta	20.608.1031.20ZV.7017	Fomento ao Setor Agropecuário / Aquisição de Equipamentos - No Estado do Ceará	F 188	4	30	2		1.000.000	0	1.000.000
				F 100	4	30	2		0	91.208	91.208
							<b>1.000.000</b>	<b>91.208</b>	<b>1.091.208</b>		

# Congresso Nacional - Comissão Mista de Planos, Orçamentos Públicos e Fiscalização

Relatoria Geral - Alterações da Proposta Orçamentária da União para 2020  
Emendas à Despesa Coletivas Aprovadas e Aprovadas Parcialmente por Autor

*Orçamentos Fiscal, da Seguridade Social e de Investimento das Estatais (Valores em R\$1,00)*

Emenda	Unidade Orçamentária	Funcional Programática	Ação + Subtítulo	E S F	F N T	G N D	M A	R P	Relatório Setorial	Acréscimo/ Cancelamento	Parecer CMO
<b>Autor: Bancada do Ceara</b>											
71070016	53101 - Ministério do Desenvolvimento Regional - Administração Direta	15.244.2217.7K66.7020	Apoio a Projetos de Desenvolvimento Sustentável Local Integrado / Aquisição de Equipamentos, Máquinas e Veículos - no Estado do Ceará	F 188	4	90	2		2.000.000	0	2.000.000
				F 100	4	90	2		0	182.416	182.416
									<b>2.000.000</b>	<b>182.416</b>	<b>2.182.416</b>
<b>Total Autor:</b>									<b>325.533.565</b>	<b>260.605.483</b>	<b>586.139.048</b>
<b>Autor: Bancada do Distrito Federal</b>											
71080001	53101 - Ministério do Desenvolvimento Regional - Administração Direta	15.451.2217.1D73.0053	Apoio à Política Nacional de Desenvolvimento Urbano / No Distrito Federal	F 100	4	30	7		35.900.389	0	35.900.389
									<b>35.900.389</b>	<b>0</b>	<b>35.900.389</b>
71080002	30101 - Ministério da Justiça e Segurança Pública - Administração Direta	06.181.5016.21BM.0053	Desenvolvimento de Políticas de Segurança Pública, Prevenção, e Enfrentamento à Criminalidade / No Distrito Federal	F 188	4	30	7		3.988.932	0	3.988.932
									<b>3.988.932</b>	<b>0</b>	<b>3.988.932</b>
71080003	55101 - Ministério da Cidadania - Administração Direta	13.392.5030.15UG.0053	Implantação, Instalação e Modernização de Estações Cidadania / No Distrito Federal	F 100	4	30	7		13.575.913	0	13.575.913
									6.324.426	0	6.324.426
									<b>19.900.339</b>	<b>0</b>	<b>19.900.339</b>
71080004	55101 - Ministério da Cidadania - Administração Direta	27.812.5026.5450.5664	Implantação e Modernização de Infraestrutura para Esporte Educacional, Recreativo e de Lazer / Em Brasília - DF	F 188	4	30	7		12.614.021	0	12.614.021
									6.000.995	0	6.000.995
									<b>18.615.016</b>	<b>0</b>	<b>18.615.016</b>
71080005	26428 - Instituto Federal de Brasília	12.363.5012.20RG.0053	Reestruturação e Modernização das Instituições da Rede Federal de Educação Profissional, Científica e Tecnológica / No Distrito Federal	F 188	4	90	7		13.695.333	0	13.695.333
									<b>13.695.333</b>	<b>0</b>	<b>13.695.333</b>
71080006	30101 - Ministério da Justiça e Segurança Pública - Administração Direta	06.181.5016.21BM.0053	Desenvolvimento de Políticas de Segurança Pública, Prevenção, e Enfrentamento à Criminalidade / No Distrito Federal	F 188	4	30	7		10.592.831	0	10.592.831
									<b>10.592.831</b>	<b>0</b>	<b>10.592.831</b>
71080007	26298 - Fundo Nacional de Desenvolvimento da Educação	12.368.5011.20RP.0053	Apoio à Infraestrutura para a Educação Básica / No Distrito Federal	F 188	4	30	7		44.725.698	0	44.725.698
									<b>44.725.698</b>	<b>0</b>	<b>44.725.698</b>
71080008	55101 - Ministério da Cidadania - Administração Direta	27.812.5026.20JP.0053	Desenvolvimento de Atividades e Apoio a Projetos e Eventos de Esporte, Educação, Lazer e Inclusão Social / No Distrito Federal	F 188	4	90	7		443.215	0	443.215
									18.171.801	0	18.171.801
									<b>18.615.016</b>	<b>0</b>	<b>18.615.016</b>
71080009	36901 - Fundo Nacional de Saúde	10.301.5019.8581.0053	Estruturação da Rede de Serviços de Atenção Básica de Saúde / No Distrito Federal	S 188	4	31	7		19.279.838	0	19.279.838
									<b>19.279.838</b>	<b>0</b>	<b>19.279.838</b>

# Congresso Nacional - Comissão Mista de Planos, Orçamentos Públicos e Fiscalização

Relatoria Geral - Alterações da Proposta Orçamentária da União para 2020  
Emendas à Despesa Coletivas Aprovadas e Aprovadas Parcialmente por Autor

*Orçamentos Fiscal, da Seguridade Social e de Investimento das Estatais (Valores em R\$1,00)*

Emenda	Unidade Orçamentária	Funcional Programática	Ação + Subtítulo	E S F	F N T	G N D	M A	R P	Relatório Setorial	Acréscimo/ Cancelamento	Parecer CMO
<b>Autor: Bancada do Distrito Federal</b>											
71080010	53101 - Ministério do Desenvolvimento Regional - Administração Direta	15.244.2217.7K66.7016	Apoio a Projetos de Desenvolvimento Sustentável Local Integrado / Pavimentação de acessos as escolas rurais - RA Planaltina - No Distrito Federal	F	100	4	30	7	8.864.293	0	8.864.293
									<b>8.864.293</b>	<b>0</b>	<b>8.864.293</b>
71080011	81101 - Ministério da Mulher, da Família e dos Direitos Humanos - Administração Direta	14.422.5034.14XS.0053	Implementação da Casa da Mulher Brasileira e de Centros de Atendimento às Mulheres / No Distrito Federal	F	188	4	30	7	3.191.146	0	3.191.146
									<b>3.191.146</b>	<b>0</b>	<b>3.191.146</b>
71080012	53101 - Ministério do Desenvolvimento Regional - Administração Direta	15.451.2217.1D73.7004	Apoio à Política Nacional de Desenvolvimento Urbano / Avenida Hélio Prates - No Distrito Federal	F	188	4	30	7	22.160.734	0	22.160.734
									<b>22.160.734</b>	<b>0</b>	<b>22.160.734</b>
71080013	53101 - Ministério do Desenvolvimento Regional - Administração Direta	20.607.2217.10BC.0053	Implantação de Projetos de Irrigação / No Distrito Federal	F	188	4	30	2	2.000.000	0	2.000.000
									0	1.958.198	1.958.198
									<b>2.000.000</b>	<b>1.958.198</b>	<b>3.958.198</b>
71080014	81101 - Ministério da Mulher, da Família e dos Direitos Humanos - Administração Direta	14.422.5034.21AR.0053	Promoção e Defesa de Direitos para Todos / No Distrito Federal	F	188	4	30	2	100.000	0	100.000
									0	1.958.199	1.958.199
									<b>100.000</b>	<b>1.958.199</b>	<b>2.058.199</b>
71080015	53101 - Ministério do Desenvolvimento Regional - Administração Direta	15.451.2217.1D73.0053	Apoio à Política Nacional de Desenvolvimento Urbano / No Distrito Federal	F	100	4	30	2	2.000.000	1.958.199	3.958.199
									<b>2.000.000</b>	<b>1.958.199</b>	<b>3.958.199</b>
<b>Total Autor:</b>									<b>223.629.565</b>	<b>5.874.596</b>	<b>229.504.161</b>
<b>Autor: Bancada do Espírito Santo</b>											
71090001	22101 - Ministério da Agricultura, Pecuária e Abastecimento - Administração Direta	20.608.1031.20ZV.7012	Fomento ao Setor Agropecuário / Aquisição de Máquinas e Equipamentos - No Estado do Espírito Santo	F	188	4	30	7	30.138.598	0	30.138.598
									0	1.449.678	1.449.678
									<b>30.138.598</b>	<b>1.449.678</b>	<b>31.588.276</b>
71090002	26406 - Instituto Federal do Espírito Santo	12.363.5012.20RL.0032	Funcionamento das Instituições da Rede Federal de Educação Profissional, Científica e Tecnológica / No Estado do Espírito Santo	F	188	3	90	7	4.432.147	0	4.432.147
									0	213.188	213.188
									<b>4.432.147</b>	<b>213.188</b>	<b>4.645.335</b>
71090003	22101 - Ministério da Agricultura, Pecuária e Abastecimento - Administração Direta	20.608.1031.20ZV.7018	Fomento ao Setor Agropecuário / Aquisição de Veículos e Equipamentos - Instituto Capixaba de Pesquisa, Assistência Técnica e Extensão Rural - INCAPER - No Estado do Espírito Santo	F	100	4	30	7	5.318.576	0	5.318.576
									0	255.826	255.826
									<b>5.318.576</b>	<b>255.826</b>	<b>5.574.402</b>

# Congresso Nacional - Comissão Mista de Planos, Orçamentos Públicos e Fiscalização

Relatoria Geral - Alterações da Proposta Orçamentária da União para 2020  
Emendas à Despesa Coletivas Aprovadas e Aprovadas Parcialmente por Autor

*Orçamentos Fiscal, da Seguridade Social e de Investimento das Estatais (Valores em R\$1,00)*

Emenda	Unidade Orçamentária	Funcional Programática	Ação + Subtítulo	E F G M R					Relatório Setorial	Acréscimo/Cancelamento	Parecer CMO
				S	N	N	A	P			
				F	T	D					
<b>Autor: Bancada do Espírito Santo</b>											
71090004	26406 - Instituto Federal do Espírito Santo	12.363.5012.20RG.0032	Reestruturação e Modernização das Instituições da Rede Federal de Educação Profissional, Científica e Tecnológica / No Estado do Espírito Santo	F 188	4	90	7	39.889.321	0	39.889.321	
				F 100	4	90	2	0	1.918.692	1.918.692	
								<b>39.889.321</b>	<b>1.918.692</b>	<b>41.808.013</b>	
71090005	39252 - Departamento Nacional de Infra-Estrutura de Transportes - DNIT	26.782.3006.7S51.0032	Construção de Contorno Rodoviário (Contorno de Mestre Álvaro) em Serra - na BR-101/ES / No Estado do Espírito Santo	F 188	4	90	7	53.185.760	0	53.185.760	
				F 100	4	90	2	0	2.558.256	2.558.256	
								<b>53.185.760</b>	<b>2.558.256</b>	<b>55.744.016</b>	
71090006	81101 - Ministério da Mulher, da Família e dos Direitos Humanos - Administração Direta	14.422.5034.14XS.7002	Implementação da Casa da Mulher Brasileira e de Centros de Atendimento às Mulheres / Implementação da Casa da Mulher Brasileira e de Centros de Atendimento às Mulheres - Região Metropolitana de Vitória - No Estado do Espírito Santo	F 188	4	90	2	100.000	0	100.000	
				F 100	4	90	2	0	4.810	4.810	
								<b>100.000</b>	<b>4.810</b>	<b>104.810</b>	
71090007	26443 - Empresa Brasileira de Serviços Hospitalares	12.302.5013.20RX.0032	Reestruturação e Modernização dos Hospitais Universitários Federais / No Estado do Espírito Santo	S 188	4	90	2	1.000	0	1.000	
				S 100	4	90	2	0	48	48	
								<b>1.000</b>	<b>48</b>	<b>1.048</b>	
71090008	55901 - Fundo Nacional de Assistência Social	08.244.5031.219G.0032	Estruturação da Rede de Serviços do Sistema Único de Assistência Social (SUAS) / No Estado do Espírito Santo	S 188	3	30	2	500.000	0	500.000	
				S 100	3	30	2	0	24.050	24.050	
								<b>500.000</b>	<b>24.050</b>	<b>524.050</b>	
71090009	53101 - Ministério do Desenvolvimento Regional - Administração Direta	18.544.2221.109H.3263	Construção de Barragens / No Município de São Mateus - ES	F 100	4	30	2	2.000.000	96.201	2.096.201	
								<b>2.000.000</b>	<b>96.201</b>	<b>2.096.201</b>	
71090010	30101 - Ministério da Justiça e Segurança Pública - Administração Direta	06.181.5016.21BM.7015	Desenvolvimento de Políticas de Segurança Pública, Prevenção, e Enfrentamento à Criminalidade / Aquisição de Equipamentos e Material Permanente - No Estado do Espírito Santo	F 188	4	30	7	17.728.587	0	17.728.587	
				F 188	4	30	2	2.271.413	0	2.271.413	
								<b>20.000.000</b>	<b>0</b>	<b>20.000.000</b>	
71090011	39252 - Departamento Nacional de Infra-Estrutura de Transportes - DNIT	26.782.3006.7U06.0032	Construção de Acesso Rodoviário ao Terminal Portuário de Capuaba - na BR-447/ES / No Estado do Espírito Santo	F 188	4	90	7	17.728.587	0	17.728.587	
				F 100	4	90	2	0	852.752	852.752	
								<b>17.728.587</b>	<b>852.752</b>	<b>18.581.339</b>	
71090012	36901 - Fundo Nacional de Saúde	10.302.5018.2E90.0032	Incremento Temporário ao Custeio dos Serviços de Assistência Hospitalar e Ambulatorial para Cumprimento de Metas / No Estado do Espírito Santo	S 188	3	31	7	51.107.989	0	51.107.989	
				S 100	3	31	2	0	2.458.314	2.458.314	
								<b>51.107.989</b>	<b>2.458.314</b>	<b>53.566.303</b>	
71090013	26234 - Universidade Federal do Espírito Santo	12.364.5013.8282.0032	Reestruturação e Modernização das Instituições Federais de Ensino Superior / No Estado do Espírito Santo	F 188	4	90	2	1.000	0	1.000	
				F 100	4	90	2	0	48	48	
								<b>1.000</b>	<b>48</b>	<b>1.048</b>	

# Congresso Nacional - Comissão Mista de Planos, Orçamentos Públicos e Fiscalização

Relatoria Geral - Alterações da Proposta Orçamentária da União para 2020  
Emendas à Despesa Coletivas Aprovadas e Aprovadas Parcialmente por Autor

*Orçamentos Fiscal, da Seguridade Social e de Investimento das Estatais (Valores em R\$1,00)*

Emenda	Unidade Orçamentária	Funcional Programática	Ação + Subtítulo	E S F	F N T	G N D	M A	R P	Relatório Setorial	Acréscimo/ Cancelamento	Parecer CMO
<b>Autor: Bancada do Espírito Santo</b>											
71090014	39252 - Departamento Nacional de Infra-Estrutura de Transportes - DNIT	26.782.3006.219Z.7000	Conservação e Recuperação de Ativos de Infraestrutura da União / Trecho Entroncamento BR-101 - Divisa ES/MG - na BR-262/ES	F 111 4 90 2					2.000.000	0	2.000.000
				F 100 4 90 2					0	96.201	96.201
									<b>2.000.000</b>	<b>96.201</b>	<b>2.096.201</b>
71090015	39252 - Departamento Nacional de Infra-Estrutura de Transportes - DNIT	26.782.3006.7XJ3.0032	Adequação de Trecho Rodoviário - Entroncamento BR-101 (João Neiva) - Entroncamento BR-040 - na BR-259/ES / No Estado do Espírito Santo	F 100 4 90 2					2.000.000	96.201	2.096.201
<b>Total Autor:</b>									<b>228.402.978</b>	<b>10.024.265</b>	<b>238.427.243</b>
<b>Autor: Bancada do Maranhão</b>											
71110001	39252 - Departamento Nacional de Infra-Estrutura de Transportes - DNIT	26.782.3006.7XJ8.0021	Adequação de Trecho Rodoviário - Bacabeira - Santa Rita - na BR-135/MA / No Estado do Maranhão	F 188 4 90 7					22.160.734	0	22.160.734
71110002	36901 - Fundo Nacional de Saúde	10.301.5019.2E89.0021	Incremento Temporário ao Custeio dos Serviços de Atenção Básica em Saúde para Cumprimento de Metas / No Estado do Maranhão	S 188 3 90 7					44.321.467	0	44.321.467
				S 151 3 90 2					2.042.131	0	2.042.131
									<b>46.363.598</b>	<b>0</b>	<b>46.363.598</b>
71110003	36901 - Fundo Nacional de Saúde	10.302.5018.2E90.0021	Incremento Temporário ao Custeio dos Serviços de Assistência Hospitalar e Ambulatorial para Cumprimento de Metas / No Estado do Maranhão	S 100 3 90 2					0	36.772.522	36.772.522
				S 188 3 90 7					81.551.500	-81.551.500	0
				S 151 3 90 7					0	81.551.500	81.551.500
				S 151 3 90 2					40.000.000	0	40.000.000
									<b>121.551.500</b>	<b>36.772.522</b>	<b>158.324.022</b>
71110004	39252 - Departamento Nacional de Infra-Estrutura de Transportes - DNIT	26.782.3006.13X5.0638	Adequação de Travessia Urbana em Imperatriz - na BR-010/MA / No Município de Imperatriz - MA	F 100 4 90 2					12.000.000	0	12.000.000
				F 188 4 90 7					8.864.293	0	8.864.293
				F 111 4 90 2					3.000.000	0	3.000.000
									<b>23.864.293</b>	<b>0</b>	<b>23.864.293</b>
71110005	39252 - Departamento Nacional de Infra-Estrutura de Transportes - DNIT	26.782.3006.7XJ9.0021	Adequação de Trecho Rodoviário - Divisa PI/MA - Divisa MA/TO - na BR-226/MA / No Estado do Maranhão	F 188 4 90 7					8.864.293	0	8.864.293
71110006	39252 - Departamento Nacional de Infra-Estrutura de Transportes - DNIT	26.121.0032.20UC.0021	Estudos, Projetos e Planejamento de Infraestrutura de Transportes / No Estado do Maranhão	F 188 4 90 7					10.637.152	0	10.637.152

# Congresso Nacional - Comissão Mista de Planos, Orçamentos Públicos e Fiscalização

Relatoria Geral - Alterações da Proposta Orçamentária da União para 2020  
Emendas à Despesa Coletivas Aprovadas e Aprovadas Parcialmente por Autor

*Orçamentos Fiscal, da Seguridade Social e de Investimento das Estatais (Valores em R\$1,00)*

Emenda	Unidade Orçamentária	Funcional Programática	Ação + Subtítulo	E S F	F N T	G N D	M A	R P	Relatório Setorial	Acréscimo/ Cancelamento	Parecer CMO
<b>Autor: Bancada do Maranhão</b>											
71110007	53201 - Companhia de Desenvolvimento dos Vales do São Francisco e do Parnaíba - CODEVASF	15.244.2217.7K66.7022	Apoio a Projetos de Desenvolvimento Sustentável Local Integrado / Aquisição de Equipamentos - No Estado do Maranhão	F	100	4	90	7	28.504.041	0	28.504.041
				F	100	4	90	2	2.000.000	0	2.000.000
									<b>30.504.041</b>	<b>0</b>	<b>30.504.041</b>
71110008	24101 - Ministério da Ciência, Tecnologia, Inovações e Comunicações - Administração Direta	19.126.2205.20V8.0021	Apoio a Iniciativas e Projetos de Inclusão Digital / No Estado do Maranhão	F	188	3	90	7	3.102.503	0	3.102.503
				F	188	3	90	2	100.000	0	100.000
									<b>3.202.503</b>	<b>0</b>	<b>3.202.503</b>
71110009	30101 - Ministério da Justiça e Segurança Pública - Administração Direta	06.181.5016.21BM.7071	Desenvolvimento de Políticas de Segurança Pública, Prevenção, e Enfrentamento à Criminalidade / Aquisição de Equipamentos - No Estado do Maranhão	F	188	4	30	7	5.318.576	0	5.318.576
71110010	53201 - Companhia de Desenvolvimento dos Vales do São Francisco e do Parnaíba - CODEVASF	15.451.2217.1D73.7011	Apoio à Política Nacional de Desenvolvimento Urbano / Na Região Metropolitana de São Luís - No Estado do Maranhão	F	100	4	30	7	5.318.576	0	5.318.576
				F	188	4	30	2	2.000.000	0	2.000.000
									<b>7.318.576</b>	<b>0</b>	<b>7.318.576</b>
71110011	53201 - Companhia de Desenvolvimento dos Vales do São Francisco e do Parnaíba - CODEVASF	18.544.2221.109H.0717	Construção de Barragens / No Município de Santo Amaro do Maranhão - MA	F	100	4	90	7	886.430	0	886.430
				F	188	4	90	2	34.000.000	0	34.000.000
									<b>34.886.430</b>	<b>0</b>	<b>34.886.430</b>
71110012	52111 - Comando da Aeronáutica	05.151.6012.219D.0552	Adequação de Organizações Militares / No Município de Alcântara - MA	F	188	4	90	2	100.000	0	100.000
71110013	26408 - Instituto Federal do Maranhão	12.363.5012.20RL.0021	Funcionamento das Instituições da Rede Federal de Educação Profissional, Científica e Tecnológica / No Estado do Maranhão	F	188	4	90	2	1.000	0	1.000
71110014	26272 - Fundação Universidade Federal do Maranhão	12.364.5013.20RK.0021	Funcionamento de Instituições Federais de Ensino Superior / No Estado do Maranhão	F	188	4	90	2	1.000	0	1.000
71110015	39252 - Departamento Nacional de Infra-Estrutura de Transportes - DNIT	26.782.3006.219Z.0021	Conservação e Recuperação de Ativos de Infraestrutura da União / No Estado do Maranhão	F	111	3	90	2	2.000.000	0	2.000.000
71110016	36901 - Fundo Nacional de Saúde	10.302.5018.8535.7104	Estruturação de Unidades de Atenção Especializada em Saúde / Aquisição de Equipamentos - No Estado do Maranhão	S	151	4	31	2	36.000.000	0	36.000.000

# Congresso Nacional - Comissão Mista de Planos, Orçamentos Públicos e Fiscalização

Relatoria Geral - Alterações da Proposta Orçamentária da União para 2020  
Emendas à Despesa Coletivas Aprovadas e Aprovadas Parcialmente por Autor

*Orçamentos Fiscal, da Seguridade Social e de Investimento das Estatais (Valores em R\$1,00)*

Emenda	Unidade Orçamentária	Funcional Programática	Ação + Subtítulo	E S F	F N T	G N D	M A	R P	Relatório Setorial	Acréscimo/ Cancelamento	Parecer CMO
<b>Autor: Bancada do Maranhão</b>											
<b>Total Autor:</b>									<b>352.773.696</b>	<b>36.772.522</b>	<b>389.546.218</b>
<b>Autor: Bancada do Mato Grosso</b>											
71120001	22201 - Instituto Nacional de Colonização e Reforma Agrária - INCRA	21.122.0032.2000.5314	Administração da Unidade / No Município de Cuiabá - MT	F	100	4	90	2	0	309.726	309.726
				F	188	4	90	7	6.865.833	0	6.865.833
				F	100	4	90	7	1.112.031	0	1.112.031
									<b>7.977.864</b>	<b>309.726</b>	<b>8.287.590</b>
71120002	53101 - Ministério do Desenvolvimento Regional - Administração Direta	17.512.2222.10SC.5404	Apoio à Implantação, Ampliação ou Melhorias em Sistemas de Abastecimento de Água em Municípios com População Superior a 50 mil Habitantes ou Municípios Integrantes de Regiões Metropolitanas ou de Regiões Integradas de Desenvolvimento / No Município de Tangará da Serra - MT	S	188	4	40	7	7.091.435	0	7.091.435
				S	100	4	40	2	0	275.312	275.312
									<b>7.091.435</b>	<b>275.312</b>	<b>7.366.747</b>
71120003	26454 - Universidade Federal de Rondonópolis	12.364.5013.8282.0051	Reestruturação e Modernização das Instituições Federais de Ensino Superior / No Estado de Mato Grosso	F	188	4	90	7	8.864.293	0	8.864.293
				F	100	4	90	2	0	344.140	344.140
									<b>8.864.293</b>	<b>344.140</b>	<b>9.208.433</b>
71120004	36211 - Fundação Nacional de Saúde	10.512.2222.10GD.5351	Implantação, Ampliação e Melhoria de Sistemas Públicos de Abastecimento de Água em Municípios com até 50.000 Habitantes, Excluído em Regiões Metropolitanas (RM) ou Regiões Integradas de Desenvolvimento Econômico (RIDE) / No Município de Nova Santa Helena - MT	S	188	4	40	7	2.836.575	-2.836.575	0
									<b>2.836.575</b>	<b>-2.836.575</b>	<b>0</b>
71120004	36211 - Fundação Nacional de Saúde	10.512.2222.7XK6.5351	Implantação, Ampliação e Melhoria de Sistemas Públicos de Abastecimento de Água em Municípios com até 50.000 Habitantes / No Município de Nova Santa Helena - MT	S	188	4	40	7	0	2.836.575	2.836.575
				S	100	4	40	2	0	110.125	110.125
									<b>0</b>	<b>2.946.700</b>	<b>2.946.700</b>
71120005	22202 - Empresa Brasileira de Pesquisa Agropecuária - EMBRAPA	20.572.2203.215C.7001	Ampliação, Revitalização e Modernização da Infraestrutura Física das Unidades da Embrapa / Embrapa Agrossilvipastoril - No Município de Sinop - MT	F	100	3	90	2	0	20.648	20.648
				F	188	4	90	7	2.127.431	0	2.127.431
				F	100	4	90	2	0	82.593	82.593
				F	188	3	90	7	531.857	0	531.857
									<b>2.659.288</b>	<b>103.241</b>	<b>2.762.529</b>
71120006	36901 - Fundo Nacional de Saúde	10.302.5018.2E90.0035	Incremento Temporário ao Custeio dos Serviços de Assistência Hospitalar e Ambulatorial para Cumprimento de Metas / No Estado de São Paulo	S	188	3	31	7	8.864.293	0	8.864.293
				S	100	3	31	2	0	344.140	344.140
									<b>8.864.293</b>	<b>344.140</b>	<b>9.208.433</b>
71120007	26101 - Ministério da Educação - Administração Direta	12.363.5012.15R4.7001	Apoio à Expansão, Reestruturação e Modernização das Instituições da Rede Federal de Educação Profissional, Científica e Tecnológica / IFMT - No Estado de Mato Grosso	F	188	4	90	7	8.864.293	0	8.864.293
				F	100	4	90	2	0	344.140	344.140
									<b>8.864.293</b>	<b>344.140</b>	<b>9.208.433</b>



# Congresso Nacional - Comissão Mista de Planos, Orçamentos Públicos e Fiscalização

Relatoria Geral - Alterações da Proposta Orçamentária da União para 2020  
Emendas à Despesa Coletivas Aprovadas e Aprovadas Parcialmente por Autor

*Orçamentos Fiscal, da Seguridade Social e de Investimento das Estatais (Valores em R\$1,00)*

Emenda	Unidade Orçamentária	Funcional Programática	Ação + Subtítulo	E S F	F N T	G N D	M A	R P	Relatório Setorial	Acréscimo/ Cancelamento	Parecer CMO
<b>Autor: Bancada do Mato Grosso</b>											
71120008	39252 - Departamento Nacional de Infra-Estrutura de Transportes - DNIT	26.782.3006.7XJ2.0051	Construção de Trecho Rodoviário - Km 866,2 - Km 905,5 - na BR-174/MT / No Estado de Mato Grosso	F	100	4	90	2	20.000.000	776.462	20.776.462
									<b>20.000.000</b>	<b>776.462</b>	<b>20.776.462</b>
71120009	53202 - Superintendência do Desenvolvimento da Amazônia	15.244.2217.7K66.7014	Apoio a Projetos de Desenvolvimento Sustentável Local Integrado / Pavimentação da MT-325 - No Estado de Mato Grosso	F	188	4	30	7	10.435.691	0	10.435.691
				F	100	4	30	2	0	405.146	405.146
									<b>10.435.691</b>	<b>405.146</b>	<b>10.840.837</b>
71120010	36901 - Fundo Nacional de Saúde	10.302.5018.2E90.5314	Incremento Temporário ao Custeio dos Serviços de Assistência Hospitalar e Ambulatorial para Cumprimento de Metas / No Município de Cuiabá - MT	S	188	3	41	7	8.662.832	0	8.662.832
				S	100	3	41	2	0	336.318	336.318
									<b>8.662.832</b>	<b>336.318</b>	<b>8.999.150</b>
71120011	22101 - Ministério da Agricultura, Pecuária e Abastecimento - Administração Direta	20.608.1031.20ZV.7019	Fomento ao Setor Agropecuário / Aquisição de Máquinas e Equipamentos - No Estado de Mato Grosso	F	188	4	30	7	32.394.963	0	32.394.963
				F	100	4	30	2	0	1.257.673	1.257.673
									<b>32.394.963</b>	<b>1.257.673</b>	<b>33.652.636</b>
71120012	52101 - Ministério da Defesa - Administração Direta	05.244.6012.1211.5369	Implementação de Infraestrutura Básica nos Municípios da Região do Calha Norte / No Município de Ponte Branca - MT	F	188	4	40	7	3.545.717	0	3.545.717
				F	100	4	40	2	0	137.656	137.656
									<b>3.545.717</b>	<b>137.656</b>	<b>3.683.373</b>
71120013	39252 - Departamento Nacional de Infra-Estrutura de Transportes - DNIT	26.121.0032.20UC.0051	Estudos, Projetos e Planejamento de Infraestrutura de Transportes / No Estado de Mato Grosso	F	188	4	90	7	32.596.425	0	32.596.425
				F	100	4	90	2	0	1.265.495	1.265.495
									<b>32.596.425</b>	<b>1.265.495</b>	<b>33.861.920</b>
71120014	30101 - Ministério da Justiça e Segurança Pública - Administração Direta	06.181.5016.21BM.7061	Desenvolvimento de Políticas de Segurança Pública, Prevenção, e Enfrentamento à Criminalidade / Aquisição de Equipamentos - No Estado de Mato Grosso	F	188	4	30	7	23.732.131	0	23.732.131
				F	100	4	30	2	0	921.355	921.355
									<b>23.732.131</b>	<b>921.355</b>	<b>24.653.486</b>
71120015	36901 - Fundo Nacional de Saúde	10.302.5018.2E90.0051	Incremento Temporário ao Custeio dos Serviços de Assistência Hospitalar e Ambulatorial para Cumprimento de Metas / No Estado de Mato Grosso	S	188	3	31	7	61.003.765	0	61.003.765
				S	100	3	31	2	0	2.368.356	2.368.356
									<b>61.003.765</b>	<b>2.368.356</b>	<b>63.372.121</b>
<b>Total Autor:</b>									<b>239.529.565</b>	<b>9.299.285</b>	<b>248.828.850</b>
<b>Autor: Bancada do Mato Grosso do Sul</b>											
71130001	36901 - Fundo Nacional de Saúde	10.302.5018.2E90.5218	Incremento Temporário ao Custeio dos Serviços de Assistência Hospitalar e Ambulatorial para Cumprimento de Metas / No Município de Campo Grande - MS	S	188	3	41	7	17.728.587	0	17.728.587
									<b>17.728.587</b>	<b>0</b>	<b>17.728.587</b>

# Congresso Nacional - Comissão Mista de Planos, Orçamentos Públicos e Fiscalização

Relatoria Geral - Alterações da Proposta Orçamentária da União para 2020

Emendas à Despesa Coletivas Aprovadas e Aprovadas Parcialmente por Autor

*Orçamentos Fiscal, da Seguridade Social e de Investimento das Estatais (Valores em R\$1,00)*

Emenda	Unidade Orçamentária	Funcional Programática	Ação + Subtítulo	E S F	F N T	G N D	M A	R P	Relatório Setorial	Acréscimo/ Cancelamento	Parecer CMO
<b>Autor: Bancada do Mato Grosso do Sul</b>											
71130002	53101 - Ministério do Desenvolvimento Regional - Administração Direta	15.451.2217.1D73.5218	Apoio à Política Nacional de Desenvolvimento Urbano / No Município de Campo Grande - MS	F	188	4	40	7	62.050.054	0	62.050.054
									<b>62.050.054</b>	<b>0</b>	<b>62.050.054</b>
71130003	22101 - Ministério da Agricultura, Pecuária e Abastecimento - Administração Direta	20.608.1031.20ZV.5218	Fomento ao Setor Agropecuário / No Município de Campo Grande - MS	F	100	4	40	2	0	1.224.356	1.224.356
									5.456.878	0	5.456.878
									1.000.000	0	1.000.000
									<b>6.456.878</b>	<b>1.224.356</b>	<b>7.681.234</b>
71130004	39252 - Departamento Nacional de Infra-Estrutura de Transportes - DNIT	26.782.3006.219Z.0054	Conservação e Recuperação de Ativos de Infraestrutura da União / No Estado de Mato Grosso do Sul	F	111	4	90	7	22.160.734	0	22.160.734
									<b>22.160.734</b>	<b>0</b>	<b>22.160.734</b>
71130005	39252 - Departamento Nacional de Infra-Estrutura de Transportes - DNIT	26.782.3006.7X34.5275	Construção de Anel Rodoviário em Três Lagoas - nas BRs 262/158/MS / No Município de Três Lagoas - MS	F	188	4	90	7	8.864.293	0	8.864.293
									10.000.000	10.000.000	20.000.000
									<b>18.864.293</b>	<b>10.000.000</b>	<b>28.864.293</b>
71130006	36901 - Fundo Nacional de Saúde	10.302.5018.8535.7097	Estruturação de Unidades de Atenção Especializada em Saúde / Aquisição de Equipamentos e Material Permanente - No Estado de Mato Grosso do Sul	S	188	4	31	7	13.296.440	0	13.296.440
									<b>13.296.440</b>	<b>0</b>	<b>13.296.440</b>
71130007	22101 - Ministério da Agricultura, Pecuária e Abastecimento - Administração Direta	20.608.1031.20ZV.7020	Fomento ao Setor Agropecuário / Aquisição de Equipamentos e Execução de Serviços - No Estado de Mato Grosso do Sul	F	188	4	30	7	22.160.735	0	22.160.735
									1.000.000	0	1.000.000
									<b>23.160.735</b>	<b>0</b>	<b>23.160.735</b>
71130008	26298 - Fundo Nacional de Desenvolvimento da Educação	12.368.5011.0E53.0054	Aquisição de Veículos para o Transporte Escolar da Educação Básica - Caminho da Escola / No Estado de Mato Grosso do Sul	F	188	4	30	7	13.296.440	0	13.296.440
									1.000	0	1.000
									<b>13.297.440</b>	<b>0</b>	<b>13.297.440</b>
71130009	30101 - Ministério da Justiça e Segurança Pública - Administração Direta	06.181.5016.21BM.7062	Desenvolvimento de Políticas de Segurança Pública, Prevenção, e Enfrentamento à Criminalidade / Aquisição de Equipamentos e Material Permanente - No Estado de Mato Grosso do Sul	F	188	4	30	7	13.296.440	0	13.296.440
									<b>13.296.440</b>	<b>0</b>	<b>13.296.440</b>
71130010	26298 - Fundo Nacional de Desenvolvimento da Educação	12.364.5013.0048.7026	Apoio a Entidades de Ensino Superior Não Federais / Universidade Estadual de Mato Grosso do Sul (UEMS) - No Estado de Mato Grosso do Sul	F	100	4	30	2	0	1.224.356	1.224.356
									8.864.293	0	8.864.293
									1.000	0	1.000
									<b>8.865.293</b>	<b>1.224.356</b>	<b>10.089.649</b>

# Congresso Nacional - Comissão Mista de Planos, Orçamentos Públicos e Fiscalização

Relatoria Geral - Alterações da Proposta Orçamentária da União para 2020  
Emendas à Despesa Coletivas Aprovadas e Aprovadas Parcialmente por Autor

*Orçamentos Fiscal, da Seguridade Social e de Investimento das Estatais (Valores em R\$1,00)*

Emenda	Unidade Orçamentária	Funcional Programática	Ação + Subtítulo	E S F	F N T	G N D	M A	R P	Relatório Setorial	Acréscimo/ Cancelamento	Parecer CMO
<b>Autor: Bancada do Mato Grosso do Sul</b>											
71130011	30101 - Ministério da Justiça e Segurança Pública - Administração Direta	06.181.5016.21BM.7063	Desenvolvimento de Políticas de Segurança Pública, Prevenção, e Enfrentamento à Criminalidade / Implantação do Centro de Treinamento em Segurança Pública - No Município de Campo Grande - MS	F 188	4	30	7		8.864.293	0	8.864.293
				F 100	4	30	2		0	1.224.356	1.224.356
									<b>8.864.293</b>	<b>1.224.356</b>	<b>10.088.649</b>
71130012	36211 - Fundação Nacional de Saúde	10.512.2222.10GG.7000	Implantação e Melhoria de Sistemas Públicos de Manejo de Resíduos Sólidos em Municípios de até 50.000 Habitantes, Exclusive em Regiões Metropolitanas (RM) ou Regiões Integradas de Desenvolvimento Econômico (RIDE) / Aquisição de Equipamentos - No Estado de Mato Grosso do Sul	S 188	4	90	7		5.761.791	-5.761.791	0
71130012	36211 - Fundação Nacional de Saúde	10.512.2222.7XK8.7002	Implantação e Melhoria de Sistemas Públicos de Manejo de Resíduos Sólidos em Municípios com até 50.000 Habitantes / Aquisição de Equipamentos - No Estado de Mato Grosso do Sul	S 188	4	90	7		0	5.761.791	5.761.791
				S 100	4	90	2		0	6.238.210	6.238.210
									<b>0</b>	<b>12.000.001</b>	<b>12.000.001</b>
71130013	26443 - Empresa Brasileira de Serviços Hospitalares	12.302.5013.20RX.7011	Reestruturação e Modernização dos Hospitais Universitários Federais / Construção do Instituto da Mulher e da Criança (Unidade da Mulher e da Criança) - No Estado de Mato Grosso do Sul	S 100	4	90	2		0	1.224.356	1.224.356
				S 188	4	90	7		8.864.293	0	8.864.293
				S 188	4	90	2		1.000	0	1.000
									<b>8.865.293</b>	<b>1.224.356</b>	<b>10.089.649</b>
71130014	36901 - Fundo Nacional de Saúde	10.423.5022.20YP.7001	Promoção, Proteção e Recuperação da Saúde Indígena / Reforma e Aquisição de Equipamentos - No Estado de Mato Grosso do Sul	S 188	4	90	7		2.659.288	0	2.659.288
				S 188	3	90	7		1.772.859	0	1.772.859
									<b>4.432.147</b>	<b>0</b>	<b>4.432.147</b>
71130015	39902 - Fundo Nacional de Aviação Civil - FNAC	26.781.3004.14UB.7000	Construção, Reforma e Reaparelhamento de Aeroportos e Aeródromos de Interesse Regional / Construção do Terminal de Passageiros - No Município de Dourados - MS	F 188	4	90	7		4.432.147	0	4.432.147
				F 100	4	90	2		0	5.567.853	5.567.853
									<b>4.432.147</b>	<b>5.567.853</b>	<b>10.000.000</b>
<b>Total Autor:</b>									<b>231.532.565</b>	<b>26.703.487</b>	<b>258.236.052</b>
<b>Autor: Bancada do Para</b>											
71150001	52121 - Comando do Exército	05.153.6012.14T5.0001	Implantação do Sistema Integrado de Monitoramento de Fronteiras - SISFRON / Nacional	F 188	4	90	2		17.000.000	0	17.000.000
71150002	36901 - Fundo Nacional de Saúde	10.302.5019.4324.7000	Atenção à Saúde de populações ribeirinhas e de áreas remotas da Região Amazônica mediante Cooperação com a Marinha do Brasil e com o Exército Brasileiro / Aquisição de Navio de Assistência Hospitalar - Na Região Norte	S 153	4	90	2		14.250.000	0	14.250.000

# Congresso Nacional - Comissão Mista de Planos, Orçamentos Públicos e Fiscalização

Relatoria Geral - Alterações da Proposta Orçamentária da União para 2020

Emendas à Despesa Coletivas Aprovadas e Aprovadas Parcialmente por Autor

*Orçamentos Fiscal, da Seguridade Social e de Investimento das Estatais (Valores em R\$1,00)*

Emenda	Unidade Orçamentária	Funcional Programática	Ação + Subtítulo	E S F	F N T	G N D	M A	R P	Relatório Setorial	Acréscimo/ Cancelamento	Parecer CMO
<b>Autor: Bancada do Para</b>											
71150003	55101 - Ministério da Cidadania - Administração Direta	27.812.5026.5450.7011	Implantação e Modernização de Infraestrutura para Esporte Educacional, Recreativo e de Lazer / Na Região Metropolitana de Belém - No Estado do Pará	F 188 4 30 7					9.617.760	0	9.617.760
				F 100 4 30 2					0	1.000.000	1.000.000
									<b>9.617.760</b>	<b>1.000.000</b>	<b>10.617.760</b>
71150004	53101 - Ministério do Desenvolvimento Regional - Administração Direta	15.244.2217.7K66.7019	Apoio a Projetos de Desenvolvimento Sustentável Local Integrado / Aquisição de Máquinas e Equipamentos - No Estado do Pará	F 188 4 30 7					53.075.862	0	53.075.862
				F 100 4 30 2					0	3.029.842	3.029.842
									<b>53.075.862</b>	<b>3.029.842</b>	<b>56.105.704</b>
71150005	36901 - Fundo Nacional de Saúde	10.302.5018.8535.7096	Estruturação de Unidades de Atenção Especializada em Saúde / Reforma de Hospitais - No Estado do Pará	S 188 3 30 7					21.274.304	0	21.274.304
				S 100 3 30 2					0	2.029.842	2.029.842
									<b>21.274.304</b>	<b>2.029.842</b>	<b>23.304.146</b>
71150006	39252 - Departamento Nacional de Infra-Estrutura de Transportes - DNIT	26.784.3005.123M.0001	Melhoramentos no Canal de Navegação da Hidrovia do Rio Tocantins / Nacional	F 100 4 90 2					10.000.000	0	10.000.000
71150007	55101 - Ministério da Cidadania - Administração Direta	13.392.5025.20ZF.0015	Promoção e Fomento à Cultura Brasileira / No Estado do Pará	F 188 3 30 7					18.703.659	0	18.703.659
				F 100 3 30 2					0	2.029.842	2.029.842
									<b>18.703.659</b>	<b>2.029.842</b>	<b>20.733.501</b>
71150008	26101 - Ministério da Educação - Administração Direta	12.364.5013.219V.7000	Apoio ao Funcionamento das Instituições Federais de Educação Superior / Aquisição de Equipamentos - No Estado do Pará	F 188 4 90 2					1.000	0	1.000
71150009	30101 - Ministério da Justiça e Segurança Pública - Administração Direta	06.181.5016.21BM.7037	Desenvolvimento de Políticas de Segurança Pública, Prevenção, e Enfrentamento à Criminalidade / Aquisição de Equipamentos e Material Permanente - No Estado do Pará	F 188 4 30 7					17.728.587	0	17.728.587
				F 100 4 30 2					0	2.029.842	2.029.842
									<b>17.728.587</b>	<b>2.029.842</b>	<b>19.758.429</b>
71150010	36211 - Fundação Nacional de Saúde	10.511.2222.7656.7000	Implantação, Ampliação ou Melhoria de Ações e Serviços Sustentáveis de Saneamento Básico em Pequenas Comunidades Rurais (Localidades de Pequeno Porte) ou em Comunidades Tradicionais (Remanescentes de Quilombos) / Aquisição de Equipamentos de Sistemas de Água - No Estado do Pará	S 153 4 30 2					14.250.000	0	14.250.000
71150011	53101 - Ministério do Desenvolvimento Regional - Administração Direta	15.451.2217.1D73.7007	Apoio à Política Nacional de Desenvolvimento Urbano / Na Região Metropolitana de Belém - No Estado do Pará	F 100 4 30 7					19.013.909	0	19.013.909
				F 100 4 30 2					0	2.029.842	2.029.842
									<b>19.013.909</b>	<b>2.029.842</b>	<b>21.043.751</b>
71150012	36901 - Fundo Nacional de Saúde	10.302.5018.2E90.0035	Incremento Temporário ao Custeio dos Serviços de Assistência Hospitalar e Ambulatorial para Cumprimento de Metas / No Estado de São Paulo	S 153 3 31 2					8.950.000	0	8.950.000

# Congresso Nacional - Comissão Mista de Planos, Orçamentos Públicos e Fiscalização

Relatoria Geral - Alterações da Proposta Orçamentária da União para 2020  
Emendas à Despesa Coletivas Aprovadas e Aprovadas Parcialmente por Autor

*Orçamentos Fiscal, da Seguridade Social e de Investimento das Estatais (Valores em R\$1,00)*

Emenda	Unidade Orçamentária	Funcional Programática	Ação + Subtítulo	E S F	F N T	G N D	M A	R P	Relatório Setorial	Acréscimo/ Cancelamento	Parecer CMO
<b>Autor: Bancada do Para</b>											
71150013	26298 - Fundo Nacional de Desenvolvimento da Educação	12.368.5011.20RP.7014	Apoio à Infraestrutura para a Educação Básica / Na Região Metropolitana de Belém	F 188 4 30 7					26.592.880	0	26.592.880
				F 100 4 30 2				0	2.029.842	2.029.842	
								<b>26.592.880</b>	<b>2.029.842</b>	<b>28.622.722</b>	
71150014	36901 - Fundo Nacional de Saúde	10.302.5018.8535.0269	Estruturação de Unidades de Atenção Especializada em Saúde / No Município de Belém - PA	S 188 4 30 7					44.321.467	0	44.321.467
				S 100 4 30 2				0	3.089.532	3.089.532	
								<b>44.321.467</b>	<b>3.089.532</b>	<b>47.410.999</b>	
71150015	26298 - Fundo Nacional de Desenvolvimento da Educação	12.368.5011.20RP.7015	Apoio à Infraestrutura para a Educação Básica / Reforma de Escolas - No Estado do Pará	F 188 3 30 7					9.201.137	0	9.201.137
				F 100 3 30 2				0	1.000.000	1.000.000	
								<b>9.201.137</b>	<b>1.000.000</b>	<b>10.201.137</b>	
<b>Total Autor:</b>									<b>283.980.565</b>	<b>18.268.584</b>	<b>302.249.149</b>
<b>Autor: Bancada do Parana</b>											
71170001	26298 - Fundo Nacional de Desenvolvimento da Educação	12.368.5011.0E53.0041	Aquisição de Veículos para o Transporte Escolar da Educação Básica - Caminho da Escola / No Estado do Paraná	F 100 4 30 2					0	2.265.723	2.265.723
				F 188 4 30 7				48.650.774	0	48.650.774	
				F 188 4 30 2				1.000	0	1.000	
				<b>48.651.774</b>	<b>2.265.723</b>	<b>50.917.497</b>					
71170002	22101 - Ministério da Agricultura, Pecuária e Abastecimento - Administração Direta	20.608.1031.20ZV.7015	Fomento ao Setor Agropecuário / Aquisição de Máquinas e Equipamentos - No Estado do Paraná	F 188 4 30 7					57.993.590	0	57.993.590
				F 100 4 30 2				0	2.700.773	2.700.773	
								<b>57.993.590</b>	<b>2.700.773</b>	<b>60.694.363</b>	
71170003	36901 - Fundo Nacional de Saúde	10.302.5018.2E90.4201	Incremento Temporário ao Custeio dos Serviços de Assistência Hospitalar e Ambulatorial para Cumprimento de Metas / No Município de Londrina - PR	S 151 3 41 7					4.964.004	0	4.964.004
				S 100 3 41 2				0	231.175	231.175	
								<b>4.964.004</b>	<b>231.175</b>	<b>5.195.179</b>	
71170004	36901 - Fundo Nacional de Saúde	10.302.5018.2E90.0041	Incremento Temporário ao Custeio dos Serviços de Assistência Hospitalar e Ambulatorial para Cumprimento de Metas / No Estado do Paraná	S 188 3 31 7					22.133.415	0	22.133.415
				S 100 3 31 2				0	1.030.758	1.030.758	
								<b>22.133.415</b>	<b>1.030.758</b>	<b>23.164.173</b>	
71170005	36901 - Fundo Nacional de Saúde	10.302.5018.2E90.4104	Incremento Temporário ao Custeio dos Serviços de Assistência Hospitalar e Ambulatorial para Cumprimento de Metas / No Município de Curitiba - PR	S 151 3 41 7					8.345.732	0	8.345.732
				S 100 3 41 2				0	388.663	388.663	
								<b>8.345.732</b>	<b>388.663</b>	<b>8.734.395</b>	
71170006	36901 - Fundo Nacional de Saúde	10.301.5019.2E89.0041	Incremento Temporário ao Custeio dos Serviços de Atenção Básica em Saúde para Cumprimento de Metas / No Estado do Paraná	S 151 3 31 7					46.253.273	0	46.253.273
				S 100 3 31 2				0	2.154.024	2.154.024	
								<b>46.253.273</b>	<b>2.154.024</b>	<b>48.407.297</b>	

# Congresso Nacional - Comissão Mista de Planos, Orçamentos Públicos e Fiscalização

Relatoria Geral - Alterações da Proposta Orçamentária da União para 2020  
Emendas à Despesa Coletivas Aprovadas e Aprovadas Parcialmente por Autor

*Orçamentos Fiscal, da Seguridade Social e de Investimento das Estatais (Valores em R\$1,00)*

Emenda	Unidade Orçamentária	Funcional Programática	Ação + Subtítulo	E F G M R					Relatório Setorial	Acréscimo/Cancelamento	Parecer CMO
				S	N	N	A	P			
Autor: Bancada do Parana											
71170007	39252 - Departamento Nacional de Infra-Estrutura de Transportes - DNIT	26.782.3006.7V25.0041	Construção de Contorno Rodoviário - Maringá - Paiçandu - Sarandi - Marialva - na BR-376/PR / No Estado do Paraná	F	100	4	90	2	10.000.000	880.773	10.880.773
				F	188	4	90	7	8.912.807	0	8.912.807
				F	144	4	90	2	0	24.000.000	24.000.000
								<b>18.912.807</b>	<b>24.880.773</b>	<b>43.793.580</b>	
71170008	53101 - Ministério do Desenvolvimento Regional - Administração Direta	15.451.2217.1D73.4097	Apoio à Política Nacional de Desenvolvimento Urbano / No Município de Coronel Vivida - PR	F	188	4	40	7	6.648.220	0	6.648.220
				F	100	4	40	2	0	309.609	309.609
								<b>6.648.220</b>	<b>309.609</b>	<b>6.957.829</b>	
71170009	55101 - Ministério da Cidadania - Administração Direta	27.812.5026.5450.4129	Implantação e Modernização de Infraestrutura para Esporte Educacional, Recreativo e de Lazer / No Município de Foz do Iguaçu - PR	F	100	4	40	2	0	64.566	64.566
				F	188	4	40	7	886.430	0	886.430
				F	188	4	40	2	500.000	0	500.000
								<b>1.386.430</b>	<b>64.566</b>	<b>1.450.996</b>	
71170010	39252 - Departamento Nacional de Infra-Estrutura de Transportes - DNIT	26.782.3006.7U22.0041	Adequação de Trecho Rodoviário - Entroncamento BR-277 (acesso Cascavel) - Marmelândia - na BR-163/PR / No Estado do Paraná	F	100	4	90	2	2.000.000	93.140	2.093.140
								<b>2.000.000</b>	<b>93.140</b>	<b>2.093.140</b>	
71170011	30101 - Ministério da Justiça e Segurança Pública - Administração Direta	06.181.5016.21BM.7021	Desenvolvimento de Políticas de Segurança Pública, Prevenção, e Enfrentamento à Criminalidade / Equipamentos e Material Permanente - No Estado do Paraná	F	188	4	30	7	14.741.320	0	14.741.320
				F	100	4	30	2	0	686.506	686.506
								<b>14.741.320</b>	<b>686.506</b>	<b>15.427.826</b>	
71170012	39252 - Departamento Nacional de Infra-Estrutura de Transportes - DNIT	26.782.3006.7K23.0041	Construção de Trecho Rodoviário - Porto Camargo - Campo Mourão - na BR-487/PR / No Estado do Paraná	F	100	4	90	2	2.000.000	93.140	2.093.140
								<b>2.000.000</b>	<b>93.140</b>	<b>2.093.140</b>	
71170013	36211 - Fundação Nacional de Saúde	10.512.2222.10GG.7003	Implantação e Melhoria de Sistemas Públicos de Manejo de Resíduos Sólidos em Municípios de até 50.000 Habitantes, Exclusive em Regiões Metropolitanas (RM) ou Regiões Integradas de Desenvolvimento Econômico (RIDE) / Aquisição de Equipamentos - No Estado do Paraná	S	151	4	30	2	13.650.000	-13.650.000	0
								<b>13.650.000</b>	<b>-13.650.000</b>	<b>0</b>	
71170013	36211 - Fundação Nacional de Saúde	10.512.2222.7XK8.7001	Implantação e Melhoria de Sistemas Públicos de Manejo de Resíduos Sólidos em Municípios com até 50.000 Habitantes / Aquisição de Equipamentos - No Estado do Paraná	S	151	4	30	2	0	13.650.000	13.650.000
				S	100	4	30	2	0	635.683	635.683
								<b>0</b>	<b>14.285.683</b>	<b>14.285.683</b>	
71170014	39252 - Departamento Nacional de Infra-Estrutura de Transportes - DNIT	26.782.3006.219Z.0041	Conservação e Recuperação de Ativos de Infraestrutura da União / No Estado do Paraná	F	111	4	90	2	1.000.000	0	1.000.000
				F	100	4	90	2	0	46.570	46.570
								<b>1.000.000</b>	<b>46.570</b>	<b>1.046.570</b>	

# Congresso Nacional - Comissão Mista de Planos, Orçamentos Públicos e Fiscalização

Relatoria Geral - Alterações da Proposta Orçamentária da União para 2020  
Emendas à Despesa Coletivas Aprovadas e Aprovadas Parcialmente por Autor

*Orçamentos Fiscal, da Seguridade Social e de Investimento das Estatais (Valores em R\$1,00)*

Emenda	Unidade Orçamentária	Funcional Programática	Ação + Subtítulo	E S F	F N T	G N D	M A	R P	Relatório Setorial	Acréscimo/ Cancelamento	Parecer CMO
<b>Autor: Bancada do Parana</b>											
71170015	39252 - Departamento Nacional de Infra-Estrutura de Transportes - DNIT	26.782.3006.7S69.0041	Adequação de Trecho Rodoviário - km 0 - km 4,5 - na BR-376/PR / No Estado do Paraná	F	100	4	90	2	2.000.000	93.140	2.093.140
									<b>2.000.000</b>	<b>93.140</b>	<b>2.093.140</b>
71170016	52121 - Comando do Exército	05.153.6012.14T5.0001	Implantação do Sistema Integrado de Monitoramento de Fronteiras - SISFRON / Nacional	F	188	4	90	2	17.000.000	0	17.000.000
									0	791.693	791.693
									<b>17.000.000</b>	<b>791.693</b>	<b>17.791.693</b>
71170017	39252 - Departamento Nacional de Infra-Estrutura de Transportes - DNIT	26.782.3006.12JL.0041	Adequação de Trecho Rodoviário - Cascavel - Guaíra - na BR-163/PR / No Estado do Paraná	F	100	4	90	2	2.000.000	93.140	2.093.140
									<b>2.000.000</b>	<b>93.140</b>	<b>2.093.140</b>
<b>Total Autor:</b>									<b>269.680.565</b>	<b>36.559.076</b>	<b>306.239.641</b>
<b>Autor: Bancada do Piauí</b>											
71190001	36901 - Fundo Nacional de Saúde	10.301.5019.2E89.0022	Incremento Temporário ao Custeio dos Serviços de Atenção Básica em Saúde para Cumprimento de Metas / No Estado do Piauí	S	151	3	31	7	58.018.717	0	58.018.717
									0	3.777.996	3.777.996
									<b>58.018.717</b>	<b>3.777.996</b>	<b>61.796.713</b>
71190002	36901 - Fundo Nacional de Saúde	10.302.5018.2E90.0022	Incremento Temporário ao Custeio dos Serviços de Assistência Hospitalar e Ambulatorial para Cumprimento de Metas / No Estado do Piauí	S	151	3	31	7	20.433.017	0	20.433.017
									0	2.052.244	2.052.244
									<b>20.433.017</b>	<b>2.052.244</b>	<b>22.485.261</b>
71190003	26298 - Fundo Nacional de Desenvolvimento da Educação	12.368.5011.0509.0022	Apoio ao Desenvolvimento da Educação Básica / No Estado do Piauí	F	188	3	30	7	27.834.429	0	27.834.429
									0	2.389.968	2.389.968
									<b>27.834.429</b>	<b>2.389.968</b>	<b>30.224.397</b>
71190004	39252 - Departamento Nacional de Infra-Estrutura de Transportes - DNIT	26.782.3006.7X75.0022	Adequação de Trecho Rodoviário - Fim das obras de duplicação - Estádio Municipal (Demerval Lobão) - na BR-316/PI / No Estado do Piauí	F	188	4	90	7	16.886.890	0	16.886.890
									10.000.000	4.099.692	14.099.692
									<b>26.886.890</b>	<b>4.099.692</b>	<b>30.986.582</b>
71190005	53101 - Ministério do Desenvolvimento Regional - Administração Direta	15.244.2217.7K66.7023	Apoio a Projetos de Desenvolvimento Sustentável Local Integrado / Restauração da Estrada Estadual, do Entroncamento da BR-343 / Sebastião Leal / Uruçui / Ribeiro Gonçalves até Baixa Grande do Ribeiro - No Estado do Piauí	F	100	4	30	7	16.886.890	0	16.886.890
									31.249.537	1.099.692	32.349.229
									<b>48.136.427</b>	<b>1.099.692</b>	<b>49.236.119</b>
71190006	53101 - Ministério do Desenvolvimento Regional - Administração Direta	15.244.2217.7K66.7024	Apoio a Projetos de Desenvolvimento Sustentável Local Integrado / Restauração da Estrada Estadual Trecho PI-130 em Teresina / Amarante - No Estado do Piauí	F	100	4	30	7	8.864.293	0	8.864.293
									2.000.000	3.000.000	5.000.000
									<b>10.864.293</b>	<b>3.000.000</b>	<b>13.864.293</b>

# Congresso Nacional - Comissão Mista de Planos, Orçamentos Públicos e Fiscalização

Relatoria Geral - Alterações da Proposta Orçamentária da União para 2020  
Emendas à Despesa Coletivas Aprovadas e Aprovadas Parcialmente por Autor

*Orçamentos Fiscal, da Seguridade Social e de Investimento das Estatais (Valores em R\$1,00)*

Emenda	Unidade Orçamentária	Funcional Programática	Ação + Subtítulo	E S F	F N T	G N D	M A	R P	Relatório Setorial	Acréscimo/ Cancelamento	Parecer CMO
<b>Autor: Bancada do Piauí</b>											
71190007	53101 - Ministério do Desenvolvimento Regional - Administração Direta	15.244.2217.7K66.7025	Apoio a Projetos de Desenvolvimento Sustentável Local Integrado / Restauração da Estrada Estadual Trecho PI-140 em Floriano / São Raimundo Nonato - No Estado do Piauí	F	100	4	30	2	0	4.099.692	4.099.692
				F	188	4	30	7	16.886.890	0	16.886.890
				F	188	4	30	2	2.000.000	0	2.000.000
									<b>18.886.890</b>	<b>4.099.692</b>	<b>22.986.582</b>
71190008	53101 - Ministério do Desenvolvimento Regional - Administração Direta	15.244.2217.7K66.7026	Apoio a Projetos de Desenvolvimento Sustentável Local Integrado / Restauração da Estrada Estadual Trecho PI-112 em Teresina / Porto - No Estado do Piauí	F	100	4	30	2	0	4.099.692	4.099.692
				F	188	4	30	7	16.886.890	0	16.886.890
				F	188	4	30	2	2.000.000	0	2.000.000
									<b>18.886.890</b>	<b>4.099.692</b>	<b>22.986.582</b>
71190009	53101 - Ministério do Desenvolvimento Regional - Administração Direta	15.244.2217.7K66.7027	Apoio a Projetos de Desenvolvimento Sustentável Local Integrado / Construção da Estrada Estadual Trecho PI-213 em Esperantina-PI / Caraúbas-PI - No Estado do Piauí	F	188	4	30	7	11.080.367	0	11.080.367
				F	188	4	30	2	2.000.000	3.000.000	5.000.000
									<b>13.080.367</b>	<b>3.000.000</b>	<b>16.080.367</b>
71190010	54101 - Ministério do Turismo - Administração Direta	23.695.2223.10V0.7001	Apoio a Projetos de Infraestrutura Turística / PAVIMENTAÇÃO DO TRECHO - BURITI DOS MONTES À CACHOEIRA DA LEMBRADA - CÂNION DO RIO POTY - No Estado do Piauí	F	188	4	30	7	16.886.889	0	16.886.889
				F	100	4	30	2	0	1.099.692	1.099.692
									<b>16.886.889</b>	<b>1.099.692</b>	<b>17.986.581</b>
71190011	53101 - Ministério do Desenvolvimento Regional - Administração Direta	15.244.2217.7K66.7028	Apoio a Projetos de Desenvolvimento Sustentável Local Integrado / Restauração da Estrada Estadual Trecho PI-141 em São João do Piauí / Entroncamento PI-140 - No Estado do Piauí	F	100	4	30	2	0	3.577.338	3.577.338
				F	188	4	30	7	8.864.293	0	8.864.293
				F	188	4	30	2	2.000.000	0	2.000.000
									<b>10.864.293</b>	<b>3.577.338</b>	<b>14.441.631</b>
71190012	39252 - Departamento Nacional de Infra-Estrutura de Transportes - DNIT	26.782.3006.219Z.0022	Conservação e Recuperação de Ativos de Infraestrutura da União / No Estado do Piauí	F	111	4	90	2	1.000.000	0	1.000.000
									<b>1.000.000</b>	<b>0</b>	<b>1.000.000</b>
71190013	39252 - Departamento Nacional de Infra-Estrutura de Transportes - DNIT	26.782.3006.7W95.0022	Adequação de Trecho Rodoviário - Teresina - Parnaíba - na BR-343/PI / No Estado do Piauí	F	100	4	90	2	20.000.000	0	20.000.000
									<b>20.000.000</b>	<b>0</b>	<b>20.000.000</b>
71190014	39252 - Departamento Nacional de Infra-Estrutura de Transportes - DNIT	26.782.3006.7N22.0022	Construção de Trecho Rodoviário - Divisa BA/PI - Divisa PI/MA - na BR-235/PI / No Estado do Piauí	F	100	4	90	2	1.000.000	37.000.000	38.000.000
									<b>1.000.000</b>	<b>37.000.000</b>	<b>38.000.000</b>
71190015	36901 - Fundo Nacional de Saúde	10.302.5018.8535.7094	Estruturação de Unidades de Atenção Especializada em Saúde / Aquisição de Material Permanente e Aparelhamento de Unidades Estaduais - No Estado do Piauí	S	151	4	30	2	51.550.000	0	51.550.000
									<b>51.550.000</b>	<b>0</b>	<b>51.550.000</b>
<b>Total Autor:</b>									<b>344.329.102</b>	<b>69.296.006</b>	<b>413.625.108</b>



# Congresso Nacional - Comissão Mista de Planos, Orçamentos Públicos e Fiscalização

Relatoria Geral - Alterações da Proposta Orçamentária da União para 2020

Emendas à Despesa Coletivas Aprovadas e Aprovadas Parcialmente por Autor

*Orçamentos Fiscal, da Seguridade Social e de Investimento das Estatais (Valores em R\$1,00)*

Emenda	Unidade Orçamentária	Funcional Programática	Ação + Subtítulo	E S F	F N T	G N D	M A	R P	Relatório Setorial	Acréscimo/ Cancelamento	Parecer CMO
<b>Autor: Bancada do Rio de Janeiro</b>											
71200001	30101 - Ministério da Justiça e Segurança Pública - Administração Direta	06.181.5016.21BM.7005	Desenvolvimento de Políticas de Segurança Pública, Prevenção, e Enfrentamento à Criminalidade / Aquisição de Equipamento e Material Permanente - No Estado do Rio de Janeiro	F	188	4	30	7	13.569.823	0	13.569.823
									<b>13.569.823</b>	<b>0</b>	<b>13.569.823</b>
71200002	36901 - Fundo Nacional de Saúde	10.302.5018.8535.7090	Estruturação de Unidades de Atenção Especializada em Saúde / Construção de Hospital - Duque de Caixas - RJ	S	151	4	30	7	37.034.515	0	37.034.515
									0	4.744.916	4.744.916
									<b>37.034.515</b>	<b>4.744.916</b>	<b>41.779.431</b>
71200003	30101 - Ministério da Justiça e Segurança Pública - Administração Direta	06.181.5016.21BM.7005	Desenvolvimento de Políticas de Segurança Pública, Prevenção, e Enfrentamento à Criminalidade / Aquisição de Equipamento e Material Permanente - No Estado do Rio de Janeiro	F	188	4	30	7	12.103.490	0	12.103.490
									<b>12.103.490</b>	<b>0</b>	<b>12.103.490</b>
71200004	26236 - Universidade Federal Fluminense	12.364.5013.8282.0033	Reestruturação e Modernização das Instituições Federais de Ensino Superior / No Estado do Rio de Janeiro	F	188	4	90	7	28.953.099	0	28.953.099
									<b>28.953.099</b>	<b>0</b>	<b>28.953.099</b>
71200005	26201 - Colégio Pedro II	12.368.5011.20R1.0033	Funcionamento das Instituições Federais de Educação Básica / No Estado do Rio de Janeiro	F	100	3	90	2	0	326.755	326.755
									2.550.348	0	2.550.348
									0	326.754	326.754
									2.550.347	0	2.550.347
									<b>5.100.695</b>	<b>653.509</b>	<b>5.754.204</b>
71200006	24101 - Ministério da Ciência, Tecnologia, Inovações e Comunicações - Administração Direta	19.572.2208.20V6.7010	Fomento a Pesquisa e Desenvolvimento Voltados à Inovação e ao Processo Produtivo / Aquisição de Equipamentos, Material Permanente e Reforma - No Estado do Rio de Janeiro	F	188	4	30	7	5.318.576	0	5.318.576
									1.754.644	0	1.754.644
									<b>7.073.220</b>	<b>0</b>	<b>7.073.220</b>
71200007	26378 - Complexo Hospitalar e de Saúde da Universidade Federal do Rio de Janeiro	12.302.5013.20RX.0033	Reestruturação e Modernização dos Hospitais Universitários Federais / No Estado do Rio de Janeiro	S	188	4	90	7	25.810.003	0	25.810.003
									<b>25.810.003</b>	<b>0</b>	<b>25.810.003</b>
71200008	36201 - Fundação Oswaldo Cruz	10.571.5020.21BF.0001	Pesquisa, Desenvolvimento Tecnológico e Inovação em Saúde / Nacional	S	151	3	90	7	4.262.315	0	4.262.315
									0	546.094	546.094
									<b>4.262.315</b>	<b>546.094</b>	<b>4.808.409</b>
71200009	36901 - Fundo Nacional de Saúde	10.302.5018.2E90.0033	Incremento Temporário ao Custeio dos Serviços de Assistência Hospitalar e Ambulatorial para Cumprimento de Metas / No Estado do Rio de Janeiro	S	151	3	31	7	32.377.557	0	32.377.557
									0	4.148.260	4.148.260
									<b>32.377.557</b>	<b>4.148.260</b>	<b>36.525.817</b>

# Congresso Nacional - Comissão Mista de Planos, Orçamentos Públicos e Fiscalização

Relatoria Geral - Alterações da Proposta Orçamentária da União para 2020  
Emendas à Despesa Coletivas Aprovadas e Aprovadas Parcialmente por Autor

*Orçamentos Fiscal, da Seguridade Social e de Investimento das Estatais (Valores em R\$1,00)*

Emenda	Unidade Orçamentária	Funcional Programática	Ação + Subtítulo	E S F	F N T	G N D	M A	R P	Relatório Setorial	Acréscimo/ Cancelamento	Parecer CMO
<b>Autor: Bancada do Rio de Janeiro</b>											
71200010	26298 - Fundo Nacional de Desenvolvimento da Educação	12.364.5013.0048.7003	Apoio a Entidades de Ensino Superior Não Federais / Instituto de Estudos Sociais e Políticos (IESP) da Universidade do Estado do Rio de Janeiro - No Estado do Rio de Janeiro	F	188	3	30	7	6.533.890	0	6.533.890
									<b>6.533.890</b>	<b>0</b>	<b>6.533.890</b>
71200011	36901 - Fundo Nacional de Saúde	10.302.5018.8535.7091	Estruturação de Unidades de Atenção Especializada em Saúde / Hospital Santa Margarida - Volta Redonda - RJ	S	151	4	50	7	6.917.876	0	6.917.876
									0	886.328	886.328
									<b>6.917.876</b>	<b>886.328</b>	<b>7.804.204</b>
71200012	26443 - Empresa Brasileira de Serviços Hospitalares	12.302.5013.20RX.7012	Reestruturação e Modernização dos Hospitais Universitários Federais / Hospital Universitário Gaffre e Guinle - No Estado do Rio de Janeiro	S	188	4	90	7	7.010.246	0	7.010.246
									<b>7.010.246</b>	<b>0</b>	<b>7.010.246</b>
71200013	39252 - Departamento Nacional de Infra-Estrutura de Transportes - DNIT	26.783.3006.11H1.3281	Adequação de Ramal Ferroviário em Barra Mansa - na EF-222/RJ / No Município de Barra Mansa - RJ	F	188	4	90	7	7.804.305	0	7.804.305
									<b>7.804.305</b>	<b>0</b>	<b>7.804.305</b>
71200014	30107 - Departamento de Polícia Rodoviária Federal	06.181.5016.154T.3308	Aprimoramento e Manutenção da Infraestrutura da Polícia Rodoviária Federal / No Município de Japeri - RJ	F	188	4	90	7	4.081.302	0	4.081.302
									0	164.329	164.329
									<b>4.081.302</b>	<b>164.329</b>	<b>4.245.631</b>
71200015	55101 - Ministério da Cidadania - Administração Direta	27.812.5026.20JP.0033	Desenvolvimento de Atividades e Apoio a Projetos e Eventos de Esporte, Educação, Lazer e Inclusão Social / No Estado do Rio de Janeiro	F	188	3	90	7	9.011.622	0	9.011.622
									<b>9.011.622</b>	<b>0</b>	<b>9.011.622</b>
71200016	52111 - Comando da Aeronáutica	05.122.0032.2000.0033	Administração da Unidade / No Estado do Rio de Janeiro	F	188	3	90	7	1.861.502	0	1.861.502
									0	238.498	238.498
									<b>1.861.502</b>	<b>238.498</b>	<b>2.100.000</b>
71200017	22101 - Ministério da Agricultura, Pecuária e Abastecimento - Administração Direta	20.608.1031.20ZV.0033	Fomento ao Setor Agropecuário / No Estado do Rio de Janeiro	F	188	3	30	7	5.543.910	0	5.543.910
									<b>5.543.910</b>	<b>0</b>	<b>5.543.910</b>
71200018	36901 - Fundo Nacional de Saúde	10.302.5018.125H.0033	Construção do Complexo Integrado do Instituto Nacional de Câncer - INCA / No Estado do Rio de Janeiro	S	151	4	90	7	4.480.195	0	4.480.195
									0	574.009	574.009
									<b>4.480.195</b>	<b>574.009</b>	<b>5.054.204</b>
<b>Total Autor:</b>									<b>219.529.565</b>	<b>11.955.943</b>	<b>231.485.508</b>
<b>Autor: Bancada do Rio Grande do Norte</b>											

# Congresso Nacional - Comissão Mista de Planos, Orçamentos Públicos e Fiscalização

Relatoria Geral - Alterações da Proposta Orçamentária da União para 2020  
Emendas à Despesa Coletivas Aprovadas e Aprovadas Parcialmente por Autor

*Orçamentos Fiscal, da Seguridade Social e de Investimento das Estatais (Valores em R\$1,00)*

Emenda	Unidade Orçamentária	Funcional Programática	Ação + Subtítulo						Relatório Setorial	Acréscimo/Cancelamento	Parecer CMO
				E	F	G	M	R			
Autor: Bancada do Rio Grande do Norte											
71210001	36901 - Fundo Nacional de Saúde	10.302.5018.8535.7080	Estruturação de Unidades de Atenção Especializada em Saúde / Reforma, equipamentos e ampliação do Hospital Regional Tarcísio Maia - Mossoró - RN	S	100	3	30	2	0	424.729	424.729
				S	151	4	30	7	5.318.576	0	5.318.576
				S	100	4	30	2	0	424.729	424.729
				S	151	3	30	7	9.316.728	0	9.316.728
								<b>14.635.304</b>	<b>849.458</b>	<b>15.484.762</b>	
71210002	26298 - Fundo Nacional de Desenvolvimento da Educação	12.368.5011.0E53.0024	Aquisição de Veículos para o Transporte Escolar da Educação Básica - Caminho da Escola / No Estado do Rio Grande do Norte	F	100	4	30	2	0	849.459	849.459
				F	188	4	30	7	14.635.304	0	14.635.304
				F	188	4	30	2	1.000	0	1.000
								<b>14.636.304</b>	<b>849.459</b>	<b>15.485.763</b>	
71210003	26435 - Instituto Federal do Rio Grande do Norte	12.363.5012.20RG.0024	Reestruturação e Modernização das Instituições da Rede Federal de Educação Profissional, Científica e Tecnológica / No Estado do Rio Grande do Norte	F	100	4	90	2	0	849.459	849.459
				F	188	4	90	7	14.635.304	0	14.635.304
				F	188	4	90	2	1.000	0	1.000
								<b>14.636.304</b>	<b>849.459</b>	<b>15.485.763</b>	
71210004	53101 - Ministério do Desenvolvimento Regional - Administração Direta	15.451.2217.1D73.1261	Apoio à Política Nacional de Desenvolvimento Urbano / No Município de Mossoró - RN	F	100	4	40	2	0	849.459	849.459
				F	188	4	40	7	14.635.304	0	14.635.304
				F	188	4	40	2	2.000.000	0	2.000.000
								<b>16.635.304</b>	<b>849.459</b>	<b>17.484.763</b>	
71210005	26298 - Fundo Nacional de Desenvolvimento da Educação	12.368.5011.0E53.0024	Aquisição de Veículos para o Transporte Escolar da Educação Básica - Caminho da Escola / No Estado do Rio Grande do Norte	F	100	4	30	2	0	849.459	849.459
				F	188	4	30	7	14.635.304	0	14.635.304
				F	188	4	30	2	1.000	0	1.000
								<b>14.636.304</b>	<b>849.459</b>	<b>15.485.763</b>	
71210006	36901 - Fundo Nacional de Saúde	10.301.5019.8581.7004	Estruturação da Rede de Serviços de Atenção Básica de Saúde / Aquisição de Equipamentos - No Estado do Rio Grande do Norte	S	188	4	30	7	14.635.304	0	14.635.304
				S	100	4	30	2	0	849.459	849.459
								<b>14.635.304</b>	<b>849.459</b>	<b>15.484.763</b>	
71210007	36901 - Fundo Nacional de Saúde	10.301.5019.2E89.0024	Incremento Temporário ao Custeio dos Serviços de Atenção Básica em Saúde para Cumprimento de Metas / No Estado do Rio Grande do Norte	S	188	3	31	7	27.497.749	0	27.497.749
				S	100	3	31	2	0	849.459	849.459
								<b>27.497.749</b>	<b>849.459</b>	<b>28.347.208</b>	
71210008	53204 - Departamento Nacional de Obras Contra as Secas - DNOCS	18.544.2221.10DC.0024	Construção da Barragem Oiticica no Estado do Rio Grande do Norte / No Estado do Rio Grande do Norte	F	100	4	90	2	0	849.459	849.459
				F	188	4	90	7	14.635.304	0	14.635.304
				F	188	4	90	2	2.000.000	0	2.000.000
								<b>16.635.304</b>	<b>849.459</b>	<b>17.484.763</b>	

# Congresso Nacional - Comissão Mista de Planos, Orçamentos Públicos e Fiscalização

Relatoria Geral - Alterações da Proposta Orçamentária da União para 2020  
Emendas à Despesa Coletivas Aprovadas e Aprovadas Parcialmente por Autor

*Orçamentos Fiscal, da Seguridade Social e de Investimento das Estatais (Valores em R\$1,00)*

Emenda	Unidade Orçamentária	Funcional Programática	Ação + Subtítulo	E S F	F N T	G N D	M A	R P	Relatório Setorial	Acréscimo/ Cancelamento	Parecer CMO
<b>Autor: Bancada do Rio Grande do Norte</b>											
71210009	53101 - Ministério do Desenvolvimento Regional - Administração Direta	18.541.2218.14RL.7000	Realização de Estudos, Projetos e Obras para Contenção ou Amortecimento de Cheias e Inundações e para Contenção de Erosões Marinhas e Fluviais / Na praia de Ponta Negra - No Município de Natal - RN	F	100	4	40	2	0	849.459	849.459
				F	188	4	40	7	14.635.304	0	14.635.304
				F	188	4	40	2	2.000.000	0	2.000.000
									<b>16.635.304</b>	<b>849.459</b>	<b>17.484.763</b>
71210010	39252 - Departamento Nacional de Infra-Estrutura de Transportes - DNIT	26.782.3006.7S75.0024	Adequação de Trecho Rodoviário - Entroncamento BR-226 - Entroncamento BR-101 (Reta Tabajara) - na BR-304/RN / No Estado do Rio Grande do Norte	F	188	4	90	7	29.270.608	0	29.270.608
				F	100	4	90	2	0	849.459	849.459
									<b>29.270.608</b>	<b>849.459</b>	<b>30.120.067</b>
71210011	36901 - Fundo Nacional de Saúde	10.302.5018.8535.7095	Estruturação de Unidades de Atenção Especializada em Saúde / Reforma e Aparelhamento de Hospitais Estaduais - No Estado do Rio Grande do Norte	S	188	3	30	7	14.635.304	0	14.635.304
				S	100	3	30	2	0	849.459	849.459
									<b>14.635.304</b>	<b>849.459</b>	<b>15.484.763</b>
71210012	53101 - Ministério do Desenvolvimento Regional - Administração Direta	15.244.2217.7K66.1247	Apoyo a Projetos de Desenvolvimento Sustentável Local Integrado / No Município de Lajes - RN	F	100	4	30	2	0	849.459	849.459
				F	188	4	30	7	3.102.503	0	3.102.503
				F	188	4	30	2	2.000.000	0	2.000.000
									<b>5.102.503</b>	<b>849.459</b>	<b>5.951.962</b>
71210013	30101 - Ministério da Justiça e Segurança Pública - Administração Direta	06.181.5016.21BM.7057	Desenvolvimento de Políticas de Segurança Pública, Prevenção, e Enfrentamento à Criminalidade / Aquisição de Equipamentos e Veículos - No Estado do Rio Grande do Norte	F	188	4	30	7	9.750.723	0	9.750.723
				F	100	4	30	2	0	849.459	849.459
									<b>9.750.723</b>	<b>849.459</b>	<b>10.600.182</b>
71210014	26243 - Universidade Federal do Rio Grande do Norte	12.364.5013.8282.0024	Reestruturação e Modernização das Instituições Federais de Ensino Superior / No Estado do Rio Grande do Norte	F	100	4	90	2	0	849.471	849.471
				F	188	4	90	7	14.635.304	0	14.635.304
				F	188	4	90	2	1.000	0	1.000
									<b>14.636.304</b>	<b>849.471</b>	<b>15.485.775</b>
71210015	53204 - Departamento Nacional de Obras Contra as Secas - DNOCS	15.244.2217.7K66.7021	Apoyo a Projetos de Desenvolvimento Sustentável Local Integrado / Aquisição de Equipamentos - No Estado do Rio Grande do Norte	F	100	4	90	2	0	849.459	849.459
				F	188	4	90	7	3.554.942	0	3.554.942
				F	188	4	90	2	2.000.000	0	2.000.000
									<b>5.554.942</b>	<b>849.459</b>	<b>6.404.401</b>
71210016	39252 - Departamento Nacional de Infra-Estrutura de Transportes - DNIT	26.782.3006.7W70.0024	Construção de Viaduto Rodoviário nos Municípios de Natal e Parnamirim - na BR-101-RN / No Estado do Rio Grande do Norte	F	100	4	90	2	1.000.000	0	1.000.000
									<b>1.000.000</b>	<b>0</b>	<b>1.000.000</b>
<b>Total Autor:</b>									<b>230.533.565</b>	<b>12.741.896</b>	<b>243.275.461</b>
<b>Autor: Bancada do Rio Grande do Sul</b>											

# Congresso Nacional - Comissão Mista de Planos, Orçamentos Públicos e Fiscalização

Relatoria Geral - Alterações da Proposta Orçamentária da União para 2020  
Emendas à Despesa Coletivas Aprovadas e Aprovadas Parcialmente por Autor

*Orçamentos Fiscal, da Seguridade Social e de Investimento das Estatais (Valores em R\$1,00)*

Emenda	Unidade Orçamentária	Funcional Programática	Ação + Subtítulo	E S F	F N T	G N D	M A	R P	Relatório Setorial	Acréscimo/ Cancelamento	Parecer CMO
<b>Autor: Bancada do Rio Grande do Sul</b>											
71220001	22101 - Ministério da Agricultura, Pecuária e Abastecimento - Administração Direta	20.608.1031.20ZV.7024	Fomento ao Setor Agropecuário / Equipamentos e Implementos Agrícolas - No Estado do Rio Grande do Sul	F	188	4	30	7	34.461.715	0	34.461.715
									<b>34.461.715</b>	<b>0</b>	<b>34.461.715</b>
71220002	39252 - Departamento Nacional de Infra-Estrutura de Transportes - DNIT	26.782.3006.123U.0043	Adequação de Trecho Rodoviário - Entroncamento BR-116 (p/Guaíba) - Entroncamento BR-471 (Pântano Grande) - na BR-290/RS / No Estado do Rio Grande do Sul	F	188	4	90	7	9.839.366	0	9.839.366
									<b>9.839.366</b>	<b>0</b>	<b>9.839.366</b>
71220003	53101 - Ministério do Desenvolvimento Regional - Administração Direta	15.244.2217.7K66.7002	Apoio a Projetos de Desenvolvimento Sustentável Local Integrado / RS-118 - Trecho entre Cachoeirinha e Gravataí - No Estado do Rio Grande do Sul	F	188	4	30	7	17.335.899	0	17.335.899
									<b>17.335.899</b>	<b>0</b>	<b>17.335.899</b>
71220004	30101 - Ministério da Justiça e Segurança Pública - Administração Direta	06.181.5016.21BM.7053	Desenvolvimento de Políticas de Segurança Pública, Prevenção, e Enfrentamento à Criminalidade / Equipamentos e Materiais Permanentes - No Estado do Rio Grande do Sul	F	188	4	30	7	11.017.430	0	11.017.430
									<b>11.017.430</b>	<b>0</b>	<b>11.017.430</b>
71220005	36211 - Fundação Nacional de Saúde	10.511.2222.7656.7003	Implantação, Ampliação ou Melhoria de Ações e Serviços Sustentáveis de Saneamento Básico em Pequenas Comunidades Rurais (Localidades de Pequeno Porte) ou em Comunidades Tradicionais (Remanescentes de Quilombos) / Execução de Serviços e Aquisição de Equipamento e Material Permanente - No Estado do Rio Grande do Sul	S	151	4	90	2	21.825.000	0	21.825.000
									S 151 3 90 2 7.275.000	0	7.275.000
									<b>29.100.000</b>	<b>0</b>	<b>29.100.000</b>
71220006	36901 - Fundo Nacional de Saúde	10.302.5018.2E90.0043	Incremento Temporário ao Custeio dos Serviços de Assistência Hospitalar e Ambulatorial para Cumprimento de Metas / No Estado do Rio Grande do Sul	S	151	3	31	7	0	34.780.437	34.780.437
									S 188 3 31 7 74.722.830	-43.780.437	30.942.393
									S 153 3 31 7 0	9.000.000	9.000.000
									<b>74.722.830</b>	<b>0</b>	<b>74.722.830</b>
71220007	26298 - Fundo Nacional de Desenvolvimento da Educação	12.364.5013.0048.7027	Apoio a Entidades de Ensino Superior Não Federais / Universidade Estadual do Rio Grande do Sul (UERGS) - No Estado do Rio Grande do Sul	F	188	4	30	7	4.609.433	0	4.609.433
									<b>4.609.433</b>	<b>0</b>	<b>4.609.433</b>
71220008	36210 - Hospital Nossa Senhora da Conceição S.A. - CONCEIÇÃO	10.302.5018.6217.5027	Atenção à Saúde nos Serviços Ambulatoriais e Hospitalares do Ministério da Saúde / No Município de Porto Alegre - RS	S	151	4	90	2	6.400.000	0	6.400.000
									S 100 4 90 2 0	9.504.901	9.504.901
									<b>6.400.000</b>	<b>9.504.901</b>	<b>15.904.901</b>
71220009	39252 - Departamento Nacional de Infra-Estrutura de Transportes - DNIT	26.782.3006.7X16.0043	Adequação de Trecho Rodoviário - Porto Alegre - Novo Hamburgo - na BR-116/RS / No Estado do Rio Grande do Sul	F	188	4	90	7	7.152.598	0	7.152.598
									<b>7.152.598</b>	<b>0</b>	<b>7.152.598</b>

# Congresso Nacional - Comissão Mista de Planos, Orçamentos Públicos e Fiscalização

Relatoria Geral - Alterações da Proposta Orçamentária da União para 2020  
Emendas à Despesa Coletivas Aprovadas e Aprovadas Parcialmente por Autor

*Orçamentos Fiscal, da Seguridade Social e de Investimento das Estatais (Valores em R\$1,00)*

Emenda	Unidade Orçamentária	Funcional Programática	Ação + Subtítulo	E S F	F N T	G N D	M A	R P	Relatório Setorial	Acréscimo/ Cancelamento	Parecer CMO
<b>Autor: Bancada do Rio Grande do Sul</b>											
71220010	26101 - Ministério da Educação - Administração Direta	12.363.5012.15R4.7002	Apoio à Expansão, Reestruturação e Modernização das Instituições da Rede Federal de Educação Profissional, Científica e Tecnológica / Equipamentos e Materiais Permanentes - No Estado do Rio Grande do Sul	F	188	4	90	7	10.803.420	0	10.803.420
									<b>10.803.420</b>	<b>0</b>	<b>10.803.420</b>
71220011	39252 - Departamento Nacional de Infra-Estrutura de Transportes - DNIT	26.782.3006.12KG.0043	Adequação de Travessia Urbana em Santa Maria - na BR-158/287/RS / No Estado do Rio Grande do Sul	F	100	4	90	7	8.864.293	0	8.864.293
									<b>8.864.293</b>	<b>0</b>	<b>8.864.293</b>
71220012	36901 - Fundo Nacional de Saúde	10.302.5018.8535.7093	Estruturação de Unidades de Atenção Especializada em Saúde / Hospital Público Regional - Palmeira das Missões - RS	S	151	4	40	7	1.373.965	0	1.373.965
									<b>1.373.965</b>	<b>0</b>	<b>1.373.965</b>
71220013	39252 - Departamento Nacional de Infra-Estrutura de Transportes - DNIT	26.782.3006.7L04.0043	Adequação de Trecho Rodoviário - Porto Alegre - Pelotas - na BR-116/RS / No Estado do Rio Grande do Sul	F	100	4	90	7	10.725.795	0	10.725.795
									<b>10.725.795</b>	<b>0</b>	<b>10.725.795</b>
71220014	39902 - Fundo Nacional de Aviação Civil - FNAC	26.781.3004.14UB.7001	Construção, Reforma e Reaparelhamento de Aeroportos e Aeródromos de Interesse Regional / No Aeroporto de Vila Oliva, no Município de Caxias do Sul - RS	F	100	4	90	7	6.456.751	0	6.456.751
									<b>6.456.751</b>	<b>0</b>	<b>6.456.751</b>
71220015	24101 - Ministério da Ciência, Tecnologia, Inovações e Comunicações - Administração Direta	19.572.2208.20V6.7007	Fomento a Pesquisa e Desenvolvimento Voltados à Inovação e ao Processo Produtivo / Associação Pró Ensino Superior de Novo Hamburgo - No Estado do Rio Grande do Sul	F	188	4	50	7	4.437.484	0	4.437.484
									<b>4.437.484</b>	<b>0</b>	<b>4.437.484</b>
71220016	39252 - Departamento Nacional de Infra-Estrutura de Transportes - DNIT	26.782.3006.7X96.0043	Construção de Ponte sobre o Rio Uruguai (Fronteira Brasil/Argentina) - na BR-392/RS / No Estado do Rio Grande do Sul	F	100	4	90	7	8.864.293	0	8.864.293
									<b>8.864.293</b>	<b>0</b>	<b>8.864.293</b>
71220017	39252 - Departamento Nacional de Infra-Estrutura de Transportes - DNIT	26.782.3006.7X78.0043	Adequação de Trecho Rodoviário - São José dos Ausentes - Divisa RS/SC - na BR-285/RS / No Estado do Rio Grande do Sul	F	188	4	90	7	4.565.918	0	4.565.918
									F 100 4 90 7	0	4.298.375
									<b>8.864.293</b>	<b>0</b>	<b>8.864.293</b>
71220018	39252 - Departamento Nacional de Infra-Estrutura de Transportes - DNIT	26.782.3006.7X17.0043	Adequação de Trecho Rodoviário - Erechim - Passo Fundo - na BR-153/RS / No Estado do Rio Grande do Sul	F	100	4	90	2	1.000.000	0	1.000.000
									<b>1.000.000</b>	<b>0</b>	<b>1.000.000</b>
71220020	39252 - Departamento Nacional de Infra-Estrutura de Transportes - DNIT	26.782.3006.7X18.0043	Adequação de Ponte sobre o rio Ibicuí - na BR-472/RS / No Estado do Rio Grande do Sul	F	174	4	90	2	1.000.000	0	1.000.000
									<b>1.000.000</b>	<b>0</b>	<b>1.000.000</b>

# Congresso Nacional - Comissão Mista de Planos, Orçamentos Públicos e Fiscalização

Relatoria Geral - Alterações da Proposta Orçamentária da União para 2020  
Emendas à Despesa Coletivas Aprovadas e Aprovadas Parcialmente por Autor

*Orçamentos Fiscal, da Seguridade Social e de Investimento das Estatais (Valores em R\$1,00)*

Emenda	Unidade Orçamentária	Funcional Programática	Ação + Subtítulo	E S F	F N T	G N D	M A	R P	Relatório Setorial	Acréscimo/ Cancelamento	Parecer CMO
<b>Autor: Bancada do Rio Grande do Sul</b>											
<b>Total Autor:</b>									<b>257.029.565</b>	<b>9.504.901</b>	<b>266.534.466</b>
<b>Autor: Com. Agricultura e Reforma Agrária</b>											
<b>60120001</b>	<b>22101</b> - Ministério da Agricultura, Pecuária e Abastecimento - Administração Direta	20.608.1031.20ZV.0001	Fomento ao Setor Agropecuário / Nacional	F	188	4	90	8	100.000	0	100.000
									<b>100.000</b>	<b>0</b>	<b>100.000</b>
<b>60120002</b>	<b>22202</b> - Empresa Brasileira de Pesquisa Agropecuária - EMBRAPA	20.572.2203.20Y6.0001	Pesquisa e Desenvolvimento de Tecnologias para a Agropecuária / Nacional	F	188	4	90	8	100.000	0	100.000
									100.000	0	100.000
									<b>200.000</b>	<b>0</b>	<b>200.000</b>
<b>60120003</b>	<b>22101</b> - Ministério da Agricultura, Pecuária e Abastecimento - Administração Direta	20.609.2202.214Y.0001	Fortalecimento do Sistema Unificado de Atenção à Sanidade Agropecuária - SUASA / Nacional	F	188	4	30	8	9.000.000	0	9.000.000
									1.000.000	0	1.000.000
									<b>10.000.000</b>	<b>0</b>	<b>10.000.000</b>
<b>60120004</b>	<b>22201</b> - Instituto Nacional de Colonização e Reforma Agrária - INCRA	21.631.1040.211A.0001	Consolidação de Assentamentos Rurais / Nacional	F	188	4	90	8	100.000	0	100.000
									100.000	0	100.000
									<b>200.000</b>	<b>0</b>	<b>200.000</b>
<b>Total Autor:</b>									<b>10.500.000</b>	<b>0</b>	<b>10.500.000</b>
<b>Autor: Com. Agricultura Pec Abast D. Rural</b>											
<b>50100001</b>	<b>22101</b> - Ministério da Agricultura, Pecuária e Abastecimento - Administração Direta	21.606.1031.21B6.0001	Assistência Técnica e Extensão Rural / Nacional	F	188	4	90	8	8.000.000	0	8.000.000
									2.000.000	0	2.000.000
									<b>10.000.000</b>	<b>0</b>	<b>10.000.000</b>
<b>50100002</b>	<b>22101</b> - Ministério da Agricultura, Pecuária e Abastecimento - Administração Direta	20.608.1031.20ZV.0001	Fomento ao Setor Agropecuário / Nacional	F	188	4	90	8	100.000	0	100.000
									100.000	0	100.000
									<b>200.000</b>	<b>0</b>	<b>200.000</b>
<b>50100003</b>	<b>55101</b> - Ministério da Cidadania - Administração Direta	08.306.5033.2798.0001	Aquisição e Distribuição de Alimentos da Agricultura Familiar para Promoção da Segurança Alimentar e Nutricional / Nacional	S	188	3	90	8	20.000.000	0	20.000.000
									<b>20.000.000</b>	<b>0</b>	<b>20.000.000</b>
<b>50100004</b>	<b>22101</b> - Ministério da Agricultura, Pecuária e Abastecimento - Administração Direta	20.127.1040.211C.0001	Reforma Agrária e Regularização Fundiária / Nacional	F	188	3	90	8	100.000	0	100.000
									<b>100.000</b>	<b>0</b>	<b>100.000</b>
<b>Total Autor:</b>									<b>30.300.000</b>	<b>0</b>	<b>30.300.000</b>
<b>Autor: Com. Assuntos Economicos</b>											

# Congresso Nacional - Comissão Mista de Planos, Orçamentos Públicos e Fiscalização

Relatoria Geral - Alterações da Proposta Orçamentária da União para 2020  
Emendas à Despesa Coletivas Aprovadas e Aprovadas Parcialmente por Autor

*Orçamentos Fiscal, da Seguridade Social e de Investimento das Estatais (Valores em R\$1,00)*

Emenda	Unidade Orçamentária	Funcional Programática	Ação + Subtítulo	E S F	F N T	G N D	M A	R P	Relatório Setorial	Acréscimo/ Cancelamento	Parecer CMO
<b>Autor: Com. Assuntos Economicos</b>											
<b>60050001</b>	<b>25101</b> - Ministério da Economia - Administração Direta	23.691.2212.210C.0001	Promoção do Desenvolvimento de Micro e Pequenas Empresas, Microempreendedor Individual, Potencial Empreendedor e Artesanato / Nacional	F	100	3	90	8	500.000	0	500.000
									<b>500.000</b>	<b>0</b>	<b>500.000</b>
<b>60050002</b>	<b>25101</b> - Ministério da Economia - Administração Direta	22.661.2212.210E.0001	Promoção do Desenvolvimento Industrial / Nacional	F	100	3	90	8	10.000	0	10.000
									<b>10.000</b>	<b>0</b>	<b>10.000</b>
<b>60050003</b>	<b>25915</b> - Fundo de Amparo ao Trabalhador	11.334.2210.2B12.0001	Fomento à Inclusão Produtiva / Nacional	S	100	3	90	8	5.000.000	0	5.000.000
									<b>5.000.000</b>	<b>0</b>	<b>5.000.000</b>
<b>60050004</b>	<b>53101</b> - Ministério do Desenvolvimento Regional - Administração Direta	28.845.2220.00AF.0001	Integralização de Cotas ao Fundo de Arrendamento Residencial - FAR / Nacional	F	188	5	90	8	100.000	0	100.000
									<b>100.000</b>	<b>0</b>	<b>100.000</b>
<b>Total Autor:</b>									<b>5.610.000</b>	<b>0</b>	<b>5.610.000</b>
<b>Autor: Com. Assuntos Sociais</b>											
<b>60060001</b>	<b>36901</b> - Fundo Nacional de Saúde	10.302.5018.8535.0001	Estruturação de Unidades de Atenção Especializada em Saúde / Nacional	S	188	4	41	8	2.700.000	0	2.700.000
				S	188	4	31	8	2.700.000	0	2.700.000
									<b>5.400.000</b>	<b>0</b>	<b>5.400.000</b>
<b>60060002</b>	<b>55901</b> - Fundo Nacional de Assistência Social	08.244.5031.219G.0001	Estruturação da Rede de Serviços do Sistema Único de Assistência Social (SUAS) / Nacional	S	188	4	40	8	99.657	0	99.657
				S	188	3	40	8	50.343	0	50.343
									<b>150.000</b>	<b>0</b>	<b>150.000</b>
<b>60060003</b>	<b>36901</b> - Fundo Nacional de Saúde	10.301.5019.8581.0001	Estruturação da Rede de Serviços de Atenção Básica de Saúde / Nacional	S	188	4	41	8	1.600.000	0	1.600.000
				S	188	4	31	8	1.200.000	0	1.200.000
									<b>2.800.000</b>	<b>0</b>	<b>2.800.000</b>
<b>60060004</b>	<b>36901</b> - Fundo Nacional de Saúde	10.302.5018.6148.0001	Assistência Médica Qualificada e Gratuita a Todos os Níveis da População e Desenvolvimento de Atividades Educacionais e de Pesquisa no Campo da Saúde – Rede SARAH de Hospitais de Reabilitação / Nacional	S	188	3	90	8	4.200.000	0	4.200.000
									<b>4.200.000</b>	<b>0</b>	<b>4.200.000</b>
<b>60060005</b>	<b>36901</b> - Fundo Nacional de Saúde	10.302.5018.2E90.0001	Incremento Temporário ao Custeio dos Serviços de Assistência Hospitalar e Ambulatorial para Cumprimento de Metas / Nacional	S	151	3	90	8	3.000.000	0	3.000.000
									<b>3.000.000</b>	<b>0</b>	<b>3.000.000</b>
<b>Total Autor:</b>									<b>15.550.000</b>	<b>0</b>	<b>15.550.000</b>
<b>Autor: Com. Ciência, Tecnologia, Inovação</b>											



# Congresso Nacional - Comissão Mista de Planos, Orçamentos Públicos e Fiscalização

Relatoria Geral - Alterações da Proposta Orçamentária da União para 2020  
Emendas à Despesa Coletivas Aprovadas e Aprovadas Parcialmente por Autor

*Orçamentos Fiscal, da Seguridade Social e de Investimento das Estatais (Valores em R\$1,00)*

Emenda	Unidade Orçamentária	Funcional Programática	Ação + Subtítulo	E S F	F N T	G N D	M A	R P	Relatório Setorial	Acréscimo/ Cancelamento	Parecer CMO
<b>Autor: Com. Ciência, Tecnologia, Inovação</b>											
<b>60130001</b>	<b>24101</b> - Ministério da Ciência, Tecnologia, Inovações e Comunicações - Administração Direta	19.572.2208.20V6.0001	Fomento a Pesquisa e Desenvolvimento Voltados à Inovação e ao Processo Produtivo / Nacional	F 188 4 90 8					30.000	0	30.000
				F 188 3 90 8					70.000	0	70.000
									<b>100.000</b>	<b>0</b>	<b>100.000</b>
<b>60130002</b>	<b>24101</b> - Ministério da Ciência, Tecnologia, Inovações e Comunicações - Administração Direta	19.126.2205.20V8.0001	Apoio a Iniciativas e Projetos de Inclusão Digital / Nacional	F 188 4 90 8					8.100.000	0	8.100.000
									<b>8.100.000</b>	<b>0</b>	<b>8.100.000</b>
<b>60130003</b>	<b>52133</b> - Secretaria da Comissão Interministerial para os Recursos do Mar	05.571.6013.2345.0001	Apoio Logístico à Pesquisa Científica na Antártica / Nacional	F 188 4 90 8					100.000	0	100.000
									<b>100.000</b>	<b>0</b>	<b>100.000</b>
<b>60130004</b>	<b>52111</b> - Comando da Aeronáutica	05.151.6012.151S.0001	Implantação do Programa Estratégico de Sistemas Espaciais / Nacional	F 188 4 90 8					40.000	0	40.000
				F 188 3 90 8					60.000	0	60.000
									<b>100.000</b>	<b>0</b>	<b>100.000</b>
<b>Total Autor:</b>									<b>8.400.000</b>	<b>0</b>	<b>8.400.000</b>
<b>Autor: Com. Ciencia,Tecn. Com. Informatica</b>											
<b>50110001</b>	<b>24101</b> - Ministério da Ciência, Tecnologia, Inovações e Comunicações - Administração Direta	19.571.2208.2E94.7000	Fomento à Pesquisa Voltada para a Geração de Conhecimento, Novas Tecnologias, Produtos e Processos Inovadores no Setor Agropecuário / Aquisição de Equipamentos, Material Permanente e Custeio - Nacional	F 188 3 90 8					1.000.000	0	1.000.000
				F 188 4 90 8					1.000.000	0	1.000.000
				F 144 4 90 8					0	16.000.000	16.000.000
									<b>2.000.000</b>	<b>16.000.000</b>	<b>18.000.000</b>
<b>50110002</b>	<b>24201</b> - Conselho Nacional de Desenvolvimento Científico e Tecnológico	19.571.2204.00LV.0001	Formação, Capacitação e Fixação de Recursos Humanos Qualificados para a Pesquisa e Desenvolvimento (P&D) / Nacional	F 188 3 90 8					100.000	0	100.000
									<b>100.000</b>	<b>0</b>	<b>100.000</b>
<b>50110003</b>	<b>24907</b> - Fundo para o Desenvolvimento Tecnológico das Telecomunicações - FUNTTEL	24.572.2205.20ZR.0001	Política Produtiva e Inovação Tecnológica / Nacional	F 188 4 90 8					1.055.575	0	1.055.575
				F 188 3 90 8					944.425	0	944.425
									<b>2.000.000</b>	<b>0</b>	<b>2.000.000</b>
<b>50110004</b>	<b>24101</b> - Ministério da Ciência, Tecnologia, Inovações e Comunicações - Administração Direta	19.572.2208.20UQ.0001	Apoio a Projetos de Tecnologias Aplicadas, Tecnologias Sociais e Extensão Tecnológica Articulados às Políticas Públicas de Inovação e Desenvolvimento Sustentável do Brasil / Nacional	F 188 4 90 8					50.000	0	50.000
				F 188 3 90 8					50.000	0	50.000
									<b>100.000</b>	<b>0</b>	<b>100.000</b>
<b>Total Autor:</b>									<b>4.200.000</b>	<b>16.000.000</b>	<b>20.200.000</b>

# Congresso Nacional - Comissão Mista de Planos, Orçamentos Públicos e Fiscalização

Relatoria Geral - Alterações da Proposta Orçamentária da União para 2020

Emendas à Despesa Coletivas Aprovadas e Aprovadas Parcialmente por Autor

*Orçamentos Fiscal, da Seguridade Social e de Investimento das Estatais (Valores em R\$1,00)*

Emenda	Unidade Orçamentária	Funcional Programática	Ação + Subtítulo	E S F	F N T	G N D	M A	R P	Relatório Setorial	Acréscimo/ Cancelamento	Parecer CMO
<b>Autor: Com. Const. Justiça e de Cidadania</b>											
50120001	30101 - Ministério da Justiça e Segurança Pública - Administração Direta	06.181.5016.21BM.0001	Desenvolvimento de Políticas de Segurança Pública, Prevenção, e Enfrentamento à Criminalidade / Nacional	F	188	4	90	8	500.000	0	500.000
									<b>500.000</b>	<b>0</b>	<b>500.000</b>
50120002	30107 - Departamento de Polícia Rodoviária Federal	06.181.5016.2723.7001	Policiamento, Fiscalização, Combate à Criminalidade e Corrupção / Aquisição de Aeronave e Acessórios - Nacional	F	188	4	90	8	500.000	0	500.000
									<b>500.000</b>	<b>0</b>	<b>500.000</b>
50120003	30912 - Fundo Nacional Antidrogas	06.422.5016.20IE.0001	Política Pública sobre Drogas / Nacional	F	188	4	90	8	500.000	0	500.000
									<b>500.000</b>	<b>0</b>	<b>500.000</b>
50120004	30103 - Arquivo Nacional	04.391.5015.2810.0001	Promoção do Acesso ao Patrimônio Documental Nacional / Nacional	F	188	3	90	8	100.000	0	100.000
									<b>100.000</b>	<b>0</b>	<b>100.000</b>
<b>Total Autor:</b>									<b>1.600.000</b>	<b>0</b>	<b>1.600.000</b>
<b>Autor: Com. Const. Justiça e Cidadania</b>											
60030001	30101 - Ministério da Justiça e Segurança Pública - Administração Direta	06.181.5016.21BM.0001	Desenvolvimento de Políticas de Segurança Pública, Prevenção, e Enfrentamento à Criminalidade / Nacional	F	188	4	90	8	500.000	0	500.000
									<b>500.000</b>	<b>0</b>	<b>500.000</b>
60030002	30107 - Departamento de Polícia Rodoviária Federal	06.181.5016.2723.0001	Policiamento, Fiscalização, Combate à Criminalidade e Corrupção / Nacional	F	188	4	90	8	100.000	0	100.000
									<b>100.000</b>	<b>0</b>	<b>100.000</b>
<b>Total Autor:</b>									<b>600.000</b>	<b>0</b>	<b>600.000</b>
<b>Autor: Com. Cultura</b>											
50040001	55903 - Fundo Nacional de Cultura	13.392.5025.20ZF.0001	Promoção e Fomento à Cultura Brasileira / Nacional	F	188	4	90	8	400.000	0	400.000
									1.600.000	0	1.600.000
									<b>2.000.000</b>	<b>0</b>	<b>2.000.000</b>
50040002	55207 - Instituto do Patrimônio Histórico e Artístico Nacional	13.391.5025.20ZH.0001	Preservação do Patrimônio Cultural Brasileiro / Nacional	F	188	4	90	8	400.000	0	400.000
									1.600.000	0	1.600.000
									<b>2.000.000</b>	<b>0</b>	<b>2.000.000</b>
50040003	55903 - Fundo Nacional de Cultura	13.392.5025.14U2.0001	Implantação, Instalação e Modernização de Espaços e Equipamentos Culturais / Nacional	F	188	4	90	8	4.500.000	0	4.500.000
									500.000	0	500.000
									<b>5.000.000</b>	<b>0</b>	<b>5.000.000</b>
50040004	55101 - Ministério da Cidadania - Administração Direta	13.392.5025.215G.0001	Implementação da Política Nacional de Cultura Viva / Nacional	F	188	3	90	8	150.000	0	150.000
									<b>150.000</b>	<b>0</b>	<b>150.000</b>

# Congresso Nacional - Comissão Mista de Planos, Orçamentos Públicos e Fiscalização

Relatoria Geral - Alterações da Proposta Orçamentária da União para 2020  
Emendas à Despesa Coletivas Aprovadas e Aprovadas Parcialmente por Autor

*Orçamentos Fiscal, da Seguridade Social e de Investimento das Estatais (Valores em R\$1,00)*

Emenda	Unidade Orçamentária	Funcional Programática	Ação + Subtítulo	E S F	F N T	G N D	M A	R P	Relatório Setorial	Acréscimo/ Cancelamento	Parecer CMO
<b>Autor: Com. Cultura</b>											
<b>Total Autor:</b>									<b>9.150.000</b>	<b>0</b>	<b>9.150.000</b>
<b>Autor: Com. de Transp. Gov. Fisc. e Cont. e Def. do Consu</b>											
<b>50350001</b>	<b>25201</b> - Banco Central do Brasil	04.122.4003.20ZA.0001	Fortalecimento das Ações de Autoridade Monetária / Nacional	F	100	4	90	8	10.000	0	10.000
									<b>10.000</b>	<b>0</b>	<b>10.000</b>
<b>50350003</b>	<b>30101</b> - Ministério da Justiça e Segurança Pública - Administração Direta	14.422.5015.2334.0001	Proteção e Defesa do Consumidor / Nacional	F	188	4	90	8	50.000	0	50.000
									<b>50.000</b>	<b>0</b>	<b>50.000</b>
<b>50350004</b>	<b>37101</b> - Controladoria-Geral da União - Administração Direta	04.124.4004.2D58.0001	Auditoria Interna, Prevenção e Combate à Corrupção, Ouvidoria e Correição / Nacional	F	188	3	90	8	2.072.864	0	2.072.864
									2.500.000	0	2.500.000
									<b>4.572.864</b>	<b>0</b>	<b>4.572.864</b>
<b>Total Autor:</b>									<b>4.632.864</b>	<b>0</b>	<b>4.632.864</b>
<b>Autor: Com. Defesa Direitos das Pessoas com Deficiência</b>											
<b>50080001</b>	<b>26298</b> - Fundo Nacional de Desenvolvimento da Educação	12.366.5011.214V.0001	Apoio à Alfabetização, à Educação de Jovens e Adultos e a Programas de Elevação de Escolaridade, Com Qualificação Profissional e Participação Cidadã / Nacional	F	188	3	40	8	1.000	0	1.000
									<b>1.000</b>	<b>0</b>	<b>1.000</b>
<b>50080002</b>	<b>81101</b> - Ministério da Mulher, da Família e dos Direitos Humanos - Administração Direta	14.422.5034.21AR.7041	Promoção e Defesa de Direitos para Todos / V Conferência Nacional dos Direitos da Pessoa com Deficiência - Nacional	F	188	3	90	8	3.000.000	0	3.000.000
									<b>3.000.000</b>	<b>0</b>	<b>3.000.000</b>
<b>50080003</b>	<b>36901</b> - Fundo Nacional de Saúde	10.571.5020.21BF.0001	Pesquisa, Desenvolvimento Tecnológico e Inovação em Saúde / Nacional	S	188	4	90	8	1.700.000	0	1.700.000
									3.300.000	0	3.300.000
									<b>5.000.000</b>	<b>0</b>	<b>5.000.000</b>
<b>50080004</b>	<b>26298</b> - Fundo Nacional de Desenvolvimento da Educação	12.368.5011.20RQ.7000	Produção, Aquisição e Distribuição de Livros e Materiais Didáticos e Pedagógicos para Educação Básica / Livros em Braille - Nacional	F	188	3	90	8	1.000	0	1.000
									<b>1.000</b>	<b>0</b>	<b>1.000</b>
<b>Total Autor:</b>									<b>8.002.000</b>	<b>0</b>	<b>8.002.000</b>
<b>Autor: Com. Defesa do Consumidor</b>											
<b>50130001</b>	<b>30101</b> - Ministério da Justiça e Segurança Pública - Administração Direta	14.422.5015.2334.0001	Proteção e Defesa do Consumidor / Nacional	F	188	3	90	8	25.000	0	25.000
									<b>25.000</b>	<b>0</b>	<b>25.000</b>

# Congresso Nacional - Comissão Mista de Planos, Orçamentos Públicos e Fiscalização

Relatoria Geral - Alterações da Proposta Orçamentária da União para 2020  
Emendas à Despesa Coletivas Aprovadas e Aprovadas Parcialmente por Autor

*Orçamentos Fiscal, da Seguridade Social e de Investimento das Estatais (Valores em R\$1,00)*

Emenda	Unidade Orçamentária	Funcional Programática	Ação + Subtítulo	E S F	F N T	G N D	M A	R P	Relatório Setorial	Acréscimo/ Cancelamento	Parecer CMO
<b>Autor: Com. Defesa do Consumidor</b>											
<b>50130002</b>	<b>30101</b> - Ministério da Justiça e Segurança Pública - Administração Direta	14.422.5015.2334.0001	Proteção e Defesa do Consumidor / Nacional	F	188	3	90	8	25.000	0	25.000
									<b>25.000</b>	<b>0</b>	<b>25.000</b>
<b>50130003</b>	<b>30101</b> - Ministério da Justiça e Segurança Pública - Administração Direta	14.422.5015.2334.0001	Proteção e Defesa do Consumidor / Nacional	F	188	4	90	8	50.000	0	50.000
									<b>50.000</b>	<b>0</b>	<b>50.000</b>
<b>Total Autor:</b>									<b>100.000</b>	<b>0</b>	<b>100.000</b>
<b>Autor: Com. Defesa dos Direitos da Mulher</b>											
<b>50360001</b>	<b>81101</b> - Ministério da Mulher, da Família e dos Direitos Humanos - Administração Direta	14.422.5034.14XS.0001	Implementação da Casa da Mulher Brasileira e de Centros de Atendimento às Mulheres / Nacional	F	188	4	90	8	2.700.000	0	2.700.000
									800.000	0	800.000
									<b>3.500.000</b>	<b>0</b>	<b>3.500.000</b>
<b>50360002</b>	<b>81101</b> - Ministério da Mulher, da Família e dos Direitos Humanos - Administração Direta	14.422.5034.218B.0001	Políticas de Igualdade e Enfrentamento à Violência contra as Mulheres / Nacional	F	188	3	90	8	1.500.000	0	1.500.000
									<b>1.500.000</b>	<b>0</b>	<b>1.500.000</b>
<b>50360003</b>	<b>36201</b> - Fundação Oswaldo Cruz	10.128.5021.20YD.0001	Educação e Formação em Saúde / Nacional	S	188	3	90	8	1.400.000	0	1.400.000
									<b>1.400.000</b>	<b>0</b>	<b>1.400.000</b>
<b>50360004</b>	<b>36201</b> - Fundação Oswaldo Cruz	10.571.5020.8305.0001	Atenção de Referência e Pesquisa Clínica em Patologias de Alta Complexidade da Mulher, da Criança e do Adolescente e em Doenças Infeciosas / Nacional	S	188	4	90	8	2.000.000	0	2.000.000
									1.700.000	0	1.700.000
									<b>3.700.000</b>	<b>0</b>	<b>3.700.000</b>
<b>Total Autor:</b>									<b>10.100.000</b>	<b>0</b>	<b>10.100.000</b>
<b>Autor: Com. Defesa dos Direitos da Pessoa Idosa</b>											
<b>50370001</b>	<b>55901</b> - Fundo Nacional de Assistência Social	08.244.5031.219G.7011	Estruturação da Rede de Serviços do Sistema Único de Assistência Social (SUAS) / Reforma de Centro Social de Referência a Pessoa Idosa - Nacional	S	188	3	30	8	150.000	0	150.000
									<b>150.000</b>	<b>0</b>	<b>150.000</b>
<b>50370002</b>	<b>55901</b> - Fundo Nacional de Assistência Social	08.244.5031.219F.0001	Ações de Proteção Social Especial / Nacional	S	188	3	41	8	150.000	0	150.000
									<b>150.000</b>	<b>0</b>	<b>150.000</b>
<b>50370003</b>	<b>81101</b> - Ministério da Mulher, da Família e dos Direitos Humanos - Administração Direta	14.422.5034.218Q.0001	Promoção e Defesa dos Direitos da Pessoa Idosa / Nacional	F	188	3	90	8	2.000.000	0	2.000.000
									<b>2.000.000</b>	<b>0</b>	<b>2.000.000</b>

# Congresso Nacional - Comissão Mista de Planos, Orçamentos Públicos e Fiscalização

Relatoria Geral - Alterações da Proposta Orçamentária da União para 2020  
Emendas à Despesa Coletivas Aprovadas e Aprovadas Parcialmente por Autor

*Orçamentos Fiscal, da Seguridade Social e de Investimento das Estatais (Valores em R\$1,00)*

Emenda	Unidade Orçamentária	Funcional Programática	Ação + Subtítulo	E S F	F N T	G N D	M A	R P	Relatório Setorial	Acréscimo/ Cancelamento	Parecer CMO
<b>Autor: Com. Defesa dos Direitos da Pessoa Idosa</b>											
50370004	25301 - Fundação Instituto Brasileiro de Geografia e Estatística	04.121.0032.20U7.0001	Censos Demográfico, Agropecuário e Geográfico / Nacional	F	100	3	90	8	10.000.000	0	10.000.000
									<b>10.000.000</b>	<b>0</b>	<b>10.000.000</b>
<b>Total Autor:</b>									<b>12.300.000</b>	<b>0</b>	<b>12.300.000</b>
<b>Autor: Com. Des Econômico, Ind. e Comércio</b>											
50150001	22202 - Empresa Brasileira de Pesquisa Agropecuária - EMBRAPA	20.572.2203.20Y6.0001	Pesquisa e Desenvolvimento de Tecnologias para a Agropecuária / Nacional	F	188	4	90	8	100.000	0	100.000
									<b>100.000</b>	<b>0</b>	<b>100.000</b>
50150002	25101 - Ministério da Economia - Administração Direta	23.693.2211.7W54.0001	Implantação e Desenvolvimento de Zonas de Processamento de Exportação / Nacional	F	100	3	90	8	10.000	0	10.000
									<b>10.000</b>	<b>0</b>	<b>10.000</b>
50150003	25101 - Ministério da Economia - Administração Direta	23.691.2212.210C.0001	Promoção do Desenvolvimento de Micro e Pequenas Empresas, Microempreendedor Individual, Potencial Empreendedor e Artesanato / Nacional	F	100	3	30	8	250.000	0	250.000
									10.000	0	10.000
									250.000	0	250.000
									<b>510.000</b>	<b>0</b>	<b>510.000</b>
50150004	25101 - Ministério da Economia - Administração Direta	22.661.2212.210E.0001	Promoção do Desenvolvimento Industrial / Nacional	F	100	4	90	8	10.000	0	10.000
									10.000	0	10.000
									<b>20.000</b>	<b>0</b>	<b>20.000</b>
<b>Total Autor:</b>									<b>640.000</b>	<b>0</b>	<b>640.000</b>
<b>Autor: Com. Desenv Regional e Turismo</b>											
60110001	53201 - Companhia de Desenvolvimento dos Vales do São Francisco e do Parnaíba - CODEVASF	18.544.2221.15E7.0001	Revitalização de Bacias Hidrográficas na Área de Atuação da Codevasf / Nacional	F	188	4	90	8	50.000.000	0	50.000.000
									<b>50.000.000</b>	<b>0</b>	<b>50.000.000</b>
60110002	54101 - Ministério do Turismo - Administração Direta	23.695.2223.10V0.0001	Apoio a Projetos de Infraestrutura Turística / Nacional	F	188	4	90	8	7.082.915	0	7.082.915
									<b>7.082.915</b>	<b>0</b>	<b>7.082.915</b>
60110003	53101 - Ministério do Desenvolvimento Regional - Administração Direta	18.544.2221.1851.0001	Aquisição de Equipamentos e/ou Implantação de Obras de Infraestrutura Hídrica de Pequeno e Médio Vulto / Nacional	F	188	4	30	8	100.000	0	100.000
									<b>100.000</b>	<b>0</b>	<b>100.000</b>
60110004	53101 - Ministério do Desenvolvimento Regional - Administração Direta	15.244.2217.7K66.0001	Apoio a Projetos de Desenvolvimento Sustentável Local Integrado / Nacional	F	188	3	90	8	50.000.000	0	50.000.000
									<b>50.000.000</b>	<b>0</b>	<b>50.000.000</b>

# Congresso Nacional - Comissão Mista de Planos, Orçamentos Públicos e Fiscalização

Relatoria Geral - Alterações da Proposta Orçamentária da União para 2020

Emendas à Despesa Coletivas Aprovadas e Aprovadas Parcialmente por Autor

*Orçamentos Fiscal, da Seguridade Social e de Investimento das Estatais (Valores em R\$1,00)*

Emenda	Unidade Orçamentária	Funcional Programática	Ação + Subtítulo	E S F	F N T	G N D	M A	R P	Relatório Setorial	Acréscimo/ Cancelamento	Parecer CMO
<b>Autor: Com. Desenv Regional e Turismo</b>											
<b>Total Autor:</b>									<b>107.182.915</b>	<b>0</b>	<b>107.182.915</b>
<b>Autor: Com. Desenv. Urbano</b>											
<b>50230001</b>	<b>36211</b> - Fundação Nacional de Saúde	10.541.2222.6908.0001	Fomento à Educação em Saúde Ambiental voltada à Promoção da Saúde / Nacional	S	188	3	40	8	5.000.000	0	5.000.000
									<b>5.000.000</b>	<b>0</b>	<b>5.000.000</b>
<b>50230002</b>	<b>53101</b> - Ministério do Desenvolvimento Regional - Administração Direta	18.544.2221.1851.0001	Aquisição de Equipamentos e/ou Implantação de Obras de Infraestrutura Hídrica de Pequeno e Médio Vulto / Nacional	F	188	4	90	8	100.000	0	100.000
									<b>100.000</b>	<b>0</b>	<b>100.000</b>
<b>50230003</b>	<b>53101</b> - Ministério do Desenvolvimento Regional - Administração Direta	28.845.2220.00CY.0001	Transferências ao Fundo de Desenvolvimento Social - FDS (Lei nº 11.977, de 2009) / Nacional	F	188	3	90	8	100.000	0	100.000
									<b>100.000</b>	<b>0</b>	<b>100.000</b>
<b>50230004</b>	<b>53906</b> - Fundo Nacional de Habitação de Interesse Social - FNHIS	16.482.2220.10SJ.0001	Apoio à Produção ou Melhoria Habitacional de Interesse Social / Nacional	F	188	4	40	8	50.000	0	50.000
									F 188 4 30 8	0	50.000
									<b>100.000</b>	<b>0</b>	<b>100.000</b>
<b>Total Autor:</b>									<b>5.300.000</b>	<b>0</b>	<b>5.300.000</b>
<b>Autor: Com. Direitos Humanos e Legis Parti</b>											
<b>60090001</b>	<b>81101</b> - Ministério da Mulher, da Família e dos Direitos Humanos - Administração Direta	14.422.5034.21AR.0001	Promoção e Defesa de Direitos para Todos / Nacional	F	188	4	90	8	350.000	0	350.000
									F 188 3 90 8	0	150.000
									<b>500.000</b>	<b>0</b>	<b>500.000</b>
<b>60090002</b>	<b>81101</b> - Ministério da Mulher, da Família e dos Direitos Humanos - Administração Direta	14.243.5034.14UF.0001	Construção, Reforma, Equipagem e Ampliação de Unidades de Atendimento Socioeducativo / Nacional	F	188	4	90	8	1.000.000	-1.000.000	0
									F 188 4 30 8	1.000.000	1.000.000
									<b>1.000.000</b>	<b>0</b>	<b>1.000.000</b>
<b>60090003</b>	<b>55101</b> - Ministério da Cidadania - Administração Direta	13.392.5030.15UG.0001	Implantação, Instalação e Modernização de Estações Cidadania / Nacional	F	188	4	90	8	150.000	0	150.000
									<b>150.000</b>	<b>0</b>	<b>150.000</b>
<b>60090004</b>	<b>81101</b> - Ministério da Mulher, da Família e dos Direitos Humanos - Administração Direta	14.422.5034.14XS.0001	Implementação da Casa da Mulher Brasileira e de Centros de Atendimento às Mulheres / Nacional	F	188	4	90	8	150.000	0	150.000
									F 188 3 90 8	0	350.000
									<b>500.000</b>	<b>0</b>	<b>500.000</b>
<b>Total Autor:</b>									<b>2.150.000</b>	<b>0</b>	<b>2.150.000</b>
<b>Autor: Com. Direitos Humanos e Minorias</b>											

# Congresso Nacional - Comissão Mista de Planos, Orçamentos Públicos e Fiscalização

Relatoria Geral - Alterações da Proposta Orçamentária da União para 2020  
Emendas à Despesa Coletivas Aprovadas e Aprovadas Parcialmente por Autor

*Orçamentos Fiscal, da Seguridade Social e de Investimento das Estatais (Valores em R\$1,00)*

Emenda	Unidade Orçamentária	Funcional Programática	Ação + Subtítulo	E S F	F N T	G N D	M A	R P	Relatório Setorial	Acréscimo/ Cancelamento	Parecer CMO
<b>Autor: Com. Direitos Humanos e Minorias</b>											
50300001	22201 - Instituto Nacional de Colonização e Reforma Agrária - INCRA	21.631.1040.210Z.0001	Reconhecimento e Indenização de Territórios Quilombolas / Nacional	F 188 4 90 8					0	100.000	100.000
				F 188 4 90 2					100.000	-100.000	0
									<b>100.000</b>	<b>0</b>	<b>100.000</b>
50300002	81101 - Ministério da Mulher, da Família e dos Direitos Humanos - Administração Direta	14.243.5034.14UF.0001	Construção, Reforma, Equipagem e Ampliação de Unidades de Atendimento Socioeducativo / Nacional	F 188 4 30 8					0	1.000.000	1.000.000
				F 188 4 30 2					1.000.000	-1.000.000	0
									<b>1.000.000</b>	<b>0</b>	<b>1.000.000</b>
50300003	81101 - Ministério da Mulher, da Família e dos Direitos Humanos - Administração Direta	14.422.5034.21AT.0001	Funcionamento dos Conselhos e Comissões de Direitos / Nacional	F 188 3 90 8					0	500.000	500.000
				F 188 3 90 2					500.000	-500.000	0
									<b>500.000</b>	<b>0</b>	<b>500.000</b>
50300004	55101 - Ministério da Cidadania - Administração Direta	08.244.5033.2792.0001	Distribuição de Alimentos a Grupos Populacionais Tradicionais e Específicos / Nacional	S 188 3 90 8					150.000	0	150.000
<b>Total Autor:</b>									<b>1.750.000</b>	<b>0</b>	<b>1.750.000</b>
<b>Autor: Com. Educação</b>											
50050001	26298 - Fundo Nacional de Desenvolvimento da Educação	12.368.5011.20RP.0001	Apoio à Infraestrutura para a Educação Básica / Nacional	F 188 3 30 8					100	0	100
				F 188 4 40 8					400	0	400
				F 188 4 30 8					400	0	400
				F 188 3 40 8					100	0	100
									<b>1.000</b>	<b>0</b>	<b>1.000</b>
50050002	26298 - Fundo Nacional de Desenvolvimento da Educação	12.368.5011.0509.0001	Apoio ao Desenvolvimento da Educação Básica / Nacional	F 188 3 30 8					36.466.212	0	36.466.212
				F 188 4 40 8					9.116.303	0	9.116.303
				F 188 4 30 8					9.116.303	0	9.116.303
				F 188 3 40 8					36.466.212	0	36.466.212
									<b>91.165.030</b>	<b>0</b>	<b>91.165.030</b>
50050003	26291 - Fundação Coordenação de Aperfeiçoamento de Pessoal de Nível Superior	12.368.5011.0000.0001	Concessão de Bolsas de Apoio à Educação Básica / Nacional	F 188 3 90 8					1.000	0	1.000
50050004	26291 - Fundação Coordenação de Aperfeiçoamento de Pessoal de Nível Superior	12.364.5013.0487.0001	Concessão de Bolsas de Estudo no Ensino Superior / Nacional	F 188 3 90 8					1.000	0	1.000
<b>Total Autor:</b>									<b>91.168.030</b>	<b>0</b>	<b>91.168.030</b>

# Congresso Nacional - Comissão Mista de Planos, Orçamentos Públicos e Fiscalização

Relatoria Geral - Alterações da Proposta Orçamentária da União para 2020

Emendas à Despesa Coletivas Aprovadas e Aprovadas Parcialmente por Autor

*Orçamentos Fiscal, da Seguridade Social e de Investimento das Estatais (Valores em R\$1,00)*

Emenda	Unidade Orçamentária	Funcional Programática	Ação + Subtítulo	E S F	F N T	G N D	M A	R P	Relatório Setorial	Acréscimo/ Cancelamento	Parecer CMO
<b>Autor: Com. Educação, Cultura e Esporte</b>											
<b>60040001</b>	<b>26101</b> - Ministério da Educação - Administração Direta	12.363.5012.219U.0001	Apoio ao Funcionamento das Instituições da Rede Federal de Educação Profissional, Científica e Tecnológica / Nacional	F	188	3	90	8	1.000	0	1.000
									<b>1.000</b>	<b>0</b>	<b>1.000</b>
<b>60040002</b>	<b>26298</b> - Fundo Nacional de Desenvolvimento da Educação	12.368.5011.0E53.0001	Aquisição de Veículos para o Transporte Escolar da Educação Básica - Caminho da Escola / Nacional	F	188	4	40	8	1.000	0	1.000
									0	4.500.000	4.500.000
									<b>1.000</b>	<b>4.500.000</b>	<b>4.501.000</b>
<b>60040003</b>	<b>55207</b> - Instituto do Patrimônio Histórico e Artístico Nacional	13.391.5025.20ZH.0001	Preservação do Patrimônio Cultural Brasileiro / Nacional	F	188	4	90	8	14.865	0	14.865
									135.135	0	135.135
									<b>150.000</b>	<b>0</b>	<b>150.000</b>
<b>60040004</b>	<b>55101</b> - Ministério da Cidadania - Administração Direta	27.811.5026.20YA.0001	Preparação de Atletas e Capacitação de Recursos Humanos para o Esporte de Alto Rendimento / Nacional	F	188	3	50	8	135.000	0	135.000
									15.000	0	15.000
									<b>150.000</b>	<b>0</b>	<b>150.000</b>
<b>Total Autor:</b>									<b>302.000</b>	<b>4.500.000</b>	<b>4.802.000</b>
<b>Autor: Com. Esporte</b>											
<b>50060001</b>	<b>55101</b> - Ministério da Cidadania - Administração Direta	27.812.5026.5450.0001	Implantação e Modernização de Infraestrutura para Esporte Educacional, Recreativo e de Lazer / Nacional	F	188	4	40	8	116.666	0	116.666
									33.334	0	33.334
									<b>150.000</b>	<b>0</b>	<b>150.000</b>
<b>50060002</b>	<b>55101</b> - Ministério da Cidadania - Administração Direta	27.812.5026.20JP.0001	Desenvolvimento de Atividades e Apoio a Projetos e Eventos de Esporte, Educação, Lazer e Inclusão Social / Nacional	F	188	3	30	8	21.000	0	21.000
									75.000	0	75.000
									1.500	0	1.500
									1.200	0	1.200
									3.300	0	3.300
									48.000	0	48.000
									<b>150.000</b>	<b>0</b>	<b>150.000</b>
<b>50060003</b>	<b>55101</b> - Ministério da Cidadania - Administração Direta	27.811.5026.20JO.0001	Promoção e Apoio ao Desenvolvimento do Futebol Masculino e Feminino e Defesa dos Direitos do Torcedor / Nacional	F	188	3	90	8	120.000	0	120.000
									30.000	0	30.000
									<b>150.000</b>	<b>0</b>	<b>150.000</b>
<b>50060004</b>	<b>55101</b> - Ministério da Cidadania - Administração Direta	27.811.5026.20YA.0001	Preparação de Atletas e Capacitação de Recursos Humanos para o Esporte de Alto Rendimento / Nacional	F	188	4	50	8	75.000	0	75.000
									75.000	0	75.000
									<b>150.000</b>	<b>0</b>	<b>150.000</b>
<b>Total Autor:</b>									<b>600.000</b>	<b>0</b>	<b>600.000</b>
<b>Autor: Com. Finanças e Tributação</b>											



# Congresso Nacional - Comissão Mista de Planos, Orçamentos Públicos e Fiscalização

Relatoria Geral - Alterações da Proposta Orçamentária da União para 2020

Emendas à Despesa Coletivas Aprovadas e Aprovadas Parcialmente por Autor

*Orçamentos Fiscal, da Seguridade Social e de Investimento das Estatais (Valores em R\$1,00)*

Emenda	Unidade Orçamentária	Funcional Programática	Ação + Subtítulo	E S F	F N T	G N D	M A	R P	Relatório Setorial	Acréscimo/ Cancelamento	Parecer CMO
<b>Autor: Com. Finanças e Tributação</b>											
<b>50170001</b>	<b>25915</b> - Fundo de Amparo ao Trabalhador	11.333.2210.20JT.0001	Gestão do Sistema Nacional de Emprego - Sine / Nacional	S	100	3	41	8	3.000.000	0	3.000.000
									<b>3.000.000</b>	<b>0</b>	<b>3.000.000</b>
<b>50170004</b>	<b>24101</b> - Ministério da Ciência, Tecnologia, Inovações e Comunicações - Administração Direta	19.126.2205.20V8.0001	Apoio a Iniciativas e Projetos de Inclusão Digital / Nacional	F	188	4	90	8	8.300.000	0	8.300.000
									<b>8.300.000</b>	<b>0</b>	<b>8.300.000</b>
<b>50170005</b>	<b>25101</b> - Ministério da Economia - Administração Direta	04.364.0909.0556.0001	Apoio Financeiro à Fundação Getúlio Vargas / Nacional	F	100	3	50	8	5.000.000	0	5.000.000
									<b>5.000.000</b>	<b>0</b>	<b>5.000.000</b>
<b>50170007</b>	<b>25101</b> - Ministério da Economia - Administração Direta	04.123.0032.1151.0001	Assistência Técnica para Gestão dos Projetos de Modernização da Gestão Administrativa e Fiscal dos Municípios / Nacional	F	100	3	90	8	5.000.000	0	5.000.000
									<b>5.000.000</b>	<b>0</b>	<b>5.000.000</b>
<b>Total Autor:</b>									<b>21.300.000</b>	<b>0</b>	<b>21.300.000</b>
<b>Autor: Com. Fisc Financeira e Controle</b>											
<b>50310001</b>	<b>25103</b> - Secretaria Especial da Receita Federal do Brasil	04.129.0032.2238.0001	Arrecadação Tributária e Aduaneira / Nacional	F	100	3	90	8	10.000	0	10.000
									<b>10.000</b>	<b>0</b>	<b>10.000</b>
<b>50310004</b>	<b>30101</b> - Ministério da Justiça e Segurança Pública - Administração Direta	06.181.5016.21BM.0001	Desenvolvimento de Políticas de Segurança Pública, Prevenção, e Enfrentamento à Criminalidade / Nacional	F	188	4	90	8	500.000	0	500.000
									<b>500.000</b>	<b>0</b>	<b>500.000</b>
<b>Total Autor:</b>									<b>510.000</b>	<b>0</b>	<b>510.000</b>
<b>Autor: Com. Integ Nac Des Regional e da Amazônia - CINDRA</b>											
<b>50330001</b>	<b>39252</b> - Departamento Nacional de Infra-Estrutura de Transportes - DNIT	26.784.3005.12J1.0001	Melhoramentos no Canal de Navegação da Hidrovia do São Francisco / Nacional	F	100	4	90	8	2.000.000	0	2.000.000
									<b>2.000.000</b>	<b>0</b>	<b>2.000.000</b>
<b>50330002</b>	<b>39252</b> - Departamento Nacional de Infra-Estrutura de Transportes - DNIT	26.782.3006.1248.0013	Construção de Trecho Rodoviário - Manaus - Divisa AM/RO - na BR-319/AM / No Estado do Amazonas	F	174	4	90	8	16.655.290	0	16.655.290
									3.344.710	0	3.344.710
									<b>20.000.000</b>	<b>0</b>	<b>20.000.000</b>
<b>50330003</b>	<b>36901</b> - Fundo Nacional de Saúde	10.301.5019.2E89.0001	Incremento Temporário ao Custeio dos Serviços de Atenção Básica em Saúde para Cumprimento de Metas / Nacional	S	188	3	90	8	1.000.000	0	1.000.000
									<b>1.000.000</b>	<b>0</b>	<b>1.000.000</b>

# Congresso Nacional - Comissão Mista de Planos, Orçamentos Públicos e Fiscalização

Relatoria Geral - Alterações da Proposta Orçamentária da União para 2020  
Emendas à Despesa Coletivas Aprovadas e Aprovadas Parcialmente por Autor

*Orçamentos Fiscal, da Seguridade Social e de Investimento das Estatais (Valores em R\$1,00)*

Emenda	Unidade Orçamentária	Funcional Programática	Ação + Subtítulo	E S F	F N T	G N D	M A	R P	Relatório Setorial	Acréscimo/ Cancelamento	Parecer CMO
<b>Autor: Com. Integ Nac Des Regional e da Amazônia - CINDRA</b>											
50330004	53101 - Ministério do Desenvolvimento Regional - Administração Direta	15.244.2217.7K66.0001	Apoio a Projetos de Desenvolvimento Sustentável Local Integrado / Nacional	F	188	4	40	8	100.000	0	100.000
									<b>100.000</b>	<b>0</b>	<b>100.000</b>
<b>Total Autor:</b>									<b>23.100.000</b>	<b>0</b>	<b>23.100.000</b>
<b>Autor: Com. Legislação Participativa</b>											
50340001	81101 - Ministério da Mulher, da Família e dos Direitos Humanos - Administração Direta	14.422.5034.21AR.0001	Promoção e Defesa de Direitos para Todos / Nacional	F	188	3	90	8	500.000	0	500.000
									<b>500.000</b>	<b>0</b>	<b>500.000</b>
<b>Total Autor:</b>									<b>500.000</b>	<b>0</b>	<b>500.000</b>
<b>Autor: Com. Meio Amb Desenv Sustentável</b>											
50030001	44201 - Instituto Brasileiro do Meio Ambiente e dos Recursos Naturais Renováveis - IBAMA	18.542.1041.214O.0001	Gestão do Uso Sustentável da Biodiversidade e Recuperação Ambiental / Nacional	F	188	4	90	8	932.789	0	932.789
									932.789	0	932.789
									<b>1.865.578</b>	<b>0</b>	<b>1.865.578</b>
50030002	44201 - Instituto Brasileiro do Meio Ambiente e dos Recursos Naturais Renováveis - IBAMA	18.542.1058.214M.0001	Prevenção e Controle de Incêndios Florestais nas Áreas Federais Prioritárias / Nacional	F	188	4	90	8	1.451.005	-1.451.005	0
									725.503	-725.503	0
									<b>2.176.508</b>	<b>-2.176.508</b>	<b>0</b>
50030002	44201 - Instituto Brasileiro do Meio Ambiente e dos Recursos Naturais Renováveis - IBAMA	18.542.6014.214M.0001	Prevenção e Controle de Incêndios Florestais nas Áreas Federais Prioritárias / Nacional	F	188	4	90	8	0	1.451.005	1.451.005
									0	725.503	725.503
									<b>0</b>	<b>2.176.508</b>	<b>2.176.508</b>
50030003	30202 - Fundação Nacional do Índio - FUNAI	14.125.0617.20UF.0001	Regularização, Demarcação e Fiscalização de Terras Indígenas e Proteção dos Povos Indígenas Isolados / Nacional	F	188	3	99	8	0	500.000	500.000
									<b>0</b>	<b>500.000</b>	<b>500.000</b>
50030003	30202 - Fundação Nacional do Índio - FUNAI	14.125.5034.20UF.0001	Regularização, Demarcação e Fiscalização de Terras Indígenas e Proteção dos Povos Indígenas Isolados / Nacional	F	188	3	99	8	500.000	-500.000	0
									<b>500.000</b>	<b>-500.000</b>	<b>0</b>
50030004	44201 - Instituto Brasileiro do Meio Ambiente e dos Recursos Naturais Renováveis - IBAMA	18.542.1058.214M.0001	Prevenção e Controle de Incêndios Florestais nas Áreas Federais Prioritárias / Nacional	F	188	3	90	8	2.176.506	-2.176.506	0
									<b>2.176.506</b>	<b>-2.176.506</b>	<b>0</b>
50030004	44201 - Instituto Brasileiro do Meio Ambiente e dos Recursos Naturais Renováveis - IBAMA	18.542.6014.214M.0001	Prevenção e Controle de Incêndios Florestais nas Áreas Federais Prioritárias / Nacional	F	188	3	90	8	0	2.176.506	2.176.506
									<b>0</b>	<b>2.176.506</b>	<b>2.176.506</b>

# Congresso Nacional - Comissão Mista de Planos, Orçamentos Públicos e Fiscalização

Relatoria Geral - Alterações da Proposta Orçamentária da União para 2020  
Emendas à Despesa Coletivas Aprovadas e Aprovadas Parcialmente por Autor

*Orçamentos Fiscal, da Seguridade Social e de Investimento das Estatais (Valores em R\$1,00)*

Emenda	Unidade Orçamentária	Funcional Programática	Ação + Subtítulo	E S F	F N T	G N D	M A	R P	Relatório Setorial	Acréscimo/ Cancelamento	Parecer CMO
<b>Autor: Com. Meio Amb Desenv Sustentável</b>											
<b>Total Autor:</b>									<b>6.718.592</b>	<b>0</b>	<b>6.718.592</b>
<b>Autor: Com. Meio Ambiente</b>											
<b>60080001</b>	<b>44201</b> - Instituto Brasileiro do Meio Ambiente e dos Recursos Naturais Renováveis - IBAMA	18.542.1058.214M.0001	Prevenção e Controle de Incêndios Florestais nas Áreas Federais Prioritárias / Nacional	F 188 4 90 8					487.838	-487.838	0
				F 188 3 90 8					1.688.670	-1.688.670	0
									<b>2.176.508</b>	<b>-2.176.508</b>	<b>0</b>
<b>60080001</b>	<b>44201</b> - Instituto Brasileiro do Meio Ambiente e dos Recursos Naturais Renováveis - IBAMA	18.542.6014.214M.0001	Prevenção e Controle de Incêndios Florestais nas Áreas Federais Prioritárias / Nacional	F 188 4 90 8					0	487.838	487.838
				F 188 3 90 8					0	1.688.670	1.688.670
									<b>0</b>	<b>2.176.508</b>	<b>2.176.508</b>
<b>60080002</b>	<b>53101</b> - Ministério do Desenvolvimento Regional - Administração Direta	17.512.2222.10S5.0001	Apoio a Empreendimentos de Saneamento Integrado em Municípios com População Superior a 50 mil Habitantes ou Municípios Integrantes de Regiões Metropolitanas ou de Regiões Integradas de Desenvolvimento / Nacional	S 188 4 40 8					100.000	0	100.000
									<b>100.000</b>	<b>0</b>	<b>100.000</b>
<b>60080003</b>	<b>53101</b> - Ministério do Desenvolvimento Regional - Administração Direta	18.544.2221.20VR.0001	Recuperação de Bacias Hidrográficas / Nacional	F 188 3 90 8					100.000	0	100.000
									<b>100.000</b>	<b>0</b>	<b>100.000</b>
<b>60080004</b>	<b>44201</b> - Instituto Brasileiro do Meio Ambiente e dos Recursos Naturais Renováveis - IBAMA	18.542.1041.214O.0001	Gestão do Uso Sustentável da Biodiversidade e Recuperação Ambiental / Nacional	F 188 4 90 8					932.789	0	932.789
				F 188 3 90 8					932.789	0	932.789
									<b>1.865.578</b>	<b>0</b>	<b>1.865.578</b>
<b>Total Autor:</b>									<b>4.242.086</b>	<b>0</b>	<b>4.242.086</b>
<b>Autor: Com. Minas e Energia</b>											
<b>50180001</b>	<b>32101</b> - Ministério de Minas e Energia - Administração Direta	25.752.3001.2E75.7000	Incentivo à Geração de Eletricidade Renovável / Aquisição de Equipamentos e Material Permanente - Nacional	F 188 4 90 8					2.072.864	0	2.072.864
									<b>2.072.864</b>	<b>0</b>	<b>2.072.864</b>
<b>50180002</b>	<b>32101</b> - Ministério de Minas e Energia - Administração Direta	25.754.3003.2E91.0001	Apoio à Política Nacional de Biocombustíveis - Renovabio / Nacional	F 188 3 90 8					0	2.072.864	2.072.864
									<b>0</b>	<b>2.072.864</b>	<b>2.072.864</b>
<b>50180002</b>	<b>32101</b> - Ministério de Minas e Energia - Administração Direta	25.754.3003.2E91.7000	Apoio à Política Nacional de Biocombustíveis - Renovabio / Aquisição de Equipamento, Material Permanente e Custeio - Nacional	F 188 4 90 8					621.859	-621.859	0
				F 188 3 90 8					1.451.005	-1.451.005	0
									<b>2.072.864</b>	<b>-2.072.864</b>	<b>0</b>
<b>50180003</b>	<b>52131</b> - Comando da Marinha	05.572.6012.14T7.0001	Tecnologia Nuclear da Marinha / Nacional	F 188 4 90 8					100.000	0	100.000
									<b>100.000</b>	<b>0</b>	<b>100.000</b>

# Congresso Nacional - Comissão Mista de Planos, Orçamentos Públicos e Fiscalização

Relatoria Geral - Alterações da Proposta Orçamentária da União para 2020  
Emendas à Despesa Coletivas Aprovadas e Aprovadas Parcialmente por Autor

*Orçamentos Fiscal, da Seguridade Social e de Investimento das Estatais (Valores em R\$1,00)*

Emenda	Unidade Orçamentária	Funcional Programática	Ação + Subtítulo	E S F	F N T	G N D	M A	R P	Relatório Setorial	Acréscimo/ Cancelamento	Parecer CMO
<b>Autor: Com. Minas e Energia</b>											
50180004	32314 - Empresa de Pesquisa Energética - EPE	25.121.3001.20LI.0001	Estudos para o Planejamento do Setor Energético / Nacional	F 188 4 90 8					1.036.432	0	1.036.432
				F 188 3 90 8					1.036.433	0	1.036.433
									<b>2.072.865</b>	<b>0</b>	<b>2.072.865</b>
<b>Total Autor:</b>									<b>6.318.593</b>	<b>0</b>	<b>6.318.593</b>
<b>Autor: Com. Mista de Comb. à Violência contra a Mulher</b>											
60140001	81101 - Ministério da Mulher, da Família e dos Direitos Humanos - Administração Direta	14.422.5034.14XS.0001	Implementação da Casa da Mulher Brasileira e de Centros de Atendimento às Mulheres / Nacional	F 188 4 90 8					500.000	0	500.000
				F 100 4 90 8					0	6.000.000	6.000.000
									<b>500.000</b>	<b>6.000.000</b>	<b>6.500.000</b>
60140002	30101 - Ministério da Justiça e Segurança Pública - Administração Direta	06.181.5016.21BM.0001	Desenvolvimento de Políticas de Segurança Pública, Prevenção, e Enfrentamento à Criminalidade / Nacional	F 188 3 90 8					500.000	0	500.000
									<b>500.000</b>	<b>0</b>	<b>500.000</b>
60140003	81101 - Ministério da Mulher, da Família e dos Direitos Humanos - Administração Direta	14.422.5034.218B.7000	Políticas de Igualdade e Enfrentamento à Violência contra as Mulheres / Unidade Móvel de Acolhimento às Mulheres em situação de violência no campo e na floresta. - Nacional	F 188 3 90 2					200.000	-200.000	0
				F 188 4 90 8					0	300.000	300.000
				F 188 4 90 2					300.000	-300.000	0
				F 188 3 90 8					0	200.000	200.000
									<b>500.000</b>	<b>0</b>	<b>500.000</b>
60140004	81101 - Ministério da Mulher, da Família e dos Direitos Humanos - Administração Direta	14.422.5034.21AR.0001	Promoção e Defesa de Direitos para Todos / Nacional	F 188 3 90 8					0	14.933.924	14.933.924
				F 188 3 90 2					14.933.924	-14.933.924	0
									<b>14.933.924</b>	<b>0</b>	<b>14.933.924</b>
<b>Total Autor:</b>									<b>16.433.924</b>	<b>6.000.000</b>	<b>22.433.924</b>
<b>Autor: Com. Mista de Controle das Ativ. de Inteligência</b>											
50270001	52121 - Comando do Exército	05.126.6012.147F.0001	Implantação de Sistema de Defesa Cibernética para a Defesa Nacional / Nacional	F 188 4 90 8					2.138.780	0	2.138.780
									<b>2.138.780</b>	<b>0</b>	<b>2.138.780</b>
50270002	52131 - Comando da Marinha	05.183.6012.2866.0001	Ações de Caráter Sigiloso / Nacional	F 188 4 90 8					100.000	0	100.000
									<b>100.000</b>	<b>0</b>	<b>100.000</b>
50270003	52111 - Comando da Aeronáutica	05.183.6012.2866.0001	Ações de Caráter Sigiloso / Nacional	F 188 4 90 8					100.000	0	100.000
									<b>100.000</b>	<b>0</b>	<b>100.000</b>

# Congresso Nacional - Comissão Mista de Planos, Orçamentos Públicos e Fiscalização

Relatoria Geral - Alterações da Proposta Orçamentária da União para 2020  
Emendas à Despesa Coletivas Aprovadas e Aprovadas Parcialmente por Autor

*Orçamentos Fiscal, da Seguridade Social e de Investimento das Estatais (Valores em R\$1,00)*

Emenda	Unidade Orçamentária	Funcional Programática	Ação + Subtítulo	E S F	F N T	G N D	M A	R P	Relatório Setorial	Acréscimo/ Cancelamento	Parecer CMO
<b>Autor: Com. Mista de Controle das Ativ. de Inteligência</b>											
<b>50270004</b>	<b>20118</b> - Agência Brasileira de Inteligência - ABIN	04.183.4002.2684.0001	Ações de Inteligência / Nacional	F	100	3	90	8	1.250.000	2.750.000	4.000.000
				F	188	4	90	8	1.036.433	0	1.036.433
				F	100	4	90	8	1.250.000	2.750.000	4.000.000
				F	188	3	90	8	1.036.432	0	1.036.432
									<b>4.572.865</b>	<b>5.500.000</b>	<b>10.072.865</b>
<b>Total Autor:</b>									<b>6.911.645</b>	<b>5.500.000</b>	<b>12.411.645</b>
<b>Autor: Com. Mista Permanente sobre Mudanças Climáticas</b>											
<b>50090001</b>	<b>44201</b> - Instituto Brasileiro do Meio Ambiente e dos Recursos Naturais Renováveis - IBAMA	18.542.1058.214M.0001	Prevenção e Controle de Incêndios Florestais nas Áreas Federais Prioritárias / Nacional	F	188	4	90	8	217.651	-217.651	0
				F	188	3	90	8	1.958.857	-1.958.857	0
									<b>2.176.508</b>	<b>-2.176.508</b>	<b>0</b>
<b>50090001</b>	<b>44201</b> - Instituto Brasileiro do Meio Ambiente e dos Recursos Naturais Renováveis - IBAMA	18.542.6014.214M.0001	Prevenção e Controle de Incêndios Florestais nas Áreas Federais Prioritárias / Nacional	F	188	4	90	8	0	217.651	217.651
				F	188	3	90	8	0	1.958.857	1.958.857
									<b>0</b>	<b>2.176.508</b>	<b>2.176.508</b>
<b>50090002</b>	<b>24101</b> - Ministério da Ciência, Tecnologia, Inovações e Comunicações - Administração Direta	19.571.6013.20UV.0001	Fomento a Pesquisa e Desenvolvimento em Ciência e Tecnologia do Mar, Oceanos e Clima / Nacional	F	188	4	90	8	19.970	0	19.970
				F	188	3	90	8	80.030	0	80.030
									<b>100.000</b>	<b>0</b>	<b>100.000</b>
<b>50090003</b>	<b>22201</b> - Instituto Nacional de Colonização e Reforma Agrária - INCRA	20.127.1040.211C.6000	Reforma Agrária e Regularização Fundiária / Na Amazônia Legal	F	188	3	90	8	100.000	0	100.000
									<b>100.000</b>	<b>0</b>	<b>100.000</b>
<b>50090004</b>	<b>22101</b> - Ministério da Agricultura, Pecuária e Abastecimento - Administração Direta	20.545.1031.2161.0001	Produção e Divulgação de Informações Meteorológicas e Climatológicas / Nacional	F	188	3	90	8	100.000	0	100.000
<b>Total Autor:</b>									<b>2.476.508</b>	<b>0</b>	<b>2.476.508</b>
<b>Autor: Com. Mista, Plan.Orç.e Fiscalização</b>											
<b>60000001</b>	<b>26101</b> - Ministério da Educação - Administração Direta	12.364.5013.219V.0001	Apoio ao Funcionamento das Instituições Federais de Educação Superior / Nacional	F	188	3	90	8	1.000	0	1.000
									<b>1.000</b>	<b>0</b>	<b>1.000</b>
<b>60000002</b>	<b>22101</b> - Ministério da Agricultura, Pecuária e Abastecimento - Administração Direta	20.608.1031.20ZV.0001	Fomento ao Setor Agropecuário / Nacional	F	188	4	40	8	0	23.679.351	23.679.351
				F	188	4	40	2	23.679.351	-23.679.351	0
									<b>23.679.351</b>	<b>0</b>	<b>23.679.351</b>

# Congresso Nacional - Comissão Mista de Planos, Orçamentos Públicos e Fiscalização

Relatoria Geral - Alterações da Proposta Orçamentária da União para 2020  
Emendas à Despesa Coletivas Aprovadas e Aprovadas Parcialmente por Autor

*Orçamentos Fiscal, da Seguridade Social e de Investimento das Estatais (Valores em R\$1,00)*

Emenda	Unidade Orçamentária	Funcional Programática	Ação + Subtítulo	E S F	F N T	G N D	M A	R P	Relatório Setorial	Acréscimo/ Cancelamento	Parecer CMO
<b>Autor: Com. Mista, Plan.Orç.e Fiscalização</b>											
60000003	36211 - Fundação Nacional de Saúde	10.512.2222.7652.0001	Implantação de Melhorias Sanitárias Domiciliares para Prevenção e Controle de Doenças e Agravos em localidades urbanas de municípios com população até 50.000 habitantes / Nacional	S	188	4	40	8	17.500.000	0	17.500.000
									<b>17.500.000</b>	<b>0</b>	<b>17.500.000</b>
60000004	53101 - Ministério do Desenvolvimento Regional - Administração Direta	18.544.2221.14VI.0001	Implantação de Infraestruturas para Segurança Hídrica / Nacional	F	188	4	90	8	40.000.000	0	40.000.000
									<b>40.000.000</b>	<b>0</b>	<b>40.000.000</b>
<b>Total Autor:</b>									<b>81.180.351</b>	<b>0</b>	<b>81.180.351</b>
<b>Autor: Com. Rel Exteriores e Def. Nacional</b>											
50200001	52131 - Comando da Marinha	05.152.6012.1231.0001	Construção de Submarinos Convencionais / Nacional	F	188	4	90	8	100.000	0	100.000
									<b>100.000</b>	<b>0</b>	<b>100.000</b>
50200002	52121 - Comando do Exército	05.153.6012.14T4.0001	Implantação do Projeto Guarani / Nacional	F	188	4	90	8	100.000	0	100.000
									<b>100.000</b>	<b>0</b>	<b>100.000</b>
50200003	52111 - Comando da Aeronáutica	05.151.6012.14XJ.0001	Aquisição de Cargueiro Tático Militar de 10 a 20 Toneladas - Projeto KC-390 / Nacional	F	188	4	90	8	100.000	0	100.000
									<b>100.000</b>	<b>0</b>	<b>100.000</b>
50200004	35101 - Ministério das Relações Exteriores - Administração Direta	07.211.2216.20WW.0002	Relações e Negociações Bilaterais / Exterior	F	188	3	90	8	2.072.864	0	2.072.864
									<b>2.072.864</b>	<b>0</b>	<b>2.072.864</b>
<b>Total Autor:</b>									<b>2.372.864</b>	<b>0</b>	<b>2.372.864</b>
<b>Autor: Com. Relações Ext e Defesa Nacional</b>											
60020001	35101 - Ministério das Relações Exteriores - Administração Direta	07.122.0032.2000.0001	Administração da Unidade / Nacional	F	188	3	90	8	2.072.864	0	2.072.864
									<b>2.072.864</b>	<b>0</b>	<b>2.072.864</b>
60020002	52121 - Comando do Exército	05.153.6012.3138.0001	Implantação do Sistema de Aviação do Exército / Nacional	F	188	4	90	8	100.000	0	100.000
									<b>100.000</b>	<b>0</b>	<b>100.000</b>
60020003	52131 - Comando da Marinha	05.152.6012.156O.0001	Obtenção de Meios da Marinha / Nacional	F	188	4	90	8	100.000	0	100.000
									<b>100.000</b>	<b>0</b>	<b>100.000</b>
60020004	52111 - Comando da Aeronáutica	05.151.6012.14T0.0001	Aquisição de Aeronaves de Caça e Sistemas Afins - Projeto FX-2 / Nacional	F	188	4	90	8	100.000	0	100.000
									<b>100.000</b>	<b>0</b>	<b>100.000</b>
<b>Total Autor:</b>									<b>2.372.864</b>	<b>0</b>	<b>2.372.864</b>
<b>Autor: Com. Seg. Pública e Comb. Crime Org</b>											

# Congresso Nacional - Comissão Mista de Planos, Orçamentos Públicos e Fiscalização

Relatoria Geral - Alterações da Proposta Orçamentária da União para 2020

Emendas à Despesa Coletivas Aprovadas e Aprovadas Parcialmente por Autor

*Orçamentos Fiscal, da Seguridade Social e de Investimento das Estatais (Valores em R\$1,00)*

Emenda	Unidade Orçamentária	Funcional Programática	Ação + Subtítulo	E S F	F N T	G N D	M A	R P	Relatório Setorial	Acréscimo/ Cancelamento	Parecer CMO
<b>Autor: Com. Seg. Pública e Comb. Crime Org</b>											
50010001	30101 - Ministério da Justiça e Segurança Pública - Administração Direta	06.181.5016.21BM.0001	Desenvolvimento de Políticas de Segurança Pública, Prevenção, e Enfrentamento à Criminalidade / Nacional	F	188	4	90	8	3.285.801	0	3.285.801
									<b>3.285.801</b>	<b>0</b>	<b>3.285.801</b>
50010002	30107 - Departamento de Polícia Rodoviária Federal	06.122.0032.2000.0001	Administração da Unidade / Nacional	F	188	3	90	8	20.000.000	0	20.000.000
									<b>20.000.000</b>	<b>0</b>	<b>20.000.000</b>
50010003	52121 - Comando do Exército	05.153.6012.14T5.0001	Implantação do Sistema Integrado de Monitoramento de Fronteiras - SISFRON / Nacional	F	188	4	90	8	25.973.363	0	25.973.363
									<b>25.973.363</b>	<b>0</b>	<b>25.973.363</b>
50010004	30108 - Departamento de Polícia Federal	06.181.5016.2726.0001	Prevenção e Repressão ao Tráfico Ilícito de Drogas e a Crimes Praticados contra Bens, Serviços e Interesses da União / Nacional	F	188	4	90	8	500.000	0	500.000
									<b>500.000</b>	<b>0</b>	<b>500.000</b>
<b>Total Autor:</b>									<b>49.759.164</b>	<b>0</b>	<b>49.759.164</b>
<b>Autor: Com. Seguridade Social e Família</b>											
50210001	36901 - Fundo Nacional de Saúde	10.305.5023.2E95.0001	Reforço da Vigilância em Saúde mediante Aquisição e Distribuição de Insumos e Imunobiológicos / Nacional	S	188	3	90	8	1.000.000	0	1.000.000
									<b>1.000.000</b>	<b>0</b>	<b>1.000.000</b>
50210002	36901 - Fundo Nacional de Saúde	10.302.5018.2E90.0001	Incremento Temporário ao Custeio dos Serviços de Assistência Hospitalar e Ambulatorial para Cumprimento de Metas / Nacional	S	188	3	90	8	3.000.000	0	3.000.000
									<b>3.000.000</b>	<b>0</b>	<b>3.000.000</b>
50210003	55901 - Fundo Nacional de Assistência Social	08.244.5031.219E.0001	Ações de Proteção Social Básica / Nacional	S	188	3	41	8	150.000	0	150.000
									<b>150.000</b>	<b>0</b>	<b>150.000</b>
50210004	55901 - Fundo Nacional de Assistência Social	08.244.5031.219F.0001	Ações de Proteção Social Especial / Nacional	S	188	4	90	8	45.000	0	45.000
									S 188 3 41 8	0	105.000
									<b>150.000</b>	<b>0</b>	<b>150.000</b>
<b>Total Autor:</b>									<b>4.300.000</b>	<b>0</b>	<b>4.300.000</b>
<b>Autor: Com. Senado do Futuro</b>											
50290002	22101 - Ministério da Agricultura, Pecuária e Abastecimento - Administração Direta	20.631.1031.210Q.0001	Reordenamento e Consolidação da Estrutura e Governança Fundiária / Nacional	F	188	3	90	8	100.000	0	100.000
									<b>100.000</b>	<b>0</b>	<b>100.000</b>

# Congresso Nacional - Comissão Mista de Planos, Orçamentos Públicos e Fiscalização

Relatoria Geral - Alterações da Proposta Orçamentária da União para 2020  
Emendas à Despesa Coletivas Aprovadas e Aprovadas Parcialmente por Autor

*Orçamentos Fiscal, da Seguridade Social e de Investimento das Estatais (Valores em R\$1,00)*

Emenda	Unidade Orçamentária	Funcional Programática	Ação + Subtítulo	E S F	F N T	G N D	M A	R P	Relatório Setorial	Acréscimo/ Cancelamento	Parecer CMO
<b>Autor: Com. Senado do Futuro</b>											
<b>50290004</b>	<b>24101</b> - Ministério da Ciência, Tecnologia, Inovações e Comunicações - Administração Direta	28.846.0910.00F8.0001	Contribuição à Sociedade Brasileira para o Progresso da Ciência - SBPC / Nacional	F	188	3	50	8	1.801.508	0	1.801.508
									<b>1.801.508</b>	<b>0</b>	<b>1.801.508</b>
<b>Total Autor:</b>									<b>1.901.508</b>	<b>0</b>	<b>1.901.508</b>
<b>Autor: Com. Serv.de Infra-Estrutura</b>											
<b>60010001</b>	<b>39252</b> - Departamento Nacional de Infra-Estrutura de Transportes - DNIT	26.782.3006.7XA3.0011	Adequação de Trecho Rodoviário - Vilhena - Porto Velho - na BR-364/RO / No Estado de Rondônia	F	100	4	90	8	10.000.000	0	10.000.000
									<b>10.000.000</b>	<b>0</b>	<b>10.000.000</b>
<b>60010002</b>	<b>39252</b> - Departamento Nacional de Infra-Estrutura de Transportes - DNIT	26.782.3006.219Z.0050	Conservação e Recuperação de Ativos de Infraestrutura da União / Na Região Centro-Oeste	F	111	4	90	8	2.000.000	0	2.000.000
									<b>2.000.000</b>	<b>0</b>	<b>2.000.000</b>
<b>60010003</b>	<b>53101</b> - Ministério do Desenvolvimento Regional - Administração Direta	18.544.2221.109H.0001	Construção de Barragens / Nacional	F	188	4	90	8	100.000	0	100.000
									<b>100.000</b>	<b>0</b>	<b>100.000</b>
<b>60010004</b>	<b>39252</b> - Departamento Nacional de Infra-Estrutura de Transportes - DNIT	26.782.3006.1248.0013	Construção de Trecho Rodoviário - Manaus - Divisa AM/RO - na BR-319/AM / No Estado do Amazonas	F	111	4	90	8	2.000.000	0	2.000.000
									<b>2.000.000</b>	<b>0</b>	<b>2.000.000</b>
<b>60010005</b>	<b>39252</b> - Departamento Nacional de Infra-Estrutura de Transportes - DNIT	26.782.3006.7XG6.0054	Adequação de Trecho Rodoviário - Bataguassu - Porto Murtinho - na BR-267/MS / No Estado de Mato Grosso do Sul	F	100	4	90	8	10.000.000	10.000.000	20.000.000
									<b>10.000.000</b>	<b>10.000.000</b>	<b>20.000.000</b>
<b>60010006</b>	<b>39252</b> - Departamento Nacional de Infra-Estrutura de Transportes - DNIT	26.782.3006.7S57.0054	Construção de Trecho Rodoviário - Entroncamento BR-163 (Rio Verde de Mato Grosso) - Entroncamento BR-262 (Aquidauana) - na BR-419/MS / No Estado de Mato Grosso do Sul	F	100	4	90	8	8.000.000	10.000.000	18.000.000
									<b>8.000.000</b>	<b>10.000.000</b>	<b>18.000.000</b>
<b>Total Autor:</b>									<b>32.100.000</b>	<b>20.000.000</b>	<b>52.100.000</b>
<b>Autor: Com. Trabalho, Adm. e Serv.Público</b>											
<b>50220001</b>	<b>25915</b> - Fundo de Amparo ao Trabalhador	11.333.2210.20Z1.0001	Qualificação Social e Profissional de Trabalhadores / Nacional	S	100	3	90	8	2.000.000	0	2.000.000
									<b>2.000.000</b>	<b>0</b>	<b>2.000.000</b>
<b>50220002</b>	<b>55101</b> - Ministério da Cidadania - Administração Direta	11.334.5027.215F.0001	Fomento e Fortalecimento da Economia Solidária / Nacional	F	188	4	90	8	150.000	0	150.000
									<b>150.000</b>	<b>0</b>	<b>150.000</b>



# Congresso Nacional - Comissão Mista de Planos, Orçamentos Públicos e Fiscalização

Relatoria Geral - Alterações da Proposta Orçamentária da União para 2020  
Emendas à Despesa Coletivas Aprovadas e Aprovadas Parcialmente por Autor

*Orçamentos Fiscal, da Seguridade Social e de Investimento das Estatais (Valores em R\$1,00)*

Emenda	Unidade Orçamentária	Funcional Programática	Ação + Subtítulo	E S F	F N T	G N D	M A	R P	Relatório Setorial	Acréscimo/ Cancelamento	Parecer CMO
<b>Autor: Com. Trabalho, Adm. e Serv.Público</b>											
50220003	25915 - Fundo de Amparo ao Trabalhador	11.571.2213.20YY.0001	Estudos, Pesquisas e Geração de Informações sobre Trabalho, Emprego e Renda / Nacional	S	100	3	90	8	3.000.000	0	3.000.000
									<b>3.000.000</b>	<b>0</b>	<b>3.000.000</b>
50220004	25101 - Ministério da Economia - Administração Direta	11.125.2213.20YU.0001	Fiscalização de Obrigações Trabalhistas e Inspeção em Segurança e Saúde no Trabalho / Nacional	F	100	3	90	8	10.000.000	0	10.000.000
									<b>10.000.000</b>	<b>0</b>	<b>10.000.000</b>
<b>Total Autor:</b>									<b>15.150.000</b>	<b>0</b>	<b>15.150.000</b>
<b>Autor: Com. Turismo</b>											
50070001	54101 - Ministério do Turismo - Administração Direta	23.695.2223.10V0.0001	Apoio a Projetos de Infraestrutura Turística / Nacional	F	188	4	90	8	2.000.000	0	2.000.000
									<b>2.000.000</b>	<b>0</b>	<b>2.000.000</b>
50070002	54101 - Ministério do Turismo - Administração Direta	23.695.2223.4590.0001	Qualificação e Certificação no Turismo / Nacional	F	188	3	90	8	200.000	0	200.000
									<b>200.000</b>	<b>0</b>	<b>200.000</b>
50070003	54101 - Ministério do Turismo - Administração Direta	23.695.2223.20Y3.0001	Promoção e Marketing do Turismo no Mercado Nacional / Nacional	F	188	3	30	8	0	0	0
									0	0	0
									150.000	0	150.000
									<b>150.000</b>	<b>0</b>	<b>150.000</b>
50070004	54101 - Ministério do Turismo - Administração Direta	23.695.2223.218H.0001	Sustentabilidade, Formalização, Posicionamento e Apoio à Comercialização de Produtos Turísticos / Nacional	F	188	3	90	8	150.000	0	150.000
									<b>150.000</b>	<b>0</b>	<b>150.000</b>
<b>Total Autor:</b>									<b>2.500.000</b>	<b>0</b>	<b>2.500.000</b>
<b>Autor: Com. Viação e Transportes</b>											
50240001	39252 - Departamento Nacional de Infra-Estrutura de Transportes - DNIT	26.782.3006.3E50.0033	Adequação de Trecho Rodoviário - Entroncamento BR-101 (Manilha) - Entroncamento BR-116 (Santa Guilhermina) - na BR-493/RJ / No Estado do Rio de Janeiro	F	174	4	90	8	2.000.000	0	2.000.000
									<b>2.000.000</b>	<b>0</b>	<b>2.000.000</b>
50240002	39252 - Departamento Nacional de Infra-Estrutura de Transportes - DNIT	26.782.3006.7M95.0031	Adequação de Anel Rodoviário em Belo Horizonte - nas BRs 040/135/262/381/MG / No Estado de Minas Gerais	F	174	4	90	8	2.000.000	0	2.000.000
									<b>2.000.000</b>	<b>0</b>	<b>2.000.000</b>
50240003	39252 - Departamento Nacional de Infra-Estrutura de Transportes - DNIT	26.782.3006.7L04.0043	Adequação de Trecho Rodoviário - Porto Alegre - Pelotas - na BR-116/RS / No Estado do Rio Grande do Sul	F	174	4	90	8	2.000.000	0	2.000.000
									0	18.000.000	18.000.000
									<b>2.000.000</b>	<b>18.000.000</b>	<b>20.000.000</b>

# Congresso Nacional - Comissão Mista de Planos, Orçamentos Públicos e Fiscalização

Relatoria Geral - Alterações da Proposta Orçamentária da União para 2020

Emendas à Despesa Coletivas Aprovadas e Aprovadas Parcialmente por Autor

*Orçamentos Fiscal, da Seguridade Social e de Investimento das Estatais (Valores em R\$1,00)*

Emenda	Unidade Orçamentária	Funcional Programática	Ação + Subtítulo	E S F	F N T	G N D	M A	R P	Relatório Setorial	Acréscimo/ Cancelamento	Parecer CMO
<b>Autor: Com. Viação e Transportes</b>											
50240004	39905 - Fundo Nacional de Segurança e Educação do Trânsito - FUNSET	26.452.3006.4414.0001	Educação para a Cidadania no Trânsito / Nacional	F	100	3	90	8	1.000.000	0	1.000.000
									<b>1.000.000</b>	<b>0</b>	<b>1.000.000</b>
<b>Total Autor:</b>									<b>7.000.000</b>	<b>18.000.000</b>	<b>25.000.000</b>
<b>Total Geral</b>									<b>7.863.208.421</b>	<b>1.047.312.240</b>	<b>8.910.520.661</b>

## **2.3.1.2. EMENDAS DE RELATOR**

# Congresso Nacional - Comissão Mista de Planos, Orçamentos Públicos e Fiscalização

Relatoria Geral - Alterações da Proposta Orçamentária da União para 2020

Emendas à Despesa de Relator Aprovadas e Aprovadas Parcialmente por Autor

*Orçamentos Fiscal, da Seguridade Social e de Investimento das Estatais (Valores em R\$1,00)*

Emenda	Unidade Orçamentária	Funcional Programática	Ação + Subtítulo	E S F	F N T	G N D	M A	R P	Relatório Setorial	Acréscimo/ Cancelamento	Parecer CMO
<b>Autor: Relator Área Tem. 1 - Infraestrutura</b>											
<b>80010001</b>	<b>39217</b> - Companhia Docas do Rio Grande do Norte - CODERN	26.784.3005.145H.0024	Adequação de Instalações Gerais e de Suprimentos, no Porto de Natal (RN) / No Estado do Rio Grande do Norte	I	495	4	90	2	500.000	0	500.000
									<b>500.000</b>	<b>0</b>	<b>500.000</b>
<b>80010002</b>	<b>39217</b> - Companhia Docas do Rio Grande do Norte - CODERN	26.784.3005.7XK2.0024	Aquisição de Grupo-Gerador para o Porto de Natal / No Estado do Rio Grande do Norte	I	495	4	90	2	460.000	0	460.000
									<b>460.000</b>	<b>0</b>	<b>460.000</b>
<b>80010003</b>	<b>00001</b> - Reserva de Recursos do Congresso Nacional - Setor 01	00.000.0000.0000.0000	Reserva de recursos do Congresso Nacional / Classificador para sequencial de apropriação	0	100	0	00	Z	130.550.858	0	130.550.858
									22.655.290	0	22.655.290
									46.203.399	0	46.203.399
									<b>199.409.547</b>	<b>0</b>	<b>199.409.547</b>
<b>Total Autor:</b>									<b>200.369.547</b>	<b>0</b>	<b>200.369.547</b>
<b>Autor: Relator Área Tem. 10 - Economia</b>											
<b>80100001</b>	<b>00010</b> - Reserva de Recursos do Congresso Nacional - Setor 10	00.000.0000.0000.0000	Reserva de recursos do Congresso Nacional / Classificador para sequencial de apropriação	0	100	0	00	Z	16.216.116	0	16.216.116
									<b>16.216.116</b>	<b>0</b>	<b>16.216.116</b>
<b>80100002</b>	<b>00010</b> - Reserva de Recursos do Congresso Nacional - Setor 10	00.000.0000.0000.0000	Reserva de recursos do Congresso Nacional / Classificador para sequencial de apropriação	0	100	0	00	Z	30.303.000	0	30.303.000
									<b>30.303.000</b>	<b>0</b>	<b>30.303.000</b>
<b>80100003</b>	<b>74902</b> - Recursos sob Supervisão do Fundo de Financiamento ao Estudante do Ensino Superior/FIES - Min. da Educação	12.846.0909.00M2.0001	Integralização de cotas em Fundos de Garantia de Operações de Crédito Educativo / Nacional	F	144	5	90	2	217.925	0	217.925
									3.981.454	0	3.981.454
									<b>4.199.379</b>	<b>0</b>	<b>4.199.379</b>
<b>80100004</b>	<b>25301</b> - Fundação Instituto Brasileiro de Geografia e Estatística	04.121.0032.20U7.0001	Censos Demográfico, Agropecuário e Geográfico / Nacional	F	100	4	90	2	5.832.889	0	5.832.889
									<b>5.832.889</b>	<b>0</b>	<b>5.832.889</b>
<b>80100005</b>	<b>25301</b> - Fundação Instituto Brasileiro de Geografia e Estatística	04.121.0032.20U6.0001	Pesquisas e Estudos Estatísticos / Nacional	F	100	4	90	2	63.667	0	63.667
									<b>63.667</b>	<b>0</b>	<b>63.667</b>
<b>Total Autor:</b>									<b>56.615.051</b>	<b>0</b>	<b>56.615.051</b>
<b>Autor: Relator Área Tem. 13 - Pres. e Rel. Exteriores</b>											
<b>80130001</b>	<b>00013</b> - Reserva de Recursos do Congresso Nacional - Setor 13	00.000.0000.0000.0000	Reserva de recursos do Congresso Nacional / Classificador para sequencial de apropriação	0	100	0	00	Z	5.000.000	0	5.000.000
									<b>5.000.000</b>	<b>0</b>	<b>5.000.000</b>
<b>Total Autor:</b>									<b>5.000.000</b>	<b>0</b>	<b>5.000.000</b>
<b>Autor: Relator Área Tem. 15 - Poderes</b>											

# Congresso Nacional - Comissão Mista de Planos, Orçamentos Públicos e Fiscalização

Relatoria Geral - Alterações da Proposta Orçamentária da União para 2020  
Emendas à Despesa de Relator Aprovadas e Aprovadas Parcialmente por Autor

*Orçamentos Fiscal, da Seguridade Social e de Investimento das Estatais (Valores em R\$1,00)*

Emenda	Unidade Orçamentária	Funcional Programática	Ação + Subtítulo	E S F	F N T	G N D	M A	R P	Relatório Setorial	Acréscimo/ Cancelamento	Parecer CMO
<b>Autor: Relator Área Tem. 15 - Poderes</b>											
<b>80150001</b>	<b>15110</b> - Tribunal Regional do Trabalho da 9a. Região - Paraná	02.122.0033.15A4.4027	Construção do Edifício-Sede do Fórum Trabalhista de Apucarana / No Município de Apucarana - PR	F	100	4	90	2	1.000.000	0	1.000.000
									<b>1.000.000</b>	<b>0</b>	<b>1.000.000</b>
<b>80150002</b>	<b>14101</b> - Tribunal Superior Eleitoral	02.126.0033.7832.0001	Implantação do Sistema de Automação de Identificação do Eleitor / Nacional	F	100	4	90	2	50.000.000	0	50.000.000
									<b>50.000.000</b>	<b>0</b>	<b>50.000.000</b>
<b>80150003</b>	<b>14103</b> - Tribunal Regional Eleitoral de Alagoas	02.122.0033.7XK3.1795	Aquisição de Imóvel Contíguo ao Prédio da Antiga Sede do Tribunal Regional Eleitoral de Alagoas / No Município de Maceió - AL	F	100	5	90	2	180.000	0	180.000
									<b>180.000</b>	<b>0</b>	<b>180.000</b>
<b>80150004</b>	<b>14105</b> - Tribunal Regional Eleitoral da Bahia	02.122.0033.7XK4.2261	Reforma do Anexo III do Edifício-Sede do Tribunal Regional Eleitoral da Bahia / No Município de Salvador - BA	F	100	4	90	2	4.000.000	0	4.000.000
									<b>4.000.000</b>	<b>0</b>	<b>4.000.000</b>
<b>Total Autor:</b>									<b>55.180.000</b>	<b>0</b>	<b>55.180.000</b>
<b>Autor: Relator Área Tem. 16 - Mulheres, Fam e Dir Humanos</b>											
<b>80160001</b>	<b>81101</b> - Ministério da Mulher, da Família e dos Direitos Humanos - Administração Direta	14.122.0032.2000.0001	Administração da Unidade / Nacional	F	188	4	90	2	244.191	0	244.191
									1.704.486	0	1.704.486
									<b>1.948.677</b>	<b>0</b>	<b>1.948.677</b>
<b>80160002</b>	<b>81101</b> - Ministério da Mulher, da Família e dos Direitos Humanos - Administração Direta	14.122.0032.216H.0001	Ajuda de Custo para Moradia ou Auxílio-Moradia a Agentes Públicos / Nacional	F	188	3	90	2	55.085	0	55.085
									<b>55.085</b>	<b>0</b>	<b>55.085</b>
<b>80160003</b>	<b>81101</b> - Ministério da Mulher, da Família e dos Direitos Humanos - Administração Direta	14.422.5034.21AR.0001	Promoção e Defesa de Direitos para Todos / Nacional	F	188	3	30	2	185.603	0	185.603
									18.361	0	18.361
									9.525	0	9.525
									157.586	0	157.586
									224.484	0	224.484
									19.385	0	19.385
									19.385	0	19.385
									28.231	0	28.231
									<b>662.560</b>	<b>0</b>	<b>662.560</b>

# Congresso Nacional - Comissão Mista de Planos, Orçamentos Públicos e Fiscalização

Relatoria Geral - Alterações da Proposta Orçamentária da União para 2020  
Emendas à Despesa de Relator Aprovadas e Aprovadas Parcialmente por Autor

*Orçamentos Fiscal, da Seguridade Social e de Investimento das Estatais (Valores em R\$1,00)*

Emenda	Unidade Orçamentária	Funcional Programática	Ação + Subtítulo	E S F	F N T	G N D	M A	R P	Relatório Setorial	Acréscimo/ Cancelamento	Parecer CMO
<b>Autor: Relator Área Tem. 16 - Mulheres, Fam e Dir Humanos</b>											
<b>80160004</b>	<b>81101</b> - Ministério da Mulher, da Família e dos Direitos Humanos - Administração Direta	14.422.5034.21AQ.0001	Proteção do direito à vida / Nacional	F 188 3 30 2					458.474	0	458.474
				F 188 3 50 2					156.076	0	156.076
				F 188 4 40 2					9.692	0	9.692
				F 188 4 30 2					5.815	0	5.815
				F 188 3 90 2					2.410	0	2.410
									<b>632.467</b>	<b>0</b>	<b>632.467</b>
<b>80160005</b>	<b>81101</b> - Ministério da Mulher, da Família e dos Direitos Humanos - Administração Direta	14.422.5034.21AS.0001	Fortalecimento da Família / Nacional	F 188 3 30 2					22.952	0	22.952
				F 188 4 90 2					11.631	0	11.631
				F 188 3 90 2					57.381	0	57.381
									<b>91.964</b>	<b>0</b>	<b>91.964</b>
<b>80160006</b>	<b>81101</b> - Ministério da Mulher, da Família e dos Direitos Humanos - Administração Direta	14.422.5034.21AT.0001	Funcionamento dos Conselhos e Comissões de Direitos / Nacional	F 188 5 90 2					11.631	0	11.631
				F 188 3 90 2					44.233	0	44.233
									<b>55.864</b>	<b>0</b>	<b>55.864</b>
<b>80160007</b>	<b>81101</b> - Ministério da Mulher, da Família e dos Direitos Humanos - Administração Direta	14.422.5034.21AU.0001	Operacionalização e Aperfeiçoamento do Sistema Integrado Nacional de Direitos Humanos - SINDH / Nacional	F 188 3 90 2					895.144	0	895.144
				F 188 4 90 2					116.312	0	116.312
				F 188 4 40 2					116.312	0	116.312
				F 188 4 30 2					116.312	0	116.312
									<b>1.244.080</b>	<b>0</b>	<b>1.244.080</b>
<b>80160008</b>	<b>81101</b> - Ministério da Mulher, da Família e dos Direitos Humanos - Administração Direta	14.131.5034.4641.0001	Publicidade de Utilidade Pública / Nacional	F 188 3 90 2					113.224	0	113.224
<b>80160009</b>	<b>81101</b> - Ministério da Mulher, da Família e dos Direitos Humanos - Administração Direta	14.243.5034.14UF.0001	Construção, Reforma, Equipagem e Ampliação de Unidades de Atendimento Socioeducativo / Nacional	F 188 4 30 2					17.446	0	17.446
<b>80160010</b>	<b>81101</b> - Ministério da Mulher, da Família e dos Direitos Humanos - Administração Direta	14.422.5034.14XS.0001	Implementação da Casa da Mulher Brasileira e de Centros de Atendimento às Mulheres / Nacional	F 188 4 90 2					38.770	0	38.770
				F 188 3 90 2					22.952	0	22.952
									<b>61.722</b>	<b>0</b>	<b>61.722</b>
<b>80160011</b>	<b>81101</b> - Ministério da Mulher, da Família e dos Direitos Humanos - Administração Direta	14.422.5034.15SX.0001	Implantação, Instalação e Modernização de Espaços e Equipamentos de Direitos Humanos / Nacional	F 188 4 90 2					19.385	0	19.385

# Congresso Nacional - Comissão Mista de Planos, Orçamentos Públicos e Fiscalização

Relatoria Geral - Alterações da Proposta Orçamentária da União para 2020  
Emendas à Despesa de Relator Aprovadas e Aprovadas Parcialmente por Autor

*Orçamentos Fiscal, da Seguridade Social e de Investimento das Estatais (Valores em R\$1,00)*

Emenda	Unidade Orçamentária	Funcional Programática	Ação + Subtítulo	E S F	F N T	G N D	M A	R P	Relatório Setorial	Acréscimo/ Cancelamento	Parecer CMO
<b>Autor: Relator Área Tem. 16 - Mulheres, Fam e Dir Humanos</b>											
<b>80160012</b>	<b>81101</b> - Ministério da Mulher, da Família e dos Direitos Humanos - Administração Direta	28.845.5034.0083.0001	Indenização a Familiares de Mortos e Desaparecidos em Razão da Participação em Atividades Políticas (Lei nº 9.140, de 1995) / Nacional	F	188	3	90	2	2.295	0	2.295
									<b>2.295</b>	<b>0</b>	<b>2.295</b>
<b>Total Autor:</b>									<b>4.904.769</b>	<b>0</b>	<b>4.904.769</b>
<b>Autor: Relator Área Tem. 2 - Saúde</b>											
<b>80020001</b>	<b>36901</b> - Fundo Nacional de Saúde	10.302.5018.8585.0001	Atenção à Saúde da População para Procedimentos em Média e Alta Complexidade / Nacional	S	142	3	41	1	228.347.652	0	228.347.652
									<b>228.347.652</b>	<b>0</b>	<b>228.347.652</b>
<b>80020002</b>	<b>36901</b> - Fundo Nacional de Saúde	10.302.5018.8585.0035	Atenção à Saúde da População para Procedimentos em Média e Alta Complexidade / No Estado de São Paulo	S	142	3	41	1	500.000.000	0	500.000.000
									<b>500.000.000</b>	<b>0</b>	<b>500.000.000</b>
<b>80020003</b>	<b>36212</b> - Agência Nacional de Vigilância Sanitária - ANVISA	10.122.0032.2000.0001	Administração da Unidade / Nacional	S	174	3	90	2	118.990.563	0	118.990.563
									13.402	0	13.402
									20.450.000	0	20.450.000
									4.552.352	0	4.552.352
									1.293.683	0	1.293.683
									<b>145.300.000</b>	<b>0</b>	<b>145.300.000</b>
<b>80020004</b>	<b>36212</b> - Agência Nacional de Vigilância Sanitária - ANVISA	10.122.0032.20TP.0001	Ativos Civis da União / Nacional	S	174	1	90	1	150.859.737	0	150.859.737
									240.793.695	0	240.793.695
									<b>391.653.432</b>	<b>0</b>	<b>391.653.432</b>
<b>80020005</b>	<b>36212</b> - Agência Nacional de Vigilância Sanitária - ANVISA	10.331.0032.212B.0001	Benefícios Obrigatórios aos Servidores Civis, Empregados, Militares e seus Dependentes / Nacional	S	153	3	90	1	12.169.721	0	12.169.721
									<b>12.169.721</b>	<b>0</b>	<b>12.169.721</b>
<b>80020006</b>	<b>36212</b> - Agência Nacional de Vigilância Sanitária - ANVISA	10.128.0032.4572.0001	Capacitação de Servidores Públicos Federais em Processo de Qualificação e Requalificação / Nacional	S	174	3	90	2	2.500.000	0	2.500.000
									<b>2.500.000</b>	<b>0</b>	<b>2.500.000</b>
<b>80020007</b>	<b>36212</b> - Agência Nacional de Vigilância Sanitária - ANVISA	10.131.0032.4641.0001	Publicidade de Utilidade Pública / Nacional	S	174	3	90	2	500.000	0	500.000
									<b>500.000</b>	<b>0</b>	<b>500.000</b>
<b>80020008</b>	<b>36212</b> - Agência Nacional de Vigilância Sanitária - ANVISA	10.846.0032.09HB.0001	Contribuição da União, de suas Autarquias e Fundações para o Custeio do Regime de Previdência dos Servidores Públicos Federais / Nacional	S	151	1	91	0	58.416.553	0	58.416.553
									<b>58.416.553</b>	<b>0</b>	<b>58.416.553</b>

# Congresso Nacional - Comissão Mista de Planos, Orçamentos Públicos e Fiscalização

Relatoria Geral - Alterações da Proposta Orçamentária da União para 2020  
Emendas à Despesa de Relator Aprovadas e Aprovadas Parcialmente por Autor

*Orçamentos Fiscal, da Seguridade Social e de Investimento das Estatais (Valores em R\$1,00)*

Emenda	Unidade Orçamentária	Funcional Programática	Ação + Subtítulo	E S F	F N T	G N D	M A	R P	Relatório Setorial	Acréscimo/ Cancelamento	Parecer CMO
<b>Autor: Relator Área Tem. 2 - Saúde</b>											
<b>80020009</b>	<b>36212</b> - Agência Nacional de Vigilância Sanitária - ANVISA	10.304.5023.8719.0001	Vigilância Sanitária de Produtos, Serviços e Ambientes / Nacional	S	174	3	80	2	230.848	0	230.848
				S	174	4	90	2	6.000.000	0	6.000.000
				S	174	3	91	2	6.000.000	0	6.000.000
				S	174	3	90	2	66.169.152	0	66.169.152
									<b>78.400.000</b>	<b>0</b>	<b>78.400.000</b>
<b>80020010</b>	<b>93384</b> - Recursos sob Supervisão da Agência Nacional de Vigilância Sanitária - ANVISA	28.846.0901.0005.0001	Sentenças Judiciais Transitadas em Julgado (Precatórios) / Nacional	S	944	3	90	1	611.664	0	611.664
				S	944	1	90	1	752.065	0	752.065
									<b>1.363.729</b>	<b>0</b>	<b>1.363.729</b>
<b>80020011</b>	<b>36212</b> - Agência Nacional de Vigilância Sanitária - ANVISA	28.846.0901.0005.0001	Sentenças Judiciais Transitadas em Julgado (Precatórios) / Nacional	S	153	1	90	1	1.000	0	1.000
<b>80020012</b>	<b>00002</b> - Reserva de Recursos do Congresso Nacional - Setor 02	00.000.0000.0000.0000	Reserva de recursos do Congresso Nacional / Classificador para sequencial de apropriação	0	153	0	00	Z	115.704.000	0	115.704.000
				0	151	0	00	Z	288.662.000	0	288.662.000
									<b>404.366.000</b>	<b>0</b>	<b>404.366.000</b>
<b>Total Autor:</b>									<b>1.823.018.087</b>	<b>0</b>	<b>1.823.018.087</b>
<b>Autor: Relator Área Tem. 3 - Desenvolvimento Regional</b>											
<b>80030001</b>	<b>00003</b> - Reserva de Recursos do Congresso Nacional - Setor 03	00.000.0000.0000.0000	Reserva de recursos do Congresso Nacional / Classificador para sequencial de apropriação	0	100	0	00	Z	460.000.000	0	460.000.000
<b>Total Autor:</b>									<b>460.000.000</b>	<b>0</b>	<b>460.000.000</b>
<b>Autor: Relator Área Tem. 5 - Cidadania, Cultura e Esporte</b>											
<b>80050001</b>	<b>00005</b> - Reserva de Recursos do Congresso Nacional - Setor 05	00.000.0000.0000.0000	Reserva de recursos do Congresso Nacional / Classificador para sequencial de apropriação	0	151	0	00	Z	12.325.421	0	12.325.421
				0	100	0	00	Z	13.575.913	0	13.575.913
									<b>25.901.334</b>	<b>0</b>	<b>25.901.334</b>
<b>Total Autor:</b>									<b>25.901.334</b>	<b>0</b>	<b>25.901.334</b>
<b>Autor: Relator Área Tem. 6 - Agricultura</b>											
<b>80060001</b>	<b>00006</b> - Reserva de Recursos do Congresso Nacional - Setor 06	00.000.0000.0000.0000	Reserva de recursos do Congresso Nacional / Classificador para sequencial de apropriação	0	100	0	00	Z	6.430.607	0	6.430.607
<b>Total Autor:</b>									<b>6.430.607</b>	<b>0</b>	<b>6.430.607</b>
<b>Autor: Relator Área Tem. 8 - Defesa</b>											



# Congresso Nacional - Comissão Mista de Planos, Orçamentos Públicos e Fiscalização

Relatoria Geral - Alterações da Proposta Orçamentária da União para 2020

Emendas à Despesa de Relator Aprovadas e Aprovadas Parcialmente por Autor

*Orçamentos Fiscal, da Seguridade Social e de Investimento das Estatais (Valores em R\$1,00)*

Emenda	Unidade Orçamentária	Funcional Programática	Ação + Subtítulo	E S F	F N T	G N D	M N A	R P	Relatório Setorial	Acréscimo/ Cancelamento	Parecer CMO
<b>Autor: Relator Área Tem. 8 - Defesa</b>											
<b>80080001</b>	<b>52101</b> - Ministério da Defesa - Administração Direta	05.126.6012.147F.0001	Implantação de Sistema de Defesa Cibernética para a Defesa Nacional / Nacional	F 188 4 90 2					26.558	0	26.558
				F 188 3 90 2					95.711	0	95.711
									<b>122.269</b>	<b>0</b>	<b>122.269</b>
<b>80080002</b>	<b>52121</b> - Comando do Exército	05.126.6012.147F.0001	Implantação de Sistema de Defesa Cibernética para a Defesa Nacional / Nacional	F 188 3 90 2					174.055	0	174.055
				F 188 4 90 2					564.896	0	564.896
				F 188 3 90 6					0	0	0
									<b>738.951</b>	<b>0</b>	<b>738.951</b>
<b>80080003</b>	<b>52121</b> - Comando do Exército	05.153.6012.14T5.0001	Implantação do Sistema Integrado de Monitoramento de Fronteiras - SISFRON / Nacional	F 188 4 90 1					8.300.867	0	8.300.867
				F 188 3 90 1					983.056	0	983.056
									<b>9.283.923</b>	<b>0</b>	<b>9.283.923</b>
<b>80080004</b>	<b>00008</b> - Reserva de Recursos do Congresso Nacional - Setor 08	00.000.0000.0000.0000	Reserva de recursos do Congresso Nacional / Classificador para sequencial de apropriação	0	100	0	00	Z	35.000.000	0	35.000.000
									<b>35.000.000</b>	<b>0</b>	<b>35.000.000</b>
<b>80080005</b>	<b>52111</b> - Comando da Aeronáutica	05.151.6012.14XJ.0001	Aquisição de Cargueiro Tático Militar de 10 a 20 Toneladas - Projeto KC-390 / Nacional	F 188 4 90 1					2.900.000	0	2.900.000
									<b>2.900.000</b>	<b>0</b>	<b>2.900.000</b>
<b>Total Autor:</b>									<b>48.045.143</b>	<b>0</b>	<b>48.045.143</b>
<b>Autor: Relator Área Tem. 9 - Justiça e Segurança Pública</b>											
<b>80090001</b>	<b>30101</b> - Ministério da Justiça e Segurança Pública - Administração Direta	04.122.0032.2000.0001	Administração da Unidade / Nacional	F 188 3 90 2					3.790.258	0	3.790.258
									<b>3.790.258</b>	<b>0</b>	<b>3.790.258</b>
<b>80090002</b>	<b>30103</b> - Arquivo Nacional	04.391.5015.2810.0001	Promoção do Acesso ao Patrimônio Documental Nacional / Nacional	F 188 3 90 2					606.323	0	606.323
									<b>606.323</b>	<b>0</b>	<b>606.323</b>
<b>80090003</b>	<b>30108</b> - Departamento de Polícia Federal	06.122.0032.2000.0001	Administração da Unidade / Nacional	F 188 3 90 2					12.985.463	0	12.985.463
									<b>12.985.463</b>	<b>0</b>	<b>12.985.463</b>
<b>80090004</b>	<b>30202</b> - Fundação Nacional do Índio - FUNAI	14.122.0032.2000.0001	Administração da Unidade / Nacional	F 188 3 90 2					1.807.202	0	1.807.202
									<b>1.807.202</b>	<b>0</b>	<b>1.807.202</b>
<b>80090005</b>	<b>30211</b> - Conselho Administrativo de Defesa Econômica - Cade	14.422.5015.2807.0001	Promoção e Defesa da Concorrência / Nacional	F 188 4 90 2					235.198	0	235.198
									<b>235.198</b>	<b>0</b>	<b>235.198</b>
<b>Total Autor:</b>									<b>19.424.444</b>	<b>0</b>	<b>19.424.444</b>
<b>Autor: Relator Geral</b>											

# Congresso Nacional - Comissão Mista de Planos, Orçamentos Públicos e Fiscalização

Relatoria Geral - Alterações da Proposta Orçamentária da União para 2020  
Emendas à Despesa de Relator Aprovadas e Aprovadas Parcialmente por Autor

*Orçamentos Fiscal, da Seguridade Social e de Investimento das Estatais (Valores em R\$1,00)*

Emenda	Unidade Orçamentária	Funcional Programática	Ação + Subtítulo	E S F	F N T	G N D	M A	R P	Relatório Setorial	Acréscimo/ Cancelamento	Parecer CMO
<b>Autor: Relator Geral</b>											
<b>81000001</b>	<b>00000</b> - Reserva de Recursos do Congresso Nacional - Setor 00	00.000.0000.0000.0000	Reserva de recursos do Congresso Nacional / Classificador para sequencial de apropriação	0	197	0	00	Z	7.000.000.000	0	7.000.000.000
									<b>7.000.000.000</b>	<b>0</b>	<b>7.000.000.000</b>
<b>81000002</b>	<b>00000</b> - Reserva de Recursos do Congresso Nacional - Setor 00	00.000.0000.0000.0000	Reserva de recursos do Congresso Nacional / Classificador para sequencial de apropriação	0	188	0	00	Z	15.395.928.429	0	15.395.928.429
									<b>15.395.928.429</b>	<b>0</b>	<b>15.395.928.429</b>
<b>81000003</b>	<b>00000</b> - Reserva de Recursos do Congresso Nacional - Setor 00	00.000.0000.0000.0000	Reserva de recursos do Congresso Nacional / Classificador para sequencial de apropriação	0	151	0	00	Z	249.249.349	0	249.249.349
				0	100	0	00	Z	173.978.173	0	173.978.173
									<b>423.227.522</b>	<b>0</b>	<b>423.227.522</b>
<b>81000004</b>	<b>00000</b> - Reserva de Recursos do Congresso Nacional - Setor 00	00.000.0000.0000.0000	Reserva de recursos do Congresso Nacional / Classificador para sequencial de apropriação	0	151	0	00	Z	199.370.105	0	199.370.105
				0	100	0	00	Z	186.207.604	0	186.207.604
									<b>385.577.709</b>	<b>0</b>	<b>385.577.709</b>
<b>81000005</b>	<b>00000</b> - Reserva de Recursos do Congresso Nacional - Setor 00	00.000.0000.0000.0000	Reserva de recursos do Congresso Nacional / Classificador para sequencial de apropriação	0	100	0	00	Z	67.740.011	0	67.740.011
									<b>67.740.011</b>	<b>0</b>	<b>67.740.011</b>
<b>81000006</b>	<b>00000</b> - Reserva de Recursos do Congresso Nacional - Setor 00	00.000.0000.0000.0000	Reserva de recursos do Congresso Nacional / Classificador para sequencial de apropriação	0	100	0	00	Z	50.251.639	0	50.251.639
									<b>50.251.639</b>	<b>0</b>	<b>50.251.639</b>
<b>81000007</b>	<b>00000</b> - Reserva de Recursos do Congresso Nacional - Setor 00	00.000.0000.0000.0000	Reserva de recursos do Congresso Nacional / Classificador para sequencial de apropriação	0	100	0	00	Z	100.046.535	0	100.046.535
									<b>100.046.535</b>	<b>0</b>	<b>100.046.535</b>
<b>81000008</b>	<b>00000</b> - Reserva de Recursos do Congresso Nacional - Setor 00	00.000.0000.0000.0000	Reserva de recursos do Congresso Nacional / Classificador para sequencial de apropriação	0	100	0	00	Z	42.251.217	0	42.251.217
									<b>42.251.217</b>	<b>0</b>	<b>42.251.217</b>
<b>81000009</b>	<b>00000</b> - Reserva de Recursos do Congresso Nacional - Setor 00	00.000.0000.0000.0000	Reserva de recursos do Congresso Nacional / Classificador para sequencial de apropriação	0	151	0	00	Z	17.880.194	0	17.880.194
				0	100	0	00	Z	44.915.169	0	44.915.169
									<b>62.795.363</b>	<b>0</b>	<b>62.795.363</b>
<b>81000010</b>	<b>00000</b> - Reserva de Recursos do Congresso Nacional - Setor 00	00.000.0000.0000.0000	Reserva de recursos do Congresso Nacional / Classificador para sequencial de apropriação	0	151	0	00	Z	41.673.520	0	41.673.520
				0	100	0	00	Z	37.793.702	0	37.793.702
									<b>79.467.222</b>	<b>0</b>	<b>79.467.222</b>
<b>81000011</b>	<b>00000</b> - Reserva de Recursos do Congresso Nacional - Setor 00	00.000.0000.0000.0000	Reserva de recursos do Congresso Nacional / Classificador para sequencial de apropriação	0	151	0	00	Z	2.014.438	0	2.014.438
				0	100	0	00	Z	172.655.674	0	172.655.674
									<b>174.670.112</b>	<b>0</b>	<b>174.670.112</b>

# Congresso Nacional - Comissão Mista de Planos, Orçamentos Públicos e Fiscalização

Relatoria Geral - Alterações da Proposta Orçamentária da União para 2020  
Emendas à Despesa de Relator Aprovadas e Aprovadas Parcialmente por Autor

*Orçamentos Fiscal, da Seguridade Social e de Investimento das Estatais (Valores em R\$1,00)*

Emenda	Unidade Orçamentária	Funcional Programática	Ação + Subtítulo	E S F	F N T	G N D	M A	R P	Relatório Setorial	Acréscimo/ Cancelamento	Parecer CMO
<b>Autor: Relator Geral</b>											
<b>81000012</b>	<b>00000</b> - Reserva de Recursos do Congresso Nacional - Setor 00	00.000.0000.0000.0000	Reserva de recursos do Congresso Nacional / Classificador para sequencial de apropriação	0	100	0	00	Z	144.764.587	0	144.764.587
				0	151	0	00	Z	276.806	0	276.806
				0	144	0	00	Z	217.925	0	217.925
									<b>145.259.318</b>	<b>0</b>	<b>145.259.318</b>
<b>81000013</b>	<b>00000</b> - Reserva de Recursos do Congresso Nacional - Setor 00	00.000.0000.0000.0000	Reserva de recursos do Congresso Nacional / Classificador para sequencial de apropriação	0	100	0	00	Z	167.068.867	0	167.068.867
									<b>167.068.867</b>	<b>0</b>	<b>167.068.867</b>
<b>81000014</b>	<b>00000</b> - Reserva de Recursos do Congresso Nacional - Setor 00	00.000.0000.0000.0000	Reserva de recursos do Congresso Nacional / Classificador para sequencial de apropriação	0	100	0	00	Z	1.644.485	0	1.644.485
									<b>1.644.485</b>	<b>0</b>	<b>1.644.485</b>
<b>81000015</b>	<b>00000</b> - Reserva de Recursos do Congresso Nacional - Setor 00	00.000.0000.0000.0000	Reserva de recursos do Congresso Nacional / Classificador para sequencial de apropriação	0	100	0	00	Z	7.000.000.000	0	7.000.000.000
									<b>7.000.000.000</b>	<b>0</b>	<b>7.000.000.000</b>
<b>81000015</b>	<b>75101</b> - Recursos sob Supervisão do Ministério da Economia	28.843.0905.0455.0001	Serviços da Dívida Pública Federal Interna / Nacional	F	197	6	90	0	7.000.000.000	0	7.000.000.000
									<b>7.000.000.000</b>	<b>0</b>	<b>7.000.000.000</b>
<b>81000016</b>	<b>52111</b> - Comando da Aeronáutica	05.151.6012.20IH.0001	Modernização e Revitalização de Aeronaves e Sistemas Embarcados / Nacional	F	100	4	90	2	0	33.200.000	33.200.000
									<b>0</b>	<b>33.200.000</b>	<b>33.200.000</b>
<b>81000017</b>	<b>52111</b> - Comando da Aeronáutica	05.151.6012.7U72.0001	Adequação, Revitalização e Modernização da Frota de Aeronaves AM-X (Projeto A-1M) / Nacional	F	100	4	90	2	0	50.000.000	50.000.000
									<b>0</b>	<b>50.000.000</b>	<b>50.000.000</b>
<b>81000018</b>	<b>24101</b> - Ministério da Ciência, Tecnologia, Inovações e Comunicações - Administração Direta	19.122.0032.2000.0001	Administração da Unidade / Nacional	F	100	3	90	2	0	156.399.988	156.399.988
				F	150	3	90	2	0	932.249	932.249
				F	178	4	90	2	0	3.000.000	3.000.000
				F	100	3	91	2	0	1.018.240	1.018.240
				F	100	4	90	2	0	12.627.361	12.627.361
				F	178	3	90	2	0	2.331.299	2.331.299
									<b>0</b>	<b>176.309.137</b>	<b>176.309.137</b>
<b>81000019</b>	<b>24101</b> - Ministério da Ciência, Tecnologia, Inovações e Comunicações - Administração Direta	19.122.0032.216H.0001	Ajuda de Custo para Moradia ou Auxílio-Moradia a Agentes Públicos / Nacional	F	100	3	90	2	0	668.514	668.514
									<b>0</b>	<b>668.514</b>	<b>668.514</b>

# Congresso Nacional - Comissão Mista de Planos, Orçamentos Públicos e Fiscalização

Relatoria Geral - Alterações da Proposta Orçamentária da União para 2020  
Emendas à Despesa de Relator Aprovadas e Aprovadas Parcialmente por Autor

*Orçamentos Fiscal, da Seguridade Social e de Investimento das Estatais (Valores em R\$1,00)*

Emenda	Unidade Orçamentária	Funcional Programática	Ação + Subtítulo		E	F	G	M	R	Relatório Setorial	Acréscimo/Cancelamento	Parecer CMO	
					S	N	N	A	P				
Autor: Relator Geral													
<b>81000020</b>	<b>24101</b> - Ministério da Ciência, Tecnologia, Inovações e Comunicações - Administração Direta	19.571.0032.217J.0001	Gestão de Órgãos Colegiados Vinculados ao MCTIC / Nacional	F	100	3	90	2		0	1.027.021	1.027.021	
											<b>0</b>	<b>1.027.021</b>	<b>1.027.021</b>
<b>81000021</b>	<b>24101</b> - Ministério da Ciência, Tecnologia, Inovações e Comunicações - Administração Direta	19.121.0032.4210.0001	Formulação e Gestão da Política Nacional de Ciência, Tecnologia, Inovações e Comunicações / Nacional	F	100	4	90	2		0	2.638.760	2.638.760	
											0	2.845.238	2.845.238
											<b>0</b>	<b>5.483.998</b>	<b>5.483.998</b>
<b>81000022</b>	<b>24101</b> - Ministério da Ciência, Tecnologia, Inovações e Comunicações - Administração Direta	19.131.0032.4641.0001	Publicidade de Utilidade Pública / Nacional	F	100	3	90	2		0	2.048.866	2.048.866	
											<b>0</b>	<b>2.048.866</b>	<b>2.048.866</b>
<b>81000023</b>	<b>24101</b> - Ministério da Ciência, Tecnologia, Inovações e Comunicações - Administração Direta	19.122.0032.12EA.0033	Reformas de Edificações do Ministério da Ciência, Tecnologia, Inovações e Comunicações / No Estado do Rio de Janeiro	F	100	4	90	2		0	480.615	480.615	
											0	28.453	28.453
											<b>0</b>	<b>509.068</b>	<b>509.068</b>
<b>81000024</b>	<b>24101</b> - Ministério da Ciência, Tecnologia, Inovações e Comunicações - Administração Direta	19.122.0032.12EA.0053	Reformas de Edificações do Ministério da Ciência, Tecnologia, Inovações e Comunicações / No Distrito Federal	F	100	4	90	2		0	4.229.408	4.229.408	
											0	199.167	199.167
											<b>0</b>	<b>4.428.575</b>	<b>4.428.575</b>
<b>81000025</b>	<b>24101</b> - Ministério da Ciência, Tecnologia, Inovações e Comunicações - Administração Direta	19.542.1058.20V9.0001	Monitoramento da Cobertura da Terra e do Risco de Queimadas e Incêndios Florestais (INPE) / Nacional	F	100	4	90	2		0	242.230	242.230	
											0	1.688.934	1.688.934
											<b>0</b>	<b>1.931.164</b>	<b>1.931.164</b>
<b>81000026</b>	<b>24101</b> - Ministério da Ciência, Tecnologia, Inovações e Comunicações - Administração Direta	19.571.1058.20VA.0001	Apoio a Estudos e Projetos de Pesquisa e Desenvolvimento Relacionados à Mudança do Clima / Nacional	F	100	3	80	2		0	51.215	51.215	
											0	1.297.660	1.297.660
											0	1.459.608	1.459.608
											<b>0</b>	<b>2.808.483</b>	<b>2.808.483</b>
<b>81000027</b>	<b>24101</b> - Ministério da Ciência, Tecnologia, Inovações e Comunicações - Administração Direta	19.571.1058.216W.0001	Pesquisa, Desenvolvimento e Supercomputação para Previsão de Tempo e Clima / Nacional	F	100	3	90	2		0	7.528.365	7.528.365	
											0	336.431	336.431
											0	120.237	120.237
											<b>0</b>	<b>7.985.033</b>	<b>7.985.033</b>

# Congresso Nacional - Comissão Mista de Planos, Orçamentos Públicos e Fiscalização

Relatoria Geral - Alterações da Proposta Orçamentária da União para 2020  
Emendas à Despesa de Relator Aprovadas e Aprovadas Parcialmente por Autor

*Orçamentos Fiscal, da Seguridade Social e de Investimento das Estatais (Valores em R\$1,00)*

Emenda	Unidade Orçamentária	Funcional Programática	Ação + Subtítulo	E S F	F N T	G N D	M A	R P	Relatório Setorial	Acréscimo/ Cancelamento	Parecer CMO
<b>Autor: Relator Geral</b>											
<b>81000028</b>	24101 - Ministério da Ciência, Tecnologia, Inovações e Comunicações - Administração Direta	19.571.2204.20US.0001	Fomento a Projetos, Programas e Redes de Pesquisa e Desenvolvimento (P&D) / Nacional	F 100 4 90 2	0	12.592.101	12.592.101				
				F 100 3 90 2	0	8.877.143	8.877.143				
									<b>0</b>	<b>21.469.244</b>	<b>21.469.244</b>
<b>81000029</b>	24101 - Ministério da Ciência, Tecnologia, Inovações e Comunicações - Administração Direta	19.571.2204.20V7.0001	Pesquisa, Desenvolvimento Científico, Difusão do Conhecimento e Popularização da Ciência nas Unidades de Pesquisa do MCTIC / Nacional	F 100 3 90 2	0	29.418.319	29.418.319				
				F 100 4 90 2	0	9.530.903	9.530.903				
				F 150 3 90 2	0	197.341	197.341				
									<b>0</b>	<b>39.146.563</b>	<b>39.146.563</b>
<b>81000030</b>	24101 - Ministério da Ciência, Tecnologia, Inovações e Comunicações - Administração Direta	19.571.2204.212H.0001	Manutenção de Contrato de Gestão com Organizações Sociais (Lei nº 9.637, de 15 de maio de 1998) / Nacional	F 100 3 90 2	0	167.568.425	167.568.425				
<b>81000031</b>	24101 - Ministério da Ciência, Tecnologia, Inovações e Comunicações - Administração Direta	19.571.2204.215L.0001	Fomento a Pesquisa e Desenvolvimento Científico em Áreas Estratégicas / Nacional	F 100 4 90 2	0	4.325.531	4.325.531				
				F 100 3 90 2	0	10.237.166	10.237.166				
									<b>0</b>	<b>14.562.697</b>	<b>14.562.697</b>
<b>81000032</b>	24101 - Ministério da Ciência, Tecnologia, Inovações e Comunicações - Administração Direta	19.212.2204.6147.0001	Cooperação Internacional em Ciência, Tecnologia e Inovação / Nacional	F 100 3 90 2	0	1.408.701	1.408.701				
<b>81000033</b>	24101 - Ministério da Ciência, Tecnologia, Inovações e Comunicações - Administração Direta	19.573.2204.6702.0001	Apoio a Projetos e Eventos de Educação, Divulgação e Popularização da Pesquisa e Desenvolvimento / Nacional	F 100 4 90 2	0	432.554	432.554				
				F 100 3 90 2	0	5.832.738	5.832.738				
									<b>0</b>	<b>6.265.292</b>	<b>6.265.292</b>
<b>81000034</b>	24101 - Ministério da Ciência, Tecnologia, Inovações e Comunicações - Administração Direta	19.571.2204.13CL.0035	Construção de Fonte de Luz Síncrotron de 4ª geração - SIRIUS, por Organização Social (Lei nº 9.637, de 15 de maio de 1998) / No Estado de São Paulo	F 100 3 90 2	0	85.414.042	85.414.042				
<b>81000035</b>	24101 - Ministério da Ciência, Tecnologia, Inovações e Comunicações - Administração Direta	19.571.2204.14XT.0035	Expansão das Instalações Física e Laboratorial do LNNano, por Organização Social (Lei nº 9.637, de 15 de maio de 1998) / No Estado de São Paulo	F 100 3 90 2	0	5.113.277	5.113.277				

# Congresso Nacional - Comissão Mista de Planos, Orçamentos Públicos e Fiscalização

Relatoria Geral - Alterações da Proposta Orçamentária da União para 2020  
Emendas à Despesa de Relator Aprovadas e Aprovadas Parcialmente por Autor

*Orçamentos Fiscal, da Seguridade Social e de Investimento das Estatais (Valores em R\$1,00)*

Emenda	Unidade Orçamentária	Funcional Programática	Ação + Subtítulo	E S F	F N T	G N D	M A	R P	Relatório Setorial	Acréscimo/ Cancelamento	Parecer CMO
<b>Autor: Relator Geral</b>											
<b>81000036</b>	<b>24101</b> - Ministério da Ciência, Tecnologia, Inovações e Comunicações - Administração Direta	19.571.2204.154K.0025	Construção da Infraestrutura do Instituto Nacional do Semi-Árido - INSA / No Estado da Paraíba	F	100	4	90	2	0	155.336	155.336
									<b>0</b>	<b>155.336</b>	<b>155.336</b>
<b>81000037</b>	<b>24101</b> - Ministério da Ciência, Tecnologia, Inovações e Comunicações - Administração Direta	19.571.2204.15P6.0013	Ampliação e Modernização da Infraestrutura para o Estudo da Biodiversidade, Inovação Tecnológica e Sustentabilidade dos Ecossistemas Amazônicos frente às Mudanças Globais / No Estado do Amazonas	F	100	4	90	2	0	516.341	516.341
				F	100	3	90	2	0	2.343.087	2.343.087
									<b>0</b>	<b>2.859.428</b>	<b>2.859.428</b>
<b>81000038</b>	<b>24101</b> - Ministério da Ciência, Tecnologia, Inovações e Comunicações - Administração Direta	19.126.2205.20V8.0001	Apoio a Iniciativas e Projetos de Inclusão Digital / Nacional	F	100	3	90	2	0	26.699.713	26.699.713
									<b>0</b>	<b>26.699.713</b>	<b>26.699.713</b>
<b>81000039</b>	<b>24101</b> - Ministério da Ciência, Tecnologia, Inovações e Comunicações - Administração Direta	19.572.2208.20UQ.0001	Apoio a Projetos de Tecnologias Aplicadas, Tecnologias Sociais e Extensão Tecnológica Articulados às Políticas Públicas de Inovação e Desenvolvimento Sustentável do Brasil / Nacional	F	100	4	90	2	0	1.826.336	1.826.336
				F	100	3	90	2	0	2.333.096	2.333.096
									<b>0</b>	<b>4.159.432</b>	<b>4.159.432</b>
<b>81000040</b>	<b>24101</b> - Ministério da Ciência, Tecnologia, Inovações e Comunicações - Administração Direta	19.571.2208.20UT.0001	Promoção da Pesquisa, do Desenvolvimento e da Inovação em Tecnologias Digitais / Nacional	F	100	3	90	2	0	5.690.476	5.690.476
									<b>0</b>	<b>5.690.476</b>	<b>5.690.476</b>
<b>81000041</b>	<b>24101</b> - Ministério da Ciência, Tecnologia, Inovações e Comunicações - Administração Direta	19.572.2208.20V6.0001	Fomento a Pesquisa e Desenvolvimento Voltados à Inovação e ao Processo Produtivo / Nacional	F	100	4	90	2	0	1.153.475	1.153.475
				F	100	3	90	2	0	5.178.333	5.178.333
									<b>0</b>	<b>6.331.808</b>	<b>6.331.808</b>
<b>81000042</b>	<b>24101</b> - Ministério da Ciência, Tecnologia, Inovações e Comunicações - Administração Direta	19.571.2208.21AC.0001	Encomendas Tecnológicas e Fomento a Tecnologias Aplicadas em Setores Estratégicos / Nacional	F	100	3	90	2	0	1.934.762	1.934.762
									<b>0</b>	<b>1.934.762</b>	<b>1.934.762</b>

# Congresso Nacional - Comissão Mista de Planos, Orçamentos Públicos e Fiscalização

Relatoria Geral - Alterações da Proposta Orçamentária da União para 2020  
Emendas à Despesa de Relator Aprovadas e Aprovadas Parcialmente por Autor

*Orçamentos Fiscal, da Seguridade Social e de Investimento das Estatais (Valores em R\$1,00)*

Emenda	Unidade Orçamentária	Funcional Programática	Ação + Subtítulo	E S F	F N T	G N D	M A	R P	Relatório Setorial	Acréscimo/ Cancelamento	Parecer CMO
<b>Autor: Relator Geral</b>											
<b>81000043</b>	<b>24101</b> - Ministério da Ciência, Tecnologia, Inovações e Comunicações - Administração Direta	19.573.2208.21AD.0001	Pesquisa, Desenvolvimento e Inovação nas Unidades de Pesquisa do MCTIC / Nacional	F	100	3	90	2	0	3.865.803	3.865.803
				F	141	3	90	2	0	100.000	100.000
				F	150	4	90	2	0	150.966	150.966
				F	100	4	90	2	0	4.102.709	4.102.709
				F	150	3	90	2	0	1.264.955	1.264.955
									<b>0</b>	<b>9.484.433</b>	<b>9.484.433</b>
<b>81000044</b>	<b>24101</b> - Ministério da Ciência, Tecnologia, Inovações e Comunicações - Administração Direta	19.125.2208.2495.0001	Controle de Bens Sensíveis / Nacional	F	100	3	90	2	0	261.762	261.762
<b>81000045</b>	<b>24101</b> - Ministério da Ciência, Tecnologia, Inovações e Comunicações - Administração Direta	19.571.2218.20GB.0001	Monitoramento e Alerta de Desastres Naturais - CEMADEN / Nacional	F	100	4	90	2	0	576.738	576.738
				F	100	3	90	2	0	10.220.419	10.220.419
									<b>0</b>	<b>10.797.157</b>	<b>10.797.157</b>
<b>81000046</b>	<b>24101</b> - Ministério da Ciência, Tecnologia, Inovações e Comunicações - Administração Direta	19.571.6013.20UV.0001	Fomento a Pesquisa e Desenvolvimento em Ciência e Tecnologia do Mar, Oceanos e Clima / Nacional	F	100	4	90	2	0	173.022	173.022
				F	100	3	90	2	0	819.429	819.429
									<b>0</b>	<b>992.451</b>	<b>992.451</b>
<b>81000047</b>	<b>24101</b> - Ministério da Ciência, Tecnologia, Inovações e Comunicações - Administração Direta	19.571.6013.216V.0001	Fomento à Infraestrutura de Laboratórios Nacionais Embarcados / Nacional	F	100	3	90	2	0	102.429	102.429
<b>81000048</b>	<b>24201</b> - Conselho Nacional de Desenvolvimento Científico e Tecnológico	19.122.0032.2000.0001	Administração da Unidade / Nacional	F	100	3	90	2	0	32.656.902	32.656.902
				F	100	4	90	2	0	7.172.437	7.172.437
				F	250	3	90	2	0	285.193	285.193
									<b>0</b>	<b>40.114.532</b>	<b>40.114.532</b>
<b>81000049</b>	<b>24201</b> - Conselho Nacional de Desenvolvimento Científico e Tecnológico	19.122.0032.216H.0001	Ajuda de Custo para Moradia ou Auxílio-Moradia a Agentes Públicos / Nacional	F	100	3	90	2	0	113.810	113.810

# Congresso Nacional - Comissão Mista de Planos, Orçamentos Públicos e Fiscalização

Relatoria Geral - Alterações da Proposta Orçamentária da União para 2020  
Emendas à Despesa de Relator Aprovadas e Aprovadas Parcialmente por Autor

*Orçamentos Fiscal, da Seguridade Social e de Investimento das Estatais (Valores em R\$1,00)*

Emenda	Unidade Orçamentária	Funcional Programática	Ação + Subtítulo		E	F	G	M	R	Relatório Setorial	Acréscimo/Cancelamento	Parecer CMO
					S	N	N	A	P			
					F	T	D					
<b>Autor: Relator Geral</b>												
81000050	24201 - Conselho Nacional de Desenvolvimento Científico e Tecnológico	19.571.2204.20US.0001	Fomento a Projetos, Programas e Redes de Pesquisa e Desenvolvimento (P&D) / Nacional		F	100	3	90	2	0	1.460.308	1.460.308
					F	100	4	90	2	0	480.615	480.615
					F	280	3	90	2	0	11.794.145	11.794.145
					<b>0</b>					<b>13.735.068</b>	<b>13.735.068</b>	
81000051	24201 - Conselho Nacional de Desenvolvimento Científico e Tecnológico	19.212.2204.6147.0001	Cooperação Internacional em Ciência, Tecnologia e Inovação / Nacional		F	100	3	90	2	0	1.138.096	1.138.096
										<b>0</b>	<b>1.138.096</b>	<b>1.138.096</b>
81000052	24201 - Conselho Nacional de Desenvolvimento Científico e Tecnológico	19.573.2204.6702.0001	Apoio a Projetos e Eventos de Educação, Divulgação e Popularização da Pesquisa e Desenvolvimento / Nacional		F	100	3	50	2	0	853.572	853.572
										<b>0</b>	<b>853.572</b>	<b>853.572</b>
81000053	24201 - Conselho Nacional de Desenvolvimento Científico e Tecnológico	19.571.2204.00LV.0001	Formação, Capacitação e Fixação de Recursos Humanos Qualificados para a Pesquisa e Desenvolvimento (P&D) / Nacional		F	178	3	90	2	0	945.233.094	945.233.094
					F	100	3	90	2	0	17.065.667	17.065.667
					<b>0</b>					<b>962.298.761</b>	<b>962.298.761</b>	
81000054	24201 - Conselho Nacional de Desenvolvimento Científico e Tecnológico	19.572.2208.00RL.0001	Formação e Expansão da Capacitação de Pessoal Qualificado em Atividades de Pesquisa Tecnológica, Empreendedorismo e Inovação / Nacional		F	100	3	90	2	0	11.380.952	11.380.952
					F	281	3	90	2	0	6.092.000	6.092.000
					F	178	3	90	2	0	23.908.000	23.908.000
					<b>0</b>					<b>41.380.952</b>	<b>41.380.952</b>	
81000055	24204 - Comissão Nacional de Energia Nuclear	19.122.0032.2000.0001	Administração da Unidade / Nacional		F	100	3	90	2	0	9.834.109	9.834.109
					F	250	3	90	2	0	12.205.791	12.205.791
					F	100	4	90	2	0	4.379.360	4.379.360
					F	280	3	91	2	0	316.170	316.170
					F	280	3	90	2	0	2.127.493	2.127.493
					<b>0</b>					<b>28.862.923</b>	<b>28.862.923</b>	
81000056	24204 - Comissão Nacional de Energia Nuclear	19.122.0032.216H.0001	Ajuda de Custo para Moradia ou Auxílio-Moradia a Agentes Públicos / Nacional		F	100	3	90	2	0	34.143	34.143
										<b>0</b>	<b>34.143</b>	<b>34.143</b>
81000057	24204 - Comissão Nacional de Energia Nuclear	19.212.2204.6147.0001	Cooperação Internacional em Ciência, Tecnologia e Inovação / Nacional		F	100	3	90	2	0	186.079	186.079
										<b>0</b>	<b>186.079</b>	<b>186.079</b>



# Congresso Nacional - Comissão Mista de Planos, Orçamentos Públicos e Fiscalização

Relatoria Geral - Alterações da Proposta Orçamentária da União para 2020  
Emendas à Despesa de Relator Aprovadas e Aprovadas Parcialmente por Autor

*Orçamentos Fiscal, da Seguridade Social e de Investimento das Estatais (Valores em R\$1,00)*

Emenda	Unidade Orçamentária	Funcional Programática	Ação + Subtítulo	E S F	F N T	G N D	M A	R P	Relatório Setorial	Acréscimo/ Cancelamento	Parecer CMO
<b>Autor: Relator Geral</b>											
<b>81000058</b>	<b>24204</b> - Comissão Nacional de Energia Nuclear	19.125.2206.20UW.000 1	Segurança Nuclear, Controle de Material Nuclear e Proteção Física de Instalações Nucleares e Radiativas / Nacional	F	100	3	90	2	0	603.192	603.192
				F	174	4	90	2	0	947.186	947.186
				F	100	4	90	2	0	627.504	627.504
				F	174	3	90	2	0	4.240.000	4.240.000
									<b>0</b>	<b>6.417.882</b>	<b>6.417.882</b>
<b>81000059</b>	<b>24204</b> - Comissão Nacional de Energia Nuclear	19.572.2206.20UX.0001	Desenvolvimento da Ciência e da Tecnologia Nucleares / Nacional	F	100	4	90	2	0	5.026.596	5.026.596
				F	280	3	90	2	0	938.576	938.576
				F	250	3	90	2	0	25.351.504	25.351.504
				F	100	3	90	2	0	18.913.130	18.913.130
									<b>0</b>	<b>50.229.806</b>	<b>50.229.806</b>
<b>81000060</b>	<b>24204</b> - Comissão Nacional de Energia Nuclear	19.572.2206.215N.0001	Prestação de Serviços Tecnológicos / Nacional	F	100	3	90	2	0	236.156	236.156
				F	100	4	90	2	0	179.995	179.995
				F	100	3	91	2	0	59.200	59.200
									<b>0</b>	<b>475.351</b>	<b>475.351</b>
<b>81000061</b>	<b>24204</b> - Comissão Nacional de Energia Nuclear	19.541.2206.218E.0001	Armazenamento de Rejeitos Radiativos e Proteção Radiológica / Nacional	F	100	4	90	2	0	1.345.721	1.345.721
				F	100	3	90	2	0	940.067	940.067
									<b>0</b>	<b>2.285.788</b>	<b>2.285.788</b>
<b>81000062</b>	<b>24204</b> - Comissão Nacional de Energia Nuclear	19.662.2206.2478.0001	Produção e Fornecimento de Radiofármacos no País / Nacional	F	100	3	90	2	0	12.807.110	12.807.110
				F	250	3	90	2	0	69.233.485	69.233.485
				F	250	4	90	2	0	2.243.360	2.243.360
				F	100	4	90	2	0	96.123	96.123
				F	280	3	90	2	0	1.500.000	1.500.000
									<b>0</b>	<b>85.880.078</b>	<b>85.880.078</b>
<b>81000063</b>	<b>24204</b> - Comissão Nacional de Energia Nuclear	19.128.2206.2B32.0001	Formação Especializada para o Setor Nuclear / Nacional	F	100	3	90	2	0	3.129.762	3.129.762
<b>81000064</b>	<b>24204</b> - Comissão Nacional de Energia Nuclear	19.572.2206.12P1.0001	Implantação do Reator Multipropósito Brasileiro / Nacional	F	100	4	90	2	0	96.123	96.123
				F	100	3	90	2	0	398.334	398.334
									<b>0</b>	<b>494.457</b>	<b>494.457</b>
<b>81000065</b>	<b>24204</b> - Comissão Nacional de Energia Nuclear	19.572.2206.13CM.000 1	Implantação do Repositório de Rejeitos de Baixo e Médio Nível - RBMN / Nacional	F	100	4	90	2	0	7.690	7.690
				F	100	3	90	2	0	575.877	575.877
									<b>0</b>	<b>583.567</b>	<b>583.567</b>

# Congresso Nacional - Comissão Mista de Planos, Orçamentos Públicos e Fiscalização

Relatoria Geral - Alterações da Proposta Orçamentária da União para 2020  
Emendas à Despesa de Relator Aprovadas e Aprovadas Parcialmente por Autor

*Orçamentos Fiscal, da Seguridade Social e de Investimento das Estatais (Valores em R\$1,00)*

Emenda	Unidade Orçamentária	Funcional Programática	Ação + Subtítulo	E S F	F N T	G N D	M A	R P	Relatório Setorial	Acréscimo/ Cancelamento	Parecer CMO
<b>Autor: Relator Geral</b>											
<b>81000066</b>	<b>24204</b> - Comissão Nacional de Energia Nuclear	19.572.2206.13CN.3606	Implantação do Laboratório de Fusão Nuclear / No Município de Iperó - SP	F	100	4	90	2	0	48.062	48.062
				F	100	3	90	2	0	28.453	28.453
									<b>0</b>	<b>76.515</b>	<b>76.515</b>
<b>81000067</b>	<b>24205</b> - Agência Espacial Brasileira	19.122.0032.2000.0001	Administração da Unidade / Nacional	F	100	4	90	2	0	9.595.904	9.595.904
				F	100	3	90	2	0	9.815.390	9.815.390
									<b>0</b>	<b>19.411.294</b>	<b>19.411.294</b>
<b>81000068</b>	<b>24205</b> - Agência Espacial Brasileira	19.122.0032.216H.0001	Ajuda de Custo para Moradia ou Auxílio-Moradia a Agentes Públicos / Nacional	F	100	3	90	2	0	68.286	68.286
<b>81000069</b>	<b>24205</b> - Agência Espacial Brasileira	19.572.2207.20VB.0001	Pesquisa, Desenvolvimento Tecnológico e Formação de Capital Humano para o Setor Espacial / Nacional	F	100	4	90	2	0	3.182.630	3.182.630
				F	100	3	90	2	0	6.658.995	6.658.995
									<b>0</b>	<b>9.841.625</b>	<b>9.841.625</b>
<b>81000070</b>	<b>24205</b> - Agência Espacial Brasileira	19.572.2207.21AG.0001	Desenvolvimento de Sistemas Espaciais / Nacional	F	100	4	90	2	0	44.947.550	44.947.550
				F	100	3	90	2	0	11.810.298	11.810.298
									<b>0</b>	<b>56.757.848</b>	<b>56.757.848</b>
<b>81000071</b>	<b>24205</b> - Agência Espacial Brasileira	19.572.2207.21AH.0001	Governança e Regulação de Atividades Espaciais / Nacional	F	100	4	90	2	0	18.264	18.264
				F	100	3	90	2	0	166.731	166.731
									<b>0</b>	<b>184.995</b>	<b>184.995</b>
<b>81000072</b>	<b>24205</b> - Agência Espacial Brasileira	19.572.2207.21AI.0001	Infraestrutura e Aplicações Espaciais / Nacional	F	100	3	90	2	0	16.251.999	16.251.999
				F	100	4	90	2	0	4.880.160	4.880.160
				F	100	3	91	2	0	41.440	41.440
									<b>0</b>	<b>21.173.599</b>	<b>21.173.599</b>
<b>81000073</b>	<b>24205</b> - Agência Espacial Brasileira	19.572.2207.154L.0001	Implementação do Plano de Absorção e Transferência de Tecnologia no Âmbito do Satélite Geoestacionário de Defesa e Comunicações Estratégicas - SGDC / Nacional	F	100	3	90	2	0	3.414.286	3.414.286
<b>81000074</b>	<b>24205</b> - Agência Espacial Brasileira	19.572.2207.7F40.0552	Implantação do Centro Espacial de Alcântara - CEA / No Município de Alcântara - MA	F	100	4	90	2	0	768.984	768.984
<b>81000075</b>	<b>24209</b> - Centro Nacional de Tecnologia Eletrônica Avançada - S.A. - CEITEC	19.662.2208.6432.0001	Pesquisa, Desenvolvimento, Fabricação e Comercialização de Componentes Semicondutores / Nacional	F	100	3	90	2	0	11.370.848	11.370.848
				F	100	4	90	2	0	4.027.785	4.027.785
				F	250	3	90	2	0	10.564.591	10.564.591
									<b>0</b>	<b>25.963.224</b>	<b>25.963.224</b>

# Congresso Nacional - Comissão Mista de Planos, Orçamentos Públicos e Fiscalização

Relatoria Geral - Alterações da Proposta Orçamentária da União para 2020  
Emendas à Despesa de Relator Aprovadas e Aprovadas Parcialmente por Autor

*Orçamentos Fiscal, da Seguridade Social e de Investimento das Estatais (Valores em R\$1,00)*

Emenda	Unidade Orçamentária	Funcional Programática	Ação + Subtítulo	E S F	F N T	G N D	M A	R P	Relatório Setorial	Acréscimo/ Cancelamento	Parecer CMO
<b>Autor: Relator Geral</b>											
<b>81000076</b>	24901 - Fundo Nacional de Desenvolvimento Científico e Tecnológico	19.572.2204.2095.0001	Fomento a Projetos de Implantação, Recuperação e Modernização da Infraestrutura de Pesquisa das Instituições Públicas (CT-Infra) / Nacional	F	172	3	50	2	0	26.000.000	26.000.000
				F	172	4	50	2	0	70.240.666	70.240.666
				F	172	3	90	2	0	17.375.354	17.375.354
									<b>0</b>	<b>113.616.020</b>	<b>113.616.020</b>
<b>81000077</b>	24901 - Fundo Nacional de Desenvolvimento Científico e Tecnológico	19.571.2204.4947.0001	Fomento a Projetos Institucionais de Ciência e Tecnologia / Nacional	F	180	3	90	2	0	68.916.320	68.916.320
				F	180	3	50	2	0	50.000	50.000
<b>81000078</b>	24901 - Fundo Nacional de Desenvolvimento Científico e Tecnológico	19.572.2206.12P1.0001	Implantação do Reator Multipropósito Brasileiro / Nacional	F	100	3	90	2	0	56.905	56.905
									<b>0</b>	<b>56.905</b>	<b>56.905</b>
<b>81000079</b>	24901 - Fundo Nacional de Desenvolvimento Científico e Tecnológico	19.572.2207.2357.0001	Fomento a Projetos Institucionais para Pesquisa no Setor Espacial (CT-Espacial) / Nacional	F	180	3	50	2	0	50.000	50.000
									<b>0</b>	<b>50.000</b>	<b>50.000</b>
<b>81000080</b>	24901 - Fundo Nacional de Desenvolvimento Científico e Tecnológico	19.572.2208.2014.0001	Fomento a Pesquisa e Desenvolvimento em Áreas Básicas e Estratégicas / Nacional	F	172	3	50	2	0	32.141.212	32.141.212
				F	172	4	50	2	0	24.105.908	24.105.908
				F	172	3	90	2	0	10.154.892	10.154.892
									<b>0</b>	<b>66.402.012</b>	<b>66.402.012</b>
<b>81000081</b>	24901 - Fundo Nacional de Desenvolvimento Científico e Tecnológico	19.572.2208.2113.0001	Fomento à Pesquisa e à Inovação Tecnológica (CT-Verde Amarelo) / Nacional	F	172	4	50	2	0	850.000	850.000
				F	172	3	50	2	0	650.000	650.000
<b>81000082</b>	24901 - Fundo Nacional de Desenvolvimento Científico e Tecnológico	19.572.2208.2119.0001	Fomento a Projetos Institucionais para Pesquisa no Setor Mineral (CT-Mineral) / Nacional	F	141	3	50	2	0	50.000	50.000
									<b>0</b>	<b>50.000</b>	<b>50.000</b>
<b>81000083</b>	24901 - Fundo Nacional de Desenvolvimento Científico e Tecnológico	19.572.2208.2189.0001	Fomento a Projetos Institucionais para Pesquisa no Setor de Energia Elétrica (CT-Energ) / Nacional	F	172	3	50	2	0	50.000	50.000
									<b>0</b>	<b>50.000</b>	<b>50.000</b>
<b>81000084</b>	24901 - Fundo Nacional de Desenvolvimento Científico e Tecnológico	19.572.2208.2191.0001	Fomento a Projetos Institucionais para Pesquisa no Setor de Transportes Terrestres e Hidroviários (CT-Transporte) / Nacional	F	150	3	50	2	0	50.000	50.000
									<b>0</b>	<b>50.000</b>	<b>50.000</b>

# Congresso Nacional - Comissão Mista de Planos, Orçamentos Públicos e Fiscalização

Relatoria Geral - Alterações da Proposta Orçamentária da União para 2020  
Emendas à Despesa de Relator Aprovadas e Aprovadas Parcialmente por Autor

*Orçamentos Fiscal, da Seguridade Social e de Investimento das Estatais (Valores em R\$1,00)*

Emenda	Unidade Orçamentária	Funcional Programática	Ação + Subtítulo	E S F	F N T	G N D	M A	R P	Relatório Setorial	Acréscimo/ Cancelamento	Parecer CMO
<b>Autor: Relator Geral</b>											
81000085	24901 - Fundo Nacional de Desenvolvimento Científico e Tecnológico	19.572.2208.2223.0001	Fomento a Projetos Institucionais para Pesquisa no Setor de Recursos Hídricos (CT-Hidro) / Nacional	F	134	3	50	2	0	50.000	50.000
									<b>0</b>	<b>50.000</b>	<b>50.000</b>
81000086	24901 - Fundo Nacional de Desenvolvimento Científico e Tecnológico	19.572.2208.2997.0001	Fomento a Projetos Institucionais para Pesquisa no Setor de Saúde (CT-Saúde) / Nacional	F	172	3	50	2	0	50.000	50.000
									<b>0</b>	<b>50.000</b>	<b>50.000</b>
81000087	24901 - Fundo Nacional de Desenvolvimento Científico e Tecnológico	19.572.2208.4031.0001	Fomento a Projetos Institucionais para Pesquisa no Setor de Biotecnologia (CT-Biotecnologia) / Nacional	F	172	3	50	2	0	50.000	50.000
									<b>0</b>	<b>50.000</b>	<b>50.000</b>
81000088	24901 - Fundo Nacional de Desenvolvimento Científico e Tecnológico	19.572.2208.4043.0001	Fomento a Projetos Institucionais para Pesquisa no Setor de Agronegócio (CT-Agronegócio) / Nacional	F	172	3	50	2	0	50.000	50.000
									<b>0</b>	<b>50.000</b>	<b>50.000</b>
81000089	24901 - Fundo Nacional de Desenvolvimento Científico e Tecnológico	19.572.2208.4053.0001	Fomento a Projetos Institucionais para Pesquisa no Setor Aeronáutico (CT-Aeronáutico) / Nacional	F	172	4	50	2	0	90.000	90.000
				F	172	3	50	2	0	510.000	510.000
									<b>0</b>	<b>600.000</b>	<b>600.000</b>
81000090	24901 - Fundo Nacional de Desenvolvimento Científico e Tecnológico	19.573.2208.4148.0001	Apoio a Entidades para Promoção de Eventos Científicos e Tecnológicos / Nacional	F	180	3	50	2	0	50.000	50.000
									<b>0</b>	<b>50.000</b>	<b>50.000</b>
81000091	24901 - Fundo Nacional de Desenvolvimento Científico e Tecnológico	19.753.2208.4156.0001	Fomento a Projetos Institucionais para Pesquisa no Setor de Petróleo e Gás Natural (CT-Petro) / Nacional	F	142	3	50	2	0	245.000	245.000
									<b>0</b>	<b>245.000</b>	<b>245.000</b>
81000092	24901 - Fundo Nacional de Desenvolvimento Científico e Tecnológico	19.572.2208.4185.0001	Fomento a Projetos Institucionais para Pesquisa no Setor de Tecnologia da Informação (CT-Info) / Nacional	F	172	3	50	2	0	50.000	50.000
									<b>0</b>	<b>50.000</b>	<b>50.000</b>
81000093	24901 - Fundo Nacional de Desenvolvimento Científico e Tecnológico	19.572.2208.4949.0010	Fomento a Projetos Institucionais para Pesquisa na Região Amazônica (CT-Amazônia) / Na Região Norte	F	172	3	50	2	0	50.000	50.000
									<b>0</b>	<b>50.000</b>	<b>50.000</b>
81000094	24901 - Fundo Nacional de Desenvolvimento Científico e Tecnológico	19.572.2208.8563.0001	Fomento a Projetos Institucionais para Pesquisa no Setor de Transporte Aquaviário e de Construção Naval (CT-Aquaviário) / Nacional	F	135	3	50	2	0	50.000	50.000
									<b>0</b>	<b>50.000</b>	<b>50.000</b>

# Congresso Nacional - Comissão Mista de Planos, Orçamentos Públicos e Fiscalização

Relatoria Geral - Alterações da Proposta Orçamentária da União para 2020  
Emendas à Despesa de Relator Aprovadas e Aprovadas Parcialmente por Autor

*Orçamentos Fiscal, da Seguridade Social e de Investimento das Estatais (Valores em R\$1,00)*

Emenda	Unidade Orçamentária	Funcional Programática	Ação + Subtítulo	E S F	F N T	G N D	M A	R P	Relatório Setorial	Acréscimo/ Cancelamento	Parecer CMO
<b>Autor: Relator Geral</b>											
<b>81000095</b>	<b>24901</b> - Fundo Nacional de Desenvolvimento Científico e Tecnológico	19.572.2208.0741.0001	Equalização de Taxa de Juros em Financiamento à Inovação Tecnológica (Lei nº 10.332, de 2001) / Nacional	F	180	3	90	2	0	297.330.423	297.330.423
									<b>0</b>	<b>297.330.423</b>	<b>297.330.423</b>
<b>81000096</b>	<b>24901</b> - Fundo Nacional de Desenvolvimento Científico e Tecnológico	19.572.2208.0745.0001	Investimento em Empresas Inovadoras / Nacional	F	180	5	90	2	0	50.000	50.000
									<b>0</b>	<b>50.000</b>	<b>50.000</b>
<b>81000097</b>	<b>24901</b> - Fundo Nacional de Desenvolvimento Científico e Tecnológico	19.572.2208.0A29.0001	Subvenção Econômica a Projetos de Desenvolvimento Tecnológico (Lei nº 10.973, de 2004) / Nacional	F	180	3	90	2	0	7.752.081	7.752.081
				F	172	3	60	2	0	42.938.144	42.938.144
									<b>0</b>	<b>50.690.225</b>	<b>50.690.225</b>
<b>81000098</b>	<b>52111</b> - Comando da Aeronáutica	05.151.6012.123B.0001	Desenvolvimento de Cargueiro Tático Militar de 10 a 20 Toneladas (Projeto KC-X) / Nacional	F	100	4	90	2	0	159.977.345	159.977.345
									<b>0</b>	<b>159.977.345</b>	<b>159.977.345</b>
<b>81000099</b>	<b>52111</b> - Comando da Aeronáutica	05.151.6012.14T0.0001	Aquisição de Aeronaves de Caça e Sistemas Afins - Projeto FX-2 / Nacional	F	100	3	90	2	0	480.615	480.615
				F	149	4	90	2	0	623.340.000	623.340.000
				F	100	4	90	2	0	314.831.340	314.831.340
									<b>0</b>	<b>938.651.955</b>	<b>938.651.955</b>
<b>81000100</b>	<b>52111</b> - Comando da Aeronáutica	05.151.6012.14XJ.0001	Aquisição de Cargueiro Tático Militar de 10 a 20 Toneladas - Projeto KC-390 / Nacional	F	100	3	90	2	0	27.942.928	27.942.928
				F	188	4	90	2	0	2.900.000	2.900.000
				F	100	4	90	2	0	562.088.948	562.088.948
									<b>0</b>	<b>592.931.876</b>	<b>592.931.876</b>
<b>81000101</b>	<b>52121</b> - Comando do Exército	05.153.6012.14LW.0001	Implantação do Sistema de Defesa Estratégico ASTROS 2020 / Nacional	F	100	4	90	2	0	114.397.354	114.397.354
				F	100	3	90	2	0	284.524	284.524
									<b>0</b>	<b>114.681.878</b>	<b>114.681.878</b>
<b>81000102</b>	<b>52121</b> - Comando do Exército	05.153.6012.14T4.0001	Implantação do Projeto Guarani / Nacional	F	100	4	90	2	0	287.894.360	287.894.360
				F	100	3	90	2	0	37.146.559	37.146.559
									<b>0</b>	<b>325.040.919</b>	<b>325.040.919</b>
<b>81000103</b>	<b>52121</b> - Comando do Exército	05.153.6012.14T5.0001	Implantação do Sistema Integrado de Monitoramento de Fronteiras - SISFRON / Nacional	F	100	3	90	2	0	24.372.422	24.372.422
				F	188	3	90	2	0	983.056	983.056
				F	188	4	90	2	0	8.300.867	8.300.867
				F	100	4	90	2	0	205.799.133	205.799.133
				F	100	3	91	2	0	296.000	296.000
									<b>0</b>	<b>239.751.478</b>	<b>239.751.478</b>

# Congresso Nacional - Comissão Mista de Planos, Orçamentos Públicos e Fiscalização

Relatoria Geral - Alterações da Proposta Orçamentária da União para 2020  
Emendas à Despesa de Relator Aprovadas e Aprovadas Parcialmente por Autor

*Orçamentos Fiscal, da Seguridade Social e de Investimento das Estatais (Valores em R\$1,00)*

Emenda	Unidade Orçamentária	Funcional Programática	Ação + Subtítulo	E S F	F N T	G N D	M A	R P	Relatório Setorial	Acréscimo/ Cancelamento	Parecer CMO
<b>Autor: Relator Geral</b>											
<b>81000104</b>	<b>52131</b> - Comando da Marinha	05.152.6012.123G.0001	Implantação de Estaleiro e Base Naval para Construção e Manutenção de Submarinos Convencionais e Nucleares / Nacional	F	142	4	90	2	0	325.012.354	325.012.354
									<b>0</b>	<b>325.012.354</b>	<b>325.012.354</b>
<b>81000105</b>	<b>52131</b> - Comando da Marinha	05.152.6012.123H.0001	Construção de Submarino de Propulsão Nuclear / Nacional	F	149	4	90	2	0	16.770.415	16.770.415
				F	142	4	90	2	0	310.842.582	310.842.582
									<b>0</b>	<b>327.612.997</b>	<b>327.612.997</b>
<b>81000106</b>	<b>52131</b> - Comando da Marinha	05.152.6012.123I.0001	Construção de Submarinos Convencionais / Nacional	F	149	4	90	2	0	326.828.325	326.828.325
				F	142	4	90	2	0	400.046.324	400.046.324
									<b>0</b>	<b>726.874.649</b>	<b>726.874.649</b>
<b>81000107</b>	<b>52131</b> - Comando da Marinha	05.572.6012.14T7.0001	Tecnologia Nuclear da Marinha / Nacional	F	100	3	90	2	0	25.936.395	25.936.395
				F	142	4	90	2	0	34.714.625	34.714.625
				F	100	4	90	2	0	60.275.564	60.275.564
									<b>0</b>	<b>120.926.584</b>	<b>120.926.584</b>
<b>81000108</b>	<b>52921</b> - Fundo do Exército	05.125.6012.2919.0001	Registro e Fiscalização de Produtos Controlados / Nacional	F	174	3	90	2	0	14.405.578	14.405.578
				F	174	4	90	2	0	7.433.556	7.433.556
				F	174	3	91	2	0	50.000	50.000
									<b>0</b>	<b>21.889.134</b>	<b>21.889.134</b>
<b>81000109</b>	<b>53210</b> - Agência Nacional de Águas - ANA	18.122.0032.2000.0001	Administração da Unidade / Nacional	F	183	3	90	2	0	11.062.276	11.062.276
				F	183	4	90	2	0	4.365.457	4.365.457
				F	183	3	91	2	0	270.000	270.000
									<b>0</b>	<b>15.697.733</b>	<b>15.697.733</b>
<b>81000110</b>	<b>53210</b> - Agência Nacional de Águas - ANA	18.544.2221.20WI.0001	Implementação da Política Nacional de Recursos Hídricos / Nacional	F	183	3	30	2	0	47.902.605	47.902.605
				F	183	3	40	2	0	2.500.000	2.500.000
				F	183	4	90	2	0	200.000	200.000
				F	183	3	90	2	0	79.249.470	79.249.470
				F	183	3	80	2	0	100.000	100.000
									<b>0</b>	<b>129.952.075</b>	<b>129.952.075</b>
<b>81000111</b>	<b>53210</b> - Agência Nacional de Águas - ANA	18.544.2221.2378.0001	Operação da Rede Hidrometeorológica / Nacional	F	183	4	90	2	0	4.550.000	4.550.000
				F	183	3	90	2	0	48.896.462	48.896.462
									<b>0</b>	<b>53.446.462</b>	<b>53.446.462</b>

# Congresso Nacional - Comissão Mista de Planos, Orçamentos Públicos e Fiscalização

Relatoria Geral - Alterações da Proposta Orçamentária da União para 2020

Emendas à Despesa de Relator Aprovadas e Aprovadas Parcialmente por Autor

*Orçamentos Fiscal, da Seguridade Social e de Investimento das Estatais (Valores em R\$1,00)*

Emenda	Unidade Orçamentária	Funcional Programática	Ação + Subtítulo	E S F	F N T	G N D	M A	R P	Relatório Setorial	Acréscimo/ Cancelamento	Parecer CMO
<b>Autor: Relator Geral</b>											
<b>81000112</b>	<b>53210</b> - Agência Nacional de Águas - ANA	18.125.2221.4926.0001	Regulação e Fiscalização dos Usos de Recursos Hídricos, dos Serviços de Irrigação e Adução de Água Bruta e da Segurança de Barragens / Nacional	F 183	4	90	2		0	40.000	40.000
				F 183	3	90	2		0	10.066.845	10.066.845
									<b>0</b>	<b>10.106.845</b>	<b>10.106.845</b>
<b>81000113</b>	<b>53210</b> - Agência Nacional de Águas - ANA	18.512.2222.219R.0001	Melhoria da Qualidade Regulatória do Setor de Saneamento / Nacional	F 183	3	90	2		0	100.000	100.000
<b>81000114</b>	<b>93185</b> - Recursos sob Supervisão do Ministério da Ciência, Tecnologia, Inovações e Comunicações - Administração Direta	19.122.0032.2000.0001	Administração da Unidade / Nacional	F 944	3	91	2		0	701.760	701.760
				F 944	3	90	2		0	112.845.232	112.845.232
									<b>0</b>	<b>113.546.992</b>	<b>113.546.992</b>
<b>81000115</b>	<b>93185</b> - Recursos sob Supervisão do Ministério da Ciência, Tecnologia, Inovações e Comunicações - Administração Direta	19.122.0032.216H.0001	Ajuda de Custo para Moradia ou Auxílio-Moradia a Agentes Públicos / Nacional	F 944	3	90	2		0	479.316	479.316
<b>81000116</b>	<b>93185</b> - Recursos sob Supervisão do Ministério da Ciência, Tecnologia, Inovações e Comunicações - Administração Direta	19.571.0032.217J.0001	Gestão de Órgãos Colegiados Vinculados ao MCTIC / Nacional	F 944	3	90	2		0	736.362	736.362
<b>81000117</b>	<b>93185</b> - Recursos sob Supervisão do Ministério da Ciência, Tecnologia, Inovações e Comunicações - Administração Direta	19.121.0032.4210.0001	Formulação e Gestão da Política Nacional de Ciência, Tecnologia, Inovações e Comunicações / Nacional	F 944	3	90	2		0	2.040.000	2.040.000
<b>81000118</b>	<b>93185</b> - Recursos sob Supervisão do Ministério da Ciência, Tecnologia, Inovações e Comunicações - Administração Direta	19.131.0032.4641.0001	Publicidade de Utilidade Pública / Nacional	F 944	3	90	2		0	1.469.011	1.469.011
<b>81000119</b>	<b>93185</b> - Recursos sob Supervisão do Ministério da Ciência, Tecnologia, Inovações e Comunicações - Administração Direta	19.122.0032.12EA.0033	Reformas de Edificações do Ministério da Ciência, Tecnologia, Inovações e Comunicações / No Estado do Rio de Janeiro	F 944	3	90	2		0	20.400	20.400
<b>81000120</b>	<b>93185</b> - Recursos sob Supervisão do Ministério da Ciência, Tecnologia, Inovações e Comunicações - Administração Direta	19.122.0032.12EA.0053	Reformas de Edificações do Ministério da Ciência, Tecnologia, Inovações e Comunicações / No Distrito Federal	F 944	3	90	2		0	142.800	142.800

# Congresso Nacional - Comissão Mista de Planos, Orçamentos Públicos e Fiscalização

Relatoria Geral - Alterações da Proposta Orçamentária da União para 2020  
Emendas à Despesa de Relator Aprovadas e Aprovadas Parcialmente por Autor

*Orçamentos Fiscal, da Seguridade Social e de Investimento das Estatais (Valores em R\$1,00)*

Emenda	Unidade Orçamentária	Funcional Programática	Ação + Subtítulo	E S F	F N T	G N D	M A	R P	Relatório Setorial	Acréscimo/ Cancelamento	Parecer CMO	
<b>Autor: Relator Geral</b>												
<b>81000121</b>	<b>93185</b> - Recursos sob Supervisão do Ministério da Ciência, Tecnologia, Inovações e Comunicações - Administração Direta	19.542.1058.20V9.0001	Monitoramento da Cobertura da Terra e do Risco de Queimadas e Incêndios Florestais (INPE) / Nacional	F	944	3	90	2	0	1.210.944	1.210.944	
										<b>0</b>	<b>1.210.944</b>	<b>1.210.944</b>
<b>81000122</b>	<b>93185</b> - Recursos sob Supervisão do Ministério da Ciência, Tecnologia, Inovações e Comunicações - Administração Direta	19.571.1058.20VA.0001	Apoio a Estudos e Projetos de Pesquisa e Desenvolvimento Relacionados à Mudança do Clima / Nacional	F	944	3	90	2	0	1.046.520	1.046.520	
										0	36.720	36.720
										<b>0</b>	<b>1.083.240</b>	<b>1.083.240</b>
<b>81000123</b>	<b>93185</b> - Recursos sob Supervisão do Ministério da Ciência, Tecnologia, Inovações e Comunicações - Administração Direta	19.571.1058.216W.0001	Pesquisa, Desenvolvimento e Supercomputação para Previsão de Tempo e Clima / Nacional	F	944	3	90	2	0	5.397.743	5.397.743	
										<b>0</b>	<b>5.397.743</b>	<b>5.397.743</b>
<b>81000124</b>	<b>93185</b> - Recursos sob Supervisão do Ministério da Ciência, Tecnologia, Inovações e Comunicações - Administração Direta	19.571.2204.20US.0001	Fomento a Projetos, Programas e Redes de Pesquisa e Desenvolvimento (P&D) / Nacional	F	944	3	90	2	0	6.364.800	6.364.800	
										<b>0</b>	<b>6.364.800</b>	<b>6.364.800</b>
<b>81000125</b>	<b>93185</b> - Recursos sob Supervisão do Ministério da Ciência, Tecnologia, Inovações e Comunicações - Administração Direta	19.571.2204.20V7.0001	Pesquisa, Desenvolvimento Científico, Difusão do Conhecimento e Popularização da Ciência nas Unidades de Pesquisa do MCTIC / Nacional	F	944	3	90	2	0	21.092.569	21.092.569	
										<b>0</b>	<b>21.092.569</b>	<b>21.092.569</b>
<b>81000126</b>	<b>93185</b> - Recursos sob Supervisão do Ministério da Ciência, Tecnologia, Inovações e Comunicações - Administração Direta	19.571.2204.212H.0001	Manutenção de Contrato de Gestão com Organizações Sociais (Lei nº 9.637, de 15 de maio de 1998) / Nacional	F	944	3	90	2	0	120.144.466	120.144.466	
										<b>0</b>	<b>120.144.466</b>	<b>120.144.466</b>
<b>81000127</b>	<b>93185</b> - Recursos sob Supervisão do Ministério da Ciência, Tecnologia, Inovações e Comunicações - Administração Direta	19.571.2204.215L.0001	Fomento a Pesquisa e Desenvolvimento Científico em Áreas Estratégicas / Nacional	F	944	3	90	2	0	7.339.920	7.339.920	
										<b>0</b>	<b>7.339.920</b>	<b>7.339.920</b>
<b>81000128</b>	<b>93185</b> - Recursos sob Supervisão do Ministério da Ciência, Tecnologia, Inovações e Comunicações - Administração Direta	19.212.2204.6147.0001	Cooperação Internacional em Ciência, Tecnologia e Inovação / Nacional	F	944	3	90	2	0	1.010.021	1.010.021	
										<b>0</b>	<b>1.010.021</b>	<b>1.010.021</b>



# Congresso Nacional - Comissão Mista de Planos, Orçamentos Públicos e Fiscalização

Relatoria Geral - Alterações da Proposta Orçamentária da União para 2020  
Emendas à Despesa de Relator Aprovadas e Aprovadas Parcialmente por Autor

*Orçamentos Fiscal, da Seguridade Social e de Investimento das Estatais (Valores em R\$1,00)*

Emenda	Unidade Orçamentária	Funcional Programática	Ação + Subtítulo	E S F	F N T	G N D	M A	R P	Relatório Setorial	Acréscimo/ Cancelamento	Parecer CMO
<b>Autor: Relator Geral</b>											
<b>81000129</b>	<b>93185</b> - Recursos sob Supervisão do Ministério da Ciência, Tecnologia, Inovações e Comunicações - Administração Direta	19.573.2204.6702.0001	Apoio a Projetos e Eventos de Educação, Divulgação e Popularização da Pesquisa e Desenvolvimento / Nacional	F	944	3	90	2	0	4.182.000	4.182.000
									<b>0</b>	<b>4.182.000</b>	<b>4.182.000</b>
<b>81000130</b>	<b>93185</b> - Recursos sob Supervisão do Ministério da Ciência, Tecnologia, Inovações e Comunicações - Administração Direta	19.571.2204.13CL.0035	Construção de Fonte de Luz Síncrotron de 4ª geração - SIRIUS, por Organização Social (Lei nº 9.637, de 15 de maio de 1998) / No Estado de São Paulo	F	944	3	90	2	0	61.240.800	61.240.800
									<b>0</b>	<b>61.240.800</b>	<b>61.240.800</b>
<b>81000131</b>	<b>93185</b> - Recursos sob Supervisão do Ministério da Ciência, Tecnologia, Inovações e Comunicações - Administração Direta	19.571.2204.14XT.0035	Expansão das Instalações Física e Laboratorial do LNNano, por Organização Social (Lei nº 9.637, de 15 de maio de 1998) / No Estado de São Paulo	F	944	3	90	2	0	3.666.155	3.666.155
									<b>0</b>	<b>3.666.155</b>	<b>3.666.155</b>
<b>81000132</b>	<b>93185</b> - Recursos sob Supervisão do Ministério da Ciência, Tecnologia, Inovações e Comunicações - Administração Direta	19.571.2204.15P6.0013	Ampliação e Modernização da Infraestrutura para o Estudo da Biodiversidade, Inovação Tecnológica e Sustentabilidade dos Ecossistemas Amazônicos frente às Mudanças Globais / No Estado do Amazonas	F	944	3	90	2	0	1.679.964	1.679.964
									<b>0</b>	<b>1.679.964</b>	<b>1.679.964</b>
<b>81000133</b>	<b>93185</b> - Recursos sob Supervisão do Ministério da Ciência, Tecnologia, Inovações e Comunicações - Administração Direta	19.126.2205.20V8.0001	Apoio a Iniciativas e Projetos de Inclusão Digital / Nacional	F	944	3	90	2	0	19.143.360	19.143.360
									<b>0</b>	<b>19.143.360</b>	<b>19.143.360</b>
<b>81000134</b>	<b>93185</b> - Recursos sob Supervisão do Ministério da Ciência, Tecnologia, Inovações e Comunicações - Administração Direta	19.572.2208.20UQ.0001	Apoio a Projetos de Tecnologias Aplicadas, Tecnologias Sociais e Extensão Tecnológica Articulados às Políticas Públicas de Inovação e Desenvolvimento Sustentável do Brasil / Nacional	F	944	3	90	2	0	1.672.800	1.672.800
									<b>0</b>	<b>1.672.800</b>	<b>1.672.800</b>
<b>81000135</b>	<b>93185</b> - Recursos sob Supervisão do Ministério da Ciência, Tecnologia, Inovações e Comunicações - Administração Direta	19.571.2208.20UT.0001	Promoção da Pesquisa, do Desenvolvimento e da Inovação em Tecnologias Digitais / Nacional	F	944	3	90	2	0	4.080.000	4.080.000
									<b>0</b>	<b>4.080.000</b>	<b>4.080.000</b>
<b>81000136</b>	<b>93185</b> - Recursos sob Supervisão do Ministério da Ciência, Tecnologia, Inovações e Comunicações - Administração Direta	19.572.2208.20V6.0001	Fomento a Pesquisa e Desenvolvimento Voltados à Inovação e ao Processo Produtivo / Nacional	F	944	3	90	2	0	3.712.800	3.712.800
									<b>0</b>	<b>3.712.800</b>	<b>3.712.800</b>

# Congresso Nacional - Comissão Mista de Planos, Orçamentos Públicos e Fiscalização

Relatoria Geral - Alterações da Proposta Orçamentária da União para 2020  
Emendas à Despesa de Relator Aprovadas e Aprovadas Parcialmente por Autor

*Orçamentos Fiscal, da Seguridade Social e de Investimento das Estatais (Valores em R\$1,00)*

Emenda	Unidade Orçamentária	Funcional Programática	Ação + Subtítulo	E S F	F N T	G N D	M A	R P	Relatório Setorial	Acréscimo/ Cancelamento	Parecer CMO
<b>Autor: Relator Geral</b>											
<b>81000137</b>	<b>93185</b> - Recursos sob Supervisão do Ministério da Ciência, Tecnologia, Inovações e Comunicações - Administração Direta	19.571.2208.21AC.0001	Encomendas Tecnológicas e Fomento a Tecnologias Aplicadas em Setores Estratégicos / Nacional	F	944	3	90	2	0	1.387.200	1.387.200
									<b>0</b>	<b>1.387.200</b>	<b>1.387.200</b>
<b>81000138</b>	<b>93185</b> - Recursos sob Supervisão do Ministério da Ciência, Tecnologia, Inovações e Comunicações - Administração Direta	19.573.2208.21AD.0001	Pesquisa, Desenvolvimento e Inovação nas Unidades de Pesquisa do MCTIC / Nacional	F	944	3	90	2	0	2.771.731	2.771.731
									<b>0</b>	<b>2.771.731</b>	<b>2.771.731</b>
<b>81000139</b>	<b>93185</b> - Recursos sob Supervisão do Ministério da Ciência, Tecnologia, Inovações e Comunicações - Administração Direta	19.125.2208.2495.0001	Controle de Bens Sensíveis / Nacional	F	944	3	90	2	0	187.680	187.680
									<b>0</b>	<b>187.680</b>	<b>187.680</b>
<b>81000140</b>	<b>93185</b> - Recursos sob Supervisão do Ministério da Ciência, Tecnologia, Inovações e Comunicações - Administração Direta	19.571.2218.20GB.0001	Monitoramento e Alerta de Desastres Naturais - CEMADEN / Nacional	F	944	3	90	2	0	7.327.913	7.327.913
									<b>0</b>	<b>7.327.913</b>	<b>7.327.913</b>
<b>81000141</b>	<b>93185</b> - Recursos sob Supervisão do Ministério da Ciência, Tecnologia, Inovações e Comunicações - Administração Direta	19.571.6013.20UV.0001	Fomento a Pesquisa e Desenvolvimento em Ciência e Tecnologia do Mar, Oceanos e Clima / Nacional	F	944	3	90	2	0	587.520	587.520
									<b>0</b>	<b>587.520</b>	<b>587.520</b>
<b>81000142</b>	<b>93185</b> - Recursos sob Supervisão do Ministério da Ciência, Tecnologia, Inovações e Comunicações - Administração Direta	19.571.6013.216V.0001	Fomento à Infraestrutura de Laboratórios Nacionais Embarcados / Nacional	F	944	3	90	2	0	73.440	73.440
									<b>0</b>	<b>73.440</b>	<b>73.440</b>
<b>81000143</b>	<b>93186</b> - Recursos sob Supervisão do Conselho Nacional de Desenvolvimento Científico e Tecnológico	19.122.0032.2000.0001	Administração da Unidade / Nacional	F	944	3	90	2	0	23.448.961	23.448.961
									<b>0</b>	<b>23.448.961</b>	<b>23.448.961</b>
<b>81000144</b>	<b>93186</b> - Recursos sob Supervisão do Conselho Nacional de Desenvolvimento Científico e Tecnológico	19.122.0032.216H.0001	Ajuda de Custo para Moradia ou Auxílio-Moradia a Agentes Públicos / Nacional	F	944	3	90	2	0	81.600	81.600
									<b>0</b>	<b>81.600</b>	<b>81.600</b>

# Congresso Nacional - Comissão Mista de Planos, Orçamentos Públicos e Fiscalização

Relatoria Geral - Alterações da Proposta Orçamentária da União para 2020  
Emendas à Despesa de Relator Aprovadas e Aprovadas Parcialmente por Autor

*Orçamentos Fiscal, da Seguridade Social e de Investimento das Estatais (Valores em R\$1,00)*

Emenda	Unidade Orçamentária	Funcional Programática	Ação + Subtítulo	E S F	F N T	G N D	M A	R P	Relatório Setorial	Acréscimo/ Cancelamento	Parecer CMO
<b>Autor: Relator Geral</b>											
<b>81000145</b>	<b>93186</b> - Recursos sob Supervisão do Conselho Nacional de Desenvolvimento Científico e Tecnológico	19.571.2204.20US.0001	Fomento a Projetos, Programas e Redes de Pesquisa e Desenvolvimento (P&D) / Nacional	F	944	3	90	2	0	3.816.646	3.816.646
									<b>0</b>	<b>3.816.646</b>	<b>3.816.646</b>
<b>81000146</b>	<b>93186</b> - Recursos sob Supervisão do Conselho Nacional de Desenvolvimento Científico e Tecnológico	19.212.2204.6147.0001	Cooperação Internacional em Ciência, Tecnologia e Inovação / Nacional	F	944	3	90	2	0	816.000	816.000
									<b>0</b>	<b>816.000</b>	<b>816.000</b>
<b>81000147</b>	<b>93186</b> - Recursos sob Supervisão do Conselho Nacional de Desenvolvimento Científico e Tecnológico	19.573.2204.6702.0001	Apoio a Projetos e Eventos de Educação, Divulgação e Popularização da Pesquisa e Desenvolvimento / Nacional	F	944	3	50	2	0	612.000	612.000
									<b>0</b>	<b>612.000</b>	<b>612.000</b>
<b>81000148</b>	<b>93186</b> - Recursos sob Supervisão do Conselho Nacional de Desenvolvimento Científico e Tecnológico	19.571.2204.00LV.0001	Formação, Capacitação e Fixação de Recursos Humanos Qualificados para a Pesquisa e Desenvolvimento (P&D) / Nacional	F	944	3	90	2	0	12.240.000	12.240.000
									<b>0</b>	<b>12.240.000</b>	<b>12.240.000</b>
<b>81000149</b>	<b>93186</b> - Recursos sob Supervisão do Conselho Nacional de Desenvolvimento Científico e Tecnológico	19.572.2208.00RL.0001	Formação e Expansão da Capacitação de Pessoal Qualificado em Atividades de Pesquisa Tecnológica, Empreendedorismo e Inovação / Nacional	F	944	3	90	2	0	8.160.000	8.160.000
									<b>0</b>	<b>8.160.000</b>	<b>8.160.000</b>
<b>81000150</b>	<b>93187</b> - Recursos sob Supervisão da Comissão Nacional de Energia Nuclear	19.122.0032.2000.0001	Administração da Unidade / Nacional	F	944	3	90	2	0	8.221.638	8.221.638
									<b>0</b>	<b>8.221.638</b>	<b>8.221.638</b>
<b>81000151</b>	<b>93187</b> - Recursos sob Supervisão da Comissão Nacional de Energia Nuclear	19.122.0032.216H.0001	Ajuda de Custo para Moradia ou Auxílio-Moradia a Agentes Públicos / Nacional	F	944	3	90	2	0	24.480	24.480
									<b>0</b>	<b>24.480</b>	<b>24.480</b>
<b>81000152</b>	<b>93187</b> - Recursos sob Supervisão da Comissão Nacional de Energia Nuclear	19.212.2204.6147.0001	Cooperação Internacional em Ciência, Tecnologia e Inovação / Nacional	F	944	3	90	2	0	133.416	133.416
									<b>0</b>	<b>133.416</b>	<b>133.416</b>
<b>81000153</b>	<b>93187</b> - Recursos sob Supervisão da Comissão Nacional de Energia Nuclear	19.125.2206.20UW.0001	Segurança Nuclear, Controle de Material Nuclear e Proteção Física de Instalações Nucleares e Radiativas / Nacional	F	944	3	90	2	0	432.479	432.479
									<b>0</b>	<b>432.479</b>	<b>432.479</b>

# Congresso Nacional - Comissão Mista de Planos, Orçamentos Públicos e Fiscalização

Relatoria Geral - Alterações da Proposta Orçamentária da União para 2020  
Emendas à Despesa de Relator Aprovadas e Aprovadas Parcialmente por Autor

*Orçamentos Fiscal, da Seguridade Social e de Investimento das Estatais (Valores em R\$1,00)*

Emenda	Unidade Orçamentária	Funcional Programática	Ação + Subtítulo	E S F	F N T	G N D	M A	R P	Relatório Setorial	Acréscimo/ Cancelamento	Parecer CMO
<b>Autor: Relator Geral</b>											
<b>81000154</b>	<b>93187</b> - Recursos sob Supervisão da Comissão Nacional de Energia Nuclear	19.572.2206.20UX.0001	Desenvolvimento da Ciência e da Tecnologia Nucleares / Nacional	F	944	3	90	2	0	13.560.478	13.560.478
									<b>0</b>	<b>13.560.478</b>	<b>13.560.478</b>
<b>81000155</b>	<b>93187</b> - Recursos sob Supervisão da Comissão Nacional de Energia Nuclear	19.572.2206.215N.0001	Prestação de Serviços Tecnológicos / Nacional	F	944	3	91	2	0	40.800	40.800
				F	944	3	90	2	0	169.321	169.321
									<b>0</b>	<b>210.121</b>	<b>210.121</b>
<b>81000156</b>	<b>93187</b> - Recursos sob Supervisão da Comissão Nacional de Energia Nuclear	19.541.2206.218E.0001	Armazenamento de Rejeitos Radiativos e Proteção Radiológica / Nacional	F	944	3	90	2	0	674.016	674.016
									<b>0</b>	<b>674.016</b>	<b>674.016</b>
<b>81000157</b>	<b>93187</b> - Recursos sob Supervisão da Comissão Nacional de Energia Nuclear	19.662.2206.2478.0001	Produção e Fornecimento de Radiofármacos no País / Nacional	F	944	3	90	2	0	9.182.538	9.182.538
									<b>0</b>	<b>9.182.538</b>	<b>9.182.538</b>
<b>81000158</b>	<b>93187</b> - Recursos sob Supervisão da Comissão Nacional de Energia Nuclear	19.128.2206.2B32.0001	Formação Especializada para o Setor Nuclear / Nacional	F	944	3	90	2	0	2.244.000	2.244.000
									<b>0</b>	<b>2.244.000</b>	<b>2.244.000</b>
<b>81000159</b>	<b>93187</b> - Recursos sob Supervisão da Comissão Nacional de Energia Nuclear	19.572.2206.12P1.0001	Implantação do Reator Multipropósito Brasileiro / Nacional	F	944	3	90	2	0	285.600	285.600
									<b>0</b>	<b>285.600</b>	<b>285.600</b>
<b>81000160</b>	<b>93187</b> - Recursos sob Supervisão da Comissão Nacional de Energia Nuclear	19.572.2206.13CM.0001	Implantação do Repositório de Rejeitos de Baixo e Médio Nível - RBMN / Nacional	F	944	3	90	2	0	412.896	412.896
									<b>0</b>	<b>412.896</b>	<b>412.896</b>
<b>81000161</b>	<b>93187</b> - Recursos sob Supervisão da Comissão Nacional de Energia Nuclear	19.572.2206.13CN.3606	Implantação do Laboratório de Fusão Nuclear / No Município de Iperó - SP	F	944	3	90	2	0	20.400	20.400
									<b>0</b>	<b>20.400</b>	<b>20.400</b>
<b>81000162</b>	<b>93188</b> - Recursos sob Supervisão da Agência Espacial Brasileira	19.122.0032.2000.0001	Administração da Unidade / Nacional	F	944	3	90	2	0	7.037.511	7.037.511
									<b>0</b>	<b>7.037.511</b>	<b>7.037.511</b>
<b>81000163</b>	<b>93188</b> - Recursos sob Supervisão da Agência Espacial Brasileira	19.122.0032.216H.0001	Ajuda de Custo para Moradia ou Auxílio-Moradia a Agentes Públicos / Nacional	F	944	3	90	2	0	48.960	48.960
									<b>0</b>	<b>48.960</b>	<b>48.960</b>

# Congresso Nacional - Comissão Mista de Planos, Orçamentos Públicos e Fiscalização

Relatoria Geral - Alterações da Proposta Orçamentária da União para 2020

Emendas à Despesa de Relator Aprovadas e Aprovadas Parcialmente por Autor

*Orçamentos Fiscal, da Seguridade Social e de Investimento das Estatais (Valores em R\$1,00)*

Emenda	Unidade Orçamentária	Funcional Programática	Ação + Subtítulo	E S F	F N T	G N D	M A	R P	Relatório Setorial	Acréscimo/ Cancelamento	Parecer CMO
<b>Autor: Relator Geral</b>											
<b>81000164</b>	<b>93188</b> - Recursos sob Supervisão da Agência Espacial Brasileira	19.572.2207.20VB.0001	Pesquisa, Desenvolvimento Tecnológico e Formação de Capital Humano para o Setor Espacial / Nacional	F	944	3	90	2	0	4.774.416	4.774.416
									<b>0</b>	<b>4.774.416</b>	<b>4.774.416</b>
<b>81000165</b>	<b>93188</b> - Recursos sob Supervisão da Agência Espacial Brasileira	19.572.2207.21AG.0001	Desenvolvimento de Sistemas Espaciais / Nacional	F	944	3	90	2	0	8.467.836	8.467.836
									<b>0</b>	<b>8.467.836</b>	<b>8.467.836</b>
<b>81000166</b>	<b>93188</b> - Recursos sob Supervisão da Agência Espacial Brasileira	19.572.2207.21AH.0001	Governança e Regulação de Atividades Espaciais / Nacional	F	944	3	90	2	0	119.544	119.544
									<b>0</b>	<b>119.544</b>	<b>119.544</b>
<b>81000167</b>	<b>93188</b> - Recursos sob Supervisão da Agência Espacial Brasileira	19.572.2207.21AI.0001	Infraestrutura e Aplicações Espaciais / Nacional	F	944	3	91	2	0	28.560	28.560
				F	944	3	90	2	0	11.652.480	11.652.480
									<b>0</b>	<b>11.681.040</b>	<b>11.681.040</b>
<b>81000168</b>	<b>93188</b> - Recursos sob Supervisão da Agência Espacial Brasileira	19.572.2207.154L.0001	Implementação do Plano de Absorção e Transferência de Tecnologia no Âmbito do Satélite Geoestacionário de Defesa e Comunicações Estratégicas - SGDC / Nacional	F	944	3	90	2	0	2.448.000	2.448.000
									<b>0</b>	<b>2.448.000</b>	<b>2.448.000</b>
<b>81000169</b>	<b>93189</b> - Recursos sob Supervisão do Centro Nacional de Tecnologia Eletrônica Avançada - S.A. - CEITEC	19.662.2208.6432.0001	Pesquisa, Desenvolvimento, Fabricação e Comercialização de Componentes Semicondutores / Nacional	F	944	3	90	2	0	8.152.755	8.152.755
									<b>0</b>	<b>8.152.755</b>	<b>8.152.755</b>
<b>81000170</b>	<b>93400</b> - Recursos sob Supervisão do Comando da Aeronáutica	05.151.6012.14XJ.0001	Aquisição de Cargueiro Tático Militar de 10 a 20 Toneladas - Projeto KC-390 / Nacional	F	944	3	90	2	0	8.369.304	8.369.304
									<b>0</b>	<b>8.369.304</b>	<b>8.369.304</b>
<b>81000171</b>	<b>93401</b> - Recursos sob Supervisão do Comando do Exército	05.153.6012.14LW.0001	Implantação do Sistema de Defesa Estratégico ASTROS 2020 / Nacional	F	944	3	90	2	0	204.000	204.000
									<b>0</b>	<b>204.000</b>	<b>204.000</b>
<b>81000172</b>	<b>93401</b> - Recursos sob Supervisão do Comando do Exército	05.153.6012.14T4.0001	Implantação do Projeto Guarani / Nacional	F	944	3	90	2	0	26.633.618	26.633.618
									<b>0</b>	<b>26.633.618</b>	<b>26.633.618</b>
<b>81000173</b>	<b>93401</b> - Recursos sob Supervisão do Comando do Exército	05.153.6012.14T5.0001	Implantação do Sistema Integrado de Monitoramento de Fronteiras - SISFRON / Nacional	F	944	3	91	2	0	204.000	204.000
				F	944	3	90	2	0	17.474.721	17.474.721
									<b>0</b>	<b>17.678.721</b>	<b>17.678.721</b>
<b>81000174</b>	<b>93402</b> - Recursos sob Supervisão do Comando da Marinha	05.572.6012.14T7.0001	Tecnologia Nuclear da Marinha / Nacional	F	944	3	90	2	0	18.596.072	18.596.072
									<b>0</b>	<b>18.596.072</b>	<b>18.596.072</b>

# Congresso Nacional - Comissão Mista de Planos, Orçamentos Públicos e Fiscalização

Relatoria Geral - Alterações da Proposta Orçamentária da União para 2020  
Emendas à Despesa de Relator Aprovadas e Aprovadas Parcialmente por Autor

*Orçamentos Fiscal, da Seguridade Social e de Investimento das Estatais (Valores em R\$1,00)*

Emenda	Unidade Orçamentária	Funcional Programática	Ação + Subtítulo	E S F	F N T	G N D	M A	R P	Relatório Setorial	Acréscimo/ Cancelamento	Parecer CMO
<b>Autor: Relator Geral</b>											
<b>81000175</b>	<b>93436</b> - Recursos sob Supervisão do Fundo Nacional de Desenvolvimento Científico e Tecnológico	19.572.2206.12P1.0001	Implantação do Reator Multipropósito Brasileiro / Nacional	F	944	3	90	2	0	40.800	40.800
									<b>0</b>	<b>40.800</b>	<b>40.800</b>
<b>81000176</b>	<b>00000</b> - Reserva de Recursos do Congresso Nacional - Setor 00	00.000.0000.0000.0000	Reserva de recursos do Congresso Nacional / Classificador para sequencial de apropriação	0	100	0	00	Z	0	600.920.019	600.920.019
									0	4.305.226	4.305.226
									0	22.963.295	22.963.295
									0	1.000.000	1.000.000
									0	8.176.448	8.176.448
									0	64.064.885	64.064.885
									0	1.856.812.795	1.856.812.795
									0	902.181.972	902.181.972
									0	360.000	360.000
									0	16.000.000	16.000.000
									0	901.636.874	901.636.874
									0	55.794.538	55.794.538
									0	1.494.827	1.494.827
									0	120.846.616	120.846.616
									0	235.198	235.198
									0	83.494.738	83.494.738
									0	3.830.248	3.830.248
									0	36.605.517	36.605.517
									0	948.092.190	948.092.190
									<b>0</b>	<b>5.628.815.386</b>	<b>5.628.815.386</b>

# Congresso Nacional - Comissão Mista de Planos, Orçamentos Públicos e Fiscalização

Relatoria Geral - Alterações da Proposta Orçamentária da União para 2020  
Emendas à Despesa de Relator Aprovadas e Aprovadas Parcialmente por Autor

*Orçamentos Fiscal, da Seguridade Social e de Investimento das Estatais (Valores em R\$1,00)*

Emenda	Unidade Orçamentária	Funcional Programática	Ação + Subtítulo	E S F	F N T	G N D	M A	R P	Relatório Setorial	Acréscimo/ Cancelamento	Parecer CMO
<b>Autor: Relator Geral</b>											
<b>81000177</b>	<b>00000</b> - Reserva de Recursos do Congresso Nacional - Setor 00	00.000.0000.0000.0000	Reserva de recursos do Congresso Nacional / Classificador para sequencial de apropriação	0	100	0	00	Z	0	1.782.272.381	1.782.272.381
				0	944	0	00	Z	0	168.231.096	168.231.096
				0	129	0	00	Z	0	5.554.567	5.554.567
				0	151	0	00	Z	0	438.682.268	438.682.268
				0	174	0	00	Z	0	29.907.463	29.907.463
				0	180	0	00	Z	0	17.950.237	17.950.237
				0	186	0	00	Z	0	17.309.274	17.309.274
				0	188	0	00	Z	0	2.539.107	2.539.107
				0	194	0	00	Z	0	4.233	4.233
				0	195	0	00	Z	0	6.495.909	6.495.909
				0	196	0	00	Z	0	2.000.000	2.000.000
				0	236	0	00	Z	0	59.973.358	59.973.358
				0	250	0	00	Z	0	229.233.925	229.233.925
				0	263	0	00	Z	0	743.660	743.660
				0	280	0	00	Z	0	1.271.695	1.271.695
				0	281	0	00	Z	0	88.000	88.000
				0	296	0	00	Z	0	952.172	952.172
0	118	0	00	Z	0	130.926.845	130.926.845				
								<b>0</b>	<b>2.894.136.190</b>	<b>2.894.136.190</b>	
<b>81000178</b>	<b>00000</b> - Reserva de Recursos do Congresso Nacional - Setor 00	00.000.0000.0000.0000	Reserva de recursos do Congresso Nacional / Classificador para sequencial de apropriação	0	100	0	00	Z	0	390.748.431	390.748.431
				0	113	0	00	Z	0	7.189.624	7.189.624
				0	142	0	00	Z	0	1.051.183.788	1.051.183.788
				0	944	0	00	Z	0	1.032.216.883	1.032.216.883
				0	186	0	00	Z	0	263.750.000	263.750.000
				0	293	0	00	Z	0	123.244.726	123.244.726
				0	148	0	00	Z	0	33.000.000	33.000.000
								<b>0</b>	<b>2.901.333.452</b>	<b>2.901.333.452</b>	
<b>81000179</b>	<b>22101</b> - Ministério da Agricultura, Pecuária e Abastecimento - Administração Direta	20.608.1031.20ZV.0001	Fomento ao Setor Agropecuário / Nacional	F	100	4	40	9	0	9.454.193	9.454.193
				F	100	3	90	9	0	42.143	42.143
								<b>0</b>	<b>9.496.336</b>	<b>9.496.336</b>	

# Congresso Nacional - Comissão Mista de Planos, Orçamentos Públicos e Fiscalização

Relatoria Geral - Alterações da Proposta Orçamentária da União para 2020  
Emendas à Despesa de Relator Aprovadas e Aprovadas Parcialmente por Autor

*Orçamentos Fiscal, da Seguridade Social e de Investimento das Estatais (Valores em R\$1,00)*

Emenda	Unidade Orçamentária	Funcional Programática	Ação + Subtítulo	E S F	F N T	G N D	M A	R P	Relatório Setorial	Acréscimo/ Cancelamento	Parecer CMO
<b>Autor: Relator Geral</b>											
<b>81000180</b>	22101 - Ministério da Agricultura, Pecuária e Abastecimento - Administração Direta	20.608.1031.20ZY.0001	Desenvolvimento Sustentável das Regiões Produtoras de Cacau / Nacional	F	100	3	90	9	0	6.313.977	6.313.977
				F	150	3	90	9	0	941.817	941.817
				F	163	4	90	9	0	360.000	360.000
				F	100	3	91	9	0	36.365	36.365
				F	181	3	90	9	0	1.494.827	1.494.827
									<b>0</b>	<b>9.146.986</b>	<b>9.146.986</b>
<b>81000181</b>	22101 - Ministério da Agricultura, Pecuária e Abastecimento - Administração Direta	20.606.1031.210V.0001	Promoção e Fortalecimento da Estruturação Produtiva da Agricultura Familiar, Pequenos e Médios Produtores Rurais / Nacional	F	100	3	90	9	0	2.398.180	2.398.180
				F	100	4	90	9	0	10.466.168	10.466.168
				F	148	3	90	9	0	1.007.398	1.007.398
									<b>0</b>	<b>13.871.746</b>	<b>13.871.746</b>
<b>81000182</b>	22101 - Ministério da Agricultura, Pecuária e Abastecimento - Administração Direta	20.608.1031.213F.0001	Funcionamento dos Terminais Pesqueiros Públicos de Propriedade e Administração da União / Nacional	F	174	3	90	9	0	5.280.833	5.280.833
				F	100	3	90	9	0	1.863.326	1.863.326
									<b>0</b>	<b>7.144.159</b>	<b>7.144.159</b>
<b>81000183</b>	22101 - Ministério da Agricultura, Pecuária e Abastecimento - Administração Direta	20.545.1031.2161.0001	Produção e Divulgação de Informações Meteorológicas e Climatológicas / Nacional	F	100	3	50	9	0	2.747.874	2.747.874
				F	100	4	90	9	0	220.554	220.554
				F	100	3	91	9	0	59.256	59.256
				F	100	3	90	9	0	12.248.366	12.248.366
									<b>0</b>	<b>15.276.050</b>	<b>15.276.050</b>
<b>81000184</b>	22101 - Ministério da Agricultura, Pecuária e Abastecimento - Administração Direta	21.606.1031.21B6.0001	Assistência Técnica e Extensão Rural / Nacional	F	148	3	90	9	0	7.169.050	7.169.050
				F	100	3	90	9	0	24.019.231	24.019.231
				F	100	4	90	9	0	911.923	911.923
									<b>0</b>	<b>32.100.204</b>	<b>32.100.204</b>
<b>81000185</b>	22101 - Ministério da Agricultura, Pecuária e Abastecimento - Administração Direta	20.608.1031.21B9.0001	Promoção e Fortalecimento da Comercialização e Acesso aos Mercados / Nacional	F	100	4	90	9	0	8.256.948	8.256.948
				F	100	3	90	9	0	4.084.929	4.084.929
									<b>0</b>	<b>12.341.877</b>	<b>12.341.877</b>
<b>81000186</b>	22101 - Ministério da Agricultura, Pecuária e Abastecimento - Administração Direta	21.363.1040.210T.0001	Promoção da Educação do Campo / Nacional	F	100	4	90	9	0	607.949	607.949
				F	100	3	90	9	0	5.112.531	5.112.531
									<b>0</b>	<b>5.720.480</b>	<b>5.720.480</b>
<b>81000187</b>	22201 - Instituto Nacional de Colonização e Reforma Agrária - INCRA	21.606.1031.21B6.0001	Assistência Técnica e Extensão Rural / Nacional	F	176	3	90	9	0	7.355.328	7.355.328
									<b>0</b>	<b>7.355.328</b>	<b>7.355.328</b>



# Congresso Nacional - Comissão Mista de Planos, Orçamentos Públicos e Fiscalização

Relatoria Geral - Alterações da Proposta Orçamentária da União para 2020  
Emendas à Despesa de Relator Aprovadas e Aprovadas Parcialmente por Autor

*Orçamentos Fiscal, da Seguridade Social e de Investimento das Estatais (Valores em R\$1,00)*

Emenda	Unidade Orçamentária	Funcional Programática	Ação + Subtítulo	E S F	F N T	G N D	M A	R P	Relatório Setorial	Acréscimo/ Cancelamento	Parecer CMO
<b>Autor: Relator Geral</b>											
<b>81000188</b>	22201 - Instituto Nacional de Colonização e Reforma Agrária - INCRA	21.363.1040.210T.0001	Promoção da Educação do Campo / Nacional	F	176	3	30	9	0	500.811	500.811
				F	176	3	90	9	0	2.041.320	2.041.320
				F	176	3	50	9	0	400.000	400.000
				<b>0</b>	<b>0</b>	<b>0</b>	<b>0</b>	<b>0</b>	<b>0</b>	<b>2.942.131</b>	<b>2.942.131</b>
<b>81000189</b>	22201 - Instituto Nacional de Colonização e Reforma Agrária - INCRA	21.631.1040.211A.0001	Consolidação de Assentamentos Rurais / Nacional	F	176	3	90	9	0	22.536.283	22.536.283
				F	250	3	90	9	0	6.179	6.179
				F	176	4	30	9	0	6.335.136	6.335.136
				F	176	5	90	9	0	337.610	337.610
				F	176	4	40	9	0	3.270.938	3.270.938
				F	176	4	90	9	0	2.734.363	2.734.363
				F	263	4	90	9	0	766.050	766.050
				F	263	4	30	9	0	3.064.198	3.064.198
<b>0</b>	<b>0</b>	<b>0</b>	<b>0</b>	<b>0</b>	<b>0</b>	<b>39.050.757</b>	<b>39.050.757</b>				
<b>81000190</b>	22201 - Instituto Nacional de Colonização e Reforma Agrária - INCRA	21.127.1040.219N.0001	Governança Fundiária e Gerenciamento do Cadastro Rural / Nacional	F	176	3	90	9	0	9.892.917	9.892.917
				F	176	4	90	9	0	367.766	367.766
				F	176	3	91	9	0	22.066	22.066
<b>0</b>	<b>0</b>	<b>0</b>	<b>0</b>	<b>0</b>	<b>0</b>	<b>10.282.749</b>	<b>10.282.749</b>				
<b>81000191</b>	22202 - Empresa Brasileira de Pesquisa Agropecuária - EMBRAPA	20.572.2203.20Y6.0001	Pesquisa e Desenvolvimento de Tecnologias para a Agropecuária / Nacional	F	100	3	90	9	0	59.081.377	59.081.377
				F	250	3	90	9	0	18.422.814	18.422.814
				F	281	3	90	9	0	700.000	700.000
				F	281	4	90	9	0	1.300.000	1.300.000
				F	250	3	91	9	0	1.952.317	1.952.317
				F	100	4	90	9	0	21.095.503	21.095.503
				F	100	3	91	9	0	1.151.000	1.151.000
<b>0</b>	<b>0</b>	<b>0</b>	<b>0</b>	<b>0</b>	<b>0</b>	<b>103.703.011</b>	<b>103.703.011</b>				

# Congresso Nacional - Comissão Mista de Planos, Orçamentos Públicos e Fiscalização

Relatoria Geral - Alterações da Proposta Orçamentária da União para 2020  
Emendas à Despesa de Relator Aprovadas e Aprovadas Parcialmente por Autor

*Orçamentos Fiscal, da Seguridade Social e de Investimento das Estatais (Valores em R\$1,00)*

Emenda	Unidade Orçamentária	Funcional Programática	Ação + Subtítulo	E S F	F N T	G N D	M A	R P	Relatório Setorial	Acréscimo/ Cancelamento	Parecer CMO
<b>Autor: Relator Geral</b>											
<b>81000192</b>	<b>22202</b> - Empresa Brasileira de Pesquisa Agropecuária - EMBRAPA	20.573.2203.8924.0001	Transferência de Tecnologias para a Inovação para a Agropecuária / Nacional	F 100	3	90	9		0	5.987.540	5.987.540
				F 250	3	90	9		0	10.144.921	10.144.921
				F 280	3	90	9		0	1.105.216	1.105.216
				F 100	4	90	9		0	775.161	775.161
				F 100	3	91	9		0	82.139	82.139
				F 250	3	91	9		0	351.143	351.143
				F 280	3	91	9		0	146.917	146.917
				F 281	3	90	9		0	1.100.000	1.100.000
									<b>0</b>	<b>19.693.037</b>	<b>19.693.037</b>
<b>81000193</b>	<b>24907</b> - Fundo para o Desenvolvimento Tecnológico das Telecomunicações - FUNTTEL	24.572.2205.20ZR.0001	Política Produtiva e Inovação Tecnológica / Nacional	F 172	4	90	9		0	740.297	740.297
				F 172	3	90	9		0	15.259.703	15.259.703
									<b>0</b>	<b>16.000.000</b>	<b>16.000.000</b>
<b>81000194</b>	<b>30101</b> - Ministério da Justiça e Segurança Pública - Administração Direta	06.181.5016.21BM.0001	Desenvolvimento de Políticas de Segurança Pública, Prevenção, e Enfrentamento à Criminalidade / Nacional	F 100	3	40	9		0	10.991.496	10.991.496
				F 100	4	90	9		0	29.678.933	29.678.933
				F 100	3	90	9		0	22.494.073	22.494.073
									<b>0</b>	<b>63.164.502</b>	<b>63.164.502</b>
<b>81000195</b>	<b>30107</b> - Departamento de Polícia Rodoviária Federal	06.181.5016.2723.0001	Policiamento, Fiscalização, Combate à Criminalidade e Corrupção / Nacional	F 174	4	90	9		0	69.900.000	69.900.000
				F 174	3	90	9		0	233.990.364	233.990.364
									<b>0</b>	<b>303.890.364</b>	<b>303.890.364</b>
<b>81000196</b>	<b>30108</b> - Departamento de Polícia Federal	06.181.5016.2726.0001	Prevenção e Repressão ao Tráfico Ilícito de Drogas e a Crimes Praticados contra Bens, Serviços e Interesses da União / Nacional	F 174	3	90	9		0	170.650.000	170.650.000
				F 174	4	90	9		0	19.666.698	19.666.698
				F 186	3	90	9		0	19.200.000	19.200.000
									<b>0</b>	<b>209.516.698</b>	<b>209.516.698</b>
<b>81000197</b>	<b>30211</b> - Conselho Administrativo de Defesa Econômica - Cade	14.422.5015.2807.0001	Promoção e Defesa da Concorrência / Nacional	F 150	3	90	9		0	32.310.263	32.310.263
				F 188	4	90	9		0	227.150	227.150
				F 150	4	90	9		0	3.648.805	3.648.805
				F 100	4	90	9		0	5.631.603	5.631.603
									<b>0</b>	<b>41.817.821</b>	<b>41.817.821</b>

# Congresso Nacional - Comissão Mista de Planos, Orçamentos Públicos e Fiscalização

Relatoria Geral - Alterações da Proposta Orçamentária da União para 2020  
Emendas à Despesa de Relator Aprovadas e Aprovadas Parcialmente por Autor

*Orçamentos Fiscal, da Seguridade Social e de Investimento das Estatais (Valores em R\$1,00)*

Emenda	Unidade Orçamentária	Funcional Programática	Ação + Subtítulo	E S F	F N T	G N D	M A	R P	Relatório Setorial	Acréscimo/ Cancelamento	Parecer CMO
<b>Autor: Relator Geral</b>											
<b>81000198</b>	<b>30905</b> - Fundo de Defesa de Direitos Difusos	14.422.5015.6067.0001	Defesa de Direitos Difusos / Nacional	F	174	3	40	9	0	30.956.467	30.956.467
				F	174	3	50	9	0	35.664.337	35.664.337
				F	174	4	90	9	0	31.033.844	31.033.844
				F	174	4	30	9	0	100.806.736	100.806.736
				F	174	3	90	9	0	35.066.535	35.066.535
									<b>0</b>	<b>233.527.919</b>	<b>233.527.919</b>
<b>81000199</b>	<b>30911</b> - Fundo Nacional de Segurança Pública	06.181.5016.21BQ.0001	Implementação de Políticas de Segurança Pública, Prevenção, e Enfrentamento à Criminalidade / Nacional	F	118	4	90	9	0	23.313.000	23.313.000
				F	118	3	90	9	0	282.230.354	282.230.354
									<b>0</b>	<b>305.543.354</b>	<b>305.543.354</b>
<b>81000200</b>	<b>30911</b> - Fundo Nacional de Segurança Pública	06.181.5016.00R2.0001	Aprimoramento da Segurança Pública Nacional / Nacional	F	118	4	31	9	0	408.072.821	408.072.821
				F	118	3	31	9	0	234.476.015	234.476.015
									<b>0</b>	<b>642.548.836</b>	<b>642.548.836</b>
<b>81000201</b>	<b>30912</b> - Fundo Nacional Antidrogas	06.422.5016.20IE.0001	Política Pública sobre Drogas / Nacional	F	150	3	30	9	0	5.500.000	5.500.000
				F	139	3	90	9	0	1.000.000	1.000.000
				F	150	4	90	9	0	3.000.000	3.000.000
				F	174	3	90	9	0	3.000.000	3.000.000
				F	150	4	30	9	0	12.000.000	12.000.000
				F	150	3	90	9	0	4.500.000	4.500.000
									<b>0</b>	<b>29.000.000</b>	<b>29.000.000</b>
<b>81000202</b>	<b>36201</b> - Fundação Oswaldo Cruz	10.303.5018.6516.0001	Aperfeiçoamento e Avaliação dos Serviços de Hemoterapia e Hematologia / Nacional	S	153	3	90	9	0	80.000.000	80.000.000
									<b>0</b>	<b>80.000.000</b>	<b>80.000.000</b>
<b>81000203</b>	<b>36201</b> - Fundação Oswaldo Cruz	10.303.5018.7690.0001	Estruturação dos Serviços de Hematologia e Hemoterapia / Nacional	S	153	4	90	9	0	6.030.000	6.030.000
				S	153	3	90	9	0	3.300.000	3.300.000
									<b>0</b>	<b>9.330.000</b>	<b>9.330.000</b>
<b>81000204</b>	<b>36201</b> - Fundação Oswaldo Cruz	10.128.5021.20YD.0001	Educação e Formação em Saúde / Nacional	S	153	3	90	9	0	108.594.774	108.594.774
				S	153	4	90	9	0	840.000	840.000
				S	281	3	90	9	0	1.205.226	1.205.226
									<b>0</b>	<b>110.640.000</b>	<b>110.640.000</b>
<b>81000205</b>	<b>36211</b> - Fundação Nacional de Saúde	10.512.2222.20AF.0001	Apóio ao Controle de Qualidade da Água para Consumo Humano para Prevenção e Controle de Doenças e Agravos / Nacional	S	153	4	90	9	0	1.890.000	1.890.000
				S	153	3	90	9	0	7.000.000	7.000.000
									<b>0</b>	<b>8.890.000</b>	<b>8.890.000</b>

# Congresso Nacional - Comissão Mista de Planos, Orçamentos Públicos e Fiscalização

Relatoria Geral - Alterações da Proposta Orçamentária da União para 2020  
Emendas à Despesa de Relator Aprovadas e Aprovadas Parcialmente por Autor

*Orçamentos Fiscal, da Seguridade Social e de Investimento das Estatais (Valores em R\$1,00)*

Emenda	Unidade Orçamentária	Funcional Programática	Ação + Subtítulo		E	F	G	M	R	Relatório Setorial	Acréscimo/Cancelamento	Parecer CMO
					S	N	N	A	P			
					F	T	D					
<b>Autor: Relator Geral</b>												
81000206	36211 - Fundação Nacional de Saúde	10.512.2222.20AG.0001	Apoio à Gestão dos Sistemas de Saneamento Básico em Municípios de até 50.000 Habitantes / Nacional		S	153	4	90	9	0	700.000	700.000
					S	153	3	90	9	0	6.300.000	6.300.000
										<b>0</b>	<b>7.000.000</b>	<b>7.000.000</b>
81000207	36211 - Fundação Nacional de Saúde	10.512.2222.20AM.0001	Implementação de Projetos de Coleta e Reciclagem de Materiais / Nacional		S	151	4	40	9	0	6.386.018	6.386.018
										<b>0</b>	<b>6.386.018</b>	<b>6.386.018</b>
81000208	36211 - Fundação Nacional de Saúde	10.122.2222.20Q8.0001	Apoio à Implantação e Manutenção dos Sistemas de Saneamento Básico e Ações de Saúde Ambiental / Nacional		S	153	3	90	9	0	7.000.000	7.000.000
					S	153	3	80	9	0	7.000.000	7.000.000
										<b>0</b>	<b>14.000.000</b>	<b>14.000.000</b>
81000209	36211 - Fundação Nacional de Saúde	10.541.2222.6908.0001	Fomento à Educação em Saúde Ambiental voltada à Promoção da Saúde / Nacional		S	153	3	40	9	0	10.400.000	10.400.000
										<b>0</b>	<b>10.400.000</b>	<b>10.400.000</b>
81000210	36211 - Fundação Nacional de Saúde	10.512.2222.7652.0001	Implantação de Melhorias Sanitárias Domiciliares para Prevenção e Controle de Doenças e Agravos em localidades urbanas de municípios com população até 50.000 habitantes / Nacional		S	153	4	40	9	0	48.000.000	48.000.000
										<b>0</b>	<b>48.000.000</b>	<b>48.000.000</b>
81000211	36211 - Fundação Nacional de Saúde	10.511.2222.7656.0001	Implantação, Ampliação ou Melhoria de Ações e Serviços Sustentáveis de Saneamento Básico em Pequenas Comunidades Rurais (Localidades de Pequeno Porte) ou em Comunidades Tradicionais (Remanescentes de Quilombos) / Nacional		S	153	4	90	9	0	10.400.000	10.400.000
					S	153	4	40	9	0	31.200.000	31.200.000
										<b>0</b>	<b>41.600.000</b>	<b>41.600.000</b>
81000212	36211 - Fundação Nacional de Saúde	10.511.5023.3921.0001	Implantação de Melhorias Habitacionais para Controle da Doença de Chagas / Nacional		S	153	4	40	9	0	17.500.000	17.500.000
										<b>0</b>	<b>17.500.000</b>	<b>17.500.000</b>
81000213	36901 - Fundo Nacional de Saúde	10.302.5018.20G8.0001	Reestruturação dos Serviços Ambulatoriais e Hospitalares Prestados pelos Hospitais Universitários Federais (Financiamento Partilhado - REHUF) / Nacional		S	151	4	90	9	0	47.345.577	47.345.577
					S	151	3	90	9	0	139.324.631	139.324.631
										<b>0</b>	<b>186.670.208</b>	<b>186.670.208</b>
81000214	36901 - Fundo Nacional de Saúde	10.303.5018.6516.0001	Aperfeiçoamento e Avaliação dos Serviços de Hemoterapia e Hematologia / Nacional		S	153	3	90	9	0	3.300.000	3.300.000
					S	151	3	90	9	0	7.401.464	7.401.464
										<b>0</b>	<b>10.701.464</b>	<b>10.701.464</b>

# Congresso Nacional - Comissão Mista de Planos, Orçamentos Públicos e Fiscalização

Relatoria Geral - Alterações da Proposta Orçamentária da União para 2020  
Emendas à Despesa de Relator Aprovadas e Aprovadas Parcialmente por Autor

*Orçamentos Fiscal, da Seguridade Social e de Investimento das Estatais (Valores em R\$1,00)*

Emenda	Unidade Orçamentária	Funcional Programática	Ação + Subtítulo	E S F	F N T	G N D	M A	R P	Relatório Setorial	Acréscimo/ Cancelamento	Parecer CMO
<b>Autor: Relator Geral</b>											
<b>81000215</b>	<b>36901</b> - Fundo Nacional de Saúde	10.302.5018.8535.0001	Estruturação de Unidades de Atenção Especializada em Saúde / Nacional	S	151	3	30	9	0	10.092.905	10.092.905
				S	153	3	30	9	0	4.500.000	4.500.000
				S	151	3	31	9	0	134.573	134.573
				S	153	3	31	9	0	60.000	60.000
				S	151	4	90	9	0	130.158.765	130.158.765
				S	153	3	90	9	0	1.500.000	1.500.000
				S	151	4	30	9	0	97.034.091	97.034.091
				S	151	4	41	9	0	146.318.926	146.318.926
				S	151	3	90	9	0	3.364.302	3.364.302
									<b>0</b>	<b>393.163.562</b>	<b>393.163.562</b>
<b>81000216</b>	<b>36901</b> - Fundo Nacional de Saúde	10.302.5018.8933.0001	Estruturação de Serviços de Atenção às Urgências e Emergências na Rede Assistencial / Nacional	S	151	4	90	9	0	153.768.261	153.768.261
				S	151	4	41	9	0	6.470.447	6.470.447
									<b>0</b>	<b>160.238.708</b>	<b>160.238.708</b>
<b>81000217</b>	<b>36901</b> - Fundo Nacional de Saúde	10.303.5018.7690.0001	Estruturação dos Serviços de Hematologia e Hemoterapia / Nacional	S	151	3	90	9	0	6.055.743	6.055.743
				S	151	4	31	9	0	13.779.665	13.779.665
				S	153	3	90	9	0	2.700.000	2.700.000
									<b>0</b>	<b>22.535.408</b>	<b>22.535.408</b>
<b>81000218</b>	<b>36901</b> - Fundo Nacional de Saúde	10.301.5019.20YI.0001	Implementação de Políticas de Atenção à Saúde / Nacional	S	151	3	41	9	0	26.914.413	26.914.413
				S	153	3	41	9	0	12.000.000	12.000.000
				S	153	3	90	9	0	23.565.000	23.565.000
				S	153	3	80	9	0	1.620.000	1.620.000
				S	151	3	90	9	0	52.853.178	52.853.178
				S	151	3	80	9	0	3.633.446	3.633.446
									<b>0</b>	<b>120.586.037</b>	<b>120.586.037</b>
<b>81000219</b>	<b>36901</b> - Fundo Nacional de Saúde	10.301.5019.217U.0001	Apoio à Manutenção dos Polos de Academia da Saúde / Nacional	S	151	3	41	9	0	35.740.928	35.740.928
									<b>0</b>	<b>35.740.928</b>	<b>35.740.928</b>

# Congresso Nacional - Comissão Mista de Planos, Orçamentos Públicos e Fiscalização

Relatoria Geral - Alterações da Proposta Orçamentária da União para 2020  
Emendas à Despesa de Relator Aprovadas e Aprovadas Parcialmente por Autor

*Orçamentos Fiscal, da Seguridade Social e de Investimento das Estatais (Valores em R\$1,00)*

Emenda	Unidade Orçamentária	Funcional Programática	Ação + Subtítulo	E S F	F N T	G N D	M A	R P	Relatório Setorial	Acréscimo/ Cancelamento	Parecer CMO
<b>Autor: Relator Geral</b>											
<b>81000220</b>	<b>36901</b> - Fundo Nacional de Saúde	10.301.5019.2E79.0001	Expansão e Consolidação da Atenção Básica (Política Nacional de Atenção Básica-PNAB) / Nacional	S	151	3	50	9	0	13.457.207	13.457.207
				S	153	3	50	9	0	6.000.000	6.000.000
				S	153	3	90	9	0	30.000.000	30.000.000
				S	153	3	80	9	0	3.000.000	3.000.000
				S	151	3	90	9	0	67.286.032	67.286.032
				S	151	3	80	9	0	6.728.604	6.728.604
									<b>0</b>	<b>126.471.843</b>	<b>126.471.843</b>
<b>81000221</b>	<b>36901</b> - Fundo Nacional de Saúde	10.301.5019.8581.0001	Estruturação da Rede de Serviços de Atenção Básica de Saúde / Nacional	S	151	4	41	9	0	70.563.600	70.563.600
									<b>0</b>	<b>70.563.600</b>	<b>70.563.600</b>
<b>81000222</b>	<b>36901</b> - Fundo Nacional de Saúde	10.303.5020.20K5.0001	Apoio ao Uso de Plantas Medicinais e Fitoterápicos no SUS / Nacional	S	151	3	41	9	0	3.633.446	3.633.446
				S	153	3	41	9	0	1.620.000	1.620.000
				S	151	4	41	9	0	1.322.459	1.322.459
				S	153	3	90	9	0	330.000	330.000
				S	151	3	90	9	0	740.147	740.147
									<b>0</b>	<b>7.646.052</b>	<b>7.646.052</b>
<b>81000223</b>	<b>36901</b> - Fundo Nacional de Saúde	10.128.5021.20YD.0001	Educação e Formação em Saúde / Nacional	S	151	3	31	9	0	9.773.633	9.773.633
				S	153	3	31	9	0	4.357.650	4.357.650
				S	151	3	41	9	0	561.502	561.502
				S	153	3	41	9	0	250.350	250.350
				S	153	3	91	9	0	55.504.948	55.504.948
				S	153	3	80	9	0	3.000.000	3.000.000
				S	151	3	90	9	0	576.060.948	576.060.948
				S	153	3	90	9	0	256.841.251	256.841.251
				S	151	3	91	9	0	129.511.547	129.511.547
				S	151	3	80	9	0	6.728.604	6.728.604
									<b>0</b>	<b>1.042.590.433</b>	<b>1.042.590.433</b>
<b>81000224</b>	<b>36901</b> - Fundo Nacional de Saúde	10.122.5021.20YQ.0001	Apoio Institucional para Aprimoramento do SUS / Nacional	S	153	3	90	9	0	24.900.000	24.900.000
				S	151	3	90	9	0	55.847.406	55.847.406
									<b>0</b>	<b>80.747.406</b>	<b>80.747.406</b>

# Congresso Nacional - Comissão Mista de Planos, Orçamentos Públicos e Fiscalização

Relatoria Geral - Alterações da Proposta Orçamentária da União para 2020  
Emendas à Despesa de Relator Aprovadas e Aprovadas Parcialmente por Autor

*Orçamentos Fiscal, da Seguridade Social e de Investimento das Estatais (Valores em R\$1,00)*

Emenda	Unidade Orçamentária	Funcional Programática	Ação + Subtítulo		E	F	G	M	R	Relatório Setorial	Acréscimo/Cancelamento	Parecer CMO
					S	N	N	A	P			
Autor: Relator Geral												
81000225	36901 - Fundo Nacional de Saúde	10.122.5021.8287.0001	Aprimoramento da Articulação e Cooperação Interfederativa em Saúde / Nacional	S	151	3	30	9		0	6.535.032	6.535.032
				S	153	3	30	9		0	2.913.694	2.913.694
				S	151	3	80	9		0	4.198.649	4.198.649
				S	151	4	90	9		0	3.901.252	3.901.252
				S	151	3	90	9		0	5.078.539	5.078.539
				S	153	3	90	9		0	2.264.305	2.264.305
				S	153	3	80	9		0	1.872.000	1.872.000
										<b>0</b>	<b>26.763.471</b>	<b>26.763.471</b>
81000226	39101 - Ministério da Infraestrutura - Administração Direta	26.121.0032.20UC.0001	Estudos, Projetos e Planejamento de Infraestrutura de Transportes / Nacional	F	100	3	90	9		0	17.945.369	17.945.369
										<b>0</b>	<b>17.945.369</b>	<b>17.945.369</b>
81000227	39101 - Ministério da Infraestrutura - Administração Direta	26.122.0032.218S.0001	Apoio ao Planejamento, Gerenciamento e Acompanhamento da Implementação de Empreendimentos de Infraestrutura / Nacional	F	100	3	90	9		0	4.841.755	4.841.755
										<b>0</b>	<b>4.841.755</b>	<b>4.841.755</b>
81000228	39207 - VALEC - Engenharia, Construções e Ferrovias S.A.	26.121.0032.20UC.0001	Estudos, Projetos e Planejamento de Infraestrutura de Transportes / Nacional	F	100	4	90	9		0	10.757.531	10.757.531
										<b>0</b>	<b>10.757.531</b>	<b>10.757.531</b>
81000229	39207 - VALEC - Engenharia, Construções e Ferrovias S.A.	26.122.0032.218S.0001	Apoio ao Planejamento, Gerenciamento e Acompanhamento da Implementação de Empreendimentos de Infraestrutura / Nacional	F	100	3	90	9		0	12.308.443	12.308.443
										<b>0</b>	<b>12.308.443</b>	<b>12.308.443</b>
81000230	39207 - VALEC - Engenharia, Construções e Ferrovias S.A.	26.783.3006.14X6.0001	Recuperação de Áreas Degradadas - Ferrovias Federais / Nacional	F	100	4	90	9		0	15.259.643	15.259.643
										<b>0</b>	<b>15.259.643</b>	<b>15.259.643</b>
81000231	39250 - Agência Nacional de Transportes Terrestres - ANTT	26.121.0032.20UC.0001	Estudos, Projetos e Planejamento de Infraestrutura de Transportes / Nacional	F	129	3	90	9		0	2.463.295	2.463.295
				F	250	3	90	9		0	115.000	115.000
				F	174	3	90	9		0	1.271.379	1.271.379
										<b>0</b>	<b>3.849.674</b>	<b>3.849.674</b>
81000232	39250 - Agência Nacional de Transportes Terrestres - ANTT	26.122.0032.218S.0001	Apoio ao Planejamento, Gerenciamento e Acompanhamento da Implementação de Empreendimentos de Infraestrutura / Nacional	F	250	3	90	9		0	52.502.364	52.502.364
										<b>0</b>	<b>52.502.364</b>	<b>52.502.364</b>
81000233	39250 - Agência Nacional de Transportes Terrestres - ANTT	26.782.3006.214E.0001	Manutenção e Operação do Sistema de Fiscalização Eletrônica do Transporte Rodoviário / Nacional	F	174	3	90	9		0	61.058.647	61.058.647
										<b>0</b>	<b>61.058.647</b>	<b>61.058.647</b>
81000234	39251 - Agência Nacional de Transportes Aquaviários - ANTAQ	26.121.0032.20UC.0001	Estudos, Projetos e Planejamento de Infraestrutura de Transportes / Nacional	F	129	3	90	9		0	2.000.000	2.000.000
										<b>0</b>	<b>2.000.000</b>	<b>2.000.000</b>

# Congresso Nacional - Comissão Mista de Planos, Orçamentos Públicos e Fiscalização

Relatoria Geral - Alterações da Proposta Orçamentária da União para 2020

Emendas à Despesa de Relator Aprovadas e Aprovadas Parcialmente por Autor

*Orçamentos Fiscal, da Seguridade Social e de Investimento das Estatais (Valores em R\$1,00)*

Emenda	Unidade Orçamentária	Funcional Programática	Ação + Subtítulo	E S F	F N T	G N D	M A	R P	Relatório Setorial	Acréscimo/ Cancelamento	Parecer CMO	
<b>Autor: Relator Geral</b>												
<b>81000235</b>	<b>39252</b> - Departamento Nacional de Infra-Estrutura de Transportes - DNIT	26.121.0032.20UC.0001	Estudos, Projetos e Planejamento de Infraestrutura de Transportes / Nacional	F 100 4 90 9					0	164.792.400	164.792.400	
				F 100 3 90 9					0	19.239.321	19.239.321	
										<b>0</b>	<b>184.031.721</b>	<b>184.031.721</b>
<b>81000236</b>	<b>39252</b> - Departamento Nacional de Infra-Estrutura de Transportes - DNIT	26.122.0032.218S.0001	Apoio ao Planejamento, Gerenciamento e Acompanhamento da Implementação de Empreendimentos de Infraestrutura / Nacional	F 100 3 90 9					0	38.470.234	38.470.234	
<b>81000237</b>	<b>39252</b> - Departamento Nacional de Infra-Estrutura de Transportes - DNIT	26.784.3005.127G.0001	Construção de Terminais Fluviais / Nacional	F 100 4 90 9					0	29.586.852	29.586.852	
<b>81000238</b>	<b>39253</b> - Empresa de Planejamento e Logística S.A. - EPL	26.121.0032.20UC.0001	Estudos, Projetos e Planejamento de Infraestrutura de Transportes / Nacional	F 100 4 90 9					0	29.899.931	29.899.931	
				F 100 3 90 9					0	1.487.792	1.487.792	
										<b>0</b>	<b>31.387.723</b>	<b>31.387.723</b>
<b>81000239</b>	<b>39902</b> - Fundo Nacional de Aviação Civil - FNAC	26.781.3004.14UB.0001	Construção, Reforma e Reaparelhamento de Aeroportos e Aeródromos de Interesse Regional / Nacional	F 186 3 90 9					0	200.000	200.000	
				F 280 3 90 9					0	9.753.384	9.753.384	
				F 280 4 90 9					0	25.600.000	25.600.000	
				F 186 4 90 9					0	101.446.616	101.446.616	
				F 188 4 90 9					0	25.000.000	25.000.000	
				F 129 4 90 9					0	18.500.000	18.500.000	
										<b>0</b>	<b>180.500.000</b>	<b>180.500.000</b>
<b>81000240</b>	<b>39905</b> - Fundo Nacional de Segurança e Educação do Trânsito - FUNSET	26.452.3006.20YZ.0001	Apoio ao Fortalecimento Institucional do Sistema Nacional de Trânsito / Nacional	F 174 3 90 9					0	91.750.000	91.750.000	
				F 150 3 90 9					0	2.164.000	2.164.000	
										<b>0</b>	<b>93.914.000</b>	<b>93.914.000</b>
<b>81000241</b>	<b>44201</b> - Instituto Brasileiro do Meio Ambiente e dos Recursos Naturais Renováveis - IBAMA	18.542.1041.214O.0001	Gestão do Uso Sustentável da Biodiversidade e Recuperação Ambiental / Nacional	F 174 4 90 9					0	945.000	945.000	
				F 174 3 90 9					0	10.596.034	10.596.034	
										<b>0</b>	<b>11.541.034</b>	<b>11.541.034</b>
<b>81000242</b>	<b>44201</b> - Instituto Brasileiro do Meio Ambiente e dos Recursos Naturais Renováveis - IBAMA	18.542.6014.214M.0001	Prevenção e Controle de Incêndios Florestais nas Áreas Federais Prioritárias / Nacional	F 174 3 90 9					0	27.202.856	27.202.856	
				F 296 4 90 9					0	952.172	952.172	
				F 174 3 91 9					0	1.500.000	1.500.000	
										<b>0</b>	<b>29.655.028</b>	<b>29.655.028</b>



# Congresso Nacional - Comissão Mista de Planos, Orçamentos Públicos e Fiscalização

Relatoria Geral - Alterações da Proposta Orçamentária da União para 2020  
Emendas à Despesa de Relator Aprovadas e Aprovadas Parcialmente por Autor

*Orçamentos Fiscal, da Seguridade Social e de Investimento das Estatais (Valores em R\$1,00)*

Emenda	Unidade Orçamentária	Funcional Programática	Ação + Subtítulo		E	F	G	M	R	Relatório Setorial	Acréscimo/Cancelamento	Parecer CMO
					S	N	N	A	P			
					F	T	D					
<b>Autor: Relator Geral</b>												
81000243	44207 - Instituto Chico Mendes de Conservação da Biodiversidade	18.541.1041.20WM.0001	Apoio à Criação, Gestão e Implementação das Unidades de Conservação Federais / Nacional		F	100	3	90	9	0	9.030.931	9.030.931
					F	129	3	90	9	0	5.554.567	5.554.567
					F	174	3	90	9	0	963.722	963.722
					F	186	3	90	9	0	2.509.274	2.509.274
					F	100	5	90	9	0	13.172.241	13.172.241
					F	236	3	90	9	0	59.973.358	59.973.358
					F	250	3	90	9	0	7.501	7.501
					F	100	4	90	9	0	7.073.919	7.073.919
					F	195	4	90	9	0	4.000.000	4.000.000
	F	195	3	90	9	0	2.495.909	2.495.909				
										<b>0</b>	<b>104.781.422</b>	<b>104.781.422</b>
81000244	53101 - Ministério do Desenvolvimento Regional - Administração Direta	06.182.2218.22BO.0001	Ações de Proteção e Defesa Civil / Nacional		F	100	4	90	9	0	11.140.030	11.140.030
					F	100	3	90	9	0	268.192.488	268.192.488
										<b>0</b>	<b>279.332.518</b>	<b>279.332.518</b>
81000245	53101 - Ministério do Desenvolvimento Regional - Administração Direta	06.182.2218.8348.0001	Apoio a Obras Emergenciais de Mitigação para Redução de Desastres / Nacional		F	100	4	40	9	0	6.498.351	6.498.351
					F	100	3	90	9	0	1.648.725	1.648.725
										<b>0</b>	<b>8.147.076</b>	<b>8.147.076</b>
81000246	53101 - Ministério do Desenvolvimento Regional - Administração Direta	06.182.2218.8865.0001	Apoio à Execução de Projetos e Obras de Contenção de Encostas em Áreas Urbanas / Nacional		F	100	4	40	9	0	56.583.800	56.583.800
81000247	53101 - Ministério do Desenvolvimento Regional - Administração Direta	17.512.2218.10SG.0001	Apoio a Sistemas de Drenagem Urbana Sustentável e de Manejo de Águas Pluviais em Municípios Críticos Sujeitos a Eventos Recorrentes de Inundações, Enxurradas e Alagamentos / Nacional		S	100	4	40	9	0	6.498.351	6.498.351
					S	100	4	30	9	0	2.785.008	2.785.008
										<b>0</b>	<b>9.283.359</b>	<b>9.283.359</b>
81000248	53101 - Ministério do Desenvolvimento Regional - Administração Direta	17.512.2218.10SG.0020	Apoio a Sistemas de Drenagem Urbana Sustentável e de Manejo de Águas Pluviais em Municípios Críticos Sujeitos a Eventos Recorrentes de Inundações, Enxurradas e Alagamentos / Na Região Nordeste		S	100	4	40	9	0	8.679.896	8.679.896
					S	100	4	30	9	0	9.364.088	9.364.088
										<b>0</b>	<b>18.043.984</b>	<b>18.043.984</b>
81000249	53101 - Ministério do Desenvolvimento Regional - Administração Direta	17.512.2218.10SG.0030	Apoio a Sistemas de Drenagem Urbana Sustentável e de Manejo de Águas Pluviais em Municípios Críticos Sujeitos a Eventos Recorrentes de Inundações, Enxurradas e Alagamentos / Na Região Sudeste		S	100	4	40	9	0	47.775.406	47.775.406
					S	100	4	30	9	0	2.220.589	2.220.589
										<b>0</b>	<b>49.995.995</b>	<b>49.995.995</b>

# Congresso Nacional - Comissão Mista de Planos, Orçamentos Públicos e Fiscalização

Relatoria Geral - Alterações da Proposta Orçamentária da União para 2020  
Emendas à Despesa de Relator Aprovadas e Aprovadas Parcialmente por Autor

*Orçamentos Fiscal, da Seguridade Social e de Investimento das Estatais (Valores em R\$1,00)*

Emenda	Unidade Orçamentária	Funcional Programática	Ação + Subtítulo	E S F	F N T	G N D	M A	R P	Relatório Setorial	Acréscimo/ Cancelamento	Parecer CMO
<b>Autor: Relator Geral</b>											
<b>81000250</b>	<b>53101</b> - Ministério do Desenvolvimento Regional - Administração Direta	17.512.2218.10SG.0040	Apoio a Sistemas de Drenagem Urbana Sustentável e de Manejo de Águas Pluviais em Municípios Críticos Sujeitos a Eventos Recorrentes de Inundações, Enxurradas e Alagamentos / Na Região Sul	S	100	4	40	9	0	20.709.950	20.709.950
									<b>0</b>	<b>20.709.950</b>	<b>20.709.950</b>
<b>81000251</b>	<b>53101</b> - Ministério do Desenvolvimento Regional - Administração Direta	17.512.2218.10SG.0050	Apoio a Sistemas de Drenagem Urbana Sustentável e de Manejo de Águas Pluviais em Municípios Críticos Sujeitos a Eventos Recorrentes de Inundações, Enxurradas e Alagamentos / Na Região Centro-Oeste	S	100	4	40	9	0	1.155.158	1.155.158
									<b>0</b>	<b>1.155.158</b>	<b>1.155.158</b>
<b>81000252</b>	<b>53101</b> - Ministério do Desenvolvimento Regional - Administração Direta	18.541.2218.14RL.0001	Realização de Estudos, Projetos e Obras para Contenção ou Amortecimento de Cheias e Inundações e para Contenção de Erosões Marinhas e Fluviais / Nacional	F	100	4	30	9	0	58.949.321	58.949.321
									<b>0</b>	<b>58.949.321</b>	<b>58.949.321</b>
<b>81000253</b>	<b>53101</b> - Ministério do Desenvolvimento Regional - Administração Direta	15.453.2219.10SS.0001	Sistemas de Transporte Público Coletivo Urbano / Nacional	F	188	4	40	9	0	100.000.000	100.000.000
				F	100	4	40	9	0	259.934.013	259.934.013
									<b>0</b>	<b>359.934.013</b>	<b>359.934.013</b>
<b>81000254</b>	<b>53101</b> - Ministério do Desenvolvimento Regional - Administração Direta	15.451.2220.10S3.0001	Apoio à Urbanização de Assentamentos Precários / Nacional	F	100	4	40	9	0	138.322.029	138.322.029
				F	100	4	30	9	0	10.211.694	10.211.694
									<b>0</b>	<b>148.533.723</b>	<b>148.533.723</b>
<b>81000255</b>	<b>53101</b> - Ministério do Desenvolvimento Regional - Administração Direta	18.544.2221.109H.0001	Construção de Barragens / Nacional	F	100	4	30	9	0	31.099.248	31.099.248
				F	188	4	40	9	0	22.000.000	22.000.000
				F	100	4	40	9	0	13.925.037	13.925.037
				F	188	4	30	9	0	18.000.000	18.000.000
									<b>0</b>	<b>85.024.285</b>	<b>85.024.285</b>
<b>81000256</b>	<b>53101</b> - Ministério do Desenvolvimento Regional - Administração Direta	18.544.2221.109J.0001	Construção de Adutoras / Nacional	F	188	4	30	9	0	10.000.000	10.000.000
				F	100	4	30	9	0	18.566.716	18.566.716
									<b>0</b>	<b>28.566.716</b>	<b>28.566.716</b>
<b>81000257</b>	<b>53101</b> - Ministério do Desenvolvimento Regional - Administração Direta	18.544.2221.14RP.0001	Reabilitação de Barragens e de Outras Infraestruturas Hídricas / Nacional	F	100	4	30	9	0	46.416.788	46.416.788
									<b>0</b>	<b>46.416.788</b>	<b>46.416.788</b>
<b>81000258</b>	<b>53101</b> - Ministério do Desenvolvimento Regional - Administração Direta	18.544.2221.14VI.0001	Implantação de Infraestruturas para Segurança Hídrica / Nacional	F	100	4	30	9	0	48.923.295	48.923.295
									<b>0</b>	<b>48.923.295</b>	<b>48.923.295</b>

# Congresso Nacional - Comissão Mista de Planos, Orçamentos Públicos e Fiscalização

Relatoria Geral - Alterações da Proposta Orçamentária da União para 2020  
Emendas à Despesa de Relator Aprovadas e Aprovadas Parcialmente por Autor

*Orçamentos Fiscal, da Seguridade Social e de Investimento das Estatais (Valores em R\$1,00)*

Emenda	Unidade Orçamentária	Funcional Programática	Ação + Subtítulo	E S F	F N T	G N D	M A	R P	Relatório Setorial	Acréscimo/ Cancelamento	Parecer CMO
<b>Autor: Relator Geral</b>											
<b>81000259</b>	<b>53101</b> - Ministério do Desenvolvimento Regional - Administração Direta	18.544.2221.1851.0001	Aquisição de Equipamentos e/ou Implantação de Obras de Infraestrutura Hídrica de Pequeno e Médio Vulto / Nacional	F	100	4	30	9	0	9.283.358	9.283.358
									<b>0</b>	<b>9.283.358</b>	<b>9.283.358</b>
<b>81000260</b>	<b>53101</b> - Ministério do Desenvolvimento Regional - Administração Direta	17.512.2222.10S5.0001	Apoio a Empreendimentos de Saneamento Integrado em Municípios com População Superior a 50 mil Habitantes ou Municípios Integrantes de Regiões Metropolitanas ou de Regiões Integradas de Desenvolvimento / Nacional	S	100	4	40	9	0	6.498.351	6.498.351
				S	100	4	30	9	0	2.785.008	2.785.008
									<b>0</b>	<b>9.283.359</b>	<b>9.283.359</b>
<b>81000261</b>	<b>53101</b> - Ministério do Desenvolvimento Regional - Administração Direta	17.512.2222.10S5.0010	Apoio a Empreendimentos de Saneamento Integrado em Municípios com População Superior a 50 mil Habitantes ou Municípios Integrantes de Regiões Metropolitanas ou de Regiões Integradas de Desenvolvimento / Na Região Norte	S	100	4	40	9	0	2.160.437	2.160.437
				S	100	4	30	9	0	1.012.845	1.012.845
									<b>0</b>	<b>3.173.282</b>	<b>3.173.282</b>
<b>81000262</b>	<b>53101</b> - Ministério do Desenvolvimento Regional - Administração Direta	17.512.2222.10S5.0020	Apoio a Empreendimentos de Saneamento Integrado em Municípios com População Superior a 50 mil Habitantes ou Municípios Integrantes de Regiões Metropolitanas ou de Regiões Integradas de Desenvolvimento / Na Região Nordeste	S	100	4	40	9	0	4.549.711	4.549.711
				S	100	4	30	9	0	1.213.454	1.213.454
									<b>0</b>	<b>5.763.165</b>	<b>5.763.165</b>
<b>81000263</b>	<b>53101</b> - Ministério do Desenvolvimento Regional - Administração Direta	17.512.2222.10S5.0030	Apoio a Empreendimentos de Saneamento Integrado em Municípios com População Superior a 50 mil Habitantes ou Municípios Integrantes de Regiões Metropolitanas ou de Regiões Integradas de Desenvolvimento / Na Região Sudeste	S	100	4	40	9	0	7.226.465	7.226.465
									<b>0</b>	<b>7.226.465</b>	<b>7.226.465</b>
<b>81000264</b>	<b>53101</b> - Ministério do Desenvolvimento Regional - Administração Direta	17.512.2222.10S5.0040	Apoio a Empreendimentos de Saneamento Integrado em Municípios com População Superior a 50 mil Habitantes ou Municípios Integrantes de Regiões Metropolitanas ou de Regiões Integradas de Desenvolvimento / Na Região Sul	S	100	4	40	9	0	2.038.470	2.038.470
									<b>0</b>	<b>2.038.470</b>	<b>2.038.470</b>
<b>81000265</b>	<b>53101</b> - Ministério do Desenvolvimento Regional - Administração Direta	17.512.2222.10S5.0050	Apoio a Empreendimentos de Saneamento Integrado em Municípios com População Superior a 50 mil Habitantes ou Municípios Integrantes de Regiões Metropolitanas ou de Regiões Integradas de Desenvolvimento / Na Região Centro-Oeste	S	100	4	40	9	0	3.150.374	3.150.374
									<b>0</b>	<b>3.150.374</b>	<b>3.150.374</b>
<b>81000266</b>	<b>53101</b> - Ministério do Desenvolvimento Regional - Administração Direta	17.512.2222.10SC.0001	Apoio à Implantação, Ampliação ou Melhorias em Sistemas de Abastecimento de Água em Municípios com População Superior a 50 mil Habitantes ou Municípios Integrantes de Regiões Metropolitanas ou de Regiões Integradas de Desenvolvimento / Nacional	S	100	4	40	9	0	6.498.351	6.498.351
				S	100	4	30	9	0	2.785.008	2.785.008
									<b>0</b>	<b>9.283.359</b>	<b>9.283.359</b>

# Congresso Nacional - Comissão Mista de Planos, Orçamentos Públicos e Fiscalização

Relatoria Geral - Alterações da Proposta Orçamentária da União para 2020  
Emendas à Despesa de Relator Aprovadas e Aprovadas Parcialmente por Autor

*Orçamentos Fiscal, da Seguridade Social e de Investimento das Estatais (Valores em R\$1,00)*

Emenda	Unidade Orçamentária	Funcional Programática	Ação + Subtítulo	E F G M R					Relatório Setorial	Acréscimo/Cancelamento	Parecer CMO
				S	N	N	A	P			
Autor: Relator Geral											
81000267	53101 - Ministério do Desenvolvimento Regional - Administração Direta	17.512.2222.10SC.0010	Apoio à Implantação, Ampliação ou Melhorias em Sistemas de Abastecimento de Água em Municípios com População Superior a 50 mil Habitantes ou Municípios Integrantes de Regiões Metropolitanas ou de Regiões Integradas de Desenvolvimento / Na Região Norte	S	100	4	40	9	0	1.778.933	1.778.933
				S	100	4	30	9	0	5.775.556	5.775.556
									<b>0</b>	<b>7.554.489</b>	<b>7.554.489</b>
81000268	53101 - Ministério do Desenvolvimento Regional - Administração Direta	17.512.2222.10SC.0020	Apoio à Implantação, Ampliação ou Melhorias em Sistemas de Abastecimento de Água em Municípios com População Superior a 50 mil Habitantes ou Municípios Integrantes de Regiões Metropolitanas ou de Regiões Integradas de Desenvolvimento / Na Região Nordeste	S	100	4	40	9	0	4.476.171	4.476.171
				S	100	4	30	9	0	20.528.256	20.528.256
									<b>0</b>	<b>25.004.427</b>	<b>25.004.427</b>
81000269	53101 - Ministério do Desenvolvimento Regional - Administração Direta	17.512.2222.10SC.0030	Apoio à Implantação, Ampliação ou Melhorias em Sistemas de Abastecimento de Água em Municípios com População Superior a 50 mil Habitantes ou Municípios Integrantes de Regiões Metropolitanas ou de Regiões Integradas de Desenvolvimento / Na Região Sudeste	S	100	4	30	9	0	7.168.518	7.168.518
				S	100	4	70	9	0	767.849	767.849
				S	100	4	40	9	0	1.631.209	1.631.209
									<b>0</b>	<b>9.567.576</b>	<b>9.567.576</b>
81000270	53101 - Ministério do Desenvolvimento Regional - Administração Direta	17.512.2222.10SC.0040	Apoio à Implantação, Ampliação ou Melhorias em Sistemas de Abastecimento de Água em Municípios com População Superior a 50 mil Habitantes ou Municípios Integrantes de Regiões Metropolitanas ou de Regiões Integradas de Desenvolvimento / Na Região Sul	S	100	4	40	9	0	901.087	901.087
				S	100	4	30	9	0	686.548	686.548
									<b>0</b>	<b>1.587.635</b>	<b>1.587.635</b>
81000271	53101 - Ministério do Desenvolvimento Regional - Administração Direta	17.512.2222.10SC.0050	Apoio à Implantação, Ampliação ou Melhorias em Sistemas de Abastecimento de Água em Municípios com População Superior a 50 mil Habitantes ou Municípios Integrantes de Regiões Metropolitanas ou de Regiões Integradas de Desenvolvimento / Na Região Centro-Oeste	S	100	4	40	9	0	2.908.355	2.908.355
				S	100	4	30	9	0	8.697.992	8.697.992
									<b>0</b>	<b>11.606.347</b>	<b>11.606.347</b>
81000272	53101 - Ministério do Desenvolvimento Regional - Administração Direta	17.512.2222.1N08.0001	Apoio à Implantação, Ampliação ou Melhorias de Sistemas de Esgotamento Sanitário em Municípios com População Superior a 50 mil Habitantes ou Municípios Integrantes de Regiões Metropolitanas ou de Regiões Integradas de Desenvolvimento / Nacional	S	100	4	40	9	0	6.498.351	6.498.351
				S	100	4	30	9	0	2.785.008	2.785.008
									<b>0</b>	<b>9.283.359</b>	<b>9.283.359</b>
81000273	53101 - Ministério do Desenvolvimento Regional - Administração Direta	17.512.2222.1N08.0010	Apoio à Implantação, Ampliação ou Melhorias de Sistemas de Esgotamento Sanitário em Municípios com População Superior a 50 mil Habitantes ou Municípios Integrantes de Regiões Metropolitanas ou de Regiões Integradas de Desenvolvimento / Na Região Norte	S	100	4	40	9	0	2.272.318	2.272.318
				S	100	4	30	9	0	15.489.275	15.489.275
									<b>0</b>	<b>17.761.593</b>	<b>17.761.593</b>
81000274	53101 - Ministério do Desenvolvimento Regional - Administração Direta	17.512.2222.1N08.0020	Apoio à Implantação, Ampliação ou Melhorias de Sistemas de Esgotamento Sanitário em Municípios com População Superior a 50 mil Habitantes ou Municípios Integrantes de Regiões Metropolitanas ou de Regiões Integradas de Desenvolvimento / Na Região Nordeste	S	100	4	40	9	0	16.153.964	16.153.964
				S	100	4	30	9	0	48.497.249	48.497.249
									<b>0</b>	<b>64.651.213</b>	<b>64.651.213</b>

# Congresso Nacional - Comissão Mista de Planos, Orçamentos Públicos e Fiscalização

Relatoria Geral - Alterações da Proposta Orçamentária da União para 2020  
Emendas à Despesa de Relator Aprovadas e Aprovadas Parcialmente por Autor

*Orçamentos Fiscal, da Seguridade Social e de Investimento das Estatais (Valores em R\$1,00)*

Emenda	Unidade Orçamentária	Funcional Programática	Ação + Subtítulo	E S F	F N T	G N D	M A	R P	Relatório Setorial	Acréscimo/ Cancelamento	Parecer CMO
<b>Autor: Relator Geral</b>											
<b>81000275</b>	<b>53101</b> - Ministério do Desenvolvimento Regional - Administração Direta	17.512.2222.1N08.0030	Apoio à Implantação, Ampliação ou Melhorias de Sistemas de Esgotamento Sanitário em Municípios com População Superior a 50 mil Habitantes ou Municípios Integrantes de Regiões Metropolitanas ou de Regiões Integradas de Desenvolvimento / Na Região Sudeste	S	100	4	40	9	0	25.876.789	25.876.789
									<b>0</b>	<b>25.876.789</b>	<b>25.876.789</b>
<b>81000276</b>	<b>53101</b> - Ministério do Desenvolvimento Regional - Administração Direta	17.512.2222.1N08.0040	Apoio à Implantação, Ampliação ou Melhorias de Sistemas de Esgotamento Sanitário em Municípios com População Superior a 50 mil Habitantes ou Municípios Integrantes de Regiões Metropolitanas ou de Regiões Integradas de Desenvolvimento / Na Região Sul	S	100	4	40	9	0	5.143.141	5.143.141
				S	100	4	30	9	0	8.119.980	8.119.980
									<b>0</b>	<b>13.263.121</b>	<b>13.263.121</b>
<b>81000277</b>	<b>53101</b> - Ministério do Desenvolvimento Regional - Administração Direta	17.512.2222.1N08.0050	Apoio à Implantação, Ampliação ou Melhorias de Sistemas de Esgotamento Sanitário em Municípios com População Superior a 50 mil Habitantes ou Municípios Integrantes de Regiões Metropolitanas ou de Regiões Integradas de Desenvolvimento / Na Região Centro-Oeste	S	100	4	40	9	0	4.870.920	4.870.920
				S	100	4	30	9	0	15.270.566	15.270.566
									<b>0</b>	<b>20.141.486</b>	<b>20.141.486</b>
<b>81000278</b>	<b>53201</b> - Companhia de Desenvolvimento dos Vales do São Francisco e do Parnaíba - CODEVASF	18.544.2221.14RP.0001	Reabilitação de Barragens e de Outras Infraestruturas Hídricas / Nacional	F	100	4	90	9	0	4.780.930	4.780.930
									<b>0</b>	<b>4.780.930</b>	<b>4.780.930</b>
<b>81000279</b>	<b>53201</b> - Companhia de Desenvolvimento dos Vales do São Francisco e do Parnaíba - CODEVASF	18.544.2221.14VI.0001	Implantação de Infraestruturas para Segurança Hídrica / Nacional	F	100	4	90	9	0	4.662.225	4.662.225
									<b>0</b>	<b>4.662.225</b>	<b>4.662.225</b>
<b>81000280</b>	<b>53201</b> - Companhia de Desenvolvimento dos Vales do São Francisco e do Parnaíba - CODEVASF	17.512.2222.10RM.0001	Implantação, Ampliação ou Melhoria de Sistemas de Esgotamento Sanitário na Área de Atuação da Codevasf / Nacional	S	100	4	90	9	0	37.195.305	37.195.305
									<b>0</b>	<b>37.195.305</b>	<b>37.195.305</b>
<b>81000281</b>	<b>53204</b> - Departamento Nacional de Obras Contra as Secas - DNOCS	18.544.2221.14RP.0001	Reabilitação de Barragens e de Outras Infraestruturas Hídricas / Nacional	F	263	4	90	9	0	743.660	743.660
				F	100	4	90	9	0	24.374.699	24.374.699
									<b>0</b>	<b>25.118.359</b>	<b>25.118.359</b>
<b>81000282</b>	<b>53208</b> - Empresa de Trens Urbanos de Porto Alegre S.A. - TRENURB	15.453.0032.2843.0043	Funcionamento dos Sistemas de Transporte Ferroviário Urbano de Passageiros / No Estado do Rio Grande do Sul	F	250	4	90	9	0	700.000	700.000
				F	250	3	90	9	0	97.500.000	97.500.000
									<b>0</b>	<b>98.200.000</b>	<b>98.200.000</b>

# Congresso Nacional - Comissão Mista de Planos, Orçamentos Públicos e Fiscalização

Relatoria Geral - Alterações da Proposta Orçamentária da União para 2020  
Emendas à Despesa de Relator Aprovadas e Aprovadas Parcialmente por Autor

*Orçamentos Fiscal, da Seguridade Social e de Investimento das Estatais (Valores em R\$1,00)*

Emenda	Unidade Orçamentária	Funcional Programática	Ação + Subtítulo	E S F	F N T	G N D	M A	R P	Relatório Setorial	Acréscimo/ Cancelamento	Parecer CMO
<b>Autor: Relator Geral</b>											
<b>81000283</b>	<b>53209</b> - Companhia Brasileira de Trens Urbanos - CBTU	15.453.0032.2843.0001	Funcionamento dos Sistemas de Transporte Ferroviário Urbano de Passageiros / Nacional	F	100	3	90	9	0	59.158.668	59.158.668
				F	250	3	90	9	0	121.646.973	121.646.973
				F	281	3	90	9	0	88.000	88.000
				F	100	3	91	9	0	767.272	767.272
				F	280	4	90	9	0	500.000	500.000
				F	280	3	91	9	0	771.695	771.695
				F	100	4	90	9	0	5.570.015	5.570.015
				F	250	4	90	9	0	2.000.000	2.000.000
				F	250	3	91	9	0	2.047.000	2.047.000
									<b>0</b>	<b>192.549.623</b>	<b>192.549.623</b>
<b>81000284</b>	<b>53906</b> - Fundo Nacional de Habitação de Interesse Social - FNHIS	16.451.2220.10S6.0001	Apoio à Urbanização de Assentamentos Precários por meio do Fundo Nacional de Habitação de Interesse Social / Nacional	F	180	4	40	9	0	11.250.000	11.250.000
				F	180	4	30	9	0	1.250.000	1.250.000
									<b>0</b>	<b>12.500.000</b>	<b>12.500.000</b>
<b>81000285</b>	<b>54101</b> - Ministério do Turismo - Administração Direta	23.695.2223.14TJ.0001	Participação da União na Implementação do Programa Nacional de Desenvolvimento e Estruturação do Turismo- PRODETUR / Nacional	F	100	4	40	9	0	8.856.622	8.856.622
				F	100	3	90	9	0	109.915	109.915
									<b>0</b>	<b>8.966.537</b>	<b>8.966.537</b>
<b>81000286</b>	<b>55101</b> - Ministério da Cidadania - Administração Direta	08.365.5024.20TR.0001	Apoio Financeiro Suplementar à Manutenção da Educação Infantil / Nacional	S	151	3	40	9	0	6.795.418	6.795.418
<b>81000287</b>	<b>55101</b> - Ministério da Cidadania - Administração Direta	08.243.5024.217M.0001	Desenvolvimento Integral na Primeira Infância - Criança Feliz / Nacional	S	151	3	30	9	0	27.850.073	27.850.073
				S	151	3	40	9	0	298.924.114	298.924.114
				S	151	3	90	9	0	8.587.106	8.587.106
				S	151	3	80	9	0	928.337	928.337
				S	151	3	50	9	0	69.626	69.626
									<b>0</b>	<b>336.359.256</b>	<b>336.359.256</b>
<b>81000288</b>	<b>55101</b> - Ministério da Cidadania - Administração Direta	13.392.5025.20ZF.0001	Promoção e Fomento à Cultura Brasileira / Nacional	F	100	3	90	9	0	4.634.565	4.634.565
<b>81000289</b>	<b>55101</b> - Ministério da Cidadania - Administração Direta	13.392.5025.211F.0001	Funcionamento de Espaços e Equipamentos Culturais / Nacional	F	100	3	90	9	0	2.912.154	2.912.154
<b>81000290</b>	<b>55101</b> - Ministério da Cidadania - Administração Direta	13.392.5025.14U2.0001	Implantação, Instalação e Modernização de Espaços e Equipamentos Culturais / Nacional	F	100	4	40	9	0	1.260.834	1.260.834
				F	100	3	90	9	0	156.629	156.629
									<b>0</b>	<b>1.417.463</b>	<b>1.417.463</b>

# Congresso Nacional - Comissão Mista de Planos, Orçamentos Públicos e Fiscalização

Relatoria Geral - Alterações da Proposta Orçamentária da União para 2020  
Emendas à Despesa de Relator Aprovadas e Aprovadas Parcialmente por Autor

*Orçamentos Fiscal, da Seguridade Social e de Investimento das Estatais (Valores em R\$1,00)*

Emenda	Unidade Orçamentária	Funcional Programática	Ação + Subtítulo	E F G M R					Relatório Setorial	Acréscimo/Cancelamento	Parecer CMO
				S	N	N	A	P			
Autor: Relator Geral											
81000291	55101 - Ministério da Cidadania - Administração Direta	27.812.5026.20JP.0001	Desenvolvimento de Atividades e Apoio a Projetos e Eventos de Esporte, Educação, Lazer e Inclusão Social / Nacional	F	118	3	40	9	0	48.733.600	48.733.600
				F	118	4	40	9	0	1.266.400	1.266.400
				F	188	3	40	9	0	15.000.000	15.000.000
									<b>0</b>	<b>65.000.000</b>	<b>65.000.000</b>
81000292	55101 - Ministério da Cidadania - Administração Direta	27.811.5026.14TP.0001	Implantação de Infraestrutura Esportiva de Alto Rendimento / Nacional	F	118	4	40	9	0	9.000.000	9.000.000
									<b>0</b>	<b>9.000.000</b>	<b>9.000.000</b>
81000293	55101 - Ministério da Cidadania - Administração Direta	27.812.5026.14TR.0001	Implantação dos Centros de Iniciação ao Esporte - CIE / Nacional	F	118	4	40	9	0	10.000.000	10.000.000
									<b>0</b>	<b>10.000.000</b>	<b>10.000.000</b>
81000294	55101 - Ministério da Cidadania - Administração Direta	27.812.5026.5450.0001	Implantação e Modernização de Infraestrutura para Esporte Educacional, Recreativo e de Lazer / Nacional	F	118	4	40	9	0	34.193.845	34.193.845
									<b>0</b>	<b>34.193.845</b>	<b>34.193.845</b>
81000295	55101 - Ministério da Cidadania - Administração Direta	08.244.5027.20GG.0001	Promoção da Inclusão Produtiva de Famílias em Situação de Pobreza / Nacional	S	151	3	90	9	0	7.539.554	7.539.554
									<b>0</b>	<b>7.539.554</b>	<b>7.539.554</b>
81000296	55101 - Ministério da Cidadania - Administração Direta	13.392.5030.15UG.0001	Implantação, Instalação e Modernização de Estações Cidadania / Nacional	F	100	4	40	9	0	5.881.439	5.881.439
									<b>0</b>	<b>5.881.439</b>	<b>5.881.439</b>
81000297	55101 - Ministério da Cidadania - Administração Direta	08.244.5031.8893.0001	Apoio à Organização, à Gestão e à Vigilância Social no Território, no âmbito do Sistema Único de Assistência Social - SUAS / Nacional	S	151	4	90	9	0	2.326.565	2.326.565
				S	151	3	90	9	0	9.892.594	9.892.594
									<b>0</b>	<b>12.219.159</b>	<b>12.219.159</b>
81000298	55101 - Ministério da Cidadania - Administração Direta	14.422.5032.20R9.0001	Prevenção de Uso de Drogas, Cuidados e Reinserção Social de Pessoas e Famílias que têm Problemas com Álcool e Outras Drogas / Nacional	F	100	3	90	9	0	42.317.258	42.317.258
									<b>0</b>	<b>42.317.258</b>	<b>42.317.258</b>
81000299	55101 - Ministério da Cidadania - Administração Direta	08.244.5033.20GD.0001	Inclusão Produtiva Rural / Nacional	S	151	3	90	9	0	23.486.896	23.486.896
									<b>0</b>	<b>23.486.896</b>	<b>23.486.896</b>
81000300	55101 - Ministério da Cidadania - Administração Direta	08.511.5033.8948.0001	Apoio a Tecnologias Sociais de Acesso à Água para Consumo Humano e Produção de Alimentos na Zona Rural / Nacional	S	194	4	30	9	0	4.233	4.233
				S	151	4	30	9	0	37.270.278	37.270.278
									<b>0</b>	<b>37.274.511</b>	<b>37.274.511</b>
81000301	55203 - Fundação Casa de Rui Barbosa	13.391.5025.20ZH.0001	Preservação do Patrimônio Cultural Brasileiro / Nacional	F	100	3	90	9	0	87.932	87.932
									<b>0</b>	<b>87.932</b>	<b>87.932</b>

# Congresso Nacional - Comissão Mista de Planos, Orçamentos Públicos e Fiscalização

Relatoria Geral - Alterações da Proposta Orçamentária da União para 2020

Emendas à Despesa de Relator Aprovadas e Aprovadas Parcialmente por Autor

*Orçamentos Fiscal, da Seguridade Social e de Investimento das Estatais (Valores em R\$1,00)*

Emenda	Unidade Orçamentária	Funcional Programática	Ação + Subtítulo	E S F	F N T	G N D	M A	R P	Relatório Setorial	Acréscimo/ Cancelamento	Parecer CMO
<b>Autor: Relator Geral</b>											
<b>81000302</b>	55204 - Fundação Biblioteca Nacional - BN	13.392.5025.20ZF.0001	Promoção e Fomento à Cultura Brasileira / Nacional	F	100	3	91	9	0	15.984	15.984
				F	100	3	90	9	0	897.456	897.456
									<b>0</b>	<b>913.440</b>	<b>913.440</b>
<b>81000303</b>	55204 - Fundação Biblioteca Nacional - BN	13.391.5025.20ZH.0001	Preservação do Patrimônio Cultural Brasileiro / Nacional	F	100	3	90	9	0	109.915	109.915
<b>81000304</b>	55204 - Fundação Biblioteca Nacional - BN	13.392.5025.211F.0001	Funcionamento de Espaços e Equipamentos Culturais / Nacional	F	250	3	90	9	0	930.579	930.579
				F	100	3	90	9	0	6.552.771	6.552.771
									<b>0</b>	<b>7.483.350</b>	<b>7.483.350</b>
<b>81000305</b>	55205 - Fundação Cultural Palmares	13.392.5025.20ZF.0001	Promoção e Fomento à Cultura Brasileira / Nacional	F	100	3	90	9	0	232.276	232.276
<b>81000306</b>	55205 - Fundação Cultural Palmares	13.391.5025.20ZH.0001	Preservação do Patrimônio Cultural Brasileiro / Nacional	F	100	3	90	9	0	412.119	412.119
<b>81000307</b>	55205 - Fundação Cultural Palmares	13.392.5025.14U2.0001	Implantação, Instalação e Modernização de Espaços e Equipamentos Culturais / Nacional	F	100	3	90	9	0	47.814	47.814
<b>81000308</b>	55206 - Fundação Nacional de Artes	13.392.5025.20ZF.0001	Promoção e Fomento à Cultura Brasileira / Nacional	F	100	3	90	9	0	6.847.702	6.847.702
<b>81000309</b>	55206 - Fundação Nacional de Artes	13.391.5025.20ZH.0001	Preservação do Patrimônio Cultural Brasileiro / Nacional	F	100	3	90	9	0	1.099.150	1.099.150
<b>81000310</b>	55206 - Fundação Nacional de Artes	13.392.5025.211F.0001	Funcionamento de Espaços e Equipamentos Culturais / Nacional	F	100	3	90	9	0	10.919.577	10.919.577
<b>81000311</b>	55207 - Instituto do Patrimônio Histórico e Artístico Nacional	13.391.5025.20ZH.0001	Preservação do Patrimônio Cultural Brasileiro / Nacional	F	100	4	90	9	0	606.236	606.236
				F	174	3	90	9	0	240.885	240.885
				F	100	3	90	9	0	9.768.310	9.768.310
				F	100	3	80	9	0	74.730	74.730
									<b>0</b>	<b>10.690.161</b>	<b>10.690.161</b>
<b>81000312</b>	55207 - Instituto do Patrimônio Histórico e Artístico Nacional	13.392.5025.211F.0001	Funcionamento de Espaços e Equipamentos Culturais / Nacional	F	100	3	90	9	0	2.555.523	2.555.523
<b>81000313</b>	55207 - Instituto do Patrimônio Histórico e Artístico Nacional	13.391.5025.5538.0001	Preservação do Patrimônio Cultural das Cidades Históricas / Nacional	F	188	4	90	9	0	20.000.000	20.000.000
				F	100	4	90	9	0	33.083.089	33.083.089
									<b>0</b>	<b>53.083.089</b>	<b>53.083.089</b>



# Congresso Nacional - Comissão Mista de Planos, Orçamentos Públicos e Fiscalização

Relatoria Geral - Alterações da Proposta Orçamentária da União para 2020

Emendas à Despesa de Relator Aprovadas e Aprovadas Parcialmente por Autor

*Orçamentos Fiscal, da Seguridade Social e de Investimento das Estatais (Valores em R\$1,00)*

Emenda	Unidade Orçamentária	Funcional Programática	Ação + Subtítulo	E S F	F N T	G N D	M A	R P	Relatório Setorial	Acréscimo/ Cancelamento	Parecer CMO
<b>Autor: Relator Geral</b>											
<b>81000314</b>	<b>55209</b> - Instituto Brasileiro de Museus	13.392.5025.20ZF.0001	Promoção e Fomento à Cultura Brasileira / Nacional	F 100	3	90	9		0	1.159.603	1.159.603
				F 100	4	90	9		0	226.127	226.127
				F 100	3	91	9		0	23.680	23.680
									<b>0</b>	<b>1.409.410</b>	<b>1.409.410</b>
<b>81000315</b>	<b>55209</b> - Instituto Brasileiro de Museus	13.392.5025.211F.0001	Funcionamento de Espaços e Equipamentos Culturais / Nacional	F 250	3	90	9		0	4.401.872	4.401.872
				F 100	3	90	9		0	28.778.318	28.778.318
									<b>0</b>	<b>33.180.190</b>	<b>33.180.190</b>
<b>81000316</b>	<b>55903</b> - Fundo Nacional de Cultura	13.392.5025.20ZF.0001	Promoção e Fomento à Cultura Brasileira / Nacional	F 118	4	90	9		0	2.483.000	2.483.000
				F 118	3	90	9		0	9.250.000	9.250.000
									<b>0</b>	<b>11.733.000</b>	<b>11.733.000</b>
<b>81000317</b>	<b>55903</b> - Fundo Nacional de Cultura	13.391.5025.20ZH.0001	Preservação do Patrimônio Cultural Brasileiro / Nacional	F 118	4	90	9		0	5.000.000	5.000.000
				F 118	3	90	9		0	3.000.000	3.000.000
									<b>0</b>	<b>8.000.000</b>	<b>8.000.000</b>
<b>81000318</b>	<b>55903</b> - Fundo Nacional de Cultura	13.392.5025.14U2.0001	Implantação, Instalação e Modernização de Espaços e Equipamentos Culturais / Nacional	F 118	4	90	9		0	7.000.000	7.000.000
				F 118	3	90	9		0	1.000.000	1.000.000
									<b>0</b>	<b>8.000.000</b>	<b>8.000.000</b>
<b>81000319</b>	<b>81101</b> - Ministério da Mulher, da Família e dos Direitos Humanos - Administração Direta	14.422.5034.21AQ.0001	Proteção do direito à vida / Nacional	F 100	3	30	9		0	10.977.757	10.977.757
				F 186	3	30	9		0	11.515.000	11.515.000
				F 188	3	30	9		0	442.785	442.785
				F 100	3	50	9		0	3.737.109	3.737.109
				F 186	3	50	9		0	2.820.000	2.820.000
				F 188	3	50	9		0	150.735	150.735
				F 186	4	50	9		0	130.000	130.000
				F 188	3	90	9		0	2.328	2.328
				F 100	4	30	9		0	139.251	139.251
				F 186	4	30	9		0	335.000	335.000
				F 188	4	30	9		0	5.616	5.616
				F 100	4	40	9		0	232.085	232.085
				F 188	4	40	9		0	9.360	9.360
F 100	3	90	9		0	57.705	57.705				
									<b>0</b>	<b>30.554.731</b>	<b>30.554.731</b>

# Congresso Nacional - Comissão Mista de Planos, Orçamentos Públicos e Fiscalização

Relatoria Geral - Alterações da Proposta Orçamentária da União para 2020

Emendas à Despesa de Relator Aprovadas e Aprovadas Parcialmente por Autor

*Orçamentos Fiscal, da Seguridade Social e de Investimento das Estatais (Valores em R\$1,00)*

Emenda	Unidade Orçamentária	Funcional Programática	Ação + Subtítulo	E S F	F N T	G N D	M A	R P	Relatório Setorial	Acréscimo/ Cancelamento	Parecer CMO
<b>Autor: Relator Geral</b>											
<b>81000320</b>	<b>81101</b> - Ministério da Mulher, da Família e dos Direitos Humanos - Administração Direta	14.422.5034.21AR.0001	Promoção e Defesa de Direitos para Todos / Nacional	F	100	3	30	9	0	4.444.101	4.444.101
				F	188	4	90	9	0	152.193	152.193
				F	100	3	40	9	0	439.661	439.661
				F	188	3	40	9	0	17.733	17.733
				F	100	3	50	9	0	228.074	228.074
				F	188	3	50	9	0	9.199	9.199
				F	100	3	80	9	0	675.977	675.977
				F	188	3	80	9	0	27.265	27.265
				F	100	3	90	9	0	5.375.080	5.375.080
				F	188	3	90	9	0	216.802	216.802
				F	100	4	30	9	0	464.168	464.168
				F	188	4	30	9	0	18.722	18.722
				F	100	4	40	9	0	464.168	464.168
				F	188	4	40	9	0	18.722	18.722
				F	100	4	90	9	0	3.773.272	3.773.272
F	188	3	30	9	0	179.252	179.252				
									<b>0</b>	<b>16.504.389</b>	<b>16.504.389</b>
<b>81000321</b>	<b>81101</b> - Ministério da Mulher, da Família e dos Direitos Humanos - Administração Direta	14.422.5034.21AU.0001	Operacionalização e Aperfeiçoamento do Sistema Integrado Nacional de Direitos Humanos - SINDH / Nacional	F	100	3	90	9	0	21.433.416	21.433.416
				F	188	3	90	9	0	864.512	864.512
				F	100	4	30	9	0	2.785.008	2.785.008
				F	188	4	90	9	0	112.332	112.332
				F	100	4	40	9	0	2.785.008	2.785.008
				F	188	4	40	9	0	112.332	112.332
				F	100	4	90	9	0	2.785.008	2.785.008
				F	188	4	30	9	0	112.332	112.332
									<b>0</b>	<b>30.989.948</b>	<b>30.989.948</b>
<b>81000322</b>	<b>81901</b> - Fundo Nacional para a Criança e o Adolescente - FNCA	14.422.5034.21AR.0001	Promoção e Defesa de Direitos para Todos / Nacional	S	180	3	50	9	0	1.454.237	1.454.237
				S	180	4	90	9	0	96.000	96.000
				S	180	3	90	9	0	900.000	900.000
				S	196	3	50	9	0	2.000.000	2.000.000
									<b>0</b>	<b>4.450.237</b>	<b>4.450.237</b>

# Congresso Nacional - Comissão Mista de Planos, Orçamentos Públicos e Fiscalização

Relatoria Geral - Alterações da Proposta Orçamentária da União para 2020

Emendas à Despesa de Relator Aprovadas e Aprovadas Parcialmente por Autor

*Orçamentos Fiscal, da Seguridade Social e de Investimento das Estatais (Valores em R\$1,00)*

Emenda	Unidade Orçamentária	Funcional Programática	Ação + Subtítulo	E S F	F N T	G N D	M A	R P	Relatório Setorial	Acréscimo/ Cancelamento	Parecer CMO
<b>Autor: Relator Geral</b>											
<b>81000323</b>	<b>81902</b> - Fundo Nacional do Idoso - FNI	14.422.5034.21AR.0001	Promoção e Defesa de Direitos para Todos / Nacional	S	180	4	90	9	0	1.205.000	1.205.000
				S	180	3	90	9	0	1.795.000	1.795.000
									<b>0</b>	<b>3.000.000</b>	<b>3.000.000</b>
<b>81000324</b>	<b>93106</b> - Recursos sob Supervisão do Ministério da Cidadania	08.243.5024.217M.0001	Desenvolvimento Integral na Primeira Infância - Criança Feliz / Nacional	S	944	3	40	9	0	149.695.900	149.695.900
<b>81000325</b>	<b>93106</b> - Recursos sob Supervisão do Ministério da Cidadania	13.392.5025.20ZF.0001	Promoção e Fomento à Cultura Brasileira / Nacional	F	944	3	90	9	0	3.322.924	3.322.924
<b>81000326</b>	<b>93106</b> - Recursos sob Supervisão do Ministério da Cidadania	13.392.5025.211F.0001	Funcionamento de Espaços e Equipamentos Culturais / Nacional	F	944	3	90	9	0	2.523.620	2.523.620
<b>81000327</b>	<b>93106</b> - Recursos sob Supervisão do Ministério da Cidadania	13.392.5025.14U2.0001	Implantação, Instalação e Modernização de Espaços e Equipamentos Culturais / Nacional	F	944	3	90	9	0	112.301	112.301
<b>81000328</b>	<b>93106</b> - Recursos sob Supervisão do Ministério da Cidadania	08.244.5031.8893.0001	Apoio à Organização, à Gestão e à Vigilância Social no Território, no âmbito do Sistema Único de Assistência Social - SUAS / Nacional	S	944	3	90	9	0	6.819.483	6.819.483
<b>81000329</b>	<b>93106</b> - Recursos sob Supervisão do Ministério da Cidadania	14.422.5032.20R9.0001	Prevenção de Uso de Drogas, Cuidados e Reinserção Social de Pessoas e Famílias que têm Problemas com Álcool e Outras Drogas / Nacional	F	944	3	90	9	0	30.340.944	30.340.944
<b>81000330</b>	<b>93106</b> - Recursos sob Supervisão do Ministério da Cidadania	08.511.5033.8948.0001	Apoio a Tecnologias Sociais de Acesso à Água para Consumo Humano e Produção de Alimentos na Zona Rural / Nacional	S	944	3	90	9	0	23.178.720	23.178.720
<b>81000331</b>	<b>93180</b> - Recursos sob Supervisão do Ministério da Agricultura, Pecuária e Abastecimento - Administração Direta	20.608.1031.20ZV.0001	Fomento ao Setor Agropecuário / Nacional	F	944	3	90	9	0	30.215	30.215
<b>81000332</b>	<b>93180</b> - Recursos sob Supervisão do Ministério da Agricultura, Pecuária e Abastecimento - Administração Direta	20.608.1031.20ZY.0001	Desenvolvimento Sustentável das Regiões Produtoras de Cacau / Nacional	F	944	3	91	9	0	25.062	25.062
				F	944	3	90	9	0	4.527.032	4.527.032
									<b>0</b>	<b>4.552.094</b>	<b>4.552.094</b>
<b>81000333</b>	<b>93180</b> - Recursos sob Supervisão do Ministério da Agricultura, Pecuária e Abastecimento - Administração Direta	20.606.1031.210V.0001	Promoção e Fortalecimento da Estruturação Produtiva da Agricultura Familiar, Pequenos e Médios Produtores Rurais / Nacional	F	944	3	90	9	0	1.719.459	1.719.459

# Congresso Nacional - Comissão Mista de Planos, Orçamentos Públicos e Fiscalização

Relatoria Geral - Alterações da Proposta Orçamentária da União para 2020  
Emendas à Despesa de Relator Aprovadas e Aprovadas Parcialmente por Autor

*Orçamentos Fiscal, da Seguridade Social e de Investimento das Estatais (Valores em R\$1,00)*

Emenda	Unidade Orçamentária	Funcional Programática	Ação + Subtítulo	E S F	F N T	G N D	M A	R P	Relatório Setorial	Acréscimo/ Cancelamento	Parecer CMO
<b>Autor: Relator Geral</b>											
<b>81000334</b>	<b>93180</b> - Recursos sob Supervisão do Ministério da Agricultura, Pecuária e Abastecimento - Administração Direta	20.608.1031.213F.0001	Funcionamento dos Terminais Pesqueiros Públicos de Propriedade e Administração da União / Nacional	F	944	3	90	9	0	1.335.980	1.335.980
									<b>0</b>	<b>1.335.980</b>	<b>1.335.980</b>
<b>81000335</b>	<b>93180</b> - Recursos sob Supervisão do Ministério da Agricultura, Pecuária e Abastecimento - Administração Direta	20.545.1031.2161.0001	Produção e Divulgação de Informações Meteorológicas e Climatológicas / Nacional	F	944	3	50	9	0	1.970.191	1.970.191
				F	944	3	91	9	0	40.838	40.838
				F	944	3	90	9	0	8.781.922	8.781.922
									<b>0</b>	<b>10.792.951</b>	<b>10.792.951</b>
<b>81000336</b>	<b>93180</b> - Recursos sob Supervisão do Ministério da Agricultura, Pecuária e Abastecimento - Administração Direta	21.606.1031.21B6.0001	Assistência Técnica e Extensão Rural / Nacional	F	944	3	90	9	0	17.221.488	17.221.488
									<b>0</b>	<b>17.221.488</b>	<b>17.221.488</b>
<b>81000337</b>	<b>93180</b> - Recursos sob Supervisão do Ministério da Agricultura, Pecuária e Abastecimento - Administração Direta	20.608.1031.21B9.0001	Promoção e Fortalecimento da Comercialização e Acesso aos Mercados / Nacional	F	944	3	90	9	0	2.928.841	2.928.841
									<b>0</b>	<b>2.928.841</b>	<b>2.928.841</b>
<b>81000338</b>	<b>93180</b> - Recursos sob Supervisão do Ministério da Agricultura, Pecuária e Abastecimento - Administração Direta	21.363.1040.210T.0001	Promoção da Educação do Campo / Nacional	F	944	3	90	9	0	3.665.620	3.665.620
									<b>0</b>	<b>3.665.620</b>	<b>3.665.620</b>
<b>81000339</b>	<b>93183</b> - Recursos sob Supervisão da Empresa Brasileira de Pesquisa Agropecuária - EMBRAPA	20.572.2203.20Y6.0001	Pesquisa e Desenvolvimento de Tecnologias para a Agropecuária / Nacional	F	944	3	91	9	0	793.252	793.252
				F	944	3	90	9	0	43.087.976	43.087.976
									<b>0</b>	<b>43.881.228</b>	<b>43.881.228</b>
<b>81000340</b>	<b>93183</b> - Recursos sob Supervisão da Empresa Brasileira de Pesquisa Agropecuária - EMBRAPA	20.573.2203.8924.0001	Transferência de Tecnologias para a Inovação para a Agropecuária / Nacional	F	944	3	91	9	0	56.609	56.609
				F	944	3	90	9	0	4.703.138	4.703.138
									<b>0</b>	<b>4.759.747</b>	<b>4.759.747</b>
<b>81000341</b>	<b>93205</b> - Recursos sob Supervisão do Ministério da Educação - Administração Direta	12.368.5011.20RJ.0001	Apoio à Capacitação e Formação Inicial e Continuada para a Educação Básica / Nacional	F	944	3	90	9	0	13.791.338	13.791.338
									<b>0</b>	<b>13.791.338</b>	<b>13.791.338</b>
<b>81000342</b>	<b>93205</b> - Recursos sob Supervisão do Ministério da Educação - Administração Direta	12.364.5013.15R3.0001	Apoio à Expansão, Reestruturação e Modernização das Instituições Federais de Ensino Superior / Nacional	F	944	3	90	9	0	3.940.382	3.940.382
									<b>0</b>	<b>3.940.382</b>	<b>3.940.382</b>

# Congresso Nacional - Comissão Mista de Planos, Orçamentos Públicos e Fiscalização

Relatoria Geral - Alterações da Proposta Orçamentária da União para 2020  
Emendas à Despesa de Relator Aprovadas e Aprovadas Parcialmente por Autor

*Orçamentos Fiscal, da Seguridade Social e de Investimento das Estatais (Valores em R\$1,00)*

Emenda	Unidade Orçamentária	Funcional Programática	Ação + Subtítulo	E S F	F N T	G N D	M A	R P	Relatório Setorial	Acréscimo/ Cancelamento	Parecer CMO
<b>Autor: Relator Geral</b>											
<b>81000343</b>	<b>93265</b> - Recursos sob Supervisão da Fundação Coordenação de Aperfeiçoamento de Pessoal de Nível Superior	12.368.5011.20RJ.0001	Apoio à Capacitação e Formação Inicial e Continuada para a Educação Básica / Nacional	F	944	3	30	9	0	6.761.696	6.761.696
				F	944	3	40	9	0	23.642	23.642
				F	944	3	91	9	0	2.029	2.029
				F	944	3	90	9	0	31.616.568	31.616.568
				F	944	3	50	9	0	582.283	582.283
									<b>0</b>	<b>38.986.218</b>	<b>38.986.218</b>
<b>81000344</b>	<b>93268</b> - Recursos sob Supervisão do Fundo Nacional de Desenvolvimento da Educação	12.366.5011.214V.0001	Apoio à Alfabetização, à Educação de Jovens e Adultos e a Programas de Elevação de Escolaridade, Com Qualificação Profissional e Participação Cidadã / Nacional	F	944	3	40	9	0	5.910.574	5.910.574
<b>81000345</b>	<b>93268</b> - Recursos sob Supervisão do Fundo Nacional de Desenvolvimento da Educação	12.368.5011.0509.0001	Apoio ao Desenvolvimento da Educação Básica / Nacional	F	944	3	90	9	0	269.817.525	269.817.525
				F	944	3	30	9	0	532.779	532.779
									<b>0</b>	<b>270.350.304</b>	<b>270.350.304</b>
<b>81000346</b>	<b>93268</b> - Recursos sob Supervisão do Fundo Nacional de Desenvolvimento da Educação	12.363.5012.21B4.0001	Fomento ao Desenvolvimento e Modernização dos Sistemas de Ensino de Educação Profissional e Tecnológica / Nacional	F	944	3	30	9	0	15.719.738	15.719.738
<b>81000347</b>	<b>93360</b> - Recursos sob Supervisão do Ministério da Justiça e Segurança Pública - Administração Direta	06.181.5016.21BM.0001	Desenvolvimento de Políticas de Segurança Pública, Prevenção, e Enfrentamento à Criminalidade / Nacional	F	944	3	90	9	0	16.127.969	16.127.969
				F	944	3	40	9	0	7.880.765	7.880.765
									<b>0</b>	<b>24.008.734</b>	<b>24.008.734</b>
<b>81000348</b>	<b>93383</b> - Recursos sob Supervisão da Fundação Nacional de Saúde	10.512.2222.20AG.0001	Apoio à Gestão dos Sistemas de Saneamento Básico em Municípios de até 50.000 Habitantes / Nacional	S	944	3	90	9	0	2.607.606	2.607.606
<b>81000349</b>	<b>93383</b> - Recursos sob Supervisão da Fundação Nacional de Saúde	10.122.2222.20Q8.0001	Apoio à Implantação e Manutenção dos Sistemas de Saneamento Básico e Ações de Saúde Ambiental / Nacional	S	944	3	90	9	0	2.897.340	2.897.340
				S	944	3	80	9	0	2.897.340	2.897.340
									<b>0</b>	<b>5.794.680</b>	<b>5.794.680</b>
<b>81000350</b>	<b>93386</b> - Recursos sob Supervisão do Fundo Nacional de Saúde	10.302.5018.20G8.0001	Reestruturação dos Serviços Ambulatoriais e Hospitalares Prestados pelos Hospitais Universitários Federais (Financiamento Partilhado - REHUF) / Nacional	S	944	3	90	9	0	62.118.970	62.118.970
<b>81000351</b>	<b>93386</b> - Recursos sob Supervisão do Fundo Nacional de Saúde	10.301.5019.217U.0001	Apoio à Manutenção dos Polos de Academia da Saúde / Nacional	S	944	3	41	9	0	15.935.370	15.935.370

# Congresso Nacional - Comissão Mista de Planos, Orçamentos Públicos e Fiscalização

Relatoria Geral - Alterações da Proposta Orçamentária da União para 2020  
Emendas à Despesa de Relator Aprovadas e Aprovadas Parcialmente por Autor

*Orçamentos Fiscal, da Seguridade Social e de Investimento das Estatais (Valores em R\$1,00)*

Emenda	Unidade Orçamentária	Funcional Programática	Ação + Subtítulo	E S F	F N T	G N D	M A	R P	Relatório Setorial	Acréscimo/ Cancelamento	Parecer CMO
<b>Autor: Relator Geral</b>											
<b>81000352</b>	<b>93388</b> - Recursos sob Supervisão do Ministério da Infraestrutura - Administração Direta	26.121.0032.20UC.0001	Estudos, Projetos e Planejamento de Infraestrutura de Transportes / Nacional	F	944	3	90	9	0	12.866.601	12.866.601
									<b>0</b>	<b>12.866.601</b>	<b>12.866.601</b>
<b>81000353</b>	<b>93388</b> - Recursos sob Supervisão do Ministério da Infraestrutura - Administração Direta	26.122.0032.218S.0001	Apoio ao Planejamento, Gerenciamento e Acompanhamento da Implementação de Empreendimentos de Infraestrutura / Nacional	F	944	3	90	9	0	3.471.477	3.471.477
									<b>0</b>	<b>3.471.477</b>	<b>3.471.477</b>
<b>81000354</b>	<b>93389</b> - Recursos sob Supervisão da VALEC - Engenharia, Construções e Ferrovias S.A.	26.122.0032.218S.0001	Apoio ao Planejamento, Gerenciamento e Acompanhamento da Implementação de Empreendimentos de Infraestrutura / Nacional	F	944	3	90	9	0	7.841.361	7.841.361
									<b>0</b>	<b>7.841.361</b>	<b>7.841.361</b>
<b>81000355</b>	<b>93392</b> - Recursos sob Supervisão do Departamento Nacional de Infra-Estrutura de Transportes - DNIT	26.121.0032.20UC.0001	Estudos, Projetos e Planejamento de Infraestrutura de Transportes / Nacional	F	944	3	90	9	0	8.958.065	8.958.065
									<b>0</b>	<b>8.958.065</b>	<b>8.958.065</b>
<b>81000356</b>	<b>93392</b> - Recursos sob Supervisão do Departamento Nacional de Infra-Estrutura de Transportes - DNIT	26.122.0032.218S.0001	Apoio ao Planejamento, Gerenciamento e Acompanhamento da Implementação de Empreendimentos de Infraestrutura / Nacional	F	944	3	90	9	0	27.582.677	27.582.677
									<b>0</b>	<b>27.582.677</b>	<b>27.582.677</b>
<b>81000357</b>	<b>93393</b> - Recursos sob Supervisão da Empresa de Planejamento e Logística S.A. - EPL	26.121.0032.20UC.0001	Estudos, Projetos e Planejamento de Infraestrutura de Transportes / Nacional	F	944	3	90	9	0	4.046.773	4.046.773
									<b>0</b>	<b>4.046.773</b>	<b>4.046.773</b>
<b>81000358</b>	<b>93398</b> - Recursos sob Supervisão do Instituto Chico Mendes de Conservação da Biodiversidade	18.541.1041.20WM.0001	Apoio à Criação, Gestão e Implementação das Unidades de Conservação Federais / Nacional	F	944	3	90	9	0	6.475.064	6.475.064
									<b>0</b>	<b>6.475.064</b>	<b>6.475.064</b>
<b>81000359</b>	<b>93409</b> - Recursos sob Supervisão do Ministério do Desenvolvimento Regional - Administração Direta	06.182.2218.22BO.0001	Ações de Proteção e Defesa Civil / Nacional	F	944	3	90	9	0	192.290.661	192.290.661
									<b>0</b>	<b>192.290.661</b>	<b>192.290.661</b>
<b>81000360</b>	<b>93409</b> - Recursos sob Supervisão do Ministério do Desenvolvimento Regional - Administração Direta	06.182.2218.8348.0001	Apoio a Obras Emergenciais de Mitigação para Redução de Desastres / Nacional	F	944	3	90	9	0	1.182.115	1.182.115
									<b>0</b>	<b>1.182.115</b>	<b>1.182.115</b>
<b>81000361</b>	<b>93416</b> - Recursos sob Supervisão da Companhia Brasileira de Trens Urbanos - CBTU	15.453.0032.2843.0001	Funcionamento dos Sistemas de Transporte Ferroviário Urbano de Passageiros / Nacional	F	944	3	91	9	0	303.401	303.401
				F	944	3	90	9	0	43.122.223	43.122.223
									<b>0</b>	<b>43.425.624</b>	<b>43.425.624</b>

# Congresso Nacional - Comissão Mista de Planos, Orçamentos Públicos e Fiscalização

Relatoria Geral - Alterações da Proposta Orçamentária da União para 2020  
Emendas à Despesa de Relator Aprovadas e Aprovadas Parcialmente por Autor

*Orçamentos Fiscal, da Seguridade Social e de Investimento das Estatais (Valores em R\$1,00)*

Emenda	Unidade Orçamentária	Funcional Programática	Ação + Subtítulo	E S F	F N T	G N D	M A	R P	Relatório Setorial	Acréscimo/ Cancelamento	Parecer CMO
<b>Autor: Relator Geral</b>											
<b>81000362</b>	<b>93418</b> - Recursos sob Supervisão do Ministério do Turismo - Administração Direta	23.695.2223.14TJ.0001	Participação da União na Implementação do Programa Nacional de Desenvolvimento e Estruturação do Turismo- PRODETUR / Nacional	F	944	3	90	9	0	78.808	78.808
									<b>0</b>	<b>78.808</b>	<b>78.808</b>
<b>81000363</b>	<b>93420</b> - Recursos sob Supervisão da Fundação Casa de Rui Barbosa	13.391.5025.20ZH.0001	Preservação do Patrimônio Cultural Brasileiro / Nacional	F	944	3	90	9	0	63.046	63.046
									<b>0</b>	<b>63.046</b>	<b>63.046</b>
<b>81000364</b>	<b>93421</b> - Recursos sob Supervisão da Fundação Biblioteca Nacional - BN	13.392.5025.20ZF.0001	Promoção e Fomento à Cultura Brasileira / Nacional	F	944	3	91	9	0	11.016	11.016
				F	944	3	90	9	0	643.464	643.464
									<b>0</b>	<b>654.480</b>	<b>654.480</b>
<b>81000365</b>	<b>93421</b> - Recursos sob Supervisão da Fundação Biblioteca Nacional - BN	13.391.5025.20ZH.0001	Preservação do Patrimônio Cultural Brasileiro / Nacional	F	944	3	90	9	0	78.808	78.808
									<b>0</b>	<b>78.808</b>	<b>78.808</b>
<b>81000366</b>	<b>93421</b> - Recursos sob Supervisão da Fundação Biblioteca Nacional - BN	13.392.5025.211F.0001	Funcionamento de Espaços e Equipamentos Culturais / Nacional	F	944	3	90	9	0	4.797.415	4.797.415
									<b>0</b>	<b>4.797.415</b>	<b>4.797.415</b>
<b>81000367</b>	<b>93422</b> - Recursos sob Supervisão da Fundação Cultural Palmares	13.392.5025.20ZF.0001	Promoção e Fomento à Cultura Brasileira / Nacional	F	944	3	90	9	0	166.538	166.538
									<b>0</b>	<b>166.538</b>	<b>166.538</b>
<b>81000368</b>	<b>93422</b> - Recursos sob Supervisão da Fundação Cultural Palmares	13.391.5025.20ZH.0001	Preservação do Patrimônio Cultural Brasileiro / Nacional	F	944	3	90	9	0	295.483	295.483
									<b>0</b>	<b>295.483</b>	<b>295.483</b>
<b>81000369</b>	<b>93422</b> - Recursos sob Supervisão da Fundação Cultural Palmares	13.392.5025.14U2.0001	Implantação, Instalação e Modernização de Espaços e Equipamentos Culturais / Nacional	F	944	3	90	9	0	34.281	34.281
									<b>0</b>	<b>34.281</b>	<b>34.281</b>
<b>81000370</b>	<b>93423</b> - Recursos sob Supervisão da Fundação Nacional de Artes	13.392.5025.20ZF.0001	Promoção e Fomento à Cultura Brasileira / Nacional	F	944	3	90	9	0	4.909.716	4.909.716
									<b>0</b>	<b>4.909.716</b>	<b>4.909.716</b>
<b>81000371</b>	<b>93423</b> - Recursos sob Supervisão da Fundação Nacional de Artes	13.391.5025.20ZH.0001	Preservação do Patrimônio Cultural Brasileiro / Nacional	F	944	3	90	9	0	788.076	788.076
									<b>0</b>	<b>788.076</b>	<b>788.076</b>
<b>81000372</b>	<b>93423</b> - Recursos sob Supervisão da Fundação Nacional de Artes	13.392.5025.211F.0001	Funcionamento de Espaços e Equipamentos Culturais / Nacional	F	944	3	90	9	0	7.829.200	7.829.200
									<b>0</b>	<b>7.829.200</b>	<b>7.829.200</b>
<b>81000373</b>	<b>93424</b> - Recursos sob Supervisão do Instituto do Patrimônio Histórico e Artístico Nacional	13.391.5025.20ZH.0001	Preservação do Patrimônio Cultural Brasileiro / Nacional	F	944	3	90	9	0	7.107.462	7.107.462
				F	944	3	80	9	0	53.580	53.580
									<b>0</b>	<b>7.161.042</b>	<b>7.161.042</b>

# Congresso Nacional - Comissão Mista de Planos, Orçamentos Públicos e Fiscalização

Relatoria Geral - Alterações da Proposta Orçamentária da União para 2020  
Emendas à Despesa de Relator Aprovadas e Aprovadas Parcialmente por Autor

*Orçamentos Fiscal, da Seguridade Social e de Investimento das Estatais (Valores em R\$1,00)*

Emenda	Unidade Orçamentária	Funcional Programática	Ação + Subtítulo	E S F	F N T	G N D	M A	R P	Relatório Setorial	Acréscimo/ Cancelamento	Parecer CMO
<b>Autor: Relator Geral</b>											
<b>81000374</b>	<b>93424</b> - Recursos sob Supervisão do Instituto do Patrimônio Histórico e Artístico Nacional	13.392.5025.211F.0001	Funcionamento de Espaços e Equipamentos Culturais / Nacional	F	944	3	90	9	0	1.832.278	1.832.278
									<b>0</b>	<b>1.832.278</b>	<b>1.832.278</b>
<b>81000375</b>	<b>93426</b> - Recursos sob Supervisão do Instituto Brasileiro de Museus	13.392.5025.20ZF.0001	Promoção e Fomento à Cultura Brasileira / Nacional	F	944	3	91	9	0	16.320	16.320
				F	944	3	90	9	0	831.421	831.421
									<b>0</b>	<b>847.741</b>	<b>847.741</b>
<b>81000376</b>	<b>93426</b> - Recursos sob Supervisão do Instituto Brasileiro de Museus	13.392.5025.211F.0001	Funcionamento de Espaços e Equipamentos Culturais / Nacional	F	944	3	90	9	0	20.859.135	20.859.135
									<b>0</b>	<b>20.859.135</b>	<b>20.859.135</b>
<b>81000377</b>	<b>93430</b> - Recursos sob Supervisão do Ministério da Mulher, da Família e dos Direitos Humanos - Administração Direta	14.422.5034.21AQ.0001	Proteção do direito à vida / Nacional	F	944	3	30	9	0	7.870.914	7.870.914
				F	944	3	90	9	0	41.374	41.374
				F	944	3	50	9	0	2.679.460	2.679.460
									<b>0</b>	<b>10.591.748</b>	<b>10.591.748</b>
<b>81000378</b>	<b>93430</b> - Recursos sob Supervisão do Ministério da Mulher, da Família e dos Direitos Humanos - Administração Direta	14.422.5034.21AR.0001	Promoção e Defesa de Direitos para Todos / Nacional	F	944	3	30	9	0	3.186.364	3.186.364
				F	944	3	40	9	0	315.231	315.231
				F	944	3	90	9	0	3.853.866	3.853.866
				F	944	3	80	9	0	484.667	484.667
				F	944	3	50	9	0	163.526	163.526
									<b>0</b>	<b>8.003.654</b>	<b>8.003.654</b>
<b>81000379</b>	<b>93430</b> - Recursos sob Supervisão do Ministério da Mulher, da Família e dos Direitos Humanos - Administração Direta	14.422.5034.21AU.0001	Operacionalização e Aperfeiçoamento do Sistema Integrado Nacional de Direitos Humanos - SINDH / Nacional	F	944	3	90	9	0	15.367.491	15.367.491
									<b>0</b>	<b>15.367.491</b>	<b>15.367.491</b>
<b>81000380</b>	<b>93461</b> - Recursos sob Supervisão do Fundo Nacional para a Criança e o Adolescente - FNCA	14.422.5034.21AR.0001	Promoção e Defesa de Direitos para Todos / Nacional	S	944	3	50	9	0	530.950	530.950
									<b>0</b>	<b>530.950</b>	<b>530.950</b>
<b>81000381</b>	<b>26101</b> - Ministério da Educação - Administração Direta	12.368.5011.20RJ.0001	Apoio à Capacitação e Formação Inicial e Continuada para a Educação Básica / Nacional	F	100	3	90	9	0	19.235.118	19.235.118
									<b>0</b>	<b>19.235.118</b>	<b>19.235.118</b>
<b>81000382</b>	<b>26101</b> - Ministério da Educação - Administração Direta	12.363.5012.15R4.0001	Apoio à Expansão, Reestruturação e Modernização das Instituições da Rede Federal de Educação Profissional, Científica e Tecnológica / Nacional	F	186	4	90	9	0	123.750.000	123.750.000
				F	142	4	90	9	0	56.250.000	56.250.000
									<b>0</b>	<b>180.000.000</b>	<b>180.000.000</b>



# Congresso Nacional - Comissão Mista de Planos, Orçamentos Públicos e Fiscalização

Relatoria Geral - Alterações da Proposta Orçamentária da União para 2020

Emendas à Despesa de Relator Aprovadas e Aprovadas Parcialmente por Autor

*Orçamentos Fiscal, da Seguridade Social e de Investimento das Estatais (Valores em R\$1,00)*

Emenda	Unidade Orçamentária	Funcional Programática	Ação + Subtítulo	E S F	F N T	G N D	M A	R P	Relatório Setorial	Acréscimo/ Cancelamento	Parecer CMO	
<b>Autor: Relator Geral</b>												
<b>81000383</b>	<b>26101</b> - Ministério da Educação - Administração Direta	12.364.5013.219V.0001	Apoio ao Funcionamento das Instituições Federais de Educação Superior / Nacional	F	142	3	90	9	0	110.000.000	110.000.000	
										<b>0</b>	<b>110.000.000</b>	<b>110.000.000</b>
<b>81000384</b>	<b>26101</b> - Ministério da Educação - Administração Direta	12.364.5013.15R3.0001	Apoio à Expansão, Reestruturação e Modernização das Instituições Federais de Ensino Superior / Nacional	F	100	3	90	9	0	5.495.748	5.495.748	
										0	140.000.000	140.000.000
										0	40.000.000	40.000.000
										0	5.000.000	5.000.000
										<b>0</b>	<b>190.495.748</b>	<b>190.495.748</b>
<b>81000385</b>	<b>26291</b> - Fundação Coordenação de Aperfeiçoamento de Pessoal de Nível Superior	12.368.5011.20RJ.0001	Apoio à Capacitação e Formação Inicial e Continuada para a Educação Básica / Nacional	F	100	3	30	9	0	9.430.704	9.430.704	
										0	32.975	32.975
										0	812.124	812.124
										0	454.885	454.885
										0	2.942	2.942
										0	64.984	64.984
										0	44.096.390	44.096.390
										<b>0</b>	<b>54.895.004</b>	<b>54.895.004</b>
<b>81000386</b>	<b>26298</b> - Fundo Nacional de Desenvolvimento da Educação	12.368.5011.20RP.0001	Apoio à Infraestrutura para a Educação Básica / Nacional	F	142	3	30	9	0	3.943.661	3.943.661	
										0	6.001.270	6.001.270
										0	21.000.000	21.000.000
										0	105.483.098	105.483.098
										0	83.438.028	83.438.028
										0	283.943	283.943
										<b>0</b>	<b>220.150.000</b>	<b>220.150.000</b>
<b>81000387</b>	<b>26298</b> - Fundo Nacional de Desenvolvimento da Educação	12.366.5011.214V.0001	Apoio à Alfabetização, à Educação de Jovens e Adultos e a Programas de Elevação de Escolaridade, Com Qualificação Profissional e Participação Cidadã / Nacional	F	100	3	40	9	0	8.243.622	8.243.622	
										<b>0</b>	<b>8.243.622</b>	<b>8.243.622</b>
<b>81000388</b>	<b>26298</b> - Fundo Nacional de Desenvolvimento da Educação	12.365.5011.00OW.0001	Apoio à Manutenção da Educação Infantil / Nacional	F	142	3	40	9	0	70.000.000	70.000.000	
										<b>0</b>	<b>70.000.000</b>	<b>70.000.000</b>

# Congresso Nacional - Comissão Mista de Planos, Orçamentos Públicos e Fiscalização

Relatoria Geral - Alterações da Proposta Orçamentária da União para 2020  
Emendas à Despesa de Relator Aprovadas e Aprovadas Parcialmente por Autor

*Orçamentos Fiscal, da Seguridade Social e de Investimento das Estatais (Valores em R\$1,00)*

Emenda	Unidade Orçamentária	Funcional Programática	Ação + Subtítulo	E S F	F N T	G N D	M A	R P	Relatório Setorial	Acréscimo/ Cancelamento	Parecer CMO
<b>Autor: Relator Geral</b>											
<b>81000389</b>	<b>26298</b> - Fundo Nacional de Desenvolvimento da Educação	12.368.5011.0509.0001	Apoio ao Desenvolvimento da Educação Básica / Nacional	F	142	3	30	9	0	324.439.484	324.439.484
				F	293	3	30	9	0	78.560.516	78.560.516
				F	148	3	40	9	0	33.000.000	33.000.000
				F	100	3	90	9	0	29.137.030	29.137.030
				F	100	3	30	9	0	743.081	743.081
				F	142	3	90	9	0	166.238.244	166.238.244
				F	293	3	90	9	0	23.684.210	23.684.210
				F	100	4	30	9	0	237.702.815	237.702.815
				F	113	3	90	9	0	7.189.624	7.189.624
									<b>0</b>	<b>900.695.004</b>	<b>900.695.004</b>
<b>81000390</b>	<b>26298</b> - Fundo Nacional de Desenvolvimento da Educação	12.363.5012.21B4.0001	Fomento ao Desenvolvimento e Modernização dos Sistemas de Ensino de Educação Profissional e Tecnológica / Nacional	F	100	3	30	9	0	21.924.703	21.924.703
				F	142	3	30	9	0	8.082.384	8.082.384
				F	142	3	91	9	0	3.988.727	3.988.727
				F	142	3	50	9	0	16.444.798	16.444.798
				F	142	3	90	9	0	46.160.715	46.160.715
				F	142	3	40	9	0	429.436	429.436
									<b>0</b>	<b>97.030.763</b>	<b>97.030.763</b>
<b>81000391</b>	<b>93365</b> - Recursos sob Supervisão do Conselho Administrativo de Defesa Econômica - Cade	14.422.5015.2807.0001	Promoção e Defesa da Concorrência / Nacional	F	944	3	90	9	0	335.637	335.637
<b>81000392</b>	<b>26298</b> - Fundo Nacional de Desenvolvimento da Educação	12.365.5011.12KU.0001	Apoio à implantação de Escolas para Educação Infantil / Nacional	F	142	4	30	9	0	10.000.000	10.000.000
<b>81000393</b>	<b>44201</b> - Instituto Brasileiro do Meio Ambiente e dos Recursos Naturais Renováveis - IBAMA	18.125.6014.214N.0001	Controle e Fiscalização Ambiental / Nacional	F	174	3	90	2	0	39.833.128	39.833.128
				F	174	4	90	2	0	1.000.000	1.000.000
				F	296	3	90	2	0	36.000.000	36.000.000
									<b>0</b>	<b>76.833.128</b>	<b>76.833.128</b>

# Congresso Nacional - Comissão Mista de Planos, Orçamentos Públicos e Fiscalização

Relatoria Geral - Alterações da Proposta Orçamentária da União para 2020  
Emendas à Despesa de Relator Aprovadas e Aprovadas Parcialmente por Autor

*Orçamentos Fiscal, da Seguridade Social e de Investimento das Estatais (Valores em R\$1,00)*

Emenda	Unidade Orçamentária	Funcional Programática	Ação + Subtítulo	E S F	F N T	G N D	M A	R P	Relatório Setorial	Acréscimo/ Cancelamento	Parecer CMO
<b>Autor: Relator Geral</b>											
<b>81000394</b>	<b>00000</b> - Reserva de Recursos do Congresso Nacional - Setor 00	00.000.0000.0000.0000	Reserva de recursos do Congresso Nacional / Classificador para sequencial de apropriação	0	100	0	00	Z	0	2.337.359.731	2.337.359.731
				0	132	0	00	Z	0	361.108.425	361.108.425
				0	151	0	00	Z	0	367.396.420	367.396.420
				0	153	0	00	Z	0	213.567.951	213.567.951
				0	944	0	00	Z	0	839.515.254	839.515.254
				0	176	0	00	Z	0	26.361.474	26.361.474
				0	178	0	00	Z	0	19.173.641	19.173.641
				0	250	0	00	Z	0	10.224.112	10.224.112
				0	174	0	00	Z	0	39.985.341	39.985.341
				<b>0</b>	<b>4.214.692.349</b>	<b>4.214.692.349</b>					
<b>81000395</b>	<b>00000</b> - Reserva de Recursos do Congresso Nacional - Setor 00	00.000.0000.0000.0000	Reserva de recursos do Congresso Nacional / Classificador para sequencial de apropriação	0	100	0	00	Z	0	784.174.200	784.174.200
				0	150	0	00	Z	0	53.770	53.770
				0	944	0	00	Z	0	676.000.000	676.000.000
				0	180	0	00	Z	0	117.882	117.882
				0	151	0	00	Z	0	186.541.065	186.541.065
				<b>0</b>	<b>1.646.886.917</b>	<b>1.646.886.917</b>					
<b>81000396</b>	<b>93398</b> - Recursos sob Supervisão do Instituto Chico Mendes de Conservação da Biodiversidade	18.125.6014.214P.0001	Fiscalização Ambiental e Prevenção e Combate a Incêndios Florestais / Nacional	F	944	3	90	2	0	5.712.000	5.712.000
				<b>0</b>	<b>5.712.000</b>	<b>5.712.000</b>					
<b>81000397</b>	<b>93364</b> - Recursos sob Supervisão da Fundação Nacional do Índio - FUNAI	14.122.0617.155L.0001	Aprimoramento da Infraestrutura da Fundação Nacional do Índio / Nacional	F	944	3	90	2	0	221.118	221.118
				<b>0</b>	<b>221.118</b>	<b>221.118</b>					
<b>81000398</b>	<b>00000</b> - Reserva de Recursos do Congresso Nacional - Setor 00	00.000.0000.0000.0000	Reserva de recursos do Congresso Nacional / Classificador para sequencial de apropriação	0	100	0	00	Z	0	386.799.774	386.799.774
				<b>0</b>	<b>386.799.774</b>	<b>386.799.774</b>					
<b>81000399</b>	<b>93364</b> - Recursos sob Supervisão da Fundação Nacional do Índio - FUNAI	14.125.0617.20UF.0001	Regularização, Demarcação e Fiscalização de Terras Indígenas e Proteção dos Povos Indígenas Isolados / Nacional	F	944	3	91	2	0	9.792	9.792
				F	944	3	90	2	0	11.894.990	11.894.990
				<b>0</b>	<b>11.904.782</b>	<b>11.904.782</b>					
<b>81000400</b>	<b>93364</b> - Recursos sob Supervisão da Fundação Nacional do Índio - FUNAI	14.423.0617.21BO.0001	Proteção e Promoção dos Direitos dos Povos Indígenas / Nacional	F	944	3	80	2	0	36.720	36.720
				F	944	3	91	2	0	31.008	31.008
				F	944	3	90	2	0	13.844.116	13.844.116
				<b>0</b>	<b>13.911.844</b>	<b>13.911.844</b>					

# Congresso Nacional - Comissão Mista de Planos, Orçamentos Públicos e Fiscalização

Relatoria Geral - Alterações da Proposta Orçamentária da União para 2020

Emendas à Despesa de Relator Aprovadas e Aprovadas Parcialmente por Autor

*Orçamentos Fiscal, da Seguridade Social e de Investimento das Estatais (Valores em R\$1,00)*

Emenda	Unidade Orçamentária	Funcional Programática	Ação + Subtítulo	E S F	F N T	G N D	M A	R P	Relatório Setorial	Acréscimo/ Cancelamento	Parecer CMO
<b>Autor: Relator Geral</b>											
<b>81000401</b>	<b>20415</b> - Empresa Brasil de Comunicação S.A. - EBC	24.122.0032.20TP.0001	Ativos Cívicos da União / Nacional	F	172	1	90	1	0	20.000.000	20.000.000
									<b>0</b>	<b>20.000.000</b>	<b>20.000.000</b>
<b>81000401</b>	<b>20415</b> - Empresa Brasil de Comunicação S.A. - EBC	24.722.4001.20B5.0001	Fortalecimento do Sistema Público de Radiodifusão e Comunicação / Nacional	F	100	3	90	2	0	20.000.000	20.000.000
									<b>0</b>	<b>20.000.000</b>	<b>20.000.000</b>
<b>81000402</b>	<b>39252</b> - Departamento Nacional de Infra-Estrutura de Transportes - DNIT	26.122.0032.2000.0001	Administração da Unidade / Nacional	F	174	3	90	2	0	60.000.000	60.000.000
									<b>0</b>	<b>60.000.000</b>	<b>60.000.000</b>
<b>81000402</b>	<b>39252</b> - Departamento Nacional de Infra-Estrutura de Transportes - DNIT	26.782.3006.2036.0001	Controle de Velocidade na Malha Rodoviária Federal / Nacional	F	100	3	90	2	0	60.000.000	60.000.000
									<b>0</b>	<b>60.000.000</b>	<b>60.000.000</b>
<b>81000403</b>	<b>25103</b> - Secretaria Especial da Receita Federal do Brasil	04.125.0032.20VF.0001	Fortalecimento Institucional / Nacional	F	132	3	90	2	0	20.000.000	20.000.000
									<b>0</b>	<b>20.000.000</b>	<b>20.000.000</b>
<b>81000403</b>	<b>25103</b> - Secretaria Especial da Receita Federal do Brasil	04.126.0032.20VG.0001	Gestão das Soluções Informatizadas da Secretaria Especial da Receita Federal do Brasil e do Conselho Administrativo de Recursos Fiscais / Nacional	F	150	3	90	2	0	20.000.000	20.000.000
									<b>0</b>	<b>20.000.000</b>	<b>20.000.000</b>
<b>81000404</b>	<b>25103</b> - Secretaria Especial da Receita Federal do Brasil	04.125.0032.20VF.0001	Fortalecimento Institucional / Nacional	F	100	3	90	2	0	20.000.000	20.000.000
									<b>0</b>	<b>20.000.000</b>	<b>20.000.000</b>
<b>81000404</b>	<b>25103</b> - Secretaria Especial da Receita Federal do Brasil	04.846.0032.09HB.0001	Contribuição da União, de suas Autarquias e Fundações para o Custeio do Regime de Previdência dos Servidores Públicos Federais / Nacional	F	132	1	91	0	0	20.000.000	20.000.000
									<b>0</b>	<b>20.000.000</b>	<b>20.000.000</b>
<b>81000405</b>	<b>00000</b> - Reserva de Recursos do Congresso Nacional - Setor 00	00.000.0000.0000.0000	Reserva de recursos do Congresso Nacional / Classificador para sequencial de apropriação	0	944	0	00	Z	0	1.300.000.000	1.300.000.000
				0	144	0	00	Z	0	200.000.000	200.000.000
									<b>0</b>	<b>1.500.000.000</b>	<b>1.500.000.000</b>

# Congresso Nacional - Comissão Mista de Planos, Orçamentos Públicos e Fiscalização

Relatoria Geral - Alterações da Proposta Orçamentária da União para 2020  
Emendas à Despesa de Relator Aprovadas e Aprovadas Parcialmente por Autor

*Orçamentos Fiscal, da Seguridade Social e de Investimento das Estatais (Valores em R\$1,00)*

Emenda	Unidade Orçamentária	Funcional Programática	Ação + Subtítulo	E S F	F N T	G N D	M A	R P	Relatório Setorial	Acréscimo/ Cancelamento	Parecer CMO
<b>Autor: Relator Geral</b>											
<b>81000406</b>	<b>00000</b> - Reserva de Recursos do Congresso Nacional - Setor 00	00.000.0000.0000.0000	Reserva de recursos do Congresso Nacional / Classificador para sequencial de apropriação	0	100	0	00	Z	0	53.796	53.796
				0	150	0	00	Z	0	202	202
				0	151	0	00	Z	0	16.600	16.600
				0	944	0	00	Z	0	86.697	86.697
				0	174	0	00	Z	0	1.740	1.740
				0	250	0	00	Z	0	6.385	6.385
				0	280	0	00	Z	0	1.793	1.793
				0	153	0	00	Z	0	408	408
									<b>0</b>	<b>167.621</b>	<b>167.621</b>
<b>81000407</b>	<b>00000</b> - Reserva de Recursos do Congresso Nacional - Setor 00	00.000.0000.0000.0000	Reserva de recursos do Congresso Nacional / Classificador para sequencial de apropriação	0	100	0	00	Z	0	46.147	46.147
				0	151	0	00	Z	0	14.690	14.690
				0	944	0	00	Z	0	55.476	55.476
				0	174	0	00	Z	0	4.033	4.033
				0	172	0	00	Z	0	2.183	2.183
									<b>0</b>	<b>122.529</b>	<b>122.529</b>
<b>81000408</b>	<b>00000</b> - Reserva de Recursos do Congresso Nacional - Setor 00	00.000.0000.0000.0000	Reserva de recursos do Congresso Nacional / Classificador para sequencial de apropriação	0	100	0	00	Z	0	234.149	234.149
				0	118	0	00	Z	0	3.368	3.368
				0	129	0	00	Z	0	5.052	5.052
				0	132	0	00	Z	0	10.104	10.104
				0	141	0	00	Z	0	10.458	10.458
				0	150	0	00	Z	0	16.753	16.753
				0	944	0	00	Z	0	811.735	811.735
				0	174	0	00	Z	0	33.299	33.299
				0	176	0	00	Z	0	9.870	9.870
				0	178	0	00	Z	0	11.688	11.688
				0	250	0	00	Z	0	27.356	27.356
				0	280	0	00	Z	0	3.250	3.250
				0	151	0	00	Z	0	384.697	384.697
									<b>0</b>	<b>1.561.779</b>	<b>1.561.779</b>

# Congresso Nacional - Comissão Mista de Planos, Orçamentos Públicos e Fiscalização

Relatoria Geral - Alterações da Proposta Orçamentária da União para 2020  
Emendas à Despesa de Relator Aprovadas e Aprovadas Parcialmente por Autor

*Orçamentos Fiscal, da Seguridade Social e de Investimento das Estatais (Valores em R\$1,00)*

Emenda	Unidade Orçamentária	Funcional Programática	Ação + Subtítulo	E S F	F N T	G N D	M A	R P	Relatório Setorial	Acréscimo/ Cancelamento	Parecer CMO
<b>Autor: Relator Geral</b>											
<b>81000409</b>	<b>00000</b> - Reserva de Recursos do Congresso Nacional - Setor 00	00.000.0000.0000.0000	Reserva de recursos do Congresso Nacional / Classificador para sequencial de apropriação	0	100	0	00	Z	0	164.201	164.201
				0	151	0	00	Z	0	222.114	222.114
				0	944	0	00	Z	0	590.186	590.186
				0	250	0	00	Z	0	14.753	14.753
				0	174	0	00	Z	0	49.629	49.629
				<b>0</b>							
<b>81000410</b>	<b>00000</b> - Reserva de Recursos do Congresso Nacional - Setor 00	00.000.0000.0000.0000	Reserva de recursos do Congresso Nacional / Classificador para sequencial de apropriação	0	100	0	00	Z	0	837.829	837.829
				0	134	0	00	Z	0	20.208	20.208
				0	150	0	00	Z	0	33.220	33.220
				0	944	0	00	Z	0	2.796.857	2.796.857
				0	174	0	00	Z	0	94.505	94.505
				0	250	0	00	Z	0	95.764	95.764
				0	280	0	00	Z	0	20.208	20.208
				0	151	0	00	Z	0	1.915.328	1.915.328
<b>0</b>									<b>5.813.919</b>	<b>5.813.919</b>	
<b>81000411</b>	<b>00000</b> - Reserva de Recursos do Congresso Nacional - Setor 00	00.000.0000.0000.0000	Reserva de recursos do Congresso Nacional / Classificador para sequencial de apropriação	0	100	0	00	Z	0	709.062	709.062
				0	129	0	00	Z	0	43.753	43.753
				0	944	0	00	Z	0	1.566.665	1.566.665
				0	174	0	00	Z	0	140.461	140.461
				0	250	0	00	Z	0	46.785	46.785
				0	151	0	00	Z	0	1.471.656	1.471.656
<b>0</b>									<b>3.978.382</b>	<b>3.978.382</b>	

# Congresso Nacional - Comissão Mista de Planos, Orçamentos Públicos e Fiscalização

Relatoria Geral - Alterações da Proposta Orçamentária da União para 2020  
Emendas à Despesa de Relator Aprovadas e Aprovadas Parcialmente por Autor

*Orçamentos Fiscal, da Seguridade Social e de Investimento das Estatais (Valores em R\$1,00)*

Emenda	Unidade Orçamentária	Funcional Programática	Ação + Subtítulo	E S F	F N T	G N D	M A	R P	Relatório Setorial	Acréscimo/ Cancelamento	Parecer CMO
<b>Autor: Relator Geral</b>											
<b>81000412</b>	<b>00000</b> - Reserva de Recursos do Congresso Nacional - Setor 00	00.000.0000.0000.0000	Reserva de recursos do Congresso Nacional / Classificador para sequencial de apropriação	0	100	0	00	Z	0	4.012.900	4.012.900
				0	129	0	00	Z	0	90.999	90.999
				0	132	0	00	Z	0	158.859	158.859
				0	150	0	00	Z	0	193.982	193.982
				0	944	0	00	Z	0	7.854.424	7.854.424
				0	153	0	00	Z	0	92.394	92.394
				0	174	0	00	Z	0	300.802	300.802
				0	178	0	00	Z	0	67.933	67.933
				0	250	0	00	Z	0	58.192	58.192
				0	151	0	00	Z	0	5.066.574	5.066.574
									<b>0</b>	<b>17.897.059</b>	<b>17.897.059</b>
<b>81000413</b>	<b>00000</b> - Reserva de Recursos do Congresso Nacional - Setor 00	00.000.0000.0000.0000	Reserva de recursos do Congresso Nacional / Classificador para sequencial de apropriação	0	100	0	00	Z	0	6.071.061	6.071.061
				0	151	0	00	Z	0	2.744.364	2.744.364
				0	944	0	00	Z	0	3.978.240	3.978.240
				0	178	0	00	Z	0	169.356	169.356
				0	250	0	00	Z	0	133.709	133.709
				0	174	0	00	Z	0	280.279	280.279
									<b>0</b>	<b>13.377.009</b>	<b>13.377.009</b>
<b>81000414</b>	<b>00000</b> - Reserva de Recursos do Congresso Nacional - Setor 00	00.000.0000.0000.0000	Reserva de recursos do Congresso Nacional / Classificador para sequencial de apropriação	0	100	0	00	Z	0	48.303.249	48.303.249
				0	150	0	00	Z	0	3.377.145	3.377.145
				0	151	0	00	Z	0	27.341.025	27.341.025
				0	153	0	00	Z	0	8.056.319	8.056.319
				0	950	0	00	Z	0	2.649.243	2.649.243
				0	176	0	00	Z	0	898.659	898.659
				0	250	0	00	Z	0	1.226.330	1.226.330
				0	944	0	00	Z	0	28.504.708	28.504.708
				0	174	0	00	Z	0	852.129	852.129
									<b>0</b>	<b>121.208.807</b>	<b>121.208.807</b>

# Congresso Nacional - Comissão Mista de Planos, Orçamentos Públicos e Fiscalização

Relatoria Geral - Alterações da Proposta Orçamentária da União para 2020

Emendas à Despesa de Relator Aprovadas e Aprovadas Parcialmente por Autor

*Orçamentos Fiscal, da Seguridade Social e de Investimento das Estatais (Valores em R\$1,00)*

Emenda	Unidade Orçamentária	Funcional Programática	Ação + Subtítulo	E S F	F N T	G N D	M A	R P	Relatório Setorial	Acréscimo/ Cancelamento	Parecer CMO
<b>Autor: Relator Geral</b>											
<b>81000415</b>	<b>00000</b> - Reserva de Recursos do Congresso Nacional - Setor 00	00.000.0000.0000.0000	Reserva de recursos do Congresso Nacional / Classificador para sequencial de apropriação	0	100	0	00	Z	0	42.781.995	42.781.995
				0	151	0	00	Z	0	10.366.346	10.366.346
				0	944	0	00	Z	0	13.596.674	13.596.674
				0	250	0	00	Z	0	33.471.407	33.471.407
				0	153	0	00	Z	0	12.036.324	12.036.324
				<b>0</b>					<b>0</b>	<b>112.252.746</b>	<b>112.252.746</b>
<b>81000416</b>	<b>52121</b> - Comando do Exército	05.122.0032.2000.0001	Administração da Unidade / Nacional	F	100	4	90	2	0	563.270	563.270
				F	100	3	90	2	0	11.409.100	11.409.100
				<b>0</b>					<b>0</b>	<b>11.972.370</b>	<b>11.972.370</b>
<b>81000417</b>	<b>52121</b> - Comando do Exército	05.368.0032.20XM.0001	Prestação de Ensino Assistencial nos Colégios Militares / Nacional	F	100	4	90	2	0	54.667	54.667
				F	100	3	90	2	0	312.539	312.539
				<b>0</b>					<b>0</b>	<b>367.206</b>	<b>367.206</b>
<b>81000418</b>	<b>52121</b> - Comando do Exército	05.122.0032.216H.0002	Ajuda de Custo para Moradia ou Auxílio-Moradia a Agentes Públicos / Exterior	F	100	3	90	2	0	1.341.669	1.341.669
				<b>0</b>					<b>0</b>	<b>1.341.669</b>	<b>1.341.669</b>
<b>81000419</b>	<b>52121</b> - Comando do Exército	05.131.0032.4641.0001	Publicidade de Utilidade Pública / Nacional	F	100	4	90	2	0	11.631	11.631
				F	100	3	90	2	0	31.975	31.975
				<b>0</b>					<b>0</b>	<b>43.606</b>	<b>43.606</b>
<b>81000420</b>	<b>52121</b> - Comando do Exército	05.153.6012.20XE.0001	Manutenção dos Sistemas de Comando e Controle do Exército / Nacional	F	100	4	90	2	0	516.930	516.930
				F	100	3	90	2	0	968.402	968.402
				<b>0</b>					<b>0</b>	<b>1.485.332</b>	<b>1.485.332</b>
<b>81000421</b>	<b>52121</b> - Comando do Exército	05.153.6012.20XJ.0001	Desenvolvimento Tecnológico do Exército / Nacional	F	100	4	90	2	0	376.592	376.592
				F	100	3	90	2	0	350.919	350.919
				<b>0</b>					<b>0</b>	<b>727.511</b>	<b>727.511</b>
<b>81000422</b>	<b>52121</b> - Comando do Exército	05.153.6012.20XL.0001	Saúde em Operações Militares / Nacional	F	100	4	90	2	0	38.770	38.770
				F	100	3	90	2	0	62.188	62.188
				<b>0</b>					<b>0</b>	<b>100.958</b>	<b>100.958</b>
<b>81000423</b>	<b>52121</b> - Comando do Exército	05.153.6012.219D.0001	Adequação de Organizações Militares / Nacional	F	100	4	90	2	0	477.155	477.155
				F	100	3	90	2	0	1.835.914	1.835.914
				<b>0</b>					<b>0</b>	<b>2.313.069</b>	<b>2.313.069</b>



# Congresso Nacional - Comissão Mista de Planos, Orçamentos Públicos e Fiscalização

Relatoria Geral - Alterações da Proposta Orçamentária da União para 2020

Emendas à Despesa de Relator Aprovadas e Aprovadas Parcialmente por Autor

*Orçamentos Fiscal, da Seguridade Social e de Investimento das Estatais (Valores em R\$1,00)*

Emenda	Unidade Orçamentária	Funcional Programática	Ação + Subtítulo	E S F	F N T	G N D	M A	R P	Relatório Setorial	Acréscimo/ Cancelamento	Parecer CMO
<b>Autor: Relator Geral</b>											
<b>81000424</b>	52121 - Comando do Exército	05.153.6012.21A0.0001	Aprestamento das Forças / Nacional	F 100 4 90 2					0	2.815.020	2.815.020
				F 100 3 90 2					0	8.535.374	8.535.374
									<b>0</b>	<b>11.350.394</b>	<b>11.350.394</b>
<b>81000425</b>	52121 - Comando do Exército	05.183.6012.2866.0001	Ações de Caráter Sigiloso / Nacional	F 100 4 90 2					0	88.623	88.623
				F 100 3 90 2					0	71.210	71.210
									<b>0</b>	<b>159.833</b>	<b>159.833</b>
<b>81000426</b>	52121 - Comando do Exército	05.153.6012.2900.0001	Seleção para o Serviço Militar e Apresentação da Reserva em Disponibilidade / Nacional	F 100 4 90 2					0	38.770	38.770
				F 100 3 90 2					0	169.169	169.169
									<b>0</b>	<b>207.939</b>	<b>207.939</b>
<b>81000427</b>	52121 - Comando do Exército	05.153.6012.2911.0001	Modernização das Organizações Militares de Engenharia do Exército / Nacional	F 100 4 90 2					0	162.838	162.838
				F 100 3 90 2					0	201.981	201.981
									<b>0</b>	<b>364.819</b>	<b>364.819</b>
<b>81000428</b>	52121 - Comando do Exército	05.364.6012.2A82.0001	Prestação de Ensino de Graduação e Pós-Graduação no Instituto Militar de Engenharia / Nacional	F 100 4 90 2					0	160.831	160.831
				F 100 3 90 2					0	149.863	149.863
									<b>0</b>	<b>310.694</b>	<b>310.694</b>
<b>81000429</b>	52121 - Comando do Exército	05.128.6012.8965.0001	Capacitação Profissional Militar do Exército Brasileiro / Nacional	F 100 4 90 2					0	261.227	261.227
				F 100 3 90 2					0	1.609.854	1.609.854
									<b>0</b>	<b>1.871.081</b>	<b>1.871.081</b>
<b>81000430</b>	52121 - Comando do Exército	05.153.6012.13DB.0001	Aquisição de Sistemas de Artilharia Antiaérea / Nacional	F 100 4 90 2					0	946.322	946.322
				F 100 3 90 2					0	33.312	33.312
									<b>0</b>	<b>979.634</b>	<b>979.634</b>
<b>81000431</b>	52121 - Comando do Exército	05.126.6012.147F.0001	Implantação de Sistema de Defesa Cibernética para a Defesa Nacional / Nacional	F 100 4 90 2					0	564.896	564.896
				F 100 3 90 2					0	174.055	174.055
									<b>0</b>	<b>738.951</b>	<b>738.951</b>
<b>81000432</b>	52121 - Comando do Exército	05.153.6012.14LW.0001	Implantação do Sistema de Defesa Estratégico ASTROS 2020 / Nacional	F 100 4 90 1					0	6.025.913	6.025.913
				F 100 3 90 1					0	11.476	11.476
									<b>0</b>	<b>6.037.389</b>	<b>6.037.389</b>
<b>81000433</b>	52121 - Comando do Exército	05.153.6012.14T4.0001	Implantação do Projeto Guarani / Nacional	F 100 4 90 1					0	11.612.162	11.612.162
				F 100 3 90 1					0	1.498.299	1.498.299
									<b>0</b>	<b>13.110.461</b>	<b>13.110.461</b>

# Congresso Nacional - Comissão Mista de Planos, Orçamentos Públicos e Fiscalização

Relatoria Geral - Alterações da Proposta Orçamentária da União para 2020  
Emendas à Despesa de Relator Aprovadas e Aprovadas Parcialmente por Autor

*Orçamentos Fiscal, da Seguridade Social e de Investimento das Estatais (Valores em R\$1,00)*

Emenda	Unidade Orçamentária	Funcional Programática	Ação + Subtítulo						Relatório Setorial	Acréscimo/Cancelamento	Parecer CMO
				E S F	F N T	G N D	M A	R P			
<b>Autor: Relator Geral</b>											
81000434	52121 - Comando do Exército	05.153.6012.14T5.0001	Implantação do Sistema Integrado de Monitoramento de Fronteiras - SISFRON / Nacional	F	100	4	90	1	0	8.300.867	8.300.867
				F	100	3	90	1	0	983.056	983.056
									<b>0</b>	<b>9.283.923</b>	<b>9.283.923</b>
81000435	52121 - Comando do Exército	05.153.6012.14T6.0001	Implantação do Programa Estratégico de Proteção da Sociedade (PROTEGER) / Nacional	F	100	4	90	2	0	101.967	101.967
				F	100	3	90	2	0	76.907	76.907
									<b>0</b>	<b>178.874</b>	<b>178.874</b>
81000436	52121 - Comando do Exército	05.153.6012.156M.0001	Modernização Estratégica e Operacional do Exército Brasileiro / Nacional	F	100	4	90	2	0	8.655.788	8.655.788
				F	100	3	90	2	0	826.869	826.869
									<b>0</b>	<b>9.482.657</b>	<b>9.482.657</b>
81000437	52121 - Comando do Exército	05.153.6012.156N.0001	Obtenção de Meios do Exército / Nacional	F	100	4	90	2	0	3.544.180	3.544.180
				F	100	3	90	2	0	336.115	336.115
									<b>0</b>	<b>3.880.295</b>	<b>3.880.295</b>
81000438	52121 - Comando do Exército	05.153.6012.3138.0001	Implantação do Sistema de Aviação do Exército / Nacional	F	100	4	90	2	0	2.848.777	2.848.777
				F	100	3	90	2	0	11.476	11.476
									<b>0</b>	<b>2.860.253</b>	<b>2.860.253</b>
81000439	52111 - Comando da Aeronáutica	05.122.0032.2000.0001	Administração da Unidade / Nacional	F	100	3	90	2	0	3.347.492	3.347.492
									<b>0</b>	<b>3.347.492</b>	<b>3.347.492</b>
81000440	52111 - Comando da Aeronáutica	05.122.0032.216H.0002	Ajuda de Custo para Moradia ou Auxílio-Moradia a Agentes Públicos / Exterior	F	100	3	90	2	0	654.230	654.230
									<b>0</b>	<b>654.230</b>	<b>654.230</b>
81000441	52111 - Comando da Aeronáutica	05.482.0032.15F1.0001	Disponibilização de Próprios Nacionais Residenciais para os Comandos Militares / Nacional	F	100	4	90	2	0	65.910	65.910
				F	100	3	90	2	0	91.809	91.809
									<b>0</b>	<b>157.719</b>	<b>157.719</b>
81000442	52111 - Comando da Aeronáutica	05.151.0909.00PP.0001	Integralização do Capital Social Inicial da Empresa de Projetos Aeroespaciais do Brasil S.A. - ALADA / Nacional	F	100	5	90	2	0	3.915	3.915
									<b>0</b>	<b>3.915</b>	<b>3.915</b>
81000443	52111 - Comando da Aeronáutica	05.364.6012.20X8.0001	Prestação de Ensino de Graduação e Pós-Graduação do Instituto Tecnológico de Aeronáutica - ITA / Nacional	F	100	4	90	2	0	56.932	56.932
				F	100	3	90	2	0	20.807	20.807
									<b>0</b>	<b>77.739</b>	<b>77.739</b>
81000444	52111 - Comando da Aeronáutica	05.128.6012.20X9.0001	Capacitação Profissional da Aeronáutica / Nacional	F	100	4	90	2	0	130.067	130.067
				F	100	3	90	2	0	325.003	325.003
									<b>0</b>	<b>455.070</b>	<b>455.070</b>

# Congresso Nacional - Comissão Mista de Planos, Orçamentos Públicos e Fiscalização

Relatoria Geral - Alterações da Proposta Orçamentária da União para 2020  
Emendas à Despesa de Relator Aprovadas e Aprovadas Parcialmente por Autor

*Orçamentos Fiscal, da Seguridade Social e de Investimento das Estatais (Valores em R\$1,00)*

Emenda	Unidade Orçamentária	Funcional Programática	Ação + Subtítulo						Relatório Setorial	Acréscimo/Cancelamento	Parecer CMO
				E	F	G	M	R			
Autor: Relator Geral											
81000445	52111 - Comando da Aeronáutica	05.151.6012.217W.0001	Operação de Sistemas Espaciais de Observação da Terra / Nacional	F	100	4	90	2	0	24.231	24.231
				F	100	3	90	2	0	100.416	100.416
									<b>0</b>	<b>124.647</b>	<b>124.647</b>
81000446	52111 - Comando da Aeronáutica	05.151.6012.219D.0001	Adequação de Organizações Militares / Nacional	F	100	4	90	2	0	2.713.968	2.713.968
				F	100	3	90	2	0	321.333	321.333
									<b>0</b>	<b>3.035.301</b>	<b>3.035.301</b>
81000447	52111 - Comando da Aeronáutica	05.183.6012.2866.0001	Ações de Caráter Sigiloso / Nacional	F	100	4	90	2	0	83.260	83.260
				F	100	3	90	2	0	4.360	4.360
									<b>0</b>	<b>87.620</b>	<b>87.620</b>
81000448	52111 - Comando da Aeronáutica	05.151.6012.2868.0001	Combustíveis e Lubrificantes de Aviação / Nacional	F	100	3	90	2	0	9.839.399	9.839.399
									<b>0</b>	<b>9.839.399</b>	<b>9.839.399</b>
81000449	52111 - Comando da Aeronáutica	05.151.6012.123B.0001	Desenvolvimento de Cargueiro Tático Militar de 10 a 20 Toneladas (Projeto KC-X) / Nacional	F	100	4	90	1	0	6.452.655	6.452.655
									<b>0</b>	<b>6.452.655</b>	<b>6.452.655</b>
81000450	52111 - Comando da Aeronáutica	05.151.6012.14T0.0001	Aquisição de Aeronaves de Caça e Sistemas Afins - Projeto FX-2 / Nacional	F	100	4	90	1	0	12.698.660	12.698.660
				F	100	3	90	1	0	19.385	19.385
									<b>0</b>	<b>12.718.045</b>	<b>12.718.045</b>
81000451	52111 - Comando da Aeronáutica	05.151.6012.14XJ.0001	Aquisição de Cargueiro Tático Militar de 10 a 20 Toneladas - Projeto KC-390 / Nacional	F	100	4	90	1	0	22.671.748	22.671.748
				F	100	3	90	1	0	1.127.072	1.127.072
									<b>0</b>	<b>23.798.820</b>	<b>23.798.820</b>
81000452	52911 - Fundo Aeronáutico	28.846.0910.00OQ.0002	Contribuições a Organismos Internacionais sem Exigência de Programação Específica / Exterior	F	100	3	90	2	0	4.709	4.709
									<b>0</b>	<b>4.709</b>	<b>4.709</b>
81000453	52911 - Fundo Aeronáutico	05.151.6012.2048.0001	Manutenção e Suprimento de Material Aeronáutico / Nacional	F	100	3	90	2	0	5.955.662	5.955.662
									<b>0</b>	<b>5.955.662</b>	<b>5.955.662</b>
81000454	52911 - Fundo Aeronáutico	05.151.6012.20SA.0001	Manutenção e Adequação dos Sistemas Militares da Aeronáutica / Nacional	F	100	3	90	2	0	249.879	249.879
									<b>0</b>	<b>249.879</b>	<b>249.879</b>
81000455	52911 - Fundo Aeronáutico	05.572.6012.20XB.0001	Pesquisa e Desenvolvimento no Setor Aeroespacial / Nacional	F	100	3	90	2	0	74.188	74.188
									<b>0</b>	<b>74.188</b>	<b>74.188</b>
81000456	52911 - Fundo Aeronáutico	05.151.6012.21A0.0001	Aprestamento das Forças / Nacional	F	100	3	90	2	0	265.690	265.690
									<b>0</b>	<b>265.690</b>	<b>265.690</b>

# Congresso Nacional - Comissão Mista de Planos, Orçamentos Públicos e Fiscalização

Relatoria Geral - Alterações da Proposta Orçamentária da União para 2020  
Emendas à Despesa de Relator Aprovadas e Aprovadas Parcialmente por Autor

*Orçamentos Fiscal, da Seguridade Social e de Investimento das Estatais (Valores em R\$1,00)*

Emenda	Unidade Orçamentária	Funcional Programática	Ação + Subtítulo	E S F	F N T	G N D	M A	R P	Relatório Setorial	Acréscimo/ Cancelamento	Parecer CMO
<b>Autor: Relator Geral</b>											
81000457	52111 - Comando da Aeronáutica	05.151.0909.00RZ.0001	Integralização do Capital Social Inicial da NAV Brasil Serviços de Navegação Aérea S.A. - NAV Brasil / Nacional	F	100	5	90	2	0	969.274	969.274
									<b>0</b>	<b>969.274</b>	<b>969.274</b>
81000458	36201 - Fundação Oswaldo Cruz	10.122.0032.2000.0033	Administração da Unidade / No Estado do Rio de Janeiro	S	100	4	90	2	0	368.195	368.195
				S	100	3	90	2	0	6.448.271	6.448.271
									<b>0</b>	<b>6.816.466</b>	<b>6.816.466</b>
81000459	36201 - Fundação Oswaldo Cruz	10.571.5020.21BF.0001	Pesquisa, Desenvolvimento Tecnológico e Inovação em Saúde / Nacional	S	100	4	90	2	0	15.508	15.508
									<b>0</b>	<b>15.508</b>	<b>15.508</b>
81000460	36210 - Hospital Nossa Senhora da Conceição S.A. - CONCEIÇÃO	10.302.5018.6217.5027	Atenção à Saúde nos Serviços Ambulatoriais e Hospitalares do Ministério da Saúde / No Município de Porto Alegre - RS	S	100	4	90	2	0	543.943	543.943
									<b>0</b>	<b>543.943</b>	<b>543.943</b>
81000461	36211 - Fundação Nacional de Saúde	10.122.0032.2000.0001	Administração da Unidade / Nacional	S	100	4	90	2	0	104.487	104.487
				S	100	3	90	2	0	3.914.055	3.914.055
									<b>0</b>	<b>4.018.542</b>	<b>4.018.542</b>
81000462	36211 - Fundação Nacional de Saúde	10.122.0032.216H.0001	Ajuda de Custo para Moradia ou Auxílio-Moradia a Agentes Públicos / Nacional	S	100	3	90	2	0	6.649	6.649
									<b>0</b>	<b>6.649</b>	<b>6.649</b>
81000463	36211 - Fundação Nacional de Saúde	10.128.0032.4572.0001	Capacitação de Servidores Públicos Federais em Processo de Qualificação e Requalificação / Nacional	S	100	3	90	2	0	73.277	73.277
									<b>0</b>	<b>73.277</b>	<b>73.277</b>
81000464	36211 - Fundação Nacional de Saúde	10.131.0032.4641.0001	Publicidade de Utilidade Pública / Nacional	S	100	3	90	2	0	27.139	27.139
									<b>0</b>	<b>27.139</b>	<b>27.139</b>
81000465	36211 - Fundação Nacional de Saúde	10.512.2222.20AM.0001	Implementação de Projetos de Coleta e Reciclagem de Materiais / Nacional	S	100	4	40	2	0	387.709	387.709
									<b>0</b>	<b>387.709</b>	<b>387.709</b>
81000466	36901 - Fundo Nacional de Saúde	10.122.0032.2000.0001	Administração da Unidade / Nacional	S	100	4	90	2	0	1.783.465	1.783.465
				S	100	3	90	2	0	8.370.694	8.370.694
									<b>0</b>	<b>10.154.159</b>	<b>10.154.159</b>
81000467	36901 - Fundo Nacional de Saúde	10.122.0032.216H.0001	Ajuda de Custo para Moradia ou Auxílio-Moradia a Agentes Públicos / Nacional	S	100	3	90	2	0	56.993	56.993
									<b>0</b>	<b>56.993</b>	<b>56.993</b>
81000468	36901 - Fundo Nacional de Saúde	10.128.0032.4572.0001	Capacitação de Servidores Públicos Federais em Processo de Qualificação e Requalificação / Nacional	S	100	3	90	2	0	271.396	271.396
									<b>0</b>	<b>271.396</b>	<b>271.396</b>

# Congresso Nacional - Comissão Mista de Planos, Orçamentos Públicos e Fiscalização

Relatoria Geral - Alterações da Proposta Orçamentária da União para 2020  
Emendas à Despesa de Relator Aprovadas e Aprovadas Parcialmente por Autor

*Orçamentos Fiscal, da Seguridade Social e de Investimento das Estatais (Valores em R\$1,00)*

Emenda	Unidade Orçamentária	Funcional Programática	Ação + Subtítulo	E S F	F N T	G N D	M A	R P	Relatório Setorial	Acréscimo/ Cancelamento	Parecer CMO
<b>Autor: Relator Geral</b>											
<b>81000469</b>	<b>36901</b> - Fundo Nacional de Saúde	10.131.0032.4641.0001	Publicidade de Utilidade Pública / Nacional	S	100	3	90	2	0	6.052.150	6.052.150
									<b>0</b>	<b>6.052.150</b>	<b>6.052.150</b>
<b>81000470</b>	<b>36901</b> - Fundo Nacional de Saúde	28.845.0909.00NJ.0002	Doação à Agência Internacional de Compra de Medicamentos para Países em Desenvolvimento - UNITAID / Exterior	S	100	3	80	2	0	542.793	542.793
									<b>0</b>	<b>542.793</b>	<b>542.793</b>
<b>81000471</b>	<b>36901</b> - Fundo Nacional de Saúde	28.846.0910.00Q8.0002	Contribuição à Organização Internacional de Desenvolvimento de Padrões de Terminologias em Saúde (IHTSDO - International Health Terminology Standards Development Organisation) / Exterior	S	100	3	80	2	0	55.636	55.636
									<b>0</b>	<b>55.636</b>	<b>55.636</b>
<b>81000472</b>	<b>36901</b> - Fundo Nacional de Saúde	28.846.0910.00QB.0002	Contribuição Voluntária à Agência Internacional de Pesquisa sobre Câncer (IARC - International Agency for Research on Cancer) / Exterior	S	100	3	80	2	0	130.270	130.270
									<b>0</b>	<b>130.270</b>	<b>130.270</b>
<b>81000473</b>	<b>36901</b> - Fundo Nacional de Saúde	28.846.0910.0220.0002	Contribuição à União Internacional contra o Câncer - UICC (MS) / Exterior	S	100	3	80	2	0	325	325
									<b>0</b>	<b>325</b>	<b>325</b>
<b>81000474</b>	<b>36901</b> - Fundo Nacional de Saúde	10.303.5017.20AH.0001	Organização dos Serviços de Assistência Farmacêutica no SUS / Nacional	S	100	3	41	2	0	1.438.186	1.438.186
				S	100	4	41	2	0	859.785	859.785
				S	100	3	90	2	0	185.418	185.418
				S	100	3	80	2	0	217.117	217.117
									<b>0</b>	<b>2.700.506</b>	<b>2.700.506</b>
<b>81000475</b>	<b>36901</b> - Fundo Nacional de Saúde	10.303.5017.20YR.0001	Manutenção e Funcionamento do Programa Farmácia Popular do Brasil Pelo Sistema de Gratuidade / Nacional	S	100	3	90	2	0	55.364.966	55.364.966
									<b>0</b>	<b>55.364.966</b>	<b>55.364.966</b>
<b>81000476</b>	<b>36901</b> - Fundo Nacional de Saúde	10.303.5017.20YS.0001	Manutenção e Funcionamento do Programa Farmácia Popular do Brasil pelo Sistema de Co-pagamento / Nacional	S	100	3	90	2	0	13.492.302	13.492.302
									<b>0</b>	<b>13.492.302</b>	<b>13.492.302</b>
<b>81000477</b>	<b>36901</b> - Fundo Nacional de Saúde	10.303.5017.4295.0001	Atenção aos Pacientes Portadores de Doenças Hematológicas / Nacional	S	100	3	90	2	0	39.499.104	39.499.104
									<b>0</b>	<b>39.499.104</b>	<b>39.499.104</b>
<b>81000478</b>	<b>36901</b> - Fundo Nacional de Saúde	10.302.5018.20G8.0001	Reestruturação dos Serviços Ambulatoriais e Hospitalares Prestados pelos Hospitais Universitários Federais (Financiamento Partilhado - REHUF) / Nacional	S	100	4	90	2	0	2.496.851	2.496.851
				S	100	3	90	2	0	5.818.749	5.818.749
									<b>0</b>	<b>8.315.600</b>	<b>8.315.600</b>
<b>81000479</b>	<b>36901</b> - Fundo Nacional de Saúde	10.302.5018.20QI.0001	Implantação e Manutenção da Força Nacional de Saúde / Nacional	S	100	4	90	2	0	19.385	19.385
				S	100	3	90	2	0	54.279	54.279
									<b>0</b>	<b>73.664</b>	<b>73.664</b>

# Congresso Nacional - Comissão Mista de Planos, Orçamentos Públicos e Fiscalização

Relatoria Geral - Alterações da Proposta Orçamentária da União para 2020  
Emendas à Despesa de Relator Aprovadas e Aprovadas Parcialmente por Autor

*Orçamentos Fiscal, da Seguridade Social e de Investimento das Estatais (Valores em R\$1,00)*

Emenda	Unidade Orçamentária	Funcional Programática	Ação + Subtítulo	E S F	F N T	G N D	M A	R P	Relatório Setorial	Acréscimo/ Cancelamento	Parecer CMO
<b>Autor: Relator Geral</b>											
<b>81000480</b>	<b>36901</b> - Fundo Nacional de Saúde	10.302.5018.20SP.0001	Operacionalização do Sistema Nacional de Transplantes / Nacional	S	100	3	31	2	0	791.078	791.078
				S	100	4	90	2	0	33.017	33.017
				S	100	3	90	2	0	244.257	244.257
									<b>0</b>	<b>1.068.352</b>	<b>1.068.352</b>
<b>81000481</b>	<b>36901</b> - Fundo Nacional de Saúde	10.302.5018.6148.0001	Assistência Médica Qualificada e Gratuita a Todos os Níveis da População e Desenvolvimento de Atividades Educacionais e de Pesquisa no Campo da Saúde – Rede SARAHA de Hospitais de Reabilitação / Nacional	S	100	3	90	2	0	28.903.769	28.903.769
<b>81000482</b>	<b>36901</b> - Fundo Nacional de Saúde	10.302.5018.6217.6506	Atenção à Saúde nos Serviços Ambulatoriais e Hospitalares do Ministério da Saúde / No Município do Rio de Janeiro - RJ (Hospital Geral dos Servidores)	S	100	4	90	2	0	437.104	437.104
				S	100	3	90	2	0	5.416.422	5.416.422
<b>81000483</b>	<b>36901</b> - Fundo Nacional de Saúde	10.302.5018.6217.6507	Atenção à Saúde nos Serviços Ambulatoriais e Hospitalares do Ministério da Saúde / No Município do Rio de Janeiro - RJ (Hospital Geral de Bonsucesso)	S	100	4	90	2	0	431.327	431.327
				S	100	3	90	2	0	5.072.873	5.072.873
<b>81000484</b>	<b>36901</b> - Fundo Nacional de Saúde	10.302.5018.6217.6508	Atenção à Saúde nos Serviços Ambulatoriais e Hospitalares do Ministério da Saúde / No Município do Rio de Janeiro - RJ (Hospital Federal Cardoso Fontes)	S	100	4	90	2	0	238.596	238.596
				S	100	3	90	2	0	2.807.600	2.807.600
<b>81000485</b>	<b>36901</b> - Fundo Nacional de Saúde	10.302.5018.6217.6509	Atenção à Saúde nos Serviços Ambulatoriais e Hospitalares do Ministério da Saúde / No Município do Rio de Janeiro - RJ (Hospital Geral de Ipanema)	S	100	4	90	2	0	204.012	204.012
				S	100	3	90	2	0	1.818.359	1.818.359
<b>81000486</b>	<b>36901</b> - Fundo Nacional de Saúde	10.302.5018.6217.6510	Atenção à Saúde nos Serviços Ambulatoriais e Hospitalares do Ministério da Saúde / No Município do Rio de Janeiro - RJ (Hospital Geral do Andaraí)	S	100	4	90	2	0	408.064	408.064
				S	100	3	90	2	0	2.713.968	2.713.968
<b>81000487</b>	<b>36901</b> - Fundo Nacional de Saúde	10.302.5018.6217.6511	Atenção à Saúde nos Serviços Ambulatoriais e Hospitalares do Ministério da Saúde / No Município do Rio de Janeiro - RJ (Hospital Geral da Lagoa)	S	100	4	90	2	0	193.854	193.854
				S	100	3	90	2	0	2.008.337	2.008.337
<b>81000488</b>	<b>36901</b> - Fundo Nacional de Saúde	10.303.5018.6516.0001	Aperfeiçoamento e Avaliação dos Serviços de Hemoterapia e Hematologia / Nacional	S	100	3	90	2	0	298.536	298.536

# Congresso Nacional - Comissão Mista de Planos, Orçamentos Públicos e Fiscalização

Relatoria Geral - Alterações da Proposta Orçamentária da União para 2020

Emendas à Despesa de Relator Aprovadas e Aprovadas Parcialmente por Autor

*Orçamentos Fiscal, da Seguridade Social e de Investimento das Estatais (Valores em R\$1,00)*

Emenda	Unidade Orçamentária	Funcional Programática	Ação + Subtítulo	E S F	F N T	G N D	M A	R P	Relatório Setorial	Acréscimo/ Cancelamento	Parecer CMO
<b>Autor: Relator Geral</b>											
<b>81000489</b>	<b>36901</b> - Fundo Nacional de Saúde	10.302.5018.8535.0001	Estruturação de Unidades de Atenção Especializada em Saúde / Nacional	S	100	3	30	2	0	407.095	407.095
				S	100	3	31	2	0	5.427	5.427
				S	100	4	90	2	0	6.901.235	6.901.235
				S	100	4	30	2	0	5.144.909	5.144.909
				S	100	4	41	2	0	7.758.074	7.758.074
				S	100	3	90	2	0	135.698	135.698
									<b>0</b>	<b>20.352.438</b>	<b>20.352.438</b>
<b>81000490</b>	<b>36901</b> - Fundo Nacional de Saúde	10.302.5018.8721.0001	Implementação da Regulação, Controle e Avaliação da atenção à Saúde / Nacional	S	100	4	90	2	0	193.854	193.854
				S	100	3	90	2	0	1.085.587	1.085.587
									<b>0</b>	<b>1.279.441</b>	<b>1.279.441</b>
<b>81000491</b>	<b>36901</b> - Fundo Nacional de Saúde	10.302.5018.8755.0033	Aperfeiçoamento, Avaliação e Desenvolvimento de Ações e Serviços Especializados em Cardiologia-INC / No Estado do Rio de Janeiro	S	100	4	90	2	0	193.854	193.854
				S	100	3	90	2	0	2.811.671	2.811.671
									<b>0</b>	<b>3.005.525</b>	<b>3.005.525</b>
<b>81000492</b>	<b>36901</b> - Fundo Nacional de Saúde	10.302.5018.8758.0033	Aperfeiçoamento, Avaliação e Desenvolvimento de Ações e Serviços Especializados em Oncologia - INCA / No Estado do Rio de Janeiro	S	100	4	90	2	0	773.481	773.481
				S	100	3	90	2	0	8.158.190	8.158.190
									<b>0</b>	<b>8.931.671</b>	<b>8.931.671</b>
<b>81000493</b>	<b>36901</b> - Fundo Nacional de Saúde	10.302.5018.8759.0033	Aperfeiçoamento, Avaliação e Desenvolvimento de Ações e Serviços Especializados em Traumatologia e Ortopedia - INTO / No Estado do Rio de Janeiro	S	100	4	90	2	0	504.022	504.022
				S	100	3	90	2	0	6.052.150	6.052.150
									<b>0</b>	<b>6.556.172</b>	<b>6.556.172</b>
<b>81000494</b>	<b>36901</b> - Fundo Nacional de Saúde	10.302.5018.8933.0001	Estruturação de Serviços de Atenção às Urgências e Emergências na Rede Assistencial / Nacional	S	100	4	90	2	0	7.831.739	7.831.739
				S	100	4	41	2	0	329.553	329.553
									<b>0</b>	<b>8.161.292</b>	<b>8.161.292</b>
<b>81000495</b>	<b>36901</b> - Fundo Nacional de Saúde	10.302.5018.125H.0033	Construção do Complexo Integrado do Instituto Nacional de Câncer - INCA / No Estado do Rio de Janeiro	S	100	3	90	2	0	1.356	1.356
									<b>0</b>	<b>1.356</b>	<b>1.356</b>
<b>81000496</b>	<b>36901</b> - Fundo Nacional de Saúde	10.302.5018.15EG.3341	Implantação da nova Sede do Instituto Nacional de Cardiologia - INC / No Município do Rio de Janeiro - RJ	S	100	4	90	2	0	96.927	96.927
									<b>0</b>	<b>96.927</b>	<b>96.927</b>
<b>81000497</b>	<b>36901</b> - Fundo Nacional de Saúde	10.303.5018.7690.0001	Estruturação dos Serviços de Hematologia e Hemoterapia / Nacional	S	100	4	31	2	0	620.335	620.335
				S	100	3	90	2	0	244.257	244.257
									<b>0</b>	<b>864.592</b>	<b>864.592</b>

# Congresso Nacional - Comissão Mista de Planos, Orçamentos Públicos e Fiscalização

Relatoria Geral - Alterações da Proposta Orçamentária da União para 2020  
Emendas à Despesa de Relator Aprovadas e Aprovadas Parcialmente por Autor

*Orçamentos Fiscal, da Seguridade Social e de Investimento das Estatais (Valores em R\$1,00)*

Emenda	Unidade Orçamentária	Funcional Programática	Ação + Subtítulo	E S F	F N T	G N D	M A	R P	Relatório Setorial	Acréscimo/ Cancelamento	Parecer CMO
<b>Autor: Relator Geral</b>											
<b>81000498</b>	<b>36901</b> - Fundo Nacional de Saúde	10.301.5019.20YI.0001	Implementação de Políticas de Atenção à Saúde / Nacional	S	100	3	41	2	0	1.085.587	1.085.587
				S	100	3	90	2	0	2.131.822	2.131.822
				S	100	3	80	2	0	146.554	146.554
									<b>0</b>	<b>3.363.963</b>	<b>3.363.963</b>
<b>81000499</b>	<b>36901</b> - Fundo Nacional de Saúde	10.301.5019.217U.0001	Apoio à Manutenção dos Polos de Academia da Saúde / Nacional	S	100	3	41	2	0	1.492.682	1.492.682
									<b>0</b>	<b>1.492.682</b>	<b>1.492.682</b>
<b>81000500</b>	<b>36901</b> - Fundo Nacional de Saúde	10.301.5019.21BG.0001	Formação e Provisão de Profissionais para a Atenção Primária à Saúde / Nacional	S	100	3	90	2	0	79.736.408	79.736.408
									<b>0</b>	<b>79.736.408</b>	<b>79.736.408</b>
<b>81000501</b>	<b>36901</b> - Fundo Nacional de Saúde	10.301.5019.2E79.0001	Expansão e Consolidação da Atenção Básica (Política Nacional de Atenção Básica-PNAB) / Nacional	S	100	3	50	2	0	542.793	542.793
				S	100	3	90	2	0	2.713.968	2.713.968
				S	100	3	80	2	0	271.396	271.396
									<b>0</b>	<b>3.528.157</b>	<b>3.528.157</b>
<b>81000502</b>	<b>36901</b> - Fundo Nacional de Saúde	10.302.5019.4324.0010	Atenção à Saúde de populações ribeirinhas e de áreas remotas da Região Amazônica mediante Cooperação com a Marinha do Brasil e com o Exército Brasileiro / Na Região Norte	S	100	4	90	2	0	87.272	87.272
				S	100	3	90	2	0	424.709	424.709
<b>81000503</b>	<b>36901</b> - Fundo Nacional de Saúde	10.301.5019.8581.0001	Estruturação da Rede de Serviços de Atenção Básica de Saúde / Nacional	S	100	4	41	2	0	3.741.400	3.741.400
									<b>0</b>	<b>3.741.400</b>	<b>3.741.400</b>
<b>81000504</b>	<b>36901</b> - Fundo Nacional de Saúde	10.303.5020.20K3.0001	Avaliação e Incorporação de Tecnologias de Saúde no Âmbito do SUS / Nacional	S	100	3	80	2	0	135.698	135.698
				S	100	4	90	2	0	7.754	7.754
				S	100	3	90	2	0	298.536	298.536
									<b>0</b>	<b>441.988</b>	<b>441.988</b>
<b>81000505</b>	<b>36901</b> - Fundo Nacional de Saúde	10.303.5020.20K5.0001	Apoio ao Uso de Plantas Medicinais e Fitoterápicos no SUS / Nacional	S	100	3	41	2	0	146.554	146.554
				S	100	4	41	2	0	77.541	77.541
				S	100	3	90	2	0	29.853	29.853
									<b>0</b>	<b>253.948</b>	<b>253.948</b>
<b>81000506</b>	<b>36901</b> - Fundo Nacional de Saúde	10.572.5020.20K7.0001	Apoio ao desenvolvimento e modernização de Plataformas Tecnológicas para fortalecimento do Complexo Industrial da Saúde / Nacional	S	100	4	90	2	0	1.382.961	1.382.961
				S	100	3	90	2	0	1.555.918	1.555.918
<b>81000507</b>	<b>36901</b> - Fundo Nacional de Saúde	10.571.5020.20QF.0001	Pesquisas, Ensino e Inovações Tecnológicas Biomédicas e em Medicina Tropical e Meio Ambiente / Nacional	S	100	4	90	2	0	333.430	333.430
				S	100	3	90	2	0	1.688.088	1.688.088



# Congresso Nacional - Comissão Mista de Planos, Orçamentos Públicos e Fiscalização

Relatoria Geral - Alterações da Proposta Orçamentária da União para 2020  
Emendas à Despesa de Relator Aprovadas e Aprovadas Parcialmente por Autor

*Orçamentos Fiscal, da Seguridade Social e de Investimento das Estatais (Valores em R\$1,00)*

Emenda	Unidade Orçamentária	Funcional Programática	Ação + Subtítulo	E S F	F N T	G N D	M A	R P	Relatório Setorial	Acréscimo/ Cancelamento	Parecer CMO
<b>Autor: Relator Geral</b>											
<b>81000508</b>	<b>36901</b> - Fundo Nacional de Saúde	10.571.5020.21BF.0001	Pesquisa, Desenvolvimento Tecnológico e Inovação em Saúde / Nacional	S	100	3	32	2	0	453.232	453.232
				S	100	3	50	2	0	160.124	160.124
				S	100	3	80	2	0	298.536	298.536
				S	100	4	90	2	0	16.671	16.671
				S	100	4	30	2	0	11.631	11.631
				S	100	4	50	2	0	3.877	3.877
				S	100	3	90	2	0	2.173.074	2.173.074
									<b>0</b>	<b>3.117.145</b>	<b>3.117.145</b>
<b>81000509</b>	<b>36901</b> - Fundo Nacional de Saúde	10.303.5020.8636.0001	Fortalecimento da Inovação Tecnológica de Insumos Estratégicos para o SUS / Nacional	S	100	4	90	2	0	525.346	525.346
				S	100	3	90	2	0	934.962	934.962
									<b>0</b>	<b>1.460.308</b>	<b>1.460.308</b>
<b>81000510</b>	<b>36901</b> - Fundo Nacional de Saúde	10.122.5021.2016.0001	Funcionamento do Conselho Nacional de Saúde / Nacional	S	100	3	80	2	0	222.434	222.434
				S	100	4	90	2	0	19.385	19.385
				S	100	3	90	2	0	130.381	130.381
									<b>0</b>	<b>372.200</b>	<b>372.200</b>
<b>81000511</b>	<b>36901</b> - Fundo Nacional de Saúde	10.122.5021.20QG.0002	Atuação Internacional do Ministério da Saúde / Exterior	S	100	3	90	2	0	31.471	31.471
				S	100	3	80	2	0	185.646	185.646
									<b>0</b>	<b>217.117</b>	<b>217.117</b>
<b>81000512</b>	<b>36901</b> - Fundo Nacional de Saúde	10.128.5021.20YD.0001	Educação e Formação em Saúde / Nacional	S	100	3	31	2	0	394.217	394.217
				S	100	3	90	2	0	23.235.306	23.235.306
				S	100	3	80	2	0	271.396	271.396
				S	100	3	41	2	0	22.648	22.648
									<b>0</b>	<b>23.923.567</b>	<b>23.923.567</b>
<b>81000513</b>	<b>36901</b> - Fundo Nacional de Saúde	10.422.5021.20YM.0001	Implementação de Políticas de Promoção da Equidade em Saúde / Nacional	S	100	3	90	2	0	542.793	542.793
				S	100	3	80	2	0	217.117	217.117
									<b>0</b>	<b>759.910</b>	<b>759.910</b>
<b>81000514</b>	<b>36901</b> - Fundo Nacional de Saúde	10.126.5021.20YN.0001	Sistemas de Tecnologia de Informação e Comunicação para a Saúde (e-Saúde) / Nacional	S	100	4	90	2	0	4.714.256	4.714.256
				S	100	3	90	2	0	9.998.468	9.998.468
									<b>0</b>	<b>14.712.724</b>	<b>14.712.724</b>
<b>81000515</b>	<b>36901</b> - Fundo Nacional de Saúde	10.122.5021.20YQ.0001	Apoio Institucional para Aprimoramento do SUS / Nacional	S	100	3	90	2	0	2.252.594	2.252.594
									<b>0</b>	<b>2.252.594</b>	<b>2.252.594</b>

# Congresso Nacional - Comissão Mista de Planos, Orçamentos Públicos e Fiscalização

Relatoria Geral - Alterações da Proposta Orçamentária da União para 2020  
Emendas à Despesa de Relator Aprovadas e Aprovadas Parcialmente por Autor

*Orçamentos Fiscal, da Seguridade Social e de Investimento das Estatais (Valores em R\$1,00)*

Emenda	Unidade Orçamentária	Funcional Programática	Ação + Subtítulo	E	F	G	M	R	Relatório Setorial	Acréscimo/Cancelamento	Parecer CMO	
												S
<b>Autor: Relator Geral</b>												
<b>81000516</b>	<b>36901</b> - Fundo Nacional de Saúde	10.571.5021.212H.0001	Manutenção de Contrato de Gestão com Organizações Sociais (Lei nº 9.637, de 15 de maio de 1998) / Nacional	S	100	3	90	2	0	40.709	40.709	
									<b>0</b>	<b>40.709</b>	<b>40.709</b>	
<b>81000517</b>	<b>36901</b> - Fundo Nacional de Saúde	10.122.5021.218U.0001	Apoio ao Custeio de Despesas Institucionais de Entidades Representativas dos Entes Estaduais e Municipais no Âmbito da Saúde - Conass e Conasems / Nacional	S	100	3	50	2	0	391.354	391.354	
									<b>0</b>	<b>391.354</b>	<b>391.354</b>	
<b>81000518</b>	<b>36901</b> - Fundo Nacional de Saúde	10.121.5021.2B52.0001	Desenvolvimento Institucional da Gestão Orçamentária, Financeira e Contábil do Fundo Nacional de Saúde e dos Fundos Estaduais e Municipais de Saúde / Nacional	S	100	3	90	2	0	410.867	410.867	
				S	100	3	80	2	0	23.367	23.367	
									<b>0</b>	<b>434.234</b>	<b>434.234</b>	
<b>81000519</b>	<b>36901</b> - Fundo Nacional de Saúde	10.422.5021.6182.0001	Fortalecimento da Ouvidoria Geral do Sistema Único de Saúde / Nacional	S	100	3	31	2	0	226.871	226.871	
				S	100	4	90	2	0	17.779	17.779	
				S	100	4	31	2	0	219.443	219.443	
				S	100	3	90	2	0	882.637	882.637	
									<b>0</b>	<b>1.346.730</b>	<b>1.346.730</b>	
<b>81000520</b>	<b>36901</b> - Fundo Nacional de Saúde	10.122.5021.8287.0001	Aprimoramento da Articulação e Cooperação Interfederativa em Saúde / Nacional	S	100	3	30	2	0	263.589	263.589	
				S	100	4	90	2	0	228.748	228.748	
				S	100	3	90	2	0	204.841	204.841	
				S	100	3	80	2	0	169.351	169.351	
									<b>0</b>	<b>866.529</b>	<b>866.529</b>	
<b>81000521</b>	<b>36901</b> - Fundo Nacional de Saúde	10.121.5021.8648.0001	Desenvolvimento e Fortalecimento da Economia da Saúde e Programas de Cooperação Técnica para o Aperfeiçoamento do SUS / Nacional	S	100	3	90	2	0	207.998	207.998	
				S	100	3	80	2	0	63.398	63.398	
									<b>0</b>	<b>271.396</b>	<b>271.396</b>	
<b>81000522</b>	<b>36901</b> - Fundo Nacional de Saúde	10.125.5021.8708.0001	Fortalecimento da Auditoria do Sistema Único de Saúde / Nacional	S	100	4	90	2	0	11.631	11.631	
				S	100	3	90	2	0	127.556	127.556	
									<b>0</b>	<b>139.187</b>	<b>139.187</b>	
<b>81000523</b>	<b>36901</b> - Fundo Nacional de Saúde	10.126.5021.8715.0001	Preservação, Organização, Disseminação e Acesso ao Conhecimento e ao Patrimônio Cultural da Saúde / Nacional	S	100	3	90	2	0	88.203	88.203	
				S	100	3	80	2	0	183.192	183.192	
									<b>0</b>	<b>271.395</b>	<b>271.395</b>	
<b>81000524</b>	<b>36901</b> - Fundo Nacional de Saúde	10.124.5021.8753.0001	Monitoramento, Avaliação e Gestão da Informação Estratégica em Saúde / Nacional	S	100	4	90	2	0	9.692	9.692	
				S	100	3	90	2	0	183.192	183.192	
									<b>0</b>	<b>192.884</b>	<b>192.884</b>	

# Congresso Nacional - Comissão Mista de Planos, Orçamentos Públicos e Fiscalização

Relatoria Geral - Alterações da Proposta Orçamentária da União para 2020  
Emendas à Despesa de Relator Aprovadas e Aprovadas Parcialmente por Autor

*Orçamentos Fiscal, da Seguridade Social e de Investimento das Estatais (Valores em R\$1,00)*

Emenda	Unidade Orçamentária	Funcional Programática	Ação + Subtítulo	E S F	F N T	G N D	M A	R P	Relatório Setorial	Acréscimo/ Cancelamento	Parecer CMO
<b>Autor: Relator Geral</b>											
<b>81000525</b>	<b>36901</b> - Fundo Nacional de Saúde	10.423.5022.20YP.0001	Promoção, Proteção e Recuperação da Saúde Indígena / Nacional	S	100	3	50	2	0	16.283.813	16.283.813
				S	100	4	90	2	0	1.550.839	1.550.839
				S	100	3	90	2	0	19.510.545	19.510.545
				S	100	3	80	2	0	244.257	244.257
									<b>0</b>	<b>37.589.454</b>	<b>37.589.454</b>
<b>81000526</b>	<b>36901</b> - Fundo Nacional de Saúde	10.511.5022.7684.0001	Saneamento Básico em Aldeias Indígenas para Prevenção de doenças e Agravos / Nacional	S	100	4	90	2	0	1.163.129	1.163.129
				S	100	3	90	2	0	542.793	542.793
									<b>0</b>	<b>1.705.922</b>	<b>1.705.922</b>
<b>81000527</b>	<b>36901</b> - Fundo Nacional de Saúde	10.305.5023.20YJ.0001	Fortalecimento do Sistema Nacional de Vigilância em Saúde / Nacional	S	100	3	80	2	0	2.903.946	2.903.946
				S	100	4	90	2	0	639.721	639.721
				S	100	3	90	2	0	4.492.006	4.492.006
									<b>0</b>	<b>8.035.673</b>	<b>8.035.673</b>
<b>81000528</b>	<b>36901</b> - Fundo Nacional de Saúde	10.306.5033.20QH.0001	Implementação da Segurança Alimentar e Nutricional na Saúde / Nacional	S	100	3	41	2	0	626.926	626.926
				S	100	4	41	2	0	364.447	364.447
				S	100	3	90	2	0	702.917	702.917
				S	100	3	80	2	0	341.960	341.960
									<b>0</b>	<b>2.036.250</b>	<b>2.036.250</b>
<b>81000529</b>	<b>36901</b> - Fundo Nacional de Saúde	10.573.5021.5516.0001	Conferências Nacionais de Saúde / Nacional	S	100	3	90	2	0	581.564	581.564
<b>81000530</b>	<b>26101</b> - Ministério da Educação - Administração Direta	12.122.0032.2000.0053	Administração da Unidade / No Distrito Federal	F	100	4	90	2	0	868.789	868.789
				F	100	3	90	2	0	4.658.906	4.658.906
									<b>0</b>	<b>5.527.695</b>	<b>5.527.695</b>
<b>81000531</b>	<b>26101</b> - Ministério da Educação - Administração Direta	12.122.0032.20RH.0001	Gerenciamento das Políticas de Educação / Nacional	F	100	3	90	2	0	411.090	411.090
				F	100	3	80	2	0	631.191	631.191
									<b>0</b>	<b>1.042.281</b>	<b>1.042.281</b>
<b>81000532</b>	<b>26101</b> - Ministério da Educação - Administração Direta	12.571.0032.212H.0001	Manutenção de Contrato de Gestão com Organizações Sociais (Lei nº 9.637, de 15 de maio de 1998) / Nacional	F	100	3	90	2	0	2.601.594	2.601.594
<b>81000533</b>	<b>26101</b> - Ministério da Educação - Administração Direta	12.122.0032.216H.0053	Ajuda de Custo para Moradia ou Auxílio-Moradia a Agentes Públicos / No Distrito Federal	F	100	3	90	2	0	28.920	28.920

# Congresso Nacional - Comissão Mista de Planos, Orçamentos Públicos e Fiscalização

Relatoria Geral - Alterações da Proposta Orçamentária da União para 2020  
Emendas à Despesa de Relator Aprovadas e Aprovadas Parcialmente por Autor

*Orçamentos Fiscal, da Seguridade Social e de Investimento das Estatais (Valores em R\$1,00)*

Emenda	Unidade Orçamentária	Funcional Programática	Ação + Subtítulo	E S F	F N T	G N D	M A	R P	Relatório Setorial	Acréscimo/ Cancelamento	Parecer CMO
<b>Autor: Relator Geral</b>											
<b>81000534</b>	<b>26101</b> - Ministério da Educação - Administração Direta	12.128.0032.4572.0001	Capacitação de Servidores Públicos Federais em Processo de Qualificação e Requalificação / Nacional	F	100	3	90	2	0	40.166	40.166
									<b>0</b>	<b>40.166</b>	<b>40.166</b>
<b>81000535</b>	<b>26101</b> - Ministério da Educação - Administração Direta	12.131.0032.4641.0001	Publicidade de Utilidade Pública / Nacional	F	100	3	90	2	0	321.333	321.333
									<b>0</b>	<b>321.333</b>	<b>321.333</b>
<b>81000536</b>	<b>26101</b> - Ministério da Educação - Administração Direta	12.368.5011.20RJ.0001	Apoio à Capacitação e Formação Inicial e Continuada para a Educação Básica / Nacional	F	100	3	90	2	0	803.334	803.334
									<b>0</b>	<b>803.334</b>	<b>803.334</b>
<b>81000537</b>	<b>26101</b> - Ministério da Educação - Administração Direta	12.363.5012.219U.0001	Apoio ao Funcionamento das Instituições da Rede Federal de Educação Profissional, Científica e Tecnológica / Nacional	F	100	3	90	2	0	229.524	229.524
									<b>0</b>	<b>229.524</b>	<b>229.524</b>
<b>81000538</b>	<b>26101</b> - Ministério da Educação - Administração Direta	12.363.5012.21B3.0001	Fomento às Ações de Pesquisa, Extensão e Inovação nas Instituições da Rede Federal de Educação Profissional, Científica e Tecnológica / Nacional	F	100	3	90	2	0	390.191	390.191
									<b>0</b>	<b>390.191</b>	<b>390.191</b>
<b>81000539</b>	<b>26101</b> - Ministério da Educação - Administração Direta	12.364.5013.20GK.0001	Fomento às Ações de Graduação, Pós-Graduação, Ensino, Pesquisa e Extensão / Nacional	F	100	3	90	2	0	229.524	229.524
									<b>0</b>	<b>229.524</b>	<b>229.524</b>
<b>81000540</b>	<b>26101</b> - Ministério da Educação - Administração Direta	12.364.5013.6344.0001	Regulação e Supervisão dos Cursos de Graduação e de Instituições Públicas e Privadas de Ensino Superior / Nacional	F	100	3	90	2	0	41.725	41.725
									<b>0</b>	<b>41.725</b>	<b>41.725</b>
<b>81000541</b>	<b>26101</b> - Ministério da Educação - Administração Direta	12.364.5013.152X.0001	Ampliação e Reestruturação de Instituições Militares de Ensino Superior / Nacional	F	100	4	90	2	0	193.854	193.854
									<b>0</b>	<b>193.854</b>	<b>193.854</b>
<b>81000542</b>	<b>26101</b> - Ministério da Educação - Administração Direta	12.364.5013.15R3.0001	Apoio à Expansão, Reestruturação e Modernização das Instituições Federais de Ensino Superior / Nacional	F	100	3	90	2	0	229.524	229.524
									<b>0</b>	<b>229.524</b>	<b>229.524</b>
<b>81000543</b>	<b>26101</b> - Ministério da Educação - Administração Direta	12.364.5013.00P1.0001	Apoio à Residência em Saúde / Nacional	S	100	3	90	2	0	3.224.947	3.224.947
									<b>0</b>	<b>3.224.947</b>	<b>3.224.947</b>
<b>81000544</b>	<b>26104</b> - Instituto Nacional de Educação de Surdos	12.128.0032.4572.0033	Capacitação de Servidores Públicos Federais em Processo de Qualificação e Requalificação / No Estado do Rio de Janeiro	F	100	3	90	2	0	6.748	6.748
									<b>0</b>	<b>6.748</b>	<b>6.748</b>
<b>81000545</b>	<b>26104</b> - Instituto Nacional de Educação de Surdos	12.368.5011.20RI.0033	Funcionamento das Instituições Federais de Educação Básica / No Estado do Rio de Janeiro	F	100	4	90	2	0	82.388	82.388
				F	100	3	90	2	0	616.157	616.157
									<b>0</b>	<b>698.545</b>	<b>698.545</b>

# Congresso Nacional - Comissão Mista de Planos, Orçamentos Públicos e Fiscalização

Relatoria Geral - Alterações da Proposta Orçamentária da União para 2020

Emendas à Despesa de Relator Aprovadas e Aprovadas Parcialmente por Autor

*Orçamentos Fiscal, da Seguridade Social e de Investimento das Estatais (Valores em R\$1,00)*

Emenda	Unidade Orçamentária	Funcional Programática	Ação + Subtítulo	E S F	F N T	G N D	M N A	R P	Relatório Setorial	Acréscimo/ Cancelamento	Parecer CMO
<b>Autor: Relator Geral</b>											
<b>81000546</b>	<b>26105</b> - Instituto Benjamin Constant	12.122.0032.216H.0033	Ajuda de Custo para Moradia ou Auxílio-Moradia a Agentes Públicos / No Estado do Rio de Janeiro	F	100	3	90	2	0	68	68
									<b>0</b>	<b>68</b>	<b>68</b>
<b>81000547</b>	<b>26105</b> - Instituto Benjamin Constant	12.128.0032.4572.0033	Capacitação de Servidores Públicos Federais em Processo de Qualificação e Requalificação / No Estado do Rio de Janeiro	F	100	3	90	2	0	5.274	5.274
									<b>0</b>	<b>5.274</b>	<b>5.274</b>
<b>81000548</b>	<b>26105</b> - Instituto Benjamin Constant	12.368.5011.20RI.0033	Funcionamento das Instituições Federais de Educação Básica / No Estado do Rio de Janeiro	F	100	4	90	2	0	71.810	71.810
				F	100	3	90	2	0	481.384	481.384
									<b>0</b>	<b>553.194</b>	<b>553.194</b>
<b>81000549</b>	<b>26105</b> - Instituto Benjamin Constant	12.364.5013.00P1.0001	Apoio à Residência em Saúde / Nacional	S	100	3	90	2	0	11.476	11.476
									<b>0</b>	<b>11.476</b>	<b>11.476</b>
<b>81000550</b>	<b>26201</b> - Colégio Pedro II	12.128.0032.4572.0033	Capacitação de Servidores Públicos Federais em Processo de Qualificação e Requalificação / No Estado do Rio de Janeiro	F	100	3	90	2	0	6.885	6.885
									<b>0</b>	<b>6.885</b>	<b>6.885</b>
<b>81000551</b>	<b>26201</b> - Colégio Pedro II	28.846.0910.00PW.0001	Contribuições a Entidades Nacionais sem Exigência de Programação Específica / Nacional	F	100	3	50	2	0	1.772	1.772
									<b>0</b>	<b>1.772</b>	<b>1.772</b>
<b>81000552</b>	<b>26201</b> - Colégio Pedro II	12.368.5011.20RI.0033	Funcionamento das Instituições Federais de Educação Básica / No Estado do Rio de Janeiro	F	100	4	90	2	0	77.577	77.577
				F	100	3	90	2	0	1.171.942	1.171.942
									<b>0</b>	<b>1.249.519</b>	<b>1.249.519</b>
<b>81000553</b>	<b>26201</b> - Colégio Pedro II	12.363.5012.2994.0033	Assistência aos Estudantes das Instituições Federais de Educação Profissional e Tecnológica / No Estado do Rio de Janeiro	F	100	3	90	2	0	201.219	201.219
									<b>0</b>	<b>201.219</b>	<b>201.219</b>
<b>81000554</b>	<b>26230</b> - Fundação Universidade Federal do Vale do São Francisco	12.122.0032.216H.0020	Ajuda de Custo para Moradia ou Auxílio-Moradia a Agentes Públicos / Na Região Nordeste	F	100	3	90	2	0	527	527
									<b>0</b>	<b>527</b>	<b>527</b>
<b>81000555</b>	<b>26230</b> - Fundação Universidade Federal do Vale do São Francisco	12.128.0032.4572.0020	Capacitação de Servidores Públicos Federais em Processo de Qualificação e Requalificação / Na Região Nordeste	F	100	3	90	2	0	11.476	11.476
									<b>0</b>	<b>11.476</b>	<b>11.476</b>
<b>81000556</b>	<b>26230</b> - Fundação Universidade Federal do Vale do São Francisco	28.846.0910.00PW.0001	Contribuições a Entidades Nacionais sem Exigência de Programação Específica / Nacional	F	100	3	50	2	0	1.304	1.304
									<b>0</b>	<b>1.304</b>	<b>1.304</b>
<b>81000557</b>	<b>26230</b> - Fundação Universidade Federal do Vale do São Francisco	12.364.5013.20GK.0020	Fomento às Ações de Graduação, Pós-Graduação, Ensino, Pesquisa e Extensão / Na Região Nordeste	F	100	4	90	2	0	698	698
				F	100	3	90	2	0	20.336	20.336
									<b>0</b>	<b>21.034</b>	<b>21.034</b>

# Congresso Nacional - Comissão Mista de Planos, Orçamentos Públicos e Fiscalização

Relatoria Geral - Alterações da Proposta Orçamentária da União para 2020

Emendas à Despesa de Relator Aprovadas e Aprovadas Parcialmente por Autor

*Orçamentos Fiscal, da Seguridade Social e de Investimento das Estatais (Valores em R\$1,00)*

Emenda	Unidade Orçamentária	Funcional Programática	Ação + Subtítulo						Relatório Setorial	Acréscimo/Cancelamento	Parecer CMO
				E	F	G	M	R			
				S	N	N	A	P			
				F	T	D					
<b>Autor: Relator Geral</b>											
81000558	26230 - Fundação Universidade Federal do Vale do São Francisco	12.364.5013.20RK.0020	Funcionamento de Instituições Federais de Ensino Superior / Na Região Nordeste	F	100	4	90	2	0	62.421	62.421
				F	100	3	90	2	0	573.951	573.951
									<b>0</b>	<b>636.372</b>	<b>636.372</b>
81000559	26230 - Fundação Universidade Federal do Vale do São Francisco	12.364.5013.4002.0020	Assistência ao Estudante de Ensino Superior / Na Região Nordeste	F	100	3	90	2	0	152.120	152.120
									<b>0</b>	<b>152.120</b>	<b>152.120</b>
81000560	26230 - Fundação Universidade Federal do Vale do São Francisco	12.364.5013.8282.0020	Reestruturação e Modernização das Instituições Federais de Ensino Superior / Na Região Nordeste	F	100	3	90	2	0	5.006	5.006
									<b>0</b>	<b>5.006</b>	<b>5.006</b>
81000561	26231 - Universidade Federal de Alagoas	12.128.0032.4572.0027	Capacitação de Servidores Públicos Federais em Processo de Qualificação e Requalificação / No Estado de Alagoas	F	100	4	90	2	0	1.163	1.163
				F	100	3	90	2	0	29.149	29.149
									<b>0</b>	<b>30.312</b>	<b>30.312</b>
81000562	26231 - Universidade Federal de Alagoas	28.846.0910.000Q.0002	Contribuições a Organismos Internacionais sem Exigência de Programação Específica / Exterior	F	100	3	80	2	0	91	91
									<b>0</b>	<b>91</b>	<b>91</b>
81000563	26231 - Universidade Federal de Alagoas	28.846.0910.00PW.0001	Contribuições a Entidades Nacionais sem Exigência de Programação Específica / Nacional	F	100	3	50	2	0	2.191	2.191
									<b>0</b>	<b>2.191</b>	<b>2.191</b>
81000564	26231 - Universidade Federal de Alagoas	12.363.5012.20RL.0027	Funcionamento das Instituições da Rede Federal de Educação Profissional, Científica e Tecnológica / No Estado de Alagoas	F	100	4	90	2	0	13.293	13.293
				F	100	3	90	2	0	14.708	14.708
									<b>0</b>	<b>28.001</b>	<b>28.001</b>
81000565	26231 - Universidade Federal de Alagoas	12.363.5012.2994.0027	Assistência aos Estudantes das Instituições Federais de Educação Profissional e Tecnológica / No Estado de Alagoas	F	100	3	90	2	0	6.210	6.210
									<b>0</b>	<b>6.210</b>	<b>6.210</b>
81000566	26231 - Universidade Federal de Alagoas	12.364.5013.20GK.0027	Fomento às Ações de Graduação, Pós-Graduação, Ensino, Pesquisa e Extensão / No Estado de Alagoas	F	100	3	90	2	0	4.453	4.453
									<b>0</b>	<b>4.453</b>	<b>4.453</b>
81000567	26231 - Universidade Federal de Alagoas	12.364.5013.20RK.0027	Funcionamento de Instituições Federais de Ensino Superior / No Estado de Alagoas	F	100	4	90	2	0	4.821	4.821
				F	100	3	90	2	0	1.336.813	1.336.813
									<b>0</b>	<b>1.341.634</b>	<b>1.341.634</b>
81000568	26231 - Universidade Federal de Alagoas	12.364.5013.4002.0027	Assistência ao Estudante de Ensino Superior / No Estado de Alagoas	F	100	4	90	2	0	20.102	20.102
				F	100	3	90	2	0	528.718	528.718
									<b>0</b>	<b>548.820</b>	<b>548.820</b>

# Congresso Nacional - Comissão Mista de Planos, Orçamentos Públicos e Fiscalização

Relatoria Geral - Alterações da Proposta Orçamentária da União para 2020

Emendas à Despesa de Relator Aprovadas e Aprovadas Parcialmente por Autor

*Orçamentos Fiscal, da Seguridade Social e de Investimento das Estatais (Valores em R\$1,00)*

Emenda	Unidade Orçamentária	Funcional Programática	Ação + Subtítulo	E S F	F N T	G N D	M A	R P	Relatório Setorial	Acréscimo/ Cancelamento	Parecer CMO
<b>Autor: Relator Geral</b>											
<b>81000569</b>	<b>26231</b> - Universidade Federal de Alagoas	12.364.5013.8282.0027	Reestruturação e Modernização das Instituições Federais de Ensino Superior / No Estado de Alagoas	F	100	4	90	2	0	113.524	113.524
									<b>0</b>	<b>113.524</b>	<b>113.524</b>
<b>81000570</b>	<b>26232</b> - Universidade Federal da Bahia	12.122.0032.216H.0029	Ajuda de Custo para Moradia ou Auxílio-Moradia a Agentes Públicos / No Estado da Bahia	F	100	3	90	2	0	2.203	2.203
									<b>0</b>	<b>2.203</b>	<b>2.203</b>
<b>81000571</b>	<b>26232</b> - Universidade Federal da Bahia	12.128.0032.4572.0029	Capacitação de Servidores Públicos Federais em Processo de Qualificação e Requalificação / No Estado da Bahia	F	100	3	90	2	0	15.515	15.515
									<b>0</b>	<b>15.515</b>	<b>15.515</b>
<b>81000572</b>	<b>26232</b> - Universidade Federal da Bahia	28.846.0910.000Q.0002	Contribuições a Organismos Internacionais sem Exigência de Programação Específica / Exterior	F	100	3	80	2	0	229	229
									<b>0</b>	<b>229</b>	<b>229</b>
<b>81000573</b>	<b>26232</b> - Universidade Federal da Bahia	28.846.0910.00PW.0001	Contribuições a Entidades Nacionais sem Exigência de Programação Específica / Nacional	F	100	3	50	2	0	3.672	3.672
									<b>0</b>	<b>3.672</b>	<b>3.672</b>
<b>81000574</b>	<b>26232</b> - Universidade Federal da Bahia	12.364.5013.20GK.0029	Fomento às Ações de Graduação, Pós-Graduação, Ensino, Pesquisa e Extensão / No Estado da Bahia	F	100	4	90	2	0	29.039	29.039
				F	100	3	90	2	0	200.240	200.240
									<b>0</b>	<b>229.279</b>	<b>229.279</b>
<b>81000575</b>	<b>26232</b> - Universidade Federal da Bahia	12.364.5013.20RK.0029	Funcionamento de Instituições Federais de Ensino Superior / No Estado da Bahia	F	100	4	90	2	0	228.918	228.918
				F	100	3	90	2	0	1.979.244	1.979.244
									<b>0</b>	<b>2.208.162</b>	<b>2.208.162</b>
<b>81000576</b>	<b>26232</b> - Universidade Federal da Bahia	12.364.5013.4002.0029	Assistência ao Estudante de Ensino Superior / No Estado da Bahia	F	100	3	90	2	0	846.607	846.607
									<b>0</b>	<b>846.607</b>	<b>846.607</b>
<b>81000577</b>	<b>26232</b> - Universidade Federal da Bahia	12.364.5013.8282.0029	Reestruturação e Modernização das Instituições Federais de Ensino Superior / No Estado da Bahia	F	100	3	90	2	0	31.168	31.168
									<b>0</b>	<b>31.168</b>	<b>31.168</b>
<b>81000578</b>	<b>26233</b> - Universidade Federal do Ceará	12.122.0032.216H.0023	Ajuda de Custo para Moradia ou Auxílio-Moradia a Agentes Públicos / No Estado do Ceará	F	100	3	90	2	0	573	573
									<b>0</b>	<b>573</b>	<b>573</b>
<b>81000579</b>	<b>26233</b> - Universidade Federal do Ceará	12.128.0032.4572.0023	Capacitação de Servidores Públicos Federais em Processo de Qualificação e Requalificação / No Estado do Ceará	F	100	3	90	2	0	26.167	26.167
									<b>0</b>	<b>26.167</b>	<b>26.167</b>
<b>81000580</b>	<b>26233</b> - Universidade Federal do Ceará	12.364.5013.20GK.0023	Fomento às Ações de Graduação, Pós-Graduação, Ensino, Pesquisa e Extensão / No Estado do Ceará	F	100	4	90	2	0	1.938	1.938
				F	100	3	90	2	0	135.435	135.435
									<b>0</b>	<b>137.373</b>	<b>137.373</b>

# Congresso Nacional - Comissão Mista de Planos, Orçamentos Públicos e Fiscalização

Relatoria Geral - Alterações da Proposta Orçamentária da União para 2020

Emendas à Despesa de Relator Aprovadas e Aprovadas Parcialmente por Autor

*Orçamentos Fiscal, da Seguridade Social e de Investimento das Estatais (Valores em R\$1,00)*

Emenda	Unidade Orçamentária	Funcional Programática	Ação + Subtítulo	E S F	F N T	G N D	M A	R P	Relatório Setorial	Acréscimo/ Cancelamento	Parecer CMO
<b>Autor: Relator Geral</b>											
<b>81000581</b>	<b>26233</b> - Universidade Federal do Ceará	12.364.5013.20RK.0023	Funcionamento de Instituições Federais de Ensino Superior / No Estado do Ceará	F	100	4	90	2	0	126.765	126.765
				F	100	3	90	2	0	1.583.420	1.583.420
									<b>0</b>	<b>1.710.185</b>	<b>1.710.185</b>
<b>81000582</b>	<b>26233</b> - Universidade Federal do Ceará	12.364.5013.4002.0023	Assistência ao Estudante de Ensino Superior / No Estado do Ceará	F	100	3	90	2	0	665.948	665.948
<b>81000583</b>	<b>26233</b> - Universidade Federal do Ceará	12.364.5013.8282.0023	Reestruturação e Modernização das Instituições Federais de Ensino Superior / No Estado do Ceará	F	100	4	90	2	0	167.261	167.261
<b>81000584</b>	<b>26234</b> - Universidade Federal do Espírito Santo	12.122.0032.216H.0032	Ajuda de Custo para Moradia ou Auxílio-Moradia a Agentes Públicos / No Estado do Espírito Santo	F	100	3	90	2	0	688	688
<b>81000585</b>	<b>26234</b> - Universidade Federal do Espírito Santo	12.128.0032.4572.0032	Capacitação de Servidores Públicos Federais em Processo de Qualificação e Requalificação / No Estado do Espírito Santo	F	100	3	90	2	0	10.118	10.118
<b>81000586</b>	<b>26234</b> - Universidade Federal do Espírito Santo	28.846.0910.00OQ.0002	Contribuições a Organismos Internacionais sem Exigência de Programação Específica / Exterior	F	100	3	80	2	0	1.377	1.377
<b>81000587</b>	<b>26234</b> - Universidade Federal do Espírito Santo	28.846.0910.00PW.0001	Contribuições a Entidades Nacionais sem Exigência de Programação Específica / Nacional	F	100	3	50	2	0	2.295	2.295
<b>81000588</b>	<b>26234</b> - Universidade Federal do Espírito Santo	12.364.5013.20GK.0032	Fomento às Ações de Graduação, Pós-Graduação, Ensino, Pesquisa e Extensão / No Estado do Espírito Santo	F	100	3	90	2	0	112.410	112.410
<b>81000589</b>	<b>26234</b> - Universidade Federal do Espírito Santo	12.364.5013.20RK.0032	Funcionamento de Instituições Federais de Ensino Superior / No Estado do Espírito Santo	F	100	4	90	2	0	115.971	115.971
				F	100	3	90	2	0	1.483.328	1.483.328
									<b>0</b>	<b>1.599.299</b>	<b>1.599.299</b>
<b>81000590</b>	<b>26234</b> - Universidade Federal do Espírito Santo	12.364.5013.4002.0032	Assistência ao Estudante de Ensino Superior / No Estado do Espírito Santo	F	100	3	90	2	0	414.093	414.093
<b>81000591</b>	<b>26235</b> - Universidade Federal de Goiás	12.122.0032.216H.0052	Ajuda de Custo para Moradia ou Auxílio-Moradia a Agentes Públicos / No Estado de Goiás	F	100	3	90	2	0	582	582
<b>81000592</b>	<b>26235</b> - Universidade Federal de Goiás	12.128.0032.4572.0052	Capacitação de Servidores Públicos Federais em Processo de Qualificação e Requalificação / No Estado de Goiás	F	100	3	90	2	0	2.212	2.212



# Congresso Nacional - Comissão Mista de Planos, Orçamentos Públicos e Fiscalização

Relatoria Geral - Alterações da Proposta Orçamentária da União para 2020

Emendas à Despesa de Relator Aprovadas e Aprovadas Parcialmente por Autor

*Orçamentos Fiscal, da Seguridade Social e de Investimento das Estatais (Valores em R\$1,00)*

Emenda	Unidade Orçamentária	Funcional Programática	Ação + Subtítulo	E S F	F N T	G N D	M A	R P	Relatório Setorial	Acréscimo/ Cancelamento	Parecer CMO
<b>Autor: Relator Geral</b>											
<b>81000593</b>	<b>26235</b> - Universidade Federal de Goiás	28.846.0910.000Q.0002	Contribuições a Organismos Internacionais sem Exigência de Programação Específica / Exterior	F	100	3	80	2	0	918	918
									<b>0</b>	<b>918</b>	<b>918</b>
<b>81000594</b>	<b>26235</b> - Universidade Federal de Goiás	28.846.0910.00PW.0001	Contribuições a Entidades Nacionais sem Exigência de Programação Específica / Nacional	F	100	3	50	2	0	1.078	1.078
									<b>0</b>	<b>1.078</b>	<b>1.078</b>
<b>81000595</b>	<b>26235</b> - Universidade Federal de Goiás	12.368.5011.20RI.0052	Funcionamento das Instituições Federais de Educação Básica / No Estado de Goiás	F	100	4	90	2	0	5.071	5.071
				F	100	3	90	2	0	11.962	11.962
									<b>0</b>	<b>17.033</b>	<b>17.033</b>
<b>81000596</b>	<b>26235</b> - Universidade Federal de Goiás	12.364.5013.20GK.0052	Fomento às Ações de Graduação, Pós-Graduação, Ensino, Pesquisa e Extensão / No Estado de Goiás	F	100	4	90	2	0	2.864	2.864
				F	100	3	90	2	0	32.288	32.288
									<b>0</b>	<b>35.152</b>	<b>35.152</b>
<b>81000597</b>	<b>26235</b> - Universidade Federal de Goiás	12.364.5013.20RK.0052	Funcionamento de Instituições Federais de Ensino Superior / No Estado de Goiás	F	100	4	90	2	0	9.026	9.026
				F	100	3	90	2	0	1.088.816	1.088.816
									<b>0</b>	<b>1.097.842</b>	<b>1.097.842</b>
<b>81000598</b>	<b>26235</b> - Universidade Federal de Goiás	12.364.5013.4002.0052	Assistência ao Estudante de Ensino Superior / No Estado de Goiás	F	100	3	90	2	0	624.142	624.142
									<b>0</b>	<b>624.142</b>	<b>624.142</b>
<b>81000599</b>	<b>26235</b> - Universidade Federal de Goiás	12.364.5013.8282.0052	Reestruturação e Modernização das Instituições Federais de Ensino Superior / No Estado de Goiás	F	100	4	90	2	0	38.770	38.770
									<b>0</b>	<b>38.770</b>	<b>38.770</b>
<b>81000600</b>	<b>26236</b> - Universidade Federal Fluminense	12.128.0032.4572.0033	Capacitação de Servidores Públicos Federais em Processo de Qualificação e Requalificação / No Estado do Rio de Janeiro	F	100	3	90	2	0	13.000	13.000
									<b>0</b>	<b>13.000</b>	<b>13.000</b>
<b>81000601</b>	<b>26236</b> - Universidade Federal Fluminense	28.846.0910.000Q.0002	Contribuições a Organismos Internacionais sem Exigência de Programação Específica / Exterior	F	100	3	80	2	0	537	537
									<b>0</b>	<b>537</b>	<b>537</b>
<b>81000602</b>	<b>26236</b> - Universidade Federal Fluminense	28.846.0910.00PW.0001	Contribuições a Entidades Nacionais sem Exigência de Programação Específica / Nacional	F	100	3	50	2	0	2.478	2.478
									<b>0</b>	<b>2.478</b>	<b>2.478</b>
<b>81000603</b>	<b>26236</b> - Universidade Federal Fluminense	12.368.5011.20RI.0033	Funcionamento das Instituições Federais de Educação Básica / No Estado do Rio de Janeiro	F	100	3	90	2	0	10.232	10.232
									<b>0</b>	<b>10.232</b>	<b>10.232</b>
<b>81000604</b>	<b>26236</b> - Universidade Federal Fluminense	12.364.5013.20GK.0033	Fomento às Ações de Graduação, Pós-Graduação, Ensino, Pesquisa e Extensão / No Estado do Rio de Janeiro	F	100	3	90	2	0	383.061	383.061
									<b>0</b>	<b>383.061</b>	<b>383.061</b>

# Congresso Nacional - Comissão Mista de Planos, Orçamentos Públicos e Fiscalização

Relatoria Geral - Alterações da Proposta Orçamentária da União para 2020

Emendas à Despesa de Relator Aprovadas e Aprovadas Parcialmente por Autor

*Orçamentos Fiscal, da Seguridade Social e de Investimento das Estatais (Valores em R\$1,00)*

Emenda	Unidade Orçamentária	Funcional Programática	Ação + Subtítulo	E F G M R					Relatório Setorial	Acréscimo/Cancelamento	Parecer CMO
				S	N	N	A	P			
				F	T	D					
<b>Autor: Relator Geral</b>											
<b>81000605</b>	26236 - Universidade Federal Fluminense	12.364.5013.20RK.0033	Funcionamento de Instituições Federais de Ensino Superior / No Estado do Rio de Janeiro	F	100	4	90	2	0	214.149	214.149
				F	100	3	90	2	0	2.048.121	2.048.121
				<b>0</b>					<b>2.262.270</b>	<b>2.262.270</b>	
<b>81000606</b>	26236 - Universidade Federal Fluminense	12.364.5013.4002.0033	Assistência ao Estudante de Ensino Superior / No Estado do Rio de Janeiro	F	100	3	90	2	0	780.799	780.799
				<b>0</b>					<b>780.799</b>	<b>780.799</b>	
<b>81000607</b>	26236 - Universidade Federal Fluminense	12.364.5013.8282.0033	Reestruturação e Modernização das Instituições Federais de Ensino Superior / No Estado do Rio de Janeiro	F	100	3	90	2	0	802.986	802.986
				<b>0</b>					<b>802.986</b>	<b>802.986</b>	
<b>81000608</b>	26237 - Universidade Federal de Juiz de Fora	12.128.0032.4572.0031	Capacitação de Servidores Públicos Federais em Processo de Qualificação e Requalificação / No Estado de Minas Gerais	F	100	3	90	2	0	57.381	57.381
				<b>0</b>					<b>57.381</b>	<b>57.381</b>	
<b>81000609</b>	26237 - Universidade Federal de Juiz de Fora	28.846.0910.00OQ.0002	Contribuições a Organismos Internacionais sem Exigência de Programação Específica / Exterior	F	100	3	80	2	0	160	160
				<b>0</b>					<b>160</b>	<b>160</b>	
<b>81000610</b>	26237 - Universidade Federal de Juiz de Fora	28.846.0910.00PW.0001	Contribuições a Entidades Nacionais sem Exigência de Programação Específica / Nacional	F	100	3	50	2	0	2.524	2.524
				<b>0</b>					<b>2.524</b>	<b>2.524</b>	
<b>81000611</b>	26237 - Universidade Federal de Juiz de Fora	12.368.5011.20RI.0031	Funcionamento das Instituições Federais de Educação Básica / No Estado de Minas Gerais	F	100	3	90	2	0	31.715	31.715
				<b>0</b>					<b>31.715</b>	<b>31.715</b>	
<b>81000612</b>	26237 - Universidade Federal de Juiz de Fora	12.364.5013.20GK.0031	Fomento às Ações de Graduação, Pós-Graduação, Ensino, Pesquisa e Extensão / No Estado de Minas Gerais	F	100	3	90	2	0	375.268	375.268
				<b>0</b>					<b>375.268</b>	<b>375.268</b>	
<b>81000613</b>	26237 - Universidade Federal de Juiz de Fora	12.364.5013.20RK.0031	Funcionamento de Instituições Federais de Ensino Superior / No Estado de Minas Gerais	F	100	4	90	2	0	134.156	134.156
				F	100	3	90	2	0	1.042.912	1.042.912
				<b>0</b>					<b>1.177.068</b>	<b>1.177.068</b>	
<b>81000614</b>	26237 - Universidade Federal de Juiz de Fora	12.364.5013.4002.0031	Assistência ao Estudante de Ensino Superior / No Estado de Minas Gerais	F	100	3	90	2	0	369.349	369.349
				<b>0</b>					<b>369.349</b>	<b>369.349</b>	
<b>81000615</b>	26238 - Universidade Federal de Minas Gerais	12.122.0032.216H.0031	Ajuda de Custo para Moradia ou Auxílio-Moradia a Agentes Públicos / No Estado de Minas Gerais	F	100	3	90	2	0	1.377	1.377
				<b>0</b>					<b>1.377</b>	<b>1.377</b>	

# Congresso Nacional - Comissão Mista de Planos, Orçamentos Públicos e Fiscalização

Relatoria Geral - Alterações da Proposta Orçamentária da União para 2020  
Emendas à Despesa de Relator Aprovadas e Aprovadas Parcialmente por Autor

*Orçamentos Fiscal, da Seguridade Social e de Investimento das Estatais (Valores em R\$1,00)*

Emenda	Unidade Orçamentária	Funcional Programática	Ação + Subtítulo						Relatório Setorial	Acréscimo/Cancelamento	Parecer CMO	
				E	F	G	M	R				
				S	N	N	A	P				
				F	T	D						
<b>Autor: Relator Geral</b>												
81000616	26238 - Universidade Federal de Minas Gerais	12.368.5011.20RI.0031	Funcionamento das Instituições Federais de Educação Básica / No Estado de Minas Gerais	F	100	3	50	2	0	2.903	2.903	
				F	100	4	90	2	0	1.378	1.378	
				F	100	3	90	2	0	16.367	16.367	
				<b>0</b>				<b>20.648</b>	<b>20.648</b>			
81000617	26238 - Universidade Federal de Minas Gerais	12.363.5012.20RL.0031	Funcionamento das Instituições da Rede Federal de Educação Profissional, Científica e Tecnológica / No Estado de Minas Gerais	F	100	4	90	2	0	38	38	
				F	100	3	90	2	0	61.791	61.791	
				<b>0</b>				<b>61.829</b>	<b>61.829</b>			
81000618	26238 - Universidade Federal de Minas Gerais	12.363.5012.2994.0031	Assistência aos Estudantes das Instituições Federais de Educação Profissional e Tecnológica / No Estado de Minas Gerais	F	100	3	90	2	0	17.004	17.004	
				<b>0</b>				<b>17.004</b>	<b>17.004</b>			
81000619	26238 - Universidade Federal de Minas Gerais	12.364.5013.20GK.0031	Fomento às Ações de Graduação, Pós-Graduação, Ensino, Pesquisa e Extensão / No Estado de Minas Gerais	F	100	4	90	2	0	3.287	3.287	
				F	100	3	90	2	0	4.654	4.654	
				<b>0</b>				<b>7.941</b>	<b>7.941</b>			
81000620	26238 - Universidade Federal de Minas Gerais	12.364.5013.20RK.0031	Funcionamento de Instituições Federais de Ensino Superior / No Estado de Minas Gerais	F	100	3	50	2	0	92.179	92.179	
				F	100	4	90	2	0	319.282	319.282	
				F	100	3	90	2	0	3.538.759	3.538.759	
				<b>0</b>				<b>3.950.220</b>	<b>3.950.220</b>			
81000621	26238 - Universidade Federal de Minas Gerais	12.364.5013.4002.0031	Assistência ao Estudante de Ensino Superior / No Estado de Minas Gerais	F	100	4	90	2	0	2.104	2.104	
				F	100	3	90	2	0	839.375	839.375	
				<b>0</b>				<b>841.479</b>	<b>841.479</b>			
81000622	26239 - Universidade Federal do Pará	12.122.0032.216H.0015	Ajuda de Custo para Moradia ou Auxílio-Moradia a Agentes Públicos / No Estado do Pará	F	100	3	90	2	0	1.377	1.377	
				<b>0</b>				<b>1.377</b>	<b>1.377</b>			
81000623	26239 - Universidade Federal do Pará	12.128.0032.4572.0015	Capacitação de Servidores Públicos Federais em Processo de Qualificação e Requalificação / No Estado do Pará	F	100	3	90	2	0	37.409	37.409	
				<b>0</b>				<b>37.409</b>	<b>37.409</b>			
81000624	26239 - Universidade Federal do Pará	28.846.0910.00OQ.0002	Contribuições a Organismos Internacionais sem Exigência de Programação Específica / Exterior	F	100	3	80	2	0	229	229	
				<b>0</b>				<b>229</b>	<b>229</b>			
81000625	26239 - Universidade Federal do Pará	28.846.0910.00PW.0001	Contribuições a Entidades Nacionais sem Exigência de Programação Específica / Nacional	F	100	3	50	2	0	3.442	3.442	
				<b>0</b>				<b>3.442</b>	<b>3.442</b>			

# Congresso Nacional - Comissão Mista de Planos, Orçamentos Públicos e Fiscalização

Relatoria Geral - Alterações da Proposta Orçamentária da União para 2020  
Emendas à Despesa de Relator Aprovadas e Aprovadas Parcialmente por Autor

*Orçamentos Fiscal, da Seguridade Social e de Investimento das Estatais (Valores em R\$1,00)*

Emenda	Unidade Orçamentária	Funcional Programática	Ação + Subtítulo	E S F	F N T	G N D	M A	R P	Relatório Setorial	Acréscimo/ Cancelamento	Parecer CMO
<b>Autor: Relator Geral</b>											
<b>81000626</b>	<b>26239</b> - Universidade Federal do Pará	12.368.5011.20RI.0015	Funcionamento das Instituições Federais de Educação Básica / No Estado do Pará	F	100	4	90	2	0	4.384	4.384
				F	100	3	90	2	0	23.361	23.361
									<b>0</b>	<b>27.745</b>	<b>27.745</b>
<b>81000627</b>	<b>26239</b> - Universidade Federal do Pará	12.363.5012.20RL.0015	Funcionamento das Instituições da Rede Federal de Educação Profissional, Científica e Tecnológica / No Estado do Pará	F	100	4	90	2	0	8.302	8.302
				F	100	3	90	2	0	44.233	44.233
									<b>0</b>	<b>52.535</b>	<b>52.535</b>
<b>81000628</b>	<b>26239</b> - Universidade Federal do Pará	12.363.5012.2994.0015	Assistência aos Estudantes das Instituições Federais de Educação Profissional e Tecnológica / No Estado do Pará	F	100	3	90	2	0	13.520	13.520
									<b>0</b>	<b>13.520</b>	<b>13.520</b>
<b>81000629</b>	<b>26239</b> - Universidade Federal do Pará	12.364.5013.20GK.0015	Fomento às Ações de Graduação, Pós-Graduação, Ensino, Pesquisa e Extensão / No Estado do Pará	F	100	3	90	2	0	6.007	6.007
									<b>0</b>	<b>6.007</b>	<b>6.007</b>
<b>81000630</b>	<b>26239</b> - Universidade Federal do Pará	12.364.5013.20RK.0015	Funcionamento de Instituições Federais de Ensino Superior / No Estado do Pará	F	100	4	90	2	0	1.255	1.255
				F	100	3	90	2	0	3.069.161	3.069.161
									<b>0</b>	<b>3.070.416</b>	<b>3.070.416</b>
<b>81000631</b>	<b>26239</b> - Universidade Federal do Pará	12.364.5013.4002.0015	Assistência ao Estudante de Ensino Superior / No Estado do Pará	F	100	3	90	2	0	694.021	694.021
									<b>0</b>	<b>694.021</b>	<b>694.021</b>
<b>81000632</b>	<b>26240</b> - Universidade Federal da Paraíba	12.122.0032.216H.0025	Ajuda de Custo para Moradia ou Auxílio-Moradia a Agentes Públicos / No Estado da Paraíba	F	100	3	90	2	0	330	330
									<b>0</b>	<b>330</b>	<b>330</b>
<b>81000633</b>	<b>26240</b> - Universidade Federal da Paraíba	12.128.0032.4572.0025	Capacitação de Servidores Públicos Federais em Processo de Qualificação e Requalificação / No Estado da Paraíba	F	100	3	90	2	0	22.493	22.493
									<b>0</b>	<b>22.493</b>	<b>22.493</b>
<b>81000634</b>	<b>26240</b> - Universidade Federal da Paraíba	28.846.0910.00OQ.0002	Contribuições a Organismos Internacionais sem Exigência de Programação Específica / Exterior	F	100	3	80	2	0	1.147	1.147
									<b>0</b>	<b>1.147</b>	<b>1.147</b>
<b>81000635</b>	<b>26240</b> - Universidade Federal da Paraíba	28.846.0910.00PW.0001	Contribuições a Entidades Nacionais sem Exigência de Programação Específica / Nacional	F	100	3	50	2	0	4.590	4.590
									<b>0</b>	<b>4.590</b>	<b>4.590</b>
<b>81000636</b>	<b>26240</b> - Universidade Federal da Paraíba	12.363.5012.20RL.0025	Funcionamento das Instituições da Rede Federal de Educação Profissional, Científica e Tecnológica / No Estado da Paraíba	F	100	4	90	2	0	80.643	80.643
				F	100	3	90	2	0	131.507	131.507
									<b>0</b>	<b>212.150</b>	<b>212.150</b>
<b>81000637</b>	<b>26240</b> - Universidade Federal da Paraíba	12.363.5012.2994.0025	Assistência aos Estudantes das Instituições Federais de Educação Profissional e Tecnológica / No Estado da Paraíba	F	100	3	90	2	0	49.308	49.308
									<b>0</b>	<b>49.308</b>	<b>49.308</b>

# Congresso Nacional - Comissão Mista de Planos, Orçamentos Públicos e Fiscalização

Relatoria Geral - Alterações da Proposta Orçamentária da União para 2020  
Emendas à Despesa de Relator Aprovadas e Aprovadas Parcialmente por Autor

*Orçamentos Fiscal, da Seguridade Social e de Investimento das Estatais (Valores em R\$1,00)*

Emenda	Unidade Orçamentária	Funcional Programática	Ação + Subtítulo	E S F	F N T	G N D	M A	R P	Relatório Setorial	Acréscimo/ Cancelamento	Parecer CMO
<b>Autor: Relator Geral</b>											
<b>81000638</b>	<b>26240</b> - Universidade Federal da Paraíba	12.364.5013.20GK.0025	Fomento às Ações de Graduação, Pós-Graduação, Ensino, Pesquisa e Extensão / No Estado da Paraíba	F	100	3	90	2	0	5.242	5.242
									<b>0</b>	<b>5.242</b>	<b>5.242</b>
<b>81000639</b>	<b>26240</b> - Universidade Federal da Paraíba	12.364.5013.20RK.0025	Funcionamento de Instituições Federais de Ensino Superior / No Estado da Paraíba	F	100	4	90	2	0	156.516	156.516
				F	100	3	90	2	0	1.767.289	1.767.289
									<b>0</b>	<b>1.923.805</b>	<b>1.923.805</b>
<b>81000640</b>	<b>26240</b> - Universidade Federal da Paraíba	12.364.5013.4002.0025	Assistência ao Estudante de Ensino Superior / No Estado da Paraíba	F	100	3	90	2	0	858.323	858.323
									<b>0</b>	<b>858.323</b>	<b>858.323</b>
<b>81000641</b>	<b>26241</b> - Universidade Federal do Paraná	12.122.0032.216H.0041	Ajuda de Custo para Moradia ou Auxílio-Moradia a Agentes Públicos / No Estado do Paraná	F	100	3	90	2	0	2.295	2.295
									<b>0</b>	<b>2.295</b>	<b>2.295</b>
<b>81000642</b>	<b>26241</b> - Universidade Federal do Paraná	12.128.0032.4572.0041	Capacitação de Servidores Públicos Federais em Processo de Qualificação e Requalificação / No Estado do Paraná	F	100	3	90	2	0	16.066	16.066
									<b>0</b>	<b>16.066</b>	<b>16.066</b>
<b>81000643</b>	<b>26241</b> - Universidade Federal do Paraná	28.846.0910.00OQ.0002	Contribuições a Organismos Internacionais sem Exigência de Programação Específica / Exterior	F	100	3	80	2	0	2.077	2.077
									<b>0</b>	<b>2.077</b>	<b>2.077</b>
<b>81000644</b>	<b>26241</b> - Universidade Federal do Paraná	28.846.0910.00PW.0001	Contribuições a Entidades Nacionais sem Exigência de Programação Específica / Nacional	F	100	3	50	2	0	2.582	2.582
									<b>0</b>	<b>2.582</b>	<b>2.582</b>
<b>81000645</b>	<b>26241</b> - Universidade Federal do Paraná	12.364.5013.20GK.0041	Fomento às Ações de Graduação, Pós-Graduação, Ensino, Pesquisa e Extensão / No Estado do Paraná	F	100	4	90	2	0	775	775
				F	100	3	90	2	0	1.193	1.193
									<b>0</b>	<b>1.968</b>	<b>1.968</b>
<b>81000646</b>	<b>26241</b> - Universidade Federal do Paraná	12.364.5013.20RK.0041	Funcionamento de Instituições Federais de Ensino Superior / No Estado do Paraná	F	100	3	50	2	0	11.476	11.476
				F	100	4	90	2	0	201.984	201.984
				F	100	3	90	2	0	2.248.169	2.248.169
									<b>0</b>	<b>2.461.629</b>	<b>2.461.629</b>
<b>81000647</b>	<b>26241</b> - Universidade Federal do Paraná	12.364.5013.4002.0041	Assistência ao Estudante de Ensino Superior / No Estado do Paraná	F	100	4	90	2	0	2.493	2.493
				F	100	3	90	2	0	531.698	531.698
									<b>0</b>	<b>534.191</b>	<b>534.191</b>
<b>81000648</b>	<b>26241</b> - Universidade Federal do Paraná	12.364.5013.8282.0041	Reestruturação e Modernização das Instituições Federais de Ensino Superior / No Estado do Paraná	F	100	3	90	2	0	321.333	321.333
									<b>0</b>	<b>321.333</b>	<b>321.333</b>

# Congresso Nacional - Comissão Mista de Planos, Orçamentos Públicos e Fiscalização

Relatoria Geral - Alterações da Proposta Orçamentária da União para 2020  
Emendas à Despesa de Relator Aprovadas e Aprovadas Parcialmente por Autor

*Orçamentos Fiscal, da Seguridade Social e de Investimento das Estatais (Valores em R\$1,00)*

Emenda	Unidade Orçamentária	Funcional Programática	Ação + Subtítulo	E S F	F N T	G N D	M N A	R P	Relatório Setorial	Acréscimo/ Cancelamento	Parecer CMO
<b>Autor: Relator Geral</b>											
<b>81000649</b>	<b>26242</b> - Universidade Federal de Pernambuco	12.122.0032.216H.0026	Ajuda de Custo para Moradia ou Auxílio-Moradia a Agentes Públicos / No Estado de Pernambuco	F	100	3	90	2	0	2.295	2.295
									<b>0</b>	<b>2.295</b>	<b>2.295</b>
<b>81000650</b>	<b>26242</b> - Universidade Federal de Pernambuco	12.128.0032.4572.0026	Capacitação de Servidores Públicos Federais em Processo de Qualificação e Requalificação / No Estado de Pernambuco	F	100	3	90	2	0	10.190	10.190
									<b>0</b>	<b>10.190</b>	<b>10.190</b>
<b>81000651</b>	<b>26242</b> - Universidade Federal de Pernambuco	28.846.0910.000Q.0002	Contribuições a Organismos Internacionais sem Exigência de Programação Específica / Exterior	F	100	3	80	2	0	756	756
									<b>0</b>	<b>756</b>	<b>756</b>
<b>81000652</b>	<b>26242</b> - Universidade Federal de Pernambuco	28.846.0910.00PW.0001	Contribuições a Entidades Nacionais sem Exigência de Programação Específica / Nacional	F	100	3	50	2	0	2.111	2.111
									<b>0</b>	<b>2.111</b>	<b>2.111</b>
<b>81000653</b>	<b>26242</b> - Universidade Federal de Pernambuco	12.368.5011.20RI.0026	Funcionamento das Instituições Federais de Educação Básica / No Estado de Pernambuco	F	100	3	90	2	0	11.283	11.283
									<b>0</b>	<b>11.283</b>	<b>11.283</b>
<b>81000654</b>	<b>26242</b> - Universidade Federal de Pernambuco	12.364.5013.20GK.0026	Fomento às Ações de Graduação, Pós-Graduação, Ensino, Pesquisa e Extensão / No Estado de Pernambuco	F	100	4	90	2	0	2.712	2.712
				F	100	3	90	2	0	3.947	3.947
									<b>0</b>	<b>6.659</b>	<b>6.659</b>
<b>81000655</b>	<b>26242</b> - Universidade Federal de Pernambuco	12.364.5013.20RK.0026	Funcionamento de Instituições Federais de Ensino Superior / No Estado de Pernambuco	F	100	4	90	2	0	46.525	46.525
				F	100	3	90	2	0	2.743.497	2.743.497
									<b>0</b>	<b>2.790.022</b>	<b>2.790.022</b>
<b>81000656</b>	<b>26242</b> - Universidade Federal de Pernambuco	12.364.5013.4002.0026	Assistência ao Estudante de Ensino Superior / No Estado de Pernambuco	F	100	3	90	2	0	873.619	873.619
									<b>0</b>	<b>873.619</b>	<b>873.619</b>
<b>81000657</b>	<b>26243</b> - Universidade Federal do Rio Grande do Norte	12.571.0032.212H.0024	Manutenção de Contrato de Gestão com Organizações Sociais (Lei nº 9.637, de 15 de maio de 1998) / No Estado do Rio Grande do Norte	F	100	3	90	2	0	229	229
									<b>0</b>	<b>229</b>	<b>229</b>
<b>81000658</b>	<b>26243</b> - Universidade Federal do Rio Grande do Norte	12.128.0032.4572.0024	Capacitação de Servidores Públicos Federais em Processo de Qualificação e Requalificação / No Estado do Rio Grande do Norte	F	100	3	90	2	0	25.247	25.247
									<b>0</b>	<b>25.247</b>	<b>25.247</b>
<b>81000659</b>	<b>26243</b> - Universidade Federal do Rio Grande do Norte	28.846.0910.000Q.0002	Contribuições a Organismos Internacionais sem Exigência de Programação Específica / Exterior	F	100	3	80	2	0	1.239	1.239
									<b>0</b>	<b>1.239</b>	<b>1.239</b>
<b>81000660</b>	<b>26243</b> - Universidade Federal do Rio Grande do Norte	28.846.0910.00PW.0001	Contribuições a Entidades Nacionais sem Exigência de Programação Específica / Nacional	F	100	3	50	2	0	2.266	2.266
									<b>0</b>	<b>2.266</b>	<b>2.266</b>

# Congresso Nacional - Comissão Mista de Planos, Orçamentos Públicos e Fiscalização

Relatoria Geral - Alterações da Proposta Orçamentária da União para 2020  
Emendas à Despesa de Relator Aprovadas e Aprovadas Parcialmente por Autor

*Orçamentos Fiscal, da Seguridade Social e de Investimento das Estatais (Valores em R\$1,00)*

Emenda	Unidade Orçamentária	Funcional Programática	Ação + Subtítulo	E S F	F N T	G N D	M A	R P	Relatório Setorial	Acréscimo/ Cancelamento	Parecer CMO
<b>Autor: Relator Geral</b>											
<b>81000661</b>	<b>26243</b> - Universidade Federal do Rio Grande do Norte	12.368.5011.20RI.0024	Funcionamento das Instituições Federais de Educação Básica / No Estado do Rio Grande do Norte	F	100	3	90	2	0	7.965	7.965
									<b>0</b>	<b>7.965</b>	<b>7.965</b>
<b>81000662</b>	<b>26243</b> - Universidade Federal do Rio Grande do Norte	12.363.5012.20RL.0024	Funcionamento das Instituições da Rede Federal de Educação Profissional, Científica e Tecnológica / No Estado do Rio Grande do Norte	F	100	3	90	2	0	200.780	200.780
									<b>0</b>	<b>200.780</b>	<b>200.780</b>
<b>81000663</b>	<b>26243</b> - Universidade Federal do Rio Grande do Norte	12.363.5012.2994.0024	Assistência aos Estudantes das Instituições Federais de Educação Profissional e Tecnológica / No Estado do Rio Grande do Norte	F	100	3	90	2	0	55.254	55.254
									<b>0</b>	<b>55.254</b>	<b>55.254</b>
<b>81000664</b>	<b>26243</b> - Universidade Federal do Rio Grande do Norte	12.364.5013.20GK.0024	Fomento às Ações de Graduação, Pós-Graduação, Ensino, Pesquisa e Extensão / No Estado do Rio Grande do Norte	F	100	3	90	2	0	41.730	41.730
									<b>0</b>	<b>41.730</b>	<b>41.730</b>
<b>81000665</b>	<b>26243</b> - Universidade Federal do Rio Grande do Norte	12.364.5013.20RK.0024	Funcionamento de Instituições Federais de Ensino Superior / No Estado do Rio Grande do Norte	F	100	4	90	2	0	46.227	46.227
				F	100	3	90	2	0	2.570.228	2.570.228
									<b>0</b>	<b>2.616.455</b>	<b>2.616.455</b>
<b>81000666</b>	<b>26243</b> - Universidade Federal do Rio Grande do Norte	12.364.5013.4002.0024	Assistência ao Estudante de Ensino Superior / No Estado do Rio Grande do Norte	F	100	3	90	2	0	697.535	697.535
									<b>0</b>	<b>697.535</b>	<b>697.535</b>
<b>81000667</b>	<b>26244</b> - Universidade Federal do Rio Grande do Sul	12.122.0032.216H.0043	Ajuda de Custo para Moradia ou Auxílio-Moradia a Agentes Públicos / No Estado do Rio Grande do Sul	F	100	3	90	2	0	229	229
									<b>0</b>	<b>229</b>	<b>229</b>
<b>81000668</b>	<b>26244</b> - Universidade Federal do Rio Grande do Sul	12.128.0032.4572.0043	Capacitação de Servidores Públicos Federais em Processo de Qualificação e Requalificação / No Estado do Rio Grande do Sul	F	100	3	90	2	0	20.657	20.657
									<b>0</b>	<b>20.657</b>	<b>20.657</b>
<b>81000669</b>	<b>26244</b> - Universidade Federal do Rio Grande do Sul	12.368.5011.20RI.0043	Funcionamento das Instituições Federais de Educação Básica / No Estado do Rio Grande do Sul	F	100	3	90	2	0	17.054	17.054
									<b>0</b>	<b>17.054</b>	<b>17.054</b>
<b>81000670</b>	<b>26244</b> - Universidade Federal do Rio Grande do Sul	12.364.5013.20GK.0043	Fomento às Ações de Graduação, Pós-Graduação, Ensino, Pesquisa e Extensão / No Estado do Rio Grande do Sul	F	100	3	90	2	0	49.222	49.222
									<b>0</b>	<b>49.222</b>	<b>49.222</b>
<b>81000671</b>	<b>26244</b> - Universidade Federal do Rio Grande do Sul	12.364.5013.20RK.0043	Funcionamento de Instituições Federais de Ensino Superior / No Estado do Rio Grande do Sul	F	100	4	90	2	0	173.823	173.823
				F	100	3	90	2	0	3.218.651	3.218.651
									<b>0</b>	<b>3.392.474</b>	<b>3.392.474</b>
<b>81000672</b>	<b>26244</b> - Universidade Federal do Rio Grande do Sul	12.364.5013.4002.0043	Assistência ao Estudante de Ensino Superior / No Estado do Rio Grande do Sul	F	100	3	90	2	0	486.026	486.026
									<b>0</b>	<b>486.026</b>	<b>486.026</b>

# Congresso Nacional - Comissão Mista de Planos, Orçamentos Públicos e Fiscalização

Relatoria Geral - Alterações da Proposta Orçamentária da União para 2020

Emendas à Despesa de Relator Aprovadas e Aprovadas Parcialmente por Autor

*Orçamentos Fiscal, da Seguridade Social e de Investimento das Estatais (Valores em R\$1,00)*

Emenda	Unidade Orçamentária	Funcional Programática	Ação + Subtítulo	E S F	F N T	G N D	M A	R P	Relatório Setorial	Acréscimo/ Cancelamento	Parecer CMO
<b>Autor: Relator Geral</b>											
<b>81000673</b>	<b>26245</b> - Universidade Federal do Rio de Janeiro	12.122.0032.216H.0033	Ajuda de Custo para Moradia ou Auxílio-Moradia a Agentes Públicos / No Estado do Rio de Janeiro	F	100	3	90	2	0	495	495
									<b>0</b>	<b>495</b>	<b>495</b>
<b>81000674</b>	<b>26245</b> - Universidade Federal do Rio de Janeiro	12.128.0032.4572.0033	Capacitação de Servidores Públicos Federais em Processo de Qualificação e Requalificação / No Estado do Rio de Janeiro	F	100	3	90	2	0	34.428	34.428
									<b>0</b>	<b>34.428</b>	<b>34.428</b>
<b>81000675</b>	<b>26245</b> - Universidade Federal do Rio de Janeiro	28.846.0910.000Q.0002	Contribuições a Organismos Internacionais sem Exigência de Programação Específica / Exterior	F	100	3	80	2	0	2.111	2.111
									<b>0</b>	<b>2.111</b>	<b>2.111</b>
<b>81000676</b>	<b>26245</b> - Universidade Federal do Rio de Janeiro	28.846.0910.00PW.0001	Contribuições a Entidades Nacionais sem Exigência de Programação Específica / Nacional	F	100	3	50	2	0	2.593	2.593
									<b>0</b>	<b>2.593</b>	<b>2.593</b>
<b>81000677</b>	<b>26245</b> - Universidade Federal do Rio de Janeiro	12.368.5011.20RI.0033	Funcionamento das Instituições Federais de Educação Básica / No Estado do Rio de Janeiro	F	100	4	90	2	0	4.940	4.940
				F	100	3	90	2	0	11.700	11.700
									<b>0</b>	<b>16.640</b>	<b>16.640</b>
<b>81000678</b>	<b>26245</b> - Universidade Federal do Rio de Janeiro	12.364.5013.20GK.0033	Fomento às Ações de Graduação, Pós-Graduação, Ensino, Pesquisa e Extensão / No Estado do Rio de Janeiro	F	100	4	90	2	0	2.326	2.326
				F	100	3	90	2	0	221.720	221.720
									<b>0</b>	<b>224.046</b>	<b>224.046</b>
<b>81000679</b>	<b>26245</b> - Universidade Federal do Rio de Janeiro	12.364.5013.20RK.0033	Funcionamento de Instituições Federais de Ensino Superior / No Estado do Rio de Janeiro	F	100	4	90	2	0	236.034	236.034
				F	100	3	90	2	0	3.324.062	3.324.062
									<b>0</b>	<b>3.560.096</b>	<b>3.560.096</b>
<b>81000680</b>	<b>26245</b> - Universidade Federal do Rio de Janeiro	12.364.5013.4002.0033	Assistência ao Estudante de Ensino Superior / No Estado do Rio de Janeiro	F	100	3	90	2	0	1.261.891	1.261.891
									<b>0</b>	<b>1.261.891</b>	<b>1.261.891</b>
<b>81000681</b>	<b>26245</b> - Universidade Federal do Rio de Janeiro	12.364.5013.8282.0033	Reestruturação e Modernização das Instituições Federais de Ensino Superior / No Estado do Rio de Janeiro	F	100	3	90	2	0	872.192	872.192
									<b>0</b>	<b>872.192</b>	<b>872.192</b>
<b>81000682</b>	<b>26245</b> - Universidade Federal do Rio de Janeiro	12.364.5013.7XE1.0033	Reconstrução e Modernização do Museu Nacional / No Estado do Rio de Janeiro	F	100	4	90	2	0	58.156	58.156
									<b>0</b>	<b>58.156</b>	<b>58.156</b>
<b>81000683</b>	<b>26246</b> - Universidade Federal de Santa Catarina	12.128.0032.4572.0042	Capacitação de Servidores Públicos Federais em Processo de Qualificação e Requalificação / No Estado de Santa Catarina	F	100	3	90	2	0	10.558	10.558
									<b>0</b>	<b>10.558</b>	<b>10.558</b>
<b>81000684</b>	<b>26246</b> - Universidade Federal de Santa Catarina	12.368.5011.20RI.0042	Funcionamento das Instituições Federais de Educação Básica / No Estado de Santa Catarina	F	100	4	90	2	0	7.001	7.001
				F	100	3	90	2	0	22.004	22.004
									<b>0</b>	<b>29.005</b>	<b>29.005</b>



# Congresso Nacional - Comissão Mista de Planos, Orçamentos Públicos e Fiscalização

Relatoria Geral - Alterações da Proposta Orçamentária da União para 2020  
Emendas à Despesa de Relator Aprovadas e Aprovadas Parcialmente por Autor

*Orçamentos Fiscal, da Seguridade Social e de Investimento das Estatais (Valores em R\$1,00)*

Emenda	Unidade Orçamentária	Funcional Programática	Ação + Subtítulo	E S F	F N T	G N D	M A	R P	Relatório Setorial	Acréscimo/ Cancelamento	Parecer CMO
<b>Autor: Relator Geral</b>											
<b>81000685</b>	<b>26246</b> - Universidade Federal de Santa Catarina	12.364.5013.20GK.0042	Fomento às Ações de Graduação, Pós-Graduação, Ensino, Pesquisa e Extensão / No Estado de Santa Catarina	F	100	3	90	2	0	139.144	139.144
									<b>0</b>	<b>139.144</b>	<b>139.144</b>
<b>81000686</b>	<b>26246</b> - Universidade Federal de Santa Catarina	12.364.5013.20RK.0042	Funcionamento de Instituições Federais de Ensino Superior / No Estado de Santa Catarina	F	100	3	90	2	0	2.551.789	2.551.789
									<b>0</b>	<b>2.551.789</b>	<b>2.551.789</b>
<b>81000687</b>	<b>26246</b> - Universidade Federal de Santa Catarina	12.364.5013.4002.0042	Assistência ao Estudante de Ensino Superior / No Estado de Santa Catarina	F	100	3	90	2	0	578.389	578.389
									<b>0</b>	<b>578.389</b>	<b>578.389</b>
<b>81000688</b>	<b>26247</b> - Universidade Federal de Santa Maria	12.128.0032.4572.0043	Capacitação de Servidores Públicos Federais em Processo de Qualificação e Requalificação / No Estado do Rio Grande do Sul	F	100	3	90	2	0	5.738	5.738
									<b>0</b>	<b>5.738</b>	<b>5.738</b>
<b>81000689</b>	<b>26247</b> - Universidade Federal de Santa Maria	12.363.5012.20RL.0043	Funcionamento das Instituições da Rede Federal de Educação Profissional, Científica e Tecnológica / No Estado do Rio Grande do Sul	F	100	4	90	2	0	19.385	19.385
				F	100	3	90	2	0	182.503	182.503
									<b>0</b>	<b>201.888</b>	<b>201.888</b>
<b>81000690</b>	<b>26247</b> - Universidade Federal de Santa Maria	12.363.5012.2994.0043	Assistência aos Estudantes das Instituições Federais de Educação Profissional e Tecnológica / No Estado do Rio Grande do Sul	F	100	3	90	2	0	53.360	53.360
									<b>0</b>	<b>53.360</b>	<b>53.360</b>
<b>81000691</b>	<b>26247</b> - Universidade Federal de Santa Maria	12.364.5013.20GK.0043	Fomento às Ações de Graduação, Pós-Graduação, Ensino, Pesquisa e Extensão / No Estado do Rio Grande do Sul	F	100	3	90	2	0	104.663	104.663
									<b>0</b>	<b>104.663</b>	<b>104.663</b>
<b>81000692</b>	<b>26247</b> - Universidade Federal de Santa Maria	12.364.5013.20RK.0043	Funcionamento de Instituições Federais de Ensino Superior / No Estado do Rio Grande do Sul	F	100	4	90	2	0	40.376	40.376
				F	100	3	90	2	0	1.229.284	1.229.284
									<b>0</b>	<b>1.269.660</b>	<b>1.269.660</b>
<b>81000693</b>	<b>26247</b> - Universidade Federal de Santa Maria	12.364.5013.4002.0043	Assistência ao Estudante de Ensino Superior / No Estado do Rio Grande do Sul	F	100	3	90	2	0	577.271	577.271
									<b>0</b>	<b>577.271</b>	<b>577.271</b>
<b>81000694</b>	<b>26247</b> - Universidade Federal de Santa Maria	12.364.5013.8282.0043	Reestruturação e Modernização das Instituições Federais de Ensino Superior / No Estado do Rio Grande do Sul	F	100	4	90	2	0	133.645	133.645
									<b>0</b>	<b>133.645</b>	<b>133.645</b>
<b>81000695</b>	<b>26248</b> - Universidade Federal Rural de Pernambuco	12.128.0032.4572.0026	Capacitação de Servidores Públicos Federais em Processo de Qualificação e Requalificação / No Estado de Pernambuco	F	100	3	90	2	0	16.066	16.066
									<b>0</b>	<b>16.066</b>	<b>16.066</b>
<b>81000696</b>	<b>26248</b> - Universidade Federal Rural de Pernambuco	12.363.5012.20RL.0026	Funcionamento das Instituições da Rede Federal de Educação Profissional, Científica e Tecnológica / No Estado de Pernambuco	F	100	3	90	2	0	47.634	47.634
									<b>0</b>	<b>47.634</b>	<b>47.634</b>

# Congresso Nacional - Comissão Mista de Planos, Orçamentos Públicos e Fiscalização

Relatoria Geral - Alterações da Proposta Orçamentária da União para 2020  
Emendas à Despesa de Relator Aprovadas e Aprovadas Parcialmente por Autor

*Orçamentos Fiscal, da Seguridade Social e de Investimento das Estatais (Valores em R\$1,00)*

Emenda	Unidade Orçamentária	Funcional Programática	Ação + Subtítulo	E S F	F N T	G N D	M A	R P	Relatório Setorial	Acréscimo/ Cancelamento	Parecer CMO
<b>Autor: Relator Geral</b>											
<b>81000697</b>	<b>26248</b> - Universidade Federal Rural de Pernambuco	12.363.5012.2994.0026	Assistência aos Estudantes das Instituições Federais de Educação Profissional e Tecnológica / No Estado de Pernambuco	F	100	3	90	2	0	13.103	13.103
									<b>0</b>	<b>13.103</b>	<b>13.103</b>
<b>81000698</b>	<b>26248</b> - Universidade Federal Rural de Pernambuco	12.364.5013.20GK.0026	Fomento às Ações de Graduação, Pós-Graduação, Ensino, Pesquisa e Extensão / No Estado de Pernambuco	F	100	3	90	2	0	64.835	64.835
									<b>0</b>	<b>64.835</b>	<b>64.835</b>
<b>81000699</b>	<b>26248</b> - Universidade Federal Rural de Pernambuco	12.364.5013.20RK.0026	Funcionamento de Instituições Federais de Ensino Superior / No Estado de Pernambuco	F	100	4	90	2	0	85.281	85.281
				F	100	3	90	2	0	1.188.068	1.188.068
									<b>0</b>	<b>1.273.349</b>	<b>1.273.349</b>
<b>81000700</b>	<b>26248</b> - Universidade Federal Rural de Pernambuco	12.364.5013.4002.0026	Assistência ao Estudante de Ensino Superior / No Estado de Pernambuco	F	100	4	90	2	0	2.472	2.472
				F	100	3	90	2	0	281.517	281.517
									<b>0</b>	<b>283.989</b>	<b>283.989</b>
<b>81000701</b>	<b>26249</b> - Universidade Federal Rural do Rio de Janeiro	12.128.0032.4572.0033	Capacitação de Servidores Públicos Federais em Processo de Qualificação e Requalificação / No Estado do Rio de Janeiro	F	100	3	90	2	0	26.494	26.494
									<b>0</b>	<b>26.494</b>	<b>26.494</b>
<b>81000702</b>	<b>26249</b> - Universidade Federal Rural do Rio de Janeiro	28.846.0910.00OQ.0002	Contribuições a Organismos Internacionais sem Exigência de Programação Específica / Exterior	F	100	3	80	2	0	642	642
									<b>0</b>	<b>642</b>	<b>642</b>
<b>81000703</b>	<b>26249</b> - Universidade Federal Rural do Rio de Janeiro	28.846.0910.00PW.0001	Contribuições a Entidades Nacionais sem Exigência de Programação Específica / Nacional	F	100	3	50	2	0	2.983	2.983
									<b>0</b>	<b>2.983</b>	<b>2.983</b>
<b>81000704</b>	<b>26249</b> - Universidade Federal Rural do Rio de Janeiro	12.363.5012.20RL.0033	Funcionamento das Instituições da Rede Federal de Educação Profissional, Científica e Tecnológica / No Estado do Rio de Janeiro	F	100	4	90	2	0	23.262	23.262
				F	100	3	90	2	0	64.839	64.839
									<b>0</b>	<b>88.101</b>	<b>88.101</b>
<b>81000705</b>	<b>26249</b> - Universidade Federal Rural do Rio de Janeiro	12.363.5012.2994.0033	Assistência aos Estudantes das Instituições Federais de Educação Profissional e Tecnológica / No Estado do Rio de Janeiro	F	100	3	90	2	0	21.624	21.624
									<b>0</b>	<b>21.624</b>	<b>21.624</b>
<b>81000706</b>	<b>26249</b> - Universidade Federal Rural do Rio de Janeiro	12.364.5013.20GK.0033	Fomento às Ações de Graduação, Pós-Graduação, Ensino, Pesquisa e Extensão / No Estado do Rio de Janeiro	F	100	4	90	2	0	1.655	1.655
				F	100	3	90	2	0	131.392	131.392
									<b>0</b>	<b>133.047</b>	<b>133.047</b>
<b>81000707</b>	<b>26249</b> - Universidade Federal Rural do Rio de Janeiro	12.364.5013.20RK.0033	Funcionamento de Instituições Federais de Ensino Superior / No Estado do Rio de Janeiro	F	100	4	90	2	0	6.785	6.785
				F	100	3	90	2	0	917.546	917.546
									<b>0</b>	<b>924.331</b>	<b>924.331</b>

# Congresso Nacional - Comissão Mista de Planos, Orçamentos Públicos e Fiscalização

Relatoria Geral - Alterações da Proposta Orçamentária da União para 2020

Emendas à Despesa de Relator Aprovadas e Aprovadas Parcialmente por Autor

*Orçamentos Fiscal, da Seguridade Social e de Investimento das Estatais (Valores em R\$1,00)*

Emenda	Unidade Orçamentária	Funcional Programática	Ação + Subtítulo	E S F	F N T	G N D	M A	R P	Relatório Setorial	Acréscimo/ Cancelamento	Parecer CMO
<b>Autor: Relator Geral</b>											
<b>81000708</b>	<b>26249</b> - Universidade Federal Rural do Rio de Janeiro	12.364.5013.4002.0033	Assistência ao Estudante de Ensino Superior / No Estado do Rio de Janeiro	F	100	3	90	2	0	280.317	280.317
									<b>0</b>	<b>280.317</b>	<b>280.317</b>
<b>81000709</b>	<b>26250</b> - Fundação Universidade Federal de Roraima	12.128.0032.4572.0014	Capacitação de Servidores Públicos Federais em Processo de Qualificação e Requalificação / No Estado de Roraima	F	100	3	90	2	0	10.328	10.328
									<b>0</b>	<b>10.328</b>	<b>10.328</b>
<b>81000710</b>	<b>26250</b> - Fundação Universidade Federal de Roraima	12.368.5011.20RI.0014	Funcionamento das Instituições Federais de Educação Básica / No Estado de Roraima	F	100	4	90	2	0	387	387
				F	100	3	90	2	0	25.660	25.660
									<b>0</b>	<b>26.047</b>	<b>26.047</b>
<b>81000711</b>	<b>26250</b> - Fundação Universidade Federal de Roraima	12.363.5012.20RL.0014	Funcionamento das Instituições da Rede Federal de Educação Profissional, Científica e Tecnológica / No Estado de Roraima	F	100	4	90	2	0	23.456	23.456
				F	100	3	90	2	0	31.545	31.545
									<b>0</b>	<b>55.001</b>	<b>55.001</b>
<b>81000712</b>	<b>26250</b> - Fundação Universidade Federal de Roraima	12.363.5012.2994.0014	Assistência aos Estudantes das Instituições Federais de Educação Profissional e Tecnológica / No Estado de Roraima	F	100	3	90	2	0	12.497	12.497
									<b>0</b>	<b>12.497</b>	<b>12.497</b>
<b>81000713</b>	<b>26250</b> - Fundação Universidade Federal de Roraima	12.364.5013.20GK.0014	Fomento às Ações de Graduação, Pós-Graduação, Ensino, Pesquisa e Extensão / No Estado de Roraima	F	100	3	90	2	0	37.568	37.568
									<b>0</b>	<b>37.568</b>	<b>37.568</b>
<b>81000714</b>	<b>26250</b> - Fundação Universidade Federal de Roraima	12.364.5013.20RK.0014	Funcionamento de Instituições Federais de Ensino Superior / No Estado de Roraima	F	100	4	90	2	0	15.508	15.508
				F	100	3	90	2	0	538.295	538.295
									<b>0</b>	<b>553.803</b>	<b>553.803</b>
<b>81000715</b>	<b>26250</b> - Fundação Universidade Federal de Roraima	12.364.5013.4002.0014	Assistência ao Estudante de Ensino Superior / No Estado de Roraima	F	100	3	90	2	0	129.641	129.641
									<b>0</b>	<b>129.641</b>	<b>129.641</b>
<b>81000716</b>	<b>26251</b> - Fundação Universidade Federal do Tocantins	12.122.0032.216H.0017	Ajuda de Custo para Moradia ou Auxílio-Moradia a Agentes Públicos / No Estado do Tocantins	F	100	3	90	2	0	229	229
									<b>0</b>	<b>229</b>	<b>229</b>
<b>81000717</b>	<b>26251</b> - Fundação Universidade Federal do Tocantins	12.128.0032.4572.0017	Capacitação de Servidores Públicos Federais em Processo de Qualificação e Requalificação / No Estado do Tocantins	F	100	3	90	2	0	6.885	6.885
									<b>0</b>	<b>6.885</b>	<b>6.885</b>
<b>81000718</b>	<b>26251</b> - Fundação Universidade Federal do Tocantins	28.846.0910.000Q.0002	Contribuições a Organismos Internacionais sem Exigência de Programação Específica / Exterior	F	100	3	80	2	0	229	229
									<b>0</b>	<b>229</b>	<b>229</b>
<b>81000719</b>	<b>26251</b> - Fundação Universidade Federal do Tocantins	28.846.0910.00PW.0001	Contribuições a Entidades Nacionais sem Exigência de Programação Específica / Nacional	F	100	3	50	2	0	803	803
									<b>0</b>	<b>803</b>	<b>803</b>

# Congresso Nacional - Comissão Mista de Planos, Orçamentos Públicos e Fiscalização

Relatoria Geral - Alterações da Proposta Orçamentária da União para 2020  
Emendas à Despesa de Relator Aprovadas e Aprovadas Parcialmente por Autor

*Orçamentos Fiscal, da Seguridade Social e de Investimento das Estatais (Valores em R\$1,00)*

Emenda	Unidade Orçamentária	Funcional Programática	Ação + Subtítulo	E S F	F N T	G N D	M A	R P	Relatório Setorial	Acréscimo/ Cancelamento	Parecer CMO
<b>Autor: Relator Geral</b>											
<b>81000720</b>	<b>26251</b> - Fundação Universidade Federal do Tocantins	12.364.5013.20GK.0017	Fomento às Ações de Graduação, Pós-Graduação, Ensino, Pesquisa e Extensão / No Estado do Tocantins	F	100	3	90	2	0	2.291	2.291
									<b>0</b>	<b>2.291</b>	<b>2.291</b>
<b>81000721</b>	<b>26251</b> - Fundação Universidade Federal do Tocantins	12.364.5013.20RK.0017	Funcionamento de Instituições Federais de Ensino Superior / No Estado do Tocantins	F	100	3	90	2	0	923.504	923.504
									<b>0</b>	<b>923.504</b>	<b>923.504</b>
<b>81000722</b>	<b>26251</b> - Fundação Universidade Federal do Tocantins	12.364.5013.4002.0017	Assistência ao Estudante de Ensino Superior / No Estado do Tocantins	F	100	3	90	2	0	422.774	422.774
									<b>0</b>	<b>422.774</b>	<b>422.774</b>
<b>81000723</b>	<b>26252</b> - Universidade Federal de Campina Grande	12.122.0032.216H.0025	Ajuda de Custo para Moradia ou Auxílio-Moradia a Agentes Públicos / No Estado da Paraíba	F	100	3	90	2	0	1.377	1.377
									<b>0</b>	<b>1.377</b>	<b>1.377</b>
<b>81000724</b>	<b>26252</b> - Universidade Federal de Campina Grande	28.846.0910.00PW.0001	Contribuições a Entidades Nacionais sem Exigência de Programação Específica / Nacional	F	100	3	50	2	0	1.813	1.813
									<b>0</b>	<b>1.813</b>	<b>1.813</b>
<b>81000725</b>	<b>26252</b> - Universidade Federal de Campina Grande	12.363.5012.20RL.0025	Funcionamento das Instituições da Rede Federal de Educação Profissional, Científica e Tecnológica / No Estado da Paraíba	F	100	3	90	2	0	29.736	29.736
									<b>0</b>	<b>29.736</b>	<b>29.736</b>
<b>81000726</b>	<b>26252</b> - Universidade Federal de Campina Grande	12.363.5012.2994.0025	Assistência aos Estudantes das Instituições Federais de Educação Profissional e Tecnológica / No Estado da Paraíba	F	100	3	90	2	0	8.218	8.218
									<b>0</b>	<b>8.218</b>	<b>8.218</b>
<b>81000727</b>	<b>26252</b> - Universidade Federal de Campina Grande	12.364.5013.20GK.0025	Fomento às Ações de Graduação, Pós-Graduação, Ensino, Pesquisa e Extensão / No Estado da Paraíba	F	100	3	90	2	0	3.226	3.226
									<b>0</b>	<b>3.226</b>	<b>3.226</b>
<b>81000728</b>	<b>26252</b> - Universidade Federal de Campina Grande	12.364.5013.20RK.0025	Funcionamento de Instituições Federais de Ensino Superior / No Estado da Paraíba	F	100	4	90	2	0	112.642	112.642
				F	100	3	90	2	0	1.310.115	1.310.115
									<b>0</b>	<b>1.422.757</b>	<b>1.422.757</b>
<b>81000729</b>	<b>26252</b> - Universidade Federal de Campina Grande	12.364.5013.4002.0025	Assistência ao Estudante de Ensino Superior / No Estado da Paraíba	F	100	3	90	2	0	389.892	389.892
									<b>0</b>	<b>389.892</b>	<b>389.892</b>
<b>81000730</b>	<b>26252</b> - Universidade Federal de Campina Grande	12.364.5013.8282.0025	Reestruturação e Modernização das Instituições Federais de Ensino Superior / No Estado da Paraíba	F	100	3	90	2	0	239.168	239.168
									<b>0</b>	<b>239.168</b>	<b>239.168</b>
<b>81000731</b>	<b>26253</b> - Universidade Federal Rural da Amazônia	12.122.0032.216H.0015	Ajuda de Custo para Moradia ou Auxílio-Moradia a Agentes Públicos / No Estado do Pará	F	100	3	90	2	0	459	459
									<b>0</b>	<b>459</b>	<b>459</b>

# Congresso Nacional - Comissão Mista de Planos, Orçamentos Públicos e Fiscalização

Relatoria Geral - Alterações da Proposta Orçamentária da União para 2020

Emendas à Despesa de Relator Aprovadas e Aprovadas Parcialmente por Autor

*Orçamentos Fiscal, da Seguridade Social e de Investimento das Estatais (Valores em R\$1,00)*

Emenda	Unidade Orçamentária	Funcional Programática	Ação + Subtítulo	E S F	F N T	G N D	M A	R P	Relatório Setorial	Acréscimo/ Cancelamento	Parecer CMO
<b>Autor: Relator Geral</b>											
<b>81000732</b>	<b>26253</b> - Universidade Federal Rural da Amazônia	12.128.0032.4572.0015	Capacitação de Servidores Públicos Federais em Processo de Qualificação e Requalificação / No Estado do Pará	F	100	3	90	2	0	8.556	8.556
									<b>0</b>	<b>8.556</b>	<b>8.556</b>
<b>81000733</b>	<b>26253</b> - Universidade Federal Rural da Amazônia	28.846.0910.00PW.0001	Contribuições a Entidades Nacionais sem Exigência de Programação Específica / Nacional	F	100	3	50	2	0	573	573
									<b>0</b>	<b>573</b>	<b>573</b>
<b>81000734</b>	<b>26253</b> - Universidade Federal Rural da Amazônia	12.364.5013.20GK.0015	Fomento às Ações de Graduação, Pós-Graduação, Ensino, Pesquisa e Extensão / No Estado do Pará	F	100	3	90	2	0	46.375	46.375
									<b>0</b>	<b>46.375</b>	<b>46.375</b>
<b>81000735</b>	<b>26253</b> - Universidade Federal Rural da Amazônia	12.364.5013.20RK.0015	Funcionamento de Instituições Federais de Ensino Superior / No Estado do Pará	F	100	4	90	2	0	5.815	5.815
				F	100	3	90	2	0	796.743	796.743
									<b>0</b>	<b>802.558</b>	<b>802.558</b>
<b>81000736</b>	<b>26253</b> - Universidade Federal Rural da Amazônia	12.364.5013.4002.0015	Assistência ao Estudante de Ensino Superior / No Estado do Pará	F	100	3	90	2	0	109.116	109.116
									<b>0</b>	<b>109.116</b>	<b>109.116</b>
<b>81000737</b>	<b>26254</b> - Universidade Federal do Triângulo Mineiro	12.128.0032.4572.0031	Capacitação de Servidores Públicos Federais em Processo de Qualificação e Requalificação / No Estado de Minas Gerais	F	100	3	90	2	0	9.550	9.550
									<b>0</b>	<b>9.550</b>	<b>9.550</b>
<b>81000738</b>	<b>26254</b> - Universidade Federal do Triângulo Mineiro	28.846.0910.00PW.0001	Contribuições a Entidades Nacionais sem Exigência de Programação Específica / Nacional	F	100	3	50	2	0	881	881
									<b>0</b>	<b>881</b>	<b>881</b>
<b>81000739</b>	<b>26254</b> - Universidade Federal do Triângulo Mineiro	12.363.5012.20RL.0031	Funcionamento das Instituições da Rede Federal de Educação Profissional, Científica e Tecnológica / No Estado de Minas Gerais	F	100	3	90	2	0	19.853	19.853
				F	100	4	90	2	0	23.534	23.534
									<b>0</b>	<b>43.387</b>	<b>43.387</b>
<b>81000740</b>	<b>26254</b> - Universidade Federal do Triângulo Mineiro	12.363.5012.2994.0031	Assistência aos Estudantes das Instituições Federais de Educação Profissional e Tecnológica / No Estado de Minas Gerais	F	100	3	90	2	0	9.581	9.581
									<b>0</b>	<b>9.581</b>	<b>9.581</b>
<b>81000741</b>	<b>26254</b> - Universidade Federal do Triângulo Mineiro	12.364.5013.20GK.0031	Fomento às Ações de Graduação, Pós-Graduação, Ensino, Pesquisa e Extensão / No Estado de Minas Gerais	F	100	4	90	2	0	11.064	11.064
				F	100	3	90	2	0	36.678	36.678
									<b>0</b>	<b>47.742</b>	<b>47.742</b>
<b>81000742</b>	<b>26254</b> - Universidade Federal do Triângulo Mineiro	12.364.5013.20RK.0031	Funcionamento de Instituições Federais de Ensino Superior / No Estado de Minas Gerais	F	100	4	90	2	0	105.431	105.431
				F	100	3	90	2	0	697.732	697.732
									<b>0</b>	<b>803.163</b>	<b>803.163</b>

# Congresso Nacional - Comissão Mista de Planos, Orçamentos Públicos e Fiscalização

Relatoria Geral - Alterações da Proposta Orçamentária da União para 2020  
Emendas à Despesa de Relator Aprovadas e Aprovadas Parcialmente por Autor

*Orçamentos Fiscal, da Seguridade Social e de Investimento das Estatais (Valores em R\$1,00)*

Emenda	Unidade Orçamentária	Funcional Programática	Ação + Subtítulo						Relatório Setorial	Acréscimo/Cancelamento	Parecer CMO	
				E	F	G	M	R				
				S	N	N	A	P				
				F	T	D						
<b>Autor: Relator Geral</b>												
<b>81000743</b>	<b>26254</b> - Universidade Federal do Triângulo Mineiro	12.364.5013.4002.0031	Assistência ao Estudante de Ensino Superior / No Estado de Minas Gerais	F	100	4	90	2	0	1.163	1.163	
				F	100	3	90	2	0	193.590	193.590	
									<b>0</b>	<b>194.753</b>	<b>194.753</b>	
<b>81000744</b>	<b>26255</b> - Universidade Federal dos Vales do Jequitinhonha e Mucuri	12.122.0032.216H.0031	Ajuda de Custo para Moradia ou Auxílio-Moradia a Agentes Públicos / No Estado de Minas Gerais	F	100	3	90	2	0	688	688	
<b>81000745</b>	<b>26255</b> - Universidade Federal dos Vales do Jequitinhonha e Mucuri	12.128.0032.4572.0031	Capacitação de Servidores Públicos Federais em Processo de Qualificação e Requalificação / No Estado de Minas Gerais	F	100	3	90	2	0	3.213	3.213	
<b>81000746</b>	<b>26255</b> - Universidade Federal dos Vales do Jequitinhonha e Mucuri	28.846.0910.00PW.0001	Contribuições a Entidades Nacionais sem Exigência de Programação Específica / Nacional	F	100	3	50	2	0	688	688	
<b>81000747</b>	<b>26255</b> - Universidade Federal dos Vales do Jequitinhonha e Mucuri	12.364.5013.20GK.0031	Fomento às Ações de Graduação, Pós-Graduação, Ensino, Pesquisa e Extensão / No Estado de Minas Gerais	F	100	3	90	2	0	275	275	
<b>81000748</b>	<b>26255</b> - Universidade Federal dos Vales do Jequitinhonha e Mucuri	12.364.5013.20RK.0031	Funcionamento de Instituições Federais de Ensino Superior / No Estado de Minas Gerais	F	100	4	90	2	0	180.510	180.510	
				F	100	3	90	2	0	713.149	713.149	
									<b>0</b>	<b>893.659</b>	<b>893.659</b>	
<b>81000749</b>	<b>26255</b> - Universidade Federal dos Vales do Jequitinhonha e Mucuri	12.364.5013.4002.0031	Assistência ao Estudante de Ensino Superior / No Estado de Minas Gerais	F	100	4	90	2	0	649	649	
				F	100	3	90	2	0	162.817	162.817	
									<b>0</b>	<b>163.466</b>	<b>163.466</b>	
<b>81000750</b>	<b>26255</b> - Universidade Federal dos Vales do Jequitinhonha e Mucuri	12.364.5013.8282.0031	Reestruturação e Modernização das Instituições Federais de Ensino Superior / No Estado de Minas Gerais	F	100	3	90	2	0	45.904	45.904	
<b>81000751</b>	<b>26256</b> - Centro Federal de Educação Tecnológica Celso Suckow da Fonseca	12.128.0032.4572.0033	Capacitação de Servidores Públicos Federais em Processo de Qualificação e Requalificação / No Estado do Rio de Janeiro	F	100	3	90	2	0	5.852	5.852	
<b>81000752</b>	<b>26256</b> - Centro Federal de Educação Tecnológica Celso Suckow da Fonseca	28.846.0910.00OQ.0002	Contribuições a Organismos Internacionais sem Exigência de Programação Específica / Exterior	F	100	3	80	2	0	137	137	
<b>81000753</b>	<b>26256</b> - Centro Federal de Educação Tecnológica Celso Suckow da Fonseca	28.846.0910.00PW.0001	Contribuições a Entidades Nacionais sem Exigência de Programação Específica / Nacional	F	100	3	50	2	0	2.442	2.442	

# Congresso Nacional - Comissão Mista de Planos, Orçamentos Públicos e Fiscalização

Relatoria Geral - Alterações da Proposta Orçamentária da União para 2020

Emendas à Despesa de Relator Aprovadas e Aprovadas Parcialmente por Autor

*Orçamentos Fiscal, da Seguridade Social e de Investimento das Estatais (Valores em R\$1,00)*

Emenda	Unidade Orçamentária	Funcional Programática	Ação + Subtítulo	E S F	F N T	G N D	M A	R P	Relatório Setorial	Acréscimo/ Cancelamento	Parecer CMO
<b>Autor: Relator Geral</b>											
<b>81000754</b>	<b>26256</b> - Centro Federal de Educação Tecnológica Celso Suckow da Fonseca	12.363.5012.20RL.0033	Funcionamento das Instituições da Rede Federal de Educação Profissional, Científica e Tecnológica / No Estado do Rio de Janeiro	F	100	4	90	2	0	77.422	77.422
				F	100	3	90	2	0	829.248	829.248
									<b>0</b>	<b>906.670</b>	<b>906.670</b>
<b>81000755</b>	<b>26256</b> - Centro Federal de Educação Tecnológica Celso Suckow da Fonseca	12.363.5012.2994.0033	Assistência aos Estudantes das Instituições Federais de Educação Profissional e Tecnológica / No Estado do Rio de Janeiro	F	100	3	90	2	0	201.919	201.919
									<b>0</b>	<b>201.919</b>	<b>201.919</b>
<b>81000756</b>	<b>26257</b> - Centro Federal de Educação Tecnológica de Minas Gerais	12.122.0032.216H.0031	Ajuda de Custo para Moradia ou Auxílio-Moradia a Agentes Públicos / No Estado de Minas Gerais	F	100	3	90	2	0	22	22
									<b>0</b>	<b>22</b>	<b>22</b>
<b>81000757</b>	<b>26257</b> - Centro Federal de Educação Tecnológica de Minas Gerais	12.128.0032.4572.0031	Capacitação de Servidores Públicos Federais em Processo de Qualificação e Requalificação / No Estado de Minas Gerais	F	100	3	90	2	0	28.690	28.690
									<b>0</b>	<b>28.690</b>	<b>28.690</b>
<b>81000758</b>	<b>26257</b> - Centro Federal de Educação Tecnológica de Minas Gerais	12.363.5012.20RG.0031	Reestruturação e Modernização das Instituições da Rede Federal de Educação Profissional, Científica e Tecnológica / No Estado de Minas Gerais	F	100	4	90	2	0	54.693	54.693
									<b>0</b>	<b>54.693</b>	<b>54.693</b>
<b>81000759</b>	<b>26257</b> - Centro Federal de Educação Tecnológica de Minas Gerais	12.363.5012.20RL.0031	Funcionamento das Instituições da Rede Federal de Educação Profissional, Científica e Tecnológica / No Estado de Minas Gerais	F	100	4	90	2	0	22.884	22.884
				F	100	3	90	2	0	1.067.180	1.067.180
									<b>0</b>	<b>1.090.064</b>	<b>1.090.064</b>
<b>81000760</b>	<b>26257</b> - Centro Federal de Educação Tecnológica de Minas Gerais	12.363.5012.2994.0031	Assistência aos Estudantes das Instituições Federais de Educação Profissional e Tecnológica / No Estado de Minas Gerais	F	100	3	90	2	0	201.095	201.095
									<b>0</b>	<b>201.095</b>	<b>201.095</b>
<b>81000761</b>	<b>26258</b> - Universidade Tecnológica Federal do Paraná	12.122.0032.216H.0041	Ajuda de Custo para Moradia ou Auxílio-Moradia a Agentes Públicos / No Estado do Paraná	F	100	3	90	2	0	2.639	2.639
									<b>0</b>	<b>2.639</b>	<b>2.639</b>
<b>81000762</b>	<b>26258</b> - Universidade Tecnológica Federal do Paraná	28.846.0910.00OQ.0002	Contribuições a Organismos Internacionais sem Exigência de Programação Específica / Exterior	F	100	3	80	2	0	1.377	1.377
									<b>0</b>	<b>1.377</b>	<b>1.377</b>
<b>81000763</b>	<b>26258</b> - Universidade Tecnológica Federal do Paraná	28.846.0910.00PW.0001	Contribuições a Entidades Nacionais sem Exigência de Programação Específica / Nacional	F	100	3	50	2	0	1.674	1.674
									<b>0</b>	<b>1.674</b>	<b>1.674</b>
<b>81000764</b>	<b>26258</b> - Universidade Tecnológica Federal do Paraná	12.364.5013.20GK.0041	Fomento às Ações de Graduação, Pós-Graduação, Ensino, Pesquisa e Extensão / No Estado do Paraná	F	100	3	90	2	0	826	826
									<b>0</b>	<b>826</b>	<b>826</b>

# Congresso Nacional - Comissão Mista de Planos, Orçamentos Públicos e Fiscalização

Relatoria Geral - Alterações da Proposta Orçamentária da União para 2020  
Emendas à Despesa de Relator Aprovadas e Aprovadas Parcialmente por Autor

*Orçamentos Fiscal, da Seguridade Social e de Investimento das Estatais (Valores em R\$1,00)*

Emenda	Unidade Orçamentária	Funcional Programática	Ação + Subtítulo	E S F	F N T	G N D	M A	R P	Relatório Setorial	Acréscimo/ Cancelamento	Parecer CMO
<b>Autor: Relator Geral</b>											
<b>81000765</b>	<b>26258</b> - Universidade Tecnológica Federal do Paraná	12.364.5013.20RK.0041	Funcionamento de Instituições Federais de Ensino Superior / No Estado do Paraná	F	100	3	90	2	0	2.417.416	2.417.416
									<b>0</b>	<b>2.417.416</b>	<b>2.417.416</b>
<b>81000766</b>	<b>26258</b> - Universidade Tecnológica Federal do Paraná	12.364.5013.4002.0041	Assistência ao Estudante de Ensino Superior / No Estado do Paraná	F	100	3	90	2	0	498.526	498.526
									<b>0</b>	<b>498.526</b>	<b>498.526</b>
<b>81000767</b>	<b>26260</b> - Universidade Federal de Alfenas	12.122.0032.216H.0031	Ajuda de Custo para Moradia ou Auxílio-Moradia a Agentes Públicos / No Estado de Minas Gerais	F	100	3	90	2	0	275	275
									<b>0</b>	<b>275</b>	<b>275</b>
<b>81000768</b>	<b>26260</b> - Universidade Federal de Alfenas	12.128.0032.4572.0031	Capacitação de Servidores Públicos Federais em Processo de Qualificação e Requalificação / No Estado de Minas Gerais	F	100	3	90	2	0	7.086	7.086
									<b>0</b>	<b>7.086</b>	<b>7.086</b>
<b>81000769</b>	<b>26260</b> - Universidade Federal de Alfenas	12.364.5013.20GK.0031	Fomento às Ações de Graduação, Pós-Graduação, Ensino, Pesquisa e Extensão / No Estado de Minas Gerais	F	100	4	90	2	0	16.981	16.981
				F	100	3	90	2	0	50.001	50.001
									<b>0</b>	<b>66.982</b>	<b>66.982</b>
<b>81000770</b>	<b>26260</b> - Universidade Federal de Alfenas	12.364.5013.20RK.0031	Funcionamento de Instituições Federais de Ensino Superior / No Estado de Minas Gerais	F	100	4	90	2	0	58.419	58.419
				F	100	3	90	2	0	522.597	522.597
									<b>0</b>	<b>581.016</b>	<b>581.016</b>
<b>81000771</b>	<b>26260</b> - Universidade Federal de Alfenas	12.364.5013.4002.0031	Assistência ao Estudante de Ensino Superior / No Estado de Minas Gerais	F	100	3	90	2	0	137.396	137.396
									<b>0</b>	<b>137.396</b>	<b>137.396</b>
<b>81000772</b>	<b>26261</b> - Universidade Federal de Itajubá	12.122.0032.216H.0031	Ajuda de Custo para Moradia ou Auxílio-Moradia a Agentes Públicos / No Estado de Minas Gerais	F	100	3	90	2	0	527	527
									<b>0</b>	<b>527</b>	<b>527</b>
<b>81000773</b>	<b>26261</b> - Universidade Federal de Itajubá	12.128.0032.4572.0031	Capacitação de Servidores Públicos Federais em Processo de Qualificação e Requalificação / No Estado de Minas Gerais	F	100	3	90	2	0	4.475	4.475
									<b>0</b>	<b>4.475</b>	<b>4.475</b>
<b>81000774</b>	<b>26261</b> - Universidade Federal de Itajubá	28.846.0910.00OQ.0002	Contribuições a Organismos Internacionais sem Exigência de Programação Específica / Exterior	F	100	3	80	2	0	229	229
									<b>0</b>	<b>229</b>	<b>229</b>
<b>81000775</b>	<b>26261</b> - Universidade Federal de Itajubá	28.846.0910.00PW.0001	Contribuições a Entidades Nacionais sem Exigência de Programação Específica / Nacional	F	100	3	50	2	0	573	573
									<b>0</b>	<b>573</b>	<b>573</b>
<b>81000776</b>	<b>26261</b> - Universidade Federal de Itajubá	12.364.5013.20GK.0031	Fomento às Ações de Graduação, Pós-Graduação, Ensino, Pesquisa e Extensão / No Estado de Minas Gerais	F	100	4	90	2	0	581	581
				F	100	3	90	2	0	19.073	19.073
									<b>0</b>	<b>19.654</b>	<b>19.654</b>



# Congresso Nacional - Comissão Mista de Planos, Orçamentos Públicos e Fiscalização

Relatoria Geral - Alterações da Proposta Orçamentária da União para 2020  
Emendas à Despesa de Relator Aprovadas e Aprovadas Parcialmente por Autor

*Orçamentos Fiscal, da Seguridade Social e de Investimento das Estatais (Valores em R\$1,00)*

Emenda	Unidade Orçamentária	Funcional Programática	Ação + Subtítulo		E	F	G	M	R	Relatório Setorial	Acréscimo/Cancelamento	Parecer CMO
					S	N	N	A	P			
Autor: Relator Geral					F	T	D					
81000777	26261 - Universidade Federal de Itajubá	12.364.5013.20RK.0031	Funcionamento de Instituições Federais de Ensino Superior / No Estado de Minas Gerais		F	100	4	90	2	0	42.648	42.648
					F	100	3	90	2	0	633.235	633.235
										<b>0</b>	<b>675.883</b>	<b>675.883</b>
81000778	26261 - Universidade Federal de Itajubá	12.364.5013.4002.0031	Assistência ao Estudante de Ensino Superior / No Estado de Minas Gerais		F	100	4	90	2	0	195	195
					F	100	3	90	2	0	105.195	105.195
										<b>0</b>	<b>105.390</b>	<b>105.390</b>
81000779	26262 - Universidade Federal de São Paulo	12.122.0032.216H.0035	Ajuda de Custo para Moradia ou Auxílio-Moradia a Agentes Públicos / No Estado de São Paulo		F	100	3	90	2	0	495	495
										<b>0</b>	<b>495</b>	<b>495</b>
81000780	26262 - Universidade Federal de São Paulo	12.128.0032.4572.0035	Capacitação de Servidores Públicos Federais em Processo de Qualificação e Requalificação / No Estado de São Paulo		F	100	3	90	2	0	5.738	5.738
										<b>0</b>	<b>5.738</b>	<b>5.738</b>
81000781	26262 - Universidade Federal de São Paulo	28.846.0910.000Q.0002	Contribuições a Organismos Internacionais sem Exigência de Programação Específica / Exterior		F	100	3	80	2	0	477	477
										<b>0</b>	<b>477</b>	<b>477</b>
81000782	26262 - Universidade Federal de São Paulo	28.846.0910.00PW.0001	Contribuições a Entidades Nacionais sem Exigência de Programação Específica / Nacional		F	100	3	50	2	0	1.162	1.162
										<b>0</b>	<b>1.162</b>	<b>1.162</b>
81000783	26262 - Universidade Federal de São Paulo	12.364.5013.20GK.0035	Fomento às Ações de Graduação, Pós-Graduação, Ensino, Pesquisa e Extensão / No Estado de São Paulo		F	100	4	90	2	0	1.021	1.021
					F	100	3	90	2	0	6.218	6.218
										<b>0</b>	<b>7.239</b>	<b>7.239</b>
81000784	26262 - Universidade Federal de São Paulo	12.364.5013.20RK.0035	Funcionamento de Instituições Federais de Ensino Superior / No Estado de São Paulo		F	100	3	90	2	0	1.567.365	1.567.365
										<b>0</b>	<b>1.567.365</b>	<b>1.567.365</b>
81000785	26262 - Universidade Federal de São Paulo	12.364.5013.4002.0035	Assistência ao Estudante de Ensino Superior / No Estado de São Paulo		F	100	3	90	2	0	234.036	234.036
										<b>0</b>	<b>234.036</b>	<b>234.036</b>
81000786	26263 - Universidade Federal de Lavras	12.122.0032.216H.0031	Ajuda de Custo para Moradia ou Auxílio-Moradia a Agentes Públicos / No Estado de Minas Gerais		F	100	3	90	2	0	991	991
										<b>0</b>	<b>991</b>	<b>991</b>
81000787	26263 - Universidade Federal de Lavras	12.128.0032.4572.0031	Capacitação de Servidores Públicos Federais em Processo de Qualificação e Requalificação / No Estado de Minas Gerais		F	100	3	90	2	0	6.197	6.197
										<b>0</b>	<b>6.197</b>	<b>6.197</b>
81000788	26263 - Universidade Federal de Lavras	12.364.5013.20GK.0031	Fomento às Ações de Graduação, Pós-Graduação, Ensino, Pesquisa e Extensão / No Estado de Minas Gerais		F	100	3	90	2	0	24.145	24.145
										<b>0</b>	<b>24.145</b>	<b>24.145</b>

# Congresso Nacional - Comissão Mista de Planos, Orçamentos Públicos e Fiscalização

Relatoria Geral - Alterações da Proposta Orçamentária da União para 2020

Emendas à Despesa de Relator Aprovadas e Aprovadas Parcialmente por Autor

*Orçamentos Fiscal, da Seguridade Social e de Investimento das Estatais (Valores em R\$1,00)*

Emenda	Unidade Orçamentária	Funcional Programática	Ação + Subtítulo	E S F	F N T	G N D	M A	R P	Relatório Setorial	Acréscimo/ Cancelamento	Parecer CMO
<b>Autor: Relator Geral</b>											
<b>81000789</b>	<b>26263</b> - Universidade Federal de Lavras	12.364.5013.20RK.0031	Funcionamento de Instituições Federais de Ensino Superior / No Estado de Minas Gerais	F 100 4 90 2	0	58.156	58.156	0	58.156	58.156	58.156
				F 100 3 90 2	0	993.811	993.811	0	993.811	993.811	
									<b>0</b>	<b>1.051.967</b>	<b>1.051.967</b>
<b>81000790</b>	<b>26263</b> - Universidade Federal de Lavras	12.364.5013.4002.0031	Assistência ao Estudante de Ensino Superior / No Estado de Minas Gerais	F 100 3 90 2	0	149.107	149.107	0	149.107	149.107	149.107
<b>81000791</b>	<b>26264</b> - Universidade Federal Rural do Semi-Árido	12.128.0032.4572.0024	Capacitação de Servidores Públicos Federais em Processo de Qualificação e Requalificação / No Estado do Rio Grande do Norte	F 100 3 90 2	0	6.426	6.426	0	6.426	6.426	6.426
<b>81000792</b>	<b>26264</b> - Universidade Federal Rural do Semi-Árido	28.846.0910.00PW.0001	Contribuições a Entidades Nacionais sem Exigência de Programação Específica / Nacional	F 100 3 50 2	0	1.032	1.032	0	1.032	1.032	1.032
<b>81000793</b>	<b>26264</b> - Universidade Federal Rural do Semi-Árido	12.364.5013.20GK.0024	Fomento às Ações de Graduação, Pós-Graduação, Ensino, Pesquisa e Extensão / No Estado do Rio Grande do Norte	F 100 4 90 2	0	3.664	3.664	0	3.664	3.664	3.664
				F 100 3 90 2	0	9.903	9.903	0	9.903	9.903	
									<b>0</b>	<b>13.567</b>	<b>13.567</b>
<b>81000794</b>	<b>26264</b> - Universidade Federal Rural do Semi-Árido	12.364.5013.20RK.0024	Funcionamento de Instituições Federais de Ensino Superior / No Estado do Rio Grande do Norte	F 100 4 90 2	0	101.331	101.331	0	101.331	101.331	101.331
				F 100 3 90 2	0	792.358	792.358	0	792.358	792.358	
									<b>0</b>	<b>893.689</b>	<b>893.689</b>
<b>81000795</b>	<b>26264</b> - Universidade Federal Rural do Semi-Árido	12.364.5013.4002.0024	Assistência ao Estudante de Ensino Superior / No Estado do Rio Grande do Norte	F 100 4 90 2	0	23.983	23.983	0	23.983	23.983	23.983
				F 100 3 90 2	0	169.927	169.927	0	169.927	169.927	
									<b>0</b>	<b>193.910</b>	<b>193.910</b>
<b>81000796</b>	<b>26266</b> - Fundação Universidade Federal do Pampa	12.122.0032.216H.0043	Ajuda de Custo para Moradia ou Auxílio-Moradia a Agentes Públicos / No Estado do Rio Grande do Sul	F 100 3 90 2	0	6.656	6.656	0	6.656	6.656	6.656
<b>81000797</b>	<b>26266</b> - Fundação Universidade Federal do Pampa	12.128.0032.4572.0043	Capacitação de Servidores Públicos Federais em Processo de Qualificação e Requalificação / No Estado do Rio Grande do Sul	F 100 4 90 2	0	3.877	3.877	0	3.877	3.877	3.877
				F 100 3 90 2	0	6.885	6.885	0	6.885	6.885	
									<b>0</b>	<b>10.762</b>	<b>10.762</b>
<b>81000798</b>	<b>26266</b> - Fundação Universidade Federal do Pampa	28.846.0910.00OQ.0002	Contribuições a Organismos Internacionais sem Exigência de Programação Específica / Exterior	F 100 3 80 2	0	114	114	0	114	114	114
<b>81000799</b>	<b>26266</b> - Fundação Universidade Federal do Pampa	28.846.0910.00PW.0001	Contribuições a Entidades Nacionais sem Exigência de Programação Específica / Nacional	F 100 3 50 2	0	1.377	1.377	0	1.377	1.377	1.377

# Congresso Nacional - Comissão Mista de Planos, Orçamentos Públicos e Fiscalização

Relatoria Geral - Alterações da Proposta Orçamentária da União para 2020

Emendas à Despesa de Relator Aprovadas e Aprovadas Parcialmente por Autor

*Orçamentos Fiscal, da Seguridade Social e de Investimento das Estatais (Valores em R\$1,00)*

Emenda	Unidade Orçamentária	Funcional Programática	Ação + Subtítulo	E S F	F N T	G N D	M A	R P	Relatório Setorial	Acréscimo/ Cancelamento	Parecer CMO
<b>Autor: Relator Geral</b>											
<b>81000800</b>	<b>26266</b> - Fundação Universidade Federal do Pampa	12.364.5013.20GK.0043	Fomento às Ações de Graduação, Pós-Graduação, Ensino, Pesquisa e Extensão / No Estado do Rio Grande do Sul	F	100	4	90	2	0	7.754	7.754
				F	100	3	90	2	0	66.541	66.541
									<b>0</b>	<b>74.295</b>	<b>74.295</b>
<b>81000801</b>	<b>26266</b> - Fundação Universidade Federal do Pampa	12.364.5013.20RK.0043	Funcionamento de Instituições Federais de Ensino Superior / No Estado do Rio Grande do Sul	F	100	4	90	2	0	152.661	152.661
				F	100	3	90	2	0	689.327	689.327
									<b>0</b>	<b>841.988</b>	<b>841.988</b>
<b>81000802</b>	<b>26266</b> - Fundação Universidade Federal do Pampa	12.364.5013.4002.0043	Assistência ao Estudante de Ensino Superior / No Estado do Rio Grande do Sul	F	100	3	90	2	0	233.622	233.622
									<b>0</b>	<b>233.622</b>	<b>233.622</b>
<b>81000803</b>	<b>26267</b> - Universidade Federal da Integração Latino Americana	12.122.0032.216H.0041	Ajuda de Custo para Moradia ou Auxílio-Moradia a Agentes Públicos / No Estado do Paraná	F	100	3	90	2	0	229	229
									<b>0</b>	<b>229</b>	<b>229</b>
<b>81000804</b>	<b>26267</b> - Universidade Federal da Integração Latino Americana	12.128.0032.4572.0041	Capacitação de Servidores Públicos Federais em Processo de Qualificação e Requalificação / No Estado do Paraná	F	100	3	90	2	0	6.082	6.082
									<b>0</b>	<b>6.082</b>	<b>6.082</b>
<b>81000805</b>	<b>26267</b> - Universidade Federal da Integração Latino Americana	28.846.0910.00OQ.0002	Contribuições a Organismos Internacionais sem Exigência de Programação Específica / Exterior	F	100	3	80	2	0	459	459
									<b>0</b>	<b>459</b>	<b>459</b>
<b>81000806</b>	<b>26267</b> - Universidade Federal da Integração Latino Americana	28.846.0910.00PW.0001	Contribuições a Entidades Nacionais sem Exigência de Programação Específica / Nacional	F	100	3	50	2	0	1.836	1.836
									<b>0</b>	<b>1.836</b>	<b>1.836</b>
<b>81000807</b>	<b>26267</b> - Universidade Federal da Integração Latino Americana	12.364.5013.20GK.0041	Fomento às Ações de Graduação, Pós-Graduação, Ensino, Pesquisa e Extensão / No Estado do Paraná	F	100	4	90	2	0	445	445
				F	100	3	90	2	0	138.056	138.056
									<b>0</b>	<b>138.501</b>	<b>138.501</b>
<b>81000808</b>	<b>26267</b> - Universidade Federal da Integração Latino Americana	12.364.5013.20RK.0041	Funcionamento de Instituições Federais de Ensino Superior / No Estado do Paraná	F	100	3	90	2	0	572.920	572.920
									<b>0</b>	<b>572.920</b>	<b>572.920</b>
<b>81000809</b>	<b>26267</b> - Universidade Federal da Integração Latino Americana	12.364.5013.4002.0041	Assistência ao Estudante de Ensino Superior / No Estado do Paraná	F	100	3	90	2	0	199.459	199.459
									<b>0</b>	<b>199.459</b>	<b>199.459</b>
<b>81000810</b>	<b>26268</b> - Fundação Universidade Federal de Rondônia	12.128.0032.4572.0011	Capacitação de Servidores Públicos Federais em Processo de Qualificação e Requalificação / No Estado de Rondônia	F	100	3	90	2	0	5.738	5.738
									<b>0</b>	<b>5.738</b>	<b>5.738</b>
<b>81000811</b>	<b>26268</b> - Fundação Universidade Federal de Rondônia	28.846.0910.00PW.0001	Contribuições a Entidades Nacionais sem Exigência de Programação Específica / Nacional	F	100	3	50	2	0	688	688
									<b>0</b>	<b>688</b>	<b>688</b>

# Congresso Nacional - Comissão Mista de Planos, Orçamentos Públicos e Fiscalização

Relatoria Geral - Alterações da Proposta Orçamentária da União para 2020

Emendas à Despesa de Relator Aprovadas e Aprovadas Parcialmente por Autor

*Orçamentos Fiscal, da Seguridade Social e de Investimento das Estatais (Valores em R\$1,00)*

Emenda	Unidade Orçamentária	Funcional Programática	Ação + Subtítulo	E S F	F N T	G N D	M A	R P	Relatório Setorial	Acréscimo/ Cancelamento	Parecer CMO
<b>Autor: Relator Geral</b>											
<b>81000812</b>	<b>26268</b> - Fundação Universidade Federal de Rondônia	12.364.5013.20GK.0011	Fomento às Ações de Graduação, Pós-Graduação, Ensino, Pesquisa e Extensão / No Estado de Rondônia	F	100	3	90	2	0	5.757	5.757
									<b>0</b>	<b>5.757</b>	<b>5.757</b>
<b>81000813</b>	<b>26268</b> - Fundação Universidade Federal de Rondônia	12.364.5013.20RK.0011	Funcionamento de Instituições Federais de Ensino Superior / No Estado de Rondônia	F	100	4	90	2	0	19.385	19.385
				F	100	3	90	2	0	604.338	604.338
									<b>0</b>	<b>623.723</b>	<b>623.723</b>
<b>81000814</b>	<b>26268</b> - Fundação Universidade Federal de Rondônia	12.364.5013.4002.0011	Assistência ao Estudante de Ensino Superior / No Estado de Rondônia	F	100	4	90	2	0	11.631	11.631
				F	100	3	90	2	0	181.732	181.732
									<b>0</b>	<b>193.363</b>	<b>193.363</b>
<b>81000815</b>	<b>26269</b> - Fundação Universidade do Rio de Janeiro	12.122.0032.216H.0033	Ajuda de Custo para Moradia ou Auxílio-Moradia a Agentes Públicos / No Estado do Rio de Janeiro	F	100	3	90	2	0	550	550
									<b>0</b>	<b>550</b>	<b>550</b>
<b>81000816</b>	<b>26269</b> - Fundação Universidade do Rio de Janeiro	12.128.0032.4572.0033	Capacitação de Servidores Públicos Federais em Processo de Qualificação e Requalificação / No Estado do Rio de Janeiro	F	100	3	90	2	0	20.657	20.657
									<b>0</b>	<b>20.657</b>	<b>20.657</b>
<b>81000817</b>	<b>26269</b> - Fundação Universidade do Rio de Janeiro	28.846.0910.00OQ.0002	Contribuições a Organismos Internacionais sem Exigência de Programação Específica / Exterior	F	100	3	80	2	0	344	344
									<b>0</b>	<b>344</b>	<b>344</b>
<b>81000818</b>	<b>26269</b> - Fundação Universidade do Rio de Janeiro	28.846.0910.00PW.0001	Contribuições a Entidades Nacionais sem Exigência de Programação Específica / Nacional	F	100	3	50	2	0	1.953	1.953
									<b>0</b>	<b>1.953</b>	<b>1.953</b>
<b>81000819</b>	<b>26269</b> - Fundação Universidade do Rio de Janeiro	12.364.5013.20GK.0033	Fomento às Ações de Graduação, Pós-Graduação, Ensino, Pesquisa e Extensão / No Estado do Rio de Janeiro	F	100	3	90	2	0	118.463	118.463
									<b>0</b>	<b>118.463</b>	<b>118.463</b>
<b>81000820</b>	<b>26269</b> - Fundação Universidade do Rio de Janeiro	12.364.5013.20RK.0033	Funcionamento de Instituições Federais de Ensino Superior / No Estado do Rio de Janeiro	F	100	4	90	2	0	114.200	114.200
				F	100	3	90	2	0	454.087	454.087
									<b>0</b>	<b>568.287</b>	<b>568.287</b>
<b>81000821</b>	<b>26269</b> - Fundação Universidade do Rio de Janeiro	12.364.5013.4002.0033	Assistência ao Estudante de Ensino Superior / No Estado do Rio de Janeiro	F	100	3	90	2	0	171.326	171.326
									<b>0</b>	<b>171.326</b>	<b>171.326</b>
<b>81000822</b>	<b>26269</b> - Fundação Universidade do Rio de Janeiro	12.364.5013.8282.0033	Reestruturação e Modernização das Instituições Federais de Ensino Superior / No Estado do Rio de Janeiro	F	100	3	90	2	0	8.275	8.275
									<b>0</b>	<b>8.275</b>	<b>8.275</b>
<b>81000823</b>	<b>26270</b> - Fundação Universidade do Amazonas	12.122.0032.216H.0013	Ajuda de Custo para Moradia ou Auxílio-Moradia a Agentes Públicos / No Estado do Amazonas	F	100	3	90	2	0	1.147	1.147
									<b>0</b>	<b>1.147</b>	<b>1.147</b>

# Congresso Nacional - Comissão Mista de Planos, Orçamentos Públicos e Fiscalização

Relatoria Geral - Alterações da Proposta Orçamentária da União para 2020

Emendas à Despesa de Relator Aprovadas e Aprovadas Parcialmente por Autor

*Orçamentos Fiscal, da Seguridade Social e de Investimento das Estatais (Valores em R\$1,00)*

Emenda	Unidade Orçamentária	Funcional Programática	Ação + Subtítulo	E S F	F N T	G N D	M A	R P	Relatório Setorial	Acréscimo/ Cancelamento	Parecer CMO
<b>Autor: Relator Geral</b>											
<b>81000824</b>	<b>26270</b> - Fundação Universidade do Amazonas	12.128.0032.4572.0013	Capacitação de Servidores Públicos Federais em Processo de Qualificação e Requalificação / No Estado do Amazonas	F	100	3	90	2	0	6.816	6.816
									<b>0</b>	<b>6.816</b>	<b>6.816</b>
<b>81000825</b>	<b>26270</b> - Fundação Universidade do Amazonas	28.846.0910.000Q.0002	Contribuições a Organismos Internacionais sem Exigência de Programação Específica / Exterior	F	100	3	80	2	0	275	275
									<b>0</b>	<b>275</b>	<b>275</b>
<b>81000826</b>	<b>26270</b> - Fundação Universidade do Amazonas	28.846.0910.00PW.0001	Contribuições a Entidades Nacionais sem Exigência de Programação Específica / Nacional	F	100	3	50	2	0	1.397	1.397
									<b>0</b>	<b>1.397</b>	<b>1.397</b>
<b>81000827</b>	<b>26270</b> - Fundação Universidade do Amazonas	12.364.5013.20GK.0013	Fomento às Ações de Graduação, Pós-Graduação, Ensino, Pesquisa e Extensão / No Estado do Amazonas	F	100	4	90	2	0	2.261	2.261
				F	100	3	90	2	0	161.855	161.855
									<b>0</b>	<b>164.116</b>	<b>164.116</b>
<b>81000828</b>	<b>26270</b> - Fundação Universidade do Amazonas	12.364.5013.20RK.0013	Funcionamento de Instituições Federais de Ensino Superior / No Estado do Amazonas	F	100	4	90	2	0	136.069	136.069
				F	100	3	90	2	0	1.531.850	1.531.850
									<b>0</b>	<b>1.667.919</b>	<b>1.667.919</b>
<b>81000829</b>	<b>26270</b> - Fundação Universidade do Amazonas	12.364.5013.4002.0013	Assistência ao Estudante de Ensino Superior / No Estado do Amazonas	F	100	3	90	2	0	572.404	572.404
									<b>0</b>	<b>572.404</b>	<b>572.404</b>
<b>81000830</b>	<b>26270</b> - Fundação Universidade do Amazonas	12.364.5013.8282.0013	Reestruturação e Modernização das Instituições Federais de Ensino Superior / No Estado do Amazonas	F	100	4	90	2	0	387.709	387.709
									<b>0</b>	<b>387.709</b>	<b>387.709</b>
<b>81000831</b>	<b>26271</b> - Fundação Universidade de Brasília	12.128.0032.4572.0053	Capacitação de Servidores Públicos Federais em Processo de Qualificação e Requalificação / No Distrito Federal	F	100	3	90	2	0	28.690	28.690
									<b>0</b>	<b>28.690</b>	<b>28.690</b>
<b>81000832</b>	<b>26271</b> - Fundação Universidade de Brasília	28.846.0910.000Q.0002	Contribuições a Organismos Internacionais sem Exigência de Programação Específica / Exterior	F	100	3	80	2	0	1.350	1.350
									<b>0</b>	<b>1.350</b>	<b>1.350</b>
<b>81000833</b>	<b>26271</b> - Fundação Universidade de Brasília	28.846.0910.00PW.0001	Contribuições a Entidades Nacionais sem Exigência de Programação Específica / Nacional	F	100	3	50	2	0	2.065	2.065
									<b>0</b>	<b>2.065</b>	<b>2.065</b>
<b>81000834</b>	<b>26271</b> - Fundação Universidade de Brasília	12.364.5013.20GK.0053	Fomento às Ações de Graduação, Pós-Graduação, Ensino, Pesquisa e Extensão / No Distrito Federal	F	100	3	90	2	0	48.638	48.638
									<b>0</b>	<b>48.638</b>	<b>48.638</b>
<b>81000835</b>	<b>26271</b> - Fundação Universidade de Brasília	12.364.5013.20RK.0053	Funcionamento de Instituições Federais de Ensino Superior / No Distrito Federal	F	100	4	90	2	0	200.942	200.942
				F	100	3	90	2	0	1.916.765	1.916.765
									<b>0</b>	<b>2.117.707</b>	<b>2.117.707</b>

# Congresso Nacional - Comissão Mista de Planos, Orçamentos Públicos e Fiscalização

Relatoria Geral - Alterações da Proposta Orçamentária da União para 2020  
Emendas à Despesa de Relator Aprovadas e Aprovadas Parcialmente por Autor

*Orçamentos Fiscal, da Seguridade Social e de Investimento das Estatais (Valores em R\$1,00)*

Emenda	Unidade Orçamentária	Funcional Programática	Ação + Subtítulo	E S F	F N T	G N D	M A	R P	Relatório Setorial	Acréscimo/ Cancelamento	Parecer CMO
<b>Autor: Relator Geral</b>											
<b>81000836</b>	<b>26271</b> - Fundação Universidade de Brasília	12.364.5013.4002.0053	Assistência ao Estudante de Ensino Superior / No Distrito Federal	F	100	3	90	2	0	783.546	783.546
									<b>0</b>	<b>783.546</b>	<b>783.546</b>
<b>81000837</b>	<b>26272</b> - Fundação Universidade Federal do Maranhão	12.128.0032.4572.0021	Capacitação de Servidores Públicos Federais em Processo de Qualificação e Requalificação / No Estado do Maranhão	F	100	3	90	2	0	1.239	1.239
									<b>0</b>	<b>1.239</b>	<b>1.239</b>
<b>81000838</b>	<b>26272</b> - Fundação Universidade Federal do Maranhão	28.846.0910.00PW.0001	Contribuições a Entidades Nacionais sem Exigência de Programação Específica / Nacional	F	100	3	50	2	0	1.491	1.491
									<b>0</b>	<b>1.491</b>	<b>1.491</b>
<b>81000839</b>	<b>26272</b> - Fundação Universidade Federal do Maranhão	12.368.5011.20RI.0021	Funcionamento das Instituições Federais de Educação Básica / No Estado do Maranhão	F	100	4	90	2	0	1.938	1.938
				F	100	3	90	2	0	8.170	8.170
									<b>0</b>	<b>10.108</b>	<b>10.108</b>
<b>81000840</b>	<b>26272</b> - Fundação Universidade Federal do Maranhão	12.363.5012.20RL.0021	Funcionamento das Instituições da Rede Federal de Educação Profissional, Científica e Tecnológica / No Estado do Maranhão	F	100	4	90	2	0	3.877	3.877
				F	100	3	90	2	0	14.750	14.750
									<b>0</b>	<b>18.627</b>	<b>18.627</b>
<b>81000841</b>	<b>26272</b> - Fundação Universidade Federal do Maranhão	12.363.5012.2994.0021	Assistência aos Estudantes das Instituições Federais de Educação Profissional e Tecnológica / No Estado do Maranhão	F	100	3	90	2	0	4.771	4.771
									<b>0</b>	<b>4.771</b>	<b>4.771</b>
<b>81000842</b>	<b>26272</b> - Fundação Universidade Federal do Maranhão	12.364.5013.20GK.0021	Fomento às Ações de Graduação, Pós-Graduação, Ensino, Pesquisa e Extensão / No Estado do Maranhão	F	100	4	90	2	0	1.938	1.938
				F	100	3	90	2	0	40.064	40.064
									<b>0</b>	<b>42.002</b>	<b>42.002</b>
<b>81000843</b>	<b>26272</b> - Fundação Universidade Federal do Maranhão	12.364.5013.20RK.0021	Funcionamento de Instituições Federais de Ensino Superior / No Estado do Maranhão	F	100	4	90	2	0	51.054	51.054
				F	100	3	90	2	0	1.358.401	1.358.401
									<b>0</b>	<b>1.409.455</b>	<b>1.409.455</b>
<b>81000844</b>	<b>26272</b> - Fundação Universidade Federal do Maranhão	12.364.5013.4002.0021	Assistência ao Estudante de Ensino Superior / No Estado do Maranhão	F	100	3	90	2	0	395.310	395.310
									<b>0</b>	<b>395.310</b>	<b>395.310</b>
<b>81000845</b>	<b>26273</b> - Fundação Universidade Federal do Rio Grande	12.128.0032.4572.0043	Capacitação de Servidores Públicos Federais em Processo de Qualificação e Requalificação / No Estado do Rio Grande do Sul	F	100	3	90	2	0	4.131	4.131
									<b>0</b>	<b>4.131</b>	<b>4.131</b>
<b>81000846</b>	<b>26273</b> - Fundação Universidade Federal do Rio Grande	28.846.0910.00OQ.0002	Contribuições a Organismos Internacionais sem Exigência de Programação Específica / Exterior	F	100	3	80	2	0	183	183
									<b>0</b>	<b>183</b>	<b>183</b>
<b>81000847</b>	<b>26273</b> - Fundação Universidade Federal do Rio Grande	28.846.0910.00PW.0001	Contribuições a Entidades Nacionais sem Exigência de Programação Específica / Nacional	F	100	3	50	2	0	803	803
									<b>0</b>	<b>803</b>	<b>803</b>

# Congresso Nacional - Comissão Mista de Planos, Orçamentos Públicos e Fiscalização

Relatoria Geral - Alterações da Proposta Orçamentária da União para 2020

Emendas à Despesa de Relator Aprovadas e Aprovadas Parcialmente por Autor

*Orçamentos Fiscal, da Seguridade Social e de Investimento das Estatais (Valores em R\$1,00)*

Emenda	Unidade Orçamentária	Funcional Programática	Ação + Subtítulo	E S F	F N T	G N D	M N A	R P	Relatório Setorial	Acréscimo/ Cancelamento	Parecer CMO
<b>Autor: Relator Geral</b>											
<b>81000848</b>	<b>26273</b> - Fundação Universidade Federal do Rio Grande	12.364.5013.20GK.0043	Fomento às Ações de Graduação, Pós-Graduação, Ensino, Pesquisa e Extensão / No Estado do Rio Grande do Sul	F	100	3	90	2	0	22.891	22.891
									<b>0</b>	<b>22.891</b>	<b>22.891</b>
<b>81000849</b>	<b>26273</b> - Fundação Universidade Federal do Rio Grande	12.364.5013.20RK.0043	Funcionamento de Instituições Federais de Ensino Superior / No Estado do Rio Grande do Sul	F	100	3	90	2	0	1.020.765	1.020.765
									<b>0</b>	<b>1.020.765</b>	<b>1.020.765</b>
<b>81000850</b>	<b>26273</b> - Fundação Universidade Federal do Rio Grande	12.364.5013.4002.0043	Assistência ao Estudante de Ensino Superior / No Estado do Rio Grande do Sul	F	100	3	90	2	0	197.656	197.656
									<b>0</b>	<b>197.656</b>	<b>197.656</b>
<b>81000851</b>	<b>26274</b> - Universidade Federal de Uberlândia	12.128.0032.4572.0031	Capacitação de Servidores Públicos Federais em Processo de Qualificação e Requalificação / No Estado de Minas Gerais	F	100	3	90	2	0	13.771	13.771
									<b>0</b>	<b>13.771</b>	<b>13.771</b>
<b>81000852</b>	<b>26274</b> - Universidade Federal de Uberlândia	28.846.0910.000Q.0002	Contribuições a Organismos Internacionais sem Exigência de Programação Específica / Exterior	F	100	3	80	2	0	964	964
									<b>0</b>	<b>964</b>	<b>964</b>
<b>81000853</b>	<b>26274</b> - Universidade Federal de Uberlândia	28.846.0910.00PW.0001	Contribuições a Entidades Nacionais sem Exigência de Programação Específica / Nacional	F	100	3	50	2	0	4.820	4.820
									<b>0</b>	<b>4.820</b>	<b>4.820</b>
<b>81000854</b>	<b>26274</b> - Universidade Federal de Uberlândia	12.368.5011.20RI.0031	Funcionamento das Instituições Federais de Educação Básica / No Estado de Minas Gerais	F	100	4	90	2	0	7.366	7.366
				F	100	3	90	2	0	12.994	12.994
									<b>0</b>	<b>20.360</b>	<b>20.360</b>
<b>81000855</b>	<b>26274</b> - Universidade Federal de Uberlândia	12.363.5012.20RL.0031	Funcionamento das Instituições da Rede Federal de Educação Profissional, Científica e Tecnológica / No Estado de Minas Gerais	F	100	4	90	2	0	19.385	19.385
				F	100	3	90	2	0	23.492	23.492
									<b>0</b>	<b>42.877</b>	<b>42.877</b>
<b>81000856</b>	<b>26274</b> - Universidade Federal de Uberlândia	12.363.5012.2994.0031	Assistência aos Estudantes das Instituições Federais de Educação Profissional e Tecnológica / No Estado de Minas Gerais	F	100	4	90	2	0	1.938	1.938
				F	100	3	90	2	0	8.471	8.471
									<b>0</b>	<b>10.409</b>	<b>10.409</b>
<b>81000857</b>	<b>26274</b> - Universidade Federal de Uberlândia	12.364.5013.20GK.0031	Fomento às Ações de Graduação, Pós-Graduação, Ensino, Pesquisa e Extensão / No Estado de Minas Gerais	F	100	3	90	2	0	3.029	3.029
									<b>0</b>	<b>3.029</b>	<b>3.029</b>
<b>81000858</b>	<b>26274</b> - Universidade Federal de Uberlândia	12.364.5013.20RK.0031	Funcionamento de Instituições Federais de Ensino Superior / No Estado de Minas Gerais	F	100	4	90	2	0	157.093	157.093
				F	100	3	90	2	0	1.592.088	1.592.088
									<b>0</b>	<b>1.749.181</b>	<b>1.749.181</b>

# Congresso Nacional - Comissão Mista de Planos, Orçamentos Públicos e Fiscalização

Relatoria Geral - Alterações da Proposta Orçamentária da União para 2020  
Emendas à Despesa de Relator Aprovadas e Aprovadas Parcialmente por Autor

*Orçamentos Fiscal, da Seguridade Social e de Investimento das Estatais (Valores em R\$1,00)*

Emenda	Unidade Orçamentária	Funcional Programática	Ação + Subtítulo	E S F	F N T	G N D	M A	R P	Relatório Setorial	Acréscimo/ Cancelamento	Parecer CMO
<b>Autor: Relator Geral</b>											
<b>81000859</b>	<b>26274</b> - Universidade Federal de Uberlândia	12.364.5013.4002.0031	Assistência ao Estudante de Ensino Superior / No Estado de Minas Gerais	F	100	4	90	2	0	11.631	11.631
				F	100	3	90	2	0	491.163	491.163
									<b>0</b>	<b>502.794</b>	<b>502.794</b>
<b>81000860</b>	<b>26275</b> - Fundação Universidade Federal do Acre	12.122.0032.216H.0012	Ajuda de Custo para Moradia ou Auxílio-Moradia a Agentes Públicos / No Estado do Acre	F	100	3	90	2	0	413	413
									<b>0</b>	<b>413</b>	<b>413</b>
<b>81000861</b>	<b>26275</b> - Fundação Universidade Federal do Acre	12.128.0032.4572.0012	Capacitação de Servidores Públicos Federais em Processo de Qualificação e Requalificação / No Estado do Acre	F	100	3	90	2	0	10.328	10.328
									<b>0</b>	<b>10.328</b>	<b>10.328</b>
<b>81000862</b>	<b>26275</b> - Fundação Universidade Federal do Acre	28.846.0910.000Q.0002	Contribuições a Organismos Internacionais sem Exigência de Programação Específica / Exterior	F	100	3	80	2	0	137	137
									<b>0</b>	<b>137</b>	<b>137</b>
<b>81000863</b>	<b>26275</b> - Fundação Universidade Federal do Acre	28.846.0910.00PW.0001	Contribuições a Entidades Nacionais sem Exigência de Programação Específica / Nacional	F	100	3	50	2	0	1.514	1.514
									<b>0</b>	<b>1.514</b>	<b>1.514</b>
<b>81000864</b>	<b>26275</b> - Fundação Universidade Federal do Acre	12.368.5011.20RI.0012	Funcionamento das Instituições Federais de Educação Básica / No Estado do Acre	F	100	4	90	2	0	3.877	3.877
				F	100	3	90	2	0	10.880	10.880
									<b>0</b>	<b>14.757</b>	<b>14.757</b>
<b>81000865</b>	<b>26275</b> - Fundação Universidade Federal do Acre	12.364.5013.20GK.0012	Fomento às Ações de Graduação, Pós-Graduação, Ensino, Pesquisa e Extensão / No Estado do Acre	F	100	3	90	2	0	69.132	69.132
									<b>0</b>	<b>69.132</b>	<b>69.132</b>
<b>81000866</b>	<b>26275</b> - Fundação Universidade Federal do Acre	12.364.5013.20RK.0012	Funcionamento de Instituições Federais de Ensino Superior / No Estado do Acre	F	100	4	90	2	0	193.854	193.854
				F	100	3	90	2	0	624.849	624.849
									<b>0</b>	<b>818.703</b>	<b>818.703</b>
<b>81000867</b>	<b>26275</b> - Fundação Universidade Federal do Acre	12.364.5013.4002.0012	Assistência ao Estudante de Ensino Superior / No Estado do Acre	F	100	3	90	2	0	246.248	246.248
									<b>0</b>	<b>246.248</b>	<b>246.248</b>
<b>81000868</b>	<b>26276</b> - Fundação Universidade Federal de Mato Grosso	12.128.0032.4572.0051	Capacitação de Servidores Públicos Federais em Processo de Qualificação e Requalificação / No Estado de Mato Grosso	F	100	3	90	2	0	6.518	6.518
									<b>0</b>	<b>6.518</b>	<b>6.518</b>
<b>81000869</b>	<b>26276</b> - Fundação Universidade Federal de Mato Grosso	28.846.0910.000Q.0002	Contribuições a Organismos Internacionais sem Exigência de Programação Específica / Exterior	F	100	3	80	2	0	504	504
									<b>0</b>	<b>504</b>	<b>504</b>
<b>81000870</b>	<b>26276</b> - Fundação Universidade Federal de Mato Grosso	28.846.0910.00PW.0001	Contribuições a Entidades Nacionais sem Exigência de Programação Específica / Nacional	F	100	3	50	2	0	1.905	1.905
									<b>0</b>	<b>1.905</b>	<b>1.905</b>



# Congresso Nacional - Comissão Mista de Planos, Orçamentos Públicos e Fiscalização

Relatoria Geral - Alterações da Proposta Orçamentária da União para 2020

Emendas à Despesa de Relator Aprovadas e Aprovadas Parcialmente por Autor

*Orçamentos Fiscal, da Seguridade Social e de Investimento das Estatais (Valores em R\$1,00)*

Emenda	Unidade Orçamentária	Funcional Programática	Ação + Subtítulo	E S F	F N T	G N D	M A	R P	Relatório Setorial	Acréscimo/ Cancelamento	Parecer CMO
<b>Autor: Relator Geral</b>											
<b>81000871</b>	<b>26276</b> - Fundação Universidade Federal de Mato Grosso	12.364.5013.20GK.0051	Fomento às Ações de Graduação, Pós-Graduação, Ensino, Pesquisa e Extensão / No Estado de Mato Grosso	F	100	3	90	2	0	2.203	2.203
									<b>0</b>	<b>2.203</b>	<b>2.203</b>
<b>81000872</b>	<b>26276</b> - Fundação Universidade Federal de Mato Grosso	12.364.5013.20RK.0051	Funcionamento de Instituições Federais de Ensino Superior / No Estado de Mato Grosso	F	100	4	90	2	0	215.820	215.820
				F	100	3	90	2	0	1.536.943	1.536.943
									<b>0</b>	<b>1.752.763</b>	<b>1.752.763</b>
<b>81000873</b>	<b>26276</b> - Fundação Universidade Federal de Mato Grosso	12.364.5013.4002.0051	Assistência ao Estudante de Ensino Superior / No Estado de Mato Grosso	F	100	3	90	2	0	438.066	438.066
									<b>0</b>	<b>438.066</b>	<b>438.066</b>
<b>81000874</b>	<b>26277</b> - Fundação Universidade Federal de Ouro Preto	12.128.0032.4572.0031	Capacitação de Servidores Públicos Federais em Processo de Qualificação e Requalificação / No Estado de Minas Gerais	F	100	3	90	2	0	26.533	26.533
									<b>0</b>	<b>26.533</b>	<b>26.533</b>
<b>81000875</b>	<b>26277</b> - Fundação Universidade Federal de Ouro Preto	28.846.0910.00OQ.0002	Contribuições a Organismos Internacionais sem Exigência de Programação Específica / Exterior	F	100	3	80	2	0	114	114
									<b>0</b>	<b>114</b>	<b>114</b>
<b>81000876</b>	<b>26277</b> - Fundação Universidade Federal de Ouro Preto	28.846.0910.00PW.0001	Contribuições a Entidades Nacionais sem Exigência de Programação Específica / Nacional	F	100	3	50	2	0	1.491	1.491
									<b>0</b>	<b>1.491</b>	<b>1.491</b>
<b>81000877</b>	<b>26277</b> - Fundação Universidade Federal de Ouro Preto	12.364.5013.20GK.0031	Fomento às Ações de Graduação, Pós-Graduação, Ensino, Pesquisa e Extensão / No Estado de Minas Gerais	F	100	3	90	2	0	126.238	126.238
									<b>0</b>	<b>126.238</b>	<b>126.238</b>
<b>81000878</b>	<b>26277</b> - Fundação Universidade Federal de Ouro Preto	12.364.5013.20RK.0031	Funcionamento de Instituições Federais de Ensino Superior / No Estado de Minas Gerais	F	100	3	90	2	0	754.631	754.631
				F	100	3	50	2	0	40.855	40.855
									<b>0</b>	<b>795.486</b>	<b>795.486</b>
<b>81000879</b>	<b>26277</b> - Fundação Universidade Federal de Ouro Preto	12.364.5013.4002.0031	Assistência ao Estudante de Ensino Superior / No Estado de Minas Gerais	F	100	3	90	2	0	250.444	250.444
									<b>0</b>	<b>250.444</b>	<b>250.444</b>
<b>81000880</b>	<b>26278</b> - Fundação Universidade Federal de Pelotas	12.122.0032.216H.0043	Ajuda de Custo para Moradia ou Auxílio-Moradia a Agentes Públicos / No Estado do Rio Grande do Sul	F	100	3	90	2	0	688	688
									<b>0</b>	<b>688</b>	<b>688</b>
<b>81000881</b>	<b>26278</b> - Fundação Universidade Federal de Pelotas	12.128.0032.4572.0043	Capacitação de Servidores Públicos Federais em Processo de Qualificação e Requalificação / No Estado do Rio Grande do Sul	F	100	3	90	2	0	8.721	8.721
									<b>0</b>	<b>8.721</b>	<b>8.721</b>
<b>81000882</b>	<b>26278</b> - Fundação Universidade Federal de Pelotas	12.364.5013.20GK.0043	Fomento às Ações de Graduação, Pós-Graduação, Ensino, Pesquisa e Extensão / No Estado do Rio Grande do Sul	F	100	3	90	2	0	39.121	39.121
									<b>0</b>	<b>39.121</b>	<b>39.121</b>

# Congresso Nacional - Comissão Mista de Planos, Orçamentos Públicos e Fiscalização

Relatoria Geral - Alterações da Proposta Orçamentária da União para 2020

Emendas à Despesa de Relator Aprovadas e Aprovadas Parcialmente por Autor

*Orçamentos Fiscal, da Seguridade Social e de Investimento das Estatais (Valores em R\$1,00)*

Emenda	Unidade Orçamentária	Funcional Programática	Ação + Subtítulo	E S F	F N T	G N D	M A	R P	Relatório Setorial	Acréscimo/ Cancelamento	Parecer CMO
<b>Autor: Relator Geral</b>											
<b>81000883</b>	26278 - Fundação Universidade Federal de Pelotas	12.364.5013.20RK.0043	Funcionamento de Instituições Federais de Ensino Superior / No Estado do Rio Grande do Sul	F 100 4 90 2	0	132.424	132.424	0	132.424	132.424	132.424
				F 100 3 90 2	0	1.156.533	1.156.533	0	1.288.957	1.288.957	
<b>81000884</b>	26278 - Fundação Universidade Federal de Pelotas	12.364.5013.4002.0043	Assistência ao Estudante de Ensino Superior / No Estado do Rio Grande do Sul	F 100 3 90 2	0	324.809	324.809	0	324.809	324.809	324.809
<b>81000885</b>	26279 - Fundação Universidade Federal do Piauí	28.846.0910.00PW.0001	Contribuições a Entidades Nacionais sem Exigência de Programação Específica / Nacional	F 100 3 50 2	0	2.754	2.754	0	2.754	2.754	2.754
<b>81000886</b>	26279 - Fundação Universidade Federal do Piauí	12.363.5012.20RL.0022	Funcionamento das Instituições da Rede Federal de Educação Profissional, Científica e Tecnológica / No Estado do Piauí	F 100 4 90 2	0	16.865	16.865	0	16.865	16.865	16.865
				F 100 3 90 2	0	218.000	218.000	0	234.865	234.865	
<b>81000887</b>	26279 - Fundação Universidade Federal do Piauí	12.363.5012.2994.0022	Assistência aos Estudantes das Instituições Federais de Educação Profissional e Tecnológica / No Estado do Piauí	F 100 3 90 2	0	62.715	62.715	0	62.715	62.715	62.715
<b>81000888</b>	26279 - Fundação Universidade Federal do Piauí	12.364.5013.20GK.0022	Fomento às Ações de Graduação, Pós-Graduação, Ensino, Pesquisa e Extensão / No Estado do Piauí	F 100 3 90 2	0	115.943	115.943	0	115.943	115.943	115.943
<b>81000889</b>	26279 - Fundação Universidade Federal do Piauí	12.364.5013.20RK.0022	Funcionamento de Instituições Federais de Ensino Superior / No Estado do Piauí	F 100 4 90 2	0	169.076	169.076	0	169.076	169.076	169.076
				F 100 3 90 2	0	1.193.960	1.193.960	0	1.363.036	1.363.036	
<b>81000890</b>	26279 - Fundação Universidade Federal do Piauí	12.364.5013.4002.0022	Assistência ao Estudante de Ensino Superior / No Estado do Piauí	F 100 4 90 2	0	15.508	15.508	0	15.508	15.508	15.508
				F 100 3 90 2	0	515.173	515.173	0	530.681	530.681	
<b>81000891</b>	26280 - Fundação Universidade Federal de São Carlos	12.364.5013.20GK.0035	Fomento às Ações de Graduação, Pós-Graduação, Ensino, Pesquisa e Extensão / No Estado de São Paulo	F 100 3 90 2	0	1.230	1.230	0	1.230	1.230	1.230
<b>81000892</b>	26280 - Fundação Universidade Federal de São Carlos	12.364.5013.20RK.0035	Funcionamento de Instituições Federais de Ensino Superior / No Estado de São Paulo	F 100 4 90 2	0	87.585	87.585	0	87.585	87.585	87.585
				F 100 3 90 2	0	902.383	902.383	0	989.968	989.968	
<b>81000893</b>	26280 - Fundação Universidade Federal de São Carlos	12.364.5013.4002.0035	Assistência ao Estudante de Ensino Superior / No Estado de São Paulo	F 100 3 90 2	0	230.314	230.314	0	230.314	230.314	230.314

# Congresso Nacional - Comissão Mista de Planos, Orçamentos Públicos e Fiscalização

Relatoria Geral - Alterações da Proposta Orçamentária da União para 2020

Emendas à Despesa de Relator Aprovadas e Aprovadas Parcialmente por Autor

*Orçamentos Fiscal, da Seguridade Social e de Investimento das Estatais (Valores em R\$1,00)*

Emenda	Unidade Orçamentária	Funcional Programática	Ação + Subtítulo	E S F	F N T	G N D	M A	R P	Relatório Setorial	Acréscimo/ Cancelamento	Parecer CMO	
<b>Autor: Relator Geral</b>												
<b>81000894</b>	<b>26281</b> - Fundação Universidade Federal de Sergipe	12.128.0032.4572.0028	Capacitação de Servidores Públicos Federais em Processo de Qualificação e Requalificação / No Estado de Sergipe	F 100 4 90 2	0	0	0	0	0	969	969	
				F 100 3 90 2	0	0	0	0	3.144	3.144		
										<b>0</b>	<b>4.113</b>	<b>4.113</b>
<b>81000895</b>	<b>26281</b> - Fundação Universidade Federal de Sergipe	12.368.5011.20RI.0028	Funcionamento das Instituições Federais de Educação Básica / No Estado de Sergipe	F 100 4 90 2	0	0	0	0	0	3.877	3.877	
				F 100 3 90 2	0	0	0	0	8.506	8.506		
										<b>0</b>	<b>12.383</b>	<b>12.383</b>
<b>81000896</b>	<b>26281</b> - Fundação Universidade Federal de Sergipe	12.364.5013.20GK.0028	Fomento às Ações de Graduação, Pós-Graduação, Ensino, Pesquisa e Extensão / No Estado de Sergipe	F 100 4 90 2	0	0	0	0	0	1.163	1.163	
				F 100 3 90 2	0	0	0	0	4.292	4.292		
										<b>0</b>	<b>5.455</b>	<b>5.455</b>
<b>81000897</b>	<b>26281</b> - Fundação Universidade Federal de Sergipe	12.364.5013.20RK.0028	Funcionamento de Instituições Federais de Ensino Superior / No Estado de Sergipe	F 100 4 90 2	0	0	0	0	0	40.306	40.306	
				F 100 3 90 2	0	0	0	0	1.393.022	1.393.022		
										<b>0</b>	<b>1.433.328</b>	<b>1.433.328</b>
<b>81000898</b>	<b>26281</b> - Fundação Universidade Federal de Sergipe	12.364.5013.4002.0028	Assistência ao Estudante de Ensino Superior / No Estado de Sergipe	F 100 4 90 2	0	0	0	0	0	101.433	101.433	
				F 100 3 90 2	0	0	0	0	667.551	667.551		
										<b>0</b>	<b>768.984</b>	<b>768.984</b>
<b>81000899</b>	<b>26282</b> - Fundação Universidade Federal de Viçosa	12.128.0032.4572.0031	Capacitação de Servidores Públicos Federais em Processo de Qualificação e Requalificação / No Estado de Minas Gerais	F 100 3 90 2	0	0	0	0	0	3.442	3.442	
<b>81000900</b>	<b>26282</b> - Fundação Universidade Federal de Viçosa	28.846.0910.00OQ.0002	Contribuições a Organismos Internacionais sem Exigência de Programação Específica / Exterior	F 100 3 80 2	0	0	0	0	0	30	30	
<b>81000901</b>	<b>26282</b> - Fundação Universidade Federal de Viçosa	28.846.0910.00PW.0001	Contribuições a Entidades Nacionais sem Exigência de Programação Específica / Nacional	F 100 3 50 2	0	0	0	0	0	1.244	1.244	
<b>81000902</b>	<b>26282</b> - Fundação Universidade Federal de Viçosa	12.368.5011.20RI.0031	Funcionamento das Instituições Federais de Educação Básica / No Estado de Minas Gerais	F 100 3 90 2	0	0	0	0	0	10.247	10.247	
<b>81000903</b>	<b>26282</b> - Fundação Universidade Federal de Viçosa	12.363.5012.20RL.0031	Funcionamento das Instituições da Rede Federal de Educação Profissional, Científica e Tecnológica / No Estado de Minas Gerais	F 100 3 90 2	0	0	0	0	0	152.402	152.402	
<b>81000904</b>	<b>26282</b> - Fundação Universidade Federal de Viçosa	12.363.5012.2994.0031	Assistência aos Estudantes das Instituições Federais de Educação Profissional e Tecnológica / No Estado de Minas Gerais	F 100 3 90 2	0	0	0	0	0	41.923	41.923	

# Congresso Nacional - Comissão Mista de Planos, Orçamentos Públicos e Fiscalização

Relatoria Geral - Alterações da Proposta Orçamentária da União para 2020

Emendas à Despesa de Relator Aprovadas e Aprovadas Parcialmente por Autor

*Orçamentos Fiscal, da Seguridade Social e de Investimento das Estatais (Valores em R\$1,00)*

Emenda	Unidade Orçamentária	Funcional Programática	Ação + Subtítulo	E S F	F N T	G N D	M N A	R P	Relatório Setorial	Acréscimo/ Cancelamento	Parecer CMO
<b>Autor: Relator Geral</b>											
<b>81000905</b>	<b>26282</b> - Fundação Universidade Federal de Viçosa	12.364.5013.20GK.0031	Fomento às Ações de Graduação, Pós-Graduação, Ensino, Pesquisa e Extensão / No Estado de Minas Gerais	F	100	3	90	2	0	18.357	18.357
									<b>0</b>	<b>18.357</b>	<b>18.357</b>
<b>81000906</b>	<b>26282</b> - Fundação Universidade Federal de Viçosa	12.364.5013.20RK.0031	Funcionamento de Instituições Federais de Ensino Superior / No Estado de Minas Gerais	F	100	3	90	2	0	1.391.325	1.391.325
									<b>0</b>	<b>1.391.325</b>	<b>1.391.325</b>
<b>81000907</b>	<b>26282</b> - Fundação Universidade Federal de Viçosa	12.364.5013.4002.0031	Assistência ao Estudante de Ensino Superior / No Estado de Minas Gerais	F	100	3	90	2	0	346.893	346.893
									<b>0</b>	<b>346.893</b>	<b>346.893</b>
<b>81000908</b>	<b>26283</b> - Fundação Universidade Federal de Mato Grosso do Sul	12.128.0032.4572.0054	Capacitação de Servidores Públicos Federais em Processo de Qualificação e Requalificação / No Estado de Mato Grosso do Sul	F	100	3	90	2	0	3.390	3.390
									<b>0</b>	<b>3.390</b>	<b>3.390</b>
<b>81000909</b>	<b>26283</b> - Fundação Universidade Federal de Mato Grosso do Sul	28.846.0910.00PW.0001	Contribuições a Entidades Nacionais sem Exigência de Programação Específica / Nacional	F	100	3	50	2	0	1.147	1.147
									<b>0</b>	<b>1.147</b>	<b>1.147</b>
<b>81000910</b>	<b>26283</b> - Fundação Universidade Federal de Mato Grosso do Sul	12.364.5013.20GK.0054	Fomento às Ações de Graduação, Pós-Graduação, Ensino, Pesquisa e Extensão / No Estado de Mato Grosso do Sul	F	100	3	90	2	0	298	298
									<b>0</b>	<b>298</b>	<b>298</b>
<b>81000911</b>	<b>26283</b> - Fundação Universidade Federal de Mato Grosso do Sul	12.364.5013.20RK.0054	Funcionamento de Instituições Federais de Ensino Superior / No Estado de Mato Grosso do Sul	F	100	4	90	2	0	122.480	122.480
				F	100	3	90	2	0	1.576.469	1.576.469
									<b>0</b>	<b>1.698.949</b>	<b>1.698.949</b>
<b>81000912</b>	<b>26283</b> - Fundação Universidade Federal de Mato Grosso do Sul	12.364.5013.4002.0054	Assistência ao Estudante de Ensino Superior / No Estado de Mato Grosso do Sul	F	100	4	90	2	0	6.226	6.226
				F	100	3	90	2	0	373.623	373.623
									<b>0</b>	<b>379.849</b>	<b>379.849</b>
<b>81000913</b>	<b>26284</b> - Fundação Universidade Federal de Ciências da Saúde de Porto Alegre	12.128.0032.4572.0043	Capacitação de Servidores Públicos Federais em Processo de Qualificação e Requalificação / No Estado do Rio Grande do Sul	F	100	3	90	2	0	4.590	4.590
									<b>0</b>	<b>4.590</b>	<b>4.590</b>
<b>81000914</b>	<b>26284</b> - Fundação Universidade Federal de Ciências da Saúde de Porto Alegre	12.364.5013.20GK.0043	Fomento às Ações de Graduação, Pós-Graduação, Ensino, Pesquisa e Extensão / No Estado do Rio Grande do Sul	F	100	3	90	2	0	816	816
									<b>0</b>	<b>816</b>	<b>816</b>
<b>81000915</b>	<b>26284</b> - Fundação Universidade Federal de Ciências da Saúde de Porto Alegre	12.364.5013.20RK.0043	Funcionamento de Instituições Federais de Ensino Superior / No Estado do Rio Grande do Sul	F	100	4	90	2	0	58.156	58.156
				F	100	3	90	2	0	470.751	470.751
									<b>0</b>	<b>528.907</b>	<b>528.907</b>

# Congresso Nacional - Comissão Mista de Planos, Orçamentos Públicos e Fiscalização

Relatoria Geral - Alterações da Proposta Orçamentária da União para 2020  
Emendas à Despesa de Relator Aprovadas e Aprovadas Parcialmente por Autor

*Orçamentos Fiscal, da Seguridade Social e de Investimento das Estatais (Valores em R\$1,00)*

Emenda	Unidade Orçamentária	Funcional Programática	Ação + Subtítulo	E S F	F N T	G N D	M A	R P	Relatório Setorial	Acréscimo/ Cancelamento	Parecer CMO
<b>Autor: Relator Geral</b>											
81000916	26284 - Fundação Universidade Federal de Ciências da Saúde de Porto Alegre	12.364.5013.4002.0043	Assistência ao Estudante de Ensino Superior / No Estado do Rio Grande do Sul	F	100	3	90	2	0	41.704	41.704
									<b>0</b>	<b>41.704</b>	<b>41.704</b>
81000917	26285 - Fundação Universidade Federal de São João del-Rei	12.128.0032.4572.0031	Capacitação de Servidores Públicos Federais em Processo de Qualificação e Requalificação / No Estado de Minas Gerais	F	100	3	90	2	0	6.197	6.197
									<b>0</b>	<b>6.197</b>	<b>6.197</b>
81000918	26285 - Fundação Universidade Federal de São João del-Rei	28.846.0910.00PW.0001	Contribuições a Entidades Nacionais sem Exigência de Programação Específica / Nacional	F	100	3	50	2	0	1.836	1.836
									<b>0</b>	<b>1.836</b>	<b>1.836</b>
81000919	26285 - Fundação Universidade Federal de São João del-Rei	12.364.5013.20GK.0031	Fomento às Ações de Graduação, Pós-Graduação, Ensino, Pesquisa e Extensão / No Estado de Minas Gerais	F	100	3	90	2	0	7.953	7.953
									<b>0</b>	<b>7.953</b>	<b>7.953</b>
81000920	26285 - Fundação Universidade Federal de São João del-Rei	12.364.5013.20RK.0031	Funcionamento de Instituições Federais de Ensino Superior / No Estado de Minas Gerais	F	100	4	90	2	0	25.166	25.166
				F	100	3	90	2	0	850.402	850.402
									<b>0</b>	<b>875.568</b>	<b>875.568</b>
81000921	26285 - Fundação Universidade Federal de São João del-Rei	12.364.5013.4002.0031	Assistência ao Estudante de Ensino Superior / No Estado de Minas Gerais	F	100	3	90	2	0	282.865	282.865
									<b>0</b>	<b>282.865</b>	<b>282.865</b>
81000922	26286 - Fundação Universidade Federal do Amapá	12.128.0032.4572.0016	Capacitação de Servidores Públicos Federais em Processo de Qualificação e Requalificação / No Estado do Amapá	F	100	3	90	2	0	13.771	13.771
									<b>0</b>	<b>13.771</b>	<b>13.771</b>
81000923	26286 - Fundação Universidade Federal do Amapá	28.846.0910.00OQ.0002	Contribuições a Organismos Internacionais sem Exigência de Programação Específica / Exterior	F	100	3	80	2	0	107	107
									<b>0</b>	<b>107</b>	<b>107</b>
81000924	26286 - Fundação Universidade Federal do Amapá	28.846.0910.00PW.0001	Contribuições a Entidades Nacionais sem Exigência de Programação Específica / Nacional	F	100	3	50	2	0	1.147	1.147
									<b>0</b>	<b>1.147</b>	<b>1.147</b>
81000925	26286 - Fundação Universidade Federal do Amapá	12.364.5013.20GK.0016	Fomento às Ações de Graduação, Pós-Graduação, Ensino, Pesquisa e Extensão / No Estado do Amapá	F	100	4	90	2	0	852	852
				F	100	3	90	2	0	55.900	55.900
									<b>0</b>	<b>56.752</b>	<b>56.752</b>
81000926	26286 - Fundação Universidade Federal do Amapá	12.364.5013.20RK.0016	Funcionamento de Instituições Federais de Ensino Superior / No Estado do Amapá	F	100	4	90	2	0	132.060	132.060
				F	100	3	90	2	0	429.934	429.934
									<b>0</b>	<b>561.994</b>	<b>561.994</b>
81000927	26286 - Fundação Universidade Federal do Amapá	12.364.5013.4002.0016	Assistência ao Estudante de Ensino Superior / No Estado do Amapá	F	100	3	90	2	0	138.209	138.209
									<b>0</b>	<b>138.209</b>	<b>138.209</b>

# Congresso Nacional - Comissão Mista de Planos, Orçamentos Públicos e Fiscalização

Relatoria Geral - Alterações da Proposta Orçamentária da União para 2020

Emendas à Despesa de Relator Aprovadas e Aprovadas Parcialmente por Autor

*Orçamentos Fiscal, da Seguridade Social e de Investimento das Estatais (Valores em R\$1,00)*

Emenda	Unidade Orçamentária	Funcional Programática	Ação + Subtítulo	E S F	F N T	G N D	M A	R P	Relatório Setorial	Acréscimo/ Cancelamento	Parecer CMO
<b>Autor: Relator Geral</b>											
<b>81000928</b>	<b>26290</b> - Instituto Nacional de Estudos e Pesquisas Educacionais Anísio Teixeira	12.122.0032.2000.0053	Administração da Unidade / No Distrito Federal	F	100	4	90	2	0	1.234.694	1.234.694
				F	100	3	90	2	0	2.595.651	2.595.651
									<b>0</b>	<b>3.830.345</b>	<b>3.830.345</b>
<b>81000929</b>	<b>26290</b> - Instituto Nacional de Estudos e Pesquisas Educacionais Anísio Teixeira	12.122.0032.20RH.0053	Gerenciamento das Políticas de Educação / No Distrito Federal	F	100	3	80	2	0	64.266	64.266
				F	100	4	90	2	0	889	889
				F	100	3	90	2	0	366.467	366.467
									<b>0</b>	<b>431.622</b>	<b>431.622</b>
<b>81000930</b>	<b>26290</b> - Instituto Nacional de Estudos e Pesquisas Educacionais Anísio Teixeira	12.122.0032.216H.0053	Ajuda de Custo para Moradia ou Auxílio-Moradia a Agentes Públicos / No Distrito Federal	F	100	3	90	2	0	2.934	2.934
<b>81000931</b>	<b>26290</b> - Instituto Nacional de Estudos e Pesquisas Educacionais Anísio Teixeira	12.128.0032.4572.0053	Capacitação de Servidores Públicos Federais em Processo de Qualificação e Requalificação / No Distrito Federal	F	100	3	90	2	0	17.544	17.544
<b>81000932</b>	<b>26290</b> - Instituto Nacional de Estudos e Pesquisas Educacionais Anísio Teixeira	12.131.0032.4641.0001	Publicidade de Utilidade Pública / Nacional	F	100	3	90	2	0	62.660	62.660
<b>81000933</b>	<b>26290</b> - Instituto Nacional de Estudos e Pesquisas Educacionais Anísio Teixeira	12.368.5014.20RM.0001	Exames e Avaliações da Educação Básica / Nacional	F	100	3	90	2	0	24.621	24.621
<b>81000934</b>	<b>26290</b> - Instituto Nacional de Estudos e Pesquisas Educacionais Anísio Teixeira	12.364.5014.20RN.0001	Avaliação da Educação Superior e da Pós-Graduação / Nacional	F	100	3	90	2	0	1.517.503	1.517.503
<b>81000935</b>	<b>26290</b> - Instituto Nacional de Estudos e Pesquisas Educacionais Anísio Teixeira	12.363.5014.21B5.0001	Avaliação da Educação Profissional e Tecnológica / Nacional	F	100	3	90	2	0	64.266	64.266
<b>81000936</b>	<b>26290</b> - Instituto Nacional de Estudos e Pesquisas Educacionais Anísio Teixeira	12.573.5014.4000.0001	Estudos, Pesquisas e Avaliações de Políticas Educacionais / Nacional	F	100	3	90	2	0	73.366	73.366

# Congresso Nacional - Comissão Mista de Planos, Orçamentos Públicos e Fiscalização

Relatoria Geral - Alterações da Proposta Orçamentária da União para 2020  
Emendas à Despesa de Relator Aprovadas e Aprovadas Parcialmente por Autor

*Orçamentos Fiscal, da Seguridade Social e de Investimento das Estatais (Valores em R\$1,00)*

Emenda	Unidade Orçamentária	Funcional Programática	Ação + Subtítulo	E S F	F N T	G N D	M A	R P	Relatório Setorial	Acréscimo/ Cancelamento	Parecer CMO
<b>Autor: Relator Geral</b>											
<b>81000937</b>	<b>26290</b> - Instituto Nacional de Estudos e Pesquisas Educacionais Anísio Teixeira	12.368.5014.4014.0001	Censo Escolar da Educação Básica / Nacional	F	100	3	30	2	0	100.243	100.243
				F	100	4	30	2	0	70.346	70.346
				F	100	3	90	2	0	36.953	36.953
				<b>0</b>	<b>0</b>	<b>0</b>	<b>0</b>	<b>0</b>	<b>0</b>	<b>207.542</b>	<b>207.542</b>
<b>81000938</b>	<b>26290</b> - Instituto Nacional de Estudos e Pesquisas Educacionais Anísio Teixeira	12.364.5014.6503.0001	Censo da Educação Superior / Nacional	F	100	3	90	2	0	17.352	17.352
				<b>0</b>	<b>0</b>	<b>0</b>	<b>0</b>	<b>0</b>	<b>0</b>	<b>17.352</b>	<b>17.352</b>
<b>81000939</b>	<b>26291</b> - Fundação Coordenação de Aperfeiçoamento de Pessoal de Nível Superior	12.122.0032.2000.0053	Administração da Unidade / No Distrito Federal	F	100	4	90	2	0	681.922	681.922
				F	100	3	90	2	0	1.577.468	1.577.468
				<b>0</b>	<b>0</b>	<b>0</b>	<b>0</b>	<b>0</b>	<b>0</b>	<b>2.259.390</b>	<b>2.259.390</b>
<b>81000940</b>	<b>26291</b> - Fundação Coordenação de Aperfeiçoamento de Pessoal de Nível Superior	12.122.0032.216H.0001	Ajuda de Custo para Moradia ou Auxílio-Moradia a Agentes Públicos / Nacional	F	100	3	90	2	0	2.892	2.892
				<b>0</b>	<b>0</b>	<b>0</b>	<b>0</b>	<b>0</b>	<b>0</b>	<b>2.892</b>	<b>2.892</b>
<b>81000941</b>	<b>26291</b> - Fundação Coordenação de Aperfeiçoamento de Pessoal de Nível Superior	12.128.0032.4572.0053	Capacitação de Servidores Públicos Federais em Processo de Qualificação e Requalificação / No Distrito Federal	F	100	3	90	2	0	22.895	22.895
				<b>0</b>	<b>0</b>	<b>0</b>	<b>0</b>	<b>0</b>	<b>0</b>	<b>22.895</b>	<b>22.895</b>
<b>81000942</b>	<b>26291</b> - Fundação Coordenação de Aperfeiçoamento de Pessoal de Nível Superior	12.368.5011.20RJ.0001	Apoyo à Capacitação e Formação Inicial e Continuada para a Educação Básica / Nacional	F	100	3	30	2	0	393.863	393.863
				F	100	3	40	2	0	1.377	1.377
				F	100	4	90	2	0	18.997	18.997
				F	100	3	90	2	0	1.841.640	1.841.640
				F	100	4	30	2	0	2.713	2.713
				F	100	3	50	2	0	33.917	33.917
				<b>0</b>	<b>0</b>	<b>0</b>	<b>0</b>	<b>0</b>	<b>0</b>	<b>2.292.507</b>	<b>2.292.507</b>
<b>81000943</b>	<b>26291</b> - Fundação Coordenação de Aperfeiçoamento de Pessoal de Nível Superior	12.368.5011.0000.0001	Concessão de Bolsas de Apoio à Educação Básica / Nacional	F	100	3	90	2	0	1.345.700	1.345.700
				<b>0</b>	<b>0</b>	<b>0</b>	<b>0</b>	<b>0</b>	<b>0</b>	<b>1.345.700</b>	<b>1.345.700</b>
<b>81000944</b>	<b>26291</b> - Fundação Coordenação de Aperfeiçoamento de Pessoal de Nível Superior	12.364.5013.20GK.0001	Fomento às Ações de Graduação, Pós-Graduação, Ensino, Pesquisa e Extensão / Nacional	F	100	3	50	2	0	17.355	17.355
				F	100	4	90	2	0	87.512	87.512
				F	100	3	90	2	0	1.028.268	1.028.268
<b>0</b>	<b>0</b>	<b>0</b>	<b>0</b>	<b>0</b>	<b>0</b>	<b>1.133.135</b>	<b>1.133.135</b>				

# Congresso Nacional - Comissão Mista de Planos, Orçamentos Públicos e Fiscalização

Relatoria Geral - Alterações da Proposta Orçamentária da União para 2020

Emendas à Despesa de Relator Aprovadas e Aprovadas Parcialmente por Autor

*Orçamentos Fiscal, da Seguridade Social e de Investimento das Estatais (Valores em R\$1,00)*

Emenda	Unidade Orçamentária	Funcional Programática	Ação + Subtítulo		E	F	G	M	R	Relatório Setorial	Acréscimo/Cancelamento	Parecer CMO
					S	N	N	A	P			
					F	T	D					
<b>Autor: Relator Geral</b>												
81000945	26291 - Fundação Coordenação de Aperfeiçoamento de Pessoal de Nível Superior	12.364.5013.0487.0001	Concessão de Bolsas de Estudo no Ensino Superior / Nacional		F	100	3	30	2	0	106.047	106.047
					F	100	3	90	2	0	31.627.937	31.627.937
					F	100	3	50	2	0	292.873	292.873
					<b>0</b>					<b>32.026.857</b>	<b>32.026.857</b>	
81000946	26291 - Fundação Coordenação de Aperfeiçoamento de Pessoal de Nível Superior	12.364.5014.20RN.0001	Avaliação da Educação Superior e da Pós-Graduação / Nacional		F	100	3	90	2	0	229.524	229.524
					<b>0</b>					<b>229.524</b>	<b>229.524</b>	
81000947	26292 - Fundação Joaquim Nabuco	12.122.0032.2000.0026	Administração da Unidade / No Estado de Pernambuco		F	100	4	90	2	0	100.184	100.184
					F	100	3	90	2	0	579.579	579.579
					<b>0</b>					<b>679.763</b>	<b>679.763</b>	
81000948	26292 - Fundação Joaquim Nabuco	12.128.0032.4572.0026	Capacitação de Servidores Públicos Federais em Processo de Qualificação e Requalificação / No Estado de Pernambuco		F	100	3	90	2	0	5.904	5.904
					<b>0</b>					<b>5.904</b>	<b>5.904</b>	
81000949	26292 - Fundação Joaquim Nabuco	12.128.0032.6294.0026	Promoção de Cursos para o Desenvolvimento Local Sustentável / No Estado de Pernambuco		F	100	3	90	2	0	21.983	21.983
					<b>0</b>					<b>21.983</b>	<b>21.983</b>	
81000950	26292 - Fundação Joaquim Nabuco	12.364.5013.20GK.0026	Fomento às Ações de Graduação, Pós-Graduação, Ensino, Pesquisa e Extensão / No Estado de Pernambuco		F	100	3	90	2	0	14.106	14.106
					<b>0</b>					<b>14.106</b>	<b>14.106</b>	
81000951	26292 - Fundação Joaquim Nabuco	12.573.5014.4000.0026	Estudos, Pesquisas e Avaliações de Políticas Educacionais / No Estado de Pernambuco		F	100	3	90	2	0	42.368	42.368
					<b>0</b>					<b>42.368</b>	<b>42.368</b>	
81000952	26294 - Hospital de Clínicas de Porto Alegre	12.302.5013.4086.0043	Funcionamento e Gestão de Instituições Hospitalares Federais / No Estado do Rio Grande do Sul		S	100	4	90	2	0	426.480	426.480
					S	100	3	90	2	0	617.666	617.666
					<b>0</b>					<b>1.044.146</b>	<b>1.044.146</b>	
81000953	26294 - Hospital de Clínicas de Porto Alegre	12.364.5013.00QC.0043	Concessão de Bolsas do Programa Mais Médicos / No Estado do Rio Grande do Sul		S	100	3	90	2	0	102.269	102.269
					<b>0</b>					<b>102.269</b>	<b>102.269</b>	
81000954	26298 - Fundo Nacional de Desenvolvimento da Educação	12.122.0032.2000.0053	Administração da Unidade / No Distrito Federal		F	100	4	90	2	0	164.619	164.619
					F	100	3	90	2	0	2.255.168	2.255.168
					<b>0</b>					<b>2.419.787</b>	<b>2.419.787</b>	
81000955	26298 - Fundo Nacional de Desenvolvimento da Educação	12.122.0032.20RH.0001	Gerenciamento das Políticas de Educação / Nacional		F	100	3	90	2	0	369.534	369.534
					<b>0</b>					<b>369.534</b>	<b>369.534</b>	



# Congresso Nacional - Comissão Mista de Planos, Orçamentos Públicos e Fiscalização

Relatoria Geral - Alterações da Proposta Orçamentária da União para 2020  
Emendas à Despesa de Relator Aprovadas e Aprovadas Parcialmente por Autor

*Orçamentos Fiscal, da Seguridade Social e de Investimento das Estatais (Valores em R\$1,00)*

Emenda	Unidade Orçamentária	Funcional Programática	Ação + Subtítulo	E F G M R					Relatório Setorial	Acréscimo/Cancelamento	Parecer CMO
				S F	N T	N D	A	P			
<b>Autor: Relator Geral</b>											
81000956	26298 - Fundo Nacional de Desenvolvimento da Educação	12.122.0032.216H.0053	Ajuda de Custo para Moradia ou Auxílio-Moradia a Agentes Públicos / No Distrito Federal	F	100	3	90	2	0	4.820	4.820
									<b>0</b>	<b>4.820</b>	<b>4.820</b>
81000957	26298 - Fundo Nacional de Desenvolvimento da Educação	12.128.0032.4572.0053	Capacitação de Servidores Públicos Federais em Processo de Qualificação e Requalificação / No Distrito Federal	F	100	3	90	2	0	24.100	24.100
									<b>0</b>	<b>24.100</b>	<b>24.100</b>
81000958	26298 - Fundo Nacional de Desenvolvimento da Educação	12.131.0032.4641.0001	Publicidade de Utilidade Pública / Nacional	F	100	3	90	2	0	80.333	80.333
									<b>0</b>	<b>80.333</b>	<b>80.333</b>
81000959	26298 - Fundo Nacional de Desenvolvimento da Educação	12.366.5011.214V.0001	Apoio à Alfabetização, à Educação de Jovens e Adultos e a Programas de Elevação de Escolaridade, Com Qualificação Profissional e Participação Cidadã / Nacional	F	100	3	40	2	0	344.286	344.286
									<b>0</b>	<b>344.286</b>	<b>344.286</b>
81000960	26298 - Fundo Nacional de Desenvolvimento da Educação	12.366.5011.00PH.0001	Concessão de Bolsas e Auxílio Financeiro na Educação de Jovens e Adultos e em Programas de Elevação de Escolaridade Integrados à Qualificação Profissional e à Participação Cidadã / Nacional	F	100	3	90	2	0	229.524	229.524
									<b>0</b>	<b>229.524</b>	<b>229.524</b>
81000961	26298 - Fundo Nacional de Desenvolvimento da Educação	12.368.5011.0509.0001	Apoio ao Desenvolvimento da Educação Básica / Nacional	F	100	3	30	2	0	31.033	31.033
				F	100	4	30	2	0	9.927.412	9.927.412
				F	100	3	90	2	0	1.216.878	1.216.878
									<b>0</b>	<b>11.175.323</b>	<b>11.175.323</b>
81000962	26298 - Fundo Nacional de Desenvolvimento da Educação	12.368.5011.0E53.0001	Aquisição de Veículos para o Transporte Escolar da Educação Básica - Caminho da Escola / Nacional	F	100	4	40	2	0	193.854	193.854
									<b>0</b>	<b>193.854</b>	<b>193.854</b>
81000963	26298 - Fundo Nacional de Desenvolvimento da Educação	12.363.5012.21B4.0001	Fomento ao Desenvolvimento e Modernização dos Sistemas de Ensino de Educação Profissional e Tecnológica / Nacional	F	100	3	30	2	0	915.662	915.662
									<b>0</b>	<b>915.662</b>	<b>915.662</b>
81000964	26298 - Fundo Nacional de Desenvolvimento da Educação	12.364.5013.20GK.0001	Fomento às Ações de Graduação, Pós-Graduação, Ensino, Pesquisa e Extensão / Nacional	F	100	3	90	2	0	1.201.300	1.201.300
									<b>0</b>	<b>1.201.300</b>	<b>1.201.300</b>
81000965	26298 - Fundo Nacional de Desenvolvimento da Educação	12.364.5013.0048.0001	Apoio a Entidades de Ensino Superior Não Federais / Nacional	F	100	3	30	2	0	11.744	11.744
				F	100	4	40	2	0	35.783	35.783
				F	100	4	30	2	0	21.918	21.918
									<b>0</b>	<b>69.445</b>	<b>69.445</b>
81000966	26298 - Fundo Nacional de Desenvolvimento da Educação	12.364.5013.0A12.0001	Concessão de Bolsa Permanência no Ensino Superior / Nacional	F	100	3	90	2	0	4.016.674	4.016.674
									<b>0</b>	<b>4.016.674</b>	<b>4.016.674</b>

# Congresso Nacional - Comissão Mista de Planos, Orçamentos Públicos e Fiscalização

Relatoria Geral - Alterações da Proposta Orçamentária da União para 2020

Emendas à Despesa de Relator Aprovadas e Aprovadas Parcialmente por Autor

*Orçamentos Fiscal, da Seguridade Social e de Investimento das Estatais (Valores em R\$1,00)*

Emenda	Unidade Orçamentária	Funcional Programática	Ação + Subtítulo	E F G M R					Relatório Setorial	Acréscimo/Cancelamento	Parecer CMO
				S	N	N	A	P			
				F	T	D					
<b>Autor: Relator Geral</b>											
81000967	26350 - Fundação Universidade Federal da Grande Dourados	12.122.0032.216H.0054	Ajuda de Custo para Moradia ou Auxílio-Moradia a Agentes Públicos / No Estado de Mato Grosso do Sul	F	100	3	90	2	0	91	91
									<b>0</b>	<b>91</b>	<b>91</b>
81000968	26350 - Fundação Universidade Federal da Grande Dourados	12.128.0032.4572.0054	Capacitação de Servidores Públicos Federais em Processo de Qualificação e Requalificação / No Estado de Mato Grosso do Sul	F	100	3	90	2	0	6.777	6.777
									<b>0</b>	<b>6.777</b>	<b>6.777</b>
81000969	26350 - Fundação Universidade Federal da Grande Dourados	12.131.0032.4641.0054	Publicidade de Utilidade Pública / No Estado de Mato Grosso do Sul	F	100	3	90	2	0	6.426	6.426
									<b>0</b>	<b>6.426</b>	<b>6.426</b>
81000970	26350 - Fundação Universidade Federal da Grande Dourados	12.364.5013.20GK.0054	Fomento às Ações de Graduação, Pós-Graduação, Ensino, Pesquisa e Extensão / No Estado de Mato Grosso do Sul	F	100	4	90	2	0	1.483	1.483
				F	100	3	90	2	0	275	275
									<b>0</b>	<b>1.758</b>	<b>1.758</b>
81000971	26350 - Fundação Universidade Federal da Grande Dourados	12.364.5013.20RK.0054	Funcionamento de Instituições Federais de Ensino Superior / No Estado de Mato Grosso do Sul	F	100	3	90	2	0	545.054	545.054
									<b>0</b>	<b>545.054</b>	<b>545.054</b>
81000972	26350 - Fundação Universidade Federal da Grande Dourados	12.364.5013.4002.0054	Assistência ao Estudante de Ensino Superior / No Estado de Mato Grosso do Sul	F	100	3	90	2	0	187.370	187.370
									<b>0</b>	<b>187.370</b>	<b>187.370</b>
81000973	26351 - Universidade Federal do Recôncavo da Bahia	12.122.0032.216H.0029	Ajuda de Custo para Moradia ou Auxílio-Moradia a Agentes Públicos / No Estado da Bahia	F	100	3	90	2	0	1.836	1.836
									<b>0</b>	<b>1.836</b>	<b>1.836</b>
81000974	26351 - Universidade Federal do Recôncavo da Bahia	12.128.0032.4572.0029	Capacitação de Servidores Públicos Federais em Processo de Qualificação e Requalificação / No Estado da Bahia	F	100	3	90	2	0	2.295	2.295
									<b>0</b>	<b>2.295</b>	<b>2.295</b>
81000975	26351 - Universidade Federal do Recôncavo da Bahia	28.846.0910.00OQ.0002	Contribuições a Organismos Internacionais sem Exigência de Programação Específica / Exterior	F	100	3	80	2	0	206	206
									<b>0</b>	<b>206</b>	<b>206</b>
81000976	26351 - Universidade Federal do Recôncavo da Bahia	28.846.0910.00PW.0001	Contribuições a Entidades Nacionais sem Exigência de Programação Específica / Nacional	F	100	3	50	2	0	918	918
									<b>0</b>	<b>918</b>	<b>918</b>
81000977	26351 - Universidade Federal do Recôncavo da Bahia	12.364.5013.20GK.0029	Fomento às Ações de Graduação, Pós-Graduação, Ensino, Pesquisa e Extensão / No Estado da Bahia	F	100	3	90	2	0	9.089	9.089
									<b>0</b>	<b>9.089</b>	<b>9.089</b>
81000978	26351 - Universidade Federal do Recôncavo da Bahia	12.364.5013.20RK.0029	Funcionamento de Instituições Federais de Ensino Superior / No Estado da Bahia	F	100	4	90	2	0	165.859	165.859
				F	100	3	90	2	0	729.237	729.237
									<b>0</b>	<b>895.096</b>	<b>895.096</b>

# Congresso Nacional - Comissão Mista de Planos, Orçamentos Públicos e Fiscalização

Relatoria Geral - Alterações da Proposta Orçamentária da União para 2020

Emendas à Despesa de Relator Aprovadas e Aprovadas Parcialmente por Autor

*Orçamentos Fiscal, da Seguridade Social e de Investimento das Estatais (Valores em R\$1,00)*

Emenda	Unidade Orçamentária	Funcional Programática	Ação + Subtítulo	E S F	F N T	G N D	M A	R P	Relatório Setorial	Acréscimo/ Cancelamento	Parecer CMO
<b>Autor: Relator Geral</b>											
<b>81000979</b>	<b>26351</b> - Universidade Federal do Recôncavo da Bahia	12.364.5013.4002.0029	Assistência ao Estudante de Ensino Superior / No Estado da Bahia	F	100	4	90	2	0	25.194	25.194
				F	100	3	90	2	0	219.120	219.120
									<b>0</b>	<b>244.314</b>	<b>244.314</b>
<b>81000980</b>	<b>26352</b> - Fundação Universidade Federal do ABC	12.122.0032.216H.0035	Ajuda de Custo para Moradia ou Auxílio-Moradia a Agentes Públicos / No Estado de São Paulo	F	100	3	90	2	0	495	495
									<b>0</b>	<b>495</b>	<b>495</b>
<b>81000981</b>	<b>26352</b> - Fundação Universidade Federal do ABC	12.128.0032.4572.0035	Capacitação de Servidores Públicos Federais em Processo de Qualificação e Requalificação / No Estado de São Paulo	F	100	3	90	2	0	2.754	2.754
									<b>0</b>	<b>2.754</b>	<b>2.754</b>
<b>81000982</b>	<b>26352</b> - Fundação Universidade Federal do ABC	28.846.0910.000Q.0002	Contribuições a Organismos Internacionais sem Exigência de Programação Específica / Exterior	F	100	3	80	2	0	413	413
									<b>0</b>	<b>413</b>	<b>413</b>
<b>81000983</b>	<b>26352</b> - Fundação Universidade Federal do ABC	28.846.0910.00PW.0001	Contribuições a Entidades Nacionais sem Exigência de Programação Específica / Nacional	F	100	3	50	2	0	3.546	3.546
									<b>0</b>	<b>3.546</b>	<b>3.546</b>
<b>81000984</b>	<b>26352</b> - Fundação Universidade Federal do ABC	12.364.5013.20GK.0035	Fomento às Ações de Graduação, Pós-Graduação, Ensino, Pesquisa e Extensão / No Estado de São Paulo	F	100	3	90	2	0	41.314	41.314
									<b>0</b>	<b>41.314</b>	<b>41.314</b>
<b>81000985</b>	<b>26352</b> - Fundação Universidade Federal do ABC	12.364.5013.20RK.0035	Funcionamento de Instituições Federais de Ensino Superior / No Estado de São Paulo	F	100	3	90	2	0	855.510	855.510
									<b>0</b>	<b>855.510</b>	<b>855.510</b>
<b>81000986</b>	<b>26352</b> - Fundação Universidade Federal do ABC	12.364.5013.4002.0035	Assistência ao Estudante de Ensino Superior / No Estado de São Paulo	F	100	3	90	2	0	185.666	185.666
									<b>0</b>	<b>185.666</b>	<b>185.666</b>
<b>81000987</b>	<b>26402</b> - Instituto Federal de Alagoas	12.122.0032.216H.0027	Ajuda de Custo para Moradia ou Auxílio-Moradia a Agentes Públicos / No Estado de Alagoas	F	100	3	90	2	0	2.478	2.478
									<b>0</b>	<b>2.478</b>	<b>2.478</b>
<b>81000988</b>	<b>26402</b> - Instituto Federal de Alagoas	28.846.0910.00PW.0001	Contribuições a Entidades Nacionais sem Exigência de Programação Específica / Nacional	F	100	3	50	2	0	1.807	1.807
									<b>0</b>	<b>1.807</b>	<b>1.807</b>
<b>81000989</b>	<b>26402</b> - Instituto Federal de Alagoas	12.363.5012.20RG.0027	Reestruturação e Modernização das Instituições da Rede Federal de Educação Profissional, Científica e Tecnológica / No Estado de Alagoas	F	100	4	90	2	0	77.577	77.577
									<b>0</b>	<b>77.577</b>	<b>77.577</b>
<b>81000990</b>	<b>26402</b> - Instituto Federal de Alagoas	12.363.5012.20RL.0027	Funcionamento das Instituições da Rede Federal de Educação Profissional, Científica e Tecnológica / No Estado de Alagoas	F	100	4	90	2	0	78.225	78.225
				F	100	3	90	2	0	1.146.654	1.146.654
									<b>0</b>	<b>1.224.879</b>	<b>1.224.879</b>

# Congresso Nacional - Comissão Mista de Planos, Orçamentos Públicos e Fiscalização

Relatoria Geral - Alterações da Proposta Orçamentária da União para 2020  
Emendas à Despesa de Relator Aprovadas e Aprovadas Parcialmente por Autor

*Orçamentos Fiscal, da Seguridade Social e de Investimento das Estatais (Valores em R\$1,00)*

Emenda	Unidade Orçamentária	Funcional Programática	Ação + Subtítulo	E S F	F N T	G N D	M A	R P	Relatório Setorial	Acréscimo/ Cancelamento	Parecer CMO
<b>Autor: Relator Geral</b>											
81000991	26402 - Instituto Federal de Alagoas	12.363.5012.2994.0027	Assistência aos Estudantes das Instituições Federais de Educação Profissional e Tecnológica / No Estado de Alagoas	F	100	3	90	2	0	261.004	261.004
									<b>0</b>	<b>261.004</b>	<b>261.004</b>
81000992	26403 - Instituto Federal do Amazonas	12.122.0032.216H.0013	Ajuda de Custo para Moradia ou Auxílio-Moradia a Agentes Públicos / No Estado do Amazonas	F	100	3	90	2	0	5.738	5.738
									<b>0</b>	<b>5.738</b>	<b>5.738</b>
81000993	26403 - Instituto Federal do Amazonas	12.128.0032.4572.0013	Capacitação de Servidores Públicos Federais em Processo de Qualificação e Requalificação / No Estado do Amazonas	F	100	3	90	2	0	30.434	30.434
									<b>0</b>	<b>30.434</b>	<b>30.434</b>
81000994	26403 - Instituto Federal do Amazonas	28.846.0910.00PW.0001	Contribuições a Entidades Nacionais sem Exigência de Programação Específica / Nacional	F	100	3	50	2	0	1.589	1.589
									<b>0</b>	<b>1.589</b>	<b>1.589</b>
81000995	26403 - Instituto Federal do Amazonas	12.363.5012.20RG.0013	Reestruturação e Modernização das Instituições da Rede Federal de Educação Profissional, Científica e Tecnológica / No Estado do Amazonas	F	100	4	90	2	0	775.419	775.419
									<b>0</b>	<b>775.419</b>	<b>775.419</b>
81000996	26403 - Instituto Federal do Amazonas	12.363.5012.20RL.0013	Funcionamento das Instituições da Rede Federal de Educação Profissional, Científica e Tecnológica / No Estado do Amazonas	F	100	4	90	2	0	58.156	58.156
				F	100	3	90	2	0	1.046.514	1.046.514
									<b>0</b>	<b>1.104.670</b>	<b>1.104.670</b>
81000997	26403 - Instituto Federal do Amazonas	12.363.5012.2994.0013	Assistência aos Estudantes das Instituições Federais de Educação Profissional e Tecnológica / No Estado do Amazonas	F	100	3	90	2	0	298.848	298.848
									<b>0</b>	<b>298.848</b>	<b>298.848</b>
81000998	26404 - Instituto Federal Baiano	12.122.0032.216H.0029	Ajuda de Custo para Moradia ou Auxílio-Moradia a Agentes Públicos / No Estado da Bahia	F	100	3	90	2	0	6.885	6.885
									<b>0</b>	<b>6.885</b>	<b>6.885</b>
81000999	26404 - Instituto Federal Baiano	12.128.0032.4572.0029	Capacitação de Servidores Públicos Federais em Processo de Qualificação e Requalificação / No Estado da Bahia	F	100	3	90	2	0	10.985	10.985
									<b>0</b>	<b>10.985</b>	<b>10.985</b>
81001000	26404 - Instituto Federal Baiano	28.846.0910.00PW.0001	Contribuições a Entidades Nacionais sem Exigência de Programação Específica / Nacional	F	100	3	50	2	0	1.490	1.490
									<b>0</b>	<b>1.490</b>	<b>1.490</b>
81001001	26404 - Instituto Federal Baiano	12.363.5012.20RG.0029	Reestruturação e Modernização das Instituições da Rede Federal de Educação Profissional, Científica e Tecnológica / No Estado da Bahia	F	100	4	90	2	0	77.577	77.577
									<b>0</b>	<b>77.577</b>	<b>77.577</b>
81001002	26404 - Instituto Federal Baiano	12.363.5012.20RL.0029	Funcionamento das Instituições da Rede Federal de Educação Profissional, Científica e Tecnológica / No Estado da Bahia	F	100	4	90	2	0	44.043	44.043
				F	100	3	90	2	0	940.224	940.224
									<b>0</b>	<b>984.267</b>	<b>984.267</b>

# Congresso Nacional - Comissão Mista de Planos, Orçamentos Públicos e Fiscalização

Relatoria Geral - Alterações da Proposta Orçamentária da União para 2020

Emendas à Despesa de Relator Aprovadas e Aprovadas Parcialmente por Autor

*Orçamentos Fiscal, da Seguridade Social e de Investimento das Estatais (Valores em R\$1,00)*

Emenda	Unidade Orçamentária	Funcional Programática	Ação + Subtítulo	E S F	F N T	G N D	M A	R P	Relatório Setorial	Acréscimo/ Cancelamento	Parecer CMO
<b>Autor: Relator Geral</b>											
<b>81001003</b>	<b>26404</b> - Instituto Federal Baiano	12.363.5012.2994.0029	Assistência aos Estudantes das Instituições Federais de Educação Profissional e Tecnológica / No Estado da Bahia	F	100	4	90	2	0	34.684	34.684
				F	100	3	90	2	0	244.687	244.687
									<b>0</b>	<b>279.371</b>	<b>279.371</b>
<b>81001004</b>	<b>26405</b> - Instituto Federal do Ceará	12.122.0032.216H.0023	Ajuda de Custo para Moradia ou Auxílio-Moradia a Agentes Públicos / No Estado do Ceará	F	100	3	90	2	0	2.295	2.295
<b>81001005</b>	<b>26405</b> - Instituto Federal do Ceará	12.128.0032.4572.0023	Capacitação de Servidores Públicos Federais em Processo de Qualificação e Requalificação / No Estado do Ceará	F	100	3	90	2	0	56.260	56.260
<b>81001006</b>	<b>26405</b> - Instituto Federal do Ceará	28.846.0910.00PW.0001	Contribuições a Entidades Nacionais sem Exigência de Programação Específica / Nacional	F	100	3	50	2	0	2.256	2.256
<b>81001007</b>	<b>26405</b> - Instituto Federal do Ceará	12.363.5012.20RL.0023	Funcionamento das Instituições da Rede Federal de Educação Profissional, Científica e Tecnológica / No Estado do Ceará	F	100	4	90	2	0	77.577	77.577
				F	100	3	90	2	0	1.918.179	1.918.179
									<b>0</b>	<b>1.995.756</b>	<b>1.995.756</b>
<b>81001008</b>	<b>26405</b> - Instituto Federal do Ceará	12.363.5012.2994.0023	Assistência aos Estudantes das Instituições Federais de Educação Profissional e Tecnológica / No Estado do Ceará	F	100	3	90	2	0	556.470	556.470
<b>81001009</b>	<b>26406</b> - Instituto Federal do Espírito Santo	12.122.0032.216H.0032	Ajuda de Custo para Moradia ou Auxílio-Moradia a Agentes Públicos / No Estado do Espírito Santo	F	100	3	90	2	0	1.721	1.721
<b>81001010</b>	<b>26406</b> - Instituto Federal do Espírito Santo	12.128.0032.4572.0032	Capacitação de Servidores Públicos Federais em Processo de Qualificação e Requalificação / No Estado do Espírito Santo	F	100	3	90	2	0	11.476	11.476
<b>81001011</b>	<b>26406</b> - Instituto Federal do Espírito Santo	28.846.0910.00PW.0001	Contribuições a Entidades Nacionais sem Exigência de Programação Específica / Nacional	F	100	3	50	2	0	2.232	2.232
<b>81001012</b>	<b>26406</b> - Instituto Federal do Espírito Santo	12.363.5012.20RG.0032	Reestruturação e Modernização das Instituições da Rede Federal de Educação Profissional, Científica e Tecnológica / No Estado do Espírito Santo	F	100	4	90	2	0	77.577	77.577
<b>81001013</b>	<b>26406</b> - Instituto Federal do Espírito Santo	12.363.5012.20RL.0032	Funcionamento das Instituições da Rede Federal de Educação Profissional, Científica e Tecnológica / No Estado do Espírito Santo	F	100	3	90	2	0	1.451.616	1.451.616

# Congresso Nacional - Comissão Mista de Planos, Orçamentos Públicos e Fiscalização

Relatoria Geral - Alterações da Proposta Orçamentária da União para 2020  
Emendas à Despesa de Relator Aprovadas e Aprovadas Parcialmente por Autor

*Orçamentos Fiscal, da Seguridade Social e de Investimento das Estatais (Valores em R\$1,00)*

Emenda	Unidade Orçamentária	Funcional Programática	Ação + Subtítulo	E S F	F N T	G N D	M A	R P	Relatório Setorial	Acréscimo/ Cancelamento	Parecer CMO
<b>Autor: Relator Geral</b>											
<b>81001014</b>	<b>26406</b> - Instituto Federal do Espírito Santo	12.363.5012.21B3.0032	Fomento às Ações de Pesquisa, Extensão e Inovação nas Instituições da Rede Federal de Educação Profissional, Científica e Tecnológica / No Estado do Espírito Santo	F	100	3	90	2	0	27.542	27.542
									<b>0</b>	<b>27.542</b>	<b>27.542</b>
<b>81001015</b>	<b>26406</b> - Instituto Federal do Espírito Santo	12.363.5012.2994.0032	Assistência aos Estudantes das Instituições Federais de Educação Profissional e Tecnológica / No Estado do Espírito Santo	F	100	3	90	2	0	387.335	387.335
									<b>0</b>	<b>387.335</b>	<b>387.335</b>
<b>81001016</b>	<b>26407</b> - Instituto Federal Goiano	12.122.0032.216H.0052	Ajuda de Custo para Moradia ou Auxílio-Moradia a Agentes Públicos / No Estado de Goiás	F	100	3	90	2	0	9.180	9.180
									<b>0</b>	<b>9.180</b>	<b>9.180</b>
<b>81001017</b>	<b>26407</b> - Instituto Federal Goiano	12.128.0032.4572.0052	Capacitação de Servidores Públicos Federais em Processo de Qualificação e Requalificação / No Estado de Goiás	F	100	3	90	2	0	35.498	35.498
									<b>0</b>	<b>35.498</b>	<b>35.498</b>
<b>81001018</b>	<b>26407</b> - Instituto Federal Goiano	12.131.0032.4641.0052	Publicidade de Utilidade Pública / No Estado de Goiás	F	100	3	90	2	0	11.476	11.476
									<b>0</b>	<b>11.476</b>	<b>11.476</b>
<b>81001019</b>	<b>26407</b> - Instituto Federal Goiano	28.846.0910.00PW.0001	Contribuições a Entidades Nacionais sem Exigência de Programação Específica / Nacional	F	100	3	50	2	0	1.581	1.581
									<b>0</b>	<b>1.581</b>	<b>1.581</b>
<b>81001020</b>	<b>26407</b> - Instituto Federal Goiano	12.363.5012.20RG.0052	Reestruturação e Modernização das Instituições da Rede Federal de Educação Profissional, Científica e Tecnológica / No Estado de Goiás	F	100	4	90	2	0	77.577	77.577
									<b>0</b>	<b>77.577</b>	<b>77.577</b>
<b>81001021</b>	<b>26407</b> - Instituto Federal Goiano	12.363.5012.20RL.0052	Funcionamento das Instituições da Rede Federal de Educação Profissional, Científica e Tecnológica / No Estado de Goiás	F	100	4	90	2	0	85.735	85.735
				F	100	3	90	2	0	934.262	934.262
									<b>0</b>	<b>1.019.997</b>	<b>1.019.997</b>
<b>81001022</b>	<b>26407</b> - Instituto Federal Goiano	12.363.5012.2994.0052	Assistência aos Estudantes das Instituições Federais de Educação Profissional e Tecnológica / No Estado de Goiás	F	100	4	90	2	0	26.864	26.864
				F	100	3	90	2	0	265.739	265.739
									<b>0</b>	<b>292.603</b>	<b>292.603</b>
<b>81001023</b>	<b>26408</b> - Instituto Federal do Maranhão	12.122.0032.216H.0021	Ajuda de Custo para Moradia ou Auxílio-Moradia a Agentes Públicos / No Estado do Maranhão	F	100	3	90	2	0	4.590	4.590
									<b>0</b>	<b>4.590</b>	<b>4.590</b>
<b>81001024</b>	<b>26408</b> - Instituto Federal do Maranhão	12.128.0032.4572.0021	Capacitação de Servidores Públicos Federais em Processo de Qualificação e Requalificação / No Estado do Maranhão	F	100	3	90	2	0	62.268	62.268
									<b>0</b>	<b>62.268</b>	<b>62.268</b>
<b>81001025</b>	<b>26408</b> - Instituto Federal do Maranhão	28.846.0910.00PW.0001	Contribuições a Entidades Nacionais sem Exigência de Programação Específica / Nacional	F	100	3	50	2	0	2.751	2.751
									<b>0</b>	<b>2.751</b>	<b>2.751</b>

# Congresso Nacional - Comissão Mista de Planos, Orçamentos Públicos e Fiscalização

Relatoria Geral - Alterações da Proposta Orçamentária da União para 2020  
Emendas à Despesa de Relator Aprovadas e Aprovadas Parcialmente por Autor

*Orçamentos Fiscal, da Seguridade Social e de Investimento das Estatais (Valores em R\$1,00)*

Emenda	Unidade Orçamentária	Funcional Programática	Ação + Subtítulo	E S F	F N T	G N D	M A	R P	Relatório Setorial	Acréscimo/ Cancelamento	Parecer CMO
<b>Autor: Relator Geral</b>											
<b>81001026</b>	<b>26408</b> - Instituto Federal do Maranhão	12.363.5012.20RG.0021	Reestruturação e Modernização das Instituições da Rede Federal de Educação Profissional, Científica e Tecnológica / No Estado do Maranhão	F	100	4	90	2	0	77.577	77.577
									<b>0</b>	<b>77.577</b>	<b>77.577</b>
<b>81001027</b>	<b>26408</b> - Instituto Federal do Maranhão	12.363.5012.20RL.0021	Funcionamento das Instituições da Rede Federal de Educação Profissional, Científica e Tecnológica / No Estado do Maranhão	F	100	3	90	2	0	1.678.586	1.678.586
									<b>0</b>	<b>1.678.586</b>	<b>1.678.586</b>
<b>81001028</b>	<b>26408</b> - Instituto Federal do Maranhão	12.363.5012.2994.0021	Assistência aos Estudantes das Instituições Federais de Educação Profissional e Tecnológica / No Estado do Maranhão	F	100	3	90	2	0	438.309	438.309
									<b>0</b>	<b>438.309</b>	<b>438.309</b>
<b>81001029</b>	<b>26409</b> - Instituto Federal de Minas Gerais	12.122.0032.216H.0031	Ajuda de Custo para Moradia ou Auxílio-Moradia a Agentes Públicos / No Estado de Minas Gerais	F	100	3	90	2	0	6.832	6.832
									<b>0</b>	<b>6.832</b>	<b>6.832</b>
<b>81001030</b>	<b>26409</b> - Instituto Federal de Minas Gerais	12.128.0032.4572.0031	Capacitação de Servidores Públicos Federais em Processo de Qualificação e Requalificação / No Estado de Minas Gerais	F	100	3	90	2	0	32.551	32.551
									<b>0</b>	<b>32.551</b>	<b>32.551</b>
<b>81001031</b>	<b>26409</b> - Instituto Federal de Minas Gerais	28.846.0910.00PW.0001	Contribuições a Entidades Nacionais sem Exigência de Programação Específica / Nacional	F	100	3	50	2	0	1.889	1.889
									<b>0</b>	<b>1.889</b>	<b>1.889</b>
<b>81001032</b>	<b>26409</b> - Instituto Federal de Minas Gerais	12.363.5012.20RL.0031	Funcionamento das Instituições da Rede Federal de Educação Profissional, Científica e Tecnológica / No Estado de Minas Gerais	F	100	4	90	2	0	125.668	125.668
				F	100	3	90	2	0	794.474	794.474
									<b>0</b>	<b>920.142</b>	<b>920.142</b>
<b>81001033</b>	<b>26409</b> - Instituto Federal de Minas Gerais	12.363.5012.21B3.0031	Fomento às Ações de Pesquisa, Extensão e Inovação nas Instituições da Rede Federal de Educação Profissional, Científica e Tecnológica / No Estado de Minas Gerais	F	100	4	90	2	0	20.196	20.196
				F	100	3	90	2	0	80.809	80.809
									<b>0</b>	<b>101.005</b>	<b>101.005</b>
<b>81001034</b>	<b>26409</b> - Instituto Federal de Minas Gerais	12.363.5012.2994.0031	Assistência aos Estudantes das Instituições Federais de Educação Profissional e Tecnológica / No Estado de Minas Gerais	F	100	4	90	2	0	1.553	1.553
				F	100	3	90	2	0	328.920	328.920
									<b>0</b>	<b>330.473</b>	<b>330.473</b>
<b>81001035</b>	<b>26410</b> - Instituto Federal do Norte de Minas Gerais	12.122.0032.216H.0031	Ajuda de Custo para Moradia ou Auxílio-Moradia a Agentes Públicos / No Estado de Minas Gerais	F	100	3	90	2	0	6.656	6.656
									<b>0</b>	<b>6.656</b>	<b>6.656</b>
<b>81001036</b>	<b>26410</b> - Instituto Federal do Norte de Minas Gerais	12.128.0032.4572.0031	Capacitação de Servidores Públicos Federais em Processo de Qualificação e Requalificação / No Estado de Minas Gerais	F	100	3	90	2	0	45.397	45.397
									<b>0</b>	<b>45.397</b>	<b>45.397</b>
<b>81001037</b>	<b>26410</b> - Instituto Federal do Norte de Minas Gerais	28.846.0910.00PW.0001	Contribuições a Entidades Nacionais sem Exigência de Programação Específica / Nacional	F	100	3	50	2	0	1.303	1.303
									<b>0</b>	<b>1.303</b>	<b>1.303</b>

# Congresso Nacional - Comissão Mista de Planos, Orçamentos Públicos e Fiscalização

Relatoria Geral - Alterações da Proposta Orçamentária da União para 2020  
Emendas à Despesa de Relator Aprovadas e Aprovadas Parcialmente por Autor

*Orçamentos Fiscal, da Seguridade Social e de Investimento das Estatais (Valores em R\$1,00)*

Emenda	Unidade Orçamentária	Funcional Programática	Ação + Subtítulo	E S F	F N T	G N D	M N A	R P	Relatório Setorial	Acréscimo/ Cancelamento	Parecer CMO
<b>Autor: Relator Geral</b>											
<b>81001038</b>	<b>26410</b> - Instituto Federal do Norte de Minas Gerais	12.363.5012.20RG.0031	Reestruturação e Modernização das Instituições da Rede Federal de Educação Profissional, Científica e Tecnológica / No Estado de Minas Gerais	F	100	4	90	2	0	77.577	77.577
									<b>0</b>	<b>77.577</b>	<b>77.577</b>
<b>81001039</b>	<b>26410</b> - Instituto Federal do Norte de Minas Gerais	12.363.5012.20RL.0031	Funcionamento das Instituições da Rede Federal de Educação Profissional, Científica e Tecnológica / No Estado de Minas Gerais	F	100	4	90	2	0	17.795	17.795
				F	100	3	90	2	0	756.324	756.324
									<b>0</b>	<b>774.119</b>	<b>774.119</b>
<b>81001040</b>	<b>26410</b> - Instituto Federal do Norte de Minas Gerais	12.363.5012.21B3.0031	Fomento às Ações de Pesquisa, Extensão e Inovação nas Instituições da Rede Federal de Educação Profissional, Científica e Tecnológica / No Estado de Minas Gerais	F	100	3	90	2	0	36.268	36.268
									<b>0</b>	<b>36.268</b>	<b>36.268</b>
<b>81001041</b>	<b>26410</b> - Instituto Federal do Norte de Minas Gerais	12.363.5012.2994.0031	Assistência aos Estudantes das Instituições Federais de Educação Profissional e Tecnológica / No Estado de Minas Gerais	F	100	3	90	2	0	258.088	258.088
									<b>0</b>	<b>258.088</b>	<b>258.088</b>
<b>81001042</b>	<b>26411</b> - Instituto Federal do Sudeste de Minas Gerais	12.122.0032.216H.0031	Ajuda de Custo para Moradia ou Auxílio-Moradia a Agentes Públicos / No Estado de Minas Gerais	F	100	3	90	2	0	5.967	5.967
									<b>0</b>	<b>5.967</b>	<b>5.967</b>
<b>81001043</b>	<b>26411</b> - Instituto Federal do Sudeste de Minas Gerais	12.128.0032.4572.0031	Capacitação de Servidores Públicos Federais em Processo de Qualificação e Requalificação / No Estado de Minas Gerais	F	100	3	90	2	0	29.275	29.275
									<b>0</b>	<b>29.275</b>	<b>29.275</b>
<b>81001044</b>	<b>26411</b> - Instituto Federal do Sudeste de Minas Gerais	28.846.0910.00PW.0001	Contribuições a Entidades Nacionais sem Exigência de Programação Específica / Nacional	F	100	3	50	2	0	1.250	1.250
									<b>0</b>	<b>1.250</b>	<b>1.250</b>
<b>81001045</b>	<b>26411</b> - Instituto Federal do Sudeste de Minas Gerais	12.363.5012.20RG.0031	Reestruturação e Modernização das Instituições da Rede Federal de Educação Profissional, Científica e Tecnológica / No Estado de Minas Gerais	F	100	4	90	2	0	77.577	77.577
									<b>0</b>	<b>77.577</b>	<b>77.577</b>
<b>81001046</b>	<b>26411</b> - Instituto Federal do Sudeste de Minas Gerais	12.363.5012.20RL.0031	Funcionamento das Instituições da Rede Federal de Educação Profissional, Científica e Tecnológica / No Estado de Minas Gerais	F	100	4	90	2	0	33.343	33.343
				F	100	3	90	2	0	767.068	767.068
									<b>0</b>	<b>800.411</b>	<b>800.411</b>
<b>81001047</b>	<b>26411</b> - Instituto Federal do Sudeste de Minas Gerais	12.363.5012.2994.0031	Assistência aos Estudantes das Instituições Federais de Educação Profissional e Tecnológica / No Estado de Minas Gerais	F	100	4	90	2	0	2.326	2.326
				F	100	3	90	2	0	163.077	163.077
									<b>0</b>	<b>165.403</b>	<b>165.403</b>
<b>81001048</b>	<b>26412</b> - Instituto Federal do Sul de Minas Gerais	12.122.0032.216H.0031	Ajuda de Custo para Moradia ou Auxílio-Moradia a Agentes Públicos / No Estado de Minas Gerais	F	100	3	90	2	0	8.734	8.734
									<b>0</b>	<b>8.734</b>	<b>8.734</b>



# Congresso Nacional - Comissão Mista de Planos, Orçamentos Públicos e Fiscalização

Relatoria Geral - Alterações da Proposta Orçamentária da União para 2020

Emendas à Despesa de Relator Aprovadas e Aprovadas Parcialmente por Autor

*Orçamentos Fiscal, da Seguridade Social e de Investimento das Estatais (Valores em R\$1,00)*

Emenda	Unidade Orçamentária	Funcional Programática	Ação + Subtítulo	E S F	F N T	G N D	M A	R P	Relatório Setorial	Acréscimo/ Cancelamento	Parecer CMO
<b>Autor: Relator Geral</b>											
<b>81001049</b>	<b>26412</b> - Instituto Federal do Sul de Minas Gerais	12.128.0032.4572.0031	Capacitação de Servidores Públicos Federais em Processo de Qualificação e Requalificação / No Estado de Minas Gerais	F	100	3	90	2	0	8.228	8.228
									<b>0</b>	<b>8.228</b>	<b>8.228</b>
<b>81001050</b>	<b>26412</b> - Instituto Federal do Sul de Minas Gerais	28.846.0910.00PW.0001	Contribuições a Entidades Nacionais sem Exigência de Programação Específica / Nacional	F	100	3	50	2	0	1.351	1.351
									<b>0</b>	<b>1.351</b>	<b>1.351</b>
<b>81001051</b>	<b>26412</b> - Instituto Federal do Sul de Minas Gerais	12.363.5012.20RL.0031	Funcionamento das Instituições da Rede Federal de Educação Profissional, Científica e Tecnológica / No Estado de Minas Gerais	F	100	4	90	2	0	77.577	77.577
				F	100	3	90	2	0	879.068	879.068
									<b>0</b>	<b>956.645</b>	<b>956.645</b>
<b>81001052</b>	<b>26412</b> - Instituto Federal do Sul de Minas Gerais	12.363.5012.2994.0031	Assistência aos Estudantes das Instituições Federais de Educação Profissional e Tecnológica / No Estado de Minas Gerais	F	100	4	90	2	0	40.709	40.709
				F	100	3	90	2	0	273.676	273.676
									<b>0</b>	<b>314.385</b>	<b>314.385</b>
<b>81001053</b>	<b>26413</b> - Instituto Federal do Triângulo Mineiro	12.122.0032.216H.0031	Ajuda de Custo para Moradia ou Auxílio-Moradia a Agentes Públicos / No Estado de Minas Gerais	F	100	3	90	2	0	129	129
									<b>0</b>	<b>129</b>	<b>129</b>
<b>81001054</b>	<b>26413</b> - Instituto Federal do Triângulo Mineiro	12.128.0032.4572.0031	Capacitação de Servidores Públicos Federais em Processo de Qualificação e Requalificação / No Estado de Minas Gerais	F	100	3	90	2	0	15.662	15.662
									<b>0</b>	<b>15.662</b>	<b>15.662</b>
<b>81001055</b>	<b>26413</b> - Instituto Federal do Triângulo Mineiro	28.846.0910.00PW.0001	Contribuições a Entidades Nacionais sem Exigência de Programação Específica / Nacional	F	100	3	50	2	0	982	982
									<b>0</b>	<b>982</b>	<b>982</b>
<b>81001056</b>	<b>26413</b> - Instituto Federal do Triângulo Mineiro	12.363.5012.20RG.0031	Reestruturação e Modernização das Instituições da Rede Federal de Educação Profissional, Científica e Tecnológica / No Estado de Minas Gerais	F	100	4	90	2	0	79.150	79.150
									<b>0</b>	<b>79.150</b>	<b>79.150</b>
<b>81001057</b>	<b>26413</b> - Instituto Federal do Triângulo Mineiro	12.363.5012.20RL.0031	Funcionamento das Instituições da Rede Federal de Educação Profissional, Científica e Tecnológica / No Estado de Minas Gerais	F	100	4	90	2	0	13.763	13.763
				F	100	3	90	2	0	539.254	539.254
									<b>0</b>	<b>553.017</b>	<b>553.017</b>
<b>81001058</b>	<b>26413</b> - Instituto Federal do Triângulo Mineiro	12.363.5012.21B3.0031	Fomento às Ações de Pesquisa, Extensão e Inovação nas Instituições da Rede Federal de Educação Profissional, Científica e Tecnológica / No Estado de Minas Gerais	F	100	3	90	2	0	26.336	26.336
									<b>0</b>	<b>26.336</b>	<b>26.336</b>
<b>81001059</b>	<b>26413</b> - Instituto Federal do Triângulo Mineiro	12.363.5012.2994.0031	Assistência aos Estudantes das Instituições Federais de Educação Profissional e Tecnológica / No Estado de Minas Gerais	F	100	3	90	2	0	118.410	118.410
									<b>0</b>	<b>118.410</b>	<b>118.410</b>

# Congresso Nacional - Comissão Mista de Planos, Orçamentos Públicos e Fiscalização

Relatoria Geral - Alterações da Proposta Orçamentária da União para 2020  
Emendas à Despesa de Relator Aprovadas e Aprovadas Parcialmente por Autor

*Orçamentos Fiscal, da Seguridade Social e de Investimento das Estatais (Valores em R\$1,00)*

Emenda	Unidade Orçamentária	Funcional Programática	Ação + Subtítulo	E S F	F N T	G N D	M A	R P	Relatório Setorial	Acréscimo/ Cancelamento	Parecer CMO
<b>Autor: Relator Geral</b>											
<b>81001060</b>	<b>26414</b> - Instituto Federal do Mato Grosso	12.122.0032.216H.0051	Ajuda de Custo para Moradia ou Auxílio-Moradia a Agentes Públicos / No Estado de Mato Grosso	F	100	3	90	2	0	2.065	2.065
									<b>0</b>	<b>2.065</b>	<b>2.065</b>
<b>81001061</b>	<b>26414</b> - Instituto Federal do Mato Grosso	12.128.0032.4572.0051	Capacitação de Servidores Públicos Federais em Processo de Qualificação e Requalificação / No Estado de Mato Grosso	F	100	3	90	2	0	49.267	49.267
									<b>0</b>	<b>49.267</b>	<b>49.267</b>
<b>81001062</b>	<b>26414</b> - Instituto Federal do Mato Grosso	28.846.0910.00PW.0001	Contribuições a Entidades Nacionais sem Exigência de Programação Específica / Nacional	F	100	3	50	2	0	2.283	2.283
									<b>0</b>	<b>2.283</b>	<b>2.283</b>
<b>81001063</b>	<b>26414</b> - Instituto Federal do Mato Grosso	12.363.5012.20RG.0051	Reestruturação e Modernização das Instituições da Rede Federal de Educação Profissional, Científica e Tecnológica / No Estado de Mato Grosso	F	100	4	90	2	0	77.577	77.577
									<b>0</b>	<b>77.577</b>	<b>77.577</b>
<b>81001064</b>	<b>26414</b> - Instituto Federal do Mato Grosso	12.363.5012.20RL.0051	Funcionamento das Instituições da Rede Federal de Educação Profissional, Científica e Tecnológica / No Estado de Mato Grosso	F	100	4	90	2	0	89.143	89.143
				F	100	3	90	2	0	1.279.434	1.279.434
									<b>0</b>	<b>1.368.577</b>	<b>1.368.577</b>
<b>81001065</b>	<b>26414</b> - Instituto Federal do Mato Grosso	12.363.5012.2994.0051	Assistência aos Estudantes das Instituições Federais de Educação Profissional e Tecnológica / No Estado de Mato Grosso	F	100	4	90	2	0	21.103	21.103
				F	100	3	90	2	0	370.825	370.825
									<b>0</b>	<b>391.928</b>	<b>391.928</b>
<b>81001066</b>	<b>26415</b> - Instituto Federal do Mato Grosso do Sul	12.128.0032.4572.0054	Capacitação de Servidores Públicos Federais em Processo de Qualificação e Requalificação / No Estado de Mato Grosso do Sul	F	100	3	90	2	0	5.738	5.738
									<b>0</b>	<b>5.738</b>	<b>5.738</b>
<b>81001067</b>	<b>26415</b> - Instituto Federal do Mato Grosso do Sul	28.846.0910.00PW.0001	Contribuições a Entidades Nacionais sem Exigência de Programação Específica / Nacional	F	100	3	50	2	0	900	900
									<b>0</b>	<b>900</b>	<b>900</b>
<b>81001068</b>	<b>26415</b> - Instituto Federal do Mato Grosso do Sul	12.363.5012.20RL.0054	Funcionamento das Instituições da Rede Federal de Educação Profissional, Científica e Tecnológica / No Estado de Mato Grosso do Sul	F	100	4	90	2	0	144.364	144.364
				F	100	3	90	2	0	546.605	546.605
									<b>0</b>	<b>690.969</b>	<b>690.969</b>
<b>81001069</b>	<b>26415</b> - Instituto Federal do Mato Grosso do Sul	12.363.5012.2994.0054	Assistência aos Estudantes das Instituições Federais de Educação Profissional e Tecnológica / No Estado de Mato Grosso do Sul	F	100	3	90	2	0	110.646	110.646
				F	100	4	90	2	0	9.692	9.692
									<b>0</b>	<b>120.338</b>	<b>120.338</b>
<b>81001070</b>	<b>26416</b> - Instituto Federal do Pará	12.122.0032.216H.0015	Ajuda de Custo para Moradia ou Auxílio-Moradia a Agentes Públicos / No Estado do Pará	F	100	3	90	2	0	1.652	1.652
									<b>0</b>	<b>1.652</b>	<b>1.652</b>
<b>81001071</b>	<b>26416</b> - Instituto Federal do Pará	12.128.0032.4572.0015	Capacitação de Servidores Públicos Federais em Processo de Qualificação e Requalificação / No Estado do Pará	F	100	3	90	2	0	12.478	12.478
									<b>0</b>	<b>12.478</b>	<b>12.478</b>

# Congresso Nacional - Comissão Mista de Planos, Orçamentos Públicos e Fiscalização

Relatoria Geral - Alterações da Proposta Orçamentária da União para 2020

Emendas à Despesa de Relator Aprovadas e Aprovadas Parcialmente por Autor

*Orçamentos Fiscal, da Seguridade Social e de Investimento das Estatais (Valores em R\$1,00)*

Emenda	Unidade Orçamentária	Funcional Programática	Ação + Subtítulo	E S F	F N T	G N D	M A	R P	Relatório Setorial	Acréscimo/ Cancelamento	Parecer CMO
<b>Autor: Relator Geral</b>											
<b>81001072</b>	<b>26416</b> - Instituto Federal do Pará	28.846.0910.00PW.0001	Contribuições a Entidades Nacionais sem Exigência de Programação Específica / Nacional	F	100	3	50	2	0	1.684	1.684
									<b>0</b>	<b>1.684</b>	<b>1.684</b>
<b>81001073</b>	<b>26416</b> - Instituto Federal do Pará	12.363.5012.20RG.0015	Reestruturação e Modernização das Instituições da Rede Federal de Educação Profissional, Científica e Tecnológica / No Estado do Pará	F	100	4	90	2	0	77.577	77.577
									<b>0</b>	<b>77.577</b>	<b>77.577</b>
<b>81001074</b>	<b>26416</b> - Instituto Federal do Pará	12.363.5012.20RL.0015	Funcionamento das Instituições da Rede Federal de Educação Profissional, Científica e Tecnológica / No Estado do Pará	F	100	4	90	2	0	128.425	128.425
				F	100	3	90	2	0	1.026.941	1.026.941
									<b>0</b>	<b>1.155.366</b>	<b>1.155.366</b>
<b>81001075</b>	<b>26416</b> - Instituto Federal do Pará	12.363.5012.2994.0015	Assistência aos Estudantes das Instituições Federais de Educação Profissional e Tecnológica / No Estado do Pará	F	100	4	90	2	0	19.612	19.612
				F	100	3	90	2	0	354.872	354.872
									<b>0</b>	<b>374.484</b>	<b>374.484</b>
<b>81001076</b>	<b>26417</b> - Instituto Federal da Paraíba	12.122.0032.216H.0025	Ajuda de Custo para Moradia ou Auxílio-Moradia a Agentes Públicos / No Estado da Paraíba	F	100	3	90	2	0	2.845	2.845
									<b>0</b>	<b>2.845</b>	<b>2.845</b>
<b>81001077</b>	<b>26417</b> - Instituto Federal da Paraíba	12.128.0032.4572.0025	Capacitação de Servidores Públicos Federais em Processo de Qualificação e Requalificação / No Estado da Paraíba	F	100	4	90	2	0	723	723
				F	100	3	90	2	0	42.861	42.861
									<b>0</b>	<b>43.584</b>	<b>43.584</b>
<b>81001078</b>	<b>26417</b> - Instituto Federal da Paraíba	28.846.0910.00OQ.0002	Contribuições a Organismos Internacionais sem Exigência de Programação Específica / Exterior	F	100	3	80	2	0	103	103
									<b>0</b>	<b>103</b>	<b>103</b>
<b>81001079</b>	<b>26417</b> - Instituto Federal da Paraíba	28.846.0910.00PW.0001	Contribuições a Entidades Nacionais sem Exigência de Programação Específica / Nacional	F	100	3	50	2	0	2.047	2.047
									<b>0</b>	<b>2.047</b>	<b>2.047</b>
<b>81001080</b>	<b>26417</b> - Instituto Federal da Paraíba	12.363.5012.20RG.0025	Reestruturação e Modernização das Instituições da Rede Federal de Educação Profissional, Científica e Tecnológica / No Estado da Paraíba	F	100	4	90	2	0	93.591	93.591
									<b>0</b>	<b>93.591</b>	<b>93.591</b>
<b>81001081</b>	<b>26417</b> - Instituto Federal da Paraíba	12.363.5012.20RL.0025	Funcionamento das Instituições da Rede Federal de Educação Profissional, Científica e Tecnológica / No Estado da Paraíba	F	100	4	90	2	0	293.561	293.561
				F	100	3	90	2	0	1.040.855	1.040.855
									<b>0</b>	<b>1.334.416</b>	<b>1.334.416</b>
<b>81001082</b>	<b>26417</b> - Instituto Federal da Paraíba	12.363.5012.2994.0025	Assistência aos Estudantes das Instituições Federais de Educação Profissional e Tecnológica / No Estado da Paraíba	F	100	3	90	2	0	337.441	337.441
									<b>0</b>	<b>337.441</b>	<b>337.441</b>
<b>81001083</b>	<b>26418</b> - Instituto Federal de Pernambuco	12.122.0032.216H.0026	Ajuda de Custo para Moradia ou Auxílio-Moradia a Agentes Públicos / No Estado de Pernambuco	F	100	3	90	2	0	2.478	2.478
									<b>0</b>	<b>2.478</b>	<b>2.478</b>

# Congresso Nacional - Comissão Mista de Planos, Orçamentos Públicos e Fiscalização

Relatoria Geral - Alterações da Proposta Orçamentária da União para 2020  
Emendas à Despesa de Relator Aprovadas e Aprovadas Parcialmente por Autor

*Orçamentos Fiscal, da Seguridade Social e de Investimento das Estatais (Valores em R\$1,00)*

Emenda	Unidade Orçamentária	Funcional Programática	Ação + Subtítulo	E S F	F N T	G N D	M A	R P	Relatório Setorial	Acréscimo/ Cancelamento	Parecer CMO
<b>Autor: Relator Geral</b>											
<b>81001084</b>	<b>26418</b> - Instituto Federal de Pernambuco	12.128.0032.4572.0026	Capacitação de Servidores Públicos Federais em Processo de Qualificação e Requalificação / No Estado de Pernambuco	F	100	3	90	2	0	21.552	21.552
									<b>0</b>	<b>21.552</b>	<b>21.552</b>
<b>81001085</b>	<b>26418</b> - Instituto Federal de Pernambuco	28.846.0910.00PW.0001	Contribuições a Entidades Nacionais sem Exigência de Programação Específica / Nacional	F	100	3	50	2	0	1.924	1.924
									<b>0</b>	<b>1.924</b>	<b>1.924</b>
<b>81001086</b>	<b>26418</b> - Instituto Federal de Pernambuco	12.363.5012.20RL.0026	Funcionamento das Instituições da Rede Federal de Educação Profissional, Científica e Tecnológica / No Estado de Pernambuco	F	100	4	90	2	0	77.577	77.577
				F	100	3	90	2	0	1.243.112	1.243.112
									<b>0</b>	<b>1.320.689</b>	<b>1.320.689</b>
<b>81001087</b>	<b>26418</b> - Instituto Federal de Pernambuco	12.363.5012.2994.0026	Assistência aos Estudantes das Instituições Federais de Educação Profissional e Tecnológica / No Estado de Pernambuco	F	100	3	90	2	0	370.516	370.516
									<b>0</b>	<b>370.516</b>	<b>370.516</b>
<b>81001088</b>	<b>26419</b> - Instituto Federal do Rio Grande do Sul	12.122.0032.216H.0043	Ajuda de Custo para Moradia ou Auxílio-Moradia a Agentes Públicos / No Estado do Rio Grande do Sul	F	100	3	90	2	0	7.390	7.390
									<b>0</b>	<b>7.390</b>	<b>7.390</b>
<b>81001089</b>	<b>26419</b> - Instituto Federal do Rio Grande do Sul	12.128.0032.4572.0043	Capacitação de Servidores Públicos Federais em Processo de Qualificação e Requalificação / No Estado do Rio Grande do Sul	F	100	3	90	2	0	36.410	36.410
									<b>0</b>	<b>36.410</b>	<b>36.410</b>
<b>81001090</b>	<b>26419</b> - Instituto Federal do Rio Grande do Sul	28.846.0910.00PW.0001	Contribuições a Entidades Nacionais sem Exigência de Programação Específica / Nacional	F	100	3	50	2	0	1.546	1.546
									<b>0</b>	<b>1.546</b>	<b>1.546</b>
<b>81001091</b>	<b>26419</b> - Instituto Federal do Rio Grande do Sul	12.363.5012.20RL.0043	Funcionamento das Instituições da Rede Federal de Educação Profissional, Científica e Tecnológica / No Estado do Rio Grande do Sul	F	100	4	90	2	0	211.046	211.046
				F	100	3	90	2	0	939.829	939.829
									<b>0</b>	<b>1.150.875</b>	<b>1.150.875</b>
<b>81001092</b>	<b>26419</b> - Instituto Federal do Rio Grande do Sul	12.363.5012.2994.0043	Assistência aos Estudantes das Instituições Federais de Educação Profissional e Tecnológica / No Estado do Rio Grande do Sul	F	100	3	90	2	0	297.745	297.745
									<b>0</b>	<b>297.745</b>	<b>297.745</b>
<b>81001093</b>	<b>26420</b> - Instituto Federal Farroupilha	12.122.0032.216H.0043	Ajuda de Custo para Moradia ou Auxílio-Moradia a Agentes Públicos / No Estado do Rio Grande do Sul	F	100	3	90	2	0	3.442	3.442
									<b>0</b>	<b>3.442</b>	<b>3.442</b>
<b>81001094</b>	<b>26420</b> - Instituto Federal Farroupilha	12.128.0032.4572.0043	Capacitação de Servidores Públicos Federais em Processo de Qualificação e Requalificação / No Estado do Rio Grande do Sul	F	100	3	90	2	0	11.834	11.834
									<b>0</b>	<b>11.834</b>	<b>11.834</b>
<b>81001095</b>	<b>26420</b> - Instituto Federal Farroupilha	12.131.0032.4641.0043	Publicidade de Utilidade Pública / No Estado do Rio Grande do Sul	F	100	3	90	2	0	4.590	4.590
									<b>0</b>	<b>4.590</b>	<b>4.590</b>

# Congresso Nacional - Comissão Mista de Planos, Orçamentos Públicos e Fiscalização

Relatoria Geral - Alterações da Proposta Orçamentária da União para 2020  
Emendas à Despesa de Relator Aprovadas e Aprovadas Parcialmente por Autor

*Orçamentos Fiscal, da Seguridade Social e de Investimento das Estatais (Valores em R\$1,00)*

Emenda	Unidade Orçamentária	Funcional Programática	Ação + Subtítulo	E S F	F N T	G N D	M A	R P	Relatório Setorial	Acréscimo/ Cancelamento	Parecer CMO
<b>Autor: Relator Geral</b>											
<b>81001096</b>	<b>26420</b> - Instituto Federal Farroupilha	28.846.0910.000Q.0002	Contribuições a Organismos Internacionais sem Exigência de Programação Específica / Exterior	F	100	3	80	2	0	137	137
									<b>0</b>	<b>137</b>	<b>137</b>
<b>81001097</b>	<b>26420</b> - Instituto Federal Farroupilha	28.846.0910.00PW.0001	Contribuições a Entidades Nacionais sem Exigência de Programação Específica / Nacional	F	100	3	50	2	0	1.340	1.340
									<b>0</b>	<b>1.340</b>	<b>1.340</b>
<b>81001098</b>	<b>26420</b> - Instituto Federal Farroupilha	12.363.5012.20RL.0043	Funcionamento das Instituições da Rede Federal de Educação Profissional, Científica e Tecnológica / No Estado do Rio Grande do Sul	F	100	4	90	2	0	118.781	118.781
				F	100	3	90	2	0	793.901	793.901
									<b>0</b>	<b>912.682</b>	<b>912.682</b>
<b>81001099</b>	<b>26420</b> - Instituto Federal Farroupilha	12.363.5012.2994.0043	Assistência aos Estudantes das Instituições Federais de Educação Profissional e Tecnológica / No Estado do Rio Grande do Sul	F	100	3	90	2	0	309.161	309.161
									<b>0</b>	<b>309.161</b>	<b>309.161</b>
<b>81001100</b>	<b>26421</b> - Instituto Federal de Rondônia	12.122.0032.216H.0011	Ajuda de Custo para Moradia ou Auxílio-Moradia a Agentes Públicos / No Estado de Rondônia	F	100	3	90	2	0	6.885	6.885
									<b>0</b>	<b>6.885</b>	<b>6.885</b>
<b>81001101</b>	<b>26421</b> - Instituto Federal de Rondônia	12.128.0032.4572.0011	Capacitação de Servidores Públicos Federais em Processo de Qualificação e Requalificação / No Estado de Rondônia	F	100	3	90	2	0	40.670	40.670
									<b>0</b>	<b>40.670</b>	<b>40.670</b>
<b>81001102</b>	<b>26421</b> - Instituto Federal de Rondônia	28.846.0910.00PW.0001	Contribuições a Entidades Nacionais sem Exigência de Programação Específica / Nacional	F	100	3	50	2	0	1.222	1.222
									<b>0</b>	<b>1.222</b>	<b>1.222</b>
<b>81001103</b>	<b>26421</b> - Instituto Federal de Rondônia	12.363.5012.20RL.0011	Funcionamento das Instituições da Rede Federal de Educação Profissional, Científica e Tecnológica / No Estado de Rondônia	F	100	4	90	2	0	96.637	96.637
				F	100	3	90	2	0	749.326	749.326
									<b>0</b>	<b>845.963</b>	<b>845.963</b>
<b>81001104</b>	<b>26421</b> - Instituto Federal de Rondônia	12.363.5012.2994.0011	Assistência aos Estudantes das Instituições Federais de Educação Profissional e Tecnológica / No Estado de Rondônia	F	100	3	90	2	0	178.572	178.572
									<b>0</b>	<b>178.572</b>	<b>178.572</b>
<b>81001105</b>	<b>26422</b> - Instituto Federal Catarinense	12.122.0032.216H.0042	Ajuda de Custo para Moradia ou Auxílio-Moradia a Agentes Públicos / No Estado de Santa Catarina	F	100	3	90	2	0	6.426	6.426
									<b>0</b>	<b>6.426</b>	<b>6.426</b>
<b>81001106</b>	<b>26422</b> - Instituto Federal Catarinense	12.128.0032.4572.0042	Capacitação de Servidores Públicos Federais em Processo de Qualificação e Requalificação / No Estado de Santa Catarina	F	100	3	90	2	0	10.580	10.580
									<b>0</b>	<b>10.580</b>	<b>10.580</b>
<b>81001107</b>	<b>26422</b> - Instituto Federal Catarinense	12.131.0032.4641.0042	Publicidade de Utilidade Pública / No Estado de Santa Catarina	F	100	3	90	2	0	4.590	4.590
									<b>0</b>	<b>4.590</b>	<b>4.590</b>

# Congresso Nacional - Comissão Mista de Planos, Orçamentos Públicos e Fiscalização

Relatoria Geral - Alterações da Proposta Orçamentária da União para 2020

Emendas à Despesa de Relator Aprovadas e Aprovadas Parcialmente por Autor

*Orçamentos Fiscal, da Seguridade Social e de Investimento das Estatais (Valores em R\$1,00)*

Emenda	Unidade Orçamentária	Funcional Programática	Ação + Subtítulo	E S F	F N T	G N D	M A	R P	Relatório Setorial	Acréscimo/ Cancelamento	Parecer CMO
<b>Autor: Relator Geral</b>											
<b>81001108</b>	<b>26422</b> - Instituto Federal Catarinense	28.846.0910.00PW.0001	Contribuições a Entidades Nacionais sem Exigência de Programação Específica / Nacional	F	100	3	50	2	0	1.628	1.628
									<b>0</b>	<b>1.628</b>	<b>1.628</b>
<b>81001109</b>	<b>26422</b> - Instituto Federal Catarinense	12.363.5012.20RL.0042	Funcionamento das Instituições da Rede Federal de Educação Profissional, Científica e Tecnológica / No Estado de Santa Catarina	F	100	4	90	2	0	154.809	154.809
				F	100	3	90	2	0	1.060.977	1.060.977
									<b>0</b>	<b>1.215.786</b>	<b>1.215.786</b>
<b>81001110</b>	<b>26422</b> - Instituto Federal Catarinense	12.363.5012.2994.0042	Assistência aos Estudantes das Instituições Federais de Educação Profissional e Tecnológica / No Estado de Santa Catarina	F	100	3	90	2	0	306.040	306.040
									<b>0</b>	<b>306.040</b>	<b>306.040</b>
<b>81001111</b>	<b>26423</b> - Instituto Federal de Sergipe	12.122.0032.216H.0028	Ajuda de Custo para Moradia ou Auxílio-Moradia a Agentes Públicos / No Estado de Sergipe	F	100	3	90	2	0	229	229
									<b>0</b>	<b>229</b>	<b>229</b>
<b>81001112</b>	<b>26423</b> - Instituto Federal de Sergipe	12.128.0032.4572.0028	Capacitação de Servidores Públicos Federais em Processo de Qualificação e Requalificação / No Estado de Sergipe	F	100	3	90	2	0	6.445	6.445
									<b>0</b>	<b>6.445</b>	<b>6.445</b>
<b>81001113</b>	<b>26423</b> - Instituto Federal de Sergipe	28.846.0910.00PW.0001	Contribuições a Entidades Nacionais sem Exigência de Programação Específica / Nacional	F	100	3	50	2	0	1.377	1.377
									<b>0</b>	<b>1.377</b>	<b>1.377</b>
<b>81001114</b>	<b>26423</b> - Instituto Federal de Sergipe	12.363.5012.20RL.0028	Funcionamento das Instituições da Rede Federal de Educação Profissional, Científica e Tecnológica / No Estado de Sergipe	F	100	4	90	2	0	77.190	77.190
				F	100	3	90	2	0	636.244	636.244
									<b>0</b>	<b>713.434</b>	<b>713.434</b>
<b>81001115</b>	<b>26423</b> - Instituto Federal de Sergipe	12.363.5012.2994.0028	Assistência aos Estudantes das Instituições Federais de Educação Profissional e Tecnológica / No Estado de Sergipe	F	100	3	90	2	0	161.823	161.823
									<b>0</b>	<b>161.823</b>	<b>161.823</b>
<b>81001116</b>	<b>26424</b> - Instituto Federal do Tocantins	12.128.0032.4572.0017	Capacitação de Servidores Públicos Federais em Processo de Qualificação e Requalificação / No Estado do Tocantins	F	100	3	90	2	0	14.755	14.755
									<b>0</b>	<b>14.755</b>	<b>14.755</b>
<b>81001117</b>	<b>26424</b> - Instituto Federal do Tocantins	28.846.0910.00PW.0001	Contribuições a Entidades Nacionais sem Exigência de Programação Específica / Nacional	F	100	3	50	2	0	1.177	1.177
									<b>0</b>	<b>1.177</b>	<b>1.177</b>
<b>81001118</b>	<b>26424</b> - Instituto Federal do Tocantins	12.363.5012.20RL.0017	Funcionamento das Instituições da Rede Federal de Educação Profissional, Científica e Tecnológica / No Estado do Tocantins	F	100	4	90	2	0	78.740	78.740
				F	100	3	90	2	0	771.908	771.908
									<b>0</b>	<b>850.648</b>	<b>850.648</b>
<b>81001119</b>	<b>26424</b> - Instituto Federal do Tocantins	12.363.5012.2994.0017	Assistência aos Estudantes das Instituições Federais de Educação Profissional e Tecnológica / No Estado do Tocantins	F	100	3	90	2	0	185.327	185.327
									<b>0</b>	<b>185.327</b>	<b>185.327</b>

# Congresso Nacional - Comissão Mista de Planos, Orçamentos Públicos e Fiscalização

Relatoria Geral - Alterações da Proposta Orçamentária da União para 2020  
Emendas à Despesa de Relator Aprovadas e Aprovadas Parcialmente por Autor

*Orçamentos Fiscal, da Seguridade Social e de Investimento das Estatais (Valores em R\$1,00)*

Emenda	Unidade Orçamentária	Funcional Programática	Ação + Subtítulo	E S F	F N T	G N D	M A	R P	Relatório Setorial	Acréscimo/ Cancelamento	Parecer CMO
<b>Autor: Relator Geral</b>											
<b>81001120</b>	<b>26425</b> - Instituto Federal do Acre	12.122.0032.216H.0012	Ajuda de Custo para Moradia ou Auxílio-Moradia a Agentes Públicos / No Estado do Acre	F	100	3	90	2	0	495	495
									<b>0</b>	<b>495</b>	<b>495</b>
<b>81001121</b>	<b>26425</b> - Instituto Federal do Acre	12.128.0032.4572.0012	Capacitação de Servidores Públicos Federais em Processo de Qualificação e Requalificação / No Estado do Acre	F	100	3	90	2	0	13.363	13.363
									<b>0</b>	<b>13.363</b>	<b>13.363</b>
<b>81001122</b>	<b>26425</b> - Instituto Federal do Acre	28.846.0910.00PW.0001	Contribuições a Entidades Nacionais sem Exigência de Programação Específica / Nacional	F	100	3	50	2	0	688	688
									<b>0</b>	<b>688</b>	<b>688</b>
<b>81001123</b>	<b>26425</b> - Instituto Federal do Acre	12.363.5012.20RG.0012	Reestruturação e Modernização das Instituições da Rede Federal de Educação Profissional, Científica e Tecnológica / No Estado do Acre	F	100	4	90	2	0	38.806	38.806
									<b>0</b>	<b>38.806</b>	<b>38.806</b>
<b>81001124</b>	<b>26425</b> - Instituto Federal do Acre	12.363.5012.20RL.0012	Funcionamento das Instituições da Rede Federal de Educação Profissional, Científica e Tecnológica / No Estado do Acre	F	100	4	90	2	0	38.770	38.770
				F	100	3	90	2	0	330.513	330.513
									<b>0</b>	<b>369.283</b>	<b>369.283</b>
<b>81001125</b>	<b>26425</b> - Instituto Federal do Acre	12.363.5012.21B3.0012	Fomento às Ações de Pesquisa, Extensão e Inovação nas Instituições da Rede Federal de Educação Profissional, Científica e Tecnológica / No Estado do Acre	F	100	3	90	2	0	16.525	16.525
									<b>0</b>	<b>16.525</b>	<b>16.525</b>
<b>81001126</b>	<b>26425</b> - Instituto Federal do Acre	12.363.5012.2994.0012	Assistência aos Estudantes das Instituições Federais de Educação Profissional e Tecnológica / No Estado do Acre	F	100	3	90	2	0	79.367	79.367
									<b>0</b>	<b>79.367</b>	<b>79.367</b>
<b>81001127</b>	<b>26426</b> - Instituto Federal do Amapá	12.122.0032.216H.0016	Ajuda de Custo para Moradia ou Auxílio-Moradia a Agentes Públicos / No Estado do Amapá	F	100	3	90	2	0	211	211
									<b>0</b>	<b>211</b>	<b>211</b>
<b>81001128</b>	<b>26426</b> - Instituto Federal do Amapá	12.128.0032.4572.0016	Capacitação de Servidores Públicos Federais em Processo de Qualificação e Requalificação / No Estado do Amapá	F	100	3	90	2	0	10.440	10.440
									<b>0</b>	<b>10.440</b>	<b>10.440</b>
<b>81001129</b>	<b>26426</b> - Instituto Federal do Amapá	28.846.0910.00PW.0001	Contribuições a Entidades Nacionais sem Exigência de Programação Específica / Nacional	F	100	3	50	2	0	547	547
									<b>0</b>	<b>547</b>	<b>547</b>
<b>81001130</b>	<b>26426</b> - Instituto Federal do Amapá	12.363.5012.20RL.0016	Funcionamento das Instituições da Rede Federal de Educação Profissional, Científica e Tecnológica / No Estado do Amapá	F	100	4	90	2	0	77.577	77.577
				F	100	3	90	2	0	340.637	340.637
									<b>0</b>	<b>418.214</b>	<b>418.214</b>

# Congresso Nacional - Comissão Mista de Planos, Orçamentos Públicos e Fiscalização

Relatoria Geral - Alterações da Proposta Orçamentária da União para 2020

Emendas à Despesa de Relator Aprovadas e Aprovadas Parcialmente por Autor

Orçamentos Fiscal, da Seguridade Social e de Investimento das Estatais (Valores em R\$1,00)

Emenda	Unidade Orçamentária	Funcional Programática	Ação + Subtítulo	E S F	F N T	G N D	M A	R P	Relatório Setorial	Acréscimo/ Cancelamento	Parecer CMO
<b>Autor: Relator Geral</b>											
81001131	26426 - Instituto Federal do Amapá	12.363.5012.21B3.0016	Fomento às Ações de Pesquisa, Extensão e Inovação nas Instituições da Rede Federal de Educação Profissional, Científica e Tecnológica / No Estado do Amapá	F	100	3	90	2	0	7.314	7.314
									<b>0</b>	<b>7.314</b>	<b>7.314</b>
81001132	26426 - Instituto Federal do Amapá	12.363.5012.2994.0016	Assistência aos Estudantes das Instituições Federais de Educação Profissional e Tecnológica / No Estado do Amapá	F	100	3	90	2	0	83.951	83.951
									<b>0</b>	<b>83.951</b>	<b>83.951</b>
81001133	26427 - Instituto Federal da Bahia	12.122.0032.216H.0029	Ajuda de Custo para Moradia ou Auxílio-Moradia a Agentes Públicos / No Estado da Bahia	F	100	3	90	2	0	1.147	1.147
									<b>0</b>	<b>1.147</b>	<b>1.147</b>
81001134	26427 - Instituto Federal da Bahia	12.128.0032.4572.0029	Capacitação de Servidores Públicos Federais em Processo de Qualificação e Requalificação / No Estado da Bahia	F	100	3	90	2	0	5.179	5.179
									<b>0</b>	<b>5.179</b>	<b>5.179</b>
81001135	26427 - Instituto Federal da Bahia	28.846.0910.00PW.0001	Contribuições a Entidades Nacionais sem Exigência de Programação Específica / Nacional	F	100	3	50	2	0	2.065	2.065
									<b>0</b>	<b>2.065</b>	<b>2.065</b>
81001136	26427 - Instituto Federal da Bahia	12.363.5012.20RG.0029	Reestruturação e Modernização das Instituições da Rede Federal de Educação Profissional, Científica e Tecnológica / No Estado da Bahia	F	100	4	90	2	0	77.577	77.577
									<b>0</b>	<b>77.577</b>	<b>77.577</b>
81001137	26427 - Instituto Federal da Bahia	12.363.5012.20RL.0029	Funcionamento das Instituições da Rede Federal de Educação Profissional, Científica e Tecnológica / No Estado da Bahia	F	100	3	90	2	0	1.490.178	1.490.178
									<b>0</b>	<b>1.490.178</b>	<b>1.490.178</b>
81001138	26427 - Instituto Federal da Bahia	12.363.5012.2994.0029	Assistência aos Estudantes das Instituições Federais de Educação Profissional e Tecnológica / No Estado da Bahia	F	100	3	90	2	0	398.886	398.886
									<b>0</b>	<b>398.886</b>	<b>398.886</b>
81001139	26428 - Instituto Federal de Brasília	12.122.0032.216H.0053	Ajuda de Custo para Moradia ou Auxílio-Moradia a Agentes Públicos / No Distrito Federal	F	100	3	90	2	0	229	229
									<b>0</b>	<b>229</b>	<b>229</b>
81001140	26428 - Instituto Federal de Brasília	12.128.0032.4572.0053	Capacitação de Servidores Públicos Federais em Processo de Qualificação e Requalificação / No Distrito Federal	F	100	3	90	2	0	7.018	7.018
									<b>0</b>	<b>7.018</b>	<b>7.018</b>
81001141	26428 - Instituto Federal de Brasília	28.846.0910.00PW.0001	Contribuições a Entidades Nacionais sem Exigência de Programação Específica / Nacional	F	100	3	50	2	0	1.035	1.035
									<b>0</b>	<b>1.035</b>	<b>1.035</b>
81001142	26428 - Instituto Federal de Brasília	12.363.5012.20RG.0053	Reestruturação e Modernização das Instituições da Rede Federal de Educação Profissional, Científica e Tecnológica / No Distrito Federal	F	100	4	90	2	0	77.577	77.577
									<b>0</b>	<b>77.577</b>	<b>77.577</b>



# Congresso Nacional - Comissão Mista de Planos, Orçamentos Públicos e Fiscalização

Relatoria Geral - Alterações da Proposta Orçamentária da União para 2020  
Emendas à Despesa de Relator Aprovadas e Aprovadas Parcialmente por Autor

*Orçamentos Fiscal, da Seguridade Social e de Investimento das Estatais (Valores em R\$1,00)*

Emenda	Unidade Orçamentária	Funcional Programática	Ação + Subtítulo	E S F	F N T	G N D	M A	R P	Relatório Setorial	Acréscimo/ Cancelamento	Parecer CMO
<b>Autor: Relator Geral</b>											
<b>81001143</b>	<b>26428</b> - Instituto Federal de Brasília	12.363.5012.20RL.0053	Funcionamento das Instituições da Rede Federal de Educação Profissional, Científica e Tecnológica / No Distrito Federal	F	100	4	90	2	0	38.810	38.810
				F	100	3	90	2	0	676.800	676.800
									<b>0</b>	<b>715.610</b>	<b>715.610</b>
<b>81001144</b>	<b>26428</b> - Instituto Federal de Brasília	12.363.5012.2994.0053	Assistência aos Estudantes das Instituições Federais de Educação Profissional e Tecnológica / No Distrito Federal	F	100	4	90	2	0	14.732	14.732
				F	100	3	90	2	0	146.471	146.471
									<b>0</b>	<b>161.203</b>	<b>161.203</b>
<b>81001145</b>	<b>26429</b> - Instituto Federal de Goiás	12.128.0032.4572.0052	Capacitação de Servidores Públicos Federais em Processo de Qualificação e Requalificação / No Estado de Goiás	F	100	3	90	2	0	21.916	21.916
									<b>0</b>	<b>21.916</b>	<b>21.916</b>
<b>81001146</b>	<b>26429</b> - Instituto Federal de Goiás	12.363.5012.20RL.0052	Funcionamento das Instituições da Rede Federal de Educação Profissional, Científica e Tecnológica / No Estado de Goiás	F	100	4	90	2	0	77.577	77.577
				F	100	3	90	2	0	928.776	928.776
									<b>0</b>	<b>1.006.353</b>	<b>1.006.353</b>
<b>81001147</b>	<b>26429</b> - Instituto Federal de Goiás	12.363.5012.2994.0052	Assistência aos Estudantes das Instituições Federais de Educação Profissional e Tecnológica / No Estado de Goiás	F	100	3	90	2	0	195.885	195.885
									<b>0</b>	<b>195.885</b>	<b>195.885</b>
<b>81001148</b>	<b>26430</b> - Instituto Federal do Sertão Pernambucano	12.122.0032.216H.0026	Ajuda de Custo para Moradia ou Auxílio-Moradia a Agentes Públicos / No Estado de Pernambuco	F	100	3	90	2	0	247	247
									<b>0</b>	<b>247</b>	<b>247</b>
<b>81001149</b>	<b>26430</b> - Instituto Federal do Sertão Pernambucano	12.128.0032.4572.0026	Capacitação de Servidores Públicos Federais em Processo de Qualificação e Requalificação / No Estado de Pernambuco	F	100	3	90	2	0	18.361	18.361
									<b>0</b>	<b>18.361</b>	<b>18.361</b>
<b>81001150</b>	<b>26430</b> - Instituto Federal do Sertão Pernambucano	28.846.0910.00PW.0001	Contribuições a Entidades Nacionais sem Exigência de Programação Específica / Nacional	F	100	3	50	2	0	732	732
									<b>0</b>	<b>732</b>	<b>732</b>
<b>81001151</b>	<b>26430</b> - Instituto Federal do Sertão Pernambucano	12.363.5012.20RG.0026	Reestruturação e Modernização das Instituições da Rede Federal de Educação Profissional, Científica e Tecnológica / No Estado de Pernambuco	F	100	4	90	2	0	77.577	77.577
									<b>0</b>	<b>77.577</b>	<b>77.577</b>
<b>81001152</b>	<b>26430</b> - Instituto Federal do Sertão Pernambucano	12.363.5012.20RL.0026	Funcionamento das Instituições da Rede Federal de Educação Profissional, Científica e Tecnológica / No Estado de Pernambuco	F	100	3	90	2	0	451.217	451.217
									<b>0</b>	<b>451.217</b>	<b>451.217</b>
<b>81001153</b>	<b>26430</b> - Instituto Federal do Sertão Pernambucano	12.363.5012.21B3.0026	Fomento às Ações de Pesquisa, Extensão e Inovação nas Instituições da Rede Federal de Educação Profissional, Científica e Tecnológica / No Estado de Pernambuco	F	100	3	90	2	0	18.361	18.361
									<b>0</b>	<b>18.361</b>	<b>18.361</b>

# Congresso Nacional - Comissão Mista de Planos, Orçamentos Públicos e Fiscalização

Relatoria Geral - Alterações da Proposta Orçamentária da União para 2020  
Emendas à Despesa de Relator Aprovadas e Aprovadas Parcialmente por Autor

*Orçamentos Fiscal, da Seguridade Social e de Investimento das Estatais (Valores em R\$1,00)*

Emenda	Unidade Orçamentária	Funcional Programática	Ação + Subtítulo	E S F	F N T	G N D	M A	R P	Relatório Setorial	Acréscimo/ Cancelamento	Parecer CMO
<b>Autor: Relator Geral</b>											
<b>81001154</b>	<b>26430</b> - Instituto Federal do Sertão Pernambucano	12.363.5012.2994.0026	Assistência aos Estudantes das Instituições Federais de Educação Profissional e Tecnológica / No Estado de Pernambuco	F	100	3	90	2	0	124.301	124.301
									<b>0</b>	<b>124.301</b>	<b>124.301</b>
<b>81001155</b>	<b>26431</b> - Instituto Federal do Piauí	12.122.0032.216H.0022	Ajuda de Custo para Moradia ou Auxílio-Moradia a Agentes Públicos / No Estado do Piauí	F	100	3	90	2	0	918	918
									<b>0</b>	<b>918</b>	<b>918</b>
<b>81001156</b>	<b>26431</b> - Instituto Federal do Piauí	12.128.0032.4572.0022	Capacitação de Servidores Públicos Federais em Processo de Qualificação e Requalificação / No Estado do Piauí	F	100	3	90	2	0	12.779	12.779
									<b>0</b>	<b>12.779</b>	<b>12.779</b>
<b>81001157</b>	<b>26431</b> - Instituto Federal do Piauí	28.846.0910.00PW.0001	Contribuições a Entidades Nacionais sem Exigência de Programação Específica / Nacional	F	100	3	50	2	0	1.660	1.660
									<b>0</b>	<b>1.660</b>	<b>1.660</b>
<b>81001158</b>	<b>26431</b> - Instituto Federal do Piauí	12.363.5012.20RG.0022	Reestruturação e Modernização das Instituições da Rede Federal de Educação Profissional, Científica e Tecnológica / No Estado do Piauí	F	100	4	90	2	0	77.577	77.577
									<b>0</b>	<b>77.577</b>	<b>77.577</b>
<b>81001159</b>	<b>26431</b> - Instituto Federal do Piauí	12.363.5012.20RL.0022	Funcionamento das Instituições da Rede Federal de Educação Profissional, Científica e Tecnológica / No Estado do Piauí	F	100	3	90	2	0	1.070.167	1.070.167
									<b>0</b>	<b>1.070.167</b>	<b>1.070.167</b>
<b>81001160</b>	<b>26431</b> - Instituto Federal do Piauí	12.363.5012.21B3.0022	Fomento às Ações de Pesquisa, Extensão e Inovação nas Instituições da Rede Federal de Educação Profissional, Científica e Tecnológica / No Estado do Piauí	F	100	3	90	2	0	10.099	10.099
									<b>0</b>	<b>10.099</b>	<b>10.099</b>
<b>81001161</b>	<b>26431</b> - Instituto Federal do Piauí	12.363.5012.2994.0022	Assistência aos Estudantes das Instituições Federais de Educação Profissional e Tecnológica / No Estado do Piauí	F	100	3	90	2	0	323.255	323.255
									<b>0</b>	<b>323.255</b>	<b>323.255</b>
<b>81001162</b>	<b>26432</b> - Instituto Federal do Paraná	12.122.0032.216H.0041	Ajuda de Custo para Moradia ou Auxílio-Moradia a Agentes Públicos / No Estado do Paraná	F	100	3	90	2	0	3.854	3.854
									<b>0</b>	<b>3.854</b>	<b>3.854</b>
<b>81001163</b>	<b>26432</b> - Instituto Federal do Paraná	12.128.0032.4572.0041	Capacitação de Servidores Públicos Federais em Processo de Qualificação e Requalificação / No Estado do Paraná	F	100	4	90	2	0	389	389
				F	100	3	90	2	0	10.438	10.438
									<b>0</b>	<b>10.827</b>	<b>10.827</b>
<b>81001164</b>	<b>26432</b> - Instituto Federal do Paraná	28.846.0910.00PW.0001	Contribuições a Entidades Nacionais sem Exigência de Programação Específica / Nacional	F	100	3	50	2	0	1.683	1.683
									<b>0</b>	<b>1.683</b>	<b>1.683</b>
<b>81001165</b>	<b>26432</b> - Instituto Federal do Paraná	12.363.5012.20RG.0041	Reestruturação e Modernização das Instituições da Rede Federal de Educação Profissional, Científica e Tecnológica / No Estado do Paraná	F	100	4	90	2	0	77.577	77.577
									<b>0</b>	<b>77.577</b>	<b>77.577</b>

# Congresso Nacional - Comissão Mista de Planos, Orçamentos Públicos e Fiscalização

Relatoria Geral - Alterações da Proposta Orçamentária da União para 2020

Emendas à Despesa de Relator Aprovadas e Aprovadas Parcialmente por Autor

*Orçamentos Fiscal, da Seguridade Social e de Investimento das Estatais (Valores em R\$1,00)*

Emenda	Unidade Orçamentária	Funcional Programática	Ação + Subtítulo	E S F	F N T	G N D	M A	R P	Relatório Setorial	Acréscimo/ Cancelamento	Parecer CMO
<b>Autor: Relator Geral</b>											
<b>81001166</b>	<b>26432</b> - Instituto Federal do Paraná	12.363.5012.20RL.0041	Funcionamento das Instituições da Rede Federal de Educação Profissional, Científica e Tecnológica / No Estado do Paraná	F	100	4	90	2	0	183.620	183.620
				F	100	3	90	2	0	1.139.025	1.139.025
									<b>0</b>	<b>1.322.645</b>	<b>1.322.645</b>
<b>81001167</b>	<b>26432</b> - Instituto Federal do Paraná	12.363.5012.2994.0041	Assistência aos Estudantes das Instituições Federais de Educação Profissional e Tecnológica / No Estado do Paraná	F	100	4	90	2	0	3.489	3.489
				F	100	3	90	2	0	271.218	271.218
									<b>0</b>	<b>274.707</b>	<b>274.707</b>
<b>81001168</b>	<b>26433</b> - Instituto Federal do Rio de Janeiro	12.122.0032.216H.0033	Ajuda de Custo para Moradia ou Auxílio-Moradia a Agentes Públicos / No Estado do Rio de Janeiro	F	100	3	90	2	0	2.754	2.754
<b>81001169</b>	<b>26433</b> - Instituto Federal do Rio de Janeiro	12.128.0032.4572.0033	Capacitação de Servidores Públicos Federais em Processo de Qualificação e Requalificação / No Estado do Rio de Janeiro	F	100	3	90	2	0	27.513	27.513
<b>81001170</b>	<b>26433</b> - Instituto Federal do Rio de Janeiro	28.846.0910.00PW.0001	Contribuições a Entidades Nacionais sem Exigência de Programação Específica / Nacional	F	100	3	50	2	0	1.324	1.324
<b>81001171</b>	<b>26433</b> - Instituto Federal do Rio de Janeiro	12.363.5012.20RG.0033	Reestruturação e Modernização das Instituições da Rede Federal de Educação Profissional, Científica e Tecnológica / No Estado do Rio de Janeiro	F	100	4	90	2	0	77.577	77.577
<b>81001172</b>	<b>26433</b> - Instituto Federal do Rio de Janeiro	12.363.5012.20RL.0033	Funcionamento das Instituições da Rede Federal de Educação Profissional, Científica e Tecnológica / No Estado do Rio de Janeiro	F	100	3	90	2	0	839.881	839.881
<b>81001173</b>	<b>26433</b> - Instituto Federal do Rio de Janeiro	12.363.5012.2994.0033	Assistência aos Estudantes das Instituições Federais de Educação Profissional e Tecnológica / No Estado do Rio de Janeiro	F	100	3	90	2	0	175.556	175.556
<b>81001174</b>	<b>26434</b> - Instituto Federal Fluminense	12.122.0032.216H.0033	Ajuda de Custo para Moradia ou Auxílio-Moradia a Agentes Públicos / No Estado do Rio de Janeiro	F	100	3	90	2	0	1.262	1.262
<b>81001175</b>	<b>26434</b> - Instituto Federal Fluminense	12.128.0032.4572.0033	Capacitação de Servidores Públicos Federais em Processo de Qualificação e Requalificação / No Estado do Rio de Janeiro	F	100	3	90	2	0	34.658	34.658
<b>81001176</b>	<b>26434</b> - Instituto Federal Fluminense	28.846.0910.00PW.0001	Contribuições a Entidades Nacionais sem Exigência de Programação Específica / Nacional	F	100	3	50	2	0	1.683	1.683

# Congresso Nacional - Comissão Mista de Planos, Orçamentos Públicos e Fiscalização

Relatoria Geral - Alterações da Proposta Orçamentária da União para 2020

Emendas à Despesa de Relator Aprovadas e Aprovadas Parcialmente por Autor

*Orçamentos Fiscal, da Seguridade Social e de Investimento das Estatais (Valores em R\$1,00)*

Emenda	Unidade Orçamentária	Funcional Programática	Ação + Subtítulo	E S F	F N T	G N D	M A	R P	Relatório Setorial	Acréscimo/ Cancelamento	Parecer CMO
<b>Autor: Relator Geral</b>											
<b>81001177</b>	<b>26434</b> - Instituto Federal Fluminense	12.363.5012.20RL.0033	Funcionamento das Instituições da Rede Federal de Educação Profissional, Científica e Tecnológica / No Estado do Rio de Janeiro	F	100	4	90	2	0	77.577	77.577
				F	100	3	90	2	0	1.083.234	1.083.234
									<b>0</b>	<b>1.160.811</b>	<b>1.160.811</b>
<b>81001178</b>	<b>26434</b> - Instituto Federal Fluminense	12.363.5012.2994.0033	Assistência aos Estudantes das Instituições Federais de Educação Profissional e Tecnológica / No Estado do Rio de Janeiro	F	100	3	90	2	0	264.134	264.134
									<b>0</b>	<b>264.134</b>	<b>264.134</b>
<b>81001179</b>	<b>26435</b> - Instituto Federal do Rio Grande do Norte	12.122.0032.216H.0024	Ajuda de Custo para Moradia ou Auxílio-Moradia a Agentes Públicos / No Estado do Rio Grande do Norte	F	100	3	90	2	0	495	495
									<b>0</b>	<b>495</b>	<b>495</b>
<b>81001180</b>	<b>26435</b> - Instituto Federal do Rio Grande do Norte	12.128.0032.4572.0024	Capacitação de Servidores Públicos Federais em Processo de Qualificação e Requalificação / No Estado do Rio Grande do Norte	F	100	3	90	2	0	66.562	66.562
									<b>0</b>	<b>66.562</b>	<b>66.562</b>
<b>81001181</b>	<b>26435</b> - Instituto Federal do Rio Grande do Norte	28.846.0910.00PW.0001	Contribuições a Entidades Nacionais sem Exigência de Programação Específica / Nacional	F	100	3	50	2	0	1.301	1.301
									<b>0</b>	<b>1.301</b>	<b>1.301</b>
<b>81001182</b>	<b>26435</b> - Instituto Federal do Rio Grande do Norte	12.363.5012.20RG.0024	Reestruturação e Modernização das Instituições da Rede Federal de Educação Profissional, Científica e Tecnológica / No Estado do Rio Grande do Norte	F	100	4	90	2	0	77.577	77.577
									<b>0</b>	<b>77.577</b>	<b>77.577</b>
<b>81001183</b>	<b>26435</b> - Instituto Federal do Rio Grande do Norte	12.363.5012.20RL.0024	Funcionamento das Instituições da Rede Federal de Educação Profissional, Científica e Tecnológica / No Estado do Rio Grande do Norte	F	100	4	90	2	0	69.654	69.654
				F	100	3	90	2	0	1.539.234	1.539.234
									<b>0</b>	<b>1.608.888</b>	<b>1.608.888</b>
<b>81001184</b>	<b>26435</b> - Instituto Federal do Rio Grande do Norte	12.363.5012.2994.0024	Assistência aos Estudantes das Instituições Federais de Educação Profissional e Tecnológica / No Estado do Rio Grande do Norte	F	100	4	90	2	0	26.958	26.958
				F	100	3	90	2	0	454.457	454.457
									<b>0</b>	<b>481.415</b>	<b>481.415</b>
<b>81001185</b>	<b>26436</b> - Instituto Federal Sul-rio-grandense	12.122.0032.216H.0043	Ajuda de Custo para Moradia ou Auxílio-Moradia a Agentes Públicos / No Estado do Rio Grande do Sul	F	100	3	90	2	0	1.262	1.262
									<b>0</b>	<b>1.262</b>	<b>1.262</b>
<b>81001186</b>	<b>26436</b> - Instituto Federal Sul-rio-grandense	12.128.0032.4572.0043	Capacitação de Servidores Públicos Federais em Processo de Qualificação e Requalificação / No Estado do Rio Grande do Sul	F	100	3	90	2	0	17.732	17.732
									<b>0</b>	<b>17.732</b>	<b>17.732</b>
<b>81001187</b>	<b>26436</b> - Instituto Federal Sul-rio-grandense	28.846.0910.00PW.0001	Contribuições a Entidades Nacionais sem Exigência de Programação Específica / Nacional	F	100	3	50	2	0	1.537	1.537
									<b>0</b>	<b>1.537</b>	<b>1.537</b>

# Congresso Nacional - Comissão Mista de Planos, Orçamentos Públicos e Fiscalização

Relatoria Geral - Alterações da Proposta Orçamentária da União para 2020

Emendas à Despesa de Relator Aprovadas e Aprovadas Parcialmente por Autor

*Orçamentos Fiscal, da Seguridade Social e de Investimento das Estatais (Valores em R\$1,00)*

Emenda	Unidade Orçamentária	Funcional Programática	Ação + Subtítulo	E S F	F N T	G N D	M A	R P	Relatório Setorial	Acréscimo/ Cancelamento	Parecer CMO
<b>Autor: Relator Geral</b>											
<b>81001188</b>	<b>26436</b> - Instituto Federal Sul-rio-grandense	12.363.5012.20RG.0043	Reestruturação e Modernização das Instituições da Rede Federal de Educação Profissional, Científica e Tecnológica / No Estado do Rio Grande do Sul	F	100	4	90	2	0	77.577	77.577
									<b>0</b>	<b>77.577</b>	<b>77.577</b>
<b>81001189</b>	<b>26436</b> - Instituto Federal Sul-rio-grandense	12.363.5012.20RL.0043	Funcionamento das Instituições da Rede Federal de Educação Profissional, Científica e Tecnológica / No Estado do Rio Grande do Sul	F	100	4	90	2	0	35.080	35.080
				F	100	3	90	2	0	973.655	973.655
									<b>0</b>	<b>1.008.735</b>	<b>1.008.735</b>
<b>81001190</b>	<b>26436</b> - Instituto Federal Sul-rio-grandense	12.363.5012.2994.0043	Assistência aos Estudantes das Instituições Federais de Educação Profissional e Tecnológica / No Estado do Rio Grande do Sul	F	100	3	90	2	0	237.068	237.068
									<b>0</b>	<b>237.068</b>	<b>237.068</b>
<b>81001191</b>	<b>26437</b> - Instituto Federal de Roraima	12.122.0032.216H.0014	Ajuda de Custo para Moradia ou Auxílio-Moradia a Agentes Públicos / No Estado de Roraima	F	100	3	90	2	0	294	294
									<b>0</b>	<b>294</b>	<b>294</b>
<b>81001192</b>	<b>26437</b> - Instituto Federal de Roraima	12.128.0032.4572.0014	Capacitação de Servidores Públicos Federais em Processo de Qualificação e Requalificação / No Estado de Roraima	F	100	3	90	2	0	12.164	12.164
									<b>0</b>	<b>12.164</b>	<b>12.164</b>
<b>81001193</b>	<b>26437</b> - Instituto Federal de Roraima	28.846.0910.00PW.0001	Contribuições a Entidades Nacionais sem Exigência de Programação Específica / Nacional	F	100	3	50	2	0	585	585
									<b>0</b>	<b>585</b>	<b>585</b>
<b>81001194</b>	<b>26437</b> - Instituto Federal de Roraima	12.363.5012.20RL.0014	Funcionamento das Instituições da Rede Federal de Educação Profissional, Científica e Tecnológica / No Estado de Roraima	F	100	4	90	2	0	78.731	78.731
				F	100	3	90	2	0	373.055	373.055
									<b>0</b>	<b>451.786</b>	<b>451.786</b>
<b>81001195</b>	<b>26437</b> - Instituto Federal de Roraima	12.363.5012.2994.0014	Assistência aos Estudantes das Instituições Federais de Educação Profissional e Tecnológica / No Estado de Roraima	F	100	3	90	2	0	71.210	71.210
									<b>0</b>	<b>71.210</b>	<b>71.210</b>
<b>81001196</b>	<b>26438</b> - Instituto Federal de Santa Catarina	12.122.0032.216H.0042	Ajuda de Custo para Moradia ou Auxílio-Moradia a Agentes Públicos / No Estado de Santa Catarina	F	100	3	90	2	0	2.726	2.726
									<b>0</b>	<b>2.726</b>	<b>2.726</b>
<b>81001197</b>	<b>26438</b> - Instituto Federal de Santa Catarina	12.128.0032.4572.0042	Capacitação de Servidores Públicos Federais em Processo de Qualificação e Requalificação / No Estado de Santa Catarina	F	100	3	90	2	0	16.003	16.003
									<b>0</b>	<b>16.003</b>	<b>16.003</b>
<b>81001198</b>	<b>26438</b> - Instituto Federal de Santa Catarina	12.131.0032.4641.0042	Publicidade de Utilidade Pública / No Estado de Santa Catarina	F	100	3	90	2	0	5.738	5.738
									<b>0</b>	<b>5.738</b>	<b>5.738</b>
<b>81001199</b>	<b>26438</b> - Instituto Federal de Santa Catarina	28.846.0910.00PW.0001	Contribuições a Entidades Nacionais sem Exigência de Programação Específica / Nacional	F	100	3	50	2	0	1.998	1.998
									<b>0</b>	<b>1.998</b>	<b>1.998</b>

# Congresso Nacional - Comissão Mista de Planos, Orçamentos Públicos e Fiscalização

Relatoria Geral - Alterações da Proposta Orçamentária da União para 2020  
Emendas à Despesa de Relator Aprovadas e Aprovadas Parcialmente por Autor

*Orçamentos Fiscal, da Seguridade Social e de Investimento das Estatais (Valores em R\$1,00)*

Emenda	Unidade Orçamentária	Funcional Programática	Ação + Subtítulo	E S F	F N T	G N D	M A	R P	Relatório Setorial	Acréscimo/ Cancelamento	Parecer CMO
<b>Autor: Relator Geral</b>											
<b>81001200</b>	<b>26438</b> - Instituto Federal de Santa Catarina	12.363.5012.20RG.0042	Reestruturação e Modernização das Instituições da Rede Federal de Educação Profissional, Científica e Tecnológica / No Estado de Santa Catarina	F	100	4	90	2	0	77.577	77.577
									<b>0</b>	<b>77.577</b>	<b>77.577</b>
<b>81001201</b>	<b>26438</b> - Instituto Federal de Santa Catarina	12.363.5012.20RL.0042	Funcionamento das Instituições da Rede Federal de Educação Profissional, Científica e Tecnológica / No Estado de Santa Catarina	F	100	4	90	2	0	221.312	221.312
				F	100	3	90	2	0	1.261.831	1.261.831
									<b>0</b>	<b>1.483.143</b>	<b>1.483.143</b>
<b>81001202</b>	<b>26438</b> - Instituto Federal de Santa Catarina	12.363.5012.2994.0042	Assistência aos Estudantes das Instituições Federais de Educação Profissional e Tecnológica / No Estado de Santa Catarina	F	100	4	90	2	0	27.291	27.291
				F	100	3	90	2	0	306.975	306.975
									<b>0</b>	<b>334.266</b>	<b>334.266</b>
<b>81001203</b>	<b>26439</b> - Instituto Federal de São Paulo	12.122.0032.216H.0035	Ajuda de Custo para Moradia ou Auxílio-Moradia a Agentes Públicos / No Estado de São Paulo	F	100	3	90	2	0	8.033	8.033
									<b>0</b>	<b>8.033</b>	<b>8.033</b>
<b>81001204</b>	<b>26439</b> - Instituto Federal de São Paulo	12.128.0032.4572.0035	Capacitação de Servidores Públicos Federais em Processo de Qualificação e Requalificação / No Estado de São Paulo	F	100	3	90	2	0	19.509	19.509
									<b>0</b>	<b>19.509</b>	<b>19.509</b>
<b>81001205</b>	<b>26439</b> - Instituto Federal de São Paulo	28.846.0910.00PW.0001	Contribuições a Entidades Nacionais sem Exigência de Programação Específica / Nacional	F	100	3	50	2	0	3.059	3.059
									<b>0</b>	<b>3.059</b>	<b>3.059</b>
<b>81001206</b>	<b>26439</b> - Instituto Federal de São Paulo	12.363.5012.20RG.0035	Reestruturação e Modernização das Instituições da Rede Federal de Educação Profissional, Científica e Tecnológica / No Estado de São Paulo	F	100	4	90	2	0	77.577	77.577
									<b>0</b>	<b>77.577</b>	<b>77.577</b>
<b>81001207</b>	<b>26439</b> - Instituto Federal de São Paulo	12.363.5012.20RL.0035	Funcionamento das Instituições da Rede Federal de Educação Profissional, Científica e Tecnológica / No Estado de São Paulo	F	100	4	90	2	0	57.768	57.768
				F	100	3	90	2	0	2.056.709	2.056.709
									<b>0</b>	<b>2.114.477</b>	<b>2.114.477</b>
<b>81001208</b>	<b>26439</b> - Instituto Federal de São Paulo	12.363.5012.2994.0035	Assistência aos Estudantes das Instituições Federais de Educação Profissional e Tecnológica / No Estado de São Paulo	F	100	3	90	2	0	511.863	511.863
									<b>0</b>	<b>511.863</b>	<b>511.863</b>
<b>81001209</b>	<b>26440</b> - Universidade Federal da Fronteira Sul	12.122.0032.216H.0040	Ajuda de Custo para Moradia ou Auxílio-Moradia a Agentes Públicos / Na Região Sul	F	100	3	90	2	0	991	991
									<b>0</b>	<b>991</b>	<b>991</b>
<b>81001210</b>	<b>26440</b> - Universidade Federal da Fronteira Sul	12.128.0032.4572.0040	Capacitação de Servidores Públicos Federais em Processo de Qualificação e Requalificação / Na Região Sul	F	100	3	90	2	0	2.524	2.524
									<b>0</b>	<b>2.524</b>	<b>2.524</b>

# Congresso Nacional - Comissão Mista de Planos, Orçamentos Públicos e Fiscalização

Relatoria Geral - Alterações da Proposta Orçamentária da União para 2020

Emendas à Despesa de Relator Aprovadas e Aprovadas Parcialmente por Autor

*Orçamentos Fiscal, da Seguridade Social e de Investimento das Estatais (Valores em R\$1,00)*

Emenda	Unidade Orçamentária	Funcional Programática	Ação + Subtítulo	E S F	F N T	G N D	M A	R P	Relatório Setorial	Acréscimo/ Cancelamento	Parecer CMO
<b>Autor: Relator Geral</b>											
<b>81001211</b>	<b>26440</b> - Universidade Federal da Fronteira Sul	28.846.0910.00PW.0001	Contribuições a Entidades Nacionais sem Exigência de Programação Específica / Nacional	F	100	3	50	2	0	1.606	1.606
									<b>0</b>	<b>1.606</b>	<b>1.606</b>
<b>81001212</b>	<b>26440</b> - Universidade Federal da Fronteira Sul	12.364.5013.20GK.0040	Fomento às Ações de Graduação, Pós-Graduação, Ensino, Pesquisa e Extensão / Na Região Sul	F	100	3	90	2	0	18.827	18.827
									<b>0</b>	<b>18.827</b>	<b>18.827</b>
<b>81001213</b>	<b>26440</b> - Universidade Federal da Fronteira Sul	12.364.5013.20RK.0040	Funcionamento de Instituições Federais de Ensino Superior / Na Região Sul	F	100	4	90	2	0	3.877	3.877
				F	100	3	90	2	0	989.301	989.301
									<b>0</b>	<b>993.178</b>	<b>993.178</b>
<b>81001214</b>	<b>26440</b> - Universidade Federal da Fronteira Sul	12.364.5013.4002.0040	Assistência ao Estudante de Ensino Superior / Na Região Sul	F	100	3	90	2	0	243.238	243.238
									<b>0</b>	<b>243.238</b>	<b>243.238</b>
<b>81001215</b>	<b>26441</b> - Universidade Federal do Oeste do Pará	12.122.0032.216H.0015	Ajuda de Custo para Moradia ou Auxílio-Moradia a Agentes Públicos / No Estado do Pará	F	100	3	90	2	0	964	964
									<b>0</b>	<b>964</b>	<b>964</b>
<b>81001216</b>	<b>26441</b> - Universidade Federal do Oeste do Pará	12.128.0032.4572.0015	Capacitação de Servidores Públicos Federais em Processo de Qualificação e Requalificação / No Estado do Pará	F	100	3	90	2	0	8.033	8.033
									<b>0</b>	<b>8.033</b>	<b>8.033</b>
<b>81001217</b>	<b>26441</b> - Universidade Federal do Oeste do Pará	28.846.0910.00PW.0001	Contribuições a Entidades Nacionais sem Exigência de Programação Específica / Nacional	F	100	3	50	2	0	1.236	1.236
									<b>0</b>	<b>1.236</b>	<b>1.236</b>
<b>81001218</b>	<b>26441</b> - Universidade Federal do Oeste do Pará	12.364.5013.20GK.0015	Fomento às Ações de Graduação, Pós-Graduação, Ensino, Pesquisa e Extensão / No Estado do Pará	F	100	3	90	2	0	99.510	99.510
									<b>0</b>	<b>99.510</b>	<b>99.510</b>
<b>81001219</b>	<b>26441</b> - Universidade Federal do Oeste do Pará	12.364.5013.20RK.0015	Funcionamento de Instituições Federais de Ensino Superior / No Estado do Pará	F	100	4	90	2	0	159.373	159.373
				F	100	3	90	2	0	553.114	553.114
									<b>0</b>	<b>712.487</b>	<b>712.487</b>
<b>81001220</b>	<b>26441</b> - Universidade Federal do Oeste do Pará	12.364.5013.4002.0015	Assistência ao Estudante de Ensino Superior / No Estado do Pará	F	100	3	90	2	0	202.088	202.088
									<b>0</b>	<b>202.088</b>	<b>202.088</b>
<b>81001221</b>	<b>26442</b> - Universidade da Integração Internacional da Lusofonia Afro-Brasileira	12.122.0032.216H.0020	Ajuda de Custo para Moradia ou Auxílio-Moradia a Agentes Públicos / Na Região Nordeste	F	100	3	90	2	0	413	413
									<b>0</b>	<b>413</b>	<b>413</b>
<b>81001222</b>	<b>26442</b> - Universidade da Integração Internacional da Lusofonia Afro-Brasileira	12.128.0032.4572.0020	Capacitação de Servidores Públicos Federais em Processo de Qualificação e Requalificação / Na Região Nordeste	F	100	3	90	2	0	1.838	1.838
									<b>0</b>	<b>1.838</b>	<b>1.838</b>

# Congresso Nacional - Comissão Mista de Planos, Orçamentos Públicos e Fiscalização

Relatoria Geral - Alterações da Proposta Orçamentária da União para 2020  
Emendas à Despesa de Relator Aprovadas e Aprovadas Parcialmente por Autor

*Orçamentos Fiscal, da Seguridade Social e de Investimento das Estatais (Valores em R\$1,00)*

Emenda	Unidade Orçamentária	Funcional Programática	Ação + Subtítulo	E S F	F N T	G N D	M A	R P	Relatório Setorial	Acréscimo/ Cancelamento	Parecer CMO
<b>Autor: Relator Geral</b>											
<b>81001223</b>	<b>26442</b> - Universidade da Integração Internacional da Lusofonia Afro-Brasileira	28.846.0910.000Q.0002	Contribuições a Organismos Internacionais sem Exigência de Programação Específica / Exterior	F	100	3	80	2	0	109	109
									<b>0</b>	<b>109</b>	<b>109</b>
<b>81001224</b>	<b>26442</b> - Universidade da Integração Internacional da Lusofonia Afro-Brasileira	28.846.0910.00PW.0001	Contribuições a Entidades Nacionais sem Exigência de Programação Específica / Nacional	F	100	3	50	2	0	502	502
									<b>0</b>	<b>502</b>	<b>502</b>
<b>81001225</b>	<b>26442</b> - Universidade da Integração Internacional da Lusofonia Afro-Brasileira	12.364.5013.20GK.0020	Fomento às Ações de Graduação, Pós-Graduação, Ensino, Pesquisa e Extensão / Na Região Nordeste	F	100	3	90	2	0	32.638	32.638
									<b>0</b>	<b>32.638</b>	<b>32.638</b>
<b>81001226</b>	<b>26442</b> - Universidade da Integração Internacional da Lusofonia Afro-Brasileira	12.364.5013.20RK.0020	Funcionamento de Instituições Federais de Ensino Superior / Na Região Nordeste	F	100	3	90	2	0	530.383	530.383
									<b>0</b>	<b>530.383</b>	<b>530.383</b>
<b>81001227</b>	<b>26442</b> - Universidade da Integração Internacional da Lusofonia Afro-Brasileira	12.364.5013.4002.0020	Assistência ao Estudante de Ensino Superior / Na Região Nordeste	F	100	3	90	2	0	292.599	292.599
									<b>0</b>	<b>292.599</b>	<b>292.599</b>
<b>81001228</b>	<b>26443</b> - Empresa Brasileira de Serviços Hospitalares	12.122.0032.2000.0053	Administração da Unidade / No Distrito Federal	S	100	3	90	2	0	337.960	337.960
									<b>0</b>	<b>337.960</b>	<b>337.960</b>
<b>81001229</b>	<b>26443</b> - Empresa Brasileira de Serviços Hospitalares	12.128.0032.4572.0053	Capacitação de Servidores Públicos Federais em Processo de Qualificação e Requalificação / No Distrito Federal	S	100	3	90	2	0	130.030	130.030
									<b>0</b>	<b>130.030</b>	<b>130.030</b>
<b>81001230</b>	<b>26443</b> - Empresa Brasileira de Serviços Hospitalares	12.302.5013.20RX.0001	Reestruturação e Modernização dos Hospitais Universitários Federais / Nacional	S	100	4	90	2	0	1.784.700	1.784.700
				S	100	3	90	2	0	3.782.833	3.782.833
									<b>0</b>	<b>5.567.533</b>	<b>5.567.533</b>
<b>81001231</b>	<b>26443</b> - Empresa Brasileira de Serviços Hospitalares	12.302.5013.4086.0001	Funcionamento e Gestão de Instituições Hospitalares Federais / Nacional	S	100	4	90	2	0	397.344	397.344
				S	100	3	90	2	0	3.065.520	3.065.520
									<b>0</b>	<b>3.462.864</b>	<b>3.462.864</b>
<b>81001232</b>	<b>26447</b> - Universidade Federal do Oeste da Bahia	12.122.0032.216H.0029	Ajuda de Custo para Moradia ou Auxílio-Moradia a Agentes Públicos / No Estado da Bahia	F	100	3	90	2	0	1.877	1.877
									<b>0</b>	<b>1.877</b>	<b>1.877</b>
<b>81001233</b>	<b>26447</b> - Universidade Federal do Oeste da Bahia	12.128.0032.4572.0029	Capacitação de Servidores Públicos Federais em Processo de Qualificação e Requalificação / No Estado da Bahia	F	100	3	90	2	0	1.147	1.147
									<b>0</b>	<b>1.147</b>	<b>1.147</b>



# Congresso Nacional - Comissão Mista de Planos, Orçamentos Públicos e Fiscalização

Relatoria Geral - Alterações da Proposta Orçamentária da União para 2020  
Emendas à Despesa de Relator Aprovadas e Aprovadas Parcialmente por Autor

*Orçamentos Fiscal, da Seguridade Social e de Investimento das Estatais (Valores em R\$1,00)*

Emenda	Unidade Orçamentária	Funcional Programática	Ação + Subtítulo	E S F	F N T	G N D	M A	R P	Relatório Setorial	Acréscimo/ Cancelamento	Parecer CMO
<b>Autor: Relator Geral</b>											
<b>81001234</b>	<b>26447</b> - Universidade Federal do Oeste da Bahia	28.846.0910.000Q.0002	Contribuições a Organismos Internacionais sem Exigência de Programação Específica / Exterior	F	100	3	80	2	0	275	275
									<b>0</b>	<b>275</b>	<b>275</b>
<b>81001235</b>	<b>26447</b> - Universidade Federal do Oeste da Bahia	28.846.0910.00PW.0001	Contribuições a Entidades Nacionais sem Exigência de Programação Específica / Nacional	F	100	3	50	2	0	849	849
									<b>0</b>	<b>849</b>	<b>849</b>
<b>81001236</b>	<b>26447</b> - Universidade Federal do Oeste da Bahia	12.364.5013.20GK.0029	Fomento às Ações de Graduação, Pós-Graduação, Ensino, Pesquisa e Extensão / No Estado da Bahia	F	100	3	90	2	0	275	275
									<b>0</b>	<b>275</b>	<b>275</b>
<b>81001237</b>	<b>26447</b> - Universidade Federal do Oeste da Bahia	12.364.5013.20RK.0029	Funcionamento de Instituições Federais de Ensino Superior / No Estado da Bahia	F	100	4	90	2	0	58.156	58.156
				F	100	3	90	2	0	446.370	446.370
									<b>0</b>	<b>504.526</b>	<b>504.526</b>
<b>81001238</b>	<b>26447</b> - Universidade Federal do Oeste da Bahia	12.364.5013.4002.0029	Assistência ao Estudante de Ensino Superior / No Estado da Bahia	F	100	3	90	2	0	113.287	113.287
									<b>0</b>	<b>113.287</b>	<b>113.287</b>
<b>81001239</b>	<b>26448</b> - Universidade Federal do Sul e Sudeste do Pará	12.122.0032.216H.0015	Ajuda de Custo para Moradia ou Auxílio-Moradia a Agentes Públicos / No Estado do Pará	F	100	3	90	2	0	3.121	3.121
									<b>0</b>	<b>3.121</b>	<b>3.121</b>
<b>81001240</b>	<b>26448</b> - Universidade Federal do Sul e Sudeste do Pará	12.128.0032.4572.0015	Capacitação de Servidores Públicos Federais em Processo de Qualificação e Requalificação / No Estado do Pará	F	100	3	90	2	0	3.672	3.672
									<b>0</b>	<b>3.672</b>	<b>3.672</b>
<b>81001241</b>	<b>26448</b> - Universidade Federal do Sul e Sudeste do Pará	28.846.0910.000Q.0002	Contribuições a Organismos Internacionais sem Exigência de Programação Específica / Exterior	F	100	3	80	2	0	114	114
									<b>0</b>	<b>114</b>	<b>114</b>
<b>81001242</b>	<b>26448</b> - Universidade Federal do Sul e Sudeste do Pará	28.846.0910.00PW.0001	Contribuições a Entidades Nacionais sem Exigência de Programação Específica / Nacional	F	100	3	50	2	0	803	803
									<b>0</b>	<b>803</b>	<b>803</b>
<b>81001243</b>	<b>26448</b> - Universidade Federal do Sul e Sudeste do Pará	12.364.5013.20GK.0015	Fomento às Ações de Graduação, Pós-Graduação, Ensino, Pesquisa e Extensão / No Estado do Pará	F	100	3	90	2	0	550	550
									<b>0</b>	<b>550</b>	<b>550</b>
<b>81001244</b>	<b>26448</b> - Universidade Federal do Sul e Sudeste do Pará	12.364.5013.20RK.0015	Funcionamento de Instituições Federais de Ensino Superior / No Estado do Pará	F	100	3	90	2	0	397.373	397.373
									<b>0</b>	<b>397.373</b>	<b>397.373</b>
<b>81001245</b>	<b>26448</b> - Universidade Federal do Sul e Sudeste do Pará	12.364.5013.4002.0015	Assistência ao Estudante de Ensino Superior / No Estado do Pará	F	100	3	90	2	0	113.481	113.481
									<b>0</b>	<b>113.481</b>	<b>113.481</b>

# Congresso Nacional - Comissão Mista de Planos, Orçamentos Públicos e Fiscalização

Relatoria Geral - Alterações da Proposta Orçamentária da União para 2020  
Emendas à Despesa de Relator Aprovadas e Aprovadas Parcialmente por Autor

*Orçamentos Fiscal, da Seguridade Social e de Investimento das Estatais (Valores em R\$1,00)*

Emenda	Unidade Orçamentária	Funcional Programática	Ação + Subtítulo	E S F	F N T	G N D	M A	R P	Relatório Setorial	Acréscimo/ Cancelamento	Parecer CMO
<b>Autor: Relator Geral</b>											
<b>81001246</b>	<b>26449</b> - Universidade Federal do Cariri	12.128.0032.4572.0023	Capacitação de Servidores Públicos Federais em Processo de Qualificação e Requalificação / No Estado do Ceará	F	100	3	90	2	0	16.066	16.066
									<b>0</b>	<b>16.066</b>	<b>16.066</b>
<b>81001247</b>	<b>26449</b> - Universidade Federal do Cariri	28.846.0910.000Q.0002	Contribuições a Organismos Internacionais sem Exigência de Programação Específica / Exterior	F	100	3	80	2	0	252	252
									<b>0</b>	<b>252</b>	<b>252</b>
<b>81001248</b>	<b>26449</b> - Universidade Federal do Cariri	28.846.0910.00PW.0001	Contribuições a Entidades Nacionais sem Exigência de Programação Específica / Nacional	F	100	3	50	2	0	1.377	1.377
									<b>0</b>	<b>1.377</b>	<b>1.377</b>
<b>81001249</b>	<b>26449</b> - Universidade Federal do Cariri	12.364.5013.20GK.0023	Fomento às Ações de Graduação, Pós-Graduação, Ensino, Pesquisa e Extensão / No Estado do Ceará	F	100	3	90	2	0	573	573
									<b>0</b>	<b>573</b>	<b>573</b>
<b>81001250</b>	<b>26449</b> - Universidade Federal do Cariri	12.364.5013.20RK.0023	Funcionamento de Instituições Federais de Ensino Superior / No Estado do Ceará	F	100	4	90	2	0	58.156	58.156
				F	100	3	90	2	0	477.847	477.847
									<b>0</b>	<b>536.003</b>	<b>536.003</b>
<b>81001251</b>	<b>26449</b> - Universidade Federal do Cariri	12.364.5013.4002.0023	Assistência ao Estudante de Ensino Superior / No Estado do Ceará	F	100	3	90	2	0	113.164	113.164
									<b>0</b>	<b>113.164</b>	<b>113.164</b>
<b>81001252</b>	<b>26450</b> - Universidade Federal do Sul da Bahia	12.122.0032.216H.0029	Ajuda de Custo para Moradia ou Auxílio-Moradia a Agentes Públicos / No Estado da Bahia	F	100	3	90	2	0	330	330
									<b>0</b>	<b>330</b>	<b>330</b>
<b>81001253</b>	<b>26450</b> - Universidade Federal do Sul da Bahia	12.128.0032.4572.0029	Capacitação de Servidores Públicos Federais em Processo de Qualificação e Requalificação / No Estado da Bahia	F	100	3	90	2	0	7.344	7.344
									<b>0</b>	<b>7.344</b>	<b>7.344</b>
<b>81001254</b>	<b>26450</b> - Universidade Federal do Sul da Bahia	28.846.0910.00PW.0001	Contribuições a Entidades Nacionais sem Exigência de Programação Específica / Nacional	F	100	3	50	2	0	697	697
									<b>0</b>	<b>697</b>	<b>697</b>
<b>81001255</b>	<b>26450</b> - Universidade Federal do Sul da Bahia	12.364.5013.20GK.0029	Fomento às Ações de Graduação, Pós-Graduação, Ensino, Pesquisa e Extensão / No Estado da Bahia	F	100	4	90	2	0	443	443
									<b>0</b>	<b>443</b>	<b>443</b>
<b>81001256</b>	<b>26450</b> - Universidade Federal do Sul da Bahia	12.364.5013.20RK.0029	Funcionamento de Instituições Federais de Ensino Superior / No Estado da Bahia	F	100	4	90	2	0	116.312	116.312
				F	100	3	90	2	0	320.667	320.667
									<b>0</b>	<b>436.979</b>	<b>436.979</b>
<b>81001257</b>	<b>26450</b> - Universidade Federal do Sul da Bahia	12.364.5013.4002.0029	Assistência ao Estudante de Ensino Superior / No Estado da Bahia	F	100	3	90	2	0	69.151	69.151
									<b>0</b>	<b>69.151</b>	<b>69.151</b>

# Congresso Nacional - Comissão Mista de Planos, Orçamentos Públicos e Fiscalização

Relatoria Geral - Alterações da Proposta Orçamentária da União para 2020

Emendas à Despesa de Relator Aprovadas e Aprovadas Parcialmente por Autor

*Orçamentos Fiscal, da Seguridade Social e de Investimento das Estatais (Valores em R\$1,00)*

Emenda	Unidade Orçamentária	Funcional Programática	Ação + Subtítulo	E S F	F N T	G N D	M N A	R P	Relatório Setorial	Acréscimo/ Cancelamento	Parecer CMO
<b>Autor: Relator Geral</b>											
<b>81001258</b>	<b>26452</b> - Universidade Federal de Catalão	12.128.0032.4572.0052	Capacitação de Servidores Públicos Federais em Processo de Qualificação e Requalificação / No Estado de Goiás	F	100	3	90	2	0	1.652	1.652
									<b>0</b>	<b>1.652</b>	<b>1.652</b>
<b>81001259</b>	<b>26452</b> - Universidade Federal de Catalão	28.846.0910.00PW.0001	Contribuições a Entidades Nacionais sem Exigência de Programação Específica / Nacional	F	100	3	50	2	0	208	208
									<b>0</b>	<b>208</b>	<b>208</b>
<b>81001260</b>	<b>26452</b> - Universidade Federal de Catalão	12.364.5013.20GK.0052	Fomento às Ações de Graduação, Pós-Graduação, Ensino, Pesquisa e Extensão / No Estado de Goiás	F	100	3	90	2	0	18.492	18.492
									<b>0</b>	<b>18.492</b>	<b>18.492</b>
<b>81001261</b>	<b>26452</b> - Universidade Federal de Catalão	12.364.5013.20RK.0052	Funcionamento de Instituições Federais de Ensino Superior / No Estado de Goiás	F	100	3	90	2	0	230.757	230.757
									<b>0</b>	<b>230.757</b>	<b>230.757</b>
<b>81001262</b>	<b>26452</b> - Universidade Federal de Catalão	12.364.5013.4002.0052	Assistência ao Estudante de Ensino Superior / No Estado de Goiás	F	100	3	90	2	0	25.100	25.100
									<b>0</b>	<b>25.100</b>	<b>25.100</b>
<b>81001263</b>	<b>26453</b> - Universidade Federal de Jataí	12.128.0032.4572.0052	Capacitação de Servidores Públicos Federais em Processo de Qualificação e Requalificação / No Estado de Goiás	F	100	3	90	2	0	1.147	1.147
									<b>0</b>	<b>1.147</b>	<b>1.147</b>
<b>81001264</b>	<b>26453</b> - Universidade Federal de Jataí	28.846.0910.00OQ.0002	Contribuições a Organismos Internacionais sem Exigência de Programação Específica / Exterior	F	100	3	80	2	0	1.032	1.032
									<b>0</b>	<b>1.032</b>	<b>1.032</b>
<b>81001265</b>	<b>26453</b> - Universidade Federal de Jataí	28.846.0910.00PW.0001	Contribuições a Entidades Nacionais sem Exigência de Programação Específica / Nacional	F	100	3	50	2	0	316	316
									<b>0</b>	<b>316</b>	<b>316</b>
<b>81001266</b>	<b>26453</b> - Universidade Federal de Jataí	12.364.5013.20GK.0052	Fomento às Ações de Graduação, Pós-Graduação, Ensino, Pesquisa e Extensão / No Estado de Goiás	F	100	3	90	2	0	6.839	6.839
									<b>0</b>	<b>6.839</b>	<b>6.839</b>
<b>81001267</b>	<b>26453</b> - Universidade Federal de Jataí	12.364.5013.20RK.0052	Funcionamento de Instituições Federais de Ensino Superior / No Estado de Goiás	F	100	3	90	2	0	277.617	277.617
									<b>0</b>	<b>277.617</b>	<b>277.617</b>
<b>81001268</b>	<b>26453</b> - Universidade Federal de Jataí	12.364.5013.4002.0052	Assistência ao Estudante de Ensino Superior / No Estado de Goiás	F	100	3	90	2	0	33.309	33.309
									<b>0</b>	<b>33.309</b>	<b>33.309</b>
<b>81001269</b>	<b>26454</b> - Universidade Federal de Rondonópolis	12.364.5013.20RK.0051	Funcionamento de Instituições Federais de Ensino Superior / No Estado de Mato Grosso	F	100	3	90	2	0	282.314	282.314
									<b>0</b>	<b>282.314</b>	<b>282.314</b>
<b>81001270</b>	<b>26454</b> - Universidade Federal de Rondonópolis	12.364.5013.4002.0051	Assistência ao Estudante de Ensino Superior / No Estado de Mato Grosso	F	100	3	90	2	0	31.727	31.727
									<b>0</b>	<b>31.727</b>	<b>31.727</b>

# Congresso Nacional - Comissão Mista de Planos, Orçamentos Públicos e Fiscalização

Relatoria Geral - Alterações da Proposta Orçamentária da União para 2020  
Emendas à Despesa de Relator Aprovadas e Aprovadas Parcialmente por Autor

*Orçamentos Fiscal, da Seguridade Social e de Investimento das Estatais (Valores em R\$1,00)*

Emenda	Unidade Orçamentária	Funcional Programática	Ação + Subtítulo	E S F	F N T	G N D	M A	R P	Relatório Setorial	Acréscimo/ Cancelamento	Parecer CMO
<b>Autor: Relator Geral</b>											
81001271	26455 - Universidade Federal do Delta do Parnaíba	28.846.0910.00PW.0001	Contribuições a Entidades Nacionais sem Exigência de Programação Específica / Nacional	F	100	3	50	2	0	344	344
									<b>0</b>	<b>344</b>	<b>344</b>
81001272	26455 - Universidade Federal do Delta do Parnaíba	12.364.5013.20GK.0020	Fomento às Ações de Graduação, Pós-Graduação, Ensino, Pesquisa e Extensão / Na Região Nordeste	F	100	3	90	2	0	20.068	20.068
									<b>0</b>	<b>20.068</b>	<b>20.068</b>
81001273	26455 - Universidade Federal do Delta do Parnaíba	12.364.5013.20RK.0020	Funcionamento de Instituições Federais de Ensino Superior / Na Região Nordeste	F	100	4	90	2	0	58.156	58.156
				F	100	3	90	2	0	249.398	249.398
									<b>0</b>	<b>307.554</b>	<b>307.554</b>
81001274	26455 - Universidade Federal do Delta do Parnaíba	12.364.5013.4002.0020	Assistência ao Estudante de Ensino Superior / Na Região Nordeste	F	100	3	90	2	0	26.899	26.899
									<b>0</b>	<b>26.899</b>	<b>26.899</b>
81001275	26456 - Universidade Federal do Agreste de Pernambuco	12.128.0032.4572.0026	Capacitação de Servidores Públicos Federais em Processo de Qualificação e Requalificação / No Estado de Pernambuco	F	100	3	90	2	0	1.872	1.872
									<b>0</b>	<b>1.872</b>	<b>1.872</b>
81001276	26456 - Universidade Federal do Agreste de Pernambuco	12.364.5013.20GK.0026	Fomento às Ações de Graduação, Pós-Graduação, Ensino, Pesquisa e Extensão / No Estado de Pernambuco	F	100	3	90	2	0	15.425	15.425
									<b>0</b>	<b>15.425</b>	<b>15.425</b>
81001277	26456 - Universidade Federal do Agreste de Pernambuco	12.364.5013.20RK.0026	Funcionamento de Instituições Federais de Ensino Superior / No Estado de Pernambuco	F	100	4	90	2	0	58.156	58.156
				F	100	3	90	2	0	210.848	210.848
									<b>0</b>	<b>269.004</b>	<b>269.004</b>
81001278	26456 - Universidade Federal do Agreste de Pernambuco	12.364.5013.4002.0026	Assistência ao Estudante de Ensino Superior / No Estado de Pernambuco	F	100	3	90	2	0	20.676	20.676
									<b>0</b>	<b>20.676</b>	<b>20.676</b>
81001279	26101 - Ministério da Educação - Administração Direta	12.364.5013.00QC.0001	Concessão de Bolsas do Programa Mais Médicos / Nacional	S	100	3	90	2	0	2.699.204	2.699.204
									<b>0</b>	<b>2.699.204</b>	<b>2.699.204</b>
81001280	00000 - Reserva de Recursos do Congresso Nacional - Setor 00	00.000.0000.0000.0000	Reserva de recursos do Congresso Nacional / Classificador para sequencial de apropriação	0	151	0	00	Z	0	234.842	234.842
				0	100	0	00	Z	0	49.391.621	49.391.621
									<b>0</b>	<b>49.626.463</b>	<b>49.626.463</b>
81001281	00000 - Reserva de Recursos do Congresso Nacional - Setor 00	00.000.0000.0000.0000	Reserva de recursos do Congresso Nacional / Classificador para sequencial de apropriação	0	188	0	00	Z	0	20.748	20.748
				0	100	0	00	Z	0	59.422.970	59.422.970
									<b>0</b>	<b>59.443.718</b>	<b>59.443.718</b>

# Congresso Nacional - Comissão Mista de Planos, Orçamentos Públicos e Fiscalização

Relatoria Geral - Alterações da Proposta Orçamentária da União para 2020

Emendas à Despesa de Relator Aprovadas e Aprovadas Parcialmente por Autor

*Orçamentos Fiscal, da Seguridade Social e de Investimento das Estatais (Valores em R\$1,00)*

Emenda	Unidade Orçamentária	Funcional Programática	Ação + Subtítulo	E S F	F N T	G N D	M A	R P	Relatório Setorial	Acréscimo/ Cancelamento	Parecer CMO
<b>Autor: Relator Geral</b>											
<b>81001282</b>	<b>00000</b> - Reserva de Recursos do Congresso Nacional - Setor 00	00.000.0000.0000.0000	Reserva de recursos do Congresso Nacional / Classificador para sequencial de apropriação	0	151	0	00	Z	0	12.119.352	12.119.352
				0	100	0	00	Z	0	221.629.344	221.629.344
									<b>0</b>	<b>233.748.696</b>	<b>233.748.696</b>
<b>81001283</b>	<b>00000</b> - Reserva de Recursos do Congresso Nacional - Setor 00	00.000.0000.0000.0000	Reserva de recursos do Congresso Nacional / Classificador para sequencial de apropriação	0	944	0	00	Z	0	30.567.561	30.567.561
									<b>0</b>	<b>30.567.561</b>	<b>30.567.561</b>
<b>81001284</b>	<b>00000</b> - Reserva de Recursos do Congresso Nacional - Setor 00	00.000.0000.0000.0000	Reserva de recursos do Congresso Nacional / Classificador para sequencial de apropriação	0	100	0	00	Z	0	13.748.162	13.748.162
									<b>0</b>	<b>13.748.162</b>	<b>13.748.162</b>
<b>81001285</b>	<b>00000</b> - Reserva de Recursos do Congresso Nacional - Setor 00	00.000.0000.0000.0000	Reserva de recursos do Congresso Nacional / Classificador para sequencial de apropriação	0	944	0	00	Z	0	25.148.261	25.148.261
									<b>0</b>	<b>25.148.261</b>	<b>25.148.261</b>
<b>81001286</b>	<b>00000</b> - Reserva de Recursos do Congresso Nacional - Setor 00	00.000.0000.0000.0000	Reserva de recursos do Congresso Nacional / Classificador para sequencial de apropriação	0	944	0	00	Z	0	54.442.172	54.442.172
									<b>0</b>	<b>54.442.172</b>	<b>54.442.172</b>
<b>81001287</b>	<b>00000</b> - Reserva de Recursos do Congresso Nacional - Setor 00	00.000.0000.0000.0000	Reserva de recursos do Congresso Nacional / Classificador para sequencial de apropriação	0	100	0	00	Z	0	47.867.639	47.867.639
				0	144	0	00	Z	0	192.345	192.345
				0	944	0	00	Z	0	8.236.325	8.236.325
				0	188	0	00	Z	0	14.270	14.270
				0	151	0	00	Z	0	35.091.860	35.091.860
									<b>0</b>	<b>91.402.439</b>	<b>91.402.439</b>
<b>81001288</b>	<b>00000</b> - Reserva de Recursos do Congresso Nacional - Setor 00	00.000.0000.0000.0000	Reserva de recursos do Congresso Nacional / Classificador para sequencial de apropriação	0	944	0	00	Z	0	29.793.980	29.793.980
				0	100	0	00	Z	0	7.681.998	7.681.998
									<b>0</b>	<b>37.475.978</b>	<b>37.475.978</b>
<b>81001289</b>	<b>00000</b> - Reserva de Recursos do Congresso Nacional - Setor 00	00.000.0000.0000.0000	Reserva de recursos do Congresso Nacional / Classificador para sequencial de apropriação	0	944	0	00	Z	0	16.571.459	16.571.459
									<b>0</b>	<b>16.571.459</b>	<b>16.571.459</b>
<b>81001290</b>	<b>00000</b> - Reserva de Recursos do Congresso Nacional - Setor 00	00.000.0000.0000.0000	Reserva de recursos do Congresso Nacional / Classificador para sequencial de apropriação	0	100	0	00	Z	0	34.070.854	34.070.854
									<b>0</b>	<b>34.070.854</b>	<b>34.070.854</b>
<b>81001291</b>	<b>00000</b> - Reserva de Recursos do Congresso Nacional - Setor 00	00.000.0000.0000.0000	Reserva de recursos do Congresso Nacional / Classificador para sequencial de apropriação	0	100	0	00	Z	0	31.326.195	31.326.195
									<b>0</b>	<b>31.326.195</b>	<b>31.326.195</b>
<b>81001292</b>	<b>00000</b> - Reserva de Recursos do Congresso Nacional - Setor 00	00.000.0000.0000.0000	Reserva de recursos do Congresso Nacional / Classificador para sequencial de apropriação	0	944	0	00	Z	0	92.860.423	92.860.423
									<b>0</b>	<b>92.860.423</b>	<b>92.860.423</b>

# Congresso Nacional - Comissão Mista de Planos, Orçamentos Públicos e Fiscalização

Relatoria Geral - Alterações da Proposta Orçamentária da União para 2020  
Emendas à Despesa de Relator Aprovadas e Aprovadas Parcialmente por Autor

*Orçamentos Fiscal, da Seguridade Social e de Investimento das Estatais (Valores em R\$1,00)*

Emenda	Unidade Orçamentária	Funcional Programática	Ação + Subtítulo	E S F	F N T	G N D	M N A	R P	Relatório Setorial	Acréscimo/ Cancelamento	Parecer CMO
<b>Autor: Relator Geral</b>											
81001293	00000 - Reserva de Recursos do Congresso Nacional - Setor 00	00.000.0000.0000.0000	Reserva de recursos do Congresso Nacional / Classificador para sequencial de apropriação	0	944	0	00	Z	0	19.517.164	19.517.164
									<b>0</b>	<b>19.517.164</b>	<b>19.517.164</b>
81001294	00000 - Reserva de Recursos do Congresso Nacional - Setor 00	00.000.0000.0000.0000	Reserva de recursos do Congresso Nacional / Classificador para sequencial de apropriação	0	100	0	00	Z	0	63.626.629	63.626.629
									<b>0</b>	<b>63.626.629</b>	<b>63.626.629</b>
81001295	00000 - Reserva de Recursos do Congresso Nacional - Setor 00	00.000.0000.0000.0000	Reserva de recursos do Congresso Nacional / Classificador para sequencial de apropriação	0	100	0	00	Z	0	18.273.994	18.273.994
									<b>0</b>	<b>18.273.994</b>	<b>18.273.994</b>
81001296	00000 - Reserva de Recursos do Congresso Nacional - Setor 00	00.000.0000.0000.0000	Reserva de recursos do Congresso Nacional / Classificador para sequencial de apropriação	0	944	0	00	Z	0	30.685.918	30.685.918
									<b>0</b>	<b>30.685.918</b>	<b>30.685.918</b>
81001297	00000 - Reserva de Recursos do Congresso Nacional - Setor 00	00.000.0000.0000.0000	Reserva de recursos do Congresso Nacional / Classificador para sequencial de apropriação	0	944	0	00	Z	0	19.693.010	19.693.010
									<b>0</b>	<b>19.693.010</b>	<b>19.693.010</b>
81001298	00000 - Reserva de Recursos do Congresso Nacional - Setor 00	00.000.0000.0000.0000	Reserva de recursos do Congresso Nacional / Classificador para sequencial de apropriação	0	100	0	00	Z	0	34.654.326	34.654.326
									<b>0</b>	<b>34.654.326</b>	<b>34.654.326</b>
81001299	00000 - Reserva de Recursos do Congresso Nacional - Setor 00	00.000.0000.0000.0000	Reserva de recursos do Congresso Nacional / Classificador para sequencial de apropriação	0	100	0	00	Z	0	15.841.168	15.841.168
									<b>0</b>	<b>15.841.168</b>	<b>15.841.168</b>
81001300	00000 - Reserva de Recursos do Congresso Nacional - Setor 00	00.000.0000.0000.0000	Reserva de recursos do Congresso Nacional / Classificador para sequencial de apropriação	0	944	0	00	Z	0	4.520.929	4.520.929
				0	100	0	00	Z	0	13.047.977	13.047.977
									<b>0</b>	<b>17.568.906</b>	<b>17.568.906</b>
81001301	52111 - Comando da Aeronáutica	05.151.6012.123B.0001	Desenvolvimento de Cargueiro Tático Militar de 10 a 20 Toneladas (Projeto KC-X) / Nacional	F	100	4	90	2	0	6.452.655	6.452.655
									<b>0</b>	<b>6.452.655</b>	<b>6.452.655</b>
81001302	52111 - Comando da Aeronáutica	05.151.6012.14T0.0001	Aquisição de Aeronaves de Caça e Sistemas Afins - Projeto FX-2 / Nacional	F	100	4	90	2	0	12.698.660	12.698.660
				F	100	3	90	2	0	19.385	19.385
									<b>0</b>	<b>12.718.045</b>	<b>12.718.045</b>
81001303	52111 - Comando da Aeronáutica	05.151.6012.14XJ.0001	Aquisição de Cargueiro Tático Militar de 10 a 20 Toneladas - Projeto KC-390 / Nacional	F	100	4	90	2	0	22.671.748	22.671.748
				F	100	3	90	2	0	1.127.072	1.127.072
									<b>0</b>	<b>23.798.820</b>	<b>23.798.820</b>
81001304	52121 - Comando do Exército	05.153.6012.14LW.0001	Implantação do Sistema de Defesa Estratégico ASTROS 2020 / Nacional	F	100	4	90	2	0	6.025.913	6.025.913
				F	100	3	90	2	0	11.476	11.476
									<b>0</b>	<b>6.037.389</b>	<b>6.037.389</b>

# Congresso Nacional - Comissão Mista de Planos, Orçamentos Públicos e Fiscalização

Relatoria Geral - Alterações da Proposta Orçamentária da União para 2020

Emendas à Despesa de Relator Aprovadas e Aprovadas Parcialmente por Autor

*Orçamentos Fiscal, da Seguridade Social e de Investimento das Estatais (Valores em R\$1,00)*

Emenda	Unidade Orçamentária	Funcional Programática	Ação + Subtítulo	E S F	F N T	G N D	M A	R P	Relatório Setorial	Acréscimo/ Cancelamento	Parecer CMO
<b>Autor: Relator Geral</b>											
<b>81001305</b>	52121 - Comando do Exército	05.153.6012.14T4.0001	Implantação do Projeto Guarani / Nacional	F 100 4 90 2					0	11.612.162	11.612.162
				F 100 3 90 2					0	1.498.299	1.498.299
									<b>0</b>	<b>13.110.461</b>	<b>13.110.461</b>
<b>81001306</b>	52121 - Comando do Exército	05.153.6012.14T5.0001	Implantação do Sistema Integrado de Monitoramento de Fronteiras - SISFRON / Nacional	F 100 4 90 2					0	8.300.867	8.300.867
				F 100 3 90 2					0	983.056	983.056
									<b>0</b>	<b>9.283.923</b>	<b>9.283.923</b>
<b>81001307</b>	30202 - Fundação Nacional do Índio - FUNAI	14.122.0617.155L.0001	Aprimoramento da Infraestrutura da Fundação Nacional do Índio / Nacional	F 100 4 90 2					0	503.116	503.116
				F 100 3 90 2					0	297.845	297.845
									<b>0</b>	<b>800.961</b>	<b>800.961</b>
<b>81001308</b>	30202 - Fundação Nacional do Índio - FUNAI	14.125.0617.20UF.0001	Regularização, Demarcação e Fiscalização de Terras Indígenas e Proteção dos Povos Indígenas Isolados / Nacional	F 100 3 90 2					0	16.022.524	16.022.524
				F 100 5 90 2					0	1.856.672	1.856.672
				F 100 4 90 2					0	2.122.303	2.122.303
				F 100 3 91 2					0	14.208	14.208
									<b>0</b>	<b>20.015.707</b>	<b>20.015.707</b>
<b>81001309</b>	30202 - Fundação Nacional do Índio - FUNAI	14.423.0617.21BO.0001	Proteção e Promoção dos Direitos dos Povos Indígenas / Nacional	F 100 3 80 2					0	49.462	49.462
				F 100 4 90 2					0	3.945.061	3.945.061
				F 100 3 91 2					0	44.992	44.992
				F 100 3 90 2					0	18.647.984	18.647.984
									<b>0</b>	<b>22.687.499</b>	<b>22.687.499</b>
<b>81001310</b>	44207 - Instituto Chico Mendes de Conservação da Biodiversidade	18.125.6014.214P.0001	Fiscalização Ambiental e Prevenção e Combate a Incêndios Florestais / Nacional	F 250 3 90 2					0	5.275.000	5.275.000
				F 100 3 90 2					0	7.694.048	7.694.048
									<b>0</b>	<b>12.969.048</b>	<b>12.969.048</b>
<b>81001311</b>	01101 - Câmara dos Deputados	99.999.0999.0Z01.0001	Reserva de Contingência Fiscal - Primária / Nacional	F 151 9 90 2					0	2.191.377	2.191.377
				F 100 9 90 2					0	3.903.582	3.903.582
									<b>0</b>	<b>6.094.959</b>	<b>6.094.959</b>
<b>81001312</b>	01901 - Fundo Rotativo da Câmara dos Deputados	99.999.0999.0Z01.0001	Reserva de Contingência Fiscal - Primária / Nacional	F 180 9 90 2					0	117.882	117.882
									<b>0</b>	<b>117.882</b>	<b>117.882</b>
<b>81001313</b>	02101 - Senado Federal	99.999.0999.0Z01.0001	Reserva de Contingência Fiscal - Primária / Nacional	F 100 9 90 2					0	1.422.105	1.422.105
				F 151 9 90 2					0	3.184.750	3.184.750
				F 150 9 90 2					0	53.770	53.770
									<b>0</b>	<b>4.660.625</b>	<b>4.660.625</b>

# Congresso Nacional - Comissão Mista de Planos, Orçamentos Públicos e Fiscalização

Relatoria Geral - Alterações da Proposta Orçamentária da União para 2020

Emendas à Despesa de Relator Aprovadas e Aprovadas Parcialmente por Autor

*Orçamentos Fiscal, da Seguridade Social e de Investimento das Estatais (Valores em R\$1,00)*

Emenda	Unidade Orçamentária	Funcional Programática	Ação + Subtítulo	E S F	F N T	G N D	M A	R P	Relatório Setorial	Acréscimo/ Cancelamento	Parecer CMO
<b>Autor: Relator Geral</b>											
<b>81001314</b>	<b>03101</b> - Tribunal de Contas da União	99.999.0999.0Z01.0001	Reserva de Contingência Fiscal - Primária / Nacional	F 151	9	90	2		0	574.706	574.706
				F 100	9	90	2		0	635.961	635.961
									<b>0</b>	<b>1.210.667</b>	<b>1.210.667</b>
<b>81001315</b>	<b>10101</b> - Supremo Tribunal Federal	99.999.0999.0Z01.0001	Reserva de Contingência Fiscal - Primária / Nacional	F 151	9	90	2		0	271.516	271.516
				F 100	9	90	2		0	296.847	296.847
									<b>0</b>	<b>568.363</b>	<b>568.363</b>
<b>81001316</b>	<b>11101</b> - Superior Tribunal de Justiça	99.999.0999.0Z01.0001	Reserva de Contingência Fiscal - Primária / Nacional	F 151	9	90	2		0	1.013.175	1.013.175
				F 100	9	90	2		0	712.841	712.841
									<b>0</b>	<b>1.726.016</b>	<b>1.726.016</b>
<b>81001317</b>	<b>12101</b> - Justiça Federal de Primeiro Grau	99.999.0999.0Z01.0001	Reserva de Contingência Fiscal - Primária / Nacional	F 151	9	90	2		0	2.986.199	2.986.199
				F 100	9	90	2		0	5.763.420	5.763.420
									<b>0</b>	<b>8.749.619</b>	<b>8.749.619</b>
<b>81001318</b>	<b>12102</b> - Tribunal Regional Federal da 1a. Região	99.999.0999.0Z01.0001	Reserva de Contingência Fiscal - Primária / Nacional	F 151	9	90	2		0	166.361	166.361
				F 100	9	90	2		0	253.022	253.022
									<b>0</b>	<b>419.383</b>	<b>419.383</b>
<b>81001319</b>	<b>12103</b> - Tribunal Regional Federal da 2a. Região	99.999.0999.0Z01.0001	Reserva de Contingência Fiscal - Primária / Nacional	F 151	9	90	2		0	121.471	121.471
				F 100	9	90	2		0	272.777	272.777
									<b>0</b>	<b>394.248</b>	<b>394.248</b>
<b>81001320</b>	<b>12104</b> - Tribunal Regional Federal da 3a. Região	99.999.0999.0Z01.0001	Reserva de Contingência Fiscal - Primária / Nacional	F 151	9	90	2		0	211.553	211.553
				F 100	9	90	2		0	393.778	393.778
									<b>0</b>	<b>605.331</b>	<b>605.331</b>
<b>81001321</b>	<b>12105</b> - Tribunal Regional Federal da 4a. Região	99.999.0999.0Z01.0001	Reserva de Contingência Fiscal - Primária / Nacional	F 151	9	90	2		0	123.233	123.233
				F 100	9	90	2		0	201.284	201.284
									<b>0</b>	<b>324.517</b>	<b>324.517</b>
<b>81001322</b>	<b>12106</b> - Tribunal Regional Federal da 5a. Região	99.999.0999.0Z01.0001	Reserva de Contingência Fiscal - Primária / Nacional	F 151	9	90	2		0	78.172	78.172
				F 100	9	90	2		0	135.491	135.491
									<b>0</b>	<b>213.663</b>	<b>213.663</b>
<b>81001323</b>	<b>13101</b> - Justiça Militar da União	99.999.0999.0Z01.0001	Reserva de Contingência Fiscal - Primária / Nacional	F 151	9	90	2		0	286.121	286.121
				F 100	9	90	2		0	267.813	267.813
									<b>0</b>	<b>553.934</b>	<b>553.934</b>



# Congresso Nacional - Comissão Mista de Planos, Orçamentos Públicos e Fiscalização

Relatoria Geral - Alterações da Proposta Orçamentária da União para 2020

Emendas à Despesa de Relator Aprovadas e Aprovadas Parcialmente por Autor

*Orçamentos Fiscal, da Seguridade Social e de Investimento das Estatais (Valores em R\$1,00)*

Emenda	Unidade Orçamentária	Funcional Programática	Ação + Subtítulo	E S F	F N T	G N D	M A	R P	Relatório Setorial	Acréscimo/ Cancelamento	Parecer CMO
<b>Autor: Relator Geral</b>											
<b>81001324</b>	<b>14101</b> - Tribunal Superior Eleitoral	99.999.0999.0Z01.0001	Reserva de Contingência Fiscal - Primária / Nacional	F 151	9	90	2		0	649.074	649.074
				F 100	9	90	2		0	446.611	446.611
									<b>0</b>	<b>1.095.685</b>	<b>1.095.685</b>
<b>81001325</b>	<b>14102</b> - Tribunal Regional Eleitoral do Acre	99.999.0999.0Z01.0001	Reserva de Contingência Fiscal - Primária / Nacional	F 151	9	90	2		0	17.770	17.770
				F 100	9	90	2		0	31.576	31.576
									<b>0</b>	<b>49.346</b>	<b>49.346</b>
<b>81001326</b>	<b>14103</b> - Tribunal Regional Eleitoral de Alagoas	99.999.0999.0Z01.0001	Reserva de Contingência Fiscal - Primária / Nacional	F 151	9	90	2		0	36.800	36.800
				F 100	9	90	2		0	69.089	69.089
									<b>0</b>	<b>105.889</b>	<b>105.889</b>
<b>81001327</b>	<b>14104</b> - Tribunal Regional Eleitoral do Amazonas	99.999.0999.0Z01.0001	Reserva de Contingência Fiscal - Primária / Nacional	F 151	9	90	2		0	50.356	50.356
				F 100	9	90	2		0	86.494	86.494
									<b>0</b>	<b>136.850</b>	<b>136.850</b>
<b>81001328</b>	<b>14105</b> - Tribunal Regional Eleitoral da Bahia	99.999.0999.0Z01.0001	Reserva de Contingência Fiscal - Primária / Nacional	F 151	9	90	2		0	66.736	66.736
				F 100	9	90	2		0	251.583	251.583
									<b>0</b>	<b>318.319</b>	<b>318.319</b>
<b>81001329</b>	<b>14106</b> - Tribunal Regional Eleitoral do Ceará	99.999.0999.0Z01.0001	Reserva de Contingência Fiscal - Primária / Nacional	F 151	9	90	2		0	63.000	63.000
				F 100	9	90	2		0	173.306	173.306
									<b>0</b>	<b>236.306</b>	<b>236.306</b>
<b>81001330</b>	<b>14107</b> - Tribunal Regional Eleitoral do Distrito Federal	99.999.0999.0Z01.0001	Reserva de Contingência Fiscal - Primária / Nacional	F 151	9	90	2		0	31.022	31.022
				F 100	9	90	2		0	86.893	86.893
									<b>0</b>	<b>117.915</b>	<b>117.915</b>
<b>81001331</b>	<b>14108</b> - Tribunal Regional Eleitoral do Espírito Santo	99.999.0999.0Z01.0001	Reserva de Contingência Fiscal - Primária / Nacional	F 151	9	90	2		0	31.109	31.109
				F 100	9	90	2		0	75.315	75.315
									<b>0</b>	<b>106.424</b>	<b>106.424</b>
<b>81001332</b>	<b>14109</b> - Tribunal Regional Eleitoral de Goiás	99.999.0999.0Z01.0001	Reserva de Contingência Fiscal - Primária / Nacional	F 151	9	90	2		0	64.911	64.911
				F 100	9	90	2		0	126.885	126.885
									<b>0</b>	<b>191.796</b>	<b>191.796</b>
<b>81001333</b>	<b>14110</b> - Tribunal Regional Eleitoral do Maranhão	99.999.0999.0Z01.0001	Reserva de Contingência Fiscal - Primária / Nacional	F 151	9	90	2		0	50.226	50.226
				F 100	9	90	2		0	132.177	132.177
									<b>0</b>	<b>182.403</b>	<b>182.403</b>

# Congresso Nacional - Comissão Mista de Planos, Orçamentos Públicos e Fiscalização

Relatoria Geral - Alterações da Proposta Orçamentária da União para 2020  
Emendas à Despesa de Relator Aprovadas e Aprovadas Parcialmente por Autor

*Orçamentos Fiscal, da Seguridade Social e de Investimento das Estatais (Valores em R\$1,00)*

Emenda	Unidade Orçamentária	Funcional Programática	Ação + Subtítulo	E S F	F N T	G N D	M A	R P	Relatório Setorial	Acréscimo/ Cancelamento	Parecer CMO
<b>Autor: Relator Geral</b>											
<b>81001334</b>	14111 - Tribunal Regional Eleitoral de Mato Grosso	99.999.0999.0Z01.0001	Reserva de Contingência Fiscal - Primária / Nacional	F 151	9	90	2		0	39.234	39.234
				F 100	9	90	2		0	74.045	74.045
									<b>0</b>	<b>113.279</b>	<b>113.279</b>
<b>81001335</b>	14112 - Tribunal Regional Eleitoral de Mato Grosso do Sul	99.999.0999.0Z01.0001	Reserva de Contingência Fiscal - Primária / Nacional	F 151	9	90	2		0	34.889	34.889
				F 100	9	90	2		0	72.527	72.527
									<b>0</b>	<b>107.416</b>	<b>107.416</b>
<b>81001336</b>	14113 - Tribunal Regional Eleitoral de Minas Gerais	99.999.0999.0Z01.0001	Reserva de Contingência Fiscal - Primária / Nacional	F 151	9	90	2		0	214.894	214.894
				F 100	9	90	2		0	405.443	405.443
									<b>0</b>	<b>620.337</b>	<b>620.337</b>
<b>81001337</b>	14114 - Tribunal Regional Eleitoral do Pará	99.999.0999.0Z01.0001	Reserva de Contingência Fiscal - Primária / Nacional	F 151	9	90	2		0	73.992	73.992
				F 100	9	90	2		0	128.316	128.316
									<b>0</b>	<b>202.308</b>	<b>202.308</b>
<b>81001338</b>	14115 - Tribunal Regional Eleitoral da Paraíba	99.999.0999.0Z01.0001	Reserva de Contingência Fiscal - Primária / Nacional	F 151	9	90	2		0	53.224	53.224
				F 100	9	90	2		0	97.588	97.588
									<b>0</b>	<b>150.812</b>	<b>150.812</b>
<b>81001339</b>	14116 - Tribunal Regional Eleitoral do Paraná	99.999.0999.0Z01.0001	Reserva de Contingência Fiscal - Primária / Nacional	F 151	9	90	2		0	95.759	95.759
				F 100	9	90	2		0	200.250	200.250
									<b>0</b>	<b>296.009</b>	<b>296.009</b>
<b>81001340</b>	14117 - Tribunal Regional Eleitoral de Pernambuco	99.999.0999.0Z01.0001	Reserva de Contingência Fiscal - Primária / Nacional	F 151	9	90	2		0	85.028	85.028
				F 100	9	90	2		0	194.566	194.566
									<b>0</b>	<b>279.594</b>	<b>279.594</b>
<b>81001341</b>	14118 - Tribunal Regional Eleitoral do Piauí	99.999.0999.0Z01.0001	Reserva de Contingência Fiscal - Primária / Nacional	F 151	9	90	2		0	59.698	59.698
				F 100	9	90	2		0	107.855	107.855
									<b>0</b>	<b>167.553</b>	<b>167.553</b>
<b>81001342</b>	14119 - Tribunal Regional Eleitoral do Rio de Janeiro	99.999.0999.0Z01.0001	Reserva de Contingência Fiscal - Primária / Nacional	F 151	9	90	2		0	133.125	133.125
				F 100	9	90	2		0	300.056	300.056
									<b>0</b>	<b>433.181</b>	<b>433.181</b>
<b>81001343</b>	14120 - Tribunal Regional Eleitoral do Rio Grande do Norte	99.999.0999.0Z01.0001	Reserva de Contingência Fiscal - Primária / Nacional	F 151	9	90	2		0	48.879	48.879
				F 100	9	90	2		0	104.471	104.471
									<b>0</b>	<b>153.350</b>	<b>153.350</b>

# Congresso Nacional - Comissão Mista de Planos, Orçamentos Públicos e Fiscalização

Relatoria Geral - Alterações da Proposta Orçamentária da União para 2020  
Emendas à Despesa de Relator Aprovadas e Aprovadas Parcialmente por Autor

*Orçamentos Fiscal, da Seguridade Social e de Investimento das Estatais (Valores em R\$1,00)*

Emenda	Unidade Orçamentária	Funcional Programática	Ação + Subtítulo	E S F	F N T	G N D	M A	R P	Relatório Setorial	Acréscimo/ Cancelamento	Parecer CMO
<b>Autor: Relator Geral</b>											
<b>81001344</b>	14121 - Tribunal Regional Eleitoral do Rio Grande do Sul	99.999.0999.0Z01.0001	Reserva de Contingência Fiscal - Primária / Nacional	F 151	9	90	2		0	80.813	80.813
				F 100	9	90	2		0	177.725	177.725
									<b>0</b>	<b>258.538</b>	<b>258.538</b>
<b>81001345</b>	14122 - Tribunal Regional Eleitoral de Rondônia	99.999.0999.0Z01.0001	Reserva de Contingência Fiscal - Primária / Nacional	F 151	9	90	2		0	26.025	26.025
				F 100	9	90	2		0	55.708	55.708
									<b>0</b>	<b>81.733</b>	<b>81.733</b>
<b>81001346</b>	14123 - Tribunal Regional Eleitoral de Santa Catarina	99.999.0999.0Z01.0001	Reserva de Contingência Fiscal - Primária / Nacional	F 151	9	90	2		0	63.173	63.173
				F 100	9	90	2		0	107.923	107.923
									<b>0</b>	<b>171.096</b>	<b>171.096</b>
<b>81001347</b>	14124 - Tribunal Regional Eleitoral de São Paulo	99.999.0999.0Z01.0001	Reserva de Contingência Fiscal - Primária / Nacional	F 151	9	90	2		0	260.253	260.253
				F 100	9	90	2		0	454.854	454.854
									<b>0</b>	<b>715.107</b>	<b>715.107</b>
<b>81001348</b>	14125 - Tribunal Regional Eleitoral de Sergipe	99.999.0999.0Z01.0001	Reserva de Contingência Fiscal - Primária / Nacional	F 151	9	90	2		0	27.633	27.633
				F 100	9	90	2		0	58.232	58.232
									<b>0</b>	<b>85.865</b>	<b>85.865</b>
<b>81001349</b>	14126 - Tribunal Regional Eleitoral de Tocantins	99.999.0999.0Z01.0001	Reserva de Contingência Fiscal - Primária / Nacional	F 151	9	90	2		0	28.024	28.024
				F 100	9	90	2		0	55.532	55.532
									<b>0</b>	<b>83.556</b>	<b>83.556</b>
<b>81001350</b>	14127 - Tribunal Regional Eleitoral de Roraima	99.999.0999.0Z01.0001	Reserva de Contingência Fiscal - Primária / Nacional	F 151	9	90	2		0	21.550	21.550
				F 100	9	90	2		0	30.088	30.088
									<b>0</b>	<b>51.638</b>	<b>51.638</b>
<b>81001351</b>	14128 - Tribunal Regional Eleitoral do Amapá	99.999.0999.0Z01.0001	Reserva de Contingência Fiscal - Primária / Nacional	F 151	9	90	2		0	21.246	21.246
				F 100	9	90	2		0	29.781	29.781
									<b>0</b>	<b>51.027</b>	<b>51.027</b>
<b>81001352</b>	15101 - Tribunal Superior do Trabalho	99.999.0999.0Z01.0001	Reserva de Contingência Fiscal - Primária / Nacional	F 151	9	90	2		0	549.231	549.231
				F 100	9	90	2		0	515.388	515.388
									<b>0</b>	<b>1.064.619</b>	<b>1.064.619</b>
<b>81001353</b>	15102 - Tribunal Regional do Trabalho da 1a. Região - Rio de Janeiro	99.999.0999.0Z01.0001	Reserva de Contingência Fiscal - Primária / Nacional	F 151	9	90	2		0	536.850	536.850
				F 100	9	90	2		0	987.206	987.206
									<b>0</b>	<b>1.524.056</b>	<b>1.524.056</b>

# Congresso Nacional - Comissão Mista de Planos, Orçamentos Públicos e Fiscalização

Relatoria Geral - Alterações da Proposta Orçamentária da União para 2020  
Emendas à Despesa de Relator Aprovadas e Aprovadas Parcialmente por Autor

*Orçamentos Fiscal, da Seguridade Social e de Investimento das Estatais (Valores em R\$1,00)*

Emenda	Unidade Orçamentária	Funcional Programática	Ação + Subtítulo	E S F	F N T	G N D	M N A	R P	Relatório Setorial	Acréscimo/ Cancelamento	Parecer CMO
<b>Autor: Relator Geral</b>											
<b>81001354</b>	15103 - Tribunal Regional do Trabalho da 2a. Região - São Paulo	99.999.0999.0Z01.0001	Reserva de Contingência Fiscal - Primária / Nacional	F	151	9	90	2	0	788.052	788.052
				F	100	9	90	2	0	1.348.939	1.348.939
									<b>0</b>	<b>2.136.991</b>	<b>2.136.991</b>
<b>81001355</b>	15104 - Tribunal Regional do Trabalho da 3a. Região - Minas Gerais	99.999.0999.0Z01.0001	Reserva de Contingência Fiscal - Primária / Nacional	F	151	9	90	2	0	542.864	542.864
				F	100	9	90	2	0	906.931	906.931
									<b>0</b>	<b>1.449.795</b>	<b>1.449.795</b>
<b>81001356</b>	15105 - Tribunal Regional do Trabalho da 4a. Região - Rio Grande do Sul	99.999.0999.0Z01.0001	Reserva de Contingência Fiscal - Primária / Nacional	F	151	9	90	2	0	409.939	409.939
				F	100	9	90	2	0	816.963	816.963
									<b>0</b>	<b>1.226.902</b>	<b>1.226.902</b>
<b>81001357</b>	15106 - Tribunal Regional do Trabalho da 5a. Região - Bahia	99.999.0999.0Z01.0001	Reserva de Contingência Fiscal - Primária / Nacional	F	151	9	90	2	0	447.941	447.941
				F	100	9	90	2	0	571.486	571.486
									<b>0</b>	<b>1.019.427</b>	<b>1.019.427</b>
<b>81001358</b>	15107 - Tribunal Regional do Trabalho da 6a. Região - Pernambuco	99.999.0999.0Z01.0001	Reserva de Contingência Fiscal - Primária / Nacional	F	151	9	90	2	0	270.029	270.029
				F	100	9	90	2	0	439.651	439.651
									<b>0</b>	<b>709.680</b>	<b>709.680</b>
<b>81001359</b>	15108 - Tribunal Regional do Trabalho da 7a. Região - Ceará	99.999.0999.0Z01.0001	Reserva de Contingência Fiscal - Primária / Nacional	F	151	9	90	2	0	130.127	130.127
				F	100	9	90	2	0	232.920	232.920
									<b>0</b>	<b>363.047</b>	<b>363.047</b>
<b>81001360</b>	15109 - Tribunal Regional do Trabalho da 8a. Região - Pará/Amapá	99.999.0999.0Z01.0001	Reserva de Contingência Fiscal - Primária / Nacional	F	151	9	90	2	0	208.725	208.725
				F	100	9	90	2	0	303.932	303.932
									<b>0</b>	<b>512.657</b>	<b>512.657</b>
<b>81001361</b>	15110 - Tribunal Regional do Trabalho da 9a. Região - Paraná	99.999.0999.0Z01.0001	Reserva de Contingência Fiscal - Primária / Nacional	F	151	9	90	2	0	337.834	337.834
				F	100	9	90	2	0	571.911	571.911
									<b>0</b>	<b>909.745</b>	<b>909.745</b>
<b>81001362</b>	15111 - Tribunal Regional do Trabalho da 10a. Região - Distrito Federal/Tocantins	99.999.0999.0Z01.0001	Reserva de Contingência Fiscal - Primária / Nacional	F	151	9	90	2	0	194.951	194.951
				F	100	9	90	2	0	261.545	261.545
									<b>0</b>	<b>456.496</b>	<b>456.496</b>
<b>81001363</b>	15112 - Tribunal Regional do Trabalho da 11a. Região - Amazonas/Roraima	99.999.0999.0Z01.0001	Reserva de Contingência Fiscal - Primária / Nacional	F	151	9	90	2	0	121.934	121.934
				F	100	9	90	2	0	217.834	217.834
									<b>0</b>	<b>339.768</b>	<b>339.768</b>

# Congresso Nacional - Comissão Mista de Planos, Orçamentos Públicos e Fiscalização

Relatoria Geral - Alterações da Proposta Orçamentária da União para 2020  
Emendas à Despesa de Relator Aprovadas e Aprovadas Parcialmente por Autor

*Orçamentos Fiscal, da Seguridade Social e de Investimento das Estatais (Valores em R\$1,00)*

Emenda	Unidade Orçamentária	Funcional Programática	Ação + Subtítulo	E S F	F N T	G N D	M A	R P	Relatório Setorial	Acréscimo/ Cancelamento	Parecer CMO
<b>Autor: Relator Geral</b>											
<b>81001364</b>	15113 - Tribunal Regional do Trabalho da 12a. Região - Santa Catarina	99.999.0999.0Z01.0001	Reserva de Contingência Fiscal - Primária / Nacional	F	151	9	90	2	0	239.094	239.094
				F	100	9	90	2	0	356.350	356.350
<b>0</b>										<b>595.444</b>	<b>595.444</b>
<b>81001365</b>	15114 - Tribunal Regional do Trabalho da 13a. Região - Paraíba	99.999.0999.0Z01.0001	Reserva de Contingência Fiscal - Primária / Nacional	F	151	9	90	2	0	114.659	114.659
				F	100	9	90	2	0	229.972	229.972
<b>0</b>										<b>344.631</b>	<b>344.631</b>
<b>81001366</b>	15115 - Tribunal Regional do Trabalho da 14a. Região - Rondônia/Acre	99.999.0999.0Z01.0001	Reserva de Contingência Fiscal - Primária / Nacional	F	151	9	90	2	0	166.547	166.547
				F	100	9	90	2	0	182.460	182.460
<b>0</b>										<b>349.007</b>	<b>349.007</b>
<b>81001367</b>	15116 - Tribunal Regional do Trabalho da 15a. Região - Campinas/SP	99.999.0999.0Z01.0001	Reserva de Contingência Fiscal - Primária / Nacional	F	151	9	90	2	0	660.540	660.540
				F	100	9	90	2	0	863.992	863.992
<b>0</b>										<b>1.524.532</b>	<b>1.524.532</b>
<b>81001368</b>	15117 - Tribunal Regional do Trabalho da 16a. Região - Maranhão	99.999.0999.0Z01.0001	Reserva de Contingência Fiscal - Primária / Nacional	F	151	9	90	2	0	66.953	66.953
				F	100	9	90	2	0	141.271	141.271
<b>0</b>										<b>208.224</b>	<b>208.224</b>
<b>81001369</b>	15118 - Tribunal Regional do Trabalho da 17a. Região - Espírito Santo	99.999.0999.0Z01.0001	Reserva de Contingência Fiscal - Primária / Nacional	F	151	9	90	2	0	106.158	106.158
				F	100	9	90	2	0	180.861	180.861
<b>0</b>										<b>287.019</b>	<b>287.019</b>
<b>81001370</b>	15119 - Tribunal Regional do Trabalho da 18a. Região - Goiás	99.999.0999.0Z01.0001	Reserva de Contingência Fiscal - Primária / Nacional	F	151	9	90	2	0	184.469	184.469
				F	100	9	90	2	0	347.992	347.992
<b>0</b>										<b>532.461</b>	<b>532.461</b>
<b>81001371</b>	15120 - Tribunal Regional do Trabalho da 19a. Região - Alagoas	99.999.0999.0Z01.0001	Reserva de Contingência Fiscal - Primária / Nacional	F	151	9	90	2	0	96.865	96.865
				F	100	9	90	2	0	146.462	146.462
<b>0</b>										<b>243.327</b>	<b>243.327</b>
<b>81001372</b>	15121 - Tribunal Regional do Trabalho da 20a. Região - Sergipe	99.999.0999.0Z01.0001	Reserva de Contingência Fiscal - Primária / Nacional	F	151	9	90	2	0	47.605	47.605
				F	100	9	90	2	0	94.973	94.973
<b>0</b>										<b>142.578</b>	<b>142.578</b>
<b>81001373</b>	15122 - Tribunal Regional do Trabalho da 21a. Região - Rio Grande do Norte	99.999.0999.0Z01.0001	Reserva de Contingência Fiscal - Primária / Nacional	F	151	9	90	2	0	119.701	119.701
				F	100	9	90	2	0	168.712	168.712
<b>0</b>										<b>288.413</b>	<b>288.413</b>

# Congresso Nacional - Comissão Mista de Planos, Orçamentos Públicos e Fiscalização

Relatoria Geral - Alterações da Proposta Orçamentária da União para 2020

Emendas à Despesa de Relator Aprovadas e Aprovadas Parcialmente por Autor

*Orçamentos Fiscal, da Seguridade Social e de Investimento das Estatais (Valores em R\$1,00)*

Emenda	Unidade Orçamentária	Funcional Programática	Ação + Subtítulo	E S F	F N T	G N D	M A	R P	Relatório Setorial	Acréscimo/ Cancelamento	Parecer CMO
<b>Autor: Relator Geral</b>											
<b>81001374</b>	<b>15123</b> - Tribunal Regional do Trabalho da 22a. Região - Piauí	99.999.0999.0Z01.0001	Reserva de Contingência Fiscal - Primária / Nacional	F 151	9	90	2		0	61.305	61.305
				F 100	9	90	2		0	95.588	95.588
									<b>0</b>	<b>156.893</b>	<b>156.893</b>
<b>81001375</b>	<b>15124</b> - Tribunal Regional do Trabalho da 23a. Região - Mato Grosso	99.999.0999.0Z01.0001	Reserva de Contingência Fiscal - Primária / Nacional	F 151	9	90	2		0	97.798	97.798
				F 100	9	90	2		0	205.010	205.010
									<b>0</b>	<b>302.808</b>	<b>302.808</b>
<b>81001376</b>	<b>15125</b> - Tribunal Regional do Trabalho da 24a. Região - Mato Grosso do Sul	99.999.0999.0Z01.0001	Reserva de Contingência Fiscal - Primária / Nacional	F 151	9	90	2		0	76.279	76.279
				F 100	9	90	2		0	154.340	154.340
									<b>0</b>	<b>230.619</b>	<b>230.619</b>
<b>81001377</b>	<b>16101</b> - Tribunal de Justiça do Distrito Federal	99.999.0999.0Z01.0001	Reserva de Contingência Fiscal - Primária / Nacional	F 151	9	90	2		0	1.109.539	1.109.539
				F 100	9	90	2		0	1.723.970	1.723.970
									<b>0</b>	<b>2.833.509</b>	<b>2.833.509</b>
<b>81001378</b>	<b>17101</b> - Conselho Nacional de Justiça	99.999.0999.0Z01.0001	Reserva de Contingência Fiscal - Primária / Nacional	F 151	9	90	2		0	66.341	66.341
				F 100	9	90	2		0	99.015	99.015
									<b>0</b>	<b>165.356</b>	<b>165.356</b>
<b>81001379</b>	<b>29101</b> - Defensoria Pública da União	99.999.0999.0Z01.0001	Reserva de Contingência Fiscal - Primária / Nacional	F 151	9	90	2		0	83.639	83.639
				F 100	9	90	2		0	425.555	425.555
									<b>0</b>	<b>509.194</b>	<b>509.194</b>
<b>81001380</b>	<b>34101</b> - Ministério Público Federal	99.999.0999.0Z01.0001	Reserva de Contingência Fiscal - Primária / Nacional	F 151	9	90	2		0	1.436.673	1.436.673
				F 100	9	90	2		0	2.587.569	2.587.569
									<b>0</b>	<b>4.024.242</b>	<b>4.024.242</b>
<b>81001381</b>	<b>34102</b> - Ministério Público Militar	99.999.0999.0Z01.0001	Reserva de Contingência Fiscal - Primária / Nacional	F 151	9	90	2		0	81.198	81.198
				F 100	9	90	2		0	150.124	150.124
									<b>0</b>	<b>231.322</b>	<b>231.322</b>
<b>81001382</b>	<b>34103</b> - Ministério Público do Distrito Federal e dos Territórios	99.999.0999.0Z01.0001	Reserva de Contingência Fiscal - Primária / Nacional	F 151	9	90	2		0	286.361	286.361
				F 100	9	90	2		0	545.217	545.217
									<b>0</b>	<b>831.578</b>	<b>831.578</b>
<b>81001383</b>	<b>34104</b> - Ministério Público do Trabalho	99.999.0999.0Z01.0001	Reserva de Contingência Fiscal - Primária / Nacional	F 151	9	90	2		0	427.025	427.025
				F 100	9	90	2		0	980.379	980.379
									<b>0</b>	<b>1.407.404</b>	<b>1.407.404</b>

# Congresso Nacional - Comissão Mista de Planos, Orçamentos Públicos e Fiscalização

Relatoria Geral - Alterações da Proposta Orçamentária da União para 2020

Emendas à Despesa de Relator Aprovadas e Aprovadas Parcialmente por Autor

*Orçamentos Fiscal, da Seguridade Social e de Investimento das Estatais (Valores em R\$1,00)*

Emenda	Unidade Orçamentária	Funcional Programática	Ação + Subtítulo	E S F	F N T	G N D	M A	R P	Relatório Setorial	Acréscimo/ Cancelamento	Parecer CMO
<b>Autor: Relator Geral</b>											
<b>81001384</b>	<b>34105</b> - Escola Superior do Ministério Público da União	99.999.0999.0Z01.0001	Reserva de Contingência Fiscal - Primária / Nacional	F	151	9	90	2	0	4.845	4.845
				F	100	9	90	2	0	13.472	13.472
									<b>0</b>	<b>18.317</b>	<b>18.317</b>
<b>81001385</b>	<b>59101</b> - Conselho Nacional do Ministério Público	99.999.0999.0Z01.0001	Reserva de Contingência Fiscal - Primária / Nacional	F	151	9	90	2	0	22.351	22.351
				F	100	9	90	2	0	76.437	76.437
									<b>0</b>	<b>98.788</b>	<b>98.788</b>
<b>81001386</b>	<b>20415</b> - Empresa Brasil de Comunicação S.A. - EBC	99.999.0999.0Z01.0001	Reserva de Contingência Fiscal - Primária / Nacional	F	172	9	90	2	0	2.183	2.183
									<b>0</b>	<b>2.183</b>	<b>2.183</b>
<b>81001387</b>	<b>20927</b> - Fundo de Imprensa Nacional	99.999.0999.0Z01.0001	Reserva de Contingência Fiscal - Primária / Nacional	F	150	9	90	2	0	202	202
									<b>0</b>	<b>202</b>	<b>202</b>
<b>81001388</b>	<b>22201</b> - Instituto Nacional de Colonização e Reforma Agrária - INCRA	99.999.0999.0Z01.0001	Reserva de Contingência Fiscal - Primária / Nacional	F	176	9	90	2	0	27.270.003	27.270.003
									<b>0</b>	<b>27.270.003</b>	<b>27.270.003</b>
<b>81001389</b>	<b>22211</b> - Companhia Nacional de Abastecimento - CONAB	99.999.0999.0Z01.0001	Reserva de Contingência Fiscal - Primária / Nacional	F	250	9	90	2	0	255	255
									<b>0</b>	<b>255</b>	<b>255</b>
<b>81001390</b>	<b>24211</b> - Agência Nacional de Telecomunicações - ANATEL	99.999.0999.0Z01.0001	Reserva de Contingência Fiscal - Primária / Nacional	F	178	9	90	2	0	19.422.618	19.422.618
									<b>0</b>	<b>19.422.618</b>	<b>19.422.618</b>
<b>81001391</b>	<b>24216</b> - Telecomunicações Brasileiras S.A. - TELEBRAS	99.999.0999.0Z01.0001	Reserva de Contingência Fiscal - Primária / Nacional	F	250	9	90	2	0	3.528	3.528
									<b>0</b>	<b>3.528</b>	<b>3.528</b>
<b>81001392</b>	<b>25103</b> - Secretaria Especial da Receita Federal do Brasil	99.999.0999.0Z01.0001	Reserva de Contingência Fiscal - Primária / Nacional	F	150	9	90	2	0	3.387.338	3.387.338
									<b>0</b>	<b>3.387.338</b>	<b>3.387.338</b>
<b>81001393</b>	<b>25104</b> - Procuradoria-Geral da Fazenda Nacional	99.999.0999.0Z01.0001	Reserva de Contingência Fiscal - Primária / Nacional	F	132	9	90	2	0	52.254.145	52.254.145
									<b>0</b>	<b>52.254.145</b>	<b>52.254.145</b>
<b>81001394</b>	<b>25203</b> - Comissão de Valores Mobiliários	99.999.0999.0Z01.0001	Reserva de Contingência Fiscal - Primária / Nacional	F	174	9	90	2	0	9.886.637	9.886.637
									<b>0</b>	<b>9.886.637</b>	<b>9.886.637</b>
<b>81001395</b>	<b>25206</b> - Superintendência Nacional de Previdência Complementar	99.999.0999.0Z01.0001	Reserva de Contingência Fiscal - Primária / Nacional	F	174	9	90	2	0	1.980.983	1.980.983
									<b>0</b>	<b>1.980.983</b>	<b>1.980.983</b>

# Congresso Nacional - Comissão Mista de Planos, Orçamentos Públicos e Fiscalização

Relatoria Geral - Alterações da Proposta Orçamentária da União para 2020

Emendas à Despesa de Relator Aprovadas e Aprovadas Parcialmente por Autor

*Orçamentos Fiscal, da Seguridade Social e de Investimento das Estatais (Valores em R\$1,00)*

Emenda	Unidade Orçamentária	Funcional Programática	Ação + Subtítulo	E S F	F N T	G N D	M A	R P	Relatório Setorial	Acréscimo/ Cancelamento	Parecer CMO
<b>Autor: Relator Geral</b>											
<b>81001396</b>	<b>25208</b> - Superintendência de Seguros Privados	99.999.0999.0Z01.0001	Reserva de Contingência Fiscal - Primária / Nacional	F	280	9	90	2	0	3.250	3.250
				F	174	9	90	2	0	6.561.195	6.561.195
									<b>0</b>	<b>6.564.445</b>	<b>6.564.445</b>
<b>81001397</b>	<b>25296</b> - Instituto Nacional de Metrologia, Qualidade e Tecnologia - Inmetro	99.999.0999.0Z01.0001	Reserva de Contingência Fiscal - Primária / Nacional	F	174	9	90	2	0	9.096.734	9.096.734
									<b>0</b>	<b>9.096.734</b>	<b>9.096.734</b>
<b>81001398</b>	<b>25297</b> - Instituto Nacional da Propriedade Industrial - INPI	99.999.0999.0Z01.0001	Reserva de Contingência Fiscal - Primária / Nacional	F	250	9	90	2	0	10.404.606	10.404.606
									<b>0</b>	<b>10.404.606</b>	<b>10.404.606</b>
<b>81001399</b>	<b>25298</b> - Superintendência da Zona Franca de Manaus - SUFRAMA	99.999.0999.0Z01.0001	Reserva de Contingência Fiscal - Primária / Nacional	F	174	9	90	2	0	3.874.584	3.874.584
									<b>0</b>	<b>3.874.584</b>	<b>3.874.584</b>
<b>81001400</b>	<b>25303</b> - Instituto Nacional do Seguro Social	99.999.0999.0Z01.0001	Reserva de Contingência Fiscal - Primária / Nacional	F	250	9	90	2	0	1.550	1.550
									<b>0</b>	<b>1.550</b>	<b>1.550</b>
<b>81001401</b>	<b>26238</b> - Universidade Federal de Minas Gerais	99.999.0999.0Z01.0001	Reserva de Contingência Fiscal - Primária / Nacional	F	250	9	90	2	0	40.736	40.736
									<b>0</b>	<b>40.736</b>	<b>40.736</b>
<b>81001402</b>	<b>26242</b> - Universidade Federal de Pernambuco	99.999.0999.0Z01.0001	Reserva de Contingência Fiscal - Primária / Nacional	F	250	9	90	2	0	3.890	3.890
									<b>0</b>	<b>3.890</b>	<b>3.890</b>
<b>81001403</b>	<b>26246</b> - Universidade Federal de Santa Catarina	99.999.0999.0Z01.0001	Reserva de Contingência Fiscal - Primária / Nacional	F	250	9	90	2	0	628	628
									<b>0</b>	<b>628</b>	<b>628</b>
<b>81001404</b>	<b>26258</b> - Universidade Tecnológica Federal do Paraná	99.999.0999.0Z01.0001	Reserva de Contingência Fiscal - Primária / Nacional	F	250	9	90	2	0	750	750
									<b>0</b>	<b>750</b>	<b>750</b>
<b>81001405</b>	<b>26271</b> - Fundação Universidade de Brasília	99.999.0999.0Z01.0001	Reserva de Contingência Fiscal - Primária / Nacional	F	250	9	90	2	0	97	97
									<b>0</b>	<b>97</b>	<b>97</b>
<b>81001406</b>	<b>26277</b> - Fundação Universidade Federal de Ouro Preto	99.999.0999.0Z01.0001	Reserva de Contingência Fiscal - Primária / Nacional	F	250	9	90	2	0	18	18
									<b>0</b>	<b>18</b>	<b>18</b>
<b>81001407</b>	<b>26283</b> - Fundação Universidade Federal de Mato Grosso do Sul	99.999.0999.0Z01.0001	Reserva de Contingência Fiscal - Primária / Nacional	F	250	9	90	2	0	449.480	449.480
									<b>0</b>	<b>449.480</b>	<b>449.480</b>



# Congresso Nacional - Comissão Mista de Planos, Orçamentos Públicos e Fiscalização

Relatoria Geral - Alterações da Proposta Orçamentária da União para 2020

Emendas à Despesa de Relator Aprovadas e Aprovadas Parcialmente por Autor

*Orçamentos Fiscal, da Seguridade Social e de Investimento das Estatais (Valores em R\$1,00)*

Emenda	Unidade Orçamentária	Funcional Programática	Ação + Subtítulo	E S F	F N T	G N D	M A	R P	Relatório Setorial	Acréscimo/ Cancelamento	Parecer CMO
<b>Autor: Relator Geral</b>											
<b>81001408</b>	<b>26292</b> - Fundação Joaquim Nabuco	99.999.0999.0Z01.0001	Reserva de Contingência Fiscal - Primária / Nacional	F	250	9	90	2	0	212	212
									<b>0</b>	<b>212</b>	<b>212</b>
<b>81001409</b>	<b>30107</b> - Departamento de Polícia Rodoviária Federal	99.999.0999.0Z01.0001	Reserva de Contingência Fiscal - Primária / Nacional	F	174	9	90	2	0	16.679	16.679
									<b>0</b>	<b>16.679</b>	<b>16.679</b>
<b>81001410</b>	<b>30211</b> - Conselho Administrativo de Defesa Econômica - Cade	99.999.0999.0Z01.0001	Reserva de Contingência Fiscal - Primária / Nacional	F	150	9	90	2	0	6.560	6.560
									<b>0</b>	<b>6.560</b>	<b>6.560</b>
<b>81001411</b>	<b>30907</b> - Fundo Penitenciário Nacional	99.999.0999.0Z01.0001	Reserva de Contingência Fiscal - Primária / Nacional	F	118	9	90	2	0	3.368	3.368
									<b>0</b>	<b>3.368</b>	<b>3.368</b>
<b>81001412</b>	<b>32101</b> - Ministério de Minas e Energia - Administração Direta	99.999.0999.0Z01.0001	Reserva de Contingência Fiscal - Primária / Nacional	F	150	9	90	2	0	112.003	112.003
				F	134	9	90	2	0	20.208	20.208
									<b>0</b>	<b>132.211</b>	<b>132.211</b>
<b>81001413</b>	<b>32265</b> - Agência Nacional do Petróleo, Gás Natural e Biocombustíveis - ANP	99.999.0999.0Z01.0001	Reserva de Contingência Fiscal - Primária / Nacional	F	250	9	90	2	0	83.581	83.581
									<b>0</b>	<b>83.581</b>	<b>83.581</b>
<b>81001414</b>	<b>32266</b> - Agência Nacional de Energia Elétrica - ANEEL	99.999.0999.0Z01.0001	Reserva de Contingência Fiscal - Primária / Nacional	F	174	9	90	2	0	67.772	67.772
									<b>0</b>	<b>67.772</b>	<b>67.772</b>
<b>81001415</b>	<b>32396</b> - Agência Nacional de Mineração - ANM	99.999.0999.0Z01.0001	Reserva de Contingência Fiscal - Primária / Nacional	F	174	9	90	2	0	178.490	178.490
				F	141	9	90	2	0	10.458	10.458
									<b>0</b>	<b>188.948</b>	<b>188.948</b>
<b>81001416</b>	<b>35101</b> - Ministério das Relações Exteriores - Administração Direta	99.999.0999.0Z01.0001	Reserva de Contingência Fiscal - Primária / Nacional	F	174	9	90	2	0	852.129	852.129
									<b>0</b>	<b>852.129</b>	<b>852.129</b>
<b>81001417</b>	<b>36212</b> - Agência Nacional de Vigilância Sanitária - ANVISA	99.999.0999.0Z01.0001	Reserva de Contingência Fiscal - Primária / Nacional	F	174	9	90	2	0	7.578	7.578
									<b>0</b>	<b>7.578</b>	<b>7.578</b>
<b>81001418</b>	<b>36213</b> - Agência Nacional de Saúde Suplementar - ANS	99.999.0999.0Z01.0001	Reserva de Contingência Fiscal - Primária / Nacional	F	174	9	90	2	0	9.086.800	9.086.800
									<b>0</b>	<b>9.086.800</b>	<b>9.086.800</b>
<b>81001419</b>	<b>39250</b> - Agência Nacional de Transportes Terrestres - ANTT	99.999.0999.0Z01.0001	Reserva de Contingência Fiscal - Primária / Nacional	F	250	9	90	2	0	45.367	45.367
				F	129	9	90	2	0	90.999	90.999
									<b>0</b>	<b>136.366</b>	<b>136.366</b>

# Congresso Nacional - Comissão Mista de Planos, Orçamentos Públicos e Fiscalização

Relatoria Geral - Alterações da Proposta Orçamentária da União para 2020  
Emendas à Despesa de Relator Aprovadas e Aprovadas Parcialmente por Autor

*Orçamentos Fiscal, da Seguridade Social e de Investimento das Estatais (Valores em R\$1,00)*

Emenda	Unidade Orçamentária	Funcional Programática	Ação + Subtítulo	E S F	F N T	G N D	M A	R P	Relatório Setorial	Acréscimo/ Cancelamento	Parecer CMO
<b>Autor: Relator Geral</b>											
<b>81001420</b>	<b>39251</b> - Agência Nacional de Transportes Aquaviários - ANTAQ	99.999.0999.0Z01.0001	Reserva de Contingência Fiscal - Primária / Nacional	F	129	9	90	2	0	48.805	48.805
									<b>0</b>	<b>48.805</b>	<b>48.805</b>
<b>81001421</b>	<b>39254</b> - Agência Nacional de Aviação Civil - ANAC	99.999.0999.0Z01.0001	Reserva de Contingência Fiscal - Primária / Nacional	F	280	9	90	2	0	20.208	20.208
				F	174	9	90	2	0	132.637	132.637
									<b>0</b>	<b>152.845</b>	<b>152.845</b>
<b>81001422</b>	<b>44201</b> - Instituto Brasileiro do Meio Ambiente e dos Recursos Naturais Renováveis - IBAMA	99.999.0999.0Z01.0001	Reserva de Contingência Fiscal - Primária / Nacional	F	250	9	90	2	0	4.210	4.210
									<b>0</b>	<b>4.210</b>	<b>4.210</b>
<b>81001423</b>	<b>52211</b> - Caixa de Financiamento Imobiliário da Aeronáutica	99.999.0999.0Z01.0001	Reserva de Contingência Fiscal - Primária / Nacional	F	250	9	90	2	0	1.124	1.124
									<b>0</b>	<b>1.124</b>	<b>1.124</b>
<b>81001424</b>	<b>52221</b> - Indústria de Material Bélico do Brasil - IMBEL	99.999.0999.0Z01.0001	Reserva de Contingência Fiscal - Primária / Nacional	F	250	9	90	2	0	215.297	215.297
									<b>0</b>	<b>215.297</b>	<b>215.297</b>
<b>81001425</b>	<b>52902</b> - Fundo de Administração do Hospital das Forças Armadas	99.999.0999.0Z01.0001	Reserva de Contingência Fiscal - Primária / Nacional	F	150	9	90	2	0	115.199	115.199
									<b>0</b>	<b>115.199</b>	<b>115.199</b>
<b>81001426</b>	<b>52911</b> - Fundo Aeronáutico	99.999.0999.0Z01.0001	Reserva de Contingência Fiscal - Primária / Nacional	F	950	9	90	2	0	344.158	344.158
				F	250	9	90	2	0	4.684.570	4.684.570
									<b>0</b>	<b>5.028.728</b>	<b>5.028.728</b>
<b>81001427</b>	<b>52921</b> - Fundo do Exército	99.999.0999.0Z01.0001	Reserva de Contingência Fiscal - Primária / Nacional	F	950	9	90	2	0	1.815.853	1.815.853
				F	250	9	90	2	0	22.663.337	22.663.337
									<b>0</b>	<b>24.479.190</b>	<b>24.479.190</b>
<b>81001428</b>	<b>52931</b> - Fundo Naval	99.999.0999.0Z01.0001	Reserva de Contingência Fiscal - Primária / Nacional	F	950	9	90	2	0	489.232	489.232
				F	250	9	90	2	0	6.701.557	6.701.557
									<b>0</b>	<b>7.190.789</b>	<b>7.190.789</b>
<b>81001429</b>	<b>53203</b> - Superintendência do Desenvolvimento do Nordeste	99.999.0999.0Z01.0001	Reserva de Contingência Fiscal - Primária / Nacional	F	280	9	90	2	0	1.793	1.793
									<b>0</b>	<b>1.793</b>	<b>1.793</b>
<b>81001430</b>	<b>00000</b> - Reserva de Recursos do Congresso Nacional - Setor 00	00.000.0000.0000.0000	Reserva de recursos do Congresso Nacional / Classificador para sequencial de apropriação	0	944	0	00	Z	0	3.589.267.129	3.589.267.129
									<b>0</b>	<b>3.589.267.129</b>	<b>3.589.267.129</b>

# Congresso Nacional - Comissão Mista de Planos, Orçamentos Públicos e Fiscalização

Relatoria Geral - Alterações da Proposta Orçamentária da União para 2020  
Emendas à Despesa de Relator Aprovadas e Aprovadas Parcialmente por Autor

*Orçamentos Fiscal, da Seguridade Social e de Investimento das Estatais (Valores em R\$1,00)*

Emenda	Unidade Orçamentária	Funcional Programática	Ação + Subtítulo	E S F	F N T	G N D	M A	R P	Relatório Setorial	Acréscimo/ Cancelamento	Parecer CMO
<b>Autor: Relator Geral</b>											
<b>81001431</b>	<b>93102</b> - Recursos sob Supervisão do Fundo do Regime Geral da Previdência Social	28.846.0901.0005.0001	Sentenças Judiciais Transitadas em Julgado (Precatórios) / Nacional	S	944	3	90	1	0	54.470.360	54.470.360
									<b>0</b>	<b>54.470.360</b>	<b>54.470.360</b>
<b>81001432</b>	<b>53101</b> - Ministério do Desenvolvimento Regional - Administração Direta	15.244.2217.7K66.0001	Apoio a Projetos de Desenvolvimento Sustentável Local Integrado / Nacional	F	144	4	90	9	0	20.000.000	20.000.000
									<b>0</b>	<b>20.000.000</b>	<b>20.000.000</b>
<b>81001433</b>	<b>26243</b> - Universidade Federal do Rio Grande do Norte	12.364.5013.8282.0024	Reestruturação e Modernização das Instituições Federais de Ensino Superior / No Estado do Rio Grande do Norte	F	144	4	90	9	0	30.000.000	30.000.000
									<b>0</b>	<b>30.000.000</b>	<b>30.000.000</b>
<b>81001434</b>	<b>25303</b> - Instituto Nacional do Seguro Social	09.126.2214.2292.0001	Serviço de Processamento de Dados de Benefícios Previdenciários / Nacional	S	151	3	90	9	0	20.000.000	20.000.000
									<b>0</b>	<b>20.000.000</b>	<b>20.000.000</b>
<b>81001435</b>	<b>25303</b> - Instituto Nacional do Seguro Social	09.271.2214.2591.0001	Reconhecimento de Direitos de Benefícios Previdenciários / Nacional	S	151	3	90	9	0	20.000.000	20.000.000
									<b>0</b>	<b>20.000.000</b>	<b>20.000.000</b>
<b>81001436</b>	<b>25303</b> - Instituto Nacional do Seguro Social	09.122.0032.2000.0001	Administração da Unidade / Nacional	S	151	4	90	9	0	55.000.000	55.000.000
									<b>0</b>	<b>55.000.000</b>	<b>55.000.000</b>
<b>81001437</b>	<b>25101</b> - Ministério da Economia - Administração Direta	04.122.0032.21AX.0001	Gestão das políticas de previdência e trabalho / Nacional	F	144	3	90	9	0	42.000.000	42.000.000
									<b>0</b>	<b>42.000.000</b>	<b>42.000.000</b>
<b>81001438</b>	<b>25299</b> - Fundação Jorge Duprat Figueiredo de Segurança e Medicina do Trabalho	11.122.0032.2000.0001	Administração da Unidade / Nacional	F	144	3	90	9	0	2.000.000	2.000.000
									<b>0</b>	<b>2.000.000</b>	<b>2.000.000</b>
<b>81001439</b>	<b>25299</b> - Fundação Jorge Duprat Figueiredo de Segurança e Medicina do Trabalho	11.571.2213.20YW.0001	Produção e Difusão de Conhecimentos que Contribuam para a Promoção de Segurança, Saúde dos Trabalhadores e Subsidiem Políticas Públicas no Campo do Trabalho / Nacional	F	144	4	90	9	0	4.500.000	4.500.000
				F	144	3	90	9	0	1.500.000	1.500.000
									<b>0</b>	<b>6.000.000</b>	<b>6.000.000</b>
<b>81001440</b>	<b>90000</b> - Reserva de Contingência	99.999.0999.0E72.7312	Reserva para compensação de proposições legislativas que criem despesa obrigatória ou renúncia de receita sujeitas à deliberação de órgão colegiado permanente do Poder Legislativo, durante o exame de compatibilidade e adequação orçamentária da legislação / Reserva para adequação financeira e orçamentária da MP 905, de 2019 - Nacional	F	100	9	90	9	0	1.500.000.000	1.500.000.000
									<b>0</b>	<b>1.500.000.000</b>	<b>1.500.000.000</b>
<b>81001441</b>	<b>25101</b> - Ministério da Economia - Administração Direta	09.271.2214.2E96.0001	Programa de Habilitação e Reabilitação Física e Profissional, Prevenção e Redução de Acidentes de Trabalho / Nacional	S	144	3	90	9	0	5.000.000	5.000.000
									<b>0</b>	<b>5.000.000</b>	<b>5.000.000</b>

# Congresso Nacional - Comissão Mista de Planos, Orçamentos Públicos e Fiscalização

Relatoria Geral - Alterações da Proposta Orçamentária da União para 2020  
Emendas à Despesa de Relator Aprovadas e Aprovadas Parcialmente por Autor

*Orçamentos Fiscal, da Seguridade Social e de Investimento das Estatais (Valores em R\$1,00)*

Emenda	Unidade Orçamentária	Funcional Programática	Ação + Subtítulo	E S F	F N T	G N D	M A	R P	Relatório Setorial	Acréscimo/ Cancelamento	Parecer CMO
<b>Autor: Relator Geral</b>											
<b>81001442</b>	<b>00000</b> - Reserva de Recursos do Congresso Nacional - Setor 00	00.000.0000.0000.0000	Reserva de recursos do Congresso Nacional / Classificador para sequencial de apropriação	0	151	0	00	Z	0	309.023.243	309.023.243
									<b>0</b>	<b>309.023.243</b>	<b>309.023.243</b>
<b>81001442</b>	<b>25103</b> - Secretaria Especial da Receita Federal do Brasil	09.272.0032.0181.0001	Aposentadorias e Pensões Civis da União / Nacional	S	132	1	90	1	0	309.023.243	309.023.243
									<b>0</b>	<b>309.023.243</b>	<b>309.023.243</b>
<b>81001443</b>	<b>26291</b> - Fundação Coordenação de Aperfeiçoamento de Pessoal de Nível Superior	12.364.5013.0487.0001	Concessão de Bolsas de Estudo no Ensino Superior / Nacional	F	100	3	90	2	0	1.000.000.000	1.000.000.000
									<b>0</b>	<b>1.000.000.000</b>	<b>1.000.000.000</b>
<b>81001443</b>	<b>26298</b> - Fundo Nacional de Desenvolvimento da Educação	12.847.0032.0E36.0001	Complementação da União ao Fundo de Manutenção e Desenvolvimento da Educação Básica e de Valorização dos Profissionais da Educação - FUNDEB / Nacional	F	108	3	40	1	0	1.000.000.000	1.000.000.000
									<b>0</b>	<b>1.000.000.000</b>	<b>1.000.000.000</b>
<b>81001445</b>	<b>26291</b> - Fundação Coordenação de Aperfeiçoamento de Pessoal de Nível Superior	12.368.5011.0000.0001	Concessão de Bolsas de Apoio à Educação Básica / Nacional	F	100	3	90	2	0	340.000.000	340.000.000
									<b>0</b>	<b>340.000.000</b>	<b>340.000.000</b>
<b>81001445</b>	<b>26298</b> - Fundo Nacional de Desenvolvimento da Educação	12.847.0032.0E36.0001	Complementação da União ao Fundo de Manutenção e Desenvolvimento da Educação Básica e de Valorização dos Profissionais da Educação - FUNDEB / Nacional	F	108	3	40	1	0	340.000.000	340.000.000
									<b>0</b>	<b>340.000.000</b>	<b>340.000.000</b>
<b>81001447</b>	<b>00000</b> - Reserva de Recursos do Congresso Nacional - Setor 00	00.000.0000.0000.0000	Reserva de recursos do Congresso Nacional / Classificador para sequencial de apropriação	0	144	0	00	Z	0	6.837.697.852	6.837.697.852
									<b>0</b>	<b>6.837.697.852</b>	<b>6.837.697.852</b>
<b>81001451</b>	<b>22101</b> - Ministério da Agricultura, Pecuária e Abastecimento - Administração Direta	20.608.1031.20ZV.0001	Fomento ao Setor Agropecuário / Nacional	F	144	4	40	9	0	857.152.951	857.152.951
				F	144	3	90	9	0	13.775.671	13.775.671
									<b>0</b>	<b>870.928.622</b>	<b>870.928.622</b>
<b>81001452</b>	<b>22101</b> - Ministério da Agricultura, Pecuária e Abastecimento - Administração Direta	20.606.1031.210V.0001	Promoção e Fortalecimento da Estruturação Produtiva da Agricultura Familiar, Pequenos e Médios Produtores Rurais / Nacional	F	144	4	90	9	0	3.614.716	3.614.716
				F	144	3	90	9	0	1.314.261	1.314.261
									<b>0</b>	<b>4.928.977</b>	<b>4.928.977</b>
<b>81001453</b>	<b>22101</b> - Ministério da Agricultura, Pecuária e Abastecimento - Administração Direta	20.125.2202.214W.0001	Modernização e Fortalecimento da Defesa Agropecuária / Nacional	F	144	4	90	9	0	7.985.499	7.985.499
				F	144	3	90	9	0	104.505.814	104.505.814
									<b>0</b>	<b>112.491.313</b>	<b>112.491.313</b>

# Congresso Nacional - Comissão Mista de Planos, Orçamentos Públicos e Fiscalização

Relatoria Geral - Alterações da Proposta Orçamentária da União para 2020  
Emendas à Despesa de Relator Aprovadas e Aprovadas Parcialmente por Autor

*Orçamentos Fiscal, da Seguridade Social e de Investimento das Estatais (Valores em R\$1,00)*

Emenda	Unidade Orçamentária	Funcional Programática	Ação + Subtítulo	E S F	F N T	G N D	M A	R P	Relatório Setorial	Acréscimo/ Cancelamento	Parecer CMO
<b>Autor: Relator Geral</b>											
<b>81001454</b>	22201 - Instituto Nacional de Colonização e Reforma Agrária - INCRA	21.631.1040.211A.0001	Consolidação de Assentamentos Rurais / Nacional	F	144	3	90	9	0	13.658.908	13.658.908
				F	144	4	30	9	0	6.714.219	6.714.219
				F	144	5	90	9	0	129.681	129.681
				F	144	4	90	9	0	1.344.563	1.344.563
				F	144	4	40	9	0	1.256.418	1.256.418
									<b>0</b>	<b>23.103.789</b>	<b>23.103.789</b>
<b>81001455</b>	22202 - Empresa Brasileira de Pesquisa Agropecuária - EMBRAPA	20.572.2203.20Y6.0001	Pesquisa e Desenvolvimento de Tecnologias para a Agropecuária / Nacional	F	144	4	90	9	0	1.349.801	1.349.801
				F	144	3	90	9	0	4.387.542	4.387.542
									<b>0</b>	<b>5.737.343</b>	<b>5.737.343</b>
<b>81001456</b>	24101 - Ministério da Ciência, Tecnologia, Inovações e Comunicações - Administração Direta	28.846.0910.008A.0001	Contribuição à Academia Brasileira de Ciências - ABC / Nacional	F	144	3	50	9	0	956.224	956.224
									<b>0</b>	<b>956.224</b>	<b>956.224</b>
<b>81001457</b>	24101 - Ministério da Ciência, Tecnologia, Inovações e Comunicações - Administração Direta	19.571.2204.212H.7000	Manutenção de Contrato de Gestão com Organizações Sociais (Lei nº 9.637, de 15 de maio de 1998) / Associação Brasileira de Pesquisa e Inovação - Embrapii - Nacional	F	144	3	90	9	0	47.811.189	47.811.189
									<b>0</b>	<b>47.811.189</b>	<b>47.811.189</b>
<b>81001458</b>	24101 - Ministério da Ciência, Tecnologia, Inovações e Comunicações - Administração Direta	19.571.2208.20UT.0001	Promoção da Pesquisa, do Desenvolvimento e da Inovação em Tecnologias Digitais / Nacional	F	144	3	90	9	0	4.781.119	4.781.119
									<b>0</b>	<b>4.781.119</b>	<b>4.781.119</b>
<b>81001459</b>	24101 - Ministério da Ciência, Tecnologia, Inovações e Comunicações - Administração Direta	19.572.2208.20V6.0001	Fomento a Pesquisa e Desenvolvimento Voltados à Inovação e ao Processo Produtivo / Nacional	F	144	4	90	9	0	1.639.543	1.639.543
				F	144	3	90	9	0	6.966.471	6.966.471
									<b>0</b>	<b>8.606.014</b>	<b>8.606.014</b>
<b>81001460</b>	24201 - Conselho Nacional de Desenvolvimento Científico e Tecnológico	19.571.2204.00LV.0001	Formação, Capacitação e Fixação de Recursos Humanos Qualificados para a Pesquisa e Desenvolvimento (P&D) / Nacional	F	144	3	90	9	0	47.811.189	47.811.189
									<b>0</b>	<b>47.811.189</b>	<b>47.811.189</b>
<b>81001461</b>	25297 - Instituto Nacional da Propriedade Industrial - INPI	22.122.0032.2000.0001	Administração da Unidade / Nacional	F	144	4	90	9	0	65.456	65.456
				F	144	3	90	9	0	16.190.348	16.190.348
									<b>0</b>	<b>16.255.804</b>	<b>16.255.804</b>

# Congresso Nacional - Comissão Mista de Planos, Orçamentos Públicos e Fiscalização

Relatoria Geral - Alterações da Proposta Orçamentária da União para 2020  
Emendas à Despesa de Relator Aprovadas e Aprovadas Parcialmente por Autor

*Orçamentos Fiscal, da Seguridade Social e de Investimento das Estatais (Valores em R\$1,00)*

Emenda	Unidade Orçamentária	Funcional Programática	Ação + Subtítulo	E S F	F N T	G N D	M A	R P	Relatório Setorial	Acréscimo/ Cancelamento	Parecer CMO
<b>Autor: Relator Geral</b>											
<b>81001462</b>	<b>30101</b> - Ministério da Justiça e Segurança Pública - Administração Direta	06.181.5016.21BM.000 1	Desenvolvimento de Políticas de Segurança Pública, Prevenção, e Enfrentamento à Criminalidade / Nacional	F	144	3	40	9	0	8.835.257	8.835.257
				F	144	4	90	9	0	42.447.952	42.447.952
				F	144	3	90	9	0	12.406.819	12.406.819
									<b>0</b>	<b>63.690.028</b>	<b>63.690.028</b>
<b>81001463</b>	<b>30107</b> - Departamento de Polícia Rodoviária Federal	06.181.5016.2723.0001	Policiamento, Fiscalização, Combate à Criminalidade e Corrupção / Nacional	F	144	4	90	9	0	11.500.858	11.500.858
				F	144	3	90	9	0	36.310.331	36.310.331
									<b>0</b>	<b>47.811.189</b>	<b>47.811.189</b>
<b>81001464</b>	<b>30108</b> - Departamento de Polícia Federal	06.181.5016.2726.0001	Prevenção e Repressão ao Tráfico Ilícito de Drogas e a Crimes Praticados contra Bens, Serviços e Interesses da União / Nacional	F	144	4	90	9	0	4.693.349	4.693.349
				F	144	3	90	9	0	43.117.840	43.117.840
									<b>0</b>	<b>47.811.189</b>	<b>47.811.189</b>
<b>81001465</b>	<b>36201</b> - Fundação Oswaldo Cruz	10.571.5020.21BF.0001	Pesquisa, Desenvolvimento Tecnológico e Inovação em Saúde / Nacional	S	100	4	90	9	0	213.486	213.486
				S	100	3	90	9	0	11.739.311	11.739.311
									<b>0</b>	<b>11.952.797</b>	<b>11.952.797</b>
<b>81001466</b>	<b>36201</b> - Fundação Oswaldo Cruz	10.305.5023.8327.0001	Manutenção de Serviço Laboratorial de Referência para o Controle de Doenças / Nacional	S	100	3	90	9	0	11.952.797	11.952.797
									<b>0</b>	<b>11.952.797</b>	<b>11.952.797</b>
<b>81001467</b>	<b>36211</b> - Fundação Nacional de Saúde	10.512.2222.7XK6.0001	Implantação, Ampliação e Melhoria de Sistemas Públicos de Abastecimento de Água em Municípios com até 50.000 Habitantes / Nacional	S	100	4	40	9	0	179.770.071	179.770.071
									<b>0</b>	<b>179.770.071</b>	<b>179.770.071</b>
<b>81001468</b>	<b>36211</b> - Fundação Nacional de Saúde	10.512.2222.7XK7.0001	Implantação, Ampliação e Melhoria de Sistemas Públicos de Esgotamento Sanitário em Municípios com até 50.000 Habitantes / Nacional	S	100	4	40	9	0	38.652.449	38.652.449
									<b>0</b>	<b>38.652.449</b>	<b>38.652.449</b>
<b>81001469</b>	<b>36211</b> - Fundação Nacional de Saúde	10.512.2222.7XK8.0001	Implantação e Melhoria de Sistemas Públicos de Manejo de Resíduos Sólidos em Municípios com até 50.000 Habitantes / Nacional	S	100	4	40	9	0	128.133.987	128.133.987
									<b>0</b>	<b>128.133.987</b>	<b>128.133.987</b>
<b>81001470</b>	<b>36211</b> - Fundação Nacional de Saúde	10.512.2222.7652.0001	Implantação de Melhorias Sanitárias Domiciliares para Prevenção e Controle de Doenças e Agravos em localidades urbanas de municípios com população até 50.000 habitantes / Nacional	S	100	4	40	9	0	22.760.560	22.760.560
									<b>0</b>	<b>22.760.560</b>	<b>22.760.560</b>
<b>81001471</b>	<b>36211</b> - Fundação Nacional de Saúde	10.511.2222.7656.0001	Implantação, Ampliação ou Melhoria de Ações e Serviços Sustentáveis de Saneamento Básico em Pequenas Comunidades Rurais (Localidades de Pequeno Porte) ou em Comunidades Tradicionais (Remanescentes de Quilombos) / Nacional	S	100	4	90	9	0	27.500.000	27.500.000
				S	100	4	40	9	0	36.084.616	36.084.616
									<b>0</b>	<b>63.584.616</b>	<b>63.584.616</b>

# Congresso Nacional - Comissão Mista de Planos, Orçamentos Públicos e Fiscalização

Relatoria Geral - Alterações da Proposta Orçamentária da União para 2020

Emendas à Despesa de Relator Aprovadas e Aprovadas Parcialmente por Autor

*Orçamentos Fiscal, da Seguridade Social e de Investimento das Estatais (Valores em R\$1,00)*

Emenda	Unidade Orçamentária	Funcional Programática	Ação + Subtítulo	E S F	F N T	G N D	M A	R P	Relatório Setorial	Acréscimo/ Cancelamento	Parecer CMO
<b>Autor: Relator Geral</b>											
<b>81001472</b>	<b>36901</b> - Fundo Nacional de Saúde	10.302.5018.8585.0001	Atenção à Saúde da População para Procedimentos em Média e Alta Complexidade / Nacional	S	100	3	41	1	0	240.373.928	240.373.928
				S	100	3	31	1	0	237.737.964	237.737.964
									<b>0</b>	<b>478.111.892</b>	<b>478.111.892</b>
<b>81001473</b>	<b>39252</b> - Departamento Nacional de Infra-Estrutura de Transportes - DNIT	26.782.3006.1418.0016	Construção de Trecho Rodoviário - Ferreira Gomes - Oiapoque (Fronteira com a Guiana Francesa) - na BR-156/AP / No Estado do Amapá	F	144	4	90	9	0	52.592.308	52.592.308
<b>81001474</b>	<b>39252</b> - Departamento Nacional de Infra-Estrutura de Transportes - DNIT	26.782.3006.1D02.0116	Construção de Ponte sobre o Rio Madeira, no Distrito de Abunã, em Porto Velho - na BR-364/RO / No Município de Porto Velho - RO	F	144	4	90	9	0	7.649.790	7.649.790
<b>81001475</b>	<b>52111</b> - Comando da Aeronáutica	05.151.6012.219D.0001	Adequação de Organizações Militares / Nacional	F	100	3	90	9	0	1.395.966	1.395.966
				F	144	4	90	9	0	8.345.230	8.345.230
				F	100	4	90	9	0	11.213.010	11.213.010
				F	144	3	90	9	0	1.038.941	1.038.941
<b>81001476</b>	<b>52121</b> - Comando do Exército	05.153.6012.14T4.0001	Implantação do Projeto Guarani / Nacional	F	144	3	90	9	0	1.190.345	1.190.345
				F	144	4	90	9	0	3.795.155	3.795.155
				F	100	4	90	9	0	4.974.327	4.974.327
									<b>0</b>	<b>9.959.827</b>	<b>9.959.827</b>
<b>81001477</b>	<b>52121</b> - Comando do Exército	05.153.6012.14T5.0001	Implantação do Sistema Integrado de Monitoramento de Fronteiras - SISFRON / Nacional	F	100	3	90	9	0	632.312	632.312
				F	144	4	90	9	0	3.779.125	3.779.125
				F	100	4	90	9	0	5.077.794	5.077.794
				F	144	3	90	9	0	470.596	470.596
									<b>0</b>	<b>9.959.827</b>	<b>9.959.827</b>
<b>81001478</b>	<b>53101</b> - Ministério do Desenvolvimento Regional - Administração Direta	20.608.2217.214S.0001	Estruturação e Dinamização de Atividades Produtivas - Rotas de Integração Nacional / Nacional	F	100	3	90	9	0	647.198	647.198
				F	100	4	90	9	0	7.576.047	7.576.047
				F	144	3	90	9	0	6.120.112	6.120.112
									<b>0</b>	<b>14.343.357</b>	<b>14.343.357</b>
<b>81001479</b>	<b>53101</b> - Ministério do Desenvolvimento Regional - Administração Direta	15.451.2217.10T2.0001	Apoio a Projetos e Obras de Reabilitação, de Acessibilidade e Modernização Tecnológica em Áreas Urbanas / Nacional	F	100	3	40	9	0	21.478.430	21.478.430
				F	144	4	40	9	0	126.817.380	126.817.380
				F	100	4	40	9	0	170.397.294	170.397.294
				F	144	3	40	9	0	15.985.220	15.985.220
									<b>0</b>	<b>334.678.324</b>	<b>334.678.324</b>

# Congresso Nacional - Comissão Mista de Planos, Orçamentos Públicos e Fiscalização

Relatoria Geral - Alterações da Proposta Orçamentária da União para 2020  
Emendas à Despesa de Relator Aprovadas e Aprovadas Parcialmente por Autor

*Orçamentos Fiscal, da Seguridade Social e de Investimento das Estatais (Valores em R\$1,00)*

Emenda	Unidade Orçamentária	Funcional Programática	Ação + Subtítulo						Relatório Setorial	Acréscimo/Cancelamento	Parecer CMO	
				E	F	G	M	R				
				S	N	N	A	P				
				F	T	D						
<b>Autor: Relator Geral</b>												
81001480	53101 - Ministério do Desenvolvimento Regional - Administração Direta	15.244.2217.7K66.0001	Apoio a Projetos de Desenvolvimento Sustentável Local Integrado / Nacional	F	144	3	30	9	0	319.662.344	319.662.344	
				F	144	4	90	9	0	2.227.897.273	2.227.897.273	
				F	144	3	90	9	0	467.165.355	467.165.355	
				<b>0</b>	<b>3.014.724.972</b>	<b>3.014.724.972</b>						
81001481	53101 - Ministério do Desenvolvimento Regional - Administração Direta	15.453.2219.10SS.0001	Sistemas de Transporte Público Coletivo Urbano / Nacional	F	144	4	40	9	0	40.800.743	40.800.743	
				F	100	4	40	9	0	54.821.635	54.821.635	
				<b>0</b>	<b>95.622.378</b>	<b>95.622.378</b>						
81001482	53101 - Ministério do Desenvolvimento Regional - Administração Direta	28.845.2220.00AF.0001	Integralização de Cotas ao Fundo de Arrendamento Residencial - FAR / Nacional	F	144	5	90	9	0	293.859.902	293.859.902	
				F	100	5	90	9	0	316.440.801	316.440.801	
				<b>0</b>	<b>610.300.703</b>	<b>610.300.703</b>						
81001483	53101 - Ministério do Desenvolvimento Regional - Administração Direta	28.846.2220.00CW.0001	Subvenção Econômica Destinada a Implementação de Projetos de Interesse Social em Áreas Urbanas (Lei nº 11.977, de 2009) / Nacional	F	144	3	90	9	0	47.811.189	47.811.189	
				<b>0</b>	<b>47.811.189</b>	<b>47.811.189</b>						
81001484	53101 - Ministério do Desenvolvimento Regional - Administração Direta	28.846.2220.00CX.0001	Subvenção Econômica Destinada a Implementação de Projetos de Interesse Social em Áreas Rurais (Lei nº 11.977, de 2009) / Nacional	F	144	3	90	9	0	47.811.189	47.811.189	
				<b>0</b>	<b>47.811.189</b>	<b>47.811.189</b>						
81001485	53101 - Ministério do Desenvolvimento Regional - Administração Direta	28.845.2220.00CY.0001	Transferências ao Fundo de Desenvolvimento Social - FDS (Lei nº 11.977, de 2009) / Nacional	F	144	3	90	9	0	47.811.189	47.811.189	
				<b>0</b>	<b>47.811.189</b>	<b>47.811.189</b>						
81001486	53101 - Ministério do Desenvolvimento Regional - Administração Direta	18.544.2221.10GM.0001	Estudos e Projetos de Infraestrutura para Segurança Hídrica / Nacional	F	144	4	30	9	0	4.080.074	4.080.074	
				F	100	4	30	9	0	5.482.164	5.482.164	
				<b>0</b>	<b>9.562.238</b>	<b>9.562.238</b>						
81001487	53101 - Ministério do Desenvolvimento Regional - Administração Direta	18.544.2221.1851.0001	Aquisição de Equipamentos e/ou Implantação de Obras de Infraestrutura Hídrica de Pequeno e Médio Vulto / Nacional	F	144	4	30	9	0	130.541.020	130.541.020	
				F	100	4	30	9	0	175.400.538	175.400.538	
				<b>0</b>	<b>305.941.558</b>	<b>305.941.558</b>						
81001488	53101 - Ministério do Desenvolvimento Regional - Administração Direta	18.544.2221.5900.0020	Integração do Rio São Francisco com as Bacias dos Rios Jaguaribe, Piranhas-Açu e Apodi (Eixo Norte) / Na Região Nordeste	F	144	4	90	9	0	20.400.371	20.400.371	
				F	100	4	90	9	0	27.410.818	27.410.818	
				<b>0</b>	<b>47.811.189</b>	<b>47.811.189</b>						
81001489	53101 - Ministério do Desenvolvimento Regional - Administração Direta	18.544.2221.7L29.0023	Integração das Bacias Hidrográficas do Estado Ceará - Cinturão das Águas do Ceará - Trecho 1 com 149,82 km / No Estado do Ceará	F	144	4	30	9	0	143.433.568	143.433.568	
				<b>0</b>	<b>143.433.568</b>	<b>143.433.568</b>						



# Congresso Nacional - Comissão Mista de Planos, Orçamentos Públicos e Fiscalização

Relatoria Geral - Alterações da Proposta Orçamentária da União para 2020  
Emendas à Despesa de Relator Aprovadas e Aprovadas Parcialmente por Autor

*Orçamentos Fiscal, da Seguridade Social e de Investimento das Estatais (Valores em R\$1,00)*

Emenda	Unidade Orçamentária	Funcional Programática	Ação + Subtítulo	E S F	F N T	G N D	M A	R P	Relatório Setorial	Acréscimo/ Cancelamento	Parecer CMO
<b>Autor: Relator Geral</b>											
<b>81001490</b>	<b>53201</b> - Companhia de Desenvolvimento dos Vales do São Francisco e do Parnaíba - CODEVASF	20.607.2217.5260.0026	Implantação do Projeto Público de Irrigação Pontal com 7.811,91 ha no Estado de Pernambuco / No Estado de Pernambuco	F	144	4	90	9	0	19.124.476	19.124.476
									<b>0</b>	<b>19.124.476</b>	<b>19.124.476</b>
<b>81001491</b>	<b>53201</b> - Companhia de Desenvolvimento dos Vales do São Francisco e do Parnaíba - CODEVASF	18.544.2222.15MZ.0001	Adequação de Sistemas de Esgotamento Sanitário na Área de Atuação da Codevasf / Nacional	F	144	4	90	9	0	38.248.951	38.248.951
									<b>0</b>	<b>38.248.951</b>	<b>38.248.951</b>
<b>81001492</b>	<b>54101</b> - Ministério do Turismo - Administração Direta	23.695.2223.20Y3.0001	Promoção e Marketing do Turismo no Mercado Nacional / Nacional	F	144	3	30	9	0	815.648	815.648
				F	100	3	40	9	0	112.050	112.050
				F	144	3	90	9	0	1.567.818	1.567.818
				F	100	3	90	9	0	2.106.588	2.106.588
				F	144	3	40	9	0	83.393	83.393
									<b>0</b>	<b>4.685.497</b>	<b>4.685.497</b>
<b>81001493</b>	<b>54101</b> - Ministério do Turismo - Administração Direta	23.695.2223.10V0.0001	Apoio a Projetos de Infraestrutura Turística / Nacional	F	144	3	90	9	0	87.132.886	87.132.886
				F	144	4	40	9	0	190.638.674	190.638.674
				F	100	4	40	9	0	256.150.333	256.150.333
									<b>0</b>	<b>533.921.893</b>	<b>533.921.893</b>
<b>81001494</b>	<b>55101</b> - Ministério da Cidadania - Administração Direta	13.392.5025.219S.0001	Desenvolvimento e Fortalecimento da Economia da Cultura / Nacional	F	144	3	90	9	0	11.832.211	11.832.211
				F	100	3	90	9	0	15.898.279	15.898.279
									<b>0</b>	<b>27.730.490</b>	<b>27.730.490</b>
<b>81001495</b>	<b>55101</b> - Ministério da Cidadania - Administração Direta	27.811.5026.20YA.0001	Preparação de Atletas e Capacitação de Recursos Humanos para o Esporte de Alto Rendimento / Nacional	F	144	4	50	9	0	93.333	93.333
				F	144	3	50	9	0	862.891	862.891
									<b>0</b>	<b>956.224</b>	<b>956.224</b>
<b>81001496</b>	<b>55101</b> - Ministério da Cidadania - Administração Direta	27.812.5026.5450.0001	Implantação e Modernização de Infraestrutura para Esporte Educacional, Recreativo e de Lazer / Nacional	F	144	4	40	9	0	102.498.345	102.498.345
									<b>0</b>	<b>102.498.345</b>	<b>102.498.345</b>
<b>81001497</b>	<b>55101</b> - Ministério da Cidadania - Administração Direta	08.306.5033.2151.0001	Consolidação da Implantação do Sistema Nacional de Segurança Alimentar e Nutricional - SISAN / Nacional	S	100	3	30	9	0	3.276.103	3.276.103
				S	100	3	90	9	0	4.658.715	4.658.715
				S	100	4	90	9	0	5.447.529	5.447.529
				S	100	4	31	9	0	805.599	805.599
				S	100	4	30	9	0	4.936.530	4.936.530
									<b>0</b>	<b>19.124.476</b>	<b>19.124.476</b>

# Congresso Nacional - Comissão Mista de Planos, Orçamentos Públicos e Fiscalização

Relatoria Geral - Alterações da Proposta Orçamentária da União para 2020  
Emendas à Despesa de Relator Aprovadas e Aprovadas Parcialmente por Autor

*Orçamentos Fiscal, da Seguridade Social e de Investimento das Estatais (Valores em R\$1,00)*

Emenda	Unidade Orçamentária	Funcional Programática	Ação + Subtítulo	E S F	F N T	G N D	M A	R P	Relatório Setorial	Acréscimo/ Cancelamento	Parecer CMO
<b>Autor: Relator Geral</b>											
<b>81001498</b>	<b>55901</b> - Fundo Nacional de Assistência Social	08.244.5031.219E.0001	Ações de Proteção Social Básica / Nacional	S	100	3	41	9	0	191.244.757	191.244.757
									<b>0</b>	<b>191.244.757</b>	<b>191.244.757</b>
<b>81001499</b>	<b>55901</b> - Fundo Nacional de Assistência Social	08.244.5031.219F.0001	Ações de Proteção Social Especial / Nacional	S	100	3	41	9	0	95.622.378	95.622.378
									<b>0</b>	<b>95.622.378</b>	<b>95.622.378</b>
<b>81001500</b>	<b>55901</b> - Fundo Nacional de Assistência Social	08.244.5031.219G.0001	Estruturação da Rede de Serviços do Sistema Único de Assistência Social (SUAS) / Nacional	S	100	3	90	9	0	375.604.702	375.604.702
									<b>0</b>	<b>375.604.702</b>	<b>375.604.702</b>
<b>81001501</b>	<b>81101</b> - Ministério da Mulher, da Família e dos Direitos Humanos - Administração Direta	14.422.5034.21AR.0001	Promoção e Defesa de Direitos para Todos / Nacional	F	144	3	30	9	0	5.255.024	5.255.024
				F	144	3	40	9	0	519.885	519.885
				F	144	3	50	9	0	269.691	269.691
				F	144	4	90	9	0	13.110.331	13.110.331
				F	144	4	30	9	0	548.866	548.866
				F	144	4	40	9	0	548.866	548.866
				F	144	3	90	9	0	11.355.881	11.355.881
									<b>0</b>	<b>31.608.544</b>	<b>31.608.544</b>
<b>81001502</b>	<b>26291</b> - Fundação Coordenação de Aperfeiçoamento de Pessoal de Nível Superior	12.364.5013.0487.0001	Concessão de Bolsas de Estudo no Ensino Superior / Nacional	F	100	3	90	9	0	47.735.983	47.735.983
				F	100	3	30	9	0	75.206	75.206
									<b>0</b>	<b>47.811.189</b>	<b>47.811.189</b>
<b>81001503</b>	<b>26298</b> - Fundo Nacional de Desenvolvimento da Educação	12.368.5011.20RP.0001	Apoio à Infraestrutura para a Educação Básica / Nacional	F	100	3	30	9	0	18.625.580	18.625.580
				F	188	3	30	9	0	50.000.000	50.000.000
				F	144	3	40	9	0	28.343.495	28.343.495
				F	100	4	40	9	0	543.252.054	543.252.054
				F	100	4	30	9	0	498.293.889	498.293.889
				F	188	4	30	9	0	50.000.000	50.000.000
				F	100	3	90	9	0	1.341.039	1.341.039
									<b>0</b>	<b>1.189.856.057</b>	<b>1.189.856.057</b>
<b>81001504</b>	<b>26298</b> - Fundo Nacional de Desenvolvimento da Educação	12.368.5011.0E53.0001	Aquisição de Veículos para o Transporte Escolar da Educação Básica - Caminho da Escola / Nacional	F	100	4	40	9	0	58.520.896	58.520.896
									<b>0</b>	<b>58.520.896</b>	<b>58.520.896</b>

# Congresso Nacional - Comissão Mista de Planos, Orçamentos Públicos e Fiscalização

Relatoria Geral - Alterações da Proposta Orçamentária da União para 2020  
Emendas à Despesa de Relator Aprovadas e Aprovadas Parcialmente por Autor

*Orçamentos Fiscal, da Seguridade Social e de Investimento das Estatais (Valores em R\$1,00)*

Emenda	Unidade Orçamentária	Funcional Programática	Ação + Subtítulo	E S F	F N T	G N D	M A	R P	Relatório Setorial	Acréscimo/ Cancelamento	Parecer CMO
<b>Autor: Relator Geral</b>											
<b>81001505</b>	<b>26298</b> - Fundo Nacional de Desenvolvimento da Educação	12.364.5013.0048.0001	Apoio a Entidades de Ensino Superior Não Federais / Nacional	F	100	3	30	9	0	930.156	930.156
				F	100	4	40	9	0	2.593.196	2.593.196
				F	100	4	30	9	0	1.735.879	1.735.879
									<b>0</b>	<b>5.259.231</b>	<b>5.259.231</b>
<b>81001506</b>	<b>26443</b> - Empresa Brasileira de Serviços Hospitalares	12.302.5013.20RX.0001	Reestruturação e Modernização dos Hospitais Universitários Federais / Nacional	S	100	4	90	9	0	19.233.297	19.233.297
				S	100	3	90	9	0	38.140.130	38.140.130
									<b>0</b>	<b>57.373.427</b>	<b>57.373.427</b>
<b>81001507</b>	<b>52131</b> - Comando da Marinha	05.152.6012.21A0.0024	Aprestamento das Forças / No Estado do Rio Grande do Norte	F	144	3	90	9	0	40.782.064	40.782.064
				F	100	3	90	9	0	54.796.538	54.796.538
									<b>0</b>	<b>95.578.602</b>	<b>95.578.602</b>
<b>81001508</b>	<b>36901</b> - Fundo Nacional de Saúde	10.301.5019.2E89.0001	Incremento Temporário ao Custeio dos Serviços de Atenção Básica em Saúde para Cumprimento de Metas / Nacional	S	100	3	90	9	0	1.861.125.611	1.861.125.611
				S	188	3	90	9	0	91.804.993	91.804.993
				S	153	3	90	9	0	347.681.396	347.681.396
				S	151	3	90	9	0	864.337.239	864.337.239
									<b>0</b>	<b>3.164.949.239</b>	<b>3.164.949.239</b>
<b>81001509</b>	<b>36901</b> - Fundo Nacional de Saúde	10.302.5018.2E90.0001	Incremento Temporário ao Custeio dos Serviços de Assistência Hospitalar e Ambulatorial para Cumprimento de Metas / Nacional	S	100	3	90	9	0	1.673.846.740	1.673.846.740
<b>81001510</b>	<b>39252</b> - Departamento Nacional de Infra-Estrutura de Transportes - DNIT	26.782.3006.7XJ9.0021	Adequação de Trecho Rodoviário - Divisa PI/MA - Divisa MA/TO - na BR-226/MA / No Estado do Maranhão	F	144	4	90	9	0	19.124.476	19.124.476
<b>81001511</b>	<b>39252</b> - Departamento Nacional de Infra-Estrutura de Transportes - DNIT	26.782.3006.7XI6.0043	Adequação de Trecho Rodoviário - Porto Alegre - Novo Hamburgo - na BR-116/RS / No Estado do Rio Grande do Sul	F	144	4	90	9	0	28.686.714	28.686.714
<b>81001512</b>	<b>39252</b> - Departamento Nacional de Infra-Estrutura de Transportes - DNIT	26.782.3006.7X96.0043	Construção de Ponte sobre o Rio Uruguai (Fronteira Brasil/Argentina) - na BR-392/RS / No Estado do Rio Grande do Sul	F	144	4	90	9	0	19.124.476	19.124.476
<b>81001513</b>	<b>52111</b> - Comando da Aeronáutica	05.151.6012.20IH.0001	Modernização e Revitalização de Aeronaves e Sistemas Embarcados / Nacional	F	144	4	90	9	0	12.945.238	12.945.238
				F	100	4	90	9	0	17.393.779	17.393.779
									<b>0</b>	<b>30.339.017</b>	<b>30.339.017</b>

# Congresso Nacional - Comissão Mista de Planos, Orçamentos Públicos e Fiscalização

Relatoria Geral - Alterações da Proposta Orçamentária da União para 2020  
Emendas à Despesa de Relator Aprovadas e Aprovadas Parcialmente por Autor

*Orçamentos Fiscal, da Seguridade Social e de Investimento das Estatais (Valores em R\$1,00)*

Emenda	Unidade Orçamentária	Funcional Programática	Ação + Subtítulo	E S F	F N T	G N D	M A	R P	Relatório Setorial	Acréscimo/ Cancelamento	Parecer CMO
<b>Autor: Relator Geral</b>											
<b>81001514</b>	52101 - Ministério da Defesa - Administração Direta	05.153.6012.21A0.0001	Aprestamento das Forças / Nacional	F 144	3	90	9		0	426.686	426.686
				F 100	3	90	9		0	573.314	573.314
									<b>0</b>	<b>1.000.000</b>	<b>1.000.000</b>
<b>81001515</b>	52101 - Ministério da Defesa - Administração Direta	05.244.6012.1211.0001	Implementação de Infraestrutura Básica nos Municípios da Região do Calha Norte / Nacional	F 144	4	90	9		0	101.389.846	101.389.846
				F 100	4	90	9		0	136.231.764	136.231.764
									<b>0</b>	<b>237.621.610</b>	<b>237.621.610</b>
<b>81001516</b>	36901 - Fundo Nacional de Saúde	10.301.5019.20YL.0001	Estruturação de Academias da Saúde / Nacional	S 100	4	41	9		0	1.912.448	1.912.448
									<b>0</b>	<b>1.912.448</b>	<b>1.912.448</b>
<b>81001517</b>	36201 - Fundação Oswaldo Cruz	10.572.5020.15UH.0001	Modernização e Adequação do Parque Fabril de Farmanguinhos / Nacional	S 100	4	90	9		0	23.905.595	23.905.595
									<b>0</b>	<b>23.905.595</b>	<b>23.905.595</b>
<b>81001518</b>	26101 - Ministério da Educação - Administração Direta	12.363.5012.20RL.0001	Funcionamento das Instituições da Rede Federal de Educação Profissional, Científica e Tecnológica / Nacional	F 100	3	90	9		0	14.343.357	14.343.357
									<b>0</b>	<b>14.343.357</b>	<b>14.343.357</b>
<b>81001519</b>	26269 - Fundação Universidade do Rio de Janeiro	12.364.5013.20RK.7313	Funcionamento de Instituições Federais de Ensino Superior / Universidade Federal do Estado do Rio de Janeiro (UNIRIO) - No Estado do Rio de Janeiro	F 100	3	90	9		0	19.124.476	19.124.476
									<b>0</b>	<b>19.124.476</b>	<b>19.124.476</b>
<b>81001520</b>	53101 - Ministério do Desenvolvimento Regional - Administração Direta	15.451.2217.1D73.0001	Apoio à Política Nacional de Desenvolvimento Urbano / Nacional	F 144	4	90	9		0	563.520.280	563.520.280
				F 100	4	90	9		0	739.170.118	739.170.118
									<b>0</b>	<b>1.302.690.398</b>	<b>1.302.690.398</b>
<b>81001521</b>	25297 - Instituto Nacional da Propriedade Industrial - INPI	22.664.2212.21B2.0001	Gestão e Modernização dos Recursos de Tecnologia da Informação e Comunicação / Nacional	F 144	4	90	9		0	527.970	527.970
				F 144	3	90	9		0	2.340.701	2.340.701
									<b>0</b>	<b>2.868.671</b>	<b>2.868.671</b>
<b>81001522</b>	39252 - Departamento Nacional de Infra-Estrutura de Transportes - DNIT	26.782.3006.13XG.0031	Construção de Trecho Rodoviário - Divisa BA/MG (Salto da Divisa) - Entroncamento MG-406 (Almenara) - na BR-367/MG / No Estado de Minas Gerais	F 144	4	90	9		0	24.343.357	24.343.357
									<b>0</b>	<b>24.343.357</b>	<b>24.343.357</b>
<b>81001523</b>	39252 - Departamento Nacional de Infra-Estrutura de Transportes - DNIT	26.782.3006.219Z.0001	Conservação e Recuperação de Ativos de Infraestrutura da União / Nacional	F 144	4	90	9		0	299.477.453	299.477.453
				F 100	4	90	9		0	394.390.804	394.390.804
									<b>0</b>	<b>693.868.257</b>	<b>693.868.257</b>
<b>81001524</b>	39252 - Departamento Nacional de Infra-Estrutura de Transportes - DNIT	26.782.3006.7168.0031	Construção de Contorno Rodoviário - No Município de Manhuaçu - Na BR-262 / No Estado de Minas Gerais	F 144	4	90	9		0	23.905.595	23.905.595
									<b>0</b>	<b>23.905.595</b>	<b>23.905.595</b>

# Congresso Nacional - Comissão Mista de Planos, Orçamentos Públicos e Fiscalização

Relatoria Geral - Alterações da Proposta Orçamentária da União para 2020  
Emendas à Despesa de Relator Aprovadas e Aprovadas Parcialmente por Autor

*Orçamentos Fiscal, da Seguridade Social e de Investimento das Estatais (Valores em R\$1,00)*

Emenda	Unidade Orçamentária	Funcional Programática	Ação + Subtítulo	E S F	F N T	G N D	M A	R P	Relatório Setorial	Acréscimo/ Cancelamento	Parecer CMO
<b>Autor: Relator Geral</b>											
<b>81001526</b>	<b>39252</b> - Departamento Nacional de Infra-Estrutura de Transportes - DNIT	26.782.3006.7U07.0027	Construção de Trecho Rodoviário - Colônia Leopoldina - Ibateguara - na BR-416/AL / No Estado de Alagoas	F	144	4	90	9	0	1.912.448	1.912.448
									<b>0</b>	<b>1.912.448</b>	<b>1.912.448</b>
<b>81001527</b>	<b>39252</b> - Departamento Nacional de Infra-Estrutura de Transportes - DNIT	26.782.3006.7X35.0015	Construção de trecho rodoviário - Santana do Araguaia - Redenção - na BR158/PA / No Estado do Pará	F	144	4	90	9	0	19.124.476	19.124.476
									<b>0</b>	<b>19.124.476</b>	<b>19.124.476</b>
<b>81001528</b>	<b>90000</b> - Reserva de Contingência	99.999.0999.0Z00.6498	Reserva de Contingência - Financeira / Reserva de Contingência - Fiscal	F	144	9	99	0	0	29.500.868	29.500.868
									<b>0</b>	<b>29.500.868</b>	<b>29.500.868</b>
<b>81001531</b>	<b>00000</b> - Reserva de Recursos do Congresso Nacional - Setor 00	00.000.0000.0000.0000	Reserva de recursos do Congresso Nacional / Classificador para sequencial de apropriação	0	144	0	00	Z	0	11.072.122.236	11.072.122.236
									<b>0</b>	<b>11.072.122.236</b>	<b>11.072.122.236</b>
<b>81001533</b>	<b>00000</b> - Reserva de Recursos do Congresso Nacional - Setor 00	00.000.0000.0000.0000	Reserva de recursos do Congresso Nacional / Classificador para sequencial de apropriação	0	944	0	00	Z	0	11.072.122.236	11.072.122.236
									<b>0</b>	<b>11.072.122.236</b>	<b>11.072.122.236</b>
<b>81001535</b>	<b>55101</b> - Ministério da Cidadania - Administração Direta	08.244.5028.8442.0010	Transferência de Renda Diretamente às Famílias em Condição de Pobreza e Extrema Pobreza (Lei nº 10.836, de 2004) / Na Região Norte	S	144	3	90	1	0	1.301.176.892	1.301.176.892
									<b>0</b>	<b>1.301.176.892</b>	<b>1.301.176.892</b>
<b>81001536</b>	<b>55101</b> - Ministério da Cidadania - Administração Direta	08.244.5028.8442.0020	Transferência de Renda Diretamente às Famílias em Condição de Pobreza e Extrema Pobreza (Lei nº 10.836, de 2004) / Na Região Nordeste	S	144	3	90	1	0	4.044.867.327	4.044.867.327
									<b>0</b>	<b>4.044.867.327</b>	<b>4.044.867.327</b>
<b>81001537</b>	<b>55101</b> - Ministério da Cidadania - Administração Direta	08.244.5028.8442.0030	Transferência de Renda Diretamente às Famílias em Condição de Pobreza e Extrema Pobreza (Lei nº 10.836, de 2004) / Na Região Sudeste	S	144	3	90	1	0	2.255.283.177	2.255.283.177
									<b>0</b>	<b>2.255.283.177</b>	<b>2.255.283.177</b>
<b>81001538</b>	<b>55101</b> - Ministério da Cidadania - Administração Direta	08.244.5028.8442.0040	Transferência de Renda Diretamente às Famílias em Condição de Pobreza e Extrema Pobreza (Lei nº 10.836, de 2004) / Na Região Sul	S	144	3	90	1	0	501.424.498	501.424.498
									<b>0</b>	<b>501.424.498</b>	<b>501.424.498</b>
<b>81001539</b>	<b>55101</b> - Ministério da Cidadania - Administração Direta	08.244.5028.8442.0050	Transferência de Renda Diretamente às Famílias em Condição de Pobreza e Extrema Pobreza (Lei nº 10.836, de 2004) / Na Região Centro-Oeste	S	144	3	90	1	0	382.584.115	382.584.115
									<b>0</b>	<b>382.584.115</b>	<b>382.584.115</b>
<b>81001540</b>	<b>55101</b> - Ministério da Cidadania - Administração Direta	08.243.5024.217M.0001	Desenvolvimento Integral na Primeira Infância - Criança Feliz / Nacional	S	144	3	40	9	0	149.695.900	149.695.900
									<b>0</b>	<b>149.695.900</b>	<b>149.695.900</b>
<b>81001541</b>	<b>55101</b> - Ministério da Cidadania - Administração Direta	08.244.5031.8893.0001	Apoio à Organização, à Gestão e à Vigilância Social no Território, no âmbito do Sistema Único de Assistência Social - SUAS / Nacional	S	144	3	90	9	0	6.819.483	6.819.483
									<b>0</b>	<b>6.819.483</b>	<b>6.819.483</b>

# Congresso Nacional - Comissão Mista de Planos, Orçamentos Públicos e Fiscalização

Relatoria Geral - Alterações da Proposta Orçamentária da União para 2020  
Emendas à Despesa de Relator Aprovadas e Aprovadas Parcialmente por Autor

*Orçamentos Fiscal, da Seguridade Social e de Investimento das Estatais (Valores em R\$1,00)*

Emenda	Unidade Orçamentária	Funcional Programática	Ação + Subtítulo	E S F	F N T	G N D	M A	R P	Relatório Setorial	Acréscimo/ Cancelamento	Parecer CMO
<b>Autor: Relator Geral</b>											
<b>81001542</b>	<b>55101</b> - Ministério da Cidadania - Administração Direta	08.511.5033.8948.0001	Apoio a Tecnologias Sociais de Acesso à Água para Consumo Humano e Produção de Alimentos na Zona Rural / Nacional	S	144	3	90	9	0	23.178.720	23.178.720
									<b>0</b>	<b>23.178.720</b>	<b>23.178.720</b>
<b>81001543</b>	<b>55101</b> - Ministério da Cidadania - Administração Direta	13.392.5025.14U2.0001	Implantação, Instalação e Modernização de Espaços e Equipamentos Culturais / Nacional	F	144	3	90	9	0	112.301	112.301
									<b>0</b>	<b>112.301</b>	<b>112.301</b>
<b>81001544</b>	<b>55101</b> - Ministério da Cidadania - Administração Direta	13.392.5025.20ZF.0001	Promoção e Fomento à Cultura Brasileira / Nacional	F	144	3	90	9	0	3.322.924	3.322.924
									<b>0</b>	<b>3.322.924</b>	<b>3.322.924</b>
<b>81001545</b>	<b>55101</b> - Ministério da Cidadania - Administração Direta	13.392.5025.211F.0001	Funcionamento de Espaços e Equipamentos Culturais / Nacional	F	144	3	90	9	0	2.523.620	2.523.620
									<b>0</b>	<b>2.523.620</b>	<b>2.523.620</b>
<b>81001546</b>	<b>55101</b> - Ministério da Cidadania - Administração Direta	14.422.5032.20R9.0001	Prevenção de Uso de Drogas, Cuidados e Reinserção Social de Pessoas e Famílias que têm Problemas com Álcool e Outras Drogas / Nacional	F	144	3	90	9	0	30.340.944	30.340.944
									<b>0</b>	<b>30.340.944</b>	<b>30.340.944</b>
<b>81001547</b>	<b>22101</b> - Ministério da Agricultura, Pecuária e Abastecimento - Administração Direta	20.545.1031.2161.0001	Produção e Divulgação de Informações Meteorológicas e Climatológicas / Nacional	F	144	3	50	9	0	1.970.191	1.970.191
				F	144	3	91	9	0	40.838	40.838
				F	144	3	90	9	0	8.781.922	8.781.922
									<b>0</b>	<b>10.792.951</b>	<b>10.792.951</b>
<b>81001548</b>	<b>22101</b> - Ministério da Agricultura, Pecuária e Abastecimento - Administração Direta	20.606.1031.210V.0001	Promoção e Fortalecimento da Estruturação Produtiva da Agricultura Familiar, Pequenos e Médios Produtores Rurais / Nacional	F	144	3	90	9	0	1.719.459	1.719.459
									<b>0</b>	<b>1.719.459</b>	<b>1.719.459</b>
<b>81001549</b>	<b>22101</b> - Ministério da Agricultura, Pecuária e Abastecimento - Administração Direta	20.608.1031.20ZV.0001	Fomento ao Setor Agropecuário / Nacional	F	144	3	90	9	0	30.215	30.215
									<b>0</b>	<b>30.215</b>	<b>30.215</b>
<b>81001550</b>	<b>22101</b> - Ministério da Agricultura, Pecuária e Abastecimento - Administração Direta	20.608.1031.20ZY.0001	Desenvolvimento Sustentável das Regiões Produtoras de Cacau / Nacional	F	144	3	91	9	0	25.062	25.062
				F	144	3	90	9	0	4.527.032	4.527.032
									<b>0</b>	<b>4.552.094</b>	<b>4.552.094</b>
<b>81001551</b>	<b>22101</b> - Ministério da Agricultura, Pecuária e Abastecimento - Administração Direta	20.608.1031.213F.0001	Funcionamento dos Terminais Pesqueiros Públicos de Propriedade e Administração da União / Nacional	F	144	3	90	9	0	1.335.980	1.335.980
									<b>0</b>	<b>1.335.980</b>	<b>1.335.980</b>
<b>81001552</b>	<b>22101</b> - Ministério da Agricultura, Pecuária e Abastecimento - Administração Direta	20.608.1031.21B9.0001	Promoção e Fortalecimento da Comercialização e Acesso aos Mercados / Nacional	F	144	3	90	9	0	2.928.841	2.928.841
									<b>0</b>	<b>2.928.841</b>	<b>2.928.841</b>

# Congresso Nacional - Comissão Mista de Planos, Orçamentos Públicos e Fiscalização

Relatoria Geral - Alterações da Proposta Orçamentária da União para 2020

Emendas à Despesa de Relator Aprovadas e Aprovadas Parcialmente por Autor

*Orçamentos Fiscal, da Seguridade Social e de Investimento das Estatais (Valores em R\$1,00)*

Emenda	Unidade Orçamentária	Funcional Programática	Ação + Subtítulo	E S F	F N T	G N D	M A	R P	Relatório Setorial	Acréscimo/ Cancelamento	Parecer CMO
<b>Autor: Relator Geral</b>											
<b>81001553</b>	<b>22101</b> - Ministério da Agricultura, Pecuária e Abastecimento - Administração Direta	21.363.1040.210T.0001	Promoção da Educação do Campo / Nacional	F	144	3	90	9	0	3.665.620	3.665.620
									<b>0</b>	<b>3.665.620</b>	<b>3.665.620</b>
<b>81001554</b>	<b>22101</b> - Ministério da Agricultura, Pecuária e Abastecimento - Administração Direta	21.606.1031.21B6.0001	Assistência Técnica e Extensão Rural / Nacional	F	144	3	90	9	0	17.221.488	17.221.488
									<b>0</b>	<b>17.221.488</b>	<b>17.221.488</b>
<b>81001555</b>	<b>22202</b> - Empresa Brasileira de Pesquisa Agropecuária - EMBRAPA	20.572.2203.20Y6.0001	Pesquisa e Desenvolvimento de Tecnologias para a Agropecuária / Nacional	F	144	3	91	9	0	793.252	793.252
				F	144	3	90	9	0	43.087.976	43.087.976
									<b>0</b>	<b>43.881.228</b>	<b>43.881.228</b>
<b>81001556</b>	<b>22202</b> - Empresa Brasileira de Pesquisa Agropecuária - EMBRAPA	20.573.2203.8924.0001	Transferência de Tecnologias para a Inovação para a Agropecuária / Nacional	F	144	3	91	9	0	56.609	56.609
				F	144	3	90	9	0	4.703.138	4.703.138
									<b>0</b>	<b>4.759.747</b>	<b>4.759.747</b>
<b>81001557</b>	<b>26101</b> - Ministério da Educação - Administração Direta	12.364.5013.15R3.0001	Apoio à Expansão, Reestruturação e Modernização das Instituições Federais de Ensino Superior / Nacional	F	144	3	90	9	0	3.940.382	3.940.382
									<b>0</b>	<b>3.940.382</b>	<b>3.940.382</b>
<b>81001558</b>	<b>26101</b> - Ministério da Educação - Administração Direta	12.368.5011.20RJ.0001	Apoio à Capacitação e Formação Inicial e Continuada para a Educação Básica / Nacional	F	144	3	90	9	0	13.791.338	13.791.338
									<b>0</b>	<b>13.791.338</b>	<b>13.791.338</b>
<b>81001559</b>	<b>26291</b> - Fundação Coordenação de Aperfeiçoamento de Pessoal de Nível Superior	12.368.5011.20RJ.0001	Apoio à Capacitação e Formação Inicial e Continuada para a Educação Básica / Nacional	F	144	3	30	9	0	6.761.696	6.761.696
				F	144	3	40	9	0	23.642	23.642
				F	144	3	91	9	0	2.029	2.029
				F	144	3	90	9	0	31.616.568	31.616.568
				F	144	3	50	9	0	582.283	582.283
									<b>0</b>	<b>38.986.218</b>	<b>38.986.218</b>
<b>81001560</b>	<b>26298</b> - Fundo Nacional de Desenvolvimento da Educação	12.363.5012.21B4.0001	Fomento ao Desenvolvimento e Modernização dos Sistemas de Ensino de Educação Profissional e Tecnológica / Nacional	F	144	3	30	9	0	15.719.738	15.719.738
									<b>0</b>	<b>15.719.738</b>	<b>15.719.738</b>
<b>81001561</b>	<b>26298</b> - Fundo Nacional de Desenvolvimento da Educação	12.366.5011.214V.0001	Apoio à Alfabetização, à Educação de Jovens e Adultos e a Programas de Elevação de Escolaridade, Com Qualificação Profissional e Participação Cidadã / Nacional	F	144	3	40	9	0	5.910.574	5.910.574
									<b>0</b>	<b>5.910.574</b>	<b>5.910.574</b>
<b>81001562</b>	<b>26298</b> - Fundo Nacional de Desenvolvimento da Educação	12.368.5011.0509.0001	Apoio ao Desenvolvimento da Educação Básica / Nacional	F	144	3	90	9	0	269.817.525	269.817.525
				F	144	3	30	9	0	532.779	532.779
									<b>0</b>	<b>270.350.304</b>	<b>270.350.304</b>

# Congresso Nacional - Comissão Mista de Planos, Orçamentos Públicos e Fiscalização

Relatoria Geral - Alterações da Proposta Orçamentária da União para 2020

Emendas à Despesa de Relator Aprovadas e Aprovadas Parcialmente por Autor

*Orçamentos Fiscal, da Seguridade Social e de Investimento das Estatais (Valores em R\$1,00)*

Emenda	Unidade Orçamentária	Funcional Programática	Ação + Subtítulo	E S F	F N T	G N D	M A	R P	Relatório Setorial	Acréscimo/ Cancelamento	Parecer CMO	
<b>Autor: Relator Geral</b>												
<b>81001563</b>	<b>30101</b> - Ministério da Justiça e Segurança Pública - Administração Direta	06.181.5016.21BM.000 1	Desenvolvimento de Políticas de Segurança Pública, Prevenção, e Enfrentamento à Criminalidade / Nacional	F	144	3	90	9	0	16.127.969	16.127.969	
				F	144	3	40	9	0	7.880.765	7.880.765	
										<b>0</b>	<b>24.008.734</b>	<b>24.008.734</b>
<b>81001564</b>	<b>30211</b> - Conselho Administrativo de Defesa Econômica - Cade	14.422.5015.2807.0001	Promoção e Defesa da Concorrência / Nacional	F	144	3	90	9	0	335.637	335.637	
<b>81001565</b>	<b>36211</b> - Fundação Nacional de Saúde	10.122.2222.20Q8.0001	Apoyo à Implantação e Manutenção dos Sistemas de Saneamento Básico e Ações de Saúde Ambiental / Nacional	S	144	3	90	9	0	2.897.340	2.897.340	
				S	144	3	80	9	0	2.897.340	2.897.340	
										<b>0</b>	<b>5.794.680</b>	<b>5.794.680</b>
<b>81001566</b>	<b>36211</b> - Fundação Nacional de Saúde	10.512.2222.20AG.0001	Apoyo à Gestão dos Sistemas de Saneamento Básico em Municípios de até 50.000 Habitantes / Nacional	S	144	3	90	9	0	2.607.606	2.607.606	
<b>81001567</b>	<b>36901</b> - Fundo Nacional de Saúde	10.301.5019.217U.0001	Apoyo à Manutenção dos Polos de Academia da Saúde / Nacional	S	144	3	41	9	0	15.935.370	15.935.370	
<b>81001568</b>	<b>36901</b> - Fundo Nacional de Saúde	10.302.5018.20G8.0001	Reestruturação dos Serviços Ambulatoriais e Hospitalares Prestados pelos Hospitais Universitários Federais (Financiamento Partilhado - REHUF) / Nacional	S	144	3	90	9	0	62.118.970	62.118.970	
<b>81001569</b>	<b>39101</b> - Ministério da Infraestrutura - Administração Direta	26.121.0032.20UC.0001	Estudos, Projetos e Planejamento de Infraestrutura de Transportes / Nacional	F	144	3	90	9	0	12.866.601	12.866.601	
<b>81001570</b>	<b>39101</b> - Ministério da Infraestrutura - Administração Direta	26.122.0032.218S.0001	Apoyo ao Planejamento, Gerenciamento e Acompanhamento da Implementação de Empreendimentos de Infraestrutura / Nacional	F	144	3	90	9	0	3.471.477	3.471.477	
<b>81001571</b>	<b>39207</b> - VALEC - Engenharia, Construções e Ferrovias S.A.	26.122.0032.218S.0001	Apoyo ao Planejamento, Gerenciamento e Acompanhamento da Implementação de Empreendimentos de Infraestrutura / Nacional	F	144	3	90	9	0	7.841.361	7.841.361	
<b>81001572</b>	<b>39252</b> - Departamento Nacional de Infra-Estrutura de Transportes - DNIT	26.121.0032.20UC.0001	Estudos, Projetos e Planejamento de Infraestrutura de Transportes / Nacional	F	144	3	90	9	0	8.958.065	8.958.065	
<b>81001573</b>	<b>39252</b> - Departamento Nacional de Infra-Estrutura de Transportes - DNIT	26.122.0032.218S.0001	Apoyo ao Planejamento, Gerenciamento e Acompanhamento da Implementação de Empreendimentos de Infraestrutura / Nacional	F	144	3	90	9	0	27.582.677	27.582.677	



# Congresso Nacional - Comissão Mista de Planos, Orçamentos Públicos e Fiscalização

Relatoria Geral - Alterações da Proposta Orçamentária da União para 2020  
Emendas à Despesa de Relator Aprovadas e Aprovadas Parcialmente por Autor

*Orçamentos Fiscal, da Seguridade Social e de Investimento das Estatais (Valores em R\$1,00)*

Emenda	Unidade Orçamentária	Funcional Programática	Ação + Subtítulo	E S F	F N T	G N D	M A	R P	Relatório Setorial	Acréscimo/ Cancelamento	Parecer CMO
<b>Autor: Relator Geral</b>											
<b>81001574</b>	<b>39253</b> - Empresa de Planejamento e Logística S.A. - EPL	26.121.0032.20UC.0001	Estudos, Projetos e Planejamento de Infraestrutura de Transportes / Nacional	F	144	3	90	9	0	4.046.773	4.046.773
									<b>0</b>	<b>4.046.773</b>	<b>4.046.773</b>
<b>81001575</b>	<b>44207</b> - Instituto Chico Mendes de Conservação da Biodiversidade	18.541.1041.20WM.0001	Apoio à Criação, Gestão e Implementação das Unidades de Conservação Federais / Nacional	F	144	3	90	9	0	6.475.064	6.475.064
									<b>0</b>	<b>6.475.064</b>	<b>6.475.064</b>
<b>81001576</b>	<b>53101</b> - Ministério do Desenvolvimento Regional - Administração Direta	06.182.2218.22BO.0001	Ações de Proteção e Defesa Civil / Nacional	F	144	3	90	9	0	192.290.661	192.290.661
									<b>0</b>	<b>192.290.661</b>	<b>192.290.661</b>
<b>81001577</b>	<b>53101</b> - Ministério do Desenvolvimento Regional - Administração Direta	06.182.2218.8348.0001	Apoio a Obras Emergenciais de Mitigação para Redução de Desastres / Nacional	F	144	3	90	9	0	1.182.115	1.182.115
									<b>0</b>	<b>1.182.115</b>	<b>1.182.115</b>
<b>81001578</b>	<b>53101</b> - Ministério do Desenvolvimento Regional - Administração Direta	28.845.2220.00CY.0001	Transferências ao Fundo de Desenvolvimento Social - FDS (Lei nº 11.977, de 2009) / Nacional	F	144	3	90	9	0	157.615.296	157.615.296
									<b>0</b>	<b>157.615.296</b>	<b>157.615.296</b>
<b>81001579</b>	<b>53209</b> - Companhia Brasileira de Trens Urbanos - CBTU	15.453.0032.2843.0001	Funcionamento dos Sistemas de Transporte Ferroviário Urbano de Passageiros / Nacional	F	144	3	91	9	0	303.401	303.401
				F	144	3	90	9	0	43.122.223	43.122.223
									<b>0</b>	<b>43.425.624</b>	<b>43.425.624</b>
<b>81001580</b>	<b>54101</b> - Ministério do Turismo - Administração Direta	23.695.2223.14TJ.0001	Participação da União na Implementação do Programa Nacional de Desenvolvimento e Estruturação do Turismo- PRODETUR / Nacional	F	144	3	90	9	0	78.808	78.808
									<b>0</b>	<b>78.808</b>	<b>78.808</b>
<b>81001581</b>	<b>55203</b> - Fundação Casa de Rui Barbosa	13.391.5025.20ZH.0001	Preservação do Patrimônio Cultural Brasileiro / Nacional	F	144	3	90	9	0	63.046	63.046
									<b>0</b>	<b>63.046</b>	<b>63.046</b>
<b>81001582</b>	<b>55204</b> - Fundação Biblioteca Nacional - BN	13.391.5025.20ZH.0001	Preservação do Patrimônio Cultural Brasileiro / Nacional	F	144	3	90	9	0	78.808	78.808
									<b>0</b>	<b>78.808</b>	<b>78.808</b>
<b>81001583</b>	<b>55204</b> - Fundação Biblioteca Nacional - BN	13.392.5025.20ZF.0001	Promoção e Fomento à Cultura Brasileira / Nacional	F	144	3	91	9	0	11.016	11.016
				F	144	3	90	9	0	643.464	643.464
									<b>0</b>	<b>654.480</b>	<b>654.480</b>
<b>81001584</b>	<b>55204</b> - Fundação Biblioteca Nacional - BN	13.392.5025.211F.0001	Funcionamento de Espaços e Equipamentos Culturais / Nacional	F	144	3	90	9	0	4.797.415	4.797.415
									<b>0</b>	<b>4.797.415</b>	<b>4.797.415</b>
<b>81001585</b>	<b>55205</b> - Fundação Cultural Palmares	13.391.5025.20ZH.0001	Preservação do Patrimônio Cultural Brasileiro / Nacional	F	144	3	90	9	0	295.483	295.483
									<b>0</b>	<b>295.483</b>	<b>295.483</b>

# Congresso Nacional - Comissão Mista de Planos, Orçamentos Públicos e Fiscalização

Relatoria Geral - Alterações da Proposta Orçamentária da União para 2020

Emendas à Despesa de Relator Aprovadas e Aprovadas Parcialmente por Autor

*Orçamentos Fiscal, da Seguridade Social e de Investimento das Estatais (Valores em R\$1,00)*

Emenda	Unidade Orçamentária	Funcional Programática	Ação + Subtítulo	E S F	F N T	G N D	M A	R P	Relatório Setorial	Acréscimo/ Cancelamento	Parecer CMO						
<b>Autor: Relator Geral</b>																	
<b>81001586</b>	<b>55205</b> - Fundação Cultural Palmares	13.392.5025.14U2.0001	Implantação, Instalação e Modernização de Espaços e Equipamentos Culturais / Nacional	F	144	3	90	9	0	34.281	34.281						
										<b>0</b>	<b>34.281</b>	<b>34.281</b>					
<b>81001587</b>	<b>55205</b> - Fundação Cultural Palmares	13.392.5025.20ZF.0001	Promoção e Fomento à Cultura Brasileira / Nacional	F	144	3	90	9	0	166.538	166.538						
										<b>0</b>	<b>166.538</b>	<b>166.538</b>					
<b>81001588</b>	<b>55206</b> - Fundação Nacional de Artes	13.391.5025.20ZH.0001	Preservação do Patrimônio Cultural Brasileiro / Nacional	F	144	3	90	9	0	788.076	788.076						
										<b>0</b>	<b>788.076</b>	<b>788.076</b>					
<b>81001589</b>	<b>55206</b> - Fundação Nacional de Artes	13.392.5025.20ZF.0001	Promoção e Fomento à Cultura Brasileira / Nacional	F	144	3	90	9	0	4.909.716	4.909.716						
										<b>0</b>	<b>4.909.716</b>	<b>4.909.716</b>					
<b>81001590</b>	<b>55206</b> - Fundação Nacional de Artes	13.392.5025.211F.0001	Funcionamento de Espaços e Equipamentos Culturais / Nacional	F	144	3	90	9	0	7.829.200	7.829.200						
										<b>0</b>	<b>7.829.200</b>	<b>7.829.200</b>					
<b>81001591</b>	<b>55207</b> - Instituto do Patrimônio Histórico e Artístico Nacional	13.391.5025.20ZH.0001	Preservação do Patrimônio Cultural Brasileiro / Nacional	F	144	3	90	9	0	7.107.462	7.107.462						
										F	144	3	80	9	0	53.580	53.580
										<b>0</b>	<b>7.161.042</b>	<b>7.161.042</b>					
<b>81001592</b>	<b>55207</b> - Instituto do Patrimônio Histórico e Artístico Nacional	13.392.5025.211F.0001	Funcionamento de Espaços e Equipamentos Culturais / Nacional	F	144	3	90	9	0	1.832.278	1.832.278						
										<b>0</b>	<b>1.832.278</b>	<b>1.832.278</b>					
<b>81001593</b>	<b>55209</b> - Instituto Brasileiro de Museus	13.392.5025.20ZF.0001	Promoção e Fomento à Cultura Brasileira / Nacional	F	144	3	91	9	0	16.320	16.320						
										F	144	3	90	9	0	831.421	831.421
										<b>0</b>	<b>847.741</b>	<b>847.741</b>					
<b>81001594</b>	<b>55209</b> - Instituto Brasileiro de Museus	13.392.5025.211F.0001	Funcionamento de Espaços e Equipamentos Culturais / Nacional	F	144	3	90	9	0	20.859.135	20.859.135						
										<b>0</b>	<b>20.859.135</b>	<b>20.859.135</b>					
<b>81001595</b>	<b>81101</b> - Ministério da Mulher, da Família e dos Direitos Humanos - Administração Direta	14.422.5034.21AQ.0001	Proteção do direito à vida / Nacional	F	144	3	30	9	0	7.870.914	7.870.914						
										F	144	3	90	9	0	41.374	41.374
										F	144	3	50	9	0	2.679.460	2.679.460
										<b>0</b>	<b>10.591.748</b>	<b>10.591.748</b>					
<b>81001596</b>	<b>81101</b> - Ministério da Mulher, da Família e dos Direitos Humanos - Administração Direta	14.422.5034.21AR.0001	Promoção e Defesa de Direitos para Todos / Nacional	F	144	3	30	9	0	3.186.364	3.186.364						
										F	144	3	40	9	0	315.231	315.231
										F	144	3	90	9	0	3.853.866	3.853.866
										F	144	3	80	9	0	484.667	484.667
										F	144	3	50	9	0	163.526	163.526
										<b>0</b>	<b>8.003.654</b>	<b>8.003.654</b>					

# Congresso Nacional - Comissão Mista de Planos, Orçamentos Públicos e Fiscalização

Relatoria Geral - Alterações da Proposta Orçamentária da União para 2020  
Emendas à Despesa de Relator Aprovadas e Aprovadas Parcialmente por Autor

*Orçamentos Fiscal, da Seguridade Social e de Investimento das Estatais (Valores em R\$1,00)*

Emenda	Unidade Orçamentária	Funcional Programática	Ação + Subtítulo	E S F	F N T	G N D	M A	R P	Relatório Setorial	Acréscimo/ Cancelamento	Parecer CMO
<b>Autor: Relator Geral</b>											
81001597	81101 - Ministério da Mulher, da Família e dos Direitos Humanos - Administração Direta	14.422.5034.21AU.0001	Operacionalização e Aperfeiçoamento do Sistema Integrado Nacional de Direitos Humanos - SINDH / Nacional	F	144	3	90	9	0	15.367.491	15.367.491
									<b>0</b>	<b>15.367.491</b>	<b>15.367.491</b>
81001598	81901 - Fundo Nacional para a Criança e o Adolescente - FNCA	14.422.5034.21AR.0001	Promoção e Defesa de Direitos para Todos / Nacional	S	144	3	50	9	0	530.950	530.950
									<b>0</b>	<b>530.950</b>	<b>530.950</b>
81001599	71906 - Fundo Especial de Financiamento de Campanhas	28.846.0909.0EB8.0001	Financiamento de Campanha Eleitoral / Nacional	F	144	3	50	1	0	1.269.759.557	1.269.759.557
									<b>0</b>	<b>1.269.759.557</b>	<b>1.269.759.557</b>
81001600	30108 - Departamento de Polícia Federal	06.181.5016.2726.0001	Prevenção e Repressão ao Tráfico Ilícito de Drogas e a Crimes Praticados contra Bens, Serviços e Interesses da União / Nacional	F	174	4	90	2	0	38.203.617	38.203.617
									<b>0</b>	<b>38.203.617</b>	<b>38.203.617</b>
81001601	30107 - Departamento de Polícia Rodoviária Federal	06.181.5016.2723.0001	Policiamento, Fiscalização, Combate à Criminalidade e Corrupção / Nacional	F	174	4	90	2	0	40.850.300	40.850.300
									<b>0</b>	<b>40.850.300</b>	<b>40.850.300</b>
81001602	30911 - Fundo Nacional de Segurança Pública	99.999.0999.0Z00.6497	Reserva de Contingência - Financeira / Reserva de Contingência - Recursos provenientes de receitas próprias e vinculadas, inclusive doações e convênios	F	118	9	99	0	0	79.053.917	79.053.917
									<b>0</b>	<b>79.053.917</b>	<b>79.053.917</b>
81001603	36212 - Agência Nacional de Vigilância Sanitária - ANVISA	10.122.0032.20TP.0001	Ativos Cíveis da União / Nacional	S	174	1	90	1	0	20.000.000	20.000.000
									<b>0</b>	<b>20.000.000</b>	<b>20.000.000</b>
81001603	36212 - Agência Nacional de Vigilância Sanitária - ANVISA	10.304.5023.8719.0001	Vigilância Sanitária de Produtos, Serviços e Ambientes / Nacional	S	151	3	90	2	0	20.000.000	20.000.000
									<b>0</b>	<b>20.000.000</b>	<b>20.000.000</b>
81001604	00000 - Reserva de Recursos do Congresso Nacional - Setor 00	00.000.0000.0000.0000	Reserva de recursos do Congresso Nacional / Classificador para sequencial de apropriação	0	153	0	00	Z	0	9.000.000	9.000.000
				0	151	0	00	Z	0	301.000.000	301.000.000
									<b>0</b>	<b>310.000.000</b>	<b>310.000.000</b>
81001605	00000 - Reserva de Recursos do Congresso Nacional - Setor 00	00.000.0000.0000.0000	Reserva de recursos do Congresso Nacional / Classificador para sequencial de apropriação	0	100	0	00	Z	0	3.891.339	3.891.339
									<b>0</b>	<b>3.891.339</b>	<b>3.891.339</b>
81001606	74902 - Recursos sob Supervisão do Fundo de Financiamento ao Estudante do Ensino Superior/FIES - Min. da Educação	12.846.0909.00M2.0001	Integralização de cotas em Fundos de Garantia de Operações de Crédito Educativo / Nacional	F	100	5	90	9	0	3.891.339	3.891.339
									<b>0</b>	<b>3.891.339</b>	<b>3.891.339</b>

# Congresso Nacional - Comissão Mista de Planos, Orçamentos Públicos e Fiscalização

Relatoria Geral - Alterações da Proposta Orçamentária da União para 2020  
Emendas à Despesa de Relator Aprovadas e Aprovadas Parcialmente por Autor

*Orçamentos Fiscal, da Seguridade Social e de Investimento das Estatais (Valores em R\$1,00)*

Emenda	Unidade Orçamentária	Funcional Programática	Ação + Subtítulo	E S F	F N T	G N D	M A	R P	Relatório Setorial	Acréscimo/ Cancelamento	Parecer CMO
<b>Autor: Relator Geral</b>											
<b>81001607</b>	<b>00000</b> - Reserva de Recursos do Congresso Nacional - Setor 00	00.000.0000.0000.0000	Reserva de recursos do Congresso Nacional / Classificador para sequencial de apropriação	0	100	0	00	Z	0	15.864.501	15.864.501
				0	188	0	00	Z	0	639.888	639.888
				0	144	0	00	Z	0	33.495.611	33.495.611
				<b>0</b>	<b>50.000.000</b>	<b>50.000.000</b>			<b>0</b>	<b>50.000.000</b>	<b>50.000.000</b>
<b>81001608</b>	<b>81101</b> - Ministério da Mulher, da Família e dos Direitos Humanos - Administração Direta	14.422.5034.218B.0001	Políticas de Igualdade e Enfrentamento à Violência contra as Mulheres / Nacional	F	144	4	90	9	0	1.000.000	1.000.000
				F	144	3	90	9	0	19.000.000	19.000.000
				<b>0</b>	<b>20.000.000</b>	<b>20.000.000</b>			<b>0</b>	<b>20.000.000</b>	<b>20.000.000</b>
<b>81001609</b>	<b>81101</b> - Ministério da Mulher, da Família e dos Direitos Humanos - Administração Direta	14.422.5034.14XS.0001	Implementação da Casa da Mulher Brasileira e de Centros de Atendimento às Mulheres / Nacional	F	144	3	90	9	0	1.000.000	1.000.000
				F	188	4	90	9	0	639.888	639.888
				F	144	4	90	9	0	12.495.611	12.495.611
				F	100	4	90	9	0	15.864.501	15.864.501
				<b>0</b>	<b>30.000.000</b>	<b>30.000.000</b>			<b>0</b>	<b>30.000.000</b>	<b>30.000.000</b>
<b>81001610</b>	<b>00000</b> - Reserva de Recursos do Congresso Nacional - Setor 00	00.000.0000.0000.0000	Reserva de recursos do Congresso Nacional / Classificador para sequencial de apropriação	0	144	0	00	Z	0	316.000.000	316.000.000
				<b>0</b>	<b>316.000.000</b>	<b>316.000.000</b>			<b>0</b>	<b>316.000.000</b>	<b>316.000.000</b>
<b>81001611</b>	<b>32396</b> - Agência Nacional de Mineração - ANM	22.122.0032.2000.0001	Administração da Unidade / Nacional	F	144	3	90	9	0	10.000.000	10.000.000
				<b>0</b>	<b>10.000.000</b>	<b>10.000.000</b>			<b>0</b>	<b>10.000.000</b>	<b>10.000.000</b>
<b>81001612</b>	<b>20204</b> - Instituto Nacional de Tecnologia da Informação - ITI	04.125.2201.217Z.0001	Gestão do Sistema Nacional de Certificação Digital da Infraestrutura de Chaves Públicas - ICP - Brasil e de outras tecnologias de segurança da informação e identificação digital / Nacional	F	144	4	90	9	0	4.000.000	4.000.000
				F	144	3	90	9	0	6.000.000	6.000.000
				<b>0</b>	<b>10.000.000</b>	<b>10.000.000</b>			<b>0</b>	<b>10.000.000</b>	<b>10.000.000</b>
<b>81001613</b>	<b>53207</b> - Superintendência do Desenvolvimento do Centro-Oeste - SUDECO	15.244.2217.7K66.0050	Apoio a Projetos de Desenvolvimento Sustentável Local Integrado / Na Região Centro-Oeste	F	144	4	90	9	0	20.000.000	20.000.000
				<b>0</b>	<b>20.000.000</b>	<b>20.000.000</b>			<b>0</b>	<b>20.000.000</b>	<b>20.000.000</b>
<b>81001614</b>	<b>39252</b> - Departamento Nacional de Infra-Estrutura de Transportes - DNIT	26.782.3006.10L1.0051	Adequação de Trecho Rodoviário - Rondonópolis - Cuiabá - Posto Gil - na BR-163/MT / No Estado de Mato Grosso	F	144	4	90	9	0	20.000.000	20.000.000
				<b>0</b>	<b>20.000.000</b>	<b>20.000.000</b>			<b>0</b>	<b>20.000.000</b>	<b>20.000.000</b>
<b>81001615</b>	<b>39252</b> - Departamento Nacional de Infra-Estrutura de Transportes - DNIT	26.782.3006.10IX.0031	Adequação de Trecho Rodoviário - Entroncamento BR-116/259/451 (Governador Valadares) - Entroncamento MG-020 - na BR-381/MG / No Estado de Minas Gerais	F	144	4	90	9	0	20.000.000	20.000.000
				<b>0</b>	<b>20.000.000</b>	<b>20.000.000</b>			<b>0</b>	<b>20.000.000</b>	<b>20.000.000</b>
<b>81001616</b>	<b>22202</b> - Empresa Brasileira de Pesquisa Agropecuária - EMBRAPA	20.572.2203.20Y6.0001	Pesquisa e Desenvolvimento de Tecnologias para a Agropecuária / Nacional	F	144	3	90	9	0	20.000.000	20.000.000
				<b>0</b>	<b>20.000.000</b>	<b>20.000.000</b>			<b>0</b>	<b>20.000.000</b>	<b>20.000.000</b>

# Congresso Nacional - Comissão Mista de Planos, Orçamentos Públicos e Fiscalização

Relatoria Geral - Alterações da Proposta Orçamentária da União para 2020

Emendas à Despesa de Relator Aprovadas e Aprovadas Parcialmente por Autor

*Orçamentos Fiscal, da Seguridade Social e de Investimento das Estatais (Valores em R\$1,00)*

Emenda	Unidade Orçamentária	Funcional Programática	Ação + Subtítulo	E S F	F N T	G N D	M A	R P	Relatório Setorial	Acréscimo/ Cancelamento	Parecer CMO
<b>Autor: Relator Geral</b>											
<b>81001617</b>	<b>25301</b> - Fundação Instituto Brasileiro de Geografia e Estatística	04.121.0032.20U7.0001	Censos Demográfico, Agropecuário e Geográfico / Nacional	F	144	4	90	9	0	10.800.000	10.800.000
				F	144	3	90	9	0	97.200.000	97.200.000
				<b>0</b>	<b>108.000.000</b>	<b>108.000.000</b>					
<b>81001618</b>	<b>26271</b> - Fundação Universidade de Brasília	12.364.5013.8282.0053	Reestruturação e Modernização das Instituições Federais de Ensino Superior / No Distrito Federal	F	144	3	90	9	0	25.000.000	25.000.000
				<b>0</b>	<b>25.000.000</b>	<b>25.000.000</b>					
<b>81001619</b>	<b>39252</b> - Departamento Nacional de Infra-Estrutura de Transportes - DNIT	26.782.3006.7XK9.0025	Construção de Arco Metropolitano Rodoviário na BR-230/PB e BR-101/PB - Trecho entre os Km 92,4 da BR-101 e Km 41,9 da BR-230 em João Pessoa / No Estado da Paraíba	F	144	4	90	9	0	15.000.000	15.000.000
				<b>0</b>	<b>15.000.000</b>	<b>15.000.000</b>					
<b>81001620</b>	<b>00000</b> - Reserva de Recursos do Congresso Nacional - Setor 00	00.000.0000.0000.0000	Reserva de recursos do Congresso Nacional / Classificador para sequencial de apropriação	0	144	0	00	Z	0	99.000.000	99.000.000
				0	100	0	00	Z	0	85.000.000	85.000.000
				<b>0</b>	<b>184.000.000</b>	<b>184.000.000</b>					
<b>81001621</b>	<b>00000</b> - Reserva de Recursos do Congresso Nacional - Setor 00	00.000.0000.0000.0000	Reserva de recursos do Congresso Nacional / Classificador para sequencial de apropriação	0	100	0	00	Z	0	1.000.000	1.000.000
				<b>0</b>	<b>1.000.000</b>	<b>1.000.000</b>					
<b>81001622</b>	<b>39252</b> - Departamento Nacional de Infra-Estrutura de Transportes - DNIT	26.782.3006.7XL1.0051	Construção de Trecho Rodoviário - Entroncamento BR-163 (Sorriso) - Entroncamento BR-158 (Ribeirão Cascalheira) - Na BR-242/MT / No Estado de Mato Grosso	F	144	4	90	9	0	1.000.000	1.000.000
				<b>0</b>	<b>1.000.000</b>	<b>1.000.000</b>					
<b>81001623</b>	<b>39252</b> - Departamento Nacional de Infra-Estrutura de Transportes - DNIT	26.782.3006.7E79.0052	Construção de Trecho Rodoviário - Uruaçu - Divisa GO/MT - na BR-080/GO / No Estado de Goiás	F	144	4	90	9	0	11.000.000	11.000.000
				<b>0</b>	<b>11.000.000</b>	<b>11.000.000</b>					
<b>81001624</b>	<b>22101</b> - Ministério da Agricultura, Pecuária e Abastecimento - Administração Direta	21.606.1031.21B6.0001	Assistência Técnica e Extensão Rural / Nacional	F	100	3	90	9	0	13.000.000	13.000.000
				<b>0</b>	<b>13.000.000</b>	<b>13.000.000</b>					
<b>81001625</b>	<b>39252</b> - Departamento Nacional de Infra-Estrutura de Transportes - DNIT	26.782.3006.7R82.0052	Adequação de Trecho Rodoviário - Divisa DF/GO - Divisa GO/BA - na BR-020/GO / No Estado de Goiás	F	144	4	90	9	0	8.124.476	8.124.476
				<b>0</b>	<b>8.124.476</b>	<b>8.124.476</b>					
<b>81001626</b>	<b>55101</b> - Ministério da Cidadania - Administração Direta	08.306.5033.2798.0001	Aquisição e Distribuição de Alimentos da Agricultura Familiar para Promoção da Segurança Alimentar e Nutricional / Nacional	S	100	3	90	9	0	10.000.000	10.000.000
				<b>0</b>	<b>10.000.000</b>	<b>10.000.000</b>					
<b>81001627</b>	<b>14101</b> - Tribunal Superior Eleitoral	99.999.0999.0Z01.0001	Reserva de Contingência Fiscal - Primária / Nacional	F	100	1	90	1	0	1.000.000	1.000.000
				<b>0</b>	<b>1.000.000</b>	<b>1.000.000</b>					

# Congresso Nacional - Comissão Mista de Planos, Orçamentos Públicos e Fiscalização

Relatoria Geral - Alterações da Proposta Orçamentária da União para 2020

Emendas à Despesa de Relator Aprovadas e Aprovadas Parcialmente por Autor

*Orçamentos Fiscal, da Seguridade Social e de Investimento das Estatais (Valores em R\$1,00)*

Emenda	Unidade Orçamentária	Funcional Programática	Ação + Subtítulo	E S F	F N T	G N D	M A	R P	Relatório Setorial	Acréscimo/ Cancelamento	Parecer CMO
<b>Autor: Relator Geral</b>											
81001628	25296 - Instituto Nacional de Metrologia, Qualidade e Tecnologia - Inmetro	22.125.2212.214J.0001	Fiscalização em Metrologia e Qualidade / Nacional	F	100	3	90	9	0	2.000.000	2.000.000
									<b>0</b>	<b>2.000.000</b>	<b>2.000.000</b>
81001629	55101 - Ministério da Cidadania - Administração Direta	11.334.5027.215F.0001	Fomento e Fortalecimento da Economia Solidária / Nacional	F	100	3	90	9	0	5.000.000	5.000.000
									<b>0</b>	<b>5.000.000</b>	<b>5.000.000</b>
<b>Total Autor:</b>									<b>38.095.928.429</b>	<b>108.183.355.975</b>	<b>146.279.284.404</b>
<b>Total Geral</b>									<b>40.800.817.411</b>	<b>108.183.355.975</b>	<b>148.984.173.386</b>

**2.3.1.3. EMENDAS COLETIVAS  
E DE RELATOR – POR UNIDADE  
DA FEDERAÇÃO**

# Congresso Nacional - Comissão Mista de Planos, Orçamentos Públicos e Fiscalização

Relatoria Geral - Alterações da Proposta Orçamentária da União para 2020

Emendas à Despesa Coletivas e de Relator Aprovadas e Aprovadas Parcialmente por Unidade da Federação/Localização

*Orçamentos Fiscal, da Seguridade Social e de Investimento das Estatais (Valores em R\$1,00)*

Emenda	Unidade Orçamentária	Funcional Programática	Ação + Subtítulo	E S F	F N T	G N D	M A	R P	Relatório Setorial	Acréscimo/ Cancelamento	Parecer CMO
<b>UF: CO</b>											
<b>60010002</b>	<b>39252</b> - Departamento Nacional de Infra-Estrutura de Transportes - DNIT Com. Serv.de Infra-Estrutura	26.782.3006.219Z.0050	Conservação e Recuperação de Ativos de Infraestrutura da União / Na Região Centro-Oeste	F	111	4	90	8	2.000.000	0	2.000.000
									<b>2.000.000</b>	<b>0</b>	<b>2.000.000</b>
<b>81000251</b>	<b>53101</b> - Ministério do Desenvolvimento Regional - Administração Direta Relator Geral	17.512.2218.10SG.0050	Apoio a Sistemas de Drenagem Urbana Sustentável e de Manejo de Águas Pluviais em Municípios Críticos Sujeitos a Eventos Recorrentes de Inundações, Enxurradas e Alagamentos / Na Região Centro-Oeste	S	100	4	40	9	0	1.155.158	1.155.158
									<b>0</b>	<b>1.155.158</b>	<b>1.155.158</b>
<b>81000265</b>	<b>53101</b> - Ministério do Desenvolvimento Regional - Administração Direta Relator Geral	17.512.2222.10S5.0050	Apoio a Empreendimentos de Saneamento Integrado em Municípios com População Superior a 50 mil Habitantes ou Municípios Integrantes de Regiões Metropolitanas ou de Regiões Integradas de Desenvolvimento / Na Região Centro-Oeste	S	100	4	40	9	0	3.150.374	3.150.374
									<b>0</b>	<b>3.150.374</b>	<b>3.150.374</b>
<b>81000271</b>	<b>53101</b> - Ministério do Desenvolvimento Regional - Administração Direta Relator Geral	17.512.2222.10SC.0050	Apoio à Implantação, Ampliação ou Melhorias em Sistemas de Abastecimento de Água em Municípios com População Superior a 50 mil Habitantes ou Municípios Integrantes de Regiões Metropolitanas ou de Regiões Integradas de Desenvolvimento / Na Região Centro-Oeste	S	100	4	40	9	0	2.908.355	2.908.355
				S	100	4	30	9	0	8.697.992	8.697.992
									<b>0</b>	<b>11.606.347</b>	<b>11.606.347</b>
<b>81000277</b>	<b>53101</b> - Ministério do Desenvolvimento Regional - Administração Direta Relator Geral	17.512.2222.1N08.0050	Apoio à Implantação, Ampliação ou Melhorias de Sistemas de Esgotamento Sanitário em Municípios com População Superior a 50 mil Habitantes ou Municípios Integrantes de Regiões Metropolitanas ou de Regiões Integradas de Desenvolvimento / Na Região Centro-Oeste	S	100	4	40	9	0	4.870.920	4.870.920
				S	100	4	30	9	0	15.270.566	15.270.566
									<b>0</b>	<b>20.141.486</b>	<b>20.141.486</b>
<b>81001539</b>	<b>55101</b> - Ministério da Cidadania - Administração Direta Relator Geral	08.244.5028.8442.0050	Transferência de Renda Diretamente às Famílias em Condição de Pobreza e Extrema Pobreza (Lei nº 10.836, de 2004) / Na Região Centro-Oeste	S	144	3	90	1	0	382.584.115	382.584.115
									<b>0</b>	<b>382.584.115</b>	<b>382.584.115</b>
<b>81001613</b>	<b>53207</b> - Superintendência do Desenvolvimento do Centro-Oeste - SUDECO Relator Geral	15.244.2217.7K66.0050	Apoio a Projetos de Desenvolvimento Sustentável Local Integrado / Na Região Centro-Oeste	F	144	4	90	9	0	20.000.000	20.000.000
									<b>0</b>	<b>20.000.000</b>	<b>20.000.000</b>
<b>Total UF:</b>									<b>2.000.000</b>	<b>438.637.480</b>	<b>440.637.480</b>
<b>UF: EX</b>											
<b>50200004</b>	<b>35101</b> - Ministério das Relações Exteriores - Administração Direta Com. Rel Exteriores e Def. Nacional	07.211.2216.20WW.0002	Relações e Negociações Bilaterais / Exterior	F	188	3	90	8	2.072.864	0	2.072.864
									<b>2.072.864</b>	<b>0</b>	<b>2.072.864</b>
<b>81000418</b>	<b>52121</b> - Comando do Exército Relator Geral	05.122.0032.216H.0002	Ajuda de Custo para Moradia ou Auxílio-Moradia a Agentes Públicos / Exterior	F	100	3	90	2	0	1.341.669	1.341.669
									<b>0</b>	<b>1.341.669</b>	<b>1.341.669</b>



# Congresso Nacional - Comissão Mista de Planos, Orçamentos Públicos e Fiscalização

Relatoria Geral - Alterações da Proposta Orçamentária da União para 2020

Emendas à Despesa Coletivas e de Relator Aprovadas e Aprovadas Parcialmente por Unidade da Federação/Localização

*Orçamentos Fiscal, da Seguridade Social e de Investimento das Estatais (Valores em R\$1,00)*

Emenda	Unidade Orçamentária	Funcional Programática	Ação + Subtítulo	E S F	F N T	G N D	M A	R P	Relatório Setorial	Acréscimo/ Cancelamento	Parecer CMO
<b>UF: EX</b>											
<b>81000440</b>	<b>52111</b> - Comando da Aeronáutica	05.122.0032.216H.0002	Ajuda de Custo para Moradia ou Auxílio-Moradia a Agentes Públicos / Exterior	F	100	3	90	2	0	654.230	654.230
	Relator Geral								<b>0</b>	<b>654.230</b>	<b>654.230</b>
<b>81000452</b>	<b>52911</b> - Fundo Aeronáutico	28.846.0910.000Q.0002	Contribuições a Organismos Internacionais sem Exigência de Programação Específica / Exterior	F	100	3	90	2	0	4.709	4.709
	Relator Geral								<b>0</b>	<b>4.709</b>	<b>4.709</b>
<b>81000470</b>	<b>36901</b> - Fundo Nacional de Saúde	28.845.0909.00NJ.0002	Doação à Agência Internacional de Compra de Medicamentos para Países em Desenvolvimento - UNITAID / Exterior	S	100	3	80	2	0	542.793	542.793
	Relator Geral								<b>0</b>	<b>542.793</b>	<b>542.793</b>
<b>81000471</b>	<b>36901</b> - Fundo Nacional de Saúde	28.846.0910.00Q8.0002	Contribuição à Organização Internacional de Desenvolvimento de Padrões de Terminologias em Saúde (IHSTDO - International Health Terminology Standards Development Organisation) / Exterior	S	100	3	80	2	0	55.636	55.636
	Relator Geral								<b>0</b>	<b>55.636</b>	<b>55.636</b>
<b>81000472</b>	<b>36901</b> - Fundo Nacional de Saúde	28.846.0910.00QB.0002	Contribuição Voluntária à Agência Internacional de Pesquisa sobre Câncer (IARC - International Agency for Research on Cancer) / Exterior	S	100	3	80	2	0	130.270	130.270
	Relator Geral								<b>0</b>	<b>130.270</b>	<b>130.270</b>
<b>81000473</b>	<b>36901</b> - Fundo Nacional de Saúde	28.846.0910.0220.0002	Contribuição à União Internacional contra o Câncer - UICC (MS) / Exterior	S	100	3	80	2	0	325	325
	Relator Geral								<b>0</b>	<b>325</b>	<b>325</b>
<b>81000511</b>	<b>36901</b> - Fundo Nacional de Saúde	10.122.5021.20QG.0002	Atuação Internacional do Ministério da Saúde / Exterior	S	100	3	90	2	0	31.471	31.471
	Relator Geral			S	100	3	80	2	0	185.646	185.646
									<b>0</b>	<b>217.117</b>	<b>217.117</b>
<b>81000562</b>	<b>26231</b> - Universidade Federal de Alagoas	28.846.0910.000Q.0002	Contribuições a Organismos Internacionais sem Exigência de Programação Específica / Exterior	F	100	3	80	2	0	91	91
	Relator Geral								<b>0</b>	<b>91</b>	<b>91</b>
<b>81000572</b>	<b>26232</b> - Universidade Federal da Bahia	28.846.0910.000Q.0002	Contribuições a Organismos Internacionais sem Exigência de Programação Específica / Exterior	F	100	3	80	2	0	229	229
	Relator Geral								<b>0</b>	<b>229</b>	<b>229</b>
<b>81000586</b>	<b>26234</b> - Universidade Federal do Espírito Santo	28.846.0910.000Q.0002	Contribuições a Organismos Internacionais sem Exigência de Programação Específica / Exterior	F	100	3	80	2	0	1.377	1.377
	Relator Geral								<b>0</b>	<b>1.377</b>	<b>1.377</b>
<b>81000593</b>	<b>26235</b> - Universidade Federal de Goiás	28.846.0910.000Q.0002	Contribuições a Organismos Internacionais sem Exigência de Programação Específica / Exterior	F	100	3	80	2	0	918	918
	Relator Geral								<b>0</b>	<b>918</b>	<b>918</b>
<b>81000601</b>	<b>26236</b> - Universidade Federal Fluminense	28.846.0910.000Q.0002	Contribuições a Organismos Internacionais sem Exigência de Programação Específica / Exterior	F	100	3	80	2	0	537	537
	Relator Geral								<b>0</b>	<b>537</b>	<b>537</b>

# Congresso Nacional - Comissão Mista de Planos, Orçamentos Públicos e Fiscalização

Relatoria Geral - Alterações da Proposta Orçamentária da União para 2020

Emendas à Despesa Coletivas e de Relator Aprovadas e Aprovadas Parcialmente por Unidade da Federação/Localização

*Orçamentos Fiscal, da Seguridade Social e de Investimento das Estatais (Valores em R\$1,00)*

Emenda	Unidade Orçamentária	Funcional Programática	Ação + Subtítulo		E	F	G	M	R	Relatório Setorial	Acréscimo/Cancelamento	Parecer CMO
					S	N	N	A	P			
					F	T	D					
<b>UF: EX</b>												
<b>81000609</b>	<b>26237</b> - Universidade Federal de Juiz de Fora	28.846.0910.000Q.0002	Contribuições a Organismos Internacionais sem Exigência de Programação Específica / Exterior		F	100	3	80	2	0	160	160
	Relator Geral									<b>0</b>	<b>160</b>	<b>160</b>
<b>81000624</b>	<b>26239</b> - Universidade Federal do Pará	28.846.0910.000Q.0002	Contribuições a Organismos Internacionais sem Exigência de Programação Específica / Exterior		F	100	3	80	2	0	229	229
	Relator Geral									<b>0</b>	<b>229</b>	<b>229</b>
<b>81000634</b>	<b>26240</b> - Universidade Federal da Paraíba	28.846.0910.000Q.0002	Contribuições a Organismos Internacionais sem Exigência de Programação Específica / Exterior		F	100	3	80	2	0	1.147	1.147
	Relator Geral									<b>0</b>	<b>1.147</b>	<b>1.147</b>
<b>81000643</b>	<b>26241</b> - Universidade Federal do Paraná	28.846.0910.000Q.0002	Contribuições a Organismos Internacionais sem Exigência de Programação Específica / Exterior		F	100	3	80	2	0	2.077	2.077
	Relator Geral									<b>0</b>	<b>2.077</b>	<b>2.077</b>
<b>81000651</b>	<b>26242</b> - Universidade Federal de Pernambuco	28.846.0910.000Q.0002	Contribuições a Organismos Internacionais sem Exigência de Programação Específica / Exterior		F	100	3	80	2	0	756	756
	Relator Geral									<b>0</b>	<b>756</b>	<b>756</b>
<b>81000659</b>	<b>26243</b> - Universidade Federal do Rio Grande do Norte	28.846.0910.000Q.0002	Contribuições a Organismos Internacionais sem Exigência de Programação Específica / Exterior		F	100	3	80	2	0	1.239	1.239
	Relator Geral									<b>0</b>	<b>1.239</b>	<b>1.239</b>
<b>81000675</b>	<b>26245</b> - Universidade Federal do Rio de Janeiro	28.846.0910.000Q.0002	Contribuições a Organismos Internacionais sem Exigência de Programação Específica / Exterior		F	100	3	80	2	0	2.111	2.111
	Relator Geral									<b>0</b>	<b>2.111</b>	<b>2.111</b>
<b>81000702</b>	<b>26249</b> - Universidade Federal Rural do Rio de Janeiro	28.846.0910.000Q.0002	Contribuições a Organismos Internacionais sem Exigência de Programação Específica / Exterior		F	100	3	80	2	0	642	642
	Relator Geral									<b>0</b>	<b>642</b>	<b>642</b>
<b>81000718</b>	<b>26251</b> - Fundação Universidade Federal do Tocantins	28.846.0910.000Q.0002	Contribuições a Organismos Internacionais sem Exigência de Programação Específica / Exterior		F	100	3	80	2	0	229	229
	Relator Geral									<b>0</b>	<b>229</b>	<b>229</b>
<b>81000752</b>	<b>26256</b> - Centro Federal de Educação Tecnológica Celso Suckow da Fonseca	28.846.0910.000Q.0002	Contribuições a Organismos Internacionais sem Exigência de Programação Específica / Exterior		F	100	3	80	2	0	137	137
	Relator Geral									<b>0</b>	<b>137</b>	<b>137</b>
<b>81000762</b>	<b>26258</b> - Universidade Tecnológica Federal do Paraná	28.846.0910.000Q.0002	Contribuições a Organismos Internacionais sem Exigência de Programação Específica / Exterior		F	100	3	80	2	0	1.377	1.377
	Relator Geral									<b>0</b>	<b>1.377</b>	<b>1.377</b>
<b>81000774</b>	<b>26261</b> - Universidade Federal de Itajubá	28.846.0910.000Q.0002	Contribuições a Organismos Internacionais sem Exigência de Programação Específica / Exterior		F	100	3	80	2	0	229	229
	Relator Geral									<b>0</b>	<b>229</b>	<b>229</b>

# Congresso Nacional - Comissão Mista de Planos, Orçamentos Públicos e Fiscalização

Relatoria Geral - Alterações da Proposta Orçamentária da União para 2020

Emendas à Despesa Coletivas e de Relator Aprovadas e Aprovadas Parcialmente por Unidade da Federação/Localização

*Orçamentos Fiscal, da Seguridade Social e de Investimento das Estatais (Valores em R\$1,00)*

Emenda	Unidade Orçamentária	Funcional Programática	Ação + Subtítulo	E S F	F N T	G N D	M A	R P	Relatório Setorial	Acréscimo/ Cancelamento	Parecer CMO
<b>UF: EX</b>											
<b>81000781</b>	<b>26262</b> - Universidade Federal de São Paulo	28.846.0910.000Q.0002	Contribuições a Organismos Internacionais sem Exigência de Programação Específica / Exterior	F	100	3	80	2	0	477	477
Relator Geral									<b>0</b>	<b>477</b>	<b>477</b>
<b>81000798</b>	<b>26266</b> - Fundação Universidade Federal do Pampa	28.846.0910.000Q.0002	Contribuições a Organismos Internacionais sem Exigência de Programação Específica / Exterior	F	100	3	80	2	0	114	114
Relator Geral									<b>0</b>	<b>114</b>	<b>114</b>
<b>81000805</b>	<b>26267</b> - Universidade Federal da Integração Latino Americana	28.846.0910.000Q.0002	Contribuições a Organismos Internacionais sem Exigência de Programação Específica / Exterior	F	100	3	80	2	0	459	459
Relator Geral									<b>0</b>	<b>459</b>	<b>459</b>
<b>81000817</b>	<b>26269</b> - Fundação Universidade do Rio de Janeiro	28.846.0910.000Q.0002	Contribuições a Organismos Internacionais sem Exigência de Programação Específica / Exterior	F	100	3	80	2	0	344	344
Relator Geral									<b>0</b>	<b>344</b>	<b>344</b>
<b>81000825</b>	<b>26270</b> - Fundação Universidade do Amazonas	28.846.0910.000Q.0002	Contribuições a Organismos Internacionais sem Exigência de Programação Específica / Exterior	F	100	3	80	2	0	275	275
Relator Geral									<b>0</b>	<b>275</b>	<b>275</b>
<b>81000832</b>	<b>26271</b> - Fundação Universidade de Brasília	28.846.0910.000Q.0002	Contribuições a Organismos Internacionais sem Exigência de Programação Específica / Exterior	F	100	3	80	2	0	1.350	1.350
Relator Geral									<b>0</b>	<b>1.350</b>	<b>1.350</b>
<b>81000846</b>	<b>26273</b> - Fundação Universidade Federal do Rio Grande	28.846.0910.000Q.0002	Contribuições a Organismos Internacionais sem Exigência de Programação Específica / Exterior	F	100	3	80	2	0	183	183
Relator Geral									<b>0</b>	<b>183</b>	<b>183</b>
<b>81000852</b>	<b>26274</b> - Universidade Federal de Uberlândia	28.846.0910.000Q.0002	Contribuições a Organismos Internacionais sem Exigência de Programação Específica / Exterior	F	100	3	80	2	0	964	964
Relator Geral									<b>0</b>	<b>964</b>	<b>964</b>
<b>81000862</b>	<b>26275</b> - Fundação Universidade Federal do Acre	28.846.0910.000Q.0002	Contribuições a Organismos Internacionais sem Exigência de Programação Específica / Exterior	F	100	3	80	2	0	137	137
Relator Geral									<b>0</b>	<b>137</b>	<b>137</b>
<b>81000869</b>	<b>26276</b> - Fundação Universidade Federal de Mato Grosso	28.846.0910.000Q.0002	Contribuições a Organismos Internacionais sem Exigência de Programação Específica / Exterior	F	100	3	80	2	0	504	504
Relator Geral									<b>0</b>	<b>504</b>	<b>504</b>
<b>81000875</b>	<b>26277</b> - Fundação Universidade Federal de Ouro Preto	28.846.0910.000Q.0002	Contribuições a Organismos Internacionais sem Exigência de Programação Específica / Exterior	F	100	3	80	2	0	114	114
Relator Geral									<b>0</b>	<b>114</b>	<b>114</b>
<b>81000900</b>	<b>26282</b> - Fundação Universidade Federal de Viçosa	28.846.0910.000Q.0002	Contribuições a Organismos Internacionais sem Exigência de Programação Específica / Exterior	F	100	3	80	2	0	30	30
Relator Geral									<b>0</b>	<b>30</b>	<b>30</b>

# Congresso Nacional - Comissão Mista de Planos, Orçamentos Públicos e Fiscalização

Relatoria Geral - Alterações da Proposta Orçamentária da União para 2020

Emendas à Despesa Coletivas e de Relator Aprovadas e Aprovadas Parcialmente por Unidade da Federação/Localização

*Orçamentos Fiscal, da Seguridade Social e de Investimento das Estatais (Valores em R\$1,00)*

Emenda	Unidade Orçamentária	Funcional Programática	Ação + Subtítulo	E S F	F N T	G N D	M A	R P	Relatório Setorial	Acréscimo/ Cancelamento	Parecer CMO
<b>UF: EX</b>											
<b>81000923</b>	<b>26286</b> - Fundação Universidade Federal do Amapá	28.846.0910.000Q.0002	Contribuições a Organismos Internacionais sem Exigência de Programação Específica / Exterior	F	100	3	80	2	0	107	107
Relator Geral									<b>0</b>	<b>107</b>	<b>107</b>
<b>81000975</b>	<b>26351</b> - Universidade Federal do Recôncavo da Bahia	28.846.0910.000Q.0002	Contribuições a Organismos Internacionais sem Exigência de Programação Específica / Exterior	F	100	3	80	2	0	206	206
Relator Geral									<b>0</b>	<b>206</b>	<b>206</b>
<b>81000982</b>	<b>26352</b> - Fundação Universidade Federal do ABC	28.846.0910.000Q.0002	Contribuições a Organismos Internacionais sem Exigência de Programação Específica / Exterior	F	100	3	80	2	0	413	413
Relator Geral									<b>0</b>	<b>413</b>	<b>413</b>
<b>81001078</b>	<b>26417</b> - Instituto Federal da Paraíba	28.846.0910.000Q.0002	Contribuições a Organismos Internacionais sem Exigência de Programação Específica / Exterior	F	100	3	80	2	0	103	103
Relator Geral									<b>0</b>	<b>103</b>	<b>103</b>
<b>81001096</b>	<b>26420</b> - Instituto Federal Farroupilha	28.846.0910.000Q.0002	Contribuições a Organismos Internacionais sem Exigência de Programação Específica / Exterior	F	100	3	80	2	0	137	137
Relator Geral									<b>0</b>	<b>137</b>	<b>137</b>
<b>81001223</b>	<b>26442</b> - Universidade da Integração Internacional da Lusofonia Afro-Brasileira	28.846.0910.000Q.0002	Contribuições a Organismos Internacionais sem Exigência de Programação Específica / Exterior	F	100	3	80	2	0	109	109
Relator Geral									<b>0</b>	<b>109</b>	<b>109</b>
<b>81001234</b>	<b>26447</b> - Universidade Federal do Oeste da Bahia	28.846.0910.000Q.0002	Contribuições a Organismos Internacionais sem Exigência de Programação Específica / Exterior	F	100	3	80	2	0	275	275
Relator Geral									<b>0</b>	<b>275</b>	<b>275</b>
<b>81001241</b>	<b>26448</b> - Universidade Federal do Sul e Sudeste do Pará	28.846.0910.000Q.0002	Contribuições a Organismos Internacionais sem Exigência de Programação Específica / Exterior	F	100	3	80	2	0	114	114
Relator Geral									<b>0</b>	<b>114</b>	<b>114</b>
<b>81001247</b>	<b>26449</b> - Universidade Federal do Cariri	28.846.0910.000Q.0002	Contribuições a Organismos Internacionais sem Exigência de Programação Específica / Exterior	F	100	3	80	2	0	252	252
Relator Geral									<b>0</b>	<b>252</b>	<b>252</b>
<b>81001264</b>	<b>26453</b> - Universidade Federal de Jataí	28.846.0910.000Q.0002	Contribuições a Organismos Internacionais sem Exigência de Programação Específica / Exterior	F	100	3	80	2	0	1.032	1.032
Relator Geral									<b>0</b>	<b>1.032</b>	<b>1.032</b>
<b>Total UF:</b>									<b>2.072.864</b>	<b>2.967.933</b>	<b>5.040.797</b>
<b>UF: NA</b>											
<b>50010001</b>	<b>30101</b> - Ministério da Justiça e Segurança Pública - Administração Direta	06.181.5016.21BM.0001	Desenvolvimento de Políticas de Segurança Pública, Prevenção, e Enfrentamento à Criminalidade / Nacional	F	188	4	90	8	3.285.801	0	3.285.801
Com. Seg. Pública e Comb. Crime Org									<b>3.285.801</b>	<b>0</b>	<b>3.285.801</b>

# Congresso Nacional - Comissão Mista de Planos, Orçamentos Públicos e Fiscalização

Relatoria Geral - Alterações da Proposta Orçamentária da União para 2020

Emendas à Despesa Coletivas e de Relator Aprovadas e Aprovadas Parcialmente por Unidade da Federação/Localização

*Orçamentos Fiscal, da Seguridade Social e de Investimento das Estatais (Valores em R\$1,00)*

Emenda	Unidade Orçamentária	Funcional Programática	Ação + Subtítulo	E S F	F N T	G N D	M A	R P	Relatório Setorial	Acréscimo/ Cancelamento	Parecer CMO
<b>UF: NA</b>											
<b>50010002</b>	<b>30107</b> - Departamento de Polícia Rodoviária Federal	06.122.0032.2000.0001	Administração da Unidade / Nacional	F	188	3	90	8	20.000.000	0	20.000.000
Com. Seg. Pública e Comb. Crime Org									<b>20.000.000</b>	<b>0</b>	<b>20.000.000</b>
<b>50010003</b>	<b>52121</b> - Comando do Exército	05.153.6012.14T5.0001	Implantação do Sistema Integrado de Monitoramento de Fronteiras - SISFRON / Nacional	F	188	4	90	8	25.973.363	0	25.973.363
Com. Seg. Pública e Comb. Crime Org									<b>25.973.363</b>	<b>0</b>	<b>25.973.363</b>
<b>50010004</b>	<b>30108</b> - Departamento de Polícia Federal	06.181.5016.2726.0001	Prevenção e Repressão ao Tráfico Ilícito de Drogas e a Crimes Praticados contra Bens, Serviços e Interesses da União / Nacional	F	188	4	90	8	500.000	0	500.000
Com. Seg. Pública e Comb. Crime Org									<b>500.000</b>	<b>0</b>	<b>500.000</b>
<b>50030001</b>	<b>44201</b> - Instituto Brasileiro do Meio Ambiente e dos Recursos Naturais Renováveis - IBAMA	18.542.1041.214O.0001	Gestão do Uso Sustentável da Biodiversidade e Recuperação Ambiental / Nacional	F	188	4	90	8	932.789	0	932.789
Com. Meio Amb Desenv Sustentável									932.789	0	932.789
									<b>1.865.578</b>	<b>0</b>	<b>1.865.578</b>
<b>50030002</b>	<b>44201</b> - Instituto Brasileiro do Meio Ambiente e dos Recursos Naturais Renováveis - IBAMA	18.542.1058.214M.0001	Prevenção e Controle de Incêndios Florestais nas Áreas Federais Prioritárias / Nacional	F	188	4	90	8	1.451.005	-1.451.005	0
Com. Meio Amb Desenv Sustentável									725.503	-725.503	0
									<b>2.176.508</b>	<b>-2.176.508</b>	<b>0</b>
<b>50030002</b>	<b>44201</b> - Instituto Brasileiro do Meio Ambiente e dos Recursos Naturais Renováveis - IBAMA	18.542.6014.214M.0001	Prevenção e Controle de Incêndios Florestais nas Áreas Federais Prioritárias / Nacional	F	188	4	90	8	0	1.451.005	1.451.005
Com. Meio Amb Desenv Sustentável									0	725.503	725.503
									<b>0</b>	<b>2.176.508</b>	<b>2.176.508</b>
<b>50030003</b>	<b>30202</b> - Fundação Nacional do Índio - FUNAI	14.125.0617.20UF.0001	Regularização, Demarcação e Fiscalização de Terras Indígenas e Proteção dos Povos Indígenas Isolados / Nacional	F	188	3	99	8	0	500.000	500.000
Com. Meio Amb Desenv Sustentável									<b>0</b>	<b>500.000</b>	<b>500.000</b>
<b>50030003</b>	<b>30202</b> - Fundação Nacional do Índio - FUNAI	14.125.5034.20UF.0001	Regularização, Demarcação e Fiscalização de Terras Indígenas e Proteção dos Povos Indígenas Isolados / Nacional	F	188	3	99	8	500.000	-500.000	0
Com. Meio Amb Desenv Sustentável									<b>500.000</b>	<b>-500.000</b>	<b>0</b>
<b>50030004</b>	<b>44201</b> - Instituto Brasileiro do Meio Ambiente e dos Recursos Naturais Renováveis - IBAMA	18.542.1058.214M.0001	Prevenção e Controle de Incêndios Florestais nas Áreas Federais Prioritárias / Nacional	F	188	3	90	8	2.176.506	-2.176.506	0
Com. Meio Amb Desenv Sustentável									<b>2.176.506</b>	<b>-2.176.506</b>	<b>0</b>
<b>50030004</b>	<b>44201</b> - Instituto Brasileiro do Meio Ambiente e dos Recursos Naturais Renováveis - IBAMA	18.542.6014.214M.0001	Prevenção e Controle de Incêndios Florestais nas Áreas Federais Prioritárias / Nacional	F	188	3	90	8	0	2.176.506	2.176.506
Com. Meio Amb Desenv Sustentável									<b>0</b>	<b>2.176.506</b>	<b>2.176.506</b>
<b>50040001</b>	<b>55903</b> - Fundo Nacional de Cultura	13.392.5025.20ZF.0001	Promoção e Fomento à Cultura Brasileira / Nacional	F	188	4	90	8	400.000	0	400.000
Com. Cultura									1.600.000	0	1.600.000
									<b>2.000.000</b>	<b>0</b>	<b>2.000.000</b>

# Congresso Nacional - Comissão Mista de Planos, Orçamentos Públicos e Fiscalização

Relatoria Geral - Alterações da Proposta Orçamentária da União para 2020

Emendas à Despesa Coletivas e de Relator Aprovadas e Aprovadas Parcialmente por Unidade da Federação/Localização

*Orçamentos Fiscal, da Seguridade Social e de Investimento das Estatais (Valores em R\$1,00)*

Emenda	Unidade Orçamentária	Funcional Programática	Ação + Subtítulo	E S F	F N T	G N D	M A	R P	Relatório Setorial	Acréscimo/ Cancelamento	Parecer CMO
<b>UF: NA</b>											
<b>50040002</b>	<b>55207</b> - Instituto do Patrimônio Histórico e Artístico Nacional	13.391.5025.20ZH.0001	Preservação do Patrimônio Cultural Brasileiro / Nacional	F 188 4 90 8					400.000	0	400.000
				F 188 3 90 8					1.600.000	0	1.600.000
Com. Cultura									<b>2.000.000</b>	<b>0</b>	<b>2.000.000</b>
<b>50040003</b>	<b>55903</b> - Fundo Nacional de Cultura	13.392.5025.14U2.0001	Implantação, Instalação e Modernização de Espaços e Equipamentos Culturais / Nacional	F 188 4 90 8					4.500.000	0	4.500.000
				F 188 3 90 8					500.000	0	500.000
Com. Cultura									<b>5.000.000</b>	<b>0</b>	<b>5.000.000</b>
<b>50040004</b>	<b>55101</b> - Ministério da Cidadania - Administração Direta	13.392.5025.215G.0001	Implementação da Política Nacional de Cultura Viva / Nacional	F 188 3 90 8					150.000	0	150.000
									<b>150.000</b>	<b>0</b>	<b>150.000</b>
Com. Cultura									<b>150.000</b>	<b>0</b>	<b>150.000</b>
<b>50050001</b>	<b>26298</b> - Fundo Nacional de Desenvolvimento da Educação	12.368.5011.20RP.0001	Apoio à Infraestrutura para a Educação Básica / Nacional	F 188 3 30 8					100	0	100
				F 188 4 40 8					400	0	400
				F 188 4 30 8					400	0	400
				F 188 3 40 8					100	0	100
Com. Educação									<b>1.000</b>	<b>0</b>	<b>1.000</b>
<b>50050002</b>	<b>26298</b> - Fundo Nacional de Desenvolvimento da Educação	12.368.5011.0509.0001	Apoio ao Desenvolvimento da Educação Básica / Nacional	F 188 3 30 8					36.466.212	0	36.466.212
				F 188 4 40 8					9.116.303	0	9.116.303
				F 188 4 30 8					9.116.303	0	9.116.303
				F 188 3 40 8					36.466.212	0	36.466.212
Com. Educação									<b>91.165.030</b>	<b>0</b>	<b>91.165.030</b>
<b>50050003</b>	<b>26291</b> - Fundação Coordenação de Aperfeiçoamento de Pessoal de Nível Superior	12.368.5011.00O0.0001	Concessão de Bolsas de Apoio à Educação Básica / Nacional	F 188 3 90 8					1.000	0	1.000
									<b>1.000</b>	<b>0</b>	<b>1.000</b>
Com. Educação									<b>1.000</b>	<b>0</b>	<b>1.000</b>
<b>50050004</b>	<b>26291</b> - Fundação Coordenação de Aperfeiçoamento de Pessoal de Nível Superior	12.364.5013.0487.0001	Concessão de Bolsas de Estudo no Ensino Superior / Nacional	F 188 3 90 8					1.000	0	1.000
									<b>1.000</b>	<b>0</b>	<b>1.000</b>
Com. Educação									<b>1.000</b>	<b>0</b>	<b>1.000</b>
<b>50060001</b>	<b>55101</b> - Ministério da Cidadania - Administração Direta	27.812.5026.5450.0001	Implantação e Modernização de Infraestrutura para Esporte Educacional, Recreativo e de Lazer / Nacional	F 188 4 40 8					116.666	0	116.666
				F 188 4 30 8					33.334	0	33.334
Com. Esporte									<b>150.000</b>	<b>0</b>	<b>150.000</b>

# Congresso Nacional - Comissão Mista de Planos, Orçamentos Públicos e Fiscalização

Relatoria Geral - Alterações da Proposta Orçamentária da União para 2020

Emendas à Despesa Coletivas e de Relator Aprovadas e Aprovadas Parcialmente por Unidade da Federação/Localização

*Orçamentos Fiscal, da Seguridade Social e de Investimento das Estatais (Valores em R\$1,00)*

Emenda	Unidade Orçamentária	Funcional Programática	Ação + Subtítulo	E S F	F N T	G N D	M A	R P	Relatório Setorial	Acréscimo/ Cancelamento	Parecer CMO
<b>UF: NA</b>											
<b>50060002</b>	<b>55101</b> - Ministério da Cidadania - Administração Direta	27.812.5026.20JP.0001	Desenvolvimento de Atividades e Apoio a Projetos e Eventos de Esporte, Educação, Lazer e Inclusão Social / Nacional	F 188 3 30 8					21.000	0	21.000
				F 188 3 40 8					75.000	0	75.000
				F 188 4 90 8					1.500	0	1.500
				F 188 4 30 8					1.200	0	1.200
				F 188 4 40 8					3.300	0	3.300
				F 188 3 90 8					48.000	0	48.000
Com. Esporte									<b>150.000</b>	<b>0</b>	<b>150.000</b>
<b>50060003</b>	<b>55101</b> - Ministério da Cidadania - Administração Direta	27.811.5026.20JO.0001	Promoção e Apoio ao Desenvolvimento do Futebol Masculino e Feminino e Defesa dos Direitos do Torcedor / Nacional	F 188 3 90 8					120.000	0	120.000
				F 188 3 40 8					30.000	0	30.000
Com. Esporte									<b>150.000</b>	<b>0</b>	<b>150.000</b>
<b>50060004</b>	<b>55101</b> - Ministério da Cidadania - Administração Direta	27.811.5026.20YA.0001	Preparação de Atletas e Capacitação de Recursos Humanos para o Esporte de Alto Rendimento / Nacional	F 188 4 50 8					75.000	0	75.000
				F 188 3 50 8					75.000	0	75.000
Com. Esporte									<b>150.000</b>	<b>0</b>	<b>150.000</b>
<b>50070001</b>	<b>54101</b> - Ministério do Turismo - Administração Direta	23.695.2223.10V0.0001	Apoio a Projetos de Infraestrutura Turística / Nacional	F 188 4 90 8					2.000.000	0	2.000.000
				Com. Turismo							
<b>50070002</b>	<b>54101</b> - Ministério do Turismo - Administração Direta	23.695.2223.4590.0001	Qualificação e Certificação no Turismo / Nacional	F 188 3 90 8					200.000	0	200.000
				Com. Turismo							
<b>50070003</b>	<b>54101</b> - Ministério do Turismo - Administração Direta	23.695.2223.20Y3.0001	Promoção e Marketing do Turismo no Mercado Nacional / Nacional	F 188 3 30 8					0	0	0
				F 188 3 90 8					0	0	0
				F 188 3 40 8					150.000	0	150.000
Com. Turismo									<b>150.000</b>	<b>0</b>	<b>150.000</b>
<b>50070004</b>	<b>54101</b> - Ministério do Turismo - Administração Direta	23.695.2223.218H.0001	Sustentabilidade, Formalização, Posicionamento e Apoio à Comercialização de Produtos Turísticos / Nacional	F 188 3 90 8					150.000	0	150.000
				Com. Turismo							
<b>50080001</b>	<b>26298</b> - Fundo Nacional de Desenvolvimento da Educação	12.366.5011.214V.0001	Apoio à Alfabetização, à Educação de Jovens e Adultos e a Programas de Elevação de Escolaridade, Com Qualificação Profissional e Participação Cidadã / Nacional	F 188 3 40 8					1.000	0	1.000
				Com. Defesa Direitos das Pessoas com Deficiência							
<b>50080002</b>	<b>81101</b> - Ministério da Mulher, da Família e dos Direitos Humanos - Administração Direta	14.422.5034.21AR.7041	Promoção e Defesa de Direitos para Todos / V Conferência Nacional dos Direitos da Pessoa com Deficiência - Nacional	F 188 3 90 8					3.000.000	0	3.000.000
				Com. Defesa Direitos das Pessoas com Deficiência							

# Congresso Nacional - Comissão Mista de Planos, Orçamentos Públicos e Fiscalização

Relatoria Geral - Alterações da Proposta Orçamentária da União para 2020

Emendas à Despesa Coletivas e de Relator Aprovadas e Aprovadas Parcialmente por Unidade da Federação/Localização

*Orçamentos Fiscal, da Seguridade Social e de Investimento das Estatais (Valores em R\$1,00)*

Emenda	Unidade Orçamentária	Funcional Programática	Ação + Subtítulo	E S F	F N T	G N D	M A	R P	Relatório Setorial	Acréscimo/ Cancelamento	Parecer CMO	
<b>UF: NA</b>												
<b>50080003</b>	<b>36901</b> - Fundo Nacional de Saúde	10.571.5020.21BF.0001	Pesquisa, Desenvolvimento Tecnológico e Inovação em Saúde / Nacional	S	188	4	90	8	1.700.000	0	1.700.000	
				S	188	3	90	8	3.300.000	0	3.300.000	
	Com. Defesa Direitos das Pessoas com Deficiência									<b>5.000.000</b>	<b>0</b>	<b>5.000.000</b>
<b>50080004</b>	<b>26298</b> - Fundo Nacional de Desenvolvimento da Educação	12.368.5011.20RQ.7000	Produção, Aquisição e Distribuição de Livros e Materiais Didáticos e Pedagógicos para Educação Básica / Livros em Braille - Nacional	F	188	3	90	8	1.000	0	1.000	
	Com. Defesa Direitos das Pessoas com Deficiência									<b>1.000</b>	<b>0</b>	<b>1.000</b>
<b>50090001</b>	<b>44201</b> - Instituto Brasileiro do Meio Ambiente e dos Recursos Naturais Renováveis - IBAMA	18.542.1058.214M.0001	Prevenção e Controle de Incêndios Florestais nas Áreas Federais Prioritárias / Nacional	F	188	4	90	8	217.651	-217.651	0	
				F	188	3	90	8	1.958.857	-1.958.857	0	
	Com. Mista Permanente sobre Mudanças Climáticas									<b>2.176.508</b>	<b>-2.176.508</b>	<b>0</b>
<b>50090001</b>	<b>44201</b> - Instituto Brasileiro do Meio Ambiente e dos Recursos Naturais Renováveis - IBAMA	18.542.6014.214M.0001	Prevenção e Controle de Incêndios Florestais nas Áreas Federais Prioritárias / Nacional	F	188	4	90	8	0	217.651	217.651	
				F	188	3	90	8	0	1.958.857	1.958.857	
	Com. Mista Permanente sobre Mudanças Climáticas									<b>0</b>	<b>2.176.508</b>	<b>2.176.508</b>
<b>50090002</b>	<b>24101</b> - Ministério da Ciência, Tecnologia, Inovações e Comunicações - Administração Direta	19.571.6013.20UV.0001	Fomento a Pesquisa e Desenvolvimento em Ciência e Tecnologia do Mar, Oceanos e Clima / Nacional	F	188	4	90	8	19.970	0	19.970	
				F	188	3	90	8	80.030	0	80.030	
	Com. Mista Permanente sobre Mudanças Climáticas									<b>100.000</b>	<b>0</b>	<b>100.000</b>
<b>50090003</b>	<b>22201</b> - Instituto Nacional de Colonização e Reforma Agrária - INCRA	20.127.1040.211C.6000	Reforma Agrária e Regularização Fundiária / Na Amazônia Legal	F	188	3	90	8	100.000	0	100.000	
	Com. Mista Permanente sobre Mudanças Climáticas									<b>100.000</b>	<b>0</b>	<b>100.000</b>
<b>50090004</b>	<b>22101</b> - Ministério da Agricultura, Pecuária e Abastecimento - Administração Direta	20.545.1031.2161.0001	Produção e Divulgação de Informações Meteorológicas e Climatológicas / Nacional	F	188	3	90	8	100.000	0	100.000	
	Com. Mista Permanente sobre Mudanças Climáticas									<b>100.000</b>	<b>0</b>	<b>100.000</b>
<b>50100001</b>	<b>22101</b> - Ministério da Agricultura, Pecuária e Abastecimento - Administração Direta	21.606.1031.21B6.0001	Assistência Técnica e Extensão Rural / Nacional	F	188	4	90	8	8.000.000	0	8.000.000	
				F	188	3	90	8	2.000.000	0	2.000.000	
	Com. Agricultura Pec Abast D. Rural									<b>10.000.000</b>	<b>0</b>	<b>10.000.000</b>
<b>50100002</b>	<b>22101</b> - Ministério da Agricultura, Pecuária e Abastecimento - Administração Direta	20.608.1031.20ZV.0001	Fomento ao Setor Agropecuário / Nacional	F	188	4	90	8	100.000	0	100.000	
				F	188	3	90	8	100.000	0	100.000	
	Com. Agricultura Pec Abast D. Rural									<b>200.000</b>	<b>0</b>	<b>200.000</b>
<b>50100003</b>	<b>55101</b> - Ministério da Cidadania - Administração Direta	08.306.5033.2798.0001	Aquisição e Distribuição de Alimentos da Agricultura Familiar para Promoção da Segurança Alimentar e Nutricional / Nacional	S	188	3	90	8	20.000.000	0	20.000.000	
	Com. Agricultura Pec Abast D. Rural									<b>20.000.000</b>	<b>0</b>	<b>20.000.000</b>



# Congresso Nacional - Comissão Mista de Planos, Orçamentos Públicos e Fiscalização

Relatoria Geral - Alterações da Proposta Orçamentária da União para 2020

Emendas à Despesa Coletivas e de Relator Aprovadas e Aprovadas Parcialmente por Unidade da Federação/Localização

*Orçamentos Fiscal, da Seguridade Social e de Investimento das Estatais (Valores em R\$1,00)*

Emenda	Unidade Orçamentária	Funcional Programática	Ação + Subtítulo	E S F	F N T	G N D	M A	R P	Relatório Setorial	Acréscimo/ Cancelamento	Parecer CMO
<b>UF: NA</b>											
<b>50100004</b>	<b>22101</b> - Ministério da Agricultura, Pecuária e Abastecimento - Administração Direta	20.127.1040.211C.0001	Reforma Agrária e Regularização Fundiária / Nacional	F	188	3	90	8	100.000	0	100.000
Com. Agricultura Pec Abast D. Rural									<b>100.000</b>	<b>0</b>	<b>100.000</b>
<b>50110001</b>	<b>24101</b> - Ministério da Ciência, Tecnologia, Inovações e Comunicações - Administração Direta	19.571.2208.2E94.7000	Fomento à Pesquisa Voltada para a Geração de Conhecimento, Novas Tecnologias, Produtos e Processos Inovadores no Setor Agropecuário / Aquisição de Equipamentos, Material Permanente e Custeio - Nacional	F	188	3	90	8	1.000.000	0	1.000.000
Com. Ciência, Tecn. Com. Informatica									1.000.000	0	1.000.000
									0	16.000.000	16.000.000
									<b>2.000.000</b>	<b>16.000.000</b>	<b>18.000.000</b>
<b>50110002</b>	<b>24201</b> - Conselho Nacional de Desenvolvimento Científico e Tecnológico	19.571.2204.00LV.0001	Formação, Capacitação e Fixação de Recursos Humanos Qualificados para a Pesquisa e Desenvolvimento (P&D) / Nacional	F	188	3	90	8	100.000	0	100.000
Com. Ciência, Tecn. Com. Informatica									<b>100.000</b>	<b>0</b>	<b>100.000</b>
<b>50110003</b>	<b>24907</b> - Fundo para o Desenvolvimento Tecnológico das Telecomunicações - FUNTTEL	24.572.2205.20ZR.0001	Política Produtiva e Inovação Tecnológica / Nacional	F	188	4	90	8	1.055.575	0	1.055.575
Com. Ciência, Tecn. Com. Informatica									944.425	0	944.425
									<b>2.000.000</b>	<b>0</b>	<b>2.000.000</b>
<b>50110004</b>	<b>24101</b> - Ministério da Ciência, Tecnologia, Inovações e Comunicações - Administração Direta	19.572.2208.20UQ.0001	Apoio a Projetos de Tecnologias Aplicadas, Tecnologias Sociais e Extensão Tecnológica Articulados às Políticas Públicas de Inovação e Desenvolvimento Sustentável do Brasil / Nacional	F	188	4	90	8	50.000	0	50.000
Com. Ciência, Tecn. Com. Informatica									50.000	0	50.000
									<b>100.000</b>	<b>0</b>	<b>100.000</b>
<b>50120001</b>	<b>30101</b> - Ministério da Justiça e Segurança Pública - Administração Direta	06.181.5016.21BM.0001	Desenvolvimento de Políticas de Segurança Pública, Prevenção, e Enfrentamento à Criminalidade / Nacional	F	188	4	90	8	500.000	0	500.000
Com. Const. Justiça e de Cidadania									<b>500.000</b>	<b>0</b>	<b>500.000</b>
<b>50120002</b>	<b>30107</b> - Departamento de Polícia Rodoviária Federal	06.181.5016.2723.7001	Policiamento, Fiscalização, Combate à Criminalidade e Corrupção / Aquisição de Aeronave e Acessórios - Nacional	F	188	4	90	8	500.000	0	500.000
Com. Const. Justiça e de Cidadania									<b>500.000</b>	<b>0</b>	<b>500.000</b>
<b>50120003</b>	<b>30912</b> - Fundo Nacional Antidrogas	06.422.5016.20IE.0001	Política Pública sobre Drogas / Nacional	F	188	4	90	8	500.000	0	500.000
Com. Const. Justiça e de Cidadania									<b>500.000</b>	<b>0</b>	<b>500.000</b>
<b>50120004</b>	<b>30103</b> - Arquivo Nacional	04.391.5015.2810.0001	Promoção do Acesso ao Patrimônio Documental Nacional / Nacional	F	188	3	90	8	100.000	0	100.000
Com. Const. Justiça e de Cidadania									<b>100.000</b>	<b>0</b>	<b>100.000</b>
<b>50130001</b>	<b>30101</b> - Ministério da Justiça e Segurança Pública - Administração Direta	14.422.5015.2334.0001	Proteção e Defesa do Consumidor / Nacional	F	188	3	90	8	25.000	0	25.000
Com. Defesa do Consumidor									<b>25.000</b>	<b>0</b>	<b>25.000</b>

# Congresso Nacional - Comissão Mista de Planos, Orçamentos Públicos e Fiscalização

Relatoria Geral - Alterações da Proposta Orçamentária da União para 2020

Emendas à Despesa Coletivas e de Relator Aprovadas e Aprovadas Parcialmente por Unidade da Federação/Localização

*Orçamentos Fiscal, da Seguridade Social e de Investimento das Estatais (Valores em R\$1,00)*

Emenda	Unidade Orçamentária	Funcional Programática	Ação + Subtítulo	E S F	F N T	G N D	M A	R P	Relatório Setorial	Acréscimo/ Cancelamento	Parecer CMO
<b>UF: NA</b>											
<b>50130002</b>	<b>30101</b> - Ministério da Justiça e Segurança Pública - Administração Direta	14.422.5015.2334.0001	Proteção e Defesa do Consumidor / Nacional	F	188	3	90	8	25.000	0	25.000
	Com. Defesa do Consumidor								<b>25.000</b>	<b>0</b>	<b>25.000</b>
<b>50130003</b>	<b>30101</b> - Ministério da Justiça e Segurança Pública - Administração Direta	14.422.5015.2334.0001	Proteção e Defesa do Consumidor / Nacional	F	188	4	90	8	50.000	0	50.000
	Com. Defesa do Consumidor								<b>50.000</b>	<b>0</b>	<b>50.000</b>
<b>50150001</b>	<b>22202</b> - Empresa Brasileira de Pesquisa Agropecuária - EMBRAPA	20.572.2203.20Y6.0001	Pesquisa e Desenvolvimento de Tecnologias para a Agropecuária / Nacional	F	188	4	90	8	100.000	0	100.000
	Com. Des Econômico, Ind. e Comércio								<b>100.000</b>	<b>0</b>	<b>100.000</b>
<b>50150002</b>	<b>25101</b> - Ministério da Economia - Administração Direta	23.693.2211.7W54.0001	Implantação e Desenvolvimento de Zonas de Processamento de Exportação / Nacional	F	100	3	90	8	10.000	0	10.000
	Com. Des Econômico, Ind. e Comércio								<b>10.000</b>	<b>0</b>	<b>10.000</b>
<b>50150003</b>	<b>25101</b> - Ministério da Economia - Administração Direta	23.691.2212.210C.0001	Promoção do Desenvolvimento de Micro e Pequenas Empresas, Microempreendedor Individual, Potencial Empreendedor e Artesanato / Nacional	F	100	3	30	8	250.000	0	250.000
				F	100	4	90	8	10.000	0	10.000
				F	100	3	90	8	250.000	0	250.000
	Com. Des Econômico, Ind. e Comércio								<b>510.000</b>	<b>0</b>	<b>510.000</b>
<b>50150004</b>	<b>25101</b> - Ministério da Economia - Administração Direta	22.661.2212.210E.0001	Promoção do Desenvolvimento Industrial / Nacional	F	100	4	90	8	10.000	0	10.000
				F	100	3	90	8	10.000	0	10.000
	Com. Des Econômico, Ind. e Comércio								<b>20.000</b>	<b>0</b>	<b>20.000</b>
<b>50170001</b>	<b>25915</b> - Fundo de Amparo ao Trabalhador	11.333.2210.20JT.0001	Gestão do Sistema Nacional de Emprego - Sine / Nacional	S	100	3	41	8	3.000.000	0	3.000.000
	Com. Finanças e Tributação								<b>3.000.000</b>	<b>0</b>	<b>3.000.000</b>
<b>50170004</b>	<b>24101</b> - Ministério da Ciência, Tecnologia, Inovações e Comunicações - Administração Direta	19.126.2205.20V8.0001	Apoio a Iniciativas e Projetos de Inclusão Digital / Nacional	F	188	4	90	8	8.300.000	0	8.300.000
	Com. Finanças e Tributação								<b>8.300.000</b>	<b>0</b>	<b>8.300.000</b>
<b>50170005</b>	<b>25101</b> - Ministério da Economia - Administração Direta	04.364.0909.0556.0001	Apoio Financeiro à Fundação Getúlio Vargas / Nacional	F	100	3	50	8	5.000.000	0	5.000.000
	Com. Finanças e Tributação								<b>5.000.000</b>	<b>0</b>	<b>5.000.000</b>
<b>50170007</b>	<b>25101</b> - Ministério da Economia - Administração Direta	04.123.0032.1151.0001	Assistência Técnica para Gestão dos Projetos de Modernização da Gestão Administrativa e Fiscal dos Municípios / Nacional	F	100	3	90	8	5.000.000	0	5.000.000
	Com. Finanças e Tributação								<b>5.000.000</b>	<b>0</b>	<b>5.000.000</b>
<b>50180001</b>	<b>32101</b> - Ministério de Minas e Energia - Administração Direta	25.752.3001.2E75.7000	Incentivo à Geração de Eletricidade Renovável / Aquisição de Equipamentos e Material Permanente - Nacional	F	188	4	90	8	2.072.864	0	2.072.864
	Com. Minas e Energia								<b>2.072.864</b>	<b>0</b>	<b>2.072.864</b>

# Congresso Nacional - Comissão Mista de Planos, Orçamentos Públicos e Fiscalização

Relatoria Geral - Alterações da Proposta Orçamentária da União para 2020

Emendas à Despesa Coletivas e de Relator Aprovadas e Aprovadas Parcialmente por Unidade da Federação/Localização

*Orçamentos Fiscal, da Seguridade Social e de Investimento das Estatais (Valores em R\$1,00)*

Emenda	Unidade Orçamentária	Funcional Programática	Ação + Subtítulo	E S F	F N T	G N D	M A	R P	Relatório Setorial	Acréscimo/ Cancelamento	Parecer CMO
<b>UF: NA</b>											
<b>50180002</b>	<b>32101</b> - Ministério de Minas e Energia - Administração Direta	25.754.3003.2E91.0001	Apoio à Política Nacional de Biocombustíveis - Renovabio / Nacional	F	188	3	90	8	0	2.072.864	2.072.864
Com. Minas e Energia									<b>0</b>	<b>2.072.864</b>	<b>2.072.864</b>
<b>50180002</b>	<b>32101</b> - Ministério de Minas e Energia - Administração Direta	25.754.3003.2E91.7000	Apoio à Política Nacional de Biocombustíveis - Renovabio / Aquisição de Equipamento, Material Permanente e Custeio - Nacional	F	188	4	90	8	621.859	-621.859	0
Com. Minas e Energia									1.451.005	-1.451.005	0
									<b>2.072.864</b>	<b>-2.072.864</b>	<b>0</b>
<b>50180003</b>	<b>52131</b> - Comando da Marinha	05.572.6012.14T7.0001	Tecnologia Nuclear da Marinha / Nacional	F	188	4	90	8	100.000	0	100.000
Com. Minas e Energia									<b>100.000</b>	<b>0</b>	<b>100.000</b>
<b>50180004</b>	<b>32314</b> - Empresa de Pesquisa Energética - EPE	25.121.3001.20LI.0001	Estudos para o Planejamento do Setor Energético / Nacional	F	188	4	90	8	1.036.432	0	1.036.432
Com. Minas e Energia									1.036.433	0	1.036.433
									<b>2.072.865</b>	<b>0</b>	<b>2.072.865</b>
<b>50200001</b>	<b>52131</b> - Comando da Marinha	05.152.6012.1231.0001	Construção de Submarinos Convencionais / Nacional	F	188	4	90	8	100.000	0	100.000
Com. Rel Exteriores e Def. Nacional									<b>100.000</b>	<b>0</b>	<b>100.000</b>
<b>50200002</b>	<b>52121</b> - Comando do Exército	05.153.6012.14T4.0001	Implantação do Projeto Guarani / Nacional	F	188	4	90	8	100.000	0	100.000
Com. Rel Exteriores e Def. Nacional									<b>100.000</b>	<b>0</b>	<b>100.000</b>
<b>50200003</b>	<b>52111</b> - Comando da Aeronáutica	05.151.6012.14XJ.0001	Aquisição de Cargueiro Tático Militar de 10 a 20 Toneladas - Projeto KC-390 / Nacional	F	188	4	90	8	100.000	0	100.000
Com. Rel Exteriores e Def. Nacional									<b>100.000</b>	<b>0</b>	<b>100.000</b>
<b>50210001</b>	<b>36901</b> - Fundo Nacional de Saúde	10.305.5023.2E95.0001	Reforço da Vigilância em Saúde mediante Aquisição e Distribuição de Insumos e Imunobiológicos / Nacional	S	188	3	90	8	1.000.000	0	1.000.000
Com. Seguridade Social e Família									<b>1.000.000</b>	<b>0</b>	<b>1.000.000</b>
<b>50210002</b>	<b>36901</b> - Fundo Nacional de Saúde	10.302.5018.2E90.0001	Incremento Temporário ao Custeio dos Serviços de Assistência Hospitalar e Ambulatorial para Cumprimento de Metas / Nacional	S	188	3	90	8	3.000.000	0	3.000.000
Com. Seguridade Social e Família									<b>3.000.000</b>	<b>0</b>	<b>3.000.000</b>
<b>50210003</b>	<b>55901</b> - Fundo Nacional de Assistência Social	08.244.5031.219E.0001	Ações de Proteção Social Básica / Nacional	S	188	3	41	8	150.000	0	150.000
Com. Seguridade Social e Família									<b>150.000</b>	<b>0</b>	<b>150.000</b>
<b>50210004</b>	<b>55901</b> - Fundo Nacional de Assistência Social	08.244.5031.219F.0001	Ações de Proteção Social Especial / Nacional	S	188	4	90	8	45.000	0	45.000
Com. Seguridade Social e Família									105.000	0	105.000
									<b>150.000</b>	<b>0</b>	<b>150.000</b>
<b>50220001</b>	<b>25915</b> - Fundo de Amparo ao Trabalhador	11.333.2210.20Z1.0001	Qualificação Social e Profissional de Trabalhadores / Nacional	S	100	3	90	8	2.000.000	0	2.000.000
Com. Trabalho, Adm. e Serv.Público									<b>2.000.000</b>	<b>0</b>	<b>2.000.000</b>
<b>50220002</b>	<b>55101</b> - Ministério da Cidadania - Administração Direta	11.334.5027.215F.0001	Fomento e Fortalecimento da Economia Solidária / Nacional	F	188	4	90	8	150.000	0	150.000
Com. Trabalho, Adm. e Serv.Público									<b>150.000</b>	<b>0</b>	<b>150.000</b>

# Congresso Nacional - Comissão Mista de Planos, Orçamentos Públicos e Fiscalização

Relatoria Geral - Alterações da Proposta Orçamentária da União para 2020

Emendas à Despesa Coletivas e de Relator Aprovadas e Aprovadas Parcialmente por Unidade da Federação/Localização

*Orçamentos Fiscal, da Seguridade Social e de Investimento das Estatais (Valores em R\$1,00)*

Emenda	Unidade Orçamentária	Funcional Programática	Ação + Subtítulo	E S F	F N T	G N D	M A	R P	Relatório Setorial	Acréscimo/ Cancelamento	Parecer CMO					
<b>UF: NA</b>																
<b>50220003</b>	<b>25915</b> - Fundo de Amparo ao Trabalhador	11.571.2213.20YY.0001	Estudos, Pesquisas e Geração de Informações sobre Trabalho, Emprego e Renda / Nacional	S	100	3	90	8	3.000.000	0	3.000.000					
Com. Trabalho, Adm. e Serv.Público									<b>3.000.000</b>	<b>0</b>	<b>3.000.000</b>					
<b>50220004</b>	<b>25101</b> - Ministério da Economia - Administração Direta	11.125.2213.20YU.0001	Fiscalização de Obrigações Trabalhistas e Inspeção em Segurança e Saúde no Trabalho / Nacional	F	100	3	90	8	10.000.000	0	10.000.000					
Com. Trabalho, Adm. e Serv.Público									<b>10.000.000</b>	<b>0</b>	<b>10.000.000</b>					
<b>50230001</b>	<b>36211</b> - Fundação Nacional de Saúde	10.541.2222.6908.0001	Fomento à Educação em Saúde Ambiental voltada à Promoção da Saúde / Nacional	S	188	3	40	8	5.000.000	0	5.000.000					
Com. Desenv. Urbano									<b>5.000.000</b>	<b>0</b>	<b>5.000.000</b>					
<b>50230002</b>	<b>53101</b> - Ministério do Desenvolvimento Regional - Administração Direta	18.544.2221.1851.0001	Aquisição de Equipamentos e/ou Implantação de Obras de Infraestrutura Hídrica de Pequeno e Médio Vulto / Nacional	F	188	4	90	8	100.000	0	100.000					
Com. Desenv. Urbano									<b>100.000</b>	<b>0</b>	<b>100.000</b>					
<b>50230003</b>	<b>53101</b> - Ministério do Desenvolvimento Regional - Administração Direta	28.845.2220.00CY.0001	Transferências ao Fundo de Desenvolvimento Social - FDS (Lei nº 11.977, de 2009) / Nacional	F	188	3	90	8	100.000	0	100.000					
Com. Desenv. Urbano									<b>100.000</b>	<b>0</b>	<b>100.000</b>					
<b>50230004</b>	<b>53906</b> - Fundo Nacional de Habitação de Interesse Social - FNHIS	16.482.2220.10SJ.0001	Apoio à Produção ou Melhoria Habitacional de Interesse Social / Nacional	F	188	4	40	8	50.000	0	50.000					
									F	188	4	30	8	50.000	0	50.000
Com. Desenv. Urbano									<b>100.000</b>	<b>0</b>	<b>100.000</b>					
<b>50240004</b>	<b>39905</b> - Fundo Nacional de Segurança e Educação do Trânsito - FUNSET	26.452.3006.4414.0001	Educação para a Cidadania no Trânsito / Nacional	F	100	3	90	8	1.000.000	0	1.000.000					
Com. Viação e Transportes									<b>1.000.000</b>	<b>0</b>	<b>1.000.000</b>					
<b>50270001</b>	<b>52121</b> - Comando do Exército	05.126.6012.147F.0001	Implantação de Sistema de Defesa Cibernética para a Defesa Nacional / Nacional	F	188	4	90	8	2.138.780	0	2.138.780					
Com. Mista de Controle das Ativ. de Inteligência									<b>2.138.780</b>	<b>0</b>	<b>2.138.780</b>					
<b>50270002</b>	<b>52131</b> - Comando da Marinha	05.183.6012.2866.0001	Ações de Caráter Sigiloso / Nacional	F	188	4	90	8	100.000	0	100.000					
Com. Mista de Controle das Ativ. de Inteligência									<b>100.000</b>	<b>0</b>	<b>100.000</b>					
<b>50270003</b>	<b>52111</b> - Comando da Aeronáutica	05.183.6012.2866.0001	Ações de Caráter Sigiloso / Nacional	F	188	4	90	8	100.000	0	100.000					
Com. Mista de Controle das Ativ. de Inteligência									<b>100.000</b>	<b>0</b>	<b>100.000</b>					
<b>50270004</b>	<b>20118</b> - Agência Brasileira de Inteligência - ABIN	04.183.4002.2684.0001	Ações de Inteligência / Nacional	F	100	3	90	8	1.250.000	2.750.000	4.000.000					
									F	188	4	90	8	1.036.433	0	1.036.433
									F	100	4	90	8	1.250.000	2.750.000	4.000.000
									F	188	3	90	8	1.036.432	0	1.036.432
Com. Mista de Controle das Ativ. de Inteligência									<b>4.572.865</b>	<b>5.500.000</b>	<b>10.072.865</b>					

# Congresso Nacional - Comissão Mista de Planos, Orçamentos Públicos e Fiscalização

Relatoria Geral - Alterações da Proposta Orçamentária da União para 2020

Emendas à Despesa Coletivas e de Relator Aprovadas e Aprovadas Parcialmente por Unidade da Federação/Localização

*Orçamentos Fiscal, da Seguridade Social e de Investimento das Estatais (Valores em R\$1,00)*

Emenda	Unidade Orçamentária	Funcional Programática	Ação + Subtítulo	E S F	F N T	G N D	M A	R P	Relatório Setorial	Acréscimo/ Cancelamento	Parecer CMO
<b>UF: NA</b>											
<b>50290002</b>	<b>22101</b> - Ministério da Agricultura, Pecuária e Abastecimento - Administração Direta	20.631.1031.210Q.0001	Reordenamento e Consolidação da Estrutura e Governança Fundiária / Nacional	F	188	3	90	8	100.000	0	100.000
Com. Senado do Futuro									<b>100.000</b>	<b>0</b>	<b>100.000</b>
<b>50290004</b>	<b>24101</b> - Ministério da Ciência, Tecnologia, Inovações e Comunicações - Administração Direta	28.846.0910.00F8.0001	Contribuição à Sociedade Brasileira para o Progresso da Ciência - SBPC / Nacional	F	188	3	50	8	1.801.508	0	1.801.508
Com. Senado do Futuro									<b>1.801.508</b>	<b>0</b>	<b>1.801.508</b>
<b>50300001</b>	<b>22201</b> - Instituto Nacional de Colonização e Reforma Agrária - INCRA	21.631.1040.210Z.0001	Reconhecimento e Indenização de Territórios Quilombolas / Nacional	F	188	4	90	8	0	100.000	100.000
Com. Direitos Humanos e Minorias									100.000	-100.000	0
									<b>100.000</b>	<b>0</b>	<b>100.000</b>
<b>50300002</b>	<b>81101</b> - Ministério da Mulher, da Família e dos Direitos Humanos - Administração Direta	14.243.5034.14UF.0001	Construção, Reforma, Equipagem e Ampliação de Unidades de Atendimento Socioeducativo / Nacional	F	188	4	30	8	0	1.000.000	1.000.000
Com. Direitos Humanos e Minorias									1.000.000	-1.000.000	0
									<b>1.000.000</b>	<b>0</b>	<b>1.000.000</b>
<b>50300003</b>	<b>81101</b> - Ministério da Mulher, da Família e dos Direitos Humanos - Administração Direta	14.422.5034.21AT.0001	Funcionamento dos Conselhos e Comissões de Direitos / Nacional	F	188	3	90	8	0	500.000	500.000
Com. Direitos Humanos e Minorias									500.000	-500.000	0
									<b>500.000</b>	<b>0</b>	<b>500.000</b>
<b>50300004</b>	<b>55101</b> - Ministério da Cidadania - Administração Direta	08.244.5033.2792.0001	Distribuição de Alimentos a Grupos Populacionais Tradicionais e Específicos / Nacional	S	188	3	90	8	150.000	0	150.000
Com. Direitos Humanos e Minorias									<b>150.000</b>	<b>0</b>	<b>150.000</b>
<b>50310001</b>	<b>25103</b> - Secretaria Especial da Receita Federal do Brasil	04.129.0032.2238.0001	Arrecadação Tributária e Aduaneira / Nacional	F	100	3	90	8	10.000	0	10.000
Com. Fisc Financeira e Controle									<b>10.000</b>	<b>0</b>	<b>10.000</b>
<b>50310004</b>	<b>30101</b> - Ministério da Justiça e Segurança Pública - Administração Direta	06.181.5016.21BM.0001	Desenvolvimento de Políticas de Segurança Pública, Prevenção, e Enfrentamento à Criminalidade / Nacional	F	188	4	90	8	500.000	0	500.000
Com. Fisc Financeira e Controle									<b>500.000</b>	<b>0</b>	<b>500.000</b>
<b>50330001</b>	<b>39252</b> - Departamento Nacional de Infra-Estrutura de Transportes - DNIT	26.784.3005.12J1.0001	Melhoramentos no Canal de Navegação da Hidrovia do São Francisco / Nacional	F	100	4	90	8	2.000.000	0	2.000.000
Com. Integ Nac Des Regional e da Amazônia - CINDRA									<b>2.000.000</b>	<b>0</b>	<b>2.000.000</b>
<b>50330003</b>	<b>36901</b> - Fundo Nacional de Saúde	10.301.5019.2E89.0001	Incremento Temporário ao Custeio dos Serviços de Atenção Básica em Saúde para Cumprimento de Metas / Nacional	S	188	3	90	8	1.000.000	0	1.000.000
Com. Integ Nac Des Regional e da Amazônia - CINDRA									<b>1.000.000</b>	<b>0</b>	<b>1.000.000</b>

# Congresso Nacional - Comissão Mista de Planos, Orçamentos Públicos e Fiscalização

Relatoria Geral - Alterações da Proposta Orçamentária da União para 2020

Emendas à Despesa Coletivas e de Relator Aprovadas e Aprovadas Parcialmente por Unidade da Federação/Localização

*Orçamentos Fiscal, da Seguridade Social e de Investimento das Estatais (Valores em R\$1,00)*

Emenda	Unidade Orçamentária	Funcional Programática	Ação + Subtítulo	E S F	F N T	G N D	M A	R P	Relatório Setorial	Acréscimo/ Cancelamento	Parecer CMO
<b>UF: NA</b>											
<b>50330004</b>	<b>53101</b> - Ministério do Desenvolvimento Regional - Administração Direta	15.244.2217.7K66.0001	Apoio a Projetos de Desenvolvimento Sustentável Local Integrado / Nacional	F	188	4	40	8	100.000	0	100.000
Com. Integ Nac Des Regional e da Amazônia - CINDRA									<b>100.000</b>	<b>0</b>	<b>100.000</b>
<b>50340001</b>	<b>81101</b> - Ministério da Mulher, da Família e dos Direitos Humanos - Administração Direta	14.422.5034.21AR.0001	Promoção e Defesa de Direitos para Todos / Nacional	F	188	3	90	8	500.000	0	500.000
Com. Legislação Participativa									<b>500.000</b>	<b>0</b>	<b>500.000</b>
<b>50350001</b>	<b>25201</b> - Banco Central do Brasil	04.122.4003.20ZA.0001	Fortalecimento das Ações de Autoridade Monetária / Nacional	F	100	4	90	8	10.000	0	10.000
Com. de Transp. Gov. Fisc. e Cont. e Def. do Consu									<b>10.000</b>	<b>0</b>	<b>10.000</b>
<b>50350003</b>	<b>30101</b> - Ministério da Justiça e Segurança Pública - Administração Direta	14.422.5015.2334.0001	Proteção e Defesa do Consumidor / Nacional	F	188	4	90	8	50.000	0	50.000
Com. de Transp. Gov. Fisc. e Cont. e Def. do Consu									<b>50.000</b>	<b>0</b>	<b>50.000</b>
<b>50350004</b>	<b>37101</b> - Controladoria-Geral da União - Administração Direta	04.124.4004.2D58.0001	Auditoria Interna, Prevenção e Combate à Corrupção, Ouvidoria e Correição / Nacional	F	188	3	90	8	2.072.864	0	2.072.864
Com. de Transp. Gov. Fisc. e Cont. e Def. do Consu									2.500.000	0	2.500.000
									<b>4.572.864</b>	<b>0</b>	<b>4.572.864</b>
<b>50360001</b>	<b>81101</b> - Ministério da Mulher, da Família e dos Direitos Humanos - Administração Direta	14.422.5034.14XS.0001	Implementação da Casa da Mulher Brasileira e de Centros de Atendimento às Mulheres / Nacional	F	188	4	90	8	2.700.000	0	2.700.000
Com. Defesa dos Direitos da Mulher									800.000	0	800.000
									<b>3.500.000</b>	<b>0</b>	<b>3.500.000</b>
<b>50360002</b>	<b>81101</b> - Ministério da Mulher, da Família e dos Direitos Humanos - Administração Direta	14.422.5034.218B.0001	Políticas de Igualdade e Enfrentamento à Violência contra as Mulheres / Nacional	F	188	3	90	8	1.500.000	0	1.500.000
Com. Defesa dos Direitos da Mulher									<b>1.500.000</b>	<b>0</b>	<b>1.500.000</b>
<b>50360003</b>	<b>36201</b> - Fundação Oswaldo Cruz	10.128.5021.20YD.0001	Educação e Formação em Saúde / Nacional	S	188	3	90	8	1.400.000	0	1.400.000
Com. Defesa dos Direitos da Mulher									<b>1.400.000</b>	<b>0</b>	<b>1.400.000</b>
<b>50360004</b>	<b>36201</b> - Fundação Oswaldo Cruz	10.571.5020.8305.0001	Atenção de Referência e Pesquisa Clínica em Patologias de Alta Complexidade da Mulher, da Criança e do Adolescente e em Doenças Infecciosas / Nacional	S	188	4	90	8	2.000.000	0	2.000.000
Com. Defesa dos Direitos da Mulher									1.700.000	0	1.700.000
									<b>3.700.000</b>	<b>0</b>	<b>3.700.000</b>
<b>50370001</b>	<b>55901</b> - Fundo Nacional de Assistência Social	08.244.5031.219G.7011	Estruturação da Rede de Serviços do Sistema Único de Assistência Social (SUAS) / Reforma de Centro Social de Referência a Pessoa Idosa - Nacional	S	188	3	30	8	150.000	0	150.000
Com. Defesa dos Direitos da Pessoa Idosa									<b>150.000</b>	<b>0</b>	<b>150.000</b>
<b>50370002</b>	<b>55901</b> - Fundo Nacional de Assistência Social	08.244.5031.219F.0001	Ações de Proteção Social Especial / Nacional	S	188	3	41	8	150.000	0	150.000
Com. Defesa dos Direitos da Pessoa Idosa									<b>150.000</b>	<b>0</b>	<b>150.000</b>

# Congresso Nacional - Comissão Mista de Planos, Orçamentos Públicos e Fiscalização

Relatoria Geral - Alterações da Proposta Orçamentária da União para 2020

Emendas à Despesa Coletivas e de Relator Aprovadas e Aprovadas Parcialmente por Unidade da Federação/Localização

*Orçamentos Fiscal, da Seguridade Social e de Investimento das Estatais (Valores em R\$1,00)*

Emenda	Unidade Orçamentária	Funcional Programática	Ação + Subtítulo	E S F	F N T	G N D	M A	R P	Relatório Setorial	Acréscimo/ Cancelamento	Parecer CMO
<b>UF: NA</b>											
<b>50370003</b>	<b>81101</b> - Ministério da Mulher, da Família e dos Direitos Humanos - Administração Direta	14.422.5034.218Q.0001	Promoção e Defesa dos Direitos da Pessoa Idosa / Nacional	F	188	3	90	8	2.000.000	0	2.000.000
Com. Defesa dos Direitos da Pessoa Idosa									<b>2.000.000</b>	<b>0</b>	<b>2.000.000</b>
<b>50370004</b>	<b>25301</b> - Fundação Instituto Brasileiro de Geografia e Estatística	04.121.0032.20U7.0001	Censos Demográfico, Agropecuário e Geográfico / Nacional	F	100	3	90	8	10.000.000	0	10.000.000
Com. Defesa dos Direitos da Pessoa Idosa									<b>10.000.000</b>	<b>0</b>	<b>10.000.000</b>
<b>60000001</b>	<b>26101</b> - Ministério da Educação - Administração Direta	12.364.5013.219V.0001	Apoio ao Funcionamento das Instituições Federais de Educação Superior / Nacional	F	188	3	90	8	1.000	0	1.000
Com. Mista, Plan.Orç.e Fiscalização									<b>1.000</b>	<b>0</b>	<b>1.000</b>
<b>60000002</b>	<b>22101</b> - Ministério da Agricultura, Pecuária e Abastecimento - Administração Direta	20.608.1031.20ZV.0001	Fomento ao Setor Agropecuário / Nacional	F	188	4	40	8	0	23.679.351	23.679.351
Com. Mista, Plan.Orç.e Fiscalização									23.679.351	-23.679.351	0
									<b>23.679.351</b>	<b>0</b>	<b>23.679.351</b>
<b>60000003</b>	<b>36211</b> - Fundação Nacional de Saúde	10.512.2222.7652.0001	Implantação de Melhorias Sanitárias Domiciliares para Prevenção e Controle de Doenças e Agravos em localidades urbanas de municípios com população até 50.000 habitantes / Nacional	S	188	4	40	8	17.500.000	0	17.500.000
Com. Mista, Plan.Orç.e Fiscalização									<b>17.500.000</b>	<b>0</b>	<b>17.500.000</b>
<b>60000004</b>	<b>53101</b> - Ministério do Desenvolvimento Regional - Administração Direta	18.544.2221.14VI.0001	Implantação de Infraestruturas para Segurança Hídrica / Nacional	F	188	4	90	8	40.000.000	0	40.000.000
Com. Mista, Plan.Orç.e Fiscalização									<b>40.000.000</b>	<b>0</b>	<b>40.000.000</b>
<b>60010003</b>	<b>53101</b> - Ministério do Desenvolvimento Regional - Administração Direta	18.544.2221.109H.0001	Construção de Barragens / Nacional	F	188	4	90	8	100.000	0	100.000
Com. Serv.de Infra-Estrutura									<b>100.000</b>	<b>0</b>	<b>100.000</b>
<b>60020001</b>	<b>35101</b> - Ministério das Relações Exteriores - Administração Direta	07.122.0032.2000.0001	Administração da Unidade / Nacional	F	188	3	90	8	2.072.864	0	2.072.864
Com. Relações Ext e Defesa Nacional									<b>2.072.864</b>	<b>0</b>	<b>2.072.864</b>
<b>60020002</b>	<b>52121</b> - Comando do Exército	05.153.6012.3138.0001	Implantação do Sistema de Aviação do Exército / Nacional	F	188	4	90	8	100.000	0	100.000
Com. Relações Ext e Defesa Nacional									<b>100.000</b>	<b>0</b>	<b>100.000</b>
<b>60020003</b>	<b>52131</b> - Comando da Marinha	05.152.6012.156O.0001	Obtenção de Meios da Marinha / Nacional	F	188	4	90	8	100.000	0	100.000
Com. Relações Ext e Defesa Nacional									<b>100.000</b>	<b>0</b>	<b>100.000</b>
<b>60020004</b>	<b>52111</b> - Comando da Aeronáutica	05.151.6012.14T0.0001	Aquisição de Aeronaves de Caça e Sistemas Afins - Projeto FX-2 / Nacional	F	188	4	90	8	100.000	0	100.000
Com. Relações Ext e Defesa Nacional									<b>100.000</b>	<b>0</b>	<b>100.000</b>
<b>60030001</b>	<b>30101</b> - Ministério da Justiça e Segurança Pública - Administração Direta	06.181.5016.21BM.0001	Desenvolvimento de Políticas de Segurança Pública, Prevenção, e Enfrentamento à Criminalidade / Nacional	F	188	4	90	8	500.000	0	500.000
Com. Const. Justiça e Cidadania									<b>500.000</b>	<b>0</b>	<b>500.000</b>

# Congresso Nacional - Comissão Mista de Planos, Orçamentos Públicos e Fiscalização

Relatoria Geral - Alterações da Proposta Orçamentária da União para 2020

Emendas à Despesa Coletivas e de Relator Aprovadas e Aprovadas Parcialmente por Unidade da Federação/Localização

*Orçamentos Fiscal, da Seguridade Social e de Investimento das Estatais (Valores em R\$1,00)*

Emenda	Unidade Orçamentária	Funcional Programática	Ação + Subtítulo	E S F	F N T	G N D	M A	R P	Relatório Setorial	Acréscimo/ Cancelamento	Parecer CMO
<b>UF: NA</b>											
<b>60030002</b>	<b>30107</b> - Departamento de Polícia Rodoviária Federal	06.181.5016.2723.0001	Policiamento, Fiscalização, Combate à Criminalidade e Corrupção / Nacional	F	188	4	90	8	100.000	0	100.000
	Com. Const. Justiça e Cidadania								<b>100.000</b>	<b>0</b>	<b>100.000</b>
<b>60040001</b>	<b>26101</b> - Ministério da Educação - Administração Direta	12.363.5012.219U.0001	Apoio ao Funcionamento das Instituições da Rede Federal de Educação Profissional, Científica e Tecnológica / Nacional	F	188	3	90	8	1.000	0	1.000
	Com. Educação, Cultura e Esporte								<b>1.000</b>	<b>0</b>	<b>1.000</b>
<b>60040002</b>	<b>26298</b> - Fundo Nacional de Desenvolvimento da Educação	12.368.5011.0E53.0001	Aquisição de Veículos para o Transporte Escolar da Educação Básica - Caminho da Escola / Nacional	F	188	4	40	8	1.000	0	1.000
	Com. Educação, Cultura e Esporte			F	100	4	40	8	0	4.500.000	4.500.000
									<b>1.000</b>	<b>4.500.000</b>	<b>4.501.000</b>
<b>60040003</b>	<b>55207</b> - Instituto do Patrimônio Histórico e Artístico Nacional	13.391.5025.20ZH.0001	Preservação do Patrimônio Cultural Brasileiro / Nacional	F	188	4	90	8	14.865	0	14.865
	Com. Educação, Cultura e Esporte			F	188	3	90	8	135.135	0	135.135
									<b>150.000</b>	<b>0</b>	<b>150.000</b>
<b>60040004</b>	<b>55101</b> - Ministério da Cidadania - Administração Direta	27.811.5026.20YA.0001	Preparação de Atletas e Capacitação de Recursos Humanos para o Esporte de Alto Rendimento / Nacional	F	188	4	50	8	15.000	0	15.000
	Com. Educação, Cultura e Esporte			F	188	3	50	8	135.000	0	135.000
									<b>150.000</b>	<b>0</b>	<b>150.000</b>
<b>60050001</b>	<b>25101</b> - Ministério da Economia - Administração Direta	23.691.2212.210C.0001	Promoção do Desenvolvimento de Micro e Pequenas Empresas, Microempreendedor Individual, Potencial Empreendedor e Artesanato / Nacional	F	100	3	90	8	500.000	0	500.000
	Com. Assuntos Economicos								<b>500.000</b>	<b>0</b>	<b>500.000</b>
<b>60050002</b>	<b>25101</b> - Ministério da Economia - Administração Direta	22.661.2212.210E.0001	Promoção do Desenvolvimento Industrial / Nacional	F	100	3	90	8	10.000	0	10.000
	Com. Assuntos Economicos								<b>10.000</b>	<b>0</b>	<b>10.000</b>
<b>60050003</b>	<b>25915</b> - Fundo de Amparo ao Trabalhador	11.334.2210.2B12.0001	Fomento à Inclusão Produtiva / Nacional	S	100	3	90	8	5.000.000	0	5.000.000
	Com. Assuntos Economicos								<b>5.000.000</b>	<b>0</b>	<b>5.000.000</b>
<b>60050004</b>	<b>53101</b> - Ministério do Desenvolvimento Regional - Administração Direta	28.845.2220.00AF.0001	Integralização de Cotas ao Fundo de Arrendamento Residencial - FAR / Nacional	F	188	5	90	8	100.000	0	100.000
	Com. Assuntos Economicos								<b>100.000</b>	<b>0</b>	<b>100.000</b>
<b>60060001</b>	<b>36901</b> - Fundo Nacional de Saúde	10.302.5018.8535.0001	Estruturação de Unidades de Atenção Especializada em Saúde / Nacional	S	188	4	41	8	2.700.000	0	2.700.000
	Com. Assuntos Sociais			S	188	4	31	8	2.700.000	0	2.700.000
									<b>5.400.000</b>	<b>0</b>	<b>5.400.000</b>
<b>60060002</b>	<b>55901</b> - Fundo Nacional de Assistência Social	08.244.5031.219G.0001	Estruturação da Rede de Serviços do Sistema Único de Assistência Social (SUAS) / Nacional	S	188	4	40	8	99.657	0	99.657
	Com. Assuntos Sociais			S	188	3	40	8	50.343	0	50.343
									<b>150.000</b>	<b>0</b>	<b>150.000</b>



# Congresso Nacional - Comissão Mista de Planos, Orçamentos Públicos e Fiscalização

Relatoria Geral - Alterações da Proposta Orçamentária da União para 2020

Emendas à Despesa Coletivas e de Relator Aprovadas e Aprovadas Parcialmente por Unidade da Federação/Localização

*Orçamentos Fiscal, da Seguridade Social e de Investimento das Estatais (Valores em R\$1,00)*

Emenda	Unidade Orçamentária	Funcional Programática	Ação + Subtítulo	E S F	F N T	G N D	M A	R P	Relatório Setorial	Acréscimo/ Cancelamento	Parecer CMO
<b>UF: NA</b>											
<b>60060003</b>	<b>36901</b> - Fundo Nacional de Saúde	10.301.5019.8581.0001	Estruturação da Rede de Serviços de Atenção Básica de Saúde / Nacional	S	188	4	41	8	1.600.000	0	1.600.000
				S	188	4	31	8	1.200.000	0	1.200.000
	Com. Assuntos Sociais								<b>2.800.000</b>	<b>0</b>	<b>2.800.000</b>
<b>60060004</b>	<b>36901</b> - Fundo Nacional de Saúde	10.302.5018.6148.0001	Assistência Médica Qualificada e Gratuita a Todos os Níveis da População e Desenvolvimento de Atividades Educacionais e de Pesquisa no Campo da Saúde – Rede SARAH de Hospitais de Reabilitação / Nacional	S	188	3	90	8	4.200.000	0	4.200.000
	Com. Assuntos Sociais								<b>4.200.000</b>	<b>0</b>	<b>4.200.000</b>
<b>60060005</b>	<b>36901</b> - Fundo Nacional de Saúde	10.302.5018.2E90.0001	Incremento Temporário ao Custeio dos Serviços de Assistência Hospitalar e Ambulatorial para Cumprimento de Metas / Nacional	S	151	3	90	8	3.000.000	0	3.000.000
	Com. Assuntos Sociais								<b>3.000.000</b>	<b>0</b>	<b>3.000.000</b>
<b>60080001</b>	<b>44201</b> - Instituto Brasileiro do Meio Ambiente e dos Recursos Naturais Renováveis - IBAMA	18.542.1058.214M.0001	Prevenção e Controle de Incêndios Florestais nas Áreas Federais Prioritárias / Nacional	F	188	4	90	8	487.838	-487.838	0
				F	188	3	90	8	1.688.670	-1.688.670	0
	Com. Meio Ambiente								<b>2.176.508</b>	<b>-2.176.508</b>	<b>0</b>
<b>60080001</b>	<b>44201</b> - Instituto Brasileiro do Meio Ambiente e dos Recursos Naturais Renováveis - IBAMA	18.542.6014.214M.0001	Prevenção e Controle de Incêndios Florestais nas Áreas Federais Prioritárias / Nacional	F	188	4	90	8	0	487.838	487.838
				F	188	3	90	8	0	1.688.670	1.688.670
	Com. Meio Ambiente								<b>0</b>	<b>2.176.508</b>	<b>2.176.508</b>
<b>60080002</b>	<b>53101</b> - Ministério do Desenvolvimento Regional - Administração Direta	17.512.2222.10S5.0001	Apoio a Empreendimentos de Saneamento Integrado em Municípios com População Superior a 50 mil Habitantes ou Municípios Integrantes de Regiões Metropolitanas ou de Regiões Integradas de Desenvolvimento / Nacional	S	188	4	40	8	100.000	0	100.000
	Com. Meio Ambiente								<b>100.000</b>	<b>0</b>	<b>100.000</b>
<b>60080003</b>	<b>53101</b> - Ministério do Desenvolvimento Regional - Administração Direta	18.544.2221.20VR.0001	Recuperação de Bacias Hidrográficas / Nacional	F	188	3	90	8	100.000	0	100.000
	Com. Meio Ambiente								<b>100.000</b>	<b>0</b>	<b>100.000</b>
<b>60080004</b>	<b>44201</b> - Instituto Brasileiro do Meio Ambiente e dos Recursos Naturais Renováveis - IBAMA	18.542.1041.214O.0001	Gestão do Uso Sustentável da Biodiversidade e Recuperação Ambiental / Nacional	F	188	4	90	8	932.789	0	932.789
				F	188	3	90	8	932.789	0	932.789
	Com. Meio Ambiente								<b>1.865.578</b>	<b>0</b>	<b>1.865.578</b>
<b>60090001</b>	<b>81101</b> - Ministério da Mulher, da Família e dos Direitos Humanos - Administração Direta	14.422.5034.21AR.0001	Promoção e Defesa de Direitos para Todos / Nacional	F	188	4	90	8	350.000	0	350.000
				F	188	3	90	8	150.000	0	150.000
	Com. Direitos Humanos e Legis Parti								<b>500.000</b>	<b>0</b>	<b>500.000</b>
<b>60090002</b>	<b>81101</b> - Ministério da Mulher, da Família e dos Direitos Humanos - Administração Direta	14.243.5034.14UF.0001	Construção, Reforma, Equipagem e Ampliação de Unidades de Atendimento Socioeducativo / Nacional	F	188	4	90	8	1.000.000	-1.000.000	0
				F	188	4	30	8	0	1.000.000	1.000.000
	Com. Direitos Humanos e Legis Parti								<b>1.000.000</b>	<b>0</b>	<b>1.000.000</b>

# Congresso Nacional - Comissão Mista de Planos, Orçamentos Públicos e Fiscalização

Relatoria Geral - Alterações da Proposta Orçamentária da União para 2020

Emendas à Despesa Coletivas e de Relator Aprovadas e Aprovadas Parcialmente por Unidade da Federação/Localização

*Orçamentos Fiscal, da Seguridade Social e de Investimento das Estatais (Valores em R\$1,00)*

Emenda	Unidade Orçamentária	Funcional Programática	Ação + Subtítulo	E S F	F N T	G N D	M A	R P	Relatório Setorial	Acréscimo/ Cancelamento	Parecer CMO
<b>UF: NA</b>											
<b>60090003</b>	<b>55101</b> - Ministério da Cidadania - Administração Direta Com. Direitos Humanos e Legis Parti	13.392.5030.15UG.0001	Implantação, Instalação e Modernização de Estações Cidadania / Nacional	F	188	4	90	8	150.000	0	150.000
									<b>150.000</b>	<b>0</b>	<b>150.000</b>
<b>60090004</b>	<b>81101</b> - Ministério da Mulher, da Família e dos Direitos Humanos - Administração Direta Com. Direitos Humanos e Legis Parti	14.422.5034.14XS.0001	Implementação da Casa da Mulher Brasileira e de Centros de Atendimento às Mulheres / Nacional	F	188	4	90	8	150.000	0	150.000
				F	188	3	90	8	350.000	0	350.000
									<b>500.000</b>	<b>0</b>	<b>500.000</b>
<b>60110001</b>	<b>53201</b> - Companhia de Desenvolvimento dos Vales do São Francisco e do Parnaíba - CODEVASF Com. Desenv Regional e Turismo	18.544.2221.15E7.0001	Revitalização de Bacias Hidrográficas na Área de Atuação da Codevasf / Nacional	F	188	4	90	8	50.000.000	0	50.000.000
									<b>50.000.000</b>	<b>0</b>	<b>50.000.000</b>
<b>60110002</b>	<b>54101</b> - Ministério do Turismo - Administração Direta Com. Desenv Regional e Turismo	23.695.2223.10V0.0001	Apoio a Projetos de Infraestrutura Turística / Nacional	F	188	4	90	8	7.082.915	0	7.082.915
									<b>7.082.915</b>	<b>0</b>	<b>7.082.915</b>
<b>60110003</b>	<b>53101</b> - Ministério do Desenvolvimento Regional - Administração Direta Com. Desenv Regional e Turismo	18.544.2221.1851.0001	Aquisição de Equipamentos e/ou Implantação de Obras de Infraestrutura Hídrica de Pequeno e Médio Vulto / Nacional	F	188	4	30	8	100.000	0	100.000
									<b>100.000</b>	<b>0</b>	<b>100.000</b>
<b>60110004</b>	<b>53101</b> - Ministério do Desenvolvimento Regional - Administração Direta Com. Desenv Regional e Turismo	15.244.2217.7K66.0001	Apoio a Projetos de Desenvolvimento Sustentável Local Integrado / Nacional	F	188	3	90	8	50.000.000	0	50.000.000
									<b>50.000.000</b>	<b>0</b>	<b>50.000.000</b>
<b>60120001</b>	<b>22101</b> - Ministério da Agricultura, Pecuária e Abastecimento - Administração Direta Com. Agricultura e Reforma Agrária	20.608.1031.20ZV.0001	Fomento ao Setor Agropecuário / Nacional	F	188	4	90	8	100.000	0	100.000
									<b>100.000</b>	<b>0</b>	<b>100.000</b>
<b>60120002</b>	<b>22202</b> - Empresa Brasileira de Pesquisa Agropecuária - EMBRAPA Com. Agricultura e Reforma Agrária	20.572.2203.20Y6.0001	Pesquisa e Desenvolvimento de Tecnologias para a Agropecuária / Nacional	F	188	4	90	8	100.000	0	100.000
				F	188	3	90	8	100.000	0	100.000
									<b>200.000</b>	<b>0</b>	<b>200.000</b>
<b>60120003</b>	<b>22101</b> - Ministério da Agricultura, Pecuária e Abastecimento - Administração Direta Com. Agricultura e Reforma Agrária	20.609.2202.214Y.0001	Fortalecimento do Sistema Unificado de Atenção à Sanidade Agropecuária - SUASA / Nacional	F	188	4	30	8	9.000.000	0	9.000.000
				F	188	3	30	8	1.000.000	0	1.000.000
									<b>10.000.000</b>	<b>0</b>	<b>10.000.000</b>
<b>60120004</b>	<b>22201</b> - Instituto Nacional de Colonização e Reforma Agrária - INCRA Com. Agricultura e Reforma Agrária	21.631.1040.211A.0001	Consolidação de Assentamentos Rurais / Nacional	F	188	4	90	8	100.000	0	100.000
				F	188	3	90	8	100.000	0	100.000
									<b>200.000</b>	<b>0</b>	<b>200.000</b>

# Congresso Nacional - Comissão Mista de Planos, Orçamentos Públicos e Fiscalização

Relatoria Geral - Alterações da Proposta Orçamentária da União para 2020

Emendas à Despesa Coletivas e de Relator Aprovadas e Aprovadas Parcialmente por Unidade da Federação/Localização

*Orçamentos Fiscal, da Seguridade Social e de Investimento das Estatais (Valores em R\$1,00)*

Emenda	Unidade Orçamentária	Funcional Programática	Ação + Subtítulo	E S F	F N T	G N D	M A	R P	Relatório Setorial	Acréscimo/ Cancelamento	Parecer CMO
<b>UF: NA</b>											
<b>60130001</b>	<b>24101</b> - Ministério da Ciência, Tecnologia, Inovações e Comunicações - Administração Direta	19.572.2208.20V6.0001	Fomento a Pesquisa e Desenvolvimento Voltados à Inovação e ao Processo Produtivo / Nacional	F	188	4	90	8	30.000	0	30.000
				F	188	3	90	8	70.000	0	70.000
	Com. Ciência, Tecnologia, Inovação								<b>100.000</b>	<b>0</b>	<b>100.000</b>
<b>60130002</b>	<b>24101</b> - Ministério da Ciência, Tecnologia, Inovações e Comunicações - Administração Direta	19.126.2205.20V8.0001	Apoio a Iniciativas e Projetos de Inclusão Digital / Nacional	F	188	4	90	8	8.100.000	0	8.100.000
	Com. Ciência, Tecnologia, Inovação								<b>8.100.000</b>	<b>0</b>	<b>8.100.000</b>
<b>60130003</b>	<b>52133</b> - Secretaria da Comissão Interministerial para os Recursos do Mar	05.571.6013.2345.0001	Apoio Logístico à Pesquisa Científica na Antártica / Nacional	F	188	4	90	8	100.000	0	100.000
	Com. Ciência, Tecnologia, Inovação								<b>100.000</b>	<b>0</b>	<b>100.000</b>
<b>60130004</b>	<b>52111</b> - Comando da Aeronáutica	05.151.6012.151S.0001	Implantação do Programa Estratégico de Sistemas Espaciais / Nacional	F	188	4	90	8	40.000	0	40.000
				F	188	3	90	8	60.000	0	60.000
	Com. Ciência, Tecnologia, Inovação								<b>100.000</b>	<b>0</b>	<b>100.000</b>
<b>60140001</b>	<b>81101</b> - Ministério da Mulher, da Família e dos Direitos Humanos - Administração Direta	14.422.5034.14XS.0001	Implementação da Casa da Mulher Brasileira e de Centros de Atendimento às Mulheres / Nacional	F	188	4	90	8	500.000	0	500.000
				F	100	4	90	8	0	6.000.000	6.000.000
	Com. Mista de Comb. à Violência contra a Mulher								<b>500.000</b>	<b>6.000.000</b>	<b>6.500.000</b>
<b>60140002</b>	<b>30101</b> - Ministério da Justiça e Segurança Pública - Administração Direta	06.181.5016.21BM.0001	Desenvolvimento de Políticas de Segurança Pública, Prevenção, e Enfrentamento à Criminalidade / Nacional	F	188	3	90	8	500.000	0	500.000
	Com. Mista de Comb. à Violência contra a Mulher								<b>500.000</b>	<b>0</b>	<b>500.000</b>
<b>60140003</b>	<b>81101</b> - Ministério da Mulher, da Família e dos Direitos Humanos - Administração Direta	14.422.5034.218B.7000	Políticas de Igualdade e Enfrentamento à Violência contra as Mulheres / Unidade Móvel de Acolhimento às Mulheres em situação de violência no campo e na floresta. - Nacional	F	188	3	90	2	200.000	-200.000	0
				F	188	4	90	8	0	300.000	300.000
				F	188	4	90	2	300.000	-300.000	0
				F	188	3	90	8	0	200.000	200.000
	Com. Mista de Comb. à Violência contra a Mulher								<b>500.000</b>	<b>0</b>	<b>500.000</b>
<b>60140004</b>	<b>81101</b> - Ministério da Mulher, da Família e dos Direitos Humanos - Administração Direta	14.422.5034.21AR.0001	Promoção e Defesa de Direitos para Todos / Nacional	F	188	3	90	8	0	14.933.924	14.933.924
				F	188	3	90	2	14.933.924	-14.933.924	0
	Com. Mista de Comb. à Violência contra a Mulher								<b>14.933.924</b>	<b>0</b>	<b>14.933.924</b>
<b>71070012</b>	<b>30107</b> - Departamento de Polícia Rodoviária Federal	06.181.5016.154T.0001	Aprimoramento e Manutenção da Infraestrutura da Polícia Rodoviária Federal / Nacional	F	188	4	90	7	487.536	0	487.536
				F	100	4	90	2	0	44.467	44.467
	Bancada do Ceara								<b>487.536</b>	<b>44.467</b>	<b>532.003</b>

# Congresso Nacional - Comissão Mista de Planos, Orçamentos Públicos e Fiscalização

Relatoria Geral - Alterações da Proposta Orçamentária da União para 2020

Emendas à Despesa Coletivas e de Relator Aprovadas e Aprovadas Parcialmente por Unidade da Federação/Localização

*Orçamentos Fiscal, da Seguridade Social e de Investimento das Estatais (Valores em R\$1,00)*

Emenda	Unidade Orçamentária	Funcional Programática	Ação + Subtítulo	E S F	F N T	G N D	M A	R P	Relatório Setorial	Acréscimo/ Cancelamento	Parecer CMO
<b>UF: NA</b>											
<b>71150001</b>	<b>52121</b> - Comando do Exército	05.153.6012.14T5.0001	Implantação do Sistema Integrado de Monitoramento de Fronteiras - SISFRON / Nacional	F	188	4	90	2	17.000.000	0	17.000.000
	Bancada do Para								<b>17.000.000</b>	<b>0</b>	<b>17.000.000</b>
<b>71150006</b>	<b>39252</b> - Departamento Nacional de Infra-Estrutura de Transportes - DNIT	26.784.3005.123M.0001	Melhoramentos no Canal de Navegação da Hidrovia do Rio Tocantins / Nacional	F	100	4	90	2	10.000.000	0	10.000.000
	Bancada do Para								<b>10.000.000</b>	<b>0</b>	<b>10.000.000</b>
<b>71170016</b>	<b>52121</b> - Comando do Exército	05.153.6012.14T5.0001	Implantação do Sistema Integrado de Monitoramento de Fronteiras - SISFRON / Nacional	F	188	4	90	2	17.000.000	0	17.000.000
	Bancada do Parana			F	100	4	90	2	0	791.693	791.693
									<b>17.000.000</b>	<b>791.693</b>	<b>17.791.693</b>
<b>71200008</b>	<b>36201</b> - Fundação Oswaldo Cruz	10.571.5020.21BF.0001	Pesquisa, Desenvolvimento Tecnológico e Inovação em Saúde / Nacional	S	151	3	90	7	4.262.315	0	4.262.315
	Bancada do Rio de Janeiro			S	100	3	90	2	0	546.094	546.094
									<b>4.262.315</b>	<b>546.094</b>	<b>4.808.409</b>
<b>71230008</b>	<b>39902</b> - Fundo Nacional de Aviação Civil - FNAC	26.781.3004.14UB.0001	Construção, Reforma e Reaparelhamento de Aeroportos e Aeródromos de Interesse Regional / Nacional	F	100	4	90	7	8.864.293	0	8.864.293
	Bancada de Rondonia			F	100	4	90	2	0	422.322	422.322
									<b>8.864.293</b>	<b>422.322</b>	<b>9.286.615</b>
<b>71230015</b>	<b>22201</b> - Instituto Nacional de Colonização e Reforma Agrária - INCRA	21.631.1040.211A.0001	Consolidação de Assentamentos Rurais / Nacional	F	188	3	90	7	10.637.152	0	10.637.152
	Bancada de Rondonia			F	100	3	90	2	0	506.786	506.786
									<b>10.637.152</b>	<b>506.786</b>	<b>11.143.938</b>
<b>80020001</b>	<b>36901</b> - Fundo Nacional de Saúde	10.302.5018.8585.0001	Atenção à Saúde da População para Procedimentos em Média e Alta Complexidade / Nacional	S	142	3	41	1	228.347.652	0	228.347.652
	Relator Área Tem. 2 - Saúde								<b>228.347.652</b>	<b>0</b>	<b>228.347.652</b>
<b>80020003</b>	<b>36212</b> - Agência Nacional de Vigilância Sanitária - ANVISA	10.122.0032.2000.0001	Administração da Unidade / Nacional	S	174	3	90	2	118.990.563	0	118.990.563
				S	250	3	90	2	13.402	0	13.402
				S	174	4	90	2	20.450.000	0	20.450.000
				S	174	3	91	2	4.552.352	0	4.552.352
				S	280	3	90	2	1.293.683	0	1.293.683
	Relator Área Tem. 2 - Saúde								<b>145.300.000</b>	<b>0</b>	<b>145.300.000</b>
<b>80020004</b>	<b>36212</b> - Agência Nacional de Vigilância Sanitária - ANVISA	10.122.0032.20TP.0001	Ativos Cívicos da União / Nacional	S	174	1	90	1	150.859.737	0	150.859.737
	Relator Área Tem. 2 - Saúde			S	151	1	90	1	240.793.695	0	240.793.695
									<b>391.653.432</b>	<b>0</b>	<b>391.653.432</b>
<b>80020005</b>	<b>36212</b> - Agência Nacional de Vigilância Sanitária - ANVISA	10.331.0032.212B.0001	Benefícios Obrigatórios aos Servidores Cívicos, Empregados, Militares e seus Dependentes / Nacional	S	153	3	90	1	12.169.721	0	12.169.721
	Relator Área Tem. 2 - Saúde								<b>12.169.721</b>	<b>0</b>	<b>12.169.721</b>

# Congresso Nacional - Comissão Mista de Planos, Orçamentos Públicos e Fiscalização

Relatoria Geral - Alterações da Proposta Orçamentária da União para 2020

Emendas à Despesa Coletivas e de Relator Aprovadas e Aprovadas Parcialmente por Unidade da Federação/Localização

*Orçamentos Fiscal, da Seguridade Social e de Investimento das Estatais (Valores em R\$1,00)*

Emenda	Unidade Orçamentária	Funcional Programática	Ação + Subtítulo	E S F	F N T	G N D	M A	R P	Relatório Setorial	Acréscimo/ Cancelamento	Parecer CMO					
<b>UF: NA</b>																
<b>80020006</b>	<b>36212</b> - Agência Nacional de Vigilância Sanitária - ANVISA	10.128.0032.4572.0001	Capacitação de Servidores Públicos Federais em Processo de Qualificação e Requalificação / Nacional	S	174	3	90	2	2.500.000	0	2.500.000					
Relator Área Tem. 2 - Saúde									<b>2.500.000</b>	<b>0</b>	<b>2.500.000</b>					
<b>80020007</b>	<b>36212</b> - Agência Nacional de Vigilância Sanitária - ANVISA	10.131.0032.4641.0001	Publicidade de Utilidade Pública / Nacional	S	174	3	90	2	500.000	0	500.000					
Relator Área Tem. 2 - Saúde									<b>500.000</b>	<b>0</b>	<b>500.000</b>					
<b>80020008</b>	<b>36212</b> - Agência Nacional de Vigilância Sanitária - ANVISA	10.846.0032.09HB.0001	Contribuição da União, de suas Autarquias e Fundações para o Custeio do Regime de Previdência dos Servidores Públicos Federais / Nacional	S	151	1	91	0	58.416.553	0	58.416.553					
Relator Área Tem. 2 - Saúde									<b>58.416.553</b>	<b>0</b>	<b>58.416.553</b>					
<b>80020009</b>	<b>36212</b> - Agência Nacional de Vigilância Sanitária - ANVISA	10.304.5023.8719.0001	Vigilância Sanitária de Produtos, Serviços e Ambientes / Nacional	S	174	3	80	2	230.848	0	230.848					
									S	174	4	90	2	6.000.000	0	6.000.000
									S	174	3	91	2	6.000.000	0	6.000.000
									S	174	3	90	2	66.169.152	0	66.169.152
Relator Área Tem. 2 - Saúde									<b>78.400.000</b>	<b>0</b>	<b>78.400.000</b>					
<b>80020010</b>	<b>93384</b> - Recursos sob Supervisão da Agência Nacional de Vigilância Sanitária - ANVISA	28.846.0901.0005.0001	Sentenças Judiciais Transitadas em Julgado (Precatórios) / Nacional	S	944	3	90	1	611.664	0	611.664					
Relator Área Tem. 2 - Saúde									S	944	1	90	1	752.065	0	752.065
									<b>1.363.729</b>	<b>0</b>	<b>1.363.729</b>					
<b>80020011</b>	<b>36212</b> - Agência Nacional de Vigilância Sanitária - ANVISA	28.846.0901.0005.0001	Sentenças Judiciais Transitadas em Julgado (Precatórios) / Nacional	S	153	1	90	1	1.000	0	1.000					
Relator Área Tem. 2 - Saúde									<b>1.000</b>	<b>0</b>	<b>1.000</b>					
<b>80080001</b>	<b>52101</b> - Ministério da Defesa - Administração Direta	05.126.6012.147F.0001	Implantação de Sistema de Defesa Cibernética para a Defesa Nacional / Nacional	F	188	4	90	2	26.558	0	26.558					
Relator Área Tem. 8 - Defesa									F	188	3	90	2	95.711	0	95.711
									<b>122.269</b>	<b>0</b>	<b>122.269</b>					
<b>80080002</b>	<b>52121</b> - Comando do Exército	05.126.6012.147F.0001	Implantação de Sistema de Defesa Cibernética para a Defesa Nacional / Nacional	F	188	3	90	2	174.055	0	174.055					
									F	188	4	90	2	564.896	0	564.896
									F	188	3	90	6	0	0	0
Relator Área Tem. 8 - Defesa									<b>738.951</b>	<b>0</b>	<b>738.951</b>					
<b>80080003</b>	<b>52121</b> - Comando do Exército	05.153.6012.14T5.0001	Implantação do Sistema Integrado de Monitoramento de Fronteiras - SISFRON / Nacional	F	188	4	90	1	8.300.867	0	8.300.867					
Relator Área Tem. 8 - Defesa									F	188	3	90	1	983.056	0	983.056
									<b>9.283.923</b>	<b>0</b>	<b>9.283.923</b>					
<b>80080005</b>	<b>52111</b> - Comando da Aeronáutica	05.151.6012.14XJ.0001	Aquisição de Cargueiro Tático Militar de 10 a 20 Toneladas - Projeto KC-390 / Nacional	F	188	4	90	1	2.900.000	0	2.900.000					
Relator Área Tem. 8 - Defesa									<b>2.900.000</b>	<b>0</b>	<b>2.900.000</b>					

# Congresso Nacional - Comissão Mista de Planos, Orçamentos Públicos e Fiscalização

Relatoria Geral - Alterações da Proposta Orçamentária da União para 2020

Emendas à Despesa Coletivas e de Relator Aprovadas e Aprovadas Parcialmente por Unidade da Federação/Localização

*Orçamentos Fiscal, da Seguridade Social e de Investimento das Estatais (Valores em R\$1,00)*

Emenda	Unidade Orçamentária	Funcional Programática	Ação + Subtítulo	E S F	F N T	G N D	M A	R P	Relatório Setorial	Acréscimo/ Cancelamento	Parecer CMO
<b>UF: NA</b>											
<b>80090001</b>	<b>30101</b> - Ministério da Justiça e Segurança Pública - Administração Direta	04.122.0032.2000.0001	Administração da Unidade / Nacional	F	188	3	90	2	3.790.258	0	3.790.258
Relator Área Tem. 9 - Justiça e Segurança Pública									<b>3.790.258</b>	<b>0</b>	<b>3.790.258</b>
<b>80090002</b>	<b>30103</b> - Arquivo Nacional	04.391.5015.2810.0001	Promoção do Acesso ao Patrimônio Documental Nacional / Nacional	F	188	3	90	2	606.323	0	606.323
Relator Área Tem. 9 - Justiça e Segurança Pública									<b>606.323</b>	<b>0</b>	<b>606.323</b>
<b>80090003</b>	<b>30108</b> - Departamento de Polícia Federal	06.122.0032.2000.0001	Administração da Unidade / Nacional	F	188	3	90	2	12.985.463	0	12.985.463
Relator Área Tem. 9 - Justiça e Segurança Pública									<b>12.985.463</b>	<b>0</b>	<b>12.985.463</b>
<b>80090004</b>	<b>30202</b> - Fundação Nacional do Índio - FUNAI	14.122.0032.2000.0001	Administração da Unidade / Nacional	F	188	3	90	2	1.807.202	0	1.807.202
Relator Área Tem. 9 - Justiça e Segurança Pública									<b>1.807.202</b>	<b>0</b>	<b>1.807.202</b>
<b>80090005</b>	<b>30211</b> - Conselho Administrativo de Defesa Econômica - Cade	14.422.5015.2807.0001	Promoção e Defesa da Concorrência / Nacional	F	188	4	90	2	235.198	0	235.198
Relator Área Tem. 9 - Justiça e Segurança Pública									<b>235.198</b>	<b>0</b>	<b>235.198</b>
<b>80100003</b>	<b>74902</b> - Recursos sob Supervisão do Fundo de Financiamento ao Estudante do Ensino Superior/FIES - Min. da Educação	12.846.0909.00M2.0001	Integralização de cotas em Fundos de Garantia de Operações de Crédito Educativo / Nacional	F	144	5	90	2	217.925	0	217.925
Relator Área Tem. 10 - Economia									3.981.454	0	3.981.454
									<b>4.199.379</b>	<b>0</b>	<b>4.199.379</b>
<b>80100004</b>	<b>25301</b> - Fundação Instituto Brasileiro de Geografia e Estatística	04.121.0032.20U7.0001	Censos Demográfico, Agropecuário e Geográfico / Nacional	F	100	4	90	2	5.832.889	0	5.832.889
Relator Área Tem. 10 - Economia									<b>5.832.889</b>	<b>0</b>	<b>5.832.889</b>
<b>80100005</b>	<b>25301</b> - Fundação Instituto Brasileiro de Geografia e Estatística	04.121.0032.20U6.0001	Pesquisas e Estudos Estatísticos / Nacional	F	100	4	90	2	63.667	0	63.667
Relator Área Tem. 10 - Economia									<b>63.667</b>	<b>0</b>	<b>63.667</b>
<b>80150002</b>	<b>14101</b> - Tribunal Superior Eleitoral	02.126.0033.7832.0001	Implantação do Sistema de Automação de Identificação do Eleitor / Nacional	F	100	4	90	2	50.000.000	0	50.000.000
Relator Área Tem. 15 - Poderes									<b>50.000.000</b>	<b>0</b>	<b>50.000.000</b>
<b>80160001</b>	<b>81101</b> - Ministério da Mulher, da Família e dos Direitos Humanos - Administração Direta	14.122.0032.2000.0001	Administração da Unidade / Nacional	F	188	4	90	2	244.191	0	244.191
Relator Área Tem. 16 - Mulheres, Fam e Dir Humanos									1.704.486	0	1.704.486
									<b>1.948.677</b>	<b>0</b>	<b>1.948.677</b>
<b>80160002</b>	<b>81101</b> - Ministério da Mulher, da Família e dos Direitos Humanos - Administração Direta	14.122.0032.216H.0001	Ajuda de Custo para Moradia ou Auxílio-Moradia a Agentes Públicos / Nacional	F	188	3	90	2	55.085	0	55.085
Relator Área Tem. 16 - Mulheres, Fam e Dir Humanos									<b>55.085</b>	<b>0</b>	<b>55.085</b>

# Congresso Nacional - Comissão Mista de Planos, Orçamentos Públicos e Fiscalização

Relatoria Geral - Alterações da Proposta Orçamentária da União para 2020

Emendas à Despesa Coletivas e de Relator Aprovadas e Aprovadas Parcialmente por Unidade da Federação/Localização

*Orçamentos Fiscal, da Seguridade Social e de Investimento das Estatais (Valores em R\$1,00)*

Emenda	Unidade Orçamentária	Funcional Programática	Ação + Subtítulo	E S F	F N T	G N D	M A	R P	Relatório Setorial	Acréscimo/ Cancelamento	Parecer CMO
<b>UF: NA</b>											
<b>80160003</b>	<b>81101</b> - Ministério da Mulher, da Família e dos Direitos Humanos - Administração Direta	14.422.5034.21AR.0001	Promoção e Defesa de Direitos para Todos / Nacional	F	188	3	30	2	185.603	0	185.603
				F	188	3	40	2	18.361	0	18.361
				F	188	3	50	2	9.525	0	9.525
				F	188	4	90	2	157.586	0	157.586
				F	188	3	90	2	224.484	0	224.484
				F	188	4	30	2	19.385	0	19.385
				F	188	4	40	2	19.385	0	19.385
				F	188	3	80	2	28.231	0	28.231
Relator Área Tem. 16 - Mulheres, Fam e Dir Humanos									<b>662.560</b>	<b>0</b>	<b>662.560</b>
<b>80160004</b>	<b>81101</b> - Ministério da Mulher, da Família e dos Direitos Humanos - Administração Direta	14.422.5034.21AQ.0001	Proteção do direito à vida / Nacional	F	188	3	30	2	458.474	0	458.474
				F	188	3	50	2	156.076	0	156.076
				F	188	4	40	2	9.692	0	9.692
				F	188	4	30	2	5.815	0	5.815
				F	188	3	90	2	2.410	0	2.410
Relator Área Tem. 16 - Mulheres, Fam e Dir Humanos									<b>632.467</b>	<b>0</b>	<b>632.467</b>
<b>80160005</b>	<b>81101</b> - Ministério da Mulher, da Família e dos Direitos Humanos - Administração Direta	14.422.5034.21AS.0001	Fortalecimento da Família / Nacional	F	188	3	30	2	22.952	0	22.952
				F	188	4	90	2	11.631	0	11.631
				F	188	3	90	2	57.381	0	57.381
Relator Área Tem. 16 - Mulheres, Fam e Dir Humanos									<b>91.964</b>	<b>0</b>	<b>91.964</b>
<b>80160006</b>	<b>81101</b> - Ministério da Mulher, da Família e dos Direitos Humanos - Administração Direta	14.422.5034.21AT.0001	Funcionamento dos Conselhos e Comissões de Direitos / Nacional	F	188	5	90	2	11.631	0	11.631
				F	188	3	90	2	44.233	0	44.233
Relator Área Tem. 16 - Mulheres, Fam e Dir Humanos									<b>55.864</b>	<b>0</b>	<b>55.864</b>
<b>80160007</b>	<b>81101</b> - Ministério da Mulher, da Família e dos Direitos Humanos - Administração Direta	14.422.5034.21AU.0001	Operacionalização e Aperfeiçoamento do Sistema Integrado Nacional de Direitos Humanos - SINDH / Nacional	F	188	3	90	2	895.144	0	895.144
				F	188	4	90	2	116.312	0	116.312
				F	188	4	40	2	116.312	0	116.312
				F	188	4	30	2	116.312	0	116.312
Relator Área Tem. 16 - Mulheres, Fam e Dir Humanos									<b>1.244.080</b>	<b>0</b>	<b>1.244.080</b>
<b>80160008</b>	<b>81101</b> - Ministério da Mulher, da Família e dos Direitos Humanos - Administração Direta	14.131.5034.4641.0001	Publicidade de Utilidade Pública / Nacional	F	188	3	90	2	113.224	0	113.224
Relator Área Tem. 16 - Mulheres, Fam e Dir Humanos									<b>113.224</b>	<b>0</b>	<b>113.224</b>

# Congresso Nacional - Comissão Mista de Planos, Orçamentos Públicos e Fiscalização

Relatoria Geral - Alterações da Proposta Orçamentária da União para 2020

Emendas à Despesa Coletivas e de Relator Aprovadas e Aprovadas Parcialmente por Unidade da Federação/Localização

*Orçamentos Fiscal, da Seguridade Social e de Investimento das Estatais (Valores em R\$1,00)*

Emenda	Unidade Orçamentária	Funcional Programática	Ação + Subtítulo	E S F	F N T	G N D	M A	R P	Relatório Setorial	Acréscimo/ Cancelamento	Parecer CMO
<b>UF: NA</b>											
<b>80160009</b>	<b>81101</b> - Ministério da Mulher, da Família e dos Direitos Humanos - Administração Direta	14.243.5034.14UF.0001	Construção, Reforma, Equipagem e Ampliação de Unidades de Atendimento Socioeducativo / Nacional	F	188	4	30	2	17.446	0	17.446
Relator Área Tem. 16 - Mulheres, Fam e Dir Humanos									<b>17.446</b>	<b>0</b>	<b>17.446</b>
<b>80160010</b>	<b>81101</b> - Ministério da Mulher, da Família e dos Direitos Humanos - Administração Direta	14.422.5034.14XS.0001	Implementação da Casa da Mulher Brasileira e de Centros de Atendimento às Mulheres / Nacional	F	188	4	90	2	38.770	0	38.770
Relator Área Tem. 16 - Mulheres, Fam e Dir Humanos									22.952	0	22.952
									<b>61.722</b>	<b>0</b>	<b>61.722</b>
<b>80160011</b>	<b>81101</b> - Ministério da Mulher, da Família e dos Direitos Humanos - Administração Direta	14.422.5034.15SX.0001	Implantação, Instalação e Modernização de Espaços e Equipamentos de Direitos Humanos / Nacional	F	188	4	90	2	19.385	0	19.385
Relator Área Tem. 16 - Mulheres, Fam e Dir Humanos									<b>19.385</b>	<b>0</b>	<b>19.385</b>
<b>80160012</b>	<b>81101</b> - Ministério da Mulher, da Família e dos Direitos Humanos - Administração Direta	28.845.5034.0083.0001	Indenização a Familiares de Mortos e Desaparecidos em Razão da Participação em Atividades Políticas (Lei nº 9.140, de 1995) / Nacional	F	188	3	90	2	2.295	0	2.295
Relator Área Tem. 16 - Mulheres, Fam e Dir Humanos									<b>2.295</b>	<b>0</b>	<b>2.295</b>
<b>81000015</b>	<b>75101</b> - Recursos sob Supervisão do Ministério da Economia	28.843.0905.0455.0001	Serviços da Dívida Pública Federal Interna / Nacional	F	197	6	90	0	7.000.000.000	0	7.000.000.000
Relator Geral									<b>7.000.000.000</b>	<b>0</b>	<b>7.000.000.000</b>
<b>81000016</b>	<b>52111</b> - Comando da Aeronáutica	05.151.6012.20IH.0001	Modernização e Revitalização de Aeronaves e Sistemas Embarcados / Nacional	F	100	4	90	2	0	33.200.000	33.200.000
Relator Geral									<b>0</b>	<b>33.200.000</b>	<b>33.200.000</b>
<b>81000017</b>	<b>52111</b> - Comando da Aeronáutica	05.151.6012.7U72.0001	Adequação, Revitalização e Modernização da Frota de Aeronaves AM-X (Projeto A-1M) / Nacional	F	100	4	90	2	0	50.000.000	50.000.000
Relator Geral									<b>0</b>	<b>50.000.000</b>	<b>50.000.000</b>
<b>81000018</b>	<b>24101</b> - Ministério da Ciência, Tecnologia, Inovações e Comunicações - Administração Direta	19.122.0032.2000.0001	Administração da Unidade / Nacional	F	100	3	90	2	0	156.399.988	156.399.988
									0	932.249	932.249
									0	3.000.000	3.000.000
									0	1.018.240	1.018.240
									0	12.627.361	12.627.361
									0	2.331.299	2.331.299
Relator Geral									<b>0</b>	<b>176.309.137</b>	<b>176.309.137</b>
<b>81000019</b>	<b>24101</b> - Ministério da Ciência, Tecnologia, Inovações e Comunicações - Administração Direta	19.122.0032.216H.0001	Ajuda de Custo para Moradia ou Auxílio-Moradia a Agentes Públicos / Nacional	F	100	3	90	2	0	668.514	668.514
Relator Geral									<b>0</b>	<b>668.514</b>	<b>668.514</b>



# Congresso Nacional - Comissão Mista de Planos, Orçamentos Públicos e Fiscalização

Relatoria Geral - Alterações da Proposta Orçamentária da União para 2020

Emendas à Despesa Coletivas e de Relator Aprovadas e Aprovadas Parcialmente por Unidade da Federação/Localização

*Orçamentos Fiscal, da Seguridade Social e de Investimento das Estatais (Valores em R\$1,00)*

Emenda	Unidade Orçamentária	Funcional Programática	Ação + Subtítulo	E S F	F N T	G N D	M A	R P	Relatório Setorial	Acréscimo/ Cancelamento	Parecer CMO
<b>UF: NA</b>											
<b>81000020</b>	<b>24101</b> - Ministério da Ciência, Tecnologia, Inovações e Comunicações - Administração Direta	19.571.0032.217J.0001	Gestão de Órgãos Colegiados Vinculados ao MCTIC / Nacional	F	100	3	90	2	0	1.027.021	1.027.021
Relator Geral									<b>0</b>	<b>1.027.021</b>	<b>1.027.021</b>
<b>81000021</b>	<b>24101</b> - Ministério da Ciência, Tecnologia, Inovações e Comunicações - Administração Direta	19.121.0032.4210.0001	Formulação e Gestão da Política Nacional de Ciência, Tecnologia, Inovações e Comunicações / Nacional	F	100	4	90	2	0	2.638.760	2.638.760
Relator Geral									0	2.845.238	2.845.238
<b>81000022</b>	<b>24101</b> - Ministério da Ciência, Tecnologia, Inovações e Comunicações - Administração Direta	19.131.0032.4641.0001	Publicidade de Utilidade Pública / Nacional	F	100	3	90	2	0	2.048.866	2.048.866
Relator Geral									<b>0</b>	<b>2.048.866</b>	<b>2.048.866</b>
<b>81000025</b>	<b>24101</b> - Ministério da Ciência, Tecnologia, Inovações e Comunicações - Administração Direta	19.542.1058.20V9.0001	Monitoramento da Cobertura da Terra e do Risco de Queimadas e Incêndios Florestais (INPE) / Nacional	F	100	4	90	2	0	242.230	242.230
Relator Geral									0	1.688.934	1.688.934
<b>81000026</b>	<b>24101</b> - Ministério da Ciência, Tecnologia, Inovações e Comunicações - Administração Direta	19.571.1058.20VA.0001	Apoio a Estudos e Projetos de Pesquisa e Desenvolvimento Relacionados à Mudança do Clima / Nacional	F	100	3	80	2	0	51.215	51.215
Relator Geral									0	1.297.660	1.297.660
<b>81000027</b>	<b>24101</b> - Ministério da Ciência, Tecnologia, Inovações e Comunicações - Administração Direta	19.571.1058.216W.0001	Pesquisa, Desenvolvimento e Supercomputação para Previsão de Tempo e Clima / Nacional	F	100	3	90	2	0	7.528.365	7.528.365
Relator Geral									0	336.431	336.431
<b>81000028</b>	<b>24101</b> - Ministério da Ciência, Tecnologia, Inovações e Comunicações - Administração Direta	19.571.2204.20US.0001	Fomento a Projetos, Programas e Redes de Pesquisa e Desenvolvimento (P&D) / Nacional	F	100	4	90	2	0	12.592.101	12.592.101
Relator Geral									0	8.877.143	8.877.143
<b>81000029</b>	<b>24101</b> - Ministério da Ciência, Tecnologia, Inovações e Comunicações - Administração Direta	19.571.2204.20V7.0001	Pesquisa, Desenvolvimento Científico, Difusão do Conhecimento e Popularização da Ciência nas Unidades de Pesquisa do MCTIC / Nacional	F	100	3	90	2	0	29.418.319	29.418.319
Relator Geral									0	9.530.903	9.530.903
Relator Geral									0	197.341	197.341
Relator Geral									<b>0</b>	<b>39.146.563</b>	<b>39.146.563</b>

# Congresso Nacional - Comissão Mista de Planos, Orçamentos Públicos e Fiscalização

Relatoria Geral - Alterações da Proposta Orçamentária da União para 2020

Emendas à Despesa Coletivas e de Relator Aprovadas e Aprovadas Parcialmente por Unidade da Federação/Localização

*Orçamentos Fiscal, da Seguridade Social e de Investimento das Estatais (Valores em R\$1,00)*

Emenda	Unidade Orçamentária	Funcional Programática	Ação + Subtítulo	E S F	F N T	G N D	M A	R P	Relatório Setorial	Acréscimo/ Cancelamento	Parecer CMO
<b>UF: NA</b>											
<b>81000030</b>	<b>24101</b> - Ministério da Ciência, Tecnologia, Inovações e Comunicações - Administração Direta	19.571.2204.212H.0001	Manutenção de Contrato de Gestão com Organizações Sociais (Lei nº 9.637, de 15 de maio de 1998) / Nacional	F	100	3	90	2	0	167.568.425	167.568.425
Relator Geral									<b>0</b>	<b>167.568.425</b>	<b>167.568.425</b>
<b>81000031</b>	<b>24101</b> - Ministério da Ciência, Tecnologia, Inovações e Comunicações - Administração Direta	19.571.2204.215L.0001	Fomento a Pesquisa e Desenvolvimento Científico em Áreas Estratégicas / Nacional	F	100	4	90	2	0	4.325.531	4.325.531
Relator Geral									0	10.237.166	10.237.166
<b>81000032</b>	<b>24101</b> - Ministério da Ciência, Tecnologia, Inovações e Comunicações - Administração Direta	19.212.2204.6147.0001	Cooperação Internacional em Ciência, Tecnologia e Inovação / Nacional	F	100	3	90	2	0	1.408.701	1.408.701
Relator Geral									<b>0</b>	<b>1.408.701</b>	<b>1.408.701</b>
<b>81000033</b>	<b>24101</b> - Ministério da Ciência, Tecnologia, Inovações e Comunicações - Administração Direta	19.573.2204.6702.0001	Apoio a Projetos e Eventos de Educação, Divulgação e Popularização da Pesquisa e Desenvolvimento / Nacional	F	100	4	90	2	0	432.554	432.554
Relator Geral									0	5.832.738	5.832.738
<b>81000038</b>	<b>24101</b> - Ministério da Ciência, Tecnologia, Inovações e Comunicações - Administração Direta	19.126.2205.20V8.0001	Apoio a Iniciativas e Projetos de Inclusão Digital / Nacional	F	100	3	90	2	0	26.699.713	26.699.713
Relator Geral									<b>0</b>	<b>26.699.713</b>	<b>26.699.713</b>
<b>81000039</b>	<b>24101</b> - Ministério da Ciência, Tecnologia, Inovações e Comunicações - Administração Direta	19.572.2208.20UQ.0001	Apoio a Projetos de Tecnologias Aplicadas, Tecnologias Sociais e Extensão Tecnológica Articulados às Políticas Públicas de Inovação e Desenvolvimento Sustentável do Brasil / Nacional	F	100	4	90	2	0	1.826.336	1.826.336
Relator Geral									0	2.333.096	2.333.096
<b>81000040</b>	<b>24101</b> - Ministério da Ciência, Tecnologia, Inovações e Comunicações - Administração Direta	19.571.2208.20UT.0001	Promoção da Pesquisa, do Desenvolvimento e da Inovação em Tecnologias Digitais / Nacional	F	100	3	90	2	0	5.690.476	5.690.476
Relator Geral									<b>0</b>	<b>5.690.476</b>	<b>5.690.476</b>
<b>81000041</b>	<b>24101</b> - Ministério da Ciência, Tecnologia, Inovações e Comunicações - Administração Direta	19.572.2208.20V6.0001	Fomento a Pesquisa e Desenvolvimento Voltados à Inovação e ao Processo Produtivo / Nacional	F	100	4	90	2	0	1.153.475	1.153.475
Relator Geral									0	5.178.333	5.178.333
Relator Geral									<b>0</b>	<b>6.331.808</b>	<b>6.331.808</b>

# Congresso Nacional - Comissão Mista de Planos, Orçamentos Públicos e Fiscalização

Relatoria Geral - Alterações da Proposta Orçamentária da União para 2020

Emendas à Despesa Coletivas e de Relator Aprovadas e Aprovadas Parcialmente por Unidade da Federação/Localização

*Orçamentos Fiscal, da Seguridade Social e de Investimento das Estatais (Valores em R\$1,00)*

Emenda	Unidade Orçamentária	Funcional Programática	Ação + Subtítulo	E S F	F N T	G N D	M A	R P	Relatório Setorial	Acréscimo/ Cancelamento	Parecer CMO
<b>UF: NA</b>											
<b>81000042</b>	<b>24101</b> - Ministério da Ciência, Tecnologia, Inovações e Comunicações - Administração Direta	19.571.2208.21AC.0001	Encomendas Tecnológicas e Fomento a Tecnologias Aplicadas em Setores Estratégicos / Nacional	F	100	3	90	2	0	1.934.762	1.934.762
Relator Geral									<b>0</b>	<b>1.934.762</b>	<b>1.934.762</b>
<b>81000043</b>	<b>24101</b> - Ministério da Ciência, Tecnologia, Inovações e Comunicações - Administração Direta	19.573.2208.21AD.0001	Pesquisa, Desenvolvimento e Inovação nas Unidades de Pesquisa do MCTIC / Nacional	F	100	3	90	2	0	3.865.803	3.865.803
									0	100.000	100.000
									0	150.966	150.966
									0	4.102.709	4.102.709
									0	1.264.955	1.264.955
Relator Geral									<b>0</b>	<b>9.484.433</b>	<b>9.484.433</b>
<b>81000044</b>	<b>24101</b> - Ministério da Ciência, Tecnologia, Inovações e Comunicações - Administração Direta	19.125.2208.2495.0001	Controle de Bens Sensíveis / Nacional	F	100	3	90	2	0	261.762	261.762
Relator Geral									<b>0</b>	<b>261.762</b>	<b>261.762</b>
<b>81000045</b>	<b>24101</b> - Ministério da Ciência, Tecnologia, Inovações e Comunicações - Administração Direta	19.571.2218.20GB.0001	Monitoramento e Alerta de Desastres Naturais - CEMADEN / Nacional	F	100	4	90	2	0	576.738	576.738
									0	10.220.419	10.220.419
Relator Geral									<b>0</b>	<b>10.797.157</b>	<b>10.797.157</b>
<b>81000046</b>	<b>24101</b> - Ministério da Ciência, Tecnologia, Inovações e Comunicações - Administração Direta	19.571.6013.20UV.0001	Fomento a Pesquisa e Desenvolvimento em Ciência e Tecnologia do Mar, Oceanos e Clima / Nacional	F	100	4	90	2	0	173.022	173.022
									0	819.429	819.429
Relator Geral									<b>0</b>	<b>992.451</b>	<b>992.451</b>
<b>81000047</b>	<b>24101</b> - Ministério da Ciência, Tecnologia, Inovações e Comunicações - Administração Direta	19.571.6013.216V.0001	Fomento à Infraestrutura de Laboratórios Nacionais Embarcados / Nacional	F	100	3	90	2	0	102.429	102.429
Relator Geral									<b>0</b>	<b>102.429</b>	<b>102.429</b>
<b>81000048</b>	<b>24201</b> - Conselho Nacional de Desenvolvimento Científico e Tecnológico	19.122.0032.2000.0001	Administração da Unidade / Nacional	F	100	3	90	2	0	32.656.902	32.656.902
									0	7.172.437	7.172.437
									0	285.193	285.193
Relator Geral									<b>0</b>	<b>40.114.532</b>	<b>40.114.532</b>
<b>81000049</b>	<b>24201</b> - Conselho Nacional de Desenvolvimento Científico e Tecnológico	19.122.0032.216H.0001	Ajuda de Custo para Moradia ou Auxílio-Moradia a Agentes Públicos / Nacional	F	100	3	90	2	0	113.810	113.810
Relator Geral									<b>0</b>	<b>113.810</b>	<b>113.810</b>

# Congresso Nacional - Comissão Mista de Planos, Orçamentos Públicos e Fiscalização

Relatoria Geral - Alterações da Proposta Orçamentária da União para 2020

Emendas à Despesa Coletivas e de Relator Aprovadas e Aprovadas Parcialmente por Unidade da Federação/Localização

*Orçamentos Fiscal, da Seguridade Social e de Investimento das Estatais (Valores em R\$1,00)*

Emenda	Unidade Orçamentária	Funcional Programática	Ação + Subtítulo	E S F	F N T	G N D	M A	R P	Relatório Setorial	Acréscimo/ Cancelamento	Parecer CMO
<b>UF: NA</b>											
<b>81000050</b>	<b>24201</b> - Conselho Nacional de Desenvolvimento Científico e Tecnológico	19.571.2204.20US.0001	Fomento a Projetos, Programas e Redes de Pesquisa e Desenvolvimento (P&D) / Nacional	F	100	3	90	2	0	1.460.308	1.460.308
				F	100	4	90	2	0	480.615	480.615
				F	280	3	90	2	0	11.794.145	11.794.145
Relator Geral									<b>0</b>	<b>13.735.068</b>	<b>13.735.068</b>
<b>81000051</b>	<b>24201</b> - Conselho Nacional de Desenvolvimento Científico e Tecnológico	19.212.2204.6147.0001	Cooperação Internacional em Ciência, Tecnologia e Inovação / Nacional	F	100	3	90	2	0	1.138.096	1.138.096
Relator Geral									<b>0</b>	<b>1.138.096</b>	<b>1.138.096</b>
<b>81000052</b>	<b>24201</b> - Conselho Nacional de Desenvolvimento Científico e Tecnológico	19.573.2204.6702.0001	Apoio a Projetos e Eventos de Educação, Divulgação e Popularização da Pesquisa e Desenvolvimento / Nacional	F	100	3	50	2	0	853.572	853.572
Relator Geral									<b>0</b>	<b>853.572</b>	<b>853.572</b>
<b>81000053</b>	<b>24201</b> - Conselho Nacional de Desenvolvimento Científico e Tecnológico	19.571.2204.00LV.0001	Formação, Capacitação e Fixação de Recursos Humanos Qualificados para a Pesquisa e Desenvolvimento (P&D) / Nacional	F	178	3	90	2	0	945.233.094	945.233.094
				F	100	3	90	2	0	17.065.667	17.065.667
Relator Geral									<b>0</b>	<b>962.298.761</b>	<b>962.298.761</b>
<b>81000054</b>	<b>24201</b> - Conselho Nacional de Desenvolvimento Científico e Tecnológico	19.572.2208.00RL.0001	Formação e Expansão da Capacitação de Pessoal Qualificado em Atividades de Pesquisa Tecnológica, Empreendedorismo e Inovação / Nacional	F	100	3	90	2	0	11.380.952	11.380.952
				F	281	3	90	2	0	6.092.000	6.092.000
				F	178	3	90	2	0	23.908.000	23.908.000
Relator Geral									<b>0</b>	<b>41.380.952</b>	<b>41.380.952</b>
<b>81000055</b>	<b>24204</b> - Comissão Nacional de Energia Nuclear	19.122.0032.2000.0001	Administração da Unidade / Nacional	F	100	3	90	2	0	9.834.109	9.834.109
				F	250	3	90	2	0	12.205.791	12.205.791
				F	100	4	90	2	0	4.379.360	4.379.360
				F	280	3	91	2	0	316.170	316.170
				F	280	3	90	2	0	2.127.493	2.127.493
Relator Geral									<b>0</b>	<b>28.862.923</b>	<b>28.862.923</b>
<b>81000056</b>	<b>24204</b> - Comissão Nacional de Energia Nuclear	19.122.0032.216H.0001	Ajuda de Custo para Moradia ou Auxílio-Moradia a Agentes Públicos / Nacional	F	100	3	90	2	0	34.143	34.143
Relator Geral									<b>0</b>	<b>34.143</b>	<b>34.143</b>
<b>81000057</b>	<b>24204</b> - Comissão Nacional de Energia Nuclear	19.212.2204.6147.0001	Cooperação Internacional em Ciência, Tecnologia e Inovação / Nacional	F	100	3	90	2	0	186.079	186.079
Relator Geral									<b>0</b>	<b>186.079</b>	<b>186.079</b>

# Congresso Nacional - Comissão Mista de Planos, Orçamentos Públicos e Fiscalização

Relatoria Geral - Alterações da Proposta Orçamentária da União para 2020

Emendas à Despesa Coletivas e de Relator Aprovadas e Aprovadas Parcialmente por Unidade da Federação/Localização

*Orçamentos Fiscal, da Seguridade Social e de Investimento das Estatais (Valores em R\$1,00)*

Emenda	Unidade Orçamentária	Funcional Programática	Ação + Subtítulo	E S F	F N T	G N D	M A	R P	Relatório Setorial	Acréscimo/ Cancelamento	Parecer CMO
<b>UF: NA</b>											
<b>81000058</b>	<b>24204</b> - Comissão Nacional de Energia Nuclear	19.125.2206.20UW.000 1	Segurança Nuclear, Controle de Material Nuclear e Proteção Física de Instalações Nucleares e Radiativas / Nacional	F 100 3 90 2					0	603.192	603.192
				F 174 4 90 2				0	947.186	947.186	
				F 100 4 90 2				0	627.504	627.504	
				F 174 3 90 2				0	4.240.000	4.240.000	
Relator Geral									<b>0</b>	<b>6.417.882</b>	<b>6.417.882</b>
<b>81000059</b>	<b>24204</b> - Comissão Nacional de Energia Nuclear	19.572.2206.20UX.0001	Desenvolvimento da Ciência e da Tecnologia Nucleares / Nacional	F 100 3 90 2					0	18.913.130	18.913.130
				F 100 4 90 2				0	5.026.596	5.026.596	
				F 280 3 90 2				0	938.576	938.576	
				F 250 3 90 2				0	25.351.504	25.351.504	
Relator Geral									<b>0</b>	<b>50.229.806</b>	<b>50.229.806</b>
<b>81000060</b>	<b>24204</b> - Comissão Nacional de Energia Nuclear	19.572.2206.215N.0001	Prestação de Serviços Tecnológicos / Nacional	F 100 3 90 2					0	236.156	236.156
				F 100 4 90 2				0	179.995	179.995	
				F 100 3 91 2				0	59.200	59.200	
Relator Geral									<b>0</b>	<b>475.351</b>	<b>475.351</b>
<b>81000061</b>	<b>24204</b> - Comissão Nacional de Energia Nuclear	19.541.2206.218E.0001	Armazenamento de Rejeitos Radiativos e Proteção Radiológica / Nacional	F 100 4 90 2					0	1.345.721	1.345.721
				F 100 3 90 2				0	940.067	940.067	
Relator Geral									<b>0</b>	<b>2.285.788</b>	<b>2.285.788</b>
<b>81000062</b>	<b>24204</b> - Comissão Nacional de Energia Nuclear	19.662.2206.2478.0001	Produção e Fornecimento de Radiofármacos no País / Nacional	F 100 3 90 2					0	12.807.110	12.807.110
				F 250 3 90 2				0	69.233.485	69.233.485	
				F 250 4 90 2				0	2.243.360	2.243.360	
				F 100 4 90 2				0	96.123	96.123	
				F 280 3 90 2				0	1.500.000	1.500.000	
Relator Geral									<b>0</b>	<b>85.880.078</b>	<b>85.880.078</b>
<b>81000063</b>	<b>24204</b> - Comissão Nacional de Energia Nuclear	19.128.2206.2B32.0001	Formação Especializada para o Setor Nuclear / Nacional	F 100 3 90 2					0	3.129.762	3.129.762
Relator Geral									<b>0</b>	<b>3.129.762</b>	<b>3.129.762</b>
<b>81000064</b>	<b>24204</b> - Comissão Nacional de Energia Nuclear	19.572.2206.12P1.0001	Implantação do Reator Multipropósito Brasileiro / Nacional	F 100 4 90 2					0	96.123	96.123
				F 100 3 90 2				0	398.334	398.334	
Relator Geral									<b>0</b>	<b>494.457</b>	<b>494.457</b>
<b>81000065</b>	<b>24204</b> - Comissão Nacional de Energia Nuclear	19.572.2206.13CM.000 1	Implantação do Repositório de Rejeitos de Baixo e Médio Nível - RBMN / Nacional	F 100 4 90 2					0	7.690	7.690
				F 100 3 90 2				0	575.877	575.877	
Relator Geral									<b>0</b>	<b>583.567</b>	<b>583.567</b>

# Congresso Nacional - Comissão Mista de Planos, Orçamentos Públicos e Fiscalização

Relatoria Geral - Alterações da Proposta Orçamentária da União para 2020

Emendas à Despesa Coletivas e de Relator Aprovadas e Aprovadas Parcialmente por Unidade da Federação/Localização

*Orçamentos Fiscal, da Seguridade Social e de Investimento das Estatais (Valores em R\$1,00)*

Emenda	Unidade Orçamentária	Funcional Programática	Ação + Subtítulo	E S F	F N T	G N D	M A	R P	Relatório Setorial	Acréscimo/ Cancelamento	Parecer CMO
<b>UF: NA</b>											
<b>81000067</b>	<b>24205</b> - Agência Espacial Brasileira	19.122.0032.2000.0001	Administração da Unidade / Nacional	F	100	4	90	2	0	9.595.904	9.595.904
				F	100	3	90	2	0	9.815.390	9.815.390
Relator Geral									<b>0</b>	<b>19.411.294</b>	<b>19.411.294</b>
<b>81000068</b>	<b>24205</b> - Agência Espacial Brasileira	19.122.0032.216H.0001	Ajuda de Custo para Moradia ou Auxílio-Moradia a Agentes Públicos / Nacional	F	100	3	90	2	0	68.286	68.286
Relator Geral									<b>0</b>	<b>68.286</b>	<b>68.286</b>
<b>81000069</b>	<b>24205</b> - Agência Espacial Brasileira	19.572.2207.20VB.0001	Pesquisa, Desenvolvimento Tecnológico e Formação de Capital Humano para o Setor Espacial / Nacional	F	100	4	90	2	0	3.182.630	3.182.630
				F	100	3	90	2	0	6.658.995	6.658.995
Relator Geral									<b>0</b>	<b>9.841.625</b>	<b>9.841.625</b>
<b>81000070</b>	<b>24205</b> - Agência Espacial Brasileira	19.572.2207.21AG.0001	Desenvolvimento de Sistemas Espaciais / Nacional	F	100	4	90	2	0	44.947.550	44.947.550
				F	100	3	90	2	0	11.810.298	11.810.298
Relator Geral									<b>0</b>	<b>56.757.848</b>	<b>56.757.848</b>
<b>81000071</b>	<b>24205</b> - Agência Espacial Brasileira	19.572.2207.21AH.0001	Governança e Regulação de Atividades Espaciais / Nacional	F	100	4	90	2	0	18.264	18.264
				F	100	3	90	2	0	166.731	166.731
Relator Geral									<b>0</b>	<b>184.995</b>	<b>184.995</b>
<b>81000072</b>	<b>24205</b> - Agência Espacial Brasileira	19.572.2207.21AI.0001	Infraestrutura e Aplicações Espaciais / Nacional	F	100	3	90	2	0	16.251.999	16.251.999
				F	100	4	90	2	0	4.880.160	4.880.160
				F	100	3	91	2	0	41.440	41.440
Relator Geral									<b>0</b>	<b>21.173.599</b>	<b>21.173.599</b>
<b>81000073</b>	<b>24205</b> - Agência Espacial Brasileira	19.572.2207.154L.0001	Implementação do Plano de Absorção e Transferência de Tecnologia no Âmbito do Satélite Geoestacionário de Defesa e Comunicações Estratégicas - SGDC / Nacional	F	100	3	90	2	0	3.414.286	3.414.286
Relator Geral									<b>0</b>	<b>3.414.286</b>	<b>3.414.286</b>
<b>81000075</b>	<b>24209</b> - Centro Nacional de Tecnologia Eletrônica Avançada - S.A. - CEITEC	19.662.2208.6432.0001	Pesquisa, Desenvolvimento, Fabricação e Comercialização de Componentes Semicondutores / Nacional	F	100	3	90	2	0	11.370.848	11.370.848
				F	100	4	90	2	0	4.027.785	4.027.785
				F	250	3	90	2	0	10.564.591	10.564.591
Relator Geral									<b>0</b>	<b>25.963.224</b>	<b>25.963.224</b>
<b>81000076</b>	<b>24901</b> - Fundo Nacional de Desenvolvimento Científico e Tecnológico	19.572.2204.2095.0001	Fomento a Projetos de Implantação, Recuperação e Modernização da Infraestrutura de Pesquisa das Instituições Públicas (CT-Infra) / Nacional	F	172	3	50	2	0	26.000.000	26.000.000
				F	172	4	50	2	0	70.240.666	70.240.666
				F	172	3	90	2	0	17.375.354	17.375.354
Relator Geral									<b>0</b>	<b>113.616.020</b>	<b>113.616.020</b>

# Congresso Nacional - Comissão Mista de Planos, Orçamentos Públicos e Fiscalização

Relatoria Geral - Alterações da Proposta Orçamentária da União para 2020

Emendas à Despesa Coletivas e de Relator Aprovadas e Aprovadas Parcialmente por Unidade da Federação/Localização

*Orçamentos Fiscal, da Seguridade Social e de Investimento das Estatais (Valores em R\$1,00)*

Emenda	Unidade Orçamentária	Funcional Programática	Ação + Subtítulo	E S F	F N T	G N D	M A	R P	Relatório Setorial	Acréscimo/ Cancelamento	Parecer CMO
<b>UF: NA</b>											
<b>81000077</b>	<b>24901</b> - Fundo Nacional de Desenvolvimento Científico e Tecnológico	19.571.2204.4947.0001	Fomento a Projetos Institucionais de Ciência e Tecnologia / Nacional	F	180	3	90	2	0	68.916.320	68.916.320
				F	180	3	50	2	0	50.000	50.000
Relator Geral									<b>0</b>	<b>68.966.320</b>	<b>68.966.320</b>
<b>81000078</b>	<b>24901</b> - Fundo Nacional de Desenvolvimento Científico e Tecnológico	19.572.2206.12P1.0001	Implantação do Reator Multipropósito Brasileiro / Nacional	F	100	3	90	2	0	56.905	56.905
Relator Geral									<b>0</b>	<b>56.905</b>	<b>56.905</b>
<b>81000079</b>	<b>24901</b> - Fundo Nacional de Desenvolvimento Científico e Tecnológico	19.572.2207.2357.0001	Fomento a Projetos Institucionais para Pesquisa no Setor Espacial (CT-Espacial) / Nacional	F	180	3	50	2	0	50.000	50.000
Relator Geral									<b>0</b>	<b>50.000</b>	<b>50.000</b>
<b>81000080</b>	<b>24901</b> - Fundo Nacional de Desenvolvimento Científico e Tecnológico	19.572.2208.2014.0001	Fomento a Pesquisa e Desenvolvimento em Áreas Básicas e Estratégicas / Nacional	F	172	3	50	2	0	32.141.212	32.141.212
				F	172	4	50	2	0	24.105.908	24.105.908
				F	172	3	90	2	0	10.154.892	10.154.892
Relator Geral									<b>0</b>	<b>66.402.012</b>	<b>66.402.012</b>
<b>81000081</b>	<b>24901</b> - Fundo Nacional de Desenvolvimento Científico e Tecnológico	19.572.2208.2113.0001	Fomento à Pesquisa e à Inovação Tecnológica (CT-Verde Amarelo) / Nacional	F	172	4	50	2	0	850.000	850.000
				F	172	3	50	2	0	650.000	650.000
Relator Geral									<b>0</b>	<b>1.500.000</b>	<b>1.500.000</b>
<b>81000082</b>	<b>24901</b> - Fundo Nacional de Desenvolvimento Científico e Tecnológico	19.572.2208.2119.0001	Fomento a Projetos Institucionais para Pesquisa no Setor Mineral (CT-Mineral) / Nacional	F	141	3	50	2	0	50.000	50.000
Relator Geral									<b>0</b>	<b>50.000</b>	<b>50.000</b>
<b>81000083</b>	<b>24901</b> - Fundo Nacional de Desenvolvimento Científico e Tecnológico	19.572.2208.2189.0001	Fomento a Projetos Institucionais para Pesquisa no Setor de Energia Elétrica (CT-Energ) / Nacional	F	172	3	50	2	0	50.000	50.000
Relator Geral									<b>0</b>	<b>50.000</b>	<b>50.000</b>
<b>81000084</b>	<b>24901</b> - Fundo Nacional de Desenvolvimento Científico e Tecnológico	19.572.2208.2191.0001	Fomento a Projetos Institucionais para Pesquisa no Setor de Transportes Terrestres e Hidroviários (CT-Transporte) / Nacional	F	150	3	50	2	0	50.000	50.000
Relator Geral									<b>0</b>	<b>50.000</b>	<b>50.000</b>
<b>81000085</b>	<b>24901</b> - Fundo Nacional de Desenvolvimento Científico e Tecnológico	19.572.2208.2223.0001	Fomento a Projetos Institucionais para Pesquisa no Setor de Recursos Hídricos (CT-Hidro) / Nacional	F	134	3	50	2	0	50.000	50.000
Relator Geral									<b>0</b>	<b>50.000</b>	<b>50.000</b>
<b>81000086</b>	<b>24901</b> - Fundo Nacional de Desenvolvimento Científico e Tecnológico	19.572.2208.2997.0001	Fomento a Projetos Institucionais para Pesquisa no Setor de Saúde (CT-Saúde) / Nacional	F	172	3	50	2	0	50.000	50.000
Relator Geral									<b>0</b>	<b>50.000</b>	<b>50.000</b>

# Congresso Nacional - Comissão Mista de Planos, Orçamentos Públicos e Fiscalização

Relatoria Geral - Alterações da Proposta Orçamentária da União para 2020

Emendas à Despesa Coletivas e de Relator Aprovadas e Aprovadas Parcialmente por Unidade da Federação/Localização

*Orçamentos Fiscal, da Seguridade Social e de Investimento das Estatais (Valores em R\$1,00)*

Emenda	Unidade Orçamentária	Funcional Programática	Ação + Subtítulo	E S F	F N T	G N D	M A	R P	Relatório Setorial	Acréscimo/ Cancelamento	Parecer CMO
<b>UF: NA</b>											
<b>81000087</b>	<b>24901</b> - Fundo Nacional de Desenvolvimento Científico e Tecnológico	19.572.2208.4031.0001	Fomento a Projetos Institucionais para Pesquisa no Setor de Biotecnologia (CT-Biotecnologia) / Nacional	F	172	3	50	2	0	50.000	50.000
Relator Geral									<b>0</b>	<b>50.000</b>	<b>50.000</b>
<b>81000088</b>	<b>24901</b> - Fundo Nacional de Desenvolvimento Científico e Tecnológico	19.572.2208.4043.0001	Fomento a Projetos Institucionais para Pesquisa no Setor de Agronegócio (CT-Agronegócio) / Nacional	F	172	3	50	2	0	50.000	50.000
Relator Geral									<b>0</b>	<b>50.000</b>	<b>50.000</b>
<b>81000089</b>	<b>24901</b> - Fundo Nacional de Desenvolvimento Científico e Tecnológico	19.572.2208.4053.0001	Fomento a Projetos Institucionais para Pesquisa no Setor Aeronáutico (CT-Aeronáutico) / Nacional	F	172	4	50	2	0	90.000	90.000
Relator Geral				F	172	3	50	2	0	510.000	510.000
									<b>0</b>	<b>600.000</b>	<b>600.000</b>
<b>81000090</b>	<b>24901</b> - Fundo Nacional de Desenvolvimento Científico e Tecnológico	19.573.2208.4148.0001	Apoio a Entidades para Promoção de Eventos Científicos e Tecnológicos / Nacional	F	180	3	50	2	0	50.000	50.000
Relator Geral									<b>0</b>	<b>50.000</b>	<b>50.000</b>
<b>81000091</b>	<b>24901</b> - Fundo Nacional de Desenvolvimento Científico e Tecnológico	19.753.2208.4156.0001	Fomento a Projetos Institucionais para Pesquisa no Setor de Petróleo e Gás Natural (CT-Petro) / Nacional	F	142	3	50	2	0	245.000	245.000
Relator Geral									<b>0</b>	<b>245.000</b>	<b>245.000</b>
<b>81000092</b>	<b>24901</b> - Fundo Nacional de Desenvolvimento Científico e Tecnológico	19.572.2208.4185.0001	Fomento a Projetos Institucionais para Pesquisa no Setor de Tecnologia da Informação (CT-Info) / Nacional	F	172	3	50	2	0	50.000	50.000
Relator Geral									<b>0</b>	<b>50.000</b>	<b>50.000</b>
<b>81000094</b>	<b>24901</b> - Fundo Nacional de Desenvolvimento Científico e Tecnológico	19.572.2208.8563.0001	Fomento a Projetos Institucionais para Pesquisa no Setor de Transporte Aquaviário e de Construção Naval (CT-Aquaviário) / Nacional	F	135	3	50	2	0	50.000	50.000
Relator Geral									<b>0</b>	<b>50.000</b>	<b>50.000</b>
<b>81000095</b>	<b>24901</b> - Fundo Nacional de Desenvolvimento Científico e Tecnológico	19.572.2208.0741.0001	Equalização de Taxa de Juros em Financiamento à Inovação Tecnológica (Lei nº 10.332, de 2001) / Nacional	F	180	3	90	2	0	297.330.423	297.330.423
Relator Geral									<b>0</b>	<b>297.330.423</b>	<b>297.330.423</b>
<b>81000096</b>	<b>24901</b> - Fundo Nacional de Desenvolvimento Científico e Tecnológico	19.572.2208.0745.0001	Investimento em Empresas Inovadoras / Nacional	F	180	5	90	2	0	50.000	50.000
Relator Geral									<b>0</b>	<b>50.000</b>	<b>50.000</b>
<b>81000097</b>	<b>24901</b> - Fundo Nacional de Desenvolvimento Científico e Tecnológico	19.572.2208.0A29.0001	Subvenção Econômica a Projetos de Desenvolvimento Tecnológico (Lei nº 10.973, de 2004) / Nacional	F	180	3	90	2	0	7.752.081	7.752.081
Relator Geral				F	172	3	60	2	0	42.938.144	42.938.144
									<b>0</b>	<b>50.690.225</b>	<b>50.690.225</b>



# Congresso Nacional - Comissão Mista de Planos, Orçamentos Públicos e Fiscalização

Relatoria Geral - Alterações da Proposta Orçamentária da União para 2020

Emendas à Despesa Coletivas e de Relator Aprovadas e Aprovadas Parcialmente por Unidade da Federação/Localização

*Orçamentos Fiscal, da Seguridade Social e de Investimento das Estatais (Valores em R\$1,00)*

Emenda	Unidade Orçamentária	Funcional Programática	Ação + Subtítulo	E S F	F N T	G N D	M A	R P	Relatório Setorial	Acréscimo/ Cancelamento	Parecer CMO
<b>UF: NA</b>											
<b>81000098</b>	<b>52111</b> - Comando da Aeronáutica	05.151.6012.123B.0001	Desenvolvimento de Cargueiro Tático Militar de 10 a 20 Toneladas (Projeto KC-X) / Nacional	F	100	4	90	2	0	159.977.345	159.977.345
Relator Geral									<b>0</b>	<b>159.977.345</b>	<b>159.977.345</b>
<b>81000099</b>	<b>52111</b> - Comando da Aeronáutica	05.151.6012.14T0.0001	Aquisição de Aeronaves de Caça e Sistemas Afins - Projeto FX-2 / Nacional	F	100	3	90	2	0	480.615	480.615
									0	623.340.000	623.340.000
									0	314.831.340	314.831.340
Relator Geral									<b>0</b>	<b>938.651.955</b>	<b>938.651.955</b>
<b>81000100</b>	<b>52111</b> - Comando da Aeronáutica	05.151.6012.14XJ.0001	Aquisição de Cargueiro Tático Militar de 10 a 20 Toneladas - Projeto KC-390 / Nacional	F	100	3	90	2	0	27.942.928	27.942.928
									0	2.900.000	2.900.000
									0	562.088.948	562.088.948
Relator Geral									<b>0</b>	<b>592.931.876</b>	<b>592.931.876</b>
<b>81000101</b>	<b>52121</b> - Comando do Exército	05.153.6012.14LW.0001	Implantação do Sistema de Defesa Estratégico ASTROS 2020 / Nacional	F	100	4	90	2	0	114.397.354	114.397.354
									0	284.524	284.524
Relator Geral									<b>0</b>	<b>114.681.878</b>	<b>114.681.878</b>
<b>81000102</b>	<b>52121</b> - Comando do Exército	05.153.6012.14T4.0001	Implantação do Projeto Guarani / Nacional	F	100	4	90	2	0	287.894.360	287.894.360
									0	37.146.559	37.146.559
Relator Geral									<b>0</b>	<b>325.040.919</b>	<b>325.040.919</b>
<b>81000103</b>	<b>52121</b> - Comando do Exército	05.153.6012.14T5.0001	Implantação do Sistema Integrado de Monitoramento de Fronteiras - SISFRON / Nacional	F	100	3	90	2	0	24.372.422	24.372.422
									0	983.056	983.056
									0	8.300.867	8.300.867
									0	205.799.133	205.799.133
									0	296.000	296.000
Relator Geral									<b>0</b>	<b>239.751.478</b>	<b>239.751.478</b>
<b>81000104</b>	<b>52131</b> - Comando da Marinha	05.152.6012.123G.0001	Implantação de Estaleiro e Base Naval para Construção e Manutenção de Submarinos Convencionais e Nucleares / Nacional	F	142	4	90	2	0	325.012.354	325.012.354
Relator Geral									<b>0</b>	<b>325.012.354</b>	<b>325.012.354</b>
<b>81000105</b>	<b>52131</b> - Comando da Marinha	05.152.6012.123H.0001	Construção de Submarino de Propulsão Nuclear / Nacional	F	149	4	90	2	0	16.770.415	16.770.415
									0	310.842.582	310.842.582
Relator Geral									<b>0</b>	<b>327.612.997</b>	<b>327.612.997</b>
<b>81000106</b>	<b>52131</b> - Comando da Marinha	05.152.6012.123I.0001	Construção de Submarinos Convencionais / Nacional	F	149	4	90	2	0	326.828.325	326.828.325
									0	400.046.324	400.046.324
Relator Geral									<b>0</b>	<b>726.874.649</b>	<b>726.874.649</b>

# Congresso Nacional - Comissão Mista de Planos, Orçamentos Públicos e Fiscalização

Relatoria Geral - Alterações da Proposta Orçamentária da União para 2020

Emendas à Despesa Coletivas e de Relator Aprovadas e Aprovadas Parcialmente por Unidade da Federação/Localização

*Orçamentos Fiscal, da Seguridade Social e de Investimento das Estatais (Valores em R\$1,00)*

Emenda	Unidade Orçamentária	Funcional Programática	Ação + Subtítulo	E S F	F N T	G N D	M A	R P	Relatório Setorial	Acréscimo/ Cancelamento	Parecer CMO
<b>UF: NA</b>											
<b>81000107</b>	<b>52131</b> - Comando da Marinha	05.572.6012.14T7.0001	Tecnologia Nuclear da Marinha / Nacional	F	100	3	90	2	0	25.936.395	25.936.395
				F	142	4	90	2	0	34.714.625	34.714.625
				F	100	4	90	2	0	60.275.564	60.275.564
Relator Geral									<b>0</b>	<b>120.926.584</b>	<b>120.926.584</b>
<b>81000108</b>	<b>52921</b> - Fundo do Exército	05.125.6012.2919.0001	Registro e Fiscalização de Produtos Controlados / Nacional	F	174	3	90	2	0	14.405.578	14.405.578
				F	174	4	90	2	0	7.433.556	7.433.556
				F	174	3	91	2	0	50.000	50.000
Relator Geral									<b>0</b>	<b>21.889.134</b>	<b>21.889.134</b>
<b>81000109</b>	<b>53210</b> - Agência Nacional de Águas - ANA	18.122.0032.2000.0001	Administração da Unidade / Nacional	F	183	3	90	2	0	11.062.276	11.062.276
				F	183	4	90	2	0	4.365.457	4.365.457
				F	183	3	91	2	0	270.000	270.000
Relator Geral									<b>0</b>	<b>15.697.733</b>	<b>15.697.733</b>
<b>81000110</b>	<b>53210</b> - Agência Nacional de Águas - ANA	18.544.2221.20W1.0001	Implementação da Política Nacional de Recursos Hídricos / Nacional	F	183	3	30	2	0	47.902.605	47.902.605
				F	183	3	40	2	0	2.500.000	2.500.000
				F	183	4	90	2	0	200.000	200.000
				F	183	3	90	2	0	79.249.470	79.249.470
				F	183	3	80	2	0	100.000	100.000
Relator Geral									<b>0</b>	<b>129.952.075</b>	<b>129.952.075</b>
<b>81000111</b>	<b>53210</b> - Agência Nacional de Águas - ANA	18.544.2221.2378.0001	Operação da Rede Hidrometeorológica / Nacional	F	183	4	90	2	0	4.550.000	4.550.000
				F	183	3	90	2	0	48.896.462	48.896.462
Relator Geral									<b>0</b>	<b>53.446.462</b>	<b>53.446.462</b>
<b>81000112</b>	<b>53210</b> - Agência Nacional de Águas - ANA	18.125.2221.4926.0001	Regulação e Fiscalização dos Usos de Recursos Hídricos, dos Serviços de Irrigação e Adução de Água Bruta e da Segurança de Barragens / Nacional	F	183	4	90	2	0	40.000	40.000
				F	183	3	90	2	0	10.066.845	10.066.845
Relator Geral									<b>0</b>	<b>10.106.845</b>	<b>10.106.845</b>
<b>81000113</b>	<b>53210</b> - Agência Nacional de Águas - ANA	18.512.2222.219R.0001	Melhoria da Qualidade Regulatória do Setor de Saneamento / Nacional	F	183	3	90	2	0	100.000	100.000
Relator Geral									<b>0</b>	<b>100.000</b>	<b>100.000</b>
<b>81000114</b>	<b>93185</b> - Recursos sob Supervisão do Ministério da Ciência, Tecnologia, Inovações e Comunicações - Administração Direta	19.122.0032.2000.0001	Administração da Unidade / Nacional	F	944	3	91	2	0	701.760	701.760
				F	944	3	90	2	0	112.845.232	112.845.232
Relator Geral									<b>0</b>	<b>113.546.992</b>	<b>113.546.992</b>

# Congresso Nacional - Comissão Mista de Planos, Orçamentos Públicos e Fiscalização

Relatoria Geral - Alterações da Proposta Orçamentária da União para 2020

Emendas à Despesa Coletivas e de Relator Aprovadas e Aprovadas Parcialmente por Unidade da Federação/Localização

*Orçamentos Fiscal, da Seguridade Social e de Investimento das Estatais (Valores em R\$1,00)*

Emenda	Unidade Orçamentária	Funcional Programática	Ação + Subtítulo	E S F	F N T	G N D	M A	R P	Relatório Setorial	Acréscimo/ Cancelamento	Parecer CMO
<b>UF: NA</b>											
<b>81000115</b>	<b>93185</b> - Recursos sob Supervisão do Ministério da Ciência, Tecnologia, Inovações e Comunicações - Administração Direta	19.122.0032.216H.0001	Ajuda de Custo para Moradia ou Auxílio-Moradia a Agentes Públicos / Nacional	F	944	3	90	2	0	479.316	479.316
Relator Geral									<b>0</b>	<b>479.316</b>	<b>479.316</b>
<b>81000116</b>	<b>93185</b> - Recursos sob Supervisão do Ministério da Ciência, Tecnologia, Inovações e Comunicações - Administração Direta	19.571.0032.217J.0001	Gestão de Órgãos Colegiados Vinculados ao MCTIC / Nacional	F	944	3	90	2	0	736.362	736.362
Relator Geral									<b>0</b>	<b>736.362</b>	<b>736.362</b>
<b>81000117</b>	<b>93185</b> - Recursos sob Supervisão do Ministério da Ciência, Tecnologia, Inovações e Comunicações - Administração Direta	19.121.0032.4210.0001	Formulação e Gestão da Política Nacional de Ciência, Tecnologia, Inovações e Comunicações / Nacional	F	944	3	90	2	0	2.040.000	2.040.000
Relator Geral									<b>0</b>	<b>2.040.000</b>	<b>2.040.000</b>
<b>81000118</b>	<b>93185</b> - Recursos sob Supervisão do Ministério da Ciência, Tecnologia, Inovações e Comunicações - Administração Direta	19.131.0032.4641.0001	Publicidade de Utilidade Pública / Nacional	F	944	3	90	2	0	1.469.011	1.469.011
Relator Geral									<b>0</b>	<b>1.469.011</b>	<b>1.469.011</b>
<b>81000121</b>	<b>93185</b> - Recursos sob Supervisão do Ministério da Ciência, Tecnologia, Inovações e Comunicações - Administração Direta	19.542.1058.20V9.0001	Monitoramento da Cobertura da Terra e do Risco de Queimadas e Incêndios Florestais (INPE) / Nacional	F	944	3	90	2	0	1.210.944	1.210.944
Relator Geral									<b>0</b>	<b>1.210.944</b>	<b>1.210.944</b>
<b>81000122</b>	<b>93185</b> - Recursos sob Supervisão do Ministério da Ciência, Tecnologia, Inovações e Comunicações - Administração Direta	19.571.1058.20VA.0001	Apoio a Estudos e Projetos de Pesquisa e Desenvolvimento Relacionados à Mudança do Clima / Nacional	F	944	3	90	2	0	1.046.520	1.046.520
									0	36.720	36.720
Relator Geral									<b>0</b>	<b>1.083.240</b>	<b>1.083.240</b>
<b>81000123</b>	<b>93185</b> - Recursos sob Supervisão do Ministério da Ciência, Tecnologia, Inovações e Comunicações - Administração Direta	19.571.1058.216W.0001	Pesquisa, Desenvolvimento e Supercomputação para Previsão de Tempo e Clima / Nacional	F	944	3	90	2	0	5.397.743	5.397.743
Relator Geral									<b>0</b>	<b>5.397.743</b>	<b>5.397.743</b>
<b>81000124</b>	<b>93185</b> - Recursos sob Supervisão do Ministério da Ciência, Tecnologia, Inovações e Comunicações - Administração Direta	19.571.2204.20US.0001	Fomento a Projetos, Programas e Redes de Pesquisa e Desenvolvimento (P&D) / Nacional	F	944	3	90	2	0	6.364.800	6.364.800
Relator Geral									<b>0</b>	<b>6.364.800</b>	<b>6.364.800</b>

# Congresso Nacional - Comissão Mista de Planos, Orçamentos Públicos e Fiscalização

Relatoria Geral - Alterações da Proposta Orçamentária da União para 2020

Emendas à Despesa Coletivas e de Relator Aprovadas e Aprovadas Parcialmente por Unidade da Federação/Localização

*Orçamentos Fiscal, da Seguridade Social e de Investimento das Estatais (Valores em R\$1,00)*

Emenda	Unidade Orçamentária	Funcional Programática	Ação + Subtítulo	E S F	F N T	G N D	M A	R P	Relatório Setorial	Acréscimo/ Cancelamento	Parecer CMO
<b>UF: NA</b>											
<b>81000125</b>	<b>93185</b> - Recursos sob Supervisão do Ministério da Ciência, Tecnologia, Inovações e Comunicações - Administração Direta	19.571.2204.20V7.0001	Pesquisa, Desenvolvimento Científico, Difusão do Conhecimento e Popularização da Ciência nas Unidades de Pesquisa do MCTIC / Nacional	F	944	3	90	2	0	21.092.569	21.092.569
Relator Geral									<b>0</b>	<b>21.092.569</b>	<b>21.092.569</b>
<b>81000126</b>	<b>93185</b> - Recursos sob Supervisão do Ministério da Ciência, Tecnologia, Inovações e Comunicações - Administração Direta	19.571.2204.212H.0001	Manutenção de Contrato de Gestão com Organizações Sociais (Lei nº 9.637, de 15 de maio de 1998) / Nacional	F	944	3	90	2	0	120.144.466	120.144.466
Relator Geral									<b>0</b>	<b>120.144.466</b>	<b>120.144.466</b>
<b>81000127</b>	<b>93185</b> - Recursos sob Supervisão do Ministério da Ciência, Tecnologia, Inovações e Comunicações - Administração Direta	19.571.2204.215L.0001	Fomento a Pesquisa e Desenvolvimento Científico em Áreas Estratégicas / Nacional	F	944	3	90	2	0	7.339.920	7.339.920
Relator Geral									<b>0</b>	<b>7.339.920</b>	<b>7.339.920</b>
<b>81000128</b>	<b>93185</b> - Recursos sob Supervisão do Ministério da Ciência, Tecnologia, Inovações e Comunicações - Administração Direta	19.212.2204.6147.0001	Cooperação Internacional em Ciência, Tecnologia e Inovação / Nacional	F	944	3	90	2	0	1.010.021	1.010.021
Relator Geral									<b>0</b>	<b>1.010.021</b>	<b>1.010.021</b>
<b>81000129</b>	<b>93185</b> - Recursos sob Supervisão do Ministério da Ciência, Tecnologia, Inovações e Comunicações - Administração Direta	19.573.2204.6702.0001	Apoio a Projetos e Eventos de Educação, Divulgação e Popularização da Pesquisa e Desenvolvimento / Nacional	F	944	3	90	2	0	4.182.000	4.182.000
Relator Geral									<b>0</b>	<b>4.182.000</b>	<b>4.182.000</b>
<b>81000133</b>	<b>93185</b> - Recursos sob Supervisão do Ministério da Ciência, Tecnologia, Inovações e Comunicações - Administração Direta	19.126.2205.20V8.0001	Apoio a Iniciativas e Projetos de Inclusão Digital / Nacional	F	944	3	90	2	0	19.143.360	19.143.360
Relator Geral									<b>0</b>	<b>19.143.360</b>	<b>19.143.360</b>
<b>81000134</b>	<b>93185</b> - Recursos sob Supervisão do Ministério da Ciência, Tecnologia, Inovações e Comunicações - Administração Direta	19.572.2208.20UQ.0001	Apoio a Projetos de Tecnologias Aplicadas, Tecnologias Sociais e Extensão Tecnológica Articulados às Políticas Públicas de Inovação e Desenvolvimento Sustentável do Brasil / Nacional	F	944	3	90	2	0	1.672.800	1.672.800
Relator Geral									<b>0</b>	<b>1.672.800</b>	<b>1.672.800</b>
<b>81000135</b>	<b>93185</b> - Recursos sob Supervisão do Ministério da Ciência, Tecnologia, Inovações e Comunicações - Administração Direta	19.571.2208.20UT.0001	Promoção da Pesquisa, do Desenvolvimento e da Inovação em Tecnologias Digitais / Nacional	F	944	3	90	2	0	4.080.000	4.080.000
Relator Geral									<b>0</b>	<b>4.080.000</b>	<b>4.080.000</b>

# Congresso Nacional - Comissão Mista de Planos, Orçamentos Públicos e Fiscalização

Relatoria Geral - Alterações da Proposta Orçamentária da União para 2020

Emendas à Despesa Coletivas e de Relator Aprovadas e Aprovadas Parcialmente por Unidade da Federação/Localização

*Orçamentos Fiscal, da Seguridade Social e de Investimento das Estatais (Valores em R\$1,00)*

Emenda	Unidade Orçamentária	Funcional Programática	Ação + Subtítulo	E S F	F N T	G N D	M A	R P	Relatório Setorial	Acréscimo/ Cancelamento	Parecer CMO
<b>UF: NA</b>											
<b>81000136</b>	<b>93185</b> - Recursos sob Supervisão do Ministério da Ciência, Tecnologia, Inovações e Comunicações - Administração Direta	19.572.2208.20V6.0001	Fomento a Pesquisa e Desenvolvimento Voltados à Inovação e ao Processo Produtivo / Nacional	F	944	3	90	2	0	3.712.800	3.712.800
Relator Geral									<b>0</b>	<b>3.712.800</b>	<b>3.712.800</b>
<b>81000137</b>	<b>93185</b> - Recursos sob Supervisão do Ministério da Ciência, Tecnologia, Inovações e Comunicações - Administração Direta	19.571.2208.21AC.0001	Encomendas Tecnológicas e Fomento a Tecnologias Aplicadas em Setores Estratégicos / Nacional	F	944	3	90	2	0	1.387.200	1.387.200
Relator Geral									<b>0</b>	<b>1.387.200</b>	<b>1.387.200</b>
<b>81000138</b>	<b>93185</b> - Recursos sob Supervisão do Ministério da Ciência, Tecnologia, Inovações e Comunicações - Administração Direta	19.573.2208.21AD.0001	Pesquisa, Desenvolvimento e Inovação nas Unidades de Pesquisa do MCTIC / Nacional	F	944	3	90	2	0	2.771.731	2.771.731
Relator Geral									<b>0</b>	<b>2.771.731</b>	<b>2.771.731</b>
<b>81000139</b>	<b>93185</b> - Recursos sob Supervisão do Ministério da Ciência, Tecnologia, Inovações e Comunicações - Administração Direta	19.125.2208.2495.0001	Controle de Bens Sensíveis / Nacional	F	944	3	90	2	0	187.680	187.680
Relator Geral									<b>0</b>	<b>187.680</b>	<b>187.680</b>
<b>81000140</b>	<b>93185</b> - Recursos sob Supervisão do Ministério da Ciência, Tecnologia, Inovações e Comunicações - Administração Direta	19.571.2218.20GB.0001	Monitoramento e Alerta de Desastres Naturais - CEMADEN / Nacional	F	944	3	90	2	0	7.327.913	7.327.913
Relator Geral									<b>0</b>	<b>7.327.913</b>	<b>7.327.913</b>
<b>81000141</b>	<b>93185</b> - Recursos sob Supervisão do Ministério da Ciência, Tecnologia, Inovações e Comunicações - Administração Direta	19.571.6013.20UV.0001	Fomento a Pesquisa e Desenvolvimento em Ciência e Tecnologia do Mar, Oceanos e Clima / Nacional	F	944	3	90	2	0	587.520	587.520
Relator Geral									<b>0</b>	<b>587.520</b>	<b>587.520</b>
<b>81000142</b>	<b>93185</b> - Recursos sob Supervisão do Ministério da Ciência, Tecnologia, Inovações e Comunicações - Administração Direta	19.571.6013.216V.0001	Fomento à Infraestrutura de Laboratórios Nacionais Embarcados / Nacional	F	944	3	90	2	0	73.440	73.440
Relator Geral									<b>0</b>	<b>73.440</b>	<b>73.440</b>
<b>81000143</b>	<b>93186</b> - Recursos sob Supervisão do Conselho Nacional de Desenvolvimento Científico e Tecnológico	19.122.0032.2000.0001	Administração da Unidade / Nacional	F	944	3	90	2	0	23.448.961	23.448.961
Relator Geral									<b>0</b>	<b>23.448.961</b>	<b>23.448.961</b>

# Congresso Nacional - Comissão Mista de Planos, Orçamentos Públicos e Fiscalização

Relatoria Geral - Alterações da Proposta Orçamentária da União para 2020

Emendas à Despesa Coletivas e de Relator Aprovadas e Aprovadas Parcialmente por Unidade da Federação/Localização

*Orçamentos Fiscal, da Seguridade Social e de Investimento das Estatais (Valores em R\$1,00)*

Emenda	Unidade Orçamentária	Funcional Programática	Ação + Subtítulo	E S F	F N T	G N D	M A	R P	Relatório Setorial	Acréscimo/ Cancelamento	Parecer CMO
<b>UF: NA</b>											
<b>81000144</b>	<b>93186</b> - Recursos sob Supervisão do Conselho Nacional de Desenvolvimento Científico e Tecnológico	19.122.0032.216H.0001	Ajuda de Custo para Moradia ou Auxílio-Moradia a Agentes Públicos / Nacional	F	944	3	90	2	0	81.600	81.600
Relator Geral									<b>0</b>	<b>81.600</b>	<b>81.600</b>
<b>81000145</b>	<b>93186</b> - Recursos sob Supervisão do Conselho Nacional de Desenvolvimento Científico e Tecnológico	19.571.2204.20US.0001	Fomento a Projetos, Programas e Redes de Pesquisa e Desenvolvimento (P&D) / Nacional	F	944	3	90	2	0	3.816.646	3.816.646
Relator Geral									<b>0</b>	<b>3.816.646</b>	<b>3.816.646</b>
<b>81000146</b>	<b>93186</b> - Recursos sob Supervisão do Conselho Nacional de Desenvolvimento Científico e Tecnológico	19.212.2204.6147.0001	Cooperação Internacional em Ciência, Tecnologia e Inovação / Nacional	F	944	3	90	2	0	816.000	816.000
Relator Geral									<b>0</b>	<b>816.000</b>	<b>816.000</b>
<b>81000147</b>	<b>93186</b> - Recursos sob Supervisão do Conselho Nacional de Desenvolvimento Científico e Tecnológico	19.573.2204.6702.0001	Apoio a Projetos e Eventos de Educação, Divulgação e Popularização da Pesquisa e Desenvolvimento / Nacional	F	944	3	50	2	0	612.000	612.000
Relator Geral									<b>0</b>	<b>612.000</b>	<b>612.000</b>
<b>81000148</b>	<b>93186</b> - Recursos sob Supervisão do Conselho Nacional de Desenvolvimento Científico e Tecnológico	19.571.2204.00LV.0001	Formação, Capacitação e Fixação de Recursos Humanos Qualificados para a Pesquisa e Desenvolvimento (P&D) / Nacional	F	944	3	90	2	0	12.240.000	12.240.000
Relator Geral									<b>0</b>	<b>12.240.000</b>	<b>12.240.000</b>
<b>81000149</b>	<b>93186</b> - Recursos sob Supervisão do Conselho Nacional de Desenvolvimento Científico e Tecnológico	19.572.2208.00RL.0001	Formação e Expansão da Capacitação de Pessoal Qualificado em Atividades de Pesquisa Tecnológica, Empreendedorismo e Inovação / Nacional	F	944	3	90	2	0	8.160.000	8.160.000
Relator Geral									<b>0</b>	<b>8.160.000</b>	<b>8.160.000</b>
<b>81000150</b>	<b>93187</b> - Recursos sob Supervisão da Comissão Nacional de Energia Nuclear	19.122.0032.2000.0001	Administração da Unidade / Nacional	F	944	3	90	2	0	8.221.638	8.221.638
Relator Geral									<b>0</b>	<b>8.221.638</b>	<b>8.221.638</b>
<b>81000151</b>	<b>93187</b> - Recursos sob Supervisão da Comissão Nacional de Energia Nuclear	19.122.0032.216H.0001	Ajuda de Custo para Moradia ou Auxílio-Moradia a Agentes Públicos / Nacional	F	944	3	90	2	0	24.480	24.480
Relator Geral									<b>0</b>	<b>24.480</b>	<b>24.480</b>

# Congresso Nacional - Comissão Mista de Planos, Orçamentos Públicos e Fiscalização

Relatoria Geral - Alterações da Proposta Orçamentária da União para 2020

Emendas à Despesa Coletivas e de Relator Aprovadas e Aprovadas Parcialmente por Unidade da Federação/Localização

*Orçamentos Fiscal, da Seguridade Social e de Investimento das Estatais (Valores em R\$1,00)*

Emenda	Unidade Orçamentária	Funcional Programática	Ação + Subtítulo	E S F	F N T	G N D	M A	R P	Relatório Setorial	Acréscimo/ Cancelamento	Parecer CMO
<b>UF: NA</b>											
<b>81000152</b>	<b>93187</b> - Recursos sob Supervisão da Comissão Nacional de Energia Nuclear	19.212.2204.6147.0001	Cooperação Internacional em Ciência, Tecnologia e Inovação / Nacional	F	944	3	90	2	0	133.416	133.416
Relator Geral									<b>0</b>	<b>133.416</b>	<b>133.416</b>
<b>81000153</b>	<b>93187</b> - Recursos sob Supervisão da Comissão Nacional de Energia Nuclear	19.125.2206.20UW.0001	Segurança Nuclear, Controle de Material Nuclear e Proteção Física de Instalações Nucleares e Radiativas / Nacional	F	944	3	90	2	0	432.479	432.479
Relator Geral									<b>0</b>	<b>432.479</b>	<b>432.479</b>
<b>81000154</b>	<b>93187</b> - Recursos sob Supervisão da Comissão Nacional de Energia Nuclear	19.572.2206.20UX.0001	Desenvolvimento da Ciência e da Tecnologia Nucleares / Nacional	F	944	3	90	2	0	13.560.478	13.560.478
Relator Geral									<b>0</b>	<b>13.560.478</b>	<b>13.560.478</b>
<b>81000155</b>	<b>93187</b> - Recursos sob Supervisão da Comissão Nacional de Energia Nuclear	19.572.2206.215N.0001	Prestação de Serviços Tecnológicos / Nacional	F	944	3	91	2	0	40.800	40.800
									0	169.321	169.321
Relator Geral									<b>0</b>	<b>210.121</b>	<b>210.121</b>
<b>81000156</b>	<b>93187</b> - Recursos sob Supervisão da Comissão Nacional de Energia Nuclear	19.541.2206.218E.0001	Armazenamento de Rejeitos Radiativos e Proteção Radiológica / Nacional	F	944	3	90	2	0	674.016	674.016
Relator Geral									<b>0</b>	<b>674.016</b>	<b>674.016</b>
<b>81000157</b>	<b>93187</b> - Recursos sob Supervisão da Comissão Nacional de Energia Nuclear	19.662.2206.2478.0001	Produção e Fornecimento de Radiofármacos no País / Nacional	F	944	3	90	2	0	9.182.538	9.182.538
Relator Geral									<b>0</b>	<b>9.182.538</b>	<b>9.182.538</b>
<b>81000158</b>	<b>93187</b> - Recursos sob Supervisão da Comissão Nacional de Energia Nuclear	19.128.2206.2B32.0001	Formação Especializada para o Setor Nuclear / Nacional	F	944	3	90	2	0	2.244.000	2.244.000
Relator Geral									<b>0</b>	<b>2.244.000</b>	<b>2.244.000</b>
<b>81000159</b>	<b>93187</b> - Recursos sob Supervisão da Comissão Nacional de Energia Nuclear	19.572.2206.12P1.0001	Implantação do Reator Multipropósito Brasileiro / Nacional	F	944	3	90	2	0	285.600	285.600
Relator Geral									<b>0</b>	<b>285.600</b>	<b>285.600</b>
<b>81000160</b>	<b>93187</b> - Recursos sob Supervisão da Comissão Nacional de Energia Nuclear	19.572.2206.13CM.0001	Implantação do Repositório de Rejeitos de Baixo e Médio Nível - RBMN / Nacional	F	944	3	90	2	0	412.896	412.896
Relator Geral									<b>0</b>	<b>412.896</b>	<b>412.896</b>
<b>81000162</b>	<b>93188</b> - Recursos sob Supervisão da Agência Espacial Brasileira	19.122.0032.2000.0001	Administração da Unidade / Nacional	F	944	3	90	2	0	7.037.511	7.037.511
Relator Geral									<b>0</b>	<b>7.037.511</b>	<b>7.037.511</b>

# Congresso Nacional - Comissão Mista de Planos, Orçamentos Públicos e Fiscalização

Relatoria Geral - Alterações da Proposta Orçamentária da União para 2020

Emendas à Despesa Coletivas e de Relator Aprovadas e Aprovadas Parcialmente por Unidade da Federação/Localização

*Orçamentos Fiscal, da Seguridade Social e de Investimento das Estatais (Valores em R\$1,00)*

Emenda	Unidade Orçamentária	Funcional Programática	Ação + Subtítulo	E S F	F N T	G N D	M A	R P	Relatório Setorial	Acréscimo/ Cancelamento	Parecer CMO
<b>UF: NA</b>											
<b>81000163</b>	<b>93188</b> - Recursos sob Supervisão da Agência Espacial Brasileira	19.122.0032.216H.0001	Ajuda de Custo para Moradia ou Auxílio-Moradia a Agentes Públicos / Nacional	F	944	3	90	2	0	48.960	48.960
Relator Geral									<b>0</b>	<b>48.960</b>	<b>48.960</b>
<b>81000164</b>	<b>93188</b> - Recursos sob Supervisão da Agência Espacial Brasileira	19.572.2207.20VB.0001	Pesquisa, Desenvolvimento Tecnológico e Formação de Capital Humano para o Setor Espacial / Nacional	F	944	3	90	2	0	4.774.416	4.774.416
Relator Geral									<b>0</b>	<b>4.774.416</b>	<b>4.774.416</b>
<b>81000165</b>	<b>93188</b> - Recursos sob Supervisão da Agência Espacial Brasileira	19.572.2207.21AG.0001	Desenvolvimento de Sistemas Espaciais / Nacional	F	944	3	90	2	0	8.467.836	8.467.836
Relator Geral									<b>0</b>	<b>8.467.836</b>	<b>8.467.836</b>
<b>81000166</b>	<b>93188</b> - Recursos sob Supervisão da Agência Espacial Brasileira	19.572.2207.21AH.0001	Governança e Regulação de Atividades Espaciais / Nacional	F	944	3	90	2	0	119.544	119.544
Relator Geral									<b>0</b>	<b>119.544</b>	<b>119.544</b>
<b>81000167</b>	<b>93188</b> - Recursos sob Supervisão da Agência Espacial Brasileira	19.572.2207.21AI.0001	Infraestrutura e Aplicações Espaciais / Nacional	F	944	3	91	2	0	28.560	28.560
Relator Geral									0	11.652.480	11.652.480
									<b>0</b>	<b>11.681.040</b>	<b>11.681.040</b>
<b>81000168</b>	<b>93188</b> - Recursos sob Supervisão da Agência Espacial Brasileira	19.572.2207.154L.0001	Implementação do Plano de Absorção e Transferência de Tecnologia no Âmbito do Satélite Geoestacionário de Defesa e Comunicações Estratégicas - SGDC / Nacional	F	944	3	90	2	0	2.448.000	2.448.000
Relator Geral									<b>0</b>	<b>2.448.000</b>	<b>2.448.000</b>
<b>81000169</b>	<b>93189</b> - Recursos sob Supervisão do Centro Nacional de Tecnologia Eletrônica Avançada - S.A. - CEITEC	19.662.2208.6432.0001	Pesquisa, Desenvolvimento, Fabricação e Comercialização de Componentes Semicondutores / Nacional	F	944	3	90	2	0	8.152.755	8.152.755
Relator Geral									<b>0</b>	<b>8.152.755</b>	<b>8.152.755</b>
<b>81000170</b>	<b>93400</b> - Recursos sob Supervisão do Comando da Aeronáutica	05.151.6012.14XJ.0001	Aquisição de Cargueiro Tático Militar de 10 a 20 Toneladas - Projeto KC-390 / Nacional	F	944	3	90	2	0	8.369.304	8.369.304
Relator Geral									<b>0</b>	<b>8.369.304</b>	<b>8.369.304</b>
<b>81000171</b>	<b>93401</b> - Recursos sob Supervisão do Comando do Exército	05.153.6012.14LW.0001	Implantação do Sistema de Defesa Estratégico ASTROS 2020 / Nacional	F	944	3	90	2	0	204.000	204.000
Relator Geral									<b>0</b>	<b>204.000</b>	<b>204.000</b>
<b>81000172</b>	<b>93401</b> - Recursos sob Supervisão do Comando do Exército	05.153.6012.14T4.0001	Implantação do Projeto Guarani / Nacional	F	944	3	90	2	0	26.633.618	26.633.618
Relator Geral									<b>0</b>	<b>26.633.618</b>	<b>26.633.618</b>
<b>81000173</b>	<b>93401</b> - Recursos sob Supervisão do Comando do Exército	05.153.6012.14T5.0001	Implantação do Sistema Integrado de Monitoramento de Fronteiras - SISFRON / Nacional	F	944	3	91	2	0	204.000	204.000
Relator Geral									0	17.474.721	17.474.721
									<b>0</b>	<b>17.678.721</b>	<b>17.678.721</b>



# Congresso Nacional - Comissão Mista de Planos, Orçamentos Públicos e Fiscalização

Relatoria Geral - Alterações da Proposta Orçamentária da União para 2020

Emendas à Despesa Coletivas e de Relator Aprovadas e Aprovadas Parcialmente por Unidade da Federação/Localização

*Orçamentos Fiscal, da Seguridade Social e de Investimento das Estatais (Valores em R\$1,00)*

Emenda	Unidade Orçamentária	Funcional Programática	Ação + Subtítulo	E S F	F N T	G N D	M A	R P	Relatório Setorial	Acréscimo/ Cancelamento	Parecer CMO
<b>UF: NA</b>											
<b>81000174</b>	<b>93402</b> - Recursos sob Supervisão do Comando da Marinha	05.572.6012.14T7.0001	Tecnologia Nuclear da Marinha / Nacional	F	944	3	90	2	0	18.596.072	18.596.072
Relator Geral									<b>0</b>	<b>18.596.072</b>	<b>18.596.072</b>
<b>81000175</b>	<b>93436</b> - Recursos sob Supervisão do Fundo Nacional de Desenvolvimento Científico e Tecnológico	19.572.2206.12P1.0001	Implantação do Reator Multipropósito Brasileiro / Nacional	F	944	3	90	2	0	40.800	40.800
Relator Geral									<b>0</b>	<b>40.800</b>	<b>40.800</b>
<b>81000179</b>	<b>22101</b> - Ministério da Agricultura, Pecuária e Abastecimento - Administração Direta	20.608.1031.20ZV.0001	Fomento ao Setor Agropecuário / Nacional	F	100	4	40	9	0	9.454.193	9.454.193
Relator Geral									<b>0</b>	<b>9.496.336</b>	<b>9.496.336</b>
<b>81000180</b>	<b>22101</b> - Ministério da Agricultura, Pecuária e Abastecimento - Administração Direta	20.608.1031.20ZY.0001	Desenvolvimento Sustentável das Regiões Produtoras de Cacau / Nacional	F	100	3	90	9	0	6.313.977	6.313.977
Relator Geral									<b>0</b>	<b>9.146.986</b>	<b>9.146.986</b>
<b>81000181</b>	<b>22101</b> - Ministério da Agricultura, Pecuária e Abastecimento - Administração Direta	20.606.1031.210V.0001	Promoção e Fortalecimento da Estruturação Produtiva da Agricultura Familiar, Pequenos e Médios Produtores Rurais / Nacional	F	100	3	90	9	0	2.398.180	2.398.180
Relator Geral									<b>0</b>	<b>13.871.746</b>	<b>13.871.746</b>
<b>81000182</b>	<b>22101</b> - Ministério da Agricultura, Pecuária e Abastecimento - Administração Direta	20.608.1031.213F.0001	Funcionamento dos Terminais Pesqueiros Públicos de Propriedade e Administração da União / Nacional	F	174	3	90	9	0	5.280.833	5.280.833
Relator Geral									<b>0</b>	<b>7.144.159</b>	<b>7.144.159</b>
<b>81000183</b>	<b>22101</b> - Ministério da Agricultura, Pecuária e Abastecimento - Administração Direta	20.545.1031.2161.0001	Produção e Divulgação de Informações Meteorológicas e Climatológicas / Nacional	F	100	3	50	9	0	2.747.874	2.747.874
Relator Geral									<b>0</b>	<b>15.276.050</b>	<b>15.276.050</b>
<b>81000184</b>	<b>22101</b> - Ministério da Agricultura, Pecuária e Abastecimento - Administração Direta	21.606.1031.21B6.0001	Assistência Técnica e Extensão Rural / Nacional	F	100	3	90	9	0	24.019.231	24.019.231
Relator Geral									<b>0</b>	<b>32.100.204</b>	<b>32.100.204</b>

# Congresso Nacional - Comissão Mista de Planos, Orçamentos Públicos e Fiscalização

Relatoria Geral - Alterações da Proposta Orçamentária da União para 2020

Emendas à Despesa Coletivas e de Relator Aprovadas e Aprovadas Parcialmente por Unidade da Federação/Localização

*Orçamentos Fiscal, da Seguridade Social e de Investimento das Estatais (Valores em R\$1,00)*

Emenda	Unidade Orçamentária	Funcional Programática	Ação + Subtítulo	E S F	F N T	G N D	M A	R P	Relatório Setorial	Acréscimo/ Cancelamento	Parecer CMO
<b>UF: NA</b>											
<b>81000185</b>	<b>22101</b> - Ministério da Agricultura, Pecuária e Abastecimento - Administração Direta	20.608.1031.21B9.0001	Promoção e Fortalecimento da Comercialização e Acesso aos Mercados / Nacional	F	100	4	90	9	0	8.256.948	8.256.948
				F	100	3	90	9	0	4.084.929	4.084.929
Relator Geral									<b>0</b>	<b>12.341.877</b>	<b>12.341.877</b>
<b>81000186</b>	<b>22101</b> - Ministério da Agricultura, Pecuária e Abastecimento - Administração Direta	21.363.1040.210T.0001	Promoção da Educação do Campo / Nacional	F	100	4	90	9	0	607.949	607.949
				F	100	3	90	9	0	5.112.531	5.112.531
Relator Geral									<b>0</b>	<b>5.720.480</b>	<b>5.720.480</b>
<b>81000187</b>	<b>22201</b> - Instituto Nacional de Colonização e Reforma Agrária - INCRA	21.606.1031.21B6.0001	Assistência Técnica e Extensão Rural / Nacional	F	176	3	90	9	0	7.355.328	7.355.328
Relator Geral									<b>0</b>	<b>7.355.328</b>	<b>7.355.328</b>
<b>81000188</b>	<b>22201</b> - Instituto Nacional de Colonização e Reforma Agrária - INCRA	21.363.1040.210T.0001	Promoção da Educação do Campo / Nacional	F	176	3	30	9	0	500.811	500.811
				F	176	3	90	9	0	2.041.320	2.041.320
				F	176	3	50	9	0	400.000	400.000
Relator Geral									<b>0</b>	<b>2.942.131</b>	<b>2.942.131</b>
<b>81000189</b>	<b>22201</b> - Instituto Nacional de Colonização e Reforma Agrária - INCRA	21.631.1040.211A.0001	Consolidação de Assentamentos Rurais / Nacional	F	176	3	90	9	0	22.536.283	22.536.283
				F	250	3	90	9	0	6.179	6.179
				F	176	4	30	9	0	6.335.136	6.335.136
				F	176	5	90	9	0	337.610	337.610
				F	176	4	40	9	0	3.270.938	3.270.938
				F	176	4	90	9	0	2.734.363	2.734.363
				F	263	4	90	9	0	766.050	766.050
				F	263	4	30	9	0	3.064.198	3.064.198
Relator Geral									<b>0</b>	<b>39.050.757</b>	<b>39.050.757</b>
<b>81000190</b>	<b>22201</b> - Instituto Nacional de Colonização e Reforma Agrária - INCRA	21.127.1040.219N.0001	Governança Fundiária e Gerenciamento do Cadastro Rural / Nacional	F	176	3	90	9	0	9.892.917	9.892.917
				F	176	4	90	9	0	367.766	367.766
				F	176	3	91	9	0	22.066	22.066
Relator Geral									<b>0</b>	<b>10.282.749</b>	<b>10.282.749</b>

# Congresso Nacional - Comissão Mista de Planos, Orçamentos Públicos e Fiscalização

Relatoria Geral - Alterações da Proposta Orçamentária da União para 2020

Emendas à Despesa Coletivas e de Relator Aprovadas e Aprovadas Parcialmente por Unidade da Federação/Localização

*Orçamentos Fiscal, da Seguridade Social e de Investimento das Estatais (Valores em R\$1,00)*

Emenda	Unidade Orçamentária	Funcional Programática	Ação + Subtítulo	E S F	F N T	G N D	M A	R P	Relatório Setorial	Acréscimo/ Cancelamento	Parecer CMO
<b>UF: NA</b>											
<b>81000191</b>	<b>22202</b> - Empresa Brasileira de Pesquisa Agropecuária - EMBRAPA	20.572.2203.20Y6.0001	Pesquisa e Desenvolvimento de Tecnologias para a Agropecuária / Nacional	F	100	3	90	9	0	59.081.377	59.081.377
				F	250	3	90	9	0	18.422.814	18.422.814
				F	281	3	90	9	0	700.000	700.000
				F	281	4	90	9	0	1.300.000	1.300.000
				F	250	3	91	9	0	1.952.317	1.952.317
				F	100	4	90	9	0	21.095.503	21.095.503
				F	100	3	91	9	0	1.151.000	1.151.000
Relator Geral									<b>0</b>	<b>103.703.011</b>	<b>103.703.011</b>
<b>81000192</b>	<b>22202</b> - Empresa Brasileira de Pesquisa Agropecuária - EMBRAPA	20.573.2203.8924.0001	Transferência de Tecnologias para a Inovação para a Agropecuária / Nacional	F	100	3	90	9	0	5.987.540	5.987.540
				F	250	3	90	9	0	10.144.921	10.144.921
				F	280	3	90	9	0	1.105.216	1.105.216
				F	100	4	90	9	0	775.161	775.161
				F	100	3	91	9	0	82.139	82.139
				F	250	3	91	9	0	351.143	351.143
				F	280	3	91	9	0	146.917	146.917
				F	281	3	90	9	0	1.100.000	1.100.000
Relator Geral									<b>0</b>	<b>19.693.037</b>	<b>19.693.037</b>
<b>81000193</b>	<b>24907</b> - Fundo para o Desenvolvimento Tecnológico das Telecomunicações - FUNTTEL	24.572.2205.20ZR.0001	Política Produtiva e Inovação Tecnológica / Nacional	F	172	4	90	9	0	740.297	740.297
				F	172	3	90	9	0	15.259.703	15.259.703
Relator Geral									<b>0</b>	<b>16.000.000</b>	<b>16.000.000</b>
<b>81000194</b>	<b>30101</b> - Ministério da Justiça e Segurança Pública - Administração Direta	06.181.5016.21BM.0001	Desenvolvimento de Políticas de Segurança Pública, Prevenção, e Enfrentamento à Criminalidade / Nacional	F	100	3	40	9	0	10.991.496	10.991.496
				F	100	4	90	9	0	29.678.933	29.678.933
				F	100	3	90	9	0	22.494.073	22.494.073
Relator Geral									<b>0</b>	<b>63.164.502</b>	<b>63.164.502</b>
<b>81000195</b>	<b>30107</b> - Departamento de Polícia Rodoviária Federal	06.181.5016.2723.0001	Policiamento, Fiscalização, Combate à Criminalidade e Corrupção / Nacional	F	174	4	90	9	0	69.900.000	69.900.000
				F	174	3	90	9	0	233.990.364	233.990.364
Relator Geral									<b>0</b>	<b>303.890.364</b>	<b>303.890.364</b>
<b>81000196</b>	<b>30108</b> - Departamento de Polícia Federal	06.181.5016.2726.0001	Prevenção e Repressão ao Tráfico Ilícito de Drogas e a Crimes Praticados contra Bens, Serviços e Interesses da União / Nacional	F	174	3	90	9	0	170.650.000	170.650.000
				F	174	4	90	9	0	19.666.698	19.666.698
				F	186	3	90	9	0	19.200.000	19.200.000
Relator Geral									<b>0</b>	<b>209.516.698</b>	<b>209.516.698</b>

# Congresso Nacional - Comissão Mista de Planos, Orçamentos Públicos e Fiscalização

Relatoria Geral - Alterações da Proposta Orçamentária da União para 2020

Emendas à Despesa Coletivas e de Relator Aprovadas e Aprovadas Parcialmente por Unidade da Federação/Localização

*Orçamentos Fiscal, da Seguridade Social e de Investimento das Estatais (Valores em R\$1,00)*

Emenda	Unidade Orçamentária	Funcional Programática	Ação + Subtítulo	E S F	F N T	G N D	M A	R P	Relatório Setorial	Acréscimo/ Cancelamento	Parecer CMO
<b>UF: NA</b>											
<b>81000197</b>	<b>30211</b> - Conselho Administrativo de Defesa Econômica - Cade	14.422.5015.2807.0001	Promoção e Defesa da Concorrência / Nacional	F	150	3	90	9	0	32.310.263	32.310.263
				F	188	4	90	9	0	227.150	227.150
				F	150	4	90	9	0	3.648.805	3.648.805
				F	100	4	90	9	0	5.631.603	5.631.603
Relator Geral									<b>0</b>	<b>41.817.821</b>	<b>41.817.821</b>
<b>81000198</b>	<b>30905</b> - Fundo de Defesa de Direitos Difusos	14.422.5015.6067.0001	Defesa de Direitos Difusos / Nacional	F	174	3	40	9	0	30.956.467	30.956.467
				F	174	3	50	9	0	35.664.337	35.664.337
				F	174	4	90	9	0	31.033.844	31.033.844
				F	174	4	30	9	0	100.806.736	100.806.736
				F	174	3	90	9	0	35.066.535	35.066.535
Relator Geral									<b>0</b>	<b>233.527.919</b>	<b>233.527.919</b>
<b>81000199</b>	<b>30911</b> - Fundo Nacional de Segurança Pública	06.181.5016.21BQ.0001	Implementação de Políticas de Segurança Pública, Prevenção, e Enfrentamento à Criminalidade / Nacional	F	118	4	90	9	0	23.313.000	23.313.000
				F	118	3	90	9	0	282.230.354	282.230.354
Relator Geral									<b>0</b>	<b>305.543.354</b>	<b>305.543.354</b>
<b>81000200</b>	<b>30911</b> - Fundo Nacional de Segurança Pública	06.181.5016.00R2.0001	Aprimoramento da Segurança Pública Nacional / Nacional	F	118	4	31	9	0	408.072.821	408.072.821
				F	118	3	31	9	0	234.476.015	234.476.015
Relator Geral									<b>0</b>	<b>642.548.836</b>	<b>642.548.836</b>
<b>81000201</b>	<b>30912</b> - Fundo Nacional Antidrogas	06.422.5016.20IE.0001	Política Pública sobre Drogas / Nacional	F	150	3	30	9	0	5.500.000	5.500.000
				F	139	3	90	9	0	1.000.000	1.000.000
				F	150	4	90	9	0	3.000.000	3.000.000
				F	174	3	90	9	0	3.000.000	3.000.000
				F	150	4	30	9	0	12.000.000	12.000.000
				F	150	3	90	9	0	4.500.000	4.500.000
Relator Geral									<b>0</b>	<b>29.000.000</b>	<b>29.000.000</b>
<b>81000202</b>	<b>36201</b> - Fundação Oswaldo Cruz	10.303.5018.6516.0001	Aperfeiçoamento e Avaliação dos Serviços de Hemoterapia e Hematologia / Nacional	S	153	3	90	9	0	80.000.000	80.000.000
Relator Geral									<b>0</b>	<b>80.000.000</b>	<b>80.000.000</b>
<b>81000203</b>	<b>36201</b> - Fundação Oswaldo Cruz	10.303.5018.7690.0001	Estruturação dos Serviços de Hematologia e Hemoterapia / Nacional	S	153	4	90	9	0	6.030.000	6.030.000
				S	153	3	90	9	0	3.300.000	3.300.000
Relator Geral									<b>0</b>	<b>9.330.000</b>	<b>9.330.000</b>

# Congresso Nacional - Comissão Mista de Planos, Orçamentos Públicos e Fiscalização

Relatoria Geral - Alterações da Proposta Orçamentária da União para 2020

Emendas à Despesa Coletivas e de Relator Aprovadas e Aprovadas Parcialmente por Unidade da Federação/Localização

*Orçamentos Fiscal, da Seguridade Social e de Investimento das Estatais (Valores em R\$1,00)*

Emenda	Unidade Orçamentária	Funcional Programática	Ação + Subtítulo	E S F	F N T	G N D	M A	R P	Relatório Setorial	Acréscimo/ Cancelamento	Parecer CMO
<b>UF: NA</b>											
<b>81000204</b>	<b>36201</b> - Fundação Oswaldo Cruz	10.128.5021.20YD.0001	Educação e Formação em Saúde / Nacional	S	153	3	90	9	0	108.594.774	108.594.774
				S	153	4	90	9	0	840.000	840.000
				S	281	3	90	9	0	1.205.226	1.205.226
	Relator Geral								<b>0</b>	<b>110.640.000</b>	<b>110.640.000</b>
<b>81000205</b>	<b>36211</b> - Fundação Nacional de Saúde	10.512.2222.20AF.0001	Apoio ao Controle de Qualidade da Água para Consumo Humano para Prevenção e Controle de Doenças e Agravos / Nacional	S	153	4	90	9	0	1.890.000	1.890.000
				S	153	3	90	9	0	7.000.000	7.000.000
	Relator Geral								<b>0</b>	<b>8.890.000</b>	<b>8.890.000</b>
<b>81000206</b>	<b>36211</b> - Fundação Nacional de Saúde	10.512.2222.20AG.0001	Apoio à Gestão dos Sistemas de Saneamento Básico em Municípios de até 50.000 Habitantes / Nacional	S	153	4	90	9	0	700.000	700.000
				S	153	3	90	9	0	6.300.000	6.300.000
	Relator Geral								<b>0</b>	<b>7.000.000</b>	<b>7.000.000</b>
<b>81000207</b>	<b>36211</b> - Fundação Nacional de Saúde	10.512.2222.20AM.0001	Implementação de Projetos de Coleta e Reciclagem de Materiais / Nacional	S	151	4	40	9	0	6.386.018	6.386.018
	Relator Geral								<b>0</b>	<b>6.386.018</b>	<b>6.386.018</b>
<b>81000208</b>	<b>36211</b> - Fundação Nacional de Saúde	10.122.2222.20Q8.0001	Apoio à Implantação e Manutenção dos Sistemas de Saneamento Básico e Ações de Saúde Ambiental / Nacional	S	153	3	90	9	0	7.000.000	7.000.000
				S	153	3	80	9	0	7.000.000	7.000.000
	Relator Geral								<b>0</b>	<b>14.000.000</b>	<b>14.000.000</b>
<b>81000209</b>	<b>36211</b> - Fundação Nacional de Saúde	10.541.2222.6908.0001	Fomento à Educação em Saúde Ambiental voltada à Promoção da Saúde / Nacional	S	153	3	40	9	0	10.400.000	10.400.000
	Relator Geral								<b>0</b>	<b>10.400.000</b>	<b>10.400.000</b>
<b>81000210</b>	<b>36211</b> - Fundação Nacional de Saúde	10.512.2222.7652.0001	Implantação de Melhorias Sanitárias Domiciliares para Prevenção e Controle de Doenças e Agravos em localidades urbanas de municípios com população até 50.000 habitantes / Nacional	S	153	4	40	9	0	48.000.000	48.000.000
	Relator Geral								<b>0</b>	<b>48.000.000</b>	<b>48.000.000</b>
<b>81000211</b>	<b>36211</b> - Fundação Nacional de Saúde	10.511.2222.7656.0001	Implantação, Ampliação ou Melhoria de Ações e Serviços Sustentáveis de Saneamento Básico em Pequenas Comunidades Rurais (Localidades de Pequeno Porte) ou em Comunidades Tradicionais (Remanescentes de Quilombos) / Nacional	S	153	4	90	9	0	10.400.000	10.400.000
				S	153	4	40	9	0	31.200.000	31.200.000
	Relator Geral								<b>0</b>	<b>41.600.000</b>	<b>41.600.000</b>
<b>81000212</b>	<b>36211</b> - Fundação Nacional de Saúde	10.511.5023.3921.0001	Implantação de Melhorias Habitacionais para Controle da Doença de Chagas / Nacional	S	153	4	40	9	0	17.500.000	17.500.000
	Relator Geral								<b>0</b>	<b>17.500.000</b>	<b>17.500.000</b>
<b>81000213</b>	<b>36901</b> - Fundo Nacional de Saúde	10.302.5018.20G8.0001	Reestruturação dos Serviços Ambulatoriais e Hospitalares Prestados pelos Hospitais Universitários Federais (Financiamento Partilhado - REHUF) / Nacional	S	151	4	90	9	0	47.345.577	47.345.577
				S	151	3	90	9	0	139.324.631	139.324.631
	Relator Geral								<b>0</b>	<b>186.670.208</b>	<b>186.670.208</b>

# Congresso Nacional - Comissão Mista de Planos, Orçamentos Públicos e Fiscalização

Relatoria Geral - Alterações da Proposta Orçamentária da União para 2020

Emendas à Despesa Coletivas e de Relator Aprovadas e Aprovadas Parcialmente por Unidade da Federação/Localização

*Orçamentos Fiscal, da Seguridade Social e de Investimento das Estatais (Valores em R\$1,00)*

Emenda	Unidade Orçamentária	Funcional Programática	Ação + Subtítulo	E S F	F N T	G N D	M A	R P	Relatório Setorial	Acréscimo/ Cancelamento	Parecer CMO
<b>UF: NA</b>											
<b>81000214</b>	<b>36901</b> - Fundo Nacional de Saúde	10.303.5018.6516.0001	Aperfeiçoamento e Avaliação dos Serviços de Hemoterapia e Hematologia / Nacional	S	153	3	90	9	0	3.300.000	3.300.000
				S	151	3	90	9	0	7.401.464	7.401.464
	Relator Geral								<b>0</b>	<b>10.701.464</b>	<b>10.701.464</b>
<b>81000215</b>	<b>36901</b> - Fundo Nacional de Saúde	10.302.5018.8535.0001	Estruturação de Unidades de Atenção Especializada em Saúde / Nacional	S	151	3	30	9	0	10.092.905	10.092.905
				S	153	3	30	9	0	4.500.000	4.500.000
				S	151	3	31	9	0	134.573	134.573
				S	153	3	31	9	0	60.000	60.000
				S	151	4	90	9	0	130.158.765	130.158.765
				S	153	3	90	9	0	1.500.000	1.500.000
				S	151	4	30	9	0	97.034.091	97.034.091
				S	151	4	41	9	0	146.318.926	146.318.926
				S	151	3	90	9	0	3.364.302	3.364.302
	Relator Geral								<b>0</b>	<b>393.163.562</b>	<b>393.163.562</b>
<b>81000216</b>	<b>36901</b> - Fundo Nacional de Saúde	10.302.5018.8933.0001	Estruturação de Serviços de Atenção às Urgências e Emergências na Rede Assistencial / Nacional	S	151	4	90	9	0	153.768.261	153.768.261
				S	151	4	41	9	0	6.470.447	6.470.447
	Relator Geral								<b>0</b>	<b>160.238.708</b>	<b>160.238.708</b>
<b>81000217</b>	<b>36901</b> - Fundo Nacional de Saúde	10.303.5018.7690.0001	Estruturação dos Serviços de Hematologia e Hemoterapia / Nacional	S	151	3	90	9	0	6.055.743	6.055.743
				S	151	4	31	9	0	13.779.665	13.779.665
				S	153	3	90	9	0	2.700.000	2.700.000
	Relator Geral								<b>0</b>	<b>22.535.408</b>	<b>22.535.408</b>
<b>81000218</b>	<b>36901</b> - Fundo Nacional de Saúde	10.301.5019.20Y1.0001	Implementação de Políticas de Atenção à Saúde / Nacional	S	151	3	41	9	0	26.914.413	26.914.413
				S	153	3	41	9	0	12.000.000	12.000.000
				S	153	3	90	9	0	23.565.000	23.565.000
				S	153	3	80	9	0	1.620.000	1.620.000
				S	151	3	90	9	0	52.853.178	52.853.178
				S	151	3	80	9	0	3.633.446	3.633.446
	Relator Geral								<b>0</b>	<b>120.586.037</b>	<b>120.586.037</b>
<b>81000219</b>	<b>36901</b> - Fundo Nacional de Saúde	10.301.5019.217U.0001	Apoio à Manutenção dos Polos de Academia da Saúde / Nacional	S	151	3	41	9	0	35.740.928	35.740.928
	Relator Geral								<b>0</b>	<b>35.740.928</b>	<b>35.740.928</b>

# Congresso Nacional - Comissão Mista de Planos, Orçamentos Públicos e Fiscalização

Relatoria Geral - Alterações da Proposta Orçamentária da União para 2020

Emendas à Despesa Coletivas e de Relator Aprovadas e Aprovadas Parcialmente por Unidade da Federação/Localização

*Orçamentos Fiscal, da Seguridade Social e de Investimento das Estatais (Valores em R\$1,00)*

Emenda	Unidade Orçamentária	Funcional Programática	Ação + Subtítulo	E S F	F N T	G N D	M A	R P	Relatório Setorial	Acréscimo/ Cancelamento	Parecer CMO
<b>UF: NA</b>											
<b>81000220</b>	<b>36901</b> - Fundo Nacional de Saúde	10.301.5019.2E79.0001	Expansão e Consolidação da Atenção Básica (Política Nacional de Atenção Básica-PNAB) / Nacional	S	151	3	50	9	0	13.457.207	13.457.207
				S	153	3	50	9	0	6.000.000	6.000.000
				S	153	3	90	9	0	30.000.000	30.000.000
				S	153	3	80	9	0	3.000.000	3.000.000
				S	151	3	90	9	0	67.286.032	67.286.032
				S	151	3	80	9	0	6.728.604	6.728.604
	Relator Geral								<b>0</b>	<b>126.471.843</b>	<b>126.471.843</b>
<b>81000221</b>	<b>36901</b> - Fundo Nacional de Saúde	10.301.5019.8581.0001	Estruturação da Rede de Serviços de Atenção Básica de Saúde / Nacional	S	151	4	41	9	0	70.563.600	70.563.600
	Relator Geral								<b>0</b>	<b>70.563.600</b>	<b>70.563.600</b>
<b>81000222</b>	<b>36901</b> - Fundo Nacional de Saúde	10.303.5020.20K5.0001	Apoio ao Uso de Plantas Medicinais e Fitoterápicos no SUS / Nacional	S	151	3	41	9	0	3.633.446	3.633.446
				S	153	3	41	9	0	1.620.000	1.620.000
				S	151	4	41	9	0	1.322.459	1.322.459
				S	153	3	90	9	0	330.000	330.000
				S	151	3	90	9	0	740.147	740.147
	Relator Geral								<b>0</b>	<b>7.646.052</b>	<b>7.646.052</b>
<b>81000223</b>	<b>36901</b> - Fundo Nacional de Saúde	10.128.5021.20YD.0001	Educação e Formação em Saúde / Nacional	S	151	3	31	9	0	9.773.633	9.773.633
				S	153	3	31	9	0	4.357.650	4.357.650
				S	151	3	41	9	0	561.502	561.502
				S	153	3	41	9	0	250.350	250.350
				S	153	3	91	9	0	55.504.948	55.504.948
				S	153	3	80	9	0	3.000.000	3.000.000
				S	151	3	90	9	0	576.060.948	576.060.948
				S	153	3	90	9	0	256.841.251	256.841.251
				S	151	3	91	9	0	129.511.547	129.511.547
				S	151	3	80	9	0	6.728.604	6.728.604
	Relator Geral								<b>0</b>	<b>1.042.590.433</b>	<b>1.042.590.433</b>
<b>81000224</b>	<b>36901</b> - Fundo Nacional de Saúde	10.122.5021.20YQ.0001	Apoio Institucional para Aprimoramento do SUS / Nacional	S	153	3	90	9	0	24.900.000	24.900.000
				S	151	3	90	9	0	55.847.406	55.847.406
	Relator Geral								<b>0</b>	<b>80.747.406</b>	<b>80.747.406</b>

# Congresso Nacional - Comissão Mista de Planos, Orçamentos Públicos e Fiscalização

Relatoria Geral - Alterações da Proposta Orçamentária da União para 2020

Emendas à Despesa Coletivas e de Relator Aprovadas e Aprovadas Parcialmente por Unidade da Federação/Localização

*Orçamentos Fiscal, da Seguridade Social e de Investimento das Estatais (Valores em R\$1,00)*

Emenda	Unidade Orçamentária	Funcional Programática	Ação + Subtítulo	E S F	F N T	G N D	M A	R P	Relatório Setorial	Acréscimo/ Cancelamento	Parecer CMO
<b>UF: NA</b>											
<b>81000225</b>	<b>36901</b> - Fundo Nacional de Saúde	10.122.5021.8287.0001	Aprimoramento da Articulação e Cooperação Interfederativa em Saúde / Nacional	S	151	3	30	9	0	6.535.032	6.535.032
				S	153	3	30	9	0	2.913.694	2.913.694
				S	151	3	80	9	0	4.198.649	4.198.649
				S	151	4	90	9	0	3.901.252	3.901.252
				S	151	3	90	9	0	5.078.539	5.078.539
				S	153	3	90	9	0	2.264.305	2.264.305
				S	153	3	80	9	0	1.872.000	1.872.000
	Relator Geral								<b>0</b>	<b>26.763.471</b>	<b>26.763.471</b>
<b>81000226</b>	<b>39101</b> - Ministério da Infraestrutura - Administração Direta	26.121.0032.20UC.0001	Estudos, Projetos e Planejamento de Infraestrutura de Transportes / Nacional	F	100	3	90	9	0	17.945.369	17.945.369
	Relator Geral								<b>0</b>	<b>17.945.369</b>	<b>17.945.369</b>
<b>81000227</b>	<b>39101</b> - Ministério da Infraestrutura - Administração Direta	26.122.0032.218S.0001	Apoio ao Planejamento, Gerenciamento e Acompanhamento da Implementação de Empreendimentos de Infraestrutura / Nacional	F	100	3	90	9	0	4.841.755	4.841.755
	Relator Geral								<b>0</b>	<b>4.841.755</b>	<b>4.841.755</b>
<b>81000228</b>	<b>39207</b> - VALEC - Engenharia, Construções e Ferrovias S.A.	26.121.0032.20UC.0001	Estudos, Projetos e Planejamento de Infraestrutura de Transportes / Nacional	F	100	4	90	9	0	10.757.531	10.757.531
	Relator Geral								<b>0</b>	<b>10.757.531</b>	<b>10.757.531</b>
<b>81000229</b>	<b>39207</b> - VALEC - Engenharia, Construções e Ferrovias S.A.	26.122.0032.218S.0001	Apoio ao Planejamento, Gerenciamento e Acompanhamento da Implementação de Empreendimentos de Infraestrutura / Nacional	F	100	3	90	9	0	12.308.443	12.308.443
	Relator Geral								<b>0</b>	<b>12.308.443</b>	<b>12.308.443</b>
<b>81000230</b>	<b>39207</b> - VALEC - Engenharia, Construções e Ferrovias S.A.	26.783.3006.14X6.0001	Recuperação de Áreas Degradadas - Ferrovias Federais / Nacional	F	100	4	90	9	0	15.259.643	15.259.643
	Relator Geral								<b>0</b>	<b>15.259.643</b>	<b>15.259.643</b>
<b>81000231</b>	<b>39250</b> - Agência Nacional de Transportes Terrestres - ANTT	26.121.0032.20UC.0001	Estudos, Projetos e Planejamento de Infraestrutura de Transportes / Nacional	F	129	3	90	9	0	2.463.295	2.463.295
				F	250	3	90	9	0	115.000	115.000
				F	174	3	90	9	0	1.271.379	1.271.379
	Relator Geral								<b>0</b>	<b>3.849.674</b>	<b>3.849.674</b>
<b>81000232</b>	<b>39250</b> - Agência Nacional de Transportes Terrestres - ANTT	26.122.0032.218S.0001	Apoio ao Planejamento, Gerenciamento e Acompanhamento da Implementação de Empreendimentos de Infraestrutura / Nacional	F	250	3	90	9	0	52.502.364	52.502.364
	Relator Geral								<b>0</b>	<b>52.502.364</b>	<b>52.502.364</b>
<b>81000233</b>	<b>39250</b> - Agência Nacional de Transportes Terrestres - ANTT	26.782.3006.214E.0001	Manutenção e Operação do Sistema de Fiscalização Eletrônica do Transporte Rodoviário / Nacional	F	174	3	90	9	0	61.058.647	61.058.647
	Relator Geral								<b>0</b>	<b>61.058.647</b>	<b>61.058.647</b>
<b>81000234</b>	<b>39251</b> - Agência Nacional de Transportes Aquaviários - ANTAQ	26.121.0032.20UC.0001	Estudos, Projetos e Planejamento de Infraestrutura de Transportes / Nacional	F	129	3	90	9	0	2.000.000	2.000.000
	Relator Geral								<b>0</b>	<b>2.000.000</b>	<b>2.000.000</b>



# Congresso Nacional - Comissão Mista de Planos, Orçamentos Públicos e Fiscalização

Relatoria Geral - Alterações da Proposta Orçamentária da União para 2020

Emendas à Despesa Coletivas e de Relator Aprovadas e Aprovadas Parcialmente por Unidade da Federação/Localização

*Orçamentos Fiscal, da Seguridade Social e de Investimento das Estatais (Valores em R\$1,00)*

Emenda	Unidade Orçamentária	Funcional Programática	Ação + Subtítulo	E F G M R					Relatório Setorial	Acréscimo/Cancelamento	Parecer CMO
				S	N	N	A	P			
UF: NA				F	T	D					
<b>81000235</b>	39252 - Departamento Nacional de Infra-Estrutura de Transportes - DNIT	26.121.0032.20UC.0001	Estudos, Projetos e Planejamento de Infraestrutura de Transportes / Nacional	F 100 4 90 9				0	164.792.400	164.792.400	
				F 100 3 90 9				0	19.239.321	19.239.321	
Relator Geral								<b>0</b>	<b>184.031.721</b>	<b>184.031.721</b>	
<b>81000236</b>	39252 - Departamento Nacional de Infra-Estrutura de Transportes - DNIT	26.122.0032.218S.0001	Apoio ao Planejamento, Gerenciamento e Acompanhamento da Implementação de Empreendimentos de Infraestrutura / Nacional	F 100 3 90 9				0	38.470.234	38.470.234	
Relator Geral								<b>0</b>	<b>38.470.234</b>	<b>38.470.234</b>	
<b>81000237</b>	39252 - Departamento Nacional de Infra-Estrutura de Transportes - DNIT	26.784.3005.127G.0001	Construção de Terminais Fluviais / Nacional	F 100 4 90 9				0	29.586.852	29.586.852	
Relator Geral								<b>0</b>	<b>29.586.852</b>	<b>29.586.852</b>	
<b>81000238</b>	39253 - Empresa de Planejamento e Logística S.A. - EPL	26.121.0032.20UC.0001	Estudos, Projetos e Planejamento de Infraestrutura de Transportes / Nacional	F 100 4 90 9				0	29.899.931	29.899.931	
				F 100 3 90 9				0	1.487.792	1.487.792	
Relator Geral								<b>0</b>	<b>31.387.723</b>	<b>31.387.723</b>	
<b>81000239</b>	39902 - Fundo Nacional de Aviação Civil - FNAC	26.781.3004.14UB.0001	Construção, Reforma e Reaparelhamento de Aeroportos e Aeródromos de Interesse Regional / Nacional	F 186 3 90 9				0	200.000	200.000	
				F 280 3 90 9				0	9.753.384	9.753.384	
				F 280 4 90 9				0	25.600.000	25.600.000	
				F 186 4 90 9				0	101.446.616	101.446.616	
				F 188 4 90 9				0	25.000.000	25.000.000	
				F 129 4 90 9				0	18.500.000	18.500.000	
Relator Geral								<b>0</b>	<b>180.500.000</b>	<b>180.500.000</b>	
<b>81000240</b>	39905 - Fundo Nacional de Segurança e Educação do Trânsito - FUNSET	26.452.3006.20YZ.0001	Apoio ao Fortalecimento Institucional do Sistema Nacional de Trânsito / Nacional	F 174 3 90 9				0	91.750.000	91.750.000	
				F 150 3 90 9				0	2.164.000	2.164.000	
Relator Geral								<b>0</b>	<b>93.914.000</b>	<b>93.914.000</b>	
<b>81000241</b>	44201 - Instituto Brasileiro do Meio Ambiente e dos Recursos Naturais Renováveis - IBAMA	18.542.1041.214O.0001	Gestão do Uso Sustentável da Biodiversidade e Recuperação Ambiental / Nacional	F 174 4 90 9				0	945.000	945.000	
				F 174 3 90 9				0	10.596.034	10.596.034	
Relator Geral								<b>0</b>	<b>11.541.034</b>	<b>11.541.034</b>	
<b>81000242</b>	44201 - Instituto Brasileiro do Meio Ambiente e dos Recursos Naturais Renováveis - IBAMA	18.542.6014.214M.0001	Prevenção e Controle de Incêndios Florestais nas Áreas Federais Prioritárias / Nacional	F 174 3 90 9				0	27.202.856	27.202.856	
				F 296 4 90 9				0	952.172	952.172	
				F 174 3 91 9				0	1.500.000	1.500.000	
Relator Geral								<b>0</b>	<b>29.655.028</b>	<b>29.655.028</b>	

# Congresso Nacional - Comissão Mista de Planos, Orçamentos Públicos e Fiscalização

Relatoria Geral - Alterações da Proposta Orçamentária da União para 2020

Emendas à Despesa Coletivas e de Relator Aprovadas e Aprovadas Parcialmente por Unidade da Federação/Localização

*Orçamentos Fiscal, da Seguridade Social e de Investimento das Estatais (Valores em R\$1,00)*

Emenda	Unidade Orçamentária	Funcional Programática	Ação + Subtítulo	E S F	F N T	G N D	M A	R P	Relatório Setorial	Acréscimo/ Cancelamento	Parecer CMO
<b>UF: NA</b>											
<b>81000243</b>	<b>44207</b> - Instituto Chico Mendes de Conservação da Biodiversidade	18.541.1041.20WM.000 1	Apoio à Criação, Gestão e Implementação das Unidades de Conservação Federais / Nacional	F	100	3	90	9	0	9.030.931	9.030.931
				F	129	3	90	9	0	5.554.567	5.554.567
				F	174	3	90	9	0	963.722	963.722
				F	186	3	90	9	0	2.509.274	2.509.274
				F	100	5	90	9	0	13.172.241	13.172.241
				F	236	3	90	9	0	59.973.358	59.973.358
				F	250	3	90	9	0	7.501	7.501
				F	100	4	90	9	0	7.073.919	7.073.919
				F	195	4	90	9	0	4.000.000	4.000.000
				F	195	3	90	9	0	2.495.909	2.495.909
Relator Geral									<b>0</b>	<b>104.781.422</b>	<b>104.781.422</b>
<b>81000244</b>	<b>53101</b> - Ministério do Desenvolvimento Regional - Administração Direta	06.182.2218.22BO.0001	Ações de Proteção e Defesa Civil / Nacional	F	100	4	90	9	0	11.140.030	11.140.030
				F	100	3	90	9	0	268.192.488	268.192.488
Relator Geral									<b>0</b>	<b>279.332.518</b>	<b>279.332.518</b>
<b>81000245</b>	<b>53101</b> - Ministério do Desenvolvimento Regional - Administração Direta	06.182.2218.8348.0001	Apoio a Obras Emergenciais de Mitigação para Redução de Desastres / Nacional	F	100	4	40	9	0	6.498.351	6.498.351
				F	100	3	90	9	0	1.648.725	1.648.725
Relator Geral									<b>0</b>	<b>8.147.076</b>	<b>8.147.076</b>
<b>81000246</b>	<b>53101</b> - Ministério do Desenvolvimento Regional - Administração Direta	06.182.2218.8865.0001	Apoio à Execução de Projetos e Obras de Contenção de Encostas em Áreas Urbanas / Nacional	F	100	4	40	9	0	56.583.800	56.583.800
Relator Geral									<b>0</b>	<b>56.583.800</b>	<b>56.583.800</b>
<b>81000247</b>	<b>53101</b> - Ministério do Desenvolvimento Regional - Administração Direta	17.512.2218.10SG.0001	Apoio a Sistemas de Drenagem Urbana Sustentável e de Manejo de Águas Pluviais em Municípios Críticos Sujeitos a Eventos Recorrentes de Inundações, Enxurradas e Alagamentos / Nacional	S	100	4	40	9	0	6.498.351	6.498.351
				S	100	4	30	9	0	2.785.008	2.785.008
Relator Geral									<b>0</b>	<b>9.283.359</b>	<b>9.283.359</b>
<b>81000252</b>	<b>53101</b> - Ministério do Desenvolvimento Regional - Administração Direta	18.541.2218.14RL.0001	Realização de Estudos, Projetos e Obras para Contenção ou Amortecimento de Cheias e Inundações e para Contenção de Erosões Marinhas e Fluviais / Nacional	F	100	4	30	9	0	58.949.321	58.949.321
Relator Geral									<b>0</b>	<b>58.949.321</b>	<b>58.949.321</b>
<b>81000253</b>	<b>53101</b> - Ministério do Desenvolvimento Regional - Administração Direta	15.453.2219.10SS.0001	Sistemas de Transporte Público Coletivo Urbano / Nacional	F	188	4	40	9	0	100.000.000	100.000.000
				F	100	4	40	9	0	259.934.013	259.934.013
Relator Geral									<b>0</b>	<b>359.934.013</b>	<b>359.934.013</b>

# Congresso Nacional - Comissão Mista de Planos, Orçamentos Públicos e Fiscalização

Relatoria Geral - Alterações da Proposta Orçamentária da União para 2020

Emendas à Despesa Coletivas e de Relator Aprovadas e Aprovadas Parcialmente por Unidade da Federação/Localização

*Orçamentos Fiscal, da Seguridade Social e de Investimento das Estatais (Valores em R\$1,00)*

Emenda	Unidade Orçamentária	Funcional Programática	Ação + Subtítulo	E S F	F N T	G N D	M A	R P	Relatório Setorial	Acréscimo/ Cancelamento	Parecer CMO
<b>UF: NA</b>											
<b>81000254</b>	<b>53101</b> - Ministério do Desenvolvimento Regional - Administração Direta	15.451.2220.10S3.0001	Apoio à Urbanização de Assentamentos Precários / Nacional	F	100	4	40	9	0	138.322.029	138.322.029
				F	100	4	30	9	0	10.211.694	10.211.694
Relator Geral									<b>0</b>	<b>148.533.723</b>	<b>148.533.723</b>
<b>81000255</b>	<b>53101</b> - Ministério do Desenvolvimento Regional - Administração Direta	18.544.2221.109H.0001	Construção de Barragens / Nacional	F	100	4	30	9	0	31.099.248	31.099.248
				F	188	4	40	9	0	22.000.000	22.000.000
				F	100	4	40	9	0	13.925.037	13.925.037
				F	188	4	30	9	0	18.000.000	18.000.000
Relator Geral									<b>0</b>	<b>85.024.285</b>	<b>85.024.285</b>
<b>81000256</b>	<b>53101</b> - Ministério do Desenvolvimento Regional - Administração Direta	18.544.2221.109J.0001	Construção de Adutoras / Nacional	F	188	4	30	9	0	10.000.000	10.000.000
				F	100	4	30	9	0	18.566.716	18.566.716
Relator Geral									<b>0</b>	<b>28.566.716</b>	<b>28.566.716</b>
<b>81000257</b>	<b>53101</b> - Ministério do Desenvolvimento Regional - Administração Direta	18.544.2221.14RP.0001	Reabilitação de Barragens e de Outras Infraestruturas Hídricas / Nacional	F	100	4	30	9	0	46.416.788	46.416.788
Relator Geral									<b>0</b>	<b>46.416.788</b>	<b>46.416.788</b>
<b>81000258</b>	<b>53101</b> - Ministério do Desenvolvimento Regional - Administração Direta	18.544.2221.14VI.0001	Implantação de Infraestruturas para Segurança Hídrica / Nacional	F	100	4	30	9	0	48.923.295	48.923.295
Relator Geral									<b>0</b>	<b>48.923.295</b>	<b>48.923.295</b>
<b>81000259</b>	<b>53101</b> - Ministério do Desenvolvimento Regional - Administração Direta	18.544.2221.1851.0001	Aquisição de Equipamentos e/ou Implantação de Obras de Infraestrutura Hídrica de Pequeno e Médio Vulto / Nacional	F	100	4	30	9	0	9.283.358	9.283.358
Relator Geral									<b>0</b>	<b>9.283.358</b>	<b>9.283.358</b>
<b>81000260</b>	<b>53101</b> - Ministério do Desenvolvimento Regional - Administração Direta	17.512.2222.10S5.0001	Apoio a Empreendimentos de Saneamento Integrado em Municípios com População Superior a 50 mil Habitantes ou Municípios Integrantes de Regiões Metropolitanas ou de Regiões Integradas de Desenvolvimento / Nacional	S	100	4	40	9	0	6.498.351	6.498.351
				S	100	4	30	9	0	2.785.008	2.785.008
Relator Geral									<b>0</b>	<b>9.283.359</b>	<b>9.283.359</b>
<b>81000266</b>	<b>53101</b> - Ministério do Desenvolvimento Regional - Administração Direta	17.512.2222.10SC.0001	Apoio à Implantação, Ampliação ou Melhorias em Sistemas de Abastecimento de Água em Municípios com População Superior a 50 mil Habitantes ou Municípios Integrantes de Regiões Metropolitanas ou de Regiões Integradas de Desenvolvimento / Nacional	S	100	4	40	9	0	6.498.351	6.498.351
				S	100	4	30	9	0	2.785.008	2.785.008
Relator Geral									<b>0</b>	<b>9.283.359</b>	<b>9.283.359</b>

# Congresso Nacional - Comissão Mista de Planos, Orçamentos Públicos e Fiscalização

Relatoria Geral - Alterações da Proposta Orçamentária da União para 2020

Emendas à Despesa Coletivas e de Relator Aprovadas e Aprovadas Parcialmente por Unidade da Federação/Localização

*Orçamentos Fiscal, da Seguridade Social e de Investimento das Estatais (Valores em R\$1,00)*

Emenda	Unidade Orçamentária	Funcional Programática	Ação + Subtítulo	E S F	F N T	G N D	M A	R P	Relatório Setorial	Acréscimo/ Cancelamento	Parecer CMO
<b>UF: NA</b>											
<b>81000272</b>	<b>53101</b> - Ministério do Desenvolvimento Regional - Administração Direta	17.512.2222.1N08.0001	Apoio à Implantação, Ampliação ou Melhorias de Sistemas de Esgotamento Sanitário em Municípios com População Superior a 50 mil Habitantes ou Municípios Integrantes de Regiões Metropolitanas ou de Regiões Integradas de Desenvolvimento / Nacional	S	100	4	40	9	0	6.498.351	6.498.351
				S	100	4	30	9	0	2.785.008	2.785.008
Relator Geral									<b>0</b>	<b>9.283.359</b>	<b>9.283.359</b>
<b>81000278</b>	<b>53201</b> - Companhia de Desenvolvimento dos Vales do São Francisco e do Parnaíba - CODEVASF	18.544.2221.14RP.0001	Reabilitação de Barragens e de Outras Infraestruturas Hídricas / Nacional	F	100	4	90	9	0	4.780.930	4.780.930
Relator Geral									<b>0</b>	<b>4.780.930</b>	<b>4.780.930</b>
<b>81000279</b>	<b>53201</b> - Companhia de Desenvolvimento dos Vales do São Francisco e do Parnaíba - CODEVASF	18.544.2221.14VI.0001	Implantação de Infraestruturas para Segurança Hídrica / Nacional	F	100	4	90	9	0	4.662.225	4.662.225
Relator Geral									<b>0</b>	<b>4.662.225</b>	<b>4.662.225</b>
<b>81000280</b>	<b>53201</b> - Companhia de Desenvolvimento dos Vales do São Francisco e do Parnaíba - CODEVASF	17.512.2222.10RM.0001	Implantação, Ampliação ou Melhoria de Sistemas de Esgotamento Sanitário na Área de Atuação da Codevasf / Nacional	S	100	4	90	9	0	37.195.305	37.195.305
Relator Geral									<b>0</b>	<b>37.195.305</b>	<b>37.195.305</b>
<b>81000281</b>	<b>53204</b> - Departamento Nacional de Obras Contra as Secas - DNOCS	18.544.2221.14RP.0001	Reabilitação de Barragens e de Outras Infraestruturas Hídricas / Nacional	F	263	4	90	9	0	743.660	743.660
				F	100	4	90	9	0	24.374.699	24.374.699
Relator Geral									<b>0</b>	<b>25.118.359</b>	<b>25.118.359</b>
<b>81000283</b>	<b>53209</b> - Companhia Brasileira de Trens Urbanos - CBTU	15.453.0032.2843.0001	Funcionamento dos Sistemas de Transporte Ferroviário Urbano de Passageiros / Nacional	F	100	3	90	9	0	59.158.668	59.158.668
				F	250	3	90	9	0	121.646.973	121.646.973
				F	281	3	90	9	0	88.000	88.000
				F	100	3	91	9	0	767.272	767.272
				F	280	4	90	9	0	500.000	500.000
				F	280	3	91	9	0	771.695	771.695
				F	100	4	90	9	0	5.570.015	5.570.015
				F	250	4	90	9	0	2.000.000	2.000.000
				F	250	3	91	9	0	2.047.000	2.047.000
Relator Geral									<b>0</b>	<b>192.549.623</b>	<b>192.549.623</b>
<b>81000284</b>	<b>53906</b> - Fundo Nacional de Habitação de Interesse Social - FNHIS	16.451.2220.10S6.0001	Apoio à Urbanização de Assentamentos Precários por meio do Fundo Nacional de Habitação de Interesse Social / Nacional	F	180	4	40	9	0	11.250.000	11.250.000
				F	180	4	30	9	0	1.250.000	1.250.000
Relator Geral									<b>0</b>	<b>12.500.000</b>	<b>12.500.000</b>

# Congresso Nacional - Comissão Mista de Planos, Orçamentos Públicos e Fiscalização

Relatoria Geral - Alterações da Proposta Orçamentária da União para 2020

Emendas à Despesa Coletivas e de Relator Aprovadas e Aprovadas Parcialmente por Unidade da Federação/Localização

*Orçamentos Fiscal, da Seguridade Social e de Investimento das Estatais (Valores em R\$1,00)*

Emenda	Unidade Orçamentária	Funcional Programática	Ação + Subtítulo	E S F	F N T	G N D	M A	R P	Relatório Setorial	Acréscimo/ Cancelamento	Parecer CMO
<b>UF: NA</b>											
<b>81000285</b>	<b>54101</b> - Ministério do Turismo - Administração Direta	23.695.2223.14TJ.0001	Participação da União na Implementação do Programa Nacional de Desenvolvimento e Estruturação do Turismo- PRODETUR / Nacional	F	100	4	40	9	0	8.856.622	8.856.622
				F	100	3	90	9	0	109.915	109.915
Relator Geral									<b>0</b>	<b>8.966.537</b>	<b>8.966.537</b>
<b>81000286</b>	<b>55101</b> - Ministério da Cidadania - Administração Direta	08.365.5024.20TR.0001	Apoio Financeiro Suplementar à Manutenção da Educação Infantil / Nacional	S	151	3	40	9	0	6.795.418	6.795.418
Relator Geral									<b>0</b>	<b>6.795.418</b>	<b>6.795.418</b>
<b>81000287</b>	<b>55101</b> - Ministério da Cidadania - Administração Direta	08.243.5024.217M.0001	Desenvolvimento Integral na Primeira Infância - Criança Feliz / Nacional	S	151	3	30	9	0	27.850.073	27.850.073
				S	151	3	40	9	0	298.924.114	298.924.114
				S	151	3	90	9	0	8.587.106	8.587.106
				S	151	3	80	9	0	928.337	928.337
				S	151	3	50	9	0	69.626	69.626
Relator Geral									<b>0</b>	<b>336.359.256</b>	<b>336.359.256</b>
<b>81000288</b>	<b>55101</b> - Ministério da Cidadania - Administração Direta	13.392.5025.20ZF.0001	Promoção e Fomento à Cultura Brasileira / Nacional	F	100	3	90	9	0	4.634.565	4.634.565
Relator Geral									<b>0</b>	<b>4.634.565</b>	<b>4.634.565</b>
<b>81000289</b>	<b>55101</b> - Ministério da Cidadania - Administração Direta	13.392.5025.211F.0001	Funcionamento de Espaços e Equipamentos Culturais / Nacional	F	100	3	90	9	0	2.912.154	2.912.154
Relator Geral									<b>0</b>	<b>2.912.154</b>	<b>2.912.154</b>
<b>81000290</b>	<b>55101</b> - Ministério da Cidadania - Administração Direta	13.392.5025.14U2.0001	Implantação, Instalação e Modernização de Espaços e Equipamentos Culturais / Nacional	F	100	4	40	9	0	1.260.834	1.260.834
				F	100	3	90	9	0	156.629	156.629
Relator Geral									<b>0</b>	<b>1.417.463</b>	<b>1.417.463</b>
<b>81000291</b>	<b>55101</b> - Ministério da Cidadania - Administração Direta	27.812.5026.20JP.0001	Desenvolvimento de Atividades e Apoio a Projetos e Eventos de Esporte, Educação, Lazer e Inclusão Social / Nacional	F	118	3	40	9	0	48.733.600	48.733.600
				F	118	4	40	9	0	1.266.400	1.266.400
				F	188	3	40	9	0	15.000.000	15.000.000
Relator Geral									<b>0</b>	<b>65.000.000</b>	<b>65.000.000</b>
<b>81000292</b>	<b>55101</b> - Ministério da Cidadania - Administração Direta	27.811.5026.14TP.0001	Implantação de Infraestrutura Esportiva de Alto Rendimento / Nacional	F	118	4	40	9	0	9.000.000	9.000.000
Relator Geral									<b>0</b>	<b>9.000.000</b>	<b>9.000.000</b>
<b>81000293</b>	<b>55101</b> - Ministério da Cidadania - Administração Direta	27.812.5026.14TR.0001	Implantação dos Centros de Iniciação ao Esporte - CIE / Nacional	F	118	4	40	9	0	10.000.000	10.000.000
Relator Geral									<b>0</b>	<b>10.000.000</b>	<b>10.000.000</b>
<b>81000294</b>	<b>55101</b> - Ministério da Cidadania - Administração Direta	27.812.5026.5450.0001	Implantação e Modernização de Infraestrutura para Esporte Educacional, Recreativo e de Lazer / Nacional	F	118	4	40	9	0	34.193.845	34.193.845
Relator Geral									<b>0</b>	<b>34.193.845</b>	<b>34.193.845</b>

# Congresso Nacional - Comissão Mista de Planos, Orçamentos Públicos e Fiscalização

Relatoria Geral - Alterações da Proposta Orçamentária da União para 2020

Emendas à Despesa Coletivas e de Relator Aprovadas e Aprovadas Parcialmente por Unidade da Federação/Localização

*Orçamentos Fiscal, da Seguridade Social e de Investimento das Estatais (Valores em R\$1,00)*

Emenda	Unidade Orçamentária	Funcional Programática	Ação + Subtítulo	E S F	F N T	G N D	M N A	R P	Relatório Setorial	Acréscimo/ Cancelamento	Parecer CMO
<b>UF: NA</b>											
<b>81000295</b>	<b>55101</b> - Ministério da Cidadania - Administração Direta	08.244.5027.20GG.0001	Promoção da Inclusão Produtiva de Famílias em Situação de Pobreza / Nacional	S	151	3	90	9	0	7.539.554	7.539.554
Relator Geral									<b>0</b>	<b>7.539.554</b>	<b>7.539.554</b>
<b>81000296</b>	<b>55101</b> - Ministério da Cidadania - Administração Direta	13.392.5030.15UG.0001	Implantação, Instalação e Modernização de Estações Cidadania / Nacional	F	100	4	40	9	0	5.881.439	5.881.439
Relator Geral									<b>0</b>	<b>5.881.439</b>	<b>5.881.439</b>
<b>81000297</b>	<b>55101</b> - Ministério da Cidadania - Administração Direta	08.244.5031.8893.0001	Apoio à Organização, à Gestão e à Vigilância Social no Território, no âmbito do Sistema Único de Assistência Social - SUAS / Nacional	S	151	4	90	9	0	2.326.565	2.326.565
Relator Geral				S	151	3	90	9	0	9.892.594	9.892.594
									<b>0</b>	<b>12.219.159</b>	<b>12.219.159</b>
<b>81000298</b>	<b>55101</b> - Ministério da Cidadania - Administração Direta	14.422.5032.20R9.0001	Prevenção de Uso de Drogas, Cuidados e Reinserção Social de Pessoas e Famílias que têm Problemas com Alcool e Outras Drogas / Nacional	F	100	3	90	9	0	42.317.258	42.317.258
Relator Geral									<b>0</b>	<b>42.317.258</b>	<b>42.317.258</b>
<b>81000299</b>	<b>55101</b> - Ministério da Cidadania - Administração Direta	08.244.5033.20GD.0001	Inclusão Produtiva Rural / Nacional	S	151	3	90	9	0	23.486.896	23.486.896
Relator Geral									<b>0</b>	<b>23.486.896</b>	<b>23.486.896</b>
<b>81000300</b>	<b>55101</b> - Ministério da Cidadania - Administração Direta	08.511.5033.8948.0001	Apoio a Tecnologias Sociais de Acesso à Água para Consumo Humano e Produção de Alimentos na Zona Rural / Nacional	S	194	4	30	9	0	4.233	4.233
Relator Geral				S	151	4	30	9	0	37.270.278	37.270.278
									<b>0</b>	<b>37.274.511</b>	<b>37.274.511</b>
<b>81000301</b>	<b>55203</b> - Fundação Casa de Rui Barbosa	13.391.5025.20ZH.0001	Preservação do Patrimônio Cultural Brasileiro / Nacional	F	100	3	90	9	0	87.932	87.932
Relator Geral									<b>0</b>	<b>87.932</b>	<b>87.932</b>
<b>81000302</b>	<b>55204</b> - Fundação Biblioteca Nacional - BN	13.392.5025.20ZF.0001	Promoção e Fomento à Cultura Brasileira / Nacional	F	100	3	91	9	0	15.984	15.984
Relator Geral				F	100	3	90	9	0	897.456	897.456
									<b>0</b>	<b>913.440</b>	<b>913.440</b>
<b>81000303</b>	<b>55204</b> - Fundação Biblioteca Nacional - BN	13.391.5025.20ZH.0001	Preservação do Patrimônio Cultural Brasileiro / Nacional	F	100	3	90	9	0	109.915	109.915
Relator Geral									<b>0</b>	<b>109.915</b>	<b>109.915</b>
<b>81000304</b>	<b>55204</b> - Fundação Biblioteca Nacional - BN	13.392.5025.211F.0001	Funcionamento de Espaços e Equipamentos Culturais / Nacional	F	250	3	90	9	0	930.579	930.579
Relator Geral				F	100	3	90	9	0	6.552.771	6.552.771
									<b>0</b>	<b>7.483.350</b>	<b>7.483.350</b>
<b>81000305</b>	<b>55205</b> - Fundação Cultural Palmares	13.392.5025.20ZF.0001	Promoção e Fomento à Cultura Brasileira / Nacional	F	100	3	90	9	0	232.276	232.276
Relator Geral									<b>0</b>	<b>232.276</b>	<b>232.276</b>
<b>81000306</b>	<b>55205</b> - Fundação Cultural Palmares	13.391.5025.20ZH.0001	Preservação do Patrimônio Cultural Brasileiro / Nacional	F	100	3	90	9	0	412.119	412.119
Relator Geral									<b>0</b>	<b>412.119</b>	<b>412.119</b>

# Congresso Nacional - Comissão Mista de Planos, Orçamentos Públicos e Fiscalização

Relatoria Geral - Alterações da Proposta Orçamentária da União para 2020

Emendas à Despesa Coletivas e de Relator Aprovadas e Aprovadas Parcialmente por Unidade da Federação/Localização

*Orçamentos Fiscal, da Seguridade Social e de Investimento das Estatais (Valores em R\$1,00)*

Emenda	Unidade Orçamentária	Funcional Programática	Ação + Subtítulo	E S F	F N T	G N D	M A	R P	Relatório Setorial	Acréscimo/ Cancelamento	Parecer CMO					
<b>UF: NA</b>																
<b>81000307</b>	<b>55205</b> - Fundação Cultural Palmares	13.392.5025.14U2.0001	Implantação, Instalação e Modernização de Espaços e Equipamentos Culturais / Nacional	F	100	3	90	9	0	47.814	47.814					
Relator Geral									<b>0</b>	<b>47.814</b>	<b>47.814</b>					
<b>81000308</b>	<b>55206</b> - Fundação Nacional de Artes	13.392.5025.20ZF.0001	Promoção e Fomento à Cultura Brasileira / Nacional	F	100	3	90	9	0	6.847.702	6.847.702					
Relator Geral									<b>0</b>	<b>6.847.702</b>	<b>6.847.702</b>					
<b>81000309</b>	<b>55206</b> - Fundação Nacional de Artes	13.391.5025.20ZH.0001	Preservação do Patrimônio Cultural Brasileiro / Nacional	F	100	3	90	9	0	1.099.150	1.099.150					
Relator Geral									<b>0</b>	<b>1.099.150</b>	<b>1.099.150</b>					
<b>81000310</b>	<b>55206</b> - Fundação Nacional de Artes	13.392.5025.211F.0001	Funcionamento de Espaços e Equipamentos Culturais / Nacional	F	100	3	90	9	0	10.919.577	10.919.577					
Relator Geral									<b>0</b>	<b>10.919.577</b>	<b>10.919.577</b>					
<b>81000311</b>	<b>55207</b> - Instituto do Patrimônio Histórico e Artístico Nacional	13.391.5025.20ZH.0001	Preservação do Patrimônio Cultural Brasileiro / Nacional	F	100	3	80	9	0	74.730	74.730					
									F	100	4	90	9	0	606.236	606.236
									F	174	3	90	9	0	240.885	240.885
									F	100	3	90	9	0	9.768.310	9.768.310
Relator Geral									<b>0</b>	<b>10.690.161</b>	<b>10.690.161</b>					
<b>81000312</b>	<b>55207</b> - Instituto do Patrimônio Histórico e Artístico Nacional	13.392.5025.211F.0001	Funcionamento de Espaços e Equipamentos Culturais / Nacional	F	100	3	90	9	0	2.555.523	2.555.523					
Relator Geral									<b>0</b>	<b>2.555.523</b>	<b>2.555.523</b>					
<b>81000313</b>	<b>55207</b> - Instituto do Patrimônio Histórico e Artístico Nacional	13.391.5025.5538.0001	Preservação do Patrimônio Cultural das Cidades Históricas / Nacional	F	188	4	90	9	0	20.000.000	20.000.000					
									F	100	4	90	9	0	33.083.089	33.083.089
Relator Geral									<b>0</b>	<b>53.083.089</b>	<b>53.083.089</b>					
<b>81000314</b>	<b>55209</b> - Instituto Brasileiro de Museus	13.392.5025.20ZF.0001	Promoção e Fomento à Cultura Brasileira / Nacional	F	100	3	90	9	0	1.159.603	1.159.603					
									F	100	4	90	9	0	226.127	226.127
									F	100	3	91	9	0	23.680	23.680
Relator Geral									<b>0</b>	<b>1.409.410</b>	<b>1.409.410</b>					
<b>81000315</b>	<b>55209</b> - Instituto Brasileiro de Museus	13.392.5025.211F.0001	Funcionamento de Espaços e Equipamentos Culturais / Nacional	F	250	3	90	9	0	4.401.872	4.401.872					
									F	100	3	90	9	0	28.778.318	28.778.318
Relator Geral									<b>0</b>	<b>33.180.190</b>	<b>33.180.190</b>					
<b>81000316</b>	<b>55903</b> - Fundo Nacional de Cultura	13.392.5025.20ZF.0001	Promoção e Fomento à Cultura Brasileira / Nacional	F	118	4	90	9	0	2.483.000	2.483.000					
									F	118	3	90	9	0	9.250.000	9.250.000
Relator Geral									<b>0</b>	<b>11.733.000</b>	<b>11.733.000</b>					
<b>81000317</b>	<b>55903</b> - Fundo Nacional de Cultura	13.391.5025.20ZH.0001	Preservação do Patrimônio Cultural Brasileiro / Nacional	F	118	4	90	9	0	5.000.000	5.000.000					
									F	118	3	90	9	0	3.000.000	3.000.000
Relator Geral									<b>0</b>	<b>8.000.000</b>	<b>8.000.000</b>					

# Congresso Nacional - Comissão Mista de Planos, Orçamentos Públicos e Fiscalização

Relatoria Geral - Alterações da Proposta Orçamentária da União para 2020

Emendas à Despesa Coletivas e de Relator Aprovadas e Aprovadas Parcialmente por Unidade da Federação/Localização

*Orçamentos Fiscal, da Seguridade Social e de Investimento das Estatais (Valores em R\$1,00)*

Emenda	Unidade Orçamentária	Funcional Programática	Ação + Subtítulo	E S F	F N T	G N D	M A	R P	Relatório Setorial	Acréscimo/ Cancelamento	Parecer CMO
<b>UF: NA</b>											
<b>81000318</b>	<b>55903</b> - Fundo Nacional de Cultura	13.392.5025.14U2.0001	Implantação, Instalação e Modernização de Espaços e Equipamentos Culturais / Nacional	F	118	4	90	9	0	7.000.000	7.000.000
				F	118	3	90	9	0	1.000.000	1.000.000
Relator Geral									<b>0</b>	<b>8.000.000</b>	<b>8.000.000</b>
<b>81000319</b>	<b>81101</b> - Ministério da Mulher, da Família e dos Direitos Humanos - Administração Direta	14.422.5034.21AQ.0001	Proteção do direito à vida / Nacional	F	186	3	30	9	0	11.515.000	11.515.000
				F	188	3	30	9	0	442.785	442.785
				F	100	3	50	9	0	3.737.109	3.737.109
				F	186	3	50	9	0	2.820.000	2.820.000
				F	188	3	50	9	0	150.735	150.735
				F	100	3	90	9	0	57.705	57.705
				F	100	3	30	9	0	10.977.757	10.977.757
				F	100	4	30	9	0	139.251	139.251
				F	186	4	30	9	0	335.000	335.000
				F	188	4	30	9	0	5.616	5.616
				F	100	4	40	9	0	232.085	232.085
				F	188	4	40	9	0	9.360	9.360
				F	186	4	50	9	0	130.000	130.000
				F	188	3	90	9	0	2.328	2.328
Relator Geral									<b>0</b>	<b>30.554.731</b>	<b>30.554.731</b>



# Congresso Nacional - Comissão Mista de Planos, Orçamentos Públicos e Fiscalização

Relatoria Geral - Alterações da Proposta Orçamentária da União para 2020

Emendas à Despesa Coletivas e de Relator Aprovadas e Aprovadas Parcialmente por Unidade da Federação/Localização

*Orçamentos Fiscal, da Seguridade Social e de Investimento das Estatais (Valores em R\$1,00)*

Emenda	Unidade Orçamentária	Funcional Programática	Ação + Subtítulo	E S F	F N T	G N D	M A	R P	Relatório Setorial	Acréscimo/ Cancelamento	Parecer CMO
<b>UF: NA</b>											
<b>81000320</b>	<b>81101</b> - Ministério da Mulher, da Família e dos Direitos Humanos - Administração Direta	14.422.5034.21AR.0001	Promoção e Defesa de Direitos para Todos / Nacional	F	100	3	30	9	0	4.444.101	4.444.101
				F	188	4	90	9	0	152.193	152.193
				F	100	3	40	9	0	439.661	439.661
				F	188	3	40	9	0	17.733	17.733
				F	100	3	50	9	0	228.074	228.074
				F	188	3	50	9	0	9.199	9.199
				F	100	3	80	9	0	675.977	675.977
				F	188	3	80	9	0	27.265	27.265
				F	100	3	90	9	0	5.375.080	5.375.080
				F	188	3	90	9	0	216.802	216.802
				F	100	4	30	9	0	464.168	464.168
				F	188	4	30	9	0	18.722	18.722
				F	100	4	40	9	0	464.168	464.168
				F	188	4	40	9	0	18.722	18.722
				F	100	4	90	9	0	3.773.272	3.773.272
F	188	3	30	9	0	179.252	179.252				
Relator Geral									<b>0</b>	<b>16.504.389</b>	<b>16.504.389</b>
<b>81000321</b>	<b>81101</b> - Ministério da Mulher, da Família e dos Direitos Humanos - Administração Direta	14.422.5034.21AU.0001	Operacionalização e Aperfeiçoamento do Sistema Integrado Nacional de Direitos Humanos - SINDH / Nacional	F	100	3	90	9	0	21.433.416	21.433.416
				F	188	3	90	9	0	864.512	864.512
				F	100	4	30	9	0	2.785.008	2.785.008
				F	188	4	90	9	0	112.332	112.332
				F	100	4	40	9	0	2.785.008	2.785.008
				F	188	4	40	9	0	112.332	112.332
				F	100	4	90	9	0	2.785.008	2.785.008
				F	188	4	30	9	0	112.332	112.332
Relator Geral									<b>0</b>	<b>30.989.948</b>	<b>30.989.948</b>
<b>81000322</b>	<b>81901</b> - Fundo Nacional para a Criança e o Adolescente - FNCA	14.422.5034.21AR.0001	Promoção e Defesa de Direitos para Todos / Nacional	S	180	3	50	9	0	1.454.237	1.454.237
				S	180	4	90	9	0	96.000	96.000
				S	180	3	90	9	0	900.000	900.000
				S	196	3	50	9	0	2.000.000	2.000.000
Relator Geral									<b>0</b>	<b>4.450.237</b>	<b>4.450.237</b>

# Congresso Nacional - Comissão Mista de Planos, Orçamentos Públicos e Fiscalização

Relatoria Geral - Alterações da Proposta Orçamentária da União para 2020

Emendas à Despesa Coletivas e de Relator Aprovadas e Aprovadas Parcialmente por Unidade da Federação/Localização

*Orçamentos Fiscal, da Seguridade Social e de Investimento das Estatais (Valores em R\$1,00)*

Emenda	Unidade Orçamentária	Funcional Programática	Ação + Subtítulo	E S F	F N T	G N D	M A	R P	Relatório Setorial	Acréscimo/ Cancelamento	Parecer CMO
<b>UF: NA</b>											
<b>81000323</b>	<b>81902</b> - Fundo Nacional do Idoso - FNI	14.422.5034.21AR.0001	Promoção e Defesa de Direitos para Todos / Nacional	S	180	4	90	9	0	1.205.000	1.205.000
				S	180	3	90	9	0	1.795.000	1.795.000
Relator Geral									<b>0</b>	<b>3.000.000</b>	<b>3.000.000</b>
<b>81000324</b>	<b>93106</b> - Recursos sob Supervisão do Ministério da Cidadania	08.243.5024.217M.0001	Desenvolvimento Integral na Primeira Infância - Criança Feliz / Nacional	S	944	3	40	9	0	149.695.900	149.695.900
Relator Geral									<b>0</b>	<b>149.695.900</b>	<b>149.695.900</b>
<b>81000325</b>	<b>93106</b> - Recursos sob Supervisão do Ministério da Cidadania	13.392.5025.20ZF.0001	Promoção e Fomento à Cultura Brasileira / Nacional	F	944	3	90	9	0	3.322.924	3.322.924
Relator Geral									<b>0</b>	<b>3.322.924</b>	<b>3.322.924</b>
<b>81000326</b>	<b>93106</b> - Recursos sob Supervisão do Ministério da Cidadania	13.392.5025.211F.0001	Funcionamento de Espaços e Equipamentos Culturais / Nacional	F	944	3	90	9	0	2.523.620	2.523.620
Relator Geral									<b>0</b>	<b>2.523.620</b>	<b>2.523.620</b>
<b>81000327</b>	<b>93106</b> - Recursos sob Supervisão do Ministério da Cidadania	13.392.5025.14U2.0001	Implantação, Instalação e Modernização de Espaços e Equipamentos Culturais / Nacional	F	944	3	90	9	0	112.301	112.301
Relator Geral									<b>0</b>	<b>112.301</b>	<b>112.301</b>
<b>81000328</b>	<b>93106</b> - Recursos sob Supervisão do Ministério da Cidadania	08.244.5031.8893.0001	Apoio à Organização, à Gestão e à Vigilância Social no Território, no âmbito do Sistema Único de Assistência Social - SUAS / Nacional	S	944	3	90	9	0	6.819.483	6.819.483
Relator Geral									<b>0</b>	<b>6.819.483</b>	<b>6.819.483</b>
<b>81000329</b>	<b>93106</b> - Recursos sob Supervisão do Ministério da Cidadania	14.422.5032.20R9.0001	Prevenção de Uso de Drogas, Cuidados e Reinserção Social de Pessoas e Famílias que têm Problemas com Álcool e Outras Drogas / Nacional	F	944	3	90	9	0	30.340.944	30.340.944
Relator Geral									<b>0</b>	<b>30.340.944</b>	<b>30.340.944</b>
<b>81000330</b>	<b>93106</b> - Recursos sob Supervisão do Ministério da Cidadania	08.511.5033.8948.0001	Apoio a Tecnologias Sociais de Acesso à Água para Consumo Humano e Produção de Alimentos na Zona Rural / Nacional	S	944	3	90	9	0	23.178.720	23.178.720
Relator Geral									<b>0</b>	<b>23.178.720</b>	<b>23.178.720</b>
<b>81000331</b>	<b>93180</b> - Recursos sob Supervisão do Ministério da Agricultura, Pecuária e Abastecimento - Administração Direta	20.608.1031.20ZV.0001	Fomento ao Setor Agropecuário / Nacional	F	944	3	90	9	0	30.215	30.215
Relator Geral									<b>0</b>	<b>30.215</b>	<b>30.215</b>
<b>81000332</b>	<b>93180</b> - Recursos sob Supervisão do Ministério da Agricultura, Pecuária e Abastecimento - Administração Direta	20.608.1031.20ZY.0001	Desenvolvimento Sustentável das Regiões Produtoras de Cacau / Nacional	F	944	3	91	9	0	25.062	25.062
				F	944	3	90	9	0	4.527.032	4.527.032
Relator Geral									<b>0</b>	<b>4.552.094</b>	<b>4.552.094</b>
<b>81000333</b>	<b>93180</b> - Recursos sob Supervisão do Ministério da Agricultura, Pecuária e Abastecimento - Administração Direta	20.606.1031.210V.0001	Promoção e Fortalecimento da Estruturação Produtiva da Agricultura Familiar, Pequenos e Médios Produtores Rurais / Nacional	F	944	3	90	9	0	1.719.459	1.719.459
Relator Geral									<b>0</b>	<b>1.719.459</b>	<b>1.719.459</b>

# Congresso Nacional - Comissão Mista de Planos, Orçamentos Públicos e Fiscalização

Relatoria Geral - Alterações da Proposta Orçamentária da União para 2020

Emendas à Despesa Coletivas e de Relator Aprovadas e Aprovadas Parcialmente por Unidade da Federação/Localização

*Orçamentos Fiscal, da Seguridade Social e de Investimento das Estatais (Valores em R\$1,00)*

Emenda	Unidade Orçamentária	Funcional Programática	Ação + Subtítulo	E S F	F N T	G N D	M A	R P	Relatório Setorial	Acréscimo/ Cancelamento	Parecer CMO
<b>UF: NA</b>											
<b>81000334</b>	<b>93180</b> - Recursos sob Supervisão do Ministério da Agricultura, Pecuária e Abastecimento - Administração Direta	20.608.1031.213F.0001	Funcionamento dos Terminais Pesqueiros Públicos de Propriedade e Administração da União / Nacional	F	944	3	90	9	0	1.335.980	1.335.980
Relator Geral									<b>0</b>	<b>1.335.980</b>	<b>1.335.980</b>
<b>81000335</b>	<b>93180</b> - Recursos sob Supervisão do Ministério da Agricultura, Pecuária e Abastecimento - Administração Direta	20.545.1031.2161.0001	Produção e Divulgação de Informações Meteorológicas e Climatológicas / Nacional	F	944	3	50	9	0	1.970.191	1.970.191
Relator Geral									0	40.838	40.838
Relator Geral									0	8.781.922	8.781.922
Relator Geral									<b>0</b>	<b>10.792.951</b>	<b>10.792.951</b>
<b>81000336</b>	<b>93180</b> - Recursos sob Supervisão do Ministério da Agricultura, Pecuária e Abastecimento - Administração Direta	21.606.1031.21B6.0001	Assistência Técnica e Extensão Rural / Nacional	F	944	3	90	9	0	17.221.488	17.221.488
Relator Geral									<b>0</b>	<b>17.221.488</b>	<b>17.221.488</b>
<b>81000337</b>	<b>93180</b> - Recursos sob Supervisão do Ministério da Agricultura, Pecuária e Abastecimento - Administração Direta	20.608.1031.21B9.0001	Promoção e Fortalecimento da Comercialização e Acesso aos Mercados / Nacional	F	944	3	90	9	0	2.928.841	2.928.841
Relator Geral									<b>0</b>	<b>2.928.841</b>	<b>2.928.841</b>
<b>81000338</b>	<b>93180</b> - Recursos sob Supervisão do Ministério da Agricultura, Pecuária e Abastecimento - Administração Direta	21.363.1040.210T.0001	Promoção da Educação do Campo / Nacional	F	944	3	90	9	0	3.665.620	3.665.620
Relator Geral									<b>0</b>	<b>3.665.620</b>	<b>3.665.620</b>
<b>81000339</b>	<b>93183</b> - Recursos sob Supervisão da Empresa Brasileira de Pesquisa Agropecuária - EMBRAPA	20.572.2203.20Y6.0001	Pesquisa e Desenvolvimento de Tecnologias para a Agropecuária / Nacional	F	944	3	91	9	0	793.252	793.252
Relator Geral									0	43.087.976	43.087.976
Relator Geral									<b>0</b>	<b>43.881.228</b>	<b>43.881.228</b>
<b>81000340</b>	<b>93183</b> - Recursos sob Supervisão da Empresa Brasileira de Pesquisa Agropecuária - EMBRAPA	20.573.2203.8924.0001	Transferência de Tecnologias para a Inovação para a Agropecuária / Nacional	F	944	3	91	9	0	56.609	56.609
Relator Geral									0	4.703.138	4.703.138
Relator Geral									<b>0</b>	<b>4.759.747</b>	<b>4.759.747</b>
<b>81000341</b>	<b>93205</b> - Recursos sob Supervisão do Ministério da Educação - Administração Direta	12.368.5011.20RJ.0001	Apoio à Capacitação e Formação Inicial e Continuada para a Educação Básica / Nacional	F	944	3	90	9	0	13.791.338	13.791.338
Relator Geral									<b>0</b>	<b>13.791.338</b>	<b>13.791.338</b>
<b>81000342</b>	<b>93205</b> - Recursos sob Supervisão do Ministério da Educação - Administração Direta	12.364.5013.15R3.0001	Apoio à Expansão, Reestruturação e Modernização das Instituições Federais de Ensino Superior / Nacional	F	944	3	90	9	0	3.940.382	3.940.382
Relator Geral									<b>0</b>	<b>3.940.382</b>	<b>3.940.382</b>

# Congresso Nacional - Comissão Mista de Planos, Orçamentos Públicos e Fiscalização

Relatoria Geral - Alterações da Proposta Orçamentária da União para 2020

Emendas à Despesa Coletivas e de Relator Aprovadas e Aprovadas Parcialmente por Unidade da Federação/Localização

*Orçamentos Fiscal, da Seguridade Social e de Investimento das Estatais (Valores em R\$1,00)*

Emenda	Unidade Orçamentária	Funcional Programática	Ação + Subtítulo	E F G M R					Relatório Setorial	Acréscimo/Cancelamento	Parecer CMO
				S	N	N	A	P			
				F	T	D					
<b>UF: NA</b>											
<b>81000343</b>	<b>93265</b> - Recursos sob Supervisão da Fundação Coordenação de Aperfeiçoamento de Pessoal de Nível Superior	12.368.5011.20RJ.0001	Apoio à Capacitação e Formação Inicial e Continuada para a Educação Básica / Nacional	F	944	3	30	9	0	6.761.696	6.761.696
				F	944	3	40	9	0	23.642	23.642
				F	944	3	91	9	0	2.029	2.029
				F	944	3	90	9	0	31.616.568	31.616.568
				F	944	3	50	9	0	582.283	582.283
Relator Geral								<b>0</b>	<b>38.986.218</b>	<b>38.986.218</b>	
<b>81000344</b>	<b>93268</b> - Recursos sob Supervisão do Fundo Nacional de Desenvolvimento da Educação	12.366.5011.214V.0001	Apoio à Alfabetização, à Educação de Jovens e Adultos e a Programas de Elevação de Escolaridade, Com Qualificação Profissional e Participação Cidadã / Nacional	F	944	3	40	9	0	5.910.574	5.910.574
				Relator Geral							
<b>81000345</b>	<b>93268</b> - Recursos sob Supervisão do Fundo Nacional de Desenvolvimento da Educação	12.368.5011.0509.0001	Apoio ao Desenvolvimento da Educação Básica / Nacional	F	944	3	90	9	0	269.817.525	269.817.525
				F	944	3	30	9	0	532.779	532.779
Relator Geral								<b>0</b>	<b>270.350.304</b>	<b>270.350.304</b>	
<b>81000346</b>	<b>93268</b> - Recursos sob Supervisão do Fundo Nacional de Desenvolvimento da Educação	12.363.5012.21B4.0001	Fomento ao Desenvolvimento e Modernização dos Sistemas de Ensino de Educação Profissional e Tecnológica / Nacional	F	944	3	30	9	0	15.719.738	15.719.738
				Relator Geral							
<b>81000347</b>	<b>93360</b> - Recursos sob Supervisão do Ministério da Justiça e Segurança Pública - Administração Direta	06.181.5016.21BM.0001	Desenvolvimento de Políticas de Segurança Pública, Prevenção, e Enfrentamento à Criminalidade / Nacional	F	944	3	90	9	0	16.127.969	16.127.969
				F	944	3	40	9	0	7.880.765	7.880.765
Relator Geral								<b>0</b>	<b>24.008.734</b>	<b>24.008.734</b>	
<b>81000348</b>	<b>93383</b> - Recursos sob Supervisão da Fundação Nacional de Saúde	10.512.2222.20AG.0001	Apoio à Gestão dos Sistemas de Saneamento Básico em Municípios de até 50.000 Habitantes / Nacional	S	944	3	90	9	0	2.607.606	2.607.606
				Relator Geral							
<b>81000349</b>	<b>93383</b> - Recursos sob Supervisão da Fundação Nacional de Saúde	10.122.2222.20Q8.0001	Apoio à Implantação e Manutenção dos Sistemas de Saneamento Básico e Ações de Saúde Ambiental / Nacional	S	944	3	80	9	0	2.897.340	2.897.340
				S	944	3	90	9	0	2.897.340	2.897.340
Relator Geral								<b>0</b>	<b>5.794.680</b>	<b>5.794.680</b>	
<b>81000350</b>	<b>93386</b> - Recursos sob Supervisão do Fundo Nacional de Saúde	10.302.5018.20G8.0001	Reestruturação dos Serviços Ambulatoriais e Hospitalares Prestados pelos Hospitais Universitários Federais (Financiamento Partilhado - REHUF) / Nacional	S	944	3	90	9	0	62.118.970	62.118.970
				Relator Geral							
<b>81000351</b>	<b>93386</b> - Recursos sob Supervisão do Fundo Nacional de Saúde	10.301.5019.217U.0001	Apoio à Manutenção dos Polos de Academia da Saúde / Nacional	S	944	3	41	9	0	15.935.370	15.935.370
				Relator Geral							

# Congresso Nacional - Comissão Mista de Planos, Orçamentos Públicos e Fiscalização

Relatoria Geral - Alterações da Proposta Orçamentária da União para 2020

Emendas à Despesa Coletivas e de Relator Aprovadas e Aprovadas Parcialmente por Unidade da Federação/Localização

*Orçamentos Fiscal, da Seguridade Social e de Investimento das Estatais (Valores em R\$1,00)*

Emenda	Unidade Orçamentária	Funcional Programática	Ação + Subtítulo	E S F	F N T	G N D	M A	R P	Relatório Setorial	Acréscimo/ Cancelamento	Parecer CMO
<b>UF: NA</b>											
<b>81000352</b>	<b>93388</b> - Recursos sob Supervisão do Ministério da Infraestrutura - Administração Direta	26.121.0032.20UC.0001	Estudos, Projetos e Planejamento de Infraestrutura de Transportes / Nacional	F	944	3	90	9	0	12.866.601	12.866.601
Relator Geral									<b>0</b>	<b>12.866.601</b>	<b>12.866.601</b>
<b>81000353</b>	<b>93388</b> - Recursos sob Supervisão do Ministério da Infraestrutura - Administração Direta	26.122.0032.218S.0001	Apoio ao Planejamento, Gerenciamento e Acompanhamento da Implementação de Empreendimentos de Infraestrutura / Nacional	F	944	3	90	9	0	3.471.477	3.471.477
Relator Geral									<b>0</b>	<b>3.471.477</b>	<b>3.471.477</b>
<b>81000354</b>	<b>93389</b> - Recursos sob Supervisão da VALEC - Engenharia, Construções e Ferrovias S.A.	26.122.0032.218S.0001	Apoio ao Planejamento, Gerenciamento e Acompanhamento da Implementação de Empreendimentos de Infraestrutura / Nacional	F	944	3	90	9	0	7.841.361	7.841.361
Relator Geral									<b>0</b>	<b>7.841.361</b>	<b>7.841.361</b>
<b>81000355</b>	<b>93392</b> - Recursos sob Supervisão do Departamento Nacional de Infra-Estrutura de Transportes - DNIT	26.121.0032.20UC.0001	Estudos, Projetos e Planejamento de Infraestrutura de Transportes / Nacional	F	944	3	90	9	0	8.958.065	8.958.065
Relator Geral									<b>0</b>	<b>8.958.065</b>	<b>8.958.065</b>
<b>81000356</b>	<b>93392</b> - Recursos sob Supervisão do Departamento Nacional de Infra-Estrutura de Transportes - DNIT	26.122.0032.218S.0001	Apoio ao Planejamento, Gerenciamento e Acompanhamento da Implementação de Empreendimentos de Infraestrutura / Nacional	F	944	3	90	9	0	27.582.677	27.582.677
Relator Geral									<b>0</b>	<b>27.582.677</b>	<b>27.582.677</b>
<b>81000357</b>	<b>93393</b> - Recursos sob Supervisão da Empresa de Planejamento e Logística S.A. - EPL	26.121.0032.20UC.0001	Estudos, Projetos e Planejamento de Infraestrutura de Transportes / Nacional	F	944	3	90	9	0	4.046.773	4.046.773
Relator Geral									<b>0</b>	<b>4.046.773</b>	<b>4.046.773</b>
<b>81000358</b>	<b>93398</b> - Recursos sob Supervisão do Instituto Chico Mendes de Conservação da Biodiversidade	18.541.1041.20WM.0001	Apoio à Criação, Gestão e Implementação das Unidades de Conservação Federais / Nacional	F	944	3	90	9	0	6.475.064	6.475.064
Relator Geral									<b>0</b>	<b>6.475.064</b>	<b>6.475.064</b>
<b>81000359</b>	<b>93409</b> - Recursos sob Supervisão do Ministério do Desenvolvimento Regional - Administração Direta	06.182.2218.22BO.0001	Ações de Proteção e Defesa Civil / Nacional	F	944	3	90	9	0	192.290.661	192.290.661
Relator Geral									<b>0</b>	<b>192.290.661</b>	<b>192.290.661</b>
<b>81000360</b>	<b>93409</b> - Recursos sob Supervisão do Ministério do Desenvolvimento Regional - Administração Direta	06.182.2218.8348.0001	Apoio a Obras Emergenciais de Mitigação para Redução de Desastres / Nacional	F	944	3	90	9	0	1.182.115	1.182.115
Relator Geral									<b>0</b>	<b>1.182.115</b>	<b>1.182.115</b>
<b>81000361</b>	<b>93416</b> - Recursos sob Supervisão da Companhia Brasileira de Trens Urbanos - CBTU	15.453.0032.2843.0001	Funcionamento dos Sistemas de Transporte Ferroviário Urbano de Passageiros / Nacional	F	944	3	91	9	0	303.401	303.401
Relator Geral									<b>0</b>	<b>43.122.223</b>	<b>43.122.223</b>
									<b>0</b>	<b>43.425.624</b>	<b>43.425.624</b>

# Congresso Nacional - Comissão Mista de Planos, Orçamentos Públicos e Fiscalização

Relatoria Geral - Alterações da Proposta Orçamentária da União para 2020

Emendas à Despesa Coletivas e de Relator Aprovadas e Aprovadas Parcialmente por Unidade da Federação/Localização

*Orçamentos Fiscal, da Seguridade Social e de Investimento das Estatais (Valores em R\$1,00)*

Emenda	Unidade Orçamentária	Funcional Programática	Ação + Subtítulo	E S F	F N T	G N D	M A	R P	Relatório Setorial	Acréscimo/ Cancelamento	Parecer CMO
<b>UF: NA</b>											
<b>81000362</b>	<b>93418</b> - Recursos sob Supervisão do Ministério do Turismo - Administração Direta	23.695.2223.14TJ.0001	Participação da União na Implementação do Programa Nacional de Desenvolvimento e Estruturação do Turismo- PRODETUR / Nacional	F	944	3	90	9	0	78.808	78.808
Relator Geral									<b>0</b>	<b>78.808</b>	<b>78.808</b>
<b>81000363</b>	<b>93420</b> - Recursos sob Supervisão da Fundação Casa de Rui Barbosa	13.391.5025.20ZH.0001	Preservação do Patrimônio Cultural Brasileiro / Nacional	F	944	3	90	9	0	63.046	63.046
Relator Geral									<b>0</b>	<b>63.046</b>	<b>63.046</b>
<b>81000364</b>	<b>93421</b> - Recursos sob Supervisão da Fundação Biblioteca Nacional - BN	13.392.5025.20ZF.0001	Promoção e Fomento à Cultura Brasileira / Nacional	F	944	3	91	9	0	11.016	11.016
Relator Geral									<b>0</b>	<b>643.464</b>	<b>643.464</b>
<b>81000365</b>	<b>93421</b> - Recursos sob Supervisão da Fundação Biblioteca Nacional - BN	13.391.5025.20ZH.0001	Preservação do Patrimônio Cultural Brasileiro / Nacional	F	944	3	90	9	0	78.808	78.808
Relator Geral									<b>0</b>	<b>78.808</b>	<b>78.808</b>
<b>81000366</b>	<b>93421</b> - Recursos sob Supervisão da Fundação Biblioteca Nacional - BN	13.392.5025.211F.0001	Funcionamento de Espaços e Equipamentos Culturais / Nacional	F	944	3	90	9	0	4.797.415	4.797.415
Relator Geral									<b>0</b>	<b>4.797.415</b>	<b>4.797.415</b>
<b>81000367</b>	<b>93422</b> - Recursos sob Supervisão da Fundação Cultural Palmares	13.392.5025.20ZF.0001	Promoção e Fomento à Cultura Brasileira / Nacional	F	944	3	90	9	0	166.538	166.538
Relator Geral									<b>0</b>	<b>166.538</b>	<b>166.538</b>
<b>81000368</b>	<b>93422</b> - Recursos sob Supervisão da Fundação Cultural Palmares	13.391.5025.20ZH.0001	Preservação do Patrimônio Cultural Brasileiro / Nacional	F	944	3	90	9	0	295.483	295.483
Relator Geral									<b>0</b>	<b>295.483</b>	<b>295.483</b>
<b>81000369</b>	<b>93422</b> - Recursos sob Supervisão da Fundação Cultural Palmares	13.392.5025.14U2.0001	Implantação, Instalação e Modernização de Espaços e Equipamentos Culturais / Nacional	F	944	3	90	9	0	34.281	34.281
Relator Geral									<b>0</b>	<b>34.281</b>	<b>34.281</b>
<b>81000370</b>	<b>93423</b> - Recursos sob Supervisão da Fundação Nacional de Artes	13.392.5025.20ZF.0001	Promoção e Fomento à Cultura Brasileira / Nacional	F	944	3	90	9	0	4.909.716	4.909.716
Relator Geral									<b>0</b>	<b>4.909.716</b>	<b>4.909.716</b>
<b>81000371</b>	<b>93423</b> - Recursos sob Supervisão da Fundação Nacional de Artes	13.391.5025.20ZH.0001	Preservação do Patrimônio Cultural Brasileiro / Nacional	F	944	3	90	9	0	788.076	788.076
Relator Geral									<b>0</b>	<b>788.076</b>	<b>788.076</b>
<b>81000372</b>	<b>93423</b> - Recursos sob Supervisão da Fundação Nacional de Artes	13.392.5025.211F.0001	Funcionamento de Espaços e Equipamentos Culturais / Nacional	F	944	3	90	9	0	7.829.200	7.829.200
Relator Geral									<b>0</b>	<b>7.829.200</b>	<b>7.829.200</b>
<b>81000373</b>	<b>93424</b> - Recursos sob Supervisão do Instituto do Patrimônio Histórico e Artístico Nacional	13.391.5025.20ZH.0001	Preservação do Patrimônio Cultural Brasileiro / Nacional	F	944	3	90	9	0	7.107.462	7.107.462
Relator Geral									<b>0</b>	<b>53.580</b>	<b>53.580</b>
Relator Geral									<b>0</b>	<b>7.161.042</b>	<b>7.161.042</b>

# Congresso Nacional - Comissão Mista de Planos, Orçamentos Públicos e Fiscalização

Relatoria Geral - Alterações da Proposta Orçamentária da União para 2020

Emendas à Despesa Coletivas e de Relator Aprovadas e Aprovadas Parcialmente por Unidade da Federação/Localização

*Orçamentos Fiscal, da Seguridade Social e de Investimento das Estatais (Valores em R\$1,00)*

Emenda	Unidade Orçamentária	Funcional Programática	Ação + Subtítulo	E S F	F N T	G N D	M A	R P	Relatório Setorial	Acréscimo/ Cancelamento	Parecer CMO
<b>UF: NA</b>											
<b>81000374</b>	<b>93424</b> - Recursos sob Supervisão do Instituto do Patrimônio Histórico e Artístico Nacional	13.392.5025.211F.0001	Funcionamento de Espaços e Equipamentos Culturais / Nacional	F	944	3	90	9	0	1.832.278	1.832.278
Relator Geral									<b>0</b>	<b>1.832.278</b>	<b>1.832.278</b>
<b>81000375</b>	<b>93426</b> - Recursos sob Supervisão do Instituto Brasileiro de Museus	13.392.5025.20ZF.0001	Promoção e Fomento à Cultura Brasileira / Nacional	F	944	3	91	9	0	16.320	16.320
Relator Geral									0	831.421	831.421
									<b>0</b>	<b>847.741</b>	<b>847.741</b>
<b>81000376</b>	<b>93426</b> - Recursos sob Supervisão do Instituto Brasileiro de Museus	13.392.5025.211F.0001	Funcionamento de Espaços e Equipamentos Culturais / Nacional	F	944	3	90	9	0	20.859.135	20.859.135
Relator Geral									<b>0</b>	<b>20.859.135</b>	<b>20.859.135</b>
<b>81000377</b>	<b>93430</b> - Recursos sob Supervisão do Ministério da Mulher, da Família e dos Direitos Humanos - Administração Direta	14.422.5034.21AQ.0001	Proteção do direito à vida / Nacional	F	944	3	30	9	0	7.870.914	7.870.914
									0	41.374	41.374
									0	2.679.460	2.679.460
Relator Geral									<b>0</b>	<b>10.591.748</b>	<b>10.591.748</b>
<b>81000378</b>	<b>93430</b> - Recursos sob Supervisão do Ministério da Mulher, da Família e dos Direitos Humanos - Administração Direta	14.422.5034.21AR.0001	Promoção e Defesa de Direitos para Todos / Nacional	F	944	3	30	9	0	3.186.364	3.186.364
									0	315.231	315.231
									0	3.853.866	3.853.866
									0	484.667	484.667
									0	163.526	163.526
Relator Geral									<b>0</b>	<b>8.003.654</b>	<b>8.003.654</b>
<b>81000379</b>	<b>93430</b> - Recursos sob Supervisão do Ministério da Mulher, da Família e dos Direitos Humanos - Administração Direta	14.422.5034.21AU.0001	Operacionalização e Aperfeiçoamento do Sistema Integrado Nacional de Direitos Humanos - SINDH / Nacional	F	944	3	90	9	0	15.367.491	15.367.491
Relator Geral									<b>0</b>	<b>15.367.491</b>	<b>15.367.491</b>
<b>81000380</b>	<b>93461</b> - Recursos sob Supervisão do Fundo Nacional para a Criança e o Adolescente - FNCA	14.422.5034.21AR.0001	Promoção e Defesa de Direitos para Todos / Nacional	S	944	3	50	9	0	530.950	530.950
Relator Geral									<b>0</b>	<b>530.950</b>	<b>530.950</b>
<b>81000381</b>	<b>26101</b> - Ministério da Educação - Administração Direta	12.368.5011.20RJ.0001	Apoio à Capacitação e Formação Inicial e Continuada para a Educação Básica / Nacional	F	100	3	90	9	0	19.235.118	19.235.118
Relator Geral									<b>0</b>	<b>19.235.118</b>	<b>19.235.118</b>
<b>81000382</b>	<b>26101</b> - Ministério da Educação - Administração Direta	12.363.5012.15R4.0001	Apoio à Expansão, Reestruturação e Modernização das Instituições da Rede Federal de Educação Profissional, Científica e Tecnológica / Nacional	F	186	4	90	9	0	123.750.000	123.750.000
									0	56.250.000	56.250.000
Relator Geral									<b>0</b>	<b>180.000.000</b>	<b>180.000.000</b>

# Congresso Nacional - Comissão Mista de Planos, Orçamentos Públicos e Fiscalização

Relatoria Geral - Alterações da Proposta Orçamentária da União para 2020

Emendas à Despesa Coletivas e de Relator Aprovadas e Aprovadas Parcialmente por Unidade da Federação/Localização

*Orçamentos Fiscal, da Seguridade Social e de Investimento das Estatais (Valores em R\$1,00)*

Emenda	Unidade Orçamentária	Funcional Programática	Ação + Subtítulo	E S F	F N T	G N D	M A	R P	Relatório Setorial	Acréscimo/ Cancelamento	Parecer CMO
<b>UF: NA</b>											
<b>81000383</b>	<b>26101</b> - Ministério da Educação - Administração Direta	12.364.5013.219V.0001	Apoio ao Funcionamento das Instituições Federais de Educação Superior / Nacional	F	142	3	90	9	0	110.000.000	110.000.000
Relator Geral									<b>0</b>	<b>110.000.000</b>	<b>110.000.000</b>
<b>81000384</b>	<b>26101</b> - Ministério da Educação - Administração Direta	12.364.5013.15R3.0001	Apoio à Expansão, Reestruturação e Modernização das Instituições Federais de Ensino Superior / Nacional	F	100	3	90	9	0	5.495.748	5.495.748
									0	140.000.000	140.000.000
									0	40.000.000	40.000.000
									0	5.000.000	5.000.000
Relator Geral									<b>0</b>	<b>190.495.748</b>	<b>190.495.748</b>
<b>81000385</b>	<b>26291</b> - Fundação Coordenação de Aperfeiçoamento de Pessoal de Nível Superior	12.368.5011.20RJ.0001	Apoio à Capacitação e Formação Inicial e Continuada para a Educação Básica / Nacional	F	100	3	30	9	0	9.430.704	9.430.704
									0	32.975	32.975
									0	812.124	812.124
									0	454.885	454.885
									0	2.942	2.942
									0	64.984	64.984
									0	44.096.390	44.096.390
Relator Geral									<b>0</b>	<b>54.895.004</b>	<b>54.895.004</b>
<b>81000386</b>	<b>26298</b> - Fundo Nacional de Desenvolvimento da Educação	12.368.5011.20RP.0001	Apoio à Infraestrutura para a Educação Básica / Nacional	F	142	3	30	9	0	3.943.661	3.943.661
									0	6.001.270	6.001.270
									0	21.000.000	21.000.000
									0	105.483.098	105.483.098
									0	83.438.028	83.438.028
									0	283.943	283.943
Relator Geral									<b>0</b>	<b>220.150.000</b>	<b>220.150.000</b>
<b>81000387</b>	<b>26298</b> - Fundo Nacional de Desenvolvimento da Educação	12.366.5011.214V.0001	Apoio à Alfabetização, à Educação de Jovens e Adultos e a Programas de Elevação de Escolaridade, Com Qualificação Profissional e Participação Cidadã / Nacional	F	100	3	40	9	0	8.243.622	8.243.622
Relator Geral									<b>0</b>	<b>8.243.622</b>	<b>8.243.622</b>
<b>81000388</b>	<b>26298</b> - Fundo Nacional de Desenvolvimento da Educação	12.365.5011.00OW.0001	Apoio à Manutenção da Educação Infantil / Nacional	F	142	3	40	9	0	70.000.000	70.000.000
Relator Geral									<b>0</b>	<b>70.000.000</b>	<b>70.000.000</b>



# Congresso Nacional - Comissão Mista de Planos, Orçamentos Públicos e Fiscalização

Relatoria Geral - Alterações da Proposta Orçamentária da União para 2020

Emendas à Despesa Coletivas e de Relator Aprovadas e Aprovadas Parcialmente por Unidade da Federação/Localização

*Orçamentos Fiscal, da Seguridade Social e de Investimento das Estatais (Valores em R\$1,00)*

Emenda	Unidade Orçamentária	Funcional Programática	Ação + Subtítulo	E S F	F N T	G N D	M A	R P	Relatório Setorial	Acréscimo/ Cancelamento	Parecer CMO
<b>UF: NA</b>											
<b>81000389</b>	<b>26298</b> - Fundo Nacional de Desenvolvimento da Educação	12.368.5011.0509.0001	Apoio ao Desenvolvimento da Educação Básica / Nacional	F	100	3	30	9	0	743.081	743.081
				F	142	3	30	9	0	324.439.484	324.439.484
				F	293	3	30	9	0	78.560.516	78.560.516
				F	148	3	40	9	0	33.000.000	33.000.000
				F	100	4	30	9	0	237.702.815	237.702.815
				F	113	3	90	9	0	7.189.624	7.189.624
				F	142	3	90	9	0	166.238.244	166.238.244
				F	293	3	90	9	0	23.684.210	23.684.210
				F	100	3	90	9	0	29.137.030	29.137.030
Relator Geral									<b>0</b>	<b>900.695.004</b>	<b>900.695.004</b>
<b>81000390</b>	<b>26298</b> - Fundo Nacional de Desenvolvimento da Educação	12.363.5012.21B4.0001	Fomento ao Desenvolvimento e Modernização dos Sistemas de Ensino de Educação Profissional e Tecnológica / Nacional	F	100	3	30	9	0	21.924.703	21.924.703
				F	142	3	30	9	0	8.082.384	8.082.384
				F	142	3	91	9	0	3.988.727	3.988.727
				F	142	3	50	9	0	16.444.798	16.444.798
				F	142	3	90	9	0	46.160.715	46.160.715
				F	142	3	40	9	0	429.436	429.436
Relator Geral									<b>0</b>	<b>97.030.763</b>	<b>97.030.763</b>
<b>81000391</b>	<b>93365</b> - Recursos sob Supervisão do Conselho Administrativo de Defesa Econômica - Cade	14.422.5015.2807.0001	Promoção e Defesa da Concorrência / Nacional	F	944	3	90	9	0	335.637	335.637
Relator Geral									<b>0</b>	<b>335.637</b>	<b>335.637</b>
<b>81000392</b>	<b>26298</b> - Fundo Nacional de Desenvolvimento da Educação	12.365.5011.12KU.0001	Apoio à implantação de Escolas para Educação Infantil / Nacional	F	142	4	30	9	0	10.000.000	10.000.000
Relator Geral									<b>0</b>	<b>10.000.000</b>	<b>10.000.000</b>
<b>81000393</b>	<b>44201</b> - Instituto Brasileiro do Meio Ambiente e dos Recursos Naturais Renováveis - IBAMA	18.125.6014.214N.0001	Controle e Fiscalização Ambiental / Nacional	F	174	3	90	2	0	39.833.128	39.833.128
				F	174	4	90	2	0	1.000.000	1.000.000
				F	296	3	90	2	0	36.000.000	36.000.000
Relator Geral									<b>0</b>	<b>76.833.128</b>	<b>76.833.128</b>
<b>81000396</b>	<b>93398</b> - Recursos sob Supervisão do Instituto Chico Mendes de Conservação da Biodiversidade	18.125.6014.214P.0001	Fiscalização Ambiental e Prevenção e Combate a Incêndios Florestais / Nacional	F	944	3	90	2	0	5.712.000	5.712.000
Relator Geral									<b>0</b>	<b>5.712.000</b>	<b>5.712.000</b>
<b>81000397</b>	<b>93364</b> - Recursos sob Supervisão da Fundação Nacional do Índio - FUNAI	14.122.0617.155L.0001	Aprimoramento da Infraestrutura da Fundação Nacional do Índio / Nacional	F	944	3	90	2	0	221.118	221.118
Relator Geral									<b>0</b>	<b>221.118</b>	<b>221.118</b>

# Congresso Nacional - Comissão Mista de Planos, Orçamentos Públicos e Fiscalização

Relatoria Geral - Alterações da Proposta Orçamentária da União para 2020

Emendas à Despesa Coletivas e de Relator Aprovadas e Aprovadas Parcialmente por Unidade da Federação/Localização

*Orçamentos Fiscal, da Seguridade Social e de Investimento das Estatais (Valores em R\$1,00)*

Emenda	Unidade Orçamentária	Funcional Programática	Ação + Subtítulo	E S F	F N T	G N D	M A	R P	Relatório Setorial	Acréscimo/ Cancelamento	Parecer CMO
<b>UF: NA</b>											
<b>81000399</b>	<b>93364</b> - Recursos sob Supervisão da Fundação Nacional do Índio - FUNAI	14.125.0617.20UF.0001	Regularização, Demarcação e Fiscalização de Terras Indígenas e Proteção dos Povos Indígenas Isolados / Nacional	F	944	3	91	2	0	9.792	9.792
				F	944	3	90	2	0	11.894.990	11.894.990
Relator Geral									<b>0</b>	<b>11.904.782</b>	<b>11.904.782</b>
<b>81000400</b>	<b>93364</b> - Recursos sob Supervisão da Fundação Nacional do Índio - FUNAI	14.423.0617.21BO.0001	Proteção e Promoção dos Direitos dos Povos Indígenas / Nacional	F	944	3	80	2	0	36.720	36.720
				F	944	3	91	2	0	31.008	31.008
				F	944	3	90	2	0	13.844.116	13.844.116
Relator Geral									<b>0</b>	<b>13.911.844</b>	<b>13.911.844</b>
<b>81000401</b>	<b>20415</b> - Empresa Brasil de Comunicação S.A. - EBC	24.122.0032.20TP.0001	Ativos Cívicos da União / Nacional	F	172	1	90	1	0	20.000.000	20.000.000
Relator Geral									<b>0</b>	<b>20.000.000</b>	<b>20.000.000</b>
<b>81000401</b>	<b>20415</b> - Empresa Brasil de Comunicação S.A. - EBC	24.722.4001.20B5.0001	Fortalecimento do Sistema Público de Radiodifusão e Comunicação / Nacional	F	100	3	90	2	0	20.000.000	20.000.000
Relator Geral									<b>0</b>	<b>20.000.000</b>	<b>20.000.000</b>
<b>81000402</b>	<b>39252</b> - Departamento Nacional de Infra-Estrutura de Transportes - DNIT	26.122.0032.2000.0001	Administração da Unidade / Nacional	F	174	3	90	2	0	60.000.000	60.000.000
Relator Geral									<b>0</b>	<b>60.000.000</b>	<b>60.000.000</b>
<b>81000402</b>	<b>39252</b> - Departamento Nacional de Infra-Estrutura de Transportes - DNIT	26.782.3006.2036.0001	Controle de Velocidade na Malha Rodoviária Federal / Nacional	F	100	3	90	2	0	60.000.000	60.000.000
Relator Geral									<b>0</b>	<b>60.000.000</b>	<b>60.000.000</b>
<b>81000403</b>	<b>25103</b> - Secretaria Especial da Receita Federal do Brasil	04.125.0032.20VF.0001	Fortalecimento Institucional / Nacional	F	132	3	90	2	0	20.000.000	20.000.000
Relator Geral									<b>0</b>	<b>20.000.000</b>	<b>20.000.000</b>
<b>81000403</b>	<b>25103</b> - Secretaria Especial da Receita Federal do Brasil	04.126.0032.20VG.0001	Gestão das Soluções Informatizadas da Secretaria Especial da Receita Federal do Brasil e do Conselho Administrativo de Recursos Fiscais / Nacional	F	150	3	90	2	0	20.000.000	20.000.000
Relator Geral									<b>0</b>	<b>20.000.000</b>	<b>20.000.000</b>
<b>81000404</b>	<b>25103</b> - Secretaria Especial da Receita Federal do Brasil	04.125.0032.20VF.0001	Fortalecimento Institucional / Nacional	F	100	3	90	2	0	20.000.000	20.000.000
Relator Geral									<b>0</b>	<b>20.000.000</b>	<b>20.000.000</b>
<b>81000404</b>	<b>25103</b> - Secretaria Especial da Receita Federal do Brasil	04.846.0032.09HB.0001	Contribuição da União, de suas Autarquias e Fundações para o Custeio do Regime de Previdência dos Servidores Públicos Federais / Nacional	F	132	1	91	0	0	20.000.000	20.000.000
Relator Geral									<b>0</b>	<b>20.000.000</b>	<b>20.000.000</b>
<b>81000416</b>	<b>52121</b> - Comando do Exército	05.122.0032.2000.0001	Administração da Unidade / Nacional	F	100	4	90	2	0	563.270	563.270
				F	100	3	90	2	0	11.409.100	11.409.100
Relator Geral									<b>0</b>	<b>11.972.370</b>	<b>11.972.370</b>

# Congresso Nacional - Comissão Mista de Planos, Orçamentos Públicos e Fiscalização

Relatoria Geral - Alterações da Proposta Orçamentária da União para 2020

Emendas à Despesa Coletivas e de Relator Aprovadas e Aprovadas Parcialmente por Unidade da Federação/Localização

*Orçamentos Fiscal, da Seguridade Social e de Investimento das Estatais (Valores em R\$1,00)*

Emenda	Unidade Orçamentária	Funcional Programática	Ação + Subtítulo	E S F	F N T	G N D	M A	R P	Relatório Setorial	Acréscimo/ Cancelamento	Parecer CMO
<b>UF: NA</b>											
<b>81000417</b>	<b>52121</b> - Comando do Exército	05.368.0032.20XM.000 1	Prestação de Ensino Assistencial nos Colégios Militares / Nacional	F	100	4	90	2	0	54.667	54.667
				F	100	3	90	2	0	312.539	312.539
	Relator Geral								<b>0</b>	<b>367.206</b>	<b>367.206</b>
<b>81000419</b>	<b>52121</b> - Comando do Exército	05.131.0032.4641.0001	Publicidade de Utilidade Pública / Nacional	F	100	4	90	2	0	11.631	11.631
				F	100	3	90	2	0	31.975	31.975
	Relator Geral								<b>0</b>	<b>43.606</b>	<b>43.606</b>
<b>81000420</b>	<b>52121</b> - Comando do Exército	05.153.6012.20XE.0001	Manutenção dos Sistemas de Comando e Controle do Exército / Nacional	F	100	4	90	2	0	516.930	516.930
				F	100	3	90	2	0	968.402	968.402
	Relator Geral								<b>0</b>	<b>1.485.332</b>	<b>1.485.332</b>
<b>81000421</b>	<b>52121</b> - Comando do Exército	05.153.6012.20XJ.0001	Desenvolvimento Tecnológico do Exército / Nacional	F	100	4	90	2	0	376.592	376.592
				F	100	3	90	2	0	350.919	350.919
	Relator Geral								<b>0</b>	<b>727.511</b>	<b>727.511</b>
<b>81000422</b>	<b>52121</b> - Comando do Exército	05.153.6012.20XL.0001	Saúde em Operações Militares / Nacional	F	100	4	90	2	0	38.770	38.770
				F	100	3	90	2	0	62.188	62.188
	Relator Geral								<b>0</b>	<b>100.958</b>	<b>100.958</b>
<b>81000423</b>	<b>52121</b> - Comando do Exército	05.153.6012.219D.0001	Adequação de Organizações Militares / Nacional	F	100	4	90	2	0	477.155	477.155
				F	100	3	90	2	0	1.835.914	1.835.914
	Relator Geral								<b>0</b>	<b>2.313.069</b>	<b>2.313.069</b>
<b>81000424</b>	<b>52121</b> - Comando do Exército	05.153.6012.21A0.0001	Aprestamento das Forças / Nacional	F	100	4	90	2	0	2.815.020	2.815.020
				F	100	3	90	2	0	8.535.374	8.535.374
	Relator Geral								<b>0</b>	<b>11.350.394</b>	<b>11.350.394</b>
<b>81000425</b>	<b>52121</b> - Comando do Exército	05.183.6012.2866.0001	Ações de Caráter Sigiloso / Nacional	F	100	4	90	2	0	88.623	88.623
				F	100	3	90	2	0	71.210	71.210
	Relator Geral								<b>0</b>	<b>159.833</b>	<b>159.833</b>
<b>81000426</b>	<b>52121</b> - Comando do Exército	05.153.6012.2900.0001	Seleção para o Serviço Militar e Apresentação da Reserva em Disponibilidade / Nacional	F	100	4	90	2	0	38.770	38.770
				F	100	3	90	2	0	169.169	169.169
	Relator Geral								<b>0</b>	<b>207.939</b>	<b>207.939</b>
<b>81000427</b>	<b>52121</b> - Comando do Exército	05.153.6012.2911.0001	Modernização das Organizações Militares de Engenharia do Exército / Nacional	F	100	4	90	2	0	162.838	162.838
				F	100	3	90	2	0	201.981	201.981
	Relator Geral								<b>0</b>	<b>364.819</b>	<b>364.819</b>

# Congresso Nacional - Comissão Mista de Planos, Orçamentos Públicos e Fiscalização

Relatoria Geral - Alterações da Proposta Orçamentária da União para 2020

Emendas à Despesa Coletivas e de Relator Aprovadas e Aprovadas Parcialmente por Unidade da Federação/Localização

*Orçamentos Fiscal, da Seguridade Social e de Investimento das Estatais (Valores em R\$1,00)*

Emenda	Unidade Orçamentária	Funcional Programática	Ação + Subtítulo	E S F	F N T	G N D	M A	R P	Relatório Setorial	Acréscimo/ Cancelamento	Parecer CMO
<b>UF: NA</b>											
<b>81000428</b>	<b>52121</b> - Comando do Exército	05.364.6012.2A82.0001	Prestação de Ensino de Graduação e Pós-Graduação no Instituto Militar de Engenharia / Nacional	F	100	4	90	2	0	160.831	160.831
				F	100	3	90	2	0	149.863	149.863
Relator Geral									<b>0</b>	<b>310.694</b>	<b>310.694</b>
<b>81000429</b>	<b>52121</b> - Comando do Exército	05.128.6012.8965.0001	Capacitação Profissional Militar do Exército Brasileiro / Nacional	F	100	4	90	2	0	261.227	261.227
				F	100	3	90	2	0	1.609.854	1.609.854
Relator Geral									<b>0</b>	<b>1.871.081</b>	<b>1.871.081</b>
<b>81000430</b>	<b>52121</b> - Comando do Exército	05.153.6012.13DB.0001	Aquisição de Sistemas de Artilharia Antiaérea / Nacional	F	100	4	90	2	0	946.322	946.322
				F	100	3	90	2	0	33.312	33.312
Relator Geral									<b>0</b>	<b>979.634</b>	<b>979.634</b>
<b>81000431</b>	<b>52121</b> - Comando do Exército	05.126.6012.147F.0001	Implantação de Sistema de Defesa Cibernética para a Defesa Nacional / Nacional	F	100	4	90	2	0	564.896	564.896
				F	100	3	90	2	0	174.055	174.055
Relator Geral									<b>0</b>	<b>738.951</b>	<b>738.951</b>
<b>81000432</b>	<b>52121</b> - Comando do Exército	05.153.6012.14LW.0001	Implantação do Sistema de Defesa Estratégico ASTROS 2020 / Nacional	F	100	4	90	1	0	6.025.913	6.025.913
				F	100	3	90	1	0	11.476	11.476
Relator Geral									<b>0</b>	<b>6.037.389</b>	<b>6.037.389</b>
<b>81000433</b>	<b>52121</b> - Comando do Exército	05.153.6012.14T4.0001	Implantação do Projeto Guarani / Nacional	F	100	4	90	1	0	11.612.162	11.612.162
				F	100	3	90	1	0	1.498.299	1.498.299
Relator Geral									<b>0</b>	<b>13.110.461</b>	<b>13.110.461</b>
<b>81000434</b>	<b>52121</b> - Comando do Exército	05.153.6012.14T5.0001	Implantação do Sistema Integrado de Monitoramento de Fronteiras - SISFRON / Nacional	F	100	4	90	1	0	8.300.867	8.300.867
				F	100	3	90	1	0	983.056	983.056
Relator Geral									<b>0</b>	<b>9.283.923</b>	<b>9.283.923</b>
<b>81000435</b>	<b>52121</b> - Comando do Exército	05.153.6012.14T6.0001	Implantação do Programa Estratégico de Proteção da Sociedade (PROTEGER) / Nacional	F	100	4	90	2	0	101.967	101.967
				F	100	3	90	2	0	76.907	76.907
Relator Geral									<b>0</b>	<b>178.874</b>	<b>178.874</b>
<b>81000436</b>	<b>52121</b> - Comando do Exército	05.153.6012.156M.0001	Modernização Estratégica e Operacional do Exército Brasileiro / Nacional	F	100	4	90	2	0	8.655.788	8.655.788
				F	100	3	90	2	0	826.869	826.869
Relator Geral									<b>0</b>	<b>9.482.657</b>	<b>9.482.657</b>
<b>81000437</b>	<b>52121</b> - Comando do Exército	05.153.6012.156N.0001	Obtenção de Meios do Exército / Nacional	F	100	4	90	2	0	3.544.180	3.544.180
				F	100	3	90	2	0	336.115	336.115
Relator Geral									<b>0</b>	<b>3.880.295</b>	<b>3.880.295</b>

# Congresso Nacional - Comissão Mista de Planos, Orçamentos Públicos e Fiscalização

Relatoria Geral - Alterações da Proposta Orçamentária da União para 2020

Emendas à Despesa Coletivas e de Relator Aprovadas e Aprovadas Parcialmente por Unidade da Federação/Localização

*Orçamentos Fiscal, da Seguridade Social e de Investimento das Estatais (Valores em R\$1,00)*

Emenda	Unidade Orçamentária	Funcional Programática	Ação + Subtítulo	E S F	F N T	G N D	M A	R P	Relatório Setorial	Acréscimo/ Cancelamento	Parecer CMO
<b>UF: NA</b>											
<b>81000438</b>	<b>52121</b> - Comando do Exército	05.153.6012.3138.0001	Implantação do Sistema de Aviação do Exército / Nacional	F	100	4	90	2	0	2.848.777	2.848.777
				F	100	3	90	2	0	11.476	11.476
Relator Geral									<b>0</b>	<b>2.860.253</b>	<b>2.860.253</b>
<b>81000439</b>	<b>52111</b> - Comando da Aeronáutica	05.122.0032.2000.0001	Administração da Unidade / Nacional	F	100	3	90	2	0	3.347.492	3.347.492
Relator Geral									<b>0</b>	<b>3.347.492</b>	<b>3.347.492</b>
<b>81000441</b>	<b>52111</b> - Comando da Aeronáutica	05.482.0032.15F1.0001	Disponibilização de Próprios Nacionais Residenciais para os Comandos Militares / Nacional	F	100	4	90	2	0	65.910	65.910
				F	100	3	90	2	0	91.809	91.809
Relator Geral									<b>0</b>	<b>157.719</b>	<b>157.719</b>
<b>81000442</b>	<b>52111</b> - Comando da Aeronáutica	05.151.0909.00PP.0001	Integralização do Capital Social Inicial da Empresa de Projetos Aeroespaciais do Brasil S.A. - ALADA / Nacional	F	100	5	90	2	0	3.915	3.915
Relator Geral									<b>0</b>	<b>3.915</b>	<b>3.915</b>
<b>81000443</b>	<b>52111</b> - Comando da Aeronáutica	05.364.6012.20X8.0001	Prestação de Ensino de Graduação e Pós-Graduação do Instituto Tecnológico de Aeronáutica - ITA / Nacional	F	100	4	90	2	0	56.932	56.932
				F	100	3	90	2	0	20.807	20.807
Relator Geral									<b>0</b>	<b>77.739</b>	<b>77.739</b>
<b>81000444</b>	<b>52111</b> - Comando da Aeronáutica	05.128.6012.20X9.0001	Capacitação Profissional da Aeronáutica / Nacional	F	100	4	90	2	0	130.067	130.067
				F	100	3	90	2	0	325.003	325.003
Relator Geral									<b>0</b>	<b>455.070</b>	<b>455.070</b>
<b>81000445</b>	<b>52111</b> - Comando da Aeronáutica	05.151.6012.217W.0001	Operação de Sistemas Espaciais de Observação da Terra / Nacional	F	100	4	90	2	0	24.231	24.231
				F	100	3	90	2	0	100.416	100.416
Relator Geral									<b>0</b>	<b>124.647</b>	<b>124.647</b>
<b>81000446</b>	<b>52111</b> - Comando da Aeronáutica	05.151.6012.219D.0001	Adequação de Organizações Militares / Nacional	F	100	4	90	2	0	2.713.968	2.713.968
				F	100	3	90	2	0	321.333	321.333
Relator Geral									<b>0</b>	<b>3.035.301</b>	<b>3.035.301</b>
<b>81000447</b>	<b>52111</b> - Comando da Aeronáutica	05.183.6012.2866.0001	Ações de Caráter Sigiloso / Nacional	F	100	4	90	2	0	83.260	83.260
				F	100	3	90	2	0	4.360	4.360
Relator Geral									<b>0</b>	<b>87.620</b>	<b>87.620</b>
<b>81000448</b>	<b>52111</b> - Comando da Aeronáutica	05.151.6012.2868.0001	Combustíveis e Lubrificantes de Aviação / Nacional	F	100	3	90	2	0	9.839.399	9.839.399
Relator Geral									<b>0</b>	<b>9.839.399</b>	<b>9.839.399</b>
<b>81000449</b>	<b>52111</b> - Comando da Aeronáutica	05.151.6012.123B.0001	Desenvolvimento de Cargueiro Tático Militar de 10 a 20 Toneladas (Projeto KC-X) / Nacional	F	100	4	90	1	0	6.452.655	6.452.655
Relator Geral									<b>0</b>	<b>6.452.655</b>	<b>6.452.655</b>

# Congresso Nacional - Comissão Mista de Planos, Orçamentos Públicos e Fiscalização

Relatoria Geral - Alterações da Proposta Orçamentária da União para 2020

Emendas à Despesa Coletivas e de Relator Aprovadas e Aprovadas Parcialmente por Unidade da Federação/Localização

*Orçamentos Fiscal, da Seguridade Social e de Investimento das Estatais (Valores em R\$1,00)*

Emenda	Unidade Orçamentária	Funcional Programática	Ação + Subtítulo	E S F	F N T	G N D	M A	R P	Relatório Setorial	Acréscimo/ Cancelamento	Parecer CMO
<b>UF: NA</b>											
<b>81000450</b>	<b>52111</b> - Comando da Aeronáutica	05.151.6012.14T0.0001	Aquisição de Aeronaves de Caça e Sistemas Afins - Projeto FX-2 / Nacional	F	100	4	90	1	0	12.698.660	12.698.660
				F	100	3	90	1	0	19.385	19.385
	Relator Geral								<b>0</b>	<b>12.718.045</b>	<b>12.718.045</b>
<b>81000451</b>	<b>52111</b> - Comando da Aeronáutica	05.151.6012.14XJ.0001	Aquisição de Cargueiro Tático Militar de 10 a 20 Toneladas - Projeto KC-390 / Nacional	F	100	4	90	1	0	22.671.748	22.671.748
				F	100	3	90	1	0	1.127.072	1.127.072
	Relator Geral								<b>0</b>	<b>23.798.820</b>	<b>23.798.820</b>
<b>81000453</b>	<b>52911</b> - Fundo Aeronáutico	05.151.6012.2048.0001	Manutenção e Suprimento de Material Aeronáutico / Nacional	F	100	3	90	2	0	5.955.662	5.955.662
	Relator Geral								<b>0</b>	<b>5.955.662</b>	<b>5.955.662</b>
<b>81000454</b>	<b>52911</b> - Fundo Aeronáutico	05.151.6012.20SA.0001	Manutenção e Adequação dos Sistemas Militares da Aeronáutica / Nacional	F	100	3	90	2	0	249.879	249.879
	Relator Geral								<b>0</b>	<b>249.879</b>	<b>249.879</b>
<b>81000455</b>	<b>52911</b> - Fundo Aeronáutico	05.572.6012.20XB.0001	Pesquisa e Desenvolvimento no Setor Aeroespacial / Nacional	F	100	3	90	2	0	74.188	74.188
	Relator Geral								<b>0</b>	<b>74.188</b>	<b>74.188</b>
<b>81000456</b>	<b>52911</b> - Fundo Aeronáutico	05.151.6012.21A0.0001	Aprestamento das Forças / Nacional	F	100	3	90	2	0	265.690	265.690
	Relator Geral								<b>0</b>	<b>265.690</b>	<b>265.690</b>
<b>81000457</b>	<b>52111</b> - Comando da Aeronáutica	05.151.0909.00RZ.0001	Integralização do Capital Social Inicial da NAV Brasil Serviços de Navegação Aérea S.A. - NAV Brasil / Nacional	F	100	5	90	2	0	969.274	969.274
	Relator Geral								<b>0</b>	<b>969.274</b>	<b>969.274</b>
<b>81000459</b>	<b>36201</b> - Fundação Oswaldo Cruz	10.571.5020.21BF.0001	Pesquisa, Desenvolvimento Tecnológico e Inovação em Saúde / Nacional	S	100	4	90	2	0	15.508	15.508
	Relator Geral								<b>0</b>	<b>15.508</b>	<b>15.508</b>
<b>81000461</b>	<b>36211</b> - Fundação Nacional de Saúde	10.122.0032.2000.0001	Administração da Unidade / Nacional	S	100	4	90	2	0	104.487	104.487
				S	100	3	90	2	0	3.914.055	3.914.055
	Relator Geral								<b>0</b>	<b>4.018.542</b>	<b>4.018.542</b>
<b>81000462</b>	<b>36211</b> - Fundação Nacional de Saúde	10.122.0032.216H.0001	Ajuda de Custo para Moradia ou Auxílio-Moradia a Agentes Públicos / Nacional	S	100	3	90	2	0	6.649	6.649
	Relator Geral								<b>0</b>	<b>6.649</b>	<b>6.649</b>
<b>81000463</b>	<b>36211</b> - Fundação Nacional de Saúde	10.128.0032.4572.0001	Capacitação de Servidores Públicos Federais em Processo de Qualificação e Requalificação / Nacional	S	100	3	90	2	0	73.277	73.277
	Relator Geral								<b>0</b>	<b>73.277</b>	<b>73.277</b>
<b>81000464</b>	<b>36211</b> - Fundação Nacional de Saúde	10.131.0032.4641.0001	Publicidade de Utilidade Pública / Nacional	S	100	3	90	2	0	27.139	27.139
	Relator Geral								<b>0</b>	<b>27.139</b>	<b>27.139</b>
<b>81000465</b>	<b>36211</b> - Fundação Nacional de Saúde	10.512.2222.20AM.0001	Implementação de Projetos de Coleta e Reciclagem de Materiais / Nacional	S	100	4	40	2	0	387.709	387.709
	Relator Geral								<b>0</b>	<b>387.709</b>	<b>387.709</b>

# Congresso Nacional - Comissão Mista de Planos, Orçamentos Públicos e Fiscalização

Relatoria Geral - Alterações da Proposta Orçamentária da União para 2020

Emendas à Despesa Coletivas e de Relator Aprovadas e Aprovadas Parcialmente por Unidade da Federação/Localização

*Orçamentos Fiscal, da Seguridade Social e de Investimento das Estatais (Valores em R\$1,00)*

Emenda	Unidade Orçamentária	Funcional Programática	Ação + Subtítulo	E S F	F N T	G N D	M A	R P	Relatório Setorial	Acréscimo/ Cancelamento	Parecer CMO
<b>UF: NA</b>											
<b>81000466</b>	<b>36901</b> - Fundo Nacional de Saúde	10.122.0032.2000.0001	Administração da Unidade / Nacional	S	100	4	90	2	0	1.783.465	1.783.465
				S	100	3	90	2	0	8.370.694	8.370.694
Relator Geral									<b>0</b>	<b>10.154.159</b>	<b>10.154.159</b>
<b>81000467</b>	<b>36901</b> - Fundo Nacional de Saúde	10.122.0032.216H.0001	Ajuda de Custo para Moradia ou Auxílio-Moradia a Agentes Públicos / Nacional	S	100	3	90	2	0	56.993	56.993
Relator Geral									<b>0</b>	<b>56.993</b>	<b>56.993</b>
<b>81000468</b>	<b>36901</b> - Fundo Nacional de Saúde	10.128.0032.4572.0001	Capacitação de Servidores Públicos Federais em Processo de Qualificação e Requalificação / Nacional	S	100	3	90	2	0	271.396	271.396
Relator Geral									<b>0</b>	<b>271.396</b>	<b>271.396</b>
<b>81000469</b>	<b>36901</b> - Fundo Nacional de Saúde	10.131.0032.4641.0001	Publicidade de Utilidade Pública / Nacional	S	100	3	90	2	0	6.052.150	6.052.150
Relator Geral									<b>0</b>	<b>6.052.150</b>	<b>6.052.150</b>
<b>81000474</b>	<b>36901</b> - Fundo Nacional de Saúde	10.303.5017.20AH.0001	Organização dos Serviços de Assistência Farmacêutica no SUS / Nacional	S	100	3	41	2	0	1.438.186	1.438.186
				S	100	4	41	2	0	859.785	859.785
				S	100	3	90	2	0	185.418	185.418
				S	100	3	80	2	0	217.117	217.117
Relator Geral									<b>0</b>	<b>2.700.506</b>	<b>2.700.506</b>
<b>81000475</b>	<b>36901</b> - Fundo Nacional de Saúde	10.303.5017.20YR.0001	Manutenção e Funcionamento do Programa Farmácia Popular do Brasil Pelo Sistema de Gratuidade / Nacional	S	100	3	90	2	0	55.364.966	55.364.966
Relator Geral									<b>0</b>	<b>55.364.966</b>	<b>55.364.966</b>
<b>81000476</b>	<b>36901</b> - Fundo Nacional de Saúde	10.303.5017.20YS.0001	Manutenção e Funcionamento do Programa Farmácia Popular do Brasil pelo Sistema de Co-pagamento / Nacional	S	100	3	90	2	0	13.492.302	13.492.302
Relator Geral									<b>0</b>	<b>13.492.302</b>	<b>13.492.302</b>
<b>81000477</b>	<b>36901</b> - Fundo Nacional de Saúde	10.303.5017.4295.0001	Atenção aos Pacientes Portadores de Doenças Hematológicas / Nacional	S	100	3	90	2	0	39.499.104	39.499.104
Relator Geral									<b>0</b>	<b>39.499.104</b>	<b>39.499.104</b>
<b>81000478</b>	<b>36901</b> - Fundo Nacional de Saúde	10.302.5018.20G8.0001	Reestruturação dos Serviços Ambulatoriais e Hospitalares Prestados pelos Hospitais Universitários Federais (Financiamento Partilhado - REHUF) / Nacional	S	100	4	90	2	0	2.496.851	2.496.851
				S	100	3	90	2	0	5.818.749	5.818.749
Relator Geral									<b>0</b>	<b>8.315.600</b>	<b>8.315.600</b>
<b>81000479</b>	<b>36901</b> - Fundo Nacional de Saúde	10.302.5018.20QI.0001	Implantação e Manutenção da Força Nacional de Saúde / Nacional	S	100	4	90	2	0	19.385	19.385
				S	100	3	90	2	0	54.279	54.279
Relator Geral									<b>0</b>	<b>73.664</b>	<b>73.664</b>
<b>81000480</b>	<b>36901</b> - Fundo Nacional de Saúde	10.302.5018.20SP.0001	Operacionalização do Sistema Nacional de Transplantes / Nacional	S	100	3	31	2	0	791.078	791.078
				S	100	4	90	2	0	33.017	33.017
				S	100	3	90	2	0	244.257	244.257
Relator Geral									<b>0</b>	<b>1.068.352</b>	<b>1.068.352</b>

# Congresso Nacional - Comissão Mista de Planos, Orçamentos Públicos e Fiscalização

Relatoria Geral - Alterações da Proposta Orçamentária da União para 2020

Emendas à Despesa Coletivas e de Relator Aprovadas e Aprovadas Parcialmente por Unidade da Federação/Localização

*Orçamentos Fiscal, da Seguridade Social e de Investimento das Estatais (Valores em R\$1,00)*

Emenda	Unidade Orçamentária	Funcional Programática	Ação + Subtítulo	E S F	F N T	G N D	M A	R P	Relatório Setorial	Acréscimo/ Cancelamento	Parecer CMO
<b>UF: NA</b>											
<b>81000481</b>	<b>36901</b> - Fundo Nacional de Saúde	10.302.5018.6148.0001	Assistência Médica Qualificada e Gratuita a Todos os Níveis da População e Desenvolvimento de Atividades Educacionais e de Pesquisa no Campo da Saúde – Rede SARAHA de Hospitais de Reabilitação / Nacional	S	100	3	90	2	0	28.903.769	28.903.769
Relator Geral									<b>0</b>	<b>28.903.769</b>	<b>28.903.769</b>
<b>81000488</b>	<b>36901</b> - Fundo Nacional de Saúde	10.303.5018.6516.0001	Aperfeiçoamento e Avaliação dos Serviços de Hemoterapia e Hematologia / Nacional	S	100	3	90	2	0	298.536	298.536
Relator Geral									<b>0</b>	<b>298.536</b>	<b>298.536</b>
<b>81000489</b>	<b>36901</b> - Fundo Nacional de Saúde	10.302.5018.8535.0001	Estruturação de Unidades de Atenção Especializada em Saúde / Nacional	S	100	3	30	2	0	407.095	407.095
									0	5.427	5.427
									0	6.901.235	6.901.235
									0	5.144.909	5.144.909
									0	7.758.074	7.758.074
									0	135.698	135.698
Relator Geral									<b>0</b>	<b>20.352.438</b>	<b>20.352.438</b>
<b>81000490</b>	<b>36901</b> - Fundo Nacional de Saúde	10.302.5018.8721.0001	Implementação da Regulação, Controle e Avaliação da atenção à Saúde / Nacional	S	100	4	90	2	0	193.854	193.854
									0	1.085.587	1.085.587
Relator Geral									<b>0</b>	<b>1.279.441</b>	<b>1.279.441</b>
<b>81000494</b>	<b>36901</b> - Fundo Nacional de Saúde	10.302.5018.8933.0001	Estruturação de Serviços de Atenção às Urgências e Emergências na Rede Assistencial / Nacional	S	100	4	90	2	0	7.831.739	7.831.739
									0	329.553	329.553
Relator Geral									<b>0</b>	<b>8.161.292</b>	<b>8.161.292</b>
<b>81000497</b>	<b>36901</b> - Fundo Nacional de Saúde	10.303.5018.7690.0001	Estruturação dos Serviços de Hematologia e Hemoterapia / Nacional	S	100	4	31	2	0	620.335	620.335
									0	244.257	244.257
Relator Geral									<b>0</b>	<b>864.592</b>	<b>864.592</b>
<b>81000498</b>	<b>36901</b> - Fundo Nacional de Saúde	10.301.5019.20YI.0001	Implementação de Políticas de Atenção à Saúde / Nacional	S	100	3	41	2	0	1.085.587	1.085.587
									0	2.131.822	2.131.822
									0	146.554	146.554
Relator Geral									<b>0</b>	<b>3.363.963</b>	<b>3.363.963</b>
<b>81000499</b>	<b>36901</b> - Fundo Nacional de Saúde	10.301.5019.217U.0001	Apoio à Manutenção dos Polos de Academia da Saúde / Nacional	S	100	3	41	2	0	1.492.682	1.492.682
Relator Geral									<b>0</b>	<b>1.492.682</b>	<b>1.492.682</b>
<b>81000500</b>	<b>36901</b> - Fundo Nacional de Saúde	10.301.5019.21BG.0001	Formação e Provisão de Profissionais para a Atenção Primária à Saúde / Nacional	S	100	3	90	2	0	79.736.408	79.736.408
Relator Geral									<b>0</b>	<b>79.736.408</b>	<b>79.736.408</b>



# Congresso Nacional - Comissão Mista de Planos, Orçamentos Públicos e Fiscalização

Relatoria Geral - Alterações da Proposta Orçamentária da União para 2020

Emendas à Despesa Coletivas e de Relator Aprovadas e Aprovadas Parcialmente por Unidade da Federação/Localização

*Orçamentos Fiscal, da Seguridade Social e de Investimento das Estatais (Valores em R\$1,00)*

Emenda	Unidade Orçamentária	Funcional Programática	Ação + Subtítulo	E S F	F N T	G N D	M A	R P	Relatório Setorial	Acréscimo/ Cancelamento	Parecer CMO				
<b>UF: NA</b>															
<b>81000501</b>	<b>36901</b> - Fundo Nacional de Saúde	10.301.5019.2E79.0001	Expansão e Consolidação da Atenção Básica (Política Nacional de Atenção Básica-PNAB) / Nacional	S	100	3	50	2	0	542.793	542.793				
				S	100	3	90	2	0	2.713.968	2.713.968				
				S	100	3	80	2	0	271.396	271.396				
Relator Geral									<b>0</b>	<b>3.528.157</b>	<b>3.528.157</b>				
<b>81000503</b>	<b>36901</b> - Fundo Nacional de Saúde	10.301.5019.8581.0001	Estruturação da Rede de Serviços de Atenção Básica de Saúde / Nacional	S	100	4	41	2	0	3.741.400	3.741.400				
				Relator Geral									<b>0</b>	<b>3.741.400</b>	<b>3.741.400</b>
				<b>81000504</b>	<b>36901</b> - Fundo Nacional de Saúde	10.303.5020.20K3.0001	Avaliação e Incorporação de Tecnologias de Saúde no Âmbito do SUS / Nacional	S	100	3	80	2	0	135.698	135.698
S	100	4	90					2	0	7.754	7.754				
S	100	3	90					2	0	298.536	298.536				
Relator Geral									<b>0</b>	<b>441.988</b>	<b>441.988</b>				
<b>81000505</b>	<b>36901</b> - Fundo Nacional de Saúde	10.303.5020.20K5.0001	Apoio ao Uso de Plantas Medicinais e Fitoterápicos no SUS / Nacional	S	100	3	41	2	0	146.554	146.554				
				S	100	4	41	2	0	77.541	77.541				
				S	100	3	90	2	0	29.853	29.853				
Relator Geral									<b>0</b>	<b>253.948</b>	<b>253.948</b>				
<b>81000506</b>	<b>36901</b> - Fundo Nacional de Saúde	10.572.5020.20K7.0001	Apoio ao desenvolvimento e modernização de Plataformas Tecnológicas para fortalecimento do Complexo Industrial da Saúde / Nacional	S	100	4	90	2	0	1.382.961	1.382.961				
				S	100	3	90	2	0	1.555.918	1.555.918				
				Relator Geral									<b>0</b>	<b>2.938.879</b>	<b>2.938.879</b>
<b>81000507</b>	<b>36901</b> - Fundo Nacional de Saúde	10.571.5020.20QF.0001	Pesquisas, Ensino e Inovações Tecnológicas Biomédicas e em Medicina Tropical e Meio Ambiente / Nacional	S	100	4	90	2	0	333.430	333.430				
				S	100	3	90	2	0	1.688.088	1.688.088				
				Relator Geral									<b>0</b>	<b>2.021.518</b>	<b>2.021.518</b>
<b>81000508</b>	<b>36901</b> - Fundo Nacional de Saúde	10.571.5020.21BF.0001	Pesquisa, Desenvolvimento Tecnológico e Inovação em Saúde / Nacional	S	100	3	32	2	0	453.232	453.232				
				S	100	3	50	2	0	160.124	160.124				
				S	100	3	80	2	0	298.536	298.536				
				S	100	4	90	2	0	16.671	16.671				
				S	100	4	30	2	0	11.631	11.631				
				S	100	4	50	2	0	3.877	3.877				
				S	100	3	90	2	0	2.173.074	2.173.074				
				Relator Geral									<b>0</b>	<b>3.117.145</b>	<b>3.117.145</b>
<b>81000509</b>	<b>36901</b> - Fundo Nacional de Saúde	10.303.5020.8636.0001	Fortalecimento da Inovação Tecnológica de Insumos Estratégicos para o SUS / Nacional	S	100	4	90	2	0	525.346	525.346				
				S	100	3	90	2	0	934.962	934.962				
				Relator Geral									<b>0</b>	<b>1.460.308</b>	<b>1.460.308</b>

# Congresso Nacional - Comissão Mista de Planos, Orçamentos Públicos e Fiscalização

Relatoria Geral - Alterações da Proposta Orçamentária da União para 2020

Emendas à Despesa Coletivas e de Relator Aprovadas e Aprovadas Parcialmente por Unidade da Federação/Localização

*Orçamentos Fiscal, da Seguridade Social e de Investimento das Estatais (Valores em R\$1,00)*

Emenda	Unidade Orçamentária	Funcional Programática	Ação + Subtítulo	E S F	F N T	G N D	M A	R P	Relatório Setorial	Acréscimo/ Cancelamento	Parecer CMO
<b>UF: NA</b>											
<b>81000510</b>	<b>36901</b> - Fundo Nacional de Saúde	10.122.5021.2016.0001	Funcionamento do Conselho Nacional de Saúde / Nacional	S	100	3	80	2	0	222.434	222.434
				S	100	4	90	2	0	19.385	19.385
				S	100	3	90	2	0	130.381	130.381
Relator Geral									<b>0</b>	<b>372.200</b>	<b>372.200</b>
<b>81000512</b>	<b>36901</b> - Fundo Nacional de Saúde	10.128.5021.20YD.0001	Educação e Formação em Saúde / Nacional	S	100	3	31	2	0	394.217	394.217
				S	100	3	90	2	0	23.235.306	23.235.306
				S	100	3	80	2	0	271.396	271.396
				S	100	3	41	2	0	22.648	22.648
Relator Geral									<b>0</b>	<b>23.923.567</b>	<b>23.923.567</b>
<b>81000513</b>	<b>36901</b> - Fundo Nacional de Saúde	10.422.5021.20YM.0001	Implementação de Políticas de Promoção da Equidade em Saúde / Nacional	S	100	3	90	2	0	542.793	542.793
		1		S	100	3	80	2	0	217.117	217.117
Relator Geral									<b>0</b>	<b>759.910</b>	<b>759.910</b>
<b>81000514</b>	<b>36901</b> - Fundo Nacional de Saúde	10.126.5021.20YN.0001	Sistemas de Tecnologia de Informação e Comunicação para a Saúde (e-Saúde) / Nacional	S	100	4	90	2	0	4.714.256	4.714.256
				S	100	3	90	2	0	9.998.468	9.998.468
Relator Geral									<b>0</b>	<b>14.712.724</b>	<b>14.712.724</b>
<b>81000515</b>	<b>36901</b> - Fundo Nacional de Saúde	10.122.5021.20YQ.0001	Apoio Institucional para Aprimoramento do SUS / Nacional	S	100	3	90	2	0	2.252.594	2.252.594
Relator Geral									<b>0</b>	<b>2.252.594</b>	<b>2.252.594</b>
<b>81000516</b>	<b>36901</b> - Fundo Nacional de Saúde	10.571.5021.212H.0001	Manutenção de Contrato de Gestão com Organizações Sociais (Lei nº 9.637, de 15 de maio de 1998) / Nacional	S	100	3	90	2	0	40.709	40.709
Relator Geral									<b>0</b>	<b>40.709</b>	<b>40.709</b>
<b>81000517</b>	<b>36901</b> - Fundo Nacional de Saúde	10.122.5021.218U.0001	Apoio ao Custeio de Despesas Institucionais de Entidades Representativas dos Entes Estaduais e Municipais no Âmbito da Saúde - Conass e Conasems / Nacional	S	100	3	50	2	0	391.354	391.354
Relator Geral									<b>0</b>	<b>391.354</b>	<b>391.354</b>
<b>81000518</b>	<b>36901</b> - Fundo Nacional de Saúde	10.121.5021.2B52.0001	Desenvolvimento Institucional da Gestão Orçamentária, Financeira e Contábil do Fundo Nacional de Saúde e dos Fundos Estaduais e Municipais de Saúde / Nacional	S	100	3	90	2	0	410.867	410.867
				S	100	3	80	2	0	23.367	23.367
Relator Geral									<b>0</b>	<b>434.234</b>	<b>434.234</b>
<b>81000519</b>	<b>36901</b> - Fundo Nacional de Saúde	10.422.5021.6182.0001	Fortalecimento da Ouvidoria Geral do Sistema Único de Saúde / Nacional	S	100	3	31	2	0	226.871	226.871
				S	100	4	90	2	0	17.779	17.779
				S	100	4	31	2	0	219.443	219.443
				S	100	3	90	2	0	882.637	882.637
Relator Geral									<b>0</b>	<b>1.346.730</b>	<b>1.346.730</b>

# Congresso Nacional - Comissão Mista de Planos, Orçamentos Públicos e Fiscalização

Relatoria Geral - Alterações da Proposta Orçamentária da União para 2020

Emendas à Despesa Coletivas e de Relator Aprovadas e Aprovadas Parcialmente por Unidade da Federação/Localização

*Orçamentos Fiscal, da Seguridade Social e de Investimento das Estatais (Valores em R\$1,00)*

Emenda	Unidade Orçamentária	Funcional Programática	Ação + Subtítulo	E S F	F N T	G N D	M A	R P	Relatório Setorial	Acréscimo/ Cancelamento	Parecer CMO
<b>UF: NA</b>											
<b>81000520</b>	<b>36901</b> - Fundo Nacional de Saúde	10.122.5021.8287.0001	Aprimoramento da Articulação e Cooperação Interfederativa em Saúde / Nacional	S	100	3	30	2	0	263.589	263.589
				S	100	4	90	2	0	228.748	228.748
				S	100	3	90	2	0	204.841	204.841
				S	100	3	80	2	0	169.351	169.351
	Relator Geral								<b>0</b>	<b>866.529</b>	<b>866.529</b>
<b>81000521</b>	<b>36901</b> - Fundo Nacional de Saúde	10.121.5021.8648.0001	Desenvolvimento e Fortalecimento da Economia da Saúde e Programas de Cooperação Técnica para o Aperfeiçoamento do SUS / Nacional	S	100	3	90	2	0	207.998	207.998
				S	100	3	80	2	0	63.398	63.398
	Relator Geral								<b>0</b>	<b>271.396</b>	<b>271.396</b>
<b>81000522</b>	<b>36901</b> - Fundo Nacional de Saúde	10.125.5021.8708.0001	Fortalecimento da Auditoria do Sistema Único de Saúde / Nacional	S	100	4	90	2	0	11.631	11.631
				S	100	3	90	2	0	127.556	127.556
	Relator Geral								<b>0</b>	<b>139.187</b>	<b>139.187</b>
<b>81000523</b>	<b>36901</b> - Fundo Nacional de Saúde	10.126.5021.8715.0001	Preservação, Organização, Disseminação e Acesso ao Conhecimento e ao Patrimônio Cultural da Saúde / Nacional	S	100	3	90	2	0	88.203	88.203
				S	100	3	80	2	0	183.192	183.192
	Relator Geral								<b>0</b>	<b>271.395</b>	<b>271.395</b>
<b>81000524</b>	<b>36901</b> - Fundo Nacional de Saúde	10.124.5021.8753.0001	Monitoramento, Avaliação e Gestão da Informação Estratégica em Saúde / Nacional	S	100	4	90	2	0	9.692	9.692
				S	100	3	90	2	0	183.192	183.192
	Relator Geral								<b>0</b>	<b>192.884</b>	<b>192.884</b>
<b>81000525</b>	<b>36901</b> - Fundo Nacional de Saúde	10.423.5022.20YP.0001	Promoção, Proteção e Recuperação da Saúde Indígena / Nacional	S	100	3	50	2	0	16.283.813	16.283.813
				S	100	4	90	2	0	1.550.839	1.550.839
				S	100	3	90	2	0	19.510.545	19.510.545
				S	100	3	80	2	0	244.257	244.257
	Relator Geral								<b>0</b>	<b>37.589.454</b>	<b>37.589.454</b>
<b>81000526</b>	<b>36901</b> - Fundo Nacional de Saúde	10.511.5022.7684.0001	Saneamento Básico em Aldeias Indígenas para Prevenção de doenças e Agravos / Nacional	S	100	4	90	2	0	1.163.129	1.163.129
				S	100	3	90	2	0	542.793	542.793
	Relator Geral								<b>0</b>	<b>1.705.922</b>	<b>1.705.922</b>
<b>81000527</b>	<b>36901</b> - Fundo Nacional de Saúde	10.305.5023.20YJ.0001	Fortalecimento do Sistema Nacional de Vigilância em Saúde / Nacional	S	100	3	80	2	0	2.903.946	2.903.946
				S	100	4	90	2	0	639.721	639.721
				S	100	3	90	2	0	4.492.006	4.492.006
	Relator Geral								<b>0</b>	<b>8.035.673</b>	<b>8.035.673</b>

# Congresso Nacional - Comissão Mista de Planos, Orçamentos Públicos e Fiscalização

Relatoria Geral - Alterações da Proposta Orçamentária da União para 2020

Emendas à Despesa Coletivas e de Relator Aprovadas e Aprovadas Parcialmente por Unidade da Federação/Localização

*Orçamentos Fiscal, da Seguridade Social e de Investimento das Estatais (Valores em R\$1,00)*

Emenda	Unidade Orçamentária	Funcional Programática	Ação + Subtítulo	E S F	F N T	G N D	M A	R P	Relatório Setorial	Acréscimo/ Cancelamento	Parecer CMO
<b>UF: NA</b>											
<b>81000528</b>	<b>36901</b> - Fundo Nacional de Saúde	10.306.5033.20QH.0001	Implementação da Segurança Alimentar e Nutricional na Saúde / Nacional	S	100	3	41	2	0	626.926	626.926
				S	100	4	41	2	0	364.447	364.447
				S	100	3	90	2	0	702.917	702.917
				S	100	3	80	2	0	341.960	341.960
	Relator Geral								<b>0</b>	<b>2.036.250</b>	<b>2.036.250</b>
<b>81000529</b>	<b>36901</b> - Fundo Nacional de Saúde	10.573.5021.5516.0001	Conferências Nacionais de Saúde / Nacional	S	100	3	90	2	0	581.564	581.564
	Relator Geral								<b>0</b>	<b>581.564</b>	<b>581.564</b>
<b>81000531</b>	<b>26101</b> - Ministério da Educação - Administração Direta	12.122.0032.20RH.0001	Gerenciamento das Políticas de Educação / Nacional	F	100	3	90	2	0	411.090	411.090
				F	100	3	80	2	0	631.191	631.191
	Relator Geral								<b>0</b>	<b>1.042.281</b>	<b>1.042.281</b>
<b>81000532</b>	<b>26101</b> - Ministério da Educação - Administração Direta	12.571.0032.212H.0001	Manutenção de Contrato de Gestão com Organizações Sociais (Lei nº 9.637, de 15 de maio de 1998) / Nacional	F	100	3	90	2	0	2.601.594	2.601.594
	Relator Geral								<b>0</b>	<b>2.601.594</b>	<b>2.601.594</b>
<b>81000534</b>	<b>26101</b> - Ministério da Educação - Administração Direta	12.128.0032.4572.0001	Capacitação de Servidores Públicos Federais em Processo de Qualificação e Requalificação / Nacional	F	100	3	90	2	0	40.166	40.166
	Relator Geral								<b>0</b>	<b>40.166</b>	<b>40.166</b>
<b>81000535</b>	<b>26101</b> - Ministério da Educação - Administração Direta	12.131.0032.4641.0001	Publicidade de Utilidade Pública / Nacional	F	100	3	90	2	0	321.333	321.333
	Relator Geral								<b>0</b>	<b>321.333</b>	<b>321.333</b>
<b>81000536</b>	<b>26101</b> - Ministério da Educação - Administração Direta	12.368.5011.20RJ.0001	Apoio à Capacitação e Formação Inicial e Continuada para a Educação Básica / Nacional	F	100	3	90	2	0	803.334	803.334
	Relator Geral								<b>0</b>	<b>803.334</b>	<b>803.334</b>
<b>81000537</b>	<b>26101</b> - Ministério da Educação - Administração Direta	12.363.5012.219U.0001	Apoio ao Funcionamento das Instituições da Rede Federal de Educação Profissional, Científica e Tecnológica / Nacional	F	100	3	90	2	0	229.524	229.524
	Relator Geral								<b>0</b>	<b>229.524</b>	<b>229.524</b>
<b>81000538</b>	<b>26101</b> - Ministério da Educação - Administração Direta	12.363.5012.21B3.0001	Fomento às Ações de Pesquisa, Extensão e Inovação nas Instituições da Rede Federal de Educação Profissional, Científica e Tecnológica / Nacional	F	100	3	90	2	0	390.191	390.191
	Relator Geral								<b>0</b>	<b>390.191</b>	<b>390.191</b>
<b>81000539</b>	<b>26101</b> - Ministério da Educação - Administração Direta	12.364.5013.20GK.0001	Fomento às Ações de Graduação, Pós-Graduação, Ensino, Pesquisa e Extensão / Nacional	F	100	3	90	2	0	229.524	229.524
	Relator Geral								<b>0</b>	<b>229.524</b>	<b>229.524</b>
<b>81000540</b>	<b>26101</b> - Ministério da Educação - Administração Direta	12.364.5013.6344.0001	Regulação e Supervisão dos Cursos de Graduação e de Instituições Públicas e Privadas de Ensino Superior / Nacional	F	100	3	90	2	0	41.725	41.725
	Relator Geral								<b>0</b>	<b>41.725</b>	<b>41.725</b>

# Congresso Nacional - Comissão Mista de Planos, Orçamentos Públicos e Fiscalização

Relatoria Geral - Alterações da Proposta Orçamentária da União para 2020

Emendas à Despesa Coletivas e de Relator Aprovadas e Aprovadas Parcialmente por Unidade da Federação/Localização

*Orçamentos Fiscal, da Seguridade Social e de Investimento das Estatais (Valores em R\$1,00)*

Emenda	Unidade Orçamentária	Funcional Programática	Ação + Subtítulo	E S F	F N T	G N D	M A	R P	Relatório Setorial	Acréscimo/ Cancelamento	Parecer CMO
<b>UF: NA</b>											
<b>81000541</b>	<b>26101</b> - Ministério da Educação - Administração Direta	12.364.5013.152X.0001	Ampliação e Reestruturação de Instituições Militares de Ensino Superior / Nacional	F	100	4	90	2	0	193.854	193.854
Relator Geral									<b>0</b>	<b>193.854</b>	<b>193.854</b>
<b>81000542</b>	<b>26101</b> - Ministério da Educação - Administração Direta	12.364.5013.15R3.0001	Apoio à Expansão, Reestruturação e Modernização das Instituições Federais de Ensino Superior / Nacional	F	100	3	90	2	0	229.524	229.524
Relator Geral									<b>0</b>	<b>229.524</b>	<b>229.524</b>
<b>81000543</b>	<b>26101</b> - Ministério da Educação - Administração Direta	12.364.5013.00P1.0001	Apoio à Residência em Saúde / Nacional	S	100	3	90	2	0	3.224.947	3.224.947
Relator Geral									<b>0</b>	<b>3.224.947</b>	<b>3.224.947</b>
<b>81000549</b>	<b>26105</b> - Instituto Benjamin Constant	12.364.5013.00P1.0001	Apoio à Residência em Saúde / Nacional	S	100	3	90	2	0	11.476	11.476
Relator Geral									<b>0</b>	<b>11.476</b>	<b>11.476</b>
<b>81000551</b>	<b>26201</b> - Colégio Pedro II	28.846.0910.00PW.0001	Contribuições a Entidades Nacionais sem Exigência de Programação Específica / Nacional	F	100	3	50	2	0	1.772	1.772
Relator Geral									<b>0</b>	<b>1.772</b>	<b>1.772</b>
<b>81000556</b>	<b>26230</b> - Fundação Universidade Federal do Vale do São Francisco	28.846.0910.00PW.0001	Contribuições a Entidades Nacionais sem Exigência de Programação Específica / Nacional	F	100	3	50	2	0	1.304	1.304
Relator Geral									<b>0</b>	<b>1.304</b>	<b>1.304</b>
<b>81000563</b>	<b>26231</b> - Universidade Federal de Alagoas	28.846.0910.00PW.0001	Contribuições a Entidades Nacionais sem Exigência de Programação Específica / Nacional	F	100	3	50	2	0	2.191	2.191
Relator Geral									<b>0</b>	<b>2.191</b>	<b>2.191</b>
<b>81000573</b>	<b>26232</b> - Universidade Federal da Bahia	28.846.0910.00PW.0001	Contribuições a Entidades Nacionais sem Exigência de Programação Específica / Nacional	F	100	3	50	2	0	3.672	3.672
Relator Geral									<b>0</b>	<b>3.672</b>	<b>3.672</b>
<b>81000587</b>	<b>26234</b> - Universidade Federal do Espírito Santo	28.846.0910.00PW.0001	Contribuições a Entidades Nacionais sem Exigência de Programação Específica / Nacional	F	100	3	50	2	0	2.295	2.295
Relator Geral									<b>0</b>	<b>2.295</b>	<b>2.295</b>
<b>81000594</b>	<b>26235</b> - Universidade Federal de Goiás	28.846.0910.00PW.0001	Contribuições a Entidades Nacionais sem Exigência de Programação Específica / Nacional	F	100	3	50	2	0	1.078	1.078
Relator Geral									<b>0</b>	<b>1.078</b>	<b>1.078</b>
<b>81000602</b>	<b>26236</b> - Universidade Federal Fluminense	28.846.0910.00PW.0001	Contribuições a Entidades Nacionais sem Exigência de Programação Específica / Nacional	F	100	3	50	2	0	2.478	2.478
Relator Geral									<b>0</b>	<b>2.478</b>	<b>2.478</b>
<b>81000610</b>	<b>26237</b> - Universidade Federal de Juiz de Fora	28.846.0910.00PW.0001	Contribuições a Entidades Nacionais sem Exigência de Programação Específica / Nacional	F	100	3	50	2	0	2.524	2.524
Relator Geral									<b>0</b>	<b>2.524</b>	<b>2.524</b>
<b>81000625</b>	<b>26239</b> - Universidade Federal do Pará	28.846.0910.00PW.0001	Contribuições a Entidades Nacionais sem Exigência de Programação Específica / Nacional	F	100	3	50	2	0	3.442	3.442
Relator Geral									<b>0</b>	<b>3.442</b>	<b>3.442</b>

# Congresso Nacional - Comissão Mista de Planos, Orçamentos Públicos e Fiscalização

Relatoria Geral - Alterações da Proposta Orçamentária da União para 2020

Emendas à Despesa Coletivas e de Relator Aprovadas e Aprovadas Parcialmente por Unidade da Federação/Localização

*Orçamentos Fiscal, da Seguridade Social e de Investimento das Estatais (Valores em R\$1,00)*

Emenda	Unidade Orçamentária	Funcional Programática	Ação + Subtítulo	E S F	F N T	G N D	M A	R P	Relatório Setorial	Acréscimo/ Cancelamento	Parecer CMO
<b>UF: NA</b>											
<b>81000635</b>	<b>26240</b> - Universidade Federal da Paraíba	28.846.0910.00PW.0001	Contribuições a Entidades Nacionais sem Exigência de Programação Específica / Nacional	F	100	3	50	2	0	4.590	4.590
Relator Geral									<b>0</b>	<b>4.590</b>	<b>4.590</b>
<b>81000644</b>	<b>26241</b> - Universidade Federal do Paraná	28.846.0910.00PW.0001	Contribuições a Entidades Nacionais sem Exigência de Programação Específica / Nacional	F	100	3	50	2	0	2.582	2.582
Relator Geral									<b>0</b>	<b>2.582</b>	<b>2.582</b>
<b>81000652</b>	<b>26242</b> - Universidade Federal de Pernambuco	28.846.0910.00PW.0001	Contribuições a Entidades Nacionais sem Exigência de Programação Específica / Nacional	F	100	3	50	2	0	2.111	2.111
Relator Geral									<b>0</b>	<b>2.111</b>	<b>2.111</b>
<b>81000660</b>	<b>26243</b> - Universidade Federal do Rio Grande do Norte	28.846.0910.00PW.0001	Contribuições a Entidades Nacionais sem Exigência de Programação Específica / Nacional	F	100	3	50	2	0	2.266	2.266
Relator Geral									<b>0</b>	<b>2.266</b>	<b>2.266</b>
<b>81000676</b>	<b>26245</b> - Universidade Federal do Rio de Janeiro	28.846.0910.00PW.0001	Contribuições a Entidades Nacionais sem Exigência de Programação Específica / Nacional	F	100	3	50	2	0	2.593	2.593
Relator Geral									<b>0</b>	<b>2.593</b>	<b>2.593</b>
<b>81000703</b>	<b>26249</b> - Universidade Federal Rural do Rio de Janeiro	28.846.0910.00PW.0001	Contribuições a Entidades Nacionais sem Exigência de Programação Específica / Nacional	F	100	3	50	2	0	2.983	2.983
Relator Geral									<b>0</b>	<b>2.983</b>	<b>2.983</b>
<b>81000719</b>	<b>26251</b> - Fundação Universidade Federal do Tocantins	28.846.0910.00PW.0001	Contribuições a Entidades Nacionais sem Exigência de Programação Específica / Nacional	F	100	3	50	2	0	803	803
Relator Geral									<b>0</b>	<b>803</b>	<b>803</b>
<b>81000724</b>	<b>26252</b> - Universidade Federal de Campina Grande	28.846.0910.00PW.0001	Contribuições a Entidades Nacionais sem Exigência de Programação Específica / Nacional	F	100	3	50	2	0	1.813	1.813
Relator Geral									<b>0</b>	<b>1.813</b>	<b>1.813</b>
<b>81000733</b>	<b>26253</b> - Universidade Federal Rural da Amazônia	28.846.0910.00PW.0001	Contribuições a Entidades Nacionais sem Exigência de Programação Específica / Nacional	F	100	3	50	2	0	573	573
Relator Geral									<b>0</b>	<b>573</b>	<b>573</b>
<b>81000738</b>	<b>26254</b> - Universidade Federal do Triângulo Mineiro	28.846.0910.00PW.0001	Contribuições a Entidades Nacionais sem Exigência de Programação Específica / Nacional	F	100	3	50	2	0	881	881
Relator Geral									<b>0</b>	<b>881</b>	<b>881</b>
<b>81000746</b>	<b>26255</b> - Universidade Federal dos Vales do Jequitinhonha e Mucuri	28.846.0910.00PW.0001	Contribuições a Entidades Nacionais sem Exigência de Programação Específica / Nacional	F	100	3	50	2	0	688	688
Relator Geral									<b>0</b>	<b>688</b>	<b>688</b>
<b>81000753</b>	<b>26256</b> - Centro Federal de Educação Tecnológica Celso Suckow da Fonseca	28.846.0910.00PW.0001	Contribuições a Entidades Nacionais sem Exigência de Programação Específica / Nacional	F	100	3	50	2	0	2.442	2.442
Relator Geral									<b>0</b>	<b>2.442</b>	<b>2.442</b>

# Congresso Nacional - Comissão Mista de Planos, Orçamentos Públicos e Fiscalização

Relatoria Geral - Alterações da Proposta Orçamentária da União para 2020

Emendas à Despesa Coletivas e de Relator Aprovadas e Aprovadas Parcialmente por Unidade da Federação/Localização

*Orçamentos Fiscal, da Seguridade Social e de Investimento das Estatais (Valores em R\$1,00)*

Emenda	Unidade Orçamentária	Funcional Programática	Ação + Subtítulo	E S F	F N T	G N D	M A	R P	Relatório Setorial	Acréscimo/ Cancelamento	Parecer CMO
<b>UF: NA</b>											
<b>81000763</b>	<b>26258</b> - Universidade Tecnológica Federal do Paraná	28.846.0910.00PW.0001	Contribuições a Entidades Nacionais sem Exigência de Programação Específica / Nacional	F	100	3	50	2	0	1.674	1.674
Relator Geral									<b>0</b>	<b>1.674</b>	<b>1.674</b>
<b>81000775</b>	<b>26261</b> - Universidade Federal de Itajubá	28.846.0910.00PW.0001	Contribuições a Entidades Nacionais sem Exigência de Programação Específica / Nacional	F	100	3	50	2	0	573	573
Relator Geral									<b>0</b>	<b>573</b>	<b>573</b>
<b>81000782</b>	<b>26262</b> - Universidade Federal de São Paulo	28.846.0910.00PW.0001	Contribuições a Entidades Nacionais sem Exigência de Programação Específica / Nacional	F	100	3	50	2	0	1.162	1.162
Relator Geral									<b>0</b>	<b>1.162</b>	<b>1.162</b>
<b>81000792</b>	<b>26264</b> - Universidade Federal Rural do Semi-Árido	28.846.0910.00PW.0001	Contribuições a Entidades Nacionais sem Exigência de Programação Específica / Nacional	F	100	3	50	2	0	1.032	1.032
Relator Geral									<b>0</b>	<b>1.032</b>	<b>1.032</b>
<b>81000799</b>	<b>26266</b> - Fundação Universidade Federal do Pampa	28.846.0910.00PW.0001	Contribuições a Entidades Nacionais sem Exigência de Programação Específica / Nacional	F	100	3	50	2	0	1.377	1.377
Relator Geral									<b>0</b>	<b>1.377</b>	<b>1.377</b>
<b>81000806</b>	<b>26267</b> - Universidade Federal da Integração Latino Americana	28.846.0910.00PW.0001	Contribuições a Entidades Nacionais sem Exigência de Programação Específica / Nacional	F	100	3	50	2	0	1.836	1.836
Relator Geral									<b>0</b>	<b>1.836</b>	<b>1.836</b>
<b>81000811</b>	<b>26268</b> - Fundação Universidade Federal de Rondônia	28.846.0910.00PW.0001	Contribuições a Entidades Nacionais sem Exigência de Programação Específica / Nacional	F	100	3	50	2	0	688	688
Relator Geral									<b>0</b>	<b>688</b>	<b>688</b>
<b>81000818</b>	<b>26269</b> - Fundação Universidade do Rio de Janeiro	28.846.0910.00PW.0001	Contribuições a Entidades Nacionais sem Exigência de Programação Específica / Nacional	F	100	3	50	2	0	1.953	1.953
Relator Geral									<b>0</b>	<b>1.953</b>	<b>1.953</b>
<b>81000826</b>	<b>26270</b> - Fundação Universidade do Amazonas	28.846.0910.00PW.0001	Contribuições a Entidades Nacionais sem Exigência de Programação Específica / Nacional	F	100	3	50	2	0	1.397	1.397
Relator Geral									<b>0</b>	<b>1.397</b>	<b>1.397</b>
<b>81000833</b>	<b>26271</b> - Fundação Universidade de Brasília	28.846.0910.00PW.0001	Contribuições a Entidades Nacionais sem Exigência de Programação Específica / Nacional	F	100	3	50	2	0	2.065	2.065
Relator Geral									<b>0</b>	<b>2.065</b>	<b>2.065</b>
<b>81000838</b>	<b>26272</b> - Fundação Universidade Federal do Maranhão	28.846.0910.00PW.0001	Contribuições a Entidades Nacionais sem Exigência de Programação Específica / Nacional	F	100	3	50	2	0	1.491	1.491
Relator Geral									<b>0</b>	<b>1.491</b>	<b>1.491</b>
<b>81000847</b>	<b>26273</b> - Fundação Universidade Federal do Rio Grande	28.846.0910.00PW.0001	Contribuições a Entidades Nacionais sem Exigência de Programação Específica / Nacional	F	100	3	50	2	0	803	803
Relator Geral									<b>0</b>	<b>803</b>	<b>803</b>

# Congresso Nacional - Comissão Mista de Planos, Orçamentos Públicos e Fiscalização

Relatoria Geral - Alterações da Proposta Orçamentária da União para 2020

Emendas à Despesa Coletivas e de Relator Aprovadas e Aprovadas Parcialmente por Unidade da Federação/Localização

*Orçamentos Fiscal, da Seguridade Social e de Investimento das Estatais (Valores em R\$1,00)*

Emenda	Unidade Orçamentária	Funcional Programática	Ação + Subtítulo	E S F	F N T	G N D	M A	R P	Relatório Setorial	Acréscimo/ Cancelamento	Parecer CMO
<b>UF: NA</b>											
<b>81000853</b>	<b>26274</b> - Universidade Federal de Uberlândia	28.846.0910.00PW.0001	Contribuições a Entidades Nacionais sem Exigência de Programação Específica / Nacional	F	100	3	50	2	0	4.820	4.820
Relator Geral									<b>0</b>	<b>4.820</b>	<b>4.820</b>
<b>81000863</b>	<b>26275</b> - Fundação Universidade Federal do Acre	28.846.0910.00PW.0001	Contribuições a Entidades Nacionais sem Exigência de Programação Específica / Nacional	F	100	3	50	2	0	1.514	1.514
Relator Geral									<b>0</b>	<b>1.514</b>	<b>1.514</b>
<b>81000870</b>	<b>26276</b> - Fundação Universidade Federal de Mato Grosso	28.846.0910.00PW.0001	Contribuições a Entidades Nacionais sem Exigência de Programação Específica / Nacional	F	100	3	50	2	0	1.905	1.905
Relator Geral									<b>0</b>	<b>1.905</b>	<b>1.905</b>
<b>81000876</b>	<b>26277</b> - Fundação Universidade Federal de Ouro Preto	28.846.0910.00PW.0001	Contribuições a Entidades Nacionais sem Exigência de Programação Específica / Nacional	F	100	3	50	2	0	1.491	1.491
Relator Geral									<b>0</b>	<b>1.491</b>	<b>1.491</b>
<b>81000885</b>	<b>26279</b> - Fundação Universidade Federal do Piauí	28.846.0910.00PW.0001	Contribuições a Entidades Nacionais sem Exigência de Programação Específica / Nacional	F	100	3	50	2	0	2.754	2.754
Relator Geral									<b>0</b>	<b>2.754</b>	<b>2.754</b>
<b>81000901</b>	<b>26282</b> - Fundação Universidade Federal de Viçosa	28.846.0910.00PW.0001	Contribuições a Entidades Nacionais sem Exigência de Programação Específica / Nacional	F	100	3	50	2	0	1.244	1.244
Relator Geral									<b>0</b>	<b>1.244</b>	<b>1.244</b>
<b>81000909</b>	<b>26283</b> - Fundação Universidade Federal de Mato Grosso do Sul	28.846.0910.00PW.0001	Contribuições a Entidades Nacionais sem Exigência de Programação Específica / Nacional	F	100	3	50	2	0	1.147	1.147
Relator Geral									<b>0</b>	<b>1.147</b>	<b>1.147</b>
<b>81000918</b>	<b>26285</b> - Fundação Universidade Federal de São João del-Rei	28.846.0910.00PW.0001	Contribuições a Entidades Nacionais sem Exigência de Programação Específica / Nacional	F	100	3	50	2	0	1.836	1.836
Relator Geral									<b>0</b>	<b>1.836</b>	<b>1.836</b>
<b>81000924</b>	<b>26286</b> - Fundação Universidade Federal do Amapá	28.846.0910.00PW.0001	Contribuições a Entidades Nacionais sem Exigência de Programação Específica / Nacional	F	100	3	50	2	0	1.147	1.147
Relator Geral									<b>0</b>	<b>1.147</b>	<b>1.147</b>
<b>81000932</b>	<b>26290</b> - Instituto Nacional de Estudos e Pesquisas Educacionais Anísio Teixeira	12.131.0032.4641.0001	Publicidade de Utilidade Pública / Nacional	F	100	3	90	2	0	62.660	62.660
Relator Geral									<b>0</b>	<b>62.660</b>	<b>62.660</b>
<b>81000933</b>	<b>26290</b> - Instituto Nacional de Estudos e Pesquisas Educacionais Anísio Teixeira	12.368.5014.20RM.0001	Exames e Avaliações da Educação Básica / Nacional	F	100	3	90	2	0	24.621	24.621
Relator Geral									<b>0</b>	<b>24.621</b>	<b>24.621</b>
<b>81000934</b>	<b>26290</b> - Instituto Nacional de Estudos e Pesquisas Educacionais Anísio Teixeira	12.364.5014.20RN.0001	Avaliação da Educação Superior e da Pós-Graduação / Nacional	F	100	3	90	2	0	1.517.503	1.517.503
Relator Geral									<b>0</b>	<b>1.517.503</b>	<b>1.517.503</b>



# Congresso Nacional - Comissão Mista de Planos, Orçamentos Públicos e Fiscalização

Relatoria Geral - Alterações da Proposta Orçamentária da União para 2020

Emendas à Despesa Coletivas e de Relator Aprovadas e Aprovadas Parcialmente por Unidade da Federação/Localização

*Orçamentos Fiscal, da Seguridade Social e de Investimento das Estatais (Valores em R\$1,00)*

Emenda	Unidade Orçamentária	Funcional Programática	Ação + Subtítulo	E S F	F N T	G N D	M A	R P	Relatório Setorial	Acréscimo/ Cancelamento	Parecer CMO
<b>UF: NA</b>											
<b>81000935</b>	<b>26290</b> - Instituto Nacional de Estudos e Pesquisas Educacionais Anísio Teixeira	12.363.5014.21B5.0001	Avaliação da Educação Profissional e Tecnológica / Nacional	F	100	3	90	2	0	64.266	64.266
Relator Geral									<b>0</b>	<b>64.266</b>	<b>64.266</b>
<b>81000936</b>	<b>26290</b> - Instituto Nacional de Estudos e Pesquisas Educacionais Anísio Teixeira	12.573.5014.4000.0001	Estudos, Pesquisas e Avaliações de Políticas Educacionais / Nacional	F	100	3	90	2	0	73.366	73.366
Relator Geral									<b>0</b>	<b>73.366</b>	<b>73.366</b>
<b>81000937</b>	<b>26290</b> - Instituto Nacional de Estudos e Pesquisas Educacionais Anísio Teixeira	12.368.5014.4014.0001	Censo Escolar da Educação Básica / Nacional	F	100	3	30	2	0	100.243	100.243
									0	70.346	70.346
									0	36.953	36.953
Relator Geral									<b>0</b>	<b>207.542</b>	<b>207.542</b>
<b>81000938</b>	<b>26290</b> - Instituto Nacional de Estudos e Pesquisas Educacionais Anísio Teixeira	12.364.5014.6503.0001	Censo da Educação Superior / Nacional	F	100	3	90	2	0	17.352	17.352
Relator Geral									<b>0</b>	<b>17.352</b>	<b>17.352</b>
<b>81000940</b>	<b>26291</b> - Fundação Coordenação de Aperfeiçoamento de Pessoal de Nível Superior	12.122.0032.216H.0001	Ajuda de Custo para Moradia ou Auxílio-Moradia a Agentes Públicos / Nacional	F	100	3	90	2	0	2.892	2.892
Relator Geral									<b>0</b>	<b>2.892</b>	<b>2.892</b>
<b>81000942</b>	<b>26291</b> - Fundação Coordenação de Aperfeiçoamento de Pessoal de Nível Superior	12.368.5011.20RJ.0001	Apoio à Capacitação e Formação Inicial e Continuada para a Educação Básica / Nacional	F	100	3	30	2	0	393.863	393.863
									0	1.377	1.377
									0	18.997	18.997
									0	1.841.640	1.841.640
									0	2.713	2.713
									0	33.917	33.917
Relator Geral									<b>0</b>	<b>2.292.507</b>	<b>2.292.507</b>
<b>81000943</b>	<b>26291</b> - Fundação Coordenação de Aperfeiçoamento de Pessoal de Nível Superior	12.368.5011.0000.0001	Concessão de Bolsas de Apoio à Educação Básica / Nacional	F	100	3	90	2	0	1.345.700	1.345.700
Relator Geral									<b>0</b>	<b>1.345.700</b>	<b>1.345.700</b>
<b>81000944</b>	<b>26291</b> - Fundação Coordenação de Aperfeiçoamento de Pessoal de Nível Superior	12.364.5013.20GK.0001	Fomento às Ações de Graduação, Pós-Graduação, Ensino, Pesquisa e Extensão / Nacional	F	100	3	50	2	0	17.355	17.355
									0	87.512	87.512
									0	1.028.268	1.028.268
Relator Geral									<b>0</b>	<b>1.133.135</b>	<b>1.133.135</b>

# Congresso Nacional - Comissão Mista de Planos, Orçamentos Públicos e Fiscalização

Relatoria Geral - Alterações da Proposta Orçamentária da União para 2020

Emendas à Despesa Coletivas e de Relator Aprovadas e Aprovadas Parcialmente por Unidade da Federação/Localização

*Orçamentos Fiscal, da Seguridade Social e de Investimento das Estatais (Valores em R\$1,00)*

Emenda	Unidade Orçamentária	Funcional Programática	Ação + Subtítulo	E S F	F N T	G N D	M A	R P	Relatório Setorial	Acréscimo/ Cancelamento	Parecer CMO
<b>UF: NA</b>											
<b>81000945</b>	<b>26291</b> - Fundação Coordenação de Aperfeiçoamento de Pessoal de Nível Superior	12.364.5013.0487.0001	Concessão de Bolsas de Estudo no Ensino Superior / Nacional	F	100	3	30	2	0	106.047	106.047
				F	100	3	90	2	0	31.627.937	31.627.937
				F	100	3	50	2	0	292.873	292.873
Relator Geral									<b>0</b>	<b>32.026.857</b>	<b>32.026.857</b>
<b>81000946</b>	<b>26291</b> - Fundação Coordenação de Aperfeiçoamento de Pessoal de Nível Superior	12.364.5014.20RN.0001	Avaliação da Educação Superior e da Pós-Graduação / Nacional	F	100	3	90	2	0	229.524	229.524
Relator Geral									<b>0</b>	<b>229.524</b>	<b>229.524</b>
<b>81000955</b>	<b>26298</b> - Fundo Nacional de Desenvolvimento da Educação	12.122.0032.20RH.0001	Gerenciamento das Políticas de Educação / Nacional	F	100	3	90	2	0	369.534	369.534
Relator Geral									<b>0</b>	<b>369.534</b>	<b>369.534</b>
<b>81000958</b>	<b>26298</b> - Fundo Nacional de Desenvolvimento da Educação	12.131.0032.4641.0001	Publicidade de Utilidade Pública / Nacional	F	100	3	90	2	0	80.333	80.333
Relator Geral									<b>0</b>	<b>80.333</b>	<b>80.333</b>
<b>81000959</b>	<b>26298</b> - Fundo Nacional de Desenvolvimento da Educação	12.366.5011.214V.0001	Apoio à Alfabetização, à Educação de Jovens e Adultos e a Programas de Elevação de Escolaridade, Com Qualificação Profissional e Participação Cidadã / Nacional	F	100	3	40	2	0	344.286	344.286
Relator Geral									<b>0</b>	<b>344.286</b>	<b>344.286</b>
<b>81000960</b>	<b>26298</b> - Fundo Nacional de Desenvolvimento da Educação	12.366.5011.00PH.0001	Concessão de Bolsas e Auxílio Financeiro na Educação de Jovens e Adultos e em Programas de Elevação de Escolaridade Integrados à Qualificação Profissional e à Participação Cidadã / Nacional	F	100	3	90	2	0	229.524	229.524
Relator Geral									<b>0</b>	<b>229.524</b>	<b>229.524</b>
<b>81000961</b>	<b>26298</b> - Fundo Nacional de Desenvolvimento da Educação	12.368.5011.0509.0001	Apoio ao Desenvolvimento da Educação Básica / Nacional	F	100	3	30	2	0	31.033	31.033
				F	100	4	30	2	0	9.927.412	9.927.412
				F	100	3	90	2	0	1.216.878	1.216.878
Relator Geral									<b>0</b>	<b>11.175.323</b>	<b>11.175.323</b>
<b>81000962</b>	<b>26298</b> - Fundo Nacional de Desenvolvimento da Educação	12.368.5011.0E53.0001	Aquisição de Veículos para o Transporte Escolar da Educação Básica - Caminho da Escola / Nacional	F	100	4	40	2	0	193.854	193.854
Relator Geral									<b>0</b>	<b>193.854</b>	<b>193.854</b>
<b>81000963</b>	<b>26298</b> - Fundo Nacional de Desenvolvimento da Educação	12.363.5012.21B4.0001	Fomento ao Desenvolvimento e Modernização dos Sistemas de Ensino de Educação Profissional e Tecnológica / Nacional	F	100	3	30	2	0	915.662	915.662
Relator Geral									<b>0</b>	<b>915.662</b>	<b>915.662</b>
<b>81000964</b>	<b>26298</b> - Fundo Nacional de Desenvolvimento da Educação	12.364.5013.20GK.0001	Fomento às Ações de Graduação, Pós-Graduação, Ensino, Pesquisa e Extensão / Nacional	F	100	3	90	2	0	1.201.300	1.201.300
Relator Geral									<b>0</b>	<b>1.201.300</b>	<b>1.201.300</b>

# Congresso Nacional - Comissão Mista de Planos, Orçamentos Públicos e Fiscalização

Relatoria Geral - Alterações da Proposta Orçamentária da União para 2020

Emendas à Despesa Coletivas e de Relator Aprovadas e Aprovadas Parcialmente por Unidade da Federação/Localização

*Orçamentos Fiscal, da Seguridade Social e de Investimento das Estatais (Valores em R\$1,00)*

Emenda	Unidade Orçamentária	Funcional Programática	Ação + Subtítulo	E S F	F N T	G N D	M A	R P	Relatório Setorial	Acréscimo/ Cancelamento	Parecer CMO
<b>UF: NA</b>											
<b>81000965</b>	<b>26298</b> - Fundo Nacional de Desenvolvimento da Educação	12.364.5013.0048.0001	Apoio a Entidades de Ensino Superior Não Federais / Nacional	F	100	3	30	2	0	11.744	11.744
				F	100	4	40	2	0	35.783	35.783
				F	100	4	30	2	0	21.918	21.918
Relator Geral									<b>0</b>	<b>69.445</b>	<b>69.445</b>
<b>81000966</b>	<b>26298</b> - Fundo Nacional de Desenvolvimento da Educação	12.364.5013.0A12.0001	Concessão de Bolsa Permanência no Ensino Superior / Nacional	F	100	3	90	2	0	4.016.674	4.016.674
Relator Geral									<b>0</b>	<b>4.016.674</b>	<b>4.016.674</b>
<b>81000976</b>	<b>26351</b> - Universidade Federal do Recôncavo da Bahia	28.846.0910.00PW.0001	Contribuições a Entidades Nacionais sem Exigência de Programação Específica / Nacional	F	100	3	50	2	0	918	918
Relator Geral									<b>0</b>	<b>918</b>	<b>918</b>
<b>81000983</b>	<b>26352</b> - Fundação Universidade Federal do ABC	28.846.0910.00PW.0001	Contribuições a Entidades Nacionais sem Exigência de Programação Específica / Nacional	F	100	3	50	2	0	3.546	3.546
Relator Geral									<b>0</b>	<b>3.546</b>	<b>3.546</b>
<b>81000988</b>	<b>26402</b> - Instituto Federal de Alagoas	28.846.0910.00PW.0001	Contribuições a Entidades Nacionais sem Exigência de Programação Específica / Nacional	F	100	3	50	2	0	1.807	1.807
Relator Geral									<b>0</b>	<b>1.807</b>	<b>1.807</b>
<b>81000994</b>	<b>26403</b> - Instituto Federal do Amazonas	28.846.0910.00PW.0001	Contribuições a Entidades Nacionais sem Exigência de Programação Específica / Nacional	F	100	3	50	2	0	1.589	1.589
Relator Geral									<b>0</b>	<b>1.589</b>	<b>1.589</b>
<b>81001000</b>	<b>26404</b> - Instituto Federal Baiano	28.846.0910.00PW.0001	Contribuições a Entidades Nacionais sem Exigência de Programação Específica / Nacional	F	100	3	50	2	0	1.490	1.490
Relator Geral									<b>0</b>	<b>1.490</b>	<b>1.490</b>
<b>81001006</b>	<b>26405</b> - Instituto Federal do Ceará	28.846.0910.00PW.0001	Contribuições a Entidades Nacionais sem Exigência de Programação Específica / Nacional	F	100	3	50	2	0	2.256	2.256
Relator Geral									<b>0</b>	<b>2.256</b>	<b>2.256</b>
<b>81001011</b>	<b>26406</b> - Instituto Federal do Espírito Santo	28.846.0910.00PW.0001	Contribuições a Entidades Nacionais sem Exigência de Programação Específica / Nacional	F	100	3	50	2	0	2.232	2.232
Relator Geral									<b>0</b>	<b>2.232</b>	<b>2.232</b>
<b>81001019</b>	<b>26407</b> - Instituto Federal Goiano	28.846.0910.00PW.0001	Contribuições a Entidades Nacionais sem Exigência de Programação Específica / Nacional	F	100	3	50	2	0	1.581	1.581
Relator Geral									<b>0</b>	<b>1.581</b>	<b>1.581</b>
<b>81001025</b>	<b>26408</b> - Instituto Federal do Maranhão	28.846.0910.00PW.0001	Contribuições a Entidades Nacionais sem Exigência de Programação Específica / Nacional	F	100	3	50	2	0	2.751	2.751
Relator Geral									<b>0</b>	<b>2.751</b>	<b>2.751</b>
<b>81001031</b>	<b>26409</b> - Instituto Federal de Minas Gerais	28.846.0910.00PW.0001	Contribuições a Entidades Nacionais sem Exigência de Programação Específica / Nacional	F	100	3	50	2	0	1.889	1.889
Relator Geral									<b>0</b>	<b>1.889</b>	<b>1.889</b>

# Congresso Nacional - Comissão Mista de Planos, Orçamentos Públicos e Fiscalização

Relatoria Geral - Alterações da Proposta Orçamentária da União para 2020

Emendas à Despesa Coletivas e de Relator Aprovadas e Aprovadas Parcialmente por Unidade da Federação/Localização

*Orçamentos Fiscal, da Seguridade Social e de Investimento das Estatais (Valores em R\$1,00)*

Emenda	Unidade Orçamentária	Funcional Programática	Ação + Subtítulo	E S F	F N T	G N D	M A	R P	Relatório Setorial	Acréscimo/ Cancelamento	Parecer CMO
<b>UF: NA</b>											
<b>81001037</b>	<b>26410</b> - Instituto Federal do Norte de Minas Gerais	28.846.0910.00PW.0001	Contribuições a Entidades Nacionais sem Exigência de Programação Específica / Nacional	F	100	3	50	2	0	1.303	1.303
Relator Geral									<b>0</b>	<b>1.303</b>	<b>1.303</b>
<b>81001044</b>	<b>26411</b> - Instituto Federal do Sudeste de Minas Gerais	28.846.0910.00PW.0001	Contribuições a Entidades Nacionais sem Exigência de Programação Específica / Nacional	F	100	3	50	2	0	1.250	1.250
Relator Geral									<b>0</b>	<b>1.250</b>	<b>1.250</b>
<b>81001050</b>	<b>26412</b> - Instituto Federal do Sul de Minas Gerais	28.846.0910.00PW.0001	Contribuições a Entidades Nacionais sem Exigência de Programação Específica / Nacional	F	100	3	50	2	0	1.351	1.351
Relator Geral									<b>0</b>	<b>1.351</b>	<b>1.351</b>
<b>81001055</b>	<b>26413</b> - Instituto Federal do Triângulo Mineiro	28.846.0910.00PW.0001	Contribuições a Entidades Nacionais sem Exigência de Programação Específica / Nacional	F	100	3	50	2	0	982	982
Relator Geral									<b>0</b>	<b>982</b>	<b>982</b>
<b>81001062</b>	<b>26414</b> - Instituto Federal do Mato Grosso	28.846.0910.00PW.0001	Contribuições a Entidades Nacionais sem Exigência de Programação Específica / Nacional	F	100	3	50	2	0	2.283	2.283
Relator Geral									<b>0</b>	<b>2.283</b>	<b>2.283</b>
<b>81001067</b>	<b>26415</b> - Instituto Federal do Mato Grosso do Sul	28.846.0910.00PW.0001	Contribuições a Entidades Nacionais sem Exigência de Programação Específica / Nacional	F	100	3	50	2	0	900	900
Relator Geral									<b>0</b>	<b>900</b>	<b>900</b>
<b>81001072</b>	<b>26416</b> - Instituto Federal do Pará	28.846.0910.00PW.0001	Contribuições a Entidades Nacionais sem Exigência de Programação Específica / Nacional	F	100	3	50	2	0	1.684	1.684
Relator Geral									<b>0</b>	<b>1.684</b>	<b>1.684</b>
<b>81001079</b>	<b>26417</b> - Instituto Federal da Paraíba	28.846.0910.00PW.0001	Contribuições a Entidades Nacionais sem Exigência de Programação Específica / Nacional	F	100	3	50	2	0	2.047	2.047
Relator Geral									<b>0</b>	<b>2.047</b>	<b>2.047</b>
<b>81001085</b>	<b>26418</b> - Instituto Federal de Pernambuco	28.846.0910.00PW.0001	Contribuições a Entidades Nacionais sem Exigência de Programação Específica / Nacional	F	100	3	50	2	0	1.924	1.924
Relator Geral									<b>0</b>	<b>1.924</b>	<b>1.924</b>
<b>81001090</b>	<b>26419</b> - Instituto Federal do Rio Grande do Sul	28.846.0910.00PW.0001	Contribuições a Entidades Nacionais sem Exigência de Programação Específica / Nacional	F	100	3	50	2	0	1.546	1.546
Relator Geral									<b>0</b>	<b>1.546</b>	<b>1.546</b>
<b>81001097</b>	<b>26420</b> - Instituto Federal Farroupilha	28.846.0910.00PW.0001	Contribuições a Entidades Nacionais sem Exigência de Programação Específica / Nacional	F	100	3	50	2	0	1.340	1.340
Relator Geral									<b>0</b>	<b>1.340</b>	<b>1.340</b>
<b>81001102</b>	<b>26421</b> - Instituto Federal de Rondônia	28.846.0910.00PW.0001	Contribuições a Entidades Nacionais sem Exigência de Programação Específica / Nacional	F	100	3	50	2	0	1.222	1.222
Relator Geral									<b>0</b>	<b>1.222</b>	<b>1.222</b>

# Congresso Nacional - Comissão Mista de Planos, Orçamentos Públicos e Fiscalização

Relatoria Geral - Alterações da Proposta Orçamentária da União para 2020

Emendas à Despesa Coletivas e de Relator Aprovadas e Aprovadas Parcialmente por Unidade da Federação/Localização

*Orçamentos Fiscal, da Seguridade Social e de Investimento das Estatais (Valores em R\$1,00)*

Emenda	Unidade Orçamentária	Funcional Programática	Ação + Subtítulo	E S F	F N T	G N D	M A	R P	Relatório Setorial	Acréscimo/ Cancelamento	Parecer CMO
<b>UF: NA</b>											
<b>81001108</b>	<b>26422</b> - Instituto Federal Catarinense	28.846.0910.00PW.0001	Contribuições a Entidades Nacionais sem Exigência de Programação Específica / Nacional	F	100	3	50	2	0	1.628	1.628
	Relator Geral								<b>0</b>	<b>1.628</b>	<b>1.628</b>
<b>81001113</b>	<b>26423</b> - Instituto Federal de Sergipe	28.846.0910.00PW.0001	Contribuições a Entidades Nacionais sem Exigência de Programação Específica / Nacional	F	100	3	50	2	0	1.377	1.377
	Relator Geral								<b>0</b>	<b>1.377</b>	<b>1.377</b>
<b>81001117</b>	<b>26424</b> - Instituto Federal do Tocantins	28.846.0910.00PW.0001	Contribuições a Entidades Nacionais sem Exigência de Programação Específica / Nacional	F	100	3	50	2	0	1.177	1.177
	Relator Geral								<b>0</b>	<b>1.177</b>	<b>1.177</b>
<b>81001122</b>	<b>26425</b> - Instituto Federal do Acre	28.846.0910.00PW.0001	Contribuições a Entidades Nacionais sem Exigência de Programação Específica / Nacional	F	100	3	50	2	0	688	688
	Relator Geral								<b>0</b>	<b>688</b>	<b>688</b>
<b>81001129</b>	<b>26426</b> - Instituto Federal do Amapá	28.846.0910.00PW.0001	Contribuições a Entidades Nacionais sem Exigência de Programação Específica / Nacional	F	100	3	50	2	0	547	547
	Relator Geral								<b>0</b>	<b>547</b>	<b>547</b>
<b>81001135</b>	<b>26427</b> - Instituto Federal da Bahia	28.846.0910.00PW.0001	Contribuições a Entidades Nacionais sem Exigência de Programação Específica / Nacional	F	100	3	50	2	0	2.065	2.065
	Relator Geral								<b>0</b>	<b>2.065</b>	<b>2.065</b>
<b>81001141</b>	<b>26428</b> - Instituto Federal de Brasília	28.846.0910.00PW.0001	Contribuições a Entidades Nacionais sem Exigência de Programação Específica / Nacional	F	100	3	50	2	0	1.035	1.035
	Relator Geral								<b>0</b>	<b>1.035</b>	<b>1.035</b>
<b>81001150</b>	<b>26430</b> - Instituto Federal do Sertão Pernambucano	28.846.0910.00PW.0001	Contribuições a Entidades Nacionais sem Exigência de Programação Específica / Nacional	F	100	3	50	2	0	732	732
	Relator Geral								<b>0</b>	<b>732</b>	<b>732</b>
<b>81001157</b>	<b>26431</b> - Instituto Federal do Piauí	28.846.0910.00PW.0001	Contribuições a Entidades Nacionais sem Exigência de Programação Específica / Nacional	F	100	3	50	2	0	1.660	1.660
	Relator Geral								<b>0</b>	<b>1.660</b>	<b>1.660</b>
<b>81001164</b>	<b>26432</b> - Instituto Federal do Paraná	28.846.0910.00PW.0001	Contribuições a Entidades Nacionais sem Exigência de Programação Específica / Nacional	F	100	3	50	2	0	1.683	1.683
	Relator Geral								<b>0</b>	<b>1.683</b>	<b>1.683</b>
<b>81001170</b>	<b>26433</b> - Instituto Federal do Rio de Janeiro	28.846.0910.00PW.0001	Contribuições a Entidades Nacionais sem Exigência de Programação Específica / Nacional	F	100	3	50	2	0	1.324	1.324
	Relator Geral								<b>0</b>	<b>1.324</b>	<b>1.324</b>
<b>81001176</b>	<b>26434</b> - Instituto Federal Fluminense	28.846.0910.00PW.0001	Contribuições a Entidades Nacionais sem Exigência de Programação Específica / Nacional	F	100	3	50	2	0	1.683	1.683
	Relator Geral								<b>0</b>	<b>1.683</b>	<b>1.683</b>

# Congresso Nacional - Comissão Mista de Planos, Orçamentos Públicos e Fiscalização

Relatoria Geral - Alterações da Proposta Orçamentária da União para 2020

Emendas à Despesa Coletivas e de Relator Aprovadas e Aprovadas Parcialmente por Unidade da Federação/Localização

*Orçamentos Fiscal, da Seguridade Social e de Investimento das Estatais (Valores em R\$1,00)*

Emenda	Unidade Orçamentária	Funcional Programática	Ação + Subtítulo	E S F	F N T	G N D	M A	R P	Relatório Setorial	Acréscimo/ Cancelamento	Parecer CMO
<b>UF: NA</b>											
<b>81001181</b>	<b>26435</b> - Instituto Federal do Rio Grande do Norte	28.846.0910.00PW.0001	Contribuições a Entidades Nacionais sem Exigência de Programação Específica / Nacional	F	100	3	50	2	0	1.301	1.301
Relator Geral									<b>0</b>	<b>1.301</b>	<b>1.301</b>
<b>81001187</b>	<b>26436</b> - Instituto Federal Sul-rio-grandense	28.846.0910.00PW.0001	Contribuições a Entidades Nacionais sem Exigência de Programação Específica / Nacional	F	100	3	50	2	0	1.537	1.537
Relator Geral									<b>0</b>	<b>1.537</b>	<b>1.537</b>
<b>81001193</b>	<b>26437</b> - Instituto Federal de Roraima	28.846.0910.00PW.0001	Contribuições a Entidades Nacionais sem Exigência de Programação Específica / Nacional	F	100	3	50	2	0	585	585
Relator Geral									<b>0</b>	<b>585</b>	<b>585</b>
<b>81001199</b>	<b>26438</b> - Instituto Federal de Santa Catarina	28.846.0910.00PW.0001	Contribuições a Entidades Nacionais sem Exigência de Programação Específica / Nacional	F	100	3	50	2	0	1.998	1.998
Relator Geral									<b>0</b>	<b>1.998</b>	<b>1.998</b>
<b>81001205</b>	<b>26439</b> - Instituto Federal de São Paulo	28.846.0910.00PW.0001	Contribuições a Entidades Nacionais sem Exigência de Programação Específica / Nacional	F	100	3	50	2	0	3.059	3.059
Relator Geral									<b>0</b>	<b>3.059</b>	<b>3.059</b>
<b>81001211</b>	<b>26440</b> - Universidade Federal da Fronteira Sul	28.846.0910.00PW.0001	Contribuições a Entidades Nacionais sem Exigência de Programação Específica / Nacional	F	100	3	50	2	0	1.606	1.606
Relator Geral									<b>0</b>	<b>1.606</b>	<b>1.606</b>
<b>81001217</b>	<b>26441</b> - Universidade Federal do Oeste do Pará	28.846.0910.00PW.0001	Contribuições a Entidades Nacionais sem Exigência de Programação Específica / Nacional	F	100	3	50	2	0	1.236	1.236
Relator Geral									<b>0</b>	<b>1.236</b>	<b>1.236</b>
<b>81001224</b>	<b>26442</b> - Universidade da Integração Internacional da Lusofonia Afro-Brasileira	28.846.0910.00PW.0001	Contribuições a Entidades Nacionais sem Exigência de Programação Específica / Nacional	F	100	3	50	2	0	502	502
Relator Geral									<b>0</b>	<b>502</b>	<b>502</b>
<b>81001230</b>	<b>26443</b> - Empresa Brasileira de Serviços Hospitalares	12.302.5013.20RX.0001	Reestruturação e Modernização dos Hospitais Universitários Federais / Nacional	S	100	4	90	2	0	1.784.700	1.784.700
									0	3.782.833	3.782.833
Relator Geral									<b>0</b>	<b>5.567.533</b>	<b>5.567.533</b>
<b>81001231</b>	<b>26443</b> - Empresa Brasileira de Serviços Hospitalares	12.302.5013.4086.0001	Funcionamento e Gestão de Instituições Hospitalares Federais / Nacional	S	100	4	90	2	0	397.344	397.344
									0	3.065.520	3.065.520
Relator Geral									<b>0</b>	<b>3.462.864</b>	<b>3.462.864</b>
<b>81001235</b>	<b>26447</b> - Universidade Federal do Oeste da Bahia	28.846.0910.00PW.0001	Contribuições a Entidades Nacionais sem Exigência de Programação Específica / Nacional	F	100	3	50	2	0	849	849
Relator Geral									<b>0</b>	<b>849</b>	<b>849</b>
<b>81001242</b>	<b>26448</b> - Universidade Federal do Sul e Sudeste do Pará	28.846.0910.00PW.0001	Contribuições a Entidades Nacionais sem Exigência de Programação Específica / Nacional	F	100	3	50	2	0	803	803
Relator Geral									<b>0</b>	<b>803</b>	<b>803</b>

# Congresso Nacional - Comissão Mista de Planos, Orçamentos Públicos e Fiscalização

Relatoria Geral - Alterações da Proposta Orçamentária da União para 2020

Emendas à Despesa Coletivas e de Relator Aprovadas e Aprovadas Parcialmente por Unidade da Federação/Localização

*Orçamentos Fiscal, da Seguridade Social e de Investimento das Estatais (Valores em R\$1,00)*

Emenda	Unidade Orçamentária	Funcional Programática	Ação + Subtítulo	E S F	F N T	G N D	M A	R P	Relatório Setorial	Acréscimo/ Cancelamento	Parecer CMO
<b>UF: NA</b>											
<b>81001248</b>	<b>26449</b> - Universidade Federal do Cariri	28.846.0910.00PW.0001	Contribuições a Entidades Nacionais sem Exigência de Programação Específica / Nacional	F	100	3	50	2	0	1.377	1.377
Relator Geral									<b>0</b>	<b>1.377</b>	<b>1.377</b>
<b>81001254</b>	<b>26450</b> - Universidade Federal do Sul da Bahia	28.846.0910.00PW.0001	Contribuições a Entidades Nacionais sem Exigência de Programação Específica / Nacional	F	100	3	50	2	0	697	697
Relator Geral									<b>0</b>	<b>697</b>	<b>697</b>
<b>81001259</b>	<b>26452</b> - Universidade Federal de Catalão	28.846.0910.00PW.0001	Contribuições a Entidades Nacionais sem Exigência de Programação Específica / Nacional	F	100	3	50	2	0	208	208
Relator Geral									<b>0</b>	<b>208</b>	<b>208</b>
<b>81001265</b>	<b>26453</b> - Universidade Federal de Jataí	28.846.0910.00PW.0001	Contribuições a Entidades Nacionais sem Exigência de Programação Específica / Nacional	F	100	3	50	2	0	316	316
Relator Geral									<b>0</b>	<b>316</b>	<b>316</b>
<b>81001271</b>	<b>26455</b> - Universidade Federal do Delta do Parnaíba	28.846.0910.00PW.0001	Contribuições a Entidades Nacionais sem Exigência de Programação Específica / Nacional	F	100	3	50	2	0	344	344
Relator Geral									<b>0</b>	<b>344</b>	<b>344</b>
<b>81001279</b>	<b>26101</b> - Ministério da Educação - Administração Direta	12.364.5013.00QC.0001	Concessão de Bolsas do Programa Mais Médicos / Nacional	S	100	3	90	2	0	2.699.204	2.699.204
Relator Geral									<b>0</b>	<b>2.699.204</b>	<b>2.699.204</b>
<b>81001301</b>	<b>52111</b> - Comando da Aeronáutica	05.151.6012.123B.0001	Desenvolvimento de Cargueiro Tático Militar de 10 a 20 Toneladas (Projeto KC-X) / Nacional	F	100	4	90	2	0	6.452.655	6.452.655
Relator Geral									<b>0</b>	<b>6.452.655</b>	<b>6.452.655</b>
<b>81001302</b>	<b>52111</b> - Comando da Aeronáutica	05.151.6012.14T0.0001	Aquisição de Aeronaves de Caça e Sistemas Afins - Projeto FX-2 / Nacional	F	100	4	90	2	0	12.698.660	12.698.660
									0	19.385	19.385
Relator Geral									<b>0</b>	<b>12.718.045</b>	<b>12.718.045</b>
<b>81001303</b>	<b>52111</b> - Comando da Aeronáutica	05.151.6012.14XJ.0001	Aquisição de Cargueiro Tático Militar de 10 a 20 Toneladas - Projeto KC-390 / Nacional	F	100	4	90	2	0	22.671.748	22.671.748
									0	1.127.072	1.127.072
Relator Geral									<b>0</b>	<b>23.798.820</b>	<b>23.798.820</b>
<b>81001304</b>	<b>52121</b> - Comando do Exército	05.153.6012.14LW.0001	Implantação do Sistema de Defesa Estratégico ASTROS 2020 / Nacional	F	100	4	90	2	0	6.025.913	6.025.913
									0	11.476	11.476
Relator Geral									<b>0</b>	<b>6.037.389</b>	<b>6.037.389</b>
<b>81001305</b>	<b>52121</b> - Comando do Exército	05.153.6012.14T4.0001	Implantação do Projeto Guarani / Nacional	F	100	4	90	2	0	11.612.162	11.612.162
									0	1.498.299	1.498.299
Relator Geral									<b>0</b>	<b>13.110.461</b>	<b>13.110.461</b>

# Congresso Nacional - Comissão Mista de Planos, Orçamentos Públicos e Fiscalização

Relatoria Geral - Alterações da Proposta Orçamentária da União para 2020

Emendas à Despesa Coletivas e de Relator Aprovadas e Aprovadas Parcialmente por Unidade da Federação/Localização

*Orçamentos Fiscal, da Seguridade Social e de Investimento das Estatais (Valores em R\$1,00)*

Emenda	Unidade Orçamentária	Funcional Programática	Ação + Subtítulo	E F G M R					Relatório Setorial	Acréscimo/Cancelamento	Parecer CMO
				S	N	N	A	P			
UF: NA				F	T	D					
<b>81001306</b>	<b>52121</b> - Comando do Exército	05.153.6012.14T5.0001	Implantação do Sistema Integrado de Monitoramento de Fronteiras - SISFRON / Nacional	F	100	4	90	2	0	8.300.867	8.300.867
				F	100	3	90	2	0	983.056	983.056
Relator Geral								<b>0</b>	<b>9.283.923</b>	<b>9.283.923</b>	
<b>81001307</b>	<b>30202</b> - Fundação Nacional do Índio - FUNAI	14.122.0617.155L.0001	Aprimoramento da Infraestrutura da Fundação Nacional do Índio / Nacional	F	100	4	90	2	0	503.116	503.116
				F	100	3	90	2	0	297.845	297.845
Relator Geral								<b>0</b>	<b>800.961</b>	<b>800.961</b>	
<b>81001308</b>	<b>30202</b> - Fundação Nacional do Índio - FUNAI	14.125.0617.20UF.0001	Regularização, Demarcação e Fiscalização de Terras Indígenas e Proteção dos Povos Indígenas Isolados / Nacional	F	100	3	90	2	0	16.022.524	16.022.524
				F	100	5	90	2	0	1.856.672	1.856.672
				F	100	4	90	2	0	2.122.303	2.122.303
				F	100	3	91	2	0	14.208	14.208
Relator Geral								<b>0</b>	<b>20.015.707</b>	<b>20.015.707</b>	
<b>81001309</b>	<b>30202</b> - Fundação Nacional do Índio - FUNAI	14.423.0617.21BO.0001	Proteção e Promoção dos Direitos dos Povos Indígenas / Nacional	F	100	3	80	2	0	49.462	49.462
				F	100	4	90	2	0	3.945.061	3.945.061
				F	100	3	91	2	0	44.992	44.992
				F	100	3	90	2	0	18.647.984	18.647.984
Relator Geral								<b>0</b>	<b>22.687.499</b>	<b>22.687.499</b>	
<b>81001310</b>	<b>44207</b> - Instituto Chico Mendes de Conservação da Biodiversidade	18.125.6014.214P.0001	Fiscalização Ambiental e Prevenção e Combate a Incêndios Florestais / Nacional	F	250	3	90	2	0	5.275.000	5.275.000
				F	100	3	90	2	0	7.694.048	7.694.048
Relator Geral								<b>0</b>	<b>12.969.048</b>	<b>12.969.048</b>	
<b>81001311</b>	<b>01101</b> - Câmara dos Deputados	99.999.0999.0Z01.0001	Reserva de Contingência Fiscal - Primária / Nacional	F	151	9	90	2	0	2.191.377	2.191.377
				F	100	9	90	2	0	3.903.582	3.903.582
Relator Geral								<b>0</b>	<b>6.094.959</b>	<b>6.094.959</b>	
<b>81001312</b>	<b>01901</b> - Fundo Rotativo da Câmara dos Deputados	99.999.0999.0Z01.0001	Reserva de Contingência Fiscal - Primária / Nacional	F	180	9	90	2	0	117.882	117.882
Relator Geral								<b>0</b>	<b>117.882</b>	<b>117.882</b>	
<b>81001313</b>	<b>02101</b> - Senado Federal	99.999.0999.0Z01.0001	Reserva de Contingência Fiscal - Primária / Nacional	F	100	9	90	2	0	1.422.105	1.422.105
				F	151	9	90	2	0	3.184.750	3.184.750
				F	150	9	90	2	0	53.770	53.770
Relator Geral								<b>0</b>	<b>4.660.625</b>	<b>4.660.625</b>	
<b>81001314</b>	<b>03101</b> - Tribunal de Contas da União	99.999.0999.0Z01.0001	Reserva de Contingência Fiscal - Primária / Nacional	F	151	9	90	2	0	574.706	574.706
				F	100	9	90	2	0	635.961	635.961
Relator Geral								<b>0</b>	<b>1.210.667</b>	<b>1.210.667</b>	



# Congresso Nacional - Comissão Mista de Planos, Orçamentos Públicos e Fiscalização

Relatoria Geral - Alterações da Proposta Orçamentária da União para 2020

Emendas à Despesa Coletivas e de Relator Aprovadas e Aprovadas Parcialmente por Unidade da Federação/Localização

*Orçamentos Fiscal, da Seguridade Social e de Investimento das Estatais (Valores em R\$1,00)*

Emenda	Unidade Orçamentária	Funcional Programática	Ação + Subtítulo	E S F	F N T	G N D	M A	R P	Relatório Setorial	Acréscimo/ Cancelamento	Parecer CMO
<b>UF: NA</b>											
<b>81001315</b>	<b>10101</b> - Supremo Tribunal Federal	99.999.0999.0Z01.0001	Reserva de Contingência Fiscal - Primária / Nacional	F	151	9	90	2	0	271.516	271.516
				F	100	9	90	2	0	296.847	296.847
	Relator Geral								<b>0</b>	<b>568.363</b>	<b>568.363</b>
<b>81001316</b>	<b>11101</b> - Superior Tribunal de Justiça	99.999.0999.0Z01.0001	Reserva de Contingência Fiscal - Primária / Nacional	F	151	9	90	2	0	1.013.175	1.013.175
				F	100	9	90	2	0	712.841	712.841
	Relator Geral								<b>0</b>	<b>1.726.016</b>	<b>1.726.016</b>
<b>81001317</b>	<b>12101</b> - Justiça Federal de Primeiro Grau	99.999.0999.0Z01.0001	Reserva de Contingência Fiscal - Primária / Nacional	F	151	9	90	2	0	2.986.199	2.986.199
				F	100	9	90	2	0	5.763.420	5.763.420
	Relator Geral								<b>0</b>	<b>8.749.619</b>	<b>8.749.619</b>
<b>81001318</b>	<b>12102</b> - Tribunal Regional Federal da 1a. Região	99.999.0999.0Z01.0001	Reserva de Contingência Fiscal - Primária / Nacional	F	151	9	90	2	0	166.361	166.361
				F	100	9	90	2	0	253.022	253.022
	Relator Geral								<b>0</b>	<b>419.383</b>	<b>419.383</b>
<b>81001319</b>	<b>12103</b> - Tribunal Regional Federal da 2a. Região	99.999.0999.0Z01.0001	Reserva de Contingência Fiscal - Primária / Nacional	F	151	9	90	2	0	121.471	121.471
				F	100	9	90	2	0	272.777	272.777
	Relator Geral								<b>0</b>	<b>394.248</b>	<b>394.248</b>
<b>81001320</b>	<b>12104</b> - Tribunal Regional Federal da 3a. Região	99.999.0999.0Z01.0001	Reserva de Contingência Fiscal - Primária / Nacional	F	151	9	90	2	0	211.553	211.553
				F	100	9	90	2	0	393.778	393.778
	Relator Geral								<b>0</b>	<b>605.331</b>	<b>605.331</b>
<b>81001321</b>	<b>12105</b> - Tribunal Regional Federal da 4a. Região	99.999.0999.0Z01.0001	Reserva de Contingência Fiscal - Primária / Nacional	F	151	9	90	2	0	123.233	123.233
				F	100	9	90	2	0	201.284	201.284
	Relator Geral								<b>0</b>	<b>324.517</b>	<b>324.517</b>
<b>81001322</b>	<b>12106</b> - Tribunal Regional Federal da 5a. Região	99.999.0999.0Z01.0001	Reserva de Contingência Fiscal - Primária / Nacional	F	151	9	90	2	0	78.172	78.172
				F	100	9	90	2	0	135.491	135.491
	Relator Geral								<b>0</b>	<b>213.663</b>	<b>213.663</b>
<b>81001323</b>	<b>13101</b> - Justiça Militar da União	99.999.0999.0Z01.0001	Reserva de Contingência Fiscal - Primária / Nacional	F	151	9	90	2	0	286.121	286.121
				F	100	9	90	2	0	267.813	267.813
	Relator Geral								<b>0</b>	<b>553.934</b>	<b>553.934</b>
<b>81001324</b>	<b>14101</b> - Tribunal Superior Eleitoral	99.999.0999.0Z01.0001	Reserva de Contingência Fiscal - Primária / Nacional	F	151	9	90	2	0	649.074	649.074
				F	100	9	90	2	0	446.611	446.611
	Relator Geral								<b>0</b>	<b>1.095.685</b>	<b>1.095.685</b>

# Congresso Nacional - Comissão Mista de Planos, Orçamentos Públicos e Fiscalização

Relatoria Geral - Alterações da Proposta Orçamentária da União para 2020

Emendas à Despesa Coletivas e de Relator Aprovadas e Aprovadas Parcialmente por Unidade da Federação/Localização

*Orçamentos Fiscal, da Seguridade Social e de Investimento das Estatais (Valores em R\$1,00)*

Emenda	Unidade Orçamentária	Funcional Programática	Ação + Subtítulo	E S F	F N T	G N D	M A	R P	Relatório Setorial	Acréscimo/ Cancelamento	Parecer CMO
<b>UF: NA</b>											
<b>81001325</b>	<b>14102</b> - Tribunal Regional Eleitoral do Acre	99.999.0999.0Z01.0001	Reserva de Contingência Fiscal - Primária / Nacional	F	151	9	90	2	0	17.770	17.770
				F	100	9	90	2	0	31.576	31.576
Relator Geral									<b>0</b>	<b>49.346</b>	<b>49.346</b>
<b>81001326</b>	<b>14103</b> - Tribunal Regional Eleitoral de Alagoas	99.999.0999.0Z01.0001	Reserva de Contingência Fiscal - Primária / Nacional	F	100	9	90	2	0	69.089	69.089
				F	151	9	90	2	0	36.800	36.800
Relator Geral									<b>0</b>	<b>105.889</b>	<b>105.889</b>
<b>81001327</b>	<b>14104</b> - Tribunal Regional Eleitoral do Amazonas	99.999.0999.0Z01.0001	Reserva de Contingência Fiscal - Primária / Nacional	F	151	9	90	2	0	50.356	50.356
				F	100	9	90	2	0	86.494	86.494
Relator Geral									<b>0</b>	<b>136.850</b>	<b>136.850</b>
<b>81001328</b>	<b>14105</b> - Tribunal Regional Eleitoral da Bahia	99.999.0999.0Z01.0001	Reserva de Contingência Fiscal - Primária / Nacional	F	151	9	90	2	0	66.736	66.736
				F	100	9	90	2	0	251.583	251.583
Relator Geral									<b>0</b>	<b>318.319</b>	<b>318.319</b>
<b>81001329</b>	<b>14106</b> - Tribunal Regional Eleitoral do Ceará	99.999.0999.0Z01.0001	Reserva de Contingência Fiscal - Primária / Nacional	F	151	9	90	2	0	63.000	63.000
				F	100	9	90	2	0	173.306	173.306
Relator Geral									<b>0</b>	<b>236.306</b>	<b>236.306</b>
<b>81001330</b>	<b>14107</b> - Tribunal Regional Eleitoral do Distrito Federal	99.999.0999.0Z01.0001	Reserva de Contingência Fiscal - Primária / Nacional	F	151	9	90	2	0	31.022	31.022
				F	100	9	90	2	0	86.893	86.893
Relator Geral									<b>0</b>	<b>117.915</b>	<b>117.915</b>
<b>81001331</b>	<b>14108</b> - Tribunal Regional Eleitoral do Espírito Santo	99.999.0999.0Z01.0001	Reserva de Contingência Fiscal - Primária / Nacional	F	151	9	90	2	0	31.109	31.109
				F	100	9	90	2	0	75.315	75.315
Relator Geral									<b>0</b>	<b>106.424</b>	<b>106.424</b>
<b>81001332</b>	<b>14109</b> - Tribunal Regional Eleitoral de Goiás	99.999.0999.0Z01.0001	Reserva de Contingência Fiscal - Primária / Nacional	F	151	9	90	2	0	64.911	64.911
				F	100	9	90	2	0	126.885	126.885
Relator Geral									<b>0</b>	<b>191.796</b>	<b>191.796</b>
<b>81001333</b>	<b>14110</b> - Tribunal Regional Eleitoral do Maranhão	99.999.0999.0Z01.0001	Reserva de Contingência Fiscal - Primária / Nacional	F	151	9	90	2	0	50.226	50.226
				F	100	9	90	2	0	132.177	132.177
Relator Geral									<b>0</b>	<b>182.403</b>	<b>182.403</b>
<b>81001334</b>	<b>14111</b> - Tribunal Regional Eleitoral de Mato Grosso	99.999.0999.0Z01.0001	Reserva de Contingência Fiscal - Primária / Nacional	F	151	9	90	2	0	39.234	39.234
				F	100	9	90	2	0	74.045	74.045
Relator Geral									<b>0</b>	<b>113.279</b>	<b>113.279</b>

# Congresso Nacional - Comissão Mista de Planos, Orçamentos Públicos e Fiscalização

Relatoria Geral - Alterações da Proposta Orçamentária da União para 2020

Emendas à Despesa Coletivas e de Relator Aprovadas e Aprovadas Parcialmente por Unidade da Federação/Localização

*Orçamentos Fiscal, da Seguridade Social e de Investimento das Estatais (Valores em R\$1,00)*

Emenda	Unidade Orçamentária	Funcional Programática	Ação + Subtítulo	E S F	F N T	G N D	M A	R P	Relatório Setorial	Acréscimo/ Cancelamento	Parecer CMO
<b>UF: NA</b>											
<b>81001335</b>	<b>14112</b> - Tribunal Regional Eleitoral de Mato Grosso do Sul	99.999.0999.0Z01.0001	Reserva de Contingência Fiscal - Primária / Nacional	F	151	9	90	2	0	34.889	34.889
				F	100	9	90	2	0	72.527	72.527
Relator Geral									<b>0</b>	<b>107.416</b>	<b>107.416</b>
<b>81001336</b>	<b>14113</b> - Tribunal Regional Eleitoral de Minas Gerais	99.999.0999.0Z01.0001	Reserva de Contingência Fiscal - Primária / Nacional	F	151	9	90	2	0	214.894	214.894
				F	100	9	90	2	0	405.443	405.443
Relator Geral									<b>0</b>	<b>620.337</b>	<b>620.337</b>
<b>81001337</b>	<b>14114</b> - Tribunal Regional Eleitoral do Pará	99.999.0999.0Z01.0001	Reserva de Contingência Fiscal - Primária / Nacional	F	151	9	90	2	0	73.992	73.992
				F	100	9	90	2	0	128.316	128.316
Relator Geral									<b>0</b>	<b>202.308</b>	<b>202.308</b>
<b>81001338</b>	<b>14115</b> - Tribunal Regional Eleitoral da Paraíba	99.999.0999.0Z01.0001	Reserva de Contingência Fiscal - Primária / Nacional	F	151	9	90	2	0	53.224	53.224
				F	100	9	90	2	0	97.588	97.588
Relator Geral									<b>0</b>	<b>150.812</b>	<b>150.812</b>
<b>81001339</b>	<b>14116</b> - Tribunal Regional Eleitoral do Paraná	99.999.0999.0Z01.0001	Reserva de Contingência Fiscal - Primária / Nacional	F	151	9	90	2	0	95.759	95.759
				F	100	9	90	2	0	200.250	200.250
Relator Geral									<b>0</b>	<b>296.009</b>	<b>296.009</b>
<b>81001340</b>	<b>14117</b> - Tribunal Regional Eleitoral de Pernambuco	99.999.0999.0Z01.0001	Reserva de Contingência Fiscal - Primária / Nacional	F	151	9	90	2	0	85.028	85.028
				F	100	9	90	2	0	194.566	194.566
Relator Geral									<b>0</b>	<b>279.594</b>	<b>279.594</b>
<b>81001341</b>	<b>14118</b> - Tribunal Regional Eleitoral do Piauí	99.999.0999.0Z01.0001	Reserva de Contingência Fiscal - Primária / Nacional	F	151	9	90	2	0	59.698	59.698
				F	100	9	90	2	0	107.855	107.855
Relator Geral									<b>0</b>	<b>167.553</b>	<b>167.553</b>
<b>81001342</b>	<b>14119</b> - Tribunal Regional Eleitoral do Rio de Janeiro	99.999.0999.0Z01.0001	Reserva de Contingência Fiscal - Primária / Nacional	F	151	9	90	2	0	133.125	133.125
				F	100	9	90	2	0	300.056	300.056
Relator Geral									<b>0</b>	<b>433.181</b>	<b>433.181</b>
<b>81001343</b>	<b>14120</b> - Tribunal Regional Eleitoral do Rio Grande do Norte	99.999.0999.0Z01.0001	Reserva de Contingência Fiscal - Primária / Nacional	F	151	9	90	2	0	48.879	48.879
				F	100	9	90	2	0	104.471	104.471
Relator Geral									<b>0</b>	<b>153.350</b>	<b>153.350</b>
<b>81001344</b>	<b>14121</b> - Tribunal Regional Eleitoral do Rio Grande do Sul	99.999.0999.0Z01.0001	Reserva de Contingência Fiscal - Primária / Nacional	F	151	9	90	2	0	80.813	80.813
				F	100	9	90	2	0	177.725	177.725
Relator Geral									<b>0</b>	<b>258.538</b>	<b>258.538</b>

# Congresso Nacional - Comissão Mista de Planos, Orçamentos Públicos e Fiscalização

Relatoria Geral - Alterações da Proposta Orçamentária da União para 2020

Emendas à Despesa Coletivas e de Relator Aprovadas e Aprovadas Parcialmente por Unidade da Federação/Localização

*Orçamentos Fiscal, da Seguridade Social e de Investimento das Estatais (Valores em R\$1,00)*

Emenda	Unidade Orçamentária	Funcional Programática	Ação + Subtítulo	E S F	F N T	G N D	M A	R P	Relatório Setorial	Acréscimo/ Cancelamento	Parecer CMO
<b>UF: NA</b>											
<b>81001345</b>	<b>14122</b> - Tribunal Regional Eleitoral de Rondônia	99.999.0999.0Z01.0001	Reserva de Contingência Fiscal - Primária / Nacional	F	151	9	90	2	0	26.025	26.025
				F	100	9	90	2	0	55.708	55.708
Relator Geral									<b>0</b>	<b>81.733</b>	<b>81.733</b>
<b>81001346</b>	<b>14123</b> - Tribunal Regional Eleitoral de Santa Catarina	99.999.0999.0Z01.0001	Reserva de Contingência Fiscal - Primária / Nacional	F	151	9	90	2	0	63.173	63.173
				F	100	9	90	2	0	107.923	107.923
Relator Geral									<b>0</b>	<b>171.096</b>	<b>171.096</b>
<b>81001347</b>	<b>14124</b> - Tribunal Regional Eleitoral de São Paulo	99.999.0999.0Z01.0001	Reserva de Contingência Fiscal - Primária / Nacional	F	151	9	90	2	0	260.253	260.253
				F	100	9	90	2	0	454.854	454.854
Relator Geral									<b>0</b>	<b>715.107</b>	<b>715.107</b>
<b>81001348</b>	<b>14125</b> - Tribunal Regional Eleitoral de Sergipe	99.999.0999.0Z01.0001	Reserva de Contingência Fiscal - Primária / Nacional	F	151	9	90	2	0	27.633	27.633
				F	100	9	90	2	0	58.232	58.232
Relator Geral									<b>0</b>	<b>85.865</b>	<b>85.865</b>
<b>81001349</b>	<b>14126</b> - Tribunal Regional Eleitoral de Tocantins	99.999.0999.0Z01.0001	Reserva de Contingência Fiscal - Primária / Nacional	F	151	9	90	2	0	28.024	28.024
				F	100	9	90	2	0	55.532	55.532
Relator Geral									<b>0</b>	<b>83.556</b>	<b>83.556</b>
<b>81001350</b>	<b>14127</b> - Tribunal Regional Eleitoral de Roraima	99.999.0999.0Z01.0001	Reserva de Contingência Fiscal - Primária / Nacional	F	151	9	90	2	0	21.550	21.550
				F	100	9	90	2	0	30.088	30.088
Relator Geral									<b>0</b>	<b>51.638</b>	<b>51.638</b>
<b>81001351</b>	<b>14128</b> - Tribunal Regional Eleitoral do Amapá	99.999.0999.0Z01.0001	Reserva de Contingência Fiscal - Primária / Nacional	F	151	9	90	2	0	21.246	21.246
				F	100	9	90	2	0	29.781	29.781
Relator Geral									<b>0</b>	<b>51.027</b>	<b>51.027</b>
<b>81001352</b>	<b>15101</b> - Tribunal Superior do Trabalho	99.999.0999.0Z01.0001	Reserva de Contingência Fiscal - Primária / Nacional	F	151	9	90	2	0	549.231	549.231
				F	100	9	90	2	0	515.388	515.388
Relator Geral									<b>0</b>	<b>1.064.619</b>	<b>1.064.619</b>
<b>81001353</b>	<b>15102</b> - Tribunal Regional do Trabalho da 1a. Região - Rio de Janeiro	99.999.0999.0Z01.0001	Reserva de Contingência Fiscal - Primária / Nacional	F	151	9	90	2	0	536.850	536.850
				F	100	9	90	2	0	987.206	987.206
Relator Geral									<b>0</b>	<b>1.524.056</b>	<b>1.524.056</b>
<b>81001354</b>	<b>15103</b> - Tribunal Regional do Trabalho da 2a. Região - São Paulo	99.999.0999.0Z01.0001	Reserva de Contingência Fiscal - Primária / Nacional	F	151	9	90	2	0	788.052	788.052
				F	100	9	90	2	0	1.348.939	1.348.939
Relator Geral									<b>0</b>	<b>2.136.991</b>	<b>2.136.991</b>

# Congresso Nacional - Comissão Mista de Planos, Orçamentos Públicos e Fiscalização

Relatoria Geral - Alterações da Proposta Orçamentária da União para 2020

Emendas à Despesa Coletivas e de Relator Aprovadas e Aprovadas Parcialmente por Unidade da Federação/Localização

*Orçamentos Fiscal, da Seguridade Social e de Investimento das Estatais (Valores em R\$1,00)*

Emenda	Unidade Orçamentária	Funcional Programática	Ação + Subtítulo	E S F	F N T	G N D	M A	R P	Relatório Setorial	Acréscimo/ Cancelamento	Parecer CMO
<b>UF: NA</b>											
<b>81001355</b>	<b>15104</b> - Tribunal Regional do Trabalho da 3a. Região - Minas Gerais	99.999.0999.0Z01.0001	Reserva de Contingência Fiscal - Primária / Nacional	F	151	9	90	2	0	542.864	542.864
				F	100	9	90	2	0	906.931	906.931
Relator Geral									<b>0</b>	<b>1.449.795</b>	<b>1.449.795</b>
<b>81001356</b>	<b>15105</b> - Tribunal Regional do Trabalho da 4a. Região - Rio Grande do Sul	99.999.0999.0Z01.0001	Reserva de Contingência Fiscal - Primária / Nacional	F	151	9	90	2	0	409.939	409.939
				F	100	9	90	2	0	816.963	816.963
Relator Geral									<b>0</b>	<b>1.226.902</b>	<b>1.226.902</b>
<b>81001357</b>	<b>15106</b> - Tribunal Regional do Trabalho da 5a. Região - Bahia	99.999.0999.0Z01.0001	Reserva de Contingência Fiscal - Primária / Nacional	F	151	9	90	2	0	447.941	447.941
				F	100	9	90	2	0	571.486	571.486
Relator Geral									<b>0</b>	<b>1.019.427</b>	<b>1.019.427</b>
<b>81001358</b>	<b>15107</b> - Tribunal Regional do Trabalho da 6a. Região - Pernambuco	99.999.0999.0Z01.0001	Reserva de Contingência Fiscal - Primária / Nacional	F	151	9	90	2	0	270.029	270.029
				F	100	9	90	2	0	439.651	439.651
Relator Geral									<b>0</b>	<b>709.680</b>	<b>709.680</b>
<b>81001359</b>	<b>15108</b> - Tribunal Regional do Trabalho da 7a. Região - Ceará	99.999.0999.0Z01.0001	Reserva de Contingência Fiscal - Primária / Nacional	F	151	9	90	2	0	130.127	130.127
				F	100	9	90	2	0	232.920	232.920
Relator Geral									<b>0</b>	<b>363.047</b>	<b>363.047</b>
<b>81001360</b>	<b>15109</b> - Tribunal Regional do Trabalho da 8a. Região - Pará/Amapá	99.999.0999.0Z01.0001	Reserva de Contingência Fiscal - Primária / Nacional	F	151	9	90	2	0	208.725	208.725
				F	100	9	90	2	0	303.932	303.932
Relator Geral									<b>0</b>	<b>512.657</b>	<b>512.657</b>
<b>81001361</b>	<b>15110</b> - Tribunal Regional do Trabalho da 9a. Região - Paraná	99.999.0999.0Z01.0001	Reserva de Contingência Fiscal - Primária / Nacional	F	151	9	90	2	0	337.834	337.834
				F	100	9	90	2	0	571.911	571.911
Relator Geral									<b>0</b>	<b>909.745</b>	<b>909.745</b>
<b>81001362</b>	<b>15111</b> - Tribunal Regional do Trabalho da 10a. Região - Distrito Federal/Tocantins	99.999.0999.0Z01.0001	Reserva de Contingência Fiscal - Primária / Nacional	F	151	9	90	2	0	194.951	194.951
				F	100	9	90	2	0	261.545	261.545
Relator Geral									<b>0</b>	<b>456.496</b>	<b>456.496</b>
<b>81001363</b>	<b>15112</b> - Tribunal Regional do Trabalho da 11a. Região - Amazonas/Roraima	99.999.0999.0Z01.0001	Reserva de Contingência Fiscal - Primária / Nacional	F	151	9	90	2	0	121.934	121.934
				F	100	9	90	2	0	217.834	217.834
Relator Geral									<b>0</b>	<b>339.768</b>	<b>339.768</b>
<b>81001364</b>	<b>15113</b> - Tribunal Regional do Trabalho da 12a. Região - Santa Catarina	99.999.0999.0Z01.0001	Reserva de Contingência Fiscal - Primária / Nacional	F	151	9	90	2	0	239.094	239.094
				F	100	9	90	2	0	356.350	356.350
Relator Geral									<b>0</b>	<b>595.444</b>	<b>595.444</b>

# Congresso Nacional - Comissão Mista de Planos, Orçamentos Públicos e Fiscalização

Relatoria Geral - Alterações da Proposta Orçamentária da União para 2020

Emendas à Despesa Coletivas e de Relator Aprovadas e Aprovadas Parcialmente por Unidade da Federação/Localização

*Orçamentos Fiscal, da Seguridade Social e de Investimento das Estatais (Valores em R\$1,00)*

Emenda	Unidade Orçamentária	Funcional Programática	Ação + Subtítulo	E S F	F N T	G N D	M A	R P	Relatório Setorial	Acréscimo/ Cancelamento	Parecer CMO
<b>UF: NA</b>											
<b>81001365</b>	<b>15114</b> - Tribunal Regional do Trabalho da 13a. Região - Paraíba	99.999.0999.0Z01.0001	Reserva de Contingência Fiscal - Primária / Nacional	F	151	9	90	2	0	114.659	114.659
				F	100	9	90	2	0	229.972	229.972
Relator Geral									<b>0</b>	<b>344.631</b>	<b>344.631</b>
<b>81001366</b>	<b>15115</b> - Tribunal Regional do Trabalho da 14a. Região - Rondônia/Acre	99.999.0999.0Z01.0001	Reserva de Contingência Fiscal - Primária / Nacional	F	151	9	90	2	0	166.547	166.547
				F	100	9	90	2	0	182.460	182.460
Relator Geral									<b>0</b>	<b>349.007</b>	<b>349.007</b>
<b>81001367</b>	<b>15116</b> - Tribunal Regional do Trabalho da 15a. Região - Campinas/SP	99.999.0999.0Z01.0001	Reserva de Contingência Fiscal - Primária / Nacional	F	151	9	90	2	0	660.540	660.540
				F	100	9	90	2	0	863.992	863.992
Relator Geral									<b>0</b>	<b>1.524.532</b>	<b>1.524.532</b>
<b>81001368</b>	<b>15117</b> - Tribunal Regional do Trabalho da 16a. Região - Maranhão	99.999.0999.0Z01.0001	Reserva de Contingência Fiscal - Primária / Nacional	F	151	9	90	2	0	66.953	66.953
				F	100	9	90	2	0	141.271	141.271
Relator Geral									<b>0</b>	<b>208.224</b>	<b>208.224</b>
<b>81001369</b>	<b>15118</b> - Tribunal Regional do Trabalho da 17a. Região - Espírito Santo	99.999.0999.0Z01.0001	Reserva de Contingência Fiscal - Primária / Nacional	F	151	9	90	2	0	106.158	106.158
				F	100	9	90	2	0	180.861	180.861
Relator Geral									<b>0</b>	<b>287.019</b>	<b>287.019</b>
<b>81001370</b>	<b>15119</b> - Tribunal Regional do Trabalho da 18a. Região - Goiás	99.999.0999.0Z01.0001	Reserva de Contingência Fiscal - Primária / Nacional	F	151	9	90	2	0	184.469	184.469
				F	100	9	90	2	0	347.992	347.992
Relator Geral									<b>0</b>	<b>532.461</b>	<b>532.461</b>
<b>81001371</b>	<b>15120</b> - Tribunal Regional do Trabalho da 19a. Região - Alagoas	99.999.0999.0Z01.0001	Reserva de Contingência Fiscal - Primária / Nacional	F	151	9	90	2	0	96.865	96.865
				F	100	9	90	2	0	146.462	146.462
Relator Geral									<b>0</b>	<b>243.327</b>	<b>243.327</b>
<b>81001372</b>	<b>15121</b> - Tribunal Regional do Trabalho da 20a. Região - Sergipe	99.999.0999.0Z01.0001	Reserva de Contingência Fiscal - Primária / Nacional	F	151	9	90	2	0	47.605	47.605
				F	100	9	90	2	0	94.973	94.973
Relator Geral									<b>0</b>	<b>142.578</b>	<b>142.578</b>
<b>81001373</b>	<b>15122</b> - Tribunal Regional do Trabalho da 21a. Região - Rio Grande do Norte	99.999.0999.0Z01.0001	Reserva de Contingência Fiscal - Primária / Nacional	F	151	9	90	2	0	119.701	119.701
				F	100	9	90	2	0	168.712	168.712
Relator Geral									<b>0</b>	<b>288.413</b>	<b>288.413</b>
<b>81001374</b>	<b>15123</b> - Tribunal Regional do Trabalho da 22a. Região - Piauí	99.999.0999.0Z01.0001	Reserva de Contingência Fiscal - Primária / Nacional	F	151	9	90	2	0	61.305	61.305
				F	100	9	90	2	0	95.588	95.588
Relator Geral									<b>0</b>	<b>156.893</b>	<b>156.893</b>

# Congresso Nacional - Comissão Mista de Planos, Orçamentos Públicos e Fiscalização

Relatoria Geral - Alterações da Proposta Orçamentária da União para 2020

Emendas à Despesa Coletivas e de Relator Aprovadas e Aprovadas Parcialmente por Unidade da Federação/Localização

*Orçamentos Fiscal, da Seguridade Social e de Investimento das Estatais (Valores em R\$1,00)*

Emenda	Unidade Orçamentária	Funcional Programática	Ação + Subtítulo	E S F	F N T	G N D	M A	R P	Relatório Setorial	Acréscimo/ Cancelamento	Parecer CMO
<b>UF: NA</b>											
<b>81001375</b>	<b>15124</b> - Tribunal Regional do Trabalho da 23a. Região - Mato Grosso	99.999.0999.0Z01.0001	Reserva de Contingência Fiscal - Primária / Nacional	F	151	9	90	2	0	97.798	97.798
				F	100	9	90	2	0	205.010	205.010
Relator Geral									<b>0</b>	<b>302.808</b>	<b>302.808</b>
<b>81001376</b>	<b>15125</b> - Tribunal Regional do Trabalho da 24a. Região - Mato Grosso do Sul	99.999.0999.0Z01.0001	Reserva de Contingência Fiscal - Primária / Nacional	F	151	9	90	2	0	76.279	76.279
				F	100	9	90	2	0	154.340	154.340
Relator Geral									<b>0</b>	<b>230.619</b>	<b>230.619</b>
<b>81001377</b>	<b>16101</b> - Tribunal de Justiça do Distrito Federal	99.999.0999.0Z01.0001	Reserva de Contingência Fiscal - Primária / Nacional	F	151	9	90	2	0	1.109.539	1.109.539
				F	100	9	90	2	0	1.723.970	1.723.970
Relator Geral									<b>0</b>	<b>2.833.509</b>	<b>2.833.509</b>
<b>81001378</b>	<b>17101</b> - Conselho Nacional de Justiça	99.999.0999.0Z01.0001	Reserva de Contingência Fiscal - Primária / Nacional	F	151	9	90	2	0	66.341	66.341
				F	100	9	90	2	0	99.015	99.015
Relator Geral									<b>0</b>	<b>165.356</b>	<b>165.356</b>
<b>81001379</b>	<b>29101</b> - Defensoria Pública da União	99.999.0999.0Z01.0001	Reserva de Contingência Fiscal - Primária / Nacional	F	151	9	90	2	0	83.639	83.639
				F	100	9	90	2	0	425.555	425.555
Relator Geral									<b>0</b>	<b>509.194</b>	<b>509.194</b>
<b>81001380</b>	<b>34101</b> - Ministério Público Federal	99.999.0999.0Z01.0001	Reserva de Contingência Fiscal - Primária / Nacional	F	151	9	90	2	0	1.436.673	1.436.673
				F	100	9	90	2	0	2.587.569	2.587.569
Relator Geral									<b>0</b>	<b>4.024.242</b>	<b>4.024.242</b>
<b>81001381</b>	<b>34102</b> - Ministério Público Militar	99.999.0999.0Z01.0001	Reserva de Contingência Fiscal - Primária / Nacional	F	151	9	90	2	0	81.198	81.198
				F	100	9	90	2	0	150.124	150.124
Relator Geral									<b>0</b>	<b>231.322</b>	<b>231.322</b>
<b>81001382</b>	<b>34103</b> - Ministério Público do Distrito Federal e dos Territórios	99.999.0999.0Z01.0001	Reserva de Contingência Fiscal - Primária / Nacional	F	151	9	90	2	0	286.361	286.361
				F	100	9	90	2	0	545.217	545.217
Relator Geral									<b>0</b>	<b>831.578</b>	<b>831.578</b>
<b>81001383</b>	<b>34104</b> - Ministério Público do Trabalho	99.999.0999.0Z01.0001	Reserva de Contingência Fiscal - Primária / Nacional	F	151	9	90	2	0	427.025	427.025
				F	100	9	90	2	0	980.379	980.379
Relator Geral									<b>0</b>	<b>1.407.404</b>	<b>1.407.404</b>
<b>81001384</b>	<b>34105</b> - Escola Superior do Ministério Público da União	99.999.0999.0Z01.0001	Reserva de Contingência Fiscal - Primária / Nacional	F	151	9	90	2	0	4.845	4.845
				F	100	9	90	2	0	13.472	13.472
Relator Geral									<b>0</b>	<b>18.317</b>	<b>18.317</b>

# Congresso Nacional - Comissão Mista de Planos, Orçamentos Públicos e Fiscalização

Relatoria Geral - Alterações da Proposta Orçamentária da União para 2020

Emendas à Despesa Coletivas e de Relator Aprovadas e Aprovadas Parcialmente por Unidade da Federação/Localização

*Orçamentos Fiscal, da Seguridade Social e de Investimento das Estatais (Valores em R\$1,00)*

Emenda	Unidade Orçamentária	Funcional Programática	Ação + Subtítulo	E S F	F N T	G N D	M A	R P	Relatório Setorial	Acréscimo/ Cancelamento	Parecer CMO
<b>UF: NA</b>											
<b>81001385</b>	<b>59101</b> - Conselho Nacional do Ministério Público	99.999.0999.0Z01.0001	Reserva de Contingência Fiscal - Primária / Nacional	F	100	9	90	2	0	76.437	76.437
				F	151	9	90	2	0	22.351	22.351
Relator Geral									<b>0</b>	<b>98.788</b>	<b>98.788</b>
<b>81001386</b>	<b>20415</b> - Empresa Brasil de Comunicação S.A. - EBC	99.999.0999.0Z01.0001	Reserva de Contingência Fiscal - Primária / Nacional	F	172	9	90	2	0	2.183	2.183
Relator Geral									<b>0</b>	<b>2.183</b>	<b>2.183</b>
<b>81001387</b>	<b>20927</b> - Fundo de Imprensa Nacional	99.999.0999.0Z01.0001	Reserva de Contingência Fiscal - Primária / Nacional	F	150	9	90	2	0	202	202
Relator Geral									<b>0</b>	<b>202</b>	<b>202</b>
<b>81001388</b>	<b>22201</b> - Instituto Nacional de Colonização e Reforma Agrária - INCRA	99.999.0999.0Z01.0001	Reserva de Contingência Fiscal - Primária / Nacional	F	176	9	90	2	0	27.270.003	27.270.003
Relator Geral									<b>0</b>	<b>27.270.003</b>	<b>27.270.003</b>
<b>81001389</b>	<b>22211</b> - Companhia Nacional de Abastecimento - CONAB	99.999.0999.0Z01.0001	Reserva de Contingência Fiscal - Primária / Nacional	F	250	9	90	2	0	255	255
Relator Geral									<b>0</b>	<b>255</b>	<b>255</b>
<b>81001390</b>	<b>24211</b> - Agência Nacional de Telecomunicações - ANATEL	99.999.0999.0Z01.0001	Reserva de Contingência Fiscal - Primária / Nacional	F	178	9	90	2	0	19.422.618	19.422.618
Relator Geral									<b>0</b>	<b>19.422.618</b>	<b>19.422.618</b>
<b>81001391</b>	<b>24216</b> - Telecomunicações Brasileiras S.A. - TELEBRAS	99.999.0999.0Z01.0001	Reserva de Contingência Fiscal - Primária / Nacional	F	250	9	90	2	0	3.528	3.528
Relator Geral									<b>0</b>	<b>3.528</b>	<b>3.528</b>
<b>81001392</b>	<b>25103</b> - Secretaria Especial da Receita Federal do Brasil	99.999.0999.0Z01.0001	Reserva de Contingência Fiscal - Primária / Nacional	F	150	9	90	2	0	3.387.338	3.387.338
Relator Geral									<b>0</b>	<b>3.387.338</b>	<b>3.387.338</b>
<b>81001393</b>	<b>25104</b> - Procuradoria-Geral da Fazenda Nacional	99.999.0999.0Z01.0001	Reserva de Contingência Fiscal - Primária / Nacional	F	132	9	90	2	0	52.254.145	52.254.145
Relator Geral									<b>0</b>	<b>52.254.145</b>	<b>52.254.145</b>
<b>81001394</b>	<b>25203</b> - Comissão de Valores Mobiliários	99.999.0999.0Z01.0001	Reserva de Contingência Fiscal - Primária / Nacional	F	174	9	90	2	0	9.886.637	9.886.637
Relator Geral									<b>0</b>	<b>9.886.637</b>	<b>9.886.637</b>
<b>81001395</b>	<b>25206</b> - Superintendência Nacional de Previdência Complementar	99.999.0999.0Z01.0001	Reserva de Contingência Fiscal - Primária / Nacional	F	174	9	90	2	0	1.980.983	1.980.983
Relator Geral									<b>0</b>	<b>1.980.983</b>	<b>1.980.983</b>
<b>81001396</b>	<b>25208</b> - Superintendência de Seguros Privados	99.999.0999.0Z01.0001	Reserva de Contingência Fiscal - Primária / Nacional	F	280	9	90	2	0	3.250	3.250
				F	174	9	90	2	0	6.561.195	6.561.195
Relator Geral									<b>0</b>	<b>6.564.445</b>	<b>6.564.445</b>



# Congresso Nacional - Comissão Mista de Planos, Orçamentos Públicos e Fiscalização

Relatoria Geral - Alterações da Proposta Orçamentária da União para 2020

Emendas à Despesa Coletivas e de Relator Aprovadas e Aprovadas Parcialmente por Unidade da Federação/Localização

*Orçamentos Fiscal, da Seguridade Social e de Investimento das Estatais (Valores em R\$1,00)*

Emenda	Unidade Orçamentária	Funcional Programática	Ação + Subtítulo	E S F	F N T	G N D	M A	R P	Relatório Setorial	Acréscimo/ Cancelamento	Parecer CMO
<b>UF: NA</b>											
<b>81001397</b>	<b>25296</b> - Instituto Nacional de Metrologia, Qualidade e Tecnologia - Inmetro	99.999.0999.0Z01.0001	Reserva de Contingência Fiscal - Primária / Nacional	F	174	9	90	2	0	9.096.734	9.096.734
Relator Geral									<b>0</b>	<b>9.096.734</b>	<b>9.096.734</b>
<b>81001398</b>	<b>25297</b> - Instituto Nacional da Propriedade Industrial - INPI	99.999.0999.0Z01.0001	Reserva de Contingência Fiscal - Primária / Nacional	F	250	9	90	2	0	10.404.606	10.404.606
Relator Geral									<b>0</b>	<b>10.404.606</b>	<b>10.404.606</b>
<b>81001399</b>	<b>25298</b> - Superintendência da Zona Franca de Manaus - SUFRAMA	99.999.0999.0Z01.0001	Reserva de Contingência Fiscal - Primária / Nacional	F	174	9	90	2	0	3.874.584	3.874.584
Relator Geral									<b>0</b>	<b>3.874.584</b>	<b>3.874.584</b>
<b>81001400</b>	<b>25303</b> - Instituto Nacional do Seguro Social	99.999.0999.0Z01.0001	Reserva de Contingência Fiscal - Primária / Nacional	F	250	9	90	2	0	1.550	1.550
Relator Geral									<b>0</b>	<b>1.550</b>	<b>1.550</b>
<b>81001401</b>	<b>26238</b> - Universidade Federal de Minas Gerais	99.999.0999.0Z01.0001	Reserva de Contingência Fiscal - Primária / Nacional	F	250	9	90	2	0	40.736	40.736
Relator Geral									<b>0</b>	<b>40.736</b>	<b>40.736</b>
<b>81001402</b>	<b>26242</b> - Universidade Federal de Pernambuco	99.999.0999.0Z01.0001	Reserva de Contingência Fiscal - Primária / Nacional	F	250	9	90	2	0	3.890	3.890
Relator Geral									<b>0</b>	<b>3.890</b>	<b>3.890</b>
<b>81001403</b>	<b>26246</b> - Universidade Federal de Santa Catarina	99.999.0999.0Z01.0001	Reserva de Contingência Fiscal - Primária / Nacional	F	250	9	90	2	0	628	628
Relator Geral									<b>0</b>	<b>628</b>	<b>628</b>
<b>81001404</b>	<b>26258</b> - Universidade Tecnológica Federal do Paraná	99.999.0999.0Z01.0001	Reserva de Contingência Fiscal - Primária / Nacional	F	250	9	90	2	0	750	750
Relator Geral									<b>0</b>	<b>750</b>	<b>750</b>
<b>81001405</b>	<b>26271</b> - Fundação Universidade de Brasília	99.999.0999.0Z01.0001	Reserva de Contingência Fiscal - Primária / Nacional	F	250	9	90	2	0	97	97
Relator Geral									<b>0</b>	<b>97</b>	<b>97</b>
<b>81001406</b>	<b>26277</b> - Fundação Universidade Federal de Ouro Preto	99.999.0999.0Z01.0001	Reserva de Contingência Fiscal - Primária / Nacional	F	250	9	90	2	0	18	18
Relator Geral									<b>0</b>	<b>18</b>	<b>18</b>
<b>81001407</b>	<b>26283</b> - Fundação Universidade Federal de Mato Grosso do Sul	99.999.0999.0Z01.0001	Reserva de Contingência Fiscal - Primária / Nacional	F	250	9	90	2	0	449.480	449.480
Relator Geral									<b>0</b>	<b>449.480</b>	<b>449.480</b>
<b>81001408</b>	<b>26292</b> - Fundação Joaquim Nabuco	99.999.0999.0Z01.0001	Reserva de Contingência Fiscal - Primária / Nacional	F	250	9	90	2	0	212	212
Relator Geral									<b>0</b>	<b>212</b>	<b>212</b>
<b>81001409</b>	<b>30107</b> - Departamento de Polícia Rodoviária Federal	99.999.0999.0Z01.0001	Reserva de Contingência Fiscal - Primária / Nacional	F	174	9	90	2	0	16.679	16.679
Relator Geral									<b>0</b>	<b>16.679</b>	<b>16.679</b>

# Congresso Nacional - Comissão Mista de Planos, Orçamentos Públicos e Fiscalização

Relatoria Geral - Alterações da Proposta Orçamentária da União para 2020

Emendas à Despesa Coletivas e de Relator Aprovadas e Aprovadas Parcialmente por Unidade da Federação/Localização

*Orçamentos Fiscal, da Seguridade Social e de Investimento das Estatais (Valores em R\$1,00)*

Emenda	Unidade Orçamentária	Funcional Programática	Ação + Subtítulo	E S F	F N T	G N D	M A	R P	Relatório Setorial	Acréscimo/ Cancelamento	Parecer CMO					
<b>UF: NA</b>																
<b>81001410</b>	<b>30211</b> - Conselho Administrativo de Defesa Econômica - Cade	99.999.0999.0Z01.0001	Reserva de Contingência Fiscal - Primária / Nacional	F	150	9	90	2	0	6.560	6.560					
Relator Geral									<b>0</b>	<b>6.560</b>	<b>6.560</b>					
<b>81001411</b>	<b>30907</b> - Fundo Penitenciário Nacional	99.999.0999.0Z01.0001	Reserva de Contingência Fiscal - Primária / Nacional	F	118	9	90	2	0	3.368	3.368					
Relator Geral									<b>0</b>	<b>3.368</b>	<b>3.368</b>					
<b>81001412</b>	<b>32101</b> - Ministério de Minas e Energia - Administração Direta	99.999.0999.0Z01.0001	Reserva de Contingência Fiscal - Primária / Nacional	F	150	9	90	2	0	112.003	112.003					
Relator Geral									F	134	9	90	2	0	20.208	20.208
Relator Geral									<b>0</b>	<b>132.211</b>	<b>132.211</b>					
<b>81001413</b>	<b>32265</b> - Agência Nacional do Petróleo, Gás Natural e Biocombustíveis - ANP	99.999.0999.0Z01.0001	Reserva de Contingência Fiscal - Primária / Nacional	F	250	9	90	2	0	83.581	83.581					
Relator Geral									<b>0</b>	<b>83.581</b>	<b>83.581</b>					
<b>81001414</b>	<b>32266</b> - Agência Nacional de Energia Elétrica - ANEEL	99.999.0999.0Z01.0001	Reserva de Contingência Fiscal - Primária / Nacional	F	174	9	90	2	0	67.772	67.772					
Relator Geral									<b>0</b>	<b>67.772</b>	<b>67.772</b>					
<b>81001415</b>	<b>32396</b> - Agência Nacional de Mineração - ANM	99.999.0999.0Z01.0001	Reserva de Contingência Fiscal - Primária / Nacional	F	174	9	90	2	0	178.490	178.490					
Relator Geral									F	141	9	90	2	0	10.458	10.458
Relator Geral									<b>0</b>	<b>188.948</b>	<b>188.948</b>					
<b>81001416</b>	<b>35101</b> - Ministério das Relações Exteriores - Administração Direta	99.999.0999.0Z01.0001	Reserva de Contingência Fiscal - Primária / Nacional	F	174	9	90	2	0	852.129	852.129					
Relator Geral									<b>0</b>	<b>852.129</b>	<b>852.129</b>					
<b>81001417</b>	<b>36212</b> - Agência Nacional de Vigilância Sanitária - ANVISA	99.999.0999.0Z01.0001	Reserva de Contingência Fiscal - Primária / Nacional	F	174	9	90	2	0	7.578	7.578					
Relator Geral									<b>0</b>	<b>7.578</b>	<b>7.578</b>					
<b>81001418</b>	<b>36213</b> - Agência Nacional de Saúde Suplementar - ANS	99.999.0999.0Z01.0001	Reserva de Contingência Fiscal - Primária / Nacional	F	174	9	90	2	0	9.086.800	9.086.800					
Relator Geral									<b>0</b>	<b>9.086.800</b>	<b>9.086.800</b>					
<b>81001419</b>	<b>39250</b> - Agência Nacional de Transportes Terrestres - ANTT	99.999.0999.0Z01.0001	Reserva de Contingência Fiscal - Primária / Nacional	F	250	9	90	2	0	45.367	45.367					
Relator Geral									F	129	9	90	2	0	90.999	90.999
Relator Geral									<b>0</b>	<b>136.366</b>	<b>136.366</b>					
<b>81001420</b>	<b>39251</b> - Agência Nacional de Transportes Aquaviários - ANTAQ	99.999.0999.0Z01.0001	Reserva de Contingência Fiscal - Primária / Nacional	F	129	9	90	2	0	48.805	48.805					
Relator Geral									<b>0</b>	<b>48.805</b>	<b>48.805</b>					
<b>81001421</b>	<b>39254</b> - Agência Nacional de Aviação Civil - ANAC	99.999.0999.0Z01.0001	Reserva de Contingência Fiscal - Primária / Nacional	F	280	9	90	2	0	20.208	20.208					
Relator Geral									F	174	9	90	2	0	132.637	132.637
Relator Geral									<b>0</b>	<b>152.845</b>	<b>152.845</b>					

# Congresso Nacional - Comissão Mista de Planos, Orçamentos Públicos e Fiscalização

Relatoria Geral - Alterações da Proposta Orçamentária da União para 2020

Emendas à Despesa Coletivas e de Relator Aprovadas e Aprovadas Parcialmente por Unidade da Federação/Localização

*Orçamentos Fiscal, da Seguridade Social e de Investimento das Estatais (Valores em R\$1,00)*

Emenda	Unidade Orçamentária	Funcional Programática	Ação + Subtítulo	E S F	F N T	G N D	M A	R P	Relatório Setorial	Acréscimo/ Cancelamento	Parecer CMO
<b>UF: NA</b>											
<b>81001422</b>	<b>44201</b> - Instituto Brasileiro do Meio Ambiente e dos Recursos Naturais Renováveis - IBAMA	99.999.0999.0Z01.0001	Reserva de Contingência Fiscal - Primária / Nacional	F	250	9	90	2	0	4.210	4.210
Relator Geral									<b>0</b>	<b>4.210</b>	<b>4.210</b>
<b>81001423</b>	<b>52211</b> - Caixa de Financiamento Imobiliário da Aeronáutica	99.999.0999.0Z01.0001	Reserva de Contingência Fiscal - Primária / Nacional	F	250	9	90	2	0	1.124	1.124
Relator Geral									<b>0</b>	<b>1.124</b>	<b>1.124</b>
<b>81001424</b>	<b>52221</b> - Indústria de Material Bélico do Brasil - IMBEL	99.999.0999.0Z01.0001	Reserva de Contingência Fiscal - Primária / Nacional	F	250	9	90	2	0	215.297	215.297
Relator Geral									<b>0</b>	<b>215.297</b>	<b>215.297</b>
<b>81001425</b>	<b>52902</b> - Fundo de Administração do Hospital das Forças Armadas	99.999.0999.0Z01.0001	Reserva de Contingência Fiscal - Primária / Nacional	F	150	9	90	2	0	115.199	115.199
Relator Geral									<b>0</b>	<b>115.199</b>	<b>115.199</b>
<b>81001426</b>	<b>52911</b> - Fundo Aeronáutico	99.999.0999.0Z01.0001	Reserva de Contingência Fiscal - Primária / Nacional	F	950	9	90	2	0	344.158	344.158
Relator Geral									<b>0</b>	<b>5.028.728</b>	<b>5.028.728</b>
<b>81001427</b>	<b>52921</b> - Fundo do Exército	99.999.0999.0Z01.0001	Reserva de Contingência Fiscal - Primária / Nacional	F	950	9	90	2	0	1.815.853	1.815.853
Relator Geral									<b>0</b>	<b>22.663.337</b>	<b>22.663.337</b>
<b>81001428</b>	<b>52931</b> - Fundo Naval	99.999.0999.0Z01.0001	Reserva de Contingência Fiscal - Primária / Nacional	F	950	9	90	2	0	489.232	489.232
Relator Geral									<b>0</b>	<b>6.701.557</b>	<b>6.701.557</b>
<b>81001429</b>	<b>53203</b> - Superintendência do Desenvolvimento do Nordeste	99.999.0999.0Z01.0001	Reserva de Contingência Fiscal - Primária / Nacional	F	280	9	90	2	0	1.793	1.793
Relator Geral									<b>0</b>	<b>1.793</b>	<b>1.793</b>
<b>81001431</b>	<b>93102</b> - Recursos sob Supervisão do Fundo do Regime Geral da Previdência Social	28.846.0901.0005.0001	Sentenças Judiciais Transitadas em Julgado (Precatórios) / Nacional	S	944	3	90	1	0	54.470.360	54.470.360
Relator Geral									<b>0</b>	<b>54.470.360</b>	<b>54.470.360</b>
<b>81001432</b>	<b>53101</b> - Ministério do Desenvolvimento Regional - Administração Direta	15.244.2217.7K66.0001	Apoio a Projetos de Desenvolvimento Sustentável Local Integrado / Nacional	F	144	4	90	9	0	20.000.000	20.000.000
Relator Geral									<b>0</b>	<b>20.000.000</b>	<b>20.000.000</b>
<b>81001434</b>	<b>25303</b> - Instituto Nacional do Seguro Social	09.126.2214.2292.0001	Serviço de Processamento de Dados de Benefícios Previdenciários / Nacional	S	151	3	90	9	0	20.000.000	20.000.000
Relator Geral									<b>0</b>	<b>20.000.000</b>	<b>20.000.000</b>

# Congresso Nacional - Comissão Mista de Planos, Orçamentos Públicos e Fiscalização

Relatoria Geral - Alterações da Proposta Orçamentária da União para 2020

Emendas à Despesa Coletivas e de Relator Aprovadas e Aprovadas Parcialmente por Unidade da Federação/Localização

*Orçamentos Fiscal, da Seguridade Social e de Investimento das Estatais (Valores em R\$1,00)*

Emenda	Unidade Orçamentária	Funcional Programática	Ação + Subtítulo	E S F	F N T	G N D	M A	R P	Relatório Setorial	Acréscimo/ Cancelamento	Parecer CMO
<b>UF: NA</b>											
<b>81001435</b>	<b>25303</b> - Instituto Nacional do Seguro Social	09.271.2214.2591.0001	Reconhecimento de Direitos de Benefícios Previdenciários / Nacional	S	151	3	90	9	0	20.000.000	20.000.000
Relator Geral									<b>0</b>	<b>20.000.000</b>	<b>20.000.000</b>
<b>81001436</b>	<b>25303</b> - Instituto Nacional do Seguro Social	09.122.0032.2000.0001	Administração da Unidade / Nacional	S	151	4	90	9	0	55.000.000	55.000.000
Relator Geral									<b>0</b>	<b>55.000.000</b>	<b>55.000.000</b>
<b>81001437</b>	<b>25101</b> - Ministério da Economia - Administração Direta	04.122.0032.21AX.0001	Gestão das políticas de previdência e trabalho / Nacional	F	144	3	90	9	0	42.000.000	42.000.000
Relator Geral									<b>0</b>	<b>42.000.000</b>	<b>42.000.000</b>
<b>81001438</b>	<b>25299</b> - Fundação Jorge Duprat Figueiredo de Segurança e Medicina do Trabalho	11.122.0032.2000.0001	Administração da Unidade / Nacional	F	144	3	90	9	0	2.000.000	2.000.000
Relator Geral									<b>0</b>	<b>2.000.000</b>	<b>2.000.000</b>
<b>81001439</b>	<b>25299</b> - Fundação Jorge Duprat Figueiredo de Segurança e Medicina do Trabalho	11.571.2213.20YW.0001	Produção e Difusão de Conhecimentos que Contribuam para a Promoção de Segurança, Saúde dos Trabalhadores e Subsidiem Políticas Públicas no Campo do Trabalho / Nacional	F	144	4	90	9	0	4.500.000	4.500.000
Relator Geral									<b>0</b>	<b>6.000.000</b>	<b>6.000.000</b>
<b>81001440</b>	<b>90000</b> - Reserva de Contingência	99.999.0999.0E72.7312	Reserva para compensação de proposições legislativas que criem despesa obrigatória ou renúncia de receita sujeitas à deliberação de órgão colegiado permanente do Poder Legislativo, durante o exame de compatibilidade e adequação orçamentária da legislação / Reserva para adequação financeira e orçamentária da MP 905, de 2019 - Nacional	F	100	9	90	9	0	1.500.000.000	1.500.000.000
Relator Geral									<b>0</b>	<b>1.500.000.000</b>	<b>1.500.000.000</b>
<b>81001441</b>	<b>25101</b> - Ministério da Economia - Administração Direta	09.271.2214.2E96.0001	Programa de Habilitação e Reabilitação Física e Profissional, Prevenção e Redução de Acidentes de Trabalho / Nacional	S	144	3	90	9	0	5.000.000	5.000.000
Relator Geral									<b>0</b>	<b>5.000.000</b>	<b>5.000.000</b>
<b>81001442</b>	<b>25103</b> - Secretaria Especial da Receita Federal do Brasil	09.272.0032.0181.0001	Aposentadorias e Pensões Civis da União / Nacional	S	132	1	90	1	0	309.023.243	309.023.243
Relator Geral									<b>0</b>	<b>309.023.243</b>	<b>309.023.243</b>
<b>81001443</b>	<b>26291</b> - Fundação Coordenação de Aperfeiçoamento de Pessoal de Nível Superior	12.364.5013.0487.0001	Concessão de Bolsas de Estudo no Ensino Superior / Nacional	F	100	3	90	2	0	1.000.000.000	1.000.000.000
Relator Geral									<b>0</b>	<b>1.000.000.000</b>	<b>1.000.000.000</b>
<b>81001443</b>	<b>26298</b> - Fundo Nacional de Desenvolvimento da Educação	12.847.0032.0E36.0001	Complementação da União ao Fundo de Manutenção e Desenvolvimento da Educação Básica e de Valorização dos Profissionais da Educação - FUNDEB / Nacional	F	108	3	40	1	0	1.000.000.000	1.000.000.000
Relator Geral									<b>0</b>	<b>1.000.000.000</b>	<b>1.000.000.000</b>

# Congresso Nacional - Comissão Mista de Planos, Orçamentos Públicos e Fiscalização

Relatoria Geral - Alterações da Proposta Orçamentária da União para 2020

Emendas à Despesa Coletivas e de Relator Aprovadas e Aprovadas Parcialmente por Unidade da Federação/Localização

*Orçamentos Fiscal, da Seguridade Social e de Investimento das Estatais (Valores em R\$1,00)*

Emenda	Unidade Orçamentária	Funcional Programática	Ação + Subtítulo	E S F	F N T	G N D	M A	R P	Relatório Setorial	Acréscimo/ Cancelamento	Parecer CMO
<b>UF: NA</b>											
<b>81001445</b>	<b>26291</b> - Fundação Coordenação de Aperfeiçoamento de Pessoal de Nível Superior	12.368.5011.0000.0001	Concessão de Bolsas de Apoio à Educação Básica / Nacional	F	100	3	90	2	0	340.000.000	340.000.000
Relator Geral									<b>0</b>	<b>340.000.000</b>	<b>340.000.000</b>
<b>81001445</b>	<b>26298</b> - Fundo Nacional de Desenvolvimento da Educação	12.847.0032.0E36.0001	Complementação da União ao Fundo de Manutenção e Desenvolvimento da Educação Básica e de Valorização dos Profissionais da Educação - FUNDEB / Nacional	F	108	3	40	1	0	340.000.000	340.000.000
Relator Geral									<b>0</b>	<b>340.000.000</b>	<b>340.000.000</b>
<b>81001451</b>	<b>22101</b> - Ministério da Agricultura, Pecuária e Abastecimento - Administração Direta	20.608.1031.20ZV.0001	Fomento ao Setor Agropecuário / Nacional	F	144	4	40	9	0	857.152.951	857.152.951
Relator Geral									<b>0</b>	<b>870.928.622</b>	<b>870.928.622</b>
<b>81001452</b>	<b>22101</b> - Ministério da Agricultura, Pecuária e Abastecimento - Administração Direta	20.606.1031.210V.0001	Promoção e Fortalecimento da Estruturação Produtiva da Agricultura Familiar, Pequenos e Médios Produtores Rurais / Nacional	F	144	4	90	9	0	3.614.716	3.614.716
Relator Geral									<b>0</b>	<b>4.928.977</b>	<b>4.928.977</b>
<b>81001453</b>	<b>22101</b> - Ministério da Agricultura, Pecuária e Abastecimento - Administração Direta	20.125.2202.214W.0001	Modernização e Fortalecimento da Defesa Agropecuária / Nacional	F	144	4	90	9	0	7.985.499	7.985.499
Relator Geral									<b>0</b>	<b>112.491.313</b>	<b>112.491.313</b>
<b>81001454</b>	<b>22201</b> - Instituto Nacional de Colonização e Reforma Agrária - INCRA	21.631.1040.211A.0001	Consolidação de Assentamentos Rurais / Nacional	F	144	3	90	9	0	13.658.908	13.658.908
Relator Geral									<b>0</b>	<b>23.103.789</b>	<b>23.103.789</b>
<b>81001455</b>	<b>22202</b> - Empresa Brasileira de Pesquisa Agropecuária - EMBRAPA	20.572.2203.20Y6.0001	Pesquisa e Desenvolvimento de Tecnologias para a Agropecuária / Nacional	F	144	4	90	9	0	1.349.801	1.349.801
Relator Geral									<b>0</b>	<b>5.737.343</b>	<b>5.737.343</b>
<b>81001456</b>	<b>24101</b> - Ministério da Ciência, Tecnologia, Inovações e Comunicações - Administração Direta	28.846.0910.008A.0001	Contribuição à Academia Brasileira de Ciências - ABC / Nacional	F	144	3	50	9	0	956.224	956.224
Relator Geral									<b>0</b>	<b>956.224</b>	<b>956.224</b>

# Congresso Nacional - Comissão Mista de Planos, Orçamentos Públicos e Fiscalização

Relatoria Geral - Alterações da Proposta Orçamentária da União para 2020

Emendas à Despesa Coletivas e de Relator Aprovadas e Aprovadas Parcialmente por Unidade da Federação/Localização

*Orçamentos Fiscal, da Seguridade Social e de Investimento das Estatais (Valores em R\$1,00)*

Emenda	Unidade Orçamentária	Funcional Programática	Ação + Subtítulo	E S F	F N T	G N D	M A	R P	Relatório Setorial	Acréscimo/ Cancelamento	Parecer CMO
<b>UF: NA</b>											
<b>81001457</b>	<b>24101</b> - Ministério da Ciência, Tecnologia, Inovações e Comunicações - Administração Direta	19.571.2204.212H.7000	Manutenção de Contrato de Gestão com Organizações Sociais (Lei nº 9.637, de 15 de maio de 1998) / Associação Brasileira de Pesquisa e Inovação - Embrapii - Nacional	F	144	3	90	9	0	47.811.189	47.811.189
Relator Geral									<b>0</b>	<b>47.811.189</b>	<b>47.811.189</b>
<b>81001458</b>	<b>24101</b> - Ministério da Ciência, Tecnologia, Inovações e Comunicações - Administração Direta	19.571.2208.20UT.0001	Promoção da Pesquisa, do Desenvolvimento e da Inovação em Tecnologias Digitais / Nacional	F	144	3	90	9	0	4.781.119	4.781.119
Relator Geral									<b>0</b>	<b>4.781.119</b>	<b>4.781.119</b>
<b>81001459</b>	<b>24101</b> - Ministério da Ciência, Tecnologia, Inovações e Comunicações - Administração Direta	19.572.2208.20V6.0001	Fomento a Pesquisa e Desenvolvimento Voltados à Inovação e ao Processo Produtivo / Nacional	F	144	4	90	9	0	1.639.543	1.639.543
Relator Geral									<b>0</b>	<b>6.966.471</b>	<b>6.966.471</b>
<b>81001460</b>	<b>24201</b> - Conselho Nacional de Desenvolvimento Científico e Tecnológico	19.571.2204.00LV.0001	Formação, Capacitação e Fixação de Recursos Humanos Qualificados para a Pesquisa e Desenvolvimento (P&D) / Nacional	F	144	3	90	9	0	47.811.189	47.811.189
Relator Geral									<b>0</b>	<b>47.811.189</b>	<b>47.811.189</b>
<b>81001461</b>	<b>25297</b> - Instituto Nacional da Propriedade Industrial - INPI	22.122.0032.2000.0001	Administração da Unidade / Nacional	F	144	4	90	9	0	65.456	65.456
Relator Geral									<b>0</b>	<b>16.190.348</b>	<b>16.190.348</b>
<b>81001462</b>	<b>30101</b> - Ministério da Justiça e Segurança Pública - Administração Direta	06.181.5016.21BM.0001	Desenvolvimento de Políticas de Segurança Pública, Prevenção, e Enfrentamento à Criminalidade / Nacional	F	144	3	40	9	0	8.835.257	8.835.257
Relator Geral									<b>0</b>	<b>42.447.952</b>	<b>42.447.952</b>
<b>81001463</b>	<b>30107</b> - Departamento de Polícia Rodoviária Federal	06.181.5016.2723.0001	Policiamento, Fiscalização, Combate à Criminalidade e Corrupção / Nacional	F	144	4	90	9	0	11.500.858	11.500.858
Relator Geral									<b>0</b>	<b>36.310.331</b>	<b>36.310.331</b>
<b>81001464</b>	<b>30108</b> - Departamento de Polícia Federal	06.181.5016.2726.0001	Prevenção e Repressão ao Tráfico Ilícito de Drogas e a Crimes Praticados contra Bens, Serviços e Interesses da União / Nacional	F	144	4	90	9	0	4.693.349	4.693.349
Relator Geral									<b>0</b>	<b>43.117.840</b>	<b>43.117.840</b>
<b>81001465</b>	<b>36201</b> - Fundação Oswaldo Cruz	10.571.5020.21BF.0001	Pesquisa, Desenvolvimento Tecnológico e Inovação em Saúde / Nacional	S	100	4	90	9	0	213.486	213.486
Relator Geral									<b>0</b>	<b>11.739.311</b>	<b>11.739.311</b>
Relator Geral									<b>0</b>	<b>11.952.797</b>	<b>11.952.797</b>

# Congresso Nacional - Comissão Mista de Planos, Orçamentos Públicos e Fiscalização

Relatoria Geral - Alterações da Proposta Orçamentária da União para 2020

Emendas à Despesa Coletivas e de Relator Aprovadas e Aprovadas Parcialmente por Unidade da Federação/Localização

*Orçamentos Fiscal, da Seguridade Social e de Investimento das Estatais (Valores em R\$1,00)*

Emenda	Unidade Orçamentária	Funcional Programática	Ação + Subtítulo	E S F	F N T	G N D	M A	R P	Relatório Setorial	Acréscimo/ Cancelamento	Parecer CMO					
<b>UF: NA</b>																
<b>81001466</b>	<b>36201</b> - Fundação Oswaldo Cruz	10.305.5023.8327.0001	Manutenção de Serviço Laboratorial de Referência para o Controle de Doenças / Nacional	S	100	3	90	9	0	11.952.797	11.952.797					
Relator Geral									<b>0</b>	<b>11.952.797</b>	<b>11.952.797</b>					
<b>81001467</b>	<b>36211</b> - Fundação Nacional de Saúde	10.512.2222.7XK6.0001	Implantação, Ampliação e Melhoria de Sistemas Públicos de Abastecimento de Água em Municípios com até 50.000 Habitantes / Nacional	S	100	4	40	9	0	179.770.071	179.770.071					
Relator Geral									<b>0</b>	<b>179.770.071</b>	<b>179.770.071</b>					
<b>81001468</b>	<b>36211</b> - Fundação Nacional de Saúde	10.512.2222.7XK7.0001	Implantação, Ampliação e Melhoria de Sistemas Públicos de Esgotamento Sanitário em Municípios com até 50.000 Habitantes / Nacional	S	100	4	40	9	0	38.652.449	38.652.449					
Relator Geral									<b>0</b>	<b>38.652.449</b>	<b>38.652.449</b>					
<b>81001469</b>	<b>36211</b> - Fundação Nacional de Saúde	10.512.2222.7XK8.0001	Implantação e Melhoria de Sistemas Públicos de Manejo de Resíduos Sólidos em Municípios com até 50.000 Habitantes / Nacional	S	100	4	40	9	0	128.133.987	128.133.987					
Relator Geral									<b>0</b>	<b>128.133.987</b>	<b>128.133.987</b>					
<b>81001470</b>	<b>36211</b> - Fundação Nacional de Saúde	10.512.2222.7652.0001	Implantação de Melhorias Sanitárias Domiciliares para Prevenção e Controle de Doenças e Agravos em localidades urbanas de municípios com população até 50.000 habitantes / Nacional	S	100	4	40	9	0	22.760.560	22.760.560					
Relator Geral									<b>0</b>	<b>22.760.560</b>	<b>22.760.560</b>					
<b>81001471</b>	<b>36211</b> - Fundação Nacional de Saúde	10.511.2222.7656.0001	Implantação, Ampliação ou Melhoria de Ações e Serviços Sustentáveis de Saneamento Básico em Pequenas Comunidades Rurais (Localidades de Pequeno Porte) ou em Comunidades Tradicionais (Remanescentes de Quilombos) / Nacional	S	100	4	90	9	0	27.500.000	27.500.000					
									S	100	4	40	9	0	36.084.616	36.084.616
Relator Geral									<b>0</b>	<b>63.584.616</b>	<b>63.584.616</b>					
<b>81001472</b>	<b>36901</b> - Fundo Nacional de Saúde	10.302.5018.8585.0001	Atenção à Saúde da População para Procedimentos em Média e Alta Complexidade / Nacional	S	100	3	41	1	0	240.373.928	240.373.928					
									S	100	3	31	1	0	237.737.964	237.737.964
Relator Geral									<b>0</b>	<b>478.111.892</b>	<b>478.111.892</b>					
<b>81001475</b>	<b>52111</b> - Comando da Aeronáutica	05.151.6012.219D.0001	Adequação de Organizações Militares / Nacional	F	100	3	90	9	0	1.395.966	1.395.966					
									F	144	4	90	9	0	8.345.230	8.345.230
									F	100	4	90	9	0	11.213.010	11.213.010
									F	144	3	90	9	0	1.038.941	1.038.941
Relator Geral									<b>0</b>	<b>21.993.147</b>	<b>21.993.147</b>					
<b>81001476</b>	<b>52121</b> - Comando do Exército	05.153.6012.14T4.0001	Implantação do Projeto Guarani / Nacional	F	144	3	90	9	0	1.190.345	1.190.345					
									F	144	4	90	9	0	3.795.155	3.795.155
									F	100	4	90	9	0	4.974.327	4.974.327
Relator Geral									<b>0</b>	<b>9.959.827</b>	<b>9.959.827</b>					

# Congresso Nacional - Comissão Mista de Planos, Orçamentos Públicos e Fiscalização

Relatoria Geral - Alterações da Proposta Orçamentária da União para 2020

Emendas à Despesa Coletivas e de Relator Aprovadas e Aprovadas Parcialmente por Unidade da Federação/Localização

*Orçamentos Fiscal, da Seguridade Social e de Investimento das Estatais (Valores em R\$1,00)*

Emenda	Unidade Orçamentária	Funcional Programática	Ação + Subtítulo	E S F	F N T	G N D	M A	R P	Relatório Setorial	Acréscimo/ Cancelamento	Parecer CMO
<b>UF: NA</b>											
<b>81001477</b>	<b>52121</b> - Comando do Exército	05.153.6012.14T5.0001	Implantação do Sistema Integrado de Monitoramento de Fronteiras - SISFRON / Nacional	F	100	3	90	9	0	632.312	632.312
				F	144	4	90	9	0	3.779.125	3.779.125
				F	100	4	90	9	0	5.077.794	5.077.794
				F	144	3	90	9	0	470.596	470.596
Relator Geral									<b>0</b>	<b>9.959.827</b>	<b>9.959.827</b>
<b>81001478</b>	<b>53101</b> - Ministério do Desenvolvimento Regional - Administração Direta	20.608.2217.214S.0001	Estruturação e Dinamização de Atividades Produtivas - Rotas de Integração Nacional / Nacional	F	100	3	90	9	0	647.198	647.198
				F	100	4	90	9	0	7.576.047	7.576.047
				F	144	3	90	9	0	6.120.112	6.120.112
Relator Geral									<b>0</b>	<b>14.343.357</b>	<b>14.343.357</b>
<b>81001479</b>	<b>53101</b> - Ministério do Desenvolvimento Regional - Administração Direta	15.451.2217.10T2.0001	Apoio a Projetos e Obras de Reabilitação, de Acessibilidade e Modernização Tecnológica em Áreas Urbanas / Nacional	F	100	3	40	9	0	21.478.430	21.478.430
				F	144	4	40	9	0	126.817.380	126.817.380
				F	100	4	40	9	0	170.397.294	170.397.294
				F	144	3	40	9	0	15.985.220	15.985.220
Relator Geral									<b>0</b>	<b>334.678.324</b>	<b>334.678.324</b>
<b>81001480</b>	<b>53101</b> - Ministério do Desenvolvimento Regional - Administração Direta	15.244.2217.7K66.0001	Apoio a Projetos de Desenvolvimento Sustentável Local Integrado / Nacional	F	144	3	30	9	0	319.662.344	319.662.344
				F	144	4	90	9	0	2.227.897.273	2.227.897.273
				F	144	3	90	9	0	467.165.355	467.165.355
Relator Geral									<b>0</b>	<b>3.014.724.972</b>	<b>3.014.724.972</b>
<b>81001481</b>	<b>53101</b> - Ministério do Desenvolvimento Regional - Administração Direta	15.453.2219.10SS.0001	Sistemas de Transporte Público Coletivo Urbano / Nacional	F	144	4	40	9	0	40.800.743	40.800.743
				F	100	4	40	9	0	54.821.635	54.821.635
Relator Geral									<b>0</b>	<b>95.622.378</b>	<b>95.622.378</b>
<b>81001482</b>	<b>53101</b> - Ministério do Desenvolvimento Regional - Administração Direta	28.845.2220.00AF.0001	Integralização de Cotas ao Fundo de Arrendamento Residencial - FAR / Nacional	F	144	5	90	9	0	293.859.902	293.859.902
				F	100	5	90	9	0	316.440.801	316.440.801
Relator Geral									<b>0</b>	<b>610.300.703</b>	<b>610.300.703</b>
<b>81001483</b>	<b>53101</b> - Ministério do Desenvolvimento Regional - Administração Direta	28.846.2220.00CW.0001	Subvenção Econômica Destinada a Implementação de Projetos de Interesse Social em Áreas Urbanas (Lei nº 11.977, de 2009) / Nacional	F	144	3	90	9	0	47.811.189	47.811.189
Relator Geral									<b>0</b>	<b>47.811.189</b>	<b>47.811.189</b>
<b>81001484</b>	<b>53101</b> - Ministério do Desenvolvimento Regional - Administração Direta	28.846.2220.00CX.0001	Subvenção Econômica Destinada a Implementação de Projetos de Interesse Social em Áreas Rurais (Lei nº 11.977, de 2009) / Nacional	F	144	3	90	9	0	47.811.189	47.811.189
Relator Geral									<b>0</b>	<b>47.811.189</b>	<b>47.811.189</b>



# Congresso Nacional - Comissão Mista de Planos, Orçamentos Públicos e Fiscalização

Relatoria Geral - Alterações da Proposta Orçamentária da União para 2020

Emendas à Despesa Coletivas e de Relator Aprovadas e Aprovadas Parcialmente por Unidade da Federação/Localização

*Orçamentos Fiscal, da Seguridade Social e de Investimento das Estatais (Valores em R\$1,00)*

Emenda	Unidade Orçamentária	Funcional Programática	Ação + Subtítulo	E S F	F N T	G N D	M A	R P	Relatório Setorial	Acréscimo/ Cancelamento	Parecer CMO
<b>UF: NA</b>											
<b>81001485</b>	<b>53101</b> - Ministério do Desenvolvimento Regional - Administração Direta	28.845.2220.00CY.0001	Transferências ao Fundo de Desenvolvimento Social - FDS (Lei nº 11.977, de 2009) / Nacional	F	144	3	90	9	0	47.811.189	47.811.189
Relator Geral									<b>0</b>	<b>47.811.189</b>	<b>47.811.189</b>
<b>81001486</b>	<b>53101</b> - Ministério do Desenvolvimento Regional - Administração Direta	18.544.2221.10GM.0001	Estudos e Projetos de Infraestrutura para Segurança Hídrica / Nacional	F	144	4	30	9	0	4.080.074	4.080.074
Relator Geral									<b>0</b>	<b>9.562.238</b>	<b>9.562.238</b>
<b>81001487</b>	<b>53101</b> - Ministério do Desenvolvimento Regional - Administração Direta	18.544.2221.1851.0001	Aquisição de Equipamentos e/ou Implantação de Obras de Infraestrutura Hídrica de Pequeno e Médio Vulto / Nacional	F	144	4	30	9	0	130.541.020	130.541.020
Relator Geral									<b>0</b>	<b>305.941.558</b>	<b>305.941.558</b>
<b>81001491</b>	<b>53201</b> - Companhia de Desenvolvimento dos Vales do São Francisco e do Parnaíba - CODEVASF	18.544.2222.15MZ.0001	Adequação de Sistemas de Esgotamento Sanitário na Área de Atuação da Codevasf / Nacional	F	144	4	90	9	0	38.248.951	38.248.951
Relator Geral									<b>0</b>	<b>38.248.951</b>	<b>38.248.951</b>
<b>81001492</b>	<b>54101</b> - Ministério do Turismo - Administração Direta	23.695.2223.20Y3.0001	Promoção e Marketing do Turismo no Mercado Nacional / Nacional	F	144	3	30	9	0	815.648	815.648
									0	112.050	112.050
									0	1.567.818	1.567.818
									0	2.106.588	2.106.588
Relator Geral									<b>0</b>	<b>4.685.497</b>	<b>4.685.497</b>
<b>81001493</b>	<b>54101</b> - Ministério do Turismo - Administração Direta	23.695.2223.10V0.0001	Apoio a Projetos de Infraestrutura Turística / Nacional	F	144	3	90	9	0	87.132.886	87.132.886
									0	190.638.674	190.638.674
Relator Geral									<b>0</b>	<b>533.921.893</b>	<b>533.921.893</b>
<b>81001494</b>	<b>55101</b> - Ministério da Cidadania - Administração Direta	13.392.5025.219S.0001	Desenvolvimento e Fortalecimento da Economia da Cultura / Nacional	F	144	3	90	9	0	11.832.211	11.832.211
Relator Geral									<b>0</b>	<b>27.730.490</b>	<b>27.730.490</b>
<b>81001495</b>	<b>55101</b> - Ministério da Cidadania - Administração Direta	27.811.5026.20YA.0001	Preparação de Atletas e Capacitação de Recursos Humanos para o Esporte de Alto Rendimento / Nacional	F	144	4	50	9	0	93.333	93.333
Relator Geral									<b>0</b>	<b>956.224</b>	<b>956.224</b>
<b>81001496</b>	<b>55101</b> - Ministério da Cidadania - Administração Direta	27.812.5026.5450.0001	Implantação e Modernização de Infraestrutura para Esporte Educacional, Recreativo e de Lazer / Nacional	F	144	4	40	9	0	102.498.345	102.498.345
Relator Geral									<b>0</b>	<b>102.498.345</b>	<b>102.498.345</b>

# Congresso Nacional - Comissão Mista de Planos, Orçamentos Públicos e Fiscalização

Relatoria Geral - Alterações da Proposta Orçamentária da União para 2020

Emendas à Despesa Coletivas e de Relator Aprovadas e Aprovadas Parcialmente por Unidade da Federação/Localização

*Orçamentos Fiscal, da Seguridade Social e de Investimento das Estatais (Valores em R\$1,00)*

Emenda	Unidade Orçamentária	Funcional Programática	Ação + Subtítulo	E S F	F N T	G N D	M A	R P	Relatório Setorial	Acréscimo/ Cancelamento	Parecer CMO
<b>UF: NA</b>											
<b>81001497</b>	<b>55101</b> - Ministério da Cidadania - Administração Direta	08.306.5033.2151.0001	Consolidação da Implantação do Sistema Nacional de Segurança Alimentar e Nutricional - SISAN / Nacional	S	100	3	30	9	0	3.276.103	3.276.103
				S	100	3	90	9	0	4.658.715	4.658.715
				S	100	4	90	9	0	5.447.529	5.447.529
				S	100	4	31	9	0	805.599	805.599
				S	100	4	30	9	0	4.936.530	4.936.530
Relator Geral									<b>0</b>	<b>19.124.476</b>	<b>19.124.476</b>
<b>81001498</b>	<b>55901</b> - Fundo Nacional de Assistência Social	08.244.5031.219E.0001	Ações de Proteção Social Básica / Nacional	S	100	3	41	9	0	191.244.757	191.244.757
Relator Geral									<b>0</b>	<b>191.244.757</b>	<b>191.244.757</b>
<b>81001499</b>	<b>55901</b> - Fundo Nacional de Assistência Social	08.244.5031.219F.0001	Ações de Proteção Social Especial / Nacional	S	100	3	41	9	0	95.622.378	95.622.378
Relator Geral									<b>0</b>	<b>95.622.378</b>	<b>95.622.378</b>
<b>81001500</b>	<b>55901</b> - Fundo Nacional de Assistência Social	08.244.5031.219G.0001	Estruturação da Rede de Serviços do Sistema Único de Assistência Social (SUAS) / Nacional	S	100	3	90	9	0	375.604.702	375.604.702
Relator Geral									<b>0</b>	<b>375.604.702</b>	<b>375.604.702</b>
<b>81001501</b>	<b>81101</b> - Ministério da Mulher, da Família e dos Direitos Humanos - Administração Direta	14.422.5034.21AR.0001	Promoção e Defesa de Direitos para Todos / Nacional	F	144	3	30	9	0	5.255.024	5.255.024
				F	144	3	40	9	0	519.885	519.885
				F	144	3	50	9	0	269.691	269.691
				F	144	4	90	9	0	13.110.331	13.110.331
				F	144	4	30	9	0	548.866	548.866
				F	144	4	40	9	0	548.866	548.866
				F	144	3	90	9	0	11.355.881	11.355.881
Relator Geral									<b>0</b>	<b>31.608.544</b>	<b>31.608.544</b>
<b>81001502</b>	<b>26291</b> - Fundação Coordenação de Aperfeiçoamento de Pessoal de Nível Superior	12.364.5013.0487.0001	Concessão de Bolsas de Estudo no Ensino Superior / Nacional	F	100	3	90	9	0	47.735.983	47.735.983
				F	100	3	30	9	0	75.206	75.206
Relator Geral									<b>0</b>	<b>47.811.189</b>	<b>47.811.189</b>

# Congresso Nacional - Comissão Mista de Planos, Orçamentos Públicos e Fiscalização

Relatoria Geral - Alterações da Proposta Orçamentária da União para 2020

Emendas à Despesa Coletivas e de Relator Aprovadas e Aprovadas Parcialmente por Unidade da Federação/Localização

*Orçamentos Fiscal, da Seguridade Social e de Investimento das Estatais (Valores em R\$1,00)*

Emenda	Unidade Orçamentária	Funcional Programática	Ação + Subtítulo	E S F	F N T	G N D	M A	R P	Relatório Setorial	Acréscimo/ Cancelamento	Parecer CMO
<b>UF: NA</b>											
<b>81001503</b>	<b>26298</b> - Fundo Nacional de Desenvolvimento da Educação	12.368.5011.20RP.0001	Apoio à Infraestrutura para a Educação Básica / Nacional	F	100	3	30	9	0	18.625.580	18.625.580
				F	188	3	30	9	0	50.000.000	50.000.000
				F	144	3	40	9	0	28.343.495	28.343.495
				F	100	4	40	9	0	543.252.054	543.252.054
				F	100	4	30	9	0	498.293.889	498.293.889
				F	188	4	30	9	0	50.000.000	50.000.000
				F	100	3	90	9	0	1.341.039	1.341.039
Relator Geral									<b>0</b>	<b>1.189.856.057</b>	<b>1.189.856.057</b>
<b>81001504</b>	<b>26298</b> - Fundo Nacional de Desenvolvimento da Educação	12.368.5011.0E53.0001	Aquisição de Veículos para o Transporte Escolar da Educação Básica - Caminho da Escola / Nacional	F	100	4	40	9	0	58.520.896	58.520.896
				Relator Geral							
<b>81001505</b>	<b>26298</b> - Fundo Nacional de Desenvolvimento da Educação	12.364.5013.0048.0001	Apoio a Entidades de Ensino Superior Não Federais / Nacional	F	100	3	30	9	0	930.156	930.156
				F	100	4	40	9	0	2.593.196	2.593.196
				F	100	4	30	9	0	1.735.879	1.735.879
Relator Geral									<b>0</b>	<b>5.259.231</b>	<b>5.259.231</b>
<b>81001506</b>	<b>26443</b> - Empresa Brasileira de Serviços Hospitalares	12.302.5013.20RX.0001	Reestruturação e Modernização dos Hospitais Universitários Federais / Nacional	S	100	4	90	9	0	19.233.297	19.233.297
				S	100	3	90	9	0	38.140.130	38.140.130
Relator Geral									<b>0</b>	<b>57.373.427</b>	<b>57.373.427</b>
<b>81001508</b>	<b>36901</b> - Fundo Nacional de Saúde	10.301.5019.2E89.0001	Incremento Temporário ao Custeio dos Serviços de Atenção Básica em Saúde para Cumprimento de Metas / Nacional	S	100	3	90	9	0	1.861.125.611	1.861.125.611
				S	188	3	90	9	0	91.804.993	91.804.993
				S	153	3	90	9	0	347.681.396	347.681.396
				S	151	3	90	9	0	864.337.239	864.337.239
Relator Geral									<b>0</b>	<b>3.164.949.239</b>	<b>3.164.949.239</b>
<b>81001509</b>	<b>36901</b> - Fundo Nacional de Saúde	10.302.5018.2E90.0001	Incremento Temporário ao Custeio dos Serviços de Assistência Hospitalar e Ambulatorial para Cumprimento de Metas / Nacional	S	100	3	90	9	0	1.673.846.740	1.673.846.740
Relator Geral									<b>0</b>	<b>1.673.846.740</b>	<b>1.673.846.740</b>
<b>81001513</b>	<b>52111</b> - Comando da Aeronáutica	05.151.6012.20IH.0001	Modernização e Revitalização de Aeronaves e Sistemas Embarcados / Nacional	F	144	4	90	9	0	12.945.238	12.945.238
				F	100	4	90	9	0	17.393.779	17.393.779
Relator Geral									<b>0</b>	<b>30.339.017</b>	<b>30.339.017</b>
<b>81001514</b>	<b>52101</b> - Ministério da Defesa - Administração Direta	05.153.6012.21A0.0001	Aprestamento das Forças / Nacional	F	144	3	90	9	0	426.686	426.686
				F	100	3	90	9	0	573.314	573.314
Relator Geral									<b>0</b>	<b>1.000.000</b>	<b>1.000.000</b>

# Congresso Nacional - Comissão Mista de Planos, Orçamentos Públicos e Fiscalização

Relatoria Geral - Alterações da Proposta Orçamentária da União para 2020

Emendas à Despesa Coletivas e de Relator Aprovadas e Aprovadas Parcialmente por Unidade da Federação/Localização

*Orçamentos Fiscal, da Seguridade Social e de Investimento das Estatais (Valores em R\$1,00)*

Emenda	Unidade Orçamentária	Funcional Programática	Ação + Subtítulo	E S F	F N T	G N D	M A	R P	Relatório Setorial	Acréscimo/ Cancelamento	Parecer CMO
<b>UF: NA</b>											
<b>81001515</b>	<b>52101</b> - Ministério da Defesa - Administração Direta	05.244.6012.1211.0001	Implementação de Infraestrutura Básica nos Municípios da Região do Calha Norte / Nacional	F	144	4	90	9	0	101.389.846	101.389.846
				F	100	4	90	9	0	136.231.764	136.231.764
Relator Geral									<b>0</b>	<b>237.621.610</b>	<b>237.621.610</b>
<b>81001516</b>	<b>36901</b> - Fundo Nacional de Saúde	10.301.5019.20YL.0001	Estruturação de Academias da Saúde / Nacional	S	100	4	41	9	0	1.912.448	1.912.448
Relator Geral									<b>0</b>	<b>1.912.448</b>	<b>1.912.448</b>
<b>81001517</b>	<b>36201</b> - Fundação Oswaldo Cruz	10.572.5020.15UH.0001	Modernização e Adequação do Parque Fabril de Farmanguinhos / Nacional	S	100	4	90	9	0	23.905.595	23.905.595
Relator Geral									<b>0</b>	<b>23.905.595</b>	<b>23.905.595</b>
<b>81001518</b>	<b>26101</b> - Ministério da Educação - Administração Direta	12.363.5012.20RL.0001	Funcionamento das Instituições da Rede Federal de Educação Profissional, Científica e Tecnológica / Nacional	F	100	3	90	9	0	14.343.357	14.343.357
Relator Geral									<b>0</b>	<b>14.343.357</b>	<b>14.343.357</b>
<b>81001520</b>	<b>53101</b> - Ministério do Desenvolvimento Regional - Administração Direta	15.451.2217.1D73.0001	Apoio à Política Nacional de Desenvolvimento Urbano / Nacional	F	144	4	90	9	0	563.520.280	563.520.280
				F	100	4	90	9	0	739.170.118	739.170.118
Relator Geral									<b>0</b>	<b>1.302.690.398</b>	<b>1.302.690.398</b>
<b>81001521</b>	<b>25297</b> - Instituto Nacional da Propriedade Industrial - INPI	22.664.2212.21B2.0001	Gestão e Modernização dos Recursos de Tecnologia da Informação e Comunicação / Nacional	F	144	4	90	9	0	527.970	527.970
				F	144	3	90	9	0	2.340.701	2.340.701
Relator Geral									<b>0</b>	<b>2.868.671</b>	<b>2.868.671</b>
<b>81001523</b>	<b>39252</b> - Departamento Nacional de Infra-Estrutura de Transportes - DNIT	26.782.3006.219Z.0001	Conservação e Recuperação de Ativos de Infraestrutura da União / Nacional	F	144	4	90	9	0	299.477.453	299.477.453
				F	100	4	90	9	0	394.390.804	394.390.804
Relator Geral									<b>0</b>	<b>693.868.257</b>	<b>693.868.257</b>
<b>81001528</b>	<b>90000</b> - Reserva de Contingência	99.999.0999.0Z00.6498	Reserva de Contingência - Financeira / Reserva de Contingência - Fiscal	F	144	9	99	0	0	29.500.868	29.500.868
Relator Geral									<b>0</b>	<b>29.500.868</b>	<b>29.500.868</b>
<b>81001540</b>	<b>55101</b> - Ministério da Cidadania - Administração Direta	08.243.5024.217M.0001	Desenvolvimento Integral na Primeira Infância - Criança Feliz / Nacional	S	144	3	40	9	0	149.695.900	149.695.900
Relator Geral									<b>0</b>	<b>149.695.900</b>	<b>149.695.900</b>
<b>81001541</b>	<b>55101</b> - Ministério da Cidadania - Administração Direta	08.244.5031.8893.0001	Apoio à Organização, à Gestão e à Vigilância Social no Território, no âmbito do Sistema Único de Assistência Social - SUAS / Nacional	S	144	3	90	9	0	6.819.483	6.819.483
Relator Geral									<b>0</b>	<b>6.819.483</b>	<b>6.819.483</b>
<b>81001542</b>	<b>55101</b> - Ministério da Cidadania - Administração Direta	08.511.5033.8948.0001	Apoio a Tecnologias Sociais de Acesso à Água para Consumo Humano e Produção de Alimentos na Zona Rural / Nacional	S	144	3	90	9	0	23.178.720	23.178.720
Relator Geral									<b>0</b>	<b>23.178.720</b>	<b>23.178.720</b>
<b>81001543</b>	<b>55101</b> - Ministério da Cidadania - Administração Direta	13.392.5025.14U2.0001	Implantação, Instalação e Modernização de Espaços e Equipamentos Culturais / Nacional	F	144	3	90	9	0	112.301	112.301
Relator Geral									<b>0</b>	<b>112.301</b>	<b>112.301</b>

# Congresso Nacional - Comissão Mista de Planos, Orçamentos Públicos e Fiscalização

Relatoria Geral - Alterações da Proposta Orçamentária da União para 2020

Emendas à Despesa Coletivas e de Relator Aprovadas e Aprovadas Parcialmente por Unidade da Federação/Localização

*Orçamentos Fiscal, da Seguridade Social e de Investimento das Estatais (Valores em R\$1,00)*

Emenda	Unidade Orçamentária	Funcional Programática	Ação + Subtítulo	E S F	F N T	G N D	M A	R P	Relatório Setorial	Acréscimo/ Cancelamento	Parecer CMO
<b>UF: NA</b>											
<b>81001544</b>	<b>55101</b> - Ministério da Cidadania - Administração Direta	13.392.5025.20ZF.0001	Promoção e Fomento à Cultura Brasileira / Nacional	F	144	3	90	9	0	3.322.924	3.322.924
Relator Geral									<b>0</b>	<b>3.322.924</b>	<b>3.322.924</b>
<b>81001545</b>	<b>55101</b> - Ministério da Cidadania - Administração Direta	13.392.5025.211F.0001	Funcionamento de Espaços e Equipamentos Culturais / Nacional	F	144	3	90	9	0	2.523.620	2.523.620
Relator Geral									<b>0</b>	<b>2.523.620</b>	<b>2.523.620</b>
<b>81001546</b>	<b>55101</b> - Ministério da Cidadania - Administração Direta	14.422.5032.20R9.0001	Prevenção de Uso de Drogas, Cuidados e Reinserção Social de Pessoas e Famílias que têm Problemas com Álcool e Outras Drogas / Nacional	F	144	3	90	9	0	30.340.944	30.340.944
Relator Geral									<b>0</b>	<b>30.340.944</b>	<b>30.340.944</b>
<b>81001547</b>	<b>22101</b> - Ministério da Agricultura, Pecuária e Abastecimento - Administração Direta	20.545.1031.2161.0001	Produção e Divulgação de Informações Meteorológicas e Climatológicas / Nacional	F	144	3	50	9	0	1.970.191	1.970.191
									0	40.838	40.838
									0	8.781.922	8.781.922
Relator Geral									<b>0</b>	<b>10.792.951</b>	<b>10.792.951</b>
<b>81001548</b>	<b>22101</b> - Ministério da Agricultura, Pecuária e Abastecimento - Administração Direta	20.606.1031.210V.0001	Promoção e Fortalecimento da Estruturação Produtiva da Agricultura Familiar, Pequenos e Médios Produtores Rurais / Nacional	F	144	3	90	9	0	1.719.459	1.719.459
Relator Geral									<b>0</b>	<b>1.719.459</b>	<b>1,719.459</b>
<b>81001549</b>	<b>22101</b> - Ministério da Agricultura, Pecuária e Abastecimento - Administração Direta	20.608.1031.20ZV.0001	Fomento ao Setor Agropecuário / Nacional	F	144	3	90	9	0	30.215	30.215
Relator Geral									<b>0</b>	<b>30.215</b>	<b>30.215</b>
<b>81001550</b>	<b>22101</b> - Ministério da Agricultura, Pecuária e Abastecimento - Administração Direta	20.608.1031.20ZY.0001	Desenvolvimento Sustentável das Regiões Produtoras de Cacau / Nacional	F	144	3	91	9	0	25.062	25.062
									0	4.527.032	4.527.032
Relator Geral									<b>0</b>	<b>4.552.094</b>	<b>4,552.094</b>
<b>81001551</b>	<b>22101</b> - Ministério da Agricultura, Pecuária e Abastecimento - Administração Direta	20.608.1031.213F.0001	Funcionamento dos Terminais Pesqueiros Públicos de Propriedade e Administração da União / Nacional	F	144	3	90	9	0	1.335.980	1.335.980
Relator Geral									<b>0</b>	<b>1.335.980</b>	<b>1,335.980</b>
<b>81001552</b>	<b>22101</b> - Ministério da Agricultura, Pecuária e Abastecimento - Administração Direta	20.608.1031.21B9.0001	Promoção e Fortalecimento da Comercialização e Acesso aos Mercados / Nacional	F	144	3	90	9	0	2.928.841	2.928.841
Relator Geral									<b>0</b>	<b>2.928.841</b>	<b>2,928.841</b>
<b>81001553</b>	<b>22101</b> - Ministério da Agricultura, Pecuária e Abastecimento - Administração Direta	21.363.1040.210T.0001	Promoção da Educação do Campo / Nacional	F	144	3	90	9	0	3.665.620	3.665.620
Relator Geral									<b>0</b>	<b>3.665.620</b>	<b>3,665.620</b>

# Congresso Nacional - Comissão Mista de Planos, Orçamentos Públicos e Fiscalização

Relatoria Geral - Alterações da Proposta Orçamentária da União para 2020

Emendas à Despesa Coletivas e de Relator Aprovadas e Aprovadas Parcialmente por Unidade da Federação/Localização

*Orçamentos Fiscal, da Seguridade Social e de Investimento das Estatais (Valores em R\$1,00)*

Emenda	Unidade Orçamentária	Funcional Programática	Ação + Subtítulo	E S F	F N T	G N D	M A	R P	Relatório Setorial	Acréscimo/ Cancelamento	Parecer CMO
<b>UF: NA</b>											
<b>81001554</b>	<b>22101</b> - Ministério da Agricultura, Pecuária e Abastecimento - Administração Direta	21.606.1031.21B6.0001	Assistência Técnica e Extensão Rural / Nacional	F	144	3	90	9	0	17.221.488	17.221.488
Relator Geral									<b>0</b>	<b>17.221.488</b>	<b>17.221.488</b>
<b>81001555</b>	<b>22202</b> - Empresa Brasileira de Pesquisa Agropecuária - EMBRAPA	20.572.2203.20Y6.0001	Pesquisa e Desenvolvimento de Tecnologias para a Agropecuária / Nacional	F	144	3	91	9	0	793.252	793.252
Relator Geral									0	43.087.976	43.087.976
									<b>0</b>	<b>43.881.228</b>	<b>43.881.228</b>
<b>81001556</b>	<b>22202</b> - Empresa Brasileira de Pesquisa Agropecuária - EMBRAPA	20.573.2203.8924.0001	Transferência de Tecnologias para a Inovação para a Agropecuária / Nacional	F	144	3	91	9	0	56.609	56.609
Relator Geral									0	4.703.138	4.703.138
									<b>0</b>	<b>4.759.747</b>	<b>4.759.747</b>
<b>81001557</b>	<b>26101</b> - Ministério da Educação - Administração Direta	12.364.5013.15R3.0001	Apoio à Expansão, Reestruturação e Modernização das Instituições Federais de Ensino Superior / Nacional	F	144	3	90	9	0	3.940.382	3.940.382
Relator Geral									<b>0</b>	<b>3.940.382</b>	<b>3.940.382</b>
<b>81001558</b>	<b>26101</b> - Ministério da Educação - Administração Direta	12.368.5011.20RJ.0001	Apoio à Capacitação e Formação Inicial e Continuada para a Educação Básica / Nacional	F	144	3	90	9	0	13.791.338	13.791.338
Relator Geral									<b>0</b>	<b>13.791.338</b>	<b>13.791.338</b>
<b>81001559</b>	<b>26291</b> - Fundação Coordenação de Aperfeiçoamento de Pessoal de Nível Superior	12.368.5011.20RJ.0001	Apoio à Capacitação e Formação Inicial e Continuada para a Educação Básica / Nacional	F	144	3	30	9	0	6.761.696	6.761.696
									0	23.642	23.642
									0	2.029	2.029
									0	31.616.568	31.616.568
									0	582.283	582.283
Relator Geral									<b>0</b>	<b>38.986.218</b>	<b>38.986.218</b>
<b>81001560</b>	<b>26298</b> - Fundo Nacional de Desenvolvimento da Educação	12.363.5012.21B4.0001	Fomento ao Desenvolvimento e Modernização dos Sistemas de Ensino de Educação Profissional e Tecnológica / Nacional	F	144	3	30	9	0	15.719.738	15.719.738
Relator Geral									<b>0</b>	<b>15.719.738</b>	<b>15.719.738</b>
<b>81001561</b>	<b>26298</b> - Fundo Nacional de Desenvolvimento da Educação	12.366.5011.214V.0001	Apoio à Alfabetização, à Educação de Jovens e Adultos e a Programas de Elevação de Escolaridade, Com Qualificação Profissional e Participação Cidadã / Nacional	F	144	3	40	9	0	5.910.574	5.910.574
Relator Geral									<b>0</b>	<b>5.910.574</b>	<b>5.910.574</b>
<b>81001562</b>	<b>26298</b> - Fundo Nacional de Desenvolvimento da Educação	12.368.5011.0509.0001	Apoio ao Desenvolvimento da Educação Básica / Nacional	F	144	3	90	9	0	269.817.525	269.817.525
									0	532.779	532.779
Relator Geral									<b>0</b>	<b>270.350.304</b>	<b>270.350.304</b>
<b>81001563</b>	<b>30101</b> - Ministério da Justiça e Segurança Pública - Administração Direta	06.181.5016.21BM.0001	Desenvolvimento de Políticas de Segurança Pública, Prevenção, e Enfrentamento à Criminalidade / Nacional	F	144	3	90	9	0	16.127.969	16.127.969
									0	7.880.765	7.880.765
Relator Geral									<b>0</b>	<b>24.008.734</b>	<b>24.008.734</b>

# Congresso Nacional - Comissão Mista de Planos, Orçamentos Públicos e Fiscalização

Relatoria Geral - Alterações da Proposta Orçamentária da União para 2020

Emendas à Despesa Coletivas e de Relator Aprovadas e Aprovadas Parcialmente por Unidade da Federação/Localização

*Orçamentos Fiscal, da Seguridade Social e de Investimento das Estatais (Valores em R\$1,00)*

Emenda	Unidade Orçamentária	Funcional Programática	Ação + Subtítulo	E S F	F N T	G N D	M A	R P	Relatório Setorial	Acréscimo/ Cancelamento	Parecer CMO
<b>UF: NA</b>											
<b>81001564</b>	<b>30211</b> - Conselho Administrativo de Defesa Econômica - Cade	14.422.5015.2807.0001	Promoção e Defesa da Concorrência / Nacional	F	144	3	90	9	0	335.637	335.637
Relator Geral									<b>0</b>	<b>335.637</b>	<b>335.637</b>
<b>81001565</b>	<b>36211</b> - Fundação Nacional de Saúde	10.122.2222.20Q8.0001	Apoio à Implantação e Manutenção dos Sistemas de Saneamento Básico e Ações de Saúde Ambiental / Nacional	S	144	3	90	9	0	2.897.340	2.897.340
Relator Geral									<b>0</b>	<b>2.897.340</b>	<b>2.897.340</b>
<b>81001566</b>	<b>36211</b> - Fundação Nacional de Saúde	10.512.2222.20AG.0001	Apoio à Gestão dos Sistemas de Saneamento Básico em Municípios de até 50.000 Habitantes / Nacional	S	144	3	90	9	0	2.607.606	2.607.606
Relator Geral									<b>0</b>	<b>2.607.606</b>	<b>2.607.606</b>
<b>81001567</b>	<b>36901</b> - Fundo Nacional de Saúde	10.301.5019.217U.0001	Apoio à Manutenção dos Polos de Academia da Saúde / Nacional	S	144	3	41	9	0	15.935.370	15.935.370
Relator Geral									<b>0</b>	<b>15.935.370</b>	<b>15.935.370</b>
<b>81001568</b>	<b>36901</b> - Fundo Nacional de Saúde	10.302.5018.20G8.0001	Reestruturação dos Serviços Ambulatoriais e Hospitalares Prestados pelos Hospitais Universitários Federais (Financiamento Partilhado - REHUF) / Nacional	S	144	3	90	9	0	62.118.970	62.118.970
Relator Geral									<b>0</b>	<b>62.118.970</b>	<b>62.118.970</b>
<b>81001569</b>	<b>39101</b> - Ministério da Infraestrutura - Administração Direta	26.121.0032.20UC.0001	Estudos, Projetos e Planejamento de Infraestrutura de Transportes / Nacional	F	144	3	90	9	0	12.866.601	12.866.601
Relator Geral									<b>0</b>	<b>12.866.601</b>	<b>12.866.601</b>
<b>81001570</b>	<b>39101</b> - Ministério da Infraestrutura - Administração Direta	26.122.0032.218S.0001	Apoio ao Planejamento, Gerenciamento e Acompanhamento da Implementação de Empreendimentos de Infraestrutura / Nacional	F	144	3	90	9	0	3.471.477	3.471.477
Relator Geral									<b>0</b>	<b>3.471.477</b>	<b>3.471.477</b>
<b>81001571</b>	<b>39207</b> - VALEC - Engenharia, Construções e Ferrovias S.A.	26.122.0032.218S.0001	Apoio ao Planejamento, Gerenciamento e Acompanhamento da Implementação de Empreendimentos de Infraestrutura / Nacional	F	144	3	90	9	0	7.841.361	7.841.361
Relator Geral									<b>0</b>	<b>7.841.361</b>	<b>7.841.361</b>
<b>81001572</b>	<b>39252</b> - Departamento Nacional de Infra-Estrutura de Transportes - DNIT	26.121.0032.20UC.0001	Estudos, Projetos e Planejamento de Infraestrutura de Transportes / Nacional	F	144	3	90	9	0	8.958.065	8.958.065
Relator Geral									<b>0</b>	<b>8.958.065</b>	<b>8.958.065</b>
<b>81001573</b>	<b>39252</b> - Departamento Nacional de Infra-Estrutura de Transportes - DNIT	26.122.0032.218S.0001	Apoio ao Planejamento, Gerenciamento e Acompanhamento da Implementação de Empreendimentos de Infraestrutura / Nacional	F	144	3	90	9	0	27.582.677	27.582.677
Relator Geral									<b>0</b>	<b>27.582.677</b>	<b>27.582.677</b>
<b>81001574</b>	<b>39253</b> - Empresa de Planejamento e Logística S.A. - EPL	26.121.0032.20UC.0001	Estudos, Projetos e Planejamento de Infraestrutura de Transportes / Nacional	F	144	3	90	9	0	4.046.773	4.046.773
Relator Geral									<b>0</b>	<b>4.046.773</b>	<b>4.046.773</b>
<b>81001575</b>	<b>44207</b> - Instituto Chico Mendes de Conservação da Biodiversidade	18.541.1041.20WM.0001	Apoio à Criação, Gestão e Implementação das Unidades de Conservação Federais / Nacional	F	144	3	90	9	0	6.475.064	6.475.064
Relator Geral									<b>0</b>	<b>6.475.064</b>	<b>6.475.064</b>

# Congresso Nacional - Comissão Mista de Planos, Orçamentos Públicos e Fiscalização

Relatoria Geral - Alterações da Proposta Orçamentária da União para 2020

Emendas à Despesa Coletivas e de Relator Aprovadas e Aprovadas Parcialmente por Unidade da Federação/Localização

*Orçamentos Fiscal, da Seguridade Social e de Investimento das Estatais (Valores em R\$1,00)*

Emenda	Unidade Orçamentária	Funcional Programática	Ação + Subtítulo		E	F	G	M	R	Relatório Setorial	Acréscimo/Cancelamento	Parecer CMO
					S	N	N	A	P			
					F	T	D					
<b>UF: NA</b>												
<b>81001576</b>	<b>53101</b> - Ministério do Desenvolvimento Regional - Administração Direta	06.182.2218.22BO.0001	Ações de Proteção e Defesa Civil / Nacional		F	144	3	90	9	0	192.290.661	192.290.661
Relator Geral										<b>0</b>	<b>192.290.661</b>	<b>192.290.661</b>
<b>81001577</b>	<b>53101</b> - Ministério do Desenvolvimento Regional - Administração Direta	06.182.2218.8348.0001	Apoio a Obras Emergenciais de Mitigação para Redução de Desastres / Nacional		F	144	3	90	9	0	1.182.115	1.182.115
Relator Geral										<b>0</b>	<b>1.182.115</b>	<b>1.182.115</b>
<b>81001578</b>	<b>53101</b> - Ministério do Desenvolvimento Regional - Administração Direta	28.845.2220.00CY.0001	Transferências ao Fundo de Desenvolvimento Social - FDS (Lei nº 11.977, de 2009) / Nacional		F	144	3	90	9	0	157.615.296	157.615.296
Relator Geral										<b>0</b>	<b>157.615.296</b>	<b>157.615.296</b>
<b>81001579</b>	<b>53209</b> - Companhia Brasileira de Trens Urbanos - CBTU	15.453.0032.2843.0001	Funcionamento dos Sistemas de Transporte Ferroviário Urbano de Passageiros / Nacional		F	144	3	91	9	0	303.401	303.401
Relator Geral										<b>0</b>	<b>43.122.223</b>	<b>43.122.223</b>
<b>81001580</b>	<b>54101</b> - Ministério do Turismo - Administração Direta	23.695.2223.14TJ.0001	Participação da União na Implementação do Programa Nacional de Desenvolvimento e Estruturação do Turismo- PRODETUR / Nacional		F	144	3	90	9	0	78.808	78.808
Relator Geral										<b>0</b>	<b>78.808</b>	<b>78.808</b>
<b>81001581</b>	<b>55203</b> - Fundação Casa de Rui Barbosa	13.391.5025.20ZH.0001	Preservação do Patrimônio Cultural Brasileiro / Nacional		F	144	3	90	9	0	63.046	63.046
Relator Geral										<b>0</b>	<b>63.046</b>	<b>63.046</b>
<b>81001582</b>	<b>55204</b> - Fundação Biblioteca Nacional - BN	13.391.5025.20ZH.0001	Preservação do Patrimônio Cultural Brasileiro / Nacional		F	144	3	90	9	0	78.808	78.808
Relator Geral										<b>0</b>	<b>78.808</b>	<b>78.808</b>
<b>81001583</b>	<b>55204</b> - Fundação Biblioteca Nacional - BN	13.392.5025.20ZF.0001	Promoção e Fomento à Cultura Brasileira / Nacional		F	144	3	91	9	0	11.016	11.016
Relator Geral										<b>0</b>	<b>643.464</b>	<b>643.464</b>
<b>81001584</b>	<b>55204</b> - Fundação Biblioteca Nacional - BN	13.392.5025.211F.0001	Funcionamento de Espaços e Equipamentos Culturais / Nacional		F	144	3	90	9	0	4.797.415	4.797.415
Relator Geral										<b>0</b>	<b>4.797.415</b>	<b>4.797.415</b>
<b>81001585</b>	<b>55205</b> - Fundação Cultural Palmares	13.391.5025.20ZH.0001	Preservação do Patrimônio Cultural Brasileiro / Nacional		F	144	3	90	9	0	295.483	295.483
Relator Geral										<b>0</b>	<b>295.483</b>	<b>295.483</b>
<b>81001586</b>	<b>55205</b> - Fundação Cultural Palmares	13.392.5025.14U2.0001	Implantação, Instalação e Modernização de Espaços e Equipamentos Culturais / Nacional		F	144	3	90	9	0	34.281	34.281
Relator Geral										<b>0</b>	<b>34.281</b>	<b>34.281</b>
<b>81001587</b>	<b>55205</b> - Fundação Cultural Palmares	13.392.5025.20ZF.0001	Promoção e Fomento à Cultura Brasileira / Nacional		F	144	3	90	9	0	166.538	166.538
Relator Geral										<b>0</b>	<b>166.538</b>	<b>166.538</b>



# Congresso Nacional - Comissão Mista de Planos, Orçamentos Públicos e Fiscalização

Relatoria Geral - Alterações da Proposta Orçamentária da União para 2020

Emendas à Despesa Coletivas e de Relator Aprovadas e Aprovadas Parcialmente por Unidade da Federação/Localização

*Orçamentos Fiscal, da Seguridade Social e de Investimento das Estatais (Valores em R\$1,00)*

Emenda	Unidade Orçamentária	Funcional Programática	Ação + Subtítulo	E S F	F N T	G N D	M A	R P	Relatório Setorial	Acréscimo/ Cancelamento	Parecer CMO
<b>UF: NA</b>											
<b>81001588</b>	<b>55206</b> - Fundação Nacional de Artes	13.391.5025.20ZH.0001	Preservação do Patrimônio Cultural Brasileiro / Nacional	F	144	3	90	9	0	788.076	788.076
Relator Geral									<b>0</b>	<b>788.076</b>	<b>788.076</b>
<b>81001589</b>	<b>55206</b> - Fundação Nacional de Artes	13.392.5025.20ZF.0001	Promoção e Fomento à Cultura Brasileira / Nacional	F	144	3	90	9	0	4.909.716	4.909.716
Relator Geral									<b>0</b>	<b>4.909.716</b>	<b>4.909.716</b>
<b>81001590</b>	<b>55206</b> - Fundação Nacional de Artes	13.392.5025.211F.0001	Funcionamento de Espaços e Equipamentos Culturais / Nacional	F	144	3	90	9	0	7.829.200	7.829.200
Relator Geral									<b>0</b>	<b>7.829.200</b>	<b>7.829.200</b>
<b>81001591</b>	<b>55207</b> - Instituto do Patrimônio Histórico e Artístico Nacional	13.391.5025.20ZH.0001	Preservação do Patrimônio Cultural Brasileiro / Nacional	F	144	3	90	9	0	7.107.462	7.107.462
Relator Geral									0	53.580	53.580
									<b>0</b>	<b>7.161.042</b>	<b>7.161.042</b>
<b>81001592</b>	<b>55207</b> - Instituto do Patrimônio Histórico e Artístico Nacional	13.392.5025.211F.0001	Funcionamento de Espaços e Equipamentos Culturais / Nacional	F	144	3	90	9	0	1.832.278	1.832.278
Relator Geral									<b>0</b>	<b>1.832.278</b>	<b>1.832.278</b>
<b>81001593</b>	<b>55209</b> - Instituto Brasileiro de Museus	13.392.5025.20ZF.0001	Promoção e Fomento à Cultura Brasileira / Nacional	F	144	3	91	9	0	16.320	16.320
Relator Geral									0	831.421	831.421
									<b>0</b>	<b>847.741</b>	<b>847.741</b>
<b>81001594</b>	<b>55209</b> - Instituto Brasileiro de Museus	13.392.5025.211F.0001	Funcionamento de Espaços e Equipamentos Culturais / Nacional	F	144	3	90	9	0	20.859.135	20.859.135
Relator Geral									<b>0</b>	<b>20.859.135</b>	<b>20.859.135</b>
<b>81001595</b>	<b>81101</b> - Ministério da Mulher, da Família e dos Direitos Humanos - Administração Direta	14.422.5034.21AQ.0001	Proteção do direito à vida / Nacional	F	144	3	30	9	0	7.870.914	7.870.914
Relator Geral									0	41.374	41.374
									0	2.679.460	2.679.460
									<b>0</b>	<b>10.591.748</b>	<b>10.591.748</b>
<b>81001596</b>	<b>81101</b> - Ministério da Mulher, da Família e dos Direitos Humanos - Administração Direta	14.422.5034.21AR.0001	Promoção e Defesa de Direitos para Todos / Nacional	F	144	3	30	9	0	3.186.364	3.186.364
Relator Geral									0	315.231	315.231
									0	3.853.866	3.853.866
									0	484.667	484.667
									0	163.526	163.526
									<b>0</b>	<b>8.003.654</b>	<b>8.003.654</b>
<b>81001597</b>	<b>81101</b> - Ministério da Mulher, da Família e dos Direitos Humanos - Administração Direta	14.422.5034.21AU.0001	Operacionalização e Aperfeiçoamento do Sistema Integrado Nacional de Direitos Humanos - SINDH / Nacional	F	144	3	90	9	0	15.367.491	15.367.491
Relator Geral									<b>0</b>	<b>15.367.491</b>	<b>15.367.491</b>

# Congresso Nacional - Comissão Mista de Planos, Orçamentos Públicos e Fiscalização

Relatoria Geral - Alterações da Proposta Orçamentária da União para 2020

Emendas à Despesa Coletivas e de Relator Aprovadas e Aprovadas Parcialmente por Unidade da Federação/Localização

*Orçamentos Fiscal, da Seguridade Social e de Investimento das Estatais (Valores em R\$1,00)*

Emenda	Unidade Orçamentária	Funcional Programática	Ação + Subtítulo	E S F	F N T	G N D	M A	R P	Relatório Setorial	Acréscimo/ Cancelamento	Parecer CMO
<b>UF: NA</b>											
<b>81001598</b>	<b>81901</b> - Fundo Nacional para a Criança e o Adolescente - FNCA	14.422.5034.21AR.0001	Promoção e Defesa de Direitos para Todos / Nacional	S	144	3	50	9	0	530.950	530.950
Relator Geral									<b>0</b>	<b>530.950</b>	<b>530.950</b>
<b>81001599</b>	<b>71906</b> - Fundo Especial de Financiamento de Campanhas	28.846.0909.0EB8.0001	Financiamento de Campanha Eleitoral / Nacional	F	144	3	50	1	0	1.269.759.557	1.269.759.557
Relator Geral									<b>0</b>	<b>1.269.759.557</b>	<b>1.269.759.557</b>
<b>81001600</b>	<b>30108</b> - Departamento de Polícia Federal	06.181.5016.2726.0001	Prevenção e Repressão ao Tráfico Ilícito de Drogas e a Crimes Praticados contra Bens, Serviços e Interesses da União / Nacional	F	174	4	90	2	0	38.203.617	38.203.617
Relator Geral									<b>0</b>	<b>38.203.617</b>	<b>38.203.617</b>
<b>81001601</b>	<b>30107</b> - Departamento de Polícia Rodoviária Federal	06.181.5016.2723.0001	Policiamento, Fiscalização, Combate à Criminalidade e Corrupção / Nacional	F	174	4	90	2	0	40.850.300	40.850.300
Relator Geral									<b>0</b>	<b>40.850.300</b>	<b>40.850.300</b>
<b>81001602</b>	<b>30911</b> - Fundo Nacional de Segurança Pública	99.999.0999.0Z00.6497	Reserva de Contingência - Financeira / Reserva de Contingência - Recursos provenientes de receitas próprias e vinculadas, inclusive doações e convênios	F	118	9	99	0	0	79.053.917	79.053.917
Relator Geral									<b>0</b>	<b>79.053.917</b>	<b>79.053.917</b>
<b>81001603</b>	<b>36212</b> - Agência Nacional de Vigilância Sanitária - ANVISA	10.122.0032.20TP.0001	Ativos Cíveis da União / Nacional	S	174	1	90	1	0	20.000.000	20.000.000
Relator Geral									<b>0</b>	<b>20.000.000</b>	<b>20.000.000</b>
<b>81001603</b>	<b>36212</b> - Agência Nacional de Vigilância Sanitária - ANVISA	10.304.5023.8719.0001	Vigilância Sanitária de Produtos, Serviços e Ambientes / Nacional	S	151	3	90	2	0	20.000.000	20.000.000
Relator Geral									<b>0</b>	<b>20.000.000</b>	<b>20.000.000</b>
<b>81001606</b>	<b>74902</b> - Recursos sob Supervisão do Fundo de Financiamento ao Estudante do Ensino Superior/FIES - Min. da Educação	12.846.0909.00M2.0001	Integralização de cotas em Fundos de Garantia de Operações de Crédito Educativo / Nacional	F	100	5	90	9	0	3.891.339	3.891.339
Relator Geral									<b>0</b>	<b>3.891.339</b>	<b>3.891.339</b>
<b>81001608</b>	<b>81101</b> - Ministério da Mulher, da Família e dos Direitos Humanos - Administração Direta	14.422.5034.218B.0001	Políticas de Igualdade e Enfrentamento à Violência contra as Mulheres / Nacional	F	144	4	90	9	0	1.000.000	1.000.000
									0	19.000.000	19.000.000
Relator Geral									<b>0</b>	<b>20.000.000</b>	<b>20.000.000</b>
<b>81001609</b>	<b>81101</b> - Ministério da Mulher, da Família e dos Direitos Humanos - Administração Direta	14.422.5034.14XS.0001	Implementação da Casa da Mulher Brasileira e de Centros de Atendimento às Mulheres / Nacional	F	144	3	90	9	0	1.000.000	1.000.000
									0	639.888	639.888
									0	12.495.611	12.495.611
									0	15.864.501	15.864.501
Relator Geral									<b>0</b>	<b>30.000.000</b>	<b>30.000.000</b>

# Congresso Nacional - Comissão Mista de Planos, Orçamentos Públicos e Fiscalização

Relatoria Geral - Alterações da Proposta Orçamentária da União para 2020

Emendas à Despesa Coletivas e de Relator Aprovadas e Aprovadas Parcialmente por Unidade da Federação/Localização

*Orçamentos Fiscal, da Seguridade Social e de Investimento das Estatais (Valores em R\$1,00)*

Emenda	Unidade Orçamentária	Funcional Programática	Ação + Subtítulo	E S F	F N T	G N D	M A	R P	Relatório Setorial	Acréscimo/ Cancelamento	Parecer CMO
<b>UF: NA</b>											
<b>81001611</b>	<b>32396</b> - Agência Nacional de Mineração - ANM	22.122.0032.2000.0001	Administração da Unidade / Nacional	F	144	3	90	9	0	10.000.000	10.000.000
Relator Geral									<b>0</b>	<b>10.000.000</b>	<b>10.000.000</b>
<b>81001612</b>	<b>20204</b> - Instituto Nacional de Tecnologia da Informação - ITI	04.125.2201.217Z.0001	Gestão do Sistema Nacional de Certificação Digital da Infraestrutura de Chaves Públicas - ICP - Brasil e de outras tecnologias de segurança da informação e identificação digital / Nacional	F	144	4	90	9	0	4.000.000	4.000.000
Relator Geral									<b>0</b>	<b>6.000.000</b>	<b>6.000.000</b>
<b>81001616</b>	<b>22202</b> - Empresa Brasileira de Pesquisa Agropecuária - EMBRAPA	20.572.2203.20Y6.0001	Pesquisa e Desenvolvimento de Tecnologias para a Agropecuária / Nacional	F	144	3	90	9	0	20.000.000	20.000.000
Relator Geral									<b>0</b>	<b>20.000.000</b>	<b>20.000.000</b>
<b>81001617</b>	<b>25301</b> - Fundação Instituto Brasileiro de Geografia e Estatística	04.121.0032.20U7.0001	Censos Demográfico, Agropecuário e Geográfico / Nacional	F	144	4	90	9	0	10.800.000	10.800.000
Relator Geral									<b>0</b>	<b>97.200.000</b>	<b>97.200.000</b>
<b>81001624</b>	<b>22101</b> - Ministério da Agricultura, Pecuária e Abastecimento - Administração Direta	21.606.1031.21B6.0001	Assistência Técnica e Extensão Rural / Nacional	F	100	3	90	9	0	13.000.000	13.000.000
Relator Geral									<b>0</b>	<b>13.000.000</b>	<b>13.000.000</b>
<b>81001626</b>	<b>55101</b> - Ministério da Cidadania - Administração Direta	08.306.5033.2798.0001	Aquisição e Distribuição de Alimentos da Agricultura Familiar para Promoção da Segurança Alimentar e Nutricional / Nacional	S	100	3	90	9	0	10.000.000	10.000.000
Relator Geral									<b>0</b>	<b>10.000.000</b>	<b>10.000.000</b>
<b>81001627</b>	<b>14101</b> - Tribunal Superior Eleitoral	99.999.0999.0Z01.0001	Reserva de Contingência Fiscal - Primária / Nacional	F	100	1	90	1	0	1.000.000	1.000.000
Relator Geral									<b>0</b>	<b>1.000.000</b>	<b>1.000.000</b>
<b>81001628</b>	<b>25296</b> - Instituto Nacional de Metrologia, Qualidade e Tecnologia - Inmetro	22.125.2212.214J.0001	Fiscalização em Metrologia e Qualidade / Nacional	F	100	3	90	9	0	2.000.000	2.000.000
Relator Geral									<b>0</b>	<b>2.000.000</b>	<b>2.000.000</b>
<b>81001629</b>	<b>55101</b> - Ministério da Cidadania - Administração Direta	11.334.5027.215F.0001	Fomento e Fortalecimento da Economia Solidária / Nacional	F	100	3	90	9	0	5.000.000	5.000.000
Relator Geral									<b>0</b>	<b>5.000.000</b>	<b>5.000.000</b>
<b>Total UF:</b>									<b>8.641.586.718</b>	<b>44.054.226.135</b>	<b>52.695.812.853</b>
<b>UF: NE</b>											
<b>71160007</b>	<b>53204</b> - Departamento Nacional de Obras Contra as Secas - DNOCS	18.544.2221.15DX.0020	Construção do Sistema Adutor Ramal do Piancó na Região Nordeste / Na Região Nordeste	F	100	4	90	7	12.410.012	0	12.410.012
Bancada da Paraíba									<b>2.000.000</b>	<b>0</b>	<b>2.000.000</b>
									<b>14.410.012</b>	<b>0</b>	<b>14.410.012</b>

# Congresso Nacional - Comissão Mista de Planos, Orçamentos Públicos e Fiscalização

Relatoria Geral - Alterações da Proposta Orçamentária da União para 2020

Emendas à Despesa Coletivas e de Relator Aprovadas e Aprovadas Parcialmente por Unidade da Federação/Localização

*Orçamentos Fiscal, da Seguridade Social e de Investimento das Estatais (Valores em R\$1,00)*

Emenda	Unidade Orçamentária	Funcional Programática	Ação + Subtítulo	E S F	F N T	G N D	M A	R P	Relatório Setorial	Acréscimo/ Cancelamento	Parecer CMO
<b>UF: NE</b>											
<b>81000248</b>	<b>53101</b> - Ministério do Desenvolvimento Regional - Administração Direta	17.512.2218.10SG.0020	Apoio a Sistemas de Drenagem Urbana Sustentável e de Manejo de Águas Pluviais em Municípios Críticos Sujeitos a Eventos Recorrentes de Inundações, Enxurradas e Alagamentos / Na Região Nordeste	S	100	4	40	9	0	8.679.896	8.679.896
				S	100	4	30	9	0	9.364.088	9.364.088
Relator Geral									<b>0</b>	<b>18.043.984</b>	<b>18.043.984</b>
<b>81000262</b>	<b>53101</b> - Ministério do Desenvolvimento Regional - Administração Direta	17.512.2222.10S5.0020	Apoio a Empreendimentos de Saneamento Integrado em Municípios com População Superior a 50 mil Habitantes ou Municípios Integrantes de Regiões Metropolitanas ou de Regiões Integradas de Desenvolvimento / Na Região Nordeste	S	100	4	40	9	0	4.549.711	4.549.711
				S	100	4	30	9	0	1.213.454	1.213.454
Relator Geral									<b>0</b>	<b>5.763.165</b>	<b>5.763.165</b>
<b>81000268</b>	<b>53101</b> - Ministério do Desenvolvimento Regional - Administração Direta	17.512.2222.10SC.0020	Apoio à Implantação, Ampliação ou Melhorias em Sistemas de Abastecimento de Água em Municípios com População Superior a 50 mil Habitantes ou Municípios Integrantes de Regiões Metropolitanas ou de Regiões Integradas de Desenvolvimento / Na Região Nordeste	S	100	4	40	9	0	4.476.171	4.476.171
				S	100	4	30	9	0	20.528.256	20.528.256
Relator Geral									<b>0</b>	<b>25.004.427</b>	<b>25.004.427</b>
<b>81000274</b>	<b>53101</b> - Ministério do Desenvolvimento Regional - Administração Direta	17.512.2222.1N08.0020	Apoio à Implantação, Ampliação ou Melhorias de Sistemas de Esgotamento Sanitário em Municípios com População Superior a 50 mil Habitantes ou Municípios Integrantes de Regiões Metropolitanas ou de Regiões Integradas de Desenvolvimento / Na Região Nordeste	S	100	4	40	9	0	16.153.964	16.153.964
				S	100	4	30	9	0	48.497.249	48.497.249
Relator Geral									<b>0</b>	<b>64.651.213</b>	<b>64.651.213</b>
<b>81000554</b>	<b>26230</b> - Fundação Universidade Federal do Vale do São Francisco	12.122.0032.216H.0020	Ajuda de Custo para Moradia ou Auxílio-Moradia a Agentes Públicos / Na Região Nordeste	F	100	3	90	2	0	527	527
				0	0	0	0	0	0	527	527
Relator Geral									<b>0</b>	<b>527</b>	<b>527</b>
<b>81000555</b>	<b>26230</b> - Fundação Universidade Federal do Vale do São Francisco	12.128.0032.4572.0020	Capacitação de Servidores Públicos Federais em Processo de Qualificação e Requalificação / Na Região Nordeste	F	100	3	90	2	0	11.476	11.476
				0	0	0	0	0	0	11.476	11.476
Relator Geral									<b>0</b>	<b>11.476</b>	<b>11.476</b>
<b>81000557</b>	<b>26230</b> - Fundação Universidade Federal do Vale do São Francisco	12.364.5013.20GK.0020	Fomento às Ações de Graduação, Pós-Graduação, Ensino, Pesquisa e Extensão / Na Região Nordeste	F	100	4	90	2	0	698	698
				F	100	3	90	2	0	20.336	20.336
Relator Geral									<b>0</b>	<b>21.034</b>	<b>21.034</b>
<b>81000558</b>	<b>26230</b> - Fundação Universidade Federal do Vale do São Francisco	12.364.5013.20RK.0020	Funcionamento de Instituições Federais de Ensino Superior / Na Região Nordeste	F	100	4	90	2	0	62.421	62.421
				F	100	3	90	2	0	573.951	573.951
Relator Geral									<b>0</b>	<b>636.372</b>	<b>636.372</b>
<b>81000559</b>	<b>26230</b> - Fundação Universidade Federal do Vale do São Francisco	12.364.5013.4002.0020	Assistência ao Estudante de Ensino Superior / Na Região Nordeste	F	100	3	90	2	0	152.120	152.120
				0	0	0	0	0	0	152.120	152.120
Relator Geral									<b>0</b>	<b>152.120</b>	<b>152.120</b>
<b>81000560</b>	<b>26230</b> - Fundação Universidade Federal do Vale do São Francisco	12.364.5013.8282.0020	Reestruturação e Modernização das Instituições Federais de Ensino Superior / Na Região Nordeste	F	100	3	90	2	0	5.006	5.006
				0	0	0	0	0	0	5.006	5.006
Relator Geral									<b>0</b>	<b>5.006</b>	<b>5.006</b>

# Congresso Nacional - Comissão Mista de Planos, Orçamentos Públicos e Fiscalização

Relatoria Geral - Alterações da Proposta Orçamentária da União para 2020

Emendas à Despesa Coletivas e de Relator Aprovadas e Aprovadas Parcialmente por Unidade da Federação/Localização

*Orçamentos Fiscal, da Seguridade Social e de Investimento das Estatais (Valores em R\$1,00)*

Emenda	Unidade Orçamentária	Funcional Programática	Ação + Subtítulo	E S F	F N T	G N D	M A	R P	Relatório Setorial	Acréscimo/ Cancelamento	Parecer CMO
<b>UF: NE</b>											
<b>81001221</b>	<b>26442</b> - Universidade da Integração Internacional da Lusofonia Afro-Brasileira	12.122.0032.216H.0020	Ajuda de Custo para Moradia ou Auxílio-Moradia a Agentes Públicos / Na Região Nordeste	F	100	3	90	2	0	413	413
Relator Geral									<b>0</b>	<b>413</b>	<b>413</b>
<b>81001222</b>	<b>26442</b> - Universidade da Integração Internacional da Lusofonia Afro-Brasileira	12.128.0032.4572.0020	Capacitação de Servidores Públicos Federais em Processo de Qualificação e Requalificação / Na Região Nordeste	F	100	3	90	2	0	1.838	1.838
Relator Geral									<b>0</b>	<b>1.838</b>	<b>1.838</b>
<b>81001225</b>	<b>26442</b> - Universidade da Integração Internacional da Lusofonia Afro-Brasileira	12.364.5013.20GK.0020	Fomento às Ações de Graduação, Pós-Graduação, Ensino, Pesquisa e Extensão / Na Região Nordeste	F	100	3	90	2	0	32.638	32.638
Relator Geral									<b>0</b>	<b>32.638</b>	<b>32.638</b>
<b>81001226</b>	<b>26442</b> - Universidade da Integração Internacional da Lusofonia Afro-Brasileira	12.364.5013.20RK.0020	Funcionamento de Instituições Federais de Ensino Superior / Na Região Nordeste	F	100	3	90	2	0	530.383	530.383
Relator Geral									<b>0</b>	<b>530.383</b>	<b>530.383</b>
<b>81001227</b>	<b>26442</b> - Universidade da Integração Internacional da Lusofonia Afro-Brasileira	12.364.5013.4002.0020	Assistência ao Estudante de Ensino Superior / Na Região Nordeste	F	100	3	90	2	0	292.599	292.599
Relator Geral									<b>0</b>	<b>292.599</b>	<b>292.599</b>
<b>81001272</b>	<b>26455</b> - Universidade Federal do Delta do Parnaíba	12.364.5013.20GK.0020	Fomento às Ações de Graduação, Pós-Graduação, Ensino, Pesquisa e Extensão / Na Região Nordeste	F	100	3	90	2	0	20.068	20.068
Relator Geral									<b>0</b>	<b>20.068</b>	<b>20.068</b>
<b>81001273</b>	<b>26455</b> - Universidade Federal do Delta do Parnaíba	12.364.5013.20RK.0020	Funcionamento de Instituições Federais de Ensino Superior / Na Região Nordeste	F	100	4	90	2	0	58.156	58.156
Relator Geral									<b>0</b>	<b>249.398</b>	<b>249.398</b>
									<b>0</b>	<b>307.554</b>	<b>307.554</b>
<b>81001274</b>	<b>26455</b> - Universidade Federal do Delta do Parnaíba	12.364.5013.4002.0020	Assistência ao Estudante de Ensino Superior / Na Região Nordeste	F	100	3	90	2	0	26.899	26.899
Relator Geral									<b>0</b>	<b>26.899</b>	<b>26.899</b>
<b>81001488</b>	<b>53101</b> - Ministério do Desenvolvimento Regional - Administração Direta	18.544.2221.5900.0020	Integração do Rio São Francisco com as Bacias dos Rios Jaguaribe, Piranhas-Açu e Apodi (Eixo Norte) / Na Região Nordeste	F	144	4	90	9	0	20.400.371	20.400.371
Relator Geral									<b>0</b>	<b>27.410.818</b>	<b>27.410.818</b>
									<b>0</b>	<b>47.811.189</b>	<b>47.811.189</b>
<b>81001536</b>	<b>55101</b> - Ministério da Cidadania - Administração Direta	08.244.5028.8442.0020	Transferência de Renda Diretamente às Famílias em Condição de Pobreza e Extrema Pobreza (Lei nº 10.836, de 2004) / Na Região Nordeste	S	144	3	90	1	0	4.044.867.327	4.044.867.327
Relator Geral									<b>0</b>	<b>4.044.867.327</b>	<b>4.044.867.327</b>
<b>Total UF:</b>									<b>14.410.012</b>	<b>4.208.180.232</b>	<b>4.222.590.244</b>
<b>UF: NO</b>											

# Congresso Nacional - Comissão Mista de Planos, Orçamentos Públicos e Fiscalização

Relatoria Geral - Alterações da Proposta Orçamentária da União para 2020

Emendas à Despesa Coletivas e de Relator Aprovadas e Aprovadas Parcialmente por Unidade da Federação/Localização

*Orçamentos Fiscal, da Seguridade Social e de Investimento das Estatais (Valores em R\$1,00)*

Emenda	Unidade Orçamentária	Funcional Programática	Ação + Subtítulo	E S F	F N T	G N D	M A	R P	Relatório Setorial	Acréscimo/ Cancelamento	Parecer CMO
<b>UF: NO</b>											
<b>71150002</b>	<b>36901</b> - Fundo Nacional de Saúde	10.302.5019.4324.7000	Atenção à Saúde de populações ribeirinhas e de áreas remotas da Região Amazônica mediante Cooperação com a Marinha do Brasil e com o Exército Brasileiro / Aquisição de Navio de Assistência Hospitalar - Na Região Norte	S	153	4	90	2	14.250.000	0	14.250.000
Bancada do Para									<b>14.250.000</b>	<b>0</b>	<b>14.250.000</b>
<b>81000093</b>	<b>24901</b> - Fundo Nacional de Desenvolvimento Científico e Tecnológico	19.572.2208.4949.0010	Fomento a Projetos Institucionais para Pesquisa na Região Amazônica (CT- Amazônia) / Na Região Norte	F	172	3	50	2	0	50.000	50.000
Relator Geral									<b>0</b>	<b>50.000</b>	<b>50.000</b>
<b>81000261</b>	<b>53101</b> - Ministério do Desenvolvimento Regional - Administração Direta	17.512.2222.10S5.0010	Apoio a Empreendimentos de Saneamento Integrado em Municípios com População Superior a 50 mil Habitantes ou Municípios Integrantes de Regiões Metropolitanas ou de Regiões Integradas de Desenvolvimento / Na Região Norte	S	100	4	40	9	0	2.160.437	2.160.437
									0	1.012.845	1.012.845
Relator Geral									<b>0</b>	<b>3.173.282</b>	<b>3.173.282</b>
<b>81000267</b>	<b>53101</b> - Ministério do Desenvolvimento Regional - Administração Direta	17.512.2222.10SC.0010	Apoio à Implantação, Ampliação ou Melhorias em Sistemas de Abastecimento de Água em Municípios com População Superior a 50 mil Habitantes ou Municípios Integrantes de Regiões Metropolitanas ou de Regiões Integradas de Desenvolvimento / Na Região Norte	S	100	4	40	9	0	1.778.933	1.778.933
									0	5.775.556	5.775.556
Relator Geral									<b>0</b>	<b>7.554.489</b>	<b>7.554.489</b>
<b>81000273</b>	<b>53101</b> - Ministério do Desenvolvimento Regional - Administração Direta	17.512.2222.1N08.0010	Apoio à Implantação, Ampliação ou Melhorias de Sistemas de Esgotamento Sanitário em Municípios com População Superior a 50 mil Habitantes ou Municípios Integrantes de Regiões Metropolitanas ou de Regiões Integradas de Desenvolvimento / Na Região Norte	S	100	4	40	9	0	2.272.318	2.272.318
									0	15.489.275	15.489.275
Relator Geral									<b>0</b>	<b>17.761.593</b>	<b>17.761.593</b>
<b>81000502</b>	<b>36901</b> - Fundo Nacional de Saúde	10.302.5019.4324.0010	Atenção à Saúde de populações ribeirinhas e de áreas remotas da Região Amazônica mediante Cooperação com a Marinha do Brasil e com o Exército Brasileiro / Na Região Norte	S	100	4	90	2	0	87.272	87.272
									0	424.709	424.709
Relator Geral									<b>0</b>	<b>511.981</b>	<b>511.981</b>
<b>81001535</b>	<b>55101</b> - Ministério da Cidadania - Administração Direta	08.244.5028.8442.0010	Transferência de Renda Diretamente às Famílias em Condição de Pobreza e Extrema Pobreza (Lei nº 10.836, de 2004) / Na Região Norte	S	144	3	90	1	0	1.301.176.892	1.301.176.892
Relator Geral									<b>0</b>	<b>1.301.176.892</b>	<b>1.301.176.892</b>
<b>Total UF:</b>									<b>14.250.000</b>	<b>1.330.228.237</b>	<b>1.344.478.237</b>
<b>UF: SD</b>											
<b>81000249</b>	<b>53101</b> - Ministério do Desenvolvimento Regional - Administração Direta	17.512.2218.10SG.0030	Apoio a Sistemas de Drenagem Urbana Sustentável e de Manejo de Águas Pluviais em Municípios Críticos Sujeitos a Eventos Recorrentes de Inundações, Enxurradas e Alagamentos / Na Região Sudeste	S	100	4	40	9	0	47.775.406	47.775.406
									0	2.220.589	2.220.589
Relator Geral									<b>0</b>	<b>49.995.995</b>	<b>49.995.995</b>

# Congresso Nacional - Comissão Mista de Planos, Orçamentos Públicos e Fiscalização

Relatoria Geral - Alterações da Proposta Orçamentária da União para 2020

Emendas à Despesa Coletivas e de Relator Aprovadas e Aprovadas Parcialmente por Unidade da Federação/Localização

*Orçamentos Fiscal, da Seguridade Social e de Investimento das Estatais (Valores em R\$1,00)*

Emenda	Unidade Orçamentária	Funcional Programática	Ação + Subtítulo	E S F	F N T	G N D	M A	R P	Relatório Setorial	Acréscimo/ Cancelamento	Parecer CMO
<b>UF: SD</b>											
<b>81000263</b>	<b>53101</b> - Ministério do Desenvolvimento Regional - Administração Direta	17.512.2222.10S5.0030	Apoio a Empreendimentos de Saneamento Integrado em Municípios com População Superior a 50 mil Habitantes ou Municípios Integrantes de Regiões Metropolitanas ou de Regiões Integradas de Desenvolvimento / Na Região Sudeste	S	100	4	40	9	0	7.226.465	7.226.465
Relator Geral									<b>0</b>	<b>7.226.465</b>	<b>7.226.465</b>
<b>81000269</b>	<b>53101</b> - Ministério do Desenvolvimento Regional - Administração Direta	17.512.2222.10SC.0030	Apoio à Implantação, Ampliação ou Melhorias em Sistemas de Abastecimento de Água em Municípios com População Superior a 50 mil Habitantes ou Municípios Integrantes de Regiões Metropolitanas ou de Regiões Integradas de Desenvolvimento / Na Região Sudeste	S	100	4	30	9	0	7.168.518	7.168.518
									0	767.849	767.849
									0	1.631.209	1.631.209
Relator Geral									<b>0</b>	<b>9.567.576</b>	<b>9.567.576</b>
<b>81000275</b>	<b>53101</b> - Ministério do Desenvolvimento Regional - Administração Direta	17.512.2222.1N08.0030	Apoio à Implantação, Ampliação ou Melhorias de Sistemas de Esgotamento Sanitário em Municípios com População Superior a 50 mil Habitantes ou Municípios Integrantes de Regiões Metropolitanas ou de Regiões Integradas de Desenvolvimento / Na Região Sudeste	S	100	4	40	9	0	25.876.789	25.876.789
Relator Geral									<b>0</b>	<b>25.876.789</b>	<b>25.876.789</b>
<b>81001537</b>	<b>55101</b> - Ministério da Cidadania - Administração Direta	08.244.5028.8442.0030	Transferência de Renda Diretamente às Famílias em Condição de Pobreza e Extrema Pobreza (Lei nº 10.836, de 2004) / Na Região Sudeste	S	144	3	90	1	0	2.255.283.177	2.255.283.177
Relator Geral									<b>0</b>	<b>2.255.283.177</b>	<b>2.255.283.177</b>
<b>Total UF:</b>									<b>0</b>	<b>2.347.950.002</b>	<b>2.347.950.002</b>
<b>UF: SL</b>											
<b>81000250</b>	<b>53101</b> - Ministério do Desenvolvimento Regional - Administração Direta	17.512.2218.10SG.0040	Apoio a Sistemas de Drenagem Urbana Sustentável e de Manejo de Águas Pluviais em Municípios Críticos Sujeitos a Eventos Recorrentes de Inundações, Enxurradas e Alagamentos / Na Região Sul	S	100	4	40	9	0	20.709.950	20.709.950
Relator Geral									<b>0</b>	<b>20.709.950</b>	<b>20.709.950</b>
<b>81000264</b>	<b>53101</b> - Ministério do Desenvolvimento Regional - Administração Direta	17.512.2222.10S5.0040	Apoio a Empreendimentos de Saneamento Integrado em Municípios com População Superior a 50 mil Habitantes ou Municípios Integrantes de Regiões Metropolitanas ou de Regiões Integradas de Desenvolvimento / Na Região Sul	S	100	4	40	9	0	2.038.470	2.038.470
Relator Geral									<b>0</b>	<b>2.038.470</b>	<b>2.038.470</b>
<b>81000270</b>	<b>53101</b> - Ministério do Desenvolvimento Regional - Administração Direta	17.512.2222.10SC.0040	Apoio à Implantação, Ampliação ou Melhorias em Sistemas de Abastecimento de Água em Municípios com População Superior a 50 mil Habitantes ou Municípios Integrantes de Regiões Metropolitanas ou de Regiões Integradas de Desenvolvimento / Na Região Sul	S	100	4	40	9	0	901.087	901.087
									0	686.548	686.548
Relator Geral									<b>0</b>	<b>1.587.635</b>	<b>1.587.635</b>
<b>81000276</b>	<b>53101</b> - Ministério do Desenvolvimento Regional - Administração Direta	17.512.2222.1N08.0040	Apoio à Implantação, Ampliação ou Melhorias de Sistemas de Esgotamento Sanitário em Municípios com População Superior a 50 mil Habitantes ou Municípios Integrantes de Regiões Metropolitanas ou de Regiões Integradas de Desenvolvimento / Na Região Sul	S	100	4	40	9	0	5.143.141	5.143.141
									0	8.119.980	8.119.980
Relator Geral									<b>0</b>	<b>13.263.121</b>	<b>13.263.121</b>

# Congresso Nacional - Comissão Mista de Planos, Orçamentos Públicos e Fiscalização

Relatoria Geral - Alterações da Proposta Orçamentária da União para 2020

Emendas à Despesa Coletivas e de Relator Aprovadas e Aprovadas Parcialmente por Unidade da Federação/Localização

*Orçamentos Fiscal, da Seguridade Social e de Investimento das Estatais (Valores em R\$1,00)*

Emenda	Unidade Orçamentária	Funcional Programática	Ação + Subtítulo	E S F	F N T	G N D	M A	R P	Relatório Setorial	Acréscimo/ Cancelamento	Parecer CMO
<b>UF: SL</b>											
<b>81001209</b>	<b>26440</b> - Universidade Federal da Fronteira Sul	12.122.0032.216H.0040	Ajuda de Custo para Moradia ou Auxílio-Moradia a Agentes Públicos / Na Região Sul	F	100	3	90	2	0	991	991
Relator Geral									<b>0</b>	<b>991</b>	<b>991</b>
<b>81001210</b>	<b>26440</b> - Universidade Federal da Fronteira Sul	12.128.0032.4572.0040	Capacitação de Servidores Públicos Federais em Processo de Qualificação e Requalificação / Na Região Sul	F	100	3	90	2	0	2.524	2.524
Relator Geral									<b>0</b>	<b>2.524</b>	<b>2.524</b>
<b>81001212</b>	<b>26440</b> - Universidade Federal da Fronteira Sul	12.364.5013.20GK.0040	Fomento às Ações de Graduação, Pós-Graduação, Ensino, Pesquisa e Extensão / Na Região Sul	F	100	3	90	2	0	18.827	18.827
Relator Geral									<b>0</b>	<b>18.827</b>	<b>18.827</b>
<b>81001213</b>	<b>26440</b> - Universidade Federal da Fronteira Sul	12.364.5013.20RK.0040	Funcionamento de Instituições Federais de Ensino Superior / Na Região Sul	F	100	4	90	2	0	3.877	3.877
Relator Geral									<b>0</b>	989.301	989.301
									<b>0</b>	<b>993.178</b>	<b>993.178</b>
<b>81001214</b>	<b>26440</b> - Universidade Federal da Fronteira Sul	12.364.5013.4002.0040	Assistência ao Estudante de Ensino Superior / Na Região Sul	F	100	3	90	2	0	243.238	243.238
Relator Geral									<b>0</b>	<b>243.238</b>	<b>243.238</b>
<b>81001538</b>	<b>55101</b> - Ministério da Cidadania - Administração Direta	08.244.5028.8442.0040	Transferência de Renda Diretamente às Famílias em Condição de Pobreza e Extrema Pobreza (Lei nº 10.836, de 2004) / Na Região Sul	S	144	3	90	1	0	501.424.498	501.424.498
Relator Geral									<b>0</b>	<b>501.424.498</b>	<b>501.424.498</b>
<b>Total UF:</b>									<b>0</b>	<b>540.282.432</b>	<b>540.282.432</b>
<b>UF: SQ</b>											
<b>80010003</b>	<b>00001</b> - Reserva de Recursos do Congresso Nacional - Setor 01	00.000.0000.0000.0000	Reserva de recursos do Congresso Nacional / Classificador para sequencial de apropriação	0	100	0	00	Z	130.550.858	0	130.550.858
									0	174	0
									0	111	0
Relator Área Tem. 1 - Infraestrutura									<b>199.409.547</b>	<b>0</b>	<b>199.409.547</b>
<b>80020012</b>	<b>00002</b> - Reserva de Recursos do Congresso Nacional - Setor 02	00.000.0000.0000.0000	Reserva de recursos do Congresso Nacional / Classificador para sequencial de apropriação	0	153	0	00	Z	115.704.000	0	115.704.000
									0	151	0
Relator Área Tem. 2 - Saúde									<b>404.366.000</b>	<b>0</b>	<b>404.366.000</b>
<b>80030001</b>	<b>00003</b> - Reserva de Recursos do Congresso Nacional - Setor 03	00.000.0000.0000.0000	Reserva de recursos do Congresso Nacional / Classificador para sequencial de apropriação	0	100	0	00	Z	460.000.000	0	460.000.000
Relator Área Tem. 3 - Desenvolvimento Regional									<b>460.000.000</b>	<b>0</b>	<b>460.000.000</b>
<b>80050001</b>	<b>00005</b> - Reserva de Recursos do Congresso Nacional - Setor 05	00.000.0000.0000.0000	Reserva de recursos do Congresso Nacional / Classificador para sequencial de apropriação	0	151	0	00	Z	12.325.421	0	12.325.421
									0	100	0
Relator Área Tem. 5 - Cidadania, Cultura e Esporte									<b>25.901.334</b>	<b>0</b>	<b>25.901.334</b>



# Congresso Nacional - Comissão Mista de Planos, Orçamentos Públicos e Fiscalização

Relatoria Geral - Alterações da Proposta Orçamentária da União para 2020

Emendas à Despesa Coletivas e de Relator Aprovadas e Aprovadas Parcialmente por Unidade da Federação/Localização

*Orçamentos Fiscal, da Seguridade Social e de Investimento das Estatais (Valores em R\$1,00)*

Emenda	Unidade Orçamentária	Funcional Programática	Ação + Subtítulo	E S F	F N T	G N D	M A	R P	Relatório Setorial	Acréscimo/ Cancelamento	Parecer CMO
<b>UF: SQ</b>											
<b>80060001</b>	<b>00006</b> - Reserva de Recursos do Congresso Nacional - Setor 06	00.000.0000.0000.0000	Reserva de recursos do Congresso Nacional / Classificador para sequencial de apropriação	0	100	0	00	Z	6.430.607	0	6.430.607
	Relator Área Tem. 6 - Agricultura								<b>6.430.607</b>	<b>0</b>	<b>6.430.607</b>
<b>80080004</b>	<b>00008</b> - Reserva de Recursos do Congresso Nacional - Setor 08	00.000.0000.0000.0000	Reserva de recursos do Congresso Nacional / Classificador para sequencial de apropriação	0	100	0	00	Z	35.000.000	0	35.000.000
	Relator Área Tem. 8 - Defesa								<b>35.000.000</b>	<b>0</b>	<b>35.000.000</b>
<b>80100001</b>	<b>00010</b> - Reserva de Recursos do Congresso Nacional - Setor 10	00.000.0000.0000.0000	Reserva de recursos do Congresso Nacional / Classificador para sequencial de apropriação	0	100	0	00	Z	16.216.116	0	16.216.116
	Relator Área Tem. 10 - Economia								<b>16.216.116</b>	<b>0</b>	<b>16.216.116</b>
<b>80100002</b>	<b>00010</b> - Reserva de Recursos do Congresso Nacional - Setor 10	00.000.0000.0000.0000	Reserva de recursos do Congresso Nacional / Classificador para sequencial de apropriação	0	100	0	00	Z	30.303.000	0	30.303.000
	Relator Área Tem. 10 - Economia								<b>30.303.000</b>	<b>0</b>	<b>30.303.000</b>
<b>80130001</b>	<b>00013</b> - Reserva de Recursos do Congresso Nacional - Setor 13	00.000.0000.0000.0000	Reserva de recursos do Congresso Nacional / Classificador para sequencial de apropriação	0	100	0	00	Z	5.000.000	0	5.000.000
	Relator Área Tem. 13 - Pres. e Rel. Exteriores								<b>5.000.000</b>	<b>0</b>	<b>5.000.000</b>
<b>81000001</b>	<b>00000</b> - Reserva de Recursos do Congresso Nacional - Setor 00	00.000.0000.0000.0000	Reserva de recursos do Congresso Nacional / Classificador para sequencial de apropriação	0	197	0	00	Z	7.000.000.000	0	7.000.000.000
	Relator Geral								<b>7.000.000.000</b>	<b>0</b>	<b>7.000.000.000</b>
<b>81000002</b>	<b>00000</b> - Reserva de Recursos do Congresso Nacional - Setor 00	00.000.0000.0000.0000	Reserva de recursos do Congresso Nacional / Classificador para sequencial de apropriação	0	188	0	00	Z	15.395.928.429	0	15.395.928.429
	Relator Geral								<b>15.395.928.429</b>	<b>0</b>	<b>15.395.928.429</b>
<b>81000003</b>	<b>00000</b> - Reserva de Recursos do Congresso Nacional - Setor 00	00.000.0000.0000.0000	Reserva de recursos do Congresso Nacional / Classificador para sequencial de apropriação	0	151	0	00	Z	249.249.349	0	249.249.349
	Relator Geral								173.978.173	0	173.978.173
									<b>423.227.522</b>	<b>0</b>	<b>423.227.522</b>
<b>81000004</b>	<b>00000</b> - Reserva de Recursos do Congresso Nacional - Setor 00	00.000.0000.0000.0000	Reserva de recursos do Congresso Nacional / Classificador para sequencial de apropriação	0	151	0	00	Z	199.370.105	0	199.370.105
	Relator Geral								186.207.604	0	186.207.604
									<b>385.577.709</b>	<b>0</b>	<b>385.577.709</b>
<b>81000005</b>	<b>00000</b> - Reserva de Recursos do Congresso Nacional - Setor 00	00.000.0000.0000.0000	Reserva de recursos do Congresso Nacional / Classificador para sequencial de apropriação	0	100	0	00	Z	67.740.011	0	67.740.011
	Relator Geral								<b>67.740.011</b>	<b>0</b>	<b>67.740.011</b>
<b>81000006</b>	<b>00000</b> - Reserva de Recursos do Congresso Nacional - Setor 00	00.000.0000.0000.0000	Reserva de recursos do Congresso Nacional / Classificador para sequencial de apropriação	0	100	0	00	Z	50.251.639	0	50.251.639
	Relator Geral								<b>50.251.639</b>	<b>0</b>	<b>50.251.639</b>
<b>81000007</b>	<b>00000</b> - Reserva de Recursos do Congresso Nacional - Setor 00	00.000.0000.0000.0000	Reserva de recursos do Congresso Nacional / Classificador para sequencial de apropriação	0	100	0	00	Z	100.046.535	0	100.046.535
	Relator Geral								<b>100.046.535</b>	<b>0</b>	<b>100.046.535</b>

# Congresso Nacional - Comissão Mista de Planos, Orçamentos Públicos e Fiscalização

Relatoria Geral - Alterações da Proposta Orçamentária da União para 2020

Emendas à Despesa Coletivas e de Relator Aprovadas e Aprovadas Parcialmente por Unidade da Federação/Localização

*Orçamentos Fiscal, da Seguridade Social e de Investimento das Estatais (Valores em R\$1,00)*

Emenda	Unidade Orçamentária	Funcional Programática	Ação + Subtítulo	E S F	F N T	G N D	M A	R P	Relatório Setorial	Acréscimo/ Cancelamento	Parecer CMO
<b>UF: SQ</b>											
<b>81000008</b>	<b>00000</b> - Reserva de Recursos do Congresso Nacional - Setor 00	00.000.0000.0000.0000	Reserva de recursos do Congresso Nacional / Classificador para sequencial de apropriação	0	100	0	00	Z	42.251.217	0	42.251.217
Relator Geral									<b>42.251.217</b>	<b>0</b>	<b>42.251.217</b>
<b>81000009</b>	<b>00000</b> - Reserva de Recursos do Congresso Nacional - Setor 00	00.000.0000.0000.0000	Reserva de recursos do Congresso Nacional / Classificador para sequencial de apropriação	0	151	0	00	Z	17.880.194	0	17.880.194
Relator Geral									44.915.169	0	44.915.169
									<b>62.795.363</b>	<b>0</b>	<b>62.795.363</b>
<b>81000010</b>	<b>00000</b> - Reserva de Recursos do Congresso Nacional - Setor 00	00.000.0000.0000.0000	Reserva de recursos do Congresso Nacional / Classificador para sequencial de apropriação	0	151	0	00	Z	41.673.520	0	41.673.520
Relator Geral									37.793.702	0	37.793.702
									<b>79.467.222</b>	<b>0</b>	<b>79.467.222</b>
<b>81000011</b>	<b>00000</b> - Reserva de Recursos do Congresso Nacional - Setor 00	00.000.0000.0000.0000	Reserva de recursos do Congresso Nacional / Classificador para sequencial de apropriação	0	151	0	00	Z	2.014.438	0	2.014.438
Relator Geral									172.655.674	0	172.655.674
									<b>174.670.112</b>	<b>0</b>	<b>174.670.112</b>
<b>81000012</b>	<b>00000</b> - Reserva de Recursos do Congresso Nacional - Setor 00	00.000.0000.0000.0000	Reserva de recursos do Congresso Nacional / Classificador para sequencial de apropriação	0	100	0	00	Z	144.764.587	0	144.764.587
Relator Geral									276.806	0	276.806
									217.925	0	217.925
									<b>145.259.318</b>	<b>0</b>	<b>145.259.318</b>
<b>81000013</b>	<b>00000</b> - Reserva de Recursos do Congresso Nacional - Setor 00	00.000.0000.0000.0000	Reserva de recursos do Congresso Nacional / Classificador para sequencial de apropriação	0	100	0	00	Z	167.068.867	0	167.068.867
Relator Geral									<b>167.068.867</b>	<b>0</b>	<b>167.068.867</b>
<b>81000014</b>	<b>00000</b> - Reserva de Recursos do Congresso Nacional - Setor 00	00.000.0000.0000.0000	Reserva de recursos do Congresso Nacional / Classificador para sequencial de apropriação	0	100	0	00	Z	1.644.485	0	1.644.485
Relator Geral									<b>1.644.485</b>	<b>0</b>	<b>1.644.485</b>
<b>81000015</b>	<b>00000</b> - Reserva de Recursos do Congresso Nacional - Setor 00	00.000.0000.0000.0000	Reserva de recursos do Congresso Nacional / Classificador para sequencial de apropriação	0	100	0	00	Z	7.000.000.000	0	7.000.000.000
Relator Geral									<b>7.000.000.000</b>	<b>0</b>	<b>7.000.000.000</b>

# Congresso Nacional - Comissão Mista de Planos, Orçamentos Públicos e Fiscalização

Relatoria Geral - Alterações da Proposta Orçamentária da União para 2020

Emendas à Despesa Coletivas e de Relator Aprovadas e Aprovadas Parcialmente por Unidade da Federação/Localização

*Orçamentos Fiscal, da Seguridade Social e de Investimento das Estatais (Valores em R\$1,00)*

Emenda	Unidade Orçamentária	Funcional Programática	Ação + Subtítulo	E S F	F N T	G N D	M A	R P	Relatório Setorial	Acréscimo/ Cancelamento	Parecer CMO
<b>UF: SQ</b>											
<b>81000176</b>	<b>00000</b> - Reserva de Recursos do Congresso Nacional - Setor 00	00.000.0000.0000.0000	Reserva de recursos do Congresso Nacional / Classificador para sequencial de apropriação	0	100	0	00	Z	0	600.920.019	600.920.019
				0	281	0	00	Z	0	4.305.226	4.305.226
				0	129	0	00	Z	0	22.963.295	22.963.295
				0	139	0	00	Z	0	1.000.000	1.000.000
				0	148	0	00	Z	0	8.176.448	8.176.448
				0	150	0	00	Z	0	64.064.885	64.064.885
				0	151	0	00	Z	0	1.856.812.795	1.856.812.795
				0	153	0	00	Z	0	902.181.972	902.181.972
				0	163	0	00	Z	0	360.000	360.000
				0	172	0	00	Z	0	16.000.000	16.000.000
				0	174	0	00	Z	0	901.636.874	901.636.874
				0	176	0	00	Z	0	55.794.538	55.794.538
				0	181	0	00	Z	0	1.494.827	1.494.827
				0	186	0	00	Z	0	120.846.616	120.846.616
				0	188	0	00	Z	0	235.198	235.198
				0	250	0	00	Z	0	83.494.738	83.494.738
				0	263	0	00	Z	0	3.830.248	3.830.248
				0	280	0	00	Z	0	36.605.517	36.605.517
				0	118	0	00	Z	0	948.092.190	948.092.190
Relator Geral									<b>0</b>	<b>5.628.815.386</b>	<b>5.628.815.386</b>

# Congresso Nacional - Comissão Mista de Planos, Orçamentos Públicos e Fiscalização

Relatoria Geral - Alterações da Proposta Orçamentária da União para 2020

Emendas à Despesa Coletivas e de Relator Aprovadas e Aprovadas Parcialmente por Unidade da Federação/Localização

*Orçamentos Fiscal, da Seguridade Social e de Investimento das Estatais (Valores em R\$1,00)*

Emenda	Unidade Orçamentária	Funcional Programática	Ação + Subtítulo	E S F	F N T	G N D	M A	R P	Relatório Setorial	Acréscimo/ Cancelamento	Parecer CMO
<b>UF: SQ</b>											
<b>81000177</b>	<b>00000</b> - Reserva de Recursos do Congresso Nacional - Setor 00	00.000.0000.0000.0000	Reserva de recursos do Congresso Nacional / Classificador para sequencial de apropriação	0	100	0	00	Z	0	1.782.272.381	1.782.272.381
				0	944	0	00	Z	0	168.231.096	168.231.096
				0	129	0	00	Z	0	5.554.567	5.554.567
				0	151	0	00	Z	0	438.682.268	438.682.268
				0	174	0	00	Z	0	29.907.463	29.907.463
				0	180	0	00	Z	0	17.950.237	17.950.237
				0	186	0	00	Z	0	17.309.274	17.309.274
				0	188	0	00	Z	0	2.539.107	2.539.107
				0	194	0	00	Z	0	4.233	4.233
				0	195	0	00	Z	0	6.495.909	6.495.909
				0	196	0	00	Z	0	2.000.000	2.000.000
				0	236	0	00	Z	0	59.973.358	59.973.358
				0	250	0	00	Z	0	229.233.925	229.233.925
				0	263	0	00	Z	0	743.660	743.660
				0	280	0	00	Z	0	1.271.695	1.271.695
				0	281	0	00	Z	0	88.000	88.000
				0	296	0	00	Z	0	952.172	952.172
				0	118	0	00	Z	0	130.926.845	130.926.845
Relator Geral									<b>0</b>	<b>2.894.136.190</b>	<b>2.894.136.190</b>
<b>81000178</b>	<b>00000</b> - Reserva de Recursos do Congresso Nacional - Setor 00	00.000.0000.0000.0000	Reserva de recursos do Congresso Nacional / Classificador para sequencial de apropriação	0	100	0	00	Z	0	390.748.431	390.748.431
				0	113	0	00	Z	0	7.189.624	7.189.624
				0	142	0	00	Z	0	1.051.183.788	1.051.183.788
				0	944	0	00	Z	0	1.032.216.883	1.032.216.883
				0	186	0	00	Z	0	263.750.000	263.750.000
				0	293	0	00	Z	0	123.244.726	123.244.726
				0	148	0	00	Z	0	33.000.000	33.000.000
Relator Geral									<b>0</b>	<b>2.901.333.452</b>	<b>2.901.333.452</b>

# Congresso Nacional - Comissão Mista de Planos, Orçamentos Públicos e Fiscalização

Relatoria Geral - Alterações da Proposta Orçamentária da União para 2020

Emendas à Despesa Coletivas e de Relator Aprovadas e Aprovadas Parcialmente por Unidade da Federação/Localização

*Orçamentos Fiscal, da Seguridade Social e de Investimento das Estatais (Valores em R\$1,00)*

Emenda	Unidade Orçamentária	Funcional Programática	Ação + Subtítulo	E S F	F N T	G N D	M A	R P	Relatório Setorial	Acréscimo/ Cancelamento	Parecer CMO
<b>UF: SQ</b>											
<b>81000394</b>	<b>00000</b> - Reserva de Recursos do Congresso Nacional - Setor 00	00.000.0000.0000.0000	Reserva de recursos do Congresso Nacional / Classificador para sequencial de apropriação	0	100	0	00	Z	0	2.337.359.731	2.337.359.731
				0	132	0	00	Z	0	361.108.425	361.108.425
				0	151	0	00	Z	0	367.396.420	367.396.420
				0	153	0	00	Z	0	213.567.951	213.567.951
				0	944	0	00	Z	0	839.515.254	839.515.254
				0	176	0	00	Z	0	26.361.474	26.361.474
				0	178	0	00	Z	0	19.173.641	19.173.641
				0	250	0	00	Z	0	10.224.112	10.224.112
				0	174	0	00	Z	0	39.985.341	39.985.341
Relator Geral									<b>0</b>	<b>4.214.692.349</b>	<b>4.214.692.349</b>
<b>81000395</b>	<b>00000</b> - Reserva de Recursos do Congresso Nacional - Setor 00	00.000.0000.0000.0000	Reserva de recursos do Congresso Nacional / Classificador para sequencial de apropriação	0	100	0	00	Z	0	784.174.200	784.174.200
				0	150	0	00	Z	0	53.770	53.770
				0	944	0	00	Z	0	676.000.000	676.000.000
				0	180	0	00	Z	0	117.882	117.882
				0	151	0	00	Z	0	186.541.065	186.541.065
Relator Geral									<b>0</b>	<b>1.646.886.917</b>	<b>1.646.886.917</b>
<b>81000398</b>	<b>00000</b> - Reserva de Recursos do Congresso Nacional - Setor 00	00.000.0000.0000.0000	Reserva de recursos do Congresso Nacional / Classificador para sequencial de apropriação	0	100	0	00	Z	0	386.799.774	386.799.774
Relator Geral									<b>0</b>	<b>386.799.774</b>	<b>386.799.774</b>
<b>81000405</b>	<b>00000</b> - Reserva de Recursos do Congresso Nacional - Setor 00	00.000.0000.0000.0000	Reserva de recursos do Congresso Nacional / Classificador para sequencial de apropriação	0	944	0	00	Z	0	1.300.000.000	1.300.000.000
				0	144	0	00	Z	0	200.000.000	200.000.000
Relator Geral									<b>0</b>	<b>1.500.000.000</b>	<b>1.500.000.000</b>
<b>81000406</b>	<b>00000</b> - Reserva de Recursos do Congresso Nacional - Setor 00	00.000.0000.0000.0000	Reserva de recursos do Congresso Nacional / Classificador para sequencial de apropriação	0	100	0	00	Z	0	53.796	53.796
				0	150	0	00	Z	0	202	202
				0	151	0	00	Z	0	16.600	16.600
				0	944	0	00	Z	0	86.697	86.697
				0	174	0	00	Z	0	1.740	1.740
				0	250	0	00	Z	0	6.385	6.385
				0	280	0	00	Z	0	1.793	1.793
				0	153	0	00	Z	0	408	408
Relator Geral									<b>0</b>	<b>167.621</b>	<b>167.621</b>

# Congresso Nacional - Comissão Mista de Planos, Orçamentos Públicos e Fiscalização

Relatoria Geral - Alterações da Proposta Orçamentária da União para 2020

Emendas à Despesa Coletivas e de Relator Aprovadas e Aprovadas Parcialmente por Unidade da Federação/Localização

*Orçamentos Fiscal, da Seguridade Social e de Investimento das Estatais (Valores em R\$1,00)*

Emenda	Unidade Orçamentária	Funcional Programática	Ação + Subtítulo	E S F	F N T	G N D	M A	R P	Relatório Setorial	Acréscimo/ Cancelamento	Parecer CMO
<b>UF: SQ</b>											
<b>81000407</b>	<b>00000</b> - Reserva de Recursos do Congresso Nacional - Setor 00	00.000.0000.0000.0000	Reserva de recursos do Congresso Nacional / Classificador para sequencial de apropriação	0	100	0	00	Z	0	46.147	46.147
				0	151	0	00	Z	0	14.690	14.690
				0	944	0	00	Z	0	55.476	55.476
				0	174	0	00	Z	0	4.033	4.033
				0	172	0	00	Z	0	2.183	2.183
Relator Geral									<b>0</b>	<b>122.529</b>	<b>122.529</b>
<b>81000408</b>	<b>00000</b> - Reserva de Recursos do Congresso Nacional - Setor 00	00.000.0000.0000.0000	Reserva de recursos do Congresso Nacional / Classificador para sequencial de apropriação	0	100	0	00	Z	0	234.149	234.149
				0	118	0	00	Z	0	3.368	3.368
				0	129	0	00	Z	0	5.052	5.052
				0	132	0	00	Z	0	10.104	10.104
				0	141	0	00	Z	0	10.458	10.458
				0	150	0	00	Z	0	16.753	16.753
				0	944	0	00	Z	0	811.735	811.735
				0	174	0	00	Z	0	33.299	33.299
				0	176	0	00	Z	0	9.870	9.870
				0	178	0	00	Z	0	11.688	11.688
				0	250	0	00	Z	0	27.356	27.356
				0	280	0	00	Z	0	3.250	3.250
				0	151	0	00	Z	0	384.697	384.697
Relator Geral									<b>0</b>	<b>1.561.779</b>	<b>1.561.779</b>
<b>81000409</b>	<b>00000</b> - Reserva de Recursos do Congresso Nacional - Setor 00	00.000.0000.0000.0000	Reserva de recursos do Congresso Nacional / Classificador para sequencial de apropriação	0	100	0	00	Z	0	164.201	164.201
				0	151	0	00	Z	0	222.114	222.114
				0	944	0	00	Z	0	590.186	590.186
				0	250	0	00	Z	0	14.753	14.753
				0	174	0	00	Z	0	49.629	49.629
Relator Geral									<b>0</b>	<b>1.040.883</b>	<b>1.040.883</b>

# Congresso Nacional - Comissão Mista de Planos, Orçamentos Públicos e Fiscalização

Relatoria Geral - Alterações da Proposta Orçamentária da União para 2020

Emendas à Despesa Coletivas e de Relator Aprovadas e Aprovadas Parcialmente por Unidade da Federação/Localização

*Orçamentos Fiscal, da Seguridade Social e de Investimento das Estatais (Valores em R\$1,00)*

Emenda	Unidade Orçamentária	Funcional Programática	Ação + Subtítulo	E S F	F N T	G N D	M A	R P	Relatório Setorial	Acréscimo/ Cancelamento	Parecer CMO
<b>UF: SQ</b>											
<b>81000410</b>	<b>00000</b> - Reserva de Recursos do Congresso Nacional - Setor 00	00.000.0000.0000.0000	Reserva de recursos do Congresso Nacional / Classificador para sequencial de apropriação	0	174	0	00	Z	0	94.505	94.505
				0	250	0	00	Z	0	95.764	95.764
				0	280	0	00	Z	0	20.208	20.208
				0	151	0	00	Z	0	1.915.328	1.915.328
				0	100	0	00	Z	0	837.829	837.829
				0	134	0	00	Z	0	20.208	20.208
				0	150	0	00	Z	0	33.220	33.220
				0	944	0	00	Z	0	2.796.857	2.796.857
Relator Geral									<b>0</b>	<b>5.813.919</b>	<b>5.813.919</b>
<b>81000411</b>	<b>00000</b> - Reserva de Recursos do Congresso Nacional - Setor 00	00.000.0000.0000.0000	Reserva de recursos do Congresso Nacional / Classificador para sequencial de apropriação	0	100	0	00	Z	0	709.062	709.062
				0	129	0	00	Z	0	43.753	43.753
				0	944	0	00	Z	0	1.566.665	1.566.665
				0	174	0	00	Z	0	140.461	140.461
				0	250	0	00	Z	0	46.785	46.785
				0	151	0	00	Z	0	1.471.656	1.471.656
Relator Geral									<b>0</b>	<b>3.978.382</b>	<b>3.978.382</b>
<b>81000412</b>	<b>00000</b> - Reserva de Recursos do Congresso Nacional - Setor 00	00.000.0000.0000.0000	Reserva de recursos do Congresso Nacional / Classificador para sequencial de apropriação	0	100	0	00	Z	0	4.012.900	4.012.900
				0	129	0	00	Z	0	90.999	90.999
				0	132	0	00	Z	0	158.859	158.859
				0	150	0	00	Z	0	193.982	193.982
				0	944	0	00	Z	0	7.854.424	7.854.424
				0	153	0	00	Z	0	92.394	92.394
				0	174	0	00	Z	0	300.802	300.802
				0	178	0	00	Z	0	67.933	67.933
				0	250	0	00	Z	0	58.192	58.192
				0	151	0	00	Z	0	5.066.574	5.066.574
Relator Geral									<b>0</b>	<b>17.897.059</b>	<b>17.897.059</b>

# Congresso Nacional - Comissão Mista de Planos, Orçamentos Públicos e Fiscalização

Relatoria Geral - Alterações da Proposta Orçamentária da União para 2020

Emendas à Despesa Coletivas e de Relator Aprovadas e Aprovadas Parcialmente por Unidade da Federação/Localização

*Orçamentos Fiscal, da Seguridade Social e de Investimento das Estatais (Valores em R\$1,00)*

Emenda	Unidade Orçamentária	Funcional Programática	Ação + Subtítulo	E S F	F N T	G N D	M A	R P	Relatório Setorial	Acréscimo/ Cancelamento	Parecer CMO
<b>UF: SQ</b>											
<b>81000413</b>	<b>00000</b> - Reserva de Recursos do Congresso Nacional - Setor 00	00.000.0000.0000.0000	Reserva de recursos do Congresso Nacional / Classificador para sequencial de apropriação	0	100	0	00	Z	0	6.071.061	6.071.061
				0	151	0	00	Z	0	2.744.364	2.744.364
				0	944	0	00	Z	0	3.978.240	3.978.240
				0	178	0	00	Z	0	169.356	169.356
				0	250	0	00	Z	0	133.709	133.709
				0	174	0	00	Z	0	280.279	280.279
Relator Geral									<b>0</b>	<b>13.377.009</b>	<b>13.377.009</b>
<b>81000414</b>	<b>00000</b> - Reserva de Recursos do Congresso Nacional - Setor 00	00.000.0000.0000.0000	Reserva de recursos do Congresso Nacional / Classificador para sequencial de apropriação	0	100	0	00	Z	0	48.303.249	48.303.249
				0	150	0	00	Z	0	3.377.145	3.377.145
				0	151	0	00	Z	0	27.341.025	27.341.025
				0	153	0	00	Z	0	8.056.319	8.056.319
				0	950	0	00	Z	0	2.649.243	2.649.243
				0	176	0	00	Z	0	898.659	898.659
				0	250	0	00	Z	0	1.226.330	1.226.330
				0	944	0	00	Z	0	28.504.708	28.504.708
				0	174	0	00	Z	0	852.129	852.129
Relator Geral									<b>0</b>	<b>121.208.807</b>	<b>121.208.807</b>
<b>81000415</b>	<b>00000</b> - Reserva de Recursos do Congresso Nacional - Setor 00	00.000.0000.0000.0000	Reserva de recursos do Congresso Nacional / Classificador para sequencial de apropriação	0	100	0	00	Z	0	42.781.995	42.781.995
				0	151	0	00	Z	0	10.366.346	10.366.346
				0	944	0	00	Z	0	13.596.674	13.596.674
				0	250	0	00	Z	0	33.471.407	33.471.407
				0	153	0	00	Z	0	12.036.324	12.036.324
Relator Geral									<b>0</b>	<b>112.252.746</b>	<b>112.252.746</b>
<b>81001280</b>	<b>00000</b> - Reserva de Recursos do Congresso Nacional - Setor 00	00.000.0000.0000.0000	Reserva de recursos do Congresso Nacional / Classificador para sequencial de apropriação	0	151	0	00	Z	0	234.842	234.842
				0	100	0	00	Z	0	49.391.621	49.391.621
Relator Geral									<b>0</b>	<b>49.626.463</b>	<b>49.626.463</b>
<b>81001281</b>	<b>00000</b> - Reserva de Recursos do Congresso Nacional - Setor 00	00.000.0000.0000.0000	Reserva de recursos do Congresso Nacional / Classificador para sequencial de apropriação	0	100	0	00	Z	0	59.422.970	59.422.970
				0	188	0	00	Z	0	20.748	20.748
Relator Geral									<b>0</b>	<b>59.443.718</b>	<b>59.443.718</b>
<b>81001282</b>	<b>00000</b> - Reserva de Recursos do Congresso Nacional - Setor 00	00.000.0000.0000.0000	Reserva de recursos do Congresso Nacional / Classificador para sequencial de apropriação	0	151	0	00	Z	0	12.119.352	12.119.352
				0	100	0	00	Z	0	221.629.344	221.629.344
Relator Geral									<b>0</b>	<b>233.748.696</b>	<b>233.748.696</b>



# Congresso Nacional - Comissão Mista de Planos, Orçamentos Públicos e Fiscalização

Relatoria Geral - Alterações da Proposta Orçamentária da União para 2020

Emendas à Despesa Coletivas e de Relator Aprovadas e Aprovadas Parcialmente por Unidade da Federação/Localização

*Orçamentos Fiscal, da Seguridade Social e de Investimento das Estatais (Valores em R\$1,00)*

Emenda	Unidade Orçamentária	Funcional Programática	Ação + Subtítulo	E S F	F N T	G N D	M A	R P	Relatório Setorial	Acréscimo/ Cancelamento	Parecer CMO
<b>UF: SQ</b>											
<b>81001283</b>	<b>00000</b> - Reserva de Recursos do Congresso Nacional - Setor 00	00.000.0000.0000.0000	Reserva de recursos do Congresso Nacional / Classificador para sequencial de apropriação	0	944	0	00	Z	0	30.567.561	30.567.561
Relator Geral									<b>0</b>	<b>30.567.561</b>	<b>30.567.561</b>
<b>81001284</b>	<b>00000</b> - Reserva de Recursos do Congresso Nacional - Setor 00	00.000.0000.0000.0000	Reserva de recursos do Congresso Nacional / Classificador para sequencial de apropriação	0	100	0	00	Z	0	13.748.162	13.748.162
Relator Geral									<b>0</b>	<b>13.748.162</b>	<b>13.748.162</b>
<b>81001285</b>	<b>00000</b> - Reserva de Recursos do Congresso Nacional - Setor 00	00.000.0000.0000.0000	Reserva de recursos do Congresso Nacional / Classificador para sequencial de apropriação	0	944	0	00	Z	0	25.148.261	25.148.261
Relator Geral									<b>0</b>	<b>25.148.261</b>	<b>25.148.261</b>
<b>81001286</b>	<b>00000</b> - Reserva de Recursos do Congresso Nacional - Setor 00	00.000.0000.0000.0000	Reserva de recursos do Congresso Nacional / Classificador para sequencial de apropriação	0	944	0	00	Z	0	54.442.172	54.442.172
Relator Geral									<b>0</b>	<b>54.442.172</b>	<b>54.442.172</b>
<b>81001287</b>	<b>00000</b> - Reserva de Recursos do Congresso Nacional - Setor 00	00.000.0000.0000.0000	Reserva de recursos do Congresso Nacional / Classificador para sequencial de apropriação	0	100	0	00	Z	0	47.867.639	47.867.639
				0	144	0	00	Z	0	192.345	192.345
				0	944	0	00	Z	0	8.236.325	8.236.325
				0	188	0	00	Z	0	14.270	14.270
				0	151	0	00	Z	0	35.091.860	35.091.860
Relator Geral									<b>0</b>	<b>91.402.439</b>	<b>91.402.439</b>
<b>81001288</b>	<b>00000</b> - Reserva de Recursos do Congresso Nacional - Setor 00	00.000.0000.0000.0000	Reserva de recursos do Congresso Nacional / Classificador para sequencial de apropriação	0	944	0	00	Z	0	29.793.980	29.793.980
				0	100	0	00	Z	0	7.681.998	7.681.998
Relator Geral									<b>0</b>	<b>37.475.978</b>	<b>37.475.978</b>
<b>81001289</b>	<b>00000</b> - Reserva de Recursos do Congresso Nacional - Setor 00	00.000.0000.0000.0000	Reserva de recursos do Congresso Nacional / Classificador para sequencial de apropriação	0	944	0	00	Z	0	16.571.459	16.571.459
Relator Geral									<b>0</b>	<b>16.571.459</b>	<b>16.571.459</b>
<b>81001290</b>	<b>00000</b> - Reserva de Recursos do Congresso Nacional - Setor 00	00.000.0000.0000.0000	Reserva de recursos do Congresso Nacional / Classificador para sequencial de apropriação	0	100	0	00	Z	0	34.070.854	34.070.854
Relator Geral									<b>0</b>	<b>34.070.854</b>	<b>34.070.854</b>
<b>81001291</b>	<b>00000</b> - Reserva de Recursos do Congresso Nacional - Setor 00	00.000.0000.0000.0000	Reserva de recursos do Congresso Nacional / Classificador para sequencial de apropriação	0	100	0	00	Z	0	31.326.195	31.326.195
Relator Geral									<b>0</b>	<b>31.326.195</b>	<b>31.326.195</b>
<b>81001292</b>	<b>00000</b> - Reserva de Recursos do Congresso Nacional - Setor 00	00.000.0000.0000.0000	Reserva de recursos do Congresso Nacional / Classificador para sequencial de apropriação	0	944	0	00	Z	0	92.860.423	92.860.423
Relator Geral									<b>0</b>	<b>92.860.423</b>	<b>92.860.423</b>
<b>81001293</b>	<b>00000</b> - Reserva de Recursos do Congresso Nacional - Setor 00	00.000.0000.0000.0000	Reserva de recursos do Congresso Nacional / Classificador para sequencial de apropriação	0	944	0	00	Z	0	19.517.164	19.517.164
Relator Geral									<b>0</b>	<b>19.517.164</b>	<b>19.517.164</b>

# Congresso Nacional - Comissão Mista de Planos, Orçamentos Públicos e Fiscalização

Relatoria Geral - Alterações da Proposta Orçamentária da União para 2020

Emendas à Despesa Coletivas e de Relator Aprovadas e Aprovadas Parcialmente por Unidade da Federação/Localização

*Orçamentos Fiscal, da Seguridade Social e de Investimento das Estatais (Valores em R\$1,00)*

Emenda	Unidade Orçamentária	Funcional Programática	Ação + Subtítulo	E S F	F N T	G N D	M A	R P	Relatório Setorial	Acréscimo/ Cancelamento	Parecer CMO
<b>UF: SQ</b>											
<b>81001294</b>	<b>00000</b> - Reserva de Recursos do Congresso Nacional - Setor 00	00.000.0000.0000.0000	Reserva de recursos do Congresso Nacional / Classificador para sequencial de apropriação	0	100	0	00	Z	0	63.626.629	63.626.629
Relator Geral									<b>0</b>	<b>63.626.629</b>	<b>63.626.629</b>
<b>81001295</b>	<b>00000</b> - Reserva de Recursos do Congresso Nacional - Setor 00	00.000.0000.0000.0000	Reserva de recursos do Congresso Nacional / Classificador para sequencial de apropriação	0	100	0	00	Z	0	18.273.994	18.273.994
Relator Geral									<b>0</b>	<b>18.273.994</b>	<b>18.273.994</b>
<b>81001296</b>	<b>00000</b> - Reserva de Recursos do Congresso Nacional - Setor 00	00.000.0000.0000.0000	Reserva de recursos do Congresso Nacional / Classificador para sequencial de apropriação	0	944	0	00	Z	0	30.685.918	30.685.918
Relator Geral									<b>0</b>	<b>30.685.918</b>	<b>30.685.918</b>
<b>81001297</b>	<b>00000</b> - Reserva de Recursos do Congresso Nacional - Setor 00	00.000.0000.0000.0000	Reserva de recursos do Congresso Nacional / Classificador para sequencial de apropriação	0	944	0	00	Z	0	19.693.010	19.693.010
Relator Geral									<b>0</b>	<b>19.693.010</b>	<b>19.693.010</b>
<b>81001298</b>	<b>00000</b> - Reserva de Recursos do Congresso Nacional - Setor 00	00.000.0000.0000.0000	Reserva de recursos do Congresso Nacional / Classificador para sequencial de apropriação	0	100	0	00	Z	0	34.654.326	34.654.326
Relator Geral									<b>0</b>	<b>34.654.326</b>	<b>34.654.326</b>
<b>81001299</b>	<b>00000</b> - Reserva de Recursos do Congresso Nacional - Setor 00	00.000.0000.0000.0000	Reserva de recursos do Congresso Nacional / Classificador para sequencial de apropriação	0	100	0	00	Z	0	15.841.168	15.841.168
Relator Geral									<b>0</b>	<b>15.841.168</b>	<b>15.841.168</b>
<b>81001300</b>	<b>00000</b> - Reserva de Recursos do Congresso Nacional - Setor 00	00.000.0000.0000.0000	Reserva de recursos do Congresso Nacional / Classificador para sequencial de apropriação	0	944	0	00	Z	0	4.520.929	4.520.929
Relator Geral					0	100	0	00	0	13.047.977	13.047.977
									<b>0</b>	<b>17.568.906</b>	<b>17.568.906</b>
<b>81001430</b>	<b>00000</b> - Reserva de Recursos do Congresso Nacional - Setor 00	00.000.0000.0000.0000	Reserva de recursos do Congresso Nacional / Classificador para sequencial de apropriação	0	944	0	00	Z	0	3.589.267.129	3.589.267.129
Relator Geral									<b>0</b>	<b>3.589.267.129</b>	<b>3.589.267.129</b>
<b>81001442</b>	<b>00000</b> - Reserva de Recursos do Congresso Nacional - Setor 00	00.000.0000.0000.0000	Reserva de recursos do Congresso Nacional / Classificador para sequencial de apropriação	0	151	0	00	Z	0	309.023.243	309.023.243
Relator Geral									<b>0</b>	<b>309.023.243</b>	<b>309.023.243</b>
<b>81001447</b>	<b>00000</b> - Reserva de Recursos do Congresso Nacional - Setor 00	00.000.0000.0000.0000	Reserva de recursos do Congresso Nacional / Classificador para sequencial de apropriação	0	144	0	00	Z	0	6.837.697.852	6.837.697.852
Relator Geral									<b>0</b>	<b>6.837.697.852</b>	<b>6.837.697.852</b>
<b>81001531</b>	<b>00000</b> - Reserva de Recursos do Congresso Nacional - Setor 00	00.000.0000.0000.0000	Reserva de recursos do Congresso Nacional / Classificador para sequencial de apropriação	0	144	0	00	Z	0	11.072.122.236	11.072.122.236
Relator Geral									<b>0</b>	<b>11.072.122.236</b>	<b>11.072.122.236</b>
<b>81001533</b>	<b>00000</b> - Reserva de Recursos do Congresso Nacional - Setor 00	00.000.0000.0000.0000	Reserva de recursos do Congresso Nacional / Classificador para sequencial de apropriação	0	944	0	00	Z	0	11.072.122.236	11.072.122.236
Relator Geral									<b>0</b>	<b>11.072.122.236</b>	<b>11.072.122.236</b>

# Congresso Nacional - Comissão Mista de Planos, Orçamentos Públicos e Fiscalização

Relatoria Geral - Alterações da Proposta Orçamentária da União para 2020

Emendas à Despesa Coletivas e de Relator Aprovadas e Aprovadas Parcialmente por Unidade da Federação/Localização

*Orçamentos Fiscal, da Seguridade Social e de Investimento das Estatais (Valores em R\$1,00)*

Emenda	Unidade Orçamentária	Funcional Programática	Ação + Subtítulo	E S F	F N T	G N D	M A	R P	Relatório Setorial	Acréscimo/ Cancelamento	Parecer CMO
<b>UF: SQ</b>											
<b>81001604</b>	<b>00000</b> - Reserva de Recursos do Congresso Nacional - Setor 00	00.000.0000.0000.0000	Reserva de recursos do Congresso Nacional / Classificador para sequencial de apropriação	0	153	0	00	Z	0	9.000.000	9.000.000
				0	151	0	00	Z	0	301.000.000	301.000.000
Relator Geral									<b>0</b>	<b>310.000.000</b>	<b>310.000.000</b>
<b>81001605</b>	<b>00000</b> - Reserva de Recursos do Congresso Nacional - Setor 00	00.000.0000.0000.0000	Reserva de recursos do Congresso Nacional / Classificador para sequencial de apropriação	0	100	0	00	Z	0	3.891.339	3.891.339
Relator Geral									<b>0</b>	<b>3.891.339</b>	<b>3.891.339</b>
<b>81001607</b>	<b>00000</b> - Reserva de Recursos do Congresso Nacional - Setor 00	00.000.0000.0000.0000	Reserva de recursos do Congresso Nacional / Classificador para sequencial de apropriação	0	100	0	00	Z	0	15.864.501	15.864.501
				0	188	0	00	Z	0	639.888	639.888
				0	144	0	00	Z	0	33.495.611	33.495.611
Relator Geral									<b>0</b>	<b>50.000.000</b>	<b>50.000.000</b>
<b>81001610</b>	<b>00000</b> - Reserva de Recursos do Congresso Nacional - Setor 00	00.000.0000.0000.0000	Reserva de recursos do Congresso Nacional / Classificador para sequencial de apropriação	0	144	0	00	Z	0	316.000.000	316.000.000
Relator Geral									<b>0</b>	<b>316.000.000</b>	<b>316.000.000</b>
<b>81001620</b>	<b>00000</b> - Reserva de Recursos do Congresso Nacional - Setor 00	00.000.0000.0000.0000	Reserva de recursos do Congresso Nacional / Classificador para sequencial de apropriação	0	144	0	00	Z	0	99.000.000	99.000.000
				0	100	0	00	Z	0	85.000.000	85.000.000
Relator Geral									<b>0</b>	<b>184.000.000</b>	<b>184.000.000</b>
<b>81001621</b>	<b>00000</b> - Reserva de Recursos do Congresso Nacional - Setor 00	00.000.0000.0000.0000	Reserva de recursos do Congresso Nacional / Classificador para sequencial de apropriação	0	100	0	00	Z	0	1.000.000	1.000.000
Relator Geral									<b>0</b>	<b>1.000.000</b>	<b>1.000.000</b>
<b>Total UF:</b>									<b>32.278.555.033</b>	<b>54.185.502.333</b>	<b>86.464.057.366</b>
<b>UF: AC</b>											
<b>71020006</b>	<b>36901</b> - Fundo Nacional de Saúde	10.302.5018.8535.7089	Estruturação de Unidades de Atenção Especializada em Saúde / Aquisição de Equipamentos e Material Permanente - No Estado do Acre	S	151	4	31	7	16.854.730	0	16.854.730
				S	100	4	31	2	0	1.032.568	1.032.568
Bancada do Acre									<b>16.854.730</b>	<b>1.032.568</b>	<b>17.887.298</b>
<b>71020007</b>	<b>52101</b> - Ministério da Defesa - Administração Direta	05.244.6012.1211.7000	Implementação de Infraestrutura Básica nos Municípios da Região do Calha Norte / Equipamentos e Material Permanente - No Estado do Acre	F	100	4	30	2	0	1.032.568	1.032.568
				F	188	4	30	7	482.320	0	482.320
				F	100	4	30	7	18.588.484	0	18.588.484
Bancada do Acre									<b>19.070.804</b>	<b>1.032.568</b>	<b>20.103.372</b>
<b>71020008</b>	<b>53202</b> - Superintendência do Desenvolvimento da Amazônia	20.608.2217.214S.7001	Estruturação e Dinamização de Atividades Produtivas - Rotas de Integração Nacional / Aquisição de Máquinas e Equipamentos - No Estado do Acre	F	188	4	30	7	13.752.228	0	13.752.228
				F	100	4	30	2	0	1.032.568	1.032.568
Bancada do Acre									<b>13.752.228</b>	<b>1.032.568</b>	<b>14.784.796</b>

# Congresso Nacional - Comissão Mista de Planos, Orçamentos Públicos e Fiscalização

Relatoria Geral - Alterações da Proposta Orçamentária da União para 2020

Emendas à Despesa Coletivas e de Relator Aprovadas e Aprovadas Parcialmente por Unidade da Federação/Localização

*Orçamentos Fiscal, da Seguridade Social e de Investimento das Estatais (Valores em R\$1,00)*

Emenda	Unidade Orçamentária	Funcional Programática	Ação + Subtítulo	E S F	F N T	G N D	M A	R P	Relatório Setorial	Acréscimo/ Cancelamento	Parecer CMO
<b>UF: AC</b>											
<b>71020009</b>	<b>53202</b> - Superintendência do Desenvolvimento da Amazônia	20.608.2217.214S.7000	Estruturação e Dinamização de Atividades Produtivas - Rotas de Integração Nacional / Aquisição de equipamentos e material permanente - No Estado do Acre	F	188	4	30	7	14.195.442	0	14.195.442
				F	100	4	30	2	0	1.032.568	1.032.568
	Bancada do Acre								<b>14.195.442</b>	<b>1.032.568</b>	<b>15.228.010</b>
<b>81000860</b>	<b>26275</b> - Fundação Universidade Federal do Acre	12.122.0032.216H.0012	Ajuda de Custo para Moradia ou Auxílio-Moradia a Agentes Públicos / No Estado do Acre	F	100	3	90	2	0	413	413
	Relator Geral								<b>0</b>	<b>413</b>	<b>413</b>
<b>81000861</b>	<b>26275</b> - Fundação Universidade Federal do Acre	12.128.0032.4572.0012	Capacitação de Servidores Públicos Federais em Processo de Qualificação e Requalificação / No Estado do Acre	F	100	3	90	2	0	10.328	10.328
	Relator Geral								<b>0</b>	<b>10.328</b>	<b>10.328</b>
<b>81000864</b>	<b>26275</b> - Fundação Universidade Federal do Acre	12.368.5011.20RI.0012	Funcionamento das Instituições Federais de Educação Básica / No Estado do Acre	F	100	4	90	2	0	3.877	3.877
				F	100	3	90	2	0	10.880	10.880
	Relator Geral								<b>0</b>	<b>14.757</b>	<b>14.757</b>
<b>81000865</b>	<b>26275</b> - Fundação Universidade Federal do Acre	12.364.5013.20GK.0012	Fomento às Ações de Graduação, Pós-Graduação, Ensino, Pesquisa e Extensão / No Estado do Acre	F	100	3	90	2	0	69.132	69.132
	Relator Geral								<b>0</b>	<b>69.132</b>	<b>69.132</b>
<b>81000866</b>	<b>26275</b> - Fundação Universidade Federal do Acre	12.364.5013.20RK.0012	Funcionamento de Instituições Federais de Ensino Superior / No Estado do Acre	F	100	4	90	2	0	193.854	193.854
				F	100	3	90	2	0	624.849	624.849
	Relator Geral								<b>0</b>	<b>818.703</b>	<b>818.703</b>
<b>81000867</b>	<b>26275</b> - Fundação Universidade Federal do Acre	12.364.5013.4002.0012	Assistência ao Estudante de Ensino Superior / No Estado do Acre	F	100	3	90	2	0	246.248	246.248
	Relator Geral								<b>0</b>	<b>246.248</b>	<b>246.248</b>
<b>81001120</b>	<b>26425</b> - Instituto Federal do Acre	12.122.0032.216H.0012	Ajuda de Custo para Moradia ou Auxílio-Moradia a Agentes Públicos / No Estado do Acre	F	100	3	90	2	0	495	495
	Relator Geral								<b>0</b>	<b>495</b>	<b>495</b>
<b>81001121</b>	<b>26425</b> - Instituto Federal do Acre	12.128.0032.4572.0012	Capacitação de Servidores Públicos Federais em Processo de Qualificação e Requalificação / No Estado do Acre	F	100	3	90	2	0	13.363	13.363
	Relator Geral								<b>0</b>	<b>13.363</b>	<b>13.363</b>
<b>81001123</b>	<b>26425</b> - Instituto Federal do Acre	12.363.5012.20RG.0012	Reestruturação e Modernização das Instituições da Rede Federal de Educação Profissional, Científica e Tecnológica / No Estado do Acre	F	100	4	90	2	0	38.806	38.806
	Relator Geral								<b>0</b>	<b>38.806</b>	<b>38.806</b>
<b>81001124</b>	<b>26425</b> - Instituto Federal do Acre	12.363.5012.20RL.0012	Funcionamento das Instituições da Rede Federal de Educação Profissional, Científica e Tecnológica / No Estado do Acre	F	100	4	90	2	0	38.770	38.770
				F	100	3	90	2	0	330.513	330.513
	Relator Geral								<b>0</b>	<b>369.283</b>	<b>369.283</b>

# Congresso Nacional - Comissão Mista de Planos, Orçamentos Públicos e Fiscalização

Relatoria Geral - Alterações da Proposta Orçamentária da União para 2020

Emendas à Despesa Coletivas e de Relator Aprovadas e Aprovadas Parcialmente por Unidade da Federação/Localização

*Orçamentos Fiscal, da Seguridade Social e de Investimento das Estatais (Valores em R\$1,00)*

Emenda	Unidade Orçamentária	Funcional Programática	Ação + Subtítulo	E S F	F N T	G N D	M A	R P	Relatório Setorial	Acréscimo/ Cancelamento	Parecer CMO
<b>UF: AC</b>											
<b>81001125</b>	<b>26425</b> - Instituto Federal do Acre	12.363.5012.21B3.0012	Fomento às Ações de Pesquisa, Extensão e Inovação nas Instituições da Rede Federal de Educação Profissional, Científica e Tecnológica / No Estado do Acre	F	100	3	90	2	0	16.525	16.525
Relator Geral									<b>0</b>	<b>16.525</b>	<b>16.525</b>
<b>81001126</b>	<b>26425</b> - Instituto Federal do Acre	12.363.5012.2994.0012	Assistência aos Estudantes das Instituições Federais de Educação Profissional e Tecnológica / No Estado do Acre	F	100	3	90	2	0	79.367	79.367
Relator Geral									<b>0</b>	<b>79.367</b>	<b>79.367</b>
<b>Total UF:</b>									<b>63.873.204</b>	<b>5.807.692</b>	<b>69.680.896</b>
<b>UF: AL</b>											
<b>71030004</b>	<b>30101</b> - Ministério da Justiça e Segurança Pública - Administração Direta	06.181.5016.21BM.7004	Desenvolvimento de Políticas de Segurança Pública, Prevenção, e Enfrentamento à Criminalidade / Aquisição de Equipamentos e Material Permanente - No Estado de Alagoas	F	188	4	30	7	35.829.474	0	35.829.474
Bancada de Alagoas									<b>35.829.474</b>	<b>0</b>	<b>35.829.474</b>
<b>71030006</b>	<b>53201</b> - Companhia de Desenvolvimento dos Vales do São Francisco e do Parnaíba - CODEVASF	15.244.2217.7K66.7018	Apoio a Projetos de Desenvolvimento Sustentável Local Integrado / Aquisição de Máquinas e Equipamentos - No Estado de Alagoas	F	100	4	90	7	17.914.737	0	17.914.737
Bancada de Alagoas									<b>17.914.737</b>	<b>0</b>	<b>17.914.737</b>
<b>71030008</b>	<b>55101</b> - Ministério da Cidadania - Administração Direta	08.511.5033.8948.7001	Apoio a Tecnologias Sociais de Acesso à Água para Consumo Humano e Produção de Alimentos na Zona Rural / Serviços, Tecnologias e Equipamentos - No Estado de Alagoas	S	100	3	30	2	0	3.918.310	3.918.310
									33.971.377	0	33.971.377
									0	10.593.952	10.593.952
									10.147.294	0	10.147.294
Bancada de Alagoas									<b>44.118.671</b>	<b>14.512.262</b>	<b>58.630.933</b>
<b>71030009</b>	<b>53201</b> - Companhia de Desenvolvimento dos Vales do São Francisco e do Parnaíba - CODEVASF	15.244.2217.7K66.7018	Apoio a Projetos de Desenvolvimento Sustentável Local Integrado / Aquisição de Máquinas e Equipamentos - No Estado de Alagoas	F	100	4	90	7	16.842.158	0	16.842.158
									1.072.579	0	1.072.579
Bancada de Alagoas									<b>17.914.737</b>	<b>0</b>	<b>17.914.737</b>
<b>71030013</b>	<b>53201</b> - Companhia de Desenvolvimento dos Vales do São Francisco e do Parnaíba - CODEVASF	15.244.2217.7K66.7018	Apoio a Projetos de Desenvolvimento Sustentável Local Integrado / Aquisição de Máquinas e Equipamentos - No Estado de Alagoas	F	100	4	90	7	17.914.737	0	17.914.737
Bancada de Alagoas									<b>17.914.737</b>	<b>0</b>	<b>17.914.737</b>
<b>71030015</b>	<b>26231</b> - Universidade Federal de Alagoas	12.364.5013.8282.7025	Reestruturação e Modernização das Instituições Federais de Ensino Superior / Campus de Arapiraca - No Estado de Alagoas	F	188	4	90	7	17.914.737	0	17.914.737
Bancada de Alagoas									<b>17.914.737</b>	<b>0</b>	<b>17.914.737</b>

# Congresso Nacional - Comissão Mista de Planos, Orçamentos Públicos e Fiscalização

Relatoria Geral - Alterações da Proposta Orçamentária da União para 2020

Emendas à Despesa Coletivas e de Relator Aprovadas e Aprovadas Parcialmente por Unidade da Federação/Localização

*Orçamentos Fiscal, da Seguridade Social e de Investimento das Estatais (Valores em R\$1,00)*

Emenda	Unidade Orçamentária	Funcional Programática	Ação + Subtítulo						Relatório Setorial	Acréscimo/Cancelamento	Parecer CMO	
				E	F	G	M	R				
				S	N	N	A	P				
				F	T	D						
<b>UF: AL</b>												
<b>81000561</b>	<b>26231</b> - Universidade Federal de Alagoas	12.128.0032.4572.0027	Capacitação de Servidores Públicos Federais em Processo de Qualificação e Requalificação / No Estado de Alagoas	F	100	4	90	2	0	1.163	1.163	
				F	100	3	90	2	0	29.149	29.149	
Relator Geral									<b>0</b>	<b>30.312</b>	<b>30.312</b>	
<b>81000564</b>	<b>26231</b> - Universidade Federal de Alagoas	12.363.5012.20RL.0027	Funcionamento das Instituições da Rede Federal de Educação Profissional, Científica e Tecnológica / No Estado de Alagoas	F	100	4	90	2	0	13.293	13.293	
				F	100	3	90	2	0	14.708	14.708	
Relator Geral									<b>0</b>	<b>28.001</b>	<b>28.001</b>	
<b>81000565</b>	<b>26231</b> - Universidade Federal de Alagoas	12.363.5012.2994.0027	Assistência aos Estudantes das Instituições Federais de Educação Profissional e Tecnológica / No Estado de Alagoas	F	100	3	90	2	0	6.210	6.210	
Relator Geral									<b>0</b>	<b>6.210</b>	<b>6.210</b>	
<b>81000566</b>	<b>26231</b> - Universidade Federal de Alagoas	12.364.5013.20GK.0027	Fomento às Ações de Graduação, Pós-Graduação, Ensino, Pesquisa e Extensão / No Estado de Alagoas	F	100	3	90	2	0	4.453	4.453	
Relator Geral									<b>0</b>	<b>4.453</b>	<b>4.453</b>	
<b>81000567</b>	<b>26231</b> - Universidade Federal de Alagoas	12.364.5013.20RK.0027	Funcionamento de Instituições Federais de Ensino Superior / No Estado de Alagoas	F	100	4	90	2	0	4.821	4.821	
				F	100	3	90	2	0	1.336.813	1.336.813	
Relator Geral									<b>0</b>	<b>1.341.634</b>	<b>1.341.634</b>	
<b>81000568</b>	<b>26231</b> - Universidade Federal de Alagoas	12.364.5013.4002.0027	Assistência ao Estudante de Ensino Superior / No Estado de Alagoas	F	100	4	90	2	0	20.102	20.102	
				F	100	3	90	2	0	528.718	528.718	
Relator Geral									<b>0</b>	<b>548.820</b>	<b>548.820</b>	
<b>81000569</b>	<b>26231</b> - Universidade Federal de Alagoas	12.364.5013.8282.0027	Reestruturação e Modernização das Instituições Federais de Ensino Superior / No Estado de Alagoas	F	100	4	90	2	0	113.524	113.524	
Relator Geral									<b>0</b>	<b>113.524</b>	<b>113.524</b>	
<b>81000987</b>	<b>26402</b> - Instituto Federal de Alagoas	12.122.0032.216H.0027	Ajuda de Custo para Moradia ou Auxílio-Moradia a Agentes Públicos / No Estado de Alagoas	F	100	3	90	2	0	2.478	2.478	
Relator Geral									<b>0</b>	<b>2.478</b>	<b>2.478</b>	
<b>81000989</b>	<b>26402</b> - Instituto Federal de Alagoas	12.363.5012.20RG.0027	Reestruturação e Modernização das Instituições da Rede Federal de Educação Profissional, Científica e Tecnológica / No Estado de Alagoas	F	100	4	90	2	0	77.577	77.577	
Relator Geral									<b>0</b>	<b>77.577</b>	<b>77.577</b>	
<b>81000990</b>	<b>26402</b> - Instituto Federal de Alagoas	12.363.5012.20RL.0027	Funcionamento das Instituições da Rede Federal de Educação Profissional, Científica e Tecnológica / No Estado de Alagoas	F	100	4	90	2	0	78.225	78.225	
				F	100	3	90	2	0	1.146.654	1.146.654	
Relator Geral									<b>0</b>	<b>1.224.879</b>	<b>1,224.879</b>	
<b>81000991</b>	<b>26402</b> - Instituto Federal de Alagoas	12.363.5012.2994.0027	Assistência aos Estudantes das Instituições Federais de Educação Profissional e Tecnológica / No Estado de Alagoas	F	100	3	90	2	0	261.004	261.004	
Relator Geral									<b>0</b>	<b>261.004</b>	<b>261.004</b>	

# Congresso Nacional - Comissão Mista de Planos, Orçamentos Públicos e Fiscalização

Relatoria Geral - Alterações da Proposta Orçamentária da União para 2020

Emendas à Despesa Coletivas e de Relator Aprovadas e Aprovadas Parcialmente por Unidade da Federação/Localização

*Orçamentos Fiscal, da Seguridade Social e de Investimento das Estatais (Valores em R\$1,00)*

Emenda	Unidade Orçamentária	Funcional Programática	Ação + Subtítulo	E S F	F N T	G N D	M A	R P	Relatório Setorial	Acréscimo/ Cancelamento	Parecer CMO
<b>UF: AL</b>											
<b>81001526</b>	<b>39252</b> - Departamento Nacional de Infra-Estrutura de Transportes - DNIT	26.782.3006.7U07.0027	Construção de Trecho Rodoviário - Colônia Leopoldina - Ibateguara - na BR-416/AL / No Estado de Alagoas	F	144	4	90	9	0	1.912.448	1.912.448
Relator Geral									<b>0</b>	<b>1.912.448</b>	<b>1.912.448</b>
<b>Total UF:</b>									<b>151.607.093</b>	<b>20.063.602</b>	<b>171.670.695</b>
<b>UF: AM</b>											
<b>50330002</b>	<b>39252</b> - Departamento Nacional de Infra-Estrutura de Transportes - DNIT	26.782.3006.1248.0013	Construção de Trecho Rodoviário - Manaus - Divisa AM/RO - na BR-319/AM / No Estado do Amazonas	F	174	4	90	8	16.655.290	0	16.655.290
Com. Integ Nac Des Regional e da Amazônia - CINDRA									3.344.710	0	3.344.710
									<b>20.000.000</b>	<b>0</b>	<b>20.000.000</b>
<b>60010004</b>	<b>39252</b> - Departamento Nacional de Infra-Estrutura de Transportes - DNIT	26.782.3006.1248.0013	Construção de Trecho Rodoviário - Manaus - Divisa AM/RO - na BR-319/AM / No Estado do Amazonas	F	111	4	90	8	2.000.000	0	2.000.000
Com. Serv.de Infra-Estrutura									<b>2.000.000</b>	<b>0</b>	<b>2.000.000</b>
<b>71040001</b>	<b>36901</b> - Fundo Nacional de Saúde	10.301.5019.2E89.0013	Incremento Temporário ao Custeio dos Serviços de Atenção Básica em Saúde para Cumprimento de Metas / No Estado do Amazonas	S	151	3	31	2	26.600.000	0	26.600.000
Bancada do Amazonas									<b>26.600.000</b>	<b>0</b>	<b>26.600.000</b>
<b>71040002</b>	<b>53906</b> - Fundo Nacional de Habitação de Interesse Social - FNHIS	16.482.2220.10SJ.7000	Apoio à Produção ou Melhoria Habitacional de Interesse Social / Na Região Metropolitana de Manaus - No Estado do Amazonas	F	188	4	30	2	66.654.451	0	66.654.451
Bancada do Amazonas									3.005.057	0	3.005.057
									<b>69.659.508</b>	<b>0</b>	<b>69.659.508</b>
<b>71040003</b>	<b>26298</b> - Fundo Nacional de Desenvolvimento da Educação	12.368.5011.0509.0013	Apoio ao Desenvolvimento da Educação Básica / No Estado do Amazonas	F	188	3	30	7	52.065.013	0	52.065.013
Bancada do Amazonas									<b>52.065.013</b>	<b>0</b>	<b>52.065.013</b>
<b>71040004</b>	<b>26270</b> - Fundação Universidade do Amazonas	12.364.5013.8282.0013	Reestruturação e Modernização das Instituições Federais de Ensino Superior / No Estado do Amazonas	F	188	4	90	7	7.000.000	0	7.000.000
Bancada do Amazonas									<b>7.000.000</b>	<b>0</b>	<b>7.000.000</b>
<b>71040005</b>	<b>36901</b> - Fundo Nacional de Saúde	10.302.5018.2E90.0013	Incremento Temporário ao Custeio dos Serviços de Assistência Hospitalar e Ambulatorial para Cumprimento de Metas / No Estado do Amazonas	S	151	3	31	7	3.000.000	0	3.000.000
Bancada do Amazonas									<b>3.000.000</b>	<b>0</b>	<b>3.000.000</b>
<b>71040007</b>	<b>30101</b> - Ministério da Justiça e Segurança Pública - Administração Direta	06.181.5016.21BM.7008	Desenvolvimento de Políticas de Segurança Pública, Prevenção, e Enfrentamento à Criminalidade / Aquisição de Equipamentos e Material Permanente - No Estado do Amazonas	F	188	4	30	2	7.000.000	0	7.000.000
Bancada do Amazonas									0	15.879.443	15.879.443
									<b>7.000.000</b>	<b>15.879.443</b>	<b>22.879.443</b>
<b>71040008</b>	<b>53101</b> - Ministério do Desenvolvimento Regional - Administração Direta	15.451.2217.1D73.7006	Apoio à Política Nacional de Desenvolvimento Urbano / Na Região Metropolitana de Manaus - No Estado do Amazonas	F	188	4	30	2	114.000.000	0	114.000.000
Bancada do Amazonas									<b>114.000.000</b>	<b>0</b>	<b>114.000.000</b>

# Congresso Nacional - Comissão Mista de Planos, Orçamentos Públicos e Fiscalização

Relatoria Geral - Alterações da Proposta Orçamentária da União para 2020

Emendas à Despesa Coletivas e de Relator Aprovadas e Aprovadas Parcialmente por Unidade da Federação/Localização

*Orçamentos Fiscal, da Seguridade Social e de Investimento das Estatais (Valores em R\$1,00)*

Emenda	Unidade Orçamentária	Funcional Programática	Ação + Subtítulo	E S F	F N T	G N D	M A	R P	Relatório Setorial	Acréscimo/ Cancelamento	Parecer CMO
<b>UF: AM</b>											
<b>71040009</b>	<b>53101</b> - Ministério do Desenvolvimento Regional - Administração Direta	15.451.2217.1D73.7003	Apoio à Política Nacional de Desenvolvimento Urbano / Obras de infraestrutura viária - Na Região Metropolitana de Manaus - No Estado do Amazonas	F	188	4	30	7	18.139.051	0	18.139.051
Bancada do Amazonas									<b>18.139.051</b>	<b>0</b>	<b>18.139.051</b>
<b>71040010</b>	<b>39252</b> - Departamento Nacional de Infra-Estrutura de Transportes - DNIT	26.121.0032.20UC.7001	Estudos, Projetos e Planejamento de Infraestrutura de Transportes / Estudos e Projetos para a Construção de Trecho Rodoviário - Km 250 - Km 656 - na BR- 319/AM	F	188	4	90	7	10.000.000	0	10.000.000
Bancada do Amazonas									<b>10.000.000</b>	<b>0</b>	<b>10.000.000</b>
<b>71040011</b>	<b>81101</b> - Ministério da Mulher, da Família e dos Direitos Humanos - Administração Direta	14.422.5034.14XS.0013	Implementação da Casa da Mulher Brasileira e de Centros de Atendimento às Mulheres / No Estado do Amazonas	F	188	4	30	7	10.000.000	0	10.000.000
Bancada do Amazonas									<b>10.000.000</b>	<b>0</b>	<b>10.000.000</b>
<b>71040012</b>	<b>22101</b> - Ministério da Agricultura, Pecuária e Abastecimento - Administração Direta	20.608.1031.20Y0.7000	Fomento à Produção Pesqueira e Aquícola / Aquisição de Máquinas e Equipamentos - No Estado do Amazonas	F	188	4	90	7	3.000.000	0	3.000.000
Bancada do Amazonas									<b>3.000.000</b>	<b>0</b>	<b>3.000.000</b>
<b>71040013</b>	<b>26403</b> - Instituto Federal do Amazonas	12.363.5012.20RG.0013	Reestruturação e Modernização das Instituições da Rede Federal de Educação Profissional, Científica e Tecnológica / No Estado do Amazonas	F	188	4	90	7	16.000.000	0	16.000.000
Bancada do Amazonas									2.139.051	0	2.139.051
									<b>18.139.051</b>	<b>0</b>	<b>18.139.051</b>
<b>71040014</b>	<b>36901</b> - Fundo Nacional de Saúde	10.301.5019.2E89.0013	Incremento Temporário ao Custeio dos Serviços de Atenção Básica em Saúde para Cumprimento de Metas / No Estado do Amazonas	S	188	3	31	7	66.153.359	0	66.153.359
Bancada do Amazonas									1.394.038	0	1.394.038
									<b>67.547.397</b>	<b>0</b>	<b>67.547.397</b>
<b>71040015</b>	<b>54101</b> - Ministério do Turismo - Administração Direta	23.695.2223.10V0.7000	Apoio a Projetos de Infraestrutura Turística / Construção do Museu dos Bois Bumbá em Parintins - AM.	F	188	4	30	7	12.500.000	0	12.500.000
Bancada do Amazonas									<b>12.500.000</b>	<b>0</b>	<b>12.500.000</b>
<b>81000037</b>	<b>24101</b> - Ministério da Ciência, Tecnologia, Inovações e Comunicações - Administração Direta	19.571.2204.15P6.0013	Ampliação e Modernização da Infraestrutura para o Estudo da Biodiversidade, Inovação Tecnológica e Sustentabilidade dos Ecossistemas Amazônicos frente às Mudanças Globais / No Estado do Amazonas	F	100	4	90	2	0	516.341	516.341
									0	2.343.087	2.343.087
Relator Geral									<b>0</b>	<b>2.859.428</b>	<b>2.859.428</b>
<b>81000132</b>	<b>93185</b> - Recursos sob Supervisão do Ministério da Ciência, Tecnologia, Inovações e Comunicações - Administração Direta	19.571.2204.15P6.0013	Ampliação e Modernização da Infraestrutura para o Estudo da Biodiversidade, Inovação Tecnológica e Sustentabilidade dos Ecossistemas Amazônicos frente às Mudanças Globais / No Estado do Amazonas	F	944	3	90	2	0	1.679.964	1.679.964
Relator Geral									<b>0</b>	<b>1.679.964</b>	<b>1.679.964</b>
<b>81000823</b>	<b>26270</b> - Fundação Universidade do Amazonas	12.122.0032.216H.0013	Ajuda de Custo para Moradia ou Auxílio-Moradia a Agentes Públicos / No Estado do Amazonas	F	100	3	90	2	0	1.147	1.147
Relator Geral									<b>0</b>	<b>1.147</b>	<b>1.147</b>



# Congresso Nacional - Comissão Mista de Planos, Orçamentos Públicos e Fiscalização

Relatoria Geral - Alterações da Proposta Orçamentária da União para 2020

Emendas à Despesa Coletivas e de Relator Aprovadas e Aprovadas Parcialmente por Unidade da Federação/Localização

*Orçamentos Fiscal, da Seguridade Social e de Investimento das Estatais (Valores em R\$1,00)*

Emenda	Unidade Orçamentária	Funcional Programática	Ação + Subtítulo	E S F	F N T	G N D	M A	R P	Relatório Setorial	Acréscimo/ Cancelamento	Parecer CMO
<b>UF: AM</b>											
<b>81000824</b>	<b>26270</b> - Fundação Universidade do Amazonas	12.128.0032.4572.0013	Capacitação de Servidores Públicos Federais em Processo de Qualificação e Requalificação / No Estado do Amazonas	F	100	3	90	2	0	6.816	6.816
Relator Geral									<b>0</b>	<b>6.816</b>	<b>6.816</b>
<b>81000827</b>	<b>26270</b> - Fundação Universidade do Amazonas	12.364.5013.20GK.0013	Fomento às Ações de Graduação, Pós-Graduação, Ensino, Pesquisa e Extensão / No Estado do Amazonas	F	100	4	90	2	0	2.261	2.261
Relator Geral									0	161.855	161.855
									<b>0</b>	<b>164.116</b>	<b>164.116</b>
<b>81000828</b>	<b>26270</b> - Fundação Universidade do Amazonas	12.364.5013.20RK.0013	Funcionamento de Instituições Federais de Ensino Superior / No Estado do Amazonas	F	100	4	90	2	0	136.069	136.069
Relator Geral									0	1.531.850	1.531.850
									<b>0</b>	<b>1.667.919</b>	<b>1.667.919</b>
<b>81000829</b>	<b>26270</b> - Fundação Universidade do Amazonas	12.364.5013.4002.0013	Assistência ao Estudante de Ensino Superior / No Estado do Amazonas	F	100	3	90	2	0	572.404	572.404
Relator Geral									<b>0</b>	<b>572.404</b>	<b>572.404</b>
<b>81000830</b>	<b>26270</b> - Fundação Universidade do Amazonas	12.364.5013.8282.0013	Reestruturação e Modernização das Instituições Federais de Ensino Superior / No Estado do Amazonas	F	100	4	90	2	0	387.709	387.709
Relator Geral									<b>0</b>	<b>387.709</b>	<b>387.709</b>
<b>81000992</b>	<b>26403</b> - Instituto Federal do Amazonas	12.122.0032.216H.0013	Ajuda de Custo para Moradia ou Auxílio-Moradia a Agentes Públicos / No Estado do Amazonas	F	100	3	90	2	0	5.738	5.738
Relator Geral									<b>0</b>	<b>5.738</b>	<b>5.738</b>
<b>81000993</b>	<b>26403</b> - Instituto Federal do Amazonas	12.128.0032.4572.0013	Capacitação de Servidores Públicos Federais em Processo de Qualificação e Requalificação / No Estado do Amazonas	F	100	3	90	2	0	30.434	30.434
Relator Geral									<b>0</b>	<b>30.434</b>	<b>30.434</b>
<b>81000995</b>	<b>26403</b> - Instituto Federal do Amazonas	12.363.5012.20RG.0013	Reestruturação e Modernização das Instituições da Rede Federal de Educação Profissional, Científica e Tecnológica / No Estado do Amazonas	F	100	4	90	2	0	775.419	775.419
Relator Geral									<b>0</b>	<b>775.419</b>	<b>775.419</b>
<b>81000996</b>	<b>26403</b> - Instituto Federal do Amazonas	12.363.5012.20RL.0013	Funcionamento das Instituições da Rede Federal de Educação Profissional, Científica e Tecnológica / No Estado do Amazonas	F	100	4	90	2	0	58.156	58.156
Relator Geral									0	1.046.514	1.046.514
									<b>0</b>	<b>1.104.670</b>	<b>1.104.670</b>
<b>81000997</b>	<b>26403</b> - Instituto Federal do Amazonas	12.363.5012.2994.0013	Assistência aos Estudantes das Instituições Federais de Educação Profissional e Tecnológica / No Estado do Amazonas	F	100	3	90	2	0	298.848	298.848
Relator Geral									<b>0</b>	<b>298.848</b>	<b>298.848</b>
<b>Total UF:</b>									<b>440.650.020</b>	<b>25.434.055</b>	<b>466.084.075</b>
<b>UF: AP</b>											
<b>71050001</b>	<b>39252</b> - Departamento Nacional de Infra-Estrutura de Transportes - DNIT	26.782.3006.1418.0016	Construção de Trecho Rodoviário - Ferreira Gomes - Oiapoque (Fronteira com a Guiana Francesa) - na BR-156/AP / No Estado do Amapá	F	188	4	30	7	44.321.467	0	44.321.467
Bancada do Amapá									0	5.678.533	5.678.533
									<b>44.321.467</b>	<b>5.678.533</b>	<b>50.000.000</b>

# Congresso Nacional - Comissão Mista de Planos, Orçamentos Públicos e Fiscalização

Relatoria Geral - Alterações da Proposta Orçamentária da União para 2020

Emendas à Despesa Coletivas e de Relator Aprovadas e Aprovadas Parcialmente por Unidade da Federação/Localização

*Orçamentos Fiscal, da Seguridade Social e de Investimento das Estatais (Valores em R\$1,00)*

Emenda	Unidade Orçamentária	Funcional Programática	Ação + Subtítulo	E S F	F N T	G N D	M A	R P	Relatório Setorial	Acréscimo/ Cancelamento	Parecer CMO
<b>UF: AP</b>											
<b>71050003</b>	<b>30101</b> - Ministério da Justiça e Segurança Pública - Administração Direta	14.422.5015.2017.7000	Política Nacional de Justiça / Aquisição de Equipamentos e Material Permanente - No Estado do Amapá	F	188	4	30	7	4.432.147	0	4.432.147
Bancada do Amapá									<b>4.432.147</b>	<b>0</b>	<b>4.432.147</b>
<b>71050007</b>	<b>26426</b> - Instituto Federal do Amapá	12.363.5012.20RG.0016	Reestruturação e Modernização das Instituições da Rede Federal de Educação Profissional, Científica e Tecnológica / No Estado do Amapá	F	188	4	90	7	10.637.152	0	10.637.152
Bancada do Amapá									1.000	0	1.000
									<b>10.638.152</b>	<b>0</b>	<b>10.638.152</b>
<b>71050010</b>	<b>26298</b> - Fundo Nacional de Desenvolvimento da Educação	12.364.5013.0048.7018	Apoio a Entidades de Ensino Superior Não Federais / Universidade do Estado do Amapá (UEAP) - No Estado do Amapá	F	188	4	30	7	8.864.293	0	8.864.293
Bancada do Amapá									<b>8.864.293</b>	<b>0</b>	<b>8.864.293</b>
<b>71050011</b>	<b>36901</b> - Fundo Nacional de Saúde	10.301.5019.2E89.0016	Incremento Temporário ao Custeio dos Serviços de Atenção Básica em Saúde para Cumprimento de Metas / No Estado do Amapá	S	151	3	90	7	22.160.735	0	22.160.735
Bancada do Amapá									<b>22.160.735</b>	<b>0</b>	<b>22.160.735</b>
<b>71050012</b>	<b>36901</b> - Fundo Nacional de Saúde	10.302.5018.2E90.0016	Incremento Temporário ao Custeio dos Serviços de Assistência Hospitalar e Ambulatorial para Cumprimento de Metas / No Estado do Amapá	S	188	3	31	7	34.265.831	0	34.265.831
Bancada do Amapá									<b>34.265.831</b>	<b>0</b>	<b>34.265.831</b>
<b>71050013</b>	<b>36901</b> - Fundo Nacional de Saúde	10.302.5018.2E90.0016	Incremento Temporário ao Custeio dos Serviços de Assistência Hospitalar e Ambulatorial para Cumprimento de Metas / No Estado do Amapá	S	188	3	31	7	10.637.152	0	10.637.152
Bancada do Amapá									<b>10.637.152</b>	<b>0</b>	<b>10.637.152</b>
<b>71050014</b>	<b>81101</b> - Ministério da Mulher, da Família e dos Direitos Humanos - Administração Direta	14.243.5034.14UF.7003	Construção, Reforma, Equipagem e Ampliação de Unidades de Atendimento Socioeducativo / Macapá - No Estado do Amapá	F	188	4	30	7	8.864.293	0	8.864.293
Bancada do Amapá									100.000	0	100.000
									<b>8.964.293</b>	<b>0</b>	<b>8.964.293</b>
<b>81000922</b>	<b>26286</b> - Fundação Universidade Federal do Amapá	12.128.0032.4572.0016	Capacitação de Servidores Públicos Federais em Processo de Qualificação e Requalificação / No Estado do Amapá	F	100	3	90	2	0	13.771	13.771
Relator Geral									<b>0</b>	<b>13.771</b>	<b>13.771</b>
<b>81000925</b>	<b>26286</b> - Fundação Universidade Federal do Amapá	12.364.5013.20GK.0016	Fomento às Ações de Graduação, Pós-Graduação, Ensino, Pesquisa e Extensão / No Estado do Amapá	F	100	4	90	2	0	852	852
Relator Geral									0	55.900	55.900
									<b>0</b>	<b>56.752</b>	<b>56.752</b>
<b>81000926</b>	<b>26286</b> - Fundação Universidade Federal do Amapá	12.364.5013.20RK.0016	Funcionamento de Instituições Federais de Ensino Superior / No Estado do Amapá	F	100	4	90	2	0	132.060	132.060
Relator Geral									0	429.934	429.934
									<b>0</b>	<b>561.994</b>	<b>561.994</b>
<b>81000927</b>	<b>26286</b> - Fundação Universidade Federal do Amapá	12.364.5013.4002.0016	Assistência ao Estudante de Ensino Superior / No Estado do Amapá	F	100	3	90	2	0	138.209	138.209
Relator Geral									<b>0</b>	<b>138.209</b>	<b>138.209</b>

# Congresso Nacional - Comissão Mista de Planos, Orçamentos Públicos e Fiscalização

Relatoria Geral - Alterações da Proposta Orçamentária da União para 2020

Emendas à Despesa Coletivas e de Relator Aprovadas e Aprovadas Parcialmente por Unidade da Federação/Localização

*Orçamentos Fiscal, da Seguridade Social e de Investimento das Estatais (Valores em R\$1,00)*

Emenda	Unidade Orçamentária	Funcional Programática	Ação + Subtítulo	E S F	F N T	G N D	M A	R P	Relatório Setorial	Acréscimo/ Cancelamento	Parecer CMO
<b>UF: AP</b>											
<b>81001127</b>	<b>26426</b> - Instituto Federal do Amapá	12.122.0032.216H.0016	Ajuda de Custo para Moradia ou Auxílio-Moradia a Agentes Públicos / No Estado do Amapá	F	100	3	90	2	0	211	211
Relator Geral									<b>0</b>	<b>211</b>	<b>211</b>
<b>81001128</b>	<b>26426</b> - Instituto Federal do Amapá	12.128.0032.4572.0016	Capacitação de Servidores Públicos Federais em Processo de Qualificação e Requalificação / No Estado do Amapá	F	100	3	90	2	0	10.440	10.440
Relator Geral									<b>0</b>	<b>10.440</b>	<b>10.440</b>
<b>81001130</b>	<b>26426</b> - Instituto Federal do Amapá	12.363.5012.20RL.0016	Funcionamento das Instituições da Rede Federal de Educação Profissional, Científica e Tecnológica / No Estado do Amapá	F	100	4	90	2	0	77.577	77.577
Relator Geral									0	340.637	340.637
									<b>0</b>	<b>418.214</b>	<b>418.214</b>
<b>81001131</b>	<b>26426</b> - Instituto Federal do Amapá	12.363.5012.21B3.0016	Fomento às Ações de Pesquisa, Extensão e Inovação nas Instituições da Rede Federal de Educação Profissional, Científica e Tecnológica / No Estado do Amapá	F	100	3	90	2	0	7.314	7.314
Relator Geral									<b>0</b>	<b>7.314</b>	<b>7.314</b>
<b>81001132</b>	<b>26426</b> - Instituto Federal do Amapá	12.363.5012.2994.0016	Assistência aos Estudantes das Instituições Federais de Educação Profissional e Tecnológica / No Estado do Amapá	F	100	3	90	2	0	83.951	83.951
Relator Geral									<b>0</b>	<b>83.951</b>	<b>83.951</b>
<b>81001473</b>	<b>39252</b> - Departamento Nacional de Infra-Estrutura de Transportes - DNIT	26.782.3006.1418.0016	Construção de Trecho Rodoviário - Ferreira Gomes - Oiapoque (Fronteira com a Guiana Francesa) - na BR-156/AP / No Estado do Amapá	F	144	4	90	9	0	52.592.308	52.592.308
Relator Geral									<b>0</b>	<b>52.592.308</b>	<b>52.592.308</b>
<b>Total UF:</b>									<b>144.284.070</b>	<b>59.561.697</b>	<b>203.845.767</b>
<b>UF: BA</b>											
<b>71060001</b>	<b>26101</b> - Ministério da Educação - Administração Direta	12.363.5012.219U.0029	Apoio ao Funcionamento das Instituições da Rede Federal de Educação Profissional, Científica e Tecnológica / No Estado da Bahia	F	100	3	90	2	0	365.560	365.560
									3.377.378	0	3.377.378
									1.000	0	1.000
Bancada da Bahia									<b>3.378.378</b>	<b>365.560</b>	<b>3.743.938</b>
<b>71060002</b>	<b>55101</b> - Ministério da Cidadania - Administração Direta	08.511.5033.8948.7000	Apoio a Tecnologias Sociais de Acesso à Água para Consumo Humano e Produção de Alimentos na Zona Rural / Tecnologia e Aquisição de Equipamentos - No Estado da Bahia	S	188	4	30	2	3.000.000	0	3.000.000
									0	324.617	324.617
Bancada da Bahia									<b>3.000.000</b>	<b>324.617</b>	<b>3.324.617</b>
<b>71060003</b>	<b>39252</b> - Departamento Nacional de Infra-Estrutura de Transportes - DNIT	26.782.3006.7XJ7.0029	Construção de Contorno Rodoviário em Feira de Santana - na BR-116/BA / No Estado da Bahia	F	188	4	90	7	11.909.701	0	11.909.701
									0	1.288.698	1.288.698
Bancada da Bahia									<b>11.909.701</b>	<b>1.288.698</b>	<b>13.198.399</b>

# Congresso Nacional - Comissão Mista de Planos, Orçamentos Públicos e Fiscalização

Relatoria Geral - Alterações da Proposta Orçamentária da União para 2020

Emendas à Despesa Coletivas e de Relator Aprovadas e Aprovadas Parcialmente por Unidade da Federação/Localização

*Orçamentos Fiscal, da Seguridade Social e de Investimento das Estatais (Valores em R\$1,00)*

Emenda	Unidade Orçamentária	Funcional Programática	Ação + Subtítulo	E S F	F N T	G N D	M A	R P	Relatório Setorial	Acréscimo/ Cancelamento	Parecer CMO
<b>UF: BA</b>											
<b>71060004</b>	<b>22101</b> - Ministério da Agricultura, Pecuária e Abastecimento - Administração Direta	20.608.1031.20ZV.7016	Fomento ao Setor Agropecuário / Aquisição de Máquinas e Equipamentos - No Estado da Bahia	F 100 4 30 2					0	2.171.085	2.171.085
				F 188 4 30 7				19.064.410	0	19.064.410	
				F 188 4 30 2				1.000.000	0	1.000.000	
Bancada da Bahia									<b>20.064.410</b>	<b>2.171.085</b>	<b>22.235.495</b>
<b>71060005</b>	<b>53201</b> - Companhia de Desenvolvimento dos Vales do São Francisco e do Parnaíba - CODEVASF	18.544.2221.109J.7001	Construção de Adutoras / No Rio São Francisco, de Bom Jesus da Lapa a Riacho de Santana e Igaporã - No Estado da Bahia	F 100 4 90 2					2.000.000	216.412	2.216.412
				Bancada da Bahia							
<b>71060007</b>	<b>26101</b> - Ministério da Educação - Administração Direta	12.364.5013.219V.0029	Apoio ao Funcionamento das Instituições Federais de Educação Superior / No Estado da Bahia	F 100 3 90 2					0	1.788.899	1.788.899
				F 188 3 90 7				16.531.376	0	16.531.376	
				F 188 3 90 2				1.000	0	1.000	
Bancada da Bahia									<b>16.532.376</b>	<b>1.788.899</b>	<b>18.321.275</b>
<b>71060009</b>	<b>36901</b> - Fundo Nacional de Saúde	10.302.5018.2E90.0029	Incremento Temporário ao Custeio dos Serviços de Assistência Hospitalar e Ambulatorial para Cumprimento de Metas / No Estado da Bahia	S 188 3 31 7					54.580.205	0	54.580.205
				S 100 3 31 2				0	5.905.894	5.905.894	
Bancada da Bahia									<b>54.580.205</b>	<b>5.905.894</b>	<b>60.486.099</b>
<b>71060010</b>	<b>53204</b> - Departamento Nacional de Obras Contra as Secas - DNOCS	15.244.2217.7K66.7003	Apoio a Projetos de Desenvolvimento Sustentável Local Integrado / Aquisição de máquinas e equipamentos - No Estado da Bahia	F 100 4 90 7					27.463.415	0	27.463.415
				F 100 4 90 2				2.000.000	3.188.112	5.188.112	
Bancada da Bahia									<b>29.463.415</b>	<b>3.188.112</b>	<b>32.651.527</b>
<b>71060011</b>	<b>53201</b> - Companhia de Desenvolvimento dos Vales do São Francisco e do Parnaíba - CODEVASF	15.244.2217.7K66.7003	Apoio a Projetos de Desenvolvimento Sustentável Local Integrado / Aquisição de máquinas e equipamentos - No Estado da Bahia	F 100 4 90 7					43.737.044	0	43.737.044
				F 100 4 90 2				2.000.000	4.949.012	6.949.012	
Bancada da Bahia									<b>45.737.044</b>	<b>4.949.012</b>	<b>50.686.056</b>
<b>71060012</b>	<b>39252</b> - Departamento Nacional de Infra-Estrutura de Transportes - DNIT	26.782.3006.12IW.0029	Adequação de Trecho Rodoviário - Ilhéus - Itabuna - na BR-415/BA / No Estado da Bahia	F 188 4 90 7					13.287.316	0	13.287.316
				F 100 4 90 2				0	1.437.764	1.437.764	
Bancada da Bahia									<b>13.287.316</b>	<b>1.437.764</b>	<b>14.725.080</b>
<b>71060013</b>	<b>55101</b> - Ministério da Cidadania - Administração Direta	27.811.5026.20JO.0029	Promoção e Apoio ao Desenvolvimento do Futebol Masculino e Feminino e Defesa dos Direitos do Torcedor / No Estado da Bahia	F 100 3 30 2					0	634.979	634.979
				F 188 3 30 7				5.368.253	0	5.368.253	
				F 188 3 30 2				500.000	0	500.000	
Bancada da Bahia									<b>5.868.253</b>	<b>634.979</b>	<b>6.503.232</b>

# Congresso Nacional - Comissão Mista de Planos, Orçamentos Públicos e Fiscalização

Relatoria Geral - Alterações da Proposta Orçamentária da União para 2020

Emendas à Despesa Coletivas e de Relator Aprovadas e Aprovadas Parcialmente por Unidade da Federação/Localização

*Orçamentos Fiscal, da Seguridade Social e de Investimento das Estatais (Valores em R\$1,00)*

Emenda	Unidade Orçamentária	Funcional Programática	Ação + Subtítulo	E S F	F N T	G N D	M A	R P	Relatório Setorial	Acréscimo/ Cancelamento	Parecer CMO
<b>UF: BA</b>											
<b>71060014</b>	<b>26298</b> - Fundo Nacional de Desenvolvimento da Educação	12.364.5013.0048.0029	Apoio a Entidades de Ensino Superior Não Federais / No Estado da Bahia	F	100	3	30	2	0	446.344	446.344
				F	188	3	30	7	4.123.956	0	4.123.956
				F	188	3	30	2	1.000	0	1.000
	Bancada da Bahia								<b>4.124.956</b>	<b>446.344</b>	<b>4.571.300</b>
<b>71060015</b>	<b>22101</b> - Ministério da Agricultura, Pecuária e Abastecimento - Administração Direta	20.608.1031.20ZV.7016	Fomento ao Setor Agropecuário / Aquisição de Máquinas e Equipamentos - No Estado da Bahia	F	100	4	30	2	0	550.595	550.595
				F	188	4	30	7	4.088.405	0	4.088.405
				F	188	4	30	2	1.000.000	0	1.000.000
	Bancada da Bahia								<b>5.088.405</b>	<b>550.595</b>	<b>5.639.000</b>
<b>71060016</b>	<b>39252</b> - Departamento Nacional de Infra-Estrutura de Transportes - DNIT	26.782.3006.7XJ6.0029	Adequação de Trecho Rodoviário - Feira de Santana - Teofilândia - na BR-116/BA / No Estado da Bahia	F	100	4	90	2	20.000.000	2.164.116	22.164.116
	Bancada da Bahia								<b>20.000.000</b>	<b>2.164.116</b>	<b>22.164.116</b>
<b>71060018</b>	<b>30107</b> - Departamento de Polícia Rodoviária Federal	06.181.5016.2723.0029	Policiamento, Fiscalização, Combate à Criminalidade e Corrupção / No Estado da Bahia	F	188	3	90	7	2.666.351	0	2.666.351
				F	100	3	90	2	0	288.515	288.515
	Bancada da Bahia								<b>2.666.351</b>	<b>288.515</b>	<b>2.954.866</b>
<b>71060019</b>	<b>39252</b> - Departamento Nacional de Infra-Estrutura de Transportes - DNIT	26.782.3006.7XJ4.0029	Construção de Trecho Rodoviário - Marau - Entroncamento BR-101 - na BR-030/BA / No Estado da Bahia	F	100	4	90	2	10.000.000	0	10.000.000
	Bancada da Bahia								<b>10.000.000</b>	<b>0</b>	<b>10.000.000</b>
<b>71060020</b>	<b>39252</b> - Departamento Nacional de Infra-Estrutura de Transportes - DNIT	26.782.3006.7X51.0029	Construção de Trecho Rodoviário - Nova Remanso - Campo Alegre de Lourdes - na BR-235/BA / No Estado da Bahia	F	100	4	90	2	10.000.000	0	10.000.000
	Bancada da Bahia								<b>10.000.000</b>	<b>0</b>	<b>10.000.000</b>
<b>71060021</b>	<b>39252</b> - Departamento Nacional de Infra-Estrutura de Transportes - DNIT	26.782.3006.105S.0029	Adequação de Trecho Rodoviário - Divisa SE/BA - Entroncamento BR-324 - na BR-101/BA / No Estado da Bahia	F	100	4	90	2	10.000.000	0	10.000.000
	Bancada da Bahia								<b>10.000.000</b>	<b>0</b>	<b>10.000.000</b>
<b>81000570</b>	<b>26232</b> - Universidade Federal da Bahia	12.122.0032.216H.0029	Ajuda de Custo para Moradia ou Auxílio-Moradia a Agentes Públicos / No Estado da Bahia	F	100	3	90	2	0	2.203	2.203
	Relator Geral								<b>0</b>	<b>2.203</b>	<b>2.203</b>
<b>81000571</b>	<b>26232</b> - Universidade Federal da Bahia	12.128.0032.4572.0029	Capacitação de Servidores Públicos Federais em Processo de Qualificação e Requalificação / No Estado da Bahia	F	100	3	90	2	0	15.515	15.515
	Relator Geral								<b>0</b>	<b>15.515</b>	<b>15.515</b>
<b>81000574</b>	<b>26232</b> - Universidade Federal da Bahia	12.364.5013.20GK.0029	Fomento às Ações de Graduação, Pós-Graduação, Ensino, Pesquisa e Extensão / No Estado da Bahia	F	100	4	90	2	0	29.039	29.039
				F	100	3	90	2	0	200.240	200.240
	Relator Geral								<b>0</b>	<b>229.279</b>	<b>229.279</b>

# Congresso Nacional - Comissão Mista de Planos, Orçamentos Públicos e Fiscalização

Relatoria Geral - Alterações da Proposta Orçamentária da União para 2020

Emendas à Despesa Coletivas e de Relator Aprovadas e Aprovadas Parcialmente por Unidade da Federação/Localização

*Orçamentos Fiscal, da Seguridade Social e de Investimento das Estatais (Valores em R\$1,00)*

Emenda	Unidade Orçamentária	Funcional Programática	Ação + Subtítulo	E S F	F N T	G N D	M A	R P	Relatório Setorial	Acréscimo/ Cancelamento	Parecer CMO
<b>UF: BA</b>											
<b>81000575</b>	<b>26232</b> - Universidade Federal da Bahia	12.364.5013.20RK.0029	Funcionamento de Instituições Federais de Ensino Superior / No Estado da Bahia	F	100	4	90	2	0	228.918	228.918
				F	100	3	90	2	0	1.979.244	1.979.244
Relator Geral									<b>0</b>	<b>2.208.162</b>	<b>2.208.162</b>
<b>81000576</b>	<b>26232</b> - Universidade Federal da Bahia	12.364.5013.4002.0029	Assistência ao Estudante de Ensino Superior / No Estado da Bahia	F	100	3	90	2	0	846.607	846.607
Relator Geral									<b>0</b>	<b>846.607</b>	<b>846.607</b>
<b>81000577</b>	<b>26232</b> - Universidade Federal da Bahia	12.364.5013.8282.0029	Reestruturação e Modernização das Instituições Federais de Ensino Superior / No Estado da Bahia	F	100	3	90	2	0	31.168	31.168
Relator Geral									<b>0</b>	<b>31.168</b>	<b>31.168</b>
<b>81000973</b>	<b>26351</b> - Universidade Federal do Recôncavo da Bahia	12.122.0032.216H.0029	Ajuda de Custo para Moradia ou Auxílio-Moradia a Agentes Públicos / No Estado da Bahia	F	100	3	90	2	0	1.836	1.836
Relator Geral									<b>0</b>	<b>1.836</b>	<b>1.836</b>
<b>81000974</b>	<b>26351</b> - Universidade Federal do Recôncavo da Bahia	12.128.0032.4572.0029	Capacitação de Servidores Públicos Federais em Processo de Qualificação e Requalificação / No Estado da Bahia	F	100	3	90	2	0	2.295	2.295
Relator Geral									<b>0</b>	<b>2.295</b>	<b>2.295</b>
<b>81000977</b>	<b>26351</b> - Universidade Federal do Recôncavo da Bahia	12.364.5013.20GK.0029	Fomento às Ações de Graduação, Pós-Graduação, Ensino, Pesquisa e Extensão / No Estado da Bahia	F	100	3	90	2	0	9.089	9.089
Relator Geral									<b>0</b>	<b>9.089</b>	<b>9.089</b>
<b>81000978</b>	<b>26351</b> - Universidade Federal do Recôncavo da Bahia	12.364.5013.20RK.0029	Funcionamento de Instituições Federais de Ensino Superior / No Estado da Bahia	F	100	4	90	2	0	165.859	165.859
				F	100	3	90	2	0	729.237	729.237
Relator Geral									<b>0</b>	<b>895.096</b>	<b>895.096</b>
<b>81000979</b>	<b>26351</b> - Universidade Federal do Recôncavo da Bahia	12.364.5013.4002.0029	Assistência ao Estudante de Ensino Superior / No Estado da Bahia	F	100	4	90	2	0	25.194	25.194
				F	100	3	90	2	0	219.120	219.120
Relator Geral									<b>0</b>	<b>244.314</b>	<b>244.314</b>
<b>81000998</b>	<b>26404</b> - Instituto Federal Baiano	12.122.0032.216H.0029	Ajuda de Custo para Moradia ou Auxílio-Moradia a Agentes Públicos / No Estado da Bahia	F	100	3	90	2	0	6.885	6.885
Relator Geral									<b>0</b>	<b>6.885</b>	<b>6.885</b>
<b>81000999</b>	<b>26404</b> - Instituto Federal Baiano	12.128.0032.4572.0029	Capacitação de Servidores Públicos Federais em Processo de Qualificação e Requalificação / No Estado da Bahia	F	100	3	90	2	0	10.985	10.985
Relator Geral									<b>0</b>	<b>10.985</b>	<b>10.985</b>
<b>81001001</b>	<b>26404</b> - Instituto Federal Baiano	12.363.5012.20RG.0029	Reestruturação e Modernização das Instituições da Rede Federal de Educação Profissional, Científica e Tecnológica / No Estado da Bahia	F	100	4	90	2	0	77.577	77.577
Relator Geral									<b>0</b>	<b>77.577</b>	<b>77.577</b>
<b>81001002</b>	<b>26404</b> - Instituto Federal Baiano	12.363.5012.20RL.0029	Funcionamento das Instituições da Rede Federal de Educação Profissional, Científica e Tecnológica / No Estado da Bahia	F	100	4	90	2	0	44.043	44.043
				F	100	3	90	2	0	940.224	940.224
Relator Geral									<b>0</b>	<b>984.267</b>	<b>984.267</b>

# Congresso Nacional - Comissão Mista de Planos, Orçamentos Públicos e Fiscalização

Relatoria Geral - Alterações da Proposta Orçamentária da União para 2020

Emendas à Despesa Coletivas e de Relator Aprovadas e Aprovadas Parcialmente por Unidade da Federação/Localização

*Orçamentos Fiscal, da Seguridade Social e de Investimento das Estatais (Valores em R\$1,00)*

Emenda	Unidade Orçamentária	Funcional Programática	Ação + Subtítulo	E S F	F N T	G N D	M A	R P	Relatório Setorial	Acréscimo/ Cancelamento	Parecer CMO
<b>UF: BA</b>											
<b>81001003</b>	<b>26404</b> - Instituto Federal Baiano	12.363.5012.2994.0029	Assistência aos Estudantes das Instituições Federais de Educação Profissional e Tecnológica / No Estado da Bahia	F	100	4	90	2	0	34.684	34.684
				F	100	3	90	2	0	244.687	244.687
Relator Geral									<b>0</b>	<b>279.371</b>	<b>279.371</b>
<b>81001133</b>	<b>26427</b> - Instituto Federal da Bahia	12.122.0032.216H.0029	Ajuda de Custo para Moradia ou Auxílio-Moradia a Agentes Públicos / No Estado da Bahia	F	100	3	90	2	0	1.147	1.147
Relator Geral									<b>0</b>	<b>1.147</b>	<b>1.147</b>
<b>81001134</b>	<b>26427</b> - Instituto Federal da Bahia	12.128.0032.4572.0029	Capacitação de Servidores Públicos Federais em Processo de Qualificação e Requalificação / No Estado da Bahia	F	100	3	90	2	0	5.179	5.179
Relator Geral									<b>0</b>	<b>5.179</b>	<b>5.179</b>
<b>81001136</b>	<b>26427</b> - Instituto Federal da Bahia	12.363.5012.20RG.0029	Reestruturação e Modernização das Instituições da Rede Federal de Educação Profissional, Científica e Tecnológica / No Estado da Bahia	F	100	4	90	2	0	77.577	77.577
Relator Geral									<b>0</b>	<b>77.577</b>	<b>77.577</b>
<b>81001137</b>	<b>26427</b> - Instituto Federal da Bahia	12.363.5012.20RL.0029	Funcionamento das Instituições da Rede Federal de Educação Profissional, Científica e Tecnológica / No Estado da Bahia	F	100	3	90	2	0	1.490.178	1.490.178
Relator Geral									<b>0</b>	<b>1.490.178</b>	<b>1.490.178</b>
<b>81001138</b>	<b>26427</b> - Instituto Federal da Bahia	12.363.5012.2994.0029	Assistência aos Estudantes das Instituições Federais de Educação Profissional e Tecnológica / No Estado da Bahia	F	100	3	90	2	0	398.886	398.886
Relator Geral									<b>0</b>	<b>398.886</b>	<b>398.886</b>
<b>81001232</b>	<b>26447</b> - Universidade Federal do Oeste da Bahia	12.122.0032.216H.0029	Ajuda de Custo para Moradia ou Auxílio-Moradia a Agentes Públicos / No Estado da Bahia	F	100	3	90	2	0	1.877	1.877
Relator Geral									<b>0</b>	<b>1.877</b>	<b>1.877</b>
<b>81001233</b>	<b>26447</b> - Universidade Federal do Oeste da Bahia	12.128.0032.4572.0029	Capacitação de Servidores Públicos Federais em Processo de Qualificação e Requalificação / No Estado da Bahia	F	100	3	90	2	0	1.147	1.147
Relator Geral									<b>0</b>	<b>1.147</b>	<b>1.147</b>
<b>81001236</b>	<b>26447</b> - Universidade Federal do Oeste da Bahia	12.364.5013.20GK.0029	Fomento às Ações de Graduação, Pós-Graduação, Ensino, Pesquisa e Extensão / No Estado da Bahia	F	100	3	90	2	0	275	275
Relator Geral									<b>0</b>	<b>275</b>	<b>275</b>
<b>81001237</b>	<b>26447</b> - Universidade Federal do Oeste da Bahia	12.364.5013.20RK.0029	Funcionamento de Instituições Federais de Ensino Superior / No Estado da Bahia	F	100	4	90	2	0	58.156	58.156
				F	100	3	90	2	0	446.370	446.370
Relator Geral									<b>0</b>	<b>504.526</b>	<b>504.526</b>
<b>81001238</b>	<b>26447</b> - Universidade Federal do Oeste da Bahia	12.364.5013.4002.0029	Assistência ao Estudante de Ensino Superior / No Estado da Bahia	F	100	3	90	2	0	113.287	113.287
Relator Geral									<b>0</b>	<b>113.287</b>	<b>113.287</b>
<b>81001252</b>	<b>26450</b> - Universidade Federal do Sul da Bahia	12.122.0032.216H.0029	Ajuda de Custo para Moradia ou Auxílio-Moradia a Agentes Públicos / No Estado da Bahia	F	100	3	90	2	0	330	330
Relator Geral									<b>0</b>	<b>330</b>	<b>330</b>

# Congresso Nacional - Comissão Mista de Planos, Orçamentos Públicos e Fiscalização

Relatoria Geral - Alterações da Proposta Orçamentária da União para 2020

Emendas à Despesa Coletivas e de Relator Aprovadas e Aprovadas Parcialmente por Unidade da Federação/Localização

*Orçamentos Fiscal, da Seguridade Social e de Investimento das Estatais (Valores em R\$1,00)*

Emenda	Unidade Orçamentária	Funcional Programática	Ação + Subtítulo	E S F	F N T	G N D	M A	R P	Relatório Setorial	Acréscimo/ Cancelamento	Parecer CMO
<b>UF: BA</b>											
<b>81001253</b>	<b>26450</b> - Universidade Federal do Sul da Bahia	12.128.0032.4572.0029	Capacitação de Servidores Públicos Federais em Processo de Qualificação e Requalificação / No Estado da Bahia	F	100	3	90	2	0	7.344	7.344
Relator Geral									<b>0</b>	<b>7.344</b>	<b>7.344</b>
<b>81001255</b>	<b>26450</b> - Universidade Federal do Sul da Bahia	12.364.5013.20GK.0029	Fomento às Ações de Graduação, Pós-Graduação, Ensino, Pesquisa e Extensão / No Estado da Bahia	F	100	4	90	2	0	443	443
Relator Geral									<b>0</b>	<b>443</b>	<b>443</b>
<b>81001256</b>	<b>26450</b> - Universidade Federal do Sul da Bahia	12.364.5013.20RK.0029	Funcionamento de Instituições Federais de Ensino Superior / No Estado da Bahia	F	100	4	90	2	0	116.312	116.312
Relator Geral									0	320.667	320.667
									<b>0</b>	<b>436.979</b>	<b>436.979</b>
<b>81001257</b>	<b>26450</b> - Universidade Federal do Sul da Bahia	12.364.5013.4002.0029	Assistência ao Estudante de Ensino Superior / No Estado da Bahia	F	100	3	90	2	0	69.151	69.151
Relator Geral									<b>0</b>	<b>69.151</b>	<b>69.151</b>
<b>Total UF:</b>									<b>267.700.810</b>	<b>34.673.577</b>	<b>302.374.387</b>
<b>UF: CE</b>											
<b>71070001</b>	<b>36901</b> - Fundo Nacional de Saúde	10.302.5018.2E90.0023	Incremento Temporário ao Custeio dos Serviços de Assistência Hospitalar e Ambulatorial para Cumprimento de Metas / No Estado do Ceará	S	188	3	31	7	39.756.714	0	39.756.714
Bancada do Ceara									0	53.626.135	53.626.135
									<b>39.756.714</b>	<b>53.626.135</b>	<b>93.382.849</b>
<b>71070002</b>	<b>30101</b> - Ministério da Justiça e Segurança Pública - Administração Direta	06.181.5016.21BM.7070	Desenvolvimento de Políticas de Segurança Pública, Prevenção, e Enfrentamento à Criminalidade / Aquisição de Equipamentos - No Estado do Ceará	F	188	4	30	7	38.041.225	0	38.041.225
Bancada do Ceara									0	3.469.668	3.469.668
									<b>38.041.225</b>	<b>3.469.668</b>	<b>41.510.893</b>
<b>71070003</b>	<b>36901</b> - Fundo Nacional de Saúde	10.301.5019.2E89.0023	Incremento Temporário ao Custeio dos Serviços de Atenção Básica em Saúde para Cumprimento de Metas / No Estado do Ceará	S	188	3	31	7	44.301.970	0	44.301.970
Bancada do Ceara									0	54.040.699	54.040.699
									<b>44.301.970</b>	<b>54.040.699</b>	<b>98.342.669</b>
<b>71070004</b>	<b>39252</b> - Departamento Nacional de Infra-Estrutura de Transportes - DNIT	26.782.3006.219Z.0023	Conservação e Recuperação de Ativos de Infraestrutura da União / No Estado do Ceará	F	188	4	90	7	975.072	0	975.072
Bancada do Ceara									100.000.000	124.928	100.124.928
									<b>100.975.072</b>	<b>124.928</b>	<b>101.100.000</b>
<b>71070005</b>	<b>53204</b> - Departamento Nacional de Obras Contra as Secas - DNOCS	15.244.2217.7K66.7017	Apoio a Projetos de Desenvolvimento Sustentável Local Integrado / Aquisição de Equipamentos - No Estado do Ceará	F	100	4	90	2	0	445.177	445.177
Bancada do Ceara									2.880.896	0	2.880.896
									2.000.000	0	2.000.000
									<b>4.880.896</b>	<b>445.177</b>	<b>5.326.073</b>



# Congresso Nacional - Comissão Mista de Planos, Orçamentos Públicos e Fiscalização

Relatoria Geral - Alterações da Proposta Orçamentária da União para 2020

Emendas à Despesa Coletivas e de Relator Aprovadas e Aprovadas Parcialmente por Unidade da Federação/Localização

*Orçamentos Fiscal, da Seguridade Social e de Investimento das Estatais (Valores em R\$1,00)*

Emenda	Unidade Orçamentária	Funcional Programática	Ação + Subtítulo	E S F	F N T	G N D	M A	R P	Relatório Setorial	Acréscimo/ Cancelamento	Parecer CMO
<b>UF: CE</b>											
<b>71070006</b>	<b>26233</b> - Universidade Federal do Ceará	12.364.5013.8282.0023	Reestruturação e Modernização das Instituições Federais de Ensino Superior / No Estado do Ceará	F 100	4	90	2		0	15.330.574	15.330.574
				F 188	4	90	7		3.634.361	0	3.634.361
				F 188	4	90	2		1.000	0	1.000
Bancada do Ceara									<b>3.635.361</b>	<b>15.330.574</b>	<b>18.965.935</b>
<b>71070007</b>	<b>26405</b> - Instituto Federal do Ceará	12.363.5012.20RG.0023	Reestruturação e Modernização das Instituições da Rede Federal de Educação Profissional, Científica e Tecnológica / No Estado do Ceará	F 100	4	90	2		0	20.513.486	20.513.486
				F 188	4	90	7		5.628.827	0	5.628.827
				F 188	4	90	2		1.000	0	1.000
Bancada do Ceara									<b>5.629.827</b>	<b>20.513.486</b>	<b>26.143.313</b>
<b>71070008</b>	<b>26449</b> - Universidade Federal do Cariri	12.364.5013.8282.0023	Reestruturação e Modernização das Instituições Federais de Ensino Superior / No Estado do Ceará	F 100	4	90	2		0	5.117.323	5.117.323
				F 188	4	90	7		1.285.323	0	1.285.323
				F 188	4	90	2		1.000	0	1.000
Bancada do Ceara									<b>1.286.323</b>	<b>5.117.323</b>	<b>6.403.646</b>
<b>71070009</b>	<b>26442</b> - Universidade da Integração Internacional da Lusofonia Afro-Brasileira	12.364.5013.8282.0023	Reestruturação e Modernização das Instituições Federais de Ensino Superior / No Estado do Ceará	F 100	4	90	2		0	173.918	173.918
				F 188	4	90	7		1.905.823	0	1.905.823
				F 188	4	90	2		1.000	0	1.000
Bancada do Ceara									<b>1.906.823</b>	<b>173.918</b>	<b>2.080.741</b>
<b>71070010</b>	<b>36211</b> - Fundação Nacional de Saúde	10.511.2222.7656.7002	Implantação, Ampliação ou Melhoria de Ações e Serviços Sustentáveis de Saneamento Básico em Pequenas Comunidades Rurais (Localidades de Pequeno Porte) ou em Comunidades Tradicionais (Remanescentes de Quilombos) / Execução de Serviços e Aquisição de Equipamento e Material Permanente - No Estado do Ceará	S 100	3	90	2		0	25.125.569	25.125.569
				S 188	4	90	7		4.130.194	0	4.130.194
				S 100	4	90	2		0	75.376.707	75.376.707
				S 188	3	90	7		1.376.731	0	1.376.731
Bancada do Ceara									<b>5.506.925</b>	<b>100.502.276</b>	<b>106.009.201</b>
<b>71070011</b>	<b>22202</b> - Empresa Brasileira de Pesquisa Agropecuária - EMBRAPA	20.572.2203.20Y6.7003	Pesquisa e Desenvolvimento de Tecnologias para a Agropecuária / Aquisição de Máquinas, Equipamentos e Veículos - No Estado do Ceará	F 100	3	90	2		0	86.029	86.029
				F 188	3	90	2		500.000	0	500.000
				F 188	4	90	7		443.215	0	443.215
				F 100	4	90	2		0	86.029	86.029
				F 188	4	90	2		500.000	0	500.000
				F 188	3	90	7		443.214	0	443.214
Bancada do Ceara									<b>1.886.429</b>	<b>172.058</b>	<b>2.058.487</b>
<b>71070013</b>	<b>36901</b> - Fundo Nacional de Saúde	10.302.5018.8535.7081	Estruturação de Unidades de Atenção Especializada em Saúde / Aquisição de Equipamentos e Material Permanente - No Estado do Ceará	S 188	4	31	7		3.324.110	0	3.324.110
				S 100	4	31	2		0	303.186	303.186
Bancada do Ceara									<b>3.324.110</b>	<b>303.186</b>	<b>3.627.296</b>

# Congresso Nacional - Comissão Mista de Planos, Orçamentos Públicos e Fiscalização

Relatoria Geral - Alterações da Proposta Orçamentária da União para 2020

Emendas à Despesa Coletivas e de Relator Aprovadas e Aprovadas Parcialmente por Unidade da Federação/Localização

*Orçamentos Fiscal, da Seguridade Social e de Investimento das Estatais (Valores em R\$1,00)*

Emenda	Unidade Orçamentária	Funcional Programática	Ação + Subtítulo	E S F	F N T	G N D	M A	R P	Relatório Setorial	Acréscimo/ Cancelamento	Parecer CMO
<b>UF: CE</b>											
<b>71070015</b>	<b>22101</b> - Ministério da Agricultura, Pecuária e Abastecimento - Administração Direta	20.608.1031.20ZV.7017	Fomento ao Setor Agropecuário / Aquisição de Equipamentos - No Estado do Ceará	F	188	4	30	2	1.000.000	0	1.000.000
				F	100	4	30	2	0	91.208	91.208
	Bancada do Ceara								<b>1.000.000</b>	<b>91.208</b>	<b>1.091.208</b>
<b>71070016</b>	<b>53101</b> - Ministério do Desenvolvimento Regional - Administração Direta	15.244.2217.7K66.7020	Apoio a Projetos de Desenvolvimento Sustentável Local Integrado / Aquisição de Equipamentos, Máquinas e Veículos - no Estado do Ceará	F	188	4	90	2	2.000.000	0	2.000.000
				F	100	4	90	2	0	182.416	182.416
	Bancada do Ceara								<b>2.000.000</b>	<b>182.416</b>	<b>2.182.416</b>
<b>81000578</b>	<b>26233</b> - Universidade Federal do Ceará	12.122.0032.216H.0023	Ajuda de Custo para Moradia ou Auxílio-Moradia a Agentes Públicos / No Estado do Ceará	F	100	3	90	2	0	573	573
	Relator Geral								<b>0</b>	<b>573</b>	<b>573</b>
<b>81000579</b>	<b>26233</b> - Universidade Federal do Ceará	12.128.0032.4572.0023	Capacitação de Servidores Públicos Federais em Processo de Qualificação e Requalificação / No Estado do Ceará	F	100	3	90	2	0	26.167	26.167
	Relator Geral								<b>0</b>	<b>26.167</b>	<b>26.167</b>
<b>81000580</b>	<b>26233</b> - Universidade Federal do Ceará	12.364.5013.20GK.0023	Fomento às Ações de Graduação, Pós-Graduação, Ensino, Pesquisa e Extensão / No Estado do Ceará	F	100	4	90	2	0	1.938	1.938
				F	100	3	90	2	0	135.435	135.435
	Relator Geral								<b>0</b>	<b>137.373</b>	<b>137.373</b>
<b>81000581</b>	<b>26233</b> - Universidade Federal do Ceará	12.364.5013.20RK.0023	Funcionamento de Instituições Federais de Ensino Superior / No Estado do Ceará	F	100	4	90	2	0	126.765	126.765
				F	100	3	90	2	0	1.583.420	1.583.420
	Relator Geral								<b>0</b>	<b>1.710.185</b>	<b>1.710.185</b>
<b>81000582</b>	<b>26233</b> - Universidade Federal do Ceará	12.364.5013.4002.0023	Assistência ao Estudante de Ensino Superior / No Estado do Ceará	F	100	3	90	2	0	665.948	665.948
	Relator Geral								<b>0</b>	<b>665.948</b>	<b>665.948</b>
<b>81000583</b>	<b>26233</b> - Universidade Federal do Ceará	12.364.5013.8282.0023	Reestruturação e Modernização das Instituições Federais de Ensino Superior / No Estado do Ceará	F	100	4	90	2	0	167.261	167.261
	Relator Geral								<b>0</b>	<b>167.261</b>	<b>167.261</b>
<b>81001004</b>	<b>26405</b> - Instituto Federal do Ceará	12.122.0032.216H.0023	Ajuda de Custo para Moradia ou Auxílio-Moradia a Agentes Públicos / No Estado do Ceará	F	100	3	90	2	0	2.295	2.295
	Relator Geral								<b>0</b>	<b>2.295</b>	<b>2.295</b>
<b>81001005</b>	<b>26405</b> - Instituto Federal do Ceará	12.128.0032.4572.0023	Capacitação de Servidores Públicos Federais em Processo de Qualificação e Requalificação / No Estado do Ceará	F	100	3	90	2	0	56.260	56.260
	Relator Geral								<b>0</b>	<b>56.260</b>	<b>56.260</b>
<b>81001007</b>	<b>26405</b> - Instituto Federal do Ceará	12.363.5012.20RL.0023	Funcionamento das Instituições da Rede Federal de Educação Profissional, Científica e Tecnológica / No Estado do Ceará	F	100	4	90	2	0	77.577	77.577
				F	100	3	90	2	0	1.918.179	1.918.179
	Relator Geral								<b>0</b>	<b>1.995.756</b>	<b>1.995.756</b>

# Congresso Nacional - Comissão Mista de Planos, Orçamentos Públicos e Fiscalização

Relatoria Geral - Alterações da Proposta Orçamentária da União para 2020

Emendas à Despesa Coletivas e de Relator Aprovadas e Aprovadas Parcialmente por Unidade da Federação/Localização

*Orçamentos Fiscal, da Seguridade Social e de Investimento das Estatais (Valores em R\$1,00)*

Emenda	Unidade Orçamentária	Funcional Programática	Ação + Subtítulo	E S F	F N T	G N D	M A	R P	Relatório Setorial	Acréscimo/ Cancelamento	Parecer CMO
<b>UF: CE</b>											
<b>81001008</b>	<b>26405</b> - Instituto Federal do Ceará	12.363.5012.2994.0023	Assistência aos Estudantes das Instituições Federais de Educação Profissional e Tecnológica / No Estado do Ceará	F	100	3	90	2	0	556.470	556.470
Relator Geral									<b>0</b>	<b>556.470</b>	<b>556.470</b>
<b>81001246</b>	<b>26449</b> - Universidade Federal do Cariri	12.128.0032.4572.0023	Capacitação de Servidores Públicos Federais em Processo de Qualificação e Requalificação / No Estado do Ceará	F	100	3	90	2	0	16.066	16.066
Relator Geral									<b>0</b>	<b>16.066</b>	<b>16.066</b>
<b>81001249</b>	<b>26449</b> - Universidade Federal do Cariri	12.364.5013.20GK.0023	Fomento às Ações de Graduação, Pós-Graduação, Ensino, Pesquisa e Extensão / No Estado do Ceará	F	100	3	90	2	0	573	573
Relator Geral									<b>0</b>	<b>573</b>	<b>573</b>
<b>81001250</b>	<b>26449</b> - Universidade Federal do Cariri	12.364.5013.20RK.0023	Funcionamento de Instituições Federais de Ensino Superior / No Estado do Ceará	F	100	4	90	2	0	58.156	58.156
Relator Geral									0	477.847	477.847
									<b>0</b>	<b>536.003</b>	<b>536.003</b>
<b>81001251</b>	<b>26449</b> - Universidade Federal do Cariri	12.364.5013.4002.0023	Assistência ao Estudante de Ensino Superior / No Estado do Ceará	F	100	3	90	2	0	113.164	113.164
Relator Geral									<b>0</b>	<b>113.164</b>	<b>113.164</b>
<b>81001489</b>	<b>53101</b> - Ministério do Desenvolvimento Regional - Administração Direta	18.544.2221.7L29.0023	Integração das Bacias Hidrográficas do Estado Ceará - Cinturão das Águas do Ceará - Trecho 1 com 149,82 km / No Estado do Ceará	F	144	4	30	9	0	143.433.568	143.433.568
Relator Geral									<b>0</b>	<b>143.433.568</b>	<b>143.433.568</b>
<b>Total UF:</b>									<b>254.131.675</b>	<b>403.510.714</b>	<b>657.642.389</b>
<b>UF: DF</b>											
<b>71080001</b>	<b>53101</b> - Ministério do Desenvolvimento Regional - Administração Direta	15.451.2217.1D73.0053	Apoio à Política Nacional de Desenvolvimento Urbano / No Distrito Federal	F	100	4	30	7	35.900.389	0	35.900.389
Bancada do Distrito Federal									<b>35.900.389</b>	<b>0</b>	<b>35.900.389</b>
<b>71080002</b>	<b>30101</b> - Ministério da Justiça e Segurança Pública - Administração Direta	06.181.5016.21BM.0053	Desenvolvimento de Políticas de Segurança Pública, Prevenção, e Enfrentamento à Criminalidade / No Distrito Federal	F	188	4	30	7	3.988.932	0	3.988.932
Bancada do Distrito Federal									<b>3.988.932</b>	<b>0</b>	<b>3.988.932</b>
<b>71080003</b>	<b>55101</b> - Ministério da Cidadania - Administração Direta	13.392.5030.15UG.0053	Implantação, Instalação e Modernização de Estações Cidadania / No Distrito Federal	F	151	4	30	7	6.324.426	0	6.324.426
Bancada do Distrito Federal									13.575.913	0	13.575.913
									<b>19.900.339</b>	<b>0</b>	<b>19.900.339</b>
<b>71080005</b>	<b>26428</b> - Instituto Federal de Brasília	12.363.5012.20RG.0053	Reestruturação e Modernização das Instituições da Rede Federal de Educação Profissional, Científica e Tecnológica / No Distrito Federal	F	188	4	90	7	13.695.333	0	13.695.333
Bancada do Distrito Federal									<b>13.695.333</b>	<b>0</b>	<b>13.695.333</b>

# Congresso Nacional - Comissão Mista de Planos, Orçamentos Públicos e Fiscalização

Relatoria Geral - Alterações da Proposta Orçamentária da União para 2020

Emendas à Despesa Coletivas e de Relator Aprovadas e Aprovadas Parcialmente por Unidade da Federação/Localização

*Orçamentos Fiscal, da Seguridade Social e de Investimento das Estatais (Valores em R\$1,00)*

Emenda	Unidade Orçamentária	Funcional Programática	Ação + Subtítulo	E S F	F N T	G N D	M A	R P	Relatório Setorial	Acréscimo/ Cancelamento	Parecer CMO
<b>UF: DF</b>											
<b>71080006</b>	<b>30101</b> - Ministério da Justiça e Segurança Pública - Administração Direta	06.181.5016.21BM.0053	Desenvolvimento de Políticas de Segurança Pública, Prevenção, e Enfrentamento à Criminalidade / No Distrito Federal	F	188	4	30	7	10.592.831	0	10.592.831
Bancada do Distrito Federal									<b>10.592.831</b>	<b>0</b>	<b>10.592.831</b>
<b>71080007</b>	<b>26298</b> - Fundo Nacional de Desenvolvimento da Educação	12.368.5011.20RP.0053	Apoio à Infraestrutura para a Educação Básica / No Distrito Federal	F	188	4	30	7	44.725.698	0	44.725.698
Bancada do Distrito Federal									<b>44.725.698</b>	<b>0</b>	<b>44.725.698</b>
<b>71080008</b>	<b>55101</b> - Ministério da Cidadania - Administração Direta	27.812.5026.20JP.0053	Desenvolvimento de Atividades e Apoio a Projetos e Eventos de Esporte, Educação, Lazer e Inclusão Social / No Distrito Federal	F	188	4	90	7	443.215	0	443.215
Bancada do Distrito Federal									18.171.801	0	18.171.801
									<b>18.615.016</b>	<b>0</b>	<b>18.615.016</b>
<b>71080009</b>	<b>36901</b> - Fundo Nacional de Saúde	10.301.5019.8581.0053	Estruturação da Rede de Serviços de Atenção Básica de Saúde / No Distrito Federal	S	188	4	31	7	19.279.838	0	19.279.838
Bancada do Distrito Federal									<b>19.279.838</b>	<b>0</b>	<b>19.279.838</b>
<b>71080010</b>	<b>53101</b> - Ministério do Desenvolvimento Regional - Administração Direta	15.244.2217.7K66.7016	Apoio a Projetos de Desenvolvimento Sustentável Local Integrado / Pavimentação de acessos as escolas rurais - RA Planaltina - No Distrito Federal	F	100	4	30	7	8.864.293	0	8.864.293
Bancada do Distrito Federal									<b>8.864.293</b>	<b>0</b>	<b>8.864.293</b>
<b>71080011</b>	<b>81101</b> - Ministério da Mulher, da Família e dos Direitos Humanos - Administração Direta	14.422.5034.14XS.0053	Implementação da Casa da Mulher Brasileira e de Centros de Atendimento às Mulheres / No Distrito Federal	F	188	4	30	7	3.191.146	0	3.191.146
Bancada do Distrito Federal									<b>3.191.146</b>	<b>0</b>	<b>3.191.146</b>
<b>71080012</b>	<b>53101</b> - Ministério do Desenvolvimento Regional - Administração Direta	15.451.2217.1D73.7004	Apoio à Política Nacional de Desenvolvimento Urbano / Avenida Hélio Prates - No Distrito Federal	F	188	4	30	7	22.160.734	0	22.160.734
Bancada do Distrito Federal									<b>22.160.734</b>	<b>0</b>	<b>22.160.734</b>
<b>71080013</b>	<b>53101</b> - Ministério do Desenvolvimento Regional - Administração Direta	20.607.2217.10BC.0053	Implantação de Projetos de Irrigação / No Distrito Federal	F	188	4	30	2	2.000.000	0	2.000.000
Bancada do Distrito Federal									0	1.958.198	1.958.198
									<b>2.000.000</b>	<b>1.958.198</b>	<b>3.958.198</b>
<b>71080014</b>	<b>81101</b> - Ministério da Mulher, da Família e dos Direitos Humanos - Administração Direta	14.422.5034.21AR.0053	Promoção e Defesa de Direitos para Todos / No Distrito Federal	F	188	4	30	2	100.000	0	100.000
Bancada do Distrito Federal									0	1.958.199	1.958.199
									<b>100.000</b>	<b>1.958.199</b>	<b>2.058.199</b>
<b>71080015</b>	<b>53101</b> - Ministério do Desenvolvimento Regional - Administração Direta	15.451.2217.1D73.0053	Apoio à Política Nacional de Desenvolvimento Urbano / No Distrito Federal	F	100	4	30	2	2.000.000	1.958.199	3.958.199
Bancada do Distrito Federal									<b>2.000.000</b>	<b>1.958.199</b>	<b>3.958.199</b>

# Congresso Nacional - Comissão Mista de Planos, Orçamentos Públicos e Fiscalização

Relatoria Geral - Alterações da Proposta Orçamentária da União para 2020

Emendas à Despesa Coletivas e de Relator Aprovadas e Aprovadas Parcialmente por Unidade da Federação/Localização

*Orçamentos Fiscal, da Seguridade Social e de Investimento das Estatais (Valores em R\$1,00)*

Emenda	Unidade Orçamentária	Funcional Programática	Ação + Subtítulo	E S F	F N T	G N D	M A	R P	Relatório Setorial	Acréscimo/ Cancelamento	Parecer CMO
<b>UF: DF</b>											
<b>81000024</b>	<b>24101</b> - Ministério da Ciência, Tecnologia, Inovações e Comunicações - Administração Direta	19.122.0032.12EA.0053	Reformas de Edificações do Ministério da Ciência, Tecnologia, Inovações e Comunicações / No Distrito Federal	F	100	4	90	2	0	4.229.408	4.229.408
				F	100	3	90	2	0	199.167	199.167
Relator Geral									<b>0</b>	<b>4.428.575</b>	<b>4.428.575</b>
<b>81000120</b>	<b>93185</b> - Recursos sob Supervisão do Ministério da Ciência, Tecnologia, Inovações e Comunicações - Administração Direta	19.122.0032.12EA.0053	Reformas de Edificações do Ministério da Ciência, Tecnologia, Inovações e Comunicações / No Distrito Federal	F	944	3	90	2	0	142.800	142.800
Relator Geral									<b>0</b>	<b>142.800</b>	<b>142.800</b>
<b>81000530</b>	<b>26101</b> - Ministério da Educação - Administração Direta	12.122.0032.2000.0053	Administração da Unidade / No Distrito Federal	F	100	4	90	2	0	868.789	868.789
				F	100	3	90	2	0	4.658.906	4.658.906
Relator Geral									<b>0</b>	<b>5.527.695</b>	<b>5.527.695</b>
<b>81000533</b>	<b>26101</b> - Ministério da Educação - Administração Direta	12.122.0032.216H.0053	Ajuda de Custo para Moradia ou Auxílio-Moradia a Agentes Públicos / No Distrito Federal	F	100	3	90	2	0	28.920	28.920
Relator Geral									<b>0</b>	<b>28.920</b>	<b>28.920</b>
<b>81000831</b>	<b>26271</b> - Fundação Universidade de Brasília	12.128.0032.4572.0053	Capacitação de Servidores Públicos Federais em Processo de Qualificação e Requalificação / No Distrito Federal	F	100	3	90	2	0	28.690	28.690
Relator Geral									<b>0</b>	<b>28.690</b>	<b>28.690</b>
<b>81000834</b>	<b>26271</b> - Fundação Universidade de Brasília	12.364.5013.20GK.0053	Fomento às Ações de Graduação, Pós-Graduação, Ensino, Pesquisa e Extensão / No Distrito Federal	F	100	3	90	2	0	48.638	48.638
Relator Geral									<b>0</b>	<b>48.638</b>	<b>48.638</b>
<b>81000835</b>	<b>26271</b> - Fundação Universidade de Brasília	12.364.5013.20RK.0053	Funcionamento de Instituições Federais de Ensino Superior / No Distrito Federal	F	100	4	90	2	0	200.942	200.942
				F	100	3	90	2	0	1.916.765	1.916.765
Relator Geral									<b>0</b>	<b>2.117.707</b>	<b>2.117.707</b>
<b>81000836</b>	<b>26271</b> - Fundação Universidade de Brasília	12.364.5013.4002.0053	Assistência ao Estudante de Ensino Superior / No Distrito Federal	F	100	3	90	2	0	783.546	783.546
Relator Geral									<b>0</b>	<b>783.546</b>	<b>783.546</b>
<b>81000928</b>	<b>26290</b> - Instituto Nacional de Estudos e Pesquisas Educacionais Anísio Teixeira	12.122.0032.2000.0053	Administração da Unidade / No Distrito Federal	F	100	4	90	2	0	1.234.694	1.234.694
				F	100	3	90	2	0	2.595.651	2.595.651
Relator Geral									<b>0</b>	<b>3.830.345</b>	<b>3.830.345</b>
<b>81000929</b>	<b>26290</b> - Instituto Nacional de Estudos e Pesquisas Educacionais Anísio Teixeira	12.122.0032.20RH.0053	Gerenciamento das Políticas de Educação / No Distrito Federal	F	100	3	80	2	0	64.266	64.266
				F	100	4	90	2	0	889	889
				F	100	3	90	2	0	366.467	366.467
Relator Geral									<b>0</b>	<b>431.622</b>	<b>431.622</b>

# Congresso Nacional - Comissão Mista de Planos, Orçamentos Públicos e Fiscalização

Relatoria Geral - Alterações da Proposta Orçamentária da União para 2020

Emendas à Despesa Coletivas e de Relator Aprovadas e Aprovadas Parcialmente por Unidade da Federação/Localização

*Orçamentos Fiscal, da Seguridade Social e de Investimento das Estatais (Valores em R\$1,00)*

Emenda	Unidade Orçamentária	Funcional Programática	Ação + Subtítulo	E S F	F N T	G N D	M A	R P	Relatório Setorial	Acréscimo/ Cancelamento	Parecer CMO
<b>UF: DF</b>											
<b>81000930</b>	<b>26290</b> - Instituto Nacional de Estudos e Pesquisas Educacionais Anísio Teixeira	12.122.0032.216H.0053	Ajuda de Custo para Moradia ou Auxílio-Moradia a Agentes Públicos / No Distrito Federal	F	100	3	90	2	0	2.934	2.934
Relator Geral									<b>0</b>	<b>2.934</b>	<b>2.934</b>
<b>81000931</b>	<b>26290</b> - Instituto Nacional de Estudos e Pesquisas Educacionais Anísio Teixeira	12.128.0032.4572.0053	Capacitação de Servidores Públicos Federais em Processo de Qualificação e Requalificação / No Distrito Federal	F	100	3	90	2	0	17.544	17.544
Relator Geral									<b>0</b>	<b>17.544</b>	<b>17.544</b>
<b>81000939</b>	<b>26291</b> - Fundação Coordenação de Aperfeiçoamento de Pessoal de Nível Superior	12.122.0032.2000.0053	Administração da Unidade / No Distrito Federal	F	100	4	90	2	0	681.922	681.922
Relator Geral									<b>0</b>	<b>1.577.468</b>	<b>1.577.468</b>
<b>81000941</b>	<b>26291</b> - Fundação Coordenação de Aperfeiçoamento de Pessoal de Nível Superior	12.128.0032.4572.0053	Capacitação de Servidores Públicos Federais em Processo de Qualificação e Requalificação / No Distrito Federal	F	100	3	90	2	0	22.895	22.895
Relator Geral									<b>0</b>	<b>22.895</b>	<b>22.895</b>
<b>81000954</b>	<b>26298</b> - Fundo Nacional de Desenvolvimento da Educação	12.122.0032.2000.0053	Administração da Unidade / No Distrito Federal	F	100	4	90	2	0	164.619	164.619
Relator Geral									<b>0</b>	<b>2.255.168</b>	<b>2.255.168</b>
<b>81000956</b>	<b>26298</b> - Fundo Nacional de Desenvolvimento da Educação	12.122.0032.216H.0053	Ajuda de Custo para Moradia ou Auxílio-Moradia a Agentes Públicos / No Distrito Federal	F	100	3	90	2	0	4.820	4.820
Relator Geral									<b>0</b>	<b>4.820</b>	<b>4.820</b>
<b>81000957</b>	<b>26298</b> - Fundo Nacional de Desenvolvimento da Educação	12.128.0032.4572.0053	Capacitação de Servidores Públicos Federais em Processo de Qualificação e Requalificação / No Distrito Federal	F	100	3	90	2	0	24.100	24.100
Relator Geral									<b>0</b>	<b>24.100</b>	<b>24.100</b>
<b>81001139</b>	<b>26428</b> - Instituto Federal de Brasília	12.122.0032.216H.0053	Ajuda de Custo para Moradia ou Auxílio-Moradia a Agentes Públicos / No Distrito Federal	F	100	3	90	2	0	229	229
Relator Geral									<b>0</b>	<b>229</b>	<b>229</b>
<b>81001140</b>	<b>26428</b> - Instituto Federal de Brasília	12.128.0032.4572.0053	Capacitação de Servidores Públicos Federais em Processo de Qualificação e Requalificação / No Distrito Federal	F	100	3	90	2	0	7.018	7.018
Relator Geral									<b>0</b>	<b>7.018</b>	<b>7.018</b>
<b>81001142</b>	<b>26428</b> - Instituto Federal de Brasília	12.363.5012.20RG.0053	Reestruturação e Modernização das Instituições da Rede Federal de Educação Profissional, Científica e Tecnológica / No Distrito Federal	F	100	4	90	2	0	77.577	77.577
Relator Geral									<b>0</b>	<b>77.577</b>	<b>77.577</b>
<b>81001143</b>	<b>26428</b> - Instituto Federal de Brasília	12.363.5012.20RL.0053	Funcionamento das Instituições da Rede Federal de Educação Profissional, Científica e Tecnológica / No Distrito Federal	F	100	4	90	2	0	38.810	38.810
Relator Geral									<b>0</b>	<b>676.800</b>	<b>676.800</b>
									<b>0</b>	<b>715.610</b>	<b>715.610</b>

# Congresso Nacional - Comissão Mista de Planos, Orçamentos Públicos e Fiscalização

Relatoria Geral - Alterações da Proposta Orçamentária da União para 2020

Emendas à Despesa Coletivas e de Relator Aprovadas e Aprovadas Parcialmente por Unidade da Federação/Localização

*Orçamentos Fiscal, da Seguridade Social e de Investimento das Estatais (Valores em R\$1,00)*

Emenda	Unidade Orçamentária	Funcional Programática	Ação + Subtítulo	E S F	F N T	G N D	M A	R P	Relatório Setorial	Acréscimo/ Cancelamento	Parecer CMO
<b>UF: DF</b>											
<b>81001144</b>	<b>26428</b> - Instituto Federal de Brasília	12.363.5012.2994.0053	Assistência aos Estudantes das Instituições Federais de Educação Profissional e Tecnológica / No Distrito Federal	F	100	4	90	2	0	14.732	14.732
				F	100	3	90	2	0	146.471	146.471
Relator Geral									<b>0</b>	<b>161.203</b>	<b>161.203</b>
<b>81001228</b>	<b>26443</b> - Empresa Brasileira de Serviços Hospitalares	12.122.0032.2000.0053	Administração da Unidade / No Distrito Federal	S	100	3	90	2	0	337.960	337.960
Relator Geral									<b>0</b>	<b>337.960</b>	<b>337.960</b>
<b>81001229</b>	<b>26443</b> - Empresa Brasileira de Serviços Hospitalares	12.128.0032.4572.0053	Capacitação de Servidores Públicos Federais em Processo de Qualificação e Requalificação / No Distrito Federal	S	100	3	90	2	0	130.030	130.030
Relator Geral									<b>0</b>	<b>130.030</b>	<b>130.030</b>
<b>81001618</b>	<b>26271</b> - Fundação Universidade de Brasília	12.364.5013.8282.0053	Reestruturação e Modernização das Instituições Federais de Ensino Superior / No Distrito Federal	F	144	3	90	9	0	25.000.000	25.000.000
Relator Geral									<b>0</b>	<b>25.000.000</b>	<b>25.000.000</b>
<b>Total UF:</b>									<b>205.014.549</b>	<b>54.424.231</b>	<b>259.438.780</b>
<b>UF: ES</b>											
<b>71090001</b>	<b>22101</b> - Ministério da Agricultura, Pecuária e Abastecimento - Administração Direta	20.608.1031.20ZV.7012	Fomento ao Setor Agropecuário / Aquisição de Máquinas e Equipamentos - No Estado do Espírito Santo	F	188	4	30	7	30.138.598	0	30.138.598
				F	100	4	30	2	0	1.449.678	1.449.678
Bancada do Espírito Santo									<b>30.138.598</b>	<b>1.449.678</b>	<b>31.588.276</b>
<b>71090002</b>	<b>26406</b> - Instituto Federal do Espírito Santo	12.363.5012.20RL.0032	Funcionamento das Instituições da Rede Federal de Educação Profissional, Científica e Tecnológica / No Estado do Espírito Santo	F	188	3	90	7	4.432.147	0	4.432.147
				F	100	3	90	2	0	213.188	213.188
Bancada do Espírito Santo									<b>4.432.147</b>	<b>213.188</b>	<b>4.645.335</b>
<b>71090003</b>	<b>22101</b> - Ministério da Agricultura, Pecuária e Abastecimento - Administração Direta	20.608.1031.20ZV.7018	Fomento ao Setor Agropecuário / Aquisição de Veículos e Equipamentos - Instituto Capixaba de Pesquisa, Assistência Técnica e Extensão Rural - INCAPER - No Estado do Espírito Santo	F	100	4	30	7	5.318.576	0	5.318.576
				F	100	4	30	2	0	255.826	255.826
Bancada do Espírito Santo									<b>5.318.576</b>	<b>255.826</b>	<b>5.574.402</b>
<b>71090004</b>	<b>26406</b> - Instituto Federal do Espírito Santo	12.363.5012.20RG.0032	Reestruturação e Modernização das Instituições da Rede Federal de Educação Profissional, Científica e Tecnológica / No Estado do Espírito Santo	F	188	4	90	7	39.889.321	0	39.889.321
				F	100	4	90	2	0	1.918.692	1.918.692
Bancada do Espírito Santo									<b>39.889.321</b>	<b>1.918.692</b>	<b>41.808.013</b>
<b>71090005</b>	<b>39252</b> - Departamento Nacional de Infra-Estrutura de Transportes - DNIT	26.782.3006.7S51.0032	Construção de Contorno Rodoviário (Contorno de Mestre Álvaro) em Serra - na BR-101/ES / No Estado do Espírito Santo	F	188	4	90	7	53.185.760	0	53.185.760
				F	100	4	90	2	0	2.558.256	2.558.256
Bancada do Espírito Santo									<b>53.185.760</b>	<b>2.558.256</b>	<b>55.744.016</b>

# Congresso Nacional - Comissão Mista de Planos, Orçamentos Públicos e Fiscalização

Relatoria Geral - Alterações da Proposta Orçamentária da União para 2020

Emendas à Despesa Coletivas e de Relator Aprovadas e Aprovadas Parcialmente por Unidade da Federação/Localização

*Orçamentos Fiscal, da Seguridade Social e de Investimento das Estatais (Valores em R\$1,00)*

Emenda	Unidade Orçamentária	Funcional Programática	Ação + Subtítulo	E S F	F N T	G N D	M A	R P	Relatório Setorial	Acréscimo/ Cancelamento	Parecer CMO
<b>UF: ES</b>											
<b>71090006</b>	<b>81101</b> - Ministério da Mulher, da Família e dos Direitos Humanos - Administração Direta	14.422.5034.14XS.7002	Implementação da Casa da Mulher Brasileira e de Centros de Atendimento às Mulheres / Implementação da Casa da Mulher Brasileira e de Centros de Atendimento às Mulheres - Região Metropolitana de Vitória - No Estado do Espírito Santo	F	188	4	90	2	100.000	0	100.000
				F	100	4	90	2	0	4.810	4.810
	Bancada do Espírito Santo								<b>100.000</b>	<b>4.810</b>	<b>104.810</b>
<b>71090007</b>	<b>26443</b> - Empresa Brasileira de Serviços Hospitalares	12.302.5013.20RX.0032	Reestruturação e Modernização dos Hospitais Universitários Federais / No Estado do Espírito Santo	S	188	4	90	2	1.000	0	1.000
				S	100	4	90	2	0	48	48
	Bancada do Espírito Santo								<b>1.000</b>	<b>48</b>	<b>1.048</b>
<b>71090008</b>	<b>55901</b> - Fundo Nacional de Assistência Social	08.244.5031.219G.0032	Estruturação da Rede de Serviços do Sistema Único de Assistência Social (SUAS) / No Estado do Espírito Santo	S	188	3	30	2	500.000	0	500.000
				S	100	3	30	2	0	24.050	24.050
	Bancada do Espírito Santo								<b>500.000</b>	<b>24.050</b>	<b>524.050</b>
<b>71090010</b>	<b>30101</b> - Ministério da Justiça e Segurança Pública - Administração Direta	06.181.5016.21BM.7015	Desenvolvimento de Políticas de Segurança Pública, Prevenção, e Enfrentamento à Criminalidade / Aquisição de Equipamentos e Material Permanente - No Estado do Espírito Santo	F	188	4	30	7	17.728.587	0	17.728.587
				F	188	4	30	2	2.271.413	0	2.271.413
	Bancada do Espírito Santo								<b>20.000.000</b>	<b>0</b>	<b>20.000.000</b>
<b>71090011</b>	<b>39252</b> - Departamento Nacional de Infra-Estrutura de Transportes - DNIT	26.782.3006.7U06.0032	Construção de Acesso Rodoviário ao Terminal Portuário de Capuaba - na BR-447/ES / No Estado do Espírito Santo	F	188	4	90	7	17.728.587	0	17.728.587
				F	100	4	90	2	0	852.752	852.752
	Bancada do Espírito Santo								<b>17.728.587</b>	<b>852.752</b>	<b>18.581.339</b>
<b>71090012</b>	<b>36901</b> - Fundo Nacional de Saúde	10.302.5018.2E90.0032	Incremento Temporário ao Custeio dos Serviços de Assistência Hospitalar e Ambulatorial para Cumprimento de Metas / No Estado do Espírito Santo	S	188	3	31	7	51.107.989	0	51.107.989
				S	100	3	31	2	0	2.458.314	2.458.314
	Bancada do Espírito Santo								<b>51.107.989</b>	<b>2.458.314</b>	<b>53.566.303</b>
<b>71090013</b>	<b>26234</b> - Universidade Federal do Espírito Santo	12.364.5013.8282.0032	Reestruturação e Modernização das Instituições Federais de Ensino Superior / No Estado do Espírito Santo	F	188	4	90	2	1.000	0	1.000
				F	100	4	90	2	0	48	48
	Bancada do Espírito Santo								<b>1.000</b>	<b>48</b>	<b>1.048</b>
<b>71090014</b>	<b>39252</b> - Departamento Nacional de Infra-Estrutura de Transportes - DNIT	26.782.3006.219Z.7000	Conservação e Recuperação de Ativos de Infraestrutura da União / Trecho Entroncamento BR-101 - Divisa ES/MG - na BR-262/ES	F	111	4	90	2	2.000.000	0	2.000.000
				F	100	4	90	2	0	96.201	96.201
	Bancada do Espírito Santo								<b>2.000.000</b>	<b>96.201</b>	<b>2.096.201</b>
<b>71090015</b>	<b>39252</b> - Departamento Nacional de Infra-Estrutura de Transportes - DNIT	26.782.3006.7XJ3.0032	Adequação de Trecho Rodoviário - Entroncamento BR-101 (João Neiva) - Entroncamento BR-040 - na BR-259/ES / No Estado do Espírito Santo	F	100	4	90	2	2.000.000	96.201	2.096.201
	Bancada do Espírito Santo								<b>2.000.000</b>	<b>96.201</b>	<b>2.096.201</b>
<b>81000584</b>	<b>26234</b> - Universidade Federal do Espírito Santo	12.122.0032.216H.0032	Ajuda de Custo para Moradia ou Auxílio-Moradia a Agentes Públicos / No Estado do Espírito Santo	F	100	3	90	2	0	688	688
	Relator Geral								<b>0</b>	<b>688</b>	<b>688</b>



# Congresso Nacional - Comissão Mista de Planos, Orçamentos Públicos e Fiscalização

Relatoria Geral - Alterações da Proposta Orçamentária da União para 2020

Emendas à Despesa Coletivas e de Relator Aprovadas e Aprovadas Parcialmente por Unidade da Federação/Localização

*Orçamentos Fiscal, da Seguridade Social e de Investimento das Estatais (Valores em R\$1,00)*

Emenda	Unidade Orçamentária	Funcional Programática	Ação + Subtítulo	E S F	F N T	G N D	M A	R P	Relatório Setorial	Acréscimo/ Cancelamento	Parecer CMO
<b>UF: ES</b>											
<b>81000585</b>	<b>26234</b> - Universidade Federal do Espírito Santo	12.128.0032.4572.0032	Capacitação de Servidores Públicos Federais em Processo de Qualificação e Requalificação / No Estado do Espírito Santo	F	100	3	90	2	0	10.118	10.118
Relator Geral									<b>0</b>	<b>10.118</b>	<b>10.118</b>
<b>81000588</b>	<b>26234</b> - Universidade Federal do Espírito Santo	12.364.5013.20GK.0032	Fomento às Ações de Graduação, Pós-Graduação, Ensino, Pesquisa e Extensão / No Estado do Espírito Santo	F	100	3	90	2	0	112.410	112.410
Relator Geral									<b>0</b>	<b>112.410</b>	<b>112.410</b>
<b>81000589</b>	<b>26234</b> - Universidade Federal do Espírito Santo	12.364.5013.20RK.0032	Funcionamento de Instituições Federais de Ensino Superior / No Estado do Espírito Santo	F	100	4	90	2	0	115.971	115.971
Relator Geral									0	1.483.328	1.483.328
									<b>0</b>	<b>1.599.299</b>	<b>1.599.299</b>
<b>81000590</b>	<b>26234</b> - Universidade Federal do Espírito Santo	12.364.5013.4002.0032	Assistência ao Estudante de Ensino Superior / No Estado do Espírito Santo	F	100	3	90	2	0	414.093	414.093
Relator Geral									<b>0</b>	<b>414.093</b>	<b>414.093</b>
<b>81001009</b>	<b>26406</b> - Instituto Federal do Espírito Santo	12.122.0032.216H.0032	Ajuda de Custo para Moradia ou Auxílio-Moradia a Agentes Públicos / No Estado do Espírito Santo	F	100	3	90	2	0	1.721	1.721
Relator Geral									<b>0</b>	<b>1.721</b>	<b>1.721</b>
<b>81001010</b>	<b>26406</b> - Instituto Federal do Espírito Santo	12.128.0032.4572.0032	Capacitação de Servidores Públicos Federais em Processo de Qualificação e Requalificação / No Estado do Espírito Santo	F	100	3	90	2	0	11.476	11.476
Relator Geral									<b>0</b>	<b>11.476</b>	<b>11.476</b>
<b>81001012</b>	<b>26406</b> - Instituto Federal do Espírito Santo	12.363.5012.20RG.0032	Reestruturação e Modernização das Instituições da Rede Federal de Educação Profissional, Científica e Tecnológica / No Estado do Espírito Santo	F	100	4	90	2	0	77.577	77.577
Relator Geral									<b>0</b>	<b>77.577</b>	<b>77.577</b>
<b>81001013</b>	<b>26406</b> - Instituto Federal do Espírito Santo	12.363.5012.20RL.0032	Funcionamento das Instituições da Rede Federal de Educação Profissional, Científica e Tecnológica / No Estado do Espírito Santo	F	100	3	90	2	0	1.451.616	1.451.616
Relator Geral									<b>0</b>	<b>1.451.616</b>	<b>1.451.616</b>
<b>81001014</b>	<b>26406</b> - Instituto Federal do Espírito Santo	12.363.5012.21B3.0032	Fomento às Ações de Pesquisa, Extensão e Inovação nas Instituições da Rede Federal de Educação Profissional, Científica e Tecnológica / No Estado do Espírito Santo	F	100	3	90	2	0	27.542	27.542
Relator Geral									<b>0</b>	<b>27.542</b>	<b>27.542</b>
<b>81001015</b>	<b>26406</b> - Instituto Federal do Espírito Santo	12.363.5012.2994.0032	Assistência aos Estudantes das Instituições Federais de Educação Profissional e Tecnológica / No Estado do Espírito Santo	F	100	3	90	2	0	387.335	387.335
Relator Geral									<b>0</b>	<b>387.335</b>	<b>387.335</b>
<b>Total UF:</b>									<b>226.402.978</b>	<b>14.021.939</b>	<b>240.424.917</b>
<b>UF: GO</b>											
<b>71100001</b>	<b>36901</b> - Fundo Nacional de Saúde	10.302.5018.2E90.0052	Incremento Temporário ao Custeio dos Serviços de Assistência Hospitalar e Ambulatorial para Cumprimento de Metas / No Estado de Goiás	S	188	3	31	7	16.191.166	0	16.191.166
Bancada de Goiás									<b>16.191.166</b>	<b>0</b>	<b>16.191.166</b>

# Congresso Nacional - Comissão Mista de Planos, Orçamentos Públicos e Fiscalização

Relatoria Geral - Alterações da Proposta Orçamentária da União para 2020

Emendas à Despesa Coletivas e de Relator Aprovadas e Aprovadas Parcialmente por Unidade da Federação/Localização

*Orçamentos Fiscal, da Seguridade Social e de Investimento das Estatais (Valores em R\$1,00)*

Emenda	Unidade Orçamentária	Funcional Programática	Ação + Subtítulo	E S F	F N T	G N D	M A	R P	Relatório Setorial	Acréscimo/ Cancelamento	Parecer CMO
<b>UF: GO</b>											
<b>71100002</b>	<b>53906</b> - Fundo Nacional de Habitação de Interesse Social - FNHIS	16.482.2220.10SJ.0052	Apoio à Produção ou Melhoria Habitacional de Interesse Social / No Estado de Goiás	F	100	3	30	7	10.924.051	0	10.924.051
				F	100	3	30	2	25.000.000	0	25.000.000
	Bancada de Goiás								<b>35.924.051</b>	<b>0</b>	<b>35.924.051</b>
<b>71100003</b>	<b>53201</b> - Companhia de Desenvolvimento dos Vales do São Francisco e do Parnaíba - CODEVASF	15.244.2217.7K66.0052	Apoio a Projetos de Desenvolvimento Sustentável Local Integrado / No Estado de Goiás	F	100	3	90	2	0	40.000.000	40.000.000
				F	100	3	90	7	47.901.696	0	47.901.696
				F	188	3	90	2	25.000.000	0	25.000.000
	Bancada de Goiás								<b>72.901.696</b>	<b>40.000.000</b>	<b>112.901.696</b>
<b>71100004</b>	<b>30101</b> - Ministério da Justiça e Segurança Pública - Administração Direta	06.181.5016.21BM.0052	Desenvolvimento de Políticas de Segurança Pública, Prevenção, e Enfrentamento à Criminalidade / No Estado de Goiás	F	188	3	30	7	22.529.135	0	22.529.135
				F	188	3	30	2	3.000.000	0	3.000.000
	Bancada de Goiás								<b>25.529.135</b>	<b>0</b>	<b>25.529.135</b>
<b>71100005</b>	<b>36901</b> - Fundo Nacional de Saúde	10.302.5018.8535.7088	Estruturação de Unidades de Atenção Especializada em Saúde / Aquisição de Equipamentos e Material Permanente - No Estado de Goiás	S	188	4	31	7	3.467.560	0	3.467.560
				S	100	4	31	2	0	14.427.094	14.427.094
	Bancada de Goiás								<b>3.467.560</b>	<b>14.427.094</b>	<b>17.894.654</b>
<b>71100006</b>	<b>55901</b> - Fundo Nacional de Assistência Social	08.244.5031.219G.7014	Estruturação da Rede de Serviços do Sistema Único de Assistência Social (SUAS) / Aquisição de Equipamentos e Materiais Permanentes - No Estado de Goiás	S	188	4	90	7	16.662.744	0	16.662.744
				S	188	4	90	2	1.000.000	0	1.000.000
	Bancada de Goiás								<b>17.662.744</b>	<b>0</b>	<b>17.662.744</b>
<b>71100007</b>	<b>36211</b> - Fundação Nacional de Saúde	10.512.2222.10GG.7004	Implantação e Melhoria de Sistemas Públicos de Manejo de Resíduos Sólidos em Municípios de até 50.000 Habitantes, Exclusivo em Regiões Metropolitanas (RM) ou Regiões Integradas de Desenvolvimento Econômico (RIDE) / Aquisição de Equipamentos e Materiais Permanentes - No Estado de Goiás	S	188	4	90	7	9.439.057	-9.439.057	0
									<b>9.439.057</b>	<b>-9.439.057</b>	<b>0</b>
	Bancada de Goiás								<b>9.439.057</b>	<b>-9.439.057</b>	<b>0</b>
<b>71100007</b>	<b>36211</b> - Fundação Nacional de Saúde	10.512.2222.7XK8.7003	Implantação e Melhoria de Sistemas Públicos de Manejo de Resíduos Sólidos em Municípios com até 50.000 Habitantes / Aquisição de Equipamentos e Materiais Permanentes - No Estado de Goiás	S	188	4	90	7	0	9.439.057	9.439.057
									<b>0</b>	<b>9.439.057</b>	<b>9.439.057</b>
	Bancada de Goiás								<b>0</b>	<b>9.439.057</b>	<b>9.439.057</b>
<b>71100008</b>	<b>53207</b> - Superintendência do Desenvolvimento do Centro-Oeste - SUDECO	15.244.2217.7K66.0052	Apoio a Projetos de Desenvolvimento Sustentável Local Integrado / No Estado de Goiás	F	188	3	30	7	36.685.998	0	36.685.998
				F	188	3	30	2	25.000.000	0	25.000.000
	Bancada de Goiás								<b>61.685.998</b>	<b>0</b>	<b>61.685.998</b>
<b>71100009</b>	<b>26298</b> - Fundo Nacional de Desenvolvimento da Educação	12.368.5011.20RP.0052	Apoio à Infraestrutura para a Educação Básica / No Estado de Goiás	F	188	3	30	7	12.712.283	0	12.712.283
				F	188	3	30	2	1.000	0	1.000
	Bancada de Goiás								<b>12.713.283</b>	<b>0</b>	<b>12.713.283</b>

# Congresso Nacional - Comissão Mista de Planos, Orçamentos Públicos e Fiscalização

Relatoria Geral - Alterações da Proposta Orçamentária da União para 2020

Emendas à Despesa Coletivas e de Relator Aprovadas e Aprovadas Parcialmente por Unidade da Federação/Localização

*Orçamentos Fiscal, da Seguridade Social e de Investimento das Estatais (Valores em R\$1,00)*

Emenda	Unidade Orçamentária	Funcional Programática	Ação + Subtítulo	E S F	F N T	G N D	M A	R P	Relatório Setorial	Acréscimo/ Cancelamento	Parecer CMO
<b>UF: GO</b>											
<b>71100010</b>	<b>26298</b> - Fundo Nacional de Desenvolvimento da Educação	12.368.5011.0E53.0052	Aquisição de Veículos para o Transporte Escolar da Educação Básica - Caminho da Escola / No Estado de Goiás	F	188	4	30	7	24.908.603	0	24.908.603
	Bancada de Goiás			F	188	4	30	2	1.000	0	1.000
									<b>24.909.603</b>	<b>0</b>	<b>24.909.603</b>
<b>71100011</b>	<b>26443</b> - Empresa Brasileira de Serviços Hospitalares	12.302.5013.20RX.7009	Reestruturação e Modernização dos Hospitais Universitários Federais / Hospital das Clínicas de Goiás - No Estado de Goiás	S	188	4	90	7	3.988.932	0	3.988.932
	Bancada de Goiás			S	188	4	90	2	1.000	0	1.000
									<b>3.989.932</b>	<b>0</b>	<b>3.989.932</b>
<b>71100012</b>	<b>26101</b> - Ministério da Educação - Administração Direta	12.363.5012.15R4.7000	Apoio à Expansão, Reestruturação e Modernização das Instituições da Rede Federal de Educação Profissional, Científica e Tecnológica / Aquisição de Equipamentos e Materiais Permanentes - No Estado de Goiás	F	188	4	90	7	11.119.725	0	11.119.725
	Bancada de Goiás			F	188	4	90	2	1.000	0	1.000
									<b>11.120.725</b>	<b>0</b>	<b>11.120.725</b>
<b>71100013</b>	<b>54101</b> - Ministério do Turismo - Administração Direta	23.695.2223.10V0.7003	Apoio a Projetos de Infraestrutura Turística / Implantação do Parque Nacional da Terra Ronca no Nordeste Goiano - No Estado de Goiás	F	188	4	30	7	2.998.615	0	2.998.615
	Bancada de Goiás			F	188	4	30	2	2.000.000	0	2.000.000
									<b>4.998.615</b>	<b>0</b>	<b>4.998.615</b>
<b>71100014</b>	<b>39252</b> - Departamento Nacional de Infra-Estrutura de Transportes - DNIT	26.782.3006.7R82.0052	Adequação de Trecho Rodoviário - Divisa DF/GO - Divisa GO/BA - na BR-020/GO / No Estado de Goiás	F	100	4	90	2	2.000.000	0	2.000.000
	Bancada de Goiás								<b>2.000.000</b>	<b>0</b>	<b>2.000.000</b>
<b>71100015</b>	<b>39252</b> - Departamento Nacional de Infra-Estrutura de Transportes - DNIT	26.782.3006.219Z.0052	Conservação e Recuperação de Ativos de Infraestrutura da União / No Estado de Goiás	F	111	4	90	2	2.000.000	0	2.000.000
	Bancada de Goiás								<b>2.000.000</b>	<b>0</b>	<b>2.000.000</b>
<b>81000591</b>	<b>26235</b> - Universidade Federal de Goiás	12.122.0032.216H.0052	Ajuda de Custo para Moradia ou Auxílio-Moradia a Agentes Públicos / No Estado de Goiás	F	100	3	90	2	0	582	582
	Relator Geral								<b>0</b>	<b>582</b>	<b>582</b>
<b>81000592</b>	<b>26235</b> - Universidade Federal de Goiás	12.128.0032.4572.0052	Capacitação de Servidores Públicos Federais em Processo de Qualificação e Requalificação / No Estado de Goiás	F	100	3	90	2	0	2.212	2.212
	Relator Geral								<b>0</b>	<b>2.212</b>	<b>2.212</b>
<b>81000595</b>	<b>26235</b> - Universidade Federal de Goiás	12.368.5011.20R1.0052	Funcionamento das Instituições Federais de Educação Básica / No Estado de Goiás	F	100	4	90	2	0	5.071	5.071
	Relator Geral			F	100	3	90	2	0	11.962	11.962
									<b>0</b>	<b>17.033</b>	<b>17.033</b>
<b>81000596</b>	<b>26235</b> - Universidade Federal de Goiás	12.364.5013.20GK.0052	Fomento às Ações de Graduação, Pós-Graduação, Ensino, Pesquisa e Extensão / No Estado de Goiás	F	100	4	90	2	0	2.864	2.864
	Relator Geral			F	100	3	90	2	0	32.288	32.288
									<b>0</b>	<b>35.152</b>	<b>35.152</b>

# Congresso Nacional - Comissão Mista de Planos, Orçamentos Públicos e Fiscalização

Relatoria Geral - Alterações da Proposta Orçamentária da União para 2020

Emendas à Despesa Coletivas e de Relator Aprovadas e Aprovadas Parcialmente por Unidade da Federação/Localização

*Orçamentos Fiscal, da Seguridade Social e de Investimento das Estatais (Valores em R\$1,00)*

Emenda	Unidade Orçamentária	Funcional Programática	Ação + Subtítulo	E S F	F N T	G N D	M A	R P	Relatório Setorial	Acréscimo/ Cancelamento	Parecer CMO
<b>UF: GO</b>											
<b>81000597</b>	<b>26235</b> - Universidade Federal de Goiás	12.364.5013.20RK.0052	Funcionamento de Instituições Federais de Ensino Superior / No Estado de Goiás	F	100	4	90	2	0	9.026	9.026
				F	100	3	90	2	0	1.088.816	1.088.816
Relator Geral									<b>0</b>	<b>1.097.842</b>	<b>1.097.842</b>
<b>81000598</b>	<b>26235</b> - Universidade Federal de Goiás	12.364.5013.4002.0052	Assistência ao Estudante de Ensino Superior / No Estado de Goiás	F	100	3	90	2	0	624.142	624.142
Relator Geral									<b>0</b>	<b>624.142</b>	<b>624.142</b>
<b>81000599</b>	<b>26235</b> - Universidade Federal de Goiás	12.364.5013.8282.0052	Reestruturação e Modernização das Instituições Federais de Ensino Superior / No Estado de Goiás	F	100	4	90	2	0	38.770	38.770
Relator Geral									<b>0</b>	<b>38.770</b>	<b>38.770</b>
<b>81001016</b>	<b>26407</b> - Instituto Federal Goiano	12.122.0032.216H.0052	Ajuda de Custo para Moradia ou Auxílio-Moradia a Agentes Públicos / No Estado de Goiás	F	100	3	90	2	0	9.180	9.180
Relator Geral									<b>0</b>	<b>9.180</b>	<b>9.180</b>
<b>81001017</b>	<b>26407</b> - Instituto Federal Goiano	12.128.0032.4572.0052	Capacitação de Servidores Públicos Federais em Processo de Qualificação e Requalificação / No Estado de Goiás	F	100	3	90	2	0	35.498	35.498
Relator Geral									<b>0</b>	<b>35.498</b>	<b>35.498</b>
<b>81001018</b>	<b>26407</b> - Instituto Federal Goiano	12.131.0032.4641.0052	Publicidade de Utilidade Pública / No Estado de Goiás	F	100	3	90	2	0	11.476	11.476
Relator Geral									<b>0</b>	<b>11.476</b>	<b>11.476</b>
<b>81001020</b>	<b>26407</b> - Instituto Federal Goiano	12.363.5012.20RG.0052	Reestruturação e Modernização das Instituições da Rede Federal de Educação Profissional, Científica e Tecnológica / No Estado de Goiás	F	100	4	90	2	0	77.577	77.577
Relator Geral									<b>0</b>	<b>77.577</b>	<b>77.577</b>
<b>81001021</b>	<b>26407</b> - Instituto Federal Goiano	12.363.5012.20RL.0052	Funcionamento das Instituições da Rede Federal de Educação Profissional, Científica e Tecnológica / No Estado de Goiás	F	100	4	90	2	0	85.735	85.735
				F	100	3	90	2	0	934.262	934.262
Relator Geral									<b>0</b>	<b>1.019.997</b>	<b>1.019.997</b>
<b>81001022</b>	<b>26407</b> - Instituto Federal Goiano	12.363.5012.2994.0052	Assistência aos Estudantes das Instituições Federais de Educação Profissional e Tecnológica / No Estado de Goiás	F	100	4	90	2	0	26.864	26.864
				F	100	3	90	2	0	265.739	265.739
Relator Geral									<b>0</b>	<b>292.603</b>	<b>292.603</b>
<b>81001145</b>	<b>26429</b> - Instituto Federal de Goiás	12.128.0032.4572.0052	Capacitação de Servidores Públicos Federais em Processo de Qualificação e Requalificação / No Estado de Goiás	F	100	3	90	2	0	21.916	21.916
Relator Geral									<b>0</b>	<b>21.916</b>	<b>21.916</b>
<b>81001146</b>	<b>26429</b> - Instituto Federal de Goiás	12.363.5012.20RL.0052	Funcionamento das Instituições da Rede Federal de Educação Profissional, Científica e Tecnológica / No Estado de Goiás	F	100	4	90	2	0	77.577	77.577
				F	100	3	90	2	0	928.776	928.776
Relator Geral									<b>0</b>	<b>1.006.353</b>	<b>1.006.353</b>
<b>81001147</b>	<b>26429</b> - Instituto Federal de Goiás	12.363.5012.2994.0052	Assistência aos Estudantes das Instituições Federais de Educação Profissional e Tecnológica / No Estado de Goiás	F	100	3	90	2	0	195.885	195.885
Relator Geral									<b>0</b>	<b>195.885</b>	<b>195.885</b>

# Congresso Nacional - Comissão Mista de Planos, Orçamentos Públicos e Fiscalização

Relatoria Geral - Alterações da Proposta Orçamentária da União para 2020

Emendas à Despesa Coletivas e de Relator Aprovadas e Aprovadas Parcialmente por Unidade da Federação/Localização

*Orçamentos Fiscal, da Seguridade Social e de Investimento das Estatais (Valores em R\$1,00)*

Emenda	Unidade Orçamentária	Funcional Programática	Ação + Subtítulo	E S F	F N T	G N D	M A	R P	Relatório Setorial	Acréscimo/ Cancelamento	Parecer CMO
<b>UF: GO</b>											
<b>81001258</b>	<b>26452</b> - Universidade Federal de Catalão	12.128.0032.4572.0052	Capacitação de Servidores Públicos Federais em Processo de Qualificação e Requalificação / No Estado de Goiás	F	100	3	90	2	0	1.652	1.652
Relator Geral									<b>0</b>	<b>1.652</b>	<b>1.652</b>
<b>81001260</b>	<b>26452</b> - Universidade Federal de Catalão	12.364.5013.20GK.0052	Fomento às Ações de Graduação, Pós-Graduação, Ensino, Pesquisa e Extensão / No Estado de Goiás	F	100	3	90	2	0	18.492	18.492
Relator Geral									<b>0</b>	<b>18.492</b>	<b>18.492</b>
<b>81001261</b>	<b>26452</b> - Universidade Federal de Catalão	12.364.5013.20RK.0052	Funcionamento de Instituições Federais de Ensino Superior / No Estado de Goiás	F	100	3	90	2	0	230.757	230.757
Relator Geral									<b>0</b>	<b>230.757</b>	<b>230.757</b>
<b>81001262</b>	<b>26452</b> - Universidade Federal de Catalão	12.364.5013.4002.0052	Assistência ao Estudante de Ensino Superior / No Estado de Goiás	F	100	3	90	2	0	25.100	25.100
Relator Geral									<b>0</b>	<b>25.100</b>	<b>25.100</b>
<b>81001263</b>	<b>26453</b> - Universidade Federal de Jataí	12.128.0032.4572.0052	Capacitação de Servidores Públicos Federais em Processo de Qualificação e Requalificação / No Estado de Goiás	F	100	3	90	2	0	1.147	1.147
Relator Geral									<b>0</b>	<b>1.147</b>	<b>1.147</b>
<b>81001266</b>	<b>26453</b> - Universidade Federal de Jataí	12.364.5013.20GK.0052	Fomento às Ações de Graduação, Pós-Graduação, Ensino, Pesquisa e Extensão / No Estado de Goiás	F	100	3	90	2	0	6.839	6.839
Relator Geral									<b>0</b>	<b>6.839</b>	<b>6.839</b>
<b>81001267</b>	<b>26453</b> - Universidade Federal de Jataí	12.364.5013.20RK.0052	Funcionamento de Instituições Federais de Ensino Superior / No Estado de Goiás	F	100	3	90	2	0	277.617	277.617
Relator Geral									<b>0</b>	<b>277.617</b>	<b>277.617</b>
<b>81001268</b>	<b>26453</b> - Universidade Federal de Jataí	12.364.5013.4002.0052	Assistência ao Estudante de Ensino Superior / No Estado de Goiás	F	100	3	90	2	0	33.309	33.309
Relator Geral									<b>0</b>	<b>33.309</b>	<b>33.309</b>
<b>81001623</b>	<b>39252</b> - Departamento Nacional de Infra-Estrutura de Transportes - DNIT	26.782.3006.7E79.0052	Construção de Trecho Rodoviário - Uruaçu - Divisa GO/MT - na BR-080/GO / No Estado de Goiás	F	144	4	90	9	0	11.000.000	11.000.000
Relator Geral									<b>0</b>	<b>11.000.000</b>	<b>11.000.000</b>
<b>81001625</b>	<b>39252</b> - Departamento Nacional de Infra-Estrutura de Transportes - DNIT	26.782.3006.7R82.0052	Adequação de Trecho Rodoviário - Divisa DF/GO - Divisa GO/BA - na BR-020/GO / No Estado de Goiás	F	144	4	90	9	0	8.124.476	8.124.476
Relator Geral									<b>0</b>	<b>8.124.476</b>	<b>8.124.476</b>
<b>Total UF:</b>									<b>304.533.565</b>	<b>78.632.701</b>	<b>383.166.266</b>
<b>UF: MA</b>											
<b>71110001</b>	<b>39252</b> - Departamento Nacional de Infra-Estrutura de Transportes - DNIT	26.782.3006.7XJ8.0021	Adequação de Trecho Rodoviário - Bacabeira - Santa Rita - na BR-135/MA / No Estado do Maranhão	F	188	4	90	7	22.160.734	0	22.160.734
Bancada do Maranhão									<b>22.160.734</b>	<b>0</b>	<b>22.160.734</b>

# Congresso Nacional - Comissão Mista de Planos, Orçamentos Públicos e Fiscalização

Relatoria Geral - Alterações da Proposta Orçamentária da União para 2020

Emendas à Despesa Coletivas e de Relator Aprovadas e Aprovadas Parcialmente por Unidade da Federação/Localização

*Orçamentos Fiscal, da Seguridade Social e de Investimento das Estatais (Valores em R\$1,00)*

Emenda	Unidade Orçamentária	Funcional Programática	Ação + Subtítulo	E S F	F N T	G N D	M A	R P	Relatório Setorial	Acréscimo/ Cancelamento	Parecer CMO
<b>UF: MA</b>											
<b>71110002</b>	<b>36901</b> - Fundo Nacional de Saúde	10.301.5019.2E89.0021	Incremento Temporário ao Custeio dos Serviços de Atenção Básica em Saúde para Cumprimento de Metas / No Estado do Maranhão	S 188 3 90 7					44.321.467	0	44.321.467
				S 151 3 90 2					2.042.131	0	2.042.131
									<b>46.363.598</b>	<b>0</b>	<b>46.363.598</b>
Bancada do Maranhão											
<b>71110003</b>	<b>36901</b> - Fundo Nacional de Saúde	10.302.5018.2E90.0021	Incremento Temporário ao Custeio dos Serviços de Assistência Hospitalar e Ambulatorial para Cumprimento de Metas / No Estado do Maranhão	S 100 3 90 2					0	36.772.522	36.772.522
				S 188 3 90 7					81.551.500	-81.551.500	0
				S 151 3 90 7					0	81.551.500	81.551.500
				S 151 3 90 2					40.000.000	0	40.000.000
									<b>121.551.500</b>	<b>36.772.522</b>	<b>158.324.022</b>
Bancada do Maranhão											
<b>71110005</b>	<b>39252</b> - Departamento Nacional de Infra-Estrutura de Transportes - DNIT	26.782.3006.7XJ9.0021	Adequação de Trecho Rodoviário - Divisa PI/MA - Divisa MA/TO - na BR-226/MA / No Estado do Maranhão	F 188 4 90 7					8.864.293	0	8.864.293
Bancada do Maranhão											
<b>71110006</b>	<b>39252</b> - Departamento Nacional de Infra-Estrutura de Transportes - DNIT	26.121.0032.20UC.0021	Estudos, Projetos e Planejamento de Infraestrutura de Transportes / No Estado do Maranhão	F 188 4 90 7					10.637.152	0	10.637.152
Bancada do Maranhão											
<b>71110007</b>	<b>53201</b> - Companhia de Desenvolvimento dos Vales do São Francisco e do Parnaíba - CODEVASF	15.244.2217.7K66.7022	Apoio a Projetos de Desenvolvimento Sustentável Local Integrado / Aquisição de Equipamentos - No Estado do Maranhão	F 100 4 90 7					28.504.041	0	28.504.041
				F 100 4 90 2					2.000.000	0	2.000.000
									<b>30.504.041</b>	<b>0</b>	<b>30.504.041</b>
Bancada do Maranhão											
<b>71110008</b>	<b>24101</b> - Ministério da Ciência, Tecnologia, Inovações e Comunicações - Administração Direta	19.126.2205.20V8.0021	Apoio a Iniciativas e Projetos de Inclusão Digital / No Estado do Maranhão	F 188 3 90 7					3.102.503	0	3.102.503
				F 188 3 90 2					100.000	0	100.000
									<b>3.202.503</b>	<b>0</b>	<b>3.202.503</b>
Bancada do Maranhão											
<b>71110009</b>	<b>30101</b> - Ministério da Justiça e Segurança Pública - Administração Direta	06.181.5016.21BM.7071	Desenvolvimento de Políticas de Segurança Pública, Prevenção, e Enfrentamento à Criminalidade / Aquisição de Equipamentos - No Estado do Maranhão	F 188 4 30 7					5.318.576	0	5.318.576
Bancada do Maranhão											
<b>71110010</b>	<b>53201</b> - Companhia de Desenvolvimento dos Vales do São Francisco e do Parnaíba - CODEVASF	15.451.2217.1D73.7011	Apoio à Política Nacional de Desenvolvimento Urbano / Na Região Metropolitana de São Luís - No Estado do Maranhão	F 100 4 30 7					5.318.576	0	5.318.576
				F 188 4 30 2					2.000.000	0	2.000.000
									<b>7.318.576</b>	<b>0</b>	<b>7.318.576</b>
Bancada do Maranhão											
<b>71110013</b>	<b>26408</b> - Instituto Federal do Maranhão	12.363.5012.20RL.0021	Funcionamento das Instituições da Rede Federal de Educação Profissional, Científica e Tecnológica / No Estado do Maranhão	F 188 4 90 2					1.000	0	1.000
Bancada do Maranhão											

# Congresso Nacional - Comissão Mista de Planos, Orçamentos Públicos e Fiscalização

Relatoria Geral - Alterações da Proposta Orçamentária da União para 2020

Emendas à Despesa Coletivas e de Relator Aprovadas e Aprovadas Parcialmente por Unidade da Federação/Localização

*Orçamentos Fiscal, da Seguridade Social e de Investimento das Estatais (Valores em R\$1,00)*

Emenda	Unidade Orçamentária	Funcional Programática	Ação + Subtítulo	E S F	F N T	G N D	M A	R P	Relatório Setorial	Acréscimo/ Cancelamento	Parecer CMO
<b>UF: MA</b>											
<b>71110014</b>	<b>26272</b> - Fundação Universidade Federal do Maranhão	12.364.5013.20RK.0021	Funcionamento de Instituições Federais de Ensino Superior / No Estado do Maranhão	F	188	4	90	2	1.000	0	1.000
	Bancada do Maranhão								<b>1.000</b>	<b>0</b>	<b>1.000</b>
<b>71110015</b>	<b>39252</b> - Departamento Nacional de Infra-Estrutura de Transportes - DNIT	26.782.3006.219Z.0021	Conservação e Recuperação de Ativos de Infraestrutura da União / No Estado do Maranhão	F	111	3	90	2	2.000.000	0	2.000.000
	Bancada do Maranhão								<b>2.000.000</b>	<b>0</b>	<b>2.000.000</b>
<b>71110016</b>	<b>36901</b> - Fundo Nacional de Saúde	10.302.5018.8535.7104	Estruturação de Unidades de Atenção Especializada em Saúde / Aquisição de Equipamentos - No Estado do Maranhão	S	151	4	31	2	36.000.000	0	36.000.000
	Bancada do Maranhão								<b>36.000.000</b>	<b>0</b>	<b>36.000.000</b>
<b>81000837</b>	<b>26272</b> - Fundação Universidade Federal do Maranhão	12.128.0032.4572.0021	Capacitação de Servidores Públicos Federais em Processo de Qualificação e Requalificação / No Estado do Maranhão	F	100	3	90	2	0	1.239	1.239
	Relator Geral								<b>0</b>	<b>1.239</b>	<b>1.239</b>
<b>81000839</b>	<b>26272</b> - Fundação Universidade Federal do Maranhão	12.368.5011.20RI.0021	Funcionamento das Instituições Federais de Educação Básica / No Estado do Maranhão	F	100	4	90	2	0	1.938	1.938
	Relator Geral			F	100	3	90	2	0	8.170	8.170
									<b>0</b>	<b>10.108</b>	<b>10.108</b>
<b>81000840</b>	<b>26272</b> - Fundação Universidade Federal do Maranhão	12.363.5012.20RL.0021	Funcionamento das Instituições da Rede Federal de Educação Profissional, Científica e Tecnológica / No Estado do Maranhão	F	100	4	90	2	0	3.877	3.877
	Relator Geral			F	100	3	90	2	0	14.750	14.750
									<b>0</b>	<b>18.627</b>	<b>18.627</b>
<b>81000841</b>	<b>26272</b> - Fundação Universidade Federal do Maranhão	12.363.5012.2994.0021	Assistência aos Estudantes das Instituições Federais de Educação Profissional e Tecnológica / No Estado do Maranhão	F	100	3	90	2	0	4.771	4.771
	Relator Geral								<b>0</b>	<b>4.771</b>	<b>4.771</b>
<b>81000842</b>	<b>26272</b> - Fundação Universidade Federal do Maranhão	12.364.5013.20GK.0021	Fomento às Ações de Graduação, Pós-Graduação, Ensino, Pesquisa e Extensão / No Estado do Maranhão	F	100	4	90	2	0	1.938	1.938
	Relator Geral			F	100	3	90	2	0	40.064	40.064
									<b>0</b>	<b>42.002</b>	<b>42.002</b>
<b>81000843</b>	<b>26272</b> - Fundação Universidade Federal do Maranhão	12.364.5013.20RK.0021	Funcionamento de Instituições Federais de Ensino Superior / No Estado do Maranhão	F	100	4	90	2	0	51.054	51.054
	Relator Geral			F	100	3	90	2	0	1.358.401	1.358.401
									<b>0</b>	<b>1.409.455</b>	<b>1.409.455</b>
<b>81000844</b>	<b>26272</b> - Fundação Universidade Federal do Maranhão	12.364.5013.4002.0021	Assistência ao Estudante de Ensino Superior / No Estado do Maranhão	F	100	3	90	2	0	395.310	395.310
	Relator Geral								<b>0</b>	<b>395.310</b>	<b>395.310</b>
<b>81001023</b>	<b>26408</b> - Instituto Federal do Maranhão	12.122.0032.216H.0021	Ajuda de Custo para Moradia ou Auxílio-Moradia a Agentes Públicos / No Estado do Maranhão	F	100	3	90	2	0	4.590	4.590
	Relator Geral								<b>0</b>	<b>4.590</b>	<b>4.590</b>

# Congresso Nacional - Comissão Mista de Planos, Orçamentos Públicos e Fiscalização

Relatoria Geral - Alterações da Proposta Orçamentária da União para 2020

Emendas à Despesa Coletivas e de Relator Aprovadas e Aprovadas Parcialmente por Unidade da Federação/Localização

*Orçamentos Fiscal, da Seguridade Social e de Investimento das Estatais (Valores em R\$1,00)*

Emenda	Unidade Orçamentária	Funcional Programática	Ação + Subtítulo	E S F	F N T	G N D	M A	R P	Relatório Setorial	Acréscimo/ Cancelamento	Parecer CMO
<b>UF: MA</b>											
<b>81001024</b>	<b>26408</b> - Instituto Federal do Maranhão	12.128.0032.4572.0021	Capacitação de Servidores Públicos Federais em Processo de Qualificação e Requalificação / No Estado do Maranhão	F	100	3	90	2	0	62.268	62.268
Relator Geral									<b>0</b>	<b>62.268</b>	<b>62.268</b>
<b>81001026</b>	<b>26408</b> - Instituto Federal do Maranhão	12.363.5012.20RG.0021	Reestruturação e Modernização das Instituições da Rede Federal de Educação Profissional, Científica e Tecnológica / No Estado do Maranhão	F	100	4	90	2	0	77.577	77.577
Relator Geral									<b>0</b>	<b>77.577</b>	<b>77.577</b>
<b>81001027</b>	<b>26408</b> - Instituto Federal do Maranhão	12.363.5012.20RL.0021	Funcionamento das Instituições da Rede Federal de Educação Profissional, Científica e Tecnológica / No Estado do Maranhão	F	100	3	90	2	0	1.678.586	1.678.586
Relator Geral									<b>0</b>	<b>1.678.586</b>	<b>1.678.586</b>
<b>81001028</b>	<b>26408</b> - Instituto Federal do Maranhão	12.363.5012.2994.0021	Assistência aos Estudantes das Instituições Federais de Educação Profissional e Tecnológica / No Estado do Maranhão	F	100	3	90	2	0	438.309	438.309
Relator Geral									<b>0</b>	<b>438.309</b>	<b>438.309</b>
<b>81001510</b>	<b>39252</b> - Departamento Nacional de Infra-Estrutura de Transportes - DNIT	26.782.3006.7XJ9.0021	Adequação de Trecho Rodoviário - Divisa PI/MA - Divisa MA/TO - na BR-226/MA / No Estado do Maranhão	F	144	4	90	9	0	19.124.476	19.124.476
Relator Geral									<b>0</b>	<b>19.124.476</b>	<b>19.124.476</b>
<b>Total UF:</b>									<b>293.922.973</b>	<b>60.039.840</b>	<b>353.962.813</b>
<b>UF: MG</b>											
<b>50240002</b>	<b>39252</b> - Departamento Nacional de Infra-Estrutura de Transportes - DNIT	26.782.3006.7M95.0031	Adequação de Anel Rodoviário em Belo Horizonte - nas BRs 040/135/262/381/MG / No Estado de Minas Gerais	F	174	4	90	8	2.000.000	0	2.000.000
Com. Viação e Transportes									<b>2.000.000</b>	<b>0</b>	<b>2.000.000</b>
<b>71140001</b>	<b>39252</b> - Departamento Nacional de Infra-Estrutura de Transportes - DNIT	26.782.3006.219Z.7002	Conservação e Recuperação de Ativos de Infraestrutura da União / Em Montes Claros - na BR- 251/MG	F	111	4	90	2	1.000.000	0	1.000.000
Bancada de Minas Gerais									<b>1.000.000</b>	<b>0</b>	<b>1.000.000</b>
<b>71140003</b>	<b>36901</b> - Fundo Nacional de Saúde	10.301.5019.2E89.0031	Incremento Temporário ao Custeio dos Serviços de Atenção Básica em Saúde para Cumprimento de Metas / No Estado de Minas Gerais	S	188	3	31	7	25.706.451	0	25.706.451
Bancada de Minas Gerais									0	3.293.549	3.293.549
									<b>25.706.451</b>	<b>3.293.549</b>	<b>29.000.000</b>
<b>71140004</b>	<b>39252</b> - Departamento Nacional de Infra-Estrutura de Transportes - DNIT	26.782.3006.10IW.0031	Construção de Trecho Rodoviário - Itacarambi - Divisa MG/BA - na BR-135/MG / No Estado de Minas Gerais	F	100	4	90	2	2.000.000	0	2.000.000
Bancada de Minas Gerais									<b>2.000.000</b>	<b>0</b>	<b>2.000.000</b>
<b>71140005</b>	<b>39252</b> - Departamento Nacional de Infra-Estrutura de Transportes - DNIT	26.782.3006.219Z.7001	Conservação e Recuperação de Ativos de Infraestrutura da União / Trecho Juiz de Fora - Leopoldina - na BR-267/MG	F	111	4	90	2	2.000.000	0	2.000.000
Bancada de Minas Gerais									<b>2.000.000</b>	<b>0</b>	<b>2.000.000</b>



# Congresso Nacional - Comissão Mista de Planos, Orçamentos Públicos e Fiscalização

Relatoria Geral - Alterações da Proposta Orçamentária da União para 2020

Emendas à Despesa Coletivas e de Relator Aprovadas e Aprovadas Parcialmente por Unidade da Federação/Localização

*Orçamentos Fiscal, da Seguridade Social e de Investimento das Estatais (Valores em R\$1,00)*

Emenda	Unidade Orçamentária	Funcional Programática	Ação + Subtítulo	E S F	F N T	G N D	M A	R P	Relatório Setorial	Acréscimo/ Cancelamento	Parecer CMO
<b>UF: MG</b>											
<b>71140006</b>	<b>22101</b> - Ministério da Agricultura, Pecuária e Abastecimento - Administração Direta	20.608.1031.20ZV.7013	Fomento ao Setor Agropecuário / Aquisição de Máquinas e Equipamentos - No Estado de Minas Gerais	F	188	4	90	7	18.792.302	0	18.792.302
	Bancada de Minas Gerais			F	100	4	90	2	0	2.407.698	2.407.698
									<b>18.792.302</b>	<b>2.407.698</b>	<b>21.200.000</b>
<b>71140007</b>	<b>54101</b> - Ministério do Turismo - Administração Direta	23.695.2223.10V0.0031	Apoio a Projetos de Infraestrutura Turística / No Estado de Minas Gerais	F	188	3	30	7	15.423.872	0	15.423.872
	Bancada de Minas Gerais								<b>15.423.872</b>	<b>0</b>	<b>15.423.872</b>
<b>71140008</b>	<b>39252</b> - Departamento Nacional de Infra-Estrutura de Transportes - DNIT	26.782.3006.7XK1.0031	Construção de Trecho Rodoviário - Entroncamento BR-040 (Juiz de Fora) - Entroncamento BR-267 (Juiz de Fora) - na BR-440/MG / No Estado de Minas Gerais	F	100	4	90	2	2.000.000	0	2.000.000
	Bancada de Minas Gerais								<b>2.000.000</b>	<b>0</b>	<b>2.000.000</b>
<b>71140009</b>	<b>26285</b> - Fundação Universidade Federal de São João del-Rei	12.364.5013.8282.0031	Reestruturação e Modernização das Instituições Federais de Ensino Superior / No Estado de Minas Gerais	F	188	4	90	7	8.889.122	0	8.889.122
	Bancada de Minas Gerais								<b>8.889.122</b>	<b>0</b>	<b>8.889.122</b>
<b>71140010</b>	<b>26443</b> - Empresa Brasileira de Serviços Hospitalares	12.302.5013.20RX.7010	Reestruturação e Modernização dos Hospitais Universitários Federais / Conclusão do Novo Pronto-socorro do Hospital de Clínicas da Universidade Federal de Uberlândia - No Estado de Minas Gerais	S	188	4	90	2	1.000	0	1.000
	Bancada de Minas Gerais			S	100	4	90	2	0	20.000.000	20.000.000
									<b>1.000</b>	<b>20.000.000</b>	<b>20.001.000</b>
<b>71140011</b>	<b>26285</b> - Fundação Universidade Federal de São João del-Rei	12.364.5013.8282.0031	Reestruturação e Modernização das Instituições Federais de Ensino Superior / No Estado de Minas Gerais	F	188	4	90	2	1.000	0	1.000
	Bancada de Minas Gerais								<b>1.000</b>	<b>0</b>	<b>1.000</b>
<b>71140012</b>	<b>36901</b> - Fundo Nacional de Saúde	10.302.5018.2E90.0031	Incremento Temporário ao Custeio dos Serviços de Assistência Hospitalar e Ambulatorial para Cumprimento de Metas / No Estado de Minas Gerais	S	100	3	31	2	0	9.994.217	9.994.217
	Bancada de Minas Gerais			S	188	3	31	7	78.005.783	-78.005.783	0
				S	151	3	31	7	0	78.005.783	78.005.783
									<b>78.005.783</b>	<b>9.994.217</b>	<b>88.000.000</b>
<b>71140013</b>	<b>22101</b> - Ministério da Agricultura, Pecuária e Abastecimento - Administração Direta	20.608.1031.20ZV.7014	Fomento ao Setor Agropecuário / Pavimentação de Trecho Rodoviário - Limeira do Oeste - Chaveslândia, Santa Vitória - na BR-365/MG - No Estado de Minas Gerais	F	188	4	90	2	1.000.000	0	1.000.000
	Bancada de Minas Gerais								<b>1.000.000</b>	<b>0</b>	<b>1.000.000</b>
<b>71140014</b>	<b>26409</b> - Instituto Federal de Minas Gerais	12.363.5012.20RG.0031	Reestruturação e Modernização das Instituições da Rede Federal de Educação Profissional, Científica e Tecnológica / No Estado de Minas Gerais	F	188	4	90	7	8.889.122	0	8.889.122
	Bancada de Minas Gerais								<b>8.889.122</b>	<b>0</b>	<b>8.889.122</b>
<b>71140015</b>	<b>36901</b> - Fundo Nacional de Saúde	10.302.5018.2E90.0031	Incremento Temporário ao Custeio dos Serviços de Assistência Hospitalar e Ambulatorial para Cumprimento de Metas / No Estado de Minas Gerais	S	153	3	31	2	33.300.000	0	33.300.000
	Bancada de Minas Gerais								<b>33.300.000</b>	<b>0</b>	<b>33.300.000</b>

# Congresso Nacional - Comissão Mista de Planos, Orçamentos Públicos e Fiscalização

Relatoria Geral - Alterações da Proposta Orçamentária da União para 2020

Emendas à Despesa Coletivas e de Relator Aprovadas e Aprovadas Parcialmente por Unidade da Federação/Localização

*Orçamentos Fiscal, da Seguridade Social e de Investimento das Estatais (Valores em R\$1,00)*

Emenda	Unidade Orçamentária	Funcional Programática	Ação + Subtítulo	E S F	F N T	G N D	M A	R P	Relatório Setorial	Acréscimo/ Cancelamento	Parecer CMO
<b>UF: MG</b>											
<b>71140016</b>	<b>39252</b> - Departamento Nacional de Infra-Estrutura de Transportes - DNIT	26.782.3006.7XJ1.0031	Construção de Trecho Rodoviário - Berilo - Chapada do Norte - na BR-367/MG / No Estado de Minas Gerais	F	100	4	90	2	5.000.000	0	5.000.000
	Bancada de Minas Gerais								<b>5.000.000</b>	<b>0</b>	<b>5.000.000</b>
<b>71140017</b>	<b>30101</b> - Ministério da Justiça e Segurança Pública - Administração Direta	06.181.5016.21BM.7054	Desenvolvimento de Políticas de Segurança Pública, Prevenção, e Enfrentamento à Criminalidade / Equipamentos e Material Permanente - No Estado de Minas Gerais	F	188	4	30	7	63.822.913	0	63.822.913
	Bancada de Minas Gerais			F	100	4	30	2	0	4.876.207	4.876.207
									<b>63.822.913</b>	<b>4.876.207</b>	<b>68.699.120</b>
<b>71140019</b>	<b>39252</b> - Departamento Nacional de Infra-Estrutura de Transportes - DNIT	26.782.3006.7XJ0.0031	Construção de Trecho Rodoviário - Jacuí - Alpinópolis - na BR-265/MG / No Estado de Minas Gerais	F	100	4	90	2	2.000.000	0	2.000.000
	Bancada de Minas Gerais								<b>2.000.000</b>	<b>0</b>	<b>2.000.000</b>
<b>81000608</b>	<b>26237</b> - Universidade Federal de Juiz de Fora	12.128.0032.4572.0031	Capacitação de Servidores Públicos Federais em Processo de Qualificação e Requalificação / No Estado de Minas Gerais	F	100	3	90	2	0	57.381	57.381
	Relator Geral								<b>0</b>	<b>57.381</b>	<b>57.381</b>
<b>81000611</b>	<b>26237</b> - Universidade Federal de Juiz de Fora	12.368.5011.20RI.0031	Funcionamento das Instituições Federais de Educação Básica / No Estado de Minas Gerais	F	100	3	90	2	0	31.715	31.715
	Relator Geral								<b>0</b>	<b>31.715</b>	<b>31.715</b>
<b>81000612</b>	<b>26237</b> - Universidade Federal de Juiz de Fora	12.364.5013.20GK.0031	Fomento às Ações de Graduação, Pós-Graduação, Ensino, Pesquisa e Extensão / No Estado de Minas Gerais	F	100	3	90	2	0	375.268	375.268
	Relator Geral								<b>0</b>	<b>375.268</b>	<b>375.268</b>
<b>81000613</b>	<b>26237</b> - Universidade Federal de Juiz de Fora	12.364.5013.20RK.0031	Funcionamento de Instituições Federais de Ensino Superior / No Estado de Minas Gerais	F	100	4	90	2	0	134.156	134.156
	Relator Geral			F	100	3	90	2	0	1.042.912	1.042.912
									<b>0</b>	<b>1.177.068</b>	<b>1.177.068</b>
<b>81000614</b>	<b>26237</b> - Universidade Federal de Juiz de Fora	12.364.5013.4002.0031	Assistência ao Estudante de Ensino Superior / No Estado de Minas Gerais	F	100	3	90	2	0	369.349	369.349
	Relator Geral								<b>0</b>	<b>369.349</b>	<b>369.349</b>
<b>81000615</b>	<b>26238</b> - Universidade Federal de Minas Gerais	12.122.0032.216H.0031	Ajuda de Custo para Moradia ou Auxílio-Moradia a Agentes Públicos / No Estado de Minas Gerais	F	100	3	90	2	0	1.377	1.377
	Relator Geral								<b>0</b>	<b>1.377</b>	<b>1.377</b>
<b>81000616</b>	<b>26238</b> - Universidade Federal de Minas Gerais	12.368.5011.20RI.0031	Funcionamento das Instituições Federais de Educação Básica / No Estado de Minas Gerais	F	100	3	50	2	0	2.903	2.903
	Relator Geral			F	100	4	90	2	0	1.378	1.378
				F	100	3	90	2	0	16.367	16.367
									<b>0</b>	<b>20.648</b>	<b>20.648</b>
<b>81000617</b>	<b>26238</b> - Universidade Federal de Minas Gerais	12.363.5012.20RL.0031	Funcionamento das Instituições da Rede Federal de Educação Profissional, Científica e Tecnológica / No Estado de Minas Gerais	F	100	4	90	2	0	38	38
	Relator Geral			F	100	3	90	2	0	61.791	61.791
									<b>0</b>	<b>61.829</b>	<b>61.829</b>

# Congresso Nacional - Comissão Mista de Planos, Orçamentos Públicos e Fiscalização

Relatoria Geral - Alterações da Proposta Orçamentária da União para 2020

Emendas à Despesa Coletivas e de Relator Aprovadas e Aprovadas Parcialmente por Unidade da Federação/Localização

*Orçamentos Fiscal, da Seguridade Social e de Investimento das Estatais (Valores em R\$1,00)*

Emenda	Unidade Orçamentária	Funcional Programática	Ação + Subtítulo	E S F	F N T	G N D	M A	R P	Relatório Setorial	Acréscimo/ Cancelamento	Parecer CMO
<b>UF: MG</b>											
<b>81000618</b>	<b>26238</b> - Universidade Federal de Minas Gerais	12.363.5012.2994.0031	Assistência aos Estudantes das Instituições Federais de Educação Profissional e Tecnológica / No Estado de Minas Gerais	F	100	3	90	2	0	17.004	17.004
Relator Geral									<b>0</b>	<b>17.004</b>	<b>17.004</b>
<b>81000619</b>	<b>26238</b> - Universidade Federal de Minas Gerais	12.364.5013.20GK.0031	Fomento às Ações de Graduação, Pós-Graduação, Ensino, Pesquisa e Extensão / No Estado de Minas Gerais	F	100	4	90	2	0	3.287	3.287
Relator Geral									0	4.654	4.654
									<b>0</b>	<b>7.941</b>	<b>7.941</b>
<b>81000620</b>	<b>26238</b> - Universidade Federal de Minas Gerais	12.364.5013.20RK.0031	Funcionamento de Instituições Federais de Ensino Superior / No Estado de Minas Gerais	F	100	3	50	2	0	92.179	92.179
									0	319.282	319.282
									0	3.538.759	3.538.759
Relator Geral									<b>0</b>	<b>3.950.220</b>	<b>3.950.220</b>
<b>81000621</b>	<b>26238</b> - Universidade Federal de Minas Gerais	12.364.5013.4002.0031	Assistência ao Estudante de Ensino Superior / No Estado de Minas Gerais	F	100	4	90	2	0	2.104	2.104
									0	839.375	839.375
Relator Geral									<b>0</b>	<b>841.479</b>	<b>841.479</b>
<b>81000737</b>	<b>26254</b> - Universidade Federal do Triângulo Mineiro	12.128.0032.4572.0031	Capacitação de Servidores Públicos Federais em Processo de Qualificação e Requalificação / No Estado de Minas Gerais	F	100	3	90	2	0	9.550	9.550
Relator Geral									<b>0</b>	<b>9.550</b>	<b>9.550</b>
<b>81000739</b>	<b>26254</b> - Universidade Federal do Triângulo Mineiro	12.363.5012.20RL.0031	Funcionamento das Instituições da Rede Federal de Educação Profissional, Científica e Tecnológica / No Estado de Minas Gerais	F	100	4	90	2	0	23.534	23.534
									0	19.853	19.853
Relator Geral									<b>0</b>	<b>43.387</b>	<b>43.387</b>
<b>81000740</b>	<b>26254</b> - Universidade Federal do Triângulo Mineiro	12.363.5012.2994.0031	Assistência aos Estudantes das Instituições Federais de Educação Profissional e Tecnológica / No Estado de Minas Gerais	F	100	3	90	2	0	9.581	9.581
Relator Geral									<b>0</b>	<b>9.581</b>	<b>9.581</b>
<b>81000741</b>	<b>26254</b> - Universidade Federal do Triângulo Mineiro	12.364.5013.20GK.0031	Fomento às Ações de Graduação, Pós-Graduação, Ensino, Pesquisa e Extensão / No Estado de Minas Gerais	F	100	4	90	2	0	11.064	11.064
									0	36.678	36.678
Relator Geral									<b>0</b>	<b>47.742</b>	<b>47.742</b>
<b>81000742</b>	<b>26254</b> - Universidade Federal do Triângulo Mineiro	12.364.5013.20RK.0031	Funcionamento de Instituições Federais de Ensino Superior / No Estado de Minas Gerais	F	100	4	90	2	0	105.431	105.431
									0	697.732	697.732
Relator Geral									<b>0</b>	<b>803.163</b>	<b>803.163</b>
<b>81000743</b>	<b>26254</b> - Universidade Federal do Triângulo Mineiro	12.364.5013.4002.0031	Assistência ao Estudante de Ensino Superior / No Estado de Minas Gerais	F	100	4	90	2	0	1.163	1.163
									0	193.590	193.590
Relator Geral									<b>0</b>	<b>194.753</b>	<b>194.753</b>
<b>81000744</b>	<b>26255</b> - Universidade Federal dos Vales do Jequitinhonha e Mucuri	12.122.0032.216H.0031	Ajuda de Custo para Moradia ou Auxílio-Moradia a Agentes Públicos / No Estado de Minas Gerais	F	100	3	90	2	0	688	688
Relator Geral									<b>0</b>	<b>688</b>	<b>688</b>

# Congresso Nacional - Comissão Mista de Planos, Orçamentos Públicos e Fiscalização

Relatoria Geral - Alterações da Proposta Orçamentária da União para 2020

Emendas à Despesa Coletivas e de Relator Aprovadas e Aprovadas Parcialmente por Unidade da Federação/Localização

*Orçamentos Fiscal, da Seguridade Social e de Investimento das Estatais (Valores em R\$1,00)*

Emenda	Unidade Orçamentária	Funcional Programática	Ação + Subtítulo	E S F	F N T	G N D	M A	R P	Relatório Setorial	Acréscimo/ Cancelamento	Parecer CMO
<b>UF: MG</b>											
<b>81000745</b>	<b>26255</b> - Universidade Federal dos Vales do Jequitinhonha e Mucuri	12.128.0032.4572.0031	Capacitação de Servidores Públicos Federais em Processo de Qualificação e Requalificação / No Estado de Minas Gerais	F	100	3	90	2	0	3.213	3.213
Relator Geral									<b>0</b>	<b>3.213</b>	<b>3.213</b>
<b>81000747</b>	<b>26255</b> - Universidade Federal dos Vales do Jequitinhonha e Mucuri	12.364.5013.20GK.0031	Fomento às Ações de Graduação, Pós-Graduação, Ensino, Pesquisa e Extensão / No Estado de Minas Gerais	F	100	3	90	2	0	275	275
Relator Geral									<b>0</b>	<b>275</b>	<b>275</b>
<b>81000748</b>	<b>26255</b> - Universidade Federal dos Vales do Jequitinhonha e Mucuri	12.364.5013.20RK.0031	Funcionamento de Instituições Federais de Ensino Superior / No Estado de Minas Gerais	F	100	4	90	2	0	180.510	180.510
Relator Geral									<b>0</b>	<b>893.659</b>	<b>893.659</b>
<b>81000749</b>	<b>26255</b> - Universidade Federal dos Vales do Jequitinhonha e Mucuri	12.364.5013.4002.0031	Assistência ao Estudante de Ensino Superior / No Estado de Minas Gerais	F	100	4	90	2	0	649	649
Relator Geral									<b>0</b>	<b>163.466</b>	<b>163.466</b>
<b>81000750</b>	<b>26255</b> - Universidade Federal dos Vales do Jequitinhonha e Mucuri	12.364.5013.8282.0031	Reestruturação e Modernização das Instituições Federais de Ensino Superior / No Estado de Minas Gerais	F	100	3	90	2	0	45.904	45.904
Relator Geral									<b>0</b>	<b>45.904</b>	<b>45.904</b>
<b>81000756</b>	<b>26257</b> - Centro Federal de Educação Tecnológica de Minas Gerais	12.122.0032.216H.0031	Ajuda de Custo para Moradia ou Auxílio-Moradia a Agentes Públicos / No Estado de Minas Gerais	F	100	3	90	2	0	22	22
Relator Geral									<b>0</b>	<b>22</b>	<b>22</b>
<b>81000757</b>	<b>26257</b> - Centro Federal de Educação Tecnológica de Minas Gerais	12.128.0032.4572.0031	Capacitação de Servidores Públicos Federais em Processo de Qualificação e Requalificação / No Estado de Minas Gerais	F	100	3	90	2	0	28.690	28.690
Relator Geral									<b>0</b>	<b>28.690</b>	<b>28.690</b>
<b>81000758</b>	<b>26257</b> - Centro Federal de Educação Tecnológica de Minas Gerais	12.363.5012.20RG.0031	Reestruturação e Modernização das Instituições da Rede Federal de Educação Profissional, Científica e Tecnológica / No Estado de Minas Gerais	F	100	4	90	2	0	54.693	54.693
Relator Geral									<b>0</b>	<b>54.693</b>	<b>54.693</b>
<b>81000759</b>	<b>26257</b> - Centro Federal de Educação Tecnológica de Minas Gerais	12.363.5012.20RL.0031	Funcionamento das Instituições da Rede Federal de Educação Profissional, Científica e Tecnológica / No Estado de Minas Gerais	F	100	4	90	2	0	22.884	22.884
Relator Geral									<b>0</b>	<b>1.067.180</b>	<b>1.067.180</b>
<b>81000760</b>	<b>26257</b> - Centro Federal de Educação Tecnológica de Minas Gerais	12.363.5012.2994.0031	Assistência aos Estudantes das Instituições Federais de Educação Profissional e Tecnológica / No Estado de Minas Gerais	F	100	3	90	2	0	201.095	201.095
Relator Geral									<b>0</b>	<b>201.095</b>	<b>201.095</b>
<b>81000767</b>	<b>26260</b> - Universidade Federal de Alfenas	12.122.0032.216H.0031	Ajuda de Custo para Moradia ou Auxílio-Moradia a Agentes Públicos / No Estado de Minas Gerais	F	100	3	90	2	0	275	275
Relator Geral									<b>0</b>	<b>275</b>	<b>275</b>

# Congresso Nacional - Comissão Mista de Planos, Orçamentos Públicos e Fiscalização

Relatoria Geral - Alterações da Proposta Orçamentária da União para 2020

Emendas à Despesa Coletivas e de Relator Aprovadas e Aprovadas Parcialmente por Unidade da Federação/Localização

*Orçamentos Fiscal, da Seguridade Social e de Investimento das Estatais (Valores em R\$1,00)*

Emenda	Unidade Orçamentária	Funcional Programática	Ação + Subtítulo	E S F	F N T	G N D	M A	R P	Relatório Setorial	Acréscimo/ Cancelamento	Parecer CMO
<b>UF: MG</b>											
<b>81000768</b>	<b>26260</b> - Universidade Federal de Alfenas	12.128.0032.4572.0031	Capacitação de Servidores Públicos Federais em Processo de Qualificação e Requalificação / No Estado de Minas Gerais	F	100	3	90	2	0	7.086	7.086
Relator Geral									<b>0</b>	<b>7.086</b>	<b>7.086</b>
<b>81000769</b>	<b>26260</b> - Universidade Federal de Alfenas	12.364.5013.20GK.0031	Fomento às Ações de Graduação, Pós-Graduação, Ensino, Pesquisa e Extensão / No Estado de Minas Gerais	F	100	4	90	2	0	16.981	16.981
Relator Geral									0	50.001	50.001
									<b>0</b>	<b>66.982</b>	<b>66.982</b>
<b>81000770</b>	<b>26260</b> - Universidade Federal de Alfenas	12.364.5013.20RK.0031	Funcionamento de Instituições Federais de Ensino Superior / No Estado de Minas Gerais	F	100	4	90	2	0	58.419	58.419
Relator Geral									0	522.597	522.597
									<b>0</b>	<b>581.016</b>	<b>581.016</b>
<b>81000771</b>	<b>26260</b> - Universidade Federal de Alfenas	12.364.5013.4002.0031	Assistência ao Estudante de Ensino Superior / No Estado de Minas Gerais	F	100	3	90	2	0	137.396	137.396
Relator Geral									<b>0</b>	<b>137.396</b>	<b>137.396</b>
<b>81000772</b>	<b>26261</b> - Universidade Federal de Itajubá	12.122.0032.216H.0031	Ajuda de Custo para Moradia ou Auxílio-Moradia a Agentes Públicos / No Estado de Minas Gerais	F	100	3	90	2	0	527	527
Relator Geral									<b>0</b>	<b>527</b>	<b>527</b>
<b>81000773</b>	<b>26261</b> - Universidade Federal de Itajubá	12.128.0032.4572.0031	Capacitação de Servidores Públicos Federais em Processo de Qualificação e Requalificação / No Estado de Minas Gerais	F	100	3	90	2	0	4.475	4.475
Relator Geral									<b>0</b>	<b>4.475</b>	<b>4.475</b>
<b>81000776</b>	<b>26261</b> - Universidade Federal de Itajubá	12.364.5013.20GK.0031	Fomento às Ações de Graduação, Pós-Graduação, Ensino, Pesquisa e Extensão / No Estado de Minas Gerais	F	100	4	90	2	0	581	581
Relator Geral									0	19.073	19.073
									<b>0</b>	<b>19.654</b>	<b>19.654</b>
<b>81000777</b>	<b>26261</b> - Universidade Federal de Itajubá	12.364.5013.20RK.0031	Funcionamento de Instituições Federais de Ensino Superior / No Estado de Minas Gerais	F	100	4	90	2	0	42.648	42.648
Relator Geral									0	633.235	633.235
									<b>0</b>	<b>675.883</b>	<b>675.883</b>
<b>81000778</b>	<b>26261</b> - Universidade Federal de Itajubá	12.364.5013.4002.0031	Assistência ao Estudante de Ensino Superior / No Estado de Minas Gerais	F	100	4	90	2	0	195	195
Relator Geral									0	105.195	105.195
									<b>0</b>	<b>105.390</b>	<b>105.390</b>
<b>81000786</b>	<b>26263</b> - Universidade Federal de Lavras	12.122.0032.216H.0031	Ajuda de Custo para Moradia ou Auxílio-Moradia a Agentes Públicos / No Estado de Minas Gerais	F	100	3	90	2	0	991	991
Relator Geral									<b>0</b>	<b>991</b>	<b>991</b>
<b>81000787</b>	<b>26263</b> - Universidade Federal de Lavras	12.128.0032.4572.0031	Capacitação de Servidores Públicos Federais em Processo de Qualificação e Requalificação / No Estado de Minas Gerais	F	100	3	90	2	0	6.197	6.197
Relator Geral									<b>0</b>	<b>6.197</b>	<b>6.197</b>

# Congresso Nacional - Comissão Mista de Planos, Orçamentos Públicos e Fiscalização

Relatoria Geral - Alterações da Proposta Orçamentária da União para 2020

Emendas à Despesa Coletivas e de Relator Aprovadas e Aprovadas Parcialmente por Unidade da Federação/Localização

*Orçamentos Fiscal, da Seguridade Social e de Investimento das Estatais (Valores em R\$1,00)*

Emenda	Unidade Orçamentária	Funcional Programática	Ação + Subtítulo	E S F	F N T	G N D	M A	R P	Relatório Setorial	Acréscimo/ Cancelamento	Parecer CMO
<b>UF: MG</b>											
<b>81000788</b>	<b>26263</b> - Universidade Federal de Lavras	12.364.5013.20GK.0031	Fomento às Ações de Graduação, Pós-Graduação, Ensino, Pesquisa e Extensão / No Estado de Minas Gerais	F	100	3	90	2	0	24.145	24.145
Relator Geral									<b>0</b>	<b>24.145</b>	<b>24.145</b>
<b>81000789</b>	<b>26263</b> - Universidade Federal de Lavras	12.364.5013.20RK.0031	Funcionamento de Instituições Federais de Ensino Superior / No Estado de Minas Gerais	F	100	4	90	2	0	58.156	58.156
Relator Geral									0	993.811	993.811
									<b>0</b>	<b>1.051.967</b>	<b>1.051.967</b>
<b>81000790</b>	<b>26263</b> - Universidade Federal de Lavras	12.364.5013.4002.0031	Assistência ao Estudante de Ensino Superior / No Estado de Minas Gerais	F	100	3	90	2	0	149.107	149.107
Relator Geral									<b>0</b>	<b>149.107</b>	<b>149.107</b>
<b>81000851</b>	<b>26274</b> - Universidade Federal de Uberlândia	12.128.0032.4572.0031	Capacitação de Servidores Públicos Federais em Processo de Qualificação e Requalificação / No Estado de Minas Gerais	F	100	3	90	2	0	13.771	13.771
Relator Geral									<b>0</b>	<b>13.771</b>	<b>13.771</b>
<b>81000854</b>	<b>26274</b> - Universidade Federal de Uberlândia	12.368.5011.20RI.0031	Funcionamento das Instituições Federais de Educação Básica / No Estado de Minas Gerais	F	100	4	90	2	0	7.366	7.366
									0	12.994	12.994
Relator Geral									<b>0</b>	<b>20.360</b>	<b>20.360</b>
<b>81000855</b>	<b>26274</b> - Universidade Federal de Uberlândia	12.363.5012.20RL.0031	Funcionamento das Instituições da Rede Federal de Educação Profissional, Científica e Tecnológica / No Estado de Minas Gerais	F	100	4	90	2	0	19.385	19.385
									0	23.492	23.492
Relator Geral									<b>0</b>	<b>42.877</b>	<b>42.877</b>
<b>81000856</b>	<b>26274</b> - Universidade Federal de Uberlândia	12.363.5012.2994.0031	Assistência aos Estudantes das Instituições Federais de Educação Profissional e Tecnológica / No Estado de Minas Gerais	F	100	4	90	2	0	1.938	1.938
									0	8.471	8.471
Relator Geral									<b>0</b>	<b>10.409</b>	<b>10.409</b>
<b>81000857</b>	<b>26274</b> - Universidade Federal de Uberlândia	12.364.5013.20GK.0031	Fomento às Ações de Graduação, Pós-Graduação, Ensino, Pesquisa e Extensão / No Estado de Minas Gerais	F	100	3	90	2	0	3.029	3.029
Relator Geral									<b>0</b>	<b>3.029</b>	<b>3.029</b>
<b>81000858</b>	<b>26274</b> - Universidade Federal de Uberlândia	12.364.5013.20RK.0031	Funcionamento de Instituições Federais de Ensino Superior / No Estado de Minas Gerais	F	100	4	90	2	0	157.093	157.093
									0	1.592.088	1.592.088
Relator Geral									<b>0</b>	<b>1.749.181</b>	<b>1.749.181</b>
<b>81000859</b>	<b>26274</b> - Universidade Federal de Uberlândia	12.364.5013.4002.0031	Assistência ao Estudante de Ensino Superior / No Estado de Minas Gerais	F	100	4	90	2	0	11.631	11.631
									0	491.163	491.163
Relator Geral									<b>0</b>	<b>502.794</b>	<b>502.794</b>
<b>81000874</b>	<b>26277</b> - Fundação Universidade Federal de Ouro Preto	12.128.0032.4572.0031	Capacitação de Servidores Públicos Federais em Processo de Qualificação e Requalificação / No Estado de Minas Gerais	F	100	3	90	2	0	26.533	26.533
Relator Geral									<b>0</b>	<b>26.533</b>	<b>26.533</b>

# Congresso Nacional - Comissão Mista de Planos, Orçamentos Públicos e Fiscalização

Relatoria Geral - Alterações da Proposta Orçamentária da União para 2020

Emendas à Despesa Coletivas e de Relator Aprovadas e Aprovadas Parcialmente por Unidade da Federação/Localização

*Orçamentos Fiscal, da Seguridade Social e de Investimento das Estatais (Valores em R\$1,00)*

Emenda	Unidade Orçamentária	Funcional Programática	Ação + Subtítulo	E S F	F N T	G N D	M A	R P	Relatório Setorial	Acréscimo/ Cancelamento	Parecer CMO
<b>UF: MG</b>											
<b>81000877</b>	<b>26277</b> - Fundação Universidade Federal de Ouro Preto	12.364.5013.20GK.0031	Fomento às Ações de Graduação, Pós-Graduação, Ensino, Pesquisa e Extensão / No Estado de Minas Gerais	F	100	3	90	2	0	126.238	126.238
Relator Geral									<b>0</b>	<b>126.238</b>	<b>126.238</b>
<b>81000878</b>	<b>26277</b> - Fundação Universidade Federal de Ouro Preto	12.364.5013.20RK.0031	Funcionamento de Instituições Federais de Ensino Superior / No Estado de Minas Gerais	F	100	3	90	2	0	754.631	754.631
Relator Geral									0	40.855	40.855
									<b>0</b>	<b>795.486</b>	<b>795.486</b>
<b>81000879</b>	<b>26277</b> - Fundação Universidade Federal de Ouro Preto	12.364.5013.4002.0031	Assistência ao Estudante de Ensino Superior / No Estado de Minas Gerais	F	100	3	90	2	0	250.444	250.444
Relator Geral									<b>0</b>	<b>250.444</b>	<b>250.444</b>
<b>81000899</b>	<b>26282</b> - Fundação Universidade Federal de Viçosa	12.128.0032.4572.0031	Capacitação de Servidores Públicos Federais em Processo de Qualificação e Requalificação / No Estado de Minas Gerais	F	100	3	90	2	0	3.442	3.442
Relator Geral									<b>0</b>	<b>3.442</b>	<b>3.442</b>
<b>81000902</b>	<b>26282</b> - Fundação Universidade Federal de Viçosa	12.368.5011.20RI.0031	Funcionamento das Instituições Federais de Educação Básica / No Estado de Minas Gerais	F	100	3	90	2	0	10.247	10.247
Relator Geral									<b>0</b>	<b>10.247</b>	<b>10.247</b>
<b>81000903</b>	<b>26282</b> - Fundação Universidade Federal de Viçosa	12.363.5012.20RL.0031	Funcionamento das Instituições da Rede Federal de Educação Profissional, Científica e Tecnológica / No Estado de Minas Gerais	F	100	3	90	2	0	152.402	152.402
Relator Geral									<b>0</b>	<b>152.402</b>	<b>152.402</b>
<b>81000904</b>	<b>26282</b> - Fundação Universidade Federal de Viçosa	12.363.5012.2994.0031	Assistência aos Estudantes das Instituições Federais de Educação Profissional e Tecnológica / No Estado de Minas Gerais	F	100	3	90	2	0	41.923	41.923
Relator Geral									<b>0</b>	<b>41.923</b>	<b>41.923</b>
<b>81000905</b>	<b>26282</b> - Fundação Universidade Federal de Viçosa	12.364.5013.20GK.0031	Fomento às Ações de Graduação, Pós-Graduação, Ensino, Pesquisa e Extensão / No Estado de Minas Gerais	F	100	3	90	2	0	18.357	18.357
Relator Geral									<b>0</b>	<b>18.357</b>	<b>18.357</b>
<b>81000906</b>	<b>26282</b> - Fundação Universidade Federal de Viçosa	12.364.5013.20RK.0031	Funcionamento de Instituições Federais de Ensino Superior / No Estado de Minas Gerais	F	100	3	90	2	0	1.391.325	1.391.325
Relator Geral									<b>0</b>	<b>1.391.325</b>	<b>1.391.325</b>
<b>81000907</b>	<b>26282</b> - Fundação Universidade Federal de Viçosa	12.364.5013.4002.0031	Assistência ao Estudante de Ensino Superior / No Estado de Minas Gerais	F	100	3	90	2	0	346.893	346.893
Relator Geral									<b>0</b>	<b>346.893</b>	<b>346.893</b>
<b>81000917</b>	<b>26285</b> - Fundação Universidade Federal de São João del-Rei	12.128.0032.4572.0031	Capacitação de Servidores Públicos Federais em Processo de Qualificação e Requalificação / No Estado de Minas Gerais	F	100	3	90	2	0	6.197	6.197
Relator Geral									<b>0</b>	<b>6.197</b>	<b>6.197</b>
<b>81000919</b>	<b>26285</b> - Fundação Universidade Federal de São João del-Rei	12.364.5013.20GK.0031	Fomento às Ações de Graduação, Pós-Graduação, Ensino, Pesquisa e Extensão / No Estado de Minas Gerais	F	100	3	90	2	0	7.953	7.953
Relator Geral									<b>0</b>	<b>7.953</b>	<b>7.953</b>

# Congresso Nacional - Comissão Mista de Planos, Orçamentos Públicos e Fiscalização

Relatoria Geral - Alterações da Proposta Orçamentária da União para 2020

Emendas à Despesa Coletivas e de Relator Aprovadas e Aprovadas Parcialmente por Unidade da Federação/Localização

*Orçamentos Fiscal, da Seguridade Social e de Investimento das Estatais (Valores em R\$1,00)*

Emenda	Unidade Orçamentária	Funcional Programática	Ação + Subtítulo	E S F	F N T	G N D	M A	R P	Relatório Setorial	Acréscimo/ Cancelamento	Parecer CMO
<b>UF: MG</b>											
<b>81000920</b>	<b>26285</b> - Fundação Universidade Federal de São João del-Rei	12.364.5013.20RK.0031	Funcionamento de Instituições Federais de Ensino Superior / No Estado de Minas Gerais	F	100	4	90	2	0	25.166	25.166
				F	100	3	90	2	0	850.402	850.402
Relator Geral									<b>0</b>	<b>875.568</b>	<b>875.568</b>
<b>81000921</b>	<b>26285</b> - Fundação Universidade Federal de São João del-Rei	12.364.5013.4002.0031	Assistência ao Estudante de Ensino Superior / No Estado de Minas Gerais	F	100	3	90	2	0	282.865	282.865
Relator Geral									<b>0</b>	<b>282.865</b>	<b>282.865</b>
<b>81001029</b>	<b>26409</b> - Instituto Federal de Minas Gerais	12.122.0032.216H.0031	Ajuda de Custo para Moradia ou Auxílio-Moradia a Agentes Públicos / No Estado de Minas Gerais	F	100	3	90	2	0	6.832	6.832
Relator Geral									<b>0</b>	<b>6.832</b>	<b>6.832</b>
<b>81001030</b>	<b>26409</b> - Instituto Federal de Minas Gerais	12.128.0032.4572.0031	Capacitação de Servidores Públicos Federais em Processo de Qualificação e Requalificação / No Estado de Minas Gerais	F	100	3	90	2	0	32.551	32.551
Relator Geral									<b>0</b>	<b>32.551</b>	<b>32.551</b>
<b>81001032</b>	<b>26409</b> - Instituto Federal de Minas Gerais	12.363.5012.20RL.0031	Funcionamento das Instituições da Rede Federal de Educação Profissional, Científica e Tecnológica / No Estado de Minas Gerais	F	100	4	90	2	0	125.668	125.668
				F	100	3	90	2	0	794.474	794.474
Relator Geral									<b>0</b>	<b>920.142</b>	<b>920.142</b>
<b>81001033</b>	<b>26409</b> - Instituto Federal de Minas Gerais	12.363.5012.21B3.0031	Fomento às Ações de Pesquisa, Extensão e Inovação nas Instituições da Rede Federal de Educação Profissional, Científica e Tecnológica / No Estado de Minas Gerais	F	100	4	90	2	0	20.196	20.196
				F	100	3	90	2	0	80.809	80.809
Relator Geral									<b>0</b>	<b>101.005</b>	<b>101.005</b>
<b>81001034</b>	<b>26409</b> - Instituto Federal de Minas Gerais	12.363.5012.2994.0031	Assistência aos Estudantes das Instituições Federais de Educação Profissional e Tecnológica / No Estado de Minas Gerais	F	100	4	90	2	0	1.553	1.553
				F	100	3	90	2	0	328.920	328.920
Relator Geral									<b>0</b>	<b>330.473</b>	<b>330.473</b>
<b>81001035</b>	<b>26410</b> - Instituto Federal do Norte de Minas Gerais	12.122.0032.216H.0031	Ajuda de Custo para Moradia ou Auxílio-Moradia a Agentes Públicos / No Estado de Minas Gerais	F	100	3	90	2	0	6.656	6.656
Relator Geral									<b>0</b>	<b>6.656</b>	<b>6.656</b>
<b>81001036</b>	<b>26410</b> - Instituto Federal do Norte de Minas Gerais	12.128.0032.4572.0031	Capacitação de Servidores Públicos Federais em Processo de Qualificação e Requalificação / No Estado de Minas Gerais	F	100	3	90	2	0	45.397	45.397
Relator Geral									<b>0</b>	<b>45.397</b>	<b>45.397</b>
<b>81001038</b>	<b>26410</b> - Instituto Federal do Norte de Minas Gerais	12.363.5012.20RG.0031	Reestruturação e Modernização das Instituições da Rede Federal de Educação Profissional, Científica e Tecnológica / No Estado de Minas Gerais	F	100	4	90	2	0	77.577	77.577
Relator Geral									<b>0</b>	<b>77.577</b>	<b>77.577</b>
<b>81001039</b>	<b>26410</b> - Instituto Federal do Norte de Minas Gerais	12.363.5012.20RL.0031	Funcionamento das Instituições da Rede Federal de Educação Profissional, Científica e Tecnológica / No Estado de Minas Gerais	F	100	4	90	2	0	17.795	17.795
				F	100	3	90	2	0	756.324	756.324
Relator Geral									<b>0</b>	<b>774.119</b>	<b>774.119</b>



# Congresso Nacional - Comissão Mista de Planos, Orçamentos Públicos e Fiscalização

Relatoria Geral - Alterações da Proposta Orçamentária da União para 2020

Emendas à Despesa Coletivas e de Relator Aprovadas e Aprovadas Parcialmente por Unidade da Federação/Localização

*Orçamentos Fiscal, da Seguridade Social e de Investimento das Estatais (Valores em R\$1,00)*

Emenda	Unidade Orçamentária	Funcional Programática	Ação + Subtítulo	E S F	F N T	G N D	M A	R P	Relatório Setorial	Acréscimo/ Cancelamento	Parecer CMO
<b>UF: MG</b>											
<b>81001040</b>	<b>26410</b> - Instituto Federal do Norte de Minas Gerais	12.363.5012.21B3.0031	Fomento às Ações de Pesquisa, Extensão e Inovação nas Instituições da Rede Federal de Educação Profissional, Científica e Tecnológica / No Estado de Minas Gerais	F	100	3	90	2	0	36.268	36.268
Relator Geral									<b>0</b>	<b>36.268</b>	<b>36.268</b>
<b>81001041</b>	<b>26410</b> - Instituto Federal do Norte de Minas Gerais	12.363.5012.2994.0031	Assistência aos Estudantes das Instituições Federais de Educação Profissional e Tecnológica / No Estado de Minas Gerais	F	100	3	90	2	0	258.088	258.088
Relator Geral									<b>0</b>	<b>258.088</b>	<b>258.088</b>
<b>81001042</b>	<b>26411</b> - Instituto Federal do Sudeste de Minas Gerais	12.122.0032.216H.0031	Ajuda de Custo para Moradia ou Auxílio-Moradia a Agentes Públicos / No Estado de Minas Gerais	F	100	3	90	2	0	5.967	5.967
Relator Geral									<b>0</b>	<b>5.967</b>	<b>5.967</b>
<b>81001043</b>	<b>26411</b> - Instituto Federal do Sudeste de Minas Gerais	12.128.0032.4572.0031	Capacitação de Servidores Públicos Federais em Processo de Qualificação e Requalificação / No Estado de Minas Gerais	F	100	3	90	2	0	29.275	29.275
Relator Geral									<b>0</b>	<b>29.275</b>	<b>29.275</b>
<b>81001045</b>	<b>26411</b> - Instituto Federal do Sudeste de Minas Gerais	12.363.5012.20RG.0031	Reestruturação e Modernização das Instituições da Rede Federal de Educação Profissional, Científica e Tecnológica / No Estado de Minas Gerais	F	100	4	90	2	0	77.577	77.577
Relator Geral									<b>0</b>	<b>77.577</b>	<b>77.577</b>
<b>81001046</b>	<b>26411</b> - Instituto Federal do Sudeste de Minas Gerais	12.363.5012.20RL.0031	Funcionamento das Instituições da Rede Federal de Educação Profissional, Científica e Tecnológica / No Estado de Minas Gerais	F	100	4	90	2	0	33.343	33.343
Relator Geral									<b>0</b>	<b>767.068</b>	<b>767.068</b>
									<b>0</b>	<b>800.411</b>	<b>800.411</b>
<b>81001047</b>	<b>26411</b> - Instituto Federal do Sudeste de Minas Gerais	12.363.5012.2994.0031	Assistência aos Estudantes das Instituições Federais de Educação Profissional e Tecnológica / No Estado de Minas Gerais	F	100	4	90	2	0	2.326	2.326
Relator Geral									<b>0</b>	<b>163.077</b>	<b>163.077</b>
									<b>0</b>	<b>165.403</b>	<b>165.403</b>
<b>81001048</b>	<b>26412</b> - Instituto Federal do Sul de Minas Gerais	12.122.0032.216H.0031	Ajuda de Custo para Moradia ou Auxílio-Moradia a Agentes Públicos / No Estado de Minas Gerais	F	100	3	90	2	0	8.734	8.734
Relator Geral									<b>0</b>	<b>8.734</b>	<b>8.734</b>
<b>81001049</b>	<b>26412</b> - Instituto Federal do Sul de Minas Gerais	12.128.0032.4572.0031	Capacitação de Servidores Públicos Federais em Processo de Qualificação e Requalificação / No Estado de Minas Gerais	F	100	3	90	2	0	8.228	8.228
Relator Geral									<b>0</b>	<b>8.228</b>	<b>8.228</b>
<b>81001051</b>	<b>26412</b> - Instituto Federal do Sul de Minas Gerais	12.363.5012.20RL.0031	Funcionamento das Instituições da Rede Federal de Educação Profissional, Científica e Tecnológica / No Estado de Minas Gerais	F	100	4	90	2	0	77.577	77.577
Relator Geral									<b>0</b>	<b>879.068</b>	<b>879.068</b>
									<b>0</b>	<b>956.645</b>	<b>956.645</b>
<b>81001052</b>	<b>26412</b> - Instituto Federal do Sul de Minas Gerais	12.363.5012.2994.0031	Assistência aos Estudantes das Instituições Federais de Educação Profissional e Tecnológica / No Estado de Minas Gerais	F	100	4	90	2	0	40.709	40.709
Relator Geral									<b>0</b>	<b>273.676</b>	<b>273.676</b>
									<b>0</b>	<b>314.385</b>	<b>314.385</b>

# Congresso Nacional - Comissão Mista de Planos, Orçamentos Públicos e Fiscalização

Relatoria Geral - Alterações da Proposta Orçamentária da União para 2020

Emendas à Despesa Coletivas e de Relator Aprovadas e Aprovadas Parcialmente por Unidade da Federação/Localização

*Orçamentos Fiscal, da Seguridade Social e de Investimento das Estatais (Valores em R\$1,00)*

Emenda	Unidade Orçamentária	Funcional Programática	Ação + Subtítulo	E S F	F N T	G N D	M A	R P	Relatório Setorial	Acréscimo/ Cancelamento	Parecer CMO
<b>UF: MG</b>											
<b>81001053</b>	<b>26413</b> - Instituto Federal do Triângulo Mineiro	12.122.0032.216H.0031	Ajuda de Custo para Moradia ou Auxílio-Moradia a Agentes Públicos / No Estado de Minas Gerais	F	100	3	90	2	0	129	129
Relator Geral									<b>0</b>	<b>129</b>	<b>129</b>
<b>81001054</b>	<b>26413</b> - Instituto Federal do Triângulo Mineiro	12.128.0032.4572.0031	Capacitação de Servidores Públicos Federais em Processo de Qualificação e Requalificação / No Estado de Minas Gerais	F	100	3	90	2	0	15.662	15.662
Relator Geral									<b>0</b>	<b>15.662</b>	<b>15.662</b>
<b>81001056</b>	<b>26413</b> - Instituto Federal do Triângulo Mineiro	12.363.5012.20RG.0031	Reestruturação e Modernização das Instituições da Rede Federal de Educação Profissional, Científica e Tecnológica / No Estado de Minas Gerais	F	100	4	90	2	0	79.150	79.150
Relator Geral									<b>0</b>	<b>79.150</b>	<b>79.150</b>
<b>81001057</b>	<b>26413</b> - Instituto Federal do Triângulo Mineiro	12.363.5012.20RL.0031	Funcionamento das Instituições da Rede Federal de Educação Profissional, Científica e Tecnológica / No Estado de Minas Gerais	F	100	4	90	2	0	13.763	13.763
Relator Geral									<b>0</b>	<b>539.254</b>	<b>539.254</b>
<b>81001058</b>	<b>26413</b> - Instituto Federal do Triângulo Mineiro	12.363.5012.21B3.0031	Fomento às Ações de Pesquisa, Extensão e Inovação nas Instituições da Rede Federal de Educação Profissional, Científica e Tecnológica / No Estado de Minas Gerais	F	100	3	90	2	0	26.336	26.336
Relator Geral									<b>0</b>	<b>26.336</b>	<b>26.336</b>
<b>81001059</b>	<b>26413</b> - Instituto Federal do Triângulo Mineiro	12.363.5012.2994.0031	Assistência aos Estudantes das Instituições Federais de Educação Profissional e Tecnológica / No Estado de Minas Gerais	F	100	3	90	2	0	118.410	118.410
Relator Geral									<b>0</b>	<b>118.410</b>	<b>118.410</b>
<b>81001522</b>	<b>39252</b> - Departamento Nacional de Infra-Estrutura de Transportes - DNIT	26.782.3006.13XG.0031	Construção de Trecho Rodoviário - Divisa BA/MG (Salto da Divisa) - Entroncamento MG-406 (Almenara) - na BR-367/MG / No Estado de Minas Gerais	F	144	4	90	9	0	24.343.357	24.343.357
Relator Geral									<b>0</b>	<b>24.343.357</b>	<b>24.343.357</b>
<b>81001524</b>	<b>39252</b> - Departamento Nacional de Infra-Estrutura de Transportes - DNIT	26.782.3006.7168.0031	Construção de Contorno Rodoviário - No Município de Manhuaçu - Na BR-262 / No Estado de Minas Gerais	F	144	4	90	9	0	23.905.595	23.905.595
Relator Geral									<b>0</b>	<b>23.905.595</b>	<b>23.905.595</b>
<b>81001615</b>	<b>39252</b> - Departamento Nacional de Infra-Estrutura de Transportes - DNIT	26.782.3006.10IX.0031	Adequação de Trecho Rodoviário - Entroncamento BR-116/259/451 (Governador Valadares) - Entroncamento MG-020 - na BR-381/MG / No Estado de Minas Gerais	F	144	4	90	9	0	20.000.000	20.000.000
Relator Geral									<b>0</b>	<b>20.000.000</b>	<b>20.000.000</b>
<b>Total UF:</b>									<b>269.831.565</b>	<b>134.579.669</b>	<b>404.411.234</b>
<b>UF: MS</b>											
<b>60010005</b>	<b>39252</b> - Departamento Nacional de Infra-Estrutura de Transportes - DNIT	26.782.3006.7XG6.0054	Adequação de Trecho Rodoviário - Bataguassu - Porto Murtinho - na BR-267/MS / No Estado de Mato Grosso do Sul	F	100	4	90	8	10.000.000	10.000.000	20.000.000
Com. Serv.de Infra-Estrutura									<b>10.000.000</b>	<b>10.000.000</b>	<b>20.000.000</b>

# Congresso Nacional - Comissão Mista de Planos, Orçamentos Públicos e Fiscalização

Relatoria Geral - Alterações da Proposta Orçamentária da União para 2020

Emendas à Despesa Coletivas e de Relator Aprovadas e Aprovadas Parcialmente por Unidade da Federação/Localização

*Orçamentos Fiscal, da Seguridade Social e de Investimento das Estatais (Valores em R\$1,00)*

Emenda	Unidade Orçamentária	Funcional Programática	Ação + Subtítulo	E S F	F N T	G N D	M A	R P	Relatório Setorial	Acréscimo/ Cancelamento	Parecer CMO
<b>UF: MS</b>											
<b>60010006</b>	<b>39252</b> - Departamento Nacional de Infra-Estrutura de Transportes - DNIT	26.782.3006.7S57.0054	Construção de Trecho Rodoviário - Entroncamento BR-163 (Rio Verde de Mato Grosso) - Entroncamento BR-262 (Aquidauana) - na BR-419/MS / No Estado de Mato Grosso do Sul	F	100	4	90	8	8.000.000	10.000.000	18.000.000
Com. Serv.de Infra-Estrutura									<b>8.000.000</b>	<b>10.000.000</b>	<b>18.000.000</b>
<b>71130004</b>	<b>39252</b> - Departamento Nacional de Infra-Estrutura de Transportes - DNIT	26.782.3006.219Z.0054	Conservação e Recuperação de Ativos de Infraestrutura da União / No Estado de Mato Grosso do Sul	F	111	4	90	7	22.160.734	0	22.160.734
Bancada do Mato Grosso do Sul									<b>22.160.734</b>	<b>0</b>	<b>22.160.734</b>
<b>71130006</b>	<b>36901</b> - Fundo Nacional de Saúde	10.302.5018.8535.7097	Estruturação de Unidades de Atenção Especializada em Saúde / Aquisição de Equipamentos e Material Permanente - No Estado de Mato Grosso do Sul	S	188	4	31	7	13.296.440	0	13.296.440
Bancada do Mato Grosso do Sul									<b>13.296.440</b>	<b>0</b>	<b>13.296.440</b>
<b>71130007</b>	<b>22101</b> - Ministério da Agricultura, Pecuária e Abastecimento - Administração Direta	20.608.1031.20ZV.7020	Fomento ao Setor Agropecuário / Aquisição de Equipamentos e Execução de Serviços - No Estado de Mato Grosso do Sul	F	188	4	30	7	22.160.735	0	22.160.735
Bancada do Mato Grosso do Sul									1.000.000	0	1.000.000
									<b>23.160.735</b>	<b>0</b>	<b>23.160.735</b>
<b>71130008</b>	<b>26298</b> - Fundo Nacional de Desenvolvimento da Educação	12.368.5011.0E53.0054	Aquisição de Veículos para o Transporte Escolar da Educação Básica - Caminho da Escola / No Estado de Mato Grosso do Sul	F	188	4	30	7	13.296.440	0	13.296.440
Bancada do Mato Grosso do Sul									1.000	0	1.000
									<b>13.297.440</b>	<b>0</b>	<b>13.297.440</b>
<b>71130009</b>	<b>30101</b> - Ministério da Justiça e Segurança Pública - Administração Direta	06.181.5016.21BM.7062	Desenvolvimento de Políticas de Segurança Pública, Prevenção, e Enfrentamento à Criminalidade / Aquisição de Equipamentos e Material Permanente - No Estado de Mato Grosso do Sul	F	188	4	30	7	13.296.440	0	13.296.440
Bancada do Mato Grosso do Sul									<b>13.296.440</b>	<b>0</b>	<b>13.296.440</b>
<b>71130010</b>	<b>26298</b> - Fundo Nacional de Desenvolvimento da Educação	12.364.5013.0048.7026	Apoio a Entidades de Ensino Superior Não Federais / Universidade Estadual de Mato Grosso do Sul (UEMS) - No Estado de Mato Grosso do Sul	F	100	4	30	2	0	1.224.356	1.224.356
									8.864.293	0	8.864.293
Bancada do Mato Grosso do Sul									1.000	0	1.000
									<b>8.865.293</b>	<b>1.224.356</b>	<b>10.089.649</b>
<b>71130012</b>	<b>36211</b> - Fundação Nacional de Saúde	10.512.2222.10GG.7000	Implantação e Melhoria de Sistemas Públicos de Manejo de Resíduos Sólidos em Municípios de até 50.000 Habitantes, Exclusive em Regiões Metropolitanas (RM) ou Regiões Integradas de Desenvolvimento Econômico (RIDE) / Aquisição de Equipamentos - No Estado de Mato Grosso do Sul	S	188	4	90	7	5.761.791	-5.761.791	0
Bancada do Mato Grosso do Sul									<b>5.761.791</b>	<b>-5.761.791</b>	<b>0</b>
<b>71130012</b>	<b>36211</b> - Fundação Nacional de Saúde	10.512.2222.7XK8.7002	Implantação e Melhoria de Sistemas Públicos de Manejo de Resíduos Sólidos em Municípios com até 50.000 Habitantes / Aquisição de Equipamentos - No Estado de Mato Grosso do Sul	S	188	4	90	7	0	5.761.791	5.761.791
									0	6.238.210	6.238.210
Bancada do Mato Grosso do Sul									<b>0</b>	<b>12.000.001</b>	<b>12.000.001</b>

# Congresso Nacional - Comissão Mista de Planos, Orçamentos Públicos e Fiscalização

Relatoria Geral - Alterações da Proposta Orçamentária da União para 2020

Emendas à Despesa Coletivas e de Relator Aprovadas e Aprovadas Parcialmente por Unidade da Federação/Localização

*Orçamentos Fiscal, da Seguridade Social e de Investimento das Estatais (Valores em R\$1,00)*

Emenda	Unidade Orçamentária	Funcional Programática	Ação + Subtítulo	E S F	F N T	G N D	M A	R P	Relatório Setorial	Acréscimo/ Cancelamento	Parecer CMO
<b>UF: MS</b>											
<b>71130013</b>	<b>26443</b> - Empresa Brasileira de Serviços Hospitalares	12.302.5013.20RX.7011	Reestruturação e Modernização dos Hospitais Universitários Federais / Construção do Instituto da Mulher e da Criança (Unidade da Mulher e da Criança) - No Estado de Mato Grosso do Sul	S	100	4	90	2	0	1.224.356	1.224.356
				S	188	4	90	7	8.864.293	0	8.864.293
				S	188	4	90	2	1.000	0	1.000
	Bancada do Mato Grosso do Sul								<b>8.865.293</b>	<b>1.224.356</b>	<b>10.089.649</b>
<b>71130014</b>	<b>36901</b> - Fundo Nacional de Saúde	10.423.5022.20YP.7001	Promoção, Proteção e Recuperação da Saúde Indígena / Reforma e Aquisição de Equipamentos - No Estado de Mato Grosso do Sul	S	188	4	90	7	2.659.288	0	2.659.288
				S	188	3	90	7	1.772.859	0	1.772.859
	Bancada do Mato Grosso do Sul								<b>4.432.147</b>	<b>0</b>	<b>4.432.147</b>
<b>81000908</b>	<b>26283</b> - Fundação Universidade Federal de Mato Grosso do Sul	12.128.0032.4572.0054	Capacitação de Servidores Públicos Federais em Processo de Qualificação e Requalificação / No Estado de Mato Grosso do Sul	F	100	3	90	2	0	3.390	3.390
	Relator Geral								<b>0</b>	<b>3.390</b>	<b>3.390</b>
<b>81000910</b>	<b>26283</b> - Fundação Universidade Federal de Mato Grosso do Sul	12.364.5013.20GK.0054	Fomento às Ações de Graduação, Pós-Graduação, Ensino, Pesquisa e Extensão / No Estado de Mato Grosso do Sul	F	100	3	90	2	0	298	298
	Relator Geral								<b>0</b>	<b>298</b>	<b>298</b>
<b>81000911</b>	<b>26283</b> - Fundação Universidade Federal de Mato Grosso do Sul	12.364.5013.20RK.0054	Funcionamento de Instituições Federais de Ensino Superior / No Estado de Mato Grosso do Sul	F	100	4	90	2	0	122.480	122.480
				F	100	3	90	2	0	1.576.469	1.576.469
	Relator Geral								<b>0</b>	<b>1.698.949</b>	<b>1.698.949</b>
<b>81000912</b>	<b>26283</b> - Fundação Universidade Federal de Mato Grosso do Sul	12.364.5013.4002.0054	Assistência ao Estudante de Ensino Superior / No Estado de Mato Grosso do Sul	F	100	4	90	2	0	6.226	6.226
				F	100	3	90	2	0	373.623	373.623
	Relator Geral								<b>0</b>	<b>379.849</b>	<b>379.849</b>
<b>81000967</b>	<b>26350</b> - Fundação Universidade Federal da Grande Dourados	12.122.0032.216H.0054	Ajuda de Custo para Moradia ou Auxílio-Moradia a Agentes Públicos / No Estado de Mato Grosso do Sul	F	100	3	90	2	0	91	91
	Relator Geral								<b>0</b>	<b>91</b>	<b>91</b>
<b>81000968</b>	<b>26350</b> - Fundação Universidade Federal da Grande Dourados	12.128.0032.4572.0054	Capacitação de Servidores Públicos Federais em Processo de Qualificação e Requalificação / No Estado de Mato Grosso do Sul	F	100	3	90	2	0	6.777	6.777
	Relator Geral								<b>0</b>	<b>6.777</b>	<b>6.777</b>
<b>81000969</b>	<b>26350</b> - Fundação Universidade Federal da Grande Dourados	12.131.0032.4641.0054	Publicidade de Utilidade Pública / No Estado de Mato Grosso do Sul	F	100	3	90	2	0	6.426	6.426
	Relator Geral								<b>0</b>	<b>6.426</b>	<b>6.426</b>
<b>81000970</b>	<b>26350</b> - Fundação Universidade Federal da Grande Dourados	12.364.5013.20GK.0054	Fomento às Ações de Graduação, Pós-Graduação, Ensino, Pesquisa e Extensão / No Estado de Mato Grosso do Sul	F	100	4	90	2	0	1.483	1.483
				F	100	3	90	2	0	275	275
	Relator Geral								<b>0</b>	<b>1.758</b>	<b>1.758</b>
<b>81000971</b>	<b>26350</b> - Fundação Universidade Federal da Grande Dourados	12.364.5013.20RK.0054	Funcionamento de Instituições Federais de Ensino Superior / No Estado de Mato Grosso do Sul	F	100	3	90	2	0	545.054	545.054
	Relator Geral								<b>0</b>	<b>545.054</b>	<b>545.054</b>

# Congresso Nacional - Comissão Mista de Planos, Orçamentos Públicos e Fiscalização

Relatoria Geral - Alterações da Proposta Orçamentária da União para 2020

Emendas à Despesa Coletivas e de Relator Aprovadas e Aprovadas Parcialmente por Unidade da Federação/Localização

*Orçamentos Fiscal, da Seguridade Social e de Investimento das Estatais (Valores em R\$1,00)*

Emenda	Unidade Orçamentária	Funcional Programática	Ação + Subtítulo	E S F	F N T	G N D	M A	R P	Relatório Setorial	Acréscimo/ Cancelamento	Parecer CMO
<b>UF: MS</b>											
<b>81000972</b>	<b>26350</b> - Fundação Universidade Federal da Grande Dourados	12.364.5013.4002.0054	Assistência ao Estudante de Ensino Superior / No Estado de Mato Grosso do Sul	F	100	3	90	2	0	187.370	187.370
Relator Geral									<b>0</b>	<b>187.370</b>	<b>187.370</b>
<b>81001066</b>	<b>26415</b> - Instituto Federal do Mato Grosso do Sul	12.128.0032.4572.0054	Capacitação de Servidores Públicos Federais em Processo de Qualificação e Requalificação / No Estado de Mato Grosso do Sul	F	100	3	90	2	0	5.738	5.738
Relator Geral									<b>0</b>	<b>5.738</b>	<b>5.738</b>
<b>81001068</b>	<b>26415</b> - Instituto Federal do Mato Grosso do Sul	12.363.5012.20RL.0054	Funcionamento das Instituições da Rede Federal de Educação Profissional, Científica e Tecnológica / No Estado de Mato Grosso do Sul	F	100	4	90	2	0	144.364	144.364
Relator Geral									<b>0</b>	<b>546.605</b>	<b>546.605</b>
									<b>0</b>	<b>690.969</b>	<b>690.969</b>
<b>81001069</b>	<b>26415</b> - Instituto Federal do Mato Grosso do Sul	12.363.5012.2994.0054	Assistência aos Estudantes das Instituições Federais de Educação Profissional e Tecnológica / No Estado de Mato Grosso do Sul	F	100	4	90	2	0	9.692	9.692
Relator Geral									<b>0</b>	<b>110.646</b>	<b>110.646</b>
									<b>0</b>	<b>120.338</b>	<b>120.338</b>
<b>Total UF:</b>									<b>131.136.313</b>	<b>32.333.929</b>	<b>163.470.242</b>
<b>UF: MT</b>											
<b>71120003</b>	<b>26454</b> - Universidade Federal de Rondonópolis	12.364.5013.8282.0051	Reestruturação e Modernização das Instituições Federais de Ensino Superior / No Estado de Mato Grosso	F	188	4	90	7	8.864.293	0	8.864.293
Bancada do Mato Grosso									<b>0</b>	<b>344.140</b>	<b>344.140</b>
									<b>8.864.293</b>	<b>344.140</b>	<b>9.208.433</b>
<b>71120007</b>	<b>26101</b> - Ministério da Educação - Administração Direta	12.363.5012.15R4.7001	Apoio à Expansão, Reestruturação e Modernização das Instituições da Rede Federal de Educação Profissional, Científica e Tecnológica / IFMT - No Estado de Mato Grosso	F	188	4	90	7	8.864.293	0	8.864.293
Bancada do Mato Grosso									<b>0</b>	<b>344.140</b>	<b>344.140</b>
									<b>8.864.293</b>	<b>344.140</b>	<b>9.208.433</b>
<b>71120008</b>	<b>39252</b> - Departamento Nacional de Infra-Estrutura de Transportes - DNIT	26.782.3006.7XJ2.0051	Construção de Trecho Rodoviário - Km 866,2 - Km 905,5 - na BR-174/MT / No Estado de Mato Grosso	F	100	4	90	2	20.000.000	776.462	20.776.462
Bancada do Mato Grosso									<b>20.000.000</b>	<b>776.462</b>	<b>20.776.462</b>
<b>71120009</b>	<b>53202</b> - Superintendência do Desenvolvimento da Amazônia	15.244.2217.7K66.7014	Apoio a Projetos de Desenvolvimento Sustentável Local Integrado / Pavimentação da MT-325 - No Estado de Mato Grosso	F	188	4	30	7	10.435.691	0	10.435.691
Bancada do Mato Grosso									<b>0</b>	<b>405.146</b>	<b>405.146</b>
									<b>10.435.691</b>	<b>405.146</b>	<b>10.840.837</b>
<b>71120011</b>	<b>22101</b> - Ministério da Agricultura, Pecuária e Abastecimento - Administração Direta	20.608.1031.20ZV.7019	Fomento ao Setor Agropecuário / Aquisição de Máquinas e Equipamentos - No Estado de Mato Grosso	F	188	4	30	7	32.394.963	0	32.394.963
Bancada do Mato Grosso									<b>0</b>	<b>1.257.673</b>	<b>1.257.673</b>
									<b>32.394.963</b>	<b>1.257.673</b>	<b>33.652.636</b>
<b>71120013</b>	<b>39252</b> - Departamento Nacional de Infra-Estrutura de Transportes - DNIT	26.121.0032.20UC.0051	Estudos, Projetos e Planejamento de Infraestrutura de Transportes / No Estado de Mato Grosso	F	188	4	90	7	32.596.425	0	32.596.425
Bancada do Mato Grosso									<b>0</b>	<b>1.265.495</b>	<b>1.265.495</b>
									<b>32.596.425</b>	<b>1.265.495</b>	<b>33.861.920</b>

# Congresso Nacional - Comissão Mista de Planos, Orçamentos Públicos e Fiscalização

Relatoria Geral - Alterações da Proposta Orçamentária da União para 2020

Emendas à Despesa Coletivas e de Relator Aprovadas e Aprovadas Parcialmente por Unidade da Federação/Localização

*Orçamentos Fiscal, da Seguridade Social e de Investimento das Estatais (Valores em R\$1,00)*

Emenda	Unidade Orçamentária	Funcional Programática	Ação + Subtítulo	E S F	F N T	G N D	M A	R P	Relatório Setorial	Acréscimo/ Cancelamento	Parecer CMO
<b>UF: MT</b>											
<b>71120014</b>	<b>30101</b> - Ministério da Justiça e Segurança Pública - Administração Direta	06.181.5016.21BM.7061	Desenvolvimento de Políticas de Segurança Pública, Prevenção, e Enfrentamento à Criminalidade / Aquisição de Equipamentos - No Estado de Mato Grosso	F	188	4	30	7	23.732.131	0	23.732.131
				F	100	4	30	2	0	921.355	921.355
	Bancada do Mato Grosso								<b>23.732.131</b>	<b>921.355</b>	<b>24.653.486</b>
<b>71120015</b>	<b>36901</b> - Fundo Nacional de Saúde	10.302.5018.2E90.0051	Incremento Temporário ao Custeio dos Serviços de Assistência Hospitalar e Ambulatorial para Cumprimento de Metas / No Estado de Mato Grosso	S	188	3	31	7	61.003.765	0	61.003.765
				S	100	3	31	2	0	2.368.356	2.368.356
	Bancada do Mato Grosso								<b>61.003.765</b>	<b>2.368.356</b>	<b>63.372.121</b>
<b>81000868</b>	<b>26276</b> - Fundação Universidade Federal de Mato Grosso	12.128.0032.4572.0051	Capacitação de Servidores Públicos Federais em Processo de Qualificação e Requalificação / No Estado de Mato Grosso	F	100	3	90	2	0	6.518	6.518
	Relator Geral								<b>0</b>	<b>6.518</b>	<b>6.518</b>
<b>81000871</b>	<b>26276</b> - Fundação Universidade Federal de Mato Grosso	12.364.5013.20GK.0051	Fomento às Ações de Graduação, Pós-Graduação, Ensino, Pesquisa e Extensão / No Estado de Mato Grosso	F	100	3	90	2	0	2.203	2.203
	Relator Geral								<b>0</b>	<b>2.203</b>	<b>2.203</b>
<b>81000872</b>	<b>26276</b> - Fundação Universidade Federal de Mato Grosso	12.364.5013.20RK.0051	Funcionamento de Instituições Federais de Ensino Superior / No Estado de Mato Grosso	F	100	4	90	2	0	215.820	215.820
				F	100	3	90	2	0	1.536.943	1.536.943
	Relator Geral								<b>0</b>	<b>1.752.763</b>	<b>1.752.763</b>
<b>81000873</b>	<b>26276</b> - Fundação Universidade Federal de Mato Grosso	12.364.5013.4002.0051	Assistência ao Estudante de Ensino Superior / No Estado de Mato Grosso	F	100	3	90	2	0	438.066	438.066
	Relator Geral								<b>0</b>	<b>438.066</b>	<b>438.066</b>
<b>81001060</b>	<b>26414</b> - Instituto Federal do Mato Grosso	12.122.0032.216H.0051	Ajuda de Custo para Moradia ou Auxílio-Moradia a Agentes Públicos / No Estado de Mato Grosso	F	100	3	90	2	0	2.065	2.065
	Relator Geral								<b>0</b>	<b>2.065</b>	<b>2.065</b>
<b>81001061</b>	<b>26414</b> - Instituto Federal do Mato Grosso	12.128.0032.4572.0051	Capacitação de Servidores Públicos Federais em Processo de Qualificação e Requalificação / No Estado de Mato Grosso	F	100	3	90	2	0	49.267	49.267
	Relator Geral								<b>0</b>	<b>49.267</b>	<b>49.267</b>
<b>81001063</b>	<b>26414</b> - Instituto Federal do Mato Grosso	12.363.5012.20RG.0051	Reestruturação e Modernização das Instituições da Rede Federal de Educação Profissional, Científica e Tecnológica / No Estado de Mato Grosso	F	100	4	90	2	0	77.577	77.577
	Relator Geral								<b>0</b>	<b>77.577</b>	<b>77.577</b>
<b>81001064</b>	<b>26414</b> - Instituto Federal do Mato Grosso	12.363.5012.20RL.0051	Funcionamento das Instituições da Rede Federal de Educação Profissional, Científica e Tecnológica / No Estado de Mato Grosso	F	100	4	90	2	0	89.143	89.143
				F	100	3	90	2	0	1.279.434	1.279.434
	Relator Geral								<b>0</b>	<b>1.368.577</b>	<b>1.368.577</b>
<b>81001065</b>	<b>26414</b> - Instituto Federal do Mato Grosso	12.363.5012.2994.0051	Assistência aos Estudantes das Instituições Federais de Educação Profissional e Tecnológica / No Estado de Mato Grosso	F	100	4	90	2	0	21.103	21.103
				F	100	3	90	2	0	370.825	370.825
	Relator Geral								<b>0</b>	<b>391.928</b>	<b>391.928</b>

# Congresso Nacional - Comissão Mista de Planos, Orçamentos Públicos e Fiscalização

Relatoria Geral - Alterações da Proposta Orçamentária da União para 2020

Emendas à Despesa Coletivas e de Relator Aprovadas e Aprovadas Parcialmente por Unidade da Federação/Localização

*Orçamentos Fiscal, da Seguridade Social e de Investimento das Estatais (Valores em R\$1,00)*

Emenda	Unidade Orçamentária	Funcional Programática	Ação + Subtítulo	E S F	F N T	G N D	M A	R P	Relatório Setorial	Acréscimo/ Cancelamento	Parecer CMO
<b>UF: MT</b>											
<b>81001269</b>	<b>26454</b> - Universidade Federal de Rondonópolis	12.364.5013.20RK.0051	Funcionamento de Instituições Federais de Ensino Superior / No Estado de Mato Grosso	F	100	3	90	2	0	282.314	282.314
Relator Geral									<b>0</b>	<b>282.314</b>	<b>282.314</b>
<b>81001270</b>	<b>26454</b> - Universidade Federal de Rondonópolis	12.364.5013.4002.0051	Assistência ao Estudante de Ensino Superior / No Estado de Mato Grosso	F	100	3	90	2	0	31.727	31.727
Relator Geral									<b>0</b>	<b>31.727</b>	<b>31.727</b>
<b>81001614</b>	<b>39252</b> - Departamento Nacional de Infra-Estrutura de Transportes - DNIT	26.782.3006.10L1.0051	Adequação de Trecho Rodoviário - Rondonópolis - Cuiabá - Posto Gil - na BR-163/MT / No Estado de Mato Grosso	F	144	4	90	9	0	20.000.000	20.000.000
Relator Geral									<b>0</b>	<b>20.000.000</b>	<b>20.000.000</b>
<b>81001622</b>	<b>39252</b> - Departamento Nacional de Infra-Estrutura de Transportes - DNIT	26.782.3006.7XL1.0051	Construção de Trecho Rodoviário - Entroncamento BR-163 (Sorriso) - Entroncamento BR-158 (Ribeirão Cascalheira) - Na BR-242/MT / No Estado de Mato Grosso	F	144	4	90	9	0	1.000.000	1.000.000
Relator Geral									<b>0</b>	<b>1.000.000</b>	<b>1.000.000</b>
<b>Total UF:</b>									<b>197.891.561</b>	<b>33.085.772</b>	<b>230.977.333</b>
<b>UF: PA</b>											
<b>71150003</b>	<b>55101</b> - Ministério da Cidadania - Administração Direta	27.812.5026.5450.7011	Implantação e Modernização de Infraestrutura para Esporte Educacional, Recreativo e de Lazer / Na Região Metropolitana de Belém - No Estado do Pará	F	188	4	30	7	9.617.760	0	9.617.760
Bancada do Para									0	1.000.000	1.000.000
									<b>9.617.760</b>	<b>1.000.000</b>	<b>10.617.760</b>
<b>71150004</b>	<b>53101</b> - Ministério do Desenvolvimento Regional - Administração Direta	15.244.2217.7K66.7019	Apoio a Projetos de Desenvolvimento Sustentável Local Integrado / Aquisição de Máquinas e Equipamentos - No Estado do Pará	F	188	4	30	7	53.075.862	0	53.075.862
Bancada do Para									0	3.029.842	3.029.842
									<b>53.075.862</b>	<b>3.029.842</b>	<b>56.105.704</b>
<b>71150005</b>	<b>36901</b> - Fundo Nacional de Saúde	10.302.5018.8535.7096	Estruturação de Unidades de Atenção Especializada em Saúde / Reforma de Hospitais - No Estado do Pará	S	188	3	30	7	21.274.304	0	21.274.304
Bancada do Para									0	2.029.842	2.029.842
									<b>21.274.304</b>	<b>2.029.842</b>	<b>23.304.146</b>
<b>71150007</b>	<b>55101</b> - Ministério da Cidadania - Administração Direta	13.392.5025.20ZF.0015	Promoção e Fomento à Cultura Brasileira / No Estado do Pará	F	188	3	30	7	18.703.659	0	18.703.659
Bancada do Para									0	2.029.842	2.029.842
									<b>18.703.659</b>	<b>2.029.842</b>	<b>20.733.501</b>
<b>71150008</b>	<b>26101</b> - Ministério da Educação - Administração Direta	12.364.5013.219V.7000	Apoio ao Funcionamento das Instituições Federais de Educação Superior / Aquisição de Equipamentos - No Estado do Pará	F	188	4	90	2	1.000	0	1.000
Bancada do Para									<b>1.000</b>	<b>0</b>	<b>1.000</b>
<b>71150009</b>	<b>30101</b> - Ministério da Justiça e Segurança Pública - Administração Direta	06.181.5016.21BM.7037	Desenvolvimento de Políticas de Segurança Pública, Prevenção, e Enfrentamento à Criminalidade / Aquisição de Equipamentos e Material Permanente - No Estado do Pará	F	188	4	30	7	17.728.587	0	17.728.587
Bancada do Para									0	2.029.842	2.029.842
									<b>17.728.587</b>	<b>2.029.842</b>	<b>19.758.429</b>

# Congresso Nacional - Comissão Mista de Planos, Orçamentos Públicos e Fiscalização

Relatoria Geral - Alterações da Proposta Orçamentária da União para 2020

Emendas à Despesa Coletivas e de Relator Aprovadas e Aprovadas Parcialmente por Unidade da Federação/Localização

*Orçamentos Fiscal, da Seguridade Social e de Investimento das Estatais (Valores em R\$1,00)*

Emenda	Unidade Orçamentária	Funcional Programática	Ação + Subtítulo	E S F	F N T	G N D	M A	R P	Relatório Setorial	Acréscimo/ Cancelamento	Parecer CMO
<b>UF: PA</b>											
<b>71150010</b>	<b>36211</b> - Fundação Nacional de Saúde	10.511.2222.7656.7000	Implantação, Ampliação ou Melhoria de Ações e Serviços Sustentáveis de Saneamento Básico em Pequenas Comunidades Rurais (Localidades de Pequeno Porte) ou em Comunidades Tradicionais (Remanescentes de Quilombos) / Aquisição de Equipamentos de Sistemas de Água - No Estado do Pará	S	153	4	30	2	14.250.000	0	14.250.000
Bancada do Para									<b>14.250.000</b>	<b>0</b>	<b>14.250.000</b>
<b>71150011</b>	<b>53101</b> - Ministério do Desenvolvimento Regional - Administração Direta	15.451.2217.1D73.7007	Apoio à Política Nacional de Desenvolvimento Urbano / Na Região Metropolitana de Belém - No Estado do Pará	F	100	4	30	7	19.013.909	0	19.013.909
Bancada do Para									0	2.029.842	2.029.842
Bancada do Para									<b>19.013.909</b>	<b>2.029.842</b>	<b>21.043.751</b>
<b>71150013</b>	<b>26298</b> - Fundo Nacional de Desenvolvimento da Educação	12.368.5011.20RP.7014	Apoio à Infraestrutura para a Educação Básica / Na Região Metropolitana de Belém	F	188	4	30	7	26.592.880	0	26.592.880
Bancada do Para									0	2.029.842	2.029.842
Bancada do Para									<b>26.592.880</b>	<b>2.029.842</b>	<b>28.622.722</b>
<b>71150015</b>	<b>26298</b> - Fundo Nacional de Desenvolvimento da Educação	12.368.5011.20RP.7015	Apoio à Infraestrutura para a Educação Básica / Reforma de Escolas - No Estado do Pará	F	188	3	30	7	9.201.137	0	9.201.137
Bancada do Para									0	1.000.000	1.000.000
Bancada do Para									<b>9.201.137</b>	<b>1.000.000</b>	<b>10.201.137</b>
<b>81000622</b>	<b>26239</b> - Universidade Federal do Pará	12.122.0032.216H.0015	Ajuda de Custo para Moradia ou Auxílio-Moradia a Agentes Públicos / No Estado do Pará	F	100	3	90	2	0	1.377	1.377
Relator Geral									<b>0</b>	<b>1.377</b>	<b>1.377</b>
<b>81000623</b>	<b>26239</b> - Universidade Federal do Pará	12.128.0032.4572.0015	Capacitação de Servidores Públicos Federais em Processo de Qualificação e Requalificação / No Estado do Pará	F	100	3	90	2	0	37.409	37.409
Relator Geral									<b>0</b>	<b>37.409</b>	<b>37.409</b>
<b>81000626</b>	<b>26239</b> - Universidade Federal do Pará	12.368.5011.20RI.0015	Funcionamento das Instituições Federais de Educação Básica / No Estado do Pará	F	100	4	90	2	0	4.384	4.384
Relator Geral									0	23.361	23.361
Relator Geral									<b>0</b>	<b>27.745</b>	<b>27.745</b>
<b>81000627</b>	<b>26239</b> - Universidade Federal do Pará	12.363.5012.20RL.0015	Funcionamento das Instituições da Rede Federal de Educação Profissional, Científica e Tecnológica / No Estado do Pará	F	100	4	90	2	0	8.302	8.302
Relator Geral									0	44.233	44.233
Relator Geral									<b>0</b>	<b>52.535</b>	<b>52.535</b>
<b>81000628</b>	<b>26239</b> - Universidade Federal do Pará	12.363.5012.2994.0015	Assistência aos Estudantes das Instituições Federais de Educação Profissional e Tecnológica / No Estado do Pará	F	100	3	90	2	0	13.520	13.520
Relator Geral									<b>0</b>	<b>13.520</b>	<b>13.520</b>
<b>81000629</b>	<b>26239</b> - Universidade Federal do Pará	12.364.5013.20GK.0015	Fomento às Ações de Graduação, Pós-Graduação, Ensino, Pesquisa e Extensão / No Estado do Pará	F	100	3	90	2	0	6.007	6.007
Relator Geral									<b>0</b>	<b>6.007</b>	<b>6.007</b>



# Congresso Nacional - Comissão Mista de Planos, Orçamentos Públicos e Fiscalização

Relatoria Geral - Alterações da Proposta Orçamentária da União para 2020

Emendas à Despesa Coletivas e de Relator Aprovadas e Aprovadas Parcialmente por Unidade da Federação/Localização

*Orçamentos Fiscal, da Seguridade Social e de Investimento das Estatais (Valores em R\$1,00)*

Emenda	Unidade Orçamentária	Funcional Programática	Ação + Subtítulo	E S F	F N T	G N D	M A	R P	Relatório Setorial	Acréscimo/ Cancelamento	Parecer CMO
<b>UF: PA</b>											
<b>81000630</b>	<b>26239</b> - Universidade Federal do Pará	12.364.5013.20RK.0015	Funcionamento de Instituições Federais de Ensino Superior / No Estado do Pará	F	100	4	90	2	0	1.255	1.255
				F	100	3	90	2	0	3.069.161	3.069.161
Relator Geral									<b>0</b>	<b>3.070.416</b>	<b>3.070.416</b>
<b>81000631</b>	<b>26239</b> - Universidade Federal do Pará	12.364.5013.4002.0015	Assistência ao Estudante de Ensino Superior / No Estado do Pará	F	100	3	90	2	0	694.021	694.021
Relator Geral									<b>0</b>	<b>694.021</b>	<b>694.021</b>
<b>81000731</b>	<b>26253</b> - Universidade Federal Rural da Amazônia	12.122.0032.216H.0015	Ajuda de Custo para Moradia ou Auxílio-Moradia a Agentes Públicos / No Estado do Pará	F	100	3	90	2	0	459	459
Relator Geral									<b>0</b>	<b>459</b>	<b>459</b>
<b>81000732</b>	<b>26253</b> - Universidade Federal Rural da Amazônia	12.128.0032.4572.0015	Capacitação de Servidores Públicos Federais em Processo de Qualificação e Requalificação / No Estado do Pará	F	100	3	90	2	0	8.556	8.556
Relator Geral									<b>0</b>	<b>8.556</b>	<b>8.556</b>
<b>81000734</b>	<b>26253</b> - Universidade Federal Rural da Amazônia	12.364.5013.20GK.0015	Fomento às Ações de Graduação, Pós-Graduação, Ensino, Pesquisa e Extensão / No Estado do Pará	F	100	3	90	2	0	46.375	46.375
Relator Geral									<b>0</b>	<b>46.375</b>	<b>46.375</b>
<b>81000735</b>	<b>26253</b> - Universidade Federal Rural da Amazônia	12.364.5013.20RK.0015	Funcionamento de Instituições Federais de Ensino Superior / No Estado do Pará	F	100	4	90	2	0	5.815	5.815
				F	100	3	90	2	0	796.743	796.743
Relator Geral									<b>0</b>	<b>802.558</b>	<b>802.558</b>
<b>81000736</b>	<b>26253</b> - Universidade Federal Rural da Amazônia	12.364.5013.4002.0015	Assistência ao Estudante de Ensino Superior / No Estado do Pará	F	100	3	90	2	0	109.116	109.116
Relator Geral									<b>0</b>	<b>109.116</b>	<b>109.116</b>
<b>81001070</b>	<b>26416</b> - Instituto Federal do Pará	12.122.0032.216H.0015	Ajuda de Custo para Moradia ou Auxílio-Moradia a Agentes Públicos / No Estado do Pará	F	100	3	90	2	0	1.652	1.652
Relator Geral									<b>0</b>	<b>1.652</b>	<b>1.652</b>
<b>81001071</b>	<b>26416</b> - Instituto Federal do Pará	12.128.0032.4572.0015	Capacitação de Servidores Públicos Federais em Processo de Qualificação e Requalificação / No Estado do Pará	F	100	3	90	2	0	12.478	12.478
Relator Geral									<b>0</b>	<b>12.478</b>	<b>12.478</b>
<b>81001073</b>	<b>26416</b> - Instituto Federal do Pará	12.363.5012.20RG.0015	Reestruturação e Modernização das Instituições da Rede Federal de Educação Profissional, Científica e Tecnológica / No Estado do Pará	F	100	4	90	2	0	77.577	77.577
Relator Geral									<b>0</b>	<b>77.577</b>	<b>77.577</b>
<b>81001074</b>	<b>26416</b> - Instituto Federal do Pará	12.363.5012.20RL.0015	Funcionamento das Instituições da Rede Federal de Educação Profissional, Científica e Tecnológica / No Estado do Pará	F	100	4	90	2	0	128.425	128.425
				F	100	3	90	2	0	1.026.941	1.026.941
Relator Geral									<b>0</b>	<b>1.155.366</b>	<b>1.155.366</b>
<b>81001075</b>	<b>26416</b> - Instituto Federal do Pará	12.363.5012.2994.0015	Assistência aos Estudantes das Instituições Federais de Educação Profissional e Tecnológica / No Estado do Pará	F	100	4	90	2	0	19.612	19.612
				F	100	3	90	2	0	354.872	354.872
Relator Geral									<b>0</b>	<b>374.484</b>	<b>374.484</b>

# Congresso Nacional - Comissão Mista de Planos, Orçamentos Públicos e Fiscalização

Relatoria Geral - Alterações da Proposta Orçamentária da União para 2020

Emendas à Despesa Coletivas e de Relator Aprovadas e Aprovadas Parcialmente por Unidade da Federação/Localização

*Orçamentos Fiscal, da Seguridade Social e de Investimento das Estatais (Valores em R\$1,00)*

Emenda	Unidade Orçamentária	Funcional Programática	Ação + Subtítulo	E S F	F N T	G N D	M A	R P	Relatório Setorial	Acréscimo/ Cancelamento	Parecer CMO
<b>UF: PA</b>											
<b>81001215</b>	<b>26441</b> - Universidade Federal do Oeste do Pará	12.122.0032.216H.0015	Ajuda de Custo para Moradia ou Auxílio-Moradia a Agentes Públicos / No Estado do Pará	F	100	3	90	2	0	964	964
Relator Geral									<b>0</b>	<b>964</b>	<b>964</b>
<b>81001216</b>	<b>26441</b> - Universidade Federal do Oeste do Pará	12.128.0032.4572.0015	Capacitação de Servidores Públicos Federais em Processo de Qualificação e Requalificação / No Estado do Pará	F	100	3	90	2	0	8.033	8.033
Relator Geral									<b>0</b>	<b>8.033</b>	<b>8.033</b>
<b>81001218</b>	<b>26441</b> - Universidade Federal do Oeste do Pará	12.364.5013.20GK.0015	Fomento às Ações de Graduação, Pós-Graduação, Ensino, Pesquisa e Extensão / No Estado do Pará	F	100	3	90	2	0	99.510	99.510
Relator Geral									<b>0</b>	<b>99.510</b>	<b>99.510</b>
<b>81001219</b>	<b>26441</b> - Universidade Federal do Oeste do Pará	12.364.5013.20RK.0015	Funcionamento de Instituições Federais de Ensino Superior / No Estado do Pará	F	100	4	90	2	0	159.373	159.373
									0	553.114	553.114
Relator Geral									<b>0</b>	<b>712.487</b>	<b>712.487</b>
<b>81001220</b>	<b>26441</b> - Universidade Federal do Oeste do Pará	12.364.5013.4002.0015	Assistência ao Estudante de Ensino Superior / No Estado do Pará	F	100	3	90	2	0	202.088	202.088
Relator Geral									<b>0</b>	<b>202.088</b>	<b>202.088</b>
<b>81001239</b>	<b>26448</b> - Universidade Federal do Sul e Sudeste do Pará	12.122.0032.216H.0015	Ajuda de Custo para Moradia ou Auxílio-Moradia a Agentes Públicos / No Estado do Pará	F	100	3	90	2	0	3.121	3.121
Relator Geral									<b>0</b>	<b>3.121</b>	<b>3.121</b>
<b>81001240</b>	<b>26448</b> - Universidade Federal do Sul e Sudeste do Pará	12.128.0032.4572.0015	Capacitação de Servidores Públicos Federais em Processo de Qualificação e Requalificação / No Estado do Pará	F	100	3	90	2	0	3.672	3.672
Relator Geral									<b>0</b>	<b>3.672</b>	<b>3.672</b>
<b>81001243</b>	<b>26448</b> - Universidade Federal do Sul e Sudeste do Pará	12.364.5013.20GK.0015	Fomento às Ações de Graduação, Pós-Graduação, Ensino, Pesquisa e Extensão / No Estado do Pará	F	100	3	90	2	0	550	550
Relator Geral									<b>0</b>	<b>550</b>	<b>550</b>
<b>81001244</b>	<b>26448</b> - Universidade Federal do Sul e Sudeste do Pará	12.364.5013.20RK.0015	Funcionamento de Instituições Federais de Ensino Superior / No Estado do Pará	F	100	3	90	2	0	397.373	397.373
Relator Geral									<b>0</b>	<b>397.373</b>	<b>397.373</b>
<b>81001245</b>	<b>26448</b> - Universidade Federal do Sul e Sudeste do Pará	12.364.5013.4002.0015	Assistência ao Estudante de Ensino Superior / No Estado do Pará	F	100	3	90	2	0	113.481	113.481
Relator Geral									<b>0</b>	<b>113.481</b>	<b>113.481</b>
<b>81001527</b>	<b>39252</b> - Departamento Nacional de Infra-Estrutura de Transportes - DNIT	26.782.3006.7X35.0015	Construção de trecho rodoviário - Santana do Araguaia - Redenção - na BR158/PA / No Estado do Pará	F	144	4	90	9	0	19.124.476	19.124.476
Relator Geral									<b>0</b>	<b>19.124.476</b>	<b>19.124.476</b>
<b>Total UF:</b>									<b>189.459.098</b>	<b>42.336.458</b>	<b>231.795.556</b>
<b>UF: PB</b>											

# Congresso Nacional - Comissão Mista de Planos, Orçamentos Públicos e Fiscalização

Relatoria Geral - Alterações da Proposta Orçamentária da União para 2020

Emendas à Despesa Coletivas e de Relator Aprovadas e Aprovadas Parcialmente por Unidade da Federação/Localização

*Orçamentos Fiscal, da Seguridade Social e de Investimento das Estatais (Valores em R\$1,00)*

Emenda	Unidade Orçamentária	Funcional Programática	Ação + Subtítulo	E S F	F N T	G N D	M A	R P	Relatório Setorial	Acréscimo/ Cancelamento	Parecer CMO
<b>UF: PB</b>											
<b>71160001</b>	<b>36901</b> - Fundo Nacional de Saúde	10.302.5018.2E90.0025	Incremento Temporário ao Custeio dos Serviços de Assistência Hospitalar e Ambulatorial para Cumprimento de Metas / No Estado da Paraíba	S	151	3	31	7	28.482.396	0	28.482.396
	Bancada da Paraíba			S	100	3	31	2	0	2.646.905	2.646.905
									<b>28.482.396</b>	<b>2.646.905</b>	<b>31.129.301</b>
<b>71160002</b>	<b>36901</b> - Fundo Nacional de Saúde	10.301.5019.2E89.0025	Incremento Temporário ao Custeio dos Serviços de Atenção Básica em Saúde para Cumprimento de Metas / No Estado da Paraíba	S	151	3	31	7	69.715.724	0	69.715.724
	Bancada da Paraíba			S	100	3	31	2	0	2.646.905	2.646.905
									<b>69.715.724</b>	<b>2.646.905</b>	<b>72.362.629</b>
<b>71160003</b>	<b>36901</b> - Fundo Nacional de Saúde	10.302.5018.8535.7079	Estruturação de Unidades de Atenção Especializada em Saúde / Aquisição de Equipamentos - No Estado da Paraíba	S	151	4	31	7	8.828.837	0	8.828.837
	Bancada da Paraíba			S	100	4	31	2	0	2.646.905	2.646.905
									<b>8.828.837</b>	<b>2.646.905</b>	<b>11.475.742</b>
<b>71160004</b>	<b>36901</b> - Fundo Nacional de Saúde	10.301.5019.8581.7005	Estruturação da Rede de Serviços de Atenção Básica de Saúde / Aquisição de Equipamentos - No Estado da Paraíba	S	151	4	31	7	12.476.494	0	12.476.494
	Bancada da Paraíba			S	100	4	31	2	0	2.646.905	2.646.905
									<b>12.476.494</b>	<b>2.646.905</b>	<b>15.123.399</b>
<b>71160006</b>	<b>30101</b> - Ministério da Justiça e Segurança Pública - Administração Direta	06.181.5016.21BM.7056	Desenvolvimento de Políticas de Segurança Pública, Prevenção, e Enfrentamento à Criminalidade / Equipamentos, Material Permanente e Materiais de Consumo - No Estado da Paraíba	F	188	3	30	7	1.772.858	0	1.772.858
	Bancada da Paraíba			F	188	4	30	7	14.856.913	0	14.856.913
				F	188	4	30	2	3.000.000	0	3.000.000
									<b>19.629.771</b>	<b>0</b>	<b>19.629.771</b>
<b>71160008</b>	<b>53101</b> - Ministério do Desenvolvimento Regional - Administração Direta	18.544.2221.109J.7000	Construção de Adutoras / 2ª Etapa do Sistema Adutor Extremo Oeste Capivara - No Estado da Paraíba	F	100	4	30	7	8.864.294	0	8.864.294
	Bancada da Paraíba			F	100	4	30	2	20.000.000	0	20.000.000
									<b>28.864.294</b>	<b>0</b>	<b>28.864.294</b>
<b>71160009</b>	<b>36211</b> - Fundação Nacional de Saúde	10.512.2222.20AF.7000	Apoio ao Controle de Qualidade da Água para Consumo Humano para Prevenção e Controle de Doenças e Agravos / Aquisição de Equipamentos e Componentes Hidráulicos para Soluções Alternativas de Tratamento e Abastecimento de Água - Consórcio Público Intermunicipal de Saúde do Cariri Ocidental (CISCO) - No Estado da Paraíba	S	151	4	71	7	14.635.304	0	14.635.304
	Bancada da Paraíba								<b>14.635.304</b>	<b>0</b>	<b>14.635.304</b>
<b>71160010</b>	<b>53204</b> - Departamento Nacional de Obras Contra as Secas - DNOCS	18.544.2221.1851.7000	Aquisição de Equipamentos e/ou Implantação de Obras de Infraestrutura Hídrica de Pequeno e Médio Vulto / Aquisição de Equipamentos, Maquinários e Serviços - No Estado da Paraíba	F	100	4	90	7	2.659.288	0	2.659.288
	Bancada da Paraíba			F	100	4	90	2	2.000.000	0	2.000.000
									<b>4.659.288</b>	<b>0</b>	<b>4.659.288</b>
<b>71160012</b>	<b>26298</b> - Fundo Nacional de Desenvolvimento da Educação	12.368.5011.0E53.0025	Aquisição de Veículos para o Transporte Escolar da Educação Básica - Caminho da Escola / No Estado da Paraíba	F	188	4	30	7	886.429	0	886.429
	Bancada da Paraíba			F	188	4	30	2	1.000	0	1.000
									<b>887.429</b>	<b>0</b>	<b>887.429</b>

# Congresso Nacional - Comissão Mista de Planos, Orçamentos Públicos e Fiscalização

Relatoria Geral - Alterações da Proposta Orçamentária da União para 2020

Emendas à Despesa Coletivas e de Relator Aprovadas e Aprovadas Parcialmente por Unidade da Federação/Localização

*Orçamentos Fiscal, da Seguridade Social e de Investimento das Estatais (Valores em R\$1,00)*

Emenda	Unidade Orçamentária	Funcional Programática	Ação + Subtítulo	E S F	F N T	G N D	M A	R P	Relatório Setorial	Acréscimo/ Cancelamento	Parecer CMO
<b>UF: PB</b>											
<b>71160013</b>	<b>22101</b> - Ministério da Agricultura, Pecuária e Abastecimento - Administração Direta	20.608.1031.20ZV.7021	Fomento ao Setor Agropecuário / Aquisição de Patrulhas Mecanizadas - No Estado da Paraíba	F	100	4	90	2	0	2.646.908	2.646.908
				F	188	4	90	7	11.320.413	0	11.320.413
				F	188	4	90	2	1.000.000	0	1.000.000
	Bancada da Paraíba								<b>12.320.413</b>	<b>2.646.908</b>	<b>14.967.321</b>
<b>71160015</b>	<b>39253</b> - Empresa de Planejamento e Logística S.A. - EPL	26.121.0032.20UC.0025	Estudos, Projetos e Planejamento de Infraestrutura de Transportes / No Estado da Paraíba	F	100	3	90	2	1.000.000	0	1.000.000
				F	100	4	90	2	1.000.000	0	1.000.000
				F	100	3	90	7	2.659.288	0	2.659.288
	Bancada da Paraíba								<b>4.659.288</b>	<b>0</b>	<b>4.659.288</b>
<b>81000036</b>	<b>24101</b> - Ministério da Ciência, Tecnologia, Inovações e Comunicações - Administração Direta	19.571.2204.154K.0025	Construção da Infraestrutura do Instituto Nacional do Semi-Árido - INSA / No Estado da Paraíba	F	100	4	90	2	0	155.336	155.336
	Relator Geral								<b>0</b>	<b>155.336</b>	<b>155.336</b>
<b>81000632</b>	<b>26240</b> - Universidade Federal da Paraíba	12.122.0032.216H.0025	Ajuda de Custo para Moradia ou Auxílio-Moradia a Agentes Públicos / No Estado da Paraíba	F	100	3	90	2	0	330	330
	Relator Geral								<b>0</b>	<b>330</b>	<b>330</b>
<b>81000633</b>	<b>26240</b> - Universidade Federal da Paraíba	12.128.0032.4572.0025	Capacitação de Servidores Públicos Federais em Processo de Qualificação e Requalificação / No Estado da Paraíba	F	100	3	90	2	0	22.493	22.493
	Relator Geral								<b>0</b>	<b>22.493</b>	<b>22.493</b>
<b>81000636</b>	<b>26240</b> - Universidade Federal da Paraíba	12.363.5012.20RL.0025	Funcionamento das Instituições da Rede Federal de Educação Profissional, Científica e Tecnológica / No Estado da Paraíba	F	100	4	90	2	0	80.643	80.643
				F	100	3	90	2	0	131.507	131.507
	Relator Geral								<b>0</b>	<b>212.150</b>	<b>212.150</b>
<b>81000637</b>	<b>26240</b> - Universidade Federal da Paraíba	12.363.5012.2994.0025	Assistência aos Estudantes das Instituições Federais de Educação Profissional e Tecnológica / No Estado da Paraíba	F	100	3	90	2	0	49.308	49.308
	Relator Geral								<b>0</b>	<b>49.308</b>	<b>49.308</b>
<b>81000638</b>	<b>26240</b> - Universidade Federal da Paraíba	12.364.5013.20GK.0025	Fomento às Ações de Graduação, Pós-Graduação, Ensino, Pesquisa e Extensão / No Estado da Paraíba	F	100	3	90	2	0	5.242	5.242
	Relator Geral								<b>0</b>	<b>5.242</b>	<b>5.242</b>
<b>81000639</b>	<b>26240</b> - Universidade Federal da Paraíba	12.364.5013.20RK.0025	Funcionamento de Instituições Federais de Ensino Superior / No Estado da Paraíba	F	100	4	90	2	0	156.516	156.516
				F	100	3	90	2	0	1.767.289	1.767.289
	Relator Geral								<b>0</b>	<b>1.923.805</b>	<b>1.923.805</b>
<b>81000640</b>	<b>26240</b> - Universidade Federal da Paraíba	12.364.5013.4002.0025	Assistência ao Estudante de Ensino Superior / No Estado da Paraíba	F	100	3	90	2	0	858.323	858.323
	Relator Geral								<b>0</b>	<b>858.323</b>	<b>858.323</b>

# Congresso Nacional - Comissão Mista de Planos, Orçamentos Públicos e Fiscalização

Relatoria Geral - Alterações da Proposta Orçamentária da União para 2020

Emendas à Despesa Coletivas e de Relator Aprovadas e Aprovadas Parcialmente por Unidade da Federação/Localização

*Orçamentos Fiscal, da Seguridade Social e de Investimento das Estatais (Valores em R\$1,00)*

Emenda	Unidade Orçamentária	Funcional Programática	Ação + Subtítulo	E S F	F N T	G N D	M A	R P	Relatório Setorial	Acréscimo/ Cancelamento	Parecer CMO
<b>UF: PB</b>											
<b>81000723</b>	<b>26252</b> - Universidade Federal de Campina Grande	12.122.0032.216H.0025	Ajuda de Custo para Moradia ou Auxílio-Moradia a Agentes Públicos / No Estado da Paraíba	F	100	3	90	2	0	1.377	1.377
Relator Geral									<b>0</b>	<b>1.377</b>	<b>1.377</b>
<b>81000725</b>	<b>26252</b> - Universidade Federal de Campina Grande	12.363.5012.20RL.0025	Funcionamento das Instituições da Rede Federal de Educação Profissional, Científica e Tecnológica / No Estado da Paraíba	F	100	3	90	2	0	29.736	29.736
Relator Geral									<b>0</b>	<b>29.736</b>	<b>29.736</b>
<b>81000726</b>	<b>26252</b> - Universidade Federal de Campina Grande	12.363.5012.2994.0025	Assistência aos Estudantes das Instituições Federais de Educação Profissional e Tecnológica / No Estado da Paraíba	F	100	3	90	2	0	8.218	8.218
Relator Geral									<b>0</b>	<b>8.218</b>	<b>8.218</b>
<b>81000727</b>	<b>26252</b> - Universidade Federal de Campina Grande	12.364.5013.20GK.0025	Fomento às Ações de Graduação, Pós-Graduação, Ensino, Pesquisa e Extensão / No Estado da Paraíba	F	100	3	90	2	0	3.226	3.226
Relator Geral									<b>0</b>	<b>3.226</b>	<b>3.226</b>
<b>81000728</b>	<b>26252</b> - Universidade Federal de Campina Grande	12.364.5013.20RK.0025	Funcionamento de Instituições Federais de Ensino Superior / No Estado da Paraíba	F	100	4	90	2	0	112.642	112.642
Relator Geral									<b>0</b>	<b>1.310.115</b>	<b>1.310.115</b>
<b>81000729</b>	<b>26252</b> - Universidade Federal de Campina Grande	12.364.5013.4002.0025	Assistência ao Estudante de Ensino Superior / No Estado da Paraíba	F	100	3	90	2	0	389.892	389.892
Relator Geral									<b>0</b>	<b>389.892</b>	<b>389.892</b>
<b>81000730</b>	<b>26252</b> - Universidade Federal de Campina Grande	12.364.5013.8282.0025	Reestruturação e Modernização das Instituições Federais de Ensino Superior / No Estado da Paraíba	F	100	3	90	2	0	239.168	239.168
Relator Geral									<b>0</b>	<b>239.168</b>	<b>239.168</b>
<b>81001076</b>	<b>26417</b> - Instituto Federal da Paraíba	12.122.0032.216H.0025	Ajuda de Custo para Moradia ou Auxílio-Moradia a Agentes Públicos / No Estado da Paraíba	F	100	3	90	2	0	2.845	2.845
Relator Geral									<b>0</b>	<b>2.845</b>	<b>2.845</b>
<b>81001077</b>	<b>26417</b> - Instituto Federal da Paraíba	12.128.0032.4572.0025	Capacitação de Servidores Públicos Federais em Processo de Qualificação e Requalificação / No Estado da Paraíba	F	100	4	90	2	0	723	723
Relator Geral									<b>0</b>	<b>42.861</b>	<b>42.861</b>
<b>81001080</b>	<b>26417</b> - Instituto Federal da Paraíba	12.363.5012.20RG.0025	Reestruturação e Modernização das Instituições da Rede Federal de Educação Profissional, Científica e Tecnológica / No Estado da Paraíba	F	100	4	90	2	0	93.591	93.591
Relator Geral									<b>0</b>	<b>93.591</b>	<b>93.591</b>
<b>81001081</b>	<b>26417</b> - Instituto Federal da Paraíba	12.363.5012.20RL.0025	Funcionamento das Instituições da Rede Federal de Educação Profissional, Científica e Tecnológica / No Estado da Paraíba	F	100	4	90	2	0	293.561	293.561
Relator Geral									<b>0</b>	<b>1.040.855</b>	<b>1.040.855</b>
<b>81001082</b>	<b>26417</b> - Instituto Federal da Paraíba	12.363.5012.2994.0025	Assistência aos Estudantes das Instituições Federais de Educação Profissional e Tecnológica / No Estado da Paraíba	F	100	3	90	2	0	337.441	337.441
Relator Geral									<b>0</b>	<b>337.441</b>	<b>337.441</b>

# Congresso Nacional - Comissão Mista de Planos, Orçamentos Públicos e Fiscalização

Relatoria Geral - Alterações da Proposta Orçamentária da União para 2020

Emendas à Despesa Coletivas e de Relator Aprovadas e Aprovadas Parcialmente por Unidade da Federação/Localização

*Orçamentos Fiscal, da Seguridade Social e de Investimento das Estatais (Valores em R\$1,00)*

Emenda	Unidade Orçamentária	Funcional Programática	Ação + Subtítulo	E S F	F N T	G N D	M A	R P	Relatório Setorial	Acréscimo/ Cancelamento	Parecer CMO
<b>UF: PB</b>											
<b>81001619</b>	<b>39252</b> - Departamento Nacional de Infra-Estrutura de Transportes - DNIT	26.782.3006.7XK9.0025	Construção de Arco Metropolitano Rodoviário na BR-230/PB e BR-101/PB - Trecho entre os Km 92,4 da BR-101 e Km 41,9 da BR-230 em João Pessoa / No Estado da Paraíba	F	144	4	90	9	0	15.000.000	15.000.000
Relator Geral									<b>0</b>	<b>15.000.000</b>	<b>15.000.000</b>
<b>Total UF:</b>									<b>205.159.238</b>	<b>35.367.766</b>	<b>240.527.004</b>
<b>UF: PE</b>											
<b>71180001</b>	<b>53201</b> - Companhia de Desenvolvimento dos Vales do São Francisco e do Parnaíba - CODEVASF	15.244.2217.7K66.7004	Apoio a Projetos de Desenvolvimento Sustentável Local Integrado / Aquisição de Máquinas e Equipamentos - No Estado de Pernambuco	F	100	4	90	2	0	1.296.000	1.296.000
									6.027.720	0	6.027.720
									2.000.000	0	2.000.000
Bancada de Pernambuco									<b>8.027.720</b>	<b>1.296.000</b>	<b>9.323.720</b>
<b>71180002</b>	<b>22101</b> - Ministério da Agricultura, Pecuária e Abastecimento - Administração Direta	20.608.1031.20ZV.7022	Fomento ao Setor Agropecuário / Aquisição de Máquinas e Equipamentos - Secretaria de Desenvolvimento Agrário - No Estado de Pernambuco	F	100	4	30	2	0	1.296.000	1.296.000
									6.027.720	0	6.027.720
									1.000.000	0	1.000.000
Bancada de Pernambuco									<b>7.027.720</b>	<b>1.296.000</b>	<b>8.323.720</b>
<b>71180003</b>	<b>39252</b> - Departamento Nacional de Infra-Estrutura de Transportes - DNIT	26.782.3006.7XK5.0026	Adequação de Trecho Rodoviário - Km 124,6 - Km 130,0 - na BR-407/PE / No Estado de Pernambuco	F	100	4	90	7	10.459.866	0	10.459.866
									0	1.296.000	1.296.000
Bancada de Pernambuco									<b>10.459.866</b>	<b>1.296.000</b>	<b>11.755.866</b>
<b>71180004</b>	<b>53101</b> - Ministério do Desenvolvimento Regional - Administração Direta	18.541.2218.14RL.7001	Realização de Estudos, Projetos e Obras para Contenção ou Amortecimento de Cheias e Inundações e para Contenção de Erosões Marinhas e Fluviais / Implantação do Sistema Integrado da Barragem de Gatos - No Estado de Pernambuco	F	100	4	30	2	0	1.296.000	1.296.000
									17.434.311	0	17.434.311
									2.000.000	0	2.000.000
Bancada de Pernambuco									<b>19.434.311</b>	<b>1.296.000</b>	<b>20.730.311</b>
<b>71180006</b>	<b>39252</b> - Departamento Nacional de Infra-Estrutura de Transportes - DNIT	26.782.3006.7X19.0026	Adequação de Trecho Rodoviário - Taquaritinga - Caruaru - Agrestina - na BR-104/PE / No Estado de Pernambuco	F	188	4	30	7	16.398.943	0	16.398.943
									5.000.000	1.296.000	6.296.000
Bancada de Pernambuco									<b>21.398.943</b>	<b>1.296.000</b>	<b>22.694.943</b>
<b>71180007</b>	<b>53201</b> - Companhia de Desenvolvimento dos Vales do São Francisco e do Parnaíba - CODEVASF	15.244.2217.7K66.7004	Apoio a Projetos de Desenvolvimento Sustentável Local Integrado / Aquisição de Máquinas e Equipamentos - No Estado de Pernambuco	F	188	4	90	7	47.895.550	0	47.895.550
									0	1.296.000	1.296.000
Bancada de Pernambuco									<b>47.895.550</b>	<b>1.296.000</b>	<b>49.191.550</b>
<b>71180008</b>	<b>53204</b> - Departamento Nacional de Obras Contra as Secas - DNOCS	15.244.2217.7K66.7004	Apoio a Projetos de Desenvolvimento Sustentável Local Integrado / Aquisição de Máquinas e Equipamentos - No Estado de Pernambuco	F	100	4	90	2	0	1.296.000	1.296.000
									16.849.250	0	16.849.250
									2.000.000	0	2.000.000
Bancada de Pernambuco									<b>18.849.250</b>	<b>1.296.000</b>	<b>20.145.250</b>

# Congresso Nacional - Comissão Mista de Planos, Orçamentos Públicos e Fiscalização

Relatoria Geral - Alterações da Proposta Orçamentária da União para 2020

Emendas à Despesa Coletivas e de Relator Aprovadas e Aprovadas Parcialmente por Unidade da Federação/Localização

*Orçamentos Fiscal, da Seguridade Social e de Investimento das Estatais (Valores em R\$1,00)*

Emenda	Unidade Orçamentária	Funcional Programática	Ação + Subtítulo	E S F	F N T	G N D	M A	R P	Relatório Setorial	Acréscimo/ Cancelamento	Parecer CMO				
<b>UF: PE</b>															
<b>71180012</b>	<b>53101</b> - Ministério do Desenvolvimento Regional - Administração Direta	15.451.2217.1D73.7002	Apoio à Política Nacional de Desenvolvimento Urbano / Na Região Metropolitana do Recife - No Estado de Pernambuco	F	100	4	90	2	0	1.296.000	1.296.000				
				F	188	4	90	7	11.083.913	0	11.083.913				
				F	188	4	90	2	2.000.000	0	2.000.000				
Bancada de Pernambuco									<b>13.083.913</b>	<b>1.296.000</b>	<b>14.379.913</b>				
<b>71180013</b>	<b>22101</b> - Ministério da Agricultura, Pecuária e Abastecimento - Administração Direta	20.608.1031.20ZV.7023	Fomento ao Setor Agropecuário / Aquisição de Máquinas e Equipamentos - No Estado de Pernambuco	F	100	4	30	2	0	1.296.000	1.296.000				
				F	188	4	30	7	13.307.077	0	13.307.077				
				F	188	4	30	2	1.000.000	0	1.000.000				
Bancada de Pernambuco									<b>14.307.077</b>	<b>1.296.000</b>	<b>15.603.077</b>				
<b>71180014</b>	<b>36901</b> - Fundo Nacional de Saúde	10.301.5019.2E89.0026	Incremento Temporário ao Custeio dos Serviços de Atenção Básica em Saúde para Cumprimento de Metas / No Estado de Pernambuco	S	188	3	31	7	12.417.102	0	12.417.102				
				S	100	3	31	2	0	1.296.000	1.296.000				
				Bancada de Pernambuco									<b>12.417.102</b>	<b>1.296.000</b>	<b>13.713.102</b>
<b>71180015</b>	<b>36901</b> - Fundo Nacional de Saúde	10.302.5018.2E90.0026	Incremento Temporário ao Custeio dos Serviços de Assistência Hospitalar e Ambulatorial para Cumprimento de Metas / No Estado de Pernambuco	S	188	3	31	7	9.757.814	0	9.757.814				
				S	100	3	31	2	0	1.295.885	1.295.885				
				Bancada de Pernambuco									<b>9.757.814</b>	<b>1.295.885</b>	<b>11.053.699</b>
<b>71180016</b>	<b>53101</b> - Ministério do Desenvolvimento Regional - Administração Direta	18.544.2221.109J.7002	Construção de Adutoras / Construção da Adutora do Agreste - No Estado de Pernambuco	F	100	4	30	2	5.000.000	0	5.000.000				
				Bancada de Pernambuco									<b>5.000.000</b>	<b>0</b>	<b>5.000.000</b>
<b>71180017</b>	<b>39252</b> - Departamento Nacional de Infra-Estrutura de Transportes - DNIT	26.782.3006.7XK0.0026	Adequação de Trecho Rodoviário - Km 183 - 188 - na BR-428/PE / No Estado de Pernambuco	F	100	4	90	2	2.000.000	0	2.000.000				
				Bancada de Pernambuco									<b>2.000.000</b>	<b>0</b>	<b>2.000.000</b>
<b>71180018</b>	<b>39252</b> - Departamento Nacional de Infra-Estrutura de Transportes - DNIT	26.782.3006.14X0.0026	Adequação de Trecho Rodoviário - Entroncamento BR-232 (São Caetano) - Entroncamento BR-424/PE-218 (Garanhuns) - na BR-423/PE / No Estado de Pernambuco	F	100	4	90	2	2.000.000	0	2.000.000				
				Bancada de Pernambuco									<b>2.000.000</b>	<b>0</b>	<b>2.000.000</b>
<b>81000649</b>	<b>26242</b> - Universidade Federal de Pernambuco	12.122.0032.216H.0026	Ajuda de Custo para Moradia ou Auxílio-Moradia a Agentes Públicos / No Estado de Pernambuco	F	100	3	90	2	0	2.295	2.295				
				Relator Geral									<b>0</b>	<b>2.295</b>	<b>2.295</b>
<b>81000650</b>	<b>26242</b> - Universidade Federal de Pernambuco	12.128.0032.4572.0026	Capacitação de Servidores Públicos Federais em Processo de Qualificação e Requalificação / No Estado de Pernambuco	F	100	3	90	2	0	10.190	10.190				
				Relator Geral									<b>0</b>	<b>10.190</b>	<b>10.190</b>
<b>81000653</b>	<b>26242</b> - Universidade Federal de Pernambuco	12.368.5011.20RI.0026	Funcionamento das Instituições Federais de Educação Básica / No Estado de Pernambuco	F	100	3	90	2	0	11.283	11.283				
				Relator Geral									<b>0</b>	<b>11.283</b>	<b>11.283</b>

# Congresso Nacional - Comissão Mista de Planos, Orçamentos Públicos e Fiscalização

Relatoria Geral - Alterações da Proposta Orçamentária da União para 2020

Emendas à Despesa Coletivas e de Relator Aprovadas e Aprovadas Parcialmente por Unidade da Federação/Localização

*Orçamentos Fiscal, da Seguridade Social e de Investimento das Estatais (Valores em R\$1,00)*

Emenda	Unidade Orçamentária	Funcional Programática	Ação + Subtítulo	E S F	F N T	G N D	M A	R P	Relatório Setorial	Acréscimo/ Cancelamento	Parecer CMO
<b>UF: PE</b>											
<b>81000654</b>	<b>26242</b> - Universidade Federal de Pernambuco	12.364.5013.20GK.0026	Fomento às Ações de Graduação, Pós-Graduação, Ensino, Pesquisa e Extensão / No Estado de Pernambuco	F	100	4	90	2	0	2.712	2.712
				F	100	3	90	2	0	3.947	3.947
Relator Geral									<b>0</b>	<b>6.659</b>	<b>6.659</b>
<b>81000655</b>	<b>26242</b> - Universidade Federal de Pernambuco	12.364.5013.20RK.0026	Funcionamento de Instituições Federais de Ensino Superior / No Estado de Pernambuco	F	100	4	90	2	0	46.525	46.525
				F	100	3	90	2	0	2.743.497	2.743.497
Relator Geral									<b>0</b>	<b>2.790.022</b>	<b>2.790.022</b>
<b>81000656</b>	<b>26242</b> - Universidade Federal de Pernambuco	12.364.5013.4002.0026	Assistência ao Estudante de Ensino Superior / No Estado de Pernambuco	F	100	3	90	2	0	873.619	873.619
Relator Geral									<b>0</b>	<b>873.619</b>	<b>873.619</b>
<b>81000695</b>	<b>26248</b> - Universidade Federal Rural de Pernambuco	12.128.0032.4572.0026	Capacitação de Servidores Públicos Federais em Processo de Qualificação e Requalificação / No Estado de Pernambuco	F	100	3	90	2	0	16.066	16.066
Relator Geral									<b>0</b>	<b>16.066</b>	<b>16.066</b>
<b>81000696</b>	<b>26248</b> - Universidade Federal Rural de Pernambuco	12.363.5012.20RL.0026	Funcionamento das Instituições da Rede Federal de Educação Profissional, Científica e Tecnológica / No Estado de Pernambuco	F	100	3	90	2	0	47.634	47.634
Relator Geral									<b>0</b>	<b>47.634</b>	<b>47.634</b>
<b>81000697</b>	<b>26248</b> - Universidade Federal Rural de Pernambuco	12.363.5012.2994.0026	Assistência aos Estudantes das Instituições Federais de Educação Profissional e Tecnológica / No Estado de Pernambuco	F	100	3	90	2	0	13.103	13.103
Relator Geral									<b>0</b>	<b>13.103</b>	<b>13.103</b>
<b>81000698</b>	<b>26248</b> - Universidade Federal Rural de Pernambuco	12.364.5013.20GK.0026	Fomento às Ações de Graduação, Pós-Graduação, Ensino, Pesquisa e Extensão / No Estado de Pernambuco	F	100	3	90	2	0	64.835	64.835
Relator Geral									<b>0</b>	<b>64.835</b>	<b>64.835</b>
<b>81000699</b>	<b>26248</b> - Universidade Federal Rural de Pernambuco	12.364.5013.20RK.0026	Funcionamento de Instituições Federais de Ensino Superior / No Estado de Pernambuco	F	100	4	90	2	0	85.281	85.281
				F	100	3	90	2	0	1.188.068	1.188.068
Relator Geral									<b>0</b>	<b>1.273.349</b>	<b>1.273.349</b>
<b>81000700</b>	<b>26248</b> - Universidade Federal Rural de Pernambuco	12.364.5013.4002.0026	Assistência ao Estudante de Ensino Superior / No Estado de Pernambuco	F	100	4	90	2	0	2.472	2.472
				F	100	3	90	2	0	281.517	281.517
Relator Geral									<b>0</b>	<b>283.989</b>	<b>283.989</b>
<b>81000947</b>	<b>26292</b> - Fundação Joaquim Nabuco	12.122.0032.2000.0026	Administração da Unidade / No Estado de Pernambuco	F	100	4	90	2	0	100.184	100.184
				F	100	3	90	2	0	579.579	579.579
Relator Geral									<b>0</b>	<b>679.763</b>	<b>679.763</b>
<b>81000948</b>	<b>26292</b> - Fundação Joaquim Nabuco	12.128.0032.4572.0026	Capacitação de Servidores Públicos Federais em Processo de Qualificação e Requalificação / No Estado de Pernambuco	F	100	3	90	2	0	5.904	5.904
Relator Geral									<b>0</b>	<b>5.904</b>	<b>5.904</b>



# Congresso Nacional - Comissão Mista de Planos, Orçamentos Públicos e Fiscalização

Relatoria Geral - Alterações da Proposta Orçamentária da União para 2020

Emendas à Despesa Coletivas e de Relator Aprovadas e Aprovadas Parcialmente por Unidade da Federação/Localização

*Orçamentos Fiscal, da Seguridade Social e de Investimento das Estatais (Valores em R\$1,00)*

Emenda	Unidade Orçamentária	Funcional Programática	Ação + Subtítulo	E S F	F N T	G N D	M A	R P	Relatório Setorial	Acréscimo/ Cancelamento	Parecer CMO
<b>UF: PE</b>											
<b>81000949</b>	<b>26292</b> - Fundação Joaquim Nabuco	12.128.0032.6294.0026	Promoção de Cursos para o Desenvolvimento Local Sustentável / No Estado de Pernambuco	F	100	3	90	2	0	21.983	21.983
Relator Geral									<b>0</b>	<b>21.983</b>	<b>21.983</b>
<b>81000950</b>	<b>26292</b> - Fundação Joaquim Nabuco	12.364.5013.20GK.0026	Fomento às Ações de Graduação, Pós-Graduação, Ensino, Pesquisa e Extensão / No Estado de Pernambuco	F	100	3	90	2	0	14.106	14.106
Relator Geral									<b>0</b>	<b>14.106</b>	<b>14.106</b>
<b>81000951</b>	<b>26292</b> - Fundação Joaquim Nabuco	12.573.5014.4000.0026	Estudos, Pesquisas e Avaliações de Políticas Educacionais / No Estado de Pernambuco	F	100	3	90	2	0	42.368	42.368
Relator Geral									<b>0</b>	<b>42.368</b>	<b>42.368</b>
<b>81001083</b>	<b>26418</b> - Instituto Federal de Pernambuco	12.122.0032.216H.0026	Ajuda de Custo para Moradia ou Auxílio-Moradia a Agentes Públicos / No Estado de Pernambuco	F	100	3	90	2	0	2.478	2.478
Relator Geral									<b>0</b>	<b>2.478</b>	<b>2.478</b>
<b>81001084</b>	<b>26418</b> - Instituto Federal de Pernambuco	12.128.0032.4572.0026	Capacitação de Servidores Públicos Federais em Processo de Qualificação e Requalificação / No Estado de Pernambuco	F	100	3	90	2	0	21.552	21.552
Relator Geral									<b>0</b>	<b>21.552</b>	<b>21.552</b>
<b>81001086</b>	<b>26418</b> - Instituto Federal de Pernambuco	12.363.5012.20RL.0026	Funcionamento das Instituições da Rede Federal de Educação Profissional, Científica e Tecnológica / No Estado de Pernambuco	F	100	4	90	2	0	77.577	77.577
Relator Geral									<b>0</b>	1.243.112	1.243.112
									<b>0</b>	<b>1.320.689</b>	<b>1.320.689</b>
<b>81001087</b>	<b>26418</b> - Instituto Federal de Pernambuco	12.363.5012.2994.0026	Assistência aos Estudantes das Instituições Federais de Educação Profissional e Tecnológica / No Estado de Pernambuco	F	100	3	90	2	0	370.516	370.516
Relator Geral									<b>0</b>	<b>370.516</b>	<b>370.516</b>
<b>81001148</b>	<b>26430</b> - Instituto Federal do Sertão Pernambucano	12.122.0032.216H.0026	Ajuda de Custo para Moradia ou Auxílio-Moradia a Agentes Públicos / No Estado de Pernambuco	F	100	3	90	2	0	247	247
Relator Geral									<b>0</b>	<b>247</b>	<b>247</b>
<b>81001149</b>	<b>26430</b> - Instituto Federal do Sertão Pernambucano	12.128.0032.4572.0026	Capacitação de Servidores Públicos Federais em Processo de Qualificação e Requalificação / No Estado de Pernambuco	F	100	3	90	2	0	18.361	18.361
Relator Geral									<b>0</b>	<b>18.361</b>	<b>18.361</b>
<b>81001151</b>	<b>26430</b> - Instituto Federal do Sertão Pernambucano	12.363.5012.20RG.0026	Reestruturação e Modernização das Instituições da Rede Federal de Educação Profissional, Científica e Tecnológica / No Estado de Pernambuco	F	100	4	90	2	0	77.577	77.577
Relator Geral									<b>0</b>	<b>77.577</b>	<b>77.577</b>
<b>81001152</b>	<b>26430</b> - Instituto Federal do Sertão Pernambucano	12.363.5012.20RL.0026	Funcionamento das Instituições da Rede Federal de Educação Profissional, Científica e Tecnológica / No Estado de Pernambuco	F	100	3	90	2	0	451.217	451.217
Relator Geral									<b>0</b>	<b>451.217</b>	<b>451.217</b>
<b>81001153</b>	<b>26430</b> - Instituto Federal do Sertão Pernambucano	12.363.5012.21B3.0026	Fomento às Ações de Pesquisa, Extensão e Inovação nas Instituições da Rede Federal de Educação Profissional, Científica e Tecnológica / No Estado de Pernambuco	F	100	3	90	2	0	18.361	18.361
Relator Geral									<b>0</b>	<b>18.361</b>	<b>18.361</b>

# Congresso Nacional - Comissão Mista de Planos, Orçamentos Públicos e Fiscalização

Relatoria Geral - Alterações da Proposta Orçamentária da União para 2020

Emendas à Despesa Coletivas e de Relator Aprovadas e Aprovadas Parcialmente por Unidade da Federação/Localização

*Orçamentos Fiscal, da Seguridade Social e de Investimento das Estatais (Valores em R\$1,00)*

Emenda	Unidade Orçamentária	Funcional Programática	Ação + Subtítulo	E S F	F N T	G N D	M A	R P	Relatório Setorial	Acréscimo/ Cancelamento	Parecer CMO
<b>UF: PE</b>											
<b>81001154</b>	<b>26430</b> - Instituto Federal do Sertão Pernambucano	12.363.5012.2994.0026	Assistência aos Estudantes das Instituições Federais de Educação Profissional e Tecnológica / No Estado de Pernambuco	F	100	3	90	2	0	124.301	124.301
Relator Geral									<b>0</b>	<b>124.301</b>	<b>124.301</b>
<b>81001275</b>	<b>26456</b> - Universidade Federal do Agreste de Pernambuco	12.128.0032.4572.0026	Capacitação de Servidores Públicos Federais em Processo de Qualificação e Requalificação / No Estado de Pernambuco	F	100	3	90	2	0	1.872	1.872
Relator Geral									<b>0</b>	<b>1.872</b>	<b>1.872</b>
<b>81001276</b>	<b>26456</b> - Universidade Federal do Agreste de Pernambuco	12.364.5013.20GK.0026	Fomento às Ações de Graduação, Pós-Graduação, Ensino, Pesquisa e Extensão / No Estado de Pernambuco	F	100	3	90	2	0	15.425	15.425
Relator Geral									<b>0</b>	<b>15.425</b>	<b>15.425</b>
<b>81001277</b>	<b>26456</b> - Universidade Federal do Agreste de Pernambuco	12.364.5013.20RK.0026	Funcionamento de Instituições Federais de Ensino Superior / No Estado de Pernambuco	F	100	4	90	2	0	58.156	58.156
Relator Geral									<b>0</b>	<b>210.848</b>	<b>210.848</b>
<b>81001278</b>	<b>26456</b> - Universidade Federal do Agreste de Pernambuco	12.364.5013.4002.0026	Assistência ao Estudante de Ensino Superior / No Estado de Pernambuco	F	100	3	90	2	0	20.676	20.676
Relator Geral									<b>0</b>	<b>20.676</b>	<b>20.676</b>
<b>81001490</b>	<b>53201</b> - Companhia de Desenvolvimento dos Vales do São Francisco e do Parnaíba - CODEVASF	20.607.2217.5260.0026	Implantação do Projeto Público de Irrigação Pontal com 7.811,91 ha no Estado de Pernambuco / No Estado de Pernambuco	F	144	4	90	9	0	19.124.476	19.124.476
Relator Geral									<b>0</b>	<b>19.124.476</b>	<b>19.124.476</b>
<b>Total UF:</b>									<b>191.659.266</b>	<b>42.249.805</b>	<b>233.909.071</b>
<b>UF: PI</b>											
<b>71190001</b>	<b>36901</b> - Fundo Nacional de Saúde	10.301.5019.2E89.0022	Incremento Temporário ao Custeio dos Serviços de Atenção Básica em Saúde para Cumprimento de Metas / No Estado do Piauí	S	151	3	31	7	58.018.717	0	58.018.717
Bancada do Piauí									<b>0</b>	<b>3.777.996</b>	<b>3.777.996</b>
									<b>58.018.717</b>	<b>3.777.996</b>	<b>61.796.713</b>
<b>71190002</b>	<b>36901</b> - Fundo Nacional de Saúde	10.302.5018.2E90.0022	Incremento Temporário ao Custeio dos Serviços de Assistência Hospitalar e Ambulatorial para Cumprimento de Metas / No Estado do Piauí	S	151	3	31	7	20.433.017	0	20.433.017
Bancada do Piauí									<b>0</b>	<b>2.052.244</b>	<b>2.052.244</b>
									<b>20.433.017</b>	<b>2.052.244</b>	<b>22.485.261</b>
<b>71190003</b>	<b>26298</b> - Fundo Nacional de Desenvolvimento da Educação	12.368.5011.0509.0022	Apoio ao Desenvolvimento da Educação Básica / No Estado do Piauí	F	188	3	30	7	27.834.429	0	27.834.429
Bancada do Piauí									<b>0</b>	<b>2.389.968</b>	<b>2.389.968</b>
									<b>27.834.429</b>	<b>2.389.968</b>	<b>30.224.397</b>
<b>71190004</b>	<b>39252</b> - Departamento Nacional de Infra-Estrutura de Transportes - DNIT	26.782.3006.7X75.0022	Adequação de Trecho Rodoviário - Fim das obras de duplicação - Estádio Municipal (Demerval Lobão) - na BR-316/PI / No Estado do Piauí	F	188	4	90	7	16.886.890	0	16.886.890
Bancada do Piauí									<b>0</b>	<b>4.099.692</b>	<b>4.099.692</b>
									<b>10.000.000</b>	<b>4.099.692</b>	<b>14.099.692</b>
									<b>26.886.890</b>	<b>4.099.692</b>	<b>30.986.582</b>

# Congresso Nacional - Comissão Mista de Planos, Orçamentos Públicos e Fiscalização

Relatoria Geral - Alterações da Proposta Orçamentária da União para 2020

Emendas à Despesa Coletivas e de Relator Aprovadas e Aprovadas Parcialmente por Unidade da Federação/Localização

*Orçamentos Fiscal, da Seguridade Social e de Investimento das Estatais (Valores em R\$1,00)*

Emenda	Unidade Orçamentária	Funcional Programática	Ação + Subtítulo	E F G M R					Relatório Setorial	Acréscimo/Cancelamento	Parecer CMO
				S	N	N	A	P			
				F	T	D					
<b>UF: PI</b>											
71190005	53101 - Ministério do Desenvolvimento Regional - Administração Direta	15.244.2217.7K66.7023	Apoio a Projetos de Desenvolvimento Sustentável Local Integrado / Restauração da Estrada Estadual, do Entroncamento da BR-343 / Sebastião Leal / Uruçui / Ribeiro Gonçalves até Baixa Grande do Ribeiro - No Estado do Piauí	F	100	4	30	7	16.886.890	0	16.886.890
				F	100	4	30	2	31.249.537	1.099.692	32.349.229
Bancada do Piauí								<b>48.136.427</b>	<b>1.099.692</b>	<b>49.236.119</b>	
71190006	53101 - Ministério do Desenvolvimento Regional - Administração Direta	15.244.2217.7K66.7024	Apoio a Projetos de Desenvolvimento Sustentável Local Integrado / Restauração da Estrada Estadual Trecho PI-130 em Teresina / Amarante - No Estado do Piauí	F	100	4	30	7	8.864.293	0	8.864.293
				F	100	4	30	2	2.000.000	3.000.000	5.000.000
Bancada do Piauí								<b>10.864.293</b>	<b>3.000.000</b>	<b>13.864.293</b>	
71190007	53101 - Ministério do Desenvolvimento Regional - Administração Direta	15.244.2217.7K66.7025	Apoio a Projetos de Desenvolvimento Sustentável Local Integrado / Restauração da Estrada Estadual Trecho PI-140 em Floriano / São Raimundo Nonato - No Estado do Piauí	F	100	4	30	2	0	4.099.692	4.099.692
				F	188	4	30	7	16.886.890	0	16.886.890
				F	188	4	30	2	2.000.000	0	2.000.000
Bancada do Piauí								<b>18.886.890</b>	<b>4.099.692</b>	<b>22.986.582</b>	
71190008	53101 - Ministério do Desenvolvimento Regional - Administração Direta	15.244.2217.7K66.7026	Apoio a Projetos de Desenvolvimento Sustentável Local Integrado / Restauração da Estrada Estadual Trecho PI-112 em Teresina / Porto - No Estado do Piauí	F	100	4	30	2	0	4.099.692	4.099.692
				F	188	4	30	7	16.886.890	0	16.886.890
				F	188	4	30	2	2.000.000	0	2.000.000
Bancada do Piauí								<b>18.886.890</b>	<b>4.099.692</b>	<b>22.986.582</b>	
71190009	53101 - Ministério do Desenvolvimento Regional - Administração Direta	15.244.2217.7K66.7027	Apoio a Projetos de Desenvolvimento Sustentável Local Integrado / Construção da Estrada Estadual Trecho PI-213 em Esperantina-PI / Caraúbas-PI - No Estado do Piauí	F	188	4	30	7	11.080.367	0	11.080.367
				F	188	4	30	2	2.000.000	3.000.000	5.000.000
Bancada do Piauí								<b>13.080.367</b>	<b>3.000.000</b>	<b>16.080.367</b>	
71190010	54101 - Ministério do Turismo - Administração Direta	23.695.2223.10V0.7001	Apoio a Projetos de Infraestrutura Turística / PAVIMENTAÇÃO DO TRECHO - BURITI DOS MONTES À CACHOEIRA DA LEMBRADA - CÂNION DO RIO POTY - No Estado do Piauí	F	188	4	30	7	16.886.889	0	16.886.889
				F	100	4	30	2	0	1.099.692	1.099.692
Bancada do Piauí								<b>16.886.889</b>	<b>1.099.692</b>	<b>17.986.581</b>	
71190011	53101 - Ministério do Desenvolvimento Regional - Administração Direta	15.244.2217.7K66.7028	Apoio a Projetos de Desenvolvimento Sustentável Local Integrado / Restauração da Estrada Estadual Trecho PI-141 em São João do Piauí / Entroncamento PI-140 - No Estado do Piauí	F	100	4	30	2	0	3.577.338	3.577.338
				F	188	4	30	7	8.864.293	0	8.864.293
				F	188	4	30	2	2.000.000	0	2.000.000
Bancada do Piauí								<b>10.864.293</b>	<b>3.577.338</b>	<b>14.441.631</b>	
71190012	39252 - Departamento Nacional de Infra-Estrutura de Transportes - DNIT	26.782.3006.219Z.0022	Conservação e Recuperação de Ativos de Infraestrutura da União / No Estado do Piauí	F	111	4	90	2	1.000.000	0	1.000.000
Bancada do Piauí								<b>1.000.000</b>	<b>0</b>	<b>1.000.000</b>	
71190013	39252 - Departamento Nacional de Infra-Estrutura de Transportes - DNIT	26.782.3006.7W95.0022	Adequação de Trecho Rodoviário - Teresina - Parnaíba - na BR-343/PI / No Estado do Piauí	F	100	4	90	2	20.000.000	0	20.000.000
Bancada do Piauí								<b>20.000.000</b>	<b>0</b>	<b>20.000.000</b>	

# Congresso Nacional - Comissão Mista de Planos, Orçamentos Públicos e Fiscalização

Relatoria Geral - Alterações da Proposta Orçamentária da União para 2020

Emendas à Despesa Coletivas e de Relator Aprovadas e Aprovadas Parcialmente por Unidade da Federação/Localização

*Orçamentos Fiscal, da Seguridade Social e de Investimento das Estatais (Valores em R\$1,00)*

Emenda	Unidade Orçamentária	Funcional Programática	Ação + Subtítulo	E S F	F N T	G N D	M A	R P	Relatório Setorial	Acréscimo/ Cancelamento	Parecer CMO
<b>UF: PI</b>											
<b>71190014</b>	<b>39252</b> - Departamento Nacional de Infra-Estrutura de Transportes - DNIT	26.782.3006.7N22.0022	Construção de Trecho Rodoviário - Divisa BA/PI - Divisa PI/MA - na BR-235/PI / No Estado do Piauí	F	100	4	90	2	1.000.000	37.000.000	38.000.000
	Bancada do Piauí								<b>1.000.000</b>	<b>37.000.000</b>	<b>38.000.000</b>
<b>71190015</b>	<b>36901</b> - Fundo Nacional de Saúde	10.302.5018.8535.7094	Estruturação de Unidades de Atenção Especializada em Saúde / Aquisição de Material Permanente e Aparelhamento de Unidades Estaduais - No Estado do Piauí	S	151	4	30	2	51.550.000	0	51.550.000
	Bancada do Piauí								<b>51.550.000</b>	<b>0</b>	<b>51.550.000</b>
<b>81000886</b>	<b>26279</b> - Fundação Universidade Federal do Piauí	12.363.5012.20RL.0022	Funcionamento das Instituições da Rede Federal de Educação Profissional, Científica e Tecnológica / No Estado do Piauí	F	100	4	90	2	0	16.865	16.865
	Relator Geral			F	100	3	90	2	0	218.000	218.000
									<b>0</b>	<b>234.865</b>	<b>234.865</b>
<b>81000887</b>	<b>26279</b> - Fundação Universidade Federal do Piauí	12.363.5012.2994.0022	Assistência aos Estudantes das Instituições Federais de Educação Profissional e Tecnológica / No Estado do Piauí	F	100	3	90	2	0	62.715	62.715
	Relator Geral								<b>0</b>	<b>62.715</b>	<b>62.715</b>
<b>81000888</b>	<b>26279</b> - Fundação Universidade Federal do Piauí	12.364.5013.20GK.0022	Fomento às Ações de Graduação, Pós-Graduação, Ensino, Pesquisa e Extensão / No Estado do Piauí	F	100	3	90	2	0	115.943	115.943
	Relator Geral								<b>0</b>	<b>115.943</b>	<b>115.943</b>
<b>81000889</b>	<b>26279</b> - Fundação Universidade Federal do Piauí	12.364.5013.20RK.0022	Funcionamento de Instituições Federais de Ensino Superior / No Estado do Piauí	F	100	4	90	2	0	169.076	169.076
	Relator Geral			F	100	3	90	2	0	1.193.960	1.193.960
									<b>0</b>	<b>1.363.036</b>	<b>1.363.036</b>
<b>81000890</b>	<b>26279</b> - Fundação Universidade Federal do Piauí	12.364.5013.4002.0022	Assistência ao Estudante de Ensino Superior / No Estado do Piauí	F	100	4	90	2	0	15.508	15.508
	Relator Geral			F	100	3	90	2	0	515.173	515.173
									<b>0</b>	<b>530.681</b>	<b>530.681</b>
<b>81001155</b>	<b>26431</b> - Instituto Federal do Piauí	12.122.0032.216H.0022	Ajuda de Custo para Moradia ou Auxílio-Moradia a Agentes Públicos / No Estado do Piauí	F	100	3	90	2	0	918	918
	Relator Geral								<b>0</b>	<b>918</b>	<b>918</b>
<b>81001156</b>	<b>26431</b> - Instituto Federal do Piauí	12.128.0032.4572.0022	Capacitação de Servidores Públicos Federais em Processo de Qualificação e Requalificação / No Estado do Piauí	F	100	3	90	2	0	12.779	12.779
	Relator Geral								<b>0</b>	<b>12.779</b>	<b>12.779</b>
<b>81001158</b>	<b>26431</b> - Instituto Federal do Piauí	12.363.5012.20RG.0022	Reestruturação e Modernização das Instituições da Rede Federal de Educação Profissional, Científica e Tecnológica / No Estado do Piauí	F	100	4	90	2	0	77.577	77.577
	Relator Geral								<b>0</b>	<b>77.577</b>	<b>77.577</b>
<b>81001159</b>	<b>26431</b> - Instituto Federal do Piauí	12.363.5012.20RL.0022	Funcionamento das Instituições da Rede Federal de Educação Profissional, Científica e Tecnológica / No Estado do Piauí	F	100	3	90	2	0	1.070.167	1.070.167
	Relator Geral								<b>0</b>	<b>1.070.167</b>	<b>1.070.167</b>

# Congresso Nacional - Comissão Mista de Planos, Orçamentos Públicos e Fiscalização

Relatoria Geral - Alterações da Proposta Orçamentária da União para 2020

Emendas à Despesa Coletivas e de Relator Aprovadas e Aprovadas Parcialmente por Unidade da Federação/Localização

*Orçamentos Fiscal, da Seguridade Social e de Investimento das Estatais (Valores em R\$1,00)*

Emenda	Unidade Orçamentária	Funcional Programática	Ação + Subtítulo	E S F	F N T	G N D	M A	R P	Relatório Setorial	Acréscimo/ Cancelamento	Parecer CMO
<b>UF: PI</b>											
<b>81001160</b>	<b>26431</b> - Instituto Federal do Piauí	12.363.5012.21B3.0022	Fomento às Ações de Pesquisa, Extensão e Inovação nas Instituições da Rede Federal de Educação Profissional, Científica e Tecnológica / No Estado do Piauí	F	100	3	90	2	0	10.099	10.099
Relator Geral									<b>0</b>	<b>10.099</b>	<b>10.099</b>
<b>81001161</b>	<b>26431</b> - Instituto Federal do Piauí	12.363.5012.2994.0022	Assistência aos Estudantes das Instituições Federais de Educação Profissional e Tecnológica / No Estado do Piauí	F	100	3	90	2	0	323.255	323.255
Relator Geral									<b>0</b>	<b>323.255</b>	<b>323.255</b>
<b>Total UF:</b>									<b>344.329.102</b>	<b>73.098.041</b>	<b>417.427.143</b>
<b>UF: PR</b>											
<b>71170001</b>	<b>26298</b> - Fundo Nacional de Desenvolvimento da Educação	12.368.5011.0E53.0041	Aquisição de Veículos para o Transporte Escolar da Educação Básica - Caminho da Escola / No Estado do Paraná	F	100	4	30	2	0	2.265.723	2.265.723
									48.650.774	0	48.650.774
									1.000	0	1.000
Bancada do Parana									<b>48.651.774</b>	<b>2.265.723</b>	<b>50.917.497</b>
<b>71170002</b>	<b>22101</b> - Ministério da Agricultura, Pecuária e Abastecimento - Administração Direta	20.608.1031.20ZV.7015	Fomento ao Setor Agropecuário / Aquisição de Máquinas e Equipamentos - No Estado do Paraná	F	188	4	30	7	57.993.590	0	57.993.590
									0	2.700.773	2.700.773
Bancada do Parana									<b>57.993.590</b>	<b>2.700.773</b>	<b>60.694.363</b>
<b>71170004</b>	<b>36901</b> - Fundo Nacional de Saúde	10.302.5018.2E90.0041	Incremento Temporário ao Custeio dos Serviços de Assistência Hospitalar e Ambulatorial para Cumprimento de Metas / No Estado do Paraná	S	188	3	31	7	22.133.415	0	22.133.415
									0	1.030.758	1.030.758
Bancada do Parana									<b>22.133.415</b>	<b>1.030.758</b>	<b>23.164.173</b>
<b>71170006</b>	<b>36901</b> - Fundo Nacional de Saúde	10.301.5019.2E89.0041	Incremento Temporário ao Custeio dos Serviços de Atenção Básica em Saúde para Cumprimento de Metas / No Estado do Paraná	S	151	3	31	7	46.253.273	0	46.253.273
									0	2.154.024	2.154.024
Bancada do Parana									<b>46.253.273</b>	<b>2.154.024</b>	<b>48.407.297</b>
<b>71170007</b>	<b>39252</b> - Departamento Nacional de Infra-Estrutura de Transportes - DNIT	26.782.3006.7V25.0041	Construção de Contorno Rodoviário - Maringá - Paiçandu - Sarandi - Marialva - na BR-376/PR / No Estado do Paraná	F	100	4	90	2	10.000.000	880.773	10.880.773
									8.912.807	0	8.912.807
									0	24.000.000	24.000.000
Bancada do Parana									<b>18.912.807</b>	<b>24.880.773</b>	<b>43.793.580</b>
<b>71170010</b>	<b>39252</b> - Departamento Nacional de Infra-Estrutura de Transportes - DNIT	26.782.3006.7U22.0041	Adequação de Trecho Rodoviário - Entroncamento BR-277 (acesso Cascavel) - Marmelândia - na BR-163/PR / No Estado do Paraná	F	100	4	90	2	2.000.000	93.140	2.093.140
Bancada do Parana									<b>2.000.000</b>	<b>93.140</b>	<b>2.093.140</b>
<b>71170011</b>	<b>30101</b> - Ministério da Justiça e Segurança Pública - Administração Direta	06.181.5016.21BM.7021	Desenvolvimento de Políticas de Segurança Pública, Prevenção, e Enfrentamento à Criminalidade / Equipamentos e Material Permanente - No Estado do Paraná	F	188	4	30	7	14.741.320	0	14.741.320
									0	686.506	686.506
Bancada do Parana									<b>14.741.320</b>	<b>686.506</b>	<b>15.427.826</b>

# Congresso Nacional - Comissão Mista de Planos, Orçamentos Públicos e Fiscalização

Relatoria Geral - Alterações da Proposta Orçamentária da União para 2020

Emendas à Despesa Coletivas e de Relator Aprovadas e Aprovadas Parcialmente por Unidade da Federação/Localização

*Orçamentos Fiscal, da Seguridade Social e de Investimento das Estatais (Valores em R\$1,00)*

Emenda	Unidade Orçamentária	Funcional Programática	Ação + Subtítulo	E S F	F N T	G N D	M A	R P	Relatório Setorial	Acréscimo/ Cancelamento	Parecer CMO
<b>UF: PR</b>											
71170012	39252 - Departamento Nacional de Infra-Estrutura de Transportes - DNIT	26.782.3006.7K23.0041	Construção de Trecho Rodoviário - Porto Camargo - Campo Mourão - na BR-487/PR / No Estado do Paraná	F	100	4	90	2	2.000.000	93.140	2.093.140
Bancada do Parana									<b>2.000.000</b>	<b>93.140</b>	<b>2.093.140</b>
71170013	36211 - Fundação Nacional de Saúde	10.512.2222.10GG.7003	Implantação e Melhoria de Sistemas Públicos de Manejo de Resíduos Sólidos em Municípios de até 50.000 Habitantes, Exclusive em Regiões Metropolitanas (RM) ou Regiões Integradas de Desenvolvimento Econômico (RIDE) / Aquisição de Equipamentos - No Estado do Paraná	S	151	4	30	2	13.650.000	-13.650.000	0
Bancada do Parana									<b>13.650.000</b>	<b>-13.650.000</b>	<b>0</b>
71170013	36211 - Fundação Nacional de Saúde	10.512.2222.7XK8.7001	Implantação e Melhoria de Sistemas Públicos de Manejo de Resíduos Sólidos em Municípios com até 50.000 Habitantes / Aquisição de Equipamentos - No Estado do Paraná	S	151	4	30	2	0	13.650.000	13.650.000
Bancada do Parana									0	635.683	635.683
									<b>0</b>	<b>14.285.683</b>	<b>14.285.683</b>
71170014	39252 - Departamento Nacional de Infra-Estrutura de Transportes - DNIT	26.782.3006.219Z.0041	Conservação e Recuperação de Ativos de Infraestrutura da União / No Estado do Paraná	F	111	4	90	2	1.000.000	0	1.000.000
Bancada do Parana									0	46.570	46.570
									<b>1.000.000</b>	<b>46.570</b>	<b>1.046.570</b>
71170015	39252 - Departamento Nacional de Infra-Estrutura de Transportes - DNIT	26.782.3006.7S69.0041	Adequação de Trecho Rodoviário - km 0 - km 4,5 - na BR-376/PR / No Estado do Paraná	F	100	4	90	2	2.000.000	93.140	2.093.140
Bancada do Parana									<b>2.000.000</b>	<b>93.140</b>	<b>2.093.140</b>
71170017	39252 - Departamento Nacional de Infra-Estrutura de Transportes - DNIT	26.782.3006.12JL.0041	Adequação de Trecho Rodoviário - Cascavel - Guaíra - na BR-163/PR / No Estado do Paraná	F	100	4	90	2	2.000.000	93.140	2.093.140
Bancada do Parana									<b>2.000.000</b>	<b>93.140</b>	<b>2.093.140</b>
81000641	26241 - Universidade Federal do Paraná	12.122.0032.216H.0041	Ajuda de Custo para Moradia ou Auxílio-Moradia a Agentes Públicos / No Estado do Paraná	F	100	3	90	2	0	2.295	2.295
Relator Geral									<b>0</b>	<b>2.295</b>	<b>2.295</b>
81000642	26241 - Universidade Federal do Paraná	12.128.0032.4572.0041	Capacitação de Servidores Públicos Federais em Processo de Qualificação e Requalificação / No Estado do Paraná	F	100	3	90	2	0	16.066	16.066
Relator Geral									<b>0</b>	<b>16.066</b>	<b>16.066</b>
81000645	26241 - Universidade Federal do Paraná	12.364.5013.20GK.0041	Fomento às Ações de Graduação, Pós-Graduação, Ensino, Pesquisa e Extensão / No Estado do Paraná	F	100	4	90	2	0	775	775
Relator Geral									0	1.193	1.193
									<b>0</b>	<b>1.968</b>	<b>1.968</b>
81000646	26241 - Universidade Federal do Paraná	12.364.5013.20RK.0041	Funcionamento de Instituições Federais de Ensino Superior / No Estado do Paraná	F	100	3	50	2	0	11.476	11.476
									0	201.984	201.984
									0	2.248.169	2.248.169
Relator Geral									<b>0</b>	<b>2.461.629</b>	<b>2.461.629</b>

# Congresso Nacional - Comissão Mista de Planos, Orçamentos Públicos e Fiscalização

Relatoria Geral - Alterações da Proposta Orçamentária da União para 2020

Emendas à Despesa Coletivas e de Relator Aprovadas e Aprovadas Parcialmente por Unidade da Federação/Localização

*Orçamentos Fiscal, da Seguridade Social e de Investimento das Estatais (Valores em R\$1,00)*

Emenda	Unidade Orçamentária	Funcional Programática	Ação + Subtítulo		E	F	G	M	R	Relatório Setorial	Acréscimo/Cancelamento	Parecer CMO
					S	N	N	A	P			
					F	T	D					
<b>UF: PR</b>												
<b>81000647</b>	<b>26241</b> - Universidade Federal do Paraná	12.364.5013.4002.0041	Assistência ao Estudante de Ensino Superior / No Estado do Paraná	F	100	4	90	2		0	2.493	2.493
				F	100	3	90	2		0	531.698	531.698
Relator Geral										<b>0</b>	<b>534.191</b>	<b>534.191</b>
<b>81000648</b>	<b>26241</b> - Universidade Federal do Paraná	12.364.5013.8282.0041	Reestruturação e Modernização das Instituições Federais de Ensino Superior / No Estado do Paraná	F	100	3	90	2		0	321.333	321.333
Relator Geral										<b>0</b>	<b>321.333</b>	<b>321.333</b>
<b>81000761</b>	<b>26258</b> - Universidade Tecnológica Federal do Paraná	12.122.0032.216H.0041	Ajuda de Custo para Moradia ou Auxílio-Moradia a Agentes Públicos / No Estado do Paraná	F	100	3	90	2		0	2.639	2.639
Relator Geral										<b>0</b>	<b>2.639</b>	<b>2.639</b>
<b>81000764</b>	<b>26258</b> - Universidade Tecnológica Federal do Paraná	12.364.5013.20GK.0041	Fomento às Ações de Graduação, Pós-Graduação, Ensino, Pesquisa e Extensão / No Estado do Paraná	F	100	3	90	2		0	826	826
Relator Geral										<b>0</b>	<b>826</b>	<b>826</b>
<b>81000765</b>	<b>26258</b> - Universidade Tecnológica Federal do Paraná	12.364.5013.20RK.0041	Funcionamento de Instituições Federais de Ensino Superior / No Estado do Paraná	F	100	3	90	2		0	2.417.416	2.417.416
Relator Geral										<b>0</b>	<b>2.417.416</b>	<b>2.417.416</b>
<b>81000766</b>	<b>26258</b> - Universidade Tecnológica Federal do Paraná	12.364.5013.4002.0041	Assistência ao Estudante de Ensino Superior / No Estado do Paraná	F	100	3	90	2		0	498.526	498.526
Relator Geral										<b>0</b>	<b>498.526</b>	<b>498.526</b>
<b>81000803</b>	<b>26267</b> - Universidade Federal da Integração Latino Americana	12.122.0032.216H.0041	Ajuda de Custo para Moradia ou Auxílio-Moradia a Agentes Públicos / No Estado do Paraná	F	100	3	90	2		0	229	229
Relator Geral										<b>0</b>	<b>229</b>	<b>229</b>
<b>81000804</b>	<b>26267</b> - Universidade Federal da Integração Latino Americana	12.128.0032.4572.0041	Capacitação de Servidores Públicos Federais em Processo de Qualificação e Requalificação / No Estado do Paraná	F	100	3	90	2		0	6.082	6.082
Relator Geral										<b>0</b>	<b>6.082</b>	<b>6.082</b>
<b>81000807</b>	<b>26267</b> - Universidade Federal da Integração Latino Americana	12.364.5013.20GK.0041	Fomento às Ações de Graduação, Pós-Graduação, Ensino, Pesquisa e Extensão / No Estado do Paraná	F	100	4	90	2		0	445	445
				F	100	3	90	2		0	138.056	138.056
Relator Geral										<b>0</b>	<b>138.501</b>	<b>138.501</b>
<b>81000808</b>	<b>26267</b> - Universidade Federal da Integração Latino Americana	12.364.5013.20RK.0041	Funcionamento de Instituições Federais de Ensino Superior / No Estado do Paraná	F	100	3	90	2		0	572.920	572.920
Relator Geral										<b>0</b>	<b>572.920</b>	<b>572.920</b>
<b>81000809</b>	<b>26267</b> - Universidade Federal da Integração Latino Americana	12.364.5013.4002.0041	Assistência ao Estudante de Ensino Superior / No Estado do Paraná	F	100	3	90	2		0	199.459	199.459
Relator Geral										<b>0</b>	<b>199.459</b>	<b>199.459</b>
<b>81001162</b>	<b>26432</b> - Instituto Federal do Paraná	12.122.0032.216H.0041	Ajuda de Custo para Moradia ou Auxílio-Moradia a Agentes Públicos / No Estado do Paraná	F	100	3	90	2		0	3.854	3.854
Relator Geral										<b>0</b>	<b>3.854</b>	<b>3.854</b>

# Congresso Nacional - Comissão Mista de Planos, Orçamentos Públicos e Fiscalização

Relatoria Geral - Alterações da Proposta Orçamentária da União para 2020

Emendas à Despesa Coletivas e de Relator Aprovadas e Aprovadas Parcialmente por Unidade da Federação/Localização

*Orçamentos Fiscal, da Seguridade Social e de Investimento das Estatais (Valores em R\$1,00)*

Emenda	Unidade Orçamentária	Funcional Programática	Ação + Subtítulo	E S F	F N T	G N D	M A	R P	Relatório Setorial	Acréscimo/ Cancelamento	Parecer CMO
<b>UF: PR</b>											
<b>81001163</b>	<b>26432</b> - Instituto Federal do Paraná	12.128.0032.4572.0041	Capacitação de Servidores Públicos Federais em Processo de Qualificação e Requalificação / No Estado do Paraná	F	100	4	90	2	0	389	389
				F	100	3	90	2	0	10.438	10.438
Relator Geral									<b>0</b>	<b>10.827</b>	<b>10.827</b>
<b>81001165</b>	<b>26432</b> - Instituto Federal do Paraná	12.363.5012.20RG.0041	Reestruturação e Modernização das Instituições da Rede Federal de Educação Profissional, Científica e Tecnológica / No Estado do Paraná	F	100	4	90	2	0	77.577	77.577
Relator Geral									<b>0</b>	<b>77.577</b>	<b>77.577</b>
<b>81001166</b>	<b>26432</b> - Instituto Federal do Paraná	12.363.5012.20RL.0041	Funcionamento das Instituições da Rede Federal de Educação Profissional, Científica e Tecnológica / No Estado do Paraná	F	100	4	90	2	0	183.620	183.620
				F	100	3	90	2	0	1.139.025	1.139.025
Relator Geral									<b>0</b>	<b>1.322.645</b>	<b>1.322.645</b>
<b>81001167</b>	<b>26432</b> - Instituto Federal do Paraná	12.363.5012.2994.0041	Assistência aos Estudantes das Instituições Federais de Educação Profissional e Tecnológica / No Estado do Paraná	F	100	4	90	2	0	3.489	3.489
				F	100	3	90	2	0	271.218	271.218
Relator Geral									<b>0</b>	<b>274.707</b>	<b>274.707</b>
<b>Total UF:</b>									<b>231.336.179</b>	<b>43.637.060</b>	<b>274.973.239</b>
<b>UF: RJ</b>											
<b>50240001</b>	<b>39252</b> - Departamento Nacional de Infra-Estrutura de Transportes - DNIT	26.782.3006.3E50.0033	Adequação de Trecho Rodoviário - Entroncamento BR-101 (Manilha) - Entroncamento BR-116 (Santa Guilhermina) - na BR-493/RJ / No Estado do Rio de Janeiro	F	174	4	90	8	2.000.000	0	2.000.000
Com. Viação e Transportes									<b>2.000.000</b>	<b>0</b>	<b>2.000.000</b>
<b>71200001</b>	<b>30101</b> - Ministério da Justiça e Segurança Pública - Administração Direta	06.181.5016.21BM.7005	Desenvolvimento de Políticas de Segurança Pública, Prevenção, e Enfrentamento à Criminalidade / Aquisição de Equipamento e Material Permanente - No Estado do Rio de Janeiro	F	188	4	30	7	13.569.823	0	13.569.823
Bancada do Rio de Janeiro									<b>13.569.823</b>	<b>0</b>	<b>13.569.823</b>
<b>71200003</b>	<b>30101</b> - Ministério da Justiça e Segurança Pública - Administração Direta	06.181.5016.21BM.7005	Desenvolvimento de Políticas de Segurança Pública, Prevenção, e Enfrentamento à Criminalidade / Aquisição de Equipamento e Material Permanente - No Estado do Rio de Janeiro	F	188	4	30	7	12.103.490	0	12.103.490
Bancada do Rio de Janeiro									<b>12.103.490</b>	<b>0</b>	<b>12.103.490</b>
<b>71200004</b>	<b>26236</b> - Universidade Federal Fluminense	12.364.5013.8282.0033	Reestruturação e Modernização das Instituições Federais de Ensino Superior / No Estado do Rio de Janeiro	F	188	4	90	7	28.953.099	0	28.953.099
Bancada do Rio de Janeiro									<b>28.953.099</b>	<b>0</b>	<b>28.953.099</b>
<b>71200005</b>	<b>26201</b> - Colégio Pedro II	12.368.5011.20RI.0033	Funcionamento das Instituições Federais de Educação Básica / No Estado do Rio de Janeiro	F	100	3	90	2	0	326.755	326.755
				F	188	4	90	7	2.550.348	0	2.550.348
				F	100	4	90	2	0	326.754	326.754
				F	188	3	90	7	2.550.347	0	2.550.347
Bancada do Rio de Janeiro									<b>5.100.695</b>	<b>653.509</b>	<b>5.754.204</b>



# Congresso Nacional - Comissão Mista de Planos, Orçamentos Públicos e Fiscalização

Relatoria Geral - Alterações da Proposta Orçamentária da União para 2020

Emendas à Despesa Coletivas e de Relator Aprovadas e Aprovadas Parcialmente por Unidade da Federação/Localização

*Orçamentos Fiscal, da Seguridade Social e de Investimento das Estatais (Valores em R\$1,00)*

Emenda	Unidade Orçamentária	Funcional Programática	Ação + Subtítulo	E S F	F N T	G N D	M A	R P	Relatório Setorial	Acréscimo/ Cancelamento	Parecer CMO
<b>UF: RJ</b>											
<b>71200006</b>	<b>24101</b> - Ministério da Ciência, Tecnologia, Inovações e Comunicações - Administração Direta	19.572.2208.20V6.7010	Fomento a Pesquisa e Desenvolvimento Voltados à Inovação e ao Processo Produtivo / Aquisição de Equipamentos, Material Permanente e Reforma - No Estado do Rio de Janeiro	F 188 4 30 7					5.318.576	0	5.318.576
				F 188 3 30 7					1.754.644	0	1.754.644
Bancada do Rio de Janeiro									<b>7.073.220</b>	<b>0</b>	<b>7.073.220</b>
<b>71200007</b>	<b>26378</b> - Complexo Hospitalar e de Saúde da Universidade Federal do Rio de Janeiro	12.302.5013.20RX.0033	Reestruturação e Modernização dos Hospitais Universitários Federais / No Estado do Rio de Janeiro	S 188 4 90 7					25.810.003	0	25.810.003
				Bancada do Rio de Janeiro							
<b>71200009</b>	<b>36901</b> - Fundo Nacional de Saúde	10.302.5018.2E90.0033	Incremento Temporário ao Custeio dos Serviços de Assistência Hospitalar e Ambulatorial para Cumprimento de Metas / No Estado do Rio de Janeiro	S 151 3 31 7					32.377.557	0	32.377.557
				S 100 3 31 2					0	4.148.260	4.148.260
Bancada do Rio de Janeiro									<b>32.377.557</b>	<b>4.148.260</b>	<b>36.525.817</b>
<b>71200010</b>	<b>26298</b> - Fundo Nacional de Desenvolvimento da Educação	12.364.5013.0048.7003	Apoio a Entidades de Ensino Superior Não Federais / Instituto de Estudos Sociais e Políticos (IESP) da Universidade do Estado do Rio de Janeiro - No Estado do Rio de Janeiro	F 188 3 30 7					6.533.890	0	6.533.890
				Bancada do Rio de Janeiro							
<b>71200012</b>	<b>26443</b> - Empresa Brasileira de Serviços Hospitalares	12.302.5013.20RX.7012	Reestruturação e Modernização dos Hospitais Universitários Federais / Hospital Universitário Gaffre e Guinle - No Estado do Rio de Janeiro	S 188 4 90 7					7.010.246	0	7.010.246
				Bancada do Rio de Janeiro							
<b>71200015</b>	<b>55101</b> - Ministério da Cidadania - Administração Direta	27.812.5026.20JP.0033	Desenvolvimento de Atividades e Apoio a Projetos e Eventos de Esporte, Educação, Lazer e Inclusão Social / No Estado do Rio de Janeiro	F 188 3 90 7					9.011.622	0	9.011.622
				Bancada do Rio de Janeiro							
<b>71200016</b>	<b>52111</b> - Comando da Aeronáutica	05.122.0032.2000.0033	Administração da Unidade / No Estado do Rio de Janeiro	F 188 3 90 7					1.861.502	0	1.861.502
				F 100 3 90 2					0	238.498	238.498
Bancada do Rio de Janeiro									<b>1.861.502</b>	<b>238.498</b>	<b>2.100.000</b>
<b>71200017</b>	<b>22101</b> - Ministério da Agricultura, Pecuária e Abastecimento - Administração Direta	20.608.1031.20ZV.0033	Fomento ao Setor Agropecuário / No Estado do Rio de Janeiro	F 188 3 30 7					5.543.910	0	5.543.910
				Bancada do Rio de Janeiro							
<b>71200018</b>	<b>36901</b> - Fundo Nacional de Saúde	10.302.5018.125H.0033	Construção do Complexo Integrado do Instituto Nacional de Câncer - INCA / No Estado do Rio de Janeiro	S 151 4 90 7					4.480.195	0	4.480.195
				S 100 4 90 2					0	574.009	574.009
Bancada do Rio de Janeiro									<b>4.480.195</b>	<b>574.009</b>	<b>5.054.204</b>
<b>81000023</b>	<b>24101</b> - Ministério da Ciência, Tecnologia, Inovações e Comunicações - Administração Direta	19.122.0032.12EA.0033	Reformas de Edificações do Ministério da Ciência, Tecnologia, Inovações e Comunicações / No Estado do Rio de Janeiro	F 100 4 90 2					0	480.615	480.615
				F 100 3 90 2					0	28.453	28.453
Relator Geral									<b>0</b>	<b>509.068</b>	<b>509.068</b>

# Congresso Nacional - Comissão Mista de Planos, Orçamentos Públicos e Fiscalização

Relatoria Geral - Alterações da Proposta Orçamentária da União para 2020

Emendas à Despesa Coletivas e de Relator Aprovadas e Aprovadas Parcialmente por Unidade da Federação/Localização

*Orçamentos Fiscal, da Seguridade Social e de Investimento das Estatais (Valores em R\$1,00)*

Emenda	Unidade Orçamentária	Funcional Programática	Ação + Subtítulo	E S F	F N T	G N D	M A	R P	Relatório Setorial	Acréscimo/ Cancelamento	Parecer CMO
<b>UF: RJ</b>											
<b>81000119</b>	<b>93185</b> - Recursos sob Supervisão do Ministério da Ciência, Tecnologia, Inovações e Comunicações - Administração Direta	19.122.0032.12EA.0033	Reformas de Edificações do Ministério da Ciência, Tecnologia, Inovações e Comunicações / No Estado do Rio de Janeiro	F	944	3	90	2	0	20.400	20.400
Relator Geral									<b>0</b>	<b>20.400</b>	<b>20.400</b>
<b>81000458</b>	<b>36201</b> - Fundação Oswaldo Cruz	10.122.0032.2000.0033	Administração da Unidade / No Estado do Rio de Janeiro	S	100	4	90	2	0	368.195	368.195
Relator Geral									<b>0</b>	<b>6.448.271</b>	<b>6.448.271</b>
<b>81000491</b>	<b>36901</b> - Fundo Nacional de Saúde	10.302.5018.8755.0033	Aperfeiçoamento, Avaliação e Desenvolvimento de Ações e Serviços Especializados em Cardiologia-INC / No Estado do Rio de Janeiro	S	100	4	90	2	0	193.854	193.854
Relator Geral									<b>0</b>	<b>2.811.671</b>	<b>2.811.671</b>
<b>81000492</b>	<b>36901</b> - Fundo Nacional de Saúde	10.302.5018.8758.0033	Aperfeiçoamento, Avaliação e Desenvolvimento de Ações e Serviços Especializados em Oncologia - INCA / No Estado do Rio de Janeiro	S	100	4	90	2	0	773.481	773.481
Relator Geral									<b>0</b>	<b>8.158.190</b>	<b>8.158.190</b>
<b>81000493</b>	<b>36901</b> - Fundo Nacional de Saúde	10.302.5018.8759.0033	Aperfeiçoamento, Avaliação e Desenvolvimento de Ações e Serviços Especializados em Traumatologia e Ortopedia - INTO / No Estado do Rio de Janeiro	S	100	4	90	2	0	504.022	504.022
Relator Geral									<b>0</b>	<b>6.052.150</b>	<b>6.052.150</b>
<b>81000495</b>	<b>36901</b> - Fundo Nacional de Saúde	10.302.5018.125H.0033	Construção do Complexo Integrado do Instituto Nacional de Câncer - INCA / No Estado do Rio de Janeiro	S	100	3	90	2	0	1.356	1.356
Relator Geral									<b>0</b>	<b>1.356</b>	<b>1.356</b>
<b>81000544</b>	<b>26104</b> - Instituto Nacional de Educação de Surdos	12.128.0032.4572.0033	Capacitação de Servidores Públicos Federais em Processo de Qualificação e Requalificação / No Estado do Rio de Janeiro	F	100	3	90	2	0	6.748	6.748
Relator Geral									<b>0</b>	<b>6.748</b>	<b>6.748</b>
<b>81000545</b>	<b>26104</b> - Instituto Nacional de Educação de Surdos	12.368.5011.20RI.0033	Funcionamento das Instituições Federais de Educação Básica / No Estado do Rio de Janeiro	F	100	4	90	2	0	82.388	82.388
Relator Geral									<b>0</b>	<b>616.157</b>	<b>616.157</b>
<b>81000546</b>	<b>26105</b> - Instituto Benjamin Constant	12.122.0032.216H.0033	Ajuda de Custo para Moradia ou Auxílio-Moradia a Agentes Públicos / No Estado do Rio de Janeiro	F	100	3	90	2	0	68	68
Relator Geral									<b>0</b>	<b>68</b>	<b>68</b>
<b>81000547</b>	<b>26105</b> - Instituto Benjamin Constant	12.128.0032.4572.0033	Capacitação de Servidores Públicos Federais em Processo de Qualificação e Requalificação / No Estado do Rio de Janeiro	F	100	3	90	2	0	5.274	5.274
Relator Geral									<b>0</b>	<b>5.274</b>	<b>5.274</b>
<b>81000548</b>	<b>26105</b> - Instituto Benjamin Constant	12.368.5011.20RI.0033	Funcionamento das Instituições Federais de Educação Básica / No Estado do Rio de Janeiro	F	100	4	90	2	0	71.810	71.810
Relator Geral									<b>0</b>	<b>481.384</b>	<b>481.384</b>
Relator Geral									<b>0</b>	<b>553.194</b>	<b>553.194</b>

# Congresso Nacional - Comissão Mista de Planos, Orçamentos Públicos e Fiscalização

Relatoria Geral - Alterações da Proposta Orçamentária da União para 2020

Emendas à Despesa Coletivas e de Relator Aprovadas e Aprovadas Parcialmente por Unidade da Federação/Localização

*Orçamentos Fiscal, da Seguridade Social e de Investimento das Estatais (Valores em R\$1,00)*

Emenda	Unidade Orçamentária	Funcional Programática	Ação + Subtítulo	E S F	F N T	G N D	M A	R P	Relatório Setorial	Acréscimo/ Cancelamento	Parecer CMO
<b>UF: RJ</b>											
<b>81000550</b>	<b>26201</b> - Colégio Pedro II	12.128.0032.4572.0033	Capacitação de Servidores Públicos Federais em Processo de Qualificação e Requalificação / No Estado do Rio de Janeiro	F	100	3	90	2	0	6.885	6.885
Relator Geral									<b>0</b>	<b>6.885</b>	<b>6.885</b>
<b>81000552</b>	<b>26201</b> - Colégio Pedro II	12.368.5011.20RI.0033	Funcionamento das Instituições Federais de Educação Básica / No Estado do Rio de Janeiro	F	100	4	90	2	0	77.577	77.577
Relator Geral									0	1.171.942	1.171.942
									<b>0</b>	<b>1.249.519</b>	<b>1.249.519</b>
<b>81000553</b>	<b>26201</b> - Colégio Pedro II	12.363.5012.2994.0033	Assistência aos Estudantes das Instituições Federais de Educação Profissional e Tecnológica / No Estado do Rio de Janeiro	F	100	3	90	2	0	201.219	201.219
Relator Geral									<b>0</b>	<b>201.219</b>	<b>201.219</b>
<b>81000600</b>	<b>26236</b> - Universidade Federal Fluminense	12.128.0032.4572.0033	Capacitação de Servidores Públicos Federais em Processo de Qualificação e Requalificação / No Estado do Rio de Janeiro	F	100	3	90	2	0	13.000	13.000
Relator Geral									<b>0</b>	<b>13.000</b>	<b>13.000</b>
<b>81000603</b>	<b>26236</b> - Universidade Federal Fluminense	12.368.5011.20RI.0033	Funcionamento das Instituições Federais de Educação Básica / No Estado do Rio de Janeiro	F	100	3	90	2	0	10.232	10.232
Relator Geral									<b>0</b>	<b>10.232</b>	<b>10.232</b>
<b>81000604</b>	<b>26236</b> - Universidade Federal Fluminense	12.364.5013.20GK.0033	Fomento às Ações de Graduação, Pós-Graduação, Ensino, Pesquisa e Extensão / No Estado do Rio de Janeiro	F	100	3	90	2	0	383.061	383.061
Relator Geral									<b>0</b>	<b>383.061</b>	<b>383.061</b>
<b>81000605</b>	<b>26236</b> - Universidade Federal Fluminense	12.364.5013.20RK.0033	Funcionamento de Instituições Federais de Ensino Superior / No Estado do Rio de Janeiro	F	100	3	90	2	0	2.048.121	2.048.121
Relator Geral									0	214.149	214.149
									<b>0</b>	<b>2.262.270</b>	<b>2.262.270</b>
<b>81000606</b>	<b>26236</b> - Universidade Federal Fluminense	12.364.5013.4002.0033	Assistência ao Estudante de Ensino Superior / No Estado do Rio de Janeiro	F	100	3	90	2	0	780.799	780.799
Relator Geral									<b>0</b>	<b>780.799</b>	<b>780.799</b>
<b>81000607</b>	<b>26236</b> - Universidade Federal Fluminense	12.364.5013.8282.0033	Reestruturação e Modernização das Instituições Federais de Ensino Superior / No Estado do Rio de Janeiro	F	100	3	90	2	0	802.986	802.986
Relator Geral									<b>0</b>	<b>802.986</b>	<b>802.986</b>
<b>81000673</b>	<b>26245</b> - Universidade Federal do Rio de Janeiro	12.122.0032.216H.0033	Ajuda de Custo para Moradia ou Auxílio-Moradia a Agentes Públicos / No Estado do Rio de Janeiro	F	100	3	90	2	0	495	495
Relator Geral									<b>0</b>	<b>495</b>	<b>495</b>
<b>81000674</b>	<b>26245</b> - Universidade Federal do Rio de Janeiro	12.128.0032.4572.0033	Capacitação de Servidores Públicos Federais em Processo de Qualificação e Requalificação / No Estado do Rio de Janeiro	F	100	3	90	2	0	34.428	34.428
Relator Geral									<b>0</b>	<b>34.428</b>	<b>34.428</b>
<b>81000677</b>	<b>26245</b> - Universidade Federal do Rio de Janeiro	12.368.5011.20RI.0033	Funcionamento das Instituições Federais de Educação Básica / No Estado do Rio de Janeiro	F	100	4	90	2	0	4.940	4.940
Relator Geral									0	11.700	11.700
									<b>0</b>	<b>16.640</b>	<b>16.640</b>

# Congresso Nacional - Comissão Mista de Planos, Orçamentos Públicos e Fiscalização

Relatoria Geral - Alterações da Proposta Orçamentária da União para 2020

Emendas à Despesa Coletivas e de Relator Aprovadas e Aprovadas Parcialmente por Unidade da Federação/Localização

*Orçamentos Fiscal, da Seguridade Social e de Investimento das Estatais (Valores em R\$1,00)*

Emenda	Unidade Orçamentária	Funcional Programática	Ação + Subtítulo	E F G M R					Relatório Setorial	Acréscimo/Cancelamento	Parecer CMO
				S	N	N	A	P			
				F	T	D					
<b>UF: RJ</b>											
<b>81000678</b>	<b>26245</b> - Universidade Federal do Rio de Janeiro	12.364.5013.20GK.0033	Fomento às Ações de Graduação, Pós-Graduação, Ensino, Pesquisa e Extensão / No Estado do Rio de Janeiro	F	100	4	90	2	0	2.326	2.326
				F	100	3	90	2	0	221.720	221.720
Relator Geral									<b>0</b>	<b>224.046</b>	<b>224.046</b>
<b>81000679</b>	<b>26245</b> - Universidade Federal do Rio de Janeiro	12.364.5013.20RK.0033	Funcionamento de Instituições Federais de Ensino Superior / No Estado do Rio de Janeiro	F	100	4	90	2	0	236.034	236.034
				F	100	3	90	2	0	3.324.062	3.324.062
Relator Geral									<b>0</b>	<b>3.560.096</b>	<b>3.560.096</b>
<b>81000680</b>	<b>26245</b> - Universidade Federal do Rio de Janeiro	12.364.5013.4002.0033	Assistência ao Estudante de Ensino Superior / No Estado do Rio de Janeiro	F	100	3	90	2	0	1.261.891	1.261.891
Relator Geral									<b>0</b>	<b>1.261.891</b>	<b>1.261.891</b>
<b>81000681</b>	<b>26245</b> - Universidade Federal do Rio de Janeiro	12.364.5013.8282.0033	Reestruturação e Modernização das Instituições Federais de Ensino Superior / No Estado do Rio de Janeiro	F	100	3	90	2	0	872.192	872.192
Relator Geral									<b>0</b>	<b>872.192</b>	<b>872.192</b>
<b>81000682</b>	<b>26245</b> - Universidade Federal do Rio de Janeiro	12.364.5013.7XE1.0033	Reconstrução e Modernização do Museu Nacional / No Estado do Rio de Janeiro	F	100	4	90	2	0	58.156	58.156
Relator Geral									<b>0</b>	<b>58.156</b>	<b>58.156</b>
<b>81000701</b>	<b>26249</b> - Universidade Federal Rural do Rio de Janeiro	12.128.0032.4572.0033	Capacitação de Servidores Públicos Federais em Processo de Qualificação e Requalificação / No Estado do Rio de Janeiro	F	100	3	90	2	0	26.494	26.494
Relator Geral									<b>0</b>	<b>26.494</b>	<b>26.494</b>
<b>81000704</b>	<b>26249</b> - Universidade Federal Rural do Rio de Janeiro	12.363.5012.20RL.0033	Funcionamento das Instituições da Rede Federal de Educação Profissional, Científica e Tecnológica / No Estado do Rio de Janeiro	F	100	4	90	2	0	23.262	23.262
				F	100	3	90	2	0	64.839	64.839
Relator Geral									<b>0</b>	<b>88.101</b>	<b>88.101</b>
<b>81000705</b>	<b>26249</b> - Universidade Federal Rural do Rio de Janeiro	12.363.5012.2994.0033	Assistência aos Estudantes das Instituições Federais de Educação Profissional e Tecnológica / No Estado do Rio de Janeiro	F	100	3	90	2	0	21.624	21.624
Relator Geral									<b>0</b>	<b>21.624</b>	<b>21.624</b>
<b>81000706</b>	<b>26249</b> - Universidade Federal Rural do Rio de Janeiro	12.364.5013.20GK.0033	Fomento às Ações de Graduação, Pós-Graduação, Ensino, Pesquisa e Extensão / No Estado do Rio de Janeiro	F	100	4	90	2	0	1.655	1.655
				F	100	3	90	2	0	131.392	131.392
Relator Geral									<b>0</b>	<b>133.047</b>	<b>133.047</b>
<b>81000707</b>	<b>26249</b> - Universidade Federal Rural do Rio de Janeiro	12.364.5013.20RK.0033	Funcionamento de Instituições Federais de Ensino Superior / No Estado do Rio de Janeiro	F	100	4	90	2	0	6.785	6.785
				F	100	3	90	2	0	917.546	917.546
Relator Geral									<b>0</b>	<b>924.331</b>	<b>924.331</b>
<b>81000708</b>	<b>26249</b> - Universidade Federal Rural do Rio de Janeiro	12.364.5013.4002.0033	Assistência ao Estudante de Ensino Superior / No Estado do Rio de Janeiro	F	100	3	90	2	0	280.317	280.317
Relator Geral									<b>0</b>	<b>280.317</b>	<b>280.317</b>

# Congresso Nacional - Comissão Mista de Planos, Orçamentos Públicos e Fiscalização

Relatoria Geral - Alterações da Proposta Orçamentária da União para 2020

Emendas à Despesa Coletivas e de Relator Aprovadas e Aprovadas Parcialmente por Unidade da Federação/Localização

*Orçamentos Fiscal, da Seguridade Social e de Investimento das Estatais (Valores em R\$1,00)*

Emenda	Unidade Orçamentária	Funcional Programática	Ação + Subtítulo	E F G M R					Relatório Setorial	Acréscimo/Cancelamento	Parecer CMO
				S	N	N	A	P			
				F	T	D					
<b>UF: RJ</b>											
<b>81000751</b>	<b>26256</b> - Centro Federal de Educação Tecnológica Celso Suckow da Fonseca	12.128.0032.4572.0033	Capacitação de Servidores Públicos Federais em Processo de Qualificação e Requalificação / No Estado do Rio de Janeiro	F	100	3	90	2	0	5.852	5.852
Relator Geral									<b>0</b>	<b>5.852</b>	<b>5.852</b>
<b>81000754</b>	<b>26256</b> - Centro Federal de Educação Tecnológica Celso Suckow da Fonseca	12.363.5012.20RL.0033	Funcionamento das Instituições da Rede Federal de Educação Profissional, Científica e Tecnológica / No Estado do Rio de Janeiro	F	100	4	90	2	0	77.422	77.422
Relator Geral									0	829.248	829.248
									<b>0</b>	<b>906.670</b>	<b>906.670</b>
<b>81000755</b>	<b>26256</b> - Centro Federal de Educação Tecnológica Celso Suckow da Fonseca	12.363.5012.2994.0033	Assistência aos Estudantes das Instituições Federais de Educação Profissional e Tecnológica / No Estado do Rio de Janeiro	F	100	3	90	2	0	201.919	201.919
Relator Geral									<b>0</b>	<b>201.919</b>	<b>201.919</b>
<b>81000815</b>	<b>26269</b> - Fundação Universidade do Rio de Janeiro	12.122.0032.216H.0033	Ajuda de Custo para Moradia ou Auxílio-Moradia a Agentes Públicos / No Estado do Rio de Janeiro	F	100	3	90	2	0	550	550
Relator Geral									<b>0</b>	<b>550</b>	<b>550</b>
<b>81000816</b>	<b>26269</b> - Fundação Universidade do Rio de Janeiro	12.128.0032.4572.0033	Capacitação de Servidores Públicos Federais em Processo de Qualificação e Requalificação / No Estado do Rio de Janeiro	F	100	3	90	2	0	20.657	20.657
Relator Geral									<b>0</b>	<b>20.657</b>	<b>20.657</b>
<b>81000819</b>	<b>26269</b> - Fundação Universidade do Rio de Janeiro	12.364.5013.20GK.0033	Fomento às Ações de Graduação, Pós-Graduação, Ensino, Pesquisa e Extensão / No Estado do Rio de Janeiro	F	100	3	90	2	0	118.463	118.463
Relator Geral									<b>0</b>	<b>118.463</b>	<b>118.463</b>
<b>81000820</b>	<b>26269</b> - Fundação Universidade do Rio de Janeiro	12.364.5013.20RK.0033	Funcionamento de Instituições Federais de Ensino Superior / No Estado do Rio de Janeiro	F	100	4	90	2	0	114.200	114.200
Relator Geral									0	454.087	454.087
									<b>0</b>	<b>568.287</b>	<b>568.287</b>
<b>81000821</b>	<b>26269</b> - Fundação Universidade do Rio de Janeiro	12.364.5013.4002.0033	Assistência ao Estudante de Ensino Superior / No Estado do Rio de Janeiro	F	100	3	90	2	0	171.326	171.326
Relator Geral									<b>0</b>	<b>171.326</b>	<b>171.326</b>
<b>81000822</b>	<b>26269</b> - Fundação Universidade do Rio de Janeiro	12.364.5013.8282.0033	Reestruturação e Modernização das Instituições Federais de Ensino Superior / No Estado do Rio de Janeiro	F	100	3	90	2	0	8.275	8.275
Relator Geral									<b>0</b>	<b>8.275</b>	<b>8.275</b>
<b>81001168</b>	<b>26433</b> - Instituto Federal do Rio de Janeiro	12.122.0032.216H.0033	Ajuda de Custo para Moradia ou Auxílio-Moradia a Agentes Públicos / No Estado do Rio de Janeiro	F	100	3	90	2	0	2.754	2.754
Relator Geral									<b>0</b>	<b>2.754</b>	<b>2.754</b>
<b>81001169</b>	<b>26433</b> - Instituto Federal do Rio de Janeiro	12.128.0032.4572.0033	Capacitação de Servidores Públicos Federais em Processo de Qualificação e Requalificação / No Estado do Rio de Janeiro	F	100	3	90	2	0	27.513	27.513
Relator Geral									<b>0</b>	<b>27.513</b>	<b>27.513</b>

# Congresso Nacional - Comissão Mista de Planos, Orçamentos Públicos e Fiscalização

Relatoria Geral - Alterações da Proposta Orçamentária da União para 2020

Emendas à Despesa Coletivas e de Relator Aprovadas e Aprovadas Parcialmente por Unidade da Federação/Localização

*Orçamentos Fiscal, da Seguridade Social e de Investimento das Estatais (Valores em R\$1,00)*

Emenda	Unidade Orçamentária	Funcional Programática	Ação + Subtítulo	E S F	F N T	G N D	M A	R P	Relatório Setorial	Acréscimo/ Cancelamento	Parecer CMO
<b>UF: RJ</b>											
<b>81001171</b>	<b>26433</b> - Instituto Federal do Rio de Janeiro	12.363.5012.20RG.0033	Reestruturação e Modernização das Instituições da Rede Federal de Educação Profissional, Científica e Tecnológica / No Estado do Rio de Janeiro	F	100	4	90	2	0	77.577	77.577
Relator Geral									<b>0</b>	<b>77.577</b>	<b>77.577</b>
<b>81001172</b>	<b>26433</b> - Instituto Federal do Rio de Janeiro	12.363.5012.20RL.0033	Funcionamento das Instituições da Rede Federal de Educação Profissional, Científica e Tecnológica / No Estado do Rio de Janeiro	F	100	3	90	2	0	839.881	839.881
Relator Geral									<b>0</b>	<b>839.881</b>	<b>839.881</b>
<b>81001173</b>	<b>26433</b> - Instituto Federal do Rio de Janeiro	12.363.5012.2994.0033	Assistência aos Estudantes das Instituições Federais de Educação Profissional e Tecnológica / No Estado do Rio de Janeiro	F	100	3	90	2	0	175.556	175.556
Relator Geral									<b>0</b>	<b>175.556</b>	<b>175.556</b>
<b>81001174</b>	<b>26434</b> - Instituto Federal Fluminense	12.122.0032.216H.0033	Ajuda de Custo para Moradia ou Auxílio-Moradia a Agentes Públicos / No Estado do Rio de Janeiro	F	100	3	90	2	0	1.262	1.262
Relator Geral									<b>0</b>	<b>1.262</b>	<b>1.262</b>
<b>81001175</b>	<b>26434</b> - Instituto Federal Fluminense	12.128.0032.4572.0033	Capacitação de Servidores Públicos Federais em Processo de Qualificação e Requalificação / No Estado do Rio de Janeiro	F	100	3	90	2	0	34.658	34.658
Relator Geral									<b>0</b>	<b>34.658</b>	<b>34.658</b>
<b>81001177</b>	<b>26434</b> - Instituto Federal Fluminense	12.363.5012.20RL.0033	Funcionamento das Instituições da Rede Federal de Educação Profissional, Científica e Tecnológica / No Estado do Rio de Janeiro	F	100	4	90	2	0	77.577	77.577
Relator Geral									<b>0</b>	<b>1.083.234</b>	<b>1.083.234</b>
<b>81001178</b>	<b>26434</b> - Instituto Federal Fluminense	12.363.5012.2994.0033	Assistência aos Estudantes das Instituições Federais de Educação Profissional e Tecnológica / No Estado do Rio de Janeiro	F	100	3	90	2	0	264.134	264.134
Relator Geral									<b>0</b>	<b>264.134</b>	<b>264.134</b>
<b>81001519</b>	<b>26269</b> - Fundação Universidade do Rio de Janeiro	12.364.5013.20RK.7313	Funcionamento de Instituições Federais de Ensino Superior / Universidade Federal do Estado do Rio de Janeiro (UNIRIO) - No Estado do Rio de Janeiro	F	100	3	90	9	0	19.124.476	19.124.476
Relator Geral									<b>0</b>	<b>19.124.476</b>	<b>19.124.476</b>
<b>Total UF:</b>									<b>161.429.252</b>	<b>69.641.213</b>	<b>231.070.465</b>
<b>UF: RN</b>											
<b>71210002</b>	<b>26298</b> - Fundo Nacional de Desenvolvimento da Educação	12.368.5011.0E53.0024	Aquisição de Veículos para o Transporte Escolar da Educação Básica - Caminho da Escola / No Estado do Rio Grande do Norte	F	100	4	30	2	0	849.459	849.459
									14.635.304	0	14.635.304
									1.000	0	1.000
Bancada do Rio Grande do Norte									<b>14.636.304</b>	<b>849.459</b>	<b>15.485.763</b>
<b>71210003</b>	<b>26435</b> - Instituto Federal do Rio Grande do Norte	12.363.5012.20RG.0024	Reestruturação e Modernização das Instituições da Rede Federal de Educação Profissional, Científica e Tecnológica / No Estado do Rio Grande do Norte	F	100	4	90	2	0	849.459	849.459
									14.635.304	0	14.635.304
									1.000	0	1.000
Bancada do Rio Grande do Norte									<b>14.636.304</b>	<b>849.459</b>	<b>15.485.763</b>

# Congresso Nacional - Comissão Mista de Planos, Orçamentos Públicos e Fiscalização

Relatoria Geral - Alterações da Proposta Orçamentária da União para 2020

Emendas à Despesa Coletivas e de Relator Aprovadas e Aprovadas Parcialmente por Unidade da Federação/Localização

*Orçamentos Fiscal, da Seguridade Social e de Investimento das Estatais (Valores em R\$1,00)*

Emenda	Unidade Orçamentária	Funcional Programática	Ação + Subtítulo	E S F	F N T	G N D	M A	R P	Relatório Setorial	Acréscimo/ Cancelamento	Parecer CMO
<b>UF: RN</b>											
71210005	26298 - Fundo Nacional de Desenvolvimento da Educação	12.368.5011.0E53.0024	Aquisição de Veículos para o Transporte Escolar da Educação Básica - Caminho da Escola / No Estado do Rio Grande do Norte	F	100	4	30	2	0	849.459	849.459
				F	188	4	30	7	14.635.304	0	14.635.304
				F	188	4	30	2	1.000	0	1.000
Bancada do Rio Grande do Norte									<b>14.636.304</b>	<b>849.459</b>	<b>15.485.763</b>
71210006	36901 - Fundo Nacional de Saúde	10.301.5019.8581.7004	Estruturação da Rede de Serviços de Atenção Básica de Saúde / Aquisição de Equipamentos - No Estado do Rio Grande do Norte	S	188	4	30	7	14.635.304	0	14.635.304
				S	100	4	30	2	0	849.459	849.459
Bancada do Rio Grande do Norte									<b>14.635.304</b>	<b>849.459</b>	<b>15.484.763</b>
71210007	36901 - Fundo Nacional de Saúde	10.301.5019.2E89.0024	Incremento Temporário ao Custeio dos Serviços de Atenção Básica em Saúde para Cumprimento de Metas / No Estado do Rio Grande do Norte	S	188	3	31	7	27.497.749	0	27.497.749
				S	100	3	31	2	0	849.459	849.459
Bancada do Rio Grande do Norte									<b>27.497.749</b>	<b>849.459</b>	<b>28.347.208</b>
71210008	53204 - Departamento Nacional de Obras Contra as Secas - DNOCS	18.544.2221.10DC.0024	Construção da Barragem Oiticica no Estado do Rio Grande do Norte / No Estado do Rio Grande do Norte	F	100	4	90	2	0	849.459	849.459
				F	188	4	90	7	14.635.304	0	14.635.304
				F	188	4	90	2	2.000.000	0	2.000.000
Bancada do Rio Grande do Norte									<b>16.635.304</b>	<b>849.459</b>	<b>17.484.763</b>
71210010	39252 - Departamento Nacional de Infra-Estrutura de Transportes - DNIT	26.782.3006.7S75.0024	Adequação de Trecho Rodoviário - Entroncamento BR-226 - Entroncamento BR-101 (Reta Tabajara) - na BR-304/RN / No Estado do Rio Grande do Norte	F	188	4	90	7	29.270.608	0	29.270.608
				F	100	4	90	2	0	849.459	849.459
Bancada do Rio Grande do Norte									<b>29.270.608</b>	<b>849.459</b>	<b>30.120.067</b>
71210011	36901 - Fundo Nacional de Saúde	10.302.5018.8535.7095	Estruturação de Unidades de Atenção Especializada em Saúde / Reforma e Aparelhamento de Hospitais Estaduais - No Estado do Rio Grande do Norte	S	188	3	30	7	14.635.304	0	14.635.304
				S	100	3	30	2	0	849.459	849.459
Bancada do Rio Grande do Norte									<b>14.635.304</b>	<b>849.459</b>	<b>15.484.763</b>
71210013	30101 - Ministério da Justiça e Segurança Pública - Administração Direta	06.181.5016.21BM.7057	Desenvolvimento de Políticas de Segurança Pública, Prevenção, e Enfrentamento à Criminalidade / Aquisição de Equipamentos e Veículos - No Estado do Rio Grande do Norte	F	188	4	30	7	9.750.723	0	9.750.723
				F	100	4	30	2	0	849.459	849.459
Bancada do Rio Grande do Norte									<b>9.750.723</b>	<b>849.459</b>	<b>10.600.182</b>
71210014	26243 - Universidade Federal do Rio Grande do Norte	12.364.5013.8282.0024	Reestruturação e Modernização das Instituições Federais de Ensino Superior / No Estado do Rio Grande do Norte	F	100	4	90	2	0	849.471	849.471
				F	188	4	90	7	14.635.304	0	14.635.304
				F	188	4	90	2	1.000	0	1.000
Bancada do Rio Grande do Norte									<b>14.636.304</b>	<b>849.471</b>	<b>15.485.775</b>
71210015	53204 - Departamento Nacional de Obras Contra as Secas - DNOCS	15.244.2217.7K66.7021	Apoio a Projetos de Desenvolvimento Sustentável Local Integrado / Aquisição de Equipamentos - No Estado do Rio Grande do Norte	F	100	4	90	2	0	849.459	849.459
				F	188	4	90	7	3.554.942	0	3.554.942
				F	188	4	90	2	2.000.000	0	2.000.000
Bancada do Rio Grande do Norte									<b>5.554.942</b>	<b>849.459</b>	<b>6.404.401</b>

# Congresso Nacional - Comissão Mista de Planos, Orçamentos Públicos e Fiscalização

Relatoria Geral - Alterações da Proposta Orçamentária da União para 2020

Emendas à Despesa Coletivas e de Relator Aprovadas e Aprovadas Parcialmente por Unidade da Federação/Localização

*Orçamentos Fiscal, da Seguridade Social e de Investimento das Estatais (Valores em R\$1,00)*

Emenda	Unidade Orçamentária	Funcional Programática	Ação + Subtítulo	E S F	F N T	G N D	M A	R P	Relatório Setorial	Acréscimo/ Cancelamento	Parecer CMO
<b>UF: RN</b>											
<b>71210016</b>	<b>39252</b> - Departamento Nacional de Infra-Estrutura de Transportes - DNIT Bancada do Rio Grande do Norte	26.782.3006.7W70.0024	Construção de Viaduto Rodoviário nos Municípios de Natal e Parnamirim - na BR-101-RN / No Estado do Rio Grande do Norte	F	100	4	90	2	1.000.000	0	1.000.000
									<b>1.000.000</b>	<b>0</b>	<b>1.000.000</b>
<b>80010001</b>	<b>39217</b> - Companhia Docas do Rio Grande do Norte - CODERN Relator Área Tem. 1 - Infraestrutura	26.784.3005.145H.0024	Adequação de Instalações Gerais e de Suprimentos, no Porto de Natal (RN) / No Estado do Rio Grande do Norte	I	495	4	90	2	500.000	0	500.000
									<b>500.000</b>	<b>0</b>	<b>500.000</b>
<b>80010002</b>	<b>39217</b> - Companhia Docas do Rio Grande do Norte - CODERN Relator Área Tem. 1 - Infraestrutura	26.784.3005.7XK2.0024	Aquisição de Grupo-Gerador para o Porto de Natal / No Estado do Rio Grande do Norte	I	495	4	90	2	460.000	0	460.000
									<b>460.000</b>	<b>0</b>	<b>460.000</b>
<b>81000657</b>	<b>26243</b> - Universidade Federal do Rio Grande do Norte Relator Geral	12.571.0032.212H.0024	Manutenção de Contrato de Gestão com Organizações Sociais (Lei nº 9.637, de 15 de maio de 1998) / No Estado do Rio Grande do Norte	F	100	3	90	2	0	229	229
									<b>0</b>	<b>229</b>	<b>229</b>
<b>81000658</b>	<b>26243</b> - Universidade Federal do Rio Grande do Norte Relator Geral	12.128.0032.4572.0024	Capacitação de Servidores Públicos Federais em Processo de Qualificação e Requalificação / No Estado do Rio Grande do Norte	F	100	3	90	2	0	25.247	25.247
									<b>0</b>	<b>25.247</b>	<b>25.247</b>
<b>81000661</b>	<b>26243</b> - Universidade Federal do Rio Grande do Norte Relator Geral	12.368.5011.20RI.0024	Funcionamento das Instituições Federais de Educação Básica / No Estado do Rio Grande do Norte	F	100	3	90	2	0	7.965	7.965
									<b>0</b>	<b>7.965</b>	<b>7.965</b>
<b>81000662</b>	<b>26243</b> - Universidade Federal do Rio Grande do Norte Relator Geral	12.363.5012.20RL.0024	Funcionamento das Instituições da Rede Federal de Educação Profissional, Científica e Tecnológica / No Estado do Rio Grande do Norte	F	100	3	90	2	0	200.780	200.780
									<b>0</b>	<b>200.780</b>	<b>200.780</b>
<b>81000663</b>	<b>26243</b> - Universidade Federal do Rio Grande do Norte Relator Geral	12.363.5012.2994.0024	Assistência aos Estudantes das Instituições Federais de Educação Profissional e Tecnológica / No Estado do Rio Grande do Norte	F	100	3	90	2	0	55.254	55.254
									<b>0</b>	<b>55.254</b>	<b>55.254</b>
<b>81000664</b>	<b>26243</b> - Universidade Federal do Rio Grande do Norte Relator Geral	12.364.5013.20GK.0024	Fomento às Ações de Graduação, Pós-Graduação, Ensino, Pesquisa e Extensão / No Estado do Rio Grande do Norte	F	100	3	90	2	0	41.730	41.730
									<b>0</b>	<b>41.730</b>	<b>41.730</b>
<b>81000665</b>	<b>26243</b> - Universidade Federal do Rio Grande do Norte Relator Geral	12.364.5013.20RK.0024	Funcionamento de Instituições Federais de Ensino Superior / No Estado do Rio Grande do Norte	F	100	4	90	2	0	46.227	46.227
				F	100	3	90	2	0	2.570.228	2.570.228
									<b>0</b>	<b>2.616.455</b>	<b>2.616.455</b>
<b>81000666</b>	<b>26243</b> - Universidade Federal do Rio Grande do Norte Relator Geral	12.364.5013.4002.0024	Assistência ao Estudante de Ensino Superior / No Estado do Rio Grande do Norte	F	100	3	90	2	0	697.535	697.535
									<b>0</b>	<b>697.535</b>	<b>697.535</b>
<b>81000791</b>	<b>26264</b> - Universidade Federal Rural do Semi-Árido Relator Geral	12.128.0032.4572.0024	Capacitação de Servidores Públicos Federais em Processo de Qualificação e Requalificação / No Estado do Rio Grande do Norte	F	100	3	90	2	0	6.426	6.426
									<b>0</b>	<b>6.426</b>	<b>6.426</b>



# Congresso Nacional - Comissão Mista de Planos, Orçamentos Públicos e Fiscalização

Relatoria Geral - Alterações da Proposta Orçamentária da União para 2020

Emendas à Despesa Coletivas e de Relator Aprovadas e Aprovadas Parcialmente por Unidade da Federação/Localização

*Orçamentos Fiscal, da Seguridade Social e de Investimento das Estatais (Valores em R\$1,00)*

Emenda	Unidade Orçamentária	Funcional Programática	Ação + Subtítulo	E S F	F N T	G N D	M A	R P	Relatório Setorial	Acréscimo/ Cancelamento	Parecer CMO
<b>UF: RN</b>											
<b>81000793</b>	<b>26264</b> - Universidade Federal Rural do Semi-Árido	12.364.5013.20GK.0024	Fomento às Ações de Graduação, Pós-Graduação, Ensino, Pesquisa e Extensão / No Estado do Rio Grande do Norte	F	100	4	90	2	0	3.664	3.664
				F	100	3	90	2	0	9.903	9.903
Relator Geral									<b>0</b>	<b>13.567</b>	<b>13.567</b>
<b>81000794</b>	<b>26264</b> - Universidade Federal Rural do Semi-Árido	12.364.5013.20RK.0024	Funcionamento de Instituições Federais de Ensino Superior / No Estado do Rio Grande do Norte	F	100	4	90	2	0	101.331	101.331
				F	100	3	90	2	0	792.358	792.358
Relator Geral									<b>0</b>	<b>893.689</b>	<b>893.689</b>
<b>81000795</b>	<b>26264</b> - Universidade Federal Rural do Semi-Árido	12.364.5013.4002.0024	Assistência ao Estudante de Ensino Superior / No Estado do Rio Grande do Norte	F	100	4	90	2	0	23.983	23.983
				F	100	3	90	2	0	169.927	169.927
Relator Geral									<b>0</b>	<b>193.910</b>	<b>193.910</b>
<b>81001179</b>	<b>26435</b> - Instituto Federal do Rio Grande do Norte	12.122.0032.216H.0024	Ajuda de Custo para Moradia ou Auxílio-Moradia a Agentes Públicos / No Estado do Rio Grande do Norte	F	100	3	90	2	0	495	495
Relator Geral									<b>0</b>	<b>495</b>	<b>495</b>
<b>81001180</b>	<b>26435</b> - Instituto Federal do Rio Grande do Norte	12.128.0032.4572.0024	Capacitação de Servidores Públicos Federais em Processo de Qualificação e Requalificação / No Estado do Rio Grande do Norte	F	100	3	90	2	0	66.562	66.562
Relator Geral									<b>0</b>	<b>66.562</b>	<b>66.562</b>
<b>81001182</b>	<b>26435</b> - Instituto Federal do Rio Grande do Norte	12.363.5012.20RG.0024	Reestruturação e Modernização das Instituições da Rede Federal de Educação Profissional, Científica e Tecnológica / No Estado do Rio Grande do Norte	F	100	4	90	2	0	77.577	77.577
Relator Geral									<b>0</b>	<b>77.577</b>	<b>77.577</b>
<b>81001183</b>	<b>26435</b> - Instituto Federal do Rio Grande do Norte	12.363.5012.20RL.0024	Funcionamento das Instituições da Rede Federal de Educação Profissional, Científica e Tecnológica / No Estado do Rio Grande do Norte	F	100	4	90	2	0	69.654	69.654
				F	100	3	90	2	0	1.539.234	1.539.234
Relator Geral									<b>0</b>	<b>1.608.888</b>	<b>1.608.888</b>
<b>81001184</b>	<b>26435</b> - Instituto Federal do Rio Grande do Norte	12.363.5012.2994.0024	Assistência aos Estudantes das Instituições Federais de Educação Profissional e Tecnológica / No Estado do Rio Grande do Norte	F	100	4	90	2	0	26.958	26.958
				F	100	3	90	2	0	454.457	454.457
Relator Geral									<b>0</b>	<b>481.415</b>	<b>481.415</b>
<b>81001433</b>	<b>26243</b> - Universidade Federal do Rio Grande do Norte	12.364.5013.8282.0024	Reestruturação e Modernização das Instituições Federais de Ensino Superior / No Estado do Rio Grande do Norte	F	144	4	90	9	0	30.000.000	30.000.000
Relator Geral									<b>0</b>	<b>30.000.000</b>	<b>30.000.000</b>
<b>81001507</b>	<b>52131</b> - Comando da Marinha	05.152.6012.21A0.0024	Aprestamento das Forças / No Estado do Rio Grande do Norte	F	144	3	90	9	0	40.782.064	40.782.064
				F	100	3	90	9	0	54.796.538	54.796.538
Relator Geral									<b>0</b>	<b>95.578.602</b>	<b>95.578.602</b>
<b>Total UF:</b>									<b>178.485.150</b>	<b>141.910.387</b>	<b>320.395.537</b>
<b>UF: RO</b>											

# Congresso Nacional - Comissão Mista de Planos, Orçamentos Públicos e Fiscalização

Relatoria Geral - Alterações da Proposta Orçamentária da União para 2020

Emendas à Despesa Coletivas e de Relator Aprovadas e Aprovadas Parcialmente por Unidade da Federação/Localização

*Orçamentos Fiscal, da Seguridade Social e de Investimento das Estatais (Valores em R\$1,00)*

Emenda	Unidade Orçamentária	Funcional Programática	Ação + Subtítulo	E S F	F N T	G N D	M A	R P	Relatório Setorial	Acréscimo/ Cancelamento	Parecer CMO
<b>UF: RO</b>											
<b>60010001</b>	<b>39252</b> - Departamento Nacional de Infra-Estrutura de Transportes - DNIT	26.782.3006.7XA3.0011	Adequação de Trecho Rodoviário - Vilhena - Porto Velho - na BR-364/RO / No Estado de Rondônia	F	100	4	90	8	10.000.000	0	10.000.000
Com. Serv.de Infra-Estrutura									<b>10.000.000</b>	<b>0</b>	<b>10.000.000</b>
<b>71230001</b>	<b>52101</b> - Ministério da Defesa - Administração Direta	05.244.6012.1211.7001	Implementação de Infraestrutura Básica nos Municípios da Região do Calha Norte / Equipamentos e Material Permanente - No Estado de Rondônia	F	188	4	30	7	44.743.426	0	44.743.426
Bancada de Rondonia									0	5.732.595	5.732.595
									<b>44.743.426</b>	<b>5.732.595</b>	<b>50.476.021</b>
<b>71230003</b>	<b>30101</b> - Ministério da Justiça e Segurança Pública - Administração Direta	06.181.5016.21BM.7009	Desenvolvimento de Políticas de Segurança Pública, Prevenção, e Enfrentamento à Criminalidade / Equipamentos e Material Permanente - No Estado de Rondônia	F	188	4	30	7	14.063.202	0	14.063.202
Bancada de Rondonia									0	670.014	670.014
									<b>14.063.202</b>	<b>670.014</b>	<b>14.733.216</b>
<b>71230004</b>	<b>36901</b> - Fundo Nacional de Saúde	10.302.5018.2E90.0011	Incremento Temporário ao Custeio dos Serviços de Assistência Hospitalar e Ambulatorial para Cumprimento de Metas / No Estado de Rondônia	S	188	3	31	7	10.991.725	0	10.991.725
Bancada de Rondonia									0	523.679	523.679
									<b>10.991.725</b>	<b>523.679</b>	<b>11.515.404</b>
<b>71230005</b>	<b>26421</b> - Instituto Federal de Rondônia	12.363.5012.20RG.0011	Reestruturação e Modernização das Instituições da Rede Federal de Educação Profissional, Científica e Tecnológica / No Estado de Rondônia	F	188	4	90	7	20.919.733	0	20.919.733
Bancada de Rondonia									0	996.680	996.680
									<b>20.919.733</b>	<b>996.680</b>	<b>21.916.413</b>
<b>71230006</b>	<b>26298</b> - Fundo Nacional de Desenvolvimento da Educação	12.368.5011.20RP.7013	Apoio à Infraestrutura para a Educação Básica / Aquisição de Equipamentos e Materiais Permanentes - No Estado de Rondônia	F	188	4	30	7	18.615.016	0	18.615.016
Bancada de Rondonia									0	886.876	886.876
									<b>18.615.016</b>	<b>886.876</b>	<b>19.501.892</b>
<b>71230009</b>	<b>30101</b> - Ministério da Justiça e Segurança Pública - Administração Direta	06.181.5016.21BM.7052	Desenvolvimento de Políticas de Segurança Pública, Prevenção, e Enfrentamento à Criminalidade / Construção da Central de Garantias da Polícia Civil - No Município de Porto Velho - RO	F	188	4	30	7	3.988.932	0	3.988.932
Bancada de Rondonia									0	190.045	190.045
									<b>3.988.932</b>	<b>190.045</b>	<b>4.178.977</b>
<b>71230013</b>	<b>30101</b> - Ministério da Justiça e Segurança Pública - Administração Direta	06.181.5016.21BM.7051	Desenvolvimento de Políticas de Segurança Pública, Prevenção, e Enfrentamento à Criminalidade / Construção do Complexo Administrativo e Operacional da Polícia Civil no Município de Cacoal - RO	F	188	4	30	7	8.864.293	0	8.864.293
Bancada de Rondonia									0	422.322	422.322
									<b>8.864.293</b>	<b>422.322</b>	<b>9.286.615</b>
<b>81000810</b>	<b>26268</b> - Fundação Universidade Federal de Rondônia	12.128.0032.4572.0011	Capacitação de Servidores Públicos Federais em Processo de Qualificação e Requalificação / No Estado de Rondônia	F	100	3	90	2	0	5.738	5.738
Relator Geral									<b>0</b>	<b>5.738</b>	<b>5.738</b>
<b>81000812</b>	<b>26268</b> - Fundação Universidade Federal de Rondônia	12.364.5013.20GK.0011	Fomento às Ações de Graduação, Pós-Graduação, Ensino, Pesquisa e Extensão / No Estado de Rondônia	F	100	3	90	2	0	5.757	5.757
Relator Geral									<b>0</b>	<b>5.757</b>	<b>5.757</b>

# Congresso Nacional - Comissão Mista de Planos, Orçamentos Públicos e Fiscalização

Relatoria Geral - Alterações da Proposta Orçamentária da União para 2020

Emendas à Despesa Coletivas e de Relator Aprovadas e Aprovadas Parcialmente por Unidade da Federação/Localização

*Orçamentos Fiscal, da Seguridade Social e de Investimento das Estatais (Valores em R\$1,00)*

Emenda	Unidade Orçamentária	Funcional Programática	Ação + Subtítulo	E S F	F N T	G N D	M A	R P	Relatório Setorial	Acréscimo/ Cancelamento	Parecer CMO
<b>UF: RO</b>											
<b>81000813</b>	<b>26268</b> - Fundação Universidade Federal de Rondônia	12.364.5013.20RK.0011	Funcionamento de Instituições Federais de Ensino Superior / No Estado de Rondônia	F	100	4	90	2	0	19.385	19.385
				F	100	3	90	2	0	604.338	604.338
Relator Geral									<b>0</b>	<b>623.723</b>	<b>623.723</b>
<b>81000814</b>	<b>26268</b> - Fundação Universidade Federal de Rondônia	12.364.5013.4002.0011	Assistência ao Estudante de Ensino Superior / No Estado de Rondônia	F	100	4	90	2	0	11.631	11.631
				F	100	3	90	2	0	181.732	181.732
Relator Geral									<b>0</b>	<b>193.363</b>	<b>193.363</b>
<b>81001100</b>	<b>26421</b> - Instituto Federal de Rondônia	12.122.0032.216H.0011	Ajuda de Custo para Moradia ou Auxílio-Moradia a Agentes Públicos / No Estado de Rondônia	F	100	3	90	2	0	6.885	6.885
Relator Geral									<b>0</b>	<b>6.885</b>	<b>6.885</b>
<b>81001101</b>	<b>26421</b> - Instituto Federal de Rondônia	12.128.0032.4572.0011	Capacitação de Servidores Públicos Federais em Processo de Qualificação e Requalificação / No Estado de Rondônia	F	100	3	90	2	0	40.670	40.670
Relator Geral									<b>0</b>	<b>40.670</b>	<b>40.670</b>
<b>81001103</b>	<b>26421</b> - Instituto Federal de Rondônia	12.363.5012.20RL.0011	Funcionamento das Instituições da Rede Federal de Educação Profissional, Científica e Tecnológica / No Estado de Rondônia	F	100	4	90	2	0	96.637	96.637
				F	100	3	90	2	0	749.326	749.326
Relator Geral									<b>0</b>	<b>845.963</b>	<b>845.963</b>
<b>81001104</b>	<b>26421</b> - Instituto Federal de Rondônia	12.363.5012.2994.0011	Assistência aos Estudantes das Instituições Federais de Educação Profissional e Tecnológica / No Estado de Rondônia	F	100	3	90	2	0	178.572	178.572
Relator Geral									<b>0</b>	<b>178.572</b>	<b>178.572</b>
<b>Total UF:</b>									<b>132.186.327</b>	<b>11.322.882</b>	<b>143.509.209</b>
<b>UF: RR</b>											
<b>71240008</b>	<b>26298</b> - Fundo Nacional de Desenvolvimento da Educação	12.368.5011.20RP.7018	Apoio à Infraestrutura para a Educação Básica / Reforma, Custeio, Serviços e Aquisição de Mobiliário e Equipamentos para Escolas Indígenas - No Estado de Roraima	F	100	3	30	2	0	448.231	448.231
				F	188	4	30	7	7.091.435	0	7.091.435
				F	100	4	30	2	0	448.231	448.231
				F	188	3	30	7	12.422.583	0	12.422.583
Bancada de Roraima									<b>19.514.018</b>	<b>896.462</b>	<b>20.410.480</b>
<b>71240009</b>	<b>36901</b> - Fundo Nacional de Saúde	10.302.5018.2E90.0014	Incremento Temporário ao Custeio dos Serviços de Assistência Hospitalar e Ambulatorial para Cumprimento de Metas / No Estado de Roraima	S	188	3	31	7	19.514.018	0	19.514.018
				S	100	3	31	2	0	896.460	896.460
Bancada de Roraima									<b>19.514.018</b>	<b>896.460</b>	<b>20.410.478</b>
<b>71240013</b>	<b>39252</b> - Departamento Nacional de Infra-Estrutura de Transportes - DNIT	26.782.3006.219Z.0014	Conservação e Recuperação de Ativos de Infraestrutura da União / No Estado de Roraima	F	111	4	90	2	5.000.000	0	5.000.000
Bancada de Roraima									<b>5.000.000</b>	<b>0</b>	<b>5.000.000</b>

# Congresso Nacional - Comissão Mista de Planos, Orçamentos Públicos e Fiscalização

Relatoria Geral - Alterações da Proposta Orçamentária da União para 2020

Emendas à Despesa Coletivas e de Relator Aprovadas e Aprovadas Parcialmente por Unidade da Federação/Localização

*Orçamentos Fiscal, da Seguridade Social e de Investimento das Estatais (Valores em R\$1,00)*

Emenda	Unidade Orçamentária	Funcional Programática	Ação + Subtítulo	E S F	F N T	G N D	M A	R P	Relatório Setorial	Acréscimo/ Cancelamento	Parecer CMO
<b>UF: RR</b>											
<b>71240014</b>	<b>39253</b> - Empresa de Planejamento e Logística S.A. - EPL	26.121.0032.20UC.0014	Estudos, Projetos e Planejamento de Infraestrutura de Transportes / No Estado de Roraima	F	100	4	90	2	1.000.000	0	1.000.000
				F	100	3	90	2	1.000.000	0	1.000.000
	Bancada de Roraima								<b>2.000.000</b>	<b>0</b>	<b>2.000.000</b>
<b>71240015</b>	<b>39252</b> - Departamento Nacional de Infra-Estrutura de Transportes - DNIT	26.782.3006.7242.0014	Construção de Trecho Rodoviário - Cantá - Novo Paraíso - na BR-432/RR / No Estado de Roraima	F	100	4	90	2	1.000.000	0	1.000.000
	Bancada de Roraima								<b>1.000.000</b>	<b>0</b>	<b>1.000.000</b>
<b>81000709</b>	<b>26250</b> - Fundação Universidade Federal de Roraima	12.128.0032.4572.0014	Capacitação de Servidores Públicos Federais em Processo de Qualificação e Requalificação / No Estado de Roraima	F	100	3	90	2	0	10.328	10.328
	Relator Geral								<b>0</b>	<b>10.328</b>	<b>10.328</b>
<b>81000710</b>	<b>26250</b> - Fundação Universidade Federal de Roraima	12.368.5011.20RI.0014	Funcionamento das Instituições Federais de Educação Básica / No Estado de Roraima	F	100	4	90	2	0	387	387
				F	100	3	90	2	0	25.660	25.660
	Relator Geral								<b>0</b>	<b>26.047</b>	<b>26.047</b>
<b>81000711</b>	<b>26250</b> - Fundação Universidade Federal de Roraima	12.363.5012.20RL.0014	Funcionamento das Instituições da Rede Federal de Educação Profissional, Científica e Tecnológica / No Estado de Roraima	F	100	4	90	2	0	23.456	23.456
				F	100	3	90	2	0	31.545	31.545
	Relator Geral								<b>0</b>	<b>55.001</b>	<b>55.001</b>
<b>81000712</b>	<b>26250</b> - Fundação Universidade Federal de Roraima	12.363.5012.2994.0014	Assistência aos Estudantes das Instituições Federais de Educação Profissional e Tecnológica / No Estado de Roraima	F	100	3	90	2	0	12.497	12.497
	Relator Geral								<b>0</b>	<b>12.497</b>	<b>12.497</b>
<b>81000713</b>	<b>26250</b> - Fundação Universidade Federal de Roraima	12.364.5013.20GK.0014	Fomento às Ações de Graduação, Pós-Graduação, Ensino, Pesquisa e Extensão / No Estado de Roraima	F	100	3	90	2	0	37.568	37.568
	Relator Geral								<b>0</b>	<b>37.568</b>	<b>37.568</b>
<b>81000714</b>	<b>26250</b> - Fundação Universidade Federal de Roraima	12.364.5013.20RK.0014	Funcionamento de Instituições Federais de Ensino Superior / No Estado de Roraima	F	100	4	90	2	0	15.508	15.508
				F	100	3	90	2	0	538.295	538.295
	Relator Geral								<b>0</b>	<b>553.803</b>	<b>553.803</b>
<b>81000715</b>	<b>26250</b> - Fundação Universidade Federal de Roraima	12.364.5013.4002.0014	Assistência ao Estudante de Ensino Superior / No Estado de Roraima	F	100	3	90	2	0	129.641	129.641
	Relator Geral								<b>0</b>	<b>129.641</b>	<b>129.641</b>
<b>81001191</b>	<b>26437</b> - Instituto Federal de Roraima	12.122.0032.216H.0014	Ajuda de Custo para Moradia ou Auxílio-Moradia a Agentes Públicos / No Estado de Roraima	F	100	3	90	2	0	294	294
	Relator Geral								<b>0</b>	<b>294</b>	<b>294</b>
<b>81001192</b>	<b>26437</b> - Instituto Federal de Roraima	12.128.0032.4572.0014	Capacitação de Servidores Públicos Federais em Processo de Qualificação e Requalificação / No Estado de Roraima	F	100	3	90	2	0	12.164	12.164
	Relator Geral								<b>0</b>	<b>12.164</b>	<b>12.164</b>

# Congresso Nacional - Comissão Mista de Planos, Orçamentos Públicos e Fiscalização

Relatoria Geral - Alterações da Proposta Orçamentária da União para 2020

Emendas à Despesa Coletivas e de Relator Aprovadas e Aprovadas Parcialmente por Unidade da Federação/Localização

*Orçamentos Fiscal, da Seguridade Social e de Investimento das Estatais (Valores em R\$1,00)*

Emenda	Unidade Orçamentária	Funcional Programática	Ação + Subtítulo	E S F	F N T	G N D	M A	R P	Relatório Setorial	Acréscimo/ Cancelamento	Parecer CMO
<b>UF: RR</b>											
<b>81001194</b>	<b>26437</b> - Instituto Federal de Roraima	12.363.5012.20RL.0014	Funcionamento das Instituições da Rede Federal de Educação Profissional, Científica e Tecnológica / No Estado de Roraima	F	100	4	90	2	0	78.731	78.731
				F	100	3	90	2	0	373.055	373.055
Relator Geral									<b>0</b>	<b>451.786</b>	<b>451.786</b>
<b>81001195</b>	<b>26437</b> - Instituto Federal de Roraima	12.363.5012.2994.0014	Assistência aos Estudantes das Instituições Federais de Educação Profissional e Tecnológica / No Estado de Roraima	F	100	3	90	2	0	71.210	71.210
Relator Geral									<b>0</b>	<b>71.210</b>	<b>71.210</b>
<b>Total UF:</b>									<b>47.028.036</b>	<b>3.153.261</b>	<b>50.181.297</b>
<b>UF: RS</b>											
<b>50240003</b>	<b>39252</b> - Departamento Nacional de Infra-Estrutura de Transportes - DNIT	26.782.3006.7L04.0043	Adequação de Trecho Rodoviário - Porto Alegre - Pelotas - na BR-116/RS / No Estado do Rio Grande do Sul	F	174	4	90	8	2.000.000	0	2.000.000
				F	144	4	90	8	0	18.000.000	18.000.000
Com. Viação e Transportes									<b>2.000.000</b>	<b>18.000.000</b>	<b>20.000.000</b>
<b>71220001</b>	<b>22101</b> - Ministério da Agricultura, Pecuária e Abastecimento - Administração Direta	20.608.1031.20ZV.7024	Fomento ao Setor Agropecuário / Equipamentos e Implementos Agrícolas - No Estado do Rio Grande do Sul	F	188	4	30	7	34.461.715	0	34.461.715
Bancada do Rio Grande do Sul									<b>34.461.715</b>	<b>0</b>	<b>34.461.715</b>
<b>71220002</b>	<b>39252</b> - Departamento Nacional de Infra-Estrutura de Transportes - DNIT	26.782.3006.123U.0043	Adequação de Trecho Rodoviário - Entroncamento BR-116 (p/Guaíba) - Entroncamento BR-471 (Pântano Grande) - na BR-290/RS / No Estado do Rio Grande do Sul	F	188	4	90	7	9.839.366	0	9.839.366
Bancada do Rio Grande do Sul									<b>9.839.366</b>	<b>0</b>	<b>9.839.366</b>
<b>71220003</b>	<b>53101</b> - Ministério do Desenvolvimento Regional - Administração Direta	15.244.2217.7K66.7002	Apoio a Projetos de Desenvolvimento Sustentável Local Integrado / RS-118 - Trecho entre Cachoeirinha e Gravataí - No Estado do Rio Grande do Sul	F	188	4	30	7	17.335.899	0	17.335.899
Bancada do Rio Grande do Sul									<b>17.335.899</b>	<b>0</b>	<b>17.335.899</b>
<b>71220004</b>	<b>30101</b> - Ministério da Justiça e Segurança Pública - Administração Direta	06.181.5016.21BM.7053	Desenvolvimento de Políticas de Segurança Pública, Prevenção, e Enfrentamento à Criminalidade / Equipamentos e Materiais Permanentes - No Estado do Rio Grande do Sul	F	188	4	30	7	11.017.430	0	11.017.430
Bancada do Rio Grande do Sul									<b>11.017.430</b>	<b>0</b>	<b>11.017.430</b>
<b>71220005</b>	<b>36211</b> - Fundação Nacional de Saúde	10.511.2222.7656.7003	Implantação, Ampliação ou Melhoria de Ações e Serviços Sustentáveis de Saneamento Básico em Pequenas Comunidades Rurais (Localidades de Pequeno Porte) ou em Comunidades Tradicionais (Remanescentes de Quilombos) / Execução de Serviços e Aquisição de Equipamento e Material Permanente - No Estado do Rio Grande do Sul	S	151	4	90	2	21.825.000	0	21.825.000
				S	151	3	90	2	7.275.000	0	7.275.000
Bancada do Rio Grande do Sul									<b>29.100.000</b>	<b>0</b>	<b>29.100.000</b>
<b>71220006</b>	<b>36901</b> - Fundo Nacional de Saúde	10.302.5018.2E90.0043	Incremento Temporário ao Custeio dos Serviços de Assistência Hospitalar e Ambulatorial para Cumprimento de Metas / No Estado do Rio Grande do Sul	S	151	3	31	7	0	34.780.437	34.780.437
				S	188	3	31	7	74.722.830	-43.780.437	30.942.393
				S	153	3	31	7	0	9.000.000	9.000.000
Bancada do Rio Grande do Sul									<b>74.722.830</b>	<b>0</b>	<b>74.722.830</b>

# Congresso Nacional - Comissão Mista de Planos, Orçamentos Públicos e Fiscalização

Relatoria Geral - Alterações da Proposta Orçamentária da União para 2020

Emendas à Despesa Coletivas e de Relator Aprovadas e Aprovadas Parcialmente por Unidade da Federação/Localização

*Orçamentos Fiscal, da Seguridade Social e de Investimento das Estatais (Valores em R\$1,00)*

Emenda	Unidade Orçamentária	Funcional Programática	Ação + Subtítulo	E F G M R					Relatório Setorial	Acréscimo/Cancelamento	Parecer CMO
				S	N	N	A	P			
				F	T	D					
<b>UF: RS</b>											
71220007	26298 - Fundo Nacional de Desenvolvimento da Educação Bancada do Rio Grande do Sul	12.364.5013.0048.7027	Apoio a Entidades de Ensino Superior Não Federais / Universidade Estadual do Rio Grande do Sul (UERGS) - No Estado do Rio Grande do Sul	F	188	4	30	7	4.609.433	0	4.609.433
									<b>4.609.433</b>	<b>0</b>	<b>4.609.433</b>
71220009	39252 - Departamento Nacional de Infra-Estrutura de Transportes - DNIT Bancada do Rio Grande do Sul	26.782.3006.7X16.0043	Adequação de Trecho Rodoviário - Porto Alegre - Novo Hamburgo - na BR-116/RS / No Estado do Rio Grande do Sul	F	188	4	90	7	7.152.598	0	7.152.598
									<b>7.152.598</b>	<b>0</b>	<b>7.152.598</b>
71220010	26101 - Ministério da Educação - Administração Direta Bancada do Rio Grande do Sul	12.363.5012.15R4.7002	Apoio à Expansão, Reestruturação e Modernização das Instituições da Rede Federal de Educação Profissional, Científica e Tecnológica / Equipamentos e Materiais Permanentes - No Estado do Rio Grande do Sul	F	188	4	90	7	10.803.420	0	10.803.420
									<b>10.803.420</b>	<b>0</b>	<b>10.803.420</b>
71220011	39252 - Departamento Nacional de Infra-Estrutura de Transportes - DNIT Bancada do Rio Grande do Sul	26.782.3006.12KG.0043	Adequação de Travessia Urbana em Santa Maria - na BR-158/287/RS / No Estado do Rio Grande do Sul	F	100	4	90	7	8.864.293	0	8.864.293
									<b>8.864.293</b>	<b>0</b>	<b>8.864.293</b>
71220013	39252 - Departamento Nacional de Infra-Estrutura de Transportes - DNIT Bancada do Rio Grande do Sul	26.782.3006.7L04.0043	Adequação de Trecho Rodoviário - Porto Alegre - Pelotas - na BR-116/RS / No Estado do Rio Grande do Sul	F	100	4	90	7	10.725.795	0	10.725.795
									<b>10.725.795</b>	<b>0</b>	<b>10.725.795</b>
71220014	39902 - Fundo Nacional de Aviação Civil - FNAC Bancada do Rio Grande do Sul	26.781.3004.14UB.7001	Construção, Reforma e Reparelhamento de Aeroportos e Aeródromos de Interesse Regional / No Aeroporto de Vila Oliva, no Município de Caxias do Sul - RS	F	100	4	90	7	6.456.751	0	6.456.751
									<b>6.456.751</b>	<b>0</b>	<b>6.456.751</b>
71220015	24101 - Ministério da Ciência, Tecnologia, Inovações e Comunicações - Administração Direta Bancada do Rio Grande do Sul	19.572.2208.20V6.7007	Fomento a Pesquisa e Desenvolvimento Voltados à Inovação e ao Processo Produtivo / Associação Pró Ensino Superior de Novo Hamburgo - No Estado do Rio Grande do Sul	F	188	4	50	7	4.437.484	0	4.437.484
									<b>4.437.484</b>	<b>0</b>	<b>4.437.484</b>
71220016	39252 - Departamento Nacional de Infra-Estrutura de Transportes - DNIT Bancada do Rio Grande do Sul	26.782.3006.7X96.0043	Construção de Ponte sobre o Rio Uruguai (Fronteira Brasil/Argentina) - na BR-392/RS / No Estado do Rio Grande do Sul	F	100	4	90	7	8.864.293	0	8.864.293
									<b>8.864.293</b>	<b>0</b>	<b>8.864.293</b>
71220017	39252 - Departamento Nacional de Infra-Estrutura de Transportes - DNIT Bancada do Rio Grande do Sul	26.782.3006.7X78.0043	Adequação de Trecho Rodoviário - São José dos Ausentes - Divisa RS/SC - na BR-285/RS / No Estado do Rio Grande do Sul	F	188	4	90	7	4.565.918	0	4.565.918
									4.298.375	0	4.298.375
									<b>8.864.293</b>	<b>0</b>	<b>8.864.293</b>
71220018	39252 - Departamento Nacional de Infra-Estrutura de Transportes - DNIT Bancada do Rio Grande do Sul	26.782.3006.7X17.0043	Adequação de Trecho Rodoviário - Erechim - Passo Fundo - na BR-153/RS / No Estado do Rio Grande do Sul	F	100	4	90	2	1.000.000	0	1.000.000
									<b>1.000.000</b>	<b>0</b>	<b>1.000.000</b>

# Congresso Nacional - Comissão Mista de Planos, Orçamentos Públicos e Fiscalização

Relatoria Geral - Alterações da Proposta Orçamentária da União para 2020

Emendas à Despesa Coletivas e de Relator Aprovadas e Aprovadas Parcialmente por Unidade da Federação/Localização

*Orçamentos Fiscal, da Seguridade Social e de Investimento das Estatais (Valores em R\$1,00)*

Emenda	Unidade Orçamentária	Funcional Programática	Ação + Subtítulo	E S F	F N T	G N D	M A	R P	Relatório Setorial	Acréscimo/ Cancelamento	Parecer CMO
<b>UF: RS</b>											
<b>71220020</b>	<b>39252</b> - Departamento Nacional de Infra-Estrutura de Transportes - DNIT Bancada do Rio Grande do Sul	26.782.3006.7X18.0043	Adequação de Ponte sobre o rio Ibicuí - na BR-472/RS / No Estado do Rio Grande do Sul	F	174	4	90	2	1.000.000	0	1.000.000
									<b>1.000.000</b>	<b>0</b>	<b>1.000.000</b>
<b>81000282</b>	<b>53208</b> - Empresa de Trens Urbanos de Porto Alegre S.A. - TRENSURB	15.453.0032.2843.0043	Funcionamento dos Sistemas de Transporte Ferroviário Urbano de Passageiros / No Estado do Rio Grande do Sul	F	250	4	90	9	0	700.000	700.000
				F	250	3	90	9	0	97.500.000	97.500.000
	Relator Geral								<b>0</b>	<b>98.200.000</b>	<b>98.200.000</b>
<b>81000667</b>	<b>26244</b> - Universidade Federal do Rio Grande do Sul	12.122.0032.216H.0043	Ajuda de Custo para Moradia ou Auxílio-Moradia a Agentes Públicos / No Estado do Rio Grande do Sul	F	100	3	90	2	0	229	229
	Relator Geral								<b>0</b>	<b>229</b>	<b>229</b>
<b>81000668</b>	<b>26244</b> - Universidade Federal do Rio Grande do Sul	12.128.0032.4572.0043	Capacitação de Servidores Públicos Federais em Processo de Qualificação e Requalificação / No Estado do Rio Grande do Sul	F	100	3	90	2	0	20.657	20.657
	Relator Geral								<b>0</b>	<b>20.657</b>	<b>20.657</b>
<b>81000669</b>	<b>26244</b> - Universidade Federal do Rio Grande do Sul	12.368.5011.20RI.0043	Funcionamento das Instituições Federais de Educação Básica / No Estado do Rio Grande do Sul	F	100	3	90	2	0	17.054	17.054
	Relator Geral								<b>0</b>	<b>17.054</b>	<b>17.054</b>
<b>81000670</b>	<b>26244</b> - Universidade Federal do Rio Grande do Sul	12.364.5013.20GK.0043	Fomento às Ações de Graduação, Pós-Graduação, Ensino, Pesquisa e Extensão / No Estado do Rio Grande do Sul	F	100	3	90	2	0	49.222	49.222
	Relator Geral								<b>0</b>	<b>49.222</b>	<b>49.222</b>
<b>81000671</b>	<b>26244</b> - Universidade Federal do Rio Grande do Sul	12.364.5013.20RK.0043	Funcionamento de Instituições Federais de Ensino Superior / No Estado do Rio Grande do Sul	F	100	4	90	2	0	173.823	173.823
				F	100	3	90	2	0	3.218.651	3.218.651
	Relator Geral								<b>0</b>	<b>3.392.474</b>	<b>3.392.474</b>
<b>81000672</b>	<b>26244</b> - Universidade Federal do Rio Grande do Sul	12.364.5013.4002.0043	Assistência ao Estudante de Ensino Superior / No Estado do Rio Grande do Sul	F	100	3	90	2	0	486.026	486.026
	Relator Geral								<b>0</b>	<b>486.026</b>	<b>486.026</b>
<b>81000688</b>	<b>26247</b> - Universidade Federal de Santa Maria	12.128.0032.4572.0043	Capacitação de Servidores Públicos Federais em Processo de Qualificação e Requalificação / No Estado do Rio Grande do Sul	F	100	3	90	2	0	5.738	5.738
	Relator Geral								<b>0</b>	<b>5.738</b>	<b>5.738</b>
<b>81000689</b>	<b>26247</b> - Universidade Federal de Santa Maria	12.363.5012.20RL.0043	Funcionamento das Instituições da Rede Federal de Educação Profissional, Científica e Tecnológica / No Estado do Rio Grande do Sul	F	100	4	90	2	0	19.385	19.385
				F	100	3	90	2	0	182.503	182.503
	Relator Geral								<b>0</b>	<b>201.888</b>	<b>201.888</b>
<b>81000690</b>	<b>26247</b> - Universidade Federal de Santa Maria	12.363.5012.2994.0043	Assistência aos Estudantes das Instituições Federais de Educação Profissional e Tecnológica / No Estado do Rio Grande do Sul	F	100	3	90	2	0	53.360	53.360
	Relator Geral								<b>0</b>	<b>53.360</b>	<b>53.360</b>
<b>81000691</b>	<b>26247</b> - Universidade Federal de Santa Maria	12.364.5013.20GK.0043	Fomento às Ações de Graduação, Pós-Graduação, Ensino, Pesquisa e Extensão / No Estado do Rio Grande do Sul	F	100	3	90	2	0	104.663	104.663
	Relator Geral								<b>0</b>	<b>104.663</b>	<b>104.663</b>

# Congresso Nacional - Comissão Mista de Planos, Orçamentos Públicos e Fiscalização

Relatoria Geral - Alterações da Proposta Orçamentária da União para 2020

Emendas à Despesa Coletivas e de Relator Aprovadas e Aprovadas Parcialmente por Unidade da Federação/Localização

*Orçamentos Fiscal, da Seguridade Social e de Investimento das Estatais (Valores em R\$1,00)*

Emenda	Unidade Orçamentária	Funcional Programática	Ação + Subtítulo	E S F	F N T	G N D	M A	R P	Relatório Setorial	Acréscimo/ Cancelamento	Parecer CMO
<b>UF: RS</b>											
<b>81000692</b>	<b>26247</b> - Universidade Federal de Santa Maria	12.364.5013.20RK.0043	Funcionamento de Instituições Federais de Ensino Superior / No Estado do Rio Grande do Sul	F	100	4	90	2	0	40.376	40.376
				F	100	3	90	2	0	1.229.284	1.229.284
Relator Geral									<b>0</b>	<b>1.269.660</b>	<b>1.269.660</b>
<b>81000693</b>	<b>26247</b> - Universidade Federal de Santa Maria	12.364.5013.4002.0043	Assistência ao Estudante de Ensino Superior / No Estado do Rio Grande do Sul	F	100	3	90	2	0	577.271	577.271
Relator Geral									<b>0</b>	<b>577.271</b>	<b>577.271</b>
<b>81000694</b>	<b>26247</b> - Universidade Federal de Santa Maria	12.364.5013.8282.0043	Reestruturação e Modernização das Instituições Federais de Ensino Superior / No Estado do Rio Grande do Sul	F	100	4	90	2	0	133.645	133.645
Relator Geral									<b>0</b>	<b>133.645</b>	<b>133.645</b>
<b>81000796</b>	<b>26266</b> - Fundação Universidade Federal do Pampa	12.122.0032.216H.0043	Ajuda de Custo para Moradia ou Auxílio-Moradia a Agentes Públicos / No Estado do Rio Grande do Sul	F	100	3	90	2	0	6.656	6.656
Relator Geral									<b>0</b>	<b>6.656</b>	<b>6.656</b>
<b>81000797</b>	<b>26266</b> - Fundação Universidade Federal do Pampa	12.128.0032.4572.0043	Capacitação de Servidores Públicos Federais em Processo de Qualificação e Requalificação / No Estado do Rio Grande do Sul	F	100	4	90	2	0	3.877	3.877
				F	100	3	90	2	0	6.885	6.885
Relator Geral									<b>0</b>	<b>10.762</b>	<b>10.762</b>
<b>81000800</b>	<b>26266</b> - Fundação Universidade Federal do Pampa	12.364.5013.20GK.0043	Fomento às Ações de Graduação, Pós-Graduação, Ensino, Pesquisa e Extensão / No Estado do Rio Grande do Sul	F	100	4	90	2	0	7.754	7.754
				F	100	3	90	2	0	66.541	66.541
Relator Geral									<b>0</b>	<b>74.295</b>	<b>74.295</b>
<b>81000801</b>	<b>26266</b> - Fundação Universidade Federal do Pampa	12.364.5013.20RK.0043	Funcionamento de Instituições Federais de Ensino Superior / No Estado do Rio Grande do Sul	F	100	4	90	2	0	152.661	152.661
				F	100	3	90	2	0	689.327	689.327
Relator Geral									<b>0</b>	<b>841.988</b>	<b>841.988</b>
<b>81000802</b>	<b>26266</b> - Fundação Universidade Federal do Pampa	12.364.5013.4002.0043	Assistência ao Estudante de Ensino Superior / No Estado do Rio Grande do Sul	F	100	3	90	2	0	233.622	233.622
Relator Geral									<b>0</b>	<b>233.622</b>	<b>233.622</b>
<b>81000845</b>	<b>26273</b> - Fundação Universidade Federal do Rio Grande	12.128.0032.4572.0043	Capacitação de Servidores Públicos Federais em Processo de Qualificação e Requalificação / No Estado do Rio Grande do Sul	F	100	3	90	2	0	4.131	4.131
Relator Geral									<b>0</b>	<b>4.131</b>	<b>4.131</b>
<b>81000848</b>	<b>26273</b> - Fundação Universidade Federal do Rio Grande	12.364.5013.20GK.0043	Fomento às Ações de Graduação, Pós-Graduação, Ensino, Pesquisa e Extensão / No Estado do Rio Grande do Sul	F	100	3	90	2	0	22.891	22.891
Relator Geral									<b>0</b>	<b>22.891</b>	<b>22.891</b>
<b>81000849</b>	<b>26273</b> - Fundação Universidade Federal do Rio Grande	12.364.5013.20RK.0043	Funcionamento de Instituições Federais de Ensino Superior / No Estado do Rio Grande do Sul	F	100	3	90	2	0	1.020.765	1.020.765
Relator Geral									<b>0</b>	<b>1.020.765</b>	<b>1.020.765</b>
<b>81000850</b>	<b>26273</b> - Fundação Universidade Federal do Rio Grande	12.364.5013.4002.0043	Assistência ao Estudante de Ensino Superior / No Estado do Rio Grande do Sul	F	100	3	90	2	0	197.656	197.656
Relator Geral									<b>0</b>	<b>197.656</b>	<b>197.656</b>



# Congresso Nacional - Comissão Mista de Planos, Orçamentos Públicos e Fiscalização

Relatoria Geral - Alterações da Proposta Orçamentária da União para 2020

Emendas à Despesa Coletivas e de Relator Aprovadas e Aprovadas Parcialmente por Unidade da Federação/Localização

*Orçamentos Fiscal, da Seguridade Social e de Investimento das Estatais (Valores em R\$1,00)*

Emenda	Unidade Orçamentária	Funcional Programática	Ação + Subtítulo	E S F	F N T	G N D	M A	R P	Relatório Setorial	Acréscimo/ Cancelamento	Parecer CMO
<b>UF: RS</b>											
<b>81000880</b>	<b>26278</b> - Fundação Universidade Federal de Pelotas	12.122.0032.216H.0043	Ajuda de Custo para Moradia ou Auxílio-Moradia a Agentes Públicos / No Estado do Rio Grande do Sul	F	100	3	90	2	0	688	688
Relator Geral									<b>0</b>	<b>688</b>	<b>688</b>
<b>81000881</b>	<b>26278</b> - Fundação Universidade Federal de Pelotas	12.128.0032.4572.0043	Capacitação de Servidores Públicos Federais em Processo de Qualificação e Requalificação / No Estado do Rio Grande do Sul	F	100	3	90	2	0	8.721	8.721
Relator Geral									<b>0</b>	<b>8.721</b>	<b>8.721</b>
<b>81000882</b>	<b>26278</b> - Fundação Universidade Federal de Pelotas	12.364.5013.20GK.0043	Fomento às Ações de Graduação, Pós-Graduação, Ensino, Pesquisa e Extensão / No Estado do Rio Grande do Sul	F	100	3	90	2	0	39.121	39.121
Relator Geral									<b>0</b>	<b>39.121</b>	<b>39.121</b>
<b>81000883</b>	<b>26278</b> - Fundação Universidade Federal de Pelotas	12.364.5013.20RK.0043	Funcionamento de Instituições Federais de Ensino Superior / No Estado do Rio Grande do Sul	F	100	4	90	2	0	132.424	132.424
Relator Geral									0	1.156.533	1.156.533
									<b>0</b>	<b>1.288.957</b>	<b>1.288.957</b>
<b>81000884</b>	<b>26278</b> - Fundação Universidade Federal de Pelotas	12.364.5013.4002.0043	Assistência ao Estudante de Ensino Superior / No Estado do Rio Grande do Sul	F	100	3	90	2	0	324.809	324.809
Relator Geral									<b>0</b>	<b>324.809</b>	<b>324.809</b>
<b>81000913</b>	<b>26284</b> - Fundação Universidade Federal de Ciências da Saúde de Porto Alegre	12.128.0032.4572.0043	Capacitação de Servidores Públicos Federais em Processo de Qualificação e Requalificação / No Estado do Rio Grande do Sul	F	100	3	90	2	0	4.590	4.590
Relator Geral									<b>0</b>	<b>4.590</b>	<b>4.590</b>
<b>81000914</b>	<b>26284</b> - Fundação Universidade Federal de Ciências da Saúde de Porto Alegre	12.364.5013.20GK.0043	Fomento às Ações de Graduação, Pós-Graduação, Ensino, Pesquisa e Extensão / No Estado do Rio Grande do Sul	F	100	3	90	2	0	816	816
Relator Geral									<b>0</b>	<b>816</b>	<b>816</b>
<b>81000915</b>	<b>26284</b> - Fundação Universidade Federal de Ciências da Saúde de Porto Alegre	12.364.5013.20RK.0043	Funcionamento de Instituições Federais de Ensino Superior / No Estado do Rio Grande do Sul	F	100	4	90	2	0	58.156	58.156
Relator Geral									0	470.751	470.751
									<b>0</b>	<b>528.907</b>	<b>528.907</b>
<b>81000916</b>	<b>26284</b> - Fundação Universidade Federal de Ciências da Saúde de Porto Alegre	12.364.5013.4002.0043	Assistência ao Estudante de Ensino Superior / No Estado do Rio Grande do Sul	F	100	3	90	2	0	41.704	41.704
Relator Geral									<b>0</b>	<b>41.704</b>	<b>41.704</b>
<b>81000952</b>	<b>26294</b> - Hospital de Clínicas de Porto Alegre	12.302.5013.4086.0043	Funcionamento e Gestão de Instituições Hospitalares Federais / No Estado do Rio Grande do Sul	S	100	4	90	2	0	426.480	426.480
Relator Geral									0	617.666	617.666
									<b>0</b>	<b>1.044.146</b>	<b>1.044.146</b>
<b>81000953</b>	<b>26294</b> - Hospital de Clínicas de Porto Alegre	12.364.5013.00QC.0043	Concessão de Bolsas do Programa Mais Médicos / No Estado do Rio Grande do Sul	S	100	3	90	2	0	102.269	102.269
Relator Geral									<b>0</b>	<b>102.269</b>	<b>102.269</b>

# Congresso Nacional - Comissão Mista de Planos, Orçamentos Públicos e Fiscalização

Relatoria Geral - Alterações da Proposta Orçamentária da União para 2020

Emendas à Despesa Coletivas e de Relator Aprovadas e Aprovadas Parcialmente por Unidade da Federação/Localização

*Orçamentos Fiscal, da Seguridade Social e de Investimento das Estatais (Valores em R\$1,00)*

Emenda	Unidade Orçamentária	Funcional Programática	Ação + Subtítulo	E S F	F N T	G N D	M A	R P	Relatório Setorial	Acréscimo/ Cancelamento	Parecer CMO
<b>UF: RS</b>											
<b>81001088</b>	<b>26419</b> - Instituto Federal do Rio Grande do Sul	12.122.0032.216H.0043	Ajuda de Custo para Moradia ou Auxílio-Moradia a Agentes Públicos / No Estado do Rio Grande do Sul	F	100	3	90	2	0	7.390	7.390
Relator Geral									<b>0</b>	<b>7.390</b>	<b>7.390</b>
<b>81001089</b>	<b>26419</b> - Instituto Federal do Rio Grande do Sul	12.128.0032.4572.0043	Capacitação de Servidores Públicos Federais em Processo de Qualificação e Requalificação / No Estado do Rio Grande do Sul	F	100	3	90	2	0	36.410	36.410
Relator Geral									<b>0</b>	<b>36.410</b>	<b>36.410</b>
<b>81001091</b>	<b>26419</b> - Instituto Federal do Rio Grande do Sul	12.363.5012.20RL.0043	Funcionamento das Instituições da Rede Federal de Educação Profissional, Científica e Tecnológica / No Estado do Rio Grande do Sul	F	100	4	90	2	0	211.046	211.046
Relator Geral									0	939.829	939.829
									<b>0</b>	<b>1.150.875</b>	<b>1.150.875</b>
<b>81001092</b>	<b>26419</b> - Instituto Federal do Rio Grande do Sul	12.363.5012.2994.0043	Assistência aos Estudantes das Instituições Federais de Educação Profissional e Tecnológica / No Estado do Rio Grande do Sul	F	100	3	90	2	0	297.745	297.745
Relator Geral									<b>0</b>	<b>297.745</b>	<b>297.745</b>
<b>81001093</b>	<b>26420</b> - Instituto Federal Farroupilha	12.122.0032.216H.0043	Ajuda de Custo para Moradia ou Auxílio-Moradia a Agentes Públicos / No Estado do Rio Grande do Sul	F	100	3	90	2	0	3.442	3.442
Relator Geral									<b>0</b>	<b>3.442</b>	<b>3.442</b>
<b>81001094</b>	<b>26420</b> - Instituto Federal Farroupilha	12.128.0032.4572.0043	Capacitação de Servidores Públicos Federais em Processo de Qualificação e Requalificação / No Estado do Rio Grande do Sul	F	100	3	90	2	0	11.834	11.834
Relator Geral									<b>0</b>	<b>11.834</b>	<b>11.834</b>
<b>81001095</b>	<b>26420</b> - Instituto Federal Farroupilha	12.131.0032.4641.0043	Publicidade de Utilidade Pública / No Estado do Rio Grande do Sul	F	100	3	90	2	0	4.590	4.590
Relator Geral									<b>0</b>	<b>4.590</b>	<b>4.590</b>
<b>81001098</b>	<b>26420</b> - Instituto Federal Farroupilha	12.363.5012.20RL.0043	Funcionamento das Instituições da Rede Federal de Educação Profissional, Científica e Tecnológica / No Estado do Rio Grande do Sul	F	100	4	90	2	0	118.781	118.781
Relator Geral									0	793.901	793.901
									<b>0</b>	<b>912.682</b>	<b>912.682</b>
<b>81001099</b>	<b>26420</b> - Instituto Federal Farroupilha	12.363.5012.2994.0043	Assistência aos Estudantes das Instituições Federais de Educação Profissional e Tecnológica / No Estado do Rio Grande do Sul	F	100	3	90	2	0	309.161	309.161
Relator Geral									<b>0</b>	<b>309.161</b>	<b>309.161</b>
<b>81001185</b>	<b>26436</b> - Instituto Federal Sul-riograndense	12.122.0032.216H.0043	Ajuda de Custo para Moradia ou Auxílio-Moradia a Agentes Públicos / No Estado do Rio Grande do Sul	F	100	3	90	2	0	1.262	1.262
Relator Geral									<b>0</b>	<b>1.262</b>	<b>1.262</b>
<b>81001186</b>	<b>26436</b> - Instituto Federal Sul-riograndense	12.128.0032.4572.0043	Capacitação de Servidores Públicos Federais em Processo de Qualificação e Requalificação / No Estado do Rio Grande do Sul	F	100	3	90	2	0	17.732	17.732
Relator Geral									<b>0</b>	<b>17.732</b>	<b>17.732</b>
<b>81001188</b>	<b>26436</b> - Instituto Federal Sul-riograndense	12.363.5012.20RG.0043	Reestruturação e Modernização das Instituições da Rede Federal de Educação Profissional, Científica e Tecnológica / No Estado do Rio Grande do Sul	F	100	4	90	2	0	77.577	77.577
Relator Geral									<b>0</b>	<b>77.577</b>	<b>77.577</b>

# Congresso Nacional - Comissão Mista de Planos, Orçamentos Públicos e Fiscalização

Relatoria Geral - Alterações da Proposta Orçamentária da União para 2020

Emendas à Despesa Coletivas e de Relator Aprovadas e Aprovadas Parcialmente por Unidade da Federação/Localização

*Orçamentos Fiscal, da Seguridade Social e de Investimento das Estatais (Valores em R\$1,00)*

Emenda	Unidade Orçamentária	Funcional Programática	Ação + Subtítulo	E S F	F N T	G N D	M A	R P	Relatório Setorial	Acréscimo/ Cancelamento	Parecer CMO
<b>UF: RS</b>											
<b>81001189</b>	<b>26436</b> - Instituto Federal Sul-rio-grandense	12.363.5012.20RL.0043	Funcionamento das Instituições da Rede Federal de Educação Profissional, Científica e Tecnológica / No Estado do Rio Grande do Sul	F	100	4	90	2	0	35.080	35.080
	Relator Geral			F	100	3	90	2	0	973.655	973.655
									<b>0</b>	<b>1.008.735</b>	<b>1.008.735</b>
<b>81001190</b>	<b>26436</b> - Instituto Federal Sul-rio-grandense	12.363.5012.2994.0043	Assistência aos Estudantes das Instituições Federais de Educação Profissional e Tecnológica / No Estado do Rio Grande do Sul	F	100	3	90	2	0	237.068	237.068
	Relator Geral								<b>0</b>	<b>237.068</b>	<b>237.068</b>
<b>81001511</b>	<b>39252</b> - Departamento Nacional de Infra-Estrutura de Transportes - DNIT	26.782.3006.7X16.0043	Adequação de Trecho Rodoviário - Porto Alegre - Novo Hamburgo - na BR-116/RS / No Estado do Rio Grande do Sul	F	144	4	90	9	0	28.686.714	28.686.714
	Relator Geral								<b>0</b>	<b>28.686.714</b>	<b>28.686.714</b>
<b>81001512</b>	<b>39252</b> - Departamento Nacional de Infra-Estrutura de Transportes - DNIT	26.782.3006.7X96.0043	Construção de Ponte sobre o Rio Uruguai (Fronteira Brasil/Argentina) - na BR-392/RS / No Estado do Rio Grande do Sul	F	144	4	90	9	0	19.124.476	19.124.476
	Relator Geral								<b>0</b>	<b>19.124.476</b>	<b>19.124.476</b>
<b>Total UF:</b>									<b>251.255.600</b>	<b>180.197.074</b>	<b>431.452.674</b>
<b>UF: SC</b>											
<b>71260001</b>	<b>22101</b> - Ministério da Agricultura, Pecuária e Abastecimento - Administração Direta	20.608.1031.20ZV.7025	Fomento ao Setor Agropecuário / Aquisição de Máquinas, Caminhões e Equipamentos Agrícolas - No Estado de Santa Catarina	F	188	4	30	7	36.920.878	0	36.920.878
	Bancada de Santa Catarina								<b>36.920.878</b>	<b>0</b>	<b>36.920.878</b>
<b>71260002</b>	<b>55901</b> - Fundo Nacional de Assistência Social	08.244.5031.219G.7013	Estruturação da Rede de Serviços do Sistema Único de Assistência Social (SUAS) / Aquisição de veículos e micro-ônibus. - No Estado de Santa Catarina	S	188	4	90	7	26.397.866	0	26.397.866
	Bancada de Santa Catarina								<b>26.397.866</b>	<b>0</b>	<b>26.397.866</b>
<b>71260003</b>	<b>30101</b> - Ministério da Justiça e Segurança Pública - Administração Direta	06.181.5016.21BM.7007	Desenvolvimento de Políticas de Segurança Pública, Prevenção, e Enfrentamento à Criminalidade / Equipamentos e Material Permanente - No Estado de Santa Catarina	F	188	4	30	7	20.121.946	0	20.121.946
	Bancada de Santa Catarina								<b>20.121.946</b>	<b>0</b>	<b>20.121.946</b>
<b>71260004</b>	<b>26298</b> - Fundo Nacional de Desenvolvimento da Educação	12.363.5012.21B4.0042	Fomento ao Desenvolvimento e Modernização dos Sistemas de Ensino de Educação Profissional e Tecnológica / No Estado de Santa Catarina	F	188	3	90	7	10.385.631	0	10.385.631
	Bancada de Santa Catarina								<b>10.385.631</b>	<b>0</b>	<b>10.385.631</b>
<b>71260005</b>	<b>36901</b> - Fundo Nacional de Saúde	10.302.5018.2E90.0042	Incremento Temporário ao Custeio dos Serviços de Assistência Hospitalar e Ambulatorial para Cumprimento de Metas / No Estado de Santa Catarina	S	188	3	31	7	41.460.637	0	41.460.637
	Bancada de Santa Catarina								<b>41.460.637</b>	<b>0</b>	<b>41.460.637</b>
<b>71260006</b>	<b>36901</b> - Fundo Nacional de Saúde	10.301.5019.2E89.0042	Incremento Temporário ao Custeio dos Serviços de Atenção Básica em Saúde para Cumprimento de Metas / No Estado de Santa Catarina	S	188	3	31	7	38.056.463	0	38.056.463
	Bancada de Santa Catarina								<b>38.056.463</b>	<b>0</b>	<b>38.056.463</b>

# Congresso Nacional - Comissão Mista de Planos, Orçamentos Públicos e Fiscalização

Relatoria Geral - Alterações da Proposta Orçamentária da União para 2020

Emendas à Despesa Coletivas e de Relator Aprovadas e Aprovadas Parcialmente por Unidade da Federação/Localização

*Orçamentos Fiscal, da Seguridade Social e de Investimento das Estatais (Valores em R\$1,00)*

Emenda	Unidade Orçamentária	Funcional Programática	Ação + Subtítulo	E S F	F N T	G N D	M A	R P	Relatório Setorial	Acréscimo/ Cancelamento	Parecer CMO
<b>UF: SC</b>											
<b>71260007</b>	<b>39252</b> - Departamento Nacional de Infra-Estrutura de Transportes - DNIT Bancada de Santa Catarina	26.782.3006.7530.0042	Adequação de Trecho Rodoviário - Navegantes - Rio do Sul - na BR-470/SC / No Estado de Santa Catarina	F	100	4	90	2	2.000.000	0	2.000.000
									<b>2.000.000</b>	<b>0</b>	<b>2.000.000</b>
<b>71260008</b>	<b>39252</b> - Departamento Nacional de Infra-Estrutura de Transportes - DNIT Bancada de Santa Catarina	26.782.3006.10JQ.0042	Adequação de Trecho Rodoviário - São Francisco do Sul - Jaraguá do Sul - na BR-280/SC / No Estado de Santa Catarina	F	100	4	90	2	2.000.000	0	2.000.000
									<b>2.000.000</b>	<b>0</b>	<b>2.000.000</b>
<b>71260009</b>	<b>39252</b> - Departamento Nacional de Infra-Estrutura de Transportes - DNIT Bancada de Santa Catarina	26.782.3006.7XJ5.0042	Adequação de Trecho Rodoviário - Florianópolis - São Miguel do Oeste - na BR-282/SC / No Estado de Santa Catarina	F	100	4	90	7	28.365.740	0	28.365.740
				F	100	4	90	2	0	50.000.000	50.000.000
									<b>28.365.740</b>	<b>50.000.000</b>	<b>78.365.740</b>
<b>71260010</b>	<b>39252</b> - Departamento Nacional de Infra-Estrutura de Transportes - DNIT Bancada de Santa Catarina	26.782.3006.7N85.0042	Construção de Trecho Rodoviário - Timbé do Sul - Divisa SC/RS - na BR-285/SC / No Estado de Santa Catarina	F	100	4	90	2	2.000.000	15.000.000	17.000.000
									<b>2.000.000</b>	<b>15.000.000</b>	<b>17.000.000</b>
<b>71260011</b>	<b>39252</b> - Departamento Nacional de Infra-Estrutura de Transportes - DNIT Bancada de Santa Catarina	26.782.3006.12KF.0042	Adequação de Trecho Rodoviário - São Miguel do Oeste - Divisa SC/PR - na BR-163/SC / No Estado de Santa Catarina	F	100	4	90	2	2.000.000	15.000.000	17.000.000
									<b>2.000.000</b>	<b>15.000.000</b>	<b>17.000.000</b>
<b>71260012</b>	<b>39252</b> - Departamento Nacional de Infra-Estrutura de Transportes - DNIT Bancada de Santa Catarina	26.782.3006.219Z.0042	Conservação e Recuperação de Ativos de Infraestrutura da União / No Estado de Santa Catarina	F	100	4	90	7	9.781.329	0	9.781.329
				F	100	4	90	2	0	10.553.782	10.553.782
									<b>9.781.329</b>	<b>10.553.782</b>	<b>20.335.111</b>
<b>71260013</b>	<b>55901</b> - Fundo Nacional de Assistência Social Bancada de Santa Catarina	08.244.5031.219G.0042	Estruturação da Rede de Serviços do Sistema Único de Assistência Social (SUAS) / No Estado de Santa Catarina	S	188	3	90	7	828.392	0	828.392
				S	188	3	90	2	500.000	0	500.000
									<b>1.328.392</b>	<b>0</b>	<b>1.328.392</b>
<b>71260014</b>	<b>26246</b> - Universidade Federal de Santa Catarina Bancada de Santa Catarina	12.364.5013.8282.0042	Reestruturação e Modernização das Instituições Federais de Ensino Superior / No Estado de Santa Catarina	F	188	3	90	2	484	0	484
				F	188	4	90	7	5.318.576	0	5.318.576
				F	188	4	90	2	516	0	516
				F	188	3	90	7	917.035	0	917.035
									<b>6.236.611</b>	<b>0</b>	<b>6.236.611</b>
<b>71260015</b>	<b>26298</b> - Fundo Nacional de Desenvolvimento da Educação Bancada de Santa Catarina	12.364.5013.0048.7022	Apoio a Entidades de Ensino Superior Não Federais / Fundação Universidade do Oeste de Santa Catarina - No Estado de Santa Catarina	F	188	3	50	7	1.000	974.072	975.072
				F	188	3	50	2	975.072	-974.072	1.000
									<b>976.072</b>	<b>0</b>	<b>976.072</b>
<b>81000683</b>	<b>26246</b> - Universidade Federal de Santa Catarina Relator Geral	12.128.0032.4572.0042	Capacitação de Servidores Públicos Federais em Processo de Qualificação e Requalificação / No Estado de Santa Catarina	F	100	3	90	2	0	10.558	10.558
									<b>0</b>	<b>10.558</b>	<b>10.558</b>

# Congresso Nacional - Comissão Mista de Planos, Orçamentos Públicos e Fiscalização

Relatoria Geral - Alterações da Proposta Orçamentária da União para 2020

Emendas à Despesa Coletivas e de Relator Aprovadas e Aprovadas Parcialmente por Unidade da Federação/Localização

*Orçamentos Fiscal, da Seguridade Social e de Investimento das Estatais (Valores em R\$1,00)*

Emenda	Unidade Orçamentária	Funcional Programática	Ação + Subtítulo	E S F	F N T	G N D	M A	R P	Relatório Setorial	Acréscimo/ Cancelamento	Parecer CMO
<b>UF: SC</b>											
<b>81000684</b>	<b>26246</b> - Universidade Federal de Santa Catarina	12.368.5011.20RI.0042	Funcionamento das Instituições Federais de Educação Básica / No Estado de Santa Catarina	F	100	4	90	2	0	7.001	7.001
				F	100	3	90	2	0	22.004	22.004
Relator Geral									<b>0</b>	<b>29.005</b>	<b>29.005</b>
<b>81000685</b>	<b>26246</b> - Universidade Federal de Santa Catarina	12.364.5013.20GK.0042	Fomento às Ações de Graduação, Pós-Graduação, Ensino, Pesquisa e Extensão / No Estado de Santa Catarina	F	100	3	90	2	0	139.144	139.144
Relator Geral									<b>0</b>	<b>139.144</b>	<b>139.144</b>
<b>81000686</b>	<b>26246</b> - Universidade Federal de Santa Catarina	12.364.5013.20RK.0042	Funcionamento de Instituições Federais de Ensino Superior / No Estado de Santa Catarina	F	100	3	90	2	0	2.551.789	2.551.789
Relator Geral									<b>0</b>	<b>2.551.789</b>	<b>2.551.789</b>
<b>81000687</b>	<b>26246</b> - Universidade Federal de Santa Catarina	12.364.5013.4002.0042	Assistência ao Estudante de Ensino Superior / No Estado de Santa Catarina	F	100	3	90	2	0	578.389	578.389
Relator Geral									<b>0</b>	<b>578.389</b>	<b>578.389</b>
<b>81001105</b>	<b>26422</b> - Instituto Federal Catarinense	12.122.0032.216H.0042	Ajuda de Custo para Moradia ou Auxílio-Moradia a Agentes Públicos / No Estado de Santa Catarina	F	100	3	90	2	0	6.426	6.426
Relator Geral									<b>0</b>	<b>6.426</b>	<b>6.426</b>
<b>81001106</b>	<b>26422</b> - Instituto Federal Catarinense	12.128.0032.4572.0042	Capacitação de Servidores Públicos Federais em Processo de Qualificação e Requalificação / No Estado de Santa Catarina	F	100	3	90	2	0	10.580	10.580
Relator Geral									<b>0</b>	<b>10.580</b>	<b>10.580</b>
<b>81001107</b>	<b>26422</b> - Instituto Federal Catarinense	12.131.0032.4641.0042	Publicidade de Utilidade Pública / No Estado de Santa Catarina	F	100	3	90	2	0	4.590	4.590
Relator Geral									<b>0</b>	<b>4.590</b>	<b>4.590</b>
<b>81001109</b>	<b>26422</b> - Instituto Federal Catarinense	12.363.5012.20RL.0042	Funcionamento das Instituições da Rede Federal de Educação Profissional, Científica e Tecnológica / No Estado de Santa Catarina	F	100	4	90	2	0	154.809	154.809
				F	100	3	90	2	0	1.060.977	1.060.977
Relator Geral									<b>0</b>	<b>1.215.786</b>	<b>1.215.786</b>
<b>81001110</b>	<b>26422</b> - Instituto Federal Catarinense	12.363.5012.2994.0042	Assistência aos Estudantes das Instituições Federais de Educação Profissional e Tecnológica / No Estado de Santa Catarina	F	100	3	90	2	0	306.040	306.040
Relator Geral									<b>0</b>	<b>306.040</b>	<b>306.040</b>
<b>81001196</b>	<b>26438</b> - Instituto Federal de Santa Catarina	12.122.0032.216H.0042	Ajuda de Custo para Moradia ou Auxílio-Moradia a Agentes Públicos / No Estado de Santa Catarina	F	100	3	90	2	0	2.726	2.726
Relator Geral									<b>0</b>	<b>2.726</b>	<b>2.726</b>
<b>81001197</b>	<b>26438</b> - Instituto Federal de Santa Catarina	12.128.0032.4572.0042	Capacitação de Servidores Públicos Federais em Processo de Qualificação e Requalificação / No Estado de Santa Catarina	F	100	3	90	2	0	16.003	16.003
Relator Geral									<b>0</b>	<b>16.003</b>	<b>16.003</b>
<b>81001198</b>	<b>26438</b> - Instituto Federal de Santa Catarina	12.131.0032.4641.0042	Publicidade de Utilidade Pública / No Estado de Santa Catarina	F	100	3	90	2	0	5.738	5.738
Relator Geral									<b>0</b>	<b>5.738</b>	<b>5.738</b>

# Congresso Nacional - Comissão Mista de Planos, Orçamentos Públicos e Fiscalização

Relatoria Geral - Alterações da Proposta Orçamentária da União para 2020

Emendas à Despesa Coletivas e de Relator Aprovadas e Aprovadas Parcialmente por Unidade da Federação/Localização

*Orçamentos Fiscal, da Seguridade Social e de Investimento das Estatais (Valores em R\$1,00)*

Emenda	Unidade Orçamentária	Funcional Programática	Ação + Subtítulo	E S F	F N T	G N D	M A	R P	Relatório Setorial	Acréscimo/ Cancelamento	Parecer CMO
<b>UF: SC</b>											
<b>81001200</b>	<b>26438</b> - Instituto Federal de Santa Catarina	12.363.5012.20RG.0042	Reestruturação e Modernização das Instituições da Rede Federal de Educação Profissional, Científica e Tecnológica / No Estado de Santa Catarina	F	100	4	90	2	0	77.577	77.577
Relator Geral									<b>0</b>	<b>77.577</b>	<b>77.577</b>
<b>81001201</b>	<b>26438</b> - Instituto Federal de Santa Catarina	12.363.5012.20RL.0042	Funcionamento das Instituições da Rede Federal de Educação Profissional, Científica e Tecnológica / No Estado de Santa Catarina	F	100	4	90	2	0	221.312	221.312
Relator Geral									<b>0</b>	<b>1.261.831</b>	<b>1.261.831</b>
<b>81001202</b>	<b>26438</b> - Instituto Federal de Santa Catarina	12.363.5012.2994.0042	Assistência aos Estudantes das Instituições Federais de Educação Profissional e Tecnológica / No Estado de Santa Catarina	F	100	4	90	2	0	27.291	27.291
Relator Geral									<b>0</b>	<b>306.975</b>	<b>306.975</b>
<b>Total UF:</b>									<b>228.031.565</b>	<b>97.325.542</b>	<b>325.357.107</b>
<b>UF: SE</b>											
<b>71270001</b>	<b>53101</b> - Ministério do Desenvolvimento Regional - Administração Direta	15.244.2217.7K66.7012	Apoio a Projetos de Desenvolvimento Sustentável Local Integrado / Equipamentos - No Estado de Sergipe	F	100	4	30	2	0	500.000	500.000
Bancada de Sergipe									<b>17.499.380</b>	<b>500.000</b>	<b>17.999.380</b>
<b>71270002</b>	<b>53201</b> - Companhia de Desenvolvimento dos Vales do São Francisco e do Parnaíba - CODEVASF	15.244.2217.7K66.7011	Apoio a Projetos de Desenvolvimento Sustentável Local Integrado / Equipamentos e serviços - No Estado de Sergipe	F	188	3	90	7	2.498.607	0	2.498.607
Bancada de Sergipe									<b>27.545.771</b>	<b>1.000.000</b>	<b>28.545.771</b>
<b>71270004</b>	<b>53204</b> - Departamento Nacional de Obras Contra as Secas - DNOCS	15.244.2217.7K66.7007	Apoio a Projetos de Desenvolvimento Sustentável Local Integrado / Aquisição de Equipamentos, Maquinários e Serviços - No Estado de Sergipe	F	188	3	90	7	810.359	0	810.359
Bancada de Sergipe									<b>23.220.370</b>	<b>0</b>	<b>23.220.370</b>
<b>71270006</b>	<b>26281</b> - Fundação Universidade Federal de Sergipe	12.364.5013.8282.7026	Reestruturação e Modernização das Instituições Federais de Ensino Superior / Construção do Campus do Sertão - No Estado de Sergipe	F	100	4	90	2	0	500.209	500.209
Bancada de Sergipe									<b>6.294.649</b>	<b>500.209</b>	<b>6.794.858</b>
<b>71270007</b>	<b>53101</b> - Ministério do Desenvolvimento Regional - Administração Direta	15.244.2217.7K66.7031	Apoio a Projetos de Desenvolvimento Sustentável Local Integrado / Adequação da Rodovia SE 160, Boquim-Pedrinhas-Salgado, com 31 km de extensão - No Estado de Sergipe	F	188	4	30	2	2.000.000	0	2.000.000
Bancada de Sergipe									<b>2.000.000</b>	<b>2.000.000</b>	<b>4.000.000</b>

# Congresso Nacional - Comissão Mista de Planos, Orçamentos Públicos e Fiscalização

Relatoria Geral - Alterações da Proposta Orçamentária da União para 2020

Emendas à Despesa Coletivas e de Relator Aprovadas e Aprovadas Parcialmente por Unidade da Federação/Localização

*Orçamentos Fiscal, da Seguridade Social e de Investimento das Estatais (Valores em R\$1,00)*

Emenda	Unidade Orçamentária	Funcional Programática	Ação + Subtítulo	E S F	F N T	G N D	M A	R P	Relatório Setorial	Acréscimo/ Cancelamento	Parecer CMO				
<b>UF: SE</b>															
71270008	53101 - Ministério do Desenvolvimento Regional - Administração Direta	15.244.2217.7K66.7030	Apoio a Projetos de Desenvolvimento Sustentável Local Integrado / Adequação da Rodovia SE-240, Moita Bonita a Ribeirópolis, com 12,06 km de extensão - No Estado de Sergipe	F 188	4	30	2		2.000.000	0	2.000.000				
				F 100	4	30	2		0	500.000	500.000				
				F 188	4	30	7		8.864.294	0	8.864.294				
Bancada de Sergipe									<b>10.864.294</b>	<b>500.000</b>	<b>11.364.294</b>				
71270009	30101 - Ministério da Justiça e Segurança Pública - Administração Direta	06.181.5016.21BM.7072	Desenvolvimento de Políticas de Segurança Pública, Prevenção, e Enfrentamento à Criminalidade / Equipamentos para o Consórcio Intermunicipal do Vale do São Francisco - No Estado do Sergipe	F 188	4	71	7		1.983.360	0	1.983.360				
				Bancada de Sergipe									<b>1.983.360</b>	<b>0</b>	<b>1.983.360</b>
71270010	30101 - Ministério da Justiça e Segurança Pública - Administração Direta	06.181.5016.21BM.7059	Desenvolvimento de Políticas de Segurança Pública, Prevenção, e Enfrentamento à Criminalidade / Equipamentos e Serviços - No Estado de Sergipe	F 188	3	30	7		7.535.355	0	7.535.355				
				F 188	4	30	7		20.388.125	0	20.388.125				
				F 100	4	30	2		0	1.500.000	1.500.000				
Bancada de Sergipe									<b>27.923.480</b>	<b>1.500.000</b>	<b>29.423.480</b>				
71270012	36901 - Fundo Nacional de Saúde	10.302.5018.2E90.0028	Incremento Temporário ao Custeio dos Serviços de Assistência Hospitalar e Ambulatorial para Cumprimento de Metas / No Estado de Sergipe	S 188	3	31	7		14.182.870	0	14.182.870				
				Bancada de Sergipe									<b>14.182.870</b>	<b>0</b>	<b>14.182.870</b>
71270015	36901 - Fundo Nacional de Saúde	10.302.5018.2E90.0028	Incremento Temporário ao Custeio dos Serviços de Assistência Hospitalar e Ambulatorial para Cumprimento de Metas / No Estado de Sergipe	S 100	3	31	2		0	2.000.000	2.000.000				
				S 188	3	31	7		48.416.773	0	48.416.773				
				S 151	3	31	2		10.000.000	0	10.000.000				
Bancada de Sergipe									<b>58.416.773</b>	<b>2.000.000</b>	<b>60.416.773</b>				
81000894	26281 - Fundação Universidade Federal de Sergipe	12.128.0032.4572.0028	Capacitação de Servidores Públicos Federais em Processo de Qualificação e Requalificação / No Estado de Sergipe	F 100	4	90	2		0	969	969				
				F 100	3	90	2		0	3.144	3.144				
				Relator Geral									<b>0</b>	<b>4.113</b>	<b>4.113</b>
81000895	26281 - Fundação Universidade Federal de Sergipe	12.368.5011.20RI.0028	Funcionamento das Instituições Federais de Educação Básica / No Estado de Sergipe	F 100	4	90	2		0	3.877	3.877				
				F 100	3	90	2		0	8.506	8.506				
				Relator Geral									<b>0</b>	<b>12.383</b>	<b>12.383</b>
81000896	26281 - Fundação Universidade Federal de Sergipe	12.364.5013.20GK.0028	Fomento às Ações de Graduação, Pós-Graduação, Ensino, Pesquisa e Extensão / No Estado de Sergipe	F 100	4	90	2		0	1.163	1.163				
				F 100	3	90	2		0	4.292	4.292				
				Relator Geral									<b>0</b>	<b>5.455</b>	<b>5.455</b>
81000897	26281 - Fundação Universidade Federal de Sergipe	12.364.5013.20RK.0028	Funcionamento de Instituições Federais de Ensino Superior / No Estado de Sergipe	F 100	4	90	2		0	40.306	40.306				
				F 100	3	90	2		0	1.393.022	1.393.022				
				Relator Geral									<b>0</b>	<b>1.433.328</b>	<b>1.433.328</b>

# Congresso Nacional - Comissão Mista de Planos, Orçamentos Públicos e Fiscalização

Relatoria Geral - Alterações da Proposta Orçamentária da União para 2020

Emendas à Despesa Coletivas e de Relator Aprovadas e Aprovadas Parcialmente por Unidade da Federação/Localização

*Orçamentos Fiscal, da Seguridade Social e de Investimento das Estatais (Valores em R\$1,00)*

Emenda	Unidade Orçamentária	Funcional Programática	Ação + Subtítulo	E S F	F N T	G N D	M A	R P	Relatório Setorial	Acréscimo/ Cancelamento	Parecer CMO
<b>UF: SE</b>											
<b>81000898</b>	<b>26281</b> - Fundação Universidade Federal de Sergipe	12.364.5013.4002.0028	Assistência ao Estudante de Ensino Superior / No Estado de Sergipe	F	100	4	90	2	0	101.433	101.433
				F	100	3	90	2	0	667.551	667.551
Relator Geral									<b>0</b>	<b>768.984</b>	<b>768.984</b>
<b>81001111</b>	<b>26423</b> - Instituto Federal de Sergipe	12.122.0032.216H.0028	Ajuda de Custo para Moradia ou Auxílio-Moradia a Agentes Públicos / No Estado de Sergipe	F	100	3	90	2	0	229	229
Relator Geral									<b>0</b>	<b>229</b>	<b>229</b>
<b>81001112</b>	<b>26423</b> - Instituto Federal de Sergipe	12.128.0032.4572.0028	Capacitação de Servidores Públicos Federais em Processo de Qualificação e Requalificação / No Estado de Sergipe	F	100	3	90	2	0	6.445	6.445
Relator Geral									<b>0</b>	<b>6.445</b>	<b>6.445</b>
<b>81001114</b>	<b>26423</b> - Instituto Federal de Sergipe	12.363.5012.20RL.0028	Funcionamento das Instituições da Rede Federal de Educação Profissional, Científica e Tecnológica / No Estado de Sergipe	F	100	4	90	2	0	77.190	77.190
				F	100	3	90	2	0	636.244	636.244
Relator Geral									<b>0</b>	<b>713.434</b>	<b>713.434</b>
<b>81001115</b>	<b>26423</b> - Instituto Federal de Sergipe	12.363.5012.2994.0028	Assistência aos Estudantes das Instituições Federais de Educação Profissional e Tecnológica / No Estado de Sergipe	F	100	3	90	2	0	161.823	161.823
Relator Geral									<b>0</b>	<b>161.823</b>	<b>161.823</b>
<b>Total UF:</b>									<b>189.930.947</b>	<b>11.106.403</b>	<b>201.037.350</b>
<b>UF: SP</b>											
<b>71030012</b>	<b>36901</b> - Fundo Nacional de Saúde	10.302.5018.2E90.0035	Incremento Temporário ao Custeio dos Serviços de Assistência Hospitalar e Ambulatorial para Cumprimento de Metas / No Estado de São Paulo	S	151	3	31	7	28.365.740	0	28.365.740
Bancada de Alagoas									<b>28.365.740</b>	<b>0</b>	<b>28.365.740</b>
<b>71120006</b>	<b>36901</b> - Fundo Nacional de Saúde	10.302.5018.2E90.0035	Incremento Temporário ao Custeio dos Serviços de Assistência Hospitalar e Ambulatorial para Cumprimento de Metas / No Estado de São Paulo	S	188	3	31	7	8.864.293	0	8.864.293
				S	100	3	31	2	0	344.140	344.140
Bancada do Mato Grosso									<b>8.864.293</b>	<b>344.140</b>	<b>9.208.433</b>
<b>71150012</b>	<b>36901</b> - Fundo Nacional de Saúde	10.302.5018.2E90.0035	Incremento Temporário ao Custeio dos Serviços de Assistência Hospitalar e Ambulatorial para Cumprimento de Metas / No Estado de São Paulo	S	153	3	31	2	8.950.000	0	8.950.000
Bancada do Para									<b>8.950.000</b>	<b>0</b>	<b>8.950.000</b>
<b>71230010</b>	<b>36901</b> - Fundo Nacional de Saúde	10.302.5018.2E90.0035	Incremento Temporário ao Custeio dos Serviços de Assistência Hospitalar e Ambulatorial para Cumprimento de Metas / No Estado de São Paulo	S	188	3	31	7	19.944.660	0	19.944.660
				S	100	3	31	2	0	950.224	950.224
Bancada de Rondonia									<b>19.944.660</b>	<b>950.224</b>	<b>20.894.884</b>
<b>71250001</b>	<b>36901</b> - Fundo Nacional de Saúde	10.302.5018.2E90.0035	Incremento Temporário ao Custeio dos Serviços de Assistência Hospitalar e Ambulatorial para Cumprimento de Metas / No Estado de São Paulo	S	100	3	31	2	0	6.079.487	6.079.487
				S	188	3	31	7	106.662.280	-106.662.280	0
				S	151	3	31	7	0	106.662.280	106.662.280
Bancada de Sao Paulo									<b>106.662.280</b>	<b>6.079.487</b>	<b>112.741.767</b>



# Congresso Nacional - Comissão Mista de Planos, Orçamentos Públicos e Fiscalização

Relatoria Geral - Alterações da Proposta Orçamentária da União para 2020

Emendas à Despesa Coletivas e de Relator Aprovadas e Aprovadas Parcialmente por Unidade da Federação/Localização

*Orçamentos Fiscal, da Seguridade Social e de Investimento das Estatais (Valores em R\$1,00)*

Emenda	Unidade Orçamentária	Funcional Programática	Ação + Subtítulo	E S F	F N T	G N D	M A	R P	Relatório Setorial	Acréscimo/ Cancelamento	Parecer CMO
<b>UF: SP</b>											
<b>71250003</b>	<b>36901</b> - Fundo Nacional de Saúde	10.302.5018.8535.7098	Estruturação de Unidades de Atenção Especializada em Saúde / Rede de Reabilitação Lucy Montoro - São Paulo - SP	S 188	4	30	7		2.659.288	0	2.659.288
				S 100	4	30	2		0	151.573	151.573
	Bancada de Sao Paulo								<b>2.659.288</b>	<b>151.573</b>	<b>2.810.861</b>
<b>71250004</b>	<b>36901</b> - Fundo Nacional de Saúde	10.302.5018.8535.7083	Estruturação de Unidades de Atenção Especializada em Saúde / Região Metropolitana de São Paulo - No Estado de São Paulo	S 188	3	30	7		1.329.644	0	1.329.644
				S 100	3	30	2		0	75.786	75.786
				S 188	4	30	7		1.329.644	0	1.329.644
				S 100	4	30	2		0	75.786	75.786
	Bancada de Sao Paulo								<b>2.659.288</b>	<b>151.572</b>	<b>2.810.860</b>
<b>71250006</b>	<b>26262</b> - Universidade Federal de São Paulo	12.364.5013.20RK.0035	Funcionamento de Instituições Federais de Ensino Superior / No Estado de São Paulo	F 188	4	90	7		27.922.527	0	27.922.527
				F 100	4	90	2		0	1.591.515	1.591.515
	Bancada de Sao Paulo								<b>27.922.527</b>	<b>1.591.515</b>	<b>29.514.042</b>
<b>71250007</b>	<b>26298</b> - Fundo Nacional de Desenvolvimento da Educação	12.364.5013.0048.7023	Apoio a Entidades de Ensino Superior Não Federais / Universidade Estadual Paulista Júlio de Mesquita Filho (Unesp) - No Estado de São Paulo	F 188	4	30	7		4.875.362	0	4.875.362
				F 100	4	30	2		0	277.884	277.884
	Bancada de Sao Paulo								<b>4.875.362</b>	<b>277.884</b>	<b>5.153.246</b>
<b>71250008</b>	<b>26439</b> - Instituto Federal de São Paulo	12.363.5012.20RG.0035	Reestruturação e Modernização das Instituições da Rede Federal de Educação Profissional, Científica e Tecnológica / No Estado de São Paulo	F 188	4	90	7		9.307.509	0	9.307.509
				F 100	4	90	2		0	530.505	530.505
	Bancada de Sao Paulo								<b>9.307.509</b>	<b>530.505</b>	<b>9.838.014</b>
<b>71250009</b>	<b>52111</b> - Comando da Aeronáutica	05.364.6012.20X8.0035	Prestação de Ensino de Graduação e Pós-Graduação do Instituto Tecnológico de Aeronáutica - ITA / No Estado de São Paulo	F 188	4	90	7		1.772.859	0	1.772.859
				F 100	4	90	2		0	101.049	101.049
	Bancada de Sao Paulo								<b>1.772.859</b>	<b>101.049</b>	<b>1.873.908</b>
<b>71250011</b>	<b>30101</b> - Ministério da Justiça e Segurança Pública - Administração Direta	06.181.5016.21BM.7006	Desenvolvimento de Políticas de Segurança Pública, Prevenção, e Enfrentamento à Criminalidade / Equipamentos e Material Permanente - Região Metropolitana - No Estado de São Paulo	F 188	4	30	7		19.531.586	0	19.531.586
				F 100	4	30	2		0	1.113.252	1.113.252
	Bancada de Sao Paulo								<b>19.531.586</b>	<b>1.113.252</b>	<b>20.644.838</b>
<b>71250012</b>	<b>36211</b> - Fundação Nacional de Saúde	10.512.2222.10GG.7002	Implantação e Melhoria de Sistemas Públicos de Manejo de Resíduos Sólidos em Municípios de até 50.000 Habitantes, Exclusive em Regiões Metropolitanas (RM) ou Regiões Integradas de Desenvolvimento Econômico (RIDE) / Aquisição de Equipamentos - No Estado de São Paulo	S 151	4	30	2		25.300.000	-25.300.000	0
	Bancada de Sao Paulo								<b>25.300.000</b>	<b>-25.300.000</b>	<b>0</b>
<b>71250012</b>	<b>36211</b> - Fundação Nacional de Saúde	10.512.2222.7XK8.7000	Implantação e Melhoria de Sistemas Públicos de Manejo de Resíduos Sólidos em Municípios com até 50.000 Habitantes / Aquisição de Equipamentos - No Estado de São Paulo	S 151	4	30	2		0	25.300.000	25.300.000
				S 100	4	30	2		0	1.442.038	1.442.038
	Bancada de Sao Paulo								<b>0</b>	<b>26.742.038</b>	<b>26.742.038</b>

# Congresso Nacional - Comissão Mista de Planos, Orçamentos Públicos e Fiscalização

Relatoria Geral - Alterações da Proposta Orçamentária da União para 2020

Emendas à Despesa Coletivas e de Relator Aprovadas e Aprovadas Parcialmente por Unidade da Federação/Localização

*Orçamentos Fiscal, da Seguridade Social e de Investimento das Estatais (Valores em R\$1,00)*

Emenda	Unidade Orçamentária	Funcional Programática	Ação + Subtítulo	E S F	F N T	G N D	M A	R P	Relatório Setorial	Acréscimo/ Cancelamento	Parecer CMO
<b>UF: SP</b>											
<b>71250013</b>	<b>36901</b> - Fundo Nacional de Saúde	10.302.5018.2E90.0035	Incremento Temporário ao Custeio dos Serviços de Assistência Hospitalar e Ambulatorial para Cumprimento de Metas / No Estado de São Paulo	S	100	3	31	2	0	2.297.001	2.297.001
				S	188	3	31	2	6.426.131	0	6.426.131
				S	153	3	31	2	33.873.869	0	33.873.869
	Bancada de Sao Paulo								<b>40.300.000</b>	<b>2.297.001</b>	<b>42.597.001</b>
<b>71250014</b>	<b>36901</b> - Fundo Nacional de Saúde	10.302.5018.8535.7083	Estruturação de Unidades de Atenção Especializada em Saúde / Região Metropolitana de São Paulo - No Estado de São Paulo	S	100	4	30	2	0	872.062	872.062
				S	153	4	30	2	1.080.131	0	1.080.131
				S	151	4	30	2	14.219.869	0	14.219.869
	Bancada de Sao Paulo								<b>15.300.000</b>	<b>872.062</b>	<b>16.172.062</b>
<b>71250016</b>	<b>30101</b> - Ministério da Justiça e Segurança Pública - Administração Direta	06.181.5016.21BM.0035	Desenvolvimento de Políticas de Segurança Pública, Prevenção, e Enfrentamento à Criminalidade / No Estado de São Paulo	F	188	3	30	2	3.000.000	0	3.000.000
				F	100	3	30	2	0	170.993	170.993
	Bancada de Sao Paulo								<b>3.000.000</b>	<b>170.993</b>	<b>3.170.993</b>
<b>71250018</b>	<b>24101</b> - Ministério da Ciência, Tecnologia, Inovações e Comunicações - Administração Direta	19.572.2208.20V6.7008	Fomento a Pesquisa e Desenvolvimento Voltados à Inovação e ao Processo Produtivo / Aquisição de Equipamento e Material Permanente - No Estado de São Paulo	F	188	4	30	2	100.000	0	100.000
				F	100	4	30	2	0	5.700	5.700
	Bancada de Sao Paulo								<b>100.000</b>	<b>5.700</b>	<b>105.700</b>
<b>71250019</b>	<b>26298</b> - Fundo Nacional de Desenvolvimento da Educação	12.368.5011.0E53.0035	Aquisição de Veículos para o Transporte Escolar da Educação Básica - Caminho da Escola / No Estado de São Paulo	F	188	4	30	2	1.000	0	1.000
				F	100	4	30	2	0	57	57
	Bancada de Sao Paulo								<b>1.000</b>	<b>57</b>	<b>1.057</b>
<b>71250020</b>	<b>53101</b> - Ministério do Desenvolvimento Regional - Administração Direta	15.451.2217.1D73.7005	Apoio à Política Nacional de Desenvolvimento Urbano / Na Região Metropolitana de São Paulo - No Estado de São Paulo	F	188	4	30	2	2.000.000	0	2.000.000
				F	100	4	30	2	0	113.995	113.995
	Bancada de Sao Paulo								<b>2.000.000</b>	<b>113.995</b>	<b>2.113.995</b>
<b>71270014</b>	<b>36901</b> - Fundo Nacional de Saúde	10.302.5018.2E90.0035	Incremento Temporário ao Custeio dos Serviços de Assistência Hospitalar e Ambulatorial para Cumprimento de Metas / No Estado de São Paulo	S	188	3	31	7	20.456.130	0	20.456.130
				S	100	3	31	2	0	500.000	500.000
	Bancada de Sergipe								<b>20.456.130</b>	<b>500.000</b>	<b>20.956.130</b>
<b>80020002</b>	<b>36901</b> - Fundo Nacional de Saúde	10.302.5018.8585.0035	Atenção à Saúde da População para Procedimentos em Média e Alta Complexidade / No Estado de São Paulo	S	142	3	41	1	500.000.000	0	500.000.000
	Relator Área Tem. 2 - Saúde								<b>500.000.000</b>	<b>0</b>	<b>500.000.000</b>
<b>81000034</b>	<b>24101</b> - Ministério da Ciência, Tecnologia, Inovações e Comunicações - Administração Direta	19.571.2204.13CL.0035	Construção de Fonte de Luz Síncrotron de 4ª geração - SIRIUS, por Organização Social (Lei nº 9.637, de 15 de maio de 1998) / No Estado de São Paulo	F	100	3	90	2	0	85.414.042	85.414.042
	Relator Geral								<b>0</b>	<b>85.414.042</b>	<b>85.414.042</b>

# Congresso Nacional - Comissão Mista de Planos, Orçamentos Públicos e Fiscalização

Relatoria Geral - Alterações da Proposta Orçamentária da União para 2020

Emendas à Despesa Coletivas e de Relator Aprovadas e Aprovadas Parcialmente por Unidade da Federação/Localização

*Orçamentos Fiscal, da Seguridade Social e de Investimento das Estatais (Valores em R\$1,00)*

Emenda	Unidade Orçamentária	Funcional Programática	Ação + Subtítulo	E S F	F N T	G N D	M A	R P	Relatório Setorial	Acréscimo/ Cancelamento	Parecer CMO
<b>UF: SP</b>											
<b>81000035</b>	<b>24101</b> - Ministério da Ciência, Tecnologia, Inovações e Comunicações - Administração Direta	19.571.2204.14XT.0035	Expansão das Instalações Física e Laboratorial do LNNano, por Organização Social (Lei nº 9.637, de 15 de maio de 1998) / No Estado de São Paulo	F	100	3	90	2	0	5.113.277	5.113.277
Relator Geral									<b>0</b>	<b>5.113.277</b>	<b>5.113.277</b>
<b>81000130</b>	<b>93185</b> - Recursos sob Supervisão do Ministério da Ciência, Tecnologia, Inovações e Comunicações - Administração Direta	19.571.2204.13CL.0035	Construção de Fonte de Luz Síncrotron de 4ª geração - SIRIUS, por Organização Social (Lei nº 9.637, de 15 de maio de 1998) / No Estado de São Paulo	F	944	3	90	2	0	61.240.800	61.240.800
Relator Geral									<b>0</b>	<b>61.240.800</b>	<b>61.240.800</b>
<b>81000131</b>	<b>93185</b> - Recursos sob Supervisão do Ministério da Ciência, Tecnologia, Inovações e Comunicações - Administração Direta	19.571.2204.14XT.0035	Expansão das Instalações Física e Laboratorial do LNNano, por Organização Social (Lei nº 9.637, de 15 de maio de 1998) / No Estado de São Paulo	F	944	3	90	2	0	3.666.155	3.666.155
Relator Geral									<b>0</b>	<b>3.666.155</b>	<b>3.666.155</b>
<b>81000779</b>	<b>26262</b> - Universidade Federal de São Paulo	12.122.0032.216H.0035	Ajuda de Custo para Moradia ou Auxílio-Moradia a Agentes Públicos / No Estado de São Paulo	F	100	3	90	2	0	495	495
Relator Geral									<b>0</b>	<b>495</b>	<b>495</b>
<b>81000780</b>	<b>26262</b> - Universidade Federal de São Paulo	12.128.0032.4572.0035	Capacitação de Servidores Públicos Federais em Processo de Qualificação e Requalificação / No Estado de São Paulo	F	100	3	90	2	0	5.738	5.738
Relator Geral									<b>0</b>	<b>5.738</b>	<b>5.738</b>
<b>81000783</b>	<b>26262</b> - Universidade Federal de São Paulo	12.364.5013.20GK.0035	Fomento às Ações de Graduação, Pós-Graduação, Ensino, Pesquisa e Extensão / No Estado de São Paulo	F	100	4	90	2	0	1.021	1.021
Relator Geral									<b>0</b>	<b>6.218</b>	<b>6.218</b>
									<b>0</b>	<b>7.239</b>	<b>7.239</b>
<b>81000784</b>	<b>26262</b> - Universidade Federal de São Paulo	12.364.5013.20RK.0035	Funcionamento de Instituições Federais de Ensino Superior / No Estado de São Paulo	F	100	3	90	2	0	1.567.365	1.567.365
Relator Geral									<b>0</b>	<b>1.567.365</b>	<b>1.567.365</b>
<b>81000785</b>	<b>26262</b> - Universidade Federal de São Paulo	12.364.5013.4002.0035	Assistência ao Estudante de Ensino Superior / No Estado de São Paulo	F	100	3	90	2	0	234.036	234.036
Relator Geral									<b>0</b>	<b>234.036</b>	<b>234.036</b>
<b>81000891</b>	<b>26280</b> - Fundação Universidade Federal de São Carlos	12.364.5013.20GK.0035	Fomento às Ações de Graduação, Pós-Graduação, Ensino, Pesquisa e Extensão / No Estado de São Paulo	F	100	3	90	2	0	1.230	1.230
Relator Geral									<b>0</b>	<b>1.230</b>	<b>1.230</b>
<b>81000892</b>	<b>26280</b> - Fundação Universidade Federal de São Carlos	12.364.5013.20RK.0035	Funcionamento de Instituições Federais de Ensino Superior / No Estado de São Paulo	F	100	4	90	2	0	87.585	87.585
Relator Geral									<b>0</b>	<b>902.383</b>	<b>902.383</b>
									<b>0</b>	<b>989.968</b>	<b>989.968</b>

# Congresso Nacional - Comissão Mista de Planos, Orçamentos Públicos e Fiscalização

Relatoria Geral - Alterações da Proposta Orçamentária da União para 2020

Emendas à Despesa Coletivas e de Relator Aprovadas e Aprovadas Parcialmente por Unidade da Federação/Localização

*Orçamentos Fiscal, da Seguridade Social e de Investimento das Estatais (Valores em R\$1,00)*

Emenda	Unidade Orçamentária	Funcional Programática	Ação + Subtítulo	E S F	F N T	G N D	M A	R P	Relatório Setorial	Acréscimo/ Cancelamento	Parecer CMO
<b>UF: SP</b>											
<b>81000893</b>	<b>26280</b> - Fundação Universidade Federal de São Carlos	12.364.5013.4002.0035	Assistência ao Estudante de Ensino Superior / No Estado de São Paulo	F	100	3	90	2	0	230.314	230.314
Relator Geral									<b>0</b>	<b>230.314</b>	<b>230.314</b>
<b>81000980</b>	<b>26352</b> - Fundação Universidade Federal do ABC	12.122.0032.216H.0035	Ajuda de Custo para Moradia ou Auxílio-Moradia a Agentes Públicos / No Estado de São Paulo	F	100	3	90	2	0	495	495
Relator Geral									<b>0</b>	<b>495</b>	<b>495</b>
<b>81000981</b>	<b>26352</b> - Fundação Universidade Federal do ABC	12.128.0032.4572.0035	Capacitação de Servidores Públicos Federais em Processo de Qualificação e Requalificação / No Estado de São Paulo	F	100	3	90	2	0	2.754	2.754
Relator Geral									<b>0</b>	<b>2.754</b>	<b>2.754</b>
<b>81000984</b>	<b>26352</b> - Fundação Universidade Federal do ABC	12.364.5013.20GK.0035	Fomento às Ações de Graduação, Pós-Graduação, Ensino, Pesquisa e Extensão / No Estado de São Paulo	F	100	3	90	2	0	41.314	41.314
Relator Geral									<b>0</b>	<b>41.314</b>	<b>41.314</b>
<b>81000985</b>	<b>26352</b> - Fundação Universidade Federal do ABC	12.364.5013.20RK.0035	Funcionamento de Instituições Federais de Ensino Superior / No Estado de São Paulo	F	100	3	90	2	0	855.510	855.510
Relator Geral									<b>0</b>	<b>855.510</b>	<b>855.510</b>
<b>81000986</b>	<b>26352</b> - Fundação Universidade Federal do ABC	12.364.5013.4002.0035	Assistência ao Estudante de Ensino Superior / No Estado de São Paulo	F	100	3	90	2	0	185.666	185.666
Relator Geral									<b>0</b>	<b>185.666</b>	<b>185.666</b>
<b>81001203</b>	<b>26439</b> - Instituto Federal de São Paulo	12.122.0032.216H.0035	Ajuda de Custo para Moradia ou Auxílio-Moradia a Agentes Públicos / No Estado de São Paulo	F	100	3	90	2	0	8.033	8.033
Relator Geral									<b>0</b>	<b>8.033</b>	<b>8.033</b>
<b>81001204</b>	<b>26439</b> - Instituto Federal de São Paulo	12.128.0032.4572.0035	Capacitação de Servidores Públicos Federais em Processo de Qualificação e Requalificação / No Estado de São Paulo	F	100	3	90	2	0	19.509	19.509
Relator Geral									<b>0</b>	<b>19.509</b>	<b>19.509</b>
<b>81001206</b>	<b>26439</b> - Instituto Federal de São Paulo	12.363.5012.20RG.0035	Reestruturação e Modernização das Instituições da Rede Federal de Educação Profissional, Científica e Tecnológica / No Estado de São Paulo	F	100	4	90	2	0	77.577	77.577
Relator Geral									<b>0</b>	<b>77.577</b>	<b>77.577</b>
<b>81001207</b>	<b>26439</b> - Instituto Federal de São Paulo	12.363.5012.20RL.0035	Funcionamento das Instituições da Rede Federal de Educação Profissional, Científica e Tecnológica / No Estado de São Paulo	F	100	4	90	2	0	57.768	57.768
Relator Geral									<b>0</b>	<b>2.056.709</b>	<b>2.056.709</b>
<b>81001208</b>	<b>26439</b> - Instituto Federal de São Paulo	12.363.5012.2994.0035	Assistência aos Estudantes das Instituições Federais de Educação Profissional e Tecnológica / No Estado de São Paulo	F	100	3	90	2	0	511.863	511.863
Relator Geral									<b>0</b>	<b>511.863</b>	<b>511.863</b>
<b>Total UF:</b>									<b>847.972.522</b>	<b>178.980.904</b>	<b>1.026.953.426</b>
<b>UF: TO</b>											

# Congresso Nacional - Comissão Mista de Planos, Orçamentos Públicos e Fiscalização

Relatoria Geral - Alterações da Proposta Orçamentária da União para 2020

Emendas à Despesa Coletivas e de Relator Aprovadas e Aprovadas Parcialmente por Unidade da Federação/Localização

*Orçamentos Fiscal, da Seguridade Social e de Investimento das Estatais (Valores em R\$1,00)*

Emenda	Unidade Orçamentária	Funcional Programática	Ação + Subtítulo	E S F	F N T	G N D	M A	R P	Relatório Setorial	Acréscimo/ Cancelamento	Parecer CMO
<b>UF: TO</b>											
<b>71280001</b>	<b>39252</b> - Departamento Nacional de Infra-Estrutura de Transportes - DNIT	26.782.3006.219Z.0017	Conservação e Recuperação de Ativos de Infraestrutura da União / No Estado do Tocantins	F	100	4	90	2	0	1.991.714	1.991.714
				F	111	4	90	7	1.042.665	0	1.042.665
				F	100	4	90	7	43.278.836	0	43.278.836
Bancada de Tocantins									<b>44.321.501</b>	<b>1.991.714</b>	<b>46.313.215</b>
<b>71280002</b>	<b>30101</b> - Ministério da Justiça e Segurança Pública - Administração Direta	06.181.5016.21BM.704 4	Desenvolvimento de Políticas de Segurança Pública, Prevenção, e Enfrentamento à Criminalidade / Equipamentos e Material Permanente - No Estado do Tocantins	F	100	4	30	2	0	20.543.431	20.543.431
				F	188	4	30	7	11.092.947	0	11.092.947
				F	188	4	30	2	1.000.000	0	1.000.000
Bancada de Tocantins									<b>12.092.947</b>	<b>20.543.431</b>	<b>32.636.378</b>
<b>71280003</b>	<b>53201</b> - Companhia de Desenvolvimento dos Vales do São Francisco e do Parnaíba - CODEVASF	15.244.2217.7K66.7015	Apoio a Projetos de Desenvolvimento Sustentável Local Integrado / Aquisição de Equipamentos - No Estado do Tocantins	F	100	4	90	2	0	2.266.769	2.266.769
				F	188	4	90	7	30.442.268	0	30.442.268
				F	188	4	90	2	20.000.000	0	20.000.000
Bancada de Tocantins									<b>50.442.268</b>	<b>2.266.769</b>	<b>52.709.037</b>
<b>71280005</b>	<b>22202</b> - Empresa Brasileira de Pesquisa Agropecuária - EMBRAPA	20.572.2203.20Y6.7002	Pesquisa e Desenvolvimento de Tecnologias para a Agropecuária / Aquisição de Máquinas e Equipamentos - No Estado do Tocantins	F	100	4	90	2	0	18.834.070	18.834.070
				F	188	4	90	7	265.930	0	265.930
				F	188	4	90	2	1.200.000	0	1.200.000
Bancada de Tocantins									<b>1.465.930</b>	<b>18.834.070</b>	<b>20.300.000</b>
<b>71280006</b>	<b>36901</b> - Fundo Nacional de Saúde	10.301.5019.2E89.0017	Incremento Temporário ao Custeio dos Serviços de Atenção Básica em Saúde para Cumprimento de Metas / No Estado do Tocantins	S	188	3	31	7	42.130.571	0	42.130.571
				S	100	3	31	2	0	1.893.259	1.893.259
Bancada de Tocantins									<b>42.130.571</b>	<b>1.893.259</b>	<b>44.023.830</b>
<b>71280007</b>	<b>36901</b> - Fundo Nacional de Saúde	10.302.5018.8535.7082	Estruturação de Unidades de Atenção Especializada em Saúde / Aquisição de Equipamentos e Material Permanente - No Estado do Tocantins	S	188	4	31	7	31.379.623	0	31.379.623
				S	100	4	31	2	0	1.410.134	1.410.134
Bancada de Tocantins									<b>31.379.623</b>	<b>1.410.134</b>	<b>32.789.757</b>
<b>71280009</b>	<b>26298</b> - Fundo Nacional de Desenvolvimento da Educação	12.368.5011.0E53.0017	Aquisição de Veículos para o Transporte Escolar da Educação Básica - Caminho da Escola / No Estado do Tocantins	F	188	4	30	7	4.001.507	0	4.001.507
				F	100	4	30	2	0	179.819	179.819
Bancada de Tocantins									<b>4.001.507</b>	<b>179.819</b>	<b>4.181.326</b>
<b>71280010</b>	<b>26298</b> - Fundo Nacional de Desenvolvimento da Educação	12.368.5011.20RP.7019	Apoio à Infraestrutura para a Educação Básica / Aquisição de Equipamentos e Mobiliário - No Estado do Tocantins	F	188	4	30	7	11.966.805	0	11.966.805
				F	100	4	30	2	0	537.763	537.763
Bancada de Tocantins									<b>11.966.805</b>	<b>537.763</b>	<b>12.504.568</b>
<b>71280011</b>	<b>53906</b> - Fundo Nacional de Habitação de Interesse Social - FNHIS	16.482.2220.10SJ.0017	Apoio à Produção ou Melhoria Habitacional de Interesse Social / No Estado do Tocantins	F	188	3	30	7	1.772.860	0	1.772.860
				F	100	3	30	2	0	79.668	79.668
Bancada de Tocantins									<b>1.772.860</b>	<b>79.668</b>	<b>1.852.528</b>

# Congresso Nacional - Comissão Mista de Planos, Orçamentos Públicos e Fiscalização

Relatoria Geral - Alterações da Proposta Orçamentária da União para 2020

Emendas à Despesa Coletivas e de Relator Aprovadas e Aprovadas Parcialmente por Unidade da Federação/Localização

*Orçamentos Fiscal, da Seguridade Social e de Investimento das Estatais (Valores em R\$1,00)*

Emenda	Unidade Orçamentária	Funcional Programática	Ação + Subtítulo	E S F	F N T	G N D	M A	R P	Relatório Setorial	Acréscimo/ Cancelamento	Parecer CMO
<b>UF: TO</b>											
<b>71280012</b>	<b>55101</b> - Ministério da Cidadania - Administração Direta	08.306.5033.2798.0017	Aquisição e Distribuição de Alimentos da Agricultura Familiar para Promoção da Segurança Alimentar e Nutricional / No Estado do Tocantins	S	188	3	90	7	2.051.361	0	2.051.361
	Bancada de Tocantins			S	100	3	90	2	0	92.184	92.184
									<b>2.051.361</b>	<b>92.184</b>	<b>2.143.545</b>
<b>71280013</b>	<b>36901</b> - Fundo Nacional de Saúde	10.302.5018.2E90.0017	Incremento Temporário ao Custeio dos Serviços de Assistência Hospitalar e Ambulatorial para Cumprimento de Metas / No Estado do Tocantins	S	100	3	31	2	0	11.273.949	11.273.949
	Bancada de Tocantins			S	188	3	31	7	18.349.101	0	18.349.101
				S	153	3	31	2	10.000.000	0	10.000.000
									<b>28.349.101</b>	<b>11.273.949</b>	<b>39.623.050</b>
<b>71280014</b>	<b>22101</b> - Ministério da Agricultura, Pecuária e Abastecimento - Administração Direta	20.608.1031.20ZV.7026	Fomento ao Setor Agropecuário / Federação da Agricultura e Pecuária do Estado do Tocantins - FAET - No Estado do Tocantins	F	188	3	50	7	2.228.647	0	2.228.647
	Bancada de Tocantins			F	100	3	50	2	0	100.151	100.151
									<b>2.228.647</b>	<b>100.151</b>	<b>2.328.798</b>
<b>81000716</b>	<b>26251</b> - Fundação Universidade Federal do Tocantins	12.122.0032.216H.0017	Ajuda de Custo para Moradia ou Auxílio-Moradia a Agentes Públicos / No Estado do Tocantins	F	100	3	90	2	0	229	229
	Relator Geral								<b>0</b>	<b>229</b>	<b>229</b>
<b>81000717</b>	<b>26251</b> - Fundação Universidade Federal do Tocantins	12.128.0032.4572.0017	Capacitação de Servidores Públicos Federais em Processo de Qualificação e Requalificação / No Estado do Tocantins	F	100	3	90	2	0	6.885	6.885
	Relator Geral								<b>0</b>	<b>6.885</b>	<b>6.885</b>
<b>81000720</b>	<b>26251</b> - Fundação Universidade Federal do Tocantins	12.364.5013.20GK.0017	Fomento às Ações de Graduação, Pós-Graduação, Ensino, Pesquisa e Extensão / No Estado do Tocantins	F	100	3	90	2	0	2.291	2.291
	Relator Geral								<b>0</b>	<b>2.291</b>	<b>2.291</b>
<b>81000721</b>	<b>26251</b> - Fundação Universidade Federal do Tocantins	12.364.5013.20RK.0017	Funcionamento de Instituições Federais de Ensino Superior / No Estado do Tocantins	F	100	3	90	2	0	923.504	923.504
	Relator Geral								<b>0</b>	<b>923.504</b>	<b>923.504</b>
<b>81000722</b>	<b>26251</b> - Fundação Universidade Federal do Tocantins	12.364.5013.4002.0017	Assistência ao Estudante de Ensino Superior / No Estado do Tocantins	F	100	3	90	2	0	422.774	422.774
	Relator Geral								<b>0</b>	<b>422.774</b>	<b>422.774</b>
<b>81001116</b>	<b>26424</b> - Instituto Federal do Tocantins	12.128.0032.4572.0017	Capacitação de Servidores Públicos Federais em Processo de Qualificação e Requalificação / No Estado do Tocantins	F	100	3	90	2	0	14.755	14.755
	Relator Geral								<b>0</b>	<b>14.755</b>	<b>14.755</b>
<b>81001118</b>	<b>26424</b> - Instituto Federal do Tocantins	12.363.5012.20RL.0017	Funcionamento das Instituições da Rede Federal de Educação Profissional, Científica e Tecnológica / No Estado do Tocantins	F	100	4	90	2	0	78.740	78.740
	Relator Geral			F	100	3	90	2	0	771.908	771.908
									<b>0</b>	<b>850.648</b>	<b>850.648</b>
<b>81001119</b>	<b>26424</b> - Instituto Federal do Tocantins	12.363.5012.2994.0017	Assistência aos Estudantes das Instituições Federais de Educação Profissional e Tecnológica / No Estado do Tocantins	F	100	3	90	2	0	185.327	185.327
	Relator Geral								<b>0</b>	<b>185.327</b>	<b>185.327</b>
<b>Total UF:</b>									<b>232.203.121</b>	<b>61.609.324</b>	<b>293.812.445</b>

# Congresso Nacional - Comissão Mista de Planos, Orçamentos Públicos e Fiscalização

Relatoria Geral - Alterações da Proposta Orçamentária da União para 2020

Emendas à Despesa Coletivas e de Relator Aprovadas e Aprovadas Parcialmente por Unidade da Federação/Localização

*Orçamentos Fiscal, da Seguridade Social e de Investimento das Estatais (Valores em R\$1,00)*

Emenda	Unidade Orçamentária	Funcional Programática	Ação + Subtítulo						Relatório Setorial	Acréscimo/Cancelamento	Parecer CMO	
				E	F	G	M	R				
				S	N	N	A	P				
				F	T	D						
<b>UF: AC</b>												
<b>71020001</b>	<b>53202</b> - Superintendência do Desenvolvimento da Amazônia	15.451.2217.10T2.0166	Apoio a Projetos e Obras de Reabilitação, de Acessibilidade e Modernização Tecnológica em Áreas Urbanas / No Município de Rio Branco - AC	F	188	4	30	7	17.741.160	0	17.741.160	
				F	100	4	30	2	0	1.032.568	1.032.568	
Bancada do Acre									<b>17.741.160</b>	<b>1.032.568</b>	<b>18.773.728</b>	
<b>71020002</b>	<b>53101</b> - Ministério do Desenvolvimento Regional - Administração Direta	18.541.2218.14RL.0166	Realização de Estudos, Projetos e Obras para Contenção ou Amortecimento de Cheias e Inundações e para Contenção de Erosões Marinhas e Fluviais / No Município de Rio Branco - AC	F	188	4	30	7	17.728.588	0	17.728.588	
				F	100	4	30	2	0	1.032.568	1.032.568	
Bancada do Acre									<b>17.728.588</b>	<b>1.032.568</b>	<b>18.761.156</b>	
<b>71020003</b>	<b>52101</b> - Ministério da Defesa - Administração Direta	05.244.6012.1211.0166	Implementação de Infraestrutura Básica nos Municípios da Região do Calha Norte / No Município de Rio Branco - AC	F	100	4	40	7	16.411.516	0	16.411.516	
				F	100	4	40	2	0	1.032.568	1.032.568	
Bancada do Acre									<b>16.411.516</b>	<b>1.032.568</b>	<b>17.444.084</b>	
<b>71020004</b>	<b>53101</b> - Ministério do Desenvolvimento Regional - Administração Direta	15.451.2217.1D73.0157	Apoio à Política Nacional de Desenvolvimento Urbano / No Município de Cruzeiro do Sul - AC	F	188	4	40	7	18.184.374	0	18.184.374	
				F	100	4	40	2	0	1.032.568	1.032.568	
Bancada do Acre									<b>18.184.374</b>	<b>1.032.568</b>	<b>19.216.942</b>	
<b>71020005</b>	<b>53101</b> - Ministério do Desenvolvimento Regional - Administração Direta	15.451.2217.1D73.0171	Apoio à Política Nacional de Desenvolvimento Urbano / No Município de Tarauacá - AC	F	188	4	30	7	14.638.657	0	14.638.657	
				F	100	4	30	2	0	1.032.568	1.032.568	
Bancada do Acre									<b>14.638.657</b>	<b>1.032.568</b>	<b>15.671.225</b>	
<b>71020010</b>	<b>53101</b> - Ministério do Desenvolvimento Regional - Administração Direta	15.451.2217.1D73.0169	Apoio à Política Nacional de Desenvolvimento Urbano / No Município de Senador Guiomard - AC	F	188	4	30	7	13.752.228	0	13.752.228	
				F	100	4	30	2	0	1.032.568	1.032.568	
Bancada do Acre									<b>13.752.228</b>	<b>1.032.568</b>	<b>14.784.796</b>	
<b>71020011</b>	<b>53101</b> - Ministério do Desenvolvimento Regional - Administração Direta	15.451.2217.1D73.0166	Apoio à Política Nacional de Desenvolvimento Urbano / No Município de Rio Branco - AC	F	188	4	30	7	19.957.233	0	19.957.233	
				F	100	4	30	2	0	1.032.578	1.032.578	
Bancada do Acre									<b>19.957.233</b>	<b>1.032.578</b>	<b>20.989.811</b>	
<b>71020012</b>	<b>53906</b> - Fundo Nacional de Habitação de Interesse Social - FNHIS	16.451.2220.10S6.0157	Apoio à Urbanização de Assentamentos Precários por meio do Fundo Nacional de Habitação de Interesse Social / No Município de Cruzeiro do Sul - AC	F	188	4	40	7	7.977.864	0	7.977.864	
Bancada do Acre									<b>7.977.864</b>	<b>0</b>	<b>7.977.864</b>	
<b>71020013</b>	<b>53202</b> - Superintendência do Desenvolvimento da Amazônia	15.451.2217.10T2.0166	Apoio a Projetos e Obras de Reabilitação, de Acessibilidade e Modernização Tecnológica em Áreas Urbanas / No Município de Rio Branco - AC	F	188	4	40	7	11.080.367	0	11.080.367	
Bancada do Acre									<b>11.080.367</b>	<b>0</b>	<b>11.080.367</b>	
<b>71020014</b>	<b>53101</b> - Ministério do Desenvolvimento Regional - Administração Direta	15.451.2217.1D73.0170	Apoio à Política Nacional de Desenvolvimento Urbano / No Município de Sena Madureira - AC	F	188	4	40	7	11.092.939	0	11.092.939	
Bancada do Acre									<b>11.092.939</b>	<b>0</b>	<b>11.092.939</b>	

# Congresso Nacional - Comissão Mista de Planos, Orçamentos Públicos e Fiscalização

Relatoria Geral - Alterações da Proposta Orçamentária da União para 2020

Emendas à Despesa Coletivas e de Relator Aprovadas e Aprovadas Parcialmente por Unidade da Federação/Localização

*Orçamentos Fiscal, da Seguridade Social e de Investimento das Estatais (Valores em R\$1,00)*

Emenda	Unidade Orçamentária	Funcional Programática	Ação + Subtítulo	E S F	F N T	G N D	M A	R P	Relatório Setorial	Acréscimo/ Cancelamento	Parecer CMO
<b>UF: AC</b>											
<b>71020015</b>	<b>53906</b> - Fundo Nacional de Habitação de Interesse Social - FNHIS	16.451.2220.10S6.0171	Apoio à Urbanização de Assentamentos Precários por meio do Fundo Nacional de Habitação de Interesse Social / No Município de Tarauacá - AC	F	188	4	40	7	7.091.435	0	7.091.435
Bancada do Acre									<b>7.091.435</b>	<b>0</b>	<b>7.091.435</b>
<b>Total UF:</b>									<b>155.656.361</b>	<b>7.227.986</b>	<b>162.884.347</b>
<b>UF: AL</b>											
<b>71030001</b>	<b>54101</b> - Ministério do Turismo - Administração Direta	23.695.2223.10V0.1795	Apoio a Projetos de Infraestrutura Turística / No Município de Maceió - AL	F	188	4	40	7	17.914.737	0	17.914.737
Bancada de Alagoas									<b>17.914.737</b>	<b>0</b>	<b>17.914.737</b>
<b>71030002</b>	<b>22202</b> - Empresa Brasileira de Pesquisa Agropecuária - EMBRAPA	20.572.2203.215C.7000	Ampliação, Revitalização e Modernização da Infraestrutura Física das Unidades da Embrapa / Embrapa Alimentos e Territórios - No Município de Maceió - AL	F	188	4	90	7	3.095.850	0	3.095.850
Bancada de Alagoas									1.456.870	0	1.456.870
									<b>4.552.720</b>	<b>0</b>	<b>4.552.720</b>
<b>71030003</b>	<b>36901</b> - Fundo Nacional de Saúde	10.302.5018.8535.7099	Estruturação de Unidades de Atenção Especializada em Saúde / Associação Pestalozzi de Maceió - Maceió - AL	S	151	4	50	7	7.463.735	0	7.463.735
Bancada de Alagoas									<b>7.463.735</b>	<b>0</b>	<b>7.463.735</b>
<b>71030005</b>	<b>53101</b> - Ministério do Desenvolvimento Regional - Administração Direta	06.182.2218.8348.1795	Apoio a Obras Emergenciais de Mitigação para Redução de Desastres / No Município de Maceió - AL	F	100	4	30	2	1.333.334	0	1.333.334
Bancada de Alagoas									666.666	0	666.666
									<b>2.000.000</b>	<b>0</b>	<b>2.000.000</b>
<b>71030007</b>	<b>36901</b> - Fundo Nacional de Saúde	10.302.5018.8535.1772	Estruturação de Unidades de Atenção Especializada em Saúde / No Município de Coruripe - AL	S	151	4	31	2	33.800.000	0	33.800.000
Bancada de Alagoas									<b>33.800.000</b>	<b>0</b>	<b>33.800.000</b>
<b>71030010</b>	<b>36901</b> - Fundo Nacional de Saúde	10.302.5018.2E90.1795	Incremento Temporário ao Custeio dos Serviços de Assistência Hospitalar e Ambulatorial para Cumprimento de Metas / No Município de Maceió - AL	S	151	3	41	7	17.914.737	0	17.914.737
Bancada de Alagoas									<b>17.914.737</b>	<b>0</b>	<b>17.914.737</b>
<b>71030011</b>	<b>53201</b> - Companhia de Desenvolvimento dos Vales do São Francisco e do Parnaíba - CODEVASF	18.544.2221.1851.1799	Aquisição de Equipamentos e/ou Implantação de Obras de Infraestrutura Hídrica de Pequeno e Médio Vulto / No Município de Marechal Deodoro - AL	F	100	4	90	7	17.914.737	0	17.914.737
Bancada de Alagoas									<b>17.914.737</b>	<b>0</b>	<b>17.914.737</b>
<b>71030014</b>	<b>36211</b> - Fundação Nacional de Saúde	10.512.2222.10GD.1798	Implantação, Ampliação e Melhoria de Sistemas Públicos de Abastecimento de Água em Municípios com até 50.000 Habitantes, Exclusive em Regiões Metropolitanas (RM) ou Regiões Integradas de Desenvolvimento Econômico (RIDE) / No Município de Maravilha - AL	S	151	4	90	7	17.914.737	-17.914.737	0
Bancada de Alagoas									<b>17.914.737</b>	<b>-17.914.737</b>	<b>0</b>
<b>71030014</b>	<b>36211</b> - Fundação Nacional de Saúde	10.512.2222.7XK6.1798	Implantação, Ampliação e Melhoria de Sistemas Públicos de Abastecimento de Água em Municípios com até 50.000 Habitantes / No Município de Maravilha - AL	S	151	4	90	7	0	17.914.737	17.914.737
Bancada de Alagoas									<b>0</b>	<b>17.914.737</b>	<b>17.914.737</b>



# Congresso Nacional - Comissão Mista de Planos, Orçamentos Públicos e Fiscalização

Relatoria Geral - Alterações da Proposta Orçamentária da União para 2020

Emendas à Despesa Coletivas e de Relator Aprovadas e Aprovadas Parcialmente por Unidade da Federação/Localização

*Orçamentos Fiscal, da Seguridade Social e de Investimento das Estatais (Valores em R\$1,00)*

Emenda	Unidade Orçamentária	Funcional Programática	Ação + Subtítulo	E S F	F N T	G N D	M A	R P	Relatório Setorial	Acréscimo/ Cancelamento	Parecer CMO
<b>UF: AL</b>											
<b>80150003</b>	<b>14103</b> - Tribunal Regional Eleitoral de Alagoas	02.122.0033.7XK3.1795	Aquisição de Imóvel Contíguo ao Prédio da Antiga Sede do Tribunal Regional Eleitoral de Alagoas / No Município de Maceió - AL	F	100	5	90	2	180.000	0	180.000
	Relator Área Tem. 15 - Poderes								<b>180.000</b>	<b>0</b>	<b>180.000</b>
<b>Total UF:</b>									<b>119.655.403</b>	<b>0</b>	<b>119.655.403</b>
<b>UF: AM</b>											
<b>71040006</b>	<b>53101</b> - Ministério do Desenvolvimento Regional - Administração Direta	15.451.2217.1D73.0208	Apoio à Política Nacional de Desenvolvimento Urbano / No Município de Lábrea - AM	F	188	4	40	7	18.139.051	0	18.139.051
	Bancada do Amazonas								<b>18.139.051</b>	<b>0</b>	<b>18.139.051</b>
<b>Total UF:</b>									<b>18.139.051</b>	<b>0</b>	<b>18.139.051</b>
<b>UF: AP</b>											
<b>71050002</b>	<b>36901</b> - Fundo Nacional de Saúde	10.302.5018.8535.7092	Estruturação de Unidades de Atenção Especializada em Saúde / Hospital de Emergência - Macapá - AP	S	151	4	30	7	22.160.735	0	22.160.735
	Bancada do Amapá			S	100	4	30	2	0	7.839.265	7.839.265
									<b>22.160.735</b>	<b>7.839.265</b>	<b>30.000.000</b>
<b>71050004</b>	<b>53202</b> - Superintendência do Desenvolvimento da Amazônia	15.451.2217.10T2.0401	Apoio a Projetos e Obras de Reabilitação, de Acessibilidade e Modernização Tecnológica em Áreas Urbanas / No Município de Laranjal do Jari - AP	F	100	4	40	2	0	38.000.000	38.000.000
	Bancada do Amapá			F	188	4	40	7	10.637.152	0	10.637.152
				F	188	4	40	2	2.000.000	0	2.000.000
									<b>12.637.152</b>	<b>38.000.000</b>	<b>50.637.152</b>
<b>71050005</b>	<b>53202</b> - Superintendência do Desenvolvimento da Amazônia	15.451.2217.10T2.0402	Apoio a Projetos e Obras de Reabilitação, de Acessibilidade e Modernização Tecnológica em Áreas Urbanas / No Município de Macapá - AP	F	188	4	40	7	10.637.152	0	10.637.152
	Bancada do Amapá			F	188	4	40	2	2.000.000	0	2.000.000
									<b>12.637.152</b>	<b>0</b>	<b>12.637.152</b>
<b>71050006</b>	<b>52101</b> - Ministério da Defesa - Administração Direta	05.244.6012.1211.0407	Implementação de Infraestrutura Básica nos Municípios da Região do Calha Norte / No Município de Santana - AP	F	188	4	40	7	10.637.152	0	10.637.152
	Bancada do Amapá								<b>10.637.152</b>	<b>0</b>	<b>10.637.152</b>
<b>71050008</b>	<b>53202</b> - Superintendência do Desenvolvimento da Amazônia	15.451.2217.10T2.0402	Apoio a Projetos e Obras de Reabilitação, de Acessibilidade e Modernização Tecnológica em Áreas Urbanas / No Município de Macapá - AP	F	188	4	40	7	5.318.576	0	5.318.576
	Bancada do Amapá			F	188	4	40	2	2.000.000	0	2.000.000
									<b>7.318.576</b>	<b>0</b>	<b>7.318.576</b>
<b>71050009</b>	<b>39252</b> - Departamento Nacional de Infra-Estrutura de Transportes - DNIT	26.784.3005.127G.0407	Construção de Terminais Fluviais / No Município de Santana - AP	F	188	4	90	7	10.637.152	0	10.637.152
	Bancada do Amapá								<b>10.637.152</b>	<b>0</b>	<b>10.637.152</b>
<b>71050015</b>	<b>36901</b> - Fundo Nacional de Saúde	10.302.5018.8535.7092	Estruturação de Unidades de Atenção Especializada em Saúde / Hospital de Emergência - Macapá - AP	S	188	4	31	7	5.318.576	0	5.318.576
	Bancada do Amapá								<b>5.318.576</b>	<b>0</b>	<b>5.318.576</b>

# Congresso Nacional - Comissão Mista de Planos, Orçamentos Públicos e Fiscalização

Relatoria Geral - Alterações da Proposta Orçamentária da União para 2020

Emendas à Despesa Coletivas e de Relator Aprovadas e Aprovadas Parcialmente por Unidade da Federação/Localização

*Orçamentos Fiscal, da Seguridade Social e de Investimento das Estatais (Valores em R\$1,00)*

Emenda	Unidade Orçamentária	Funcional Programática	Ação + Subtítulo	E S F	F N T	G N D	M A	R P	Relatório Setorial	Acréscimo/ Cancelamento	Parecer CMO
<b>UF: AP</b>											
<b>Total UF:</b>									<b>81.346.495</b>	<b>45.839.265</b>	<b>127.185.760</b>
<b>UF: BA</b>											
<b>71060006</b>	<b>39902</b> - Fundo Nacional de Aviação Civil - FNAC	26.781.3004.14UB.1964	Construção, Reforma e Reparcelamento de Aeroportos e Aeródromos de Interesse Regional / No Município de Barreiras - BA	F	188	4	30	7	4.443.918	0	4.443.918
				F	100	4	30	2	0	480.858	480.858
Bancada da Bahia									<b>4.443.918</b>	<b>480.858</b>	<b>4.924.776</b>
<b>71060008</b>	<b>53101</b> - Ministério do Desenvolvimento Regional - Administração Direta	18.544.2221.109H.2338	Construção de Barragens / No Município de Vitória da Conquista - BA	F	100	4	30	7	8.887.837	0	8.887.837
				F	100	4	30	2	2.000.000	1.178.127	3.178.127
Bancada da Bahia									<b>10.887.837</b>	<b>1.178.127</b>	<b>12.065.964</b>
<b>71060017</b>	<b>55903</b> - Fundo Nacional de Cultura	13.392.5025.14U2.2261	Implantação, Instalação e Modernização de Espaços e Equipamentos Culturais / No Município de Salvador - BA	F	100	3	30	2	0	27.051	27.051
				F	188	4	30	2	250.000	0	250.000
				F	100	4	30	2	0	27.051	27.051
				F	188	3	30	2	250.000	0	250.000
Bancada da Bahia									<b>500.000</b>	<b>54.102</b>	<b>554.102</b>
<b>80150004</b>	<b>14105</b> - Tribunal Regional Eleitoral da Bahia	02.122.0033.7XK4.2261	Reforma do Anexo III do Edifício-Sede do Tribunal Regional Eleitoral da Bahia / No Município de Salvador - BA	F	100	4	90	2	4.000.000	0	4.000.000
Relator Área Tem. 15 - Poderes									<b>4.000.000</b>	<b>0</b>	<b>4.000.000</b>
<b>Total UF:</b>									<b>19.831.755</b>	<b>1.713.087</b>	<b>21.544.842</b>
<b>UF: CE</b>											
<b>71070014</b>	<b>36901</b> - Fundo Nacional de Saúde	10.302.5018.8535.7102	Estruturação de Unidades de Atenção Especializada em Saúde / Construção do Hospital Geral Dr. César Cals de Oliveira - Fortaleza - CE	S	188	4	30	7	70.914.354	0	70.914.354
				S	100	4	30	2	0	6.467.964	6.467.964
Bancada do Ceara									<b>70.914.354</b>	<b>6.467.964</b>	<b>77.382.318</b>
<b>Total UF:</b>									<b>70.914.354</b>	<b>6.467.964</b>	<b>77.382.318</b>
<b>UF: DF</b>											
<b>71080004</b>	<b>55101</b> - Ministério da Cidadania - Administração Direta	27.812.5026.5450.5664	Implantação e Modernização de Infraestrutura para Esporte Educacional, Recreativo e de Lazer / Em Brasília - DF	F	188	4	30	7	12.614.021	0	12.614.021
				F	151	4	30	7	6.000.995	0	6.000.995
Bancada do Distrito Federal									<b>18.615.016</b>	<b>0</b>	<b>18.615.016</b>
<b>Total UF:</b>									<b>18.615.016</b>	<b>0</b>	<b>18.615.016</b>
<b>UF: ES</b>											
<b>71090009</b>	<b>53101</b> - Ministério do Desenvolvimento Regional - Administração Direta	18.544.2221.109H.3263	Construção de Barragens / No Município de São Mateus - ES	F	100	4	30	2	2.000.000	96.201	2.096.201
Bancada do Espírito Santo									<b>2.000.000</b>	<b>96.201</b>	<b>2.096.201</b>

# Congresso Nacional - Comissão Mista de Planos, Orçamentos Públicos e Fiscalização

Relatoria Geral - Alterações da Proposta Orçamentária da União para 2020

Emendas à Despesa Coletivas e de Relator Aprovadas e Aprovadas Parcialmente por Unidade da Federação/Localização

*Orçamentos Fiscal, da Seguridade Social e de Investimento das Estatais (Valores em R\$1,00)*

Emenda	Unidade Orçamentária	Funcional Programática	Ação + Subtítulo	E S F	F N T	G N D	M A	R P	Relatório Setorial	Acréscimo/ Cancelamento	Parecer CMO
<b>UF: ES</b>											
<b>Total UF:</b>									<b>2.000.000</b>	<b>96.201</b>	<b>2.096.201</b>
<b>UF: MA</b>											
<b>71110004</b>	<b>39252</b> - Departamento Nacional de Infra-Estrutura de Transportes - DNIT	26.782.3006.13X5.0638	Adequação de Travessia Urbana em Imperatriz - na BR-010/MA / No Município de Imperatriz - MA	F	100	4	90	2	12.000.000	0	12.000.000
				F	188	4	90	7	8.864.293	0	8.864.293
				F	111	4	90	2	3.000.000	0	3.000.000
Bancada do Maranhão									<b>23.864.293</b>	<b>0</b>	<b>23.864.293</b>
<b>71110011</b>	<b>53201</b> - Companhia de Desenvolvimento dos Vales do São Francisco e do Parnaíba - CODEVASF	18.544.2221.109H.0717	Construção de Barragens / No Município de Santo Amaro do Maranhão - MA	F	100	4	90	7	886.430	0	886.430
				F	188	4	90	2	34.000.000	0	34.000.000
Bancada do Maranhão									<b>34.886.430</b>	<b>0</b>	<b>34.886.430</b>
<b>71110012</b>	<b>52111</b> - Comando da Aeronáutica	05.151.6012.219D.0552	Adequação de Organizações Militares / No Município de Alcântara - MA	F	188	4	90	2	100.000	0	100.000
Bancada do Maranhão									<b>100.000</b>	<b>0</b>	<b>100.000</b>
<b>81000074</b>	<b>24205</b> - Agência Espacial Brasileira	19.572.2207.7F40.0552	Implantação do Centro Espacial de Alcântara - CEA / No Município de Alcântara - MA	F	100	4	90	2	0	768.984	768.984
Relator Geral									<b>0</b>	<b>768.984</b>	<b>768.984</b>
<b>Total UF:</b>									<b>58.850.723</b>	<b>768.984</b>	<b>59.619.707</b>
<b>UF: MG</b>											
<b>71140002</b>	<b>39902</b> - Fundo Nacional de Aviação Civil - FNAC	26.781.3004.14UB.2710	Construção, Reforma e Reaparelhamento de Aeroportos e Aeródromos de Interesse Regional / No Município de Itajubá - MG	F	100	4	90	2	2.000.000	0	2.000.000
Bancada de Minas Gerais									<b>2.000.000</b>	<b>0</b>	<b>2.000.000</b>
<b>71140018</b>	<b>39252</b> - Departamento Nacional de Infra-Estrutura de Transportes - DNIT	26.782.3006.7XF8.2657	Duplicação da Ponte São Raimundo sobre o Rio Doce - Em Governador Valadares - Na BR-116/MG / No Município de Governador Valadares - MG	F	100	4	90	2	10.000.000	0	10.000.000
Bancada de Minas Gerais									<b>10.000.000</b>	<b>0</b>	<b>10.000.000</b>
<b>Total UF:</b>									<b>12.000.000</b>	<b>0</b>	<b>12.000.000</b>
<b>UF: MS</b>											
<b>71130001</b>	<b>36901</b> - Fundo Nacional de Saúde	10.302.5018.2E90.5218	Incremento Temporário ao Custeio dos Serviços de Assistência Hospitalar e Ambulatorial para Cumprimento de Metas / No Município de Campo Grande - MS	S	188	3	41	7	17.728.587	0	17.728.587
Bancada do Mato Grosso do Sul									<b>17.728.587</b>	<b>0</b>	<b>17.728.587</b>
<b>71130002</b>	<b>53101</b> - Ministério do Desenvolvimento Regional - Administração Direta	15.451.2217.1D73.5218	Apoio à Política Nacional de Desenvolvimento Urbano / No Município de Campo Grande - MS	F	188	4	40	7	62.050.054	0	62.050.054
Bancada do Mato Grosso do Sul									<b>62.050.054</b>	<b>0</b>	<b>62.050.054</b>

# Congresso Nacional - Comissão Mista de Planos, Orçamentos Públicos e Fiscalização

Relatoria Geral - Alterações da Proposta Orçamentária da União para 2020

Emendas à Despesa Coletivas e de Relator Aprovadas e Aprovadas Parcialmente por Unidade da Federação/Localização

*Orçamentos Fiscal, da Seguridade Social e de Investimento das Estatais (Valores em R\$1,00)*

Emenda	Unidade Orçamentária	Funcional Programática	Ação + Subtítulo	E S F	F N T	G N D	M A	R P	Relatório Setorial	Acréscimo/ Cancelamento	Parecer CMO
<b>UF: MS</b>											
71130003	22101 - Ministério da Agricultura, Pecuária e Abastecimento - Administração Direta	20.608.1031.20ZV.5218	Fomento ao Setor Agropecuário / No Município de Campo Grande - MS	F	100	4	40	2	0	1.224.356	1.224.356
				F	188	4	40	7	5.456.878	0	5.456.878
				F	188	4	40	2	1.000.000	0	1.000.000
Bancada do Mato Grosso do Sul									<b>6.456.878</b>	<b>1.224.356</b>	<b>7.681.234</b>
71130005	39252 - Departamento Nacional de Infra-Estrutura de Transportes - DNIT	26.782.3006.7X34.5275	Construção de Anel Rodoviário em Três Lagoas - nas BRs 262/158/MS / No Município de Três Lagoas - MS	F	188	4	90	7	8.864.293	0	8.864.293
				F	100	4	90	2	10.000.000	10.000.000	20.000.000
Bancada do Mato Grosso do Sul									<b>18.864.293</b>	<b>10.000.000</b>	<b>28.864.293</b>
71130011	30101 - Ministério da Justiça e Segurança Pública - Administração Direta	06.181.5016.21BM.7063	Desenvolvimento de Políticas de Segurança Pública, Prevenção, e Enfrentamento à Criminalidade / Implantação do Centro de Treinamento em Segurança Pública - No Município de Campo Grande - MS	F	100	4	30	2	0	1.224.356	1.224.356
				F	188	4	30	7	8.864.293	0	8.864.293
Bancada do Mato Grosso do Sul									<b>8.864.293</b>	<b>1.224.356</b>	<b>10.088.649</b>
71130015	39902 - Fundo Nacional de Aviação Civil - FNAC	26.781.3004.14UB.7000	Construção, Reforma e Reaparelhamento de Aeroportos e Aeródromos de Interesse Regional / Construção do Terminal de Passageiros - No Município de Dourados - MS	F	188	4	90	7	4.432.147	0	4.432.147
				F	100	4	90	2	0	5.567.853	5.567.853
Bancada do Mato Grosso do Sul									<b>4.432.147</b>	<b>5.567.853</b>	<b>10.000.000</b>
<b>Total UF:</b>									<b>118.396.252</b>	<b>18.016.565</b>	<b>136.412.817</b>
<b>UF: MT</b>											
71120001	22201 - Instituto Nacional de Colonização e Reforma Agrária - INCRA	21.122.0032.2000.5314	Administração da Unidade / No Município de Cuiabá - MT	F	100	4	90	2	0	309.726	309.726
				F	188	4	90	7	6.865.833	0	6.865.833
				F	100	4	90	7	1.112.031	0	1.112.031
Bancada do Mato Grosso									<b>7.977.864</b>	<b>309.726</b>	<b>8.287.590</b>
71120002	53101 - Ministério do Desenvolvimento Regional - Administração Direta	17.512.2222.10SC.5404	Apoio à Implantação, Ampliação ou Melhorias em Sistemas de Abastecimento de Água em Municípios com População Superior a 50 mil Habitantes ou Municípios Integrantes de Regiões Metropolitanas ou de Regiões Integradas de Desenvolvimento / No Município de Tangará da Serra - MT	S	188	4	40	7	7.091.435	0	7.091.435
				S	100	4	40	2	0	275.312	275.312
Bancada do Mato Grosso									<b>7.091.435</b>	<b>275.312</b>	<b>7.366.747</b>
71120004	36211 - Fundação Nacional de Saúde	10.512.2222.10GD.5351	Implantação, Ampliação e Melhoria de Sistemas Públicos de Abastecimento de Água em Municípios com até 50.000 Habitantes, Exclusive em Regiões Metropolitanas (RM) ou Regiões Integradas de Desenvolvimento Econômico (RIDE) / No Município de Nova Santa Helena - MT	S	188	4	40	7	2.836.575	-2.836.575	0
Bancada do Mato Grosso									<b>2.836.575</b>	<b>-2.836.575</b>	<b>0</b>
71120004	36211 - Fundação Nacional de Saúde	10.512.2222.7XK6.5351	Implantação, Ampliação e Melhoria de Sistemas Públicos de Abastecimento de Água em Municípios com até 50.000 Habitantes / No Município de Nova Santa Helena - MT	S	188	4	40	7	0	2.836.575	2.836.575
				S	100	4	40	2	0	110.125	110.125
Bancada do Mato Grosso									<b>0</b>	<b>2.946.700</b>	<b>2.946.700</b>

# Congresso Nacional - Comissão Mista de Planos, Orçamentos Públicos e Fiscalização

Relatoria Geral - Alterações da Proposta Orçamentária da União para 2020

Emendas à Despesa Coletivas e de Relator Aprovadas e Aprovadas Parcialmente por Unidade da Federação/Localização

*Orçamentos Fiscal, da Seguridade Social e de Investimento das Estatais (Valores em R\$1,00)*

Emenda	Unidade Orçamentária	Funcional Programática	Ação + Subtítulo	E S F	F N T	G N D	M A	R P	Relatório Setorial	Acréscimo/ Cancelamento	Parecer CMO
<b>UF: MT</b>											
71120005	22202 - Empresa Brasileira de Pesquisa Agropecuária - EMBRAPA	20.572.2203.215C.7001	Ampliação, Revitalização e Modernização da Infraestrutura Física das Unidades da Embrapa / Embrapa Agrossilvipastoril - No Município de Sinop - MT	F	100	3	90	2	0	20.648	20.648
				F	188	4	90	7	2.127.431	0	2.127.431
				F	100	4	90	2	0	82.593	82.593
				F	188	3	90	7	531.857	0	531.857
Bancada do Mato Grosso									<b>2.659.288</b>	<b>103.241</b>	<b>2.762.529</b>
71120010	36901 - Fundo Nacional de Saúde	10.302.5018.2E90.5314	Incremento Temporário ao Custeio dos Serviços de Assistência Hospitalar e Ambulatorial para Cumprimento de Metas / No Município de Cuiabá - MT	S	188	3	41	7	8.662.832	0	8.662.832
				S	100	3	41	2	0	336.318	336.318
Bancada do Mato Grosso									<b>8.662.832</b>	<b>336.318</b>	<b>8.999.150</b>
71120012	52101 - Ministério da Defesa - Administração Direta	05.244.6012.1211.5369	Implementação de Infraestrutura Básica nos Municípios da Região do Calha Norte / No Município de Ponte Branca - MT	F	188	4	40	7	3.545.717	0	3.545.717
				F	100	4	40	2	0	137.656	137.656
Bancada do Mato Grosso									<b>3.545.717</b>	<b>137.656</b>	<b>3.683.373</b>
<b>Total UF:</b>									<b>32.773.711</b>	<b>1.272.378</b>	<b>34.046.089</b>
<b>UF: PA</b>											
71150014	36901 - Fundo Nacional de Saúde	10.302.5018.8535.0269	Estruturação de Unidades de Atenção Especializada em Saúde / No Município de Belém - PA	S	188	4	30	7	44.321.467	0	44.321.467
				S	100	4	30	2	0	3.089.532	3.089.532
Bancada do Para									<b>44.321.467</b>	<b>3.089.532</b>	<b>47.410.999</b>
<b>Total UF:</b>									<b>44.321.467</b>	<b>3.089.532</b>	<b>47.410.999</b>
<b>UF: PB</b>											
71160005	54101 - Ministério do Turismo - Administração Direta	23.695.2223.10V0.7002	Apoio a Projetos de Infraestrutura Turística / Construção do Centro de Convenções de Campina Grande - No Município de Campina Grande - PB	F	100	4	30	2	0	16.000.000	16.000.000
				F	188	4	30	7	20.387.877	0	20.387.877
				F	188	4	30	2	4.000.000	0	4.000.000
Bancada da Paraíba									<b>24.387.877</b>	<b>16.000.000</b>	<b>40.387.877</b>
71160011	26417 - Instituto Federal da Paraíba	12.363.5012.20RG.1436	Reestruturação e Modernização das Instituições da Rede Federal de Educação Profissional, Científica e Tecnológica / No Município de João Pessoa - PB	F	100	4	90	2	0	1.000.000	1.000.000
				F	188	4	90	7	5.141.291	0	5.141.291
				F	188	4	90	2	1.000	0	1.000
Bancada da Paraíba									<b>5.142.291</b>	<b>1.000.000</b>	<b>6.142.291</b>
71160014	39902 - Fundo Nacional de Aviação Civil - FNAC	26.781.3004.14UB.1476	Construção, Reforma e Reaparelhamento de Aeroportos e Aeródromos de Interesse Regional / No Município de Patos - PB	F	188	4	30	7	4.432.147	0	4.432.147
				F	100	4	30	2	2.000.000	0	2.000.000
Bancada da Paraíba									<b>6.432.147</b>	<b>0</b>	<b>6.432.147</b>
<b>Total UF:</b>									<b>35.962.315</b>	<b>17.000.000</b>	<b>52.962.315</b>
<b>UF: PE</b>											

# Congresso Nacional - Comissão Mista de Planos, Orçamentos Públicos e Fiscalização

Relatoria Geral - Alterações da Proposta Orçamentária da União para 2020

Emendas à Despesa Coletivas e de Relator Aprovadas e Aprovadas Parcialmente por Unidade da Federação/Localização

*Orçamentos Fiscal, da Seguridade Social e de Investimento das Estatais (Valores em R\$1,00)*

Emenda	Unidade Orçamentária	Funcional Programática	Ação + Subtítulo	E S F	F N T	G N D	M A	R P	Relatório Setorial	Acréscimo/ Cancelamento	Parecer CMO
<b>UF: PE</b>											
71180005	39902 - Fundo Nacional de Aviação Civil - FNAC	26.781.3004.14UB.1624	Construção, Reforma e Reaparelhamento de Aeroportos e Aeródromos de Interesse Regional / No Município de Fernando de Noronha - PE	F 188	4	30	7		16.398.943	0	16.398.943
				F 100	4	30	2		0	1.296.000	1.296.000
Bancada de Pernambuco									<b>16.398.943</b>	<b>1.296.000</b>	<b>17.694.943</b>
71180009	53101 - Ministério do Desenvolvimento Regional - Administração Direta	15.451.2217.1D73.1684	Apoio à Política Nacional de Desenvolvimento Urbano / No Município de Paudalho - PE	F 100	4	40	2		0	1.296.000	1.296.000
				F 188	4	40	7		15.076.390	0	15.076.390
				F 188	4	40	2		2.000.000	0	2.000.000
Bancada de Pernambuco									<b>17.076.390</b>	<b>1.296.000</b>	<b>18.372.390</b>
71180010	53101 - Ministério do Desenvolvimento Regional - Administração Direta	15.451.2217.1D73.1721	Apoio à Política Nacional de Desenvolvimento Urbano / No Município de Serra Talhada - PE	F 100	4	40	2		0	1.296.000	1.296.000
				F 188	4	40	7		12.856.771	0	12.856.771
				F 188	4	40	2		2.000.000	0	2.000.000
Bancada de Pernambuco									<b>14.856.771</b>	<b>1.296.000</b>	<b>16.152.771</b>
71180011	53101 - Ministério do Desenvolvimento Regional - Administração Direta	15.451.2217.1D73.1651	Apoio à Política Nacional de Desenvolvimento Urbano / No Município de Jaboatão dos Guararapes - PE	F 100	4	40	2		0	1.296.000	1.296.000
				F 188	4	40	7		7.538.195	0	7.538.195
				F 188	4	40	2		2.000.000	0	2.000.000
Bancada de Pernambuco									<b>9.538.195</b>	<b>1.296.000</b>	<b>10.834.195</b>
<b>Total UF:</b>									<b>57.870.299</b>	<b>5.184.000</b>	<b>63.054.299</b>
<b>UF: PR</b>											
71170003	36901 - Fundo Nacional de Saúde	10.302.5018.2E90.4201	Incremento Temporário ao Custeio dos Serviços de Assistência Hospitalar e Ambulatorial para Cumprimento de Metas / No Município de Londrina - PR	S 151	3	41	7		4.964.004	0	4.964.004
				S 100	3	41	2		0	231.175	231.175
Bancada do Parana									<b>4.964.004</b>	<b>231.175</b>	<b>5.195.179</b>
71170005	36901 - Fundo Nacional de Saúde	10.302.5018.2E90.4104	Incremento Temporário ao Custeio dos Serviços de Assistência Hospitalar e Ambulatorial para Cumprimento de Metas / No Município de Curitiba - PR	S 151	3	41	7		8.345.732	0	8.345.732
				S 100	3	41	2		0	388.663	388.663
Bancada do Parana									<b>8.345.732</b>	<b>388.663</b>	<b>8.734.395</b>
71170008	53101 - Ministério do Desenvolvimento Regional - Administração Direta	15.451.2217.1D73.4097	Apoio à Política Nacional de Desenvolvimento Urbano / No Município de Coronel Vivida - PR	F 188	4	40	7		6.648.220	0	6.648.220
				F 100	4	40	2		0	309.609	309.609
Bancada do Parana									<b>6.648.220</b>	<b>309.609</b>	<b>6.957.829</b>
71170009	55101 - Ministério da Cidadania - Administração Direta	27.812.5026.5450.4129	Implantação e Modernização de Infraestrutura para Esporte Educacional, Recreativo e de Lazer / No Município de Foz do Iguaçu - PR	F 100	4	40	2		0	64.566	64.566
				F 188	4	40	7		886.430	0	886.430
				F 188	4	40	2		500.000	0	500.000
Bancada do Parana									<b>1.386.430</b>	<b>64.566</b>	<b>1.450.996</b>

# Congresso Nacional - Comissão Mista de Planos, Orçamentos Públicos e Fiscalização

Relatoria Geral - Alterações da Proposta Orçamentária da União para 2020

Emendas à Despesa Coletivas e de Relator Aprovadas e Aprovadas Parcialmente por Unidade da Federação/Localização

*Orçamentos Fiscal, da Seguridade Social e de Investimento das Estatais (Valores em R\$1,00)*

Emenda	Unidade Orçamentária	Funcional Programática	Ação + Subtítulo	E S F	F N T	G N D	M A	R P	Relatório Setorial	Acréscimo/ Cancelamento	Parecer CMO
<b>UF: PR</b>											
<b>80150001</b>	<b>15110</b> - Tribunal Regional do Trabalho da 9a. Região - Paraná	02.122.0033.15A4.4027	Construção do Edifício-Sede do Fórum Trabalhista de Apucarana / No Município de Apucarana - PR	F	100	4	90	2	1.000.000	0	1.000.000
Relator Área Tem. 15 - Poderes									<b>1.000.000</b>	<b>0</b>	<b>1.000.000</b>
<b>Total UF:</b>									<b>22.344.386</b>	<b>994.013</b>	<b>23.338.399</b>
<b>UF: RJ</b>											
<b>71200002</b>	<b>36901</b> - Fundo Nacional de Saúde	10.302.5018.8535.7090	Estruturação de Unidades de Atenção Especializada em Saúde / Construção de Hospital - Duque de Caixas - RJ	S	151	4	30	7	37.034.515	0	37.034.515
Bancada do Rio de Janeiro									0	4.744.916	4.744.916
									<b>37.034.515</b>	<b>4.744.916</b>	<b>41.779.431</b>
<b>71200011</b>	<b>36901</b> - Fundo Nacional de Saúde	10.302.5018.8535.7091	Estruturação de Unidades de Atenção Especializada em Saúde / Hospital Santa Margarida - Volta Redonda - RJ	S	151	4	50	7	6.917.876	0	6.917.876
Bancada do Rio de Janeiro									0	886.328	886.328
									<b>6.917.876</b>	<b>886.328</b>	<b>7.804.204</b>
<b>71200013</b>	<b>39252</b> - Departamento Nacional de Infra-Estrutura de Transportes - DNIT	26.783.3006.11H1.3281	Adequação de Ramal Ferroviário em Barra Mansa - na EF-222/RJ / No Município de Barra Mansa - RJ	F	188	4	90	7	7.804.305	0	7.804.305
Bancada do Rio de Janeiro									<b>7.804.305</b>	<b>0</b>	<b>7.804.305</b>
<b>71200014</b>	<b>30107</b> - Departamento de Polícia Rodoviária Federal	06.181.5016.154T.3308	Aprimoramento e Manutenção da Infraestrutura da Polícia Rodoviária Federal / No Município de Japeri - RJ	F	188	4	90	7	4.081.302	0	4.081.302
Bancada do Rio de Janeiro									0	164.329	164.329
									<b>4.081.302</b>	<b>164.329</b>	<b>4.245.631</b>
<b>81000482</b>	<b>36901</b> - Fundo Nacional de Saúde	10.302.5018.6217.6506	Atenção à Saúde nos Serviços Ambulatoriais e Hospitalares do Ministério da Saúde / No Município do Rio de Janeiro - RJ (Hospital Geral dos Servidores)	S	100	4	90	2	0	437.104	437.104
Relator Geral									0	5.416.422	5.416.422
									<b>0</b>	<b>5.853.526</b>	<b>5.853.526</b>
<b>81000483</b>	<b>36901</b> - Fundo Nacional de Saúde	10.302.5018.6217.6507	Atenção à Saúde nos Serviços Ambulatoriais e Hospitalares do Ministério da Saúde / No Município do Rio de Janeiro - RJ (Hospital Geral de Bonsucesso)	S	100	4	90	2	0	431.327	431.327
Relator Geral									0	5.072.873	5.072.873
									<b>0</b>	<b>5.504.200</b>	<b>5.504.200</b>
<b>81000484</b>	<b>36901</b> - Fundo Nacional de Saúde	10.302.5018.6217.6508	Atenção à Saúde nos Serviços Ambulatoriais e Hospitalares do Ministério da Saúde / No Município do Rio de Janeiro - RJ (Hospital Federal Cardoso Fontes)	S	100	4	90	2	0	238.596	238.596
Relator Geral									0	2.807.600	2.807.600
									<b>0</b>	<b>3.046.196</b>	<b>3.046.196</b>
<b>81000485</b>	<b>36901</b> - Fundo Nacional de Saúde	10.302.5018.6217.6509	Atenção à Saúde nos Serviços Ambulatoriais e Hospitalares do Ministério da Saúde / No Município do Rio de Janeiro - RJ (Hospital Geral de Ipanema)	S	100	4	90	2	0	204.012	204.012
Relator Geral									0	1.818.359	1.818.359
									<b>0</b>	<b>2.022.371</b>	<b>2.022.371</b>

# Congresso Nacional - Comissão Mista de Planos, Orçamentos Públicos e Fiscalização

Relatoria Geral - Alterações da Proposta Orçamentária da União para 2020

Emendas à Despesa Coletivas e de Relator Aprovadas e Aprovadas Parcialmente por Unidade da Federação/Localização

*Orçamentos Fiscal, da Seguridade Social e de Investimento das Estatais (Valores em R\$1,00)*

Emenda	Unidade Orçamentária	Funcional Programática	Ação + Subtítulo	E S F	F N T	G N D	M A	R P	Relatório Setorial	Acréscimo/ Cancelamento	Parecer CMO
<b>UF: RJ</b>											
<b>81000486</b>	<b>36901</b> - Fundo Nacional de Saúde	10.302.5018.6217.6510	Atenção à Saúde nos Serviços Ambulatoriais e Hospitalares do Ministério da Saúde / No Município do Rio de Janeiro - RJ (Hospital Geral do Andaraí)	S	100	4	90	2	0	408.064	408.064
				S	100	3	90	2	0	2.713.968	2.713.968
Relator Geral									<b>0</b>	<b>3.122.032</b>	<b>3.122.032</b>
<b>81000487</b>	<b>36901</b> - Fundo Nacional de Saúde	10.302.5018.6217.6511	Atenção à Saúde nos Serviços Ambulatoriais e Hospitalares do Ministério da Saúde / No Município do Rio de Janeiro - RJ (Hospital Geral da Lagoa)	S	100	4	90	2	0	193.854	193.854
				S	100	3	90	2	0	2.008.337	2.008.337
Relator Geral									<b>0</b>	<b>2.202.191</b>	<b>2.202.191</b>
<b>81000496</b>	<b>36901</b> - Fundo Nacional de Saúde	10.302.5018.15EG.3341	Implantação da nova Sede do Instituto Nacional de Cardiologia - INC / No Município do Rio de Janeiro - RJ	S	100	4	90	2	0	96.927	96.927
Relator Geral									<b>0</b>	<b>96.927</b>	<b>96.927</b>
<b>Total UF:</b>									<b>55.837.998</b>	<b>27.643.016</b>	<b>83.481.014</b>
<b>UF: RN</b>											
<b>71210001</b>	<b>36901</b> - Fundo Nacional de Saúde	10.302.5018.8535.7080	Estruturação de Unidades de Atenção Especializada em Saúde / Reforma, equipamentos e ampliação do Hospital Regional Tarcísio Maia - Mossoró - RN	S	100	3	30	2	0	424.729	424.729
				S	151	4	30	7	5.318.576	0	5.318.576
				S	100	4	30	2	0	424.729	424.729
				S	151	3	30	7	9.316.728	0	9.316.728
Bancada do Rio Grande do Norte									<b>14.635.304</b>	<b>849.458</b>	<b>15.484.762</b>
<b>71210004</b>	<b>53101</b> - Ministério do Desenvolvimento Regional - Administração Direta	15.451.2217.1D73.1261	Apoio à Política Nacional de Desenvolvimento Urbano / No Município de Mossoró - RN	F	100	4	40	2	0	849.459	849.459
				F	188	4	40	7	14.635.304	0	14.635.304
				F	188	4	40	2	2.000.000	0	2.000.000
Bancada do Rio Grande do Norte									<b>16.635.304</b>	<b>849.459</b>	<b>17.484.763</b>
<b>71210009</b>	<b>53101</b> - Ministério do Desenvolvimento Regional - Administração Direta	18.541.2218.14RL.7000	Realização de Estudos, Projetos e Obras para Contenção ou Amortecimento de Cheias e Inundações e para Contenção de Erosões Marinhas e Fluviais / Na praia de Ponta Negra - No Município de Natal - RN	F	100	4	40	2	0	849.459	849.459
				F	188	4	40	7	14.635.304	0	14.635.304
				F	188	4	40	2	2.000.000	0	2.000.000
Bancada do Rio Grande do Norte									<b>16.635.304</b>	<b>849.459</b>	<b>17.484.763</b>
<b>71210012</b>	<b>53101</b> - Ministério do Desenvolvimento Regional - Administração Direta	15.244.2217.7K66.1247	Apoio a Projetos de Desenvolvimento Sustentável Local Integrado / No Município de Lajes - RN	F	100	4	30	2	0	849.459	849.459
				F	188	4	30	7	3.102.503	0	3.102.503
				F	188	4	30	2	2.000.000	0	2.000.000
Bancada do Rio Grande do Norte									<b>5.102.503</b>	<b>849.459</b>	<b>5.951.962</b>
<b>Total UF:</b>									<b>53.008.415</b>	<b>3.397.835</b>	<b>56.406.250</b>
<b>UF: RO</b>											



# Congresso Nacional - Comissão Mista de Planos, Orçamentos Públicos e Fiscalização

Relatoria Geral - Alterações da Proposta Orçamentária da União para 2020

Emendas à Despesa Coletivas e de Relator Aprovadas e Aprovadas Parcialmente por Unidade da Federação/Localização

*Orçamentos Fiscal, da Seguridade Social e de Investimento das Estatais (Valores em R\$1,00)*

Emenda	Unidade Orçamentária	Funcional Programática	Ação + Subtítulo	E S F	F N T	G N D	M A	R P	Relatório Setorial	Acréscimo/ Cancelamento	Parecer CMO
<b>UF: RO</b>											
<b>71230002</b>	<b>52101</b> - Ministério da Defesa - Administração Direta	05.244.6012.1211.0119	Implementação de Infraestrutura Básica nos Municípios da Região do Calha Norte / No Município de Rolim de Moura - RO	F	188	4	40	7	10.637.152	0	10.637.152
				F	100	4	40	2	0	506.786	506.786
	Bancada de Rondonia								<b>10.637.152</b>	<b>506.786</b>	<b>11.143.938</b>
<b>71230007</b>	<b>36901</b> - Fundo Nacional de Saúde	10.302.5018.8535.0121	Estruturação de Unidades de Atenção Especializada em Saúde / No Município de Vilhena - RO	S	188	4	41	7	6.041.016	0	6.041.016
				S	100	4	41	2	0	287.812	287.812
	Bancada de Rondonia								<b>6.041.016</b>	<b>287.812</b>	<b>6.328.828</b>
<b>71230011</b>	<b>52101</b> - Ministério da Defesa - Administração Direta	05.244.6012.1211.7009	Implementação de Infraestrutura Básica nos Municípios da Região do Calha Norte / Instituto de Longa Permanência do Idoso - No Município de Porto Velho - RO	F	188	4	40	7	7.091.435	0	7.091.435
				F	100	4	40	2	0	337.858	337.858
	Bancada de Rondonia								<b>7.091.435</b>	<b>337.858</b>	<b>7.429.293</b>
<b>71230012</b>	<b>52101</b> - Ministério da Defesa - Administração Direta	05.244.6012.1211.0116	Implementação de Infraestrutura Básica nos Municípios da Região do Calha Norte / No Município de Porto Velho - RO	F	188	4	40	7	16.398.943	0	16.398.943
				F	100	4	40	2	0	781.296	781.296
	Bancada de Rondonia								<b>16.398.943</b>	<b>781.296</b>	<b>17.180.239</b>
<b>71230014</b>	<b>39252</b> - Departamento Nacional de Infra-Estrutura de Transportes - DNIT	26.782.3006.7P87.0111	Adequação de Travessia Urbana em Ji-Paraná - na BR-364/RO / No Município de Ji-Paraná - RO	F	100	4	90	7	17.728.587	0	17.728.587
				F	100	4	90	2	0	844.644	844.644
	Bancada de Rondonia								<b>17.728.587</b>	<b>844.644</b>	<b>18.573.231</b>
<b>81001474</b>	<b>39252</b> - Departamento Nacional de Infra-Estrutura de Transportes - DNIT	26.782.3006.1D02.0116	Construção de Ponte sobre o Rio Madeira, no Distrito de Abunã, em Porto Velho - na BR-364/RO / No Município de Porto Velho - RO	F	144	4	90	9	0	7.649.790	7.649.790
	Relator Geral								<b>0</b>	<b>7.649.790</b>	<b>7.649.790</b>
<b>Total UF:</b>									<b>57.897.133</b>	<b>10.408.186</b>	<b>68.305.319</b>
<b>UF: RR</b>											
<b>71240001</b>	<b>53202</b> - Superintendência do Desenvolvimento da Amazônia	15.244.2217.7K66.0248	Apoio a Projetos de Desenvolvimento Sustentável Local Integrado / No Município de São João da Baliza - RR	F	188	4	30	7	19.514.018	0	19.514.018
				F	100	4	30	2	0	896.460	896.460
	Bancada de Roraima								<b>19.514.018</b>	<b>896.460</b>	<b>20.410.478</b>
<b>71240002</b>	<b>53101</b> - Ministério do Desenvolvimento Regional - Administração Direta	15.244.2217.7K66.0243	Apoio a Projetos de Desenvolvimento Sustentável Local Integrado / No Município de Iracema - RR	F	188	4	30	7	19.514.018	0	19.514.018
				F	100	4	30	2	0	896.460	896.460
	Bancada de Roraima								<b>19.514.018</b>	<b>896.460</b>	<b>20.410.478</b>
<b>71240003</b>	<b>52101</b> - Ministério da Defesa - Administração Direta	05.244.6012.1211.0238	Implementação de Infraestrutura Básica nos Municípios da Região do Calha Norte / No Município de Boa Vista - RR	F	188	4	30	7	19.514.018	0	19.514.018
				F	100	4	30	2	0	896.460	896.460
	Bancada de Roraima								<b>19.514.018</b>	<b>896.460</b>	<b>20.410.478</b>

# Congresso Nacional - Comissão Mista de Planos, Orçamentos Públicos e Fiscalização

Relatoria Geral - Alterações da Proposta Orçamentária da União para 2020

Emendas à Despesa Coletivas e de Relator Aprovadas e Aprovadas Parcialmente por Unidade da Federação/Localização

*Orçamentos Fiscal, da Seguridade Social e de Investimento das Estatais (Valores em R\$1,00)*

Emenda	Unidade Orçamentária	Funcional Programática	Ação + Subtítulo	E S F	F N T	G N D	M A	R P	Relatório Setorial	Acréscimo/ Cancelamento	Parecer CMO
<b>UF: RR</b>											
71240004	53101 - Ministério do Desenvolvimento Regional - Administração Direta	15.451.2217.1D73.0238	Apoio à Política Nacional de Desenvolvimento Urbano / No Município de Boa Vista - RR	F 188	4	30	7		16.854.730	0	16.854.730
				F 100	4	30	2		0	896.460	896.460
Bancada de Roraima									<b>16.854.730</b>	<b>896.460</b>	<b>17.751.190</b>
71240005	53202 - Superintendência do Desenvolvimento da Amazônia	15.451.2217.10T2.0244	Apoio a Projetos e Obras de Reabilitação, de Acessibilidade e Modernização Tecnológica em Áreas Urbanas / No Município de Mucajaí - RR	F 100	4	40	2		0	448.231	448.231
				F 188	3	40	7		4.444.719	0	4.444.719
				F 100	3	40	2		0	448.231	448.231
				F 188	4	40	7		15.069.299	0	15.069.299
Bancada de Roraima									<b>19.514.018</b>	<b>896.462</b>	<b>20.410.480</b>
71240006	53202 - Superintendência do Desenvolvimento da Amazônia	15.451.2217.10T2.0241	Apoio a Projetos e Obras de Reabilitação, de Acessibilidade e Modernização Tecnológica em Áreas Urbanas / No Município de Caracarái - RR	F 188	4	30	7		19.514.018	0	19.514.018
				F 100	4	30	2		0	896.460	896.460
Bancada de Roraima									<b>19.514.018</b>	<b>896.460</b>	<b>20.410.478</b>
71240007	53202 - Superintendência do Desenvolvimento da Amazônia	15.451.2217.10T2.0248	Apoio a Projetos e Obras de Reabilitação, de Acessibilidade e Modernização Tecnológica em Áreas Urbanas / No Município de São João da Baliza - RR	F 188	4	30	7		19.514.018	0	19.514.018
				F 100	4	30	2		0	896.460	896.460
Bancada de Roraima									<b>19.514.018</b>	<b>896.460</b>	<b>20.410.478</b>
71240010	52101 - Ministério da Defesa - Administração Direta	05.244.6012.1211.0250	Implementação de Infraestrutura Básica nos Municípios da Região do Calha Norte / No Município de Uiramutã - RR	F 188	4	40	7		19.514.018	0	19.514.018
				F 100	4	40	2		0	896.460	896.460
Bancada de Roraima									<b>19.514.018</b>	<b>896.460</b>	<b>20.410.478</b>
71240011	55101 - Ministério da Cidadania - Administração Direta	27.812.5026.5450.0238	Implantação e Modernização de Infraestrutura para Esporte Educacional, Recreativo e de Lazer / No Município de Boa Vista - RR	F 188	4	30	7		22.173.305	0	22.173.305
				F 100	4	30	2		0	896.460	896.460
Bancada de Roraima									<b>22.173.305</b>	<b>896.460</b>	<b>23.069.765</b>
71240012	52101 - Ministério da Defesa - Administração Direta	05.244.6012.1211.0238	Implementação de Infraestrutura Básica nos Municípios da Região do Calha Norte / No Município de Boa Vista - RR	F 188	4	30	7		4.875.368	0	4.875.368
Bancada de Roraima									<b>4.875.368</b>	<b>0</b>	<b>4.875.368</b>
<b>Total UF:</b>									<b>180.501.529</b>	<b>8.068.142</b>	<b>188.569.671</b>
<b>UF: RS</b>											
71220008	36210 - Hospital Nossa Senhora da Conceição S.A. - CONCEIÇÃO	10.302.5018.6217.5027	Atenção à Saúde nos Serviços Ambulatoriais e Hospitalares do Ministério da Saúde / No Município de Porto Alegre - RS	S 151	4	90	2		6.400.000	0	6.400.000
				S 100	4	90	2		0	9.504.901	9.504.901
Bancada do Rio Grande do Sul									<b>6.400.000</b>	<b>9.504.901</b>	<b>15.904.901</b>
71220012	36901 - Fundo Nacional de Saúde	10.302.5018.8535.7093	Estruturação de Unidades de Atenção Especializada em Saúde / Hospital Público Regional - Palmeira das Missões - RS	S 151	4	40	7		1.373.965	0	1.373.965
Bancada do Rio Grande do Sul									<b>1.373.965</b>	<b>0</b>	<b>1.373.965</b>

# Congresso Nacional - Comissão Mista de Planos, Orçamentos Públicos e Fiscalização

Relatoria Geral - Alterações da Proposta Orçamentária da União para 2020

Emendas à Despesa Coletivas e de Relator Aprovadas e Aprovadas Parcialmente por Unidade da Federação/Localização

*Orçamentos Fiscal, da Seguridade Social e de Investimento das Estatais (Valores em R\$1,00)*

Emenda	Unidade Orçamentária	Funcional Programática	Ação + Subtítulo	E S F	F N T	G N D	M A	R P	Relatório Setorial	Acréscimo/ Cancelamento	Parecer CMO
<b>UF: RS</b>											
<b>81000460</b>	<b>36210</b> - Hospital Nossa Senhora da Conceição S.A. - CONCEIÇÃO	10.302.5018.6217.5027	Atenção à Saúde nos Serviços Ambulatoriais e Hospitalares do Ministério da Saúde / No Município de Porto Alegre - RS	S	100	4	90	2	0	543.943	543.943
Relator Geral									<b>0</b>	<b>543.943</b>	<b>543.943</b>
<b>Total UF:</b>									<b>7.773.965</b>	<b>10.048.844</b>	<b>17.822.809</b>
<b>UF: SE</b>											
<b>71270003</b>	<b>53201</b> - Companhia de Desenvolvimento dos Vales do São Francisco e do Parnaíba - CODEVASF	15.244.2217.7K66.1883	Apoio a Projetos de Desenvolvimento Sustentável Local Integrado / No Município de Lagarto - SE	F	100	4	90	2	0	3.000.000	3.000.000
Bancada de Sergipe									6.914.149	0	6.914.149
									2.000.000	0	2.000.000
									<b>8.914.149</b>	<b>3.000.000</b>	<b>11.914.149</b>
<b>71270005</b>	<b>53201</b> - Companhia de Desenvolvimento dos Vales do São Francisco e do Parnaíba - CODEVASF	15.244.2217.7K66.1897	Apoio a Projetos de Desenvolvimento Sustentável Local Integrado / No Município de Nossa Senhora do Socorro - SE	F	100	4	90	2	0	500.000	500.000
Bancada de Sergipe									10.263.242	0	10.263.242
									2.000.000	0	2.000.000
									<b>12.263.242</b>	<b>500.000</b>	<b>12.763.242</b>
<b>71270011</b>	<b>81101</b> - Ministério da Mulher, da Família e dos Direitos Humanos - Administração Direta	14.422.5034.14XS.1853	Implementação da Casa da Mulher Brasileira e de Centros de Atendimento às Mulheres / No Município de Aracaju - SE	F	100	4	30	2	0	299.000	299.000
Bancada de Sergipe									5.783.227	0	5.783.227
									100.000	0	100.000
									<b>5.883.227</b>	<b>299.000</b>	<b>6.182.227</b>
<b>71270013</b>	<b>36901</b> - Fundo Nacional de Saúde	10.301.5019.2E89.1853	Incremento Temporário ao Custeio dos Serviços de Atenção Básica em Saúde para Cumprimento de Metas / No Município de Aracaju - SE	S	188	3	41	7	14.182.870	0	14.182.870
Bancada de Sergipe									<b>14.182.870</b>	<b>0</b>	<b>14.182.870</b>
<b>Total UF:</b>									<b>41.243.488</b>	<b>3.799.000</b>	<b>45.042.488</b>
<b>UF: SP</b>											
<b>71250002</b>	<b>36901</b> - Fundo Nacional de Saúde	10.302.5018.2E90.3428	Incremento Temporário ao Custeio dos Serviços de Assistência Hospitalar e Ambulatorial para Cumprimento de Metas / No Município de Barretos - SP	S	188	3	41	7	2.659.288	0	2.659.288
Bancada de Sao Paulo									0	151.573	151.573
									<b>2.659.288</b>	<b>151.573</b>	<b>2.810.861</b>
<b>71250005</b>	<b>36901</b> - Fundo Nacional de Saúde	10.302.5018.2E90.3928	Incremento Temporário ao Custeio dos Serviços de Assistência Hospitalar e Ambulatorial para Cumprimento de Metas / No Município de São Paulo - SP	S	188	3	41	7	21.947.992	0	21.947.992
Bancada de Sao Paulo									0	1.250.981	1.250.981
									<b>21.947.992</b>	<b>1.250.981</b>	<b>23.198.973</b>

# Congresso Nacional - Comissão Mista de Planos, Orçamentos Públicos e Fiscalização

Relatoria Geral - Alterações da Proposta Orçamentária da União para 2020

Emendas à Despesa Coletivas e de Relator Aprovadas e Aprovadas Parcialmente por Unidade da Federação/Localização

*Orçamentos Fiscal, da Seguridade Social e de Investimento das Estatais (Valores em R\$1,00)*

Emenda	Unidade Orçamentária	Funcional Programática	Ação + Subtítulo	E S F	F N T	G N D	M A	R P	Relatório Setorial	Acréscimo/ Cancelamento	Parecer CMO
<b>UF: SP</b>											
<b>71250010</b>	<b>22202</b> - Empresa Brasileira de Pesquisa Agropecuária - EMBRAPA	20.572.2203.20Y6.3474	Pesquisa e Desenvolvimento de Tecnologias para a Agropecuária / No Município de Campinas - SP	F	100	3	90	2	0	77.928	77.928
				F	188	4	90	7	18.164.375	0	18.164.375
				F	100	4	90	2	0	1.035.324	1.035.324
				F	188	3	90	7	1.367.211	0	1.367.211
	Bancada de Sao Paulo								<b>19.531.586</b>	<b>1.113.252</b>	<b>20.644.838</b>
<b>71250015</b>	<b>52121</b> - Comando do Exército	05.153.6012.219D.7000	Adequação de Organizações Militares / Sistemas de Artilharia Antiaérea - no Município de Campinas - SP	F	188	4	90	2	100.000	0	100.000
				F	100	4	90	2	0	5.700	5.700
	Bancada de Sao Paulo								<b>100.000</b>	<b>5.700</b>	<b>105.700</b>
<b>71250017</b>	<b>54101</b> - Ministério do Turismo - Administração Direta	23.695.2223.10V0.3928	Apoio a Projetos de Infraestrutura Turística / No Município de São Paulo - SP	F	188	4	40	2	1.000.000	0	1.000.000
				F	100	4	40	2	0	56.997	56.997
	Bancada de Sao Paulo								<b>1.000.000</b>	<b>56.997</b>	<b>1.056.997</b>
<b>81000066</b>	<b>24204</b> - Comissão Nacional de Energia Nuclear	19.572.2206.13CN.3606	Implantação do Laboratório de Fusão Nuclear / No Município de Iperó - SP	F	100	4	90	2	0	48.062	48.062
				F	100	3	90	2	0	28.453	28.453
	Relator Geral								<b>0</b>	<b>76.515</b>	<b>76.515</b>
<b>81000161</b>	<b>93187</b> - Recursos sob Supervisão da Comissão Nacional de Energia Nuclear	19.572.2206.13CN.3606	Implantação do Laboratório de Fusão Nuclear / No Município de Iperó - SP	F	944	3	90	2	0	20.400	20.400
	Relator Geral								<b>0</b>	<b>20.400</b>	<b>20.400</b>
<b>Total UF:</b>									<b>45.238.866</b>	<b>2.675.418</b>	<b>47.914.284</b>
<b>UF: TO</b>											
<b>71280004</b>	<b>55101</b> - Ministério da Cidadania - Administração Direta	27.812.5026.5450.0542	Implantação e Modernização de Infraestrutura para Esporte Educacional, Recreativo e de Lazer / No Município de Palmas - TO	F	188	4	40	7	2.213.100	0	2.213.100
				F	100	4	40	2	0	99.452	99.452
	Bancada de Tocantins								<b>2.213.100</b>	<b>99.452</b>	<b>2.312.552</b>
<b>71280008</b>	<b>26298</b> - Fundo Nacional de Desenvolvimento da Educação	12.368.5011.20RP.7020	Apoio à Infraestrutura para a Educação Básica / Obra - No Município de Palmas - TO	F	188	4	40	7	1.788.409	0	1.788.409
				F	100	4	40	2	0	80.367	80.367
	Bancada de Tocantins								<b>1.788.409</b>	<b>80.367</b>	<b>1.868.776</b>
<b>71280015</b>	<b>30101</b> - Ministério da Justiça e Segurança Pública - Administração Direta	06.181.5016.21BM.0421	Desenvolvimento de Políticas de Segurança Pública, Prevenção, e Enfrentamento à Criminalidade / No Município de Araguaína - TO	F	188	4	40	7	15.524.935	0	15.524.935
				F	100	4	40	2	0	697.658	697.658
	Bancada de Tocantins								<b>15.524.935</b>	<b>697.658</b>	<b>16.222.593</b>
<b>Total UF:</b>									<b>19.526.444</b>	<b>877.477</b>	<b>20.403.921</b>
<b>Total Geral</b>									<b>48.664.025.832</b>	<b>109.230.668.215</b>	<b>157.894.694.047</b>

## **2.3.1.4. EMENDAS INDIVIDUAIS**

# Congresso Nacional - Comissão Mista de Planos, Orçamentos Públicos e Fiscalização

Relatoria Geral - Alterações da Proposta Orçamentária da União para 2020

Emendas à Despesa Individuais Aprovadas e Aprovadas Parcialmente por Autor

*Orçamentos Fiscal, da Seguridade Social e de Investimento das Estatais (Valores em R\$1,00)*

Emenda	Unidade Orçamentária	Funcional Programática	Ação + Subtítulo	E S F	F N T	G N D	M A	R P	Relatório Setorial	Acréscimo/ Cancelamento	Parecer CMO
<b>Autor: Abílio Santana</b>											
38950001	26298 - Fundo Nacional de Desenvolvimento da Educação	12.368.5011.0509.0029	Apoio ao Desenvolvimento da Educação Básica / No Estado da Bahia	F	188	3	40	6	1.000.000	0	1.000.000
									<b>1.000.000</b>	<b>0</b>	<b>1.000.000</b>
38950002	53203 - Superintendência do Desenvolvimento do Nordeste	15.244.2217.7K66.2328	Apoio a Projetos de Desenvolvimento Sustentável Local Integrado / No Município de Uruçuca - BA	F	188	4	40	6	500.000	0	500.000
									<b>500.000</b>	<b>0</b>	<b>500.000</b>
38950003	54101 - Ministério do Turismo - Administração Direta	23.695.2223.20Y3.0029	Promoção e Marketing do Turismo no Mercado Nacional / No Estado da Bahia	F	188	3	30	6	2.000.000	0	2.000.000
									<b>2.000.000</b>	<b>0</b>	<b>2.000.000</b>
38950004	36901 - Fundo Nacional de Saúde	10.301.5019.2E89.0029	Incremento Temporário ao Custeio dos Serviços de Atenção Básica em Saúde para Cumprimento de Metas / No Estado da Bahia	S	188	3	41	6	4.450.454	0	4.450.454
									<b>4.450.454</b>	<b>0</b>	<b>4.450.454</b>
38950005	36901 - Fundo Nacional de Saúde	10.301.5019.8581.1936	Estruturação da Rede de Serviços de Atenção Básica de Saúde / No Município de Amargosa - BA	S	188	4	40	6	765.000	0	765.000
									<b>765.000</b>	<b>0</b>	<b>765.000</b>
38950006	55101 - Ministério da Cidadania - Administração Direta	27.812.5026.5450.2275	Implantação e Modernização de Infraestrutura para Esporte Educacional, Recreativo e de Lazer / No Município de Santo Antônio de Jesus - BA	F	188	4	40	6	260.000	0	260.000
									<b>260.000</b>	<b>0</b>	<b>260.000</b>
38950007	36901 - Fundo Nacional de Saúde	10.301.5019.8581.2039	Estruturação da Rede de Serviços de Atenção Básica de Saúde / No Município de Cravolândia - BA	S	188	4	40	6	765.000	0	765.000
									<b>765.000</b>	<b>0</b>	<b>765.000</b>
38950008	36901 - Fundo Nacional de Saúde	10.301.5019.2E89.2203	Incremento Temporário ao Custeio dos Serviços de Atenção Básica em Saúde para Cumprimento de Metas / No Município de Nova Itarana - BA	S	188	3	41	6	500.000	0	500.000
									<b>500.000</b>	<b>0</b>	<b>500.000</b>
38950009	53101 - Ministério do Desenvolvimento Regional - Administração Direta	15.451.2217.1D73.0029	Apoio à Política Nacional de Desenvolvimento Urbano / No Estado da Bahia	F	188	4	40	6	2.700.000	0	2.700.000
									<b>2.700.000</b>	<b>0</b>	<b>2.700.000</b>
38950010	53101 - Ministério do Desenvolvimento Regional - Administração Direta	15.451.2217.1D73.2061	Apoio à Política Nacional de Desenvolvimento Urbano / No Município de Gandu - BA	F	188	4	40	6	1.000.000	0	1.000.000
									<b>1.000.000</b>	<b>0</b>	<b>1.000.000</b>
38950011	36901 - Fundo Nacional de Saúde	10.302.5018.2E90.0029	Incremento Temporário ao Custeio dos Serviços de Assistência Hospitalar e Ambulatorial para Cumprimento de Metas / No Estado da Bahia	S	188	3	41	6	2.000.000	0	2.000.000
									<b>2.000.000</b>	<b>0</b>	<b>2.000.000</b>
<b>Total Autor:</b>									<b>15.940.454</b>	<b>0</b>	<b>15.940.454</b>
<b>Autor: Abou Anni</b>											

# Congresso Nacional - Comissão Mista de Planos, Orçamentos Públicos e Fiscalização

Relatoria Geral - Alterações da Proposta Orçamentária da União para 2020  
Emendas à Despesa Individuais Aprovadas e Aprovadas Parcialmente por Autor

*Orçamentos Fiscal, da Seguridade Social e de Investimento das Estatais (Valores em R\$1,00)*

Emenda	Unidade Orçamentária	Funcional Programática	Ação + Subtítulo	E S F	F N T	G N D	M A	R P	Relatório Setorial	Acréscimo/ Cancelamento	Parecer CMO
<b>Autor: Abou Anni</b>											
38960001	36901 - Fundo Nacional de Saúde	10.301.5019.8581.0035	Estruturação da Rede de Serviços de Atenção Básica de Saúde / No Estado de São Paulo	S	188	4	99	6	200.000	0	200.000
									<b>200.000</b>	<b>0</b>	<b>200.000</b>
38960002	55101 - Ministério da Cidadania - Administração Direta	27.812.5026.5450.0035	Implantação e Modernização de Infraestrutura para Esporte Educacional, Recreativo e de Lazer / No Estado de São Paulo	F	188	4	40	6	1.850.000	0	1.850.000
									<b>1.850.000</b>	<b>0</b>	<b>1.850.000</b>
38960003	36901 - Fundo Nacional de Saúde	10.301.5019.2E89.0035	Incremento Temporário ao Custeio dos Serviços de Atenção Básica em Saúde para Cumprimento de Metas / No Estado de São Paulo	S	188	3	41	6	2.400.000	0	2.400.000
									<b>2.400.000</b>	<b>0</b>	<b>2.400.000</b>
38960004	53101 - Ministério do Desenvolvimento Regional - Administração Direta	15.451.2217.1D73.0035	Apoio à Política Nacional de Desenvolvimento Urbano / No Estado de São Paulo	F	188	4	40	6	1.000.000	0	1.000.000
									<b>1.000.000</b>	<b>0</b>	<b>1.000.000</b>
38960005	55101 - Ministério da Cidadania - Administração Direta	27.812.5026.20JP.0035	Desenvolvimento de Atividades e Apoio a Projetos e Eventos de Esporte, Educação, Lazer e Inclusão Social / No Estado de São Paulo	F	188	3	40	6	390.454	0	390.454
									<b>390.454</b>	<b>0</b>	<b>390.454</b>
38960006	26298 - Fundo Nacional de Desenvolvimento da Educação	12.368.5011.20RP.0035	Apoio à Infraestrutura para a Educação Básica / No Estado de São Paulo	F	188	4	40	6	2.700.000	0	2.700.000
				F	188	3	40	6	2.000.000	0	2.000.000
									<b>4.700.000</b>	<b>0</b>	<b>4.700.000</b>
38960007	36901 - Fundo Nacional de Saúde	10.302.5018.2E90.0035	Incremento Temporário ao Custeio dos Serviços de Assistência Hospitalar e Ambulatorial para Cumprimento de Metas / No Estado de São Paulo	S	188	3	41	6	5.400.000	0	5.400.000
									<b>5.400.000</b>	<b>0</b>	<b>5.400.000</b>
<b>Total Autor:</b>									<b>15.940.454</b>	<b>0</b>	<b>15.940.454</b>
<b>Autor: Acácio Favacho</b>											
38970001	36901 - Fundo Nacional de Saúde	10.302.5018.2E90.0016	Incremento Temporário ao Custeio dos Serviços de Assistência Hospitalar e Ambulatorial para Cumprimento de Metas / No Estado do Amapá	S	188	3	99	6	4.000.000	0	4.000.000
									<b>4.000.000</b>	<b>0</b>	<b>4.000.000</b>
38970002	36901 - Fundo Nacional de Saúde	10.301.5019.2E89.0016	Incremento Temporário ao Custeio dos Serviços de Atenção Básica em Saúde para Cumprimento de Metas / No Estado do Amapá	S	188	3	99	6	3.000.000	0	3.000.000
									<b>3.000.000</b>	<b>0</b>	<b>3.000.000</b>
38970003	36901 - Fundo Nacional de Saúde	10.301.5019.8581.0016	Estruturação da Rede de Serviços de Atenção Básica de Saúde / No Estado do Amapá	S	188	4	99	6	700.017	0	700.017
									<b>700.017</b>	<b>0</b>	<b>700.017</b>
38970004	36901 - Fundo Nacional de Saúde	10.302.5018.2E90.0035	Incremento Temporário ao Custeio dos Serviços de Assistência Hospitalar e Ambulatorial para Cumprimento de Metas / No Estado de São Paulo	S	188	3	31	6	340.437	0	340.437
									<b>340.437</b>	<b>0</b>	<b>340.437</b>

# Congresso Nacional - Comissão Mista de Planos, Orçamentos Públicos e Fiscalização

Relatoria Geral - Alterações da Proposta Orçamentária da União para 2020  
Emendas à Despesa Individuais Aprovadas e Aprovadas Parcialmente por Autor

*Orçamentos Fiscal, da Seguridade Social e de Investimento das Estatais (Valores em R\$1,00)*

Emenda	Unidade Orçamentária	Funcional Programática	Ação + Subtítulo	E S F	F N T	G N D	M A	R P	Relatório Setorial	Acréscimo/ Cancelamento	Parecer CMO
<b>Autor: Acácio Favacho</b>											
38970005	30101 - Ministério da Justiça e Segurança Pública - Administração Direta	14.422.5015.2017.0016	Política Nacional de Justiça / No Estado do Amapá	F	188	4	30	6	200.000	0	200.000
									<b>200.000</b>	<b>0</b>	<b>200.000</b>
38970006	73101 - Recursos sob Supervisão do Ministério da Economia	28.845.0903.0EC2.0016	Transferências Especiais / No Estado do Amapá	F	188	4	99	6	7.700.000	0	7.700.000
									<b>7.700.000</b>	<b>0</b>	<b>7.700.000</b>
<b>Total Autor:</b>									<b>15.940.454</b>	<b>0</b>	<b>15.940.454</b>
<b>Autor: Acir Gurgacz</b>											
26330001	22101 - Ministério da Agricultura, Pecuária e Abastecimento - Administração Direta	20.608.1031.20ZV.7001	Fomento ao Setor Agropecuário / Construção de Viveiros - No Município de Ji-Paraná - RO	F	188	4	40	6	250.000	0	250.000
									<b>250.000</b>	<b>0</b>	<b>250.000</b>
26330002	36901 - Fundo Nacional de Saúde	10.302.5018.8535.0011	Estruturação de Unidades de Atenção Especializada em Saúde / No Estado de Rondônia	S	188	4	41	6	1.000.000	0	1.000.000
									<b>1.000.000</b>	<b>0</b>	<b>1.000.000</b>
26330003	36901 - Fundo Nacional de Saúde	10.302.5018.6148.0053	Assistência Médica Qualificada e Gratuita a Todos os Níveis da População e Desenvolvimento de Atividades Educacionais e de Pesquisa no Campo da Saúde – Rede SARAH de Hospitais de Reabilitação / No Distrito Federal	S	188	3	90	6	300.000	0	300.000
									<b>300.000</b>	<b>0</b>	<b>300.000</b>
26330004	36901 - Fundo Nacional de Saúde	10.302.5018.8535.7019	Estruturação de Unidades de Atenção Especializada em Saúde / Casa de Saúde Santa Marcelina - No Estado de São Paulo	S	188	3	50	6	400.000	0	400.000
									<b>400.000</b>	<b>0</b>	<b>400.000</b>
26330005	22101 - Ministério da Agricultura, Pecuária e Abastecimento - Administração Direta	20.608.1031.20ZV.7000	Fomento ao Setor Agropecuário / Construção de Viveiros - No Município de Porto Velho - RO	F	188	4	30	6	250.000	0	250.000
									<b>250.000</b>	<b>0</b>	<b>250.000</b>
26330006	36901 - Fundo Nacional de Saúde	10.302.5018.2E90.0035	Incremento Temporário ao Custeio dos Serviços de Assistência Hospitalar e Ambulatorial para Cumprimento de Metas / No Estado de São Paulo	S	188	3	31	6	1.000.000	0	1.000.000
									<b>1.000.000</b>	<b>0</b>	<b>1.000.000</b>
26330007	36901 - Fundo Nacional de Saúde	10.302.5018.2E90.4104	Incremento Temporário ao Custeio dos Serviços de Assistência Hospitalar e Ambulatorial para Cumprimento de Metas / No Município de Curitiba - PR	S	188	3	41	6	500.000	0	500.000
									<b>500.000</b>	<b>0</b>	<b>500.000</b>
26330008	36901 - Fundo Nacional de Saúde	10.302.5018.2E90.0011	Incremento Temporário ao Custeio dos Serviços de Assistência Hospitalar e Ambulatorial para Cumprimento de Metas / No Estado de Rondônia	S	188	3	41	6	2.000.227	0	2.000.227
									<b>2.000.227</b>	<b>0</b>	<b>2.000.227</b>



# Congresso Nacional - Comissão Mista de Planos, Orçamentos Públicos e Fiscalização

Relatoria Geral - Alterações da Proposta Orçamentária da União para 2020  
Emendas à Despesa Individuais Aprovadas e Aprovadas Parcialmente por Autor

*Orçamentos Fiscal, da Seguridade Social e de Investimento das Estatais (Valores em R\$1,00)*

Emenda	Unidade Orçamentária	Funcional Programática	Ação + Subtítulo	E S F	F N T	G N D	M A	R P	Relatório Setorial	Acréscimo/ Cancelamento	Parecer CMO
<b>Autor: Acir Gurgacz</b>											
26330009	36901 - Fundo Nacional de Saúde	10.302.5018.2E90.4104	Incremento Temporário ao Custeio dos Serviços de Assistência Hospitalar e Ambulatorial para Cumprimento de Metas / No Município de Curitiba - PR	S	188	3	41	6	100.000	0	100.000
									<b>100.000</b>	<b>0</b>	<b>100.000</b>
26330010	36901 - Fundo Nacional de Saúde	10.301.5019.2E89.0011	Incremento Temporário ao Custeio dos Serviços de Atenção Básica em Saúde para Cumprimento de Metas / No Estado de Rondônia	S	188	3	41	6	1.370.000	0	1.370.000
									<b>1.370.000</b>	<b>0</b>	<b>1.370.000</b>
26330011	36901 - Fundo Nacional de Saúde	10.301.5019.8581.0011	Estruturação da Rede de Serviços de Atenção Básica de Saúde / No Estado de Rondônia	S	188	4	41	6	1.000.000	0	1.000.000
									<b>1.000.000</b>	<b>0</b>	<b>1.000.000</b>
26330012	36901 - Fundo Nacional de Saúde	10.302.5018.8535.7007	Estruturação de Unidades de Atenção Especializada em Saúde / Fundação Zerbini (Instituto do Coração - InCor) - No Estado de São Paulo	S	188	4	50	6	300.000	0	300.000
									<b>300.000</b>	<b>0</b>	<b>300.000</b>
26330013	81101 - Ministério da Mulher, da Família e dos Direitos Humanos - Administração Direta	14.422.5034.21AR.7000	Promoção e Defesa de Direitos para Todos / Pessoa Idosa - Nacional	F	188	4	90	6	71.000	0	71.000
									<b>71.000</b>	<b>0</b>	<b>71.000</b>
26330014	52101 - Ministério da Defesa - Administração Direta	05.244.6012.1211.0011	Implementação de Infraestrutura Básica nos Municípios da Região do Calha Norte / No Estado de Rondônia	F	188	4	40	6	7.399.227	0	7.399.227
									<b>7.399.227</b>	<b>0</b>	<b>7.399.227</b>
<b>Total Autor:</b>									<b>15.940.454</b>	<b>0</b>	<b>15.940.454</b>
<b>Autor: Adolfo Viana</b>											
38980001	53201 - Companhia de Desenvolvimento dos Vales do São Francisco e do Parnaíba - CODEVASF	15.244.2217.7K66.0029	Apoio a Projetos de Desenvolvimento Sustentável Local Integrado / No Estado da Bahia	F	188	4	90	6	1.690.454	0	1.690.454
									<b>1.690.454</b>	<b>0</b>	<b>1.690.454</b>
38980002	53204 - Departamento Nacional de Obras Contra as Secas - DNOCS	15.244.2217.7K66.0029	Apoio a Projetos de Desenvolvimento Sustentável Local Integrado / No Estado da Bahia	F	188	4	90	6	6.000.000	0	6.000.000
									<b>6.000.000</b>	<b>0</b>	<b>6.000.000</b>
38980003	36901 - Fundo Nacional de Saúde	10.301.5019.2E89.0029	Incremento Temporário ao Custeio dos Serviços de Atenção Básica em Saúde para Cumprimento de Metas / No Estado da Bahia	S	188	3	41	6	5.500.000	0	5.500.000
									<b>5.500.000</b>	<b>0</b>	<b>5.500.000</b>
38980004	55901 - Fundo Nacional de Assistência Social	08.244.5031.219G.2190	Estruturação da Rede de Serviços do Sistema Único de Assistência Social (SUAS) / No Município de Mucuri - BA	S	188	4	41	6	150.000	0	150.000
									<b>150.000</b>	<b>0</b>	<b>150.000</b>
38980005	36901 - Fundo Nacional de Saúde	10.302.5018.2E90.0029	Incremento Temporário ao Custeio dos Serviços de Assistência Hospitalar e Ambulatorial para Cumprimento de Metas / No Estado da Bahia	S	188	3	41	6	2.500.000	0	2.500.000
									<b>2.500.000</b>	<b>0</b>	<b>2.500.000</b>

# Congresso Nacional - Comissão Mista de Planos, Orçamentos Públicos e Fiscalização

Relatoria Geral - Alterações da Proposta Orçamentária da União para 2020

Emendas à Despesa Individuais Aprovadas e Aprovadas Parcialmente por Autor

*Orçamentos Fiscal, da Seguridade Social e de Investimento das Estatais (Valores em R\$1,00)*

Emenda	Unidade Orçamentária	Funcional Programática	Ação + Subtítulo	E S F	F N T	G N D	M A	R P	Relatório Setorial	Acréscimo/ Cancelamento	Parecer CMO
<b>Autor: Adolfo Viana</b>											
<b>38980006</b>	<b>26101</b> - Ministério da Educação - Administração Direta	12.364.5013.219V.0029	Apoio ao Funcionamento das Instituições Federais de Educação Superior / No Estado da Bahia	F	188	3	90	6	100.000	0	100.000
									<b>100.000</b>	<b>0</b>	<b>100.000</b>
<b>Total Autor:</b>									<b>15.940.454</b>	<b>0</b>	<b>15.940.454</b>
<b>Autor: Adriana Ventura</b>											
<b>38990001</b>	<b>44201</b> - Instituto Brasileiro do Meio Ambiente e dos Recursos Naturais Renováveis - IBAMA	18.542.1058.214M.0001	Prevenção e Controle de Incêndios Florestais nas Áreas Federais Prioritárias / Nacional	F	188	3	90	6	250.000	-250.000	0
									<b>250.000</b>	<b>-250.000</b>	<b>0</b>
<b>38990001</b>	<b>44201</b> - Instituto Brasileiro do Meio Ambiente e dos Recursos Naturais Renováveis - IBAMA	18.542.6014.214M.0001	Prevenção e Controle de Incêndios Florestais nas Áreas Federais Prioritárias / Nacional	F	188	3	90	6	0	250.000	250.000
									<b>0</b>	<b>250.000</b>	<b>250.000</b>
<b>38990002</b>	<b>36901</b> - Fundo Nacional de Saúde	10.301.5019.8581.0035	Estruturação da Rede de Serviços de Atenção Básica de Saúde / No Estado de São Paulo	S	188	4	99	6	1.000.000	0	1.000.000
									<b>1.000.000</b>	<b>0</b>	<b>1.000.000</b>
<b>38990003</b>	<b>81101</b> - Ministério da Mulher, da Família e dos Direitos Humanos - Administração Direta	14.422.5034.21AR.0035	Promoção e Defesa de Direitos para Todos / No Estado de São Paulo	F	188	3	99	6	150.000	0	150.000
									<b>150.000</b>	<b>0</b>	<b>150.000</b>
<b>38990004</b>	<b>81101</b> - Ministério da Mulher, da Família e dos Direitos Humanos - Administração Direta	14.422.5034.21AS.0035	Fortalecimento da Família / No Estado de São Paulo	F	188	3	90	6	200.000	0	200.000
									<b>200.000</b>	<b>0</b>	<b>200.000</b>
<b>38990005</b>	<b>36901</b> - Fundo Nacional de Saúde	10.302.5018.8535.0035	Estruturação de Unidades de Atenção Especializada em Saúde / No Estado de São Paulo	S	188	4	99	6	6.800.000	0	6.800.000
									<b>6.800.000</b>	<b>0</b>	<b>6.800.000</b>
<b>38990006</b>	<b>55101</b> - Ministério da Cidadania - Administração Direta	08.243.5024.217M.0035	Desenvolvimento Integral na Primeira Infância - Criança Feliz / No Estado de São Paulo	S	188	3	90	6	250.000	0	250.000
									<b>250.000</b>	<b>0</b>	<b>250.000</b>
<b>38990007</b>	<b>55901</b> - Fundo Nacional de Assistência Social	08.244.5031.219G.0035	Estruturação da Rede de Serviços do Sistema Único de Assistência Social (SUAS) / No Estado de São Paulo	S	188	3	99	6	713.000	0	713.000
									<b>713.000</b>	<b>0</b>	<b>713.000</b>
<b>38990008</b>	<b>30101</b> - Ministério da Justiça e Segurança Pública - Administração Direta	14.422.5015.2017.0001	Política Nacional de Justiça / Nacional	F	188	4	90	6	400.000	0	400.000
									<b>400.000</b>	<b>0</b>	<b>400.000</b>

# Congresso Nacional - Comissão Mista de Planos, Orçamentos Públicos e Fiscalização

Relatoria Geral - Alterações da Proposta Orçamentária da União para 2020  
Emendas à Despesa Individuais Aprovadas e Aprovadas Parcialmente por Autor

*Orçamentos Fiscal, da Seguridade Social e de Investimento das Estatais (Valores em R\$1,00)*

Emenda	Unidade Orçamentária	Funcional Programática	Ação + Subtítulo	E S F	F N T	G N D	M A	R P	Relatório Setorial	Acréscimo/ Cancelamento	Parecer CMO
<b>Autor: Adriana Ventura</b>											
38990009	44101 - Ministério do Meio Ambiente - Administração Direta	18.542.1043.21A9.0035	Implementação de Programas, Planos e Ações para Melhoria da Qualidade Ambiental Urbana / No Estado de São Paulo	F	188	3	90	6	250.000	0	250.000
									<b>250.000</b>	<b>0</b>	<b>250.000</b>
38990010	30101 - Ministério da Justiça e Segurança Pública - Administração Direta	14.422.5015.2017.0035	Política Nacional de Justiça / No Estado de São Paulo	F	188	4	30	6	300.000	0	300.000
									<b>300.000</b>	<b>0</b>	<b>300.000</b>
38990011	81101 - Ministério da Mulher, da Família e dos Direitos Humanos - Administração Direta	14.422.5034.21AR.0035	Promoção e Defesa de Direitos para Todos / No Estado de São Paulo	F	188	3	90	6	200.000	0	200.000
									<b>200.000</b>	<b>0</b>	<b>200.000</b>
38990012	36901 - Fundo Nacional de Saúde	10.302.5018.2E90.0035	Incremento Temporário ao Custeio dos Serviços de Assistência Hospitalar e Ambulatorial para Cumprimento de Metas / No Estado de São Paulo	S	188	3	99	6	5.027.454	0	5.027.454
									<b>5.027.454</b>	<b>0</b>	<b>5.027.454</b>
38990013	26298 - Fundo Nacional de Desenvolvimento da Educação	12.368.5011.0E53.0035	Aquisição de Veículos para o Transporte Escolar da Educação Básica - Caminho da Escola / No Estado de São Paulo	F	188	4	99	6	400.000	0	400.000
									<b>400.000</b>	<b>0</b>	<b>400.000</b>
<b>Total Autor:</b>									<b>15.940.454</b>	<b>0</b>	<b>15.940.454</b>
<b>Autor: Adriano do Baldy</b>											
39000001	36901 - Fundo Nacional de Saúde	10.302.5018.2E90.5456	Incremento Temporário ao Custeio dos Serviços de Assistência Hospitalar e Ambulatorial para Cumprimento de Metas / No Município de Buriti Alegre - GO	S	188	3	41	6	400.000	0	400.000
									<b>400.000</b>	<b>0</b>	<b>400.000</b>
39000002	54101 - Ministério do Turismo - Administração Direta	23.695.2223.10V0.0052	Apoio a Projetos de Infraestrutura Turística / No Estado de Goiás	F	188	4	30	6	750.000	0	750.000
									<b>750.000</b>	<b>0</b>	<b>750.000</b>
39000003	36901 - Fundo Nacional de Saúde	10.302.5018.2E90.0052	Incremento Temporário ao Custeio dos Serviços de Assistência Hospitalar e Ambulatorial para Cumprimento de Metas / No Estado de Goiás	S	188	3	41	6	150.000	0	150.000
									<b>150.000</b>	<b>0</b>	<b>150.000</b>
39000004	36901 - Fundo Nacional de Saúde	10.302.5018.8535.0052	Estruturação de Unidades de Atenção Especializada em Saúde / No Estado de Goiás	S	188	4	40	6	1.215.000	0	1.215.000
									<b>1.215.000</b>	<b>0</b>	<b>1.215.000</b>
39000005	36901 - Fundo Nacional de Saúde	10.302.5018.2E90.0052	Incremento Temporário ao Custeio dos Serviços de Assistência Hospitalar e Ambulatorial para Cumprimento de Metas / No Estado de Goiás	S	188	3	41	6	300.000	0	300.000
									<b>300.000</b>	<b>0</b>	<b>300.000</b>
39000006	54101 - Ministério do Turismo - Administração Direta	23.695.2223.10V0.0052	Apoio a Projetos de Infraestrutura Turística / No Estado de Goiás	F	188	4	40	6	750.000	0	750.000
									<b>750.000</b>	<b>0</b>	<b>750.000</b>

# Congresso Nacional - Comissão Mista de Planos, Orçamentos Públicos e Fiscalização

Relatoria Geral - Alterações da Proposta Orçamentária da União para 2020  
Emendas à Despesa Individuais Aprovadas e Aprovadas Parcialmente por Autor

*Orçamentos Fiscal, da Seguridade Social e de Investimento das Estatais (Valores em R\$1,00)*

Emenda	Unidade Orçamentária	Funcional Programática	Ação + Subtítulo	E S F	F N T	G N D	M A	R P	Relatório Setorial	Acréscimo/ Cancelamento	Parecer CMO
<b>Autor: Adriano do Baldy</b>											
39000007	55101 - Ministério da Cidadania - Administração Direta	27.812.5026.5450.0052	Implantação e Modernização de Infraestrutura para Esporte Educacional, Recreativo e de Lazer / No Estado de Goiás	F	188	4	40	6	750.000	0	750.000
									<b>750.000</b>	<b>0</b>	<b>750.000</b>
39000008	55101 - Ministério da Cidadania - Administração Direta	13.392.5025.20ZF.0052	Promoção e Fomento à Cultura Brasileira / No Estado de Goiás	F	188	3	40	6	900.000	0	900.000
									<b>900.000</b>	<b>0</b>	<b>900.000</b>
39000009	55101 - Ministério da Cidadania - Administração Direta	13.392.5025.20ZF.0052	Promoção e Fomento à Cultura Brasileira / No Estado de Goiás	F	188	3	30	6	200.000	0	200.000
									<b>200.000</b>	<b>0</b>	<b>200.000</b>
39000010	81101 - Ministério da Mulher, da Família e dos Direitos Humanos - Administração Direta	14.422.5034.21AR.0052	Promoção e Defesa de Direitos para Todos / No Estado de Goiás	F	188	3	30	6	100.000	0	100.000
				F	188	4	90	6	120.000	0	120.000
				F	188	3	90	6	200.000	0	200.000
									<b>420.000</b>	<b>0</b>	<b>420.000</b>
39000011	53101 - Ministério do Desenvolvimento Regional - Administração Direta	15.451.2217.1D73.0052	Apoio à Política Nacional de Desenvolvimento Urbano / No Estado de Goiás	F	188	4	40	6	1.200.000	0	1.200.000
									<b>1.200.000</b>	<b>0</b>	<b>1.200.000</b>
39000012	55901 - Fundo Nacional de Assistência Social	08.244.5031.219G.0052	Estruturação da Rede de Serviços do Sistema Único de Assistência Social (SUAS) / No Estado de Goiás	S	188	4	40	6	992.000	0	992.000
									<b>992.000</b>	<b>0</b>	<b>992.000</b>
39000013	36901 - Fundo Nacional de Saúde	10.301.5019.8581.0052	Estruturação da Rede de Serviços de Atenção Básica de Saúde / No Estado de Goiás	S	188	4	40	6	320.000	0	320.000
									<b>320.000</b>	<b>0</b>	<b>320.000</b>
39000014	36901 - Fundo Nacional de Saúde	10.301.5019.2E89.0052	Incremento Temporário ao Custeio dos Serviços de Atenção Básica em Saúde para Cumprimento de Metas / No Estado de Goiás	S	188	3	41	6	2.710.227	0	2.710.227
									<b>2.710.227</b>	<b>0</b>	<b>2.710.227</b>
39000015	36901 - Fundo Nacional de Saúde	10.302.5018.8535.0052	Estruturação de Unidades de Atenção Especializada em Saúde / No Estado de Goiás	S	188	4	50	6	350.000	0	350.000
									<b>350.000</b>	<b>0</b>	<b>350.000</b>
39000016	36901 - Fundo Nacional de Saúde	10.302.5018.2E90.0052	Incremento Temporário ao Custeio dos Serviços de Assistência Hospitalar e Ambulatorial para Cumprimento de Metas / No Estado de Goiás	S	188	3	41	6	1.200.000	0	1.200.000
									<b>1.200.000</b>	<b>0</b>	<b>1.200.000</b>
39000017	36901 - Fundo Nacional de Saúde	10.302.5018.2E90.0052	Incremento Temporário ao Custeio dos Serviços de Assistência Hospitalar e Ambulatorial para Cumprimento de Metas / No Estado de Goiás	S	188	3	41	6	150.000	0	150.000
									<b>150.000</b>	<b>0</b>	<b>150.000</b>
39000018	36901 - Fundo Nacional de Saúde	10.301.5019.8581.0052	Estruturação da Rede de Serviços de Atenção Básica de Saúde / No Estado de Goiás	S	188	4	50	6	225.000	0	225.000
									<b>225.000</b>	<b>0</b>	<b>225.000</b>

# Congresso Nacional - Comissão Mista de Planos, Orçamentos Públicos e Fiscalização

Relatoria Geral - Alterações da Proposta Orçamentária da União para 2020  
Emendas à Despesa Individuais Aprovadas e Aprovadas Parcialmente por Autor

*Orçamentos Fiscal, da Seguridade Social e de Investimento das Estatais (Valores em R\$1,00)*

Emenda	Unidade Orçamentária	Funcional Programática	Ação + Subtítulo						Relatório Setorial	Acréscimo/Cancelamento	Parecer CMO	
				E	F	G	M	R				
				S	N	N	A	P				
				F	T	D						
<b>Autor: Adriano do Baldy</b>												
39000019	53207 - Superintendência do Desenvolvimento do Centro-Oeste - SUDECO	15.244.2217.7K66.0052	Apoio a Projetos de Desenvolvimento Sustentável Local Integrado / No Estado de Goiás	F	188	4	40	6	1.300.227	0	1.300.227	
									<b>1.300.227</b>	<b>0</b>	<b>1.300.227</b>	
39000020	36901 - Fundo Nacional de Saúde	10.302.5018.8535.0052	Estruturação de Unidades de Atenção Especializada em Saúde / No Estado de Goiás	S	188	4	50	6	200.000	0	200.000	
									<b>200.000</b>	<b>0</b>	<b>200.000</b>	
39000021	54101 - Ministério do Turismo - Administração Direta	23.695.2223.20Y3.0052	Promoção e Marketing do Turismo no Mercado Nacional / No Estado de Goiás	F	188	3	40	6	379.000	0	379.000	
									<b>379.000</b>	<b>0</b>	<b>379.000</b>	
39000022	36901 - Fundo Nacional de Saúde	10.302.5018.2E90.0052	Incremento Temporário ao Custeio dos Serviços de Assistência Hospitalar e Ambulatorial para Cumprimento de Metas / No Estado de Goiás	S	188	3	41	6	300.000	0	300.000	
									<b>300.000</b>	<b>0</b>	<b>300.000</b>	
39000023	36901 - Fundo Nacional de Saúde	10.302.5018.2E90.0052	Incremento Temporário ao Custeio dos Serviços de Assistência Hospitalar e Ambulatorial para Cumprimento de Metas / No Estado de Goiás	S	188	3	41	6	150.000	0	150.000	
									<b>150.000</b>	<b>0</b>	<b>150.000</b>	
39000024	36901 - Fundo Nacional de Saúde	10.302.5018.8535.0052	Estruturação de Unidades de Atenção Especializada em Saúde / No Estado de Goiás	S	188	4	50	6	300.000	0	300.000	
									<b>300.000</b>	<b>0</b>	<b>300.000</b>	
39000025	26298 - Fundo Nacional de Desenvolvimento da Educação	12.368.5011.0509.0052	Apoio ao Desenvolvimento da Educação Básica / No Estado de Goiás	F	188	3	40	6	329.000	0	329.000	
									<b>329.000</b>	<b>0</b>	<b>329.000</b>	
<b>Total Autor:</b>									<b>15.940.454</b>	<b>0</b>	<b>15.940.454</b>	
<b>Autor: Aécio Neves</b>												
13490001	55101 - Ministério da Cidadania - Administração Direta	14.422.5032.20R9.0031	Prevenção de Uso de Drogas, Cuidados e Reinserção Social de Pessoas e Famílias que têm Problemas com Álcool e Outras Drogas / No Estado de Minas Gerais	F	188	4	99	6	200.000	0	200.000	
									150.000	0	150.000	
									<b>350.000</b>	<b>0</b>	<b>350.000</b>	
13490002	55903 - Fundo Nacional de Cultura	13.392.5025.20ZF.0031	Promoção e Fomento à Cultura Brasileira / No Estado de Minas Gerais	F	188	4	99	6	500.000	0	500.000	
									<b>500.000</b>	<b>0</b>	<b>500.000</b>	
13490003	73101 - Recursos sob Supervisão do Ministério da Economia	28.845.0903.0EC2.0031	Transferências Especiais / No Estado de Minas Gerais	F	188	4	99	6	5.300.000	0	5.300.000	
									<b>5.300.000</b>	<b>0</b>	<b>5.300.000</b>	
13490004	36901 - Fundo Nacional de Saúde	10.302.5018.8535.0031	Estruturação de Unidades de Atenção Especializada em Saúde / No Estado de Minas Gerais	S	188	4	99	6	400.000	0	400.000	
									<b>400.000</b>	<b>0</b>	<b>400.000</b>	

# Congresso Nacional - Comissão Mista de Planos, Orçamentos Públicos e Fiscalização

Relatoria Geral - Alterações da Proposta Orçamentária da União para 2020

Emendas à Despesa Individuais Aprovadas e Aprovadas Parcialmente por Autor

*Orçamentos Fiscal, da Seguridade Social e de Investimento das Estatais (Valores em R\$1,00)*

Emenda	Unidade Orçamentária	Funcional Programática	Ação + Subtítulo	E S F	F N T	G N D	M A	R P	Relatório Setorial	Acréscimo/ Cancelamento	Parecer CMO
<b>Autor: Aécio Neves</b>											
13490005	55901 - Fundo Nacional de Assistência Social	08.244.5031.219G.0031	Estruturação da Rede de Serviços do Sistema Único de Assistência Social (SUAS) / No Estado de Minas Gerais	S	188	4	99	6	240.000	0	240.000
				S	188	3	99	6	500.000	0	500.000
									<b>740.000</b>	<b>0</b>	<b>740.000</b>
13490006	36901 - Fundo Nacional de Saúde	10.301.5019.2E89.0031	Incremento Temporário ao Custeio dos Serviços de Atenção Básica em Saúde para Cumprimento de Metas / No Estado de Minas Gerais	S	188	3	99	6	4.050.454	0	4.050.454
13490007	55101 - Ministério da Cidadania - Administração Direta	27.812.5026.5450.0031	Implantação e Modernização de Infraestrutura para Esporte Educacional, Recreativo e de Lazer / No Estado de Minas Gerais	F	188	4	99	6	330.000	0	330.000
13490008	22101 - Ministério da Agricultura, Pecuária e Abastecimento - Administração Direta	20.608.1031.20ZV.0031	Fomento ao Setor Agropecuário / No Estado de Minas Gerais	F	188	4	99	6	320.000	0	320.000
13490009	53201 - Companhia de Desenvolvimento dos Vales do São Francisco e do Parnaíba - CODEVASF	15.244.2217.7K66.0031	Apoio a Projetos de Desenvolvimento Sustentável Local Integrado / No Estado de Minas Gerais	F	188	4	99	6	200.000	0	200.000
13490010	36901 - Fundo Nacional de Saúde	10.302.5018.2E90.0031	Incremento Temporário ao Custeio dos Serviços de Assistência Hospitalar e Ambulatorial para Cumprimento de Metas / No Estado de Minas Gerais	S	188	3	99	6	3.400.000	0	3.400.000
13490011	36901 - Fundo Nacional de Saúde	10.301.5019.8581.0031	Estruturação da Rede de Serviços de Atenção Básica de Saúde / No Estado de Minas Gerais	S	188	4	99	6	250.000	0	250.000
13490012	55903 - Fundo Nacional de Cultura	13.392.5025.20ZF.0031	Promoção e Fomento à Cultura Brasileira / No Estado de Minas Gerais	F	188	3	99	6	100.000	0	100.000
<b>Total Autor:</b>									<b>15.940.454</b>	<b>0</b>	<b>15.940.454</b>
<b>Autor: Afonso Florence</b>											
28710001	53201 - Companhia de Desenvolvimento dos Vales do São Francisco e do Parnaíba - CODEVASF	20.608.2217.214S.0029	Estruturação e Dinamização de Atividades Produtivas - Rotas de Integração Nacional / No Estado da Bahia	F	188	4	90	6	200.000	0	200.000
28710002	22202 - Empresa Brasileira de Pesquisa Agropecuária - EMBRAPA	20.573.2203.8924.0029	Transferência de Tecnologias para a Inovação para a Agropecuária / No Estado da Bahia	F	188	3	90	6	100.000	0	100.000

# Congresso Nacional - Comissão Mista de Planos, Orçamentos Públicos e Fiscalização

Relatoria Geral - Alterações da Proposta Orçamentária da União para 2020

Emendas à Despesa Individuais Aprovadas e Aprovadas Parcialmente por Autor

*Orçamentos Fiscal, da Seguridade Social e de Investimento das Estatais (Valores em R\$1,00)*

Emenda	Unidade Orçamentária	Funcional Programática	Ação + Subtítulo	E S F	F N T	G N D	M A	R P	Relatório Setorial	Acréscimo/ Cancelamento	Parecer CMO
<b>Autor: Afonso Florence</b>											
28710003	20415 - Empresa Brasil de Comunicação S.A. - EBC	24.722.4001.20B5.0029	Fortalecimento do Sistema Público de Radiodifusão e Comunicação / No Estado da Bahia	F	188	4	99	6	129.000	0	129.000
									<b>129.000</b>	<b>0</b>	<b>129.000</b>
28710004	53204 - Departamento Nacional de Obras Contra as Secas - DNOCS	15.244.2217.7K66.0029	Apoio a Projetos de Desenvolvimento Sustentável Local Integrado / No Estado da Bahia	F	188	4	90	6	300.000	0	300.000
									<b>300.000</b>	<b>0</b>	<b>300.000</b>
28710005	22202 - Empresa Brasileira de Pesquisa Agropecuária - EMBRAPA	20.573.2203.8924.0029	Transferência de Tecnologias para a Inovação para a Agropecuária / No Estado da Bahia	F	188	4	90	6	100.000	0	100.000
									<b>100.000</b>	<b>0</b>	<b>100.000</b>
28710006	36901 - Fundo Nacional de Saúde	10.301.5019.2E89.0029	Incremento Temporário ao Custeio dos Serviços de Atenção Básica em Saúde para Cumprimento de Metas / No Estado da Bahia	S	188	3	99	6	8.900.000	0	8.900.000
									<b>8.900.000</b>	<b>0</b>	<b>8.900.000</b>
28710007	36901 - Fundo Nacional de Saúde	10.302.5018.2E90.0029	Incremento Temporário ao Custeio dos Serviços de Assistência Hospitalar e Ambulatorial para Cumprimento de Metas / No Estado da Bahia	S	188	3	99	6	1.800.000	0	1.800.000
									<b>1.800.000</b>	<b>0</b>	<b>1.800.000</b>
28710008	36901 - Fundo Nacional de Saúde	10.305.5023.2E87.0029	Controle da população de animais em situações excepcionais (castração e atenção veterinária - LDO 2020, art. 41) / No Estado da Bahia	S	188	4	99	6	120.000	0	120.000
									<b>120.000</b>	<b>0</b>	<b>120.000</b>
28710009	53201 - Companhia de Desenvolvimento dos Vales do São Francisco e do Parnaíba - CODEVASF	15.244.2217.7K66.0029	Apoio a Projetos de Desenvolvimento Sustentável Local Integrado / No Estado da Bahia	F	188	4	90	6	4.291.454	0	4.291.454
									<b>4.291.454</b>	<b>0</b>	<b>4.291.454</b>
<b>Total Autor:</b>									<b>15.940.454</b>	<b>0</b>	<b>15.940.454</b>
<b>Autor: Afonso Hamm</b>											
20980001	26443 - Empresa Brasileira de Serviços Hospitalares	12.302.5013.20RX.0001	Reestruturação e Modernização dos Hospitais Universitários Federais / Nacional	S	188	4	90	6	200.000	0	200.000
									<b>200.000</b>	<b>0</b>	<b>200.000</b>
20980002	26298 - Fundo Nacional de Desenvolvimento da Educação	12.368.5011.0E53.0043	Aquisição de Veículos para o Transporte Escolar da Educação Básica - Caminho da Escola / No Estado do Rio Grande do Sul	F	188	4	40	6	390.000	0	390.000
									<b>390.000</b>	<b>0</b>	<b>390.000</b>
20980003	36901 - Fundo Nacional de Saúde	10.301.5019.8581.0043	Estruturação da Rede de Serviços de Atenção Básica de Saúde / No Estado do Rio Grande do Sul	S	188	4	41	6	950.000	0	950.000
									<b>950.000</b>	<b>0</b>	<b>950.000</b>
20980004	53101 - Ministério do Desenvolvimento Regional - Administração Direta	15.451.2217.1D73.0043	Apoio à Política Nacional de Desenvolvimento Urbano / No Estado do Rio Grande do Sul	F	188	4	40	6	780.000	0	780.000
									<b>780.000</b>	<b>0</b>	<b>780.000</b>

# Congresso Nacional - Comissão Mista de Planos, Orçamentos Públicos e Fiscalização

Relatoria Geral - Alterações da Proposta Orçamentária da União para 2020  
Emendas à Despesa Individuais Aprovadas e Aprovadas Parcialmente por Autor

*Orçamentos Fiscal, da Seguridade Social e de Investimento das Estatais (Valores em R\$1,00)*

Emenda	Unidade Orçamentária	Funcional Programática	Ação + Subtítulo	E S F	F N T	G N D	M A	R P	Relatório Setorial	Acréscimo/ Cancelamento	Parecer CMO
<b>Autor: Afonso Hamm</b>											
20980005	22101 - Ministério da Agricultura, Pecuária e Abastecimento - Administração Direta	20.608.1031.20ZV.5089	Fomento ao Setor Agropecuário / No Município de São João da Urtiga - RS	F	188	4	40	6	200.000	0	200.000
									<b>200.000</b>	<b>0</b>	<b>200.000</b>
20980006	52121 - Comando do Exército	05.301.0032.2E74.7016	Estruturação e Modernização de Unidades de Saúde das Forças Armadas / Hospital de Guarnição - No Município de Bagé - RS	S	188	4	90	6	290.000	0	290.000
									<b>290.000</b>	<b>0</b>	<b>290.000</b>
20980007	30101 - Ministério da Justiça e Segurança Pública - Administração Direta	06.181.5016.21BM.0043	Desenvolvimento de Políticas de Segurança Pública, Prevenção, e Enfrentamento à Criminalidade / No Estado do Rio Grande do Sul	F	188	4	30	6	150.000	0	150.000
									<b>150.000</b>	<b>0</b>	<b>150.000</b>
20980008	30101 - Ministério da Justiça e Segurança Pública - Administração Direta	06.181.5016.21BM.0043	Desenvolvimento de Políticas de Segurança Pública, Prevenção, e Enfrentamento à Criminalidade / No Estado do Rio Grande do Sul	F	188	4	30	6	200.000	0	200.000
									<b>200.000</b>	<b>0</b>	<b>200.000</b>
20980009	55901 - Fundo Nacional de Assistência Social	08.244.5031.219G.0043	Estruturação da Rede de Serviços do Sistema Único de Assistência Social (SUAS) / No Estado do Rio Grande do Sul	S	188	3	41	6	100.000	0	100.000
									<b>100.000</b>	<b>0</b>	<b>100.000</b>
20980010	30101 - Ministério da Justiça e Segurança Pública - Administração Direta	06.181.5016.21BM.0043	Desenvolvimento de Políticas de Segurança Pública, Prevenção, e Enfrentamento à Criminalidade / No Estado do Rio Grande do Sul	F	188	4	40	6	650.000	0	650.000
									<b>650.000</b>	<b>0</b>	<b>650.000</b>
20980011	55101 - Ministério da Cidadania - Administração Direta	27.812.5026.5450.0043	Implantação e Modernização de Infraestrutura para Esporte Educacional, Recreativo e de Lazer / No Estado do Rio Grande do Sul	F	188	4	40	6	520.000	0	520.000
									<b>520.000</b>	<b>0</b>	<b>520.000</b>
20980012	30101 - Ministério da Justiça e Segurança Pública - Administração Direta	06.181.5016.21BM.0043	Desenvolvimento de Políticas de Segurança Pública, Prevenção, e Enfrentamento à Criminalidade / No Estado do Rio Grande do Sul	F	188	4	30	6	150.000	0	150.000
									<b>150.000</b>	<b>0</b>	<b>150.000</b>
20980013	36901 - Fundo Nacional de Saúde	10.302.5018.8535.0043	Estruturação de Unidades de Atenção Especializada em Saúde / No Estado do Rio Grande do Sul	S	188	4	50	6	1.050.000	0	1.050.000
									<b>1.050.000</b>	<b>0</b>	<b>1.050.000</b>
20980014	73101 - Recursos sob Supervisão do Ministério da Economia	28.845.0903.0EC2.0043	Transferências Especiais / No Estado do Rio Grande do Sul	F	188	4	99	6	1.300.000	0	1.300.000
									100.000	0	100.000
									<b>1.400.000</b>	<b>0</b>	<b>1.400.000</b>
20980015	36901 - Fundo Nacional de Saúde	10.302.5018.2E90.0043	Incremento Temporário ao Custeio dos Serviços de Assistência Hospitalar e Ambulatorial para Cumprimento de Metas / No Estado do Rio Grande do Sul	S	188	3	41	6	2.250.000	0	2.250.000
									1.735.000	0	1.735.000
									<b>3.985.000</b>	<b>0</b>	<b>3.985.000</b>



# Congresso Nacional - Comissão Mista de Planos, Orçamentos Públicos e Fiscalização

Relatoria Geral - Alterações da Proposta Orçamentária da União para 2020

Emendas à Despesa Individuais Aprovadas e Aprovadas Parcialmente por Autor

*Orçamentos Fiscal, da Seguridade Social e de Investimento das Estatais (Valores em R\$1,00)*

Emenda	Unidade Orçamentária	Funcional Programática	Ação + Subtítulo	E S F	F N T	G N D	M A	R P	Relatório Setorial	Acréscimo/ Cancelamento	Parecer CMO
<b>Autor: Afonso Hamm</b>											
20980016	36901 - Fundo Nacional de Saúde	10.301.5019.2E89.0043	Incremento Temporário ao Custeio dos Serviços de Atenção Básica em Saúde para Cumprimento de Metas / No Estado do Rio Grande do Sul	S	188	3	41	6	2.575.454	0	2.575.454
									<b>2.575.454</b>	<b>0</b>	<b>2.575.454</b>
20980017	26298 - Fundo Nacional de Desenvolvimento da Educação	12.368.5011.0509.0043	Apoio ao Desenvolvimento da Educação Básica / No Estado do Rio Grande do Sul	F	188	3	40	6	100.000	0	100.000
									<b>100.000</b>	<b>0</b>	<b>100.000</b>
20980018	22101 - Ministério da Agricultura, Pecuária e Abastecimento - Administração Direta	20.608.1031.20ZV.0043	Fomento ao Setor Agropecuário / No Estado do Rio Grande do Sul	F	188	4	40	6	2.250.000	0	2.250.000
									<b>2.250.000</b>	<b>0</b>	<b>2.250.000</b>
<b>Total Autor:</b>									<b>15.940.454</b>	<b>0</b>	<b>15.940.454</b>
<b>Autor: Afonso Motta</b>											
30200001	36901 - Fundo Nacional de Saúde	10.301.5019.2E89.0043	Incremento Temporário ao Custeio dos Serviços de Atenção Básica em Saúde para Cumprimento de Metas / No Estado do Rio Grande do Sul	S	188	3	99	6	3.039.454	0	3.039.454
									<b>3.039.454</b>	<b>0</b>	<b>3.039.454</b>
30200002	36901 - Fundo Nacional de Saúde	10.301.5019.8581.0043	Estruturação da Rede de Serviços de Atenção Básica de Saúde / No Estado do Rio Grande do Sul	S	188	4	99	6	1.000.000	0	1.000.000
									<b>1.000.000</b>	<b>0</b>	<b>1.000.000</b>
30200003	55207 - Instituto do Patrimônio Histórico e Artístico Nacional	13.391.5025.20ZH.0043	Preservação do Patrimônio Cultural Brasileiro / No Estado do Rio Grande do Sul	F	188	4	99	6	150.000	0	150.000
									<b>150.000</b>	<b>0</b>	<b>150.000</b>
30200004	36901 - Fundo Nacional de Saúde	10.302.5018.8535.0043	Estruturação de Unidades de Atenção Especializada em Saúde / No Estado do Rio Grande do Sul	S	188	4	99	6	1.471.000	0	1.471.000
									<b>1.471.000</b>	<b>0</b>	<b>1.471.000</b>
30200005	55101 - Ministério da Cidadania - Administração Direta	27.812.5026.20JP.0043	Desenvolvimento de Atividades e Apoio a Projetos e Eventos de Esporte, Educação, Lazer e Inclusão Social / No Estado do Rio Grande do Sul	F	188	4	99	6	200.000	0	200.000
									<b>200.000</b>	<b>0</b>	<b>200.000</b>
30200006	36901 - Fundo Nacional de Saúde	10.302.5018.2E90.0043	Incremento Temporário ao Custeio dos Serviços de Assistência Hospitalar e Ambulatorial para Cumprimento de Metas / No Estado do Rio Grande do Sul	S	188	3	99	6	2.500.000	0	2.500.000
									<b>2.500.000</b>	<b>0</b>	<b>2.500.000</b>
30200007	22101 - Ministério da Agricultura, Pecuária e Abastecimento - Administração Direta	20.608.1031.20ZV.0043	Fomento ao Setor Agropecuário / No Estado do Rio Grande do Sul	F	188	4	99	6	4.000.000	0	4.000.000
									<b>4.000.000</b>	<b>0</b>	<b>4.000.000</b>

# Congresso Nacional - Comissão Mista de Planos, Orçamentos Públicos e Fiscalização

Relatoria Geral - Alterações da Proposta Orçamentária da União para 2020

Emendas à Despesa Individuais Aprovadas e Aprovadas Parcialmente por Autor

*Orçamentos Fiscal, da Seguridade Social e de Investimento das Estatais (Valores em R\$1,00)*

Emenda	Unidade Orçamentária	Funcional Programática	Ação + Subtítulo	E S F	F N T	G N D	M A	R P	Relatório Setorial	Acréscimo/ Cancelamento	Parecer CMO
<b>Autor: Afonso Motta</b>											
30200008	53101 - Ministério do Desenvolvimento Regional - Administração Direta	15.451.2217.1D73.0043	Apoio à Política Nacional de Desenvolvimento Urbano / No Estado do Rio Grande do Sul	F	188	4	99	6	2.000.000	0	2.000.000
									<b>2.000.000</b>	<b>0</b>	<b>2.000.000</b>
30200009	26298 - Fundo Nacional de Desenvolvimento da Educação	12.368.5011.20RP.0043	Apoio à Infraestrutura para a Educação Básica / No Estado do Rio Grande do Sul	F	188	4	99	6	1.000.000	0	1.000.000
									<b>1.000.000</b>	<b>0</b>	<b>1.000.000</b>
30200010	36901 - Fundo Nacional de Saúde	10.301.5019.20YL.0043	Estruturação de Academias da Saúde / No Estado do Rio Grande do Sul	S	188	4	99	6	100.000	0	100.000
									<b>100.000</b>	<b>0</b>	<b>100.000</b>
30200011	81101 - Ministério da Mulher, da Família e dos Direitos Humanos - Administração Direta	14.422.5034.21AR.0043	Promoção e Defesa de Direitos para Todos / No Estado do Rio Grande do Sul	F	188	4	99	6	480.000	0	480.000
									<b>480.000</b>	<b>0</b>	<b>480.000</b>
<b>Total Autor:</b>									<b>15.940.454</b>	<b>0</b>	<b>15.940.454</b>
<b>Autor: Aginaldo Ribeiro</b>											
27110001	53101 - Ministério do Desenvolvimento Regional - Administração Direta	15.451.2217.1D73.0025	Apoio à Política Nacional de Desenvolvimento Urbano / No Estado da Paraíba	F	188	4	40	6	2.000.000	0	2.000.000
									<b>2.000.000</b>	<b>0</b>	<b>2.000.000</b>
27110002	26298 - Fundo Nacional de Desenvolvimento da Educação	12.368.5011.0509.0025	Apoio ao Desenvolvimento da Educação Básica / No Estado da Paraíba	F	188	3	40	6	3.000.000	0	3.000.000
									<b>3.000.000</b>	<b>0</b>	<b>3.000.000</b>
27110003	36901 - Fundo Nacional de Saúde	10.301.5019.2E89.0025	Incremento Temporário ao Custeio dos Serviços de Atenção Básica em Saúde para Cumprimento de Metas / No Estado da Paraíba	S	188	3	41	6	8.640.454	0	8.640.454
									<b>8.640.454</b>	<b>0</b>	<b>8.640.454</b>
27110004	36901 - Fundo Nacional de Saúde	10.302.5018.2E90.0025	Incremento Temporário ao Custeio dos Serviços de Assistência Hospitalar e Ambulatorial para Cumprimento de Metas / No Estado da Paraíba	S	188	3	41	6	2.000.000	0	2.000.000
									<b>2.000.000</b>	<b>0</b>	<b>2.000.000</b>
27110005	36901 - Fundo Nacional de Saúde	10.302.5018.8535.1392	Estruturação de Unidades de Atenção Especializada em Saúde / No Município de Campina Grande - PB	S	188	4	50	6	100.000	0	100.000
									<b>100.000</b>	<b>0</b>	<b>100.000</b>
27110006	36901 - Fundo Nacional de Saúde	10.302.5018.2E90.1436	Incremento Temporário ao Custeio dos Serviços de Assistência Hospitalar e Ambulatorial para Cumprimento de Metas / No Município de João Pessoa - PB	S	188	3	41	6	100.000	0	100.000
									<b>100.000</b>	<b>0</b>	<b>100.000</b>

# Congresso Nacional - Comissão Mista de Planos, Orçamentos Públicos e Fiscalização

Relatoria Geral - Alterações da Proposta Orçamentária da União para 2020  
Emendas à Despesa Individuais Aprovadas e Aprovadas Parcialmente por Autor

*Orçamentos Fiscal, da Seguridade Social e de Investimento das Estatais (Valores em R\$1,00)*

Emenda	Unidade Orçamentária	Funcional Programática	Ação + Subtítulo	E S F	F N T	G N D	M A	R P	Relatório Setorial	Acréscimo/ Cancelamento	Parecer CMO
<b>Autor: Aguinaldo Ribeiro</b>											
27110007	36901 - Fundo Nacional de Saúde	10.302.5018.2E90.1436	Incremento Temporário ao Custeio dos Serviços de Assistência Hospitalar e Ambulatorial para Cumprimento de Metas / No Município de João Pessoa - PB	S	188	3	41	6	100.000	0	100.000
									<b>100.000</b>	<b>0</b>	<b>100.000</b>
<b>Total Autor:</b>									<b>15.940.454</b>	<b>0</b>	<b>15.940.454</b>
<b>Autor: Aírton Faleiro</b>											
39010001	36901 - Fundo Nacional de Saúde	10.301.5019.2E89.0015	Incremento Temporário ao Custeio dos Serviços de Atenção Básica em Saúde para Cumprimento de Metas / No Estado do Pará	S	188	3	41	6	7.300.454	0	7.300.454
									<b>7.300.454</b>	<b>0</b>	<b>7.300.454</b>
39010002	73101 - Recursos sob Supervisão do Ministério da Economia	28.845.0903.0EC2.0015	Transferências Especiais / No Estado do Pará	F	188	4	40	6	1.680.000	0	1.680.000
									720.000	0	720.000
									<b>2.400.000</b>	<b>0</b>	<b>2.400.000</b>
39010003	36901 - Fundo Nacional de Saúde	10.302.5018.8535.0015	Estruturação de Unidades de Atenção Especializada em Saúde / No Estado do Pará	S	188	4	41	6	1.140.000	0	1.140.000
									<b>1.140.000</b>	<b>0</b>	<b>1.140.000</b>
39010004	55903 - Fundo Nacional de Cultura	13.392.5025.20ZF.0015	Promoção e Fomento à Cultura Brasileira / No Estado do Pará	F	188	3	30	6	800.000	0	800.000
									<b>800.000</b>	<b>0</b>	<b>800.000</b>
39010005	30202 - Fundação Nacional do Índio - FUNAI	14.423.0617.21BO.0001	Proteção e Promoção dos Direitos dos Povos Indígenas / Nacional	F	188	4	90	6	0	400.000	400.000
									0	400.000	400.000
									<b>0</b>	<b>800.000</b>	<b>800.000</b>
39010005	30202 - Fundação Nacional do Índio - FUNAI	14.423.5034.21BO.0001	Proteção e Promoção dos Direitos dos Povos Indígenas / Nacional	F	188	4	90	6	400.000	-400.000	0
									400.000	-400.000	0
									<b>800.000</b>	<b>-800.000</b>	<b>0</b>
39010006	53202 - Superintendência do Desenvolvimento da Amazônia	20.608.2217.214S.0015	Estruturação e Dinamização de Atividades Produtivas - Rotas de Integração Nacional / No Estado do Pará	F	188	3	30	6	740.000	0	740.000
									<b>740.000</b>	<b>0</b>	<b>740.000</b>
39010007	26416 - Instituto Federal do Pará	12.363.5012.20RG.0015	Reestruturação e Modernização das Instituições da Rede Federal de Educação Profissional, Científica e Tecnológica / No Estado do Pará	F	188	4	90	6	300.000	0	300.000
									<b>300.000</b>	<b>0</b>	<b>300.000</b>
39010008	26239 - Universidade Federal do Pará	12.364.5013.8282.0015	Reestruturação e Modernização das Instituições Federais de Ensino Superior / No Estado do Pará	F	188	4	90	6	600.000	0	600.000
									<b>600.000</b>	<b>0</b>	<b>600.000</b>
39010009	26448 - Universidade Federal do Sul e Sudeste do Pará	12.364.5013.8282.0015	Reestruturação e Modernização das Instituições Federais de Ensino Superior / No Estado do Pará	F	188	4	90	6	400.000	0	400.000
									<b>400.000</b>	<b>0</b>	<b>400.000</b>

# Congresso Nacional - Comissão Mista de Planos, Orçamentos Públicos e Fiscalização

Relatoria Geral - Alterações da Proposta Orçamentária da União para 2020  
Emendas à Despesa Individuais Aprovadas e Aprovadas Parcialmente por Autor

*Orçamentos Fiscal, da Seguridade Social e de Investimento das Estatais (Valores em R\$1,00)*

Emenda	Unidade Orçamentária	Funcional Programática	Ação + Subtítulo	E S F	F N T	G N D	M A	R P	Relatório Setorial	Acréscimo/ Cancelamento	Parecer CMO
<b>Autor: Airton Faleiro</b>											
39010010	26441 - Universidade Federal do Oeste do Pará	12.364.5013.8282.0015	Reestruturação e Modernização das Instituições Federais de Ensino Superior / No Estado do Pará	F	188	4	90	6	480.000	0	480.000
									<b>480.000</b>	<b>0</b>	<b>480.000</b>
39010011	26298 - Fundo Nacional de Desenvolvimento da Educação	12.364.5013.0048.7011	Apoio a Entidades de Ensino Superior Não Federais / Universidade do Estado do Pará (UEPA) - No Estado do Pará	F	188	4	30	6	480.000	0	480.000
									<b>480.000</b>	<b>0</b>	<b>480.000</b>
39010012	55903 - Fundo Nacional de Cultura	13.392.5025.20ZF.0015	Promoção e Fomento à Cultura Brasileira / No Estado do Pará	F	188	3	90	6	300.000	0	300.000
									<b>300.000</b>	<b>0</b>	<b>300.000</b>
39010013	22101 - Ministério da Agricultura, Pecuária e Abastecimento - Administração Direta	20.608.1031.21B9.0001	Promoção e Fortalecimento da Comercialização e Acesso aos Mercados / Nacional	F	188	3	99	6	200.000	0	200.000
									<b>200.000</b>	<b>0</b>	<b>200.000</b>
<b>Total Autor:</b>									<b>15.940.454</b>	<b>0</b>	<b>15.940.454</b>
<b>Autor: Aj Albuquerque</b>											
39020001	36901 - Fundo Nacional de Saúde	10.302.5018.2E90.0023	Incremento Temporário ao Custeio dos Serviços de Assistência Hospitalar e Ambulatorial para Cumprimento de Metas / No Estado do Ceará	S	188	3	41	6	1.000.000	0	1.000.000
									<b>1.000.000</b>	<b>0</b>	<b>1.000.000</b>
39020002	36901 - Fundo Nacional de Saúde	10.301.5019.2E89.0023	Incremento Temporário ao Custeio dos Serviços de Atenção Básica em Saúde para Cumprimento de Metas / No Estado do Ceará	S	188	3	41	6	14.940.454	0	14.940.454
									<b>14.940.454</b>	<b>0</b>	<b>14.940.454</b>
<b>Total Autor:</b>									<b>15.940.454</b>	<b>0</b>	<b>15.940.454</b>
<b>Autor: Alan Rick</b>											
30360001	52101 - Ministério da Defesa - Administração Direta	05.244.6012.1211.0012	Implementação de Infraestrutura Básica nos Municípios da Região do Calha Norte / No Estado do Acre	F	188	4	30	6	300.000	0	300.000
									<b>300.000</b>	<b>0</b>	<b>300.000</b>
30360002	53202 - Superintendência do Desenvolvimento da Amazônia	20.608.2217.214S.0166	Estruturação e Dinamização de Atividades Produtivas - Rotas de Integração Nacional / No Município de Rio Branco - AC	F	188	4	40	6	1.000.000	0	1.000.000
									<b>1.000.000</b>	<b>0</b>	<b>1.000.000</b>
30360003	36901 - Fundo Nacional de Saúde	10.302.5018.8535.0012	Estruturação de Unidades de Atenção Especializada em Saúde / No Estado do Acre	S	188	4	31	6	1.120.227	0	1.120.227
									<b>1.120.227</b>	<b>0</b>	<b>1.120.227</b>
30360004	36901 - Fundo Nacional de Saúde	10.301.5019.2E89.0012	Incremento Temporário ao Custeio dos Serviços de Atenção Básica em Saúde para Cumprimento de Metas / No Estado do Acre	S	188	3	41	6	4.600.000	0	4.600.000
									<b>4.600.000</b>	<b>0</b>	<b>4.600.000</b>

# Congresso Nacional - Comissão Mista de Planos, Orçamentos Públicos e Fiscalização

Relatoria Geral - Alterações da Proposta Orçamentária da União para 2020

Emendas à Despesa Individuais Aprovadas e Aprovadas Parcialmente por Autor

*Orçamentos Fiscal, da Seguridade Social e de Investimento das Estatais (Valores em R\$1,00)*

Emenda	Unidade Orçamentária	Funcional Programática	Ação + Subtítulo	E S F	F N T	G N D	M A	R P	Relatório Setorial	Acréscimo/ Cancelamento	Parecer CMO
<b>Autor: Alan Rick</b>											
30360005	30101 - Ministério da Justiça e Segurança Pública - Administração Direta	06.181.5016.21BM.0012	Desenvolvimento de Políticas de Segurança Pública, Prevenção, e Enfrentamento à Criminalidade / No Estado do Acre	F	188	4	30	6	1.000.000	0	1.000.000
									<b>1.000.000</b>	<b>0</b>	<b>1.000.000</b>
30360006	36901 - Fundo Nacional de Saúde	10.301.5019.8581.0164	Estruturação da Rede de Serviços de Atenção Básica de Saúde / No Município de Plácido de Castro - AC	S	188	4	41	6	250.000	0	250.000
									<b>250.000</b>	<b>0</b>	<b>250.000</b>
30360007	30101 - Ministério da Justiça e Segurança Pública - Administração Direta	14.422.5015.2017.0012	Política Nacional de Justiça / No Estado do Acre	F	188	3	30	6	200.000	0	200.000
									<b>200.000</b>	<b>0</b>	<b>200.000</b>
30360008	55101 - Ministério da Cidadania - Administração Direta	13.392.5025.14U2.0012	Implantação, Instalação e Modernização de Espaços e Equipamentos Culturais / No Estado do Acre	F	188	4	30	6	410.000	0	410.000
									<b>410.000</b>	<b>0</b>	<b>410.000</b>
30360009	22101 - Ministério da Agricultura, Pecuária e Abastecimento - Administração Direta	20.606.1031.210V.0012	Promoção e Fortalecimento da Estruturação Produtiva da Agricultura Familiar, Pequenos e Médios Produtores Rurais / No Estado do Acre	F	188	3	30	6	700.000	0	700.000
									<b>700.000</b>	<b>0</b>	<b>700.000</b>
30360010	53202 - Superintendência do Desenvolvimento da Amazônia	20.608.2217.214S.0170	Estruturação e Dinamização de Atividades Produtivas - Rotas de Integração Nacional / No Município de Sena Madureira - AC	F	188	4	40	6	390.227	0	390.227
									<b>390.227</b>	<b>0</b>	<b>390.227</b>
30360011	36901 - Fundo Nacional de Saúde	10.303.5018.7690.0012	Estruturação dos Serviços de Hematologia e Hemoterapia / No Estado do Acre	S	188	4	31	6	1.700.000	0	1.700.000
									<b>1.700.000</b>	<b>0</b>	<b>1.700.000</b>
30360012	26425 - Instituto Federal do Acre	12.363.5012.20RL.0012	Funcionamento das Instituições da Rede Federal de Educação Profissional, Científica e Tecnológica / No Estado do Acre	F	188	3	90	6	300.000	0	300.000
									<b>300.000</b>	<b>0</b>	<b>300.000</b>
30360013	30101 - Ministério da Justiça e Segurança Pública - Administração Direta	14.422.5015.2017.0012	Política Nacional de Justiça / No Estado do Acre	F	188	3	30	6	200.000	0	200.000
									<b>200.000</b>	<b>0</b>	<b>200.000</b>
30360014	53202 - Superintendência do Desenvolvimento da Amazônia	20.608.2217.214S.0157	Estruturação e Dinamização de Atividades Produtivas - Rotas de Integração Nacional / No Município de Cruzeiro do Sul - AC	F	188	4	40	6	400.000	0	400.000
									<b>400.000</b>	<b>0</b>	<b>400.000</b>
30360015	22101 - Ministério da Agricultura, Pecuária e Abastecimento - Administração Direta	20.608.1031.20ZV.0012	Fomento ao Setor Agropecuário / No Estado do Acre	F	188	4	30	6	300.000	0	300.000
									<b>300.000</b>	<b>0</b>	<b>300.000</b>

# Congresso Nacional - Comissão Mista de Planos, Orçamentos Públicos e Fiscalização

Relatoria Geral - Alterações da Proposta Orçamentária da União para 2020  
Emendas à Despesa Individuais Aprovadas e Aprovadas Parcialmente por Autor

*Orçamentos Fiscal, da Seguridade Social e de Investimento das Estatais (Valores em R\$1,00)*

Emenda	Unidade Orçamentária	Funcional Programática	Ação + Subtítulo	E S F	F N T	G N D	M A	R P	Relatório Setorial	Acréscimo/ Cancelamento	Parecer CMO
<b>Autor: Alan Rick</b>											
30360016	36901 - Fundo Nacional de Saúde	10.301.5019.8581.0012	Estruturação da Rede de Serviços de Atenção Básica de Saúde / No Estado do Acre	S	188	4	41	6	300.000	0	300.000
									<b>300.000</b>	<b>0</b>	<b>300.000</b>
30360017	55901 - Fundo Nacional de Assistência Social	08.244.5031.219G.0159	Estruturação da Rede de Serviços do Sistema Único de Assistência Social (SUAS) / No Município de Feijó - AC	S	188	4	41	6	300.000	0	300.000
									<b>300.000</b>	<b>0</b>	<b>300.000</b>
30360018	53906 - Fundo Nacional de Habitação de Interesse Social - FNHIS	16.451.2220.10S6.0157	Apoio à Urbanização de Assentamentos Precários por meio do Fundo Nacional de Habitação de Interesse Social / No Município de Cruzeiro do Sul - AC	F	188	4	40	6	1.000.000	0	1.000.000
									<b>1.000.000</b>	<b>0</b>	<b>1.000.000</b>
30360019	26298 - Fundo Nacional de Desenvolvimento da Educação	12.368.5011.0509.0012	Apoio ao Desenvolvimento da Educação Básica / No Estado do Acre	F	188	4	30	6	310.000	0	310.000
									<b>310.000</b>	<b>0</b>	<b>310.000</b>
30360020	22101 - Ministério da Agricultura, Pecuária e Abastecimento - Administração Direta	20.608.1031.20ZV.0164	Fomento ao Setor Agropecuário / No Município de Plácido de Castro - AC	F	188	4	40	6	160.000	0	160.000
									<b>160.000</b>	<b>0</b>	<b>160.000</b>
30360021	30101 - Ministério da Justiça e Segurança Pública - Administração Direta	06.181.5016.21BM.0012	Desenvolvimento de Políticas de Segurança Pública, Prevenção, e Enfrentamento à Criminalidade / No Estado do Acre	F	188	4	30	6	422.000	0	422.000
									178.000	0	178.000
									<b>600.000</b>	<b>0</b>	<b>600.000</b>
30360022	26298 - Fundo Nacional de Desenvolvimento da Educação	12.368.5011.0509.0012	Apoio ao Desenvolvimento da Educação Básica / No Estado do Acre	F	188	3	30	6	400.000	0	400.000
									<b>400.000</b>	<b>0</b>	<b>400.000</b>
<b>Total Autor:</b>									<b>15.940.454</b>	<b>0</b>	<b>15.940.454</b>
<b>Autor: Alceu Moreira</b>											
28580001	36211 - Fundação Nacional de Saúde	10.512.2222.10GD.0043	Implantação, Ampliação e Melhoria de Sistemas Públicos de Abastecimento de Água em Municípios com até 50.000 Habitantes, Exclusive em Regiões Metropolitanas (RM) ou Regiões Integradas de Desenvolvimento Econômico (RIDE) / No Estado do Rio Grande do Sul	S	188	4	40	6	500.000	-500.000	0
									<b>500.000</b>	<b>-500.000</b>	<b>0</b>
28580001	36211 - Fundação Nacional de Saúde	10.512.2222.7XK6.0043	Implantação, Ampliação e Melhoria de Sistemas Públicos de Abastecimento de Água em Municípios com até 50.000 Habitantes / No Estado do Rio Grande do Sul	S	188	4	40	6	0	500.000	500.000
									<b>0</b>	<b>500.000</b>	<b>500.000</b>
28580002	36901 - Fundo Nacional de Saúde	10.301.5019.2E89.0043	Incremento Temporário ao Custeio dos Serviços de Atenção Básica em Saúde para Cumprimento de Metas / No Estado do Rio Grande do Sul	S	188	3	99	6	3.470.000	0	3.470.000
									<b>3.470.000</b>	<b>0</b>	<b>3.470.000</b>

# Congresso Nacional - Comissão Mista de Planos, Orçamentos Públicos e Fiscalização

Relatoria Geral - Alterações da Proposta Orçamentária da União para 2020  
Emendas à Despesa Individuais Aprovadas e Aprovadas Parcialmente por Autor

*Orçamentos Fiscal, da Seguridade Social e de Investimento das Estatais (Valores em R\$1,00)*

Emenda	Unidade Orçamentária	Funcional Programática	Ação + Subtítulo	E S F	F N T	G N D	M A	R P	Relatório Setorial	Acréscimo/ Cancelamento	Parecer CMO
<b>Autor: Alceu Moreira</b>											
28580003	81101 - Ministério da Mulher, da Família e dos Direitos Humanos - Administração Direta	14.422.5034.21AR.0043	Promoção e Defesa de Direitos para Todos / No Estado do Rio Grande do Sul	F	188	4	90	6	120.000	0	120.000
									<b>120.000</b>	<b>0</b>	<b>120.000</b>
28580004	36901 - Fundo Nacional de Saúde	10.301.5019.8581.0043	Estruturação da Rede de Serviços de Atenção Básica de Saúde / No Estado do Rio Grande do Sul	S	188	4	99	6	1.235.113	0	1.235.113
									<b>1.235.113</b>	<b>0</b>	<b>1.235.113</b>
28580005	22101 - Ministério da Agricultura, Pecuária e Abastecimento - Administração Direta	20.608.1031.20ZV.0043	Fomento ao Setor Agropecuário / No Estado do Rio Grande do Sul	F	188	4	40	6	500.000	0	500.000
									<b>500.000</b>	<b>0</b>	<b>500.000</b>
28580006	53101 - Ministério do Desenvolvimento Regional - Administração Direta	15.244.2217.7K66.0043	Apoio a Projetos de Desenvolvimento Sustentável Local Integrado / No Estado do Rio Grande do Sul	F	188	4	40	6	500.000	0	500.000
									<b>500.000</b>	<b>0</b>	<b>500.000</b>
28580007	22101 - Ministério da Agricultura, Pecuária e Abastecimento - Administração Direta	20.606.1031.210V.0043	Promoção e Fortalecimento da Estruturação Produtiva da Agricultura Familiar, Pequenos e Médios Produtores Rurais / No Estado do Rio Grande do Sul	F	188	4	40	6	700.000	0	700.000
									<b>700.000</b>	<b>0</b>	<b>700.000</b>
28580008	55101 - Ministério da Cidadania - Administração Direta	27.812.5026.5450.0043	Implantação e Modernização de Infraestrutura para Esporte Educacional, Recreativo e de Lazer / No Estado do Rio Grande do Sul	F	188	4	40	6	500.000	0	500.000
									<b>500.000</b>	<b>0</b>	<b>500.000</b>
28580009	55101 - Ministério da Cidadania - Administração Direta	14.422.5032.20R9.0043	Prevenção de Uso de Drogas, Cuidados e Reinserção Social de Pessoas e Famílias que têm Problemas com Álcool e Outras Drogas / No Estado do Rio Grande do Sul	F	188	3	99	6	100.000	0	100.000
									<b>100.000</b>	<b>0</b>	<b>100.000</b>
28580010	36901 - Fundo Nacional de Saúde	10.301.5019.8581.0043	Estruturação da Rede de Serviços de Atenção Básica de Saúde / No Estado do Rio Grande do Sul	S	188	3	99	6	100.000	0	100.000
									<b>100.000</b>	<b>0</b>	<b>100.000</b>
28580011	73101 - Recursos sob Supervisão do Ministério da Economia	28.845.0903.0EC2.0043	Transferências Especiais / No Estado do Rio Grande do Sul	F	188	4	99	6	4.235.113	0	4.235.113
									<b>4.235.113</b>	<b>0</b>	<b>4.235.113</b>
28580012	55901 - Fundo Nacional de Assistência Social	08.244.5031.219G.0043	Estruturação da Rede de Serviços do Sistema Único de Assistência Social (SUAS) / No Estado do Rio Grande do Sul	S	188	4	41	6	100.000	0	100.000
				S	188	3	41	6	150.000	0	150.000
									<b>250.000</b>	<b>0</b>	<b>250.000</b>
28580014	54101 - Ministério do Turismo - Administração Direta	23.695.2223.10V0.0043	Apoio a Projetos de Infraestrutura Turística / No Estado do Rio Grande do Sul	F	188	4	40	6	250.000	0	250.000
									<b>250.000</b>	<b>0</b>	<b>250.000</b>

# Congresso Nacional - Comissão Mista de Planos, Orçamentos Públicos e Fiscalização

Relatoria Geral - Alterações da Proposta Orçamentária da União para 2020  
Emendas à Despesa Individuais Aprovadas e Aprovadas Parcialmente por Autor

*Orçamentos Fiscal, da Seguridade Social e de Investimento das Estatais (Valores em R\$1,00)*

Emenda	Unidade Orçamentária	Funcional Programática	Ação + Subtítulo	E S F	F N T	G N D	M A	R P	Relatório Setorial	Acréscimo/ Cancelamento	Parecer CMO
<b>Autor: Alceu Moreira</b>											
28580015	36901 - Fundo Nacional de Saúde	10.302.5018.2E90.0043	Incremento Temporário ao Custeio dos Serviços de Assistência Hospitalar e Ambulatorial para Cumprimento de Metas / No Estado do Rio Grande do Sul	S	188	3	99	6	2.000.000	0	2.000.000
									<b>2.000.000</b>	<b>0</b>	<b>2.000.000</b>
28580016	36901 - Fundo Nacional de Saúde	10.302.5018.8535.0043	Estruturação de Unidades de Atenção Especializada em Saúde / No Estado do Rio Grande do Sul	S	188	4	99	6	1.400.227	0	1.400.227
									<b>1.400.227</b>	<b>0</b>	<b>1.400.227</b>
<b>Total Autor:</b>									<b>15.860.453</b>	<b>0</b>	<b>15.860.453</b>
<b>Autor: Alcides Rodrigues</b>											
39030001	36901 - Fundo Nacional de Saúde	10.301.5019.8581.0052	Estruturação da Rede de Serviços de Atenção Básica de Saúde / No Estado de Goiás	S	188	4	41	6	965.686	0	965.686
									<b>965.686</b>	<b>0</b>	<b>965.686</b>
39030002	81101 - Ministério da Mulher, da Família e dos Direitos Humanos - Administração Direta	14.422.5034.21AR.0052	Promoção e Defesa de Direitos para Todos / No Estado de Goiás	F	188	3	30	6	100.000	0	100.000
									<b>100.000</b>	<b>0</b>	<b>100.000</b>
39030003	30101 - Ministério da Justiça e Segurança Pública - Administração Direta	06.181.5016.21BM.0052	Desenvolvimento de Políticas de Segurança Pública, Prevenção, e Enfrentamento à Criminalidade / No Estado de Goiás	F	188	4	30	6	150.000	0	150.000
									<b>150.000</b>	<b>0</b>	<b>150.000</b>
39030004	36901 - Fundo Nacional de Saúde	10.302.5018.2E90.0052	Incremento Temporário ao Custeio dos Serviços de Assistência Hospitalar e Ambulatorial para Cumprimento de Metas / No Estado de Goiás	S	188	3	41	6	4.956.964	0	4.956.964
									<b>4.956.964</b>	<b>0</b>	<b>4.956.964</b>
39030005	36901 - Fundo Nacional de Saúde	10.301.5019.2E89.0052	Incremento Temporário ao Custeio dos Serviços de Atenção Básica em Saúde para Cumprimento de Metas / No Estado de Goiás	S	188	3	41	6	2.745.403	0	2.745.403
									<b>2.745.403</b>	<b>0</b>	<b>2.745.403</b>
39030006	73101 - Recursos sob Supervisão do Ministério da Economia	28.845.0903.0EC2.0052	Transferências Especiais / No Estado de Goiás	F	188	4	99	6	7.022.401	0	7.022.401
									<b>7.022.401</b>	<b>0</b>	<b>7.022.401</b>
<b>Total Autor:</b>									<b>15.940.454</b>	<b>0</b>	<b>15.940.454</b>
<b>Autor: Alê Silva</b>											
39040001	55901 - Fundo Nacional de Assistência Social	08.244.5031.219G.2699	Estruturação da Rede de Serviços do Sistema Único de Assistência Social (SUAS) / No Município de Ipatinga - MG	S	188	3	41	6	150.000	0	150.000
									<b>150.000</b>	<b>0</b>	<b>150.000</b>
39040002	36901 - Fundo Nacional de Saúde	10.302.5018.8535.0031	Estruturação de Unidades de Atenção Especializada em Saúde / No Estado de Minas Gerais	S	188	4	40	6	1.200.000	0	1.200.000
									<b>1.200.000</b>	<b>0</b>	<b>1.200.000</b>



# Congresso Nacional - Comissão Mista de Planos, Orçamentos Públicos e Fiscalização

Relatoria Geral - Alterações da Proposta Orçamentária da União para 2020  
Emendas à Despesa Individuais Aprovadas e Aprovadas Parcialmente por Autor

*Orçamentos Fiscal, da Seguridade Social e de Investimento das Estatais (Valores em R\$1,00)*

Emenda	Unidade Orçamentária	Funcional Programática	Ação + Subtítulo	E S F	F N T	G N D	M A	R P	Relatório Setorial	Acréscimo/ Cancelamento	Parecer CMO
<b>Autor: Alê Silva</b>											
39040003	30101 - Ministério da Justiça e Segurança Pública - Administração Direta	06.181.5016.21BM.0031	Desenvolvimento de Políticas de Segurança Pública, Prevenção, e Enfrentamento à Criminalidade / No Estado de Minas Gerais	F	188	4	30	6	1.810.000	0	1.810.000
									<b>1.810.000</b>	<b>0</b>	<b>1.810.000</b>
39040004	55101 - Ministério da Cidadania - Administração Direta	27.812.5026.20JP.0031	Desenvolvimento de Atividades e Apoio a Projetos e Eventos de Esporte, Educação, Lazer e Inclusão Social / No Estado de Minas Gerais	F	188	4	99	6	756.000	0	756.000
									<b>756.000</b>	<b>0</b>	<b>756.000</b>
39040005	26298 - Fundo Nacional de Desenvolvimento da Educação	12.368.5011.0509.0031	Apoio ao Desenvolvimento da Educação Básica / No Estado de Minas Gerais	F	188	3	99	6	1.400.000	0	1.400.000
									<b>1.400.000</b>	<b>0</b>	<b>1.400.000</b>
39040006	53101 - Ministério do Desenvolvimento Regional - Administração Direta	15.451.2217.1D73.2699	Apoio à Política Nacional de Desenvolvimento Urbano / No Município de Ipatinga - MG	F	188	4	40	6	350.000	0	350.000
									<b>350.000</b>	<b>0</b>	<b>350.000</b>
39040007	30101 - Ministério da Justiça e Segurança Pública - Administração Direta	06.181.5016.21BM.0031	Desenvolvimento de Políticas de Segurança Pública, Prevenção, e Enfrentamento à Criminalidade / No Estado de Minas Gerais	F	188	4	99	6	160.000	0	160.000
									<b>160.000</b>	<b>0</b>	<b>160.000</b>
39040008	30101 - Ministério da Justiça e Segurança Pública - Administração Direta	06.181.5016.21BM.0031	Desenvolvimento de Políticas de Segurança Pública, Prevenção, e Enfrentamento à Criminalidade / No Estado de Minas Gerais	F	188	4	30	6	300.000	0	300.000
									<b>300.000</b>	<b>0</b>	<b>300.000</b>
39040009	36901 - Fundo Nacional de Saúde	10.302.5018.2E90.3148	Incremento Temporário ao Custeio dos Serviços de Assistência Hospitalar e Ambulatorial para Cumprimento de Metas / No Município de Timóteo - MG	S	188	3	41	6	1.000.000	0	1.000.000
									<b>1.000.000</b>	<b>0</b>	<b>1.000.000</b>
39040010	36901 - Fundo Nacional de Saúde	10.302.5018.2E90.3166	Incremento Temporário ao Custeio dos Serviços de Assistência Hospitalar e Ambulatorial para Cumprimento de Metas / No Município de Uberlândia - MG	S	188	3	41	6	300.000	0	300.000
									<b>300.000</b>	<b>0</b>	<b>300.000</b>
39040011	36901 - Fundo Nacional de Saúde	10.301.5019.8581.2586	Estruturação da Rede de Serviços de Atenção Básica de Saúde / No Município de Divino - MG	S	188	4	40	6	250.000	0	250.000
									<b>250.000</b>	<b>0</b>	<b>250.000</b>
39040012	30101 - Ministério da Justiça e Segurança Pública - Administração Direta	06.181.5016.21BM.2699	Desenvolvimento de Políticas de Segurança Pública, Prevenção, e Enfrentamento à Criminalidade / No Município de Ipatinga - MG	F	188	4	40	6	300.000	0	300.000
									<b>300.000</b>	<b>0</b>	<b>300.000</b>
39040013	30101 - Ministério da Justiça e Segurança Pública - Administração Direta	06.181.5016.21BM.0031	Desenvolvimento de Políticas de Segurança Pública, Prevenção, e Enfrentamento à Criminalidade / No Estado de Minas Gerais	F	188	4	30	6	180.000	0	180.000
									<b>180.000</b>	<b>0</b>	<b>180.000</b>

# Congresso Nacional - Comissão Mista de Planos, Orçamentos Públicos e Fiscalização

Relatoria Geral - Alterações da Proposta Orçamentária da União para 2020

Emendas à Despesa Individuais Aprovadas e Aprovadas Parcialmente por Autor

*Orçamentos Fiscal, da Seguridade Social e de Investimento das Estatais (Valores em R\$1,00)*

Emenda	Unidade Orçamentária	Funcional Programática	Ação + Subtítulo	E S F	F N T	G N D	M N A	R P	Relatório Setorial	Acréscimo/ Cancelamento	Parecer CMO
<b>Autor: Alê Silva</b>											
39040014	53101 - Ministério do Desenvolvimento Regional - Administração Direta	15.451.2217.1D73.2699	Apoio à Política Nacional de Desenvolvimento Urbano / No Município de Ipatinga - MG	F	188	4	40	6	250.000	0	250.000
									<b>250.000</b>	<b>0</b>	<b>250.000</b>
39040015	30101 - Ministério da Justiça e Segurança Pública - Administração Direta	06.181.5016.21BM.2699	Desenvolvimento de Políticas de Segurança Pública, Prevenção, e Enfrentamento à Criminalidade / No Município de Ipatinga - MG	F	188	4	40	6	600.000	0	600.000
									<b>600.000</b>	<b>0</b>	<b>600.000</b>
39040016	53101 - Ministério do Desenvolvimento Regional - Administração Direta	15.451.2217.1D73.2649	Apoio à Política Nacional de Desenvolvimento Urbano / No Município de Galiléia - MG	F	188	4	40	6	300.000	0	300.000
									<b>300.000</b>	<b>0</b>	<b>300.000</b>
39040017	36901 - Fundo Nacional de Saúde	10.301.5019.2E89.3148	Incremento Temporário ao Custeio dos Serviços de Atenção Básica em Saúde para Cumprimento de Metas / No Município de Timóteo - MG	S	188	3	41	6	1.000.000	0	1.000.000
									<b>1.000.000</b>	<b>0</b>	<b>1.000.000</b>
39040018	30107 - Departamento de Polícia Rodoviária Federal	06.181.5016.154T.0001	Aprimoramento e Manutenção da Infraestrutura da Polícia Rodoviária Federal / Nacional	F	188	4	90	6	350.000	0	350.000
									<b>350.000</b>	<b>0</b>	<b>350.000</b>
39040019	55101 - Ministério da Cidadania - Administração Direta	27.812.5026.20JP.3148	Desenvolvimento de Atividades e Apoio a Projetos e Eventos de Esporte, Educação, Lazer e Inclusão Social / No Município de Timóteo - MG	F	188	3	40	6	150.000	0	150.000
									<b>150.000</b>	<b>0</b>	<b>150.000</b>
39040020	36901 - Fundo Nacional de Saúde	10.302.5018.2E90.0031	Incremento Temporário ao Custeio dos Serviços de Assistência Hospitalar e Ambulatorial para Cumprimento de Metas / No Estado de Minas Gerais	S	188	3	41	6	600.000	0	600.000
									<b>600.000</b>	<b>0</b>	<b>600.000</b>
39040021	36901 - Fundo Nacional de Saúde	10.302.5018.2E90.2699	Incremento Temporário ao Custeio dos Serviços de Assistência Hospitalar e Ambulatorial para Cumprimento de Metas / No Município de Ipatinga - MG	S	188	3	41	6	1.014.454	0	1.014.454
									<b>1.014.454</b>	<b>0</b>	<b>1.014.454</b>
39040022	30101 - Ministério da Justiça e Segurança Pública - Administração Direta	06.181.5016.21BM.2699	Desenvolvimento de Políticas de Segurança Pública, Prevenção, e Enfrentamento à Criminalidade / No Município de Ipatinga - MG	F	188	4	40	6	250.000	0	250.000
									<b>250.000</b>	<b>0</b>	<b>250.000</b>
39040023	36901 - Fundo Nacional de Saúde	10.301.5019.2E89.0031	Incremento Temporário ao Custeio dos Serviços de Atenção Básica em Saúde para Cumprimento de Metas / No Estado de Minas Gerais	S	188	3	99	6	3.150.000	0	3.150.000
									<b>3.150.000</b>	<b>0</b>	<b>3.150.000</b>
39040024	55101 - Ministério da Cidadania - Administração Direta	27.812.5026.20JP.2555	Desenvolvimento de Atividades e Apoio a Projetos e Eventos de Esporte, Educação, Lazer e Inclusão Social / No Município de Coronel Fabriciano - MG	F	188	3	40	6	120.000	0	120.000
									<b>120.000</b>	<b>0</b>	<b>120.000</b>
<b>Total Autor:</b>									<b>15.940.454</b>	<b>0</b>	<b>15.940.454</b>

# Congresso Nacional - Comissão Mista de Planos, Orçamentos Públicos e Fiscalização

Relatoria Geral - Alterações da Proposta Orçamentária da União para 2020

Emendas à Despesa Individuais Aprovadas e Aprovadas Parcialmente por Autor

*Orçamentos Fiscal, da Seguridade Social e de Investimento das Estatais (Valores em R\$1,00)*

Emenda	Unidade Orçamentária	Funcional Programática	Ação + Subtítulo	E S F	F N T	G N D	M A	R P	Relatório Setorial	Acréscimo/ Cancelamento	Parecer CMO
<b>Autor: Alencar Santana Braga</b>											
<b>39050001</b>	<b>26262</b> - Universidade Federal de São Paulo	12.364.5013.20RK.7013	Funcionamento de Instituições Federais de Ensino Superior / Campus Zona Leste - No Município de São Paulo - SP	F 188 4 90 6					200.000	0	200.000
				F 188 3 90 6					200.000	0	200.000
									<b>400.000</b>	<b>0</b>	<b>400.000</b>
<b>39050002</b>	<b>26262</b> - Universidade Federal de São Paulo	12.364.5013.20RK.7010	Funcionamento de Instituições Federais de Ensino Superior / Campus Guarulhos - No Município de Guarulhos - SP	F 188 4 90 6					600.000	0	600.000
<b>39050003</b>	<b>26439</b> - Instituto Federal de São Paulo	12.363.5012.20RL.7006	Funcionamento das Instituições da Rede Federal de Educação Profissional, Científica e Tecnológica / Campus Guarulhos - No Município de Guarulhos - SP	F 188 4 90 6					300.000	0	300.000
<b>39050004</b>	<b>26439</b> - Instituto Federal de São Paulo	12.363.5012.20RL.3578	Funcionamento das Instituições da Rede Federal de Educação Profissional, Científica e Tecnológica / No Município de Guarulhos - SP	F 188 3 90 6					150.000	0	150.000
<b>39050005</b>	<b>26352</b> - Fundação Universidade Federal do ABC	12.364.5013.20RK.7011	Funcionamento de Instituições Federais de Ensino Superior / Campus São Bernardo do Campo - No Município de São Bernardo do Campo - SP	F 188 4 90 6					200.000	0	200.000
<b>39050006</b>	<b>24101</b> - Ministério da Ciência, Tecnologia, Inovações e Comunicações - Administração Direta	28.846.0910.00F8.0001	Contribuição à Sociedade Brasileira para o Progresso da Ciência - SBPC / Nacional	F 188 3 50 6					100.000	0	100.000
<b>39050007</b>	<b>36901</b> - Fundo Nacional de Saúde	10.302.5018.8535.0035	Estruturação de Unidades de Atenção Especializada em Saúde / No Estado de São Paulo	S 188 4 99 6					170.000	0	170.000
				S 188 3 99 6					250.000	0	250.000
									<b>420.000</b>	<b>0</b>	<b>420.000</b>
<b>39050008</b>	<b>36901</b> - Fundo Nacional de Saúde	10.301.5019.2E89.0035	Incremento Temporário ao Custeio dos Serviços de Atenção Básica em Saúde para Cumprimento de Metas / No Estado de São Paulo	S 188 3 41 6					4.000.227	0	4.000.227
<b>39050009</b>	<b>36901</b> - Fundo Nacional de Saúde	10.301.5019.8581.0035	Estruturação da Rede de Serviços de Atenção Básica de Saúde / No Estado de São Paulo	S 188 4 99 6					300.000	0	300.000
				S 188 3 99 6					250.000	0	250.000
									<b>550.000</b>	<b>0</b>	<b>550.000</b>
<b>39050010</b>	<b>36901</b> - Fundo Nacional de Saúde	10.302.5018.2E90.0035	Incremento Temporário ao Custeio dos Serviços de Assistência Hospitalar e Ambulatorial para Cumprimento de Metas / No Estado de São Paulo	S 188 3 99 6					3.000.000	0	3.000.000
<b>39050011</b>	<b>53101</b> - Ministério do Desenvolvimento Regional - Administração Direta	15.244.2217.7K66.0035	Apoio a Projetos de Desenvolvimento Sustentável Local Integrado / No Estado de São Paulo	F 188 4 99 6					100.000	0	100.000
				F 188 3 99 6					100.000	0	100.000
									<b>200.000</b>	<b>0</b>	<b>200.000</b>

# Congresso Nacional - Comissão Mista de Planos, Orçamentos Públicos e Fiscalização

Relatoria Geral - Alterações da Proposta Orçamentária da União para 2020  
Emendas à Despesa Individuais Aprovadas e Aprovadas Parcialmente por Autor

*Orçamentos Fiscal, da Seguridade Social e de Investimento das Estatais (Valores em R\$1,00)*

Emenda	Unidade Orçamentária	Funcional Programática	Ação + Subtítulo	E S F	F N T	G N D	M A	R P	Relatório Setorial	Acréscimo/ Cancelamento	Parecer CMO
<b>Autor: Alencar Santana Braga</b>											
39050012	30101 - Ministério da Justiça e Segurança Pública - Administração Direta	06.181.5016.21BM.0035	Desenvolvimento de Políticas de Segurança Pública, Prevenção, e Enfrentamento à Criminalidade / No Estado de São Paulo	F 188 4 99 6					50.000	0	50.000
				F 188 3 99 6					50.000	0	50.000
									<b>100.000</b>	<b>0</b>	<b>100.000</b>
39050013	36901 - Fundo Nacional de Saúde	10.305.5023.2E87.0035	Controle da população de animais em situações excepcionais (castração e atenção veterinária - LDO 2020, art. 41) / No Estado de São Paulo	S 188 3 40 6					200.000	0	200.000
									<b>200.000</b>	<b>0</b>	<b>200.000</b>
39050014	73101 - Recursos sob Supervisão do Ministério da Economia	28.845.0903.0EC2.0035	Transferências Especiais / No Estado de São Paulo	F 188 4 99 6					3.620.227	0	3.620.227
				F 188 3 99 6					600.000	0	600.000
									<b>4.220.227</b>	<b>0</b>	<b>4.220.227</b>
39050015	55101 - Ministério da Cidadania - Administração Direta	13.392.5025.20ZF.0035	Promoção e Fomento à Cultura Brasileira / No Estado de São Paulo	F 188 4 99 6					400.000	0	400.000
				F 188 3 99 6					400.000	0	400.000
									<b>800.000</b>	<b>0</b>	<b>800.000</b>
39050016	55101 - Ministério da Cidadania - Administração Direta	27.812.5026.20JP.0035	Desenvolvimento de Atividades e Apoio a Projetos e Eventos de Esporte, Educação, Lazer e Inclusão Social / No Estado de São Paulo	F 188 3 99 6					200.000	0	200.000
									<b>200.000</b>	<b>0</b>	<b>200.000</b>
39050017	55901 - Fundo Nacional de Assistência Social	08.244.5031.219G.0035	Estruturação da Rede de Serviços do Sistema Único de Assistência Social (SUAS) / No Estado de São Paulo	S 188 4 99 6					300.000	0	300.000
				S 188 3 99 6					100.000	0	100.000
									<b>400.000</b>	<b>0</b>	<b>400.000</b>
39050018	55101 - Ministério da Cidadania - Administração Direta	14.422.5032.20R9.0035	Prevenção de Uso de Drogas, Cuidados e Reinserção Social de Pessoas e Famílias que têm Problemas com Alcool e Outras Drogas / No Estado de São Paulo	F 188 3 99 6					100.000	0	100.000
									<b>100.000</b>	<b>0</b>	<b>100.000</b>
<b>Total Autor:</b>									<b>15.940.454</b>	<b>0</b>	<b>15.940.454</b>
<b>Autor: Alessandro Molon</b>											
27760001	26298 - Fundo Nacional de Desenvolvimento da Educação	12.368.5011.20RP.0033	Apoio à Infraestrutura para a Educação Básica / No Estado do Rio de Janeiro	F 188 4 99 6					375.000	0	375.000
									<b>375.000</b>	<b>0</b>	<b>375.000</b>
27760002	26433 - Instituto Federal do Rio de Janeiro	12.363.5012.2994.0033	Assistência aos Estudantes das Instituições Federais de Educação Profissional e Tecnológica / No Estado do Rio de Janeiro	F 188 3 90 6					375.000	0	375.000
									<b>375.000</b>	<b>0</b>	<b>375.000</b>
27760003	81101 - Ministério da Mulher, da Família e dos Direitos Humanos - Administração Direta	14.422.5034.21AR.0033	Promoção e Defesa de Direitos para Todos / No Estado do Rio de Janeiro	F 188 3 99 6					250.000	0	250.000
									<b>250.000</b>	<b>0</b>	<b>250.000</b>

# Congresso Nacional - Comissão Mista de Planos, Orçamentos Públicos e Fiscalização

Relatoria Geral - Alterações da Proposta Orçamentária da União para 2020

Emendas à Despesa Individuais Aprovadas e Aprovadas Parcialmente por Autor

*Orçamentos Fiscal, da Seguridade Social e de Investimento das Estatais (Valores em R\$1,00)*

Emenda	Unidade Orçamentária	Funcional Programática	Ação + Subtítulo		E	F	G	M	R	Relatório Setorial	Acréscimo/Cancelamento	Parecer CMO
					S	N	N	A	P			
					F	T	D					
<b>Autor: Alessandro Molon</b>												
27760004	81101 - Ministério da Mulher, da Família e dos Direitos Humanos - Administração Direta	14.422.5034.21AR.0033	Promoção e Defesa de Direitos para Todos / No Estado do Rio de Janeiro	F	188	4	90	6		250.000	0	250.000
										<b>250.000</b>	<b>0</b>	<b>250.000</b>
27760005	26245 - Universidade Federal do Rio de Janeiro	12.364.5013.20GK.0033	Fomento às Ações de Graduação, Pós-Graduação, Ensino, Pesquisa e Extensão / No Estado do Rio de Janeiro	F	188	3	90	6		250.000	0	250.000
										<b>250.000</b>	<b>0</b>	<b>250.000</b>
27760006	36901 - Fundo Nacional de Saúde	10.301.5019.8581.0033	Estruturação da Rede de Serviços de Atenção Básica de Saúde / No Estado do Rio de Janeiro	S	188	4	40	6		750.000	0	750.000
										<b>750.000</b>	<b>0</b>	<b>750.000</b>
27760007	36901 - Fundo Nacional de Saúde	10.302.5018.8933.0033	Estruturação de Serviços de Atenção às Urgências e Emergências na Rede Assistencial / No Estado do Rio de Janeiro	S	188	4	99	6		750.000	0	750.000
										<b>750.000</b>	<b>0</b>	<b>750.000</b>
27760008	44207 - Instituto Chico Mendes de Conservação da Biodiversidade	18.541.1041.20WM.0033	Apoio à Criação, Gestão e Implementação das Unidades de Conservação Federais / No Estado do Rio de Janeiro	F	188	4	90	6		50.000	0	50.000
										250.000	0	250.000
										<b>300.000</b>	<b>0</b>	<b>300.000</b>
27760009	26201 - Colégio Pedro II	12.368.5011.20RI.0033	Funcionamento das Instituições Federais de Educação Básica / No Estado do Rio de Janeiro	F	188	4	90	6		415.227	0	415.227
										<b>415.227</b>	<b>0</b>	<b>415.227</b>
27760010	24101 - Ministério da Ciência, Tecnologia, Inovações e Comunicações - Administração Direta	28.846.0910.008A.0001	Contribuição à Academia Brasileira de Ciências - ABC / Nacional	F	188	3	50	6		200.000	0	200.000
										<b>200.000</b>	<b>0</b>	<b>200.000</b>
27760011	30101 - Ministério da Justiça e Segurança Pública - Administração Direta	06.181.5016.21BM.0033	Desenvolvimento de Políticas de Segurança Pública, Prevenção, e Enfrentamento à Criminalidade / No Estado do Rio de Janeiro	F	188	4	99	6		100.000	0	100.000
										150.000	0	150.000
										<b>250.000</b>	<b>0</b>	<b>250.000</b>
27760012	81101 - Ministério da Mulher, da Família e dos Direitos Humanos - Administração Direta	14.243.5034.14UF.0033	Construção, Reforma, Equipagem e Ampliação de Unidades de Atendimento Socioeducativo / No Estado do Rio de Janeiro	F	188	4	99	6		500.000	0	500.000
										<b>500.000</b>	<b>0</b>	<b>500.000</b>
27760013	26245 - Universidade Federal do Rio de Janeiro	12.364.5013.7XE1.0033	Reconstrução e Modernização do Museu Nacional / No Estado do Rio de Janeiro	F	188	4	90	6		400.000	0	400.000
										<b>400.000</b>	<b>0</b>	<b>400.000</b>
27760014	26433 - Instituto Federal do Rio de Janeiro	12.363.5012.20RG.0033	Reestruturação e Modernização das Instituições da Rede Federal de Educação Profissional, Científica e Tecnológica / No Estado do Rio de Janeiro	F	188	4	90	6		300.000	0	300.000
										<b>300.000</b>	<b>0</b>	<b>300.000</b>

# Congresso Nacional - Comissão Mista de Planos, Orçamentos Públicos e Fiscalização

Relatoria Geral - Alterações da Proposta Orçamentária da União para 2020

Emendas à Despesa Individuais Aprovadas e Aprovadas Parcialmente por Autor

*Orçamentos Fiscal, da Seguridade Social e de Investimento das Estatais (Valores em R\$1,00)*

Emenda	Unidade Orçamentária	Funcional Programática	Ação + Subtítulo	E S F	F N T	G N D	M A	R P	Relatório Setorial	Acréscimo/ Cancelamento	Parecer CMO
<b>Autor: Alessandro Molon</b>											
27760015	26434 - Instituto Federal Fluminense	12.363.5012.20RG.0033	Reestruturação e Modernização das Instituições da Rede Federal de Educação Profissional, Científica e Tecnológica / No Estado do Rio de Janeiro	F	188	4	90	6	300.000	0	300.000
									<b>300.000</b>	<b>0</b>	<b>300.000</b>
27760016	26298 - Fundo Nacional de Desenvolvimento da Educação	12.364.5013.0048.0033	Apoio a Entidades de Ensino Superior Não Federais / No Estado do Rio de Janeiro	F	188	4	30	6	255.000	0	255.000
				F	188	3	30	6	250.000	0	250.000
									<b>505.000</b>	<b>0</b>	<b>505.000</b>
27760017	26245 - Universidade Federal do Rio de Janeiro	12.364.5013.20RK.0033	Funcionamento de Instituições Federais de Ensino Superior / No Estado do Rio de Janeiro	F	188	4	90	6	1.000.000	0	1.000.000
				F	188	3	90	6	800.000	0	800.000
									<b>1.800.000</b>	<b>0</b>	<b>1.800.000</b>
27760018	26236 - Universidade Federal Fluminense	12.364.5013.20RK.0033	Funcionamento de Instituições Federais de Ensino Superior / No Estado do Rio de Janeiro	F	188	4	90	6	150.000	0	150.000
				F	188	3	90	6	300.000	0	300.000
									<b>450.000</b>	<b>0</b>	<b>450.000</b>
27760019	55101 - Ministério da Cidadania - Administração Direta	13.392.5025.20ZF.0033	Promoção e Fomento à Cultura Brasileira / No Estado do Rio de Janeiro	F	188	3	99	6	800.000	0	800.000
									<b>800.000</b>	<b>0</b>	<b>800.000</b>
27760020	55903 - Fundo Nacional de Cultura	13.392.5025.20ZF.0033	Promoção e Fomento à Cultura Brasileira / No Estado do Rio de Janeiro	F	188	3	99	6	250.000	0	250.000
									<b>250.000</b>	<b>0</b>	<b>250.000</b>
27760021	36901 - Fundo Nacional de Saúde	10.571.5020.21BF.0033	Pesquisa, Desenvolvimento Tecnológico e Inovação em Saúde / No Estado do Rio de Janeiro	S	188	4	90	6	270.227	0	270.227
				S	188	3	90	6	900.000	0	900.000
									<b>1.170.227</b>	<b>0</b>	<b>1.170.227</b>
27760022	36901 - Fundo Nacional de Saúde	10.302.5018.8755.0033	Aperfeiçoamento, Avaliação e Desenvolvimento de Ações e Serviços Especializados em Cardiologia-INC / No Estado do Rio de Janeiro	S	188	4	90	6	300.000	0	300.000
									<b>300.000</b>	<b>0</b>	<b>300.000</b>
27760023	36901 - Fundo Nacional de Saúde	10.302.5018.8535.0033	Estruturação de Unidades de Atenção Especializada em Saúde / No Estado do Rio de Janeiro	S	188	4	99	6	3.000.000	0	3.000.000
									<b>3.000.000</b>	<b>0</b>	<b>3.000.000</b>
27760024	36901 - Fundo Nacional de Saúde	10.301.5019.2E89.0033	Incremento Temporário ao Custeio dos Serviços de Atenção Básica em Saúde para Cumprimento de Metas / No Estado do Rio de Janeiro	S	188	3	41	6	2.000.000	0	2.000.000
									<b>2.000.000</b>	<b>0</b>	<b>2.000.000</b>
<b>Total Autor:</b>									<b>15.940.454</b>	<b>0</b>	<b>15.940.454</b>
<b>Autor: Alessandro Vieira</b>											

# Congresso Nacional - Comissão Mista de Planos, Orçamentos Públicos e Fiscalização

Relatoria Geral - Alterações da Proposta Orçamentária da União para 2020  
Emendas à Despesa Individuais Aprovadas e Aprovadas Parcialmente por Autor

*Orçamentos Fiscal, da Seguridade Social e de Investimento das Estatais (Valores em R\$1,00)*

Emenda	Unidade Orçamentária	Funcional Programática	Ação + Subtítulo						Relatório Setorial	Acréscimo/Cancelamento	Parecer CMO
				E	F	G	M	R			
Autor: Alessandro Vieira											
41440001	26423 - Instituto Federal de Sergipe	12.363.5012.20RG.0028	Reestruturação e Modernização das Instituições da Rede Federal de Educação Profissional, Científica e Tecnológica / No Estado de Sergipe	F	188	4	99	6	507.438	-507.438	0
				F	188	4	90	6	0	507.438	507.438
									<b>507.438</b>	<b>0</b>	<b>507.438</b>
41440002	22202 - Empresa Brasileira de Pesquisa Agropecuária - EMBRAPA	20.572.2203.20Y6.0028	Pesquisa e Desenvolvimento de Tecnologias para a Agropecuária / No Estado de Sergipe	F	188	3	99	6	220.000	0	220.000
									<b>220.000</b>	<b>0</b>	<b>220.000</b>
41440003	26281 - Fundação Universidade Federal de Sergipe	12.364.5013.20GK.0028	Fomento às Ações de Graduação, Pós-Graduação, Ensino, Pesquisa e Extensão / No Estado de Sergipe	F	188	3	99	6	250.000	0	250.000
									<b>250.000</b>	<b>0</b>	<b>250.000</b>
41440004	55101 - Ministério da Cidadania - Administração Direta	13.392.5025.20ZF.0028	Promoção e Fomento à Cultura Brasileira / No Estado de Sergipe	F	188	4	99	6	352.000	0	352.000
									<b>352.000</b>	<b>0</b>	<b>352.000</b>
41440005	36901 - Fundo Nacional de Saúde	10.301.5019.8581.0028	Estruturação da Rede de Serviços de Atenção Básica de Saúde / No Estado de Sergipe	S	188	4	99	6	250.000	0	250.000
									<b>250.000</b>	<b>0</b>	<b>250.000</b>
41440006	36901 - Fundo Nacional de Saúde	10.301.5019.2E89.0028	Incremento Temporário ao Custeio dos Serviços de Atenção Básica em Saúde para Cumprimento de Metas / No Estado de Sergipe	S	188	3	99	6	1.440.000	0	1.440.000
									<b>1.440.000</b>	<b>0</b>	<b>1.440.000</b>
41440007	36901 - Fundo Nacional de Saúde	10.302.5018.2E90.0028	Incremento Temporário ao Custeio dos Serviços de Assistência Hospitalar e Ambulatorial para Cumprimento de Metas / No Estado de Sergipe	S	188	3	99	6	2.010.000	0	2.010.000
									<b>2.010.000</b>	<b>0</b>	<b>2.010.000</b>
41440008	36901 - Fundo Nacional de Saúde	10.302.5018.8535.0028	Estruturação de Unidades de Atenção Especializada em Saúde / No Estado de Sergipe	S	188	4	99	6	4.272.797	0	4.272.797
									<b>4.272.797</b>	<b>0</b>	<b>4.272.797</b>
41440009	24101 - Ministério da Ciência, Tecnologia, Inovações e Comunicações - Administração Direta	19.572.2208.20UQ.0028	Apoio a Projetos de Tecnologias Aplicadas, Tecnologias Sociais e Extensão Tecnológica Articulados às Políticas Públicas de Inovação e Desenvolvimento Sustentável do Brasil / No Estado de Sergipe	F	188	4	99	6	270.000	0	270.000
				F	188	3	99	6	1.410.000	0	1.410.000
									<b>1.680.000</b>	<b>0</b>	<b>1.680.000</b>
41440010	22101 - Ministério da Agricultura, Pecuária e Abastecimento - Administração Direta	21.606.1031.21B6.0028	Assistência Técnica e Extensão Rural / No Estado de Sergipe	F	188	3	99	6	200.000	0	200.000
									<b>200.000</b>	<b>0</b>	<b>200.000</b>
41440011	55901 - Fundo Nacional de Assistência Social	08.244.5031.219G.0028	Estruturação da Rede de Serviços do Sistema Único de Assistência Social (SUAS) / No Estado de Sergipe	S	188	3	99	6	150.000	0	150.000
									<b>150.000</b>	<b>0</b>	<b>150.000</b>

# Congresso Nacional - Comissão Mista de Planos, Orçamentos Públicos e Fiscalização

Relatoria Geral - Alterações da Proposta Orçamentária da União para 2020

Emendas à Despesa Individuais Aprovadas e Aprovadas Parcialmente por Autor

*Orçamentos Fiscal, da Seguridade Social e de Investimento das Estatais (Valores em R\$1,00)*

Emenda	Unidade Orçamentária	Funcional Programática	Ação + Subtítulo	E S F	F N T	G N D	M A	R P	Relatório Setorial	Acréscimo/ Cancelamento	Parecer CMO
<b>Autor: Alessandro Vieira</b>											
41440012	73101 - Recursos sob Supervisão do Ministério da Economia	28.845.0903.0EC2.0028	Transferências Especiais / No Estado de Sergipe	F	188	4	99	6	3.181.000	0	3.181.000
				F	188	3	99	6	595.000	0	595.000
									<b>3.776.000</b>	<b>0</b>	<b>3.776.000</b>
41440013	22101 - Ministério da Agricultura, Pecuária e Abastecimento - Administração Direta	20.606.1031.210V.0028	Promoção e Fortalecimento da Estruturação Produtiva da Agricultura Familiar, Pequenos e Médios Produtores Rurais / No Estado de Sergipe	F	188	4	99	6	812.219	0	812.219
				F	188	3	99	6	20.000	0	20.000
									<b>832.219</b>	<b>0</b>	<b>832.219</b>
<b>Total Autor:</b>									<b>15.940.454</b>	<b>0</b>	<b>15.940.454</b>
<b>Autor: Alex Manente</b>											
30370001	36901 - Fundo Nacional de Saúde	10.301.5019.2E89.0035	Incremento Temporário ao Custeio dos Serviços de Atenção Básica em Saúde para Cumprimento de Metas / No Estado de São Paulo	S	188	3	41	6	10.000.000	0	10.000.000
									<b>10.000.000</b>	<b>0</b>	<b>10.000.000</b>
30370002	36901 - Fundo Nacional de Saúde	10.302.5018.2E90.0035	Incremento Temporário ao Custeio dos Serviços de Assistência Hospitalar e Ambulatorial para Cumprimento de Metas / No Estado de São Paulo	S	188	3	41	6	5.940.454	0	5.940.454
									<b>5.940.454</b>	<b>0</b>	<b>5.940.454</b>
<b>Total Autor:</b>									<b>15.940.454</b>	<b>0</b>	<b>15.940.454</b>
<b>Autor: Alex Santana</b>											
39060001	36901 - Fundo Nacional de Saúde	10.302.5018.8535.0029	Estruturação de Unidades de Atenção Especializada em Saúde / No Estado da Bahia	S	188	4	99	6	500.000	0	500.000
									<b>500.000</b>	<b>0</b>	<b>500.000</b>
39060002	25915 - Fundo de Amparo ao Trabalhador	11.333.2210.20Z1.0029	Qualificação Social e Profissional de Trabalhadores / No Estado da Bahia	S	188	3	31	6	150.000	0	150.000
									<b>150.000</b>	<b>0</b>	<b>150.000</b>
39060003	36901 - Fundo Nacional de Saúde	10.302.5018.8535.0029	Estruturação de Unidades de Atenção Especializada em Saúde / No Estado da Bahia	S	188	4	41	6	1.400.000	0	1.400.000
									<b>1.400.000</b>	<b>0</b>	<b>1.400.000</b>
39060004	36901 - Fundo Nacional de Saúde	10.302.5018.2E90.0035	Incremento Temporário ao Custeio dos Serviços de Assistência Hospitalar e Ambulatorial para Cumprimento de Metas / No Estado de São Paulo	S	188	3	31	6	150.000	0	150.000
									<b>150.000</b>	<b>0</b>	<b>150.000</b>
39060005	53101 - Ministério do Desenvolvimento Regional - Administração Direta	15.244.2217.7K66.0029	Apoio a Projetos de Desenvolvimento Sustentável Local Integrado / No Estado da Bahia	F	188	4	40	6	1.720.227	0	1.720.227
									<b>1.720.227</b>	<b>0</b>	<b>1.720.227</b>



# Congresso Nacional - Comissão Mista de Planos, Orçamentos Públicos e Fiscalização

Relatoria Geral - Alterações da Proposta Orçamentária da União para 2020

Emendas à Despesa Individuais Aprovadas e Aprovadas Parcialmente por Autor

*Orçamentos Fiscal, da Seguridade Social e de Investimento das Estatais (Valores em R\$1,00)*

Emenda	Unidade Orçamentária	Funcional Programática	Ação + Subtítulo	E S F	F N T	G N D	M N A	R P	Relatório Setorial	Acréscimo/ Cancelamento	Parecer CMO
<b>Autor: Alex Santana</b>											
39060006	53201 - Companhia de Desenvolvimento dos Vales do São Francisco e do Parnaíba - CODEVASF	15.244.2217.7K66.0029	Apoio a Projetos de Desenvolvimento Sustentável Local Integrado / No Estado da Bahia	F	188	4	90	6	450.000	0	450.000
									<b>450.000</b>	<b>0</b>	<b>450.000</b>
39060007	36901 - Fundo Nacional de Saúde	10.305.5023.20YJ.0029	Fortalecimento do Sistema Nacional de Vigilância em Saúde / No Estado da Bahia	S	188	3	50	6	1.000.000	0	1.000.000
									<b>1.000.000</b>	<b>0</b>	<b>1.000.000</b>
39060008	53101 - Ministério do Desenvolvimento Regional - Administração Direta	15.451.2217.1D73.1941	Apoio à Política Nacional de Desenvolvimento Urbano / No Município de Andorinha - BA	F	188	4	40	6	1.000.000	0	1.000.000
									<b>1.000.000</b>	<b>0</b>	<b>1.000.000</b>
39060009	22101 - Ministério da Agricultura, Pecuária e Abastecimento - Administração Direta	20.608.1031.20ZV.0029	Fomento ao Setor Agropecuário / No Estado da Bahia	F	188	4	40	6	1.000.000	0	1.000.000
									<b>1.000.000</b>	<b>0</b>	<b>1.000.000</b>
39060010	55101 - Ministério da Cidadania - Administração Direta	27.812.5026.20JP.0029	Desenvolvimento de Atividades e Apoio a Projetos e Eventos de Esporte, Educação, Lazer e Inclusão Social / No Estado da Bahia	F	188	3	30	6	100.000	0	100.000
									<b>100.000</b>	<b>0</b>	<b>100.000</b>
39060011	36901 - Fundo Nacional de Saúde	10.301.5019.2E89.2196	Incremento Temporário ao Custeio dos Serviços de Atenção Básica em Saúde para Cumprimento de Metas / No Município de Mutuípe - BA	S	188	3	41	6	150.000	0	150.000
									<b>150.000</b>	<b>0</b>	<b>150.000</b>
39060012	36901 - Fundo Nacional de Saúde	10.301.5019.2E89.0029	Incremento Temporário ao Custeio dos Serviços de Atenção Básica em Saúde para Cumprimento de Metas / No Estado da Bahia	S	188	3	41	6	3.950.000	0	3.950.000
									<b>3.950.000</b>	<b>0</b>	<b>3.950.000</b>
39060013	53204 - Departamento Nacional de Obras Contra as Secas - DNOCS	15.244.2217.7K66.0029	Apoio a Projetos de Desenvolvimento Sustentável Local Integrado / No Estado da Bahia	F	188	4	90	6	1.300.000	0	1.300.000
									<b>1.300.000</b>	<b>0</b>	<b>1.300.000</b>
39060014	36901 - Fundo Nacional de Saúde	10.302.5018.2E90.0029	Incremento Temporário ao Custeio dos Serviços de Assistência Hospitalar e Ambulatorial para Cumprimento de Metas / No Estado da Bahia	S	188	3	41	6	820.227	0	820.227
									<b>820.227</b>	<b>0</b>	<b>820.227</b>
39060015	53101 - Ministério do Desenvolvimento Regional - Administração Direta	15.451.2217.1D73.0029	Apoio à Política Nacional de Desenvolvimento Urbano / No Estado da Bahia	F	188	4	40	6	1.000.000	0	1.000.000
									<b>1.000.000</b>	<b>0</b>	<b>1.000.000</b>
39060016	55101 - Ministério da Cidadania - Administração Direta	27.812.5026.5450.0029	Implantação e Modernização de Infraestrutura para Esporte Educacional, Recreativo e de Lazer / No Estado da Bahia	F	188	4	40	6	250.000	0	250.000
									<b>250.000</b>	<b>0</b>	<b>250.000</b>

# Congresso Nacional - Comissão Mista de Planos, Orçamentos Públicos e Fiscalização

Relatoria Geral - Alterações da Proposta Orçamentária da União para 2020

Emendas à Despesa Individuais Aprovadas e Aprovadas Parcialmente por Autor

*Orçamentos Fiscal, da Seguridade Social e de Investimento das Estatais (Valores em R\$1,00)*

Emenda	Unidade Orçamentária	Funcional Programática	Ação + Subtítulo	E S F	F N T	G N D	M A	R P	Relatório Setorial	Acréscimo/ Cancelamento	Parecer CMO
<b>Autor: Alex Santana</b>											
39060017	26298 - Fundo Nacional de Desenvolvimento da Educação	12.368.5011.0509.2252	Apoio ao Desenvolvimento da Educação Básica / No Município de Ribeira do Pombal - BA	F	188	3	40	6	1.000.000	0	1.000.000
									<b>1.000.000</b>	<b>0</b>	<b>1.000.000</b>
<b>Total Autor:</b>									<b>15.940.454</b>	<b>0</b>	<b>15.940.454</b>
<b>Autor: Alexandre Frota</b>											
39070001	36901 - Fundo Nacional de Saúde	10.302.5018.2E90.0035	Incremento Temporário ao Custeio dos Serviços de Assistência Hospitalar e Ambulatorial para Cumprimento de Metas / No Estado de São Paulo	S	188	3	31	6	1.000.000	0	1.000.000
									<b>1.000.000</b>	<b>0</b>	<b>1.000.000</b>
39070002	36901 - Fundo Nacional de Saúde	10.302.5018.8535.0035	Estruturação de Unidades de Atenção Especializada em Saúde / No Estado de São Paulo	S	188	4	41	6	1.390.454	0	1.390.454
									<b>1.390.454</b>	<b>0</b>	<b>1.390.454</b>
39070003	36901 - Fundo Nacional de Saúde	10.302.5018.8535.7045	Estruturação de Unidades de Atenção Especializada em Saúde / Hospital dos Fornecedoros de Cana de Piracicaba (Associação dos Fornecedoros de Cana) - Piracicaba - SP	S	188	4	50	6	250.000	0	250.000
									<b>250.000</b>	<b>0</b>	<b>250.000</b>
39070004	53101 - Ministério do Desenvolvimento Regional - Administração Direta	15.451.2217.1D73.0035	Apoio à Política Nacional de Desenvolvimento Urbano / No Estado de São Paulo	F	188	4	40	6	4.000.000	0	4.000.000
									<b>4.000.000</b>	<b>0</b>	<b>4.000.000</b>
39070005	36901 - Fundo Nacional de Saúde	10.302.5018.2E90.0035	Incremento Temporário ao Custeio dos Serviços de Assistência Hospitalar e Ambulatorial para Cumprimento de Metas / No Estado de São Paulo	S	188	3	41	6	4.000.000	0	4.000.000
									<b>4.000.000</b>	<b>0</b>	<b>4.000.000</b>
39070006	36901 - Fundo Nacional de Saúde	10.302.5018.2E90.3928	Incremento Temporário ao Custeio dos Serviços de Assistência Hospitalar e Ambulatorial para Cumprimento de Metas / No Município de São Paulo - SP	S	188	3	41	6	300.000	0	300.000
									<b>300.000</b>	<b>0</b>	<b>300.000</b>
39070007	55901 - Fundo Nacional de Assistência Social	08.244.5031.219G.0035	Estruturação da Rede de Serviços do Sistema Único de Assistência Social (SUAS) / No Estado de São Paulo	S	188	3	41	6	200.000	0	200.000
									<b>200.000</b>	<b>0</b>	<b>200.000</b>
39070008	36901 - Fundo Nacional de Saúde	10.302.5018.2E90.0035	Incremento Temporário ao Custeio dos Serviços de Assistência Hospitalar e Ambulatorial para Cumprimento de Metas / No Estado de São Paulo	S	188	3	31	6	3.000.000	0	3.000.000
									<b>3.000.000</b>	<b>0</b>	<b>3.000.000</b>
39070009	36901 - Fundo Nacional de Saúde	10.302.5018.2E90.0035	Incremento Temporário ao Custeio dos Serviços de Assistência Hospitalar e Ambulatorial para Cumprimento de Metas / No Estado de São Paulo	S	188	3	41	6	300.000	0	300.000
									<b>300.000</b>	<b>0</b>	<b>300.000</b>
39070010	36901 - Fundo Nacional de Saúde	10.302.5018.2E90.0035	Incremento Temporário ao Custeio dos Serviços de Assistência Hospitalar e Ambulatorial para Cumprimento de Metas / No Estado de São Paulo	S	188	3	41	6	1.500.000	0	1.500.000
									<b>1.500.000</b>	<b>0</b>	<b>1.500.000</b>

# Congresso Nacional - Comissão Mista de Planos, Orçamentos Públicos e Fiscalização

Relatoria Geral - Alterações da Proposta Orçamentária da União para 2020

Emendas à Despesa Individuais Aprovadas e Aprovadas Parcialmente por Autor

*Orçamentos Fiscal, da Seguridade Social e de Investimento das Estatais (Valores em R\$1,00)*

Emenda	Unidade Orçamentária	Funcional Programática	Ação + Subtítulo	E S F	F N T	G N D	M A	R P	Relatório Setorial	Acréscimo/ Cancelamento	Parecer CMO
<b>Autor: Alexandre Frota</b>											
<b>Total Autor:</b>									<b>15.940.454</b>	<b>0</b>	<b>15.940.454</b>
<b>Autor: Alexandre Leite</b>											
27960001	53101 - Ministério do Desenvolvimento Regional - Administração Direta	15.451.2217.1D73.0035	Apoio à Política Nacional de Desenvolvimento Urbano / No Estado de São Paulo	F	188	4	40	6	4.000.000	0	4.000.000
									<b>4.000.000</b>	<b>0</b>	<b>4.000.000</b>
27960002	55901 - Fundo Nacional de Assistência Social	08.244.5031.219G.0035	Estruturação da Rede de Serviços do Sistema Único de Assistência Social (SUAS) / No Estado de São Paulo	S	188	4	41	6	500.000	0	500.000
									500.000	0	500.000
									<b>1.000.000</b>	<b>0</b>	<b>1.000.000</b>
27960003	22101 - Ministério da Agricultura, Pecuária e Abastecimento - Administração Direta	20.608.1031.20ZV.0035	Fomento ao Setor Agropecuário / No Estado de São Paulo	F	188	4	40	6	1.500.000	0	1.500.000
									<b>1.500.000</b>	<b>0</b>	<b>1.500.000</b>
27960004	36901 - Fundo Nacional de Saúde	10.302.5018.2E90.0035	Incremento Temporário ao Custeio dos Serviços de Assistência Hospitalar e Ambulatorial para Cumprimento de Metas / No Estado de São Paulo	S	188	3	99	6	1.500.000	0	1.500.000
									<b>1.500.000</b>	<b>0</b>	<b>1.500.000</b>
27960005	36901 - Fundo Nacional de Saúde	10.301.5019.2E89.0035	Incremento Temporário ao Custeio dos Serviços de Atenção Básica em Saúde para Cumprimento de Metas / No Estado de São Paulo	S	188	3	41	6	2.485.114	0	2.485.114
									<b>2.485.114</b>	<b>0</b>	<b>2.485.114</b>
27960006	36901 - Fundo Nacional de Saúde	10.301.5019.8581.0035	Estruturação da Rede de Serviços de Atenção Básica de Saúde / No Estado de São Paulo	S	188	4	41	6	2.485.113	0	2.485.113
									<b>2.485.113</b>	<b>0</b>	<b>2.485.113</b>
27960007	36901 - Fundo Nacional de Saúde	10.302.5018.8535.0035	Estruturação de Unidades de Atenção Especializada em Saúde / No Estado de São Paulo	S	188	4	99	6	1.500.000	0	1.500.000
									<b>1.500.000</b>	<b>0</b>	<b>1.500.000</b>
27960008	55101 - Ministério da Cidadania - Administração Direta	27.812.5026.5450.0035	Implantação e Modernização de Infraestrutura para Esporte Educacional, Recreativo e de Lazer / No Estado de São Paulo	F	188	4	40	6	1.470.227	0	1.470.227
									<b>1.470.227</b>	<b>0</b>	<b>1.470.227</b>
<b>Total Autor:</b>									<b>15.940.454</b>	<b>0</b>	<b>15.940.454</b>
<b>Autor: Alexandre Padilha</b>											
39080001	26352 - Fundação Universidade Federal do ABC	12.364.5013.20RK.0035	Funcionamento de Instituições Federais de Ensino Superior / No Estado de São Paulo	F	188	3	90	6	1.000.000	0	1.000.000
									<b>1.000.000</b>	<b>0</b>	<b>1.000.000</b>
39080002	26298 - Fundo Nacional de Desenvolvimento da Educação	12.364.5013.0048.7023	Apoio a Entidades de Ensino Superior Não Federais / Universidade Estadual Paulista Júlio de Mesquita Filho (Unesp) - No Estado de São Paulo	F	188	3	30	6	420.000	0	420.000
									<b>420.000</b>	<b>0</b>	<b>420.000</b>

# Congresso Nacional - Comissão Mista de Planos, Orçamentos Públicos e Fiscalização

Relatoria Geral - Alterações da Proposta Orçamentária da União para 2020

Emendas à Despesa Individuais Aprovadas e Aprovadas Parcialmente por Autor

*Orçamentos Fiscal, da Seguridade Social e de Investimento das Estatais (Valores em R\$1,00)*

Emenda	Unidade Orçamentária	Funcional Programática	Ação + Subtítulo	E S F	F N T	G N D	M A	R P	Relatório Setorial	Acréscimo/ Cancelamento	Parecer CMO
<b>Autor: Alexandre Padilha</b>											
39080003	36901 - Fundo Nacional de Saúde	10.128.5021.20YD.0035	Educação e Formação em Saúde / No Estado de São Paulo	S	188	3	30	6	400.000	0	400.000
									<b>400.000</b>	<b>0</b>	<b>400.000</b>
39080004	26298 - Fundo Nacional de Desenvolvimento da Educação	12.364.5013.0048.0035	Apoio a Entidades de Ensino Superior Não Federais / No Estado de São Paulo	F	188	3	30	6	100.000	0	100.000
									<b>100.000</b>	<b>0</b>	<b>100.000</b>
39080005	36901 - Fundo Nacional de Saúde	10.301.5019.2E89.0035	Incremento Temporário ao Custeio dos Serviços de Atenção Básica em Saúde para Cumprimento de Metas / No Estado de São Paulo	S	188	3	41	6	4.100.000	0	4.100.000
									<b>4.100.000</b>	<b>0</b>	<b>4.100.000</b>
39080006	53101 - Ministério do Desenvolvimento Regional - Administração Direta	20.608.2217.214S.0035	Estruturação e Dinamização de Atividades Produtivas - Rotas de Integração Nacional / No Estado de São Paulo	F	188	4	99	6	500.000	0	500.000
				F	188	3	99	6	500.000	0	500.000
									<b>1.000.000</b>	<b>0</b>	<b>1.000.000</b>
39080007	55901 - Fundo Nacional de Assistência Social	08.244.5031.219G.0035	Estruturação da Rede de Serviços do Sistema Único de Assistência Social (SUAS) / No Estado de São Paulo	S	188	4	41	6	250.000	0	250.000
				S	188	3	41	6	250.000	0	250.000
									<b>500.000</b>	<b>0</b>	<b>500.000</b>
39080008	36901 - Fundo Nacional de Saúde	10.302.5018.2E90.0035	Incremento Temporário ao Custeio dos Serviços de Assistência Hospitalar e Ambulatorial para Cumprimento de Metas / No Estado de São Paulo	S	188	3	41	6	4.100.000	0	4.100.000
									<b>4.100.000</b>	<b>0</b>	<b>4.100.000</b>
39080009	81101 - Ministério da Mulher, da Família e dos Direitos Humanos - Administração Direta	14.422.5034.21AR.7028	Promoção e Defesa de Direitos para Todos / Comunidades Tradicionais de Matriz Africana - No Município de São Paulo - SP	F	188	3	40	6	100.000	0	100.000
									<b>100.000</b>	<b>0</b>	<b>100.000</b>
39080010	24101 - Ministério da Ciência, Tecnologia, Inovações e Comunicações - Administração Direta	19.571.2204.212H.0001	Manutenção de Contrato de Gestão com Organizações Sociais (Lei nº 9.637, de 15 de maio de 1998) / Nacional	F	188	3	50	6	100.000	0	100.000
									<b>100.000</b>	<b>0</b>	<b>100.000</b>
39080011	55903 - Fundo Nacional de Cultura	13.392.5025.20ZF.0035	Promoção e Fomento à Cultura Brasileira / No Estado de São Paulo	F	188	3	99	6	800.000	0	800.000
									<b>800.000</b>	<b>0</b>	<b>800.000</b>
39080012	26262 - Universidade Federal de São Paulo	12.364.5013.20RK.0035	Funcionamento de Instituições Federais de Ensino Superior / No Estado de São Paulo	F	188	4	90	6	300.000	0	300.000
				F	188	3	90	6	420.454	0	420.454
									<b>720.454</b>	<b>0</b>	<b>720.454</b>
39080013	24201 - Conselho Nacional de Desenvolvimento Científico e Tecnológico	19.571.2204.00LV.0035	Formação, Capacitação e Fixação de Recursos Humanos Qualificados para a Pesquisa e Desenvolvimento (P&D) / No Estado de São Paulo	F	188	3	90	6	500.000	0	500.000
									<b>500.000</b>	<b>0</b>	<b>500.000</b>

# Congresso Nacional - Comissão Mista de Planos, Orçamentos Públicos e Fiscalização

Relatoria Geral - Alterações da Proposta Orçamentária da União para 2020  
Emendas à Despesa Individuais Aprovadas e Aprovadas Parcialmente por Autor

*Orçamentos Fiscal, da Seguridade Social e de Investimento das Estatais (Valores em R\$1,00)*

Emenda	Unidade Orçamentária	Funcional Programática	Ação + Subtítulo	E S F	F N T	G N D	M A	R P	Relatório Setorial	Acréscimo/ Cancelamento	Parecer CMO
<b>Autor: Alexandre Padilha</b>											
39080014	26439 - Instituto Federal de São Paulo	12.363.5012.20RG.0035	Reestruturação e Modernização das Instituições da Rede Federal de Educação Profissional, Científica e Tecnológica / No Estado de São Paulo	F	188	4	90	6	100.000	0	100.000
									<b>100.000</b>	<b>0</b>	<b>100.000</b>
39080015	81101 - Ministério da Mulher, da Família e dos Direitos Humanos - Administração Direta	14.422.5034.21AR.0035	Promoção e Defesa de Direitos para Todos / No Estado de São Paulo	F	188	3	50	6	200.000	0	200.000
									<b>200.000</b>	<b>0</b>	<b>200.000</b>
39080016	53101 - Ministério do Desenvolvimento Regional - Administração Direta	15.127.2220.8866.0035	Apoio à Regularização Fundiária em Áreas Urbanas / No Estado de São Paulo	F	188	4	30	6	300.000	0	300.000
									<b>300.000</b>	<b>0</b>	<b>300.000</b>
39080017	36901 - Fundo Nacional de Saúde	10.302.5018.8535.0035	Estruturação de Unidades de Atenção Especializada em Saúde / No Estado de São Paulo	S	188	4	50	6	1.200.000	0	1.200.000
									<b>1.200.000</b>	<b>0</b>	<b>1.200.000</b>
39080018	36201 - Fundação Oswaldo Cruz	10.128.5021.20YD.0001	Educação e Formação em Saúde / Nacional	S	188	3	90	6	300.000	0	300.000
									<b>300.000</b>	<b>0</b>	<b>300.000</b>
<b>Total Autor:</b>									<b>15.940.454</b>	<b>0</b>	<b>15.940.454</b>
<b>Autor: Alexandre Serfotis</b>											
30390001	26298 - Fundo Nacional de Desenvolvimento da Educação	12.368.5011.0509.7004	Apoio ao Desenvolvimento da Educação Básica / Escola Municipal Rompendo o Silêncio. - No Município de Resende - RJ	F	188	3	40	6	200.000	0	200.000
									<b>200.000</b>	<b>0</b>	<b>200.000</b>
30390002	81101 - Ministério da Mulher, da Família e dos Direitos Humanos - Administração Direta	14.422.5034.14XS.3365	Implementação da Casa da Mulher Brasileira e de Centros de Atendimento às Mulheres / No Município de Volta Redonda - RJ	F	188	4	40	6	200.000	0	200.000
									250.000	0	250.000
									<b>450.000</b>	<b>0</b>	<b>450.000</b>
30390003	36901 - Fundo Nacional de Saúde	10.302.5018.2E90.0033	Incremento Temporário ao Custeio dos Serviços de Assistência Hospitalar e Ambulatorial para Cumprimento de Metas / No Estado do Rio de Janeiro	S	188	3	41	6	4.200.000	0	4.200.000
									<b>4.200.000</b>	<b>0</b>	<b>4.200.000</b>
30390004	36901 - Fundo Nacional de Saúde	10.302.5018.8535.3274	Estruturação de Unidades de Atenção Especializada em Saúde / No Município de Angra dos Reis - RJ	S	188	4	41	6	300.000	0	300.000
									<b>300.000</b>	<b>0</b>	<b>300.000</b>
30390005	26298 - Fundo Nacional de Desenvolvimento da Educação	12.368.5011.0509.3299	Apoio ao Desenvolvimento da Educação Básica / No Município de Engenheiro Paulo de Frontin - RJ	F	188	3	40	6	200.000	0	200.000
									<b>200.000</b>	<b>0</b>	<b>200.000</b>
30390006	36901 - Fundo Nacional de Saúde	10.301.5019.2E89.0033	Incremento Temporário ao Custeio dos Serviços de Atenção Básica em Saúde para Cumprimento de Metas / No Estado do Rio de Janeiro	S	188	3	41	6	2.100.000	0	2.100.000
									<b>2.100.000</b>	<b>0</b>	<b>2.100.000</b>

# Congresso Nacional - Comissão Mista de Planos, Orçamentos Públicos e Fiscalização

Relatoria Geral - Alterações da Proposta Orçamentária da União para 2020  
Emendas à Despesa Individuais Aprovadas e Aprovadas Parcialmente por Autor

*Orçamentos Fiscal, da Seguridade Social e de Investimento das Estatais (Valores em R\$1,00)*

Emenda	Unidade Orçamentária	Funcional Programática	Ação + Subtítulo	E S F	F N T	G N D	M A	R P	Relatório Setorial	Acréscimo/ Cancelamento	Parecer CMO
<b>Autor: Alexandre Serfotis</b>											
30390007	36901 - Fundo Nacional de Saúde	10.302.5018.8535.3336	Estruturação de Unidades de Atenção Especializada em Saúde / No Município de Resende - RJ	S	188	4	41	6	230.000	0	230.000
									<b>230.000</b>	<b>0</b>	<b>230.000</b>
30390008	22101 - Ministério da Agricultura, Pecuária e Abastecimento - Administração Direta	20.608.1031.20ZV.3353	Fomento ao Setor Agropecuário / No Município de Sapucaia - RJ	F	188	4	40	6	200.000	0	200.000
									<b>200.000</b>	<b>0</b>	<b>200.000</b>
30390009	36901 - Fundo Nacional de Saúde	10.301.5019.8581.3332	Estruturação da Rede de Serviços de Atenção Básica de Saúde / No Município de Porto Real - RJ	S	188	4	41	6	750.000	0	750.000
									<b>750.000</b>	<b>0</b>	<b>750.000</b>
30390010	36901 - Fundo Nacional de Saúde	10.302.5018.8535.3305	Estruturação de Unidades de Atenção Especializada em Saúde / No Município de Itaocara - RJ	S	188	4	41	6	250.000	0	250.000
									<b>250.000</b>	<b>0</b>	<b>250.000</b>
30390011	36901 - Fundo Nacional de Saúde	10.301.5019.20YL.3332	Estruturação de Academias da Saúde / No Município de Porto Real - RJ	S	188	4	41	6	250.000	0	250.000
									<b>250.000</b>	<b>0</b>	<b>250.000</b>
30390012	36901 - Fundo Nacional de Saúde	10.302.5018.8535.3319	Estruturação de Unidades de Atenção Especializada em Saúde / No Município de Natividade - RJ	S	188	4	41	6	250.000	0	250.000
									<b>250.000</b>	<b>0</b>	<b>250.000</b>
30390013	36901 - Fundo Nacional de Saúde	10.302.5018.8535.3336	Estruturação de Unidades de Atenção Especializada em Saúde / No Município de Resende - RJ	S	188	4	50	6	300.000	0	300.000
									<b>300.000</b>	<b>0</b>	<b>300.000</b>
30390014	36901 - Fundo Nacional de Saúde	10.301.5019.2E89.3282	Incremento Temporário ao Custeio dos Serviços de Atenção Básica em Saúde para Cumprimento de Metas / No Município de Belford Roxo - RJ	S	188	3	41	6	2.000.000	0	2.000.000
									<b>2.000.000</b>	<b>0</b>	<b>2.000.000</b>
30390015	36901 - Fundo Nacional de Saúde	10.302.5018.8933.3336	Estruturação de Serviços de Atenção às Urgências e Emergências na Rede Assistencial / No Município de Resende - RJ	S	188	3	41	6	200.000	0	200.000
									<b>200.000</b>	<b>0</b>	<b>200.000</b>
30390016	55101 - Ministério da Cidadania - Administração Direta	27.812.5026.5450.3305	Implantação e Modernização de Infraestrutura para Esporte Educacional, Recreativo e de Lazer / No Município de Itaocara - RJ	F	188	4	40	6	250.000	0	250.000
									<b>250.000</b>	<b>0</b>	<b>250.000</b>
30390017	36901 - Fundo Nacional de Saúde	10.302.5018.8535.3333	Estruturação de Unidades de Atenção Especializada em Saúde / No Município de Quatis - RJ	S	188	4	41	6	300.000	0	300.000
									<b>300.000</b>	<b>0</b>	<b>300.000</b>
30390018	36901 - Fundo Nacional de Saúde	10.302.5018.8535.3339	Estruturação de Unidades de Atenção Especializada em Saúde / No Município de Rio das Flores - RJ	S	188	4	41	6	250.000	0	250.000
									<b>250.000</b>	<b>0</b>	<b>250.000</b>

# Congresso Nacional - Comissão Mista de Planos, Orçamentos Públicos e Fiscalização

Relatoria Geral - Alterações da Proposta Orçamentária da União para 2020  
Emendas à Despesa Individuais Aprovadas e Aprovadas Parcialmente por Autor

*Orçamentos Fiscal, da Seguridade Social e de Investimento das Estatais (Valores em R\$1,00)*

Emenda	Unidade Orçamentária	Funcional Programática	Ação + Subtítulo	E S F	F N T	G N D	M A	R P	Relatório Setorial	Acréscimo/ Cancelamento	Parecer CMO
<b>Autor: Alexandre Serfotis</b>											
30390019	36901 - Fundo Nacional de Saúde	10.302.5018.8535.3343	Estruturação de Unidades de Atenção Especializada em Saúde / No Município de Santo Antônio de Pádua - RJ	S	188	4	41	6	200.000	0	200.000
									<b>200.000</b>	<b>0</b>	<b>200.000</b>
30390020	55101 - Ministério da Cidadania - Administração Direta	27.812.5026.5450.3296	Implantação e Modernização de Infraestrutura para Esporte Educacional, Recreativo e de Lazer / No Município de Cordeiro - RJ	F	188	4	40	6	250.000	0	250.000
									<b>250.000</b>	<b>0</b>	<b>250.000</b>
30390021	36901 - Fundo Nacional de Saúde	10.301.5019.2E89.3305	Incremento Temporário ao Custeio dos Serviços de Atenção Básica em Saúde para Cumprimento de Metas / No Município de Itaocara - RJ	S	188	3	41	6	250.000	0	250.000
									<b>250.000</b>	<b>0</b>	<b>250.000</b>
30390022	36901 - Fundo Nacional de Saúde	10.301.5019.8581.3353	Estruturação da Rede de Serviços de Atenção Básica de Saúde / No Município de Sapucaia - RJ	S	188	4	41	6	110.454	0	110.454
									<b>110.454</b>	<b>0</b>	<b>110.454</b>
30390023	55903 - Fundo Nacional de Cultura	13.392.5025.20ZF.3336	Promoção e Fomento à Cultura Brasileira / No Município de Resende - RJ	F	188	3	40	6	200.000	0	200.000
									<b>200.000</b>	<b>0</b>	<b>200.000</b>
30390024	26434 - Instituto Federal Fluminense	12.363.5012.20RG.7005	Reestruturação e Modernização das Instituições da Rede Federal de Educação Profissional, Científica e Tecnológica / Campus Cambuci - No Estado do Rio de Janeiro	F	188	4	90	6	250.000	0	250.000
									<b>250.000</b>	<b>0</b>	<b>250.000</b>
30390025	36901 - Fundo Nacional de Saúde	10.302.5018.2E90.3281	Incremento Temporário ao Custeio dos Serviços de Assistência Hospitalar e Ambulatorial para Cumprimento de Metas / No Município de Barra Mansa - RJ	S	188	3	41	6	2.000.000	0	2.000.000
									<b>2.000.000</b>	<b>0</b>	<b>2.000.000</b>
<b>Total Autor:</b>									<b>15.940.454</b>	<b>0</b>	<b>15.940.454</b>
<b>Autor: Alexis Fonteyne</b>											
39090001	36901 - Fundo Nacional de Saúde	10.301.5019.2E89.0035	Incremento Temporário ao Custeio dos Serviços de Atenção Básica em Saúde para Cumprimento de Metas / No Estado de São Paulo	S	188	3	99	6	1.250.000	0	1.250.000
									<b>1.250.000</b>	<b>0</b>	<b>1.250.000</b>
39090002	36901 - Fundo Nacional de Saúde	10.302.5018.2E90.0035	Incremento Temporário ao Custeio dos Serviços de Assistência Hospitalar e Ambulatorial para Cumprimento de Metas / No Estado de São Paulo	S	188	3	99	6	1.250.000	0	1.250.000
									<b>1.250.000</b>	<b>0</b>	<b>1.250.000</b>
39090003	36901 - Fundo Nacional de Saúde	10.302.5018.8535.0035	Estruturação de Unidades de Atenção Especializada em Saúde / No Estado de São Paulo	S	188	4	99	6	3.000.000	0	3.000.000
									990.000	0	990.000
									<b>3.990.000</b>	<b>0</b>	<b>3.990.000</b>

# Congresso Nacional - Comissão Mista de Planos, Orçamentos Públicos e Fiscalização

Relatoria Geral - Alterações da Proposta Orçamentária da União para 2020

Emendas à Despesa Individuais Aprovadas e Aprovadas Parcialmente por Autor

*Orçamentos Fiscal, da Seguridade Social e de Investimento das Estatais (Valores em R\$1,00)*

Emenda	Unidade Orçamentária	Funcional Programática	Ação + Subtítulo	E S F	F N T	G N D	M A	R P	Relatório Setorial	Acréscimo/ Cancelamento	Parecer CMO
<b>Autor: Alexis Fonteyne</b>											
39090004	36211 - Fundação Nacional de Saúde	10.511.2222.7656.0035	Implantação, Ampliação ou Melhoria de Ações e Serviços Sustentáveis de Saneamento Básico em Pequenas Comunidades Rurais (Localidades de Pequeno Porte) ou em Comunidades Tradicionais (Remanescentes de Quilombos) / No Estado de São Paulo	S	188	4	99	6	2.500.000	0	2.500.000
									<b>2.500.000</b>	<b>0</b>	<b>2.500.000</b>
39090005	36211 - Fundação Nacional de Saúde	10.512.2222.10GG.0035	Implantação e Melhoria de Sistemas Públicos de Manejo de Resíduos Sólidos em Municípios de até 50.000 Habitantes, Exclusive em Regiões Metropolitanas (RM) ou Regiões Integradas de Desenvolvimento Econômico (RIDE) / No Estado de São Paulo	S	188	4	99	6	2.600.000	-2.600.000	0
									<b>2.600.000</b>	<b>-2.600.000</b>	<b>0</b>
39090005	36211 - Fundação Nacional de Saúde	10.512.2222.7XK8.0035	Implantação e Melhoria de Sistemas Públicos de Manejo de Resíduos Sólidos em Municípios com até 50.000 Habitantes / No Estado de São Paulo	S	188	4	99	6	0	2.600.000	2.600.000
									<b>0</b>	<b>2.600.000</b>	<b>2.600.000</b>
39090006	53101 - Ministério do Desenvolvimento Regional - Administração Direta	15.451.2217.1D73.0035	Apoio à Política Nacional de Desenvolvimento Urbano / No Estado de São Paulo	F	188	4	99	6	1.000.000	0	1.000.000
									<b>1.000.000</b>	<b>0</b>	<b>1.000.000</b>
39090007	44101 - Ministério do Meio Ambiente - Administração Direta	18.542.1043.21A9.0035	Implementação de Programas, Planos e Ações para Melhoria da Qualidade Ambiental Urbana / No Estado de São Paulo	F	188	4	99	6	1.500.000	0	1.500.000
									<b>1.500.000</b>	<b>0</b>	<b>1.500.000</b>
39090008	53101 - Ministério do Desenvolvimento Regional - Administração Direta	15.451.2217.1D73.0035	Apoio à Política Nacional de Desenvolvimento Urbano / No Estado de São Paulo	F	188	4	99	6	1.850.454	0	1.850.454
									<b>1.850.454</b>	<b>0</b>	<b>1.850.454</b>
<b>Total Autor:</b>									<b>15.940.454</b>	<b>0</b>	<b>15.940.454</b>
<b>Autor: Alice Portugal</b>											
13310001	36211 - Fundação Nacional de Saúde	10.512.2222.7652.0029	Implantação de Melhorias Sanitárias Domiciliares para Prevenção e Controle de Doenças e Agravos em localidades urbanas de municípios com população até 50.000 habitantes / No Estado da Bahia	S	188	4	40	6	4.000.000	0	4.000.000
									<b>4.000.000</b>	<b>0</b>	<b>4.000.000</b>
13310002	36901 - Fundo Nacional de Saúde	10.301.5019.2E89.0029	Incremento Temporário ao Custeio dos Serviços de Atenção Básica em Saúde para Cumprimento de Metas / No Estado da Bahia	S	188	3	41	6	2.670.227	0	2.670.227
									<b>2.670.227</b>	<b>0</b>	<b>2.670.227</b>
13310003	30912 - Fundo Nacional Antidrogas	06.422.5016.20IE.0029	Política Pública sobre Drogas / No Estado da Bahia	F	188	3	30	6	400.000	0	400.000
									<b>400.000</b>	<b>0</b>	<b>400.000</b>
13310004	53101 - Ministério do Desenvolvimento Regional - Administração Direta	15.451.2217.1D73.0029	Apoio à Política Nacional de Desenvolvimento Urbano / No Estado da Bahia	F	188	4	40	6	2.900.000	0	2.900.000
									<b>2.900.000</b>	<b>0</b>	<b>2.900.000</b>



# Congresso Nacional - Comissão Mista de Planos, Orçamentos Públicos e Fiscalização

Relatoria Geral - Alterações da Proposta Orçamentária da União para 2020

Emendas à Despesa Individuais Aprovadas e Aprovadas Parcialmente por Autor

*Orçamentos Fiscal, da Seguridade Social e de Investimento das Estatais (Valores em R\$1,00)*

Emenda	Unidade Orçamentária	Funcional Programática	Ação + Subtítulo	E S F	F N T	G N D	M A	R P	Relatório Setorial	Acréscimo/ Cancelamento	Parecer CMO
<b>Autor: Alice Portugal</b>											
13310005	81101 - Ministério da Mulher, da Família e dos Direitos Humanos - Administração Direta	14.422.5034.21AR.7003	Promoção e Defesa de Direitos para Todos / Políticas para as Mulheres - No Estado da Bahia	F	188	3	30	6	500.000	0	500.000
									<b>500.000</b>	<b>0</b>	<b>500.000</b>
13310006	26427 - Instituto Federal da Bahia	12.363.5012.20RL.0029	Funcionamento das Instituições da Rede Federal de Educação Profissional, Científica e Tecnológica / No Estado da Bahia	F	188	3	90	6	200.000	0	200.000
									<b>200.000</b>	<b>0</b>	<b>200.000</b>
13310007	26232 - Universidade Federal da Bahia	12.364.5013.8282.7000	Reestruturação e Modernização das Instituições Federais de Ensino Superior / Centro de Esportes - No Estado da Bahia	F	188	4	90	6	270.227	0	270.227
									<b>270.227</b>	<b>0</b>	<b>270.227</b>
13310008	36201 - Fundação Oswaldo Cruz	10.571.5020.7674.7000	Modernização de Unidades da Fundação Oswaldo Cruz / Instituto Gonçalo Moniz - No Estado da Bahia	S	188	3	90	6	300.000	0	300.000
									<b>300.000</b>	<b>0</b>	<b>300.000</b>
13310009	53201 - Companhia de Desenvolvimento dos Vales do São Francisco e do Parnaíba - CODEVASF	15.244.2217.7K66.0029	Apoio a Projetos de Desenvolvimento Sustentável Local Integrado / No Estado da Bahia	F	188	4	40	6	1.400.000	0	1.400.000
									<b>1.400.000</b>	<b>0</b>	<b>1.400.000</b>
13310010	26298 - Fundo Nacional de Desenvolvimento da Educação	12.364.5013.0048.7002	Apoio a Entidades de Ensino Superior Não Federais / Universidade Estadual do Sudoeste da Bahia (UESB) - No Estado da Bahia	F	188	4	30	6	300.000	0	300.000
									<b>300.000</b>	<b>0</b>	<b>300.000</b>
13310011	26404 - Instituto Federal Baiano	12.363.5012.20RL.0029	Funcionamento das Instituições da Rede Federal de Educação Profissional, Científica e Tecnológica / No Estado da Bahia	F	188	3	90	6	300.000	0	300.000
									<b>300.000</b>	<b>0</b>	<b>300.000</b>
13310012	36901 - Fundo Nacional de Saúde	10.301.5019.2E89.0029	Incremento Temporário ao Custeio dos Serviços de Atenção Básica em Saúde para Cumprimento de Metas / No Estado da Bahia	S	188	3	31	6	1.000.000	0	1.000.000
									<b>1.000.000</b>	<b>0</b>	<b>1.000.000</b>
13310013	26232 - Universidade Federal da Bahia	12.364.5013.20RK.0029	Funcionamento de Instituições Federais de Ensino Superior / No Estado da Bahia	F	188	4	90	6	950.000	0	950.000
									<b>950.000</b>	<b>0</b>	<b>950.000</b>
13310014	26232 - Universidade Federal da Bahia	12.364.5013.20GK.0029	Fomento às Ações de Graduação, Pós-Graduação, Ensino, Pesquisa e Extensão / No Estado da Bahia	F	188	3	90	6	300.000	0	300.000
									<b>300.000</b>	<b>0</b>	<b>300.000</b>
13310015	22202 - Empresa Brasileira de Pesquisa Agropecuária - EMBRAPA	20.572.2203.20Y6.7001	Pesquisa e Desenvolvimento de Tecnologias para a Agropecuária / Embrapa Mandioca e Fruticultura - No Estado da Bahia	F	188	4	90	6	150.000	0	150.000
									<b>150.000</b>	<b>0</b>	<b>150.000</b>

# Congresso Nacional - Comissão Mista de Planos, Orçamentos Públicos e Fiscalização

Relatoria Geral - Alterações da Proposta Orçamentária da União para 2020

Emendas à Despesa Individuais Aprovadas e Aprovadas Parcialmente por Autor

*Orçamentos Fiscal, da Seguridade Social e de Investimento das Estatais (Valores em R\$1,00)*

Emenda	Unidade Orçamentária	Funcional Programática	Ação + Subtítulo	E S F	F N T	G N D	M A	R P	Relatório Setorial	Acréscimo/ Cancelamento	Parecer CMO
<b>Autor: Alice Portugal</b>											
13310016	25915 - Fundo de Amparo ao Trabalhador	11.333.2210.20Z1.7002	Qualificação Social e Profissional de Trabalhadores / Secretaria do Trabalho, Emprego, Renda e Esporte do Governo da Bahia - No Estado da Bahia	S	188	3	30	6	300.000	0	300.000
									<b>300.000</b>	<b>0</b>	<b>300.000</b>
<b>Total Autor:</b>									<b>15.940.454</b>	<b>0</b>	<b>15.940.454</b>
<b>Autor: Aliel Machado</b>											
30410001	25915 - Fundo de Amparo ao Trabalhador	11.333.2210.20Z1.0041	Qualificação Social e Profissional de Trabalhadores / No Estado do Paraná	S	188	3	99	6	500.000	0	500.000
									<b>500.000</b>	<b>0</b>	<b>500.000</b>
30410002	26258 - Universidade Tecnológica Federal do Paraná	12.364.5013.8282.7009	Reestruturação e Modernização das Instituições Federais de Ensino Superior / Construção de Prédio - Campus Ponta Grossa - No Estado do Paraná	F	188	4	90	6	500.000	0	500.000
									<b>500.000</b>	<b>0</b>	<b>500.000</b>
30410003	36901 - Fundo Nacional de Saúde	10.301.5019.2E89.0041	Incremento Temporário ao Custeio dos Serviços de Atenção Básica em Saúde para Cumprimento de Metas / No Estado do Paraná	S	188	3	41	6	4.800.000	0	4.800.000
									<b>4.800.000</b>	<b>0</b>	<b>4.800.000</b>
30410004	26298 - Fundo Nacional de Desenvolvimento da Educação	12.364.5013.0048.0041	Apoio a Entidades de Ensino Superior Não Federais / No Estado do Paraná	F	188	3	99	6	300.000	0	300.000
									<b>300.000</b>	<b>0</b>	<b>300.000</b>
30410005	36901 - Fundo Nacional de Saúde	10.302.5018.2E90.0041	Incremento Temporário ao Custeio dos Serviços de Assistência Hospitalar e Ambulatorial para Cumprimento de Metas / No Estado do Paraná	S	188	3	99	6	450.000	0	450.000
									<b>450.000</b>	<b>0</b>	<b>450.000</b>
30410006	26432 - Instituto Federal do Paraná	12.363.5012.20RL.0041	Funcionamento das Instituições da Rede Federal de Educação Profissional, Científica e Tecnológica / No Estado do Paraná	F	188	3	90	6	150.000	0	150.000
									<b>150.000</b>	<b>0</b>	<b>150.000</b>
30410007	55101 - Ministério da Cidadania - Administração Direta	14.422.5032.20R9.0041	Prevenção de Uso de Drogas, Cuidados e Reinserção Social de Pessoas e Famílias que têm Problemas com Álcool e Outras Drogas / No Estado do Paraná	F	188	4	99	6	150.000	0	150.000
									<b>150.000</b>	<b>0</b>	<b>150.000</b>
30410008	36901 - Fundo Nacional de Saúde	10.301.5019.8581.0041	Estruturação da Rede de Serviços de Atenção Básica de Saúde / No Estado do Paraná	S	188	4	40	6	1.100.000	0	1.100.000
									<b>1.100.000</b>	<b>0</b>	<b>1.100.000</b>
30410009	24101 - Ministério da Ciência, Tecnologia, Inovações e Comunicações - Administração Direta	19.572.2208.20V6.0041	Fomento a Pesquisa e Desenvolvimento Voltados à Inovação e ao Processo Produtivo / No Estado do Paraná	F	188	3	99	6	400.000	0	400.000
									<b>400.000</b>	<b>0</b>	<b>400.000</b>

# Congresso Nacional - Comissão Mista de Planos, Orçamentos Públicos e Fiscalização

Relatoria Geral - Alterações da Proposta Orçamentária da União para 2020

Emendas à Despesa Individuais Aprovadas e Aprovadas Parcialmente por Autor

*Orçamentos Fiscal, da Seguridade Social e de Investimento das Estatais (Valores em R\$1,00)*

Emenda	Unidade Orçamentária	Funcional Programática	Ação + Subtítulo	E S F	F N T	G N D	M A	R P	Relatório Setorial	Acréscimo/ Cancelamento	Parecer CMO
<b>Autor: Aliel Machado</b>											
30410010	73101 - Recursos sob Supervisão do Ministério da Economia	28.845.0903.0EC2.0041	Transferências Especiais / No Estado do Paraná	F	188	4	99	6	3.440.000	0	3.440.000
				F	188	3	99	6	250.000	0	250.000
									<b>3.690.000</b>	<b>0</b>	<b>3.690.000</b>
30410011	36901 - Fundo Nacional de Saúde	10.302.5018.8535.0041	Estruturação de Unidades de Atenção Especializada em Saúde / No Estado do Paraná	S	188	4	99	6	1.650.000	0	1.650.000
									<b>1.650.000</b>	<b>0</b>	<b>1.650.000</b>
30410012	55101 - Ministério da Cidadania - Administração Direta	27.812.5026.5450.0041	Implantação e Modernização de Infraestrutura para Esporte Educacional, Recreativo e de Lazer / No Estado do Paraná	F	188	4	40	6	250.000	0	250.000
									<b>250.000</b>	<b>0</b>	<b>250.000</b>
30410013	55901 - Fundo Nacional de Assistência Social	08.244.5031.219G.0041	Estruturação da Rede de Serviços do Sistema Único de Assistência Social (SUAS) / No Estado do Paraná	S	188	4	41	6	2.000.000	0	2.000.000
									<b>2.000.000</b>	<b>0</b>	<b>2.000.000</b>
<b>Total Autor:</b>									<b>15.940.000</b>	<b>0</b>	<b>15.940.000</b>
<b>Autor: Aline Gurgel</b>											
39100001	53101 - Ministério do Desenvolvimento Regional - Administração Direta	15.451.2217.1D73.0016	Apoio à Política Nacional de Desenvolvimento Urbano / No Estado do Amapá	F	188	4	99	6	3.500.000	0	3.500.000
									<b>3.500.000</b>	<b>0</b>	<b>3.500.000</b>
39100002	36901 - Fundo Nacional de Saúde	10.301.5019.2E89.0016	Incremento Temporário ao Custeio dos Serviços de Atenção Básica em Saúde para Cumprimento de Metas / No Estado do Amapá	S	188	3	99	6	4.000.000	0	4.000.000
									<b>4.000.000</b>	<b>0</b>	<b>4.000.000</b>
39100003	36901 - Fundo Nacional de Saúde	10.302.5018.2E90.0016	Incremento Temporário ao Custeio dos Serviços de Assistência Hospitalar e Ambulatorial para Cumprimento de Metas / No Estado do Amapá	S	188	3	99	6	3.970.227	0	3.970.227
									<b>3.970.227</b>	<b>0</b>	<b>3.970.227</b>
39100004	26101 - Ministério da Educação - Administração Direta	12.364.5013.219V.0016	Apoio ao Funcionamento das Instituições Federais de Educação Superior / No Estado do Amapá	F	188	4	90	6	300.000	0	300.000
									<b>300.000</b>	<b>0</b>	<b>300.000</b>
39100005	81101 - Ministério da Mulher, da Família e dos Direitos Humanos - Administração Direta	14.243.5034.14UF.0016	Construção, Reforma, Equipagem e Ampliação de Unidades de Atendimento Socioeducativo / No Estado do Amapá	F	188	3	99	6	300.000	0	300.000
									<b>300.000</b>	<b>0</b>	<b>300.000</b>
39100006	81101 - Ministério da Mulher, da Família e dos Direitos Humanos - Administração Direta	14.422.5034.21AR.0016	Promoção e Defesa de Direitos para Todos / No Estado do Amapá	F	188	4	99	6	300.000	0	300.000
									<b>300.000</b>	<b>0</b>	<b>300.000</b>

# Congresso Nacional - Comissão Mista de Planos, Orçamentos Públicos e Fiscalização

Relatoria Geral - Alterações da Proposta Orçamentária da União para 2020  
Emendas à Despesa Individuais Aprovadas e Aprovadas Parcialmente por Autor

*Orçamentos Fiscal, da Seguridade Social e de Investimento das Estatais (Valores em R\$1,00)*

Emenda	Unidade Orçamentária	Funcional Programática	Ação + Subtítulo	E S F	F N T	G N D	M A	R P	Relatório Setorial	Acréscimo/ Cancelamento	Parecer CMO
<b>Autor: Aline Gurgel</b>											
39100007	55101 - Ministério da Cidadania - Administração Direta	27.812.5026.5450.0016	Implantação e Modernização de Infraestrutura para Esporte Educacional, Recreativo e de Lazer / No Estado do Amapá	F	188	4	99	6	500.000	0	500.000
									<b>500.000</b>	<b>0</b>	<b>500.000</b>
39100008	26298 - Fundo Nacional de Desenvolvimento da Educação	12.368.5011.20RP.0016	Apoio à Infraestrutura para a Educação Básica / No Estado do Amapá	F	188	4	99	6	600.000	0	600.000
									<b>600.000</b>	<b>0</b>	<b>600.000</b>
39100009	30101 - Ministério da Justiça e Segurança Pública - Administração Direta	14.422.5015.20I7.0016	Política Nacional de Justiça / No Estado do Amapá	F	188	4	30	6	750.000	0	750.000
									<b>750.000</b>	<b>0</b>	<b>750.000</b>
39100010	30101 - Ministério da Justiça e Segurança Pública - Administração Direta	06.181.5016.21BM.0016	Desenvolvimento de Políticas de Segurança Pública, Prevenção, e Enfrentamento à Criminalidade / No Estado do Amapá	F	188	4	90	6	350.000	0	350.000
									<b>350.000</b>	<b>0</b>	<b>350.000</b>
39100011	30101 - Ministério da Justiça e Segurança Pública - Administração Direta	06.181.5016.21BM.0016	Desenvolvimento de Políticas de Segurança Pública, Prevenção, e Enfrentamento à Criminalidade / No Estado do Amapá	F	188	4	90	6	300.000	0	300.000
									<b>300.000</b>	<b>0</b>	<b>300.000</b>
39100012	22202 - Empresa Brasileira de Pesquisa Agropecuária - EMBRAPA	20.572.2203.20Y6.0016	Pesquisa e Desenvolvimento de Tecnologias para a Agropecuária / No Estado do Amapá	F	188	4	99	6	100.000	0	100.000
				F	188	3	99	6	100.000	0	100.000
									<b>200.000</b>	<b>0</b>	<b>200.000</b>
39100013	30101 - Ministério da Justiça e Segurança Pública - Administração Direta	14.422.5015.20I7.0016	Política Nacional de Justiça / No Estado do Amapá	F	188	4	30	6	300.000	0	300.000
									<b>300.000</b>	<b>0</b>	<b>300.000</b>
39100014	55101 - Ministério da Cidadania - Administração Direta	13.392.5025.20ZF.0016	Promoção e Fomento à Cultura Brasileira / No Estado do Amapá	F	188	3	99	6	170.227	0	170.227
									<b>170.227</b>	<b>0</b>	<b>170.227</b>
39100015	24101 - Ministério da Ciência, Tecnologia, Inovações e Comunicações - Administração Direta	19.573.2204.6702.0016	Apoio a Projetos e Eventos de Educação, Divulgação e Popularização da Pesquisa e Desenvolvimento / No Estado do Amapá	F	188	3	99	6	200.000	0	200.000
									<b>200.000</b>	<b>0</b>	<b>200.000</b>
39100016	30101 - Ministério da Justiça e Segurança Pública - Administração Direta	06.181.5016.21BM.0016	Desenvolvimento de Políticas de Segurança Pública, Prevenção, e Enfrentamento à Criminalidade / No Estado do Amapá	F	188	4	99	6	200.000	0	200.000
									<b>200.000</b>	<b>0</b>	<b>200.000</b>
<b>Total Autor:</b>									<b>15.940.454</b>	<b>0</b>	<b>15.940.454</b>
<b>Autor: Aline Sleutjes</b>											

# Congresso Nacional - Comissão Mista de Planos, Orçamentos Públicos e Fiscalização

Relatoria Geral - Alterações da Proposta Orçamentária da União para 2020

Emendas à Despesa Individuais Aprovadas e Aprovadas Parcialmente por Autor

*Orçamentos Fiscal, da Seguridade Social e de Investimento das Estatais (Valores em R\$1,00)*

Emenda	Unidade Orçamentária	Funcional Programática	Ação + Subtítulo	E S F	F N T	G N D	M N A	R P	Relatório Setorial	Acréscimo/ Cancelamento	Parecer CMO
<b>Autor: Aline Sleutjes</b>											
39110001	52121 - Comando do Exército	05.153.6012.21A0.7003	Aprestamento das Forças / 13º Batalhão de Infantaria Blindado - No Município de Ponta Grossa - PR	F	188	4	90	6	200.000	0	200.000
									<b>200.000</b>	<b>0</b>	<b>200.000</b>
39110002	26298 - Fundo Nacional de Desenvolvimento da Educação	12.364.5013.0048.4285	Apoio a Entidades de Ensino Superior Não Federais / No Município de Ponta Grossa - PR	F	188	4	30	6	400.000	0	400.000
				F	188	3	30	6	100.000	0	100.000
									<b>500.000</b>	<b>0</b>	<b>500.000</b>
39110003	55101 - Ministério da Cidadania - Administração Direta	27.812.5026.20JP.0041	Desenvolvimento de Atividades e Apoio a Projetos e Eventos de Esporte, Educação, Lazer e Inclusão Social / No Estado do Paraná	F	188	3	99	6	200.000	0	200.000
									<b>200.000</b>	<b>0</b>	<b>200.000</b>
39110004	36901 - Fundo Nacional de Saúde	10.301.5019.2E89.0041	Incremento Temporário ao Custeio dos Serviços de Atenção Básica em Saúde para Cumprimento de Metas / No Estado do Paraná	S	188	3	99	6	3.000.000	0	3.000.000
									<b>3.000.000</b>	<b>0</b>	<b>3.000.000</b>
39110005	53101 - Ministério do Desenvolvimento Regional - Administração Direta	15.244.2217.7K66.0041	Apoio a Projetos de Desenvolvimento Sustentável Local Integrado / No Estado do Paraná	F	188	4	99	6	500.000	0	500.000
									<b>500.000</b>	<b>0</b>	<b>500.000</b>
39110006	36901 - Fundo Nacional de Saúde	10.301.5019.8581.0041	Estruturação da Rede de Serviços de Atenção Básica de Saúde / No Estado do Paraná	S	188	4	99	6	2.000.000	0	2.000.000
									<b>2.000.000</b>	<b>0</b>	<b>2.000.000</b>
39110007	24101 - Ministério da Ciência, Tecnologia, Inovações e Comunicações - Administração Direta	19.126.2205.20V8.0041	Apoio a Iniciativas e Projetos de Inclusão Digital / No Estado do Paraná	F	188	3	90	6	300.000	0	300.000
									<b>300.000</b>	<b>0</b>	<b>300.000</b>
39110008	36901 - Fundo Nacional de Saúde	10.302.5018.2E90.0041	Incremento Temporário ao Custeio dos Serviços de Assistência Hospitalar e Ambulatorial para Cumprimento de Metas / No Estado do Paraná	S	188	3	99	6	1.500.000	0	1.500.000
									<b>1.500.000</b>	<b>0</b>	<b>1.500.000</b>
39110009	55901 - Fundo Nacional de Assistência Social	08.244.5031.219G.0041	Estruturação da Rede de Serviços do Sistema Único de Assistência Social (SUAS) / No Estado do Paraná	S	188	4	99	6	450.000	0	450.000
				S	188	3	99	6	250.000	0	250.000
									<b>700.000</b>	<b>0</b>	<b>700.000</b>
39110010	36901 - Fundo Nacional de Saúde	10.302.5018.8535.0041	Estruturação de Unidades de Atenção Especializada em Saúde / No Estado do Paraná	S	188	4	99	6	1.470.254	0	1.470.254
									<b>1.470.254</b>	<b>0</b>	<b>1.470.254</b>
39110011	81101 - Ministério da Mulher, da Família e dos Direitos Humanos - Administração Direta	14.422.5034.21AR.0041	Promoção e Defesa de Direitos para Todos / No Estado do Paraná	F	188	4	90	6	500.000	0	500.000
									<b>500.000</b>	<b>0</b>	<b>500.000</b>

# Congresso Nacional - Comissão Mista de Planos, Orçamentos Públicos e Fiscalização

Relatoria Geral - Alterações da Proposta Orçamentária da União para 2020  
Emendas à Despesa Individuais Aprovadas e Aprovadas Parcialmente por Autor

*Orçamentos Fiscal, da Seguridade Social e de Investimento das Estatais (Valores em R\$1,00)*

Emenda	Unidade Orçamentária	Funcional Programática	Ação + Subtítulo	E S F	F N T	G N D	M A	R P	Relatório Setorial	Acréscimo/ Cancelamento	Parecer CMO
<b>Autor: Aline Sleutjes</b>											
39110012	26298 - Fundo Nacional de Desenvolvimento da Educação	12.368.5011.0509.0041	Apoio ao Desenvolvimento da Educação Básica / No Estado do Paraná	F	188	3	99	6	820.200	0	820.200
									<b>820.200</b>	<b>0</b>	<b>820.200</b>
39110013	25915 - Fundo de Amparo ao Trabalhador	11.333.2210.20Z1.0041	Qualificação Social e Profissional de Trabalhadores / No Estado do Paraná	S	188	3	50	6	200.000	0	200.000
									<b>200.000</b>	<b>0</b>	<b>200.000</b>
39110014	52121 - Comando do Exército	05.153.6012.219D.7031	Adequação de Organizações Militares / 5º Esquadrão de Cavalaria Mecanizada - No Município de Castro - PR	F	188	4	90	6	350.000	0	350.000
									<b>350.000</b>	<b>0</b>	<b>350.000</b>
39110015	55101 - Ministério da Cidadania - Administração Direta	14.422.5032.20R9.4104	Prevenção de Uso de Drogas, Cuidados e Reinserção Social de Pessoas e Famílias que têm Problemas com Álcool e Outras Drogas / No Município de Curitiba - PR	F	188	4	99	6	150.000	0	150.000
									50.000	0	50.000
									<b>200.000</b>	<b>0</b>	<b>200.000</b>
39110016	53101 - Ministério do Desenvolvimento Regional - Administração Direta	15.451.2217.1D73.0041	Apoio à Política Nacional de Desenvolvimento Urbano / No Estado do Paraná	F	188	4	99	6	2.500.000	0	2.500.000
									<b>2.500.000</b>	<b>0</b>	<b>2.500.000</b>
39110017	55101 - Ministério da Cidadania - Administração Direta	27.812.5026.5450.0041	Implantação e Modernização de Infraestrutura para Esporte Educacional, Recreativo e de Lazer / No Estado do Paraná	F	188	4	99	6	1.000.000	0	1.000.000
									<b>1.000.000</b>	<b>0</b>	<b>1.000.000</b>
<b>Total Autor:</b>									<b>15.940.454</b>	<b>0</b>	<b>15.940.454</b>
<b>Autor: Altineu Côrtes</b>											
30420001	36901 - Fundo Nacional de Saúde	10.301.5019.2E89.3297	Incremento Temporário ao Custeio dos Serviços de Atenção Básica em Saúde para Cumprimento de Metas / No Município de Duas Barras - RJ	S	188	3	41	6	500.000	0	500.000
									<b>500.000</b>	<b>0</b>	<b>500.000</b>
30420002	55901 - Fundo Nacional de Assistência Social	08.244.5031.219G.7010	Estruturação da Rede de Serviços do Sistema Único de Assistência Social (SUAS) / Abrigo Cristo Redentor - No Município de São Gonçalo - RJ	S	188	3	40	6	300.000	0	300.000
									<b>300.000</b>	<b>0</b>	<b>300.000</b>
30420003	55101 - Ministério da Cidadania - Administração Direta	27.812.5026.20JP.3302	Desenvolvimento de Atividades e Apoio a Projetos e Eventos de Esporte, Educação, Lazer e Inclusão Social / No Município de Itaboraí - RJ	F	188	3	40	6	300.000	0	300.000
									<b>300.000</b>	<b>0</b>	<b>300.000</b>
30420004	36901 - Fundo Nacional de Saúde	10.302.5018.8535.3306	Estruturação de Unidades de Atenção Especializada em Saúde / No Município de Itaperuna - RJ	S	188	3	41	6	300.000	0	300.000
									<b>300.000</b>	<b>0</b>	<b>300.000</b>
30420005	53101 - Ministério do Desenvolvimento Regional - Administração Direta	15.451.2217.1D73.3295	Apoio à Política Nacional de Desenvolvimento Urbano / No Município de Conceição de Macabu - RJ	F	188	4	40	6	915.000	0	915.000
									<b>915.000</b>	<b>0</b>	<b>915.000</b>

# Congresso Nacional - Comissão Mista de Planos, Orçamentos Públicos e Fiscalização

Relatoria Geral - Alterações da Proposta Orçamentária da União para 2020

Emendas à Despesa Individuais Aprovadas e Aprovadas Parcialmente por Autor

*Orçamentos Fiscal, da Seguridade Social e de Investimento das Estatais (Valores em R\$1,00)*

Emenda	Unidade Orçamentária	Funcional Programática	Ação + Subtítulo	E S F	F N T	G N D	M N A	R P	Relatório Setorial	Acréscimo/ Cancelamento	Parecer CMO
<b>Autor: Altineu Côrtes</b>											
30420006	36901 - Fundo Nacional de Saúde	10.301.5019.2E89.3331	Incremento Temporário ao Custeio dos Serviços de Atenção Básica em Saúde para Cumprimento de Metas / No Município de Porciúncula - RJ	S	188	3	41	6	500.000	0	500.000
									<b>500.000</b>	<b>0</b>	<b>500.000</b>
30420007	36901 - Fundo Nacional de Saúde	10.302.5018.2E90.3311	Incremento Temporário ao Custeio dos Serviços de Assistência Hospitalar e Ambulatorial para Cumprimento de Metas / No Município de Macuco - RJ	S	188	3	41	6	400.000	0	400.000
									<b>400.000</b>	<b>0</b>	<b>400.000</b>
30420008	36901 - Fundo Nacional de Saúde	10.301.5019.2E89.3280	Incremento Temporário ao Custeio dos Serviços de Atenção Básica em Saúde para Cumprimento de Metas / No Município de Barra do Pirai - RJ	S	188	3	41	6	500.000	0	500.000
									<b>500.000</b>	<b>0</b>	<b>500.000</b>
30420009	26434 - Instituto Federal Fluminense	12.363.5012.20RL.3290	Funcionamento das Instituições da Rede Federal de Educação Profissional, Científica e Tecnológica / No Município de Campos dos Goytacazes - RJ	F	188	4	90	6	200.000	0	200.000
									<b>200.000</b>	<b>0</b>	<b>200.000</b>
30420010	36901 - Fundo Nacional de Saúde	10.302.5018.8535.3311	Estruturação de Unidades de Atenção Especializada em Saúde / No Município de Macuco - RJ	S	188	4	41	6	300.000	0	300.000
									<b>300.000</b>	<b>0</b>	<b>300.000</b>
30420011	36901 - Fundo Nacional de Saúde	10.301.5019.2E89.3352	Incremento Temporário ao Custeio dos Serviços de Atenção Básica em Saúde para Cumprimento de Metas / No Município de São Sebastião do Alto - RJ	S	188	3	41	6	500.000	0	500.000
									<b>500.000</b>	<b>0</b>	<b>500.000</b>
30420012	30101 - Ministério da Justiça e Segurança Pública - Administração Direta	06.181.5016.21BM.7023	Desenvolvimento de Políticas de Segurança Pública, Prevenção, e Enfrentamento à Criminalidade / Secretaria de Polícia Militar - No Estado do Rio de Janeiro	F	188	4	90	6	5.000.000	0	5.000.000
									<b>5.000.000</b>	<b>0</b>	<b>5.000.000</b>
30420013	36901 - Fundo Nacional de Saúde	10.301.5019.2E89.3349	Incremento Temporário ao Custeio dos Serviços de Atenção Básica em Saúde para Cumprimento de Metas / No Município de São José de Ubá - RJ	S	188	3	41	6	300.000	0	300.000
									<b>300.000</b>	<b>0</b>	<b>300.000</b>
30420014	36901 - Fundo Nacional de Saúde	10.301.5019.2E89.3305	Incremento Temporário ao Custeio dos Serviços de Atenção Básica em Saúde para Cumprimento de Metas / No Município de Itaocara - RJ	S	188	3	41	6	500.000	0	500.000
									<b>500.000</b>	<b>0</b>	<b>500.000</b>
30420015	36901 - Fundo Nacional de Saúde	10.302.5018.2E90.3302	Incremento Temporário ao Custeio dos Serviços de Assistência Hospitalar e Ambulatorial para Cumprimento de Metas / No Município de Itaboraí - RJ	S	188	3	41	6	1.000.000	0	1.000.000
									<b>1.000.000</b>	<b>0</b>	<b>1.000.000</b>
30420016	55901 - Fundo Nacional de Assistência Social	08.244.5031.219G.7012	Estruturação da Rede de Serviços do Sistema Único de Assistência Social (SUAS) / Casa Maria de Magdala - No Município de Niterói - RJ	S	188	3	40	6	300.000	0	300.000
									<b>300.000</b>	<b>0</b>	<b>300.000</b>
30420017	36901 - Fundo Nacional de Saúde	10.302.5018.2E90.3291	Incremento Temporário ao Custeio dos Serviços de Assistência Hospitalar e Ambulatorial para Cumprimento de Metas / No Município de Cantagalo - RJ	S	188	3	41	6	500.000	0	500.000
									<b>500.000</b>	<b>0</b>	<b>500.000</b>

# Congresso Nacional - Comissão Mista de Planos, Orçamentos Públicos e Fiscalização

Relatoria Geral - Alterações da Proposta Orçamentária da União para 2020

Emendas à Despesa Individuais Aprovadas e Aprovadas Parcialmente por Autor

*Orçamentos Fiscal, da Seguridade Social e de Investimento das Estatais (Valores em R\$1,00)*

Emenda	Unidade Orçamentária	Funcional Programática	Ação + Subtítulo	E S F	F N T	G N D	M A	R P	Relatório Setorial	Acréscimo/ Cancelamento	Parecer CMO
<b>Autor: Altineu Côrtes</b>											
30420018	36901 - Fundo Nacional de Saúde	10.302.5018.2E90.3305	Incremento Temporário ao Custeio dos Serviços de Assistência Hospitalar e Ambulatorial para Cumprimento de Metas / No Município de Itaocara - RJ	S	188	3	41	6	500.000	0	500.000
									<b>500.000</b>	<b>0</b>	<b>500.000</b>
30420019	36901 - Fundo Nacional de Saúde	10.301.5019.2E89.3311	Incremento Temporário ao Custeio dos Serviços de Atenção Básica em Saúde para Cumprimento de Metas / No Município de Macuco - RJ	S	188	3	41	6	300.000	0	300.000
									<b>300.000</b>	<b>0</b>	<b>300.000</b>
30420020	36901 - Fundo Nacional de Saúde	10.301.5019.2E89.3345	Incremento Temporário ao Custeio dos Serviços de Atenção Básica em Saúde para Cumprimento de Metas / No Município de São Fidélis - RJ	S	188	3	41	6	100.000	0	100.000
									<b>100.000</b>	<b>0</b>	<b>100.000</b>
30420021	36901 - Fundo Nacional de Saúde	10.302.5018.2E90.3346	Incremento Temporário ao Custeio dos Serviços de Assistência Hospitalar e Ambulatorial para Cumprimento de Metas / No Município de São Gonçalo - RJ	S	188	3	41	6	2.225.454	0	2.225.454
									<b>2.225.454</b>	<b>0</b>	<b>2.225.454</b>
30420022	36901 - Fundo Nacional de Saúde	10.301.5019.2E89.3283	Incremento Temporário ao Custeio dos Serviços de Atenção Básica em Saúde para Cumprimento de Metas / No Município de Bom Jardim - RJ	S	188	3	41	6	500.000	0	500.000
									<b>500.000</b>	<b>0</b>	<b>500.000</b>
<b>Total Autor:</b>									<b>15.940.454</b>	<b>0</b>	<b>15.940.454</b>
<b>Autor: Aluisio Mendes</b>											
30430001	53201 - Companhia de Desenvolvimento dos Vales do São Francisco e do Parnaíba - CODEVASF	15.244.2217.7K66.0021	Apoio a Projetos de Desenvolvimento Sustentável Local Integrado / No Estado do Maranhão	F	188	4	40	6	7.970.227	0	7.970.227
									<b>7.970.227</b>	<b>0</b>	<b>7.970.227</b>
30430002	36901 - Fundo Nacional de Saúde	10.301.5019.2E89.0021	Incremento Temporário ao Custeio dos Serviços de Atenção Básica em Saúde para Cumprimento de Metas / No Estado do Maranhão	S	188	3	41	6	7.970.227	0	7.970.227
									<b>7.970.227</b>	<b>0</b>	<b>7.970.227</b>
<b>Total Autor:</b>									<b>15.940.454</b>	<b>0</b>	<b>15.940.454</b>
<b>Autor: Alvaro Dias</b>											
20520001	53101 - Ministério do Desenvolvimento Regional - Administração Direta	15.244.2217.7K66.0041	Apoio a Projetos de Desenvolvimento Sustentável Local Integrado / No Estado do Paraná	F	188	4	71	6	400.000	0	400.000
									<b>400.000</b>	<b>0</b>	<b>400.000</b>
20520002	22101 - Ministério da Agricultura, Pecuária e Abastecimento - Administração Direta	20.608.1031.20ZV.0041	Fomento ao Setor Agropecuário / No Estado do Paraná	F	188	4	40	6	1.000.000	0	1.000.000
									<b>1.000.000</b>	<b>0</b>	<b>1.000.000</b>



# Congresso Nacional - Comissão Mista de Planos, Orçamentos Públicos e Fiscalização

Relatoria Geral - Alterações da Proposta Orçamentária da União para 2020

Emendas à Despesa Individuais Aprovadas e Aprovadas Parcialmente por Autor

*Orçamentos Fiscal, da Seguridade Social e de Investimento das Estatais (Valores em R\$1,00)*

Emenda	Unidade Orçamentária	Funcional Programática	Ação + Subtítulo	E S F	F N T	G N D	M A	R P	Relatório Setorial	Acréscimo/ Cancelamento	Parecer CMO
<b>Autor: Alvaro Dias</b>											
20520003	55101 - Ministério da Cidadania - Administração Direta	27.812.5026.5450.0041	Implantação e Modernização de Infraestrutura para Esporte Educacional, Recreativo e de Lazer / No Estado do Paraná	F	188	4	40	6	1.200.000	0	1.200.000
									<b>1.200.000</b>	<b>0</b>	<b>1.200.000</b>
20520004	53101 - Ministério do Desenvolvimento Regional - Administração Direta	15.451.2217.1D73.0041	Apoio à Política Nacional de Desenvolvimento Urbano / No Estado do Paraná	F	188	4	40	6	2.000.000	0	2.000.000
									<b>2.000.000</b>	<b>0</b>	<b>2.000.000</b>
20520005	54101 - Ministério do Turismo - Administração Direta	23.695.2223.10V0.0041	Apoio a Projetos de Infraestrutura Turística / No Estado do Paraná	F	188	4	40	6	1.200.000	0	1.200.000
									<b>1.200.000</b>	<b>0</b>	<b>1.200.000</b>
20520006	55901 - Fundo Nacional de Assistência Social	08.244.5031.219G.0041	Estruturação da Rede de Serviços do Sistema Único de Assistência Social (SUAS) / No Estado do Paraná	S	188	4	41	6	1.100.000	0	1.100.000
									<b>1.100.000</b>	<b>0</b>	<b>1.100.000</b>
20520007	36901 - Fundo Nacional de Saúde	10.302.5018.8535.0041	Estruturação de Unidades de Atenção Especializada em Saúde / No Estado do Paraná	S	188	4	71	6	1.500.000	0	1.500.000
									<b>1.500.000</b>	<b>0</b>	<b>1.500.000</b>
20520008	36901 - Fundo Nacional de Saúde	10.302.5018.8535.0041	Estruturação de Unidades de Atenção Especializada em Saúde / No Estado do Paraná	S	188	4	50	6	4.470.227	0	4.470.227
									<b>4.470.227</b>	<b>0</b>	<b>4.470.227</b>
20520009	36901 - Fundo Nacional de Saúde	10.301.5019.2E89.0041	Incremento Temporário ao Custeio dos Serviços de Atenção Básica em Saúde para Cumprimento de Metas / No Estado do Paraná	S	188	3	41	6	2.000.000	0	2.000.000
									<b>2.000.000</b>	<b>0</b>	<b>2.000.000</b>
20520010	55206 - Fundação Nacional de Artes	13.392.5025.20ZF.0041	Promoção e Fomento à Cultura Brasileira / No Estado do Paraná	F	188	3	50	6	150.000	0	150.000
									<b>150.000</b>	<b>0</b>	<b>150.000</b>
20520011	25915 - Fundo de Amparo ao Trabalhador	11.333.2210.20Z1.0041	Qualificação Social e Profissional de Trabalhadores / No Estado do Paraná	S	188	3	31	6	160.227	0	160.227
									<b>160.227</b>	<b>0</b>	<b>160.227</b>
20520012	30107 - Departamento de Polícia Rodoviária Federal	06.181.5016.2723.0001	Policiamento, Fiscalização, Combate à Criminalidade e Corrupção / Nacional	F	188	4	90	6	150.000	0	150.000
									<b>150.000</b>	<b>0</b>	<b>150.000</b>
20520013	52121 - Comando do Exército	05.301.0032.2E74.7017	Estruturação e Modernização de Unidades de Saúde das Forças Armadas / Hospital Geral - No Município de Curitiba - PR	S	188	4	90	6	150.000	0	150.000
									<b>150.000</b>	<b>0</b>	<b>150.000</b>
20520014	52131 - Comando da Marinha	05.122.0032.2000.0001	Administração da Unidade / Nacional	F	188	4	90	6	160.000	0	160.000
									<b>160.000</b>	<b>0</b>	<b>160.000</b>
20520015	52111 - Comando da Aeronáutica	05.301.0032.2E74.0001	Estruturação e Modernização de Unidades de Saúde das Forças Armadas / Nacional	S	188	4	90	6	150.000	0	150.000
									<b>150.000</b>	<b>0</b>	<b>150.000</b>

# Congresso Nacional - Comissão Mista de Planos, Orçamentos Públicos e Fiscalização

Relatoria Geral - Alterações da Proposta Orçamentária da União para 2020  
Emendas à Despesa Individuais Aprovadas e Aprovadas Parcialmente por Autor

*Orçamentos Fiscal, da Seguridade Social e de Investimento das Estatais (Valores em R\$1,00)*

Emenda	Unidade Orçamentária	Funcional Programática	Ação + Subtítulo	E S F	F N T	G N D	M N A	R P	Relatório Setorial	Acréscimo/ Cancelamento	Parecer CMO
<b>Autor: Alvaro Dias</b>											
20520016	22202 - Empresa Brasileira de Pesquisa Agropecuária - EMBRAPA	20.573.2203.8924.0001	Transferência de Tecnologias para a Inovação para a Agropecuária / Nacional	F	188	4	90	6	150.000	0	150.000
									<b>150.000</b>	<b>0</b>	<b>150.000</b>
<b>Total Autor:</b>									<b>15.940.454</b>	<b>0</b>	<b>15.940.454</b>
<b>Autor: Amaro Neto</b>											
39120001	36901 - Fundo Nacional de Saúde	10.301.5019.2E89.0032	Incremento Temporário ao Custeio dos Serviços de Atenção Básica em Saúde para Cumprimento de Metas / No Estado do Espírito Santo	S	188	3	41	6	7.100.000	0	7.100.000
									<b>7.100.000</b>	<b>0</b>	<b>7.100.000</b>
39120002	36901 - Fundo Nacional de Saúde	10.302.5018.2E90.0032	Incremento Temporário ao Custeio dos Serviços de Assistência Hospitalar e Ambulatorial para Cumprimento de Metas / No Estado do Espírito Santo	S	188	3	41	6	400.000	0	400.000
									<b>400.000</b>	<b>0</b>	<b>400.000</b>
39120003	36901 - Fundo Nacional de Saúde	10.302.5018.8535.0032	Estruturação de Unidades de Atenção Especializada em Saúde / No Estado do Espírito Santo	S	188	4	99	6	1.800.000	0	1.800.000
									<b>1.800.000</b>	<b>0</b>	<b>1.800.000</b>
39120004	36901 - Fundo Nacional de Saúde	10.302.5018.8535.0001	Estruturação de Unidades de Atenção Especializada em Saúde / Nacional	S	188	4	99	6	100.000	0	100.000
									<b>100.000</b>	<b>0</b>	<b>100.000</b>
39120005	22101 - Ministério da Agricultura, Pecuária e Abastecimento - Administração Direta	20.608.1031.20ZV.0032	Fomento ao Setor Agropecuário / No Estado do Espírito Santo	F	188	4	40	6	2.670.454	0	2.670.454
									<b>2.670.454</b>	<b>0</b>	<b>2.670.454</b>
39120006	22101 - Ministério da Agricultura, Pecuária e Abastecimento - Administração Direta	20.608.1031.20Y1.0032	Desenvolvimento da Infraestrutura Pesqueira e Aquícola / No Estado do Espírito Santo	F	188	4	99	6	250.000	0	250.000
									<b>250.000</b>	<b>0</b>	<b>250.000</b>
39120007	55101 - Ministério da Cidadania - Administração Direta	13.392.5025.20ZF.0032	Promoção e Fomento à Cultura Brasileira / No Estado do Espírito Santo	F	188	3	99	6	940.000	0	940.000
									<b>940.000</b>	<b>0</b>	<b>940.000</b>
39120008	55207 - Instituto do Patrimônio Histórico e Artístico Nacional	13.391.5025.20ZH.3273	Preservação do Patrimônio Cultural Brasileiro / No Município de Vitória - ES	F	188	3	90	6	350.000	0	350.000
									<b>350.000</b>	<b>0</b>	<b>350.000</b>
39120009	55901 - Fundo Nacional de Assistência Social	08.244.5031.219G.0032	Estruturação da Rede de Serviços do Sistema Único de Assistência Social (SUAS) / No Estado do Espírito Santo	S	188	4	99	6	980.000	0	980.000
									<b>980.000</b>	<b>0</b>	<b>980.000</b>
39120010	55101 - Ministério da Cidadania - Administração Direta	27.812.5026.20JP.0032	Desenvolvimento de Atividades e Apoio a Projetos e Eventos de Esporte, Educação, Lazer e Inclusão Social / No Estado do Espírito Santo	F	188	3	99	6	860.000	0	860.000
									<b>860.000</b>	<b>0</b>	<b>860.000</b>

# Congresso Nacional - Comissão Mista de Planos, Orçamentos Públicos e Fiscalização

Relatoria Geral - Alterações da Proposta Orçamentária da União para 2020

Emendas à Despesa Individuais Aprovadas e Aprovadas Parcialmente por Autor

*Orçamentos Fiscal, da Seguridade Social e de Investimento das Estatais (Valores em R\$1,00)*

Emenda	Unidade Orçamentária	Funcional Programática	Ação + Subtítulo	E S F	F N T	G N D	M A	R P	Relatório Setorial	Acréscimo/ Cancelamento	Parecer CMO
<b>Autor: Amaro Neto</b>											
39120011	54101 - Ministério do Turismo - Administração Direta	23.695.2223.20Y3.0032	Promoção e Marketing do Turismo no Mercado Nacional / No Estado do Espírito Santo	F	188	3	30	6	130.000	0	130.000
									<b>130.000</b>	<b>0</b>	<b>130.000</b>
39120012	30101 - Ministério da Justiça e Segurança Pública - Administração Direta	06.181.5016.21BM.0032	Desenvolvimento de Políticas de Segurança Pública, Prevenção, e Enfrentamento à Criminalidade / No Estado do Espírito Santo	F	188	4	30	6	360.000	0	360.000
									<b>360.000</b>	<b>0</b>	<b>360.000</b>
<b>Total Autor:</b>									<b>15.940.454</b>	<b>0</b>	<b>15.940.454</b>
<b>Autor: André Abdon</b>											
30450001	73101 - Recursos sob Supervisão do Ministério da Economia	28.845.0903.0EC2.0408	Transferências Especiais / No Município de Tartarugalzinho - AP	F	188	4	40	6	1.857.210	0	1.857.210
									<b>1.857.210</b>	<b>0</b>	<b>1.857.210</b>
30450002	73101 - Recursos sob Supervisão do Ministério da Economia	28.845.0903.0EC2.0016	Transferências Especiais / No Estado do Amapá	F	188	4	99	6	1.350.000	0	1.350.000
									<b>1.350.000</b>	<b>0</b>	<b>1.350.000</b>
30450003	36901 - Fundo Nacional de Saúde	10.301.5019.8581.0408	Estruturação da Rede de Serviços de Atenção Básica de Saúde / No Município de Tartarugalzinho - AP	S	188	4	41	6	1.000.000	0	1.000.000
									<b>1.000.000</b>	<b>0</b>	<b>1.000.000</b>
30450004	36901 - Fundo Nacional de Saúde	10.301.5019.2E89.0408	Incremento Temporário ao Custeio dos Serviços de Atenção Básica em Saúde para Cumprimento de Metas / No Município de Tartarugalzinho - AP	S	188	3	41	6	987.924	0	987.924
									<b>987.924</b>	<b>0</b>	<b>987.924</b>
30450005	36901 - Fundo Nacional de Saúde	10.301.5019.8581.0016	Estruturação da Rede de Serviços de Atenção Básica de Saúde / No Estado do Amapá	S	188	4	99	6	1.990.827	0	1.990.827
									<b>1.990.827</b>	<b>0</b>	<b>1.990.827</b>
30450006	36901 - Fundo Nacional de Saúde	10.301.5019.2E89.0401	Incremento Temporário ao Custeio dos Serviços de Atenção Básica em Saúde para Cumprimento de Metas / No Município de Laranjal do Jari - AP	S	188	3	41	6	800.000	0	800.000
									<b>800.000</b>	<b>0</b>	<b>800.000</b>
30450007	36901 - Fundo Nacional de Saúde	10.301.5019.8581.0404	Estruturação da Rede de Serviços de Atenção Básica de Saúde / No Município de Oiapoque - AP	S	188	4	41	6	180.000	0	180.000
									<b>180.000</b>	<b>0</b>	<b>180.000</b>
30450008	36901 - Fundo Nacional de Saúde	10.301.5019.2E89.0398	Incremento Temporário ao Custeio dos Serviços de Atenção Básica em Saúde para Cumprimento de Metas / No Município de Cutias - AP	S	188	3	41	6	541.012	0	541.012
									<b>541.012</b>	<b>0</b>	<b>541.012</b>
30450009	36901 - Fundo Nacional de Saúde	10.301.5019.2E89.0399	Incremento Temporário ao Custeio dos Serviços de Atenção Básica em Saúde para Cumprimento de Metas / No Município de Ferreira Gomes - AP	S	188	3	41	6	895.073	0	895.073
									<b>895.073</b>	<b>0</b>	<b>895.073</b>

# Congresso Nacional - Comissão Mista de Planos, Orçamentos Públicos e Fiscalização

Relatoria Geral - Alterações da Proposta Orçamentária da União para 2020  
Emendas à Despesa Individuais Aprovadas e Aprovadas Parcialmente por Autor

*Orçamentos Fiscal, da Seguridade Social e de Investimento das Estatais (Valores em R\$1,00)*

Emenda	Unidade Orçamentária	Funcional Programática	Ação + Subtítulo	E S F	F N T	G N D	M A	R P	Relatório Setorial	Acréscimo/ Cancelamento	Parecer CMO
<b>Autor: André Abdon</b>											
30450010	36901 - Fundo Nacional de Saúde	10.301.5019.2E89.0394	Incremento Temporário ao Custeio dos Serviços de Atenção Básica em Saúde para Cumprimento de Metas / No Município de Serra do Navio - AP	S	188	3	41	6	605.408	0	605.408
									<b>605.408</b>	<b>0</b>	<b>605.408</b>
30450011	36901 - Fundo Nacional de Saúde	10.301.5019.2E89.0400	Incremento Temporário ao Custeio dos Serviços de Atenção Básica em Saúde para Cumprimento de Metas / No Município de Itaubal - AP	S	188	3	99	6	270.000	0	270.000
									<b>270.000</b>	<b>0</b>	<b>270.000</b>
30450012	36901 - Fundo Nacional de Saúde	10.302.5018.2E90.0035	Incremento Temporário ao Custeio dos Serviços de Assistência Hospitalar e Ambulatorial para Cumprimento de Metas / No Estado de São Paulo	S	188	3	31	6	500.000	0	500.000
									<b>500.000</b>	<b>0</b>	<b>500.000</b>
30450013	36901 - Fundo Nacional de Saúde	10.302.5018.2E90.0401	Incremento Temporário ao Custeio dos Serviços de Assistência Hospitalar e Ambulatorial para Cumprimento de Metas / No Município de Laranjal do Jari - AP	S	188	3	41	6	200.000	0	200.000
									<b>200.000</b>	<b>0</b>	<b>200.000</b>
30450014	30108 - Departamento de Polícia Federal	06.181.5016.15F9.0016	Aprimoramento Institucional da Polícia Federal / No Estado do Amapá	F	188	4	90	6	600.000	0	600.000
									<b>600.000</b>	<b>0</b>	<b>600.000</b>
30450015	30101 - Ministério da Justiça e Segurança Pública - Administração Direta	14.422.5015.20I7.0016	Política Nacional de Justiça / No Estado do Amapá	F	188	4	30	6	670.000	0	670.000
									<b>670.000</b>	<b>0</b>	<b>670.000</b>
30450016	26426 - Instituto Federal do Amapá	12.363.5012.20RL.0016	Funcionamento das Instituições da Rede Federal de Educação Profissional, Científica e Tecnológica / No Estado do Amapá	F	188	4	90	6	2.000.000	0	2.000.000
									<b>2.000.000</b>	<b>0</b>	<b>2.000.000</b>
30450017	30101 - Ministério da Justiça e Segurança Pública - Administração Direta	14.422.5015.20I7.0016	Política Nacional de Justiça / No Estado do Amapá	F	188	4	30	6	1.042.000	0	1.042.000
									<b>1.042.000</b>	<b>0</b>	<b>1.042.000</b>
30450018	55901 - Fundo Nacional de Assistência Social	08.244.5031.219G.0399	Estruturação da Rede de Serviços do Sistema Único de Assistência Social (SUAS) / No Município de Ferreira Gomes - AP	S	188	4	41	6	451.000	0	451.000
									<b>451.000</b>	<b>0</b>	<b>451.000</b>
<b>Total Autor:</b>									<b>15.940.454</b>	<b>0</b>	<b>15.940.454</b>
<b>Autor: André de Paula</b>											
10740001	22101 - Ministério da Agricultura, Pecuária e Abastecimento - Administração Direta	21.606.1031.21B6.0026	Assistência Técnica e Extensão Rural / No Estado de Pernambuco	F	188	4	99	6	250.000	0	250.000
									<b>250.000</b>	<b>0</b>	<b>250.000</b>

# Congresso Nacional - Comissão Mista de Planos, Orçamentos Públicos e Fiscalização

Relatoria Geral - Alterações da Proposta Orçamentária da União para 2020

Emendas à Despesa Individuais Aprovadas e Aprovadas Parcialmente por Autor

*Orçamentos Fiscal, da Seguridade Social e de Investimento das Estatais (Valores em R\$1,00)*

Emenda	Unidade Orçamentária	Funcional Programática	Ação + Subtítulo	E S F	F N T	G N D	M A	R P	Relatório Setorial	Acréscimo/ Cancelamento	Parecer CMO
<b>Autor: André de Paula</b>											
10740002	36901 - Fundo Nacional de Saúde	10.302.5018.8535.0026	Estruturação de Unidades de Atenção Especializada em Saúde / No Estado de Pernambuco	S	188	4	99	6	1.700.000	0	1.700.000
									<b>1.700.000</b>	<b>0</b>	<b>1.700.000</b>
10740003	36901 - Fundo Nacional de Saúde	10.301.5019.2E89.0026	Incremento Temporário ao Custeio dos Serviços de Atenção Básica em Saúde para Cumprimento de Metas / No Estado de Pernambuco	S	188	3	41	6	5.850.000	0	5.850.000
									<b>5.850.000</b>	<b>0</b>	<b>5.850.000</b>
10740004	53201 - Companhia de Desenvolvimento dos Vales do São Francisco e do Parnaíba - CODEVASF	15.244.2217.7K66.0026	Apoio a Projetos de Desenvolvimento Sustentável Local Integrado / No Estado de Pernambuco	F	188	4	90	6	2.240.454	0	2.240.454
									<b>2.240.454</b>	<b>0</b>	<b>2.240.454</b>
10740005	52121 - Comando do Exército	05.153.6012.219D.7022	Adequação de Organizações Militares / Museu Militar do Forte do Brum - No Município do Recife - PE	F	188	3	90	6	100.000	0	100.000
									<b>100.000</b>	<b>0</b>	<b>100.000</b>
10740006	36901 - Fundo Nacional de Saúde	10.302.5018.2E90.0026	Incremento Temporário ao Custeio dos Serviços de Assistência Hospitalar e Ambulatorial para Cumprimento de Metas / No Estado de Pernambuco	S	188	3	41	6	3.000.000	0	3.000.000
									<b>3.000.000</b>	<b>0</b>	<b>3.000.000</b>
10740007	53101 - Ministério do Desenvolvimento Regional - Administração Direta	18.544.2221.1851.0026	Aquisição de Equipamentos e/ou Implantação de Obras de Infraestrutura Hídrica de Pequeno e Médio Vulto / No Estado de Pernambuco	F	188	4	30	6	100.000	0	100.000
									<b>100.000</b>	<b>0</b>	<b>100.000</b>
10740008	55101 - Ministério da Cidadania - Administração Direta	13.392.5025.20ZF.7001	Promoção e Fomento à Cultura Brasileira / Fundação Terra - No Estado de Pernambuco	F	188	3	50	6	100.000	0	100.000
									<b>100.000</b>	<b>0</b>	<b>100.000</b>
10740009	55901 - Fundo Nacional de Assistência Social	08.244.5031.219G.0026	Estruturação da Rede de Serviços do Sistema Único de Assistência Social (SUAS) / No Estado de Pernambuco	S	188	4	99	6	2.200.000	0	2.200.000
									<b>2.200.000</b>	<b>0</b>	<b>2.200.000</b>
10740010	55101 - Ministério da Cidadania - Administração Direta	14.422.5032.20R9.7007	Prevenção de Uso de Drogas, Cuidados e Reinserção Social de Pessoas e Famílias que têm Problemas com Álcool e Outras Drogas / Fazenda Esperança - No Estado de Pernambuco	F	188	4	50	6	100.000	0	100.000
									<b>100.000</b>	<b>0</b>	<b>100.000</b>
10740011	36901 - Fundo Nacional de Saúde	10.302.5018.8933.7001	Estruturação de Serviços de Atenção às Urgências e Emergências na Rede Assistencial / Pronto-Socorro Cardiológico de Pernambuco - PROCAPE (UPE) - No Estado de Pernambuco	S	188	4	30	6	200.000	0	200.000
									<b>200.000</b>	<b>0</b>	<b>200.000</b>
10740012	55101 - Ministério da Cidadania - Administração Direta	13.392.5025.20ZF.7002	Promoção e Fomento à Cultura Brasileira / Associação Beneficente Criança Cidadã - No Estado de Pernambuco	F	188	3	50	6	100.000	0	100.000
									<b>100.000</b>	<b>0</b>	<b>100.000</b>
<b>Total Autor:</b>									<b>15.940.454</b>	<b>0</b>	<b>15.940.454</b>

# Congresso Nacional - Comissão Mista de Planos, Orçamentos Públicos e Fiscalização

Relatoria Geral - Alterações da Proposta Orçamentária da União para 2020

Emendas à Despesa Individuais Aprovadas e Aprovadas Parcialmente por Autor

*Orçamentos Fiscal, da Seguridade Social e de Investimento das Estatais (Valores em R\$1,00)*

Emenda	Unidade Orçamentária	Funcional Programática	Ação + Subtítulo	E S F	F N T	G N D	M A	R P	Relatório Setorial	Acréscimo/ Cancelamento	Parecer CMO
<b>Autor: André Ferreira</b>											
39130001	55101 - Ministério da Cidadania - Administração Direta	27.812.5026.20JP.1603	Desenvolvimento de Atividades e Apoio a Projetos e Eventos de Esporte, Educação, Lazer e Inclusão Social / No Município de Canhotinho - PE	F	188	3	40	6	500.000	0	500.000
									<b>500.000</b>	<b>0</b>	<b>500.000</b>
39130002	36201 - Fundação Oswaldo Cruz	10.571.5020.7674.0026	Modernização de Unidades da Fundação Oswaldo Cruz / No Estado de Pernambuco	S	188	4	90	6	200.000	0	200.000
									<b>200.000</b>	<b>0</b>	<b>200.000</b>
39130003	26443 - Empresa Brasileira de Serviços Hospitalares	12.302.5013.20RX.7003	Reestruturação e Modernização dos Hospitais Universitários Federais / Aquisição de Equipamentos - Hospital das Clínicas da UFPE - No Estado de Pernambuco	S	188	4	90	6	100.000	0	100.000
									<b>100.000</b>	<b>0</b>	<b>100.000</b>
39130004	73101 - Recursos sob Supervisão do Ministério da Economia	28.845.0903.0EC2.0026	Transferências Especiais / No Estado de Pernambuco	F	188	4	40	6	5.140.000	0	5.140.000
									<b>5.140.000</b>	<b>0</b>	<b>5.140.000</b>
39130005	36901 - Fundo Nacional de Saúde	10.301.5019.2E89.0026	Incremento Temporário ao Custeio dos Serviços de Atenção Básica em Saúde para Cumprimento de Metas / No Estado de Pernambuco	S	188	3	41	6	7.370.227	0	7.370.227
									<b>7.370.227</b>	<b>0</b>	<b>7.370.227</b>
39130006	36901 - Fundo Nacional de Saúde	10.302.5018.8535.7046	Estruturação de Unidades de Atenção Especializada em Saúde / Pronto-Socorro Cardiológico de Pernambuco - PROCAPE (UPE) - No Estado de Pernambuco	S	188	4	30	6	100.000	0	100.000
									<b>100.000</b>	<b>0</b>	<b>100.000</b>
39130007	30101 - Ministério da Justiça e Segurança Pública - Administração Direta	06.181.5016.21BM.7038	Desenvolvimento de Políticas de Segurança Pública, Prevenção, e Enfrentamento à Criminalidade / Instituto Médico Legal no Município de Jaboatão dos Guararapes - PE	F	188	4	30	6	200.000	0	200.000
									<b>200.000</b>	<b>0</b>	<b>200.000</b>
39130008	53204 - Departamento Nacional de Obras Contra as Secas - DNOCS	18.544.2221.1851.0026	Aquisição de Equipamentos e/ou Implantação de Obras de Infraestrutura Hídrica de Pequeno e Médio Vulto / No Estado de Pernambuco	F	188	4	90	6	200.000	0	200.000
									<b>200.000</b>	<b>0</b>	<b>200.000</b>
39130009	22101 - Ministério da Agricultura, Pecuária e Abastecimento - Administração Direta	20.608.1031.20ZV.1691	Fomento ao Setor Agropecuário / No Município de Pombos - PE	F	188	4	40	6	500.000	0	500.000
									<b>500.000</b>	<b>0</b>	<b>500.000</b>
39130010	36901 - Fundo Nacional de Saúde	10.302.5018.8535.0026	Estruturação de Unidades de Atenção Especializada em Saúde / No Estado de Pernambuco	S	188	4	50	6	600.000	0	600.000
									<b>600.000</b>	<b>0</b>	<b>600.000</b>
39130011	53204 - Departamento Nacional de Obras Contra as Secas - DNOCS	15.244.2217.7K66.0026	Apoio a Projetos de Desenvolvimento Sustentável Local Integrado / No Estado de Pernambuco	F	188	4	90	6	150.000	0	150.000
									<b>150.000</b>	<b>0</b>	<b>150.000</b>

# Congresso Nacional - Comissão Mista de Planos, Orçamentos Públicos e Fiscalização

Relatoria Geral - Alterações da Proposta Orçamentária da União para 2020

Emendas à Despesa Individuais Aprovadas e Aprovadas Parcialmente por Autor

*Orçamentos Fiscal, da Seguridade Social e de Investimento das Estatais (Valores em R\$1,00)*

Emenda	Unidade Orçamentária	Funcional Programática	Ação + Subtítulo	E S F	F N T	G N D	M A	R P	Relatório Setorial	Acréscimo/ Cancelamento	Parecer CMO
<b>Autor: André Ferreira</b>											
39130012	55903 - Fundo Nacional de Cultura	13.392.5025.20ZF.7002	Promoção e Fomento à Cultura Brasileira / Associação Beneficente Criança Cidadã - No Estado de Pernambuco	F	188	3	50	6	200.000	0	200.000
									<b>200.000</b>	<b>0</b>	<b>200.000</b>
39130013	30107 - Departamento de Polícia Rodoviária Federal	06.181.5016.154T.0001	Aprimoramento e Manutenção da Infraestrutura da Polícia Rodoviária Federal / Nacional	F	188	4	90	6	200.000	0	200.000
									<b>200.000</b>	<b>0</b>	<b>200.000</b>
39130014	81101 - Ministério da Mulher, da Família e dos Direitos Humanos - Administração Direta	14.422.5034.21AR.1651	Promoção e Defesa de Direitos para Todos / No Município de Jaboatão dos Guararapes - PE	F	188	4	90	6	480.000	0	480.000
									<b>480.000</b>	<b>0</b>	<b>480.000</b>
<b>Total Autor:</b>									<b>15.940.227</b>	<b>0</b>	<b>15.940.227</b>
<b>Autor: André Figueiredo</b>											
20830001	52931 - Fundo Naval	05.152.6012.21A0.0001	Aprestamento das Forças / Nacional	F	188	3	90	6	100.000	0	100.000
									<b>100.000</b>	<b>0</b>	<b>100.000</b>
20830002	26298 - Fundo Nacional de Desenvolvimento da Educação	12.368.5011.0509.0023	Apoio ao Desenvolvimento da Educação Básica / No Estado do Ceará	F	188	4	99	6	300.000	0	300.000
									<b>300.000</b>	<b>0</b>	<b>300.000</b>
20830003	22202 - Empresa Brasileira de Pesquisa Agropecuária - EMBRAPA	20.573.2203.8924.0023	Transferência de Tecnologias para a Inovação para a Agropecuária / No Estado do Ceará	F	188	4	99	6	100.000	0	100.000
									<b>100.000</b>	<b>0</b>	<b>100.000</b>
20830004	44101 - Ministério do Meio Ambiente - Administração Direta	18.542.1043.21A9.0023	Implementação de Programas, Planos e Ações para Melhoria da Qualidade Ambiental Urbana / No Estado do Ceará	F	188	3	99	6	300.000	0	300.000
									<b>300.000</b>	<b>0</b>	<b>300.000</b>
20830005	55901 - Fundo Nacional de Assistência Social	08.244.5031.219G.0023	Estruturação da Rede de Serviços do Sistema Único de Assistência Social (SUAS) / No Estado do Ceará	S	188	4	99	6	300.000	0	300.000
									<b>300.000</b>	<b>0</b>	<b>300.000</b>
20830006	81101 - Ministério da Mulher, da Família e dos Direitos Humanos - Administração Direta	14.422.5034.21AR.0023	Promoção e Defesa de Direitos para Todos / No Estado do Ceará	F	188	4	99	6	720.000	0	720.000
									<b>720.000</b>	<b>0</b>	<b>720.000</b>
20830007	36901 - Fundo Nacional de Saúde	10.302.5018.8535.0023	Estruturação de Unidades de Atenção Especializada em Saúde / No Estado do Ceará	S	188	4	99	6	2.000.000	0	2.000.000
									<b>2.000.000</b>	<b>0</b>	<b>2.000.000</b>
20830008	55903 - Fundo Nacional de Cultura	13.392.5025.14U2.0023	Implantação, Instalação e Modernização de Espaços e Equipamentos Culturais / No Estado do Ceará	F	188	4	99	6	500.000	0	500.000
									<b>500.000</b>	<b>0</b>	<b>500.000</b>

# Congresso Nacional - Comissão Mista de Planos, Orçamentos Públicos e Fiscalização

Relatoria Geral - Alterações da Proposta Orçamentária da União para 2020

Emendas à Despesa Individuais Aprovadas e Aprovadas Parcialmente por Autor

*Orçamentos Fiscal, da Seguridade Social e de Investimento das Estatais (Valores em R\$1,00)*

Emenda	Unidade Orçamentária	Funcional Programática	Ação + Subtítulo	E S F	F N T	G N D	M A	R P	Relatório Setorial	Acréscimo/ Cancelamento	Parecer CMO
<b>Autor: André Figueiredo</b>											
20830009	55101 - Ministério da Cidadania - Administração Direta	27.812.5026.20JP.0023	Desenvolvimento de Atividades e Apoio a Projetos e Eventos de Esporte, Educação, Lazer e Inclusão Social / No Estado do Ceará	F	188	4	99	6	100.000	0	100.000
									<b>100.000</b>	<b>0</b>	<b>100.000</b>
20830010	36901 - Fundo Nacional de Saúde	10.301.5019.8581.0023	Estruturação da Rede de Serviços de Atenção Básica de Saúde / No Estado do Ceará	S	188	4	99	6	3.000.000	0	3.000.000
									<b>3.000.000</b>	<b>0</b>	<b>3.000.000</b>
20830011	30101 - Ministério da Justiça e Segurança Pública - Administração Direta	06.181.5016.21BM.0023	Desenvolvimento de Políticas de Segurança Pública, Prevenção, e Enfrentamento à Criminalidade / No Estado do Ceará	F	188	4	99	6	100.000	0	100.000
									<b>100.000</b>	<b>0</b>	<b>100.000</b>
20830012	36901 - Fundo Nacional de Saúde	10.302.5018.2E90.0023	Incremento Temporário ao Custeio dos Serviços de Assistência Hospitalar e Ambulatorial para Cumprimento de Metas / No Estado do Ceará	S	188	3	99	6	975.000	0	975.000
									<b>975.000</b>	<b>0</b>	<b>975.000</b>
20830013	36211 - Fundação Nacional de Saúde	10.512.2222.10GG.0023	Implantação e Melhoria de Sistemas Públicos de Manejo de Resíduos Sólidos em Municípios de até 50.000 Habitantes, Exclusivo em Regiões Metropolitanas (RM) ou Regiões Integradas de Desenvolvimento Econômico (RIDE) / No Estado do Ceará	S	188	4	99	6	350.000	-350.000	0
									<b>350.000</b>	<b>-350.000</b>	<b>0</b>
20830013	36211 - Fundação Nacional de Saúde	10.512.2222.7XK8.0023	Implantação e Melhoria de Sistemas Públicos de Manejo de Resíduos Sólidos em Municípios com até 50.000 Habitantes / No Estado do Ceará	S	188	4	99	6	0	350.000	350.000
									<b>0</b>	<b>350.000</b>	<b>350.000</b>
20830014	30101 - Ministério da Justiça e Segurança Pública - Administração Direta	06.181.5016.21BM.0023	Desenvolvimento de Políticas de Segurança Pública, Prevenção, e Enfrentamento à Criminalidade / No Estado do Ceará	F	188	4	99	6	100.000	0	100.000
									<b>100.000</b>	<b>0</b>	<b>100.000</b>
20830015	36901 - Fundo Nacional de Saúde	10.301.5019.2E89.0023	Incremento Temporário ao Custeio dos Serviços de Atenção Básica em Saúde para Cumprimento de Metas / No Estado do Ceará	S	188	3	99	6	2.000.000	0	2.000.000
									<b>2.000.000</b>	<b>0</b>	<b>2.000.000</b>
20830016	53204 - Departamento Nacional de Obras Contra as Secas - DNOCS	15.244.2217.7K66.0023	Apoio a Projetos de Desenvolvimento Sustentável Local Integrado / No Estado do Ceará	F	188	4	99	6	1.950.000	0	1.950.000
									<b>1.950.000</b>	<b>0</b>	<b>1.950.000</b>
20830017	54101 - Ministério do Turismo - Administração Direta	23.695.2223.10V0.0023	Apoio a Projetos de Infraestrutura Turística / No Estado do Ceará	F	188	4	99	6	750.000	0	750.000
									<b>750.000</b>	<b>0</b>	<b>750.000</b>
20830018	36901 - Fundo Nacional de Saúde	10.305.5023.2E87.0023	Controle da população de animais em situações excepcionais (castração e atenção veterinária - LDO 2020, art. 41) / No Estado do Ceará	S	188	4	99	6	145.454	0	145.454
									<b>145.454</b>	<b>0</b>	<b>145.454</b>



# Congresso Nacional - Comissão Mista de Planos, Orçamentos Públicos e Fiscalização

Relatoria Geral - Alterações da Proposta Orçamentária da União para 2020

Emendas à Despesa Individuais Aprovadas e Aprovadas Parcialmente por Autor

*Orçamentos Fiscal, da Seguridade Social e de Investimento das Estatais (Valores em R\$1,00)*

Emenda	Unidade Orçamentária	Funcional Programática	Ação + Subtítulo	E S F	F N T	G N D	M A	R P	Relatório Setorial	Acréscimo/ Cancelamento	Parecer CMO
<b>Autor: André Figueiredo</b>											
20830019	55101 - Ministério da Cidadania - Administração Direta	27.812.5026.5450.0023	Implantação e Modernização de Infraestrutura para Esporte Educacional, Recreativo e de Lazer / No Estado do Ceará	F	188	4	99	6	900.000	0	900.000
									<b>900.000</b>	<b>0</b>	<b>900.000</b>
20830020	53101 - Ministério do Desenvolvimento Regional - Administração Direta	15.451.2217.1D73.0023	Apoio à Política Nacional de Desenvolvimento Urbano / No Estado do Ceará	F	188	4	99	6	1.250.000	0	1.250.000
									<b>1.250.000</b>	<b>0</b>	<b>1.250.000</b>
<b>Total Autor:</b>									<b>15.940.454</b>	<b>0</b>	<b>15.940.454</b>
<b>Autor: André Fufuca</b>											
30460001	26298 - Fundo Nacional de Desenvolvimento da Educação	12.368.5011.0509.0021	Apoio ao Desenvolvimento da Educação Básica / No Estado do Maranhão	F	188	3	40	6	2.000.000	0	2.000.000
									<b>2.000.000</b>	<b>0</b>	<b>2.000.000</b>
30460002	36901 - Fundo Nacional de Saúde	10.301.5019.2E89.0021	Incremento Temporário ao Custeio dos Serviços de Atenção Básica em Saúde para Cumprimento de Metas / No Estado do Maranhão	S	188	3	41	6	6.440.454	0	6.440.454
									<b>6.440.454</b>	<b>0</b>	<b>6.440.454</b>
30460003	36901 - Fundo Nacional de Saúde	10.302.5018.2E90.0021	Incremento Temporário ao Custeio dos Serviços de Assistência Hospitalar e Ambulatorial para Cumprimento de Metas / No Estado do Maranhão	S	188	3	41	6	7.500.000	0	7.500.000
									<b>7.500.000</b>	<b>0</b>	<b>7.500.000</b>
<b>Total Autor:</b>									<b>15.940.454</b>	<b>0</b>	<b>15.940.454</b>
<b>Autor: André Janones</b>											
39140001	36901 - Fundo Nacional de Saúde	10.301.5019.2E89.0031	Incremento Temporário ao Custeio dos Serviços de Atenção Básica em Saúde para Cumprimento de Metas / No Estado de Minas Gerais	S	188	3	99	6	1.100.000	0	1.100.000
									<b>1.100.000</b>	<b>0</b>	<b>1.100.000</b>
39140002	26298 - Fundo Nacional de Desenvolvimento da Educação	12.368.5011.0509.0031	Apoio ao Desenvolvimento da Educação Básica / No Estado de Minas Gerais	F	188	3	99	6	300.000	0	300.000
									<b>300.000</b>	<b>0</b>	<b>300.000</b>
39140003	55901 - Fundo Nacional de Assistência Social	08.244.5031.219G.0031	Estruturação da Rede de Serviços do Sistema Único de Assistência Social (SUAS) / No Estado de Minas Gerais	S	188	4	99	6	600.000	0	600.000
									600.000	0	600.000
									<b>1.200.000</b>	<b>0</b>	<b>1.200.000</b>
39140004	36901 - Fundo Nacional de Saúde	10.301.5019.8581.0031	Estruturação da Rede de Serviços de Atenção Básica de Saúde / No Estado de Minas Gerais	S	188	4	31	6	800.000	0	800.000
									<b>800.000</b>	<b>0</b>	<b>800.000</b>
39140005	55101 - Ministério da Cidadania - Administração Direta	27.812.5026.20JP.0031	Desenvolvimento de Atividades e Apoio a Projetos e Eventos de Esporte, Educação, Lazer e Inclusão Social / No Estado de Minas Gerais	F	188	3	99	6	300.000	0	300.000
									<b>300.000</b>	<b>0</b>	<b>300.000</b>

# Congresso Nacional - Comissão Mista de Planos, Orçamentos Públicos e Fiscalização

Relatoria Geral - Alterações da Proposta Orçamentária da União para 2020  
Emendas à Despesa Individuais Aprovadas e Aprovadas Parcialmente por Autor

*Orçamentos Fiscal, da Seguridade Social e de Investimento das Estatais (Valores em R\$1,00)*

Emenda	Unidade Orçamentária	Funcional Programática	Ação + Subtítulo	E S F	F N T	G N D	M A	R P	Relatório Setorial	Acréscimo/ Cancelamento	Parecer CMO
<b>Autor: André Janones</b>											
39140006	36901 - Fundo Nacional de Saúde	10.302.5018.2E90.0031	Incremento Temporário ao Custeio dos Serviços de Assistência Hospitalar e Ambulatorial para Cumprimento de Metas / No Estado de Minas Gerais	S	188	3	99	6	6.600.000	0	6.600.000
									<b>6.600.000</b>	<b>0</b>	<b>6.600.000</b>
39140007	36901 - Fundo Nacional de Saúde	10.302.5018.8535.0031	Estruturação de Unidades de Atenção Especializada em Saúde / No Estado de Minas Gerais	S	188	4	99	6	1.940.454	0	1.940.454
									<b>1.940.454</b>	<b>0</b>	<b>1.940.454</b>
39140008	30101 - Ministério da Justiça e Segurança Pública - Administração Direta	06.181.5016.21BM.0031	Desenvolvimento de Políticas de Segurança Pública, Prevenção, e Enfrentamento à Criminalidade / No Estado de Minas Gerais	F	188	4	99	6	1.500.000	0	1.500.000
									<b>1.500.000</b>	<b>0</b>	<b>1.500.000</b>
39140009	26298 - Fundo Nacional de Desenvolvimento da Educação	12.368.5011.20RP.0031	Apoio à Infraestrutura para a Educação Básica / No Estado de Minas Gerais	F	188	4	99	6	800.000	0	800.000
				F	188	3	99	6	800.000	0	800.000
									<b>1.600.000</b>	<b>0</b>	<b>1.600.000</b>
39140010	36901 - Fundo Nacional de Saúde	10.302.5018.8933.2720	Estruturação de Serviços de Atenção às Urgências e Emergências na Rede Assistencial / No Município de Itapagipe - MG	S	188	4	41	6	600.000	0	600.000
									<b>600.000</b>	<b>0</b>	<b>600.000</b>
<b>Total Autor:</b>									<b>15.940.454</b>	<b>0</b>	<b>15.940.454</b>
<b>Autor: Angela Amin</b>											
18800001	36901 - Fundo Nacional de Saúde	10.301.5019.2E89.0042	Incremento Temporário ao Custeio dos Serviços de Atenção Básica em Saúde para Cumprimento de Metas / No Estado de Santa Catarina	S	188	3	41	6	3.000.000	0	3.000.000
									<b>3.000.000</b>	<b>0</b>	<b>3.000.000</b>
18800002	36901 - Fundo Nacional de Saúde	10.302.5018.8535.0042	Estruturação de Unidades de Atenção Especializada em Saúde / No Estado de Santa Catarina	S	188	4	30	6	850.000	0	850.000
									<b>850.000</b>	<b>0</b>	<b>850.000</b>
18800003	36901 - Fundo Nacional de Saúde	10.302.5018.2E90.0042	Incremento Temporário ao Custeio dos Serviços de Assistência Hospitalar e Ambulatorial para Cumprimento de Metas / No Estado de Santa Catarina	S	188	3	41	6	4.000.000	0	4.000.000
									<b>4.000.000</b>	<b>0</b>	<b>4.000.000</b>
18800004	36901 - Fundo Nacional de Saúde	10.302.5018.6148.0001	Assistência Médica Qualificada e Gratuita a Todos os Níveis da População e Desenvolvimento de Atividades Educacionais e de Pesquisa no Campo da Saúde – Rede SARAH de Hospitais de Reabilitação / Nacional	S	188	3	90	6	150.000	0	150.000
									<b>150.000</b>	<b>0</b>	<b>150.000</b>
18800005	24101 - Ministério da Ciência, Tecnologia, Inovações e Comunicações - Administração Direta	19.571.2204.20US.0042	Fomento a Projetos, Programas e Redes de Pesquisa e Desenvolvimento (P&D) / No Estado de Santa Catarina	F	188	3	30	6	1.000.000	0	1.000.000
									<b>1.000.000</b>	<b>0</b>	<b>1.000.000</b>

# Congresso Nacional - Comissão Mista de Planos, Orçamentos Públicos e Fiscalização

Relatoria Geral - Alterações da Proposta Orçamentária da União para 2020  
Emendas à Despesa Individuais Aprovadas e Aprovadas Parcialmente por Autor

*Orçamentos Fiscal, da Seguridade Social e de Investimento das Estatais (Valores em R\$1,00)*

Emenda	Unidade Orçamentária	Funcional Programática	Ação + Subtítulo	E S F	F N T	G N D	M A	R P	Relatório Setorial	Acréscimo/ Cancelamento	Parecer CMO
<b>Autor: Angela Amin</b>											
18800006	26246 - Universidade Federal de Santa Catarina	12.364.5013.8282.0042	Reestruturação e Modernização das Instituições Federais de Ensino Superior / No Estado de Santa Catarina	F	188	3	90	6	200.000	0	200.000
									<b>200.000</b>	<b>0</b>	<b>200.000</b>
18800007	55903 - Fundo Nacional de Cultura	13.392.5025.14U2.0042	Implantação, Instalação e Modernização de Espaços e Equipamentos Culturais / No Estado de Santa Catarina	F	188	4	30	6	262.000	0	262.000
									38.000	0	38.000
									<b>300.000</b>	<b>0</b>	<b>300.000</b>
18800008	24101 - Ministério da Ciência, Tecnologia, Inovações e Comunicações - Administração Direta	19.572.2208.20UQ.0042	Apoio a Projetos de Tecnologias Aplicadas, Tecnologias Sociais e Extensão Tecnológica Articulados às Políticas Públicas de Inovação e Desenvolvimento Sustentável do Brasil / No Estado de Santa Catarina	F	188	4	90	6	100.000	0	100.000
									100.000	0	100.000
									<b>200.000</b>	<b>0</b>	<b>200.000</b>
18800009	52131 - Comando da Marinha	05.152.6012.219D.0001	Adequação de Organizações Militares / Nacional	F	188	4	90	6	150.000	0	150.000
									<b>150.000</b>	<b>0</b>	<b>150.000</b>
18800010	52131 - Comando da Marinha	05.152.6012.219D.0001	Adequação de Organizações Militares / Nacional	F	188	3	90	6	50.000	0	50.000
									<b>50.000</b>	<b>0</b>	<b>50.000</b>
18800011	52121 - Comando do Exército	05.153.6012.219D.7025	Adequação de Organizações Militares / 14ª Brigada de Infantaria Motorizada - No Município de Florianópolis - SC	F	188	4	90	6	150.000	0	150.000
									50.000	0	50.000
									<b>200.000</b>	<b>0</b>	<b>200.000</b>
18800012	52111 - Comando da Aeronáutica	05.301.0032.2E74.0001	Estruturação e Modernização de Unidades de Saúde das Forças Armadas / Nacional	S	188	4	90	6	200.000	0	200.000
									<b>200.000</b>	<b>0</b>	<b>200.000</b>
18800013	73101 - Recursos sob Supervisão do Ministério da Economia	28.845.0903.0EC2.0042	Transferências Especiais / No Estado de Santa Catarina	F	188	4	99	6	5.640.454	0	5.640.454
									<b>5.640.454</b>	<b>0</b>	<b>5.640.454</b>
<b>Total Autor:</b>									<b>15.940.454</b>	<b>0</b>	<b>15.940.454</b>
<b>Autor: Angelo Coronel</b>											
41790001	26298 - Fundo Nacional de Desenvolvimento da Educação	12.368.5011.0509.0029	Apoio ao Desenvolvimento da Educação Básica / No Estado da Bahia	F	188	3	40	6	7.940.454	0	7.940.454
									<b>7.940.454</b>	<b>0</b>	<b>7.940.454</b>
41790002	36901 - Fundo Nacional de Saúde	10.302.5018.2E90.0029	Incremento Temporário ao Custeio dos Serviços de Assistência Hospitalar e Ambulatorial para Cumprimento de Metas / No Estado da Bahia	S	188	3	99	6	2.000.000	0	2.000.000
									<b>2.000.000</b>	<b>0</b>	<b>2.000.000</b>
41790003	36901 - Fundo Nacional de Saúde	10.301.5019.2E89.0029	Incremento Temporário ao Custeio dos Serviços de Atenção Básica em Saúde para Cumprimento de Metas / No Estado da Bahia	S	188	3	41	6	6.000.000	0	6.000.000
									<b>6.000.000</b>	<b>0</b>	<b>6.000.000</b>
<b>Total Autor:</b>									<b>15.940.454</b>	<b>0</b>	<b>15.940.454</b>

# Congresso Nacional - Comissão Mista de Planos, Orçamentos Públicos e Fiscalização

Relatoria Geral - Alterações da Proposta Orçamentária da União para 2020  
Emendas à Despesa Individuais Aprovadas e Aprovadas Parcialmente por Autor

*Orçamentos Fiscal, da Seguridade Social e de Investimento das Estatais (Valores em R\$1,00)*

Emenda	Unidade Orçamentária	Funcional Programática	Ação + Subtítulo	E S F	F N T	G N D	M A	R P	Relatório Setorial	Acréscimo/ Cancelamento	Parecer CMO
<b>Autor: Antonio Anastasia</b>											
38100001	36901 - Fundo Nacional de Saúde	10.302.5018.2E90.0031	Incremento Temporário ao Custeio dos Serviços de Assistência Hospitalar e Ambulatorial para Cumprimento de Metas / No Estado de Minas Gerais	S	188	3	41	6	3.650.000	0	3.650.000
									<b>3.650.000</b>	<b>0</b>	<b>3.650.000</b>
38100002	36901 - Fundo Nacional de Saúde	10.301.5019.2E89.0031	Incremento Temporário ao Custeio dos Serviços de Atenção Básica em Saúde para Cumprimento de Metas / No Estado de Minas Gerais	S	188	3	41	6	2.970.454	0	2.970.454
									<b>2.970.454</b>	<b>0</b>	<b>2.970.454</b>
38100003	36901 - Fundo Nacional de Saúde	10.302.5018.8535.0031	Estruturação de Unidades de Atenção Especializada em Saúde / No Estado de Minas Gerais	S	188	4	99	6	1.350.000	0	1.350.000
									<b>1.350.000</b>	<b>0</b>	<b>1.350.000</b>
38100004	36901 - Fundo Nacional de Saúde	10.305.5023.2E87.0031	Controle da população de animais em situações excepcionais (castração e atenção veterinária - LDO 2020, art. 41) / No Estado de Minas Gerais	S	188	4	41	6	200.000	0	200.000
									<b>200.000</b>	<b>0</b>	<b>200.000</b>
38100005	55901 - Fundo Nacional de Assistência Social	08.244.5031.219G.0031	Estruturação da Rede de Serviços do Sistema Único de Assistência Social (SUAS) / No Estado de Minas Gerais	S	188	4	41	6	1.000.000	0	1.000.000
									515.000	0	515.000
									<b>1.515.000</b>	<b>0</b>	<b>1.515.000</b>
38100006	55903 - Fundo Nacional de Cultura	13.392.5025.20ZF.0031	Promoção e Fomento à Cultura Brasileira / No Estado de Minas Gerais	F	188	3	99	6	200.000	0	200.000
									<b>200.000</b>	<b>0</b>	<b>200.000</b>
38100007	55903 - Fundo Nacional de Cultura	13.392.5025.14U2.0031	Implantação, Instalação e Modernização de Espaços e Equipamentos Culturais / No Estado de Minas Gerais	F	188	4	40	6	250.000	0	250.000
									<b>250.000</b>	<b>0</b>	<b>250.000</b>
38100008	73101 - Recursos sob Supervisão do Ministério da Economia	28.845.0903.0EC2.0031	Transferências Especiais / No Estado de Minas Gerais	F	188	4	99	6	4.000.000	0	4.000.000
									<b>4.000.000</b>	<b>0</b>	<b>4.000.000</b>
38100009	26282 - Fundação Universidade Federal de Viçosa	12.364.5013.20RK.0031	Funcionamento de Instituições Federais de Ensino Superior / No Estado de Minas Gerais	F	188	4	90	6	125.000	0	125.000
									<b>125.000</b>	<b>0</b>	<b>125.000</b>
38100010	22101 - Ministério da Agricultura, Pecuária e Abastecimento - Administração Direta	20.608.1031.20ZV.0031	Fomento ao Setor Agropecuário / No Estado de Minas Gerais	F	188	4	40	6	1.500.000	0	1.500.000
									<b>1.500.000</b>	<b>0</b>	<b>1.500.000</b>
38100011	52133 - Secretaria da Comissão Interministerial para os Recursos do Mar	05.571.6013.2345.0001	Apoio Logístico à Pesquisa Científica na Antártica / Nacional	F	188	4	90	6	80.000	0	80.000
									100.000	0	100.000
									<b>180.000</b>	<b>0</b>	<b>180.000</b>
<b>Total Autor:</b>									<b>15.940.454</b>	<b>0</b>	<b>15.940.454</b>
<b>Autor: Antonio Brito</b>											

# Congresso Nacional - Comissão Mista de Planos, Orçamentos Públicos e Fiscalização

Relatoria Geral - Alterações da Proposta Orçamentária da União para 2020  
Emendas à Despesa Individuais Aprovadas e Aprovadas Parcialmente por Autor

*Orçamentos Fiscal, da Seguridade Social e de Investimento das Estatais (Valores em R\$1,00)*

Emenda	Unidade Orçamentária	Funcional Programática	Ação + Subtítulo	E S F	F N T	G N D	M A	R P	Relatório Setorial	Acréscimo/ Cancelamento	Parecer CMO
<b>Autor: Antonio Brito</b>											
27370001	53101 - Ministério do Desenvolvimento Regional - Administração Direta	15.451.2217.1D73.7000	Apoio à Política Nacional de Desenvolvimento Urbano / Distrito Industrial - No Município de Jequié - BA	F	188	4	30	6	1.500.000	0	1.500.000
									<b>1.500.000</b>	<b>0</b>	<b>1.500.000</b>
27370002	53101 - Ministério do Desenvolvimento Regional - Administração Direta	15.451.2217.1D73.0029	Apoio à Política Nacional de Desenvolvimento Urbano / No Estado da Bahia	F	188	4	40	6	250.000	0	250.000
									<b>250.000</b>	<b>0</b>	<b>250.000</b>
27370003	52101 - Ministério da Defesa - Administração Direta	05.812.6011.20IG.0001	Apoio das Forças Armadas à Inclusão Social e à Valorização da Cidadania / Nacional	F	188	3	90	6	250.000	0	250.000
									<b>250.000</b>	<b>0</b>	<b>250.000</b>
27370004	22101 - Ministério da Agricultura, Pecuária e Abastecimento - Administração Direta	20.608.1031.20ZV.0029	Fomento ao Setor Agropecuário / No Estado da Bahia	F	188	4	40	6	300.000	0	300.000
									<b>300.000</b>	<b>0</b>	<b>300.000</b>
27370005	26298 - Fundo Nacional de Desenvolvimento da Educação	12.368.5011.0509.0029	Apoio ao Desenvolvimento da Educação Básica / No Estado da Bahia	F	188	3	30	6	300.000	0	300.000
									<b>300.000</b>	<b>0</b>	<b>300.000</b>
27370006	36901 - Fundo Nacional de Saúde	10.301.5019.2E89.0029	Incremento Temporário ao Custeio dos Serviços de Atenção Básica em Saúde para Cumprimento de Metas / No Estado da Bahia	S	188	3	99	6	7.040.454	0	7.040.454
									<b>7.040.454</b>	<b>0</b>	<b>7.040.454</b>
27370007	26232 - Universidade Federal da Bahia	12.364.5013.8282.0029	Reestruturação e Modernização das Instituições Federais de Ensino Superior / No Estado da Bahia	F	188	4	90	6	250.000	0	250.000
									<b>250.000</b>	<b>0</b>	<b>250.000</b>
27370008	55101 - Ministério da Cidadania - Administração Direta	27.812.5026.5450.2113	Implantação e Modernização de Infraestrutura para Esporte Educacional, Recreativo e de Lazer / No Município de Itambé - BA	F	188	4	40	6	580.000	0	580.000
									<b>580.000</b>	<b>0</b>	<b>580.000</b>
27370009	55901 - Fundo Nacional de Assistência Social	08.244.5031.219G.0029	Estruturação da Rede de Serviços do Sistema Único de Assistência Social (SUAS) / No Estado da Bahia	S	188	3	40	6	1.250.000	0	1.250.000
									<b>1.250.000</b>	<b>0</b>	<b>1.250.000</b>
27370010	36901 - Fundo Nacional de Saúde	10.302.5018.2E90.0029	Incremento Temporário ao Custeio dos Serviços de Assistência Hospitalar e Ambulatorial para Cumprimento de Metas / No Estado da Bahia	S	188	3	99	6	500.000	0	500.000
									<b>500.000</b>	<b>0</b>	<b>500.000</b>
27370011	36901 - Fundo Nacional de Saúde	10.302.5018.8535.7086	Estruturação de Unidades de Atenção Especializada em Saúde / Hospitais Filantrópicos e Santas Casas de Misericórdia - No Estado da Bahia	S	188	4	99	6	1.500.000	0	1.500.000
									<b>1.500.000</b>	<b>0</b>	<b>1.500.000</b>
27370012	54101 - Ministério do Turismo - Administração Direta	23.695.2223.10V0.0029	Apoio a Projetos de Infraestrutura Turística / No Estado da Bahia	F	188	4	40	6	250.000	0	250.000
									<b>250.000</b>	<b>0</b>	<b>250.000</b>

# Congresso Nacional - Comissão Mista de Planos, Orçamentos Públicos e Fiscalização

Relatoria Geral - Alterações da Proposta Orçamentária da União para 2020

Emendas à Despesa Individuais Aprovadas e Aprovadas Parcialmente por Autor

*Orçamentos Fiscal, da Seguridade Social e de Investimento das Estatais (Valores em R\$1,00)*

Emenda	Unidade Orçamentária	Funcional Programática	Ação + Subtítulo	E S F	F N T	G N D	M A	R P	Relatório Setorial	Acréscimo/ Cancelamento	Parecer CMO
<b>Autor: Antonio Brito</b>											
27370013	26298 - Fundo Nacional de Desenvolvimento da Educação	12.368.5011.20RP.0029	Apoio à Infraestrutura para a Educação Básica / No Estado da Bahia	F	188	4	30	6	300.000	0	300.000
									<b>300.000</b>	<b>0</b>	<b>300.000</b>
27370014	81101 - Ministério da Mulher, da Família e dos Direitos Humanos - Administração Direta	14.243.5034.14UF.7001	Construção, Reforma, Equipagem e Ampliação de Unidades de Atendimento Socioeducativo / Fundação da Criança e do Adolescente - No Município de Salvador/BA	F	188	4	30	6	250.000	0	250.000
									<b>250.000</b>	<b>0</b>	<b>250.000</b>
27370015	24101 - Ministério da Ciência, Tecnologia, Inovações e Comunicações - Administração Direta	19.126.2205.20V8.7002	Apoio a Iniciativas e Projetos de Inclusão Digital / Projeto MPBA Mobile do Ministério Público da Bahia - No Estado da Bahia	F	188	3	30	6	120.000	0	120.000
									<b>120.000</b>	<b>0</b>	<b>120.000</b>
27370016	30101 - Ministério da Justiça e Segurança Pública - Administração Direta	14.422.5015.20I7.7002	Política Nacional de Justiça / Projeto Paternidade Responsável - No Estado da Bahia	F	188	3	30	6	180.000	0	180.000
									<b>180.000</b>	<b>0</b>	<b>180.000</b>
27370017	36901 - Fundo Nacional de Saúde	10.301.5019.20YI.0029	Implementação de Políticas de Atenção à Saúde / No Estado da Bahia	S	188	3	30	6	620.000	0	620.000
									<b>620.000</b>	<b>0</b>	<b>620.000</b>
27370018	30101 - Ministério da Justiça e Segurança Pública - Administração Direta	06.181.5016.21BM.7067	Desenvolvimento de Políticas de Segurança Pública, Prevenção, e Enfrentamento à Criminalidade / Polícia Civil no Município de Jequié - BA	F	188	4	30	6	500.000	0	500.000
									<b>500.000</b>	<b>0</b>	<b>500.000</b>
<b>Total Autor:</b>									<b>15.940.454</b>	<b>0</b>	<b>15.940.454</b>
<b>Autor: Arlindo Chinaglia</b>											
31350001	26298 - Fundo Nacional de Desenvolvimento da Educação	12.364.5013.0048.7010	Apoio a Entidades de Ensino Superior Não Federais / Instituto de Filosofia e Ciências Humanas - Universidade Estadual de Campinas - No Estado de São Paulo	F	188	4	99	6	250.000	0	250.000
									<b>250.000</b>	<b>0</b>	<b>250.000</b>
31350002	36901 - Fundo Nacional de Saúde	10.302.5018.2E90.0035	Incremento Temporário ao Custeio dos Serviços de Assistência Hospitalar e Ambulatorial para Cumprimento de Metas / No Estado de São Paulo	S	188	3	99	6	4.000.000	0	4.000.000
									<b>4.000.000</b>	<b>0</b>	<b>4.000.000</b>
31350003	26298 - Fundo Nacional de Desenvolvimento da Educação	12.368.5011.0E53.0035	Aquisição de Veículos para o Transporte Escolar da Educação Básica - Caminho da Escola / No Estado de São Paulo	F	188	4	99	6	100.000	0	100.000
									<b>100.000</b>	<b>0</b>	<b>100.000</b>
31350004	26439 - Instituto Federal de São Paulo	12.363.5012.20RL.7003	Funcionamento das Instituições da Rede Federal de Educação Profissional, Científica e Tecnológica / Campus Avançado de Tupã - No Estado de São Paulo	F	188	3	90	6	150.227	0	150.227
									<b>150.227</b>	<b>0</b>	<b>150.227</b>

# Congresso Nacional - Comissão Mista de Planos, Orçamentos Públicos e Fiscalização

Relatoria Geral - Alterações da Proposta Orçamentária da União para 2020  
Emendas à Despesa Individuais Aprovadas e Aprovadas Parcialmente por Autor

*Orçamentos Fiscal, da Seguridade Social e de Investimento das Estatais (Valores em R\$1,00)*

Emenda	Unidade Orçamentária	Funcional Programática	Ação + Subtítulo	E S F	F N T	G N D	M A	R P	Relatório Setorial	Acréscimo/ Cancelamento	Parecer CMO
<b>Autor: Arlindo Chinaglia</b>											
31350005	36901 - Fundo Nacional de Saúde	10.301.5019.2E89.0035	Incremento Temporário ao Custeio dos Serviços de Atenção Básica em Saúde para Cumprimento de Metas / No Estado de São Paulo	S	188	3	99	6	3.970.227	0	3.970.227
									<b>3.970.227</b>	<b>0</b>	<b>3.970.227</b>
31350006	55901 - Fundo Nacional de Assistência Social	08.244.5031.219G.0035	Estruturação da Rede de Serviços do Sistema Único de Assistência Social (SUAS) / No Estado de São Paulo	S	188	4	99	6	70.000	0	70.000
									<b>70.000</b>	<b>0</b>	<b>70.000</b>
31350007	30101 - Ministério da Justiça e Segurança Pública - Administração Direta	06.181.5016.21BM.0035	Desenvolvimento de Políticas de Segurança Pública, Prevenção, e Enfrentamento à Criminalidade / No Estado de São Paulo	F	188	4	99	6	300.000	0	300.000
									<b>300.000</b>	<b>0</b>	<b>300.000</b>
31350008	22101 - Ministério da Agricultura, Pecuária e Abastecimento - Administração Direta	20.608.1031.20ZV.0035	Fomento ao Setor Agropecuário / No Estado de São Paulo	F	188	4	99	6	100.000	0	100.000
									<b>100.000</b>	<b>0</b>	<b>100.000</b>
31350009	73101 - Recursos sob Supervisão do Ministério da Economia	28.845.0903.0EC2.0035	Transferências Especiais / No Estado de São Paulo	F	188	4	99	6	7.000.000	0	7.000.000
									<b>7.000.000</b>	<b>0</b>	<b>7.000.000</b>
<b>Total Autor:</b>									<b>15.940.454</b>	<b>0</b>	<b>15.940.454</b>
<b>Autor: Arnaldo Jardim</b>											
23560001	22101 - Ministério da Agricultura, Pecuária e Abastecimento - Administração Direta	20.608.1031.20ZV.0035	Fomento ao Setor Agropecuário / No Estado de São Paulo	F	188	4	40	6	1.000.000	0	1.000.000
									<b>1.000.000</b>	<b>0</b>	<b>1.000.000</b>
23560002	73101 - Recursos sob Supervisão do Ministério da Economia	28.845.0903.0EC2.0035	Transferências Especiais / No Estado de São Paulo	F	188	4	40	6	6.320.227	0	6.320.227
									<b>6.320.227</b>	<b>0</b>	<b>6.320.227</b>
23560003	81101 - Ministério da Mulher, da Família e dos Direitos Humanos - Administração Direta	14.422.5034.21AR.0035	Promoção e Defesa de Direitos para Todos / No Estado de São Paulo	F	188	4	90	6	400.000	0	400.000
									<b>400.000</b>	<b>0</b>	<b>400.000</b>
23560004	36901 - Fundo Nacional de Saúde	10.301.5019.20YL.0035	Estruturação de Academias da Saúde / No Estado de São Paulo	S	188	4	41	6	250.000	0	250.000
									<b>250.000</b>	<b>0</b>	<b>250.000</b>
23560005	36901 - Fundo Nacional de Saúde	10.302.5018.8535.0035	Estruturação de Unidades de Atenção Especializada em Saúde / No Estado de São Paulo	S	188	3	50	6	500.000	0	500.000
									<b>500.000</b>	<b>0</b>	<b>500.000</b>
23560006	36901 - Fundo Nacional de Saúde	10.302.5018.8535.0035	Estruturação de Unidades de Atenção Especializada em Saúde / No Estado de São Paulo	S	188	4	50	6	2.000.000	0	2.000.000
									<b>2.000.000</b>	<b>0</b>	<b>2.000.000</b>

# Congresso Nacional - Comissão Mista de Planos, Orçamentos Públicos e Fiscalização

Relatoria Geral - Alterações da Proposta Orçamentária da União para 2020  
Emendas à Despesa Individuais Aprovadas e Aprovadas Parcialmente por Autor

*Orçamentos Fiscal, da Seguridade Social e de Investimento das Estatais (Valores em R\$1,00)*

Emenda	Unidade Orçamentária	Funcional Programática	Ação + Subtítulo	E S F	F N T	G N D	M A	R P	Relatório Setorial	Acréscimo/ Cancelamento	Parecer CMO
<b>Autor: Arnaldo Jardim</b>											
23560007	36901 - Fundo Nacional de Saúde	10.301.5019.2E89.0035	Incremento Temporário ao Custeio dos Serviços de Atenção Básica em Saúde para Cumprimento de Metas / No Estado de São Paulo	S	188	3	41	6	2.970.227	0	2.970.227
									<b>2.970.227</b>	<b>0</b>	<b>2.970.227</b>
23560008	36901 - Fundo Nacional de Saúde	10.301.5019.8581.0035	Estruturação da Rede de Serviços de Atenção Básica de Saúde / No Estado de São Paulo	S	188	4	41	6	2.500.000	0	2.500.000
									<b>2.500.000</b>	<b>0</b>	<b>2.500.000</b>
<b>Total Autor:</b>									<b>15.940.454</b>	<b>0</b>	<b>15.940.454</b>
<b>Autor: Arolde de Oliveira</b>											
40900001	36901 - Fundo Nacional de Saúde	10.302.5018.20SP.0001	Operacionalização do Sistema Nacional de Transplantes / Nacional	S	188	4	90	6	1.000.000	0	1.000.000
									<b>1.000.000</b>	<b>0</b>	<b>1.000.000</b>
40900002	81101 - Ministério da Mulher, da Família e dos Direitos Humanos - Administração Direta	14.422.5034.21AR.0001	Promoção e Defesa de Direitos para Todos / Nacional	F	188	4	90	6	500.000	0	500.000
									<b>500.000</b>	<b>0</b>	<b>500.000</b>
40900003	55101 - Ministério da Cidadania - Administração Direta	13.392.5025.14U2.7000	Implantação, Instalação e Modernização de Espaços e Equipamentos Culturais / Construção do Museu da Bíblia - No Distrito Federal	F	188	4	30	6	500.000	0	500.000
									<b>500.000</b>	<b>0</b>	<b>500.000</b>
40900004	53101 - Ministério do Desenvolvimento Regional - Administração Direta	15.451.2217.1D73.3341	Apoio à Política Nacional de Desenvolvimento Urbano / No Município do Rio de Janeiro - RJ	F	188	4	90	6	1.250.000	0	1.250.000
									<b>1.250.000</b>	<b>0</b>	<b>1.250.000</b>
40900005	55101 - Ministério da Cidadania - Administração Direta	08.306.5033.2151.3321	Consolidação da Implantação do Sistema Nacional de Segurança Alimentar e Nutricional - SISAN / No Município de Niterói - RJ	S	188	4	90	6	500.000	0	500.000
									<b>500.000</b>	<b>0</b>	<b>500.000</b>
40900006	55101 - Ministério da Cidadania - Administração Direta	08.243.5024.217M.3328	Desenvolvimento Integral na Primeira Infância - Criança Feliz / No Município de Petrópolis - RJ	S	188	4	99	6	500.000	0	500.000
									<b>500.000</b>	<b>0</b>	<b>500.000</b>
40900007	36901 - Fundo Nacional de Saúde	10.301.5019.8581.3299	Estruturação da Rede de Serviços de Atenção Básica de Saúde / No Município de Engenheiro Paulo de Frontin - RJ	S	188	4	41	6	500.000	0	500.000
									<b>500.000</b>	<b>0</b>	<b>500.000</b>
40900008	36901 - Fundo Nacional de Saúde	10.301.5019.8581.3336	Estruturação da Rede de Serviços de Atenção Básica de Saúde / No Município de Resende - RJ	S	188	4	41	6	550.000	0	550.000
									<b>550.000</b>	<b>0</b>	<b>550.000</b>
40900009	52121 - Comando do Exército	05.122.0032.2000.7025	Administração da Unidade / Academia Militar das Agulhas Negras - No Município de Resende - RJ	F	188	3	90	6	1.500.000	0	1.500.000
									<b>1.500.000</b>	<b>0</b>	<b>1.500.000</b>



# Congresso Nacional - Comissão Mista de Planos, Orçamentos Públicos e Fiscalização

Relatoria Geral - Alterações da Proposta Orçamentária da União para 2020  
Emendas à Despesa Individuais Aprovadas e Aprovadas Parcialmente por Autor

*Orçamentos Fiscal, da Seguridade Social e de Investimento das Estatais (Valores em R\$1,00)*

Emenda	Unidade Orçamentária	Funcional Programática	Ação + Subtítulo	E S F	F N T	G N D	M A	R P	Relatório Setorial	Acréscimo/ Cancelamento	Parecer CMO
<b>Autor: Arolde de Oliveira</b>											
40900010	36901 - Fundo Nacional de Saúde	10.302.5018.2E90.3306	Incremento Temporário ao Custeio dos Serviços de Assistência Hospitalar e Ambulatorial para Cumprimento de Metas / No Município de Itaperuna - RJ	S	188	3	41	6	750.000	0	750.000
									<b>750.000</b>	<b>0</b>	<b>750.000</b>
40900011	52131 - Comando da Marinha	05.122.0032.2000.0001	Administração da Unidade / Nacional	F	188	3	90	6	800.000	0	800.000
									<b>800.000</b>	<b>0</b>	<b>800.000</b>
40900012	36901 - Fundo Nacional de Saúde	10.301.5019.8581.3293	Estruturação da Rede de Serviços de Atenção Básica de Saúde / No Município de Carmo - RJ	S	188	4	41	6	500.000	0	500.000
									<b>500.000</b>	<b>0</b>	<b>500.000</b>
40900013	36901 - Fundo Nacional de Saúde	10.302.5018.2E90.3341	Incremento Temporário ao Custeio dos Serviços de Assistência Hospitalar e Ambulatorial para Cumprimento de Metas / No Município do Rio de Janeiro - RJ	S	188	3	41	6	720.454	0	720.454
									<b>720.454</b>	<b>0</b>	<b>720.454</b>
40900014	36901 - Fundo Nacional de Saúde	10.301.5019.8581.3287	Estruturação da Rede de Serviços de Atenção Básica de Saúde / No Município de Cambuci - RJ	S	188	4	41	6	500.000	0	500.000
									<b>500.000</b>	<b>0</b>	<b>500.000</b>
40900015	54101 - Ministério do Turismo - Administração Direta	23.695.2223.20Y3.3353	Promoção e Marketing do Turismo no Mercado Nacional / No Município de Sapucaia - RJ	F	188	3	40	6	600.000	0	600.000
									<b>600.000</b>	<b>0</b>	<b>600.000</b>
40900016	36901 - Fundo Nacional de Saúde	10.301.5019.8581.3274	Estruturação da Rede de Serviços de Atenção Básica de Saúde / No Município de Angra dos Reis - RJ	S	188	4	41	6	500.000	0	500.000
									<b>500.000</b>	<b>0</b>	<b>500.000</b>
40900017	36901 - Fundo Nacional de Saúde	10.302.5018.2E90.0033	Incremento Temporário ao Custeio dos Serviços de Assistência Hospitalar e Ambulatorial para Cumprimento de Metas / No Estado do Rio de Janeiro	S	188	3	41	6	600.000	0	600.000
									<b>600.000</b>	<b>0</b>	<b>600.000</b>
40900018	55901 - Fundo Nacional de Assistência Social	08.244.5031.219G.0033	Estruturação da Rede de Serviços do Sistema Único de Assistência Social (SUAS) / No Estado do Rio de Janeiro	S	188	4	99	6	450.000	0	450.000
									<b>450.000</b>	<b>0</b>	<b>450.000</b>
40900019	36901 - Fundo Nacional de Saúde	10.302.5018.2E90.0033	Incremento Temporário ao Custeio dos Serviços de Assistência Hospitalar e Ambulatorial para Cumprimento de Metas / No Estado do Rio de Janeiro	S	188	3	41	6	700.000	0	700.000
									<b>700.000</b>	<b>0</b>	<b>700.000</b>
40900020	30101 - Ministério da Justiça e Segurança Pública - Administração Direta	06.181.5016.21BM.3341	Desenvolvimento de Políticas de Segurança Pública, Prevenção, e Enfrentamento à Criminalidade / No Município do Rio de Janeiro - RJ	F	188	4	40	6	470.000	0	470.000
									<b>470.000</b>	<b>0</b>	<b>470.000</b>
40900021	55101 - Ministério da Cidadania - Administração Direta	27.812.5026.20JP.7002	Desenvolvimento de Atividades e Apoio a Projetos e Eventos de Esporte, Educação, Lazer e Inclusão Social / Universidade Federal Fluminense - No Município de Campos dos Goytacazes - RJ	F	188	4	99	6	500.000	0	500.000
									<b>500.000</b>	<b>0</b>	<b>500.000</b>

# Congresso Nacional - Comissão Mista de Planos, Orçamentos Públicos e Fiscalização

Relatoria Geral - Alterações da Proposta Orçamentária da União para 2020

Emendas à Despesa Individuais Aprovadas e Aprovadas Parcialmente por Autor

*Orçamentos Fiscal, da Seguridade Social e de Investimento das Estatais (Valores em R\$1,00)*

Emenda	Unidade Orçamentária	Funcional Programática	Ação + Subtítulo	E S F	F N T	G N D	M A	R P	Relatório Setorial	Acréscimo/ Cancelamento	Parecer CMO
<b>Autor: Arolde de Oliveira</b>											
40900022	26298 - Fundo Nacional de Desenvolvimento da Educação	12.368.5011.20RP.7004	Apoio à Infraestrutura para a Educação Básica / 2º Colégio do Corpo de Bombeiros Militar do Estado do Rio de Janeiro - No Estado do Rio de Janeiro	F	188	4	99	6	400.000	0	400.000
									<b>400.000</b>	<b>0</b>	<b>400.000</b>
40900023	36901 - Fundo Nacional de Saúde	10.301.5019.8581.3320	Estruturação da Rede de Serviços de Atenção Básica de Saúde / No Município de Nilópolis - RJ	S	188	4	41	6	550.000	0	550.000
									<b>550.000</b>	<b>0</b>	<b>550.000</b>
40900024	36901 - Fundo Nacional de Saúde	10.301.5019.8581.3316	Estruturação da Rede de Serviços de Atenção Básica de Saúde / No Município de Mesquita - RJ	S	188	4	41	6	500.000	0	500.000
									<b>500.000</b>	<b>0</b>	<b>500.000</b>
40900025	36901 - Fundo Nacional de Saúde	10.301.5019.8581.3282	Estruturação da Rede de Serviços de Atenção Básica de Saúde / No Município de Belford Roxo - RJ	S	188	4	41	6	600.000	0	600.000
									<b>600.000</b>	<b>0</b>	<b>600.000</b>
<b>Total Autor:</b>									<b>15.940.454</b>	<b>0</b>	<b>15.940.454</b>
<b>Autor: Aroldo Martins</b>											
39150001	55901 - Fundo Nacional de Assistência Social	08.244.5031.219G.0041	Estruturação da Rede de Serviços do Sistema Único de Assistência Social (SUAS) / No Estado do Paraná	S	188	4	41	6	1.595.000	0	1.595.000
									<b>1.595.000</b>	<b>0</b>	<b>1.595.000</b>
39150002	30101 - Ministério da Justiça e Segurança Pública - Administração Direta	06.181.5016.21BM.0041	Desenvolvimento de Políticas de Segurança Pública, Prevenção, e Enfrentamento à Criminalidade / No Estado do Paraná	F	188	4	30	6	250.000	0	250.000
									<b>250.000</b>	<b>0</b>	<b>250.000</b>
39150003	81101 - Ministério da Mulher, da Família e dos Direitos Humanos - Administração Direta	14.422.5034.21AR.0041	Promoção e Defesa de Direitos para Todos / No Estado do Paraná	F	188	4	40	6	200.000	0	200.000
									100.000	0	100.000
									<b>300.000</b>	<b>0</b>	<b>300.000</b>
39150004	53101 - Ministério do Desenvolvimento Regional - Administração Direta	15.451.2217.1D73.0041	Apoio à Política Nacional de Desenvolvimento Urbano / No Estado do Paraná	F	188	4	40	6	900.000	0	900.000
									<b>900.000</b>	<b>0</b>	<b>900.000</b>
39150005	55101 - Ministério da Cidadania - Administração Direta	13.392.5025.14U2.0001	Implantação, Instalação e Modernização de Espaços e Equipamentos Culturais / Nacional	F	188	4	99	6	500.000	0	500.000
									<b>500.000</b>	<b>0</b>	<b>500.000</b>
39150006	25915 - Fundo de Amparo ao Trabalhador	11.333.2210.20Z1.0041	Qualificação Social e Profissional de Trabalhadores / No Estado do Paraná	S	188	3	99	6	533.000	0	533.000
									<b>533.000</b>	<b>0</b>	<b>533.000</b>

# Congresso Nacional - Comissão Mista de Planos, Orçamentos Públicos e Fiscalização

Relatoria Geral - Alterações da Proposta Orçamentária da União para 2020  
Emendas à Despesa Individuais Aprovadas e Aprovadas Parcialmente por Autor

*Orçamentos Fiscal, da Seguridade Social e de Investimento das Estatais (Valores em R\$1,00)*

Emenda	Unidade Orçamentária	Funcional Programática	Ação + Subtítulo	E S F	F N T	G N D	M A	R P	Relatório Setorial	Acréscimo/ Cancelamento	Parecer CMO
<b>Autor: Aroldo Martins</b>											
39150007	53101 - Ministério do Desenvolvimento Regional - Administração Direta	15.244.2217.7K66.0041	Apoio a Projetos de Desenvolvimento Sustentável Local Integrado / No Estado do Paraná	F	188	4	40	6	500.000	0	500.000
									<b>500.000</b>	<b>0</b>	<b>500.000</b>
39150008	55101 - Ministério da Cidadania - Administração Direta	27.812.5026.5450.0041	Implantação e Modernização de Infraestrutura para Esporte Educacional, Recreativo e de Lazer / No Estado do Paraná	F	188	4	99	6	400.000	0	400.000
									<b>400.000</b>	<b>0</b>	<b>400.000</b>
39150009	36901 - Fundo Nacional de Saúde	10.302.5018.8535.0041	Estruturação de Unidades de Atenção Especializada em Saúde / No Estado do Paraná	S	188	4	99	6	2.062.490	0	2.062.490
									<b>2.062.490</b>	<b>0</b>	<b>2.062.490</b>
39150010	22101 - Ministério da Agricultura, Pecuária e Abastecimento - Administração Direta	20.608.1031.20ZV.0041	Fomento ao Setor Agropecuário / No Estado do Paraná	F	188	4	40	6	400.000	0	400.000
									<b>400.000</b>	<b>0</b>	<b>400.000</b>
39150011	26258 - Universidade Tecnológica Federal do Paraná	12.364.5013.8282.0041	Reestruturação e Modernização das Instituições Federais de Ensino Superior / No Estado do Paraná	F	188	4	90	6	600.000	0	600.000
									<b>600.000</b>	<b>0</b>	<b>600.000</b>
39150012	24201 - Conselho Nacional de Desenvolvimento Científico e Tecnológico	19.571.2204.20US.0041	Fomento a Projetos, Programas e Redes de Pesquisa e Desenvolvimento (P&D) / No Estado do Paraná	F	188	4	50	6	250.000	0	250.000
									250.000	0	250.000
									<b>500.000</b>	<b>0</b>	<b>500.000</b>
39150013	36901 - Fundo Nacional de Saúde	10.301.5019.2E89.0041	Incremento Temporário ao Custeio dos Serviços de Atenção Básica em Saúde para Cumprimento de Metas / No Estado do Paraná	S	188	3	41	6	6.489.510	0	6.489.510
									<b>6.489.510</b>	<b>0</b>	<b>6.489.510</b>
39150014	81101 - Ministério da Mulher, da Família e dos Direitos Humanos - Administração Direta	14.422.5034.21AR.0041	Promoção e Defesa de Direitos para Todos / No Estado do Paraná	F	188	3	40	6	350.000	0	350.000
									<b>350.000</b>	<b>0</b>	<b>350.000</b>
39150015	55101 - Ministério da Cidadania - Administração Direta	27.812.5026.5450.0041	Implantação e Modernização de Infraestrutura para Esporte Educacional, Recreativo e de Lazer / No Estado do Paraná	F	188	4	99	6	260.454	0	260.454
									300.000	0	300.000
									<b>560.454</b>	<b>0</b>	<b>560.454</b>
<b>Total Autor:</b>									<b>15.940.454</b>	<b>0</b>	<b>15.940.454</b>
<b>Autor: Arthur Lira</b>											
27260001	36901 - Fundo Nacional de Saúde	10.301.5019.8581.0027	Estruturação da Rede de Serviços de Atenção Básica de Saúde / No Estado de Alagoas	S	188	4	41	6	7.970.227	0	7.970.227
									<b>7.970.227</b>	<b>0</b>	<b>7.970.227</b>

# Congresso Nacional - Comissão Mista de Planos, Orçamentos Públicos e Fiscalização

Relatoria Geral - Alterações da Proposta Orçamentária da União para 2020  
Emendas à Despesa Individuais Aprovadas e Aprovadas Parcialmente por Autor

*Orçamentos Fiscal, da Seguridade Social e de Investimento das Estatais (Valores em R\$1,00)*

Emenda	Unidade Orçamentária	Funcional Programática	Ação + Subtítulo	E S F	F N T	G N D	M A	R P	Relatório Setorial	Acréscimo/ Cancelamento	Parecer CMO
<b>Autor: Arthur Lira</b>											
27260002	53201 - Companhia de Desenvolvimento dos Vales do São Francisco e do Parnaíba - CODEVASF	15.244.2217.7K66.0027	Apoio a Projetos de Desenvolvimento Sustentável Local Integrado / No Estado de Alagoas	F	188	4	90	6	7.970.227	0	7.970.227
									<b>7.970.227</b>	<b>0</b>	<b>7.970.227</b>
<b>Total Autor:</b>									<b>15.940.454</b>	<b>0</b>	<b>15.940.454</b>
<b>Autor: Arthur Oliveira Maia</b>											
27390001	36901 - Fundo Nacional de Saúde	10.301.5019.2E89.0029	Incremento Temporário ao Custeio dos Serviços de Atenção Básica em Saúde para Cumprimento de Metas / No Estado da Bahia	S	188	3	41	6	5.970.227	0	5.970.227
									<b>5.970.227</b>	<b>0</b>	<b>5.970.227</b>
27390002	36901 - Fundo Nacional de Saúde	10.302.5018.2E90.0029	Incremento Temporário ao Custeio dos Serviços de Assistência Hospitalar e Ambulatorial para Cumprimento de Metas / No Estado da Bahia	S	188	3	41	6	2.000.000	0	2.000.000
									<b>2.000.000</b>	<b>0</b>	<b>2.000.000</b>
27390003	53201 - Companhia de Desenvolvimento dos Vales do São Francisco e do Parnaíba - CODEVASF	15.451.2217.1D73.0029	Apoio à Política Nacional de Desenvolvimento Urbano / No Estado da Bahia	F	188	4	90	6	1.500.000	0	1.500.000
									<b>1.500.000</b>	<b>0</b>	<b>1.500.000</b>
27390004	53201 - Companhia de Desenvolvimento dos Vales do São Francisco e do Parnaíba - CODEVASF	15.244.2217.7K66.0029	Apoio a Projetos de Desenvolvimento Sustentável Local Integrado / No Estado da Bahia	F	188	4	90	6	2.970.227	0	2.970.227
									<b>2.970.227</b>	<b>0</b>	<b>2.970.227</b>
27390005	53201 - Companhia de Desenvolvimento dos Vales do São Francisco e do Parnaíba - CODEVASF	20.608.2217.214S.0029	Estruturação e Dinamização de Atividades Produtivas - Rotas de Integração Nacional / No Estado da Bahia	F	188	4	90	6	500.000	0	500.000
									<b>500.000</b>	<b>0</b>	<b>500.000</b>
27390006	53204 - Departamento Nacional de Obras Contra as Secas - DNOCS	15.244.2217.7K66.0029	Apoio a Projetos de Desenvolvimento Sustentável Local Integrado / No Estado da Bahia	F	188	4	90	6	2.000.000	0	2.000.000
									<b>2.000.000</b>	<b>0</b>	<b>2.000.000</b>
27390007	53101 - Ministério do Desenvolvimento Regional - Administração Direta	15.451.2217.1D73.0029	Apoio à Política Nacional de Desenvolvimento Urbano / No Estado da Bahia	F	188	4	40	6	1.000.000	0	1.000.000
									<b>1.000.000</b>	<b>0</b>	<b>1.000.000</b>
<b>Total Autor:</b>									<b>15.940.454</b>	<b>0</b>	<b>15.940.454</b>
<b>Autor: Assis Carvalho</b>											

# Congresso Nacional - Comissão Mista de Planos, Orçamentos Públicos e Fiscalização

Relatoria Geral - Alterações da Proposta Orçamentária da União para 2020

Emendas à Despesa Individuais Aprovadas e Aprovadas Parcialmente por Autor

*Orçamentos Fiscal, da Seguridade Social e de Investimento das Estatais (Valores em R\$1,00)*

Emenda	Unidade Orçamentária	Funcional Programática	Ação + Subtítulo	E S F	F N T	G N D	M A	R P	Relatório Setorial	Acréscimo/ Cancelamento	Parecer CMO
<b>Autor: Assis Carvalho</b>											
27050001	36901 - Fundo Nacional de Saúde	10.301.5019.2E89.0022	Incremento Temporário ao Custeio dos Serviços de Atenção Básica em Saúde para Cumprimento de Metas / No Estado do Piauí	S	188	3	99	6	5.000.000	0	5.000.000
									<b>5.000.000</b>	<b>0</b>	<b>5.000.000</b>
27050002	73101 - Recursos sob Supervisão do Ministério da Economia	28.845.0903.0EC2.0022	Transferências Especiais / No Estado do Piauí	F	188	4	99	6	4.340.454	0	4.340.454
									1.750.000	0	1.750.000
									<b>6.090.454</b>	<b>0</b>	<b>6.090.454</b>
27050003	36901 - Fundo Nacional de Saúde	10.301.5019.8581.0022	Estruturação da Rede de Serviços de Atenção Básica de Saúde / No Estado do Piauí	S	188	4	99	6	550.000	0	550.000
									<b>550.000</b>	<b>0</b>	<b>550.000</b>
27050004	53201 - Companhia de Desenvolvimento dos Vales do São Francisco e do Parnaíba - CODEVASF	15.244.2217.7K66.0022	Apoio a Projetos de Desenvolvimento Sustentável Local Integrado / No Estado do Piauí	F	188	4	90	6	300.000	0	300.000
									<b>300.000</b>	<b>0</b>	<b>300.000</b>
27050005	36901 - Fundo Nacional de Saúde	10.302.5018.2E90.0022	Incremento Temporário ao Custeio dos Serviços de Assistência Hospitalar e Ambulatorial para Cumprimento de Metas / No Estado do Piauí	S	188	3	99	6	4.000.000	0	4.000.000
									<b>4.000.000</b>	<b>0</b>	<b>4.000.000</b>
<b>Total Autor:</b>									<b>15.940.454</b>	<b>0</b>	<b>15.940.454</b>
<b>Autor: Átila Lins</b>											
16190001	52101 - Ministério da Defesa - Administração Direta	05.244.6012.1211.0216	Implementação de Infraestrutura Básica nos Municípios da Região do Calha Norte / No Município de Nova Olinda do Norte - AM	F	188	4	40	6	250.000	0	250.000
									<b>250.000</b>	<b>0</b>	<b>250.000</b>
16190002	36901 - Fundo Nacional de Saúde	10.301.5019.2E89.0190	Incremento Temporário ao Custeio dos Serviços de Atenção Básica em Saúde para Cumprimento de Metas / No Município de Carauari - AM	S	188	3	41	6	1.000.000	0	1.000.000
									<b>1.000.000</b>	<b>0</b>	<b>1.000.000</b>
16190003	36901 - Fundo Nacional de Saúde	10.301.5019.2E89.0186	Incremento Temporário ao Custeio dos Serviços de Atenção Básica em Saúde para Cumprimento de Metas / No Município de Boca do Acre - AM	S	188	3	41	6	500.000	0	500.000
									<b>500.000</b>	<b>0</b>	<b>500.000</b>
16190004	36901 - Fundo Nacional de Saúde	10.301.5019.2E89.0193	Incremento Temporário ao Custeio dos Serviços de Atenção Básica em Saúde para Cumprimento de Metas / No Município de Coari - AM	S	188	3	41	6	1.000.000	0	1.000.000
									<b>1.000.000</b>	<b>0</b>	<b>1.000.000</b>
16190005	36901 - Fundo Nacional de Saúde	10.302.5018.2E90.0013	Incremento Temporário ao Custeio dos Serviços de Assistência Hospitalar e Ambulatorial para Cumprimento de Metas / No Estado do Amazonas	S	188	3	31	6	500.000	0	500.000
									<b>500.000</b>	<b>0</b>	<b>500.000</b>
16190006	36901 - Fundo Nacional de Saúde	10.301.5019.2E89.0208	Incremento Temporário ao Custeio dos Serviços de Atenção Básica em Saúde para Cumprimento de Metas / No Município de Lábrea - AM	S	188	3	41	6	1.000.000	0	1.000.000
									<b>1.000.000</b>	<b>0</b>	<b>1.000.000</b>

# Congresso Nacional - Comissão Mista de Planos, Orçamentos Públicos e Fiscalização

Relatoria Geral - Alterações da Proposta Orçamentária da União para 2020

Emendas à Despesa Individuais Aprovadas e Aprovadas Parcialmente por Autor

*Orçamentos Fiscal, da Seguridade Social e de Investimento das Estatais (Valores em R\$1,00)*

Emenda	Unidade Orçamentária	Funcional Programática	Ação + Subtítulo	E S F	F N T	G N D	M A	R P	Relatório Setorial	Acréscimo/ Cancelamento	Parecer CMO
<b>Autor: Átila Lins</b>											
16190007	52101 - Ministério da Defesa - Administração Direta	05.244.6012.1211.0226	Implementação de Infraestrutura Básica nos Municípios da Região do Calha Norte / No Município de São Paulo de Olivença - AM	F	188	4	40	6	500.000	0	500.000
									<b>500.000</b>	<b>0</b>	<b>500.000</b>
16190008	52101 - Ministério da Defesa - Administração Direta	05.244.6012.1211.0197	Implementação de Infraestrutura Básica nos Municípios da Região do Calha Norte / No Município de Fonte Boa - AM	F	188	4	40	6	500.000	0	500.000
									<b>500.000</b>	<b>0</b>	<b>500.000</b>
16190009	26403 - Instituto Federal do Amazonas	12.363.5012.20RG.0208	Reestruturação e Modernização das Instituições da Rede Federal de Educação Profissional, Científica e Tecnológica / No Município de Lábrea - AM	F	188	4	90	6	500.000	0	500.000
									<b>500.000</b>	<b>0</b>	<b>500.000</b>
16190010	52101 - Ministério da Defesa - Administração Direta	05.244.6012.1211.0207	Implementação de Infraestrutura Básica nos Municípios da Região do Calha Norte / No Município de Jutai - AM	F	188	4	40	6	500.000	0	500.000
									<b>500.000</b>	<b>0</b>	<b>500.000</b>
16190011	36901 - Fundo Nacional de Saúde	10.302.5018.2E90.0013	Incremento Temporário ao Custeio dos Serviços de Assistência Hospitalar e Ambulatorial para Cumprimento de Metas / No Estado do Amazonas	S	188	3	31	6	400.000	0	400.000
									<b>400.000</b>	<b>0</b>	<b>400.000</b>
16190012	52101 - Ministério da Defesa - Administração Direta	05.244.6012.1211.0222	Implementação de Infraestrutura Básica nos Municípios da Região do Calha Norte / No Município de Rio Preto da Eva - AM	F	188	4	40	6	500.000	0	500.000
									<b>500.000</b>	<b>0</b>	<b>500.000</b>
16190013	36901 - Fundo Nacional de Saúde	10.302.5018.2E90.0193	Incremento Temporário ao Custeio dos Serviços de Assistência Hospitalar e Ambulatorial para Cumprimento de Metas / No Município de Coari - AM	S	188	3	41	6	1.000.000	0	1.000.000
									<b>1.000.000</b>	<b>0</b>	<b>1.000.000</b>
16190014	52101 - Ministério da Defesa - Administração Direta	05.244.6012.1211.0229	Implementação de Infraestrutura Básica nos Municípios da Região do Calha Norte / No Município de Tabatinga - AM	F	188	4	40	6	500.000	0	500.000
									<b>500.000</b>	<b>0</b>	<b>500.000</b>
16190015	52101 - Ministério da Defesa - Administração Direta	05.244.6012.1211.0218	Implementação de Infraestrutura Básica nos Municípios da Região do Calha Norte / No Município de Novo Aripuanã - AM	F	188	4	40	6	500.000	0	500.000
									<b>500.000</b>	<b>0</b>	<b>500.000</b>
16190016	55903 - Fundo Nacional de Cultura	13.392.5025.20ZF.0013	Promoção e Fomento à Cultura Brasileira / No Estado do Amazonas	F	188	3	30	6	300.000	0	300.000
									<b>300.000</b>	<b>0</b>	<b>300.000</b>
16190017	52101 - Ministério da Defesa - Administração Direta	05.244.6012.1211.0218	Implementação de Infraestrutura Básica nos Municípios da Região do Calha Norte / No Município de Novo Aripuanã - AM	F	188	4	40	6	500.000	0	500.000
									<b>500.000</b>	<b>0</b>	<b>500.000</b>
16190018	52101 - Ministério da Defesa - Administração Direta	05.244.6012.1211.0187	Implementação de Infraestrutura Básica nos Municípios da Região do Calha Norte / No Município de Borba - AM	F	188	4	40	6	500.000	0	500.000
									<b>500.000</b>	<b>0</b>	<b>500.000</b>

# Congresso Nacional - Comissão Mista de Planos, Orçamentos Públicos e Fiscalização

Relatoria Geral - Alterações da Proposta Orçamentária da União para 2020

Emendas à Despesa Individuais Aprovadas e Aprovadas Parcialmente por Autor

*Orçamentos Fiscal, da Seguridade Social e de Investimento das Estatais (Valores em R\$1,00)*

Emenda	Unidade Orçamentária	Funcional Programática	Ação + Subtítulo	E S F	F N T	G N D	M A	R P	Relatório Setorial	Acréscimo/ Cancelamento	Parecer CMO
<b>Autor: Átila Lins</b>											
16190019	52101 - Ministério da Defesa - Administração Direta	05.244.6012.1211.0232	Implementação de Infraestrutura Básica nos Municípios da Região do Calha Norte / No Município de Tonantins - AM	F	188	4	40	6	500.000	0	500.000
									<b>500.000</b>	<b>0</b>	<b>500.000</b>
16190020	52101 - Ministério da Defesa - Administração Direta	05.244.6012.1211.0231	Implementação de Infraestrutura Básica nos Municípios da Região do Calha Norte / No Município de Tefê - AM	F	188	4	40	6	1.000.000	0	1.000.000
									<b>1.000.000</b>	<b>0</b>	<b>1.000.000</b>
16190021	26403 - Instituto Federal do Amazonas	12.363.5012.20RG.0202	Reestruturação e Modernização das Instituições da Rede Federal de Educação Profissional, Científica e Tecnológica / No Município de Itacoatiara - AM	F	188	4	90	6	500.000	0	500.000
									<b>500.000</b>	<b>0</b>	<b>500.000</b>
16190022	36901 - Fundo Nacional de Saúde	10.302.5018.8535.0230	Estruturação de Unidades de Atenção Especializada em Saúde / No Município de Tapauá - AM	S	188	4	41	6	500.000	0	500.000
									<b>500.000</b>	<b>0</b>	<b>500.000</b>
16190023	36901 - Fundo Nacional de Saúde	10.301.5019.2E89.0180	Incremento Temporário ao Custeio dos Serviços de Atenção Básica em Saúde para Cumprimento de Metas / No Município de Autazes - AM	S	188	3	41	6	500.000	0	500.000
									<b>500.000</b>	<b>0</b>	<b>500.000</b>
16190024	52101 - Ministério da Defesa - Administração Direta	05.244.6012.1211.0230	Implementação de Infraestrutura Básica nos Municípios da Região do Calha Norte / No Município de Tapauá - AM	F	188	4	40	6	500.000	0	500.000
									<b>500.000</b>	<b>0</b>	<b>500.000</b>
16190025	36901 - Fundo Nacional de Saúde	10.301.5019.2E89.0013	Incremento Temporário ao Custeio dos Serviços de Atenção Básica em Saúde para Cumprimento de Metas / No Estado do Amazonas	S	188	3	41	6	1.990.454	0	1.990.454
									<b>1.990.454</b>	<b>0</b>	<b>1.990.454</b>
<b>Total Autor:</b>									<b>15.940.454</b>	<b>0</b>	<b>15.940.454</b>
<b>Autor: Átila Lira</b>											
19350001	55101 - Ministério da Cidadania - Administração Direta	08.511.5033.8948.0884	Apoio a Tecnologias Sociais de Acesso à Água para Consumo Humano e Produção de Alimentos na Zona Rural / No Município de Luís Correia - PI	S	188	4	40	6	500.000	0	500.000
									<b>500.000</b>	<b>0</b>	<b>500.000</b>
19350002	36901 - Fundo Nacional de Saúde	10.301.5019.20YL.0884	Estruturação de Academias da Saúde / No Município de Luís Correia - PI	S	188	4	40	6	270.000	0	270.000
									<b>270.000</b>	<b>0</b>	<b>270.000</b>
19350003	52121 - Comando do Exército	05.153.6012.21A0.7007	Aprestamento das Forças / 25º Batalhão de Caçadores - No Município de Teresina - PI	F	188	4	90	6	160.000	0	160.000
									<b>160.000</b>	<b>0</b>	<b>160.000</b>
19350004	36901 - Fundo Nacional de Saúde	10.305.5023.20YJ.7000	Fortalecimento do Sistema Nacional de Vigilância em Saúde / Unidade de Vigilância de Zoonoses - Oeiras - PI	S	188	4	40	6	1.000.000	0	1.000.000
									<b>1.000.000</b>	<b>0</b>	<b>1.000.000</b>

# Congresso Nacional - Comissão Mista de Planos, Orçamentos Públicos e Fiscalização

Relatoria Geral - Alterações da Proposta Orçamentária da União para 2020

Emendas à Despesa Individuais Aprovadas e Aprovadas Parcialmente por Autor

*Orçamentos Fiscal, da Seguridade Social e de Investimento das Estatais (Valores em R\$1,00)*

Emenda	Unidade Orçamentária	Funcional Programática	Ação + Subtítulo	E S F	F N T	G N D	M A	R P	Relatório Setorial	Acréscimo/ Cancelamento	Parecer CMO
<b>Autor: Átila Lira</b>											
19350005	53201 - Companhia de Desenvolvimento dos Vales do São Francisco e do Parnaíba - CODEVASF	15.244.2217.7K66.0022	Apoio a Projetos de Desenvolvimento Sustentável Local Integrado / No Estado do Piauí	F	188	4	99	6	300.000	0	300.000
									<b>300.000</b>	<b>0</b>	<b>300.000</b>
19350006	55903 - Fundo Nacional de Cultura	13.392.5025.20ZF.0929	Promoção e Fomento à Cultura Brasileira / No Município de Piriipiri - PI	F	188	3	40	6	100.000	0	100.000
									<b>100.000</b>	<b>0</b>	<b>100.000</b>
19350007	55101 - Ministério da Cidadania - Administração Direta	08.306.5033.2798.0022	Aquisição e Distribuição de Alimentos da Agricultura Familiar para Promoção da Segurança Alimentar e Nutricional / No Estado do Piauí	S	188	3	90	6	200.000	0	200.000
									<b>200.000</b>	<b>0</b>	<b>200.000</b>
19350008	36901 - Fundo Nacional de Saúde	10.301.5019.8581.0841	Estruturação da Rede de Serviços de Atenção Básica de Saúde / No Município de Dom Inocêncio - PI	S	188	4	40	6	300.000	0	300.000
									<b>300.000</b>	<b>0</b>	<b>300.000</b>
19350009	53101 - Ministério do Desenvolvimento Regional - Administração Direta	15.451.2217.1D73.0929	Apoio à Política Nacional de Desenvolvimento Urbano / No Município de Piriipiri - PI	F	188	4	30	6	1.000.000	0	1.000.000
									<b>1.000.000</b>	<b>0</b>	<b>1.000.000</b>
19350010	55101 - Ministério da Cidadania - Administração Direta	27.812.5026.5450.0882	Implantação e Modernização de Infraestrutura para Esporte Educacional, Recreativo e de Lazer / No Município de Lagoa do Sítio - PI	F	188	4	40	6	500.000	0	500.000
									<b>500.000</b>	<b>0</b>	<b>500.000</b>
19350011	54101 - Ministério do Turismo - Administração Direta	23.695.2223.10V0.0022	Apoio a Projetos de Infraestrutura Turística / No Estado do Piauí	F	188	4	40	6	1.500.000	0	1.500.000
									<b>1.500.000</b>	<b>0</b>	<b>1.500.000</b>
19350012	36901 - Fundo Nacional de Saúde	10.301.5019.2E89.0022	Incremento Temporário ao Custeio dos Serviços de Atenção Básica em Saúde para Cumprimento de Metas / No Estado do Piauí	S	188	3	41	6	6.310.454	0	6.310.454
									<b>6.310.454</b>	<b>0</b>	<b>6.310.454</b>
19350013	53101 - Ministério do Desenvolvimento Regional - Administração Direta	15.451.2217.1D73.0022	Apoio à Política Nacional de Desenvolvimento Urbano / No Estado do Piauí	F	188	4	40	6	1.800.000	0	1.800.000
									<b>1.800.000</b>	<b>0</b>	<b>1.800.000</b>
19350014	36901 - Fundo Nacional de Saúde	10.302.5018.8535.0916	Estruturação de Unidades de Atenção Especializada em Saúde / No Município de Parnaíba - PI	S	188	4	50	6	400.000	0	400.000
									<b>400.000</b>	<b>0</b>	<b>400.000</b>
19350015	53201 - Companhia de Desenvolvimento dos Vales do São Francisco e do Parnaíba - CODEVASF	15.244.2217.7K66.0022	Apoio a Projetos de Desenvolvimento Sustentável Local Integrado / No Estado do Piauí	F	188	4	90	6	1.500.000	0	1.500.000
									<b>1.500.000</b>	<b>0</b>	<b>1.500.000</b>



# Congresso Nacional - Comissão Mista de Planos, Orçamentos Públicos e Fiscalização

Relatoria Geral - Alterações da Proposta Orçamentária da União para 2020

Emendas à Despesa Individuais Aprovadas e Aprovadas Parcialmente por Autor

*Orçamentos Fiscal, da Seguridade Social e de Investimento das Estatais (Valores em R\$1,00)*

Emenda	Unidade Orçamentária	Funcional Programática	Ação + Subtítulo	E S F	F N T	G N D	M A	R P	Relatório Setorial	Acréscimo/ Cancelamento	Parecer CMO
<b>Autor: Átila Lira</b>											
19350016	55903 - Fundo Nacional de Cultura	13.392.5025.20ZF.0774	Promoção e Fomento à Cultura Brasileira / No Município de Amarante - PI	F	188	3	50	6	100.000	0	100.000
									<b>100.000</b>	<b>0</b>	<b>100.000</b>
<b>Total Autor:</b>									<b>15.940.454</b>	<b>0</b>	<b>15.940.454</b>
<b>Autor: Augusto Coutinho</b>											
27180001	55206 - Fundação Nacional de Artes	13.392.5025.20ZF.1695	Promoção e Fomento à Cultura Brasileira / No Município de Recife - PE	F	188	4	99	6	300.000	0	300.000
									<b>300.000</b>	<b>0</b>	<b>300.000</b>
27180002	55101 - Ministério da Cidadania - Administração Direta	27.812.5026.20JP.0026	Desenvolvimento de Atividades e Apoio a Projetos e Eventos de Esporte, Educação, Lazer e Inclusão Social / No Estado de Pernambuco	F	188	3	99	6	1.000.000	0	1.000.000
									<b>1.000.000</b>	<b>0</b>	<b>1.000.000</b>
27180003	52101 - Ministério da Defesa - Administração Direta	05.812.6011.20IG.7009	Apoio das Forças Armadas à Inclusão Social e à Valorização da Cidadania / 4º Batalhão de Polícia do Exército - No Município de Recife - PE	F	188	4	90	6	500.000	0	500.000
									<b>500.000</b>	<b>0</b>	<b>500.000</b>
27180004	36901 - Fundo Nacional de Saúde	10.302.5018.2E90.0026	Incremento Temporário ao Custeio dos Serviços de Assistência Hospitalar e Ambulatorial para Cumprimento de Metas / No Estado de Pernambuco	S	188	3	99	6	1.150.000	0	1.150.000
									<b>1.150.000</b>	<b>0</b>	<b>1.150.000</b>
27180005	36901 - Fundo Nacional de Saúde	10.302.5018.2E90.0026	Incremento Temporário ao Custeio dos Serviços de Assistência Hospitalar e Ambulatorial para Cumprimento de Metas / No Estado de Pernambuco	S	188	3	41	6	1.400.000	0	1.400.000
									<b>1.400.000</b>	<b>0</b>	<b>1.400.000</b>
27180006	26298 - Fundo Nacional de Desenvolvimento da Educação	12.368.5011.0509.0026	Apoio ao Desenvolvimento da Educação Básica / No Estado de Pernambuco	F	188	3	40	6	1.000.000	0	1.000.000
									<b>1.000.000</b>	<b>0</b>	<b>1.000.000</b>
27180007	52121 - Comando do Exército	05.368.0032.20XM.1695	Prestação de Ensino Assistencial nos Colégios Militares / No Município de Recife - PE	F	188	4	90	6	300.000	0	300.000
									<b>300.000</b>	<b>0</b>	<b>300.000</b>
27180008	36901 - Fundo Nacional de Saúde	10.302.5018.8535.0026	Estruturação de Unidades de Atenção Especializada em Saúde / No Estado de Pernambuco	S	188	4	99	6	1.580.000	0	1.580.000
									<b>1.580.000</b>	<b>0</b>	<b>1.580.000</b>
27180009	53101 - Ministério do Desenvolvimento Regional - Administração Direta	15.451.2217.1D73.0026	Apoio à Política Nacional de Desenvolvimento Urbano / No Estado de Pernambuco	F	188	4	40	6	1.106.896	0	1.106.896
									<b>1.106.896</b>	<b>0</b>	<b>1.106.896</b>
27180010	36201 - Fundação Oswaldo Cruz	10.571.5020.7674.0026	Modernização de Unidades da Fundação Oswaldo Cruz / No Estado de Pernambuco	S	188	4	90	6	150.072	0	150.072
									<b>150.072</b>	<b>0</b>	<b>150.072</b>
27180011	36901 - Fundo Nacional de Saúde	10.302.5018.8535.0026	Estruturação de Unidades de Atenção Especializada em Saúde / No Estado de Pernambuco	S	188	4	50	6	500.000	0	500.000
									<b>500.000</b>	<b>0</b>	<b>500.000</b>

# Congresso Nacional - Comissão Mista de Planos, Orçamentos Públicos e Fiscalização

Relatoria Geral - Alterações da Proposta Orçamentária da União para 2020

Emendas à Despesa Individuais Aprovadas e Aprovadas Parcialmente por Autor

*Orçamentos Fiscal, da Seguridade Social e de Investimento das Estatais (Valores em R\$1,00)*

Emenda	Unidade Orçamentária	Funcional Programática	Ação + Subtítulo	E S F	F N T	G N D	M A	R P	Relatório Setorial	Acréscimo/ Cancelamento	Parecer CMO
<b>Autor: Augusto Coutinho</b>											
27180012	53101 - Ministério do Desenvolvimento Regional - Administração Direta	15.451.2217.1D73.1685	Apoio à Política Nacional de Desenvolvimento Urbano / No Município de Paulista - PE	F	188	4	40	6	500.000	0	500.000
									<b>500.000</b>	<b>0</b>	<b>500.000</b>
27180013	55901 - Fundo Nacional de Assistência Social	08.244.5031.219G.0026	Estruturação da Rede de Serviços do Sistema Único de Assistência Social (SUAS) / No Estado de Pernambuco	S	188	3	99	6	200.000	0	200.000
									<b>200.000</b>	<b>0</b>	<b>200.000</b>
27180014	55903 - Fundo Nacional de Cultura	13.392.5025.20ZF.1577	Promoção e Fomento à Cultura Brasileira / No Município de Arcoverde - PE	F	188	4	99	6	200.000	0	200.000
									<b>200.000</b>	<b>0</b>	<b>200.000</b>
27180015	36901 - Fundo Nacional de Saúde	10.302.5018.8535.0026	Estruturação de Unidades de Atenção Especializada em Saúde / No Estado de Pernambuco	S	188	3	50	6	250.000	0	250.000
									<b>250.000</b>	<b>0</b>	<b>250.000</b>
27180016	24901 - Fundo Nacional de Desenvolvimento Científico e Tecnológico	19.572.2208.0A29.0026	Subvenção Econômica a Projetos de Desenvolvimento Tecnológico (Lei nº 10.973, de 2004) / No Estado de Pernambuco	F	188	3	30	6	800.000	0	800.000
									<b>800.000</b>	<b>0</b>	<b>800.000</b>
27180017	54101 - Ministério do Turismo - Administração Direta	23.695.2223.20Y3.1674	Promoção e Marketing do Turismo no Mercado Nacional / No Município de Olinda - PE	F	188	3	40	6	200.000	0	200.000
									<b>200.000</b>	<b>0</b>	<b>200.000</b>
27180018	55903 - Fundo Nacional de Cultura	13.392.5025.20ZF.1674	Promoção e Fomento à Cultura Brasileira / No Município de Olinda - PE	F	188	3	40	6	200.000	0	200.000
									<b>200.000</b>	<b>0</b>	<b>200.000</b>
27180019	36211 - Fundação Nacional de Saúde	10.512.2222.10GG.1654	Implantação e Melhoria de Sistemas Públicos de Manejo de Resíduos Sólidos em Municípios de até 50.000 Habitantes, Exclusive em Regiões Metropolitanas (RM) ou Regiões Integradas de Desenvolvimento Econômico (RIDE) / No Município de Jatobá - PE	S	188	4	40	6	215.000	-215.000	0
									<b>215.000</b>	<b>-215.000</b>	<b>0</b>
27180019	36211 - Fundação Nacional de Saúde	10.512.2222.7XK8.1654	Implantação e Melhoria de Sistemas Públicos de Manejo de Resíduos Sólidos em Municípios com até 50.000 Habitantes / No Município de Jatobá - PE	S	188	4	40	6	0	215.000	215.000
									<b>0</b>	<b>215.000</b>	<b>215.000</b>
27180020	54101 - Ministério do Turismo - Administração Direta	23.695.2223.10V0.0026	Apoio a Projetos de Infraestrutura Turística / No Estado de Pernambuco	F	188	4	40	6	500.000	0	500.000
									<b>500.000</b>	<b>0</b>	<b>500.000</b>
27180021	36901 - Fundo Nacional de Saúde	10.301.5019.8581.0026	Estruturação da Rede de Serviços de Atenção Básica de Saúde / No Estado de Pernambuco	S	188	4	41	6	1.488.486	0	1.488.486
									<b>1.488.486</b>	<b>0</b>	<b>1.488.486</b>

# Congresso Nacional - Comissão Mista de Planos, Orçamentos Públicos e Fiscalização

Relatoria Geral - Alterações da Proposta Orçamentária da União para 2020  
Emendas à Despesa Individuais Aprovadas e Aprovadas Parcialmente por Autor

*Orçamentos Fiscal, da Seguridade Social e de Investimento das Estatais (Valores em R\$1,00)*

Emenda	Unidade Orçamentária	Funcional Programática	Ação + Subtítulo	E S F	F N T	G N D	M A	R P	Relatório Setorial	Acréscimo/ Cancelamento	Parecer CMO
<b>Autor: Augusto Coutinho</b>											
27180022	30101 - Ministério da Justiça e Segurança Pública - Administração Direta	06.181.5016.21BM.1695	Desenvolvimento de Políticas de Segurança Pública, Prevenção, e Enfrentamento à Criminalidade / No Município de Recife - PE	F	188	4	30	6	200.000	0	200.000
									<b>200.000</b>	<b>0</b>	<b>200.000</b>
27180023	30107 - Departamento de Polícia Rodoviária Federal	06.181.5016.154T.0026	Aprimoramento e Manutenção da Infraestrutura da Polícia Rodoviária Federal / No Estado de Pernambuco	F	188	4	90	6	200.000	0	200.000
									<b>200.000</b>	<b>0</b>	<b>200.000</b>
27180024	36901 - Fundo Nacional de Saúde	10.301.5019.2E89.0026	Incremento Temporário ao Custeio dos Serviços de Atenção Básica em Saúde para Cumprimento de Metas / No Estado de Pernambuco	S	188	3	41	6	2.000.000	0	2.000.000
									<b>2.000.000</b>	<b>0</b>	<b>2.000.000</b>
<b>Total Autor:</b>									<b>15.940.454</b>	<b>0</b>	<b>15.940.454</b>
<b>Autor: Áurea Carolina</b>											
39160001	22101 - Ministério da Agricultura, Pecuária e Abastecimento - Administração Direta	20.606.1031.210V.0031	Promoção e Fortalecimento da Estruturação Produtiva da Agricultura Familiar, Pequenos e Médios Produtores Rurais / No Estado de Minas Gerais	F	188	3	50	6	200.000	0	200.000
									<b>200.000</b>	<b>0</b>	<b>200.000</b>
39160002	55207 - Instituto do Patrimônio Histórico e Artístico Nacional	13.391.5025.20ZH.0031	Preservação do Patrimônio Cultural Brasileiro / No Estado de Minas Gerais	F	188	3	90	6	540.000	0	540.000
									<b>540.000</b>	<b>0</b>	<b>540.000</b>
39160003	55101 - Ministério da Cidadania - Administração Direta	13.392.5025.20ZF.2408	Promoção e Fomento à Cultura Brasileira / No Município de Belo Horizonte - MG	F	188	3	40	6	800.000	0	800.000
									<b>800.000</b>	<b>0</b>	<b>800.000</b>
39160004	36901 - Fundo Nacional de Saúde	10.302.5018.2E90.0031	Incremento Temporário ao Custeio dos Serviços de Assistência Hospitalar e Ambulatorial para Cumprimento de Metas / No Estado de Minas Gerais	S	188	3	31	6	150.000	0	150.000
									<b>150.000</b>	<b>0</b>	<b>150.000</b>
39160005	26298 - Fundo Nacional de Desenvolvimento da Educação	12.364.5013.0048.0031	Apoio a Entidades de Ensino Superior Não Federais / No Estado de Minas Gerais	F	188	3	30	6	270.000	0	270.000
									<b>270.000</b>	<b>0</b>	<b>270.000</b>
39160006	26101 - Ministério da Educação - Administração Direta	12.364.5013.20GK.0031	Fomento às Ações de Graduação, Pós-Graduação, Ensino, Pesquisa e Extensão / No Estado de Minas Gerais	F	188	4	90	6	150.000	0	150.000
									F 188 3 90 6	0	2.495.000
									<b>2.645.000</b>	<b>0</b>	<b>2.645.000</b>
39160007	36901 - Fundo Nacional de Saúde	10.423.5022.20YP.0031	Promoção, Proteção e Recuperação da Saúde Indígena / No Estado de Minas Gerais	S	188	3	90	6	1.396.554	0	1.396.554
									<b>1.396.554</b>	<b>0</b>	<b>1.396.554</b>

# Congresso Nacional - Comissão Mista de Planos, Orçamentos Públicos e Fiscalização

Relatoria Geral - Alterações da Proposta Orçamentária da União para 2020

Emendas à Despesa Individuais Aprovadas e Aprovadas Parcialmente por Autor

*Orçamentos Fiscal, da Seguridade Social e de Investimento das Estatais (Valores em R\$1,00)*

Emenda	Unidade Orçamentária	Funcional Programática	Ação + Subtítulo	E S F	F N T	G N D	M A	R P	Relatório Setorial	Acréscimo/ Cancelamento	Parecer CMO
<b>Autor: Áurea Carolina</b>											
<b>39160008</b>	<b>36901</b> - Fundo Nacional de Saúde	10.302.5018.2E90.2408	Incremento Temporário ao Custeio dos Serviços de Assistência Hospitalar e Ambulatorial para Cumprimento de Metas / No Município de Belo Horizonte - MG	S	188	3	41	6	4.326.709	0	4.326.709
									<b>4.326.709</b>	<b>0</b>	<b>4.326.709</b>
<b>39160009</b>	<b>81101</b> - Ministério da Mulher, da Família e dos Direitos Humanos - Administração Direta	14.422.5034.21AR.0031	Promoção e Defesa de Direitos para Todos / No Estado de Minas Gerais	F	188	3	50	6	200.000	0	200.000
									<b>200.000</b>	<b>0</b>	<b>200.000</b>
<b>39160010</b>	<b>22101</b> - Ministério da Agricultura, Pecuária e Abastecimento - Administração Direta	20.606.1031.210V.0031	Promoção e Fortalecimento da Estruturação Produtiva da Agricultura Familiar, Pequenos e Médios Produtores Rurais / No Estado de Minas Gerais	F	188	3	50	6	250.000	0	250.000
									<b>250.000</b>	<b>0</b>	<b>250.000</b>
<b>39160011</b>	<b>55903</b> - Fundo Nacional de Cultura	13.392.5025.20ZF.0031	Promoção e Fomento à Cultura Brasileira / No Estado de Minas Gerais	F	188	3	50	6	100.000	0	100.000
									<b>100.000</b>	<b>0</b>	<b>100.000</b>
<b>39160012</b>	<b>81101</b> - Ministério da Mulher, da Família e dos Direitos Humanos - Administração Direta	14.422.5034.21AR.0031	Promoção e Defesa de Direitos para Todos / No Estado de Minas Gerais	F	188	3	50	6	100.000	0	100.000
									<b>100.000</b>	<b>0</b>	<b>100.000</b>
<b>39160013</b>	<b>81101</b> - Ministério da Mulher, da Família e dos Direitos Humanos - Administração Direta	14.422.5034.218B.0001	Políticas de Igualdade e Enfrentamento à Violência contra as Mulheres / Nacional	F	188	3	50	6	400.000	0	400.000
									<b>400.000</b>	<b>0</b>	<b>400.000</b>
<b>39160014</b>	<b>55101</b> - Ministério da Cidadania - Administração Direta	11.334.5027.215F.0031	Fomento e Fortalecimento da Economia Solidária / No Estado de Minas Gerais	F	188	4	50	6	300.000	0	300.000
									<b>300.000</b>	<b>0</b>	<b>300.000</b>
<b>39160015</b>	<b>36901</b> - Fundo Nacional de Saúde	10.301.5019.2E89.0031	Incremento Temporário ao Custeio dos Serviços de Atenção Básica em Saúde para Cumprimento de Metas / No Estado de Minas Gerais	S	188	3	41	6	659.030	0	659.030
									<b>659.030</b>	<b>0</b>	<b>659.030</b>
<b>39160016</b>	<b>81101</b> - Ministério da Mulher, da Família e dos Direitos Humanos - Administração Direta	14.422.5034.21AR.0001	Promoção e Defesa de Direitos para Todos / Nacional	F	188	3	50	6	200.000	0	200.000
									<b>200.000</b>	<b>0</b>	<b>200.000</b>
<b>39160017</b>	<b>22101</b> - Ministério da Agricultura, Pecuária e Abastecimento - Administração Direta	20.125.2202.8606.0031	Apoio ao Desenvolvimento e Controle da Agricultura Orgânica - Pró- Orgânico / No Estado de Minas Gerais	F	188	3	50	6	350.000	0	350.000
									<b>350.000</b>	<b>0</b>	<b>350.000</b>
<b>39160018</b>	<b>55101</b> - Ministério da Cidadania - Administração Direta	11.334.5027.215F.3111	Fomento e Fortalecimento da Economia Solidária / No Município de Sarzedo - MG	F	188	4	50	6	150.000	0	150.000
									<b>150.000</b>	<b>0</b>	<b>150.000</b>

# Congresso Nacional - Comissão Mista de Planos, Orçamentos Públicos e Fiscalização

Relatoria Geral - Alterações da Proposta Orçamentária da União para 2020  
Emendas à Despesa Individuais Aprovadas e Aprovadas Parcialmente por Autor

*Orçamentos Fiscal, da Seguridade Social e de Investimento das Estatais (Valores em R\$1,00)*

Emenda	Unidade Orçamentária	Funcional Programática	Ação + Subtítulo	E S F	F N T	G N D	M A	R P	Relatório Setorial	Acréscimo/ Cancelamento	Parecer CMO
<b>Autor: Áurea Carolina</b>											
39160019	22101 - Ministério da Agricultura, Pecuária e Abastecimento - Administração Direta	20.606.1031.210V.0031	Promoção e Fortalecimento da Estruturação Produtiva da Agricultura Familiar, Pequenos e Médios Produtores Rurais / No Estado de Minas Gerais	F	188	4	50	6	250.000	0	250.000
									<b>250.000</b>	<b>0</b>	<b>250.000</b>
39160020	55903 - Fundo Nacional de Cultura	13.392.5025.14U2.2408	Implantação, Instalação e Modernização de Espaços e Equipamentos Culturais / No Município de Belo Horizonte - MG	F	188	3	50	6	250.000	0	250.000
									<b>250.000</b>	<b>0</b>	<b>250.000</b>
39160021	36201 - Fundação Oswaldo Cruz	10.571.5020.21BF.0001	Pesquisa, Desenvolvimento Tecnológico e Inovação em Saúde / Nacional	S	188	3	90	6	1.438.161	0	1.438.161
									<b>1.438.161</b>	<b>0</b>	<b>1.438.161</b>
39160022	81101 - Ministério da Mulher, da Família e dos Direitos Humanos - Administração Direta	14.422.5034.21AR.0031	Promoção e Defesa de Direitos para Todos / No Estado de Minas Gerais	F	188	3	50	6	200.000	0	200.000
									<b>200.000</b>	<b>0</b>	<b>200.000</b>
39160023	81101 - Ministério da Mulher, da Família e dos Direitos Humanos - Administração Direta	14.422.5034.6440.0031	Fomento ao Desenvolvimento Local para Comunidades Remanescentes de Quilombos e Outras Comunidades Tradicionais / No Estado de Minas Gerais	F	188	3	50	6	115.000	0	115.000
									<b>115.000</b>	<b>0</b>	<b>115.000</b>
39160024	53101 - Ministério do Desenvolvimento Regional - Administração Direta	15.127.2220.8866.0031	Apoio à Regularização Fundiária em Áreas Urbanas / No Estado de Minas Gerais	F	188	4	50	6	450.000	0	450.000
									<b>450.000</b>	<b>0</b>	<b>450.000</b>
39160025	26410 - Instituto Federal do Norte de Minas Gerais	12.363.5012.20RG.0031	Reestruturação e Modernização das Instituições da Rede Federal de Educação Profissional, Científica e Tecnológica / No Estado de Minas Gerais	F	188	4	90	6	200.000	0	200.000
									<b>200.000</b>	<b>0</b>	<b>200.000</b>
<b>Total Autor:</b>									<b>15.940.454</b>	<b>0</b>	<b>15.940.454</b>
<b>Autor: Aureo Ribeiro</b>											
27780001	55101 - Ministério da Cidadania - Administração Direta	08.306.5033.2798.3322	Aquisição e Distribuição de Alimentos da Agricultura Familiar para Promoção da Segurança Alimentar e Nutricional / No Município de Nova Friburgo - RJ	S	188	3	90	6	320.000	0	320.000
									<b>320.000</b>	<b>0</b>	<b>320.000</b>
27780002	55101 - Ministério da Cidadania - Administração Direta	08.306.5033.2798.3341	Aquisição e Distribuição de Alimentos da Agricultura Familiar para Promoção da Segurança Alimentar e Nutricional / No Município do Rio de Janeiro - RJ	S	188	3	90	6	320.000	0	320.000
									<b>320.000</b>	<b>0</b>	<b>320.000</b>
27780003	26298 - Fundo Nacional de Desenvolvimento da Educação	12.368.5011.20RP.0033	Apoio à Infraestrutura para a Educação Básica / No Estado do Rio de Janeiro	F	188	4	99	6	2.000.000	0	2.000.000
									<b>2.000.000</b>	<b>0</b>	<b>2.000.000</b>

# Congresso Nacional - Comissão Mista de Planos, Orçamentos Públicos e Fiscalização

Relatoria Geral - Alterações da Proposta Orçamentária da União para 2020  
Emendas à Despesa Individuais Aprovadas e Aprovadas Parcialmente por Autor

*Orçamentos Fiscal, da Seguridade Social e de Investimento das Estatais (Valores em R\$1,00)*

Emenda	Unidade Orçamentária	Funcional Programática	Ação + Subtítulo	E S F	F N T	G N D	M A	R P	Relatório Setorial	Acréscimo/ Cancelamento	Parecer CMO
<b>Autor: Aureo Ribeiro</b>											
27780004	55101 - Ministério da Cidadania - Administração Direta	13.392.5025.20ZF.0033	Promoção e Fomento à Cultura Brasileira / No Estado do Rio de Janeiro	F	188	3	90	6	350.000	0	350.000
									<b>350.000</b>	<b>0</b>	<b>350.000</b>
27780005	36901 - Fundo Nacional de Saúde	10.301.5019.2E89.0033	Incremento Temporário ao Custeio dos Serviços de Atenção Básica em Saúde para Cumprimento de Metas / No Estado do Rio de Janeiro	S	188	3	99	6	6.930.272	0	6.930.272
									<b>6.930.272</b>	<b>0</b>	<b>6.930.272</b>
27780006	55901 - Fundo Nacional de Assistência Social	08.244.5031.219G.3298	Estruturação da Rede de Serviços do Sistema Único de Assistência Social (SUAS) / No Município de Duque de Caxias - RJ	S	188	3	41	6	300.000	0	300.000
									<b>300.000</b>	<b>0</b>	<b>300.000</b>
27780007	26298 - Fundo Nacional de Desenvolvimento da Educação	12.368.5011.0509.0033	Apoio ao Desenvolvimento da Educação Básica / No Estado do Rio de Janeiro	F	188	3	30	6	1.000.000	0	1.000.000
									<b>1.000.000</b>	<b>0</b>	<b>1.000.000</b>
27780008	55901 - Fundo Nacional de Assistência Social	08.244.5031.219G.3298	Estruturação da Rede de Serviços do Sistema Único de Assistência Social (SUAS) / No Município de Duque de Caxias - RJ	S	188	3	41	6	100.000	0	100.000
									<b>100.000</b>	<b>0</b>	<b>100.000</b>
27780009	36901 - Fundo Nacional de Saúde	10.302.5018.2E90.0033	Incremento Temporário ao Custeio dos Serviços de Assistência Hospitalar e Ambulatorial para Cumprimento de Metas / No Estado do Rio de Janeiro	S	188	3	99	6	4.620.182	0	4.620.182
									<b>4.620.182</b>	<b>0</b>	<b>4.620.182</b>
<b>Total Autor:</b>									<b>15.940.454</b>	<b>0</b>	<b>15.940.454</b>
<b>Autor: Bacelar</b>											
30510001	55101 - Ministério da Cidadania - Administração Direta	13.392.5025.20ZF.0029	Promoção e Fomento à Cultura Brasileira / No Estado da Bahia	F	188	3	99	6	200.000	0	200.000
									<b>200.000</b>	<b>0</b>	<b>200.000</b>
30510002	81101 - Ministério da Mulher, da Família e dos Direitos Humanos - Administração Direta	14.422.5034.21AR.7035	Promoção e Defesa de Direitos para Todos / Promoção dos Direitos de Lésbicas, Gays, Bissexuais, Travestis e Transexuais - No Estado da Bahia	F	188	3	99	6	270.000	0	270.000
									<b>270.000</b>	<b>0</b>	<b>270.000</b>
30510003	36901 - Fundo Nacional de Saúde	10.301.5019.2E89.0029	Incremento Temporário ao Custeio dos Serviços de Atenção Básica em Saúde para Cumprimento de Metas / No Estado da Bahia	S	188	3	99	6	5.870.227	0	5.870.227
									<b>5.870.227</b>	<b>0</b>	<b>5.870.227</b>
30510004	81101 - Ministério da Mulher, da Família e dos Direitos Humanos - Administração Direta	14.243.5034.14UF.0029	Construção, Reforma, Equipagem e Ampliação de Unidades de Atendimento Socioeducativo / No Estado da Bahia	F	188	4	30	6	150.000	0	150.000
									<b>150.000</b>	<b>0</b>	<b>150.000</b>
30510005	26427 - Instituto Federal da Bahia	12.363.5012.20RG.7006	Reestruturação e Modernização das Instituições da Rede Federal de Educação Profissional, Científica e Tecnológica / Campus Paulo Afonso - No Estado da Bahia	F	188	4	90	6	750.000	0	750.000
									<b>750.000</b>	<b>0</b>	<b>750.000</b>

# Congresso Nacional - Comissão Mista de Planos, Orçamentos Públicos e Fiscalização

Relatoria Geral - Alterações da Proposta Orçamentária da União para 2020

Emendas à Despesa Individuais Aprovadas e Aprovadas Parcialmente por Autor

*Orçamentos Fiscal, da Seguridade Social e de Investimento das Estatais (Valores em R\$1,00)*

Emenda	Unidade Orçamentária	Funcional Programática	Ação + Subtítulo	E S F	F N T	G N D	M A	R P	Relatório Setorial	Acréscimo/ Cancelamento	Parecer CMO
<b>Autor: Bacelar</b>											
30510006	81101 - Ministério da Mulher, da Família e dos Direitos Humanos - Administração Direta	14.422.5034.21AR.0029	Promoção e Defesa de Direitos para Todos / No Estado da Bahia	F	188	3	30	6	300.000	0	300.000
									<b>300.000</b>	<b>0</b>	<b>300.000</b>
30510007	36901 - Fundo Nacional de Saúde	10.301.5019.2E89.2249	Incremento Temporário ao Custeio dos Serviços de Atenção Básica em Saúde para Cumprimento de Metas / No Município de Riachão do Jacuípe - BA	S	188	3	41	6	1.500.000	0	1.500.000
									<b>1.500.000</b>	<b>0</b>	<b>1.500.000</b>
30510008	36901 - Fundo Nacional de Saúde	10.302.5018.2E90.0029	Incremento Temporário ao Custeio dos Serviços de Assistência Hospitalar e Ambulatorial para Cumprimento de Metas / No Estado da Bahia	S	188	3	99	6	100.000	0	100.000
									<b>100.000</b>	<b>0</b>	<b>100.000</b>
30510009	36901 - Fundo Nacional de Saúde	10.302.5018.8535.0029	Estruturação de Unidades de Atenção Especializada em Saúde / No Estado da Bahia	S	188	4	99	6	500.000	0	500.000
									<b>500.000</b>	<b>0</b>	<b>500.000</b>
30510010	54101 - Ministério do Turismo - Administração Direta	23.695.2223.20Y3.0029	Promoção e Marketing do Turismo no Mercado Nacional / No Estado da Bahia	F	188	3	99	6	400.000	0	400.000
									<b>400.000</b>	<b>0</b>	<b>400.000</b>
30510011	26427 - Instituto Federal da Bahia	12.363.5012.20RL.7002	Funcionamento das Instituições da Rede Federal de Educação Profissional, Científica e Tecnológica / Campus Salvador - No Estado da Bahia	F	188	3	90	6	500.000	0	500.000
									<b>500.000</b>	<b>0</b>	<b>500.000</b>
30510012	55207 - Instituto do Patrimônio Histórico e Artístico Nacional	13.391.5025.20ZH.0029	Preservação do Patrimônio Cultural Brasileiro / No Estado da Bahia	F	188	3	99	6	400.000	0	400.000
									<b>400.000</b>	<b>0</b>	<b>400.000</b>
30510013	55101 - Ministério da Cidadania - Administração Direta	27.812.5026.5450.0029	Implantação e Modernização de Infraestrutura para Esporte Educacional, Recreativo e de Lazer / No Estado da Bahia	F	188	4	40	6	800.000	0	800.000
									<b>800.000</b>	<b>0</b>	<b>800.000</b>
30510014	55101 - Ministério da Cidadania - Administração Direta	13.392.5025.20ZF.0029	Promoção e Fomento à Cultura Brasileira / No Estado da Bahia	F	188	4	99	6	200.000	0	200.000
									<b>200.000</b>	<b>0</b>	<b>200.000</b>
30510015	55101 - Ministério da Cidadania - Administração Direta	13.392.5025.20ZF.0029	Promoção e Fomento à Cultura Brasileira / No Estado da Bahia	F	188	4	99	6	200.000	0	200.000
									<b>200.000</b>	<b>0</b>	<b>200.000</b>
30510016	22101 - Ministério da Agricultura, Pecuária e Abastecimento - Administração Direta	20.125.2202.214W.0029	Modernização e Fortalecimento da Defesa Agropecuária / No Estado da Bahia	F	188	3	30	6	850.000	0	850.000
									<b>850.000</b>	<b>0</b>	<b>850.000</b>
30510017	55101 - Ministério da Cidadania - Administração Direta	13.392.5025.20ZF.0029	Promoção e Fomento à Cultura Brasileira / No Estado da Bahia	F	188	4	99	6	450.000	0	450.000
									<b>450.000</b>	<b>0</b>	<b>450.000</b>

# Congresso Nacional - Comissão Mista de Planos, Orçamentos Públicos e Fiscalização

Relatoria Geral - Alterações da Proposta Orçamentária da União para 2020  
Emendas à Despesa Individuais Aprovadas e Aprovadas Parcialmente por Autor

*Orçamentos Fiscal, da Seguridade Social e de Investimento das Estatais (Valores em R\$1,00)*

Emenda	Unidade Orçamentária	Funcional Programática	Ação + Subtítulo	E S F	F N T	G N D	M A	R P	Relatório Setorial	Acréscimo/ Cancelamento	Parecer CMO
<b>Autor: Bacelar</b>											
30510018	73101 - Recursos sob Supervisão do Ministério da Economia	28.845.0903.0EC2.0029	Transferências Especiais / No Estado da Bahia	F	188	4	40	6	1.500.000	0	1.500.000
									<b>1.500.000</b>	<b>0</b>	<b>1.500.000</b>
30510019	73101 - Recursos sob Supervisão do Ministério da Economia	28.845.0903.0EC2.2013	Transferências Especiais / No Município de Cardeal da Silva - BA	F	188	4	30	6	1.000.000	0	1.000.000
									<b>1.000.000</b>	<b>0</b>	<b>1.000.000</b>
<b>Total Autor:</b>									<b>15.940.227</b>	<b>0</b>	<b>15.940.227</b>
<b>Autor: Baleia Rossi</b>											
30520001	36901 - Fundo Nacional de Saúde	10.301.5019.2E89.0035	Incremento Temporário ao Custeio dos Serviços de Atenção Básica em Saúde para Cumprimento de Metas / No Estado de São Paulo	S	188	3	99	6	3.000.000	0	3.000.000
									<b>3.000.000</b>	<b>0</b>	<b>3.000.000</b>
30520002	81101 - Ministério da Mulher, da Família e dos Direitos Humanos - Administração Direta	14.422.5034.21AR.0035	Promoção e Defesa de Direitos para Todos / No Estado de São Paulo	F	188	4	90	6	1.200.000	0	1.200.000
									<b>1.200.000</b>	<b>0</b>	<b>1.200.000</b>
30520003	53101 - Ministério do Desenvolvimento Regional - Administração Direta	15.451.2217.1D73.0035	Apoio à Política Nacional de Desenvolvimento Urbano / No Estado de São Paulo	F	188	4	99	6	6.740.454	0	6.740.454
									<b>6.740.454</b>	<b>0</b>	<b>6.740.454</b>
30520004	36901 - Fundo Nacional de Saúde	10.302.5018.2E90.0035	Incremento Temporário ao Custeio dos Serviços de Assistência Hospitalar e Ambulatorial para Cumprimento de Metas / No Estado de São Paulo	S	188	3	99	6	5.000.000	0	5.000.000
									<b>5.000.000</b>	<b>0</b>	<b>5.000.000</b>
<b>Total Autor:</b>									<b>15.940.454</b>	<b>0</b>	<b>15.940.454</b>
<b>Autor: Benedita da Silva</b>											
13100001	36901 - Fundo Nacional de Saúde	10.302.5018.6148.0053	Assistência Médica Qualificada e Gratuita a Todos os Níveis da População e Desenvolvimento de Atividades Educacionais e de Pesquisa no Campo da Saúde – Rede SARAH de Hospitais de Reabilitação / No Distrito Federal	S	188	3	90	6	1.000.000	0	1.000.000
									<b>1.000.000</b>	<b>0</b>	<b>1.000.000</b>
13100002	36901 - Fundo Nacional de Saúde	10.301.5019.2E89.0033	Incremento Temporário ao Custeio dos Serviços de Atenção Básica em Saúde para Cumprimento de Metas / No Estado do Rio de Janeiro	S	188	3	99	6	1.000.000	0	1.000.000
									<b>1.000.000</b>	<b>0</b>	<b>1.000.000</b>
13100003	36901 - Fundo Nacional de Saúde	10.301.5019.2E89.0033	Incremento Temporário ao Custeio dos Serviços de Atenção Básica em Saúde para Cumprimento de Metas / No Estado do Rio de Janeiro	S	188	3	41	6	750.000	0	750.000
									<b>750.000</b>	<b>0</b>	<b>750.000</b>
13100004	36201 - Fundação Oswaldo Cruz	10.128.5021.20YD.7000	Educação e Formação em Saúde / Observatório de Territórios Saudáveis e Sustentáveis da Bocaina - No Estado do Rio de Janeiro	S	188	3	90	6	1.000.000	0	1.000.000
									<b>1.000.000</b>	<b>0</b>	<b>1.000.000</b>



# Congresso Nacional - Comissão Mista de Planos, Orçamentos Públicos e Fiscalização

Relatoria Geral - Alterações da Proposta Orçamentária da União para 2020

Emendas à Despesa Individuais Aprovadas e Aprovadas Parcialmente por Autor

*Orçamentos Fiscal, da Seguridade Social e de Investimento das Estatais (Valores em R\$1,00)*

Emenda	Unidade Orçamentária	Funcional Programática	Ação + Subtítulo	E S F	F N T	G N D	M A	R P	Relatório Setorial	Acréscimo/ Cancelamento	Parecer CMO
<b>Autor: Benedita da Silva</b>											
13100005	36201 - Fundação Oswaldo Cruz	10.128.5021.20YD.0001	Educação e Formação em Saúde / Nacional	S	188	3	90	6	600.000	0	600.000
									<b>600.000</b>	<b>0</b>	<b>600.000</b>
13100006	36901 - Fundo Nacional de Saúde	10.301.5019.8581.0033	Estruturação da Rede de Serviços de Atenção Básica de Saúde / No Estado do Rio de Janeiro	S	188	3	99	6	2.970.227	0	2.970.227
									<b>2.970.227</b>	<b>0</b>	<b>2.970.227</b>
13100007	36901 - Fundo Nacional de Saúde	10.302.5018.2E90.3330	Incremento Temporário ao Custeio dos Serviços de Assistência Hospitalar e Ambulatorial para Cumprimento de Metas / No Município de Pirai - RJ	S	188	3	41	6	200.000	0	200.000
									<b>200.000</b>	<b>0</b>	<b>200.000</b>
13100008	36901 - Fundo Nacional de Saúde	10.302.5018.8535.0033	Estruturação de Unidades de Atenção Especializada em Saúde / No Estado do Rio de Janeiro	S	188	3	99	6	500.000	0	500.000
									<b>500.000</b>	<b>0</b>	<b>500.000</b>
13100009	36901 - Fundo Nacional de Saúde	10.301.5019.8581.3321	Estruturação da Rede de Serviços de Atenção Básica de Saúde / No Município de Niterói - RJ	S	188	3	50	6	150.000	0	150.000
									<b>150.000</b>	<b>0</b>	<b>150.000</b>
13100010	26298 - Fundo Nacional de Desenvolvimento da Educação	12.368.5011.0509.3278	Apoio ao Desenvolvimento da Educação Básica / No Município de Armação dos Búzios - RJ	F	188	3	40	6	200.000	0	200.000
									<b>200.000</b>	<b>0</b>	<b>200.000</b>
13100011	26298 - Fundo Nacional de Desenvolvimento da Educação	12.364.5013.0048.7001	Apoio a Entidades de Ensino Superior Não Federais / Universidade do Estado do Rio de Janeiro (UERJ) - No Estado do Rio de Janeiro	F	188	4	30	6	500.000	0	500.000
									<b>500.000</b>	<b>0</b>	<b>500.000</b>
13100012	26101 - Ministério da Educação - Administração Direta	12.363.5012.219U.7000	Apoio ao Funcionamento das Instituições da Rede Federal de Educação Profissional, Científica e Tecnológica / IFRJ - No Estado do Rio de Janeiro	F	188	3	90	6	400.000	0	400.000
									<b>400.000</b>	<b>0</b>	<b>400.000</b>
13100013	26245 - Universidade Federal do Rio de Janeiro	12.364.5013.20GK.0033	Fomento às Ações de Graduação, Pós-Graduação, Ensino, Pesquisa e Extensão / No Estado do Rio de Janeiro	F	188	3	90	6	850.000	0	850.000
									<b>850.000</b>	<b>0</b>	<b>850.000</b>
13100014	26269 - Fundação Universidade do Rio de Janeiro	12.364.5013.20GK.0033	Fomento às Ações de Graduação, Pós-Graduação, Ensino, Pesquisa e Extensão / No Estado do Rio de Janeiro	F	188	3	90	6	1.000.000	0	1.000.000
									<b>1.000.000</b>	<b>0</b>	<b>1.000.000</b>
13100015	26249 - Universidade Federal Rural do Rio de Janeiro	12.364.5013.20GK.0033	Fomento às Ações de Graduação, Pós-Graduação, Ensino, Pesquisa e Extensão / No Estado do Rio de Janeiro	F	188	3	90	6	300.000	0	300.000
									<b>300.000</b>	<b>0</b>	<b>300.000</b>
13100016	26236 - Universidade Federal Fluminense	12.364.5013.20GK.0033	Fomento às Ações de Graduação, Pós-Graduação, Ensino, Pesquisa e Extensão / No Estado do Rio de Janeiro	F	188	3	90	6	950.000	0	950.000
									<b>950.000</b>	<b>0</b>	<b>950.000</b>
13100017	55207 - Instituto do Patrimônio Histórico e Artístico Nacional	13.391.5025.20ZH.0033	Preservação do Patrimônio Cultural Brasileiro / No Estado do Rio de Janeiro	F	188	3	40	6	650.000	0	650.000
									<b>650.000</b>	<b>0</b>	<b>650.000</b>

# Congresso Nacional - Comissão Mista de Planos, Orçamentos Públicos e Fiscalização

Relatoria Geral - Alterações da Proposta Orçamentária da União para 2020

Emendas à Despesa Individuais Aprovadas e Aprovadas Parcialmente por Autor

*Orçamentos Fiscal, da Seguridade Social e de Investimento das Estatais (Valores em R\$1,00)*

Emenda	Unidade Orçamentária	Funcional Programática	Ação + Subtítulo	E S F	F N T	G N D	M N A	R P	Relatório Setorial	Acréscimo/ Cancelamento	Parecer CMO
<b>Autor: Benedita da Silva</b>											
13100018	55101 - Ministério da Cidadania - Administração Direta	13.392.5025.20ZF.0033	Promoção e Fomento à Cultura Brasileira / No Estado do Rio de Janeiro	F	188	3	50	6	1.400.000	0	1.400.000
									<b>1.400.000</b>	<b>0</b>	<b>1.400.000</b>
13100019	55101 - Ministério da Cidadania - Administração Direta	13.392.5025.14U2.0053	Implantação, Instalação e Modernização de Espaços e Equipamentos Culturais / No Distrito Federal	F	188	4	99	6	100.000	0	100.000
									<b>100.000</b>	<b>0</b>	<b>100.000</b>
13100020	24101 - Ministério da Ciência, Tecnologia, Inovações e Comunicações - Administração Direta	28.846.0910.00F8.0033	Contribuição à Sociedade Brasileira para o Progresso da Ciência - SBPC / No Estado do Rio de Janeiro	F	188	3	50	6	200.000	0	200.000
									<b>200.000</b>	<b>0</b>	<b>200.000</b>
13100021	24101 - Ministério da Ciência, Tecnologia, Inovações e Comunicações - Administração Direta	19.126.2205.20V8.0035	Apoio a Iniciativas e Projetos de Inclusão Digital / No Estado de São Paulo	F	188	3	50	6	370.227	0	370.227
									<b>370.227</b>	<b>0</b>	<b>370.227</b>
13100022	81101 - Ministério da Mulher, da Família e dos Direitos Humanos - Administração Direta	14.422.5034.21AR.0033	Promoção e Defesa de Direitos para Todos / No Estado do Rio de Janeiro	F	188	3	50	6	200.000	0	200.000
									<b>200.000</b>	<b>0</b>	<b>200.000</b>
13100023	81101 - Ministério da Mulher, da Família e dos Direitos Humanos - Administração Direta	14.422.5034.21AR.0033	Promoção e Defesa de Direitos para Todos / No Estado do Rio de Janeiro	F	188	3	50	6	250.000	0	250.000
									<b>250.000</b>	<b>0</b>	<b>250.000</b>
13100024	44101 - Ministério do Meio Ambiente - Administração Direta	18.542.1043.21A9.3296	Implementação de Programas, Planos e Ações para Melhoria da Qualidade Ambiental Urbana / No Município de Cordeiro - RJ	F	188	3	40	6	300.000	0	300.000
									<b>300.000</b>	<b>0</b>	<b>300.000</b>
13100025	55101 - Ministério da Cidadania - Administração Direta	14.422.5032.20R9.0033	Prevenção de Uso de Drogas, Cuidados e Reinserção Social de Pessoas e Famílias que têm Problemas com Álcool e Outras Drogas / No Estado do Rio de Janeiro	F	188	3	50	6	100.000	0	100.000
									<b>100.000</b>	<b>0</b>	<b>100.000</b>
<b>Total Autor:</b>									<b>15.940.454</b>	<b>0</b>	<b>15.940.454</b>
<b>Autor: Benes Leocádio</b>											
39170001	36211 - Fundação Nacional de Saúde	10.512.2222.7652.0024	Implantação de Melhorias Sanitárias Domiciliares para Prevenção e Controle de Doenças e Agravos em localidades urbanas de municípios com população até 50.000 habitantes / No Estado do Rio Grande do Norte	S	188	4	99	6	300.000	0	300.000
									<b>300.000</b>	<b>0</b>	<b>300.000</b>

# Congresso Nacional - Comissão Mista de Planos, Orçamentos Públicos e Fiscalização

Relatoria Geral - Alterações da Proposta Orçamentária da União para 2020

Emendas à Despesa Individuais Aprovadas e Aprovadas Parcialmente por Autor

*Orçamentos Fiscal, da Seguridade Social e de Investimento das Estatais (Valores em R\$1,00)*

Emenda	Unidade Orçamentária	Funcional Programática	Ação + Subtítulo	E S F	F N T	G N D	M A	R P	Relatório Setorial	Acréscimo/ Cancelamento	Parecer CMO
<b>Autor: Benes Leocádio</b>											
39170002	22101 - Ministério da Agricultura, Pecuária e Abastecimento - Administração Direta	20.608.1031.20ZV.0024	Fomento ao Setor Agropecuário / No Estado do Rio Grande do Norte	F	188	3	99	6	150.000	0	150.000
									<b>150.000</b>	<b>0</b>	<b>150.000</b>
39170003	25101 - Ministério da Economia - Administração Direta	22.661.2212.210E.0024	Promoção do Desenvolvimento Industrial / No Estado do Rio Grande do Norte	F	188	3	99	6	150.000	0	150.000
									<b>150.000</b>	<b>0</b>	<b>150.000</b>
39170004	26435 - Instituto Federal do Rio Grande do Norte	12.363.5012.20RL.0024	Funcionamento das Instituições da Rede Federal de Educação Profissional, Científica e Tecnológica / No Estado do Rio Grande do Norte	F	188	4	90	6	250.000	0	250.000
									<b>250.000</b>	<b>0</b>	<b>250.000</b>
39170005	30107 - Departamento de Polícia Rodoviária Federal	06.181.5016.2723.0024	Policiamento, Fiscalização, Combate à Criminalidade e Corrupção / No Estado do Rio Grande do Norte	F	188	4	90	6	150.000	0	150.000
									<b>150.000</b>	<b>0</b>	<b>150.000</b>
39170006	30101 - Ministério da Justiça e Segurança Pública - Administração Direta	06.181.5016.21BM.0024	Desenvolvimento de Políticas de Segurança Pública, Prevenção, e Enfrentamento à Criminalidade / No Estado do Rio Grande do Norte	F	188	4	30	6	150.000	0	150.000
									<b>150.000</b>	<b>0</b>	<b>150.000</b>
39170007	55901 - Fundo Nacional de Assistência Social	08.244.5031.219G.0024	Estruturação da Rede de Serviços do Sistema Único de Assistência Social (SUAS) / No Estado do Rio Grande do Norte	S	188	3	99	6	100.000	0	100.000
									<b>100.000</b>	<b>0</b>	<b>100.000</b>
39170008	36901 - Fundo Nacional de Saúde	10.302.5018.8535.0024	Estruturação de Unidades de Atenção Especializada em Saúde / No Estado do Rio Grande do Norte	S	188	4	99	6	1.400.000	0	1.400.000
									<b>1.400.000</b>	<b>0</b>	<b>1.400.000</b>
39170009	30101 - Ministério da Justiça e Segurança Pública - Administração Direta	06.181.5016.21BM.1262	Desenvolvimento de Políticas de Segurança Pública, Prevenção, e Enfrentamento à Criminalidade / No Município de Natal - RN	F	188	4	40	6	150.000	0	150.000
									<b>150.000</b>	<b>0</b>	<b>150.000</b>
39170010	26243 - Universidade Federal do Rio Grande do Norte	12.364.5013.20RK.0024	Funcionamento de Instituições Federais de Ensino Superior / No Estado do Rio Grande do Norte	F	188	4	90	6	200.000	0	200.000
				F	188	3	90	6	100.000	0	100.000
									<b>300.000</b>	<b>0</b>	<b>300.000</b>
39170011	73101 - Recursos sob Supervisão do Ministério da Economia	28.845.0903.0EC2.0024	Transferências Especiais / No Estado do Rio Grande do Norte	F	188	4	99	6	5.800.000	0	5.800.000
									<b>5.800.000</b>	<b>0</b>	<b>5.800.000</b>
39170012	55101 - Ministério da Cidadania - Administração Direta	27.812.5026.20JP.0024	Desenvolvimento de Atividades e Apoio a Projetos e Eventos de Esporte, Educação, Lazer e Inclusão Social / No Estado do Rio Grande do Norte	F	188	3	99	6	200.000	0	200.000
									<b>200.000</b>	<b>0</b>	<b>200.000</b>

# Congresso Nacional - Comissão Mista de Planos, Orçamentos Públicos e Fiscalização

Relatoria Geral - Alterações da Proposta Orçamentária da União para 2020

Emendas à Despesa Individuais Aprovadas e Aprovadas Parcialmente por Autor

*Orçamentos Fiscal, da Seguridade Social e de Investimento das Estatais (Valores em R\$1,00)*

Emenda	Unidade Orçamentária	Funcional Programática	Ação + Subtítulo	E S F	F N T	G N D	M A	R P	Relatório Setorial	Acréscimo/ Cancelamento	Parecer CMO
<b>Autor: Benes Leocádio</b>											
39170013	26298 - Fundo Nacional de Desenvolvimento da Educação	12.364.5013.0048.7009	Apoio a Entidades de Ensino Superior Não Federais / Universidade do Estado do Rio Grande do Norte (UERJ) - No Estado do Rio Grande do Norte	F	188	4	30	6	150.000	0	150.000
									<b>150.000</b>	<b>0</b>	<b>150.000</b>
39170014	36901 - Fundo Nacional de Saúde	10.302.5018.8535.7047	Estruturação de Unidades de Atenção Especializada em Saúde / Aquisição de Equipamentos - No Estado do Rio Grande do Norte	S	188	4	31	6	600.000	0	600.000
									<b>600.000</b>	<b>0</b>	<b>600.000</b>
39170015	36901 - Fundo Nacional de Saúde	10.302.5018.2E90.0024	Incremento Temporário ao Custeio dos Serviços de Assistência Hospitalar e Ambulatorial para Cumprimento de Metas / No Estado do Rio Grande do Norte	S	188	3	41	6	1.590.454	0	1.590.454
									<b>1.590.454</b>	<b>0</b>	<b>1.590.454</b>
39170016	36901 - Fundo Nacional de Saúde	10.301.5019.8581.0024	Estruturação da Rede de Serviços de Atenção Básica de Saúde / No Estado do Rio Grande do Norte	S	188	4	41	6	4.500.000	0	4.500.000
									<b>4.500.000</b>	<b>0</b>	<b>4.500.000</b>
<b>Total Autor:</b>									<b>15.940.454</b>	<b>0</b>	<b>15.940.454</b>
<b>Autor: Beto Faro</b>											
21520001	36901 - Fundo Nacional de Saúde	10.301.5019.2E89.0015	Incremento Temporário ao Custeio dos Serviços de Atenção Básica em Saúde para Cumprimento de Metas / No Estado do Pará	S	188	3	99	6	8.200.000	0	8.200.000
									<b>8.200.000</b>	<b>0</b>	<b>8.200.000</b>
21520002	36901 - Fundo Nacional de Saúde	10.302.5018.2E90.0015	Incremento Temporário ao Custeio dos Serviços de Assistência Hospitalar e Ambulatorial para Cumprimento de Metas / No Estado do Pará	S	188	3	99	6	400.000	0	400.000
									<b>400.000</b>	<b>0</b>	<b>400.000</b>
21520003	26298 - Fundo Nacional de Desenvolvimento da Educação	12.368.5011.0509.0015	Apoio ao Desenvolvimento da Educação Básica / No Estado do Pará	F	188	3	99	6	2.040.454	0	2.040.454
									<b>2.040.454</b>	<b>0</b>	<b>2.040.454</b>
21520004	25915 - Fundo de Amparo ao Trabalhador	11.333.2210.20Z1.0015	Qualificação Social e Profissional de Trabalhadores / No Estado do Pará	S	188	3	99	6	3.500.000	0	3.500.000
									<b>3.500.000</b>	<b>0</b>	<b>3.500.000</b>
21520005	54101 - Ministério do Turismo - Administração Direta	23.695.2223.10V0.0015	Apoio a Projetos de Infraestrutura Turística / No Estado do Pará	F	188	4	99	6	1.000.000	0	1.000.000
									<b>1.000.000</b>	<b>0</b>	<b>1.000.000</b>
21520006	26253 - Universidade Federal Rural da Amazônia	12.364.5013.8282.0383	Reestruturação e Modernização das Instituições Federais de Ensino Superior / No Município de Tomé-Açu - PA	F	188	4	90	6	300.000	0	300.000
									<b>300.000</b>	<b>0</b>	<b>300.000</b>
21520007	26239 - Universidade Federal do Pará	12.364.5013.8282.0015	Reestruturação e Modernização das Instituições Federais de Ensino Superior / No Estado do Pará	F	188	4	90	6	500.000	0	500.000
									<b>500.000</b>	<b>0</b>	<b>500.000</b>

# Congresso Nacional - Comissão Mista de Planos, Orçamentos Públicos e Fiscalização

Relatoria Geral - Alterações da Proposta Orçamentária da União para 2020  
Emendas à Despesa Individuais Aprovadas e Aprovadas Parcialmente por Autor

*Orçamentos Fiscal, da Seguridade Social e de Investimento das Estatais (Valores em R\$1,00)*

Emenda	Unidade Orçamentária	Funcional Programática	Ação + Subtítulo	E S F	F N T	G N D	M A	R P	Relatório Setorial	Acréscimo/ Cancelamento	Parecer CMO
<b>Autor: Beto Faro</b>											
<b>Total Autor:</b>									<b>15.940.454</b>	<b>0</b>	<b>15.940.454</b>
<b>Autor: Beto Pereira</b>											
39180001	55101 - Ministério da Cidadania - Administração Direta	27.812.5026.5450.5218	Implantação e Modernização de Infraestrutura para Esporte Educacional, Recreativo e de Lazer / No Município de Campo Grande - MS	F	188	4	40	6	500.000	0	500.000
									<b>500.000</b>	<b>0</b>	<b>500.000</b>
39180002	26298 - Fundo Nacional de Desenvolvimento da Educação	12.364.5013.0048.0054	Apoio a Entidades de Ensino Superior Não Federais / No Estado de Mato Grosso do Sul	F	188	4	30	6	500.000	0	500.000
									<b>500.000</b>	<b>0</b>	<b>500.000</b>
39180003	55101 - Ministério da Cidadania - Administração Direta	27.812.5026.5450.5218	Implantação e Modernização de Infraestrutura para Esporte Educacional, Recreativo e de Lazer / No Município de Campo Grande - MS	F	188	4	40	6	500.000	0	500.000
									<b>500.000</b>	<b>0</b>	<b>500.000</b>
39180004	55903 - Fundo Nacional de Cultura	13.392.5025.20ZF.0054	Promoção e Fomento à Cultura Brasileira / No Estado de Mato Grosso do Sul	F	188	4	30	6	1.500.000	0	1.500.000
									<b>1.500.000</b>	<b>0</b>	<b>1.500.000</b>
39180005	30101 - Ministério da Justiça e Segurança Pública - Administração Direta	06.181.5016.21BM.0054	Desenvolvimento de Políticas de Segurança Pública, Prevenção, e Enfrentamento à Criminalidade / No Estado de Mato Grosso do Sul	F	188	4	30	6	140.000	0	140.000
									<b>140.000</b>	<b>0</b>	<b>140.000</b>
39180006	36901 - Fundo Nacional de Saúde	10.302.5018.8535.0054	Estruturação de Unidades de Atenção Especializada em Saúde / No Estado de Mato Grosso do Sul	S	188	4	41	6	3.000.000	0	3.000.000
									<b>3.000.000</b>	<b>0</b>	<b>3.000.000</b>
39180007	30101 - Ministério da Justiça e Segurança Pública - Administração Direta	06.181.5016.21BM.5224	Desenvolvimento de Políticas de Segurança Pública, Prevenção, e Enfrentamento à Criminalidade / No Município de Corumbá - MS	F	188	3	40	6	150.000	0	150.000
									600.000	0	600.000
									<b>750.000</b>	<b>0</b>	<b>750.000</b>
39180008	53207 - Superintendência do Desenvolvimento do Centro-Oeste - SUDECO	15.244.2217.7K66.0054	Apoio a Projetos de Desenvolvimento Sustentável Local Integrado / No Estado de Mato Grosso do Sul	F	188	4	30	6	300.000	0	300.000
									<b>300.000</b>	<b>0</b>	<b>300.000</b>
39180009	36901 - Fundo Nacional de Saúde	10.301.5019.8581.0054	Estruturação da Rede de Serviços de Atenção Básica de Saúde / No Estado de Mato Grosso do Sul	S	188	4	41	6	1.100.000	0	1.100.000
									<b>1.100.000</b>	<b>0</b>	<b>1.100.000</b>
39180010	36901 - Fundo Nacional de Saúde	10.302.5018.2E90.0035	Incremento Temporário ao Custeio dos Serviços de Assistência Hospitalar e Ambulatorial para Cumprimento de Metas / No Estado de São Paulo	S	188	3	31	6	300.000	0	300.000
									<b>300.000</b>	<b>0</b>	<b>300.000</b>
39180011	55101 - Ministério da Cidadania - Administração Direta	27.812.5026.20JP.0054	Desenvolvimento de Atividades e Apoio a Projetos e Eventos de Esporte, Educação, Lazer e Inclusão Social / No Estado de Mato Grosso do Sul	F	188	3	30	6	1.500.000	0	1.500.000
									<b>1.500.000</b>	<b>0</b>	<b>1.500.000</b>

# Congresso Nacional - Comissão Mista de Planos, Orçamentos Públicos e Fiscalização

Relatoria Geral - Alterações da Proposta Orçamentária da União para 2020  
Emendas à Despesa Individuais Aprovadas e Aprovadas Parcialmente por Autor

*Orçamentos Fiscal, da Seguridade Social e de Investimento das Estatais (Valores em R\$1,00)*

Emenda	Unidade Orçamentária	Funcional Programática	Ação + Subtítulo	E S F	F N T	G N D	M A	R P	Relatório Setorial	Acréscimo/ Cancelamento	Parecer CMO
<b>Autor: Beto Pereira</b>											
39180012	36901 - Fundo Nacional de Saúde	10.302.5018.2E90.0054	Incremento Temporário ao Custeio dos Serviços de Assistência Hospitalar e Ambulatorial para Cumprimento de Metas / No Estado de Mato Grosso do Sul	S	188	3	41	6	1.500.000	0	1.500.000
									<b>1.500.000</b>	<b>0</b>	<b>1.500.000</b>
39180013	36901 - Fundo Nacional de Saúde	10.302.5018.6148.0001	Assistência Médica Qualificada e Gratuita a Todos os Níveis da População e Desenvolvimento de Atividades Educacionais e de Pesquisa no Campo da Saúde – Rede SARAH de Hospitais de Reabilitação / Nacional	S	188	3	90	6	170.227	0	170.227
									<b>170.227</b>	<b>0</b>	<b>170.227</b>
39180014	53207 - Superintendência do Desenvolvimento do Centro-Oeste - SUDECO	15.244.2217.7K66.0054	Apoio a Projetos de Desenvolvimento Sustentável Local Integrado / No Estado de Mato Grosso do Sul	F	188	4	40	6	1.000.000	0	1.000.000
									<b>1.000.000</b>	<b>0</b>	<b>1.000.000</b>
39180015	54101 - Ministério do Turismo - Administração Direta	23.695.2223.10V0.0054	Apoio a Projetos de Infraestrutura Turística / No Estado de Mato Grosso do Sul	F	188	4	40	6	1.000.000	0	1.000.000
									<b>1.000.000</b>	<b>0</b>	<b>1.000.000</b>
39180016	22101 - Ministério da Agricultura, Pecuária e Abastecimento - Administração Direta	20.608.1031.20ZV.0054	Fomento ao Setor Agropecuário / No Estado de Mato Grosso do Sul	F	188	4	30	6	280.227	0	280.227
									<b>280.227</b>	<b>0</b>	<b>280.227</b>
39180017	36901 - Fundo Nacional de Saúde	10.301.5019.2E89.0054	Incremento Temporário ao Custeio dos Serviços de Atenção Básica em Saúde para Cumprimento de Metas / No Estado de Mato Grosso do Sul	S	188	3	41	6	1.900.000	0	1.900.000
									<b>1.900.000</b>	<b>0</b>	<b>1.900.000</b>
<b>Total Autor:</b>									<b>15.940.454</b>	<b>0</b>	<b>15.940.454</b>
<b>Autor: Beto Rosado</b>											
30540001	26298 - Fundo Nacional de Desenvolvimento da Educação	12.368.5011.0E53.0024	Aquisição de Veículos para o Transporte Escolar da Educação Básica - Caminho da Escola / No Estado do Rio Grande do Norte	F	188	4	40	6	250.000	0	250.000
									<b>250.000</b>	<b>0</b>	<b>250.000</b>
30540002	22101 - Ministério da Agricultura, Pecuária e Abastecimento - Administração Direta	20.608.1031.20ZV.0024	Fomento ao Setor Agropecuário / No Estado do Rio Grande do Norte	F	188	4	99	6	450.000	0	450.000
									<b>450.000</b>	<b>0</b>	<b>450.000</b>
30540003	73101 - Recursos sob Supervisão do Ministério da Economia	28.845.0903.0EC2.0024	Transferências Especiais / No Estado do Rio Grande do Norte	F	188	4	99	6	3.967.227	0	3.967.227
									200.000	0	200.000
									<b>4.167.227</b>	<b>0</b>	<b>4.167.227</b>
30540004	30107 - Departamento de Polícia Rodoviária Federal	06.181.5016.154T.0001	Aprimoramento e Manutenção da Infraestrutura da Polícia Rodoviária Federal / Nacional	F	188	4	90	6	250.000	0	250.000
									<b>250.000</b>	<b>0</b>	<b>250.000</b>

# Congresso Nacional - Comissão Mista de Planos, Orçamentos Públicos e Fiscalização

Relatoria Geral - Alterações da Proposta Orçamentária da União para 2020

Emendas à Despesa Individuais Aprovadas e Aprovadas Parcialmente por Autor

*Orçamentos Fiscal, da Seguridade Social e de Investimento das Estatais (Valores em R\$1,00)*

Emenda	Unidade Orçamentária	Funcional Programática	Ação + Subtítulo	E S F	F N T	G N D	M A	R P	Relatório Setorial	Acréscimo/ Cancelamento	Parecer CMO
<b>Autor: Beto Rosado</b>											
<b>30540005</b>	55101 - Ministério da Cidadania - Administração Direta	27.812.5026.20JP.0024	Desenvolvimento de Atividades e Apoio a Projetos e Eventos de Esporte, Educação, Lazer e Inclusão Social / No Estado do Rio Grande do Norte	F 188 4 99 6					110.000	0	110.000
				F 188 3 50 6					90.000	0	90.000
									<b>200.000</b>	<b>0</b>	<b>200.000</b>
<b>30540007</b>	26435 - Instituto Federal do Rio Grande do Norte	12.363.5012.20RG.7020	Reestruturação e Modernização das Instituições da Rede Federal de Educação Profissional, Científica e Tecnológica / Campus Mossoró - No Estado do Rio Grande do Norte	F 188 4 90 6					278.000	0	278.000
<b>30540008</b>	36901 - Fundo Nacional de Saúde	10.302.5018.2E90.0024	Incremento Temporário ao Custeio dos Serviços de Assistência Hospitalar e Ambulatorial para Cumprimento de Metas / No Estado do Rio Grande do Norte	S 188 3 41 6					2.200.000	0	2.200.000
<b>30540009</b>	26264 - Universidade Federal Rural do Semi-Árido	12.364.5013.8282.0024	Reestruturação e Modernização das Instituições Federais de Ensino Superior / No Estado do Rio Grande do Norte	F 188 4 90 6					350.000	0	350.000
<b>30540010</b>	54101 - Ministério do Turismo - Administração Direta	23.695.2223.20Y3.0024	Promoção e Marketing do Turismo no Mercado Nacional / No Estado do Rio Grande do Norte	F 188 3 30 6					200.000	0	200.000
<b>30540011</b>	36901 - Fundo Nacional de Saúde	10.301.5019.2E89.0024	Incremento Temporário ao Custeio dos Serviços de Atenção Básica em Saúde para Cumprimento de Metas / No Estado do Rio Grande do Norte	S 188 3 41 6					3.800.000	0	3.800.000
<b>30540012</b>	26264 - Universidade Federal Rural do Semi-Árido	12.364.5013.20GK.7006	Fomento às Ações de Graduação, Pós-Graduação, Ensino, Pesquisa e Extensão / Desenvolvimento da Cultura do Alho e Produção de Alho-Semente Livre de Vírus na Região Serrana - No Estado do Rio Grande do Norte	F 188 4 90 6					50.000	0	50.000
				F 188 3 90 6					100.000	0	100.000
									<b>150.000</b>	<b>0</b>	<b>150.000</b>
<b>30540013</b>	26298 - Fundo Nacional de Desenvolvimento da Educação	12.364.5013.0048.7009	Apoio a Entidades de Ensino Superior Não Federais / Universidade do Estado do Rio Grande do Norte (UERN) - No Estado do Rio Grande do Norte	F 188 4 30 6					150.000	0	150.000
<b>30540014</b>	53101 - Ministério do Desenvolvimento Regional - Administração Direta	15.451.2217.1D73.1183	Apoio à Política Nacional de Desenvolvimento Urbano / No Município de Apodi - RN	F 188 4 40 6					300.000	0	300.000
<b>30540015</b>	53101 - Ministério do Desenvolvimento Regional - Administração Direta	15.451.2217.1D73.1296	Apoio à Política Nacional de Desenvolvimento Urbano / No Município de Santa Cruz - RN	F 188 4 40 6					350.000	0	350.000

# Congresso Nacional - Comissão Mista de Planos, Orçamentos Públicos e Fiscalização

Relatoria Geral - Alterações da Proposta Orçamentária da União para 2020

Emendas à Despesa Individuais Aprovadas e Aprovadas Parcialmente por Autor

*Orçamentos Fiscal, da Seguridade Social e de Investimento das Estatais (Valores em R\$1,00)*

Emenda	Unidade Orçamentária	Funcional Programática	Ação + Subtítulo	E S F	F N T	G N D	M A	R P	Relatório Setorial	Acréscimo/ Cancelamento	Parecer CMO
<b>Autor: Beto Rosado</b>											
30540016	55903 - Fundo Nacional de Cultura	13.392.5025.20ZF.0024	Promoção e Fomento à Cultura Brasileira / No Estado do Rio Grande do Norte	F	188	3	99	6	150.000	0	150.000
									<b>150.000</b>	<b>0</b>	<b>150.000</b>
30540017	39252 - Departamento Nacional de Infra-Estrutura de Transportes - DNIT	26.121.0032.20UC.7002	Estudos, Projetos e Planejamento de Infraestrutura de Transportes / Elaboração de Projeto Básico e Executivo para a Construção de Trecho Rodoviário - Entroncamento BR-405 - Entroncamento BR-116 - na BR-437/RN	F	188	3	90	6	300.000	0	300.000
									<b>300.000</b>	<b>0</b>	<b>300.000</b>
30540018	36901 - Fundo Nacional de Saúde	10.301.5019.8581.0024	Estruturação da Rede de Serviços de Atenção Básica de Saúde / No Estado do Rio Grande do Norte	S	188	4	99	6	500.000	0	500.000
									<b>500.000</b>	<b>0</b>	<b>500.000</b>
30540019	36901 - Fundo Nacional de Saúde	10.302.5018.8535.0024	Estruturação de Unidades de Atenção Especializada em Saúde / No Estado do Rio Grande do Norte	S	188	4	99	6	1.120.227	0	1.120.227
									350.000	0	350.000
									<b>1.470.227</b>	<b>0</b>	<b>1.470.227</b>
30540020	52931 - Fundo Naval	05.125.6012.21BZ.0024	Prestação de Auxílios à Navegação / No Estado do Rio Grande do Norte	F	188	4	90	6	325.000	0	325.000
									<b>325.000</b>	<b>0</b>	<b>325.000</b>
30540021	20415 - Empresa Brasil de Comunicação S.A. - EBC	24.722.4001.20B5.0001	Fortalecimento do Sistema Público de Radiodifusão e Comunicação / Nacional	F	188	4	90	6	100.000	0	100.000
									<b>100.000</b>	<b>0</b>	<b>100.000</b>
<b>Total Autor:</b>									<b>15.940.454</b>	<b>0</b>	<b>15.940.454</b>
<b>Autor: Bia Cavassa</b>											
41450001	36901 - Fundo Nacional de Saúde	10.302.5018.8535.0054	Estruturação de Unidades de Atenção Especializada em Saúde / No Estado de Mato Grosso do Sul	S	188	4	99	6	2.485.113	0	2.485.113
									<b>2.485.113</b>	<b>0</b>	<b>2.485.113</b>
41450002	52131 - Comando da Marinha	05.152.6012.21A0.7005	Aprestamento das Forças / 6º Distrito Naval de Ladário - No Estado de Mato Grosso do Sul	F	188	4	90	6	385.113	0	385.113
									<b>385.113</b>	<b>0</b>	<b>385.113</b>
41450003	36901 - Fundo Nacional de Saúde	10.302.5018.8535.0054	Estruturação de Unidades de Atenção Especializada em Saúde / No Estado de Mato Grosso do Sul	S	188	4	31	6	150.000	0	150.000
									<b>150.000</b>	<b>0</b>	<b>150.000</b>
41450004	54101 - Ministério do Turismo - Administração Direta	23.695.2223.10V0.0054	Apoio a Projetos de Infraestrutura Turística / No Estado de Mato Grosso do Sul	F	188	4	99	6	500.000	0	500.000
									<b>500.000</b>	<b>0</b>	<b>500.000</b>
41450005	81101 - Ministério da Mulher, da Família e dos Direitos Humanos - Administração Direta	14.422.5034.21AR.0054	Promoção e Defesa de Direitos para Todos / No Estado de Mato Grosso do Sul	F	188	4	99	6	1.000.000	0	1.000.000
									150.000	0	150.000
									<b>1.150.000</b>	<b>0</b>	<b>1.150.000</b>



# Congresso Nacional - Comissão Mista de Planos, Orçamentos Públicos e Fiscalização

Relatoria Geral - Alterações da Proposta Orçamentária da União para 2020

Emendas à Despesa Individuais Aprovadas e Aprovadas Parcialmente por Autor

Orçamentos Fiscal, da Seguridade Social e de Investimento das Estatais (Valores em R\$1,00)

Emenda	Unidade Orçamentária	Funcional Programática	Ação + Subtítulo	E S F	F N T	G N D	M A	R P	Relatório Setorial	Acréscimo/ Cancelamento	Parecer CMO
<b>Autor: Bia Cavassa</b>											
41450006	22101 - Ministério da Agricultura, Pecuária e Abastecimento - Administração Direta	20.608.1031.20ZV.0054	Fomento ao Setor Agropecuário / No Estado de Mato Grosso do Sul	F	188	4	40	6	500.000	0	500.000
									<b>500.000</b>	<b>0</b>	<b>500.000</b>
41450007	55901 - Fundo Nacional de Assistência Social	08.244.5031.219G.0054	Estruturação da Rede de Serviços do Sistema Único de Assistência Social (SUAS) / No Estado de Mato Grosso do Sul	S	188	3	41	6	200.000	0	200.000
									<b>200.000</b>	<b>0</b>	<b>200.000</b>
41450008	36901 - Fundo Nacional de Saúde	10.302.5018.2E90.0035	Incremento Temporário ao Custeio dos Serviços de Assistência Hospitalar e Ambulatorial para Cumprimento de Metas / No Estado de São Paulo	S	188	3	31	6	200.000	0	200.000
									<b>200.000</b>	<b>0</b>	<b>200.000</b>
41450009	36901 - Fundo Nacional de Saúde	10.301.5019.8581.0054	Estruturação da Rede de Serviços de Atenção Básica de Saúde / No Estado de Mato Grosso do Sul	S	188	4	99	6	1.400.000	0	1.400.000
									<b>1.400.000</b>	<b>0</b>	<b>1.400.000</b>
41450010	30101 - Ministério da Justiça e Segurança Pública - Administração Direta	06.181.5016.21BM.0054	Desenvolvimento de Políticas de Segurança Pública, Prevenção, e Enfrentamento à Criminalidade / No Estado de Mato Grosso do Sul	F	188	4	30	6	600.000	0	600.000
									<b>600.000</b>	<b>0</b>	<b>600.000</b>
41450011	53207 - Superintendência do Desenvolvimento do Centro-Oeste - SUDECO	15.244.2217.7K66.0054	Apoio a Projetos de Desenvolvimento Sustentável Local Integrado / No Estado de Mato Grosso do Sul	F	188	4	40	6	3.285.113	0	3.285.113
									<b>3.285.113</b>	<b>0</b>	<b>3.285.113</b>
41450012	36901 - Fundo Nacional de Saúde	10.302.5018.8535.0054	Estruturação de Unidades de Atenção Especializada em Saúde / No Estado de Mato Grosso do Sul	S	188	4	31	6	150.000	0	150.000
									<b>150.000</b>	<b>0</b>	<b>150.000</b>
41450013	55901 - Fundo Nacional de Assistência Social	08.244.5031.219G.0054	Estruturação da Rede de Serviços do Sistema Único de Assistência Social (SUAS) / No Estado de Mato Grosso do Sul	S	188	4	99	6	350.000	0	350.000
									<b>350.000</b>	<b>0</b>	<b>350.000</b>
41450014	36901 - Fundo Nacional de Saúde	10.302.5018.8535.0054	Estruturação de Unidades de Atenção Especializada em Saúde / No Estado de Mato Grosso do Sul	S	188	4	50	6	150.000	0	150.000
									<b>150.000</b>	<b>0</b>	<b>150.000</b>
41450015	55101 - Ministério da Cidadania - Administração Direta	27.812.5026.20JP.0054	Desenvolvimento de Atividades e Apoio a Projetos e Eventos de Esporte, Educação, Lazer e Inclusão Social / No Estado de Mato Grosso do Sul	F	188	3	99	6	200.000	0	200.000
									<b>200.000</b>	<b>0</b>	<b>200.000</b>
41450016	26283 - Fundação Universidade Federal de Mato Grosso do Sul	12.364.5013.8282.7022	Reestruturação e Modernização das Instituições Federais de Ensino Superior / Campus do Pantanal - No Estado do Mato Grosso do Sul	F	188	4	90	6	400.000	0	400.000
									<b>400.000</b>	<b>0</b>	<b>400.000</b>
41450017	36901 - Fundo Nacional de Saúde	10.302.5018.8535.0054	Estruturação de Unidades de Atenção Especializada em Saúde / No Estado de Mato Grosso do Sul	S	188	4	31	6	3.435.114	0	3.435.114
									<b>3.435.114</b>	<b>0</b>	<b>3.435.114</b>

# Congresso Nacional - Comissão Mista de Planos, Orçamentos Públicos e Fiscalização

Relatoria Geral - Alterações da Proposta Orçamentária da União para 2020

Emendas à Despesa Individuais Aprovadas e Aprovadas Parcialmente por Autor

*Orçamentos Fiscal, da Seguridade Social e de Investimento das Estatais (Valores em R\$1,00)*

Emenda	Unidade Orçamentária	Funcional Programática	Ação + Subtítulo	E S F	F N T	G N D	M A	R P	Relatório Setorial	Acréscimo/ Cancelamento	Parecer CMO
<b>Autor: Bia Cavassa</b>											
41450018	26415 - Instituto Federal do Mato Grosso do Sul	12.363.5012.20RG.7017	Reestruturação e Modernização das Instituições da Rede Federal de Educação Profissional, Científica e Tecnológica / Campus Corumbá - No Estado de Mato Grosso do Sul	F	188	4	90	6	400.000	0	400.000
									<b>400.000</b>	<b>0</b>	<b>400.000</b>
<b>Total Autor:</b>									<b>15.940.453</b>	<b>0</b>	<b>15.940.453</b>
<b>Autor: Bia Kicis</b>											
39190001	55101 - Ministério da Cidadania - Administração Direta	13.392.5025.20ZF.0053	Promoção e Fomento à Cultura Brasileira / No Distrito Federal	F	188	3	50	6	239.000	0	239.000
									<b>239.000</b>	<b>0</b>	<b>239.000</b>
39190002	52111 - Comando da Aeronáutica	05.301.0032.2E74.0053	Estruturação e Modernização de Unidades de Saúde das Forças Armadas / No Distrito Federal	S	188	4	90	6	300.000	0	300.000
									<b>300.000</b>	<b>0</b>	<b>300.000</b>
39190003	53201 - Companhia de Desenvolvimento dos Vales do São Francisco e do Parnaíba - CODEVASF	15.244.2217.7K66.0053	Apoio a Projetos de Desenvolvimento Sustentável Local Integrado / No Distrito Federal	F	188	4	90	6	3.500.000	0	3.500.000
									<b>3.500.000</b>	<b>0</b>	<b>3.500.000</b>
39190004	24101 - Ministério da Ciência, Tecnologia, Inovações e Comunicações - Administração Direta	19.572.2208.20UQ.0053	Apoio a Projetos de Tecnologias Aplicadas, Tecnologias Sociais e Extensão Tecnológica Articulados às Políticas Públicas de Inovação e Desenvolvimento Sustentável do Brasil / No Distrito Federal	F	188	3	99	6	100.000	0	100.000
									<b>100.000</b>	<b>0</b>	<b>100.000</b>
39190005	52131 - Comando da Marinha	05.122.0032.2000.0033	Administração da Unidade / No Estado do Rio de Janeiro	F	188	4	90	6	180.000	0	180.000
									<b>180.000</b>	<b>0</b>	<b>180.000</b>
39190006	36901 - Fundo Nacional de Saúde	10.302.5018.8535.0053	Estruturação de Unidades de Atenção Especializada em Saúde / No Distrito Federal	S	188	4	31	6	4.985.113	0	4.985.113
									<b>4.985.113</b>	<b>0</b>	<b>4.985.113</b>
39190007	36211 - Fundação Nacional de Saúde	10.512.2222.20AM.0053	Implementação de Projetos de Coleta e Reciclagem de Materiais / No Distrito Federal	S	188	3	50	6	100.000	0	100.000
									<b>100.000</b>	<b>0</b>	<b>100.000</b>
39190008	22101 - Ministério da Agricultura, Pecuária e Abastecimento - Administração Direta	20.608.1031.20ZV.0053	Fomento ao Setor Agropecuário / No Distrito Federal	F	188	4	90	6	400.000	0	400.000
									<b>400.000</b>	<b>0</b>	<b>400.000</b>
39190009	55903 - Fundo Nacional de Cultura	13.392.5025.14U2.0053	Implantação, Instalação e Modernização de Espaços e Equipamentos Culturais / No Distrito Federal	F	188	3	90	6	100.000	0	100.000
									<b>100.000</b>	<b>0</b>	<b>100.000</b>

# Congresso Nacional - Comissão Mista de Planos, Orçamentos Públicos e Fiscalização

Relatoria Geral - Alterações da Proposta Orçamentária da União para 2020  
Emendas à Despesa Individuais Aprovadas e Aprovadas Parcialmente por Autor

*Orçamentos Fiscal, da Seguridade Social e de Investimento das Estatais (Valores em R\$1,00)*

Emenda	Unidade Orçamentária	Funcional Programática	Ação + Subtítulo	E S F	F N T	G N D	M A	R P	Relatório Setorial	Acréscimo/ Cancelamento	Parecer CMO
<b>Autor: Bia Kicis</b>											
39190010	22211 - Companhia Nacional de Abastecimento - CONAB	20.605.1031.20Y7.0053	Desenvolvimento do Abastecimento Agroalimentar / No Distrito Federal	F	188	4	90	6	152.000	0	152.000
									<b>152.000</b>	<b>0</b>	<b>152.000</b>
39190011	26428 - Instituto Federal de Brasília	12.363.5012.20RG.0053	Reestruturação e Modernização das Instituições da Rede Federal de Educação Profissional, Científica e Tecnológica / No Distrito Federal	F	188	4	90	6	100.000	0	100.000
									<b>100.000</b>	<b>0</b>	<b>100.000</b>
39190012	36901 - Fundo Nacional de Saúde	10.301.5019.8581.0053	Estruturação da Rede de Serviços de Atenção Básica de Saúde / No Distrito Federal	S	188	4	31	6	1.693.673	0	1.693.673
				S	188	3	31	6	597.766	0	597.766
									<b>2.291.439</b>	<b>0</b>	<b>2.291.439</b>
39190013	52131 - Comando da Marinha	05.122.0032.2000.0053	Administração da Unidade / No Distrito Federal	F	188	4	90	6	100.000	0	100.000
									<b>100.000</b>	<b>0</b>	<b>100.000</b>
39190014	55101 - Ministério da Cidadania - Administração Direta	08.306.5033.2798.0053	Aquisição e Distribuição de Alimentos da Agricultura Familiar para Promoção da Segurança Alimentar e Nutricional / No Distrito Federal	S	188	3	90	6	1.300.000	0	1.300.000
									<b>1.300.000</b>	<b>0</b>	<b>1.300.000</b>
39190015	36901 - Fundo Nacional de Saúde	10.301.5019.2E89.0053	Incremento Temporário ao Custeio dos Serviços de Atenção Básica em Saúde para Cumprimento de Metas / No Distrito Federal	S	188	3	31	6	597.766	0	597.766
									<b>597.766</b>	<b>0</b>	<b>597.766</b>
39190016	81101 - Ministério da Mulher, da Família e dos Direitos Humanos - Administração Direta	14.422.5034.21AR.0053	Promoção e Defesa de Direitos para Todos / No Distrito Federal	F	188	3	50	6	920.000	0	920.000
									<b>920.000</b>	<b>0</b>	<b>920.000</b>
39190017	36901 - Fundo Nacional de Saúde	10.302.5018.2E90.0053	Incremento Temporário ao Custeio dos Serviços de Assistência Hospitalar e Ambulatorial para Cumprimento de Metas / No Distrito Federal	S	188	3	31	6	95.909	0	95.909
									<b>95.909</b>	<b>0</b>	<b>95.909</b>
39190018	55101 - Ministério da Cidadania - Administração Direta	14.422.5032.20R9.0053	Prevenção de Uso de Drogas, Cuidados e Reinserção Social de Pessoas e Famílias que têm Problemas com Álcool e Outras Drogas / No Distrito Federal	F	188	3	50	6	279.227	0	279.227
									<b>279.227</b>	<b>0</b>	<b>279.227</b>
39190019	35101 - Ministério das Relações Exteriores - Administração Direta	07.691.2216.20WZ.0002	Promoção Comercial e de Investimentos / Exterior	F	188	3	90	6	100.000	0	100.000
									<b>100.000</b>	<b>0</b>	<b>100.000</b>
39190020	55901 - Fundo Nacional de Assistência Social	08.244.5031.219G.0053	Estruturação da Rede de Serviços do Sistema Único de Assistência Social (SUAS) / No Distrito Federal	S	188	4	31	6	100.000	0	100.000
									<b>100.000</b>	<b>0</b>	<b>100.000</b>
<b>Total Autor:</b>									<b>15.940.454</b>	<b>0</b>	<b>15.940.454</b>
<b>Autor: Bibo Nunes</b>											

# Congresso Nacional - Comissão Mista de Planos, Orçamentos Públicos e Fiscalização

Relatoria Geral - Alterações da Proposta Orçamentária da União para 2020

Emendas à Despesa Individuais Aprovadas e Aprovadas Parcialmente por Autor

*Orçamentos Fiscal, da Seguridade Social e de Investimento das Estatais (Valores em R\$1,00)*

Emenda	Unidade Orçamentária	Funcional Programática	Ação + Subtítulo	E S F	F N T	G N D	M A	R P	Relatório Setorial	Acréscimo/ Cancelamento	Parecer CMO
<b>Autor: Bibo Nunes</b>											
39200001	55901 - Fundo Nacional de Assistência Social	08.244.5031.219G.0043	Estruturação da Rede de Serviços do Sistema Único de Assistência Social (SUAS) / No Estado do Rio Grande do Sul	S	188	4	99	6	1.500.000	0	1.500.000
									<b>1.500.000</b>	<b>0</b>	<b>1.500.000</b>
39200002	36901 - Fundo Nacional de Saúde	10.301.5019.2E89.0043	Incremento Temporário ao Custeio dos Serviços de Atenção Básica em Saúde para Cumprimento de Metas / No Estado do Rio Grande do Sul	S	188	3	99	6	1.000.000	0	1.000.000
									<b>1.000.000</b>	<b>0</b>	<b>1.000.000</b>
39200003	26298 - Fundo Nacional de Desenvolvimento da Educação	12.368.5011.20RP.0043	Apoio à Infraestrutura para a Educação Básica / No Estado do Rio Grande do Sul	F	188	3	99	6	1.000.000	0	1.000.000
									<b>1.000.000</b>	<b>0</b>	<b>1.000.000</b>
39200004	53101 - Ministério do Desenvolvimento Regional - Administração Direta	20.608.2217.214S.0043	Estruturação e Dinamização de Atividades Produtivas - Rotas de Integração Nacional / No Estado do Rio Grande do Sul	F	188	4	99	6	1.000.000	0	1.000.000
									<b>1.000.000</b>	<b>0</b>	<b>1.000.000</b>
39200005	36901 - Fundo Nacional de Saúde	10.301.5019.8581.0043	Estruturação da Rede de Serviços de Atenção Básica de Saúde / No Estado do Rio Grande do Sul	S	188	4	99	6	1.000.000	0	1.000.000
									<b>1.000.000</b>	<b>0</b>	<b>1.000.000</b>
39200006	36901 - Fundo Nacional de Saúde	10.302.5018.8535.0043	Estruturação de Unidades de Atenção Especializada em Saúde / No Estado do Rio Grande do Sul	S	188	4	99	6	3.000.000	0	3.000.000
				S	188	3	99	6	2.000.000	0	2.000.000
									<b>5.000.000</b>	<b>0</b>	<b>5.000.000</b>
39200007	53101 - Ministério do Desenvolvimento Regional - Administração Direta	15.451.2217.1D73.0043	Apoio à Política Nacional de Desenvolvimento Urbano / No Estado do Rio Grande do Sul	F	188	4	99	6	500.000	0	500.000
									<b>500.000</b>	<b>0</b>	<b>500.000</b>
39200008	36901 - Fundo Nacional de Saúde	10.302.5018.2E90.0043	Incremento Temporário ao Custeio dos Serviços de Assistência Hospitalar e Ambulatorial para Cumprimento de Metas / No Estado do Rio Grande do Sul	S	188	3	99	6	1.000.000	0	1.000.000
									<b>1.000.000</b>	<b>0</b>	<b>1.000.000</b>
39200009	30107 - Departamento de Polícia Rodoviária Federal	06.181.5016.2723.0043	Policiamento, Fiscalização, Combate à Criminalidade e Corrupção / No Estado do Rio Grande do Sul	F	188	3	99	6	150.000	0	150.000
									<b>150.000</b>	<b>0</b>	<b>150.000</b>
39200010	55101 - Ministério da Cidadania - Administração Direta	27.812.5026.5450.0043	Implantação e Modernização de Infraestrutura para Esporte Educacional, Recreativo e de Lazer / No Estado do Rio Grande do Sul	F	188	4	99	6	500.000	0	500.000
									<b>500.000</b>	<b>0</b>	<b>500.000</b>
39200011	52131 - Comando da Marinha	05.152.6012.219D.0001	Adequação de Organizações Militares / Nacional	F	188	4	99	6	100.000	0	100.000
									<b>100.000</b>	<b>0</b>	<b>100.000</b>
39200012	55101 - Ministério da Cidadania - Administração Direta	13.392.5025.14U2.0043	Implantação, Instalação e Modernização de Espaços e Equipamentos Culturais / No Estado do Rio Grande do Sul	F	188	3	99	6	250.000	0	250.000
									<b>250.000</b>	<b>0</b>	<b>250.000</b>

# Congresso Nacional - Comissão Mista de Planos, Orçamentos Públicos e Fiscalização

Relatoria Geral - Alterações da Proposta Orçamentária da União para 2020

Emendas à Despesa Individuais Aprovadas e Aprovadas Parcialmente por Autor

*Orçamentos Fiscal, da Seguridade Social e de Investimento das Estatais (Valores em R\$1,00)*

Emenda	Unidade Orçamentária	Funcional Programática	Ação + Subtítulo	E S F	F N T	G N D	M A	R P	Relatório Setorial	Acréscimo/ Cancelamento	Parecer CMO
<b>Autor: Bibo Nunes</b>											
39200013	22101 - Ministério da Agricultura, Pecuária e Abastecimento - Administração Direta	20.608.1031.20ZV.0043	Fomento ao Setor Agropecuário / No Estado do Rio Grande do Sul	F	188	4	99	6	2.940.454	0	2.940.454
									<b>2.940.454</b>	<b>0</b>	<b>2.940.454</b>
<b>Total Autor:</b>									<b>15.940.454</b>	<b>0</b>	<b>15.940.454</b>
<b>Autor: Bira do Pindaré</b>											
39210001	55101 - Ministério da Cidadania - Administração Direta	27.812.5026.5450.0021	Implantação e Modernização de Infraestrutura para Esporte Educacional, Recreativo e de Lazer / No Estado do Maranhão	F	188	4	30	6	500.000	0	500.000
									<b>500.000</b>	<b>0</b>	<b>500.000</b>
39210002	26298 - Fundo Nacional de Desenvolvimento da Educação	12.368.5011.20RP.0021	Apoio à Infraestrutura para a Educação Básica / No Estado do Maranhão	F	188	4	40	6	250.000	0	250.000
									<b>250.000</b>	<b>0</b>	<b>250.000</b>
39210003	36901 - Fundo Nacional de Saúde	10.302.5018.8535.0021	Estruturação de Unidades de Atenção Especializada em Saúde / No Estado do Maranhão	S	188	4	41	6	1.025.227	0	1.025.227
									<b>1.025.227</b>	<b>0</b>	<b>1.025.227</b>
39210004	36901 - Fundo Nacional de Saúde	10.301.5019.8581.0021	Estruturação da Rede de Serviços de Atenção Básica de Saúde / No Estado do Maranhão	S	188	4	41	6	4.395.000	0	4.395.000
									<b>4.395.000</b>	<b>0</b>	<b>4.395.000</b>
39210005	53201 - Companhia de Desenvolvimento dos Vales do São Francisco e do Parnaíba - CODEVASF	15.451.2217.1D73.0021	Apoio à Política Nacional de Desenvolvimento Urbano / No Estado do Maranhão	F	188	4	40	6	3.650.000	0	3.650.000
									<b>3.650.000</b>	<b>0</b>	<b>3.650.000</b>
39210006	26408 - Instituto Federal do Maranhão	12.363.5012.20RL.0021	Funcionamento das Instituições da Rede Federal de Educação Profissional, Científica e Tecnológica / No Estado do Maranhão	F	188	4	90	6	370.000	0	370.000
									<b>370.000</b>	<b>0</b>	<b>370.000</b>
39210007	24101 - Ministério da Ciência, Tecnologia, Inovações e Comunicações - Administração Direta	19.572.2208.20UQ.0021	Apoio a Projetos de Tecnologias Aplicadas, Tecnologias Sociais e Extensão Tecnológica Articulados às Políticas Públicas de Inovação e Desenvolvimento Sustentável do Brasil / No Estado do Maranhão	F	188	4	30	6	500.000	0	500.000
									<b>500.000</b>	<b>0</b>	<b>500.000</b>
39210008	54101 - Ministério do Turismo - Administração Direta	23.695.2223.20Y3.0021	Promoção e Marketing do Turismo no Mercado Nacional / No Estado do Maranhão	F	188	3	30	6	500.000	0	500.000
									<b>500.000</b>	<b>0</b>	<b>500.000</b>
39210009	81101 - Ministério da Mulher, da Família e dos Direitos Humanos - Administração Direta	14.422.5034.21AR.0021	Promoção e Defesa de Direitos para Todos / No Estado do Maranhão	F	188	4	90	6	650.000	0	650.000
									<b>650.000</b>	<b>0</b>	<b>650.000</b>

# Congresso Nacional - Comissão Mista de Planos, Orçamentos Públicos e Fiscalização

Relatoria Geral - Alterações da Proposta Orçamentária da União para 2020  
Emendas à Despesa Individuais Aprovadas e Aprovadas Parcialmente por Autor

*Orçamentos Fiscal, da Seguridade Social e de Investimento das Estatais (Valores em R\$1,00)*

Emenda	Unidade Orçamentária	Funcional Programática	Ação + Subtítulo	E S F	F N T	G N D	M A	R P	Relatório Setorial	Acréscimo/ Cancelamento	Parecer CMO
<b>Autor: Bira do Pindaré</b>											
39210010	26298 - Fundo Nacional de Desenvolvimento da Educação	12.363.5012.21B4.0021	Fomento ao Desenvolvimento e Modernização dos Sistemas de Ensino de Educação Profissional e Tecnológica / No Estado do Maranhão	F	188	4	30	6	500.000	0	500.000
									<b>500.000</b>	<b>0</b>	<b>500.000</b>
39210011	36901 - Fundo Nacional de Saúde	10.301.5019.2E89.0021	Incremento Temporário ao Custeio dos Serviços de Atenção Básica em Saúde para Cumprimento de Metas / No Estado do Maranhão	S	188	3	41	6	2.600.227	0	2.600.227
									<b>2.600.227</b>	<b>0</b>	<b>2.600.227</b>
39210012	36901 - Fundo Nacional de Saúde	10.302.5018.2E90.0021	Incremento Temporário ao Custeio dos Serviços de Assistência Hospitalar e Ambulatorial para Cumprimento de Metas / No Estado do Maranhão	S	188	3	41	6	250.000	0	250.000
									<b>250.000</b>	<b>0</b>	<b>250.000</b>
39210013	53201 - Companhia de Desenvolvimento dos Vales do São Francisco e do Parnaíba - CODEVASF	15.244.2217.7K66.0021	Apoio a Projetos de Desenvolvimento Sustentável Local Integrado / No Estado do Maranhão	F	188	4	30	6	500.000	0	500.000
									<b>500.000</b>	<b>0</b>	<b>500.000</b>
39210014	53201 - Companhia de Desenvolvimento dos Vales do São Francisco e do Parnaíba - CODEVASF	15.244.2217.7K66.0021	Apoio a Projetos de Desenvolvimento Sustentável Local Integrado / No Estado do Maranhão	F	188	4	40	6	250.000	0	250.000
									<b>250.000</b>	<b>0</b>	<b>250.000</b>
<b>Total Autor:</b>									<b>15.940.454</b>	<b>0</b>	<b>15.940.454</b>
<b>Autor: Boca Aberta</b>											
39220001	53101 - Ministério do Desenvolvimento Regional - Administração Direta	15.244.2217.7K66.0041	Apoio a Projetos de Desenvolvimento Sustentável Local Integrado / No Estado do Paraná	F	188	4	40	6	1.500.000	0	1.500.000
									<b>1.500.000</b>	<b>0</b>	<b>1.500.000</b>
39220002	36901 - Fundo Nacional de Saúde	10.301.5019.2E89.0041	Incremento Temporário ao Custeio dos Serviços de Atenção Básica em Saúde para Cumprimento de Metas / No Estado do Paraná	S	188	3	41	6	940.454	0	940.454
									<b>940.454</b>	<b>0</b>	<b>940.454</b>
39220003	36901 - Fundo Nacional de Saúde	10.302.5018.2E90.0041	Incremento Temporário ao Custeio dos Serviços de Assistência Hospitalar e Ambulatorial para Cumprimento de Metas / No Estado do Paraná	S	188	3	41	6	5.300.000	0	5.300.000
									S 188 3 31 6 6.000.000	0	6.000.000
									<b>11.300.000</b>	<b>0</b>	<b>11.300.000</b>
39220004	55901 - Fundo Nacional de Assistência Social	08.244.5031.219G.0041	Estruturação da Rede de Serviços do Sistema Único de Assistência Social (SUAS) / No Estado do Paraná	S	188	3	41	6	700.000	0	700.000
									<b>700.000</b>	<b>0</b>	<b>700.000</b>
39220005	36901 - Fundo Nacional de Saúde	10.302.5018.8535.0041	Estruturação de Unidades de Atenção Especializada em Saúde / No Estado do Paraná	S	188	4	30	6	1.000.000	0	1.000.000
									<b>1.000.000</b>	<b>0</b>	<b>1.000.000</b>

# Congresso Nacional - Comissão Mista de Planos, Orçamentos Públicos e Fiscalização

Relatoria Geral - Alterações da Proposta Orçamentária da União para 2020

Emendas à Despesa Individuais Aprovadas e Aprovadas Parcialmente por Autor

*Orçamentos Fiscal, da Seguridade Social e de Investimento das Estatais (Valores em R\$1,00)*

Emenda	Unidade Orçamentária	Funcional Programática	Ação + Subtítulo	E S F	F N T	G N D	M A	R P	Relatório Setorial	Acréscimo/ Cancelamento	Parecer CMO
<b>Autor: Boca Aberta</b>											
<b>39220006</b>	<b>55101</b> - Ministério da Cidadania - Administração Direta	27.812.5026.5450.0041	Implantação e Modernização de Infraestrutura para Esporte Educacional, Recreativo e de Lazer / No Estado do Paraná	F	188	4	40	6	500.000	0	500.000
									<b>500.000</b>	<b>0</b>	<b>500.000</b>
<b>Total Autor:</b>									<b>15.940.454</b>	<b>0</b>	<b>15.940.454</b>
<b>Autor: Bohn Gass</b>											
<b>28620001</b>	<b>26420</b> - Instituto Federal Farroupilha	12.363.5012.20RL.0043	Funcionamento das Instituições da Rede Federal de Educação Profissional, Científica e Tecnológica / No Estado do Rio Grande do Sul	F	188	3	90	6	200.000	0	200.000
									<b>200.000</b>	<b>0</b>	<b>200.000</b>
<b>28620002</b>	<b>22101</b> - Ministério da Agricultura, Pecuária e Abastecimento - Administração Direta	20.608.1031.20ZV.0043	Fomento ao Setor Agropecuário / No Estado do Rio Grande do Sul	F	188	4	40	6	1.815.227	0	1.815.227
									<b>1.815.227</b>	<b>0</b>	<b>1.815.227</b>
<b>28620003</b>	<b>26244</b> - Universidade Federal do Rio Grande do Sul	12.364.5013.20GK.0043	Fomento às Ações de Graduação, Pós-Graduação, Ensino, Pesquisa e Extensão / No Estado do Rio Grande do Sul	F	188	3	90	6	500.000	0	500.000
									<b>500.000</b>	<b>0</b>	<b>500.000</b>
<b>28620004</b>	<b>53101</b> - Ministério do Desenvolvimento Regional - Administração Direta	20.608.2217.214S.0043	Estruturação e Dinamização de Atividades Produtivas - Rotas de Integração Nacional / No Estado do Rio Grande do Sul	F	188	3	50	6	150.000	0	150.000
									<b>150.000</b>	<b>0</b>	<b>150.000</b>
<b>28620005</b>	<b>36901</b> - Fundo Nacional de Saúde	10.302.5018.2E90.0043	Incremento Temporário ao Custeio dos Serviços de Assistência Hospitalar e Ambulatorial para Cumprimento de Metas / No Estado do Rio Grande do Sul	S	188	3	41	6	500.000	0	500.000
									<b>500.000</b>	<b>0</b>	<b>500.000</b>
<b>28620006</b>	<b>53101</b> - Ministério do Desenvolvimento Regional - Administração Direta	15.451.2217.1D73.0043	Apoio à Política Nacional de Desenvolvimento Urbano / No Estado do Rio Grande do Sul	F	188	4	40	6	1.500.000	0	1.500.000
									<b>1.500.000</b>	<b>0</b>	<b>1.500.000</b>
<b>28620007</b>	<b>22101</b> - Ministério da Agricultura, Pecuária e Abastecimento - Administração Direta	20.608.1031.20ZV.0043	Fomento ao Setor Agropecuário / No Estado do Rio Grande do Sul	F	188	3	50	6	100.000	0	100.000
									<b>100.000</b>	<b>0</b>	<b>100.000</b>
<b>28620008</b>	<b>36201</b> - Fundação Oswaldo Cruz	10.128.5021.20YD.0043	Educação e Formação em Saúde / No Estado do Rio Grande do Sul	S	188	3	90	6	100.000	0	100.000
									<b>100.000</b>	<b>0</b>	<b>100.000</b>
<b>28620009</b>	<b>55101</b> - Ministério da Cidadania - Administração Direta	11.334.5027.215F.0043	Fomento e Fortalecimento da Economia Solidária / No Estado do Rio Grande do Sul	F	188	3	90	6	100.000	0	100.000
									<b>100.000</b>	<b>0</b>	<b>100.000</b>

# Congresso Nacional - Comissão Mista de Planos, Orçamentos Públicos e Fiscalização

Relatoria Geral - Alterações da Proposta Orçamentária da União para 2020

Emendas à Despesa Individuais Aprovadas e Aprovadas Parcialmente por Autor

*Orçamentos Fiscal, da Seguridade Social e de Investimento das Estatais (Valores em R\$1,00)*

Emenda	Unidade Orçamentária	Funcional Programática	Ação + Subtítulo	E S F	F N T	G N D	M A	R P	Relatório Setorial	Acréscimo/ Cancelamento	Parecer CMO
<b>Autor: Bohn Gass</b>											
28620010	53101 - Ministério do Desenvolvimento Regional - Administração Direta	20.608.2217.214S.0043	Estruturação e Dinamização de Atividades Produtivas - Rotas de Integração Nacional / No Estado do Rio Grande do Sul	F	188	3	50	6	100.000	0	100.000
									<b>100.000</b>	<b>0</b>	<b>100.000</b>
28620011	36201 - Fundação Oswaldo Cruz	10.128.5021.20YD.0001	Educação e Formação em Saúde / Nacional	S	188	3	90	6	100.000	0	100.000
									<b>100.000</b>	<b>0</b>	<b>100.000</b>
28620012	26419 - Instituto Federal do Rio Grande do Sul	12.363.5012.20RL.0043	Funcionamento das Instituições da Rede Federal de Educação Profissional, Científica e Tecnológica / No Estado do Rio Grande do Sul	F	188	3	90	6	300.000	0	300.000
									<b>300.000</b>	<b>0</b>	<b>300.000</b>
28620013	55207 - Instituto do Patrimônio Histórico e Artístico Nacional	13.391.5025.20ZH.0043	Preservação do Patrimônio Cultural Brasileiro / No Estado do Rio Grande do Sul	F	188	3	90	6	100.000	0	100.000
									<b>100.000</b>	<b>0</b>	<b>100.000</b>
28620014	36901 - Fundo Nacional de Saúde	10.302.5018.8535.0043	Estruturação de Unidades de Atenção Especializada em Saúde / No Estado do Rio Grande do Sul	S	188	4	50	6	2.430.227	0	2.430.227
									<b>2.430.227</b>	<b>0</b>	<b>2.430.227</b>
28620015	22101 - Ministério da Agricultura, Pecuária e Abastecimento - Administração Direta	20.608.1031.20ZV.0043	Fomento ao Setor Agropecuário / No Estado do Rio Grande do Sul	F	188	3	90	6	100.000	0	100.000
									<b>100.000</b>	<b>0</b>	<b>100.000</b>
28620016	36901 - Fundo Nacional de Saúde	10.301.5019.8581.0043	Estruturação da Rede de Serviços de Atenção Básica de Saúde / No Estado do Rio Grande do Sul	S	188	4	41	6	1.490.000	0	1.490.000
									<b>1.490.000</b>	<b>0</b>	<b>1.490.000</b>
28620017	55101 - Ministério da Cidadania - Administração Direta	27.812.5026.5450.0043	Implantação e Modernização de Infraestrutura para Esporte Educacional, Recreativo e de Lazer / No Estado do Rio Grande do Sul	F	188	4	40	6	1.250.000	0	1.250.000
									<b>1.250.000</b>	<b>0</b>	<b>1.250.000</b>
28620018	36901 - Fundo Nacional de Saúde	10.302.5018.2E90.0043	Incremento Temporário ao Custeio dos Serviços de Assistência Hospitalar e Ambulatorial para Cumprimento de Metas / No Estado do Rio Grande do Sul	S	188	3	41	6	1.050.000	0	1.050.000
									<b>1.050.000</b>	<b>0</b>	<b>1.050.000</b>
28620019	22101 - Ministério da Agricultura, Pecuária e Abastecimento - Administração Direta	20.608.1031.20ZV.0043	Fomento ao Setor Agropecuário / No Estado do Rio Grande do Sul	F	188	3	50	6	495.000	0	495.000
									<b>495.000</b>	<b>0</b>	<b>495.000</b>
28620020	22101 - Ministério da Agricultura, Pecuária e Abastecimento - Administração Direta	20.608.1031.20ZV.0043	Fomento ao Setor Agropecuário / No Estado do Rio Grande do Sul	F	188	3	50	6	380.000	0	380.000
									<b>380.000</b>	<b>0</b>	<b>380.000</b>



# Congresso Nacional - Comissão Mista de Planos, Orçamentos Públicos e Fiscalização

Relatoria Geral - Alterações da Proposta Orçamentária da União para 2020

Emendas à Despesa Individuais Aprovadas e Aprovadas Parcialmente por Autor

*Orçamentos Fiscal, da Seguridade Social e de Investimento das Estatais (Valores em R\$1,00)*

Emenda	Unidade Orçamentária	Funcional Programática	Ação + Subtítulo	E S F	F N T	G N D	M A	R P	Relatório Setorial	Acréscimo/ Cancelamento	Parecer CMO
<b>Autor: Bohn Gass</b>											
28620021	22101 - Ministério da Agricultura, Pecuária e Abastecimento - Administração Direta	20.608.1031.20ZV.0043	Fomento ao Setor Agropecuário / No Estado do Rio Grande do Sul	F	188	3	50	6	380.000	0	380.000
									<b>380.000</b>	<b>0</b>	<b>380.000</b>
28620022	26436 - Instituto Federal Sul-rio-grandense	12.363.5012.20RL.0043	Funcionamento das Instituições da Rede Federal de Educação Profissional, Científica e Tecnológica / No Estado do Rio Grande do Sul	F	188	3	90	6	300.000	0	300.000
									<b>300.000</b>	<b>0</b>	<b>300.000</b>
28620023	36901 - Fundo Nacional de Saúde	10.301.5019.2E89.0043	Incremento Temporário ao Custeio dos Serviços de Atenção Básica em Saúde para Cumprimento de Metas / No Estado do Rio Grande do Sul	S	188	3	41	6	2.500.000	0	2.500.000
									<b>2.500.000</b>	<b>0</b>	<b>2.500.000</b>
<b>Total Autor:</b>									<b>15.940.454</b>	<b>0</b>	<b>15.940.454</b>
<b>Autor: Bosco Costa</b>											
13130001	36901 - Fundo Nacional de Saúde	10.302.5018.8535.0028	Estruturação de Unidades de Atenção Especializada em Saúde / No Estado de Sergipe	S	188	4	99	6	1.000.000	0	1.000.000
									<b>1.000.000</b>	<b>0</b>	<b>1.000.000</b>
13130002	81101 - Ministério da Mulher, da Família e dos Direitos Humanos - Administração Direta	14.422.5034.21AR.0028	Promoção e Defesa de Direitos para Todos / No Estado de Sergipe	F	188	3	90	6	300.000	0	300.000
									<b>300.000</b>	<b>0</b>	<b>300.000</b>
13130003	36901 - Fundo Nacional de Saúde	10.301.5019.2E89.0028	Incremento Temporário ao Custeio dos Serviços de Atenção Básica em Saúde para Cumprimento de Metas / No Estado de Sergipe	S	188	3	99	6	4.500.000	0	4.500.000
									<b>4.500.000</b>	<b>0</b>	<b>4.500.000</b>
13130004	36901 - Fundo Nacional de Saúde	10.301.5019.8581.0028	Estruturação da Rede de Serviços de Atenção Básica de Saúde / No Estado de Sergipe	S	188	4	99	6	1.000.000	0	1.000.000
									<b>1.000.000</b>	<b>0</b>	<b>1.000.000</b>
13130005	36901 - Fundo Nacional de Saúde	10.302.5018.2E90.0028	Incremento Temporário ao Custeio dos Serviços de Assistência Hospitalar e Ambulatorial para Cumprimento de Metas / No Estado de Sergipe	S	188	3	99	6	1.500.000	0	1.500.000
									<b>1.500.000</b>	<b>0</b>	<b>1.500.000</b>
13130006	73101 - Recursos sob Supervisão do Ministério da Economia	28.845.0903.0EC2.0028	Transferências Especiais / No Estado de Sergipe	F	188	4	99	6	6.200.000	0	6.200.000
									700.000	0	700.000
									<b>6.900.000</b>	<b>0</b>	<b>6.900.000</b>
13130007	55101 - Ministério da Cidadania - Administração Direta	14.422.5032.20R9.0028	Prevenção de Uso de Drogas, Cuidados e Reinserção Social de Pessoas e Famílias que têm Problemas com Alcool e Outras Drogas / No Estado de Sergipe	F	188	4	99	6	100.000	0	100.000
									<b>100.000</b>	<b>0</b>	<b>100.000</b>

# Congresso Nacional - Comissão Mista de Planos, Orçamentos Públicos e Fiscalização

Relatoria Geral - Alterações da Proposta Orçamentária da União para 2020  
Emendas à Despesa Individuais Aprovadas e Aprovadas Parcialmente por Autor

*Orçamentos Fiscal, da Seguridade Social e de Investimento das Estatais (Valores em R\$1,00)*

Emenda	Unidade Orçamentária	Funcional Programática	Ação + Subtítulo	E S F	F N T	G N D	M A	R P	Relatório Setorial	Acréscimo/ Cancelamento	Parecer CMO
<b>Autor: Bosco Costa</b>											
13130008	52121 - Comando do Exército	05.153.6012.219D.7023	Adequação de Organizações Militares / 28º Batalhão de Caçadores no Estado de Sergipe	F	188	4	90	6	250.000	0	250.000
									<b>250.000</b>	<b>0</b>	<b>250.000</b>
13130009	53101 - Ministério do Desenvolvimento Regional - Administração Direta	15.451.2217.1D73.7008	Apoio à Política Nacional de Desenvolvimento Urbano / Consórcio Público do Agreste Central Sergipano - No Estado de Sergipe	F	188	4	99	6	140.454	0	140.454
									<b>140.454</b>	<b>0</b>	<b>140.454</b>
13130010	30107 - Departamento de Polícia Rodoviária Federal	06.181.5016.154T.0028	Aprimoramento e Manutenção da Infraestrutura da Polícia Rodoviária Federal / No Estado de Sergipe	F	188	4	90	6	100.000	0	100.000
									<b>100.000</b>	<b>0</b>	<b>100.000</b>
13130011	52131 - Comando da Marinha	05.152.6012.219D.7024	Adequação de Organizações Militares / Capitania dos Portos - No Estado de Sergipe	F	188	4	90	6	150.000	0	150.000
									<b>150.000</b>	<b>0</b>	<b>150.000</b>
<b>Total Autor:</b>									<b>15.940.454</b>	<b>0</b>	<b>15.940.454</b>
<b>Autor: Bosco Saraiva</b>											
39230001	36901 - Fundo Nacional de Saúde	10.302.5018.2E90.0013	Incremento Temporário ao Custeio dos Serviços de Assistência Hospitalar e Ambulatorial para Cumprimento de Metas / No Estado do Amazonas	S	188	3	31	6	1.000.000	0	1.000.000
									<b>1.000.000</b>	<b>0</b>	<b>1.000.000</b>
39230002	36901 - Fundo Nacional de Saúde	10.301.5019.8581.7008	Estruturação da Rede de Serviços de Atenção Básica de Saúde / Construção de UBS I - Santo Antônio do Içá - AM	S	188	4	40	6	827.000	0	827.000
									<b>827.000</b>	<b>0</b>	<b>827.000</b>
39230003	36901 - Fundo Nacional de Saúde	10.301.5019.8581.7009	Estruturação da Rede de Serviços de Atenção Básica de Saúde / UBS I - No Município de Tapauá - AM	S	188	4	40	6	827.000	0	827.000
									<b>827.000</b>	<b>0</b>	<b>827.000</b>
39230004	36901 - Fundo Nacional de Saúde	10.301.5019.8581.7010	Estruturação da Rede de Serviços de Atenção Básica de Saúde / Construção de UBS I - Canutama - AM	S	188	4	40	6	827.000	0	827.000
									<b>827.000</b>	<b>0</b>	<b>827.000</b>
39230005	36901 - Fundo Nacional de Saúde	10.301.5019.2E89.0214	Incremento Temporário ao Custeio dos Serviços de Atenção Básica em Saúde para Cumprimento de Metas / No Município de Maués - AM	S	188	3	41	6	1.000.000	0	1.000.000
									<b>1.000.000</b>	<b>0</b>	<b>1.000.000</b>
39230006	36901 - Fundo Nacional de Saúde	10.302.5018.2E90.0013	Incremento Temporário ao Custeio dos Serviços de Assistência Hospitalar e Ambulatorial para Cumprimento de Metas / No Estado do Amazonas	S	188	3	31	6	1.000.000	0	1.000.000
									<b>1.000.000</b>	<b>0</b>	<b>1.000.000</b>
39230007	36901 - Fundo Nacional de Saúde	10.302.5018.2E90.0013	Incremento Temporário ao Custeio dos Serviços de Assistência Hospitalar e Ambulatorial para Cumprimento de Metas / No Estado do Amazonas	S	188	3	31	6	1.000.000	0	1.000.000
									<b>1.000.000</b>	<b>0</b>	<b>1.000.000</b>

# Congresso Nacional - Comissão Mista de Planos, Orçamentos Públicos e Fiscalização

Relatoria Geral - Alterações da Proposta Orçamentária da União para 2020

Emendas à Despesa Individuais Aprovadas e Aprovadas Parcialmente por Autor

*Orçamentos Fiscal, da Seguridade Social e de Investimento das Estatais (Valores em R\$1,00)*

Emenda	Unidade Orçamentária	Funcional Programática	Ação + Subtítulo	E S F	F N T	G N D	M A	R P	Relatório Setorial	Acréscimo/ Cancelamento	Parecer CMO	
<b>Autor: Bosco Saraiva</b>												
39230008	36901 - Fundo Nacional de Saúde	10.301.5019.2E89.0234	Incremento Temporário ao Custeio dos Serviços de Atenção Básica em Saúde para Cumprimento de Metas / No Município de Uruará - AM	S	188	3	41	6	1.490.000	0	1.490.000	
									<b>1.490.000</b>	<b>0</b>	<b>1.490.000</b>	
39230009	26403 - Instituto Federal do Amazonas	12.363.5012.20RL.0013	Funcionamento das Instituições da Rede Federal de Educação Profissional, Científica e Tecnológica / No Estado do Amazonas	F	188	3	90	6	500.000	0	500.000	
									<b>500.000</b>	<b>0</b>	<b>500.000</b>	
39230010	73101 - Recursos sob Supervisão do Ministério da Economia	28.845.0903.0EC2.0224	Transferências Especiais / No Município de Santo Antônio do Içá - AM	F	188	4	40	6	1.500.000	0	1.500.000	
									<b>1.500.000</b>	<b>0</b>	<b>1.500.000</b>	
39230011	73101 - Recursos sob Supervisão do Ministério da Economia	28.845.0903.0EC2.0195	Transferências Especiais / No Município de Eirunepé - AM	F	188	4	40	6	1.500.000	0	1.500.000	
									<b>1.500.000</b>	<b>0</b>	<b>1.500.000</b>	
39230012	73101 - Recursos sob Supervisão do Ministério da Economia	28.845.0903.0EC2.0235	Transferências Especiais / No Município de Urucurituba - AM	F	188	4	40	6	750.000	0	750.000	
									F 188 3 40 6	249.454	0	249.454
									<b>999.454</b>	<b>0</b>	<b>999.454</b>	
39230013	73101 - Recursos sob Supervisão do Ministério da Economia	28.845.0903.0EC2.0197	Transferências Especiais / No Município de Fonte Boa - AM	F	188	4	40	6	800.000	0	800.000	
									F 188 3 40 6	200.000	0	200.000
									<b>1.000.000</b>	<b>0</b>	<b>1.000.000</b>	
39230014	73101 - Recursos sob Supervisão do Ministério da Economia	28.845.0903.0EC2.0200	Transferências Especiais / No Município de Ipixuna - AM	F	188	4	40	6	750.000	0	750.000	
									F 188 3 40 6	220.000	0	220.000
									<b>970.000</b>	<b>0</b>	<b>970.000</b>	
39230015	73101 - Recursos sob Supervisão do Ministério da Economia	28.845.0903.0EC2.0183	Transferências Especiais / No Município de Benjamin Constant - AM	F	188	4	40	6	350.000	0	350.000	
									F 188 3 40 6	150.000	0	150.000
									<b>500.000</b>	<b>0</b>	<b>500.000</b>	
39230016	73101 - Recursos sob Supervisão do Ministério da Economia	28.845.0903.0EC2.0230	Transferências Especiais / No Município de Tapauá - AM	F	188	4	40	6	350.000	0	350.000	
									F 188 3 40 6	150.000	0	150.000
									<b>500.000</b>	<b>0</b>	<b>500.000</b>	
39230017	73101 - Recursos sob Supervisão do Ministério da Economia	28.845.0903.0EC2.0209	Transferências Especiais / No Município de Manacapuru - AM	F	188	4	40	6	350.000	0	350.000	
									F 188 3 40 6	150.000	0	150.000
									<b>500.000</b>	<b>0</b>	<b>500.000</b>	
<b>Total Autor:</b>									<b>15.940.454</b>	<b>0</b>	<b>15.940.454</b>	
<b>Autor: Bruna Furlan</b>												

# Congresso Nacional - Comissão Mista de Planos, Orçamentos Públicos e Fiscalização

Relatoria Geral - Alterações da Proposta Orçamentária da União para 2020

Emendas à Despesa Individuais Aprovadas e Aprovadas Parcialmente por Autor

*Orçamentos Fiscal, da Seguridade Social e de Investimento das Estatais (Valores em R\$1,00)*

Emenda	Unidade Orçamentária	Funcional Programática	Ação + Subtítulo	E S F	F N T	G N D	M A	R P	Relatório Setorial	Acréscimo/ Cancelamento	Parecer CMO
<b>Autor: Bruna Furlan</b>											
27970001	81101 - Ministério da Mulher, da Família e dos Direitos Humanos - Administração Direta	14.422.5034.21AR.0035	Promoção e Defesa de Direitos para Todos / No Estado de São Paulo	F	188	3	40	6	200.000	0	200.000
									<b>200.000</b>	<b>0</b>	<b>200.000</b>
27970002	36901 - Fundo Nacional de Saúde	10.302.5018.8535.0035	Estruturação de Unidades de Atenção Especializada em Saúde / No Estado de São Paulo	S	188	4	41	6	3.450.000	0	3.450.000
									<b>3.450.000</b>	<b>0</b>	<b>3.450.000</b>
27970003	36901 - Fundo Nacional de Saúde	10.301.5019.2E89.0035	Incremento Temporário ao Custeio dos Serviços de Atenção Básica em Saúde para Cumprimento de Metas / No Estado de São Paulo	S	188	3	41	6	2.220.227	0	2.220.227
									<b>2.220.227</b>	<b>0</b>	<b>2.220.227</b>
27970004	81101 - Ministério da Mulher, da Família e dos Direitos Humanos - Administração Direta	14.422.5034.21AR.0035	Promoção e Defesa de Direitos para Todos / No Estado de São Paulo	F	188	4	90	6	200.000	0	200.000
									<b>200.000</b>	<b>0</b>	<b>200.000</b>
27970005	36901 - Fundo Nacional de Saúde	10.302.5018.2E90.0035	Incremento Temporário ao Custeio dos Serviços de Assistência Hospitalar e Ambulatorial para Cumprimento de Metas / No Estado de São Paulo	S	188	3	41	6	1.800.000	0	1.800.000
									<b>1.800.000</b>	<b>0</b>	<b>1.800.000</b>
27970006	36901 - Fundo Nacional de Saúde	10.301.5019.8581.0035	Estruturação da Rede de Serviços de Atenção Básica de Saúde / No Estado de São Paulo	S	188	4	41	6	750.000	0	750.000
									<b>750.000</b>	<b>0</b>	<b>750.000</b>
27970007	26262 - Universidade Federal de São Paulo	12.364.5013.20RK.0035	Funcionamento de Instituições Federais de Ensino Superior / No Estado de São Paulo	F	188	4	90	6	500.000	0	500.000
									<b>500.000</b>	<b>0</b>	<b>500.000</b>
27970008	55901 - Fundo Nacional de Assistência Social	08.244.5031.219G.0035	Estruturação da Rede de Serviços do Sistema Único de Assistência Social (SUAS) / No Estado de São Paulo	S	188	4	41	6	200.000	0	200.000
									<b>200.000</b>	<b>0</b>	<b>200.000</b>
27970009	81101 - Ministério da Mulher, da Família e dos Direitos Humanos - Administração Direta	14.422.5034.21AR.0035	Promoção e Defesa de Direitos para Todos / No Estado de São Paulo	F	188	3	40	6	150.000	0	150.000
									<b>150.000</b>	<b>0</b>	<b>150.000</b>
27970010	81101 - Ministério da Mulher, da Família e dos Direitos Humanos - Administração Direta	14.422.5034.21AR.0035	Promoção e Defesa de Direitos para Todos / No Estado de São Paulo	F	188	3	40	6	150.000	0	150.000
									<b>150.000</b>	<b>0</b>	<b>150.000</b>
27970011	53101 - Ministério do Desenvolvimento Regional - Administração Direta	15.451.2217.1D73.0035	Apoio à Política Nacional de Desenvolvimento Urbano / No Estado de São Paulo	F	188	4	40	6	5.790.227	0	5.790.227
									<b>5.790.227</b>	<b>0</b>	<b>5.790.227</b>

# Congresso Nacional - Comissão Mista de Planos, Orçamentos Públicos e Fiscalização

Relatoria Geral - Alterações da Proposta Orçamentária da União para 2020  
Emendas à Despesa Individuais Aprovadas e Aprovadas Parcialmente por Autor

*Orçamentos Fiscal, da Seguridade Social e de Investimento das Estatais (Valores em R\$1,00)*

Emenda	Unidade Orçamentária	Funcional Programática	Ação + Subtítulo	E S F	F N T	G N D	M A	R P	Relatório Setorial	Acréscimo/ Cancelamento	Parecer CMO
<b>Autor: Bruna Furlan</b>											
27970012	26298 - Fundo Nacional de Desenvolvimento da Educação	12.368.5011.20RP.0035	Apoio à Infraestrutura para a Educação Básica / No Estado de São Paulo	F	188	4	40	6	330.000	0	330.000
									<b>330.000</b>	<b>0</b>	<b>330.000</b>
27970013	55101 - Ministério da Cidadania - Administração Direta	13.571.5025.212H.0035	Manutenção de Contrato de Gestão com Organizações Sociais (Lei nº 9.637, de 15 de maio de 1998) / No Estado de São Paulo	F	188	3	99	6	200.000	0	200.000
									<b>200.000</b>	<b>0</b>	<b>200.000</b>
<b>Total Autor:</b>									<b>15.940.454</b>	<b>0</b>	<b>15.940.454</b>
<b>Autor: Cacá Leão</b>											
30610001	36901 - Fundo Nacional de Saúde	10.301.5019.2E89.0029	Incremento Temporário ao Custeio dos Serviços de Atenção Básica em Saúde para Cumprimento de Metas / No Estado da Bahia	S	188	3	99	6	6.970.227	0	6.970.227
									<b>6.970.227</b>	<b>0</b>	<b>6.970.227</b>
30610002	36901 - Fundo Nacional de Saúde	10.302.5018.2E90.0029	Incremento Temporário ao Custeio dos Serviços de Assistência Hospitalar e Ambulatorial para Cumprimento de Metas / No Estado da Bahia	S	188	3	99	6	1.570.227	0	1.570.227
									<b>1.570.227</b>	<b>0</b>	<b>1.570.227</b>
30610003	36901 - Fundo Nacional de Saúde	10.301.5019.8581.0029	Estruturação da Rede de Serviços de Atenção Básica de Saúde / No Estado da Bahia	S	188	4	99	6	100.000	0	100.000
									<b>100.000</b>	<b>0</b>	<b>100.000</b>
30610004	53204 - Departamento Nacional de Obras Contra as Secas - DNOCS	15.244.2217.7K66.0029	Apoio a Projetos de Desenvolvimento Sustentável Local Integrado / No Estado da Bahia	F	188	4	90	6	1.000.000	0	1.000.000
									<b>1.000.000</b>	<b>0</b>	<b>1.000.000</b>
30610005	53201 - Companhia de Desenvolvimento dos Vales do São Francisco e do Parnaíba - CODEVASF	15.244.2217.7K66.0029	Apoio a Projetos de Desenvolvimento Sustentável Local Integrado / No Estado da Bahia	F	188	4	90	6	1.000.000	0	1.000.000
									<b>1.000.000</b>	<b>0</b>	<b>1.000.000</b>
30610006	26298 - Fundo Nacional de Desenvolvimento da Educação	12.368.5011.0509.0029	Apoio ao Desenvolvimento da Educação Básica / No Estado da Bahia	F	188	3	99	6	2.000.000	0	2.000.000
									<b>2.000.000</b>	<b>0</b>	<b>2.000.000</b>
30610007	26427 - Instituto Federal da Bahia	12.363.5012.20RL.0029	Funcionamento das Instituições da Rede Federal de Educação Profissional, Científica e Tecnológica / No Estado da Bahia	F	188	3	90	6	1.000.000	0	1.000.000
									<b>1.000.000</b>	<b>0</b>	<b>1.000.000</b>
30610008	26232 - Universidade Federal da Bahia	12.364.5013.20RK.0029	Funcionamento de Instituições Federais de Ensino Superior / No Estado da Bahia	F	188	3	90	6	500.000	0	500.000
									<b>500.000</b>	<b>0</b>	<b>500.000</b>
30610009	25101 - Ministério da Economia - Administração Direta	22.661.2212.210E.0029	Promoção do Desenvolvimento Industrial / No Estado da Bahia	F	188	4	99	6	1.000.000	0	1.000.000
									<b>1.000.000</b>	<b>0</b>	<b>1.000.000</b>

# Congresso Nacional - Comissão Mista de Planos, Orçamentos Públicos e Fiscalização

Relatoria Geral - Alterações da Proposta Orçamentária da União para 2020

Emendas à Despesa Individuais Aprovadas e Aprovadas Parcialmente por Autor

*Orçamentos Fiscal, da Seguridade Social e de Investimento das Estatais (Valores em R\$1,00)*

Emenda	Unidade Orçamentária	Funcional Programática	Ação + Subtítulo	E S F	F N T	G N D	M A	R P	Relatório Setorial	Acréscimo/ Cancelamento	Parecer CMO
<b>Autor: Cacá Leão</b>											
30610010	81101 - Ministério da Mulher, da Família e dos Direitos Humanos - Administração Direta	14.422.5034.21AR.0029	Promoção e Defesa de Direitos para Todos / No Estado da Bahia	F	188	4	30	6	500.000	0	500.000
									<b>500.000</b>	<b>0</b>	<b>500.000</b>
30610011	54101 - Ministério do Turismo - Administração Direta	23.695.2223.20Y3.0029	Promoção e Marketing do Turismo no Mercado Nacional / No Estado da Bahia	F	188	3	40	6	300.000	0	300.000
									<b>300.000</b>	<b>0</b>	<b>300.000</b>
<b>Total Autor:</b>									<b>15.940.454</b>	<b>0</b>	<b>15.940.454</b>
<b>Autor: Camilo Capiberibe</b>											
39250001	52101 - Ministério da Defesa - Administração Direta	05.244.6012.1211.0402	Implementação de Infraestrutura Básica nos Municípios da Região do Calha Norte / No Município de Macapá - AP	F	188	4	40	6	750.000	0	750.000
									<b>750.000</b>	<b>0</b>	<b>750.000</b>
39250002	26298 - Fundo Nacional de Desenvolvimento da Educação	12.368.5011.20RP.0402	Apoio à Infraestrutura para a Educação Básica / No Município de Macapá - AP	F	188	4	40	6	350.000	0	350.000
									<b>350.000</b>	<b>0</b>	<b>350.000</b>
39250003	26286 - Fundação Universidade Federal do Amapá	12.364.5013.8282.0016	Reestruturação e Modernização das Instituições Federais de Ensino Superior / No Estado do Amapá	F	188	3	90	6	700.000	0	700.000
									<b>700.000</b>	<b>0</b>	<b>700.000</b>
39250004	55901 - Fundo Nacional de Assistência Social	08.244.5031.219G.0402	Estruturação da Rede de Serviços do Sistema Único de Assistência Social (SUAS) / No Município de Macapá - AP	S	188	4	41	6	400.000	0	400.000
									<b>400.000</b>	<b>0</b>	<b>400.000</b>
39250005	39252 - Departamento Nacional de Infra-Estrutura de Transportes - DNIT	26.121.0032.20UC.0016	Estudos, Projetos e Planejamento de Infraestrutura de Transportes / No Estado do Amapá	F	188	3	99	6	200.000	0	200.000
									<b>200.000</b>	<b>0</b>	<b>200.000</b>
39250006	36901 - Fundo Nacional de Saúde	10.301.5019.217U.0016	Apoio à Manutenção dos Polos de Academia da Saúde / No Estado do Amapá	S	188	3	41	6	200.000	0	200.000
									<b>200.000</b>	<b>0</b>	<b>200.000</b>
39250007	81101 - Ministério da Mulher, da Família e dos Direitos Humanos - Administração Direta	14.422.5034.21AR.7001	Promoção e Defesa de Direitos para Todos / Lésbicas, Gays, Bissexuais, Travestis e Transexuais - No Município de Macapá - AP	F	188	3	40	6	100.000	0	100.000
									<b>100.000</b>	<b>0</b>	<b>100.000</b>
39250008	24201 - Conselho Nacional de Desenvolvimento Científico e Tecnológico	19.571.2204.00LV.7000	Formação, Capacitação e Fixação de Recursos Humanos Qualificados para a Pesquisa e Desenvolvimento (P&D) / Instituto Federal de Educação, Ciência e Tecnologia do Estado do Amapá- IFAP - No Estado do Amapá	F	188	3	90	6	400.000	0	400.000
									<b>400.000</b>	<b>0</b>	<b>400.000</b>

# Congresso Nacional - Comissão Mista de Planos, Orçamentos Públicos e Fiscalização

Relatoria Geral - Alterações da Proposta Orçamentária da União para 2020

Emendas à Despesa Individuais Aprovadas e Aprovadas Parcialmente por Autor

*Orçamentos Fiscal, da Seguridade Social e de Investimento das Estatais (Valores em R\$1,00)*

Emenda	Unidade Orçamentária	Funcional Programática	Ação + Subtítulo	E S F	F N T	G N D	M A	R P	Relatório Setorial	Acréscimo/ Cancelamento	Parecer CMO
<b>Autor: Camilo Capiberibe</b>											
39250009	55101 - Ministério da Cidadania - Administração Direta	13.392.5025.20ZF.7015	Promoção e Fomento à Cultura Brasileira / Festival de São João - No Estado do Amapá	F	188	3	30	6	500.000	0	500.000
									<b>500.000</b>	<b>0</b>	<b>500.000</b>
39250010	81101 - Ministério da Mulher, da Família e dos Direitos Humanos - Administração Direta	14.422.5034.21AR.0001	Promoção e Defesa de Direitos para Todos / Nacional	F	188	3	99	6	100.000	0	100.000
									<b>100.000</b>	<b>0</b>	<b>100.000</b>
39250011	26286 - Fundação Universidade Federal do Amapá	12.364.5013.8282.0016	Reestruturação e Modernização das Instituições Federais de Ensino Superior / No Estado do Amapá	F	188	3	90	6	641.649	0	641.649
									<b>641.649</b>	<b>0</b>	<b>641.649</b>
39250012	22202 - Empresa Brasileira de Pesquisa Agropecuária - EMBRAPA	20.573.2203.8924.0001	Transferência de Tecnologias para a Inovação para a Agropecuária / Nacional	F	188	4	90	6	100.000	0	100.000
				F	188	3	90	6	100.000	0	100.000
									<b>200.000</b>	<b>0</b>	<b>200.000</b>
39250013	36901 - Fundo Nacional de Saúde	10.302.5018.2E90.0016	Incremento Temporário ao Custeio dos Serviços de Assistência Hospitalar e Ambulatorial para Cumprimento de Metas / No Estado do Amapá	S	188	3	31	6	1.000.000	0	1.000.000
									<b>1.000.000</b>	<b>0</b>	<b>1.000.000</b>
39250014	53101 - Ministério do Desenvolvimento Regional - Administração Direta	15.451.2217.1D73.0402	Apoio à Política Nacional de Desenvolvimento Urbano / No Município de Macapá - AP	F	188	4	40	6	1.680.000	0	1.680.000
									<b>1.680.000</b>	<b>0</b>	<b>1.680.000</b>
39250015	36901 - Fundo Nacional de Saúde	10.423.5022.20YP.0016	Promoção, Proteção e Recuperação da Saúde Indígena / No Estado do Amapá	S	188	4	90	6	620.000	0	620.000
									<b>620.000</b>	<b>0</b>	<b>620.000</b>
39250016	30107 - Departamento de Polícia Rodoviária Federal	06.181.5016.154T.0001	Aprimoramento e Manutenção da Infraestrutura da Polícia Rodoviária Federal / Nacional	F	188	4	90	6	150.000	0	150.000
									<b>150.000</b>	<b>0</b>	<b>150.000</b>
39250017	36901 - Fundo Nacional de Saúde	10.302.5018.2E90.0035	Incremento Temporário ao Custeio dos Serviços de Assistência Hospitalar e Ambulatorial para Cumprimento de Metas / No Estado de São Paulo	S	188	3	31	6	500.000	0	500.000
									<b>500.000</b>	<b>0</b>	<b>500.000</b>
39250018	36901 - Fundo Nacional de Saúde	10.301.5019.2E89.0016	Incremento Temporário ao Custeio dos Serviços de Atenção Básica em Saúde para Cumprimento de Metas / No Estado do Amapá	S	188	3	41	6	1.000.000	0	1.000.000
									<b>1.000.000</b>	<b>0</b>	<b>1.000.000</b>
39250019	26298 - Fundo Nacional de Desenvolvimento da Educação	12.368.5011.20RP.7009	Apoio à Infraestrutura para a Educação Básica / Comunidade Santa Clara - No Município de Laranjal do Jarí - AP	F	188	4	30	6	500.000	0	500.000
									<b>500.000</b>	<b>0</b>	<b>500.000</b>
39250020	26426 - Instituto Federal do Amapá	12.363.5012.20RL.0016	Funcionamento das Instituições da Rede Federal de Educação Profissional, Científica e Tecnológica / No Estado do Amapá	F	188	4	90	6	348.578	0	348.578
									<b>348.578</b>	<b>0</b>	<b>348.578</b>

# Congresso Nacional - Comissão Mista de Planos, Orçamentos Públicos e Fiscalização

Relatoria Geral - Alterações da Proposta Orçamentária da União para 2020

Emendas à Despesa Individuais Aprovadas e Aprovadas Parcialmente por Autor

*Orçamentos Fiscal, da Seguridade Social e de Investimento das Estatais (Valores em R\$1,00)*

Emenda	Unidade Orçamentária	Funcional Programática	Ação + Subtítulo	E S F	F N T	G N D	M A	R P	Relatório Setorial	Acréscimo/ Cancelamento	Parecer CMO
<b>Autor: Camilo Capiberibe</b>											
39250021	26298 - Fundo Nacional de Desenvolvimento da Educação	12.364.5013.0048.7018	Apoio a Entidades de Ensino Superior Não Federais / Universidade do Estado do Amapá (UEAP) - No Estado do Amapá	F	188	3	30	6	300.000	0	300.000
									<b>300.000</b>	<b>0</b>	<b>300.000</b>
39250022	22201 - Instituto Nacional de Colonização e Reforma Agrária - INCRA	21.631.1040.210Z.0016	Reconhecimento e Indenização de Territórios Quilombolas / No Estado do Amapá	F	188	4	90	6	135.000	0	135.000
									65.000	0	65.000
									<b>200.000</b>	<b>0</b>	<b>200.000</b>
39250023	36901 - Fundo Nacional de Saúde	10.302.5019.4324.0010	Atenção à Saúde de populações ribeirinhas e de áreas remotas da Região Amazônica mediante Cooperação com a Marinha do Brasil e com o Exército Brasileiro / Na Região Norte	S	188	4	90	6	280.000	0	280.000
									<b>280.000</b>	<b>0</b>	<b>280.000</b>
39250024	52101 - Ministério da Defesa - Administração Direta	05.244.6012.1211.0401	Implementação de Infraestrutura Básica nos Municípios da Região do Calha Norte / No Município de Laranjal do Jari - AP	F	188	4	30	6	250.000	0	250.000
									<b>250.000</b>	<b>0</b>	<b>250.000</b>
39250025	36901 - Fundo Nacional de Saúde	10.301.5019.8581.0016	Estruturação da Rede de Serviços de Atenção Básica de Saúde / No Estado do Amapá	S	188	4	41	6	4.570.227	0	4.570.227
									<b>4.570.227</b>	<b>0</b>	<b>4.570.227</b>
<b>Total Autor:</b>									<b>15.940.454</b>	<b>0</b>	<b>15.940.454</b>
<b>Autor: Capitão Alberto Neto</b>											
39260001	36901 - Fundo Nacional de Saúde	10.301.5019.2E89.0203	Incremento Temporário ao Custeio dos Serviços de Atenção Básica em Saúde para Cumprimento de Metas / No Município de Itamarati - AM	S	188	3	41	6	500.000	0	500.000
									<b>500.000</b>	<b>0</b>	<b>500.000</b>
39260002	55101 - Ministério da Cidadania - Administração Direta	27.812.5026.20JP.0013	Desenvolvimento de Atividades e Apoio a Projetos e Eventos de Esporte, Educação, Lazer e Inclusão Social / No Estado do Amazonas	F	188	4	99	6	200.000	0	200.000
									150.000	0	150.000
									<b>350.000</b>	<b>0</b>	<b>350.000</b>
39260003	30101 - Ministério da Justiça e Segurança Pública - Administração Direta	06.181.5016.21BM.0013	Desenvolvimento de Políticas de Segurança Pública, Prevenção, e Enfrentamento à Criminalidade / No Estado do Amazonas	F	188	3	99	6	300.000	0	300.000
									<b>300.000</b>	<b>0</b>	<b>300.000</b>
39260004	55101 - Ministério da Cidadania - Administração Direta	14.422.5032.20R9.0013	Prevenção de Uso de Drogas, Cuidados e Reinserção Social de Pessoas e Famílias que têm Problemas com Álcool e Outras Drogas / No Estado do Amazonas	F	188	4	99	6	70.000	0	70.000
									80.000	0	80.000
									<b>150.000</b>	<b>0</b>	<b>150.000</b>
39260005	36901 - Fundo Nacional de Saúde	10.301.5019.2E89.0188	Incremento Temporário ao Custeio dos Serviços de Atenção Básica em Saúde para Cumprimento de Metas / No Município de Caapiranga - AM	S	188	3	41	6	500.000	0	500.000
									<b>500.000</b>	<b>0</b>	<b>500.000</b>



# Congresso Nacional - Comissão Mista de Planos, Orçamentos Públicos e Fiscalização

Relatoria Geral - Alterações da Proposta Orçamentária da União para 2020

Emendas à Despesa Individuais Aprovadas e Aprovadas Parcialmente por Autor

*Orçamentos Fiscal, da Seguridade Social e de Investimento das Estatais (Valores em R\$1,00)*

Emenda	Unidade Orçamentária	Funcional Programática	Ação + Subtítulo	E S F	F N T	G N D	M A	R P	Relatório Setorial	Acréscimo/ Cancelamento	Parecer CMO
<b>Autor: Capitão Alberto Neto</b>											
39260006	36901 - Fundo Nacional de Saúde	10.301.5019.2E89.0206	Incremento Temporário ao Custeio dos Serviços de Atenção Básica em Saúde para Cumprimento de Metas / No Município de Jurua - AM	S	188	3	41	6	500.000	0	500.000
									<b>500.000</b>	<b>0</b>	<b>500.000</b>
39260007	36901 - Fundo Nacional de Saúde	10.302.5018.2E90.0035	Incremento Temporário ao Custeio dos Serviços de Assistência Hospitalar e Ambulatorial para Cumprimento de Metas / No Estado de São Paulo	S	188	3	99	6	100.000	0	100.000
									<b>100.000</b>	<b>0</b>	<b>100.000</b>
39260008	55101 - Ministério da Cidadania - Administração Direta	08.306.5033.2798.0197	Aquisição e Distribuição de Alimentos da Agricultura Familiar para Promoção da Segurança Alimentar e Nutricional / No Município de Fonte Boa - AM	S	188	3	40	6	500.000	0	500.000
									<b>500.000</b>	<b>0</b>	<b>500.000</b>
39260009	81101 - Ministério da Mulher, da Família e dos Direitos Humanos - Administração Direta	14.422.5034.21AR.0211	Promoção e Defesa de Direitos para Todos / No Município de Manaus - AM	F	188	4	99	6	174.296	0	174.296
				F	188	3	99	6	325.704	0	325.704
									<b>500.000</b>	<b>0</b>	<b>500.000</b>
39260010	36901 - Fundo Nacional de Saúde	10.302.5018.2E90.0035	Incremento Temporário ao Custeio dos Serviços de Assistência Hospitalar e Ambulatorial para Cumprimento de Metas / No Estado de São Paulo	S	188	3	99	6	100.000	0	100.000
									<b>100.000</b>	<b>0</b>	<b>100.000</b>
39260011	36901 - Fundo Nacional de Saúde	10.302.5018.2E90.0231	Incremento Temporário ao Custeio dos Serviços de Assistência Hospitalar e Ambulatorial para Cumprimento de Metas / No Município de Tefé - AM	S	188	3	41	6	1.000.000	0	1.000.000
									<b>1.000.000</b>	<b>0</b>	<b>1.000.000</b>
39260012	53101 - Ministério do Desenvolvimento Regional - Administração Direta	15.244.2217.7K66.0224	Apoio a Projetos de Desenvolvimento Sustentável Local Integrado / No Município de Santo Antônio do Içá - AM	F	188	4	99	6	1.570.227	0	1.570.227
									<b>1.570.227</b>	<b>0</b>	<b>1.570.227</b>
39260013	81101 - Ministério da Mulher, da Família e dos Direitos Humanos - Administração Direta	14.422.5034.14XS.0231	Implementação da Casa da Mulher Brasileira e de Centros de Atendimento às Mulheres / No Município de Tefé - AM	F	188	4	99	6	500.000	0	500.000
									<b>500.000</b>	<b>0</b>	<b>500.000</b>
39260014	53101 - Ministério do Desenvolvimento Regional - Administração Direta	15.244.2217.7K66.0195	Apoio a Projetos de Desenvolvimento Sustentável Local Integrado / No Município de Eirunepé - AM	F	188	4	99	6	1.500.000	0	1.500.000
									<b>1.500.000</b>	<b>0</b>	<b>1.500.000</b>
39260015	30101 - Ministério da Justiça e Segurança Pública - Administração Direta	06.181.5016.21BM.001 3	Desenvolvimento de Políticas de Segurança Pública, Prevenção, e Enfrentamento à Criminalidade / No Estado do Amazonas	F	188	4	99	6	196.000	0	196.000
				F	188	3	99	6	294.000	0	294.000
									<b>490.000</b>	<b>0</b>	<b>490.000</b>
39260016	30101 - Ministério da Justiça e Segurança Pública - Administração Direta	06.181.5016.21BM.001 3	Desenvolvimento de Políticas de Segurança Pública, Prevenção, e Enfrentamento à Criminalidade / No Estado do Amazonas	F	188	4	99	6	300.000	0	300.000
									<b>300.000</b>	<b>0</b>	<b>300.000</b>

# Congresso Nacional - Comissão Mista de Planos, Orçamentos Públicos e Fiscalização

Relatoria Geral - Alterações da Proposta Orçamentária da União para 2020  
Emendas à Despesa Individuais Aprovadas e Aprovadas Parcialmente por Autor

*Orçamentos Fiscal, da Seguridade Social e de Investimento das Estatais (Valores em R\$1,00)*

Emenda	Unidade Orçamentária	Funcional Programática	Ação + Subtítulo	E S F	F N T	G N D	M A	R P	Relatório Setorial	Acréscimo/ Cancelamento	Parecer CMO
<b>Autor: Capitão Alberto Neto</b>											
39260017	30101 - Ministério da Justiça e Segurança Pública - Administração Direta	06.181.5016.21BM.0013	Desenvolvimento de Políticas de Segurança Pública, Prevenção, e Enfrentamento à Criminalidade / No Estado do Amazonas	F	188	4	99	6	300.000	0	300.000
									<b>300.000</b>	<b>0</b>	<b>300.000</b>
39260018	36901 - Fundo Nacional de Saúde	10.301.5019.2E89.0189	Incremento Temporário ao Custeio dos Serviços de Atenção Básica em Saúde para Cumprimento de Metas / No Município de Canutama - AM	S	188	3	41	6	800.000	0	800.000
									<b>800.000</b>	<b>0</b>	<b>800.000</b>
39260019	36901 - Fundo Nacional de Saúde	10.302.5018.2E90.0209	Incremento Temporário ao Custeio dos Serviços de Assistência Hospitalar e Ambulatorial para Cumprimento de Metas / No Município de Manacapuru - AM	S	188	3	41	6	2.000.000	0	2.000.000
									<b>2.000.000</b>	<b>0</b>	<b>2.000.000</b>
39260020	30101 - Ministério da Justiça e Segurança Pública - Administração Direta	06.181.5016.21BM.0013	Desenvolvimento de Políticas de Segurança Pública, Prevenção, e Enfrentamento à Criminalidade / No Estado do Amazonas	F	188	4	99	6	60.000	0	60.000
									50.000	0	50.000
									<b>110.000</b>	<b>0</b>	<b>110.000</b>
39260021	36901 - Fundo Nacional de Saúde	10.301.5019.2E89.0214	Incremento Temporário ao Custeio dos Serviços de Atenção Básica em Saúde para Cumprimento de Metas / No Município de Maués - AM	S	188	3	41	6	1.570.227	0	1.570.227
									<b>1.570.227</b>	<b>0</b>	<b>1.570.227</b>
39260022	36901 - Fundo Nacional de Saúde	10.301.5019.2E89.0235	Incremento Temporário ao Custeio dos Serviços de Atenção Básica em Saúde para Cumprimento de Metas / No Município de Urucurituba - AM	S	188	3	41	6	900.000	0	900.000
									<b>900.000</b>	<b>0</b>	<b>900.000</b>
39260023	55101 - Ministério da Cidadania - Administração Direta	08.306.5033.2798.0224	Aquisição e Distribuição de Alimentos da Agricultura Familiar para Promoção da Segurança Alimentar e Nutricional / No Município de Santo Antônio do Içá - AM	S	188	3	40	6	500.000	0	500.000
									<b>500.000</b>	<b>0</b>	<b>500.000</b>
39260024	55101 - Ministério da Cidadania - Administração Direta	27.812.5026.20JP.0013	Desenvolvimento de Atividades e Apoio a Projetos e Eventos de Esporte, Educação, Lazer e Inclusão Social / No Estado do Amazonas	F	188	3	99	6	900.000	0	900.000
									<b>900.000</b>	<b>0</b>	<b>900.000</b>
<b>Total Autor:</b>									<b>15.940.454</b>	<b>0</b>	<b>15.940.454</b>
<b>Autor: Capitão Augusto</b>											
30640001	55101 - Ministério da Cidadania - Administração Direta	27.812.5026.20JP.0035	Desenvolvimento de Atividades e Apoio a Projetos e Eventos de Esporte, Educação, Lazer e Inclusão Social / No Estado de São Paulo	F	188	3	40	6	3.000.000	0	3.000.000
									<b>3.000.000</b>	<b>0</b>	<b>3.000.000</b>
30640002	36901 - Fundo Nacional de Saúde	10.301.5019.2E89.3950	Incremento Temporário ao Custeio dos Serviços de Atenção Básica em Saúde para Cumprimento de Metas / No Município de Suzano - SP	S	188	3	41	6	2.000.000	0	2.000.000
									<b>2.000.000</b>	<b>0</b>	<b>2.000.000</b>

# Congresso Nacional - Comissão Mista de Planos, Orçamentos Públicos e Fiscalização

Relatoria Geral - Alterações da Proposta Orçamentária da União para 2020  
Emendas à Despesa Individuais Aprovadas e Aprovadas Parcialmente por Autor

*Orçamentos Fiscal, da Seguridade Social e de Investimento das Estatais (Valores em R\$1,00)*

Emenda	Unidade Orçamentária	Funcional Programática	Ação + Subtítulo	E S F	F N T	G N D	M N A	R P	Relatório Setorial	Acréscimo/ Cancelamento	Parecer CMO
<b>Autor: Capitão Augusto</b>											
30640003	53101 - Ministério do Desenvolvimento Regional - Administração Direta	15.451.2217.1D73.0035	Apoio à Política Nacional de Desenvolvimento Urbano / No Estado de São Paulo	F	188	4	40	6	3.000.000	0	3.000.000
									<b>3.000.000</b>	<b>0</b>	<b>3.000.000</b>
30640004	36901 - Fundo Nacional de Saúde	10.302.5018.2E90.0035	Incremento Temporário ao Custeio dos Serviços de Assistência Hospitalar e Ambulatorial para Cumprimento de Metas / No Estado de São Paulo	S	188	3	41	6	4.440.454	0	4.440.454
									<b>4.440.454</b>	<b>0</b>	<b>4.440.454</b>
30640005	36901 - Fundo Nacional de Saúde	10.301.5019.2E89.0035	Incremento Temporário ao Custeio dos Serviços de Atenção Básica em Saúde para Cumprimento de Metas / No Estado de São Paulo	S	188	3	41	6	3.500.000	0	3.500.000
									<b>3.500.000</b>	<b>0</b>	<b>3.500.000</b>
<b>Total Autor:</b>									<b>15.940.454</b>	<b>0</b>	<b>15.940.454</b>
<b>Autor: Capitão Wagner</b>											
39270001	52131 - Comando da Marinha	05.152.6012.219D.7035	Adequação de Organizações Militares / Escola de Aprendizes-Marinheiros - No Estado do Ceará	F	188	4	90	6	300.000	0	300.000
									<b>300.000</b>	<b>0</b>	<b>300.000</b>
39270002	52121 - Comando do Exército	05.812.6011.20IG.0023	Apoio das Forças Armadas à Inclusão Social e à Valorização da Cidadania / No Estado do Ceará	F	188	3	90	6	150.000	0	150.000
									<b>150.000</b>	<b>0</b>	<b>150.000</b>
39270003	36901 - Fundo Nacional de Saúde	10.301.5019.8581.0023	Estruturação da Rede de Serviços de Atenção Básica de Saúde / No Estado do Ceará	S	188	4	99	6	100.000	0	100.000
									<b>100.000</b>	<b>0</b>	<b>100.000</b>
39270004	36901 - Fundo Nacional de Saúde	10.302.5018.2E90.0023	Incremento Temporário ao Custeio dos Serviços de Assistência Hospitalar e Ambulatorial para Cumprimento de Metas / No Estado do Ceará	S	188	3	99	6	2.490.454	0	2.490.454
									<b>2.490.454</b>	<b>0</b>	<b>2.490.454</b>
39270005	36901 - Fundo Nacional de Saúde	10.302.5018.8535.0023	Estruturação de Unidades de Atenção Especializada em Saúde / No Estado do Ceará	S	188	4	41	6	100.000	0	100.000
									<b>100.000</b>	<b>0</b>	<b>100.000</b>
39270006	55101 - Ministério da Cidadania - Administração Direta	08.511.5033.8948.0023	Apoio a Tecnologias Sociais de Acesso à Água para Consumo Humano e Produção de Alimentos na Zona Rural / No Estado do Ceará	S	188	3	90	6	3.000.000	0	3.000.000
									<b>3.000.000</b>	<b>0</b>	<b>3.000.000</b>
39270007	52111 - Comando da Aeronáutica	05.812.6011.20IG.0023	Apoio das Forças Armadas à Inclusão Social e à Valorização da Cidadania / No Estado do Ceará	F	188	4	90	6	300.000	0	300.000
									<b>300.000</b>	<b>0</b>	<b>300.000</b>
39270008	30101 - Ministério da Justiça e Segurança Pública - Administração Direta	06.181.5016.21BM.0023	Desenvolvimento de Políticas de Segurança Pública, Prevenção, e Enfrentamento à Criminalidade / No Estado do Ceará	F	188	4	99	6	3.000.000	0	3.000.000
									<b>3.000.000</b>	<b>0</b>	<b>3.000.000</b>

# Congresso Nacional - Comissão Mista de Planos, Orçamentos Públicos e Fiscalização

Relatoria Geral - Alterações da Proposta Orçamentária da União para 2020

Emendas à Despesa Individuais Aprovadas e Aprovadas Parcialmente por Autor

*Orçamentos Fiscal, da Seguridade Social e de Investimento das Estatais (Valores em R\$1,00)*

Emenda	Unidade Orçamentária	Funcional Programática	Ação + Subtítulo	E S F	F N T	G N D	M A	R P	Relatório Setorial	Acréscimo/ Cancelamento	Parecer CMO
<b>Autor: Capitão Wagner</b>											
39270009	55101 - Ministério da Cidadania - Administração Direta	13.392.5025.20ZF.0023	Promoção e Fomento à Cultura Brasileira / No Estado do Ceará	F	188	3	99	6	200.000	0	200.000
									<b>200.000</b>	<b>0</b>	<b>200.000</b>
39270010	53101 - Ministério do Desenvolvimento Regional - Administração Direta	15.244.2217.7K66.0023	Apoio a Projetos de Desenvolvimento Sustentável Local Integrado / No Estado do Ceará	F	188	4	40	6	500.000	0	500.000
									<b>500.000</b>	<b>0</b>	<b>500.000</b>
39270011	36901 - Fundo Nacional de Saúde	10.301.5019.2E89.0023	Incremento Temporário ao Custeio dos Serviços de Atenção Básica em Saúde para Cumprimento de Metas / No Estado do Ceará	S	188	3	41	6	5.500.000	0	5.500.000
									<b>5.500.000</b>	<b>0</b>	<b>5.500.000</b>
39270012	22101 - Ministério da Agricultura, Pecuária e Abastecimento - Administração Direta	20.608.1031.20ZV.0023	Fomento ao Setor Agropecuário / No Estado do Ceará	F	188	4	40	6	300.000	0	300.000
									<b>300.000</b>	<b>0</b>	<b>300.000</b>
<b>Total Autor:</b>									<b>15.940.454</b>	<b>0</b>	<b>15.940.454</b>
<b>Autor: Carla Zambelli</b>											
39280001	53101 - Ministério do Desenvolvimento Regional - Administração Direta	15.451.2217.1D73.0035	Apoio à Política Nacional de Desenvolvimento Urbano / No Estado de São Paulo	F	188	4	99	6	500.000	0	500.000
									<b>500.000</b>	<b>0</b>	<b>500.000</b>
39280002	24205 - Agência Espacial Brasileira	19.572.2207.21A1.0035	Infraestrutura e Aplicações Espaciais / No Estado de São Paulo	F	188	3	90	6	400.000	0	400.000
									<b>400.000</b>	<b>0</b>	<b>400.000</b>
39280003	55101 - Ministério da Cidadania - Administração Direta	13.392.5025.14U2.0035	Implantação, Instalação e Modernização de Espaços e Equipamentos Culturais / No Estado de São Paulo	F	188	4	99	6	300.000	0	300.000
									<b>300.000</b>	<b>0</b>	<b>300.000</b>
39280004	30101 - Ministério da Justiça e Segurança Pública - Administração Direta	06.181.5016.21BM.0035	Desenvolvimento de Políticas de Segurança Pública, Prevenção, e Enfrentamento à Criminalidade / No Estado de São Paulo	F	188	4	99	6	1.000.000	0	1.000.000
									<b>1.000.000</b>	<b>0</b>	<b>1.000.000</b>
39280005	36901 - Fundo Nacional de Saúde	10.301.5019.2E89.0035	Incremento Temporário ao Custeio dos Serviços de Atenção Básica em Saúde para Cumprimento de Metas / No Estado de São Paulo	S	188	3	99	6	1.370.227	0	1.370.227
									<b>1.370.227</b>	<b>0</b>	<b>1.370.227</b>
39280006	81101 - Ministério da Mulher, da Família e dos Direitos Humanos - Administração Direta	14.422.5034.21AS.0035	Fortalecimento da Família / No Estado de São Paulo	F	188	3	90	6	400.000	0	400.000
									<b>400.000</b>	<b>0</b>	<b>400.000</b>

# Congresso Nacional - Comissão Mista de Planos, Orçamentos Públicos e Fiscalização

Relatoria Geral - Alterações da Proposta Orçamentária da União para 2020

Emendas à Despesa Individuais Aprovadas e Aprovadas Parcialmente por Autor

*Orçamentos Fiscal, da Seguridade Social e de Investimento das Estatais (Valores em R\$1,00)*

Emenda	Unidade Orçamentária	Funcional Programática	Ação + Subtítulo	E S F	F N T	G N D	M A	R P	Relatório Setorial	Acréscimo/ Cancelamento	Parecer CMO
<b>Autor: Carla Zambelli</b>											
39280007	39252 - Departamento Nacional de Infra-Estrutura de Transportes - DNIT	26.782.3006.219Z.0035	Conservação e Recuperação de Ativos de Infraestrutura da União / No Estado de São Paulo	F	188	4	99	6	500.000	0	500.000
									<b>500.000</b>	<b>0</b>	<b>500.000</b>
39280008	52121 - Comando do Exército	05.153.6012.219D.0035	Adequação de Organizações Militares / No Estado de São Paulo	F	188	3	99	6	600.000	0	600.000
									<b>600.000</b>	<b>0</b>	<b>600.000</b>
39280009	26298 - Fundo Nacional de Desenvolvimento da Educação	12.368.5011.0E53.0035	Aquisição de Veículos para o Transporte Escolar da Educação Básica - Caminho da Escola / No Estado de São Paulo	F	188	4	99	6	1.000.000	0	1.000.000
									<b>1.000.000</b>	<b>0</b>	<b>1.000.000</b>
39280010	36901 - Fundo Nacional de Saúde	10.302.5018.2E90.0035	Incremento Temporário ao Custeio dos Serviços de Assistência Hospitalar e Ambulatorial para Cumprimento de Metas / No Estado de São Paulo	S	188	3	99	6	8.870.227	0	8.870.227
									<b>8.870.227</b>	<b>0</b>	<b>8.870.227</b>
39280011	81101 - Ministério da Mulher, da Família e dos Direitos Humanos - Administração Direta	14.422.5034.21AR.0035	Promoção e Defesa de Direitos para Todos / No Estado de São Paulo	F	188	4	90	6	600.000	0	600.000
									<b>600.000</b>	<b>0</b>	<b>600.000</b>
39280012	52111 - Comando da Aeronáutica	05.301.0032.2E74.0001	Estruturação e Modernização de Unidades de Saúde das Forças Armadas / Nacional	S	188	4	90	6	200.000	0	200.000
									<b>200.000</b>	<b>0</b>	<b>200.000</b>
39280013	52133 - Secretaria da Comissão Interministerial para os Recursos do Mar	05.571.6013.2345.0001	Apoio Logístico à Pesquisa Científica na Antártica / Nacional	F	188	4	90	6	200.000	0	200.000
									<b>200.000</b>	<b>0</b>	<b>200.000</b>
<b>Total Autor:</b>									<b>15.940.454</b>	<b>0</b>	<b>15.940.454</b>
<b>Autor: Carlos Bezerra</b>											
25470001	36901 - Fundo Nacional de Saúde	10.302.5018.2E90.0051	Incremento Temporário ao Custeio dos Serviços de Assistência Hospitalar e Ambulatorial para Cumprimento de Metas / No Estado de Mato Grosso	S	188	3	41	6	4.000.000	0	4.000.000
									<b>4.000.000</b>	<b>0</b>	<b>4.000.000</b>
25470002	36901 - Fundo Nacional de Saúde	10.301.5019.2E89.0051	Incremento Temporário ao Custeio dos Serviços de Atenção Básica em Saúde para Cumprimento de Metas / No Estado de Mato Grosso	S	188	3	41	6	8.000.000	0	8.000.000
									<b>8.000.000</b>	<b>0</b>	<b>8.000.000</b>
25470003	53202 - Superintendência do Desenvolvimento da Amazônia	20.608.2217.214S.0051	Estruturação e Dinamização de Atividades Produtivas - Rotas de Integração Nacional / No Estado de Mato Grosso	F	188	4	40	6	3.940.454	0	3.940.454
									<b>3.940.454</b>	<b>0</b>	<b>3.940.454</b>
<b>Total Autor:</b>									<b>15.940.454</b>	<b>0</b>	<b>15.940.454</b>
<b>Autor: Carlos Chiodini</b>											

# Congresso Nacional - Comissão Mista de Planos, Orçamentos Públicos e Fiscalização

Relatoria Geral - Alterações da Proposta Orçamentária da União para 2020

Emendas à Despesa Individuais Aprovadas e Aprovadas Parcialmente por Autor

*Orçamentos Fiscal, da Seguridade Social e de Investimento das Estatais (Valores em R\$1,00)*

Emenda	Unidade Orçamentária	Funcional Programática	Ação + Subtítulo	E S F	F N T	G N D	M A	R P	Relatório Setorial	Acréscimo/ Cancelamento	Parecer CMO
<b>Autor: Carlos Chiodini</b>											
<b>39290001</b>	<b>55101</b> - Ministério da Cidadania - Administração Direta	13.392.5025.20ZF.0042	Promoção e Fomento à Cultura Brasileira / No Estado de Santa Catarina	F	188	3	99	6	200.000	0	200.000
									<b>200.000</b>	<b>0</b>	<b>200.000</b>
<b>39290002</b>	<b>81101</b> - Ministério da Mulher, da Família e dos Direitos Humanos - Administração Direta	14.422.5034.21AR.0042	Promoção e Defesa de Direitos para Todos / No Estado de Santa Catarina	F	188	4	99	6	200.000	0	200.000
									100.000	0	100.000
									<b>300.000</b>	<b>0</b>	<b>300.000</b>
<b>39290003</b>	<b>36901</b> - Fundo Nacional de Saúde	10.301.5019.2E89.0042	Incremento Temporário ao Custeio dos Serviços de Atenção Básica em Saúde para Cumprimento de Metas / No Estado de Santa Catarina	S	188	3	99	6	2.970.454	0	2.970.454
									<b>2.970.454</b>	<b>0</b>	<b>2.970.454</b>
<b>39290004</b>	<b>36901</b> - Fundo Nacional de Saúde	10.301.5019.8581.0042	Estruturação da Rede de Serviços de Atenção Básica de Saúde / No Estado de Santa Catarina	S	188	4	99	6	1.500.000	0	1.500.000
									<b>1.500.000</b>	<b>0</b>	<b>1.500.000</b>
<b>39290005</b>	<b>55209</b> - Instituto Brasileiro de Museus	13.392.5025.14U2.0042	Implantação, Instalação e Modernização de Espaços e Equipamentos Culturais / No Estado de Santa Catarina	F	188	4	99	6	210.000	0	210.000
									<b>210.000</b>	<b>0</b>	<b>210.000</b>
<b>39290006</b>	<b>36901</b> - Fundo Nacional de Saúde	10.302.5018.8535.0042	Estruturação de Unidades de Atenção Especializada em Saúde / No Estado de Santa Catarina	S	188	4	99	6	1.500.000	0	1.500.000
									<b>1.500.000</b>	<b>0</b>	<b>1.500.000</b>
<b>39290007</b>	<b>24101</b> - Ministério da Ciência, Tecnologia, Inovações e Comunicações - Administração Direta	19.572.2208.20V6.0042	Fomento a Pesquisa e Desenvolvimento Voltados à Inovação e ao Processo Produtivo / No Estado de Santa Catarina	F	188	3	99	6	300.000	0	300.000
									<b>300.000</b>	<b>0</b>	<b>300.000</b>
<b>39290008</b>	<b>55901</b> - Fundo Nacional de Assistência Social	08.244.5031.219G.0042	Estruturação da Rede de Serviços do Sistema Único de Assistência Social (SUAS) / No Estado de Santa Catarina	S	188	4	99	6	321.000	0	321.000
									<b>321.000</b>	<b>0</b>	<b>321.000</b>
<b>39290009</b>	<b>54101</b> - Ministério do Turismo - Administração Direta	23.695.2223.10V0.0042	Apoio a Projetos de Infraestrutura Turística / No Estado de Santa Catarina	F	188	4	99	6	519.000	0	519.000
									<b>519.000</b>	<b>0</b>	<b>519.000</b>
<b>39290010</b>	<b>36901</b> - Fundo Nacional de Saúde	10.302.5018.2E90.0042	Incremento Temporário ao Custeio dos Serviços de Assistência Hospitalar e Ambulatorial para Cumprimento de Metas / No Estado de Santa Catarina	S	188	3	99	6	2.000.000	0	2.000.000
									<b>2.000.000</b>	<b>0</b>	<b>2.000.000</b>
<b>39290011</b>	<b>22101</b> - Ministério da Agricultura, Pecuária e Abastecimento - Administração Direta	20.608.1031.20ZV.0042	Fomento ao Setor Agropecuário / No Estado de Santa Catarina	F	188	4	99	6	1.000.000	0	1.000.000
									<b>1.000.000</b>	<b>0</b>	<b>1.000.000</b>

# Congresso Nacional - Comissão Mista de Planos, Orçamentos Públicos e Fiscalização

Relatoria Geral - Alterações da Proposta Orçamentária da União para 2020

Emendas à Despesa Individuais Aprovadas e Aprovadas Parcialmente por Autor

*Orçamentos Fiscal, da Seguridade Social e de Investimento das Estatais (Valores em R\$1,00)*

Emenda	Unidade Orçamentária	Funcional Programática	Ação + Subtítulo	E S F	F N T	G N D	M A	R P	Relatório Setorial	Acréscimo/ Cancelamento	Parecer CMO
<b>Autor: Carlos Chiodini</b>											
39290012	53101 - Ministério do Desenvolvimento Regional - Administração Direta	15.451.2217.1D73.0042	Apoio à Política Nacional de Desenvolvimento Urbano / No Estado de Santa Catarina	F	188	4	99	6	3.000.000	0	3.000.000
									<b>3.000.000</b>	<b>0</b>	<b>3.000.000</b>
39290013	24101 - Ministério da Ciência, Tecnologia, Inovações e Comunicações - Administração Direta	19.126.2205.20V8.0001	Apoio a Iniciativas e Projetos de Inclusão Digital / Nacional	F	188	4	99	6	20.000	0	20.000
									110.000	0	110.000
									<b>130.000</b>	<b>0</b>	<b>130.000</b>
39290014	55101 - Ministério da Cidadania - Administração Direta	27.812.5026.5450.0042	Implantação e Modernização de Infraestrutura para Esporte Educacional, Recreativo e de Lazer / No Estado de Santa Catarina	F	188	4	99	6	350.000	0	350.000
									<b>350.000</b>	<b>0</b>	<b>350.000</b>
39290015	26298 - Fundo Nacional de Desenvolvimento da Educação	12.368.5011.0E53.0042	Aquisição de Veículos para o Transporte Escolar da Educação Básica - Caminho da Escola / No Estado de Santa Catarina	F	188	4	99	6	390.000	0	390.000
									<b>390.000</b>	<b>0</b>	<b>390.000</b>
39290016	26246 - Universidade Federal de Santa Catarina	12.364.5013.20GK.0042	Fomento às Ações de Graduação, Pós-Graduação, Ensino, Pesquisa e Extensão / No Estado de Santa Catarina	F	188	3	90	6	350.000	0	350.000
									<b>350.000</b>	<b>0</b>	<b>350.000</b>
39290017	26298 - Fundo Nacional de Desenvolvimento da Educação	12.368.5011.20RP.0042	Apoio à Infraestrutura para a Educação Básica / No Estado de Santa Catarina	F	188	4	99	6	900.000	0	900.000
									<b>900.000</b>	<b>0</b>	<b>900.000</b>
<b>Total Autor:</b>									<b>15.940.454</b>	<b>0</b>	<b>15.940.454</b>
<b>Autor: Carlos Gomes</b>											
30670001	36901 - Fundo Nacional de Saúde	10.302.5018.8535.0043	Estruturação de Unidades de Atenção Especializada em Saúde / No Estado do Rio Grande do Sul	S	188	4	50	6	300.000	0	300.000
									<b>300.000</b>	<b>0</b>	<b>300.000</b>
30670002	55101 - Ministério da Cidadania - Administração Direta	27.812.5026.20JP.0043	Desenvolvimento de Atividades e Apoio a Projetos e Eventos de Esporte, Educação, Lazer e Inclusão Social / No Estado do Rio Grande do Sul	F	188	3	30	6	1.000.000	0	1.000.000
									<b>1.000.000</b>	<b>0</b>	<b>1.000.000</b>
30670003	26419 - Instituto Federal do Rio Grande do Sul	12.363.5012.20RG.7007	Reestruturação e Modernização das Instituições da Rede Federal de Educação Profissional, Científica e Tecnológica / Campus Farroupilha - No Município de Farroupilha - RS	F	188	4	90	6	250.000	0	250.000
									<b>250.000</b>	<b>0</b>	<b>250.000</b>
30670004	36901 - Fundo Nacional de Saúde	10.302.5018.2E90.0043	Incremento Temporário ao Custeio dos Serviços de Assistência Hospitalar e Ambulatorial para Cumprimento de Metas / No Estado do Rio Grande do Sul	S	188	3	41	6	1.700.000	0	1.700.000
									<b>1.700.000</b>	<b>0</b>	<b>1.700.000</b>

# Congresso Nacional - Comissão Mista de Planos, Orçamentos Públicos e Fiscalização

Relatoria Geral - Alterações da Proposta Orçamentária da União para 2020  
Emendas à Despesa Individuais Aprovadas e Aprovadas Parcialmente por Autor

*Orçamentos Fiscal, da Seguridade Social e de Investimento das Estatais (Valores em R\$1,00)*

Emenda	Unidade Orçamentária	Funcional Programática	Ação + Subtítulo	E S F	F N T	G N D	M A	R P	Relatório Setorial	Acréscimo/ Cancelamento	Parecer CMO
<b>Autor: Carlos Gomes</b>											
30670005	55101 - Ministério da Cidadania - Administração Direta	27.812.5026.5450.0043	Implantação e Modernização de Infraestrutura para Esporte Educacional, Recreativo e de Lazer / No Estado do Rio Grande do Sul	F	188	4	40	6	1.000.000	0	1.000.000
									<b>1.000.000</b>	<b>0</b>	<b>1.000.000</b>
30670006	36901 - Fundo Nacional de Saúde	10.301.5019.2E89.0043	Incremento Temporário ao Custeio dos Serviços de Atenção Básica em Saúde para Cumprimento de Metas / No Estado do Rio Grande do Sul	S	188	3	41	6	5.970.227	0	5.970.227
									<b>5.970.227</b>	<b>0</b>	<b>5.970.227</b>
30670007	30101 - Ministério da Justiça e Segurança Pública - Administração Direta	06.181.5016.21BM.5175	Desenvolvimento de Políticas de Segurança Pública, Prevenção, e Enfrentamento à Criminalidade / No Município de Uruguaiana - RS	F	188	4	30	6	470.227	0	470.227
									<b>470.227</b>	<b>0</b>	<b>470.227</b>
30670008	22101 - Ministério da Agricultura, Pecuária e Abastecimento - Administração Direta	20.608.1031.20ZV.0043	Fomento ao Setor Agropecuário / No Estado do Rio Grande do Sul	F	188	4	40	6	2.000.000	0	2.000.000
									<b>2.000.000</b>	<b>0</b>	<b>2.000.000</b>
30670009	53101 - Ministério do Desenvolvimento Regional - Administração Direta	15.451.2217.1D73.0043	Apoio à Política Nacional de Desenvolvimento Urbano / No Estado do Rio Grande do Sul	F	188	4	40	6	1.750.000	0	1.750.000
									<b>1.750.000</b>	<b>0</b>	<b>1.750.000</b>
30670010	54101 - Ministério do Turismo - Administração Direta	23.695.2223.10V0.0043	Apoio a Projetos de Infraestrutura Turística / No Estado do Rio Grande do Sul	F	188	4	40	6	1.500.000	0	1.500.000
									<b>1.500.000</b>	<b>0</b>	<b>1.500.000</b>
<b>Total Autor:</b>									<b>15.940.454</b>	<b>0</b>	<b>15.940.454</b>
<b>Autor: Carlos Henrique Gaguim</b>											
30680001	26251 - Fundação Universidade Federal do Tocantins	12.364.5013.20RK.0017	Funcionamento de Instituições Federais de Ensino Superior / No Estado do Tocantins	F	188	4	90	6	270.000	0	270.000
									100.000	0	100.000
									<b>370.000</b>	<b>0</b>	<b>370.000</b>
30680002	81101 - Ministério da Mulher, da Família e dos Direitos Humanos - Administração Direta	14.422.5034.21AR.0017	Promoção e Defesa de Direitos para Todos / No Estado do Tocantins	F	188	4	90	6	100.000	0	100.000
									<b>100.000</b>	<b>0</b>	<b>100.000</b>
30680003	44101 - Ministério do Meio Ambiente - Administração Direta	18.128.1041.20VY.0017	Implementação de Ações de Cidadania e Educação Ambiental / No Estado do Tocantins	F	188	3	99	6	2.400.000	0	2.400.000
									<b>2.400.000</b>	<b>0</b>	<b>2.400.000</b>
30680004	55101 - Ministério da Cidadania - Administração Direta	08.306.5033.2798.0017	Aquisição e Distribuição de Alimentos da Agricultura Familiar para Promoção da Segurança Alimentar e Nutricional / No Estado do Tocantins	S	188	3	90	6	100.000	0	100.000
									<b>100.000</b>	<b>0</b>	<b>100.000</b>



# Congresso Nacional - Comissão Mista de Planos, Orçamentos Públicos e Fiscalização

Relatoria Geral - Alterações da Proposta Orçamentária da União para 2020  
Emendas à Despesa Individuais Aprovadas e Aprovadas Parcialmente por Autor

*Orçamentos Fiscal, da Seguridade Social e de Investimento das Estatais (Valores em R\$1,00)*

Emenda	Unidade Orçamentária	Funcional Programática	Ação + Subtítulo	E S F	F N T	G N D	M A	R P	Relatório Setorial	Acréscimo/ Cancelamento	Parecer CMO
<b>Autor: Carlos Henrique Gaguim</b>											
<b>30680005</b>	<b>36901</b> - Fundo Nacional de Saúde	10.301.5019.2E89.0017	Incremento Temporário ao Custeio dos Serviços de Atenção Básica em Saúde para Cumprimento de Metas / No Estado do Tocantins	S	188	3	99	6	7.620.454	0	7.620.454
									<b>7.620.454</b>	<b>0</b>	<b>7.620.454</b>
<b>30680006</b>	<b>36901</b> - Fundo Nacional de Saúde	10.302.5018.2E90.0035	Incremento Temporário ao Custeio dos Serviços de Assistência Hospitalar e Ambulatorial para Cumprimento de Metas / No Estado de São Paulo	S	188	3	41	6	150.000	0	150.000
									<b>150.000</b>	<b>0</b>	<b>150.000</b>
<b>30680007</b>	<b>36901</b> - Fundo Nacional de Saúde	10.302.5018.2E90.0035	Incremento Temporário ao Custeio dos Serviços de Assistência Hospitalar e Ambulatorial para Cumprimento de Metas / No Estado de São Paulo	S	188	3	31	6	200.000	0	200.000
									<b>200.000</b>	<b>0</b>	<b>200.000</b>
<b>30680008</b>	<b>26298</b> - Fundo Nacional de Desenvolvimento da Educação	12.368.5011.20RP.0017	Apoio à Infraestrutura para a Educação Básica / No Estado do Tocantins	F	188	4	99	6	5.000.000	0	5.000.000
									<b>5.000.000</b>	<b>0</b>	<b>5.000.000</b>
<b>Total Autor:</b>									<b>15.940.454</b>	<b>0</b>	<b>15.940.454</b>
<b>Autor: Carlos Jordy</b>											
<b>39300001</b>	<b>52131</b> - Comando da Marinha	05.152.6012.219D.0033	Adequação de Organizações Militares / No Estado do Rio de Janeiro	F	188	4	90	6	1.100.000	0	1.100.000
									<b>1.100.000</b>	<b>0</b>	<b>1.100.000</b>
<b>39300002</b>	<b>36901</b> - Fundo Nacional de Saúde	10.302.5018.8535.3322	Estruturação de Unidades de Atenção Especializada em Saúde / No Município de Nova Friburgo - RJ	S	188	4	41	6	1.000.000	0	1.000.000
									<b>1.000.000</b>	<b>0</b>	<b>1.000.000</b>
<b>39300003</b>	<b>30101</b> - Ministério da Justiça e Segurança Pública - Administração Direta	06.181.5016.21BM.702 9	Desenvolvimento de Políticas de Segurança Pública, Prevenção, e Enfrentamento à Criminalidade / Equipamento de monitoração no Município de Rio Claro - RJ	F	188	4	40	6	500.000	0	500.000
									<b>500.000</b>	<b>0</b>	<b>500.000</b>
<b>39300004</b>	<b>36901</b> - Fundo Nacional de Saúde	10.302.5018.8535.3317	Estruturação de Unidades de Atenção Especializada em Saúde / No Município de Miguel Pereira - RJ	S	188	4	41	6	450.000	0	450.000
									<b>450.000</b>	<b>0</b>	<b>450.000</b>
<b>39300005</b>	<b>52111</b> - Comando da Aeronáutica	05.812.6011.20IG.0033	Apoio das Forças Armadas à Inclusão Social e à Valorização da Cidadania / No Estado do Rio de Janeiro	F	188	4	90	6	500.000	0	500.000
									500.000	0	500.000
									<b>1.000.000</b>	<b>0</b>	<b>1.000.000</b>
<b>39300006</b>	<b>52111</b> - Comando da Aeronáutica	05.812.6011.20IG.0033	Apoio das Forças Armadas à Inclusão Social e à Valorização da Cidadania / No Estado do Rio de Janeiro	F	188	4	90	6	400.000	0	400.000
									<b>400.000</b>	<b>0</b>	<b>400.000</b>
<b>39300007</b>	<b>52133</b> - Secretaria da Comissão Interministerial para os Recursos do Mar	05.571.6013.2345.0001	Apoio Logístico à Pesquisa Científica na Antártica / Nacional	F	188	3	90	6	500.000	0	500.000
									<b>500.000</b>	<b>0</b>	<b>500.000</b>

# Congresso Nacional - Comissão Mista de Planos, Orçamentos Públicos e Fiscalização

Relatoria Geral - Alterações da Proposta Orçamentária da União para 2020  
Emendas à Despesa Individuais Aprovadas e Aprovadas Parcialmente por Autor

*Orçamentos Fiscal, da Seguridade Social e de Investimento das Estatais (Valores em R\$1,00)*

Emenda	Unidade Orçamentária	Funcional Programática	Ação + Subtítulo	E S F	F N T	G N D	M N A	R P	Relatório Setorial	Acréscimo/ Cancelamento	Parecer CMO
<b>Autor: Carlos Jordy</b>											
39300008	26298 - Fundo Nacional de Desenvolvimento da Educação	12.368.5011.20RP.3317	Apoio à Infraestrutura para a Educação Básica / No Município de Miguel Pereira - RJ	F	188	4	40	6	400.000	0	400.000
									<b>400.000</b>	<b>0</b>	<b>400.000</b>
39300009	52121 - Comando do Exército	05.122.0032.2000.7025	Administração da Unidade / Academia Militar das Agulhas Negras - No Município de Resende - RJ	F	188	3	90	6	500.000	0	500.000
									<b>500.000</b>	<b>0</b>	<b>500.000</b>
39300010	26298 - Fundo Nacional de Desenvolvimento da Educação	12.368.5011.0509.3299	Apoio ao Desenvolvimento da Educação Básica / No Município de Engenheiro Paulo de Frontin - RJ	F	188	3	40	6	500.000	0	500.000
									<b>500.000</b>	<b>0</b>	<b>500.000</b>
39300011	52131 - Comando da Marinha	05.122.0032.2000.0033	Administração da Unidade / No Estado do Rio de Janeiro	F	188	3	90	6	1.000.000	0	1.000.000
									<b>1.000.000</b>	<b>0</b>	<b>1.000.000</b>
39300012	36901 - Fundo Nacional de Saúde	10.301.5019.8581.3313	Estruturação da Rede de Serviços de Atenção Básica de Saúde / No Município de Mangaratiba - RJ	S	188	4	41	6	500.000	0	500.000
									<b>500.000</b>	<b>0</b>	<b>500.000</b>
39300013	36901 - Fundo Nacional de Saúde	10.301.5019.2E89.3341	Incremento Temporário ao Custeio dos Serviços de Atenção Básica em Saúde para Cumprimento de Metas / No Município do Rio de Janeiro - RJ	S	188	3	41	6	500.000	0	500.000
									<b>500.000</b>	<b>0</b>	<b>500.000</b>
39300014	36901 - Fundo Nacional de Saúde	10.302.5018.8535.7048	Estruturação de Unidades de Atenção Especializada em Saúde / Associação Pestalozzi - Niterói - RJ	S	188	4	50	6	600.000	0	600.000
									<b>600.000</b>	<b>0</b>	<b>600.000</b>
39300015	36901 - Fundo Nacional de Saúde	10.301.5019.2E89.3336	Incremento Temporário ao Custeio dos Serviços de Atenção Básica em Saúde para Cumprimento de Metas / No Município de Resende - RJ	S	188	3	41	6	1.500.000	0	1.500.000
									<b>1.500.000</b>	<b>0</b>	<b>1.500.000</b>
39300016	36901 - Fundo Nacional de Saúde	10.301.5019.2E89.3302	Incremento Temporário ao Custeio dos Serviços de Atenção Básica em Saúde para Cumprimento de Metas / No Município de Itaboraí - RJ	S	188	3	41	6	600.000	0	600.000
									<b>600.000</b>	<b>0</b>	<b>600.000</b>
39300017	52131 - Comando da Marinha	05.122.0032.2000.0033	Administração da Unidade / No Estado do Rio de Janeiro	F	188	3	90	6	200.000	0	200.000
									<b>200.000</b>	<b>0</b>	<b>200.000</b>
39300018	36901 - Fundo Nacional de Saúde	10.302.5018.8535.7049	Estruturação de Unidades de Atenção Especializada em Saúde / Associação Fluminense de Reabilitação - AFR - Niterói - RJ	S	188	3	50	6	1.000.000	0	1.000.000
									<b>1.000.000</b>	<b>0</b>	<b>1.000.000</b>
39300019	36901 - Fundo Nacional de Saúde	10.301.5019.2E89.3324	Incremento Temporário ao Custeio dos Serviços de Atenção Básica em Saúde para Cumprimento de Metas / No Município de Paracambi - RJ	S	188	3	41	6	390.454	0	390.454
									<b>390.454</b>	<b>0</b>	<b>390.454</b>
39300020	55101 - Ministério da Cidadania - Administração Direta	27.812.5026.5450.3337	Implantação e Modernização de Infraestrutura para Esporte Educacional, Recreativo e de Lazer / No Município de Rio Bonito - RJ	F	188	4	40	6	1.300.000	0	1.300.000
									<b>1.300.000</b>	<b>0</b>	<b>1.300.000</b>

# Congresso Nacional - Comissão Mista de Planos, Orçamentos Públicos e Fiscalização

Relatoria Geral - Alterações da Proposta Orçamentária da União para 2020  
Emendas à Despesa Individuais Aprovadas e Aprovadas Parcialmente por Autor

*Orçamentos Fiscal, da Seguridade Social e de Investimento das Estatais (Valores em R\$1,00)*

Emenda	Unidade Orçamentária	Funcional Programática	Ação + Subtítulo	E S F	F N T	G N D	M A	R P	Relatório Setorial	Acréscimo/ Cancelamento	Parecer CMO
<b>Autor: Carlos Jordy</b>											
39300021	36901 - Fundo Nacional de Saúde	10.301.5019.2E89.3348	Incremento Temporário ao Custeio dos Serviços de Atenção Básica em Saúde para Cumprimento de Metas / No Município de São João de Meriti - RJ	S	188	3	41	6	500.000	0	500.000
									<b>500.000</b>	<b>0</b>	<b>500.000</b>
39300022	36901 - Fundo Nacional de Saúde	10.302.5018.20SP.0001	Operacionalização do Sistema Nacional de Transplantes / Nacional	S	188	4	90	6	500.000	0	500.000
									<b>500.000</b>	<b>0</b>	<b>500.000</b>
39300023	36901 - Fundo Nacional de Saúde	10.301.5019.2E89.3346	Incremento Temporário ao Custeio dos Serviços de Atenção Básica em Saúde para Cumprimento de Metas / No Município de São Gonçalo - RJ	S	188	3	41	6	1.000.000	0	1.000.000
									<b>1.000.000</b>	<b>0</b>	<b>1.000.000</b>
<b>Total Autor:</b>									<b>15.940.454</b>	<b>0</b>	<b>15.940.454</b>
<b>Autor: Carlos Sampaio</b>											
15270001	36901 - Fundo Nacional de Saúde	10.302.5018.8535.3474	Estruturação de Unidades de Atenção Especializada em Saúde / No Município de Campinas - SP	S	188	4	50	6	1.250.000	0	1.250.000
									<b>1.250.000</b>	<b>0</b>	<b>1.250.000</b>
15270002	55101 - Ministério da Cidadania - Administração Direta	27.812.5026.5450.0035	Implantação e Modernização de Infraestrutura para Esporte Educacional, Recreativo e de Lazer / No Estado de São Paulo	F	188	4	40	6	1.250.000	0	1.250.000
									<b>1.250.000</b>	<b>0</b>	<b>1.250.000</b>
15270003	36901 - Fundo Nacional de Saúde	10.301.5019.8581.0035	Estruturação da Rede de Serviços de Atenção Básica de Saúde / No Estado de São Paulo	S	188	4	41	6	750.000	0	750.000
									<b>750.000</b>	<b>0</b>	<b>750.000</b>
15270004	53101 - Ministério do Desenvolvimento Regional - Administração Direta	15.451.2217.1D73.3511	Apoio à Política Nacional de Desenvolvimento Urbano / No Município de Cravinhos - SP	F	188	4	40	6	2.000.000	0	2.000.000
									<b>2.000.000</b>	<b>0</b>	<b>2.000.000</b>
15270005	36901 - Fundo Nacional de Saúde	10.301.5019.8581.3783	Estruturação da Rede de Serviços de Atenção Básica de Saúde / No Município de Pedreira - SP	S	188	3	40	6	400.000	0	400.000
									<b>400.000</b>	<b>0</b>	<b>400.000</b>
15270006	36901 - Fundo Nacional de Saúde	10.302.5018.2E90.3474	Incremento Temporário ao Custeio dos Serviços de Assistência Hospitalar e Ambulatorial para Cumprimento de Metas / No Município de Campinas - SP	S	188	3	99	6	300.000	0	300.000
									<b>300.000</b>	<b>0</b>	<b>300.000</b>
15270007	55901 - Fundo Nacional de Assistência Social	08.244.5031.219G.0035	Estruturação da Rede de Serviços do Sistema Único de Assistência Social (SUAS) / No Estado de São Paulo	S	188	4	50	6	350.000	0	350.000
									<b>350.000</b>	<b>0</b>	<b>350.000</b>
15270008	36901 - Fundo Nacional de Saúde	10.302.5018.8535.0035	Estruturação de Unidades de Atenção Especializada em Saúde / No Estado de São Paulo	S	188	4	50	6	370.454	0	370.454
									<b>370.454</b>	<b>0</b>	<b>370.454</b>

# Congresso Nacional - Comissão Mista de Planos, Orçamentos Públicos e Fiscalização

Relatoria Geral - Alterações da Proposta Orçamentária da União para 2020

Emendas à Despesa Individuais Aprovadas e Aprovadas Parcialmente por Autor

*Orçamentos Fiscal, da Seguridade Social e de Investimento das Estatais (Valores em R\$1,00)*

Emenda	Unidade Orçamentária	Funcional Programática	Ação + Subtítulo	E S F	F N T	G N D	M A	R P	Relatório Setorial	Acréscimo/ Cancelamento	Parecer CMO
<b>Autor: Carlos Sampaio</b>											
15270009	30101 - Ministério da Justiça e Segurança Pública - Administração Direta	06.181.5016.21BM.3721	Desenvolvimento de Políticas de Segurança Pública, Prevenção, e Enfrentamento à Criminalidade / No Município de Monte Mor - SP	F	188	4	40	6	250.000	0	250.000
									<b>250.000</b>	<b>0</b>	<b>250.000</b>
15270010	55901 - Fundo Nacional de Assistência Social	08.244.5031.219G.0035	Estruturação da Rede de Serviços do Sistema Único de Assistência Social (SUAS) / No Estado de São Paulo	S	188	3	50	6	500.000	0	500.000
									<b>500.000</b>	<b>0</b>	<b>500.000</b>
15270011	36901 - Fundo Nacional de Saúde	10.302.5018.8535.3486	Estruturação de Unidades de Atenção Especializada em Saúde / No Município de Caraguatatuba - SP	S	188	3	50	6	500.000	0	500.000
									<b>500.000</b>	<b>0</b>	<b>500.000</b>
15270012	36901 - Fundo Nacional de Saúde	10.302.5018.8535.7006	Estruturação de Unidades de Atenção Especializada em Saúde / Sociedade Campineira de Educação e Instrução - Campinas - SP	S	188	4	99	6	300.000	0	300.000
									<b>300.000</b>	<b>0</b>	<b>300.000</b>
15270013	36901 - Fundo Nacional de Saúde	10.301.5019.8581.3896	Estruturação da Rede de Serviços de Atenção Básica de Saúde / No Município de Santa Rita do Passa Quatro - SP	S	188	3	40	6	400.000	0	400.000
									<b>400.000</b>	<b>0</b>	<b>400.000</b>
15270014	22101 - Ministério da Agricultura, Pecuária e Abastecimento - Administração Direta	20.608.1031.20ZV.3508	Fomento ao Setor Agropecuário / No Município de Cosmópolis - SP	F	188	4	40	6	250.000	0	250.000
									<b>250.000</b>	<b>0</b>	<b>250.000</b>
15270015	36901 - Fundo Nacional de Saúde	10.302.5018.2E90.3474	Incremento Temporário ao Custeio dos Serviços de Assistência Hospitalar e Ambulatorial para Cumprimento de Metas / No Município de Campinas - SP	S	188	3	99	6	400.000	0	400.000
									<b>400.000</b>	<b>0</b>	<b>400.000</b>
15270016	26101 - Ministério da Educação - Administração Direta	12.363.5012.15R4.0035	Apoio à Expansão, Reestruturação e Modernização das Instituições da Rede Federal de Educação Profissional, Científica e Tecnológica / No Estado de São Paulo	F	188	4	99	6	200.000	0	200.000
									<b>200.000</b>	<b>0</b>	<b>200.000</b>
15270017	36901 - Fundo Nacional de Saúde	10.302.5018.2E90.3474	Incremento Temporário ao Custeio dos Serviços de Assistência Hospitalar e Ambulatorial para Cumprimento de Metas / No Município de Campinas - SP	S	188	3	99	6	1.250.000	0	1.250.000
									<b>1.250.000</b>	<b>0</b>	<b>1.250.000</b>
15270018	53101 - Ministério do Desenvolvimento Regional - Administração Direta	15.244.2217.7K66.4002	Apoio a Projetos de Desenvolvimento Sustentável Local Integrado / No Município de Vinhedo - SP	F	188	4	40	6	170.000	0	170.000
									<b>170.000</b>	<b>0</b>	<b>170.000</b>
15270019	36901 - Fundo Nacional de Saúde	10.302.5018.8535.3896	Estruturação de Unidades de Atenção Especializada em Saúde / No Município de Santa Rita do Passa Quatro - SP	S	188	3	50	6	550.000	0	550.000
									<b>550.000</b>	<b>0</b>	<b>550.000</b>

# Congresso Nacional - Comissão Mista de Planos, Orçamentos Públicos e Fiscalização

Relatoria Geral - Alterações da Proposta Orçamentária da União para 2020  
Emendas à Despesa Individuais Aprovadas e Aprovadas Parcialmente por Autor

*Orçamentos Fiscal, da Seguridade Social e de Investimento das Estatais (Valores em R\$1,00)*

Emenda	Unidade Orçamentária	Funcional Programática	Ação + Subtítulo	E S F	F N T	G N D	M A	R P	Relatório Setorial	Acréscimo/ Cancelamento	Parecer CMO
<b>Autor: Carlos Sampaio</b>											
15270020	53101 - Ministério do Desenvolvimento Regional - Administração Direta	15.451.2217.1D73.3474	Apoio à Política Nacional de Desenvolvimento Urbano / No Município de Campinas - SP	F	188	4	40	6	1.300.000	0	1.300.000
									<b>1.300.000</b>	<b>0</b>	<b>1.300.000</b>
15270021	36901 - Fundo Nacional de Saúde	10.302.5018.2E90.0035	Incremento Temporário ao Custeio dos Serviços de Assistência Hospitalar e Ambulatorial para Cumprimento de Metas / No Estado de São Paulo	S	188	3	99	6	1.350.000	0	1.350.000
									<b>1.350.000</b>	<b>0</b>	<b>1.350.000</b>
15270022	36901 - Fundo Nacional de Saúde	10.302.5018.2E90.3646	Incremento Temporário ao Custeio dos Serviços de Assistência Hospitalar e Ambulatorial para Cumprimento de Metas / No Município de Jaguariúna - SP	S	188	3	99	6	400.000	0	400.000
									<b>400.000</b>	<b>0</b>	<b>400.000</b>
15270023	36901 - Fundo Nacional de Saúde	10.302.5018.8535.0035	Estruturação de Unidades de Atenção Especializada em Saúde / No Estado de São Paulo	S	188	4	41	6	1.000.000	0	1.000.000
									<b>1.000.000</b>	<b>0</b>	<b>1.000.000</b>
15270024	36901 - Fundo Nacional de Saúde	10.302.5018.8535.3474	Estruturação de Unidades de Atenção Especializada em Saúde / No Município de Campinas - SP	S	188	3	99	6	300.000	0	300.000
									<b>300.000</b>	<b>0</b>	<b>300.000</b>
15270025	55101 - Ministério da Cidadania - Administração Direta	13.392.5025.20ZF.3995	Promoção e Fomento à Cultura Brasileira / No Município de Valinhos - SP	F	188	3	40	6	150.000	0	150.000
									<b>150.000</b>	<b>0</b>	<b>150.000</b>
<b>Total Autor:</b>									<b>15.940.454</b>	<b>0</b>	<b>15.940.454</b>
<b>Autor: Carlos Veras</b>											
39310001	55101 - Ministério da Cidadania - Administração Direta	27.812.5026.20JP.1724	Desenvolvimento de Atividades e Apoio a Projetos e Eventos de Esporte, Educação, Lazer e Inclusão Social / No Município de Sirinhaém - PE	F	188	3	40	6	1.000.000	0	1.000.000
									<b>1.000.000</b>	<b>0</b>	<b>1.000.000</b>
39310002	36901 - Fundo Nacional de Saúde	10.301.5019.2E89.0026	Incremento Temporário ao Custeio dos Serviços de Atenção Básica em Saúde para Cumprimento de Metas / No Estado de Pernambuco	S	188	3	41	6	7.090.454	0	7.090.454
									<b>7.090.454</b>	<b>0</b>	<b>7.090.454</b>
39310003	53101 - Ministério do Desenvolvimento Regional - Administração Direta	15.451.2217.1D73.0026	Apoio à Política Nacional de Desenvolvimento Urbano / No Estado de Pernambuco	F	188	4	40	6	350.000	0	350.000
									<b>350.000</b>	<b>0</b>	<b>350.000</b>
39310004	26248 - Universidade Federal Rural de Pernambuco	12.364.5013.20GK.0026	Fomento às Ações de Graduação, Pós-Graduação, Ensino, Pesquisa e Extensão / No Estado de Pernambuco	F	188	3	90	6	250.000	0	250.000
									<b>250.000</b>	<b>0</b>	<b>250.000</b>
39310005	36901 - Fundo Nacional de Saúde	10.302.5018.8535.0026	Estruturação de Unidades de Atenção Especializada em Saúde / No Estado de Pernambuco	S	188	3	31	6	150.000	0	150.000
									<b>150.000</b>	<b>0</b>	<b>150.000</b>

# Congresso Nacional - Comissão Mista de Planos, Orçamentos Públicos e Fiscalização

Relatoria Geral - Alterações da Proposta Orçamentária da União para 2020

Emendas à Despesa Individuais Aprovadas e Aprovadas Parcialmente por Autor

*Orçamentos Fiscal, da Seguridade Social e de Investimento das Estatais (Valores em R\$1,00)*

Emenda	Unidade Orçamentária	Funcional Programática	Ação + Subtítulo	E S F	F N T	G N D	M A	R P	Relatório Setorial	Acréscimo/ Cancelamento	Parecer CMO
<b>Autor: Carlos Veras</b>											
39310006	55101 - Ministério da Cidadania - Administração Direta	27.812.5026.5450.0026	Implantação e Modernização de Infraestrutura para Esporte Educacional, Recreativo e de Lazer / No Estado de Pernambuco	F	188	4	40	6	250.000	0	250.000
									<b>250.000</b>	<b>0</b>	<b>250.000</b>
39310007	55101 - Ministério da Cidadania - Administração Direta	27.812.5026.20JP.1721	Desenvolvimento de Atividades e Apoio a Projetos e Eventos de Esporte, Educação, Lazer e Inclusão Social / No Município de Serra Talhada - PE	F	188	3	40	6	1.500.000	0	1.500.000
									<b>1.500.000</b>	<b>0</b>	<b>1.500.000</b>
39310008	22101 - Ministério da Agricultura, Pecuária e Abastecimento - Administração Direta	20.608.1031.8622.0026	Promoção do Cooperativismo e Associativismo para o Desenvolvimento Agropecuário / No Estado de Pernambuco	F	188	3	30	6	1.100.000	0	1.100.000
									<b>1.100.000</b>	<b>0</b>	<b>1.100.000</b>
39310009	26298 - Fundo Nacional de Desenvolvimento da Educação	12.368.5011.0509.0026	Apoio ao Desenvolvimento da Educação Básica / No Estado de Pernambuco	F	188	3	40	6	1.000.000	0	1.000.000
									<b>1.000.000</b>	<b>0</b>	<b>1.000.000</b>
39310010	26298 - Fundo Nacional de Desenvolvimento da Educação	12.364.5013.0048.0026	Apoio a Entidades de Ensino Superior Não Federais / No Estado de Pernambuco	F	188	4	99	6	1.000.000	0	1.000.000
									<b>1.000.000</b>	<b>0</b>	<b>1.000.000</b>
39310011	36901 - Fundo Nacional de Saúde	10.302.5018.8535.0026	Estruturação de Unidades de Atenção Especializada em Saúde / No Estado de Pernambuco	S	188	4	50	6	750.000	0	750.000
									<b>750.000</b>	<b>0</b>	<b>750.000</b>
39310012	55101 - Ministério da Cidadania - Administração Direta	27.812.5026.20JP.1588	Desenvolvimento de Atividades e Apoio a Projetos e Eventos de Esporte, Educação, Lazer e Inclusão Social / No Município de Bonito - PE	F	188	3	40	6	1.500.000	0	1.500.000
									<b>1.500.000</b>	<b>0</b>	<b>1.500.000</b>
<b>Total Autor:</b>									<b>15.940.454</b>	<b>0</b>	<b>15.940.454</b>
<b>Autor: Carlos Viana</b>											
40870001	73101 - Recursos sob Supervisão do Ministério da Economia	28.845.0903.0EC2.0031	Transferências Especiais / No Estado de Minas Gerais	F	188	4	99	6	6.530.000	0	6.530.000
									<b>6.530.000</b>	<b>0</b>	<b>6.530.000</b>
40870002	36901 - Fundo Nacional de Saúde	10.302.5018.2E90.0031	Incremento Temporário ao Custeio dos Serviços de Assistência Hospitalar e Ambulatorial para Cumprimento de Metas / No Estado de Minas Gerais	S	188	3	99	6	2.400.000	0	2.400.000
									<b>2.400.000</b>	<b>0</b>	<b>2.400.000</b>
40870003	36901 - Fundo Nacional de Saúde	10.301.5019.8581.0031	Estruturação da Rede de Serviços de Atenção Básica de Saúde / No Estado de Minas Gerais	S	188	4	99	6	1.310.454	0	1.310.454
									<b>1.310.454</b>	<b>0</b>	<b>1.310.454</b>
40870004	36901 - Fundo Nacional de Saúde	10.301.5019.2E89.0031	Incremento Temporário ao Custeio dos Serviços de Atenção Básica em Saúde para Cumprimento de Metas / No Estado de Minas Gerais	S	188	3	99	6	2.500.000	0	2.500.000
									<b>2.500.000</b>	<b>0</b>	<b>2.500.000</b>

# Congresso Nacional - Comissão Mista de Planos, Orçamentos Públicos e Fiscalização

Relatoria Geral - Alterações da Proposta Orçamentária da União para 2020  
Emendas à Despesa Individuais Aprovadas e Aprovadas Parcialmente por Autor

*Orçamentos Fiscal, da Seguridade Social e de Investimento das Estatais (Valores em R\$1,00)*

Emenda	Unidade Orçamentária	Funcional Programática	Ação + Subtítulo	E S F	F N T	G N D	M A	R P	Relatório Setorial	Acréscimo/ Cancelamento	Parecer CMO
<b>Autor: Carlos Viana</b>											
40870005	55101 - Ministério da Cidadania - Administração Direta	13.392.5025.14U2.0053	Implantação, Instalação e Modernização de Espaços e Equipamentos Culturais / No Distrito Federal	F	188	4	99	6	500.000	0	500.000
									<b>500.000</b>	<b>0</b>	<b>500.000</b>
40870006	36901 - Fundo Nacional de Saúde	10.302.5018.8535.0031	Estruturação de Unidades de Atenção Especializada em Saúde / No Estado de Minas Gerais	S	188	4	99	6	2.700.000	0	2.700.000
									<b>2.700.000</b>	<b>0</b>	<b>2.700.000</b>
<b>Total Autor:</b>									<b>15.940.454</b>	<b>0</b>	<b>15.940.454</b>
<b>Autor: Carlos Zarattini</b>											
25200001	36901 - Fundo Nacional de Saúde	10.301.5019.2E89.0035	Incremento Temporário ao Custeio dos Serviços de Atenção Básica em Saúde para Cumprimento de Metas / No Estado de São Paulo	S	188	3	41	6	3.760.454	0	3.760.454
									<b>3.760.454</b>	<b>0</b>	<b>3.760.454</b>
25200002	36901 - Fundo Nacional de Saúde	10.302.5018.8535.0035	Estruturação de Unidades de Atenção Especializada em Saúde / No Estado de São Paulo	S	188	4	41	6	450.000	0	450.000
									<b>450.000</b>	<b>0</b>	<b>450.000</b>
25200003	73101 - Recursos sob Supervisão do Ministério da Economia	28.845.0903.0EC2.0035	Transferências Especiais / No Estado de São Paulo	F	188	4	99	6	5.950.000	0	5.950.000
									1.470.000	0	1.470.000
									<b>7.420.000</b>	<b>0</b>	<b>7.420.000</b>
25200004	55901 - Fundo Nacional de Assistência Social	08.244.5031.219G.0035	Estruturação da Rede de Serviços do Sistema Único de Assistência Social (SUAS) / No Estado de São Paulo	S	188	4	41	6	100.000	0	100.000
									250.000	0	250.000
									<b>350.000</b>	<b>0</b>	<b>350.000</b>
25200005	36901 - Fundo Nacional de Saúde	10.302.5018.8933.0035	Estruturação de Serviços de Atenção às Urgências e Emergências na Rede Assistencial / No Estado de São Paulo	S	188	4	41	6	300.000	0	300.000
									200.000	0	200.000
									<b>500.000</b>	<b>0</b>	<b>500.000</b>
25200006	36901 - Fundo Nacional de Saúde	10.301.5019.8581.0035	Estruturação da Rede de Serviços de Atenção Básica de Saúde / No Estado de São Paulo	S	188	4	41	6	900.000	0	900.000
									<b>900.000</b>	<b>0</b>	<b>900.000</b>
25200007	26262 - Universidade Federal de São Paulo	12.364.5013.20RK.7009	Funcionamento de Instituições Federais de Ensino Superior / Campus Zona Leste - No Estado de São Paulo	F	188	4	90	6	100.000	0	100.000
									100.000	0	100.000
									<b>200.000</b>	<b>0</b>	<b>200.000</b>
25200008	36901 - Fundo Nacional de Saúde	10.301.5019.8581.0035	Estruturação da Rede de Serviços de Atenção Básica de Saúde / No Estado de São Paulo	S	188	4	41	6	1.360.000	0	1.360.000
									<b>1.360.000</b>	<b>0</b>	<b>1.360.000</b>
25200009	36901 - Fundo Nacional de Saúde	10.302.5018.2E90.0035	Incremento Temporário ao Custeio dos Serviços de Assistência Hospitalar e Ambulatorial para Cumprimento de Metas / No Estado de São Paulo	S	188	3	41	6	1.000.000	0	1.000.000
									<b>1.000.000</b>	<b>0</b>	<b>1.000.000</b>

# Congresso Nacional - Comissão Mista de Planos, Orçamentos Públicos e Fiscalização

Relatoria Geral - Alterações da Proposta Orçamentária da União para 2020

Emendas à Despesa Individuais Aprovadas e Aprovadas Parcialmente por Autor

*Orçamentos Fiscal, da Seguridade Social e de Investimento das Estatais (Valores em R\$1,00)*

Emenda	Unidade Orçamentária	Funcional Programática	Ação + Subtítulo	E S F	F N T	G N D	M N A	R P	Relatório Setorial	Acréscimo/ Cancelamento	Parecer CMO
<b>Autor: Carlos Zarattini</b>											
<b>Total Autor:</b>									<b>15.940.454</b>	<b>0</b>	<b>15.940.454</b>
<b>Autor: Carmen Zanotto</b>											
29250001	54101 - Ministério do Turismo - Administração Direta	23.695.2223.218H.0042	Sustentabilidade, Formalização, Posicionamento e Apoio à Comercialização de Produtos Turísticos / No Estado de Santa Catarina	F	188	3	71	6	269.190	0	269.190
									<b>269.190</b>	<b>0</b>	<b>269.190</b>
29250002	26298 - Fundo Nacional de Desenvolvimento da Educação	12.368.5011.20RP.0042	Apoio à Infraestrutura para a Educação Básica / No Estado de Santa Catarina	F	188	4	99	6	1.750.000	0	1.750.000
									<b>1.750.000</b>	<b>0</b>	<b>1.750.000</b>
29250003	36901 - Fundo Nacional de Saúde	10.302.5018.2E90.0042	Incremento Temporário ao Custeio dos Serviços de Assistência Hospitalar e Ambulatorial para Cumprimento de Metas / No Estado de Santa Catarina	S	188	3	99	6	5.000.000	0	5.000.000
									<b>5.000.000</b>	<b>0</b>	<b>5.000.000</b>
29250004	53101 - Ministério do Desenvolvimento Regional - Administração Direta	15.451.2217.1D73.0042	Apoio à Política Nacional de Desenvolvimento Urbano / No Estado de Santa Catarina	F	188	4	99	6	531.037	0	531.037
									<b>531.037</b>	<b>0</b>	<b>531.037</b>
29250005	55901 - Fundo Nacional de Assistência Social	08.244.5031.219G.0042	Estruturação da Rede de Serviços do Sistema Único de Assistência Social (SUAS) / No Estado de Santa Catarina	S	188	3	99	6	500.000	0	500.000
									<b>500.000</b>	<b>0</b>	<b>500.000</b>
29250006	36211 - Fundação Nacional de Saúde	10.512.2222.10GG.0042	Implantação e Melhoria de Sistemas Públicos de Manejo de Resíduos Sólidos em Municípios de até 50.000 Habitantes, Exclusive em Regiões Metropolitanas (RM) ou Regiões Integradas de Desenvolvimento Econômico (RIDE) / No Estado de Santa Catarina	S	188	4	71	6	220.000	-220.000	0
									<b>220.000</b>	<b>-220.000</b>	<b>0</b>
29250006	36211 - Fundação Nacional de Saúde	10.512.2222.7XK8.0042	Implantação e Melhoria de Sistemas Públicos de Manejo de Resíduos Sólidos em Municípios com até 50.000 Habitantes / No Estado de Santa Catarina	S	188	4	71	6	0	220.000	220.000
									<b>0</b>	<b>220.000</b>	<b>220.000</b>
29250007	36901 - Fundo Nacional de Saúde	10.301.5019.2E89.0042	Incremento Temporário ao Custeio dos Serviços de Atenção Básica em Saúde para Cumprimento de Metas / No Estado de Santa Catarina	S	188	3	99	6	2.970.227	0	2.970.227
									<b>2.970.227</b>	<b>0</b>	<b>2.970.227</b>
29250008	81101 - Ministério da Mulher, da Família e dos Direitos Humanos - Administração Direta	14.422.5034.21AR.0042	Promoção e Defesa de Direitos para Todos / No Estado de Santa Catarina	F	188	3	99	6	200.000	0	200.000
									<b>200.000</b>	<b>0</b>	<b>200.000</b>
29250009	55101 - Ministério da Cidadania - Administração Direta	27.812.5026.5450.0042	Implantação e Modernização de Infraestrutura para Esporte Educacional, Recreativo e de Lazer / No Estado de Santa Catarina	F	188	4	99	6	750.000	0	750.000
									<b>750.000</b>	<b>0</b>	<b>750.000</b>



# Congresso Nacional - Comissão Mista de Planos, Orçamentos Públicos e Fiscalização

Relatoria Geral - Alterações da Proposta Orçamentária da União para 2020

Emendas à Despesa Individuais Aprovadas e Aprovadas Parcialmente por Autor

*Orçamentos Fiscal, da Seguridade Social e de Investimento das Estatais (Valores em R\$1,00)*

Emenda	Unidade Orçamentária	Funcional Programática	Ação + Subtítulo	E S F	F N T	G N D	M A	R P	Relatório Setorial	Acréscimo/ Cancelamento	Parecer CMO
<b>Autor: Carmen Zanotto</b>											
29250010	55101 - Ministério da Cidadania - Administração Direta	27.812.5026.20JP.0042	Desenvolvimento de Atividades e Apoio a Projetos e Eventos de Esporte, Educação, Lazer e Inclusão Social / No Estado de Santa Catarina	F	188	3	99	6	200.000	0	200.000
									<b>200.000</b>	<b>0</b>	<b>200.000</b>
29250011	55101 - Ministério da Cidadania - Administração Direta	13.392.5025.20ZF.0042	Promoção e Fomento à Cultura Brasileira / No Estado de Santa Catarina	F	188	3	99	6	200.000	0	200.000
									<b>200.000</b>	<b>0</b>	<b>200.000</b>
29250012	81101 - Ministério da Mulher, da Família e dos Direitos Humanos - Administração Direta	14.422.5034.21AR.0042	Promoção e Defesa de Direitos para Todos / No Estado de Santa Catarina	F	188	4	90	6	100.000	0	100.000
									<b>100.000</b>	<b>0</b>	<b>100.000</b>
29250013	81101 - Ministério da Mulher, da Família e dos Direitos Humanos - Administração Direta	14.422.5034.21AR.0042	Promoção e Defesa de Direitos para Todos / No Estado de Santa Catarina	F	188	4	90	6	100.000	0	100.000
									<b>100.000</b>	<b>0</b>	<b>100.000</b>
29250014	22101 - Ministério da Agricultura, Pecuária e Abastecimento - Administração Direta	20.606.1031.210V.0042	Promoção e Fortalecimento da Estruturação Produtiva da Agricultura Familiar, Pequenos e Médios Produtores Rurais / No Estado de Santa Catarina	F	188	3	99	6	300.000	0	300.000
									<b>300.000</b>	<b>0</b>	<b>300.000</b>
29250015	73101 - Recursos sob Supervisão do Ministério da Economia	28.845.0903.0EC2.0042	Transferências Especiais / No Estado de Santa Catarina	F	188	4	99	6	2.850.000	0	2.850.000
									<b>2.850.000</b>	<b>0</b>	<b>2.850.000</b>
<b>Total Autor:</b>									<b>15.940.454</b>	<b>0</b>	<b>15.940.454</b>
<b>Autor: Caroline de Toni</b>											
39320001	36901 - Fundo Nacional de Saúde	10.302.5018.2E90.0042	Incremento Temporário ao Custeio dos Serviços de Assistência Hospitalar e Ambulatorial para Cumprimento de Metas / No Estado de Santa Catarina	S	188	3	99	6	1.000.000	0	1.000.000
									<b>1.000.000</b>	<b>0</b>	<b>1.000.000</b>
39320002	36901 - Fundo Nacional de Saúde	10.302.5018.2E90.0042	Incremento Temporário ao Custeio dos Serviços de Assistência Hospitalar e Ambulatorial para Cumprimento de Metas / No Estado de Santa Catarina	S	188	3	99	6	1.970.227	0	1.970.227
									<b>1.970.227</b>	<b>0</b>	<b>1.970.227</b>
39320003	55101 - Ministério da Cidadania - Administração Direta	27.812.5026.20JP.0042	Desenvolvimento de Atividades e Apoio a Projetos e Eventos de Esporte, Educação, Lazer e Inclusão Social / No Estado de Santa Catarina	F	188	3	99	6	500.000	0	500.000
									<b>500.000</b>	<b>0</b>	<b>500.000</b>
39320004	55901 - Fundo Nacional de Assistência Social	08.244.5031.219G.0042	Estruturação da Rede de Serviços do Sistema Único de Assistência Social (SUAS) / No Estado de Santa Catarina	S	188	4	99	6	1.000.000	0	1.000.000
									<b>1.000.000</b>	<b>0</b>	<b>1.000.000</b>

# Congresso Nacional - Comissão Mista de Planos, Orçamentos Públicos e Fiscalização

Relatoria Geral - Alterações da Proposta Orçamentária da União para 2020

Emendas à Despesa Individuais Aprovadas e Aprovadas Parcialmente por Autor

*Orçamentos Fiscal, da Seguridade Social e de Investimento das Estatais (Valores em R\$1,00)*

Emenda	Unidade Orçamentária	Funcional Programática	Ação + Subtítulo	E S F	F N T	G N D	M A	R P	Relatório Setorial	Acréscimo/ Cancelamento	Parecer CMO
<b>Autor: Caroline de Toni</b>											
39320005	53101 - Ministério do Desenvolvimento Regional - Administração Direta	15.451.2217.1D73.0042	Apoio à Política Nacional de Desenvolvimento Urbano / No Estado de Santa Catarina	F	188	4	40	6	250.000	0	250.000
									<b>250.000</b>	<b>0</b>	<b>250.000</b>
39320006	26440 - Universidade Federal da Fronteira Sul	12.364.5013.8282.0040	Reestruturação e Modernização das Instituições Federais de Ensino Superior / Na Região Sul	F	188	4	90	6	800.000	0	800.000
									<b>800.000</b>	<b>0</b>	<b>800.000</b>
39320007	54101 - Ministério do Turismo - Administração Direta	23.695.2223.10V0.0042	Apoio a Projetos de Infraestrutura Turística / No Estado de Santa Catarina	F	188	4	40	6	0	1.000.000	1.000.000
									<b>0</b>	<b>1.000.000</b>	<b>1.000.000</b>
39320007	54101 - Ministério do Turismo - Administração Direta	23.695.2223.10V0.7016	Apoio a Projetos de Infraestrutura Turística / Em municípios - No Estado de Santa Catarina	F	188	4	40	6	1.000.000	-1.000.000	0
									<b>1.000.000</b>	<b>-1.000.000</b>	<b>0</b>
39320008	22202 - Empresa Brasileira de Pesquisa Agropecuária - EMBRAPA	20.572.2203.20Y6.7000	Pesquisa e Desenvolvimento de Tecnologias para a Agropecuária / Embrapa Suínos e Aves - No Município de Concórdia - SC	F	188	4	90	6	350.000	0	350.000
									150.000	0	150.000
									<b>500.000</b>	<b>0</b>	<b>500.000</b>
39320009	55101 - Ministério da Cidadania - Administração Direta	27.812.5026.5450.0042	Implantação e Modernização de Infraestrutura para Esporte Educacional, Recreativo e de Lazer / No Estado de Santa Catarina	F	188	4	99	6	1.000.000	0	1.000.000
									<b>1.000.000</b>	<b>0</b>	<b>1.000.000</b>
39320010	30101 - Ministério da Justiça e Segurança Pública - Administração Direta	06.181.5016.21BM.0042	Desenvolvimento de Políticas de Segurança Pública, Prevenção, e Enfrentamento à Criminalidade / No Estado de Santa Catarina	F	188	4	30	6	200.000	0	200.000
									<b>200.000</b>	<b>0</b>	<b>200.000</b>
39320011	36901 - Fundo Nacional de Saúde	10.302.5018.8535.0042	Estruturação de Unidades de Atenção Especializada em Saúde / No Estado de Santa Catarina	S	188	4	99	6	5.000.000	0	5.000.000
									<b>5.000.000</b>	<b>0</b>	<b>5.000.000</b>
39320012	22101 - Ministério da Agricultura, Pecuária e Abastecimento - Administração Direta	20.608.1031.20ZV.0042	Fomento ao Setor Agropecuário / No Estado de Santa Catarina	F	188	4	40	6	2.220.227	0	2.220.227
									500.000	0	500.000
									<b>2.720.227</b>	<b>0</b>	<b>2.720.227</b>
<b>Total Autor:</b>									<b>15.940.454</b>	<b>0</b>	<b>15.940.454</b>
<b>Autor: Cássio Andrade</b>											
39330001	55901 - Fundo Nacional de Assistência Social	08.244.5031.219G.0309	Estruturação da Rede de Serviços do Sistema Único de Assistência Social (SUAS) / No Município de Itupiranga - PA	S	188	3	41	6	200.000	0	200.000
									<b>200.000</b>	<b>0</b>	<b>200.000</b>
39330002	36901 - Fundo Nacional de Saúde	10.301.5019.2E89.0015	Incremento Temporário ao Custeio dos Serviços de Atenção Básica em Saúde para Cumprimento de Metas / No Estado do Pará	S	188	3	41	6	1.300.000	0	1.300.000
									<b>1.300.000</b>	<b>0</b>	<b>1.300.000</b>

# Congresso Nacional - Comissão Mista de Planos, Orçamentos Públicos e Fiscalização

Relatoria Geral - Alterações da Proposta Orçamentária da União para 2020  
Emendas à Despesa Individuais Aprovadas e Aprovadas Parcialmente por Autor

*Orçamentos Fiscal, da Seguridade Social e de Investimento das Estatais (Valores em R\$1,00)*

Emenda	Unidade Orçamentária	Funcional Programática	Ação + Subtítulo	E S F	F N T	G N D	M A	R P	Relatório Setorial	Acréscimo/ Cancelamento	Parecer CMO
<b>Autor: Cássio Andrade</b>											
39330003	36901 - Fundo Nacional de Saúde	10.301.5019.8581.0015	Estruturação da Rede de Serviços de Atenção Básica de Saúde / No Estado do Pará	S	188	4	41	6	6.350.000	0	6.350.000
									<b>6.350.000</b>	<b>0</b>	<b>6.350.000</b>
39330004	55901 - Fundo Nacional de Assistência Social	08.244.5031.219G.0269	Estruturação da Rede de Serviços do Sistema Único de Assistência Social (SUAS) / No Município de Belém - PA	S	188	4	41	6	400.000	0	400.000
									<b>400.000</b>	<b>0</b>	<b>400.000</b>
39330005	55101 - Ministério da Cidadania - Administração Direta	27.812.5026.5450.0015	Implantação e Modernização de Infraestrutura para Esporte Educacional, Recreativo e de Lazer / No Estado do Pará	F	188	4	40	6	250.000	0	250.000
									<b>250.000</b>	<b>0</b>	<b>250.000</b>
39330006	53201 - Companhia de Desenvolvimento dos Vales do São Francisco e do Parnaíba - CODEVASF	15.244.2217.7K66.0015	Apoio a Projetos de Desenvolvimento Sustentável Local Integrado / No Estado do Pará	F	188	4	90	6	100.000	0	100.000
									<b>100.000</b>	<b>0</b>	<b>100.000</b>
39330007	26298 - Fundo Nacional de Desenvolvimento da Educação	12.368.5011.0E53.0015	Aquisição de Veículos para o Transporte Escolar da Educação Básica - Caminho da Escola / No Estado do Pará	F	188	4	40	6	500.000	0	500.000
									<b>500.000</b>	<b>0</b>	<b>500.000</b>
39330008	22101 - Ministério da Agricultura, Pecuária e Abastecimento - Administração Direta	20.608.1031.20ZV.0015	Fomento ao Setor Agropecuário / No Estado do Pará	F	188	4	40	6	1.450.000	0	1.450.000
									<b>1.450.000</b>	<b>0</b>	<b>1.450.000</b>
39330009	36901 - Fundo Nacional de Saúde	10.302.5018.2E90.0015	Incremento Temporário ao Custeio dos Serviços de Assistência Hospitalar e Ambulatorial para Cumprimento de Metas / No Estado do Pará	S	188	3	41	6	1.700.454	0	1.700.454
									<b>1.700.454</b>	<b>0</b>	<b>1.700.454</b>
39330010	36901 - Fundo Nacional de Saúde	10.302.5018.8535.0015	Estruturação de Unidades de Atenção Especializada em Saúde / No Estado do Pará	S	188	4	41	6	2.040.000	0	2.040.000
									<b>2.040.000</b>	<b>0</b>	<b>2.040.000</b>
39330011	36901 - Fundo Nacional de Saúde	10.301.5019.8581.0015	Estruturação da Rede de Serviços de Atenção Básica de Saúde / No Estado do Pará	S	188	3	41	6	500.000	0	500.000
									<b>500.000</b>	<b>0</b>	<b>500.000</b>
39330012	36901 - Fundo Nacional de Saúde	10.302.5018.8535.0015	Estruturação de Unidades de Atenção Especializada em Saúde / No Estado do Pará	S	188	4	50	6	1.000.000	0	1.000.000
									<b>1.000.000</b>	<b>0</b>	<b>1.000.000</b>
39330013	26298 - Fundo Nacional de Desenvolvimento da Educação	12.368.5011.0509.0015	Apoio ao Desenvolvimento da Educação Básica / No Estado do Pará	F	188	3	40	6	150.000	0	150.000
									<b>150.000</b>	<b>0</b>	<b>150.000</b>
<b>Total Autor:</b>									<b>15.940.454</b>	<b>0</b>	<b>15.940.454</b>
<b>Autor: Celina Leão</b>											

# Congresso Nacional - Comissão Mista de Planos, Orçamentos Públicos e Fiscalização

Relatoria Geral - Alterações da Proposta Orçamentária da União para 2020  
Emendas à Despesa Individuais Aprovadas e Aprovadas Parcialmente por Autor

*Orçamentos Fiscal, da Seguridade Social e de Investimento das Estatais (Valores em R\$1,00)*

Emenda	Unidade Orçamentária	Funcional Programática	Ação + Subtítulo	E S F	F N T	G N D	M A	R P	Relatório Setorial	Acréscimo/ Cancelamento	Parecer CMO
<b>Autor: Celina Leão</b>											
39340001	53101 - Ministério do Desenvolvimento Regional - Administração Direta	15.451.2217.1D73.7001	Apoio à Política Nacional de Desenvolvimento Urbano / Na Região Administrativa do Riacho Fundo II - No Distrito Federal	F	188	4	30	6	1.500.000	0	1.500.000
									<b>1.500.000</b>	<b>0</b>	<b>1.500.000</b>
39340002	55101 - Ministério da Cidadania - Administração Direta	13.392.5025.20ZF.0053	Promoção e Fomento à Cultura Brasileira / No Distrito Federal	F	188	3	99	6	900.000	0	900.000
									<b>900.000</b>	<b>0</b>	<b>900.000</b>
39340003	55101 - Ministério da Cidadania - Administração Direta	27.812.5026.20JP.0053	Desenvolvimento de Atividades e Apoio a Projetos e Eventos de Esporte, Educação, Lazer e Inclusão Social / No Distrito Federal	F	188	3	30	6	500.000	0	500.000
									<b>500.000</b>	<b>0</b>	<b>500.000</b>
39340004	22202 - Empresa Brasileira de Pesquisa Agropecuária - EMBRAPA	20.572.2203.20Y6.0001	Pesquisa e Desenvolvimento de Tecnologias para a Agropecuária / Nacional	F	188	4	90	6	200.000	100.000	300.000
									300.000	-100.000	200.000
									<b>500.000</b>	<b>0</b>	<b>500.000</b>
39340005	22101 - Ministério da Agricultura, Pecuária e Abastecimento - Administração Direta	21.606.1031.21B6.0053	Assistência Técnica e Extensão Rural / No Distrito Federal	F	188	3	30	6	470.000	0	470.000
									<b>470.000</b>	<b>0</b>	<b>470.000</b>
39340006	53906 - Fundo Nacional de Habitação de Interesse Social - FNHIS	16.451.2220.10S6.0053	Apoio à Urbanização de Assentamentos Precários por meio do Fundo Nacional de Habitação de Interesse Social / No Distrito Federal	F	188	4	30	6	0	1.000.000	1.000.000
									1.000.000	-1.000.000	0
									<b>1.000.000</b>	<b>0</b>	<b>1.000.000</b>
39340007	55101 - Ministério da Cidadania - Administração Direta	27.812.5026.5450.0053	Implantação e Modernização de Infraestrutura para Esporte Educacional, Recreativo e de Lazer / No Distrito Federal	F	188	4	30	6	500.000	0	500.000
									<b>500.000</b>	<b>0</b>	<b>500.000</b>
39340008	55101 - Ministério da Cidadania - Administração Direta	13.392.5025.14U2.0001	Implantação, Instalação e Modernização de Espaços e Equipamentos Culturais / Nacional	F	188	4	99	6	500.000	0	500.000
									<b>500.000</b>	<b>0</b>	<b>500.000</b>
39340009	55101 - Ministério da Cidadania - Administração Direta	13.392.5025.20ZF.0053	Promoção e Fomento à Cultura Brasileira / No Distrito Federal	F	188	3	90	6	500.000	0	500.000
									<b>500.000</b>	<b>0</b>	<b>500.000</b>
39340010	36901 - Fundo Nacional de Saúde	10.302.5018.2E90.0053	Incremento Temporário ao Custeio dos Serviços de Assistência Hospitalar e Ambulatorial para Cumprimento de Metas / No Distrito Federal	S	188	3	31	6	3.030.000	0	3.030.000
									<b>3.030.000</b>	<b>0</b>	<b>3.030.000</b>
39340011	36901 - Fundo Nacional de Saúde	10.305.5023.20YJ.0053	Fortalecimento do Sistema Nacional de Vigilância em Saúde / No Distrito Federal	S	188	3	99	6	3.000.000	0	3.000.000
									<b>3.000.000</b>	<b>0</b>	<b>3.000.000</b>
39340012	54101 - Ministério do Turismo - Administração Direta	23.695.2223.20Y3.0053	Promoção e Marketing do Turismo no Mercado Nacional / No Distrito Federal	F	188	3	30	6	500.000	0	500.000
									<b>500.000</b>	<b>0</b>	<b>500.000</b>

# Congresso Nacional - Comissão Mista de Planos, Orçamentos Públicos e Fiscalização

Relatoria Geral - Alterações da Proposta Orçamentária da União para 2020  
Emendas à Despesa Individuais Aprovadas e Aprovadas Parcialmente por Autor

*Orçamentos Fiscal, da Seguridade Social e de Investimento das Estatais (Valores em R\$1,00)*

Emenda	Unidade Orçamentária	Funcional Programática	Ação + Subtítulo	E S F	F N T	G N D	M A	R P	Relatório Setorial	Acréscimo/ Cancelamento	Parecer CMO
<b>Autor: Celina Leão</b>											
39340013	53201 - Companhia de Desenvolvimento dos Vales do São Francisco e do Parnaíba - CODEVASF	15.244.2217.7K66.0053	Apoio a Projetos de Desenvolvimento Sustentável Local Integrado / No Distrito Federal	F	188	4	90	6	800.000	0	800.000
									<b>800.000</b>	<b>0</b>	<b>800.000</b>
39340014	36901 - Fundo Nacional de Saúde	10.301.5019.2E89.0053	Incremento Temporário ao Custeio dos Serviços de Atenção Básica em Saúde para Cumprimento de Metas / No Distrito Federal	S	188	3	31	6	1.940.000	0	1.940.000
									<b>1.940.000</b>	<b>0</b>	<b>1.940.000</b>
39340015	55101 - Ministério da Cidadania - Administração Direta	13.392.5025.20ZF.0053	Promoção e Fomento à Cultura Brasileira / No Distrito Federal	F	188	3	99	6	300.000	0	300.000
									<b>300.000</b>	<b>0</b>	<b>300.000</b>
<b>Total Autor:</b>									<b>15.940.000</b>	<b>0</b>	<b>15.940.000</b>
<b>Autor: Célio Moura</b>											
39350001	26457 - Universidade Federal do Norte do Tocantins	12.364.5013.20RK.0017	Funcionamento de Instituições Federais de Ensino Superior / No Estado do Tocantins	F	188	3	90	6	250.000	0	250.000
									<b>250.000</b>	<b>0</b>	<b>250.000</b>
39350002	81101 - Ministério da Mulher, da Família e dos Direitos Humanos - Administração Direta	14.422.5034.21AR.0017	Promoção e Defesa de Direitos para Todos / No Estado do Tocantins	F	188	4	99	6	300.000	0	300.000
									<b>300.000</b>	<b>0</b>	<b>300.000</b>
39350003	36901 - Fundo Nacional de Saúde	10.301.5019.8581.0017	Estruturação da Rede de Serviços de Atenção Básica de Saúde / No Estado do Tocantins	S	188	4	99	6	2.200.000	0	2.200.000
									<b>2.200.000</b>	<b>0</b>	<b>2.200.000</b>
39350004	22101 - Ministério da Agricultura, Pecuária e Abastecimento - Administração Direta	20.608.1031.8622.0017	Promoção do Cooperativismo e Associativismo para o Desenvolvimento Agropecuário / No Estado do Tocantins	F	188	3	99	6	700.000	0	700.000
									<b>700.000</b>	<b>0</b>	<b>700.000</b>
39350005	53201 - Companhia de Desenvolvimento dos Vales do São Francisco e do Parnaíba - CODEVASF	15.244.2217.7K66.0017	Apoio a Projetos de Desenvolvimento Sustentável Local Integrado / No Estado do Tocantins	F	188	4	99	6	4.200.000	0	4.200.000
									<b>4.200.000</b>	<b>0</b>	<b>4.200.000</b>
39350006	36901 - Fundo Nacional de Saúde	10.302.5018.2E90.0017	Incremento Temporário ao Custeio dos Serviços de Assistência Hospitalar e Ambulatorial para Cumprimento de Metas / No Estado do Tocantins	S	188	3	99	6	700.000	0	700.000
									<b>700.000</b>	<b>0</b>	<b>700.000</b>
39350007	26298 - Fundo Nacional de Desenvolvimento da Educação	12.368.5011.0509.0017	Apoio ao Desenvolvimento da Educação Básica / No Estado do Tocantins	F	188	4	99	6	400.000	0	400.000
									<b>400.000</b>	<b>0</b>	<b>400.000</b>

# Congresso Nacional - Comissão Mista de Planos, Orçamentos Públicos e Fiscalização

Relatoria Geral - Alterações da Proposta Orçamentária da União para 2020  
Emendas à Despesa Individuais Aprovadas e Aprovadas Parcialmente por Autor

*Orçamentos Fiscal, da Seguridade Social e de Investimento das Estatais (Valores em R\$1,00)*

Emenda	Unidade Orçamentária	Funcional Programática	Ação + Subtítulo	E S F	F N T	G N D	M A	R P	Relatório Setorial	Acréscimo/ Cancelamento	Parecer CMO
<b>Autor: Célio Moura</b>											
39350008	26101 - Ministério da Educação - Administração Direta	12.363.5012.15R4.0017	Apoio à Expansão, Reestruturação e Modernização das Instituições da Rede Federal de Educação Profissional, Científica e Tecnológica / No Estado do Tocantins	F	188	4	90	6	500.000	0	500.000
									<b>500.000</b>	<b>0</b>	<b>500.000</b>
39350009	36901 - Fundo Nacional de Saúde	10.302.5018.8535.0017	Estruturação de Unidades de Atenção Especializada em Saúde / No Estado do Tocantins	S	188	4	99	6	4.890.454	0	4.890.454
									<b>4.890.454</b>	<b>0</b>	<b>4.890.454</b>
39350010	54101 - Ministério do Turismo - Administração Direta	23.695.2223.10V0.0017	Apoio a Projetos de Infraestrutura Turística / No Estado do Tocantins	F	188	4	99	6	500.000	0	500.000
									<b>500.000</b>	<b>0</b>	<b>500.000</b>
39350011	26457 - Universidade Federal do Norte do Tocantins	12.364.5013.20RK.0017	Funcionamento de Instituições Federais de Ensino Superior / No Estado do Tocantins	F	188	4	90	6	250.000	0	250.000
									<b>250.000</b>	<b>0</b>	<b>250.000</b>
39350012	26424 - Instituto Federal do Tocantins	12.363.5012.20RG.0017	Reestruturação e Modernização das Instituições da Rede Federal de Educação Profissional, Científica e Tecnológica / No Estado do Tocantins	F	188	4	90	6	200.000	0	200.000
									<b>200.000</b>	<b>0</b>	<b>200.000</b>
39350013	36901 - Fundo Nacional de Saúde	10.302.5018.6148.0001	Assistência Médica Qualificada e Gratuita a Todos os Níveis da População e Desenvolvimento de Atividades Educacionais e de Pesquisa no Campo da Saúde – Rede SARAH de Hospitais de Reabilitação / Nacional	S	188	3	90	6	200.000	0	200.000
									<b>200.000</b>	<b>0</b>	<b>200.000</b>
39350014	26251 - Fundação Universidade Federal do Tocantins	12.364.5013.20GK.0017	Fomento às Ações de Graduação, Pós-Graduação, Ensino, Pesquisa e Extensão / No Estado do Tocantins	F	188	3	90	6	500.000	0	500.000
									<b>500.000</b>	<b>0</b>	<b>500.000</b>
39350015	55903 - Fundo Nacional de Cultura	13.392.5025.20ZF.0017	Promoção e Fomento à Cultura Brasileira / No Estado do Tocantins	F	188	3	99	6	150.000	0	150.000
									<b>150.000</b>	<b>0</b>	<b>150.000</b>
<b>Total Autor:</b>									<b>15.940.454</b>	<b>0</b>	<b>15.940.454</b>
<b>Autor: Célio Silveira</b>											
30700001	36901 - Fundo Nacional de Saúde	10.302.5018.2E90.0052	Incremento Temporário ao Custeio dos Serviços de Assistência Hospitalar e Ambulatorial para Cumprimento de Metas / No Estado de Goiás	S	188	3	41	6	4.184.000	0	4.184.000
									<b>4.184.000</b>	<b>0</b>	<b>4.184.000</b>
30700002	36901 - Fundo Nacional de Saúde	10.301.5019.2E89.0052	Incremento Temporário ao Custeio dos Serviços de Atenção Básica em Saúde para Cumprimento de Metas / No Estado de Goiás	S	188	3	41	6	3.226.000	0	3.226.000
									<b>3.226.000</b>	<b>0</b>	<b>3.226.000</b>
30700003	26235 - Universidade Federal de Goiás	12.364.5013.8282.0052	Reestruturação e Modernização das Instituições Federais de Ensino Superior / No Estado de Goiás	F	188	4	90	6	400.000	0	400.000
									<b>400.000</b>	<b>0</b>	<b>400.000</b>

# Congresso Nacional - Comissão Mista de Planos, Orçamentos Públicos e Fiscalização

Relatoria Geral - Alterações da Proposta Orçamentária da União para 2020

Emendas à Despesa Individuais Aprovadas e Aprovadas Parcialmente por Autor

*Orçamentos Fiscal, da Seguridade Social e de Investimento das Estatais (Valores em R\$1,00)*

Emenda	Unidade Orçamentária	Funcional Programática	Ação + Subtítulo	E S F	F N T	G N D	M A	R P	Relatório Setorial	Acréscimo/ Cancelamento	Parecer CMO
<b>Autor: Célio Silveira</b>											
30700004	36901 - Fundo Nacional de Saúde	10.301.5019.20YL.0052	Estruturação de Academias da Saúde / No Estado de Goiás	S	188	4	41	6	90.000	0	90.000
									<b>90.000</b>	<b>0</b>	<b>90.000</b>
30700005	36901 - Fundo Nacional de Saúde	10.302.5018.8535.0052	Estruturação de Unidades de Atenção Especializada em Saúde / No Estado de Goiás	S	188	4	50	6	500.000	0	500.000
									<b>500.000</b>	<b>0</b>	<b>500.000</b>
30700006	36901 - Fundo Nacional de Saúde	10.302.5018.2E90.0035	Incremento Temporário ao Custeio dos Serviços de Assistência Hospitalar e Ambulatorial para Cumprimento de Metas / No Estado de São Paulo	S	188	3	31	6	100.000	0	100.000
									<b>100.000</b>	<b>0</b>	<b>100.000</b>
30700007	53101 - Ministério do Desenvolvimento Regional - Administração Direta	15.451.2217.1D73.0052	Apoio à Política Nacional de Desenvolvimento Urbano / No Estado de Goiás	F	188	4	40	6	550.000	0	550.000
									<b>550.000</b>	<b>0</b>	<b>550.000</b>
30700008	55101 - Ministério da Cidadania - Administração Direta	27.811.5026.20YA.0052	Preparação de Atletas e Capacitação de Recursos Humanos para o Esporte de Alto Rendimento / No Estado de Goiás	F	188	3	40	6	900.000	0	900.000
									<b>900.000</b>	<b>0</b>	<b>900.000</b>
30700009	73101 - Recursos sob Supervisão do Ministério da Economia	28.845.0903.0EC2.0052	Transferências Especiais / No Estado de Goiás	F	188	4	99	6	5.990.454	0	5.990.454
									<b>5.990.454</b>	<b>0</b>	<b>5.990.454</b>
<b>Total Autor:</b>									<b>15.940.454</b>	<b>0</b>	<b>15.940.454</b>
<b>Autor: Célio Studart</b>											
39360001	36901 - Fundo Nacional de Saúde	10.305.5023.2E87.1048	Controle da população de animais em situações excepcionais (castração e atenção veterinária - LDO 2020, art. 41) / No Município de Fortaleza - CE	S	188	4	40	6	300.000	0	300.000
									<b>300.000</b>	<b>0</b>	<b>300.000</b>
39360002	73101 - Recursos sob Supervisão do Ministério da Economia	28.845.0903.0EC2.0023	Transferências Especiais / No Estado do Ceará	F	188	4	99	6	2.954.000	0	2.954.000
				F	188	3	99	6	1.266.000	0	1.266.000
									<b>4.220.000</b>	<b>0</b>	<b>4.220.000</b>
39360003	55101 - Ministério da Cidadania - Administração Direta	14.422.5032.20R9.0023	Prevenção de Uso de Drogas, Cuidados e Reinserção Social de Pessoas e Famílias que têm Problemas com Álcool e Outras Drogas / No Estado do Ceará	F	188	4	99	6	100.000	0	100.000
				F	188	3	99	6	100.000	0	100.000
									<b>200.000</b>	<b>0</b>	<b>200.000</b>
39360004	36901 - Fundo Nacional de Saúde	10.305.5023.2E87.1093	Controle da população de animais em situações excepcionais (castração e atenção veterinária - LDO 2020, art. 41) / No Município de Maracanaú - CE	S	188	4	40	6	150.000	0	150.000
									<b>150.000</b>	<b>0</b>	<b>150.000</b>
39360005	36901 - Fundo Nacional de Saúde	10.305.5023.2E87.1140	Controle da população de animais em situações excepcionais (castração e atenção veterinária - LDO 2020, art. 41) / No Município de Quixeramobim - CE	S	188	4	40	6	150.000	0	150.000
									<b>150.000</b>	<b>0</b>	<b>150.000</b>

# Congresso Nacional - Comissão Mista de Planos, Orçamentos Públicos e Fiscalização

Relatoria Geral - Alterações da Proposta Orçamentária da União para 2020

Emendas à Despesa Individuais Aprovadas e Aprovadas Parcialmente por Autor

*Orçamentos Fiscal, da Seguridade Social e de Investimento das Estatais (Valores em R\$1,00)*

Emenda	Unidade Orçamentária	Funcional Programática	Ação + Subtítulo	E S F	F N T	G N D	M A	R P	Relatório Setorial	Acréscimo/ Cancelamento	Parecer CMO
<b>Autor: Célio Studart</b>											
39360006	73101 - Recursos sob Supervisão do Ministério da Economia	28.845.0903.0EC2.1048	Transferências Especiais / No Município de Fortaleza - CE	F	188	4	99	6	1.600.000	0	1.600.000
				F	188	3	99	6	400.000	0	400.000
									<b>2.000.000</b>	<b>0</b>	<b>2.000.000</b>
39360007	36901 - Fundo Nacional de Saúde	10.305.5023.2E87.0023	Controle da população de animais em situações excepcionais (castração e atenção veterinária - LDO 2020, art. 41) / No Estado do Ceará	S	188	4	40	6	300.000	0	300.000
									<b>300.000</b>	<b>0</b>	<b>300.000</b>
39360008	36901 - Fundo Nacional de Saúde	10.302.5018.2E90.0023	Incremento Temporário ao Custeio dos Serviços de Assistência Hospitalar e Ambulatorial para Cumprimento de Metas / No Estado do Ceará	S	188	3	99	6	1.000.000	0	1.000.000
									<b>1.000.000</b>	<b>0</b>	<b>1.000.000</b>
39360009	36901 - Fundo Nacional de Saúde	10.301.5019.2E89.0023	Incremento Temporário ao Custeio dos Serviços de Atenção Básica em Saúde para Cumprimento de Metas / No Estado do Ceará	S	188	3	99	6	4.670.454	0	4.670.454
									<b>4.670.454</b>	<b>0</b>	<b>4.670.454</b>
39360010	36901 - Fundo Nacional de Saúde	10.305.5023.2E87.1033	Controle da população de animais em situações excepcionais (castração e atenção veterinária - LDO 2020, art. 41) / No Município de Caucaia - CE	S	188	4	40	6	300.000	0	300.000
									<b>300.000</b>	<b>0</b>	<b>300.000</b>
39360011	36901 - Fundo Nacional de Saúde	10.305.5023.2E87.1156	Controle da população de animais em situações excepcionais (castração e atenção veterinária - LDO 2020, art. 41) / No Município de Sobral - CE	S	188	4	40	6	150.000	0	150.000
									<b>150.000</b>	<b>0</b>	<b>150.000</b>
39360012	55901 - Fundo Nacional de Assistência Social	08.244.5031.219G.0023	Estruturação da Rede de Serviços do Sistema Único de Assistência Social (SUAS) / No Estado do Ceará	S	188	4	99	6	200.000	0	200.000
									<b>200.000</b>	<b>0</b>	<b>200.000</b>
39360013	36901 - Fundo Nacional de Saúde	10.301.5019.2E89.1033	Incremento Temporário ao Custeio dos Serviços de Atenção Básica em Saúde para Cumprimento de Metas / No Município de Caucaia - CE	S	188	3	41	6	2.000.000	0	2.000.000
									<b>2.000.000</b>	<b>0</b>	<b>2.000.000</b>
39360014	36901 - Fundo Nacional de Saúde	10.302.5018.8535.0023	Estruturação de Unidades de Atenção Especializada em Saúde / No Estado do Ceará	S	188	4	99	6	300.000	0	300.000
									<b>300.000</b>	<b>0</b>	<b>300.000</b>
<b>Total Autor:</b>									<b>15.940.454</b>	<b>0</b>	<b>15.940.454</b>
<b>Autor: Celso Maldaner</b>											
25690001	36211 - Fundação Nacional de Saúde	10.512.2222.10GD.0042	Implantação, Ampliação e Melhoria de Sistemas Públicos de Abastecimento de Água em Municípios com até 50.000 Habitantes, Exclusivo em Regiões Metropolitanas (RM) ou Regiões Integradas de Desenvolvimento Econômico (RIDE) / No Estado de Santa Catarina	S	188	4	40	6	250.000	-250.000	0
									<b>250.000</b>	<b>-250.000</b>	<b>0</b>



# Congresso Nacional - Comissão Mista de Planos, Orçamentos Públicos e Fiscalização

Relatoria Geral - Alterações da Proposta Orçamentária da União para 2020

Emendas à Despesa Individuais Aprovadas e Aprovadas Parcialmente por Autor

*Orçamentos Fiscal, da Seguridade Social e de Investimento das Estatais (Valores em R\$1,00)*

Emenda	Unidade Orçamentária	Funcional Programática	Ação + Subtítulo	E S F	F N T	G N D	M A	R P	Relatório Setorial	Acréscimo/ Cancelamento	Parecer CMO
<b>Autor: Celso Maldaner</b>											
25690001	36211 - Fundação Nacional de Saúde	10.512.2222.7XK6.0042	Implantação, Ampliação e Melhoria de Sistemas Públicos de Abastecimento de Água em Municípios com até 50.000 Habitantes / No Estado de Santa Catarina	S	188	4	40	6	0	250.000	250.000
									<b>0</b>	<b>250.000</b>	<b>250.000</b>
25690002	36901 - Fundo Nacional de Saúde	10.301.5019.2E89.0042	Incremento Temporário ao Custeio dos Serviços de Atenção Básica em Saúde para Cumprimento de Metas / No Estado de Santa Catarina	S	188	3	99	6	3.000.000	0	3.000.000
									<b>3.000.000</b>	<b>0</b>	<b>3.000.000</b>
25690003	36901 - Fundo Nacional de Saúde	10.301.5019.8581.0042	Estruturação da Rede de Serviços de Atenção Básica de Saúde / No Estado de Santa Catarina	S	188	4	99	6	1.500.000	0	1.500.000
									<b>1.500.000</b>	<b>0</b>	<b>1.500.000</b>
25690004	36901 - Fundo Nacional de Saúde	10.305.5023.2E87.0042	Controle da população de animais em situações excepcionais (castração e atenção veterinária - LDO 2020, art. 41) / No Estado de Santa Catarina	S	188	4	41	6	150.000	0	150.000
									<b>150.000</b>	<b>0</b>	<b>150.000</b>
25690005	36901 - Fundo Nacional de Saúde	10.302.5018.8535.0042	Estruturação de Unidades de Atenção Especializada em Saúde / No Estado de Santa Catarina	S	188	4	99	6	1.500.000	0	1.500.000
									<b>1.500.000</b>	<b>0</b>	<b>1.500.000</b>
25690006	30101 - Ministério da Justiça e Segurança Pública - Administração Direta	06.181.5016.21BM.0042	Desenvolvimento de Políticas de Segurança Pública, Prevenção, e Enfrentamento à Criminalidade / No Estado de Santa Catarina	F	188	4	30	6	130.000	0	130.000
									<b>130.000</b>	<b>0</b>	<b>130.000</b>
25690007	36901 - Fundo Nacional de Saúde	10.302.5018.6148.0053	Assistência Médica Qualificada e Gratuita a Todos os Níveis da População e Desenvolvimento de Atividades Educacionais e de Pesquisa no Campo da Saúde – Rede SARAHA de Hospitais de Reabilitação / No Distrito Federal	S	188	3	90	6	200.000	0	200.000
									<b>200.000</b>	<b>0</b>	<b>200.000</b>
25690008	36901 - Fundo Nacional de Saúde	10.302.5018.2E90.0042	Incremento Temporário ao Custeio dos Serviços de Assistência Hospitalar e Ambulatorial para Cumprimento de Metas / No Estado de Santa Catarina	S	188	3	99	6	2.210.454	0	2.210.454
									<b>2.210.454</b>	<b>0</b>	<b>2.210.454</b>
25690009	73101 - Recursos sob Supervisão do Ministério da Economia	28.845.0903.0EC2.0042	Transferências Especiais / No Estado de Santa Catarina	F	188	4	99	6	4.200.000	0	4.200.000
				F	188	3	99	6	1.800.000	0	1.800.000
									<b>6.000.000</b>	<b>0</b>	<b>6.000.000</b>
25690010	22101 - Ministério da Agricultura, Pecuária e Abastecimento - Administração Direta	20.608.1031.20ZV.0042	Fomento ao Setor Agropecuário / No Estado de Santa Catarina	F	188	3	99	6	1.000.000	0	1.000.000
									<b>1.000.000</b>	<b>0</b>	<b>1.000.000</b>
<b>Total Autor:</b>									<b>15.940.454</b>	<b>0</b>	<b>15.940.454</b>
<b>Autor: Celso Russomanno</b>											

# Congresso Nacional - Comissão Mista de Planos, Orçamentos Públicos e Fiscalização

Relatoria Geral - Alterações da Proposta Orçamentária da União para 2020  
Emendas à Despesa Individuais Aprovadas e Aprovadas Parcialmente por Autor

*Orçamentos Fiscal, da Seguridade Social e de Investimento das Estatais (Valores em R\$1,00)*

Emenda	Unidade Orçamentária	Funcional Programática	Ação + Subtítulo	E S F	F N T	G N D	M A	R P	Relatório Setorial	Acréscimo/ Cancelamento	Parecer CMO
<b>Autor: Celso Russomanno</b>											
31600001	36901 - Fundo Nacional de Saúde	10.302.5018.2E90.0035	Incremento Temporário ao Custeio dos Serviços de Assistência Hospitalar e Ambulatorial para Cumprimento de Metas / No Estado de São Paulo	S	188	3	99	6	3.690.454	0	3.690.454
									<b>3.690.454</b>	<b>0</b>	<b>3.690.454</b>
31600002	30101 - Ministério da Justiça e Segurança Pública - Administração Direta	14.422.5015.2334.0035	Proteção e Defesa do Consumidor / No Estado de São Paulo	F	188	4	99	6	6.200.000	0	6.200.000
									<b>6.200.000</b>	<b>0</b>	<b>6.200.000</b>
31600003	36901 - Fundo Nacional de Saúde	10.301.5019.2E89.0035	Incremento Temporário ao Custeio dos Serviços de Atenção Básica em Saúde para Cumprimento de Metas / No Estado de São Paulo	S	188	3	99	6	1.500.000	0	1.500.000
									<b>1.500.000</b>	<b>0</b>	<b>1.500.000</b>
31600004	52111 - Comando da Aeronáutica	05.301.0032.2E74.0001	Estruturação e Modernização de Unidades de Saúde das Forças Armadas / Nacional	S	188	4	90	6	300.000	0	300.000
									<b>300.000</b>	<b>0</b>	<b>300.000</b>
31600005	81101 - Ministério da Mulher, da Família e dos Direitos Humanos - Administração Direta	14.422.5034.14XS.0035	Implementação da Casa da Mulher Brasileira e de Centros de Atendimento às Mulheres / No Estado de São Paulo	F	188	4	99	6	300.000	0	300.000
									<b>300.000</b>	<b>0</b>	<b>300.000</b>
31600006	55101 - Ministério da Cidadania - Administração Direta	13.392.5025.14U2.0001	Implantação, Instalação e Modernização de Espaços e Equipamentos Culturais / Nacional	F	188	4	99	6	250.000	0	250.000
									<b>250.000</b>	<b>0</b>	<b>250.000</b>
31600007	52121 - Comando do Exército	05.153.6012.219D.7009	Adequação de Organizações Militares / Divisão de Ensino do Centro de Preparação de Oficiais da Reserva - No Município de São Paulo - SP	F	188	3	90	6	300.000	0	300.000
									<b>300.000</b>	<b>0</b>	<b>300.000</b>
31600008	52133 - Secretaria da Comissão Interministerial para os Recursos do Mar	05.571.6013.2345.0001	Apoio Logístico à Pesquisa Científica na Antártica / Nacional	F	188	3	90	6	400.000	0	400.000
									<b>400.000</b>	<b>0</b>	<b>400.000</b>
31600009	36901 - Fundo Nacional de Saúde	10.302.5018.8535.0035	Estruturação de Unidades de Atenção Especializada em Saúde / No Estado de São Paulo	S	188	4	99	6	1.000.000	0	1.000.000
									1.000.000	0	1.000.000
									<b>2.000.000</b>	<b>0</b>	<b>2.000.000</b>
31600010	36901 - Fundo Nacional de Saúde	10.301.5019.8581.0035	Estruturação da Rede de Serviços de Atenção Básica de Saúde / No Estado de São Paulo	S	188	4	99	6	1.000.000	0	1.000.000
									<b>1.000.000</b>	<b>0</b>	<b>1.000.000</b>
<b>Total Autor:</b>									<b>15.940.454</b>	<b>0</b>	<b>15.940.454</b>
<b>Autor: Celso Sabino</b>											

# Congresso Nacional - Comissão Mista de Planos, Orçamentos Públicos e Fiscalização

Relatoria Geral - Alterações da Proposta Orçamentária da União para 2020

Emendas à Despesa Individuais Aprovadas e Aprovadas Parcialmente por Autor

*Orçamentos Fiscal, da Seguridade Social e de Investimento das Estatais (Valores em R\$1,00)*

Emenda	Unidade Orçamentária	Funcional Programática	Ação + Subtítulo	E S F	F N T	G N D	M A	R P	Relatório Setorial	Acréscimo/ Cancelamento	Parecer CMO
<b>Autor: Celso Sabino</b>											
39370001	36901 - Fundo Nacional de Saúde	10.301.5019.2E89.0015	Incremento Temporário ao Custeio dos Serviços de Atenção Básica em Saúde para Cumprimento de Metas / No Estado do Pará	S	188	3	99	6	6.365.727	0	6.365.727
									<b>6.365.727</b>	<b>0</b>	<b>6.365.727</b>
39370002	36901 - Fundo Nacional de Saúde	10.302.5018.2E90.0015	Incremento Temporário ao Custeio dos Serviços de Assistência Hospitalar e Ambulatorial para Cumprimento de Metas / No Estado do Pará	S	188	3	99	6	6.365.727	0	6.365.727
									<b>6.365.727</b>	<b>0</b>	<b>6.365.727</b>
39370003	36901 - Fundo Nacional de Saúde	10.301.5019.8581.0015	Estruturação da Rede de Serviços de Atenção Básica de Saúde / No Estado do Pará	S	188	4	41	6	225.000	0	225.000
									<b>225.000</b>	<b>0</b>	<b>225.000</b>
39370004	36901 - Fundo Nacional de Saúde	10.305.5023.2E87.0015	Controle da população de animais em situações excepcionais (castração e atenção veterinária - LDO 2020, art. 41) / No Estado do Pará	S	188	4	99	6	690.000	0	690.000
									<b>690.000</b>	<b>0</b>	<b>690.000</b>
39370005	54101 - Ministério do Turismo - Administração Direta	23.695.2223.10V0.7015	Apoio a Projetos de Infraestrutura Turística / Construção de Praças - No Estado do Pará	F	188	4	40	6	800.000	0	800.000
									<b>800.000</b>	<b>0</b>	<b>800.000</b>
39370006	55903 - Fundo Nacional de Cultura	13.392.5025.14U2.0015	Implantação, Instalação e Modernização de Espaços e Equipamentos Culturais / No Estado do Pará	F	188	4	90	6	200.000	0	200.000
									<b>200.000</b>	<b>0</b>	<b>200.000</b>
39370007	24101 - Ministério da Ciência, Tecnologia, Inovações e Comunicações - Administração Direta	19.126.2205.20V8.0015	Apoio a Iniciativas e Projetos de Inclusão Digital / No Estado do Pará	F	188	3	90	6	294.000	0	294.000
									<b>294.000</b>	<b>0</b>	<b>294.000</b>
39370008	55901 - Fundo Nacional de Assistência Social	08.244.5031.219G.0015	Estruturação da Rede de Serviços do Sistema Único de Assistência Social (SUAS) / No Estado do Pará	S	188	4	99	6	200.000	0	200.000
									<b>200.000</b>	<b>0</b>	<b>200.000</b>
39370009	36901 - Fundo Nacional de Saúde	10.302.5018.8535.7050	Estruturação de Unidades de Atenção Especializada em Saúde / Associações de Pais e Amigos dos Excepcionais (APAEs) - No Estado do Pará	S	188	4	50	6	200.000	0	200.000
									<b>200.000</b>	<b>0</b>	<b>200.000</b>
39370010	81101 - Ministério da Mulher, da Família e dos Direitos Humanos - Administração Direta	14.422.5034.21AR.7015	Promoção e Defesa de Direitos para Todos / Pessoa com Deficiência - Nacional	F	188	3	50	6	400.000	0	400.000
									<b>400.000</b>	<b>0</b>	<b>400.000</b>
39370011	30107 - Departamento de Polícia Rodoviária Federal	06.181.5016.154T.0001	Aprimoramento e Manutenção da Infraestrutura da Polícia Rodoviária Federal / Nacional	F	188	3	90	6	80.000	0	80.000
									<b>80.000</b>	<b>0</b>	<b>80.000</b>
39370012	52121 - Comando do Exército	05.153.6012.219D.0269	Adequação de Organizações Militares / No Município de Belém - PA	F	188	4	90	6	70.000	0	70.000
									<b>70.000</b>	<b>0</b>	<b>70.000</b>

# Congresso Nacional - Comissão Mista de Planos, Orçamentos Públicos e Fiscalização

Relatoria Geral - Alterações da Proposta Orçamentária da União para 2020

Emendas à Despesa Individuais Aprovadas e Aprovadas Parcialmente por Autor

*Orçamentos Fiscal, da Seguridade Social e de Investimento das Estatais (Valores em R\$1,00)*

Emenda	Unidade Orçamentária	Funcional Programática	Ação + Subtítulo	E S F	F N T	G N D	M A	R P	Relatório Setorial	Acréscimo/ Cancelamento	Parecer CMO
<b>Autor: Celso Sabino</b>											
39370013	52931 - Fundo Naval	05.152.6012.21A0.0001	Aprestamento das Forças / Nacional	F	188	3	90	6	50.000	0	50.000
									<b>50.000</b>	<b>0</b>	<b>50.000</b>
<b>Total Autor:</b>									<b>15.940.454</b>	<b>0</b>	<b>15.940.454</b>
<b>Autor: Cezinha de Madureira</b>											
39380001	55101 - Ministério da Cidadania - Administração Direta	13.392.5025.14U2.0001	Implantação, Instalação e Modernização de Espaços e Equipamentos Culturais / Nacional	F	188	4	99	6	500.000	0	500.000
									<b>500.000</b>	<b>0</b>	<b>500.000</b>
39380002	53101 - Ministério do Desenvolvimento Regional - Administração Direta	15.451.2217.1D73.3387	Apoio à Política Nacional de Desenvolvimento Urbano / No Município de Amparo - SP	F	188	4	40	6	500.000	0	500.000
									<b>500.000</b>	<b>0</b>	<b>500.000</b>
39380003	36901 - Fundo Nacional de Saúde	10.302.5018.8535.0035	Estruturação de Unidades de Atenção Especializada em Saúde / No Estado de São Paulo	S	188	4	50	6	250.000	0	250.000
									<b>250.000</b>	<b>0</b>	<b>250.000</b>
39380004	36901 - Fundo Nacional de Saúde	10.301.5019.2E89.0035	Incremento Temporário ao Custeio dos Serviços de Atenção Básica em Saúde para Cumprimento de Metas / No Estado de São Paulo	S	188	3	41	6	3.860.136	0	3.860.136
									<b>3.860.136</b>	<b>0</b>	<b>3.860.136</b>
39380005	39902 - Fundo Nacional de Aviação Civil - FNAC	26.781.3004.14UB.3384	Construção, Reforma e Reaparelhamento de Aeroportos e Aeródromos de Interesse Regional / No Município de Americana - SP	F	188	4	40	6	6.970.182	0	6.970.182
									<b>6.970.182</b>	<b>0</b>	<b>6.970.182</b>
39380006	36901 - Fundo Nacional de Saúde	10.302.5018.2E90.0035	Incremento Temporário ao Custeio dos Serviços de Assistência Hospitalar e Ambulatorial para Cumprimento de Metas / No Estado de São Paulo	S	188	3	99	6	3.860.136	0	3.860.136
									<b>3.860.136</b>	<b>0</b>	<b>3.860.136</b>
<b>Total Autor:</b>									<b>15.940.454</b>	<b>0</b>	<b>15.940.454</b>
<b>Autor: Charles Fernandes</b>											
39390001	36901 - Fundo Nacional de Saúde	10.301.5019.2E89.2158	Incremento Temporário ao Custeio dos Serviços de Atenção Básica em Saúde para Cumprimento de Metas / No Município de Licínio de Almeida - BA	S	188	3	41	6	1.000.000	0	1.000.000
									<b>1.000.000</b>	<b>0</b>	<b>1.000.000</b>
39390002	36901 - Fundo Nacional de Saúde	10.301.5019.2E89.1960	Incremento Temporário ao Custeio dos Serviços de Atenção Básica em Saúde para Cumprimento de Metas / No Município de Barra da Estiva - BA	S	188	3	41	6	700.000	0	700.000
									<b>700.000</b>	<b>0</b>	<b>700.000</b>
39390003	36901 - Fundo Nacional de Saúde	10.302.5018.8535.0029	Estruturação de Unidades de Atenção Especializada em Saúde / No Estado da Bahia	S	188	4	30	6	1.000.000	0	1.000.000
									<b>1.000.000</b>	<b>0</b>	<b>1.000.000</b>

# Congresso Nacional - Comissão Mista de Planos, Orçamentos Públicos e Fiscalização

Relatoria Geral - Alterações da Proposta Orçamentária da União para 2020

Emendas à Despesa Individuais Aprovadas e Aprovadas Parcialmente por Autor

*Orçamentos Fiscal, da Seguridade Social e de Investimento das Estatais (Valores em R\$1,00)*

Emenda	Unidade Orçamentária	Funcional Programática	Ação + Subtítulo	E S F	F N T	G N D	M A	R P	Relatório Setorial	Acréscimo/ Cancelamento	Parecer CMO
<b>Autor: Charles Fernandes</b>											
39390004	55901 - Fundo Nacional de Assistência Social	08.244.5031.219G.2068	Estruturação da Rede de Serviços do Sistema Único de Assistência Social (SUAS) / No Município de Guanambi - BA	S	188	4	41	6	250.000	0	250.000
				S	188	3	41	6	100.000	0	100.000
									<b>350.000</b>	<b>0</b>	<b>350.000</b>
39390005	36901 - Fundo Nacional de Saúde	10.301.5019.2E89.2229	Incremento Temporário ao Custeio dos Serviços de Atenção Básica em Saúde para Cumprimento de Metas / No Município de Piripá - BA	S	188	3	99	6	800.000	0	800.000
									<b>800.000</b>	<b>0</b>	<b>800.000</b>
39390006	36901 - Fundo Nacional de Saúde	10.301.5019.2E89.2061	Incremento Temporário ao Custeio dos Serviços de Atenção Básica em Saúde para Cumprimento de Metas / No Município de Gandu - BA	S	188	3	41	6	500.000	0	500.000
									<b>500.000</b>	<b>0</b>	<b>500.000</b>
39390007	36901 - Fundo Nacional de Saúde	10.302.5018.2E90.2068	Incremento Temporário ao Custeio dos Serviços de Assistência Hospitalar e Ambulatorial para Cumprimento de Metas / No Município de Guanambi - BA	S	188	3	41	6	1.000.000	0	1.000.000
									<b>1.000.000</b>	<b>0</b>	<b>1.000.000</b>
39390008	26298 - Fundo Nacional de Desenvolvimento da Educação	12.368.5011.0509.2068	Apoio ao Desenvolvimento da Educação Básica / No Município de Guanambi - BA	F	188	3	40	6	1.000.000	0	1.000.000
									<b>1.000.000</b>	<b>0</b>	<b>1.000.000</b>
39390009	26298 - Fundo Nacional de Desenvolvimento da Educação	12.364.5013.0048.7019	Apoio a Entidades de Ensino Superior Não Federais / Universidade do Estado da Bahia (UNEB) - No Município de Guanambi - BA	F	188	4	30	6	390.000	0	390.000
									<b>390.000</b>	<b>0</b>	<b>390.000</b>
39390010	26404 - Instituto Federal Baiano	12.363.5012.20RG.2068	Reestruturação e Modernização das Instituições da Rede Federal de Educação Profissional, Científica e Tecnológica / No Município de Guanambi - BA	F	188	4	90	6	800.000	0	800.000
									<b>800.000</b>	<b>0</b>	<b>800.000</b>
39390011	36901 - Fundo Nacional de Saúde	10.301.5019.2E89.1991	Incremento Temporário ao Custeio dos Serviços de Atenção Básica em Saúde para Cumprimento de Metas / No Município de Caetité - BA	S	188	3	41	6	1.000.000	0	1.000.000
									<b>1.000.000</b>	<b>0</b>	<b>1.000.000</b>
39390012	36901 - Fundo Nacional de Saúde	10.301.5019.8581.2169	Estruturação da Rede de Serviços de Atenção Básica de Saúde / No Município de Malhada - BA	S	188	4	40	6	600.000	0	600.000
									<b>600.000</b>	<b>0</b>	<b>600.000</b>
39390013	36901 - Fundo Nacional de Saúde	10.301.5019.8581.2068	Estruturação da Rede de Serviços de Atenção Básica de Saúde / No Município de Guanambi - BA	S	188	4	40	6	500.000	0	500.000
									<b>500.000</b>	<b>0</b>	<b>500.000</b>
39390014	36901 - Fundo Nacional de Saúde	10.301.5019.2E89.2005	Incremento Temporário ao Custeio dos Serviços de Atenção Básica em Saúde para Cumprimento de Metas / No Município de Candiba - BA	S	188	3	41	6	600.000	0	600.000
									<b>600.000</b>	<b>0</b>	<b>600.000</b>
39390015	55101 - Ministério da Cidadania - Administração Direta	27.812.5026.5450.2068	Implantação e Modernização de Infraestrutura para Esporte Educacional, Recreativo e de Lazer / No Município de Guanambi - BA	F	188	4	40	6	250.000	0	250.000
									<b>250.000</b>	<b>0</b>	<b>250.000</b>

# Congresso Nacional - Comissão Mista de Planos, Orçamentos Públicos e Fiscalização

Relatoria Geral - Alterações da Proposta Orçamentária da União para 2020  
Emendas à Despesa Individuais Aprovadas e Aprovadas Parcialmente por Autor

*Orçamentos Fiscal, da Seguridade Social e de Investimento das Estatais (Valores em R\$1,00)*

Emenda	Unidade Orçamentária	Funcional Programática	Ação + Subtítulo	E S F	F N T	G N D	M A	R P	Relatório Setorial	Acréscimo/ Cancelamento	Parecer CMO
<b>Autor: Charles Fernandes</b>											
39390016	53201 - Companhia de Desenvolvimento dos Vales do São Francisco e do Parnaíba - CODEVASF	15.244.2217.7K66.0029	Apoio a Projetos de Desenvolvimento Sustentável Local Integrado / No Estado da Bahia	F	188	4	99	6	2.000.454	0	2.000.454
									<b>2.000.454</b>	<b>0</b>	<b>2.000.454</b>
39390017	81101 - Ministério da Mulher, da Família e dos Direitos Humanos - Administração Direta	14.422.5034.14XS.2068	Implementação da Casa da Mulher Brasileira e de Centros de Atendimento às Mulheres / No Município de Guanambi - BA	F	188	4	30	6	250.000	0	250.000
									100.000	0	100.000
									<b>350.000</b>	<b>0</b>	<b>350.000</b>
39390018	53204 - Departamento Nacional de Obras Contra as Secas - DNOCS	15.244.2217.7K66.0029	Apoio a Projetos de Desenvolvimento Sustentável Local Integrado / No Estado da Bahia	F	188	4	99	6	1.200.000	0	1.200.000
									<b>1.200.000</b>	<b>0</b>	<b>1.200.000</b>
39390019	26298 - Fundo Nacional de Desenvolvimento da Educação	12.368.5011.0509.2061	Apoio ao Desenvolvimento da Educação Básica / No Município de Gandu - BA	F	188	3	40	6	500.000	0	500.000
									<b>500.000</b>	<b>0</b>	<b>500.000</b>
39390020	36901 - Fundo Nacional de Saúde	10.301.5019.8581.2203	Estruturação da Rede de Serviços de Atenção Básica de Saúde / No Município de Nova Itarana - BA	S	188	4	40	6	1.400.000	0	1.400.000
									<b>1.400.000</b>	<b>0</b>	<b>1.400.000</b>
<b>Total Autor:</b>									<b>15.940.454</b>	<b>0</b>	<b>15.940.454</b>
<b>Autor: Charlles Evangelista</b>											
39400001	36901 - Fundo Nacional de Saúde	10.302.5018.2E90.0031	Incremento Temporário ao Custeio dos Serviços de Assistência Hospitalar e Ambulatorial para Cumprimento de Metas / No Estado de Minas Gerais	S	188	3	99	6	4.271.000	0	4.271.000
									<b>4.271.000</b>	<b>0</b>	<b>4.271.000</b>
39400002	30101 - Ministério da Justiça e Segurança Pública - Administração Direta	06.181.5016.21BM.0031	Desenvolvimento de Políticas de Segurança Pública, Prevenção, e Enfrentamento à Criminalidade / No Estado de Minas Gerais	F	188	4	30	6	1.000.000	0	1.000.000
									<b>1.000.000</b>	<b>0</b>	<b>1.000.000</b>
39400003	55901 - Fundo Nacional de Assistência Social	08.244.5031.219G.0031	Estruturação da Rede de Serviços do Sistema Único de Assistência Social (SUAS) / No Estado de Minas Gerais	S	188	3	99	6	100.000	0	100.000
									<b>100.000</b>	<b>0</b>	<b>100.000</b>
39400004	36901 - Fundo Nacional de Saúde	10.302.5018.8535.0031	Estruturação de Unidades de Atenção Especializada em Saúde / No Estado de Minas Gerais	S	188	4	99	6	2.000.000	0	2.000.000
									<b>2.000.000</b>	<b>0</b>	<b>2.000.000</b>
39400005	26411 - Instituto Federal do Sudeste de Minas Gerais	12.363.5012.20RL.0031	Funcionamento das Instituições da Rede Federal de Educação Profissional, Científica e Tecnológica / No Estado de Minas Gerais	F	188	3	90	6	190.000	0	190.000
									<b>190.000</b>	<b>0</b>	<b>190.000</b>

# Congresso Nacional - Comissão Mista de Planos, Orçamentos Públicos e Fiscalização

Relatoria Geral - Alterações da Proposta Orçamentária da União para 2020

Emendas à Despesa Individuais Aprovadas e Aprovadas Parcialmente por Autor

*Orçamentos Fiscal, da Seguridade Social e de Investimento das Estatais (Valores em R\$1,00)*

Emenda	Unidade Orçamentária	Funcional Programática	Ação + Subtítulo	E S F	F N T	G N D	M A	R P	Relatório Setorial	Acréscimo/ Cancelamento	Parecer CMO
<b>Autor: Charles Evangelista</b>											
39400006	22101 - Ministério da Agricultura, Pecuária e Abastecimento - Administração Direta	20.608.1031.20ZV.0031	Fomento ao Setor Agropecuário / No Estado de Minas Gerais	F	188	3	99	6	100.000	0	100.000
									<b>100.000</b>	<b>0</b>	<b>100.000</b>
39400007	26237 - Universidade Federal de Juiz de Fora	12.364.5013.8282.0031	Reestruturação e Modernização das Instituições Federais de Ensino Superior / No Estado de Minas Gerais	F	188	4	90	6	400.000	0	400.000
									<b>400.000</b>	<b>0</b>	<b>400.000</b>
39400008	30101 - Ministério da Justiça e Segurança Pública - Administração Direta	06.181.5016.21BM.0031	Desenvolvimento de Políticas de Segurança Pública, Prevenção, e Enfrentamento à Criminalidade / No Estado de Minas Gerais	F	188	4	99	6	400.000	0	400.000
									<b>400.000</b>	<b>0</b>	<b>400.000</b>
39400009	81101 - Ministério da Mulher, da Família e dos Direitos Humanos - Administração Direta	14.422.5034.14XS.0031	Implementação da Casa da Mulher Brasileira e de Centros de Atendimento às Mulheres / No Estado de Minas Gerais	F	188	4	99	6	230.000	0	230.000
									<b>230.000</b>	<b>0</b>	<b>230.000</b>
39400010	55101 - Ministério da Cidadania - Administração Direta	27.812.5026.5450.0031	Implantação e Modernização de Infraestrutura para Esporte Educacional, Recreativo e de Lazer / No Estado de Minas Gerais	F	188	4	99	6	443.977	0	443.977
									<b>443.977</b>	<b>0</b>	<b>443.977</b>
39400011	22202 - Empresa Brasileira de Pesquisa Agropecuária - EMBRAPA	20.572.2203.20Y6.0031	Pesquisa e Desenvolvimento de Tecnologias para a Agropecuária / No Estado de Minas Gerais	F	188	4	90	6	100.000	0	100.000
				F	188	3	90	6	142.500	0	142.500
									<b>242.500</b>	<b>0</b>	<b>242.500</b>
39400012	30101 - Ministério da Justiça e Segurança Pública - Administração Direta	06.181.5016.21BM.0031	Desenvolvimento de Políticas de Segurança Pública, Prevenção, e Enfrentamento à Criminalidade / No Estado de Minas Gerais	F	188	4	30	6	285.000	0	285.000
									<b>285.000</b>	<b>0</b>	<b>285.000</b>
39400013	55101 - Ministério da Cidadania - Administração Direta	27.812.5026.20JP.0031	Desenvolvimento de Atividades e Apoio a Projetos e Eventos de Esporte, Educação, Lazer e Inclusão Social / No Estado de Minas Gerais	F	188	3	99	6	443.977	0	443.977
									<b>443.977</b>	<b>0</b>	<b>443.977</b>
39400014	55101 - Ministério da Cidadania - Administração Direta	14.422.5032.20R9.0031	Prevenção de Uso de Drogas, Cuidados e Reinserção Social de Pessoas e Famílias que têm Problemas com Álcool e Outras Drogas / No Estado de Minas Gerais	F	188	4	99	6	400.000	0	400.000
				F	188	3	99	6	400.000	0	400.000
									<b>800.000</b>	<b>0</b>	<b>800.000</b>
39400015	54101 - Ministério do Turismo - Administração Direta	23.695.2223.10V0.0031	Apoio a Projetos de Infraestrutura Turística / No Estado de Minas Gerais	F	188	4	99	6	270.000	0	270.000
									<b>270.000</b>	<b>0</b>	<b>270.000</b>
39400016	22101 - Ministério da Agricultura, Pecuária e Abastecimento - Administração Direta	20.608.1031.20ZV.0031	Fomento ao Setor Agropecuário / No Estado de Minas Gerais	F	188	4	99	6	800.000	0	800.000
									<b>800.000</b>	<b>0</b>	<b>800.000</b>

# Congresso Nacional - Comissão Mista de Planos, Orçamentos Públicos e Fiscalização

Relatoria Geral - Alterações da Proposta Orçamentária da União para 2020

Emendas à Despesa Individuais Aprovadas e Aprovadas Parcialmente por Autor

*Orçamentos Fiscal, da Seguridade Social e de Investimento das Estatais (Valores em R\$1,00)*

Emenda	Unidade Orçamentária	Funcional Programática	Ação + Subtítulo	E S F	F N T	G N D	M A	R P	Relatório Setorial	Acréscimo/ Cancelamento	Parecer CMO
<b>Autor: Charles Evangelista</b>											
39400017	26298 - Fundo Nacional de Desenvolvimento da Educação	12.368.5011.20RP.0031	Apoio à Infraestrutura para a Educação Básica / No Estado de Minas Gerais	F	188	4	99	6	450.000	0	450.000
									<b>450.000</b>	<b>0</b>	<b>450.000</b>
39400018	36901 - Fundo Nacional de Saúde	10.301.5019.2E89.0031	Incremento Temporário ao Custeio dos Serviços de Atenção Básica em Saúde para Cumprimento de Metas / No Estado de Minas Gerais	S	188	3	99	6	700.000	0	700.000
									<b>700.000</b>	<b>0</b>	<b>700.000</b>
39400019	53101 - Ministério do Desenvolvimento Regional - Administração Direta	15.451.2217.1D73.0031	Apoio à Política Nacional de Desenvolvimento Urbano / No Estado de Minas Gerais	F	188	4	99	6	1.000.000	0	1.000.000
									<b>1.000.000</b>	<b>0</b>	<b>1.000.000</b>
39400020	36901 - Fundo Nacional de Saúde	10.301.5019.8581.0031	Estruturação da Rede de Serviços de Atenção Básica de Saúde / No Estado de Minas Gerais	S	188	4	99	6	400.000	0	400.000
									<b>400.000</b>	<b>0</b>	<b>400.000</b>
39400021	81101 - Ministério da Mulher, da Família e dos Direitos Humanos - Administração Direta	14.243.5034.14UF.0031	Construção, Reforma, Equipagem e Ampliação de Unidades de Atendimento Socioeducativo / No Estado de Minas Gerais	F	188	4	99	6	260.000	0	260.000
									<b>260.000</b>	<b>0</b>	<b>260.000</b>
39400022	55205 - Fundação Cultural Palmares	13.392.5025.20ZF.0031	Promoção e Fomento à Cultura Brasileira / No Estado de Minas Gerais	F	188	4	99	6	100.000	0	100.000
									<b>100.000</b>	<b>0</b>	<b>100.000</b>
39400023	36901 - Fundo Nacional de Saúde	10.302.5018.8933.0031	Estruturação de Serviços de Atenção às Urgências e Emergências na Rede Assistencial / No Estado de Minas Gerais	S	188	4	99	6	600.000	0	600.000
									<b>600.000</b>	<b>0</b>	<b>600.000</b>
39400024	30101 - Ministério da Justiça e Segurança Pública - Administração Direta	06.181.5016.21BM.0031	Desenvolvimento de Políticas de Segurança Pública, Prevenção, e Enfrentamento à Criminalidade / No Estado de Minas Gerais	F	188	4	30	6	454.000	0	454.000
									<b>454.000</b>	<b>0</b>	<b>454.000</b>
<b>Total Autor:</b>									<b>15.940.454</b>	<b>0</b>	<b>15.940.454</b>
<b>Autor: Chico D'angelo</b>											
24970001	36901 - Fundo Nacional de Saúde	10.301.5019.2E89.3347	Incremento Temporário ao Custeio dos Serviços de Atenção Básica em Saúde para Cumprimento de Metas / No Município de São João da Barra - RJ	S	188	3	41	6	800.000	0	800.000
									<b>800.000</b>	<b>0</b>	<b>800.000</b>
24970002	36901 - Fundo Nacional de Saúde	10.302.5018.2E90.3337	Incremento Temporário ao Custeio dos Serviços de Assistência Hospitalar e Ambulatorial para Cumprimento de Metas / No Município de Rio Bonito - RJ	S	188	3	41	6	500.000	0	500.000
									<b>500.000</b>	<b>0</b>	<b>500.000</b>



# Congresso Nacional - Comissão Mista de Planos, Orçamentos Públicos e Fiscalização

Relatoria Geral - Alterações da Proposta Orçamentária da União para 2020

Emendas à Despesa Individuais Aprovadas e Aprovadas Parcialmente por Autor

*Orçamentos Fiscal, da Seguridade Social e de Investimento das Estatais (Valores em R\$1,00)*

Emenda	Unidade Orçamentária	Funcional Programática	Ação + Subtítulo	E S F	F N T	G N D	M A	R P	Relatório Setorial	Acréscimo/ Cancelamento	Parecer CMO
<b>Autor: Chico D'angelo</b>											
24970003	36901 - Fundo Nacional de Saúde	10.301.5019.2E89.3344	Incremento Temporário ao Custeio dos Serviços de Atenção Básica em Saúde para Cumprimento de Metas / No Município de São Francisco de Itabapoana - RJ	S	188	3	41	6	800.000	0	800.000
									<b>800.000</b>	<b>0</b>	<b>800.000</b>
24970004	36901 - Fundo Nacional de Saúde	10.301.5019.2E89.3282	Incremento Temporário ao Custeio dos Serviços de Atenção Básica em Saúde para Cumprimento de Metas / No Município de Belford Roxo - RJ	S	188	3	41	6	500.000	0	500.000
									<b>500.000</b>	<b>0</b>	<b>500.000</b>
24970005	36901 - Fundo Nacional de Saúde	10.302.5018.8535.3321	Estruturação de Unidades de Atenção Especializada em Saúde / No Município de Niterói - RJ	S	188	3	41	6	900.000	0	900.000
									<b>900.000</b>	<b>0</b>	<b>900.000</b>
24970006	26236 - Universidade Federal Fluminense	12.364.5013.20RK.3321	Funcionamento de Instituições Federais de Ensino Superior / No Município de Niterói - RJ	F	188	3	90	6	7.000.000	0	7.000.000
									<b>7.000.000</b>	<b>0</b>	<b>7.000.000</b>
24970007	36901 - Fundo Nacional de Saúde	10.301.5019.2E89.3284	Incremento Temporário ao Custeio dos Serviços de Atenção Básica em Saúde para Cumprimento de Metas / No Município de Bom Jesus do Itabapoana - RJ	S	188	3	41	6	300.000	0	300.000
									<b>300.000</b>	<b>0</b>	<b>300.000</b>
24970008	36901 - Fundo Nacional de Saúde	10.301.5019.2E89.0033	Incremento Temporário ao Custeio dos Serviços de Atenção Básica em Saúde para Cumprimento de Metas / No Estado do Rio de Janeiro	S	188	3	41	6	920.227	0	920.227
									<b>920.227</b>	<b>0</b>	<b>920.227</b>
24970009	36901 - Fundo Nacional de Saúde	10.302.5018.2E90.3330	Incremento Temporário ao Custeio dos Serviços de Assistência Hospitalar e Ambulatorial para Cumprimento de Metas / No Município de Piraí - RJ	S	188	3	41	6	600.000	0	600.000
									<b>600.000</b>	<b>0</b>	<b>600.000</b>
24970010	36901 - Fundo Nacional de Saúde	10.301.5019.2E89.3318	Incremento Temporário ao Custeio dos Serviços de Atenção Básica em Saúde para Cumprimento de Metas / No Município de Miracema - RJ	S	188	3	41	6	250.000	0	250.000
									<b>250.000</b>	<b>0</b>	<b>250.000</b>
24970011	55101 - Ministério da Cidadania - Administração Direta	13.392.5025.20ZF.3321	Promoção e Fomento à Cultura Brasileira / No Município de Niterói - RJ	F	188	3	99	6	320.227	0	320.227
									<b>320.227</b>	<b>0</b>	<b>320.227</b>
24970012	36901 - Fundo Nacional de Saúde	10.302.5018.8535.3321	Estruturação de Unidades de Atenção Especializada em Saúde / No Município de Niterói - RJ	S	188	3	41	6	200.000	0	200.000
									<b>200.000</b>	<b>0</b>	<b>200.000</b>
24970013	26101 - Ministério da Educação - Administração Direta	12.363.5012.219U.3290	Apoio ao Funcionamento das Instituições da Rede Federal de Educação Profissional, Científica e Tecnológica / No Município de Campos dos Goytacazes - RJ	F	188	3	90	6	200.000	0	200.000
									<b>200.000</b>	<b>0</b>	<b>200.000</b>

# Congresso Nacional - Comissão Mista de Planos, Orçamentos Públicos e Fiscalização

Relatoria Geral - Alterações da Proposta Orçamentária da União para 2020  
Emendas à Despesa Individuais Aprovadas e Aprovadas Parcialmente por Autor

*Orçamentos Fiscal, da Seguridade Social e de Investimento das Estatais (Valores em R\$1,00)*

Emenda	Unidade Orçamentária	Funcional Programática	Ação + Subtítulo	E S F	F N T	G N D	M A	R P	Relatório Setorial	Acréscimo/ Cancelamento	Parecer CMO
<b>Autor: Chico D'angelo</b>											
24970014	55101 - Ministério da Cidadania - Administração Direta	27.811.5026.20JO.3299	Promoção e Apoio ao Desenvolvimento do Futebol Masculino e Feminino e Defesa dos Direitos do Torcedor / No Município de Engenheiro Paulo de Frontin - RJ	F	188	3	50	6	100.000	0	100.000
									<b>100.000</b>	<b>0</b>	<b>100.000</b>
24970015	55101 - Ministério da Cidadania - Administração Direta	13.392.5025.20ZF.3341	Promoção e Fomento à Cultura Brasileira / No Município do Rio de Janeiro - RJ	F	188	3	50	6	100.000	0	100.000
									<b>100.000</b>	<b>0</b>	<b>100.000</b>
24970016	36901 - Fundo Nacional de Saúde	10.302.5018.2E90.3282	Incremento Temporário ao Custeio dos Serviços de Assistência Hospitalar e Ambulatorial para Cumprimento de Metas / No Município de Belford Roxo - RJ	S	188	3	41	6	500.000	0	500.000
									<b>500.000</b>	<b>0</b>	<b>500.000</b>
24970017	44206 - Instituto de Pesquisas Jardim Botânico do Rio de Janeiro - JBRJ	18.541.1041.219K.3341	Gestão das Coleções Vivas, do Patrimônio Histórico-Cultural e das Atividades de Disseminação do Conhecimento no Jardim Botânico do Rio de Janeiro / No Município do Rio de Janeiro - RJ	F	188	3	90	6	100.000	0	100.000
									<b>100.000</b>	<b>0</b>	<b>100.000</b>
24970018	36901 - Fundo Nacional de Saúde	10.301.5019.8581.3321	Estruturação da Rede de Serviços de Atenção Básica de Saúde / No Município de Niterói - RJ	S	188	4	41	6	1.500.000	0	1.500.000
									<b>1.500.000</b>	<b>0</b>	<b>1.500.000</b>
24970019	55901 - Fundo Nacional de Assistência Social	08.244.5031.219G.3321	Estruturação da Rede de Serviços do Sistema Único de Assistência Social (SUAS) / No Município de Niterói - RJ	S	188	4	41	6	100.000	0	100.000
									<b>100.000</b>	<b>0</b>	<b>100.000</b>
24970020	36201 - Fundação Oswaldo Cruz	10.571.5020.8305.7000	Atenção de Referência e Pesquisa Clínica em Patologias de Alta Complexidade da Mulher, da Criança e do Adolescente e em Doenças Infecciosas / Instituto Nacional de Saúde da Mulher, da Criança e do Adolescente Fernandes Figueira - IFF - Nacional	S	188	3	90	6	250.000	0	250.000
									<b>250.000</b>	<b>0</b>	<b>250.000</b>
<b>Total Autor:</b>									<b>15.940.454</b>	<b>0</b>	<b>15.940.454</b>
<b>Autor: Chico Rodrigues</b>											
41430001	36901 - Fundo Nacional de Saúde	10.302.5018.2E90.0035	Incremento Temporário ao Custeio dos Serviços de Assistência Hospitalar e Ambulatorial para Cumprimento de Metas / No Estado de São Paulo	S	188	3	31	6	100.000	0	100.000
									<b>100.000</b>	<b>0</b>	<b>100.000</b>
41430002	52101 - Ministério da Defesa - Administração Direta	05.244.6012.1211.0014	Implementação de Infraestrutura Básica nos Municípios da Região do Calha Norte / No Estado de Roraima	F	188	4	99	6	7.570.227	0	7.570.227
									<b>7.570.227</b>	<b>0</b>	<b>7.570.227</b>
41430003	36901 - Fundo Nacional de Saúde	10.302.5018.2E90.0035	Incremento Temporário ao Custeio dos Serviços de Assistência Hospitalar e Ambulatorial para Cumprimento de Metas / No Estado de São Paulo	S	188	3	31	6	100.000	0	100.000
									<b>100.000</b>	<b>0</b>	<b>100.000</b>

# Congresso Nacional - Comissão Mista de Planos, Orçamentos Públicos e Fiscalização

Relatoria Geral - Alterações da Proposta Orçamentária da União para 2020

Emendas à Despesa Individuais Aprovadas e Aprovadas Parcialmente por Autor

*Orçamentos Fiscal, da Seguridade Social e de Investimento das Estatais (Valores em R\$1,00)*

Emenda	Unidade Orçamentária	Funcional Programática	Ação + Subtítulo	E S F	F N T	G N D	M A	R P	Relatório Setorial	Acréscimo/ Cancelamento	Parecer CMO
<b>Autor: Chico Rodrigues</b>											
41430004	54101 - Ministério do Turismo - Administração Direta	23.695.2223.20Y3.0014	Promoção e Marketing do Turismo no Mercado Nacional / No Estado de Roraima	F	188	3	40	6	400.000	0	400.000
									<b>400.000</b>	<b>0</b>	<b>400.000</b>
41430005	36901 - Fundo Nacional de Saúde	10.302.5018.6148.0001	Assistência Médica Qualificada e Gratuita a Todos os Níveis da População e Desenvolvimento de Atividades Educacionais e de Pesquisa no Campo da Saúde – Rede SARAH de Hospitais de Reabilitação / Nacional	S	188	3	90	6	100.000	0	100.000
									<b>100.000</b>	<b>0</b>	<b>100.000</b>
41430006	36901 - Fundo Nacional de Saúde	10.301.5019.2E89.0014	Incremento Temporário ao Custeio dos Serviços de Atenção Básica em Saúde para Cumprimento de Metas / No Estado de Roraima	S	188	3	41	6	7.670.227	0	7.670.227
									<b>7.670.227</b>	<b>0</b>	<b>7.670.227</b>
<b>Total Autor:</b>									<b>15.940.454</b>	<b>0</b>	<b>15.940.454</b>
<b>Autor: Chiquinho Brazão</b>											
39410001	36901 - Fundo Nacional de Saúde	10.301.5019.2E89.0033	Incremento Temporário ao Custeio dos Serviços de Atenção Básica em Saúde para Cumprimento de Metas / No Estado do Rio de Janeiro	S	188	3	41	6	4.300.000	0	4.300.000
									<b>4.300.000</b>	<b>0</b>	<b>4.300.000</b>
39410002	36901 - Fundo Nacional de Saúde	10.302.5018.2E90.0033	Incremento Temporário ao Custeio dos Serviços de Assistência Hospitalar e Ambulatorial para Cumprimento de Metas / No Estado do Rio de Janeiro	S	188	3	41	6	4.200.000	0	4.200.000
									<b>4.200.000</b>	<b>0</b>	<b>4.200.000</b>
39410003	53101 - Ministério do Desenvolvimento Regional - Administração Direta	15.451.2217.1D73.0033	Apoio à Política Nacional de Desenvolvimento Urbano / No Estado do Rio de Janeiro	F	188	4	40	6	3.000.000	0	3.000.000
									<b>3.000.000</b>	<b>0</b>	<b>3.000.000</b>
39410004	53101 - Ministério do Desenvolvimento Regional - Administração Direta	15.451.2217.1D73.0033	Apoio à Política Nacional de Desenvolvimento Urbano / No Estado do Rio de Janeiro	F	188	4	40	6	1.000.000	0	1.000.000
									<b>1.000.000</b>	<b>0</b>	<b>1.000.000</b>
39410005	55101 - Ministério da Cidadania - Administração Direta	27.812.5026.20JP.0033	Desenvolvimento de Atividades e Apoio a Projetos e Eventos de Esporte, Educação, Lazer e Inclusão Social / No Estado do Rio de Janeiro	F	188	3	50	6	1.400.000	0	1.400.000
									<b>1.400.000</b>	<b>0</b>	<b>1.400.000</b>
39410006	55101 - Ministério da Cidadania - Administração Direta	27.812.5026.20JP.0033	Desenvolvimento de Atividades e Apoio a Projetos e Eventos de Esporte, Educação, Lazer e Inclusão Social / No Estado do Rio de Janeiro	F	188	3	50	6	1.440.454	0	1.440.454
									<b>1.440.454</b>	<b>0</b>	<b>1.440.454</b>
39410007	55901 - Fundo Nacional de Assistência Social	08.244.5031.219G.0033	Estruturação da Rede de Serviços do Sistema Único de Assistência Social (SUAS) / No Estado do Rio de Janeiro	S	188	3	41	6	200.000	0	200.000
									<b>200.000</b>	<b>0</b>	<b>200.000</b>
39410008	52111 - Comando da Aeronáutica	05.122.0032.2000.0001	Administração da Unidade / Nacional	F	188	3	90	6	200.000	0	200.000
									<b>200.000</b>	<b>0</b>	<b>200.000</b>

# Congresso Nacional - Comissão Mista de Planos, Orçamentos Públicos e Fiscalização

Relatoria Geral - Alterações da Proposta Orçamentária da União para 2020  
Emendas à Despesa Individuais Aprovadas e Aprovadas Parcialmente por Autor

*Orçamentos Fiscal, da Seguridade Social e de Investimento das Estatais (Valores em R\$1,00)*

Emenda	Unidade Orçamentária	Funcional Programática	Ação + Subtítulo	E S F	F N T	G N D	M A	R P	Relatório Setorial	Acréscimo/ Cancelamento	Parecer CMO
<b>Autor: Chiquinho Brazão</b>											
39410009	55901 - Fundo Nacional de Assistência Social	08.244.5031.219G.0033	Estruturação da Rede de Serviços do Sistema Único de Assistência Social (SUAS) / No Estado do Rio de Janeiro	S	188	3	41	6	200.000	0	200.000
									<b>200.000</b>	<b>0</b>	<b>200.000</b>
<b>Total Autor:</b>									<b>15.940.454</b>	<b>0</b>	<b>15.940.454</b>
<b>Autor: Chris Tonietto</b>											
39420001	81101 - Ministério da Mulher, da Família e dos Direitos Humanos - Administração Direta	14.422.5034.21AR.0033	Promoção e Defesa de Direitos para Todos / No Estado do Rio de Janeiro	F	188	4	90	6	360.000	0	360.000
									<b>360.000</b>	<b>0</b>	<b>360.000</b>
39420002	54101 - Ministério do Turismo - Administração Direta	23.695.2223.10V0.0033	Apoio a Projetos de Infraestrutura Turística / No Estado do Rio de Janeiro	F	188	4	99	6	0	700.000	700.000
									<b>0</b>	<b>700.000</b>	<b>700.000</b>
39420002	54101 - Ministério do Turismo - Administração Direta	23.695.2223.10V0.7014	Apoio a Projetos de Infraestrutura Turística / Em Município - No Estado do Rio de Janeiro	F	188	4	99	6	700.000	-700.000	0
									<b>700.000</b>	<b>-700.000</b>	<b>0</b>
39420003	36901 - Fundo Nacional de Saúde	10.301.5019.20YL.0033	Estruturação de Academias da Saúde / No Estado do Rio de Janeiro	S	188	4	99	6	300.000	0	300.000
									<b>300.000</b>	<b>0</b>	<b>300.000</b>
39420004	55101 - Ministério da Cidadania - Administração Direta	14.422.5032.20R9.0033	Prevenção de Uso de Drogas, Cuidados e Reinserção Social de Pessoas e Famílias que têm Problemas com Álcool e Outras Drogas / No Estado do Rio de Janeiro	F	188	3	99	6	500.000	0	500.000
									<b>500.000</b>	<b>0</b>	<b>500.000</b>
39420005	36901 - Fundo Nacional de Saúde	10.302.5018.2E90.0033	Incremento Temporário ao Custeio dos Serviços de Assistência Hospitalar e Ambulatorial para Cumprimento de Metas / No Estado do Rio de Janeiro	S	188	3	99	6	4.000.000	0	4.000.000
									<b>4.000.000</b>	<b>0</b>	<b>4.000.000</b>
39420006	26249 - Universidade Federal Rural do Rio de Janeiro	12.364.5013.8282.0033	Reestruturação e Modernização das Instituições Federais de Ensino Superior / No Estado do Rio de Janeiro	F	188	4	90	6	500.000	0	500.000
									<b>500.000</b>	<b>0</b>	<b>500.000</b>
39420007	52131 - Comando da Marinha	05.122.0032.2000.0001	Administração da Unidade / Nacional	F	188	4	90	6	500.000	0	500.000
									<b>500.000</b>	<b>0</b>	<b>500.000</b>
39420008	36901 - Fundo Nacional de Saúde	10.301.5019.2E89.0033	Incremento Temporário ao Custeio dos Serviços de Atenção Básica em Saúde para Cumprimento de Metas / No Estado do Rio de Janeiro	S	188	3	99	6	6.220.454	0	6.220.454
									<b>6.220.454</b>	<b>0</b>	<b>6.220.454</b>
39420009	26298 - Fundo Nacional de Desenvolvimento da Educação	12.368.5011.0E53.0033	Aquisição de Veículos para o Transporte Escolar da Educação Básica - Caminho da Escola / No Estado do Rio de Janeiro	F	188	4	99	6	260.000	0	260.000
									<b>260.000</b>	<b>0</b>	<b>260.000</b>

# Congresso Nacional - Comissão Mista de Planos, Orçamentos Públicos e Fiscalização

Relatoria Geral - Alterações da Proposta Orçamentária da União para 2020  
Emendas à Despesa Individuais Aprovadas e Aprovadas Parcialmente por Autor

*Orçamentos Fiscal, da Seguridade Social e de Investimento das Estatais (Valores em R\$1,00)*

Emenda	Unidade Orçamentária	Funcional Programática	Ação + Subtítulo	E S F	F N T	G N D	M A	R P	Relatório Setorial	Acréscimo/ Cancelamento	Parecer CMO
<b>Autor: Chris Tonietto</b>											
39420010	26434 - Instituto Federal Fluminense	12.363.5012.20RG.0033	Reestruturação e Modernização das Instituições da Rede Federal de Educação Profissional, Científica e Tecnológica / No Estado do Rio de Janeiro	F	188	4	90	6	500.000	0	500.000
									<b>500.000</b>	<b>0</b>	<b>500.000</b>
39420011	81101 - Ministério da Mulher, da Família e dos Direitos Humanos - Administração Direta	14.422.5034.21AS.0033	Fortalecimento da Família / No Estado do Rio de Janeiro	F	188	3	90	6	500.000	0	500.000
									<b>500.000</b>	<b>0</b>	<b>500.000</b>
39420012	52111 - Comando da Aeronáutica	05.301.0032.2E74.0001	Estruturação e Modernização de Unidades de Saúde das Forças Armadas / Nacional	S	188	4	90	6	100.000	0	100.000
									<b>100.000</b>	<b>0</b>	<b>100.000</b>
39420013	55901 - Fundo Nacional de Assistência Social	08.244.5031.219G.0033	Estruturação da Rede de Serviços do Sistema Único de Assistência Social (SUAS) / No Estado do Rio de Janeiro	S	188	3	99	6	700.000	0	700.000
									<b>700.000</b>	<b>0</b>	<b>700.000</b>
39420014	81101 - Ministério da Mulher, da Família e dos Direitos Humanos - Administração Direta	14.422.5034.21AR.0033	Promoção e Defesa de Direitos para Todos / No Estado do Rio de Janeiro	F	188	3	90	6	300.000	0	300.000
									<b>300.000</b>	<b>0</b>	<b>300.000</b>
39420015	26378 - Complexo Hospitalar e de Saúde da Universidade Federal do Rio de Janeiro	12.302.5013.4086.7000	Funcionamento e Gestão de Instituições Hospitalares Federais / Hospital Universitário Clementino Fraga Filho - No Estado do Rio de Janeiro	S	188	4	90	6	500.000	0	500.000
									<b>500.000</b>	<b>0</b>	<b>500.000</b>
<b>Total Autor:</b>									<b>15.940.454</b>	<b>0</b>	<b>15.940.454</b>
<b>Autor: Christiane De Souza Yared</b>											
30730001	36211 - Fundação Nacional de Saúde	10.512.2222.10GG.0041	Implantação e Melhoria de Sistemas Públicos de Manejo de Resíduos Sólidos em Municípios de até 50.000 Habitantes, Exclusive em Regiões Metropolitanas (RM) ou Regiões Integradas de Desenvolvimento Econômico (RIDE) / No Estado do Paraná	S	188	4	40	6	1.000.000	-1.000.000	0
									<b>1.000.000</b>	<b>-1.000.000</b>	<b>0</b>
30730001	36211 - Fundação Nacional de Saúde	10.512.2222.7XK8.0041	Implantação e Melhoria de Sistemas Públicos de Manejo de Resíduos Sólidos em Municípios com até 50.000 Habitantes / No Estado do Paraná	S	188	4	40	6	0	1.000.000	1.000.000
									<b>0</b>	<b>1.000.000</b>	<b>1.000.000</b>
30730002	36901 - Fundo Nacional de Saúde	10.302.5018.2E90.0041	Incremento Temporário ao Custeio dos Serviços de Assistência Hospitalar e Ambulatorial para Cumprimento de Metas / No Estado do Paraná	S	188	3	99	6	300.000	0	300.000
									<b>300.000</b>	<b>0</b>	<b>300.000</b>
30730003	36901 - Fundo Nacional de Saúde	10.302.5018.2E90.0041	Incremento Temporário ao Custeio dos Serviços de Assistência Hospitalar e Ambulatorial para Cumprimento de Metas / No Estado do Paraná	S	188	3	99	6	3.000.000	0	3.000.000
									<b>3.000.000</b>	<b>0</b>	<b>3.000.000</b>

# Congresso Nacional - Comissão Mista de Planos, Orçamentos Públicos e Fiscalização

Relatoria Geral - Alterações da Proposta Orçamentária da União para 2020  
Emendas à Despesa Individuais Aprovadas e Aprovadas Parcialmente por Autor

*Orçamentos Fiscal, da Seguridade Social e de Investimento das Estatais (Valores em R\$1,00)*

Emenda	Unidade Orçamentária	Funcional Programática	Ação + Subtítulo	E S F	F N T	G N D	M A	R P	Relatório Setorial	Acréscimo/ Cancelamento	Parecer CMO
<b>Autor: Christiane De Souza Yared</b>											
30730004	55101 - Ministério da Cidadania - Administração Direta	27.812.5026.5450.0041	Implantação e Modernização de Infraestrutura para Esporte Educacional, Recreativo e de Lazer / No Estado do Paraná	F	188	4	40	6	1.500.000	0	1.500.000
									<b>1.500.000</b>	<b>0</b>	<b>1.500.000</b>
30730005	81101 - Ministério da Mulher, da Família e dos Direitos Humanos - Administração Direta	14.422.5034.21AR.0041	Promoção e Defesa de Direitos para Todos / No Estado do Paraná	F	188	3	40	6	500.000	0	500.000
									<b>500.000</b>	<b>0</b>	<b>500.000</b>
30730006	36901 - Fundo Nacional de Saúde	10.301.5019.2E89.0041	Incremento Temporário ao Custeio dos Serviços de Atenção Básica em Saúde para Cumprimento de Metas / No Estado do Paraná	S	188	3	41	6	6.000.000	0	6.000.000
									<b>6.000.000</b>	<b>0</b>	<b>6.000.000</b>
30730007	22101 - Ministério da Agricultura, Pecuária e Abastecimento - Administração Direta	20.608.1031.20ZV.0041	Fomento ao Setor Agropecuário / No Estado do Paraná	F	188	4	40	6	3.000.000	0	3.000.000
									<b>3.000.000</b>	<b>0</b>	<b>3.000.000</b>
30730008	54101 - Ministério do Turismo - Administração Direta	23.695.2223.10V0.0041	Apoio a Projetos de Infraestrutura Turística / No Estado do Paraná	F	188	4	40	6	640.454	0	640.454
									<b>640.454</b>	<b>0</b>	<b>640.454</b>
<b>Total Autor:</b>									<b>15.940.454</b>	<b>0</b>	<b>15.940.454</b>
<b>Autor: Christino Aureo</b>											
39430001	22202 - Empresa Brasileira de Pesquisa Agropecuária - EMBRAPA	20.572.2203.20Y6.0033	Pesquisa e Desenvolvimento de Tecnologias para a Agropecuária / No Estado do Rio de Janeiro	F	188	4	90	6	500.000	0	500.000
									<b>500.000</b>	<b>0</b>	<b>500.000</b>
39430002	36901 - Fundo Nacional de Saúde	10.301.5019.8581.0033	Estruturação da Rede de Serviços de Atenção Básica de Saúde / No Estado do Rio de Janeiro	S	188	4	41	6	600.000	0	600.000
									<b>600.000</b>	<b>0</b>	<b>600.000</b>
39430003	55101 - Ministério da Cidadania - Administração Direta	27.812.5026.5450.0033	Implantação e Modernização de Infraestrutura para Esporte Educacional, Recreativo e de Lazer / No Estado do Rio de Janeiro	F	188	4	40	6	1.000.000	0	1.000.000
									<b>1.000.000</b>	<b>0</b>	<b>1.000.000</b>
39430004	26298 - Fundo Nacional de Desenvolvimento da Educação	12.368.5011.20RP.0033	Apoio à Infraestrutura para a Educação Básica / No Estado do Rio de Janeiro	F	188	4	40	6	250.000	0	250.000
									<b>250.000</b>	<b>0</b>	<b>250.000</b>
39430005	53101 - Ministério do Desenvolvimento Regional - Administração Direta	15.451.2217.1D73.0033	Apoio à Política Nacional de Desenvolvimento Urbano / No Estado do Rio de Janeiro	F	188	4	40	6	371.454	0	371.454
									<b>371.454</b>	<b>0</b>	<b>371.454</b>

# Congresso Nacional - Comissão Mista de Planos, Orçamentos Públicos e Fiscalização

Relatoria Geral - Alterações da Proposta Orçamentária da União para 2020

Emendas à Despesa Individuais Aprovadas e Aprovadas Parcialmente por Autor

*Orçamentos Fiscal, da Seguridade Social e de Investimento das Estatais (Valores em R\$1,00)*

Emenda	Unidade Orçamentária	Funcional Programática	Ação + Subtítulo	E S F	F N T	G N D	M A	R P	Relatório Setorial	Acréscimo/ Cancelamento	Parecer CMO
<b>Autor: Christino Aureo</b>											
39430006	22101 - Ministério da Agricultura, Pecuária e Abastecimento - Administração Direta	20.608.1031.20ZV.0033	Fomento ao Setor Agropecuário / No Estado do Rio de Janeiro	F	188	4	30	6	500.000	0	500.000
									<b>500.000</b>	<b>0</b>	<b>500.000</b>
39430007	36901 - Fundo Nacional de Saúde	10.302.5018.2E90.0033	Incremento Temporário ao Custeio dos Serviços de Assistência Hospitalar e Ambulatorial para Cumprimento de Metas / No Estado do Rio de Janeiro	S	188	3	41	6	2.800.000	0	2.800.000
									2.021.000	0	2.021.000
									<b>4.821.000</b>	<b>0</b>	<b>4.821.000</b>
39430008	36901 - Fundo Nacional de Saúde	10.301.5019.2E89.0033	Incremento Temporário ao Custeio dos Serviços de Atenção Básica em Saúde para Cumprimento de Metas / No Estado do Rio de Janeiro	S	188	3	41	6	2.550.000	0	2.550.000
									<b>2.550.000</b>	<b>0</b>	<b>2.550.000</b>
39430009	26298 - Fundo Nacional de Desenvolvimento da Educação	12.368.5011.0509.0033	Apoio ao Desenvolvimento da Educação Básica / No Estado do Rio de Janeiro	F	188	3	40	6	200.000	0	200.000
									<b>200.000</b>	<b>0</b>	<b>200.000</b>
39430010	22101 - Ministério da Agricultura, Pecuária e Abastecimento - Administração Direta	20.608.1031.20ZV.0033	Fomento ao Setor Agropecuário / No Estado do Rio de Janeiro	F	188	4	40	6	4.288.000	0	4.288.000
									<b>4.288.000</b>	<b>0</b>	<b>4.288.000</b>
39430011	26298 - Fundo Nacional de Desenvolvimento da Educação	12.368.5011.0E53.0033	Aquisição de Veículos para o Transporte Escolar da Educação Básica - Caminho da Escola / No Estado do Rio de Janeiro	F	188	4	40	6	260.000	0	260.000
									<b>260.000</b>	<b>0</b>	<b>260.000</b>
39430012	26434 - Instituto Federal Fluminense	12.363.5012.20RG.3335	Reestruturação e Modernização das Instituições da Rede Federal de Educação Profissional, Científica e Tecnológica / No Município de Quissamã - RJ	F	188	4	90	6	100.000	0	100.000
									<b>100.000</b>	<b>0</b>	<b>100.000</b>
39430013	26433 - Instituto Federal do Rio de Janeiro	12.363.5012.20RG.3329	Reestruturação e Modernização das Instituições da Rede Federal de Educação Profissional, Científica e Tecnológica / No Município de Pinheiral - RJ	F	188	4	90	6	500.000	0	500.000
									<b>500.000</b>	<b>0</b>	<b>500.000</b>
<b>Total Autor:</b>									<b>15.940.454</b>	<b>0</b>	<b>15.940.454</b>
<b>Autor: Cid Gomes</b>											
40810001	36901 - Fundo Nacional de Saúde	10.301.5019.2E89.1143	Incremento Temporário ao Custeio dos Serviços de Atenção Básica em Saúde para Cumprimento de Metas / No Município de Reriutaba - CE	S	188	3	41	6	450.000	0	450.000
									<b>450.000</b>	<b>0</b>	<b>450.000</b>
40810002	36901 - Fundo Nacional de Saúde	10.302.5018.2E90.0023	Incremento Temporário ao Custeio dos Serviços de Assistência Hospitalar e Ambulatorial para Cumprimento de Metas / No Estado do Ceará	S	188	3	31	6	800.000	0	800.000
									<b>800.000</b>	<b>0</b>	<b>800.000</b>

# Congresso Nacional - Comissão Mista de Planos, Orçamentos Públicos e Fiscalização

Relatoria Geral - Alterações da Proposta Orçamentária da União para 2020

Emendas à Despesa Individuais Aprovadas e Aprovadas Parcialmente por Autor

*Orçamentos Fiscal, da Seguridade Social e de Investimento das Estatais (Valores em R\$1,00)*

Emenda	Unidade Orçamentária	Funcional Programática	Ação + Subtítulo	E S F	F N T	G N D	M A	R P	Relatório Setorial	Acréscimo/ Cancelamento	Parecer CMO
<b>Autor: Cid Gomes</b>											
40810003	36901 - Fundo Nacional de Saúde	10.301.5019.2E89.1052	Incremento Temporário ao Custeio dos Serviços de Atenção Básica em Saúde para Cumprimento de Metas / No Município de Graça - CE	S	188	3	41	6	350.000	0	350.000
									<b>350.000</b>	<b>0</b>	<b>350.000</b>
40810004	36901 - Fundo Nacional de Saúde	10.302.5018.2E90.1166	Incremento Temporário ao Custeio dos Serviços de Assistência Hospitalar e Ambulatorial para Cumprimento de Metas / No Município de Ubajara - CE	S	188	3	41	6	650.000	0	650.000
									<b>650.000</b>	<b>0</b>	<b>650.000</b>
40810005	53101 - Ministério do Desenvolvimento Regional - Administração Direta	15.451.2217.1D73.1073	Apoio à Política Nacional de Desenvolvimento Urbano / No Município de Irauçuba - CE	F	188	4	40	6	500.000	0	500.000
									<b>500.000</b>	<b>0</b>	<b>500.000</b>
40810006	36901 - Fundo Nacional de Saúde	10.301.5019.2E89.0995	Incremento Temporário ao Custeio dos Serviços de Atenção Básica em Saúde para Cumprimento de Metas / No Município de Alcântaras - CE	S	188	3	41	6	450.000	0	450.000
									<b>450.000</b>	<b>0</b>	<b>450.000</b>
40810007	53101 - Ministério do Desenvolvimento Regional - Administração Direta	15.451.2217.1D73.1027	Apoio à Política Nacional de Desenvolvimento Urbano / No Município de Caririaçu - CE	F	188	4	40	6	600.000	0	600.000
									<b>600.000</b>	<b>0</b>	<b>600.000</b>
40810008	26298 - Fundo Nacional de Desenvolvimento da Educação	12.368.5011.0509.1059	Apoio ao Desenvolvimento da Educação Básica / No Município de Hidrolândia - CE	F	188	3	40	6	450.000	0	450.000
									<b>450.000</b>	<b>0</b>	<b>450.000</b>
40810009	53101 - Ministério do Desenvolvimento Regional - Administração Direta	15.451.2217.1D73.1096	Apoio à Política Nacional de Desenvolvimento Urbano / No Município de Martinópole - CE	F	188	4	40	6	300.000	0	300.000
									<b>300.000</b>	<b>0</b>	<b>300.000</b>
40810010	53101 - Ministério do Desenvolvimento Regional - Administração Direta	15.451.2217.1D73.1149	Apoio à Política Nacional de Desenvolvimento Urbano / No Município de Santa Quitéria - CE	F	188	4	40	6	700.000	0	700.000
									<b>700.000</b>	<b>0</b>	<b>700.000</b>
40810011	53101 - Ministério do Desenvolvimento Regional - Administração Direta	15.451.2217.1D73.1109	Apoio à Política Nacional de Desenvolvimento Urbano / No Município de Mucambo - CE	F	188	4	40	6	300.000	0	300.000
									<b>300.000</b>	<b>0</b>	<b>300.000</b>
40810012	53101 - Ministério do Desenvolvimento Regional - Administração Direta	15.451.2217.1D73.1161	Apoio à Política Nacional de Desenvolvimento Urbano / No Município de Tauá - CE	F	188	4	40	6	800.000	0	800.000
									<b>800.000</b>	<b>0</b>	<b>800.000</b>
40810013	36901 - Fundo Nacional de Saúde	10.301.5019.2E89.1008	Incremento Temporário ao Custeio dos Serviços de Atenção Básica em Saúde para Cumprimento de Metas / No Município de Assaré - CE	S	188	3	41	6	400.000	0	400.000
									<b>400.000</b>	<b>0</b>	<b>400.000</b>



# Congresso Nacional - Comissão Mista de Planos, Orçamentos Públicos e Fiscalização

Relatoria Geral - Alterações da Proposta Orçamentária da União para 2020  
Emendas à Despesa Individuais Aprovadas e Aprovadas Parcialmente por Autor

*Orçamentos Fiscal, da Seguridade Social e de Investimento das Estatais (Valores em R\$1,00)*

Emenda	Unidade Orçamentária	Funcional Programática	Ação + Subtítulo	E S F	F N T	G N D	M A	R P	Relatório Setorial	Acréscimo/ Cancelamento	Parecer CMO
<b>Autor: Cid Gomes</b>											
40810014	36901 - Fundo Nacional de Saúde	10.302.5018.8535.7058	Estruturação de Unidades de Atenção Especializada em Saúde / Hospital Geral Ignez Andreazza - Aurora - CE	S	188	4	50	6	140.000	0	140.000
									<b>140.000</b>	<b>0</b>	<b>140.000</b>
40810015	36901 - Fundo Nacional de Saúde	10.301.5019.2E89.1032	Incremento Temporário ao Custeio dos Serviços de Atenção Básica em Saúde para Cumprimento de Metas / No Município de Catunda - CE	S	188	3	41	6	300.000	0	300.000
									<b>300.000</b>	<b>0</b>	<b>300.000</b>
40810016	36901 - Fundo Nacional de Saúde	10.301.5019.2E89.1044	Incremento Temporário ao Custeio dos Serviços de Atenção Básica em Saúde para Cumprimento de Metas / No Município de Ererê - CE	S	188	3	41	6	300.000	0	300.000
									<b>300.000</b>	<b>0</b>	<b>300.000</b>
40810017	53101 - Ministério do Desenvolvimento Regional - Administração Direta	15.451.2217.1D73.1131	Apoio à Política Nacional de Desenvolvimento Urbano / No Município de Piquet Carneiro - CE	F	188	4	40	6	300.000	0	300.000
									<b>300.000</b>	<b>0</b>	<b>300.000</b>
40810018	36901 - Fundo Nacional de Saúde	10.301.5019.2E89.1070	Incremento Temporário ao Custeio dos Serviços de Atenção Básica em Saúde para Cumprimento de Metas / No Município de Ipu - CE	S	188	3	41	6	650.000	0	650.000
									<b>650.000</b>	<b>0</b>	<b>650.000</b>
40810019	36901 - Fundo Nacional de Saúde	10.301.5019.2E89.1099	Incremento Temporário ao Custeio dos Serviços de Atenção Básica em Saúde para Cumprimento de Metas / No Município de Meruoca - CE	S	188	3	41	6	450.000	0	450.000
									<b>450.000</b>	<b>0</b>	<b>450.000</b>
40810020	36901 - Fundo Nacional de Saúde	10.302.5018.2E90.1150	Incremento Temporário ao Custeio dos Serviços de Assistência Hospitalar e Ambulatorial para Cumprimento de Metas / No Município de São Benedito - CE	S	188	3	41	6	800.000	0	800.000
									<b>800.000</b>	<b>0</b>	<b>800.000</b>
40810021	36901 - Fundo Nacional de Saúde	10.301.5019.2E89.1119	Incremento Temporário ao Custeio dos Serviços de Atenção Básica em Saúde para Cumprimento de Metas / No Município de Pacujá - CE	S	188	3	41	6	350.000	0	350.000
									<b>350.000</b>	<b>0</b>	<b>350.000</b>
40810022	36901 - Fundo Nacional de Saúde	10.302.5018.2E90.1129	Incremento Temporário ao Custeio dos Serviços de Assistência Hospitalar e Ambulatorial para Cumprimento de Metas / No Município de Pereiro - CE	S	188	3	41	6	400.000	0	400.000
									<b>400.000</b>	<b>0</b>	<b>400.000</b>
40810023	36901 - Fundo Nacional de Saúde	10.301.5019.2E89.1132	Incremento Temporário ao Custeio dos Serviços de Atenção Básica em Saúde para Cumprimento de Metas / No Município de Pires Ferreira - CE	S	188	3	41	6	600.000	0	600.000
									<b>600.000</b>	<b>0</b>	<b>600.000</b>
40810024	36901 - Fundo Nacional de Saúde	10.301.5019.2E89.1106	Incremento Temporário ao Custeio dos Serviços de Atenção Básica em Saúde para Cumprimento de Metas / No Município de Morada Nova - CE	S	188	3	41	6	900.000	0	900.000
									<b>900.000</b>	<b>0</b>	<b>900.000</b>
40810025	36901 - Fundo Nacional de Saúde	10.301.5019.2E89.1156	Incremento Temporário ao Custeio dos Serviços de Atenção Básica em Saúde para Cumprimento de Metas / No Município de Sobral - CE	S	188	3	41	6	4.000.454	0	4.000.454
									<b>4.000.454</b>	<b>0</b>	<b>4.000.454</b>

# Congresso Nacional - Comissão Mista de Planos, Orçamentos Públicos e Fiscalização

Relatoria Geral - Alterações da Proposta Orçamentária da União para 2020  
Emendas à Despesa Individuais Aprovadas e Aprovadas Parcialmente por Autor

*Orçamentos Fiscal, da Seguridade Social e de Investimento das Estatais (Valores em R\$1,00)*

Emenda	Unidade Orçamentária	Funcional Programática	Ação + Subtítulo	E S F	F N T	G N D	M A	R P	Relatório Setorial	Acréscimo/ Cancelamento	Parecer CMO
<b>Autor: Cid Gomes</b>											
<b>Total Autor:</b>									<b>15.940.454</b>	<b>0</b>	<b>15.940.454</b>
<b>Autor: Ciro Nogueira</b>											
<b>29000001</b>	<b>26279</b> - Fundação Universidade Federal do Piauí	12.364.5013.20GK.0022	Fomento às Ações de Graduação, Pós-Graduação, Ensino, Pesquisa e Extensão / No Estado do Piauí	F	188	4	90	6	200.000	0	200.000
									<b>200.000</b>	<b>0</b>	<b>200.000</b>
<b>29000002</b>	<b>53201</b> - Companhia de Desenvolvimento dos Vales do São Francisco e do Parnaíba - CODEVASF	15.244.2217.7K66.0022	Apoio a Projetos de Desenvolvimento Sustentável Local Integrado / No Estado do Piauí	F	188	4	90	6	250.000	0	250.000
									<b>250.000</b>	<b>0</b>	<b>250.000</b>
<b>29000003</b>	<b>36901</b> - Fundo Nacional de Saúde	10.302.5018.2E90.0022	Incremento Temporário ao Custeio dos Serviços de Assistência Hospitalar e Ambulatorial para Cumprimento de Metas / No Estado do Piauí	S	188	3	31	6	300.000	0	300.000
									<b>300.000</b>	<b>0</b>	<b>300.000</b>
<b>29000004</b>	<b>26298</b> - Fundo Nacional de Desenvolvimento da Educação	12.368.5011.0509.0022	Apoio ao Desenvolvimento da Educação Básica / No Estado do Piauí	F	188	3	40	6	6.720.227	0	6.720.227
									<b>6.720.227</b>	<b>0</b>	<b>6.720.227</b>
<b>29000005</b>	<b>53201</b> - Companhia de Desenvolvimento dos Vales do São Francisco e do Parnaíba - CODEVASF	15.244.2217.7K66.0022	Apoio a Projetos de Desenvolvimento Sustentável Local Integrado / No Estado do Piauí	F	188	4	99	6	500.000	0	500.000
									<b>500.000</b>	<b>0</b>	<b>500.000</b>
<b>29000006</b>	<b>36901</b> - Fundo Nacional de Saúde	10.301.5019.2E89.0022	Incremento Temporário ao Custeio dos Serviços de Atenção Básica em Saúde para Cumprimento de Metas / No Estado do Piauí	S	188	3	41	6	7.670.227	0	7.670.227
									<b>7.670.227</b>	<b>0</b>	<b>7.670.227</b>
<b>29000007</b>	<b>53201</b> - Companhia de Desenvolvimento dos Vales do São Francisco e do Parnaíba - CODEVASF	15.244.2217.7K66.0022	Apoio a Projetos de Desenvolvimento Sustentável Local Integrado / No Estado do Piauí	F	188	4	99	6	300.000	0	300.000
									<b>300.000</b>	<b>0</b>	<b>300.000</b>
<b>Total Autor:</b>									<b>15.940.454</b>	<b>0</b>	<b>15.940.454</b>
<b>Autor: Clarissa Garotinho</b>											
<b>30750001</b>	<b>36901</b> - Fundo Nacional de Saúde	10.302.5018.2E90.0033	Incremento Temporário ao Custeio dos Serviços de Assistência Hospitalar e Ambulatorial para Cumprimento de Metas / No Estado do Rio de Janeiro	S	188	3	31	6	6.320.454	0	6.320.454
									<b>6.320.454</b>	<b>0</b>	<b>6.320.454</b>
<b>30750002</b>	<b>36901</b> - Fundo Nacional de Saúde	10.302.5018.2E90.3335	Incremento Temporário ao Custeio dos Serviços de Assistência Hospitalar e Ambulatorial para Cumprimento de Metas / No Município de Quissamã - RJ	S	188	3	41	6	1.000.000	0	1.000.000
									<b>1.000.000</b>	<b>0</b>	<b>1.000.000</b>

# Congresso Nacional - Comissão Mista de Planos, Orçamentos Públicos e Fiscalização

Relatoria Geral - Alterações da Proposta Orçamentária da União para 2020

Emendas à Despesa Individuais Aprovadas e Aprovadas Parcialmente por Autor

*Orçamentos Fiscal, da Seguridade Social e de Investimento das Estatais (Valores em R\$1,00)*

Emenda	Unidade Orçamentária	Funcional Programática	Ação + Subtítulo	E S F	F N T	G N D	M A	R P	Relatório Setorial	Acréscimo/ Cancelamento	Parecer CMO
<b>Autor: Clarissa Garotinho</b>											
30750003	36901 - Fundo Nacional de Saúde	10.302.5018.2E90.3340	Incremento Temporário ao Custeio dos Serviços de Assistência Hospitalar e Ambulatorial para Cumprimento de Metas / No Município de Rio das Ostras - RJ	S	188	3	41	6	500.000	0	500.000
									<b>500.000</b>	<b>0</b>	<b>500.000</b>
30750004	36901 - Fundo Nacional de Saúde	10.302.5018.2E90.3298	Incremento Temporário ao Custeio dos Serviços de Assistência Hospitalar e Ambulatorial para Cumprimento de Metas / No Município de Duque de Caxias - RJ	S	188	3	41	6	1.000.000	0	1.000.000
									<b>1.000.000</b>	<b>0</b>	<b>1.000.000</b>
30750005	36901 - Fundo Nacional de Saúde	10.301.5019.2E89.3310	Incremento Temporário ao Custeio dos Serviços de Atenção Básica em Saúde para Cumprimento de Metas / No Município de Macaé - RJ	S	188	3	41	6	800.000	0	800.000
									<b>800.000</b>	<b>0</b>	<b>800.000</b>
30750006	36901 - Fundo Nacional de Saúde	10.301.5019.2E89.3344	Incremento Temporário ao Custeio dos Serviços de Atenção Básica em Saúde para Cumprimento de Metas / No Município de São Francisco de Itabapoana - RJ	S	188	3	41	6	610.000	0	610.000
									<b>610.000</b>	<b>0</b>	<b>610.000</b>
30750007	36901 - Fundo Nacional de Saúde	10.301.5019.2E89.3351	Incremento Temporário ao Custeio dos Serviços de Atenção Básica em Saúde para Cumprimento de Metas / No Município de São Pedro da Aldeia - RJ	S	188	3	41	6	300.000	0	300.000
									<b>300.000</b>	<b>0</b>	<b>300.000</b>
30750008	36901 - Fundo Nacional de Saúde	10.302.5018.8758.0033	Aperfeiçoamento, Avaliação e Desenvolvimento de Ações e Serviços Especializados em Oncologia - INCA / No Estado do Rio de Janeiro	S	188	4	99	6	10.000	0	10.000
				S	188	3	99	6	240.000	0	240.000
									<b>250.000</b>	<b>0</b>	<b>250.000</b>
30750009	36901 - Fundo Nacional de Saúde	10.302.5018.2E90.0035	Incremento Temporário ao Custeio dos Serviços de Assistência Hospitalar e Ambulatorial para Cumprimento de Metas / No Estado de São Paulo	S	188	3	31	6	250.000	0	250.000
									<b>250.000</b>	<b>0</b>	<b>250.000</b>
30750010	22101 - Ministério da Agricultura, Pecuária e Abastecimento - Administração Direta	20.606.1031.210V.3313	Promoção e Fortalecimento da Estruturação Produtiva da Agricultura Familiar, Pequenos e Médios Produtores Rurais / No Município de Mangaratiba - RJ	F	188	4	40	6	600.000	0	600.000
				F	188	3	40	6	10.000	0	10.000
									<b>610.000</b>	<b>0</b>	<b>610.000</b>
30750011	22101 - Ministério da Agricultura, Pecuária e Abastecimento - Administração Direta	20.608.1031.20ZV.3319	Fomento ao Setor Agropecuário / No Município de Natividade - RJ	F	188	4	40	6	300.000	0	300.000
				F	188	3	40	6	10.000	0	10.000
									<b>310.000</b>	<b>0</b>	<b>310.000</b>
30750012	55101 - Ministério da Cidadania - Administração Direta	27.812.5026.5450.3295	Implantação e Modernização de Infraestrutura para Esporte Educacional, Recreativo e de Lazer / No Município de Conceição de Macabu - RJ	F	188	4	40	6	500.000	0	500.000
				F	188	3	40	6	10.000	0	10.000
									<b>510.000</b>	<b>0</b>	<b>510.000</b>

# Congresso Nacional - Comissão Mista de Planos, Orçamentos Públicos e Fiscalização

Relatoria Geral - Alterações da Proposta Orçamentária da União para 2020  
Emendas à Despesa Individuais Aprovadas e Aprovadas Parcialmente por Autor

*Orçamentos Fiscal, da Seguridade Social e de Investimento das Estatais (Valores em R\$1,00)*

Emenda	Unidade Orçamentária	Funcional Programática	Ação + Subtítulo	E S F	F N T	G N D	M A	R P	Relatório Setorial	Acréscimo/ Cancelamento	Parecer CMO
<b>Autor: Clarissa Garotinho</b>											
30750013	55101 - Ministério da Cidadania - Administração Direta	27.812.5026.5450.3365	Implantação e Modernização de Infraestrutura para Esporte Educacional, Recreativo e de Lazer / No Município de Volta Redonda - RJ	F 188 4 40 6					500.000	0	500.000
				F 188 3 40 6					10.000	0	10.000
									<b>510.000</b>	<b>0</b>	<b>510.000</b>
30750014	55101 - Ministério da Cidadania - Administração Direta	27.812.5026.20JP.0033	Desenvolvimento de Atividades e Apoio a Projetos e Eventos de Esporte, Educação, Lazer e Inclusão Social / No Estado do Rio de Janeiro	F 188 4 90 6					10.000	0	10.000
				F 188 3 90 6					1.990.000	0	1.990.000
									<b>2.000.000</b>	<b>0</b>	<b>2.000.000</b>
30750015	55901 - Fundo Nacional de Assistência Social	08.244.5031.219G.0033	Estruturação da Rede de Serviços do Sistema Único de Assistência Social (SUAS) / No Estado do Rio de Janeiro	S 188 4 99 6					400.000	0	400.000
				S 188 3 99 6					50.000	0	50.000
									<b>450.000</b>	<b>0</b>	<b>450.000</b>
30750016	55101 - Ministério da Cidadania - Administração Direta	13.392.5025.20ZF.3341	Promoção e Fomento à Cultura Brasileira / No Município do Rio de Janeiro - RJ	F 188 4 40 6					10.000	0	10.000
				F 188 3 40 6					300.000	0	300.000
									<b>310.000</b>	<b>0</b>	<b>310.000</b>
30750017	30101 - Ministério da Justiça e Segurança Pública - Administração Direta	06.181.5016.21BM.329 2	Desenvolvimento de Políticas de Segurança Pública, Prevenção, e Enfrentamento à Criminalidade / No Município de Cardoso Moreira - RJ	F 188 4 40 6					200.000	0	200.000
				F 188 3 40 6					10.000	0	10.000
									<b>210.000</b>	<b>0</b>	<b>210.000</b>
<b>Total Autor:</b>									<b>15.940.454</b>	<b>0</b>	<b>15.940.454</b>
<b>Autor: Claudio Cajado</b>											
31660001	36901 - Fundo Nacional de Saúde	10.302.5018.2E90.0029	Incremento Temporário ao Custeio dos Serviços de Assistência Hospitalar e Ambulatorial para Cumprimento de Metas / No Estado da Bahia	S 188 3 99 6					290.227	0	290.227
									<b>290.227</b>	<b>0</b>	<b>290.227</b>
31660002	53101 - Ministério do Desenvolvimento Regional - Administração Direta	15.451.2217.1D73.0029	Apoio à Política Nacional de Desenvolvimento Urbano / No Estado da Bahia	F 188 4 99 6					1.350.000	0	1.350.000
									<b>1.350.000</b>	<b>0</b>	<b>1.350.000</b>
31660003	55901 - Fundo Nacional de Assistência Social	08.244.5031.219G.0029	Estruturação da Rede de Serviços do Sistema Único de Assistência Social (SUAS) / No Estado da Bahia	S 188 4 99 6					720.000	0	720.000
									<b>720.000</b>	<b>0</b>	<b>720.000</b>
31660004	22101 - Ministério da Agricultura, Pecuária e Abastecimento - Administração Direta	20.608.1031.20ZV.0029	Fomento ao Setor Agropecuário / No Estado da Bahia	F 188 4 99 6					1.000.000	0	1.000.000
									<b>1.000.000</b>	<b>0</b>	<b>1.000.000</b>
31660005	81101 - Ministério da Mulher, da Família e dos Direitos Humanos - Administração Direta	14.422.5034.21AR.0029	Promoção e Defesa de Direitos para Todos / No Estado da Bahia	F 188 3 50 6					200.000	0	200.000
									<b>200.000</b>	<b>0</b>	<b>200.000</b>

# Congresso Nacional - Comissão Mista de Planos, Orçamentos Públicos e Fiscalização

Relatoria Geral - Alterações da Proposta Orçamentária da União para 2020  
Emendas à Despesa Individuais Aprovadas e Aprovadas Parcialmente por Autor

*Orçamentos Fiscal, da Seguridade Social e de Investimento das Estatais (Valores em R\$1,00)*

Emenda	Unidade Orçamentária	Funcional Programática	Ação + Subtítulo	E S F	F N T	G N D	M A	R P	Relatório Setorial	Acréscimo/ Cancelamento	Parecer CMO
<b>Autor: Claudio Cajado</b>											
31660006	53201 - Companhia de Desenvolvimento dos Vales do São Francisco e do Parnaíba - CODEVASF	15.451.2217.1D73.0029	Apoio à Política Nacional de Desenvolvimento Urbano / No Estado da Bahia	F	188	4	90	6	900.000	0	900.000
									<b>900.000</b>	<b>0</b>	<b>900.000</b>
31660007	81101 - Ministério da Mulher, da Família e dos Direitos Humanos - Administração Direta	14.243.5034.14UF.0029	Construção, Reforma, Equipagem e Ampliação de Unidades de Atendimento Socioeducativo / No Estado da Bahia	F	188	4	90	6	480.000	0	480.000
									<b>480.000</b>	<b>0</b>	<b>480.000</b>
31660008	36901 - Fundo Nacional de Saúde	10.301.5019.8581.0029	Estruturação da Rede de Serviços de Atenção Básica de Saúde / No Estado da Bahia	S	188	4	41	6	1.230.000	0	1.230.000
									<b>1.230.000</b>	<b>0</b>	<b>1.230.000</b>
31660009	26298 - Fundo Nacional de Desenvolvimento da Educação	12.368.5011.0509.0029	Apoio ao Desenvolvimento da Educação Básica / No Estado da Bahia	F	188	3	99	6	1.650.000	0	1.650.000
									<b>1.650.000</b>	<b>0</b>	<b>1.650.000</b>
31660010	53201 - Companhia de Desenvolvimento dos Vales do São Francisco e do Parnaíba - CODEVASF	15.244.2217.7K66.0029	Apoio a Projetos de Desenvolvimento Sustentável Local Integrado / No Estado da Bahia	F	188	4	90	6	550.227	0	550.227
									<b>550.227</b>	<b>0</b>	<b>550.227</b>
31660011	53204 - Departamento Nacional de Obras Contra as Secas - DNOCS	15.244.2217.7K66.0029	Apoio a Projetos de Desenvolvimento Sustentável Local Integrado / No Estado da Bahia	F	188	4	90	6	420.000	0	420.000
									<b>420.000</b>	<b>0</b>	<b>420.000</b>
31660012	36901 - Fundo Nacional de Saúde	10.301.5019.2E89.0029	Incremento Temporário ao Custeio dos Serviços de Atenção Básica em Saúde para Cumprimento de Metas / No Estado da Bahia	S	188	3	41	6	6.900.000	0	6.900.000
									<b>6.900.000</b>	<b>0</b>	<b>6.900.000</b>
31660013	55101 - Ministério da Cidadania - Administração Direta	27.812.5026.5450.0029	Implantação e Modernização de Infraestrutura para Esporte Educacional, Recreativo e de Lazer / No Estado da Bahia	F	188	4	99	6	250.000	0	250.000
									<b>250.000</b>	<b>0</b>	<b>250.000</b>
<b>Total Autor:</b>									<b>15.940.454</b>	<b>0</b>	<b>15.940.454</b>
<b>Autor: Cleber Verde</b>											
23880001	36901 - Fundo Nacional de Saúde	10.302.5018.8535.0021	Estruturação de Unidades de Atenção Especializada em Saúde / No Estado do Maranhão	S	188	4	40	6	540.000	0	540.000
									<b>540.000</b>	<b>0</b>	<b>540.000</b>
23880002	36901 - Fundo Nacional de Saúde	10.301.5019.2E89.0021	Incremento Temporário ao Custeio dos Serviços de Atenção Básica em Saúde para Cumprimento de Metas / No Estado do Maranhão	S	188	3	41	6	3.500.000	0	3.500.000
									<b>3.500.000</b>	<b>0</b>	<b>3.500.000</b>

# Congresso Nacional - Comissão Mista de Planos, Orçamentos Públicos e Fiscalização

Relatoria Geral - Alterações da Proposta Orçamentária da União para 2020

Emendas à Despesa Individuais Aprovadas e Aprovadas Parcialmente por Autor

*Orçamentos Fiscal, da Seguridade Social e de Investimento das Estatais (Valores em R\$1,00)*

Emenda	Unidade Orçamentária	Funcional Programática	Ação + Subtítulo	E S F	F N T	G N D	M A	R P	Relatório Setorial	Acréscimo/ Cancelamento	Parecer CMO
<b>Autor: Cleber Verde</b>											
23880003	36901 - Fundo Nacional de Saúde	10.302.5018.2E90.0021	Incremento Temporário ao Custeio dos Serviços de Assistência Hospitalar e Ambulatorial para Cumprimento de Metas / No Estado do Maranhão	S	188	3	41	6	4.000.000	0	4.000.000
									<b>4.000.000</b>	<b>0</b>	<b>4.000.000</b>
23880004	55901 - Fundo Nacional de Assistência Social	08.244.5031.219G.0600	Estruturação da Rede de Serviços do Sistema Único de Assistência Social (SUAS) / No Município de Caxias - MA	S	188	4	40	6	378.000	0	378.000
									<b>378.000</b>	<b>0</b>	<b>378.000</b>
23880005	26298 - Fundo Nacional de Desenvolvimento da Educação	12.368.5011.0E53.0644	Aquisição de Veículos para o Transporte Escolar da Educação Básica - Caminho da Escola / No Município de João Lisboa - MA	F	188	4	40	6	271.500	0	271.500
									<b>271.500</b>	<b>0</b>	<b>271.500</b>
23880006	55101 - Ministério da Cidadania - Administração Direta	13.392.5025.20ZF.0021	Promoção e Fomento à Cultura Brasileira / No Estado do Maranhão	F	188	3	99	6	1.000.954	0	1.000.954
									<b>1.000.954</b>	<b>0</b>	<b>1.000.954</b>
23880007	36901 - Fundo Nacional de Saúde	10.301.5019.20YL.0021	Estruturação de Academias da Saúde / No Estado do Maranhão	S	188	4	40	6	450.000	0	450.000
									<b>450.000</b>	<b>0</b>	<b>450.000</b>
23880008	81101 - Ministério da Mulher, da Família e dos Direitos Humanos - Administração Direta	14.422.5034.21AR.0021	Promoção e Defesa de Direitos para Todos / No Estado do Maranhão	F	188	4	90	6	300.000	0	300.000
									<b>300.000</b>	<b>0</b>	<b>300.000</b>
23880009	73101 - Recursos sob Supervisão do Ministério da Economia	28.845.0903.0EC2.0021	Transferências Especiais / No Estado do Maranhão	F	188	4	99	6	5.500.000	0	5.500.000
									<b>5.500.000</b>	<b>0</b>	<b>5.500.000</b>
<b>Total Autor:</b>									<b>15.940.454</b>	<b>0</b>	<b>15.940.454</b>
<b>Autor: Confúcio Moura</b>											
40920001	52101 - Ministério da Defesa - Administração Direta	05.244.6012.1211.0116	Implementação de Infraestrutura Básica nos Municípios da Região do Calha Norte / No Município de Porto Velho - RO	F	188	4	40	6	1.048.227	0	1.048.227
									<b>1.048.227</b>	<b>0</b>	<b>1.048.227</b>
40920002	36211 - Fundação Nacional de Saúde	10.512.2222.10GG.0136	Implantação e Melhoria de Sistemas Públicos de Manejo de Resíduos Sólidos em Municípios de até 50.000 Habitantes, Exclusive em Regiões Metropolitanas (RM) ou Regiões Integradas de Desenvolvimento Econômico (RIDE) / No Município de Itapuã do Oeste - RO	S	188	4	40	6	200.000	-200.000	0
									<b>200.000</b>	<b>-200.000</b>	<b>0</b>
40920002	36211 - Fundação Nacional de Saúde	10.512.2222.7XK8.0136	Implantação e Melhoria de Sistemas Públicos de Manejo de Resíduos Sólidos em Municípios com até 50.000 Habitantes / No Município de Itapuã do Oeste - RO	S	188	4	40	6	0	200.000	200.000
									<b>0</b>	<b>200.000</b>	<b>200.000</b>

# Congresso Nacional - Comissão Mista de Planos, Orçamentos Públicos e Fiscalização

Relatoria Geral - Alterações da Proposta Orçamentária da União para 2020

Emendas à Despesa Individuais Aprovadas e Aprovadas Parcialmente por Autor

*Orçamentos Fiscal, da Seguridade Social e de Investimento das Estatais (Valores em R\$1,00)*

Emenda	Unidade Orçamentária	Funcional Programática	Ação + Subtítulo	E S F	F N T	G N D	M A	R P	Relatório Setorial	Acréscimo/ Cancelamento	Parecer CMO
<b>Autor: Confúcio Moura</b>											
40920003	53101 - Ministério do Desenvolvimento Regional - Administração Direta	15.451.2217.1D73.0101	Apoio à Política Nacional de Desenvolvimento Urbano / No Município de Ariquemes - RO	F	188	4	40	6	450.000	0	450.000
									<b>450.000</b>	<b>0</b>	<b>450.000</b>
40920004	26268 - Fundação Universidade Federal de Rondônia	12.364.5013.20RK.0011	Funcionamento de Instituições Federais de Ensino Superior / No Estado de Rondônia	F	188	4	90	6	300.000	0	300.000
									<b>300.000</b>	<b>0</b>	<b>300.000</b>
40920005	26268 - Fundação Universidade Federal de Rondônia	12.364.5013.8282.0011	Reestruturação e Modernização das Instituições Federais de Ensino Superior / No Estado de Rondônia	F	188	4	90	6	100.000	0	100.000
									<b>100.000</b>	<b>0</b>	<b>100.000</b>
40920006	53202 - Superintendência do Desenvolvimento da Amazônia	15.244.2217.7K66.0103	Apoio a Projetos de Desenvolvimento Sustentável Local Integrado / No Município de Cacoal - RO	F	188	4	40	6	500.000	0	500.000
									<b>500.000</b>	<b>0</b>	<b>500.000</b>
40920007	24101 - Ministério da Ciência, Tecnologia, Inovações e Comunicações - Administração Direta	19.126.2205.20V8.0011	Apoio a Iniciativas e Projetos de Inclusão Digital / No Estado de Rondônia	F	188	3	90	6	600.000	0	600.000
									<b>600.000</b>	<b>0</b>	<b>600.000</b>
40920008	24101 - Ministério da Ciência, Tecnologia, Inovações e Comunicações - Administração Direta	19.126.2205.20V8.0101	Apoio a Iniciativas e Projetos de Inclusão Digital / No Município de Ariquemes - RO	F	188	3	40	6	1.025.000	0	1.025.000
									<b>1.025.000</b>	<b>0</b>	<b>1.025.000</b>
40920009	24101 - Ministério da Ciência, Tecnologia, Inovações e Comunicações - Administração Direta	19.571.2204.20US.7000	Fomento a Projetos, Programas e Redes de Pesquisa e Desenvolvimento (P&D) / Fundação Rondônia de Amparo ao Desenvolvimento das Ações Científicas e Tecnológicas e à Pesquisa do Estado de Rondônia - FAPERÓ - No Estado de Rondônia	F	188	3	90	6	500.000	0	500.000
									<b>500.000</b>	<b>0</b>	<b>500.000</b>
40920010	22101 - Ministério da Agricultura, Pecuária e Abastecimento - Administração Direta	20.608.1031.20ZV.0108	Fomento ao Setor Agropecuário / No Município de Espigão D'Oeste - RO	F	188	4	40	6	160.000	0	160.000
									<b>160.000</b>	<b>0</b>	<b>160.000</b>
40920011	54101 - Ministério do Turismo - Administração Direta	23.695.2223.10V0.0133	Apoio a Projetos de Infraestrutura Turística / No Município de Chupinguaia - RO	F	188	4	40	6	2.000.000	0	2.000.000
									<b>2.000.000</b>	<b>0</b>	<b>2.000.000</b>
40920012	36901 - Fundo Nacional de Saúde	10.302.5018.2E90.0121	Incremento Temporário ao Custeio dos Serviços de Assistência Hospitalar e Ambulatorial para Cumprimento de Metas / No Município de Vilhena - RO	S	188	3	41	6	500.000	0	500.000
									<b>500.000</b>	<b>0</b>	<b>500.000</b>

# Congresso Nacional - Comissão Mista de Planos, Orçamentos Públicos e Fiscalização

Relatoria Geral - Alterações da Proposta Orçamentária da União para 2020

Emendas à Despesa Individuais Aprovadas e Aprovadas Parcialmente por Autor

*Orçamentos Fiscal, da Seguridade Social e de Investimento das Estatais (Valores em R\$1,00)*

Emenda	Unidade Orçamentária	Funcional Programática	Ação + Subtítulo	E S F	F N T	G N D	M A	R P	Relatório Setorial	Acréscimo/ Cancelamento	Parecer CMO
<b>Autor: Confúcio Moura</b>											
40920013	36901 - Fundo Nacional de Saúde	10.302.5018.8535.0011	Estruturação de Unidades de Atenção Especializada em Saúde / No Estado de Rondônia	S	188	4	41	6	4.000.000	0	4.000.000
									<b>4.000.000</b>	<b>0</b>	<b>4.000.000</b>
40920014	36901 - Fundo Nacional de Saúde	10.301.5019.2E89.0011	Incremento Temporário ao Custeio dos Serviços de Atenção Básica em Saúde para Cumprimento de Metas / No Estado de Rondônia	S	188	3	41	6	3.120.000	0	3.120.000
									<b>3.120.000</b>	<b>0</b>	<b>3.120.000</b>
40920015	36901 - Fundo Nacional de Saúde	10.301.5019.8581.0011	Estruturação da Rede de Serviços de Atenção Básica de Saúde / No Estado de Rondônia	S	188	4	41	6	450.227	0	450.227
									<b>450.227</b>	<b>0</b>	<b>450.227</b>
40920016	30202 - Fundação Nacional do Índio - FUNAI	14.125.0617.20UF.0001	Regularização, Demarcação e Fiscalização de Terras Indígenas e Proteção dos Povos Indígenas Isolados / Nacional	F	188	4	90	6	0	200.000	200.000
									<b>0</b>	<b>200.000</b>	<b>200.000</b>
40920016	30202 - Fundação Nacional do Índio - FUNAI	14.125.5034.20UF.0001	Regularização, Demarcação e Fiscalização de Terras Indígenas e Proteção dos Povos Indígenas Isolados / Nacional	F	188	4	90	6	200.000	-200.000	0
									<b>200.000</b>	<b>-200.000</b>	<b>0</b>
40920017	30101 - Ministério da Justiça e Segurança Pública - Administração Direta	06.181.5016.21BM.0011	Desenvolvimento de Políticas de Segurança Pública, Prevenção, e Enfrentamento à Criminalidade / No Estado de Rondônia	F	188	4	30	6	280.000	0	280.000
									<b>280.000</b>	<b>0</b>	<b>280.000</b>
40920018	30101 - Ministério da Justiça e Segurança Pública - Administração Direta	06.181.5016.21BM.7033	Desenvolvimento de Políticas de Segurança Pública, Prevenção, e Enfrentamento à Criminalidade / Polícia Militar - No Estado de Rondônia	F	188	4	30	6	507.000	0	507.000
									<b>507.000</b>	<b>0</b>	<b>507.000</b>
<b>Total Autor:</b>									<b>15.940.454</b>	<b>0</b>	<b>15.940.454</b>
<b>Autor: Coronel Armando</b>											
39440001	52111 - Comando da Aeronáutica	05.122.0032.2000.0001	Administração da Unidade / Nacional	F	188	4	90	6	100.000	0	100.000
									<b>100.000</b>	<b>0</b>	<b>100.000</b>
39440002	52131 - Comando da Marinha	05.122.0032.2000.0001	Administração da Unidade / Nacional	F	188	3	90	6	500.000	0	500.000
									<b>500.000</b>	<b>0</b>	<b>500.000</b>
39440003	36901 - Fundo Nacional de Saúde	10.302.5018.20SP.0001	Operacionalização do Sistema Nacional de Transplantes / Nacional	S	188	4	90	6	450.000	0	450.000
									<b>450.000</b>	<b>0</b>	<b>450.000</b>
39440004	36901 - Fundo Nacional de Saúde	10.301.5019.2E89.0042	Incremento Temporário ao Custeio dos Serviços de Atenção Básica em Saúde para Cumprimento de Metas / No Estado de Santa Catarina	S	188	3	99	6	1.500.000	0	1.500.000
									<b>1.500.000</b>	<b>0</b>	<b>1.500.000</b>



# Congresso Nacional - Comissão Mista de Planos, Orçamentos Públicos e Fiscalização

Relatoria Geral - Alterações da Proposta Orçamentária da União para 2020

Emendas à Despesa Individuais Aprovadas e Aprovadas Parcialmente por Autor

*Orçamentos Fiscal, da Seguridade Social e de Investimento das Estatais (Valores em R\$1,00)*

Emenda	Unidade Orçamentária	Funcional Programática	Ação + Subtítulo	E S F	F N T	G N D	M A	R P	Relatório Setorial	Acréscimo/ Cancelamento	Parecer CMO
<b>Autor: Coronel Armando</b>											
39440005	52121 - Comando do Exército	05.122.0032.2000.0042	Administração da Unidade / No Estado de Santa Catarina	F 188	4	90	6		150.000	0	150.000
				F 188	3	90	6		100.000	0	100.000
									<b>250.000</b>	<b>0</b>	<b>250.000</b>
39440006	36901 - Fundo Nacional de Saúde	10.302.5018.8535.0042	Estruturação de Unidades de Atenção Especializada em Saúde / No Estado de Santa Catarina	S 188	4	99	6		3.564.654	0	3.564.654
									<b>3.564.654</b>	<b>0</b>	<b>3.564.654</b>
39440007	24101 - Ministério da Ciência, Tecnologia, Inovações e Comunicações - Administração Direta	19.126.2205.20V8.0042	Apoyo a Iniciativas e Projetos de Inclusão Digital / No Estado de Santa Catarina	F 188	3	40	6		100.800	0	100.800
									<b>100.800</b>	<b>0</b>	<b>100.800</b>
39440008	81101 - Ministério da Mulher, da Família e dos Direitos Humanos - Administração Direta	14.422.5034.21AR.0042	Promoção e Defesa de Direitos para Todos / No Estado de Santa Catarina	F 188	4	90	6		380.000	0	380.000
									<b>380.000</b>	<b>0</b>	<b>380.000</b>
39440009	52121 - Comando do Exército	05.122.0032.2000.7014	Administração da Unidade / 3ª Companhia do 63º Batalhão de Infantaria - No Município de Tubarão - SC	F 188	4	90	6		100.000	0	100.000
				F 188	3	90	6		50.000	0	50.000
									<b>150.000</b>	<b>0</b>	<b>150.000</b>
39440010	52121 - Comando do Exército	05.122.0032.2000.7008	Administração da Unidade / 62º Batalhão de Infantaria - No Município de Joinville - SC	F 188	4	90	6		100.000	0	100.000
				F 188	3	90	6		50.000	0	50.000
									<b>150.000</b>	<b>0</b>	<b>150.000</b>
39440011	52121 - Comando do Exército	05.122.0032.2000.7009	Administração da Unidade / 1º Batalhão Ferroviário - No Município de Lages - SC	F 188	4	90	6		100.000	0	100.000
				F 188	3	90	6		50.000	0	50.000
									<b>150.000</b>	<b>0</b>	<b>150.000</b>
39440012	36901 - Fundo Nacional de Saúde	10.301.5019.8581.0042	Estruturação da Rede de Serviços de Atenção Básica de Saúde / No Estado de Santa Catarina	S 188	4	99	6		1.500.000	0	1.500.000
									<b>1.500.000</b>	<b>0</b>	<b>1.500.000</b>
39440013	52133 - Secretaria da Comissão Interministerial para os Recursos do Mar	05.571.6013.2345.0001	Apoyo Logístico à Pesquisa Científica na Antártica / Nacional	F 188	3	90	6		100.000	0	100.000
									<b>100.000</b>	<b>0</b>	<b>100.000</b>
39440014	52111 - Comando da Aeronáutica	05.301.0032.2E74.0001	Estruturação e Modernização de Unidades de Saúde das Forças Armadas / Nacional	S 188	4	90	6		100.000	0	100.000
									<b>100.000</b>	<b>0</b>	<b>100.000</b>

# Congresso Nacional - Comissão Mista de Planos, Orçamentos Públicos e Fiscalização

Relatoria Geral - Alterações da Proposta Orçamentária da União para 2020

Emendas à Despesa Individuais Aprovadas e Aprovadas Parcialmente por Autor

*Orçamentos Fiscal, da Seguridade Social e de Investimento das Estatais (Valores em R\$1,00)*

Emenda	Unidade Orçamentária	Funcional Programática	Ação + Subtítulo	E S F	F N T	G N D	M A	R P	Relatório Setorial	Acréscimo/ Cancelamento	Parecer CMO
<b>Autor: Coronel Armando</b>											
39440015	52121 - Comando do Exército	05.122.0032.2000.7010	Administração da Unidade / 14ª Brigada de Infantaria Motorizada - No Município de Florianópolis - SC	F 188 4 90 6					200.000	0	200.000
				F 188 3 90 6					50.000	0	50.000
									<b>250.000</b>	<b>0</b>	<b>250.000</b>
39440016	36901 - Fundo Nacional de Saúde	10.302.5018.2E90.0042	Incremento Temporário ao Custeio dos Serviços de Assistência Hospitalar e Ambulatorial para Cumprimento de Metas / No Estado de Santa Catarina	S 188 3 99 6					1.500.000	0	1.500.000
									<b>1.500.000</b>	<b>0</b>	<b>1.500.000</b>
39440017	52121 - Comando do Exército	05.153.6012.21A0.7004	Aprestamento das Forças / 23º Batalhão de Infantaria - No Município de Blumenau - SC	F 188 4 90 6					700.000	0	700.000
									<b>700.000</b>	<b>0</b>	<b>700.000</b>
39440018	52121 - Comando do Exército	05.122.0032.2000.7011	Administração da Unidade / 5º Batalhão de Engenharia de Combate Blindado - No Município de Porto União - SC	F 188 4 90 6					100.000	0	100.000
				F 188 3 90 6					50.000	0	50.000
									<b>150.000</b>	<b>0</b>	<b>150.000</b>
39440019	52121 - Comando do Exército	05.122.0032.2000.7012	Administração da Unidade / 28º Grupo de Artilharia de Campanha - No Município de Criciúma - SC	F 188 4 90 6					100.000	0	100.000
				F 188 3 90 6					50.000	0	50.000
									<b>150.000</b>	<b>0</b>	<b>150.000</b>
39440020	24205 - Agência Espacial Brasileira	19.572.2207.20VB.0042	Pesquisa, Desenvolvimento Tecnológico e Formação de Capital Humano para o Setor Espacial / No Estado de Santa Catarina	F 188 4 90 6					300.000	0	300.000
									<b>300.000</b>	<b>0</b>	<b>300.000</b>
39440021	52121 - Comando do Exército	05.122.0032.2000.7013	Administração da Unidade / 63º Batalhão de Infantaria - No Município de Florianópolis - SC	F 188 4 90 6					100.000	0	100.000
				F 188 3 90 6					50.000	0	50.000
									<b>150.000</b>	<b>0</b>	<b>150.000</b>
39440022	55206 - Fundação Nacional de Artes	13.392.5025.20ZF.7016	Promoção e Fomento à Cultura Brasileira / Escola do Teatro Bolshoi no Brasil - No Município de Joinville - SC	F 188 3 99 6					500.000	0	500.000
									<b>500.000</b>	<b>0</b>	<b>500.000</b>
39440023	26298 - Fundo Nacional de Desenvolvimento da Educação	12.364.5013.0048.0042	Apóio a Entidades de Ensino Superior Não Federais / No Estado de Santa Catarina	F 188 3 99 6					2.520.000	0	2.520.000
									<b>2.520.000</b>	<b>0</b>	<b>2.520.000</b>
39440024	52121 - Comando do Exército	05.122.0032.2000.7014	Administração da Unidade / 3ª Companhia do 63º Batalhão de Infantaria - No Município de Tubarão - SC	F 188 4 90 6					235.000	0	235.000
				F 188 3 90 6					40.000	0	40.000
									<b>275.000</b>	<b>0</b>	<b>275.000</b>
39440025	52131 - Comando da Marinha	05.152.6012.219D.0001	Adequação de Organizações Militares / Nacional	F 188 3 90 6					450.000	0	450.000
									<b>450.000</b>	<b>0</b>	<b>450.000</b>
<b>Total Autor:</b>									<b>15.940.454</b>	<b>0</b>	<b>15.940.454</b>
<b>Autor: Coronel Chrisóstomo</b>											

# Congresso Nacional - Comissão Mista de Planos, Orçamentos Públicos e Fiscalização

Relatoria Geral - Alterações da Proposta Orçamentária da União para 2020

Emendas à Despesa Individuais Aprovadas e Aprovadas Parcialmente por Autor

*Orçamentos Fiscal, da Seguridade Social e de Investimento das Estatais (Valores em R\$1,00)*

Emenda	Unidade Orçamentária	Funcional Programática	Ação + Subtítulo	E S F	F N T	G N D	M A	R P	Relatório Setorial	Acréscimo/ Cancelamento	Parecer CMO
<b>Autor: Coronel Chrisóstomo</b>											
39450001	36901 - Fundo Nacional de Saúde	10.302.5018.2E90.0011	Incremento Temporário ao Custeio dos Serviços de Assistência Hospitalar e Ambulatorial para Cumprimento de Metas / No Estado de Rondônia	S	188	3	31	6	1.000.000	0	1.000.000
									<b>1.000.000</b>	<b>0</b>	<b>1.000.000</b>
39450002	36901 - Fundo Nacional de Saúde	10.302.5018.6148.0001	Assistência Médica Qualificada e Gratuita a Todos os Níveis da População e Desenvolvimento de Atividades Educacionais e de Pesquisa no Campo da Saúde – Rede SARAH de Hospitais de Reabilitação / Nacional	S	188	3	90	6	250.000	0	250.000
									<b>250.000</b>	<b>0</b>	<b>250.000</b>
39450003	36901 - Fundo Nacional de Saúde	10.301.5019.8581.0011	Estruturação da Rede de Serviços de Atenção Básica de Saúde / No Estado de Rondônia	S	188	3	40	6	500.000	0	500.000
									<b>500.000</b>	<b>0</b>	<b>500.000</b>
39450004	52111 - Comando da Aeronáutica	05.301.0032.2E74.0001	Estruturação e Modernização de Unidades de Saúde das Forças Armadas / Nacional	S	188	4	90	6	100.000	0	100.000
									<b>100.000</b>	<b>0</b>	<b>100.000</b>
39450005	52111 - Comando da Aeronáutica	05.122.0032.2000.0011	Administração da Unidade / No Estado de Rondônia	F	188	4	90	6	200.000	0	200.000
									<b>200.000</b>	<b>0</b>	<b>200.000</b>
39450006	36901 - Fundo Nacional de Saúde	10.302.5018.2E90.0011	Incremento Temporário ao Custeio dos Serviços de Assistência Hospitalar e Ambulatorial para Cumprimento de Metas / No Estado de Rondônia	S	188	3	41	6	2.740.454	0	2.740.454
									<b>2.740.454</b>	<b>0</b>	<b>2.740.454</b>
39450007	36901 - Fundo Nacional de Saúde	10.302.5018.8535.0011	Estruturação de Unidades de Atenção Especializada em Saúde / No Estado de Rondônia	S	188	4	99	6	2.000.000	0	2.000.000
									<b>2.000.000</b>	<b>0</b>	<b>2.000.000</b>
39450008	36901 - Fundo Nacional de Saúde	10.301.5019.2E89.0011	Incremento Temporário ao Custeio dos Serviços de Atenção Básica em Saúde para Cumprimento de Metas / No Estado de Rondônia	S	188	3	41	6	1.500.000	0	1.500.000
									<b>1.500.000</b>	<b>0</b>	<b>1.500.000</b>
39450009	52121 - Comando do Exército	05.153.6012.2911.0011	Modernização das Organizações Militares de Engenharia do Exército / No Estado de Rondônia	F	188	4	99	6	1.000.000	0	1.000.000
									<b>1.000.000</b>	<b>0</b>	<b>1.000.000</b>
39450010	73101 - Recursos sob Supervisão do Ministério da Economia	28.845.0903.0EC2.0011	Transferências Especiais / No Estado de Rondônia	F	188	4	99	6	4.655.000	0	4.655.000
									1.995.000	0	1.995.000
									<b>6.650.000</b>	<b>0</b>	<b>6.650.000</b>
<b>Total Autor:</b>									<b>15.940.454</b>	<b>0</b>	<b>15.940.454</b>
<b>Autor: Coronel Tadeu</b>											
39460001	55206 - Fundação Nacional de Artes	13.392.5025.20ZF.0035	Promoção e Fomento à Cultura Brasileira / No Estado de São Paulo	F	188	4	40	6	450.000	0	450.000
									50.000	0	50.000
									<b>500.000</b>	<b>0</b>	<b>500.000</b>

# Congresso Nacional - Comissão Mista de Planos, Orçamentos Públicos e Fiscalização

Relatoria Geral - Alterações da Proposta Orçamentária da União para 2020

Emendas à Despesa Individuais Aprovadas e Aprovadas Parcialmente por Autor

*Orçamentos Fiscal, da Seguridade Social e de Investimento das Estatais (Valores em R\$1,00)*

Emenda	Unidade Orçamentária	Funcional Programática	Ação + Subtítulo	E S F	F N T	G N D	M A	R P	Relatório Setorial	Acréscimo/ Cancelamento	Parecer CMO
<b>Autor: Coronel Tadeu</b>											
39460002	36901 - Fundo Nacional de Saúde	10.302.5018.8535.0035	Estruturação de Unidades de Atenção Especializada em Saúde / No Estado de São Paulo	S	188	4	99	6	1.220.000	0	1.220.000
				S	188	3	99	6	150.000	0	150.000
									<b>1.370.000</b>	<b>0</b>	<b>1.370.000</b>
39460003	36901 - Fundo Nacional de Saúde	10.301.5019.20YL.0035	Estruturação de Academias da Saúde / No Estado de São Paulo	S	188	4	41	6	100.000	0	100.000
39460004	52111 - Comando da Aeronáutica	05.301.0032.2E74.0001	Estruturação e Modernização de Unidades de Saúde das Forças Armadas / Nacional	S	188	4	90	6	200.000	0	200.000
39460005	55901 - Fundo Nacional de Assistência Social	08.244.5031.219G.0035	Estruturação da Rede de Serviços do Sistema Único de Assistência Social (SUAS) / No Estado de São Paulo	S	188	4	41	6	470.000	0	470.000
				S	188	3	41	6	2.410.000	0	2.410.000
									<b>2.880.000</b>	<b>0</b>	<b>2.880.000</b>
39460006	24101 - Ministério da Ciência, Tecnologia, Inovações e Comunicações - Administração Direta	19.126.2205.20V8.0035	Apoio a Iniciativas e Projetos de Inclusão Digital / No Estado de São Paulo	F	188	4	99	6	100.000	0	100.000
39460007	53101 - Ministério do Desenvolvimento Regional - Administração Direta	15.451.2217.1D73.0035	Apoio à Política Nacional de Desenvolvimento Urbano / No Estado de São Paulo	F	188	4	40	6	500.000	0	500.000
39460008	26298 - Fundo Nacional de Desenvolvimento da Educação	12.368.5011.0E53.0035	Aquisição de Veículos para o Transporte Escolar da Educação Básica - Caminho da Escola / No Estado de São Paulo	F	188	4	40	6	200.000	0	200.000
39460009	36901 - Fundo Nacional de Saúde	10.301.5019.2E89.0035	Incremento Temporário ao Custeio dos Serviços de Atenção Básica em Saúde para Cumprimento de Metas / No Estado de São Paulo	S	188	3	41	6	3.000.454	0	3.000.454
39460010	26298 - Fundo Nacional de Desenvolvimento da Educação	12.368.5011.20RP.0035	Apoio à Infraestrutura para a Educação Básica / No Estado de São Paulo	F	188	4	40	6	300.000	0	300.000
39460011	26262 - Universidade Federal de São Paulo	12.364.5013.8282.0035	Reestruturação e Modernização das Instituições Federais de Ensino Superior / No Estado de São Paulo	F	188	3	90	6	250.000	0	250.000
39460012	30101 - Ministério da Justiça e Segurança Pública - Administração Direta	06.181.5016.21BM.0035	Desenvolvimento de Políticas de Segurança Pública, Prevenção, e Enfrentamento à Criminalidade / No Estado de São Paulo	F	188	4	40	6	1.230.000	0	1.230.000

# Congresso Nacional - Comissão Mista de Planos, Orçamentos Públicos e Fiscalização

Relatoria Geral - Alterações da Proposta Orçamentária da União para 2020  
Emendas à Despesa Individuais Aprovadas e Aprovadas Parcialmente por Autor

*Orçamentos Fiscal, da Seguridade Social e de Investimento das Estatais (Valores em R\$1,00)*

Emenda	Unidade Orçamentária	Funcional Programática	Ação + Subtítulo	E S F	F N T	G N D	M A	R P	Relatório Setorial	Acréscimo/ Cancelamento	Parecer CMO
<b>Autor: Coronel Tadeu</b>											
39460013	36901 - Fundo Nacional de Saúde	10.302.5018.2E90.0035	Incremento Temporário ao Custeio dos Serviços de Assistência Hospitalar e Ambulatorial para Cumprimento de Metas / No Estado de São Paulo	S	188	3	99	6	3.810.000	0	3.810.000
									<b>3.810.000</b>	<b>0</b>	<b>3.810.000</b>
39460014	36901 - Fundo Nacional de Saúde	10.301.5019.8581.0035	Estruturação da Rede de Serviços de Atenção Básica de Saúde / No Estado de São Paulo	S	188	4	41	6	1.500.000	0	1.500.000
									<b>1.500.000</b>	<b>0</b>	<b>1.500.000</b>
<b>Total Autor:</b>									<b>15.940.454</b>	<b>0</b>	<b>15.940.454</b>
<b>Autor: Covatti Filho</b>											
30770001	36901 - Fundo Nacional de Saúde	10.301.5019.20YL.0043	Estruturação de Academias da Saúde / No Estado do Rio Grande do Sul	S	188	4	99	6	468.000	0	468.000
									<b>468.000</b>	<b>0</b>	<b>468.000</b>
30770002	36901 - Fundo Nacional de Saúde	10.302.5018.2E90.0043	Incremento Temporário ao Custeio dos Serviços de Assistência Hospitalar e Ambulatorial para Cumprimento de Metas / No Estado do Rio Grande do Sul	S	188	3	99	6	1.500.000	0	1.500.000
									<b>1.500.000</b>	<b>0</b>	<b>1.500.000</b>
30770003	36901 - Fundo Nacional de Saúde	10.301.5019.8581.0043	Estruturação da Rede de Serviços de Atenção Básica de Saúde / No Estado do Rio Grande do Sul	S	188	4	99	6	1.000.000	0	1.000.000
									<b>1.000.000</b>	<b>0</b>	<b>1.000.000</b>
30770004	53101 - Ministério do Desenvolvimento Regional - Administração Direta	15.451.2217.1D73.0043	Apoio à Política Nacional de Desenvolvimento Urbano / No Estado do Rio Grande do Sul	F	188	4	99	6	1.750.000	0	1.750.000
									<b>1.750.000</b>	<b>0</b>	<b>1.750.000</b>
30770005	55903 - Fundo Nacional de Cultura	13.392.5025.20ZF.0043	Promoção e Fomento à Cultura Brasileira / No Estado do Rio Grande do Sul	F	188	3	99	6	1.014.136	0	1.014.136
									<b>1.014.136</b>	<b>0</b>	<b>1.014.136</b>
30770006	55903 - Fundo Nacional de Cultura	13.392.5025.14U2.0053	Implantação, Instalação e Modernização de Espaços e Equipamentos Culturais / No Distrito Federal	F	188	4	99	6	250.000	0	250.000
									<b>250.000</b>	<b>0</b>	<b>250.000</b>
30770007	22101 - Ministério da Agricultura, Pecuária e Abastecimento - Administração Direta	20.608.1031.20ZV.0043	Fomento ao Setor Agropecuário / No Estado do Rio Grande do Sul	F	188	4	99	6	438.091	0	438.091
									<b>438.091</b>	<b>0</b>	<b>438.091</b>
30770008	55101 - Ministério da Cidadania - Administração Direta	27.812.5026.5450.0043	Implantação e Modernização de Infraestrutura para Esporte Educacional, Recreativo e de Lazer / No Estado do Rio Grande do Sul	F	188	4	99	6	1.750.000	0	1.750.000
									<b>1.750.000</b>	<b>0</b>	<b>1.750.000</b>
30770009	55901 - Fundo Nacional de Assistência Social	08.244.5031.219G.0043	Estruturação da Rede de Serviços do Sistema Único de Assistência Social (SUAS) / No Estado do Rio Grande do Sul	S	188	3	99	6	550.000	0	550.000
									<b>550.000</b>	<b>0</b>	<b>550.000</b>

# Congresso Nacional - Comissão Mista de Planos, Orçamentos Públicos e Fiscalização

Relatoria Geral - Alterações da Proposta Orçamentária da União para 2020

Emendas à Despesa Individuais Aprovadas e Aprovadas Parcialmente por Autor

*Orçamentos Fiscal, da Seguridade Social e de Investimento das Estatais (Valores em R\$1,00)*

Emenda	Unidade Orçamentária	Funcional Programática	Ação + Subtítulo	E S F	F N T	G N D	M N A	R P	Relatório Setorial	Acréscimo/ Cancelamento	Parecer CMO
<b>Autor: Covatti Filho</b>											
30770010	54101 - Ministério do Turismo - Administração Direta	23.695.2223.10V0.0043	Apoio a Projetos de Infraestrutura Turística / No Estado do Rio Grande do Sul	F	188	4	99	6	1.750.000	0	1.750.000
									<b>1.750.000</b>	<b>0</b>	<b>1.750.000</b>
30770011	36901 - Fundo Nacional de Saúde	10.301.5019.2E89.0043	Incremento Temporário ao Custeio dos Serviços de Atenção Básica em Saúde para Cumprimento de Metas / No Estado do Rio Grande do Sul	S	188	3	99	6	5.470.227	0	5.470.227
									<b>5.470.227</b>	<b>0</b>	<b>5.470.227</b>
<b>Total Autor:</b>									<b>15.940.454</b>	<b>0</b>	<b>15.940.454</b>
<b>Autor: Cristiano Vale</b>											
39470001	36901 - Fundo Nacional de Saúde	10.302.5018.8535.0015	Estruturação de Unidades de Atenção Especializada em Saúde / No Estado do Pará	S	188	4	41	6	1.700.000	0	1.700.000
									<b>1.700.000</b>	<b>0</b>	<b>1.700.000</b>
39470002	22101 - Ministério da Agricultura, Pecuária e Abastecimento - Administração Direta	20.608.1031.20ZV.0015	Fomento ao Setor Agropecuário / No Estado do Pará	F	188	3	50	6	300.000	0	300.000
									<b>300.000</b>	<b>0</b>	<b>300.000</b>
39470003	36901 - Fundo Nacional de Saúde	10.302.5018.2E90.0015	Incremento Temporário ao Custeio dos Serviços de Assistência Hospitalar e Ambulatorial para Cumprimento de Metas / No Estado do Pará	S	188	3	41	6	1.500.000	0	1.500.000
									<b>1.500.000</b>	<b>0</b>	<b>1.500.000</b>
39470004	55101 - Ministério da Cidadania - Administração Direta	27.812.5026.20JP.0015	Desenvolvimento de Atividades e Apoio a Projetos e Eventos de Esporte, Educação, Lazer e Inclusão Social / No Estado do Pará	F	188	3	50	6	250.000	0	250.000
									<b>250.000</b>	<b>0</b>	<b>250.000</b>
39470005	36901 - Fundo Nacional de Saúde	10.301.5019.8581.0015	Estruturação da Rede de Serviços de Atenção Básica de Saúde / No Estado do Pará	S	188	4	41	6	2.040.454	0	2.040.454
									<b>2.040.454</b>	<b>0</b>	<b>2.040.454</b>
39470006	36901 - Fundo Nacional de Saúde	10.301.5019.8581.0015	Estruturação da Rede de Serviços de Atenção Básica de Saúde / No Estado do Pará	S	188	3	50	6	150.000	0	150.000
									<b>150.000</b>	<b>0</b>	<b>150.000</b>
39470007	36901 - Fundo Nacional de Saúde	10.301.5019.2E89.0015	Incremento Temporário ao Custeio dos Serviços de Atenção Básica em Saúde para Cumprimento de Metas / No Estado do Pará	S	188	3	41	6	3.300.000	0	3.300.000
									<b>3.300.000</b>	<b>0</b>	<b>3.300.000</b>
39470008	73101 - Recursos sob Supervisão do Ministério da Economia	28.845.0903.0EC2.0015	Transferências Especiais / No Estado do Pará	F	188	4	40	6	5.400.000	0	5.400.000
									<b>5.400.000</b>	<b>0</b>	<b>5.400.000</b>
39470009	24101 - Ministério da Ciência, Tecnologia, Inovações e Comunicações - Administração Direta	19.126.2205.20V8.0015	Apoio a Iniciativas e Projetos de Inclusão Digital / No Estado do Pará	F	188	4	50	6	200.000	0	200.000
									<b>200.000</b>	<b>0</b>	<b>200.000</b>

# Congresso Nacional - Comissão Mista de Planos, Orçamentos Públicos e Fiscalização

Relatoria Geral - Alterações da Proposta Orçamentária da União para 2020  
Emendas à Despesa Individuais Aprovadas e Aprovadas Parcialmente por Autor

*Orçamentos Fiscal, da Seguridade Social e de Investimento das Estatais (Valores em R\$1,00)*

Emenda	Unidade Orçamentária	Funcional Programática	Ação + Subtítulo	E S F	F N T	G N D	M A	R P	Relatório Setorial	Acréscimo/ Cancelamento	Parecer CMO
<b>Autor: Cristiano Vale</b>											
39470010	26253 - Universidade Federal Rural da Amazônia	12.364.5013.8282.0015	Reestruturação e Modernização das Instituições Federais de Ensino Superior / No Estado do Pará	F	188	4	90	6	500.000	0	500.000
									<b>500.000</b>	<b>0</b>	<b>500.000</b>
39470011	55903 - Fundo Nacional de Cultura	13.392.5025.20ZF.0015	Promoção e Fomento à Cultura Brasileira / No Estado do Pará	F	188	3	31	6	300.000	0	300.000
									<b>300.000</b>	<b>0</b>	<b>300.000</b>
39470012	36901 - Fundo Nacional de Saúde	10.302.5018.2E90.0015	Incremento Temporário ao Custeio dos Serviços de Assistência Hospitalar e Ambulatorial para Cumprimento de Metas / No Estado do Pará	S	188	3	31	6	300.000	0	300.000
									<b>300.000</b>	<b>0</b>	<b>300.000</b>
<b>Total Autor:</b>									<b>15.940.454</b>	<b>0</b>	<b>15.940.454</b>
<b>Autor: Da Vitoria</b>											
39480001	55101 - Ministério da Cidadania - Administração Direta	27.812.5026.20JP.0032	Desenvolvimento de Atividades e Apoio a Projetos e Eventos de Esporte, Educação, Lazer e Inclusão Social / No Estado do Espírito Santo	F	188	3	30	6	720.000	0	720.000
									<b>720.000</b>	<b>0</b>	<b>720.000</b>
39480002	55901 - Fundo Nacional de Assistência Social	08.244.5031.219G.0032	Estruturação da Rede de Serviços do Sistema Único de Assistência Social (SUAS) / No Estado do Espírito Santo	S	188	3	40	6	750.000	0	750.000
									<b>750.000</b>	<b>0</b>	<b>750.000</b>
39480003	22101 - Ministério da Agricultura, Pecuária e Abastecimento - Administração Direta	20.608.1031.20ZV.0032	Fomento ao Setor Agropecuário / No Estado do Espírito Santo	F	188	4	40	6	1.650.000	0	1.650.000
									<b>1.650.000</b>	<b>0</b>	<b>1.650.000</b>
39480004	36901 - Fundo Nacional de Saúde	10.301.5019.8581.0032	Estruturação da Rede de Serviços de Atenção Básica de Saúde / No Estado do Espírito Santo	S	188	4	40	6	2.000.000	0	2.000.000
									<b>2.000.000</b>	<b>0</b>	<b>2.000.000</b>
39480005	52131 - Comando da Marinha	05.122.0032.2000.0032	Administração da Unidade / No Estado do Espírito Santo	F	188	4	90	6	200.000	0	200.000
									<b>200.000</b>	<b>0</b>	<b>200.000</b>
39480006	81101 - Ministério da Mulher, da Família e dos Direitos Humanos - Administração Direta	14.422.5034.21AR.0032	Promoção e Defesa de Direitos para Todos / No Estado do Espírito Santo	F	188	4	40	6	600.000	0	600.000
									<b>600.000</b>	<b>0</b>	<b>600.000</b>
39480007	26101 - Ministério da Educação - Administração Direta	12.363.5012.15R4.0032	Apoio à Expansão, Reestruturação e Modernização das Instituições da Rede Federal de Educação Profissional, Científica e Tecnológica / No Estado do Espírito Santo	F	188	4	90	6	700.000	0	700.000
									<b>700.000</b>	<b>0</b>	<b>700.000</b>
39480008	54101 - Ministério do Turismo - Administração Direta	23.695.2223.20Y3.0032	Promoção e Marketing do Turismo no Mercado Nacional / No Estado do Espírito Santo	F	188	3	40	6	780.000	0	780.000
									<b>780.000</b>	<b>0</b>	<b>780.000</b>

# Congresso Nacional - Comissão Mista de Planos, Orçamentos Públicos e Fiscalização

Relatoria Geral - Alterações da Proposta Orçamentária da União para 2020  
Emendas à Despesa Individuais Aprovadas e Aprovadas Parcialmente por Autor

*Orçamentos Fiscal, da Seguridade Social e de Investimento das Estatais (Valores em R\$1,00)*

Emenda	Unidade Orçamentária	Funcional Programática	Ação + Subtítulo	E S F	F N T	G N D	M A	R P	Relatório Setorial	Acréscimo/ Cancelamento	Parecer CMO
<b>Autor: Da Vitória</b>											
39480009	54101 - Ministério do Turismo - Administração Direta	23.695.2223.10V0.0032	Apoio a Projetos de Infraestrutura Turística / No Estado do Espírito Santo	F	188	4	40	6	600.000	0	600.000
									<b>600.000</b>	<b>0</b>	<b>600.000</b>
39480010	36901 - Fundo Nacional de Saúde	10.301.5019.2E89.0032	Incremento Temporário ao Custeio dos Serviços de Atenção Básica em Saúde para Cumprimento de Metas / No Estado do Espírito Santo	S	188	3	41	6	4.240.454	0	4.240.454
									<b>4.240.454</b>	<b>0</b>	<b>4.240.454</b>
39480011	36901 - Fundo Nacional de Saúde	10.302.5018.2E90.0032	Incremento Temporário ao Custeio dos Serviços de Assistência Hospitalar e Ambulatorial para Cumprimento de Metas / No Estado do Espírito Santo	S	188	3	41	6	2.000.000	0	2.000.000
									<b>2.000.000</b>	<b>0</b>	<b>2.000.000</b>
39480012	55901 - Fundo Nacional de Assistência Social	08.244.5031.219G.0032	Estruturação da Rede de Serviços do Sistema Único de Assistência Social (SUAS) / No Estado do Espírito Santo	S	188	4	40	6	750.000	0	750.000
									<b>750.000</b>	<b>0</b>	<b>750.000</b>
39480013	30101 - Ministério da Justiça e Segurança Pública - Administração Direta	06.181.5016.21BM.0032	Desenvolvimento de Políticas de Segurança Pública, Prevenção, e Enfrentamento à Criminalidade / No Estado do Espírito Santo	F	188	4	30	6	950.000	0	950.000
									<b>950.000</b>	<b>0</b>	<b>950.000</b>
<b>Total Autor:</b>									<b>15.940.454</b>	<b>0</b>	<b>15.940.454</b>
<b>Autor: Dagoberto Nogueira</b>											
21700001	73101 - Recursos sob Supervisão do Ministério da Economia	28.845.0903.0EC2.5245	Transferências Especiais / No Município de Ladário - MS	F	188	4	40	6	500.000	0	500.000
									<b>500.000</b>	<b>0</b>	<b>500.000</b>
21700002	73101 - Recursos sob Supervisão do Ministério da Economia	28.845.0903.0EC2.5258	Transferências Especiais / No Município de Ponta Porã - MS	F	188	4	40	6	1.000.000	0	1.000.000
									<b>1.000.000</b>	<b>0</b>	<b>1.000.000</b>
21700003	73101 - Recursos sob Supervisão do Ministério da Economia	28.845.0903.0EC2.5208	Transferências Especiais / No Município de Aral Moreira - MS	F	188	4	40	6	500.000	0	500.000
									<b>500.000</b>	<b>0</b>	<b>500.000</b>
21700004	53207 - Superintendência do Desenvolvimento do Centro-Oeste - SUDECO	15.244.2217.7K66.0054	Apoio a Projetos de Desenvolvimento Sustentável Local Integrado / No Estado de Mato Grosso do Sul	F	188	4	40	6	500.000	0	500.000
									<b>500.000</b>	<b>0</b>	<b>500.000</b>
21700005	36901 - Fundo Nacional de Saúde	10.301.5019.2E89.0054	Incremento Temporário ao Custeio dos Serviços de Atenção Básica em Saúde para Cumprimento de Metas / No Estado de Mato Grosso do Sul	S	188	3	41	6	5.750.000	0	5.750.000
									<b>5.750.000</b>	<b>0</b>	<b>5.750.000</b>
21700006	73101 - Recursos sob Supervisão do Ministério da Economia	28.845.0903.0EC2.5219	Transferências Especiais / No Município de Caracol - MS	F	188	4	40	6	1.000.000	0	1.000.000
									<b>1.000.000</b>	<b>0</b>	<b>1.000.000</b>



# Congresso Nacional - Comissão Mista de Planos, Orçamentos Públicos e Fiscalização

Relatoria Geral - Alterações da Proposta Orçamentária da União para 2020  
Emendas à Despesa Individuais Aprovadas e Aprovadas Parcialmente por Autor

*Orçamentos Fiscal, da Seguridade Social e de Investimento das Estatais (Valores em R\$1,00)*

Emenda	Unidade Orçamentária	Funcional Programática	Ação + Subtítulo	E S F	F N T	G N D	M A	R P	Relatório Setorial	Acréscimo/ Cancelamento	Parecer CMO
<b>Autor: Dagoberto Nogueira</b>											
21700007	73101 - Recursos sob Supervisão do Ministério da Economia	28.845.0903.0EC2.5205	Transferências Especiais / No Município de Antônio João - MS	F	188	4	40	6	1.500.000	0	1.500.000
									<b>1.500.000</b>	<b>0</b>	<b>1.500.000</b>
21700008	36901 - Fundo Nacional de Saúde	10.302.5018.2E90.0054	Incremento Temporário ao Custeio dos Serviços de Assistência Hospitalar e Ambulatorial para Cumprimento de Metas / No Estado de Mato Grosso do Sul	S	188	3	41	6	750.000	0	750.000
									<b>750.000</b>	<b>0</b>	<b>750.000</b>
21700009	36901 - Fundo Nacional de Saúde	10.301.5019.8581.0054	Estruturação da Rede de Serviços de Atenção Básica de Saúde / No Estado de Mato Grosso do Sul	S	188	4	40	6	2.230.000	0	2.230.000
									<b>2.230.000</b>	<b>0</b>	<b>2.230.000</b>
21700010	26298 - Fundo Nacional de Desenvolvimento da Educação	12.368.5011.20RP.5218	Apoio à Infraestrutura para a Educação Básica / No Município de Campo Grande - MS	F	188	4	40	6	100.000	0	100.000
									<b>100.000</b>	<b>0</b>	<b>100.000</b>
21700011	73101 - Recursos sob Supervisão do Ministério da Economia	28.845.0903.0EC2.5216	Transferências Especiais / No Município de Caarapó - MS	F	188	4	40	6	500.000	0	500.000
									<b>500.000</b>	<b>0</b>	<b>500.000</b>
21700012	73101 - Recursos sob Supervisão do Ministério da Economia	28.845.0903.0EC2.5248	Transferências Especiais / No Município de Miranda - MS	F	188	4	40	6	1.110.454	0	1.110.454
									<b>1.110.454</b>	<b>0</b>	<b>1.110.454</b>
21700013	73101 - Recursos sob Supervisão do Ministério da Economia	28.845.0903.0EC2.5228	Transferências Especiais / No Município de Dois Irmãos do Buriti - MS	F	188	4	40	6	500.000	0	500.000
									<b>500.000</b>	<b>0</b>	<b>500.000</b>
<b>Total Autor:</b>									<b>15.940.454</b>	<b>0</b>	<b>15.940.454</b>
<b>Autor: Damião Feliciano</b>											
35300001	55101 - Ministério da Cidadania - Administração Direta	27.812.5026.5450.0025	Implantação e Modernização de Infraestrutura para Esporte Educacional, Recreativo e de Lazer / No Estado da Paraíba	F	188	4	99	6	1.200.000	0	1.200.000
									<b>1.200.000</b>	<b>0</b>	<b>1.200.000</b>
35300002	26417 - Instituto Federal da Paraíba	12.363.5012.20RG.0025	Reestruturação e Modernização das Instituições da Rede Federal de Educação Profissional, Científica e Tecnológica / No Estado da Paraíba	F	188	4	90	6	200.000	0	200.000
									<b>200.000</b>	<b>0</b>	<b>200.000</b>
35300003	30107 - Departamento de Polícia Rodoviária Federal	06.181.5016.2723.0025	Policiamento, Fiscalização, Combate à Criminalidade e Corrupção / No Estado da Paraíba	F	188	4	90	6	100.000	0	100.000
									<b>100.000</b>	<b>0</b>	<b>100.000</b>
35300004	26298 - Fundo Nacional de Desenvolvimento da Educação	12.364.5013.0048.7014	Apoio a Entidades de Ensino Superior Não Federais / Universidade Estadual da Paraíba (UEPB) - No Estado da Paraíba	F	188	4	30	6	100.000	0	100.000
									<b>100.000</b>	<b>0</b>	<b>100.000</b>

# Congresso Nacional - Comissão Mista de Planos, Orçamentos Públicos e Fiscalização

Relatoria Geral - Alterações da Proposta Orçamentária da União para 2020

Emendas à Despesa Individuais Aprovadas e Aprovadas Parcialmente por Autor

*Orçamentos Fiscal, da Seguridade Social e de Investimento das Estatais (Valores em R\$1,00)*

Emenda	Unidade Orçamentária	Funcional Programática	Ação + Subtítulo	E S F	F N T	G N D	M A	R P	Relatório Setorial	Acréscimo/ Cancelamento	Parecer CMO
<b>Autor: Damião Feliciano</b>											
35300005	36901 - Fundo Nacional de Saúde	10.301.5019.8581.0025	Estruturação da Rede de Serviços de Atenção Básica de Saúde / No Estado da Paraíba	S	188	4	99	6	2.100.000	0	2.100.000
									<b>2.100.000</b>	<b>0</b>	<b>2.100.000</b>
35300006	36901 - Fundo Nacional de Saúde	10.301.5019.2E89.0025	Incremento Temporário ao Custeio dos Serviços de Atenção Básica em Saúde para Cumprimento de Metas / No Estado da Paraíba	S	188	3	99	6	3.740.454	0	3.740.454
									<b>3.740.454</b>	<b>0</b>	<b>3.740.454</b>
35300007	55101 - Ministério da Cidadania - Administração Direta	11.334.5027.215F.7000	Fomento e Fortalecimento da Economia Solidária / Projeto Resgatando a Cidadania dos Catadores - No Estado da Paraíba	F	188	4	30	6	100.000	0	100.000
									<b>100.000</b>	<b>0</b>	<b>100.000</b>
35300008	53101 - Ministério do Desenvolvimento Regional - Administração Direta	15.451.2217.1D73.0025	Apoio à Política Nacional de Desenvolvimento Urbano / No Estado da Paraíba	F	188	4	40	6	1.250.000	0	1.250.000
									<b>1.250.000</b>	<b>0</b>	<b>1.250.000</b>
35300009	26443 - Empresa Brasileira de Serviços Hospitalares	12.302.5013.4086.0001	Funcionamento e Gestão de Instituições Hospitalares Federais / Nacional	S	188	3	90	6	100.000	0	100.000
									<b>100.000</b>	<b>0</b>	<b>100.000</b>
35300010	26252 - Universidade Federal de Campina Grande	12.364.5013.8282.0025	Reestruturação e Modernização das Instituições Federais de Ensino Superior / No Estado da Paraíba	F	188	4	90	6	100.000	0	100.000
									<b>100.000</b>	<b>0</b>	<b>100.000</b>
35300011	55101 - Ministério da Cidadania - Administração Direta	27.812.5026.5450.0025	Implantação e Modernização de Infraestrutura para Esporte Educacional, Recreativo e de Lazer / No Estado da Paraíba	F	188	4	40	6	300.000	0	300.000
									<b>300.000</b>	<b>0</b>	<b>300.000</b>
35300012	53101 - Ministério do Desenvolvimento Regional - Administração Direta	17.512.2222.10SC.0025	Apoio à Implantação, Ampliação ou Melhorias em Sistemas de Abastecimento de Água em Municípios com População Superior a 50 mil Habitantes ou Municípios Integrantes de Regiões Metropolitanas ou de Regiões Integradas de Desenvolvimento / No Estado da Paraíba	S	188	4	30	6	1.200.000	0	1.200.000
									<b>1.200.000</b>	<b>0</b>	<b>1.200.000</b>
35300013	26443 - Empresa Brasileira de Serviços Hospitalares	12.302.5013.4086.0001	Funcionamento e Gestão de Instituições Hospitalares Federais / Nacional	S	188	3	90	6	100.000	0	100.000
									<b>100.000</b>	<b>0</b>	<b>100.000</b>
35300014	36901 - Fundo Nacional de Saúde	10.302.5018.2E90.0025	Incremento Temporário ao Custeio dos Serviços de Assistência Hospitalar e Ambulatorial para Cumprimento de Metas / No Estado da Paraíba	S	188	3	41	6	500.000	0	500.000
				S	188	3	31	6	100.000	0	100.000
									<b>600.000</b>	<b>0</b>	<b>600.000</b>
35300015	22101 - Ministério da Agricultura, Pecuária e Abastecimento - Administração Direta	20.608.1031.214Z.0025	Fomento à Tecnologia Agropecuária e aos Recursos Genéticos / No Estado da Paraíba	F	188	4	30	6	100.000	0	100.000
									<b>100.000</b>	<b>0</b>	<b>100.000</b>

# Congresso Nacional - Comissão Mista de Planos, Orçamentos Públicos e Fiscalização

Relatoria Geral - Alterações da Proposta Orçamentária da União para 2020

Emendas à Despesa Individuais Aprovadas e Aprovadas Parcialmente por Autor

*Orçamentos Fiscal, da Seguridade Social e de Investimento das Estatais (Valores em R\$1,00)*

Emenda	Unidade Orçamentária	Funcional Programática	Ação + Subtítulo	E S F	F N T	G N D	M A	R P	Relatório Setorial	Acréscimo/ Cancelamento	Parecer CMO
<b>Autor: Damião Feliciano</b>											
35300016	26298 - Fundo Nacional de Desenvolvimento da Educação	12.368.5011.0509.0025	Apoio ao Desenvolvimento da Educação Básica / No Estado da Paraíba	F	188	4	30	6	150.000	0	150.000
									<b>150.000</b>	<b>0</b>	<b>150.000</b>
35300017	26298 - Fundo Nacional de Desenvolvimento da Educação	12.368.5011.0E53.1355	Aquisição de Veículos para o Transporte Escolar da Educação Básica - Caminho da Escola / No Município de Areia - PB	F	188	4	30	6	250.000	0	250.000
									<b>250.000</b>	<b>0</b>	<b>250.000</b>
35300018	52131 - Comando da Marinha	05.152.6012.156O.0001	Obtenção de Meios da Marinha / Nacional	F	188	4	90	6	100.000	0	100.000
									<b>100.000</b>	<b>0</b>	<b>100.000</b>
35300019	26240 - Universidade Federal da Paraíba	12.364.5013.8282.0025	Reestruturação e Modernização das Instituições Federais de Ensino Superior / No Estado da Paraíba	F	188	4	90	6	100.000	0	100.000
									<b>100.000</b>	<b>0</b>	<b>100.000</b>
35300020	36901 - Fundo Nacional de Saúde	10.302.5018.2E90.0025	Incremento Temporário ao Custeio dos Serviços de Assistência Hospitalar e Ambulatorial para Cumprimento de Metas / No Estado da Paraíba	S	188	3	99	6	1.530.000	0	1.530.000
									<b>1.530.000</b>	<b>0</b>	<b>1.530.000</b>
35300021	55101 - Ministério da Cidadania - Administração Direta	08.306.5033.2151.0025	Consolidação da Implantação do Sistema Nacional de Segurança Alimentar e Nutricional - SISAN / No Estado da Paraíba	S	188	4	90	6	500.000	0	500.000
									<b>500.000</b>	<b>0</b>	<b>500.000</b>
35300022	22101 - Ministério da Agricultura, Pecuária e Abastecimento - Administração Direta	20.608.1031.8622.0025	Promoção do Cooperativismo e Associativismo para o Desenvolvimento Agropecuário / No Estado da Paraíba	F	188	3	99	6	100.000	0	100.000
									<b>100.000</b>	<b>0</b>	<b>100.000</b>
35300023	54101 - Ministério do Turismo - Administração Direta	23.695.2223.10V0.0025	Apoio a Projetos de Infraestrutura Turística / No Estado da Paraíba	F	188	4	30	6	500.000	0	500.000
									<b>500.000</b>	<b>0</b>	<b>500.000</b>
35300024	26298 - Fundo Nacional de Desenvolvimento da Educação	12.368.5011.0509.0025	Apoio ao Desenvolvimento da Educação Básica / No Estado da Paraíba	F	188	3	40	6	1.420.000	0	1.420.000
									<b>1.420.000</b>	<b>0</b>	<b>1.420.000</b>
<b>Total Autor:</b>									<b>15.940.454</b>	<b>0</b>	<b>15.940.454</b>
<b>Autor: Daniel Almeida</b>											
13390001	73101 - Recursos sob Supervisão do Ministério da Economia	28.845.0903.0EC2.0029	Transferências Especiais / No Estado da Bahia	F	188	4	99	6	4.150.000	0	4.150.000
									1.050.000	0	1.050.000
									<b>5.200.000</b>	<b>0</b>	<b>5.200.000</b>
13390002	36901 - Fundo Nacional de Saúde	10.302.5018.2E90.0029	Incremento Temporário ao Custeio dos Serviços de Assistência Hospitalar e Ambulatorial para Cumprimento de Metas / No Estado da Bahia	S	188	3	99	6	2.570.000	0	2.570.000
									<b>2.570.000</b>	<b>0</b>	<b>2.570.000</b>

# Congresso Nacional - Comissão Mista de Planos, Orçamentos Públicos e Fiscalização

Relatoria Geral - Alterações da Proposta Orçamentária da União para 2020

Emendas à Despesa Individuais Aprovadas e Aprovadas Parcialmente por Autor

*Orçamentos Fiscal, da Seguridade Social e de Investimento das Estatais (Valores em R\$1,00)*

Emenda	Unidade Orçamentária	Funcional Programática	Ação + Subtítulo	E S F	F N T	G N D	M A	R P	Relatório Setorial	Acréscimo/ Cancelamento	Parecer CMO
<b>Autor: Daniel Almeida</b>											
13390003	36901 - Fundo Nacional de Saúde	10.301.5019.2E89.0029	Incremento Temporário ao Custeio dos Serviços de Atenção Básica em Saúde para Cumprimento de Metas / No Estado da Bahia	S	188	3	99	6	3.000.227	0	3.000.227
									<b>3.000.227</b>	<b>0</b>	<b>3.000.227</b>
13390004	36901 - Fundo Nacional de Saúde	10.302.5018.8535.0029	Estruturação de Unidades de Atenção Especializada em Saúde / No Estado da Bahia	S	188	4	99	6	400.000	0	400.000
									<b>400.000</b>	<b>0</b>	<b>400.000</b>
13390005	36901 - Fundo Nacional de Saúde	10.301.5019.8581.0029	Estruturação da Rede de Serviços de Atenção Básica de Saúde / No Estado da Bahia	S	188	4	99	6	1.000.000	0	1.000.000
									<b>1.000.000</b>	<b>0</b>	<b>1.000.000</b>
13390006	36901 - Fundo Nacional de Saúde	10.302.5018.8535.0029	Estruturação de Unidades de Atenção Especializada em Saúde / No Estado da Bahia	S	188	3	99	6	1.000.000	0	1.000.000
									<b>1.000.000</b>	<b>0</b>	<b>1.000.000</b>
13390007	53204 - Departamento Nacional de Obras Contra as Secas - DNOCS	15.244.2217.7K66.0029	Apoio a Projetos de Desenvolvimento Sustentável Local Integrado / No Estado da Bahia	F	188	4	90	6	200.000	0	200.000
									<b>200.000</b>	<b>0</b>	<b>200.000</b>
13390008	53201 - Companhia de Desenvolvimento dos Vales do São Francisco e do Parnaíba - CODEVASF	15.244.2217.7K66.0029	Apoio a Projetos de Desenvolvimento Sustentável Local Integrado / No Estado da Bahia	F	188	4	90	6	1.180.227	0	1.180.227
									<b>1.180.227</b>	<b>0</b>	<b>1.180.227</b>
13390009	81101 - Ministério da Mulher, da Família e dos Direitos Humanos - Administração Direta	14.243.5034.14UF.0029	Construção, Reforma, Equipagem e Ampliação de Unidades de Atendimento Socioeducativo / No Estado da Bahia	F	188	4	30	6	100.000	0	100.000
									<b>100.000</b>	<b>0</b>	<b>100.000</b>
13390010	26427 - Instituto Federal da Bahia	12.363.5012.20RL.0029	Funcionamento das Instituições da Rede Federal de Educação Profissional, Científica e Tecnológica / No Estado da Bahia	F	188	4	90	6	200.000	0	200.000
									<b>200.000</b>	<b>0</b>	<b>200.000</b>
13390011	54101 - Ministério do Turismo - Administração Direta	23.695.2223.20Y3.0029	Promoção e Marketing do Turismo no Mercado Nacional / No Estado da Bahia	F	188	3	99	6	400.000	0	400.000
									<b>400.000</b>	<b>0</b>	<b>400.000</b>
13390012	81101 - Ministério da Mulher, da Família e dos Direitos Humanos - Administração Direta	14.422.5034.21AR.0029	Promoção e Defesa de Direitos para Todos / No Estado da Bahia	F	188	4	90	6	240.000	0	240.000
									<b>240.000</b>	<b>0</b>	<b>240.000</b>
13390013	55903 - Fundo Nacional de Cultura	13.392.5025.20ZF.0029	Promoção e Fomento à Cultura Brasileira / No Estado da Bahia	F	188	4	30	6	200.000	0	200.000
									<b>200.000</b>	<b>0</b>	<b>200.000</b>

# Congresso Nacional - Comissão Mista de Planos, Orçamentos Públicos e Fiscalização

Relatoria Geral - Alterações da Proposta Orçamentária da União para 2020

Emendas à Despesa Individuais Aprovadas e Aprovadas Parcialmente por Autor

*Orçamentos Fiscal, da Seguridade Social e de Investimento das Estatais (Valores em R\$1,00)*

Emenda	Unidade Orçamentária	Funcional Programática	Ação + Subtítulo	E S F	F N T	G N D	M A	R P	Relatório Setorial	Acréscimo/ Cancelamento	Parecer CMO
<b>Autor: Daniel Almeida</b>											
13390014	81101 - Ministério da Mulher, da Família e dos Direitos Humanos - Administração Direta	14.422.5034.21AR.0029	Promoção e Defesa de Direitos para Todos / No Estado da Bahia	F	188	3	99	6	250.000	0	250.000
									<b>250.000</b>	<b>0</b>	<b>250.000</b>
<b>Total Autor:</b>									<b>15.940.454</b>	<b>0</b>	<b>15.940.454</b>
<b>Autor: Daniel Coelho</b>											
30800001	36901 - Fundo Nacional de Saúde	10.301.5019.8581.0026	Estruturação da Rede de Serviços de Atenção Básica de Saúde / No Estado de Pernambuco	S	188	3	99	6	100.000	0	100.000
									<b>100.000</b>	<b>0</b>	<b>100.000</b>
30800002	55101 - Ministério da Cidadania - Administração Direta	13.392.5025.20ZF.0026	Promoção e Fomento à Cultura Brasileira / No Estado de Pernambuco	F	188	3	99	6	300.000	0	300.000
									<b>300.000</b>	<b>0</b>	<b>300.000</b>
30800003	30101 - Ministério da Justiça e Segurança Pública - Administração Direta	06.181.5016.21BM.0026	Desenvolvimento de Políticas de Segurança Pública, Prevenção, e Enfrentamento à Criminalidade / No Estado de Pernambuco	F	188	4	99	6	100.000	0	100.000
									<b>100.000</b>	<b>0</b>	<b>100.000</b>
30800004	81101 - Ministério da Mulher, da Família e dos Direitos Humanos - Administração Direta	14.243.5034.14UF.0026	Construção, Reforma, Equipagem e Ampliação de Unidades de Atendimento Socioeducativo / No Estado de Pernambuco	F	188	4	99	6	100.000	0	100.000
									<b>100.000</b>	<b>0</b>	<b>100.000</b>
30800005	24201 - Conselho Nacional de Desenvolvimento Científico e Tecnológico	19.571.2204.00LV.0026	Formação, Capacitação e Fixação de Recursos Humanos Qualificados para a Pesquisa e Desenvolvimento (P&D) / No Estado de Pernambuco	F	188	3	99	6	100.000	0	100.000
									<b>100.000</b>	<b>0</b>	<b>100.000</b>
30800006	55101 - Ministério da Cidadania - Administração Direta	27.812.5026.20JP.0026	Desenvolvimento de Atividades e Apoio a Projetos e Eventos de Esporte, Educação, Lazer e Inclusão Social / No Estado de Pernambuco	F	188	3	99	6	100.000	0	100.000
									<b>100.000</b>	<b>0</b>	<b>100.000</b>
30800007	36901 - Fundo Nacional de Saúde	10.302.5018.2E90.0026	Incremento Temporário ao Custeio dos Serviços de Assistência Hospitalar e Ambulatorial para Cumprimento de Metas / No Estado de Pernambuco	S	188	3	99	6	4.700.000	0	4.700.000
									<b>4.700.000</b>	<b>0</b>	<b>4.700.000</b>
30800008	36901 - Fundo Nacional de Saúde	10.302.5018.8535.0026	Estruturação de Unidades de Atenção Especializada em Saúde / No Estado de Pernambuco	S	188	3	99	6	100.000	0	100.000
									<b>100.000</b>	<b>0</b>	<b>100.000</b>
30800009	24101 - Ministério da Ciência, Tecnologia, Inovações e Comunicações - Administração Direta	19.572.2208.20V6.0026	Fomento a Pesquisa e Desenvolvimento Voltados à Inovação e ao Processo Produtivo / No Estado de Pernambuco	F	188	3	99	6	200.000	0	200.000
									<b>200.000</b>	<b>0</b>	<b>200.000</b>

# Congresso Nacional - Comissão Mista de Planos, Orçamentos Públicos e Fiscalização

Relatoria Geral - Alterações da Proposta Orçamentária da União para 2020

Emendas à Despesa Individuais Aprovadas e Aprovadas Parcialmente por Autor

*Orçamentos Fiscal, da Seguridade Social e de Investimento das Estatais (Valores em R\$1,00)*

Emenda	Unidade Orçamentária	Funcional Programática	Ação + Subtítulo	E S F	F N T	G N D	M A	R P	Relatório Setorial	Acréscimo/ Cancelamento	Parecer CMO
<b>Autor: Daniel Coelho</b>											
30800010	22101 - Ministério da Agricultura, Pecuária e Abastecimento - Administração Direta	20.608.1031.20ZV.0026	Fomento ao Setor Agropecuário / No Estado de Pernambuco	F	188	3	99	6	350.000	0	350.000
									<b>350.000</b>	<b>0</b>	<b>350.000</b>
30800011	73101 - Recursos sob Supervisão do Ministério da Economia	28.845.0903.0EC2.0026	Transferências Especiais / No Estado de Pernambuco	F	188	4	40	6	6.720.227	0	6.720.227
									<b>6.720.227</b>	<b>0</b>	<b>6.720.227</b>
30800012	36901 - Fundo Nacional de Saúde	10.301.5019.2E89.0026	Incremento Temporário ao Custeio dos Serviços de Atenção Básica em Saúde para Cumprimento de Metas / No Estado de Pernambuco	S	188	3	99	6	3.070.227	0	3.070.227
									<b>3.070.227</b>	<b>0</b>	<b>3.070.227</b>
<b>Total Autor:</b>									<b>15.940.454</b>	<b>0</b>	<b>15.940.454</b>
<b>Autor: Daniel Freitas</b>											
39490001	55101 - Ministério da Cidadania - Administração Direta	27.812.5026.5450.0042	Implantação e Modernização de Infraestrutura para Esporte Educacional, Recreativo e de Lazer / No Estado de Santa Catarina	F	188	4	40	6	500.000	0	500.000
									<b>500.000</b>	<b>0</b>	<b>500.000</b>
39490002	36901 - Fundo Nacional de Saúde	10.302.5018.8535.0042	Estruturação de Unidades de Atenção Especializada em Saúde / No Estado de Santa Catarina	S	188	4	99	6	2.970.454	0	2.970.454
									<b>2.970.454</b>	<b>0</b>	<b>2.970.454</b>
39490003	55901 - Fundo Nacional de Assistência Social	08.244.5031.219G.0042	Estruturação da Rede de Serviços do Sistema Único de Assistência Social (SUAS) / No Estado de Santa Catarina	S	188	4	40	6	100.000	0	100.000
									50.000	0	50.000
									<b>150.000</b>	<b>0</b>	<b>150.000</b>
39490004	22101 - Ministério da Agricultura, Pecuária e Abastecimento - Administração Direta	20.608.1031.20ZV.0042	Fomento ao Setor Agropecuário / No Estado de Santa Catarina	F	188	4	40	6	500.000	0	500.000
									200.000	0	200.000
									<b>700.000</b>	<b>0</b>	<b>700.000</b>
39490005	24101 - Ministério da Ciência, Tecnologia, Inovações e Comunicações - Administração Direta	19.572.2208.20V6.0042	Fomento a Pesquisa e Desenvolvimento Voltados à Inovação e ao Processo Produtivo / No Estado de Santa Catarina	F	188	3	90	6	500.000	0	500.000
									<b>500.000</b>	<b>0</b>	<b>500.000</b>
39490006	36901 - Fundo Nacional de Saúde	10.301.5019.2E89.0042	Incremento Temporário ao Custeio dos Serviços de Atenção Básica em Saúde para Cumprimento de Metas / No Estado de Santa Catarina	S	188	3	99	6	3.000.000	0	3.000.000
									<b>3.000.000</b>	<b>0</b>	<b>3.000.000</b>
39490007	36901 - Fundo Nacional de Saúde	10.301.5019.8581.0042	Estruturação da Rede de Serviços de Atenção Básica de Saúde / No Estado de Santa Catarina	S	188	4	99	6	2.000.000	0	2.000.000
									<b>2.000.000</b>	<b>0</b>	<b>2.000.000</b>

# Congresso Nacional - Comissão Mista de Planos, Orçamentos Públicos e Fiscalização

Relatoria Geral - Alterações da Proposta Orçamentária da União para 2020  
Emendas à Despesa Individuais Aprovadas e Aprovadas Parcialmente por Autor

*Orçamentos Fiscal, da Seguridade Social e de Investimento das Estatais (Valores em R\$1,00)*

Emenda	Unidade Orçamentária	Funcional Programática	Ação + Subtítulo	E S F	F N T	G N D	M A	R P	Relatório Setorial	Acréscimo/ Cancelamento	Parecer CMO
<b>Autor: Daniel Freitas</b>											
39490008	54101 - Ministério do Turismo - Administração Direta	23.695.2223.10V0.0042	Apoio a Projetos de Infraestrutura Turística / No Estado de Santa Catarina	F	188	4	40	6	800.000	0	800.000
									<b>800.000</b>	<b>0</b>	<b>800.000</b>
39490009	53101 - Ministério do Desenvolvimento Regional - Administração Direta	15.451.2217.1D73.0042	Apoio à Política Nacional de Desenvolvimento Urbano / No Estado de Santa Catarina	F	188	4	40	6	5.320.000	0	5.320.000
									<b>5.320.000</b>	<b>0</b>	<b>5.320.000</b>
<b>Total Autor:</b>									<b>15.940.454</b>	<b>0</b>	<b>15.940.454</b>
<b>Autor: Daniel Silveira</b>											
39500001	36901 - Fundo Nacional de Saúde	10.302.5018.8535.0033	Estruturação de Unidades de Atenção Especializada em Saúde / No Estado do Rio de Janeiro	S	188	4	99	6	200.000	0	200.000
				S	188	3	99	6	1.800.000	0	1.800.000
									<b>2.000.000</b>	<b>0</b>	<b>2.000.000</b>
39500002	36901 - Fundo Nacional de Saúde	10.302.5018.8535.0033	Estruturação de Unidades de Atenção Especializada em Saúde / No Estado do Rio de Janeiro	S	188	4	99	6	300.000	0	300.000
				S	188	3	99	6	700.000	0	700.000
									<b>1.000.000</b>	<b>0</b>	<b>1.000.000</b>
39500003	36901 - Fundo Nacional de Saúde	10.301.5019.2E89.0033	Incremento Temporário ao Custeio dos Serviços de Atenção Básica em Saúde para Cumprimento de Metas / No Estado do Rio de Janeiro	S	188	3	99	6	2.740.454	0	2.740.454
									<b>2.740.454</b>	<b>0</b>	<b>2.740.454</b>
39500004	36901 - Fundo Nacional de Saúde	10.302.5018.2E90.0033	Incremento Temporário ao Custeio dos Serviços de Assistência Hospitalar e Ambulatorial para Cumprimento de Metas / No Estado do Rio de Janeiro	S	188	3	99	6	4.000.000	0	4.000.000
									<b>4.000.000</b>	<b>0</b>	<b>4.000.000</b>
39500005	26298 - Fundo Nacional de Desenvolvimento da Educação	12.368.5011.0509.0033	Apoio ao Desenvolvimento da Educação Básica / No Estado do Rio de Janeiro	F	188	3	99	6	1.000.000	0	1.000.000
									<b>1.000.000</b>	<b>0</b>	<b>1.000.000</b>
39500006	55101 - Ministério da Cidadania - Administração Direta	27.812.5026.20JP.0033	Desenvolvimento de Atividades e Apoio a Projetos e Eventos de Esporte, Educação, Lazer e Inclusão Social / No Estado do Rio de Janeiro	F	188	3	99	6	3.000.000	0	3.000.000
									<b>3.000.000</b>	<b>0</b>	<b>3.000.000</b>
39500007	55901 - Fundo Nacional de Assistência Social	08.244.5031.219G.0033	Estruturação da Rede de Serviços do Sistema Único de Assistência Social (SUAS) / No Estado do Rio de Janeiro	S	188	3	99	6	700.000	0	700.000
									<b>700.000</b>	<b>0</b>	<b>700.000</b>
39500008	53101 - Ministério do Desenvolvimento Regional - Administração Direta	15.451.2219.10SR.0033	Estudos e Projetos Relativos à Mobilidade Urbana / No Estado do Rio de Janeiro	F	188	3	99	6	1.500.000	0	1.500.000
									<b>1.500.000</b>	<b>0</b>	<b>1.500.000</b>
<b>Total Autor:</b>									<b>15.940.454</b>	<b>0</b>	<b>15.940.454</b>
<b>Autor: Daniel Trzeciak</b>											

# Congresso Nacional - Comissão Mista de Planos, Orçamentos Públicos e Fiscalização

Relatoria Geral - Alterações da Proposta Orçamentária da União para 2020

Emendas à Despesa Individuais Aprovadas e Aprovadas Parcialmente por Autor

*Orçamentos Fiscal, da Seguridade Social e de Investimento das Estatais (Valores em R\$1,00)*

Emenda	Unidade Orçamentária	Funcional Programática	Ação + Subtítulo	E S F	F N T	G N D	M A	R P	Relatório Setorial	Acréscimo/ Cancelamento	Parecer CMO
<b>Autor: Daniel Trzeciak</b>											
39510001	36901 - Fundo Nacional de Saúde	10.302.5018.8933.0040	Estruturação de Serviços de Atenção às Urgências e Emergências na Rede Assistencial / Na Região Sul	S	188	4	99	6	300.000	0	300.000
									<b>300.000</b>	<b>0</b>	<b>300.000</b>
39510002	55101 - Ministério da Cidadania - Administração Direta	13.392.5025.14U2.0040	Implantação, Instalação e Modernização de Espaços e Equipamentos Culturais / Na Região Sul	F	188	4	90	6	250.000	0	250.000
									<b>250.000</b>	<b>0</b>	<b>250.000</b>
39510003	36901 - Fundo Nacional de Saúde	10.302.5018.2E90.0040	Incremento Temporário ao Custeio dos Serviços de Assistência Hospitalar e Ambulatorial para Cumprimento de Metas / Na Região Sul	S	188	3	41	6	700.000	0	700.000
									<b>700.000</b>	<b>0</b>	<b>700.000</b>
39510004	55101 - Ministério da Cidadania - Administração Direta	14.422.5032.20R9.0040	Prevenção de Uso de Drogas, Cuidados e Reinserção Social de Pessoas e Famílias que têm Problemas com Álcool e Outras Drogas / Na Região Sul	F	188	4	99	6	150.000	0	150.000
									<b>150.000</b>	<b>0</b>	<b>150.000</b>
39510005	26298 - Fundo Nacional de Desenvolvimento da Educação	12.368.5011.20RP.0040	Apoio à Infraestrutura para a Educação Básica / Na Região Sul	F	188	4	99	6	300.000	0	300.000
									<b>300.000</b>	<b>0</b>	<b>300.000</b>
39510006	26101 - Ministério da Educação - Administração Direta	12.363.5012.15R4.0040	Apoio à Expansão, Reestruturação e Modernização das Instituições da Rede Federal de Educação Profissional, Científica e Tecnológica / Na Região Sul	F	188	4	90	6	150.000	0	150.000
									<b>150.000</b>	<b>0</b>	<b>150.000</b>
39510007	36901 - Fundo Nacional de Saúde	10.301.5019.8581.0040	Estruturação da Rede de Serviços de Atenção Básica de Saúde / Na Região Sul	S	188	4	41	6	700.000	0	700.000
									<b>700.000</b>	<b>0</b>	<b>700.000</b>
39510008	53101 - Ministério do Desenvolvimento Regional - Administração Direta	15.244.2217.7K66.0040	Apoio a Projetos de Desenvolvimento Sustentável Local Integrado / Na Região Sul	F	188	4	40	6	1.100.000	0	1.100.000
									<b>1.100.000</b>	<b>0</b>	<b>1.100.000</b>
39510009	55101 - Ministério da Cidadania - Administração Direta	13.392.5025.20ZF.0040	Promoção e Fomento à Cultura Brasileira / Na Região Sul	F	188	3	99	6	200.000	0	200.000
									<b>200.000</b>	<b>0</b>	<b>200.000</b>
39510010	55101 - Ministério da Cidadania - Administração Direta	27.812.5026.5450.0040	Implantação e Modernização de Infraestrutura para Esporte Educacional, Recreativo e de Lazer / Na Região Sul	F	188	4	40	6	1.450.000	0	1.450.000
									<b>1.450.000</b>	<b>0</b>	<b>1.450.000</b>
39510011	30107 - Departamento de Polícia Rodoviária Federal	06.181.5016.2723.0040	Policiamento, Fiscalização, Combate à Criminalidade e Corrupção / Na Região Sul	F	188	4	90	6	130.000	0	130.000
									<b>130.000</b>	<b>0</b>	<b>130.000</b>
39510012	36901 - Fundo Nacional de Saúde	10.302.5018.8535.0040	Estruturação de Unidades de Atenção Especializada em Saúde / Na Região Sul	S	188	4	50	6	2.800.000	0	2.800.000
									S 188 3 50 6	0	500.000
									<b>3.300.000</b>	<b>0</b>	<b>3.300.000</b>



# Congresso Nacional - Comissão Mista de Planos, Orçamentos Públicos e Fiscalização

Relatoria Geral - Alterações da Proposta Orçamentária da União para 2020

Emendas à Despesa Individuais Aprovadas e Aprovadas Parcialmente por Autor

*Orçamentos Fiscal, da Seguridade Social e de Investimento das Estatais (Valores em R\$1,00)*

Emenda	Unidade Orçamentária	Funcional Programática	Ação + Subtítulo	E S F	F N T	G N D	M A	R P	Relatório Setorial	Acréscimo/ Cancelamento	Parecer CMO
<b>Autor: Daniel Trzeciak</b>											
39510013	30101 - Ministério da Justiça e Segurança Pública - Administração Direta	06.181.5016.21BM.004 0	Desenvolvimento de Políticas de Segurança Pública, Prevenção, e Enfrentamento à Criminalidade / Na Região Sul	F	188	4	40	6	280.000	0	280.000
									<b>280.000</b>	<b>0</b>	<b>280.000</b>
39510014	36901 - Fundo Nacional de Saúde	10.301.5019.2E89.0040	Incremento Temporário ao Custeio dos Serviços de Atenção Básica em Saúde para Cumprimento de Metas / Na Região Sul	S	188	3	41	6	1.150.000	0	1.150.000
									<b>1.150.000</b>	<b>0</b>	<b>1.150.000</b>
39510015	26278 - Fundação Universidade Federal de Pelotas	12.364.5013.8282.0040	Reestruturação e Modernização das Instituições Federais de Ensino Superior / Na Região Sul	F	188	4	90	6	100.000	0	100.000
									<b>100.000</b>	<b>0</b>	<b>100.000</b>
39510016	36901 - Fundo Nacional de Saúde	10.302.5018.8535.0040	Estruturação de Unidades de Atenção Especializada em Saúde / Na Região Sul	S	188	4	41	6	2.000.000	0	2.000.000
									<b>2.000.000</b>	<b>0</b>	<b>2.000.000</b>
39510017	73101 - Recursos sob Supervisão do Ministério da Economia	28.845.0903.0EC2.0040	Transferências Especiais / Na Região Sul	F	188	4	99	6	2.000.000	0	2.000.000
									<b>2.000.000</b>	<b>0</b>	<b>2.000.000</b>
39510018	53201 - Companhia de Desenvolvimento dos Vales do São Francisco e do Parnaíba - CODEVASF	15.451.2217.1D73.0040	Apoio à Política Nacional de Desenvolvimento Urbano / Na Região Sul	F	188	4	40	6	1.680.454	0	1.680.454
									<b>1.680.454</b>	<b>0</b>	<b>1.680.454</b>
<b>Total Autor:</b>									<b>15.940.454</b>	<b>0</b>	<b>15.940.454</b>
<b>Autor: Daniela do Waguinho</b>											
39520001	36901 - Fundo Nacional de Saúde	10.301.5019.2E89.0033	Incremento Temporário ao Custeio dos Serviços de Atenção Básica em Saúde para Cumprimento de Metas / No Estado do Rio de Janeiro	S	188	3	41	6	3.490.454	0	3.490.454
									<b>3.490.454</b>	<b>0</b>	<b>3.490.454</b>
39520002	30101 - Ministério da Justiça e Segurança Pública - Administração Direta	06.181.5016.21BM.003 3	Desenvolvimento de Políticas de Segurança Pública, Prevenção, e Enfrentamento à Criminalidade / No Estado do Rio de Janeiro	F	188	4	40	6	1.000.000	0	1.000.000
									<b>1.000.000</b>	<b>0</b>	<b>1.000.000</b>
39520003	36901 - Fundo Nacional de Saúde	10.302.5018.2E90.0033	Incremento Temporário ao Custeio dos Serviços de Assistência Hospitalar e Ambulatorial para Cumprimento de Metas / No Estado do Rio de Janeiro	S	188	3	41	6	3.400.000	0	3.400.000
									<b>3.400.000</b>	<b>0</b>	<b>3.400.000</b>
39520004	36901 - Fundo Nacional de Saúde	10.302.5018.2E90.0033	Incremento Temporário ao Custeio dos Serviços de Assistência Hospitalar e Ambulatorial para Cumprimento de Metas / No Estado do Rio de Janeiro	S	188	3	41	6	600.000	0	600.000
									<b>600.000</b>	<b>0</b>	<b>600.000</b>

# Congresso Nacional - Comissão Mista de Planos, Orçamentos Públicos e Fiscalização

Relatoria Geral - Alterações da Proposta Orçamentária da União para 2020

Emendas à Despesa Individuais Aprovadas e Aprovadas Parcialmente por Autor

*Orçamentos Fiscal, da Seguridade Social e de Investimento das Estatais (Valores em R\$1,00)*

Emenda	Unidade Orçamentária	Funcional Programática	Ação + Subtítulo	E S F	F N T	G N D	M A	R P	Relatório Setorial	Acréscimo/ Cancelamento	Parecer CMO
<b>Autor: Daniela do Waguinho</b>											
39520005	36901 - Fundo Nacional de Saúde	10.301.5019.2E89.0033	Incremento Temporário ao Custeio dos Serviços de Atenção Básica em Saúde para Cumprimento de Metas / No Estado do Rio de Janeiro	S	188	3	41	6	400.000	0	400.000
									<b>400.000</b>	<b>0</b>	<b>400.000</b>
39520006	81101 - Ministério da Mulher, da Família e dos Direitos Humanos - Administração Direta	14.422.5034.21AR.0033	Promoção e Defesa de Direitos para Todos / No Estado do Rio de Janeiro	F	188	4	40	6	200.000	0	200.000
									100.000	0	100.000
									<b>300.000</b>	<b>0</b>	<b>300.000</b>
39520007	55101 - Ministério da Cidadania - Administração Direta	14.422.5032.20R9.0033	Prevenção de Uso de Drogas, Cuidados e Reinserção Social de Pessoas e Famílias que têm Problemas com Álcool e Outras Drogas / No Estado do Rio de Janeiro	F	188	3	99	6	200.000	0	200.000
									<b>200.000</b>	<b>0</b>	<b>200.000</b>
39520008	36901 - Fundo Nacional de Saúde	10.301.5019.2E89.0033	Incremento Temporário ao Custeio dos Serviços de Atenção Básica em Saúde para Cumprimento de Metas / No Estado do Rio de Janeiro	S	188	3	41	6	500.000	0	500.000
									<b>500.000</b>	<b>0</b>	<b>500.000</b>
39520009	30101 - Ministério da Justiça e Segurança Pública - Administração Direta	06.181.5016.21BM.0033	Desenvolvimento de Políticas de Segurança Pública, Prevenção, e Enfrentamento à Criminalidade / No Estado do Rio de Janeiro	F	188	4	40	6	100.000	0	100.000
									<b>100.000</b>	<b>0</b>	<b>100.000</b>
39520010	36901 - Fundo Nacional de Saúde	10.302.5018.8933.0033	Estruturação de Serviços de Atenção às Urgências e Emergências na Rede Assistencial / No Estado do Rio de Janeiro	S	188	4	40	6	250.000	0	250.000
									<b>250.000</b>	<b>0</b>	<b>250.000</b>
39520011	55901 - Fundo Nacional de Assistência Social	08.244.5031.219G.0033	Estruturação da Rede de Serviços do Sistema Único de Assistência Social (SUAS) / No Estado do Rio de Janeiro	S	188	4	41	6	500.000	0	500.000
									<b>500.000</b>	<b>0</b>	<b>500.000</b>
39520012	36901 - Fundo Nacional de Saúde	10.302.5018.8535.0033	Estruturação de Unidades de Atenção Especializada em Saúde / No Estado do Rio de Janeiro	S	188	4	40	6	5.000.000	0	5.000.000
									<b>5.000.000</b>	<b>0</b>	<b>5.000.000</b>
39520013	30101 - Ministério da Justiça e Segurança Pública - Administração Direta	06.181.5016.21BM.0033	Desenvolvimento de Políticas de Segurança Pública, Prevenção, e Enfrentamento à Criminalidade / No Estado do Rio de Janeiro	F	188	4	40	6	200.000	0	200.000
									<b>200.000</b>	<b>0</b>	<b>200.000</b>
<b>Total Autor:</b>									<b>15.940.454</b>	<b>0</b>	<b>15.940.454</b>
<b>Autor: Daniella Ribeiro</b>											
41410001	24901 - Fundo Nacional de Desenvolvimento Científico e Tecnológico	19.572.2208.2113.0001	Fomento à Pesquisa e à Inovação Tecnológica (CT-Verde Amarelo) / Nacional	F	188	4	50	6	7.200.000	0	7.200.000
									300.000	0	300.000
									<b>7.500.000</b>	<b>0</b>	<b>7.500.000</b>

# Congresso Nacional - Comissão Mista de Planos, Orçamentos Públicos e Fiscalização

Relatoria Geral - Alterações da Proposta Orçamentária da União para 2020

Emendas à Despesa Individuais Aprovadas e Aprovadas Parcialmente por Autor

*Orçamentos Fiscal, da Seguridade Social e de Investimento das Estatais (Valores em R\$1,00)*

Emenda	Unidade Orçamentária	Funcional Programática	Ação + Subtítulo	E S F	F N T	G N D	M N A	R P	Relatório Setorial	Acréscimo/ Cancelamento	Parecer CMO
<b>Autor: Daniella Ribeiro</b>											
41410002	30101 - Ministério da Justiça e Segurança Pública - Administração Direta	14.422.5015.2017.0025	Política Nacional de Justiça / No Estado da Paraíba	F	188	3	99	6	200.000	0	200.000
									<b>200.000</b>	<b>0</b>	<b>200.000</b>
41410003	36901 - Fundo Nacional de Saúde	10.301.5019.8581.1436	Estruturação da Rede de Serviços de Atenção Básica de Saúde / No Município de João Pessoa - PB	S	188	4	50	6	100.000	0	100.000
									<b>100.000</b>	<b>0</b>	<b>100.000</b>
41410004	36901 - Fundo Nacional de Saúde	10.302.5018.2E90.1392	Incremento Temporário ao Custeio dos Serviços de Assistência Hospitalar e Ambulatorial para Cumprimento de Metas / No Município de Campina Grande - PB	S	188	3	41	6	100.000	0	100.000
									<b>100.000</b>	<b>0</b>	<b>100.000</b>
41410005	36901 - Fundo Nacional de Saúde	10.302.5018.2E90.1436	Incremento Temporário ao Custeio dos Serviços de Assistência Hospitalar e Ambulatorial para Cumprimento de Metas / No Município de João Pessoa - PB	S	188	3	41	6	100.000	0	100.000
									<b>100.000</b>	<b>0</b>	<b>100.000</b>
41410006	36901 - Fundo Nacional de Saúde	10.302.5018.2E90.1436	Incremento Temporário ao Custeio dos Serviços de Assistência Hospitalar e Ambulatorial para Cumprimento de Metas / No Município de João Pessoa - PB	S	188	3	41	6	100.000	0	100.000
									<b>100.000</b>	<b>0</b>	<b>100.000</b>
41410007	36901 - Fundo Nacional de Saúde	10.302.5018.8535.0025	Estruturação de Unidades de Atenção Especializada em Saúde / No Estado da Paraíba	S	188	3	41	6	1.700.000	0	1.700.000
									<b>1.700.000</b>	<b>0</b>	<b>1.700.000</b>
41410008	36901 - Fundo Nacional de Saúde	10.301.5019.8581.0025	Estruturação da Rede de Serviços de Atenção Básica de Saúde / No Estado da Paraíba	S	188	3	41	6	6.140.454	0	6.140.454
									<b>6.140.454</b>	<b>0</b>	<b>6.140.454</b>
<b>Total Autor:</b>									<b>15.940.454</b>	<b>0</b>	<b>15.940.454</b>
<b>Autor: Danilo Cabral</b>											
27190001	36901 - Fundo Nacional de Saúde	10.301.5019.2E89.0026	Incremento Temporário ao Custeio dos Serviços de Atenção Básica em Saúde para Cumprimento de Metas / No Estado de Pernambuco	S	188	3	99	6	3.380.272	0	3.380.272
									<b>3.380.272</b>	<b>0</b>	<b>3.380.272</b>
27190002	36901 - Fundo Nacional de Saúde	10.302.5018.2E90.0026	Incremento Temporário ao Custeio dos Serviços de Assistência Hospitalar e Ambulatorial para Cumprimento de Metas / No Estado de Pernambuco	S	188	3	99	6	890.000	0	890.000
									<b>890.000</b>	<b>0</b>	<b>890.000</b>
27190003	36901 - Fundo Nacional de Saúde	10.301.5019.8581.0026	Estruturação da Rede de Serviços de Atenção Básica de Saúde / No Estado de Pernambuco	S	188	4	99	6	2.300.000	0	2.300.000
									<b>2.300.000</b>	<b>0</b>	<b>2.300.000</b>

# Congresso Nacional - Comissão Mista de Planos, Orçamentos Públicos e Fiscalização

Relatoria Geral - Alterações da Proposta Orçamentária da União para 2020

Emendas à Despesa Individuais Aprovadas e Aprovadas Parcialmente por Autor

*Orçamentos Fiscal, da Seguridade Social e de Investimento das Estatais (Valores em R\$1,00)*

Emenda	Unidade Orçamentária	Funcional Programática	Ação + Subtítulo	E S F	F N T	G N D	M A	R P	Relatório Setorial	Acréscimo/ Cancelamento	Parecer CMO
<b>Autor: Danilo Cabral</b>											
27190004	36901 - Fundo Nacional de Saúde	10.302.5018.8535.0026	Estruturação de Unidades de Atenção Especializada em Saúde / No Estado de Pernambuco	S	188	4	99	6	1.400.000	0	1.400.000
									<b>1.400.000</b>	<b>0</b>	<b>1.400.000</b>
27190005	73101 - Recursos sob Supervisão do Ministério da Economia	28.845.0903.0EC2.0026	Transferências Especiais / No Estado de Pernambuco	F	188	4	99	6	4.432.728	0	4.432.728
									<b>4.432.728</b>	<b>0</b>	<b>4.432.728</b>
27190006	55901 - Fundo Nacional de Assistência Social	08.244.5031.219G.0026	Estruturação da Rede de Serviços do Sistema Único de Assistência Social (SUAS) / No Estado de Pernambuco	S	188	3	99	6	1.300.000	0	1.300.000
									<b>1.300.000</b>	<b>0</b>	<b>1.300.000</b>
27190007	55901 - Fundo Nacional de Assistência Social	08.244.5031.219G.0026	Estruturação da Rede de Serviços do Sistema Único de Assistência Social (SUAS) / No Estado de Pernambuco	S	188	4	99	6	100.000	0	100.000
									<b>100.000</b>	<b>0</b>	<b>100.000</b>
27190008	53204 - Departamento Nacional de Obras Contra as Secas - DNOCS	18.544.2221.1851.0026	Aquisição de Equipamentos e/ou Implantação de Obras de Infraestrutura Hídrica de Pequeno e Médio Vulto / No Estado de Pernambuco	F	188	4	99	6	800.454	0	800.454
									<b>800.454</b>	<b>0</b>	<b>800.454</b>
27190009	24101 - Ministério da Ciência, Tecnologia, Inovações e Comunicações - Administração Direta	19.572.2208.20V6.0026	Fomento a Pesquisa e Desenvolvimento Voltados à Inovação e ao Processo Produtivo / No Estado de Pernambuco	F	188	4	99	6	200.000	0	200.000
									<b>200.000</b>	<b>0</b>	<b>200.000</b>
27190010	30101 - Ministério da Justiça e Segurança Pública - Administração Direta	06.181.5016.21BM.0026	Desenvolvimento de Políticas de Segurança Pública, Prevenção, e Enfrentamento à Criminalidade / No Estado de Pernambuco	F	188	3	99	6	100.000	0	100.000
									<b>100.000</b>	<b>0</b>	<b>100.000</b>
27190011	55903 - Fundo Nacional de Cultura	13.392.5025.20ZF.7002	Promoção e Fomento à Cultura Brasileira / Associação Beneficente Criança Cidadã - No Estado de Pernambuco	F	188	3	50	6	100.000	0	100.000
									<b>100.000</b>	<b>0</b>	<b>100.000</b>
27190012	36901 - Fundo Nacional de Saúde	10.301.5019.20YL.0026	Estruturação de Academias da Saúde / No Estado de Pernambuco	S	188	4	99	6	287.000	0	287.000
									<b>287.000</b>	<b>0</b>	<b>287.000</b>
27190013	53101 - Ministério do Desenvolvimento Regional - Administração Direta	15.451.2217.1D73.0026	Apoio à Política Nacional de Desenvolvimento Urbano / No Estado de Pernambuco	F	188	4	99	6	250.000	0	250.000
									<b>250.000</b>	<b>0</b>	<b>250.000</b>
27190014	55903 - Fundo Nacional de Cultura	13.392.5025.20ZF.7002	Promoção e Fomento à Cultura Brasileira / Associação Beneficente Criança Cidadã - No Estado de Pernambuco	F	188	3	50	6	100.000	0	100.000
									<b>100.000</b>	<b>0</b>	<b>100.000</b>
27190015	26298 - Fundo Nacional de Desenvolvimento da Educação	12.364.5013.0048.0026	Apoio a Entidades de Ensino Superior Não Federais / No Estado de Pernambuco	F	188	4	99	6	100.000	0	100.000
									<b>100.000</b>	<b>0</b>	<b>100.000</b>

# Congresso Nacional - Comissão Mista de Planos, Orçamentos Públicos e Fiscalização

Relatoria Geral - Alterações da Proposta Orçamentária da União para 2020  
Emendas à Despesa Individuais Aprovadas e Aprovadas Parcialmente por Autor

*Orçamentos Fiscal, da Seguridade Social e de Investimento das Estatais (Valores em R\$1,00)*

Emenda	Unidade Orçamentária	Funcional Programática	Ação + Subtítulo	E S F	F N T	G N D	M A	R P	Relatório Setorial	Acréscimo/ Cancelamento	Parecer CMO
<b>Autor: Danilo Cabral</b>											
27190016	55101 - Ministério da Cidadania - Administração Direta	14.422.5032.20R9.1724	Prevenção de Uso de Drogas, Cuidados e Reinserção Social de Pessoas e Famílias que têm Problemas com Álcool e Outras Drogas / No Município de Sirinhaém - PE	F	188	4	50	6	100.000	0	100.000
									<b>100.000</b>	<b>0</b>	<b>100.000</b>
27190017	81101 - Ministério da Mulher, da Família e dos Direitos Humanos - Administração Direta	14.422.5034.21AR.0026	Promoção e Defesa de Direitos para Todos / No Estado de Pernambuco	F	188	3	99	6	100.000	0	100.000
									<b>100.000</b>	<b>0</b>	<b>100.000</b>
<b>Total Autor:</b>									<b>15.940.454</b>	<b>0</b>	<b>15.940.454</b>
<b>Autor: Danrlei de Deus Hinterholz</b>											
28610001	53101 - Ministério do Desenvolvimento Regional - Administração Direta	15.451.2217.1D73.0043	Apoio à Política Nacional de Desenvolvimento Urbano / No Estado do Rio Grande do Sul	F	188	4	40	6	1.950.000	0	1.950.000
									<b>1.950.000</b>	<b>0</b>	<b>1.950.000</b>
28610002	53101 - Ministério do Desenvolvimento Regional - Administração Direta	15.451.2219.10ST.0043	Transporte Não Motorizado / No Estado do Rio Grande do Sul	F	188	4	40	6	250.000	0	250.000
									<b>250.000</b>	<b>0</b>	<b>250.000</b>
28610003	53101 - Ministério do Desenvolvimento Regional - Administração Direta	15.451.2217.10T2.0043	Apoio a Projetos e Obras de Reabilitação, de Acessibilidade e Modernização Tecnológica em Áreas Urbanas / No Estado do Rio Grande do Sul	F	188	4	40	6	250.000	0	250.000
									<b>250.000</b>	<b>0</b>	<b>250.000</b>
28610004	55101 - Ministério da Cidadania - Administração Direta	27.812.5026.20JP.0043	Desenvolvimento de Atividades e Apoio a Projetos e Eventos de Esporte, Educação, Lazer e Inclusão Social / No Estado do Rio Grande do Sul	F	188	3	99	6	252.000	0	252.000
									<b>252.000</b>	<b>0</b>	<b>252.000</b>
28610005	55101 - Ministério da Cidadania - Administração Direta	27.812.5026.5450.0043	Implantação e Modernização de Infraestrutura para Esporte Educacional, Recreativo e de Lazer / No Estado do Rio Grande do Sul	F	188	4	40	6	2.350.000	0	2.350.000
									<b>2.350.000</b>	<b>0</b>	<b>2.350.000</b>
28610006	22101 - Ministério da Agricultura, Pecuária e Abastecimento - Administração Direta	20.608.1031.20ZV.0043	Fomento ao Setor Agropecuário / No Estado do Rio Grande do Sul	F	188	4	40	6	1.000.000	0	1.000.000
									1.100.000	0	1.100.000
									<b>2.100.000</b>	<b>0</b>	<b>2.100.000</b>
28610007	81101 - Ministério da Mulher, da Família e dos Direitos Humanos - Administração Direta	14.422.5034.21AR.0043	Promoção e Defesa de Direitos para Todos / No Estado do Rio Grande do Sul	F	188	4	90	6	240.000	0	240.000
									<b>240.000</b>	<b>0</b>	<b>240.000</b>
28610008	55901 - Fundo Nacional de Assistência Social	08.244.5031.219G.0043	Estruturação da Rede de Serviços do Sistema Único de Assistência Social (SUAS) / No Estado do Rio Grande do Sul	S	188	3	41	6	578.227	0	578.227
									<b>578.227</b>	<b>0</b>	<b>578.227</b>

# Congresso Nacional - Comissão Mista de Planos, Orçamentos Públicos e Fiscalização

Relatoria Geral - Alterações da Proposta Orçamentária da União para 2020

Emendas à Despesa Individuais Aprovadas e Aprovadas Parcialmente por Autor

*Orçamentos Fiscal, da Seguridade Social e de Investimento das Estatais (Valores em R\$1,00)*

Emenda	Unidade Orçamentária	Funcional Programática	Ação + Subtítulo	E S F	F N T	G N D	M A	R P	Relatório Setorial	Acréscimo/ Cancelamento	Parecer CMO
<b>Autor: Danlei de Deus Hinterholz</b>											
28610009	36901 - Fundo Nacional de Saúde	10.301.5019.8581.0043	Estruturação da Rede de Serviços de Atenção Básica de Saúde / No Estado do Rio Grande do Sul	S	188	4	41	6	1.250.000	0	1.250.000
									<b>1.250.000</b>	<b>0</b>	<b>1.250.000</b>
28610010	36901 - Fundo Nacional de Saúde	10.302.5018.8535.0043	Estruturação de Unidades de Atenção Especializada em Saúde / No Estado do Rio Grande do Sul	S	188	4	99	6	800.000	0	800.000
									<b>800.000</b>	<b>0</b>	<b>800.000</b>
28610011	36901 - Fundo Nacional de Saúde	10.301.5019.2E89.0043	Incremento Temporário ao Custeio dos Serviços de Atenção Básica em Saúde para Cumprimento de Metas / No Estado do Rio Grande do Sul	S	188	3	99	6	4.120.227	0	4.120.227
									<b>4.120.227</b>	<b>0</b>	<b>4.120.227</b>
28610012	36901 - Fundo Nacional de Saúde	10.302.5018.2E90.0043	Incremento Temporário ao Custeio dos Serviços de Assistência Hospitalar e Ambulatorial para Cumprimento de Metas / No Estado do Rio Grande do Sul	S	188	3	99	6	1.800.000	0	1.800.000
									<b>1.800.000</b>	<b>0</b>	<b>1.800.000</b>
<b>Total Autor:</b>									<b>15.940.454</b>	<b>0</b>	<b>15.940.454</b>
<b>Autor: Darci de Matos</b>											
39530001	36901 - Fundo Nacional de Saúde	10.301.5019.2E89.0042	Incremento Temporário ao Custeio dos Serviços de Atenção Básica em Saúde para Cumprimento de Metas / No Estado de Santa Catarina	S	188	3	99	6	4.850.000	0	4.850.000
									<b>4.850.000</b>	<b>0</b>	<b>4.850.000</b>
39530002	36901 - Fundo Nacional de Saúde	10.302.5018.8535.0042	Estruturação de Unidades de Atenção Especializada em Saúde / No Estado de Santa Catarina	S	188	4	99	6	3.600.000	0	3.600.000
									<b>3.600.000</b>	<b>0</b>	<b>3.600.000</b>
39530003	53101 - Ministério do Desenvolvimento Regional - Administração Direta	15.451.2217.1D73.0042	Apoio à Política Nacional de Desenvolvimento Urbano / No Estado de Santa Catarina	F	188	4	99	6	3.100.000	0	3.100.000
									<b>3.100.000</b>	<b>0</b>	<b>3.100.000</b>
39530004	36901 - Fundo Nacional de Saúde	10.302.5018.2E90.0001	Incremento Temporário ao Custeio dos Serviços de Assistência Hospitalar e Ambulatorial para Cumprimento de Metas / Nacional	S	188	3	99	6	2.950.000	0	2.950.000
									<b>2.950.000</b>	<b>0</b>	<b>2.950.000</b>
39530005	55101 - Ministério da Cidadania - Administração Direta	27.812.5026.20JP.0042	Desenvolvimento de Atividades e Apoio a Projetos e Eventos de Esporte, Educação, Lazer e Inclusão Social / No Estado de Santa Catarina	F	188	3	99	6	500.000	0	500.000
									<b>500.000</b>	<b>0</b>	<b>500.000</b>
39530006	22101 - Ministério da Agricultura, Pecuária e Abastecimento - Administração Direta	20.608.1031.20ZV.0042	Fomento ao Setor Agropecuário / No Estado de Santa Catarina	F	188	4	99	6	490.454	0	490.454
									<b>490.454</b>	<b>0</b>	<b>490.454</b>

# Congresso Nacional - Comissão Mista de Planos, Orçamentos Públicos e Fiscalização

Relatoria Geral - Alterações da Proposta Orçamentária da União para 2020  
Emendas à Despesa Individuais Aprovadas e Aprovadas Parcialmente por Autor

*Orçamentos Fiscal, da Seguridade Social e de Investimento das Estatais (Valores em R\$1,00)*

Emenda	Unidade Orçamentária	Funcional Programática	Ação + Subtítulo	E S F	F N T	G N D	M A	R P	Relatório Setorial	Acréscimo/ Cancelamento	Parecer CMO
<b>Autor: Darci de Matos</b>											
39530007	22101 - Ministério da Agricultura, Pecuária e Abastecimento - Administração Direta	20.608.1031.20ZV.0001	Fomento ao Setor Agropecuário / Nacional	F	188	3	99	6	250.000	0	250.000
									<b>250.000</b>	<b>0</b>	<b>250.000</b>
39530008	30101 - Ministério da Justiça e Segurança Pública - Administração Direta	06.181.5016.21BM.004 2	Desenvolvimento de Políticas de Segurança Pública, Prevenção, e Enfrentamento à Criminalidade / No Estado de Santa Catarina	F	188	4	40	6	200.000	0	200.000
									<b>200.000</b>	<b>0</b>	<b>200.000</b>
<b>Total Autor:</b>									<b>15.940.454</b>	<b>0</b>	<b>15.940.454</b>
<b>Autor: Darcísio Perondi</b>											
31730001	36901 - Fundo Nacional de Saúde	10.301.5019.2E89.0043	Incremento Temporário ao Custeio dos Serviços de Atenção Básica em Saúde para Cumprimento de Metas / No Estado do Rio Grande do Sul	S	188	3	99	6	1.850.000	0	1.850.000
									<b>1.850.000</b>	<b>0</b>	<b>1.850.000</b>
31730002	36901 - Fundo Nacional de Saúde	10.302.5018.2E90.0001	Incremento Temporário ao Custeio dos Serviços de Assistência Hospitalar e Ambulatorial para Cumprimento de Metas / Nacional	S	188	3	99	6	5.025.527	0	5.025.527
									<b>5.025.527</b>	<b>0</b>	<b>5.025.527</b>
31730003	36901 - Fundo Nacional de Saúde	10.301.5019.8581.0043	Estruturação da Rede de Serviços de Atenção Básica de Saúde / No Estado do Rio Grande do Sul	S	188	4	99	6	500.000	0	500.000
									<b>500.000</b>	<b>0</b>	<b>500.000</b>
31730004	24101 - Ministério da Ciência, Tecnologia, Inovações e Comunicações - Administração Direta	19.571.2204.215L.0043	Fomento a Pesquisa e Desenvolvimento Científico em Áreas Estratégicas / No Estado do Rio Grande do Sul	F	188	4	99	6	2.000.000	0	2.000.000
									<b>2.000.000</b>	<b>0</b>	<b>2.000.000</b>
31730005	36901 - Fundo Nacional de Saúde	10.302.5018.8535.0043	Estruturação de Unidades de Atenção Especializada em Saúde / No Estado do Rio Grande do Sul	S	188	4	99	6	650.000	0	650.000
									<b>650.000</b>	<b>0</b>	<b>650.000</b>
31730006	53101 - Ministério do Desenvolvimento Regional - Administração Direta	15.451.2217.1D73.0043	Apoio à Política Nacional de Desenvolvimento Urbano / No Estado do Rio Grande do Sul	F	188	4	99	6	2.600.000	0	2.600.000
									<b>2.600.000</b>	<b>0</b>	<b>2.600.000</b>
31730007	22101 - Ministério da Agricultura, Pecuária e Abastecimento - Administração Direta	20.608.1031.20ZV.0043	Fomento ao Setor Agropecuário / No Estado do Rio Grande do Sul	F	188	4	99	6	1.470.227	0	1.470.227
									<b>1.470.227</b>	<b>0</b>	<b>1.470.227</b>
31730008	54101 - Ministério do Turismo - Administração Direta	23.695.2223.10V0.0043	Apoio a Projetos de Infraestrutura Turística / No Estado do Rio Grande do Sul	F	188	4	99	6	1.000.000	0	1.000.000
									<b>1.000.000</b>	<b>0</b>	<b>1.000.000</b>

# Congresso Nacional - Comissão Mista de Planos, Orçamentos Públicos e Fiscalização

Relatoria Geral - Alterações da Proposta Orçamentária da União para 2020

Emendas à Despesa Individuais Aprovadas e Aprovadas Parcialmente por Autor

*Orçamentos Fiscal, da Seguridade Social e de Investimento das Estatais (Valores em R\$1,00)*

Emenda	Unidade Orçamentária	Funcional Programática	Ação + Subtítulo	E S F	F N T	G N D	M A	R P	Relatório Setorial	Acréscimo/ Cancelamento	Parecer CMO
<b>Autor: Darcísio Perondi</b>											
31730009	22202 - Empresa Brasileira de Pesquisa Agropecuária - EMBRAPA	20.573.2203.8924.0001	Transferência de Tecnologias para a Inovação para a Agropecuária / Nacional	F	188	4	90	6	100.000	0	100.000
									<b>100.000</b>	<b>0</b>	<b>100.000</b>
31730010	52931 - Fundo Naval	05.152.6012.21A0.0001	Aprestamento das Forças / Nacional	F	188	4	90	6	264.700	0	264.700
									<b>264.700</b>	<b>0</b>	<b>264.700</b>
31730011	24101 - Ministério da Ciência, Tecnologia, Inovações e Comunicações - Administração Direta	19.571.2204.215L.0043	Fomento a Pesquisa e Desenvolvimento Científico em Áreas Estratégicas / No Estado do Rio Grande do Sul	F	188	3	99	6	100.000	0	100.000
									<b>100.000</b>	<b>0</b>	<b>100.000</b>
31730012	24101 - Ministério da Ciência, Tecnologia, Inovações e Comunicações - Administração Direta	19.126.2205.20V8.0043	Apoio a Iniciativas e Projetos de Inclusão Digital / No Estado do Rio Grande do Sul	F	188	3	99	6	130.000	0	130.000
									<b>130.000</b>	<b>0</b>	<b>130.000</b>
31730013	55101 - Ministério da Cidadania - Administração Direta	27.812.5026.5450.0043	Implantação e Modernização de Infraestrutura para Esporte Educacional, Recreativo e de Lazer / No Estado do Rio Grande do Sul	F	188	4	99	6	250.000	0	250.000
									<b>250.000</b>	<b>0</b>	<b>250.000</b>
<b>Total Autor:</b>									<b>15.940.454</b>	<b>0</b>	<b>15.940.454</b>
<b>Autor: Dário Berger</b>											
37860001	36901 - Fundo Nacional de Saúde	10.301.5019.2E89.0042	Incremento Temporário ao Custeio dos Serviços de Atenção Básica em Saúde para Cumprimento de Metas / No Estado de Santa Catarina	S	188	3	41	6	3.985.113	0	3.985.113
									<b>3.985.113</b>	<b>0</b>	<b>3.985.113</b>
37860002	36901 - Fundo Nacional de Saúde	10.302.5018.2E90.0042	Incremento Temporário ao Custeio dos Serviços de Assistência Hospitalar e Ambulatorial para Cumprimento de Metas / No Estado de Santa Catarina	S	188	3	99	6	3.985.114	0	3.985.114
									<b>3.985.114</b>	<b>0</b>	<b>3.985.114</b>
37860003	55901 - Fundo Nacional de Assistência Social	08.244.5031.219G.0042	Estruturação da Rede de Serviços do Sistema Único de Assistência Social (SUAS) / No Estado de Santa Catarina	S	188	3	41	6	2.970.227	0	2.970.227
									<b>2.970.227</b>	<b>0</b>	<b>2.970.227</b>
37860004	53101 - Ministério do Desenvolvimento Regional - Administração Direta	15.244.2217.7K66.0042	Apoio a Projetos de Desenvolvimento Sustentável Local Integrado / No Estado de Santa Catarina	F	188	4	99	6	2.500.000	0	2.500.000
									<b>2.500.000</b>	<b>0</b>	<b>2.500.000</b>
37860005	55101 - Ministério da Cidadania - Administração Direta	27.812.5026.5450.0042	Implantação e Modernização de Infraestrutura para Esporte Educacional, Recreativo e de Lazer / No Estado de Santa Catarina	F	188	4	40	6	2.500.000	0	2.500.000
									<b>2.500.000</b>	<b>0</b>	<b>2.500.000</b>
<b>Total Autor:</b>									<b>15.940.454</b>	<b>0</b>	<b>15.940.454</b>



# Congresso Nacional - Comissão Mista de Planos, Orçamentos Públicos e Fiscalização

Relatoria Geral - Alterações da Proposta Orçamentária da União para 2020

Emendas à Despesa Individuais Aprovadas e Aprovadas Parcialmente por Autor

*Orçamentos Fiscal, da Seguridade Social e de Investimento das Estatais (Valores em R\$1,00)*

Emenda	Unidade Orçamentária	Funcional Programática	Ação + Subtítulo	E S F	F N T	G N D	M A	R P	Relatório Setorial	Acréscimo/ Cancelamento	Parecer CMO
<b>Autor: Davi Alcolumbre</b>											
37870001	36901 - Fundo Nacional de Saúde	10.301.5019.8581.0016	Estruturação da Rede de Serviços de Atenção Básica de Saúde / No Estado do Amapá	S	188	4	40	6	6.470.227	0	6.470.227
									<b>6.470.227</b>	<b>0</b>	<b>6.470.227</b>
37870002	36901 - Fundo Nacional de Saúde	10.301.5019.2E89.0016	Incremento Temporário ao Custeio dos Serviços de Atenção Básica em Saúde para Cumprimento de Metas / No Estado do Amapá	S	188	3	41	6	1.500.000	0	1.500.000
									<b>1.500.000</b>	<b>0</b>	<b>1.500.000</b>
37870003	30101 - Ministério da Justiça e Segurança Pública - Administração Direta	14.422.5015.20I7.0016	Política Nacional de Justiça / No Estado do Amapá	F	188	4	30	6	500.000	0	500.000
									<b>500.000</b>	<b>0</b>	<b>500.000</b>
37870004	73101 - Recursos sob Supervisão do Ministério da Economia	28.845.0903.0EC2.0016	Transferências Especiais / No Estado do Amapá	F	188	4	99	6	5.230.000	0	5.230.000
									F 188 3 99 6	0	2.240.227
									<b>7.470.227</b>	<b>0</b>	<b>7.470.227</b>
<b>Total Autor:</b>									<b>15.940.454</b>	<b>0</b>	<b>15.940.454</b>
<b>Autor: DAVID MIRANDA</b>											
39540001	36201 - Fundação Oswaldo Cruz	10.571.5020.21BF.7002	Pesquisa, Desenvolvimento Tecnológico e Inovação em Saúde / Escola Nacional de Saúde Pública Sergio Arouca - Nacional	S	188	3	90	6	500.000	0	500.000
									<b>500.000</b>	<b>0</b>	<b>500.000</b>
39540002	55903 - Fundo Nacional de Cultura	13.392.5025.20ZF.3341	Promoção e Fomento à Cultura Brasileira / No Município do Rio de Janeiro - RJ	F	188	3	99	6	250.000	0	250.000
									<b>250.000</b>	<b>0</b>	<b>250.000</b>
39540003	26245 - Universidade Federal do Rio de Janeiro	12.364.5013.20RK.7007	Funcionamento de Instituições Federais de Ensino Superior / Escola de Comunicação - No Município do Rio de Janeiro - RJ	F	188	3	90	6	200.000	0	200.000
									<b>200.000</b>	<b>0</b>	<b>200.000</b>
39540004	55101 - Ministério da Cidadania - Administração Direta	27.812.5026.5450.3341	Implantação e Modernização de Infraestrutura para Esporte Educacional, Recreativo e de Lazer / No Município do Rio de Janeiro - RJ	F	188	4	40	6	250.000	0	250.000
									<b>250.000</b>	<b>0</b>	<b>250.000</b>
39540005	26433 - Instituto Federal do Rio de Janeiro	12.363.5012.20RL.0033	Funcionamento das Instituições da Rede Federal de Educação Profissional, Científica e Tecnológica / No Estado do Rio de Janeiro	F	188	4	90	6	300.000	0	300.000
									F 188 3 90 6	0	300.000
									<b>600.000</b>	<b>0</b>	<b>600.000</b>
39540006	36201 - Fundação Oswaldo Cruz	10.571.5020.8305.7000	Atenção de Referência e Pesquisa Clínica em Patologias de Alta Complexidade da Mulher, da Criança e do Adolescente e em Doenças Infeciosas / Instituto Nacional de Saúde da Mulher, da Criança e do Adolescente Fernandes Figueira - IFF - Nacional	S	188	4	90	6	1.660.440	0	1.660.440
									S 188 3 90 6	0	1.259.787
									<b>2.920.227</b>	<b>0</b>	<b>2.920.227</b>

# Congresso Nacional - Comissão Mista de Planos, Orçamentos Públicos e Fiscalização

Relatoria Geral - Alterações da Proposta Orçamentária da União para 2020

Emendas à Despesa Individuais Aprovadas e Aprovadas Parcialmente por Autor

*Orçamentos Fiscal, da Seguridade Social e de Investimento das Estatais (Valores em R\$1,00)*

Emenda	Unidade Orçamentária	Funcional Programática	Ação + Subtítulo	E S F	F N T	G N D	M A	R P	Relatório Setorial	Acréscimo/ Cancelamento	Parecer CMO
<b>Autor: DAVID MIRANDA</b>											
39540007	26245 - Universidade Federal do Rio de Janeiro	12.364.5013.20RK.0033	Funcionamento de Instituições Federais de Ensino Superior / No Estado do Rio de Janeiro	F	188	3	90	6	500.000	0	500.000
									<b>500.000</b>	<b>0</b>	<b>500.000</b>
39540008	36201 - Fundação Oswaldo Cruz	10.571.5020.21BF.7002	Pesquisa, Desenvolvimento Tecnológico e Inovação em Saúde / Escola Nacional de Saúde Pública Sergio Arouca - Nacional	S	188	3	90	6	500.000	0	500.000
									<b>500.000</b>	<b>0</b>	<b>500.000</b>
39540009	36901 - Fundo Nacional de Saúde	10.302.5018.8535.0033	Estruturação de Unidades de Atenção Especializada em Saúde / No Estado do Rio de Janeiro	S	188	4	99	6	750.000	0	750.000
									<b>750.000</b>	<b>0</b>	<b>750.000</b>
39540010	26443 - Empresa Brasileira de Serviços Hospitalares	12.302.5013.20RX.7004	Reestruturação e Modernização dos Hospitais Universitários Federais / Hospital Universitário Gaffrêe e Guinle - No Município do Rio de Janeiro - RJ	S	188	4	90	6	443.400	0	443.400
				S	188	3	90	6	326.827	0	326.827
									<b>770.227</b>	<b>0</b>	<b>770.227</b>
39540011	26298 - Fundo Nacional de Desenvolvimento da Educação	12.368.5011.20RP.3341	Apoio à Infraestrutura para a Educação Básica / No Município do Rio de Janeiro - RJ	F	188	4	40	6	600.000	0	600.000
									<b>600.000</b>	<b>0</b>	<b>600.000</b>
39540012	26298 - Fundo Nacional de Desenvolvimento da Educação	12.368.5011.20RP.3341	Apoio à Infraestrutura para a Educação Básica / No Município do Rio de Janeiro - RJ	F	188	3	40	6	600.000	0	600.000
									<b>600.000</b>	<b>0</b>	<b>600.000</b>
39540013	55903 - Fundo Nacional de Cultura	13.392.5025.20ZF.0033	Promoção e Fomento à Cultura Brasileira / No Estado do Rio de Janeiro	F	188	3	99	6	250.000	0	250.000
									<b>250.000</b>	<b>0</b>	<b>250.000</b>
39540014	26236 - Universidade Federal Fluminense	12.364.5013.20RK.0033	Funcionamento de Instituições Federais de Ensino Superior / No Estado do Rio de Janeiro	F	188	3	90	6	300.000	0	300.000
									<b>300.000</b>	<b>0</b>	<b>300.000</b>
39540015	30101 - Ministério da Justiça e Segurança Pública - Administração Direta	06.181.5016.21BM.7013	Desenvolvimento de Políticas de Segurança Pública, Prevenção, e Enfrentamento à Criminalidade / Polícia Civil - No Estado do Rio de Janeiro	F	188	4	30	6	500.000	0	500.000
									<b>500.000</b>	<b>0</b>	<b>500.000</b>
39540016	55903 - Fundo Nacional de Cultura	13.392.5025.20ZF.3341	Promoção e Fomento à Cultura Brasileira / No Município do Rio de Janeiro - RJ	F	188	3	99	6	250.000	0	250.000
									<b>250.000</b>	<b>0</b>	<b>250.000</b>
39540017	26245 - Universidade Federal do Rio de Janeiro	12.364.5013.8282.7010	Reestruturação e Modernização das Instituições Federais de Ensino Superior / Instituto de Relações Internacionais e Defesa (IRID) - No Município do Rio de Janeiro - RJ	F	188	4	90	6	500.000	0	500.000
									<b>500.000</b>	<b>0</b>	<b>500.000</b>

# Congresso Nacional - Comissão Mista de Planos, Orçamentos Públicos e Fiscalização

Relatoria Geral - Alterações da Proposta Orçamentária da União para 2020  
Emendas à Despesa Individuais Aprovadas e Aprovadas Parcialmente por Autor

*Orçamentos Fiscal, da Seguridade Social e de Investimento das Estatais (Valores em R\$1,00)*

Emenda	Unidade Orçamentária	Funcional Programática	Ação + Subtítulo	E S F	F N T	G N D	M A	R P	Relatório Setorial	Acréscimo/ Cancelamento	Parecer CMO
<b>Autor: DAVID MIRANDA</b>											
39540018	81101 - Ministério da Mulher, da Família e dos Direitos Humanos - Administração Direta	14.422.5034.21AR.0033	Promoção e Defesa de Direitos para Todos / No Estado do Rio de Janeiro	F	188	3	99	6	1.000.000	0	1.000.000
									<b>1.000.000</b>	<b>0</b>	<b>1.000.000</b>
39540019	36201 - Fundação Oswaldo Cruz	10.571.5020.21BF.7001	Pesquisa, Desenvolvimento Tecnológico e Inovação em Saúde / Instituto de Ciência e Tecnologia em Biomodelos (ICTB/Fiocruz) - Nacional	S	188	4	90	6	100.000	0	100.000
									900.000	0	900.000
									<b>1.000.000</b>	<b>0</b>	<b>1.000.000</b>
39540020	36901 - Fundo Nacional de Saúde	10.301.5019.8581.3341	Estruturação da Rede de Serviços de Atenção Básica de Saúde / No Município do Rio de Janeiro - RJ	S	188	3	40	6	300.000	0	300.000
									<b>300.000</b>	<b>0</b>	<b>300.000</b>
39540021	26378 - Complexo Hospitalar e de Saúde da Universidade Federal do Rio de Janeiro	12.302.5013.20RX.7005	Reestruturação e Modernização dos Hospitais Universitários Federais / Instituto de Atenção à Saúde São Francisco de Assis (HESFA) - No Município do Rio de Janeiro - RJ	S	188	3	90	6	650.000	0	650.000
									<b>650.000</b>	<b>0</b>	<b>650.000</b>
39540022	55903 - Fundo Nacional de Cultura	13.392.5025.20ZF.0033	Promoção e Fomento à Cultura Brasileira / No Estado do Rio de Janeiro	F	188	3	99	6	250.000	0	250.000
									<b>250.000</b>	<b>0</b>	<b>250.000</b>
39540023	26269 - Fundação Universidade do Rio de Janeiro	12.364.5013.20RK.0033	Funcionamento de Instituições Federais de Ensino Superior / No Estado do Rio de Janeiro	F	188	4	90	6	335.000	0	335.000
									165.000	0	165.000
									<b>500.000</b>	<b>0</b>	<b>500.000</b>
39540024	36201 - Fundação Oswaldo Cruz	10.571.5020.21BF.0033	Pesquisa, Desenvolvimento Tecnológico e Inovação em Saúde / No Estado do Rio de Janeiro	S	188	3	90	6	500.000	0	500.000
									<b>500.000</b>	<b>0</b>	<b>500.000</b>
39540025	36201 - Fundação Oswaldo Cruz	10.571.5020.7674.7001	Modernização de Unidades da Fundação Oswaldo Cruz / Instituto de Tecnologia em Imunobiológicos - Nacional	S	188	4	90	6	750.000	0	750.000
									750.000	0	750.000
									<b>1.500.000</b>	<b>0</b>	<b>1.500.000</b>
<b>Total Autor:</b>									<b>15.940.454</b>	<b>0</b>	<b>15.940.454</b>
<b>Autor: David Soares</b>											
39550001	55101 - Ministério da Cidadania - Administração Direta	27.812.5026.20JP.3928	Desenvolvimento de Atividades e Apoio a Projetos e Eventos de Esporte, Educação, Lazer e Inclusão Social / No Município de São Paulo - SP	F	188	3	99	6	200.000	0	200.000
									<b>200.000</b>	<b>0</b>	<b>200.000</b>
39550002	36901 - Fundo Nacional de Saúde	10.302.5018.2E90.0035	Incremento Temporário ao Custeio dos Serviços de Assistência Hospitalar e Ambulatorial para Cumprimento de Metas / No Estado de São Paulo	S	188	3	99	6	2.000.000	0	2.000.000
									<b>2.000.000</b>	<b>0</b>	<b>2.000.000</b>

# Congresso Nacional - Comissão Mista de Planos, Orçamentos Públicos e Fiscalização

Relatoria Geral - Alterações da Proposta Orçamentária da União para 2020

Emendas à Despesa Individuais Aprovadas e Aprovadas Parcialmente por Autor

*Orçamentos Fiscal, da Seguridade Social e de Investimento das Estatais (Valores em R\$1,00)*

Emenda	Unidade Orçamentária	Funcional Programática	Ação + Subtítulo	E S F	F N T	G N D	M A	R P	Relatório Setorial	Acréscimo/ Cancelamento	Parecer CMO
<b>Autor: David Soares</b>											
39550003	36211 - Fundação Nacional de Saúde	10.512.2222.10GG.0035	Implantação e Melhoria de Sistemas Públicos de Manejo de Resíduos Sólidos em Municípios de até 50.000 Habitantes, Exclusive em Regiões Metropolitanas (RM) ou Regiões Integradas de Desenvolvimento Econômico (RIDE) / No Estado de São Paulo	S	188	4	99	6	3.000.000	-3.000.000	0
									<b>3.000.000</b>	<b>-3.000.000</b>	<b>0</b>
39550003	36211 - Fundação Nacional de Saúde	10.512.2222.7XK8.0035	Implantação e Melhoria de Sistemas Públicos de Manejo de Resíduos Sólidos em Municípios com até 50.000 Habitantes / No Estado de São Paulo	S	188	4	99	6	0	3.000.000	3.000.000
									<b>0</b>	<b>3.000.000</b>	<b>3.000.000</b>
39550004	53101 - Ministério do Desenvolvimento Regional - Administração Direta	15.451.2217.1D73.0035	Apoio à Política Nacional de Desenvolvimento Urbano / No Estado de São Paulo	F	188	4	99	6	2.000.000	0	2.000.000
									<b>2.000.000</b>	<b>0</b>	<b>2.000.000</b>
39550005	26298 - Fundo Nacional de Desenvolvimento da Educação	12.368.5011.20RP.0035	Apoio à Infraestrutura para a Educação Básica / No Estado de São Paulo	F	188	4	99	6	1.500.000	0	1.500.000
									<b>1.500.000</b>	<b>0</b>	<b>1.500.000</b>
39550006	36901 - Fundo Nacional de Saúde	10.302.5018.8535.0035	Estruturação de Unidades de Atenção Especializada em Saúde / No Estado de São Paulo	S	188	4	99	6	6.240.454	0	6.240.454
									<b>6.240.454</b>	<b>0</b>	<b>6.240.454</b>
39550007	55101 - Ministério da Cidadania - Administração Direta	13.392.5025.14U2.0001	Implantação, Instalação e Modernização de Espaços e Equipamentos Culturais / Nacional	F	188	4	99	6	500.000	0	500.000
									<b>500.000</b>	<b>0</b>	<b>500.000</b>
39550008	24101 - Ministério da Ciência, Tecnologia, Inovações e Comunicações - Administração Direta	19.126.2205.20V8.0035	Apoio a Iniciativas e Projetos de Inclusão Digital / No Estado de São Paulo	F	188	4	99	6	500.000	0	500.000
									<b>500.000</b>	<b>0</b>	<b>500.000</b>
<b>Total Autor:</b>									<b>15.940.454</b>	<b>0</b>	<b>15.940.454</b>
<b>Autor: Delegado Antônio Furtado</b>											
39560001	30101 - Ministério da Justiça e Segurança Pública - Administração Direta	06.181.5016.21BM.3313	Desenvolvimento de Políticas de Segurança Pública, Prevenção, e Enfrentamento à Criminalidade / No Município de Mangaratiba - RJ	F	188	4	40	6	214.000	0	214.000
									<b>214.000</b>	<b>0</b>	<b>214.000</b>
39560002	36901 - Fundo Nacional de Saúde	10.302.5018.8535.3308	Estruturação de Unidades de Atenção Especializada em Saúde / No Município de Japeri - RJ	S	188	4	41	6	150.000	0	150.000
									<b>150.000</b>	<b>0</b>	<b>150.000</b>
39560003	36901 - Fundo Nacional de Saúde	10.305.5023.2E87.3281	Controle da população de animais em situações excepcionais (castração e atenção veterinária - LDO 2020, art. 41) / No Município de Barra Mansa - RJ	S	188	4	41	6	200.000	0	200.000
									300.000	0	300.000
									<b>500.000</b>	<b>0</b>	<b>500.000</b>

# Congresso Nacional - Comissão Mista de Planos, Orçamentos Públicos e Fiscalização

Relatoria Geral - Alterações da Proposta Orçamentária da União para 2020

Emendas à Despesa Individuais Aprovadas e Aprovadas Parcialmente por Autor

*Orçamentos Fiscal, da Seguridade Social e de Investimento das Estatais (Valores em R\$1,00)*

Emenda	Unidade Orçamentária	Funcional Programática	Ação + Subtítulo	E S F	F N T	G N D	M A	R P	Relatório Setorial	Acréscimo/ Cancelamento	Parecer CMO
<b>Autor: Delegado Antônio Furtado</b>											
<b>39560004</b>	<b>36901</b> - Fundo Nacional de Saúde	10.302.5018.8535.0033	Estruturação de Unidades de Atenção Especializada em Saúde / No Estado do Rio de Janeiro	S	188	4	41	6	600.000	0	600.000
									<b>600.000</b>	<b>0</b>	<b>600.000</b>
<b>39560005</b>	<b>55901</b> - Fundo Nacional de Assistência Social	08.244.5031.219G.3281	Estruturação da Rede de Serviços do Sistema Único de Assistência Social (SUAS) / No Município de Barra Mansa - RJ	S	188	4	41	6	160.000	0	160.000
									<b>160.000</b>	<b>0</b>	<b>160.000</b>
<b>39560006</b>	<b>55101</b> - Ministério da Cidadania - Administração Direta	14.422.5032.20R9.0033	Prevenção de Uso de Drogas, Cuidados e Reinserção Social de Pessoas e Famílias que têm Problemas com Álcool e Outras Drogas / No Estado do Rio de Janeiro	F	188	4	30	6	490.000	0	490.000
				F	188	3	31	6	210.000	0	210.000
									<b>700.000</b>	<b>0</b>	<b>700.000</b>
<b>39560007</b>	<b>55901</b> - Fundo Nacional de Assistência Social	08.244.5031.219G.3307	Estruturação da Rede de Serviços do Sistema Único de Assistência Social (SUAS) / No Município de Itatiaia - RJ	S	188	4	41	6	446.000	0	446.000
									<b>446.000</b>	<b>0</b>	<b>446.000</b>
<b>39560008</b>	<b>55207</b> - Instituto do Patrimônio Histórico e Artístico Nacional	13.391.5025.20ZH.3327	Preservação do Patrimônio Cultural Brasileiro / No Município de Paty do Alferes - RJ	F	188	3	41	6	500.000	0	500.000
									<b>500.000</b>	<b>0</b>	<b>500.000</b>
<b>39560009</b>	<b>54101</b> - Ministério do Turismo - Administração Direta	23.695.2223.10V0.3336	Apoio a Projetos de Infraestrutura Turística / No Município de Resende - RJ	F	188	4	40	6	200.000	0	200.000
									<b>200.000</b>	<b>0</b>	<b>200.000</b>
<b>39560010</b>	<b>30101</b> - Ministério da Justiça e Segurança Pública - Administração Direta	06.181.5016.21BM.0033	Desenvolvimento de Políticas de Segurança Pública, Prevenção, e Enfrentamento à Criminalidade / No Estado do Rio de Janeiro	F	188	4	30	6	1.500.000	0	1.500.000
									<b>1.500.000</b>	<b>0</b>	<b>1.500.000</b>
<b>39560011</b>	<b>55901</b> - Fundo Nacional de Assistência Social	08.244.5031.219G.3365	Estruturação da Rede de Serviços do Sistema Único de Assistência Social (SUAS) / No Município de Volta Redonda - RJ	S	188	4	41	6	150.000	0	150.000
									<b>150.000</b>	<b>0</b>	<b>150.000</b>
<b>39560012</b>	<b>30101</b> - Ministério da Justiça e Segurança Pública - Administração Direta	06.181.5016.21BM.3336	Desenvolvimento de Políticas de Segurança Pública, Prevenção, e Enfrentamento à Criminalidade / No Município de Resende - RJ	F	188	4	40	6	300.000	0	300.000
									<b>300.000</b>	<b>0</b>	<b>300.000</b>
<b>39560013</b>	<b>36901</b> - Fundo Nacional de Saúde	10.301.5019.2E89.3330	Incremento Temporário ao Custeio dos Serviços de Atenção Básica em Saúde para Cumprimento de Metas / No Município de Pirai - RJ	S	188	3	41	6	200.000	0	200.000
									<b>200.000</b>	<b>0</b>	<b>200.000</b>
<b>39560014</b>	<b>30101</b> - Ministério da Justiça e Segurança Pública - Administração Direta	06.181.5016.21BM.3281	Desenvolvimento de Políticas de Segurança Pública, Prevenção, e Enfrentamento à Criminalidade / No Município de Barra Mansa - RJ	F	188	4	40	6	450.000	0	450.000
									<b>450.000</b>	<b>0</b>	<b>450.000</b>

# Congresso Nacional - Comissão Mista de Planos, Orçamentos Públicos e Fiscalização

Relatoria Geral - Alterações da Proposta Orçamentária da União para 2020

Emendas à Despesa Individuais Aprovadas e Aprovadas Parcialmente por Autor

*Orçamentos Fiscal, da Seguridade Social e de Investimento das Estatais (Valores em R\$1,00)*

Emenda	Unidade Orçamentária	Funcional Programática	Ação + Subtítulo	E S F	F N T	G N D	M A	R P	Relatório Setorial	Acréscimo/ Cancelamento	Parecer CMO
<b>Autor: Delegado Antônio Furtado</b>											
39560015	30101 - Ministério da Justiça e Segurança Pública - Administração Direta	06.181.5016.21BM.0033	Desenvolvimento de Políticas de Segurança Pública, Prevenção, e Enfrentamento à Criminalidade / No Estado do Rio de Janeiro	F	188	4	30	6	720.000	0	720.000
									<b>720.000</b>	<b>0</b>	<b>720.000</b>
39560016	30101 - Ministério da Justiça e Segurança Pública - Administração Direta	06.181.5016.21BM.3365	Desenvolvimento de Políticas de Segurança Pública, Prevenção, e Enfrentamento à Criminalidade / No Município de Volta Redonda - RJ	F	188	4	40	6	600.000	0	600.000
									<b>600.000</b>	<b>0</b>	<b>600.000</b>
39560017	36901 - Fundo Nacional de Saúde	10.302.5018.8535.0033	Estruturação de Unidades de Atenção Especializada em Saúde / No Estado do Rio de Janeiro	S	188	4	50	6	433.000	0	433.000
									<b>433.000</b>	<b>0</b>	<b>433.000</b>
39560018	36901 - Fundo Nacional de Saúde	10.302.5018.2E90.0033	Incremento Temporário ao Custeio dos Serviços de Assistência Hospitalar e Ambulatorial para Cumprimento de Metas / No Estado do Rio de Janeiro	S	188	3	31	6	2.500.000	0	2.500.000
									<b>2.500.000</b>	<b>0</b>	<b>2.500.000</b>
39560019	36901 - Fundo Nacional de Saúde	10.302.5018.2E90.0033	Incremento Temporário ao Custeio dos Serviços de Assistência Hospitalar e Ambulatorial para Cumprimento de Metas / No Estado do Rio de Janeiro	S	188	3	41	6	937.228	0	937.228
									<b>937.228</b>	<b>0</b>	<b>937.228</b>
39560020	36901 - Fundo Nacional de Saúde	10.301.5019.2E89.3338	Incremento Temporário ao Custeio dos Serviços de Atenção Básica em Saúde para Cumprimento de Metas / No Município de Rio Claro - RJ	S	188	3	41	6	150.000	0	150.000
									<b>150.000</b>	<b>0</b>	<b>150.000</b>
39560021	55101 - Ministério da Cidadania - Administração Direta	13.392.5025.14U2.0033	Implantação, Instalação e Modernização de Espaços e Equipamentos Culturais / No Estado do Rio de Janeiro	F	188	4	30	6	310.000	0	310.000
									<b>310.000</b>	<b>0</b>	<b>310.000</b>
39560022	36901 - Fundo Nacional de Saúde	10.302.5018.8535.0033	Estruturação de Unidades de Atenção Especializada em Saúde / No Estado do Rio de Janeiro	S	188	4	99	6	3.000.000	0	3.000.000
									<b>3.000.000</b>	<b>0</b>	<b>3.000.000</b>
39560023	55101 - Ministério da Cidadania - Administração Direta	27.812.5026.5450.0033	Implantação e Modernização de Infraestrutura para Esporte Educacional, Recreativo e de Lazer / No Estado do Rio de Janeiro	F	188	4	40	6	600.000	0	600.000
									<b>600.000</b>	<b>0</b>	<b>600.000</b>
39560024	26201 - Colégio Pedro II	12.368.5011.20R1.0033	Funcionamento das Instituições Federais de Educação Básica / No Estado do Rio de Janeiro	F	188	3	90	6	120.226	0	120.226
									<b>120.226</b>	<b>0</b>	<b>120.226</b>
39560025	26433 - Instituto Federal do Rio de Janeiro	12.363.5012.20RG.0033	Reestruturação e Modernização das Instituições da Rede Federal de Educação Profissional, Científica e Tecnológica / No Estado do Rio de Janeiro	F	188	4	90	6	500.000	0	500.000
									<b>500.000</b>	<b>0</b>	<b>500.000</b>
<b>Total Autor:</b>									<b>15.940.454</b>	<b>0</b>	<b>15.940.454</b>
<b>Autor: Delegado Éder Mauro</b>											

# Congresso Nacional - Comissão Mista de Planos, Orçamentos Públicos e Fiscalização

Relatoria Geral - Alterações da Proposta Orçamentária da União para 2020

Emendas à Despesa Individuais Aprovadas e Aprovadas Parcialmente por Autor

*Orçamentos Fiscal, da Seguridade Social e de Investimento das Estatais (Valores em R\$1,00)*

Emenda	Unidade Orçamentária	Funcional Programática	Ação + Subtítulo	E S F	F N T	G N D	M A	R P	Relatório Setorial	Acréscimo/ Cancelamento	Parecer CMO
<b>Autor: Delegado Éder Mauro</b>											
30820001	36901 - Fundo Nacional de Saúde	10.301.5019.2E89.0015	Incremento Temporário ao Custeio dos Serviços de Atenção Básica em Saúde para Cumprimento de Metas / No Estado do Pará	S	188	3	99	6	1.750.000	0	1.750.000
									<b>1.750.000</b>	<b>0</b>	<b>1.750.000</b>
30820002	52121 - Comando do Exército	05.153.6012.219D.0015	Adequação de Organizações Militares / No Estado do Pará	F	188	4	99	6	1.000.000	0	1.000.000
									<b>1.000.000</b>	<b>0</b>	<b>1.000.000</b>
30820003	81101 - Ministério da Mulher, da Família e dos Direitos Humanos - Administração Direta	14.422.5034.21AS.0015	Fortalecimento da Família / No Estado do Pará	F	188	4	99	6	2.290.405	0	2.290.405
									<b>2.290.405</b>	<b>0</b>	<b>2.290.405</b>
30820004	36901 - Fundo Nacional de Saúde	10.302.5018.2E90.0015	Incremento Temporário ao Custeio dos Serviços de Assistência Hospitalar e Ambulatorial para Cumprimento de Metas / No Estado do Pará	S	188	3	99	6	9.350.000	0	9.350.000
									<b>9.350.000</b>	<b>0</b>	<b>9.350.000</b>
30820005	30101 - Ministério da Justiça e Segurança Pública - Administração Direta	14.422.5015.2017.0015	Política Nacional de Justiça / No Estado do Pará	F	188	3	99	6	1.000.000	0	1.000.000
									<b>1.000.000</b>	<b>0</b>	<b>1.000.000</b>
30820006	52131 - Comando da Marinha	05.152.6012.21A0.0015	Aprestamento das Forças / No Estado do Pará	F	188	4	99	6	450.000	0	450.000
									<b>450.000</b>	<b>0</b>	<b>450.000</b>
30820007	30101 - Ministério da Justiça e Segurança Pública - Administração Direta	06.181.5016.21BM.0015	Desenvolvimento de Políticas de Segurança Pública, Prevenção, e Enfrentamento à Criminalidade / No Estado do Pará	F	188	4	99	6	100.000	0	100.000
									<b>100.000</b>	<b>0</b>	<b>100.000</b>
<b>Total Autor:</b>									<b>15.940.405</b>	<b>0</b>	<b>15.940.405</b>
<b>Autor: Delegado Marcelo Freitas</b>											
39570001	53201 - Companhia de Desenvolvimento dos Vales do São Francisco e do Parnaíba - CODEVASF	15.244.2217.7K66.0031	Apoio a Projetos de Desenvolvimento Sustentável Local Integrado / No Estado de Minas Gerais	F	188	4	99	6	1.000.000	0	1.000.000
									<b>1.000.000</b>	<b>0</b>	<b>1.000.000</b>
39570002	36901 - Fundo Nacional de Saúde	10.301.5019.2E89.0031	Incremento Temporário ao Custeio dos Serviços de Atenção Básica em Saúde para Cumprimento de Metas / No Estado de Minas Gerais	S	188	3	99	6	500.000	0	500.000
									<b>500.000</b>	<b>0</b>	<b>500.000</b>
39570003	30101 - Ministério da Justiça e Segurança Pública - Administração Direta	06.181.5016.21BM.0031	Desenvolvimento de Políticas de Segurança Pública, Prevenção, e Enfrentamento à Criminalidade / No Estado de Minas Gerais	F	188	4	99	6	500.000	0	500.000
									<b>500.000</b>	<b>0</b>	<b>500.000</b>

# Congresso Nacional - Comissão Mista de Planos, Orçamentos Públicos e Fiscalização

Relatoria Geral - Alterações da Proposta Orçamentária da União para 2020

Emendas à Despesa Individuais Aprovadas e Aprovadas Parcialmente por Autor

*Orçamentos Fiscal, da Seguridade Social e de Investimento das Estatais (Valores em R\$1,00)*

Emenda	Unidade Orçamentária	Funcional Programática	Ação + Subtítulo	E S F	F N T	G N D	M A	R P	Relatório Setorial	Acréscimo/ Cancelamento	Parecer CMO
<b>Autor: Delegado Marcelo Freitas</b>											
39570004	36901 - Fundo Nacional de Saúde	10.302.5018.8535.0031	Estruturação de Unidades de Atenção Especializada em Saúde / No Estado de Minas Gerais	S	188	4	99	6	1.395.000	0	1.395.000
									<b>1.395.000</b>	<b>0</b>	<b>1.395.000</b>
39570005	36901 - Fundo Nacional de Saúde	10.302.5018.2E90.0031	Incremento Temporário ao Custeio dos Serviços de Assistência Hospitalar e Ambulatorial para Cumprimento de Metas / No Estado de Minas Gerais	S	188	3	99	6	6.000.454	0	6.000.454
									<b>6.000.454</b>	<b>0</b>	<b>6.000.454</b>
39570006	55101 - Ministério da Cidadania - Administração Direta	27.812.5026.5450.0031	Implantação e Modernização de Infraestrutura para Esporte Educacional, Recreativo e de Lazer / No Estado de Minas Gerais	F	188	4	99	6	1.250.000	0	1.250.000
									<b>1.250.000</b>	<b>0</b>	<b>1.250.000</b>
39570007	26298 - Fundo Nacional de Desenvolvimento da Educação	12.368.5011.20RP.0031	Apoio à Infraestrutura para a Educação Básica / No Estado de Minas Gerais	F	188	4	99	6	500.000	0	500.000
									<b>500.000</b>	<b>0</b>	<b>500.000</b>
39570008	55101 - Ministério da Cidadania - Administração Direta	14.422.5032.20R9.0031	Prevenção de Uso de Drogas, Cuidados e Reinserção Social de Pessoas e Famílias que têm Problemas com Álcool e Outras Drogas / No Estado de Minas Gerais	F	188	4	99	6	250.000	0	250.000
									250.000	0	250.000
									<b>500.000</b>	<b>0</b>	<b>500.000</b>
39570009	36901 - Fundo Nacional de Saúde	10.301.5019.8581.0031	Estruturação da Rede de Serviços de Atenção Básica de Saúde / No Estado de Minas Gerais	S	188	4	99	6	110.000	0	110.000
									<b>110.000</b>	<b>0</b>	<b>110.000</b>
39570010	26298 - Fundo Nacional de Desenvolvimento da Educação	12.368.5011.0509.0031	Apoio ao Desenvolvimento da Educação Básica / No Estado de Minas Gerais	F	188	3	99	6	2.435.000	0	2.435.000
									<b>2.435.000</b>	<b>0</b>	<b>2.435.000</b>
39570011	55101 - Ministério da Cidadania - Administração Direta	27.812.5026.20JP.0031	Desenvolvimento de Atividades e Apoio a Projetos e Eventos de Esporte, Educação, Lazer e Inclusão Social / No Estado de Minas Gerais	F	188	3	99	6	1.000.000	0	1.000.000
									<b>1.000.000</b>	<b>0</b>	<b>1.000.000</b>
39570012	26298 - Fundo Nacional de Desenvolvimento da Educação	12.368.5011.0E53.0031	Aquisição de Veículos para o Transporte Escolar da Educação Básica - Caminho da Escola / No Estado de Minas Gerais	F	188	4	99	6	750.000	0	750.000
									<b>750.000</b>	<b>0</b>	<b>750.000</b>
<b>Total Autor:</b>									<b>15.940.454</b>	<b>0</b>	<b>15.940.454</b>
<b>Autor: Delegado Pablo</b>											
39580001	36901 - Fundo Nacional de Saúde	10.301.5019.2E89.0013	Incremento Temporário ao Custeio dos Serviços de Atenção Básica em Saúde para Cumprimento de Metas / No Estado do Amazonas	S	188	3	99	6	2.130.000	0	2.130.000
									<b>2.130.000</b>	<b>0</b>	<b>2.130.000</b>
39580002	36901 - Fundo Nacional de Saúde	10.302.5018.2E90.0013	Incremento Temporário ao Custeio dos Serviços de Assistência Hospitalar e Ambulatorial para Cumprimento de Metas / No Estado do Amazonas	S	188	3	99	6	697.454	0	697.454
									<b>697.454</b>	<b>0</b>	<b>697.454</b>



# Congresso Nacional - Comissão Mista de Planos, Orçamentos Públicos e Fiscalização

Relatoria Geral - Alterações da Proposta Orçamentária da União para 2020  
Emendas à Despesa Individuais Aprovadas e Aprovadas Parcialmente por Autor

*Orçamentos Fiscal, da Seguridade Social e de Investimento das Estatais (Valores em R\$1,00)*

Emenda	Unidade Orçamentária	Funcional Programática	Ação + Subtítulo	E S F	F N T	G N D	M A	R P	Relatório Setorial	Acréscimo/ Cancelamento	Parecer CMO
<b>Autor: Delegado Pablo</b>											
39580003	36901 - Fundo Nacional de Saúde	10.302.5018.8535.7108	Estruturação de Unidades de Atenção Especializada em Saúde / Fundação Centro de Controle de Oncologia (Fundação Cecon) - No Estado do Amazonas	S	188	4	99	6	1.800.000	0	1.800.000
									<b>1.800.000</b>	<b>0</b>	<b>1.800.000</b>
39580004	36901 - Fundo Nacional de Saúde	10.301.5019.8581.0217	Estruturação da Rede de Serviços de Atenção Básica de Saúde / No Município de Novo Airão - AM	S	188	4	41	6	726.000	0	726.000
									<b>726.000</b>	<b>0</b>	<b>726.000</b>
39580005	36901 - Fundo Nacional de Saúde	10.301.5019.8581.0177	Estruturação da Rede de Serviços de Atenção Básica de Saúde / No Município de Anori - AM	S	188	4	41	6	726.000	0	726.000
									<b>726.000</b>	<b>0</b>	<b>726.000</b>
39580006	36901 - Fundo Nacional de Saúde	10.302.5018.8535.7109	Estruturação de Unidades de Atenção Especializada em Saúde / Hospital Infantil Dr. Fajardo - No Estado do Amazonas	S	188	3	99	6	550.000	0	550.000
									<b>550.000</b>	<b>0</b>	<b>550.000</b>
39580007	36901 - Fundo Nacional de Saúde	10.302.5018.8535.0180	Estruturação de Unidades de Atenção Especializada em Saúde / No Município de Autazes - AM	S	188	4	41	6	500.000	0	500.000
									<b>500.000</b>	<b>0</b>	<b>500.000</b>
39580008	36901 - Fundo Nacional de Saúde	10.302.5018.8535.7103	Estruturação de Unidades de Atenção Especializada em Saúde / Sociedade Portuguesa Beneficente do Amazonas (Hospital Português) - No Estado do Amazonas	S	188	4	99	6	391.000	0	391.000
									<b>391.000</b>	<b>0</b>	<b>391.000</b>
39580009	36901 - Fundo Nacional de Saúde	10.302.5018.8535.7111	Estruturação de Unidades de Atenção Especializada em Saúde / Serviço de Pronto Atendimento Joventina Dias - No Estado do Amazonas	S	188	4	99	6	250.000	0	250.000
									<b>250.000</b>	<b>0</b>	<b>250.000</b>
39580010	36901 - Fundo Nacional de Saúde	10.302.5018.8535.7110	Estruturação de Unidades de Atenção Especializada em Saúde / Fundação Hospital Adriano Jorge - No Estado do Amazonas	S	188	4	99	6	200.000	0	200.000
									<b>200.000</b>	<b>0</b>	<b>200.000</b>
39580011	73101 - Recursos sob Supervisão do Ministério da Economia	28.845.0903.0EC2.0013	Transferências Especiais / No Estado do Amazonas	F	188	4	99	6	2.250.000	0	2.250.000
									<b>2.250.000</b>	<b>0</b>	<b>2.250.000</b>
39580012	73101 - Recursos sob Supervisão do Ministério da Economia	28.845.0903.0EC2.0224	Transferências Especiais / No Município de Santo Antônio do Içá - AM	F	188	4	99	6	2.000.000	0	2.000.000
									<b>2.000.000</b>	<b>0</b>	<b>2.000.000</b>
39580013	73101 - Recursos sob Supervisão do Ministério da Economia	28.845.0903.0EC2.0013	Transferências Especiais / No Estado do Amazonas	F	188	4	99	6	700.000	0	700.000
				F	188	3	99	6	300.000	0	300.000
									<b>1.000.000</b>	<b>0</b>	<b>1.000.000</b>
39580014	26298 - Fundo Nacional de Desenvolvimento da Educação	12.368.5011.0509.0013	Apoio ao Desenvolvimento da Educação Básica / No Estado do Amazonas	F	188	3	99	6	1.000.000	0	1.000.000
									<b>1.000.000</b>	<b>0</b>	<b>1.000.000</b>

# Congresso Nacional - Comissão Mista de Planos, Orçamentos Públicos e Fiscalização

Relatoria Geral - Alterações da Proposta Orçamentária da União para 2020

Emendas à Despesa Individuais Aprovadas e Aprovadas Parcialmente por Autor

*Orçamentos Fiscal, da Seguridade Social e de Investimento das Estatais (Valores em R\$1,00)*

Emenda	Unidade Orçamentária	Funcional Programática	Ação + Subtítulo	E S F	F N T	G N D	M A	R P	Relatório Setorial	Acréscimo/ Cancelamento	Parecer CMO
<b>Autor: Delegado Pablo</b>											
39580015	26270 - Fundação Universidade do Amazonas	12.364.5013.20GK.0013	Fomento às Ações de Graduação, Pós-Graduação, Ensino, Pesquisa e Extensão / No Estado do Amazonas	F	188	3	90	6	950.000	0	950.000
									<b>950.000</b>	<b>0</b>	<b>950.000</b>
39580016	22101 - Ministério da Agricultura, Pecuária e Abastecimento - Administração Direta	20.606.1031.210V.0013	Promoção e Fortalecimento da Estruturação Produtiva da Agricultura Familiar, Pequenos e Médios Produtores Rurais / No Estado do Amazonas	F	188	4	99	6	100.000	0	100.000
									400.000	0	400.000
									<b>500.000</b>	<b>0</b>	<b>500.000</b>
39580017	55901 - Fundo Nacional de Assistência Social	08.244.5031.219G.0222	Estruturação da Rede de Serviços do Sistema Único de Assistência Social (SUAS) / No Município de Rio Preto da Eva - AM	S	188	4	99	6	270.000	0	270.000
									<b>270.000</b>	<b>0</b>	<b>270.000</b>
<b>Total Autor:</b>									<b>15.940.454</b>	<b>0</b>	<b>15.940.454</b>
<b>Autor: Delegado Waldir</b>											
29270001	36901 - Fundo Nacional de Saúde	10.302.5018.8535.0052	Estruturação de Unidades de Atenção Especializada em Saúde / No Estado de Goiás	S	188	4	99	6	6.600.000	0	6.600.000
									<b>6.600.000</b>	<b>0</b>	<b>6.600.000</b>
29270002	55901 - Fundo Nacional de Assistência Social	08.244.5031.219G.0052	Estruturação da Rede de Serviços do Sistema Único de Assistência Social (SUAS) / No Estado de Goiás	S	188	4	99	6	756.000	0	756.000
									<b>756.000</b>	<b>0</b>	<b>756.000</b>
29270003	36901 - Fundo Nacional de Saúde	10.301.5019.8581.0052	Estruturação da Rede de Serviços de Atenção Básica de Saúde / No Estado de Goiás	S	188	4	99	6	390.000	0	390.000
									<b>390.000</b>	<b>0</b>	<b>390.000</b>
29270004	36901 - Fundo Nacional de Saúde	10.301.5019.8581.0052	Estruturação da Rede de Serviços de Atenção Básica de Saúde / No Estado de Goiás	S	188	3	99	6	750.000	0	750.000
									<b>750.000</b>	<b>0</b>	<b>750.000</b>
29270005	30101 - Ministério da Justiça e Segurança Pública - Administração Direta	06.181.5016.21BM.0052	Desenvolvimento de Políticas de Segurança Pública, Prevenção, e Enfrentamento à Criminalidade / No Estado de Goiás	F	188	4	99	6	0	1.070.000	1.070.000
									<b>0</b>	<b>1.070.000</b>	<b>1.070.000</b>
29270005	30101 - Ministério da Justiça e Segurança Pública - Administração Direta	06.181.5016.21BM.7022	Desenvolvimento de Políticas de Segurança Pública, Prevenção, e Enfrentamento à Criminalidade / No Estado de Goiás	F	188	4	99	6	1.070.000	-1.070.000	0
									<b>1.070.000</b>	<b>-1.070.000</b>	<b>0</b>
29270006	30107 - Departamento de Polícia Rodoviária Federal	06.181.5016.2723.0052	Policiamento, Fiscalização, Combate à Criminalidade e Corrupção / No Estado de Goiás	F	188	4	90	6	200.000	0	200.000
									<b>200.000</b>	<b>0</b>	<b>200.000</b>

# Congresso Nacional - Comissão Mista de Planos, Orçamentos Públicos e Fiscalização

Relatoria Geral - Alterações da Proposta Orçamentária da União para 2020

Emendas à Despesa Individuais Aprovadas e Aprovadas Parcialmente por Autor

*Orçamentos Fiscal, da Seguridade Social e de Investimento das Estatais (Valores em R\$1,00)*

Emenda	Unidade Orçamentária	Funcional Programática	Ação + Subtítulo	E S F	F N T	G N D	M N D	R A P	Relatório Setorial	Acréscimo/ Cancelamento	Parecer CMO
<b>Autor: Delegado Waldir</b>											
29270007	53201 - Companhia de Desenvolvimento dos Vales do São Francisco e do Parnaíba - CODEVASF	15.244.2217.7K66.0052	Apoio a Projetos de Desenvolvimento Sustentável Local Integrado / No Estado de Goiás	F	188	4	99	6	250.000	0	250.000
									<b>250.000</b>	<b>0</b>	<b>250.000</b>
29270008	30101 - Ministério da Justiça e Segurança Pública - Administração Direta	06.181.5016.21BM.0052	Desenvolvimento de Políticas de Segurança Pública, Prevenção, e Enfrentamento à Criminalidade / No Estado de Goiás	F	188	4	99	6	550.000	0	550.000
									<b>550.000</b>	<b>0</b>	<b>550.000</b>
29270009	26298 - Fundo Nacional de Desenvolvimento da Educação	12.368.5011.20RP.0052	Apoio à Infraestrutura para a Educação Básica / No Estado de Goiás	F	188	4	99	6	500.000	0	500.000
									500.000	0	500.000
									<b>1.000.000</b>	<b>0</b>	<b>1.000.000</b>
29270010	36901 - Fundo Nacional de Saúde	10.301.5019.8581.0052	Estruturação da Rede de Serviços de Atenção Básica de Saúde / No Estado de Goiás	S	188	4	99	6	786.454	0	786.454
									<b>786.454</b>	<b>0</b>	<b>786.454</b>
29270011	36901 - Fundo Nacional de Saúde	10.302.5018.8535.0052	Estruturação de Unidades de Atenção Especializada em Saúde / No Estado de Goiás	S	188	4	99	6	3.088.000	0	3.088.000
									<b>3.088.000</b>	<b>0</b>	<b>3.088.000</b>
29270012	55101 - Ministério da Cidadania - Administração Direta	27.812.5026.5450.0052	Implantação e Modernização de Infraestrutura para Esporte Educacional, Recreativo e de Lazer / No Estado de Goiás	F	188	4	99	6	500.000	0	500.000
									<b>500.000</b>	<b>0</b>	<b>500.000</b>
<b>Total Autor:</b>									<b>15.940.454</b>	<b>0</b>	<b>15.940.454</b>
<b>Autor: Denis Bezerra</b>											
39590001	36901 - Fundo Nacional de Saúde	10.302.5018.2E90.0023	Incremento Temporário ao Custeio dos Serviços de Assistência Hospitalar e Ambulatorial para Cumprimento de Metas / No Estado do Ceará	S	188	3	99	6	989.684	0	989.684
									<b>989.684</b>	<b>0</b>	<b>989.684</b>
39590002	36901 - Fundo Nacional de Saúde	10.301.5019.2E89.0023	Incremento Temporário ao Custeio dos Serviços de Atenção Básica em Saúde para Cumprimento de Metas / No Estado do Ceará	S	188	3	99	6	122.436	0	122.436
									<b>122.436</b>	<b>0</b>	<b>122.436</b>
39590003	36901 - Fundo Nacional de Saúde	10.301.5019.2E89.1033	Incremento Temporário ao Custeio dos Serviços de Atenção Básica em Saúde para Cumprimento de Metas / No Município de Caucaia - CE	S	188	3	41	6	3.000.000	0	3.000.000
									<b>3.000.000</b>	<b>0</b>	<b>3.000.000</b>
39590004	36901 - Fundo Nacional de Saúde	10.301.5019.2E89.1021	Incremento Temporário ao Custeio dos Serviços de Atenção Básica em Saúde para Cumprimento de Metas / No Município de Camocim - CE	S	188	3	41	6	200.000	0	200.000
									<b>200.000</b>	<b>0</b>	<b>200.000</b>

# Congresso Nacional - Comissão Mista de Planos, Orçamentos Públicos e Fiscalização

Relatoria Geral - Alterações da Proposta Orçamentária da União para 2020

Emendas à Despesa Individuais Aprovadas e Aprovadas Parcialmente por Autor

*Orçamentos Fiscal, da Seguridade Social e de Investimento das Estatais (Valores em R\$1,00)*

Emenda	Unidade Orçamentária	Funcional Programática	Ação + Subtítulo	E S F	F N T	G N D	M A	R P	Relatório Setorial	Acréscimo/ Cancelamento	Parecer CMO
<b>Autor: Denis Bezerra</b>											
39590005	36901 - Fundo Nacional de Saúde	10.301.5019.2E89.1070	Incremento Temporário ao Custeio dos Serviços de Atenção Básica em Saúde para Cumprimento de Metas / No Município de Ipu - CE	S	188	3	41	6	1.500.000	0	1.500.000
									<b>1.500.000</b>	<b>0</b>	<b>1.500.000</b>
39590006	36901 - Fundo Nacional de Saúde	10.302.5018.2E90.1070	Incremento Temporário ao Custeio dos Serviços de Assistência Hospitalar e Ambulatorial para Cumprimento de Metas / No Município de Ipu - CE	S	188	3	41	6	1.000.000	0	1.000.000
									<b>1.000.000</b>	<b>0</b>	<b>1.000.000</b>
39590007	36901 - Fundo Nacional de Saúde	10.302.5018.2E90.1151	Incremento Temporário ao Custeio dos Serviços de Assistência Hospitalar e Ambulatorial para Cumprimento de Metas / No Município de São Gonçalo do Amarante - CE	S	188	3	41	6	2.000.000	0	2.000.000
									<b>2.000.000</b>	<b>0</b>	<b>2.000.000</b>
39590008	36901 - Fundo Nacional de Saúde	10.302.5018.8535.1061	Estruturação de Unidades de Atenção Especializada em Saúde / No Município de Ibaretama - CE	S	188	4	41	6	225.000	0	225.000
									<b>225.000</b>	<b>0</b>	<b>225.000</b>
39590009	36901 - Fundo Nacional de Saúde	10.302.5018.8535.0023	Estruturação de Unidades de Atenção Especializada em Saúde / No Estado do Ceará	S	188	4	99	6	330.000	0	330.000
									<b>330.000</b>	<b>0</b>	<b>330.000</b>
39590010	36901 - Fundo Nacional de Saúde	10.301.5019.8581.1029	Estruturação da Rede de Serviços de Atenção Básica de Saúde / No Município de Carnaubal - CE	S	188	4	41	6	110.000	0	110.000
									<b>110.000</b>	<b>0</b>	<b>110.000</b>
39590011	36901 - Fundo Nacional de Saúde	10.301.5019.8581.1125	Estruturação da Rede de Serviços de Atenção Básica de Saúde / No Município de Paramoti - CE	S	188	4	41	6	110.000	0	110.000
									<b>110.000</b>	<b>0</b>	<b>110.000</b>
39590012	22101 - Ministério da Agricultura, Pecuária e Abastecimento - Administração Direta	20.608.1031.20Y1.0023	Desenvolvimento da Infraestrutura Pesqueira e Aquícola / No Estado do Ceará	F	188	4	99	6	250.000	0	250.000
									<b>250.000</b>	<b>0</b>	<b>250.000</b>
39590013	53101 - Ministério do Desenvolvimento Regional - Administração Direta	15.451.2217.1D73.1084	Apoio à Política Nacional de Desenvolvimento Urbano / No Município de Jaguaruana - CE	F	188	4	40	6	483.000	0	483.000
									<b>483.000</b>	<b>0</b>	<b>483.000</b>
39590014	73101 - Recursos sob Supervisão do Ministério da Economia	28.845.0903.0EC2.0023	Transferências Especiais / No Estado do Ceará	F	188	4	99	6	2.800.000	0	2.800.000
									<b>2.800.000</b>	<b>0</b>	<b>2.800.000</b>
39590015	26298 - Fundo Nacional de Desenvolvimento da Educação	12.368.5011.0E53.1128	Aquisição de Veículos para o Transporte Escolar da Educação Básica - Caminho da Escola / No Município de Pentecoste - CE	F	188	4	40	6	200.000	0	200.000
									<b>200.000</b>	<b>0</b>	<b>200.000</b>

# Congresso Nacional - Comissão Mista de Planos, Orçamentos Públicos e Fiscalização

Relatoria Geral - Alterações da Proposta Orçamentária da União para 2020

Emendas à Despesa Individuais Aprovadas e Aprovadas Parcialmente por Autor

*Orçamentos Fiscal, da Seguridade Social e de Investimento das Estatais (Valores em R\$1,00)*

Emenda	Unidade Orçamentária	Funcional Programática	Ação + Subtítulo	E S F	F N T	G N D	M A	R P	Relatório Setorial	Acréscimo/ Cancelamento	Parecer CMO
<b>Autor: Denis Bezerra</b>											
39590016	81101 - Ministério da Mulher, da Família e dos Direitos Humanos - Administração Direta	14.422.5034.21AR.0023	Promoção e Defesa de Direitos para Todos / No Estado do Ceará	F 188 4 90 6					100.000	0	100.000
				F 188 3 90 6					150.000	0	150.000
									<b>250.000</b>	<b>0</b>	<b>250.000</b>
39590017	26298 - Fundo Nacional de Desenvolvimento da Educação	12.368.5011.0E53.1161	Aquisição de Veículos para o Transporte Escolar da Educação Básica - Caminho da Escola / No Município de Tauá - CE	F 188 4 40 6					200.000	0	200.000
									<b>200.000</b>	<b>0</b>	<b>200.000</b>
39590018	26405 - Instituto Federal do Ceará	12.363.5012.20RG.7011	Reestruturação e Modernização das Instituições da Rede Federal de Educação Profissional, Científica e Tecnológica / Campus Tauá - No Estado do Ceará	F 188 4 90 6					805.228	0	805.228
									<b>805.228</b>	<b>0</b>	<b>805.228</b>
39590019	26405 - Instituto Federal do Ceará	12.363.5012.20RL.7007	Funcionamento das Instituições da Rede Federal de Educação Profissional, Científica e Tecnológica / Campus Tauá - No Estado do Ceará	F 188 3 90 6					15.106	0	15.106
									<b>15.106</b>	<b>0</b>	<b>15.106</b>
39590020	26298 - Fundo Nacional de Desenvolvimento da Educação	12.368.5011.0509.0023	Apoio ao Desenvolvimento da Educação Básica / No Estado do Ceará	F 188 3 99 6					250.000	0	250.000
									<b>250.000</b>	<b>0</b>	<b>250.000</b>
39590021	30101 - Ministério da Justiça e Segurança Pública - Administração Direta	06.181.5016.21BM.0023	Desenvolvimento de Políticas de Segurança Pública, Prevenção, e Enfrentamento à Criminalidade / No Estado do Ceará	F 188 4 30 6					1.100.000	0	1.100.000
									<b>1.100.000</b>	<b>0</b>	<b>1.100.000</b>
<b>Total Autor:</b>									<b>15.940.454</b>	<b>0</b>	<b>15.940.454</b>
<b>Autor: Diego Andrade</b>											
27540001	36901 - Fundo Nacional de Saúde	10.302.5018.2E90.0031	Incremento Temporário ao Custeio dos Serviços de Assistência Hospitalar e Ambulatorial para Cumprimento de Metas / No Estado de Minas Gerais	S 188 3 41 6					5.000.000	0	5.000.000
									<b>5.000.000</b>	<b>0</b>	<b>5.000.000</b>
27540002	53204 - Departamento Nacional de Obras Contra as Secas - DNOCS	15.244.2217.7K66.0031	Apoio a Projetos de Desenvolvimento Sustentável Local Integrado / No Estado de Minas Gerais	F 188 4 90 6					610.454	0	610.454
									<b>610.454</b>	<b>0</b>	<b>610.454</b>
27540003	26298 - Fundo Nacional de Desenvolvimento da Educação	12.368.5011.20RP.7002	Apoio à Infraestrutura para a Educação Básica / E.E Padre José Ribeiro - No Município de Santana da Vargem - MG	F 188 3 30 6					250.000	0	250.000
									<b>250.000</b>	<b>0</b>	<b>250.000</b>
27540004	55101 - Ministério da Cidadania - Administração Direta	27.811.5026.20JO.0031	Promoção e Apoio ao Desenvolvimento do Futebol Masculino e Feminino e Defesa dos Direitos do Torcedor / No Estado de Minas Gerais	F 188 3 40 6					100.000	0	100.000
									<b>100.000</b>	<b>0</b>	<b>100.000</b>
27540005	36901 - Fundo Nacional de Saúde	10.302.5018.8535.0031	Estruturação de Unidades de Atenção Especializada em Saúde / No Estado de Minas Gerais	S 188 4 99 6					1.000.000	0	1.000.000
									<b>1.000.000</b>	<b>0</b>	<b>1.000.000</b>

# Congresso Nacional - Comissão Mista de Planos, Orçamentos Públicos e Fiscalização

Relatoria Geral - Alterações da Proposta Orçamentária da União para 2020

Emendas à Despesa Individuais Aprovadas e Aprovadas Parcialmente por Autor

*Orçamentos Fiscal, da Seguridade Social e de Investimento das Estatais (Valores em R\$1,00)*

Emenda	Unidade Orçamentária	Funcional Programática	Ação + Subtítulo	E S F	F N T	G N D	M A	R P	Relatório Setorial	Acréscimo/ Cancelamento	Parecer CMO
<b>Autor: Diego Andrade</b>											
27540006	53201 - Companhia de Desenvolvimento dos Vales do São Francisco e do Parnaíba - CODEVASF	15.244.2217.7K66.0031	Apoio a Projetos de Desenvolvimento Sustentável Local Integrado / No Estado de Minas Gerais	F	188	4	90	6	100.000	0	100.000
									<b>100.000</b>	<b>0</b>	<b>100.000</b>
27540007	36901 - Fundo Nacional de Saúde	10.301.5019.2E89.0031	Incremento Temporário ao Custeio dos Serviços de Atenção Básica em Saúde para Cumprimento de Metas / No Estado de Minas Gerais	S	188	3	41	6	2.500.000	0	2.500.000
									<b>2.500.000</b>	<b>0</b>	<b>2.500.000</b>
27540008	81101 - Ministério da Mulher, da Família e dos Direitos Humanos - Administração Direta	14.243.5034.14UF.0031	Construção, Reforma, Equipagem e Ampliação de Unidades de Atendimento Socioeducativo / No Estado de Minas Gerais	F	188	4	90	6	130.000	0	130.000
									<b>130.000</b>	<b>0</b>	<b>130.000</b>
27540009	54101 - Ministério do Turismo - Administração Direta	23.695.2223.10V0.0031	Apoio a Projetos de Infraestrutura Turística / No Estado de Minas Gerais	F	188	4	40	6	250.000	0	250.000
									<b>250.000</b>	<b>0</b>	<b>250.000</b>
27540010	55101 - Ministério da Cidadania - Administração Direta	27.812.5026.5450.2705	Implantação e Modernização de Infraestrutura para Esporte Educacional, Recreativo e de Lazer / No Município de Itabirito - MG	F	188	4	40	6	250.000	0	250.000
									<b>250.000</b>	<b>0</b>	<b>250.000</b>
27540011	73101 - Recursos sob Supervisão do Ministério da Economia	28.845.0903.0EC2.0031	Transferências Especiais / No Estado de Minas Gerais	F	188	4	99	6	2.975.000	0	2.975.000
									1.275.000	0	1.275.000
									<b>4.250.000</b>	<b>0</b>	<b>4.250.000</b>
27540012	36901 - Fundo Nacional de Saúde	10.301.5019.8581.0031	Estruturação da Rede de Serviços de Atenção Básica de Saúde / No Estado de Minas Gerais	S	188	4	41	6	1.500.000	0	1.500.000
									<b>1.500.000</b>	<b>0</b>	<b>1.500.000</b>
<b>Total Autor:</b>									<b>15.940.454</b>	<b>0</b>	<b>15.940.454</b>
<b>Autor: Diego Garcia</b>											
30840001	22101 - Ministério da Agricultura, Pecuária e Abastecimento - Administração Direta	20.608.1031.20ZV.0041	Fomento ao Setor Agropecuário / No Estado do Paraná	F	188	4	99	6	550.000	0	550.000
									<b>550.000</b>	<b>0</b>	<b>550.000</b>
30840002	55101 - Ministério da Cidadania - Administração Direta	27.812.5026.5450.0041	Implantação e Modernização de Infraestrutura para Esporte Educacional, Recreativo e de Lazer / No Estado do Paraná	F	188	4	99	6	650.000	0	650.000
									<b>650.000</b>	<b>0</b>	<b>650.000</b>
30840003	30101 - Ministério da Justiça e Segurança Pública - Administração Direta	06.181.5016.21BM.0041	Desenvolvimento de Políticas de Segurança Pública, Prevenção, e Enfrentamento à Criminalidade / No Estado do Paraná	F	188	4	99	6	300.000	0	300.000
									<b>300.000</b>	<b>0</b>	<b>300.000</b>

# Congresso Nacional - Comissão Mista de Planos, Orçamentos Públicos e Fiscalização

Relatoria Geral - Alterações da Proposta Orçamentária da União para 2020  
Emendas à Despesa Individuais Aprovadas e Aprovadas Parcialmente por Autor

*Orçamentos Fiscal, da Seguridade Social e de Investimento das Estatais (Valores em R\$1,00)*

Emenda	Unidade Orçamentária	Funcional Programática	Ação + Subtítulo	E S F	F N T	G N D	M A	R P	Relatório Setorial	Acréscimo/ Cancelamento	Parecer CMO
<b>Autor: Diego Garcia</b>											
30840004	30107 - Departamento de Polícia Rodoviária Federal	06.181.5016.2723.0001	Policiamento, Fiscalização, Combate à Criminalidade e Corrupção / Nacional	F	188	4	90	6	350.000	0	350.000
									<b>350.000</b>	<b>0</b>	<b>350.000</b>
30840005	36901 - Fundo Nacional de Saúde	10.301.5019.20YL.0041	Estruturação de Academias da Saúde / No Estado do Paraná	S	188	4	99	6	390.000	0	390.000
									<b>390.000</b>	<b>0</b>	<b>390.000</b>
30840006	52121 - Comando do Exército	05.153.6012.14T5.0041	Implantação do Sistema Integrado de Monitoramento de Fronteiras - SISFRON / No Estado do Paraná	F	188	4	90	6	500.000	0	500.000
									<b>500.000</b>	<b>0</b>	<b>500.000</b>
30840007	81101 - Ministério da Mulher, da Família e dos Direitos Humanos - Administração Direta	14.422.5034.21AR.0041	Promoção e Defesa de Direitos para Todos / No Estado do Paraná	F	188	4	90	6	360.000	0	360.000
									<b>360.000</b>	<b>0</b>	<b>360.000</b>
30840008	55101 - Ministério da Cidadania - Administração Direta	14.422.5032.20R9.0041	Prevenção de Uso de Drogas, Cuidados e Reinserção Social de Pessoas e Famílias que têm Problemas com Álcool e Outras Drogas / No Estado do Paraná	F	188	4	99	6	550.000	0	550.000
									<b>550.000</b>	<b>0</b>	<b>550.000</b>
30840009	36901 - Fundo Nacional de Saúde	10.302.5018.8535.0041	Estruturação de Unidades de Atenção Especializada em Saúde / No Estado do Paraná	S	188	4	99	6	5.080.000	0	5.080.000
									<b>5.080.000</b>	<b>0</b>	<b>5.080.000</b>
30840010	55901 - Fundo Nacional de Assistência Social	08.244.5031.219G.0041	Estruturação da Rede de Serviços do Sistema Único de Assistência Social (SUAS) / No Estado do Paraná	S	188	4	99	6	2.560.000	0	2.560.000
									<b>2.560.000</b>	<b>0</b>	<b>2.560.000</b>
30840011	36901 - Fundo Nacional de Saúde	10.302.5018.2E90.0041	Incremento Temporário ao Custeio dos Serviços de Assistência Hospitalar e Ambulatorial para Cumprimento de Metas / No Estado do Paraná	S	188	3	99	6	2.700.000	0	2.700.000
									<b>2.700.000</b>	<b>0</b>	<b>2.700.000</b>
30840012	54101 - Ministério do Turismo - Administração Direta	23.695.2223.10V0.0041	Apoio a Projetos de Infraestrutura Turística / No Estado do Paraná	F	188	3	99	6	750.227	0	750.227
									<b>750.227</b>	<b>0</b>	<b>750.227</b>
30840013	53101 - Ministério do Desenvolvimento Regional - Administração Direta	15.451.2217.1D73.0041	Apoio à Política Nacional de Desenvolvimento Urbano / No Estado do Paraná	F	188	4	99	6	600.000	0	600.000
									<b>600.000</b>	<b>0</b>	<b>600.000</b>
30840014	36901 - Fundo Nacional de Saúde	10.301.5019.2E89.0041	Incremento Temporário ao Custeio dos Serviços de Atenção Básica em Saúde para Cumprimento de Metas / No Estado do Paraná	S	188	3	99	6	190.227	0	190.227
									<b>190.227</b>	<b>0</b>	<b>190.227</b>
30840015	26298 - Fundo Nacional de Desenvolvimento da Educação	12.368.5011.20RP.0041	Apoio à Infraestrutura para a Educação Básica / No Estado do Paraná	F	188	4	99	6	410.000	0	410.000
									<b>410.000</b>	<b>0</b>	<b>410.000</b>

# Congresso Nacional - Comissão Mista de Planos, Orçamentos Públicos e Fiscalização

Relatoria Geral - Alterações da Proposta Orçamentária da União para 2020

Emendas à Despesa Individuais Aprovadas e Aprovadas Parcialmente por Autor

*Orçamentos Fiscal, da Seguridade Social e de Investimento das Estatais (Valores em R\$1,00)*

Emenda	Unidade Orçamentária	Funcional Programática	Ação + Subtítulo	E S F	F N T	G N D	M A	R P	Relatório Setorial	Acréscimo/ Cancelamento	Parecer CMO
<b>Autor: Diego Garcia</b>											
<b>Total Autor:</b>									<b>15.940.454</b>	<b>0</b>	<b>15.940.454</b>
<b>Autor: Dimas Fabiano</b>											
27550001	36901 - Fundo Nacional de Saúde	10.302.5018.8535.0031	Estruturação de Unidades de Atenção Especializada em Saúde / No Estado de Minas Gerais	S	188	4	99	6	1.000.000	0	1.000.000
									<b>1.000.000</b>	<b>0</b>	<b>1.000.000</b>
27550002	26298 - Fundo Nacional de Desenvolvimento da Educação	12.368.5011.20RP.0031	Apoio à Infraestrutura para a Educação Básica / No Estado de Minas Gerais	F	188	4	99	6	100.000	0	100.000
									100.000	0	100.000
									<b>200.000</b>	<b>0</b>	<b>200.000</b>
27550003	30101 - Ministério da Justiça e Segurança Pública - Administração Direta	06.181.5016.21BM.0031	Desenvolvimento de Políticas de Segurança Pública, Prevenção, e Enfrentamento à Criminalidade / No Estado de Minas Gerais	F	188	4	30	6	600.000	0	600.000
									<b>600.000</b>	<b>0</b>	<b>600.000</b>
27550004	36901 - Fundo Nacional de Saúde	10.302.5018.2E90.0035	Incremento Temporário ao Custeio dos Serviços de Assistência Hospitalar e Ambulatorial para Cumprimento de Metas / No Estado de São Paulo	S	188	3	31	6	100.000	0	100.000
									<b>100.000</b>	<b>0</b>	<b>100.000</b>
27550005	36901 - Fundo Nacional de Saúde	10.302.5018.2E90.0031	Incremento Temporário ao Custeio dos Serviços de Assistência Hospitalar e Ambulatorial para Cumprimento de Metas / No Estado de Minas Gerais	S	188	3	99	6	1.000.000	0	1.000.000
									<b>1.000.000</b>	<b>0</b>	<b>1.000.000</b>
27550006	81101 - Ministério da Mulher, da Família e dos Direitos Humanos - Administração Direta	14.422.5034.21AR.0031	Promoção e Defesa de Direitos para Todos / No Estado de Minas Gerais	F	188	4	90	6	600.000	0	600.000
									<b>600.000</b>	<b>0</b>	<b>600.000</b>
27550007	55901 - Fundo Nacional de Assistência Social	08.244.5031.219G.0031	Estruturação da Rede de Serviços do Sistema Único de Assistência Social (SUAS) / No Estado de Minas Gerais	S	188	3	41	6	150.000	0	150.000
									<b>150.000</b>	<b>0</b>	<b>150.000</b>
27550008	36901 - Fundo Nacional de Saúde	10.301.5019.2E89.0031	Incremento Temporário ao Custeio dos Serviços de Atenção Básica em Saúde para Cumprimento de Metas / No Estado de Minas Gerais	S	188	3	99	6	2.000.000	0	2.000.000
									<b>2.000.000</b>	<b>0</b>	<b>2.000.000</b>
27550009	36901 - Fundo Nacional de Saúde	10.301.5019.8581.0031	Estruturação da Rede de Serviços de Atenção Básica de Saúde / No Estado de Minas Gerais	S	188	4	99	6	2.870.000	0	2.870.000
									1.000.227	0	1.000.227
									<b>3.870.227</b>	<b>0</b>	<b>3.870.227</b>
27550010	73101 - Recursos sob Supervisão do Ministério da Economia	28.845.0903.0EC2.0031	Transferências Especiais / No Estado de Minas Gerais	F	188	4	99	6	5.420.227	0	5.420.227
									1.000.000	0	1.000.000
									<b>6.420.227</b>	<b>0</b>	<b>6.420.227</b>
<b>Total Autor:</b>									<b>15.940.454</b>	<b>0</b>	<b>15.940.454</b>



# Congresso Nacional - Comissão Mista de Planos, Orçamentos Públicos e Fiscalização

Relatoria Geral - Alterações da Proposta Orçamentária da União para 2020  
Emendas à Despesa Individuais Aprovadas e Aprovadas Parcialmente por Autor

*Orçamentos Fiscal, da Seguridade Social e de Investimento das Estatais (Valores em R\$1,00)*

Emenda	Unidade Orçamentária	Funcional Programática	Ação + Subtítulo	E S F	F N T	G N D	M A	R P	Relatório Setorial	Acréscimo/ Cancelamento	Parecer CMO
<b>Autor: Domingos Neto</b>											
27010001	52121 - Comando do Exército	05.368.0032.20XM.0023	Prestação de Ensino Assistencial nos Colégios Militares / No Estado do Ceará	F	188	4	90	6	350.000	0	350.000
									<b>350.000</b>	<b>0</b>	<b>350.000</b>
27010002	36901 - Fundo Nacional de Saúde	10.302.5018.2E90.0023	Incremento Temporário ao Custeio dos Serviços de Assistência Hospitalar e Ambulatorial para Cumprimento de Metas / No Estado do Ceará	S	188	3	31	6	4.000.000	0	4.000.000
									<b>4.000.000</b>	<b>0</b>	<b>4.000.000</b>
27010003	36901 - Fundo Nacional de Saúde	10.301.5019.2E89.0023	Incremento Temporário ao Custeio dos Serviços de Atenção Básica em Saúde para Cumprimento de Metas / No Estado do Ceará	S	188	3	41	6	3.970.227	0	3.970.227
									<b>3.970.227</b>	<b>0</b>	<b>3.970.227</b>
27010004	73101 - Recursos sob Supervisão do Ministério da Economia	28.845.0903.0EC2.0023	Transferências Especiais / No Estado do Ceará	F	188	4	99	6	7.620.227	0	7.620.227
									<b>7.620.227</b>	<b>0</b>	<b>7.620.227</b>
<b>Total Autor:</b>									<b>15.940.454</b>	<b>0</b>	<b>15.940.454</b>
<b>Autor: Domingos Sávio</b>											
27560001	26101 - Ministério da Educação - Administração Direta	12.363.5012.15R4.0031	Apoio à Expansão, Reestruturação e Modernização das Instituições da Rede Federal de Educação Profissional, Científica e Tecnológica / No Estado de Minas Gerais	F	188	4	99	6	250.000	0	250.000
									<b>250.000</b>	<b>0</b>	<b>250.000</b>
27560002	36901 - Fundo Nacional de Saúde	10.302.5018.8535.0031	Estruturação de Unidades de Atenção Especializada em Saúde / No Estado de Minas Gerais	S	188	4	50	6	1.970.227	0	1.970.227
									<b>1.970.227</b>	<b>0</b>	<b>1.970.227</b>
27560003	26298 - Fundo Nacional de Desenvolvimento da Educação	12.368.5011.20RP.0031	Apoio à Infraestrutura para a Educação Básica / No Estado de Minas Gerais	F	188	4	40	6	1.200.000	0	1.200.000
									<b>1.200.000</b>	<b>0</b>	<b>1.200.000</b>
27560004	55101 - Ministério da Cidadania - Administração Direta	13.392.5025.14U2.0031	Implantação, Instalação e Modernização de Espaços e Equipamentos Culturais / No Estado de Minas Gerais	F	188	4	99	6	270.227	0	270.227
									<b>270.227</b>	<b>0</b>	<b>270.227</b>
27560005	36901 - Fundo Nacional de Saúde	10.301.5019.8581.0031	Estruturação da Rede de Serviços de Atenção Básica de Saúde / No Estado de Minas Gerais	S	188	4	40	6	1.000.000	0	1.000.000
									<b>1.000.000</b>	<b>0</b>	<b>1.000.000</b>
27560006	53201 - Companhia de Desenvolvimento dos Vales do São Francisco e do Parnaíba - CODEVASF	15.451.2217.1D73.0031	Apoio à Política Nacional de Desenvolvimento Urbano / No Estado de Minas Gerais	F	188	4	99	6	1.000.000	0	1.000.000
									<b>1.000.000</b>	<b>0</b>	<b>1.000.000</b>
27560007	36901 - Fundo Nacional de Saúde	10.302.5018.2E90.0031	Incremento Temporário ao Custeio dos Serviços de Assistência Hospitalar e Ambulatorial para Cumprimento de Metas / No Estado de Minas Gerais	S	188	3	99	6	2.000.000	0	2.000.000
									<b>2.000.000</b>	<b>0</b>	<b>2.000.000</b>

# Congresso Nacional - Comissão Mista de Planos, Orçamentos Públicos e Fiscalização

Relatoria Geral - Alterações da Proposta Orçamentária da União para 2020  
Emendas à Despesa Individuais Aprovadas e Aprovadas Parcialmente por Autor

*Orçamentos Fiscal, da Seguridade Social e de Investimento das Estatais (Valores em R\$1,00)*

Emenda	Unidade Orçamentária	Funcional Programática	Ação + Subtítulo	E S F	F N T	G N D	M A	R P	Relatório Setorial	Acréscimo/ Cancelamento	Parecer CMO
<b>Autor: Domingos Sávio</b>											
27560008	55901 - Fundo Nacional de Assistência Social	08.244.5031.219G.0031	Estruturação da Rede de Serviços do Sistema Único de Assistência Social (SUAS) / No Estado de Minas Gerais	S	188	4	99	6	500.000	0	500.000
									<b>500.000</b>	<b>0</b>	<b>500.000</b>
27560009	36901 - Fundo Nacional de Saúde	10.301.5019.2E89.0031	Incremento Temporário ao Custeio dos Serviços de Atenção Básica em Saúde para Cumprimento de Metas / No Estado de Minas Gerais	S	188	3	41	6	3.000.000	0	3.000.000
									<b>3.000.000</b>	<b>0</b>	<b>3.000.000</b>
27560010	26298 - Fundo Nacional de Desenvolvimento da Educação	12.364.5013.0048.0031	Apoio a Entidades de Ensino Superior Não Federais / No Estado de Minas Gerais	F	188	4	99	6	250.000	0	250.000
									<b>250.000</b>	<b>0</b>	<b>250.000</b>
27560011	73101 - Recursos sob Supervisão do Ministério da Economia	28.845.0903.0EC2.0031	Transferências Especiais / No Estado de Minas Gerais	F	188	4	99	6	4.500.000	0	4.500.000
									<b>4.500.000</b>	<b>0</b>	<b>4.500.000</b>
<b>Total Autor:</b>									<b>15.940.454</b>	<b>0</b>	<b>15.940.454</b>
<b>Autor: Dr. Frederico</b>											
39600001	53101 - Ministério do Desenvolvimento Regional - Administração Direta	15.451.2217.1D73.0031	Apoio à Política Nacional de Desenvolvimento Urbano / No Estado de Minas Gerais	F	188	4	40	6	900.000	0	900.000
									<b>900.000</b>	<b>0</b>	<b>900.000</b>
39600002	26298 - Fundo Nacional de Desenvolvimento da Educação	12.368.5011.20RP.0031	Apoio à Infraestrutura para a Educação Básica / No Estado de Minas Gerais	F	188	3	40	6	200.000	0	200.000
									<b>200.000</b>	<b>0</b>	<b>200.000</b>
39600003	26238 - Universidade Federal de Minas Gerais	12.364.5013.8282.0031	Reestruturação e Modernização das Instituições Federais de Ensino Superior / No Estado de Minas Gerais	F	188	4	90	6	200.000	0	200.000
									<b>200.000</b>	<b>0</b>	<b>200.000</b>
39600004	26298 - Fundo Nacional de Desenvolvimento da Educação	12.368.5011.0E53.0031	Aquisição de Veículos para o Transporte Escolar da Educação Básica - Caminho da Escola / No Estado de Minas Gerais	F	188	4	40	6	250.000	0	250.000
									<b>250.000</b>	<b>0</b>	<b>250.000</b>
39600005	26409 - Instituto Federal de Minas Gerais	12.363.5012.20RG.0031	Reestruturação e Modernização das Instituições da Rede Federal de Educação Profissional, Científica e Tecnológica / No Estado de Minas Gerais	F	188	4	90	6	100.000	0	100.000
									<b>100.000</b>	<b>0</b>	<b>100.000</b>
39600006	81101 - Ministério da Mulher, da Família e dos Direitos Humanos - Administração Direta	14.422.5034.21AR.0031	Promoção e Defesa de Direitos para Todos / No Estado de Minas Gerais	F	188	4	90	6	240.000	0	240.000
									<b>240.000</b>	<b>0</b>	<b>240.000</b>

# Congresso Nacional - Comissão Mista de Planos, Orçamentos Públicos e Fiscalização

Relatoria Geral - Alterações da Proposta Orçamentária da União para 2020  
Emendas à Despesa Individuais Aprovadas e Aprovadas Parcialmente por Autor

*Orçamentos Fiscal, da Seguridade Social e de Investimento das Estatais (Valores em R\$1,00)*

Emenda	Unidade Orçamentária	Funcional Programática	Ação + Subtítulo	E S F	F N T	G N D	M A	R P	Relatório Setorial	Acréscimo/ Cancelamento	Parecer CMO
<b>Autor: Dr. Frederico</b>											
39600007	22101 - Ministério da Agricultura, Pecuária e Abastecimento - Administração Direta	20.608.1031.20ZV.0031	Fomento ao Setor Agropecuário / No Estado de Minas Gerais	F	188	4	40	6	3.600.000	0	3.600.000
									<b>3.600.000</b>	<b>0</b>	<b>3.600.000</b>
39600008	30101 - Ministério da Justiça e Segurança Pública - Administração Direta	06.181.5016.21BM.0031	Desenvolvimento de Políticas de Segurança Pública, Prevenção, e Enfrentamento à Criminalidade / No Estado de Minas Gerais	F	188	4	30	6	0	400.000	400.000
									<b>0</b>	<b>400.000</b>	<b>400.000</b>
39600008	30101 - Ministério da Justiça e Segurança Pública - Administração Direta	06.181.5016.21BM.7010	Desenvolvimento de Políticas de Segurança Pública, Prevenção, e Enfrentamento à Criminalidade / No Estado de Minas Gerais	F	188	4	30	6	400.000	-400.000	0
									<b>400.000</b>	<b>-400.000</b>	<b>0</b>
39600009	55901 - Fundo Nacional de Assistência Social	08.244.5031.219G.0031	Estruturação da Rede de Serviços do Sistema Único de Assistência Social (SUAS) / No Estado de Minas Gerais	S	188	4	41	6	0	660.000	660.000
									<b>0</b>	<b>660.000</b>	<b>660.000</b>
39600009	55901 - Fundo Nacional de Assistência Social	08.244.5031.219G.7005	Estruturação da Rede de Serviços do Sistema Único de Assistência Social (SUAS) / Em Municípios - No Estado de Minas Gerais	S	188	4	41	6	660.000	-660.000	0
									<b>660.000</b>	<b>-660.000</b>	<b>0</b>
39600010	36901 - Fundo Nacional de Saúde	10.302.5018.2E90.0031	Incremento Temporário ao Custeio dos Serviços de Assistência Hospitalar e Ambulatorial para Cumprimento de Metas / No Estado de Minas Gerais	S	188	3	31	6	950.000	0	950.000
									<b>950.000</b>	<b>0</b>	<b>950.000</b>
39600011	36901 - Fundo Nacional de Saúde	10.302.5018.8535.0031	Estruturação de Unidades de Atenção Especializada em Saúde / No Estado de Minas Gerais	S	188	4	41	6	1.844.454	0	1.844.454
									<b>1.844.454</b>	<b>0</b>	<b>1.844.454</b>
39600012	36901 - Fundo Nacional de Saúde	10.301.5019.8581.0031	Estruturação da Rede de Serviços de Atenção Básica de Saúde / No Estado de Minas Gerais	S	188	4	41	6	710.000	0	710.000
									<b>710.000</b>	<b>0</b>	<b>710.000</b>
39600013	36901 - Fundo Nacional de Saúde	10.301.5019.2E89.0031	Incremento Temporário ao Custeio dos Serviços de Atenção Básica em Saúde para Cumprimento de Metas / No Estado de Minas Gerais	S	188	3	41	6	2.810.000	0	2.810.000
									<b>2.810.000</b>	<b>0</b>	<b>2.810.000</b>
39600014	36901 - Fundo Nacional de Saúde	10.302.5018.2E90.0031	Incremento Temporário ao Custeio dos Serviços de Assistência Hospitalar e Ambulatorial para Cumprimento de Metas / No Estado de Minas Gerais	S	188	3	41	6	2.540.000	0	2.540.000
									<b>2.540.000</b>	<b>0</b>	<b>2.540.000</b>
39600015	53201 - Companhia de Desenvolvimento dos Vales do São Francisco e do Parnaíba - CODEVASF	15.244.2217.7K66.0031	Apoio a Projetos de Desenvolvimento Sustentável Local Integrado / No Estado de Minas Gerais	F	188	4	90	6	500.000	0	500.000
									<b>500.000</b>	<b>0</b>	<b>500.000</b>
<b>Total Autor:</b>									<b>15.904.454</b>	<b>0</b>	<b>15.904.454</b>

# Congresso Nacional - Comissão Mista de Planos, Orçamentos Públicos e Fiscalização

Relatoria Geral - Alterações da Proposta Orçamentária da União para 2020

Emendas à Despesa Individuais Aprovadas e Aprovadas Parcialmente por Autor

*Orçamentos Fiscal, da Seguridade Social e de Investimento das Estatais (Valores em R\$1,00)*

Emenda	Unidade Orçamentária	Funcional Programática	Ação + Subtítulo	E S F	F N T	G N D	M A	R P	Relatório Setorial	Acréscimo/ Cancelamento	Parecer CMO
<b>Autor: Dr. Jaziel</b>											
39610001	36901 - Fundo Nacional de Saúde	10.302.5018.2E90.1080	Incremento Temporário ao Custeio dos Serviços de Assistência Hospitalar e Ambulatorial para Cumprimento de Metas / No Município de Itatira - CE	S	188	3	41	6	2.000.000	0	2.000.000
									<b>2.000.000</b>	<b>0</b>	<b>2.000.000</b>
39610002	36901 - Fundo Nacional de Saúde	10.302.5018.2E90.1027	Incremento Temporário ao Custeio dos Serviços de Assistência Hospitalar e Ambulatorial para Cumprimento de Metas / No Município de Caririáçu - CE	S	188	3	41	6	1.500.000	0	1.500.000
									<b>1.500.000</b>	<b>0</b>	<b>1.500.000</b>
39610003	36901 - Fundo Nacional de Saúde	10.302.5018.2E90.1146	Incremento Temporário ao Custeio dos Serviços de Assistência Hospitalar e Ambulatorial para Cumprimento de Metas / No Município de Salitre - CE	S	188	3	41	6	1.500.000	0	1.500.000
									<b>1.500.000</b>	<b>0</b>	<b>1.500.000</b>
39610004	36901 - Fundo Nacional de Saúde	10.302.5018.2E90.1109	Incremento Temporário ao Custeio dos Serviços de Assistência Hospitalar e Ambulatorial para Cumprimento de Metas / No Município de Mucambo - CE	S	188	3	41	6	1.000.000	0	1.000.000
									<b>1.000.000</b>	<b>0</b>	<b>1.000.000</b>
39610005	53101 - Ministério do Desenvolvimento Regional - Administração Direta	15.244.2217.7K66.1106	Apoio a Projetos de Desenvolvimento Sustentável Local Integrado / No Município de Morada Nova - CE	F	188	4	40	6	2.000.000	0	2.000.000
									<b>2.000.000</b>	<b>0</b>	<b>2.000.000</b>
39610006	36901 - Fundo Nacional de Saúde	10.302.5018.2E90.1005	Incremento Temporário ao Custeio dos Serviços de Assistência Hospitalar e Ambulatorial para Cumprimento de Metas / No Município de Araripe - CE	S	188	3	41	6	2.000.000	0	2.000.000
									<b>2.000.000</b>	<b>0</b>	<b>2.000.000</b>
39610007	53101 - Ministério do Desenvolvimento Regional - Administração Direta	15.244.2217.7K66.1109	Apoio a Projetos de Desenvolvimento Sustentável Local Integrado / No Município de Mucambo - CE	F	188	4	40	6	1.000.000	0	1.000.000
									<b>1.000.000</b>	<b>0</b>	<b>1.000.000</b>
39610008	53101 - Ministério do Desenvolvimento Regional - Administração Direta	15.244.2217.7K66.1026	Apoio a Projetos de Desenvolvimento Sustentável Local Integrado / No Município de Cariré - CE	F	188	4	40	6	1.000.000	0	1.000.000
									<b>1.000.000</b>	<b>0</b>	<b>1.000.000</b>
39610009	53101 - Ministério do Desenvolvimento Regional - Administração Direta	15.244.2217.7K66.1081	Apoio a Projetos de Desenvolvimento Sustentável Local Integrado / No Município de Jaguaratama - CE	F	188	4	40	6	1.000.000	0	1.000.000
									<b>1.000.000</b>	<b>0</b>	<b>1.000.000</b>
39610010	53101 - Ministério do Desenvolvimento Regional - Administração Direta	15.244.2217.7K66.1016	Apoio a Projetos de Desenvolvimento Sustentável Local Integrado / No Município de Baturité - CE	F	188	4	40	6	250.454	0	250.454
									<b>250.454</b>	<b>0</b>	<b>250.454</b>
39610011	53101 - Ministério do Desenvolvimento Regional - Administração Direta	15.244.2217.7K66.1080	Apoio a Projetos de Desenvolvimento Sustentável Local Integrado / No Município de Itatira - CE	F	188	4	40	6	2.000.000	0	2.000.000
									<b>2.000.000</b>	<b>0</b>	<b>2.000.000</b>

# Congresso Nacional - Comissão Mista de Planos, Orçamentos Públicos e Fiscalização

Relatoria Geral - Alterações da Proposta Orçamentária da União para 2020

Emendas à Despesa Individuais Aprovadas e Aprovadas Parcialmente por Autor

*Orçamentos Fiscal, da Seguridade Social e de Investimento das Estatais (Valores em R\$1,00)*

Emenda	Unidade Orçamentária	Funcional Programática	Ação + Subtítulo	E S F	F N T	G N D	M A	R P	Relatório Setorial	Acréscimo/ Cancelamento	Parecer CMO
<b>Autor: Dr. Jaziel</b>											
39610012	81101 - Ministério da Mulher, da Família e dos Direitos Humanos - Administração Direta	14.422.5034.21AR.0023	Promoção e Defesa de Direitos para Todos / No Estado do Ceará	F	188	4	99	6	480.000	0	480.000
				F	188	3	99	6	210.000	0	210.000
									<b>690.000</b>	<b>0</b>	<b>690.000</b>
<b>Total Autor:</b>									<b>15.940.454</b>	<b>0</b>	<b>15.940.454</b>
<b>Autor: Dr. Leonardo</b>											
39620001	36901 - Fundo Nacional de Saúde	10.301.5019.2E89.0051	Incremento Temporário ao Custeio dos Serviços de Atenção Básica em Saúde para Cumprimento de Metas / No Estado de Mato Grosso	S	188	3	41	6	1.550.000	0	1.550.000
									<b>1.550.000</b>	<b>0</b>	<b>1.550.000</b>
39620002	36901 - Fundo Nacional de Saúde	10.302.5018.8535.0051	Estruturação de Unidades de Atenção Especializada em Saúde / No Estado de Mato Grosso	S	188	4	41	6	3.985.000	0	3.985.000
									<b>3.985.000</b>	<b>0</b>	<b>3.985.000</b>
39620003	36901 - Fundo Nacional de Saúde	10.302.5018.6148.0001	Assistência Médica Qualificada e Gratuita a Todos os Níveis da População e Desenvolvimento de Atividades Educacionais e de Pesquisa no Campo da Saúde – Rede SARAHA de Hospitais de Reabilitação / Nacional	S	188	3	90	6	200.000	0	200.000
									<b>200.000</b>	<b>0</b>	<b>200.000</b>
39620004	36211 - Fundação Nacional de Saúde	10.511.2222.7656.0051	Implantação, Ampliação ou Melhoria de Ações e Serviços Sustentáveis de Saneamento Básico em Pequenas Comunidades Rurais (Localidades de Pequeno Porte) ou em Comunidades Tradicionais (Remanescentes de Quilombos) / No Estado de Mato Grosso	S	188	4	40	6	500.000	0	500.000
									<b>500.000</b>	<b>0</b>	<b>500.000</b>
39620005	36211 - Fundação Nacional de Saúde	10.512.2222.10GD.0051	Implantação, Ampliação e Melhoria de Sistemas Públicos de Abastecimento de Água em Municípios com até 50.000 Habitantes, Exclusivo em Regiões Metropolitanas (RM) ou Regiões Integradas de Desenvolvimento Econômico (RIDE) / No Estado de Mato Grosso	S	188	4	40	6	1.500.000	-1.500.000	0
									<b>1.500.000</b>	<b>-1.500.000</b>	<b>0</b>
39620005	36211 - Fundação Nacional de Saúde	10.512.2222.7XK6.0051	Implantação, Ampliação e Melhoria de Sistemas Públicos de Abastecimento de Água em Municípios com até 50.000 Habitantes / No Estado de Mato Grosso	S	188	4	40	6	0	1.500.000	1.500.000
									<b>0</b>	<b>1.500.000</b>	<b>1.500.000</b>
39620006	22101 - Ministério da Agricultura, Pecuária e Abastecimento - Administração Direta	20.608.1031.20ZV.0051	Fomento ao Setor Agropecuário / No Estado de Mato Grosso	F	188	4	40	6	1.350.000	0	1.350.000
									<b>1.350.000</b>	<b>0</b>	<b>1.350.000</b>
39620007	26298 - Fundo Nacional de Desenvolvimento da Educação	12.368.5011.0E53.0051	Aquisição de Veículos para o Transporte Escolar da Educação Básica - Caminho da Escola / No Estado de Mato Grosso	F	188	4	40	6	450.000	0	450.000
									<b>450.000</b>	<b>0</b>	<b>450.000</b>

# Congresso Nacional - Comissão Mista de Planos, Orçamentos Públicos e Fiscalização

Relatoria Geral - Alterações da Proposta Orçamentária da União para 2020  
Emendas à Despesa Individuais Aprovadas e Aprovadas Parcialmente por Autor

*Orçamentos Fiscal, da Seguridade Social e de Investimento das Estatais (Valores em R\$1,00)*

Emenda	Unidade Orçamentária	Funcional Programática	Ação + Subtítulo	E S F	F N T	G N D	M N A	R P	Relatório Setorial	Acréscimo/ Cancelamento	Parecer CMO	
<b>Autor: Dr. Leonardo</b>												
39620008	26298 - Fundo Nacional de Desenvolvimento da Educação	12.368.5011.20RP.0051	Apoio à Infraestrutura para a Educação Básica / No Estado de Mato Grosso	F	188	4	30	6	250.000	0	250.000	
									<b>250.000</b>	<b>0</b>	<b>250.000</b>	
39620009	30202 - Fundação Nacional do Índio - FUNAI	14.423.0617.21BO.0051	Proteção e Promoção dos Direitos dos Povos Indígenas / No Estado de Mato Grosso	F	188	4	90	6	0	200.000	200.000	
									<b>0</b>	<b>200.000</b>	<b>200.000</b>	
39620009	30202 - Fundação Nacional do Índio - FUNAI	14.423.5034.21BO.0051	Proteção e Promoção dos Direitos dos Povos Indígenas / No Estado de Mato Grosso	F	188	4	90	6	200.000	-200.000	0	
									<b>200.000</b>	<b>-200.000</b>	<b>0</b>	
39620010	52121 - Comando do Exército	05.301.0032.2E74.7019	Estruturação e Modernização de Unidades de Saúde das Forças Armadas / 2º Batalhão de Fronteira - No Município de Cáceres - MT	S	188	4	90	6	350.000	0	350.000	
									<b>350.000</b>	<b>0</b>	<b>350.000</b>	
39620011	54101 - Ministério do Turismo - Administração Direta	23.695.2223.10V0.0051	Apoio a Projetos de Infraestrutura Turística / No Estado de Mato Grosso	F	188	4	40	6	500.000	0	500.000	
									<b>500.000</b>	<b>0</b>	<b>500.000</b>	
39620012	55101 - Ministério da Cidadania - Administração Direta	27.812.5026.20JP.0051	Desenvolvimento de Atividades e Apoio a Projetos e Eventos de Esporte, Educação, Lazer e Inclusão Social / No Estado de Mato Grosso	F	188	3	99	6	126.000	0	126.000	
									<b>126.000</b>	<b>0</b>	<b>126.000</b>	
39620013	55101 - Ministério da Cidadania - Administração Direta	27.812.5026.5450.0051	Implantação e Modernização de Infraestrutura para Esporte Educacional, Recreativo e de Lazer / No Estado de Mato Grosso	F	188	4	40	6	789.000	0	789.000	
									<b>789.000</b>	<b>0</b>	<b>789.000</b>	
39620014	55903 - Fundo Nacional de Cultura	13.392.5025.20ZF.0051	Promoção e Fomento à Cultura Brasileira / No Estado de Mato Grosso	F	188	4	40	6	100.000	0	100.000	
									F 188 3 99 6	500.000	0	500.000
									<b>600.000</b>	<b>0</b>	<b>600.000</b>	
39620015	81101 - Ministério da Mulher, da Família e dos Direitos Humanos - Administração Direta	14.422.5034.21AR.0051	Promoção e Defesa de Direitos para Todos / No Estado de Mato Grosso	F	188	4	90	6	600.000	0	600.000	
									F 188 3 99 6	400.000	0	400.000
									<b>1.000.000</b>	<b>0</b>	<b>1.000.000</b>	
39620016	36901 - Fundo Nacional de Saúde	10.301.5019.8581.0051	Estruturação da Rede de Serviços de Atenção Básica de Saúde / No Estado de Mato Grosso	S	188	4	41	6	2.590.454	0	2.590.454	
									<b>2.590.454</b>	<b>0</b>	<b>2.590.454</b>	
<b>Total Autor:</b>									<b>15.940.454</b>	<b>0</b>	<b>15.940.454</b>	
<b>Autor: Dr. Luiz Antonio Teixeira Jr.</b>												
39630001	36901 - Fundo Nacional de Saúde	10.301.5019.2E89.0033	Incremento Temporário ao Custeio dos Serviços de Atenção Básica em Saúde para Cumprimento de Metas / No Estado do Rio de Janeiro	S	188	3	41	6	400.000	0	400.000	
									<b>400.000</b>	<b>0</b>	<b>400.000</b>	

# Congresso Nacional - Comissão Mista de Planos, Orçamentos Públicos e Fiscalização

Relatoria Geral - Alterações da Proposta Orçamentária da União para 2020

Emendas à Despesa Individuais Aprovadas e Aprovadas Parcialmente por Autor

*Orçamentos Fiscal, da Seguridade Social e de Investimento das Estatais (Valores em R\$1,00)*

Emenda	Unidade Orçamentária	Funcional Programática	Ação + Subtítulo	E S F	F N T	G N D	M A	R P	Relatório Setorial	Acréscimo/ Cancelamento	Parecer CMO
<b>Autor: Dr. Luiz Antonio Teixeira Jr.</b>											
39630002	26378 - Complexo Hospitalar e de Saúde da Universidade Federal do Rio de Janeiro	12.302.5013.4086.0033	Funcionamento e Gestão de Instituições Hospitalares Federais / No Estado do Rio de Janeiro	S	188	3	90	6	1.000.000	0	1.000.000
									<b>1.000.000</b>	<b>0</b>	<b>1.000.000</b>
39630003	26269 - Fundação Universidade do Rio de Janeiro	12.364.5013.20GK.0033	Fomento às Ações de Graduação, Pós-Graduação, Ensino, Pesquisa e Extensão / No Estado do Rio de Janeiro	F	188	3	90	6	2.000.000	0	2.000.000
									<b>2.000.000</b>	<b>0</b>	<b>2.000.000</b>
39630004	55101 - Ministério da Cidadania - Administração Direta	13.392.5025.20ZF.3323	Promoção e Fomento à Cultura Brasileira / No Município de Nova Iguaçu - RJ	F	188	3	90	6	250.000	0	250.000
									<b>250.000</b>	<b>0</b>	<b>250.000</b>
39630005	30101 - Ministério da Justiça e Segurança Pública - Administração Direta	14.422.5015.20I7.0033	Política Nacional de Justiça / No Estado do Rio de Janeiro	F	188	3	30	6	140.454	0	140.454
									<b>140.454</b>	<b>0</b>	<b>140.454</b>
39630006	55101 - Ministério da Cidadania - Administração Direta	13.392.5025.20ZF.0033	Promoção e Fomento à Cultura Brasileira / No Estado do Rio de Janeiro	F	188	3	90	6	300.000	0	300.000
									<b>300.000</b>	<b>0</b>	<b>300.000</b>
39630007	36901 - Fundo Nacional de Saúde	10.302.5018.2E90.0033	Incremento Temporário ao Custeio dos Serviços de Assistência Hospitalar e Ambulatorial para Cumprimento de Metas / No Estado do Rio de Janeiro	S	188	3	41	6	11.600.000	0	11.600.000
									<b>11.600.000</b>	<b>0</b>	<b>11.600.000</b>
39630008	81101 - Ministério da Mulher, da Família e dos Direitos Humanos - Administração Direta	14.422.5034.21AR.3323	Promoção e Defesa de Direitos para Todos / No Município de Nova Iguaçu - RJ	F	188	3	90	6	250.000	0	250.000
									<b>250.000</b>	<b>0</b>	<b>250.000</b>
<b>Total Autor:</b>									<b>15.940.454</b>	<b>0</b>	<b>15.940.454</b>
<b>Autor: Dr. Luiz Ovando</b>											
39640001	36901 - Fundo Nacional de Saúde	10.302.5018.6148.0001	Assistência Médica Qualificada e Gratuita a Todos os Níveis da População e Desenvolvimento de Atividades Educacionais e de Pesquisa no Campo da Saúde – Rede SARAH de Hospitais de Reabilitação / Nacional	S	188	3	90	6	100.000	0	100.000
									<b>100.000</b>	<b>0</b>	<b>100.000</b>
39640002	52931 - Fundo Naval	05.152.6012.21A0.0001	Aprestamento das Forças / Nacional	F	188	3	90	6	100.000	0	100.000
									<b>100.000</b>	<b>0</b>	<b>100.000</b>
39640003	55901 - Fundo Nacional de Assistência Social	08.244.5031.219G.0054	Estruturação da Rede de Serviços do Sistema Único de Assistência Social (SUAS) / No Estado de Mato Grosso do Sul	S	188	3	99	6	600.000	0	600.000
									<b>600.000</b>	<b>0</b>	<b>600.000</b>
39640004	36901 - Fundo Nacional de Saúde	10.301.5019.2E89.0054	Incremento Temporário ao Custeio dos Serviços de Atenção Básica em Saúde para Cumprimento de Metas / No Estado de Mato Grosso do Sul	S	188	3	99	6	638.000	0	638.000
									<b>638.000</b>	<b>0</b>	<b>638.000</b>

# Congresso Nacional - Comissão Mista de Planos, Orçamentos Públicos e Fiscalização

Relatoria Geral - Alterações da Proposta Orçamentária da União para 2020  
Emendas à Despesa Individuais Aprovadas e Aprovadas Parcialmente por Autor

*Orçamentos Fiscal, da Seguridade Social e de Investimento das Estatais (Valores em R\$1,00)*

Emenda	Unidade Orçamentária	Funcional Programática	Ação + Subtítulo	E S F	F N T	G N D	M A	R P	Relatório Setorial	Acréscimo/ Cancelamento	Parecer CMO
<b>Autor: Dr. Luiz Ovando</b>											
39640005	36901 - Fundo Nacional de Saúde	10.302.5018.2E90.0054	Incremento Temporário ao Custeio dos Serviços de Assistência Hospitalar e Ambulatorial para Cumprimento de Metas / No Estado de Mato Grosso do Sul	S	188	3	99	6	957.000	0	957.000
									<b>957.000</b>	<b>0</b>	<b>957.000</b>
39640006	81101 - Ministério da Mulher, da Família e dos Direitos Humanos - Administração Direta	14.422.5034.21AS.0054	Fortalecimento da Família / No Estado de Mato Grosso do Sul	F	188	3	90	6	300.000	0	300.000
									<b>300.000</b>	<b>0</b>	<b>300.000</b>
39640007	53101 - Ministério do Desenvolvimento Regional - Administração Direta	15.451.2217.1D73.0054	Apoio à Política Nacional de Desenvolvimento Urbano / No Estado de Mato Grosso do Sul	F	188	4	99	6	2.248.090	0	2.248.090
									<b>2.248.090</b>	<b>0</b>	<b>2.248.090</b>
39640008	55101 - Ministério da Cidadania - Administração Direta	27.812.5026.5450.0054	Implantação e Modernização de Infraestrutura para Esporte Educacional, Recreativo e de Lazer / No Estado de Mato Grosso do Sul	F	188	4	99	6	1.686.067	0	1.686.067
									<b>1.686.067</b>	<b>0</b>	<b>1.686.067</b>
39640009	81101 - Ministério da Mulher, da Família e dos Direitos Humanos - Administração Direta	14.422.5034.21AR.7012	Promoção e Defesa de Direitos para Todos / Conselho Tutelar - No Município de Selvíria - MS	F	188	4	90	6	100.000	0	100.000
									<b>100.000</b>	<b>0</b>	<b>100.000</b>
39640010	36901 - Fundo Nacional de Saúde	10.301.5019.8581.0054	Estruturação da Rede de Serviços de Atenção Básica de Saúde / No Estado de Mato Grosso do Sul	S	188	4	99	6	1.912.569	0	1.912.569
									<b>1.912.569</b>	<b>0</b>	<b>1.912.569</b>
39640011	52111 - Comando da Aeronáutica	05.301.0032.2E74.0054	Estruturação e Modernização de Unidades de Saúde das Forças Armadas / No Estado de Mato Grosso do Sul	S	188	4	90	6	100.000	0	100.000
									<b>100.000</b>	<b>0</b>	<b>100.000</b>
39640012	26298 - Fundo Nacional de Desenvolvimento da Educação	12.368.5011.20RP.0054	Apoio à Infraestrutura para a Educação Básica / No Estado de Mato Grosso do Sul	F	188	4	99	6	1.686.068	0	1.686.068
									<b>1.686.068</b>	<b>0</b>	<b>1.686.068</b>
39640013	81101 - Ministério da Mulher, da Família e dos Direitos Humanos - Administração Direta	14.422.5034.21AR.7011	Promoção e Defesa de Direitos para Todos / Pessoa Idosa - No Estado de Mato Grosso do Sul	F	188	4	90	6	200.000	0	200.000
									<b>200.000</b>	<b>0</b>	<b>200.000</b>
39640014	30101 - Ministério da Justiça e Segurança Pública - Administração Direta	06.181.5016.21BM.7016	Desenvolvimento de Políticas de Segurança Pública, Prevenção, e Enfrentamento à Criminalidade / Corpo de Bombeiros Militar - No Estado de Mato Grosso do Sul	F	188	4	30	6	100.000	0	100.000
									<b>100.000</b>	<b>0</b>	<b>100.000</b>
39640015	36901 - Fundo Nacional de Saúde	10.302.5018.2E90.0054	Incremento Temporário ao Custeio dos Serviços de Assistência Hospitalar e Ambulatorial para Cumprimento de Metas / No Estado de Mato Grosso do Sul	S	188	3	31	6	100.000	0	100.000
									<b>100.000</b>	<b>0</b>	<b>100.000</b>



# Congresso Nacional - Comissão Mista de Planos, Orçamentos Públicos e Fiscalização

Relatoria Geral - Alterações da Proposta Orçamentária da União para 2020  
Emendas à Despesa Individuais Aprovadas e Aprovadas Parcialmente por Autor

*Orçamentos Fiscal, da Seguridade Social e de Investimento das Estatais (Valores em R\$1,00)*

Emenda	Unidade Orçamentária	Funcional Programática	Ação + Subtítulo	E S F	F N T	G N D	M A	R P	Relatório Setorial	Acréscimo/ Cancelamento	Parecer CMO
<b>Autor: Dr. Luiz Ovando</b>											
39640016	52111 - Comando da Aeronáutica	05.301.0032.2E74.0001	Estruturação e Modernização de Unidades de Saúde das Forças Armadas / Nacional	S	188	4	90	6	200.000	0	200.000
									<b>200.000</b>	<b>0</b>	<b>200.000</b>
39640017	36901 - Fundo Nacional de Saúde	10.302.5018.8535.0054	Estruturação de Unidades de Atenção Especializada em Saúde / No Estado de Mato Grosso do Sul	S	188	4	99	6	4.462.660	0	4.462.660
									<b>4.462.660</b>	<b>0</b>	<b>4.462.660</b>
39640018	52111 - Comando da Aeronáutica	05.812.6011.20IG.5218	Apoio das Forças Armadas à Inclusão Social e à Valorização da Cidadania / No Município de Campo Grande - MS	F	188	4	90	6	100.000	0	100.000
									<b>100.000</b>	<b>0</b>	<b>100.000</b>
39640019	52121 - Comando do Exército	05.153.6012.3138.0054	Implantação do Sistema de Aviação do Exército / No Estado de Mato Grosso do Sul	F	188	4	90	6	100.000	0	100.000
									<b>100.000</b>	<b>0</b>	<b>100.000</b>
39640020	55101 - Ministério da Cidadania - Administração Direta	27.812.5026.20JP.0054	Desenvolvimento de Atividades e Apoio a Projetos e Eventos de Esporte, Educação, Lazer e Inclusão Social / No Estado de Mato Grosso do Sul	F	188	3	99	6	250.000	0	250.000
									<b>250.000</b>	<b>0</b>	<b>250.000</b>
<b>Total Autor:</b>									<b>15.940.454</b>	<b>0</b>	<b>15.940.454</b>
<b>Autor: Dr. Zacharias Calil</b>											
39650001	36901 - Fundo Nacional de Saúde	10.302.5018.2E90.0052	Incremento Temporário ao Custeio dos Serviços de Assistência Hospitalar e Ambulatorial para Cumprimento de Metas / No Estado de Goiás	S	188	3	99	6	7.915.227	0	7.915.227
									<b>7.915.227</b>	<b>0</b>	<b>7.915.227</b>
39650002	36901 - Fundo Nacional de Saúde	10.302.5018.2E90.0052	Incremento Temporário ao Custeio dos Serviços de Assistência Hospitalar e Ambulatorial para Cumprimento de Metas / No Estado de Goiás	S	188	3	99	6	5.975.227	0	5.975.227
									<b>5.975.227</b>	<b>0</b>	<b>5.975.227</b>
39650003	36901 - Fundo Nacional de Saúde	10.302.5018.2E90.0052	Incremento Temporário ao Custeio dos Serviços de Assistência Hospitalar e Ambulatorial para Cumprimento de Metas / No Estado de Goiás	S	188	3	99	6	1.650.000	0	1.650.000
									<b>1.650.000</b>	<b>0</b>	<b>1.650.000</b>
39650004	54101 - Ministério do Turismo - Administração Direta	23.695.2223.10V0.0052	Apoio a Projetos de Infraestrutura Turística / No Estado de Goiás	F	188	4	99	6	150.000	0	150.000
									<b>150.000</b>	<b>0</b>	<b>150.000</b>
39650005	36901 - Fundo Nacional de Saúde	10.305.5023.2E87.0052	Controle da população de animais em situações excepcionais (castração e atenção veterinária - LDO 2020, art. 41) / No Estado de Goiás	S	188	4	99	6	150.000	0	150.000
									<b>150.000</b>	<b>0</b>	<b>150.000</b>
39650006	55901 - Fundo Nacional de Assistência Social	08.244.5031.219G.0052	Estruturação da Rede de Serviços do Sistema Único de Assistência Social (SUAS) / No Estado de Goiás	S	188	3	99	6	100.000	0	100.000
									<b>100.000</b>	<b>0</b>	<b>100.000</b>
<b>Total Autor:</b>									<b>15.940.454</b>	<b>0</b>	<b>15.940.454</b>
<b>Autor: Dra. Soraya Manato</b>											

# Congresso Nacional - Comissão Mista de Planos, Orçamentos Públicos e Fiscalização

Relatoria Geral - Alterações da Proposta Orçamentária da União para 2020

Emendas à Despesa Individuais Aprovadas e Aprovadas Parcialmente por Autor

*Orçamentos Fiscal, da Seguridade Social e de Investimento das Estatais (Valores em R\$1,00)*

Emenda	Unidade Orçamentária	Funcional Programática	Ação + Subtítulo	E S F	F N T	G N D	M A	R P	Relatório Setorial	Acréscimo/ Cancelamento	Parecer CMO
<b>Autor: Dra. Soraya Manato</b>											
39660001	36901 - Fundo Nacional de Saúde	10.302.5018.6148.0001	Assistência Médica Qualificada e Gratuita a Todos os Níveis da População e Desenvolvimento de Atividades Educacionais e de Pesquisa no Campo da Saúde – Rede SARAH de Hospitais de Reabilitação / Nacional	S	188	3	90	6	170.228	0	170.228
									<b>170.228</b>	<b>0</b>	<b>170.228</b>
39660002	36901 - Fundo Nacional de Saúde	10.302.5018.8535.0032	Estruturação de Unidades de Atenção Especializada em Saúde / No Estado do Espírito Santo	S	188	4	99	6	3.450.000	0	3.450.000
									<b>3.450.000</b>	<b>0</b>	<b>3.450.000</b>
39660003	36901 - Fundo Nacional de Saúde	10.301.5019.8581.0032	Estruturação da Rede de Serviços de Atenção Básica de Saúde / No Estado do Espírito Santo	S	188	3	41	6	300.000	0	300.000
									<b>300.000</b>	<b>0</b>	<b>300.000</b>
39660004	36901 - Fundo Nacional de Saúde	10.302.5018.2E90.0032	Incremento Temporário ao Custeio dos Serviços de Assistência Hospitalar e Ambulatorial para Cumprimento de Metas / No Estado do Espírito Santo	S	188	3	41	6	1.750.000	0	1.750.000
									<b>1.750.000</b>	<b>0</b>	<b>1.750.000</b>
39660005	36901 - Fundo Nacional de Saúde	10.301.5019.8581.0032	Estruturação da Rede de Serviços de Atenção Básica de Saúde / No Estado do Espírito Santo	S	188	4	41	6	650.000	0	650.000
									<b>650.000</b>	<b>0</b>	<b>650.000</b>
39660006	36901 - Fundo Nacional de Saúde	10.301.5019.2E89.0032	Incremento Temporário ao Custeio dos Serviços de Atenção Básica em Saúde para Cumprimento de Metas / No Estado do Espírito Santo	S	188	3	41	6	1.445.226	0	1.445.226
									<b>1.445.226</b>	<b>0</b>	<b>1.445.226</b>
39660007	36901 - Fundo Nacional de Saúde	10.302.5018.8535.0032	Estruturação de Unidades de Atenção Especializada em Saúde / No Estado do Espírito Santo	S	188	3	99	6	250.000	0	250.000
									<b>250.000</b>	<b>0</b>	<b>250.000</b>
39660008	36211 - Fundação Nacional de Saúde	10.512.2222.10GG.0032	Implantação e Melhoria de Sistemas Públicos de Manejo de Resíduos Sólidos em Municípios de até 50.000 Habitantes, Exclusive em Regiões Metropolitanas (RM) ou Regiões Integradas de Desenvolvimento Econômico (RIDE) / No Estado do Espírito Santo	S	188	4	40	6	500.000	-500.000	0
									<b>500.000</b>	<b>-500.000</b>	<b>0</b>
39660008	36211 - Fundação Nacional de Saúde	10.512.2222.7XK8.0032	Implantação e Melhoria de Sistemas Públicos de Manejo de Resíduos Sólidos em Municípios com até 50.000 Habitantes / No Estado do Espírito Santo	S	188	4	40	6	0	500.000	500.000
									<b>0</b>	<b>500.000</b>	<b>500.000</b>
39660009	55101 - Ministério da Cidadania - Administração Direta	27.812.5026.5450.0032	Implantação e Modernização de Infraestrutura para Esporte Educacional, Recreativo e de Lazer / No Estado do Espírito Santo	F	188	4	40	6	1.050.000	0	1.050.000
									<b>1.050.000</b>	<b>0</b>	<b>1.050.000</b>
39660010	55903 - Fundo Nacional de Cultura	13.392.5025.20ZF.0032	Promoção e Fomento à Cultura Brasileira / No Estado do Espírito Santo	F	188	4	41	6	250.000	0	250.000
									<b>250.000</b>	<b>0</b>	<b>250.000</b>

# Congresso Nacional - Comissão Mista de Planos, Orçamentos Públicos e Fiscalização

Relatoria Geral - Alterações da Proposta Orçamentária da União para 2020  
Emendas à Despesa Individuais Aprovadas e Aprovadas Parcialmente por Autor

*Orçamentos Fiscal, da Seguridade Social e de Investimento das Estatais (Valores em R\$1,00)*

Emenda	Unidade Orçamentária	Funcional Programática	Ação + Subtítulo	E S F	F N T	G N D	M A	R P	Relatório Setorial	Acréscimo/ Cancelamento	Parecer CMO
<b>Autor: Dra. Soraya Manato</b>											
39660011	55101 - Ministério da Cidadania - Administração Direta	13.392.5025.14U2.0001	Implantação, Instalação e Modernização de Espaços e Equipamentos Culturais / Nacional	F	188	4	99	6	300.000	0	300.000
									<b>300.000</b>	<b>0</b>	<b>300.000</b>
39660012	22101 - Ministério da Agricultura, Pecuária e Abastecimento - Administração Direta	20.608.1031.20ZV.0032	Fomento ao Setor Agropecuário / No Estado do Espírito Santo	F	188	4	40	6	2.745.000	0	2.745.000
									<b>2.745.000</b>	<b>0</b>	<b>2.745.000</b>
39660013	55901 - Fundo Nacional de Assistência Social	08.244.5031.219G.0032	Estruturação da Rede de Serviços do Sistema Único de Assistência Social (SUAS) / No Estado do Espírito Santo	S	188	4	41	6	2.080.000	0	2.080.000
									<b>2.080.000</b>	<b>0</b>	<b>2.080.000</b>
39660014	53101 - Ministério do Desenvolvimento Regional - Administração Direta	15.451.2217.1D73.0032	Apoio à Política Nacional de Desenvolvimento Urbano / No Estado do Espírito Santo	F	188	4	40	6	300.000	0	300.000
									<b>300.000</b>	<b>0</b>	<b>300.000</b>
39660015	54101 - Ministério do Turismo - Administração Direta	23.695.2223.10V0.0032	Apoio a Projetos de Infraestrutura Turística / No Estado do Espírito Santo	F	188	4	40	6	500.000	0	500.000
									<b>500.000</b>	<b>0</b>	<b>500.000</b>
39660016	52131 - Comando da Marinha	05.122.0032.2000.7015	Administração da Unidade / Escola de Aprendizes-Marinheiros do Espírito Santo - No Estado do Espírito Santo	F	188	4	90	6	200.000	0	200.000
									<b>200.000</b>	<b>0</b>	<b>200.000</b>
<b>Total Autor:</b>									<b>15.940.454</b>	<b>0</b>	<b>15.940.454</b>
<b>Autor: Dra. Vanda Milani</b>											
39670001	53202 - Superintendência do Desenvolvimento da Amazônia	15.451.2217.10T2.0012	Apoio a Projetos e Obras de Reabilitação, de Acessibilidade e Modernização Tecnológica em Áreas Urbanas / No Estado do Acre	F	188	4	99	6	1.750.000	0	1.750.000
									<b>1.750.000</b>	<b>0</b>	<b>1.750.000</b>
39670002	55901 - Fundo Nacional de Assistência Social	08.244.5031.219G.0012	Estruturação da Rede de Serviços do Sistema Único de Assistência Social (SUAS) / No Estado do Acre	S	188	4	99	6	400.000	0	400.000
									<b>400.000</b>	<b>0</b>	<b>400.000</b>
39670003	36901 - Fundo Nacional de Saúde	10.302.5018.8535.0012	Estruturação de Unidades de Atenção Especializada em Saúde / No Estado do Acre	S	188	4	99	6	970.227	0	970.227
									<b>970.227</b>	<b>0</b>	<b>970.227</b>
39670004	22101 - Ministério da Agricultura, Pecuária e Abastecimento - Administração Direta	20.608.1031.20ZV.0012	Fomento ao Setor Agropecuário / No Estado do Acre	F	188	3	99	6	300.227	0	300.227
									<b>300.227</b>	<b>0</b>	<b>300.227</b>
39670005	55101 - Ministério da Cidadania - Administração Direta	27.812.5026.5450.0012	Implantação e Modernização de Infraestrutura para Esporte Educacional, Recreativo e de Lazer / No Estado do Acre	F	188	4	99	6	2.720.000	0	2.720.000
									<b>2.720.000</b>	<b>0</b>	<b>2.720.000</b>

# Congresso Nacional - Comissão Mista de Planos, Orçamentos Públicos e Fiscalização

Relatoria Geral - Alterações da Proposta Orçamentária da União para 2020  
Emendas à Despesa Individuais Aprovadas e Aprovadas Parcialmente por Autor

*Orçamentos Fiscal, da Seguridade Social e de Investimento das Estatais (Valores em R\$1,00)*

Emenda	Unidade Orçamentária	Funcional Programática	Ação + Subtítulo	E S F	F N T	G N D	M A	R P	Relatório Setorial	Acréscimo/ Cancelamento	Parecer CMO
<b>Autor: Dra. Vanda Milani</b>											
39670006	36901 - Fundo Nacional de Saúde	10.302.5018.2E90.0012	Incremento Temporário ao Custeio dos Serviços de Assistência Hospitalar e Ambulatorial para Cumprimento de Metas / No Estado do Acre	S	188	3	99	6	400.000	0	400.000
									<b>400.000</b>	<b>0</b>	<b>400.000</b>
39670007	26298 - Fundo Nacional de Desenvolvimento da Educação	12.368.5011.20RP.0012	Apoio à Infraestrutura para a Educação Básica / No Estado do Acre	F	188	3	99	6	800.000	0	800.000
									<b>800.000</b>	<b>0</b>	<b>800.000</b>
39670008	36901 - Fundo Nacional de Saúde	10.302.5018.8535.0012	Estruturação de Unidades de Atenção Especializada em Saúde / No Estado do Acre	S	188	3	99	6	1.850.000	0	1.850.000
									<b>1.850.000</b>	<b>0</b>	<b>1.850.000</b>
39670009	36901 - Fundo Nacional de Saúde	10.301.5019.2E89.0012	Incremento Temporário ao Custeio dos Serviços de Atenção Básica em Saúde para Cumprimento de Metas / No Estado do Acre	S	188	3	99	6	3.900.000	0	3.900.000
									<b>3.900.000</b>	<b>0</b>	<b>3.900.000</b>
39670010	44101 - Ministério do Meio Ambiente - Administração Direta	18.128.1041.20VY.0012	Implementação de Ações de Cidadania e Educação Ambiental / No Estado do Acre	F	188	3	99	6	1.500.000	0	1.500.000
									<b>1.500.000</b>	<b>0</b>	<b>1.500.000</b>
39670011	36901 - Fundo Nacional de Saúde	10.302.5018.2E90.0035	Incremento Temporário ao Custeio dos Serviços de Assistência Hospitalar e Ambulatorial para Cumprimento de Metas / No Estado de São Paulo	S	188	3	31	6	450.000	0	450.000
									<b>450.000</b>	<b>0</b>	<b>450.000</b>
39670012	52101 - Ministério da Defesa - Administração Direta	05.244.6012.1211.0012	Implementação de Infraestrutura Básica nos Municípios da Região do Calha Norte / No Estado do Acre	F	188	4	99	6	500.000	0	500.000
									<b>500.000</b>	<b>0</b>	<b>500.000</b>
39670013	36901 - Fundo Nacional de Saúde	10.301.5019.8581.0012	Estruturação da Rede de Serviços de Atenção Básica de Saúde / No Estado do Acre	S	188	4	99	6	400.000	0	400.000
									<b>400.000</b>	<b>0</b>	<b>400.000</b>
<b>Total Autor:</b>									<b>15.940.454</b>	<b>0</b>	<b>15.940.454</b>
<b>Autor: Dulce Miranda</b>											
30860001	36901 - Fundo Nacional de Saúde	10.302.5018.8535.0423	Estruturação de Unidades de Atenção Especializada em Saúde / No Município de Araguatins - TO	S	188	4	99	6	250.000	0	250.000
									<b>250.000</b>	<b>0</b>	<b>250.000</b>
30860002	36901 - Fundo Nacional de Saúde	10.302.5018.8535.7023	Estruturação de Unidades de Atenção Especializada em Saúde / Fundação Pró-Rim - No Estado do Tocantins	S	188	4	50	6	500.000	0	500.000
									<b>500.000</b>	<b>0</b>	<b>500.000</b>
30860003	55205 - Fundação Cultural Palmares	13.392.5025.20ZF.0017	Promoção e Fomento à Cultura Brasileira / No Estado do Tocantins	F	188	3	90	6	200.000	0	200.000
									<b>200.000</b>	<b>0</b>	<b>200.000</b>
30860004	54101 - Ministério do Turismo - Administração Direta	23.695.2223.20Y3.0537	Promoção e Marketing do Turismo no Mercado Nacional / No Município de Sitio Novo do Tocantins - TO	F	188	3	40	6	250.000	0	250.000
									<b>250.000</b>	<b>0</b>	<b>250.000</b>

# Congresso Nacional - Comissão Mista de Planos, Orçamentos Públicos e Fiscalização

Relatoria Geral - Alterações da Proposta Orçamentária da União para 2020

Emendas à Despesa Individuais Aprovadas e Aprovadas Parcialmente por Autor

*Orçamentos Fiscal, da Seguridade Social e de Investimento das Estatais (Valores em R\$1,00)*

Emenda	Unidade Orçamentária	Funcional Programática	Ação + Subtítulo	E S F	F N T	G N D	M A	R P	Relatório Setorial	Acréscimo/ Cancelamento	Parecer CMO
<b>Autor: Dulce Miranda</b>											
30860005	53101 - Ministério do Desenvolvimento Regional - Administração Direta	15.451.2217.1D73.0017	Apoio à Política Nacional de Desenvolvimento Urbano / No Estado do Tocantins	F	188	4	40	6	500.000	0	500.000
									<b>500.000</b>	<b>0</b>	<b>500.000</b>
30860006	36901 - Fundo Nacional de Saúde	10.302.5018.2E90.0035	Incremento Temporário ao Custeio dos Serviços de Assistência Hospitalar e Ambulatorial para Cumprimento de Metas / No Estado de São Paulo	S	188	3	31	6	300.000	0	300.000
									<b>300.000</b>	<b>0</b>	<b>300.000</b>
30860007	22101 - Ministério da Agricultura, Pecuária e Abastecimento - Administração Direta	20.608.1031.20ZV.0017	Fomento ao Setor Agropecuário / No Estado do Tocantins	F	188	4	40	6	1.579.773	0	1.579.773
									<b>1.579.773</b>	<b>0</b>	<b>1.579.773</b>
30860008	36901 - Fundo Nacional de Saúde	10.301.5019.8581.0017	Estruturação da Rede de Serviços de Atenção Básica de Saúde / No Estado do Tocantins	S	188	4	31	6	1.200.000	0	1.200.000
									<b>1.200.000</b>	<b>0</b>	<b>1.200.000</b>
30860009	55101 - Ministério da Cidadania - Administração Direta	14.422.5032.20R9.7008	Prevenção de Uso de Drogas, Cuidados e Reinserção Social de Pessoas e Famílias que têm Problemas com Álcool e Outras Drogas / Fazenda Esperança - No Estado do Tocantins	F	188	4	50	6	150.000	0	150.000
									<b>150.000</b>	<b>0</b>	<b>150.000</b>
30860010	26298 - Fundo Nacional de Desenvolvimento da Educação	12.368.5011.0509.0534	Apoio ao Desenvolvimento da Educação Básica / No Município de São Sebastião do Tocantins - TO	F	188	3	40	6	200.000	0	200.000
									<b>200.000</b>	<b>0</b>	<b>200.000</b>
30860011	36901 - Fundo Nacional de Saúde	10.302.5018.8535.0017	Estruturação de Unidades de Atenção Especializada em Saúde / No Estado do Tocantins	S	188	4	30	6	150.000	0	150.000
									<b>150.000</b>	<b>0</b>	<b>150.000</b>
30860012	36901 - Fundo Nacional de Saúde	10.302.5018.8535.7024	Estruturação de Unidades de Atenção Especializada em Saúde / Instituto Paulo Ricardo - IPR - No Estado do Tocantins	S	188	4	50	6	150.000	0	150.000
									<b>150.000</b>	<b>0</b>	<b>150.000</b>
30860013	26298 - Fundo Nacional de Desenvolvimento da Educação	12.368.5011.0509.0537	Apoio ao Desenvolvimento da Educação Básica / No Município de Sítio Novo do Tocantins - TO	F	188	3	40	6	600.000	0	600.000
									<b>600.000</b>	<b>0</b>	<b>600.000</b>
30860014	54101 - Ministério do Turismo - Administração Direta	23.695.2223.20Y3.0534	Promoção e Marketing do Turismo no Mercado Nacional / No Município de São Sebastião do Tocantins - TO	F	188	3	40	6	250.000	0	250.000
									<b>250.000</b>	<b>0</b>	<b>250.000</b>
30860015	36901 - Fundo Nacional de Saúde	10.301.5019.2E89.0017	Incremento Temporário ao Custeio dos Serviços de Atenção Básica em Saúde para Cumprimento de Metas / No Estado do Tocantins	S	188	3	41	6	5.420.227	0	5.420.227
									<b>5.420.227</b>	<b>0</b>	<b>5.420.227</b>
30860016	55101 - Ministério da Cidadania - Administração Direta	27.812.5026.5450.0017	Implantação e Modernização de Infraestrutura para Esporte Educacional, Recreativo e de Lazer / No Estado do Tocantins	F	188	4	40	6	750.000	0	750.000
									<b>750.000</b>	<b>0</b>	<b>750.000</b>

# Congresso Nacional - Comissão Mista de Planos, Orçamentos Públicos e Fiscalização

Relatoria Geral - Alterações da Proposta Orçamentária da União para 2020  
Emendas à Despesa Individuais Aprovadas e Aprovadas Parcialmente por Autor

*Orçamentos Fiscal, da Seguridade Social e de Investimento das Estatais (Valores em R\$1,00)*

Emenda	Unidade Orçamentária	Funcional Programática	Ação + Subtítulo	E S F	F N T	G N D	M A	R P	Relatório Setorial	Acréscimo/ Cancelamento	Parecer CMO
<b>Autor: Dulce Miranda</b>											
30860017	55901 - Fundo Nacional de Assistência Social	08.244.5031.219G.0017	Estruturação da Rede de Serviços do Sistema Único de Assistência Social (SUAS) / No Estado do Tocantins	S	188	4	40	6	2.090.454	0	2.090.454
									<b>2.090.454</b>	<b>0</b>	<b>2.090.454</b>
30860018	54101 - Ministério do Turismo - Administração Direta	23.695.2223.10V0.0017	Apoio a Projetos de Infraestrutura Turística / No Estado do Tocantins	F	188	4	40	6	0	1.400.000	1.400.000
									<b>0</b>	<b>1.400.000</b>	<b>1.400.000</b>
30860018	54101 - Ministério do Turismo - Administração Direta	23.695.2223.10V0.7007	Apoio a Projetos de Infraestrutura Turística / em municípios - No Estado do Tocantins	F	188	4	40	6	1.400.000	-1.400.000	0
									<b>1.400.000</b>	<b>-1.400.000</b>	<b>0</b>
<b>Total Autor:</b>									<b>15.940.454</b>	<b>0</b>	<b>15.940.454</b>
<b>Autor: Edilázio Júnior</b>											
39680001	36901 - Fundo Nacional de Saúde	10.302.5018.2E90.0021	Incremento Temporário ao Custeio dos Serviços de Assistência Hospitalar e Ambulatorial para Cumprimento de Metas / No Estado do Maranhão	S	188	3	99	6	6.000.000	0	6.000.000
									<b>6.000.000</b>	<b>0</b>	<b>6.000.000</b>
39680002	36901 - Fundo Nacional de Saúde	10.301.5019.2E89.0021	Incremento Temporário ao Custeio dos Serviços de Atenção Básica em Saúde para Cumprimento de Metas / No Estado do Maranhão	S	188	3	99	6	5.000.000	0	5.000.000
									<b>5.000.000</b>	<b>0</b>	<b>5.000.000</b>
39680003	26298 - Fundo Nacional de Desenvolvimento da Educação	12.368.5011.0509.0021	Apoio ao Desenvolvimento da Educação Básica / No Estado do Maranhão	F	188	3	99	6	2.000.000	0	2.000.000
									<b>2.000.000</b>	<b>0</b>	<b>2.000.000</b>
39680004	53201 - Companhia de Desenvolvimento dos Vales do São Francisco e do Parnaíba - CODEVASF	15.244.2217.7K66.0021	Apoio a Projetos de Desenvolvimento Sustentável Local Integrado / No Estado do Maranhão	F	188	4	99	6	2.370.000	0	2.370.000
									<b>2.370.000</b>	<b>0</b>	<b>2.370.000</b>
39680005	24101 - Ministério da Ciência, Tecnologia, Inovações e Comunicações - Administração Direta	19.126.2205.20V8.0021	Apoio a Iniciativas e Projetos de Inclusão Digital / No Estado do Maranhão	F	188	4	99	6	270.000	0	270.000
									<b>270.000</b>	<b>0</b>	<b>270.000</b>
39680006	26408 - Instituto Federal do Maranhão	12.363.5012.20RG.0021	Reestruturação e Modernização das Instituições da Rede Federal de Educação Profissional, Científica e Tecnológica / No Estado do Maranhão	F	188	4	90	6	150.000	0	150.000
									<b>150.000</b>	<b>0</b>	<b>150.000</b>
39680007	25101 - Ministério da Economia - Administração Direta	04.127.2209.15L0.0021	Construção de Imóveis para Uso da Administração Pública Federal / No Estado do Maranhão	F	188	4	90	6	150.454	0	150.454
									<b>150.454</b>	<b>0</b>	<b>150.454</b>
<b>Total Autor:</b>									<b>15.940.454</b>	<b>0</b>	<b>15.940.454</b>
<b>Autor: Edio Lopes</b>											

# Congresso Nacional - Comissão Mista de Planos, Orçamentos Públicos e Fiscalização

Relatoria Geral - Alterações da Proposta Orçamentária da União para 2020  
Emendas à Despesa Individuais Aprovadas e Aprovadas Parcialmente por Autor

*Orçamentos Fiscal, da Seguridade Social e de Investimento das Estatais (Valores em R\$1,00)*

Emenda	Unidade Orçamentária	Funcional Programática	Ação + Subtítulo	E S F	F N T	G N D	M A	R P	Relatório Setorial	Acréscimo/ Cancelamento	Parecer CMO
<b>Autor: Edio Lopes</b>											
23700001	36901 - Fundo Nacional de Saúde	10.302.5018.2E90.0014	Incremento Temporário ao Custeio dos Serviços de Assistência Hospitalar e Ambulatorial para Cumprimento de Metas / No Estado de Roraima	S	188	3	31	6	4.600.000	0	4.600.000
									<b>4.600.000</b>	<b>0</b>	<b>4.600.000</b>
23700002	36901 - Fundo Nacional de Saúde	10.302.5018.2E90.0035	Incremento Temporário ao Custeio dos Serviços de Assistência Hospitalar e Ambulatorial para Cumprimento de Metas / No Estado de São Paulo	S	188	3	31	6	870.228	0	870.228
									<b>870.228</b>	<b>0</b>	<b>870.228</b>
23700003	36901 - Fundo Nacional de Saúde	10.301.5019.2E89.0014	Incremento Temporário ao Custeio dos Serviços de Atenção Básica em Saúde para Cumprimento de Metas / No Estado de Roraima	S	188	3	41	6	2.500.000	0	2.500.000
									<b>2.500.000</b>	<b>0</b>	<b>2.500.000</b>
23700004	73101 - Recursos sob Supervisão do Ministério da Economia	28.845.0903.0EC2.0014	Transferências Especiais / No Estado de Roraima	F	188	4	99	6	5.600.000	0	5.600.000
									F 188 3 99 6	0	2.370.226
									<b>7.970.226</b>	<b>0</b>	<b>7.970.226</b>
<b>Total Autor:</b>									<b>15.940.454</b>	<b>0</b>	<b>15.940.454</b>
<b>Autor: Edmilson Rodrigues</b>											
30870001	36901 - Fundo Nacional de Saúde	10.128.5021.20YD.0015	Educação e Formação em Saúde / No Estado do Pará	S	188	3	90	6	500.000	0	500.000
									<b>500.000</b>	<b>0</b>	<b>500.000</b>
30870002	26239 - Universidade Federal do Pará	12.364.5013.8282.0015	Reestruturação e Modernização das Instituições Federais de Ensino Superior / No Estado do Pará	F	188	4	90	6	530.000	0	530.000
									<b>530.000</b>	<b>0</b>	<b>530.000</b>
30870003	55901 - Fundo Nacional de Assistência Social	08.244.5031.219G.0015	Estruturação da Rede de Serviços do Sistema Único de Assistência Social (SUAS) / No Estado do Pará	S	188	3	41	6	110.000	0	110.000
									S 188 3 31 6	0	150.000
									<b>260.000</b>	<b>0</b>	<b>260.000</b>
30870004	26253 - Universidade Federal Rural da Amazônia	12.364.5013.20RK.0015	Funcionamento de Instituições Federais de Ensino Superior / No Estado do Pará	F	188	3	90	6	400.000	0	400.000
									<b>400.000</b>	<b>0</b>	<b>400.000</b>
30870005	26101 - Ministério da Educação - Administração Direta	12.364.5013.20GK.0001	Fomento às Ações de Graduação, Pós-Graduação, Ensino, Pesquisa e Extensão / Nacional	F	188	3	90	6	270.000	0	270.000
									<b>270.000</b>	<b>0</b>	<b>270.000</b>
30870006	26448 - Universidade Federal do Sul e Sudeste do Pará	12.364.5013.8282.0015	Reestruturação e Modernização das Instituições Federais de Ensino Superior / No Estado do Pará	F	188	4	90	6	450.000	0	450.000
									<b>450.000</b>	<b>0</b>	<b>450.000</b>
30870007	25915 - Fundo de Amparo ao Trabalhador	11.333.2210.20Z1.0015	Qualificação Social e Profissional de Trabalhadores / No Estado do Pará	S	188	4	30	6	200.000	0	200.000
									S 188 3 30 6	0	200.681
									<b>400.681</b>	<b>0</b>	<b>400.681</b>

# Congresso Nacional - Comissão Mista de Planos, Orçamentos Públicos e Fiscalização

Relatoria Geral - Alterações da Proposta Orçamentária da União para 2020

Emendas à Despesa Individuais Aprovadas e Aprovadas Parcialmente por Autor

*Orçamentos Fiscal, da Seguridade Social e de Investimento das Estatais (Valores em R\$1,00)*

Emenda	Unidade Orçamentária	Funcional Programática	Ação + Subtítulo	E S F	F N T	G N D	M A	R P	Relatório Setorial	Acréscimo/ Cancelamento	Parecer CMO
<b>Autor: Edmilson Rodrigues</b>											
30870008	26253 - Universidade Federal Rural da Amazônia	12.364.5013.20GK.0015	Fomento às Ações de Graduação, Pós-Graduação, Ensino, Pesquisa e Extensão / No Estado do Pará	F	188	3	90	6	250.000	0	250.000
									<b>250.000</b>	<b>0</b>	<b>250.000</b>
30870009	36901 - Fundo Nacional de Saúde	10.302.5019.4324.0010	Atenção à Saúde de populações ribeirinhas e de áreas remotas da Região Amazônica mediante Cooperação com a Marinha do Brasil e com o Exército Brasileiro / Na Região Norte	S	188	3	90	6	300.000	0	300.000
									<b>300.000</b>	<b>0</b>	<b>300.000</b>
30870010	26298 - Fundo Nacional de Desenvolvimento da Educação	12.368.5011.0509.0290	Apoio ao Desenvolvimento da Educação Básica / No Município de Concórdia do Pará - PA	F	188	4	40	6	250.000	0	250.000
									<b>250.000</b>	<b>0</b>	<b>250.000</b>
30870011	22202 - Empresa Brasileira de Pesquisa Agropecuária - EMBRAPA	20.572.2203.20Y6.0015	Pesquisa e Desenvolvimento de Tecnologias para a Agropecuária / No Estado do Pará	F	188	4	90	6	150.000	0	150.000
									<b>150.000</b>	<b>0</b>	<b>150.000</b>
30870012	26416 - Instituto Federal do Pará	12.363.5012.20RG.0015	Reestruturação e Modernização das Instituições da Rede Federal de Educação Profissional, Científica e Tecnológica / No Estado do Pará	F	188	4	90	6	150.000	0	150.000
				F	188	3	90	6	100.000	0	100.000
									<b>250.000</b>	<b>0</b>	<b>250.000</b>
30870013	26298 - Fundo Nacional de Desenvolvimento da Educação	12.364.5013.0048.0015	Apoio a Entidades de Ensino Superior Não Federais / No Estado do Pará	F	188	4	30	6	250.000	0	250.000
				F	188	3	30	6	100.000	0	100.000
									<b>350.000</b>	<b>0</b>	<b>350.000</b>
30870014	36901 - Fundo Nacional de Saúde	10.302.5018.20SP.0001	Operacionalização do Sistema Nacional de Transplantes / Nacional	S	188	4	90	6	300.000	0	300.000
									<b>300.000</b>	<b>0</b>	<b>300.000</b>
30870015	36901 - Fundo Nacional de Saúde	10.302.5018.8535.0269	Estruturação de Unidades de Atenção Especializada em Saúde / No Município de Belém - PA	S	188	4	41	6	989.773	0	989.773
									<b>989.773</b>	<b>0</b>	<b>989.773</b>
30870016	36901 - Fundo Nacional de Saúde	10.302.5018.8535.0015	Estruturação de Unidades de Atenção Especializada em Saúde / No Estado do Pará	S	188	4	50	6	200.000	0	200.000
									<b>200.000</b>	<b>0</b>	<b>200.000</b>
30870017	36901 - Fundo Nacional de Saúde	10.302.5018.2E90.0015	Incremento Temporário ao Custeio dos Serviços de Assistência Hospitalar e Ambulatorial para Cumprimento de Metas / No Estado do Pará	S	188	3	41	6	500.000	0	500.000
				S	188	3	31	6	200.000	0	200.000
									<b>700.000</b>	<b>0</b>	<b>700.000</b>
30870018	36901 - Fundo Nacional de Saúde	10.301.5019.2E89.0015	Incremento Temporário ao Custeio dos Serviços de Atenção Básica em Saúde para Cumprimento de Metas / No Estado do Pará	S	188	3	41	6	2.700.000	0	2.700.000
				S	188	3	31	6	0	0	0
									<b>2.700.000</b>	<b>0</b>	<b>2.700.000</b>
30870019	36901 - Fundo Nacional de Saúde	10.301.5019.20Y1.0015	Implementação de Políticas de Atenção à Saúde / No Estado do Pará	S	188	3	90	6	1.450.000	0	1.450.000
									<b>1.450.000</b>	<b>0</b>	<b>1.450.000</b>



# Congresso Nacional - Comissão Mista de Planos, Orçamentos Públicos e Fiscalização

Relatoria Geral - Alterações da Proposta Orçamentária da União para 2020

Emendas à Despesa Individuais Aprovadas e Aprovadas Parcialmente por Autor

*Orçamentos Fiscal, da Seguridade Social e de Investimento das Estatais (Valores em R\$1,00)*

Emenda	Unidade Orçamentária	Funcional Programática	Ação + Subtítulo	E S F	F N T	G N D	M A	R P	Relatório Setorial	Acréscimo/ Cancelamento	Parecer CMO
<b>Autor: Edmilson Rodrigues</b>											
30870020	26239 - Universidade Federal do Pará	12.364.5013.20GK.0015	Fomento às Ações de Graduação, Pós-Graduação, Ensino, Pesquisa e Extensão / No Estado do Pará	F	188	3	90	6	4.390.000	0	4.390.000
									<b>4.390.000</b>	<b>0</b>	<b>4.390.000</b>
30870021	36901 - Fundo Nacional de Saúde	10.423.5022.20YP.0001	Promoção, Proteção e Recuperação da Saúde Indígena / Nacional	S	188	4	90	6	500.000	0	500.000
									350.000	0	350.000
									<b>850.000</b>	<b>0</b>	<b>850.000</b>
<b>Total Autor:</b>									<b>15.940.454</b>	<b>0</b>	<b>15.940.454</b>
<b>Autor: Edna Henrique</b>											
39690001	36901 - Fundo Nacional de Saúde	10.302.5018.6148.0001	Assistência Médica Qualificada e Gratuita a Todos os Níveis da População e Desenvolvimento de Atividades Educacionais e de Pesquisa no Campo da Saúde – Rede SARAHA de Hospitais de Reabilitação / Nacional	S	188	3	90	6	100.000	0	100.000
									<b>100.000</b>	<b>0</b>	<b>100.000</b>
39690002	55101 - Ministério da Cidadania - Administração Direta	08.511.5033.8948.1464	Apoio a Tecnologias Sociais de Acesso à Água para Consumo Humano e Produção de Alimentos na Zona Rural / No Município de Monteiro - PB	S	188	4	50	6	375.000	0	375.000
									125.000	0	125.000
									<b>500.000</b>	<b>0</b>	<b>500.000</b>
39690003	36901 - Fundo Nacional de Saúde	10.301.5019.2E89.0025	Incremento Temporário ao Custeio dos Serviços de Atenção Básica em Saúde para Cumprimento de Metas / No Estado da Paraíba	S	188	3	41	6	3.440.227	0	3.440.227
									<b>3.440.227</b>	<b>0</b>	<b>3.440.227</b>
39690004	36901 - Fundo Nacional de Saúde	10.302.5018.8535.0025	Estruturação de Unidades de Atenção Especializada em Saúde / No Estado da Paraíba	S	188	4	41	6	900.000	0	900.000
									<b>900.000</b>	<b>0</b>	<b>900.000</b>
39690005	55901 - Fundo Nacional de Assistência Social	08.244.5031.219G.0025	Estruturação da Rede de Serviços do Sistema Único de Assistência Social (SUAS) / No Estado da Paraíba	S	188	3	31	6	200.000	0	200.000
									<b>200.000</b>	<b>0</b>	<b>200.000</b>
39690006	22101 - Ministério da Agricultura, Pecuária e Abastecimento - Administração Direta	20.608.1031.20ZV.0025	Fomento ao Setor Agropecuário / No Estado da Paraíba	F	188	4	40	6	1.000.000	0	1.000.000
									<b>1.000.000</b>	<b>0</b>	<b>1.000.000</b>
39690007	55101 - Ministério da Cidadania - Administração Direta	11.334.5027.215F.7000	Fomento e Fortalecimento da Economia Solidária / Projeto Resgatando a Cidadania dos Catadores - No Estado da Paraíba	F	188	4	30	6	200.000	0	200.000
									<b>200.000</b>	<b>0</b>	<b>200.000</b>
39690008	36901 - Fundo Nacional de Saúde	10.302.5018.2E90.0025	Incremento Temporário ao Custeio dos Serviços de Assistência Hospitalar e Ambulatorial para Cumprimento de Metas / No Estado da Paraíba	S	188	3	41	6	2.000.000	0	2.000.000
									<b>2.000.000</b>	<b>0</b>	<b>2.000.000</b>
39690009	36901 - Fundo Nacional de Saúde	10.301.5019.8581.0025	Estruturação da Rede de Serviços de Atenção Básica de Saúde / No Estado da Paraíba	S	188	4	41	6	1.530.000	0	1.530.000
									<b>1.530.000</b>	<b>0</b>	<b>1.530.000</b>

# Congresso Nacional - Comissão Mista de Planos, Orçamentos Públicos e Fiscalização

Relatoria Geral - Alterações da Proposta Orçamentária da União para 2020  
Emendas à Despesa Individuais Aprovadas e Aprovadas Parcialmente por Autor

*Orçamentos Fiscal, da Seguridade Social e de Investimento das Estatais (Valores em R\$1,00)*

Emenda	Unidade Orçamentária	Funcional Programática	Ação + Subtítulo	E S F	F N T	G N D	M A	R P	Relatório Setorial	Acréscimo/ Cancelamento	Parecer CMO
<b>Autor: Edna Henrique</b>											
<b>39690010</b>	<b>81101</b> - Ministério da Mulher, da Família e dos Direitos Humanos - Administração Direta	14.422.5034.21AR.1436	Promoção e Defesa de Direitos para Todos / No Município de João Pessoa - PB	F 188 4 90 6					600.000	0	600.000
				F 188 3 90 6					300.000	0	300.000
									<b>900.000</b>	<b>0</b>	<b>900.000</b>
<b>39690011</b>	<b>53101</b> - Ministério do Desenvolvimento Regional - Administração Direta	15.451.2217.1D73.0025	Apoio à Política Nacional de Desenvolvimento Urbano / No Estado da Paraíba	F 188 4 40 6					1.500.000	0	1.500.000
									<b>1.500.000</b>	<b>0</b>	<b>1.500.000</b>
<b>39690012</b>	<b>54101</b> - Ministério do Turismo - Administração Direta	23.695.2223.10V0.0025	Apoio a Projetos de Infraestrutura Turística / No Estado da Paraíba	F 188 4 40 6					1.000.000	0	1.000.000
									<b>1.000.000</b>	<b>0</b>	<b>1.000.000</b>
<b>39690013</b>	<b>53204</b> - Departamento Nacional de Obras Contra as Secas - DNOCS	18.544.2221.1851.0025	Aquisição de Equipamentos e/ou Implantação de Obras de Infraestrutura Hídrica de Pequeno e Médio Vulto / No Estado da Paraíba	F 188 4 90 6					2.670.227	0	2.670.227
									<b>2.670.227</b>	<b>0</b>	<b>2.670.227</b>
<b>Total Autor:</b>									<b>15.940.454</b>	<b>0</b>	<b>15.940.454</b>
<b>Autor: Eduardo Barbosa</b>											
<b>31860001</b>	<b>26238</b> - Universidade Federal de Minas Gerais	12.364.5013.20RK.0031	Funcionamento de Instituições Federais de Ensino Superior / No Estado de Minas Gerais	F 188 4 90 6					150.000	0	150.000
									<b>150.000</b>	<b>0</b>	<b>150.000</b>
<b>31860002</b>	<b>26282</b> - Fundação Universidade Federal de Viçosa	12.364.5013.20RK.0031	Funcionamento de Instituições Federais de Ensino Superior / No Estado de Minas Gerais	F 188 4 90 6					670.000	0	670.000
									<b>670.000</b>	<b>0</b>	<b>670.000</b>
<b>31860003</b>	<b>26409</b> - Instituto Federal de Minas Gerais	12.363.5012.21B3.0031	Fomento às Ações de Pesquisa, Extensão e Inovação nas Instituições da Rede Federal de Educação Profissional, Científica e Tecnológica / No Estado de Minas Gerais	F 188 4 90 6					161.127	0	161.127
				F 188 3 90 6					88.873	0	88.873
									<b>250.000</b>	<b>0</b>	<b>250.000</b>
<b>31860004</b>	<b>55903</b> - Fundo Nacional de Cultura	13.392.5025.20ZF.0031	Promoção e Fomento à Cultura Brasileira / No Estado de Minas Gerais	F 188 3 99 6					105.000	0	105.000
									<b>105.000</b>	<b>0</b>	<b>105.000</b>
<b>31860005</b>	<b>53201</b> - Companhia de Desenvolvimento dos Vales do São Francisco e do Parnaíba - CODEVASF	15.244.2217.7K66.0031	Apoio a Projetos de Desenvolvimento Sustentável Local Integrado / No Estado de Minas Gerais	F 188 4 90 6					107.226	0	107.226
									<b>107.226</b>	<b>0</b>	<b>107.226</b>
<b>31860006</b>	<b>36901</b> - Fundo Nacional de Saúde	10.302.5018.2E90.0031	Incremento Temporário ao Custeio dos Serviços de Assistência Hospitalar e Ambulatorial para Cumprimento de Metas / No Estado de Minas Gerais	S 188 3 99 6					4.691.228	0	4.691.228
									<b>4.691.228</b>	<b>0</b>	<b>4.691.228</b>

# Congresso Nacional - Comissão Mista de Planos, Orçamentos Públicos e Fiscalização

Relatoria Geral - Alterações da Proposta Orçamentária da União para 2020  
Emendas à Despesa Individuais Aprovadas e Aprovadas Parcialmente por Autor

*Orçamentos Fiscal, da Seguridade Social e de Investimento das Estatais (Valores em R\$1,00)*

Emenda	Unidade Orçamentária	Funcional Programática	Ação + Subtítulo	E S F	F N T	G N D	M A	R P	Relatório Setorial	Acréscimo/ Cancelamento	Parecer CMO
<b>Autor: Eduardo Barbosa</b>											
31860007	30101 - Ministério da Justiça e Segurança Pública - Administração Direta	06.181.5016.21BM.003 1	Desenvolvimento de Políticas de Segurança Pública, Prevenção, e Enfrentamento à Criminalidade / No Estado de Minas Gerais	F	188	4	30	6	170.000	0	170.000
									<b>170.000</b>	<b>0</b>	<b>170.000</b>
31860008	36901 - Fundo Nacional de Saúde	10.302.5018.8535.0031	Estruturação de Unidades de Atenção Especializada em Saúde / No Estado de Minas Gerais	S	188	4	99	6	779.000	0	779.000
									<b>779.000</b>	<b>0</b>	<b>779.000</b>
31860009	36901 - Fundo Nacional de Saúde	10.301.5019.2E89.0031	Incremento Temporário ao Custeio dos Serviços de Atenção Básica em Saúde para Cumprimento de Metas / No Estado de Minas Gerais	S	188	3	41	6	2.500.000	0	2.500.000
									<b>2.500.000</b>	<b>0</b>	<b>2.500.000</b>
31860010	55901 - Fundo Nacional de Assistência Social	08.244.5031.219G.0031	Estruturação da Rede de Serviços do Sistema Único de Assistência Social (SUAS) / No Estado de Minas Gerais	S	188	4	99	6	1.658.000	0	1.658.000
									3.800.000	0	3.800.000
									<b>5.458.000</b>	<b>0</b>	<b>5.458.000</b>
31860011	73101 - Recursos sob Supervisão do Ministério da Economia	28.845.0903.0EC2.0031	Transferências Especiais / No Estado de Minas Gerais	F	188	4	40	6	1.060.000	0	1.060.000
									<b>1.060.000</b>	<b>0</b>	<b>1.060.000</b>
<b>Total Autor:</b>									<b>15.940.454</b>	<b>0</b>	<b>15.940.454</b>
<b>Autor: Eduardo Bismarck</b>											
39700001	36901 - Fundo Nacional de Saúde	10.301.5019.2E89.0023	Incremento Temporário ao Custeio dos Serviços de Atenção Básica em Saúde para Cumprimento de Metas / No Estado do Ceará	S	188	3	41	6	5.524.006	0	5.524.006
									<b>5.524.006</b>	<b>0</b>	<b>5.524.006</b>
39700002	26298 - Fundo Nacional de Desenvolvimento da Educação	12.368.5011.20RP.0023	Apoio à Infraestrutura para a Educação Básica / No Estado do Ceará	F	188	4	99	6	100.000	0	100.000
									<b>100.000</b>	<b>0</b>	<b>100.000</b>
39700003	36901 - Fundo Nacional de Saúde	10.302.5018.2E90.0023	Incremento Temporário ao Custeio dos Serviços de Assistência Hospitalar e Ambulatorial para Cumprimento de Metas / No Estado do Ceará	S	188	3	99	6	100.000	0	100.000
									<b>100.000</b>	<b>0</b>	<b>100.000</b>
39700004	36901 - Fundo Nacional de Saúde	10.302.5018.2E90.0023	Incremento Temporário ao Custeio dos Serviços de Assistência Hospitalar e Ambulatorial para Cumprimento de Metas / No Estado do Ceará	S	188	3	41	6	3.475.993	0	3.475.993
									<b>3.475.993</b>	<b>0</b>	<b>3.475.993</b>
39700005	36901 - Fundo Nacional de Saúde	10.301.5019.2E89.0023	Incremento Temporário ao Custeio dos Serviços de Atenção Básica em Saúde para Cumprimento de Metas / No Estado do Ceará	S	188	3	99	6	100.000	0	100.000
									<b>100.000</b>	<b>0</b>	<b>100.000</b>
39700006	26442 - Universidade da Integração Internacional da Lusofonia Afro-Brasileira	12.364.5013.8282.0023	Reestruturação e Modernização das Instituições Federais de Ensino Superior / No Estado do Ceará	F	188	3	90	6	540.454	0	540.454
									<b>540.454</b>	<b>0</b>	<b>540.454</b>

# Congresso Nacional - Comissão Mista de Planos, Orçamentos Públicos e Fiscalização

Relatoria Geral - Alterações da Proposta Orçamentária da União para 2020

Emendas à Despesa Individuais Aprovadas e Aprovadas Parcialmente por Autor

*Orçamentos Fiscal, da Seguridade Social e de Investimento das Estatais (Valores em R\$1,00)*

Emenda	Unidade Orçamentária	Funcional Programática	Ação + Subtítulo	E S F	F N T	G N D	M A	R P	Relatório Setorial	Acréscimo/ Cancelamento	Parecer CMO
<b>Autor: Eduardo Bismarck</b>											
39700007	73101 - Recursos sob Supervisão do Ministério da Economia	28.845.0903.0EC2.0023	Transferências Especiais / No Estado do Ceará	F	188	4	99	6	4.270.000	0	4.270.000
				F	188	3	99	6	1.830.000	0	1.830.000
									<b>6.100.000</b>	<b>0</b>	<b>6.100.000</b>
<b>Total Autor:</b>									<b>15.940.453</b>	<b>0</b>	<b>15.940.453</b>
<b>Autor: Eduardo Bolsonaro</b>											
30880001	36901 - Fundo Nacional de Saúde	10.302.5018.8535.7025	Estruturação de Unidades de Atenção Especializada em Saúde / Hospital Amaral Carvalho - Jaú - SP	S	188	4	99	6	700.000	0	700.000
									<b>700.000</b>	<b>0</b>	<b>700.000</b>
30880002	30101 - Ministério da Justiça e Segurança Pública - Administração Direta	06.181.5016.21BM.3987	Desenvolvimento de Políticas de Segurança Pública, Prevenção, e Enfrentamento à Criminalidade / No Município de Ubatuba - SP	F	188	4	99	6	800.000	0	800.000
									<b>800.000</b>	<b>0</b>	<b>800.000</b>
30880003	30101 - Ministério da Justiça e Segurança Pública - Administração Direta	06.181.5016.21BM.0035	Desenvolvimento de Políticas de Segurança Pública, Prevenção, e Enfrentamento à Criminalidade / No Estado de São Paulo	F	188	4	99	6	0	500.000	500.000
									<b>0</b>	<b>500.000</b>	<b>500.000</b>
30880003	30101 - Ministério da Justiça e Segurança Pública - Administração Direta	06.181.5016.21BM.7012	Desenvolvimento de Políticas de Segurança Pública, Prevenção, e Enfrentamento à Criminalidade / No Estado de São Paulo	F	188	4	99	6	500.000	-500.000	0
									<b>500.000</b>	<b>-500.000</b>	<b>0</b>
30880004	36901 - Fundo Nacional de Saúde	10.302.5018.6148.0001	Assistência Médica Qualificada e Gratuita a Todos os Níveis da População e Desenvolvimento de Atividades Educacionais e de Pesquisa no Campo da Saúde – Rede SARAH de Hospitais de Reabilitação / Nacional	S	188	3	90	6	970.227	0	970.227
									<b>970.227</b>	<b>0</b>	<b>970.227</b>
30880005	36901 - Fundo Nacional de Saúde	10.302.5018.8535.7026	Estruturação de Unidades de Atenção Especializada em Saúde / Santa Casa de Misericórdia de Itatiba - Itatiba - SP	S	188	4	99	6	500.000	0	500.000
									<b>500.000</b>	<b>0</b>	<b>500.000</b>
30880006	30107 - Departamento de Polícia Rodoviária Federal	06.181.5016.2723.0035	Policiamento, Fiscalização, Combate à Criminalidade e Corrupção / No Estado de São Paulo	F	188	4	90	6	700.000	0	700.000
									<b>700.000</b>	<b>0</b>	<b>700.000</b>
30880007	36901 - Fundo Nacional de Saúde	10.302.5018.2E90.0035	Incremento Temporário ao Custeio dos Serviços de Assistência Hospitalar e Ambulatorial para Cumprimento de Metas / No Estado de São Paulo	S	188	3	99	6	1.100.000	0	1.100.000
									<b>1.100.000</b>	<b>0</b>	<b>1.100.000</b>
30880008	36901 - Fundo Nacional de Saúde	10.302.5018.8535.7045	Estruturação de Unidades de Atenção Especializada em Saúde / Hospital dos Fornecedoros de Cana de Piracicaba (Associação dos Fornecedoros de Cana) - Piracicaba - SP	S	188	4	99	6	500.000	0	500.000
									<b>500.000</b>	<b>0</b>	<b>500.000</b>

# Congresso Nacional - Comissão Mista de Planos, Orçamentos Públicos e Fiscalização

Relatoria Geral - Alterações da Proposta Orçamentária da União para 2020

Emendas à Despesa Individuais Aprovadas e Aprovadas Parcialmente por Autor

*Orçamentos Fiscal, da Seguridade Social e de Investimento das Estatais (Valores em R\$1,00)*

Emenda	Unidade Orçamentária	Funcional Programática	Ação + Subtítulo	E S F	F N T	G N D	M A	R P	Relatório Setorial	Acréscimo/ Cancelamento	Parecer CMO
<b>Autor: Eduardo Bolsonaro</b>											
<b>30880009</b>	<b>36901</b> - Fundo Nacional de Saúde	10.301.5019.8581.0246	Estruturação da Rede de Serviços de Atenção Básica de Saúde / No Município de Pacaraima - RR	S	188	3	99	6	200.000	0	200.000
									<b>200.000</b>	<b>0</b>	<b>200.000</b>
<b>30880010</b>	<b>52111</b> - Comando da Aeronáutica	05.301.0032.2E74.0001	Estruturação e Modernização de Unidades de Saúde das Forças Armadas / Nacional	S	188	4	90	6	200.000	0	200.000
									<b>200.000</b>	<b>0</b>	<b>200.000</b>
<b>30880011</b>	<b>30101</b> - Ministério da Justiça e Segurança Pública - Administração Direta	06.181.5016.21BM.003 5	Desenvolvimento de Políticas de Segurança Pública, Prevenção, e Enfrentamento à Criminalidade / No Estado de São Paulo	F	188	4	99	6	0	900.000	900.000
									<b>0</b>	<b>900.000</b>	<b>900.000</b>
<b>30880011</b>	<b>30101</b> - Ministério da Justiça e Segurança Pública - Administração Direta	06.181.5016.21BM.701 2	Desenvolvimento de Políticas de Segurança Pública, Prevenção, e Enfrentamento à Criminalidade / No Estado de São Paulo	F	188	4	99	6	900.000	-900.000	0
									<b>900.000</b>	<b>-900.000</b>	<b>0</b>
<b>30880012</b>	<b>36901</b> - Fundo Nacional de Saúde	10.302.5018.8535.7101	Estruturação de Unidades de Atenção Especializada em Saúde / Hospital GPACI Sorocaba (Grupo de Pesquisa e Assistência ao Câncer Infantil) - Sorocaba - SP	S	188	4	99	6	500.000	0	500.000
									<b>500.000</b>	<b>0</b>	<b>500.000</b>
<b>30880013</b>	<b>36901</b> - Fundo Nacional de Saúde	10.302.5018.8535.7027	Estruturação de Unidades de Atenção Especializada em Saúde / Santa Casa de Misericórdia de São Bernardo do Campo - São Bernardo do Campo - SP	S	188	4	99	6	500.000	0	500.000
									<b>500.000</b>	<b>0</b>	<b>500.000</b>
<b>30880014</b>	<b>30101</b> - Ministério da Justiça e Segurança Pública - Administração Direta	06.181.5016.21BM.003 5	Desenvolvimento de Políticas de Segurança Pública, Prevenção, e Enfrentamento à Criminalidade / No Estado de São Paulo	F	188	4	99	6	0	800.000	800.000
									<b>0</b>	<b>800.000</b>	<b>800.000</b>
<b>30880014</b>	<b>30101</b> - Ministério da Justiça e Segurança Pública - Administração Direta	06.181.5016.21BM.701 2	Desenvolvimento de Políticas de Segurança Pública, Prevenção, e Enfrentamento à Criminalidade / No Estado de São Paulo	F	188	4	99	6	800.000	-800.000	0
									<b>800.000</b>	<b>-800.000</b>	<b>0</b>
<b>30880015</b>	<b>36901</b> - Fundo Nacional de Saúde	10.302.5018.8535.7078	Estruturação de Unidades de Atenção Especializada em Saúde / Centro de Atenção Integral de Saúde da Mulher - CAISM (Universidade Estadual de Campinas - Unicamp) - Campinas - SP	S	188	4	99	6	500.000	0	500.000
									<b>500.000</b>	<b>0</b>	<b>500.000</b>
<b>30880016</b>	<b>30101</b> - Ministério da Justiça e Segurança Pública - Administração Direta	06.181.5016.21BM.003 5	Desenvolvimento de Políticas de Segurança Pública, Prevenção, e Enfrentamento à Criminalidade / No Estado de São Paulo	F	188	4	99	6	0	1.000.000	1.000.000
									<b>0</b>	<b>1.000.000</b>	<b>1.000.000</b>

# Congresso Nacional - Comissão Mista de Planos, Orçamentos Públicos e Fiscalização

Relatoria Geral - Alterações da Proposta Orçamentária da União para 2020  
Emendas à Despesa Individuais Aprovadas e Aprovadas Parcialmente por Autor

*Orçamentos Fiscal, da Seguridade Social e de Investimento das Estatais (Valores em R\$1,00)*

Emenda	Unidade Orçamentária	Funcional Programática	Ação + Subtítulo	E S F	F N T	G N D	M A	R P	Relatório Setorial	Acréscimo/ Cancelamento	Parecer CMO
<b>Autor: Eduardo Bolsonaro</b>											
30880016	30101 - Ministério da Justiça e Segurança Pública - Administração Direta	06.181.5016.21BM.7012	Desenvolvimento de Políticas de Segurança Pública, Prevenção, e Enfrentamento à Criminalidade / No Estado de São Paulo	F	188	4	99	6	1.000.000	-1.000.000	0
									<b>1.000.000</b>	<b>-1.000.000</b>	<b>0</b>
30880017	36901 - Fundo Nacional de Saúde	10.302.5018.2E90.3551	Incremento Temporário ao Custeio dos Serviços de Assistência Hospitalar e Ambulatorial para Cumprimento de Metas / No Município de Franca - SP	S	188	3	99	6	1.100.000	0	1.100.000
									<b>1.100.000</b>	<b>0</b>	<b>1.100.000</b>
30880018	36901 - Fundo Nacional de Saúde	10.302.5018.8535.7078	Estruturação de Unidades de Atenção Especializada em Saúde / Centro de Atenção Integral de Saúde da Mulher - CAISM (Universidade Estadual de Campinas - Unicamp) - Campinas - SP	S	188	4	99	6	500.000	0	500.000
									<b>500.000</b>	<b>0</b>	<b>500.000</b>
30880019	24205 - Agência Espacial Brasileira	19.572.2207.7F40.0552	Implantação do Centro Espacial de Alcântara - CEA / No Município de Alcântara - MA	F	188	4	90	6	500.000	0	500.000
									500.000	0	500.000
									<b>1.000.000</b>	<b>0</b>	<b>1.000.000</b>
30880020	36901 - Fundo Nacional de Saúde	10.302.5018.8535.7029	Estruturação de Unidades de Atenção Especializada em Saúde / Santa Casa de Votuporanga - Votuporanga - SP	S	188	4	99	6	550.000	0	550.000
									550.000	0	550.000
									<b>1.100.000</b>	<b>0</b>	<b>1.100.000</b>
30880021	52131 - Comando da Marinha	05.122.0032.2000.0001	Administração da Unidade / Nacional	F	188	4	90	6	500.000	0	500.000
									200.000	0	200.000
									<b>700.000</b>	<b>0</b>	<b>700.000</b>
30880022	55101 - Ministério da Cidadania - Administração Direta	27.811.5026.20YA.3987	Preparação de Atletas e Capacitação de Recursos Humanos para o Esporte de Alto Rendimento / No Município de Ubatuba - SP	F	188	3	99	6	400.000	0	400.000
									<b>400.000</b>	<b>0</b>	<b>400.000</b>
30880023	30101 - Ministério da Justiça e Segurança Pública - Administração Direta	06.181.5016.21BM.3486	Desenvolvimento de Políticas de Segurança Pública, Prevenção, e Enfrentamento à Criminalidade / No Município de Caraguatatuba - SP	F	188	4	99	6	470.227	0	470.227
									<b>470.227</b>	<b>0</b>	<b>470.227</b>
30880024	53101 - Ministério do Desenvolvimento Regional - Administração Direta	15.451.2217.1D73.3663	Apoio à Política Nacional de Desenvolvimento Urbano / No Município de Lagoinha - SP	F	188	4	40	6	300.000	0	300.000
									<b>300.000</b>	<b>0</b>	<b>300.000</b>
<b>Total Autor:</b>									<b>15.940.454</b>	<b>0</b>	<b>15.940.454</b>
<b>Autor: Eduardo Braga</b>											
29090001	36901 - Fundo Nacional de Saúde	10.301.5019.2E89.0013	Incremento Temporário ao Custeio dos Serviços de Atenção Básica em Saúde para Cumprimento de Metas / No Estado do Amazonas	S	188	3	41	6	13.200.454	0	13.200.454
									<b>13.200.454</b>	<b>0</b>	<b>13.200.454</b>

# Congresso Nacional - Comissão Mista de Planos, Orçamentos Públicos e Fiscalização

Relatoria Geral - Alterações da Proposta Orçamentária da União para 2020

Emendas à Despesa Individuais Aprovadas e Aprovadas Parcialmente por Autor

*Orçamentos Fiscal, da Seguridade Social e de Investimento das Estatais (Valores em R\$1,00)*

Emenda	Unidade Orçamentária	Funcional Programática	Ação + Subtítulo	E S F	F N T	G N D	M A	R P	Relatório Setorial	Acréscimo/ Cancelamento	Parecer CMO
<b>Autor: Eduardo Braga</b>											
29090002	36901 - Fundo Nacional de Saúde	10.511.5022.7684.0001	Saneamento Básico em Aldeias Indígenas para Prevenção de doenças e Agravos / Nacional	S	188	4	90	6	300.000	0	300.000
									<b>300.000</b>	<b>0</b>	<b>300.000</b>
29090003	54101 - Ministério do Turismo - Administração Direta	23.695.2223.10V0.0001	Apoio a Projetos de Infraestrutura Turística / Nacional	F	188	4	30	6	1.300.000	0	1.300.000
									<b>1.300.000</b>	<b>0</b>	<b>1.300.000</b>
29090004	36901 - Fundo Nacional de Saúde	10.302.5019.4324.0010	Atenção à Saúde de populações ribeirinhas e de áreas remotas da Região Amazônica mediante Cooperação com a Marinha do Brasil e com o Exército Brasileiro / Na Região Norte	S	188	4	90	6	440.000	0	440.000
									<b>440.000</b>	<b>0</b>	<b>440.000</b>
29090005	55101 - Ministério da Cidadania - Administração Direta	13.392.5025.14U2.0001	Implantação, Instalação e Modernização de Espaços e Equipamentos Culturais / Nacional	F	188	4	90	6	500.000	0	500.000
									<b>500.000</b>	<b>0</b>	<b>500.000</b>
29090006	81101 - Ministério da Mulher, da Família e dos Direitos Humanos - Administração Direta	14.422.5034.21AR.7000	Promoção e Defesa de Direitos para Todos / Pessoa Idosa - Nacional	F	188	4	90	6	50.000	0	50.000
									50.000	0	50.000
									<b>100.000</b>	<b>0</b>	<b>100.000</b>
29090007	36901 - Fundo Nacional de Saúde	10.302.5018.6148.0001	Assistência Médica Qualificada e Gratuita a Todos os Níveis da População e Desenvolvimento de Atividades Educacionais e de Pesquisa no Campo da Saúde – Rede SARAH de Hospitais de Reabilitação / Nacional	S	188	3	90	6	100.000	0	100.000
									<b>100.000</b>	<b>0</b>	<b>100.000</b>
<b>Total Autor:</b>									<b>15.940.454</b>	<b>0</b>	<b>15.940.454</b>
<b>Autor: Eduardo Braide</b>											
39710001	54101 - Ministério do Turismo - Administração Direta	23.695.2223.10V0.0021	Apoio a Projetos de Infraestrutura Turística / No Estado do Maranhão	F	188	4	40	6	300.000	0	300.000
									<b>300.000</b>	<b>0</b>	<b>300.000</b>
39710002	36901 - Fundo Nacional de Saúde	10.302.5018.6148.0001	Assistência Médica Qualificada e Gratuita a Todos os Níveis da População e Desenvolvimento de Atividades Educacionais e de Pesquisa no Campo da Saúde – Rede SARAH de Hospitais de Reabilitação / Nacional	S	188	3	90	6	400.000	0	400.000
									<b>400.000</b>	<b>0</b>	<b>400.000</b>
39710003	53201 - Companhia de Desenvolvimento dos Vales do São Francisco e do Parnaíba - CODEVASF	15.244.2217.7K66.0021	Apoio a Projetos de Desenvolvimento Sustentável Local Integrado / No Estado do Maranhão	F	188	4	90	6	1.000.000	0	1.000.000
									<b>1.000.000</b>	<b>0</b>	<b>1.000.000</b>
39710004	36901 - Fundo Nacional de Saúde	10.302.5018.8535.0021	Estruturação de Unidades de Atenção Especializada em Saúde / No Estado do Maranhão	S	188	4	41	6	700.000	0	700.000
									<b>700.000</b>	<b>0</b>	<b>700.000</b>

# Congresso Nacional - Comissão Mista de Planos, Orçamentos Públicos e Fiscalização

Relatoria Geral - Alterações da Proposta Orçamentária da União para 2020

Emendas à Despesa Individuais Aprovadas e Aprovadas Parcialmente por Autor

*Orçamentos Fiscal, da Seguridade Social e de Investimento das Estatais (Valores em R\$1,00)*

Emenda	Unidade Orçamentária	Funcional Programática	Ação + Subtítulo	E S F	F N T	G N D	M A	R P	Relatório Setorial	Acréscimo/ Cancelamento	Parecer CMO
<b>Autor: Eduardo Braide</b>											
39710005	30101 - Ministério da Justiça e Segurança Pública - Administração Direta	06.181.5016.21BM.0021	Desenvolvimento de Políticas de Segurança Pública, Prevenção, e Enfrentamento à Criminalidade / No Estado do Maranhão	F	188	4	30	6	620.000	0	620.000
									<b>620.000</b>	<b>0</b>	<b>620.000</b>
39710006	36901 - Fundo Nacional de Saúde	10.302.5018.2E90.0021	Incremento Temporário ao Custeio dos Serviços de Assistência Hospitalar e Ambulatorial para Cumprimento de Metas / No Estado do Maranhão	S	188	3	41	6	3.500.000	0	3.500.000
									<b>3.500.000</b>	<b>0</b>	<b>3.500.000</b>
39710007	55207 - Instituto do Patrimônio Histórico e Artístico Nacional	13.391.5025.20ZH.0021	Preservação do Patrimônio Cultural Brasileiro / No Estado do Maranhão	F	188	3	90	6	400.000	0	400.000
									<b>400.000</b>	<b>0</b>	<b>400.000</b>
39710008	36901 - Fundo Nacional de Saúde	10.301.5019.2E89.0021	Incremento Temporário ao Custeio dos Serviços de Atenção Básica em Saúde para Cumprimento de Metas / No Estado do Maranhão	S	188	3	41	6	1.870.454	0	1.870.454
									<b>1.870.454</b>	<b>0</b>	<b>1.870.454</b>
39710009	30101 - Ministério da Justiça e Segurança Pública - Administração Direta	06.181.5016.21BM.0021	Desenvolvimento de Políticas de Segurança Pública, Prevenção, e Enfrentamento à Criminalidade / No Estado do Maranhão	F	188	4	90	6	700.000	0	700.000
									<b>700.000</b>	<b>0</b>	<b>700.000</b>
39710010	36901 - Fundo Nacional de Saúde	10.302.5018.8535.0021	Estruturação de Unidades de Atenção Especializada em Saúde / No Estado do Maranhão	S	188	4	50	6	1.500.000	0	1.500.000
									<b>1.500.000</b>	<b>0</b>	<b>1.500.000</b>
39710011	36901 - Fundo Nacional de Saúde	10.302.5018.8535.0021	Estruturação de Unidades de Atenção Especializada em Saúde / No Estado do Maranhão	S	188	4	41	6	750.000	0	750.000
									<b>750.000</b>	<b>0</b>	<b>750.000</b>
39710012	53201 - Companhia de Desenvolvimento dos Vales do São Francisco e do Parnaíba - CODEVASF	15.244.2217.7K66.0021	Apoio a Projetos de Desenvolvimento Sustentável Local Integrado / No Estado do Maranhão	F	188	4	40	6	3.500.000	0	3.500.000
									<b>3.500.000</b>	<b>0</b>	<b>3.500.000</b>
39710013	30101 - Ministério da Justiça e Segurança Pública - Administração Direta	14.422.5015.20I7.0021	Política Nacional de Justiça / No Estado do Maranhão	F	188	4	90	6	200.000	0	200.000
									<b>200.000</b>	<b>0</b>	<b>200.000</b>
39710014	55903 - Fundo Nacional de Cultura	13.392.5025.20ZF.0021	Promoção e Fomento à Cultura Brasileira / No Estado do Maranhão	F	188	3	40	6	500.000	0	500.000
									<b>500.000</b>	<b>0</b>	<b>500.000</b>
<b>Total Autor:</b>									<b>15.940.454</b>	<b>0</b>	<b>15.940.454</b>
<b>Autor: Eduardo Costa</b>											



# Congresso Nacional - Comissão Mista de Planos, Orçamentos Públicos e Fiscalização

Relatoria Geral - Alterações da Proposta Orçamentária da União para 2020  
Emendas à Despesa Individuais Aprovadas e Aprovadas Parcialmente por Autor

*Orçamentos Fiscal, da Seguridade Social e de Investimento das Estatais (Valores em R\$1,00)*

Emenda	Unidade Orçamentária	Funcional Programática	Ação + Subtítulo	E S F	F N T	G N D	M A	R P	Relatório Setorial	Acréscimo/ Cancelamento	Parecer CMO
<b>Autor: Eduardo Costa</b>											
39720001	36901 - Fundo Nacional de Saúde	10.302.5018.2E90.0015	Incremento Temporário ao Custeio dos Serviços de Assistência Hospitalar e Ambulatorial para Cumprimento de Metas / No Estado do Pará	S	188	3	99	6	8.000.000	0	8.000.000
									<b>8.000.000</b>	<b>0</b>	<b>8.000.000</b>
39720002	53201 - Companhia de Desenvolvimento dos Vales do São Francisco e do Parnaíba - CODEVASF	15.244.2217.7K66.0015	Apoio a Projetos de Desenvolvimento Sustentável Local Integrado / No Estado do Pará	F	188	4	90	6	3.940.454	0	3.940.454
									<b>3.940.454</b>	<b>0</b>	<b>3.940.454</b>
39720003	26298 - Fundo Nacional de Desenvolvimento da Educação	12.368.5011.0509.0015	Apoio ao Desenvolvimento da Educação Básica / No Estado do Pará	F	188	3	99	6	2.000.000	0	2.000.000
									<b>2.000.000</b>	<b>0</b>	<b>2.000.000</b>
39720004	36901 - Fundo Nacional de Saúde	10.302.5018.8535.0015	Estruturação de Unidades de Atenção Especializada em Saúde / No Estado do Pará	S	188	4	99	6	1.000.000	0	1.000.000
									<b>1.000.000</b>	<b>0</b>	<b>1.000.000</b>
39720005	36901 - Fundo Nacional de Saúde	10.301.5019.8581.0015	Estruturação da Rede de Serviços de Atenção Básica de Saúde / No Estado do Pará	S	188	4	99	6	1.000.000	0	1.000.000
									<b>1.000.000</b>	<b>0</b>	<b>1.000.000</b>
<b>Total Autor:</b>									<b>15.940.454</b>	<b>0</b>	<b>15.940.454</b>
<b>Autor: Eduardo Cury</b>											
30890001	52111 - Comando da Aeronáutica	05.364.6012.20X8.0001	Prestação de Ensino de Graduação e Pós-Graduação do Instituto Tecnológico de Aeronáutica - ITA / Nacional	F	188	4	90	6	500.000	0	500.000
									<b>500.000</b>	<b>0</b>	<b>500.000</b>
30890002	73101 - Recursos sob Supervisão do Ministério da Economia	28.845.0903.0EC2.0035	Transferências Especiais / No Estado de São Paulo	F	188	4	40	6	5.200.000	0	5.200.000
									<b>5.200.000</b>	<b>0</b>	<b>5.200.000</b>
30890003	36901 - Fundo Nacional de Saúde	10.302.5018.8535.0035	Estruturação de Unidades de Atenção Especializada em Saúde / No Estado de São Paulo	S	188	4	41	6	1.100.000	0	1.100.000
									<b>1.100.000</b>	<b>0</b>	<b>1.100.000</b>
30890004	55901 - Fundo Nacional de Assistência Social	08.244.5031.219G.3643	Estruturação da Rede de Serviços do Sistema Único de Assistência Social (SUAS) / No Município de Jacareí - SP	S	188	4	41	6	100.000	0	100.000
									<b>100.000</b>	<b>0</b>	<b>100.000</b>
30890005	26439 - Instituto Federal de São Paulo	12.363.5012.20RG.7008	Reestruturação e Modernização das Instituições da Rede Federal de Educação Profissional, Científica e Tecnológica / Campus de São José dos Campos - No Estado de São Paulo	F	188	4	90	6	250.000	0	250.000
									<b>250.000</b>	<b>0</b>	<b>250.000</b>
30890006	55901 - Fundo Nacional de Assistência Social	08.244.5031.219G.3643	Estruturação da Rede de Serviços do Sistema Único de Assistência Social (SUAS) / No Município de Jacareí - SP	S	188	4	41	6	100.000	0	100.000
									<b>100.000</b>	<b>0</b>	<b>100.000</b>

# Congresso Nacional - Comissão Mista de Planos, Orçamentos Públicos e Fiscalização

Relatoria Geral - Alterações da Proposta Orçamentária da União para 2020  
Emendas à Despesa Individuais Aprovadas e Aprovadas Parcialmente por Autor

*Orçamentos Fiscal, da Seguridade Social e de Investimento das Estatais (Valores em R\$1,00)*

Emenda	Unidade Orçamentária	Funcional Programática	Ação + Subtítulo	E S F	F N T	G N D	M A	R P	Relatório Setorial	Acréscimo/ Cancelamento	Parecer CMO
<b>Autor: Eduardo Cury</b>											
30890007	24101 - Ministério da Ciência, Tecnologia, Inovações e Comunicações - Administração Direta	19.573.2204.6702.3476	Apoio a Projetos e Eventos de Educação, Divulgação e Popularização da Pesquisa e Desenvolvimento / No Município de Campos do Jordão - SP	F	188	3	40	6	340.454	0	340.454
									<b>340.454</b>	<b>0</b>	<b>340.454</b>
30890008	36901 - Fundo Nacional de Saúde	10.302.5018.8535.3928	Estruturação de Unidades de Atenção Especializada em Saúde / No Município de São Paulo - SP	S	188	4	41	6	250.000	0	250.000
									<b>250.000</b>	<b>0</b>	<b>250.000</b>
30890009	55101 - Ministério da Cidadania - Administração Direta	14.422.5032.20R9.3574	Prevenção de Uso de Drogas, Cuidados e Reinserção Social de Pessoas e Famílias que têm Problemas com Álcool e Outras Drogas / No Município de Guaratinguetá - SP	F	188	4	50	6	100.000	0	100.000
				F	188	3	50	6	300.000	0	300.000
									<b>400.000</b>	<b>0</b>	<b>400.000</b>
30890010	36901 - Fundo Nacional de Saúde	10.301.5019.2E89.0035	Incremento Temporário ao Custeio dos Serviços de Atenção Básica em Saúde para Cumprimento de Metas / No Estado de São Paulo	S	188	3	41	6	2.150.000	0	2.150.000
									<b>2.150.000</b>	<b>0</b>	<b>2.150.000</b>
30890011	55901 - Fundo Nacional de Assistência Social	08.244.5031.219G.3463	Estruturação da Rede de Serviços do Sistema Único de Assistência Social (SUAS) / No Município de Cachoeira Paulista - SP	S	188	4	41	6	100.000	0	100.000
									<b>100.000</b>	<b>0</b>	<b>100.000</b>
30890012	55901 - Fundo Nacional de Assistência Social	08.244.5031.219G.3720	Estruturação da Rede de Serviços do Sistema Único de Assistência Social (SUAS) / No Município de Monteiro Lobato - SP	S	188	4	41	6	100.000	0	100.000
									<b>100.000</b>	<b>0</b>	<b>100.000</b>
30890013	36901 - Fundo Nacional de Saúde	10.301.5019.8581.3880	Estruturação da Rede de Serviços de Atenção Básica de Saúde / No Município de Santa Branca - SP	S	188	4	41	6	200.000	0	200.000
									<b>200.000</b>	<b>0</b>	<b>200.000</b>
30890014	36901 - Fundo Nacional de Saúde	10.302.5018.2E90.0035	Incremento Temporário ao Custeio dos Serviços de Assistência Hospitalar e Ambulatorial para Cumprimento de Metas / No Estado de São Paulo	S	188	3	41	6	650.000	0	650.000
									<b>650.000</b>	<b>0</b>	<b>650.000</b>
30890015	36901 - Fundo Nacional de Saúde	10.302.5018.2E90.0035	Incremento Temporário ao Custeio dos Serviços de Assistência Hospitalar e Ambulatorial para Cumprimento de Metas / No Estado de São Paulo	S	188	3	41	6	1.300.000	0	1.300.000
									<b>1.300.000</b>	<b>0</b>	<b>1.300.000</b>
30890016	26262 - Universidade Federal de São Paulo	12.364.5013.20RK.7015	Funcionamento de Instituições Federais de Ensino Superior / Campus São José dos Campos - No Estado de São Paulo	F	188	4	90	6	250.000	0	250.000
									<b>250.000</b>	<b>0</b>	<b>250.000</b>
30890017	36901 - Fundo Nacional de Saúde	10.302.5018.2E90.0035	Incremento Temporário ao Custeio dos Serviços de Assistência Hospitalar e Ambulatorial para Cumprimento de Metas / No Estado de São Paulo	S	188	3	31	6	800.000	0	800.000
									<b>800.000</b>	<b>0</b>	<b>800.000</b>
30890018	36901 - Fundo Nacional de Saúde	10.302.5018.8535.3793	Estruturação de Unidades de Atenção Especializada em Saúde / No Município de Pindamonhangaba - SP	S	188	4	41	6	300.000	0	300.000
									<b>300.000</b>	<b>0</b>	<b>300.000</b>

# Congresso Nacional - Comissão Mista de Planos, Orçamentos Públicos e Fiscalização

Relatoria Geral - Alterações da Proposta Orçamentária da União para 2020

Emendas à Despesa Individuais Aprovadas e Aprovadas Parcialmente por Autor

*Orçamentos Fiscal, da Seguridade Social e de Investimento das Estatais (Valores em R\$1,00)*

Emenda	Unidade Orçamentária	Funcional Programática	Ação + Subtítulo	E S F	F N T	G N D	M A	R P	Relatório Setorial	Acréscimo/ Cancelamento	Parecer CMO
<b>Autor: Eduardo Cury</b>											
30890019	52111 - Comando da Aeronáutica	05.572.6012.20XB.0001	Pesquisa e Desenvolvimento no Setor Aeroespacial / Nacional	F	188	4	90	6	250.000	0	250.000
									<b>250.000</b>	<b>0</b>	<b>250.000</b>
30890020	36901 - Fundo Nacional de Saúde	10.302.5018.2E90.3970	Incremento Temporário ao Custeio dos Serviços de Assistência Hospitalar e Ambulatorial para Cumprimento de Metas / No Município de Taubaté - SP	S	188	3	41	6	1.600.000	0	1.600.000
									<b>1.600.000</b>	<b>0</b>	<b>1.600.000</b>
<b>Total Autor:</b>									<b>15.940.454</b>	<b>0</b>	<b>15.940.454</b>
<b>Autor: Eduardo da Fonte</b>											
24560001	36901 - Fundo Nacional de Saúde	10.302.5018.8535.0026	Estruturação de Unidades de Atenção Especializada em Saúde / No Estado de Pernambuco	S	188	4	99	6	200.000	0	200.000
									<b>200.000</b>	<b>0</b>	<b>200.000</b>
24560002	36901 - Fundo Nacional de Saúde	10.302.5018.8535.0026	Estruturação de Unidades de Atenção Especializada em Saúde / No Estado de Pernambuco	S	188	4	99	6	500.000	0	500.000
									<b>500.000</b>	<b>0</b>	<b>500.000</b>
24560003	36901 - Fundo Nacional de Saúde	10.302.5018.8535.0026	Estruturação de Unidades de Atenção Especializada em Saúde / No Estado de Pernambuco	S	188	4	99	6	250.000	0	250.000
									<b>250.000</b>	<b>0</b>	<b>250.000</b>
24560004	36901 - Fundo Nacional de Saúde	10.302.5018.8535.0026	Estruturação de Unidades de Atenção Especializada em Saúde / No Estado de Pernambuco	S	188	4	99	6	100.000	0	100.000
									<b>100.000</b>	<b>0</b>	<b>100.000</b>
24560005	36901 - Fundo Nacional de Saúde	10.302.5018.8535.0026	Estruturação de Unidades de Atenção Especializada em Saúde / No Estado de Pernambuco	S	188	4	99	6	200.000	0	200.000
									<b>200.000</b>	<b>0</b>	<b>200.000</b>
24560006	36901 - Fundo Nacional de Saúde	10.302.5018.8535.0026	Estruturação de Unidades de Atenção Especializada em Saúde / No Estado de Pernambuco	S	188	4	99	6	100.000	0	100.000
									<b>100.000</b>	<b>0</b>	<b>100.000</b>
24560007	36901 - Fundo Nacional de Saúde	10.302.5018.8535.0026	Estruturação de Unidades de Atenção Especializada em Saúde / No Estado de Pernambuco	S	188	4	99	6	500.000	0	500.000
									<b>500.000</b>	<b>0</b>	<b>500.000</b>
24560008	36901 - Fundo Nacional de Saúde	10.302.5018.8535.0026	Estruturação de Unidades de Atenção Especializada em Saúde / No Estado de Pernambuco	S	188	4	99	6	200.000	0	200.000
									<b>200.000</b>	<b>0</b>	<b>200.000</b>
24560009	36901 - Fundo Nacional de Saúde	10.302.5018.8535.0026	Estruturação de Unidades de Atenção Especializada em Saúde / No Estado de Pernambuco	S	188	3	99	6	800.000	0	800.000
									<b>800.000</b>	<b>0</b>	<b>800.000</b>
24560010	36901 - Fundo Nacional de Saúde	10.302.5018.8535.0026	Estruturação de Unidades de Atenção Especializada em Saúde / No Estado de Pernambuco	S	188	4	71	6	300.000	0	300.000
									<b>300.000</b>	<b>0</b>	<b>300.000</b>

# Congresso Nacional - Comissão Mista de Planos, Orçamentos Públicos e Fiscalização

Relatoria Geral - Alterações da Proposta Orçamentária da União para 2020

Emendas à Despesa Individuais Aprovadas e Aprovadas Parcialmente por Autor

*Orçamentos Fiscal, da Seguridade Social e de Investimento das Estatais (Valores em R\$1,00)*

Emenda	Unidade Orçamentária	Funcional Programática	Ação + Subtítulo	E S F	F N T	G N D	M A	R P	Relatório Setorial	Acréscimo/ Cancelamento	Parecer CMO
<b>Autor: Eduardo da Fonte</b>											
24560011	55101 - Ministério da Cidadania - Administração Direta	14.422.5032.20R9.0026	Prevenção de Uso de Drogas, Cuidados e Reinserção Social de Pessoas e Famílias que têm Problemas com Álcool e Outras Drogas / No Estado de Pernambuco	F	188	3	30	6	1.000.000	0	1.000.000
									<b>1.000.000</b>	<b>0</b>	<b>1.000.000</b>
24560012	55101 - Ministério da Cidadania - Administração Direta	14.422.5032.20R9.0026	Prevenção de Uso de Drogas, Cuidados e Reinserção Social de Pessoas e Famílias que têm Problemas com Álcool e Outras Drogas / No Estado de Pernambuco	F	188	4	99	6	1.000.000	0	1.000.000
									<b>1.000.000</b>	<b>0</b>	<b>1.000.000</b>
24560013	30101 - Ministério da Justiça e Segurança Pública - Administração Direta	06.181.5016.21BM.0026	Desenvolvimento de Políticas de Segurança Pública, Prevenção, e Enfrentamento à Criminalidade / No Estado de Pernambuco	F	188	4	30	6	1.000.000	0	1.000.000
									<b>1.000.000</b>	<b>0</b>	<b>1.000.000</b>
24560014	30101 - Ministério da Justiça e Segurança Pública - Administração Direta	06.181.5016.21BM.0026	Desenvolvimento de Políticas de Segurança Pública, Prevenção, e Enfrentamento à Criminalidade / No Estado de Pernambuco	F	188	4	99	6	2.000.000	0	2.000.000
									<b>2.000.000</b>	<b>0</b>	<b>2.000.000</b>
24560015	36901 - Fundo Nacional de Saúde	10.302.5018.2E90.0026	Incremento Temporário ao Custeio dos Serviços de Assistência Hospitalar e Ambulatorial para Cumprimento de Metas / No Estado de Pernambuco	S	188	3	41	6	5.000.000	0	5.000.000
									<b>5.000.000</b>	<b>0</b>	<b>5.000.000</b>
24560016	36901 - Fundo Nacional de Saúde	10.301.5019.2E89.0026	Incremento Temporário ao Custeio dos Serviços de Atenção Básica em Saúde para Cumprimento de Metas / No Estado de Pernambuco	S	188	3	41	6	2.790.454	0	2.790.454
									<b>2.790.454</b>	<b>0</b>	<b>2.790.454</b>
<b>Total Autor:</b>									<b>15.940.454</b>	<b>0</b>	<b>15.940.454</b>
<b>Autor: Eduardo Girão</b>											
41380001	55101 - Ministério da Cidadania - Administração Direta	08.511.5033.8948.0023	Apoio a Tecnologias Sociais de Acesso à Água para Consumo Humano e Produção de Alimentos na Zona Rural / No Estado do Ceará	S	188	3	90	6	800.000	0	800.000
									<b>800.000</b>	<b>0</b>	<b>800.000</b>
41380002	22101 - Ministério da Agricultura, Pecuária e Abastecimento - Administração Direta	20.608.1031.20ZV.0023	Fomento ao Setor Agropecuário / No Estado do Ceará	F	188	4	40	6	1.000.000	0	1.000.000
									<b>1.000.000</b>	<b>0</b>	<b>1.000.000</b>
41380003	36901 - Fundo Nacional de Saúde	10.301.5019.2E89.0023	Incremento Temporário ao Custeio dos Serviços de Atenção Básica em Saúde para Cumprimento de Metas / No Estado do Ceará	S	188	3	41	6	1.470.454	0	1.470.454
									<b>1.470.454</b>	<b>0</b>	<b>1.470.454</b>
41380004	81101 - Ministério da Mulher, da Família e dos Direitos Humanos - Administração Direta	14.422.5034.21AR.0023	Promoção e Defesa de Direitos para Todos / No Estado do Ceará	F	188	3	99	6	700.000	0	700.000
									<b>700.000</b>	<b>0</b>	<b>700.000</b>

# Congresso Nacional - Comissão Mista de Planos, Orçamentos Públicos e Fiscalização

Relatoria Geral - Alterações da Proposta Orçamentária da União para 2020  
Emendas à Despesa Individuais Aprovadas e Aprovadas Parcialmente por Autor

*Orçamentos Fiscal, da Seguridade Social e de Investimento das Estatais (Valores em R\$1,00)*

Emenda	Unidade Orçamentária	Funcional Programática	Ação + Subtítulo		E	F	G	M	R	Relatório Setorial	Acréscimo/Cancelamento	Parecer CMO
					S	N	N	A	P			
Autor: Eduardo Girão												
41380005	36901 - Fundo Nacional de Saúde	10.302.5018.2E90.0023	Incremento Temporário ao Custeio dos Serviços de Assistência Hospitalar e Ambulatorial para Cumprimento de Metas / No Estado do Ceará	S	188	3	41	6		2.000.000	0	2.000.000
										<b>2.000.000</b>	<b>0</b>	<b>2.000.000</b>
41380006	55101 - Ministério da Cidadania - Administração Direta	27.812.5026.5450.0023	Implantação e Modernização de Infraestrutura para Esporte Educacional, Recreativo e de Lazer / No Estado do Ceará	F	188	4	40	6		1.250.000	0	1.250.000
										<b>1.250.000</b>	<b>0</b>	<b>1.250.000</b>
41380007	53101 - Ministério do Desenvolvimento Regional - Administração Direta	15.244.2217.7K66.0023	Apoio a Projetos de Desenvolvimento Sustentável Local Integrado / No Estado do Ceará	F	188	4	40	6		2.000.000	0	2.000.000
										<b>2.000.000</b>	<b>0</b>	<b>2.000.000</b>
41380008	55101 - Ministério da Cidadania - Administração Direta	14.422.5032.20R9.0023	Prevenção de Uso de Drogas, Cuidados e Reinserção Social de Pessoas e Famílias que têm Problemas com Álcool e Outras Drogas / No Estado do Ceará	F	188	3	99	6		500.000	0	500.000
										<b>500.000</b>	<b>0</b>	<b>500.000</b>
41380009	26298 - Fundo Nacional de Desenvolvimento da Educação	12.368.5011.0509.0023	Apoio ao Desenvolvimento da Educação Básica / No Estado do Ceará	F	188	3	40	6		500.000	0	500.000
										<b>500.000</b>	<b>0</b>	<b>500.000</b>
41380010	36901 - Fundo Nacional de Saúde	10.302.5018.8535.0023	Estruturação de Unidades de Atenção Especializada em Saúde / No Estado do Ceará	S	188	4	99	6		3.000.000	0	3.000.000
				S	188	3	99	6		500.000	0	500.000
										<b>3.500.000</b>	<b>0</b>	<b>3.500.000</b>
41380011	36901 - Fundo Nacional de Saúde	10.301.5019.8581.0023	Estruturação da Rede de Serviços de Atenção Básica de Saúde / No Estado do Ceará	S	188	4	41	6		1.000.000	0	1.000.000
										<b>1.000.000</b>	<b>0</b>	<b>1.000.000</b>
41380012	26298 - Fundo Nacional de Desenvolvimento da Educação	12.368.5011.0E53.0023	Aquisição de Veículos para o Transporte Escolar da Educação Básica - Caminho da Escola / No Estado do Ceará	F	188	4	40	6		920.000	0	920.000
										<b>920.000</b>	<b>0</b>	<b>920.000</b>
41380013	36211 - Fundação Nacional de Saúde	10.512.2222.10GD.0023	Implantação, Ampliação e Melhoria de Sistemas Públicos de Abastecimento de Água em Municípios com até 50.000 Habitantes, Exclusive em Regiões Metropolitanas (RM) ou Regiões Integradas de Desenvolvimento Econômico (RIDE) / No Estado do Ceará	S	188	4	40	6		300.000	-300.000	0
										<b>300.000</b>	<b>-300.000</b>	<b>0</b>
41380013	36211 - Fundação Nacional de Saúde	10.512.2222.7XK6.0023	Implantação, Ampliação e Melhoria de Sistemas Públicos de Abastecimento de Água em Municípios com até 50.000 Habitantes / No Estado do Ceará	S	188	4	40	6		0	300.000	300.000
										<b>0</b>	<b>300.000</b>	<b>300.000</b>
<b>Total Autor:</b>										<b>15.940.454</b>	<b>0</b>	<b>15.940.454</b>
<b>Autor: Eduardo Gomes</b>												

# Congresso Nacional - Comissão Mista de Planos, Orçamentos Públicos e Fiscalização

Relatoria Geral - Alterações da Proposta Orçamentária da União para 2020

Emendas à Despesa Individuais Aprovadas e Aprovadas Parcialmente por Autor

*Orçamentos Fiscal, da Seguridade Social e de Investimento das Estatais (Valores em R\$1,00)*

Emenda	Unidade Orçamentária	Funcional Programática	Ação + Subtítulo	E S F	F N T	G N D	M A	R P	Relatório Setorial	Acréscimo/ Cancelamento	Parecer CMO
<b>Autor: Eduardo Gomes</b>											
41860001	36901 - Fundo Nacional de Saúde	10.302.5018.2E90.0035	Incremento Temporário ao Custeio dos Serviços de Assistência Hospitalar e Ambulatorial para Cumprimento de Metas / No Estado de São Paulo	S	188	3	31	6	5.000.000	0	5.000.000
									<b>5.000.000</b>	<b>0</b>	<b>5.000.000</b>
41860002	36901 - Fundo Nacional de Saúde	10.302.5018.6148.0001	Assistência Médica Qualificada e Gratuita a Todos os Níveis da População e Desenvolvimento de Atividades Educacionais e de Pesquisa no Campo da Saúde – Rede SARAH de Hospitais de Reabilitação / Nacional	S	188	3	90	6	300.000	0	300.000
									<b>300.000</b>	<b>0</b>	<b>300.000</b>
41860003	36901 - Fundo Nacional de Saúde	10.302.5018.2E90.0017	Incremento Temporário ao Custeio dos Serviços de Assistência Hospitalar e Ambulatorial para Cumprimento de Metas / No Estado do Tocantins	S	188	3	99	6	670.227	0	670.227
									<b>670.227</b>	<b>0</b>	<b>670.227</b>
41860004	36901 - Fundo Nacional de Saúde	10.301.5019.2E89.0017	Incremento Temporário ao Custeio dos Serviços de Atenção Básica em Saúde para Cumprimento de Metas / No Estado do Tocantins	S	188	3	99	6	2.000.000	0	2.000.000
									<b>2.000.000</b>	<b>0</b>	<b>2.000.000</b>
41860005	26251 - Fundação Universidade Federal do Tocantins	12.364.5013.20RK.0017	Funcionamento de Instituições Federais de Ensino Superior / No Estado do Tocantins	F	188	3	90	6	500.000	0	500.000
									<b>500.000</b>	<b>0</b>	<b>500.000</b>
41860006	55101 - Ministério da Cidadania - Administração Direta	14.422.5032.20R9.0017	Prevenção de Uso de Drogas, Cuidados e Reinserção Social de Pessoas e Famílias que têm Problemas com Álcool e Outras Drogas / No Estado do Tocantins	F	188	3	50	6	500.000	0	500.000
									<b>500.000</b>	<b>0</b>	<b>500.000</b>
41860007	26298 - Fundo Nacional de Desenvolvimento da Educação	12.368.5011.0509.0017	Apoio ao Desenvolvimento da Educação Básica / No Estado do Tocantins	F	188	3	99	6	500.000	0	500.000
									<b>500.000</b>	<b>0</b>	<b>500.000</b>
41860008	53201 - Companhia de Desenvolvimento dos Vales do São Francisco e do Parnaíba - CODEVASF	15.244.2217.7K66.0017	Apoio a Projetos de Desenvolvimento Sustentável Local Integrado / No Estado do Tocantins	F	188	4	99	6	500.000	0	500.000
									<b>500.000</b>	<b>0</b>	<b>500.000</b>
41860009	52101 - Ministério da Defesa - Administração Direta	05.244.6012.1211.0017	Implementação de Infraestrutura Básica nos Municípios da Região do Calha Norte / No Estado do Tocantins	F	188	4	40	6	500.000	0	500.000
									<b>500.000</b>	<b>0</b>	<b>500.000</b>
41860010	30101 - Ministério da Justiça e Segurança Pública - Administração Direta	06.181.5016.21BM.0017	Desenvolvimento de Políticas de Segurança Pública, Prevenção, e Enfrentamento à Criminalidade / No Estado do Tocantins	F	188	3	30	6	1.000.000	0	1.000.000
									<b>1.000.000</b>	<b>0</b>	<b>1.000.000</b>
41860011	55101 - Ministério da Cidadania - Administração Direta	27.812.5026.5450.0017	Implantação e Modernização de Infraestrutura para Esporte Educacional, Recreativo e de Lazer / No Estado do Tocantins	F	188	4	99	6	750.000	0	750.000
									<b>750.000</b>	<b>0</b>	<b>750.000</b>

# Congresso Nacional - Comissão Mista de Planos, Orçamentos Públicos e Fiscalização

Relatoria Geral - Alterações da Proposta Orçamentária da União para 2020  
Emendas à Despesa Individuais Aprovadas e Aprovadas Parcialmente por Autor

*Orçamentos Fiscal, da Seguridade Social e de Investimento das Estatais (Valores em R\$1,00)*

Emenda	Unidade Orçamentária	Funcional Programática	Ação + Subtítulo	E S F	F N T	G N D	M A	R P	Relatório Setorial	Acréscimo/ Cancelamento	Parecer CMO
<b>Autor: Eduardo Gomes</b>											
41860012	22101 - Ministério da Agricultura, Pecuária e Abastecimento - Administração Direta	20.608.1031.20ZV.0017	Fomento ao Setor Agropecuário / No Estado do Tocantins	F	188	3	50	6	500.000	0	500.000
									<b>500.000</b>	<b>0</b>	<b>500.000</b>
41860013	55209 - Instituto Brasileiro de Museus	13.392.5025.20ZF.0017	Promoção e Fomento à Cultura Brasileira / No Estado do Tocantins	F	188	3	99	6	0	1.300.000	1.300.000
									<b>0</b>	<b>1.300.000</b>	<b>1.300.000</b>
41860013	55209 - Instituto Brasileiro de Museus	13.392.5025.20ZF.7024	Promoção e Fomento à Cultura Brasileira / Nos Municípios do Estado do Tocantins	F	188	3	99	6	1.300.000	-1.300.000	0
									<b>1.300.000</b>	<b>-1.300.000</b>	<b>0</b>
41860014	54101 - Ministério do Turismo - Administração Direta	23.695.2223.20Y3.0017	Promoção e Marketing do Turismo no Mercado Nacional / No Estado do Tocantins	F	188	3	99	6	0	1.420.227	1.420.227
									<b>0</b>	<b>1.420.227</b>	<b>1.420.227</b>
41860014	54101 - Ministério do Turismo - Administração Direta	23.695.2223.20Y3.7002	Promoção e Marketing do Turismo no Mercado Nacional / em municípios - No Estado do Tocantins	F	188	3	99	6	1.420.227	-1.420.227	0
									<b>1.420.227</b>	<b>-1.420.227</b>	<b>0</b>
41860015	25915 - Fundo de Amparo ao Trabalhador	11.333.2210.20Z1.0053	Qualificação Social e Profissional de Trabalhadores / No Distrito Federal	S	188	3	99	6	500.000	0	500.000
									<b>500.000</b>	<b>0</b>	<b>500.000</b>
<b>Total Autor:</b>									<b>15.940.454</b>	<b>0</b>	<b>15.940.454</b>
<b>Autor: Efraim Filho</b>											
24490001	36901 - Fundo Nacional de Saúde	10.302.5018.8535.0025	Estruturação de Unidades de Atenção Especializada em Saúde / No Estado da Paraíba	S	188	4	41	6	675.000	0	675.000
									<b>675.000</b>	<b>0</b>	<b>675.000</b>
24490002	36901 - Fundo Nacional de Saúde	10.302.5018.8535.1392	Estruturação de Unidades de Atenção Especializada em Saúde / No Município de Campina Grande - PB	S	188	3	50	6	250.000	0	250.000
									<b>250.000</b>	<b>0</b>	<b>250.000</b>
24490003	36901 - Fundo Nacional de Saúde	10.302.5018.2E90.1515	Incremento Temporário ao Custeio dos Serviços de Assistência Hospitalar e Ambulatorial para Cumprimento de Metas / No Município de Santa Rita - PB	S	188	3	41	6	100.000	0	100.000
									<b>100.000</b>	<b>0</b>	<b>100.000</b>
24490004	36901 - Fundo Nacional de Saúde	10.302.5018.2E90.1436	Incremento Temporário ao Custeio dos Serviços de Assistência Hospitalar e Ambulatorial para Cumprimento de Metas / No Município de João Pessoa - PB	S	188	3	41	6	250.000	0	250.000
									<b>250.000</b>	<b>0</b>	<b>250.000</b>
24490005	36901 - Fundo Nacional de Saúde	10.302.5018.8535.1436	Estruturação de Unidades de Atenção Especializada em Saúde / No Município de João Pessoa - PB	S	188	4	50	6	250.000	0	250.000
									<b>250.000</b>	<b>0</b>	<b>250.000</b>

# Congresso Nacional - Comissão Mista de Planos, Orçamentos Públicos e Fiscalização

Relatoria Geral - Alterações da Proposta Orçamentária da União para 2020  
Emendas à Despesa Individuais Aprovadas e Aprovadas Parcialmente por Autor

*Orçamentos Fiscal, da Seguridade Social e de Investimento das Estatais (Valores em R\$1,00)*

Emenda	Unidade Orçamentária	Funcional Programática	Ação + Subtítulo	E S F	F N T	G N D	M A	R P	Relatório Setorial	Acréscimo/ Cancelamento	Parecer CMO
<b>Autor: Efraim Filho</b>											
24490006	36901 - Fundo Nacional de Saúde	10.302.5018.8535.0025	Estruturação de Unidades de Atenção Especializada em Saúde / No Estado da Paraíba	S	188	4	50	6	100.000	0	100.000
									<b>100.000</b>	<b>0</b>	<b>100.000</b>
24490007	22101 - Ministério da Agricultura, Pecuária e Abastecimento - Administração Direta	20.608.1031.20ZV.0025	Fomento ao Setor Agropecuário / No Estado da Paraíba	F	188	4	50	6	750.000	0	750.000
				F	188	4	40	6	750.000	0	750.000
									<b>1.500.000</b>	<b>0</b>	<b>1.500.000</b>
24490008	55101 - Ministério da Cidadania - Administração Direta	27.812.5026.5450.0025	Implantação e Modernização de Infraestrutura para Esporte Educacional, Recreativo e de Lazer / No Estado da Paraíba	F	188	3	30	6	800.000	0	800.000
									<b>800.000</b>	<b>0</b>	<b>800.000</b>
24490009	53101 - Ministério do Desenvolvimento Regional - Administração Direta	15.451.2217.1D73.0025	Apoio à Política Nacional de Desenvolvimento Urbano / No Estado da Paraíba	F	188	4	40	6	500.000	0	500.000
									<b>500.000</b>	<b>0</b>	<b>500.000</b>
24490010	55901 - Fundo Nacional de Assistência Social	08.244.5031.219G.0025	Estruturação da Rede de Serviços do Sistema Único de Assistência Social (SUAS) / No Estado da Paraíba	S	188	3	41	6	100.000	0	100.000
									<b>100.000</b>	<b>0</b>	<b>100.000</b>
24490011	55901 - Fundo Nacional de Assistência Social	08.244.5031.219G.0025	Estruturação da Rede de Serviços do Sistema Único de Assistência Social (SUAS) / No Estado da Paraíba	S	188	4	40	6	380.000	0	380.000
									<b>380.000</b>	<b>0</b>	<b>380.000</b>
24490012	55101 - Ministério da Cidadania - Administração Direta	11.334.5027.215F.7000	Fomento e Fortalecimento da Economia Solidária / Projeto Resgatando a Cidadania dos Catadores - No Estado da Paraíba	F	188	4	30	6	100.000	0	100.000
									<b>100.000</b>	<b>0</b>	<b>100.000</b>
24490013	30107 - Departamento de Polícia Rodoviária Federal	06.181.5016.2723.0025	Policiamento, Fiscalização, Combate à Criminalidade e Corrupção / No Estado da Paraíba	F	188	4	90	6	150.000	0	150.000
									<b>150.000</b>	<b>0</b>	<b>150.000</b>
24490014	54101 - Ministério do Turismo - Administração Direta	23.695.2223.10V0.0025	Apoio a Projetos de Infraestrutura Turística / No Estado da Paraíba	F	188	4	40	6	2.000.000	0	2.000.000
									<b>2.000.000</b>	<b>0</b>	<b>2.000.000</b>
24490015	81101 - Ministério da Mulher, da Família e dos Direitos Humanos - Administração Direta	14.422.5034.21AR.0025	Promoção e Defesa de Direitos para Todos / No Estado da Paraíba	F	188	3	50	6	400.000	0	400.000
									<b>400.000</b>	<b>0</b>	<b>400.000</b>
24490016	36901 - Fundo Nacional de Saúde	10.301.5019.8581.0025	Estruturação da Rede de Serviços de Atenção Básica de Saúde / No Estado da Paraíba	S	188	4	41	6	1.065.000	0	1.065.000
									<b>1.065.000</b>	<b>0</b>	<b>1.065.000</b>



# Congresso Nacional - Comissão Mista de Planos, Orçamentos Públicos e Fiscalização

Relatoria Geral - Alterações da Proposta Orçamentária da União para 2020  
Emendas à Despesa Individuais Aprovadas e Aprovadas Parcialmente por Autor

*Orçamentos Fiscal, da Seguridade Social e de Investimento das Estatais (Valores em R\$1,00)*

Emenda	Unidade Orçamentária	Funcional Programática	Ação + Subtítulo						Relatório Setorial	Acréscimo/Cancelamento	Parecer CMO
				E	F	G	M	R			
Autor: Efraim Filho											
24490017	26240 - Universidade Federal da Paraíba	12.364.5013.8282.0025	Reestruturação e Modernização das Instituições Federais de Ensino Superior / No Estado da Paraíba	F	188	4	90	6	320.000	-160.000	160.000
				F	188	3	90	6	0	160.000	160.000
									<b>320.000</b>	<b>0</b>	<b>320.000</b>
24490018	36901 - Fundo Nacional de Saúde	10.301.5019.2E89.0025	Incremento Temporário ao Custeio dos Serviços de Atenção Básica em Saúde para Cumprimento de Metas / No Estado da Paraíba	S	188	3	41	6	2.965.454	0	2.965.454
									<b>2.965.454</b>	<b>0</b>	<b>2.965.454</b>
24490019	26298 - Fundo Nacional de Desenvolvimento da Educação	12.368.5011.0509.0025	Apoio ao Desenvolvimento da Educação Básica / No Estado da Paraíba	F	188	3	40	6	1.500.000	0	1.500.000
									<b>1.500.000</b>	<b>0</b>	<b>1.500.000</b>
24490020	36901 - Fundo Nacional de Saúde	10.302.5018.2E90.0025	Incremento Temporário ao Custeio dos Serviços de Assistência Hospitalar e Ambulatorial para Cumprimento de Metas / No Estado da Paraíba	S	188	3	41	6	2.335.000	0	2.335.000
									<b>2.335.000</b>	<b>0</b>	<b>2.335.000</b>
24490021	73101 - Recursos sob Supervisão do Ministério da Economia	28.845.0903.0EC2.0025	Transferências Especiais / No Estado da Paraíba	F	188	4	40	6	160.000	0	160.000
				F	188	3	40	6	40.000	0	40.000
									<b>200.000</b>	<b>0</b>	<b>200.000</b>
<b>Total Autor:</b>									<b>15.940.454</b>	<b>0</b>	<b>15.940.454</b>
Autor: Elcione Barbalho											
31880001	36901 - Fundo Nacional de Saúde	10.301.5019.2E89.0015	Incremento Temporário ao Custeio dos Serviços de Atenção Básica em Saúde para Cumprimento de Metas / No Estado do Pará	S	188	3	41	6	1.000.000	0	1.000.000
									<b>1.000.000</b>	<b>0</b>	<b>1.000.000</b>
31880002	52121 - Comando do Exército	05.153.6012.219D.7005	Adequação de Organizações Militares / Colégio Militar - No Município de Belém - PA	F	188	4	90	6	100.000	0	100.000
									<b>100.000</b>	<b>0</b>	<b>100.000</b>
31880003	36901 - Fundo Nacional de Saúde	10.302.5018.8535.0015	Estruturação de Unidades de Atenção Especializada em Saúde / No Estado do Pará	S	188	4	30	6	3.500.000	0	3.500.000
									<b>3.500.000</b>	<b>0</b>	<b>3.500.000</b>
31880004	36901 - Fundo Nacional de Saúde	10.301.5019.8581.0015	Estruturação da Rede de Serviços de Atenção Básica de Saúde / No Estado do Pará	S	188	4	30	6	3.000.000	0	3.000.000
									<b>3.000.000</b>	<b>0</b>	<b>3.000.000</b>
31880005	36901 - Fundo Nacional de Saúde	10.302.5018.2E90.0269	Incremento Temporário ao Custeio dos Serviços de Assistência Hospitalar e Ambulatorial para Cumprimento de Metas / No Município de Belém - PA	S	188	3	41	6	300.000	0	300.000
									<b>300.000</b>	<b>0</b>	<b>300.000</b>
31880006	26298 - Fundo Nacional de Desenvolvimento da Educação	12.368.5011.0E53.0015	Aquisição de Veículos para o Transporte Escolar da Educação Básica - Caminho da Escola / No Estado do Pará	F	188	4	30	6	1.000.000	0	1.000.000
									<b>1.000.000</b>	<b>0</b>	<b>1.000.000</b>

# Congresso Nacional - Comissão Mista de Planos, Orçamentos Públicos e Fiscalização

Relatoria Geral - Alterações da Proposta Orçamentária da União para 2020  
Emendas à Despesa Individuais Aprovadas e Aprovadas Parcialmente por Autor

*Orçamentos Fiscal, da Seguridade Social e de Investimento das Estatais (Valores em R\$1,00)*

Emenda	Unidade Orçamentária	Funcional Programática	Ação + Subtítulo	E S F	F N T	G N D	M A	R P	Relatório Setorial	Acréscimo/ Cancelamento	Parecer CMO
<b>Autor: Elcione Barbalho</b>											
31880007	53101 - Ministério do Desenvolvimento Regional - Administração Direta	15.244.2217.7K66.0015	Apoio a Projetos de Desenvolvimento Sustentável Local Integrado / No Estado do Pará	F	188	4	30	6	1.000.000	0	1.000.000
									<b>1.000.000</b>	<b>0</b>	<b>1.000.000</b>
31880008	26298 - Fundo Nacional de Desenvolvimento da Educação	12.364.5013.0048.7011	Apoio a Entidades de Ensino Superior Não Federais / Universidade do Estado do Pará (UEPA) - No Estado do Pará	F	188	4	30	6	100.000	0	100.000
									<b>100.000</b>	<b>0</b>	<b>100.000</b>
31880009	36901 - Fundo Nacional de Saúde	10.302.5018.2E90.0015	Incremento Temporário ao Custeio dos Serviços de Assistência Hospitalar e Ambulatorial para Cumprimento de Metas / No Estado do Pará	S	188	3	41	6	840.454	0	840.454
									<b>840.454</b>	<b>0</b>	<b>840.454</b>
31880010	36901 - Fundo Nacional de Saúde	10.302.5018.2E90.0015	Incremento Temporário ao Custeio dos Serviços de Assistência Hospitalar e Ambulatorial para Cumprimento de Metas / No Estado do Pará	S	188	3	31	6	5.000.000	0	5.000.000
									<b>5.000.000</b>	<b>0</b>	<b>5.000.000</b>
31880011	52111 - Comando da Aeronáutica	05.122.0032.2000.0001	Administração da Unidade / Nacional	F	188	4	90	6	100.000	0	100.000
									<b>100.000</b>	<b>0</b>	<b>100.000</b>
<b>Total Autor:</b>									<b>15.940.454</b>	<b>0</b>	<b>15.940.454</b>
<b>Autor: Eli Borges</b>											
39730001	36901 - Fundo Nacional de Saúde	10.302.5018.2E90.0017	Incremento Temporário ao Custeio dos Serviços de Assistência Hospitalar e Ambulatorial para Cumprimento de Metas / No Estado do Tocantins	S	188	3	99	6	3.000.000	0	3.000.000
									<b>3.000.000</b>	<b>0</b>	<b>3.000.000</b>
39730002	36901 - Fundo Nacional de Saúde	10.301.5019.2E89.0017	Incremento Temporário ao Custeio dos Serviços de Atenção Básica em Saúde para Cumprimento de Metas / No Estado do Tocantins	S	188	3	99	6	2.000.000	0	2.000.000
									<b>2.000.000</b>	<b>0</b>	<b>2.000.000</b>
39730003	36901 - Fundo Nacional de Saúde	10.302.5018.8535.0017	Estruturação de Unidades de Atenção Especializada em Saúde / No Estado do Tocantins	S	188	4	99	6	1.500.000	0	1.500.000
									<b>1.500.000</b>	<b>0</b>	<b>1.500.000</b>
39730004	36901 - Fundo Nacional de Saúde	10.301.5019.8581.0017	Estruturação da Rede de Serviços de Atenção Básica de Saúde / No Estado do Tocantins	S	188	4	99	6	1.470.228	0	1.470.228
									<b>1.470.228</b>	<b>0</b>	<b>1.470.228</b>
39730005	81101 - Ministério da Mulher, da Família e dos Direitos Humanos - Administração Direta	14.422.5034.21AR.0017	Promoção e Defesa de Direitos para Todos / No Estado do Tocantins	F	188	4	99	6	1.920.000	0	1.920.000
									200.000	0	200.000
									<b>2.120.000</b>	<b>0</b>	<b>2.120.000</b>
39730006	55901 - Fundo Nacional de Assistência Social	08.244.5031.219G.0017	Estruturação da Rede de Serviços do Sistema Único de Assistência Social (SUAS) / No Estado do Tocantins	S	188	4	99	6	3.090.000	0	3.090.000
									200.000	0	200.000
									<b>3.290.000</b>	<b>0</b>	<b>3.290.000</b>

# Congresso Nacional - Comissão Mista de Planos, Orçamentos Públicos e Fiscalização

Relatoria Geral - Alterações da Proposta Orçamentária da União para 2020  
Emendas à Despesa Individuais Aprovadas e Aprovadas Parcialmente por Autor

*Orçamentos Fiscal, da Seguridade Social e de Investimento das Estatais (Valores em R\$1,00)*

Emenda	Unidade Orçamentária	Funcional Programática	Ação + Subtítulo	E S F	F N T	G N D	M A	R P	Relatório Setorial	Acréscimo/ Cancelamento	Parecer CMO
<b>Autor: Eli Borges</b>											
39730007	22101 - Ministério da Agricultura, Pecuária e Abastecimento - Administração Direta	20.608.1031.20ZV.0017	Fomento ao Setor Agropecuário / No Estado do Tocantins	F 188 4 99 6					1.250.000	0	1.250.000
				F 188 3 99 6					620.000	0	620.000
									<b>1.870.000</b>	<b>0</b>	<b>1.870.000</b>
39730008	26298 - Fundo Nacional de Desenvolvimento da Educação	12.364.5013.0048.0017	Apoio a Entidades de Ensino Superior Não Federais / No Estado do Tocantins	F 188 3 99 6					690.226	0	690.226
									<b>690.226</b>	<b>0</b>	<b>690.226</b>
<b>Total Autor:</b>									<b>15.940.454</b>	<b>0</b>	<b>15.940.454</b>
<b>Autor: Eli Corrêa Filho</b>											
27990001	36901 - Fundo Nacional de Saúde	10.302.5018.2E90.3578	Incremento Temporário ao Custeio dos Serviços de Assistência Hospitalar e Ambulatorial para Cumprimento de Metas / No Município de Guarulhos - SP	S 188 3 99 6					500.000	0	500.000
									<b>500.000</b>	<b>0</b>	<b>500.000</b>
27990002	55903 - Fundo Nacional de Cultura	13.392.5025.20ZF.0035	Promoção e Fomento à Cultura Brasileira / No Estado de São Paulo	F 188 3 99 6					1.000.000	0	1.000.000
									<b>1.000.000</b>	<b>0</b>	<b>1.000.000</b>
27990003	36901 - Fundo Nacional de Saúde	10.302.5018.8535.0035	Estruturação de Unidades de Atenção Especializada em Saúde / No Estado de São Paulo	S 188 4 99 6					200.000	0	200.000
									<b>200.000</b>	<b>0</b>	<b>200.000</b>
27990004	36901 - Fundo Nacional de Saúde	10.301.5019.2E89.0035	Incremento Temporário ao Custeio dos Serviços de Atenção Básica em Saúde para Cumprimento de Metas / No Estado de São Paulo	S 188 3 41 6					3.000.000	0	3.000.000
									<b>3.000.000</b>	<b>0</b>	<b>3.000.000</b>
27990005	36901 - Fundo Nacional de Saúde	10.301.5019.2E89.3768	Incremento Temporário ao Custeio dos Serviços de Atenção Básica em Saúde para Cumprimento de Metas / No Município de Paranapanema - SP	S 188 3 41 6					100.000	0	100.000
									<b>100.000</b>	<b>0</b>	<b>100.000</b>
27990006	55101 - Ministério da Cidadania - Administração Direta	27.812.5026.20JP.0035	Desenvolvimento de Atividades e Apoio a Projetos e Eventos de Esporte, Educação, Lazer e Inclusão Social / No Estado de São Paulo	F 188 3 99 6					300.000	0	300.000
									<b>300.000</b>	<b>0</b>	<b>300.000</b>
27990007	26262 - Universidade Federal de São Paulo	12.364.5013.20RK.3578	Funcionamento de Instituições Federais de Ensino Superior / No Município de Guarulhos - SP	F 188 4 90 6					500.000	0	500.000
									<b>500.000</b>	<b>0</b>	<b>500.000</b>
27990008	36901 - Fundo Nacional de Saúde	10.301.5019.8581.3662	Estruturação da Rede de Serviços de Atenção Básica de Saúde / No Município de Jujutiba - SP	S 188 3 41 6					250.000	0	250.000
									<b>250.000</b>	<b>0</b>	<b>250.000</b>
27990009	55901 - Fundo Nacional de Assistência Social	08.244.5031.219G.3851	Estruturação da Rede de Serviços do Sistema Único de Assistência Social (SUAS) / No Município de Ribeirão Grande - SP	S 188 3 41 6					200.000	0	200.000
									<b>200.000</b>	<b>0</b>	<b>200.000</b>

# Congresso Nacional - Comissão Mista de Planos, Orçamentos Públicos e Fiscalização

Relatoria Geral - Alterações da Proposta Orçamentária da União para 2020

Emendas à Despesa Individuais Aprovadas e Aprovadas Parcialmente por Autor

*Orçamentos Fiscal, da Seguridade Social e de Investimento das Estatais (Valores em R\$1,00)*

Emenda	Unidade Orçamentária	Funcional Programática	Ação + Subtítulo	E S F	F N T	G N D	M A	R P	Relatório Setorial	Acréscimo/ Cancelamento	Parecer CMO
<b>Autor: Eli Corrêa Filho</b>											
27990010	36901 - Fundo Nacional de Saúde	10.301.5019.2E89.3425	Incremento Temporário ao Custeio dos Serviços de Atenção Básica em Saúde para Cumprimento de Metas / No Município de Barra Bonita - SP	S	188	3	41	6	500.000	0	500.000
									<b>500.000</b>	<b>0</b>	<b>500.000</b>
27990011	36901 - Fundo Nacional de Saúde	10.305.5023.2E87.3483	Controle da população de animais em situações excepcionais (castração e atenção veterinária - LDO 2020, art. 41) / No Município de Capão Bonito - SP	S	188	4	99	6	70.000	0	70.000
									<b>70.000</b>	<b>0</b>	<b>70.000</b>
27990012	55901 - Fundo Nacional de Assistência Social	08.244.5031.219G.0035	Estruturação da Rede de Serviços do Sistema Único de Assistência Social (SUAS) / No Estado de São Paulo	S	188	3	41	6	300.000	0	300.000
									<b>300.000</b>	<b>0</b>	<b>300.000</b>
27990013	36901 - Fundo Nacional de Saúde	10.301.5019.8581.3662	Estruturação da Rede de Serviços de Atenção Básica de Saúde / No Município de Jujutiba - SP	S	188	4	41	6	250.000	0	250.000
									<b>250.000</b>	<b>0</b>	<b>250.000</b>
27990014	54101 - Ministério do Turismo - Administração Direta	23.695.2223.10V0.4374	Apoio a Projetos de Infraestrutura Turística / No Município de Sertaneja - PR	F	188	4	40	6	250.000	0	250.000
									<b>250.000</b>	<b>0</b>	<b>250.000</b>
27990015	36901 - Fundo Nacional de Saúde	10.302.5018.2E90.3395	Incremento Temporário ao Custeio dos Serviços de Assistência Hospitalar e Ambulatorial para Cumprimento de Metas / No Município de Apiaí - SP	S	188	3	99	6	300.000	0	300.000
									<b>300.000</b>	<b>0</b>	<b>300.000</b>
27990016	36901 - Fundo Nacional de Saúde	10.301.5019.8581.3566	Estruturação da Rede de Serviços de Atenção Básica de Saúde / No Município de Guapiara - SP	S	188	4	41	6	170.000	0	170.000
									<b>170.000</b>	<b>0</b>	<b>170.000</b>
27990017	55101 - Ministério da Cidadania - Administração Direta	27.812.5026.5450.3518	Implantação e Modernização de Infraestrutura para Esporte Educacional, Recreativo e de Lazer / No Município de Diadema - SP	F	188	4	40	6	500.000	0	500.000
									<b>500.000</b>	<b>0</b>	<b>500.000</b>
27990018	36901 - Fundo Nacional de Saúde	10.302.5018.2E90.0035	Incremento Temporário ao Custeio dos Serviços de Assistência Hospitalar e Ambulatorial para Cumprimento de Metas / No Estado de São Paulo	S	188	3	41	6	6.250.000	0	6.250.000
									<b>6.250.000</b>	<b>0</b>	<b>6.250.000</b>
27990019	36901 - Fundo Nacional de Saúde	10.302.5018.2E90.0035	Incremento Temporário ao Custeio dos Serviços de Assistência Hospitalar e Ambulatorial para Cumprimento de Metas / No Estado de São Paulo	S	188	3	99	6	250.000	0	250.000
									<b>250.000</b>	<b>0</b>	<b>250.000</b>
27990020	55901 - Fundo Nacional de Assistência Social	08.244.5031.219G.0035	Estruturação da Rede de Serviços do Sistema Único de Assistência Social (SUAS) / No Estado de São Paulo	S	188	4	99	6	300.000	0	300.000
									<b>300.000</b>	<b>0</b>	<b>300.000</b>
27990021	36901 - Fundo Nacional de Saúde	10.302.5018.2E90.3578	Incremento Temporário ao Custeio dos Serviços de Assistência Hospitalar e Ambulatorial para Cumprimento de Metas / No Município de Guarulhos - SP	S	188	3	99	6	500.000	0	500.000
									<b>500.000</b>	<b>0</b>	<b>500.000</b>

# Congresso Nacional - Comissão Mista de Planos, Orçamentos Públicos e Fiscalização

Relatoria Geral - Alterações da Proposta Orçamentária da União para 2020

Emendas à Despesa Individuais Aprovadas e Aprovadas Parcialmente por Autor

*Orçamentos Fiscal, da Seguridade Social e de Investimento das Estatais (Valores em R\$1,00)*

Emenda	Unidade Orçamentária	Funcional Programática	Ação + Subtítulo	E S F	F N T	G N D	M A	R P	Relatório Setorial	Acréscimo/ Cancelamento	Parecer CMO
<b>Autor: Eli Corrêa Filho</b>											
27990022	55205 - Fundação Cultural Palmares	13.392.5025.14U2.3476	Implantação, Instalação e Modernização de Espaços e Equipamentos Culturais / No Município de Campos do Jordão - SP	F	188	4	40	6	250.000	0	250.000
									<b>250.000</b>	<b>0</b>	<b>250.000</b>
<b>Total Autor:</b>									<b>15.940.000</b>	<b>0</b>	<b>15.940.000</b>
<b>Autor: Elias Vaz</b>											
39740001	36901 - Fundo Nacional de Saúde	10.302.5018.8535.0052	Estruturação de Unidades de Atenção Especializada em Saúde / No Estado de Goiás	S	188	4	99	6	5.970.227	0	5.970.227
									<b>5.970.227</b>	<b>0</b>	<b>5.970.227</b>
39740002	36901 - Fundo Nacional de Saúde	10.301.5019.8581.0052	Estruturação da Rede de Serviços de Atenção Básica de Saúde / No Estado de Goiás	S	188	4	99	6	2.000.000	0	2.000.000
									<b>2.000.000</b>	<b>0</b>	<b>2.000.000</b>
39740003	36901 - Fundo Nacional de Saúde	10.301.5019.20YL.0052	Estruturação de Academias da Saúde / No Estado de Goiás	S	188	4	40	6	1.000.000	0	1.000.000
									<b>1.000.000</b>	<b>0</b>	<b>1.000.000</b>
39740004	36901 - Fundo Nacional de Saúde	10.305.5023.2E87.0052	Controle da população de animais em situações excepcionais (castração e atenção veterinária - LDO 2020, art. 41) / No Estado de Goiás	S	188	4	40	6	300.000	0	300.000
									<b>300.000</b>	<b>0</b>	<b>300.000</b>
39740005	53201 - Companhia de Desenvolvimento dos Vales do São Francisco e do Parnaíba - CODEVASF	15.244.2217.7K66.0052	Apoio a Projetos de Desenvolvimento Sustentável Local Integrado / No Estado de Goiás	F	188	4	90	6	1.000.000	0	1.000.000
									<b>1.000.000</b>	<b>0</b>	<b>1.000.000</b>
39740006	53207 - Superintendência do Desenvolvimento do Centro-Oeste - SUDECO	15.244.2217.7K66.0052	Apoio a Projetos de Desenvolvimento Sustentável Local Integrado / No Estado de Goiás	F	188	4	40	6	1.000.000	0	1.000.000
									<b>1.000.000</b>	<b>0</b>	<b>1.000.000</b>
39740007	30101 - Ministério da Justiça e Segurança Pública - Administração Direta	06.181.5016.21BM.0052	Desenvolvimento de Políticas de Segurança Pública, Prevenção, e Enfrentamento à Criminalidade / No Estado de Goiás	F	188	4	30	6	700.000	0	700.000
									<b>700.000</b>	<b>0</b>	<b>700.000</b>
39740008	26101 - Ministério da Educação - Administração Direta	12.364.5013.15R3.0052	Apoio à Expansão, Reestruturação e Modernização das Instituições Federais de Ensino Superior / No Estado de Goiás	F	188	4	90	6	700.000	0	700.000
									<b>700.000</b>	<b>0</b>	<b>700.000</b>
39740009	22202 - Empresa Brasileira de Pesquisa Agropecuária - EMBRAPA	20.572.2203.215C.0001	Ampliação, Revitalização e Modernização da Infraestrutura Física das Unidades da Embrapa / Nacional	F	188	4	90	6	350.000	0	350.000
									<b>350.000</b>	<b>0</b>	<b>350.000</b>

# Congresso Nacional - Comissão Mista de Planos, Orçamentos Públicos e Fiscalização

Relatoria Geral - Alterações da Proposta Orçamentária da União para 2020

Emendas à Despesa Individuais Aprovadas e Aprovadas Parcialmente por Autor

*Orçamentos Fiscal, da Seguridade Social e de Investimento das Estatais (Valores em R\$1,00)*

Emenda	Unidade Orçamentária	Funcional Programática	Ação + Subtítulo	E S F	F N T	G N D	M A	R P	Relatório Setorial	Acréscimo/ Cancelamento	Parecer CMO
<b>Autor: Elias Vaz</b>											
39740010	81101 - Ministério da Mulher, da Família e dos Direitos Humanos - Administração Direta	14.422.5034.21AR.0052	Promoção e Defesa de Direitos para Todos / No Estado de Goiás	F	188	3	30	6	100.000	0	100.000
									<b>100.000</b>	<b>0</b>	<b>100.000</b>
39740011	55101 - Ministério da Cidadania - Administração Direta	13.392.5025.20ZF.0052	Promoção e Fomento à Cultura Brasileira / No Estado de Goiás	F	188	3	99	6	100.000	0	100.000
									<b>100.000</b>	<b>0</b>	<b>100.000</b>
39740012	53101 - Ministério do Desenvolvimento Regional - Administração Direta	15.451.2217.1D73.0052	Apoio à Política Nacional de Desenvolvimento Urbano / No Estado de Goiás	F	188	4	40	6	1.120.227	0	1.120.227
									<b>1.120.227</b>	<b>0</b>	<b>1.120.227</b>
39740013	55101 - Ministério da Cidadania - Administração Direta	27.812.5026.5450.0052	Implantação e Modernização de Infraestrutura para Esporte Educacional, Recreativo e de Lazer / No Estado de Goiás	F	188	4	40	6	1.200.000	0	1.200.000
									<b>1.200.000</b>	<b>0</b>	<b>1.200.000</b>
39740014	55901 - Fundo Nacional de Assistência Social	08.244.5031.219G.0052	Estruturação da Rede de Serviços do Sistema Único de Assistência Social (SUAS) / No Estado de Goiás	S	188	3	99	6	400.000	0	400.000
									<b>400.000</b>	<b>0</b>	<b>400.000</b>
<b>Total Autor:</b>									<b>15.940.454</b>	<b>0</b>	<b>15.940.454</b>
<b>Autor: Eliziane Gama</b>											
41390001	53201 - Companhia de Desenvolvimento dos Vales do São Francisco e do Parnaíba - CODEVASF	15.451.2217.1D73.0021	Apoio à Política Nacional de Desenvolvimento Urbano / No Estado do Maranhão	F	188	4	40	6	1.000.000	0	1.000.000
									<b>1.000.000</b>	<b>0</b>	<b>1.000.000</b>
41390002	55101 - Ministério da Cidadania - Administração Direta	14.422.5032.20R9.0021	Prevenção de Uso de Drogas, Cuidados e Reinserção Social de Pessoas e Famílias que têm Problemas com Álcool e Outras Drogas / No Estado do Maranhão	F	188	4	90	6	540.000	0	540.000
									<b>540.000</b>	<b>0</b>	<b>540.000</b>
41390003	26298 - Fundo Nacional de Desenvolvimento da Educação	12.363.5012.21B4.0021	Fomento ao Desenvolvimento e Modernização dos Sistemas de Ensino de Educação Profissional e Tecnológica / No Estado do Maranhão	F	188	4	30	6	200.000	0	200.000
									<b>200.000</b>	<b>0</b>	<b>200.000</b>
41390004	36901 - Fundo Nacional de Saúde	10.302.5018.2E90.0021	Incremento Temporário ao Custeio dos Serviços de Assistência Hospitalar e Ambulatorial para Cumprimento de Metas / No Estado do Maranhão	S	188	3	41	6	1.470.227	0	1.470.227
									<b>1.470.227</b>	<b>0</b>	<b>1.470.227</b>
41390005	54101 - Ministério do Turismo - Administração Direta	23.695.2223.20Y3.0021	Promoção e Marketing do Turismo no Mercado Nacional / No Estado do Maranhão	F	188	3	40	6	500.000	0	500.000
									<b>500.000</b>	<b>0</b>	<b>500.000</b>

# Congresso Nacional - Comissão Mista de Planos, Orçamentos Públicos e Fiscalização

Relatoria Geral - Alterações da Proposta Orçamentária da União para 2020  
Emendas à Despesa Individuais Aprovadas e Aprovadas Parcialmente por Autor

*Orçamentos Fiscal, da Seguridade Social e de Investimento das Estatais (Valores em R\$1,00)*

Emenda	Unidade Orçamentária	Funcional Programática	Ação + Subtítulo	E S F	F N T	G N D	M A	R P	Relatório Setorial	Acréscimo/ Cancelamento	Parecer CMO
<b>Autor: Eliziane Gama</b>											
41390006	30101 - Ministério da Justiça e Segurança Pública - Administração Direta	06.181.5016.21BM.0021	Desenvolvimento de Políticas de Segurança Pública, Prevenção, e Enfrentamento à Criminalidade / No Estado do Maranhão	F	188	4	30	6	500.000	0	500.000
									<b>500.000</b>	<b>0</b>	<b>500.000</b>
41390007	55901 - Fundo Nacional de Assistência Social	08.244.5031.219G.0021	Estruturação da Rede de Serviços do Sistema Único de Assistência Social (SUAS) / No Estado do Maranhão	S	188	4	41	6	650.000	0	650.000
									<b>650.000</b>	<b>0</b>	<b>650.000</b>
41390008	36901 - Fundo Nacional de Saúde	10.302.5018.2E90.0021	Incremento Temporário ao Custeio dos Serviços de Assistência Hospitalar e Ambulatorial para Cumprimento de Metas / No Estado do Maranhão	S	188	3	31	6	1.000.000	0	1.000.000
									<b>1.000.000</b>	<b>0</b>	<b>1.000.000</b>
41390009	55901 - Fundo Nacional de Assistência Social	08.244.5031.219G.0021	Estruturação da Rede de Serviços do Sistema Único de Assistência Social (SUAS) / No Estado do Maranhão	S	188	4	90	6	1.000.000	0	1.000.000
									<b>1.000.000</b>	<b>0</b>	<b>1.000.000</b>
41390010	36901 - Fundo Nacional de Saúde	10.301.5019.2E89.0021	Incremento Temporário ao Custeio dos Serviços de Atenção Básica em Saúde para Cumprimento de Metas / No Estado do Maranhão	S	188	3	41	6	5.000.000	0	5.000.000
									<b>5.000.000</b>	<b>0</b>	<b>5.000.000</b>
41390011	55206 - Fundação Nacional de Artes	13.392.5025.20ZF.0021	Promoção e Fomento à Cultura Brasileira / No Estado do Maranhão	F	188	3	30	6	200.000	0	200.000
									<b>200.000</b>	<b>0</b>	<b>200.000</b>
41390012	36901 - Fundo Nacional de Saúde	10.302.5018.8535.0021	Estruturação de Unidades de Atenção Especializada em Saúde / No Estado do Maranhão	S	188	4	50	6	500.000	0	500.000
									<b>500.000</b>	<b>0</b>	<b>500.000</b>
41390013	55101 - Ministério da Cidadania - Administração Direta	13.392.5025.20ZF.0021	Promoção e Fomento à Cultura Brasileira / No Estado do Maranhão	F	188	4	99	6	200.000	0	200.000
									<b>200.000</b>	<b>0</b>	<b>200.000</b>
41390014	53201 - Companhia de Desenvolvimento dos Vales do São Francisco e do Parnaíba - CODEVASF	15.244.2217.7K66.0021	Apoio a Projetos de Desenvolvimento Sustentável Local Integrado / No Estado do Maranhão	F	188	4	40	6	2.180.227	0	2.180.227
									<b>2.180.227</b>	<b>0</b>	<b>2.180.227</b>
41390015	26272 - Fundação Universidade Federal do Maranhão	12.364.5013.8282.0021	Reestruturação e Modernização das Instituições Federais de Ensino Superior / No Estado do Maranhão	F	188	4	90	6	1.000.000	0	1.000.000
									<b>1.000.000</b>	<b>0</b>	<b>1.000.000</b>
<b>Total Autor:</b>									<b>15.940.454</b>	<b>0</b>	<b>15.940.454</b>
<b>Autor: Elmano Férrer</b>											
37880001	55101 - Ministério da Cidadania - Administração Direta	27.812.5026.5450.0022	Implantação e Modernização de Infraestrutura para Esporte Educacional, Recreativo e de Lazer / No Estado do Piauí	F	188	4	99	6	300.000	0	300.000
									<b>300.000</b>	<b>0</b>	<b>300.000</b>

# Congresso Nacional - Comissão Mista de Planos, Orçamentos Públicos e Fiscalização

Relatoria Geral - Alterações da Proposta Orçamentária da União para 2020

Emendas à Despesa Individuais Aprovadas e Aprovadas Parcialmente por Autor

*Orçamentos Fiscal, da Seguridade Social e de Investimento das Estatais (Valores em R\$1,00)*

Emenda	Unidade Orçamentária	Funcional Programática	Ação + Subtítulo	E S F	F N T	G N D	M A	R P	Relatório Setorial	Acréscimo/ Cancelamento	Parecer CMO
<b>Autor: Elmano Férrer</b>											
37880002	52121 - Comando do Exército	05.153.6012.21A0.7007	Aprestamento das Forças / 25º Batalhão de Caçadores - No Município de Teresina - PI	F	188	4	90	6	160.000	0	160.000
									<b>160.000</b>	<b>0</b>	<b>160.000</b>
37880003	52931 - Fundo Naval	05.122.0032.2000.0001	Administração da Unidade / Nacional	F	188	4	90	6	160.000	0	160.000
									<b>160.000</b>	<b>0</b>	<b>160.000</b>
37880004	81101 - Ministério da Mulher, da Família e dos Direitos Humanos - Administração Direta	14.422.5034.21AR.0022	Promoção e Defesa de Direitos para Todos / No Estado do Piauí	F	188	4	30	6	350.000	0	350.000
									<b>350.000</b>	<b>0</b>	<b>350.000</b>
37880005	53101 - Ministério do Desenvolvimento Regional - Administração Direta	15.244.2217.7K66.0022	Apoio a Projetos de Desenvolvimento Sustentável Local Integrado / No Estado do Piauí	F	188	4	99	6	1.250.227	0	1.250.227
									<b>1.250.227</b>	<b>0</b>	<b>1.250.227</b>
37880006	26298 - Fundo Nacional de Desenvolvimento da Educação	12.368.5011.20RP.0022	Apoio à Infraestrutura para a Educação Básica / No Estado do Piauí	F	188	4	99	6	300.000	0	300.000
									<b>300.000</b>	<b>0</b>	<b>300.000</b>
37880007	36901 - Fundo Nacional de Saúde	10.302.5018.8535.0022	Estruturação de Unidades de Atenção Especializada em Saúde / No Estado do Piauí	S	188	4	99	6	400.000	0	400.000
									<b>400.000</b>	<b>0</b>	<b>400.000</b>
37880008	52101 - Ministério da Defesa - Administração Direta	05.812.6011.20IG.7008	Apoio das Forças Armadas à Inclusão Social e à Valorização da Cidadania / 2º Batalhão de Engenharia de Construção - No Município de Teresina - PI	F	188	3	90	6	150.000	0	150.000
									<b>150.000</b>	<b>0</b>	<b>150.000</b>
37880009	55207 - Instituto do Patrimônio Histórico e Artístico Nacional	13.391.5025.20ZH.0022	Preservação do Patrimônio Cultural Brasileiro / No Estado do Piauí	F	188	3	50	6	300.000	0	300.000
									<b>300.000</b>	<b>0</b>	<b>300.000</b>
37880010	55903 - Fundo Nacional de Cultura	13.392.5025.20ZF.0022	Promoção e Fomento à Cultura Brasileira / No Estado do Piauí	F	188	3	50	6	100.000	0	100.000
									<b>100.000</b>	<b>0</b>	<b>100.000</b>
37880011	53201 - Companhia de Desenvolvimento dos Vales do São Francisco e do Parnaíba - CODEVASF	15.244.2217.7K66.0022	Apoio a Projetos de Desenvolvimento Sustentável Local Integrado / No Estado do Piauí	F	188	4	99	6	3.000.000	0	3.000.000
									<b>3.000.000</b>	<b>0</b>	<b>3.000.000</b>
37880012	36901 - Fundo Nacional de Saúde	10.301.5019.8581.0022	Estruturação da Rede de Serviços de Atenção Básica de Saúde / No Estado do Piauí	S	188	4	99	6	100.000	0	100.000
									<b>100.000</b>	<b>0</b>	<b>100.000</b>
37880013	36901 - Fundo Nacional de Saúde	10.302.5018.2E90.0022	Incremento Temporário ao Custeio dos Serviços de Assistência Hospitalar e Ambulatorial para Cumprimento de Metas / No Estado do Piauí	S	188	3	99	6	4.700.000	0	4.700.000
									<b>4.700.000</b>	<b>0</b>	<b>4.700.000</b>



# Congresso Nacional - Comissão Mista de Planos, Orçamentos Públicos e Fiscalização

Relatoria Geral - Alterações da Proposta Orçamentária da União para 2020  
Emendas à Despesa Individuais Aprovadas e Aprovadas Parcialmente por Autor

*Orçamentos Fiscal, da Seguridade Social e de Investimento das Estatais (Valores em R\$1,00)*

Emenda	Unidade Orçamentária	Funcional Programática	Ação + Subtítulo	E S F	F N T	G N D	M A	R P	Relatório Setorial	Acréscimo/ Cancelamento	Parecer CMO
<b>Autor: Elmano Férrer</b>											
37880014	36901 - Fundo Nacional de Saúde	10.301.5019.2E89.0022	Incremento Temporário ao Custeio dos Serviços de Atenção Básica em Saúde para Cumprimento de Metas / No Estado do Piauí	S	188	3	99	6	2.770.227	0	2.770.227
									<b>2.770.227</b>	<b>0</b>	<b>2.770.227</b>
37880015	55901 - Fundo Nacional de Assistência Social	08.244.5031.219G.0022	Estruturação da Rede de Serviços do Sistema Único de Assistência Social (SUAS) / No Estado do Piauí	S	188	3	99	6	900.000	0	900.000
									<b>900.000</b>	<b>0</b>	<b>900.000</b>
37880016	54101 - Ministério do Turismo - Administração Direta	23.695.2223.10V0.0022	Apoio a Projetos de Infraestrutura Turística / No Estado do Piauí	F	188	4	99	6	500.000	0	500.000
									<b>500.000</b>	<b>0</b>	<b>500.000</b>
37880017	53201 - Companhia de Desenvolvimento dos Vales do São Francisco e do Parnaíba - CODEVASF	15.244.2217.7K66.0022	Apoio a Projetos de Desenvolvimento Sustentável Local Integrado / No Estado do Piauí	F	188	4	99	6	300.000	0	300.000
									<b>300.000</b>	<b>0</b>	<b>300.000</b>
37880018	55101 - Ministério da Cidadania - Administração Direta	11.334.5027.215F.0022	Fomento e Fortalecimento da Economia Solidária / No Estado do Piauí	F	188	4	99	6	100.000	0	100.000
									<b>100.000</b>	<b>0</b>	<b>100.000</b>
37880019	54101 - Ministério do Turismo - Administração Direta	23.695.2223.20Y3.0022	Promoção e Marketing do Turismo no Mercado Nacional / No Estado do Piauí	F	188	3	40	6	100.000	0	100.000
									<b>100.000</b>	<b>0</b>	<b>100.000</b>
<b>Total Autor:</b>									<b>15.940.454</b>	<b>0</b>	<b>15.940.454</b>
<b>Autor: Elmar Nascimento</b>											
30910001	53201 - Companhia de Desenvolvimento dos Vales do São Francisco e do Parnaíba - CODEVASF	15.244.2217.7K66.0029	Apoio a Projetos de Desenvolvimento Sustentável Local Integrado / No Estado da Bahia	F	188	4	99	6	7.170.227	0	7.170.227
									<b>7.170.227</b>	<b>0</b>	<b>7.170.227</b>
30910002	36901 - Fundo Nacional de Saúde	10.301.5019.8581.2177	Estruturação da Rede de Serviços de Atenção Básica de Saúde / No Município de Mascote - BA	S	188	4	41	6	250.000	0	250.000
									<b>250.000</b>	<b>0</b>	<b>250.000</b>
30910003	22101 - Ministério da Agricultura, Pecuária e Abastecimento - Administração Direta	20.608.1031.20ZV.7004	Fomento ao Setor Agropecuário / Associação Popular em Prol da Construção da Adutora do Rio São Francisco para Campo Alegre de Lourdes (APOCPRACAL) - No Município de Campo Alegre de Lourdes - BA	F	188	3	50	6	300.000	0	300.000
									<b>300.000</b>	<b>0</b>	<b>300.000</b>
30910004	36901 - Fundo Nacional de Saúde	10.301.5019.2E89.0029	Incremento Temporário ao Custeio dos Serviços de Atenção Básica em Saúde para Cumprimento de Metas / No Estado da Bahia	S	188	3	99	6	5.400.000	0	5.400.000
									<b>5.400.000</b>	<b>0</b>	<b>5.400.000</b>

# Congresso Nacional - Comissão Mista de Planos, Orçamentos Públicos e Fiscalização

Relatoria Geral - Alterações da Proposta Orçamentária da União para 2020

Emendas à Despesa Individuais Aprovadas e Aprovadas Parcialmente por Autor

*Orçamentos Fiscal, da Seguridade Social e de Investimento das Estatais (Valores em R\$1,00)*

Emenda	Unidade Orçamentária	Funcional Programática	Ação + Subtítulo	E S F	F N T	G N D	M A	R P	Relatório Setorial	Acréscimo/ Cancelamento	Parecer CMO
<b>Autor: Elmar Nascimento</b>											
<b>30910005</b>	<b>36901</b> - Fundo Nacional de Saúde	10.302.5018.2E90.0029	Incremento Temporário ao Custeio dos Serviços de Assistência Hospitalar e Ambulatorial para Cumprimento de Metas / No Estado da Bahia	S	188	3	99	6	2.320.227	0	2.320.227
									<b>2.320.227</b>	<b>0</b>	<b>2.320.227</b>
<b>30910006</b>	<b>53101</b> - Ministério do Desenvolvimento Regional - Administração Direta	15.451.2217.1D73.2338	Apoio à Política Nacional de Desenvolvimento Urbano / No Município de Vitória da Conquista - BA	F	188	4	40	6	500.000	0	500.000
									<b>500.000</b>	<b>0</b>	<b>500.000</b>
<b>Total Autor:</b>									<b>15.940.454</b>	<b>0</b>	<b>15.940.454</b>
<b>Autor: Emanuel Pinheiro Neto</b>											
<b>39750001</b>	<b>26298</b> - Fundo Nacional de Desenvolvimento da Educação	12.368.5011.0509.0051	Apoio ao Desenvolvimento da Educação Básica / No Estado de Mato Grosso	F	188	3	40	6	150.000	0	150.000
									<b>150.000</b>	<b>0</b>	<b>150.000</b>
<b>39750002</b>	<b>55101</b> - Ministério da Cidadania - Administração Direta	27.812.5026.5450.0051	Implantação e Modernização de Infraestrutura para Esporte Educacional, Recreativo e de Lazer / No Estado de Mato Grosso	F	188	4	40	6	500.000	0	500.000
									<b>500.000</b>	<b>0</b>	<b>500.000</b>
<b>39750003</b>	<b>36901</b> - Fundo Nacional de Saúde	10.302.5018.8535.0051	Estruturação de Unidades de Atenção Especializada em Saúde / No Estado de Mato Grosso	S	188	4	41	6	1.370.000	0	1.370.000
									<b>1.370.000</b>	<b>0</b>	<b>1.370.000</b>
<b>39750004</b>	<b>36901</b> - Fundo Nacional de Saúde	10.301.5019.2E89.0051	Incremento Temporário ao Custeio dos Serviços de Atenção Básica em Saúde para Cumprimento de Metas / No Estado de Mato Grosso	S	188	3	41	6	3.580.227	0	3.580.227
									<b>3.580.227</b>	<b>0</b>	<b>3.580.227</b>
<b>39750005</b>	<b>22201</b> - Instituto Nacional de Colonização e Reforma Agrária - INCRA	20.127.1040.211C.0051	Reforma Agrária e Regularização Fundiária / No Estado de Mato Grosso	F	188	3	40	6	200.000	0	200.000
									<b>200.000</b>	<b>0</b>	<b>200.000</b>
<b>39750006</b>	<b>30101</b> - Ministério da Justiça e Segurança Pública - Administração Direta	06.181.5016.21BM.0051	Desenvolvimento de Políticas de Segurança Pública, Prevenção, e Enfrentamento à Criminalidade / No Estado de Mato Grosso	F	188	4	30	6	200.000	0	200.000
									<b>200.000</b>	<b>0</b>	<b>200.000</b>
<b>39750007</b>	<b>26298</b> - Fundo Nacional de Desenvolvimento da Educação	12.368.5011.0E53.0051	Aquisição de Veículos para o Transporte Escolar da Educação Básica - Caminho da Escola / No Estado de Mato Grosso	F	188	4	40	6	550.000	0	550.000
									<b>550.000</b>	<b>0</b>	<b>550.000</b>
<b>39750008</b>	<b>81101</b> - Ministério da Mulher, da Família e dos Direitos Humanos - Administração Direta	14.422.5034.14XS.0051	Implementação da Casa da Mulher Brasileira e de Centros de Atendimento às Mulheres / No Estado de Mato Grosso	F	188	4	40	6	1.530.000	0	1.530.000
									<b>1.530.000</b>	<b>0</b>	<b>1.530.000</b>

# Congresso Nacional - Comissão Mista de Planos, Orçamentos Públicos e Fiscalização

Relatoria Geral - Alterações da Proposta Orçamentária da União para 2020  
Emendas à Despesa Individuais Aprovadas e Aprovadas Parcialmente por Autor

*Orçamentos Fiscal, da Seguridade Social e de Investimento das Estatais (Valores em R\$1,00)*

Emenda	Unidade Orçamentária	Funcional Programática	Ação + Subtítulo	E S F	F N T	G N D	M N A	R P	Relatório Setorial	Acréscimo/ Cancelamento	Parecer CMO	
<b>Autor: Emanuel Pinheiro Neto</b>												
39750009	53202 - Superintendência do Desenvolvimento da Amazônia	15.451.2217.10T2.0051	Apoio a Projetos e Obras de Reabilitação, de Acessibilidade e Modernização Tecnológica em Áreas Urbanas / No Estado de Mato Grosso	F	188	4	40	6	1.550.000	0	1.550.000	
									<b>1.550.000</b>	<b>0</b>	<b>1.550.000</b>	
39750010	36901 - Fundo Nacional de Saúde	10.301.5019.8581.0051	Estruturação da Rede de Serviços de Atenção Básica de Saúde / No Estado de Mato Grosso	S	188	4	41	6	1.200.000	0	1.200.000	
									<b>1.200.000</b>	<b>0</b>	<b>1.200.000</b>	
39750011	36901 - Fundo Nacional de Saúde	10.302.5018.2E90.0051	Incremento Temporário ao Custeio dos Serviços de Assistência Hospitalar e Ambulatorial para Cumprimento de Metas / No Estado de Mato Grosso	S	188	3	41	6	1.820.000	0	1.820.000	
									<b>1.820.000</b>	<b>0</b>	<b>1.820.000</b>	
39750012	26298 - Fundo Nacional de Desenvolvimento da Educação	12.368.5011.20RP.0051	Apoio à Infraestrutura para a Educação Básica / No Estado de Mato Grosso	F	188	3	40	6	300.000	0	300.000	
									<b>300.000</b>	<b>0</b>	<b>300.000</b>	
39750013	53202 - Superintendência do Desenvolvimento da Amazônia	15.244.2217.7K66.0051	Apoio a Projetos de Desenvolvimento Sustentável Local Integrado / No Estado de Mato Grosso	F	188	4	40	6	2.990.227	0	2.990.227	
									<b>2.990.227</b>	<b>0</b>	<b>2.990.227</b>	
<b>Total Autor:</b>									<b>15.940.454</b>	<b>0</b>	<b>15.940.454</b>	
<b>Autor: Emidinho Madeira</b>												
39760001	22202 - Empresa Brasileira de Pesquisa Agropecuária - EMBRAPA	20.572.2203.20Y6.0031	Pesquisa e Desenvolvimento de Tecnologias para a Agropecuária / No Estado de Minas Gerais	F	188	3	90	6	100.000	0	100.000	
									<b>100.000</b>	<b>0</b>	<b>100.000</b>	
39760002	22101 - Ministério da Agricultura, Pecuária e Abastecimento - Administração Direta	20.608.1031.20ZV.0031	Fomento ao Setor Agropecuário / No Estado de Minas Gerais	F	188	4	99	6	550.000	0	550.000	
									<b>550.000</b>	<b>0</b>	<b>550.000</b>	
39760003	55901 - Fundo Nacional de Assistência Social	08.244.5031.219G.0031	Estruturação da Rede de Serviços do Sistema Único de Assistência Social (SUAS) / No Estado de Minas Gerais	S	188	4	99	6	100.000	0	100.000	
									S 188 3 99 6	5.400.000	0	5.400.000
									<b>5.500.000</b>	<b>0</b>	<b>5.500.000</b>	
39760004	53101 - Ministério do Desenvolvimento Regional - Administração Direta	15.451.2217.1D73.0031	Apoio à Política Nacional de Desenvolvimento Urbano / No Estado de Minas Gerais	F	188	4	99	6	100.000	0	100.000	
									<b>100.000</b>	<b>0</b>	<b>100.000</b>	
39760005	53101 - Ministério do Desenvolvimento Regional - Administração Direta	15.451.2217.1D73.0031	Apoio à Política Nacional de Desenvolvimento Urbano / No Estado de Minas Gerais	F	188	4	99	6	600.000	0	600.000	
									<b>600.000</b>	<b>0</b>	<b>600.000</b>	
39760006	26298 - Fundo Nacional de Desenvolvimento da Educação	12.368.5011.0509.0031	Apoio ao Desenvolvimento da Educação Básica / No Estado de Minas Gerais	F	188	4	99	6	200.000	0	200.000	
									<b>200.000</b>	<b>0</b>	<b>200.000</b>	

# Congresso Nacional - Comissão Mista de Planos, Orçamentos Públicos e Fiscalização

Relatoria Geral - Alterações da Proposta Orçamentária da União para 2020  
Emendas à Despesa Individuais Aprovadas e Aprovadas Parcialmente por Autor

*Orçamentos Fiscal, da Seguridade Social e de Investimento das Estatais (Valores em R\$1,00)*

Emenda	Unidade Orçamentária	Funcional Programática	Ação + Subtítulo	E S F	F N T	G N D	M A	R P	Relatório Setorial	Acréscimo/ Cancelamento	Parecer CMO
<b>Autor: Emidinho Madeira</b>											
39760007	30101 - Ministério da Justiça e Segurança Pública - Administração Direta	06.181.5016.21BM.0031	Desenvolvimento de Políticas de Segurança Pública, Prevenção, e Enfrentamento à Criminalidade / No Estado de Minas Gerais	F	188	4	30	6	890.454	0	890.454
									<b>890.454</b>	<b>0</b>	<b>890.454</b>
39760008	36901 - Fundo Nacional de Saúde	10.302.5018.2E90.0035	Incremento Temporário ao Custeio dos Serviços de Assistência Hospitalar e Ambulatorial para Cumprimento de Metas / No Estado de São Paulo	S	188	3	31	6	200.000	0	200.000
									<b>200.000</b>	<b>0</b>	<b>200.000</b>
39760009	36901 - Fundo Nacional de Saúde	10.302.5018.2E90.0031	Incremento Temporário ao Custeio dos Serviços de Assistência Hospitalar e Ambulatorial para Cumprimento de Metas / No Estado de Minas Gerais	S	188	3	99	6	6.300.000	0	6.300.000
									<b>6.300.000</b>	<b>0</b>	<b>6.300.000</b>
39760010	36901 - Fundo Nacional de Saúde	10.302.5018.8535.0031	Estruturação de Unidades de Atenção Especializada em Saúde / No Estado de Minas Gerais	S	188	4	99	6	300.000	0	300.000
									<b>300.000</b>	<b>0</b>	<b>300.000</b>
39760011	36901 - Fundo Nacional de Saúde	10.301.5019.2E89.0031	Incremento Temporário ao Custeio dos Serviços de Atenção Básica em Saúde para Cumprimento de Metas / No Estado de Minas Gerais	S	188	3	99	6	800.000	0	800.000
									<b>800.000</b>	<b>0</b>	<b>800.000</b>
39760012	36901 - Fundo Nacional de Saúde	10.301.5019.8581.0031	Estruturação da Rede de Serviços de Atenção Básica de Saúde / No Estado de Minas Gerais	S	188	4	99	6	400.000	0	400.000
									<b>400.000</b>	<b>0</b>	<b>400.000</b>
<b>Total Autor:</b>									<b>15.940.454</b>	<b>0</b>	<b>15.940.454</b>
<b>Autor: Enéias Reis</b>											
40980001	36901 - Fundo Nacional de Saúde	10.301.5019.2E89.0031	Incremento Temporário ao Custeio dos Serviços de Atenção Básica em Saúde para Cumprimento de Metas / No Estado de Minas Gerais	S	188	3	41	6	1.970.227	0	1.970.227
									<b>1.970.227</b>	<b>0</b>	<b>1.970.227</b>
40980002	36901 - Fundo Nacional de Saúde	10.302.5018.8535.0031	Estruturação de Unidades de Atenção Especializada em Saúde / No Estado de Minas Gerais	S	188	4	99	6	5.000.000	0	5.000.000
									<b>5.000.000</b>	<b>0</b>	<b>5.000.000</b>
40980003	55901 - Fundo Nacional de Assistência Social	08.244.5031.219G.0031	Estruturação da Rede de Serviços do Sistema Único de Assistência Social (SUAS) / No Estado de Minas Gerais	S	188	4	99	6	1.000.000	0	1.000.000
									<b>1.000.000</b>	<b>0</b>	<b>1.000.000</b>
40980004	36901 - Fundo Nacional de Saúde	10.302.5018.2E90.0031	Incremento Temporário ao Custeio dos Serviços de Assistência Hospitalar e Ambulatorial para Cumprimento de Metas / No Estado de Minas Gerais	S	188	3	99	6	2.000.000	0	2.000.000
									<b>2.000.000</b>	<b>0</b>	<b>2.000.000</b>
40980005	36901 - Fundo Nacional de Saúde	10.301.5019.2E89.0031	Incremento Temporário ao Custeio dos Serviços de Atenção Básica em Saúde para Cumprimento de Metas / No Estado de Minas Gerais	S	188	3	41	6	2.000.000	0	2.000.000
									<b>2.000.000</b>	<b>0</b>	<b>2.000.000</b>

# Congresso Nacional - Comissão Mista de Planos, Orçamentos Públicos e Fiscalização

Relatoria Geral - Alterações da Proposta Orçamentária da União para 2020  
Emendas à Despesa Individuais Aprovadas e Aprovadas Parcialmente por Autor

*Orçamentos Fiscal, da Seguridade Social e de Investimento das Estatais (Valores em R\$1,00)*

Emenda	Unidade Orçamentária	Funcional Programática	Ação + Subtítulo	E S F	F N T	G N D	M A	R P	Relatório Setorial	Acréscimo/ Cancelamento	Parecer CMO
<b>Autor: Enéias Reis</b>											
40980006	53201 - Companhia de Desenvolvimento dos Vales do São Francisco e do Parnaíba - CODEVASF	15.244.2217.7K66.0031	Apoio a Projetos de Desenvolvimento Sustentável Local Integrado / No Estado de Minas Gerais	F	188	4	90	6	921.715	0	921.715
				F	188	3	90	6	48.512	0	48.512
									<b>970.227</b>	<b>0</b>	<b>970.227</b>
40980007	26298 - Fundo Nacional de Desenvolvimento da Educação	12.368.5011.0509.0031	Apoio ao Desenvolvimento da Educação Básica / No Estado de Minas Gerais	F	188	3	40	6	2.000.000	0	2.000.000
									<b>2.000.000</b>	<b>0</b>	<b>2.000.000</b>
40980008	36901 - Fundo Nacional de Saúde	10.305.5023.2E87.0031	Controle da população de animais em situações excepcionais (castração e atenção veterinária - LDO 2020, art. 41) / No Estado de Minas Gerais	S	188	4	40	6	1.000.000	0	1.000.000
									<b>1.000.000</b>	<b>0</b>	<b>1.000.000</b>
<b>Total Autor:</b>									<b>15.940.454</b>	<b>0</b>	<b>15.940.454</b>
<b>Autor: Enio Verri</b>											
30920001	55101 - Ministério da Cidadania - Administração Direta	13.392.5025.20ZF.0041	Promoção e Fomento à Cultura Brasileira / No Estado do Paraná	F	188	4	40	6	100.000	0	100.000
									<b>100.000</b>	<b>0</b>	<b>100.000</b>
30920002	81101 - Ministério da Mulher, da Família e dos Direitos Humanos - Administração Direta	14.422.5034.21AR.0041	Promoção e Defesa de Direitos para Todos / No Estado do Paraná	F	188	4	90	6	240.000	0	240.000
									<b>240.000</b>	<b>0</b>	<b>240.000</b>
30920003	26298 - Fundo Nacional de Desenvolvimento da Educação	12.364.5013.0048.0041	Apoio a Entidades de Ensino Superior Não Federais / No Estado do Paraná	F	188	4	99	6	500.000	0	500.000
									<b>500.000</b>	<b>0</b>	<b>500.000</b>
30920004	55101 - Ministério da Cidadania - Administração Direta	27.812.5026.5450.0041	Implantação e Modernização de Infraestrutura para Esporte Educacional, Recreativo e de Lazer / No Estado do Paraná	F	188	4	40	6	1.000.454	0	1.000.454
									<b>1.000.454</b>	<b>0</b>	<b>1.000.454</b>
30920005	36901 - Fundo Nacional de Saúde	10.301.5019.2E89.0041	Incremento Temporário ao Custeio dos Serviços de Atenção Básica em Saúde para Cumprimento de Metas / No Estado do Paraná	S	188	3	41	6	8.000.000	0	8.000.000
									<b>8.000.000</b>	<b>0</b>	<b>8.000.000</b>
30920006	54101 - Ministério do Turismo - Administração Direta	23.695.2223.10V0.0041	Apoio a Projetos de Infraestrutura Turística / No Estado do Paraná	F	188	4	40	6	250.000	0	250.000
									<b>250.000</b>	<b>0</b>	<b>250.000</b>
30920007	26298 - Fundo Nacional de Desenvolvimento da Educação	12.368.5011.20RP.0041	Apoio à Infraestrutura para a Educação Básica / No Estado do Paraná	F	188	4	40	6	250.000	0	250.000
									<b>250.000</b>	<b>0</b>	<b>250.000</b>
30920008	22101 - Ministério da Agricultura, Pecuária e Abastecimento - Administração Direta	20.608.1031.20ZV.0041	Fomento ao Setor Agropecuário / No Estado do Paraná	F	188	4	40	6	3.000.000	0	3.000.000
									<b>3.000.000</b>	<b>0</b>	<b>3.000.000</b>

# Congresso Nacional - Comissão Mista de Planos, Orçamentos Públicos e Fiscalização

Relatoria Geral - Alterações da Proposta Orçamentária da União para 2020

Emendas à Despesa Individuais Aprovadas e Aprovadas Parcialmente por Autor

*Orçamentos Fiscal, da Seguridade Social e de Investimento das Estatais (Valores em R\$1,00)*

Emenda	Unidade Orçamentária	Funcional Programática	Ação + Subtítulo	E S F	F N T	G N D	M A	R P	Relatório Setorial	Acréscimo/ Cancelamento	Parecer CMO
<b>Autor: Enio Verri</b>											
30920009	53101 - Ministério do Desenvolvimento Regional - Administração Direta	15.451.2217.1D73.0041	Apoio à Política Nacional de Desenvolvimento Urbano / No Estado do Paraná	F	188	4	40	6	2.600.000	0	2.600.000
									<b>2.600.000</b>	<b>0</b>	<b>2.600.000</b>
<b>Total Autor:</b>									<b>15.940.454</b>	<b>0</b>	<b>15.940.454</b>
<b>Autor: Enrico Misasi</b>											
39770001	36901 - Fundo Nacional de Saúde	10.302.5018.8535.0035	Estruturação de Unidades de Atenção Especializada em Saúde / No Estado de São Paulo	S	188	4	99	6	2.000.000	0	2.000.000
									<b>2.000.000</b>	<b>0</b>	<b>2.000.000</b>
39770002	54101 - Ministério do Turismo - Administração Direta	23.695.2223.10V0.0035	Apoio a Projetos de Infraestrutura Turística / No Estado de São Paulo	F	188	4	40	6	1.000.000	0	1.000.000
									<b>1.000.000</b>	<b>0</b>	<b>1.000.000</b>
39770003	36901 - Fundo Nacional de Saúde	10.301.5019.2E89.0035	Incremento Temporário ao Custeio dos Serviços de Atenção Básica em Saúde para Cumprimento de Metas / No Estado de São Paulo	S	188	3	41	6	3.840.454	0	3.840.454
									<b>3.840.454</b>	<b>0</b>	<b>3.840.454</b>
39770004	36901 - Fundo Nacional de Saúde	10.302.5018.8535.0035	Estruturação de Unidades de Atenção Especializada em Saúde / No Estado de São Paulo	S	188	3	99	6	4.000.000	0	4.000.000
									<b>4.000.000</b>	<b>0</b>	<b>4.000.000</b>
39770005	22101 - Ministério da Agricultura, Pecuária e Abastecimento - Administração Direta	20.608.1031.20ZV.0035	Fomento ao Setor Agropecuário / No Estado de São Paulo	F	188	4	40	6	1.000.000	0	1.000.000
									<b>1.000.000</b>	<b>0</b>	<b>1.000.000</b>
39770006	24101 - Ministério da Ciência, Tecnologia, Inovações e Comunicações - Administração Direta	19.572.2208.20V6.0001	Fomento a Pesquisa e Desenvolvimento Voltados à Inovação e ao Processo Produtivo / Nacional	F	188	3	90	6	250.000	0	250.000
									<b>250.000</b>	<b>0</b>	<b>250.000</b>
39770007	53101 - Ministério do Desenvolvimento Regional - Administração Direta	15.451.2217.1D73.0035	Apoio à Política Nacional de Desenvolvimento Urbano / No Estado de São Paulo	F	188	4	40	6	3.750.000	0	3.750.000
									<b>3.750.000</b>	<b>0</b>	<b>3.750.000</b>
39770008	36901 - Fundo Nacional de Saúde	10.301.5019.8581.0035	Estruturação da Rede de Serviços de Atenção Básica de Saúde / No Estado de São Paulo	S	188	4	41	6	100.000	0	100.000
									<b>100.000</b>	<b>0</b>	<b>100.000</b>
<b>Total Autor:</b>									<b>15.940.454</b>	<b>0</b>	<b>15.940.454</b>
<b>Autor: Erika Kokay</b>											

# Congresso Nacional - Comissão Mista de Planos, Orçamentos Públicos e Fiscalização

Relatoria Geral - Alterações da Proposta Orçamentária da União para 2020

Emendas à Despesa Individuais Aprovadas e Aprovadas Parcialmente por Autor

*Orçamentos Fiscal, da Seguridade Social e de Investimento das Estatais (Valores em R\$1,00)*

Emenda	Unidade Orçamentária	Funcional Programática	Ação + Subtítulo	E S F	F N T	G N D	M A	R P	Relatório Setorial	Acréscimo/ Cancelamento	Parecer CMO
<b>Autor: Erika Kokay</b>											
28260001	55101 - Ministério da Cidadania - Administração Direta	27.812.5026.5450.0053	Implantação e Modernização de Infraestrutura para Esporte Educacional, Recreativo e de Lazer / No Distrito Federal	F	188	4	30	6	500.000	0	500.000
									<b>500.000</b>	<b>0</b>	<b>500.000</b>
28260002	53101 - Ministério do Desenvolvimento Regional - Administração Direta	20.608.2217.214S.0001	Estruturação e Dinamização de Atividades Produtivas - Rotas de Integração Nacional / Nacional	F	188	3	50	6	100.000	0	100.000
									<b>100.000</b>	<b>0</b>	<b>100.000</b>
28260003	55903 - Fundo Nacional de Cultura	13.392.5025.20ZF.0053	Promoção e Fomento à Cultura Brasileira / No Distrito Federal	F	188	3	50	6	3.100.000	0	3.100.000
									<b>3.100.000</b>	<b>0</b>	<b>3.100.000</b>
28260004	53207 - Superintendência do Desenvolvimento do Centro-Oeste - SUDECO	15.244.2217.7K66.0053	Apoio a Projetos de Desenvolvimento Sustentável Local Integrado / No Distrito Federal	F	188	4	30	6	550.000	0	550.000
									<b>550.000</b>	<b>0</b>	<b>550.000</b>
28260005	81101 - Ministério da Mulher, da Família e dos Direitos Humanos - Administração Direta	14.422.5034.21AR.0001	Promoção e Defesa de Direitos para Todos / Nacional	F	188	3	50	6	100.000	0	100.000
									<b>100.000</b>	<b>0</b>	<b>100.000</b>
28260006	36901 - Fundo Nacional de Saúde	10.302.5018.2E90.0053	Incremento Temporário ao Custeio dos Serviços de Assistência Hospitalar e Ambulatorial para Cumprimento de Metas / No Distrito Federal	S	188	3	31	6	600.000	0	600.000
									<b>600.000</b>	<b>0</b>	<b>600.000</b>
28260007	26271 - Fundação Universidade de Brasília	12.364.5013.20GK.0053	Fomento às Ações de Graduação, Pós-Graduação, Ensino, Pesquisa e Extensão / No Distrito Federal	F	188	4	90	6	150.000	0	150.000
				F	188	3	90	6	450.000	0	450.000
									<b>600.000</b>	<b>0</b>	<b>600.000</b>
28260008	36901 - Fundo Nacional de Saúde	10.301.5019.20YI.0053	Implementação de Políticas de Atenção à Saúde / No Distrito Federal	S	188	3	90	6	1.600.272	0	1.600.272
									<b>1.600.272</b>	<b>0</b>	<b>1.600.272</b>
28260009	55101 - Ministério da Cidadania - Administração Direta	27.811.5026.20JO.0053	Promoção e Apoio ao Desenvolvimento do Futebol Masculino e Feminino e Defesa dos Direitos do Torcedor / No Distrito Federal	F	188	3	50	6	100.000	0	100.000
									<b>100.000</b>	<b>0</b>	<b>100.000</b>
28260010	26298 - Fundo Nacional de Desenvolvimento da Educação	12.368.5011.20RP.0053	Apoio à Infraestrutura para a Educação Básica / No Distrito Federal	F	188	3	30	6	110.272	0	110.272
									<b>110.272</b>	<b>0</b>	<b>110.272</b>
28260011	81101 - Ministério da Mulher, da Família e dos Direitos Humanos - Administração Direta	14.422.5034.21AR.0053	Promoção e Defesa de Direitos para Todos / No Distrito Federal	F	188	3	50	6	200.000	0	200.000
									<b>200.000</b>	<b>0</b>	<b>200.000</b>
28260012	36201 - Fundação Oswaldo Cruz	10.128.5021.20YD.0050	Educação e Formação em Saúde / Na Região Centro-Oeste	S	188	3	90	6	2.800.000	0	2.800.000
									<b>2.800.000</b>	<b>0</b>	<b>2.800.000</b>

# Congresso Nacional - Comissão Mista de Planos, Orçamentos Públicos e Fiscalização

Relatoria Geral - Alterações da Proposta Orçamentária da União para 2020

Emendas à Despesa Individuais Aprovadas e Aprovadas Parcialmente por Autor

*Orçamentos Fiscal, da Seguridade Social e de Investimento das Estatais (Valores em R\$1,00)*

Emenda	Unidade Orçamentária	Funcional Programática	Ação + Subtítulo	E S F	F N T	G N D	M A	R P	Relatório Setorial	Acréscimo/ Cancelamento	Parecer CMO
<b>Autor: Erika Kokay</b>											
28260013	36201 - Fundação Oswaldo Cruz	10.571.5020.21BF.0001	Pesquisa, Desenvolvimento Tecnológico e Inovação em Saúde / Nacional	S	188	3	90	6	424.000	0	424.000
									<b>424.000</b>	<b>0</b>	<b>424.000</b>
28260014	24101 - Ministério da Ciência, Tecnologia, Inovações e Comunicações - Administração Direta	19.126.2205.20V8.0050	Apoio a Iniciativas e Projetos de Inclusão Digital / Na Região Centro-Oeste	F	188	3	50	6	200.000	0	200.000
									<b>200.000</b>	<b>0</b>	<b>200.000</b>
28260015	36901 - Fundo Nacional de Saúde	10.571.5020.21BF.0053	Pesquisa, Desenvolvimento Tecnológico e Inovação em Saúde / No Distrito Federal	S	188	4	90	6	600.000	0	600.000
									647.000	0	647.000
									<b>1.247.000</b>	<b>0</b>	<b>1.247.000</b>
28260016	26428 - Instituto Federal de Brasília	12.363.5012.20RG.0053	Reestruturação e Modernização das Instituições da Rede Federal de Educação Profissional, Científica e Tecnológica / No Distrito Federal	F	188	4	90	6	1.000.000	0	1.000.000
									<b>1.000.000</b>	<b>0</b>	<b>1.000.000</b>
28260017	44101 - Ministério do Meio Ambiente - Administração Direta	18.128.1041.20VY.0053	Implementação de Ações de Cidadania e Educação Ambiental / No Distrito Federal	F	188	3	30	6	130.000	0	130.000
									<b>130.000</b>	<b>0</b>	<b>130.000</b>
28260018	36901 - Fundo Nacional de Saúde	10.301.5019.20YI.0053	Implementação de Políticas de Atenção à Saúde / No Distrito Federal	S	188	3	90	6	1.300.000	0	1.300.000
									<b>1.300.000</b>	<b>0</b>	<b>1.300.000</b>
28260019	55903 - Fundo Nacional de Cultura	13.391.5025.20ZH.0053	Preservação do Patrimônio Cultural Brasileiro / No Distrito Federal	F	188	3	90	6	200.000	0	200.000
									<b>200.000</b>	<b>0</b>	<b>200.000</b>
28260020	53101 - Ministério do Desenvolvimento Regional - Administração Direta	22.333.2217.20NK.0053	Estruturação e Dinamização de Arranjos Produtivos Locais em Espaços Sub-regionais / No Distrito Federal	F	188	3	50	6	300.000	0	300.000
									<b>300.000</b>	<b>0</b>	<b>300.000</b>
28260021	81101 - Ministério da Mulher, da Família e dos Direitos Humanos - Administração Direta	14.422.5034.21AR.0001	Promoção e Defesa de Direitos para Todos / Nacional	F	188	3	90	6	100.000	0	100.000
									<b>100.000</b>	<b>0</b>	<b>100.000</b>
28260022	22101 - Ministério da Agricultura, Pecuária e Abastecimento - Administração Direta	20.606.1031.210V.0053	Promoção e Fortalecimento da Estruturação Produtiva da Agricultura Familiar, Pequenos e Médios Produtores Rurais / No Distrito Federal	F	188	4	30	6	180.000	0	180.000
									<b>180.000</b>	<b>0</b>	<b>180.000</b>
28260023	81101 - Ministério da Mulher, da Família e dos Direitos Humanos - Administração Direta	14.422.5034.21AR.0053	Promoção e Defesa de Direitos para Todos / No Distrito Federal	F	188	3	50	6	150.000	0	150.000
									<b>150.000</b>	<b>0</b>	<b>150.000</b>



# Congresso Nacional - Comissão Mista de Planos, Orçamentos Públicos e Fiscalização

Relatoria Geral - Alterações da Proposta Orçamentária da União para 2020

Emendas à Despesa Individuais Aprovadas e Aprovadas Parcialmente por Autor

*Orçamentos Fiscal, da Seguridade Social e de Investimento das Estatais (Valores em R\$1,00)*

Emenda	Unidade Orçamentária	Funcional Programática	Ação + Subtítulo	E S F	F N T	G N D	M A	R P	Relatório Setorial	Acréscimo/ Cancelamento	Parecer CMO
<b>Autor: Erika Kokay</b>											
28260024	55205 - Fundação Cultural Palmares	13.392.5025.20ZF.0053	Promoção e Fomento à Cultura Brasileira / No Distrito Federal	F	188	3	50	6	348.000	0	348.000
									<b>348.000</b>	<b>0</b>	<b>348.000</b>
<b>Total Autor:</b>									<b>15.939.544</b>	<b>0</b>	<b>15.939.544</b>
<b>Autor: Eros Biondini</b>											
27590001	26285 - Fundação Universidade Federal de São João del-Rei	12.364.5013.20RK.0031	Funcionamento de Instituições Federais de Ensino Superior / No Estado de Minas Gerais	F	188	3	90	6	100.000	0	100.000
									<b>100.000</b>	<b>0</b>	<b>100.000</b>
27590002	30101 - Ministério da Justiça e Segurança Pública - Administração Direta	06.181.5016.21BM.7064	Desenvolvimento de Políticas de Segurança Pública, Prevenção, e Enfrentamento à Criminalidade / Polícia Civil no Município de Lagoa Santa - MG	F	188	4	90	6	100.000	0	100.000
									170.227	0	170.227
									<b>270.227</b>	<b>0</b>	<b>270.227</b>
27590003	36901 - Fundo Nacional de Saúde	10.302.5018.2E90.0031	Incremento Temporário ao Custeio dos Serviços de Assistência Hospitalar e Ambulatorial para Cumprimento de Metas / No Estado de Minas Gerais	S	188	3	99	6	6.620.227	0	6.620.227
									<b>6.620.227</b>	<b>0</b>	<b>6.620.227</b>
27590004	55101 - Ministério da Cidadania - Administração Direta	14.422.5032.20R9.7005	Prevenção de Uso de Drogas, Cuidados e Reinserção Social de Pessoas e Famílias que têm Problemas com Álcool e Outras Drogas / Comunidades Terapêuticas - No Estado de Minas Gerais	F	188	4	99	6	1.400.000	0	1.400.000
									<b>1.400.000</b>	<b>0</b>	<b>1.400.000</b>
27590005	22101 - Ministério da Agricultura, Pecuária e Abastecimento - Administração Direta	20.608.1031.20ZV.7010	Fomento ao Setor Agropecuário / Aquisição de Máquinas e Equipamentos Agrícolas - No Município de Andradás - MG	F	188	4	40	6	100.000	0	100.000
									<b>100.000</b>	<b>0</b>	<b>100.000</b>
27590006	26298 - Fundo Nacional de Desenvolvimento da Educação	12.364.5013.0048.7008	Apoio a Entidades de Ensino Superior Não Federais / Aquisição de Equipamento de Ultrassonografia para a Universidade Estadual de Montes Claros (Unimontes) - No Município de Montes Claros - MG	F	188	4	30	6	150.000	0	150.000
									<b>150.000</b>	<b>0</b>	<b>150.000</b>
27590007	81101 - Ministério da Mulher, da Família e dos Direitos Humanos - Administração Direta	14.422.5034.21AS.7001	Fortalecimento da Família / Desenvolvimento de Vínculos Familiares, Promoção e Defesa da Família e Direitos Humanos - No Estado de Minas Gerais	F	188	3	90	6	100.000	0	100.000
									<b>100.000</b>	<b>0</b>	<b>100.000</b>
27590008	30101 - Ministério da Justiça e Segurança Pública - Administração Direta	06.181.5016.21BM.7039	Desenvolvimento de Políticas de Segurança Pública, Prevenção, e Enfrentamento à Criminalidade / Guarda Municipal - No Estado de Minas Gerais	F	188	4	40	6	200.000	0	200.000
									<b>200.000</b>	<b>0</b>	<b>200.000</b>
27590009	26238 - Universidade Federal de Minas Gerais	12.364.5013.20GK.7005	Fomento às Ações de Graduação, Pós-Graduação, Ensino, Pesquisa e Extensão / Hospital das Clínicas da UFMG - No Município de Belo Horizonte - MG	F	188	3	90	6	100.000	0	100.000
									<b>100.000</b>	<b>0</b>	<b>100.000</b>

# Congresso Nacional - Comissão Mista de Planos, Orçamentos Públicos e Fiscalização

Relatoria Geral - Alterações da Proposta Orçamentária da União para 2020  
Emendas à Despesa Individuais Aprovadas e Aprovadas Parcialmente por Autor

*Orçamentos Fiscal, da Seguridade Social e de Investimento das Estatais (Valores em R\$1,00)*

Emenda	Unidade Orçamentária	Funcional Programática	Ação + Subtítulo	E S F	F N T	G N D	M A	R P	Relatório Setorial	Acréscimo/ Cancelamento	Parecer CMO
<b>Autor: Eros Biondini</b>											
27590010	26238 - Universidade Federal de Minas Gerais	12.364.5013.20GK.0031	Fomento às Ações de Graduação, Pós-Graduação, Ensino, Pesquisa e Extensão / No Estado de Minas Gerais	F	188	4	90	6	100.000	0	100.000
				F	188	3	90	6	100.000	0	100.000
									<b>200.000</b>	<b>0</b>	<b>200.000</b>
27590011	53101 - Ministério do Desenvolvimento Regional - Administração Direta	15.451.2217.1D73.0031	Apoio à Política Nacional de Desenvolvimento Urbano / No Estado de Minas Gerais	F	188	4	40	6	500.000	0	500.000
27590012	26298 - Fundo Nacional de Desenvolvimento da Educação	12.368.5011.20RP.7017	Apoio à Infraestrutura para a Educação Básica / Aquisição de equipamentos e mobiliários - No Município de Jequitibá - MG	F	188	4	40	6	100.000	0	100.000
27590013	55101 - Ministério da Cidadania - Administração Direta	14.422.5032.20R9.7005	Prevenção de Uso de Drogas, Cuidados e Reinserção Social de Pessoas e Famílias que têm Problemas com Álcool e Outras Drogas / Comunidades Terapêuticas - No Estado de Minas Gerais	F	188	4	30	6	900.000	0	900.000
27590014	81101 - Ministério da Mulher, da Família e dos Direitos Humanos - Administração Direta	14.422.5034.21AR.7034	Promoção e Defesa de Direitos para Todos / Programa Viver - No Estado de Minas Gerais	F	188	4	90	6	200.000	0	200.000
27590015	55101 - Ministério da Cidadania - Administração Direta	14.422.5032.20R9.7012	Prevenção de Uso de Drogas, Cuidados e Reinserção Social de Pessoas e Famílias que têm Problemas com Álcool e Outras Drogas / Fazenda Esperança - No Município de Bom Jardim de Minas - MG	F	188	4	50	6	250.000	0	250.000
27590016	30101 - Ministério da Justiça e Segurança Pública - Administração Direta	06.181.5016.21BM.7065	Desenvolvimento de Políticas de Segurança Pública, Prevenção, e Enfrentamento à Criminalidade / Sistema Prisional no Município de Belo Horizonte - MG	F	188	3	30	6	500.000	0	500.000
27590017	30101 - Ministério da Justiça e Segurança Pública - Administração Direta	06.181.5016.21BM.7017	Desenvolvimento de Políticas de Segurança Pública, Prevenção, e Enfrentamento à Criminalidade / Polícia Militar - No Estado de Minas Gerais	F	188	4	30	6	1.000.000	0	1.000.000
27590018	26238 - Universidade Federal de Minas Gerais	12.364.5013.20RK.7016	Funcionamento de Instituições Federais de Ensino Superior / Laboratório de Produtos de Abelhas e Derivados da Escola de Veterinária - No Estado de Minas Gerais	F	188	4	90	6	200.000	0	200.000
27590019	30101 - Ministério da Justiça e Segurança Pública - Administração Direta	06.181.5016.21BM.7040	Desenvolvimento de Políticas de Segurança Pública, Prevenção, e Enfrentamento à Criminalidade / Corpo de Bombeiros Militares - No Estado de Minas Gerais	F	188	4	30	6	800.000	0	800.000

# Congresso Nacional - Comissão Mista de Planos, Orçamentos Públicos e Fiscalização

Relatoria Geral - Alterações da Proposta Orçamentária da União para 2020

Emendas à Despesa Individuais Aprovadas e Aprovadas Parcialmente por Autor

*Orçamentos Fiscal, da Seguridade Social e de Investimento das Estatais (Valores em R\$1,00)*

Emenda	Unidade Orçamentária	Funcional Programática	Ação + Subtítulo	E S F	F N T	G N D	M A	R P	Relatório Setorial	Acréscimo/ Cancelamento	Parecer CMO
<b>Autor: Eros Biondini</b>											
27590020	54201 - EMBRATUR - Instituto Brasileiro de Turismo	23.695.2223.20Y5.7000	Promoção Turística do Brasil no Exterior / Festival della cultura Brasileira a Roma - Nacional	F	188	3	90	6	100.000	0	100.000
									<b>100.000</b>	<b>0</b>	<b>100.000</b>
27590021	36901 - Fundo Nacional de Saúde	10.301.5019.8581.0031	Estruturação da Rede de Serviços de Atenção Básica de Saúde / No Estado de Minas Gerais	S	188	4	41	6	1.000.000	0	1.000.000
									<b>1.000.000</b>	<b>0</b>	<b>1.000.000</b>
27590022	36901 - Fundo Nacional de Saúde	10.301.5019.8581.2842	Estruturação da Rede de Serviços de Atenção Básica de Saúde / No Município de Montes Claros - MG	S	188	4	41	6	250.000	0	250.000
									<b>250.000</b>	<b>0</b>	<b>250.000</b>
27590023	36901 - Fundo Nacional de Saúde	10.302.5018.8535.7022	Estruturação de Unidades de Atenção Especializada em Saúde / Unidades de Saúde Mental - Almenara - MG	S	188	4	41	6	100.000	0	100.000
									<b>100.000</b>	<b>0</b>	<b>100.000</b>
27590024	54101 - Ministério do Turismo - Administração Direta	23.695.2223.20Y3.7000	Promoção e Marketing do Turismo no Mercado Nacional / Evento festivo "Capital Mineira do Folclore" - No Município de Jequitibá - MG	F	188	3	40	6	300.000	0	300.000
									<b>300.000</b>	<b>0</b>	<b>300.000</b>
27590025	55901 - Fundo Nacional de Assistência Social	08.244.5031.219G.0031	Estruturação da Rede de Serviços do Sistema Único de Assistência Social (SUAS) / No Estado de Minas Gerais	S	188	4	41	6	500.000	0	500.000
									<b>500.000</b>	<b>0</b>	<b>500.000</b>
<b>Total Autor:</b>									<b>15.940.454</b>	<b>0</b>	<b>15.940.454</b>
<b>Autor: Esperidião Amin</b>											
22100001	30101 - Ministério da Justiça e Segurança Pública - Administração Direta	06.181.5016.21BM.0042	Desenvolvimento de Políticas de Segurança Pública, Prevenção, e Enfrentamento à Criminalidade / No Estado de Santa Catarina	F	188	4	40	6	180.000	0	180.000
									40.000	0	40.000
									<b>220.000</b>	<b>0</b>	<b>220.000</b>
22100002	36901 - Fundo Nacional de Saúde	10.302.5018.6148.0001	Assistência Médica Qualificada e Gratuita a Todos os Níveis da População e Desenvolvimento de Atividades Educacionais e de Pesquisa no Campo da Saúde – Rede SARAHA de Hospitais de Reabilitação / Nacional	S	188	3	90	6	170.227	0	170.227
									<b>170.227</b>	<b>0</b>	<b>170.227</b>
22100003	52131 - Comando da Marinha	05.152.6012.219D.0001	Adequação de Organizações Militares / Nacional	F	188	4	90	6	128.000	0	128.000
									<b>128.000</b>	<b>0</b>	<b>128.000</b>
22100004	24101 - Ministério da Ciência, Tecnologia, Inovações e Comunicações - Administração Direta	19.572.2208.20V6.7011	Fomento a Pesquisa e Desenvolvimento Voltados à Inovação e ao Processo Produtivo / Laboratório de Avaliação Corporal e Risco Cardiovascular da FURB - No Estado de Santa Catarina	F	188	4	50	6	300.000	0	300.000
									<b>300.000</b>	<b>0</b>	<b>300.000</b>
22100005	52111 - Comando da Aeronáutica	05.301.0032.2E74.0001	Estruturação e Modernização de Unidades de Saúde das Forças Armadas / Nacional	S	188	4	90	6	122.227	0	122.227
									<b>122.227</b>	<b>0</b>	<b>122.227</b>

# Congresso Nacional - Comissão Mista de Planos, Orçamentos Públicos e Fiscalização

Relatoria Geral - Alterações da Proposta Orçamentária da União para 2020

Emendas à Despesa Individuais Aprovadas e Aprovadas Parcialmente por Autor

*Orçamentos Fiscal, da Seguridade Social e de Investimento das Estatais (Valores em R\$1,00)*

Emenda	Unidade Orçamentária	Funcional Programática	Ação + Subtítulo	E S F	F N T	G N D	M A	R P	Relatório Setorial	Acréscimo/ Cancelamento	Parecer CMO
<b>Autor: Esperidião Amin</b>											
22100006	52121 - Comando do Exército	05.126.6012.147F.0001	Implantação de Sistema de Defesa Cibernética para a Defesa Nacional / Nacional	F	188	3	90	6	200.000	0	200.000
									<b>200.000</b>	<b>0</b>	<b>200.000</b>
22100007	52121 - Comando do Exército	05.153.6012.21A0.7009	Aprestamento das Forças / 63º Batalhão de Infantaria - No Município de Florianópolis - SC	F	188	4	90	6	150.000	0	150.000
									<b>150.000</b>	<b>0</b>	<b>150.000</b>
22100008	52121 - Comando do Exército	05.122.0032.2000.7010	Administração da Unidade / 14ª Brigada de Infantaria Motorizada - No Município de Florianópolis - SC	F	188	4	90	6	50.000	0	50.000
				F	188	3	90	6	50.000	0	50.000
									<b>100.000</b>	<b>0</b>	<b>100.000</b>
22100009	36901 - Fundo Nacional de Saúde	10.302.5018.8535.0042	Estruturação de Unidades de Atenção Especializada em Saúde / No Estado de Santa Catarina	S	188	4	50	6	1.000.000	0	1.000.000
									<b>1.000.000</b>	<b>0</b>	<b>1.000.000</b>
22100010	35101 - Ministério das Relações Exteriores - Administração Direta	07.691.2216.20WZ.0002	Promoção Comercial e de Investimentos / Exterior	F	188	3	90	6	300.000	0	300.000
									<b>300.000</b>	<b>0</b>	<b>300.000</b>
22100011	24101 - Ministério da Ciência, Tecnologia, Inovações e Comunicações - Administração Direta	19.572.2208.20V6.7012	Fomento a Pesquisa e Desenvolvimento Voltados à Inovação e ao Processo Produtivo / Observatório de Desenvolvimento Socioeconômico da Região Sul de Santa Catarina - Plataforma de indicadores Setoriais - No Estado de Santa Catarina	F	188	4	50	6	300.000	0	300.000
									<b>300.000</b>	<b>0</b>	<b>300.000</b>
22100012	81101 - Ministério da Mulher, da Família e dos Direitos Humanos - Administração Direta	14.422.5034.21AR.7038	Promoção e Defesa de Direitos para Todos / Juventude - No Estado de Santa Catarina	F	188	4	40	6	150.000	0	150.000
				F	188	3	40	6	300.000	0	300.000
									<b>450.000</b>	<b>0</b>	<b>450.000</b>
22100013	36901 - Fundo Nacional de Saúde	10.302.5018.2E90.0042	Incremento Temporário ao Custeio dos Serviços de Assistência Hospitalar e Ambulatorial para Cumprimento de Metas / No Estado de Santa Catarina	S	188	3	41	6	2.000.000	0	2.000.000
				S	188	3	31	6	1.000.000	0	1.000.000
									<b>3.000.000</b>	<b>0</b>	<b>3.000.000</b>
22100014	52931 - Fundo Naval	05.125.6012.21BZ.0001	Prestação de Auxílios à Navegação / Nacional	F	188	4	90	6	200.000	0	200.000
									<b>200.000</b>	<b>0</b>	<b>200.000</b>
22100015	55903 - Fundo Nacional de Cultura	13.392.5025.20ZF.7007	Promoção e Fomento à Cultura Brasileira / 11º Salão Nacional Victor Meirelles - No Estado de Santa Catarina	F	188	3	30	6	300.000	0	300.000
									<b>300.000</b>	<b>0</b>	<b>300.000</b>
22100016	36901 - Fundo Nacional de Saúde	10.301.5019.2E89.0042	Incremento Temporário ao Custeio dos Serviços de Atenção Básica em Saúde para Cumprimento de Metas / No Estado de Santa Catarina	S	188	3	41	6	3.800.000	0	3.800.000
									<b>3.800.000</b>	<b>0</b>	<b>3.800.000</b>

# Congresso Nacional - Comissão Mista de Planos, Orçamentos Públicos e Fiscalização

Relatoria Geral - Alterações da Proposta Orçamentária da União para 2020  
Emendas à Despesa Individuais Aprovadas e Aprovadas Parcialmente por Autor

*Orçamentos Fiscal, da Seguridade Social e de Investimento das Estatais (Valores em R\$1,00)*

Emenda	Unidade Orçamentária	Funcional Programática	Ação + Subtítulo	E S F	F N T	G N D	M N A	R P	Relatório Setorial	Acréscimo/ Cancelamento	Parecer CMO
<b>Autor: Esperidião Amin</b>											
22100017	26246 - Universidade Federal de Santa Catarina	12.364.5013.8282.7003	Reestruturação e Modernização das Instituições Federais de Ensino Superior / CSE - No Município de Florianópolis - SC	F	188	4	90	6	200.000	0	200.000
									<b>200.000</b>	<b>0</b>	<b>200.000</b>
22100018	73101 - Recursos sob Supervisão do Ministério da Economia	28.845.0903.0EC2.0042	Transferências Especiais / No Estado de Santa Catarina	F	188	4	99	6	4.750.000	0	4.750.000
									<b>4.750.000</b>	<b>0</b>	<b>4.750.000</b>
22100019	26298 - Fundo Nacional de Desenvolvimento da Educação	12.364.5013.0048.7024	Apoio a Entidades de Ensino Superior Não Federais / Universidade do Estado de Santa Catarina - No Estado de Santa Catarina	F	188	4	30	6	250.000	0	250.000
									<b>250.000</b>	<b>0</b>	<b>250.000</b>
<b>Total Autor:</b>									<b>15.940.454</b>	<b>0</b>	<b>15.940.454</b>
<b>Autor: Euclides Pettersen</b>											
39780001	26298 - Fundo Nacional de Desenvolvimento da Educação	12.368.5011.0509.0031	Apoio ao Desenvolvimento da Educação Básica / No Estado de Minas Gerais	F	188	3	99	6	900.000	0	900.000
									<b>900.000</b>	<b>0</b>	<b>900.000</b>
39780002	55901 - Fundo Nacional de Assistência Social	08.244.5031.219G.0031	Estruturação da Rede de Serviços do Sistema Único de Assistência Social (SUAS) / No Estado de Minas Gerais	S	188	3	99	6	1.500.000	0	1.500.000
									<b>1.500.000</b>	<b>0</b>	<b>1.500.000</b>
39780003	53101 - Ministério do Desenvolvimento Regional - Administração Direta	15.451.2217.1D73.0031	Apoio à Política Nacional de Desenvolvimento Urbano / No Estado de Minas Gerais	F	188	4	99	6	300.000	0	300.000
									<b>300.000</b>	<b>0</b>	<b>300.000</b>
39780004	81101 - Ministério da Mulher, da Família e dos Direitos Humanos - Administração Direta	14.422.5034.21AR.0031	Promoção e Defesa de Direitos para Todos / No Estado de Minas Gerais	F	188	4	90	6	840.000	0	840.000
									<b>840.000</b>	<b>0</b>	<b>840.000</b>
39780005	30101 - Ministério da Justiça e Segurança Pública - Administração Direta	06.181.5016.21BM.0031	Desenvolvimento de Políticas de Segurança Pública, Prevenção, e Enfrentamento à Criminalidade / No Estado de Minas Gerais	F	188	4	99	6	300.000	0	300.000
									<b>300.000</b>	<b>0</b>	<b>300.000</b>
39780006	22101 - Ministério da Agricultura, Pecuária e Abastecimento - Administração Direta	20.608.1031.21B9.0031	Promoção e Fortalecimento da Comercialização e Acesso aos Mercados / No Estado de Minas Gerais	F	188	4	99	6	260.000	0	260.000
									<b>260.000</b>	<b>0</b>	<b>260.000</b>
39780007	36901 - Fundo Nacional de Saúde	10.302.5018.8535.0031	Estruturação de Unidades de Atenção Especializada em Saúde / No Estado de Minas Gerais	S	188	4	99	6	1.180.000	0	1.180.000
									400.000	0	400.000
									<b>1.580.000</b>	<b>0</b>	<b>1.580.000</b>

# Congresso Nacional - Comissão Mista de Planos, Orçamentos Públicos e Fiscalização

Relatoria Geral - Alterações da Proposta Orçamentária da União para 2020  
Emendas à Despesa Individuais Aprovadas e Aprovadas Parcialmente por Autor

*Orçamentos Fiscal, da Seguridade Social e de Investimento das Estatais (Valores em R\$1,00)*

Emenda	Unidade Orçamentária	Funcional Programática	Ação + Subtítulo	E S F	F N T	G N D	M A	R P	Relatório Setorial	Acréscimo/ Cancelamento	Parecer CMO
<b>Autor: Euclides Pettersen</b>											
39780008	36901 - Fundo Nacional de Saúde	10.301.5019.2E89.0031	Incremento Temporário ao Custeio dos Serviços de Atenção Básica em Saúde para Cumprimento de Metas / No Estado de Minas Gerais	S	188	3	99	6	4.060.000	0	4.060.000
									<b>4.060.000</b>	<b>0</b>	<b>4.060.000</b>
39780009	22101 - Ministério da Agricultura, Pecuária e Abastecimento - Administração Direta	20.608.1031.20ZV.0031	Fomento ao Setor Agropecuário / No Estado de Minas Gerais	F	188	4	99	6	150.000	0	150.000
									<b>150.000</b>	<b>0</b>	<b>150.000</b>
39780010	73101 - Recursos sob Supervisão do Ministério da Economia	28.845.0903.0EC2.0031	Transferências Especiais / No Estado de Minas Gerais	F	188	4	99	6	1.450.000	0	1.450.000
									<b>1.450.000</b>	<b>0</b>	<b>1.450.000</b>
39780011	36901 - Fundo Nacional de Saúde	10.302.5018.2E90.0031	Incremento Temporário ao Custeio dos Serviços de Assistência Hospitalar e Ambulatorial para Cumprimento de Metas / No Estado de Minas Gerais	S	188	3	99	6	4.600.454	0	4.600.454
									<b>4.600.454</b>	<b>0</b>	<b>4.600.454</b>
<b>Total Autor:</b>									<b>15.940.454</b>	<b>0</b>	<b>15.940.454</b>
<b>Autor: Evair Vieira De Melo</b>											
30930001	54101 - Ministério do Turismo - Administração Direta	23.695.2223.10V0.3259	Apoio a Projetos de Infraestrutura Turística / No Município de Santa Teresa - ES	F	188	4	40	6	250.000	0	250.000
									<b>250.000</b>	<b>0</b>	<b>250.000</b>
30930002	54101 - Ministério do Turismo - Administração Direta	23.695.2223.10V0.3257	Apoio a Projetos de Infraestrutura Turística / No Município de Santa Leopoldina - ES	F	188	4	40	6	300.000	0	300.000
									<b>300.000</b>	<b>0</b>	<b>300.000</b>
30930003	55101 - Ministério da Cidadania - Administração Direta	27.812.5026.5450.3196	Implantação e Modernização de Infraestrutura para Esporte Educacional, Recreativo e de Lazer / No Município de Afonso Cláudio - ES	F	188	4	40	6	300.000	0	300.000
									<b>300.000</b>	<b>0</b>	<b>300.000</b>
30930004	53101 - Ministério do Desenvolvimento Regional - Administração Direta	15.451.2217.1D73.3200	Apoio à Política Nacional de Desenvolvimento Urbano / No Município de Alfredo Chaves - ES	F	188	4	40	6	250.000	0	250.000
									<b>250.000</b>	<b>0</b>	<b>250.000</b>
30930005	55101 - Ministério da Cidadania - Administração Direta	27.812.5026.5450.3210	Implantação e Modernização de Infraestrutura para Esporte Educacional, Recreativo e de Lazer / No Município de Brejetuba - ES	F	188	4	40	6	250.000	0	250.000
									<b>250.000</b>	<b>0</b>	<b>250.000</b>
30930006	36901 - Fundo Nacional de Saúde	10.301.5019.2E89.0032	Incremento Temporário ao Custeio dos Serviços de Atenção Básica em Saúde para Cumprimento de Metas / No Estado do Espírito Santo	S	188	3	99	6	3.500.000	0	3.500.000
									<b>3.500.000</b>	<b>0</b>	<b>3.500.000</b>
30930007	81101 - Ministério da Mulher, da Família e dos Direitos Humanos - Administração Direta	14.422.5034.14XS.0032	Implementação da Casa da Mulher Brasileira e de Centros de Atendimento às Mulheres / No Estado do Espírito Santo	F	188	3	99	6	200.000	0	200.000
									<b>200.000</b>	<b>0</b>	<b>200.000</b>

# Congresso Nacional - Comissão Mista de Planos, Orçamentos Públicos e Fiscalização

Relatoria Geral - Alterações da Proposta Orçamentária da União para 2020

Emendas à Despesa Individuais Aprovadas e Aprovadas Parcialmente por Autor

*Orçamentos Fiscal, da Seguridade Social e de Investimento das Estatais (Valores em R\$1,00)*

Emenda	Unidade Orçamentária	Funcional Programática	Ação + Subtítulo	E S F	F N T	G N D	M A	R P	Relatório Setorial	Acréscimo/ Cancelamento	Parecer CMO
<b>Autor: Evair Vieira De Melo</b>											
<b>30930008</b>	<b>22101</b> - Ministério da Agricultura, Pecuária e Abastecimento - Administração Direta	20.608.1031.20ZV.0032	Fomento ao Setor Agropecuário / No Estado do Espírito Santo	F	188	4	99	6	3.540.454	0	3.540.454
				F	188	3	99	6	1.850.000	0	1.850.000
									<b>5.390.454</b>	<b>0</b>	<b>5.390.454</b>
<b>30930009</b>	<b>36901</b> - Fundo Nacional de Saúde	10.302.5018.2E90.0032	Incremento Temporário ao Custeio dos Serviços de Assistência Hospitalar e Ambulatorial para Cumprimento de Metas / No Estado do Espírito Santo	S	188	3	99	6	3.500.000	0	3.500.000
									<b>3.500.000</b>	<b>0</b>	<b>3.500.000</b>
<b>30930010</b>	<b>36901</b> - Fundo Nacional de Saúde	10.302.5018.8535.0032	Estruturação de Unidades de Atenção Especializada em Saúde / No Estado do Espírito Santo	S	188	4	99	6	1.000.000	0	1.000.000
									<b>1.000.000</b>	<b>0</b>	<b>1.000.000</b>
<b>30930011</b>	<b>55901</b> - Fundo Nacional de Assistência Social	08.244.5031.219G.0032	Estruturação da Rede de Serviços do Sistema Único de Assistência Social (SUAS) / No Estado do Espírito Santo	S	188	3	99	6	1.000.000	0	1.000.000
									<b>1.000.000</b>	<b>0</b>	<b>1.000.000</b>
<b>Total Autor:</b>									<b>15.940.454</b>	<b>0</b>	<b>15.940.454</b>
<b>Autor: Expedito Netto</b>											
<b>30960001</b>	<b>36901</b> - Fundo Nacional de Saúde	10.302.5018.8535.0011	Estruturação de Unidades de Atenção Especializada em Saúde / No Estado de Rondônia	S	188	4	41	6	2.000.000	0	2.000.000
									<b>2.000.000</b>	<b>0</b>	<b>2.000.000</b>
<b>30960002</b>	<b>26298</b> - Fundo Nacional de Desenvolvimento da Educação	12.368.5011.20RP.0011	Apoio à Infraestrutura para a Educação Básica / No Estado de Rondônia	F	188	4	40	6	1.000.000	0	1.000.000
									<b>1.000.000</b>	<b>0</b>	<b>1.000.000</b>
<b>30960003</b>	<b>24101</b> - Ministério da Ciência, Tecnologia, Inovações e Comunicações - Administração Direta	19.126.2205.20V8.0011	Apoio a Iniciativas e Projetos de Inclusão Digital / No Estado de Rondônia	F	188	3	90	6	302.400	0	302.400
									<b>302.400</b>	<b>0</b>	<b>302.400</b>
<b>30960004</b>	<b>52101</b> - Ministério da Defesa - Administração Direta	05.244.6012.1211.0011	Implementação de Infraestrutura Básica nos Municípios da Região do Calha Norte / No Estado de Rondônia	F	188	4	40	6	6.667.827	0	6.667.827
									<b>6.667.827</b>	<b>0</b>	<b>6.667.827</b>
<b>30960005</b>	<b>36901</b> - Fundo Nacional de Saúde	10.301.5019.8581.0011	Estruturação da Rede de Serviços de Atenção Básica de Saúde / No Estado de Rondônia	S	188	4	40	6	2.970.227	0	2.970.227
									<b>2.970.227</b>	<b>0</b>	<b>2.970.227</b>
<b>30960006</b>	<b>36901</b> - Fundo Nacional de Saúde	10.302.5018.2E90.0011	Incremento Temporário ao Custeio dos Serviços de Assistência Hospitalar e Ambulatorial para Cumprimento de Metas / No Estado de Rondônia	S	188	3	41	6	1.500.000	0	1.500.000
									<b>1.500.000</b>	<b>0</b>	<b>1.500.000</b>
<b>30960007</b>	<b>36901</b> - Fundo Nacional de Saúde	10.301.5019.2E89.0011	Incremento Temporário ao Custeio dos Serviços de Atenção Básica em Saúde para Cumprimento de Metas / No Estado de Rondônia	S	188	3	41	6	1.500.000	0	1.500.000
									<b>1.500.000</b>	<b>0</b>	<b>1.500.000</b>

# Congresso Nacional - Comissão Mista de Planos, Orçamentos Públicos e Fiscalização

Relatoria Geral - Alterações da Proposta Orçamentária da União para 2020

Emendas à Despesa Individuais Aprovadas e Aprovadas Parcialmente por Autor

*Orçamentos Fiscal, da Seguridade Social e de Investimento das Estatais (Valores em R\$1,00)*

Emenda	Unidade Orçamentária	Funcional Programática	Ação + Subtítulo	E S F	F N T	G N D	M A	R P	Relatório Setorial	Acréscimo/ Cancelamento	Parecer CMO
<b>Autor: Expedito Netto</b>											
<b>Total Autor:</b>									<b>15.940.454</b>	<b>0</b>	<b>15.940.454</b>
<b>Autor: Fabiano Contarato</b>											
41800001	30101 - Ministério da Justiça e Segurança Pública - Administração Direta	06.181.5016.21BM.003 2	Desenvolvimento de Políticas de Segurança Pública, Prevenção, e Enfrentamento à Criminalidade / No Estado do Espírito Santo	F	188	4	30	6	1.070.000	0	1.070.000
									<b>1.070.000</b>	<b>0</b>	<b>1.070.000</b>
41800002	22101 - Ministério da Agricultura, Pecuária e Abastecimento - Administração Direta	20.608.1031.20ZV.0032	Fomento ao Setor Agropecuário / No Estado do Espírito Santo	F	188	4	40	6	1.600.000	0	1.600.000
									<b>1.600.000</b>	<b>0</b>	<b>1.600.000</b>
41800003	55901 - Fundo Nacional de Assistência Social	08.244.5031.219G.0032	Estruturação da Rede de Serviços do Sistema Único de Assistência Social (SUAS) / No Estado do Espírito Santo	S	188	4	41	6	1.200.000	0	1.200.000
									600.000	0	600.000
									<b>1.800.000</b>	<b>0</b>	<b>1.800.000</b>
41800004	26298 - Fundo Nacional de Desenvolvimento da Educação	12.368.5011.20RP.0032	Apoio à Infraestrutura para a Educação Básica / No Estado do Espírito Santo	F	188	4	40	6	2.500.000	0	2.500.000
									1.000.000	0	1.000.000
									<b>3.500.000</b>	<b>0</b>	<b>3.500.000</b>
41800005	36901 - Fundo Nacional de Saúde	10.301.5019.8581.0032	Estruturação da Rede de Serviços de Atenção Básica de Saúde / No Estado do Espírito Santo	S	188	4	40	6	3.000.000	0	3.000.000
									985.227	0	985.227
									<b>3.985.227</b>	<b>0</b>	<b>3.985.227</b>
41800006	36901 - Fundo Nacional de Saúde	10.302.5018.8535.0032	Estruturação de Unidades de Atenção Especializada em Saúde / No Estado do Espírito Santo	S	188	4	40	6	3.000.000	0	3.000.000
									985.227	0	985.227
									<b>3.985.227</b>	<b>0</b>	<b>3.985.227</b>
<b>Total Autor:</b>									<b>15.940.454</b>	<b>0</b>	<b>15.940.454</b>
<b>Autor: Fabiano Tolentino</b>											
41940001	73101 - Recursos sob Supervisão do Ministério da Economia	28.845.0903.0EC2.0031	Transferências Especiais / No Estado de Minas Gerais	F	188	4	99	6	5.660.000	0	5.660.000
									<b>5.660.000</b>	<b>0</b>	<b>5.660.000</b>
41940002	36901 - Fundo Nacional de Saúde	10.302.5018.2E90.0031	Incremento Temporário ao Custeio dos Serviços de Assistência Hospitalar e Ambulatorial para Cumprimento de Metas / No Estado de Minas Gerais	S	188	3	99	6	1.890.000	0	1.890.000
									<b>1.890.000</b>	<b>0</b>	<b>1.890.000</b>
41940003	36901 - Fundo Nacional de Saúde	10.301.5019.2E89.0031	Incremento Temporário ao Custeio dos Serviços de Atenção Básica em Saúde para Cumprimento de Metas / No Estado de Minas Gerais	S	188	3	41	6	600.000	0	600.000
									<b>600.000</b>	<b>0</b>	<b>600.000</b>



# Congresso Nacional - Comissão Mista de Planos, Orçamentos Públicos e Fiscalização

Relatoria Geral - Alterações da Proposta Orçamentária da União para 2020  
Emendas à Despesa Individuais Aprovadas e Aprovadas Parcialmente por Autor

*Orçamentos Fiscal, da Seguridade Social e de Investimento das Estatais (Valores em R\$1,00)*

Emenda	Unidade Orçamentária	Funcional Programática	Ação + Subtítulo	E S F	F N T	G N D	M A	R P	Relatório Setorial	Acréscimo/ Cancelamento	Parecer CMO
<b>Autor: Fabiano Tolentino</b>											
41940004	55101 - Ministério da Cidadania - Administração Direta	14.422.5032.20R9.0031	Prevenção de Uso de Drogas, Cuidados e Reinserção Social de Pessoas e Famílias que têm Problemas com Álcool e Outras Drogas / No Estado de Minas Gerais	F	188	4	50	6	100.000	0	100.000
									<b>100.000</b>	<b>0</b>	<b>100.000</b>
41940005	36901 - Fundo Nacional de Saúde	10.302.5018.8535.0031	Estruturação de Unidades de Atenção Especializada em Saúde / No Estado de Minas Gerais	S	188	4	99	6	1.000.000	0	1.000.000
									<b>1.000.000</b>	<b>0</b>	<b>1.000.000</b>
41940006	36901 - Fundo Nacional de Saúde	10.301.5019.2E89.0031	Incremento Temporário ao Custeio dos Serviços de Atenção Básica em Saúde para Cumprimento de Metas / No Estado de Minas Gerais	S	188	3	41	6	2.600.000	0	2.600.000
									<b>2.600.000</b>	<b>0</b>	<b>2.600.000</b>
41940007	36901 - Fundo Nacional de Saúde	10.302.5018.8535.0031	Estruturação de Unidades de Atenção Especializada em Saúde / No Estado de Minas Gerais	S	188	4	99	6	100.000	0	100.000
									<b>100.000</b>	<b>0</b>	<b>100.000</b>
41940008	36901 - Fundo Nacional de Saúde	10.301.5019.8581.0031	Estruturação da Rede de Serviços de Atenção Básica de Saúde / No Estado de Minas Gerais	S	188	4	99	6	1.500.000	0	1.500.000
									<b>1.500.000</b>	<b>0</b>	<b>1.500.000</b>
41940009	55101 - Ministério da Cidadania - Administração Direta	14.422.5032.20R9.7011	Prevenção de Uso de Drogas, Cuidados e Reinserção Social de Pessoas e Famílias que têm Problemas com Álcool e Outras Drogas / Fazenda da Esperança - No Município de Santa Rita do Sapucaí - MG	F	188	4	50	6	500.000	0	500.000
									<b>500.000</b>	<b>0</b>	<b>500.000</b>
41940010	55101 - Ministério da Cidadania - Administração Direta	14.422.5032.20R9.0031	Prevenção de Uso de Drogas, Cuidados e Reinserção Social de Pessoas e Famílias que têm Problemas com Álcool e Outras Drogas / No Estado de Minas Gerais	F	188	4	50	6	100.000	0	100.000
									<b>100.000</b>	<b>0</b>	<b>100.000</b>
41940011	36901 - Fundo Nacional de Saúde	10.302.5018.2E90.0031	Incremento Temporário ao Custeio dos Serviços de Assistência Hospitalar e Ambulatorial para Cumprimento de Metas / No Estado de Minas Gerais	S	188	3	99	6	1.290.454	0	1.290.454
									<b>1.290.454</b>	<b>0</b>	<b>1.290.454</b>
41940012	36901 - Fundo Nacional de Saúde	10.301.5019.8581.0031	Estruturação da Rede de Serviços de Atenção Básica de Saúde / No Estado de Minas Gerais	S	188	4	99	6	600.000	0	600.000
									<b>600.000</b>	<b>0</b>	<b>600.000</b>
<b>Total Autor:</b>									<b>15.940.454</b>	<b>0</b>	<b>15.940.454</b>
<b>Autor: Fábio Faria</b>											
24090001	53101 - Ministério do Desenvolvimento Regional - Administração Direta	15.451.2217.1D73.0024	Apoio à Política Nacional de Desenvolvimento Urbano / No Estado do Rio Grande do Norte	F	188	4	40	6	4.295.227	0	4.295.227
									<b>4.295.227</b>	<b>0</b>	<b>4.295.227</b>

# Congresso Nacional - Comissão Mista de Planos, Orçamentos Públicos e Fiscalização

Relatoria Geral - Alterações da Proposta Orçamentária da União para 2020

Emendas à Despesa Individuais Aprovadas e Aprovadas Parcialmente por Autor

*Orçamentos Fiscal, da Seguridade Social e de Investimento das Estatais (Valores em R\$1,00)*

Emenda	Unidade Orçamentária	Funcional Programática	Ação + Subtítulo	E S F	F N T	G N D	M A	R P	Relatório Setorial	Acréscimo/ Cancelamento	Parecer CMO
<b>Autor: Fábio Faria</b>											
24090002	54101 - Ministério do Turismo - Administração Direta	23.695.2223.10V0.0024	Apoio a Projetos de Infraestrutura Turística / No Estado do Rio Grande do Norte	F	188	4	40	6	1.150.000	0	1.150.000
									<b>1.150.000</b>	<b>0</b>	<b>1.150.000</b>
24090003	36901 - Fundo Nacional de Saúde	10.302.5018.8535.7008	Estruturação de Unidades de Atenção Especializada em Saúde / Hospital Infantil Varela Santiago - No Estado do Rio Grande do Norte	S	188	4	50	6	300.000	0	300.000
									<b>300.000</b>	<b>0</b>	<b>300.000</b>
24090004	30107 - Departamento de Polícia Rodoviária Federal	06.181.5016.154T.0024	Aprimoramento e Manutenção da Infraestrutura da Polícia Rodoviária Federal / No Estado do Rio Grande do Norte	F	188	4	90	6	300.000	0	300.000
									<b>300.000</b>	<b>0</b>	<b>300.000</b>
24090005	55101 - Ministério da Cidadania - Administração Direta	27.812.5026.5450.0024	Implantação e Modernização de Infraestrutura para Esporte Educacional, Recreativo e de Lazer / No Estado do Rio Grande do Norte	F	188	4	40	6	200.000	0	200.000
									<b>200.000</b>	<b>0</b>	<b>200.000</b>
24090006	36901 - Fundo Nacional de Saúde	10.301.5019.8581.0024	Estruturação da Rede de Serviços de Atenção Básica de Saúde / No Estado do Rio Grande do Norte	S	188	4	40	6	3.150.000	0	3.150.000
									<b>3.150.000</b>	<b>0</b>	<b>3.150.000</b>
24090007	55101 - Ministério da Cidadania - Administração Direta	27.811.5026.20YA.7000	Preparação de Atletas e Capacitação de Recursos Humanos para o Esporte de Alto Rendimento / SADEF - Sociedade Amigos do Deficiente Físico - No Estado do Rio Grande do Norte	F	188	3	50	6	100.000	0	100.000
									<b>100.000</b>	<b>0</b>	<b>100.000</b>
24090008	30101 - Ministério da Justiça e Segurança Pública - Administração Direta	06.181.5016.21BM.0024	Desenvolvimento de Políticas de Segurança Pública, Prevenção, e Enfrentamento à Criminalidade / No Estado do Rio Grande do Norte	F	188	4	30	6	150.000	0	150.000
									<b>150.000</b>	<b>0</b>	<b>150.000</b>
24090009	30101 - Ministério da Justiça e Segurança Pública - Administração Direta	06.181.5016.21BM.0024	Desenvolvimento de Políticas de Segurança Pública, Prevenção, e Enfrentamento à Criminalidade / No Estado do Rio Grande do Norte	F	188	4	40	6	100.000	0	100.000
									<b>100.000</b>	<b>0</b>	<b>100.000</b>
24090010	22101 - Ministério da Agricultura, Pecuária e Abastecimento - Administração Direta	20.608.1031.20ZV.1236	Fomento ao Setor Agropecuário / No Município de Jardim do Seridó - RN	F	188	4	40	6	800.000	0	800.000
									<b>800.000</b>	<b>0</b>	<b>800.000</b>
24090011	36901 - Fundo Nacional de Saúde	10.302.5018.8535.7009	Estruturação de Unidades de Atenção Especializada em Saúde / Liga Norte Riograndense Contra o Câncer - No Estado do Rio Grande do Norte	S	188	4	50	6	300.000	0	300.000
									<b>300.000</b>	<b>0</b>	<b>300.000</b>
24090012	36901 - Fundo Nacional de Saúde	10.302.5018.8535.7010	Estruturação de Unidades de Atenção Especializada em Saúde / Associação Amigos do Coração da Criança - AMICO - No Estado do Rio Grande do Norte	S	188	4	50	6	150.000	0	150.000
									<b>150.000</b>	<b>0</b>	<b>150.000</b>

# Congresso Nacional - Comissão Mista de Planos, Orçamentos Públicos e Fiscalização

Relatoria Geral - Alterações da Proposta Orçamentária da União para 2020  
Emendas à Despesa Individuais Aprovadas e Aprovadas Parcialmente por Autor

*Orçamentos Fiscal, da Seguridade Social e de Investimento das Estatais (Valores em R\$1,00)*

Emenda	Unidade Orçamentária	Funcional Programática	Ação + Subtítulo	E S F	F N T	G N D	M A	R P	Relatório Setorial	Acréscimo/ Cancelamento	Parecer CMO
<b>Autor: Fábio Faria</b>											
24090013	36901 - Fundo Nacional de Saúde	10.302.5018.2E90.0024	Incremento Temporário ao Custeio dos Serviços de Assistência Hospitalar e Ambulatorial para Cumprimento de Metas / No Estado do Rio Grande do Norte	S	188	3	41	6	3.145.000	0	3.145.000
									<b>3.145.000</b>	<b>0</b>	<b>3.145.000</b>
24090014	36901 - Fundo Nacional de Saúde	10.302.5018.8535.7011	Estruturação de Unidades de Atenção Especializada em Saúde / Hospital Monsenhor Walfredo Gurgel - No Estado do Rio Grande do Norte	S	188	4	30	6	1.000.000	0	1.000.000
									<b>1.000.000</b>	<b>0</b>	<b>1.000.000</b>
24090015	55903 - Fundo Nacional de Cultura	13.392.5025.14U2.1259	Implantação, Instalação e Modernização de Espaços e Equipamentos Culturais / No Município de Monte Alegre - RN	F	188	4	40	6	800.000	0	800.000
									<b>800.000</b>	<b>0</b>	<b>800.000</b>
<b>Total Autor:</b>									<b>15.940.227</b>	<b>0</b>	<b>15.940.227</b>
<b>Autor: Fábio Henrique</b>											
39790001	53201 - Companhia de Desenvolvimento dos Vales do São Francisco e do Parnaíba - CODEVASF	15.244.2217.7K66.1866	Apoio a Projetos de Desenvolvimento Sustentável Local Integrado / No Município de Cristinápolis - SE	F	188	4	90	6	1.300.000	0	1.300.000
									<b>1.300.000</b>	<b>0</b>	<b>1.300.000</b>
39790002	81101 - Ministério da Mulher, da Família e dos Direitos Humanos - Administração Direta	14.422.5034.21AR.0028	Promoção e Defesa de Direitos para Todos / No Estado de Sergipe	F	188	3	90	6	250.000	0	250.000
									<b>250.000</b>	<b>0</b>	<b>250.000</b>
39790003	36901 - Fundo Nacional de Saúde	10.301.5019.2E89.0028	Incremento Temporário ao Custeio dos Serviços de Atenção Básica em Saúde para Cumprimento de Metas / No Estado de Sergipe	S	188	3	99	6	6.590.454	0	6.590.454
									<b>6.590.454</b>	<b>0</b>	<b>6.590.454</b>
39790004	26423 - Instituto Federal de Sergipe	12.363.5012.20RG.0028	Reestruturação e Modernização das Instituições da Rede Federal de Educação Profissional, Científica e Tecnológica / No Estado de Sergipe	F	188	4	90	6	300.000	0	300.000
									<b>300.000</b>	<b>0</b>	<b>300.000</b>
39790005	30107 - Departamento de Polícia Rodoviária Federal	06.181.5016.2723.0028	Policiamento, Fiscalização, Combate à Criminalidade e Corrupção / No Estado de Sergipe	F	188	4	90	6	500.000	0	500.000
									<b>500.000</b>	<b>0</b>	<b>500.000</b>
39790006	30101 - Ministério da Justiça e Segurança Pública - Administração Direta	06.181.5016.21BM.0028	Desenvolvimento de Políticas de Segurança Pública, Prevenção, e Enfrentamento à Criminalidade / No Estado de Sergipe	F	188	4	90	6	300.000	0	300.000
									<b>300.000</b>	<b>0</b>	<b>300.000</b>
39790007	55101 - Ministério da Cidadania - Administração Direta	27.812.5026.5450.0028	Implantação e Modernização de Infraestrutura para Esporte Educacional, Recreativo e de Lazer / No Estado de Sergipe	F	188	4	99	6	1.200.000	0	1.200.000
									<b>1.200.000</b>	<b>0</b>	<b>1.200.000</b>

# Congresso Nacional - Comissão Mista de Planos, Orçamentos Públicos e Fiscalização

Relatoria Geral - Alterações da Proposta Orçamentária da União para 2020

Emendas à Despesa Individuais Aprovadas e Aprovadas Parcialmente por Autor

*Orçamentos Fiscal, da Seguridade Social e de Investimento das Estatais (Valores em R\$1,00)*

Emenda	Unidade Orçamentária	Funcional Programática	Ação + Subtítulo	E S F	F N T	G N D	M A	R P	Relatório Setorial	Acréscimo/ Cancelamento	Parecer CMO
<b>Autor: Fábio Henrique</b>											
39790008	52121 - Comando do Exército	05.153.6012.219D.0028	Adequação de Organizações Militares / No Estado de Sergipe	F	188	4	90	6	150.000	0	150.000
									<b>150.000</b>	<b>0</b>	<b>150.000</b>
39790009	53201 - Companhia de Desenvolvimento dos Vales do São Francisco e do Parnaíba - CODEVASF	15.244.2217.7K66.0028	Apoio a Projetos de Desenvolvimento Sustentável Local Integrado / No Estado de Sergipe	F	188	4	90	6	2.000.000	0	2.000.000
									<b>2.000.000</b>	<b>0</b>	<b>2.000.000</b>
39790010	54101 - Ministério do Turismo - Administração Direta	23.695.2223.20Y3.1866	Promoção e Marketing do Turismo no Mercado Nacional / No Município de Cristinápolis - SE	F	188	3	40	6	500.000	0	500.000
									<b>500.000</b>	<b>0</b>	<b>500.000</b>
39790011	36901 - Fundo Nacional de Saúde	10.305.5023.2E87.0028	Controle da população de animais em situações excepcionais (castração e atenção veterinária - LDO 2020, art. 41) / No Estado de Sergipe	S	188	4	99	6	300.000	0	300.000
									<b>300.000</b>	<b>0</b>	<b>300.000</b>
39790012	36901 - Fundo Nacional de Saúde	10.301.5019.2E89.1881	Incremento Temporário ao Custeio dos Serviços de Atenção Básica em Saúde para Cumprimento de Metas / No Município de Japaratuba - SE	S	188	3	41	6	2.000.000	0	2.000.000
									<b>2.000.000</b>	<b>0</b>	<b>2.000.000</b>
39790013	55101 - Ministério da Cidadania - Administração Direta	27.812.5026.5450.1866	Implantação e Modernização de Infraestrutura para Esporte Educacional, Recreativo e de Lazer / No Município de Cristinápolis - SE	F	188	4	99	6	250.000	0	250.000
									<b>250.000</b>	<b>0</b>	<b>250.000</b>
39790014	55901 - Fundo Nacional de Assistência Social	08.244.5031.219G.0028	Estruturação da Rede de Serviços do Sistema Único de Assistência Social (SUAS) / No Estado de Sergipe	S	188	3	41	6	300.000	0	300.000
									<b>300.000</b>	<b>0</b>	<b>300.000</b>
<b>Total Autor:</b>									<b>15.940.454</b>	<b>0</b>	<b>15.940.454</b>
<b>Autor: Fábio Mitidieri</b>											
31000001	26423 - Instituto Federal de Sergipe	12.363.5012.20RG.1877	Reestruturação e Modernização das Instituições da Rede Federal de Educação Profissional, Científica e Tecnológica / No Município de Itabaiana - SE	F	188	4	90	6	565.000	0	565.000
									<b>565.000</b>	<b>0</b>	<b>565.000</b>
31000002	53101 - Ministério do Desenvolvimento Regional - Administração Direta	15.451.2217.1D73.0028	Apoio à Política Nacional de Desenvolvimento Urbano / No Estado de Sergipe	F	188	4	71	6	300.000	0	300.000
									250.000	0	250.000
									<b>550.000</b>	<b>0</b>	<b>550.000</b>
31000003	52101 - Ministério da Defesa - Administração Direta	05.812.6011.20IG.7006	Apoio das Forças Armadas à Inclusão Social e à Valorização da Cidadania / 28º Batalhão de Caçadores - No Município de Aracaju - SE	F	188	4	90	6	100.000	0	100.000
									<b>100.000</b>	<b>0</b>	<b>100.000</b>
31000004	36901 - Fundo Nacional de Saúde	10.301.5019.2E89.0028	Incremento Temporário ao Custeio dos Serviços de Atenção Básica em Saúde para Cumprimento de Metas / No Estado de Sergipe	S	188	3	41	6	7.971.000	0	7.971.000
									<b>7.971.000</b>	<b>0</b>	<b>7.971.000</b>

# Congresso Nacional - Comissão Mista de Planos, Orçamentos Públicos e Fiscalização

Relatoria Geral - Alterações da Proposta Orçamentária da União para 2020  
Emendas à Despesa Individuais Aprovadas e Aprovadas Parcialmente por Autor

*Orçamentos Fiscal, da Seguridade Social e de Investimento das Estatais (Valores em R\$1,00)*

Emenda	Unidade Orçamentária	Funcional Programática	Ação + Subtítulo	E S F	F N T	G N D	M A	R P	Relatório Setorial	Acréscimo/ Cancelamento	Parecer CMO
<b>Autor: Fábio Mitidieri</b>											
31000005	55101 - Ministério da Cidadania - Administração Direta	27.812.5026.5450.0028	Implantação e Modernização de Infraestrutura para Esporte Educacional, Recreativo e de Lazer / No Estado de Sergipe	F	188	4	40	6	1.080.000	0	1.080.000
									<b>1.080.000</b>	<b>0</b>	<b>1.080.000</b>
31000006	30107 - Departamento de Polícia Rodoviária Federal	06.181.5016.154T.0028	Aprimoramento e Manutenção da Infraestrutura da Polícia Rodoviária Federal / No Estado de Sergipe	F	188	4	90	6	100.000	0	100.000
									<b>100.000</b>	<b>0</b>	<b>100.000</b>
31000007	55101 - Ministério da Cidadania - Administração Direta	11.334.5027.215F.0028	Fomento e Fortalecimento da Economia Solidária / No Estado de Sergipe	F	188	4	40	6	600.000	0	600.000
									<b>600.000</b>	<b>0</b>	<b>600.000</b>
31000008	54101 - Ministério do Turismo - Administração Direta	23.695.2223.10V0.0028	Apoio a Projetos de Infraestrutura Turística / No Estado de Sergipe	F	188	4	40	6	0	500.000	500.000
									<b>0</b>	<b>500.000</b>	<b>500.000</b>
31000008	54101 - Ministério do Turismo - Administração Direta	23.695.2223.10V0.7010	Apoio a Projetos de Infraestrutura Turística / Em municípios no Estado de Sergipe - No Estado de Sergipe	F	188	4	40	6	500.000	-500.000	0
									<b>500.000</b>	<b>-500.000</b>	<b>0</b>
31000009	26298 - Fundo Nacional de Desenvolvimento da Educação	12.368.5011.0E53.0028	Aquisição de Veículos para o Transporte Escolar da Educação Básica - Caminho da Escola / No Estado de Sergipe	F	188	4	40	6	200.000	0	200.000
									<b>200.000</b>	<b>0</b>	<b>200.000</b>
31000010	81101 - Ministério da Mulher, da Família e dos Direitos Humanos - Administração Direta	14.422.5034.21AR.1857	Promoção e Defesa de Direitos para Todos / No Município de Boquim - SE	F	188	4	40	6	200.000	0	200.000
				F	188	3	40	6	100.000	0	100.000
									<b>300.000</b>	<b>0</b>	<b>300.000</b>
31000011	55101 - Ministério da Cidadania - Administração Direta	27.812.5026.20JP.1853	Desenvolvimento de Atividades e Apoio a Projetos e Eventos de Esporte, Educação, Lazer e Inclusão Social / No Município de Aracaju - SE	F	188	3	40	6	600.000	0	600.000
									<b>600.000</b>	<b>0</b>	<b>600.000</b>
31000012	55901 - Fundo Nacional de Assistência Social	08.244.5031.219G.1897	Estruturação da Rede de Serviços do Sistema Único de Assistência Social (SUAS) / No Município de Nossa Senhora do Socorro - SE	S	188	4	41	6	50.000	0	50.000
				S	188	3	41	6	50.000	0	50.000
									<b>100.000</b>	<b>0</b>	<b>100.000</b>
31000013	55101 - Ministério da Cidadania - Administração Direta	13.392.5025.20ZF.1905	Promoção e Fomento à Cultura Brasileira / No Município de Porto da Folha - SE	F	188	4	40	6	800.000	0	800.000
									<b>800.000</b>	<b>0</b>	<b>800.000</b>
31000014	55101 - Ministério da Cidadania - Administração Direta	13.392.5025.20ZF.0028	Promoção e Fomento à Cultura Brasileira / No Estado de Sergipe	F	188	3	30	6	224.300	0	224.300
									<b>224.300</b>	<b>0</b>	<b>224.300</b>

# Congresso Nacional - Comissão Mista de Planos, Orçamentos Públicos e Fiscalização

Relatoria Geral - Alterações da Proposta Orçamentária da União para 2020  
Emendas à Despesa Individuais Aprovadas e Aprovadas Parcialmente por Autor

*Orçamentos Fiscal, da Seguridade Social e de Investimento das Estatais (Valores em R\$1,00)*

Emenda	Unidade Orçamentária	Funcional Programática	Ação + Subtítulo	E S F	F N T	G N D	M A	R P	Relatório Setorial	Acréscimo/ Cancelamento	Parecer CMO
<b>Autor: Fábio Mitidieri</b>											
31000015	53201 - Companhia de Desenvolvimento dos Vales do São Francisco e do Parnaíba - CODEVASF	15.244.2217.7K66.0028	Apoio a Projetos de Desenvolvimento Sustentável Local Integrado / No Estado de Sergipe	F	188	4	90	6	200.000	0	200.000
									<b>200.000</b>	<b>0</b>	<b>200.000</b>
31000016	54101 - Ministério do Turismo - Administração Direta	23.695.2223.20Y3.0028	Promoção e Marketing do Turismo no Mercado Nacional / No Estado de Sergipe	F	188	3	40	6	0	1.450.000	1.450.000
									0	600.000	600.000
									<b>0</b>	<b>2.050.000</b>	<b>2.050.000</b>
31000016	54101 - Ministério do Turismo - Administração Direta	23.695.2223.20Y3.7003	Promoção e Marketing do Turismo no Mercado Nacional / Em municípios e no Estado de Sergipe - No Estado de Sergipe	F	188	3	40	6	1.450.000	-1.450.000	0
									600.000	-600.000	0
									<b>2.050.000</b>	<b>-2.050.000</b>	<b>0</b>
<b>Total Autor:</b>									<b>15.940.300</b>	<b>0</b>	<b>15.940.300</b>
<b>Autor: Fábio Ramalho</b>											
23680001	55101 - Ministério da Cidadania - Administração Direta	13.392.5025.20ZF.2408	Promoção e Fomento à Cultura Brasileira / No Município de Belo Horizonte - MG	F	188	3	99	6	100.000	0	100.000
									<b>100.000</b>	<b>0</b>	<b>100.000</b>
23680002	36901 - Fundo Nacional de Saúde	10.301.5019.2E89.0031	Incremento Temporário ao Custeio dos Serviços de Atenção Básica em Saúde para Cumprimento de Metas / No Estado de Minas Gerais	S	188	3	99	6	716.454	0	716.454
									<b>716.454</b>	<b>0</b>	<b>716.454</b>
23680003	36901 - Fundo Nacional de Saúde	10.302.5018.8535.0031	Estruturação de Unidades de Atenção Especializada em Saúde / No Estado de Minas Gerais	S	188	3	99	6	1.500.000	0	1.500.000
									<b>1.500.000</b>	<b>0</b>	<b>1.500.000</b>
23680004	55101 - Ministério da Cidadania - Administração Direta	27.812.5026.5450.0031	Implantação e Modernização de Infraestrutura para Esporte Educacional, Recreativo e de Lazer / No Estado de Minas Gerais	F	188	4	99	6	900.000	0	900.000
									<b>900.000</b>	<b>0</b>	<b>900.000</b>
23680005	55903 - Fundo Nacional de Cultura	13.391.5025.20ZH.2408	Preservação do Patrimônio Cultural Brasileiro / No Município de Belo Horizonte - MG	F	188	3	99	6	50.000	0	50.000
									<b>50.000</b>	<b>0</b>	<b>50.000</b>
23680006	26255 - Universidade Federal dos Vales do Jequitinhonha e Mucuri	12.364.5013.8282.0031	Reestruturação e Modernização das Instituições Federais de Ensino Superior / No Estado de Minas Gerais	F	188	4	90	6	500.000	0	500.000
									<b>500.000</b>	<b>0</b>	<b>500.000</b>
23680007	36211 - Fundação Nacional de Saúde	10.512.2222.10GG.0031	Implantação e Melhoria de Sistemas Públicos de Manejo de Resíduos Sólidos em Municípios de até 50.000 Habitantes, Exclusive em Regiões Metropolitanas (RM) ou Regiões Integradas de Desenvolvimento Econômico (RIDE) / No Estado de Minas Gerais	S	188	4	99	6	240.000	-240.000	0
									<b>240.000</b>	<b>-240.000</b>	<b>0</b>

# Congresso Nacional - Comissão Mista de Planos, Orçamentos Públicos e Fiscalização

Relatoria Geral - Alterações da Proposta Orçamentária da União para 2020  
Emendas à Despesa Individuais Aprovadas e Aprovadas Parcialmente por Autor

*Orçamentos Fiscal, da Seguridade Social e de Investimento das Estatais (Valores em R\$1,00)*

Emenda	Unidade Orçamentária	Funcional Programática	Ação + Subtítulo	E S F	F N T	G N D	M A	R P	Relatório Setorial	Acréscimo/ Cancelamento	Parecer CMO
<b>Autor: Fábio Ramalho</b>											
23680007	36211 - Fundação Nacional de Saúde	10.512.2222.7XK8.0031	Implantação e Melhoria de Sistemas Públicos de Manejo de Resíduos Sólidos em Municípios com até 50.000 Habitantes / No Estado de Minas Gerais	S	188	4	99	6	0	240.000	240.000
									<b>0</b>	<b>240.000</b>	<b>240.000</b>
23680008	26443 - Empresa Brasileira de Serviços Hospitalares	12.302.5013.20RX.7008	Reestruturação e Modernização dos Hospitais Universitários Federais / Construção do Centro de Pesquisas Clínicas do Hospital das Clínicas da UFMG - Belo Horizonte. - No Estado de Minas Gerais	S	188	4	90	6	1.328.000	0	1.328.000
									<b>1.328.000</b>	<b>0</b>	<b>1.328.000</b>
23680009	36901 - Fundo Nacional de Saúde	10.302.5018.2E90.0031	Incremento Temporário ao Custeio dos Serviços de Assistência Hospitalar e Ambulatorial para Cumprimento de Metas / No Estado de Minas Gerais	S	188	3	99	6	3.900.000	0	3.900.000
									<b>3.900.000</b>	<b>0</b>	<b>3.900.000</b>
23680010	36901 - Fundo Nacional de Saúde	10.305.5023.2E87.0031	Controle da população de animais em situações excepcionais (castração e atenção veterinária - LDO 2020, art. 41) / No Estado de Minas Gerais	S	188	4	99	6	600.000	0	600.000
									<b>600.000</b>	<b>0</b>	<b>600.000</b>
23680011	30101 - Ministério da Justiça e Segurança Pública - Administração Direta	06.181.5016.21BM.3147	Desenvolvimento de Políticas de Segurança Pública, Prevenção, e Enfrentamento à Criminalidade / No Município de Teófilo Otoni - MG	F	188	4	99	6	650.000	0	650.000
									<b>650.000</b>	<b>0</b>	<b>650.000</b>
23680012	26255 - Universidade Federal dos Vales do Jequitinhonha e Mucuri	12.364.5013.20RK.2582	Funcionamento de Instituições Federais de Ensino Superior / No Município de Diamantina - MG	F	188	3	99	6	100.000	-100.000	0
				F	188	3	90	6	0	100.000	100.000
									<b>100.000</b>	<b>0</b>	<b>100.000</b>
23680013	36901 - Fundo Nacional de Saúde	10.302.5018.8535.0031	Estruturação de Unidades de Atenção Especializada em Saúde / No Estado de Minas Gerais	S	188	4	99	6	5.356.000	0	5.356.000
									<b>5.356.000</b>	<b>0</b>	<b>5.356.000</b>
<b>Total Autor:</b>									<b>15.940.454</b>	<b>0</b>	<b>15.940.454</b>
<b>Autor: Fabio Reis</b>											
29790001	55901 - Fundo Nacional de Assistência Social	08.244.5031.219G.0028	Estruturação da Rede de Serviços do Sistema Único de Assistência Social (SUAS) / No Estado de Sergipe	S	188	4	99	6	370.227	0	370.227
									<b>370.227</b>	<b>0</b>	<b>370.227</b>
29790002	53201 - Companhia de Desenvolvimento dos Vales do São Francisco e do Parnaíba - CODEVASF	15.244.2217.7K66.0028	Apoio a Projetos de Desenvolvimento Sustentável Local Integrado / No Estado de Sergipe	F	188	4	90	6	5.500.000	0	5.500.000
									<b>5.500.000</b>	<b>0</b>	<b>5.500.000</b>
29790003	22201 - Instituto Nacional de Colonização e Reforma Agrária - INCRA	21.631.1040.211A.0028	Consolidação de Assentamentos Rurais / No Estado de Sergipe	F	188	4	90	6	1.300.000	0	1.300.000
									<b>1.300.000</b>	<b>0</b>	<b>1.300.000</b>

# Congresso Nacional - Comissão Mista de Planos, Orçamentos Públicos e Fiscalização

Relatoria Geral - Alterações da Proposta Orçamentária da União para 2020  
Emendas à Despesa Individuais Aprovadas e Aprovadas Parcialmente por Autor

*Orçamentos Fiscal, da Seguridade Social e de Investimento das Estatais (Valores em R\$1,00)*

Emenda	Unidade Orçamentária	Funcional Programática	Ação + Subtítulo	E S F	F N T	G N D	M N A	R P	Relatório Setorial	Acréscimo/ Cancelamento	Parecer CMO
<b>Autor: Fabio Reis</b>											
29790004	36901 - Fundo Nacional de Saúde	10.301.5019.2E89.0028	Incremento Temporário ao Custeio dos Serviços de Atenção Básica em Saúde para Cumprimento de Metas / No Estado de Sergipe	S	188	3	41	6	2.870.227	0	2.870.227
									<b>2.870.227</b>	<b>0</b>	<b>2.870.227</b>
29790005	36901 - Fundo Nacional de Saúde	10.302.5018.2E90.0028	Incremento Temporário ao Custeio dos Serviços de Assistência Hospitalar e Ambulatorial para Cumprimento de Metas / No Estado de Sergipe	S	188	3	99	6	1.000.000	0	1.000.000
									<b>1.000.000</b>	<b>0</b>	<b>1.000.000</b>
29790006	36901 - Fundo Nacional de Saúde	10.301.5019.8581.0028	Estruturação da Rede de Serviços de Atenção Básica de Saúde / No Estado de Sergipe	S	188	4	40	6	1.000.000	0	1.000.000
									<b>1.000.000</b>	<b>0</b>	<b>1.000.000</b>
29790007	36901 - Fundo Nacional de Saúde	10.301.5019.2E89.1853	Incremento Temporário ao Custeio dos Serviços de Atenção Básica em Saúde para Cumprimento de Metas / No Município de Aracaju - SE	S	188	3	41	6	2.000.000	0	2.000.000
									<b>2.000.000</b>	<b>0</b>	<b>2.000.000</b>
29790008	36901 - Fundo Nacional de Saúde	10.302.5018.8535.1883	Estruturação de Unidades de Atenção Especializada em Saúde / No Município de Lagarto - SE	S	188	4	50	6	1.000.000	0	1.000.000
									<b>1.000.000</b>	<b>0</b>	<b>1.000.000</b>
29790009	36901 - Fundo Nacional de Saúde	10.302.5018.8535.1897	Estruturação de Unidades de Atenção Especializada em Saúde / No Município de Nossa Senhora do Socorro - SE	S	188	3	50	6	100.000	0	100.000
									<b>100.000</b>	<b>0</b>	<b>100.000</b>
29790010	81101 - Ministério da Mulher, da Família e dos Direitos Humanos - Administração Direta	14.422.5034.21AR.0028	Promoção e Defesa de Direitos para Todos / No Estado de Sergipe	F	188	3	90	6	100.000	0	100.000
									<b>100.000</b>	<b>0</b>	<b>100.000</b>
29790011	26423 - Instituto Federal de Sergipe	12.363.5012.20RL.0028	Funcionamento das Instituições da Rede Federal de Educação Profissional, Científica e Tecnológica / No Estado de Sergipe	F	188	4	90	6	200.000	0	200.000
									<b>200.000</b>	<b>0</b>	<b>200.000</b>
29790012	30107 - Departamento de Polícia Rodoviária Federal	06.181.5016.154T.0028	Aprimoramento e Manutenção da Infraestrutura da Polícia Rodoviária Federal / No Estado de Sergipe	F	188	4	90	6	200.000	0	200.000
									<b>200.000</b>	<b>0</b>	<b>200.000</b>
29790013	52121 - Comando do Exército	05.153.6012.2911.7001	Modernização das Organizações Militares de Engenharia do Exército / 28º Batalhão de Caçadores - No Município de Aracaju - SE	F	188	4	90	6	100.000	0	100.000
									<b>100.000</b>	<b>0</b>	<b>100.000</b>
29790014	52131 - Comando da Marinha	05.152.6012.219D.0028	Adequação de Organizações Militares / No Estado de Sergipe	F	188	3	90	6	100.000	0	100.000
									<b>100.000</b>	<b>0</b>	<b>100.000</b>
29790015	55101 - Ministério da Cidadania - Administração Direta	14.422.5032.20R9.0001	Prevenção de Uso de Drogas, Cuidados e Reinserção Social de Pessoas e Famílias que têm Problemas com Álcool e Outras Drogas / Nacional	F	188	4	50	6	100.000	0	100.000
									<b>100.000</b>	<b>0</b>	<b>100.000</b>
<b>Total Autor:</b>									<b>15.940.454</b>	<b>0</b>	<b>15.940.454</b>



# Congresso Nacional - Comissão Mista de Planos, Orçamentos Públicos e Fiscalização

Relatoria Geral - Alterações da Proposta Orçamentária da União para 2020  
Emendas à Despesa Individuais Aprovadas e Aprovadas Parcialmente por Autor

*Orçamentos Fiscal, da Seguridade Social e de Investimento das Estatais (Valores em R\$1,00)*

Emenda	Unidade Orçamentária	Funcional Programática	Ação + Subtítulo	E S F	F N T	G N D	M A	R P	Relatório Setorial	Acréscimo/ Cancelamento	Parecer CMO
<b>Autor: Fabio Schiochet</b>											
39800001	73101 - Recursos sob Supervisão do Ministério da Economia	28.845.0903.0EC2.0042	Transferências Especiais / No Estado de Santa Catarina	F	188	4	99	6	4.025.227	0	4.025.227
									<b>4.025.227</b>	<b>0</b>	<b>4.025.227</b>
39800002	36901 - Fundo Nacional de Saúde	10.301.5019.2E89.0042	Incremento Temporário ao Custeio dos Serviços de Atenção Básica em Saúde para Cumprimento de Metas / No Estado de Santa Catarina	S	188	3	41	6	3.500.000	0	3.500.000
									<b>3.500.000</b>	<b>0</b>	<b>3.500.000</b>
39800003	36901 - Fundo Nacional de Saúde	10.302.5018.2E90.0042	Incremento Temporário ao Custeio dos Serviços de Assistência Hospitalar e Ambulatorial para Cumprimento de Metas / No Estado de Santa Catarina	S	188	3	99	6	2.000.000	0	2.000.000
									<b>2.000.000</b>	<b>0</b>	<b>2.000.000</b>
39800004	36901 - Fundo Nacional de Saúde	10.302.5018.8535.0001	Estruturação de Unidades de Atenção Especializada em Saúde / Nacional	S	188	4	99	6	1.470.227	0	1.470.227
									<b>1.470.227</b>	<b>0</b>	<b>1.470.227</b>
39800005	36901 - Fundo Nacional de Saúde	10.301.5019.8581.0042	Estruturação da Rede de Serviços de Atenção Básica de Saúde / No Estado de Santa Catarina	S	188	4	41	6	1.000.000	0	1.000.000
									<b>1.000.000</b>	<b>0</b>	<b>1.000.000</b>
39800006	53101 - Ministério do Desenvolvimento Regional - Administração Direta	15.451.2217.1D73.0042	Apoio à Política Nacional de Desenvolvimento Urbano / No Estado de Santa Catarina	F	188	4	40	6	2.000.000	0	2.000.000
									<b>2.000.000</b>	<b>0</b>	<b>2.000.000</b>
39800007	22101 - Ministério da Agricultura, Pecuária e Abastecimento - Administração Direta	20.608.1031.20ZV.0042	Fomento ao Setor Agropecuário / No Estado de Santa Catarina	F	188	4	99	6	750.000	0	750.000
									<b>750.000</b>	<b>0</b>	<b>750.000</b>
39800008	22101 - Ministério da Agricultura, Pecuária e Abastecimento - Administração Direta	20.608.1031.20ZV.0042	Fomento ao Setor Agropecuário / No Estado de Santa Catarina	F	188	3	99	6	750.000	0	750.000
									<b>750.000</b>	<b>0</b>	<b>750.000</b>
39800009	30107 - Departamento de Polícia Rodoviária Federal	06.181.5016.2723.0001	Policiamento, Fiscalização, Combate à Criminalidade e Corrupção / Nacional	F	188	4	90	6	445.000	0	445.000
									<b>445.000</b>	<b>0</b>	<b>445.000</b>
<b>Total Autor:</b>									<b>15.940.454</b>	<b>0</b>	<b>15.940.454</b>
<b>Autor: Fábio Trad</b>											
28360001	55903 - Fundo Nacional de Cultura	13.392.5025.20ZF.0033	Promoção e Fomento à Cultura Brasileira / No Estado do Rio de Janeiro	F	188	3	99	6	200.000	0	200.000
									<b>200.000</b>	<b>0</b>	<b>200.000</b>
28360002	53101 - Ministério do Desenvolvimento Regional - Administração Direta	15.451.2217.1D73.0054	Apoio à Política Nacional de Desenvolvimento Urbano / No Estado de Mato Grosso do Sul	F	188	4	99	6	3.720.454	0	3.720.454
									<b>3.720.454</b>	<b>0</b>	<b>3.720.454</b>

# Congresso Nacional - Comissão Mista de Planos, Orçamentos Públicos e Fiscalização

Relatoria Geral - Alterações da Proposta Orçamentária da União para 2020  
Emendas à Despesa Individuais Aprovadas e Aprovadas Parcialmente por Autor

*Orçamentos Fiscal, da Seguridade Social e de Investimento das Estatais (Valores em R\$1,00)*

Emenda	Unidade Orçamentária	Funcional Programática	Ação + Subtítulo	E S F	F N T	G N D	M A	R P	Relatório Setorial	Acréscimo/ Cancelamento	Parecer CMO
<b>Autor: Fábio Trad</b>											
28360003	36901 - Fundo Nacional de Saúde	10.302.5018.6148.0001	Assistência Médica Qualificada e Gratuita a Todos os Níveis da População e Desenvolvimento de Atividades Educacionais e de Pesquisa no Campo da Saúde – Rede SARAH de Hospitais de Reabilitação / Nacional	S	188	3	90	6	100.000	0	100.000
									<b>100.000</b>	<b>0</b>	<b>100.000</b>
28360004	30101 - Ministério da Justiça e Segurança Pública - Administração Direta	06.181.5016.21BM.0054	Desenvolvimento de Políticas de Segurança Pública, Prevenção, e Enfrentamento à Criminalidade / No Estado de Mato Grosso do Sul	F	188	4	99	6	650.000	0	650.000
									<b>650.000</b>	<b>0</b>	<b>650.000</b>
28360005	22101 - Ministério da Agricultura, Pecuária e Abastecimento - Administração Direta	20.608.1031.20ZV.0054	Fomento ao Setor Agropecuário / No Estado de Mato Grosso do Sul	F	188	4	99	6	250.000	0	250.000
									<b>250.000</b>	<b>0</b>	<b>250.000</b>
28360006	36901 - Fundo Nacional de Saúde	10.301.5019.2E89.0054	Incremento Temporário ao Custeio dos Serviços de Atenção Básica em Saúde para Cumprimento de Metas / No Estado de Mato Grosso do Sul	S	188	3	41	6	3.470.000	0	3.470.000
									<b>3.470.000</b>	<b>0</b>	<b>3.470.000</b>
28360007	55903 - Fundo Nacional de Cultura	13.392.5025.20ZF.0054	Promoção e Fomento à Cultura Brasileira / No Estado de Mato Grosso do Sul	F	188	4	40	6	200.000	0	200.000
									200.000	0	200.000
									<b>400.000</b>	<b>0</b>	<b>400.000</b>
28360008	55101 - Ministério da Cidadania - Administração Direta	27.812.5026.5450.0054	Implantação e Modernização de Infraestrutura para Esporte Educacional, Recreativo e de Lazer / No Estado de Mato Grosso do Sul	F	188	4	99	6	1.850.000	0	1.850.000
									<b>1.850.000</b>	<b>0</b>	<b>1.850.000</b>
28360009	26298 - Fundo Nacional de Desenvolvimento da Educação	12.364.5013.0048.0054	Apoio a Entidades de Ensino Superior Não Federais / No Estado de Mato Grosso do Sul	F	188	4	30	6	750.000	0	750.000
									<b>750.000</b>	<b>0</b>	<b>750.000</b>
28360010	36901 - Fundo Nacional de Saúde	10.302.5018.2E90.0035	Incremento Temporário ao Custeio dos Serviços de Assistência Hospitalar e Ambulatorial para Cumprimento de Metas / No Estado de São Paulo	S	188	3	31	6	100.000	0	100.000
									<b>100.000</b>	<b>0</b>	<b>100.000</b>
28360011	36901 - Fundo Nacional de Saúde	10.302.5018.2E90.0054	Incremento Temporário ao Custeio dos Serviços de Assistência Hospitalar e Ambulatorial para Cumprimento de Metas / No Estado de Mato Grosso do Sul	S	188	3	99	6	4.000.000	0	4.000.000
									<b>4.000.000</b>	<b>0</b>	<b>4.000.000</b>
28360012	36901 - Fundo Nacional de Saúde	10.302.5018.8535.0054	Estruturação de Unidades de Atenção Especializada em Saúde / No Estado de Mato Grosso do Sul	S	188	4	99	6	450.000	0	450.000
									<b>450.000</b>	<b>0</b>	<b>450.000</b>
<b>Total Autor:</b>									<b>15.940.454</b>	<b>0</b>	<b>15.940.454</b>
<b>Autor: Fausto Pinato</b>											

# Congresso Nacional - Comissão Mista de Planos, Orçamentos Públicos e Fiscalização

Relatoria Geral - Alterações da Proposta Orçamentária da União para 2020  
Emendas à Despesa Individuais Aprovadas e Aprovadas Parcialmente por Autor

*Orçamentos Fiscal, da Seguridade Social e de Investimento das Estatais (Valores em R\$1,00)*

Emenda	Unidade Orçamentária	Funcional Programática	Ação + Subtítulo	E S F	F N T	G N D	M A	R P	Relatório Setorial	Acréscimo/ Cancelamento	Parecer CMO
<b>Autor: Fausto Pinato</b>											
31340001	36901 - Fundo Nacional de Saúde	10.301.5019.8581.0035	Estruturação da Rede de Serviços de Atenção Básica de Saúde / No Estado de São Paulo	S	188	4	40	6	300.000	0	300.000
									<b>300.000</b>	<b>0</b>	<b>300.000</b>
31340002	22101 - Ministério da Agricultura, Pecuária e Abastecimento - Administração Direta	20.608.1031.20ZV.0035	Fomento ao Setor Agropecuário / No Estado de São Paulo	F	188	4	40	6	130.000	0	130.000
									<b>130.000</b>	<b>0</b>	<b>130.000</b>
31340003	55901 - Fundo Nacional de Assistência Social	08.244.5031.219G.0035	Estruturação da Rede de Serviços do Sistema Único de Assistência Social (SUAS) / No Estado de São Paulo	S	188	4	40	6	400.000	0	400.000
									<b>400.000</b>	<b>0</b>	<b>400.000</b>
31340004	55101 - Ministério da Cidadania - Administração Direta	27.812.5026.20JP.0035	Desenvolvimento de Atividades e Apoio a Projetos e Eventos de Esporte, Educação, Lazer e Inclusão Social / No Estado de São Paulo	F	188	3	40	6	500.000	0	500.000
									<b>500.000</b>	<b>0</b>	<b>500.000</b>
31340005	54101 - Ministério do Turismo - Administração Direta	23.695.2223.10V0.0035	Apoio a Projetos de Infraestrutura Turística / No Estado de São Paulo	F	188	4	40	6	250.000	0	250.000
									<b>250.000</b>	<b>0</b>	<b>250.000</b>
31340006	36901 - Fundo Nacional de Saúde	10.302.5018.8535.0035	Estruturação de Unidades de Atenção Especializada em Saúde / No Estado de São Paulo	S	188	4	99	6	1.008.664	0	1.008.664
									<b>1.008.664</b>	<b>0</b>	<b>1.008.664</b>
31340007	36901 - Fundo Nacional de Saúde	10.301.5019.2E89.0035	Incremento Temporário ao Custeio dos Serviços de Atenção Básica em Saúde para Cumprimento de Metas / No Estado de São Paulo	S	188	3	41	6	9.280.790	0	9.280.790
									<b>9.280.790</b>	<b>0</b>	<b>9.280.790</b>
31340008	36901 - Fundo Nacional de Saúde	10.302.5018.2E90.0035	Incremento Temporário ao Custeio dos Serviços de Assistência Hospitalar e Ambulatorial para Cumprimento de Metas / No Estado de São Paulo	S	188	3	99	6	3.000.000	0	3.000.000
									<b>3.000.000</b>	<b>0</b>	<b>3.000.000</b>
31340009	54101 - Ministério do Turismo - Administração Direta	23.695.2223.20Y3.0035	Promoção e Marketing do Turismo no Mercado Nacional / No Estado de São Paulo	F	188	3	40	6	150.000	0	150.000
									<b>150.000</b>	<b>0</b>	<b>150.000</b>
31340010	53101 - Ministério do Desenvolvimento Regional - Administração Direta	15.451.2217.1D73.0035	Apoio à Política Nacional de Desenvolvimento Urbano / No Estado de São Paulo	F	188	4	40	6	520.000	0	520.000
									<b>520.000</b>	<b>0</b>	<b>520.000</b>
31340011	36901 - Fundo Nacional de Saúde	10.301.5019.20YL.0035	Estruturação de Academias da Saúde / No Estado de São Paulo	S	188	4	99	6	81.000	0	81.000
									<b>81.000</b>	<b>0</b>	<b>81.000</b>
31340012	52111 - Comando da Aeronáutica	05.122.0032.2000.0001	Administração da Unidade / Nacional	F	188	4	90	6	300.000	0	300.000
									<b>300.000</b>	<b>0</b>	<b>300.000</b>
<b>Total Autor:</b>									<b>15.920.454</b>	<b>0</b>	<b>15.920.454</b>

# Congresso Nacional - Comissão Mista de Planos, Orçamentos Públicos e Fiscalização

Relatoria Geral - Alterações da Proposta Orçamentária da União para 2020

Emendas à Despesa Individuais Aprovadas e Aprovadas Parcialmente por Autor

*Orçamentos Fiscal, da Seguridade Social e de Investimento das Estatais (Valores em R\$1,00)*

Emenda	Unidade Orçamentária	Funcional Programática	Ação + Subtítulo	E S F	F N T	G N D	M A	R P	Relatório Setorial	Acréscimo/ Cancelamento	Parecer CMO
<b>Autor: Felício Laterça</b>											
39810001	36901 - Fundo Nacional de Saúde	10.302.5018.8535.0033	Estruturação de Unidades de Atenção Especializada em Saúde / No Estado do Rio de Janeiro	S	188	4	99	6	2.500.000	0	2.500.000
									<b>2.500.000</b>	<b>0</b>	<b>2.500.000</b>
39810002	36901 - Fundo Nacional de Saúde	10.302.5018.2E90.0033	Incremento Temporário ao Custeio dos Serviços de Assistência Hospitalar e Ambulatorial para Cumprimento de Metas / No Estado do Rio de Janeiro	S	188	3	99	6	1.887.000	0	1.887.000
									<b>1.887.000</b>	<b>0</b>	<b>1.887.000</b>
39810003	36901 - Fundo Nacional de Saúde	10.301.5019.2E89.0033	Incremento Temporário ao Custeio dos Serviços de Atenção Básica em Saúde para Cumprimento de Metas / No Estado do Rio de Janeiro	S	188	3	99	6	1.883.454	0	1.883.454
									<b>1.883.454</b>	<b>0</b>	<b>1.883.454</b>
39810004	36901 - Fundo Nacional de Saúde	10.301.5019.8581.0033	Estruturação da Rede de Serviços de Atenção Básica de Saúde / No Estado do Rio de Janeiro	S	188	4	99	6	1.200.000	0	1.200.000
				S	188	3	99	6	500.000	0	500.000
									<b>1.700.000</b>	<b>0</b>	<b>1.700.000</b>
39810005	81101 - Ministério da Mulher, da Família e dos Direitos Humanos - Administração Direta	14.422.5034.21AR.0033	Promoção e Defesa de Direitos para Todos / No Estado do Rio de Janeiro	F	188	4	90	6	1.200.000	0	1.200.000
									<b>1.200.000</b>	<b>0</b>	<b>1.200.000</b>
39810006	55901 - Fundo Nacional de Assistência Social	08.244.5031.219G.0033	Estruturação da Rede de Serviços do Sistema Único de Assistência Social (SUAS) / No Estado do Rio de Janeiro	S	188	4	99	6	700.000	0	700.000
				S	188	3	99	6	300.000	0	300.000
									<b>1.000.000</b>	<b>0</b>	<b>1.000.000</b>
39810007	26434 - Instituto Federal Fluminense	12.363.5012.20RG.7012	Reestruturação e Modernização das Instituições da Rede Federal de Educação Profissional, Científica e Tecnológica / Polo de Inovação Campos dos Goytacazes - No Estado do Rio de Janeiro	F	188	4	90	6	1.100.000	0	1.100.000
				F	188	3	90	6	100.000	0	100.000
									<b>1.200.000</b>	<b>0</b>	<b>1.200.000</b>
39810008	55101 - Ministério da Cidadania - Administração Direta	27.812.5026.20JP.0033	Desenvolvimento de Atividades e Apoio a Projetos e Eventos de Esporte, Educação, Lazer e Inclusão Social / No Estado do Rio de Janeiro	F	188	4	99	6	100.000	0	100.000
				F	188	3	99	6	1.300.000	0	1.300.000
									<b>1.400.000</b>	<b>0</b>	<b>1.400.000</b>
39810009	24101 - Ministério da Ciência, Tecnologia, Inovações e Comunicações - Administração Direta	19.126.2205.20V8.0033	Apoio a Iniciativas e Projetos de Inclusão Digital / No Estado do Rio de Janeiro	F	188	4	99	6	100.000	0	100.000
				F	188	3	99	6	440.000	0	440.000
									<b>540.000</b>	<b>0</b>	<b>540.000</b>
39810010	55101 - Ministério da Cidadania - Administração Direta	13.392.5025.20ZF.0033	Promoção e Fomento à Cultura Brasileira / No Estado do Rio de Janeiro	F	188	3	99	6	500.000	0	500.000
									<b>500.000</b>	<b>0</b>	<b>500.000</b>
39810011	55101 - Ministério da Cidadania - Administração Direta	13.392.5025.14U2.0033	Implantação, Instalação e Modernização de Espaços e Equipamentos Culturais / No Estado do Rio de Janeiro	F	188	4	99	6	700.000	0	700.000
									<b>700.000</b>	<b>0</b>	<b>700.000</b>

# Congresso Nacional - Comissão Mista de Planos, Orçamentos Públicos e Fiscalização

Relatoria Geral - Alterações da Proposta Orçamentária da União para 2020

Emendas à Despesa Individuais Aprovadas e Aprovadas Parcialmente por Autor

*Orçamentos Fiscal, da Seguridade Social e de Investimento das Estatais (Valores em R\$1,00)*

Emenda	Unidade Orçamentária	Funcional Programática	Ação + Subtítulo	E S F	F N T	G N D	M A	R P	Relatório Setorial	Acréscimo/ Cancelamento	Parecer CMO
<b>Autor: Felício Laterça</b>											
39810012	36901 - Fundo Nacional de Saúde	10.301.5019.20YL.0033	Estruturação de Academias da Saúde / No Estado do Rio de Janeiro	S	188	4	99	6	530.000	0	530.000
									<b>530.000</b>	<b>0</b>	<b>530.000</b>
39810013	52131 - Comando da Marinha	05.122.0032.2000.7026	Administração da Unidade / Centro de Educação Física Almirante Alberto Nunes - No Município do Rio de Janeiro - RJ	F	188	4	90	6	250.000	0	250.000
									<b>250.000</b>	<b>0</b>	<b>250.000</b>
39810014	52931 - Fundo Naval	05.122.0032.2000.0001	Administração da Unidade / Nacional	F	188	4	90	6	150.000	0	150.000
									<b>150.000</b>	<b>0</b>	<b>150.000</b>
39810015	30101 - Ministério da Justiça e Segurança Pública - Administração Direta	06.181.5016.21BM.0033	Desenvolvimento de Políticas de Segurança Pública, Prevenção, e Enfrentamento à Criminalidade / No Estado do Rio de Janeiro	F	188	4	99	6	400.000	0	400.000
									<b>400.000</b>	<b>0</b>	<b>400.000</b>
39810016	25101 - Ministério da Economia - Administração Direta	04.122.0032.21AX.7003	Gestão das políticas de previdência e trabalho / Funcionamento da Escola do Conselho de Recursos do Seguro Social - Nacional	F	188	4	90	6	50.000	0	50.000
				F	188	3	90	6	50.000	0	50.000
									<b>100.000</b>	<b>0</b>	<b>100.000</b>
<b>Total Autor:</b>									<b>15.940.454</b>	<b>0</b>	<b>15.940.454</b>
<b>Autor: Felipe Carreras</b>											
31870001	55101 - Ministério da Cidadania - Administração Direta	27.812.5026.5450.0026	Implantação e Modernização de Infraestrutura para Esporte Educacional, Recreativo e de Lazer / No Estado de Pernambuco	F	188	4	99	6	400.000	0	400.000
									<b>400.000</b>	<b>0</b>	<b>400.000</b>
31870002	36901 - Fundo Nacional de Saúde	10.305.5023.2E87.0026	Controle da população de animais em situações excepcionais (castração e atenção veterinária - LDO 2020, art. 41) / No Estado de Pernambuco	S	188	4	99	6	200.000	0	200.000
									<b>200.000</b>	<b>0</b>	<b>200.000</b>
31870003	36901 - Fundo Nacional de Saúde	10.302.5018.2E90.0026	Incremento Temporário ao Custeio dos Serviços de Assistência Hospitalar e Ambulatorial para Cumprimento de Metas / No Estado de Pernambuco	S	188	3	99	6	1.000.000	0	1.000.000
									<b>1.000.000</b>	<b>0</b>	<b>1.000.000</b>
31870004	36901 - Fundo Nacional de Saúde	10.302.5018.8933.0026	Estruturação de Serviços de Atenção às Urgências e Emergências na Rede Assistencial / No Estado de Pernambuco	S	188	4	99	6	500.000	0	500.000
									<b>500.000</b>	<b>0</b>	<b>500.000</b>
31870005	36901 - Fundo Nacional de Saúde	10.302.5018.2E90.0026	Incremento Temporário ao Custeio dos Serviços de Assistência Hospitalar e Ambulatorial para Cumprimento de Metas / No Estado de Pernambuco	S	188	3	99	6	700.000	0	700.000
									<b>700.000</b>	<b>0</b>	<b>700.000</b>
31870006	36901 - Fundo Nacional de Saúde	10.302.5018.2E90.0026	Incremento Temporário ao Custeio dos Serviços de Assistência Hospitalar e Ambulatorial para Cumprimento de Metas / No Estado de Pernambuco	S	188	3	99	6	200.000	0	200.000
									<b>200.000</b>	<b>0</b>	<b>200.000</b>

# Congresso Nacional - Comissão Mista de Planos, Orçamentos Públicos e Fiscalização

Relatoria Geral - Alterações da Proposta Orçamentária da União para 2020

Emendas à Despesa Individuais Aprovadas e Aprovadas Parcialmente por Autor

*Orçamentos Fiscal, da Seguridade Social e de Investimento das Estatais (Valores em R\$1,00)*

Emenda	Unidade Orçamentária	Funcional Programática	Ação + Subtítulo	E S F	F N T	G N D	M A	R P	Relatório Setorial	Acréscimo/ Cancelamento	Parecer CMO
<b>Autor: Felipe Carreras</b>											
31870007	22101 - Ministério da Agricultura, Pecuária e Abastecimento - Administração Direta	20.608.1031.20ZV.0026	Fomento ao Setor Agropecuário / No Estado de Pernambuco	F	188	4	99	6	1.500.000	0	1.500.000
									<b>1.500.000</b>	<b>0</b>	<b>1.500.000</b>
31870008	36901 - Fundo Nacional de Saúde	10.302.5018.8535.0026	Estruturação de Unidades de Atenção Especializada em Saúde / No Estado de Pernambuco	S	188	4	99	6	500.000	0	500.000
									<b>500.000</b>	<b>0</b>	<b>500.000</b>
31870009	53101 - Ministério do Desenvolvimento Regional - Administração Direta	15.127.2220.8866.0026	Apoio à Regularização Fundiária em Áreas Urbanas / No Estado de Pernambuco	F	188	4	99	6	500.000	0	500.000
									<b>500.000</b>	<b>0</b>	<b>500.000</b>
31870010	26298 - Fundo Nacional de Desenvolvimento da Educação	12.368.5011.20RP.0026	Apoio à Infraestrutura para a Educação Básica / No Estado de Pernambuco	F	188	4	99	6	1.000.000	0	1.000.000
									<b>1.000.000</b>	<b>0</b>	<b>1.000.000</b>
31870011	36901 - Fundo Nacional de Saúde	10.305.5023.2E87.0026	Controle da população de animais em situações excepcionais (castração e atenção veterinária - LDO 2020, art. 41) / No Estado de Pernambuco	S	188	4	99	6	200.000	0	200.000
									<b>200.000</b>	<b>0</b>	<b>200.000</b>
31870012	30101 - Ministério da Justiça e Segurança Pública - Administração Direta	06.181.5016.21BM.0026	Desenvolvimento de Políticas de Segurança Pública, Prevenção, e Enfrentamento à Criminalidade / No Estado de Pernambuco	F	188	4	99	6	360.000	0	360.000
									<b>360.000</b>	<b>0</b>	<b>360.000</b>
31870013	36901 - Fundo Nacional de Saúde	10.301.5019.2E89.0026	Incremento Temporário ao Custeio dos Serviços de Atenção Básica em Saúde para Cumprimento de Metas / No Estado de Pernambuco	S	188	3	99	6	100.000	0	100.000
									<b>100.000</b>	<b>0</b>	<b>100.000</b>
31870014	36901 - Fundo Nacional de Saúde	10.302.5018.8535.0026	Estruturação de Unidades de Atenção Especializada em Saúde / No Estado de Pernambuco	S	188	4	99	6	300.000	0	300.000
									<b>300.000</b>	<b>0</b>	<b>300.000</b>
31870015	53101 - Ministério do Desenvolvimento Regional - Administração Direta	15.451.2219.10ST.0026	Transporte Não Motorizado / No Estado de Pernambuco	F	188	4	99	6	200.000	0	200.000
									<b>200.000</b>	<b>0</b>	<b>200.000</b>
31870016	55101 - Ministério da Cidadania - Administração Direta	13.392.5025.14U2.0026	Implantação, Instalação e Modernização de Espaços e Equipamentos Culturais / No Estado de Pernambuco	F	188	3	99	6	50.000	0	50.000
									<b>50.000</b>	<b>0</b>	<b>50.000</b>
31870017	36901 - Fundo Nacional de Saúde	10.301.5019.8581.0026	Estruturação da Rede de Serviços de Atenção Básica de Saúde / No Estado de Pernambuco	S	188	4	99	6	1.000.000	0	1.000.000
									<b>1.000.000</b>	<b>0</b>	<b>1.000.000</b>

# Congresso Nacional - Comissão Mista de Planos, Orçamentos Públicos e Fiscalização

Relatoria Geral - Alterações da Proposta Orçamentária da União para 2020  
Emendas à Despesa Individuais Aprovadas e Aprovadas Parcialmente por Autor

*Orçamentos Fiscal, da Seguridade Social e de Investimento das Estatais (Valores em R\$1,00)*

Emenda	Unidade Orçamentária	Funcional Programática	Ação + Subtítulo	E S F	F N T	G N D	M A	R P	Relatório Setorial	Acréscimo/ Cancelamento	Parecer CMO
<b>Autor: Felipe Carreras</b>											
31870018	53101 - Ministério do Desenvolvimento Regional - Administração Direta	15.451.2217.1D73.0026	Apoio à Política Nacional de Desenvolvimento Urbano / No Estado de Pernambuco	F	188	4	99	6	500.000	0	500.000
									<b>500.000</b>	<b>0</b>	<b>500.000</b>
31870019	30101 - Ministério da Justiça e Segurança Pública - Administração Direta	06.181.5016.21BM.0026	Desenvolvimento de Políticas de Segurança Pública, Prevenção, e Enfrentamento à Criminalidade / No Estado de Pernambuco	F	188	4	99	6	500.000	0	500.000
									<b>500.000</b>	<b>0</b>	<b>500.000</b>
31870020	55101 - Ministério da Cidadania - Administração Direta	27.812.5026.5450.0026	Implantação e Modernização de Infraestrutura para Esporte Educacional, Recreativo e de Lazer / No Estado de Pernambuco	F	188	4	99	6	500.000	0	500.000
									<b>500.000</b>	<b>0</b>	<b>500.000</b>
31870021	55101 - Ministério da Cidadania - Administração Direta	27.812.5026.5450.0026	Implantação e Modernização de Infraestrutura para Esporte Educacional, Recreativo e de Lazer / No Estado de Pernambuco	F	188	4	99	6	850.000	0	850.000
									<b>850.000</b>	<b>0</b>	<b>850.000</b>
31870022	36901 - Fundo Nacional de Saúde	10.302.5018.8535.0026	Estruturação de Unidades de Atenção Especializada em Saúde / No Estado de Pernambuco	S	188	4	99	6	1.000.000	0	1.000.000
									<b>1.000.000</b>	<b>0</b>	<b>1.000.000</b>
31870023	53101 - Ministério do Desenvolvimento Regional - Administração Direta	15.451.2217.1D73.0026	Apoio à Política Nacional de Desenvolvimento Urbano / No Estado de Pernambuco	F	188	4	99	6	1.210.227	0	1.210.227
									<b>1.210.227</b>	<b>0</b>	<b>1.210.227</b>
31870024	36901 - Fundo Nacional de Saúde	10.302.5018.8535.0026	Estruturação de Unidades de Atenção Especializada em Saúde / No Estado de Pernambuco	S	188	4	99	6	2.670.227	0	2.670.227
									<b>2.670.227</b>	<b>0</b>	<b>2.670.227</b>
<b>Total Autor:</b>									<b>15.940.454</b>	<b>0</b>	<b>15.940.454</b>
<b>Autor: Felipe Francischini</b>											
39820001	36901 - Fundo Nacional de Saúde	10.302.5018.8535.0041	Estruturação de Unidades de Atenção Especializada em Saúde / No Estado do Paraná	S	188	4	99	6	1.970.027	0	1.970.027
									<b>1.970.027</b>	<b>0</b>	<b>1.970.027</b>
39820002	53101 - Ministério do Desenvolvimento Regional - Administração Direta	15.244.2217.7K66.0041	Apoio a Projetos de Desenvolvimento Sustentável Local Integrado / No Estado do Paraná	F	188	4	99	6	7.970.000	0	7.970.000
									<b>7.970.000</b>	<b>0</b>	<b>7.970.000</b>
39820003	36901 - Fundo Nacional de Saúde	10.301.5019.2E89.0041	Incremento Temporário ao Custeio dos Serviços de Atenção Básica em Saúde para Cumprimento de Metas / No Estado do Paraná	S	188	3	99	6	6.000.000	0	6.000.000
									<b>6.000.000</b>	<b>0</b>	<b>6.000.000</b>
<b>Total Autor:</b>									<b>15.940.027</b>	<b>0</b>	<b>15.940.027</b>
<b>Autor: Felipe Rigoni</b>											

# Congresso Nacional - Comissão Mista de Planos, Orçamentos Públicos e Fiscalização

Relatoria Geral - Alterações da Proposta Orçamentária da União para 2020  
Emendas à Despesa Individuais Aprovadas e Aprovadas Parcialmente por Autor

*Orçamentos Fiscal, da Seguridade Social e de Investimento das Estatais (Valores em R\$1,00)*

Emenda	Unidade Orçamentária	Funcional Programática	Ação + Subtítulo		E	F	G	M	R	Relatório Setorial	Acréscimo/Cancelamento	Parecer CMO
					S	N	N	A	P			
					F	T	D					
<b>Autor: Felipe Rigoni</b>												
39830001	25101 - Ministério da Economia - Administração Direta	22.661.2212.210E.0032	Promoção do Desenvolvimento Industrial / No Estado do Espírito Santo	F	188	3	99	6		400.000	0	400.000
										<b>400.000</b>	<b>0</b>	<b>400.000</b>
39830002	55901 - Fundo Nacional de Assistência Social	08.244.5031.219G.0032	Estruturação da Rede de Serviços do Sistema Único de Assistência Social (SUAS) / No Estado do Espírito Santo	S	188	3	99	6		250.000	0	250.000
										<b>250.000</b>	<b>0</b>	<b>250.000</b>
39830003	22101 - Ministério da Agricultura, Pecuária e Abastecimento - Administração Direta	20.608.1031.20ZV.0032	Fomento ao Setor Agropecuário / No Estado do Espírito Santo	F	188	4	99	6		180.000	0	180.000
										<b>180.000</b>	<b>0</b>	<b>180.000</b>
39830004	24101 - Ministério da Ciência, Tecnologia, Inovações e Comunicações - Administração Direta	19.573.2204.6702.0032	Apoio a Projetos e Eventos de Educação, Divulgação e Popularização da Pesquisa e Desenvolvimento / No Estado do Espírito Santo	F	188	3	99	6		180.000	0	180.000
										<b>180.000</b>	<b>0</b>	<b>180.000</b>
39830005	26234 - Universidade Federal do Espírito Santo	12.364.5013.8282.0032	Reestruturação e Modernização das Instituições Federais de Ensino Superior / No Estado do Espírito Santo	F	188	4	99	6		900.000	-900.000	0
										0	900.000	900.000
										<b>900.000</b>	<b>0</b>	<b>900.000</b>
39830006	26406 - Instituto Federal do Espírito Santo	12.363.5012.20RG.0032	Reestruturação e Modernização das Instituições da Rede Federal de Educação Profissional, Científica e Tecnológica / No Estado do Espírito Santo	F	188	4	99	6		2.075.386	-2.075.386	0
										0	2.075.386	2.075.386
										<b>2.075.386</b>	<b>0</b>	<b>2.075.386</b>
39830007	44101 - Ministério do Meio Ambiente - Administração Direta	18.542.1043.21A9.0032	Implementação de Programas, Planos e Ações para Melhoria da Qualidade Ambiental Urbana / No Estado do Espírito Santo	F	188	4	99	6		250.000	0	250.000
										<b>250.000</b>	<b>0</b>	<b>250.000</b>
39830008	26298 - Fundo Nacional de Desenvolvimento da Educação	12.368.5011.20RP.0032	Apoio à Infraestrutura para a Educação Básica / No Estado do Espírito Santo	F	188	4	99	6		1.657.068	0	1.657.068
										<b>1.657.068</b>	<b>0</b>	<b>1.657.068</b>
39830009	36901 - Fundo Nacional de Saúde	10.302.5018.2E90.0032	Incremento Temporário ao Custeio dos Serviços de Assistência Hospitalar e Ambulatorial para Cumprimento de Metas / No Estado do Espírito Santo	S	188	3	99	6		1.931.638	0	1.931.638
										<b>1.931.638</b>	<b>0</b>	<b>1.931.638</b>
39830010	26443 - Empresa Brasileira de Serviços Hospitalares	12.302.5013.20RX.0032	Reestruturação e Modernização dos Hospitais Universitários Federais / No Estado do Espírito Santo	S	188	4	99	6		400.000	-400.000	0
										0	400.000	400.000
										<b>400.000</b>	<b>0</b>	<b>400.000</b>
39830011	36901 - Fundo Nacional de Saúde	10.302.5018.8535.0032	Estruturação de Unidades de Atenção Especializada em Saúde / No Estado do Espírito Santo	S	188	4	99	6		4.368.362	0	4.368.362
										<b>4.368.362</b>	<b>0</b>	<b>4.368.362</b>



# Congresso Nacional - Comissão Mista de Planos, Orçamentos Públicos e Fiscalização

Relatoria Geral - Alterações da Proposta Orçamentária da União para 2020

Emendas à Despesa Individuais Aprovadas e Aprovadas Parcialmente por Autor

*Orçamentos Fiscal, da Seguridade Social e de Investimento das Estatais (Valores em R\$1,00)*

Emenda	Unidade Orçamentária	Funcional Programática	Ação + Subtítulo	E S F	F N T	G N D	M A	R P	Relatório Setorial	Acréscimo/ Cancelamento	Parecer CMO
<b>Autor: Felipe Rigoni</b>											
39830012	36901 - Fundo Nacional de Saúde	10.301.5019.8581.0032	Estruturação da Rede de Serviços de Atenção Básica de Saúde / No Estado do Espírito Santo	S	188	4	99	6	1.700.000	0	1.700.000
									<b>1.700.000</b>	<b>0</b>	<b>1.700.000</b>
39830013	25101 - Ministério da Economia - Administração Direta	23.691.2212.210C.0032	Promoção do Desenvolvimento de Micro e Pequenas Empresas, Microempreendedor Individual, Potencial Empreendedor e Artesanato / No Estado do Espírito Santo	F	188	3	99	6	1.148.000	0	1.148.000
									<b>1.148.000</b>	<b>0</b>	<b>1.148.000</b>
39830014	54101 - Ministério do Turismo - Administração Direta	23.695.2223.10V0.0032	Apoio a Projetos de Infraestrutura Turística / No Estado do Espírito Santo	F	188	4	99	6	500.000	0	500.000
									<b>500.000</b>	<b>0</b>	<b>500.000</b>
<b>Total Autor:</b>									<b>15.940.454</b>	<b>0</b>	<b>15.940.454</b>
<b>Autor: Félix Mendonça Júnior</b>											
27420001	36901 - Fundo Nacional de Saúde	10.301.5019.2E89.0029	Incremento Temporário ao Custeio dos Serviços de Atenção Básica em Saúde para Cumprimento de Metas / No Estado da Bahia	S	188	3	41	6	6.420.454	0	6.420.454
									<b>6.420.454</b>	<b>0</b>	<b>6.420.454</b>
27420002	36901 - Fundo Nacional de Saúde	10.302.5018.2E90.0029	Incremento Temporário ao Custeio dos Serviços de Assistência Hospitalar e Ambulatorial para Cumprimento de Metas / No Estado da Bahia	S	188	3	41	6	1.000.000	0	1.000.000
									<b>1.000.000</b>	<b>0</b>	<b>1.000.000</b>
27420003	36901 - Fundo Nacional de Saúde	10.301.5019.8581.0029	Estruturação da Rede de Serviços de Atenção Básica de Saúde / No Estado da Bahia	S	188	4	41	6	550.000	0	550.000
									<b>550.000</b>	<b>0</b>	<b>550.000</b>
27420004	36901 - Fundo Nacional de Saúde	10.301.5019.20YL.2077	Estruturação de Academias da Saúde / No Município de Ibipitanga - BA	S	188	4	41	6	138.000	0	138.000
									<b>138.000</b>	<b>0</b>	<b>138.000</b>
27420005	26298 - Fundo Nacional de Desenvolvimento da Educação	12.368.5011.0509.0029	Apoio ao Desenvolvimento da Educação Básica / No Estado da Bahia	F	188	3	40	6	2.062.000	0	2.062.000
									<b>2.062.000</b>	<b>0</b>	<b>2.062.000</b>
27420006	53101 - Ministério do Desenvolvimento Regional - Administração Direta	15.451.2217.1D73.0029	Apoio à Política Nacional de Desenvolvimento Urbano / No Estado da Bahia	F	188	4	40	6	1.750.000	0	1.750.000
									<b>1.750.000</b>	<b>0</b>	<b>1.750.000</b>
27420007	53101 - Ministério do Desenvolvimento Regional - Administração Direta	15.451.2217.1D73.2275	Apoio à Política Nacional de Desenvolvimento Urbano / No Município de Santo Antônio de Jesus - BA	F	188	4	40	6	500.000	0	500.000
									<b>500.000</b>	<b>0</b>	<b>500.000</b>
27420008	55101 - Ministério da Cidadania - Administração Direta	27.812.5026.5450.2219	Implantação e Modernização de Infraestrutura para Esporte Educacional, Recreativo e de Lazer / No Município de Paulo Afonso - BA	F	188	4	40	6	300.000	0	300.000
									<b>300.000</b>	<b>0</b>	<b>300.000</b>

# Congresso Nacional - Comissão Mista de Planos, Orçamentos Públicos e Fiscalização

Relatoria Geral - Alterações da Proposta Orçamentária da União para 2020  
Emendas à Despesa Individuais Aprovadas e Aprovadas Parcialmente por Autor

*Orçamentos Fiscal, da Seguridade Social e de Investimento das Estatais (Valores em R\$1,00)*

Emenda	Unidade Orçamentária	Funcional Programática	Ação + Subtítulo	E S F	F N T	G N D	M A	R P	Relatório Setorial	Acréscimo/ Cancelamento	Parecer CMO
<b>Autor: Félix Mendonça Júnior</b>											
27420009	54101 - Ministério do Turismo - Administração Direta	23.695.2223.10V0.2333	Apoio a Projetos de Infraestrutura Turística / No Município de Várzea do Poço - BA	F	188	4	40	6	250.000	0	250.000
									<b>250.000</b>	<b>0</b>	<b>250.000</b>
27420010	22101 - Ministério da Agricultura, Pecuária e Abastecimento - Administração Direta	20.608.1031.20ZV.0029	Fomento ao Setor Agropecuário / No Estado da Bahia	F	188	4	30	6	700.000	0	700.000
									<b>700.000</b>	<b>0</b>	<b>700.000</b>
27420011	55903 - Fundo Nacional de Cultura	13.392.5025.20ZF.0029	Promoção e Fomento à Cultura Brasileira / No Estado da Bahia	F	188	3	50	6	350.000	0	350.000
									<b>350.000</b>	<b>0</b>	<b>350.000</b>
27420012	81101 - Ministério da Mulher, da Família e dos Direitos Humanos - Administração Direta	14.422.5034.21AR.2311	Promoção e Defesa de Direitos para Todos / No Município de Taperoá - BA	F	188	4	90	6	120.000	0	120.000
									<b>120.000</b>	<b>0</b>	<b>120.000</b>
27420013	53201 - Companhia de Desenvolvimento dos Vales do São Francisco e do Parnaíba - CODEVASF	15.244.2217.7K66.0029	Apoio a Projetos de Desenvolvimento Sustentável Local Integrado / No Estado da Bahia	F	188	4	40	6	1.800.000	0	1.800.000
									<b>1.800.000</b>	<b>0</b>	<b>1.800.000</b>
<b>Total Autor:</b>									<b>15.940.454</b>	<b>0</b>	<b>15.940.454</b>
<b>Autor: Fernanda Melchionna</b>											
39840001	36201 - Fundação Oswaldo Cruz	10.128.5021.20YD.5027	Educação e Formação em Saúde / No Município de Porto Alegre - RS	S	188	3	90	6	200.000	0	200.000
									<b>200.000</b>	<b>0</b>	<b>200.000</b>
39840002	55101 - Ministério da Cidadania - Administração Direta	13.392.5025.20ZF.7017	Promoção e Fomento à Cultura Brasileira / Implementação do Laboratório - Instituto Estadual de Cinema (IECINE) - No Estado do Rio Grande do Sul	F	188	4	30	6	350.000	0	350.000
									<b>350.000</b>	<b>0</b>	<b>350.000</b>
39840003	36901 - Fundo Nacional de Saúde	10.302.5018.8535.7051	Estruturação de Unidades de Atenção Especializada em Saúde / Reforma do Centro de Atenção Psicossocial II - CAPS II - Alegrete - RS	S	188	4	41	6	350.000	0	350.000
									<b>350.000</b>	<b>0</b>	<b>350.000</b>
39840004	55101 - Ministério da Cidadania - Administração Direta	13.392.5025.20ZF.7012	Promoção e Fomento à Cultura Brasileira / Câmara Rio-Grandense do Livro - 66ª Feira do Livro - No Estado do Rio Grande do Sul	F	188	3	30	6	150.000	0	150.000
									<b>150.000</b>	<b>0</b>	<b>150.000</b>
39840005	26420 - Instituto Federal Farroupilha	12.363.5012.20RL.0043	Funcionamento das Instituições da Rede Federal de Educação Profissional, Científica e Tecnológica / No Estado do Rio Grande do Sul	F	188	4	90	6	250.000	0	250.000
									<b>250.000</b>	<b>0</b>	<b>250.000</b>
39840006	36201 - Fundação Oswaldo Cruz	10.573.5021.6179.0001	Comunicação e Informações para a Educação em Saúde e em Ciência e Tecnologia / Nacional	S	188	4	90	6	30.000	0	30.000
									397.000	0	397.000
									<b>427.000</b>	<b>0</b>	<b>427.000</b>

# Congresso Nacional - Comissão Mista de Planos, Orçamentos Públicos e Fiscalização

Relatoria Geral - Alterações da Proposta Orçamentária da União para 2020  
Emendas à Despesa Individuais Aprovadas e Aprovadas Parcialmente por Autor

*Orçamentos Fiscal, da Seguridade Social e de Investimento das Estatais (Valores em R\$1,00)*

Emenda	Unidade Orçamentária	Funcional Programática	Ação + Subtítulo	E S F	F N T	G N D	M A	R P	Relatório Setorial	Acréscimo/ Cancelamento	Parecer CMO
<b>Autor: Fernanda Melchionna</b>											
39840007	36901 - Fundo Nacional de Saúde	10.302.5018.8535.7052	Estruturação de Unidades de Atenção Especializada em Saúde / Irmandade da Santa Casa de Misericórdia de Porto Alegre - No Estado do Rio Grande do Sul	S	188	4	50	6	996.612	0	996.612
									<b>996.612</b>	<b>0</b>	<b>996.612</b>
39840008	36201 - Fundação Oswaldo Cruz	10.128.5021.20YD.7002	Educação e Formação em Saúde / Polo Carboquímico - No Estado do Rio Grande do Sul	S	188	4	90	6	250.000	0	250.000
				S	188	3	90	6	250.000	0	250.000
									<b>500.000</b>	<b>0</b>	<b>500.000</b>
39840009	36901 - Fundo Nacional de Saúde	10.302.5018.2E90.5027	Incremento Temporário ao Custeio dos Serviços de Assistência Hospitalar e Ambulatorial para Cumprimento de Metas / No Município de Porto Alegre - RS	S	188	3	41	6	2.000.000	0	2.000.000
									<b>2.000.000</b>	<b>0</b>	<b>2.000.000</b>
39840010	26244 - Universidade Federal do Rio Grande do Sul	12.364.5013.8282.7011	Reestruturação e Modernização das Instituições Federais de Ensino Superior / Construção da Casa do Estudante - Campus do Vale - No Estado do Rio Grande do Sul	F	188	4	90	6	1.000.000	0	1.000.000
				F	188	3	90	6	1.020.227	0	1.020.227
									<b>2.020.227</b>	<b>0</b>	<b>2.020.227</b>
39840011	81101 - Ministério da Mulher, da Família e dos Direitos Humanos - Administração Direta	14.422.5034.21AR.7026	Promoção e Defesa de Direitos para Todos / Lésbicas, Gays, Bissexuais, Travestis e Transexuais - No Estado do Rio Grande do Sul	F	188	3	30	6	250.000	0	250.000
									<b>250.000</b>	<b>0</b>	<b>250.000</b>
39840012	30907 - Fundo Penitenciário Nacional	06.421.5016.155N.0043	Aprimoramento da Infraestrutura e Modernização do Sistema Penal / No Estado do Rio Grande do Sul	F	188	4	31	6	0	450.000	450.000
									<b>0</b>	<b>450.000</b>	<b>450.000</b>
39840012	30907 - Fundo Penitenciário Nacional	06.421.5016.155N.7000	Aprimoramento da Infraestrutura e Modernização do Sistema Penal / No Estado do Rio Grande do Sul	F	188	4	31	6	450.000	-450.000	0
									<b>450.000</b>	<b>-450.000</b>	<b>0</b>
39840013	55101 - Ministério da Cidadania - Administração Direta	27.812.5026.5450.7002	Implantação e Modernização de Infraestrutura para Esporte Educacional, Recreativo e de Lazer / Reforma do Estádio Municipal Farroupilha - No Município de Alegrete - RS	F	188	4	40	6	250.000	0	250.000
									<b>250.000</b>	<b>0</b>	<b>250.000</b>
39840014	26278 - Fundação Universidade Federal de Pelotas	12.364.5013.20RK.0043	Funcionamento de Instituições Federais de Ensino Superior / No Estado do Rio Grande do Sul	F	188	4	90	6	1.800.000	0	1.800.000
									<b>1.800.000</b>	<b>0</b>	<b>1.800.000</b>
39840015	26419 - Instituto Federal do Rio Grande do Sul	12.363.5012.20RL.0043	Funcionamento das Instituições da Rede Federal de Educação Profissional, Científica e Tecnológica / No Estado do Rio Grande do Sul	F	188	4	90	6	161.000	0	161.000
				F	188	3	90	6	89.000	0	89.000
									<b>250.000</b>	<b>0</b>	<b>250.000</b>

# Congresso Nacional - Comissão Mista de Planos, Orçamentos Públicos e Fiscalização

Relatoria Geral - Alterações da Proposta Orçamentária da União para 2020  
Emendas à Despesa Individuais Aprovadas e Aprovadas Parcialmente por Autor

*Orçamentos Fiscal, da Seguridade Social e de Investimento das Estatais (Valores em R\$1,00)*

Emenda	Unidade Orçamentária	Funcional Programática	Ação + Subtítulo	E S F	F N T	G N D	M A	R P	Relatório Setorial	Acréscimo/ Cancelamento	Parecer CMO
<b>Autor: Fernanda Melchionna</b>											
39840016	53101 - Ministério do Desenvolvimento Regional - Administração Direta	15.127.2220.8866.0043	Apoio à Regularização Fundiária em Áreas Urbanas / No Estado do Rio Grande do Sul	F	188	4	30	6	500.000	0	500.000
									<b>500.000</b>	<b>0</b>	<b>500.000</b>
39840017	26436 - Instituto Federal Sul-rio-grandense	12.363.5012.20RL.7008	Funcionamento das Instituições da Rede Federal de Educação Profissional, Científica e Tecnológica / Campus Pelotas - No Estado do Rio Grande do Sul	F	188	3	90	6	250.000	0	250.000
									<b>250.000</b>	<b>0</b>	<b>250.000</b>
39840018	36901 - Fundo Nacional de Saúde	10.302.5018.2E90.0043	Incremento Temporário ao Custeio dos Serviços de Assistência Hospitalar e Ambulatorial para Cumprimento de Metas / No Estado do Rio Grande do Sul	S	188	3	99	6	2.000.000	0	2.000.000
									<b>2.000.000</b>	<b>0</b>	<b>2.000.000</b>
39840019	30107 - Departamento de Polícia Rodoviária Federal	06.181.5016.2723.0043	Policiamento, Fiscalização, Combate à Criminalidade e Corrupção / No Estado do Rio Grande do Sul	F	188	4	90	6	250.000	0	250.000
									<b>250.000</b>	<b>0</b>	<b>250.000</b>
39840020	55101 - Ministério da Cidadania - Administração Direta	13.392.5025.219S.7000	Desenvolvimento e Fortalecimento da Economia da Cultura / Plano Estadual do Livro e da Leitura - Literatura em Ação - No Estado do Rio Grande do Sul	F	188	4	30	6	150.000	0	150.000
									150.000	0	150.000
									<b>300.000</b>	<b>0</b>	<b>300.000</b>
39840021	55101 - Ministério da Cidadania - Administração Direta	13.392.5025.20ZF.7018	Promoção e Fomento à Cultura Brasileira / Projeto Embolamento Cultural Juventude Viva - No Estado do Rio Grande do Sul	F	188	3	30	6	200.000	0	200.000
									<b>200.000</b>	<b>0</b>	<b>200.000</b>
39840022	36901 - Fundo Nacional de Saúde	10.302.5018.8933.7002	Estruturação de Serviços de Atenção às Urgências e Emergências na Rede Assistencial / Hospital Pronto-Socorro de Canoas Dep. Nelson Marchesan (GAMP - Grupo de Apoio à Medicina Preventiva e à Saúde Pública) - Canoas - RS	S	188	4	50	6	996.615	0	996.615
									<b>996.615</b>	<b>0</b>	<b>996.615</b>
39840023	30101 - Ministério da Justiça e Segurança Pública - Administração Direta	06.181.5016.21BM.7036	Desenvolvimento de Políticas de Segurança Pública, Prevenção, e Enfrentamento à Criminalidade / Delegacia de Combate à Intolerância - No Estado do Rio Grande do Sul	F	188	4	30	6	200.000	0	200.000
									<b>200.000</b>	<b>0</b>	<b>200.000</b>
39840024	36901 - Fundo Nacional de Saúde	10.302.5018.8535.7100	Estruturação de Unidades de Atenção Especializada em Saúde / Hospital Universitário URCAMP - Bagé - RS	S	188	4	50	6	250.000	0	250.000
									250.000	0	250.000
									<b>500.000</b>	<b>0</b>	<b>500.000</b>
39840025	36201 - Fundação Oswaldo Cruz	10.571.5020.21BF.0001	Pesquisa, Desenvolvimento Tecnológico e Inovação em Saúde / Nacional	S	188	3	90	6	500.000	0	500.000
									<b>500.000</b>	<b>0</b>	<b>500.000</b>
<b>Total Autor:</b>									<b>15.940.454</b>	<b>0</b>	<b>15.940.454</b>
<b>Autor: Fernando Bezerra Coelho</b>											

# Congresso Nacional - Comissão Mista de Planos, Orçamentos Públicos e Fiscalização

Relatoria Geral - Alterações da Proposta Orçamentária da União para 2020

Emendas à Despesa Individuais Aprovadas e Aprovadas Parcialmente por Autor

*Orçamentos Fiscal, da Seguridade Social e de Investimento das Estatais (Valores em R\$1,00)*

Emenda	Unidade Orçamentária	Funcional Programática	Ação + Subtítulo	E S F	F N T	G N D	M A	R P	Relatório Setorial	Acréscimo/ Cancelamento	Parecer CMO
<b>Autor: Fernando Bezerra Coelho</b>											
37890001	39252 - Departamento Nacional de Infra-Estrutura de Transportes - DNIT	26.782.3006.7XK0.0026	Adequação de Trecho Rodoviário - Km 183 - 188 - na BR-428/PE / No Estado de Pernambuco	F	188	4	90	6	7.970.227	0	7.970.227
									<b>7.970.227</b>	<b>0</b>	<b>7.970.227</b>
37890002	36901 - Fundo Nacional de Saúde	10.302.5018.2E90.0026	Incremento Temporário ao Custeio dos Serviços de Assistência Hospitalar e Ambulatorial para Cumprimento de Metas / No Estado de Pernambuco	S	188	3	99	6	3.985.113	0	3.985.113
									<b>3.985.113</b>	<b>0</b>	<b>3.985.113</b>
37890003	36901 - Fundo Nacional de Saúde	10.301.5019.2E89.0026	Incremento Temporário ao Custeio dos Serviços de Atenção Básica em Saúde para Cumprimento de Metas / No Estado de Pernambuco	S	188	3	99	6	3.985.114	0	3.985.114
									<b>3.985.114</b>	<b>0</b>	<b>3.985.114</b>
<b>Total Autor:</b>									<b>15.940.454</b>	<b>0</b>	<b>15.940.454</b>
<b>Autor: Fernando Coelho Filho</b>											
23920001	36901 - Fundo Nacional de Saúde	10.302.5018.2E90.0026	Incremento Temporário ao Custeio dos Serviços de Assistência Hospitalar e Ambulatorial para Cumprimento de Metas / No Estado de Pernambuco	S	188	3	99	6	1.420.227	0	1.420.227
									<b>1.420.227</b>	<b>0</b>	<b>1.420.227</b>
23920002	36901 - Fundo Nacional de Saúde	10.301.5019.2E89.0026	Incremento Temporário ao Custeio dos Serviços de Atenção Básica em Saúde para Cumprimento de Metas / No Estado de Pernambuco	S	188	3	99	6	1.420.227	0	1.420.227
									<b>1.420.227</b>	<b>0</b>	<b>1.420.227</b>
23920003	53101 - Ministério do Desenvolvimento Regional - Administração Direta	15.451.2217.1D73.0026	Apoio à Política Nacional de Desenvolvimento Urbano / No Estado de Pernambuco	F	188	4	99	6	3.000.000	0	3.000.000
									<b>3.000.000</b>	<b>0</b>	<b>3.000.000</b>
23920004	30101 - Ministério da Justiça e Segurança Pública - Administração Direta	06.181.5016.21BM.0026	Desenvolvimento de Políticas de Segurança Pública, Prevenção, e Enfrentamento à Criminalidade / No Estado de Pernambuco	F	188	4	99	6	1.000.000	0	1.000.000
									<b>1.000.000</b>	<b>0</b>	<b>1.000.000</b>
23920005	36901 - Fundo Nacional de Saúde	10.301.5019.8581.0026	Estruturação da Rede de Serviços de Atenção Básica de Saúde / No Estado de Pernambuco	S	188	4	99	6	3.000.000	0	3.000.000
									<b>3.000.000</b>	<b>0</b>	<b>3.000.000</b>
23920006	54101 - Ministério do Turismo - Administração Direta	23.695.2223.10V0.0026	Apoio a Projetos de Infraestrutura Turística / No Estado de Pernambuco	F	188	4	99	6	3.000.000	0	3.000.000
									<b>3.000.000</b>	<b>0</b>	<b>3.000.000</b>
23920007	36901 - Fundo Nacional de Saúde	10.302.5018.6148.0001	Assistência Médica Qualificada e Gratuita a Todos os Níveis da População e Desenvolvimento de Atividades Educacionais e de Pesquisa no Campo da Saúde – Rede SARAHA de Hospitais de Reabilitação / Nacional	S	188	3	90	6	100.000	0	100.000
									<b>100.000</b>	<b>0</b>	<b>100.000</b>

# Congresso Nacional - Comissão Mista de Planos, Orçamentos Públicos e Fiscalização

Relatoria Geral - Alterações da Proposta Orçamentária da União para 2020

Emendas à Despesa Individuais Aprovadas e Aprovadas Parcialmente por Autor

*Orçamentos Fiscal, da Seguridade Social e de Investimento das Estatais (Valores em R\$1,00)*

Emenda	Unidade Orçamentária	Funcional Programática	Ação + Subtítulo	E S F	F N T	G N D	M A	R P	Relatório Setorial	Acréscimo/ Cancelamento	Parecer CMO
<b>Autor: Fernando Coelho Filho</b>											
23920008	36901 - Fundo Nacional de Saúde	10.302.5018.8535.0026	Estruturação de Unidades de Atenção Especializada em Saúde / No Estado de Pernambuco	S	188	4	99	6	3.000.000	0	3.000.000
									<b>3.000.000</b>	<b>0</b>	<b>3.000.000</b>
<b>Total Autor:</b>									<b>15.940.454</b>	<b>0</b>	<b>15.940.454</b>
<b>Autor: Fernando Collor</b>											
25790001	36901 - Fundo Nacional de Saúde	10.302.5018.6148.0001	Assistência Médica Qualificada e Gratuita a Todos os Níveis da População e Desenvolvimento de Atividades Educacionais e de Pesquisa no Campo da Saúde – Rede SARAH de Hospitais de Reabilitação / Nacional	S	188	3	90	6	200.000	0	200.000
									<b>200.000</b>	<b>0</b>	<b>200.000</b>
25790002	52121 - Comando do Exército	05.122.0032.2000.7019	Administração da Unidade / 59º Batalhão de Infantaria Motorizado - No Município de Maceió - AL	F	188	4	90	6	60.000	0	60.000
									<b>60.000</b>	<b>0</b>	<b>60.000</b>
25790003	35101 - Ministério das Relações Exteriores - Administração Direta	07.122.0032.2000.0001	Administração da Unidade / Nacional	F	188	3	90	6	200.000	0	200.000
									<b>200.000</b>	<b>0</b>	<b>200.000</b>
25790004	36901 - Fundo Nacional de Saúde	10.301.5019.2E89.0027	Incremento Temporário ao Custeio dos Serviços de Atenção Básica em Saúde para Cumprimento de Metas / No Estado de Alagoas	S	188	3	41	6	10.000.000	0	10.000.000
									<b>10.000.000</b>	<b>0</b>	<b>10.000.000</b>
25790005	36901 - Fundo Nacional de Saúde	10.302.5018.2E90.0027	Incremento Temporário ao Custeio dos Serviços de Assistência Hospitalar e Ambulatorial para Cumprimento de Metas / No Estado de Alagoas	S	188	3	99	6	500.000	0	500.000
									<b>500.000</b>	<b>0</b>	<b>500.000</b>
25790006	53201 - Companhia de Desenvolvimento dos Vales do São Francisco e do Parnaíba - CODEVASF	15.244.2217.7K66.1794	Apoio a Projetos de Desenvolvimento Sustentável Local Integrado / No Município de Limoeiro de Anadia - AL	F	188	4	40	6	1.000.000	0	1.000.000
									<b>1.000.000</b>	<b>0</b>	<b>1.000.000</b>
25790007	36901 - Fundo Nacional de Saúde	10.302.5018.2E90.0027	Incremento Temporário ao Custeio dos Serviços de Assistência Hospitalar e Ambulatorial para Cumprimento de Metas / No Estado de Alagoas	S	188	3	41	6	3.980.454	0	3.980.454
									<b>3.980.454</b>	<b>0</b>	<b>3.980.454</b>
<b>Total Autor:</b>									<b>15.940.454</b>	<b>0</b>	<b>15.940.454</b>
<b>Autor: Fernando Monteiro</b>											
38130001	30101 - Ministério da Justiça e Segurança Pública - Administração Direta	06.181.5016.21BM.0026	Desenvolvimento de Políticas de Segurança Pública, Prevenção, e Enfrentamento à Criminalidade / No Estado de Pernambuco	F	188	4	30	6	150.000	0	150.000
									<b>150.000</b>	<b>0</b>	<b>150.000</b>

# Congresso Nacional - Comissão Mista de Planos, Orçamentos Públicos e Fiscalização

Relatoria Geral - Alterações da Proposta Orçamentária da União para 2020

Emendas à Despesa Individuais Aprovadas e Aprovadas Parcialmente por Autor

*Orçamentos Fiscal, da Seguridade Social e de Investimento das Estatais (Valores em R\$1,00)*

Emenda	Unidade Orçamentária	Funcional Programática	Ação + Subtítulo	E S F	F N T	G N D	M A	R P	Relatório Setorial	Acréscimo/ Cancelamento	Parecer CMO
<b>Autor: Fernando Monteiro</b>											
38130002	36901 - Fundo Nacional de Saúde	10.302.5018.2E90.0001	Incremento Temporário ao Custeio dos Serviços de Assistência Hospitalar e Ambulatorial para Cumprimento de Metas / Nacional	S	188	3	41	6	100.000	0	100.000
									<b>100.000</b>	<b>0</b>	<b>100.000</b>
38130003	36901 - Fundo Nacional de Saúde	10.302.5018.2E90.0026	Incremento Temporário ao Custeio dos Serviços de Assistência Hospitalar e Ambulatorial para Cumprimento de Metas / No Estado de Pernambuco	S	188	3	31	6	200.000	0	200.000
									<b>200.000</b>	<b>0</b>	<b>200.000</b>
38130004	30101 - Ministério da Justiça e Segurança Pública - Administração Direta	06.181.5016.21BM.0026	Desenvolvimento de Políticas de Segurança Pública, Prevenção, e Enfrentamento à Criminalidade / No Estado de Pernambuco	F	188	4	30	6	300.000	0	300.000
									<b>300.000</b>	<b>0</b>	<b>300.000</b>
38130005	26298 - Fundo Nacional de Desenvolvimento da Educação	12.364.5013.0048.7016	Apoio a Entidades de Ensino Superior Não Federais / Universidade de Pernambuco (UPE) - No Estado de Pernambuco	F	188	4	30	6	100.000	0	100.000
									<b>100.000</b>	<b>0</b>	<b>100.000</b>
38130006	36901 - Fundo Nacional de Saúde	10.302.5018.2E90.0026	Incremento Temporário ao Custeio dos Serviços de Assistência Hospitalar e Ambulatorial para Cumprimento de Metas / No Estado de Pernambuco	S	188	3	41	6	100.000	0	100.000
									<b>100.000</b>	<b>0</b>	<b>100.000</b>
38130007	81101 - Ministério da Mulher, da Família e dos Direitos Humanos - Administração Direta	14.422.5034.21AR.0026	Promoção e Defesa de Direitos para Todos / No Estado de Pernambuco	F	188	4	40	6	100.000	0	100.000
									<b>100.000</b>	<b>0</b>	<b>100.000</b>
38130008	81101 - Ministério da Mulher, da Família e dos Direitos Humanos - Administração Direta	14.422.5034.21AR.0026	Promoção e Defesa de Direitos para Todos / No Estado de Pernambuco	F	188	3	30	6	100.000	0	100.000
									<b>100.000</b>	<b>0</b>	<b>100.000</b>
38130009	55101 - Ministério da Cidadania - Administração Direta	13.392.5025.20ZF.0026	Promoção e Fomento à Cultura Brasileira / No Estado de Pernambuco	F	188	3	50	6	100.000	0	100.000
									<b>100.000</b>	<b>0</b>	<b>100.000</b>
38130010	26248 - Universidade Federal Rural de Pernambuco	12.364.5013.8282.0026	Reestruturação e Modernização das Instituições Federais de Ensino Superior / No Estado de Pernambuco	F	188	4	90	6	200.000	0	200.000
									<b>200.000</b>	<b>0</b>	<b>200.000</b>
38130011	55205 - Fundação Cultural Palmares	13.392.5025.20ZF.0026	Promoção e Fomento à Cultura Brasileira / No Estado de Pernambuco	F	188	3	50	6	100.000	0	100.000
									<b>100.000</b>	<b>0</b>	<b>100.000</b>
38130012	55901 - Fundo Nacional de Assistência Social	08.244.5031.219G.0026	Estruturação da Rede de Serviços do Sistema Único de Assistência Social (SUAS) / No Estado de Pernambuco	S	188	3	41	6	400.000	0	400.000
									<b>400.000</b>	<b>0</b>	<b>400.000</b>
38130013	36901 - Fundo Nacional de Saúde	10.302.5018.2E90.0026	Incremento Temporário ao Custeio dos Serviços de Assistência Hospitalar e Ambulatorial para Cumprimento de Metas / No Estado de Pernambuco	S	188	3	41	6	3.927.136	0	3.927.136
									<b>3.927.136</b>	<b>0</b>	<b>3.927.136</b>

# Congresso Nacional - Comissão Mista de Planos, Orçamentos Públicos e Fiscalização

Relatoria Geral - Alterações da Proposta Orçamentária da União para 2020

Emendas à Despesa Individuais Aprovadas e Aprovadas Parcialmente por Autor

*Orçamentos Fiscal, da Seguridade Social e de Investimento das Estatais (Valores em R\$1,00)*

Emenda	Unidade Orçamentária	Funcional Programática	Ação + Subtítulo	E S F	F N T	G N D	M N A	R P	Relatório Setorial	Acréscimo/ Cancelamento	Parecer CMO
<b>Autor: Fernando Monteiro</b>											
38130014	55101 - Ministério da Cidadania - Administração Direta	13.392.5025.20ZF.0026	Promoção e Fomento à Cultura Brasileira / No Estado de Pernambuco	F	188	3	50	6	100.000	0	100.000
									<b>100.000</b>	<b>0</b>	<b>100.000</b>
38130015	36901 - Fundo Nacional de Saúde	10.302.5018.8535.0026	Estruturação de Unidades de Atenção Especializada em Saúde / No Estado de Pernambuco	S	188	4	50	6	400.000	0	400.000
									<b>400.000</b>	<b>0</b>	<b>400.000</b>
38130016	36901 - Fundo Nacional de Saúde	10.301.5019.2E89.0026	Incremento Temporário ao Custeio dos Serviços de Atenção Básica em Saúde para Cumprimento de Metas / No Estado de Pernambuco	S	188	3	41	6	9.163.318	0	9.163.318
									<b>9.163.318</b>	<b>0</b>	<b>9.163.318</b>
38130017	30107 - Departamento de Polícia Rodoviária Federal	06.181.5016.154T.0026	Aprimoramento e Manutenção da Infraestrutura da Polícia Rodoviária Federal / No Estado de Pernambuco	F	188	4	90	6	100.000	0	100.000
									<b>100.000</b>	<b>0</b>	<b>100.000</b>
38130018	36901 - Fundo Nacional de Saúde	10.302.5018.8535.0026	Estruturação de Unidades de Atenção Especializada em Saúde / No Estado de Pernambuco	S	188	4	50	6	100.000	0	100.000
									<b>100.000</b>	<b>0</b>	<b>100.000</b>
38130019	36901 - Fundo Nacional de Saúde	10.302.5018.2E90.0026	Incremento Temporário ao Custeio dos Serviços de Assistência Hospitalar e Ambulatorial para Cumprimento de Metas / No Estado de Pernambuco	S	188	3	41	6	100.000	0	100.000
									<b>100.000</b>	<b>0</b>	<b>100.000</b>
38130020	36901 - Fundo Nacional de Saúde	10.302.5018.2E90.0026	Incremento Temporário ao Custeio dos Serviços de Assistência Hospitalar e Ambulatorial para Cumprimento de Metas / No Estado de Pernambuco	S	188	3	31	6	100.000	0	100.000
									<b>100.000</b>	<b>0</b>	<b>100.000</b>
<b>Total Autor:</b>									<b>15.940.454</b>	<b>0</b>	<b>15.940.454</b>
<b>Autor: Fernando Rodolfo</b>											
39850001	36901 - Fundo Nacional de Saúde	10.302.5018.2E90.0026	Incremento Temporário ao Custeio dos Serviços de Assistência Hospitalar e Ambulatorial para Cumprimento de Metas / No Estado de Pernambuco	S	188	3	99	6	1.700.000	0	1.700.000
									<b>1.700.000</b>	<b>0</b>	<b>1.700.000</b>
39850002	54101 - Ministério do Turismo - Administração Direta	23.695.2223.20Y3.0026	Promoção e Marketing do Turismo no Mercado Nacional / No Estado de Pernambuco	F	188	3	40	6	250.000	0	250.000
									<b>250.000</b>	<b>0</b>	<b>250.000</b>
39850003	53201 - Companhia de Desenvolvimento dos Vales do São Francisco e do Parnaíba - CODEVASF	15.244.2217.7K66.0026	Apoio a Projetos de Desenvolvimento Sustentável Local Integrado / No Estado de Pernambuco	F	188	4	99	6	460.454	0	460.454
									<b>460.454</b>	<b>0</b>	<b>460.454</b>
39850004	26298 - Fundo Nacional de Desenvolvimento da Educação	12.368.5011.20RP.0026	Apoio à Infraestrutura para a Educação Básica / No Estado de Pernambuco	F	188	4	50	6	250.000	0	250.000
									<b>250.000</b>	<b>0</b>	<b>250.000</b>



# Congresso Nacional - Comissão Mista de Planos, Orçamentos Públicos e Fiscalização

Relatoria Geral - Alterações da Proposta Orçamentária da União para 2020

Emendas à Despesa Individuais Aprovadas e Aprovadas Parcialmente por Autor

*Orçamentos Fiscal, da Seguridade Social e de Investimento das Estatais (Valores em R\$1,00)*

Emenda	Unidade Orçamentária	Funcional Programática	Ação + Subtítulo	E S F	F N T	G N D	M N A	R P	Relatório Setorial	Acréscimo/ Cancelamento	Parecer CMO
<b>Autor: Fernando Rodolfo</b>											
39850005	26298 - Fundo Nacional de Desenvolvimento da Educação	12.368.5011.0509.0026	Apoio ao Desenvolvimento da Educação Básica / No Estado de Pernambuco	F	188	3	40	6	1.500.000	0	1.500.000
									<b>1.500.000</b>	<b>0</b>	<b>1.500.000</b>
39850006	36901 - Fundo Nacional de Saúde	10.301.5019.2E89.0026	Incremento Temporário ao Custeio dos Serviços de Atenção Básica em Saúde para Cumprimento de Metas / No Estado de Pernambuco	S	188	3	41	6	10.500.000	0	10.500.000
									<b>10.500.000</b>	<b>0</b>	<b>10.500.000</b>
39850007	36901 - Fundo Nacional de Saúde	10.302.5018.8535.0026	Estruturação de Unidades de Atenção Especializada em Saúde / No Estado de Pernambuco	S	188	3	50	6	200.000	0	200.000
									<b>200.000</b>	<b>0</b>	<b>200.000</b>
39850008	55903 - Fundo Nacional de Cultura	13.392.5025.20ZF.0026	Promoção e Fomento à Cultura Brasileira / No Estado de Pernambuco	F	188	3	50	6	250.000	0	250.000
									<b>250.000</b>	<b>0</b>	<b>250.000</b>
39850009	30101 - Ministério da Justiça e Segurança Pública - Administração Direta	06.181.5016.21BM.0026	Desenvolvimento de Políticas de Segurança Pública, Prevenção, e Enfrentamento à Criminalidade / No Estado de Pernambuco	F	188	4	30	6	680.000	0	680.000
									<b>680.000</b>	<b>0</b>	<b>680.000</b>
39850010	25101 - Ministério da Economia - Administração Direta	04.122.0032.21AX.7001	Gestão das políticas de previdência e trabalho / Funcionamento do Conselho de Recursos do Seguro Social - Nacional	F	188	3	90	6	150.000	0	150.000
									<b>150.000</b>	<b>0</b>	<b>150.000</b>
<b>Total Autor:</b>									<b>15.940.454</b>	<b>0</b>	<b>15.940.454</b>
<b>Autor: Filipe Barros</b>											
39860001	81101 - Ministério da Mulher, da Família e dos Direitos Humanos - Administração Direta	14.422.5034.21AR.7018	Promoção e Defesa de Direitos para Todos / Pessoa Idosa - No Município de Londrina - PR	F	188	4	40	6	380.000	0	380.000
									<b>380.000</b>	<b>0</b>	<b>380.000</b>
39860002	55101 - Ministério da Cidadania - Administração Direta	27.812.5026.5450.7000	Implantação e Modernização de Infraestrutura para Esporte Educacional, Recreativo e de Lazer / Iluminação do Campo de Futebol - Estádio do Café - No Município de Londrina - PR	F	188	4	40	6	1.800.000	0	1.800.000
									<b>1.800.000</b>	<b>0</b>	<b>1.800.000</b>
39860003	53101 - Ministério do Desenvolvimento Regional - Administração Direta	20.608.2217.214S.0041	Estruturação e Dinamização de Atividades Produtivas - Rotas de Integração Nacional / No Estado do Paraná	F	188	4	40	6	2.145.113	0	2.145.113
									<b>2.145.113</b>	<b>0</b>	<b>2.145.113</b>
39860004	36901 - Fundo Nacional de Saúde	10.301.5019.2E89.0041	Incremento Temporário ao Custeio dos Serviços de Atenção Básica em Saúde para Cumprimento de Metas / No Estado do Paraná	S	188	3	41	6	2.000.000	0	2.000.000
									<b>2.000.000</b>	<b>0</b>	<b>2.000.000</b>

# Congresso Nacional - Comissão Mista de Planos, Orçamentos Públicos e Fiscalização

Relatoria Geral - Alterações da Proposta Orçamentária da União para 2020

Emendas à Despesa Individuais Aprovadas e Aprovadas Parcialmente por Autor

*Orçamentos Fiscal, da Seguridade Social e de Investimento das Estatais (Valores em R\$1,00)*

Emenda	Unidade Orçamentária	Funcional Programática	Ação + Subtítulo	E S F	F N T	G N D	M A	R P	Relatório Setorial	Acréscimo/ Cancelamento	Parecer CMO
<b>Autor: Filipe Barros</b>											
39860005	26298 - Fundo Nacional de Desenvolvimento da Educação	12.368.5011.0E53.7000	Aquisição de Veículos para o Transporte Escolar da Educação Básica - Caminho da Escola / Ônibus Urbano Escolar Acessível - No Estado do Paraná	F	188	4	99	6	2.145.113	0	2.145.113
									<b>2.145.113</b>	<b>0</b>	<b>2.145.113</b>
39860006	30101 - Ministério da Justiça e Segurança Pública - Administração Direta	06.181.5016.21BM.7049	Desenvolvimento de Políticas de Segurança Pública, Prevenção, e Enfrentamento à Criminalidade / Reestruturação de Unidades de Combate à Corrupção da Polícia Civil - No Estado do Paraná	F	188	4	30	6	1.500.000	0	1.500.000
									<b>1.500.000</b>	<b>0</b>	<b>1.500.000</b>
39860007	36901 - Fundo Nacional de Saúde	10.302.5018.8535.0041	Estruturação de Unidades de Atenção Especializada em Saúde / No Estado do Paraná	S	188	4	99	6	5.970.228	0	5.970.228
									<b>5.970.228</b>	<b>0</b>	<b>5.970.228</b>
<b>Total Autor:</b>									<b>15.940.454</b>	<b>0</b>	<b>15.940.454</b>
<b>Autor: Flávia Arruda</b>											
39870001	39252 - Departamento Nacional de Infra-Estrutura de Transportes - DNIT	26.121.0032.20UC.0050	Estudos, Projetos e Planejamento de Infraestrutura de Transportes / Na Região Centro-Oeste	F	188	3	90	6	900.000	0	900.000
									<b>900.000</b>	<b>0</b>	<b>900.000</b>
39870002	36901 - Fundo Nacional de Saúde	10.302.5018.8535.0053	Estruturação de Unidades de Atenção Especializada em Saúde / No Distrito Federal	S	188	4	30	6	1.370.454	0	1.370.454
									<b>1.370.454</b>	<b>0</b>	<b>1.370.454</b>
39870003	36901 - Fundo Nacional de Saúde	10.302.5018.8535.0053	Estruturação de Unidades de Atenção Especializada em Saúde / No Distrito Federal	S	188	4	50	6	1.000.000	0	1.000.000
									<b>1.000.000</b>	<b>0</b>	<b>1.000.000</b>
39870004	36901 - Fundo Nacional de Saúde	10.302.5018.8535.0053	Estruturação de Unidades de Atenção Especializada em Saúde / No Distrito Federal	S	188	4	50	6	600.000	0	600.000
									<b>600.000</b>	<b>0</b>	<b>600.000</b>
39870005	44101 - Ministério do Meio Ambiente - Administração Direta	18.542.1043.21A9.0053	Implementação de Programas, Planos e Ações para Melhoria da Qualidade Ambiental Urbana / No Distrito Federal	F	188	4	30	6	3.800.000	0	3.800.000
									<b>3.800.000</b>	<b>0</b>	<b>3.800.000</b>
39870006	39253 - Empresa de Planejamento e Logística S.A. - EPL	26.121.0032.20UC.0050	Estudos, Projetos e Planejamento de Infraestrutura de Transportes / Na Região Centro-Oeste	F	188	3	90	6	470.000	0	470.000
									<b>470.000</b>	<b>0</b>	<b>470.000</b>
39870007	36901 - Fundo Nacional de Saúde	10.302.5018.8535.0053	Estruturação de Unidades de Atenção Especializada em Saúde / No Distrito Federal	S	188	4	50	6	1.000.000	0	1.000.000
									<b>1.000.000</b>	<b>0</b>	<b>1.000.000</b>

# Congresso Nacional - Comissão Mista de Planos, Orçamentos Públicos e Fiscalização

Relatoria Geral - Alterações da Proposta Orçamentária da União para 2020

Emendas à Despesa Individuais Aprovadas e Aprovadas Parcialmente por Autor

*Orçamentos Fiscal, da Seguridade Social e de Investimento das Estatais (Valores em R\$1,00)*

Emenda	Unidade Orçamentária	Funcional Programática	Ação + Subtítulo	E S F	F N T	G N D	M N A	R P	Relatório Setorial	Acréscimo/ Cancelamento	Parecer CMO
<b>Autor: Flávia Arruda</b>											
39870008	26428 - Instituto Federal de Brasília	12.363.5012.20RL.0053	Funcionamento das Instituições da Rede Federal de Educação Profissional, Científica e Tecnológica / No Distrito Federal	F	188	3	90	6	0	100.000	100.000
				F	188	3	50	6	100.000	-100.000	0
									<b>100.000</b>	<b>0</b>	<b>100.000</b>
39870009	36901 - Fundo Nacional de Saúde	10.302.5018.8535.0053	Estruturação de Unidades de Atenção Especializada em Saúde / No Distrito Federal	S	188	4	50	6	1.000.000	0	1.000.000
39870010	36901 - Fundo Nacional de Saúde	10.302.5018.8535.0053	Estruturação de Unidades de Atenção Especializada em Saúde / No Distrito Federal	S	188	4	50	6	1.000.000	0	1.000.000
39870011	36901 - Fundo Nacional de Saúde	10.302.5018.8535.0053	Estruturação de Unidades de Atenção Especializada em Saúde / No Distrito Federal	S	188	4	50	6	1.000.000	0	1.000.000
39870012	36901 - Fundo Nacional de Saúde	10.302.5018.8535.0053	Estruturação de Unidades de Atenção Especializada em Saúde / No Distrito Federal	S	188	4	30	6	1.000.000	0	1.000.000
39870013	55901 - Fundo Nacional de Assistência Social	08.244.5031.219G.0053	Estruturação da Rede de Serviços do Sistema Único de Assistência Social (SUAS) / No Distrito Federal	S	188	3	31	6	1.000.000	0	1.000.000
39870014	22101 - Ministério da Agricultura, Pecuária e Abastecimento - Administração Direta	20.606.1031.210V.0050	Promoção e Fortalecimento da Estruturação Produtiva da Agricultura Familiar, Pequenos e Médios Produtores Rurais / Na Região Centro-Oeste	F	188	3	30	6	500.000	0	500.000
39870015	81101 - Ministério da Mulher, da Família e dos Direitos Humanos - Administração Direta	14.422.5034.218B.0053	Políticas de Igualdade e Enfrentamento à Violência contra as Mulheres / No Distrito Federal	F	188	3	99	6	200.000	0	200.000
39870016	55901 - Fundo Nacional de Assistência Social	08.244.5031.219G.0053	Estruturação da Rede de Serviços do Sistema Único de Assistência Social (SUAS) / No Distrito Federal	S	188	3	31	6	1.000.000	0	1.000.000
<b>Total Autor:</b>									<b>15.940.454</b>	<b>0</b>	<b>15.940.454</b>
<b>Autor: Flávia Morais</b>											
28330001	53101 - Ministério do Desenvolvimento Regional - Administração Direta	15.451.2217.1D73.0052	Apoio à Política Nacional de Desenvolvimento Urbano / No Estado de Goiás	F	188	4	40	6	1.150.000	0	1.150.000

# Congresso Nacional - Comissão Mista de Planos, Orçamentos Públicos e Fiscalização

Relatoria Geral - Alterações da Proposta Orçamentária da União para 2020

Emendas à Despesa Individuais Aprovadas e Aprovadas Parcialmente por Autor

*Orçamentos Fiscal, da Seguridade Social e de Investimento das Estatais (Valores em R\$1,00)*

Emenda	Unidade Orçamentária	Funcional Programática	Ação + Subtítulo	E S F	F N T	G N D	M A	R P	Relatório Setorial	Acréscimo/ Cancelamento	Parecer CMO
<b>Autor: Flávia Moraes</b>											
28330002	81101 - Ministério da Mulher, da Família e dos Direitos Humanos - Administração Direta	14.422.5034.21AR.0052	Promoção e Defesa de Direitos para Todos / No Estado de Goiás	F	188	4	90	6	1.080.000	0	1.080.000
									<b>1.080.000</b>	<b>0</b>	<b>1.080.000</b>
28330003	36901 - Fundo Nacional de Saúde	10.302.5018.8535.0052	Estruturação de Unidades de Atenção Especializada em Saúde / No Estado de Goiás	S	188	4	31	6	3.000.000	0	3.000.000
									<b>3.000.000</b>	<b>0</b>	<b>3.000.000</b>
28330004	36901 - Fundo Nacional de Saúde	10.302.5018.2E90.0052	Incremento Temporário ao Custeio dos Serviços de Assistência Hospitalar e Ambulatorial para Cumprimento de Metas / No Estado de Goiás	S	188	3	41	6	3.700.000	0	3.700.000
									<b>3.700.000</b>	<b>0</b>	<b>3.700.000</b>
28330005	26407 - Instituto Federal Goiano	12.363.5012.20RG.0052	Reestruturação e Modernização das Instituições da Rede Federal de Educação Profissional, Científica e Tecnológica / No Estado de Goiás	F	188	4	90	6	200.000	0	200.000
									<b>200.000</b>	<b>0</b>	<b>200.000</b>
28330006	53207 - Superintendência do Desenvolvimento do Centro-Oeste - SUDECO	15.244.2217.7K66.0052	Apoio a Projetos de Desenvolvimento Sustentável Local Integrado / No Estado de Goiás	F	188	4	30	6	290.454	0	290.454
									<b>290.454</b>	<b>0</b>	<b>290.454</b>
28330007	26298 - Fundo Nacional de Desenvolvimento da Educação	12.368.5011.0509.0052	Apoio ao Desenvolvimento da Educação Básica / No Estado de Goiás	F	188	3	40	6	800.000	0	800.000
									300.000	0	300.000
									<b>1.100.000</b>	<b>0</b>	<b>1.100.000</b>
28330008	54101 - Ministério do Turismo - Administração Direta	23.695.2223.10V0.0052	Apoio a Projetos de Infraestrutura Turística / No Estado de Goiás	F	188	4	40	6	300.000	0	300.000
									<b>300.000</b>	<b>0</b>	<b>300.000</b>
28330009	36901 - Fundo Nacional de Saúde	10.302.5018.8535.0052	Estruturação de Unidades de Atenção Especializada em Saúde / No Estado de Goiás	S	188	4	99	6	150.000	0	150.000
									<b>150.000</b>	<b>0</b>	<b>150.000</b>
28330010	36901 - Fundo Nacional de Saúde	10.301.5019.8581.0052	Estruturação da Rede de Serviços de Atenção Básica de Saúde / No Estado de Goiás	S	188	4	41	6	630.000	0	630.000
									<b>630.000</b>	<b>0</b>	<b>630.000</b>
28330011	26443 - Empresa Brasileira de Serviços Hospitalares	12.302.5013.20RX.0052	Reestruturação e Modernização dos Hospitais Universitários Federais / No Estado de Goiás	S	188	4	90	6	200.000	0	200.000
									<b>200.000</b>	<b>0</b>	<b>200.000</b>
28330012	55101 - Ministério da Cidadania - Administração Direta	27.812.5026.20JP.0052	Desenvolvimento de Atividades e Apoio a Projetos e Eventos de Esporte, Educação, Lazer e Inclusão Social / No Estado de Goiás	F	188	3	30	6	200.000	0	200.000
									<b>200.000</b>	<b>0</b>	<b>200.000</b>
28330013	55903 - Fundo Nacional de Cultura	13.392.5025.20ZF.0052	Promoção e Fomento à Cultura Brasileira / No Estado de Goiás	F	188	3	30	6	200.000	0	200.000
									<b>200.000</b>	<b>0</b>	<b>200.000</b>

# Congresso Nacional - Comissão Mista de Planos, Orçamentos Públicos e Fiscalização

Relatoria Geral - Alterações da Proposta Orçamentária da União para 2020

Emendas à Despesa Individuais Aprovadas e Aprovadas Parcialmente por Autor

*Orçamentos Fiscal, da Seguridade Social e de Investimento das Estatais (Valores em R\$1,00)*

Emenda	Unidade Orçamentária	Funcional Programática	Ação + Subtítulo	E S F	F N T	G N D	M A	R P	Relatório Setorial	Acréscimo/ Cancelamento	Parecer CMO
<b>Autor: Flávia Moraes</b>											
28330014	36901 - Fundo Nacional de Saúde	10.301.5019.2E89.0052	Incremento Temporário ao Custeio dos Serviços de Atenção Básica em Saúde para Cumprimento de Metas / No Estado de Goiás	S	188	3	41	6	3.390.000	0	3.390.000
									<b>3.390.000</b>	<b>0</b>	<b>3.390.000</b>
28330015	73101 - Recursos sob Supervisão do Ministério da Economia	28.845.0903.0EC2.0052	Transferências Especiais / No Estado de Goiás	F	188	4	99	6	245.000	0	245.000
									105.000	0	105.000
									<b>350.000</b>	<b>0</b>	<b>350.000</b>
<b>Total Autor:</b>									<b>15.940.454</b>	<b>0</b>	<b>15.940.454</b>
<b>Autor: Flaviano Melo</b>											
24240001	36901 - Fundo Nacional de Saúde	10.302.5018.6148.0001	Assistência Médica Qualificada e Gratuita a Todos os Níveis da População e Desenvolvimento de Atividades Educacionais e de Pesquisa no Campo da Saúde – Rede SARAH de Hospitais de Reabilitação / Nacional	S	188	3	90	6	100.000	0	100.000
									<b>100.000</b>	<b>0</b>	<b>100.000</b>
24240002	36901 - Fundo Nacional de Saúde	10.301.5019.8581.0012	Estruturação da Rede de Serviços de Atenção Básica de Saúde / No Estado do Acre	S	188	3	99	6	300.000	0	300.000
									<b>300.000</b>	<b>0</b>	<b>300.000</b>
24240003	36901 - Fundo Nacional de Saúde	10.301.5019.2E89.0001	Incremento Temporário ao Custeio dos Serviços de Atenção Básica em Saúde para Cumprimento de Metas / Nacional	S	188	3	99	6	4.379.454	0	4.379.454
									<b>4.379.454</b>	<b>0</b>	<b>4.379.454</b>
24240004	36901 - Fundo Nacional de Saúde	10.302.5018.2E90.0001	Incremento Temporário ao Custeio dos Serviços de Assistência Hospitalar e Ambulatorial para Cumprimento de Metas / Nacional	S	188	3	99	6	3.200.000	0	3.200.000
									<b>3.200.000</b>	<b>0</b>	<b>3.200.000</b>
24240005	24101 - Ministério da Ciência, Tecnologia, Inovações e Comunicações - Administração Direta	19.126.2205.20V8.0012	Apoio a Iniciativas e Projetos de Inclusão Digital / No Estado do Acre	F	188	3	90	6	168.000	0	168.000
									<b>168.000</b>	<b>0</b>	<b>168.000</b>
24240006	22101 - Ministério da Agricultura, Pecuária e Abastecimento - Administração Direta	20.608.1031.20ZV.0012	Fomento ao Setor Agropecuário / No Estado do Acre	F	188	4	99	6	800.000	0	800.000
									<b>800.000</b>	<b>0</b>	<b>800.000</b>
24240007	52101 - Ministério da Defesa - Administração Direta	05.244.6012.1211.0012	Implementação de Infraestrutura Básica nos Municípios da Região do Calha Norte / No Estado do Acre	F	188	4	99	6	4.693.000	0	4.693.000
									<b>4.693.000</b>	<b>0</b>	<b>4.693.000</b>
24240008	53101 - Ministério do Desenvolvimento Regional - Administração Direta	15.451.2217.1D73.0012	Apoio à Política Nacional de Desenvolvimento Urbano / No Estado do Acre	F	188	4	99	6	1.300.000	0	1.300.000
									<b>1.300.000</b>	<b>0</b>	<b>1.300.000</b>

# Congresso Nacional - Comissão Mista de Planos, Orçamentos Públicos e Fiscalização

Relatoria Geral - Alterações da Proposta Orçamentária da União para 2020

Emendas à Despesa Individuais Aprovadas e Aprovadas Parcialmente por Autor

*Orçamentos Fiscal, da Seguridade Social e de Investimento das Estatais (Valores em R\$1,00)*

Emenda	Unidade Orçamentária	Funcional Programática	Ação + Subtítulo	E S F	F N T	G N D	M A	R P	Relatório Setorial	Acréscimo/ Cancelamento	Parecer CMO
<b>Autor: Flaviano Melo</b>											
24240009	53202 - Superintendência do Desenvolvimento da Amazônia	20.608.2217.214S.0012	Estruturação e Dinamização de Atividades Produtivas - Rotas de Integração Nacional / No Estado do Acre	F	188	4	99	6	1.000.000	0	1.000.000
									<b>1.000.000</b>	<b>0</b>	<b>1.000.000</b>
<b>Total Autor:</b>									<b>15.940.454</b>	<b>0</b>	<b>15.940.454</b>
<b>Autor: Flávio Arns</b>											
20380001	36901 - Fundo Nacional de Saúde	10.302.5018.2E90.0041	Incremento Temporário ao Custeio dos Serviços de Assistência Hospitalar e Ambulatorial para Cumprimento de Metas / No Estado do Paraná	S	188	3	41	6	1.500.000	0	1.500.000
									<b>1.500.000</b>	<b>0</b>	<b>1.500.000</b>
20380002	26241 - Universidade Federal do Paraná	12.364.5013.8282.7001	Reestruturação e Modernização das Instituições Federais de Ensino Superior / Campus Palotina - No Estado do Paraná	F	188	4	90	6	500.000	0	500.000
									<b>500.000</b>	<b>0</b>	<b>500.000</b>
20380003	36901 - Fundo Nacional de Saúde	10.301.5019.2E89.0041	Incremento Temporário ao Custeio dos Serviços de Atenção Básica em Saúde para Cumprimento de Metas / No Estado do Paraná	S	188	3	41	6	2.500.000	0	2.500.000
									<b>2.500.000</b>	<b>0</b>	<b>2.500.000</b>
20380004	55901 - Fundo Nacional de Assistência Social	08.244.5031.219G.0041	Estruturação da Rede de Serviços do Sistema Único de Assistência Social (SUAS) / No Estado do Paraná	S	188	4	40	6	1.100.000	0	1.100.000
									500.000	0	500.000
									<b>1.600.000</b>	<b>0</b>	<b>1.600.000</b>
20380005	26298 - Fundo Nacional de Desenvolvimento da Educação	12.368.5011.0509.0041	Apoio ao Desenvolvimento da Educação Básica / No Estado do Paraná	F	188	4	99	6	700.000	0	700.000
									470.227	0	470.227
									<b>1.170.227</b>	<b>0</b>	<b>1.170.227</b>
20380006	55903 - Fundo Nacional de Cultura	13.392.5025.14U2.0041	Implantação, Instalação e Modernização de Espaços e Equipamentos Culturais / No Estado do Paraná	F	188	4	40	6	600.000	0	600.000
									<b>600.000</b>	<b>0</b>	<b>600.000</b>
20380007	54101 - Ministério do Turismo - Administração Direta	23.695.2223.10V0.0041	Apoio a Projetos de Infraestrutura Turística / No Estado do Paraná	F	188	4	40	6	600.000	0	600.000
									<b>600.000</b>	<b>0</b>	<b>600.000</b>
20380008	26241 - Universidade Federal do Paraná	12.364.5013.8282.7002	Reestruturação e Modernização das Instituições Federais de Ensino Superior / Campus Curitiba - No Estado do Paraná	F	188	4	90	6	500.000	0	500.000
									<b>500.000</b>	<b>0</b>	<b>500.000</b>
20380009	55101 - Ministério da Cidadania - Administração Direta	27.812.5026.5450.0041	Implantação e Modernização de Infraestrutura para Esporte Educacional, Recreativo e de Lazer / No Estado do Paraná	F	188	4	40	6	800.000	0	800.000
									<b>800.000</b>	<b>0</b>	<b>800.000</b>
20380010	36901 - Fundo Nacional de Saúde	10.302.5018.8535.0041	Estruturação de Unidades de Atenção Especializada em Saúde / No Estado do Paraná	S	188	4	50	6	3.970.227	0	3.970.227
									<b>3.970.227</b>	<b>0</b>	<b>3.970.227</b>

# Congresso Nacional - Comissão Mista de Planos, Orçamentos Públicos e Fiscalização

Relatoria Geral - Alterações da Proposta Orçamentária da União para 2020

Emendas à Despesa Individuais Aprovadas e Aprovadas Parcialmente por Autor

*Orçamentos Fiscal, da Seguridade Social e de Investimento das Estatais (Valores em R\$1,00)*

Emenda	Unidade Orçamentária	Funcional Programática	Ação + Subtítulo	E S F	F N T	G N D	M A	R P	Relatório Setorial	Acréscimo/ Cancelamento	Parecer CMO
<b>Autor: Flávio Arns</b>											
20380011	26298 - Fundo Nacional de Desenvolvimento da Educação	12.368.5011.20RP.0041	Apoio à Infraestrutura para a Educação Básica / No Estado do Paraná	F 188 4 40 6					800.000	0	800.000
				F 188 3 40 6					400.000	0	400.000
									<b>1.200.000</b>	<b>0</b>	<b>1.200.000</b>
20380012	53101 - Ministério do Desenvolvimento Regional - Administração Direta	15.244.2217.7K66.7001	Apoio a Projetos de Desenvolvimento Sustentável Local Integrado / Consórcio Intermunicipal para o Desenvolvimento dos Municípios da Região de Campo Mourão - Condescom - No Estado do Paraná	F 188 4 71 6					1.000.000	0	1.000.000
<b>Total Autor:</b>									<b>15.940.454</b>	<b>0</b>	<b>15.940.454</b>
<b>Autor: Flávio Bolsonaro</b>											
92190001	26378 - Complexo Hospitalar e de Saúde da Universidade Federal do Rio de Janeiro	12.302.5013.4086.3341	Funcionamento e Gestão de Instituições Hospitalares Federais / No Município do Rio de Janeiro - RJ	S 188 4 90 6					250.000	0	250.000
				S 188 3 90 6					250.000	0	250.000
									<b>500.000</b>	<b>0</b>	<b>500.000</b>
92190002	81101 - Ministério da Mulher, da Família e dos Direitos Humanos - Administração Direta	14.422.5034.21AR.7019	Promoção e Defesa de Direitos para Todos / Pessoa Idosa - No Município de São Gonçalo - RJ	F 188 4 90 6					650.000	0	650.000
92190003	36901 - Fundo Nacional de Saúde	10.302.5018.2E90.3336	Incremento Temporário ao Custeio dos Serviços de Assistência Hospitalar e Ambulatorial para Cumprimento de Metas / No Município de Resende - RJ	S 188 3 41 6					870.000	0	870.000
92190004	52121 - Comando do Exército	05.153.6012.219D.7038	Adequação de Organizações Militares / Instituto Militar de Engenharia - No Município do Rio de Janeiro - RJ	F 188 4 90 6					900.000	0	900.000
92190005	36901 - Fundo Nacional de Saúde	10.302.5018.2E90.3280	Incremento Temporário ao Custeio dos Serviços de Assistência Hospitalar e Ambulatorial para Cumprimento de Metas / No Município de Barra do Pirai - RJ	S 188 3 41 6					1.500.000	0	1.500.000
92190006	36901 - Fundo Nacional de Saúde	10.301.5019.8581.3312	Estruturação da Rede de Serviços de Atenção Básica de Saúde / No Município de Magé - RJ	S 188 4 41 6					1.000.000	0	1.000.000
92190007	36901 - Fundo Nacional de Saúde	10.302.5018.8535.3341	Estruturação de Unidades de Atenção Especializada em Saúde / No Município do Rio de Janeiro - RJ	S 188 4 31 6					1.000.000	0	1.000.000
92190008	55901 - Fundo Nacional de Assistência Social	08.244.5031.219G.3346	Estruturação da Rede de Serviços do Sistema Único de Assistência Social (SUAS) / No Município de São Gonçalo - RJ	S 188 4 41 6					250.000	0	250.000

# Congresso Nacional - Comissão Mista de Planos, Orçamentos Públicos e Fiscalização

Relatoria Geral - Alterações da Proposta Orçamentária da União para 2020  
Emendas à Despesa Individuais Aprovadas e Aprovadas Parcialmente por Autor

*Orçamentos Fiscal, da Seguridade Social e de Investimento das Estatais (Valores em R\$1,00)*

Emenda	Unidade Orçamentária	Funcional Programática	Ação + Subtítulo	E S F	F N T	G N D	M A	R P	Relatório Setorial	Acréscimo/ Cancelamento	Parecer CMO
<b>Autor: Flávio Bolsonaro</b>											
92190009	52111 - Comando da Aeronáutica	05.301.0032.2E74.0001	Estruturação e Modernização de Unidades de Saúde das Forças Armadas / Nacional	S	188	4	90	6	500.000	0	500.000
									<b>500.000</b>	<b>0</b>	<b>500.000</b>
92190010	36901 - Fundo Nacional de Saúde	10.302.5018.8535.3285	Estruturação de Unidades de Atenção Especializada em Saúde / No Município de Cabo Frio - RJ	S	188	4	41	6	270.227	0	270.227
									<b>270.227</b>	<b>0</b>	<b>270.227</b>
92190011	52111 - Comando da Aeronáutica	05.301.0032.2E74.0001	Estruturação e Modernização de Unidades de Saúde das Forças Armadas / Nacional	S	188	4	90	6	600.000	0	600.000
									<b>600.000</b>	<b>0</b>	<b>600.000</b>
92190012	36901 - Fundo Nacional de Saúde	10.302.5018.2E90.3322	Incremento Temporário ao Custeio dos Serviços de Assistência Hospitalar e Ambulatorial para Cumprimento de Metas / No Município de Nova Friburgo - RJ	S	188	3	41	6	1.000.000	0	1.000.000
									<b>1.000.000</b>	<b>0</b>	<b>1.000.000</b>
92190013	52111 - Comando da Aeronáutica	05.301.0032.2E74.0001	Estruturação e Modernização de Unidades de Saúde das Forças Armadas / Nacional	S	188	4	90	6	600.000	0	600.000
									<b>600.000</b>	<b>0</b>	<b>600.000</b>
92190014	52131 - Comando da Marinha	05.122.0032.2000.0001	Administração da Unidade / Nacional	F	188	4	90	6	600.000	0	600.000
									<b>600.000</b>	<b>0</b>	<b>600.000</b>
92190015	52131 - Comando da Marinha	05.122.0032.2000.0001	Administração da Unidade / Nacional	F	188	3	90	6	300.000	0	300.000
									<b>300.000</b>	<b>0</b>	<b>300.000</b>
92190016	36901 - Fundo Nacional de Saúde	10.302.5018.8535.3298	Estruturação de Unidades de Atenção Especializada em Saúde / No Município de Duque de Caxias - RJ	S	188	4	41	6	700.000	0	700.000
									<b>700.000</b>	<b>0</b>	<b>700.000</b>
92190017	36901 - Fundo Nacional de Saúde	10.301.5019.8581.3313	Estruturação da Rede de Serviços de Atenção Básica de Saúde / No Município de Mangaratiba - RJ	S	188	3	41	6	1.000.000	0	1.000.000
									<b>1.000.000</b>	<b>0</b>	<b>1.000.000</b>
92190018	52121 - Comando do Exército	05.301.0032.2E74.7025	Estruturação e Modernização de Unidades de Saúde das Forças Armadas / Hospital Central do Exército - No Município do Rio de Janeiro - RJ	S	188	4	90	6	600.000	0	600.000
									<b>600.000</b>	<b>0</b>	<b>600.000</b>
92190019	36901 - Fundo Nacional de Saúde	10.302.5018.2E90.3341	Incremento Temporário ao Custeio dos Serviços de Assistência Hospitalar e Ambulatorial para Cumprimento de Metas / No Município do Rio de Janeiro - RJ	S	188	3	41	6	1.500.000	0	1.500.000
									<b>1.500.000</b>	<b>0</b>	<b>1.500.000</b>
92190020	36901 - Fundo Nacional de Saúde	10.302.5018.6148.0001	Assistência Médica Qualificada e Gratuita a Todos os Níveis da População e Desenvolvimento de Atividades Educacionais e de Pesquisa no Campo da Saúde – Rede SARAH de Hospitais de Reabilitação / Nacional	S	188	3	90	6	100.227	0	100.227
									<b>100.227</b>	<b>0</b>	<b>100.227</b>



# Congresso Nacional - Comissão Mista de Planos, Orçamentos Públicos e Fiscalização

Relatoria Geral - Alterações da Proposta Orçamentária da União para 2020  
Emendas à Despesa Individuais Aprovadas e Aprovadas Parcialmente por Autor

*Orçamentos Fiscal, da Seguridade Social e de Investimento das Estatais (Valores em R\$1,00)*

Emenda	Unidade Orçamentária	Funcional Programática	Ação + Subtítulo	E S F	F N T	G N D	M A	R P	Relatório Setorial	Acréscimo/ Cancelamento	Parecer CMO
<b>Autor: Flávio Bolsonaro</b>											
92190021	36901 - Fundo Nacional de Saúde	10.302.5018.8535.3317	Estruturação de Unidades de Atenção Especializada em Saúde / No Município de Miguel Pereira - RJ	S	188	4	41	6	1.000.000	0	1.000.000
									<b>1.000.000</b>	<b>0</b>	<b>1.000.000</b>
92190022	26298 - Fundo Nacional de Desenvolvimento da Educação	12.368.5011.0509.3299	Apoio ao Desenvolvimento da Educação Básica / No Município de Engenheiro Paulo de Frontin - RJ	F	188	3	40	6	500.000	0	500.000
									<b>500.000</b>	<b>0</b>	<b>500.000</b>
<b>Total Autor:</b>									<b>15.940.454</b>	<b>0</b>	<b>15.940.454</b>
<b>Autor: Flávio Nogueira</b>											
38270001	36901 - Fundo Nacional de Saúde	10.301.5019.2E89.0022	Incremento Temporário ao Custeio dos Serviços de Atenção Básica em Saúde para Cumprimento de Metas / No Estado do Piauí	S	188	3	99	6	5.200.000	0	5.200.000
									<b>5.200.000</b>	<b>0</b>	<b>5.200.000</b>
38270002	36901 - Fundo Nacional de Saúde	10.302.5018.2E90.0022	Incremento Temporário ao Custeio dos Serviços de Assistência Hospitalar e Ambulatorial para Cumprimento de Metas / No Estado do Piauí	S	188	3	99	6	3.280.000	0	3.280.000
									<b>3.280.000</b>	<b>0</b>	<b>3.280.000</b>
38270003	54101 - Ministério do Turismo - Administração Direta	23.695.2223.10V0.0022	Apoio a Projetos de Infraestrutura Turística / No Estado do Piauí	F	188	4	99	6	6.760.454	0	6.760.454
									<b>6.760.454</b>	<b>0</b>	<b>6.760.454</b>
38270004	26298 - Fundo Nacional de Desenvolvimento da Educação	12.368.5011.0509.0022	Apoio ao Desenvolvimento da Educação Básica / No Estado do Piauí	F	188	3	99	6	250.000	0	250.000
									<b>250.000</b>	<b>0</b>	<b>250.000</b>
38270005	53201 - Companhia de Desenvolvimento dos Vales do São Francisco e do Parnaíba - CODEVASF	15.244.2217.7K66.0022	Apoio a Projetos de Desenvolvimento Sustentável Local Integrado / No Estado do Piauí	F	188	4	99	6	450.000	0	450.000
									<b>450.000</b>	<b>0</b>	<b>450.000</b>
<b>Total Autor:</b>									<b>15.940.454</b>	<b>0</b>	<b>15.940.454</b>
<b>Autor: Flordelis</b>											
39880001	55101 - Ministério da Cidadania - Administração Direta	13.392.5025.14U2.0001	Implantação, Instalação e Modernização de Espaços e Equipamentos Culturais / Nacional	F	188	4	99	6	500.000	0	500.000
									<b>500.000</b>	<b>0</b>	<b>500.000</b>
39880002	55901 - Fundo Nacional de Assistência Social	08.244.5031.219G.3358	Estruturação da Rede de Serviços do Sistema Único de Assistência Social (SUAS) / No Município de Tanguá - RJ	S	188	3	41	6	800.000	0	800.000
									<b>800.000</b>	<b>0</b>	<b>800.000</b>
39880003	26298 - Fundo Nacional de Desenvolvimento da Educação	12.368.5011.0509.3302	Apoio ao Desenvolvimento da Educação Básica / No Município de Itaboraí - RJ	F	188	3	40	6	900.000	0	900.000
									<b>900.000</b>	<b>0</b>	<b>900.000</b>

# Congresso Nacional - Comissão Mista de Planos, Orçamentos Públicos e Fiscalização

Relatoria Geral - Alterações da Proposta Orçamentária da União para 2020  
Emendas à Despesa Individuais Aprovadas e Aprovadas Parcialmente por Autor

*Orçamentos Fiscal, da Seguridade Social e de Investimento das Estatais (Valores em R\$1,00)*

Emenda	Unidade Orçamentária	Funcional Programática	Ação + Subtítulo	E S F	F N T	G N D	M A	R P	Relatório Setorial	Acréscimo/ Cancelamento	Parecer CMO
<b>Autor: Flordelis</b>											
39880004	36901 - Fundo Nacional de Saúde	10.302.5018.2E90.3337	Incremento Temporário ao Custeio dos Serviços de Assistência Hospitalar e Ambulatorial para Cumprimento de Metas / No Município de Rio Bonito - RJ	S	188	3	41	6	1.200.000	0	1.200.000
									<b>1.200.000</b>	<b>0</b>	<b>1.200.000</b>
39880005	36901 - Fundo Nacional de Saúde	10.302.5018.2E90.3354	Incremento Temporário ao Custeio dos Serviços de Assistência Hospitalar e Ambulatorial para Cumprimento de Metas / No Município de Saquarema - RJ	S	188	3	41	6	1.500.000	0	1.500.000
									<b>1.500.000</b>	<b>0</b>	<b>1.500.000</b>
39880006	36901 - Fundo Nacional de Saúde	10.302.5018.2E90.3328	Incremento Temporário ao Custeio dos Serviços de Assistência Hospitalar e Ambulatorial para Cumprimento de Metas / No Município de Petrópolis - RJ	S	188	3	41	6	1.500.000	0	1.500.000
									<b>1.500.000</b>	<b>0</b>	<b>1.500.000</b>
39880007	36901 - Fundo Nacional de Saúde	10.301.5019.8581.3335	Estruturação da Rede de Serviços de Atenção Básica de Saúde / No Município de Quissamã - RJ	S	188	4	41	6	600.000	0	600.000
									<b>600.000</b>	<b>0</b>	<b>600.000</b>
39880008	36901 - Fundo Nacional de Saúde	10.302.5018.2E90.0033	Incremento Temporário ao Custeio dos Serviços de Assistência Hospitalar e Ambulatorial para Cumprimento de Metas / No Estado do Rio de Janeiro	S	188	3	41	6	2.220.227	0	2.220.227
									<b>2.220.227</b>	<b>0</b>	<b>2.220.227</b>
39880009	36901 - Fundo Nacional de Saúde	10.301.5019.2E89.0033	Incremento Temporário ao Custeio dos Serviços de Atenção Básica em Saúde para Cumprimento de Metas / No Estado do Rio de Janeiro	S	188	3	41	6	2.220.227	0	2.220.227
									<b>2.220.227</b>	<b>0</b>	<b>2.220.227</b>
39880010	36211 - Fundação Nacional de Saúde	10.512.2222.10GG.0033	Implantação e Melhoria de Sistemas Públicos de Manejo de Resíduos Sólidos em Municípios de até 50.000 Habitantes, Exclusive em Regiões Metropolitanas (RM) ou Regiões Integradas de Desenvolvimento Econômico (RIDE) / No Estado do Rio de Janeiro	S	188	4	99	6	500.000	-500.000	0
									<b>500.000</b>	<b>-500.000</b>	<b>0</b>
39880010	36211 - Fundação Nacional de Saúde	10.512.2222.7XK8.0033	Implantação e Melhoria de Sistemas Públicos de Manejo de Resíduos Sólidos em Municípios com até 50.000 Habitantes / No Estado do Rio de Janeiro	S	188	4	99	6	0	500.000	500.000
									<b>0</b>	<b>500.000</b>	<b>500.000</b>
39880011	36901 - Fundo Nacional de Saúde	10.301.5019.2E89.3337	Incremento Temporário ao Custeio dos Serviços de Atenção Básica em Saúde para Cumprimento de Metas / No Município de Rio Bonito - RJ	S	188	3	41	6	1.000.000	0	1.000.000
									<b>1.000.000</b>	<b>0</b>	<b>1.000.000</b>
39880012	36901 - Fundo Nacional de Saúde	10.301.5019.2E89.3358	Incremento Temporário ao Custeio dos Serviços de Atenção Básica em Saúde para Cumprimento de Metas / No Município de Tanguá - RJ	S	188	3	41	6	1.500.000	0	1.500.000
									<b>1.500.000</b>	<b>0</b>	<b>1.500.000</b>
39880013	36901 - Fundo Nacional de Saúde	10.302.5018.2E90.3290	Incremento Temporário ao Custeio dos Serviços de Assistência Hospitalar e Ambulatorial para Cumprimento de Metas / No Município de Campos dos Goytacazes - RJ	S	188	3	41	6	1.500.000	0	1.500.000
									<b>1.500.000</b>	<b>0</b>	<b>1.500.000</b>

# Congresso Nacional - Comissão Mista de Planos, Orçamentos Públicos e Fiscalização

Relatoria Geral - Alterações da Proposta Orçamentária da União para 2020  
Emendas à Despesa Individuais Aprovadas e Aprovadas Parcialmente por Autor

*Orçamentos Fiscal, da Seguridade Social e de Investimento das Estatais (Valores em R\$1,00)*

Emenda	Unidade Orçamentária	Funcional Programática	Ação + Subtítulo	E S F	F N T	G N D	M A	R P	Relatório Setorial	Acréscimo/ Cancelamento	Parecer CMO
<b>Autor: Flordelis</b>											
<b>Total Autor:</b>									<b>15.940.454</b>	<b>0</b>	<b>15.940.454</b>
<b>Autor: Francisco Jr.</b>											
<b>39890001</b>	<b>55101</b> - Ministério da Cidadania - Administração Direta	14.422.5032.20R9.0052	Prevenção de Uso de Drogas, Cuidados e Reinserção Social de Pessoas e Famílias que têm Problemas com Álcool e Outras Drogas / No Estado de Goiás	F	188	4	50	6	1.310.000	0	1.310.000
				F	188	3	50	6	450.000	0	450.000
									<b>1.760.000</b>	<b>0</b>	<b>1.760.000</b>
<b>39890002</b>	<b>55207</b> - Instituto do Patrimônio Histórico e Artístico Nacional	13.391.5025.20ZH.0052	Preservação do Patrimônio Cultural Brasileiro / No Estado de Goiás	F	188	3	40	6	300.000	0	300.000
									<b>300.000</b>	<b>0</b>	<b>300.000</b>
<b>39890003</b>	<b>36901</b> - Fundo Nacional de Saúde	10.301.5019.2E89.0052	Incremento Temporário ao Custeio dos Serviços de Atenção Básica em Saúde para Cumprimento de Metas / No Estado de Goiás	S	188	3	41	6	1.000.000	0	1.000.000
									<b>1.000.000</b>	<b>0</b>	<b>1.000.000</b>
<b>39890004</b>	<b>26298</b> - Fundo Nacional de Desenvolvimento da Educação	12.364.5013.0048.0052	Apoio a Entidades de Ensino Superior Não Federais / No Estado de Goiás	F	188	4	99	6	0	500.000	500.000
				F	188	4	90	6	500.000	-500.000	0
									<b>500.000</b>	<b>0</b>	<b>500.000</b>
<b>39890005</b>	<b>54101</b> - Ministério do Turismo - Administração Direta	23.695.2223.20Y3.0052	Promoção e Marketing do Turismo no Mercado Nacional / No Estado de Goiás	F	188	3	40	6	200.000	0	200.000
									<b>200.000</b>	<b>0</b>	<b>200.000</b>
<b>39890006</b>	<b>55101</b> - Ministério da Cidadania - Administração Direta	27.812.5026.20JP.0052	Desenvolvimento de Atividades e Apoio a Projetos e Eventos de Esporte, Educação, Lazer e Inclusão Social / No Estado de Goiás	F	188	3	50	6	100.000	0	100.000
									<b>100.000</b>	<b>0</b>	<b>100.000</b>
<b>39890007</b>	<b>26298</b> - Fundo Nacional de Desenvolvimento da Educação	12.368.5011.20RP.0052	Apoio à Infraestrutura para a Educação Básica / No Estado de Goiás	F	188	4	40	6	150.000	0	150.000
									<b>150.000</b>	<b>0</b>	<b>150.000</b>
<b>39890008</b>	<b>81101</b> - Ministério da Mulher, da Família e dos Direitos Humanos - Administração Direta	14.422.5034.21AR.0052	Promoção e Defesa de Direitos para Todos / No Estado de Goiás	F	188	3	90	6	100.000	0	100.000
									<b>100.000</b>	<b>0</b>	<b>100.000</b>
<b>39890009</b>	<b>81101</b> - Ministério da Mulher, da Família e dos Direitos Humanos - Administração Direta	14.422.5034.21AR.7037	Promoção e Defesa de Direitos para Todos / Promoção e Defesa dos Direitos da Pessoa Idosa - No Estado de Goiás	F	188	4	90	6	100.000	0	100.000
									<b>100.000</b>	<b>0</b>	<b>100.000</b>
<b>39890010</b>	<b>36901</b> - Fundo Nacional de Saúde	10.302.5018.2E90.0052	Incremento Temporário ao Custeio dos Serviços de Assistência Hospitalar e Ambulatorial para Cumprimento de Metas / No Estado de Goiás	S	188	3	41	6	5.770.454	0	5.770.454
									<b>5.770.454</b>	<b>0</b>	<b>5.770.454</b>

# Congresso Nacional - Comissão Mista de Planos, Orçamentos Públicos e Fiscalização

Relatoria Geral - Alterações da Proposta Orçamentária da União para 2020  
Emendas à Despesa Individuais Aprovadas e Aprovadas Parcialmente por Autor

*Orçamentos Fiscal, da Seguridade Social e de Investimento das Estatais (Valores em R\$1,00)*

Emenda	Unidade Orçamentária	Funcional Programática	Ação + Subtítulo	E S F	F N T	G N D	M A	R P	Relatório Setorial	Acréscimo/ Cancelamento	Parecer CMO
<b>Autor: Francisco Jr.</b>											
39890011	81101 - Ministério da Mulher, da Família e dos Direitos Humanos - Administração Direta	14.422.5034.21AR.0052	Promoção e Defesa de Direitos para Todos / No Estado de Goiás	F	188	4	90	6	460.000	0	460.000
									<b>460.000</b>	<b>0</b>	<b>460.000</b>
39890012	55901 - Fundo Nacional de Assistência Social	08.244.5031.219G.0052	Estruturação da Rede de Serviços do Sistema Único de Assistência Social (SUAS) / No Estado de Goiás	S	188	4	41	6	2.210.000	0	2.210.000
									1.790.000	0	1.790.000
									<b>4.000.000</b>	<b>0</b>	<b>4.000.000</b>
39890013	55101 - Ministério da Cidadania - Administração Direta	13.392.5025.20ZF.0052	Promoção e Fomento à Cultura Brasileira / No Estado de Goiás	F	188	3	30	6	300.000	0	300.000
									<b>300.000</b>	<b>0</b>	<b>300.000</b>
39890014	36901 - Fundo Nacional de Saúde	10.302.5018.8535.0052	Estruturação de Unidades de Atenção Especializada em Saúde / No Estado de Goiás	S	188	4	99	6	1.200.000	0	1.200.000
									<b>1.200.000</b>	<b>0</b>	<b>1.200.000</b>
<b>Total Autor:</b>									<b>15.940.454</b>	<b>0</b>	<b>15.940.454</b>
<b>Autor: Franco Cartafina</b>											
39900001	36901 - Fundo Nacional de Saúde	10.302.5018.2E90.0031	Incremento Temporário ao Custeio dos Serviços de Assistência Hospitalar e Ambulatorial para Cumprimento de Metas / No Estado de Minas Gerais	S	188	3	99	6	3.800.000	0	3.800.000
									<b>3.800.000</b>	<b>0</b>	<b>3.800.000</b>
39900002	36901 - Fundo Nacional de Saúde	10.302.5018.8535.0031	Estruturação de Unidades de Atenção Especializada em Saúde / No Estado de Minas Gerais	S	188	4	99	6	2.000.000	0	2.000.000
									<b>2.000.000</b>	<b>0</b>	<b>2.000.000</b>
39900003	22101 - Ministério da Agricultura, Pecuária e Abastecimento - Administração Direta	20.608.1031.20ZV.0031	Fomento ao Setor Agropecuário / No Estado de Minas Gerais	F	188	4	99	6	500.000	0	500.000
									500.000	0	500.000
									<b>1.000.000</b>	<b>0</b>	<b>1.000.000</b>
39900004	55901 - Fundo Nacional de Assistência Social	08.244.5031.219G.0031	Estruturação da Rede de Serviços do Sistema Único de Assistência Social (SUAS) / No Estado de Minas Gerais	S	188	3	99	6	600.000	0	600.000
									<b>600.000</b>	<b>0</b>	<b>600.000</b>
39900005	53101 - Ministério do Desenvolvimento Regional - Administração Direta	15.451.2217.1D73.0031	Apoio à Política Nacional de Desenvolvimento Urbano / No Estado de Minas Gerais	F	188	4	99	6	1.500.000	0	1.500.000
									<b>1.500.000</b>	<b>0</b>	<b>1.500.000</b>
39900006	81101 - Ministério da Mulher, da Família e dos Direitos Humanos - Administração Direta	14.422.5034.14XS.0031	Implementação da Casa da Mulher Brasileira e de Centros de Atendimento às Mulheres / No Estado de Minas Gerais	F	188	4	99	6	150.000	0	150.000
									250.000	0	250.000
									<b>400.000</b>	<b>0</b>	<b>400.000</b>

# Congresso Nacional - Comissão Mista de Planos, Orçamentos Públicos e Fiscalização

Relatoria Geral - Alterações da Proposta Orçamentária da União para 2020

Emendas à Despesa Individuais Aprovadas e Aprovadas Parcialmente por Autor

*Orçamentos Fiscal, da Seguridade Social e de Investimento das Estatais (Valores em R\$1,00)*

Emenda	Unidade Orçamentária	Funcional Programática	Ação + Subtítulo	E S F	F N T	G N D	M A	R P	Relatório Setorial	Acréscimo/ Cancelamento	Parecer CMO
<b>Autor: Franco Cartafina</b>											
39900007	36901 - Fundo Nacional de Saúde	10.301.5019.2E89.0031	Incremento Temporário ao Custeio dos Serviços de Atenção Básica em Saúde para Cumprimento de Metas / No Estado de Minas Gerais	S	188	3	99	6	1.000.000	0	1.000.000
									<b>1.000.000</b>	<b>0</b>	<b>1.000.000</b>
39900008	55101 - Ministério da Cidadania - Administração Direta	27.812.5026.5450.0031	Implantação e Modernização de Infraestrutura para Esporte Educacional, Recreativo e de Lazer / No Estado de Minas Gerais	F	188	4	99	6	500.000	0	500.000
									500.000	0	500.000
									<b>1.000.000</b>	<b>0</b>	<b>1.000.000</b>
39900009	26298 - Fundo Nacional de Desenvolvimento da Educação	12.368.5011.20RP.0031	Apoio à Infraestrutura para a Educação Básica / No Estado de Minas Gerais	F	188	3	99	6	200.000	0	200.000
									<b>200.000</b>	<b>0</b>	<b>200.000</b>
39900010	30101 - Ministério da Justiça e Segurança Pública - Administração Direta	06.181.5016.21BM.0031	Desenvolvimento de Políticas de Segurança Pública, Prevenção, e Enfrentamento à Criminalidade / No Estado de Minas Gerais	F	188	4	99	6	860.454	0	860.454
									<b>860.454</b>	<b>0</b>	<b>860.454</b>
39900011	26443 - Empresa Brasileira de Serviços Hospitalares	12.302.5013.20RX.0031	Reestruturação e Modernização dos Hospitais Universitários Federais / No Estado de Minas Gerais	S	188	4	99	6	300.000	-300.000	0
									0	300.000	300.000
									<b>300.000</b>	<b>0</b>	<b>300.000</b>
39900012	36901 - Fundo Nacional de Saúde	10.301.5019.8581.0031	Estruturação da Rede de Serviços de Atenção Básica de Saúde / No Estado de Minas Gerais	S	188	4	99	6	2.000.000	0	2.000.000
									<b>2.000.000</b>	<b>0</b>	<b>2.000.000</b>
39900013	81101 - Ministério da Mulher, da Família e dos Direitos Humanos - Administração Direta	14.422.5034.21AR.0031	Promoção e Defesa de Direitos para Todos / No Estado de Minas Gerais	F	188	4	99	6	56.000	0	56.000
									224.000	0	224.000
									<b>280.000</b>	<b>0</b>	<b>280.000</b>
39900014	26413 - Instituto Federal do Triângulo Mineiro	12.363.5012.20RG.0031	Reestruturação e Modernização das Instituições da Rede Federal de Educação Profissional, Científica e Tecnológica / No Estado de Minas Gerais	F	188	4	99	6	1.000.000	-1.000.000	0
									0	1.000.000	1.000.000
									<b>1.000.000</b>	<b>0</b>	<b>1.000.000</b>
<b>Total Autor:</b>									<b>15.940.454</b>	<b>0</b>	<b>15.940.454</b>
<b>Autor: Fred Costa</b>											
39910001	36901 - Fundo Nacional de Saúde	10.302.5018.2E90.0031	Incremento Temporário ao Custeio dos Serviços de Assistência Hospitalar e Ambulatorial para Cumprimento de Metas / No Estado de Minas Gerais	S	188	3	41	6	1.100.000	0	1.100.000
									<b>1.100.000</b>	<b>0</b>	<b>1.100.000</b>
39910002	81101 - Ministério da Mulher, da Família e dos Direitos Humanos - Administração Direta	14.422.5034.21AR.0031	Promoção e Defesa de Direitos para Todos / No Estado de Minas Gerais	F	188	4	40	6	120.000	0	120.000
									<b>120.000</b>	<b>0</b>	<b>120.000</b>

# Congresso Nacional - Comissão Mista de Planos, Orçamentos Públicos e Fiscalização

Relatoria Geral - Alterações da Proposta Orçamentária da União para 2020  
Emendas à Despesa Individuais Aprovadas e Aprovadas Parcialmente por Autor

*Orçamentos Fiscal, da Seguridade Social e de Investimento das Estatais (Valores em R\$1,00)*

Emenda	Unidade Orçamentária	Funcional Programática	Ação + Subtítulo	E S F	F N T	G N D	M N A	R A P	Relatório Setorial	Acréscimo/ Cancelamento	Parecer CMO
<b>Autor: Fred Costa</b>											
39910003	36901 - Fundo Nacional de Saúde	10.305.5023.2E87.0031	Controle da população de animais em situações excepcionais (castração e atenção veterinária - LDO 2020, art. 41) / No Estado de Minas Gerais	S	188	3	41	6	300.000	0	300.000
									<b>300.000</b>	<b>0</b>	<b>300.000</b>
39910004	36901 - Fundo Nacional de Saúde	10.302.5018.8535.0031	Estruturação de Unidades de Atenção Especializada em Saúde / No Estado de Minas Gerais	S	188	4	99	6	880.000	0	880.000
									<b>880.000</b>	<b>0</b>	<b>880.000</b>
39910005	73101 - Recursos sob Supervisão do Ministério da Economia	28.845.0903.0EC2.0031	Transferências Especiais / No Estado de Minas Gerais	F	188	4	40	6	7.210.000	0	7.210.000
									<b>7.210.000</b>	<b>0</b>	<b>7.210.000</b>
39910006	36901 - Fundo Nacional de Saúde	10.301.5019.2E89.0031	Incremento Temporário ao Custeio dos Serviços de Atenção Básica em Saúde para Cumprimento de Metas / No Estado de Minas Gerais	S	188	3	41	6	3.540.454	0	3.540.454
									<b>3.540.454</b>	<b>0</b>	<b>3.540.454</b>
39910007	36901 - Fundo Nacional de Saúde	10.301.5019.8581.0031	Estruturação da Rede de Serviços de Atenção Básica de Saúde / No Estado de Minas Gerais	S	188	4	41	6	2.500.000	0	2.500.000
									<b>2.500.000</b>	<b>0</b>	<b>2.500.000</b>
39910008	55901 - Fundo Nacional de Assistência Social	08.244.5031.219G.0031	Estruturação da Rede de Serviços do Sistema Único de Assistência Social (SUAS) / No Estado de Minas Gerais	S	188	4	41	6	290.000	0	290.000
									<b>290.000</b>	<b>0</b>	<b>290.000</b>
<b>Total Autor:</b>									<b>15.940.454</b>	<b>0</b>	<b>15.940.454</b>
<b>Autor: Frei Anastacio Ribeiro</b>											
39920001	36901 - Fundo Nacional de Saúde	10.302.5018.6148.0001	Assistência Médica Qualificada e Gratuita a Todos os Níveis da População e Desenvolvimento de Atividades Educacionais e de Pesquisa no Campo da Saúde – Rede SARAHA de Hospitais de Reabilitação / Nacional	S	188	3	90	6	150.000	0	150.000
									<b>150.000</b>	<b>0</b>	<b>150.000</b>
39920002	36201 - Fundação Oswaldo Cruz	10.571.5020.21BF.0001	Pesquisa, Desenvolvimento Tecnológico e Inovação em Saúde / Nacional	S	188	3	90	6	245.454	0	245.454
									<b>245.454</b>	<b>0</b>	<b>245.454</b>
39920003	36901 - Fundo Nacional de Saúde	10.302.5018.8535.0025	Estruturação de Unidades de Atenção Especializada em Saúde / No Estado da Paraíba	S	188	4	99	6	2.350.000	0	2.350.000
									<b>2.350.000</b>	<b>0</b>	<b>2.350.000</b>
39920004	53101 - Ministério do Desenvolvimento Regional - Administração Direta	15.451.2217.1D73.0025	Apoio à Política Nacional de Desenvolvimento Urbano / No Estado da Paraíba	F	188	4	99	6	600.000	0	600.000
									<b>600.000</b>	<b>0</b>	<b>600.000</b>
39920005	81101 - Ministério da Mulher, da Família e dos Direitos Humanos - Administração Direta	14.243.5034.14UF.0025	Construção, Reforma, Equipagem e Ampliação de Unidades de Atendimento Socioeducativo / No Estado da Paraíba	F	188	4	30	6	300.000	0	300.000
									<b>300.000</b>	<b>0</b>	<b>300.000</b>

# Congresso Nacional - Comissão Mista de Planos, Orçamentos Públicos e Fiscalização

Relatoria Geral - Alterações da Proposta Orçamentária da União para 2020  
Emendas à Despesa Individuais Aprovadas e Aprovadas Parcialmente por Autor

*Orçamentos Fiscal, da Seguridade Social e de Investimento das Estatais (Valores em R\$1,00)*

Emenda	Unidade Orçamentária	Funcional Programática	Ação + Subtítulo	E S F	F N T	G N D	M A	R P	Relatório Setorial	Acréscimo/ Cancelamento	Parecer CMO
<b>Autor: Frei Anastacio Ribeiro</b>											
39920006	26443 - Empresa Brasileira de Serviços Hospitalares	12.302.5013.4086.7006	Funcionamento e Gestão de Instituições Hospitalares Federais / Hospital Universitário Julio Bandeira - No Estado da Paraíba	S	188	4	90	6	300.000	0	300.000
									<b>300.000</b>	<b>0</b>	<b>300.000</b>
39920007	36901 - Fundo Nacional de Saúde	10.301.5019.8581.0025	Estruturação da Rede de Serviços de Atenção Básica de Saúde / No Estado da Paraíba	S	188	4	99	6	700.000	0	700.000
									<b>700.000</b>	<b>0</b>	<b>700.000</b>
39920008	55101 - Ministério da Cidadania - Administração Direta	11.334.5027.215F.7000	Fomento e Fortalecimento da Economia Solidária / Projeto Resgatando a Cidadania dos Catadores - No Estado da Paraíba	F	188	4	30	6	201.000	0	201.000
									<b>201.000</b>	<b>0</b>	<b>201.000</b>
39920009	26298 - Fundo Nacional de Desenvolvimento da Educação	12.368.5011.0509.0025	Apoio ao Desenvolvimento da Educação Básica / No Estado da Paraíba	F	188	4	30	6	220.000	0	220.000
									<b>220.000</b>	<b>0</b>	<b>220.000</b>
39920010	55903 - Fundo Nacional de Cultura	13.392.5025.20ZF.0025	Promoção e Fomento à Cultura Brasileira / No Estado da Paraíba	F	188	3	99	6	200.000	0	200.000
									<b>200.000</b>	<b>0</b>	<b>200.000</b>
39920011	30107 - Departamento de Polícia Rodoviária Federal	06.181.5016.2723.0025	Policimento, Fiscalização, Combate à Criminalidade e Corrupção / No Estado da Paraíba	F	188	4	90	6	200.000	0	200.000
									<b>200.000</b>	<b>0</b>	<b>200.000</b>
39920012	36901 - Fundo Nacional de Saúde	10.302.5018.2E90.0025	Incremento Temporário ao Custeio dos Serviços de Assistência Hospitalar e Ambulatorial para Cumprimento de Metas / No Estado da Paraíba	S	188	3	99	6	4.854.000	0	4.854.000
									<b>4.854.000</b>	<b>0</b>	<b>4.854.000</b>
39920013	22101 - Ministério da Agricultura, Pecuária e Abastecimento - Administração Direta	20.606.1031.210V.1436	Promoção e Fortalecimento da Estruturação Produtiva da Agricultura Familiar, Pequenos e Médios Produtores Rurais / No Município de João Pessoa - PB	F	188	3	50	6	100.000	0	100.000
									<b>100.000</b>	<b>0</b>	<b>100.000</b>
39920014	53906 - Fundo Nacional de Habitação de Interesse Social - FNHIS	16.482.2220.10SJ.0025	Apoio à Produção ou Melhoria Habitacional de Interesse Social / No Estado da Paraíba	F	188	4	30	6	400.000	0	400.000
									<b>400.000</b>	<b>0</b>	<b>400.000</b>
39920015	81101 - Ministério da Mulher, da Família e dos Direitos Humanos - Administração Direta	14.422.5034.21AR.0025	Promoção e Defesa de Direitos para Todos / No Estado da Paraíba	F	188	4	90	6	1.320.000	0	1.320.000
									<b>1.320.000</b>	<b>0</b>	<b>1.320.000</b>
39920016	26443 - Empresa Brasileira de Serviços Hospitalares	12.302.5013.4086.7008	Funcionamento e Gestão de Instituições Hospitalares Federais / Hospital Universitário Lauro Wanderley - No Estado da Paraíba	S	188	4	90	6	500.000	0	500.000
									<b>500.000</b>	<b>0</b>	<b>500.000</b>
39920017	55101 - Ministério da Cidadania - Administração Direta	27.812.5026.5450.1509	Implantação e Modernização de Infraestrutura para Esporte Educacional, Recreativo e de Lazer / No Município de Santa Helena - PB	F	188	4	40	6	250.000	0	250.000
									<b>250.000</b>	<b>0</b>	<b>250.000</b>

# Congresso Nacional - Comissão Mista de Planos, Orçamentos Públicos e Fiscalização

Relatoria Geral - Alterações da Proposta Orçamentária da União para 2020  
Emendas à Despesa Individuais Aprovadas e Aprovadas Parcialmente por Autor

*Orçamentos Fiscal, da Seguridade Social e de Investimento das Estatais (Valores em R\$1,00)*

Emenda	Unidade Orçamentária	Funcional Programática	Ação + Subtítulo	E S F	F N T	G N D	M A	R P	Relatório Setorial	Acréscimo/ Cancelamento	Parecer CMO
<b>Autor: Frei Anastacio Ribeiro</b>											
39920018	22101 - Ministério da Agricultura, Pecuária e Abastecimento - Administração Direta	20.606.1031.210V.0025	Promoção e Fortalecimento da Estruturação Produtiva da Agricultura Familiar, Pequenos e Médios Produtores Rurais / No Estado da Paraíba	F	188	3	99	6	700.000	0	700.000
									<b>700.000</b>	<b>0</b>	<b>700.000</b>
39920019	22101 - Ministério da Agricultura, Pecuária e Abastecimento - Administração Direta	20.608.1031.214Z.0025	Fomento à Tecnologia Agropecuária e aos Recursos Genéticos / No Estado da Paraíba	F	188	3	30	6	100.000	0	100.000
									<b>100.000</b>	<b>0</b>	<b>100.000</b>
39920020	26240 - Universidade Federal da Paraíba	12.364.5013.8282.0025	Reestruturação e Modernização das Instituições Federais de Ensino Superior / No Estado da Paraíba	F	188	4	90	6	850.000	0	850.000
									<b>850.000</b>	<b>0</b>	<b>850.000</b>
39920021	26252 - Universidade Federal de Campina Grande	12.364.5013.8282.0025	Reestruturação e Modernização das Instituições Federais de Ensino Superior / No Estado da Paraíba	F	188	4	90	6	950.000	0	950.000
									<b>950.000</b>	<b>0</b>	<b>950.000</b>
39920022	22202 - Empresa Brasileira de Pesquisa Agropecuária - EMBRAPA	20.572.2203.20Y6.0025	Pesquisa e Desenvolvimento de Tecnologias para a Agropecuária / No Estado da Paraíba	F	188	4	90	6	150.000	0	150.000
									<b>150.000</b>	<b>0</b>	<b>150.000</b>
39920023	55101 - Ministério da Cidadania - Administração Direta	27.812.5026.20JP.0025	Desenvolvimento de Atividades e Apoio a Projetos e Eventos de Esporte, Educação, Lazer e Inclusão Social / No Estado da Paraíba	F	188	3	40	6	200.000	0	200.000
									<b>200.000</b>	<b>0</b>	<b>200.000</b>
39920024	26252 - Universidade Federal de Campina Grande	12.364.5013.20RK.0025	Funcionamento de Instituições Federais de Ensino Superior / No Estado da Paraíba	F	188	3	90	6	100.000	0	100.000
									<b>100.000</b>	<b>0</b>	<b>100.000</b>
<b>Total Autor:</b>									<b>15.940.454</b>	<b>0</b>	<b>15.940.454</b>
<b>Autor: Gastão Vieira</b>											
34630001	55901 - Fundo Nacional de Assistência Social	08.244.5031.219G.0021	Estruturação da Rede de Serviços do Sistema Único de Assistência Social (SUAS) / No Estado do Maranhão	S	188	3	41	6	2.000.000	0	2.000.000
									<b>2.000.000</b>	<b>0</b>	<b>2.000.000</b>
34630002	55901 - Fundo Nacional de Assistência Social	08.244.5031.219G.0021	Estruturação da Rede de Serviços do Sistema Único de Assistência Social (SUAS) / No Estado do Maranhão	S	188	4	41	6	1.000.000	0	1.000.000
									<b>1.000.000</b>	<b>0</b>	<b>1.000.000</b>
34630003	26298 - Fundo Nacional de Desenvolvimento da Educação	12.364.5013.0048.7013	Apoio a Entidades de Ensino Superior Não Federais / Universidade Estadual do Maranhão (UEMA) - No Estado do Maranhão	F	188	4	30	6	440.454	0	440.454
									<b>440.454</b>	<b>0</b>	<b>440.454</b>
34630004	36901 - Fundo Nacional de Saúde	10.301.5019.2E89.0021	Incremento Temporário ao Custeio dos Serviços de Atenção Básica em Saúde para Cumprimento de Metas / No Estado do Maranhão	S	188	3	41	6	8.000.000	0	8.000.000
									<b>8.000.000</b>	<b>0</b>	<b>8.000.000</b>



# Congresso Nacional - Comissão Mista de Planos, Orçamentos Públicos e Fiscalização

Relatoria Geral - Alterações da Proposta Orçamentária da União para 2020

Emendas à Despesa Individuais Aprovadas e Aprovadas Parcialmente por Autor

*Orçamentos Fiscal, da Seguridade Social e de Investimento das Estatais (Valores em R\$1,00)*

Emenda	Unidade Orçamentária	Funcional Programática	Ação + Subtítulo	E S F	F N T	G N D	M A	R P	Relatório Setorial	Acréscimo/ Cancelamento	Parecer CMO
<b>Autor: Gastão Vieira</b>											
34630005	26408 - Instituto Federal do Maranhão	12.363.5012.20RG.0021	Reestruturação e Modernização das Instituições da Rede Federal de Educação Profissional, Científica e Tecnológica / No Estado do Maranhão	F	188	4	90	6	1.000.000	0	1.000.000
									<b>1.000.000</b>	<b>0</b>	<b>1.000.000</b>
34630006	26298 - Fundo Nacional de Desenvolvimento da Educação	12.368.5011.0509.0021	Apoio ao Desenvolvimento da Educação Básica / No Estado do Maranhão	F	188	3	40	6	3.000.000	0	3.000.000
									<b>3.000.000</b>	<b>0</b>	<b>3.000.000</b>
34630007	30101 - Ministério da Justiça e Segurança Pública - Administração Direta	06.181.5016.21BM.7020	Desenvolvimento de Políticas de Segurança Pública, Prevenção, e Enfrentamento à Criminalidade / Corpo de Bombeiro Militar - No Estado do Maranhão	F	188	4	30	6	500.000	0	500.000
									<b>500.000</b>	<b>0</b>	<b>500.000</b>
<b>Total Autor:</b>									<b>15.940.454</b>	<b>0</b>	<b>15.940.454</b>
<b>Autor: Gelson Azevedo</b>											
39930001	36901 - Fundo Nacional de Saúde	10.302.5018.2E90.0033	Incremento Temporário ao Custeio dos Serviços de Assistência Hospitalar e Ambulatorial para Cumprimento de Metas / No Estado do Rio de Janeiro	S	188	3	41	6	7.000.000	0	7.000.000
									<b>7.000.000</b>	<b>0</b>	<b>7.000.000</b>
39930002	36901 - Fundo Nacional de Saúde	10.301.5019.2E89.0033	Incremento Temporário ao Custeio dos Serviços de Atenção Básica em Saúde para Cumprimento de Metas / No Estado do Rio de Janeiro	S	188	3	41	6	2.740.454	0	2.740.454
									<b>2.740.454</b>	<b>0</b>	<b>2.740.454</b>
39930003	36901 - Fundo Nacional de Saúde	10.302.5018.2E90.3428	Incremento Temporário ao Custeio dos Serviços de Assistência Hospitalar e Ambulatorial para Cumprimento de Metas / No Município de Barretos - SP	S	188	3	31	6	1.000.000	0	1.000.000
									<b>1.000.000</b>	<b>0</b>	<b>1.000.000</b>
39930004	55901 - Fundo Nacional de Assistência Social	08.244.5031.219G.3348	Estruturação da Rede de Serviços do Sistema Único de Assistência Social (SUAS) / No Município de São João de Meriti - RJ	S	188	3	50	6	100.000	0	100.000
									<b>100.000</b>	<b>0</b>	<b>100.000</b>
39930005	26298 - Fundo Nacional de Desenvolvimento da Educação	12.368.5011.0509.0033	Apoio ao Desenvolvimento da Educação Básica / No Estado do Rio de Janeiro	F	188	3	99	6	3.000.000	0	3.000.000
									<b>3.000.000</b>	<b>0</b>	<b>3.000.000</b>
39930006	55101 - Ministério da Cidadania - Administração Direta	27.812.5026.20JP.0033	Desenvolvimento de Atividades e Apoio a Projetos e Eventos de Esporte, Educação, Lazer e Inclusão Social / No Estado do Rio de Janeiro	F	188	3	99	6	700.000	0	700.000
									<b>700.000</b>	<b>0</b>	<b>700.000</b>
39930007	55101 - Ministério da Cidadania - Administração Direta	08.243.5024.217M.7000	Desenvolvimento Integral na Primeira Infância - Criança Feliz / Centro Social São Vicente - No Município de Nova Iguaçu/RJ	S	188	3	99	6	100.000	0	100.000
									<b>100.000</b>	<b>0</b>	<b>100.000</b>
39930008	55101 - Ministério da Cidadania - Administração Direta	14.422.5032.20R9.7003	Prevenção de Uso de Drogas, Cuidados e Reinserção Social de Pessoas e Famílias que têm Problemas com Álcool e Outras Drogas / Instituto Vida Renovada - No Município de São João de Meriti/RJ	F	188	3	99	6	150.000	0	150.000
									<b>150.000</b>	<b>0</b>	<b>150.000</b>

# Congresso Nacional - Comissão Mista de Planos, Orçamentos Públicos e Fiscalização

Relatoria Geral - Alterações da Proposta Orçamentária da União para 2020  
Emendas à Despesa Individuais Aprovadas e Aprovadas Parcialmente por Autor

*Orçamentos Fiscal, da Seguridade Social e de Investimento das Estatais (Valores em R\$1,00)*

Emenda	Unidade Orçamentária	Funcional Programática	Ação + Subtítulo	E S F	F N T	G N D	M A	R P	Relatório Setorial	Acréscimo/ Cancelamento	Parecer CMO
<b>Autor: Gelson Azevedo</b>											
39930009	30107 - Departamento de Polícia Rodoviária Federal	06.181.5016.154T.7000	Aprimoramento e Manutenção da Infraestrutura da Polícia Rodoviária Federal / Na Baixada Fluminense - No Estado do Rio de Janeiro	F	188	4	90	6	150.000	0	150.000
									<b>150.000</b>	<b>0</b>	<b>150.000</b>
39930010	81101 - Ministério da Mulher, da Família e dos Direitos Humanos - Administração Direta	14.422.5034.21AR.0033	Promoção e Defesa de Direitos para Todos / No Estado do Rio de Janeiro	F	188	5	99	6	1.000.000	0	1.000.000
									<b>1.000.000</b>	<b>0</b>	<b>1.000.000</b>
<b>Total Autor:</b>									<b>15.940.454</b>	<b>0</b>	<b>15.940.454</b>
<b>Autor: Genecias Noronha</b>											
27020001	81101 - Ministério da Mulher, da Família e dos Direitos Humanos - Administração Direta	14.422.5034.21AR.0023	Promoção e Defesa de Direitos para Todos / No Estado do Ceará	F	188	4	40	6	720.000	0	720.000
									<b>720.000</b>	<b>0</b>	<b>720.000</b>
27020002	36901 - Fundo Nacional de Saúde	10.302.5018.2E90.0023	Incremento Temporário ao Custeio dos Serviços de Assistência Hospitalar e Ambulatorial para Cumprimento de Metas / No Estado do Ceará	S	188	3	31	6	14.220.454	0	14.220.454
									<b>14.220.454</b>	<b>0</b>	<b>14.220.454</b>
27020003	36901 - Fundo Nacional de Saúde	10.301.5019.2E89.0023	Incremento Temporário ao Custeio dos Serviços de Atenção Básica em Saúde para Cumprimento de Metas / No Estado do Ceará	S	188	3	41	6	1.000.000	0	1.000.000
									<b>1.000.000</b>	<b>0</b>	<b>1.000.000</b>
<b>Total Autor:</b>									<b>15.940.454</b>	<b>0</b>	<b>15.940.454</b>
<b>Autor: General Girão</b>											
39940001	36901 - Fundo Nacional de Saúde	10.301.5019.2E89.0024	Incremento Temporário ao Custeio dos Serviços de Atenção Básica em Saúde para Cumprimento de Metas / No Estado do Rio Grande do Norte	S	188	3	99	6	4.070.227	0	4.070.227
									<b>4.070.227</b>	<b>0</b>	<b>4.070.227</b>
39940002	36901 - Fundo Nacional de Saúde	10.302.5018.2E90.0024	Incremento Temporário ao Custeio dos Serviços de Assistência Hospitalar e Ambulatorial para Cumprimento de Metas / No Estado do Rio Grande do Norte	S	188	3	99	6	2.400.000	0	2.400.000
									<b>2.400.000</b>	<b>0</b>	<b>2.400.000</b>
39940003	36901 - Fundo Nacional de Saúde	10.302.5018.8535.7107	Estruturação de Unidades de Atenção Especializada em Saúde / Fundação Zerbini (Instituto do Coração - InCor) - São Paulo - SP	S	188	4	50	6	200.000	0	200.000
									<b>200.000</b>	<b>0</b>	<b>200.000</b>
39940004	36901 - Fundo Nacional de Saúde	10.302.5018.2E90.0035	Incremento Temporário ao Custeio dos Serviços de Assistência Hospitalar e Ambulatorial para Cumprimento de Metas / No Estado de São Paulo	S	188	3	31	6	100.000	0	100.000
									<b>100.000</b>	<b>0</b>	<b>100.000</b>

# Congresso Nacional - Comissão Mista de Planos, Orçamentos Públicos e Fiscalização

Relatoria Geral - Alterações da Proposta Orçamentária da União para 2020

Emendas à Despesa Individuais Aprovadas e Aprovadas Parcialmente por Autor

*Orçamentos Fiscal, da Seguridade Social e de Investimento das Estatais (Valores em R\$1,00)*

Emenda	Unidade Orçamentária	Funcional Programática	Ação + Subtítulo	E S F	F N T	G N D	M A	R P	Relatório Setorial	Acréscimo/ Cancelamento	Parecer CMO
<b>Autor: General Girão</b>											
39940005	36901 - Fundo Nacional de Saúde	10.302.5018.2E90.0024	Incremento Temporário ao Custeio dos Serviços de Assistência Hospitalar e Ambulatorial para Cumprimento de Metas / No Estado do Rio Grande do Norte	S	188	3	99	6	1.200.000	0	1.200.000
									<b>1.200.000</b>	<b>0</b>	<b>1.200.000</b>
39940006	52121 - Comando do Exército	05.153.6012.219D.1262	Adequação de Organizações Militares / No Município de Natal - RN	F	188	4	90	6	600.000	0	600.000
									<b>600.000</b>	<b>0</b>	<b>600.000</b>
39940007	81101 - Ministério da Mulher, da Família e dos Direitos Humanos - Administração Direta	14.422.5034.21AR.0053	Promoção e Defesa de Direitos para Todos / No Distrito Federal	F	188	3	50	6	100.000	0	100.000
									<b>100.000</b>	<b>0</b>	<b>100.000</b>
39940008	30101 - Ministério da Justiça e Segurança Pública - Administração Direta	06.181.5016.21BM.1261	Desenvolvimento de Políticas de Segurança Pública, Prevenção, e Enfrentamento à Criminalidade / No Município de Mossoró - RN	F	188	4	30	6	1.200.000	0	1.200.000
									<b>1.200.000</b>	<b>0</b>	<b>1.200.000</b>
39940009	52101 - Ministério da Defesa - Administração Direta	05.812.6011.20IG.0001	Apoio das Forças Armadas à Inclusão Social e à Valorização da Cidadania / Nacional	F	188	3	90	6	200.000	0	200.000
									<b>200.000</b>	<b>0</b>	<b>200.000</b>
39940010	52131 - Comando da Marinha	05.301.0032.2E74.0001	Estruturação e Modernização de Unidades de Saúde das Forças Armadas / Nacional	S	188	3	90	6	0	200.000	200.000
									<b>0</b>	<b>200.000</b>	<b>200.000</b>
39940010	52931 - Fundo Naval	05.301.0032.2004.0001	Assistência Médica e Odontológica aos Servidores Civis, Empregados, Militares e seus Dependentes / Nacional	S	188	3	90	6	200.000	-200.000	0
									<b>200.000</b>	<b>-200.000</b>	<b>0</b>
39940011	52121 - Comando do Exército	05.301.0032.2E74.0001	Estruturação e Modernização de Unidades de Saúde das Forças Armadas / Nacional	S	188	3	90	6	0	200.000	200.000
									<b>0</b>	<b>200.000</b>	<b>200.000</b>
39940011	52921 - Fundo do Exército	05.301.0032.2004.0001	Assistência Médica e Odontológica aos Servidores Civis, Empregados, Militares e seus Dependentes / Nacional	S	188	3	90	6	200.000	-200.000	0
									<b>200.000</b>	<b>-200.000</b>	<b>0</b>
39940012	52111 - Comando da Aeronáutica	05.301.0032.2E74.0001	Estruturação e Modernização de Unidades de Saúde das Forças Armadas / Nacional	S	188	3	90	6	0	200.000	200.000
									<b>0</b>	<b>200.000</b>	<b>200.000</b>
39940012	52911 - Fundo Aeronáutico	05.301.0032.2004.0001	Assistência Médica e Odontológica aos Servidores Civis, Empregados, Militares e seus Dependentes / Nacional	S	188	3	90	6	200.000	-200.000	0
									<b>200.000</b>	<b>-200.000</b>	<b>0</b>

# Congresso Nacional - Comissão Mista de Planos, Orçamentos Públicos e Fiscalização

Relatoria Geral - Alterações da Proposta Orçamentária da União para 2020

Emendas à Despesa Individuais Aprovadas e Aprovadas Parcialmente por Autor

*Orçamentos Fiscal, da Seguridade Social e de Investimento das Estatais (Valores em R\$1,00)*

Emenda	Unidade Orçamentária	Funcional Programática	Ação + Subtítulo	E S F	F N T	G N D	M A	R P	Relatório Setorial	Acréscimo/ Cancelamento	Parecer CMO
<b>Autor: General Girão</b>											
39940013	81101 - Ministério da Mulher, da Família e dos Direitos Humanos - Administração Direta	14.422.5034.21AR.7036	Promoção e Defesa de Direitos para Todos / Curso de Aperfeiçoamento de Tradutores e Interpretes de Libras - Terminologia e Saúde - No Estado do Rio Grande do Norte	F	188	3	99	6	100.000	0	100.000
									<b>100.000</b>	<b>0</b>	<b>100.000</b>
39940014	30101 - Ministério da Justiça e Segurança Pública - Administração Direta	06.181.5016.21BM.7068	Desenvolvimento de Políticas de Segurança Pública, Prevenção, e Enfrentamento à Criminalidade / Polícia Civil - No Estado do Rio Grande do Norte	F	188	4	30	6	150.000	0	150.000
									50.000	0	50.000
									<b>200.000</b>	<b>0</b>	<b>200.000</b>
39940015	39101 - Ministério da Infraestrutura - Administração Direta	28.846.0909.0EC3.0024	Participação da União no Capital - Companhia Docas do Rio Grande do Norte - Adequação de Instalações Gerais e de Suprimentos no Porto de Natal (RN) / No Estado do Rio Grande do Norte	F	188	5	90	6	500.000	0	500.000
									<b>500.000</b>	<b>0</b>	<b>500.000</b>
39940016	52931 - Fundo Naval	05.152.6012.21A0.0001	Aprestamento das Forças / Nacional	F	188	3	90	6	250.000	0	250.000
									<b>250.000</b>	<b>0</b>	<b>250.000</b>
39940017	53201 - Companhia de Desenvolvimento dos Vales do São Francisco e do Parnaíba - CODEVASF	15.244.2217.7K66.0020	Apoio a Projetos de Desenvolvimento Sustentável Local Integrado / Na Região Nordeste	F	188	3	90	6	200.000	0	200.000
									<b>200.000</b>	<b>0</b>	<b>200.000</b>
39940018	73101 - Recursos sob Supervisão do Ministério da Economia	28.845.0903.0EC2.0024	Transferências Especiais / No Estado do Rio Grande do Norte	F	188	4	99	6	4.020.227	0	4.020.227
									<b>4.020.227</b>	<b>0</b>	<b>4.020.227</b>
<b>Total Autor:</b>									<b>15.940.454</b>	<b>0</b>	<b>15.940.454</b>
<b>Autor: General Peternelli</b>											
39950001	36901 - Fundo Nacional de Saúde	10.302.5019.4324.0010	Atenção à Saúde de populações ribeirinhas e de áreas remotas da Região Amazônica mediante Cooperação com a Marinha do Brasil e com o Exército Brasileiro / Na Região Norte	S	188	4	90	6	500.000	0	500.000
									<b>500.000</b>	<b>0</b>	<b>500.000</b>
39950002	36901 - Fundo Nacional de Saúde	10.302.5018.2E90.3474	Incremento Temporário ao Custeio dos Serviços de Assistência Hospitalar e Ambulatorial para Cumprimento de Metas / No Município de Campinas - SP	S	188	3	41	6	100.000	0	100.000
									<b>100.000</b>	<b>0</b>	<b>100.000</b>
39950003	36901 - Fundo Nacional de Saúde	10.302.5018.2E90.0035	Incremento Temporário ao Custeio dos Serviços de Assistência Hospitalar e Ambulatorial para Cumprimento de Metas / No Estado de São Paulo	S	188	3	31	6	400.000	0	400.000
									<b>400.000</b>	<b>0</b>	<b>400.000</b>
39950004	26298 - Fundo Nacional de Desenvolvimento da Educação	12.368.5011.0509.0035	Apoio ao Desenvolvimento da Educação Básica / No Estado de São Paulo	F	188	3	30	6	200.000	0	200.000
									<b>200.000</b>	<b>0</b>	<b>200.000</b>

# Congresso Nacional - Comissão Mista de Planos, Orçamentos Públicos e Fiscalização

Relatoria Geral - Alterações da Proposta Orçamentária da União para 2020

Emendas à Despesa Individuais Aprovadas e Aprovadas Parcialmente por Autor

*Orçamentos Fiscal, da Seguridade Social e de Investimento das Estatais (Valores em R\$1,00)*

Emenda	Unidade Orçamentária	Funcional Programática	Ação + Subtítulo	E S F	F N T	G N D	M A	R P	Relatório Setorial	Acréscimo/ Cancelamento	Parecer CMO
<b>Autor: General Peternelli</b>											
39950005	36901 - Fundo Nacional de Saúde	10.301.5019.2E89.0035	Incremento Temporário ao Custeio dos Serviços de Atenção Básica em Saúde para Cumprimento de Metas / No Estado de São Paulo	S	188	3	41	6	1.400.000	0	1.400.000
									<b>1.400.000</b>	<b>0</b>	<b>1.400.000</b>
39950006	36901 - Fundo Nacional de Saúde	10.302.5018.2E90.0035	Incremento Temporário ao Custeio dos Serviços de Assistência Hospitalar e Ambulatorial para Cumprimento de Metas / No Estado de São Paulo	S	188	3	41	6	5.200.000	0	5.200.000
									<b>5.200.000</b>	<b>0</b>	<b>5.200.000</b>
39950007	26439 - Instituto Federal de São Paulo	12.363.5012.20RL.4007	Funcionamento das Instituições da Rede Federal de Educação Profissional, Científica e Tecnológica / No Município de Votuporanga - SP	F	188	4	90	6	100.000	0	100.000
									<b>100.000</b>	<b>0</b>	<b>100.000</b>
39950008	36901 - Fundo Nacional de Saúde	10.302.5018.2E90.0035	Incremento Temporário ao Custeio dos Serviços de Assistência Hospitalar e Ambulatorial para Cumprimento de Metas / No Estado de São Paulo	S	188	3	99	6	400.000	0	400.000
									<b>400.000</b>	<b>0</b>	<b>400.000</b>
39950009	26298 - Fundo Nacional de Desenvolvimento da Educação	12.363.5012.21B4.7001	Fomento ao Desenvolvimento e Modernização dos Sistemas de Ensino de Educação Profissional e Tecnológica / Melhorias na Escola Técnica - No Estado de São Paulo	F	188	3	40	6	100.000	0	100.000
									<b>100.000</b>	<b>0</b>	<b>100.000</b>
39950010	81101 - Ministério da Mulher, da Família e dos Direitos Humanos - Administração Direta	14.422.5034.21AR.7015	Promoção e Defesa de Direitos para Todos / Pessoa com Deficiência - Nacional	F	188	3	99	6	200.000	0	200.000
									<b>200.000</b>	<b>0</b>	<b>200.000</b>
39950011	26298 - Fundo Nacional de Desenvolvimento da Educação	12.368.5011.20RP.0035	Apoio à Infraestrutura para a Educação Básica / No Estado de São Paulo	F	188	4	40	6	1.340.454	0	1.340.454
									<b>1.340.454</b>	<b>0</b>	<b>1.340.454</b>
39950012	55901 - Fundo Nacional de Assistência Social	08.244.5031.219G.7009	Estruturação da Rede de Serviços do Sistema Único de Assistência Social (SUAS) / Assistência ao idoso - No Município de Ibirá - SP	S	188	4	99	6	100.000	0	100.000
									<b>100.000</b>	<b>0</b>	<b>100.000</b>
39950013	20118 - Agência Brasileira de Inteligência - ABIN	04.183.4002.2684.0001	Ações de Inteligência / Nacional	F	188	4	90	6	100.000	0	100.000
									<b>100.000</b>	<b>0</b>	<b>100.000</b>
39950014	52111 - Comando da Aeronáutica	05.128.6012.20X9.0001	Capacitação Profissional da Aeronáutica / Nacional	F	188	4	90	6	400.000	0	400.000
				F	188	3	90	6	400.000	0	400.000
									<b>800.000</b>	<b>0</b>	<b>800.000</b>
39950015	52111 - Comando da Aeronáutica	05.151.6012.219D.0035	Adequação de Organizações Militares / No Estado de São Paulo	F	188	4	90	6	150.000	0	150.000
				F	188	3	90	6	150.000	0	150.000
									<b>300.000</b>	<b>0</b>	<b>300.000</b>
39950016	52131 - Comando da Marinha	05.152.6012.219D.0035	Adequação de Organizações Militares / No Estado de São Paulo	F	188	3	90	6	500.000	0	500.000
									<b>500.000</b>	<b>0</b>	<b>500.000</b>

# Congresso Nacional - Comissão Mista de Planos, Orçamentos Públicos e Fiscalização

Relatoria Geral - Alterações da Proposta Orçamentária da União para 2020  
Emendas à Despesa Individuais Aprovadas e Aprovadas Parcialmente por Autor

*Orçamentos Fiscal, da Seguridade Social e de Investimento das Estatais (Valores em R\$1,00)*

Emenda	Unidade Orçamentária	Funcional Programática	Ação + Subtítulo	E S F	F N T	G N D	M A	R P	Relatório Setorial	Acréscimo/ Cancelamento	Parecer CMO
<b>Autor: General Peternelli</b>											
39950017	52121 - Comando do Exército	05.128.6012.8965.0035	Capacitação Profissional Militar do Exército Brasileiro / No Estado de São Paulo	F	188	4	90	6	200.000	0	200.000
									<b>200.000</b>	<b>0</b>	<b>200.000</b>
39950018	52121 - Comando do Exército	05.153.6012.219D.0035	Adequação de Organizações Militares / No Estado de São Paulo	F	188	4	90	6	1.381.881	0	1.381.881
				F	188	3	90	6	2.618.119	0	2.618.119
									<b>4.000.000</b>	<b>0</b>	<b>4.000.000</b>
<b>Total Autor:</b>									<b>15.940.454</b>	<b>0</b>	<b>15.940.454</b>
<b>Autor: Geninho Zuliani</b>											
39960001	36901 - Fundo Nacional de Saúde	10.302.5018.2E90.0035	Incremento Temporário ao Custeio dos Serviços de Assistência Hospitalar e Ambulatorial para Cumprimento de Metas / No Estado de São Paulo	S	188	3	41	6	1.500.000	0	1.500.000
									<b>1.500.000</b>	<b>0</b>	<b>1.500.000</b>
39960002	36211 - Fundação Nacional de Saúde	10.512.2222.10GG.0035	Implantação e Melhoria de Sistemas Públicos de Manejo de Resíduos Sólidos em Municípios de até 50.000 Habitantes, Exclusive em Regiões Metropolitanas (RM) ou Regiões Integradas de Desenvolvimento Econômico (RIDE) / No Estado de São Paulo	S	188	4	99	6	950.000	-950.000	0
									<b>950.000</b>	<b>-950.000</b>	<b>0</b>
39960002	36211 - Fundação Nacional de Saúde	10.512.2222.7XK8.0035	Implantação e Melhoria de Sistemas Públicos de Manejo de Resíduos Sólidos em Municípios com até 50.000 Habitantes / No Estado de São Paulo	S	188	4	99	6	0	950.000	950.000
									<b>0</b>	<b>950.000</b>	<b>950.000</b>
39960003	36901 - Fundo Nacional de Saúde	10.301.5019.2E89.0035	Incremento Temporário ao Custeio dos Serviços de Atenção Básica em Saúde para Cumprimento de Metas / No Estado de São Paulo	S	188	3	31	6	1.500.000	0	1.500.000
									<b>1.500.000</b>	<b>0</b>	<b>1.500.000</b>
39960004	36901 - Fundo Nacional de Saúde	10.301.5019.2E89.0035	Incremento Temporário ao Custeio dos Serviços de Atenção Básica em Saúde para Cumprimento de Metas / No Estado de São Paulo	S	188	3	41	6	3.190.454	0	3.190.454
									<b>3.190.454</b>	<b>0</b>	<b>3.190.454</b>
39960005	36901 - Fundo Nacional de Saúde	10.302.5018.2E90.0035	Incremento Temporário ao Custeio dos Serviços de Assistência Hospitalar e Ambulatorial para Cumprimento de Metas / No Estado de São Paulo	S	188	3	99	6	1.500.000	0	1.500.000
									<b>1.500.000</b>	<b>0</b>	<b>1.500.000</b>
39960006	36901 - Fundo Nacional de Saúde	10.301.5019.8581.0035	Estruturação da Rede de Serviços de Atenção Básica de Saúde / No Estado de São Paulo	S	188	4	41	6	1.800.000	0	1.800.000
									<b>1.800.000</b>	<b>0</b>	<b>1.800.000</b>
39960007	36901 - Fundo Nacional de Saúde	10.302.5018.8535.0035	Estruturação de Unidades de Atenção Especializada em Saúde / No Estado de São Paulo	S	188	4	99	6	500.000	0	500.000
									<b>500.000</b>	<b>0</b>	<b>500.000</b>

# Congresso Nacional - Comissão Mista de Planos, Orçamentos Públicos e Fiscalização

Relatoria Geral - Alterações da Proposta Orçamentária da União para 2020

Emendas à Despesa Individuais Aprovadas e Aprovadas Parcialmente por Autor

*Orçamentos Fiscal, da Seguridade Social e de Investimento das Estatais (Valores em R\$1,00)*

Emenda	Unidade Orçamentária	Funcional Programática	Ação + Subtítulo	E S F	F N T	G N D	M A	R P	Relatório Setorial	Acréscimo/ Cancelamento	Parecer CMO
<b>Autor: Geninho Zuliani</b>											
39960008	53101 - Ministério do Desenvolvimento Regional - Administração Direta	15.451.2217.1D73.0035	Apoio à Política Nacional de Desenvolvimento Urbano / No Estado de São Paulo	F	188	4	40	6	2.000.000	0	2.000.000
									<b>2.000.000</b>	<b>0</b>	<b>2.000.000</b>
39960009	53101 - Ministério do Desenvolvimento Regional - Administração Direta	15.451.2217.1D73.0035	Apoio à Política Nacional de Desenvolvimento Urbano / No Estado de São Paulo	F	188	4	40	6	2.000.000	0	2.000.000
									<b>2.000.000</b>	<b>0</b>	<b>2.000.000</b>
39960010	53101 - Ministério do Desenvolvimento Regional - Administração Direta	15.451.2217.1D73.0035	Apoio à Política Nacional de Desenvolvimento Urbano / No Estado de São Paulo	F	188	4	40	6	1.000.000	0	1.000.000
									<b>1.000.000</b>	<b>0</b>	<b>1.000.000</b>
<b>Total Autor:</b>									<b>15.940.454</b>	<b>0</b>	<b>15.940.454</b>
<b>Autor: Geovania De Sá</b>											
32350001	36901 - Fundo Nacional de Saúde	10.302.5018.2E90.0042	Incremento Temporário ao Custeio dos Serviços de Assistência Hospitalar e Ambulatorial para Cumprimento de Metas / No Estado de Santa Catarina	S	188	3	99	6	5.500.000	0	5.500.000
									<b>5.500.000</b>	<b>0</b>	<b>5.500.000</b>
32350002	36901 - Fundo Nacional de Saúde	10.301.5019.2E89.0042	Incremento Temporário ao Custeio dos Serviços de Atenção Básica em Saúde para Cumprimento de Metas / No Estado de Santa Catarina	S	188	3	99	6	2.020.000	0	2.020.000
									<b>2.020.000</b>	<b>0</b>	<b>2.020.000</b>
32350003	36901 - Fundo Nacional de Saúde	10.301.5019.8581.0042	Estruturação da Rede de Serviços de Atenção Básica de Saúde / No Estado de Santa Catarina	S	188	4	99	6	455.000	0	455.000
									<b>455.000</b>	<b>0</b>	<b>455.000</b>
32350004	26298 - Fundo Nacional de Desenvolvimento da Educação	12.368.5011.0E53.0042	Aquisição de Veículos para o Transporte Escolar da Educação Básica - Caminho da Escola / No Estado de Santa Catarina	F	188	4	99	6	190.000	0	190.000
									<b>190.000</b>	<b>0</b>	<b>190.000</b>
32350005	81101 - Ministério da Mulher, da Família e dos Direitos Humanos - Administração Direta	14.422.5034.21AR.0042	Promoção e Defesa de Direitos para Todos / No Estado de Santa Catarina	F	188	4	90	6	840.000	0	840.000
									<b>840.000</b>	<b>0</b>	<b>840.000</b>
32350006	73101 - Recursos sob Supervisão do Ministério da Economia	28.845.0903.0EC2.0042	Transferências Especiais / No Estado de Santa Catarina	F	188	4	99	6	4.854.818	0	4.854.818
									F 188 3 99 6	0	2.080.636
									<b>6.935.454</b>	<b>0</b>	<b>6.935.454</b>
<b>Total Autor:</b>									<b>15.940.454</b>	<b>0</b>	<b>15.940.454</b>
<b>Autor: Gervásio Maia</b>											

# Congresso Nacional - Comissão Mista de Planos, Orçamentos Públicos e Fiscalização

Relatoria Geral - Alterações da Proposta Orçamentária da União para 2020  
Emendas à Despesa Individuais Aprovadas e Aprovadas Parcialmente por Autor

*Orçamentos Fiscal, da Seguridade Social e de Investimento das Estatais (Valores em R\$1,00)*

Emenda	Unidade Orçamentária	Funcional Programática	Ação + Subtítulo	E S F	F N T	G N D	M A	R P	Relatório Setorial	Acréscimo/ Cancelamento	Parecer CMO
<b>Autor: Gervásio Maia</b>											
39970001	36901 - Fundo Nacional de Saúde	10.301.5019.2E89.0025	Incremento Temporário ao Custeio dos Serviços de Atenção Básica em Saúde para Cumprimento de Metas / No Estado da Paraíba	S	188	3	41	6	3.210.454	0	3.210.454
									<b>3.210.454</b>	<b>0</b>	<b>3.210.454</b>
39970002	36901 - Fundo Nacional de Saúde	10.302.5018.2E90.0025	Incremento Temporário ao Custeio dos Serviços de Assistência Hospitalar e Ambulatorial para Cumprimento de Metas / No Estado da Paraíba	S	188	3	41	6	1.750.000	0	1.750.000
									<b>1.750.000</b>	<b>0</b>	<b>1.750.000</b>
39970003	36901 - Fundo Nacional de Saúde	10.301.5019.8581.0025	Estruturação da Rede de Serviços de Atenção Básica de Saúde / No Estado da Paraíba	S	188	4	99	6	2.250.000	0	2.250.000
									<b>2.250.000</b>	<b>0</b>	<b>2.250.000</b>
39970004	36901 - Fundo Nacional de Saúde	10.302.5018.8535.0025	Estruturação de Unidades de Atenção Especializada em Saúde / No Estado da Paraíba	S	188	4	99	6	1.750.000	0	1.750.000
									<b>1.750.000</b>	<b>0</b>	<b>1.750.000</b>
39970005	73101 - Recursos sob Supervisão do Ministério da Economia	28.845.0903.0EC2.0025	Transferências Especiais / No Estado da Paraíba	F	188	4	99	6	6.380.000	0	6.380.000
									<b>6.380.000</b>	<b>0</b>	<b>6.380.000</b>
39970006	55901 - Fundo Nacional de Assistência Social	08.244.5031.219G.0025	Estruturação da Rede de Serviços do Sistema Único de Assistência Social (SUAS) / No Estado da Paraíba	S	188	3	41	6	300.000	0	300.000
									<b>300.000</b>	<b>0</b>	<b>300.000</b>
39970007	26443 - Empresa Brasileira de Serviços Hospitalares	12.302.5013.20RX.0025	Reestruturação e Modernização dos Hospitais Universitários Federais / No Estado da Paraíba	S	188	4	90	6	300.000	0	300.000
									<b>300.000</b>	<b>0</b>	<b>300.000</b>
<b>Total Autor:</b>									<b>15.940.454</b>	<b>0</b>	<b>15.940.454</b>
<b>Autor: Giacobbo</b>											
19680001	36901 - Fundo Nacional de Saúde	10.301.5019.2E89.0041	Incremento Temporário ao Custeio dos Serviços de Atenção Básica em Saúde para Cumprimento de Metas / No Estado do Paraná	S	188	3	41	6	5.470.277	0	5.470.277
									<b>5.470.277</b>	<b>0</b>	<b>5.470.277</b>
19680002	26241 - Universidade Federal do Paraná	12.364.5013.20GK.0041	Fomento às Ações de Graduação, Pós-Graduação, Ensino, Pesquisa e Extensão / No Estado do Paraná	F	188	4	99	6	500.000	-500.000	0
									0	500.000	500.000
									<b>500.000</b>	<b>0</b>	<b>500.000</b>
19680003	73101 - Recursos sob Supervisão do Ministério da Economia	28.845.0903.0EC2.0041	Transferências Especiais / No Estado do Paraná	F	188	4	99	6	4.720.177	0	4.720.177
									<b>4.720.177</b>	<b>0</b>	<b>4.720.177</b>
19680004	26298 - Fundo Nacional de Desenvolvimento da Educação	12.364.5013.0048.0041	Apoio a Entidades de Ensino Superior Não Federais / No Estado do Paraná	F	188	4	99	6	750.000	0	750.000
									<b>750.000</b>	<b>0</b>	<b>750.000</b>



# Congresso Nacional - Comissão Mista de Planos, Orçamentos Públicos e Fiscalização

Relatoria Geral - Alterações da Proposta Orçamentária da União para 2020

Emendas à Despesa Individuais Aprovadas e Aprovadas Parcialmente por Autor

*Orçamentos Fiscal, da Seguridade Social e de Investimento das Estatais (Valores em R\$1,00)*

Emenda	Unidade Orçamentária	Funcional Programática	Ação + Subtítulo	E S F	F N T	G N D	M A	R P	Relatório Setorial	Acréscimo/ Cancelamento	Parecer CMO
<b>Autor: Giacobio</b>											
19680005	36901 - Fundo Nacional de Saúde	10.302.5018.8535.0041	Estruturação de Unidades de Atenção Especializada em Saúde / No Estado do Paraná	S	188	4	99	6	1.500.000	0	1.500.000
									<b>1.500.000</b>	<b>0</b>	<b>1.500.000</b>
19680006	26258 - Universidade Tecnológica Federal do Paraná	12.364.5013.8282.0041	Reestruturação e Modernização das Instituições Federais de Ensino Superior / No Estado do Paraná	F	188	4	90	6	2.000.000	0	2.000.000
									<b>2.000.000</b>	<b>0</b>	<b>2.000.000</b>
19680007	36901 - Fundo Nacional de Saúde	10.302.5018.2E90.0041	Incremento Temporário ao Custeio dos Serviços de Assistência Hospitalar e Ambulatorial para Cumprimento de Metas / No Estado do Paraná	S	188	3	99	6	1.000.000	0	1.000.000
									<b>1.000.000</b>	<b>0</b>	<b>1.000.000</b>
<b>Total Autor:</b>									<b>15.940.454</b>	<b>0</b>	<b>15.940.454</b>
<b>Autor: Gil Cutrim</b>											
39980001	30101 - Ministério da Justiça e Segurança Pública - Administração Direta	14.422.5015.2017.0756	Política Nacional de Justiça / No Município de Turiaçu - MA	F	188	4	40	6	0	400.000	400.000
									<b>0</b>	<b>400.000</b>	<b>400.000</b>
39980001	30101 - Ministério da Justiça e Segurança Pública - Administração Direta	14.422.5015.2017.7001	Política Nacional de Justiça / No Município de Turiaçu - MA	F	188	4	40	6	400.000	-400.000	0
									<b>400.000</b>	<b>-400.000</b>	<b>0</b>
39980002	30101 - Ministério da Justiça e Segurança Pública - Administração Direta	14.422.5015.2017.0662	Política Nacional de Justiça / No Município de Matinha - MA	F	188	4	40	6	400.000	0	400.000
									<b>400.000</b>	<b>0</b>	<b>400.000</b>
39980003	30101 - Ministério da Justiça e Segurança Pública - Administração Direta	14.422.5015.2017.0758	Política Nacional de Justiça / No Município de Tutóia - MA	F	188	4	40	6	400.000	0	400.000
									<b>400.000</b>	<b>0</b>	<b>400.000</b>
39980004	36901 - Fundo Nacional de Saúde	10.302.5018.2E90.0021	Incremento Temporário ao Custeio dos Serviços de Assistência Hospitalar e Ambulatorial para Cumprimento de Metas / No Estado do Maranhão	S	188	3	41	6	3.000.000	0	3.000.000
									<b>3.000.000</b>	<b>0</b>	<b>3.000.000</b>
39980005	36901 - Fundo Nacional de Saúde	10.301.5019.2E89.0679	Incremento Temporário ao Custeio dos Serviços de Atenção Básica em Saúde para Cumprimento de Metas / No Município de Palmeirândia - MA	S	188	3	41	6	3.000.000	0	3.000.000
									<b>3.000.000</b>	<b>0</b>	<b>3.000.000</b>
39980006	53201 - Companhia de Desenvolvimento dos Vales do São Francisco e do Parnaíba - CODEVASF	15.244.2217.7K66.0021	Apoio a Projetos de Desenvolvimento Sustentável Local Integrado / No Estado do Maranhão	F	188	4	90	6	3.370.227	0	3.370.227
									<b>3.370.227</b>	<b>0</b>	<b>3.370.227</b>

# Congresso Nacional - Comissão Mista de Planos, Orçamentos Públicos e Fiscalização

Relatoria Geral - Alterações da Proposta Orçamentária da União para 2020

Emendas à Despesa Individuais Aprovadas e Aprovadas Parcialmente por Autor

*Orçamentos Fiscal, da Seguridade Social e de Investimento das Estatais (Valores em R\$1,00)*

Emenda	Unidade Orçamentária	Funcional Programática	Ação + Subtítulo	E S F	F N T	G N D	M A	R P	Relatório Setorial	Acréscimo/ Cancelamento	Parecer CMO
<b>Autor: Gil Cutrim</b>											
39980007	36901 - Fundo Nacional de Saúde	10.302.5018.2E90.0021	Incremento Temporário ao Custeio dos Serviços de Assistência Hospitalar e Ambulatorial para Cumprimento de Metas / No Estado do Maranhão	S	188	3	41	6	1.000.000	0	1.000.000
									<b>1.000.000</b>	<b>0</b>	<b>1.000.000</b>
39980008	36901 - Fundo Nacional de Saúde	10.301.5019.2E89.0587	Incremento Temporário ao Custeio dos Serviços de Atenção Básica em Saúde para Cumprimento de Metas / No Município de Buriti - MA	S	188	3	41	6	500.000	0	500.000
									<b>500.000</b>	<b>0</b>	<b>500.000</b>
39980009	53201 - Companhia de Desenvolvimento dos Vales do São Francisco e do Parnaíba - CODEVASF	15.244.2217.7K66.0021	Apoio a Projetos de Desenvolvimento Sustentável Local Integrado / No Estado do Maranhão	F	188	4	40	6	3.370.227	0	3.370.227
									<b>3.370.227</b>	<b>0</b>	<b>3.370.227</b>
39980010	36901 - Fundo Nacional de Saúde	10.301.5019.2E89.0703	Incremento Temporário ao Custeio dos Serviços de Atenção Básica em Saúde para Cumprimento de Metas / No Município de Primeira Cruz - MA	S	188	3	41	6	500.000	0	500.000
									<b>500.000</b>	<b>0</b>	<b>500.000</b>
<b>Total Autor:</b>									<b>15.940.454</b>	<b>0</b>	<b>15.940.454</b>
<b>Autor: Gilberto Abramo</b>											
39990001	26298 - Fundo Nacional de Desenvolvimento da Educação	12.368.5011.20RP.0031	Apoio à Infraestrutura para a Educação Básica / No Estado de Minas Gerais	F	188	4	40	6	550.000	0	550.000
									<b>550.000</b>	<b>0</b>	<b>550.000</b>
39990002	26298 - Fundo Nacional de Desenvolvimento da Educação	12.368.5011.0E53.0031	Aquisição de Veículos para o Transporte Escolar da Educação Básica - Caminho da Escola / No Estado de Minas Gerais	F	188	4	40	6	775.000	0	775.000
									<b>775.000</b>	<b>0</b>	<b>775.000</b>
39990003	81101 - Ministério da Mulher, da Família e dos Direitos Humanos - Administração Direta	14.422.5034.21AR.0031	Promoção e Defesa de Direitos para Todos / No Estado de Minas Gerais	F	188	4	40	6	140.000	0	140.000
									<b>140.000</b>	<b>0</b>	<b>140.000</b>
39990004	55901 - Fundo Nacional de Assistência Social	08.244.5031.219G.0031	Estruturação da Rede de Serviços do Sistema Único de Assistência Social (SUAS) / No Estado de Minas Gerais	S	188	3	41	6	300.000	0	300.000
									<b>300.000</b>	<b>0</b>	<b>300.000</b>
39990005	22101 - Ministério da Agricultura, Pecuária e Abastecimento - Administração Direta	20.608.1031.20Y1.0031	Desenvolvimento da Infraestrutura Pesqueira e Aquícola / No Estado de Minas Gerais	F	188	4	40	6	250.000	0	250.000
									<b>250.000</b>	<b>0</b>	<b>250.000</b>
39990006	36901 - Fundo Nacional de Saúde	10.301.5019.2E89.0031	Incremento Temporário ao Custeio dos Serviços de Atenção Básica em Saúde para Cumprimento de Metas / No Estado de Minas Gerais	S	188	3	41	6	6.090.000	0	6.090.000
									<b>6.090.000</b>	<b>0</b>	<b>6.090.000</b>

# Congresso Nacional - Comissão Mista de Planos, Orçamentos Públicos e Fiscalização

Relatoria Geral - Alterações da Proposta Orçamentária da União para 2020  
Emendas à Despesa Individuais Aprovadas e Aprovadas Parcialmente por Autor

*Orçamentos Fiscal, da Seguridade Social e de Investimento das Estatais (Valores em R\$1,00)*

Emenda	Unidade Orçamentária	Funcional Programática	Ação + Subtítulo	E S F	F N T	G N D	M A	R P	Relatório Setorial	Acréscimo/ Cancelamento	Parecer CMO
<b>Autor: Gilberto Abramo</b>											
39990007	30101 - Ministério da Justiça e Segurança Pública - Administração Direta	06.181.5016.21BM.0031	Desenvolvimento de Políticas de Segurança Pública, Prevenção, e Enfrentamento à Criminalidade / No Estado de Minas Gerais	F	188	4	30	6	800.000	0	800.000
									<b>800.000</b>	<b>0</b>	<b>800.000</b>
39990008	53101 - Ministério do Desenvolvimento Regional - Administração Direta	15.451.2217.1D73.0031	Apoio à Política Nacional de Desenvolvimento Urbano / No Estado de Minas Gerais	F	188	4	40	6	1.170.000	0	1.170.000
									<b>1.170.000</b>	<b>0</b>	<b>1.170.000</b>
39990009	81101 - Ministério da Mulher, da Família e dos Direitos Humanos - Administração Direta	14.422.5034.14XS.0031	Implementação da Casa da Mulher Brasileira e de Centros de Atendimento às Mulheres / No Estado de Minas Gerais	F	188	4	40	6	250.000	0	250.000
									250.000	0	250.000
									<b>500.000</b>	<b>0</b>	<b>500.000</b>
39990010	36901 - Fundo Nacional de Saúde	10.302.5018.2E90.0031	Incremento Temporário ao Custeio dos Serviços de Assistência Hospitalar e Ambulatorial para Cumprimento de Metas / No Estado de Minas Gerais	S	188	3	41	6	1.880.454	0	1.880.454
									<b>1.880.454</b>	<b>0</b>	<b>1.880.454</b>
39990011	22101 - Ministério da Agricultura, Pecuária e Abastecimento - Administração Direta	20.608.1031.20ZV.0031	Fomento ao Setor Agropecuário / No Estado de Minas Gerais	F	188	4	40	6	2.085.000	0	2.085.000
									<b>2.085.000</b>	<b>0</b>	<b>2.085.000</b>
39990012	55101 - Ministério da Cidadania - Administração Direta	14.422.5032.20R9.0031	Prevenção de Uso de Drogas, Cuidados e Reinserção Social de Pessoas e Famílias que têm Problemas com Álcool e Outras Drogas / No Estado de Minas Gerais	F	188	4	40	6	250.000	0	250.000
									<b>250.000</b>	<b>0</b>	<b>250.000</b>
39990013	55101 - Ministério da Cidadania - Administração Direta	27.812.5026.5450.0031	Implantação e Modernização de Infraestrutura para Esporte Educacional, Recreativo e de Lazer / No Estado de Minas Gerais	F	188	4	40	6	1.150.000	0	1.150.000
									<b>1.150.000</b>	<b>0</b>	<b>1.150.000</b>
<b>Total Autor:</b>									<b>15.940.454</b>	<b>0</b>	<b>15.940.454</b>
<b>Autor: Gilberto Nascimento</b>											
15680001	36901 - Fundo Nacional de Saúde	10.301.5019.8581.3843	Estruturação da Rede de Serviços de Atenção Básica de Saúde / No Município de Registro - SP	S	188	4	41	6	700.000	0	700.000
									<b>700.000</b>	<b>0</b>	<b>700.000</b>
15680002	55101 - Ministério da Cidadania - Administração Direta	13.392.5025.14U2.0053	Implantação, Instalação e Modernização de Espaços e Equipamentos Culturais / No Distrito Federal	F	188	4	99	6	500.000	0	500.000
									<b>500.000</b>	<b>0</b>	<b>500.000</b>
15680003	36901 - Fundo Nacional de Saúde	10.302.5018.2E90.0035	Incremento Temporário ao Custeio dos Serviços de Assistência Hospitalar e Ambulatorial para Cumprimento de Metas / No Estado de São Paulo	S	188	3	41	6	2.200.000	0	2.200.000
									<b>2.200.000</b>	<b>0</b>	<b>2.200.000</b>

# Congresso Nacional - Comissão Mista de Planos, Orçamentos Públicos e Fiscalização

Relatoria Geral - Alterações da Proposta Orçamentária da União para 2020

Emendas à Despesa Individuais Aprovadas e Aprovadas Parcialmente por Autor

*Orçamentos Fiscal, da Seguridade Social e de Investimento das Estatais (Valores em R\$1,00)*

Emenda	Unidade Orçamentária	Funcional Programática	Ação + Subtítulo	E S F	F N T	G N D	M A	R P	Relatório Setorial	Acréscimo/ Cancelamento	Parecer CMO
<b>Autor: Gilberto Nascimento</b>											
15680004	36901 - Fundo Nacional de Saúde	10.302.5018.2E90.3652	Incremento Temporário ao Custeio dos Serviços de Assistência Hospitalar e Ambulatorial para Cumprimento de Metas / No Município de Jaú - SP	S	188	3	41	6	1.000.000	0	1.000.000
									<b>1.000.000</b>	<b>0</b>	<b>1.000.000</b>
15680005	36901 - Fundo Nacional de Saúde	10.302.5018.8535.3928	Estruturação de Unidades de Atenção Especializada em Saúde / No Município de São Paulo - SP	S	188	4	41	6	600.000	0	600.000
									<b>600.000</b>	<b>0</b>	<b>600.000</b>
15680006	36901 - Fundo Nacional de Saúde	10.302.5018.2E90.3487	Incremento Temporário ao Custeio dos Serviços de Assistência Hospitalar e Ambulatorial para Cumprimento de Metas / No Município de Carapicuíba - SP	S	188	3	41	6	700.000	0	700.000
									<b>700.000</b>	<b>0</b>	<b>700.000</b>
15680007	36901 - Fundo Nacional de Saúde	10.301.5019.8581.3928	Estruturação da Rede de Serviços de Atenção Básica de Saúde / No Município de São Paulo - SP	S	188	4	41	6	350.000	0	350.000
				S	188	3	41	6	150.000	0	150.000
									<b>500.000</b>	<b>0</b>	<b>500.000</b>
15680008	36901 - Fundo Nacional de Saúde	10.302.5018.2E90.3685	Incremento Temporário ao Custeio dos Serviços de Assistência Hospitalar e Ambulatorial para Cumprimento de Metas / No Município de Mairinque - SP	S	188	3	41	6	500.000	0	500.000
									<b>500.000</b>	<b>0</b>	<b>500.000</b>
15680009	36901 - Fundo Nacional de Saúde	10.302.5018.2E90.0035	Incremento Temporário ao Custeio dos Serviços de Assistência Hospitalar e Ambulatorial para Cumprimento de Metas / No Estado de São Paulo	S	188	3	99	6	400.000	0	400.000
									<b>400.000</b>	<b>0</b>	<b>400.000</b>
15680010	36901 - Fundo Nacional de Saúde	10.301.5019.8581.3574	Estruturação da Rede de Serviços de Atenção Básica de Saúde / No Município de Guaratinguetá - SP	S	188	4	41	6	350.000	0	350.000
									<b>350.000</b>	<b>0</b>	<b>350.000</b>
15680011	36901 - Fundo Nacional de Saúde	10.302.5018.2E90.3949	Incremento Temporário ao Custeio dos Serviços de Assistência Hospitalar e Ambulatorial para Cumprimento de Metas / No Município de Sumaré - SP	S	188	3	41	6	500.000	0	500.000
									<b>500.000</b>	<b>0</b>	<b>500.000</b>
15680012	25101 - Ministério da Economia - Administração Direta	04.122.0032.21AX.7003	Gestão das políticas de previdência e trabalho / Funcionamento da Escola do Conselho de Recursos do Seguro Social - Nacional	F	188	3	90	6	140.000	0	140.000
									<b>140.000</b>	<b>0</b>	<b>140.000</b>
15680013	81101 - Ministério da Mulher, da Família e dos Direitos Humanos - Administração Direta	14.422.5034.21AR.0035	Promoção e Defesa de Direitos para Todos / No Estado de São Paulo	F	188	3	50	6	200.000	0	200.000
									<b>200.000</b>	<b>0</b>	<b>200.000</b>
15680014	52931 - Fundo Naval	05.125.6012.21BZ.0001	Prestação de Auxílios à Navegação / Nacional	F	188	3	90	6	350.000	0	350.000
									<b>350.000</b>	<b>0</b>	<b>350.000</b>
15680015	52111 - Comando da Aeronáutica	05.122.0032.2000.0001	Administração da Unidade / Nacional	F	188	4	90	6	200.000	0	200.000
									<b>200.000</b>	<b>0</b>	<b>200.000</b>

# Congresso Nacional - Comissão Mista de Planos, Orçamentos Públicos e Fiscalização

Relatoria Geral - Alterações da Proposta Orçamentária da União para 2020  
Emendas à Despesa Individuais Aprovadas e Aprovadas Parcialmente por Autor

*Orçamentos Fiscal, da Seguridade Social e de Investimento das Estatais (Valores em R\$1,00)*

Emenda	Unidade Orçamentária	Funcional Programática	Ação + Subtítulo	E S F	F N T	G N D	M A	R P	Relatório Setorial	Acréscimo/ Cancelamento	Parecer CMO
<b>Autor: Gilberto Nascimento</b>											
15680016	36901 - Fundo Nacional de Saúde	10.302.5018.2E90.0035	Incremento Temporário ao Custeio dos Serviços de Assistência Hospitalar e Ambulatorial para Cumprimento de Metas / No Estado de São Paulo	S	188	3	31	6	1.000.000	0	1.000.000
									<b>1.000.000</b>	<b>0</b>	<b>1.000.000</b>
15680017	36901 - Fundo Nacional de Saúde	10.302.5018.8535.7007	Estruturação de Unidades de Atenção Especializada em Saúde / Fundação Zerbini (Instituto do Coração - InCor) - No Estado de São Paulo	S	188	4	50	6	400.000	0	400.000
									<b>400.000</b>	<b>0</b>	<b>400.000</b>
15680018	36901 - Fundo Nacional de Saúde	10.302.5018.2E90.0035	Incremento Temporário ao Custeio dos Serviços de Assistência Hospitalar e Ambulatorial para Cumprimento de Metas / No Estado de São Paulo	S	188	3	31	6	2.400.000	0	2.400.000
									<b>2.400.000</b>	<b>0</b>	<b>2.400.000</b>
15680019	73101 - Recursos sob Supervisão do Ministério da Economia	28.845.0903.0EC2.0035	Transferências Especiais / No Estado de São Paulo	F	188	4	40	6	3.300.000	0	3.300.000
									<b>3.300.000</b>	<b>0</b>	<b>3.300.000</b>
<b>Total Autor:</b>									<b>15.940.000</b>	<b>0</b>	<b>15.940.000</b>
<b>Autor: Gildenemyr</b>											
40520001	36901 - Fundo Nacional de Saúde	10.301.5019.2E89.0021	Incremento Temporário ao Custeio dos Serviços de Atenção Básica em Saúde para Cumprimento de Metas / No Estado do Maranhão	S	188	3	41	6	10.940.454	0	10.940.454
									<b>10.940.454</b>	<b>0</b>	<b>10.940.454</b>
40520002	53201 - Companhia de Desenvolvimento dos Vales do São Francisco e do Parnaíba - CODEVASF	15.244.2217.7K66.0021	Apoio a Projetos de Desenvolvimento Sustentável Local Integrado / No Estado do Maranhão	F	188	4	99	6	5.000.000	0	5.000.000
									<b>5.000.000</b>	<b>0</b>	<b>5.000.000</b>
<b>Total Autor:</b>									<b>15.940.454</b>	<b>0</b>	<b>15.940.454</b>
<b>Autor: Gilson Marques</b>											
90550001	36901 - Fundo Nacional de Saúde	10.302.5018.2E90.0042	Incremento Temporário ao Custeio dos Serviços de Assistência Hospitalar e Ambulatorial para Cumprimento de Metas / No Estado de Santa Catarina	S	188	3	41	6	3.000.000	0	3.000.000
									<b>3.000.000</b>	<b>0</b>	<b>3.000.000</b>
90550002	26298 - Fundo Nacional de Desenvolvimento da Educação	12.368.5011.20RP.4696	Apoio à Infraestrutura para a Educação Básica / No Município de Videira - SC	F	188	3	40	6	200.000	0	200.000
									<b>200.000</b>	<b>0</b>	<b>200.000</b>
90550003	26298 - Fundo Nacional de Desenvolvimento da Educação	12.368.5011.20RP.4559	Apoio à Infraestrutura para a Educação Básica / No Município de Luiz Alves - SC	F	188	3	40	6	300.000	0	300.000
									<b>300.000</b>	<b>0</b>	<b>300.000</b>

# Congresso Nacional - Comissão Mista de Planos, Orçamentos Públicos e Fiscalização

Relatoria Geral - Alterações da Proposta Orçamentária da União para 2020

Emendas à Despesa Individuais Aprovadas e Aprovadas Parcialmente por Autor

*Orçamentos Fiscal, da Seguridade Social e de Investimento das Estatais (Valores em R\$1,00)*

Emenda	Unidade Orçamentária	Funcional Programática	Ação + Subtítulo	E S F	F N T	G N D	M A	R P	Relatório Setorial	Acréscimo/ Cancelamento	Parecer CMO
<b>Autor: Gilson Marques</b>											
90550004	53101 - Ministério do Desenvolvimento Regional - Administração Direta	17.512.2222.1N08.4625	Apoio à Implantação, Ampliação ou Melhorias de Sistemas de Esgotamento Sanitário em Municípios com População Superior a 50 mil Habitantes ou Municípios Integrantes de Regiões Metropolitanas ou de Regiões Integradas de Desenvolvimento / No Município de Rio dos Cedros - SC	S	188	3	40	6	300.000	0	300.000
									<b>300.000</b>	<b>0</b>	<b>300.000</b>
90550005	36901 - Fundo Nacional de Saúde	10.301.5019.2E89.0042	Incremento Temporário ao Custeio dos Serviços de Atenção Básica em Saúde para Cumprimento de Metas / No Estado de Santa Catarina	S	188	3	41	6	8.820.000	0	8.820.000
									<b>8.820.000</b>	<b>0</b>	<b>8.820.000</b>
90550006	36901 - Fundo Nacional de Saúde	10.301.5019.2E89.4538	Incremento Temporário ao Custeio dos Serviços de Atenção Básica em Saúde para Cumprimento de Metas / No Município de Itapoá - SC	S	188	3	41	6	120.000	0	120.000
									<b>120.000</b>	<b>0</b>	<b>120.000</b>
90550007	53101 - Ministério do Desenvolvimento Regional - Administração Direta	17.512.2222.1N08.4608	Apoio à Implantação, Ampliação ou Melhorias de Sistemas de Esgotamento Sanitário em Municípios com População Superior a 50 mil Habitantes ou Municípios Integrantes de Regiões Metropolitanas ou de Regiões Integradas de Desenvolvimento / No Município de Pomerode - SC	S	188	3	40	6	450.000	0	450.000
									<b>450.000</b>	<b>0</b>	<b>450.000</b>
90550008	26298 - Fundo Nacional de Desenvolvimento da Educação	12.368.5011.20RP.4446	Apoio à Infraestrutura para a Educação Básica / No Município de Blumenau - SC	F	188	3	40	6	300.000	0	300.000
									<b>300.000</b>	<b>0</b>	<b>300.000</b>
90550009	55901 - Fundo Nacional de Assistência Social	08.244.5031.219G.4446	Estruturação da Rede de Serviços do Sistema Único de Assistência Social (SUAS) / No Município de Blumenau - SC	S	188	3	41	6	100.000	0	100.000
									<b>100.000</b>	<b>0</b>	<b>100.000</b>
90550010	30101 - Ministério da Justiça e Segurança Pública - Administração Direta	06.181.5016.21BM.4678	Desenvolvimento de Políticas de Segurança Pública, Prevenção, e Enfrentamento à Criminalidade / No Município de Timbó - SC	F	188	3	40	6	100.000	0	100.000
									<b>100.000</b>	<b>0</b>	<b>100.000</b>
90550011	55901 - Fundo Nacional de Assistência Social	08.244.5031.219G.4500	Estruturação da Rede de Serviços do Sistema Único de Assistência Social (SUAS) / No Município de Fraiburgo - SC	S	188	3	41	6	100.000	0	100.000
									<b>100.000</b>	<b>0</b>	<b>100.000</b>
90550012	26298 - Fundo Nacional de Desenvolvimento da Educação	12.368.5011.20RP.4678	Apoio à Infraestrutura para a Educação Básica / No Município de Timbó - SC	F	188	3	40	6	150.000	0	150.000
									<b>150.000</b>	<b>0</b>	<b>150.000</b>
90550013	26298 - Fundo Nacional de Desenvolvimento da Educação	12.368.5011.0509.4523	Apoio ao Desenvolvimento da Educação Básica / No Município de Indaial - SC	F	188	3	40	6	500.000	0	500.000
									<b>500.000</b>	<b>0</b>	<b>500.000</b>
90550014	30101 - Ministério da Justiça e Segurança Pública - Administração Direta	06.181.5016.21BM.4608	Desenvolvimento de Políticas de Segurança Pública, Prevenção, e Enfrentamento à Criminalidade / No Município de Pomerode - SC	F	188	3	40	6	300.000	0	300.000
									<b>300.000</b>	<b>0</b>	<b>300.000</b>

# Congresso Nacional - Comissão Mista de Planos, Orçamentos Públicos e Fiscalização

Relatoria Geral - Alterações da Proposta Orçamentária da União para 2020

Emendas à Despesa Individuais Aprovadas e Aprovadas Parcialmente por Autor

*Orçamentos Fiscal, da Seguridade Social e de Investimento das Estatais (Valores em R\$1,00)*

Emenda	Unidade Orçamentária	Funcional Programática	Ação + Subtítulo	E S F	F N T	G N D	M A	R P	Relatório Setorial	Acréscimo/ Cancelamento	Parecer CMO
<b>Autor: Gilson Marques</b>											
90550015	26298 - Fundo Nacional de Desenvolvimento da Educação	12.368.5011.20RP.4491	Apoio à Infraestrutura para a Educação Básica / No Município de Doutor Pedrinho - SC	F	188	3	40	6	200.000	0	200.000
									<b>200.000</b>	<b>0</b>	<b>200.000</b>
90550016	30101 - Ministério da Justiça e Segurança Pública - Administração Direta	06.181.5016.21BM.4543	Desenvolvimento de Políticas de Segurança Pública, Prevenção, e Enfrentamento à Criminalidade / No Município de Jaraguá do Sul - SC	F	188	3	40	6	200.000	0	200.000
									<b>200.000</b>	<b>0</b>	<b>200.000</b>
90550017	25915 - Fundo de Amparo ao Trabalhador	11.333.2210.20Z1.4557	Qualificação Social e Profissional de Trabalhadores / No Município de Lindóia do Sul - SC	S	188	3	40	6	100.454	0	100.454
									<b>100.454</b>	<b>0</b>	<b>100.454</b>
90550018	25915 - Fundo de Amparo ao Trabalhador	11.333.2210.20Z1.4505	Qualificação Social e Profissional de Trabalhadores / No Município de Gaspar - SC	S	188	4	40	6	150.000	0	150.000
									150.000	0	150.000
									<b>300.000</b>	<b>0</b>	<b>300.000</b>
90550019	26298 - Fundo Nacional de Desenvolvimento da Educação	12.368.5011.20RP.4412	Apoio à Infraestrutura para a Educação Básica / No Município de Agrolândia - SC	F	188	4	40	6	400.000	0	400.000
									<b>400.000</b>	<b>0</b>	<b>400.000</b>
<b>Total Autor:</b>									<b>15.940.454</b>	<b>0</b>	<b>15.940.454</b>
<b>Autor: Giovani Cherini</b>											
28630001	55901 - Fundo Nacional de Assistência Social	08.244.5031.219G.0043	Estruturação da Rede de Serviços do Sistema Único de Assistência Social (SUAS) / No Estado do Rio Grande do Sul	S	188	4	99	6	500.000	0	500.000
									300.000	0	300.000
									<b>800.000</b>	<b>0</b>	<b>800.000</b>
28630002	26298 - Fundo Nacional de Desenvolvimento da Educação	12.368.5011.20RP.0043	Apoio à Infraestrutura para a Educação Básica / No Estado do Rio Grande do Sul	F	188	4	99	6	500.000	0	500.000
									<b>500.000</b>	<b>0</b>	<b>500.000</b>
28630003	55101 - Ministério da Cidadania - Administração Direta	27.812.5026.5450.0043	Implantação e Modernização de Infraestrutura para Esporte Educacional, Recreativo e de Lazer / No Estado do Rio Grande do Sul	F	188	4	99	6	1.000.000	0	1.000.000
									<b>1.000.000</b>	<b>0</b>	<b>1.000.000</b>
28630004	53101 - Ministério do Desenvolvimento Regional - Administração Direta	15.451.2217.1D73.0043	Apoio à Política Nacional de Desenvolvimento Urbano / No Estado do Rio Grande do Sul	F	188	4	99	6	1.560.000	0	1.560.000
									<b>1.560.000</b>	<b>0</b>	<b>1.560.000</b>
28630005	22101 - Ministério da Agricultura, Pecuária e Abastecimento - Administração Direta	20.608.1031.20ZV.0043	Fomento ao Setor Agropecuário / No Estado do Rio Grande do Sul	F	188	4	99	6	1.370.227	0	1.370.227
									<b>1.370.227</b>	<b>0</b>	<b>1.370.227</b>

# Congresso Nacional - Comissão Mista de Planos, Orçamentos Públicos e Fiscalização

Relatoria Geral - Alterações da Proposta Orçamentária da União para 2020

Emendas à Despesa Individuais Aprovadas e Aprovadas Parcialmente por Autor

*Orçamentos Fiscal, da Seguridade Social e de Investimento das Estatais (Valores em R\$1,00)*

Emenda	Unidade Orçamentária	Funcional Programática	Ação + Subtítulo	E S F	F N T	G N D	M A	R P	Relatório Setorial	Acréscimo/ Cancelamento	Parecer CMO
<b>Autor: Giovani Cherini</b>											
28630006	54101 - Ministério do Turismo - Administração Direta	23.695.2223.10V0.0043	Apoio a Projetos de Infraestrutura Turística / No Estado do Rio Grande do Sul	F	188	4	99	6	1.000.000	0	1.000.000
									<b>1.000.000</b>	<b>0</b>	<b>1.000.000</b>
28630007	81101 - Ministério da Mulher, da Família e dos Direitos Humanos - Administração Direta	14.422.5034.21AR.0043	Promoção e Defesa de Direitos para Todos / No Estado do Rio Grande do Sul	F	188	4	90	6	360.000	0	360.000
									<b>360.000</b>	<b>0</b>	<b>360.000</b>
28630008	36901 - Fundo Nacional de Saúde	10.301.5019.2E89.0043	Incremento Temporário ao Custeio dos Serviços de Atenção Básica em Saúde para Cumprimento de Metas / No Estado do Rio Grande do Sul	S	188	3	99	6	970.227	0	970.227
									<b>970.227</b>	<b>0</b>	<b>970.227</b>
28630009	36901 - Fundo Nacional de Saúde	10.305.5023.2E87.0043	Controle da população de animais em situações excepcionais (castração e atenção veterinária - LDO 2020, art. 41) / No Estado do Rio Grande do Sul	S	188	4	99	6	1.280.000	0	1.280.000
									<b>1.280.000</b>	<b>0</b>	<b>1.280.000</b>
28630010	36901 - Fundo Nacional de Saúde	10.302.5018.2E90.0043	Incremento Temporário ao Custeio dos Serviços de Assistência Hospitalar e Ambulatorial para Cumprimento de Metas / No Estado do Rio Grande do Sul	S	188	3	99	6	500.000	0	500.000
									<b>500.000</b>	<b>0</b>	<b>500.000</b>
28630011	36901 - Fundo Nacional de Saúde	10.301.5019.8581.0043	Estruturação da Rede de Serviços de Atenção Básica de Saúde / No Estado do Rio Grande do Sul	S	188	4	99	6	1.000.000	0	1.000.000
				S	188	3	99	6	1.000.000	0	1.000.000
									<b>2.000.000</b>	<b>0</b>	<b>2.000.000</b>
28630012	55101 - Ministério da Cidadania - Administração Direta	13.392.5025.20ZF.0043	Promoção e Fomento à Cultura Brasileira / No Estado do Rio Grande do Sul	F	188	3	99	6	100.000	0	100.000
									<b>100.000</b>	<b>0</b>	<b>100.000</b>
28630013	36901 - Fundo Nacional de Saúde	10.302.5018.8535.0043	Estruturação de Unidades de Atenção Especializada em Saúde / No Estado do Rio Grande do Sul	S	188	4	99	6	2.500.000	0	2.500.000
				S	188	3	99	6	2.000.000	0	2.000.000
									<b>4.500.000</b>	<b>0</b>	<b>4.500.000</b>
<b>Total Autor:</b>									<b>15.940.454</b>	<b>0</b>	<b>15.940.454</b>
<b>Autor: Giovani Feltes</b>											
32400001	26436 - Instituto Federal Sul-rio-grandense	12.363.5012.20RG.0043	Reestruturação e Modernização das Instituições da Rede Federal de Educação Profissional, Científica e Tecnológica / No Estado do Rio Grande do Sul	F	188	4	90	6	200.000	0	200.000
									<b>200.000</b>	<b>0</b>	<b>200.000</b>
32400002	22101 - Ministério da Agricultura, Pecuária e Abastecimento - Administração Direta	20.608.1031.20ZV.0043	Fomento ao Setor Agropecuário / No Estado do Rio Grande do Sul	F	188	4	40	6	2.100.000	0	2.100.000
									<b>2.100.000</b>	<b>0</b>	<b>2.100.000</b>



# Congresso Nacional - Comissão Mista de Planos, Orçamentos Públicos e Fiscalização

Relatoria Geral - Alterações da Proposta Orçamentária da União para 2020

Emendas à Despesa Individuais Aprovadas e Aprovadas Parcialmente por Autor

*Orçamentos Fiscal, da Seguridade Social e de Investimento das Estatais (Valores em R\$1,00)*

Emenda	Unidade Orçamentária	Funcional Programática	Ação + Subtítulo	E S F	F N T	G N D	M A	R P	Relatório Setorial	Acréscimo/ Cancelamento	Parecer CMO
<b>Autor: Giovani Feltes</b>											
32400003	36901 - Fundo Nacional de Saúde	10.302.5018.8535.0043	Estruturação de Unidades de Atenção Especializada em Saúde / No Estado do Rio Grande do Sul	S	188	4	99	6	2.000.000	0	2.000.000
									<b>2.000.000</b>	<b>0</b>	<b>2.000.000</b>
32400004	36901 - Fundo Nacional de Saúde	10.301.5019.2E89.0043	Incremento Temporário ao Custeio dos Serviços de Atenção Básica em Saúde para Cumprimento de Metas / No Estado do Rio Grande do Sul	S	188	3	41	6	3.000.000	0	3.000.000
									<b>3.000.000</b>	<b>0</b>	<b>3.000.000</b>
32400005	81101 - Ministério da Mulher, da Família e dos Direitos Humanos - Administração Direta	14.422.5034.21AR.0043	Promoção e Defesa de Direitos para Todos / No Estado do Rio Grande do Sul	F	188	4	90	6	70.000	0	70.000
				F	188	3	90	6	30.000	0	30.000
									<b>100.000</b>	<b>0</b>	<b>100.000</b>
32400006	55101 - Ministério da Cidadania - Administração Direta	27.812.5026.5450.0043	Implantação e Modernização de Infraestrutura para Esporte Educacional, Recreativo e de Lazer / No Estado do Rio Grande do Sul	F	188	4	40	6	1.500.000	0	1.500.000
									<b>1.500.000</b>	<b>0</b>	<b>1.500.000</b>
32400007	36901 - Fundo Nacional de Saúde	10.301.5019.8581.0043	Estruturação da Rede de Serviços de Atenção Básica de Saúde / No Estado do Rio Grande do Sul	S	188	4	41	6	500.000	0	500.000
									<b>500.000</b>	<b>0</b>	<b>500.000</b>
32400008	36901 - Fundo Nacional de Saúde	10.305.5023.2E87.0043	Controle da população de animais em situações excepcionais (castração e atenção veterinária - LDO 2020, art. 41) / No Estado do Rio Grande do Sul	S	188	4	40	6	300.000	0	300.000
									<b>300.000</b>	<b>0</b>	<b>300.000</b>
32400009	53101 - Ministério do Desenvolvimento Regional - Administração Direta	15.451.2217.1D73.0043	Apoio à Política Nacional de Desenvolvimento Urbano / No Estado do Rio Grande do Sul	F	188	4	40	6	3.770.227	0	3.770.227
									<b>3.770.227</b>	<b>0</b>	<b>3.770.227</b>
32400010	36901 - Fundo Nacional de Saúde	10.302.5018.2E90.0043	Incremento Temporário ao Custeio dos Serviços de Assistência Hospitalar e Ambulatorial para Cumprimento de Metas / No Estado do Rio Grande do Sul	S	188	3	99	6	2.470.227	0	2.470.227
									<b>2.470.227</b>	<b>0</b>	<b>2.470.227</b>
<b>Total Autor:</b>									<b>15.940.454</b>	<b>0</b>	<b>15.940.454</b>
<b>Autor: Glauber Braga</b>											
26160001	26298 - Fundo Nacional de Desenvolvimento da Educação	12.364.5013.0048.7001	Apoio a Entidades de Ensino Superior Não Federais / Universidade do Estado do Rio de Janeiro (UERJ) - No Estado do Rio de Janeiro	F	188	4	30	6	500.000	0	500.000
									<b>500.000</b>	<b>0</b>	<b>500.000</b>
26160002	81101 - Ministério da Mulher, da Família e dos Direitos Humanos - Administração Direta	14.422.5034.21AR.7022	Promoção e Defesa de Direitos para Todos / Conselho Nacional dos Direitos Humanos - Nacional	F	188	3	90	6	200.000	0	200.000
									<b>200.000</b>	<b>0</b>	<b>200.000</b>
26160003	55903 - Fundo Nacional de Cultura	13.392.5025.20ZF.0033	Promoção e Fomento à Cultura Brasileira / No Estado do Rio de Janeiro	F	188	3	50	6	900.000	0	900.000
									<b>900.000</b>	<b>0</b>	<b>900.000</b>

# Congresso Nacional - Comissão Mista de Planos, Orçamentos Públicos e Fiscalização

Relatoria Geral - Alterações da Proposta Orçamentária da União para 2020

Emendas à Despesa Individuais Aprovadas e Aprovadas Parcialmente por Autor

*Orçamentos Fiscal, da Seguridade Social e de Investimento das Estatais (Valores em R\$1,00)*

Emenda	Unidade Orçamentária	Funcional Programática	Ação + Subtítulo	E S F	F N T	G N D	M A	R P	Relatório Setorial	Acréscimo/ Cancelamento	Parecer CMO
<b>Autor: Glauber Braga</b>											
<b>26160004</b>	<b>26249</b> - Universidade Federal Rural do Rio de Janeiro	12.364.5013.20RK.7012	Funcionamento de Instituições Federais de Ensino Superior / Reforma e Aquisição de Equipamentos para o Instituto de Tecnologia - Campus Seropédica - No Estado do Rio de Janeiro	F	188	4	90	6	100.000	0	100.000
				F	188	3	90	6	400.000	0	400.000
									<b>500.000</b>	<b>0</b>	<b>500.000</b>
<b>26160005</b>	<b>26298</b> - Fundo Nacional de Desenvolvimento da Educação	12.368.5011.20RP.7001	Apoio à Infraestrutura para a Educação Básica / Colégio Estadual Quintino Bocaiuva - No Município de Cachoeiras de Macacu - RJ	F	188	4	30	6	350.000	0	350.000
<b>26160006</b>	<b>26236</b> - Universidade Federal Fluminense	12.364.5013.8282.7006	Reestruturação e Modernização das Instituições Federais de Ensino Superior / Reforma - Clínica-escola de Fonoaudiologia - Campus Nova Friburgo - No Estado do Rio de Janeiro	F	188	3	90	6	500.000	0	500.000
<b>26160007</b>	<b>36901</b> - Fundo Nacional de Saúde	10.302.5018.8535.7015	Estruturação de Unidades de Atenção Especializada em Saúde / Hospital Alcides Carneiro - Petrópolis - RJ	S	188	3	41	6	400.000	0	400.000
<b>26160008</b>	<b>36901</b> - Fundo Nacional de Saúde	10.302.5018.2E90.3287	Incremento Temporário ao Custeio dos Serviços de Assistência Hospitalar e Ambulatorial para Cumprimento de Metas / No Município de Cambuci - RJ	S	188	3	41	6	2.090.454	0	2.090.454
<b>26160009</b>	<b>36901</b> - Fundo Nacional de Saúde	10.302.5018.8535.3296	Estruturação de Unidades de Atenção Especializada em Saúde / No Município de Cordeiro - RJ	S	188	4	40	6	500.000	0	500.000
<b>26160010</b>	<b>26245</b> - Universidade Federal do Rio de Janeiro	12.364.5013.8282.7007	Reestruturação e Modernização das Instituições Federais de Ensino Superior / Reforma do Alojamento do Bloco A - Campus Fundão - No Estado do Rio de Janeiro	F	188	3	90	6	500.000	0	500.000
<b>26160011</b>	<b>26269</b> - Fundação Universidade do Rio de Janeiro	12.364.5013.8282.0033	Reestruturação e Modernização das Instituições Federais de Ensino Superior / No Estado do Rio de Janeiro	F	188	3	90	6	500.000	0	500.000
<b>26160012</b>	<b>55207</b> - Instituto do Patrimônio Histórico e Artístico Nacional	13.391.5025.20ZH.7001	Preservação do Patrimônio Cultural Brasileiro / Associação Brasileira de Imprensa (ABI) - Nacional	F	188	3	90	6	400.000	0	400.000
<b>26160013</b>	<b>55209</b> - Instituto Brasileiro de Museus	13.392.5025.20ZF.7011	Promoção e Fomento à Cultura Brasileira / Associação de Amigos do Centro de Referência Patrimonial Histórica de Duque de Caxias - No Estado do Rio de Janeiro	F	188	3	50	6	400.000	0	400.000
<b>26160014</b>	<b>22201</b> - Instituto Nacional de Colonização e Reforma Agrária - INCRA	21.363.1040.210T.7000	Promoção da Educação do Campo / Unidade Pedagógica em Agroecologia - No Município de Macaé - RJ	F	188	3	40	6	300.000	0	300.000

# Congresso Nacional - Comissão Mista de Planos, Orçamentos Públicos e Fiscalização

Relatoria Geral - Alterações da Proposta Orçamentária da União para 2020

Emendas à Despesa Individuais Aprovadas e Aprovadas Parcialmente por Autor

*Orçamentos Fiscal, da Seguridade Social e de Investimento das Estatais (Valores em R\$1,00)*

Emenda	Unidade Orçamentária	Funcional Programática	Ação + Subtítulo	E S F	F N T	G N D	M A	R P	Relatório Setorial	Acréscimo/ Cancelamento	Parecer CMO
<b>Autor: Glauber Braga</b>											
26160015	26434 - Instituto Federal Fluminense	12.363.5012.20RG.7001	Reestruturação e Modernização das Instituições da Rede Federal de Educação Profissional, Científica e Tecnológica / Construção de Biblioteca - Campus Cambuci - No Estado do Rio de Janeiro	F	188	4	90	6	400.000	0	400.000
									<b>400.000</b>	<b>0</b>	<b>400.000</b>
26160016	26298 - Fundo Nacional de Desenvolvimento da Educação	12.364.5013.0048.7007	Apoio a Entidades de Ensino Superior Não Federais / Universidade Estadual do Norte Fluminense Darcy Ribeiro (UENF) - No Estado do Rio de Janeiro	F	188	3	30	6	500.000	0	500.000
									<b>500.000</b>	<b>0</b>	<b>500.000</b>
26160017	26201 - Colégio Pedro II	12.368.5011.20RI.7000	Funcionamento das Instituições Federais de Educação Básica / Campus São Cristovão I - No Estado do Rio de Janeiro	F	188	4	90	6	400.000	0	400.000
									<b>400.000</b>	<b>0</b>	<b>400.000</b>
26160018	55101 - Ministério da Cidadania - Administração Direta	11.334.5027.215F.0001	Fomento e Fortalecimento da Economia Solidária / Nacional	F	188	3	50	6	300.000	0	300.000
									<b>300.000</b>	<b>0</b>	<b>300.000</b>
26160019	36901 - Fundo Nacional de Saúde	10.302.5018.8535.7016	Estruturação de Unidades de Atenção Especializada em Saúde / Centro de Atenção Psicossocial - CAPS - Cantagalo - RJ	S	188	4	40	6	1.000.000	0	1.000.000
									<b>1.000.000</b>	<b>0</b>	<b>1.000.000</b>
26160020	36901 - Fundo Nacional de Saúde	10.302.5018.8535.7017	Estruturação de Unidades de Atenção Especializada em Saúde / Policlínica Centro Dr. Sylvio Henrique Braune - Nova Friburgo - RJ	S	188	4	40	6	1.000.000	0	1.000.000
				S	188	3	40	6	1.000.000	0	1.000.000
									<b>2.000.000</b>	<b>0</b>	<b>2.000.000</b>
26160021	36901 - Fundo Nacional de Saúde	10.302.5018.2E90.0033	Incremento Temporário ao Custeio dos Serviços de Assistência Hospitalar e Ambulatorial para Cumprimento de Metas / No Estado do Rio de Janeiro	S	188	3	41	6	1.000.000	0	1.000.000
									<b>1.000.000</b>	<b>0</b>	<b>1.000.000</b>
26160022	26256 - Centro Federal de Educação Tecnológica Celso Suckow da Fonseca	12.363.5012.20RG.7002	Reestruturação e Modernização das Instituições da Rede Federal de Educação Profissional, Científica e Tecnológica / Ampliação do Auditório e Aquisição de Material Permanente - Campus Maria da Graça - No Estado do Rio de Janeiro	F	188	4	90	6	500.000	0	500.000
									<b>500.000</b>	<b>0</b>	<b>500.000</b>
26160023	36901 - Fundo Nacional de Saúde	10.302.5018.8535.7018	Estruturação de Unidades de Atenção Especializada em Saúde / Associação de Pais e Amigos dos Excepcionais - APAE - Itaperuna - RJ	S	188	4	50	6	1.000.000	0	1.000.000
									<b>1.000.000</b>	<b>0</b>	<b>1.000.000</b>
26160024	26433 - Instituto Federal do Rio de Janeiro	12.363.5012.20RG.7003	Reestruturação e Modernização das Instituições da Rede Federal de Educação Profissional, Científica e Tecnológica / Campus Arraial do Cabo - No Estado do Rio de Janeiro	F	188	4	90	6	400.000	0	400.000
									<b>400.000</b>	<b>0</b>	<b>400.000</b>
26160025	26433 - Instituto Federal do Rio de Janeiro	12.363.5012.20RG.7004	Reestruturação e Modernização das Instituições da Rede Federal de Educação Profissional, Científica e Tecnológica / Equipamentos e Material Permanente - Cursos de Biologia, Agronomia e Informática - Campus Pinheiral - No Estado do Rio de Janeiro	F	188	4	90	6	400.000	0	400.000
									<b>400.000</b>	<b>0</b>	<b>400.000</b>

# Congresso Nacional - Comissão Mista de Planos, Orçamentos Públicos e Fiscalização

Relatoria Geral - Alterações da Proposta Orçamentária da União para 2020  
Emendas à Despesa Individuais Aprovadas e Aprovadas Parcialmente por Autor

*Orçamentos Fiscal, da Seguridade Social e de Investimento das Estatais (Valores em R\$1,00)*

Emenda	Unidade Orçamentária	Funcional Programática	Ação + Subtítulo	E S F	F N T	G N D	M N A	R P	Relatório Setorial	Acréscimo/ Cancelamento	Parecer CMO
<b>Autor: Glauber Braga</b>											
<b>Total Autor:</b>									<b>15.940.454</b>	<b>0</b>	<b>15.940.454</b>
<b>Autor: Glaustin Fokus</b>											
<b>40100001</b>	<b>81101</b> - Ministério da Mulher, da Família e dos Direitos Humanos - Administração Direta	14.422.5034.21AR.0052	Promoção e Defesa de Direitos para Todos / No Estado de Goiás	F	188	3	99	6	200.000	0	200.000
									<b>200.000</b>	<b>0</b>	<b>200.000</b>
<b>40100002</b>	<b>36901</b> - Fundo Nacional de Saúde	10.301.5019.8581.0052	Estruturação da Rede de Serviços de Atenção Básica de Saúde / No Estado de Goiás	S	188	4	41	6	550.000	0	550.000
									<b>550.000</b>	<b>0</b>	<b>550.000</b>
<b>40100003</b>	<b>36901</b> - Fundo Nacional de Saúde	10.302.5018.2E90.0052	Incremento Temporário ao Custeio dos Serviços de Assistência Hospitalar e Ambulatorial para Cumprimento de Metas / No Estado de Goiás	S	188	3	41	6	2.367.840	0	2.367.840
									<b>2.367.840</b>	<b>0</b>	<b>2.367.840</b>
<b>40100004</b>	<b>36901</b> - Fundo Nacional de Saúde	10.302.5018.8535.0052	Estruturação de Unidades de Atenção Especializada em Saúde / No Estado de Goiás	S	188	4	41	6	3.825.000	0	3.825.000
									<b>3.825.000</b>	<b>0</b>	<b>3.825.000</b>
<b>40100005</b>	<b>36901</b> - Fundo Nacional de Saúde	10.302.5018.2E90.0052	Incremento Temporário ao Custeio dos Serviços de Assistência Hospitalar e Ambulatorial para Cumprimento de Metas / No Estado de Goiás	S	188	3	99	6	400.000	0	400.000
									<b>400.000</b>	<b>0</b>	<b>400.000</b>
<b>40100006</b>	<b>26298</b> - Fundo Nacional de Desenvolvimento da Educação	12.368.5011.20RP.0052	Apoio à Infraestrutura para a Educação Básica / No Estado de Goiás	F	188	3	99	6	400.000	0	400.000
									<b>400.000</b>	<b>0</b>	<b>400.000</b>
<b>40100007</b>	<b>36901</b> - Fundo Nacional de Saúde	10.301.5019.2E89.0052	Incremento Temporário ao Custeio dos Serviços de Atenção Básica em Saúde para Cumprimento de Metas / No Estado de Goiás	S	188	3	41	6	2.347.614	0	2.347.614
									<b>2.347.614</b>	<b>0</b>	<b>2.347.614</b>
<b>40100008</b>	<b>73101</b> - Recursos sob Supervisão do Ministério da Economia	28.845.0903.0EC2.0052	Transferências Especiais / No Estado de Goiás	F	188	4	99	6	5.850.000	0	5.850.000
									<b>5.850.000</b>	<b>0</b>	<b>5.850.000</b>
<b>Total Autor:</b>									<b>15.940.454</b>	<b>0</b>	<b>15.940.454</b>
<b>Autor: Gleisi Hoffmann</b>											
<b>40110001</b>	<b>36901</b> - Fundo Nacional de Saúde	10.302.5018.8535.0041	Estruturação de Unidades de Atenção Especializada em Saúde / No Estado do Paraná	S	188	4	50	6	2.500.000	0	2.500.000
									<b>2.500.000</b>	<b>0</b>	<b>2.500.000</b>
<b>40110002</b>	<b>22101</b> - Ministério da Agricultura, Pecuária e Abastecimento - Administração Direta	20.606.1031.210V.0041	Promoção e Fortalecimento da Estruturação Produtiva da Agricultura Familiar, Pequenos e Médios Produtores Rurais / No Estado do Paraná	F	188	3	99	6	0	2.200.000	2.200.000
									2.200.000	-2.200.000	0
									<b>2.200.000</b>	<b>0</b>	<b>2.200.000</b>

# Congresso Nacional - Comissão Mista de Planos, Orçamentos Públicos e Fiscalização

Relatoria Geral - Alterações da Proposta Orçamentária da União para 2020  
Emendas à Despesa Individuais Aprovadas e Aprovadas Parcialmente por Autor

*Orçamentos Fiscal, da Seguridade Social e de Investimento das Estatais (Valores em R\$1,00)*

Emenda	Unidade Orçamentária	Funcional Programática	Ação + Subtítulo	E S F	F N T	G N D	M A	R P	Relatório Setorial	Acréscimo/ Cancelamento	Parecer CMO
<b>Autor: Gleisi Hoffmann</b>											
40110003	55101 - Ministério da Cidadania - Administração Direta	27.812.5026.5450.0041	Implantação e Modernização de Infraestrutura para Esporte Educacional, Recreativo e de Lazer / No Estado do Paraná	F	188	4	40	6	300.000	0	300.000
									<b>300.000</b>	<b>0</b>	<b>300.000</b>
40110004	26101 - Ministério da Educação - Administração Direta	12.364.5013.219V.0041	Apoio ao Funcionamento das Instituições Federais de Educação Superior / No Estado do Paraná	F	188	4	90	6	1.800.000	0	1.800.000
									<b>1.800.000</b>	<b>0</b>	<b>1.800.000</b>
40110005	26298 - Fundo Nacional de Desenvolvimento da Educação	12.364.5013.0048.0041	Apoio a Entidades de Ensino Superior Não Federais / No Estado do Paraná	F	188	4	30	6	500.000	0	500.000
									<b>500.000</b>	<b>0</b>	<b>500.000</b>
40110006	81101 - Ministério da Mulher, da Família e dos Direitos Humanos - Administração Direta	14.422.5034.21AR.0041	Promoção e Defesa de Direitos para Todos / No Estado do Paraná	F	188	3	50	6	300.000	0	300.000
									<b>300.000</b>	<b>0</b>	<b>300.000</b>
40110007	22101 - Ministério da Agricultura, Pecuária e Abastecimento - Administração Direta	20.608.1031.20ZV.0041	Fomento ao Setor Agropecuário / No Estado do Paraná	F	188	4	40	6	1.000.000	0	1.000.000
									<b>1.000.000</b>	<b>0</b>	<b>1.000.000</b>
40110008	36901 - Fundo Nacional de Saúde	10.301.5019.2E89.0041	Incremento Temporário ao Custeio dos Serviços de Atenção Básica em Saúde para Cumprimento de Metas / No Estado do Paraná	S	188	3	41	6	5.470.454	0	5.470.454
									<b>5.470.454</b>	<b>0</b>	<b>5.470.454</b>
40110009	53101 - Ministério do Desenvolvimento Regional - Administração Direta	15.451.2217.1D73.0041	Apoio à Política Nacional de Desenvolvimento Urbano / No Estado do Paraná	F	188	4	40	6	1.000.000	0	1.000.000
									<b>1.000.000</b>	<b>0</b>	<b>1.000.000</b>
40110010	30101 - Ministério da Justiça e Segurança Pública - Administração Direta	06.181.5016.21BM.0041	Desenvolvimento de Políticas de Segurança Pública, Prevenção, e Enfrentamento à Criminalidade / No Estado do Paraná	F	188	4	30	6	150.000	0	150.000
									<b>150.000</b>	<b>0</b>	<b>150.000</b>
40110011	26298 - Fundo Nacional de Desenvolvimento da Educação	12.368.5011.0509.0041	Apoio ao Desenvolvimento da Educação Básica / No Estado do Paraná	F	188	3	40	6	300.000	0	300.000
									<b>300.000</b>	<b>0</b>	<b>300.000</b>
40110012	55903 - Fundo Nacional de Cultura	13.392.5025.20ZF.0041	Promoção e Fomento à Cultura Brasileira / No Estado do Paraná	F	188	3	50	6	120.000	0	120.000
									<b>120.000</b>	<b>0</b>	<b>120.000</b>
40110013	22101 - Ministério da Agricultura, Pecuária e Abastecimento - Administração Direta	20.608.1031.8622.0041	Promoção do Cooperativismo e Associativismo para o Desenvolvimento Agropecuário / No Estado do Paraná	F	188	3	50	6	300.000	0	300.000
									<b>300.000</b>	<b>0</b>	<b>300.000</b>
<b>Total Autor:</b>									<b>15.940.454</b>	<b>0</b>	<b>15.940.454</b>

# Congresso Nacional - Comissão Mista de Planos, Orçamentos Públicos e Fiscalização

Relatoria Geral - Alterações da Proposta Orçamentária da União para 2020

Emendas à Despesa Individuais Aprovadas e Aprovadas Parcialmente por Autor

*Orçamentos Fiscal, da Seguridade Social e de Investimento das Estatais (Valores em R\$1,00)*

Emenda	Unidade Orçamentária	Funcional Programática	Ação + Subtítulo	E S F	F N T	G N D	M A	R P	Relatório Setorial	Acréscimo/ Cancelamento	Parecer CMO
<b>Autor: Gonzaga Patriota</b>											
12180001	54101 - Ministério do Turismo - Administração Direta	23.695.2223.20Y3.1722	Promoção e Marketing do Turismo no Mercado Nacional / No Município de Serra - PE	F	188	3	30	6	100.000	0	100.000
									<b>100.000</b>	<b>0</b>	<b>100.000</b>
12180002	22202 - Empresa Brasileira de Pesquisa Agropecuária - EMBRAPA	20.572.2203.20Y6.0026	Pesquisa e Desenvolvimento de Tecnologias para a Agropecuária / No Estado de Pernambuco	F	188	3	90	6	100.000	0	100.000
									<b>100.000</b>	<b>0</b>	<b>100.000</b>
12180003	36901 - Fundo Nacional de Saúde	10.301.5019.2E89.0026	Incremento Temporário ao Custeio dos Serviços de Atenção Básica em Saúde para Cumprimento de Metas / No Estado de Pernambuco	S	188	3	99	6	3.150.000	0	3.150.000
									<b>3.150.000</b>	<b>0</b>	<b>3.150.000</b>
12180004	30101 - Ministério da Justiça e Segurança Pública - Administração Direta	06.181.5016.21BM.0026	Desenvolvimento de Políticas de Segurança Pública, Prevenção, e Enfrentamento à Criminalidade / No Estado de Pernambuco	F	188	4	40	6	200.000	0	200.000
									<b>200.000</b>	<b>0</b>	<b>200.000</b>
12180005	30107 - Departamento de Polícia Rodoviária Federal	06.181.5016.154T.0001	Aprimoramento e Manutenção da Infraestrutura da Polícia Rodoviária Federal / Nacional	F	188	4	90	6	250.000	0	250.000
									<b>250.000</b>	<b>0</b>	<b>250.000</b>
12180006	36901 - Fundo Nacional de Saúde	10.302.5018.2E90.0026	Incremento Temporário ao Custeio dos Serviços de Assistência Hospitalar e Ambulatorial para Cumprimento de Metas / No Estado de Pernambuco	S	188	3	99	6	1.910.454	0	1.910.454
									<b>1.910.454</b>	<b>0</b>	<b>1.910.454</b>
12180007	53101 - Ministério do Desenvolvimento Regional - Administração Direta	18.544.2221.1851.1576	Aquisição de Equipamentos e/ou Implantação de Obras de Infraestrutura Hídrica de Pequeno e Médio Vulto / No Município de Araripina - PE	F	188	4	30	6	250.000	0	250.000
									<b>250.000</b>	<b>0</b>	<b>250.000</b>
12180008	53101 - Ministério do Desenvolvimento Regional - Administração Direta	15.453.2219.10SS.0026	Sistemas de Transporte Público Coletivo Urbano / No Estado de Pernambuco	F	188	4	40	6	500.000	0	500.000
									<b>500.000</b>	<b>0</b>	<b>500.000</b>
12180009	55101 - Ministério da Cidadania - Administração Direta	08.511.5033.8948.0026	Apoio a Tecnologias Sociais de Acesso à Água para Consumo Humano e Produção de Alimentos na Zona Rural / No Estado de Pernambuco	S	188	4	99	6	100.000	0	100.000
									<b>100.000</b>	<b>0</b>	<b>100.000</b>
12180010	22101 - Ministério da Agricultura, Pecuária e Abastecimento - Administração Direta	20.608.1031.20ZV.0026	Fomento ao Setor Agropecuário / No Estado de Pernambuco	F	188	4	40	6	500.000	0	500.000
									<b>500.000</b>	<b>0</b>	<b>500.000</b>
12180011	36901 - Fundo Nacional de Saúde	10.301.5019.8581.0026	Estruturação da Rede de Serviços de Atenção Básica de Saúde / No Estado de Pernambuco	S	188	4	99	6	1.200.000	0	1.200.000
									<b>1.200.000</b>	<b>0</b>	<b>1.200.000</b>

# Congresso Nacional - Comissão Mista de Planos, Orçamentos Públicos e Fiscalização

Relatoria Geral - Alterações da Proposta Orçamentária da União para 2020  
Emendas à Despesa Individuais Aprovadas e Aprovadas Parcialmente por Autor

*Orçamentos Fiscal, da Seguridade Social e de Investimento das Estatais (Valores em R\$1,00)*

Emenda	Unidade Orçamentária	Funcional Programática	Ação + Subtítulo	E S F	F N T	G N D	M A	R P	Relatório Setorial	Acréscimo/ Cancelamento	Parecer CMO
<b>Autor: Gonzaga Patriota</b>											
12180012	55101 - Ministério da Cidadania - Administração Direta	27.812.5026.5450.0026	Implantação e Modernização de Infraestrutura para Esporte Educacional, Recreativo e de Lazer / No Estado de Pernambuco	F	188	4	40	6	500.000	0	500.000
									<b>500.000</b>	<b>0</b>	<b>500.000</b>
12180013	53101 - Ministério do Desenvolvimento Regional - Administração Direta	15.451.2217.1D73.0026	Apoio à Política Nacional de Desenvolvimento Urbano / No Estado de Pernambuco	F	188	4	40	6	1.250.000	0	1.250.000
									<b>1.250.000</b>	<b>0</b>	<b>1.250.000</b>
12180014	54101 - Ministério do Turismo - Administração Direta	23.695.2223.10V0.0026	Apoio a Projetos de Infraestrutura Turística / No Estado de Pernambuco	F	188	4	40	6	500.000	0	500.000
									250.000	0	250.000
									<b>750.000</b>	<b>0</b>	<b>750.000</b>
12180015	53101 - Ministério do Desenvolvimento Regional - Administração Direta	15.244.2217.7K66.1701	Apoio a Projetos de Desenvolvimento Sustentável Local Integrado / No Município de Salgueiro - PE	F	188	4	40	6	250.000	0	250.000
									<b>250.000</b>	<b>0</b>	<b>250.000</b>
12180016	36901 - Fundo Nacional de Saúde	10.302.5018.6148.0001	Assistência Médica Qualificada e Gratuita a Todos os Níveis da População e Desenvolvimento de Atividades Educacionais e de Pesquisa no Campo da Saúde – Rede SARAH de Hospitais de Reabilitação / Nacional	S	188	3	90	6	100.000	0	100.000
									<b>100.000</b>	<b>0</b>	<b>100.000</b>
12180017	26230 - Fundação Universidade Federal do Vale do São Francisco	12.364.5013.8282.0020	Reestruturação e Modernização das Instituições Federais de Ensino Superior / Na Região Nordeste	F	188	4	90	6	250.000	0	250.000
									<b>250.000</b>	<b>0</b>	<b>250.000</b>
12180018	55901 - Fundo Nacional de Assistência Social	08.244.5031.219G.0026	Estruturação da Rede de Serviços do Sistema Único de Assistência Social (SUAS) / No Estado de Pernambuco	S	188	4	99	6	300.000	0	300.000
									<b>300.000</b>	<b>0</b>	<b>300.000</b>
12180019	26430 - Instituto Federal do Sertão Pernambucano	12.363.5012.21B3.0026	Fomento às Ações de Pesquisa, Extensão e Inovação nas Instituições da Rede Federal de Educação Profissional, Científica e Tecnológica / No Estado de Pernambuco	F	188	3	90	6	120.000	0	120.000
									<b>120.000</b>	<b>0</b>	<b>120.000</b>
12180020	36901 - Fundo Nacional de Saúde	10.302.5018.8535.0026	Estruturação de Unidades de Atenção Especializada em Saúde / No Estado de Pernambuco	S	188	4	99	6	1.660.000	0	1.660.000
									<b>1.660.000</b>	<b>0</b>	<b>1.660.000</b>
12180021	30202 - Fundação Nacional do Índio - FUNAI	14.122.0617.155L.0001	Aprimoramento da Infraestrutura da Fundação Nacional do Índio / Nacional	F	188	4	90	6	0	100.000	100.000
									<b>0</b>	<b>100.000</b>	<b>100.000</b>
12180021	30202 - Fundação Nacional do Índio - FUNAI	14.122.5034.155L.0001	Aprimoramento da Infraestrutura da Fundação Nacional do Índio / Nacional	F	188	4	90	6	100.000	-100.000	0
									<b>100.000</b>	<b>-100.000</b>	<b>0</b>

# Congresso Nacional - Comissão Mista de Planos, Orçamentos Públicos e Fiscalização

Relatoria Geral - Alterações da Proposta Orçamentária da União para 2020  
Emendas à Despesa Individuais Aprovadas e Aprovadas Parcialmente por Autor

*Orçamentos Fiscal, da Seguridade Social e de Investimento das Estatais (Valores em R\$1,00)*

Emenda	Unidade Orçamentária	Funcional Programática	Ação + Subtítulo	E S F	F N T	G N D	M A	R P	Relatório Setorial	Acréscimo/ Cancelamento	Parecer CMO
<b>Autor: Gonzaga Patriota</b>											
12180022	53101 - Ministério do Desenvolvimento Regional - Administração Direta	15.451.2219.10ST.1595	Transporte Não Motorizado / No Município de Cabrobó - PE	F	188	4	40	6	250.000	0	250.000
									<b>250.000</b>	<b>0</b>	<b>250.000</b>
12180023	26298 - Fundo Nacional de Desenvolvimento da Educação	12.364.5013.0048.7000	Apoio a Entidades de Ensino Superior Não Federais / Campus de Salgueiro - Universidade de Pernambuco (UPE) - No Estado de Pernambuco	F	188	3	30	6	250.000	0	250.000
									<b>250.000</b>	<b>0</b>	<b>250.000</b>
12180024	36901 - Fundo Nacional de Saúde	10.301.5019.20YL.0026	Estruturação de Academias da Saúde / No Estado de Pernambuco	S	188	4	40	6	1.600.000	0	1.600.000
									<b>1.600.000</b>	<b>0</b>	<b>1.600.000</b>
12180025	54101 - Ministério do Turismo - Administração Direta	23.695.2223.10V0.1701	Apoio a Projetos de Infraestrutura Turística / No Município de Salgueiro - PE	F	188	4	40	6	300.000	0	300.000
									<b>300.000</b>	<b>0</b>	<b>300.000</b>
<b>Total Autor:</b>									<b>15.940.454</b>	<b>0</b>	<b>15.940.454</b>
<b>Autor: Greyce Elias</b>											
41000001	36901 - Fundo Nacional de Saúde	10.301.5019.2E89.0031	Incremento Temporário ao Custeio dos Serviços de Atenção Básica em Saúde para Cumprimento de Metas / No Estado de Minas Gerais	S	188	3	41	6	1.700.000	0	1.700.000
									<b>1.700.000</b>	<b>0</b>	<b>1.700.000</b>
41000002	53201 - Companhia de Desenvolvimento dos Vales do São Francisco e do Parnaíba - CODEVASF	15.244.2217.7K66.0031	Apoio a Projetos de Desenvolvimento Sustentável Local Integrado / No Estado de Minas Gerais	F	188	4	40	6	1.389.454	0	1.389.454
									<b>1.389.454</b>	<b>0</b>	<b>1.389.454</b>
41000003	26298 - Fundo Nacional de Desenvolvimento da Educação	12.368.5011.20RP.0031	Apoio à Infraestrutura para a Educação Básica / No Estado de Minas Gerais	F	188	4	40	6	300.000	0	300.000
									<b>300.000</b>	<b>0</b>	<b>300.000</b>
41000004	36901 - Fundo Nacional de Saúde	10.301.5019.8581.0031	Estruturação da Rede de Serviços de Atenção Básica de Saúde / No Estado de Minas Gerais	S	188	4	40	6	2.950.000	0	2.950.000
									<b>2.950.000</b>	<b>0</b>	<b>2.950.000</b>
41000005	36901 - Fundo Nacional de Saúde	10.302.5018.8535.0031	Estruturação de Unidades de Atenção Especializada em Saúde / No Estado de Minas Gerais	S	188	4	40	6	1.575.000	0	1.575.000
									<b>1.575.000</b>	<b>0</b>	<b>1.575.000</b>
41000006	39252 - Departamento Nacional de Infra-Estrutura de Transportes - DNIT	26.782.3006.20VL.0031	Manutenção de Trechos Rodoviários na Região Sudeste / No Estado de Minas Gerais	F	188	4	90	6	200.000	0	200.000
									<b>200.000</b>	<b>0</b>	<b>200.000</b>
41000007	26298 - Fundo Nacional de Desenvolvimento da Educação	12.364.5013.0048.0031	Apoio a Entidades de Ensino Superior Não Federais / No Estado de Minas Gerais	F	188	4	30	6	100.000	0	100.000
									<b>100.000</b>	<b>0</b>	<b>100.000</b>



# Congresso Nacional - Comissão Mista de Planos, Orçamentos Públicos e Fiscalização

Relatoria Geral - Alterações da Proposta Orçamentária da União para 2020  
Emendas à Despesa Individuais Aprovadas e Aprovadas Parcialmente por Autor

*Orçamentos Fiscal, da Seguridade Social e de Investimento das Estatais (Valores em R\$1,00)*

Emenda	Unidade Orçamentária	Funcional Programática	Ação + Subtítulo	E S F	F N T	G N D	M A	R P	Relatório Setorial	Acréscimo/ Cancelamento	Parecer CMO
<b>Autor: Greyce Elias</b>											
41000008	22101 - Ministério da Agricultura, Pecuária e Abastecimento - Administração Direta	20.608.1031.20ZV.0031	Fomento ao Setor Agropecuário / No Estado de Minas Gerais	F	188	4	40	6	1.350.000	0	1.350.000
									<b>1.350.000</b>	<b>0</b>	<b>1.350.000</b>
41000009	53101 - Ministério do Desenvolvimento Regional - Administração Direta	15.451.2217.1D73.0031	Apoio à Política Nacional de Desenvolvimento Urbano / No Estado de Minas Gerais	F	188	4	40	6	650.000	0	650.000
									<b>650.000</b>	<b>0</b>	<b>650.000</b>
41000010	26298 - Fundo Nacional de Desenvolvimento da Educação	12.368.5011.0509.0031	Apoio ao Desenvolvimento da Educação Básica / No Estado de Minas Gerais	F	188	3	40	6	2.100.000	0	2.100.000
									<b>2.100.000</b>	<b>0</b>	<b>2.100.000</b>
41000011	36901 - Fundo Nacional de Saúde	10.302.5018.2E90.0031	Incremento Temporário ao Custeio dos Serviços de Assistência Hospitalar e Ambulatorial para Cumprimento de Metas / No Estado de Minas Gerais	S	188	3	41	6	1.806.000	0	1.806.000
									<b>1.806.000</b>	<b>0</b>	<b>1.806.000</b>
41000012	36901 - Fundo Nacional de Saúde	10.305.5023.2E87.0031	Controle da população de animais em situações excepcionais (castração e atenção veterinária - LDO 2020, art. 41) / No Estado de Minas Gerais	S	188	4	40	6	150.000	0	150.000
									<b>150.000</b>	<b>0</b>	<b>150.000</b>
41000013	26274 - Universidade Federal de Uberlândia	12.364.5013.20RK.0031	Funcionamento de Instituições Federais de Ensino Superior / No Estado de Minas Gerais	F	188	4	90	6	0	50.000	50.000
									50.000	-50.000	0
									<b>50.000</b>	<b>0</b>	<b>50.000</b>
41000014	39252 - Departamento Nacional de Infra-Estrutura de Transportes - DNIT	26.782.3006.219Z.2904	Conservação e Recuperação de Ativos de Infraestrutura da União / No Município de Patrocínio - MG	F	188	3	90	6	1.000.000	0	1.000.000
									<b>1.000.000</b>	<b>0</b>	<b>1.000.000</b>
41000015	53204 - Departamento Nacional de Obras Contra as Secas - DNOCS	15.244.2217.7K66.0031	Apoio a Projetos de Desenvolvimento Sustentável Local Integrado / No Estado de Minas Gerais	F	188	4	40	6	300.000	0	300.000
									<b>300.000</b>	<b>0</b>	<b>300.000</b>
41000016	30101 - Ministério da Justiça e Segurança Pública - Administração Direta	06.181.5016.21BM.0031	Desenvolvimento de Políticas de Segurança Pública, Prevenção, e Enfrentamento à Criminalidade / No Estado de Minas Gerais	F	188	4	30	6	320.000	0	320.000
									<b>320.000</b>	<b>0</b>	<b>320.000</b>
<b>Total Autor:</b>									<b>15.940.454</b>	<b>0</b>	<b>15.940.454</b>
<b>Autor: Guiga Peixoto</b>											
40120001	81101 - Ministério da Mulher, da Família e dos Direitos Humanos - Administração Direta	14.422.5034.21AR.0035	Promoção e Defesa de Direitos para Todos / No Estado de São Paulo	F	188	4	90	6	720.000	0	720.000
									<b>720.000</b>	<b>0</b>	<b>720.000</b>

# Congresso Nacional - Comissão Mista de Planos, Orçamentos Públicos e Fiscalização

Relatoria Geral - Alterações da Proposta Orçamentária da União para 2020  
Emendas à Despesa Individuais Aprovadas e Aprovadas Parcialmente por Autor

*Orçamentos Fiscal, da Seguridade Social e de Investimento das Estatais (Valores em R\$1,00)*

Emenda	Unidade Orçamentária	Funcional Programática	Ação + Subtítulo	E S F	F N T	G N D	M A	R P	Relatório Setorial	Acréscimo/ Cancelamento	Parecer CMO
<b>Autor: Guiga Peixoto</b>											
40120002	53101 - Ministério do Desenvolvimento Regional - Administração Direta	15.451.2217.1D73.0035	Apoio à Política Nacional de Desenvolvimento Urbano / No Estado de São Paulo	F	188	4	40	6	1.500.000	0	1.500.000
									<b>1.500.000</b>	<b>0</b>	<b>1.500.000</b>
40120003	55101 - Ministério da Cidadania - Administração Direta	27.811.5026.20JO.0035	Promoção e Apoio ao Desenvolvimento do Futebol Masculino e Feminino e Defesa dos Direitos do Torcedor / No Estado de São Paulo	F	188	3	40	6	300.000	0	300.000
									<b>300.000</b>	<b>0</b>	<b>300.000</b>
40120004	36901 - Fundo Nacional de Saúde	10.301.5019.2E89.0035	Incremento Temporário ao Custeio dos Serviços de Atenção Básica em Saúde para Cumprimento de Metas / No Estado de São Paulo	S	188	3	41	6	1.800.454	0	1.800.454
									<b>1.800.454</b>	<b>0</b>	<b>1.800.454</b>
40120005	22101 - Ministério da Agricultura, Pecuária e Abastecimento - Administração Direta	20.608.1031.20ZV.0035	Fomento ao Setor Agropecuário / No Estado de São Paulo	F	188	4	40	6	1.210.000	0	1.210.000
									<b>1.210.000</b>	<b>0</b>	<b>1.210.000</b>
40120006	26439 - Instituto Federal de São Paulo	12.363.5012.20RG.0035	Reestruturação e Modernização das Instituições da Rede Federal de Educação Profissional, Científica e Tecnológica / No Estado de São Paulo	F	188	4	90	6	100.000	0	100.000
									<b>100.000</b>	<b>0</b>	<b>100.000</b>
40120007	36901 - Fundo Nacional de Saúde	10.302.5018.2E90.0035	Incremento Temporário ao Custeio dos Serviços de Assistência Hospitalar e Ambulatorial para Cumprimento de Metas / No Estado de São Paulo	S	188	3	99	6	2.970.000	0	2.970.000
									<b>2.970.000</b>	<b>0</b>	<b>2.970.000</b>
40120008	55901 - Fundo Nacional de Assistência Social	08.244.5031.219G.0035	Estruturação da Rede de Serviços do Sistema Único de Assistência Social (SUAS) / No Estado de São Paulo	S	188	4	99	6	250.000	0	250.000
									2.150.000	0	2.150.000
									<b>2.400.000</b>	<b>0</b>	<b>2.400.000</b>
40120009	81101 - Ministério da Mulher, da Família e dos Direitos Humanos - Administração Direta	14.422.5034.21AR.0001	Promoção e Defesa de Direitos para Todos / Nacional	F	188	4	90	6	290.000	0	290.000
									<b>290.000</b>	<b>0</b>	<b>290.000</b>
40120010	36901 - Fundo Nacional de Saúde	10.301.5019.8581.0035	Estruturação da Rede de Serviços de Atenção Básica de Saúde / No Estado de São Paulo	S	188	4	41	6	3.000.000	0	3.000.000
									<b>3.000.000</b>	<b>0</b>	<b>3.000.000</b>
40120011	36901 - Fundo Nacional de Saúde	10.302.5018.8535.0035	Estruturação de Unidades de Atenção Especializada em Saúde / No Estado de São Paulo	S	188	4	99	6	200.000	0	200.000
									<b>200.000</b>	<b>0</b>	<b>200.000</b>
40120012	26298 - Fundo Nacional de Desenvolvimento da Educação	12.368.5011.0E53.0035	Aquisição de Veículos para o Transporte Escolar da Educação Básica - Caminho da Escola / No Estado de São Paulo	F	188	4	40	6	250.000	0	250.000
									<b>250.000</b>	<b>0</b>	<b>250.000</b>

# Congresso Nacional - Comissão Mista de Planos, Orçamentos Públicos e Fiscalização

Relatoria Geral - Alterações da Proposta Orçamentária da União para 2020  
Emendas à Despesa Individuais Aprovadas e Aprovadas Parcialmente por Autor

*Orçamentos Fiscal, da Seguridade Social e de Investimento das Estatais (Valores em R\$1,00)*

Emenda	Unidade Orçamentária	Funcional Programática	Ação + Subtítulo	E S F	F N T	G N D	M A	R P	Relatório Setorial	Acréscimo/ Cancelamento	Parecer CMO
<b>Autor: Guiga Peixoto</b>											
40120013	36211 - Fundação Nacional de Saúde	10.512.2222.10GG.0035	Implantação e Melhoria de Sistemas Públicos de Manejo de Resíduos Sólidos em Municípios de até 50.000 Habitantes, Exclusive em Regiões Metropolitanas (RM) ou Regiões Integradas de Desenvolvimento Econômico (RIDE) / No Estado de São Paulo	S	188	4	40	6	300.000	-300.000	0
									<b>300.000</b>	<b>-300.000</b>	<b>0</b>
40120013	36211 - Fundação Nacional de Saúde	10.512.2222.7XK8.0035	Implantação e Melhoria de Sistemas Públicos de Manejo de Resíduos Sólidos em Municípios com até 50.000 Habitantes / No Estado de São Paulo	S	188	4	40	6	0	300.000	300.000
									<b>0</b>	<b>300.000</b>	<b>300.000</b>
40120014	30101 - Ministério da Justiça e Segurança Pública - Administração Direta	06.181.5016.21BM.0035	Desenvolvimento de Políticas de Segurança Pública, Prevenção, e Enfrentamento à Criminalidade / No Estado de São Paulo	F	188	4	40	6	900.000	0	900.000
									<b>900.000</b>	<b>0</b>	<b>900.000</b>
<b>Total Autor:</b>									<b>15.940.454</b>	<b>0</b>	<b>15.940.454</b>
<b>Autor: Guilherme Derrite</b>											
90600001	30101 - Ministério da Justiça e Segurança Pública - Administração Direta	06.181.5016.21BM.0035	Desenvolvimento de Políticas de Segurança Pública, Prevenção, e Enfrentamento à Criminalidade / No Estado de São Paulo	F	188	4	99	6	4.715.000	0	4.715.000
									<b>4.715.000</b>	<b>0</b>	<b>4.715.000</b>
90600002	24201 - Conselho Nacional de Desenvolvimento Científico e Tecnológico	19.571.2204.20US.0035	Fomento a Projetos, Programas e Redes de Pesquisa e Desenvolvimento (P&D) / No Estado de São Paulo	F	188	3	99	6	500.000	0	500.000
									<b>500.000</b>	<b>0</b>	<b>500.000</b>
90600003	55901 - Fundo Nacional de Assistência Social	08.244.5031.219G.0035	Estruturação da Rede de Serviços do Sistema Único de Assistência Social (SUAS) / No Estado de São Paulo	S	188	3	99	6	600.000	0	600.000
									<b>600.000</b>	<b>0</b>	<b>600.000</b>
90600004	36901 - Fundo Nacional de Saúde	10.302.5018.8535.0035	Estruturação de Unidades de Atenção Especializada em Saúde / No Estado de São Paulo	S	188	4	99	6	1.000.000	0	1.000.000
									500.000	0	500.000
									<b>1.500.000</b>	<b>0</b>	<b>1.500.000</b>
90600005	36901 - Fundo Nacional de Saúde	10.302.5018.2E90.0035	Incremento Temporário ao Custeio dos Serviços de Assistência Hospitalar e Ambulatorial para Cumprimento de Metas / No Estado de São Paulo	S	188	3	99	6	6.075.454	0	6.075.454
									<b>6.075.454</b>	<b>0</b>	<b>6.075.454</b>
90600006	36901 - Fundo Nacional de Saúde	10.301.5019.2E89.0035	Incremento Temporário ao Custeio dos Serviços de Atenção Básica em Saúde para Cumprimento de Metas / No Estado de São Paulo	S	188	3	99	6	2.550.000	0	2.550.000
									<b>2.550.000</b>	<b>0</b>	<b>2.550.000</b>
<b>Total Autor:</b>									<b>15.940.454</b>	<b>0</b>	<b>15.940.454</b>
<b>Autor: Gurgel</b>											

# Congresso Nacional - Comissão Mista de Planos, Orçamentos Públicos e Fiscalização

Relatoria Geral - Alterações da Proposta Orçamentária da União para 2020

Emendas à Despesa Individuais Aprovadas e Aprovadas Parcialmente por Autor

*Orçamentos Fiscal, da Seguridade Social e de Investimento das Estatais (Valores em R\$1,00)*

Emenda	Unidade Orçamentária	Funcional Programática	Ação + Subtítulo	E S F	F N T	G N D	M A	R P	Relatório Setorial	Acréscimo/ Cancelamento	Parecer CMO
<b>Autor: Gurgel</b>											
40130001	36901 - Fundo Nacional de Saúde	10.302.5018.2E90.0033	Incremento Temporário ao Custeio dos Serviços de Assistência Hospitalar e Ambulatorial para Cumprimento de Metas / No Estado do Rio de Janeiro	S	188	3	31	6	7.970.300	0	7.970.300
									<b>7.970.300</b>	<b>0</b>	<b>7.970.300</b>
40130002	55101 - Ministério da Cidadania - Administração Direta	27.812.5026.20JP.0033	Desenvolvimento de Atividades e Apoio a Projetos e Eventos de Esporte, Educação, Lazer e Inclusão Social / No Estado do Rio de Janeiro	F	188	3	90	6	5.810.154	0	5.810.154
									<b>5.810.154</b>	<b>0</b>	<b>5.810.154</b>
40130003	52131 - Comando da Marinha	05.122.0032.2000.0001	Administração da Unidade / Nacional	F	188	4	90	6	353.000	0	353.000
									<b>353.000</b>	<b>0</b>	<b>353.000</b>
40130004	52131 - Comando da Marinha	05.122.0032.2000.0001	Administração da Unidade / Nacional	F	188	4	90	6	300.000	0	300.000
									<b>300.000</b>	<b>0</b>	<b>300.000</b>
40130005	52931 - Fundo Naval	05.152.6012.21A0.0001	Aprestamento das Forças / Nacional	F	188	4	90	6	147.000	-53.000	94.000
									53.000	53.000	106.000
									<b>200.000</b>	<b>0</b>	<b>200.000</b>
40130006	52131 - Comando da Marinha	05.122.0032.2000.0001	Administração da Unidade / Nacional	F	188	4	90	6	200.000	0	200.000
									<b>200.000</b>	<b>0</b>	<b>200.000</b>
40130007	30101 - Ministério da Justiça e Segurança Pública - Administração Direta	06.181.5016.21BM.0033	Desenvolvimento de Políticas de Segurança Pública, Prevenção, e Enfrentamento à Criminalidade / No Estado do Rio de Janeiro	F	188	3	30	6	107.000	0	107.000
									<b>107.000</b>	<b>0</b>	<b>107.000</b>
40130008	26269 - Fundação Universidade do Rio de Janeiro	12.364.5013.20GK.0033	Fomento às Ações de Graduação, Pós-Graduação, Ensino, Pesquisa e Extensão / No Estado do Rio de Janeiro	F	188	3	90	6	1.000.000	0	1.000.000
									<b>1.000.000</b>	<b>0</b>	<b>1.000.000</b>
<b>Total Autor:</b>									<b>15.940.454</b>	<b>0</b>	<b>15.940.454</b>
<b>Autor: Gustavo Fruet</b>											
36460001	36901 - Fundo Nacional de Saúde	10.301.5019.8581.0041	Estruturação da Rede de Serviços de Atenção Básica de Saúde / No Estado do Paraná	S	188	4	41	6	1.500.000	0	1.500.000
									<b>1.500.000</b>	<b>0</b>	<b>1.500.000</b>
36460002	26432 - Instituto Federal do Paraná	12.363.5012.20RG.0041	Reestruturação e Modernização das Instituições da Rede Federal de Educação Profissional, Científica e Tecnológica / No Estado do Paraná	F	188	4	90	6	300.000	0	300.000
									<b>300.000</b>	<b>0</b>	<b>300.000</b>
36460003	26258 - Universidade Tecnológica Federal do Paraná	12.364.5013.20RK.0041	Funcionamento de Instituições Federais de Ensino Superior / No Estado do Paraná	F	188	4	90	6	400.000	0	400.000
									<b>400.000</b>	<b>0</b>	<b>400.000</b>

# Congresso Nacional - Comissão Mista de Planos, Orçamentos Públicos e Fiscalização

Relatoria Geral - Alterações da Proposta Orçamentária da União para 2020

Emendas à Despesa Individuais Aprovadas e Aprovadas Parcialmente por Autor

*Orçamentos Fiscal, da Seguridade Social e de Investimento das Estatais (Valores em R\$1,00)*

Emenda	Unidade Orçamentária	Funcional Programática	Ação + Subtítulo						Relatório Setorial	Acréscimo/Cancelamento	Parecer CMO
				E	F	G	M	R			
				S	N	N	A	P			
				F	T	D					
<b>Autor: Gustavo Fruet</b>											
36460004	36901 - Fundo Nacional de Saúde	10.302.5018.8535.0041	Estruturação de Unidades de Atenção Especializada em Saúde / No Estado do Paraná	S	188	4	99	6	5.250.454	0	5.250.454
				S	188	3	99	6	520.000	0	520.000
									<b>5.770.454</b>	<b>0</b>	<b>5.770.454</b>
36460005	52131 - Comando da Marinha	05.122.0032.2000.7023	Administração da Unidade / Capitania Fluvial do Rio Paraná - No Estado do Paraná	F	188	4	90	6	20.000	0	20.000
				F	188	3	90	6	100.000	0	100.000
									<b>120.000</b>	<b>0</b>	<b>120.000</b>
36460006	26241 - Universidade Federal do Paraná	12.364.5013.20GK.0041	Fomento às Ações de Graduação, Pós-Graduação, Ensino, Pesquisa e Extensão / No Estado do Paraná	F	188	3	90	6	150.000	0	150.000
									<b>150.000</b>	<b>0</b>	<b>150.000</b>
36460007	55101 - Ministério da Cidadania - Administração Direta	27.812.5026.5450.0041	Implantação e Modernização de Infraestrutura para Esporte Educacional, Recreativo e de Lazer / No Estado do Paraná	F	188	4	40	6	1.320.000	0	1.320.000
									<b>1.320.000</b>	<b>0</b>	<b>1.320.000</b>
36460008	55101 - Ministério da Cidadania - Administração Direta	13.392.5025.20ZF.0041	Promoção e Fomento à Cultura Brasileira / No Estado do Paraná	F	188	3	99	6	300.000	0	300.000
									<b>300.000</b>	<b>0</b>	<b>300.000</b>
36460009	24101 - Ministério da Ciência, Tecnologia, Inovações e Comunicações - Administração Direta	19.126.2205.20V8.0041	Apoio a Iniciativas e Projetos de Inclusão Digital / No Estado do Paraná	F	188	4	40	6	500.000	0	500.000
									<b>500.000</b>	<b>0</b>	<b>500.000</b>
36460010	30107 - Departamento de Polícia Rodoviária Federal	06.181.5016.2723.0041	Policciamento, Fiscalização, Combate à Criminalidade e Corrupção / No Estado do Paraná	F	188	4	90	6	250.000	0	250.000
									<b>250.000</b>	<b>0</b>	<b>250.000</b>
36460011	54101 - Ministério do Turismo - Administração Direta	23.695.2223.10V0.0041	Apoio a Projetos de Infraestrutura Turística / No Estado do Paraná	F	188	4	40	6	600.000	0	600.000
									<b>600.000</b>	<b>0</b>	<b>600.000</b>
36460012	22101 - Ministério da Agricultura, Pecuária e Abastecimento - Administração Direta	20.608.1031.8622.0041	Promoção do Cooperativismo e Associativismo para o Desenvolvimento Agropecuário / No Estado do Paraná	F	188	3	50	6	200.000	0	200.000
									<b>200.000</b>	<b>0</b>	<b>200.000</b>
36460013	81101 - Ministério da Mulher, da Família e dos Direitos Humanos - Administração Direta	14.422.5034.21AR.0041	Promoção e Defesa de Direitos para Todos / No Estado do Paraná	F	188	3	99	6	100.000	0	100.000
									<b>100.000</b>	<b>0</b>	<b>100.000</b>
36460014	55901 - Fundo Nacional de Assistência Social	08.244.5031.219G.0041	Estruturação da Rede de Serviços do Sistema Único de Assistência Social (SUAS) / No Estado do Paraná	S	188	4	41	6	250.000	0	250.000
									<b>250.000</b>	<b>0</b>	<b>250.000</b>

# Congresso Nacional - Comissão Mista de Planos, Orçamentos Públicos e Fiscalização

Relatoria Geral - Alterações da Proposta Orçamentária da União para 2020  
Emendas à Despesa Individuais Aprovadas e Aprovadas Parcialmente por Autor

*Orçamentos Fiscal, da Seguridade Social e de Investimento das Estatais (Valores em R\$1,00)*

Emenda	Unidade Orçamentária	Funcional Programática	Ação + Subtítulo	E S F	F N T	G N D	M A	R P	Relatório Setorial	Acréscimo/ Cancelamento	Parecer CMO
<b>Autor: Gustavo Fruet</b>											
36460015	36201 - Fundação Oswaldo Cruz	10.571.5020.21BF.0001	Pesquisa, Desenvolvimento Tecnológico e Inovação em Saúde / Nacional	S	188	4	90	6	300.000	0	300.000
									<b>300.000</b>	<b>0</b>	<b>300.000</b>
36460016	36901 - Fundo Nacional de Saúde	10.302.5018.8535.0041	Estruturação de Unidades de Atenção Especializada em Saúde / No Estado do Paraná	S	188	4	99	6	300.000	0	300.000
									<b>300.000</b>	<b>0</b>	<b>300.000</b>
36460017	22202 - Empresa Brasileira de Pesquisa Agropecuária - EMBRAPA	20.573.2203.8924.0001	Transferência de Tecnologias para a Inovação para a Agropecuária / Nacional	F	188	3	90	6	200.000	0	200.000
									<b>200.000</b>	<b>0</b>	<b>200.000</b>
36460018	55101 - Ministério da Cidadania - Administração Direta	14.422.5032.20R9.0041	Prevenção de Uso de Drogas, Cuidados e Reinserção Social de Pessoas e Famílias que têm Problemas com Álcool e Outras Drogas / No Estado do Paraná	F	188	4	50	6	400.000	0	400.000
									200.000	0	200.000
									<b>600.000</b>	<b>0</b>	<b>600.000</b>
36460019	53101 - Ministério do Desenvolvimento Regional - Administração Direta	15.451.2219.10ST.0041	Transporte Não Motorizado / No Estado do Paraná	F	188	4	40	6	700.000	0	700.000
									<b>700.000</b>	<b>0</b>	<b>700.000</b>
36460020	22101 - Ministério da Agricultura, Pecuária e Abastecimento - Administração Direta	20.608.1031.20ZV.0041	Fomento ao Setor Agropecuário / No Estado do Paraná	F	188	4	40	6	1.000.000	0	1.000.000
									<b>1.000.000</b>	<b>0</b>	<b>1.000.000</b>
36460021	25915 - Fundo de Amparo ao Trabalhador	11.333.2210.20Z1.0041	Qualificação Social e Profissional de Trabalhadores / No Estado do Paraná	S	188	3	99	6	180.000	0	180.000
									<b>180.000</b>	<b>0</b>	<b>180.000</b>
36460022	26298 - Fundo Nacional de Desenvolvimento da Educação	12.363.5012.21B4.0041	Fomento ao Desenvolvimento e Modernização dos Sistemas de Ensino de Educação Profissional e Tecnológica / No Estado do Paraná	F	188	4	30	6	150.000	0	150.000
									<b>150.000</b>	<b>0</b>	<b>150.000</b>
36460023	26241 - Universidade Federal do Paraná	12.364.5013.20RK.0041	Funcionamento de Instituições Federais de Ensino Superior / No Estado do Paraná	F	188	4	90	6	350.000	0	350.000
									<b>350.000</b>	<b>0</b>	<b>350.000</b>
36460024	26298 - Fundo Nacional de Desenvolvimento da Educação	12.364.5013.0048.0041	Apoio a Entidades de Ensino Superior Não Federais / No Estado do Paraná	F	188	4	30	6	300.000	0	300.000
									<b>300.000</b>	<b>0</b>	<b>300.000</b>
36460025	36901 - Fundo Nacional de Saúde	10.302.5018.6148.0001	Assistência Médica Qualificada e Gratuita a Todos os Níveis da População e Desenvolvimento de Atividades Educacionais e de Pesquisa no Campo da Saúde – Rede SARAH de Hospitais de Reabilitação / Nacional	S	188	3	90	6	100.000	0	100.000
									<b>100.000</b>	<b>0</b>	<b>100.000</b>
<b>Total Autor:</b>									<b>15.940.454</b>	<b>0</b>	<b>15.940.454</b>
<b>Autor: Gustinho Ribeiro</b>											

# Congresso Nacional - Comissão Mista de Planos, Orçamentos Públicos e Fiscalização

Relatoria Geral - Alterações da Proposta Orçamentária da União para 2020  
Emendas à Despesa Individuais Aprovadas e Aprovadas Parcialmente por Autor

*Orçamentos Fiscal, da Seguridade Social e de Investimento das Estatais (Valores em R\$1,00)*

Emenda	Unidade Orçamentária	Funcional Programática	Ação + Subtítulo	E S F	F N T	G N D	M A	R P	Relatório Setorial	Acréscimo/ Cancelamento	Parecer CMO
<b>Autor: Gustinho Ribeiro</b>											
41010001	54101 - Ministério do Turismo - Administração Direta	23.695.2223.20Y3.0028	Promoção e Marketing do Turismo no Mercado Nacional / No Estado de Sergipe	F	188	3	99	6	3.000.000	0	3.000.000
									<b>3.000.000</b>	<b>0</b>	<b>3.000.000</b>
41010002	54101 - Ministério do Turismo - Administração Direta	23.695.2223.10V0.0028	Apoio a Projetos de Infraestrutura Turística / No Estado de Sergipe	F	188	4	99	6	2.000.000	0	2.000.000
									<b>2.000.000</b>	<b>0</b>	<b>2.000.000</b>
41010003	36901 - Fundo Nacional de Saúde	10.302.5018.2E90.0028	Incremento Temporário ao Custeio dos Serviços de Assistência Hospitalar e Ambulatorial para Cumprimento de Metas / No Estado de Sergipe	S	188	3	99	6	940.454	0	940.454
									<b>940.454</b>	<b>0</b>	<b>940.454</b>
41010004	73101 - Recursos sob Supervisão do Ministério da Economia	28.845.0903.0EC2.0028	Transferências Especiais / No Estado de Sergipe	F	188	4	99	6	1.000.000	0	1.000.000
									<b>1.000.000</b>	<b>0</b>	<b>1.000.000</b>
41010005	36901 - Fundo Nacional de Saúde	10.301.5019.2E89.0028	Incremento Temporário ao Custeio dos Serviços de Atenção Básica em Saúde para Cumprimento de Metas / No Estado de Sergipe	S	188	3	41	6	9.000.000	0	9.000.000
									<b>9.000.000</b>	<b>0</b>	<b>9.000.000</b>
<b>Total Autor:</b>									<b>15.940.454</b>	<b>0</b>	<b>15.940.454</b>
<b>Autor: Gutemberg Reis</b>											
40140001	26245 - Universidade Federal do Rio de Janeiro	12.364.5013.8282.7012	Reestruturação e Modernização das Instituições Federais de Ensino Superior / Construção de Laboratório de Pesquisa - Polo Xerém - No Município de Duque de Caxias - RJ	F	188	4	90	6	1.000.000	0	1.000.000
									<b>1.000.000</b>	<b>0</b>	<b>1.000.000</b>
40140002	36901 - Fundo Nacional de Saúde	10.302.5018.2E90.0033	Incremento Temporário ao Custeio dos Serviços de Assistência Hospitalar e Ambulatorial para Cumprimento de Metas / No Estado do Rio de Janeiro	S	188	3	41	6	14.940.454	0	14.940.454
									<b>14.940.454</b>	<b>0</b>	<b>14.940.454</b>
<b>Total Autor:</b>									<b>15.940.454</b>	<b>0</b>	<b>15.940.454</b>
<b>Autor: Haroldo Cathedral</b>											
41460001	81101 - Ministério da Mulher, da Família e dos Direitos Humanos - Administração Direta	14.422.5034.21AS.7000	Fortalecimento da Família / Instituto A Moda é Viver - No Estado de Roraima	F	188	3	90	6	150.000	0	150.000
									<b>150.000</b>	<b>0</b>	<b>150.000</b>
41460002	30101 - Ministério da Justiça e Segurança Pública - Administração Direta	06.181.5016.21BM.0014	Desenvolvimento de Políticas de Segurança Pública, Prevenção, e Enfrentamento à Criminalidade / No Estado de Roraima	F	188	4	30	6	450.000	0	450.000
									<b>450.000</b>	<b>0</b>	<b>450.000</b>
41460003	26437 - Instituto Federal de Roraima	12.363.5012.20RL.0014	Funcionamento das Instituições da Rede Federal de Educação Profissional, Científica e Tecnológica / No Estado de Roraima	F	188	4	90	6	500.000	0	500.000
									<b>500.000</b>	<b>0</b>	<b>500.000</b>

# Congresso Nacional - Comissão Mista de Planos, Orçamentos Públicos e Fiscalização

Relatoria Geral - Alterações da Proposta Orçamentária da União para 2020

Emendas à Despesa Individuais Aprovadas e Aprovadas Parcialmente por Autor

*Orçamentos Fiscal, da Seguridade Social e de Investimento das Estatais (Valores em R\$1,00)*

Emenda	Unidade Orçamentária	Funcional Programática	Ação + Subtítulo	E S F	F N T	G N D	M A	R P	Relatório Setorial	Acréscimo/ Cancelamento	Parecer CMO
<b>Autor: Haroldo Cathedral</b>											
41460004	26101 - Ministério da Educação - Administração Direta	12.364.5013.15R3.0014	Apoio à Expansão, Reestruturação e Modernização das Instituições Federais de Ensino Superior / No Estado de Roraima	F	188	4	90	6	1.000.000	0	1.000.000
									<b>1.000.000</b>	<b>0</b>	<b>1.000.000</b>
41460005	55101 - Ministério da Cidadania - Administração Direta	14.422.5032.20R9.7009	Prevenção de Uso de Drogas, Cuidados e Reinserção Social de Pessoas e Famílias que têm Problemas com Álcool e Outras Drogas / Proerd - No Estado de Roraima	F	188	3	30	6	200.000	0	200.000
									<b>200.000</b>	<b>0</b>	<b>200.000</b>
41460006	55101 - Ministério da Cidadania - Administração Direta	27.812.5026.20JP.0014	Desenvolvimento de Atividades e Apoio a Projetos e Eventos de Esporte, Educação, Lazer e Inclusão Social / No Estado de Roraima	F	188	3	30	6	300.000	0	300.000
									<b>300.000</b>	<b>0</b>	<b>300.000</b>
41460007	55101 - Ministério da Cidadania - Administração Direta	13.392.5025.14U2.0001	Implantação, Instalação e Modernização de Espaços e Equipamentos Culturais / Nacional	F	188	4	99	6	500.000	0	500.000
									<b>500.000</b>	<b>0</b>	<b>500.000</b>
41460008	36901 - Fundo Nacional de Saúde	10.301.5019.8581.0014	Estruturação da Rede de Serviços de Atenção Básica de Saúde / No Estado de Roraima	S	188	4	31	6	3.000.000	0	3.000.000
									<b>3.000.000</b>	<b>0</b>	<b>3.000.000</b>
41460009	55101 - Ministério da Cidadania - Administração Direta	13.392.5025.20ZF.0014	Promoção e Fomento à Cultura Brasileira / No Estado de Roraima	F	188	3	30	6	500.000	0	500.000
									<b>500.000</b>	<b>0</b>	<b>500.000</b>
41460010	36901 - Fundo Nacional de Saúde	10.302.5018.8535.0014	Estruturação de Unidades de Atenção Especializada em Saúde / No Estado de Roraima	S	188	4	31	6	350.000	0	350.000
									<b>350.000</b>	<b>0</b>	<b>350.000</b>
41460011	22101 - Ministério da Agricultura, Pecuária e Abastecimento - Administração Direta	20.608.1031.20ZV.0014	Fomento ao Setor Agropecuário / No Estado de Roraima	F	188	4	30	6	400.000	0	400.000
									<b>400.000</b>	<b>0</b>	<b>400.000</b>
41460012	81101 - Ministério da Mulher, da Família e dos Direitos Humanos - Administração Direta	14.422.5034.21AR.0014	Promoção e Defesa de Direitos para Todos / No Estado de Roraima	F	188	4	90	6	760.000	0	760.000
									<b>760.000</b>	<b>0</b>	<b>760.000</b>
41460013	36901 - Fundo Nacional de Saúde	10.302.5018.2E90.0014	Incremento Temporário ao Custeio dos Serviços de Assistência Hospitalar e Ambulatorial para Cumprimento de Metas / No Estado de Roraima	S	188	3	31	6	3.370.227	0	3.370.227
									<b>3.370.227</b>	<b>0</b>	<b>3.370.227</b>
41460014	52111 - Comando da Aeronáutica	05.812.6011.20IG.0014	Apoio das Forças Armadas à Inclusão Social e à Valorização da Cidadania / No Estado de Roraima	F	188	4	90	6	150.000	0	150.000
									<b>150.000</b>	<b>0</b>	<b>150.000</b>



# Congresso Nacional - Comissão Mista de Planos, Orçamentos Públicos e Fiscalização

Relatoria Geral - Alterações da Proposta Orçamentária da União para 2020  
Emendas à Despesa Individuais Aprovadas e Aprovadas Parcialmente por Autor

*Orçamentos Fiscal, da Seguridade Social e de Investimento das Estatais (Valores em R\$1,00)*

Emenda	Unidade Orçamentária	Funcional Programática	Ação + Subtítulo	E S F	F N T	G N D	M A	R P	Relatório Setorial	Acréscimo/ Cancelamento	Parecer CMO
<b>Autor: Haroldo Cathedral</b>											
41460015	30101 - Ministério da Justiça e Segurança Pública - Administração Direta	06.181.5016.21BM.0014	Desenvolvimento de Políticas de Segurança Pública, Prevenção, e Enfrentamento à Criminalidade / No Estado de Roraima	F	188	4	30	6	300.000	0	300.000
									<b>300.000</b>	<b>0</b>	<b>300.000</b>
41460016	25915 - Fundo de Amparo ao Trabalhador	11.333.2210.20Z1.0014	Qualificação Social e Profissional de Trabalhadores / No Estado de Roraima	S	188	4	30	6	300.000	0	300.000
									<b>300.000</b>	<b>0</b>	<b>300.000</b>
41460017	36211 - Fundação Nacional de Saúde	10.512.2222.3883.0244	Implantação e Melhoria de Serviços de Drenagem e Manejo das Águas Pluviais Urbanas para Prevenção e Controle de Doenças e Agravos em Áreas Endêmicas de Malária / No Município de Mucajaí - RR	S	188	4	40	6	750.000	0	750.000
									<b>750.000</b>	<b>0</b>	<b>750.000</b>
41460018	53101 - Ministério do Desenvolvimento Regional - Administração Direta	15.451.2217.1D73.0237	Apoio à Política Nacional de Desenvolvimento Urbano / No Município de Alto Alegre - RR	F	188	4	40	6	1.460.227	0	1.460.227
									<b>1.460.227</b>	<b>0</b>	<b>1.460.227</b>
41460019	53101 - Ministério do Desenvolvimento Regional - Administração Direta	15.451.2217.1D73.0241	Apoio à Política Nacional de Desenvolvimento Urbano / No Município de Caracaraí - RR	F	188	4	40	6	400.000	0	400.000
									<b>400.000</b>	<b>0</b>	<b>400.000</b>
41460020	55101 - Ministério da Cidadania - Administração Direta	14.422.5032.20R9.0014	Prevenção de Uso de Drogas, Cuidados e Reinserção Social de Pessoas e Famílias que têm Problemas com Álcool e Outras Drogas / No Estado de Roraima	F	188	3	50	6	300.000	0	300.000
									<b>300.000</b>	<b>0</b>	<b>300.000</b>
41460021	36901 - Fundo Nacional de Saúde	10.302.5018.8535.0014	Estruturação de Unidades de Atenção Especializada em Saúde / No Estado de Roraima	S	188	4	31	6	500.000	0	500.000
									<b>500.000</b>	<b>0</b>	<b>500.000</b>
41460022	52101 - Ministério da Defesa - Administração Direta	05.244.6012.1211.0014	Implementação de Infraestrutura Básica nos Municípios da Região do Calha Norte / No Estado de Roraima	F	188	4	30	6	300.000	0	300.000
									<b>300.000</b>	<b>0</b>	<b>300.000</b>
<b>Total Autor:</b>									<b>15.940.454</b>	<b>0</b>	<b>15.940.454</b>
<b>Autor: Heitor Freire</b>											
90650001	36901 - Fundo Nacional de Saúde	10.301.5019.2E89.0023	Incremento Temporário ao Custeio dos Serviços de Atenção Básica em Saúde para Cumprimento de Metas / No Estado do Ceará	S	188	3	41	6	1.600.227	0	1.600.227
									<b>1.600.227</b>	<b>0</b>	<b>1.600.227</b>
90650002	36901 - Fundo Nacional de Saúde	10.302.5018.2E90.0023	Incremento Temporário ao Custeio dos Serviços de Assistência Hospitalar e Ambulatorial para Cumprimento de Metas / No Estado do Ceará	S	188	3	41	6	1.600.227	0	1.600.227
									<b>1.600.227</b>	<b>0</b>	<b>1.600.227</b>

# Congresso Nacional - Comissão Mista de Planos, Orçamentos Públicos e Fiscalização

Relatoria Geral - Alterações da Proposta Orçamentária da União para 2020

Emendas à Despesa Individuais Aprovadas e Aprovadas Parcialmente por Autor

*Orçamentos Fiscal, da Seguridade Social e de Investimento das Estatais (Valores em R\$1,00)*

Emenda	Unidade Orçamentária	Funcional Programática	Ação + Subtítulo	E S F	F N T	G N D	M A	R P	Relatório Setorial	Acréscimo/ Cancelamento	Parecer CMO
<b>Autor: Heitor Freire</b>											
90650003	36901 - Fundo Nacional de Saúde	10.301.5019.2E89.1053	Incremento Temporário ao Custeio dos Serviços de Atenção Básica em Saúde para Cumprimento de Metas / No Município de Granja - CE	S	188	3	41	6	2.500.000	0	2.500.000
									<b>2.500.000</b>	<b>0</b>	<b>2.500.000</b>
90650004	22101 - Ministério da Agricultura, Pecuária e Abastecimento - Administração Direta	20.608.1031.20ZV.0023	Fomento ao Setor Agropecuário / No Estado do Ceará	F	188	3	99	6	200.000	0	200.000
									<b>200.000</b>	<b>0</b>	<b>200.000</b>
90650005	53101 - Ministério do Desenvolvimento Regional - Administração Direta	15.451.2217.1D73.0023	Apoio à Política Nacional de Desenvolvimento Urbano / No Estado do Ceará	F	188	4	99	6	5.000.000	0	5.000.000
									<b>5.000.000</b>	<b>0</b>	<b>5.000.000</b>
90650006	52131 - Comando da Marinha	05.152.6012.219D.0001	Adequação de Organizações Militares / Nacional	F	188	4	90	6	150.000	0	150.000
									<b>150.000</b>	<b>0</b>	<b>150.000</b>
90650007	30107 - Departamento de Polícia Rodoviária Federal	06.181.5016.2723.0023	Policiamento, Fiscalização, Combate à Criminalidade e Corrupção / No Estado do Ceará	F	188	4	90	6	200.000	0	200.000
									<b>200.000</b>	<b>0</b>	<b>200.000</b>
90650008	30101 - Ministério da Justiça e Segurança Pública - Administração Direta	06.181.5016.21BM.0023	Desenvolvimento de Políticas de Segurança Pública, Prevenção, e Enfrentamento à Criminalidade / No Estado do Ceará	F	188	4	30	6	0	1.000.000	1.000.000
									<b>0</b>	<b>1.000.000</b>	<b>1.000.000</b>
90650008	30101 - Ministério da Justiça e Segurança Pública - Administração Direta	06.181.5016.21BM.7034	Desenvolvimento de Políticas de Segurança Pública, Prevenção, e Enfrentamento à Criminalidade / No Estado do Ceará	F	188	4	30	6	1.000.000	-1.000.000	0
									<b>1.000.000</b>	<b>-1.000.000</b>	<b>0</b>
90650009	52931 - Fundo Naval	05.122.0032.2000.0001	Administração da Unidade / Nacional	F	188	3	90	6	120.000	0	120.000
									<b>120.000</b>	<b>0</b>	<b>120.000</b>
90650010	36901 - Fundo Nacional de Saúde	10.302.5018.2E90.1053	Incremento Temporário ao Custeio dos Serviços de Assistência Hospitalar e Ambulatorial para Cumprimento de Metas / No Município de Granja - CE	S	188	3	41	6	2.500.000	0	2.500.000
									<b>2.500.000</b>	<b>0</b>	<b>2.500.000</b>
90650011	54101 - Ministério do Turismo - Administração Direta	23.695.2223.10V0.0023	Apoio a Projetos de Infraestrutura Turística / No Estado do Ceará	F	188	4	40	6	0	770.000	770.000
									<b>0</b>	<b>770.000</b>	<b>770.000</b>
90650011	54101 - Ministério do Turismo - Administração Direta	23.695.2223.10V0.7009	Apoio a Projetos de Infraestrutura Turística / em municípios - No Estado do Ceará	F	188	4	40	6	770.000	-770.000	0
									<b>770.000</b>	<b>-770.000</b>	<b>0</b>
90650012	52121 - Comando do Exército	05.153.6012.219D.0001	Adequação de Organizações Militares / Nacional	F	188	4	90	6	200.000	0	200.000
									<b>200.000</b>	<b>0</b>	<b>200.000</b>

# Congresso Nacional - Comissão Mista de Planos, Orçamentos Públicos e Fiscalização

Relatoria Geral - Alterações da Proposta Orçamentária da União para 2020  
Emendas à Despesa Individuais Aprovadas e Aprovadas Parcialmente por Autor

*Orçamentos Fiscal, da Seguridade Social e de Investimento das Estatais (Valores em R\$1,00)*

Emenda	Unidade Orçamentária	Funcional Programática	Ação + Subtítulo	E S F	F N T	G N D	M A	R P	Relatório Setorial	Acréscimo/ Cancelamento	Parecer CMO
<b>Autor: Heitor Freire</b>											
<b>90650013</b>	<b>26233</b> - Universidade Federal do Ceará	12.364.5013.20GK.0023	Fomento às Ações de Graduação, Pós-Graduação, Ensino, Pesquisa e Extensão / No Estado do Ceará	F	188	3	90	6	100.000	0	100.000
									<b>100.000</b>	<b>0</b>	<b>100.000</b>
<b>Total Autor:</b>									<b>15.940.454</b>	<b>0</b>	<b>15.940.454</b>
<b>Autor: Heitor Schuch</b>											
<b>32980001</b>	<b>36901</b> - Fundo Nacional de Saúde	10.301.5019.2E89.0043	Incremento Temporário ao Custeio dos Serviços de Atenção Básica em Saúde para Cumprimento de Metas / No Estado do Rio Grande do Sul	S	188	3	41	6	5.800.000	0	5.800.000
									<b>5.800.000</b>	<b>0</b>	<b>5.800.000</b>
<b>32980002</b>	<b>36901</b> - Fundo Nacional de Saúde	10.302.5018.2E90.0043	Incremento Temporário ao Custeio dos Serviços de Assistência Hospitalar e Ambulatorial para Cumprimento de Metas / No Estado do Rio Grande do Sul	S	188	3	41	6	1.650.000	0	1.650.000
									<b>1.650.000</b>	<b>0</b>	<b>1.650.000</b>
<b>32980003</b>	<b>36901</b> - Fundo Nacional de Saúde	10.301.5019.8581.0043	Estruturação da Rede de Serviços de Atenção Básica de Saúde / No Estado do Rio Grande do Sul	S	188	4	40	6	850.000	0	850.000
									<b>850.000</b>	<b>0</b>	<b>850.000</b>
<b>32980004</b>	<b>36901</b> - Fundo Nacional de Saúde	10.302.5018.8535.0043	Estruturação de Unidades de Atenção Especializada em Saúde / No Estado do Rio Grande do Sul	S	188	4	99	6	500.000	0	500.000
									<b>500.000</b>	<b>0</b>	<b>500.000</b>
<b>32980005</b>	<b>36901</b> - Fundo Nacional de Saúde	10.301.5019.8581.4763	Estruturação da Rede de Serviços de Atenção Básica de Saúde / No Município de Cachoeira do Sul - RS	S	188	4	41	6	50.000	0	50.000
									150.000	0	150.000
									<b>200.000</b>	<b>0</b>	<b>200.000</b>
<b>32980006</b>	<b>22101</b> - Ministério da Agricultura, Pecuária e Abastecimento - Administração Direta	20.608.1031.20ZV.0043	Fomento ao Setor Agropecuário / No Estado do Rio Grande do Sul	F	188	4	40	6	2.750.454	0	2.750.454
									<b>2.750.454</b>	<b>0</b>	<b>2.750.454</b>
<b>32980007</b>	<b>53101</b> - Ministério do Desenvolvimento Regional - Administração Direta	15.451.2217.1D73.0043	Apoio à Política Nacional de Desenvolvimento Urbano / No Estado do Rio Grande do Sul	F	188	4	40	6	250.000	0	250.000
									<b>250.000</b>	<b>0</b>	<b>250.000</b>
<b>32980008</b>	<b>26298</b> - Fundo Nacional de Desenvolvimento da Educação	12.364.5013.0048.0043	Apoio a Entidades de Ensino Superior Não Federais / No Estado do Rio Grande do Sul	F	188	4	99	6	260.000	0	260.000
									<b>260.000</b>	<b>0</b>	<b>260.000</b>
<b>32980009</b>	<b>55101</b> - Ministério da Cidadania - Administração Direta	27.812.5026.5450.4755	Implantação e Modernização de Infraestrutura para Esporte Educacional, Recreativo e de Lazer / No Município de Boqueirão do Leão - RS	F	188	4	40	6	250.000	0	250.000
									<b>250.000</b>	<b>0</b>	<b>250.000</b>

# Congresso Nacional - Comissão Mista de Planos, Orçamentos Públicos e Fiscalização

Relatoria Geral - Alterações da Proposta Orçamentária da União para 2020

Emendas à Despesa Individuais Aprovadas e Aprovadas Parcialmente por Autor

*Orçamentos Fiscal, da Seguridade Social e de Investimento das Estatais (Valores em R\$1,00)*

Emenda	Unidade Orçamentária	Funcional Programática	Ação + Subtítulo	E S F	F N T	G N D	M A	R P	Relatório Setorial	Acréscimo/ Cancelamento	Parecer CMO
<b>Autor: Heitor Schuch</b>											
32980010	55101 - Ministério da Cidadania - Administração Direta	27.812.5026.5450.5137	Implantação e Modernização de Infraestrutura para Esporte Educacional, Recreativo e de Lazer / No Município de Sobradinho - RS	F	188	4	40	6	250.000	0	250.000
									<b>250.000</b>	<b>0</b>	<b>250.000</b>
32980011	54101 - Ministério do Turismo - Administração Direta	23.695.2223.10V0.4865	Apoio a Projetos de Infraestrutura Turística / No Município de Farroupilha - RS	F	188	4	40	6	250.000	0	250.000
									<b>250.000</b>	<b>0</b>	<b>250.000</b>
32980012	30101 - Ministério da Justiça e Segurança Pública - Administração Direta	06.181.5016.21BM.0043	Desenvolvimento de Políticas de Segurança Pública, Prevenção, e Enfrentamento à Criminalidade / No Estado do Rio Grande do Sul	F	188	4	99	6	100.000	0	100.000
									<b>100.000</b>	<b>0</b>	<b>100.000</b>
32980013	73101 - Recursos sob Supervisão do Ministério da Economia	28.845.0903.0EC2.0043	Transferências Especiais / No Estado do Rio Grande do Sul	F	188	4	99	6	2.830.000	0	2.830.000
									<b>2.830.000</b>	<b>0</b>	<b>2.830.000</b>
<b>Total Autor:</b>									<b>15.940.454</b>	<b>0</b>	<b>15.940.454</b>
<b>Autor: Helder Salomão</b>											
33120001	22101 - Ministério da Agricultura, Pecuária e Abastecimento - Administração Direta	20.608.1031.20ZV.0032	Fomento ao Setor Agropecuário / No Estado do Espírito Santo	F	188	4	30	6	80.000	0	80.000
									120.000	0	120.000
									<b>200.000</b>	<b>0</b>	<b>200.000</b>
33120002	22101 - Ministério da Agricultura, Pecuária e Abastecimento - Administração Direta	20.608.1031.20ZV.0032	Fomento ao Setor Agropecuário / No Estado do Espírito Santo	F	188	4	40	6	3.570.000	0	3.570.000
									<b>3.570.000</b>	<b>0</b>	<b>3.570.000</b>
33120003	55101 - Ministério da Cidadania - Administração Direta	14.422.5032.20R9.0032	Prevenção de Uso de Drogas, Cuidados e Reinserção Social de Pessoas e Famílias que têm Problemas com Álcool e Outras Drogas / No Estado do Espírito Santo	F	188	4	50	6	130.000	0	130.000
									50.000	0	50.000
									<b>180.000</b>	<b>0</b>	<b>180.000</b>
33120004	55901 - Fundo Nacional de Assistência Social	08.244.5031.219G.0032	Estruturação da Rede de Serviços do Sistema Único de Assistência Social (SUAS) / No Estado do Espírito Santo	S	188	3	41	6	370.000	0	370.000
									<b>370.000</b>	<b>0</b>	<b>370.000</b>
33120005	55207 - Instituto do Patrimônio Histórico e Artístico Nacional	13.391.5025.20ZH.0032	Preservação do Patrimônio Cultural Brasileiro / No Estado do Espírito Santo	F	188	3	99	6	150.000	0	150.000
									<b>150.000</b>	<b>0</b>	<b>150.000</b>
33120006	55101 - Ministério da Cidadania - Administração Direta	13.392.5025.20ZF.7025	Promoção e Fomento à Cultura Brasileira / Orquestra Sinfônica do Espírito Santo - No Estado do Espírito Santo	F	188	4	30	6	200.000	0	200.000
									<b>200.000</b>	<b>0</b>	<b>200.000</b>

# Congresso Nacional - Comissão Mista de Planos, Orçamentos Públicos e Fiscalização

Relatoria Geral - Alterações da Proposta Orçamentária da União para 2020

Emendas à Despesa Individuais Aprovadas e Aprovadas Parcialmente por Autor

*Orçamentos Fiscal, da Seguridade Social e de Investimento das Estatais (Valores em R\$1,00)*

Emenda	Unidade Orçamentária	Funcional Programática	Ação + Subtítulo	E S F	F N T	G N D	M A	R P	Relatório Setorial	Acréscimo/ Cancelamento	Parecer CMO
<b>Autor: Helder Salomão</b>											
33120007	55101 - Ministério da Cidadania - Administração Direta	27.812.5026.5450.0032	Implantação e Modernização de Infraestrutura para Esporte Educacional, Recreativo e de Lazer / No Estado do Espírito Santo	F	188	4	40	6	460.000	0	460.000
									<b>460.000</b>	<b>0</b>	<b>460.000</b>
33120008	26234 - Universidade Federal do Espírito Santo	12.364.5013.8282.0032	Reestruturação e Modernização das Instituições Federais de Ensino Superior / No Estado do Espírito Santo	F	188	3	90	6	150.000	0	150.000
									<b>150.000</b>	<b>0</b>	<b>150.000</b>
33120009	26443 - Empresa Brasileira de Serviços Hospitalares	12.302.5013.4086.0032	Funcionamento e Gestão de Instituições Hospitalares Federais / No Estado do Espírito Santo	S	188	4	90	6	200.000	0	200.000
									<b>200.000</b>	<b>0</b>	<b>200.000</b>
33120010	26298 - Fundo Nacional de Desenvolvimento da Educação	12.368.5011.20RP.0032	Apoio à Infraestrutura para a Educação Básica / No Estado do Espírito Santo	F	188	4	40	6	1.010.227	0	1.010.227
									<b>1.010.227</b>	<b>0</b>	<b>1.010.227</b>
33120011	36901 - Fundo Nacional de Saúde	10.301.5019.2E89.0032	Incremento Temporário ao Custeio dos Serviços de Atenção Básica em Saúde para Cumprimento de Metas / No Estado do Espírito Santo	S	188	3	41	6	1.460.000	0	1.460.000
									<b>1.460.000</b>	<b>0</b>	<b>1.460.000</b>
33120012	36901 - Fundo Nacional de Saúde	10.301.5019.8581.0032	Estruturação da Rede de Serviços de Atenção Básica de Saúde / No Estado do Espírito Santo	S	188	4	41	6	1.470.000	0	1.470.000
									<b>1.470.000</b>	<b>0</b>	<b>1.470.000</b>
33120013	36901 - Fundo Nacional de Saúde	10.302.5018.8535.0032	Estruturação de Unidades de Atenção Especializada em Saúde / No Estado do Espírito Santo	S	188	3	50	6	300.000	0	300.000
				S	188	4	50	6	1.950.000	0	1.950.000
				S	188	4	41	6	500.227	0	500.227
									<b>2.750.227</b>	<b>0</b>	<b>2.750.227</b>
33120014	36901 - Fundo Nacional de Saúde	10.302.5018.2E90.0032	Incremento Temporário ao Custeio dos Serviços de Assistência Hospitalar e Ambulatorial para Cumprimento de Metas / No Estado do Espírito Santo	S	188	3	41	6	1.190.000	0	1.190.000
				S	188	3	31	6	1.100.000	0	1.100.000
									<b>2.290.000</b>	<b>0</b>	<b>2.290.000</b>
33120015	30101 - Ministério da Justiça e Segurança Pública - Administração Direta	06.181.5016.21BM.0032	Desenvolvimento de Políticas de Segurança Pública, Prevenção, e Enfrentamento à Criminalidade / No Estado do Espírito Santo	F	188	4	30	6	220.000	0	220.000
									<b>220.000</b>	<b>0</b>	<b>220.000</b>
33120016	53101 - Ministério do Desenvolvimento Regional - Administração Direta	15.451.2217.1D73.0032	Apoio à Política Nacional de Desenvolvimento Urbano / No Estado do Espírito Santo	F	188	4	40	6	360.000	0	360.000
									<b>360.000</b>	<b>0</b>	<b>360.000</b>
33120017	81101 - Ministério da Mulher, da Família e dos Direitos Humanos - Administração Direta	14.422.5034.21AR.0001	Promoção e Defesa de Direitos para Todos / Nacional	F	188	3	90	6	100.000	0	100.000
									<b>100.000</b>	<b>0</b>	<b>100.000</b>

# Congresso Nacional - Comissão Mista de Planos, Orçamentos Públicos e Fiscalização

Relatoria Geral - Alterações da Proposta Orçamentária da União para 2020

Emendas à Despesa Individuais Aprovadas e Aprovadas Parcialmente por Autor

*Orçamentos Fiscal, da Seguridade Social e de Investimento das Estatais (Valores em R\$1,00)*

Emenda	Unidade Orçamentária	Funcional Programática	Ação + Subtítulo	E S F	F N T	G N D	M A	R P	Relatório Setorial	Acréscimo/ Cancelamento	Parecer CMO
<b>Autor: Helder Salomão</b>											
33120018	81101 - Ministério da Mulher, da Família e dos Direitos Humanos - Administração Direta	14.422.5034.21AR.0032	Promoção e Defesa de Direitos para Todos / No Estado do Espírito Santo	F	188	3	30	6	230.000	0	230.000
				F	188	4	90	6	120.000	0	120.000
				F	188	3	50	6	450.000	0	450.000
									<b>800.000</b>	<b>0</b>	<b>800.000</b>
<b>Total Autor:</b>									<b>15.940.454</b>	<b>0</b>	<b>15.940.454</b>
<b>Autor: Hélio Costa</b>											
40150001	81101 - Ministério da Mulher, da Família e dos Direitos Humanos - Administração Direta	14.422.5034.21AR.0042	Promoção e Defesa de Direitos para Todos / No Estado de Santa Catarina	F	188	4	90	6	840.000	0	840.000
									<b>840.000</b>	<b>0</b>	<b>840.000</b>
40150002	30107 - Departamento de Polícia Rodoviária Federal	06.181.5016.2723.0001	Policiamento, Fiscalização, Combate à Criminalidade e Corrupção / Nacional	F	188	4	90	6	250.000	0	250.000
									<b>250.000</b>	<b>0</b>	<b>250.000</b>
40150003	53201 - Companhia de Desenvolvimento dos Vales do São Francisco e do Parnaíba - CODEVASF	15.244.2217.7K66.0042	Apoio a Projetos de Desenvolvimento Sustentável Local Integrado / No Estado de Santa Catarina	F	188	4	40	6	400.000	0	400.000
									<b>400.000</b>	<b>0</b>	<b>400.000</b>
40150004	36901 - Fundo Nacional de Saúde	10.302.5018.2E90.0042	Incremento Temporário ao Custeio dos Serviços de Assistência Hospitalar e Ambulatorial para Cumprimento de Metas / No Estado de Santa Catarina	S	188	3	99	6	1.000.000	0	1.000.000
									<b>1.000.000</b>	<b>0</b>	<b>1.000.000</b>
40150005	30101 - Ministério da Justiça e Segurança Pública - Administração Direta	06.181.5016.21BM.0042	Desenvolvimento de Políticas de Segurança Pública, Prevenção, e Enfrentamento à Criminalidade / No Estado de Santa Catarina	F	188	4	30	6	2.000.000	0	2.000.000
									<b>2.000.000</b>	<b>0</b>	<b>2.000.000</b>
40150006	53101 - Ministério do Desenvolvimento Regional - Administração Direta	15.451.2217.1D73.0042	Apoio à Política Nacional de Desenvolvimento Urbano / No Estado de Santa Catarina	F	188	4	40	6	1.160.227	0	1.160.227
									<b>1.160.227</b>	<b>0</b>	<b>1.160.227</b>
40150007	36901 - Fundo Nacional de Saúde	10.302.5018.8535.0042	Estruturação de Unidades de Atenção Especializada em Saúde / No Estado de Santa Catarina	S	188	4	99	6	4.970.227	0	4.970.227
									<b>4.970.227</b>	<b>0</b>	<b>4.970.227</b>
40150008	36901 - Fundo Nacional de Saúde	10.301.5019.2E89.0042	Incremento Temporário ao Custeio dos Serviços de Atenção Básica em Saúde para Cumprimento de Metas / No Estado de Santa Catarina	S	188	3	41	6	1.500.000	0	1.500.000
									<b>1.500.000</b>	<b>0</b>	<b>1.500.000</b>

# Congresso Nacional - Comissão Mista de Planos, Orçamentos Públicos e Fiscalização

Relatoria Geral - Alterações da Proposta Orçamentária da União para 2020

Emendas à Despesa Individuais Aprovadas e Aprovadas Parcialmente por Autor

*Orçamentos Fiscal, da Seguridade Social e de Investimento das Estatais (Valores em R\$1,00)*

Emenda	Unidade Orçamentária	Funcional Programática	Ação + Subtítulo	E S F	F N T	G N D	M A	R P	Relatório Setorial	Acréscimo/ Cancelamento	Parecer CMO
<b>Autor: Hélio Costa</b>											
40150009	22101 - Ministério da Agricultura, Pecuária e Abastecimento - Administração Direta	20.608.1031.20ZV.0042	Fomento ao Setor Agropecuário / No Estado de Santa Catarina	F	188	4	99	6	320.000	0	320.000
									<b>320.000</b>	<b>0</b>	<b>320.000</b>
40150010	26438 - Instituto Federal de Santa Catarina	12.363.5012.20RG.0042	Reestruturação e Modernização das Instituições da Rede Federal de Educação Profissional, Científica e Tecnológica / No Estado de Santa Catarina	F	188	4	90	6	3.000.000	0	3.000.000
									<b>3.000.000</b>	<b>0</b>	<b>3.000.000</b>
40150011	36901 - Fundo Nacional de Saúde	10.301.5019.8581.0042	Estruturação da Rede de Serviços de Atenção Básica de Saúde / No Estado de Santa Catarina	S	188	4	41	6	500.000	0	500.000
									<b>500.000</b>	<b>0</b>	<b>500.000</b>
<b>Total Autor:</b>									<b>15.940.454</b>	<b>0</b>	<b>15.940.454</b>
<b>Autor: Hélio Leite</b>											
33390001	36901 - Fundo Nacional de Saúde	10.302.5018.2E90.0015	Incremento Temporário ao Custeio dos Serviços de Assistência Hospitalar e Ambulatorial para Cumprimento de Metas / No Estado do Pará	S	188	3	99	6	100.000	0	100.000
									<b>100.000</b>	<b>0</b>	<b>100.000</b>
33390002	55101 - Ministério da Cidadania - Administração Direta	13.392.5025.14U2.0015	Implantação, Instalação e Modernização de Espaços e Equipamentos Culturais / No Estado do Pará	F	188	4	99	6	750.000	0	750.000
									<b>750.000</b>	<b>0</b>	<b>750.000</b>
33390003	36901 - Fundo Nacional de Saúde	10.302.5018.8535.0015	Estruturação de Unidades de Atenção Especializada em Saúde / No Estado do Pará	S	188	4	99	6	1.310.000	0	1.310.000
									<b>1.310.000</b>	<b>0</b>	<b>1.310.000</b>
33390004	36901 - Fundo Nacional de Saúde	10.302.5018.2E90.0015	Incremento Temporário ao Custeio dos Serviços de Assistência Hospitalar e Ambulatorial para Cumprimento de Metas / No Estado do Pará	S	188	3	31	6	100.000	0	100.000
									<b>100.000</b>	<b>0</b>	<b>100.000</b>
33390005	55101 - Ministério da Cidadania - Administração Direta	27.812.5026.5450.0015	Implantação e Modernização de Infraestrutura para Esporte Educacional, Recreativo e de Lazer / No Estado do Pará	F	188	4	99	6	2.750.000	0	2.750.000
									<b>2.750.000</b>	<b>0</b>	<b>2.750.000</b>
33390006	22101 - Ministério da Agricultura, Pecuária e Abastecimento - Administração Direta	20.608.1031.20ZV.0015	Fomento ao Setor Agropecuário / No Estado do Pará	F	188	3	99	6	100.000	0	100.000
									<b>100.000</b>	<b>0</b>	<b>100.000</b>
33390007	55901 - Fundo Nacional de Assistência Social	08.244.5031.219G.0015	Estruturação da Rede de Serviços do Sistema Único de Assistência Social (SUAS) / No Estado do Pará	S	188	4	99	6	250.000	0	250.000
									<b>250.000</b>	<b>0</b>	<b>250.000</b>
33390008	36901 - Fundo Nacional de Saúde	10.301.5019.2E89.0015	Incremento Temporário ao Custeio dos Serviços de Atenção Básica em Saúde para Cumprimento de Metas / No Estado do Pará	S	188	3	99	6	2.930.000	0	2.930.000
									<b>2.930.000</b>	<b>0</b>	<b>2.930.000</b>

# Congresso Nacional - Comissão Mista de Planos, Orçamentos Públicos e Fiscalização

Relatoria Geral - Alterações da Proposta Orçamentária da União para 2020

Emendas à Despesa Individuais Aprovadas e Aprovadas Parcialmente por Autor

*Orçamentos Fiscal, da Seguridade Social e de Investimento das Estatais (Valores em R\$1,00)*

Emenda	Unidade Orçamentária	Funcional Programática	Ação + Subtítulo	E S F	F N T	G N D	M A	R P	Relatório Setorial	Acréscimo/ Cancelamento	Parecer CMO
<b>Autor: Hélio Leite</b>											
33390009	53101 - Ministério do Desenvolvimento Regional - Administração Direta	15.451.2217.1D73.0015	Apoio à Política Nacional de Desenvolvimento Urbano / No Estado do Pará	F	188	4	99	6	800.000	0	800.000
									<b>800.000</b>	<b>0</b>	<b>800.000</b>
33390010	26298 - Fundo Nacional de Desenvolvimento da Educação	12.368.5011.0E53.0015	Aquisição de Veículos para o Transporte Escolar da Educação Básica - Caminho da Escola / No Estado do Pará	F	188	4	99	6	260.000	0	260.000
									<b>260.000</b>	<b>0</b>	<b>260.000</b>
33390011	36901 - Fundo Nacional de Saúde	10.302.5018.2E90.0015	Incremento Temporário ao Custeio dos Serviços de Assistência Hospitalar e Ambulatorial para Cumprimento de Metas / No Estado do Pará	S	188	3	99	6	3.370.000	0	3.370.000
									<b>3.370.000</b>	<b>0</b>	<b>3.370.000</b>
33390012	22101 - Ministério da Agricultura, Pecuária e Abastecimento - Administração Direta	20.608.1031.20Y1.0015	Desenvolvimento da Infraestrutura Pesqueira e Aquícola / No Estado do Pará	F	188	4	99	6	150.000	0	150.000
									<b>150.000</b>	<b>0</b>	<b>150.000</b>
33390013	30101 - Ministério da Justiça e Segurança Pública - Administração Direta	06.181.5016.21BM.0015	Desenvolvimento de Políticas de Segurança Pública, Prevenção, e Enfrentamento à Criminalidade / No Estado do Pará	F	188	4	99	6	100.000	0	100.000
									<b>100.000</b>	<b>0</b>	<b>100.000</b>
33390014	36901 - Fundo Nacional de Saúde	10.303.5018.7690.0015	Estruturação dos Serviços de Hematologia e Hemoterapia / No Estado do Pará	S	188	3	99	6	103.000	0	103.000
									<b>103.000</b>	<b>0</b>	<b>103.000</b>
33390015	26298 - Fundo Nacional de Desenvolvimento da Educação	12.368.5011.0509.0015	Apoio ao Desenvolvimento da Educação Básica / No Estado do Pará	F	188	3	99	6	1.077.454	0	1.077.454
									<b>1.077.454</b>	<b>0</b>	<b>1.077.454</b>
33390016	55101 - Ministério da Cidadania - Administração Direta	13.392.5025.20ZF.0015	Promoção e Fomento à Cultura Brasileira / No Estado do Pará	F	188	4	99	6	200.000	0	200.000
									<b>200.000</b>	<b>0</b>	<b>200.000</b>
33390017	36901 - Fundo Nacional de Saúde	10.302.5018.2E90.0015	Incremento Temporário ao Custeio dos Serviços de Assistência Hospitalar e Ambulatorial para Cumprimento de Metas / No Estado do Pará	S	188	3	99	6	100.000	0	100.000
									<b>100.000</b>	<b>0</b>	<b>100.000</b>
33390018	36901 - Fundo Nacional de Saúde	10.305.5023.2E87.0015	Controle da população de animais em situações excepcionais (castração e atenção veterinária - LDO 2020, art. 41) / No Estado do Pará	S	188	4	99	6	160.000	0	160.000
									<b>160.000</b>	<b>0</b>	<b>160.000</b>
33390019	53101 - Ministério do Desenvolvimento Regional - Administração Direta	15.244.2217.7K66.0015	Apoio a Projetos de Desenvolvimento Sustentável Local Integrado / No Estado do Pará	F	188	4	99	6	350.000	0	350.000
									<b>350.000</b>	<b>0</b>	<b>350.000</b>



# Congresso Nacional - Comissão Mista de Planos, Orçamentos Públicos e Fiscalização

Relatoria Geral - Alterações da Proposta Orçamentária da União para 2020

Emendas à Despesa Individuais Aprovadas e Aprovadas Parcialmente por Autor

*Orçamentos Fiscal, da Seguridade Social e de Investimento das Estatais (Valores em R\$1,00)*

Emenda	Unidade Orçamentária	Funcional Programática	Ação + Subtítulo	E S F	F N T	G N D	M A	R P	Relatório Setorial	Acréscimo/ Cancelamento	Parecer CMO
<b>Autor: Hélio Leite</b>											
33390020	36901 - Fundo Nacional de Saúde	10.301.5019.8581.0015	Estruturação da Rede de Serviços de Atenção Básica de Saúde / No Estado do Pará	S	188	4	99	6	980.000	0	980.000
									<b>980.000</b>	<b>0</b>	<b>980.000</b>
<b>Total Autor:</b>									<b>15.940.454</b>	<b>0</b>	<b>15.940.454</b>
<b>Autor: Helio Lopes</b>											
41020001	26434 - Instituto Federal Fluminense	12.363.5012.20RG.0033	Reestruturação e Modernização das Instituições da Rede Federal de Educação Profissional, Científica e Tecnológica / No Estado do Rio de Janeiro	F	188	4	90	6	250.017	0	250.017
									<b>250.017</b>	<b>0</b>	<b>250.017</b>
41020002	52111 - Comando da Aeronáutica	05.122.0032.2000.0001	Administração da Unidade / Nacional	F	188	4	90	6	500.017	0	500.017
									<b>500.017</b>	<b>0</b>	<b>500.017</b>
41020003	52111 - Comando da Aeronáutica	05.301.0032.2E74.0001	Estruturação e Modernização de Unidades de Saúde das Forças Armadas / Nacional	S	188	4	90	6	445.017	0	445.017
									<b>445.017</b>	<b>0</b>	<b>445.017</b>
41020004	52111 - Comando da Aeronáutica	05.301.0032.2E74.0001	Estruturação e Modernização de Unidades de Saúde das Forças Armadas / Nacional	S	188	4	90	6	1.101.117	0	1.101.117
									<b>1.101.117</b>	<b>0</b>	<b>1.101.117</b>
41020005	52121 - Comando do Exército	05.301.0032.2E74.7026	Estruturação e Modernização de Unidades de Saúde das Forças Armadas / Policlínica Militar do Rio de Janeiro - Rio de Janeiro - RJ	S	188	4	90	6	420.017	0	420.017
									<b>420.017</b>	<b>0</b>	<b>420.017</b>
41020006	52121 - Comando do Exército	05.153.6012.219D.7037	Adequação de Organizações Militares / Laboratório Químico e Farmacêutico do Exército - No município do Rio de Janeiro - RJ	F	188	4	90	6	330.017	0	330.017
									<b>330.017</b>	<b>0</b>	<b>330.017</b>
41020007	52121 - Comando do Exército	05.301.0032.2E74.7023	Estruturação e Modernização de Unidades de Saúde das Forças Armadas / Policlínica Militar de Niterói - No Município de Niterói - Rio de Janeiro	S	188	4	90	6	329.017	0	329.017
									<b>329.017</b>	<b>0</b>	<b>329.017</b>
41020008	52121 - Comando do Exército	05.301.0032.2E74.7008	Estruturação e Modernização de Unidades de Saúde das Forças Armadas / Policlínica Militar da Praia Vermelha - No Município do Rio de Janeiro - RJ	S	188	4	90	6	250.017	0	250.017
									<b>250.017</b>	<b>0</b>	<b>250.017</b>
41020009	52121 - Comando do Exército	05.301.0032.2E74.7009	Estruturação e Modernização de Unidades de Saúde das Forças Armadas / Hospital Geral - No Município do Rio de Janeiro - RJ	S	188	4	90	6	600.017	0	600.017
									<b>600.017</b>	<b>0</b>	<b>600.017</b>
41020010	52121 - Comando do Exército	05.301.0032.2E74.7010	Estruturação e Modernização de Unidades de Saúde das Forças Armadas / Odontoclínica Central do Exército - No Município do Rio de Janeiro - RJ	S	188	4	90	6	356.017	0	356.017
									<b>356.017</b>	<b>0</b>	<b>356.017</b>

# Congresso Nacional - Comissão Mista de Planos, Orçamentos Públicos e Fiscalização

Relatoria Geral - Alterações da Proposta Orçamentária da União para 2020

Emendas à Despesa Individuais Aprovadas e Aprovadas Parcialmente por Autor

*Orçamentos Fiscal, da Seguridade Social e de Investimento das Estatais (Valores em R\$1,00)*

Emenda	Unidade Orçamentária	Funcional Programática	Ação + Subtítulo	E S F	F N T	G N D	M A	R P	Relatório Setorial	Acréscimo/ Cancelamento	Parecer CMO
<b>Autor: Helio Lopes</b>											
41020011	52121 - Comando do Exército	05.301.0032.2E74.0033	Estruturação e Modernização de Unidades de Saúde das Forças Armadas / No Estado do Rio de Janeiro	S	188	4	90	6	0	180.017	180.017
									<b>0</b>	<b>180.017</b>	<b>180.017</b>
41020011	52121 - Comando do Exército	05.301.0032.2E74.7024	Estruturação e Modernização de Unidades de Saúde das Forças Armadas / Destacamento de saúde Pára-quedista - No Estado do Rio de Janeiro	S	188	4	90	6	180.017	-180.017	0
									<b>180.017</b>	<b>-180.017</b>	<b>0</b>
41020012	52121 - Comando do Exército	05.301.0032.2E74.7025	Estruturação e Modernização de Unidades de Saúde das Forças Armadas / Hospital Central do Exército - No Município do Rio de Janeiro - RJ	S	188	4	90	6	1.000.017	0	1.000.017
									<b>1.000.017</b>	<b>0</b>	<b>1.000.017</b>
41020013	52931 - Fundo Naval	05.122.0032.2000.0001	Administração da Unidade / Nacional	F	188	4	90	6	115.017	0	115.017
									<b>115.017</b>	<b>0</b>	<b>115.017</b>
41020014	52931 - Fundo Naval	05.122.0032.2000.0001	Administração da Unidade / Nacional	F	188	4	90	6	250.017	0	250.017
									<b>250.017</b>	<b>0</b>	<b>250.017</b>
41020015	52931 - Fundo Naval	05.122.0032.2000.0001	Administração da Unidade / Nacional	F	188	4	90	6	1.257.854	0	1.257.854
									<b>1.257.854</b>	<b>0</b>	<b>1.257.854</b>
41020016	52931 - Fundo Naval	05.122.0032.2000.0001	Administração da Unidade / Nacional	F	188	4	90	6	330.017	0	330.017
									<b>330.017</b>	<b>0</b>	<b>330.017</b>
41020017	30101 - Ministério da Justiça e Segurança Pública - Administração Direta	06.181.5016.21BM.3341	Desenvolvimento de Políticas de Segurança Pública, Prevenção, e Enfrentamento à Criminalidade / No Município do Rio de Janeiro - RJ	F	188	4	40	6	256.017	0	256.017
									<b>256.017</b>	<b>0</b>	<b>256.017</b>
41020018	36901 - Fundo Nacional de Saúde	10.302.5018.20SP.0001	Operacionalização do Sistema Nacional de Transplantes / Nacional	S	188	4	90	6	600.017	0	600.017
				S	188	3	90	6	1.000.000	0	1.000.000
									<b>1.600.017</b>	<b>0</b>	<b>1.600.017</b>
41020019	36901 - Fundo Nacional de Saúde	10.302.5018.2E90.0035	Incremento Temporário ao Custeio dos Serviços de Assistência Hospitalar e Ambulatorial para Cumprimento de Metas / No Estado de São Paulo	S	188	3	31	6	1.000.017	0	1.000.017
									<b>1.000.017</b>	<b>0</b>	<b>1.000.017</b>
41020020	36901 - Fundo Nacional de Saúde	10.302.5018.8535.3331	Estruturação de Unidades de Atenção Especializada em Saúde / No Município de Porciúncula - RJ	S	188	4	40	6	533.017	0	533.017
									<b>533.017</b>	<b>0</b>	<b>533.017</b>
41020021	36901 - Fundo Nacional de Saúde	10.302.5018.2E90.0035	Incremento Temporário ao Custeio dos Serviços de Assistência Hospitalar e Ambulatorial para Cumprimento de Metas / No Estado de São Paulo	S	188	3	41	6	800.019	0	800.019
									<b>800.019</b>	<b>0</b>	<b>800.019</b>
41020022	36901 - Fundo Nacional de Saúde	10.301.5019.8581.0033	Estruturação da Rede de Serviços de Atenção Básica de Saúde / No Estado do Rio de Janeiro	S	188	4	41	6	1.000.017	0	1.000.017
									<b>1.000.017</b>	<b>0</b>	<b>1.000.017</b>

# Congresso Nacional - Comissão Mista de Planos, Orçamentos Públicos e Fiscalização

Relatoria Geral - Alterações da Proposta Orçamentária da União para 2020

Emendas à Despesa Individuais Aprovadas e Aprovadas Parcialmente por Autor

*Orçamentos Fiscal, da Seguridade Social e de Investimento das Estatais (Valores em R\$1,00)*

Emenda	Unidade Orçamentária	Funcional Programática	Ação + Subtítulo	E S F	F N T	G N D	M A	R P	Relatório Setorial	Acréscimo/ Cancelamento	Parecer CMO
<b>Autor: Helio Lopes</b>											
41020023	36901 - Fundo Nacional de Saúde	10.302.5018.2E90.0033	Incremento Temporário ao Custeio dos Serviços de Assistência Hospitalar e Ambulatorial para Cumprimento de Metas / No Estado do Rio de Janeiro	S	188	3	99	6	2.000.017	0	2.000.017
									<b>2.000.017</b>	<b>0</b>	<b>2.000.017</b>
41020024	36901 - Fundo Nacional de Saúde	10.301.5019.8581.0033	Estruturação da Rede de Serviços de Atenção Básica de Saúde / No Estado do Rio de Janeiro	S	188	4	41	6	1.037.124	0	1.037.124
									<b>1.037.124</b>	<b>0</b>	<b>1.037.124</b>
<b>Total Autor:</b>									<b>15.940.454</b>	<b>0</b>	<b>15.940.454</b>
<b>Autor: Henrique Fontana</b>											
36610001	26419 - Instituto Federal do Rio Grande do Sul	12.363.5012.20RG.5176	Reestruturação e Modernização das Instituições da Rede Federal de Educação Profissional, Científica e Tecnológica / No Município de Vacaria - RS	F	188	4	90	6	300.000	0	300.000
									<b>300.000</b>	<b>0</b>	<b>300.000</b>
36610002	36901 - Fundo Nacional de Saúde	10.302.5018.8535.4782	Estruturação de Unidades de Atenção Especializada em Saúde / No Município de Canoas - RS	S	188	4	40	6	100.000	0	100.000
									<b>100.000</b>	<b>0</b>	<b>100.000</b>
36610003	22101 - Ministério da Agricultura, Pecuária e Abastecimento - Administração Direta	20.608.1031.20ZV.4918	Fomento ao Setor Agropecuário / No Município de Itatiba do Sul - RS	F	188	3	40	6	100.000	0	100.000
									<b>100.000</b>	<b>0</b>	<b>100.000</b>
36610004	55101 - Ministério da Cidadania - Administração Direta	13.392.5025.20ZF.7012	Promoção e Fomento à Cultura Brasileira / Câmara Rio-Grandense do Livro - 66ª Feira do Livro - No Estado do Rio Grande do Sul	F	188	3	30	6	150.000	0	150.000
									<b>150.000</b>	<b>0</b>	<b>150.000</b>
36610005	36901 - Fundo Nacional de Saúde	10.305.5023.2E87.5083	Controle da população de animais em situações excepcionais (castração e atenção veterinária - LDO 2020, art. 41) / No Município de São Borja - RS	S	188	4	40	6	150.000	0	150.000
									<b>150.000</b>	<b>0</b>	<b>150.000</b>
36610006	26101 - Ministério da Educação - Administração Direta	12.364.5013.219V.7001	Apoio ao Funcionamento das Instituições Federais de Educação Superior / FURG - No Município de Rio Grande - RS	F	188	4	90	6	50.000	0	50.000
				F	188	3	90	6	100.000	0	100.000
									<b>150.000</b>	<b>0</b>	<b>150.000</b>
36610007	36901 - Fundo Nacional de Saúde	10.301.5019.20YL.5121	Estruturação de Academias da Saúde / No Município de Sapucaia do Sul - RS	S	188	4	40	6	250.000	0	250.000
									<b>250.000</b>	<b>0</b>	<b>250.000</b>
36610008	26101 - Ministério da Educação - Administração Direta	12.364.5013.15R3.7000	Apoio à Expansão, Reestruturação e Modernização das Instituições Federais de Ensino Superior / Fundação Universidade Federal de Pelotas - No Município de Pelotas - RS	F	188	4	90	6	250.000	0	250.000
									<b>250.000</b>	<b>0</b>	<b>250.000</b>

# Congresso Nacional - Comissão Mista de Planos, Orçamentos Públicos e Fiscalização

Relatoria Geral - Alterações da Proposta Orçamentária da União para 2020

Emendas à Despesa Individuais Aprovadas e Aprovadas Parcialmente por Autor

*Orçamentos Fiscal, da Seguridade Social e de Investimento das Estatais (Valores em R\$1,00)*

Emenda	Unidade Orçamentária	Funcional Programática	Ação + Subtítulo	E S F	F N T	G N D	M A	R P	Relatório Setorial	Acréscimo/ Cancelamento	Parecer CMO
<b>Autor: Henrique Fontana</b>											
36610009	55101 - Ministério da Cidadania - Administração Direta	13.392.5025.14U2.0043	Implantação, Instalação e Modernização de Espaços e Equipamentos Culturais / No Estado do Rio Grande do Sul	F	188	4	30	6	100.000	0	100.000
									<b>100.000</b>	<b>0</b>	<b>100.000</b>
36610010	81101 - Ministério da Mulher, da Família e dos Direitos Humanos - Administração Direta	14.422.5034.21AR.0043	Promoção e Defesa de Direitos para Todos / No Estado do Rio Grande do Sul	F	188	3	99	6	150.000	0	150.000
									<b>150.000</b>	<b>0</b>	<b>150.000</b>
36610011	54101 - Ministério do Turismo - Administração Direta	23.695.2223.10V0.0043	Apoio a Projetos de Infraestrutura Turística / No Estado do Rio Grande do Sul	F	188	4	40	6	0	950.000	950.000
									<b>0</b>	<b>950.000</b>	<b>950.000</b>
36610011	54101 - Ministério do Turismo - Administração Direta	23.695.2223.10V0.7012	Apoio a Projetos de Infraestrutura Turística / em municípios - No Estado do Rio Grande do Sul	F	188	4	40	6	950.000	-950.000	0
									<b>950.000</b>	<b>-950.000</b>	<b>0</b>
36610012	36901 - Fundo Nacional de Saúde	10.302.5018.8535.4934	Estruturação de Unidades de Atenção Especializada em Saúde / No Município de Lajeado - RS	S	188	4	40	6	200.000	0	200.000
									<b>200.000</b>	<b>0</b>	<b>200.000</b>
36610013	55901 - Fundo Nacional de Assistência Social	08.244.5031.219G.5186	Estruturação da Rede de Serviços do Sistema Único de Assistência Social (SUAS) / No Município de Viamão - RS	S	188	4	40	6	150.000	0	150.000
									<b>150.000</b>	<b>0</b>	<b>150.000</b>
36610014	55903 - Fundo Nacional de Cultura	13.392.5025.20ZF.4708	Promoção e Fomento à Cultura Brasileira / No Município de Alegrete - RS	F	188	3	40	6	150.000	0	150.000
									<b>150.000</b>	<b>0</b>	<b>150.000</b>
36610015	26298 - Fundo Nacional de Desenvolvimento da Educação	12.368.5011.20RP.0043	Apoio à Infraestrutura para a Educação Básica / No Estado do Rio Grande do Sul	F	188	4	40	6	450.000	0	450.000
									<b>450.000</b>	<b>0</b>	<b>450.000</b>
36610016	53101 - Ministério do Desenvolvimento Regional - Administração Direta	15.451.2217.1D73.0043	Apoio à Política Nacional de Desenvolvimento Urbano / No Estado do Rio Grande do Sul	F	188	4	40	6	500.000	0	500.000
									<b>500.000</b>	<b>0</b>	<b>500.000</b>
36610017	81101 - Ministério da Mulher, da Família e dos Direitos Humanos - Administração Direta	14.422.5034.21AR.4997	Promoção e Defesa de Direitos para Todos / No Município de Palmeira das Missões - RS	F	188	4	90	6	120.000	0	120.000
									<b>120.000</b>	<b>0</b>	<b>120.000</b>
36610018	55101 - Ministério da Cidadania - Administração Direta	27.812.5026.5450.0043	Implantação e Modernização de Infraestrutura para Esporte Educacional, Recreativo e de Lazer / No Estado do Rio Grande do Sul	F	188	4	40	6	2.100.000	0	2.100.000
									<b>2.100.000</b>	<b>0</b>	<b>2.100.000</b>
36610019	53101 - Ministério do Desenvolvimento Regional - Administração Direta	15.244.2217.7K66.5096	Apoio a Projetos de Desenvolvimento Sustentável Local Integrado / No Município de São José do Norte - RS	F	188	4	40	6	300.000	0	300.000
									<b>300.000</b>	<b>0</b>	<b>300.000</b>

# Congresso Nacional - Comissão Mista de Planos, Orçamentos Públicos e Fiscalização

Relatoria Geral - Alterações da Proposta Orçamentária da União para 2020  
Emendas à Despesa Individuais Aprovadas e Aprovadas Parcialmente por Autor

*Orçamentos Fiscal, da Seguridade Social e de Investimento das Estatais (Valores em R\$1,00)*

Emenda	Unidade Orçamentária	Funcional Programática	Ação + Subtítulo	E S F	F N T	G N D	M A	R P	Relatório Setorial	Acréscimo/ Cancelamento	Parecer CMO
<b>Autor: Henrique Fontana</b>											
36610020	36901 - Fundo Nacional de Saúde	10.301.5019.8581.0043	Estruturação da Rede de Serviços de Atenção Básica de Saúde / No Estado do Rio Grande do Sul	S	188	4	40	6	1.800.000	0	1.800.000
									<b>1.800.000</b>	<b>0</b>	<b>1.800.000</b>
36610021	22101 - Ministério da Agricultura, Pecuária e Abastecimento - Administração Direta	20.606.1031.210V.0043	Promoção e Fortalecimento da Estruturação Produtiva da Agricultura Familiar, Pequenos e Médios Produtores Rurais / No Estado do Rio Grande do Sul	F	188	4	40	6	1.050.000	0	1.050.000
									<b>1.050.000</b>	<b>0</b>	<b>1.050.000</b>
36610022	22101 - Ministério da Agricultura, Pecuária e Abastecimento - Administração Direta	20.608.1031.20ZV.0043	Fomento ao Setor Agropecuário / No Estado do Rio Grande do Sul	F	188	3	50	6	100.000	0	100.000
									<b>100.000</b>	<b>0</b>	<b>100.000</b>
36610023	36901 - Fundo Nacional de Saúde	10.301.5019.2E89.0043	Incremento Temporário ao Custeio dos Serviços de Atenção Básica em Saúde para Cumprimento de Metas / No Estado do Rio Grande do Sul	S	188	3	41	6	3.770.000	0	3.770.000
									<b>3.770.000</b>	<b>0</b>	<b>3.770.000</b>
36610024	36901 - Fundo Nacional de Saúde	10.302.5018.2E90.0043	Incremento Temporário ao Custeio dos Serviços de Assistência Hospitalar e Ambulatorial para Cumprimento de Metas / No Estado do Rio Grande do Sul	S	188	3	99	6	1.300.454	0	1.300.454
									<b>1.300.454</b>	<b>0</b>	<b>1.300.454</b>
36610025	36901 - Fundo Nacional de Saúde	10.302.5018.8535.0043	Estruturação de Unidades de Atenção Especializada em Saúde / No Estado do Rio Grande do Sul	S	188	4	50	6	1.300.000	0	1.300.000
									<b>1.300.000</b>	<b>0</b>	<b>1.300.000</b>
<b>Total Autor:</b>									<b>15.940.454</b>	<b>0</b>	<b>15.940.454</b>
<b>Autor: Hercílio Coelho Diniz</b>											
40160001	26298 - Fundo Nacional de Desenvolvimento da Educação	12.368.5011.0509.7000	Apoio ao Desenvolvimento da Educação Básica / Escola Estadual Carlos Luz - No Município de Governador Valadares - MG	F	188	4	30	6	100.000	0	100.000
									<b>100.000</b>	<b>0</b>	<b>100.000</b>
40160002	30101 - Ministério da Justiça e Segurança Pública - Administração Direta	06.181.5016.21BM.7069	Desenvolvimento de Políticas de Segurança Pública, Prevenção, e Enfrentamento à Criminalidade / Construção do Instituto Médico Legal no Município de Ipatinga - MG	F	188	4	40	6	1.000.000	0	1.000.000
									<b>1.000.000</b>	<b>0</b>	<b>1.000.000</b>
40160003	26410 - Instituto Federal do Norte de Minas Gerais	12.363.5012.20RG.7021	Reestruturação e Modernização das Instituições da Rede Federal de Educação Profissional, Científica e Tecnológica / Coberturas para Área Visando Espaço de Convivência, Lazer e Estudos - Campus Diamantina - No Estado de Minas Gerais	F	188	4	90	6	250.000	0	250.000
									<b>250.000</b>	<b>0</b>	<b>250.000</b>
40160004	55101 - Ministério da Cidadania - Administração Direta	14.422.5032.20R9.0031	Prevenção de Uso de Drogas, Cuidados e Reinserção Social de Pessoas e Famílias que têm Problemas com Álcool e Outras Drogas / No Estado de Minas Gerais	F	188	4	99	6	300.000	0	300.000
									<b>300.000</b>	<b>0</b>	<b>300.000</b>

# Congresso Nacional - Comissão Mista de Planos, Orçamentos Públicos e Fiscalização

Relatoria Geral - Alterações da Proposta Orçamentária da União para 2020

Emendas à Despesa Individuais Aprovadas e Aprovadas Parcialmente por Autor

*Orçamentos Fiscal, da Seguridade Social e de Investimento das Estatais (Valores em R\$1,00)*

Emenda	Unidade Orçamentária	Funcional Programática	Ação + Subtítulo	E S F	F N T	G N D	M A	R P	Relatório Setorial	Acréscimo/ Cancelamento	Parecer CMO
<b>Autor: Hercilio Coelho Diniz</b>											
40160005	26255 - Universidade Federal dos Vales do Jequitinhonha e Mucuri	12.364.5013.8282.7013	Reestruturação e Modernização das Instituições Federais de Ensino Superior / Calçamento da Área Interna do Campus de Diamantina - No Estado de Minas Gerais	F	188	4	90	6	300.000	0	300.000
									<b>300.000</b>	<b>0</b>	<b>300.000</b>
40160006	55901 - Fundo Nacional de Assistência Social	08.244.5031.219G.0031	Estruturação da Rede de Serviços do Sistema Único de Assistência Social (SUAS) / No Estado de Minas Gerais	S	188	4	99	6	1.000.000	0	1.000.000
									<b>1.000.000</b>	<b>0</b>	<b>1.000.000</b>
40160007	30101 - Ministério da Justiça e Segurança Pública - Administração Direta	06.181.5016.21BM.7066	Desenvolvimento de Políticas de Segurança Pública, Prevenção, e Enfrentamento à Criminalidade / Aquisição de Patrulha Rural - No Município de Guanhães - MG	F	188	4	40	6	120.000	0	120.000
									<b>120.000</b>	<b>0</b>	<b>120.000</b>
40160008	26298 - Fundo Nacional de Desenvolvimento da Educação	12.368.5011.20RP.0031	Apoio à Infraestrutura para a Educação Básica / No Estado de Minas Gerais	F	188	4	99	6	870.454	0	870.454
									<b>870.454</b>	<b>0</b>	<b>870.454</b>
40160009	36901 - Fundo Nacional de Saúde	10.301.5019.2E89.0031	Incremento Temporário ao Custeio dos Serviços de Atenção Básica em Saúde para Cumprimento de Metas / No Estado de Minas Gerais	S	188	3	99	6	3.000.000	0	3.000.000
									<b>3.000.000</b>	<b>0</b>	<b>3.000.000</b>
40160010	73101 - Recursos sob Supervisão do Ministério da Economia	28.845.0903.0EC2.0031	Transferências Especiais / No Estado de Minas Gerais	F	188	4	99	6	4.000.000	0	4.000.000
									<b>4.000.000</b>	<b>0</b>	<b>4.000.000</b>
40160011	36901 - Fundo Nacional de Saúde	10.302.5018.2E90.0031	Incremento Temporário ao Custeio dos Serviços de Assistência Hospitalar e Ambulatorial para Cumprimento de Metas / No Estado de Minas Gerais	S	188	3	99	6	2.000.000	0	2.000.000
									<b>2.000.000</b>	<b>0</b>	<b>2.000.000</b>
40160012	36901 - Fundo Nacional de Saúde	10.302.5018.8535.0031	Estruturação de Unidades de Atenção Especializada em Saúde / No Estado de Minas Gerais	S	188	4	99	6	1.500.000	0	1.500.000
									<b>1.500.000</b>	<b>0</b>	<b>1.500.000</b>
40160013	36901 - Fundo Nacional de Saúde	10.301.5019.8581.0031	Estruturação da Rede de Serviços de Atenção Básica de Saúde / No Estado de Minas Gerais	S	188	4	99	6	1.500.000	0	1.500.000
									<b>1.500.000</b>	<b>0</b>	<b>1.500.000</b>
<b>Total Autor:</b>									<b>15.940.454</b>	<b>0</b>	<b>15.940.454</b>
<b>Autor: Herculano Passos</b>											
33460001	36901 - Fundo Nacional de Saúde	10.302.5018.8535.7033	Estruturação de Unidades de Atenção Especializada em Saúde / Santa Casa de Itu - Itu - SP	S	188	4	50	6	2.000.000	0	2.000.000
									<b>2.000.000</b>	<b>0</b>	<b>2.000.000</b>
33460002	36901 - Fundo Nacional de Saúde	10.301.5019.2E89.0035	Incremento Temporário ao Custeio dos Serviços de Atenção Básica em Saúde para Cumprimento de Metas / No Estado de São Paulo	S	188	3	41	6	6.000.000	0	6.000.000
									<b>6.000.000</b>	<b>0</b>	<b>6.000.000</b>

# Congresso Nacional - Comissão Mista de Planos, Orçamentos Públicos e Fiscalização

Relatoria Geral - Alterações da Proposta Orçamentária da União para 2020  
Emendas à Despesa Individuais Aprovadas e Aprovadas Parcialmente por Autor

*Orçamentos Fiscal, da Seguridade Social e de Investimento das Estatais (Valores em R\$1,00)*

Emenda	Unidade Orçamentária	Funcional Programática	Ação + Subtítulo	E S F	F N T	G N D	M A	R P	Relatório Setorial	Acréscimo/ Cancelamento	Parecer CMO
<b>Autor: Herculano Passos</b>											
33460003	36901 - Fundo Nacional de Saúde	10.301.5019.8581.0035	Estruturação da Rede de Serviços de Atenção Básica de Saúde / No Estado de São Paulo	S	188	4	40	6	1.000.000	0	1.000.000
									<b>1.000.000</b>	<b>0</b>	<b>1.000.000</b>
33460004	36901 - Fundo Nacional de Saúde	10.302.5018.2E90.0035	Incremento Temporário ao Custeio dos Serviços de Assistência Hospitalar e Ambulatorial para Cumprimento de Metas / No Estado de São Paulo	S	188	3	41	6	5.000.000	0	5.000.000
									<b>5.000.000</b>	<b>0</b>	<b>5.000.000</b>
33460005	36901 - Fundo Nacional de Saúde	10.302.5018.8535.0035	Estruturação de Unidades de Atenção Especializada em Saúde / No Estado de São Paulo	S	188	4	40	6	1.000.000	0	1.000.000
									<b>1.000.000</b>	<b>0</b>	<b>1.000.000</b>
33460006	55101 - Ministério da Cidadania - Administração Direta	27.812.5026.5450.0035	Implantação e Modernização de Infraestrutura para Esporte Educacional, Recreativo e de Lazer / No Estado de São Paulo	F	188	4	40	6	550.000	0	550.000
									<b>550.000</b>	<b>0</b>	<b>550.000</b>
33460007	55101 - Ministério da Cidadania - Administração Direta	27.812.5026.20JP.0035	Desenvolvimento de Atividades e Apoio a Projetos e Eventos de Esporte, Educação, Lazer e Inclusão Social / No Estado de São Paulo	F	188	3	40	6	390.000	0	390.000
									<b>390.000</b>	<b>0</b>	<b>390.000</b>
<b>Total Autor:</b>									<b>15.940.000</b>	<b>0</b>	<b>15.940.000</b>
<b>Autor: Hermes Parcianello</b>											
32200001	55901 - Fundo Nacional de Assistência Social	08.244.5031.219G.0041	Estruturação da Rede de Serviços do Sistema Único de Assistência Social (SUAS) / No Estado do Paraná	S	188	4	41	6	1.100.000	0	1.100.000
				S	188	3	41	6	535.454	0	535.454
									<b>1.635.454</b>	<b>0</b>	<b>1.635.454</b>
32200002	26298 - Fundo Nacional de Desenvolvimento da Educação	12.364.5013.0048.0041	Apoio a Entidades de Ensino Superior Não Federais / No Estado do Paraná	F	188	4	99	6	400.000	0	400.000
									<b>400.000</b>	<b>0</b>	<b>400.000</b>
32200003	26101 - Ministério da Educação - Administração Direta	12.363.5012.15R4.0041	Apoio à Expansão, Reestruturação e Modernização das Instituições da Rede Federal de Educação Profissional, Científica e Tecnológica / No Estado do Paraná	F	188	4	90	6	300.000	0	300.000
									<b>300.000</b>	<b>0</b>	<b>300.000</b>
32200004	36901 - Fundo Nacional de Saúde	10.302.5018.8535.0041	Estruturação de Unidades de Atenção Especializada em Saúde / No Estado do Paraná	S	188	4	40	6	2.500.000	0	2.500.000
									<b>2.500.000</b>	<b>0</b>	<b>2.500.000</b>
32200005	36901 - Fundo Nacional de Saúde	10.301.5019.8581.0041	Estruturação da Rede de Serviços de Atenção Básica de Saúde / No Estado do Paraná	S	188	4	40	6	855.000	0	855.000
									<b>855.000</b>	<b>0</b>	<b>855.000</b>
32200006	36901 - Fundo Nacional de Saúde	10.302.5018.2E90.0041	Incremento Temporário ao Custeio dos Serviços de Assistência Hospitalar e Ambulatorial para Cumprimento de Metas / No Estado do Paraná	S	188	3	41	6	250.000	0	250.000
									<b>250.000</b>	<b>0</b>	<b>250.000</b>

# Congresso Nacional - Comissão Mista de Planos, Orçamentos Públicos e Fiscalização

Relatoria Geral - Alterações da Proposta Orçamentária da União para 2020  
Emendas à Despesa Individuais Aprovadas e Aprovadas Parcialmente por Autor

*Orçamentos Fiscal, da Seguridade Social e de Investimento das Estatais (Valores em R\$1,00)*

Emenda	Unidade Orçamentária	Funcional Programática	Ação + Subtítulo	E S F	F N T	G N D	M A	R P	Relatório Setorial	Acréscimo/ Cancelamento	Parecer CMO
<b>Autor: Hermes Parcianello</b>											
32200007	36901 - Fundo Nacional de Saúde	10.301.5019.2E89.0041	Incremento Temporário ao Custeio dos Serviços de Atenção Básica em Saúde para Cumprimento de Metas / No Estado do Paraná	S	188	3	41	6	4.500.000	0	4.500.000
									<b>4.500.000</b>	<b>0</b>	<b>4.500.000</b>
32200008	36211 - Fundação Nacional de Saúde	10.512.2222.10GD.0041	Implantação, Ampliação e Melhoria de Sistemas Públicos de Abastecimento de Água em Municípios com até 50.000 Habitantes, Exclusivo em Regiões Metropolitanas (RM) ou Regiões Integradas de Desenvolvimento Econômico (RIDE) / No Estado do Paraná	S	188	4	40	6	500.000	-500.000	0
									<b>500.000</b>	<b>-500.000</b>	<b>0</b>
32200008	36211 - Fundação Nacional de Saúde	10.512.2222.7XK6.0041	Implantação, Ampliação e Melhoria de Sistemas Públicos de Abastecimento de Água em Municípios com até 50.000 Habitantes / No Estado do Paraná	S	188	4	40	6	0	500.000	500.000
									<b>0</b>	<b>500.000</b>	<b>500.000</b>
32200009	73101 - Recursos sob Supervisão do Ministério da Economia	28.845.0903.0EC2.0041	Transferências Especiais / No Estado do Paraná	F	188	4	99	6	5.000.000	0	5.000.000
									<b>5.000.000</b>	<b>0</b>	<b>5.000.000</b>
<b>Total Autor:</b>									<b>15.940.454</b>	<b>0</b>	<b>15.940.454</b>
<b>Autor: Hildo Rocha</b>											
33930001	53201 - Companhia de Desenvolvimento dos Vales do São Francisco e do Parnaíba - CODEVASF	15.244.2217.7K66.0021	Apoio a Projetos de Desenvolvimento Sustentável Local Integrado / No Estado do Maranhão	F	188	4	40	6	3.700.000	0	3.700.000
									<b>3.700.000</b>	<b>0</b>	<b>3.700.000</b>
33930002	53201 - Companhia de Desenvolvimento dos Vales do São Francisco e do Parnaíba - CODEVASF	15.244.2217.7K66.0021	Apoio a Projetos de Desenvolvimento Sustentável Local Integrado / No Estado do Maranhão	F	188	4	90	6	1.870.227	0	1.870.227
									<b>1.870.227</b>	<b>0</b>	<b>1.870.227</b>
33930003	36901 - Fundo Nacional de Saúde	10.302.5018.8535.0021	Estruturação de Unidades de Atenção Especializada em Saúde / No Estado do Maranhão	S	188	4	41	6	650.000	0	650.000
									<b>650.000</b>	<b>0</b>	<b>650.000</b>
33930004	55101 - Ministério da Cidadania - Administração Direta	27.811.5026.20JO.0021	Promoção e Apoio ao Desenvolvimento do Futebol Masculino e Feminino e Defesa dos Direitos do Torcedor / No Estado do Maranhão	F	188	3	99	6	300.000	0	300.000
									<b>300.000</b>	<b>0</b>	<b>300.000</b>
33930005	36901 - Fundo Nacional de Saúde	10.302.5018.2E90.0021	Incremento Temporário ao Custeio dos Serviços de Assistência Hospitalar e Ambulatorial para Cumprimento de Metas / No Estado do Maranhão	S	188	3	41	6	4.000.000	0	4.000.000
									<b>4.000.000</b>	<b>0</b>	<b>4.000.000</b>
33930006	81101 - Ministério da Mulher, da Família e dos Direitos Humanos - Administração Direta	14.422.5034.21AR.0021	Promoção e Defesa de Direitos para Todos / No Estado do Maranhão	F	188	4	40	6	200.000	0	200.000
									100.000	0	100.000
									<b>300.000</b>	<b>0</b>	<b>300.000</b>



# Congresso Nacional - Comissão Mista de Planos, Orçamentos Públicos e Fiscalização

Relatoria Geral - Alterações da Proposta Orçamentária da União para 2020  
Emendas à Despesa Individuais Aprovadas e Aprovadas Parcialmente por Autor

*Orçamentos Fiscal, da Seguridade Social e de Investimento das Estatais (Valores em R\$1,00)*

Emenda	Unidade Orçamentária	Funcional Programática	Ação + Subtítulo	E S F	F N T	G N D	M A	R P	Relatório Setorial	Acréscimo/ Cancelamento	Parecer CMO
<b>Autor: Hildo Rocha</b>											
33930007	55101 - Ministério da Cidadania - Administração Direta	27.812.5026.5450.0021	Implantação e Modernização de Infraestrutura para Esporte Educacional, Recreativo e de Lazer / No Estado do Maranhão	F	188	4	40	6	500.000	0	500.000
									<b>500.000</b>	<b>0</b>	<b>500.000</b>
33930008	55207 - Instituto do Patrimônio Histórico e Artístico Nacional	13.391.5025.20ZH.0021	Preservação do Patrimônio Cultural Brasileiro / No Estado do Maranhão	F	188	3	90	6	300.000	0	300.000
									<b>300.000</b>	<b>0</b>	<b>300.000</b>
33930009	55903 - Fundo Nacional de Cultura	13.392.5025.20ZF.0021	Promoção e Fomento à Cultura Brasileira / No Estado do Maranhão	F	188	3	40	6	500.000	0	500.000
									<b>500.000</b>	<b>0</b>	<b>500.000</b>
33930010	55901 - Fundo Nacional de Assistência Social	08.244.5031.219G.0021	Estruturação da Rede de Serviços do Sistema Único de Assistência Social (SUAS) / No Estado do Maranhão	S	188	3	41	6	500.000	0	500.000
									<b>500.000</b>	<b>0</b>	<b>500.000</b>
33930011	36901 - Fundo Nacional de Saúde	10.301.5019.2E89.0021	Incremento Temporário ao Custeio dos Serviços de Atenção Básica em Saúde para Cumprimento de Metas / No Estado do Maranhão	S	188	3	41	6	3.320.227	0	3.320.227
									<b>3.320.227</b>	<b>0</b>	<b>3.320.227</b>
<b>Total Autor:</b>									<b>15.940.454</b>	<b>0</b>	<b>15.940.454</b>
<b>Autor: Hiran Gonçalves</b>											
33960001	52101 - Ministério da Defesa - Administração Direta	05.244.6012.1211.0014	Implementação de Infraestrutura Básica nos Municípios da Região do Calha Norte / No Estado de Roraima	F	188	4	99	6	650.000	0	650.000
									<b>650.000</b>	<b>0</b>	<b>650.000</b>
33960002	36901 - Fundo Nacional de Saúde	10.302.5018.8535.0014	Estruturação de Unidades de Atenção Especializada em Saúde / No Estado de Roraima	S	188	4	99	6	1.204.454	0	1.204.454
									<b>1.204.454</b>	<b>0</b>	<b>1.204.454</b>
33960003	53101 - Ministério do Desenvolvimento Regional - Administração Direta	15.451.2217.1D73.0014	Apoio à Política Nacional de Desenvolvimento Urbano / No Estado de Roraima	F	188	4	99	6	1.000.000	0	1.000.000
									<b>1.000.000</b>	<b>0</b>	<b>1.000.000</b>
33960004	22101 - Ministério da Agricultura, Pecuária e Abastecimento - Administração Direta	20.608.1031.20ZV.0014	Fomento ao Setor Agropecuário / No Estado de Roraima	F	188	4	99	6	2.170.000	0	2.170.000
									<b>2.170.000</b>	<b>0</b>	<b>2.170.000</b>
33960005	55101 - Ministério da Cidadania - Administração Direta	08.306.5033.2798.0014	Aquisição e Distribuição de Alimentos da Agricultura Familiar para Promoção da Segurança Alimentar e Nutricional / No Estado de Roraima	S	188	3	90	6	150.000	0	150.000
									<b>150.000</b>	<b>0</b>	<b>150.000</b>
33960006	55901 - Fundo Nacional de Assistência Social	08.244.5031.219G.0014	Estruturação da Rede de Serviços do Sistema Único de Assistência Social (SUAS) / No Estado de Roraima	S	188	3	50	6	100.000	0	100.000
									<b>100.000</b>	<b>0</b>	<b>100.000</b>

# Congresso Nacional - Comissão Mista de Planos, Orçamentos Públicos e Fiscalização

Relatoria Geral - Alterações da Proposta Orçamentária da União para 2020

Emendas à Despesa Individuais Aprovadas e Aprovadas Parcialmente por Autor

*Orçamentos Fiscal, da Seguridade Social e de Investimento das Estatais (Valores em R\$1,00)*

Emenda	Unidade Orçamentária	Funcional Programática	Ação + Subtítulo	E S F	F N T	G N D	M A	R P	Relatório Setorial	Acréscimo/ Cancelamento	Parecer CMO
<b>Autor: Hiran Gonçalves</b>											
33960007	36211 - Fundação Nacional de Saúde	10.512.2222.3883.0014	Implantação e Melhoria de Serviços de Drenagem e Manejo das Águas Pluviais Urbanas para Prevenção e Controle de Doenças e Agravos em Áreas Endêmicas de Malária / No Estado de Roraima	S	188	4	99	6	2.000.000	0	2.000.000
									<b>2.000.000</b>	<b>0</b>	<b>2.000.000</b>
33960008	36901 - Fundo Nacional de Saúde	10.301.5019.8581.0014	Estruturação da Rede de Serviços de Atenção Básica de Saúde / No Estado de Roraima	S	188	4	99	6	250.000	0	250.000
									<b>250.000</b>	<b>0</b>	<b>250.000</b>
33960009	55101 - Ministério da Cidadania - Administração Direta	27.812.5026.5450.0014	Implantação e Modernização de Infraestrutura para Esporte Educacional, Recreativo e de Lazer / No Estado de Roraima	F	188	4	99	6	700.000	0	700.000
									<b>700.000</b>	<b>0</b>	<b>700.000</b>
33960010	36901 - Fundo Nacional de Saúde	10.301.5019.8581.0014	Estruturação da Rede de Serviços de Atenção Básica de Saúde / No Estado de Roraima	S	188	4	99	6	250.000	0	250.000
									<b>250.000</b>	<b>0</b>	<b>250.000</b>
33960011	36211 - Fundação Nacional de Saúde	10.512.2222.7652.0014	Implantação de Melhorias Sanitárias Domiciliares para Prevenção e Controle de Doenças e Agravos em localidades urbanas de municípios com população até 50.000 habitantes / No Estado de Roraima	S	188	4	99	6	1.800.000	0	1.800.000
									<b>1.800.000</b>	<b>0</b>	<b>1.800.000</b>
33960012	36901 - Fundo Nacional de Saúde	10.302.5018.2E90.0035	Incremento Temporário ao Custeio dos Serviços de Assistência Hospitalar e Ambulatorial para Cumprimento de Metas / No Estado de São Paulo	S	188	3	31	6	200.000	0	200.000
									<b>200.000</b>	<b>0</b>	<b>200.000</b>
33960013	36901 - Fundo Nacional de Saúde	10.301.5019.8581.0014	Estruturação da Rede de Serviços de Atenção Básica de Saúde / No Estado de Roraima	S	188	4	99	6	1.086.000	0	1.086.000
									<b>1.086.000</b>	<b>0</b>	<b>1.086.000</b>
33960014	52101 - Ministério da Defesa - Administração Direta	05.244.6012.1211.0014	Implementação de Infraestrutura Básica nos Municípios da Região do Calha Norte / No Estado de Roraima	F	188	4	99	6	1.200.000	0	1.200.000
									<b>1.200.000</b>	<b>0</b>	<b>1.200.000</b>
33960015	30101 - Ministério da Justiça e Segurança Pública - Administração Direta	06.181.5016.21BM.0014	Desenvolvimento de Políticas de Segurança Pública, Prevenção, e Enfrentamento à Criminalidade / No Estado de Roraima	F	188	4	30	6	580.000	0	580.000
									<b>580.000</b>	<b>0</b>	<b>580.000</b>
33960016	55101 - Ministério da Cidadania - Administração Direta	13.392.5025.20ZF.0014	Promoção e Fomento à Cultura Brasileira / No Estado de Roraima	F	188	3	50	6	200.000	0	200.000
									<b>200.000</b>	<b>0</b>	<b>200.000</b>
33960017	26298 - Fundo Nacional de Desenvolvimento da Educação	12.364.5013.0048.0014	Apoio a Entidades de Ensino Superior Não Federais / No Estado de Roraima	F	188	4	30	6	1.200.000	0	1.200.000
									<b>1.200.000</b>	<b>0</b>	<b>1.200.000</b>
33960018	36901 - Fundo Nacional de Saúde	10.305.5023.20YJ.0014	Fortalecimento do Sistema Nacional de Vigilância em Saúde / No Estado de Roraima	S	188	4	31	6	1.200.000	0	1.200.000
									<b>1.200.000</b>	<b>0</b>	<b>1.200.000</b>

# Congresso Nacional - Comissão Mista de Planos, Orçamentos Públicos e Fiscalização

Relatoria Geral - Alterações da Proposta Orçamentária da União para 2020  
Emendas à Despesa Individuais Aprovadas e Aprovadas Parcialmente por Autor

*Orçamentos Fiscal, da Seguridade Social e de Investimento das Estatais (Valores em R\$1,00)*

Emenda	Unidade Orçamentária	Funcional Programática	Ação + Subtítulo	E S F	F N T	G N D	M A	R P	Relatório Setorial	Acréscimo/ Cancelamento	Parecer CMO
<b>Autor: Hiran Gonçalves</b>											
<b>Total Autor:</b>									<b>15.940.454</b>	<b>0</b>	<b>15.940.454</b>
<b>Autor: Hugo Leal</b>											
23970001	22101 - Ministério da Agricultura, Pecuária e Abastecimento - Administração Direta	20.608.1031.20ZV.0033	Fomento ao Setor Agropecuário / No Estado do Rio de Janeiro	F	188	4	99	6	917.278	0	917.278
									<b>917.278</b>	<b>0</b>	<b>917.278</b>
23970002	26236 - Universidade Federal Fluminense	12.364.5013.8282.0033	Reestruturação e Modernização das Instituições Federais de Ensino Superior / No Estado do Rio de Janeiro	F	188	3	90	6	300.000	0	300.000
									<b>300.000</b>	<b>0</b>	<b>300.000</b>
23970003	55901 - Fundo Nacional de Assistência Social	08.244.5031.219G.0033	Estruturação da Rede de Serviços do Sistema Único de Assistência Social (SUAS) / No Estado do Rio de Janeiro	S	188	4	99	6	1.000.000	0	1.000.000
									<b>1.000.000</b>	<b>0</b>	<b>1.000.000</b>
23970004	26245 - Universidade Federal do Rio de Janeiro	12.364.5013.8282.0033	Reestruturação e Modernização das Instituições Federais de Ensino Superior / No Estado do Rio de Janeiro	F	188	4	90	6	300.000	0	300.000
									<b>300.000</b>	<b>0</b>	<b>300.000</b>
23970005	53101 - Ministério do Desenvolvimento Regional - Administração Direta	15.451.2217.1D73.0033	Apoio à Política Nacional de Desenvolvimento Urbano / No Estado do Rio de Janeiro	F	188	4	99	6	2.000.000	0	2.000.000
									<b>2.000.000</b>	<b>0</b>	<b>2.000.000</b>
23970006	25101 - Ministério da Economia - Administração Direta	04.122.0032.21AX.7001	Gestão das políticas de previdência e trabalho / Funcionamento do Conselho de Recursos do Seguro Social - Nacional	F	188	3	90	6	150.000	0	150.000
									<b>150.000</b>	<b>0</b>	<b>150.000</b>
23970007	36901 - Fundo Nacional de Saúde	10.302.5018.2E90.0033	Incremento Temporário ao Custeio dos Serviços de Assistência Hospitalar e Ambulatorial para Cumprimento de Metas / No Estado do Rio de Janeiro	S	188	3	99	6	2.000.000	0	2.000.000
									<b>2.000.000</b>	<b>0</b>	<b>2.000.000</b>
23970008	36901 - Fundo Nacional de Saúde	10.301.5019.8581.0033	Estruturação da Rede de Serviços de Atenção Básica de Saúde / No Estado do Rio de Janeiro	S	188	4	99	6	2.000.000	0	2.000.000
									<b>2.000.000</b>	<b>0</b>	<b>2.000.000</b>
23970009	36901 - Fundo Nacional de Saúde	10.302.5018.8535.0033	Estruturação de Unidades de Atenção Especializada em Saúde / No Estado do Rio de Janeiro	S	188	4	99	6	2.100.000	0	2.100.000
									<b>2.100.000</b>	<b>0</b>	<b>2.100.000</b>
23970010	26236 - Universidade Federal Fluminense	12.364.5013.20GK.0033	Fomento às Ações de Graduação, Pós-Graduação, Ensino, Pesquisa e Extensão / No Estado do Rio de Janeiro	F	188	3	90	6	300.000	0	300.000
									<b>300.000</b>	<b>0</b>	<b>300.000</b>
23970011	54101 - Ministério do Turismo - Administração Direta	23.695.2223.20Y3.0033	Promoção e Marketing do Turismo no Mercado Nacional / No Estado do Rio de Janeiro	F	188	3	99	6	1.000.000	0	1.000.000
									<b>1.000.000</b>	<b>0</b>	<b>1.000.000</b>

# Congresso Nacional - Comissão Mista de Planos, Orçamentos Públicos e Fiscalização

Relatoria Geral - Alterações da Proposta Orçamentária da União para 2020

Emendas à Despesa Individuais Aprovadas e Aprovadas Parcialmente por Autor

*Orçamentos Fiscal, da Seguridade Social e de Investimento das Estatais (Valores em R\$1,00)*

Emenda	Unidade Orçamentária	Funcional Programática	Ação + Subtítulo	E S F	F N T	G N D	M A	R P	Relatório Setorial	Acréscimo/ Cancelamento	Parecer CMO
<b>Autor: Hugo Leal</b>											
23970012	36901 - Fundo Nacional de Saúde	10.302.5018.6217.6506	Atenção à Saúde nos Serviços Ambulatoriais e Hospitalares do Ministério da Saúde / No Município do Rio de Janeiro - RJ (Hospital Geral dos Servidores)	S	188	4	90	6	500.000	0	500.000
									<b>500.000</b>	<b>0</b>	<b>500.000</b>
23970013	22211 - Companhia Nacional de Abastecimento - CONAB	20.605.1031.20Y7.0001	Desenvolvimento do Abastecimento Agroalimentar / Nacional	F	188	3	90	6	300.000	0	300.000
									<b>300.000</b>	<b>0</b>	<b>300.000</b>
23970014	26298 - Fundo Nacional de Desenvolvimento da Educação	12.368.5011.20RP.0033	Apoio à Infraestrutura para a Educação Básica / No Estado do Rio de Janeiro	F	188	4	99	6	250.000	0	250.000
									<b>250.000</b>	<b>0</b>	<b>250.000</b>
23970015	55101 - Ministério da Cidadania - Administração Direta	27.812.5026.20JP.0033	Desenvolvimento de Atividades e Apoio a Projetos e Eventos de Esporte, Educação, Lazer e Inclusão Social / No Estado do Rio de Janeiro	F	188	3	99	6	700.000	0	700.000
									<b>700.000</b>	<b>0</b>	<b>700.000</b>
23970016	55101 - Ministério da Cidadania - Administração Direta	27.812.5026.5450.0033	Implantação e Modernização de Infraestrutura para Esporte Educacional, Recreativo e de Lazer / No Estado do Rio de Janeiro	F	188	4	99	6	300.000	0	300.000
									<b>300.000</b>	<b>0</b>	<b>300.000</b>
23970017	36901 - Fundo Nacional de Saúde	10.301.5019.2E89.0033	Incremento Temporário ao Custeio dos Serviços de Atenção Básica em Saúde para Cumprimento de Metas / No Estado do Rio de Janeiro	S	188	3	99	6	1.523.176	0	1.523.176
									<b>1.523.176</b>	<b>0</b>	<b>1.523.176</b>
23970018	81101 - Ministério da Mulher, da Família e dos Direitos Humanos - Administração Direta	14.422.5034.21AR.0033	Promoção e Defesa de Direitos para Todos / No Estado do Rio de Janeiro	F	188	4	99	6	200.000	0	200.000
									F 188 3 99 6 100.000	0	100.000
									<b>300.000</b>	<b>0</b>	<b>300.000</b>
<b>Total Autor:</b>									<b>15.940.454</b>	<b>0</b>	<b>15.940.454</b>
<b>Autor: Hugo Motta</b>											
27120001	53101 - Ministério do Desenvolvimento Regional - Administração Direta	15.451.2217.1D73.0025	Apoio à Política Nacional de Desenvolvimento Urbano / No Estado da Paraíba	F	188	4	40	6	600.000	0	600.000
									<b>600.000</b>	<b>0</b>	<b>600.000</b>
27120002	36901 - Fundo Nacional de Saúde	10.302.5018.2E90.0025	Incremento Temporário ao Custeio dos Serviços de Assistência Hospitalar e Ambulatorial para Cumprimento de Metas / No Estado da Paraíba	S	188	3	41	6	2.250.000	0	2.250.000
									<b>2.250.000</b>	<b>0</b>	<b>2.250.000</b>
27120003	36901 - Fundo Nacional de Saúde	10.301.5019.2E89.0025	Incremento Temporário ao Custeio dos Serviços de Atenção Básica em Saúde para Cumprimento de Metas / No Estado da Paraíba	S	188	3	41	6	12.050.000	0	12.050.000
									<b>12.050.000</b>	<b>0</b>	<b>12.050.000</b>

# Congresso Nacional - Comissão Mista de Planos, Orçamentos Públicos e Fiscalização

Relatoria Geral - Alterações da Proposta Orçamentária da União para 2020

Emendas à Despesa Individuais Aprovadas e Aprovadas Parcialmente por Autor

*Orçamentos Fiscal, da Seguridade Social e de Investimento das Estatais (Valores em R\$1,00)*

Emenda	Unidade Orçamentária	Funcional Programática	Ação + Subtítulo	E S F	F N T	G N D	M A	R P	Relatório Setorial	Acréscimo/ Cancelamento	Parecer CMO
<b>Autor: Hugo Motta</b>											
27120004	36901 - Fundo Nacional de Saúde	10.302.5018.2E90.1436	Incremento Temporário ao Custeio dos Serviços de Assistência Hospitalar e Ambulatorial para Cumprimento de Metas / No Município de João Pessoa - PB	S	188	3	41	6	290.454	0	290.454
									<b>290.454</b>	<b>0</b>	<b>290.454</b>
27120005	36901 - Fundo Nacional de Saúde	10.302.5018.6148.0001	Assistência Médica Qualificada e Gratuita a Todos os Níveis da População e Desenvolvimento de Atividades Educacionais e de Pesquisa no Campo da Saúde – Rede SARAHA de Hospitais de Reabilitação / Nacional	S	188	3	90	6	100.000	0	100.000
									<b>100.000</b>	<b>0</b>	<b>100.000</b>
27120006	26443 - Empresa Brasileira de Serviços Hospitalares	12.302.5013.20RX.7001	Reestruturação e Modernização dos Hospitais Universitários Federais / Hospital Universitário Lauro Wanderley - No Estado da Paraíba	S	188	4	90	6	650.000	0	650.000
									<b>650.000</b>	<b>0</b>	<b>650.000</b>
<b>Total Autor:</b>									<b>15.940.454</b>	<b>0</b>	<b>15.940.454</b>
<b>Autor: Humberto Costa</b>											
28850001	36901 - Fundo Nacional de Saúde	10.301.5019.2E89.0026	Incremento Temporário ao Custeio dos Serviços de Atenção Básica em Saúde para Cumprimento de Metas / No Estado de Pernambuco	S	188	3	41	6	4.743.475	0	4.743.475
									<b>4.743.475</b>	<b>0</b>	<b>4.743.475</b>
28850002	26298 - Fundo Nacional de Desenvolvimento da Educação	12.368.5011.0509.0026	Apoio ao Desenvolvimento da Educação Básica / No Estado de Pernambuco	F	188	3	99	6	1.500.000	0	1.500.000
									<b>1.500.000</b>	<b>0</b>	<b>1.500.000</b>
28850003	81101 - Ministério da Mulher, da Família e dos Direitos Humanos - Administração Direta	14.243.5034.14UF.0026	Construção, Reforma, Equipagem e Ampliação de Unidades de Atendimento Socioeducativo / No Estado de Pernambuco	F	188	4	30	6	300.000	0	300.000
									<b>300.000</b>	<b>0</b>	<b>300.000</b>
28850004	53101 - Ministério do Desenvolvimento Regional - Administração Direta	15.451.2217.1D73.0026	Apoio à Política Nacional de Desenvolvimento Urbano / No Estado de Pernambuco	F	188	4	99	6	916.228	0	916.228
									<b>916.228</b>	<b>0</b>	<b>916.228</b>
28850005	81101 - Ministério da Mulher, da Família e dos Direitos Humanos - Administração Direta	14.422.5034.218B.0026	Políticas de Igualdade e Enfrentamento à Violência contra as Mulheres / No Estado de Pernambuco	F	188	3	30	6	300.000	0	300.000
									<b>300.000</b>	<b>0</b>	<b>300.000</b>
28850006	36901 - Fundo Nacional de Saúde	10.302.5018.8535.0026	Estruturação de Unidades de Atenção Especializada em Saúde / No Estado de Pernambuco	S	188	4	50	6	150.000	0	150.000
									<b>150.000</b>	<b>0</b>	<b>150.000</b>
28850007	81101 - Ministério da Mulher, da Família e dos Direitos Humanos - Administração Direta	14.422.5034.21AR.0001	Promoção e Defesa de Direitos para Todos / Nacional	F	188	3	90	6	150.000	0	150.000
									F 188 3 50 6	0	200.000
									<b>350.000</b>	<b>0</b>	<b>350.000</b>

# Congresso Nacional - Comissão Mista de Planos, Orçamentos Públicos e Fiscalização

Relatoria Geral - Alterações da Proposta Orçamentária da União para 2020  
Emendas à Despesa Individuais Aprovadas e Aprovadas Parcialmente por Autor

*Orçamentos Fiscal, da Seguridade Social e de Investimento das Estatais (Valores em R\$1,00)*

Emenda	Unidade Orçamentária	Funcional Programática	Ação + Subtítulo	E S F	F N T	G N D	M A	R P	Relatório Setorial	Acréscimo/ Cancelamento	Parecer CMO
<b>Autor: Humberto Costa</b>											
28850008	81101 - Ministério da Mulher, da Família e dos Direitos Humanos - Administração Direta	14.422.5034.218B.0001	Políticas de Igualdade e Enfrentamento à Violência contra as Mulheres / Nacional	F	188	3	50	6	150.000	0	150.000
									<b>150.000</b>	<b>0</b>	<b>150.000</b>
28850009	36901 - Fundo Nacional de Saúde	10.302.5018.8535.0026	Estruturação de Unidades de Atenção Especializada em Saúde / No Estado de Pernambuco	S	188	4	30	6	250.000	0	250.000
									<b>250.000</b>	<b>0</b>	<b>250.000</b>
28850010	55901 - Fundo Nacional de Assistência Social	08.244.5031.219G.0026	Estruturação da Rede de Serviços do Sistema Único de Assistência Social (SUAS) / No Estado de Pernambuco	S	188	4	41	6	180.000	0	180.000
									<b>180.000</b>	<b>0</b>	<b>180.000</b>
28850011	55903 - Fundo Nacional de Cultura	13.392.5025.14U2.1695	Implantação, Instalação e Modernização de Espaços e Equipamentos Culturais / No Município de Recife - PE	F	188	4	40	6	200.000	0	200.000
									<b>200.000</b>	<b>0</b>	<b>200.000</b>
28850012	55903 - Fundo Nacional de Cultura	13.392.5025.20ZF.0026	Promoção e Fomento à Cultura Brasileira / No Estado de Pernambuco	F	188	3	99	6	400.000	0	400.000
									<b>400.000</b>	<b>0</b>	<b>400.000</b>
28850013	24901 - Fundo Nacional de Desenvolvimento Científico e Tecnológico	19.572.2208.0A29.0026	Subvenção Econômica a Projetos de Desenvolvimento Tecnológico (Lei nº 10.973, de 2004) / No Estado de Pernambuco	F	188	3	30	6	200.000	0	200.000
									<b>200.000</b>	<b>0</b>	<b>200.000</b>
28850014	55101 - Ministério da Cidadania - Administração Direta	27.812.5026.5450.1721	Implantação e Modernização de Infraestrutura para Esporte Educacional, Recreativo e de Lazer / No Município de Serra Talhada - PE	F	188	4	99	6	300.000	0	300.000
				F	188	4	40	6	300.000	0	300.000
									<b>600.000</b>	<b>0</b>	<b>600.000</b>
28850015	81101 - Ministério da Mulher, da Família e dos Direitos Humanos - Administração Direta	14.243.5034.14UF.0026	Construção, Reforma, Equipagem e Ampliação de Unidades de Atendimento Socioeducativo / No Estado de Pernambuco	F	188	4	99	6	1.050.000	0	1.050.000
									<b>1.050.000</b>	<b>0</b>	<b>1.050.000</b>
28850016	53201 - Companhia de Desenvolvimento dos Vales do São Francisco e do Parnaíba - CODEVASF	18.544.2221.1851.0026	Aquisição de Equipamentos e/ou Implantação de Obras de Infraestrutura Hídrica de Pequeno e Médio Vulto / No Estado de Pernambuco	F	188	4	99	6	1.072.000	0	1.072.000
									<b>1.072.000</b>	<b>0</b>	<b>1.072.000</b>
28850017	36901 - Fundo Nacional de Saúde	10.302.5018.2E90.0026	Incremento Temporário ao Custeio dos Serviços de Assistência Hospitalar e Ambulatorial para Cumprimento de Metas / No Estado de Pernambuco	S	188	3	41	6	150.000	0	150.000
									<b>150.000</b>	<b>0</b>	<b>150.000</b>
28850018	53204 - Departamento Nacional de Obras Contra as Secas - DNOCS	18.544.2221.1851.0026	Aquisição de Equipamentos e/ou Implantação de Obras de Infraestrutura Hídrica de Pequeno e Médio Vulto / No Estado de Pernambuco	F	188	4	99	6	300.000	0	300.000
									<b>300.000</b>	<b>0</b>	<b>300.000</b>

# Congresso Nacional - Comissão Mista de Planos, Orçamentos Públicos e Fiscalização

Relatoria Geral - Alterações da Proposta Orçamentária da União para 2020

Emendas à Despesa Individuais Aprovadas e Aprovadas Parcialmente por Autor

Orçamentos Fiscal, da Seguridade Social e de Investimento das Estatais (Valores em R\$1,00)

Emenda	Unidade Orçamentária	Funcional Programática	Ação + Subtítulo	E S F	F N T	G N D	M A	R P	Relatório Setorial	Acréscimo/ Cancelamento	Parecer CMO
<b>Autor: Humberto Costa</b>											
28850019	30101 - Ministério da Justiça e Segurança Pública - Administração Direta	06.181.5016.21BM.0026	Desenvolvimento de Políticas de Segurança Pública, Prevenção, e Enfrentamento à Criminalidade / No Estado de Pernambuco	F	188	3	90	6	250.000	0	250.000
									<b>250.000</b>	<b>0</b>	<b>250.000</b>
28850020	55903 - Fundo Nacional de Cultura	13.392.5025.20ZF.0001	Promoção e Fomento à Cultura Brasileira / Nacional	F	188	3	90	6	200.000	0	200.000
									<b>200.000</b>	<b>0</b>	<b>200.000</b>
28850021	36901 - Fundo Nacional de Saúde	10.302.5018.8535.0026	Estruturação de Unidades de Atenção Especializada em Saúde / No Estado de Pernambuco	S	188	4	99	6	1.206.668	0	1.206.668
									<b>1.206.668</b>	<b>0</b>	<b>1.206.668</b>
28850022	36901 - Fundo Nacional de Saúde	10.302.5018.2E90.0026	Incremento Temporário ao Custeio dos Serviços de Assistência Hospitalar e Ambulatorial para Cumprimento de Metas / No Estado de Pernambuco	S	188	3	99	6	537.083	0	537.083
									<b>537.083</b>	<b>0</b>	<b>537.083</b>
28850023	36201 - Fundação Oswaldo Cruz	10.571.5020.7674.0001	Modernização de Unidades da Fundação Oswaldo Cruz / Nacional	S	188	4	90	6	285.000	0	285.000
									<b>285.000</b>	<b>0</b>	<b>285.000</b>
28850024	36901 - Fundo Nacional de Saúde	10.302.5018.2E90.0026	Incremento Temporário ao Custeio dos Serviços de Assistência Hospitalar e Ambulatorial para Cumprimento de Metas / No Estado de Pernambuco	S	188	3	41	6	150.000	0	150.000
									<b>150.000</b>	<b>0</b>	<b>150.000</b>
28850025	36901 - Fundo Nacional de Saúde	10.302.5018.8535.0026	Estruturação de Unidades de Atenção Especializada em Saúde / No Estado de Pernambuco	S	188	4	50	6	500.000	0	500.000
									<b>500.000</b>	<b>0</b>	<b>500.000</b>
<b>Total Autor:</b>									<b>15.940.454</b>	<b>0</b>	<b>15.940.454</b>
<b>Autor: Idilvan Alencar</b>											
41470001	36901 - Fundo Nacional de Saúde	10.302.5018.8535.0023	Estruturação de Unidades de Atenção Especializada em Saúde / No Estado do Ceará	S	188	4	99	6	900.000	0	900.000
									<b>900.000</b>	<b>0</b>	<b>900.000</b>
41470002	26442 - Universidade da Integração Internacional da Lusofonia Afro-Brasileira	12.364.5013.20GK.0023	Fomento às Ações de Graduação, Pós-Graduação, Ensino, Pesquisa e Extensão / No Estado do Ceará	F	188	3	90	6	100.000	0	100.000
									<b>100.000</b>	<b>0</b>	<b>100.000</b>
41470003	26233 - Universidade Federal do Ceará	12.364.5013.8282.0023	Reestruturação e Modernização das Instituições Federais de Ensino Superior / No Estado do Ceará	F	188	4	90	6	150.000	0	150.000
									<b>150.000</b>	<b>0</b>	<b>150.000</b>
41470004	36901 - Fundo Nacional de Saúde	10.301.5019.8581.0023	Estruturação da Rede de Serviços de Atenção Básica de Saúde / No Estado do Ceará	S	188	4	41	6	3.360.000	0	3.360.000
									<b>3.360.000</b>	<b>0</b>	<b>3.360.000</b>

# Congresso Nacional - Comissão Mista de Planos, Orçamentos Públicos e Fiscalização

Relatoria Geral - Alterações da Proposta Orçamentária da União para 2020  
Emendas à Despesa Individuais Aprovadas e Aprovadas Parcialmente por Autor

*Orçamentos Fiscal, da Seguridade Social e de Investimento das Estatais (Valores em R\$1,00)*

Emenda	Unidade Orçamentária	Funcional Programática	Ação + Subtítulo	E S F	F N T	G N D	M A	R P	Relatório Setorial	Acréscimo/ Cancelamento	Parecer CMO
<b>Autor: Idilvan Alencar</b>											
41470005	36901 - Fundo Nacional de Saúde	10.301.5019.2E89.0023	Incremento Temporário ao Custeio dos Serviços de Atenção Básica em Saúde para Cumprimento de Metas / No Estado do Ceará	S	188	3	99	6	1.760.000	0	1.760.000
									<b>1.760.000</b>	<b>0</b>	<b>1.760.000</b>
41470006	36901 - Fundo Nacional de Saúde	10.302.5018.2E90.0023	Incremento Temporário ao Custeio dos Serviços de Assistência Hospitalar e Ambulatorial para Cumprimento de Metas / No Estado do Ceará	S	188	3	99	6	3.530.000	0	3.530.000
									<b>3.530.000</b>	<b>0</b>	<b>3.530.000</b>
41470007	26442 - Universidade da Integração Internacional da Lusofonia Afro-Brasileira	12.364.5013.20RK.0023	Funcionamento de Instituições Federais de Ensino Superior / No Estado do Ceará	F	188	3	90	6	220.454	0	220.454
									<b>220.454</b>	<b>0</b>	<b>220.454</b>
41470008	26237 - Universidade Federal de Juiz de Fora	12.364.5013.20GK.0031	Fomento às Ações de Graduação, Pós-Graduação, Ensino, Pesquisa e Extensão / No Estado de Minas Gerais	F	188	3	90	6	4.872.000	0	4.872.000
									<b>4.872.000</b>	<b>0</b>	<b>4.872.000</b>
41470009	81101 - Ministério da Mulher, da Família e dos Direitos Humanos - Administração Direta	14.422.5034.21AR.1052	Promoção e Defesa de Direitos para Todos / No Município de Graça - CE	F	188	4	90	6	120.000	0	120.000
									<b>120.000</b>	<b>0</b>	<b>120.000</b>
41470010	26237 - Universidade Federal de Juiz de Fora	12.364.5013.20GK.0031	Fomento às Ações de Graduação, Pós-Graduação, Ensino, Pesquisa e Extensão / No Estado de Minas Gerais	F	188	3	90	6	328.000	0	328.000
									<b>328.000</b>	<b>0</b>	<b>328.000</b>
41470011	36901 - Fundo Nacional de Saúde	10.301.5019.8581.0023	Estruturação da Rede de Serviços de Atenção Básica de Saúde / No Estado do Ceará	S	188	4	41	6	200.000	0	200.000
									<b>200.000</b>	<b>0</b>	<b>200.000</b>
41470012	26449 - Universidade Federal do Cariri	12.364.5013.20RK.0023	Funcionamento de Instituições Federais de Ensino Superior / No Estado do Ceará	F	188	3	90	6	400.000	0	400.000
									<b>400.000</b>	<b>0</b>	<b>400.000</b>
<b>Total Autor:</b>									<b>15.940.454</b>	<b>0</b>	<b>15.940.454</b>
<b>Autor: Igor Kannário</b>											
40170001	55101 - Ministério da Cidadania - Administração Direta	27.812.5026.20JP.0029	Desenvolvimento de Atividades e Apoio a Projetos e Eventos de Esporte, Educação, Lazer e Inclusão Social / No Estado da Bahia	F	188	3	99	6	150.000	0	150.000
									<b>150.000</b>	<b>0</b>	<b>150.000</b>
40170002	81101 - Ministério da Mulher, da Família e dos Direitos Humanos - Administração Direta	14.422.5034.21AR.0029	Promoção e Defesa de Direitos para Todos / No Estado da Bahia	F	188	4	90	6	600.000	0	600.000
									<b>600.000</b>	<b>0</b>	<b>600.000</b>
40170003	36901 - Fundo Nacional de Saúde	10.301.5019.2E89.0029	Incremento Temporário ao Custeio dos Serviços de Atenção Básica em Saúde para Cumprimento de Metas / No Estado da Bahia	S	188	3	41	6	4.000.000	0	4.000.000
									<b>4.000.000</b>	<b>0</b>	<b>4.000.000</b>



# Congresso Nacional - Comissão Mista de Planos, Orçamentos Públicos e Fiscalização

Relatoria Geral - Alterações da Proposta Orçamentária da União para 2020

Emendas à Despesa Individuais Aprovadas e Aprovadas Parcialmente por Autor

*Orçamentos Fiscal, da Seguridade Social e de Investimento das Estatais (Valores em R\$1,00)*

Emenda	Unidade Orçamentária	Funcional Programática	Ação + Subtítulo	E S F	F N T	G N D	M N A	R P	Relatório Setorial	Acréscimo/ Cancelamento	Parecer CMO
<b>Autor: Igor Kannário</b>											
40170004	36901 - Fundo Nacional de Saúde	10.305.5023.2E87.0029	Controle da população de animais em situações excepcionais (castração e atenção veterinária - LDO 2020, art. 41) / No Estado da Bahia	S	188	4	41	6	150.000	0	150.000
									<b>150.000</b>	<b>0</b>	<b>150.000</b>
40170005	55903 - Fundo Nacional de Cultura	13.392.5025.20ZF.0029	Promoção e Fomento à Cultura Brasileira / No Estado da Bahia	F	188	3	99	6	100.000	0	100.000
									<b>100.000</b>	<b>0</b>	<b>100.000</b>
40170006	53101 - Ministério do Desenvolvimento Regional - Administração Direta	15.244.2217.7K66.0029	Apoio a Projetos de Desenvolvimento Sustentável Local Integrado / No Estado da Bahia	F	188	4	99	6	4.500.000	0	4.500.000
									<b>4.500.000</b>	<b>0</b>	<b>4.500.000</b>
40170007	26298 - Fundo Nacional de Desenvolvimento da Educação	12.368.5011.0509.0029	Apoio ao Desenvolvimento da Educação Básica / No Estado da Bahia	F	188	3	99	6	1.740.000	0	1.740.000
									<b>1.740.000</b>	<b>0</b>	<b>1.740.000</b>
40170008	36901 - Fundo Nacional de Saúde	10.302.5018.2E90.0029	Incremento Temporário ao Custeio dos Serviços de Assistência Hospitalar e Ambulatorial para Cumprimento de Metas / No Estado da Bahia	S	188	3	99	6	4.000.000	0	4.000.000
									<b>4.000.000</b>	<b>0</b>	<b>4.000.000</b>
40170009	53201 - Companhia de Desenvolvimento dos Vales do São Francisco e do Parnaíba - CODEVASF	15.244.2217.7K66.0029	Apoio a Projetos de Desenvolvimento Sustentável Local Integrado / No Estado da Bahia	F	188	4	40	6	700.454	0	700.454
									<b>700.454</b>	<b>0</b>	<b>700.454</b>
<b>Total Autor:</b>									<b>15.940.454</b>	<b>0</b>	<b>15.940.454</b>
<b>Autor: Igor Timo</b>											
41480001	30107 - Departamento de Polícia Rodoviária Federal	06.181.5016.2723.0031	Policciamento, Fiscalização, Combate à Criminalidade e Corrupção / No Estado de Minas Gerais	F	188	4	90	6	160.000	0	160.000
									<b>160.000</b>	<b>0</b>	<b>160.000</b>
41480002	30101 - Ministério da Justiça e Segurança Pública - Administração Direta	06.181.5016.21BM.0031	Desenvolvimento de Políticas de Segurança Pública, Prevenção, e Enfrentamento à Criminalidade / No Estado de Minas Gerais	F	188	4	30	6	450.000	0	450.000
									<b>450.000</b>	<b>0</b>	<b>450.000</b>
41480003	55101 - Ministério da Cidadania - Administração Direta	27.812.5026.5450.0031	Implantação e Modernização de Infraestrutura para Esporte Educacional, Recreativo e de Lazer / No Estado de Minas Gerais	F	188	4	40	6	250.000	0	250.000
									<b>250.000</b>	<b>0</b>	<b>250.000</b>
41480004	55903 - Fundo Nacional de Cultura	13.391.5025.20ZH.0031	Preservação do Patrimônio Cultural Brasileiro / No Estado de Minas Gerais	F	188	3	40	6	100.000	0	100.000
									<b>100.000</b>	<b>0</b>	<b>100.000</b>
41480005	36901 - Fundo Nacional de Saúde	10.302.5018.2E90.0031	Incremento Temporário ao Custeio dos Serviços de Assistência Hospitalar e Ambulatorial para Cumprimento de Metas / No Estado de Minas Gerais	S	188	3	41	6	3.000.000	0	3.000.000
									<b>3.000.000</b>	<b>0</b>	<b>3.000.000</b>

# Congresso Nacional - Comissão Mista de Planos, Orçamentos Públicos e Fiscalização

Relatoria Geral - Alterações da Proposta Orçamentária da União para 2020

Emendas à Despesa Individuais Aprovadas e Aprovadas Parcialmente por Autor

*Orçamentos Fiscal, da Seguridade Social e de Investimento das Estatais (Valores em R\$1,00)*

Emenda	Unidade Orçamentária	Funcional Programática	Ação + Subtítulo	E S F	F N T	G N D	M A	R P	Relatório Setorial	Acréscimo/ Cancelamento	Parecer CMO
<b>Autor: Igor Timo</b>											
41480006	55901 - Fundo Nacional de Assistência Social	08.244.5031.219G.0031	Estruturação da Rede de Serviços do Sistema Único de Assistência Social (SUAS) / No Estado de Minas Gerais	S	188	4	41	6	250.000	0	250.000
									<b>250.000</b>	<b>0</b>	<b>250.000</b>
41480007	36211 - Fundação Nacional de Saúde	10.512.2222.10GG.0031	Implantação e Melhoria de Sistemas Públicos de Manejo de Resíduos Sólidos em Municípios de até 50.000 Habitantes, Exclusive em Regiões Metropolitanas (RM) ou Regiões Integradas de Desenvolvimento Econômico (RIDE) / No Estado de Minas Gerais	S	188	4	99	6	1.100.000	-1.100.000	0
									<b>1.100.000</b>	<b>-1.100.000</b>	<b>0</b>
41480007	36211 - Fundação Nacional de Saúde	10.512.2222.7XK8.0031	Implantação e Melhoria de Sistemas Públicos de Manejo de Resíduos Sólidos em Municípios com até 50.000 Habitantes / No Estado de Minas Gerais	S	188	4	99	6	0	1.100.000	1.100.000
									<b>0</b>	<b>1.100.000</b>	<b>1.100.000</b>
41480008	30907 - Fundo Penitenciário Nacional	06.421.5016.155N.0031	Aprimoramento da Infraestrutura e Modernização do Sistema Penal / No Estado de Minas Gerais	F	188	4	40	6	120.000	0	120.000
									<b>120.000</b>	<b>0</b>	<b>120.000</b>
41480009	26298 - Fundo Nacional de Desenvolvimento da Educação	12.368.5011.20RP.0031	Apoio à Infraestrutura para a Educação Básica / No Estado de Minas Gerais	F	188	4	40	6	931.000	0	931.000
									<b>931.000</b>	<b>0</b>	<b>931.000</b>
41480010	26255 - Universidade Federal dos Vales do Jequitinhonha e Mucuri	12.364.5013.20RK.0031	Funcionamento de Instituições Federais de Ensino Superior / No Estado de Minas Gerais	F	188	4	90	6	500.000	0	500.000
									<b>500.000</b>	<b>0</b>	<b>500.000</b>
41480011	36901 - Fundo Nacional de Saúde	10.302.5018.8535.0031	Estruturação de Unidades de Atenção Especializada em Saúde / No Estado de Minas Gerais	S	188	4	41	6	2.000.000	0	2.000.000
									<b>2.000.000</b>	<b>0</b>	<b>2.000.000</b>
41480012	53101 - Ministério do Desenvolvimento Regional - Administração Direta	15.244.2217.7K66.0031	Apoio a Projetos de Desenvolvimento Sustentável Local Integrado / No Estado de Minas Gerais	F	188	4	99	6	2.047.454	0	2.047.454
									<b>2.047.454</b>	<b>0</b>	<b>2.047.454</b>
41480013	55101 - Ministério da Cidadania - Administração Direta	27.812.5026.20JP.0031	Desenvolvimento de Atividades e Apoio a Projetos e Eventos de Esporte, Educação, Lazer e Inclusão Social / No Estado de Minas Gerais	F	188	3	40	6	300.000	0	300.000
									<b>300.000</b>	<b>0</b>	<b>300.000</b>
41480014	36901 - Fundo Nacional de Saúde	10.301.5019.2E89.0031	Incremento Temporário ao Custeio dos Serviços de Atenção Básica em Saúde para Cumprimento de Metas / No Estado de Minas Gerais	S	188	3	41	6	2.500.000	0	2.500.000
									<b>2.500.000</b>	<b>0</b>	<b>2.500.000</b>
41480015	26410 - Instituto Federal do Norte de Minas Gerais	12.363.5012.20RG.3004	Reestruturação e Modernização das Instituições da Rede Federal de Educação Profissional, Científica e Tecnológica / No Município de Salinas - MG	F	188	4	90	6	250.000	0	250.000
									<b>250.000</b>	<b>0</b>	<b>250.000</b>

# Congresso Nacional - Comissão Mista de Planos, Orçamentos Públicos e Fiscalização

Relatoria Geral - Alterações da Proposta Orçamentária da União para 2020

Emendas à Despesa Individuais Aprovadas e Aprovadas Parcialmente por Autor

*Orçamentos Fiscal, da Seguridade Social e de Investimento das Estatais (Valores em R\$1,00)*

Emenda	Unidade Orçamentária	Funcional Programática	Ação + Subtítulo	E S F	F N T	G N D	M A	R P	Relatório Setorial	Acréscimo/ Cancelamento	Parecer CMO
<b>Autor: Igor Timo</b>											
41480016	26298 - Fundo Nacional de Desenvolvimento da Educação	12.368.5011.0509.0031	Apoio ao Desenvolvimento da Educação Básica / No Estado de Minas Gerais	F	188	3	40	6	232.000	0	232.000
									<b>232.000</b>	<b>0</b>	<b>232.000</b>
41480017	22101 - Ministério da Agricultura, Pecuária e Abastecimento - Administração Direta	20.608.1031.20ZV.0031	Fomento ao Setor Agropecuário / No Estado de Minas Gerais	F	188	4	40	6	750.000	0	750.000
									<b>750.000</b>	<b>0</b>	<b>750.000</b>
41480018	36901 - Fundo Nacional de Saúde	10.301.5019.8581.0031	Estruturação da Rede de Serviços de Atenção Básica de Saúde / No Estado de Minas Gerais	S	188	4	41	6	500.000	0	500.000
									<b>500.000</b>	<b>0</b>	<b>500.000</b>
41480019	53101 - Ministério do Desenvolvimento Regional - Administração Direta	15.451.2217.1D73.0031	Apoio à Política Nacional de Desenvolvimento Urbano / No Estado de Minas Gerais	F	188	4	40	6	500.000	0	500.000
									<b>500.000</b>	<b>0</b>	<b>500.000</b>
<b>Total Autor:</b>									<b>15.940.454</b>	<b>0</b>	<b>15.940.454</b>
<b>Autor: Iracema Portella</b>											
27070001	53201 - Companhia de Desenvolvimento dos Vales do São Francisco e do Parnaíba - CODEVASF	15.244.2217.7K66.0022	Apoio a Projetos de Desenvolvimento Sustentável Local Integrado / No Estado do Piauí	F	188	4	90	6	300.000	0	300.000
									<b>300.000</b>	<b>0</b>	<b>300.000</b>
27070002	36901 - Fundo Nacional de Saúde	10.302.5018.2E90.0022	Incremento Temporário ao Custeio dos Serviços de Assistência Hospitalar e Ambulatorial para Cumprimento de Metas / No Estado do Piauí	S	188	3	31	6	4.000.000	0	4.000.000
									<b>4.000.000</b>	<b>0</b>	<b>4.000.000</b>
27070003	36901 - Fundo Nacional de Saúde	10.301.5019.2E89.0022	Incremento Temporário ao Custeio dos Serviços de Atenção Básica em Saúde para Cumprimento de Metas / No Estado do Piauí	S	188	3	99	6	4.000.000	0	4.000.000
									<b>4.000.000</b>	<b>0</b>	<b>4.000.000</b>
27070004	81101 - Ministério da Mulher, da Família e dos Direitos Humanos - Administração Direta	14.422.5034.218B.0022	Políticas de Igualdade e Enfrentamento à Violência contra as Mulheres / No Estado do Piauí	F	188	3	99	6	200.000	0	200.000
									<b>200.000</b>	<b>0</b>	<b>200.000</b>
27070005	53101 - Ministério do Desenvolvimento Regional - Administração Direta	15.244.2217.7K66.0022	Apoio a Projetos de Desenvolvimento Sustentável Local Integrado / No Estado do Piauí	F	188	4	99	6	500.000	0	500.000
									<b>500.000</b>	<b>0</b>	<b>500.000</b>
27070006	73101 - Recursos sob Supervisão do Ministério da Economia	28.845.0903.0EC2.0022	Transferências Especiais / No Estado do Piauí	F	188	4	99	6	4.900.000	0	4.900.000
				F	188	3	99	6	2.040.454	0	2.040.454
									<b>6.940.454</b>	<b>0</b>	<b>6.940.454</b>

# Congresso Nacional - Comissão Mista de Planos, Orçamentos Públicos e Fiscalização

Relatoria Geral - Alterações da Proposta Orçamentária da União para 2020  
Emendas à Despesa Individuais Aprovadas e Aprovadas Parcialmente por Autor

*Orçamentos Fiscal, da Seguridade Social e de Investimento das Estatais (Valores em R\$1,00)*

Emenda	Unidade Orçamentária	Funcional Programática	Ação + Subtítulo	E S F	F N T	G N D	M A	R P	Relatório Setorial	Acréscimo/ Cancelamento	Parecer CMO
<b>Autor: Iracema Portella</b>											
<b>Total Autor:</b>									<b>15.940.454</b>	<b>0</b>	<b>15.940.454</b>
<b>Autor: Irajá</b>											
40960001	36901 - Fundo Nacional de Saúde	10.301.5019.2E89.0017	Incremento Temporário ao Custeio dos Serviços de Atenção Básica em Saúde para Cumprimento de Metas / No Estado do Tocantins	S	188	3	99	6	1.500.000	0	1.500.000
									<b>1.500.000</b>	<b>0</b>	<b>1.500.000</b>
40960002	36901 - Fundo Nacional de Saúde	10.302.5018.2E90.0017	Incremento Temporário ao Custeio dos Serviços de Assistência Hospitalar e Ambulatorial para Cumprimento de Metas / No Estado do Tocantins	S	188	3	99	6	970.227	0	970.227
									<b>970.227</b>	<b>0</b>	<b>970.227</b>
40960003	36901 - Fundo Nacional de Saúde	10.301.5019.8581.0017	Estruturação da Rede de Serviços de Atenção Básica de Saúde / No Estado do Tocantins	S	188	4	99	6	4.000.000	0	4.000.000
									<b>4.000.000</b>	<b>0</b>	<b>4.000.000</b>
40960004	36901 - Fundo Nacional de Saúde	10.302.5018.8535.0017	Estruturação de Unidades de Atenção Especializada em Saúde / No Estado do Tocantins	S	188	4	99	6	1.500.000	0	1.500.000
									<b>1.500.000</b>	<b>0</b>	<b>1.500.000</b>
40960005	73101 - Recursos sob Supervisão do Ministério da Economia	28.845.0903.0EC2.0017	Transferências Especiais / No Estado do Tocantins	F	188	4	99	6	5.970.227	0	5.970.227
									2.000.000	0	2.000.000
									<b>7.970.227</b>	<b>0</b>	<b>7.970.227</b>
<b>Total Autor:</b>									<b>15.940.454</b>	<b>0</b>	<b>15.940.454</b>
<b>Autor: Isnaldo Bulhões Jr.</b>											
40180001	54101 - Ministério do Turismo - Administração Direta	23.695.2223.10V0.0027	Apoio a Projetos de Infraestrutura Turística / No Estado de Alagoas	F	188	4	40	6	1.233.000	0	1.233.000
									<b>1.233.000</b>	<b>0</b>	<b>1.233.000</b>
40180002	36901 - Fundo Nacional de Saúde	10.301.5019.20YL.0027	Estruturação de Academias da Saúde / No Estado de Alagoas	S	188	4	40	6	1.446.000	0	1.446.000
									<b>1.446.000</b>	<b>0</b>	<b>1.446.000</b>
40180003	30107 - Departamento de Polícia Rodoviária Federal	06.181.5016.154T.0027	Aprimoramento e Manutenção da Infraestrutura da Polícia Rodoviária Federal / No Estado de Alagoas	F	188	4	90	6	100.000	0	100.000
									<b>100.000</b>	<b>0</b>	<b>100.000</b>
40180004	36901 - Fundo Nacional de Saúde	10.301.5019.2E89.0027	Incremento Temporário ao Custeio dos Serviços de Atenção Básica em Saúde para Cumprimento de Metas / No Estado de Alagoas	S	188	3	41	6	2.265.000	0	2.265.000
									<b>2.265.000</b>	<b>0</b>	<b>2.265.000</b>
40180005	53101 - Ministério do Desenvolvimento Regional - Administração Direta	15.451.2217.1D73.0027	Apoio à Política Nacional de Desenvolvimento Urbano / No Estado de Alagoas	F	188	4	40	6	2.684.535	0	2.684.535
									<b>2.684.535</b>	<b>0</b>	<b>2.684.535</b>
40180006	52121 - Comando do Exército	05.153.6012.219D.0027	Adequação de Organizações Militares / No Estado de Alagoas	F	188	3	90	6	100.000	0	100.000
									<b>100.000</b>	<b>0</b>	<b>100.000</b>

# Congresso Nacional - Comissão Mista de Planos, Orçamentos Públicos e Fiscalização

Relatoria Geral - Alterações da Proposta Orçamentária da União para 2020  
Emendas à Despesa Individuais Aprovadas e Aprovadas Parcialmente por Autor

*Orçamentos Fiscal, da Seguridade Social e de Investimento das Estatais (Valores em R\$1,00)*

Emenda	Unidade Orçamentária	Funcional Programática	Ação + Subtítulo	E S F	F N T	G N D	M A	R P	Relatório Setorial	Acréscimo/ Cancelamento	Parecer CMO
<b>Autor: Isnaldo Bulhões Jr.</b>											
40180007	36901 - Fundo Nacional de Saúde	10.301.5019.8581.0027	Estruturação da Rede de Serviços de Atenção Básica de Saúde / No Estado de Alagoas	S	188	4	40	6	1.976.000	0	1.976.000
									<b>1.976.000</b>	<b>0</b>	<b>1.976.000</b>
40180008	53201 - Companhia de Desenvolvimento dos Vales do São Francisco e do Parnaíba - CODEVASF	15.244.2217.7K66.0027	Apoio a Projetos de Desenvolvimento Sustentável Local Integrado / No Estado de Alagoas	F	188	4	40	6	1.104.919	0	1.104.919
									<b>1.104.919</b>	<b>0</b>	<b>1.104.919</b>
40180009	55901 - Fundo Nacional de Assistência Social	08.244.5031.219G.0027	Estruturação da Rede de Serviços do Sistema Único de Assistência Social (SUAS) / No Estado de Alagoas	S	188	3	99	6	500.000	0	500.000
									<b>500.000</b>	<b>0</b>	<b>500.000</b>
40180010	36901 - Fundo Nacional de Saúde	10.302.5018.8535.0027	Estruturação de Unidades de Atenção Especializada em Saúde / No Estado de Alagoas	S	188	4	40	6	2.395.000	0	2.395.000
									<b>2.395.000</b>	<b>0</b>	<b>2.395.000</b>
40180011	22101 - Ministério da Agricultura, Pecuária e Abastecimento - Administração Direta	20.606.1031.210V.0027	Promoção e Fortalecimento da Estruturação Produtiva da Agricultura Familiar, Pequenos e Médios Produtores Rurais / No Estado de Alagoas	F	188	4	40	6	300.000	0	300.000
									<b>300.000</b>	<b>0</b>	<b>300.000</b>
40180012	36901 - Fundo Nacional de Saúde	10.301.5019.8581.0027	Estruturação da Rede de Serviços de Atenção Básica de Saúde / No Estado de Alagoas	S	188	4	40	6	1.530.000	0	1.530.000
									<b>1.530.000</b>	<b>0</b>	<b>1.530.000</b>
40180013	36901 - Fundo Nacional de Saúde	10.303.5018.7690.0027	Estruturação dos Serviços de Hematologia e Hemoterapia / No Estado de Alagoas	S	188	4	99	6	106.000	0	106.000
									<b>106.000</b>	<b>0</b>	<b>106.000</b>
40180014	36901 - Fundo Nacional de Saúde	10.302.5018.6148.0001	Assistência Médica Qualificada e Gratuita a Todos os Níveis da População e Desenvolvimento de Atividades Educacionais e de Pesquisa no Campo da Saúde – Rede SARAHA de Hospitais de Reabilitação / Nacional	S	188	3	90	6	200.000	0	200.000
									<b>200.000</b>	<b>0</b>	<b>200.000</b>
<b>Total Autor:</b>									<b>15.940.454</b>	<b>0</b>	<b>15.940.454</b>
<b>Autor: Ivan Valente</b>											
32280001	26439 - Instituto Federal de São Paulo	12.363.5012.20RG.7009	Reestruturação e Modernização das Instituições da Rede Federal de Educação Profissional, Científica e Tecnológica / Campus São Roque - No Estado de São Paulo	F	188	4	90	6	400.000	0	400.000
									<b>400.000</b>	<b>0</b>	<b>400.000</b>
32280002	26262 - Universidade Federal de São Paulo	12.364.5013.20RK.0035	Funcionamento de Instituições Federais de Ensino Superior / No Estado de São Paulo	F	188	4	90	6	1.000.000	0	1.000.000
									<b>1.000.000</b>	<b>0</b>	<b>1.000.000</b>

# Congresso Nacional - Comissão Mista de Planos, Orçamentos Públicos e Fiscalização

Relatoria Geral - Alterações da Proposta Orçamentária da União para 2020  
Emendas à Despesa Individuais Aprovadas e Aprovadas Parcialmente por Autor

*Orçamentos Fiscal, da Seguridade Social e de Investimento das Estatais (Valores em R\$1,00)*

Emenda	Unidade Orçamentária	Funcional Programática	Ação + Subtítulo	E S F	F N T	G N D	M N A	R P	Relatório Setorial	Acréscimo/ Cancelamento	Parecer CMO
<b>Autor: Ivan Valente</b>											
32280003	26439 - Instituto Federal de São Paulo	12.363.5012.20RG.0035	Reestruturação e Modernização das Instituições da Rede Federal de Educação Profissional, Científica e Tecnológica / No Estado de São Paulo	F	188	4	90	6	1.000.000	0	1.000.000
									<b>1.000.000</b>	<b>0</b>	<b>1.000.000</b>
32280004	26352 - Fundação Universidade Federal do ABC	12.364.5013.8282.0035	Reestruturação e Modernização das Instituições Federais de Ensino Superior / No Estado de São Paulo	F	188	4	90	6	1.000.000	0	1.000.000
									<b>1.000.000</b>	<b>0</b>	<b>1.000.000</b>
32280005	26262 - Universidade Federal de São Paulo	12.364.5013.8282.0035	Reestruturação e Modernização das Instituições Federais de Ensino Superior / No Estado de São Paulo	F	188	4	90	6	200.000	0	200.000
									<b>200.000</b>	<b>0</b>	<b>200.000</b>
32280006	36901 - Fundo Nacional de Saúde	10.302.5018.8535.7030	Estruturação de Unidades de Atenção Especializada em Saúde / Faculdade de Medicina da Universidade de São Paulo - FMUSP - São Paulo - SP	S	188	4	30	6	700.000	0	700.000
									<b>700.000</b>	<b>0</b>	<b>700.000</b>
32280007	36901 - Fundo Nacional de Saúde	10.302.5018.8535.7007	Estruturação de Unidades de Atenção Especializada em Saúde / Fundação Zerbini (Instituto do Coração - InCor) - No Estado de São Paulo	S	188	4	50	6	500.000	0	500.000
									<b>500.000</b>	<b>0</b>	<b>500.000</b>
32280008	36901 - Fundo Nacional de Saúde	10.301.5019.8581.3899	Estruturação da Rede de Serviços de Atenção Básica de Saúde / No Município de Santo Anastácio - SP	S	188	4	40	6	350.000	0	350.000
									<b>350.000</b>	<b>0</b>	<b>350.000</b>
32280009	26352 - Fundação Universidade Federal do ABC	12.364.5013.20GK.0035	Fomento às Ações de Graduação, Pós-Graduação, Ensino, Pesquisa e Extensão / No Estado de São Paulo	F	188	4	90	6	375.000	0	375.000
				F	188	3	90	6	375.000	0	375.000
									<b>750.000</b>	<b>0</b>	<b>750.000</b>
32280010	36901 - Fundo Nacional de Saúde	10.302.5018.8535.7031	Estruturação de Unidades de Atenção Especializada em Saúde / Hospital do Rim e Hipertensão (Fundação Oswaldo Ramos) - No Estado de São Paulo	S	188	4	50	6	750.000	0	750.000
				S	188	3	50	6	750.000	0	750.000
									<b>1.500.000</b>	<b>0</b>	<b>1.500.000</b>
32280011	36901 - Fundo Nacional de Saúde	10.302.5018.2E90.3709	Incremento Temporário ao Custeio dos Serviços de Assistência Hospitalar e Ambulatorial para Cumprimento de Metas / No Município de Mogi das Cruzes - SP	S	188	3	41	6	600.000	0	600.000
									<b>600.000</b>	<b>0</b>	<b>600.000</b>
32280012	36901 - Fundo Nacional de Saúde	10.302.5018.8535.3578	Estruturação de Unidades de Atenção Especializada em Saúde / No Município de Guarulhos - SP	S	188	3	40	6	1.000.000	0	1.000.000
									<b>1.000.000</b>	<b>0</b>	<b>1.000.000</b>
32280013	53101 - Ministério do Desenvolvimento Regional - Administração Direta	15.244.2217.7K66.0001	Apoio a Projetos de Desenvolvimento Sustentável Local Integrado / Nacional	F	188	4	99	6	400.000	0	400.000
				F	188	3	99	6	400.000	0	400.000
									<b>800.000</b>	<b>0</b>	<b>800.000</b>

# Congresso Nacional - Comissão Mista de Planos, Orçamentos Públicos e Fiscalização

Relatoria Geral - Alterações da Proposta Orçamentária da União para 2020

Emendas à Despesa Individuais Aprovadas e Aprovadas Parcialmente por Autor

*Orçamentos Fiscal, da Seguridade Social e de Investimento das Estatais (Valores em R\$1,00)*

Emenda	Unidade Orçamentária	Funcional Programática	Ação + Subtítulo	E S F	F N T	G N D	M A	R P	Relatório Setorial	Acréscimo/ Cancelamento	Parecer CMO
<b>Autor: Ivan Valente</b>											
32280014	26262 - Universidade Federal de São Paulo	12.364.5013.20RK.0035	Funcionamento de Instituições Federais de Ensino Superior / No Estado de São Paulo	F	188	4	90	6	600.000	0	600.000
				F	188	3	90	6	400.000	0	400.000
									<b>1.000.000</b>	<b>0</b>	<b>1.000.000</b>
32280015	55205 - Fundação Cultural Palmares	13.392.5025.20ZF.3928	Promoção e Fomento à Cultura Brasileira / No Município de São Paulo - SP	F	188	3	40	6	250.000	0	250.000
32280016	24201 - Conselho Nacional de Desenvolvimento Científico e Tecnológico	19.571.2204.00LV.7002	Formação, Capacitação e Fixação de Recursos Humanos Qualificados para a Pesquisa e Desenvolvimento (P&D) / Programa Wash - Workshop Aficionados em Software e Hardware - No Estado de São Paulo	F	188	3	90	6	500.000	0	500.000
32280017	36901 - Fundo Nacional de Saúde	10.301.5019.8581.0035	Estruturação da Rede de Serviços de Atenção Básica de Saúde / No Estado de São Paulo	S	188	4	40	6	770.454	0	770.454
32280018	36901 - Fundo Nacional de Saúde	10.302.5018.8535.7032	Estruturação de Unidades de Atenção Especializada em Saúde / Unidade de Pronto Atendimento de Santo Antônio - São José do Rio Preto - SP	S	188	4	40	6	600.000	0	600.000
32280019	36901 - Fundo Nacional de Saúde	10.302.5018.2E90.3912	Incremento Temporário ao Custeio dos Serviços de Assistência Hospitalar e Ambulatorial para Cumprimento de Metas / No Município de São Carlos - SP	S	188	3	41	6	600.000	0	600.000
32280020	26298 - Fundo Nacional de Desenvolvimento da Educação	12.364.5013.0048.7012	Apoio a Entidades de Ensino Superior Não Federais / Campus de Franca - Universidade Estadual Paulista Júlio de Mesquita Filho (UNESP) - No Estado de São Paulo	F	188	4	30	6	250.000	0	250.000
32280021	24201 - Conselho Nacional de Desenvolvimento Científico e Tecnológico	19.571.2204.00LV.7002	Formação, Capacitação e Fixação de Recursos Humanos Qualificados para a Pesquisa e Desenvolvimento (P&D) / Programa Wash - Workshop Aficionados em Software e Hardware - No Estado de São Paulo	F	188	3	90	6	200.000	0	200.000
32280022	36901 - Fundo Nacional de Saúde	10.302.5018.8535.0035	Estruturação de Unidades de Atenção Especializada em Saúde / No Estado de São Paulo	S	188	3	40	6	870.000	0	870.000
32280023	26439 - Instituto Federal de São Paulo	12.363.5012.20RG.7010	Reestruturação e Modernização das Instituições da Rede Federal de Educação Profissional, Científica e Tecnológica / Campus Guarulhos - No Estado de São Paulo	F	188	4	90	6	600.000	0	600.000
32280024	36201 - Fundação Oswaldo Cruz	10.571.5020.21BF.0001	Pesquisa, Desenvolvimento Tecnológico e Inovação em Saúde / Nacional	S	188	3	90	6	500.000	0	500.000
<b>Total Autor:</b>									<b>15.940.454</b>	<b>0</b>	<b>15.940.454</b>

# Congresso Nacional - Comissão Mista de Planos, Orçamentos Públicos e Fiscalização

Relatoria Geral - Alterações da Proposta Orçamentária da União para 2020

Emendas à Despesa Individuais Aprovadas e Aprovadas Parcialmente por Autor

*Orçamentos Fiscal, da Seguridade Social e de Investimento das Estatais (Valores em R\$1,00)*

Emenda	Unidade Orçamentária	Funcional Programática	Ação + Subtítulo	E S F	F N T	G N D	M A	R P	Relatório Setorial	Acréscimo/ Cancelamento	Parecer CMO
<b>Autor: Izalci Lucas</b>											
41360001	36901 - Fundo Nacional de Saúde	10.302.5018.8535.0053	Estruturação de Unidades de Atenção Especializada em Saúde / No Distrito Federal	S	188	3	31	6	400.000	0	400.000
				S	188	4	31	6	400.000	0	400.000
									<b>800.000</b>	<b>0</b>	<b>800.000</b>
41360002	36901 - Fundo Nacional de Saúde	10.302.5018.8535.0053	Estruturação de Unidades de Atenção Especializada em Saúde / No Distrito Federal	S	188	4	31	6	1.500.000	0	1.500.000
41360003	36901 - Fundo Nacional de Saúde	10.302.5018.8535.0053	Estruturação de Unidades de Atenção Especializada em Saúde / No Distrito Federal	S	188	4	31	6	2.110.000	0	2.110.000
41360004	36901 - Fundo Nacional de Saúde	10.302.5018.8535.0053	Estruturação de Unidades de Atenção Especializada em Saúde / No Distrito Federal	S	188	4	31	6	200.000	0	200.000
41360005	36901 - Fundo Nacional de Saúde	10.302.5018.8535.0053	Estruturação de Unidades de Atenção Especializada em Saúde / No Distrito Federal	S	188	4	30	6	800.000	0	800.000
41360006	36901 - Fundo Nacional de Saúde	10.302.5018.8535.0053	Estruturação de Unidades de Atenção Especializada em Saúde / No Distrito Federal	S	188	4	31	6	2.000.000	0	2.000.000
41360007	36901 - Fundo Nacional de Saúde	10.302.5018.8535.0053	Estruturação de Unidades de Atenção Especializada em Saúde / No Distrito Federal	S	188	4	31	6	560.227	0	560.227
41360008	55101 - Ministério da Cidadania - Administração Direta	14.422.5032.20R9.0053	Prevenção de Uso de Drogas, Cuidados e Reinserção Social de Pessoas e Famílias que têm Problemas com Álcool e Outras Drogas / No Distrito Federal	F	188	3	50	6	100.000	0	100.000
41360009	81101 - Ministério da Mulher, da Família e dos Direitos Humanos - Administração Direta	14.422.5034.21AR.0053	Promoção e Defesa de Direitos para Todos / No Distrito Federal	F	188	4	30	6	240.000	0	240.000
41360010	52111 - Comando da Aeronáutica	05.301.0032.2E74.0001	Estruturação e Modernização de Unidades de Saúde das Forças Armadas / Nacional	S	188	4	90	6	200.000	0	200.000
41360011	24101 - Ministério da Ciência, Tecnologia, Inovações e Comunicações - Administração Direta	28.846.0910.00F7.0053	Contribuição à Associação Brasileira das Instituições de Pesquisa Tecnológica - ABIPTI / No Distrito Federal	F	188	3	50	6	1.850.000	0	1.850.000



# Congresso Nacional - Comissão Mista de Planos, Orçamentos Públicos e Fiscalização

Relatoria Geral - Alterações da Proposta Orçamentária da União para 2020

Emendas à Despesa Individuais Aprovadas e Aprovadas Parcialmente por Autor

*Orçamentos Fiscal, da Seguridade Social e de Investimento das Estatais (Valores em R\$1,00)*

Emenda	Unidade Orçamentária	Funcional Programática	Ação + Subtítulo	E S F	F N T	G N D	M A	R P	Relatório Setorial	Acréscimo/ Cancelamento	Parecer CMO
<b>Autor: Izalci Lucas</b>											
41360012	55101 - Ministério da Cidadania - Administração Direta	13.392.5025.20ZF.0053	Promoção e Fomento à Cultura Brasileira / No Distrito Federal	F	188	3	50	6	200.000	0	200.000
									<b>200.000</b>	<b>0</b>	<b>200.000</b>
41360013	55903 - Fundo Nacional de Cultura	13.392.5025.20ZF.0053	Promoção e Fomento à Cultura Brasileira / No Distrito Federal	F	188	3	30	6	800.000	0	800.000
									<b>800.000</b>	<b>0</b>	<b>800.000</b>
41360014	81101 - Ministério da Mulher, da Família e dos Direitos Humanos - Administração Direta	14.422.5034.21AR.0053	Promoção e Defesa de Direitos para Todos / No Distrito Federal	F	188	4	30	6	240.000	0	240.000
									<b>240.000</b>	<b>0</b>	<b>240.000</b>
41360015	55903 - Fundo Nacional de Cultura	13.392.5025.20ZF.0053	Promoção e Fomento à Cultura Brasileira / No Distrito Federal	F	188	3	50	6	450.000	0	450.000
									<b>450.000</b>	<b>0</b>	<b>450.000</b>
41360016	81101 - Ministério da Mulher, da Família e dos Direitos Humanos - Administração Direta	14.422.5034.21AR.0053	Promoção e Defesa de Direitos para Todos / No Distrito Federal	F	188	4	30	6	360.000	0	360.000
									<b>360.000</b>	<b>0</b>	<b>360.000</b>
41360017	26428 - Instituto Federal de Brasília	12.363.5012.20RG.0053	Reestruturação e Modernização das Instituições da Rede Federal de Educação Profissional, Científica e Tecnológica / No Distrito Federal	F	188	4	90	6	20.000	0	20.000
									180.000	0	180.000
									<b>200.000</b>	<b>0</b>	<b>200.000</b>
41360018	24101 - Ministério da Ciência, Tecnologia, Inovações e Comunicações - Administração Direta	19.572.2208.20UQ.0053	Apoio a Projetos de Tecnologias Aplicadas, Tecnologias Sociais e Extensão Tecnológica Articulados às Políticas Públicas de Inovação e Desenvolvimento Sustentável do Brasil / No Distrito Federal	F	188	3	50	6	714.000	0	714.000
									<b>714.000</b>	<b>0</b>	<b>714.000</b>
41360019	26271 - Fundação Universidade de Brasília	12.364.5013.8282.0053	Reestruturação e Modernização das Instituições Federais de Ensino Superior / No Distrito Federal	F	188	4	90	6	516.227	0	516.227
									<b>516.227</b>	<b>0</b>	<b>516.227</b>
41360020	81101 - Ministério da Mulher, da Família e dos Direitos Humanos - Administração Direta	14.422.5034.21AR.0053	Promoção e Defesa de Direitos para Todos / No Distrito Federal	F	188	3	50	6	100.000	0	100.000
									<b>100.000</b>	<b>0</b>	<b>100.000</b>
41360021	81101 - Ministério da Mulher, da Família e dos Direitos Humanos - Administração Direta	14.422.5034.21AR.0053	Promoção e Defesa de Direitos para Todos / No Distrito Federal	F	188	4	30	6	240.000	0	240.000
									<b>240.000</b>	<b>0</b>	<b>240.000</b>
41360022	81101 - Ministério da Mulher, da Família e dos Direitos Humanos - Administração Direta	14.422.5034.21AR.0053	Promoção e Defesa de Direitos para Todos / No Distrito Federal	F	188	4	30	6	480.000	0	480.000
									<b>480.000</b>	<b>0</b>	<b>480.000</b>

# Congresso Nacional - Comissão Mista de Planos, Orçamentos Públicos e Fiscalização

Relatoria Geral - Alterações da Proposta Orçamentária da União para 2020  
Emendas à Despesa Individuais Aprovadas e Aprovadas Parcialmente por Autor

*Orçamentos Fiscal, da Seguridade Social e de Investimento das Estatais (Valores em R\$1,00)*

Emenda	Unidade Orçamentária	Funcional Programática	Ação + Subtítulo	E S F	F N T	G N D	M A	R P	Relatório Setorial	Acréscimo/ Cancelamento	Parecer CMO
<b>Autor: Izalci Lucas</b>											
41360023	20415 - Empresa Brasil de Comunicação S.A. - EBC	24.722.4001.20B5.0053	Fortalecimento do Sistema Público de Radiodifusão e Comunicação / No Distrito Federal	F	188	3	90	6	500.000	0	500.000
									<b>500.000</b>	<b>0</b>	<b>500.000</b>
41360024	52111 - Comando da Aeronáutica	05.812.6011.20IG.0001	Apoio das Forças Armadas à Inclusão Social e à Valorização da Cidadania / Nacional	F	188	4	90	6	50.000	0	50.000
				F	188	3	90	6	250.000	0	250.000
									<b>300.000</b>	<b>0</b>	<b>300.000</b>
41360025	81101 - Ministério da Mulher, da Família e dos Direitos Humanos - Administração Direta	14.422.5034.21AR.0053	Promoção e Defesa de Direitos para Todos / No Distrito Federal	F	188	4	30	6	480.000	0	480.000
									<b>480.000</b>	<b>0</b>	<b>480.000</b>
<b>Total Autor:</b>									<b>15.940.454</b>	<b>0</b>	<b>15.940.454</b>
<b>Autor: Jader Barbalho</b>											
22630001	52131 - Comando da Marinha	05.152.6012.219D.0269	Adequação de Organizações Militares / No Município de Belém - PA	F	188	3	90	6	300.000	0	300.000
									<b>300.000</b>	<b>0</b>	<b>300.000</b>
22630002	26298 - Fundo Nacional de Desenvolvimento da Educação	12.364.5013.0048.0015	Apoio a Entidades de Ensino Superior Não Federais / No Estado do Pará	F	188	4	30	6	540.454	0	540.454
									<b>540.454</b>	<b>0</b>	<b>540.454</b>
22630003	26448 - Universidade Federal do Sul e Sudeste do Pará	12.364.5013.8282.0316	Reestruturação e Modernização das Instituições Federais de Ensino Superior / No Município de Marabá - PA	F	188	4	90	6	1.000.000	0	1.000.000
									<b>1.000.000</b>	<b>0</b>	<b>1.000.000</b>
22630004	26253 - Universidade Federal Rural da Amazônia	12.364.5013.20RK.7008	Funcionamento de Instituições Federais de Ensino Superior / Projeto de Tratamento do Espectro do Autismo - No Estado do Pará	F	188	3	90	6	200.000	0	200.000
									<b>200.000</b>	<b>0</b>	<b>200.000</b>
22630005	55207 - Instituto do Patrimônio Histórico e Artístico Nacional	13.391.5025.20ZH.7000	Preservação do Patrimônio Cultural Brasileiro / Processo de Reconhecimento da Marujada como Patrimônio Cultural do Brasil - No Estado do Pará	F	188	3	90	6	200.000	0	200.000
									<b>200.000</b>	<b>0</b>	<b>200.000</b>
22630006	22101 - Ministério da Agricultura, Pecuária e Abastecimento - Administração Direta	20.608.1031.20ZV.0015	Fomento ao Setor Agropecuário / No Estado do Pará	F	188	4	30	6	3.350.000	0	3.350.000
									<b>3.350.000</b>	<b>0</b>	<b>3.350.000</b>
22630007	36901 - Fundo Nacional de Saúde	10.301.5019.2E89.0015	Incremento Temporário ao Custeio dos Serviços de Atenção Básica em Saúde para Cumprimento de Metas / No Estado do Pará	S	188	3	41	6	6.000.000	0	6.000.000
									<b>6.000.000</b>	<b>0</b>	<b>6.000.000</b>
22630008	36901 - Fundo Nacional de Saúde	10.302.5018.2E90.0015	Incremento Temporário ao Custeio dos Serviços de Assistência Hospitalar e Ambulatorial para Cumprimento de Metas / No Estado do Pará	S	188	3	41	6	1.000.000	0	1.000.000
									<b>1.000.000</b>	<b>0</b>	<b>1.000.000</b>

# Congresso Nacional - Comissão Mista de Planos, Orçamentos Públicos e Fiscalização

Relatoria Geral - Alterações da Proposta Orçamentária da União para 2020

Emendas à Despesa Individuais Aprovadas e Aprovadas Parcialmente por Autor

*Orçamentos Fiscal, da Seguridade Social e de Investimento das Estatais (Valores em R\$1,00)*

Emenda	Unidade Orçamentária	Funcional Programática	Ação + Subtítulo	E S F	F N T	G N D	M A	R P	Relatório Setorial	Acréscimo/ Cancelamento	Parecer CMO
<b>Autor: Jader Barbalho</b>											
22630009	52111 - Comando da Aeronáutica	05.122.0032.2000.0001	Administração da Unidade / Nacional	F	188	4	90	6	200.000	0	200.000
									<b>200.000</b>	<b>0</b>	<b>200.000</b>
22630010	26441 - Universidade Federal do Oeste do Pará	12.364.5013.8282.0015	Reestruturação e Modernização das Instituições Federais de Ensino Superior / No Estado do Pará	F	188	4	90	6	850.000	0	850.000
									<b>850.000</b>	<b>0</b>	<b>850.000</b>
22630011	36901 - Fundo Nacional de Saúde	10.302.5018.2E90.0015	Incremento Temporário ao Custeio dos Serviços de Assistência Hospitalar e Ambulatorial para Cumprimento de Metas / No Estado do Pará	S	188	3	31	6	1.000.000	0	1.000.000
									<b>1.000.000</b>	<b>0</b>	<b>1.000.000</b>
22630012	52121 - Comando do Exército	05.153.6012.219D.7005	Adequação de Organizações Militares / Colégio Militar - No Município de Belém - PA	F	188	4	90	6	500.000	0	500.000
									<b>500.000</b>	<b>0</b>	<b>500.000</b>
22630013	55205 - Fundação Cultural Palmares	13.392.5025.20ZF.0015	Promoção e Fomento à Cultura Brasileira / No Estado do Pará	F	188	3	50	6	300.000	0	300.000
									<b>300.000</b>	<b>0</b>	<b>300.000</b>
22630014	26416 - Instituto Federal do Pará	12.363.5012.20RL.0289	Funcionamento das Instituições da Rede Federal de Educação Profissional, Científica e Tecnológica / No Município de Conceição do Araguaia - PA	F	188	4	90	6	250.000	0	250.000
				F	188	3	90	6	250.000	0	250.000
									<b>500.000</b>	<b>0</b>	<b>500.000</b>
<b>Total Autor:</b>									<b>15.940.454</b>	<b>0</b>	<b>15.940.454</b>
<b>Autor: Jandira Feghali</b>											
17750001	55209 - Instituto Brasileiro de Museus	13.392.5025.20ZF.0033	Promoção e Fomento à Cultura Brasileira / No Estado do Rio de Janeiro	F	188	3	50	6	450.000	0	450.000
									<b>450.000</b>	<b>0</b>	<b>450.000</b>
17750002	26245 - Universidade Federal do Rio de Janeiro	12.364.5013.20GK.0033	Fomento às Ações de Graduação, Pós-Graduação, Ensino, Pesquisa e Extensão / No Estado do Rio de Janeiro	F	188	4	90	6	80.000	0	80.000
				F	188	3	90	6	270.000	0	270.000
									<b>350.000</b>	<b>0</b>	<b>350.000</b>
17750003	55101 - Ministério da Cidadania - Administração Direta	13.392.5025.20ZF.0033	Promoção e Fomento à Cultura Brasileira / No Estado do Rio de Janeiro	F	188	3	50	6	500.000	0	500.000
									<b>500.000</b>	<b>0</b>	<b>500.000</b>
17750004	26236 - Universidade Federal Fluminense	12.364.5013.20GK.7000	Fomento às Ações de Graduação, Pós-Graduação, Ensino, Pesquisa e Extensão / Instituto de Estudos Comparados em Administração de Conflitos (InEAC) - No Estado do Rio de Janeiro	F	188	3	90	6	200.000	0	200.000
									<b>200.000</b>	<b>0</b>	<b>200.000</b>
17750005	26378 - Complexo Hospitalar e de Saúde da Universidade Federal do Rio de Janeiro	12.302.5013.4086.7000	Funcionamento e Gestão de Instituições Hospitalares Federais / Hospital Universitário Clementino Fraga Filho - No Estado do Rio de Janeiro	S	188	4	90	6	1.000.000	0	1.000.000
									<b>1.000.000</b>	<b>0</b>	<b>1.000.000</b>

# Congresso Nacional - Comissão Mista de Planos, Orçamentos Públicos e Fiscalização

Relatoria Geral - Alterações da Proposta Orçamentária da União para 2020

Emendas à Despesa Individuais Aprovadas e Aprovadas Parcialmente por Autor

*Orçamentos Fiscal, da Seguridade Social e de Investimento das Estatais (Valores em R\$1,00)*

Emenda	Unidade Orçamentária	Funcional Programática	Ação + Subtítulo	E S F	F N T	G N D	M A	R P	Relatório Setorial	Acréscimo/ Cancelamento	Parecer CMO
<b>Autor: Jandira Feghali</b>											
17750006	55101 - Ministério da Cidadania - Administração Direta	13.392.5025.20ZF.3321	Promoção e Fomento à Cultura Brasileira / No Município de Niterói - RJ	F	188	3	40	6	500.000	0	500.000
									<b>500.000</b>	<b>0</b>	<b>500.000</b>
17750007	26378 - Complexo Hospitalar e de Saúde da Universidade Federal do Rio de Janeiro	12.302.5013.20RX.7000	Reestruturação e Modernização dos Hospitais Universitários Federais / Instituto de Atenção à Saúde São Francisco de Assis (HESFA) - No Estado do Rio de Janeiro	S	188	3	90	6	600.000	0	600.000
									<b>600.000</b>	<b>0</b>	<b>600.000</b>
17750008	55101 - Ministério da Cidadania - Administração Direta	13.392.5025.20ZF.7006	Promoção e Fomento à Cultura Brasileira / Difusão de Obras Audiovisuais. - No Estado do Rio de Janeiro	F	188	3	50	6	600.000	0	600.000
									<b>600.000</b>	<b>0</b>	<b>600.000</b>
17750009	81101 - Ministério da Mulher, da Família e dos Direitos Humanos - Administração Direta	14.422.5034.218B.0033	Políticas de Igualdade e Enfrentamento à Violência contra as Mulheres / No Estado do Rio de Janeiro	F	188	3	99	6	100.000	0	100.000
									<b>100.000</b>	<b>0</b>	<b>100.000</b>
17750010	26245 - Universidade Federal do Rio de Janeiro	12.364.5013.20GK.0033	Fomento às Ações de Graduação, Pós-Graduação, Ensino, Pesquisa e Extensão / No Estado do Rio de Janeiro	F	188	3	90	6	1.430.000	0	1.430.000
									<b>1.430.000</b>	<b>0</b>	<b>1.430.000</b>
17750011	55209 - Instituto Brasileiro de Museus	13.392.5025.20ZF.0033	Promoção e Fomento à Cultura Brasileira / No Estado do Rio de Janeiro	F	188	3	50	6	140.000	0	140.000
									<b>140.000</b>	<b>0</b>	<b>140.000</b>
17750012	55101 - Ministério da Cidadania - Administração Direta	13.392.5025.20ZF.0033	Promoção e Fomento à Cultura Brasileira / No Estado do Rio de Janeiro	F	188	3	50	6	200.000	0	200.000
									<b>200.000</b>	<b>0</b>	<b>200.000</b>
17750013	81101 - Ministério da Mulher, da Família e dos Direitos Humanos - Administração Direta	14.422.5034.21AR.0033	Promoção e Defesa de Direitos para Todos / No Estado do Rio de Janeiro	F	188	3	50	6	300.000	0	300.000
									<b>300.000</b>	<b>0</b>	<b>300.000</b>
17750014	26245 - Universidade Federal do Rio de Janeiro	12.364.5013.20RK.7003	Funcionamento de Instituições Federais de Ensino Superior / Escola de Enfermagem Anna Nery - No Estado do Rio de Janeiro	F	188	4	90	6	225.000	0	225.000
				F	188	3	90	6	575.000	0	575.000
									<b>800.000</b>	<b>0</b>	<b>800.000</b>
17750015	26433 - Instituto Federal do Rio de Janeiro	12.363.5012.20RG.7000	Reestruturação e Modernização das Instituições da Rede Federal de Educação Profissional, Científica e Tecnológica / Campus Volta Redonda - No Estado do Rio de Janeiro	F	188	4	90	6	300.000	0	300.000
									<b>300.000</b>	<b>0</b>	<b>300.000</b>
17750016	55101 - Ministério da Cidadania - Administração Direta	13.392.5025.20ZF.0033	Promoção e Fomento à Cultura Brasileira / No Estado do Rio de Janeiro	F	188	3	50	6	400.000	0	400.000
									<b>400.000</b>	<b>0</b>	<b>400.000</b>

# Congresso Nacional - Comissão Mista de Planos, Orçamentos Públicos e Fiscalização

Relatoria Geral - Alterações da Proposta Orçamentária da União para 2020

Emendas à Despesa Individuais Aprovadas e Aprovadas Parcialmente por Autor

*Orçamentos Fiscal, da Seguridade Social e de Investimento das Estatais (Valores em R\$1,00)*

Emenda	Unidade Orçamentária	Funcional Programática	Ação + Subtítulo	E S F	F N T	G N D	M A	R P	Relatório Setorial	Acréscimo/ Cancelamento	Parecer CMO
<b>Autor: Jandira Feghali</b>											
17750017	36901 - Fundo Nacional de Saúde	10.302.5018.8535.0033	Estruturação de Unidades de Atenção Especializada em Saúde / No Estado do Rio de Janeiro	S	188	4	40	6	400.000	0	400.000
									<b>400.000</b>	<b>0</b>	<b>400.000</b>
17750018	36901 - Fundo Nacional de Saúde	10.301.5019.8581.0033	Estruturação da Rede de Serviços de Atenção Básica de Saúde / No Estado do Rio de Janeiro	S	188	4	40	6	220.000	0	220.000
									<b>220.000</b>	<b>0</b>	<b>220.000</b>
17750019	36901 - Fundo Nacional de Saúde	10.301.5019.2E89.0033	Incremento Temporário ao Custeio dos Serviços de Atenção Básica em Saúde para Cumprimento de Metas / No Estado do Rio de Janeiro	S	188	3	99	6	3.930.454	0	3.930.454
									<b>3.930.454</b>	<b>0</b>	<b>3.930.454</b>
17750020	36901 - Fundo Nacional de Saúde	10.301.5019.2E89.3285	Incremento Temporário ao Custeio dos Serviços de Atenção Básica em Saúde para Cumprimento de Metas / No Município de Cabo Frio - RJ	S	188	3	41	6	1.000.000	0	1.000.000
									<b>1.000.000</b>	<b>0</b>	<b>1.000.000</b>
17750021	36901 - Fundo Nacional de Saúde	10.301.5019.8581.0033	Estruturação da Rede de Serviços de Atenção Básica de Saúde / No Estado do Rio de Janeiro	S	188	4	40	6	120.000	0	120.000
									<b>120.000</b>	<b>0</b>	<b>120.000</b>
17750022	36201 - Fundação Oswaldo Cruz	10.571.5020.7674.0001	Modernização de Unidades da Fundação Oswaldo Cruz / Nacional	S	188	4	90	6	1.000.000	0	1.000.000
									S 188 3 90 6	0	300.000
									<b>1.300.000</b>	<b>0</b>	<b>1.300.000</b>
17750023	36901 - Fundo Nacional de Saúde	10.301.5019.8581.0033	Estruturação da Rede de Serviços de Atenção Básica de Saúde / No Estado do Rio de Janeiro	S	188	4	40	6	500.000	0	500.000
									<b>500.000</b>	<b>0</b>	<b>500.000</b>
17750024	36901 - Fundo Nacional de Saúde	10.302.5018.2E90.3316	Incremento Temporário ao Custeio dos Serviços de Assistência Hospitalar e Ambulatorial para Cumprimento de Metas / No Município de Mesquita - RJ	S	188	3	41	6	500.000	0	500.000
									<b>500.000</b>	<b>0</b>	<b>500.000</b>
17750025	81101 - Ministério da Mulher, da Família e dos Direitos Humanos - Administração Direta	14.422.5034.15SX.0001	Implantação, Instalação e Modernização de Espaços e Equipamentos de Direitos Humanos / Nacional	F	188	4	90	6	100.000	0	100.000
									<b>100.000</b>	<b>0</b>	<b>100.000</b>
<b>Total Autor:</b>									<b>15.940.454</b>	<b>0</b>	<b>15.940.454</b>
<b>Autor: Jaqueline Cassol</b>											
41490001	30101 - Ministério da Justiça e Segurança Pública - Administração Direta	06.181.5016.21BM.704 5	Desenvolvimento de Políticas de Segurança Pública, Prevenção, e Enfrentamento à Criminalidade / Polícia Militar em Nova Brasilândia D'Oeste - RO	F	188	4	30	6	680.000	0	680.000
									<b>680.000</b>	<b>0</b>	<b>680.000</b>
41490002	26298 - Fundo Nacional de Desenvolvimento da Educação	12.368.5011.0509.0011	Apoio ao Desenvolvimento da Educação Básica / No Estado de Rondônia	F	188	4	99	6	450.000	0	450.000
									<b>450.000</b>	<b>0</b>	<b>450.000</b>

# Congresso Nacional - Comissão Mista de Planos, Orçamentos Públicos e Fiscalização

Relatoria Geral - Alterações da Proposta Orçamentária da União para 2020  
Emendas à Despesa Individuais Aprovadas e Aprovadas Parcialmente por Autor

*Orçamentos Fiscal, da Seguridade Social e de Investimento das Estatais (Valores em R\$1,00)*

Emenda	Unidade Orçamentária	Funcional Programática	Ação + Subtítulo	E S F	F N T	G N D	M A	R P	Relatório Setorial	Acréscimo/ Cancelamento	Parecer CMO
<b>Autor: Jaqueline Cassol</b>											
41490003	55901 - Fundo Nacional de Assistência Social	08.244.5031.219G.0011	Estruturação da Rede de Serviços do Sistema Único de Assistência Social (SUAS) / No Estado de Rondônia	S	188	3	99	6	100.000	0	100.000
									<b>100.000</b>	<b>0</b>	<b>100.000</b>
41490004	22101 - Ministério da Agricultura, Pecuária e Abastecimento - Administração Direta	20.608.1031.20ZV.0011	Fomento ao Setor Agropecuário / No Estado de Rondônia	F	188	4	99	6	2.954.000	0	2.954.000
									<b>2.954.000</b>	<b>0</b>	<b>2.954.000</b>
41490005	36901 - Fundo Nacional de Saúde	10.302.5018.2E90.0011	Incremento Temporário ao Custeio dos Serviços de Assistência Hospitalar e Ambulatorial para Cumprimento de Metas / No Estado de Rondônia	S	188	3	99	6	4.500.000	0	4.500.000
									<b>4.500.000</b>	<b>0</b>	<b>4.500.000</b>
41490006	55101 - Ministério da Cidadania - Administração Direta	27.812.5026.20JP.0011	Desenvolvimento de Atividades e Apoio a Projetos e Eventos de Esporte, Educação, Lazer e Inclusão Social / No Estado de Rondônia	F	188	3	99	6	1.080.000	0	1.080.000
									<b>1.080.000</b>	<b>0</b>	<b>1.080.000</b>
41490007	36901 - Fundo Nacional de Saúde	10.301.5019.2E89.0011	Incremento Temporário ao Custeio dos Serviços de Atenção Básica em Saúde para Cumprimento de Metas / No Estado de Rondônia	S	188	3	99	6	2.470.227	0	2.470.227
									<b>2.470.227</b>	<b>0</b>	<b>2.470.227</b>
41490008	52101 - Ministério da Defesa - Administração Direta	05.244.6012.1211.0103	Implementação de Infraestrutura Básica nos Municípios da Região do Calha Norte / No Município de Cacoal - RO	F	188	4	40	6	800.000	0	800.000
									<b>800.000</b>	<b>0</b>	<b>800.000</b>
41490009	30101 - Ministério da Justiça e Segurança Pública - Administração Direta	06.181.5016.21BM.7043	Desenvolvimento de Políticas de Segurança Pública, Prevenção, e Enfrentamento à Criminalidade / Quartel da Polícia Militar no Distrito de Nova Estrela do Município de Rolim de Moura - RO	F	188	4	30	6	630.000	0	630.000
									<b>630.000</b>	<b>0</b>	<b>630.000</b>
41490010	81101 - Ministério da Mulher, da Família e dos Direitos Humanos - Administração Direta	14.422.5034.21AR.7025	Promoção e Defesa de Direitos para Todos / Pessoa Idosa - No Estado de Rondônia	F	188	3	99	6	174.227	0	174.227
									<b>174.227</b>	<b>0</b>	<b>174.227</b>
41490011	24101 - Ministério da Ciência, Tecnologia, Inovações e Comunicações - Administração Direta	19.126.2205.20V8.0011	Apoio a Iniciativas e Projetos de Inclusão Digital / No Estado de Rondônia	F	188	3	99	6	252.000	0	252.000
									<b>252.000</b>	<b>0</b>	<b>252.000</b>
41490012	26298 - Fundo Nacional de Desenvolvimento da Educação	12.368.5011.20RP.0103	Apoio à Infraestrutura para a Educação Básica / No Município de Cacoal - RO	F	188	3	40	6	500.000	0	500.000
									<b>500.000</b>	<b>0</b>	<b>500.000</b>
41490013	26268 - Fundação Universidade Federal de Rondônia	12.364.5013.8282.7018	Reestruturação e Modernização das Instituições Federais de Ensino Superior / Aquisição de Equipamentos de Informática - Campus de Cacoal - No Estado de Rondônia	F	188	4	90	6	350.000	0	350.000
									<b>350.000</b>	<b>0</b>	<b>350.000</b>

# Congresso Nacional - Comissão Mista de Planos, Orçamentos Públicos e Fiscalização

Relatoria Geral - Alterações da Proposta Orçamentária da União para 2020

Emendas à Despesa Individuais Aprovadas e Aprovadas Parcialmente por Autor

*Orçamentos Fiscal, da Seguridade Social e de Investimento das Estatais (Valores em R\$1,00)*

Emenda	Unidade Orçamentária	Funcional Programática	Ação + Subtítulo	E S F	F N T	G N D	M A	R P	Relatório Setorial	Acréscimo/ Cancelamento	Parecer CMO
<b>Autor: Jaqueline Cassol</b>											
41490014	36901 - Fundo Nacional de Saúde	10.302.5018.8535.0011	Estruturação de Unidades de Atenção Especializada em Saúde / No Estado de Rondônia	S	188	4	99	6	1.000.000	0	1.000.000
									<b>1.000.000</b>	<b>0</b>	<b>1.000.000</b>
<b>Total Autor:</b>									<b>15.940.454</b>	<b>0</b>	<b>15.940.454</b>
<b>Autor: Jaques Wagner</b>											
40800001	36901 - Fundo Nacional de Saúde	10.302.5018.8535.0029	Estruturação de Unidades de Atenção Especializada em Saúde / No Estado da Bahia	S	188	4	50	6	1.000.000	0	1.000.000
									<b>1.000.000</b>	<b>0</b>	<b>1.000.000</b>
40800002	55101 - Ministério da Cidadania - Administração Direta	08.511.5033.8948.0029	Apoio a Tecnologias Sociais de Acesso à Água para Consumo Humano e Produção de Alimentos na Zona Rural / No Estado da Bahia	S	188	4	30	6	375.000	0	375.000
									<b>375.000</b>	<b>0</b>	<b>375.000</b>
40800003	55101 - Ministério da Cidadania - Administração Direta	13.392.5025.20ZF.0029	Promoção e Fomento à Cultura Brasileira / No Estado da Bahia	F	188	3	30	6	200.000	0	200.000
									<b>200.000</b>	<b>0</b>	<b>200.000</b>
40800004	81101 - Ministério da Mulher, da Família e dos Direitos Humanos - Administração Direta	14.243.5034.14UF.0029	Construção, Reforma, Equipagem e Ampliação de Unidades de Atendimento Socioeducativo / No Estado da Bahia	F	188	4	30	6	250.000	0	250.000
									<b>250.000</b>	<b>0</b>	<b>250.000</b>
40800005	55101 - Ministério da Cidadania - Administração Direta	08.306.5033.2798.0029	Aquisição e Distribuição de Alimentos da Agricultura Familiar para Promoção da Segurança Alimentar e Nutricional / No Estado da Bahia	S	188	3	99	6	500.000	0	500.000
									<b>500.000</b>	<b>0</b>	<b>500.000</b>
40800006	26351 - Universidade Federal do Recôncavo da Bahia	12.364.5013.20GK.0029	Fomento às Ações de Graduação, Pós-Graduação, Ensino, Pesquisa e Extensão / No Estado da Bahia	F	188	3	90	6	500.000	0	500.000
									<b>500.000</b>	<b>0</b>	<b>500.000</b>
40800007	55101 - Ministério da Cidadania - Administração Direta	08.511.5033.8948.0029	Apoio a Tecnologias Sociais de Acesso à Água para Consumo Humano e Produção de Alimentos na Zona Rural / No Estado da Bahia	S	188	3	30	6	125.000	0	125.000
									<b>125.000</b>	<b>0</b>	<b>125.000</b>
40800008	81101 - Ministério da Mulher, da Família e dos Direitos Humanos - Administração Direta	14.422.5034.21AR.0029	Promoção e Defesa de Direitos para Todos / No Estado da Bahia	F	188	3	30	6	300.000	0	300.000
									<b>300.000</b>	<b>0</b>	<b>300.000</b>
40800009	22101 - Ministério da Agricultura, Pecuária e Abastecimento - Administração Direta	20.606.1031.210V.0029	Promoção e Fortalecimento da Estruturação Produtiva da Agricultura Familiar, Pequenos e Médios Produtores Rurais / No Estado da Bahia	F	188	4	99	6	2.000.000	0	2.000.000
									<b>2.000.000</b>	<b>0</b>	<b>2.000.000</b>
40800010	55101 - Ministério da Cidadania - Administração Direta	13.392.5025.20ZF.2261	Promoção e Fomento à Cultura Brasileira / No Município de Salvador - BA	F	188	3	99	6	200.000	0	200.000
									<b>200.000</b>	<b>0</b>	<b>200.000</b>

# Congresso Nacional - Comissão Mista de Planos, Orçamentos Públicos e Fiscalização

Relatoria Geral - Alterações da Proposta Orçamentária da União para 2020

Emendas à Despesa Individuais Aprovadas e Aprovadas Parcialmente por Autor

*Orçamentos Fiscal, da Seguridade Social e de Investimento das Estatais (Valores em R\$1,00)*

Emenda	Unidade Orçamentária	Funcional Programática	Ação + Subtítulo	E S F	F N T	G N D	M A	R P	Relatório Setorial	Acréscimo/ Cancelamento	Parecer CMO
<b>Autor: Jaques Wagner</b>											
40800011	36901 - Fundo Nacional de Saúde	10.302.5018.8535.0029	Estruturação de Unidades de Atenção Especializada em Saúde / No Estado da Bahia	S	188	4	50	6	450.000	0	450.000
									<b>450.000</b>	<b>0</b>	<b>450.000</b>
40800012	22101 - Ministério da Agricultura, Pecuária e Abastecimento - Administração Direta	20.606.1031.210V.0029	Promoção e Fortalecimento da Estruturação Produtiva da Agricultura Familiar, Pequenos e Médios Produtores Rurais / No Estado da Bahia	F	188	3	99	6	520.227	0	520.227
									<b>520.227</b>	<b>0</b>	<b>520.227</b>
40800013	36901 - Fundo Nacional de Saúde	10.302.5018.8535.0029	Estruturação de Unidades de Atenção Especializada em Saúde / No Estado da Bahia	S	188	4	50	6	500.000	0	500.000
									<b>500.000</b>	<b>0</b>	<b>500.000</b>
40800014	20415 - Empresa Brasil de Comunicação S.A. - EBC	24.722.4001.20B5.0029	Fortalecimento do Sistema Público de Radiodifusão e Comunicação / No Estado da Bahia	F	188	4	30	6	700.000	0	700.000
									<b>700.000</b>	<b>0</b>	<b>700.000</b>
40800015	26232 - Universidade Federal da Bahia	12.364.5013.20RK.0029	Funcionamento de Instituições Federais de Ensino Superior / No Estado da Bahia	F	188	3	90	6	1.000.000	0	1.000.000
									<b>1.000.000</b>	<b>0</b>	<b>1.000.000</b>
40800016	26351 - Universidade Federal do Recôncavo da Bahia	12.364.5013.20RK.0029	Funcionamento de Instituições Federais de Ensino Superior / No Estado da Bahia	F	188	3	90	6	500.000	0	500.000
									<b>500.000</b>	<b>0</b>	<b>500.000</b>
40800017	36901 - Fundo Nacional de Saúde	10.301.5019.2E89.0029	Incremento Temporário ao Custeio dos Serviços de Atenção Básica em Saúde para Cumprimento de Metas / No Estado da Bahia	S	188	3	31	6	6.020.227	0	6.020.227
									<b>6.020.227</b>	<b>0</b>	<b>6.020.227</b>
40800018	26298 - Fundo Nacional de Desenvolvimento da Educação	12.368.5011.0509.0029	Apoio ao Desenvolvimento da Educação Básica / No Estado da Bahia	F	188	4	30	6	500.000	0	500.000
									<b>500.000</b>	<b>0</b>	<b>500.000</b>
40800019	55101 - Ministério da Cidadania - Administração Direta	13.392.5025.20ZF.0029	Promoção e Fomento à Cultura Brasileira / No Estado da Bahia	F	188	4	30	6	300.000	0	300.000
									<b>300.000</b>	<b>0</b>	<b>300.000</b>
<b>Total Autor:</b>									<b>15.940.454</b>	<b>0</b>	<b>15.940.454</b>
<b>Autor: Jarbas Vasconcelos</b>											
25730001	36901 - Fundo Nacional de Saúde	10.301.5019.2E89.0026	Incremento Temporário ao Custeio dos Serviços de Atenção Básica em Saúde para Cumprimento de Metas / No Estado de Pernambuco	S	188	3	41	6	7.200.454	0	7.200.454
									<b>7.200.454</b>	<b>0</b>	<b>7.200.454</b>
25730002	36901 - Fundo Nacional de Saúde	10.302.5018.2E90.0026	Incremento Temporário ao Custeio dos Serviços de Assistência Hospitalar e Ambulatorial para Cumprimento de Metas / No Estado de Pernambuco	S	188	3	41	6	2.150.000	0	2.150.000
									<b>2.150.000</b>	<b>0</b>	<b>2.150.000</b>



# Congresso Nacional - Comissão Mista de Planos, Orçamentos Públicos e Fiscalização

Relatoria Geral - Alterações da Proposta Orçamentária da União para 2020

Emendas à Despesa Individuais Aprovadas e Aprovadas Parcialmente por Autor

*Orçamentos Fiscal, da Seguridade Social e de Investimento das Estatais (Valores em R\$1,00)*

Emenda	Unidade Orçamentária	Funcional Programática	Ação + Subtítulo	E S F	F N T	G N D	M A	R P	Relatório Setorial	Acréscimo/ Cancelamento	Parecer CMO
<b>Autor: Jarbas Vasconcelos</b>											
25730003	36901 - Fundo Nacional de Saúde	10.302.5018.2E90.1593	Incremento Temporário ao Custeio dos Serviços de Assistência Hospitalar e Ambulatorial para Cumprimento de Metas / No Município de Buíque - PE	S	188	3	99	6	150.000	0	150.000
									<b>150.000</b>	<b>0</b>	<b>150.000</b>
25730004	36901 - Fundo Nacional de Saúde	10.302.5018.8535.0026	Estruturação de Unidades de Atenção Especializada em Saúde / No Estado de Pernambuco	S	188	3	50	6	150.000	0	150.000
									300.000	0	300.000
									300.000	0	300.000
									1.100.000	0	1.100.000
									870.000	0	870.000
									<b>2.720.000</b>	<b>0</b>	<b>2.720.000</b>
25730005	55901 - Fundo Nacional de Assistência Social	08.244.5031.219G.1631	Estruturação da Rede de Serviços do Sistema Único de Assistência Social (SUAS) / No Município de Glória do Goitá - PE	S	188	4	99	6	400.000	0	400.000
									<b>400.000</b>	<b>0</b>	<b>400.000</b>
25730006	53201 - Companhia de Desenvolvimento dos Vales do São Francisco e do Parnaíba - CODEVASF	15.244.2217.7K66.1569	Apoio a Projetos de Desenvolvimento Sustentável Local Integrado / No Município de Águas Belas - PE	F	188	4	40	6	270.000	0	270.000
									<b>270.000</b>	<b>0</b>	<b>270.000</b>
25730007	55101 - Ministério da Cidadania - Administração Direta	13.392.5025.20ZF.1577	Promoção e Fomento à Cultura Brasileira / No Município de Arcoverde - PE	F	188	3	99	6	100.000	0	100.000
									<b>100.000</b>	<b>0</b>	<b>100.000</b>
25730008	53101 - Ministério do Desenvolvimento Regional - Administração Direta	15.451.2217.1D73.0026	Apoio à Política Nacional de Desenvolvimento Urbano / No Estado de Pernambuco	F	188	4	40	6	550.000	0	550.000
									<b>550.000</b>	<b>0</b>	<b>550.000</b>
25730009	44101 - Ministério do Meio Ambiente - Administração Direta	18.128.1041.20VY.1695	Implementação de Ações de Cidadania e Educação Ambiental / No Município de Recife - PE	F	188	3	50	6	120.000	0	120.000
									<b>120.000</b>	<b>0</b>	<b>120.000</b>
25730010	54101 - Ministério do Turismo - Administração Direta	23.695.2223.10V0.0026	Apoio a Projetos de Infraestrutura Turística / No Estado de Pernambuco	F	188	4	40	6	900.000	0	900.000
									<b>900.000</b>	<b>0</b>	<b>900.000</b>
25730011	54101 - Ministério do Turismo - Administração Direta	23.695.2223.10V0.1739	Apoio a Projetos de Infraestrutura Turística / No Município de Triunfo - PE	F	188	4	40	6	200.000	0	200.000
									<b>200.000</b>	<b>0</b>	<b>200.000</b>
25730012	53201 - Companhia de Desenvolvimento dos Vales do São Francisco e do Parnaíba - CODEVASF	15.244.2217.7K66.1722	Apoio a Projetos de Desenvolvimento Sustentável Local Integrado / No Município de Serrita - PE	F	188	4	40	6	230.000	0	230.000
									<b>230.000</b>	<b>0</b>	<b>230.000</b>

# Congresso Nacional - Comissão Mista de Planos, Orçamentos Públicos e Fiscalização

Relatoria Geral - Alterações da Proposta Orçamentária da União para 2020

Emendas à Despesa Individuais Aprovadas e Aprovadas Parcialmente por Autor

*Orçamentos Fiscal, da Seguridade Social e de Investimento das Estatais (Valores em R\$1,00)*

Emenda	Unidade Orçamentária	Funcional Programática	Ação + Subtítulo	E S F	F N T	G N D	M A	R P	Relatório Setorial	Acréscimo/ Cancelamento	Parecer CMO
<b>Autor: Jarbas Vasconcelos</b>											
25730013	30107 - Departamento de Polícia Rodoviária Federal	06.181.5016.2723.0026	Policiamento, Fiscalização, Combate à Criminalidade e Corrupção / No Estado de Pernambuco	F	188	3	90	6	150.000	0	150.000
									<b>150.000</b>	<b>0</b>	<b>150.000</b>
25730014	26298 - Fundo Nacional de Desenvolvimento da Educação	12.368.5011.0509.1678	Apoio ao Desenvolvimento da Educação Básica / No Município de Palmares - PE	F	188	3	40	6	400.000	0	400.000
									<b>400.000</b>	<b>0</b>	<b>400.000</b>
25730015	52111 - Comando da Aeronáutica	05.301.0032.2E74.0001	Estruturação e Modernização de Unidades de Saúde das Forças Armadas / Nacional	S	188	4	90	6	100.000	0	100.000
									<b>100.000</b>	<b>0</b>	<b>100.000</b>
25730016	81101 - Ministério da Mulher, da Família e dos Direitos Humanos - Administração Direta	14.422.5034.21AR.0026	Promoção e Defesa de Direitos para Todos / No Estado de Pernambuco	F	188	3	90	6	200.000	0	200.000
				F	188	3	30	6	100.000	0	100.000
									<b>300.000</b>	<b>0</b>	<b>300.000</b>
<b>Total Autor:</b>									<b>15.940.454</b>	<b>0</b>	<b>15.940.454</b>
<b>Autor: Jayme Campos</b>											
23760001	36901 - Fundo Nacional de Saúde	10.301.5019.2E89.0051	Incremento Temporário ao Custeio dos Serviços de Atenção Básica em Saúde para Cumprimento de Metas / No Estado de Mato Grosso	S	188	3	41	6	5.579.000	0	5.579.000
									<b>5.579.000</b>	<b>0</b>	<b>5.579.000</b>
23760002	36901 - Fundo Nacional de Saúde	10.302.5018.2E90.0035	Incremento Temporário ao Custeio dos Serviços de Assistência Hospitalar e Ambulatorial para Cumprimento de Metas / No Estado de São Paulo	S	188	3	31	6	100.000	0	100.000
									<b>100.000</b>	<b>0</b>	<b>100.000</b>
23760003	36901 - Fundo Nacional de Saúde	10.302.5018.2E90.0051	Incremento Temporário ao Custeio dos Serviços de Assistência Hospitalar e Ambulatorial para Cumprimento de Metas / No Estado de Mato Grosso	S	188	3	41	6	2.291.227	0	2.291.227
									<b>2.291.227</b>	<b>0</b>	<b>2.291.227</b>
23760004	73101 - Recursos sob Supervisão do Ministério da Economia	28.845.0903.0EC2.0051	Transferências Especiais / No Estado de Mato Grosso	F	188	4	99	6	7.970.000	0	7.970.000
									<b>7.970.000</b>	<b>0</b>	<b>7.970.000</b>
<b>Total Autor:</b>									<b>15.940.227</b>	<b>0</b>	<b>15.940.227</b>
<b>Autor: Jean Paul Prates</b>											
38860001	54101 - Ministério do Turismo - Administração Direta	23.695.2223.10V0.0024	Apoio a Projetos de Infraestrutura Turística / No Estado do Rio Grande do Norte	F	188	4	40	6	1.000.000	0	1.000.000
									<b>1.000.000</b>	<b>0</b>	<b>1.000.000</b>
38860002	36901 - Fundo Nacional de Saúde	10.301.5019.2E89.0024	Incremento Temporário ao Custeio dos Serviços de Atenção Básica em Saúde para Cumprimento de Metas / No Estado do Rio Grande do Norte	S	188	3	41	6	4.000.000	0	4.000.000
									<b>4.000.000</b>	<b>0</b>	<b>4.000.000</b>

# Congresso Nacional - Comissão Mista de Planos, Orçamentos Públicos e Fiscalização

Relatoria Geral - Alterações da Proposta Orçamentária da União para 2020

Emendas à Despesa Individuais Aprovadas e Aprovadas Parcialmente por Autor

*Orçamentos Fiscal, da Seguridade Social e de Investimento das Estatais (Valores em R\$1,00)*

Emenda	Unidade Orçamentária	Funcional Programática	Ação + Subtítulo	E S F	F N T	G N D	M A	R P	Relatório Setorial	Acréscimo/ Cancelamento	Parecer CMO
<b>Autor: Jean Paul Prates</b>											
<b>38860003</b>	<b>24101</b> - Ministério da Ciência, Tecnologia, Inovações e Comunicações - Administração Direta	19.571.2204.212H.0001	Manutenção de Contrato de Gestão com Organizações Sociais (Lei nº 9.637, de 15 de maio de 1998) / Nacional	F	188	3	99	6	100.000	0	100.000
									<b>100.000</b>	<b>0</b>	<b>100.000</b>
<b>38860004</b>	<b>22101</b> - Ministério da Agricultura, Pecuária e Abastecimento - Administração Direta	20.608.1031.20ZV.0024	Fomento ao Setor Agropecuário / No Estado do Rio Grande do Norte	F	188	4	30	6	750.000	0	750.000
									<b>750.000</b>	<b>0</b>	<b>750.000</b>
<b>38860005</b>	<b>22101</b> - Ministério da Agricultura, Pecuária e Abastecimento - Administração Direta	20.608.1031.20ZV.0024	Fomento ao Setor Agropecuário / No Estado do Rio Grande do Norte	F	188	4	30	6	370.000	0	370.000
									<b>370.000</b>	<b>0</b>	<b>370.000</b>
<b>38860006</b>	<b>22101</b> - Ministério da Agricultura, Pecuária e Abastecimento - Administração Direta	20.608.1031.20Y1.0024	Desenvolvimento da Infraestrutura Pesqueira e Aquícola / No Estado do Rio Grande do Norte	F	188	4	30	6	120.000	0	120.000
									<b>120.000</b>	<b>0</b>	<b>120.000</b>
<b>38860007</b>	<b>25101</b> - Ministério da Economia - Administração Direta	23.691.2212.210C.0024	Promoção do Desenvolvimento de Micro e Pequenas Empresas, Microempreendedor Individual, Potencial Empreendedor e Artesanato / No Estado do Rio Grande do Norte	F	188	3	30	6	100.000	0	100.000
									<b>100.000</b>	<b>0</b>	<b>100.000</b>
<b>38860008</b>	<b>36901</b> - Fundo Nacional de Saúde	10.301.5019.8581.0024	Estruturação da Rede de Serviços de Atenção Básica de Saúde / No Estado do Rio Grande do Norte	S	188	3	40	6	3.120.227	0	3.120.227
									<b>3.120.227</b>	<b>0</b>	<b>3.120.227</b>
<b>38860009</b>	<b>36901</b> - Fundo Nacional de Saúde	10.302.5018.8535.0024	Estruturação de Unidades de Atenção Especializada em Saúde / No Estado do Rio Grande do Norte	S	188	4	50	6	100.000	0	100.000
									<b>100.000</b>	<b>0</b>	<b>100.000</b>
<b>38860010</b>	<b>36901</b> - Fundo Nacional de Saúde	10.302.5018.8535.0024	Estruturação de Unidades de Atenção Especializada em Saúde / No Estado do Rio Grande do Norte	S	188	4	50	6	150.000	0	150.000
									<b>150.000</b>	<b>0</b>	<b>150.000</b>
<b>38860011</b>	<b>53101</b> - Ministério do Desenvolvimento Regional - Administração Direta	15.451.2217.1D73.0024	Apoio à Política Nacional de Desenvolvimento Urbano / No Estado do Rio Grande do Norte	F	188	4	40	6	2.500.000	0	2.500.000
									<b>2.500.000</b>	<b>0</b>	<b>2.500.000</b>
<b>38860012</b>	<b>36901</b> - Fundo Nacional de Saúde	10.302.5018.8535.0024	Estruturação de Unidades de Atenção Especializada em Saúde / No Estado do Rio Grande do Norte	S	188	4	50	6	100.000	0	100.000
									<b>100.000</b>	<b>0</b>	<b>100.000</b>
<b>38860013</b>	<b>55101</b> - Ministério da Cidadania - Administração Direta	27.812.5026.5450.0024	Implantação e Modernização de Infraestrutura para Esporte Educacional, Recreativo e de Lazer / No Estado do Rio Grande do Norte	F	188	4	40	6	1.000.000	0	1.000.000
									<b>1.000.000</b>	<b>0</b>	<b>1.000.000</b>

# Congresso Nacional - Comissão Mista de Planos, Orçamentos Públicos e Fiscalização

Relatoria Geral - Alterações da Proposta Orçamentária da União para 2020  
Emendas à Despesa Individuais Aprovadas e Aprovadas Parcialmente por Autor

*Orçamentos Fiscal, da Seguridade Social e de Investimento das Estatais (Valores em R\$1,00)*

Emenda	Unidade Orçamentária	Funcional Programática	Ação + Subtítulo	E S F	F N T	G N D	M A	R P	Relatório Setorial	Acréscimo/ Cancelamento	Parecer CMO
<b>Autor: Jean Paul Prates</b>											
38860014	54101 - Ministério do Turismo - Administração Direta	23.695.2223.20Y3.0024	Promoção e Marketing do Turismo no Mercado Nacional / No Estado do Rio Grande do Norte	F	188	3	30	6	500.000	0	500.000
									<b>500.000</b>	<b>0</b>	<b>500.000</b>
38860015	55101 - Ministério da Cidadania - Administração Direta	13.392.5025.14U2.0024	Implantação, Instalação e Modernização de Espaços e Equipamentos Culturais / No Estado do Rio Grande do Norte	F	188	4	30	6	280.000	0	280.000
									<b>280.000</b>	<b>0</b>	<b>280.000</b>
38860016	36901 - Fundo Nacional de Saúde	10.302.5018.8535.0024	Estruturação de Unidades de Atenção Especializada em Saúde / No Estado do Rio Grande do Norte	S	188	4	30	6	500.000	0	500.000
									<b>500.000</b>	<b>0</b>	<b>500.000</b>
38860017	22101 - Ministério da Agricultura, Pecuária e Abastecimento - Administração Direta	20.608.1031.20ZV.0024	Fomento ao Setor Agropecuário / No Estado do Rio Grande do Norte	F	188	4	40	6	1.000.000	0	1.000.000
									<b>1.000.000</b>	<b>0</b>	<b>1.000.000</b>
38860018	54101 - Ministério do Turismo - Administração Direta	23.695.2223.218H.0001	Sustentabilidade, Formalização, Posicionamento e Apoio à Comercialização de Produtos Turísticos / Nacional	F	188	3	30	6	100.000	0	100.000
									<b>100.000</b>	<b>0</b>	<b>100.000</b>
38860019	22201 - Instituto Nacional de Colonização e Reforma Agrária - INCRA	21.363.1040.210T.0024	Promoção da Educação do Campo / No Estado do Rio Grande do Norte	F	188	4	90	6	150.227	0	150.227
									<b>150.227</b>	<b>0</b>	<b>150.227</b>
<b>Total Autor:</b>									<b>15.940.454</b>	<b>0</b>	<b>15.940.454</b>
<b>Autor: Jefferson Campos</b>											
15810001	36901 - Fundo Nacional de Saúde	10.302.5018.2E90.0035	Incremento Temporário ao Custeio dos Serviços de Assistência Hospitalar e Ambulatorial para Cumprimento de Metas / No Estado de São Paulo	S	188	3	31	6	500.000	0	500.000
									<b>500.000</b>	<b>0</b>	<b>500.000</b>
15810002	53101 - Ministério do Desenvolvimento Regional - Administração Direta	15.451.2217.1D73.0035	Apoio à Política Nacional de Desenvolvimento Urbano / No Estado de São Paulo	F	188	4	40	6	6.310.454	0	6.310.454
									<b>6.310.454</b>	<b>0</b>	<b>6.310.454</b>
15810003	36901 - Fundo Nacional de Saúde	10.302.5018.2E90.0035	Incremento Temporário ao Custeio dos Serviços de Assistência Hospitalar e Ambulatorial para Cumprimento de Metas / No Estado de São Paulo	S	188	3	31	6	200.000	0	200.000
									<b>200.000</b>	<b>0</b>	<b>200.000</b>
15810004	36901 - Fundo Nacional de Saúde	10.302.5018.2E90.0035	Incremento Temporário ao Custeio dos Serviços de Assistência Hospitalar e Ambulatorial para Cumprimento de Metas / No Estado de São Paulo	S	188	3	31	6	1.950.000	0	1.950.000
									<b>1.950.000</b>	<b>0</b>	<b>1.950.000</b>
15810005	36901 - Fundo Nacional de Saúde	10.302.5018.2E90.0035	Incremento Temporário ao Custeio dos Serviços de Assistência Hospitalar e Ambulatorial para Cumprimento de Metas / No Estado de São Paulo	S	188	3	31	6	300.000	0	300.000
									<b>300.000</b>	<b>0</b>	<b>300.000</b>

# Congresso Nacional - Comissão Mista de Planos, Orçamentos Públicos e Fiscalização

Relatoria Geral - Alterações da Proposta Orçamentária da União para 2020

Emendas à Despesa Individuais Aprovadas e Aprovadas Parcialmente por Autor

*Orçamentos Fiscal, da Seguridade Social e de Investimento das Estatais (Valores em R\$1,00)*

Emenda	Unidade Orçamentária	Funcional Programática	Ação + Subtítulo	E S F	F N T	G N D	M A	R P	Relatório Setorial	Acréscimo/ Cancelamento	Parecer CMO
<b>Autor: Jefferson Campos</b>											
15810006	55101 - Ministério da Cidadania - Administração Direta	13.392.5025.14U2.0053	Implantação, Instalação e Modernização de Espaços e Equipamentos Culturais / No Distrito Federal	F	188	4	99	6	500.000	0	500.000
									<b>500.000</b>	<b>0</b>	<b>500.000</b>
15810007	36901 - Fundo Nacional de Saúde	10.302.5018.2E90.3947	Incremento Temporário ao Custeio dos Serviços de Assistência Hospitalar e Ambulatorial para Cumprimento de Metas / No Município de Sorocaba - SP	S	188	3	41	6	300.000	0	300.000
									<b>300.000</b>	<b>0</b>	<b>300.000</b>
15810008	36901 - Fundo Nacional de Saúde	10.301.5019.2E89.3947	Incremento Temporário ao Custeio dos Serviços de Atenção Básica em Saúde para Cumprimento de Metas / No Município de Sorocaba - SP	S	188	3	41	6	300.000	0	300.000
									<b>300.000</b>	<b>0</b>	<b>300.000</b>
15810009	36901 - Fundo Nacional de Saúde	10.301.5019.8581.3390	Estruturação da Rede de Serviços de Atenção Básica de Saúde / No Município de Angatuba - SP	S	188	4	40	6	180.000	0	180.000
									<b>180.000</b>	<b>0</b>	<b>180.000</b>
15810010	36901 - Fundo Nacional de Saúde	10.302.5018.2E90.0035	Incremento Temporário ao Custeio dos Serviços de Assistência Hospitalar e Ambulatorial para Cumprimento de Metas / No Estado de São Paulo	S	188	3	31	6	300.000	0	300.000
									<b>300.000</b>	<b>0</b>	<b>300.000</b>
15810011	36901 - Fundo Nacional de Saúde	10.301.5019.2E89.0035	Incremento Temporário ao Custeio dos Serviços de Atenção Básica em Saúde para Cumprimento de Metas / No Estado de São Paulo	S	188	3	41	6	3.000.000	0	3.000.000
									<b>3.000.000</b>	<b>0</b>	<b>3.000.000</b>
15810012	36901 - Fundo Nacional de Saúde	10.302.5018.2E90.0035	Incremento Temporário ao Custeio dos Serviços de Assistência Hospitalar e Ambulatorial para Cumprimento de Metas / No Estado de São Paulo	S	188	3	41	6	300.000	0	300.000
									<b>300.000</b>	<b>0</b>	<b>300.000</b>
15810013	55101 - Ministério da Cidadania - Administração Direta	27.812.5026.5450.3684	Implantação e Modernização de Infraestrutura para Esporte Educacional, Recreativo e de Lazer / No Município de Magda - SP	F	188	4	40	6	250.000	0	250.000
									<b>250.000</b>	<b>0</b>	<b>250.000</b>
15810014	36901 - Fundo Nacional de Saúde	10.302.5018.2E90.3551	Incremento Temporário ao Custeio dos Serviços de Assistência Hospitalar e Ambulatorial para Cumprimento de Metas / No Município de Franca - SP	S	188	3	31	6	300.000	0	300.000
									<b>300.000</b>	<b>0</b>	<b>300.000</b>
15810015	55101 - Ministério da Cidadania - Administração Direta	27.812.5026.5450.0035	Implantação e Modernização de Infraestrutura para Esporte Educacional, Recreativo e de Lazer / No Estado de São Paulo	F	188	4	40	6	750.000	0	750.000
									<b>750.000</b>	<b>0</b>	<b>750.000</b>
15810016	36901 - Fundo Nacional de Saúde	10.302.5018.2E90.0035	Incremento Temporário ao Custeio dos Serviços de Assistência Hospitalar e Ambulatorial para Cumprimento de Metas / No Estado de São Paulo	S	188	3	31	6	500.000	0	500.000
									<b>500.000</b>	<b>0</b>	<b>500.000</b>
<b>Total Autor:</b>									<b>15.940.454</b>	<b>0</b>	<b>15.940.454</b>
<b>Autor: Jerônimo Goergen</b>											

# Congresso Nacional - Comissão Mista de Planos, Orçamentos Públicos e Fiscalização

Relatoria Geral - Alterações da Proposta Orçamentária da União para 2020  
Emendas à Despesa Individuais Aprovadas e Aprovadas Parcialmente por Autor

*Orçamentos Fiscal, da Seguridade Social e de Investimento das Estatais (Valores em R\$1,00)*

Emenda	Unidade Orçamentária	Funcional Programática	Ação + Subtítulo	E S F	F N T	G N D	M A	R P	Relatório Setorial	Acréscimo/ Cancelamento	Parecer CMO
<b>Autor: Jerônimo Goergen</b>											
28640001	73101 - Recursos sob Supervisão do Ministério da Economia	28.845.0903.0EC2.0043	Transferências Especiais / No Estado do Rio Grande do Sul	F	188	4	99	6	7.670.227	0	7.670.227
									<b>7.670.227</b>	<b>0</b>	<b>7.670.227</b>
28640002	36901 - Fundo Nacional de Saúde	10.301.5019.2E89.0043	Incremento Temporário ao Custeio dos Serviços de Atenção Básica em Saúde para Cumprimento de Metas / No Estado do Rio Grande do Sul	S	188	3	99	6	7.970.227	0	7.970.227
									<b>7.970.227</b>	<b>0</b>	<b>7.970.227</b>
28640003	22101 - Ministério da Agricultura, Pecuária e Abastecimento - Administração Direta	20.608.1031.20ZV.0043	Fomento ao Setor Agropecuário / No Estado do Rio Grande do Sul	F	188	4	30	6	300.000	0	300.000
									<b>300.000</b>	<b>0</b>	<b>300.000</b>
<b>Total Autor:</b>									<b>15.940.454</b>	<b>0</b>	<b>15.940.454</b>
<b>Autor: Jéssica Sales</b>											
36400001	52101 - Ministério da Defesa - Administração Direta	05.244.6012.1211.0012	Implementação de Infraestrutura Básica nos Municípios da Região do Calha Norte / No Estado do Acre	F	188	4	30	6	500.000	0	500.000
									<b>500.000</b>	<b>0</b>	<b>500.000</b>
36400002	36901 - Fundo Nacional de Saúde	10.301.5019.8581.0012	Estruturação da Rede de Serviços de Atenção Básica de Saúde / No Estado do Acre	S	188	4	41	6	1.270.277	0	1.270.277
									<b>1.270.277</b>	<b>0</b>	<b>1.270.277</b>
36400003	53202 - Superintendência do Desenvolvimento da Amazônia	15.451.2217.10T2.0157	Apoio a Projetos e Obras de Reabilitação, de Acessibilidade e Modernização Tecnológica em Áreas Urbanas / No Município de Cruzeiro do Sul - AC	F	188	4	40	6	200.000	0	200.000
									<b>200.000</b>	<b>0</b>	<b>200.000</b>
36400004	36901 - Fundo Nacional de Saúde	10.302.5018.8535.0012	Estruturação de Unidades de Atenção Especializada em Saúde / No Estado do Acre	S	188	4	31	6	6.000.000	0	6.000.000
									<b>6.000.000</b>	<b>0</b>	<b>6.000.000</b>
36400005	52101 - Ministério da Defesa - Administração Direta	05.244.6012.1211.0012	Implementação de Infraestrutura Básica nos Municípios da Região do Calha Norte / No Estado do Acre	F	188	4	40	6	3.000.000	0	3.000.000
									<b>3.000.000</b>	<b>0</b>	<b>3.000.000</b>
36400006	36901 - Fundo Nacional de Saúde	10.302.5018.2E90.0035	Incremento Temporário ao Custeio dos Serviços de Assistência Hospitalar e Ambulatorial para Cumprimento de Metas / No Estado de São Paulo	S	188	3	31	6	500.000	0	500.000
									<b>500.000</b>	<b>0</b>	<b>500.000</b>
36400007	53202 - Superintendência do Desenvolvimento da Amazônia	20.608.2217.214S.0012	Estruturação e Dinamização de Atividades Produtivas - Rotas de Integração Nacional / No Estado do Acre	F	188	4	40	6	800.000	0	800.000
									<b>800.000</b>	<b>0</b>	<b>800.000</b>
36400008	22101 - Ministério da Agricultura, Pecuária e Abastecimento - Administração Direta	20.608.1031.20ZV.0012	Fomento ao Setor Agropecuário / No Estado do Acre	F	188	4	40	6	3.470.177	0	3.470.177
									<b>3.470.177</b>	<b>0</b>	<b>3.470.177</b>

# Congresso Nacional - Comissão Mista de Planos, Orçamentos Públicos e Fiscalização

Relatoria Geral - Alterações da Proposta Orçamentária da União para 2020  
Emendas à Despesa Individuais Aprovadas e Aprovadas Parcialmente por Autor

*Orçamentos Fiscal, da Seguridade Social e de Investimento das Estatais (Valores em R\$1,00)*

Emenda	Unidade Orçamentária	Funcional Programática	Ação + Subtítulo	E S F	F N T	G N D	M A	R P	Relatório Setorial	Acréscimo/ Cancelamento	Parecer CMO
<b>Autor: Jéssica Sales</b>											
<b>36400009</b>	<b>36901</b> - Fundo Nacional de Saúde	10.302.5018.6148.0001	Assistência Médica Qualificada e Gratuita a Todos os Níveis da População e Desenvolvimento de Atividades Educacionais e de Pesquisa no Campo da Saúde – Rede SARAH de Hospitais de Reabilitação / Nacional	S	188	3	90	6	200.000	0	200.000
									<b>200.000</b>	<b>0</b>	<b>200.000</b>
<b>Total Autor:</b>									<b>15.940.454</b>	<b>0</b>	<b>15.940.454</b>
<b>Autor: Jesus Sérgio</b>											
<b>40190001</b>	<b>52101</b> - Ministério da Defesa - Administração Direta	05.122.6012.20X6.0001	Desenvolvimento Sustentável da Região do Calha Norte / Nacional	F	188	4	90	6	70.000	0	70.000
									75.600	0	75.600
									<b>145.600</b>	<b>0</b>	<b>145.600</b>
<b>40190002</b>	<b>36901</b> - Fundo Nacional de Saúde	10.302.5018.8535.0012	Estruturação de Unidades de Atenção Especializada em Saúde / No Estado do Acre	S	188	4	30	6	5.600.000	0	5.600.000
									<b>5.600.000</b>	<b>0</b>	<b>5.600.000</b>
<b>40190003</b>	<b>22101</b> - Ministério da Agricultura, Pecuária e Abastecimento - Administração Direta	20.608.1031.20ZV.0161	Fomento ao Setor Agropecuário / No Município de Mâncio Lima - AC	F	188	4	40	6	250.000	0	250.000
									300.000	0	300.000
									<b>550.000</b>	<b>0</b>	<b>550.000</b>
<b>40190004</b>	<b>52101</b> - Ministério da Defesa - Administração Direta	05.244.6012.1211.0165	Implementação de Infraestrutura Básica nos Municípios da Região do Calha Norte / No Município de Porto Walter - AC	F	188	4	40	6	250.000	0	250.000
									<b>250.000</b>	<b>0</b>	<b>250.000</b>
<b>40190005</b>	<b>53202</b> - Superintendência do Desenvolvimento da Amazônia	15.244.2217.7K66.0170	Apoio a Projetos de Desenvolvimento Sustentável Local Integrado / No Município de Sena Madureira - AC	F	188	4	40	6	424.627	0	424.627
									<b>424.627</b>	<b>0</b>	<b>424.627</b>
<b>40190006</b>	<b>52101</b> - Ministério da Defesa - Administração Direta	05.244.6012.1211.0160	Implementação de Infraestrutura Básica nos Municípios da Região do Calha Norte / No Município de Jordão - AC	F	188	4	40	6	2.230.000	0	2.230.000
									<b>2.230.000</b>	<b>0</b>	<b>2.230.000</b>
<b>40190007</b>	<b>36901</b> - Fundo Nacional de Saúde	10.301.5019.8581.0166	Estruturação da Rede de Serviços de Atenção Básica de Saúde / No Município de Rio Branco - AC	S	188	4	40	6	250.000	0	250.000
									<b>250.000</b>	<b>0</b>	<b>250.000</b>
<b>40190008</b>	<b>52101</b> - Ministério da Defesa - Administração Direta	05.244.6012.1211.0154	Implementação de Infraestrutura Básica nos Municípios da Região do Calha Norte / No Município de Brasília - AC	F	188	4	40	6	500.000	0	500.000
									<b>500.000</b>	<b>0</b>	<b>500.000</b>
<b>40190009</b>	<b>52101</b> - Ministério da Defesa - Administração Direta	05.244.6012.1211.0012	Implementação de Infraestrutura Básica nos Municípios da Região do Calha Norte / No Estado do Acre	F	188	4	30	6	200.000	0	200.000
									<b>200.000</b>	<b>0</b>	<b>200.000</b>
<b>40190010</b>	<b>36901</b> - Fundo Nacional de Saúde	10.301.5019.8581.0162	Estruturação da Rede de Serviços de Atenção Básica de Saúde / No Município de Manoel Urbano - AC	S	188	4	40	6	150.000	0	150.000
									<b>150.000</b>	<b>0</b>	<b>150.000</b>

# Congresso Nacional - Comissão Mista de Planos, Orçamentos Públicos e Fiscalização

Relatoria Geral - Alterações da Proposta Orçamentária da União para 2020

Emendas à Despesa Individuais Aprovadas e Aprovadas Parcialmente por Autor

*Orçamentos Fiscal, da Seguridade Social e de Investimento das Estatais (Valores em R\$1,00)*

Emenda	Unidade Orçamentária	Funcional Programática	Ação + Subtítulo	E S F	F N T	G N D	M A	R P	Relatório Setorial	Acréscimo/ Cancelamento	Parecer CMO
<b>Autor: Jesus Sérgio</b>											
40190011	30101 - Ministério da Justiça e Segurança Pública - Administração Direta	14.422.5015.2017.0012	Política Nacional de Justiça / No Estado do Acre	F	188	3	30	6	200.000	0	200.000
									<b>200.000</b>	<b>0</b>	<b>200.000</b>
40190012	26425 - Instituto Federal do Acre	12.363.5012.20RG.0012	Reestruturação e Modernização das Instituições da Rede Federal de Educação Profissional, Científica e Tecnológica / No Estado do Acre	F	188	4	90	6	850.000	0	850.000
									<b>850.000</b>	<b>0</b>	<b>850.000</b>
40190013	26298 - Fundo Nacional de Desenvolvimento da Educação	12.368.5011.0509.0012	Apoio ao Desenvolvimento da Educação Básica / No Estado do Acre	F	188	3	30	6	400.000	0	400.000
									<b>400.000</b>	<b>0</b>	<b>400.000</b>
40190014	30101 - Ministério da Justiça e Segurança Pública - Administração Direta	14.422.5015.2017.0012	Política Nacional de Justiça / No Estado do Acre	F	188	4	30	6	150.000	0	150.000
									<b>150.000</b>	<b>0</b>	<b>150.000</b>
40190015	36901 - Fundo Nacional de Saúde	10.301.5019.2E89.0012	Incremento Temporário ao Custeio dos Serviços de Atenção Básica em Saúde para Cumprimento de Metas / No Estado do Acre	S	188	3	99	6	1.970.227	0	1.970.227
									<b>1.970.227</b>	<b>0</b>	<b>1.970.227</b>
40190016	53101 - Ministério do Desenvolvimento Regional - Administração Direta	15.127.2220.8866.0012	Apoio à Regularização Fundiária em Áreas Urbanas / No Estado do Acre	F	188	4	30	6	250.000	0	250.000
									<b>250.000</b>	<b>0</b>	<b>250.000</b>
40190017	55901 - Fundo Nacional de Assistência Social	08.244.5031.219G.0157	Estruturação da Rede de Serviços do Sistema Único de Assistência Social (SUAS) / No Município de Cruzeiro do Sul - AC	S	188	3	41	6	260.000	0	260.000
									<b>260.000</b>	<b>0</b>	<b>260.000</b>
40190018	55901 - Fundo Nacional de Assistência Social	08.244.5031.219G.0012	Estruturação da Rede de Serviços do Sistema Único de Assistência Social (SUAS) / No Estado do Acre	S	188	3	99	6	900.000	0	900.000
									<b>900.000</b>	<b>0</b>	<b>900.000</b>
40190019	52101 - Ministério da Defesa - Administração Direta	05.244.6012.1211.0163	Implementação de Infraestrutura Básica nos Municípios da Região do Calha Norte / No Município de Marechal Thaumaturgo - AC	F	188	4	40	6	300.000	0	300.000
									<b>300.000</b>	<b>0</b>	<b>300.000</b>
40190020	54101 - Ministério do Turismo - Administração Direta	23.695.2223.20Y3.0157	Promoção e Marketing do Turismo no Mercado Nacional / No Município de Cruzeiro do Sul - AC	F	188	3	40	6	200.000	0	200.000
									<b>200.000</b>	<b>0</b>	<b>200.000</b>
40190021	52101 - Ministério da Defesa - Administração Direta	05.244.6012.1211.0153	Implementação de Infraestrutura Básica nos Municípios da Região do Calha Norte / No Município de Assis Brasil - AC	F	188	4	40	6	160.000	0	160.000
									<b>160.000</b>	<b>0</b>	<b>160.000</b>
<b>Total Autor:</b>									<b>15.940.454</b>	<b>0</b>	<b>15.940.454</b>
<b>Autor: Jhc</b>											



# Congresso Nacional - Comissão Mista de Planos, Orçamentos Públicos e Fiscalização

Relatoria Geral - Alterações da Proposta Orçamentária da União para 2020  
Emendas à Despesa Individuais Aprovadas e Aprovadas Parcialmente por Autor

*Orçamentos Fiscal, da Seguridade Social e de Investimento das Estatais (Valores em R\$1,00)*

Emenda	Unidade Orçamentária	Funcional Programática	Ação + Subtítulo	E S F	F N T	G N D	M A	R P	Relatório Setorial	Acréscimo/ Cancelamento	Parecer CMO
<b>Autor: Jhc</b>											
36840001	36211 - Fundação Nacional de Saúde	10.512.2222.10GG.0027	Implantação e Melhoria de Sistemas Públicos de Manejo de Resíduos Sólidos em Municípios de até 50.000 Habitantes, Exclusive em Regiões Metropolitanas (RM) ou Regiões Integradas de Desenvolvimento Econômico (RIDE) / No Estado de Alagoas	S	188	4	99	6	100.000	-100.000	0
									<b>100.000</b>	<b>-100.000</b>	<b>0</b>
36840001	36211 - Fundação Nacional de Saúde	10.512.2222.7XK8.0027	Implantação e Melhoria de Sistemas Públicos de Manejo de Resíduos Sólidos em Municípios com até 50.000 Habitantes / No Estado de Alagoas	S	188	4	99	6	0	100.000	100.000
									<b>0</b>	<b>100.000</b>	<b>100.000</b>
36840002	53101 - Ministério do Desenvolvimento Regional - Administração Direta	15.244.2217.7K66.0027	Apoio a Projetos de Desenvolvimento Sustentável Local Integrado / No Estado de Alagoas	F	188	4	40	6	600.000	0	600.000
									<b>600.000</b>	<b>0</b>	<b>600.000</b>
36840003	81101 - Ministério da Mulher, da Família e dos Direitos Humanos - Administração Direta	14.422.5034.21AR.0027	Promoção e Defesa de Direitos para Todos / No Estado de Alagoas	F	188	4	90	6	200.000	0	200.000
				F	188	3	90	6	100.000	0	100.000
									<b>300.000</b>	<b>0</b>	<b>300.000</b>
36840004	36901 - Fundo Nacional de Saúde	10.302.5018.8535.0027	Estruturação de Unidades de Atenção Especializada em Saúde / No Estado de Alagoas	S	188	4	99	6	1.000.000	0	1.000.000
									<b>1.000.000</b>	<b>0</b>	<b>1.000.000</b>
36840005	52101 - Ministério da Defesa - Administração Direta	05.812.6011.20IG.7003	Apoio das Forças Armadas à Inclusão Social e à Valorização da Cidadania / 59º Batalhão de Infantaria Motorizado - No Município de Maceió - AL	F	188	3	90	6	300.000	0	300.000
									<b>300.000</b>	<b>0</b>	<b>300.000</b>
36840006	25101 - Ministério da Economia - Administração Direta	23.691.2212.210C.0027	Promoção do Desenvolvimento de Micro e Pequenas Empresas, Microempreendedor Individual, Potencial Empreendedor e Artesanato / No Estado de Alagoas	F	188	3	99	6	410.000	0	410.000
									<b>410.000</b>	<b>0</b>	<b>410.000</b>
36840007	36901 - Fundo Nacional de Saúde	10.301.5019.2E89.0027	Incremento Temporário ao Custeio dos Serviços de Atenção Básica em Saúde para Cumprimento de Metas / No Estado de Alagoas	S	188	3	99	6	3.000.000	0	3.000.000
									<b>3.000.000</b>	<b>0</b>	<b>3.000.000</b>
36840008	26402 - Instituto Federal de Alagoas	12.363.5012.20RL.0027	Funcionamento das Instituições da Rede Federal de Educação Profissional, Científica e Tecnológica / No Estado de Alagoas	F	188	3	90	6	330.000	0	330.000
									<b>330.000</b>	<b>0</b>	<b>330.000</b>
36840009	36901 - Fundo Nacional de Saúde	10.302.5018.2E90.0027	Incremento Temporário ao Custeio dos Serviços de Assistência Hospitalar e Ambulatorial para Cumprimento de Metas / No Estado de Alagoas	S	188	3	99	6	1.000.000	0	1.000.000
									<b>1.000.000</b>	<b>0</b>	<b>1.000.000</b>
36840010	53101 - Ministério do Desenvolvimento Regional - Administração Direta	15.451.2217.1D73.0027	Apoio à Política Nacional de Desenvolvimento Urbano / No Estado de Alagoas	F	188	4	40	6	1.500.000	0	1.500.000
									<b>1.500.000</b>	<b>0</b>	<b>1.500.000</b>

# Congresso Nacional - Comissão Mista de Planos, Orçamentos Públicos e Fiscalização

Relatoria Geral - Alterações da Proposta Orçamentária da União para 2020

Emendas à Despesa Individuais Aprovadas e Aprovadas Parcialmente por Autor

*Orçamentos Fiscal, da Seguridade Social e de Investimento das Estatais (Valores em R\$1,00)*

Emenda	Unidade Orçamentária	Funcional Programática	Ação + Subtítulo	E S F	F N T	G N D	M A	R P	Relatório Setorial	Acréscimo/ Cancelamento	Parecer CMO
<b>Autor: Jhc</b>											
36840011	24101 - Ministério da Ciência, Tecnologia, Inovações e Comunicações - Administração Direta	19.572.2208.20V6.0027	Fomento a Pesquisa e Desenvolvimento Voltados à Inovação e ao Processo Produtivo / No Estado de Alagoas	F	188	3	99	6	400.000	0	400.000
									<b>400.000</b>	<b>0</b>	<b>400.000</b>
36840012	26101 - Ministério da Educação - Administração Direta	12.364.5013.15R3.0027	Apoio à Expansão, Reestruturação e Modernização das Instituições Federais de Ensino Superior / No Estado de Alagoas	F	188	3	90	6	100.000	0	100.000
									<b>100.000</b>	<b>0</b>	<b>100.000</b>
36840013	26298 - Fundo Nacional de Desenvolvimento da Educação	12.368.5011.20RP.0027	Apoio à Infraestrutura para a Educação Básica / No Estado de Alagoas	F	188	4	40	6	1.500.000	0	1.500.000
									<b>1.500.000</b>	<b>0</b>	<b>1.500.000</b>
36840014	36901 - Fundo Nacional de Saúde	10.301.5019.8581.0027	Estruturação da Rede de Serviços de Atenção Básica de Saúde / No Estado de Alagoas	S	188	4	99	6	3.000.000	0	3.000.000
									<b>3.000.000</b>	<b>0</b>	<b>3.000.000</b>
36840015	54101 - Ministério do Turismo - Administração Direta	23.695.2223.20Y3.0027	Promoção e Marketing do Turismo no Mercado Nacional / No Estado de Alagoas	F	188	3	40	6	100.454	0	100.454
									<b>100.454</b>	<b>0</b>	<b>100.454</b>
36840016	55101 - Ministério da Cidadania - Administração Direta	27.812.5026.5450.0027	Implantação e Modernização de Infraestrutura para Esporte Educacional, Recreativo e de Lazer / No Estado de Alagoas	F	188	4	40	6	500.000	0	500.000
									<b>500.000</b>	<b>0</b>	<b>500.000</b>
36840017	55205 - Fundação Cultural Palmares	13.392.5025.20ZF.0027	Promoção e Fomento à Cultura Brasileira / No Estado de Alagoas	F	188	3	99	6	300.000	0	300.000
									<b>300.000</b>	<b>0</b>	<b>300.000</b>
36840018	24101 - Ministério da Ciência, Tecnologia, Inovações e Comunicações - Administração Direta	19.126.2205.20V8.0027	Apoio a Iniciativas e Projetos de Inclusão Digital / No Estado de Alagoas	F	188	4	90	6	500.000	0	500.000
									F 188 3 90 6	0	500.000
									<b>1.000.000</b>	<b>0</b>	<b>1.000.000</b>
36840019	55101 - Ministério da Cidadania - Administração Direta	14.422.5032.20R9.0027	Prevenção de Uso de Drogas, Cuidados e Reinserção Social de Pessoas e Famílias que têm Problemas com Alcool e Outras Drogas / No Estado de Alagoas	F	188	4	99	6	500.000	0	500.000
									<b>500.000</b>	<b>0</b>	<b>500.000</b>
<b>Total Autor:</b>									<b>15.940.454</b>	<b>0</b>	<b>15.940.454</b>
<b>Autor: Jhonatan de Jesus</b>											
26700001	36901 - Fundo Nacional de Saúde	10.302.5018.8535.0014	Estruturação de Unidades de Atenção Especializada em Saúde / No Estado de Roraima	S	188	3	31	6	5.454.000	0	5.454.000
									<b>5.454.000</b>	<b>0</b>	<b>5.454.000</b>

# Congresso Nacional - Comissão Mista de Planos, Orçamentos Públicos e Fiscalização

Relatoria Geral - Alterações da Proposta Orçamentária da União para 2020

Emendas à Despesa Individuais Aprovadas e Aprovadas Parcialmente por Autor

*Orçamentos Fiscal, da Seguridade Social e de Investimento das Estatais (Valores em R\$1,00)*

Emenda	Unidade Orçamentária	Funcional Programática	Ação + Subtítulo	E S F	F N T	G N D	M A	R P	Relatório Setorial	Acréscimo/ Cancelamento	Parecer CMO
<b>Autor: Jhonatan de Jesus</b>											
26700002	55101 - Ministério da Cidadania - Administração Direta	14.422.5032.20R9.0238	Prevenção de Uso de Drogas, Cuidados e Reinserção Social de Pessoas e Famílias que têm Problemas com Álcool e Outras Drogas / No Município de Boa Vista - RR	F	188	3	40	6	100.000	0	100.000
									<b>100.000</b>	<b>0</b>	<b>100.000</b>
26700003	73101 - Recursos sob Supervisão do Ministério da Economia	28.845.0903.0EC2.0014	Transferências Especiais / No Estado de Roraima	F	188	4	99	6	7.720.227	0	7.720.227
									150.000	0	150.000
									<b>7.870.227</b>	<b>0</b>	<b>7.870.227</b>
26700004	36211 - Fundação Nacional de Saúde	10.512.2222.3883.0014	Implantação e Melhoria de Serviços de Drenagem e Manejo das Águas Pluviais Urbanas para Prevenção e Controle de Doenças e Agravos em Áreas Endêmicas de Malária / No Estado de Roraima	S	188	4	40	6	1.000.000	0	1.000.000
									<b>1.000.000</b>	<b>0</b>	<b>1.000.000</b>
26700005	36901 - Fundo Nacional de Saúde	10.301.5019.8581.0014	Estruturação da Rede de Serviços de Atenção Básica de Saúde / No Estado de Roraima	S	188	4	41	6	1.516.227	0	1.516.227
									<b>1.516.227</b>	<b>0</b>	<b>1.516.227</b>
<b>Total Autor:</b>									<b>15.940.454</b>	<b>0</b>	<b>15.940.454</b>
<b>Autor: João Campos</b>											
19550001	30107 - Departamento de Polícia Rodoviária Federal	06.181.5016.2723.0001	Policciamento, Fiscalização, Combate à Criminalidade e Corrupção / Nacional	F	188	4	90	6	300.000	0	300.000
									<b>300.000</b>	<b>0</b>	<b>300.000</b>
19550002	36901 - Fundo Nacional de Saúde	10.302.5018.8535.0052	Estruturação de Unidades de Atenção Especializada em Saúde / No Estado de Goiás	S	188	4	99	6	1.980.454	0	1.980.454
									<b>1.980.454</b>	<b>0</b>	<b>1.980.454</b>
19550003	26443 - Empresa Brasileira de Serviços Hospitalares	12.302.5013.20RX.7009	Reestruturação e Modernização dos Hospitais Universitários Federais / Hospital das Clínicas de Goiás - No Estado de Goiás	S	188	4	90	6	250.000	0	250.000
									<b>250.000</b>	<b>0</b>	<b>250.000</b>
19550004	55101 - Ministério da Cidadania - Administração Direta	13.392.5025.20ZF.0052	Promoção e Fomento à Cultura Brasileira / No Estado de Goiás	F	188	3	99	6	500.000	0	500.000
									<b>500.000</b>	<b>0</b>	<b>500.000</b>
19550005	55101 - Ministério da Cidadania - Administração Direta	14.422.5032.20R9.0052	Prevenção de Uso de Drogas, Cuidados e Reinserção Social de Pessoas e Famílias que têm Problemas com Álcool e Outras Drogas / No Estado de Goiás	F	188	3	99	6	1.500.000	0	1.500.000
									<b>1.500.000</b>	<b>0</b>	<b>1.500.000</b>
19550006	54101 - Ministério do Turismo - Administração Direta	23.695.2223.10V0.0052	Apoio a Projetos de Infraestrutura Turística / No Estado de Goiás	F	188	4	99	6	700.000	0	700.000
									<b>700.000</b>	<b>0</b>	<b>700.000</b>

# Congresso Nacional - Comissão Mista de Planos, Orçamentos Públicos e Fiscalização

Relatoria Geral - Alterações da Proposta Orçamentária da União para 2020

Emendas à Despesa Individuais Aprovadas e Aprovadas Parcialmente por Autor

*Orçamentos Fiscal, da Seguridade Social e de Investimento das Estatais (Valores em R\$1,00)*

Emenda	Unidade Orçamentária	Funcional Programática	Ação + Subtítulo	E S F	F N T	G N D	M A	R P	Relatório Setorial	Acréscimo/ Cancelamento	Parecer CMO
<b>Autor: João Campos</b>											
19550007	81101 - Ministério da Mulher, da Família e dos Direitos Humanos - Administração Direta	14.243.5034.14UF.0052	Construção, Reforma, Equipagem e Ampliação de Unidades de Atendimento Socioeducativo / No Estado de Goiás	F	188	4	90	6	360.000	0	360.000
									<b>360.000</b>	<b>0</b>	<b>360.000</b>
19550008	36901 - Fundo Nacional de Saúde	10.302.5018.2E90.0052	Incremento Temporário ao Custeio dos Serviços de Assistência Hospitalar e Ambulatorial para Cumprimento de Metas / No Estado de Goiás	S	188	3	41	6	150.000	0	150.000
									<b>150.000</b>	<b>0</b>	<b>150.000</b>
19550009	81101 - Ministério da Mulher, da Família e dos Direitos Humanos - Administração Direta	14.422.5034.14XS.0052	Implementação da Casa da Mulher Brasileira e de Centros de Atendimento às Mulheres / No Estado de Goiás	F	188	4	99	6	830.000	0	830.000
									<b>830.000</b>	<b>0</b>	<b>830.000</b>
19550010	81101 - Ministério da Mulher, da Família e dos Direitos Humanos - Administração Direta	14.422.5034.21AR.0052	Promoção e Defesa de Direitos para Todos / No Estado de Goiás	F	188	3	99	6	300.000	0	300.000
									<b>300.000</b>	<b>0</b>	<b>300.000</b>
19550011	26298 - Fundo Nacional de Desenvolvimento da Educação	12.368.5011.0509.0052	Apoio ao Desenvolvimento da Educação Básica / No Estado de Goiás	F	188	3	99	6	200.000	0	200.000
									<b>200.000</b>	<b>0</b>	<b>200.000</b>
19550012	36901 - Fundo Nacional de Saúde	10.301.5019.8581.0052	Estruturação da Rede de Serviços de Atenção Básica de Saúde / No Estado de Goiás	S	188	4	41	6	1.000.000	0	1.000.000
									<b>1.000.000</b>	<b>0</b>	<b>1.000.000</b>
19550013	55101 - Ministério da Cidadania - Administração Direta	27.812.5026.20JP.0052	Desenvolvimento de Atividades e Apoio a Projetos e Eventos de Esporte, Educação, Lazer e Inclusão Social / No Estado de Goiás	F	188	4	99	6	300.000	0	300.000
				F	188	3	99	6	480.000	0	480.000
									<b>780.000</b>	<b>0</b>	<b>780.000</b>
19550014	55101 - Ministério da Cidadania - Administração Direta	13.392.5025.14U2.0053	Implantação, Instalação e Modernização de Espaços e Equipamentos Culturais / No Distrito Federal	F	188	4	99	6	300.000	0	300.000
									<b>300.000</b>	<b>0</b>	<b>300.000</b>
19550015	81101 - Ministério da Mulher, da Família e dos Direitos Humanos - Administração Direta	14.422.5034.21AR.7008	Promoção e Defesa de Direitos para Todos / Pessoa Idosa - No Estado de Goiás	F	188	4	90	6	142.000	0	142.000
									<b>142.000</b>	<b>0</b>	<b>142.000</b>
19550016	36901 - Fundo Nacional de Saúde	10.302.5018.2E90.0052	Incremento Temporário ao Custeio dos Serviços de Assistência Hospitalar e Ambulatorial para Cumprimento de Metas / No Estado de Goiás	S	188	3	41	6	3.000.000	0	3.000.000
									<b>3.000.000</b>	<b>0</b>	<b>3.000.000</b>
19550017	53101 - Ministério do Desenvolvimento Regional - Administração Direta	15.451.2217.1D73.0052	Apoio à Política Nacional de Desenvolvimento Urbano / No Estado de Goiás	F	188	4	40	6	728.000	0	728.000
									<b>728.000</b>	<b>0</b>	<b>728.000</b>

# Congresso Nacional - Comissão Mista de Planos, Orçamentos Públicos e Fiscalização

Relatoria Geral - Alterações da Proposta Orçamentária da União para 2020  
Emendas à Despesa Individuais Aprovadas e Aprovadas Parcialmente por Autor

*Orçamentos Fiscal, da Seguridade Social e de Investimento das Estatais (Valores em R\$1,00)*

Emenda	Unidade Orçamentária	Funcional Programática	Ação + Subtítulo	E S F	F N T	G N D	M A	R P	Relatório Setorial	Acréscimo/ Cancelamento	Parecer CMO
<b>Autor: João Campos</b>											
19550018	26235 - Universidade Federal de Goiás	12.364.5013.8282.0052	Reestruturação e Modernização das Instituições Federais de Ensino Superior / No Estado de Goiás	F	188	4	90	6	250.000	0	250.000
									<b>250.000</b>	<b>0</b>	<b>250.000</b>
19550019	55101 - Ministério da Cidadania - Administração Direta	27.812.5026.20JP.0052	Desenvolvimento de Atividades e Apoio a Projetos e Eventos de Esporte, Educação, Lazer e Inclusão Social / No Estado de Goiás	F	188	3	40	6	300.000	0	300.000
									<b>300.000</b>	<b>0</b>	<b>300.000</b>
19550020	36901 - Fundo Nacional de Saúde	10.301.5019.2E89.0052	Incremento Temporário ao Custeio dos Serviços de Atenção Básica em Saúde para Cumprimento de Metas / No Estado de Goiás	S	188	3	41	6	1.850.000	0	1.850.000
									<b>1.850.000</b>	<b>0</b>	<b>1.850.000</b>
19550021	26298 - Fundo Nacional de Desenvolvimento da Educação	12.368.5011.20RP.0052	Apoio à Infraestrutura para a Educação Básica / No Estado de Goiás	F	188	4	99	6	500.000	0	500.000
									<b>500.000</b>	<b>0</b>	<b>500.000</b>
<b>Total Autor:</b>									<b>15.920.454</b>	<b>0</b>	<b>15.920.454</b>
<b>Autor: João Carlos Bacelar</b>											
12700001	36901 - Fundo Nacional de Saúde	10.302.5018.2E90.0029	Incremento Temporário ao Custeio dos Serviços de Assistência Hospitalar e Ambulatorial para Cumprimento de Metas / No Estado da Bahia	S	188	3	41	6	2.000.000	0	2.000.000
									<b>2.000.000</b>	<b>0</b>	<b>2.000.000</b>
12700002	36901 - Fundo Nacional de Saúde	10.301.5019.2E89.0029	Incremento Temporário ao Custeio dos Serviços de Atenção Básica em Saúde para Cumprimento de Metas / No Estado da Bahia	S	188	3	41	6	4.470.227	0	4.470.227
									<b>4.470.227</b>	<b>0</b>	<b>4.470.227</b>
12700003	36901 - Fundo Nacional de Saúde	10.301.5019.2E89.2249	Incremento Temporário ao Custeio dos Serviços de Atenção Básica em Saúde para Cumprimento de Metas / No Município de Riachão do Jacuípe - BA	S	188	3	41	6	1.500.000	0	1.500.000
									<b>1.500.000</b>	<b>0</b>	<b>1.500.000</b>
12700004	73101 - Recursos sob Supervisão do Ministério da Economia	28.845.0903.0EC2.0029	Transferências Especiais / No Estado da Bahia	F	188	4	99	6	5.670.227	0	5.670.227
									F 188 3 99 6 2.300.000	0	2.300.000
									<b>7.970.227</b>	<b>0</b>	<b>7.970.227</b>
<b>Total Autor:</b>									<b>15.940.454</b>	<b>0</b>	<b>15.940.454</b>
<b>Autor: João Daniel</b>											
36910001	22101 - Ministério da Agricultura, Pecuária e Abastecimento - Administração Direta	20.606.1031.210V.0001	Promoção e Fortalecimento da Estruturação Produtiva da Agricultura Familiar, Pequenos e Médios Produtores Rurais / Nacional	F	188	3	99	6	900.000	0	900.000
									<b>900.000</b>	<b>0</b>	<b>900.000</b>
36910002	73101 - Recursos sob Supervisão do Ministério da Economia	28.845.0903.0EC2.0001	Transferências Especiais / Nacional	F	188	4	99	6	250.000	0	250.000
									<b>250.000</b>	<b>0</b>	<b>250.000</b>

# Congresso Nacional - Comissão Mista de Planos, Orçamentos Públicos e Fiscalização

Relatoria Geral - Alterações da Proposta Orçamentária da União para 2020

Emendas à Despesa Individuais Aprovadas e Aprovadas Parcialmente por Autor

*Orçamentos Fiscal, da Seguridade Social e de Investimento das Estatais (Valores em R\$1,00)*

Emenda	Unidade Orçamentária	Funcional Programática	Ação + Subtítulo	E S F	F N T	G N D	M A	R P	Relatório Setorial	Acréscimo/ Cancelamento	Parecer CMO
<b>Autor: João Daniel</b>											
<b>36910003</b>	<b>81101</b> - Ministério da Mulher, da Família e dos Direitos Humanos - Administração Direta	14.422.5034.21AR.0028	Promoção e Defesa de Direitos para Todos / No Estado de Sergipe	F	188	3	99	6	200.000	0	200.000
									<b>200.000</b>	<b>0</b>	<b>200.000</b>
<b>36910004</b>	<b>26298</b> - Fundo Nacional de Desenvolvimento da Educação	12.368.5011.0509.0028	Apoio ao Desenvolvimento da Educação Básica / No Estado de Sergipe	F	188	3	40	6	400.000	0	400.000
									<b>400.000</b>	<b>0</b>	<b>400.000</b>
<b>36910005</b>	<b>36901</b> - Fundo Nacional de Saúde	10.301.5019.8581.0028	Estruturação da Rede de Serviços de Atenção Básica de Saúde / No Estado de Sergipe	S	188	4	99	6	500.000	0	500.000
									<b>500.000</b>	<b>0</b>	<b>500.000</b>
<b>36910006</b>	<b>22101</b> - Ministério da Agricultura, Pecuária e Abastecimento - Administração Direta	20.608.1031.20ZV.0028	Fomento ao Setor Agropecuário / No Estado de Sergipe	F	188	3	50	6	150.000	0	150.000
									<b>150.000</b>	<b>0</b>	<b>150.000</b>
<b>36910007</b>	<b>24101</b> - Ministério da Ciência, Tecnologia, Inovações e Comunicações - Administração Direta	19.126.2205.20V8.0028	Apoio a Iniciativas e Projetos de Inclusão Digital / No Estado de Sergipe	F	188	3	90	6	100.800	0	100.800
									<b>100.800</b>	<b>0</b>	<b>100.800</b>
<b>36910008</b>	<b>36901</b> - Fundo Nacional de Saúde	10.302.5018.2E90.0028	Incremento Temporário ao Custeio dos Serviços de Assistência Hospitalar e Ambulatorial para Cumprimento de Metas / No Estado de Sergipe	S	188	3	99	6	2.090.000	0	2.090.000
									<b>2.090.000</b>	<b>0</b>	<b>2.090.000</b>
<b>36910009</b>	<b>55903</b> - Fundo Nacional de Cultura	13.392.5025.20ZF.0028	Promoção e Fomento à Cultura Brasileira / No Estado de Sergipe	F	188	4	99	6	200.000	0	200.000
									F 188 3 99 6	0	1.500.000
									<b>1.700.000</b>	<b>0</b>	<b>1.700.000</b>
<b>36910010</b>	<b>26101</b> - Ministério da Educação - Administração Direta	12.364.5013.219V.0001	Apoio ao Funcionamento das Instituições Federais de Educação Superior / Nacional	F	188	3	90	6	100.000	0	100.000
									<b>100.000</b>	<b>0</b>	<b>100.000</b>
<b>36910011</b>	<b>81101</b> - Ministério da Mulher, da Família e dos Direitos Humanos - Administração Direta	14.422.5034.21AR.0028	Promoção e Defesa de Direitos para Todos / No Estado de Sergipe	F	188	4	30	6	120.000	0	120.000
									<b>120.000</b>	<b>0</b>	<b>120.000</b>
<b>36910012</b>	<b>36901</b> - Fundo Nacional de Saúde	10.301.5019.2E89.0028	Incremento Temporário ao Custeio dos Serviços de Atenção Básica em Saúde para Cumprimento de Metas / No Estado de Sergipe	S	188	3	41	6	4.780.227	0	4.780.227
									<b>4.780.227</b>	<b>0</b>	<b>4.780.227</b>

# Congresso Nacional - Comissão Mista de Planos, Orçamentos Públicos e Fiscalização

Relatoria Geral - Alterações da Proposta Orçamentária da União para 2020  
Emendas à Despesa Individuais Aprovadas e Aprovadas Parcialmente por Autor

*Orçamentos Fiscal, da Seguridade Social e de Investimento das Estatais (Valores em R\$1,00)*

Emenda	Unidade Orçamentária	Funcional Programática	Ação + Subtítulo	E S F	F N T	G N D	M A	R P	Relatório Setorial	Acréscimo/ Cancelamento	Parecer CMO
<b>Autor: João Daniel</b>											
36910013	24101 - Ministério da Ciência, Tecnologia, Inovações e Comunicações - Administração Direta	19.571.2204.212H.0001	Manutenção de Contrato de Gestão com Organizações Sociais (Lei nº 9.637, de 15 de maio de 1998) / Nacional	F	188	3	50	6	100.000	0	100.000
									<b>100.000</b>	<b>0</b>	<b>100.000</b>
36910014	36201 - Fundação Oswaldo Cruz	10.128.5021.20YD.0001	Educação e Formação em Saúde / Nacional	S	188	3	90	6	500.000	0	500.000
									<b>500.000</b>	<b>0</b>	<b>500.000</b>
36910015	36201 - Fundação Oswaldo Cruz	10.571.5020.21BF.0001	Pesquisa, Desenvolvimento Tecnológico e Inovação em Saúde / Nacional	S	188	3	90	6	100.000	0	100.000
									<b>100.000</b>	<b>0</b>	<b>100.000</b>
36910016	73101 - Recursos sob Supervisão do Ministério da Economia	28.845.0903.0EC2.0028	Transferências Especiais / No Estado de Sergipe	F	188	4	99	6	3.649.427	0	3.649.427
									300.000	0	300.000
									<b>3.949.427</b>	<b>0</b>	<b>3.949.427</b>
<b>Total Autor:</b>									<b>15.940.454</b>	<b>0</b>	<b>15.940.454</b>
<b>Autor: João H. Campos</b>											
41500001	36211 - Fundação Nacional de Saúde	10.512.2222.7652.0026	Implantação de Melhorias Sanitárias Domiciliares para Prevenção e Controle de Doenças e Agravos em localidades urbanas de municípios com população até 50.000 habitantes / No Estado de Pernambuco	S	188	4	99	6	250.000	0	250.000
									<b>250.000</b>	<b>0</b>	<b>250.000</b>
41500002	30101 - Ministério da Justiça e Segurança Pública - Administração Direta	06.181.5016.21BM.0026	Desenvolvimento de Políticas de Segurança Pública, Prevenção, e Enfrentamento à Criminalidade / No Estado de Pernambuco	F	188	4	30	6	150.000	0	150.000
									<b>150.000</b>	<b>0</b>	<b>150.000</b>
41500003	36901 - Fundo Nacional de Saúde	10.301.5019.2E89.1695	Incremento Temporário ao Custeio dos Serviços de Atenção Básica em Saúde para Cumprimento de Metas / No Município de Recife - PE	S	188	3	41	6	1.000.000	0	1.000.000
									<b>1.000.000</b>	<b>0</b>	<b>1.000.000</b>
41500004	26242 - Universidade Federal de Pernambuco	12.364.5013.8282.0026	Reestruturação e Modernização das Instituições Federais de Ensino Superior / No Estado de Pernambuco	F	188	4	99	6	300.000	-300.000	0
									0	300.000	300.000
									<b>300.000</b>	<b>0</b>	<b>300.000</b>
41500005	26418 - Instituto Federal de Pernambuco	12.363.5012.20RG.0026	Reestruturação e Modernização das Instituições da Rede Federal de Educação Profissional, Científica e Tecnológica / No Estado de Pernambuco	F	188	4	90	6	100.000	0	100.000
									<b>100.000</b>	<b>0</b>	<b>100.000</b>
41500006	36901 - Fundo Nacional de Saúde	10.302.5018.2E90.0026	Incremento Temporário ao Custeio dos Serviços de Assistência Hospitalar e Ambulatorial para Cumprimento de Metas / No Estado de Pernambuco	S	188	3	99	6	2.420.000	0	2.420.000
									<b>2.420.000</b>	<b>0</b>	<b>2.420.000</b>

# Congresso Nacional - Comissão Mista de Planos, Orçamentos Públicos e Fiscalização

Relatoria Geral - Alterações da Proposta Orçamentária da União para 2020

Emendas à Despesa Individuais Aprovadas e Aprovadas Parcialmente por Autor

*Orçamentos Fiscal, da Seguridade Social e de Investimento das Estatais (Valores em R\$1,00)*

Emenda	Unidade Orçamentária	Funcional Programática	Ação + Subtítulo	E S F	F N T	G N D	M A	R P	Relatório Setorial	Acréscimo/ Cancelamento	Parecer CMO
<b>Autor: João H. Campos</b>											
41500007	36901 - Fundo Nacional de Saúde	10.301.5019.8581.0026	Estruturação da Rede de Serviços de Atenção Básica de Saúde / No Estado de Pernambuco	S	188	4	31	6	100.000	0	100.000
									<b>100.000</b>	<b>0</b>	<b>100.000</b>
41500008	81101 - Ministério da Mulher, da Família e dos Direitos Humanos - Administração Direta	14.422.5034.14XS.0026	Implementação da Casa da Mulher Brasileira e de Centros de Atendimento às Mulheres / No Estado de Pernambuco	F	188	4	30	6	150.000	0	150.000
									<b>150.000</b>	<b>0</b>	<b>150.000</b>
41500009	53201 - Companhia de Desenvolvimento dos Vales do São Francisco e do Parnaíba - CODEVASF	15.244.2217.7K66.0026	Apoio a Projetos de Desenvolvimento Sustentável Local Integrado / No Estado de Pernambuco	F	188	4	99	6	600.000	0	600.000
									<b>600.000</b>	<b>0</b>	<b>600.000</b>
41500010	26298 - Fundo Nacional de Desenvolvimento da Educação	12.368.5011.20RP.0026	Apoio à Infraestrutura para a Educação Básica / No Estado de Pernambuco	F	188	4	30	6	2.000.000	0	2.000.000
									<b>2.000.000</b>	<b>0</b>	<b>2.000.000</b>
41500011	53101 - Ministério do Desenvolvimento Regional - Administração Direta	17.512.2222.10SC.0026	Apoio à Implantação, Ampliação ou Melhorias em Sistemas de Abastecimento de Água em Municípios com População Superior a 50 mil Habitantes ou Municípios Integrantes de Regiões Metropolitanas ou de Regiões Integradas de Desenvolvimento / No Estado de Pernambuco	S	188	4	30	6	320.000	0	320.000
									<b>320.000</b>	<b>0</b>	<b>320.000</b>
41500012	36901 - Fundo Nacional de Saúde	10.302.5018.8535.0026	Estruturação de Unidades de Atenção Especializada em Saúde / No Estado de Pernambuco	S	188	4	99	6	1.150.000	0	1.150.000
									<b>1.150.000</b>	<b>0</b>	<b>1.150.000</b>
41500013	26248 - Universidade Federal Rural de Pernambuco	12.364.5013.8282.0026	Reestruturação e Modernização das Instituições Federais de Ensino Superior / No Estado de Pernambuco	F	188	4	90	6	300.000	0	300.000
									<b>300.000</b>	<b>0</b>	<b>300.000</b>
41500014	26298 - Fundo Nacional de Desenvolvimento da Educação	12.364.5013.0048.0026	Apoio a Entidades de Ensino Superior Não Federais / No Estado de Pernambuco	F	188	4	99	6	150.000	0	150.000
									<b>150.000</b>	<b>0</b>	<b>150.000</b>
41500015	53101 - Ministério do Desenvolvimento Regional - Administração Direta	15.451.2217.1D73.0026	Apoio à Política Nacional de Desenvolvimento Urbano / No Estado de Pernambuco	F	188	4	40	6	1.000.000	0	1.000.000
									<b>1.000.000</b>	<b>0</b>	<b>1.000.000</b>
41500016	55206 - Fundação Nacional de Artes	13.392.5025.20ZF.1695	Promoção e Fomento à Cultura Brasileira / No Município de Recife - PE	F	188	3	40	6	150.000	0	150.000
									<b>150.000</b>	<b>0</b>	<b>150.000</b>
41500017	53101 - Ministério do Desenvolvimento Regional - Administração Direta	15.451.2219.10ST.1695	Transporte Não Motorizado / No Município de Recife - PE	F	188	4	40	6	300.000	0	300.000
									<b>300.000</b>	<b>0</b>	<b>300.000</b>



# Congresso Nacional - Comissão Mista de Planos, Orçamentos Públicos e Fiscalização

Relatoria Geral - Alterações da Proposta Orçamentária da União para 2020

Emendas à Despesa Individuais Aprovadas e Aprovadas Parcialmente por Autor

*Orçamentos Fiscal, da Seguridade Social e de Investimento das Estatais (Valores em R\$1,00)*

Emenda	Unidade Orçamentária	Funcional Programática	Ação + Subtítulo	E S F	F N T	G N D	M A	R P	Relatório Setorial	Acréscimo/ Cancelamento	Parecer CMO
<b>Autor: João H. Campos</b>											
41500018	26298 - Fundo Nacional de Desenvolvimento da Educação	12.368.5011.20RP.1695	Apoio à Infraestrutura para a Educação Básica / No Município de Recife - PE	F 188 4 40 6	225.000	0	225.000				
				F 188 3 40 6	25.000	0	25.000				
									<b>250.000</b>	<b>0</b>	<b>250.000</b>
41500019	26298 - Fundo Nacional de Desenvolvimento da Educação	12.364.5013.0048.0026	Apoio a Entidades de Ensino Superior Não Federais / No Estado de Pernambuco	F 188 4 99 6	150.000	0	150.000				
41500020	55101 - Ministério da Cidadania - Administração Direta	08.244.5033.20GD.0026	Inclusão Produtiva Rural / No Estado de Pernambuco	S 188 4 30 6	120.000	0	120.000				
				S 188 3 30 6	180.000	0	180.000				
									<b>300.000</b>	<b>0</b>	<b>300.000</b>
41500021	26430 - Instituto Federal do Sertão Pernambucano	12.363.5012.20RG.0026	Reestruturação e Modernização das Instituições da Rede Federal de Educação Profissional, Científica e Tecnológica / No Estado de Pernambuco	F 188 4 90 6	100.000	0	100.000				
41500022	36901 - Fundo Nacional de Saúde	10.301.5019.2E89.0026	Incremento Temporário ao Custeio dos Serviços de Atenção Básica em Saúde para Cumprimento de Metas / No Estado de Pernambuco	S 188 3 99 6	4.700.454	0	4.700.454				
<b>Total Autor:</b>									<b>15.940.454</b>	<b>0</b>	<b>15.940.454</b>
<b>Autor: João Maia</b>											
24460001	54101 - Ministério do Turismo - Administração Direta	23.695.2223.10V0.0024	Apoio a Projetos de Infraestrutura Turística / No Estado do Rio Grande do Norte	F 188 4 40 6	250.000	0	250.000				
24460002	53101 - Ministério do Desenvolvimento Regional - Administração Direta	15.451.2217.1D73.1262	Apoio à Política Nacional de Desenvolvimento Urbano / No Município de Natal - RN	F 188 4 40 6	250.000	0	250.000				
24460003	26298 - Fundo Nacional de Desenvolvimento da Educação	12.368.5011.0509.0024	Apoio ao Desenvolvimento da Educação Básica / No Estado do Rio Grande do Norte	F 188 3 40 6	570.227	0	570.227				
24460004	55901 - Fundo Nacional de Assistência Social	08.244.5031.219G.0024	Estruturação da Rede de Serviços do Sistema Único de Assistência Social (SUAS) / No Estado do Rio Grande do Norte	S 188 3 41 6	200.000	0	200.000				
24460005	36901 - Fundo Nacional de Saúde	10.302.5018.2E90.1262	Incremento Temporário ao Custeio dos Serviços de Assistência Hospitalar e Ambulatorial para Cumprimento de Metas / No Município de Natal - RN	S 188 3 41 6	150.000	0	150.000				
24460006	26243 - Universidade Federal do Rio Grande do Norte	12.364.5013.20RK.0024	Funcionamento de Instituições Federais de Ensino Superior / No Estado do Rio Grande do Norte	F 188 4 90 6	100.000	0	100.000				
				F 188 3 90 6	700.000	0	700.000				
									<b>800.000</b>	<b>0</b>	<b>800.000</b>

# Congresso Nacional - Comissão Mista de Planos, Orçamentos Públicos e Fiscalização

Relatoria Geral - Alterações da Proposta Orçamentária da União para 2020

Emendas à Despesa Individuais Aprovadas e Aprovadas Parcialmente por Autor

*Orçamentos Fiscal, da Seguridade Social e de Investimento das Estatais (Valores em R\$1,00)*

Emenda	Unidade Orçamentária	Funcional Programática	Ação + Subtítulo	E S F	F N T	G N D	M A	R P	Relatório Setorial	Acréscimo/ Cancelamento	Parecer CMO
<b>Autor: João Maia</b>											
24460007	36901 - Fundo Nacional de Saúde	10.302.5018.2E90.0024	Incremento Temporário ao Custeio dos Serviços de Assistência Hospitalar e Ambulatorial para Cumprimento de Metas / No Estado do Rio Grande do Norte	S	188	3	41	6	1.500.000	0	1.500.000
									<b>1.500.000</b>	<b>0</b>	<b>1.500.000</b>
24460008	55903 - Fundo Nacional de Cultura	13.392.5025.14U2.0024	Implantação, Instalação e Modernização de Espaços e Equipamentos Culturais / No Estado do Rio Grande do Norte	F	188	3	30	6	250.000	0	250.000
									<b>250.000</b>	<b>0</b>	<b>250.000</b>
24460009	26443 - Empresa Brasileira de Serviços Hospitalares	12.302.5013.4086.7001	Funcionamento e Gestão de Instituições Hospitalares Federais / Hospital Universitário Onofre Lopes - No Estado do Rio Grande do Norte	S	188	4	90	6	300.000	0	300.000
									<b>300.000</b>	<b>0</b>	<b>300.000</b>
24460010	52131 - Comando da Marinha	05.152.6012.21A0.0024	Aprestamento das Forças / No Estado do Rio Grande do Norte	F	188	3	90	6	150.000	0	150.000
									<b>150.000</b>	<b>0</b>	<b>150.000</b>
24460011	36901 - Fundo Nacional de Saúde	10.302.5018.8535.0024	Estruturação de Unidades de Atenção Especializada em Saúde / No Estado do Rio Grande do Norte	S	188	4	50	6	300.000	0	300.000
									<b>300.000</b>	<b>0</b>	<b>300.000</b>
24460012	36901 - Fundo Nacional de Saúde	10.301.5019.2E89.0024	Incremento Temporário ao Custeio dos Serviços de Atenção Básica em Saúde para Cumprimento de Metas / No Estado do Rio Grande do Norte	S	188	3	41	6	3.470.227	0	3.470.227
									<b>3.470.227</b>	<b>0</b>	<b>3.470.227</b>
24460013	36211 - Fundação Nacional de Saúde	10.541.2222.6908.0024	Fomento à Educação em Saúde Ambiental voltada à Promoção da Saúde / No Estado do Rio Grande do Norte	S	188	3	40	6	1.800.000	0	1.800.000
									<b>1.800.000</b>	<b>0</b>	<b>1.800.000</b>
24460014	36901 - Fundo Nacional de Saúde	10.302.5018.8535.0024	Estruturação de Unidades de Atenção Especializada em Saúde / No Estado do Rio Grande do Norte	S	188	4	41	6	300.000	0	300.000
									<b>300.000</b>	<b>0</b>	<b>300.000</b>
24460015	55901 - Fundo Nacional de Assistência Social	08.244.5031.219G.0024	Estruturação da Rede de Serviços do Sistema Único de Assistência Social (SUAS) / No Estado do Rio Grande do Norte	S	188	4	41	6	100.000	0	100.000
				S	188	3	41	6	50.000	0	50.000
									<b>150.000</b>	<b>0</b>	<b>150.000</b>
24460016	36901 - Fundo Nacional de Saúde	10.302.5018.8535.0024	Estruturação de Unidades de Atenção Especializada em Saúde / No Estado do Rio Grande do Norte	S	188	4	50	6	250.000	0	250.000
									<b>250.000</b>	<b>0</b>	<b>250.000</b>
24460017	36901 - Fundo Nacional de Saúde	10.301.5019.8581.0024	Estruturação da Rede de Serviços de Atenção Básica de Saúde / No Estado do Rio Grande do Norte	S	188	4	41	6	1.000.000	0	1.000.000
									<b>1.000.000</b>	<b>0</b>	<b>1.000.000</b>
24460018	73101 - Recursos sob Supervisão do Ministério da Economia	28.845.0903.0EC2.1175	Transferências Especiais / No Município de Açu - RN	F	188	4	99	6	1.200.000	0	1.200.000
									<b>1.200.000</b>	<b>0</b>	<b>1.200.000</b>

# Congresso Nacional - Comissão Mista de Planos, Orçamentos Públicos e Fiscalização

Relatoria Geral - Alterações da Proposta Orçamentária da União para 2020

Emendas à Despesa Individuais Aprovadas e Aprovadas Parcialmente por Autor

*Orçamentos Fiscal, da Seguridade Social e de Investimento das Estatais (Valores em R\$1,00)*

Emenda	Unidade Orçamentária	Funcional Programática	Ação + Subtítulo	E S F	F N T	G N D	M A	R P	Relatório Setorial	Acréscimo/ Cancelamento	Parecer CMO
<b>Autor: João Maia</b>											
24460019	52131 - Comando da Marinha	05.152.6012.21A0.0024	Aprestamento das Forças / No Estado do Rio Grande do Norte	F	188	4	90	6	650.000	0	650.000
									<b>650.000</b>	<b>0</b>	<b>650.000</b>
24460020	73101 - Recursos sob Supervisão do Ministério da Economia	28.845.0903.0EC2.1304	Transferências Especiais / No Município de São Gonçalo do Amarante - RN	F	188	4	99	6	1.400.000	0	1.400.000
									<b>1.400.000</b>	<b>0</b>	<b>1.400.000</b>
24460021	36901 - Fundo Nacional de Saúde	10.302.5018.8535.0024	Estruturação de Unidades de Atenção Especializada em Saúde / No Estado do Rio Grande do Norte	S	188	4	41	6	1.000.000	0	1.000.000
									<b>1.000.000</b>	<b>0</b>	<b>1.000.000</b>
<b>Total Autor:</b>									<b>15.940.454</b>	<b>0</b>	<b>15.940.454</b>
<b>Autor: João Marcelo Souza</b>											
36880001	53101 - Ministério do Desenvolvimento Regional - Administração Direta	15.451.2217.1D73.0021	Apoio à Política Nacional de Desenvolvimento Urbano / No Estado do Maranhão	F	188	4	40	6	1.600.000	0	1.600.000
									<b>1.600.000</b>	<b>0</b>	<b>1.600.000</b>
36880002	54101 - Ministério do Turismo - Administração Direta	23.695.2223.10V0.0632	Apoio a Projetos de Infraestrutura Turística / No Município de Grajaú - MA	F	188	4	40	6	500.000	0	500.000
									<b>500.000</b>	<b>0</b>	<b>500.000</b>
36880003	55101 - Ministério da Cidadania - Administração Direta	14.422.5032.20R9.0568	Prevenção de Uso de Drogas, Cuidados e Reinserção Social de Pessoas e Famílias que têm Problemas com Álcool e Outras Drogas / No Município de Bacabal - MA	F	188	4	50	6	200.000	0	200.000
									100.000	0	100.000
									<b>300.000</b>	<b>0</b>	<b>300.000</b>
36880004	36901 - Fundo Nacional de Saúde	10.302.5018.2E90.0021	Incremento Temporário ao Custeio dos Serviços de Assistência Hospitalar e Ambulatorial para Cumprimento de Metas / No Estado do Maranhão	S	188	3	41	6	5.540.454	0	5.540.454
									<b>5.540.454</b>	<b>0</b>	<b>5.540.454</b>
36880005	36901 - Fundo Nacional de Saúde	10.301.5019.2E89.0021	Incremento Temporário ao Custeio dos Serviços de Atenção Básica em Saúde para Cumprimento de Metas / No Estado do Maranhão	S	188	3	41	6	8.000.000	0	8.000.000
									<b>8.000.000</b>	<b>0</b>	<b>8.000.000</b>
<b>Total Autor:</b>									<b>15.940.454</b>	<b>0</b>	<b>15.940.454</b>
<b>Autor: João Roma</b>											
40200001	55101 - Ministério da Cidadania - Administração Direta	27.812.5026.20JP.0029	Desenvolvimento de Atividades e Apoio a Projetos e Eventos de Esporte, Educação, Lazer e Inclusão Social / No Estado da Bahia	F	188	4	99	6	1.000.000	0	1.000.000
									<b>1.000.000</b>	<b>0</b>	<b>1.000.000</b>
40200002	53101 - Ministério do Desenvolvimento Regional - Administração Direta	06.182.2218.8348.0029	Apoio a Obras Emergenciais de Mitigação para Redução de Desastres / No Estado da Bahia	F	188	4	40	6	1.000.000	0	1.000.000
									<b>1.000.000</b>	<b>0</b>	<b>1.000.000</b>

# Congresso Nacional - Comissão Mista de Planos, Orçamentos Públicos e Fiscalização

Relatoria Geral - Alterações da Proposta Orçamentária da União para 2020

Emendas à Despesa Individuais Aprovadas e Aprovadas Parcialmente por Autor

*Orçamentos Fiscal, da Seguridade Social e de Investimento das Estatais (Valores em R\$1,00)*

Emenda	Unidade Orçamentária	Funcional Programática	Ação + Subtítulo	E S F	F N T	G N D	M A	R P	Relatório Setorial	Acréscimo/ Cancelamento	Parecer CMO
<b>Autor: João Roma</b>											
40200003	24101 - Ministério da Ciência, Tecnologia, Inovações e Comunicações - Administração Direta	19.126.2205.20V8.0029	Apoio a Iniciativas e Projetos de Inclusão Digital / No Estado da Bahia	F	188	4	90	6	1.000.000	-1.000.000	0
				F	188	3	90	6	0	1.000.000	1.000.000
									<b>1.000.000</b>	<b>0</b>	<b>1.000.000</b>
40200004	55101 - Ministério da Cidadania - Administração Direta	13.392.5025.14U2.0001	Implantação, Instalação e Modernização de Espaços e Equipamentos Culturais / Nacional	F	188	4	99	6	500.000	0	500.000
40200005	26232 - Universidade Federal da Bahia	12.364.5013.20RK.0029	Funcionamento de Instituições Federais de Ensino Superior / No Estado da Bahia	F	188	3	90	6	100.000	-100.000	0
40200005	26232 - Universidade Federal da Bahia	12.364.5013.20RK.7018	Funcionamento de Instituições Federais de Ensino Superior / Faculdade de Direito - No Município de Salvador - BA	F	188	3	90	6	0	100.000	100.000
40200006	73101 - Recursos sob Supervisão do Ministério da Economia	28.845.0903.0EC2.0029	Transferências Especiais / No Estado da Bahia	F	188	4	99	6	2.800.000	0	2.800.000
40200007	52101 - Ministério da Defesa - Administração Direta	05.812.6011.20IG.0029	Apoio das Forças Armadas à Inclusão Social e à Valorização da Cidadania / No Estado da Bahia	F	188	3	90	6	100.000	0	100.000
40200008	81101 - Ministério da Mulher, da Família e dos Direitos Humanos - Administração Direta	14.422.5034.21AR.0029	Promoção e Defesa de Direitos para Todos / No Estado da Bahia	F	188	4	99	6	350.227	0	350.227
40200009	36901 - Fundo Nacional de Saúde	10.301.5019.2E89.0029	Incremento Temporário ao Custeio dos Serviços de Atenção Básica em Saúde para Cumprimento de Metas / No Estado da Bahia	S	188	3	41	6	5.420.000	0	5.420.000
40200010	36901 - Fundo Nacional de Saúde	10.302.5018.8535.0029	Estruturação de Unidades de Atenção Especializada em Saúde / No Estado da Bahia	S	188	4	99	6	1.500.227	0	1.500.227
40200011	36901 - Fundo Nacional de Saúde	10.302.5018.2E90.0029	Incremento Temporário ao Custeio dos Serviços de Assistência Hospitalar e Ambulatorial para Cumprimento de Metas / No Estado da Bahia	S	188	3	41	6	1.050.000	0	1.050.000
40200012	55207 - Instituto do Patrimônio Histórico e Artístico Nacional	13.391.5025.20ZH.0029	Preservação do Patrimônio Cultural Brasileiro / No Estado da Bahia	F	188	4	99	6	300.000	0	300.000

# Congresso Nacional - Comissão Mista de Planos, Orçamentos Públicos e Fiscalização

Relatoria Geral - Alterações da Proposta Orçamentária da União para 2020  
Emendas à Despesa Individuais Aprovadas e Aprovadas Parcialmente por Autor

*Orçamentos Fiscal, da Seguridade Social e de Investimento das Estatais (Valores em R\$1,00)*

Emenda	Unidade Orçamentária	Funcional Programática	Ação + Subtítulo	E S F	F N T	G N D	M A	R P	Relatório Setorial	Acréscimo/ Cancelamento	Parecer CMO
<b>Autor: João Roma</b>											
40200013	30101 - Ministério da Justiça e Segurança Pública - Administração Direta	06.181.5016.21BM.0001	Desenvolvimento de Políticas de Segurança Pública, Prevenção, e Enfrentamento à Criminalidade / Nacional	F	188	4	99	6	200.000	-200.000	0
									<b>200.000</b>	<b>-200.000</b>	<b>0</b>
40200013	30101 - Ministério da Justiça e Segurança Pública - Administração Direta	06.181.5016.21BM.0029	Desenvolvimento de Políticas de Segurança Pública, Prevenção, e Enfrentamento à Criminalidade / No Estado da Bahia	F	188	4	90	6	0	200.000	200.000
									<b>0</b>	<b>200.000</b>	<b>200.000</b>
40200014	55101 - Ministério da Cidadania - Administração Direta	13.392.5025.20ZF.0029	Promoção e Fomento à Cultura Brasileira / No Estado da Bahia	F	188	4	99	6	300.000	-300.000	0
									0	300.000	300.000
									<b>300.000</b>	<b>0</b>	<b>300.000</b>
40200015	30107 - Departamento de Polícia Rodoviária Federal	06.181.5016.2723.0029	Policiamento, Fiscalização, Combate à Criminalidade e Corrupção / No Estado da Bahia	F	188	4	90	6	0	320.000	320.000
									320.000	-320.000	0
									<b>320.000</b>	<b>0</b>	<b>320.000</b>
<b>Total Autor:</b>									<b>15.940.454</b>	<b>0</b>	<b>15.940.454</b>
<b>Autor: Joaquim Passarinho</b>											
36920001	55101 - Ministério da Cidadania - Administração Direta	14.422.5032.20R9.0015	Prevenção de Uso de Drogas, Cuidados e Reinserção Social de Pessoas e Famílias que têm Problemas com Álcool e Outras Drogas / No Estado do Pará	F	188	4	50	6	300.000	0	300.000
									<b>300.000</b>	<b>0</b>	<b>300.000</b>
36920002	22201 - Instituto Nacional de Colonização e Reforma Agrária - INCRA	20.127.1040.211C.0015	Reforma Agrária e Regularização Fundiária / No Estado do Pará	F	188	3	90	6	500.000	0	500.000
									<b>500.000</b>	<b>0</b>	<b>500.000</b>
36920003	55901 - Fundo Nacional de Assistência Social	08.244.5031.219G.0015	Estruturação da Rede de Serviços do Sistema Único de Assistência Social (SUAS) / No Estado do Pará	S	188	4	41	6	0	0	0
									500.000	0	500.000
									<b>500.000</b>	<b>0</b>	<b>500.000</b>
36920004	26239 - Universidade Federal do Pará	12.364.5013.20GK.0015	Fomento às Ações de Graduação, Pós-Graduação, Ensino, Pesquisa e Extensão / No Estado do Pará	F	188	4	90	6	0	0	0
									200.000	0	200.000
									<b>200.000</b>	<b>0</b>	<b>200.000</b>
36920005	55101 - Ministério da Cidadania - Administração Direta	14.422.5032.20R9.0015	Prevenção de Uso de Drogas, Cuidados e Reinserção Social de Pessoas e Famílias que têm Problemas com Álcool e Outras Drogas / No Estado do Pará	F	188	4	50	6	100.000	0	100.000
									<b>100.000</b>	<b>0</b>	<b>100.000</b>

# Congresso Nacional - Comissão Mista de Planos, Orçamentos Públicos e Fiscalização

Relatoria Geral - Alterações da Proposta Orçamentária da União para 2020  
Emendas à Despesa Individuais Aprovadas e Aprovadas Parcialmente por Autor

*Orçamentos Fiscal, da Seguridade Social e de Investimento das Estatais (Valores em R\$1,00)*

Emenda	Unidade Orçamentária	Funcional Programática	Ação + Subtítulo	E S F	F N T	G N D	M A	R P	Relatório Setorial	Acréscimo/ Cancelamento	Parecer CMO
<b>Autor: Joaquim Passarinho</b>											
36920006	36901 - Fundo Nacional de Saúde	10.302.5018.2E90.0015	Incremento Temporário ao Custeio dos Serviços de Assistência Hospitalar e Ambulatorial para Cumprimento de Metas / No Estado do Pará	S	188	3	41	6	2.220.454	0	2.220.454
									<b>2.220.454</b>	<b>0</b>	<b>2.220.454</b>
36920007	55901 - Fundo Nacional de Assistência Social	08.244.5031.219G.0015	Estruturação da Rede de Serviços do Sistema Único de Assistência Social (SUAS) / No Estado do Pará	S	188	3	41	6	1.740.000	0	1.740.000
									<b>1.740.000</b>	<b>0</b>	<b>1.740.000</b>
36920008	30101 - Ministério da Justiça e Segurança Pública - Administração Direta	14.422.5015.20I7.0015	Política Nacional de Justiça / No Estado do Pará	F	188	4	30	6	100.000	0	100.000
									<b>100.000</b>	<b>0</b>	<b>100.000</b>
36920009	36901 - Fundo Nacional de Saúde	10.302.5018.2E90.0015	Incremento Temporário ao Custeio dos Serviços de Assistência Hospitalar e Ambulatorial para Cumprimento de Metas / No Estado do Pará	S	188	3	41	6	1.400.000	0	1.400.000
									<b>1.400.000</b>	<b>0</b>	<b>1.400.000</b>
36920010	26239 - Universidade Federal do Pará	12.364.5013.20GK.0015	Fomento às Ações de Graduação, Pós-Graduação, Ensino, Pesquisa e Extensão / No Estado do Pará	F	188	3	90	6	200.000	0	200.000
									<b>200.000</b>	<b>0</b>	<b>200.000</b>
36920011	22201 - Instituto Nacional de Colonização e Reforma Agrária - INCRA	21.631.1040.211A.0015	Consolidação de Assentamentos Rurais / No Estado do Pará	F	188	3	90	6	500.000	0	500.000
									<b>500.000</b>	<b>0</b>	<b>500.000</b>
36920012	36901 - Fundo Nacional de Saúde	10.302.5018.8535.0015	Estruturação de Unidades de Atenção Especializada em Saúde / No Estado do Pará	S	188	4	41	6	130.000	0	130.000
									<b>130.000</b>	<b>0</b>	<b>130.000</b>
36920013	26298 - Fundo Nacional de Desenvolvimento da Educação	12.368.5011.0509.0015	Apoio ao Desenvolvimento da Educação Básica / No Estado do Pará	F	188	3	40	6	3.800.000	0	3.800.000
									<b>3.800.000</b>	<b>0</b>	<b>3.800.000</b>
36920014	36901 - Fundo Nacional de Saúde	10.301.5019.2E89.0015	Incremento Temporário ao Custeio dos Serviços de Atenção Básica em Saúde para Cumprimento de Metas / No Estado do Pará	S	188	3	41	6	4.250.000	0	4.250.000
									<b>4.250.000</b>	<b>0</b>	<b>4.250.000</b>
<b>Total Autor:</b>									<b>15.940.454</b>	<b>0</b>	<b>15.940.454</b>
<b>Autor: Joenia Wapichana</b>											
41510001	36901 - Fundo Nacional de Saúde	10.423.5022.20YP.0014	Promoção, Proteção e Recuperação da Saúde Indígena / No Estado de Roraima	S	188	4	90	6	7.100.000	0	7.100.000
									<b>7.100.000</b>	<b>0</b>	<b>7.100.000</b>

# Congresso Nacional - Comissão Mista de Planos, Orçamentos Públicos e Fiscalização

Relatoria Geral - Alterações da Proposta Orçamentária da União para 2020

Emendas à Despesa Individuais Aprovadas e Aprovadas Parcialmente por Autor

*Orçamentos Fiscal, da Seguridade Social e de Investimento das Estatais (Valores em R\$1,00)*

Emenda	Unidade Orçamentária	Funcional Programática	Ação + Subtítulo	E S F	F N T	G N D	M A	R P	Relatório Setorial	Acréscimo/ Cancelamento	Parecer CMO
<b>Autor: Joenia Wapichana</b>											
41510002	24101 - Ministério da Ciência, Tecnologia, Inovações e Comunicações - Administração Direta	19.126.2205.20V8.0014	Apoio a Iniciativas e Projetos de Inclusão Digital / No Estado de Roraima	F	188	3	90	6	180.000	0	180.000
									<b>180.000</b>	<b>0</b>	<b>180.000</b>
41510003	53202 - Superintendência do Desenvolvimento da Amazônia	15.244.2217.7K66.0239	Apoio a Projetos de Desenvolvimento Sustentável Local Integrado / No Município de Bonfim - RR	F	188	4	40	6	200.000	0	200.000
				F	188	3	40	6	300.000	0	300.000
									<b>500.000</b>	<b>0</b>	<b>500.000</b>
41510004	36201 - Fundação Oswaldo Cruz	10.571.5020.21BF.0014	Pesquisa, Desenvolvimento Tecnológico e Inovação em Saúde / No Estado de Roraima	S	188	4	90	6	22.000	0	22.000
				S	188	3	90	6	378.000	0	378.000
									<b>400.000</b>	<b>0</b>	<b>400.000</b>
41510005	53202 - Superintendência do Desenvolvimento da Amazônia	15.244.2217.7K66.0014	Apoio a Projetos de Desenvolvimento Sustentável Local Integrado / No Estado de Roraima	F	188	4	40	6	400.000	0	400.000
				F	188	3	40	6	200.000	0	200.000
									<b>600.000</b>	<b>0</b>	<b>600.000</b>
41510006	55903 - Fundo Nacional de Cultura	13.392.5025.20ZF.0014	Promoção e Fomento à Cultura Brasileira / No Estado de Roraima	F	188	4	30	6	200.000	0	200.000
									<b>200.000</b>	<b>0</b>	<b>200.000</b>
41510007	26437 - Instituto Federal de Roraima	12.363.5012.20RG.7018	Reestruturação e Modernização das Instituições da Rede Federal de Educação Profissional, Científica e Tecnológica / Campus Amajari - No Estado de Roraima - RR	F	188	4	90	6	750.000	0	750.000
									<b>750.000</b>	<b>0</b>	<b>750.000</b>
41510008	22202 - Empresa Brasileira de Pesquisa Agropecuária - EMBRAPA	20.573.2203.8924.0014	Transferência de Tecnologias para a Inovação para a Agropecuária / No Estado de Roraima	F	188	4	90	6	250.000	0	250.000
				F	188	3	90	6	750.000	0	750.000
									<b>1.000.000</b>	<b>0</b>	<b>1.000.000</b>
41510009	26250 - Fundação Universidade Federal de Roraima	12.364.5013.20RK.0014	Funcionamento de Instituições Federais de Ensino Superior / No Estado de Roraima	F	188	4	90	6	400.000	0	400.000
				F	188	3	90	6	350.000	0	350.000
									<b>750.000</b>	<b>0</b>	<b>750.000</b>
41510010	26250 - Fundação Universidade Federal de Roraima	12.364.5013.4002.0014	Assistência ao Estudante de Ensino Superior / No Estado de Roraima	F	188	3	90	6	180.000	0	180.000
									<b>180.000</b>	<b>0</b>	<b>180.000</b>
41510011	81101 - Ministério da Mulher, da Família e dos Direitos Humanos - Administração Direta	14.422.5034.21AR.0014	Promoção e Defesa de Direitos para Todos / No Estado de Roraima	F	188	4	50	6	50.000	0	50.000
									<b>50.000</b>	<b>0</b>	<b>50.000</b>
41510013	30202 - Fundação Nacional do Índio - FUNAI	14.423.0617.21BO.0014	Proteção e Promoção dos Direitos dos Povos Indígenas / No Estado de Roraima	F	188	4	90	6	0	500.000	500.000
									<b>0</b>	<b>500.000</b>	<b>500.000</b>

# Congresso Nacional - Comissão Mista de Planos, Orçamentos Públicos e Fiscalização

Relatoria Geral - Alterações da Proposta Orçamentária da União para 2020

Emendas à Despesa Individuais Aprovadas e Aprovadas Parcialmente por Autor

*Orçamentos Fiscal, da Seguridade Social e de Investimento das Estatais (Valores em R\$1,00)*

Emenda	Unidade Orçamentária	Funcional Programática	Ação + Subtítulo	E S F	F N T	G N D	M A	R P	Relatório Setorial	Acréscimo/ Cancelamento	Parecer CMO
<b>Autor: Joenia Wapichana</b>											
41510013	30202 - Fundação Nacional do Índio - FUNAI	14.423.5034.21BO.0014	Proteção e Promoção dos Direitos dos Povos Indígenas / No Estado de Roraima	F	188	4	90	6	500.000	-500.000	0
									<b>500.000</b>	<b>-500.000</b>	<b>0</b>
41510014	55101 - Ministério da Cidadania - Administração Direta	08.306.5033.2798.0014	Aquisição e Distribuição de Alimentos da Agricultura Familiar para Promoção da Segurança Alimentar e Nutricional / No Estado de Roraima	S	188	3	90	6	744.000	0	744.000
									<b>744.000</b>	<b>0</b>	<b>744.000</b>
41510015	55903 - Fundo Nacional de Cultura	13.392.5025.14U2.0246	Implantação, Instalação e Modernização de Espaços e Equipamentos Culturais / No Município de Pacaraima - RR	F	188	4	99	6	400.000	0	400.000
									<b>400.000</b>	<b>0</b>	<b>400.000</b>
41510016	36901 - Fundo Nacional de Saúde	10.302.5018.2E90.0238	Incremento Temporário ao Custeio dos Serviços de Assistência Hospitalar e Ambulatorial para Cumprimento de Metas / No Município de Boa Vista - RR	S	188	3	99	6	500.000	0	500.000
									<b>500.000</b>	<b>0</b>	<b>500.000</b>
41510017	53202 - Superintendência do Desenvolvimento da Amazônia	15.244.2217.7K66.0240	Apoio a Projetos de Desenvolvimento Sustentável Local Integrado / No Município de Cantá - RR	F	188	4	99	6	300.454	0	300.454
									<b>300.454</b>	<b>0</b>	<b>300.454</b>
41510018	53202 - Superintendência do Desenvolvimento da Amazônia	15.244.2217.7K66.0250	Apoio a Projetos de Desenvolvimento Sustentável Local Integrado / No Município de Uiramutã - RR	F	188	4	40	6	300.000	0	300.000
									200.000	0	200.000
									<b>500.000</b>	<b>0</b>	<b>500.000</b>
41510019	53202 - Superintendência do Desenvolvimento da Amazônia	15.244.2217.7K66.0246	Apoio a Projetos de Desenvolvimento Sustentável Local Integrado / No Município de Pacaraima - RR	F	188	3	40	6	400.000	0	400.000
									<b>400.000</b>	<b>0</b>	<b>400.000</b>
41510020	55903 - Fundo Nacional de Cultura	13.392.5025.14U2.0014	Implantação, Instalação e Modernização de Espaços e Equipamentos Culturais / No Estado de Roraima	F	188	4	99	6	260.000	0	260.000
									<b>260.000</b>	<b>0</b>	<b>260.000</b>
41510021	22101 - Ministério da Agricultura, Pecuária e Abastecimento - Administração Direta	20.608.1031.21B9.0014	Promoção e Fortalecimento da Comercialização e Acesso aos Mercados / No Estado de Roraima	F	188	3	30	6	126.000	0	126.000
									<b>126.000</b>	<b>0</b>	<b>126.000</b>
41510022	55101 - Ministério da Cidadania - Administração Direta	13.392.5025.215G.0239	Implementação da Política Nacional de Cultura Viva / No Município de Bonfim - RR	F	188	4	40	6	100.000	0	100.000
									<b>100.000</b>	<b>0</b>	<b>100.000</b>
41510023	53202 - Superintendência do Desenvolvimento da Amazônia	15.244.2217.7K66.0236	Apoio a Projetos de Desenvolvimento Sustentável Local Integrado / No Município de Amajari - RR	F	188	4	40	6	200.000	0	200.000
									200.000	0	200.000
									<b>400.000</b>	<b>0</b>	<b>400.000</b>
<b>Total Autor:</b>									<b>15.940.454</b>	<b>0</b>	<b>15.940.454</b>
<b>Autor: Joice Hasselmann</b>											



# Congresso Nacional - Comissão Mista de Planos, Orçamentos Públicos e Fiscalização

Relatoria Geral - Alterações da Proposta Orçamentária da União para 2020  
Emendas à Despesa Individuais Aprovadas e Aprovadas Parcialmente por Autor

*Orçamentos Fiscal, da Seguridade Social e de Investimento das Estatais (Valores em R\$1,00)*

Emenda	Unidade Orçamentária	Funcional Programática	Ação + Subtítulo	E S F	F N T	G N D	M A	R P	Relatório Setorial	Acréscimo/ Cancelamento	Parecer CMO
<b>Autor: Joice Hasselmann</b>											
40210001	36901 - Fundo Nacional de Saúde	10.302.5018.2E90.0035	Incremento Temporário ao Custeio dos Serviços de Assistência Hospitalar e Ambulatorial para Cumprimento de Metas / No Estado de São Paulo	S	188	3	99	6	7.970.227	0	7.970.227
									<b>7.970.227</b>	<b>0</b>	<b>7.970.227</b>
40210002	73101 - Recursos sob Supervisão do Ministério da Economia	28.845.0903.0EC2.0035	Transferências Especiais / No Estado de São Paulo	F	188	4	99	6	3.479.159	0	3.479.159
									1.491.068	0	1.491.068
									<b>4.970.227</b>	<b>0</b>	<b>4.970.227</b>
40210003	55901 - Fundo Nacional de Assistência Social	08.244.5031.219G.0035	Estruturação da Rede de Serviços do Sistema Único de Assistência Social (SUAS) / No Estado de São Paulo	S	188	3	99	6	3.000.000	0	3.000.000
									<b>3.000.000</b>	<b>0</b>	<b>3.000.000</b>
<b>Total Autor:</b>									<b>15.940.454</b>	<b>0</b>	<b>15.940.454</b>
<b>Autor: Jorge Braz</b>											
41520001	22101 - Ministério da Agricultura, Pecuária e Abastecimento - Administração Direta	20.608.1031.20ZV.0033	Fomento ao Setor Agropecuário / No Estado do Rio de Janeiro	F	188	4	99	6	250.000	0	250.000
									<b>250.000</b>	<b>0</b>	<b>250.000</b>
41520002	26378 - Complexo Hospitalar e de Saúde da Universidade Federal do Rio de Janeiro	12.302.5013.20RX.0033	Reestruturação e Modernização dos Hospitais Universitários Federais / No Estado do Rio de Janeiro	S	188	4	90	6	970.000	0	970.000
									<b>970.000</b>	<b>0</b>	<b>970.000</b>
41520003	30101 - Ministério da Justiça e Segurança Pública - Administração Direta	06.181.5016.21BM.0033	Desenvolvimento de Políticas de Segurança Pública, Prevenção, e Enfrentamento à Criminalidade / No Estado do Rio de Janeiro	F	188	4	99	6	700.000	0	700.000
									<b>700.000</b>	<b>0</b>	<b>700.000</b>
41520004	36901 - Fundo Nacional de Saúde	10.302.5018.2E90.0033	Incremento Temporário ao Custeio dos Serviços de Assistência Hospitalar e Ambulatorial para Cumprimento de Metas / No Estado do Rio de Janeiro	S	188	3	99	6	5.000.000	0	5.000.000
									<b>5.000.000</b>	<b>0</b>	<b>5.000.000</b>
41520005	55101 - Ministério da Cidadania - Administração Direta	27.812.5026.5450.0033	Implantação e Modernização de Infraestrutura para Esporte Educacional, Recreativo e de Lazer / No Estado do Rio de Janeiro	F	188	3	99	6	500.000	0	500.000
									<b>500.000</b>	<b>0</b>	<b>500.000</b>
41520006	36901 - Fundo Nacional de Saúde	10.301.5019.8581.0033	Estruturação da Rede de Serviços de Atenção Básica de Saúde / No Estado do Rio de Janeiro	S	188	4	99	6	1.000.000	0	1.000.000
									<b>1.000.000</b>	<b>0</b>	<b>1.000.000</b>
41520007	73101 - Recursos sob Supervisão do Ministério da Economia	28.845.0903.0EC2.3315	Transferências Especiais / No Município de Mendes - RJ	F	188	4	40	6	1.000.000	0	1.000.000
									<b>1.000.000</b>	<b>0</b>	<b>1.000.000</b>
41520008	73101 - Recursos sob Supervisão do Ministério da Economia	28.845.0903.0EC2.3280	Transferências Especiais / No Município de Barra do Piraí - RJ	F	188	4	40	6	1.000.000	0	1.000.000
									<b>1.000.000</b>	<b>0</b>	<b>1.000.000</b>

# Congresso Nacional - Comissão Mista de Planos, Orçamentos Públicos e Fiscalização

Relatoria Geral - Alterações da Proposta Orçamentária da União para 2020  
Emendas à Despesa Individuais Aprovadas e Aprovadas Parcialmente por Autor

*Orçamentos Fiscal, da Seguridade Social e de Investimento das Estatais (Valores em R\$1,00)*

Emenda	Unidade Orçamentária	Funcional Programática	Ação + Subtítulo	E S F	F N T	G N D	M A	R P	Relatório Setorial	Acréscimo/ Cancelamento	Parecer CMO
<b>Autor: Jorge Braz</b>											
41520009	73101 - Recursos sob Supervisão do Ministério da Economia	28.845.0903.0EC2.3341	Transferências Especiais / No Município do Rio de Janeiro - RJ	F	188	4	40	6	2.000.000	0	2.000.000
									<b>2.000.000</b>	<b>0</b>	<b>2.000.000</b>
41520010	73101 - Recursos sob Supervisão do Ministério da Economia	28.845.0903.0EC2.3318	Transferências Especiais / No Município de Miracema - RJ	F	188	4	40	6	500.000	0	500.000
									<b>500.000</b>	<b>0</b>	<b>500.000</b>
41520011	26236 - Universidade Federal Fluminense	12.364.5013.20GK.3321	Fomento às Ações de Graduação, Pós-Graduação, Ensino, Pesquisa e Extensão / No Município de Niterói - RJ	F	188	3	90	6	500.000	0	500.000
									<b>500.000</b>	<b>0</b>	<b>500.000</b>
41520012	36901 - Fundo Nacional de Saúde	10.302.5018.8535.0033	Estruturação de Unidades de Atenção Especializada em Saúde / No Estado do Rio de Janeiro	S	188	4	99	6	1.670.454	0	1.670.454
									<b>1.670.454</b>	<b>0</b>	<b>1.670.454</b>
41520013	26298 - Fundo Nacional de Desenvolvimento da Educação	12.368.5011.0E53.0033	Aquisição de Veículos para o Transporte Escolar da Educação Básica - Caminho da Escola / No Estado do Rio de Janeiro	F	188	4	99	6	250.000	0	250.000
									<b>250.000</b>	<b>0</b>	<b>250.000</b>
41520014	36901 - Fundo Nacional de Saúde	10.301.5019.2E89.0033	Incremento Temporário ao Custeio dos Serviços de Atenção Básica em Saúde para Cumprimento de Metas / No Estado do Rio de Janeiro	S	188	3	99	6	300.000	0	300.000
									<b>300.000</b>	<b>0</b>	<b>300.000</b>
41520015	81101 - Ministério da Mulher, da Família e dos Direitos Humanos - Administração Direta	14.422.5034.21AR.0033	Promoção e Defesa de Direitos para Todos / No Estado do Rio de Janeiro	F	188	3	99	6	300.000	0	300.000
									<b>300.000</b>	<b>0</b>	<b>300.000</b>
<b>Total Autor:</b>									<b>15.940.454</b>	<b>0</b>	<b>15.940.454</b>
<b>Autor: Jorge Kajuru</b>											
92060001	36901 - Fundo Nacional de Saúde	10.302.5018.8535.0052	Estruturação de Unidades de Atenção Especializada em Saúde / No Estado de Goiás	S	188	4	99	6	5.000.000	0	5.000.000
									<b>5.000.000</b>	<b>0</b>	<b>5.000.000</b>
92060002	36901 - Fundo Nacional de Saúde	10.301.5019.2E89.0052	Incremento Temporário ao Custeio dos Serviços de Atenção Básica em Saúde para Cumprimento de Metas / No Estado de Goiás	S	188	3	99	6	2.000.000	0	2.000.000
									<b>2.000.000</b>	<b>0</b>	<b>2.000.000</b>
92060003	36901 - Fundo Nacional de Saúde	10.301.5019.8581.0052	Estruturação da Rede de Serviços de Atenção Básica de Saúde / No Estado de Goiás	S	188	4	99	6	1.000.000	0	1.000.000
									<b>1.000.000</b>	<b>0</b>	<b>1.000.000</b>
92060004	26298 - Fundo Nacional de Desenvolvimento da Educação	12.368.5011.0509.0052	Apoio ao Desenvolvimento da Educação Básica / No Estado de Goiás	F	188	3	40	6	4.000.000	0	4.000.000
									<b>4.000.000</b>	<b>0</b>	<b>4.000.000</b>

# Congresso Nacional - Comissão Mista de Planos, Orçamentos Públicos e Fiscalização

Relatoria Geral - Alterações da Proposta Orçamentária da União para 2020  
Emendas à Despesa Individuais Aprovadas e Aprovadas Parcialmente por Autor

*Orçamentos Fiscal, da Seguridade Social e de Investimento das Estatais (Valores em R\$1,00)*

Emenda	Unidade Orçamentária	Funcional Programática	Ação + Subtítulo	E S F	F N T	G N D	M A	R P	Relatório Setorial	Acréscimo/ Cancelamento	Parecer CMO
<b>Autor: Jorge Kajuru</b>											
92060005	30101 - Ministério da Justiça e Segurança Pública - Administração Direta	14.422.5015.20I7.5512	Política Nacional de Justiça / No Município de Goiânia - GO	F	188	4	30	6	400.000	0	400.000
									<b>400.000</b>	<b>0</b>	<b>400.000</b>
92060006	36901 - Fundo Nacional de Saúde	10.302.5018.2E90.0052	Incremento Temporário ao Custeio dos Serviços de Assistência Hospitalar e Ambulatorial para Cumprimento de Metas / No Estado de Goiás	S	188	3	99	6	2.960.454	0	2.960.454
									<b>2.960.454</b>	<b>0</b>	<b>2.960.454</b>
92060007	26101 - Ministério da Educação - Administração Direta	12.363.5012.15R4.0052	Apoyo à Expansão, Reestruturação e Modernização das Instituições da Rede Federal de Educação Profissional, Científica e Tecnológica / No Estado de Goiás	F	188	4	90	6	580.000	0	580.000
									<b>580.000</b>	<b>0</b>	<b>580.000</b>
<b>Total Autor:</b>									<b>15.940.454</b>	<b>0</b>	<b>15.940.454</b>
<b>Autor: Jorge Solla</b>											
36940001	36901 - Fundo Nacional de Saúde	10.301.5019.2E89.0029	Incremento Temporário ao Custeio dos Serviços de Atenção Básica em Saúde para Cumprimento de Metas / No Estado da Bahia	S	188	3	99	6	1.300.000	0	1.300.000
									<b>1.300.000</b>	<b>0</b>	<b>1.300.000</b>
36940002	36901 - Fundo Nacional de Saúde	10.302.5018.2E90.0029	Incremento Temporário ao Custeio dos Serviços de Assistência Hospitalar e Ambulatorial para Cumprimento de Metas / No Estado da Bahia	S	188	3	99	6	4.000.000	0	4.000.000
									<b>4.000.000</b>	<b>0</b>	<b>4.000.000</b>
36940003	36901 - Fundo Nacional de Saúde	10.301.5019.8581.0029	Estruturação da Rede de Serviços de Atenção Básica de Saúde / No Estado da Bahia	S	188	4	99	6	500.000	0	500.000
									<b>500.000</b>	<b>0</b>	<b>500.000</b>
36940004	36901 - Fundo Nacional de Saúde	10.302.5018.8535.0029	Estruturação de Unidades de Atenção Especializada em Saúde / No Estado da Bahia	S	188	4	99	6	2.000.000	0	2.000.000
									<b>2.000.000</b>	<b>0</b>	<b>2.000.000</b>
36940005	36201 - Fundação Oswaldo Cruz	10.571.5020.7674.0029	Modernização de Unidades da Fundação Oswaldo Cruz / No Estado da Bahia	S	188	3	90	6	170.227	0	170.227
									<b>170.227</b>	<b>0</b>	<b>170.227</b>
36940006	81101 - Ministério da Mulher, da Família e dos Direitos Humanos - Administração Direta	14.422.5034.21AR.0029	Promoção e Defesa de Direitos para Todos / No Estado da Bahia	F	188	3	30	6	300.000	0	300.000
									<b>300.000</b>	<b>0</b>	<b>300.000</b>
36940007	26298 - Fundo Nacional de Desenvolvimento da Educação	12.364.5013.0048.0029	Apoyo a Entidades de Ensino Superior Não Federais / No Estado da Bahia	F	188	4	99	6	250.000	0	250.000
									F 188 3 99 6	0	250.000
									<b>500.000</b>	<b>0</b>	<b>500.000</b>

# Congresso Nacional - Comissão Mista de Planos, Orçamentos Públicos e Fiscalização

Relatoria Geral - Alterações da Proposta Orçamentária da União para 2020

Emendas à Despesa Individuais Aprovadas e Aprovadas Parcialmente por Autor

*Orçamentos Fiscal, da Seguridade Social e de Investimento das Estatais (Valores em R\$1,00)*

Emenda	Unidade Orçamentária	Funcional Programática	Ação + Subtítulo	E S F	F N T	G N D	M A	R P	Relatório Setorial	Acréscimo/ Cancelamento	Parecer CMO
<b>Autor: Jorge Solla</b>											
<b>36940008</b>	<b>26450</b> - Universidade Federal do Sul da Bahia	12.364.5013.8282.0029	Reestruturação e Modernização das Instituições Federais de Ensino Superior / No Estado da Bahia	F	188	4	90	6	100.000	0	100.000
									<b>100.000</b>	<b>0</b>	<b>100.000</b>
<b>36940009</b>	<b>26442</b> - Universidade da Integração Internacional da Lusofonia Afro-Brasileira	12.364.5013.8282.0029	Reestruturação e Modernização das Instituições Federais de Ensino Superior / No Estado da Bahia	F	188	4	90	6	100.000	0	100.000
									<b>100.000</b>	<b>0</b>	<b>100.000</b>
<b>36940010</b>	<b>26351</b> - Universidade Federal do Recôncavo da Bahia	12.364.5013.20RK.0029	Funcionamento de Instituições Federais de Ensino Superior / No Estado da Bahia	F	188	4	90	6	100.000	0	100.000
									<b>100.000</b>	<b>0</b>	<b>100.000</b>
<b>36940011</b>	<b>26232</b> - Universidade Federal da Bahia	12.364.5013.20RK.0029	Funcionamento de Instituições Federais de Ensino Superior / No Estado da Bahia	F	188	4	90	6	580.000	0	580.000
									<b>580.000</b>	<b>0</b>	<b>580.000</b>
<b>36940012</b>	<b>26298</b> - Fundo Nacional de Desenvolvimento da Educação	12.368.5011.20RP.0029	Apoio à Infraestrutura para a Educação Básica / No Estado da Bahia	F	188	4	40	6	200.000	0	200.000
									<b>200.000</b>	<b>0</b>	<b>200.000</b>
<b>36940013</b>	<b>24101</b> - Ministério da Ciência, Tecnologia, Inovações e Comunicações - Administração Direta	19.572.2208.20V6.0029	Fomento a Pesquisa e Desenvolvimento Voltados à Inovação e ao Processo Produtivo / No Estado da Bahia	F	188	4	30	6	200.000	0	200.000
									<b>200.000</b>	<b>0</b>	<b>200.000</b>
<b>36940014</b>	<b>22101</b> - Ministério da Agricultura, Pecuária e Abastecimento - Administração Direta	20.608.1031.20ZV.0029	Fomento ao Setor Agropecuário / No Estado da Bahia	F	188	4	30	6	1.000.000	0	1.000.000
									<b>1.000.000</b>	<b>0</b>	<b>1.000.000</b>
<b>36940015</b>	<b>55101</b> - Ministério da Cidadania - Administração Direta	11.334.5027.215F.0029	Fomento e Fortalecimento da Economia Solidária / No Estado da Bahia	F	188	3	30	6	400.000	0	400.000
									<b>400.000</b>	<b>0</b>	<b>400.000</b>
<b>36940016</b>	<b>81101</b> - Ministério da Mulher, da Família e dos Direitos Humanos - Administração Direta	14.243.5034.14UF.0029	Construção, Reforma, Equipagem e Ampliação de Unidades de Atendimento Socioeducativo / No Estado da Bahia	F	188	4	30	6	100.227	0	100.227
									<b>100.227</b>	<b>0</b>	<b>100.227</b>
<b>36940017</b>	<b>55101</b> - Ministério da Cidadania - Administração Direta	13.392.5025.20ZF.0029	Promoção e Fomento à Cultura Brasileira / No Estado da Bahia	F	188	3	99	6	300.000	0	300.000
									<b>300.000</b>	<b>0</b>	<b>300.000</b>
<b>36940018</b>	<b>54101</b> - Ministério do Turismo - Administração Direta	23.695.2223.20Y3.0029	Promoção e Marketing do Turismo no Mercado Nacional / No Estado da Bahia	F	188	3	30	6	200.000	0	200.000
									<b>200.000</b>	<b>0</b>	<b>200.000</b>

# Congresso Nacional - Comissão Mista de Planos, Orçamentos Públicos e Fiscalização

Relatoria Geral - Alterações da Proposta Orçamentária da União para 2020

Emendas à Despesa Individuais Aprovadas e Aprovadas Parcialmente por Autor

*Orçamentos Fiscal, da Seguridade Social e de Investimento das Estatais (Valores em R\$1,00)*

Emenda	Unidade Orçamentária	Funcional Programática	Ação + Subtítulo	E S F	F N T	G N D	M A	R P	Relatório Setorial	Acréscimo/ Cancelamento	Parecer CMO
<b>Autor: Jorge Solla</b>											
36940019	36901 - Fundo Nacional de Saúde	10.301.5019.20YL.2099	Estruturação de Academias da Saúde / No Município de Irecê - BA	S	188	4	40	6	90.000	0	90.000
									<b>90.000</b>	<b>0</b>	<b>90.000</b>
36940020	20415 - Empresa Brasil de Comunicação S.A. - EBC	24.722.4001.20B5.0029	Fortalecimento do Sistema Público de Radiodifusão e Comunicação / No Estado da Bahia	F	188	4	30	6	300.000	0	300.000
									<b>300.000</b>	<b>0</b>	<b>300.000</b>
36940021	73101 - Recursos sob Supervisão do Ministério da Economia	28.845.0903.0EC2.0029	Transferências Especiais / No Estado da Bahia	F	188	4	99	6	3.200.000	0	3.200.000
				F	188	4	40	6	300.000	0	300.000
									<b>3.500.000</b>	<b>0</b>	<b>3.500.000</b>
<b>Total Autor:</b>									<b>15.940.454</b>	<b>0</b>	<b>15.940.454</b>
<b>Autor: Jorginho Mello</b>											
41850001	36901 - Fundo Nacional de Saúde	10.301.5019.2E89.0042	Incremento Temporário ao Custeio dos Serviços de Atenção Básica em Saúde para Cumprimento de Metas / No Estado de Santa Catarina	S	188	3	41	6	5.500.000	0	5.500.000
									<b>5.500.000</b>	<b>0</b>	<b>5.500.000</b>
41850002	36901 - Fundo Nacional de Saúde	10.302.5018.2E90.0042	Incremento Temporário ao Custeio dos Serviços de Assistência Hospitalar e Ambulatorial para Cumprimento de Metas / No Estado de Santa Catarina	S	188	3	41	6	1.000.000	0	1.000.000
									<b>1.000.000</b>	<b>0</b>	<b>1.000.000</b>
41850003	36901 - Fundo Nacional de Saúde	10.302.5018.8535.0001	Estruturação de Unidades de Atenção Especializada em Saúde / Nacional	S	188	4	50	6	1.500.000	0	1.500.000
									<b>1.500.000</b>	<b>0</b>	<b>1.500.000</b>
41850004	73101 - Recursos sob Supervisão do Ministério da Economia	28.845.0903.0EC2.0042	Transferências Especiais / No Estado de Santa Catarina	F	188	4	99	6	6.940.454	0	6.940.454
				F	188	3	99	6	1.000.000	0	1.000.000
									<b>7.940.454</b>	<b>0</b>	<b>7.940.454</b>
<b>Total Autor:</b>									<b>15.940.454</b>	<b>0</b>	<b>15.940.454</b>
<b>Autor: José Airton Félix Cirilo</b>											
24410001	54101 - Ministério do Turismo - Administração Direta	23.695.2223.20Y3.1064	Promoção e Marketing do Turismo no Mercado Nacional / No Município de Icapuí - CE	F	188	4	40	6	250.000	0	250.000
									<b>250.000</b>	<b>0</b>	<b>250.000</b>
24410002	54101 - Ministério do Turismo - Administração Direta	23.695.2223.20Y3.1146	Promoção e Marketing do Turismo no Mercado Nacional / No Município de Salitre - CE	F	188	4	40	6	200.000	0	200.000
									<b>200.000</b>	<b>0</b>	<b>200.000</b>
24410003	54101 - Ministério do Turismo - Administração Direta	23.695.2223.20Y3.1139	Promoção e Marketing do Turismo no Mercado Nacional / No Município de Quixelô - CE	F	188	4	40	6	250.000	0	250.000
									<b>250.000</b>	<b>0</b>	<b>250.000</b>
24410004	54101 - Ministério do Turismo - Administração Direta	23.695.2223.20Y3.1162	Promoção e Marketing do Turismo no Mercado Nacional / No Município de Tejuçuoca - CE	F	188	4	40	6	250.000	0	250.000
									<b>250.000</b>	<b>0</b>	<b>250.000</b>

# Congresso Nacional - Comissão Mista de Planos, Orçamentos Públicos e Fiscalização

Relatoria Geral - Alterações da Proposta Orçamentária da União para 2020  
Emendas à Despesa Individuais Aprovadas e Aprovadas Parcialmente por Autor

*Orçamentos Fiscal, da Seguridade Social e de Investimento das Estatais (Valores em R\$1,00)*

Emenda	Unidade Orçamentária	Funcional Programática	Ação + Subtítulo	E S F	F N T	G N D	M A	R P	Relatório Setorial	Acréscimo/ Cancelamento	Parecer CMO
<b>Autor: José Airton Félix Cirilo</b>											
24410005	54101 - Ministério do Turismo - Administração Direta	23.695.2223.20Y3.1130	Promoção e Marketing do Turismo no Mercado Nacional / No Município de Pindoretama - CE	F	188	4	40	6	300.000	0	300.000
									<b>300.000</b>	<b>0</b>	<b>300.000</b>
24410006	52131 - Comando da Marinha	05.122.0032.2000.7021	Administração da Unidade / Capitania dos Portos - No Município de Aracati - CE	F	188	3	90	6	90.000	0	90.000
									<b>90.000</b>	<b>0</b>	<b>90.000</b>
24410007	52131 - Comando da Marinha	05.152.6012.219D.7033	Adequação de Organizações Militares / Escola de Aprendizes-Marinheiros - No Município de Camocim - CE	F	188	3	90	6	100.000	0	100.000
									<b>100.000</b>	<b>0</b>	<b>100.000</b>
24410008	52131 - Comando da Marinha	05.122.0032.2000.7022	Administração da Unidade / Escola de Aprendizes-Marinheiros - No Município de Aracati - CE	F	188	4	90	6	50.000	0	50.000
									<b>50.000</b>	<b>0</b>	<b>50.000</b>
24410009	22101 - Ministério da Agricultura, Pecuária e Abastecimento - Administração Direta	20.608.1031.20ZV.1146	Fomento ao Setor Agropecuário / No Município de Salitre - CE	F	188	4	40	6	1.000.000	0	1.000.000
									<b>1.000.000</b>	<b>0</b>	<b>1.000.000</b>
24410010	36901 - Fundo Nacional de Saúde	10.301.5019.2E89.1146	Incremento Temporário ao Custeio dos Serviços de Atenção Básica em Saúde para Cumprimento de Metas / No Município de Salitre - CE	S	188	3	41	6	1.000.000	0	1.000.000
									<b>1.000.000</b>	<b>0</b>	<b>1.000.000</b>
24410011	81101 - Ministério da Mulher, da Família e dos Direitos Humanos - Administração Direta	14.422.5034.21AR.7014	Promoção e Defesa de Direitos para Todos / Conselho Tutelar - No Município de Icapuí - CE	F	188	4	90	6	100.000	0	100.000
									<b>100.000</b>	<b>0</b>	<b>100.000</b>
24410012	54101 - Ministério do Turismo - Administração Direta	23.695.2223.10V0.1064	Apoio a Projetos de Infraestrutura Turística / No Município de Icapuí - CE	F	188	4	40	6	200.000	0	200.000
									<b>200.000</b>	<b>0</b>	<b>200.000</b>
24410013	36901 - Fundo Nacional de Saúde	10.301.5019.2E89.1002	Incremento Temporário ao Custeio dos Serviços de Atenção Básica em Saúde para Cumprimento de Metas / No Município de Aracati - CE	S	188	3	41	6	500.000	0	500.000
									<b>500.000</b>	<b>0</b>	<b>500.000</b>
24410014	81101 - Ministério da Mulher, da Família e dos Direitos Humanos - Administração Direta	14.243.5034.14UF.1147	Construção, Reforma, Equipagem e Ampliação de Unidades de Atendimento Socioeducativo / No Município de Santana do Acaraú - CE	F	188	4	90	6	100.000	0	100.000
									<b>100.000</b>	<b>0</b>	<b>100.000</b>
24410015	26101 - Ministério da Educação - Administração Direta	12.363.5012.219U.7001	Apoio ao Funcionamento das Instituições da Rede Federal de Educação Profissional, Científica e Tecnológica / Ampliação da Infraestrutura - Campus Aracati - No Município de Aracati - CE	F	188	4	90	6	300.000	0	300.000
									<b>300.000</b>	<b>0</b>	<b>300.000</b>

# Congresso Nacional - Comissão Mista de Planos, Orçamentos Públicos e Fiscalização

Relatoria Geral - Alterações da Proposta Orçamentária da União para 2020

Emendas à Despesa Individuais Aprovadas e Aprovadas Parcialmente por Autor

*Orçamentos Fiscal, da Seguridade Social e de Investimento das Estatais (Valores em R\$1,00)*

Emenda	Unidade Orçamentária	Funcional Programática	Ação + Subtítulo	E S F	F N T	G N D	M A	R P	Relatório Setorial	Acréscimo/ Cancelamento	Parecer CMO
<b>Autor: José Airton Félix Cirilo</b>											
24410016	36901 - Fundo Nacional de Saúde	10.302.5018.2E90.1049	Incremento Temporário ao Custeio dos Serviços de Assistência Hospitalar e Ambulatorial para Cumprimento de Metas / No Município de Fortim - CE	S	188	3	41	6	300.000	0	300.000
									<b>300.000</b>	<b>0</b>	<b>300.000</b>
24410017	26298 - Fundo Nacional de Desenvolvimento da Educação	12.368.5011.0509.1049	Apoio ao Desenvolvimento da Educação Básica / No Município de Fortim - CE	F	188	3	40	6	1.000.000	0	1.000.000
									<b>1.000.000</b>	<b>0</b>	<b>1.000.000</b>
24410018	52121 - Comando do Exército	05.153.6012.21A0.7010	Aprestamento das Forças / 23º Batalhão de Caçadores - No Município de Fortaleza - CE	F	188	4	90	6	100.000	0	100.000
									<b>100.000</b>	<b>0</b>	<b>100.000</b>
24410019	53101 - Ministério do Desenvolvimento Regional - Administração Direta	15.451.2217.1D73.1128	Apoio à Política Nacional de Desenvolvimento Urbano / No Município de Pentecoste - CE	F	188	4	40	6	400.000	0	400.000
									<b>400.000</b>	<b>0</b>	<b>400.000</b>
24410020	36211 - Fundação Nacional de Saúde	10.511.2222.7656.1128	Implantação, Ampliação ou Melhoria de Ações e Serviços Sustentáveis de Saneamento Básico em Pequenas Comunidades Rurais (Localidades de Pequeno Porte) ou em Comunidades Tradicionais (Remanescentes de Quilombos) / No Município de Pentecoste - CE	S	188	4	40	6	350.454	0	350.454
									<b>350.454</b>	<b>0</b>	<b>350.454</b>
24410021	54101 - Ministério do Turismo - Administração Direta	23.695.2223.20Y3.1064	Promoção e Marketing do Turismo no Mercado Nacional / No Município de Icapuí - CE	F	188	4	40	6	500.000	0	500.000
									<b>500.000</b>	<b>0</b>	<b>500.000</b>
24410022	22101 - Ministério da Agricultura, Pecuária e Abastecimento - Administração Direta	20.606.1031.210V.1064	Promoção e Fortalecimento da Estruturação Produtiva da Agricultura Familiar, Pequenos e Médios Produtores Rurais / No Município de Icapuí - CE	F	188	4	40	6	100.000	0	100.000
									<b>100.000</b>	<b>0</b>	<b>100.000</b>
24410023	36901 - Fundo Nacional de Saúde	10.301.5019.2E89.0023	Incremento Temporário ao Custeio dos Serviços de Atenção Básica em Saúde para Cumprimento de Metas / No Estado do Ceará	S	188	3	41	6	6.170.227	0	6.170.227
									<b>6.170.227</b>	<b>0</b>	<b>6.170.227</b>
24410024	26298 - Fundo Nacional de Desenvolvimento da Educação	12.368.5011.0509.0023	Apoio ao Desenvolvimento da Educação Básica / No Estado do Ceará	F	188	3	40	6	2.329.773	0	2.329.773
									<b>2.329.773</b>	<b>0</b>	<b>2.329.773</b>
<b>Total Autor:</b>									<b>15.940.454</b>	<b>0</b>	<b>15.940.454</b>
<b>Autor: José Guimarães</b>											
24420001	36901 - Fundo Nacional de Saúde	10.302.5018.2E90.0023	Incremento Temporário ao Custeio dos Serviços de Assistência Hospitalar e Ambulatorial para Cumprimento de Metas / No Estado do Ceará	S	188	3	41	6	3.000.000	0	3.000.000
									<b>3.000.000</b>	<b>0</b>	<b>3.000.000</b>

# Congresso Nacional - Comissão Mista de Planos, Orçamentos Públicos e Fiscalização

Relatoria Geral - Alterações da Proposta Orçamentária da União para 2020

Emendas à Despesa Individuais Aprovadas e Aprovadas Parcialmente por Autor

*Orçamentos Fiscal, da Seguridade Social e de Investimento das Estatais (Valores em R\$1,00)*

Emenda	Unidade Orçamentária	Funcional Programática	Ação + Subtítulo	E S F	F N T	G N D	M A	R P	Relatório Setorial	Acréscimo/ Cancelamento	Parecer CMO
<b>Autor: José Guimarães</b>											
24420002	36901 - Fundo Nacional de Saúde	10.302.5018.8535.0023	Estruturação de Unidades de Atenção Especializada em Saúde / No Estado do Ceará	S	188	4	99	6	2.000.000	0	2.000.000
									<b>2.000.000</b>	<b>0</b>	<b>2.000.000</b>
24420003	36901 - Fundo Nacional de Saúde	10.301.5019.2E89.0023	Incremento Temporário ao Custeio dos Serviços de Atenção Básica em Saúde para Cumprimento de Metas / No Estado do Ceará	S	188	3	41	6	6.090.454	0	6.090.454
									<b>6.090.454</b>	<b>0</b>	<b>6.090.454</b>
24420004	36901 - Fundo Nacional de Saúde	10.302.5018.2E90.1077	Incremento Temporário ao Custeio dos Serviços de Assistência Hospitalar e Ambulatorial para Cumprimento de Metas / No Município de Itapipoca - CE	S	188	3	41	6	400.000	0	400.000
									<b>400.000</b>	<b>0</b>	<b>400.000</b>
24420005	36201 - Fundação Oswaldo Cruz	10.128.5021.20YD.0001	Educação e Formação em Saúde / Nacional	S	188	3	90	6	250.000	0	250.000
									<b>250.000</b>	<b>0</b>	<b>250.000</b>
24420006	36901 - Fundo Nacional de Saúde	10.301.5019.2E89.1135	Incremento Temporário ao Custeio dos Serviços de Atenção Básica em Saúde para Cumprimento de Metas / No Município de Potengi - CE	S	188	3	41	6	500.000	0	500.000
									<b>500.000</b>	<b>0</b>	<b>500.000</b>
24420007	36901 - Fundo Nacional de Saúde	10.302.5018.8535.7012	Estruturação de Unidades de Atenção Especializada em Saúde / Instituto do Coração da Criança e do Adolescente - ICCA - Fortaleza - CE	S	188	4	50	6	300.000	0	300.000
									<b>300.000</b>	<b>0</b>	<b>300.000</b>
24420008	54101 - Ministério do Turismo - Administração Direta	23.695.2223.10V0.7004	Apoio a Projetos de Infraestrutura Turística / Construção do Horto do Senhor do Bonfim - No Município de Icó - CE	F	188	4	40	6	800.000	0	800.000
									<b>800.000</b>	<b>0</b>	<b>800.000</b>
24420009	22101 - Ministério da Agricultura, Pecuária e Abastecimento - Administração Direta	20.606.1031.210V.0001	Promoção e Fortalecimento da Estruturação Produtiva da Agricultura Familiar, Pequenos e Médios Produtores Rurais / Nacional	F	188	3	99	6	250.000	0	250.000
									<b>250.000</b>	<b>0</b>	<b>250.000</b>
24420010	26449 - Universidade Federal do Cariri	12.364.5013.8282.7004	Reestruturação e Modernização das Instituições Federais de Ensino Superior / Aquisição de Equipamentos para Laboratórios Didáticos e de Pesquisa - No Estado do Ceará	F	188	4	90	6	500.000	0	500.000
									<b>500.000</b>	<b>0</b>	<b>500.000</b>
24420011	52931 - Fundo Naval	05.125.6012.21BZ.0001	Prestação de Auxílios à Navegação / Nacional	F	188	3	90	6	150.000	0	150.000
									<b>150.000</b>	<b>0</b>	<b>150.000</b>
24420012	30101 - Ministério da Justiça e Segurança Pública - Administração Direta	06.181.5016.21BM.7019	Desenvolvimento de Políticas de Segurança Pública, Prevenção, e Enfrentamento à Criminalidade / Corpo de Bombeiro Militar - No Estado do Ceará	F	188	4	30	6	500.000	0	500.000
									<b>500.000</b>	<b>0</b>	<b>500.000</b>
24420013	81101 - Ministério da Mulher, da Família e dos Direitos Humanos - Administração Direta	14.422.5034.21AR.0023	Promoção e Defesa de Direitos para Todos / No Estado do Ceará	F	188	3	99	6	250.000	0	250.000
									<b>250.000</b>	<b>0</b>	<b>250.000</b>



# Congresso Nacional - Comissão Mista de Planos, Orçamentos Públicos e Fiscalização

Relatoria Geral - Alterações da Proposta Orçamentária da União para 2020

Emendas à Despesa Individuais Aprovadas e Aprovadas Parcialmente por Autor

*Orçamentos Fiscal, da Seguridade Social e de Investimento das Estatais (Valores em R\$1,00)*

Emenda	Unidade Orçamentária	Funcional Programática	Ação + Subtítulo	E S F	F N T	G N D	M A	R P	Relatório Setorial	Acréscimo/ Cancelamento	Parecer CMO
<b>Autor: José Guimarães</b>											
24420014	22101 - Ministério da Agricultura, Pecuária e Abastecimento - Administração Direta	21.606.1031.21B6.7000	Assistência Técnica e Extensão Rural / Secretaria de Desenvolvimento Agrário - No Estado do Ceará	F	188	3	99	6	250.000	0	250.000
									<b>250.000</b>	<b>0</b>	<b>250.000</b>
24420015	26298 - Fundo Nacional de Desenvolvimento da Educação	12.364.5013.0048.7025	Apoio a Entidades de Ensino Superior Não Federais / Universidade Regional do Cariri (URCA) - No Estado do Ceará	F	188	4	30	6	500.000	0	500.000
									<b>500.000</b>	<b>0</b>	<b>500.000</b>
24420016	55101 - Ministério da Cidadania - Administração Direta	14.422.5032.20R9.0023	Prevenção de Uso de Drogas, Cuidados e Reinserção Social de Pessoas e Famílias que têm Problemas com Álcool e Outras Drogas / No Estado do Ceará	F	188	3	50	6	200.000	0	200.000
									<b>200.000</b>	<b>0</b>	<b>200.000</b>
<b>Total Autor:</b>									<b>15.940.454</b>	<b>0</b>	<b>15.940.454</b>
<b>Autor: José Maranhão</b>											
20280001	22101 - Ministério da Agricultura, Pecuária e Abastecimento - Administração Direta	20.608.1031.20ZV.0025	Fomento ao Setor Agropecuário / No Estado da Paraíba	F	188	4	40	6	500.000	0	500.000
									<b>500.000</b>	<b>0</b>	<b>500.000</b>
20280002	36901 - Fundo Nacional de Saúde	10.302.5018.2E90.0025	Incremento Temporário ao Custeio dos Serviços de Assistência Hospitalar e Ambulatorial para Cumprimento de Metas / No Estado da Paraíba	S	188	3	41	6	2.000.000	0	2.000.000
									<b>2.000.000</b>	<b>0</b>	<b>2.000.000</b>
20280003	53204 - Departamento Nacional de Obras Contra as Secas - DNOCS	18.544.2221.1851.0025	Aquisição de Equipamentos e/ou Implantação de Obras de Infraestrutura Hídrica de Pequeno e Médio Vulto / No Estado da Paraíba	F	188	4	90	6	500.000	0	500.000
									<b>500.000</b>	<b>0</b>	<b>500.000</b>
20280004	26298 - Fundo Nacional de Desenvolvimento da Educação	12.368.5011.0E53.0025	Aquisição de Veículos para o Transporte Escolar da Educação Básica - Caminho da Escola / No Estado da Paraíba	F	188	4	40	6	1.000.000	0	1.000.000
									<b>1.000.000</b>	<b>0</b>	<b>1.000.000</b>
20280005	36901 - Fundo Nacional de Saúde	10.302.5018.8535.0025	Estruturação de Unidades de Atenção Especializada em Saúde / No Estado da Paraíba	S	188	4	99	6	200.000	0	200.000
									100.000	0	100.000
									<b>300.000</b>	<b>0</b>	<b>300.000</b>
20280006	36901 - Fundo Nacional de Saúde	10.301.5019.2E89.0025	Incremento Temporário ao Custeio dos Serviços de Atenção Básica em Saúde para Cumprimento de Metas / No Estado da Paraíba	S	188	3	41	6	4.040.454	0	4.040.454
									<b>4.040.454</b>	<b>0</b>	<b>4.040.454</b>
20280007	26298 - Fundo Nacional de Desenvolvimento da Educação	12.364.5013.0048.7006	Apoio a Entidades de Ensino Superior Não Federais / Universidade Estadual da Paraíba - Campus em Araruna - No Estado da Paraíba	F	188	4	30	6	200.000	0	200.000
									200.000	0	200.000
									<b>400.000</b>	<b>0</b>	<b>400.000</b>

# Congresso Nacional - Comissão Mista de Planos, Orçamentos Públicos e Fiscalização

Relatoria Geral - Alterações da Proposta Orçamentária da União para 2020

Emendas à Despesa Individuais Aprovadas e Aprovadas Parcialmente por Autor

*Orçamentos Fiscal, da Seguridade Social e de Investimento das Estatais (Valores em R\$1,00)*

Emenda	Unidade Orçamentária	Funcional Programática	Ação + Subtítulo	E S F	F N T	G N D	M A	R P	Relatório Setorial	Acréscimo/ Cancelamento	Parecer CMO
<b>Autor: José Maranhão</b>											
20280008	53101 - Ministério do Desenvolvimento Regional - Administração Direta	15.451.2217.1D73.0025	Apoio à Política Nacional de Desenvolvimento Urbano / No Estado da Paraíba	F	188	4	40	6	3.500.000	0	3.500.000
									<b>3.500.000</b>	<b>0</b>	<b>3.500.000</b>
20280009	55101 - Ministério da Cidadania - Administração Direta	14.422.5032.20R9.7002	Prevenção de Uso de Drogas, Cuidados e Reinserção Social de Pessoas e Famílias que têm Problemas com Álcool e Outras Drogas / Fundação Missão Resgate - No Município de Conde/PB	F	188	3	50	6	300.000	0	300.000
									<b>300.000</b>	<b>0</b>	<b>300.000</b>
20280010	36901 - Fundo Nacional de Saúde	10.301.5019.8581.0025	Estruturação da Rede de Serviços de Atenção Básica de Saúde / No Estado da Paraíba	S	188	4	41	6	2.000.000	0	2.000.000
									<b>2.000.000</b>	<b>0</b>	<b>2.000.000</b>
20280011	26240 - Universidade Federal da Paraíba	12.364.5013.8282.0025	Reestruturação e Modernização das Instituições Federais de Ensino Superior / No Estado da Paraíba	F	188	4	90	6	400.000	0	400.000
									<b>400.000</b>	<b>0</b>	<b>400.000</b>
20280012	26298 - Fundo Nacional de Desenvolvimento da Educação	12.368.5011.0509.0025	Apoio ao Desenvolvimento da Educação Básica / No Estado da Paraíba	F	188	3	40	6	1.000.000	0	1.000.000
									<b>1.000.000</b>	<b>0</b>	<b>1.000.000</b>
<b>Total Autor:</b>									<b>15.940.454</b>	<b>0</b>	<b>15.940.454</b>
<b>Autor: José Mario Schreiner</b>											
38940001	36901 - Fundo Nacional de Saúde	10.302.5018.2E90.5561	Incremento Temporário ao Custeio dos Serviços de Assistência Hospitalar e Ambulatorial para Cumprimento de Metas / No Município de Mineiros - GO	S	188	3	41	6	1.200.000	0	1.200.000
									<b>1.200.000</b>	<b>0</b>	<b>1.200.000</b>
38940002	36901 - Fundo Nacional de Saúde	10.302.5018.8535.0052	Estruturação de Unidades de Atenção Especializada em Saúde / No Estado de Goiás	S	188	4	50	6	400.000	0	400.000
									<b>400.000</b>	<b>0</b>	<b>400.000</b>
38940003	36901 - Fundo Nacional de Saúde	10.302.5018.2E90.0052	Incremento Temporário ao Custeio dos Serviços de Assistência Hospitalar e Ambulatorial para Cumprimento de Metas / No Estado de Goiás	S	188	3	41	6	150.000	0	150.000
									<b>150.000</b>	<b>0</b>	<b>150.000</b>
38940004	36901 - Fundo Nacional de Saúde	10.302.5018.2E90.0052	Incremento Temporário ao Custeio dos Serviços de Assistência Hospitalar e Ambulatorial para Cumprimento de Metas / No Estado de Goiás	S	188	3	41	6	50.000	0	50.000
									<b>50.000</b>	<b>0</b>	<b>50.000</b>
38940005	36901 - Fundo Nacional de Saúde	10.302.5018.2E90.0052	Incremento Temporário ao Custeio dos Serviços de Assistência Hospitalar e Ambulatorial para Cumprimento de Metas / No Estado de Goiás	S	188	3	41	6	200.000	0	200.000
									<b>200.000</b>	<b>0</b>	<b>200.000</b>
38940006	36901 - Fundo Nacional de Saúde	10.302.5018.8535.0052	Estruturação de Unidades de Atenção Especializada em Saúde / No Estado de Goiás	S	188	4	50	6	200.000	0	200.000
									<b>200.000</b>	<b>0</b>	<b>200.000</b>

# Congresso Nacional - Comissão Mista de Planos, Orçamentos Públicos e Fiscalização

Relatoria Geral - Alterações da Proposta Orçamentária da União para 2020  
Emendas à Despesa Individuais Aprovadas e Aprovadas Parcialmente por Autor

*Orçamentos Fiscal, da Seguridade Social e de Investimento das Estatais (Valores em R\$1,00)*

Emenda	Unidade Orçamentária	Funcional Programática	Ação + Subtítulo	E	F	G	M	R	Relatório Setorial	Acréscimo/Cancelamento	Parecer CMO
Autor: José Mario Schreiner											
38940007	36901 - Fundo Nacional de Saúde	10.302.5018.2E90.0052	Incremento Temporário ao Custeio dos Serviços de Assistência Hospitalar e Ambulatorial para Cumprimento de Metas / No Estado de Goiás	S	188	3	41	6	400.000	0	400.000
									<b>400.000</b>	<b>0</b>	<b>400.000</b>
38940008	36901 - Fundo Nacional de Saúde	10.302.5018.2E90.5488	Incremento Temporário ao Custeio dos Serviços de Assistência Hospitalar e Ambulatorial para Cumprimento de Metas / No Município de Cristalina - GO	S	188	3	41	6	650.000	0	650.000
									<b>650.000</b>	<b>0</b>	<b>650.000</b>
38940009	36901 - Fundo Nacional de Saúde	10.302.5018.8535.0052	Estruturação de Unidades de Atenção Especializada em Saúde / No Estado de Goiás	S	188	3	41	6	250.000	0	250.000
									<b>250.000</b>	<b>0</b>	<b>250.000</b>
38940010	36211 - Fundação Nacional de Saúde	10.512.2222.10GG.0052	Implantação e Melhoria de Sistemas Públicos de Manejo de Resíduos Sólidos em Municípios de até 50.000 Habitantes, Exclusive em Regiões Metropolitanas (RM) ou Regiões Integradas de Desenvolvimento Econômico (RIDE) / No Estado de Goiás	S	188	4	40	6	250.000	-250.000	0
									<b>250.000</b>	<b>-250.000</b>	<b>0</b>
38940010	36211 - Fundação Nacional de Saúde	10.512.2222.7XK8.0052	Implantação e Melhoria de Sistemas Públicos de Manejo de Resíduos Sólidos em Municípios com até 50.000 Habitantes / No Estado de Goiás	S	188	4	40	6	0	250.000	250.000
									<b>0</b>	<b>250.000</b>	<b>250.000</b>
38940011	36901 - Fundo Nacional de Saúde	10.302.5018.2E90.0052	Incremento Temporário ao Custeio dos Serviços de Assistência Hospitalar e Ambulatorial para Cumprimento de Metas / No Estado de Goiás	S	188	3	31	6	300.000	0	300.000
									<b>300.000</b>	<b>0</b>	<b>300.000</b>
38940012	22101 - Ministério da Agricultura, Pecuária e Abastecimento - Administração Direta	20.608.1031.20ZV.0052	Fomento ao Setor Agropecuário / No Estado de Goiás	F	188	4	99	6	3.705.000	0	3.705.000
									<b>3.705.000</b>	<b>0</b>	<b>3.705.000</b>
38940013	22101 - Ministério da Agricultura, Pecuária e Abastecimento - Administração Direta	20.608.1031.20ZV.0052	Fomento ao Setor Agropecuário / No Estado de Goiás	F	188	4	99	6	500.000	0	500.000
									<b>500.000</b>	<b>0</b>	<b>500.000</b>
38940014	36901 - Fundo Nacional de Saúde	10.302.5018.2E90.0052	Incremento Temporário ao Custeio dos Serviços de Assistência Hospitalar e Ambulatorial para Cumprimento de Metas / No Estado de Goiás	S	188	3	41	6	1.595.454	0	1.595.454
									<b>1.595.454</b>	<b>0</b>	<b>1.595.454</b>
38940015	53201 - Companhia de Desenvolvimento dos Vales do São Francisco e do Parnaíba - CODEVASF	15.244.2217.7K66.0052	Apoio a Projetos de Desenvolvimento Sustentável Local Integrado / No Estado de Goiás	F	188	4	90	6	1.750.000	0	1.750.000
									<b>1.750.000</b>	<b>0</b>	<b>1.750.000</b>

# Congresso Nacional - Comissão Mista de Planos, Orçamentos Públicos e Fiscalização

Relatoria Geral - Alterações da Proposta Orçamentária da União para 2020

Emendas à Despesa Individuais Aprovadas e Aprovadas Parcialmente por Autor

*Orçamentos Fiscal, da Seguridade Social e de Investimento das Estatais (Valores em R\$1,00)*

Emenda	Unidade Orçamentária	Funcional Programática	Ação + Subtítulo	E S F	F N T	G N D	M A	R P	Relatório Setorial	Acréscimo/ Cancelamento	Parecer CMO
<b>Autor: José Mario Schreiner</b>											
38940016	53201 - Companhia de Desenvolvimento dos Vales do São Francisco e do Parnaíba - CODEVASF	15.244.2217.7K66.0052	Apoio a Projetos de Desenvolvimento Sustentável Local Integrado / No Estado de Goiás	F	188	4	90	6	440.000	0	440.000
									<b>440.000</b>	<b>0</b>	<b>440.000</b>
38940017	26298 - Fundo Nacional de Desenvolvimento da Educação	12.368.5011.20RP.0052	Apoio à Infraestrutura para a Educação Básica / No Estado de Goiás	F	188	4	99	6	250.000	0	250.000
									<b>250.000</b>	<b>0</b>	<b>250.000</b>
38940018	36901 - Fundo Nacional de Saúde	10.302.5018.8535.0052	Estruturação de Unidades de Atenção Especializada em Saúde / No Estado de Goiás	S	188	4	50	6	100.000	0	100.000
									<b>100.000</b>	<b>0</b>	<b>100.000</b>
38940019	36901 - Fundo Nacional de Saúde	10.302.5018.2E90.5545	Incremento Temporário ao Custeio dos Serviços de Assistência Hospitalar e Ambulatorial para Cumprimento de Metas / No Município de Jataí - GO	S	188	3	41	6	500.000	0	500.000
									<b>500.000</b>	<b>0</b>	<b>500.000</b>
38940020	36901 - Fundo Nacional de Saúde	10.302.5018.8535.0052	Estruturação de Unidades de Atenção Especializada em Saúde / No Estado de Goiás	S	188	4	99	6	250.000	0	250.000
									<b>250.000</b>	<b>0</b>	<b>250.000</b>
38940021	36901 - Fundo Nacional de Saúde	10.301.5019.2E89.0052	Incremento Temporário ao Custeio dos Serviços de Atenção Básica em Saúde para Cumprimento de Metas / No Estado de Goiás	S	188	3	41	6	1.200.000	0	1.200.000
									<b>1.200.000</b>	<b>0</b>	<b>1.200.000</b>
38940022	36901 - Fundo Nacional de Saúde	10.301.5019.8581.0052	Estruturação da Rede de Serviços de Atenção Básica de Saúde / No Estado de Goiás	S	188	4	40	6	540.000	0	540.000
									<b>540.000</b>	<b>0</b>	<b>540.000</b>
38940023	36901 - Fundo Nacional de Saúde	10.302.5018.8535.0052	Estruturação de Unidades de Atenção Especializada em Saúde / No Estado de Goiás	S	188	4	99	6	500.000	0	500.000
									<b>500.000</b>	<b>0</b>	<b>500.000</b>
38940024	53207 - Superintendência do Desenvolvimento do Centro-Oeste - SUDECO	15.244.2217.7K66.0052	Apoio a Projetos de Desenvolvimento Sustentável Local Integrado / No Estado de Goiás	F	188	4	30	6	250.000	0	250.000
									30.000	0	30.000
									<b>280.000</b>	<b>0</b>	<b>280.000</b>
38940025	53207 - Superintendência do Desenvolvimento do Centro-Oeste - SUDECO	15.244.2217.7K66.0052	Apoio a Projetos de Desenvolvimento Sustentável Local Integrado / No Estado de Goiás	F	188	4	30	6	250.000	0	250.000
									30.000	0	30.000
									<b>280.000</b>	<b>0</b>	<b>280.000</b>
<b>Total Autor:</b>									<b>15.940.454</b>	<b>0</b>	<b>15.940.454</b>
<b>Autor: José Medeiros</b>											

# Congresso Nacional - Comissão Mista de Planos, Orçamentos Públicos e Fiscalização

Relatoria Geral - Alterações da Proposta Orçamentária da União para 2020

Emendas à Despesa Individuais Aprovadas e Aprovadas Parcialmente por Autor

*Orçamentos Fiscal, da Seguridade Social e de Investimento das Estatais (Valores em R\$1,00)*

Emenda	Unidade Orçamentária	Funcional Programática	Ação + Subtítulo	E S F	F N T	G N D	M A	R P	Relatório Setorial	Acréscimo/ Cancelamento	Parecer CMO
<b>Autor: José Medeiros</b>											
41530001	36901 - Fundo Nacional de Saúde	10.302.5018.2E90.0051	Incremento Temporário ao Custeio dos Serviços de Assistência Hospitalar e Ambulatorial para Cumprimento de Metas / No Estado de Mato Grosso	S	188	3	41	6	5.000.000	0	5.000.000
									<b>5.000.000</b>	<b>0</b>	<b>5.000.000</b>
41530002	24101 - Ministério da Ciência, Tecnologia, Inovações e Comunicações - Administração Direta	19.126.2205.20V8.0051	Apoio a Iniciativas e Projetos de Inclusão Digital / No Estado de Mato Grosso	F	188	3	90	6	420.000	0	420.000
									<b>420.000</b>	<b>0</b>	<b>420.000</b>
41530003	53202 - Superintendência do Desenvolvimento da Amazônia	20.608.2217.214S.0051	Estruturação e Dinamização de Atividades Produtivas - Rotas de Integração Nacional / No Estado de Mato Grosso	F	188	4	40	6	1.900.000	0	1.900.000
									<b>1.900.000</b>	<b>0</b>	<b>1.900.000</b>
41530004	53202 - Superintendência do Desenvolvimento da Amazônia	15.244.2217.7K66.0051	Apoio a Projetos de Desenvolvimento Sustentável Local Integrado / No Estado de Mato Grosso	F	188	4	40	6	2.000.000	0	2.000.000
									<b>2.000.000</b>	<b>0</b>	<b>2.000.000</b>
41530005	26298 - Fundo Nacional de Desenvolvimento da Educação	12.368.5011.0E53.0051	Aquisição de Veículos para o Transporte Escolar da Educação Básica - Caminho da Escola / No Estado de Mato Grosso	F	188	4	40	6	600.000	0	600.000
									<b>600.000</b>	<b>0</b>	<b>600.000</b>
41530006	36901 - Fundo Nacional de Saúde	10.301.5019.2E89.0051	Incremento Temporário ao Custeio dos Serviços de Atenção Básica em Saúde para Cumprimento de Metas / No Estado de Mato Grosso	S	188	3	41	6	6.020.450	0	6.020.450
									<b>6.020.450</b>	<b>0</b>	<b>6.020.450</b>
<b>Total Autor:</b>									<b>15.940.450</b>	<b>0</b>	<b>15.940.450</b>
<b>Autor: José Nelto</b>											
40230001	36901 - Fundo Nacional de Saúde	10.302.5018.8535.0052	Estruturação de Unidades de Atenção Especializada em Saúde / No Estado de Goiás	S	188	4	99	6	1.000.000	0	1.000.000
									<b>1.000.000</b>	<b>0</b>	<b>1.000.000</b>
40230002	36901 - Fundo Nacional de Saúde	10.302.5018.2E90.0052	Incremento Temporário ao Custeio dos Serviços de Assistência Hospitalar e Ambulatorial para Cumprimento de Metas / No Estado de Goiás	S	188	3	99	6	3.500.000	0	3.500.000
									<b>3.500.000</b>	<b>0</b>	<b>3.500.000</b>
40230003	36901 - Fundo Nacional de Saúde	10.301.5019.8581.0052	Estruturação da Rede de Serviços de Atenção Básica de Saúde / No Estado de Goiás	S	188	4	99	6	1.000.000	0	1.000.000
									<b>1.000.000</b>	<b>0</b>	<b>1.000.000</b>
40230004	53207 - Superintendência do Desenvolvimento do Centro-Oeste - SUDECO	15.244.2217.7K66.0052	Apoio a Projetos de Desenvolvimento Sustentável Local Integrado / No Estado de Goiás	F	188	4	99	6	2.240.454	0	2.240.454
									<b>2.240.454</b>	<b>0</b>	<b>2.240.454</b>
40230005	55101 - Ministério da Cidadania - Administração Direta	27.812.5026.5450.0052	Implantação e Modernização de Infraestrutura para Esporte Educacional, Recreativo e de Lazer / No Estado de Goiás	F	188	4	99	6	250.000	0	250.000
									<b>250.000</b>	<b>0</b>	<b>250.000</b>

# Congresso Nacional - Comissão Mista de Planos, Orçamentos Públicos e Fiscalização

Relatoria Geral - Alterações da Proposta Orçamentária da União para 2020  
Emendas à Despesa Individuais Aprovadas e Aprovadas Parcialmente por Autor

*Orçamentos Fiscal, da Seguridade Social e de Investimento das Estatais (Valores em R\$1,00)*

Emenda	Unidade Orçamentária	Funcional Programática	Ação + Subtítulo	E S F	F N T	G N D	M A	R P	Relatório Setorial	Acréscimo/ Cancelamento	Parecer CMO
<b>Autor: José Nelto</b>											
40230006	54101 - Ministério do Turismo - Administração Direta	23.695.2223.10V0.0052	Apoio a Projetos de Infraestrutura Turística / No Estado de Goiás	F	188	4	99	6	200.000	0	200.000
									<b>200.000</b>	<b>0</b>	<b>200.000</b>
40230007	53101 - Ministério do Desenvolvimento Regional - Administração Direta	15.451.2217.1D73.0052	Apoio à Política Nacional de Desenvolvimento Urbano / No Estado de Goiás	F	188	4	99	6	1.000.000	0	1.000.000
									<b>1.000.000</b>	<b>0</b>	<b>1.000.000</b>
40230008	53201 - Companhia de Desenvolvimento dos Vales do São Francisco e do Parnaíba - CODEVASF	15.244.2217.7K66.0052	Apoio a Projetos de Desenvolvimento Sustentável Local Integrado / No Estado de Goiás	F	188	4	99	6	1.500.000	0	1.500.000
									<b>1.500.000</b>	<b>0</b>	<b>1.500.000</b>
40230009	53201 - Companhia de Desenvolvimento dos Vales do São Francisco e do Parnaíba - CODEVASF	15.451.2217.1D73.0052	Apoio à Política Nacional de Desenvolvimento Urbano / No Estado de Goiás	F	188	4	99	6	1.500.000	0	1.500.000
									<b>1.500.000</b>	<b>0</b>	<b>1.500.000</b>
40230010	26298 - Fundo Nacional de Desenvolvimento da Educação	12.368.5011.20RP.0052	Apoio à Infraestrutura para a Educação Básica / No Estado de Goiás	F	188	4	99	6	1.000.000	0	1.000.000
									<b>1.000.000</b>	<b>0</b>	<b>1.000.000</b>
40230011	36901 - Fundo Nacional de Saúde	10.301.5019.2E89.0052	Incremento Temporário ao Custeio dos Serviços de Atenção Básica em Saúde para Cumprimento de Metas / No Estado de Goiás	S	188	3	99	6	2.500.000	0	2.500.000
									<b>2.500.000</b>	<b>0</b>	<b>2.500.000</b>
40230012	55101 - Ministério da Cidadania - Administração Direta	08.306.5033.2798.0052	Aquisição e Distribuição de Alimentos da Agricultura Familiar para Promoção da Segurança Alimentar e Nutricional / No Estado de Goiás	S	188	3	90	6	50.000	0	50.000
									<b>50.000</b>	<b>0</b>	<b>50.000</b>
40230013	26235 - Universidade Federal de Goiás	12.364.5013.8282.0052	Reestruturação e Modernização das Instituições Federais de Ensino Superior / No Estado de Goiás	F	188	4	90	6	200.000	0	200.000
									<b>200.000</b>	<b>0</b>	<b>200.000</b>
<b>Total Autor:</b>									<b>15.940.454</b>	<b>0</b>	<b>15.940.454</b>
<b>Autor: José Nunes</b>											
27450001	36901 - Fundo Nacional de Saúde	10.301.5019.2E89.0029	Incremento Temporário ao Custeio dos Serviços de Atenção Básica em Saúde para Cumprimento de Metas / No Estado da Bahia	S	188	3	41	6	8.896.454	0	8.896.454
									<b>8.896.454</b>	<b>0</b>	<b>8.896.454</b>
27450002	36901 - Fundo Nacional de Saúde	10.302.5018.2E90.0029	Incremento Temporário ao Custeio dos Serviços de Assistência Hospitalar e Ambulatorial para Cumprimento de Metas / No Estado da Bahia	S	188	3	31	6	1.000.000	0	1.000.000
									<b>1.000.000</b>	<b>0</b>	<b>1.000.000</b>

# Congresso Nacional - Comissão Mista de Planos, Orçamentos Públicos e Fiscalização

Relatoria Geral - Alterações da Proposta Orçamentária da União para 2020

Emendas à Despesa Individuais Aprovadas e Aprovadas Parcialmente por Autor

*Orçamentos Fiscal, da Seguridade Social e de Investimento das Estatais (Valores em R\$1,00)*

Emenda	Unidade Orçamentária	Funcional Programática	Ação + Subtítulo	E S F	F N T	G N D	M A	R P	Relatório Setorial	Acréscimo/ Cancelamento	Parecer CMO
<b>Autor: José Nunes</b>											
27450003	81101 - Ministério da Mulher, da Família e dos Direitos Humanos - Administração Direta	14.243.5034.14UF.0029	Construção, Reforma, Equipagem e Ampliação de Unidades de Atendimento Socioeducativo / No Estado da Bahia	F	188	4	30	6	100.000	0	100.000
									<b>100.000</b>	<b>0</b>	<b>100.000</b>
27450004	55101 - Ministério da Cidadania - Administração Direta	27.812.5026.5450.0029	Implantação e Modernização de Infraestrutura para Esporte Educacional, Recreativo e de Lazer / No Estado da Bahia	F	188	4	30	6	400.000	0	400.000
									<b>400.000</b>	<b>0</b>	<b>400.000</b>
27450005	55207 - Instituto do Patrimônio Histórico e Artístico Nacional	13.391.5025.20ZH.2185	Preservação do Patrimônio Cultural Brasileiro / No Município de Monte Santo - BA	F	188	3	90	6	500.000	0	500.000
									<b>500.000</b>	<b>0</b>	<b>500.000</b>
27450006	55101 - Ministério da Cidadania - Administração Direta	27.812.5026.20JP.0029	Desenvolvimento de Atividades e Apoio a Projetos e Eventos de Esporte, Educação, Lazer e Inclusão Social / No Estado da Bahia	F	188	4	30	6	300.000	0	300.000
									<b>300.000</b>	<b>0</b>	<b>300.000</b>
27450007	54101 - Ministério do Turismo - Administração Direta	23.695.2223.20Y3.0029	Promoção e Marketing do Turismo no Mercado Nacional / No Estado da Bahia	F	188	3	40	6	600.000	0	600.000
									<b>600.000</b>	<b>0</b>	<b>600.000</b>
27450008	53204 - Departamento Nacional de Obras Contra as Secas - DNOCS	15.244.2217.7K66.0029	Apoio a Projetos de Desenvolvimento Sustentável Local Integrado / No Estado da Bahia	F	188	4	90	6	500.000	0	500.000
									<b>500.000</b>	<b>0</b>	<b>500.000</b>
27450009	54101 - Ministério do Turismo - Administração Direta	23.695.2223.20Y3.0029	Promoção e Marketing do Turismo no Mercado Nacional / No Estado da Bahia	F	188	3	30	6	600.000	0	600.000
									<b>600.000</b>	<b>0</b>	<b>600.000</b>
27450010	26298 - Fundo Nacional de Desenvolvimento da Educação	12.368.5011.0509.0029	Apoio ao Desenvolvimento da Educação Básica / No Estado da Bahia	F	188	3	40	6	500.000	0	500.000
									<b>500.000</b>	<b>0</b>	<b>500.000</b>
27450011	81101 - Ministério da Mulher, da Família e dos Direitos Humanos - Administração Direta	14.422.5034.21AR.0029	Promoção e Defesa de Direitos para Todos / No Estado da Bahia	F	188	4	40	6	240.000	0	240.000
									<b>240.000</b>	<b>0</b>	<b>240.000</b>
27450012	36901 - Fundo Nacional de Saúde	10.302.5018.2E90.0029	Incremento Temporário ao Custeio dos Serviços de Assistência Hospitalar e Ambulatorial para Cumprimento de Metas / No Estado da Bahia	S	188	3	41	6	2.304.000	0	2.304.000
									<b>2.304.000</b>	<b>0</b>	<b>2.304.000</b>
<b>Total Autor:</b>									<b>15.940.454</b>	<b>0</b>	<b>15.940.454</b>
<b>Autor: José Priante</b>											
32600001	52121 - Comando do Exército	05.153.6012.219D.7026	Adequação de Organizações Militares / 51º Batalhão de Infantaria de Selva - No Município de Altamira - PA	F	188	4	90	6	200.000	0	200.000
									<b>200.000</b>	<b>0</b>	<b>200.000</b>

# Congresso Nacional - Comissão Mista de Planos, Orçamentos Públicos e Fiscalização

Relatoria Geral - Alterações da Proposta Orçamentária da União para 2020  
Emendas à Despesa Individuais Aprovadas e Aprovadas Parcialmente por Autor

*Orçamentos Fiscal, da Seguridade Social e de Investimento das Estatais (Valores em R\$1,00)*

Emenda	Unidade Orçamentária	Funcional Programática	Ação + Subtítulo	E S F	F N T	G N D	M A	R P	Relatório Setorial	Acréscimo/ Cancelamento	Parecer CMO
<b>Autor: José Priante</b>											
32600002	36901 - Fundo Nacional de Saúde	10.301.5019.2E89.0015	Incremento Temporário ao Custeio dos Serviços de Atenção Básica em Saúde para Cumprimento de Metas / No Estado do Pará	S	188	3	41	6	3.234.113	0	3.234.113
									<b>3.234.113</b>	<b>0</b>	<b>3.234.113</b>
32600003	26239 - Universidade Federal do Pará	12.364.5013.20GK.0015	Fomento às Ações de Graduação, Pós-Graduação, Ensino, Pesquisa e Extensão / No Estado do Pará	F	188	3	90	6	300.000	0	300.000
									<b>300.000</b>	<b>0</b>	<b>300.000</b>
32600004	36901 - Fundo Nacional de Saúde	10.302.5018.2E90.0015	Incremento Temporário ao Custeio dos Serviços de Assistência Hospitalar e Ambulatorial para Cumprimento de Metas / No Estado do Pará	S	188	3	41	6	3.236.114	0	3.236.114
									<b>3.236.114</b>	<b>0</b>	<b>3.236.114</b>
32600005	26416 - Instituto Federal do Pará	12.363.5012.20RL.7004	Funcionamento das Instituições da Rede Federal de Educação Profissional, Científica e Tecnológica / Campus Conceição do Araguaia - No Município de Conceição do Araguaia - PA	F	188	4	90	6	300.000	0	300.000
									<b>300.000</b>	<b>0</b>	<b>300.000</b>
32600006	36901 - Fundo Nacional de Saúde	10.302.5018.2E90.0269	Incremento Temporário ao Custeio dos Serviços de Assistência Hospitalar e Ambulatorial para Cumprimento de Metas / No Município de Belém - PA	S	188	3	41	6	500.000	0	500.000
									<b>500.000</b>	<b>0</b>	<b>500.000</b>
32600007	36901 - Fundo Nacional de Saúde	10.302.5018.2E90.0015	Incremento Temporário ao Custeio dos Serviços de Assistência Hospitalar e Ambulatorial para Cumprimento de Metas / No Estado do Pará	S	188	3	31	6	500.000	0	500.000
									<b>500.000</b>	<b>0</b>	<b>500.000</b>
32600008	26239 - Universidade Federal do Pará	12.364.5013.20GK.0015	Fomento às Ações de Graduação, Pós-Graduação, Ensino, Pesquisa e Extensão / No Estado do Pará	F	188	3	90	6	250.000	0	250.000
									<b>250.000</b>	<b>0</b>	<b>250.000</b>
32600009	26416 - Instituto Federal do Pará	12.363.5012.20RL.7005	Funcionamento das Instituições da Rede Federal de Educação Profissional, Científica e Tecnológica / Campus de Itaituba - No Município de Itaituba - PA	F	188	4	90	6	300.000	0	300.000
									<b>300.000</b>	<b>0</b>	<b>300.000</b>
32600010	52131 - Comando da Marinha	05.152.6012.219D.0001	Adequação de Organizações Militares / Nacional	F	188	3	90	6	200.000	0	200.000
									<b>200.000</b>	<b>0</b>	<b>200.000</b>
32600011	36901 - Fundo Nacional de Saúde	10.302.5018.8535.0015	Estruturação de Unidades de Atenção Especializada em Saúde / No Estado do Pará	S	188	4	41	6	500.000	0	500.000
									<b>500.000</b>	<b>0</b>	<b>500.000</b>
32600012	52111 - Comando da Aeronáutica	05.301.0032.2E74.0001	Estruturação e Modernização de Unidades de Saúde das Forças Armadas / Nacional	S	188	4	90	6	200.227	0	200.227
									<b>200.227</b>	<b>0</b>	<b>200.227</b>
32600013	73101 - Recursos sob Supervisão do Ministério da Economia	28.845.0903.0EC2.0015	Transferências Especiais / No Estado do Pará	F	188	4	40	6	6.220.000	0	6.220.000
									<b>6.220.000</b>	<b>0</b>	<b>6.220.000</b>
<b>Total Autor:</b>									<b>15.940.454</b>	<b>0</b>	<b>15.940.454</b>



# Congresso Nacional - Comissão Mista de Planos, Orçamentos Públicos e Fiscalização

Relatoria Geral - Alterações da Proposta Orçamentária da União para 2020  
Emendas à Despesa Individuais Aprovadas e Aprovadas Parcialmente por Autor

*Orçamentos Fiscal, da Seguridade Social e de Investimento das Estatais (Valores em R\$1,00)*

Emenda	Unidade Orçamentária	Funcional Programática	Ação + Subtítulo	E S F	F N T	G N D	M A	R P	Relatório Setorial	Acréscimo/ Cancelamento	Parecer CMO
<b>Autor: José Ricardo</b>											
41090001	26443 - Empresa Brasileira de Serviços Hospitalares	12.302.5013.20RX.0013	Reestruturação e Modernização dos Hospitais Universitários Federais / No Estado do Amazonas	S	188	4	90	6	1.000.000	0	1.000.000
									<b>1.000.000</b>	<b>0</b>	<b>1.000.000</b>
41090002	55901 - Fundo Nacional de Assistência Social	08.244.5031.219G.0013	Estruturação da Rede de Serviços do Sistema Único de Assistência Social (SUAS) / No Estado do Amazonas	S	188	4	99	6	255.000	0	255.000
									<b>255.000</b>	<b>0</b>	<b>255.000</b>
41090003	22101 - Ministério da Agricultura, Pecuária e Abastecimento - Administração Direta	20.606.1031.210V.0231	Promoção e Fortalecimento da Estruturação Produtiva da Agricultura Familiar, Pequenos e Médios Produtores Rurais / No Município de Tefê - AM	F	188	4	40	6	300.000	0	300.000
									<b>300.000</b>	<b>0</b>	<b>300.000</b>
41090004	53101 - Ministério do Desenvolvimento Regional - Administração Direta	20.608.2217.214S.0001	Estruturação e Dinamização de Atividades Produtivas - Rotas de Integração Nacional / Nacional	F	188	3	99	6	300.000	0	300.000
									<b>300.000</b>	<b>0</b>	<b>300.000</b>
41090005	81101 - Ministério da Mulher, da Família e dos Direitos Humanos - Administração Direta	14.422.5034.21AR.0013	Promoção e Defesa de Direitos para Todos / No Estado do Amazonas	F	188	4	99	6	1.080.000	0	1.080.000
									<b>1.080.000</b>	<b>0</b>	<b>1.080.000</b>
41090006	36901 - Fundo Nacional de Saúde	10.302.5018.2E90.0013	Incremento Temporário ao Custeio dos Serviços de Assistência Hospitalar e Ambulatorial para Cumprimento de Metas / No Estado do Amazonas	S	188	3	31	6	352.000	0	352.000
									<b>352.000</b>	<b>0</b>	<b>352.000</b>
41090007	36901 - Fundo Nacional de Saúde	10.302.5018.8535.0013	Estruturação de Unidades de Atenção Especializada em Saúde / No Estado do Amazonas	S	188	4	99	6	1.500.000	0	1.500.000
									<b>1.500.000</b>	<b>0</b>	<b>1.500.000</b>
41090008	36901 - Fundo Nacional de Saúde	10.303.5018.7690.0013	Estruturação dos Serviços de Hematologia e Hemoterapia / No Estado do Amazonas	S	188	4	30	6	1.000.000	0	1.000.000
									<b>1.000.000</b>	<b>0</b>	<b>1.000.000</b>
41090009	55901 - Fundo Nacional de Assistência Social	08.244.5031.219G.0013	Estruturação da Rede de Serviços do Sistema Único de Assistência Social (SUAS) / No Estado do Amazonas	S	188	4	99	6	378.000	0	378.000
									<b>378.000</b>	<b>0</b>	<b>378.000</b>
41090010	53101 - Ministério do Desenvolvimento Regional - Administração Direta	15.451.2217.1D73.0202	Apoio à Política Nacional de Desenvolvimento Urbano / No Município de Itacoatiara - AM	F	188	4	40	6	1.000.000	0	1.000.000
									<b>1.000.000</b>	<b>0</b>	<b>1.000.000</b>
41090011	36901 - Fundo Nacional de Saúde	10.302.5018.8535.0013	Estruturação de Unidades de Atenção Especializada em Saúde / No Estado do Amazonas	S	188	4	30	6	473.000	0	473.000
									<b>473.000</b>	<b>0</b>	<b>473.000</b>

# Congresso Nacional - Comissão Mista de Planos, Orçamentos Públicos e Fiscalização

Relatoria Geral - Alterações da Proposta Orçamentária da União para 2020

Emendas à Despesa Individuais Aprovadas e Aprovadas Parcialmente por Autor

*Orçamentos Fiscal, da Seguridade Social e de Investimento das Estatais (Valores em R\$1,00)*

Emenda	Unidade Orçamentária	Funcional Programática	Ação + Subtítulo	E S F	F N T	G N D	M A	R P	Relatório Setorial	Acréscimo/ Cancelamento	Parecer CMO
<b>Autor: José Ricardo</b>											
<b>41090012</b>	<b>22202</b> - Empresa Brasileira de Pesquisa Agropecuária - EMBRAPA	20.572.2203.20Y6.0013	Pesquisa e Desenvolvimento de Tecnologias para a Agropecuária / No Estado do Amazonas	F	188	4	90	6	120.000	0	120.000
				F	188	3	90	6	10.000	0	10.000
									<b>130.000</b>	<b>0</b>	<b>130.000</b>
<b>41090013</b>	<b>55101</b> - Ministério da Cidadania - Administração Direta	14.422.5032.20R9.0013	Prevenção de Uso de Drogas, Cuidados e Reinserção Social de Pessoas e Famílias que têm Problemas com Álcool e Outras Drogas / No Estado do Amazonas	F	188	4	99	6	300.000	0	300.000
									<b>300.000</b>	<b>0</b>	<b>300.000</b>
<b>41090014</b>	<b>36901</b> - Fundo Nacional de Saúde	10.301.5019.8581.0211	Estruturação da Rede de Serviços de Atenção Básica de Saúde / No Município de Manaus - AM	S	188	4	40	6	1.000.000	0	1.000.000
									<b>1.000.000</b>	<b>0</b>	<b>1.000.000</b>
<b>41090015</b>	<b>30202</b> - Fundação Nacional do Índio - FUNAI	14.423.0617.21BO.0013	Proteção e Promoção dos Direitos dos Povos Indígenas / No Estado do Amazonas	F	188	3	99	6	0	200.000	200.000
									<b>0</b>	<b>200.000</b>	<b>200.000</b>
<b>41090015</b>	<b>30202</b> - Fundação Nacional do Índio - FUNAI	14.423.5034.21BO.0013	Proteção e Promoção dos Direitos dos Povos Indígenas / No Estado do Amazonas	F	188	3	99	6	200.000	-200.000	0
									<b>200.000</b>	<b>-200.000</b>	<b>0</b>
<b>41090016</b>	<b>81101</b> - Ministério da Mulher, da Família e dos Direitos Humanos - Administração Direta	14.422.5034.21AR.0013	Promoção e Defesa de Direitos para Todos / No Estado do Amazonas	F	188	4	99	6	180.000	0	180.000
									<b>180.000</b>	<b>0</b>	<b>180.000</b>
<b>41090017</b>	<b>36901</b> - Fundo Nacional de Saúde	10.302.5018.8535.0013	Estruturação de Unidades de Atenção Especializada em Saúde / No Estado do Amazonas	S	188	4	30	6	700.000	0	700.000
									<b>700.000</b>	<b>0</b>	<b>700.000</b>
<b>41090018</b>	<b>36901</b> - Fundo Nacional de Saúde	10.301.5019.8581.0013	Estruturação da Rede de Serviços de Atenção Básica de Saúde / No Estado do Amazonas	S	188	4	40	6	950.000	0	950.000
									<b>950.000</b>	<b>0</b>	<b>950.000</b>
<b>41090019</b>	<b>26298</b> - Fundo Nacional de Desenvolvimento da Educação	12.368.5011.20RP.0209	Apoio à Infraestrutura para a Educação Básica / No Município de Manacapuru - AM	F	188	4	40	6	150.000	0	150.000
									<b>150.000</b>	<b>0</b>	<b>150.000</b>
<b>41090020</b>	<b>55101</b> - Ministério da Cidadania - Administração Direta	13.392.5025.20ZF.0013	Promoção e Fomento à Cultura Brasileira / No Estado do Amazonas	F	188	3	99	6	200.000	0	200.000
									<b>200.000</b>	<b>0</b>	<b>200.000</b>
<b>41090021</b>	<b>36901</b> - Fundo Nacional de Saúde	10.302.5018.8535.0013	Estruturação de Unidades de Atenção Especializada em Saúde / No Estado do Amazonas	S	188	4	30	6	1.000.000	0	1.000.000
									<b>1.000.000</b>	<b>0</b>	<b>1.000.000</b>

# Congresso Nacional - Comissão Mista de Planos, Orçamentos Públicos e Fiscalização

Relatoria Geral - Alterações da Proposta Orçamentária da União para 2020  
Emendas à Despesa Individuais Aprovadas e Aprovadas Parcialmente por Autor

*Orçamentos Fiscal, da Seguridade Social e de Investimento das Estatais (Valores em R\$1,00)*

Emenda	Unidade Orçamentária	Funcional Programática	Ação + Subtítulo	E S F	F N T	G N D	M A	R P	Relatório Setorial	Acréscimo/ Cancelamento	Parecer CMO
<b>Autor: José Ricardo</b>											
41090022	26270 - Fundação Universidade do Amazonas	12.364.5013.8282.0013	Reestruturação e Modernização das Instituições Federais de Ensino Superior / No Estado do Amazonas	F 188 4 90 6					696.227	0	696.227
				F 188 3 90 6					696.227	0	696.227
									<b>1.392.454</b>	<b>0</b>	<b>1.392.454</b>
41090023	36901 - Fundo Nacional de Saúde	10.301.5019.2E89.0013	Incremento Temporário ao Custeio dos Serviços de Atenção Básica em Saúde para Cumprimento de Metas / No Estado do Amazonas	S 188 3 99 6					1.000.000	0	1.000.000
									<b>1.000.000</b>	<b>0</b>	<b>1.000.000</b>
41090024	26298 - Fundo Nacional de Desenvolvimento da Educação	12.364.5013.0048.0013	Apoio a Entidades de Ensino Superior Não Federais / No Estado do Amazonas	F 188 4 30 6					500.000	0	500.000
				F 188 3 30 6					500.000	0	500.000
									<b>1.000.000</b>	<b>0</b>	<b>1.000.000</b>
41090025	25915 - Fundo de Amparo ao Trabalhador	11.333.2210.20Z1.0013	Qualificação Social e Profissional de Trabalhadores / No Estado do Amazonas	S 188 3 99 6					100.000	0	100.000
									<b>100.000</b>	<b>0</b>	<b>100.000</b>
<b>Total Autor:</b>									<b>15.940.454</b>	<b>0</b>	<b>15.940.454</b>
<b>Autor: José Rocha</b>											
32620001	36901 - Fundo Nacional de Saúde	10.301.5019.2E89.0029	Incremento Temporário ao Custeio dos Serviços de Atenção Básica em Saúde para Cumprimento de Metas / No Estado da Bahia	S 188 3 41 6					6.320.227	0	6.320.227
									<b>6.320.227</b>	<b>0</b>	<b>6.320.227</b>
32620002	36901 - Fundo Nacional de Saúde	10.301.5019.8581.2046	Estruturação da Rede de Serviços de Atenção Básica de Saúde / No Município de Dom Basílio - BA	S 188 4 41 6					250.000	0	250.000
									<b>250.000</b>	<b>0</b>	<b>250.000</b>
32620003	36901 - Fundo Nacional de Saúde	10.302.5018.8535.0029	Estruturação de Unidades de Atenção Especializada em Saúde / No Estado da Bahia	S 188 4 50 6					100.000	0	100.000
									<b>100.000</b>	<b>0</b>	<b>100.000</b>
32620004	36901 - Fundo Nacional de Saúde	10.302.5018.8535.0029	Estruturação de Unidades de Atenção Especializada em Saúde / No Estado da Bahia	S 188 4 50 6					100.000	0	100.000
									<b>100.000</b>	<b>0</b>	<b>100.000</b>
32620005	36901 - Fundo Nacional de Saúde	10.302.5018.8535.0029	Estruturação de Unidades de Atenção Especializada em Saúde / No Estado da Bahia	S 188 4 50 6					100.000	0	100.000
									<b>100.000</b>	<b>0</b>	<b>100.000</b>
32620006	53201 - Companhia de Desenvolvimento dos Vales do São Francisco e do Parnaíba - CODEVASF	15.244.2217.7K66.0029	Apoio a Projetos de Desenvolvimento Sustentável Local Integrado / No Estado da Bahia	F 188 4 99 6					3.970.227	0	3.970.227
									<b>3.970.227</b>	<b>0</b>	<b>3.970.227</b>
32620007	53204 - Departamento Nacional de Obras Contra as Secas - DNOCS	15.244.2217.7K66.0029	Apoio a Projetos de Desenvolvimento Sustentável Local Integrado / No Estado da Bahia	F 188 4 99 6					3.600.000	0	3.600.000
									<b>3.600.000</b>	<b>0</b>	<b>3.600.000</b>

# Congresso Nacional - Comissão Mista de Planos, Orçamentos Públicos e Fiscalização

Relatoria Geral - Alterações da Proposta Orçamentária da União para 2020

Emendas à Despesa Individuais Aprovadas e Aprovadas Parcialmente por Autor

*Orçamentos Fiscal, da Seguridade Social e de Investimento das Estatais (Valores em R\$1,00)*

Emenda	Unidade Orçamentária	Funcional Programática	Ação + Subtítulo	E S F	F N T	G N D	M A	R P	Relatório Setorial	Acréscimo/ Cancelamento	Parecer CMO
<b>Autor: José Rocha</b>											
32620008	52133 - Secretaria da Comissão Interministerial para os Recursos do Mar	05.571.6013.2345.0001	Apoio Logístico à Pesquisa Científica na Antártica / Nacional	F	188	4	90	6	110.000	0	110.000
				F	188	3	90	6	140.000	0	140.000
									<b>250.000</b>	<b>0</b>	<b>250.000</b>
32620009	53101 - Ministério do Desenvolvimento Regional - Administração Direta	15.451.2217.1D73.2035	Apoio à Política Nacional de Desenvolvimento Urbano / No Município de Coribe - BA	F	188	4	40	6	150.000	0	150.000
32620010	36901 - Fundo Nacional de Saúde	10.302.5018.2E90.0029	Incremento Temporário ao Custeio dos Serviços de Assistência Hospitalar e Ambulatorial para Cumprimento de Metas / No Estado da Bahia	S	188	3	41	6	800.000	0	800.000
32620011	36901 - Fundo Nacional de Saúde	10.302.5018.8535.0029	Estruturação de Unidades de Atenção Especializada em Saúde / No Estado da Bahia	S	188	4	50	6	100.000	0	100.000
32620012	36901 - Fundo Nacional de Saúde	10.302.5018.8535.0029	Estruturação de Unidades de Atenção Especializada em Saúde / No Estado da Bahia	S	188	4	50	6	200.000	0	200.000
<b>Total Autor:</b>									<b>15.940.454</b>	<b>0</b>	<b>15.940.454</b>
<b>Autor: José Serra</b>											
22950001	36901 - Fundo Nacional de Saúde	10.302.5018.8535.7007	Estruturação de Unidades de Atenção Especializada em Saúde / Fundação Zerbini (Instituto do Coração - InCor) - No Estado de São Paulo	S	188	4	50	6	500.000	0	500.000
22950002	36901 - Fundo Nacional de Saúde	10.302.5018.2E90.3987	Incremento Temporário ao Custeio dos Serviços de Assistência Hospitalar e Ambulatorial para Cumprimento de Metas / No Município de Ubatuba - SP	S	188	3	99	6	500.000	0	500.000
22950003	55101 - Ministério da Cidadania - Administração Direta	13.392.5025.20ZF.0035	Promoção e Fomento à Cultura Brasileira / No Estado de São Paulo	F	188	3	50	6	200.000	0	200.000
22950004	36901 - Fundo Nacional de Saúde	10.302.5018.2E90.0035	Incremento Temporário ao Custeio dos Serviços de Assistência Hospitalar e Ambulatorial para Cumprimento de Metas / No Estado de São Paulo	S	188	3	99	6	500.000	0	500.000
22950005	36901 - Fundo Nacional de Saúde	10.302.5018.2E90.0035	Incremento Temporário ao Custeio dos Serviços de Assistência Hospitalar e Ambulatorial para Cumprimento de Metas / No Estado de São Paulo	S	188	3	99	6	250.000	0	250.000
22950006	36901 - Fundo Nacional de Saúde	10.302.5018.2E90.3912	Incremento Temporário ao Custeio dos Serviços de Assistência Hospitalar e Ambulatorial para Cumprimento de Metas / No Município de São Carlos - SP	S	188	3	99	6	250.000	0	250.000

# Congresso Nacional - Comissão Mista de Planos, Orçamentos Públicos e Fiscalização

Relatoria Geral - Alterações da Proposta Orçamentária da União para 2020

Emendas à Despesa Individuais Aprovadas e Aprovadas Parcialmente por Autor

*Orçamentos Fiscal, da Seguridade Social e de Investimento das Estatais (Valores em R\$1,00)*

Emenda	Unidade Orçamentária	Funcional Programática	Ação + Subtítulo	E S F	F N T	G N D	M A	R P	Relatório Setorial	Acréscimo/ Cancelamento	Parecer CMO
<b>Autor: José Serra</b>											
22950007	36901 - Fundo Nacional de Saúde	10.302.5018.2E90.0035	Incremento Temporário ao Custeio dos Serviços de Assistência Hospitalar e Ambulatorial para Cumprimento de Metas / No Estado de São Paulo	S	188	3	99	6	250.000	0	250.000
									<b>250.000</b>	<b>0</b>	<b>250.000</b>
22950008	36901 - Fundo Nacional de Saúde	10.302.5018.2E90.0035	Incremento Temporário ao Custeio dos Serviços de Assistência Hospitalar e Ambulatorial para Cumprimento de Metas / No Estado de São Paulo	S	188	3	99	6	250.000	0	250.000
									<b>250.000</b>	<b>0</b>	<b>250.000</b>
22950009	53101 - Ministério do Desenvolvimento Regional - Administração Direta	15.451.2217.1D73.0035	Apoio à Política Nacional de Desenvolvimento Urbano / No Estado de São Paulo	F	188	4	99	6	0	2.900.000	2.900.000
				F	188	3	99	6	2.900.000	-2.900.000	0
									<b>2.900.000</b>	<b>0</b>	<b>2.900.000</b>
22950010	55101 - Ministério da Cidadania - Administração Direta	13.392.5025.20ZF.7008	Promoção e Fomento à Cultura Brasileira / Associação dos Artistas Amigos da Praça - No Estado de São Paulo	F	188	3	50	6	740.000	0	740.000
									<b>740.000</b>	<b>0</b>	<b>740.000</b>
22950011	36901 - Fundo Nacional de Saúde	10.302.5018.2E90.0035	Incremento Temporário ao Custeio dos Serviços de Assistência Hospitalar e Ambulatorial para Cumprimento de Metas / No Estado de São Paulo	S	188	3	99	6	1.000.000	0	1.000.000
									<b>1.000.000</b>	<b>0</b>	<b>1.000.000</b>
22950012	55101 - Ministério da Cidadania - Administração Direta	13.392.5025.14U2.3474	Implantação, Instalação e Modernização de Espaços e Equipamentos Culturais / No Município de Campinas - SP	F	188	3	40	6	400.000	0	400.000
									<b>400.000</b>	<b>0</b>	<b>400.000</b>
22950013	36901 - Fundo Nacional de Saúde	10.302.5018.2E90.3487	Incremento Temporário ao Custeio dos Serviços de Assistência Hospitalar e Ambulatorial para Cumprimento de Metas / No Município de Carapicuíba - SP	S	188	3	99	6	1.000.000	0	1.000.000
									<b>1.000.000</b>	<b>0</b>	<b>1.000.000</b>
22950014	36901 - Fundo Nacional de Saúde	10.302.5018.2E90.0035	Incremento Temporário ao Custeio dos Serviços de Assistência Hospitalar e Ambulatorial para Cumprimento de Metas / No Estado de São Paulo	S	188	3	99	6	1.700.454	0	1.700.454
									<b>1.700.454</b>	<b>0</b>	<b>1.700.454</b>
22950015	55101 - Ministério da Cidadania - Administração Direta	13.392.5025.20ZF.7009	Promoção e Fomento à Cultura Brasileira / Instituto de Apoio à Cultura, à Língua e à Literatura (POIESIS) - No Estado de São Paulo	F	188	3	50	6	750.000	0	750.000
									<b>750.000</b>	<b>0</b>	<b>750.000</b>
22950016	55903 - Fundo Nacional de Cultura	13.392.5025.14U2.3858	Implantação, Instalação e Modernização de Espaços e Equipamentos Culturais / No Município de Rio Claro - SP	F	188	3	40	6	250.000	0	250.000
									<b>250.000</b>	<b>0</b>	<b>250.000</b>
22950017	55101 - Ministério da Cidadania - Administração Direta	13.392.5025.14U2.3799	Implantação, Instalação e Modernização de Espaços e Equipamentos Culturais / No Município de Piracicaba - SP	F	188	3	40	6	250.000	0	250.000
									<b>250.000</b>	<b>0</b>	<b>250.000</b>
22950018	54201 - EMBRATUR - Instituto Brasileiro de Turismo	23.695.2223.20Y5.0001	Promoção Turística do Brasil no Exterior / Nacional	F	188	3	90	6	150.000	0	150.000
									<b>150.000</b>	<b>0</b>	<b>150.000</b>

# Congresso Nacional - Comissão Mista de Planos, Orçamentos Públicos e Fiscalização

Relatoria Geral - Alterações da Proposta Orçamentária da União para 2020

Emendas à Despesa Individuais Aprovadas e Aprovadas Parcialmente por Autor

*Orçamentos Fiscal, da Seguridade Social e de Investimento das Estatais (Valores em R\$1,00)*

Emenda	Unidade Orçamentária	Funcional Programática	Ação + Subtítulo	E S F	F N T	G N D	M A	R P	Relatório Setorial	Acréscimo/ Cancelamento	Parecer CMO
<b>Autor: José Serra</b>											
22950019	55101 - Ministério da Cidadania - Administração Direta	13.392.5025.20ZF.0033	Promoção e Fomento à Cultura Brasileira / No Estado do Rio de Janeiro	F	188	3	50	6	600.000	0	600.000
									<b>600.000</b>	<b>0</b>	<b>600.000</b>
22950020	55101 - Ministério da Cidadania - Administração Direta	13.392.5025.14U2.3853	Implantação, Instalação e Modernização de Espaços e Equipamentos Culturais / No Município de Ribeirão Preto - SP	F	188	3	40	6	300.000	0	300.000
									<b>300.000</b>	<b>0</b>	<b>300.000</b>
22950021	36901 - Fundo Nacional de Saúde	10.302.5018.2E90.0035	Incremento Temporário ao Custeio dos Serviços de Assistência Hospitalar e Ambulatorial para Cumprimento de Metas / No Estado de São Paulo	S	188	3	99	6	500.000	0	500.000
									<b>500.000</b>	<b>0</b>	<b>500.000</b>
22950022	36901 - Fundo Nacional de Saúde	10.302.5018.2E90.0035	Incremento Temporário ao Custeio dos Serviços de Assistência Hospitalar e Ambulatorial para Cumprimento de Metas / No Estado de São Paulo	S	188	3	99	6	1.000.000	0	1.000.000
									<b>1.000.000</b>	<b>0</b>	<b>1.000.000</b>
22950023	36901 - Fundo Nacional de Saúde	10.302.5018.2E90.0035	Incremento Temporário ao Custeio dos Serviços de Assistência Hospitalar e Ambulatorial para Cumprimento de Metas / No Estado de São Paulo	S	188	3	99	6	1.000.000	0	1.000.000
									<b>1.000.000</b>	<b>0</b>	<b>1.000.000</b>
22950024	55101 - Ministério da Cidadania - Administração Direta	13.392.5025.20ZF.7010	Promoção e Fomento à Cultura Brasileira / Associação de Comunicação Educativa Roquette Pinto - No Estado de São Paulo	F	188	3	50	6	700.000	0	700.000
									<b>700.000</b>	<b>0</b>	<b>700.000</b>
<b>Total Autor:</b>									<b>15.940.454</b>	<b>0</b>	<b>15.940.454</b>
<b>Autor: Josias Gomes</b>											
13620001	26232 - Universidade Federal da Bahia	12.364.5013.20RK.0029	Funcionamento de Instituições Federais de Ensino Superior / No Estado da Bahia	F	188	3	90	6	200.000	0	200.000
									<b>200.000</b>	<b>0</b>	<b>200.000</b>
13620002	36901 - Fundo Nacional de Saúde	10.301.5019.2E89.0029	Incremento Temporário ao Custeio dos Serviços de Atenção Básica em Saúde para Cumprimento de Metas / No Estado da Bahia	S	188	3	41	6	7.310.227	0	7.310.227
									<b>7.310.227</b>	<b>0</b>	<b>7.310.227</b>
13620003	36901 - Fundo Nacional de Saúde	10.302.5018.8535.0029	Estruturação de Unidades de Atenção Especializada em Saúde / No Estado da Bahia	S	188	4	99	6	360.000	0	360.000
									<b>360.000</b>	<b>0</b>	<b>360.000</b>
13620004	26298 - Fundo Nacional de Desenvolvimento da Educação	12.368.5011.0509.0029	Apoio ao Desenvolvimento da Educação Básica / No Estado da Bahia	F	188	3	99	6	550.000	0	550.000
									<b>550.000</b>	<b>0</b>	<b>550.000</b>
13620005	36901 - Fundo Nacional de Saúde	10.302.5018.2E90.0029	Incremento Temporário ao Custeio dos Serviços de Assistência Hospitalar e Ambulatorial para Cumprimento de Metas / No Estado da Bahia	S	188	3	99	6	300.000	0	300.000
									<b>300.000</b>	<b>0</b>	<b>300.000</b>

# Congresso Nacional - Comissão Mista de Planos, Orçamentos Públicos e Fiscalização

Relatoria Geral - Alterações da Proposta Orçamentária da União para 2020  
Emendas à Despesa Individuais Aprovadas e Aprovadas Parcialmente por Autor

*Orçamentos Fiscal, da Seguridade Social e de Investimento das Estatais (Valores em R\$1,00)*

Emenda	Unidade Orçamentária	Funcional Programática	Ação + Subtítulo	E S F	F N T	G N D	M A	R P	Relatório Setorial	Acréscimo/ Cancelamento	Parecer CMO
<b>Autor: Josias Gomes</b>											
13620006	53101 - Ministério do Desenvolvimento Regional - Administração Direta	15.451.2217.1D73.0029	Apoio à Política Nacional de Desenvolvimento Urbano / No Estado da Bahia	F	188	4	40	6	4.000.000	0	4.000.000
									<b>4.000.000</b>	<b>0</b>	<b>4.000.000</b>
13620007	22101 - Ministério da Agricultura, Pecuária e Abastecimento - Administração Direta	20.608.1031.20ZV.0029	Fomento ao Setor Agropecuário / No Estado da Bahia	F	188	4	99	6	3.220.227	0	3.220.227
									<b>3.220.227</b>	<b>0</b>	<b>3.220.227</b>
<b>Total Autor:</b>									<b>15.940.454</b>	<b>0</b>	<b>15.940.454</b>
<b>Autor: Josimar Maranhãozinho</b>											
40240001	36901 - Fundo Nacional de Saúde	10.301.5019.2E89.0001	Incremento Temporário ao Custeio dos Serviços de Atenção Básica em Saúde para Cumprimento de Metas / Nacional	S	188	3	99	6	13.940.454	0	13.940.454
									<b>13.940.454</b>	<b>0</b>	<b>13.940.454</b>
40240002	36901 - Fundo Nacional de Saúde	10.302.5018.2E90.0001	Incremento Temporário ao Custeio dos Serviços de Assistência Hospitalar e Ambulatorial para Cumprimento de Metas / Nacional	S	188	3	99	6	2.000.000	0	2.000.000
									<b>2.000.000</b>	<b>0</b>	<b>2.000.000</b>
<b>Total Autor:</b>									<b>15.940.454</b>	<b>0</b>	<b>15.940.454</b>
<b>Autor: Juarez Costa</b>											
41540001	36901 - Fundo Nacional de Saúde	10.301.5019.2E89.5309	Incremento Temporário ao Custeio dos Serviços de Atenção Básica em Saúde para Cumprimento de Metas / No Município de Colniza - MT	S	188	3	41	6	500.000	0	500.000
									<b>500.000</b>	<b>0</b>	<b>500.000</b>
41540002	36901 - Fundo Nacional de Saúde	10.301.5019.2E89.5301	Incremento Temporário ao Custeio dos Serviços de Atenção Básica em Saúde para Cumprimento de Metas / No Município de Canabrava do Norte - MT	S	188	3	41	6	300.000	0	300.000
									<b>300.000</b>	<b>0</b>	<b>300.000</b>
41540003	36901 - Fundo Nacional de Saúde	10.302.5018.2E90.5376	Incremento Temporário ao Custeio dos Serviços de Assistência Hospitalar e Ambulatorial para Cumprimento de Metas / No Município de Primavera do Leste - MT	S	188	3	41	6	300.000	0	300.000
									<b>300.000</b>	<b>0</b>	<b>300.000</b>
41540004	36901 - Fundo Nacional de Saúde	10.301.5019.2E89.5280	Incremento Temporário ao Custeio dos Serviços de Atenção Básica em Saúde para Cumprimento de Metas / No Município de Alto Araguaia - MT	S	188	3	41	6	2.200.000	0	2.200.000
									<b>2.200.000</b>	<b>0</b>	<b>2.200.000</b>
41540005	36901 - Fundo Nacional de Saúde	10.301.5019.2E89.5406	Incremento Temporário ao Custeio dos Serviços de Atenção Básica em Saúde para Cumprimento de Metas / No Município de Terra Nova do Norte - MT	S	188	3	41	6	200.000	0	200.000
									<b>200.000</b>	<b>0</b>	<b>200.000</b>

# Congresso Nacional - Comissão Mista de Planos, Orçamentos Públicos e Fiscalização

Relatoria Geral - Alterações da Proposta Orçamentária da União para 2020

Emendas à Despesa Individuais Aprovadas e Aprovadas Parcialmente por Autor

*Orçamentos Fiscal, da Seguridade Social e de Investimento das Estatais (Valores em R\$1,00)*

Emenda	Unidade Orçamentária	Funcional Programática	Ação + Subtítulo	E S F	F N T	G N D	M A	R P	Relatório Setorial	Acréscimo/ Cancelamento	Parecer CMO
<b>Autor: Juarez Costa</b>											
41540006	36901 - Fundo Nacional de Saúde	10.302.5018.2E90.5280	Incremento Temporário ao Custeio dos Serviços de Assistência Hospitalar e Ambulatorial para Cumprimento de Metas / No Município de Alto Araguaia - MT	S	188	3	41	6	1.000.000	0	1.000.000
									<b>1.000.000</b>	<b>0</b>	<b>1.000.000</b>
41540007	36901 - Fundo Nacional de Saúde	10.301.5019.2E89.5365	Incremento Temporário ao Custeio dos Serviços de Atenção Básica em Saúde para Cumprimento de Metas / No Município de Peixoto de Azevedo - MT	S	188	3	41	6	1.150.454	0	1.150.454
									<b>1.150.454</b>	<b>0</b>	<b>1.150.454</b>
41540008	36901 - Fundo Nacional de Saúde	10.301.5019.2E89.5285	Incremento Temporário ao Custeio dos Serviços de Atenção Básica em Saúde para Cumprimento de Metas / No Município de Apiaçás - MT	S	188	3	41	6	500.000	0	500.000
									<b>500.000</b>	<b>0</b>	<b>500.000</b>
41540009	36901 - Fundo Nacional de Saúde	10.301.5019.2E89.5303	Incremento Temporário ao Custeio dos Serviços de Atenção Básica em Saúde para Cumprimento de Metas / No Município de Carlinda - MT	S	188	3	41	6	300.000	0	300.000
									<b>300.000</b>	<b>0</b>	<b>300.000</b>
41540010	36901 - Fundo Nacional de Saúde	10.301.5019.2E89.5313	Incremento Temporário ao Custeio dos Serviços de Atenção Básica em Saúde para Cumprimento de Metas / No Município de Cotriguaçu - MT	S	188	3	41	6	600.000	0	600.000
									<b>600.000</b>	<b>0</b>	<b>600.000</b>
41540011	36901 - Fundo Nacional de Saúde	10.301.5019.2E89.5304	Incremento Temporário ao Custeio dos Serviços de Atenção Básica em Saúde para Cumprimento de Metas / No Município de Castanheira - MT	S	188	3	41	6	300.000	0	300.000
									<b>300.000</b>	<b>0</b>	<b>300.000</b>
41540012	36901 - Fundo Nacional de Saúde	10.301.5019.2E89.5358	Incremento Temporário ao Custeio dos Serviços de Atenção Básica em Saúde para Cumprimento de Metas / No Município de Novo Mundo - MT	S	188	3	41	6	200.000	0	200.000
									<b>200.000</b>	<b>0</b>	<b>200.000</b>
41540013	36901 - Fundo Nacional de Saúde	10.302.5018.2E90.5313	Incremento Temporário ao Custeio dos Serviços de Assistência Hospitalar e Ambulatorial para Cumprimento de Metas / No Município de Cotriguaçu - MT	S	188	3	41	6	400.000	0	400.000
									<b>400.000</b>	<b>0</b>	<b>400.000</b>
41540014	36901 - Fundo Nacional de Saúde	10.301.5019.2E89.5279	Incremento Temporário ao Custeio dos Serviços de Atenção Básica em Saúde para Cumprimento de Metas / No Município de Alta Floresta - MT	S	188	3	41	6	2.000.000	0	2.000.000
									<b>2.000.000</b>	<b>0</b>	<b>2.000.000</b>
41540015	36901 - Fundo Nacional de Saúde	10.302.5018.2E90.0051	Incremento Temporário ao Custeio dos Serviços de Assistência Hospitalar e Ambulatorial para Cumprimento de Metas / No Estado de Mato Grosso	S	188	3	31	6	2.000.000	0	2.000.000
									<b>2.000.000</b>	<b>0</b>	<b>2.000.000</b>
41540016	36901 - Fundo Nacional de Saúde	10.301.5019.2E89.5333	Incremento Temporário ao Custeio dos Serviços de Atenção Básica em Saúde para Cumprimento de Metas / No Município de Juína - MT	S	188	3	41	6	1.000.000	0	1.000.000
									<b>1.000.000</b>	<b>0</b>	<b>1.000.000</b>



# Congresso Nacional - Comissão Mista de Planos, Orçamentos Públicos e Fiscalização

Relatoria Geral - Alterações da Proposta Orçamentária da União para 2020

Emendas à Despesa Individuais Aprovadas e Aprovadas Parcialmente por Autor

*Orçamentos Fiscal, da Seguridade Social e de Investimento das Estatais (Valores em R\$1,00)*

Emenda	Unidade Orçamentária	Funcional Programática	Ação + Subtítulo	E S F	F N T	G N D	M A	R P	Relatório Setorial	Acréscimo/ Cancelamento	Parecer CMO
<b>Autor: Juarez Costa</b>											
41540017	36901 - Fundo Nacional de Saúde	10.301.5019.2E89.5356	Incremento Temporário ao Custeio dos Serviços de Atenção Básica em Saúde para Cumprimento de Metas / No Município de Nova Ubiratã - MT	S	188	3	41	6	440.000	0	440.000
									<b>440.000</b>	<b>0</b>	<b>440.000</b>
41540018	36901 - Fundo Nacional de Saúde	10.301.5019.2E89.5353	Incremento Temporário ao Custeio dos Serviços de Atenção Básica em Saúde para Cumprimento de Metas / No Município de Nova Canaã do Norte - MT	S	188	3	41	6	300.000	0	300.000
									<b>300.000</b>	<b>0</b>	<b>300.000</b>
41540019	36901 - Fundo Nacional de Saúde	10.301.5019.2E89.5363	Incremento Temporário ao Custeio dos Serviços de Atenção Básica em Saúde para Cumprimento de Metas / No Município de Novo Santo Antônio - MT	S	188	3	41	6	150.000	0	150.000
									<b>150.000</b>	<b>0</b>	<b>150.000</b>
41540020	36901 - Fundo Nacional de Saúde	10.301.5019.2E89.5306	Incremento Temporário ao Custeio dos Serviços de Atenção Básica em Saúde para Cumprimento de Metas / No Município de Cláudia - MT	S	188	3	41	6	500.000	0	500.000
									<b>500.000</b>	<b>0</b>	<b>500.000</b>
41540021	36901 - Fundo Nacional de Saúde	10.301.5019.2E89.5395	Incremento Temporário ao Custeio dos Serviços de Atenção Básica em Saúde para Cumprimento de Metas / No Município de Santa Terezinha - MT	S	188	3	41	6	100.000	0	100.000
									<b>100.000</b>	<b>0</b>	<b>100.000</b>
41540022	36901 - Fundo Nacional de Saúde	10.301.5019.2E89.5391	Incremento Temporário ao Custeio dos Serviços de Atenção Básica em Saúde para Cumprimento de Metas / No Município de Rosário Oeste - MT	S	188	3	41	6	200.000	0	200.000
									<b>200.000</b>	<b>0</b>	<b>200.000</b>
41540023	36901 - Fundo Nacional de Saúde	10.301.5019.2E89.5308	Incremento Temporário ao Custeio dos Serviços de Atenção Básica em Saúde para Cumprimento de Metas / No Município de Colíder - MT	S	188	3	41	6	1.000.000	0	1.000.000
									<b>1.000.000</b>	<b>0</b>	<b>1.000.000</b>
41540024	36901 - Fundo Nacional de Saúde	10.301.5019.2E89.5413	Incremento Temporário ao Custeio dos Serviços de Atenção Básica em Saúde para Cumprimento de Metas / No Município de Vila Rica - MT	S	188	3	41	6	200.000	0	200.000
									<b>200.000</b>	<b>0</b>	<b>200.000</b>
41540025	36901 - Fundo Nacional de Saúde	10.301.5019.2E89.5339	Incremento Temporário ao Custeio dos Serviços de Atenção Básica em Saúde para Cumprimento de Metas / No Município de Vila Bela da Santíssima Trindade - MT	S	188	3	41	6	100.000	0	100.000
									<b>100.000</b>	<b>0</b>	<b>100.000</b>
<b>Total Autor:</b>									<b>15.940.454</b>	<b>0</b>	<b>15.940.454</b>
<b>Autor: Juíza Selma</b>											
40850001	22101 - Ministério da Agricultura, Pecuária e Abastecimento - Administração Direta	20.608.1031.20ZV.0051	Fomento ao Setor Agropecuário / No Estado de Mato Grosso	F	188	4	40	6	2.550.000	0	2.550.000
									<b>2.550.000</b>	<b>0</b>	<b>2.550.000</b>

# Congresso Nacional - Comissão Mista de Planos, Orçamentos Públicos e Fiscalização

Relatoria Geral - Alterações da Proposta Orçamentária da União para 2020  
Emendas à Despesa Individuais Aprovadas e Aprovadas Parcialmente por Autor

*Orçamentos Fiscal, da Seguridade Social e de Investimento das Estatais (Valores em R\$1,00)*

Emenda	Unidade Orçamentária	Funcional Programática	Ação + Subtítulo	E	F	G	M	R	Relatório Setorial	Acréscimo/Cancelamento	Parecer CMO
Autor: Juíza Selma											
40850002	36901 - Fundo Nacional de Saúde	10.302.5018.2E90.0051	Incremento Temporário ao Custeio dos Serviços de Assistência Hospitalar e Ambulatorial para Cumprimento de Metas / No Estado de Mato Grosso	S	188	3	41	6	377.227	0	377.227
									<b>377.227</b>	<b>0</b>	<b>377.227</b>
40850003	26298 - Fundo Nacional de Desenvolvimento da Educação	12.368.5011.0E53.0051	Aquisição de Veículos para o Transporte Escolar da Educação Básica - Caminho da Escola / No Estado de Mato Grosso	F	188	4	40	6	2.000.000	0	2.000.000
									<b>2.000.000</b>	<b>0</b>	<b>2.000.000</b>
40850004	36901 - Fundo Nacional de Saúde	10.301.5019.2E89.0051	Incremento Temporário ao Custeio dos Serviços de Atenção Básica em Saúde para Cumprimento de Metas / No Estado de Mato Grosso	S	188	3	41	6	1.200.000	0	1.200.000
									<b>1.200.000</b>	<b>0</b>	<b>1.200.000</b>
40850005	81101 - Ministério da Mulher, da Família e dos Direitos Humanos - Administração Direta	14.422.5034.21AS.0051	Fortalecimento da Família / No Estado de Mato Grosso	F	188	4	40	6	963.000	0	963.000
									<b>963.000</b>	<b>0</b>	<b>963.000</b>
40850006	30107 - Departamento de Polícia Rodoviária Federal	06.181.5016.154T.0051	Aprimoramento e Manutenção da Infraestrutura da Polícia Rodoviária Federal / No Estado de Mato Grosso	F	188	4	30	6	250.000	0	250.000
									<b>250.000</b>	<b>0</b>	<b>250.000</b>
40850007	53207 - Superintendência do Desenvolvimento do Centro-Oeste - SUDECO	15.244.2217.7K66.0051	Apoio a Projetos de Desenvolvimento Sustentável Local Integrado / No Estado de Mato Grosso	F	188	4	40	6	1.100.000	0	1.100.000
									<b>1.100.000</b>	<b>0</b>	<b>1.100.000</b>
40850008	36901 - Fundo Nacional de Saúde	10.301.5019.2E89.0051	Incremento Temporário ao Custeio dos Serviços de Atenção Básica em Saúde para Cumprimento de Metas / No Estado de Mato Grosso	S	188	3	41	6	4.100.000	0	4.100.000
									<b>4.100.000</b>	<b>0</b>	<b>4.100.000</b>
40850009	54101 - Ministério do Turismo - Administração Direta	23.695.2223.10V0.0051	Apoio a Projetos de Infraestrutura Turística / No Estado de Mato Grosso	F	188	4	40	6	1.100.000	0	1.100.000
									<b>1.100.000</b>	<b>0</b>	<b>1.100.000</b>
40850010	36901 - Fundo Nacional de Saúde	10.302.5018.8535.0051	Estruturação de Unidades de Atenção Especializada em Saúde / No Estado de Mato Grosso	S	188	4	99	6	2.300.000	0	2.300.000
									<b>2.300.000</b>	<b>0</b>	<b>2.300.000</b>
<b>Total Autor:</b>									<b>15.940.227</b>	<b>0</b>	<b>15.940.227</b>
Autor: Julian Lemos											
40250001	30107 - Departamento de Polícia Rodoviária Federal	06.181.5016.2723.0025	Policiamento, Fiscalização, Combate à Criminalidade e Corrupção / No Estado da Paraíba	F	188	4	90	6	800.000	0	800.000
									<b>800.000</b>	<b>0</b>	<b>800.000</b>
40250002	73101 - Recursos sob Supervisão do Ministério da Economia	28.845.0903.0EC2.0025	Transferências Especiais / No Estado da Paraíba	F	188	4	99	6	6.540.454	0	6.540.454
									<b>6.540.454</b>	<b>0</b>	<b>6.540.454</b>

# Congresso Nacional - Comissão Mista de Planos, Orçamentos Públicos e Fiscalização

Relatoria Geral - Alterações da Proposta Orçamentária da União para 2020

Emendas à Despesa Individuais Aprovadas e Aprovadas Parcialmente por Autor

*Orçamentos Fiscal, da Seguridade Social e de Investimento das Estatais (Valores em R\$1,00)*

Emenda	Unidade Orçamentária	Funcional Programática	Ação + Subtítulo	E S F	F N T	G N D	M A	R P	Relatório Setorial	Acréscimo/ Cancelamento	Parecer CMO
<b>Autor: Julian Lemos</b>											
40250003	52121 - Comando do Exército	05.153.6012.219D.0025	Adequação de Organizações Militares / No Estado da Paraíba	F	188	4	90	6	600.000	0	600.000
									<b>600.000</b>	<b>0</b>	<b>600.000</b>
40250004	36901 - Fundo Nacional de Saúde	10.301.5019.2E89.0025	Incremento Temporário ao Custeio dos Serviços de Atenção Básica em Saúde para Cumprimento de Metas / No Estado da Paraíba	S	188	3	99	6	8.000.000	0	8.000.000
									<b>8.000.000</b>	<b>0</b>	<b>8.000.000</b>
<b>Total Autor:</b>									<b>15.940.454</b>	<b>0</b>	<b>15.940.454</b>
<b>Autor: Júlio Cesar</b>											
12460001	53201 - Companhia de Desenvolvimento dos Vales do São Francisco e do Parnaíba - CODEVASF	20.607.2217.10BC.0022	Implantação de Projetos de Irrigação / No Estado do Piauí	F	188	4	99	6	900.000	0	900.000
									<b>900.000</b>	<b>0</b>	<b>900.000</b>
12460002	53101 - Ministério do Desenvolvimento Regional - Administração Direta	15.451.2217.1D73.0022	Apoio à Política Nacional de Desenvolvimento Urbano / No Estado do Piauí	F	188	4	40	6	3.000.000	0	3.000.000
									<b>3.000.000</b>	<b>0</b>	<b>3.000.000</b>
12460003	53201 - Companhia de Desenvolvimento dos Vales do São Francisco e do Parnaíba - CODEVASF	15.244.2217.7K66.0022	Apoio a Projetos de Desenvolvimento Sustentável Local Integrado / No Estado do Piauí	F	188	4	99	6	300.000	0	300.000
									<b>300.000</b>	<b>0</b>	<b>300.000</b>
12460004	55101 - Ministério da Cidadania - Administração Direta	27.812.5026.5450.0022	Implantação e Modernização de Infraestrutura para Esporte Educacional, Recreativo e de Lazer / No Estado do Piauí	F	188	4	40	6	800.000	0	800.000
									<b>800.000</b>	<b>0</b>	<b>800.000</b>
12460005	22101 - Ministério da Agricultura, Pecuária e Abastecimento - Administração Direta	20.608.1031.20ZV.0022	Fomento ao Setor Agropecuário / No Estado do Piauí	F	188	4	30	6	2.970.227	0	2.970.227
									<b>2.970.227</b>	<b>0</b>	<b>2.970.227</b>
12460006	36901 - Fundo Nacional de Saúde	10.301.5019.2E89.0022	Incremento Temporário ao Custeio dos Serviços de Atenção Básica em Saúde para Cumprimento de Metas / No Estado do Piauí	S	188	3	41	6	6.000.000	0	6.000.000
									<b>6.000.000</b>	<b>0</b>	<b>6.000.000</b>
12460007	36901 - Fundo Nacional de Saúde	10.301.5019.8581.0022	Estruturação da Rede de Serviços de Atenção Básica de Saúde / No Estado do Piauí	S	188	4	41	6	1.970.227	0	1.970.227
									<b>1.970.227</b>	<b>0</b>	<b>1.970.227</b>
<b>Total Autor:</b>									<b>15.940.454</b>	<b>0</b>	<b>15.940.454</b>
<b>Autor: Julio Cesar Ribeiro</b>											

# Congresso Nacional - Comissão Mista de Planos, Orçamentos Públicos e Fiscalização

Relatoria Geral - Alterações da Proposta Orçamentária da União para 2020  
Emendas à Despesa Individuais Aprovadas e Aprovadas Parcialmente por Autor

*Orçamentos Fiscal, da Seguridade Social e de Investimento das Estatais (Valores em R\$1,00)*

Emenda	Unidade Orçamentária	Funcional Programática	Ação + Subtítulo	E S F	F N T	G N D	M A	R P	Relatório Setorial	Acréscimo/ Cancelamento	Parecer CMO
<b>Autor: Julio Cesar Ribeiro</b>											
41100001	26298 - Fundo Nacional de Desenvolvimento da Educação	12.368.5011.20RP.5630	Apoio à Infraestrutura para a Educação Básica / No Município de Santo Antônio do Descoberto - GO	F	188	3	40	6	200.000	0	200.000
									<b>200.000</b>	<b>0</b>	<b>200.000</b>
41100002	52101 - Ministério da Defesa - Administração Direta	05.812.6011.20IG.0001	Apoio das Forças Armadas à Inclusão Social e à Valorização da Cidadania / Nacional	F	188	3	99	6	500.000	0	500.000
									<b>500.000</b>	<b>0</b>	<b>500.000</b>
41100003	36901 - Fundo Nacional de Saúde	10.301.5019.2E89.5482	Incremento Temporário ao Custeio dos Serviços de Atenção Básica em Saúde para Cumprimento de Metas / No Município de Cidade Ocidental - GO	S	188	3	41	6	500.000	0	500.000
									<b>500.000</b>	<b>0</b>	<b>500.000</b>
41100004	24101 - Ministério da Ciência, Tecnologia, Inovações e Comunicações - Administração Direta	19.126.2205.20V8.5664	Apoio a Iniciativas e Projetos de Inclusão Digital / Em Brasília - DF	F	188	4	99	6	300.000	0	300.000
									<b>300.000</b>	<b>0</b>	<b>300.000</b>
41100005	30101 - Ministério da Justiça e Segurança Pública - Administração Direta	06.181.5016.21BM.5584	Desenvolvimento de Políticas de Segurança Pública, Prevenção, e Enfrentamento à Criminalidade / No Município de Novo Gama - GO	F	188	4	40	6	200.000	0	200.000
									<b>200.000</b>	<b>0</b>	<b>200.000</b>
41100006	55101 - Ministério da Cidadania - Administração Direta	13.392.5025.14U2.0053	Implantação, Instalação e Modernização de Espaços e Equipamentos Culturais / No Distrito Federal	F	188	4	99	6	500.000	0	500.000
									<b>500.000</b>	<b>0</b>	<b>500.000</b>
41100007	36901 - Fundo Nacional de Saúde	10.302.5018.6148.0001	Assistência Médica Qualificada e Gratuita a Todos os Níveis da População e Desenvolvimento de Atividades Educacionais e de Pesquisa no Campo da Saúde – Rede SARAH de Hospitais de Reabilitação / Nacional	S	188	3	90	6	500.000	0	500.000
									<b>500.000</b>	<b>0</b>	<b>500.000</b>
41100008	36901 - Fundo Nacional de Saúde	10.302.5018.8535.0053	Estruturação de Unidades de Atenção Especializada em Saúde / No Distrito Federal	S	188	4	50	6	2.600.000	0	2.600.000
									<b>2.600.000</b>	<b>0</b>	<b>2.600.000</b>
41100009	36901 - Fundo Nacional de Saúde	10.302.5018.2E90.5552	Incremento Temporário ao Custeio dos Serviços de Assistência Hospitalar e Ambulatorial para Cumprimento de Metas / No Município de Luziânia - GO	S	188	3	41	6	500.000	0	500.000
									<b>500.000</b>	<b>0</b>	<b>500.000</b>
41100010	81101 - Ministério da Mulher, da Família e dos Direitos Humanos - Administração Direta	14.422.5034.21AR.5664	Promoção e Defesa de Direitos para Todos / Em Brasília - DF	F	188	4	30	6	200.000	0	200.000
				F	188	3	30	6	100.000	0	100.000
									<b>300.000</b>	<b>0</b>	<b>300.000</b>
41100011	54101 - Ministério do Turismo - Administração Direta	23.695.2223.20Y3.5664	Promoção e Marketing do Turismo no Mercado Nacional / Em Brasília - DF	F	188	3	30	6	1.000.000	0	1.000.000
									<b>1.000.000</b>	<b>0</b>	<b>1.000.000</b>

# Congresso Nacional - Comissão Mista de Planos, Orçamentos Públicos e Fiscalização

Relatoria Geral - Alterações da Proposta Orçamentária da União para 2020

Emendas à Despesa Individuais Aprovadas e Aprovadas Parcialmente por Autor

*Orçamentos Fiscal, da Seguridade Social e de Investimento das Estatais (Valores em R\$1,00)*

Emenda	Unidade Orçamentária	Funcional Programática	Ação + Subtítulo	E S F	F N T	G N D	M A	R P	Relatório Setorial	Acréscimo/ Cancelamento	Parecer CMO
<b>Autor: Julio Cesar Ribeiro</b>											
41100012	36901 - Fundo Nacional de Saúde	10.302.5018.8535.5664	Estruturação de Unidades de Atenção Especializada em Saúde / Em Brasília - DF	S	188	3	99	6	900.000	0	900.000
									<b>900.000</b>	<b>0</b>	<b>900.000</b>
41100013	53101 - Ministério do Desenvolvimento Regional - Administração Direta	15.451.2217.1D73.5664	Apoio à Política Nacional de Desenvolvimento Urbano / Em Brasília - DF	F	188	4	99	6	468.658	0	468.658
									<b>468.658</b>	<b>0</b>	<b>468.658</b>
41100014	81101 - Ministério da Mulher, da Família e dos Direitos Humanos - Administração Direta	14.422.5034.14XS.5664	Implementação da Casa da Mulher Brasileira e de Centros de Atendimento às Mulheres / Em Brasília - DF	F	188	4	30	6	1.800.000	0	1.800.000
									<b>1.800.000</b>	<b>0</b>	<b>1.800.000</b>
41100015	55209 - Instituto Brasileiro de Museus	13.392.5025.14U2.0053	Implantação, Instalação e Modernização de Espaços e Equipamentos Culturais / No Distrito Federal	F	188	4	99	6	50.000	0	50.000
									50.000	0	50.000
									<b>100.000</b>	<b>0</b>	<b>100.000</b>
41100016	36901 - Fundo Nacional de Saúde	10.302.5018.2E90.5664	Incremento Temporário ao Custeio dos Serviços de Assistência Hospitalar e Ambulatorial para Cumprimento de Metas / Em Brasília - DF	S	188	3	31	6	700.000	0	700.000
									<b>700.000</b>	<b>0</b>	<b>700.000</b>
41100017	36901 - Fundo Nacional de Saúde	10.302.5018.8535.0053	Estruturação de Unidades de Atenção Especializada em Saúde / No Distrito Federal	S	188	4	30	6	300.000	0	300.000
									<b>300.000</b>	<b>0</b>	<b>300.000</b>
41100018	55101 - Ministério da Cidadania - Administração Direta	27.812.5026.20JP.5664	Desenvolvimento de Atividades e Apoio a Projetos e Eventos de Esporte, Educação, Lazer e Inclusão Social / Em Brasília - DF	F	188	3	99	6	1.200.000	0	1.200.000
									<b>1.200.000</b>	<b>0</b>	<b>1.200.000</b>
41100019	81101 - Ministério da Mulher, da Família e dos Direitos Humanos - Administração Direta	14.422.5034.21AR.7007	Promoção e Defesa de Direitos para Todos / Pessoa Idosa - Em Brasília - DF	F	188	3	99	6	500.000	0	500.000
									<b>500.000</b>	<b>0</b>	<b>500.000</b>
41100020	36901 - Fundo Nacional de Saúde	10.302.5018.2E90.5664	Incremento Temporário ao Custeio dos Serviços de Assistência Hospitalar e Ambulatorial para Cumprimento de Metas / Em Brasília - DF	S	188	3	41	6	800.000	0	800.000
									<b>800.000</b>	<b>0</b>	<b>800.000</b>
41100021	22101 - Ministério da Agricultura, Pecuária e Abastecimento - Administração Direta	20.608.1031.20ZV.5664	Fomento ao Setor Agropecuário / Em Brasília - DF	F	188	3	30	6	200.000	0	200.000
									<b>200.000</b>	<b>0</b>	<b>200.000</b>
41100022	36901 - Fundo Nacional de Saúde	10.302.5018.2E90.5658	Incremento Temporário ao Custeio dos Serviços de Assistência Hospitalar e Ambulatorial para Cumprimento de Metas / No Município de Valparaíso de Goiás - GO	S	188	3	41	6	500.000	0	500.000
									<b>500.000</b>	<b>0</b>	<b>500.000</b>

# Congresso Nacional - Comissão Mista de Planos, Orçamentos Públicos e Fiscalização

Relatoria Geral - Alterações da Proposta Orçamentária da União para 2020  
Emendas à Despesa Individuais Aprovadas e Aprovadas Parcialmente por Autor

*Orçamentos Fiscal, da Seguridade Social e de Investimento das Estatais (Valores em R\$1,00)*

Emenda	Unidade Orçamentária	Funcional Programática	Ação + Subtítulo		E	F	G	M	R	Relatório Setorial	Acréscimo/Cancelamento	Parecer CMO
					S	N	N	A	P			
					F	T	D					
<b>Autor: Julio Cesar Ribeiro</b>												
41100023	53101 - Ministério do Desenvolvimento Regional - Administração Direta	15.451.2217.1D73.5664	Apoio à Política Nacional de Desenvolvimento Urbano / Em Brasília - DF	F	188	4	30	6		500.000	0	500.000
										<b>500.000</b>	<b>0</b>	<b>500.000</b>
41100024	36901 - Fundo Nacional de Saúde	10.302.5018.2E90.0053	Incremento Temporário ao Custeio dos Serviços de Assistência Hospitalar e Ambulatorial para Cumprimento de Metas / No Distrito Federal	S	188	3	31	6		670.227	0	670.227
										<b>670.227</b>	<b>0</b>	<b>670.227</b>
41100025	55101 - Ministério da Cidadania - Administração Direta	27.812.5026.20JP.5664	Desenvolvimento de Atividades e Apoio a Projetos e Eventos de Esporte, Educação, Lazer e Inclusão Social / Em Brasília - DF	F	188	4	30	6		10.000	0	10.000
										191.569	0	191.569
										<b>201.569</b>	<b>0</b>	<b>201.569</b>
<b>Total Autor:</b>										<b>15.940.454</b>	<b>0</b>	<b>15.940.454</b>
<b>Autor: Júlio Delgado</b>												
36820001	36901 - Fundo Nacional de Saúde	10.302.5018.2E90.0031	Incremento Temporário ao Custeio dos Serviços de Assistência Hospitalar e Ambulatorial para Cumprimento de Metas / No Estado de Minas Gerais	S	188	3	41	6		4.550.000	0	4.550.000
										<b>4.550.000</b>	<b>0</b>	<b>4.550.000</b>
36820002	55901 - Fundo Nacional de Assistência Social	08.244.5031.219G.0031	Estruturação da Rede de Serviços do Sistema Único de Assistência Social (SUAS) / No Estado de Minas Gerais	S	188	4	99	6		100.000	0	100.000
										<b>100.000</b>	<b>0</b>	<b>100.000</b>
36820003	26237 - Universidade Federal de Juiz de Fora	12.364.5013.8282.2762	Reestruturação e Modernização das Instituições Federais de Ensino Superior / No Município de Juiz de Fora - MG	F	188	4	90	6		400.000	0	400.000
										<b>400.000</b>	<b>0</b>	<b>400.000</b>
36820004	26277 - Fundação Universidade Federal de Ouro Preto	12.364.5013.8282.2881	Reestruturação e Modernização das Instituições Federais de Ensino Superior / No Município de Ouro Preto - MG	F	188	3	90	6		200.000	0	200.000
										<b>200.000</b>	<b>0</b>	<b>200.000</b>
36820005	36901 - Fundo Nacional de Saúde	10.301.5019.2E89.0031	Incremento Temporário ao Custeio dos Serviços de Atenção Básica em Saúde para Cumprimento de Metas / No Estado de Minas Gerais	S	188	3	41	6		1.105.454	0	1.105.454
										<b>1.105.454</b>	<b>0</b>	<b>1.105.454</b>
36820006	26237 - Universidade Federal de Juiz de Fora	12.364.5013.8282.2762	Reestruturação e Modernização das Instituições Federais de Ensino Superior / No Município de Juiz de Fora - MG	F	188	4	90	6		210.000	0	210.000
										90.000	0	90.000
										<b>300.000</b>	<b>0</b>	<b>300.000</b>
36820007	26260 - Universidade Federal de Alfenas	12.364.5013.8282.2358	Reestruturação e Modernização das Instituições Federais de Ensino Superior / No Município de Alfenas - MG	F	188	4	90	6		100.000	0	100.000
										<b>100.000</b>	<b>0</b>	<b>100.000</b>
36820008	36901 - Fundo Nacional de Saúde	10.302.5018.8535.0031	Estruturação de Unidades de Atenção Especializada em Saúde / No Estado de Minas Gerais	S	188	4	99	6		750.000	0	750.000
										<b>750.000</b>	<b>0</b>	<b>750.000</b>

# Congresso Nacional - Comissão Mista de Planos, Orçamentos Públicos e Fiscalização

Relatoria Geral - Alterações da Proposta Orçamentária da União para 2020

Emendas à Despesa Individuais Aprovadas e Aprovadas Parcialmente por Autor

*Orçamentos Fiscal, da Seguridade Social e de Investimento das Estatais (Valores em R\$1,00)*

Emenda	Unidade Orçamentária	Funcional Programática	Ação + Subtítulo	E S F	F N T	G N D	M A	R P	Relatório Setorial	Acréscimo/ Cancelamento	Parecer CMO
<b>Autor: Júlio Delgado</b>											
36820009	36901 - Fundo Nacional de Saúde	10.302.5018.6148.0001	Assistência Médica Qualificada e Gratuita a Todos os Níveis da População e Desenvolvimento de Atividades Educacionais e de Pesquisa no Campo da Saúde – Rede SARAH de Hospitais de Reabilitação / Nacional	S	188	3	90	6	100.000	0	100.000
									<b>100.000</b>	<b>0</b>	<b>100.000</b>
36820010	36901 - Fundo Nacional de Saúde	10.301.5019.8581.0031	Estruturação da Rede de Serviços de Atenção Básica de Saúde / No Estado de Minas Gerais	S	188	4	41	6	1.435.000	0	1.435.000
									250.000	0	250.000
									<b>1.685.000</b>	<b>0</b>	<b>1.685.000</b>
36820011	53201 - Companhia de Desenvolvimento dos Vales do São Francisco e do Parnaíba - CODEVASF	15.244.2217.7K66.0031	Apoio a Projetos de Desenvolvimento Sustentável Local Integrado / No Estado de Minas Gerais	F	188	4	90	6	2.000.000	0	2.000.000
									<b>2.000.000</b>	<b>0</b>	<b>2.000.000</b>
36820012	26298 - Fundo Nacional de Desenvolvimento da Educação	12.368.5011.0E53.0031	Aquisição de Veículos para o Transporte Escolar da Educação Básica - Caminho da Escola / No Estado de Minas Gerais	F	188	4	40	6	400.000	0	400.000
									<b>400.000</b>	<b>0</b>	<b>400.000</b>
36820013	73101 - Recursos sob Supervisão do Ministério da Economia	28.845.0903.0EC2.0031	Transferências Especiais / No Estado de Minas Gerais	F	188	4	40	6	4.250.000	0	4.250.000
									<b>4.250.000</b>	<b>0</b>	<b>4.250.000</b>
<b>Total Autor:</b>									<b>15.940.454</b>	<b>0</b>	<b>15.940.454</b>
<b>Autor: Juninho do Pneu</b>											
40260001	26298 - Fundo Nacional de Desenvolvimento da Educação	12.368.5011.0509.0033	Apoio ao Desenvolvimento da Educação Básica / No Estado do Rio de Janeiro	F	188	3	99	6	3.000.000	0	3.000.000
									<b>3.000.000</b>	<b>0</b>	<b>3.000.000</b>
40260002	55101 - Ministério da Cidadania - Administração Direta	08.243.5024.217M.3323	Desenvolvimento Integral na Primeira Infância - Criança Feliz / No Município de Nova Iguaçu - RJ	S	188	3	50	6	200.000	0	200.000
									<b>200.000</b>	<b>0</b>	<b>200.000</b>
40260003	36901 - Fundo Nacional de Saúde	10.302.5018.2E90.0033	Incremento Temporário ao Custeio dos Serviços de Assistência Hospitalar e Ambulatorial para Cumprimento de Metas / No Estado do Rio de Janeiro	S	188	3	99	6	10.000.000	0	10.000.000
									<b>10.000.000</b>	<b>0</b>	<b>10.000.000</b>
40260004	55101 - Ministério da Cidadania - Administração Direta	08.306.5033.215I.3323	Consolidação da Implantação do Sistema Nacional de Segurança Alimentar e Nutricional - SISAN / No Município de Nova Iguaçu - RJ	S	188	3	40	6	1.000.000	0	1.000.000
									<b>1.000.000</b>	<b>0</b>	<b>1.000.000</b>
40260005	55101 - Ministério da Cidadania - Administração Direta	13.392.5025.20ZF.3323	Promoção e Fomento à Cultura Brasileira / No Município de Nova Iguaçu - RJ	F	188	3	99	6	100.000	0	100.000
									<b>100.000</b>	<b>0</b>	<b>100.000</b>

# Congresso Nacional - Comissão Mista de Planos, Orçamentos Públicos e Fiscalização

Relatoria Geral - Alterações da Proposta Orçamentária da União para 2020  
Emendas à Despesa Individuais Aprovadas e Aprovadas Parcialmente por Autor

*Orçamentos Fiscal, da Seguridade Social e de Investimento das Estatais (Valores em R\$1,00)*

Emenda	Unidade Orçamentária	Funcional Programática	Ação + Subtítulo	E S F	F N T	G N D	M A	R P	Relatório Setorial	Acréscimo/ Cancelamento	Parecer CMO
<b>Autor: Juninho do Pneu</b>											
40260006	36901 - Fundo Nacional de Saúde	10.302.5018.2E90.0035	Incremento Temporário ao Custeio dos Serviços de Assistência Hospitalar e Ambulatorial para Cumprimento de Metas / No Estado de São Paulo	S	188	3	31	6	200.000	0	200.000
									<b>200.000</b>	<b>0</b>	<b>200.000</b>
40260007	30107 - Departamento de Polícia Rodoviária Federal	06.181.5016.154T.0001	Aprimoramento e Manutenção da Infraestrutura da Polícia Rodoviária Federal / Nacional	F	188	4	90	6	150.000	0	150.000
									<b>150.000</b>	<b>0</b>	<b>150.000</b>
40260008	36901 - Fundo Nacional de Saúde	10.301.5019.2E89.0033	Incremento Temporário ao Custeio dos Serviços de Atenção Básica em Saúde para Cumprimento de Metas / No Estado do Rio de Janeiro	S	188	3	99	6	1.000.000	0	1.000.000
									<b>1.000.000</b>	<b>0</b>	<b>1.000.000</b>
40260009	55101 - Ministério da Cidadania - Administração Direta	14.422.5032.20R9.3323	Prevenção de Uso de Drogas, Cuidados e Reinserção Social de Pessoas e Famílias que têm Problemas com Álcool e Outras Drogas / No Município de Nova Iguaçu - RJ	F	188	3	50	6	100.000	0	100.000
									<b>100.000</b>	<b>0</b>	<b>100.000</b>
40260010	55101 - Ministério da Cidadania - Administração Direta	08.243.5024.217M.3323	Desenvolvimento Integral na Primeira Infância - Criança Feliz / No Município de Nova Iguaçu - RJ	S	188	3	40	6	190.454	0	190.454
									<b>190.454</b>	<b>0</b>	<b>190.454</b>
<b>Total Autor:</b>									<b>15.940.454</b>	<b>0</b>	<b>15.940.454</b>
<b>Autor: Junio Amaral</b>											
39240001	55901 - Fundo Nacional de Assistência Social	08.244.5031.219G.0031	Estruturação da Rede de Serviços do Sistema Único de Assistência Social (SUAS) / No Estado de Minas Gerais	S	188	3	99	6	500.000	0	500.000
									<b>500.000</b>	<b>0</b>	<b>500.000</b>
39240002	36901 - Fundo Nacional de Saúde	10.302.5018.8535.0031	Estruturação de Unidades de Atenção Especializada em Saúde / No Estado de Minas Gerais	S	188	4	99	6	900.000	0	900.000
									<b>900.000</b>	<b>0</b>	<b>900.000</b>
39240003	26298 - Fundo Nacional de Desenvolvimento da Educação	12.368.5011.20RP.0031	Apoio à Infraestrutura para a Educação Básica / No Estado de Minas Gerais	F	188	4	99	6	500.000	0	500.000
									<b>500.000</b>	<b>0</b>	<b>500.000</b>
39240004	30101 - Ministério da Justiça e Segurança Pública - Administração Direta	06.181.5016.21BM.0031	Desenvolvimento de Políticas de Segurança Pública, Prevenção, e Enfrentamento à Criminalidade / No Estado de Minas Gerais	F	188	4	99	6	3.070.227	0	3.070.227
									1.000.000	0	1.000.000
									<b>4.070.227</b>	<b>0</b>	<b>4.070.227</b>
39240005	36901 - Fundo Nacional de Saúde	10.302.5018.2E90.0031	Incremento Temporário ao Custeio dos Serviços de Assistência Hospitalar e Ambulatorial para Cumprimento de Metas / No Estado de Minas Gerais	S	188	3	99	6	2.600.000	0	2.600.000
									<b>2.600.000</b>	<b>0</b>	<b>2.600.000</b>
39240006	55101 - Ministério da Cidadania - Administração Direta	13.392.5025.20ZF.0031	Promoção e Fomento à Cultura Brasileira / No Estado de Minas Gerais	F	188	3	99	6	200.000	0	200.000
									<b>200.000</b>	<b>0</b>	<b>200.000</b>



# Congresso Nacional - Comissão Mista de Planos, Orçamentos Públicos e Fiscalização

Relatoria Geral - Alterações da Proposta Orçamentária da União para 2020  
Emendas à Despesa Individuais Aprovadas e Aprovadas Parcialmente por Autor

*Orçamentos Fiscal, da Seguridade Social e de Investimento das Estatais (Valores em R\$1,00)*

Emenda	Unidade Orçamentária	Funcional Programática	Ação + Subtítulo	E S F	F N T	G N D	M A	R P	Relatório Setorial	Acréscimo/ Cancelamento	Parecer CMO
<b>Autor: Junio Amaral</b>											
39240007	36901 - Fundo Nacional de Saúde	10.301.5019.8581.0031	Estruturação da Rede de Serviços de Atenção Básica de Saúde / No Estado de Minas Gerais	S	188	4	99	6	900.000	0	900.000
									<b>900.000</b>	<b>0</b>	<b>900.000</b>
39240008	53101 - Ministério do Desenvolvimento Regional - Administração Direta	15.451.2217.1D73.0031	Apoio à Política Nacional de Desenvolvimento Urbano / No Estado de Minas Gerais	F	188	4	99	6	2.000.000	0	2.000.000
									<b>2.000.000</b>	<b>0</b>	<b>2.000.000</b>
39240009	36901 - Fundo Nacional de Saúde	10.301.5019.2E89.0031	Incremento Temporário ao Custeio dos Serviços de Atenção Básica em Saúde para Cumprimento de Metas / No Estado de Minas Gerais	S	188	3	99	6	3.670.227	0	3.670.227
									<b>3.670.227</b>	<b>0</b>	<b>3.670.227</b>
39240010	81101 - Ministério da Mulher, da Família e dos Direitos Humanos - Administração Direta	14.422.5034.21AR.0031	Promoção e Defesa de Direitos para Todos / No Estado de Minas Gerais	F	188	4	90	6	600.000	0	600.000
									<b>600.000</b>	<b>0</b>	<b>600.000</b>
<b>Total Autor:</b>									<b>15.940.454</b>	<b>0</b>	<b>15.940.454</b>
<b>Autor: Júnior Bozzella</b>											
90890001	55101 - Ministério da Cidadania - Administração Direta	27.812.5026.5450.0035	Implantação e Modernização de Infraestrutura para Esporte Educacional, Recreativo e de Lazer / No Estado de São Paulo	F	188	4	40	6	500.000	0	500.000
									<b>500.000</b>	<b>0</b>	<b>500.000</b>
90890002	36901 - Fundo Nacional de Saúde	10.302.5018.2E90.0035	Incremento Temporário ao Custeio dos Serviços de Assistência Hospitalar e Ambulatorial para Cumprimento de Metas / No Estado de São Paulo	S	188	3	99	6	5.740.454	0	5.740.454
									<b>5.740.454</b>	<b>0</b>	<b>5.740.454</b>
90890003	36901 - Fundo Nacional de Saúde	10.302.5018.8535.0035	Estruturação de Unidades de Atenção Especializada em Saúde / No Estado de São Paulo	S	188	4	99	6	2.000.000	0	2.000.000
									<b>2.000.000</b>	<b>0</b>	<b>2.000.000</b>
90890004	73101 - Recursos sob Supervisão do Ministério da Economia	28.845.0903.0EC2.0035	Transferências Especiais / No Estado de São Paulo	F	188	4	99	6	5.000.000	0	5.000.000
									<b>5.000.000</b>	<b>0</b>	<b>5.000.000</b>
90890005	55901 - Fundo Nacional de Assistência Social	08.244.5031.219G.0035	Estruturação da Rede de Serviços do Sistema Único de Assistência Social (SUAS) / No Estado de São Paulo	S	188	4	41	6	100.000	0	100.000
				S	188	3	41	6	100.000	0	100.000
									<b>200.000</b>	<b>0</b>	<b>200.000</b>
90890006	36901 - Fundo Nacional de Saúde	10.301.5019.2E89.0035	Incremento Temporário ao Custeio dos Serviços de Atenção Básica em Saúde para Cumprimento de Metas / No Estado de São Paulo	S	188	3	41	6	2.000.000	0	2.000.000
									<b>2.000.000</b>	<b>0</b>	<b>2.000.000</b>
90890007	81101 - Ministério da Mulher, da Família e dos Direitos Humanos - Administração Direta	14.422.5034.21AR.0001	Promoção e Defesa de Direitos para Todos / Nacional	F	188	3	90	6	500.000	0	500.000
									<b>500.000</b>	<b>0</b>	<b>500.000</b>

# Congresso Nacional - Comissão Mista de Planos, Orçamentos Públicos e Fiscalização

Relatoria Geral - Alterações da Proposta Orçamentária da União para 2020

Emendas à Despesa Individuais Aprovadas e Aprovadas Parcialmente por Autor

*Orçamentos Fiscal, da Seguridade Social e de Investimento das Estatais (Valores em R\$1,00)*

Emenda	Unidade Orçamentária	Funcional Programática	Ação + Subtítulo	E S F	F N T	G N D	M A	R P	Relatório Setorial	Acréscimo/ Cancelamento	Parecer CMO
<b>Autor: Júnior Bozzella</b>											
<b>Total Autor:</b>									<b>15.940.454</b>	<b>0</b>	<b>15.940.454</b>
<b>Autor: Júnior Ferrari</b>											
40270001	26441 - Universidade Federal do Oeste do Pará	12.364.5013.8282.0015	Reestruturação e Modernização das Instituições Federais de Ensino Superior / No Estado do Pará	F	188	4	90	6	300.000	0	300.000
									<b>300.000</b>	<b>0</b>	<b>300.000</b>
40270002	26236 - Universidade Federal Fluminense	12.364.5013.8282.7014	Reestruturação e Modernização das Instituições Federais de Ensino Superior / Aquisição de Veículo - Hospital Maternidade São Domingos Sávio - Unidade Avançada José Veríssimo - Campus Oriximiná - No Município de Oriximiná - PA	F	188	4	90	6	120.000	0	120.000
									<b>120.000</b>	<b>0</b>	<b>120.000</b>
40270003	26298 - Fundo Nacional de Desenvolvimento da Educação	12.368.5011.0509.0015	Apoio ao Desenvolvimento da Educação Básica / No Estado do Pará	F	188	3	40	6	3.500.454	0	3.500.454
									<b>3.500.454</b>	<b>0</b>	<b>3.500.454</b>
40270004	36901 - Fundo Nacional de Saúde	10.302.5018.8535.0015	Estruturação de Unidades de Atenção Especializada em Saúde / No Estado do Pará	S	188	4	30	6	100.000	0	100.000
									<b>100.000</b>	<b>0</b>	<b>100.000</b>
40270005	36901 - Fundo Nacional de Saúde	10.302.5018.8535.0015	Estruturação de Unidades de Atenção Especializada em Saúde / No Estado do Pará	S	188	4	41	6	350.000	0	350.000
									<b>350.000</b>	<b>0</b>	<b>350.000</b>
40270006	36901 - Fundo Nacional de Saúde	10.301.5019.2E89.0015	Incremento Temporário ao Custeio dos Serviços de Atenção Básica em Saúde para Cumprimento de Metas / No Estado do Pará	S	188	3	41	6	4.000.000	0	4.000.000
									<b>4.000.000</b>	<b>0</b>	<b>4.000.000</b>
40270007	36901 - Fundo Nacional de Saúde	10.302.5018.2E90.0015	Incremento Temporário ao Custeio dos Serviços de Assistência Hospitalar e Ambulatorial para Cumprimento de Metas / No Estado do Pará	S	188	3	41	6	3.800.000	0	3.800.000
									<b>3.800.000</b>	<b>0</b>	<b>3.800.000</b>
40270008	36901 - Fundo Nacional de Saúde	10.301.5019.8581.0015	Estruturação da Rede de Serviços de Atenção Básica de Saúde / No Estado do Pará	S	188	4	99	6	900.000	0	900.000
									<b>900.000</b>	<b>0</b>	<b>900.000</b>
40270009	36901 - Fundo Nacional de Saúde	10.301.5019.20YL.0015	Estruturação de Academias da Saúde / No Estado do Pará	S	188	4	40	6	270.000	0	270.000
									<b>270.000</b>	<b>0</b>	<b>270.000</b>
40270010	22101 - Ministério da Agricultura, Pecuária e Abastecimento - Administração Direta	20.608.1031.20ZV.7006	Fomento ao Setor Agropecuário / Aquisição de Máquinas, Veículos e Equipamentos - Pará Rural - No Estado do Pará	F	188	4	30	6	1.350.000	0	1.350.000
									<b>1.350.000</b>	<b>0</b>	<b>1.350.000</b>
40270011	22101 - Ministério da Agricultura, Pecuária e Abastecimento - Administração Direta	20.606.1031.210V.7000	Promoção e Fortalecimento da Estruturação Produtiva da Agricultura Familiar, Pequenos e Médios Produtores Rurais / Capacitação de Agricultores Familiares - Pará Rural - No Estado do Pará	F	188	3	30	6	500.000	0	500.000
									<b>500.000</b>	<b>0</b>	<b>500.000</b>

# Congresso Nacional - Comissão Mista de Planos, Orçamentos Públicos e Fiscalização

Relatoria Geral - Alterações da Proposta Orçamentária da União para 2020  
Emendas à Despesa Individuais Aprovadas e Aprovadas Parcialmente por Autor

*Orçamentos Fiscal, da Seguridade Social e de Investimento das Estatais (Valores em R\$1,00)*

Emenda	Unidade Orçamentária	Funcional Programática	Ação + Subtítulo	E S F	F N T	G N D	M A	R P	Relatório Setorial	Acréscimo/ Cancelamento	Parecer CMO
<b>Autor: Júnior Ferrari</b>											
40270012	55901 - Fundo Nacional de Assistência Social	08.244.5031.219G.0015	Estruturação da Rede de Serviços do Sistema Único de Assistência Social (SUAS) / No Estado do Pará	S	188	3	41	6	150.000	0	150.000
									<b>150.000</b>	<b>0</b>	<b>150.000</b>
40270013	55101 - Ministério da Cidadania - Administração Direta	27.812.5026.5450.0015	Implantação e Modernização de Infraestrutura para Esporte Educacional, Recreativo e de Lazer / No Estado do Pará	F	188	4	40	6	600.000	0	600.000
									<b>600.000</b>	<b>0</b>	<b>600.000</b>
<b>Total Autor:</b>									<b>15.940.454</b>	<b>0</b>	<b>15.940.454</b>
<b>Autor: Junior Lourenço</b>											
41110001	36901 - Fundo Nacional de Saúde	10.301.5019.8581.0667	Estruturação da Rede de Serviços de Atenção Básica de Saúde / No Município de Miranda do Norte - MA	S	188	4	40	6	450.000	0	450.000
									<b>450.000</b>	<b>0</b>	<b>450.000</b>
41110002	73101 - Recursos sob Supervisão do Ministério da Economia	28.845.0903.0EC2.0021	Transferências Especiais / No Estado do Maranhão	F	188	4	99	6	5.600.000	0	5.600.000
									2.370.226	0	2.370.226
									<b>7.970.226</b>	<b>0</b>	<b>7.970.226</b>
41110003	36901 - Fundo Nacional de Saúde	10.301.5019.2E89.0021	Incremento Temporário ao Custeio dos Serviços de Atenção Básica em Saúde para Cumprimento de Metas / No Estado do Maranhão	S	188	3	99	6	3.535.114	0	3.535.114
									<b>3.535.114</b>	<b>0</b>	<b>3.535.114</b>
41110004	36901 - Fundo Nacional de Saúde	10.302.5018.2E90.0021	Incremento Temporário ao Custeio dos Serviços de Assistência Hospitalar e Ambulatorial para Cumprimento de Metas / No Estado do Maranhão	S	188	3	99	6	3.985.114	0	3.985.114
									<b>3.985.114</b>	<b>0</b>	<b>3.985.114</b>
<b>Total Autor:</b>									<b>15.940.454</b>	<b>0</b>	<b>15.940.454</b>
<b>Autor: Júnior Mano</b>											
40280001	36901 - Fundo Nacional de Saúde	10.301.5019.8581.1137	Estruturação da Rede de Serviços de Atenção Básica de Saúde / No Município de Quiterianópolis - CE	S	188	3	41	6	2.000.000	0	2.000.000
									<b>2.000.000</b>	<b>0</b>	<b>2.000.000</b>
40280002	52131 - Comando da Marinha	05.152.6012.219D.1048	Adequação de Organizações Militares / No Município de Fortaleza - CE	F	188	3	90	6	100.000	0	100.000
									<b>100.000</b>	<b>0</b>	<b>100.000</b>
40280003	22101 - Ministério da Agricultura, Pecuária e Abastecimento - Administração Direta	20.608.1031.20ZV.1030	Fomento ao Setor Agropecuário / No Município de Cascavel - CE	F	188	3	90	6	200.000	0	200.000
									<b>200.000</b>	<b>0</b>	<b>200.000</b>
40280004	36901 - Fundo Nacional de Saúde	10.301.5019.8581.0023	Estruturação da Rede de Serviços de Atenção Básica de Saúde / No Estado do Ceará	S	188	4	40	6	500.000	0	500.000
									<b>500.000</b>	<b>0</b>	<b>500.000</b>

# Congresso Nacional - Comissão Mista de Planos, Orçamentos Públicos e Fiscalização

Relatoria Geral - Alterações da Proposta Orçamentária da União para 2020

Emendas à Despesa Individuais Aprovadas e Aprovadas Parcialmente por Autor

*Orçamentos Fiscal, da Seguridade Social e de Investimento das Estatais (Valores em R\$1,00)*

Emenda	Unidade Orçamentária	Funcional Programática	Ação + Subtítulo	E S F	F N T	G N D	M A	R P	Relatório Setorial	Acréscimo/ Cancelamento	Parecer CMO
<b>Autor: Júnior Mano</b>											
40280005	52121 - Comando do Exército	05.153.6012.219D.1039	Adequação de Organizações Militares / No Município de Crateús - CE	F	188	3	90	6	100.000	0	100.000
									<b>100.000</b>	<b>0</b>	<b>100.000</b>
40280006	36901 - Fundo Nacional de Saúde	10.301.5019.2E89.0023	Incremento Temporário ao Custeio dos Serviços de Atenção Básica em Saúde para Cumprimento de Metas / No Estado do Ceará	S	188	3	41	6	2.600.000	0	2.600.000
									<b>2.600.000</b>	<b>0</b>	<b>2.600.000</b>
40280007	36901 - Fundo Nacional de Saúde	10.302.5018.2E90.0023	Incremento Temporário ao Custeio dos Serviços de Assistência Hospitalar e Ambulatorial para Cumprimento de Metas / No Estado do Ceará	S	188	3	41	6	4.277.778	0	4.277.778
									<b>4.277.778</b>	<b>0</b>	<b>4.277.778</b>
40280008	36901 - Fundo Nacional de Saúde	10.302.5018.8535.1137	Estruturação de Unidades de Atenção Especializada em Saúde / No Município de Quiterianópolis - CE	S	188	3	41	6	222.222	0	222.222
									<b>222.222</b>	<b>0</b>	<b>222.222</b>
40280009	73101 - Recursos sob Supervisão do Ministério da Economia	28.845.0903.0EC2.0023	Transferências Especiais / No Estado do Ceará	F	188	4	99	6	3.808.318	0	3.808.318
									F 188 3 99 6	0	1.632.136
									<b>5.440.454</b>	<b>0</b>	<b>5.440.454</b>
40280010	36901 - Fundo Nacional de Saúde	10.302.5018.8535.7105	Estruturação de Unidades de Atenção Especializada em Saúde / Instituto Práxis de Educação, Cultura e Ação Social - Fortaleza - CE	S	188	4	50	6	500.000	0	500.000
									<b>500.000</b>	<b>0</b>	<b>500.000</b>
<b>Total Autor:</b>									<b>15.940.454</b>	<b>0</b>	<b>15.940.454</b>
<b>Autor: Juscelino Filho</b>											
36990001	73101 - Recursos sob Supervisão do Ministério da Economia	28.845.0903.0EC2.0021	Transferências Especiais / No Estado do Maranhão	F	188	4	40	6	420.000	0	420.000
									F 188 3 40 6	0	180.000
									<b>600.000</b>	<b>0</b>	<b>600.000</b>
36990002	53201 - Companhia de Desenvolvimento dos Vales do São Francisco e do Parnaíba - CODEVASF	15.451.2217.1D73.0021	Apoio à Política Nacional de Desenvolvimento Urbano / No Estado do Maranhão	F	188	4	40	6	1.500.000	0	1.500.000
									<b>1.500.000</b>	<b>0</b>	<b>1.500.000</b>
36990003	81101 - Ministério da Mulher, da Família e dos Direitos Humanos - Administração Direta	14.422.5034.15SX.7000	Implantação, Instalação e Modernização de Espaços e Equipamentos de Direitos Humanos / Defesa dos Direitos da Criança e do Adolescente - No Estado do Maranhão	F	188	4	90	6	840.000	0	840.000
									<b>840.000</b>	<b>0</b>	<b>840.000</b>
36990004	53201 - Companhia de Desenvolvimento dos Vales do São Francisco e do Parnaíba - CODEVASF	15.244.2217.7K66.0021	Apoio a Projetos de Desenvolvimento Sustentável Local Integrado / No Estado do Maranhão	F	188	4	99	6	1.500.000	0	1.500.000
									<b>1.500.000</b>	<b>0</b>	<b>1.500.000</b>

# Congresso Nacional - Comissão Mista de Planos, Orçamentos Públicos e Fiscalização

Relatoria Geral - Alterações da Proposta Orçamentária da União para 2020  
Emendas à Despesa Individuais Aprovadas e Aprovadas Parcialmente por Autor

*Orçamentos Fiscal, da Seguridade Social e de Investimento das Estatais (Valores em R\$1,00)*

Emenda	Unidade Orçamentária	Funcional Programática	Ação + Subtítulo	E S F	F N T	G N D	M A	R P	Relatório Setorial	Acréscimo/ Cancelamento	Parecer CMO
<b>Autor: Juscelino Filho</b>											
36990005	26298 - Fundo Nacional de Desenvolvimento da Educação	12.368.5011.0509.0021	Apoio ao Desenvolvimento da Educação Básica / No Estado do Maranhão	F	188	3	40	6	2.000.000	0	2.000.000
									<b>2.000.000</b>	<b>0</b>	<b>2.000.000</b>
36990006	36901 - Fundo Nacional de Saúde	10.302.5018.2E90.0021	Incremento Temporário ao Custeio dos Serviços de Assistência Hospitalar e Ambulatorial para Cumprimento de Metas / No Estado do Maranhão	S	188	3	41	6	5.000.454	0	5.000.454
									<b>5.000.454</b>	<b>0</b>	<b>5.000.454</b>
36990007	36901 - Fundo Nacional de Saúde	10.301.5019.2E89.0021	Incremento Temporário ao Custeio dos Serviços de Atenção Básica em Saúde para Cumprimento de Metas / No Estado do Maranhão	S	188	3	41	6	4.000.000	0	4.000.000
									<b>4.000.000</b>	<b>0</b>	<b>4.000.000</b>
36990008	36901 - Fundo Nacional de Saúde	10.302.5018.8535.0021	Estruturação de Unidades de Atenção Especializada em Saúde / No Estado do Maranhão	S	188	4	41	6	500.000	0	500.000
									<b>500.000</b>	<b>0</b>	<b>500.000</b>
<b>Total Autor:</b>									<b>15.940.454</b>	<b>0</b>	<b>15.940.454</b>
<b>Autor: Kátia Abreu</b>											
23590001	81101 - Ministério da Mulher, da Família e dos Direitos Humanos - Administração Direta	14.422.5034.21AR.0017	Promoção e Defesa de Direitos para Todos / No Estado do Tocantins	F	188	3	99	6	300.227	0	300.227
									<b>300.227</b>	<b>0</b>	<b>300.227</b>
23590002	36901 - Fundo Nacional de Saúde	10.301.5019.8581.0017	Estruturação da Rede de Serviços de Atenção Básica de Saúde / No Estado do Tocantins	S	188	4	99	6	300.000	0	300.000
									<b>300.000</b>	<b>0</b>	<b>300.000</b>
23590003	36901 - Fundo Nacional de Saúde	10.302.5018.8535.0017	Estruturação de Unidades de Atenção Especializada em Saúde / No Estado do Tocantins	S	188	4	99	6	350.000	0	350.000
									<b>350.000</b>	<b>0</b>	<b>350.000</b>
23590004	36901 - Fundo Nacional de Saúde	10.301.5019.2E89.0017	Incremento Temporário ao Custeio dos Serviços de Atenção Básica em Saúde para Cumprimento de Metas / No Estado do Tocantins	S	188	3	99	6	3.820.227	0	3.820.227
									<b>3.820.227</b>	<b>0</b>	<b>3.820.227</b>
23590005	53201 - Companhia de Desenvolvimento dos Vales do São Francisco e do Parnaíba - CODEVASF	15.244.2217.7K66.0017	Apoio a Projetos de Desenvolvimento Sustentável Local Integrado / No Estado do Tocantins	F	188	4	99	6	2.200.000	0	2.200.000
									<b>2.200.000</b>	<b>0</b>	<b>2.200.000</b>
23590006	36901 - Fundo Nacional de Saúde	10.302.5018.2E90.0017	Incremento Temporário ao Custeio dos Serviços de Assistência Hospitalar e Ambulatorial para Cumprimento de Metas / No Estado do Tocantins	S	188	3	99	6	3.000.000	0	3.000.000
									<b>3.000.000</b>	<b>0</b>	<b>3.000.000</b>
23590007	73101 - Recursos sob Supervisão do Ministério da Economia	28.845.0903.0EC2.0051	Transferências Especiais / No Estado de Mato Grosso	F	188	4	99	6	300.000	0	300.000
									<b>300.000</b>	<b>0</b>	<b>300.000</b>

# Congresso Nacional - Comissão Mista de Planos, Orçamentos Públicos e Fiscalização

Relatoria Geral - Alterações da Proposta Orçamentária da União para 2020

Emendas à Despesa Individuais Aprovadas e Aprovadas Parcialmente por Autor

*Orçamentos Fiscal, da Seguridade Social e de Investimento das Estatais (Valores em R\$1,00)*

Emenda	Unidade Orçamentária	Funcional Programática	Ação + Subtítulo	E S F	F N T	G N D	M A	R P	Relatório Setorial	Acréscimo/ Cancelamento	Parecer CMO
<b>Autor: Kátia Abreu</b>											
23590008	36901 - Fundo Nacional de Saúde	10.302.5018.6148.0001	Assistência Médica Qualificada e Gratuita a Todos os Níveis da População e Desenvolvimento de Atividades Educacionais e de Pesquisa no Campo da Saúde – Rede SARAH de Hospitais de Reabilitação / Nacional	S	188	3	90	6	500.000	0	500.000
									<b>500.000</b>	<b>0</b>	<b>500.000</b>
23590009	73101 - Recursos sob Supervisão do Ministério da Economia	28.845.0903.0EC2.0017	Transferências Especiais / No Estado do Tocantins	F	188	4	99	6	4.100.000	0	4.100.000
									1.070.000	0	1.070.000
									<b>5.170.000</b>	<b>0</b>	<b>5.170.000</b>
<b>Total Autor:</b>									<b>15.940.454</b>	<b>0</b>	<b>15.940.454</b>
<b>Autor: Kim Kataguiri</b>											
41550001	36901 - Fundo Nacional de Saúde	10.302.5018.2E90.0035	Incremento Temporário ao Custeio dos Serviços de Assistência Hospitalar e Ambulatorial para Cumprimento de Metas / No Estado de São Paulo	S	188	3	99	6	12.440.000	0	12.440.000
									<b>12.440.000</b>	<b>0</b>	<b>12.440.000</b>
41550002	26445 - Hospital Universitário da UNIFESP	12.302.5013.20RX.0035	Reestruturação e Modernização dos Hospitais Universitários Federais / No Estado de São Paulo	S	188	4	90	6	1.000.000	0	1.000.000
									<b>1.000.000</b>	<b>0</b>	<b>1.000.000</b>
41550003	55101 - Ministério da Cidadania - Administração Direta	08.243.5024.217M.0035	Desenvolvimento Integral na Primeira Infância - Criança Feliz / No Estado de São Paulo	S	188	3	40	6	2.250.000	0	2.250.000
									<b>2.250.000</b>	<b>0</b>	<b>2.250.000</b>
41550004	36901 - Fundo Nacional de Saúde	10.301.5019.2E89.0035	Incremento Temporário ao Custeio dos Serviços de Atenção Básica em Saúde para Cumprimento de Metas / No Estado de São Paulo	S	188	3	99	6	250.000	0	250.000
									<b>250.000</b>	<b>0</b>	<b>250.000</b>
<b>Total Autor:</b>									<b>15.940.000</b>	<b>0</b>	<b>15.940.000</b>
<b>Autor: Laercio Oliveira</b>											
26080001	52101 - Ministério da Defesa - Administração Direta	05.812.6011.20IG.7006	Apoio das Forças Armadas à Inclusão Social e à Valorização da Cidadania / 28º Batalhão de Caçadores - No Município de Aracaju - SE	F	188	3	90	6	300.000	0	300.000
									<b>300.000</b>	<b>0</b>	<b>300.000</b>
26080002	44101 - Ministério do Meio Ambiente - Administração Direta	18.542.1043.21A9.0028	Implementação de Programas, Planos e Ações para Melhoria da Qualidade Ambiental Urbana / No Estado de Sergipe	F	188	3	99	6	500.000	0	500.000
									<b>500.000</b>	<b>0</b>	<b>500.000</b>
26080003	26298 - Fundo Nacional de Desenvolvimento da Educação	12.368.5011.0509.0028	Apoio ao Desenvolvimento da Educação Básica / No Estado de Sergipe	F	188	3	99	6	1.575.000	0	1.575.000
									<b>1.575.000</b>	<b>0</b>	<b>1.575.000</b>
26080004	36901 - Fundo Nacional de Saúde	10.301.5019.8581.0028	Estruturação da Rede de Serviços de Atenção Básica de Saúde / No Estado de Sergipe	S	188	4	41	6	300.000	0	300.000
									<b>300.000</b>	<b>0</b>	<b>300.000</b>

# Congresso Nacional - Comissão Mista de Planos, Orçamentos Públicos e Fiscalização

Relatoria Geral - Alterações da Proposta Orçamentária da União para 2020

Emendas à Despesa Individuais Aprovadas e Aprovadas Parcialmente por Autor

*Orçamentos Fiscal, da Seguridade Social e de Investimento das Estatais (Valores em R\$1,00)*

Emenda	Unidade Orçamentária	Funcional Programática	Ação + Subtítulo	E S F	F N T	G N D	M A	R P	Relatório Setorial	Acréscimo/ Cancelamento	Parecer CMO
<b>Autor: Laercio Oliveira</b>											
26080005	53201 - Companhia de Desenvolvimento dos Vales do São Francisco e do Parnaíba - CODEVASF	15.244.2217.7K66.0028	Apoio a Projetos de Desenvolvimento Sustentável Local Integrado / No Estado de Sergipe	F	188	4	90	6	3.625.000	0	3.625.000
									<b>3.625.000</b>	<b>0</b>	<b>3.625.000</b>
26080006	55101 - Ministério da Cidadania - Administração Direta	14.422.5032.20R9.0028	Prevenção de Uso de Drogas, Cuidados e Reinserção Social de Pessoas e Famílias que têm Problemas com Álcool e Outras Drogas / No Estado de Sergipe	F	188	3	50	6	100.000	0	100.000
									<b>100.000</b>	<b>0</b>	<b>100.000</b>
26080007	24101 - Ministério da Ciência, Tecnologia, Inovações e Comunicações - Administração Direta	19.572.2208.20V6.0028	Fomento a Pesquisa e Desenvolvimento Voltados à Inovação e ao Processo Produtivo / No Estado de Sergipe	F	188	3	99	6	500.000	0	500.000
									<b>500.000</b>	<b>0</b>	<b>500.000</b>
26080008	36901 - Fundo Nacional de Saúde	10.301.5019.2E89.0028	Incremento Temporário ao Custeio dos Serviços de Atenção Básica em Saúde para Cumprimento de Metas / No Estado de Sergipe	S	188	3	41	6	7.670.454	0	7.670.454
									<b>7.670.454</b>	<b>0</b>	<b>7.670.454</b>
26080009	55101 - Ministério da Cidadania - Administração Direta	08.306.5033.2798.0028	Aquisição e Distribuição de Alimentos da Agricultura Familiar para Promoção da Segurança Alimentar e Nutricional / No Estado de Sergipe	S	188	3	90	6	470.000	0	470.000
									<b>470.000</b>	<b>0</b>	<b>470.000</b>
26080010	55207 - Instituto do Patrimônio Histórico e Artístico Nacional	13.391.5025.20ZH.0028	Preservação do Patrimônio Cultural Brasileiro / No Estado de Sergipe	F	188	3	30	6	500.000	0	500.000
									<b>500.000</b>	<b>0</b>	<b>500.000</b>
26080011	52931 - Fundo Naval	05.125.6012.21BZ.0001	Prestação de Auxílios à Navegação / Nacional	F	188	4	90	6	200.000	0	200.000
									<b>200.000</b>	<b>0</b>	<b>200.000</b>
26080012	22202 - Empresa Brasileira de Pesquisa Agropecuária - EMBRAPA	20.572.2203.20Y6.0028	Pesquisa e Desenvolvimento de Tecnologias para a Agropecuária / No Estado de Sergipe	F	188	4	90	6	200.000	0	200.000
									<b>200.000</b>	<b>0</b>	<b>200.000</b>
<b>Total Autor:</b>									<b>15.940.454</b>	<b>0</b>	<b>15.940.454</b>
<b>Autor: Lafayette de Andrada</b>											
40290001	36901 - Fundo Nacional de Saúde	10.301.5019.2E89.0031	Incremento Temporário ao Custeio dos Serviços de Atenção Básica em Saúde para Cumprimento de Metas / No Estado de Minas Gerais	S	188	3	99	6	1.000.000	0	1.000.000
									<b>1.000.000</b>	<b>0</b>	<b>1.000.000</b>
40290002	36901 - Fundo Nacional de Saúde	10.302.5018.2E90.0031	Incremento Temporário ao Custeio dos Serviços de Assistência Hospitalar e Ambulatorial para Cumprimento de Metas / No Estado de Minas Gerais	S	188	3	99	6	2.970.341	0	2.970.341
									<b>2.970.341</b>	<b>0</b>	<b>2.970.341</b>

# Congresso Nacional - Comissão Mista de Planos, Orçamentos Públicos e Fiscalização

Relatoria Geral - Alterações da Proposta Orçamentária da União para 2020

Emendas à Despesa Individuais Aprovadas e Aprovadas Parcialmente por Autor

*Orçamentos Fiscal, da Seguridade Social e de Investimento das Estatais (Valores em R\$1,00)*

Emenda	Unidade Orçamentária	Funcional Programática	Ação + Subtítulo	E S F	F N T	G N D	M A	R P	Relatório Setorial	Acréscimo/ Cancelamento	Parecer CMO
<b>Autor: Lafayette de Andrada</b>											
40290003	36901 - Fundo Nacional de Saúde	10.302.5018.8535.0031	Estruturação de Unidades de Atenção Especializada em Saúde / No Estado de Minas Gerais	S	188	4	99	6	4.000.000	0	4.000.000
									<b>4.000.000</b>	<b>0</b>	<b>4.000.000</b>
40290004	22101 - Ministério da Agricultura, Pecuária e Abastecimento - Administração Direta	20.608.1031.20ZV.0031	Fomento ao Setor Agropecuário / No Estado de Minas Gerais	F	188	4	99	6	1.000.000	0	1.000.000
									<b>1.000.000</b>	<b>0</b>	<b>1.000.000</b>
40290005	53201 - Companhia de Desenvolvimento dos Vales do São Francisco e do Parnaíba - CODEVASF	15.244.2217.7K66.0031	Apoio a Projetos de Desenvolvimento Sustentável Local Integrado / No Estado de Minas Gerais	F	188	4	90	6	2.000.000	0	2.000.000
									<b>2.000.000</b>	<b>0</b>	<b>2.000.000</b>
40290006	53204 - Departamento Nacional de Obras Contra as Secas - DNOCS	15.244.2217.7K66.0031	Apoio a Projetos de Desenvolvimento Sustentável Local Integrado / No Estado de Minas Gerais	F	188	4	90	6	1.000.000	0	1.000.000
									<b>1.000.000</b>	<b>0</b>	<b>1.000.000</b>
40290007	53101 - Ministério do Desenvolvimento Regional - Administração Direta	15.451.2217.1D73.0031	Apoio à Política Nacional de Desenvolvimento Urbano / No Estado de Minas Gerais	F	188	4	40	6	2.700.000	0	2.700.000
									<b>2.700.000</b>	<b>0</b>	<b>2.700.000</b>
40290008	54101 - Ministério do Turismo - Administração Direta	23.695.2223.20Y3.0031	Promoção e Marketing do Turismo no Mercado Nacional / No Estado de Minas Gerais	F	188	3	99	6	300.000	0	300.000
									<b>300.000</b>	<b>0</b>	<b>300.000</b>
40290009	54101 - Ministério do Turismo - Administração Direta	23.695.2223.10V0.0031	Apoio a Projetos de Infraestrutura Turística / No Estado de Minas Gerais	F	188	4	40	6	300.000	0	300.000
									<b>300.000</b>	<b>0</b>	<b>300.000</b>
40290010	26298 - Fundo Nacional de Desenvolvimento da Educação	12.368.5011.20RP.0031	Apoio à Infraestrutura para a Educação Básica / No Estado de Minas Gerais	F	188	4	99	6	420.113	0	420.113
									F 188 3 99 6 150.000	0	150.000
									<b>570.113</b>	<b>0</b>	<b>570.113</b>
40290011	52111 - Comando da Aeronáutica	05.812.6011.20IG.0001	Apoio das Forças Armadas à Inclusão Social e à Valorização da Cidadania / Nacional	F	188	4	90	6	100.000	0	100.000
									<b>100.000</b>	<b>0</b>	<b>100.000</b>
<b>Total Autor:</b>									<b>15.940.454</b>	<b>0</b>	<b>15.940.454</b>
<b>Autor: Lasier Martins</b>											
37930001	26298 - Fundo Nacional de Desenvolvimento da Educação	12.368.5011.0E53.0043	Aquisição de Veículos para o Transporte Escolar da Educação Básica - Caminho da Escola / No Estado do Rio Grande do Sul	F	188	4	40	6	2.040.000	0	2.040.000
									<b>2.040.000</b>	<b>0</b>	<b>2.040.000</b>



# Congresso Nacional - Comissão Mista de Planos, Orçamentos Públicos e Fiscalização

Relatoria Geral - Alterações da Proposta Orçamentária da União para 2020  
Emendas à Despesa Individuais Aprovadas e Aprovadas Parcialmente por Autor

*Orçamentos Fiscal, da Seguridade Social e de Investimento das Estatais (Valores em R\$1,00)*

Emenda	Unidade Orçamentária	Funcional Programática	Ação + Subtítulo	E S F	F N T	G N D	M A	R P	Relatório Setorial	Acréscimo/ Cancelamento	Parecer CMO
<b>Autor: Lasier Martins</b>											
37930002	55209 - Instituto Brasileiro de Museus	13.392.5025.14U2.0043	Implantação, Instalação e Modernização de Espaços e Equipamentos Culturais / No Estado do Rio Grande do Sul	F	188	3	99	6	170.000	0	170.000
									<b>170.000</b>	<b>0</b>	<b>170.000</b>
37930003	52131 - Comando da Marinha	05.152.6012.219D.5027	Adequação de Organizações Militares / No Município de Porto Alegre - RS	F	188	4	99	6	150.000	0	150.000
									<b>150.000</b>	<b>0</b>	<b>150.000</b>
37930004	36901 - Fundo Nacional de Saúde	10.302.5018.8535.0043	Estruturação de Unidades de Atenção Especializada em Saúde / No Estado do Rio Grande do Sul	S	188	4	99	6	2.088.454	0	2.088.454
									<b>2.088.454</b>	<b>0</b>	<b>2.088.454</b>
37930005	55101 - Ministério da Cidadania - Administração Direta	13.392.5025.20ZF.0001	Promoção e Fomento à Cultura Brasileira / Nacional	F	188	4	99	6	150.000	0	150.000
									<b>150.000</b>	<b>0</b>	<b>150.000</b>
37930006	26298 - Fundo Nacional de Desenvolvimento da Educação	12.368.5011.20RP.0043	Apoio à Infraestrutura para a Educação Básica / No Estado do Rio Grande do Sul	F	188	4	40	6	1.000.000	0	1.000.000
				F	188	3	40	6	1.000.000	0	1.000.000
									<b>2.000.000</b>	<b>0</b>	<b>2.000.000</b>
37930007	26443 - Empresa Brasileira de Serviços Hospitalares	12.302.5013.20RX.0043	Reestruturação e Modernização dos Hospitais Universitários Federais / No Estado do Rio Grande do Sul	S	188	4	90	6	0	300.000	300.000
									<b>0</b>	<b>300.000</b>	<b>300.000</b>
37930008	36901 - Fundo Nacional de Saúde	10.301.5019.8581.0043	Estruturação da Rede de Serviços de Atenção Básica de Saúde / No Estado do Rio Grande do Sul	S	188	4	99	6	3.160.000	0	3.160.000
									<b>3.160.000</b>	<b>0</b>	<b>3.160.000</b>
37930009	30107 - Departamento de Polícia Rodoviária Federal	06.181.5016.2723.0043	Policiamento, Fiscalização, Combate à Criminalidade e Corrupção / No Estado do Rio Grande do Sul	F	188	4	99	6	202.000	0	202.000
									<b>202.000</b>	<b>0</b>	<b>202.000</b>
37930010	36901 - Fundo Nacional de Saúde	10.302.5018.2E90.0043	Incremento Temporário ao Custeio dos Serviços de Assistência Hospitalar e Ambulatorial para Cumprimento de Metas / No Estado do Rio Grande do Sul	S	188	3	99	6	1.000.000	0	1.000.000
									<b>1.000.000</b>	<b>0</b>	<b>1.000.000</b>
37930011	36901 - Fundo Nacional de Saúde	10.301.5019.2E89.0043	Incremento Temporário ao Custeio dos Serviços de Atenção Básica em Saúde para Cumprimento de Metas / No Estado do Rio Grande do Sul	S	188	3	99	6	3.800.000	0	3.800.000
									<b>3.800.000</b>	<b>0</b>	<b>3.800.000</b>
37930012	30101 - Ministério da Justiça e Segurança Pública - Administração Direta	06.181.5016.21BM.0043	Desenvolvimento de Políticas de Segurança Pública, Prevenção, e Enfrentamento à Criminalidade / No Estado do Rio Grande do Sul	F	188	4	99	6	280.000	0	280.000
									<b>280.000</b>	<b>0</b>	<b>280.000</b>
37930013	36901 - Fundo Nacional de Saúde	10.302.5018.2E90.5065	Incremento Temporário ao Custeio dos Serviços de Assistência Hospitalar e Ambulatorial para Cumprimento de Metas / No Município de Santa Cruz do Sul - RS	S	188	3	99	6	400.000	0	400.000
									<b>400.000</b>	<b>0</b>	<b>400.000</b>

# Congresso Nacional - Comissão Mista de Planos, Orçamentos Públicos e Fiscalização

Relatoria Geral - Alterações da Proposta Orçamentária da União para 2020  
Emendas à Despesa Individuais Aprovadas e Aprovadas Parcialmente por Autor

*Orçamentos Fiscal, da Seguridade Social e de Investimento das Estatais (Valores em R\$1,00)*

Emenda	Unidade Orçamentária	Funcional Programática	Ação + Subtítulo	E S F	F N T	G N D	M A	R P	Relatório Setorial	Acréscimo/ Cancelamento	Parecer CMO
<b>Autor: Lasier Martins</b>											
37930014	55101 - Ministério da Cidadania - Administração Direta	13.392.5025.20ZF.5027	Promoção e Fomento à Cultura Brasileira / No Município de Porto Alegre - RS	F	188	3	99	6	200.000	0	200.000
									<b>200.000</b>	<b>0</b>	<b>200.000</b>
<b>Total Autor:</b>									<b>15.640.454</b>	<b>300.000</b>	<b>15.940.454</b>
<b>Autor: Lauriete</b>											
27730001	22101 - Ministério da Agricultura, Pecuária e Abastecimento - Administração Direta	20.608.1031.20ZV.0032	Fomento ao Setor Agropecuário / No Estado do Espírito Santo	F	188	4	40	6	1.950.000	0	1.950.000
									<b>1.950.000</b>	<b>0</b>	<b>1.950.000</b>
27730002	53101 - Ministério do Desenvolvimento Regional - Administração Direta	15.451.2217.1D73.0032	Apoio à Política Nacional de Desenvolvimento Urbano / No Estado do Espírito Santo	F	188	4	40	6	2.390.227	0	2.390.227
									<b>2.390.227</b>	<b>0</b>	<b>2.390.227</b>
27730003	36901 - Fundo Nacional de Saúde	10.302.5018.2E90.0032	Incremento Temporário ao Custeio dos Serviços de Assistência Hospitalar e Ambulatorial para Cumprimento de Metas / No Estado do Espírito Santo	S	188	3	41	6	2.280.000	0	2.280.000
									<b>2.280.000</b>	<b>0</b>	<b>2.280.000</b>
27730004	36901 - Fundo Nacional de Saúde	10.301.5019.2E89.0032	Incremento Temporário ao Custeio dos Serviços de Atenção Básica em Saúde para Cumprimento de Metas / No Estado do Espírito Santo	S	188	3	41	6	2.930.227	0	2.930.227
									<b>2.930.227</b>	<b>0</b>	<b>2.930.227</b>
27730005	36901 - Fundo Nacional de Saúde	10.301.5019.8581.0032	Estruturação da Rede de Serviços de Atenção Básica de Saúde / No Estado do Espírito Santo	S	188	4	40	6	1.600.000	0	1.600.000
									<b>1.600.000</b>	<b>0</b>	<b>1.600.000</b>
27730006	36901 - Fundo Nacional de Saúde	10.302.5018.8535.0032	Estruturação de Unidades de Atenção Especializada em Saúde / No Estado do Espírito Santo	S	188	4	50	6	1.380.000	0	1.380.000
									<b>1.380.000</b>	<b>0</b>	<b>1.380.000</b>
27730007	36211 - Fundação Nacional de Saúde	10.512.2222.10GG.3258	Implantação e Melhoria de Sistemas Públicos de Manejo de Resíduos Sólidos em Municípios de até 50.000 Habitantes, Exclusive em Regiões Metropolitanas (RM) ou Regiões Integradas de Desenvolvimento Econômico (RIDE) / No Município de Santa Maria de Jetibá - ES	S	188	4	40	6	270.000	-270.000	0
									<b>270.000</b>	<b>-270.000</b>	<b>0</b>
27730007	36211 - Fundação Nacional de Saúde	10.512.2222.7XK8.3258	Implantação e Melhoria de Sistemas Públicos de Manejo de Resíduos Sólidos em Municípios com até 50.000 Habitantes / No Município de Santa Maria de Jetibá - ES	S	188	4	40	6	0	270.000	270.000
									<b>0</b>	<b>270.000</b>	<b>270.000</b>
27730008	54101 - Ministério do Turismo - Administração Direta	23.695.2223.20Y3.3238	Promoção e Marketing do Turismo no Mercado Nacional / No Município de Linhares - ES	F	188	3	40	6	200.000	0	200.000
									<b>200.000</b>	<b>0</b>	<b>200.000</b>

# Congresso Nacional - Comissão Mista de Planos, Orçamentos Públicos e Fiscalização

Relatoria Geral - Alterações da Proposta Orçamentária da União para 2020

Emendas à Despesa Individuais Aprovadas e Aprovadas Parcialmente por Autor

*Orçamentos Fiscal, da Seguridade Social e de Investimento das Estatais (Valores em R\$1,00)*

Emenda	Unidade Orçamentária	Funcional Programática	Ação + Subtítulo	E S F	F N T	G N D	M A	R P	Relatório Setorial	Acréscimo/ Cancelamento	Parecer CMO
<b>Autor: Lauriete</b>											
27730009	54101 - Ministério do Turismo - Administração Direta	23.695.2223.10V0.3226	Apoio a Projetos de Infraestrutura Turística / No Município de Ibraçu - ES	F	188	4	40	6	250.000	0	250.000
									<b>250.000</b>	<b>0</b>	<b>250.000</b>
27730010	81101 - Ministério da Mulher, da Família e dos Direitos Humanos - Administração Direta	14.422.5034.21AR.0032	Promoção e Defesa de Direitos para Todos / No Estado do Espírito Santo	F	188	4	90	6	115.000	0	115.000
									<b>115.000</b>	<b>0</b>	<b>115.000</b>
27730011	55901 - Fundo Nacional de Assistência Social	08.244.5031.219G.0032	Estruturação da Rede de Serviços do Sistema Único de Assistência Social (SUAS) / No Estado do Espírito Santo	S	188	4	41	6	780.000	0	780.000
									<b>780.000</b>	<b>0</b>	<b>780.000</b>
27730012	55901 - Fundo Nacional de Assistência Social	08.244.5031.219G.0032	Estruturação da Rede de Serviços do Sistema Único de Assistência Social (SUAS) / No Estado do Espírito Santo	S	188	4	41	6	105.000	0	105.000
									<b>105.000</b>	<b>0</b>	<b>105.000</b>
27730013	26298 - Fundo Nacional de Desenvolvimento da Educação	12.368.5011.20RP.0032	Apoio à Infraestrutura para a Educação Básica / No Estado do Espírito Santo	F	188	4	40	6	600.000	0	600.000
									<b>600.000</b>	<b>0</b>	<b>600.000</b>
27730014	36901 - Fundo Nacional de Saúde	10.302.5018.6148.0001	Assistência Médica Qualificada e Gratuita a Todos os Níveis da População e Desenvolvimento de Atividades Educacionais e de Pesquisa no Campo da Saúde – Rede SARAHA de Hospitais de Reabilitação / Nacional	S	188	3	90	6	150.000	0	150.000
									<b>150.000</b>	<b>0</b>	<b>150.000</b>
27730015	30101 - Ministério da Justiça e Segurança Pública - Administração Direta	06.181.5016.21BM.0032	Desenvolvimento de Políticas de Segurança Pública, Prevenção, e Enfrentamento à Criminalidade / No Estado do Espírito Santo	F	188	4	40	6	570.000	0	570.000
									<b>570.000</b>	<b>0</b>	<b>570.000</b>
27730016	30101 - Ministério da Justiça e Segurança Pública - Administração Direta	06.181.5016.21BM.0032	Desenvolvimento de Políticas de Segurança Pública, Prevenção, e Enfrentamento à Criminalidade / No Estado do Espírito Santo	F	188	4	90	6	240.000	0	240.000
									<b>240.000</b>	<b>0</b>	<b>240.000</b>
27730017	52931 - Fundo Naval	05.152.6012.21A0.0001	Aprestamento das Forças / Nacional	F	188	4	90	6	130.000	0	130.000
									<b>130.000</b>	<b>0</b>	<b>130.000</b>
<b>Total Autor:</b>									<b>15.940.454</b>	<b>0</b>	<b>15.940.454</b>
<b>Autor: Leandre</b>											
37020001	73101 - Recursos sob Supervisão do Ministério da Economia	28.845.0903.0EC2.0041	Transferências Especiais / No Estado do Paraná	F	188	4	99	6	3.678.500	0	3.678.500
				F	188	3	99	6	1.576.500	0	1.576.500
									<b>5.255.000</b>	<b>0</b>	<b>5.255.000</b>

# Congresso Nacional - Comissão Mista de Planos, Orçamentos Públicos e Fiscalização

Relatoria Geral - Alterações da Proposta Orçamentária da União para 2020

Emendas à Despesa Individuais Aprovadas e Aprovadas Parcialmente por Autor

*Orçamentos Fiscal, da Seguridade Social e de Investimento das Estatais (Valores em R\$1,00)*

Emenda	Unidade Orçamentária	Funcional Programática	Ação + Subtítulo	E S F	F N T	G N D	M A	R P	Relatório Setorial	Acréscimo/ Cancelamento	Parecer CMO
<b>Autor: Leandre</b>											
37020002	36901 - Fundo Nacional de Saúde	10.302.5018.8535.0041	Estruturação de Unidades de Atenção Especializada em Saúde / No Estado do Paraná	S	188	4	99	6	1.600.000	0	1.600.000
									<b>1.600.000</b>	<b>0</b>	<b>1.600.000</b>
37020003	81101 - Ministério da Mulher, da Família e dos Direitos Humanos - Administração Direta	14.422.5034.21AR.0001	Promoção e Defesa de Direitos para Todos / Nacional	F	188	4	90	6	602.000	0	602.000
									258.000	0	258.000
									<b>860.000</b>	<b>0</b>	<b>860.000</b>
37020004	26432 - Instituto Federal do Paraná	12.363.5012.20RG.0041	Reestruturação e Modernização das Instituições da Rede Federal de Educação Profissional, Científica e Tecnológica / No Estado do Paraná	F	188	4	99	6	200.000	-200.000	0
									0	200.000	200.000
									<b>200.000</b>	<b>0</b>	<b>200.000</b>
37020005	24201 - Conselho Nacional de Desenvolvimento Científico e Tecnológico	19.571.2204.20US.0041	Fomento a Projetos, Programas e Redes de Pesquisa e Desenvolvimento (P&D) / No Estado do Paraná	F	188	4	99	6	350.000	0	350.000
									150.000	0	150.000
									<b>500.000</b>	<b>0</b>	<b>500.000</b>
37020006	26298 - Fundo Nacional de Desenvolvimento da Educação	12.368.5011.20RP.0041	Apoio à Infraestrutura para a Educação Básica / No Estado do Paraná	F	188	3	40	6	150.000	0	150.000
									<b>150.000</b>	<b>0</b>	<b>150.000</b>
37020007	36901 - Fundo Nacional de Saúde	10.302.5018.2E90.0041	Incremento Temporário ao Custeio dos Serviços de Assistência Hospitalar e Ambulatorial para Cumprimento de Metas / No Estado do Paraná	S	188	3	99	6	4.975.454	0	4.975.454
									<b>4.975.454</b>	<b>0</b>	<b>4.975.454</b>
37020008	26298 - Fundo Nacional de Desenvolvimento da Educação	12.364.5013.0048.0041	Apoio a Entidades de Ensino Superior Não Federais / No Estado do Paraná	F	188	4	30	6	500.000	0	500.000
									<b>500.000</b>	<b>0</b>	<b>500.000</b>
37020009	26258 - Universidade Tecnológica Federal do Paraná	12.364.5013.8282.0041	Reestruturação e Modernização das Instituições Federais de Ensino Superior / No Estado do Paraná	F	188	4	90	6	500.000	0	500.000
									<b>500.000</b>	<b>0</b>	<b>500.000</b>
37020010	36901 - Fundo Nacional de Saúde	10.301.5019.8581.0041	Estruturação da Rede de Serviços de Atenção Básica de Saúde / No Estado do Paraná	S	188	4	99	6	1.400.000	0	1.400.000
									<b>1.400.000</b>	<b>0</b>	<b>1.400.000</b>
<b>Total Autor:</b>									<b>15.940.454</b>	<b>0</b>	<b>15.940.454</b>
<b>Autor: Leda Sadala</b>											
41120001	26298 - Fundo Nacional de Desenvolvimento da Educação	12.368.5011.0509.0407	Apoio ao Desenvolvimento da Educação Básica / No Município de Santana - AP	F	188	3	40	6	200.000	0	200.000
									<b>200.000</b>	<b>0</b>	<b>200.000</b>
41120002	26298 - Fundo Nacional de Desenvolvimento da Educação	12.368.5011.0509.0407	Apoio ao Desenvolvimento da Educação Básica / No Município de Santana - AP	F	188	3	40	6	100.000	0	100.000
									<b>100.000</b>	<b>0</b>	<b>100.000</b>

# Congresso Nacional - Comissão Mista de Planos, Orçamentos Públicos e Fiscalização

Relatoria Geral - Alterações da Proposta Orçamentária da União para 2020

Emendas à Despesa Individuais Aprovadas e Aprovadas Parcialmente por Autor

*Orçamentos Fiscal, da Seguridade Social e de Investimento das Estatais (Valores em R\$1,00)*

Emenda	Unidade Orçamentária	Funcional Programática	Ação + Subtítulo	E S F	F N T	G N D	M A	R P	Relatório Setorial	Acréscimo/ Cancelamento	Parecer CMO
<b>Autor: Leda Sadala</b>											
41120003	30101 - Ministério da Justiça e Segurança Pública - Administração Direta	06.181.5016.21BM.0016	Desenvolvimento de Políticas de Segurança Pública, Prevenção, e Enfrentamento à Criminalidade / No Estado do Amapá	F	188	4	40	6	620.227	0	620.227
									<b>620.227</b>	<b>0</b>	<b>620.227</b>
41120004	36901 - Fundo Nacional de Saúde	10.301.5019.8581.0396	Estruturação da Rede de Serviços de Atenção Básica de Saúde / No Município de Pedra Branca do Amapari - AP	S	188	4	41	6	840.227	0	840.227
									<b>840.227</b>	<b>0</b>	<b>840.227</b>
41120005	26286 - Fundação Universidade Federal do Amapá	12.364.5013.20GK.0016	Fomento às Ações de Graduação, Pós-Graduação, Ensino, Pesquisa e Extensão / No Estado do Amapá	F	188	3	90	6	0	400.000	400.000
									400.000	-400.000	0
									<b>400.000</b>	<b>0</b>	<b>400.000</b>
41120006	55101 - Ministério da Cidadania - Administração Direta	27.812.5026.20JP.0407	Desenvolvimento de Atividades e Apoio a Projetos e Eventos de Esporte, Educação, Lazer e Inclusão Social / No Município de Santana - AP	F	188	3	40	6	750.000	0	750.000
									<b>750.000</b>	<b>0</b>	<b>750.000</b>
41120007	55901 - Fundo Nacional de Assistência Social	08.244.5031.219G.0016	Estruturação da Rede de Serviços do Sistema Único de Assistência Social (SUAS) / No Estado do Amapá	S	188	3	40	6	600.000	0	600.000
									<b>600.000</b>	<b>0</b>	<b>600.000</b>
41120008	36901 - Fundo Nacional de Saúde	10.302.5018.8535.0407	Estruturação de Unidades de Atenção Especializada em Saúde / No Município de Santana - AP	S	188	4	41	6	1.400.000	0	1.400.000
									<b>1.400.000</b>	<b>0</b>	<b>1.400.000</b>
41120009	55101 - Ministério da Cidadania - Administração Direta	13.392.5025.20ZF.0407	Promoção e Fomento à Cultura Brasileira / No Município de Santana - AP	F	188	3	99	6	500.000	0	500.000
									<b>500.000</b>	<b>0</b>	<b>500.000</b>
41120010	36901 - Fundo Nacional de Saúde	10.302.5018.8535.0394	Estruturação de Unidades de Atenção Especializada em Saúde / No Município de Serra do Navio - AP	S	188	4	41	6	225.000	0	225.000
									<b>225.000</b>	<b>0</b>	<b>225.000</b>
41120011	36901 - Fundo Nacional de Saúde	10.301.5019.8581.0395	Estruturação da Rede de Serviços de Atenção Básica de Saúde / No Município de Amapá - AP	S	188	4	41	6	350.000	0	350.000
									<b>350.000</b>	<b>0</b>	<b>350.000</b>
41120012	36901 - Fundo Nacional de Saúde	10.301.5019.8581.0402	Estruturação da Rede de Serviços de Atenção Básica de Saúde / No Município de Macapá - AP	S	188	4	40	6	1.200.000	0	1.200.000
									<b>1.200.000</b>	<b>0</b>	<b>1.200.000</b>
41120013	26298 - Fundo Nacional de Desenvolvimento da Educação	12.368.5011.0509.0409	Apoio ao Desenvolvimento da Educação Básica / No Município de Vitória do Jari - AP	F	188	3	40	6	500.000	0	500.000
									<b>500.000</b>	<b>0</b>	<b>500.000</b>
41120014	52101 - Ministério da Defesa - Administração Direta	05.244.6012.1211.0395	Implementação de Infraestrutura Básica nos Municípios da Região do Calha Norte / No Município de Amapá - AP	F	188	4	90	6	300.000	0	300.000
									<b>300.000</b>	<b>0</b>	<b>300.000</b>

# Congresso Nacional - Comissão Mista de Planos, Orçamentos Públicos e Fiscalização

Relatoria Geral - Alterações da Proposta Orçamentária da União para 2020  
Emendas à Despesa Individuais Aprovadas e Aprovadas Parcialmente por Autor

*Orçamentos Fiscal, da Seguridade Social e de Investimento das Estatais (Valores em R\$1,00)*

Emenda	Unidade Orçamentária	Funcional Programática	Ação + Subtítulo	E S F	F N T	G N D	M A	R P	Relatório Setorial	Acréscimo/ Cancelamento	Parecer CMO
<b>Autor: Leda Sadala</b>											
41120015	36901 - Fundo Nacional de Saúde	10.302.5018.8535.0016	Estruturação de Unidades de Atenção Especializada em Saúde / No Estado do Amapá	S	188	4	41	6	1.500.000	0	1.500.000
									<b>1.500.000</b>	<b>0</b>	<b>1.500.000</b>
41120016	36901 - Fundo Nacional de Saúde	10.302.5018.2E90.0405	Incremento Temporário ao Custeio dos Serviços de Assistência Hospitalar e Ambulatorial para Cumprimento de Metas / No Município de Porto Grande - AP	S	188	3	41	6	200.000	0	200.000
									<b>200.000</b>	<b>0</b>	<b>200.000</b>
41120017	30101 - Ministério da Justiça e Segurança Pública - Administração Direta	14.422.5015.2017.0016	Política Nacional de Justiça / No Estado do Amapá	F	188	4	30	6	500.000	0	500.000
									<b>500.000</b>	<b>0</b>	<b>500.000</b>
41120018	30101 - Ministério da Justiça e Segurança Pública - Administração Direta	06.181.5016.21BM.0016	Desenvolvimento de Políticas de Segurança Pública, Prevenção, e Enfrentamento à Criminalidade / No Estado do Amapá	F	188	4	40	6	500.000	0	500.000
									<b>500.000</b>	<b>0</b>	<b>500.000</b>
41120019	26298 - Fundo Nacional de Desenvolvimento da Educação	12.368.5011.20RP.0405	Apoio à Infraestrutura para a Educação Básica / No Município de Porto Grande - AP	F	188	4	40	6	200.000	0	200.000
									<b>200.000</b>	<b>0</b>	<b>200.000</b>
41120020	55101 - Ministério da Cidadania - Administração Direta	27.812.5026.20JP.0409	Desenvolvimento de Atividades e Apoio a Projetos e Eventos de Esporte, Educação, Lazer e Inclusão Social / No Município de Vitória do Jari - AP	F	188	3	40	6	300.000	0	300.000
									<b>300.000</b>	<b>0</b>	<b>300.000</b>
41120021	36901 - Fundo Nacional de Saúde	10.302.5018.8535.0016	Estruturação de Unidades de Atenção Especializada em Saúde / No Estado do Amapá	S	188	4	41	6	475.000	0	475.000
									<b>475.000</b>	<b>0</b>	<b>475.000</b>
41120022	53101 - Ministério do Desenvolvimento Regional - Administração Direta	15.244.2217.7K66.0409	Apoio a Projetos de Desenvolvimento Sustentável Local Integrado / No Município de Vitória do Jari - AP	F	188	4	40	6	500.000	0	500.000
									<b>500.000</b>	<b>0</b>	<b>500.000</b>
41120023	52101 - Ministério da Defesa - Administração Direta	05.244.6012.1211.0407	Implementação de Infraestrutura Básica nos Municípios da Região do Calha Norte / No Município de Santana - AP	F	188	4	90	6	2.000.000	0	2.000.000
									<b>2.000.000</b>	<b>0</b>	<b>2.000.000</b>
41120024	36901 - Fundo Nacional de Saúde	10.302.5018.8535.0407	Estruturação de Unidades de Atenção Especializada em Saúde / No Município de Santana - AP	S	188	4	41	6	1.780.000	0	1.780.000
									<b>1.780.000</b>	<b>0</b>	<b>1.780.000</b>
<b>Total Autor:</b>									<b>15.940.454</b>	<b>0</b>	<b>15.940.454</b>
<b>Autor: Leila Barros</b>											

# Congresso Nacional - Comissão Mista de Planos, Orçamentos Públicos e Fiscalização

Relatoria Geral - Alterações da Proposta Orçamentária da União para 2020  
Emendas à Despesa Individuais Aprovadas e Aprovadas Parcialmente por Autor

*Orçamentos Fiscal, da Seguridade Social e de Investimento das Estatais (Valores em R\$1,00)*

Emenda	Unidade Orçamentária	Funcional Programática	Ação + Subtítulo	E S F	F N T	G N D	M A	R P	Relatório Setorial	Acréscimo/ Cancelamento	Parecer CMO
<b>Autor: Leila Barros</b>											
40820001	36901 - Fundo Nacional de Saúde	10.302.5018.8535.0053	Estruturação de Unidades de Atenção Especializada em Saúde / No Distrito Federal	S	188	4	30	6	1.000.227	0	1.000.227
									<b>1.000.227</b>	<b>0</b>	<b>1.000.227</b>
40820002	36901 - Fundo Nacional de Saúde	10.302.5018.8535.0053	Estruturação de Unidades de Atenção Especializada em Saúde / No Distrito Federal	S	188	4	50	6	1.600.000	0	1.600.000
									<b>1.600.000</b>	<b>0</b>	<b>1.600.000</b>
40820003	55101 - Ministério da Cidadania - Administração Direta	27.811.5026.20JO.0053	Promoção e Apoio ao Desenvolvimento do Futebol Masculino e Feminino e Defesa dos Direitos do Torcedor / No Distrito Federal	F	188	3	99	6	350.000	0	350.000
									<b>350.000</b>	<b>0</b>	<b>350.000</b>
40820004	55101 - Ministério da Cidadania - Administração Direta	13.392.5025.20ZF.0053	Promoção e Fomento à Cultura Brasileira / No Distrito Federal	F	188	3	50	6	100.000	0	100.000
									<b>100.000</b>	<b>0</b>	<b>100.000</b>
40820005	25302 - Fundação Escola Nacional de Administração Pública	04.122.0032.2000.0053	Administração da Unidade / No Distrito Federal	F	188	4	90	6	400.000	0	400.000
									<b>400.000</b>	<b>0</b>	<b>400.000</b>
40820006	36901 - Fundo Nacional de Saúde	10.302.5018.8535.0053	Estruturação de Unidades de Atenção Especializada em Saúde / No Distrito Federal	S	188	4	50	6	490.000	0	490.000
									<b>490.000</b>	<b>0</b>	<b>490.000</b>
40820007	53101 - Ministério do Desenvolvimento Regional - Administração Direta	15.451.2217.1D73.0053	Apoio à Política Nacional de Desenvolvimento Urbano / No Distrito Federal	F	188	4	30	6	300.000	0	300.000
									<b>300.000</b>	<b>0</b>	<b>300.000</b>
40820008	36901 - Fundo Nacional de Saúde	10.302.5018.8535.0053	Estruturação de Unidades de Atenção Especializada em Saúde / No Distrito Federal	S	188	4	50	6	700.000	0	700.000
									<b>700.000</b>	<b>0</b>	<b>700.000</b>
40820009	36201 - Fundação Oswaldo Cruz	10.573.5021.6179.0053	Comunicação e Informações para a Educação em Saúde e em Ciência e Tecnologia / No Distrito Federal	S	188	3	90	6	300.000	0	300.000
									<b>300.000</b>	<b>0</b>	<b>300.000</b>
40820010	26298 - Fundo Nacional de Desenvolvimento da Educação	12.364.5013.0048.0053	Apoio a Entidades de Ensino Superior Não Federais / No Distrito Federal	F	188	3	30	6	200.000	0	200.000
									<b>200.000</b>	<b>0</b>	<b>200.000</b>
40820011	55101 - Ministério da Cidadania - Administração Direta	27.812.5026.20JP.0053	Desenvolvimento de Atividades e Apoio a Projetos e Eventos de Esporte, Educação, Lazer e Inclusão Social / No Distrito Federal	F	188	3	99	6	1.400.000	0	1.400.000
									<b>1.400.000</b>	<b>0</b>	<b>1.400.000</b>
40820012	26298 - Fundo Nacional de Desenvolvimento da Educação	12.368.5011.20RP.0053	Apoio à Infraestrutura para a Educação Básica / No Distrito Federal	F	188	4	30	6	1.100.000	0	1.100.000
									<b>1.100.000</b>	<b>0</b>	<b>1.100.000</b>

# Congresso Nacional - Comissão Mista de Planos, Orçamentos Públicos e Fiscalização

Relatoria Geral - Alterações da Proposta Orçamentária da União para 2020  
Emendas à Despesa Individuais Aprovadas e Aprovadas Parcialmente por Autor

*Orçamentos Fiscal, da Seguridade Social e de Investimento das Estatais (Valores em R\$1,00)*

Emenda	Unidade Orçamentária	Funcional Programática	Ação + Subtítulo	E S F	F N T	G N D	M N A	R P	Relatório Setorial	Acréscimo/ Cancelamento	Parecer CMO
<b>Autor: Leila Barros</b>											
40820013	55101 - Ministério da Cidadania - Administração Direta	13.392.5025.20ZF.0053	Promoção e Fomento à Cultura Brasileira / No Distrito Federal	F	188	3	99	6	1.070.227	0	1.070.227
									<b>1.070.227</b>	<b>0</b>	<b>1.070.227</b>
40820014	73101 - Recursos sob Supervisão do Ministério da Economia	28.845.0903.0EC2.0053	Transferências Especiais / No Distrito Federal	F	188	4	30	6	500.000	0	500.000
									<b>500.000</b>	<b>0</b>	<b>500.000</b>
40820015	55101 - Ministério da Cidadania - Administração Direta	13.392.5025.14U2.0053	Implantação, Instalação e Modernização de Espaços e Equipamentos Culturais / No Distrito Federal	F	188	3	30	6	150.000	0	150.000
									<b>150.000</b>	<b>0</b>	<b>150.000</b>
40820016	44101 - Ministério do Meio Ambiente - Administração Direta	18.695.2223.21AA.0053	Implementação do Plano Nacional de Ecoturismo / No Distrito Federal	F	188	4	90	6	250.000	0	250.000
									<b>250.000</b>	<b>0</b>	<b>250.000</b>
40820017	24101 - Ministério da Ciência, Tecnologia, Inovações e Comunicações - Administração Direta	19.126.2205.20V8.0053	Apoio a Iniciativas e Projetos de Inclusão Digital / No Distrito Federal	F	188	3	50	6	150.000	0	150.000
									<b>150.000</b>	<b>0</b>	<b>150.000</b>
40820018	26271 - Fundação Universidade de Brasília	12.364.5013.20RK.0053	Funcionamento de Instituições Federais de Ensino Superior / No Distrito Federal	F	188	4	90	6	600.000	0	600.000
									<b>600.000</b>	<b>0</b>	<b>600.000</b>
40820019	36901 - Fundo Nacional de Saúde	10.303.5018.7690.0053	Estruturação dos Serviços de Hematologia e Hemoterapia / No Distrito Federal	S	188	4	50	6	3.880.000	0	3.880.000
									<b>3.880.000</b>	<b>0</b>	<b>3.880.000</b>
40820020	55901 - Fundo Nacional de Assistência Social	08.244.5031.219G.0053	Estruturação da Rede de Serviços do Sistema Único de Assistência Social (SUAS) / No Distrito Federal	S	188	3	31	6	1.400.000	0	1.400.000
									<b>1.400.000</b>	<b>0</b>	<b>1.400.000</b>
<b>Total Autor:</b>									<b>15.940.454</b>	<b>0</b>	<b>15.940.454</b>
<b>Autor: Léo Moraes</b>											
40300001	26298 - Fundo Nacional de Desenvolvimento da Educação	12.368.5011.20RP.0119	Apoio à Infraestrutura para a Educação Básica / No Município de Rolim de Moura - RO	F	188	4	40	6	400.000	0	400.000
									<b>400.000</b>	<b>0</b>	<b>400.000</b>
40300002	55101 - Ministério da Cidadania - Administração Direta	13.392.5025.20ZF.0011	Promoção e Fomento à Cultura Brasileira / No Estado de Rondônia	F	188	3	99	6	400.000	0	400.000
									<b>400.000</b>	<b>0</b>	<b>400.000</b>
40300003	55101 - Ministério da Cidadania - Administração Direta	27.811.5026.20YA.0011	Preparação de Atletas e Capacitação de Recursos Humanos para o Esporte de Alto Rendimento / No Estado de Rondônia	F	188	3	99	6	700.000	0	700.000
									<b>700.000</b>	<b>0</b>	<b>700.000</b>



# Congresso Nacional - Comissão Mista de Planos, Orçamentos Públicos e Fiscalização

Relatoria Geral - Alterações da Proposta Orçamentária da União para 2020  
Emendas à Despesa Individuais Aprovadas e Aprovadas Parcialmente por Autor

*Orçamentos Fiscal, da Seguridade Social e de Investimento das Estatais (Valores em R\$1,00)*

Emenda	Unidade Orçamentária	Funcional Programática	Ação + Subtítulo	E S F	F N T	G N D	M A	R P	Relatório Setorial	Acréscimo/ Cancelamento	Parecer CMO	
<b>Autor: Léo Moraes</b>												
40300004	55101 - Ministério da Cidadania - Administração Direta	08.243.5024.217M.7001	Desenvolvimento Integral na Primeira Infância - Criança Feliz / Mãe Rondoniense - No Estado de Rondônia	S	188	3	31	6	840.454	0	840.454	
									<b>840.454</b>	<b>0</b>	<b>840.454</b>	
40300005	36901 - Fundo Nacional de Saúde	10.301.5019.8581.0011	Estruturação da Rede de Serviços de Atenção Básica de Saúde / No Estado de Rondônia	S	188	4	99	6	500.000	0	500.000	
									<b>500.000</b>	<b>0</b>	<b>500.000</b>	
40300006	53101 - Ministério do Desenvolvimento Regional - Administração Direta	15.244.2217.7K66.0138	Apoio a Projetos de Desenvolvimento Sustentável Local Integrado / No Município de Mirante da Serra - RO	F	188	4	40	6	300.000	0	300.000	
									<b>300.000</b>	<b>0</b>	<b>300.000</b>	
40300007	36901 - Fundo Nacional de Saúde	10.305.5023.2E87.0011	Controle da população de animais em situações excepcionais (castração e atenção veterinária - LDO 2020, art. 41) / No Estado de Rondônia	S	188	4	99	6	300.000	0	300.000	
									<b>300.000</b>	<b>0</b>	<b>300.000</b>	
40300008	36901 - Fundo Nacional de Saúde	10.301.5019.2E89.0011	Incremento Temporário ao Custeio dos Serviços de Atenção Básica em Saúde para Cumprimento de Metas / No Estado de Rondônia	S	188	3	99	6	5.500.000	0	5.500.000	
									<b>5.500.000</b>	<b>0</b>	<b>5.500.000</b>	
40300009	36901 - Fundo Nacional de Saúde	10.302.5018.8535.0011	Estruturação de Unidades de Atenção Especializada em Saúde / No Estado de Rondônia	S	188	4	99	6	1.000.000	0	1.000.000	
									S 188 3 99 6	1.000.000	0	1.000.000
									<b>2.000.000</b>	<b>0</b>	<b>2.000.000</b>	
40300010	26298 - Fundo Nacional de Desenvolvimento da Educação	12.368.5011.20RP.0011	Apoio à Infraestrutura para a Educação Básica / No Estado de Rondônia	F	188	3	30	6	3.500.000	0	3.500.000	
									<b>3.500.000</b>	<b>0</b>	<b>3.500.000</b>	
40300011	26298 - Fundo Nacional de Desenvolvimento da Educação	12.368.5011.20RP.0011	Apoio à Infraestrutura para a Educação Básica / No Estado de Rondônia	F	188	3	40	6	1.000.000	0	1.000.000	
									<b>1.000.000</b>	<b>0</b>	<b>1.000.000</b>	
40300012	30101 - Ministério da Justiça e Segurança Pública - Administração Direta	14.422.5015.2017.0011	Política Nacional de Justiça / No Estado de Rondônia	F	188	4	99	6	500.000	0	500.000	
									<b>500.000</b>	<b>0</b>	<b>500.000</b>	
<b>Total Autor:</b>									<b>15.940.454</b>	<b>0</b>	<b>15.940.454</b>	
<b>Autor: Léo Motta</b>												
41560001	55901 - Fundo Nacional de Assistência Social	08.244.5031.219G.0031	Estruturação da Rede de Serviços do Sistema Único de Assistência Social (SUAS) / No Estado de Minas Gerais	S	188	3	99	6	900.000	0	900.000	
									<b>900.000</b>	<b>0</b>	<b>900.000</b>	
41560002	55901 - Fundo Nacional de Assistência Social	08.244.5031.219G.0031	Estruturação da Rede de Serviços do Sistema Único de Assistência Social (SUAS) / No Estado de Minas Gerais	S	188	4	99	6	4.400.000	0	4.400.000	
									<b>4.400.000</b>	<b>0</b>	<b>4.400.000</b>	

# Congresso Nacional - Comissão Mista de Planos, Orçamentos Públicos e Fiscalização

Relatoria Geral - Alterações da Proposta Orçamentária da União para 2020  
Emendas à Despesa Individuais Aprovadas e Aprovadas Parcialmente por Autor

*Orçamentos Fiscal, da Seguridade Social e de Investimento das Estatais (Valores em R\$1,00)*

Emenda	Unidade Orçamentária	Funcional Programática	Ação + Subtítulo	E S F	F N T	G N D	M A	R P	Relatório Setorial	Acréscimo/ Cancelamento	Parecer CMO
<b>Autor: Léo Motta</b>											
41560003	55901 - Fundo Nacional de Assistência Social	08.244.5031.219G.0031	Estruturação da Rede de Serviços do Sistema Único de Assistência Social (SUAS) / No Estado de Minas Gerais	S	188	3	99	6	700.000	0	700.000
									<b>700.000</b>	<b>0</b>	<b>700.000</b>
41560004	36901 - Fundo Nacional de Saúde	10.302.5018.2E90.0031	Incremento Temporário ao Custeio dos Serviços de Assistência Hospitalar e Ambulatorial para Cumprimento de Metas / No Estado de Minas Gerais	S	188	3	41	6	485.000	0	485.000
									<b>485.000</b>	<b>0</b>	<b>485.000</b>
41560005	55901 - Fundo Nacional de Assistência Social	08.244.5031.219G.0031	Estruturação da Rede de Serviços do Sistema Único de Assistência Social (SUAS) / No Estado de Minas Gerais	S	188	4	99	6	500.227	0	500.227
									<b>500.227</b>	<b>0</b>	<b>500.227</b>
41560006	36901 - Fundo Nacional de Saúde	10.301.5019.8581.0031	Estruturação da Rede de Serviços de Atenção Básica de Saúde / No Estado de Minas Gerais	S	188	4	99	6	2.000.000	0	2.000.000
									<b>2.000.000</b>	<b>0</b>	<b>2.000.000</b>
41560007	36901 - Fundo Nacional de Saúde	10.302.5018.2E90.0031	Incremento Temporário ao Custeio dos Serviços de Assistência Hospitalar e Ambulatorial para Cumprimento de Metas / No Estado de Minas Gerais	S	188	3	41	6	485.227	0	485.227
									<b>485.227</b>	<b>0</b>	<b>485.227</b>
41560008	36901 - Fundo Nacional de Saúde	10.302.5018.8535.0031	Estruturação de Unidades de Atenção Especializada em Saúde / No Estado de Minas Gerais	S	188	4	99	6	1.500.000	0	1.500.000
									<b>1.500.000</b>	<b>0</b>	<b>1.500.000</b>
41560009	73101 - Recursos sob Supervisão do Ministério da Economia	28.845.0903.0EC2.0031	Transferências Especiais / No Estado de Minas Gerais	F	188	4	99	6	200.000	0	200.000
									<b>200.000</b>	<b>0</b>	<b>200.000</b>
41560010	73101 - Recursos sob Supervisão do Ministério da Economia	28.845.0903.0EC2.0031	Transferências Especiais / No Estado de Minas Gerais	F	188	4	99	6	150.000	0	150.000
									<b>150.000</b>	<b>0</b>	<b>150.000</b>
41560011	30101 - Ministério da Justiça e Segurança Pública - Administração Direta	06.181.5016.21BM.0031	Desenvolvimento de Políticas de Segurança Pública, Prevenção, e Enfrentamento à Criminalidade / No Estado de Minas Gerais	F	188	4	30	6	1.000.000	0	1.000.000
									<b>1.000.000</b>	<b>0</b>	<b>1.000.000</b>
41560012	81101 - Ministério da Mulher, da Família e dos Direitos Humanos - Administração Direta	14.422.5034.21AR.0031	Promoção e Defesa de Direitos para Todos / No Estado de Minas Gerais	F	188	4	99	6	120.000	0	120.000
									<b>120.000</b>	<b>0</b>	<b>120.000</b>
41560013	36901 - Fundo Nacional de Saúde	10.302.5018.2E90.0031	Incremento Temporário ao Custeio dos Serviços de Assistência Hospitalar e Ambulatorial para Cumprimento de Metas / No Estado de Minas Gerais	S	188	3	99	6	3.500.000	0	3.500.000
									<b>3.500.000</b>	<b>0</b>	<b>3.500.000</b>
<b>Total Autor:</b>									<b>15.940.454</b>	<b>0</b>	<b>15.940.454</b>
<b>Autor: Leonardo Monteiro</b>											

# Congresso Nacional - Comissão Mista de Planos, Orçamentos Públicos e Fiscalização

Relatoria Geral - Alterações da Proposta Orçamentária da União para 2020  
Emendas à Despesa Individuais Aprovadas e Aprovadas Parcialmente por Autor

*Orçamentos Fiscal, da Seguridade Social e de Investimento das Estatais (Valores em R\$1,00)*

Emenda	Unidade Orçamentária	Funcional Programática	Ação + Subtítulo	E S F	F N T	G N D	M A	R P	Relatório Setorial	Acréscimo/ Cancelamento	Parecer CMO
<b>Autor: Leonardo Monteiro</b>											
14030001	53101 - Ministério do Desenvolvimento Regional - Administração Direta	18.544.2221.10GM.0031	Estudos e Projetos de Infraestrutura para Segurança Hídrica / No Estado de Minas Gerais	F	188	3	99	6	150.000	0	150.000
									<b>150.000</b>	<b>0</b>	<b>150.000</b>
14030002	81101 - Ministério da Mulher, da Família e dos Direitos Humanos - Administração Direta	14.422.5034.21AR.0031	Promoção e Defesa de Direitos para Todos / No Estado de Minas Gerais	F	188	4	99	6	360.000	0	360.000
									<b>360.000</b>	<b>0</b>	<b>360.000</b>
14030003	36901 - Fundo Nacional de Saúde	10.301.5019.8581.0031	Estruturação da Rede de Serviços de Atenção Básica de Saúde / No Estado de Minas Gerais	S	188	4	99	6	250.000	0	250.000
									<b>250.000</b>	<b>0</b>	<b>250.000</b>
14030004	53101 - Ministério do Desenvolvimento Regional - Administração Direta	20.608.2217.214S.0031	Estruturação e Dinamização de Atividades Produtivas - Rotas de Integração Nacional / No Estado de Minas Gerais	F	188	4	99	6	500.000	0	500.000
									<b>500.000</b>	<b>0</b>	<b>500.000</b>
14030005	53101 - Ministério do Desenvolvimento Regional - Administração Direta	18.544.2221.1851.0031	Aquisição de Equipamentos e/ou Implantação de Obras de Infraestrutura Hídrica de Pequeno e Médio Vulto / No Estado de Minas Gerais	F	188	3	99	6	500.000	0	500.000
									<b>500.000</b>	<b>0</b>	<b>500.000</b>
14030006	26409 - Instituto Federal de Minas Gerais	12.363.5012.20RG.0031	Reestruturação e Modernização das Instituições da Rede Federal de Educação Profissional, Científica e Tecnológica / No Estado de Minas Gerais	F	188	3	99	6	100.000	-100.000	0
				F	188	3	90	6	0	100.000	100.000
									<b>100.000</b>	<b>0</b>	<b>100.000</b>
14030007	36901 - Fundo Nacional de Saúde	10.301.5019.8581.0031	Estruturação da Rede de Serviços de Atenção Básica de Saúde / No Estado de Minas Gerais	S	188	4	99	6	1.300.000	0	1.300.000
									<b>1.300.000</b>	<b>0</b>	<b>1.300.000</b>
14030008	22101 - Ministério da Agricultura, Pecuária e Abastecimento - Administração Direta	20.608.1031.20ZV.0031	Fomento ao Setor Agropecuário / No Estado de Minas Gerais	F	188	4	99	6	500.000	0	500.000
									<b>500.000</b>	<b>0</b>	<b>500.000</b>
14030009	26282 - Fundação Universidade Federal de Viçosa	12.364.5013.20RK.0031	Funcionamento de Instituições Federais de Ensino Superior / No Estado de Minas Gerais	F	188	3	90	6	200.000	0	200.000
									<b>200.000</b>	<b>0</b>	<b>200.000</b>
14030010	26237 - Universidade Federal de Juiz de Fora	12.364.5013.20GK.0031	Fomento às Ações de Graduação, Pós-Graduação, Ensino, Pesquisa e Extensão / No Estado de Minas Gerais	F	188	4	90	6	250.000	0	250.000
									<b>250.000</b>	<b>0</b>	<b>250.000</b>
14030011	36901 - Fundo Nacional de Saúde	10.301.5019.8581.0031	Estruturação da Rede de Serviços de Atenção Básica de Saúde / No Estado de Minas Gerais	S	188	3	99	6	250.000	0	250.000
									<b>250.000</b>	<b>0</b>	<b>250.000</b>

# Congresso Nacional - Comissão Mista de Planos, Orçamentos Públicos e Fiscalização

Relatoria Geral - Alterações da Proposta Orçamentária da União para 2020

Emendas à Despesa Individuais Aprovadas e Aprovadas Parcialmente por Autor

*Orçamentos Fiscal, da Seguridade Social e de Investimento das Estatais (Valores em R\$1,00)*

Emenda	Unidade Orçamentária	Funcional Programática	Ação + Subtítulo	E S F	F N T	G N D	M A	R P	Relatório Setorial	Acréscimo/ Cancelamento	Parecer CMO
<b>Autor: Leonardo Monteiro</b>											
14030012	22101 - Ministério da Agricultura, Pecuária e Abastecimento - Administração Direta	20.608.1031.8622.0031	Promoção do Cooperativismo e Associativismo para o Desenvolvimento Agropecuário / No Estado de Minas Gerais	F	188	3	99	6	250.000	0	250.000
									<b>250.000</b>	<b>0</b>	<b>250.000</b>
14030013	53101 - Ministério do Desenvolvimento Regional - Administração Direta	20.608.2217.214S.0031	Estruturação e Dinamização de Atividades Produtivas - Rotas de Integração Nacional / No Estado de Minas Gerais	F	188	3	99	6	200.000	0	200.000
									<b>200.000</b>	<b>0</b>	<b>200.000</b>
14030014	26410 - Instituto Federal do Norte de Minas Gerais	12.363.5012.20RG.0031	Reestruturação e Modernização das Instituições da Rede Federal de Educação Profissional, Científica e Tecnológica / No Estado de Minas Gerais	F	188	3	99	6	700.000	-700.000	0
									0	700.000	700.000
									<b>700.000</b>	<b>0</b>	<b>700.000</b>
14030015	53101 - Ministério do Desenvolvimento Regional - Administração Direta	15.451.2217.1D73.0031	Apoio à Política Nacional de Desenvolvimento Urbano / No Estado de Minas Gerais	F	188	4	99	6	1.900.000	0	1.900.000
									<b>1.900.000</b>	<b>0</b>	<b>1.900.000</b>
14030016	26298 - Fundo Nacional de Desenvolvimento da Educação	12.368.5011.20RP.0031	Apoio à Infraestrutura para a Educação Básica / No Estado de Minas Gerais	F	188	4	99	6	300.000	0	300.000
									<b>300.000</b>	<b>0</b>	<b>300.000</b>
14030017	36901 - Fundo Nacional de Saúde	10.302.5018.2E90.0031	Incremento Temporário ao Custeio dos Serviços de Assistência Hospitalar e Ambulatorial para Cumprimento de Metas / No Estado de Minas Gerais	S	188	3	99	6	4.500.000	0	4.500.000
									<b>4.500.000</b>	<b>0</b>	<b>4.500.000</b>
14030018	36901 - Fundo Nacional de Saúde	10.302.5018.8535.0031	Estruturação de Unidades de Atenção Especializada em Saúde / No Estado de Minas Gerais	S	188	3	99	6	200.000	0	200.000
									<b>200.000</b>	<b>0</b>	<b>200.000</b>
14030019	36901 - Fundo Nacional de Saúde	10.301.5019.2E89.0031	Incremento Temporário ao Custeio dos Serviços de Atenção Básica em Saúde para Cumprimento de Metas / No Estado de Minas Gerais	S	188	3	99	6	1.780.454	0	1.780.454
									<b>1.780.454</b>	<b>0</b>	<b>1.780.454</b>
14030020	36901 - Fundo Nacional de Saúde	10.301.5019.20YL.0031	Estruturação de Academias da Saúde / No Estado de Minas Gerais	S	188	4	99	6	150.000	0	150.000
									<b>150.000</b>	<b>0</b>	<b>150.000</b>
14030021	53201 - Companhia de Desenvolvimento dos Vales do São Francisco e do Parnaíba - CODEVASF	15.244.2217.7K66.0031	Apoio a Projetos de Desenvolvimento Sustentável Local Integrado / No Estado de Minas Gerais	F	188	4	99	6	1.150.000	0	1.150.000
									200.000	0	200.000
									<b>1.350.000</b>	<b>0</b>	<b>1.350.000</b>
14030022	55101 - Ministério da Cidadania - Administração Direta	27.812.5026.5450.0031	Implantação e Modernização de Infraestrutura para Esporte Educacional, Recreativo e de Lazer / No Estado de Minas Gerais	F	188	4	99	6	250.000	0	250.000
									<b>250.000</b>	<b>0</b>	<b>250.000</b>
<b>Total Autor:</b>									<b>15.940.454</b>	<b>0</b>	<b>15.940.454</b>

# Congresso Nacional - Comissão Mista de Planos, Orçamentos Públicos e Fiscalização

Relatoria Geral - Alterações da Proposta Orçamentária da União para 2020

Emendas à Despesa Individuais Aprovadas e Aprovadas Parcialmente por Autor

*Orçamentos Fiscal, da Seguridade Social e de Investimento das Estatais (Valores em R\$1,00)*

Emenda	Unidade Orçamentária	Funcional Programática	Ação + Subtítulo	E S F	F N T	G N D	M A	R P	Relatório Setorial	Acréscimo/ Cancelamento	Parecer CMO
<b>Autor: Leônidas Cristino</b>											
32700001	81101 - Ministério da Mulher, da Família e dos Direitos Humanos - Administração Direta	14.422.5034.21AR.0995	Promoção e Defesa de Direitos para Todos / No Município de Alcântaras - CE	F	188	4	90	6	120.000	0	120.000
									<b>120.000</b>	<b>0</b>	<b>120.000</b>
32700002	55101 - Ministério da Cidadania - Administração Direta	14.422.5032.20R9.0023	Prevenção de Uso de Drogas, Cuidados e Reinserção Social de Pessoas e Famílias que têm Problemas com Álcool e Outras Drogas / No Estado do Ceará	F	188	4	99	6	100.000	0	100.000
									<b>100.000</b>	<b>0</b>	<b>100.000</b>
32700003	55901 - Fundo Nacional de Assistência Social	08.244.5031.219G.1099	Estruturação da Rede de Serviços do Sistema Único de Assistência Social (SUAS) / No Município de Meruoca - CE	S	188	4	99	6	0	150.000	150.000
									<b>0</b>	<b>150.000</b>	<b>150.000</b>
32700003	55901 - Fundo Nacional de Assistência Social	08.244.5031.219G.7000	Estruturação da Rede de Serviços do Sistema Único de Assistência Social (SUAS) / no município de Meruoca - No Estado do Ceará	S	188	4	99	6	150.000	-150.000	0
									<b>150.000</b>	<b>-150.000</b>	<b>0</b>
32700004	36901 - Fundo Nacional de Saúde	10.302.5018.2E90.0023	Incremento Temporário ao Custeio dos Serviços de Assistência Hospitalar e Ambulatorial para Cumprimento de Metas / No Estado do Ceará	S	188	3	41	6	2.000.000	0	2.000.000
									<b>2.000.000</b>	<b>0</b>	<b>2.000.000</b>
32700005	53101 - Ministério do Desenvolvimento Regional - Administração Direta	15.451.2217.1D73.0023	Apoio à Política Nacional de Desenvolvimento Urbano / No Estado do Ceará	F	188	4	40	6	2.400.000	0	2.400.000
									<b>2.400.000</b>	<b>0</b>	<b>2.400.000</b>
32700006	36901 - Fundo Nacional de Saúde	10.303.5018.7690.1156	Estruturação dos Serviços de Hematologia e Hemoterapia / No Município de Sobral - CE	S	188	4	30	6	150.000	0	150.000
									<b>150.000</b>	<b>0</b>	<b>150.000</b>
32700007	55101 - Ministério da Cidadania - Administração Direta	27.812.5026.20JP.0023	Desenvolvimento de Atividades e Apoio a Projetos e Eventos de Esporte, Educação, Lazer e Inclusão Social / No Estado do Ceará	F	188	4	99	6	100.000	0	100.000
									<b>100.000</b>	<b>0</b>	<b>100.000</b>
32700008	36901 - Fundo Nacional de Saúde	10.302.5018.8535.0023	Estruturação de Unidades de Atenção Especializada em Saúde / No Estado do Ceará	S	188	4	99	6	1.090.000	0	1.090.000
									<b>1.090.000</b>	<b>0</b>	<b>1.090.000</b>
32700009	81101 - Ministério da Mulher, da Família e dos Direitos Humanos - Administração Direta	14.422.5034.21AR.0023	Promoção e Defesa de Direitos para Todos / No Estado do Ceará	F	188	4	90	6	200.000	0	200.000
									<b>200.000</b>	<b>0</b>	<b>200.000</b>
32700010	81101 - Ministério da Mulher, da Família e dos Direitos Humanos - Administração Direta	14.422.5034.21AR.1150	Promoção e Defesa de Direitos para Todos / No Município de São Benedito - CE	F	188	4	90	6	120.000	0	120.000
									<b>120.000</b>	<b>0</b>	<b>120.000</b>

# Congresso Nacional - Comissão Mista de Planos, Orçamentos Públicos e Fiscalização

Relatoria Geral - Alterações da Proposta Orçamentária da União para 2020  
Emendas à Despesa Individuais Aprovadas e Aprovadas Parcialmente por Autor

*Orçamentos Fiscal, da Seguridade Social e de Investimento das Estatais (Valores em R\$1,00)*

Emenda	Unidade Orçamentária	Funcional Programática	Ação + Subtítulo	E S F	F N T	G N D	M A	R P	Relatório Setorial	Acréscimo/ Cancelamento	Parecer CMO
<b>Autor: Leônidas Cristino</b>											
32700011	36901 - Fundo Nacional de Saúde	10.301.5019.2E89.0023	Incremento Temporário ao Custeio dos Serviços de Atenção Básica em Saúde para Cumprimento de Metas / No Estado do Ceará	S	188	3	41	6	9.510.454	0	9.510.454
									<b>9.510.454</b>	<b>0</b>	<b>9.510.454</b>
<b>Total Autor:</b>									<b>15.940.454</b>	<b>0</b>	<b>15.940.454</b>
<b>Autor: Leur Lomanto Júnior</b>											
40310001	36901 - Fundo Nacional de Saúde	10.302.5018.6148.0001	Assistência Médica Qualificada e Gratuita a Todos os Níveis da População e Desenvolvimento de Atividades Educacionais e de Pesquisa no Campo da Saúde – Rede SARAH de Hospitais de Reabilitação / Nacional	S	188	3	90	6	100.000	0	100.000
									<b>100.000</b>	<b>0</b>	<b>100.000</b>
40310002	25101 - Ministério da Economia - Administração Direta	22.661.2212.210E.0029	Promoção do Desenvolvimento Industrial / No Estado da Bahia	F	188	4	30	6	1.500.000	0	1.500.000
									<b>1.500.000</b>	<b>0</b>	<b>1.500.000</b>
40310003	55901 - Fundo Nacional de Assistência Social	08.244.5031.219G.0029	Estruturação da Rede de Serviços do Sistema Único de Assistência Social (SUAS) / No Estado da Bahia	S	188	3	41	6	300.000	0	300.000
									<b>300.000</b>	<b>0</b>	<b>300.000</b>
40310004	36901 - Fundo Nacional de Saúde	10.302.5018.8535.2261	Estruturação de Unidades de Atenção Especializada em Saúde / No Município de Salvador - BA	S	188	4	50	6	100.000	0	100.000
									<b>100.000</b>	<b>0</b>	<b>100.000</b>
40310005	26298 - Fundo Nacional de Desenvolvimento da Educação	12.364.5013.0048.0029	Apoio a Entidades de Ensino Superior Não Federais / No Estado da Bahia	F	188	4	30	6	100.000	0	100.000
									<b>100.000</b>	<b>0</b>	<b>100.000</b>
40310006	53204 - Departamento Nacional de Obras Contra as Secas - DNOCS	15.244.2217.7K66.0029	Apoio a Projetos de Desenvolvimento Sustentável Local Integrado / No Estado da Bahia	F	188	4	90	6	1.000.000	0	1.000.000
									<b>1.000.000</b>	<b>0</b>	<b>1.000.000</b>
40310007	53201 - Companhia de Desenvolvimento dos Vales do São Francisco e do Parnaíba - CODEVASF	15.244.2217.7K66.0029	Apoio a Projetos de Desenvolvimento Sustentável Local Integrado / No Estado da Bahia	F	188	4	90	6	800.000	0	800.000
									<b>800.000</b>	<b>0</b>	<b>800.000</b>
40310009	55101 - Ministério da Cidadania - Administração Direta	27.812.5026.5450.0029	Implantação e Modernização de Infraestrutura para Esporte Educacional, Recreativo e de Lazer / No Estado da Bahia	F	188	4	40	6	1.800.000	0	1.800.000
									<b>1.800.000</b>	<b>0</b>	<b>1.800.000</b>
40310010	36901 - Fundo Nacional de Saúde	10.301.5019.2E89.0029	Incremento Temporário ao Custeio dos Serviços de Atenção Básica em Saúde para Cumprimento de Metas / No Estado da Bahia	S	188	3	41	6	7.770.676	0	7.770.676
									<b>7.770.676</b>	<b>0</b>	<b>7.770.676</b>
40310011	26298 - Fundo Nacional de Desenvolvimento da Educação	12.368.5011.0509.0029	Apoio ao Desenvolvimento da Educação Básica / No Estado da Bahia	F	188	3	40	6	469.778	0	469.778
									<b>469.778</b>	<b>0</b>	<b>469.778</b>

# Congresso Nacional - Comissão Mista de Planos, Orçamentos Públicos e Fiscalização

Relatoria Geral - Alterações da Proposta Orçamentária da União para 2020

Emendas à Despesa Individuais Aprovadas e Aprovadas Parcialmente por Autor

*Orçamentos Fiscal, da Seguridade Social e de Investimento das Estatais (Valores em R\$1,00)*

Emenda	Unidade Orçamentária	Funcional Programática	Ação + Subtítulo	E S F	F N T	G N D	M A	R P	Relatório Setorial	Acréscimo/ Cancelamento	Parecer CMO
<b>Autor: Leur Lomanto Júnior</b>											
40310012	44101 - Ministério do Meio Ambiente - Administração Direta	18.128.1041.20VY.2261	Implementação de Ações de Cidadania e Educação Ambiental / No Município de Salvador - BA	F	188	3	40	6	200.000	0	200.000
									<b>200.000</b>	<b>0</b>	<b>200.000</b>
40310013	54101 - Ministério do Turismo - Administração Direta	23.695.2223.10V0.0029	Apoio a Projetos de Infraestrutura Turística / No Estado da Bahia	F	188	4	40	6	1.800.000	0	1.800.000
									<b>1.800.000</b>	<b>0</b>	<b>1.800.000</b>
<b>Total Autor:</b>									<b>15.940.454</b>	<b>0</b>	<b>15.940.454</b>
<b>Autor: Lídice da Mata</b>											
24680001	26101 - Ministério da Educação - Administração Direta	12.363.5012.15R4.0029	Apoio à Expansão, Reestruturação e Modernização das Instituições da Rede Federal de Educação Profissional, Científica e Tecnológica / No Estado da Bahia	F	188	4	99	6	250.000	0	250.000
									<b>250.000</b>	<b>0</b>	<b>250.000</b>
24680002	53101 - Ministério do Desenvolvimento Regional - Administração Direta	15.451.2217.1D73.0029	Apoio à Política Nacional de Desenvolvimento Urbano / No Estado da Bahia	F	188	4	99	6	1.000.000	0	1.000.000
									<b>1.000.000</b>	<b>0</b>	<b>1.000.000</b>
24680003	26232 - Universidade Federal da Bahia	12.364.5013.20RK.0029	Funcionamento de Instituições Federais de Ensino Superior / No Estado da Bahia	F	188	4	90	6	640.227	0	640.227
									200.000	0	200.000
									<b>840.227</b>	<b>0</b>	<b>840.227</b>
24680004	44101 - Ministério do Meio Ambiente - Administração Direta	18.541.1041.21A8.0029	Formulação e Implementação de Estratégias para Promover a Proteção, a Conservação e o Uso Sustentável da Biodiversidade, da Vegetação Nativa e do Patrimônio Genético / No Estado da Bahia	F	188	4	99	6	500.000	0	500.000
									<b>500.000</b>	<b>0</b>	<b>500.000</b>
24680005	26298 - Fundo Nacional de Desenvolvimento da Educação	12.364.5013.0048.0029	Apoio a Entidades de Ensino Superior Não Federais / No Estado da Bahia	F	188	4	99	6	200.000	0	200.000
									<b>200.000</b>	<b>0</b>	<b>200.000</b>
24680006	26298 - Fundo Nacional de Desenvolvimento da Educação	12.363.5012.21B4.0029	Fomento ao Desenvolvimento e Modernização dos Sistemas de Ensino de Educação Profissional e Tecnológica / No Estado da Bahia	F	188	4	30	6	200.000	0	200.000
									<b>200.000</b>	<b>0</b>	<b>200.000</b>
24680007	26298 - Fundo Nacional de Desenvolvimento da Educação	12.368.5011.0509.0029	Apoio ao Desenvolvimento da Educação Básica / No Estado da Bahia	F	188	3	99	6	300.000	0	300.000
									<b>300.000</b>	<b>0</b>	<b>300.000</b>
24680008	36901 - Fundo Nacional de Saúde	10.301.5019.2E89.0029	Incremento Temporário ao Custeio dos Serviços de Atenção Básica em Saúde para Cumprimento de Metas / No Estado da Bahia	S	188	3	99	6	1.800.000	0	1.800.000
									<b>1.800.000</b>	<b>0</b>	<b>1.800.000</b>

# Congresso Nacional - Comissão Mista de Planos, Orçamentos Públicos e Fiscalização

Relatoria Geral - Alterações da Proposta Orçamentária da União para 2020

Emendas à Despesa Individuais Aprovadas e Aprovadas Parcialmente por Autor

*Orçamentos Fiscal, da Seguridade Social e de Investimento das Estatais (Valores em R\$1,00)*

Emenda	Unidade Orçamentária	Funcional Programática	Ação + Subtítulo	E S F	F N T	G N D	M A	R P	Relatório Setorial	Acréscimo/ Cancelamento	Parecer CMO
<b>Autor: Lídice da Mata</b>											
24680009	55101 - Ministério da Cidadania - Administração Direta	13.392.5025.14U2.0001	Implantação, Instalação e Modernização de Espaços e Equipamentos Culturais / Nacional	F 188 4 99 6					800.000	0	800.000
				F 188 3 99 6					250.000	0	250.000
									<b>1.050.000</b>	<b>0</b>	<b>1.050.000</b>
24680010	81101 - Ministério da Mulher, da Família e dos Direitos Humanos - Administração Direta	14.422.5034.21AR.0029	Promoção e Defesa de Direitos para Todos / No Estado da Bahia	F 188 4 99 6					730.000	0	730.000
				F 188 3 99 6					270.000	0	270.000
									<b>1.000.000</b>	<b>0</b>	<b>1.000.000</b>
24680011	52131 - Comando da Marinha	05.152.6012.219D.0001	Adequação de Organizações Militares / Nacional	F 188 3 90 6					100.000	0	100.000
									<b>100.000</b>	<b>0</b>	<b>100.000</b>
24680012	54201 - EMBRATUR - Instituto Brasileiro de Turismo	23.695.2223.20Y5.0001	Promoção Turística do Brasil no Exterior / Nacional	F 188 3 90 6					100.000	0	100.000
									<b>100.000</b>	<b>0</b>	<b>100.000</b>
24680013	22101 - Ministério da Agricultura, Pecuária e Abastecimento - Administração Direta	20.608.1031.20ZY.0029	Desenvolvimento Sustentável das Regiões Produtoras de Cacau / No Estado da Bahia	F 188 3 99 6					100.000	0	100.000
									<b>100.000</b>	<b>0</b>	<b>100.000</b>
24680014	24101 - Ministério da Ciência, Tecnologia, Inovações e Comunicações - Administração Direta	19.126.2205.20V8.0001	Apoio a Iniciativas e Projetos de Inclusão Digital / Nacional	F 188 4 99 6					90.000	0	90.000
				F 188 3 99 6					40.000	0	40.000
									<b>130.000</b>	<b>0</b>	<b>130.000</b>
24680015	26232 - Universidade Federal da Bahia	12.364.5013.20GK.0029	Fomento às Ações de Graduação, Pós-Graduação, Ensino, Pesquisa e Extensão / No Estado da Bahia	F 188 3 90 6					200.000	0	200.000
									<b>200.000</b>	<b>0</b>	<b>200.000</b>
24680016	81101 - Ministério da Mulher, da Família e dos Direitos Humanos - Administração Direta	14.243.5034.14UF.0029	Construção, Reforma, Equipagem e Ampliação de Unidades de Atendimento Socioeducativo / No Estado da Bahia	F 188 4 99 6					150.000	0	150.000
									<b>150.000</b>	<b>0</b>	<b>150.000</b>
24680017	36901 - Fundo Nacional de Saúde	10.301.5019.8581.0029	Estruturação da Rede de Serviços de Atenção Básica de Saúde / No Estado da Bahia	S 188 4 99 6					1.800.000	0	1.800.000
									<b>1.800.000</b>	<b>0</b>	<b>1.800.000</b>
24680018	20415 - Empresa Brasil de Comunicação S.A. - EBC	24.722.4001.20B5.0029	Fortalecimento do Sistema Público de Radiodifusão e Comunicação / No Estado da Bahia	F 188 4 30 6					130.000	0	130.000
									<b>130.000</b>	<b>0</b>	<b>130.000</b>
24680019	36211 - Fundação Nacional de Saúde	10.512.2222.7652.0029	Implantação de Melhorias Sanitárias Domiciliares para Prevenção e Controle de Doenças e Agravos em localidades urbanas de municípios com população até 50.000 habitantes / No Estado da Bahia	S 188 4 99 6					800.000	0	800.000
									<b>800.000</b>	<b>0</b>	<b>800.000</b>



# Congresso Nacional - Comissão Mista de Planos, Orçamentos Públicos e Fiscalização

Relatoria Geral - Alterações da Proposta Orçamentária da União para 2020  
Emendas à Despesa Individuais Aprovadas e Aprovadas Parcialmente por Autor

*Orçamentos Fiscal, da Seguridade Social e de Investimento das Estatais (Valores em R\$1,00)*

Emenda	Unidade Orçamentária	Funcional Programática	Ação + Subtítulo	E S F	F N T	G N D	M A	R P	Relatório Setorial	Acréscimo/ Cancelamento	Parecer CMO
<b>Autor: Lídice da Mata</b>											
24680020	53101 - Ministério do Desenvolvimento Regional - Administração Direta	15.244.2217.7K66.0029	Apoio a Projetos de Desenvolvimento Sustentável Local Integrado / No Estado da Bahia	F	188	4	99	6	400.000	0	400.000
									<b>400.000</b>	<b>0</b>	<b>400.000</b>
24680021	55101 - Ministério da Cidadania - Administração Direta	13.392.5025.20ZF.0029	Promoção e Fomento à Cultura Brasileira / No Estado da Bahia	F	188	4	99	6	700.000	0	700.000
									200.000	0	200.000
									<b>900.000</b>	<b>0</b>	<b>900.000</b>
24680022	24101 - Ministério da Ciência, Tecnologia, Inovações e Comunicações - Administração Direta	19.572.2208.20V6.0029	Fomento a Pesquisa e Desenvolvimento Voltados à Inovação e ao Processo Produtivo / No Estado da Bahia	F	188	4	99	6	200.000	0	200.000
									<b>200.000</b>	<b>0</b>	<b>200.000</b>
24680023	36901 - Fundo Nacional de Saúde	10.302.5018.2E90.0029	Incremento Temporário ao Custeio dos Serviços de Assistência Hospitalar e Ambulatorial para Cumprimento de Metas / No Estado da Bahia	S	188	3	99	6	1.800.000	0	1.800.000
									<b>1.800.000</b>	<b>0</b>	<b>1.800.000</b>
24680024	36901 - Fundo Nacional de Saúde	10.302.5018.8535.0029	Estruturação de Unidades de Atenção Especializada em Saúde / No Estado da Bahia	S	188	4	99	6	1.770.227	0	1.770.227
									<b>1.770.227</b>	<b>0</b>	<b>1.770.227</b>
24680025	30101 - Ministério da Justiça e Segurança Pública - Administração Direta	06.181.5016.21BM.0029	Desenvolvimento de Políticas de Segurança Pública, Prevenção, e Enfrentamento à Criminalidade / No Estado da Bahia	F	188	4	99	6	160.000	0	160.000
									60.000	0	60.000
									<b>220.000</b>	<b>0</b>	<b>220.000</b>
<b>Total Autor:</b>									<b>15.940.454</b>	<b>0</b>	<b>15.940.454</b>
<b>Autor: Lincoln Portela</b>											
35950001	36901 - Fundo Nacional de Saúde	10.301.5019.2E89.0031	Incremento Temporário ao Custeio dos Serviços de Atenção Básica em Saúde para Cumprimento de Metas / No Estado de Minas Gerais	S	188	3	99	6	2.700.000	0	2.700.000
									<b>2.700.000</b>	<b>0</b>	<b>2.700.000</b>
35950002	36901 - Fundo Nacional de Saúde	10.302.5018.2E90.0031	Incremento Temporário ao Custeio dos Serviços de Assistência Hospitalar e Ambulatorial para Cumprimento de Metas / No Estado de Minas Gerais	S	188	3	99	6	3.000.000	0	3.000.000
									<b>3.000.000</b>	<b>0</b>	<b>3.000.000</b>
35950003	36901 - Fundo Nacional de Saúde	10.301.5019.8581.0031	Estruturação da Rede de Serviços de Atenção Básica de Saúde / No Estado de Minas Gerais	S	188	4	99	6	900.000	0	900.000
									900.000	0	900.000
									<b>1.800.000</b>	<b>0</b>	<b>1.800.000</b>
35950004	36901 - Fundo Nacional de Saúde	10.302.5018.8535.0031	Estruturação de Unidades de Atenção Especializada em Saúde / No Estado de Minas Gerais	S	188	4	99	6	250.000	0	250.000
									250.000	0	250.000
									<b>500.000</b>	<b>0</b>	<b>500.000</b>

# Congresso Nacional - Comissão Mista de Planos, Orçamentos Públicos e Fiscalização

Relatoria Geral - Alterações da Proposta Orçamentária da União para 2020

Emendas à Despesa Individuais Aprovadas e Aprovadas Parcialmente por Autor

*Orçamentos Fiscal, da Seguridade Social e de Investimento das Estatais (Valores em R\$1,00)*

Emenda	Unidade Orçamentária	Funcional Programática	Ação + Subtítulo	E S F	F N T	G N D	M A	R P	Relatório Setorial	Acréscimo/ Cancelamento	Parecer CMO
<b>Autor: Lincoln Portela</b>											
35950005	55901 - Fundo Nacional de Assistência Social	08.244.5031.219G.0031	Estruturação da Rede de Serviços do Sistema Único de Assistência Social (SUAS) / No Estado de Minas Gerais	S 188 4 99 6					300.000	0	300.000
				S 188 3 99 6					700.000	0	700.000
									<b>1.000.000</b>	<b>0</b>	<b>1.000.000</b>
35950006	22101 - Ministério da Agricultura, Pecuária e Abastecimento - Administração Direta	20.608.1031.20ZV.0031	Fomento ao Setor Agropecuário / No Estado de Minas Gerais	F 188 4 99 6					500.000	0	500.000
				F 188 3 99 6					500.000	0	500.000
									<b>1.000.000</b>	<b>0</b>	<b>1.000.000</b>
35950007	55206 - Fundação Nacional de Artes	13.392.5025.20ZF.0031	Promoção e Fomento à Cultura Brasileira / No Estado de Minas Gerais	F 188 4 99 6					0	100.000	100.000
				F 188 3 99 6					0	50.000	50.000
									<b>0</b>	<b>150.000</b>	<b>150.000</b>
35950007	55206 - Fundação Nacional de Artes	13.392.5025.20ZF.7023	Promoção e Fomento à Cultura Brasileira / Nos Municípios do Estado de Minas Gerais	F 188 4 99 6					100.000	-100.000	0
				F 188 3 99 6					50.000	-50.000	0
									<b>150.000</b>	<b>-150.000</b>	<b>0</b>
35950008	30912 - Fundo Nacional Antidrogas	06.422.5016.20IE.0031	Política Pública sobre Drogas / No Estado de Minas Gerais	F 188 4 99 6					50.000	0	50.000
				F 188 3 99 6					100.000	0	100.000
									<b>150.000</b>	<b>0</b>	<b>150.000</b>
35950009	53201 - Companhia de Desenvolvimento dos Vales do São Francisco e do Parnaíba - CODEVASF	15.244.2217.7K66.0031	Apoio a Projetos de Desenvolvimento Sustentável Local Integrado / No Estado de Minas Gerais	F 188 4 99 6					400.000	0	400.000
				F 188 3 99 6					100.000	0	100.000
									<b>500.000</b>	<b>0</b>	<b>500.000</b>
35950010	24101 - Ministério da Ciência, Tecnologia, Inovações e Comunicações - Administração Direta	19.126.2205.20V8.0031	Apoio a Iniciativas e Projetos de Inclusão Digital / No Estado de Minas Gerais	F 188 4 99 6					50.000	0	50.000
				F 188 3 99 6					100.000	0	100.000
									<b>150.000</b>	<b>0</b>	<b>150.000</b>
35950011	30101 - Ministério da Justiça e Segurança Pública - Administração Direta	06.181.5016.21BM.0031	Desenvolvimento de Políticas de Segurança Pública, Prevenção, e Enfrentamento à Criminalidade / No Estado de Minas Gerais	F 188 4 99 6					100.000	0	100.000
									<b>100.000</b>	<b>0</b>	<b>100.000</b>
35950012	26298 - Fundo Nacional de Desenvolvimento da Educação	12.368.5011.20RP.0031	Apoio à Infraestrutura para a Educação Básica / No Estado de Minas Gerais	F 188 3 99 6					100.000	0	100.000
									<b>100.000</b>	<b>0</b>	<b>100.000</b>
35950013	26298 - Fundo Nacional de Desenvolvimento da Educação	12.368.5011.0509.0031	Apoio ao Desenvolvimento da Educação Básica / No Estado de Minas Gerais	F 188 3 99 6					600.000	0	600.000
									<b>600.000</b>	<b>0</b>	<b>600.000</b>

# Congresso Nacional - Comissão Mista de Planos, Orçamentos Públicos e Fiscalização

Relatoria Geral - Alterações da Proposta Orçamentária da União para 2020  
Emendas à Despesa Individuais Aprovadas e Aprovadas Parcialmente por Autor

*Orçamentos Fiscal, da Seguridade Social e de Investimento das Estatais (Valores em R\$1,00)*

Emenda	Unidade Orçamentária	Funcional Programática	Ação + Subtítulo	E S F	F N T	G N D	M A	R P	Relatório Setorial	Acréscimo/ Cancelamento	Parecer CMO
<b>Autor: Lincoln Portela</b>											
35950014	81101 - Ministério da Mulher, da Família e dos Direitos Humanos - Administração Direta	14.422.5034.21AR.0031	Promoção e Defesa de Direitos para Todos / No Estado de Minas Gerais	F 188 4 99 6					50.000	0	50.000
				F 188 3 99 6					100.000	0	100.000
									<b>150.000</b>	<b>0</b>	<b>150.000</b>
35950015	55101 - Ministério da Cidadania - Administração Direta	27.812.5026.20JP.0031	Desenvolvimento de Atividades e Apoio a Projetos e Eventos de Esporte, Educação, Lazer e Inclusão Social / No Estado de Minas Gerais	F 188 4 99 6					50.000	0	50.000
				F 188 3 99 6					100.000	0	100.000
									<b>150.000</b>	<b>0</b>	<b>150.000</b>
35950016	55101 - Ministério da Cidadania - Administração Direta	13.392.5025.14U2.0001	Implantação, Instalação e Modernização de Espaços e Equipamentos Culturais / Nacional	F 188 4 99 6					300.000	0	300.000
									<b>300.000</b>	<b>0</b>	<b>300.000</b>
35950017	73101 - Recursos sob Supervisão do Ministério da Economia	28.845.0903.0EC2.0031	Transferências Especiais / No Estado de Minas Gerais	F 188 4 99 6					3.590.454	0	3.590.454
									<b>3.590.454</b>	<b>0</b>	<b>3.590.454</b>
<b>Total Autor:</b>									<b>15.940.454</b>	<b>0</b>	<b>15.940.454</b>
<b>Autor: Liziane Bayer</b>											
41130001	55101 - Ministério da Cidadania - Administração Direta	13.392.5025.14U2.0043	Implantação, Instalação e Modernização de Espaços e Equipamentos Culturais / No Estado do Rio Grande do Sul	F 188 3 99 6					250.000	0	250.000
									<b>250.000</b>	<b>0</b>	<b>250.000</b>
41130002	36901 - Fundo Nacional de Saúde	10.302.5018.8535.0043	Estruturação de Unidades de Atenção Especializada em Saúde / No Estado do Rio Grande do Sul	S 188 3 99 6					500.000	0	500.000
									<b>500.000</b>	<b>0</b>	<b>500.000</b>
41130003	26298 - Fundo Nacional de Desenvolvimento da Educação	12.368.5011.20RP.0043	Apoio à Infraestrutura para a Educação Básica / No Estado do Rio Grande do Sul	F 188 3 99 6					900.000	0	900.000
									<b>900.000</b>	<b>0</b>	<b>900.000</b>
41130004	26298 - Fundo Nacional de Desenvolvimento da Educação	12.368.5011.20RP.0043	Apoio à Infraestrutura para a Educação Básica / No Estado do Rio Grande do Sul	F 188 4 99 6					1.100.000	0	1.100.000
									<b>1.100.000</b>	<b>0</b>	<b>1.100.000</b>
41130005	53101 - Ministério do Desenvolvimento Regional - Administração Direta	15.451.2217.10T2.0043	Apoio a Projetos e Obras de Reabilitação, de Acessibilidade e Modernização Tecnológica em Áreas Urbanas / No Estado do Rio Grande do Sul	F 188 4 99 6					300.000	0	300.000
									<b>300.000</b>	<b>0</b>	<b>300.000</b>
41130006	55101 - Ministério da Cidadania - Administração Direta	27.812.5026.5450.0043	Implantação e Modernização de Infraestrutura para Esporte Educacional, Recreativo e de Lazer / No Estado do Rio Grande do Sul	F 188 4 99 6					550.000	0	550.000
									<b>550.000</b>	<b>0</b>	<b>550.000</b>
41130007	36901 - Fundo Nacional de Saúde	10.301.5019.8581.0043	Estruturação da Rede de Serviços de Atenção Básica de Saúde / No Estado do Rio Grande do Sul	S 188 4 41 6					836.000	0	836.000
									<b>836.000</b>	<b>0</b>	<b>836.000</b>

# Congresso Nacional - Comissão Mista de Planos, Orçamentos Públicos e Fiscalização

Relatoria Geral - Alterações da Proposta Orçamentária da União para 2020

Emendas à Despesa Individuais Aprovadas e Aprovadas Parcialmente por Autor

*Orçamentos Fiscal, da Seguridade Social e de Investimento das Estatais (Valores em R\$1,00)*

Emenda	Unidade Orçamentária	Funcional Programática	Ação + Subtítulo	E S F	F N T	G N D	M A	R P	Relatório Setorial	Acréscimo/ Cancelamento	Parecer CMO
<b>Autor: Liziane Bayer</b>											
41130008	55101 - Ministério da Cidadania - Administração Direta	13.392.5025.20ZF.5027	Promoção e Fomento à Cultura Brasileira / No Município de Porto Alegre - RS	F	188	3	40	6	250.000	0	250.000
									<b>250.000</b>	<b>0</b>	<b>250.000</b>
41130009	55901 - Fundo Nacional de Assistência Social	08.244.5031.219G.0043	Estruturação da Rede de Serviços do Sistema Único de Assistência Social (SUAS) / No Estado do Rio Grande do Sul	S	188	3	99	6	300.000	0	300.000
									<b>300.000</b>	<b>0</b>	<b>300.000</b>
41130010	22101 - Ministério da Agricultura, Pecuária e Abastecimento - Administração Direta	20.608.1031.20ZV.0043	Fomento ao Setor Agropecuário / No Estado do Rio Grande do Sul	F	188	4	99	6	300.000	0	300.000
									<b>300.000</b>	<b>0</b>	<b>300.000</b>
41130011	36901 - Fundo Nacional de Saúde	10.302.5018.2E90.0043	Incremento Temporário ao Custeio dos Serviços de Assistência Hospitalar e Ambulatorial para Cumprimento de Metas / No Estado do Rio Grande do Sul	S	188	3	99	6	3.999.454	0	3.999.454
									<b>3.999.454</b>	<b>0</b>	<b>3.999.454</b>
41130012	53101 - Ministério do Desenvolvimento Regional - Administração Direta	15.451.2217.1D73.0043	Apoio à Política Nacional de Desenvolvimento Urbano / No Estado do Rio Grande do Sul	F	188	4	99	6	1.150.000	0	1.150.000
									<b>1.150.000</b>	<b>0</b>	<b>1.150.000</b>
41130013	81101 - Ministério da Mulher, da Família e dos Direitos Humanos - Administração Direta	14.422.5034.21AS.0043	Fortalecimento da Família / No Estado do Rio Grande do Sul	F	188	3	99	6	142.000	0	142.000
									<b>142.000</b>	<b>0</b>	<b>142.000</b>
41130014	55101 - Ministério da Cidadania - Administração Direta	13.392.5025.14U2.0001	Implantação, Instalação e Modernização de Espaços e Equipamentos Culturais / Nacional	F	188	4	99	6	500.000	0	500.000
									<b>500.000</b>	<b>0</b>	<b>500.000</b>
41130015	36901 - Fundo Nacional de Saúde	10.302.5018.8535.0043	Estruturação de Unidades de Atenção Especializada em Saúde / No Estado do Rio Grande do Sul	S	188	4	41	6	400.000	0	400.000
									<b>400.000</b>	<b>0</b>	<b>400.000</b>
41130016	26419 - Instituto Federal do Rio Grande do Sul	12.363.5012.20RG.0043	Reestruturação e Modernização das Instituições da Rede Federal de Educação Profissional, Científica e Tecnológica / No Estado do Rio Grande do Sul	F	188	4	90	6	500.000	0	500.000
									<b>500.000</b>	<b>0</b>	<b>500.000</b>
41130017	55903 - Fundo Nacional de Cultura	13.392.5025.14U2.0043	Implantação, Instalação e Modernização de Espaços e Equipamentos Culturais / No Estado do Rio Grande do Sul	F	188	4	99	6	350.000	0	350.000
									<b>350.000</b>	<b>0</b>	<b>350.000</b>
41130018	36901 - Fundo Nacional de Saúde	10.301.5019.2E89.0043	Incremento Temporário ao Custeio dos Serviços de Atenção Básica em Saúde para Cumprimento de Metas / No Estado do Rio Grande do Sul	S	188	3	41	6	3.613.000	0	3.613.000
									<b>3.613.000</b>	<b>0</b>	<b>3.613.000</b>
<b>Total Autor:</b>									<b>15.940.454</b>	<b>0</b>	<b>15.940.454</b>

# Congresso Nacional - Comissão Mista de Planos, Orçamentos Públicos e Fiscalização

Relatoria Geral - Alterações da Proposta Orçamentária da União para 2020

Emendas à Despesa Individuais Aprovadas e Aprovadas Parcialmente por Autor

*Orçamentos Fiscal, da Seguridade Social e de Investimento das Estatais (Valores em R\$1,00)*

Emenda	Unidade Orçamentária	Funcional Programática	Ação + Subtítulo	E S F	F N T	G N D	M A	R P	Relatório Setorial	Acréscimo/ Cancelamento	Parecer CMO
<b>Autor: Loester Trutis</b>											
40320001	52931 - Fundo Naval	05.152.6012.21A0.0001	Aprestamento das Forças / Nacional	F	188	4	90	6	251.733	0	251.733
									<b>251.733</b>	<b>0</b>	<b>251.733</b>
40320002	30107 - Departamento de Polícia Rodoviária Federal	06.181.5016.154T.0054	Aprimoramento e Manutenção da Infraestrutura da Polícia Rodoviária Federal / No Estado de Mato Grosso do Sul	F	188	4	99	6	501.733	0	501.733
									<b>501.733</b>	<b>0</b>	<b>501.733</b>
40320003	26298 - Fundo Nacional de Desenvolvimento da Educação	12.368.5011.0E53.0054	Aquisição de Veículos para o Transporte Escolar da Educação Básica - Caminho da Escola / No Estado de Mato Grosso do Sul	F	188	4	99	6	1.001.733	0	1.001.733
									<b>1.001.733</b>	<b>0</b>	<b>1.001.733</b>
40320004	30101 - Ministério da Justiça e Segurança Pública - Administração Direta	06.181.5016.21BM.5224	Desenvolvimento de Políticas de Segurança Pública, Prevenção, e Enfrentamento à Criminalidade / No Município de Corumbá - MS	F	188	4	40	6	600.867	0	600.867
				F	188	3	40	6	150.866	0	150.866
									<b>751.733</b>	<b>0</b>	<b>751.733</b>
40320005	53101 - Ministério do Desenvolvimento Regional - Administração Direta	15.244.2217.7K66.0054	Apoio a Projetos de Desenvolvimento Sustentável Local Integrado / No Estado de Mato Grosso do Sul	F	188	4	99	6	1.001.733	0	1.001.733
									<b>1.001.733</b>	<b>0</b>	<b>1.001.733</b>
40320006	30101 - Ministério da Justiça e Segurança Pública - Administração Direta	06.181.5016.21BM.7016	Desenvolvimento de Políticas de Segurança Pública, Prevenção, e Enfrentamento à Criminalidade / Corpo de Bombeiros Militar - No Estado de Mato Grosso do Sul	F	188	4	99	6	401.733	0	401.733
									<b>401.733</b>	<b>0</b>	<b>401.733</b>
40320007	30101 - Ministério da Justiça e Segurança Pública - Administração Direta	06.181.5016.21BM.0054	Desenvolvimento de Políticas de Segurança Pública, Prevenção, e Enfrentamento à Criminalidade / No Estado de Mato Grosso do Sul	F	188	4	99	6	2.201.733	0	2.201.733
									<b>2.201.733</b>	<b>0</b>	<b>2.201.733</b>
40320008	36901 - Fundo Nacional de Saúde	10.301.5019.2E89.0054	Incremento Temporário ao Custeio dos Serviços de Atenção Básica em Saúde para Cumprimento de Metas / No Estado de Mato Grosso do Sul	S	188	3	99	6	1.992.558	0	1.992.558
									<b>1.992.558</b>	<b>0</b>	<b>1.992.558</b>
40320009	36901 - Fundo Nacional de Saúde	10.302.5018.8535.0054	Estruturação de Unidades de Atenção Especializada em Saúde / No Estado de Mato Grosso do Sul	S	188	4	99	6	1.992.558	0	1.992.558
									<b>1.992.558</b>	<b>0</b>	<b>1.992.558</b>
40320010	26298 - Fundo Nacional de Desenvolvimento da Educação	12.368.5011.20RP.5218	Apoio à Infraestrutura para a Educação Básica / No Município de Campo Grande - MS	F	188	4	99	6	801.733	0	801.733
									<b>801.733</b>	<b>0</b>	<b>801.733</b>
40320011	36901 - Fundo Nacional de Saúde	10.302.5018.2E90.0054	Incremento Temporário ao Custeio dos Serviços de Assistência Hospitalar e Ambulatorial para Cumprimento de Metas / No Estado de Mato Grosso do Sul	S	188	3	99	6	1.992.558	0	1.992.558
									<b>1.992.558</b>	<b>0</b>	<b>1.992.558</b>

# Congresso Nacional - Comissão Mista de Planos, Orçamentos Públicos e Fiscalização

Relatoria Geral - Alterações da Proposta Orçamentária da União para 2020

Emendas à Despesa Individuais Aprovadas e Aprovadas Parcialmente por Autor

*Orçamentos Fiscal, da Seguridade Social e de Investimento das Estatais (Valores em R\$1,00)*

Emenda	Unidade Orçamentária	Funcional Programática	Ação + Subtítulo	E S F	F N T	G N D	M A	R P	Relatório Setorial	Acréscimo/ Cancelamento	Parecer CMO
<b>Autor: Loester Trutis</b>											
40320012	36901 - Fundo Nacional de Saúde	10.301.5019.8581.0054	Estruturação da Rede de Serviços de Atenção Básica de Saúde / No Estado de Mato Grosso do Sul	S	188	4	99	6	1.992.558	0	1.992.558
									<b>1.992.558</b>	<b>0</b>	<b>1.992.558</b>
40320013	24101 - Ministério da Ciência, Tecnologia, Inovações e Comunicações - Administração Direta	19.126.2205.20V8.0054	Apoio a Iniciativas e Projetos de Inclusão Digital / No Estado de Mato Grosso do Sul	F	188	4	99	6	431.159	0	431.159
									<b>431.159</b>	<b>0</b>	<b>431.159</b>
40320014	54101 - Ministério do Turismo - Administração Direta	23.695.2223.20Y3.0054	Promoção e Marketing do Turismo no Mercado Nacional / No Estado de Mato Grosso do Sul	F	188	3	99	6	401.733	0	401.733
									<b>401.733</b>	<b>0</b>	<b>401.733</b>
40320015	26415 - Instituto Federal do Mato Grosso do Sul	12.363.5012.20RG.0054	Reestruturação e Modernização das Instituições da Rede Federal de Educação Profissional, Científica e Tecnológica / No Estado de Mato Grosso do Sul	F	188	4	99	6	121.733	-121.733	0
				F	188	4	90	6	0	121.733	121.733
									<b>121.733</b>	<b>0</b>	<b>121.733</b>
40320016	25915 - Fundo de Amparo ao Trabalhador	11.333.2210.20Z1.0054	Qualificação Social e Profissional de Trabalhadores / No Estado de Mato Grosso do Sul	S	188	3	99	6	101.733	0	101.733
									<b>101.733</b>	<b>0</b>	<b>101.733</b>
<b>Total Autor:</b>									<b>15.940.454</b>	<b>0</b>	<b>15.940.454</b>
<b>Autor: Lourival Gomes</b>											
38610001	36901 - Fundo Nacional de Saúde	10.302.5018.2E90.0033	Incremento Temporário ao Custeio dos Serviços de Assistência Hospitalar e Ambulatorial para Cumprimento de Metas / No Estado do Rio de Janeiro	S	188	3	99	6	500.000	0	500.000
									<b>500.000</b>	<b>0</b>	<b>500.000</b>
38610002	22101 - Ministério da Agricultura, Pecuária e Abastecimento - Administração Direta	20.608.1031.20ZV.0033	Fomento ao Setor Agropecuário / No Estado do Rio de Janeiro	F	188	4	99	6	1.600.000	0	1.600.000
									<b>1.600.000</b>	<b>0</b>	<b>1.600.000</b>
38610003	26298 - Fundo Nacional de Desenvolvimento da Educação	12.364.5013.0048.7001	Apoio a Entidades de Ensino Superior Não Federais / Universidade do Estado do Rio de Janeiro (UERJ) - No Estado do Rio de Janeiro	F	188	3	30	6	640.454	0	640.454
									<b>640.454</b>	<b>0</b>	<b>640.454</b>
38610004	36901 - Fundo Nacional de Saúde	10.302.5018.8535.0033	Estruturação de Unidades de Atenção Especializada em Saúde / No Estado do Rio de Janeiro	S	188	4	99	6	2.350.000	0	2.350.000
									<b>2.350.000</b>	<b>0</b>	<b>2.350.000</b>
38610005	81101 - Ministério da Mulher, da Família e dos Direitos Humanos - Administração Direta	14.422.5034.21AR.0033	Promoção e Defesa de Direitos para Todos / No Estado do Rio de Janeiro	F	188	4	99	6	480.000	0	480.000
									<b>480.000</b>	<b>0</b>	<b>480.000</b>

# Congresso Nacional - Comissão Mista de Planos, Orçamentos Públicos e Fiscalização

Relatoria Geral - Alterações da Proposta Orçamentária da União para 2020  
Emendas à Despesa Individuais Aprovadas e Aprovadas Parcialmente por Autor

*Orçamentos Fiscal, da Seguridade Social e de Investimento das Estatais (Valores em R\$1,00)*

Emenda	Unidade Orçamentária	Funcional Programática	Ação + Subtítulo	E S F	F N T	G N D	M A	R P	Relatório Setorial	Acréscimo/ Cancelamento	Parecer CMO
<b>Autor: Lourival Gomes</b>											
38610006	26378 - Complexo Hospitalar e de Saúde da Universidade Federal do Rio de Janeiro	12.302.5013.4086.7000	Funcionamento e Gestão de Instituições Hospitalares Federais / Hospital Universitário Clementino Fraga Filho - No Estado do Rio de Janeiro	S	188	3	90	6	500.000	0	500.000
									<b>500.000</b>	<b>0</b>	<b>500.000</b>
38610007	26443 - Empresa Brasileira de Serviços Hospitalares	12.302.5013.4086.7009	Funcionamento e Gestão de Instituições Hospitalares Federais / Hospital Universitário Gaffrée e Guinle - No Estado do Rio de Janeiro	S	188	4	90	6	500.000	0	500.000
									<b>500.000</b>	<b>0</b>	<b>500.000</b>
38610008	36901 - Fundo Nacional de Saúde	10.302.5018.2E90.0033	Incremento Temporário ao Custeio dos Serviços de Assistência Hospitalar e Ambulatorial para Cumprimento de Metas / No Estado do Rio de Janeiro	S	188	3	99	6	5.770.000	0	5.770.000
									<b>5.770.000</b>	<b>0</b>	<b>5.770.000</b>
38610009	26378 - Complexo Hospitalar e de Saúde da Universidade Federal do Rio de Janeiro	12.302.5013.4086.7004	Funcionamento e Gestão de Instituições Hospitalares Federais / Instituto de Puericultura e Pediatria Martagão Gesteira (IPPMG) - No Estado do Rio de Janeiro	S	188	4	90	6	500.000	0	500.000
									<b>500.000</b>	<b>0</b>	<b>500.000</b>
38610010	26378 - Complexo Hospitalar e de Saúde da Universidade Federal do Rio de Janeiro	12.302.5013.4086.7005	Funcionamento e Gestão de Instituições Hospitalares Federais / Maternidade Escola da UFRJ - No Estado do Rio de Janeiro	S	188	4	90	6	500.000	0	500.000
									<b>500.000</b>	<b>0</b>	<b>500.000</b>
38610011	55901 - Fundo Nacional de Assistência Social	08.244.5031.219G.0033	Estruturação da Rede de Serviços do Sistema Único de Assistência Social (SUAS) / No Estado do Rio de Janeiro	S	188	3	99	6	2.600.000	0	2.600.000
									<b>2.600.000</b>	<b>0</b>	<b>2.600.000</b>
<b>Total Autor:</b>									<b>15.940.454</b>	<b>0</b>	<b>15.940.454</b>
<b>Autor: Lucas Barreto</b>											
40790001	30101 - Ministério da Justiça e Segurança Pública - Administração Direta	06.181.5016.21BM.0400	Desenvolvimento de Políticas de Segurança Pública, Prevenção, e Enfrentamento à Criminalidade / No Município de Itaúbal - AP	F	188	4	30	6	300.000	0	300.000
									<b>300.000</b>	<b>0</b>	<b>300.000</b>
40790002	30101 - Ministério da Justiça e Segurança Pública - Administração Direta	06.181.5016.21BM.0407	Desenvolvimento de Políticas de Segurança Pública, Prevenção, e Enfrentamento à Criminalidade / No Município de Santana - AP	F	188	4	30	6	400.000	0	400.000
									<b>400.000</b>	<b>0</b>	<b>400.000</b>
40790003	54201 - EMBRATUR - Instituto Brasileiro de Turismo	23.695.2223.20Y5.0016	Promoção Turística do Brasil no Exterior / No Estado do Amapá	F	188	3	30	6	300.000	0	300.000
									<b>300.000</b>	<b>0</b>	<b>300.000</b>
40790004	81101 - Ministério da Mulher, da Família e dos Direitos Humanos - Administração Direta	14.422.5034.21AR.0016	Promoção e Defesa de Direitos para Todos / No Estado do Amapá	F	188	3	30	6	930.000	0	930.000
									<b>930.000</b>	<b>0</b>	<b>930.000</b>

# Congresso Nacional - Comissão Mista de Planos, Orçamentos Públicos e Fiscalização

Relatoria Geral - Alterações da Proposta Orçamentária da União para 2020

Emendas à Despesa Individuais Aprovadas e Aprovadas Parcialmente por Autor

*Orçamentos Fiscal, da Seguridade Social e de Investimento das Estatais (Valores em R\$1,00)*

Emenda	Unidade Orçamentária	Funcional Programática	Ação + Subtítulo	E S F	F N T	G N D	M A	R P	Relatório Setorial	Acréscimo/ Cancelamento	Parecer CMO
<b>Autor: Lucas Barreto</b>											
40790005	36901 - Fundo Nacional de Saúde	10.301.5019.2E89.0016	Incremento Temporário ao Custeio dos Serviços de Atenção Básica em Saúde para Cumprimento de Metas / No Estado do Amapá	S	188	3	99	6	2.970.227	0	2.970.227
									<b>2.970.227</b>	<b>0</b>	<b>2.970.227</b>
40790006	30101 - Ministério da Justiça e Segurança Pública - Administração Direta	14.422.5015.2017.0402	Política Nacional de Justiça / No Município de Macapá - AP	F	188	4	30	6	580.000	0	580.000
									<b>580.000</b>	<b>0</b>	<b>580.000</b>
40790007	55901 - Fundo Nacional de Assistência Social	08.244.5031.219G.0401	Estruturação da Rede de Serviços do Sistema Único de Assistência Social (SUAS) / No Município de Laranjal do Jari - AP	S	188	3	41	6	100.227	0	100.227
									<b>100.227</b>	<b>0</b>	<b>100.227</b>
40790008	52101 - Ministério da Defesa - Administração Direta	05.244.6012.1211.0016	Implementação de Infraestrutura Básica nos Municípios da Região do Calha Norte / No Estado do Amapá	F	188	4	99	6	3.300.000	0	3.300.000
									<b>3.300.000</b>	<b>0</b>	<b>3.300.000</b>
40790009	36901 - Fundo Nacional de Saúde	10.301.5019.8581.0016	Estruturação da Rede de Serviços de Atenção Básica de Saúde / No Estado do Amapá	S	188	4	99	6	3.000.000	0	3.000.000
				S	188	3	99	6	2.000.000	0	2.000.000
									<b>5.000.000</b>	<b>0</b>	<b>5.000.000</b>
40790010	55101 - Ministério da Cidadania - Administração Direta	27.812.5026.20JP.0016	Desenvolvimento de Atividades e Apoio a Projetos e Eventos de Esporte, Educação, Lazer e Inclusão Social / No Estado do Amapá	F	188	3	30	6	600.000	0	600.000
									<b>600.000</b>	<b>0</b>	<b>600.000</b>
40790011	24101 - Ministério da Ciência, Tecnologia, Inovações e Comunicações - Administração Direta	19.573.2204.6702.7001	Apoio a Projetos e Eventos de Educação, Divulgação e Popularização da Pesquisa e Desenvolvimento / Instituto de Pesquisas Científicas e Tecnológicas do Estado do Amapá - No Estado do Amapá	F	188	4	90	6	200.000	0	200.000
									<b>200.000</b>	<b>0</b>	<b>200.000</b>
40790012	30101 - Ministério da Justiça e Segurança Pública - Administração Direta	14.422.5015.2017.0402	Política Nacional de Justiça / No Município de Macapá - AP	F	188	4	30	6	210.000	0	210.000
				F	188	3	30	6	210.000	0	210.000
									<b>420.000</b>	<b>0</b>	<b>420.000</b>
40790013	55903 - Fundo Nacional de Cultura	13.392.5025.20ZF.0016	Promoção e Fomento à Cultura Brasileira / No Estado do Amapá	F	188	3	99	6	200.000	0	200.000
									<b>200.000</b>	<b>0</b>	<b>200.000</b>
40790014	52101 - Ministério da Defesa - Administração Direta	05.244.6012.1211.0016	Implementação de Infraestrutura Básica nos Municípios da Região do Calha Norte / No Estado do Amapá	F	188	4	30	6	440.000	0	440.000
									<b>440.000</b>	<b>0</b>	<b>440.000</b>
40790015	55901 - Fundo Nacional de Assistência Social	08.244.5031.219G.0016	Estruturação da Rede de Serviços do Sistema Único de Assistência Social (SUAS) / No Estado do Amapá	S	188	4	99	6	200.000	0	200.000
									<b>200.000</b>	<b>0</b>	<b>200.000</b>
<b>Total Autor:</b>									<b>15.940.454</b>	<b>0</b>	<b>15.940.454</b>



# Congresso Nacional - Comissão Mista de Planos, Orçamentos Públicos e Fiscalização

Relatoria Geral - Alterações da Proposta Orçamentária da União para 2020  
Emendas à Despesa Individuais Aprovadas e Aprovadas Parcialmente por Autor

*Orçamentos Fiscal, da Seguridade Social e de Investimento das Estatais (Valores em R\$1,00)*

Emenda	Unidade Orçamentária	Funcional Programática	Ação + Subtítulo	E S F	F N T	G N D	M N A	R A P	Relatório Setorial	Acréscimo/ Cancelamento	Parecer CMO
<b>Autor: Lucas Gonzalez</b>											
41570001	30101 - Ministério da Justiça e Segurança Pública - Administração Direta	06.181.5016.21BM.0031	Desenvolvimento de Políticas de Segurança Pública, Prevenção, e Enfrentamento à Criminalidade / No Estado de Minas Gerais	F	188	4	30	6	610.000	0	610.000
									<b>610.000</b>	<b>0</b>	<b>610.000</b>
41570002	55101 - Ministério da Cidadania - Administração Direta	13.392.5025.14U2.0053	Implantação, Instalação e Modernização de Espaços e Equipamentos Culturais / No Distrito Federal	F	188	4	99	6	250.000	0	250.000
									<b>250.000</b>	<b>0</b>	<b>250.000</b>
41570003	25101 - Ministério da Economia - Administração Direta	23.691.2212.210C.0031	Promoção do Desenvolvimento de Micro e Pequenas Empresas, Microempreendedor Individual, Potencial Empreendedor e Artesanato / No Estado de Minas Gerais	F	188	3	99	6	100.000	0	100.000
									<b>100.000</b>	<b>0</b>	<b>100.000</b>
41570004	53101 - Ministério do Desenvolvimento Regional - Administração Direta	15.451.2217.1D73.0031	Apoio à Política Nacional de Desenvolvimento Urbano / No Estado de Minas Gerais	F	188	4	40	6	750.000	0	750.000
									<b>750.000</b>	<b>0</b>	<b>750.000</b>
41570005	36901 - Fundo Nacional de Saúde	10.301.5019.2E89.0031	Incremento Temporário ao Custeio dos Serviços de Atenção Básica em Saúde para Cumprimento de Metas / No Estado de Minas Gerais	S	188	3	99	6	2.550.454	0	2.550.454
									<b>2.550.454</b>	<b>0</b>	<b>2.550.454</b>
41570007	81101 - Ministério da Mulher, da Família e dos Direitos Humanos - Administração Direta	14.422.5034.21AS.0031	Fortalecimento da Família / No Estado de Minas Gerais	F	188	3	90	6	200.000	0	200.000
									<b>200.000</b>	<b>0</b>	<b>200.000</b>
41570008	55101 - Ministério da Cidadania - Administração Direta	14.422.5032.20R9.0031	Prevenção de Uso de Drogas, Cuidados e Reinserção Social de Pessoas e Famílias que têm Problemas com Álcool e Outras Drogas / No Estado de Minas Gerais	F	188	3	99	6	500.000	-100.000	400.000
									<b>500.000</b>	<b>-100.000</b>	<b>400.000</b>
41570009	30101 - Ministério da Justiça e Segurança Pública - Administração Direta	14.422.5015.20I7.0031	Política Nacional de Justiça / No Estado de Minas Gerais	F	188	3	30	6	600.000	0	600.000
									<b>600.000</b>	<b>0</b>	<b>600.000</b>
41570010	53101 - Ministério do Desenvolvimento Regional - Administração Direta	15.127.2220.8866.0031	Apoio à Regularização Fundiária em Áreas Urbanas / No Estado de Minas Gerais	F	188	4	30	6	250.000	0	250.000
									<b>250.000</b>	<b>0</b>	<b>250.000</b>
41570011	53101 - Ministério do Desenvolvimento Regional - Administração Direta	15.244.2217.7K66.0031	Apoio a Projetos de Desenvolvimento Sustentável Local Integrado / No Estado de Minas Gerais	F	188	4	30	6	300.000	0	300.000
									<b>300.000</b>	<b>0</b>	<b>300.000</b>

# Congresso Nacional - Comissão Mista de Planos, Orçamentos Públicos e Fiscalização

Relatoria Geral - Alterações da Proposta Orçamentária da União para 2020  
Emendas à Despesa Individuais Aprovadas e Aprovadas Parcialmente por Autor

*Orçamentos Fiscal, da Seguridade Social e de Investimento das Estatais (Valores em R\$1,00)*

Emenda	Unidade Orçamentária	Funcional Programática	Ação + Subtítulo	E S F	F N T	G N D	M A	R P	Relatório Setorial	Acréscimo/ Cancelamento	Parecer CMO
<b>Autor: Lucas Gonzalez</b>											
41570012	26298 - Fundo Nacional de Desenvolvimento da Educação	12.368.5011.20RP.0031	Apoio à Infraestrutura para a Educação Básica / No Estado de Minas Gerais	F	188	4	30	6	700.000	0	700.000
									<b>700.000</b>	<b>0</b>	<b>700.000</b>
41570013	55901 - Fundo Nacional de Assistência Social	08.244.5031.219G.0031	Estruturação da Rede de Serviços do Sistema Único de Assistência Social (SUAS) / No Estado de Minas Gerais	S	188	4	99	6	50.000	0	50.000
									1.870.000	100.000	1.970.000
									<b>1.920.000</b>	<b>100.000</b>	<b>2.020.000</b>
41570014	81101 - Ministério da Mulher, da Família e dos Direitos Humanos - Administração Direta	14.422.5034.21AR.0031	Promoção e Defesa de Direitos para Todos / No Estado de Minas Gerais	F	188	4	90	6	400.000	0	400.000
									400.000	0	400.000
									<b>800.000</b>	<b>0</b>	<b>800.000</b>
41570015	36901 - Fundo Nacional de Saúde	10.302.5018.2E90.0031	Incremento Temporário ao Custeio dos Serviços de Assistência Hospitalar e Ambulatorial para Cumprimento de Metas / No Estado de Minas Gerais	S	188	3	99	6	5.430.000	0	5.430.000
									<b>5.430.000</b>	<b>0</b>	<b>5.430.000</b>
41570016	55101 - Ministério da Cidadania - Administração Direta	27.812.5026.5450.0031	Implantação e Modernização de Infraestrutura para Esporte Educacional, Recreativo e de Lazer / No Estado de Minas Gerais	F	188	4	40	6	280.000	0	280.000
									<b>280.000</b>	<b>0</b>	<b>280.000</b>
41570017	55101 - Ministério da Cidadania - Administração Direta	27.812.5026.20JP.0031	Desenvolvimento de Atividades e Apoio a Projetos e Eventos de Esporte, Educação, Lazer e Inclusão Social / No Estado de Minas Gerais	F	188	3	40	6	200.000	0	200.000
									<b>200.000</b>	<b>0</b>	<b>200.000</b>
41570018	30107 - Departamento de Polícia Rodoviária Federal	06.181.5016.154T.0031	Aprimoramento e Manutenção da Infraestrutura da Polícia Rodoviária Federal / No Estado de Minas Gerais	F	188	4	99	6	250.000	0	250.000
									<b>250.000</b>	<b>0</b>	<b>250.000</b>
41570019	30101 - Ministério da Justiça e Segurança Pública - Administração Direta	14.422.5015.20I7.0031	Política Nacional de Justiça / No Estado de Minas Gerais	F	188	3	30	6	250.000	0	250.000
									<b>250.000</b>	<b>0</b>	<b>250.000</b>
<b>Total Autor:</b>									<b>15.940.454</b>	<b>0</b>	<b>15.940.454</b>
<b>Autor: Lucas Redecker</b>											
40330001	36901 - Fundo Nacional de Saúde	10.302.5018.8535.4989	Estruturação de Unidades de Atenção Especializada em Saúde / No Município de Novo Hamburgo - RS	S	188	4	41	6	6.000.000	0	6.000.000
									<b>6.000.000</b>	<b>0</b>	<b>6.000.000</b>
40330002	26298 - Fundo Nacional de Desenvolvimento da Educação	12.363.5012.21B4.0043	Fomento ao Desenvolvimento e Modernização dos Sistemas de Ensino de Educação Profissional e Tecnológica / No Estado do Rio Grande do Sul	F	188	4	30	6	250.000	0	250.000
									<b>250.000</b>	<b>0</b>	<b>250.000</b>
40330003	55101 - Ministério da Cidadania - Administração Direta	27.812.5026.5450.4983	Implantação e Modernização de Infraestrutura para Esporte Educacional, Recreativo e de Lazer / No Município de Nova Petrópolis - RS	F	188	4	40	6	350.000	0	350.000
									<b>350.000</b>	<b>0</b>	<b>350.000</b>

# Congresso Nacional - Comissão Mista de Planos, Orçamentos Públicos e Fiscalização

Relatoria Geral - Alterações da Proposta Orçamentária da União para 2020  
Emendas à Despesa Individuais Aprovadas e Aprovadas Parcialmente por Autor

*Orçamentos Fiscal, da Seguridade Social e de Investimento das Estatais (Valores em R\$1,00)*

Emenda	Unidade Orçamentária	Funcional Programática	Ação + Subtítulo	E S F	F N T	G N D	M A	R P	Relatório Setorial	Acréscimo/ Cancelamento	Parecer CMO
<b>Autor: Lucas Redecker</b>											
40330004	26298 - Fundo Nacional de Desenvolvimento da Educação	12.368.5011.20RP.4774	Apoio à Infraestrutura para a Educação Básica / No Município de Campo Bom - RS	F	188	4	40	6	300.000	0	300.000
									<b>300.000</b>	<b>0</b>	<b>300.000</b>
40330005	53101 - Ministério do Desenvolvimento Regional - Administração Direta	15.451.2219.10ST.4740	Transporte Não Motorizado / No Município de Barra do Ribeiro - RS	F	188	4	40	6	250.000	0	250.000
									<b>250.000</b>	<b>0</b>	<b>250.000</b>
40330006	53101 - Ministério do Desenvolvimento Regional - Administração Direta	15.451.2217.1D73.4768	Apoio à Política Nacional de Desenvolvimento Urbano / No Município de Camaquã - RS	F	188	4	40	6	500.000	0	500.000
									<b>500.000</b>	<b>0</b>	<b>500.000</b>
40330007	36901 - Fundo Nacional de Saúde	10.302.5018.8535.5087	Estruturação de Unidades de Atenção Especializada em Saúde / No Município de São Gabriel - RS	S	188	4	41	6	300.000	0	300.000
									<b>300.000</b>	<b>0</b>	<b>300.000</b>
40330008	36901 - Fundo Nacional de Saúde	10.301.5019.2E89.5046	Incremento Temporário ao Custeio dos Serviços de Atenção Básica em Saúde para Cumprimento de Metas / No Município de Rio Pardo - RS	S	188	3	41	6	300.000	0	300.000
									<b>300.000</b>	<b>0</b>	<b>300.000</b>
40330009	22101 - Ministério da Agricultura, Pecuária e Abastecimento - Administração Direta	20.608.1031.20ZV.5099	Fomento ao Setor Agropecuário / No Município de São José dos Ausentes - RS	F	188	4	40	6	300.000	0	300.000
									<b>300.000</b>	<b>0</b>	<b>300.000</b>
40330010	55101 - Ministério da Cidadania - Administração Direta	13.392.5025.14U2.0043	Implantação, Instalação e Modernização de Espaços e Equipamentos Culturais / No Estado do Rio Grande do Sul	F	188	4	99	6	800.000	0	800.000
									<b>800.000</b>	<b>0</b>	<b>800.000</b>
40330011	55901 - Fundo Nacional de Assistência Social	08.244.5031.219G.0043	Estruturação da Rede de Serviços do Sistema Único de Assistência Social (SUAS) / No Estado do Rio Grande do Sul	S	188	4	99	6	250.000	0	250.000
									<b>250.000</b>	<b>0</b>	<b>250.000</b>
40330012	36901 - Fundo Nacional de Saúde	10.305.5023.2E87.0043	Controle da população de animais em situações excepcionais (castração e atenção veterinária - LDO 2020, art. 41) / No Estado do Rio Grande do Sul	S	188	4	99	6	160.000	0	160.000
									<b>160.000</b>	<b>0</b>	<b>160.000</b>
40330013	53101 - Ministério do Desenvolvimento Regional - Administração Direta	15.451.2217.1D73.0043	Apoio à Política Nacional de Desenvolvimento Urbano / No Estado do Rio Grande do Sul	F	188	4	99	6	500.000	0	500.000
									<b>500.000</b>	<b>0</b>	<b>500.000</b>
40330014	36901 - Fundo Nacional de Saúde	10.301.5019.8581.0043	Estruturação da Rede de Serviços de Atenção Básica de Saúde / No Estado do Rio Grande do Sul	S	188	4	99	6	100.000	0	100.000
									<b>100.000</b>	<b>0</b>	<b>100.000</b>

# Congresso Nacional - Comissão Mista de Planos, Orçamentos Públicos e Fiscalização

Relatoria Geral - Alterações da Proposta Orçamentária da União para 2020

Emendas à Despesa Individuais Aprovadas e Aprovadas Parcialmente por Autor

*Orçamentos Fiscal, da Seguridade Social e de Investimento das Estatais (Valores em R\$1,00)*

Emenda	Unidade Orçamentária	Funcional Programática	Ação + Subtítulo	E S F	F N T	G N D	M A	R P	Relatório Setorial	Acréscimo/ Cancelamento	Parecer CMO
<b>Autor: Lucas Redecker</b>											
40330015	26298 - Fundo Nacional de Desenvolvimento da Educação	12.368.5011.20RP.0043	Apoio à Infraestrutura para a Educação Básica / No Estado do Rio Grande do Sul	F	188	3	99	6	350.000	0	350.000
									<b>350.000</b>	<b>0</b>	<b>350.000</b>
40330016	36901 - Fundo Nacional de Saúde	10.301.5019.2E89.0043	Incremento Temporário ao Custeio dos Serviços de Atenção Básica em Saúde para Cumprimento de Metas / No Estado do Rio Grande do Sul	S	188	3	99	6	1.330.450	0	1.330.450
									<b>1.330.450</b>	<b>0</b>	<b>1.330.450</b>
40330017	55101 - Ministério da Cidadania - Administração Direta	27.811.5026.20JO.0043	Promoção e Apoio ao Desenvolvimento do Futebol Masculino e Feminino e Defesa dos Direitos do Torcedor / No Estado do Rio Grande do Sul	F	188	3	99	6	100.000	0	100.000
									<b>100.000</b>	<b>0</b>	<b>100.000</b>
40330018	53101 - Ministério do Desenvolvimento Regional - Administração Direta	15.244.2217.7K66.0043	Apoio a Projetos de Desenvolvimento Sustentável Local Integrado / No Estado do Rio Grande do Sul	F	188	4	99	6	250.000	0	250.000
									<b>250.000</b>	<b>0</b>	<b>250.000</b>
40330019	36901 - Fundo Nacional de Saúde	10.302.5018.2E90.0043	Incremento Temporário ao Custeio dos Serviços de Assistência Hospitalar e Ambulatorial para Cumprimento de Metas / No Estado do Rio Grande do Sul	S	188	3	99	6	1.200.000	0	1.200.000
									<b>1.200.000</b>	<b>0</b>	<b>1.200.000</b>
40330020	30101 - Ministério da Justiça e Segurança Pública - Administração Direta	06.181.5016.21BM.0043	Desenvolvimento de Políticas de Segurança Pública, Prevenção, e Enfrentamento à Criminalidade / No Estado do Rio Grande do Sul	F	188	4	99	6	100.000	0	100.000
									<b>100.000</b>	<b>0</b>	<b>100.000</b>
40330021	54101 - Ministério do Turismo - Administração Direta	23.695.2223.20Y3.0043	Promoção e Marketing do Turismo no Mercado Nacional / No Estado do Rio Grande do Sul	F	188	3	99	6	200.000	0	200.000
									<b>200.000</b>	<b>0</b>	<b>200.000</b>
40330022	22101 - Ministério da Agricultura, Pecuária e Abastecimento - Administração Direta	20.608.1031.20ZV.0043	Fomento ao Setor Agropecuário / No Estado do Rio Grande do Sul	F	188	4	99	6	1.100.000	0	1.100.000
									<b>1.100.000</b>	<b>0</b>	<b>1.100.000</b>
40330023	55101 - Ministério da Cidadania - Administração Direta	13.392.5025.20ZF.0043	Promoção e Fomento à Cultura Brasileira / No Estado do Rio Grande do Sul	F	188	3	99	6	200.000	0	200.000
									<b>200.000</b>	<b>0</b>	<b>200.000</b>
40330024	55101 - Ministério da Cidadania - Administração Direta	27.812.5026.5450.0043	Implantação e Modernização de Infraestrutura para Esporte Educacional, Recreativo e de Lazer / No Estado do Rio Grande do Sul	F	188	4	99	6	250.000	0	250.000
									<b>250.000</b>	<b>0</b>	<b>250.000</b>
40330025	22101 - Ministério da Agricultura, Pecuária e Abastecimento - Administração Direta	20.608.1031.20ZV.0043	Fomento ao Setor Agropecuário / No Estado do Rio Grande do Sul	F	188	4	30	6	500.000	0	500.000
									<b>500.000</b>	<b>0</b>	<b>500.000</b>
<b>Total Autor:</b>									<b>15.940.450</b>	<b>0</b>	<b>15.940.450</b>

# Congresso Nacional - Comissão Mista de Planos, Orçamentos Públicos e Fiscalização

Relatoria Geral - Alterações da Proposta Orçamentária da União para 2020  
Emendas à Despesa Individuais Aprovadas e Aprovadas Parcialmente por Autor

*Orçamentos Fiscal, da Seguridade Social e de Investimento das Estatais (Valores em R\$1,00)*

Emenda	Unidade Orçamentária	Funcional Programática	Ação + Subtítulo	E S F	F N T	G N D	M A	R P	Relatório Setorial	Acréscimo/ Cancelamento	Parecer CMO
<b>Autor: Lucas Vergilio</b>											
37040001	36901 - Fundo Nacional de Saúde	10.301.5019.2E89.0052	Incremento Temporário ao Custeio dos Serviços de Atenção Básica em Saúde para Cumprimento de Metas / No Estado de Goiás	S	188	3	99	6	3.500.000	0	3.500.000
									<b>3.500.000</b>	<b>0</b>	<b>3.500.000</b>
37040002	36901 - Fundo Nacional de Saúde	10.302.5018.2E90.0001	Incremento Temporário ao Custeio dos Serviços de Assistência Hospitalar e Ambulatorial para Cumprimento de Metas / Nacional	S	188	3	99	6	3.500.000	0	3.500.000
									<b>3.500.000</b>	<b>0</b>	<b>3.500.000</b>
37040003	36901 - Fundo Nacional de Saúde	10.302.5018.8535.0001	Estruturação de Unidades de Atenção Especializada em Saúde / Nacional	S	188	4	99	6	720.454	0	720.454
				S	188	3	99	6	250.000	0	250.000
									<b>970.454</b>	<b>0</b>	<b>970.454</b>
37040004	54101 - Ministério do Turismo - Administração Direta	23.695.2223.10V0.0052	Apoio a Projetos de Infraestrutura Turística / No Estado de Goiás	F	188	4	99	6	600.000	0	600.000
									<b>600.000</b>	<b>0</b>	<b>600.000</b>
37040005	53207 - Superintendência do Desenvolvimento do Centro-Oeste - SUDECO	15.244.2217.7K66.0052	Apoio a Projetos de Desenvolvimento Sustentável Local Integrado / No Estado de Goiás	F	188	4	99	6	1.350.000	0	1.350.000
									<b>1.350.000</b>	<b>0</b>	<b>1.350.000</b>
37040006	55901 - Fundo Nacional de Assistência Social	08.244.5031.219G.0052	Estruturação da Rede de Serviços do Sistema Único de Assistência Social (SUAS) / No Estado de Goiás	S	188	4	99	6	1.800.000	0	1.800.000
				S	188	3	99	6	800.000	0	800.000
									<b>2.600.000</b>	<b>0</b>	<b>2.600.000</b>
37040007	73101 - Recursos sob Supervisão do Ministério da Economia	28.845.0903.0EC2.0052	Transferências Especiais / No Estado de Goiás	F	188	4	99	6	1.400.000	0	1.400.000
				F	188	3	99	6	600.000	0	600.000
									<b>2.000.000</b>	<b>0</b>	<b>2.000.000</b>
37040008	81101 - Ministério da Mulher, da Família e dos Direitos Humanos - Administração Direta	14.422.5034.21AR.0052	Promoção e Defesa de Direitos para Todos / No Estado de Goiás	F	188	4	90	6	720.000	0	720.000
									<b>720.000</b>	<b>0</b>	<b>720.000</b>
37040009	30101 - Ministério da Justiça e Segurança Pública - Administração Direta	06.181.5016.21BM.0052	Desenvolvimento de Políticas de Segurança Pública, Prevenção, e Enfrentamento à Criminalidade / No Estado de Goiás	F	188	4	30	6	700.000	0	700.000
									<b>700.000</b>	<b>0</b>	<b>700.000</b>
<b>Total Autor:</b>									<b>15.940.454</b>	<b>0</b>	<b>15.940.454</b>
<b>Autor: Luciano Bivar</b>											
35390001	36901 - Fundo Nacional de Saúde	10.301.5019.2E89.0026	Incremento Temporário ao Custeio dos Serviços de Atenção Básica em Saúde para Cumprimento de Metas / No Estado de Pernambuco	S	188	3	99	6	2.900.000	0	2.900.000
									<b>2.900.000</b>	<b>0</b>	<b>2.900.000</b>

# Congresso Nacional - Comissão Mista de Planos, Orçamentos Públicos e Fiscalização

Relatoria Geral - Alterações da Proposta Orçamentária da União para 2020  
Emendas à Despesa Individuais Aprovadas e Aprovadas Parcialmente por Autor

*Orçamentos Fiscal, da Seguridade Social e de Investimento das Estatais (Valores em R\$1,00)*

Emenda	Unidade Orçamentária	Funcional Programática	Ação + Subtítulo	E S F	F N T	G N D	M A	R P	Relatório Setorial	Acréscimo/ Cancelamento	Parecer CMO
<b>Autor: Luciano Bivar</b>											
35390002	36901 - Fundo Nacional de Saúde	10.302.5018.2E90.0026	Incremento Temporário ao Custeio dos Serviços de Assistência Hospitalar e Ambulatorial para Cumprimento de Metas / No Estado de Pernambuco	S	188	3	99	6	3.070.228	0	3.070.228
									<b>3.070.228</b>	<b>0</b>	<b>3.070.228</b>
35390003	36901 - Fundo Nacional de Saúde	10.301.5019.8581.0026	Estruturação da Rede de Serviços de Atenção Básica de Saúde / No Estado de Pernambuco	S	188	4	41	6	2.000.000	0	2.000.000
									<b>2.000.000</b>	<b>0</b>	<b>2.000.000</b>
35390004	53101 - Ministério do Desenvolvimento Regional - Administração Direta	15.451.2217.1D73.0026	Apoio à Política Nacional de Desenvolvimento Urbano / No Estado de Pernambuco	F	188	4	40	6	4.089.458	0	4.089.458
									<b>4.089.458</b>	<b>0</b>	<b>4.089.458</b>
35390005	30101 - Ministério da Justiça e Segurança Pública - Administração Direta	06.181.5016.21BM.0026	Desenvolvimento de Políticas de Segurança Pública, Prevenção, e Enfrentamento à Criminalidade / No Estado de Pernambuco	F	188	4	40	6	1.600.000	0	1.600.000
									<b>1.600.000</b>	<b>0</b>	<b>1.600.000</b>
35390006	24101 - Ministério da Ciência, Tecnologia, Inovações e Comunicações - Administração Direta	19.126.2205.20V8.0026	Apoio a Iniciativas e Projetos de Inclusão Digital / No Estado de Pernambuco	F	188	3	99	6	840.000	0	840.000
									<b>840.000</b>	<b>0</b>	<b>840.000</b>
35390007	55101 - Ministério da Cidadania - Administração Direta	08.306.5033.2798.1576	Aquisição e Distribuição de Alimentos da Agricultura Familiar para Promoção da Segurança Alimentar e Nutricional / No Município de Araripina - PE	S	188	3	90	6	280.000	0	280.000
									<b>280.000</b>	<b>0</b>	<b>280.000</b>
35390008	81101 - Ministério da Mulher, da Família e dos Direitos Humanos - Administração Direta	14.422.5034.21AR.0026	Promoção e Defesa de Direitos para Todos / No Estado de Pernambuco	F	188	3	50	6	200.000	0	200.000
									<b>200.000</b>	<b>0</b>	<b>200.000</b>
35390009	52121 - Comando do Exército	05.301.0032.2E74.7022	Estruturação e Modernização de Unidades de Saúde das Forças Armadas / Hospital Militar de Área - No Município do Recife - PE	S	188	4	90	6	127.000	0	127.000
									<b>127.000</b>	<b>0</b>	<b>127.000</b>
35390010	52121 - Comando do Exército	05.122.0032.2000.0001	Administração da Unidade / Nacional	F	188	3	90	6	233.768	0	233.768
									<b>233.768</b>	<b>0</b>	<b>233.768</b>
35390011	30101 - Ministério da Justiça e Segurança Pública - Administração Direta	06.181.5016.21BM.0026	Desenvolvimento de Políticas de Segurança Pública, Prevenção, e Enfrentamento à Criminalidade / No Estado de Pernambuco	F	188	3	50	6	200.000	0	200.000
									<b>200.000</b>	<b>0</b>	<b>200.000</b>
35390012	30107 - Departamento de Polícia Rodoviária Federal	06.181.5016.154T.0026	Aprimoramento e Manutenção da Infraestrutura da Polícia Rodoviária Federal / No Estado de Pernambuco	F	188	4	90	6	400.000	0	400.000
									<b>400.000</b>	<b>0</b>	<b>400.000</b>

# Congresso Nacional - Comissão Mista de Planos, Orçamentos Públicos e Fiscalização

Relatoria Geral - Alterações da Proposta Orçamentária da União para 2020  
Emendas à Despesa Individuais Aprovadas e Aprovadas Parcialmente por Autor

*Orçamentos Fiscal, da Seguridade Social e de Investimento das Estatais (Valores em R\$1,00)*

Emenda	Unidade Orçamentária	Funcional Programática	Ação + Subtítulo	E S F	F N T	G N D	M A	R P	Relatório Setorial	Acréscimo/ Cancelamento	Parecer CMO
<b>Autor: Luciano Bivar</b>											
<b>Total Autor:</b>									<b>15.940.454</b>	<b>0</b>	<b>15.940.454</b>
<b>Autor: Luciano Ducci</b>											
37050001	55101 - Ministério da Cidadania - Administração Direta	27.812.5026.5450.0041	Implantação e Modernização de Infraestrutura para Esporte Educacional, Recreativo e de Lazer / No Estado do Paraná	F	188	4	99	6	1.000.000	0	1.000.000
									<b>1.000.000</b>	<b>0</b>	<b>1.000.000</b>
37050002	55901 - Fundo Nacional de Assistência Social	08.244.5031.219G.0041	Estruturação da Rede de Serviços do Sistema Único de Assistência Social (SUAS) / No Estado do Paraná	S	188	4	41	6	1.000.000	0	1.000.000
									600.000	0	600.000
									<b>1.600.000</b>	<b>0</b>	<b>1.600.000</b>
37050003	54101 - Ministério do Turismo - Administração Direta	23.695.2223.10V0.0041	Apoio a Projetos de Infraestrutura Turística / No Estado do Paraná	F	188	4	40	6	750.000	0	750.000
									<b>750.000</b>	<b>0</b>	<b>750.000</b>
37050004	36901 - Fundo Nacional de Saúde	10.301.5019.8581.0041	Estruturação da Rede de Serviços de Atenção Básica de Saúde / No Estado do Paraná	S	188	4	41	6	955.000	0	955.000
									<b>955.000</b>	<b>0</b>	<b>955.000</b>
37050005	36901 - Fundo Nacional de Saúde	10.302.5018.8535.0041	Estruturação de Unidades de Atenção Especializada em Saúde / No Estado do Paraná	S	188	4	99	6	9.540.000	0	9.540.000
									<b>9.540.000</b>	<b>0</b>	<b>9.540.000</b>
37050006	22101 - Ministério da Agricultura, Pecuária e Abastecimento - Administração Direta	20.608.1031.20ZV.0041	Fomento ao Setor Agropecuário / No Estado do Paraná	F	188	3	40	6	200.000	0	200.000
									<b>200.000</b>	<b>0</b>	<b>200.000</b>
37050007	81101 - Ministério da Mulher, da Família e dos Direitos Humanos - Administração Direta	14.422.5034.21AR.0041	Promoção e Defesa de Direitos para Todos / No Estado do Paraná	F	188	3	99	6	100.000	0	100.000
									<b>100.000</b>	<b>0</b>	<b>100.000</b>
37050008	26258 - Universidade Tecnológica Federal do Paraná	12.364.5013.8282.0041	Reestruturação e Modernização das Instituições Federais de Ensino Superior / No Estado do Paraná	F	188	4	90	6	100.000	0	100.000
									<b>100.000</b>	<b>0</b>	<b>100.000</b>
37050009	25915 - Fundo de Amparo ao Trabalhador	11.333.2210.20Z1.0041	Qualificação Social e Profissional de Trabalhadores / No Estado do Paraná	S	188	3	99	6	100.000	0	100.000
									<b>100.000</b>	<b>0</b>	<b>100.000</b>
37050010	36901 - Fundo Nacional de Saúde	10.301.5019.2E89.0041	Incremento Temporário ao Custeio dos Serviços de Atenção Básica em Saúde para Cumprimento de Metas / No Estado do Paraná	S	188	3	41	6	950.454	0	950.454
									<b>950.454</b>	<b>0</b>	<b>950.454</b>
37050011	36201 - Fundação Oswaldo Cruz	10.573.5021.6179.0041	Comunicação e Informações para a Educação em Saúde e em Ciência e Tecnologia / No Estado do Paraná	S	188	4	90	6	30.000	0	30.000
									70.000	0	70.000
									<b>100.000</b>	<b>0</b>	<b>100.000</b>

# Congresso Nacional - Comissão Mista de Planos, Orçamentos Públicos e Fiscalização

Relatoria Geral - Alterações da Proposta Orçamentária da União para 2020  
Emendas à Despesa Individuais Aprovadas e Aprovadas Parcialmente por Autor

*Orçamentos Fiscal, da Seguridade Social e de Investimento das Estatais (Valores em R\$1,00)*

Emenda	Unidade Orçamentária	Funcional Programática	Ação + Subtítulo	E S F	F N T	G N D	M A	R P	Relatório Setorial	Acréscimo/ Cancelamento	Parecer CMO
<b>Autor: Luciano Ducci</b>											
37050012	26443 - Empresa Brasileira de Serviços Hospitalares	12.302.5013.20RX.7002	Reestruturação e Modernização dos Hospitais Universitários Federais / Hospital de Clínicas da Universidade Federal do Paraná - No Estado do Paraná	S	188	4	90	6	405.000	0	405.000
									<b>405.000</b>	<b>0</b>	<b>405.000</b>
37050013	26443 - Empresa Brasileira de Serviços Hospitalares	12.302.5013.4086.7003	Funcionamento e Gestão de Instituições Hospitalares Federais / Hospital de Clínicas da Universidade Federal do Paraná - No Estado do Paraná	S	188	3	90	6	140.000	0	140.000
									<b>140.000</b>	<b>0</b>	<b>140.000</b>
<b>Total Autor:</b>									<b>15.940.454</b>	<b>0</b>	<b>15.940.454</b>
<b>Autor: Lucio Mosquini</b>											
37060001	36901 - Fundo Nacional de Saúde	10.301.5019.8581.0011	Estruturação da Rede de Serviços de Atenção Básica de Saúde / No Estado de Rondônia	S	188	4	99	6	1.000.000	0	1.000.000
									<b>1.000.000</b>	<b>0</b>	<b>1.000.000</b>
37060002	36901 - Fundo Nacional de Saúde	10.302.5018.8535.7019	Estruturação de Unidades de Atenção Especializada em Saúde / Casa de Saúde Santa Marcelina - No Estado de São Paulo	S	188	4	50	6	300.000	0	300.000
									<b>300.000</b>	<b>0</b>	<b>300.000</b>
37060003	52101 - Ministério da Defesa - Administração Direta	05.244.6012.1211.0011	Implementação de Infraestrutura Básica nos Municípios da Região do Calha Norte / No Estado de Rondônia	F	188	4	40	6	7.770.227	0	7.770.227
									<b>7.770.227</b>	<b>0</b>	<b>7.770.227</b>
37060004	36901 - Fundo Nacional de Saúde	10.302.5018.2E90.0035	Incremento Temporário ao Custeio dos Serviços de Assistência Hospitalar e Ambulatorial para Cumprimento de Metas / No Estado de São Paulo	S	188	3	31	6	100.000	0	100.000
									<b>100.000</b>	<b>0</b>	<b>100.000</b>
37060005	36901 - Fundo Nacional de Saúde	10.302.5018.2E90.0011	Incremento Temporário ao Custeio dos Serviços de Assistência Hospitalar e Ambulatorial para Cumprimento de Metas / No Estado de Rondônia	S	188	3	99	6	800.000	0	800.000
									<b>800.000</b>	<b>0</b>	<b>800.000</b>
37060006	36901 - Fundo Nacional de Saúde	10.302.5018.6148.0053	Assistência Médica Qualificada e Gratuita a Todos os Níveis da População e Desenvolvimento de Atividades Educacionais e de Pesquisa no Campo da Saúde - Rede SARAHA de Hospitais de Reabilitação / No Distrito Federal	S	188	3	90	6	100.000	0	100.000
									<b>100.000</b>	<b>0</b>	<b>100.000</b>
37060007	36901 - Fundo Nacional de Saúde	10.302.5018.2E90.0011	Incremento Temporário ao Custeio dos Serviços de Assistência Hospitalar e Ambulatorial para Cumprimento de Metas / No Estado de Rondônia	S	188	3	99	6	800.000	0	800.000
									<b>800.000</b>	<b>0</b>	<b>800.000</b>
37060008	36901 - Fundo Nacional de Saúde	10.302.5018.8535.0011	Estruturação de Unidades de Atenção Especializada em Saúde / No Estado de Rondônia	S	188	4	99	6	4.870.227	0	4.870.227
									<b>4.870.227</b>	<b>0</b>	<b>4.870.227</b>
37060009	22101 - Ministério da Agricultura, Pecuária e Abastecimento - Administração Direta	20.608.1031.20ZY.0011	Desenvolvimento Sustentável das Regiões Produtoras de Cacau / No Estado de Rondônia	F	188	4	30	6	100.000	0	100.000
									F 188 3 30 6	0	100.000
									<b>200.000</b>	<b>0</b>	<b>200.000</b>



# Congresso Nacional - Comissão Mista de Planos, Orçamentos Públicos e Fiscalização

Relatoria Geral - Alterações da Proposta Orçamentária da União para 2020

Emendas à Despesa Individuais Aprovadas e Aprovadas Parcialmente por Autor

*Orçamentos Fiscal, da Seguridade Social e de Investimento das Estatais (Valores em R\$1,00)*

Emenda	Unidade Orçamentária	Funcional Programática	Ação + Subtítulo	E S F	F N T	G N D	M A	R P	Relatório Setorial	Acréscimo/ Cancelamento	Parecer CMO
<b>Autor: Lucio Mosquini</b>											
<b>Total Autor:</b>									<b>15.940.454</b>	<b>0</b>	<b>15.940.454</b>
<b>Autor: Luis Carlos Heinze</b>											
41840001	22101 - Ministério da Agricultura, Pecuária e Abastecimento - Administração Direta	20.608.1031.20ZV.0043	Fomento ao Setor Agropecuário / No Estado do Rio Grande do Sul	F	188	4	40	6	1.714.227	0	1.714.227
									<b>1.714.227</b>	<b>0</b>	<b>1.714.227</b>
41840002	36901 - Fundo Nacional de Saúde	10.301.5019.2E89.0043	Incremento Temporário ao Custeio dos Serviços de Atenção Básica em Saúde para Cumprimento de Metas / No Estado do Rio Grande do Sul	S	188	3	99	6	300.000	0	300.000
									<b>300.000</b>	<b>0</b>	<b>300.000</b>
41840003	55903 - Fundo Nacional de Cultura	13.392.5025.20ZF.0043	Promoção e Fomento à Cultura Brasileira / No Estado do Rio Grande do Sul	F	188	3	30	6	2.000.000	0	2.000.000
									<b>2.000.000</b>	<b>0</b>	<b>2.000.000</b>
41840004	36901 - Fundo Nacional de Saúde	10.302.5018.8535.0043	Estruturação de Unidades de Atenção Especializada em Saúde / No Estado do Rio Grande do Sul	S	188	4	99	6	200.000	0	200.000
									<b>200.000</b>	<b>0</b>	<b>200.000</b>
41840005	55901 - Fundo Nacional de Assistência Social	08.244.5031.219G.0043	Estruturação da Rede de Serviços do Sistema Único de Assistência Social (SUAS) / No Estado do Rio Grande do Sul	S	188	4	40	6	756.000	0	756.000
									<b>756.000</b>	<b>0</b>	<b>756.000</b>
41840006	81101 - Ministério da Mulher, da Família e dos Direitos Humanos - Administração Direta	14.422.5034.21AR.0043	Promoção e Defesa de Direitos para Todos / No Estado do Rio Grande do Sul	F	188	4	90	6	600.000	0	600.000
									<b>600.000</b>	<b>0</b>	<b>600.000</b>
41840007	52131 - Comando da Marinha	05.152.6012.219D.0001	Adequação de Organizações Militares / Nacional	F	188	4	90	6	250.000	0	250.000
									<b>250.000</b>	<b>0</b>	<b>250.000</b>
41840008	55101 - Ministério da Cidadania - Administração Direta	13.392.5025.14U2.0001	Implantação, Instalação e Modernização de Espaços e Equipamentos Culturais / Nacional	F	188	4	99	6	250.000	0	250.000
									<b>250.000</b>	<b>0</b>	<b>250.000</b>
41840009	54101 - Ministério do Turismo - Administração Direta	23.695.2223.20Y3.0043	Promoção e Marketing do Turismo no Mercado Nacional / No Estado do Rio Grande do Sul	F	188	3	30	6	100.000	0	100.000
									<b>100.000</b>	<b>0</b>	<b>100.000</b>
41840010	55101 - Ministério da Cidadania - Administração Direta	27.812.5026.5450.0043	Implantação e Modernização de Infraestrutura para Esporte Educacional, Recreativo e de Lazer / No Estado do Rio Grande do Sul	F	188	4	40	6	1.000.000	0	1.000.000
									<b>1.000.000</b>	<b>0</b>	<b>1.000.000</b>
41840011	36901 - Fundo Nacional de Saúde	10.301.5019.20YL.0043	Estruturação de Academias da Saúde / No Estado do Rio Grande do Sul	S	188	4	40	6	200.000	0	200.000
									<b>200.000</b>	<b>0</b>	<b>200.000</b>
41840012	52111 - Comando da Aeronáutica	05.301.0032.2E74.0001	Estruturação e Modernização de Unidades de Saúde das Forças Armadas / Nacional	S	188	4	90	6	100.000	0	100.000
									<b>100.000</b>	<b>0</b>	<b>100.000</b>

# Congresso Nacional - Comissão Mista de Planos, Orçamentos Públicos e Fiscalização

Relatoria Geral - Alterações da Proposta Orçamentária da União para 2020  
Emendas à Despesa Individuais Aprovadas e Aprovadas Parcialmente por Autor

*Orçamentos Fiscal, da Seguridade Social e de Investimento das Estatais (Valores em R\$1,00)*

Emenda	Unidade Orçamentária	Funcional Programática	Ação + Subtítulo	E S F	F N T	G N D	M A	R P	Relatório Setorial	Acréscimo/ Cancelamento	Parecer CMO
<b>Autor: Luis Carlos Heinze</b>											
41840013	55903 - Fundo Nacional de Cultura	13.392.5025.20ZF.7013	Promoção e Fomento à Cultura Brasileira / Instituto Estadual de Cinema (IECINE) - Aquisição de Equipamentos de Som e Projeção para a Cinemateca Paulo Amorim - No Estado do Rio Grande do Sul	F	188	4	30	6	200.000	0	200.000
									<b>200.000</b>	<b>0</b>	<b>200.000</b>
41840014	53101 - Ministério do Desenvolvimento Regional - Administração Direta	15.451.2217.1D73.0043	Apoio à Política Nacional de Desenvolvimento Urbano / No Estado do Rio Grande do Sul	F	188	4	40	6	300.000	0	300.000
									<b>300.000</b>	<b>0</b>	<b>300.000</b>
41840015	36901 - Fundo Nacional de Saúde	10.302.5018.2E90.0043	Incremento Temporário ao Custeio dos Serviços de Assistência Hospitalar e Ambulatorial para Cumprimento de Metas / No Estado do Rio Grande do Sul	S	188	3	99	6	7.470.227	0	7.470.227
									<b>7.470.227</b>	<b>0</b>	<b>7.470.227</b>
41840016	55901 - Fundo Nacional de Assistência Social	08.244.5031.219G.0043	Estruturação da Rede de Serviços do Sistema Único de Assistência Social (SUAS) / No Estado do Rio Grande do Sul	S	188	3	41	6	500.000	0	500.000
									<b>500.000</b>	<b>0</b>	<b>500.000</b>
<b>Total Autor:</b>									<b>15.940.454</b>	<b>0</b>	<b>15.940.454</b>
<b>Autor: Luis Miranda</b>											
91030001	53101 - Ministério do Desenvolvimento Regional - Administração Direta	15.451.2217.1D73.7010	Apoio à Política Nacional de Desenvolvimento Urbano / DF-250 - No Distrito Federal	F	188	4	30	6	1.000.000	0	1.000.000
									<b>1.000.000</b>	<b>0</b>	<b>1.000.000</b>
91030002	53101 - Ministério do Desenvolvimento Regional - Administração Direta	15.451.2217.1D73.7009	Apoio à Política Nacional de Desenvolvimento Urbano / DF-285 - No Distrito Federal	F	188	4	30	6	1.000.000	0	1.000.000
									<b>1.000.000</b>	<b>0</b>	<b>1.000.000</b>
91030003	81101 - Ministério da Mulher, da Família e dos Direitos Humanos - Administração Direta	14.422.5034.21AR.0001	Promoção e Defesa de Direitos para Todos / Nacional	F	188	3	50	6	440.000	0	440.000
									<b>440.000</b>	<b>0</b>	<b>440.000</b>
91030004	53101 - Ministério do Desenvolvimento Regional - Administração Direta	15.451.2217.1D73.0053	Apoio à Política Nacional de Desenvolvimento Urbano / No Distrito Federal	F	188	4	30	6	3.030.227	0	3.030.227
									<b>3.030.227</b>	<b>0</b>	<b>3.030.227</b>
91030005	24101 - Ministério da Ciência, Tecnologia, Inovações e Comunicações - Administração Direta	19.573.2204.6702.0001	Apoio a Projetos e Eventos de Educação, Divulgação e Popularização da Pesquisa e Desenvolvimento / Nacional	F	188	3	90	6	1.500.000	0	1.500.000
									<b>1.500.000</b>	<b>0</b>	<b>1.500.000</b>

# Congresso Nacional - Comissão Mista de Planos, Orçamentos Públicos e Fiscalização

Relatoria Geral - Alterações da Proposta Orçamentária da União para 2020  
Emendas à Despesa Individuais Aprovadas e Aprovadas Parcialmente por Autor

*Orçamentos Fiscal, da Seguridade Social e de Investimento das Estatais (Valores em R\$1,00)*

Emenda	Unidade Orçamentária	Funcional Programática	Ação + Subtítulo	E S F	F N T	G N D	M A	R P	Relatório Setorial	Acréscimo/ Cancelamento	Parecer CMO
<b>Autor: Luis Miranda</b>											
91030006	55101 - Ministério da Cidadania - Administração Direta	13.392.5025.20ZF.0001	Promoção e Fomento à Cultura Brasileira / Nacional	F	188	3	50	6	1.000.000	0	1.000.000
									<b>1.000.000</b>	<b>0</b>	<b>1.000.000</b>
91030007	36901 - Fundo Nacional de Saúde	10.301.5019.8581.0053	Estruturação da Rede de Serviços de Atenção Básica de Saúde / No Distrito Federal	S	188	4	99	6	100.000	0	100.000
									<b>100.000</b>	<b>0</b>	<b>100.000</b>
91030008	36901 - Fundo Nacional de Saúde	10.302.5018.8535.0053	Estruturação de Unidades de Atenção Especializada em Saúde / No Distrito Federal	S	188	4	99	6	100.000	0	100.000
									<b>100.000</b>	<b>0</b>	<b>100.000</b>
91030009	36901 - Fundo Nacional de Saúde	10.302.5018.2E90.0053	Incremento Temporário ao Custeio dos Serviços de Assistência Hospitalar e Ambulatorial para Cumprimento de Metas / No Distrito Federal	S	188	3	31	6	7.670.227	0	7.670.227
									<b>7.670.227</b>	<b>0</b>	<b>7.670.227</b>
91030010	36901 - Fundo Nacional de Saúde	10.301.5019.2E89.0053	Incremento Temporário ao Custeio dos Serviços de Atenção Básica em Saúde para Cumprimento de Metas / No Distrito Federal	S	188	3	31	6	100.000	0	100.000
									<b>100.000</b>	<b>0</b>	<b>100.000</b>
<b>Total Autor:</b>									<b>15.940.454</b>	<b>0</b>	<b>15.940.454</b>
<b>Autor: Luis Tibé</b>											
27620001	30101 - Ministério da Justiça e Segurança Pública - Administração Direta	06.181.5016.21BM.0031	Desenvolvimento de Políticas de Segurança Pública, Prevenção, e Enfrentamento à Criminalidade / No Estado de Minas Gerais	F	188	4	99	6	150.000	0	150.000
									<b>150.000</b>	<b>0</b>	<b>150.000</b>
27620002	36901 - Fundo Nacional de Saúde	10.302.5018.2E90.0035	Incremento Temporário ao Custeio dos Serviços de Assistência Hospitalar e Ambulatorial para Cumprimento de Metas / No Estado de São Paulo	S	188	3	31	6	100.000	0	100.000
									<b>100.000</b>	<b>0</b>	<b>100.000</b>
27620003	26298 - Fundo Nacional de Desenvolvimento da Educação	12.368.5011.0509.0031	Apoio ao Desenvolvimento da Educação Básica / No Estado de Minas Gerais	F	188	3	99	6	1.000.000	0	1.000.000
									<b>1.000.000</b>	<b>0</b>	<b>1.000.000</b>
27620004	73101 - Recursos sob Supervisão do Ministério da Economia	28.845.0903.0EC2.0031	Transferências Especiais / No Estado de Minas Gerais	F	188	4	99	6	600.000	0	600.000
									<b>600.000</b>	<b>0</b>	<b>600.000</b>
27620005	36901 - Fundo Nacional de Saúde	10.302.5018.2E90.0031	Incremento Temporário ao Custeio dos Serviços de Assistência Hospitalar e Ambulatorial para Cumprimento de Metas / No Estado de Minas Gerais	S	188	3	99	6	5.500.000	0	5.500.000
									<b>5.500.000</b>	<b>0</b>	<b>5.500.000</b>
27620006	36901 - Fundo Nacional de Saúde	10.302.5018.8535.0031	Estruturação de Unidades de Atenção Especializada em Saúde / No Estado de Minas Gerais	S	188	4	99	6	1.200.000	0	1.200.000
									<b>1.200.000</b>	<b>0</b>	<b>1.200.000</b>

# Congresso Nacional - Comissão Mista de Planos, Orçamentos Públicos e Fiscalização

Relatoria Geral - Alterações da Proposta Orçamentária da União para 2020

Emendas à Despesa Individuais Aprovadas e Aprovadas Parcialmente por Autor

*Orçamentos Fiscal, da Seguridade Social e de Investimento das Estatais (Valores em R\$1,00)*

Emenda	Unidade Orçamentária	Funcional Programática	Ação + Subtítulo	E S F	F N T	G N D	M A	R P	Relatório Setorial	Acréscimo/ Cancelamento	Parecer CMO
<b>Autor: Luis Tibé</b>											
27620007	26238 - Universidade Federal de Minas Gerais	12.364.5013.20RK.0031	Funcionamento de Instituições Federais de Ensino Superior / No Estado de Minas Gerais	F	188	4	90	6	100.000	0	100.000
				F	188	3	90	6	100.000	0	100.000
									<b>200.000</b>	<b>0</b>	<b>200.000</b>
27620008	53201 - Companhia de Desenvolvimento dos Vales do São Francisco e do Parnaíba - CODEVASF	15.244.2217.7K66.0031	Apoio a Projetos de Desenvolvimento Sustentável Local Integrado / No Estado de Minas Gerais	F	188	4	90	6	2.000.000	0	2.000.000
									<b>2.000.000</b>	<b>0</b>	<b>2.000.000</b>
27620009	36901 - Fundo Nacional de Saúde	10.301.5019.2E89.0031	Incremento Temporário ao Custeio dos Serviços de Atenção Básica em Saúde para Cumprimento de Metas / No Estado de Minas Gerais	S	188	3	99	6	3.890.454	0	3.890.454
									<b>3.890.454</b>	<b>0</b>	<b>3.890.454</b>
27620010	55901 - Fundo Nacional de Assistência Social	08.244.5031.219G.0031	Estruturação da Rede de Serviços do Sistema Único de Assistência Social (SUAS) / No Estado de Minas Gerais	S	188	3	99	6	1.300.000	0	1.300.000
									<b>1.300.000</b>	<b>0</b>	<b>1.300.000</b>
<b>Total Autor:</b>									<b>15.940.454</b>	<b>0</b>	<b>15.940.454</b>
<b>Autor: Luisa Canziani</b>											
40340001	36901 - Fundo Nacional de Saúde	10.301.5019.2E89.0041	Incremento Temporário ao Custeio dos Serviços de Atenção Básica em Saúde para Cumprimento de Metas / No Estado do Paraná	S	188	3	41	6	8.370.000	0	8.370.000
									<b>8.370.000</b>	<b>0</b>	<b>8.370.000</b>
40340002	53101 - Ministério do Desenvolvimento Regional - Administração Direta	15.451.2217.1D73.0041	Apoio à Política Nacional de Desenvolvimento Urbano / No Estado do Paraná	F	188	4	40	6	3.350.000	0	3.350.000
									<b>3.350.000</b>	<b>0</b>	<b>3.350.000</b>
40340003	36901 - Fundo Nacional de Saúde	10.301.5019.8581.0041	Estruturação da Rede de Serviços de Atenção Básica de Saúde / No Estado do Paraná	S	188	4	41	6	590.000	0	590.000
									<b>590.000</b>	<b>0</b>	<b>590.000</b>
40340004	22101 - Ministério da Agricultura, Pecuária e Abastecimento - Administração Direta	20.608.1031.20ZV.0041	Fomento ao Setor Agropecuário / No Estado do Paraná	F	188	4	40	6	800.454	0	800.454
									<b>800.454</b>	<b>0</b>	<b>800.454</b>
40340005	24201 - Conselho Nacional de Desenvolvimento Científico e Tecnológico	19.571.2204.20US.4201	Fomento a Projetos, Programas e Redes de Pesquisa e Desenvolvimento (P&D) / No Município de Londrina - PR	F	188	4	50	6	100.000	0	100.000
				F	188	3	50	6	250.000	0	250.000
									<b>350.000</b>	<b>0</b>	<b>350.000</b>
40340006	55901 - Fundo Nacional de Assistência Social	08.244.5031.219G.0041	Estruturação da Rede de Serviços do Sistema Único de Assistência Social (SUAS) / No Estado do Paraná	S	188	3	41	6	100.000	0	100.000
									<b>100.000</b>	<b>0</b>	<b>100.000</b>

# Congresso Nacional - Comissão Mista de Planos, Orçamentos Públicos e Fiscalização

Relatoria Geral - Alterações da Proposta Orçamentária da União para 2020

Emendas à Despesa Individuais Aprovadas e Aprovadas Parcialmente por Autor

*Orçamentos Fiscal, da Seguridade Social e de Investimento das Estatais (Valores em R\$1,00)*

Emenda	Unidade Orçamentária	Funcional Programática	Ação + Subtítulo	E S F	F N T	G N D	M N A	R P	Relatório Setorial	Acréscimo/ Cancelamento	Parecer CMO
<b>Autor: Luisa Canziani</b>											
40340007	26432 - Instituto Federal do Paraná	12.363.5012.20RG.0041	Reestruturação e Modernização das Instituições da Rede Federal de Educação Profissional, Científica e Tecnológica / No Estado do Paraná	F	188	4	90	6	750.000	0	750.000
									<b>750.000</b>	<b>0</b>	<b>750.000</b>
40340008	24101 - Ministério da Ciência, Tecnologia, Inovações e Comunicações - Administração Direta	19.571.2204.212H.4201	Manutenção de Contrato de Gestão com Organizações Sociais (Lei nº 9.637, de 15 de maio de 1998) / No Município de Londrina - PR	F	188	4	50	6	500.000	0	500.000
									<b>500.000</b>	<b>0</b>	<b>500.000</b>
40340009	24201 - Conselho Nacional de Desenvolvimento Científico e Tecnológico	19.571.2204.20US.0041	Fomento a Projetos, Programas e Redes de Pesquisa e Desenvolvimento (P&D) / No Estado do Paraná	F	188	4	50	6	500.000	0	500.000
									<b>500.000</b>	<b>0</b>	<b>500.000</b>
40340010	26298 - Fundo Nacional de Desenvolvimento da Educação	12.368.5011.0E53.0041	Aquisição de Veículos para o Transporte Escolar da Educação Básica - Caminho da Escola / No Estado do Paraná	F	188	4	40	6	230.000	0	230.000
									<b>230.000</b>	<b>0</b>	<b>230.000</b>
40340011	36901 - Fundo Nacional de Saúde	10.302.5018.2E90.0041	Incremento Temporário ao Custeio dos Serviços de Assistência Hospitalar e Ambulatorial para Cumprimento de Metas / No Estado do Paraná	S	188	3	41	6	200.000	0	200.000
									<b>200.000</b>	<b>0</b>	<b>200.000</b>
40340012	24201 - Conselho Nacional de Desenvolvimento Científico e Tecnológico	19.571.2204.20US.0041	Fomento a Projetos, Programas e Redes de Pesquisa e Desenvolvimento (P&D) / No Estado do Paraná	F	188	4	50	6	200.000	0	200.000
									<b>200.000</b>	<b>0</b>	<b>200.000</b>
<b>Total Autor:</b>									<b>15.940.454</b>	<b>0</b>	<b>15.940.454</b>
<b>Autor: Luiz Antônio Corrêa</b>											
41140001	36901 - Fundo Nacional de Saúde	10.302.5018.8535.3283	Estruturação de Unidades de Atenção Especializada em Saúde / No Município de Bom Jardim - RJ	S	188	4	41	6	300.000	0	300.000
									<b>300.000</b>	<b>0</b>	<b>300.000</b>
41140002	55901 - Fundo Nacional de Assistência Social	08.244.5031.219G.3346	Estruturação da Rede de Serviços do Sistema Único de Assistência Social (SUAS) / No Município de São Gonçalo - RJ	S	188	3	40	6	200.000	0	200.000
									<b>200.000</b>	<b>0</b>	<b>200.000</b>
41140003	55101 - Ministério da Cidadania - Administração Direta	27.812.5026.5450.3274	Implantação e Modernização de Infraestrutura para Esporte Educacional, Recreativo e de Lazer / No Município de Angra dos Reis - RJ	F	188	3	40	6	300.000	0	300.000
									<b>300.000</b>	<b>0</b>	<b>300.000</b>
41140004	36901 - Fundo Nacional de Saúde	10.305.5023.2E87.3362	Controle da população de animais em situações excepcionais (castração e atenção veterinária - LDO 2020, art. 41) / No Município de Valença - RJ	S	188	4	40	6	150.000	0	150.000
									<b>150.000</b>	<b>0</b>	<b>150.000</b>

# Congresso Nacional - Comissão Mista de Planos, Orçamentos Públicos e Fiscalização

Relatoria Geral - Alterações da Proposta Orçamentária da União para 2020

Emendas à Despesa Individuais Aprovadas e Aprovadas Parcialmente por Autor

*Orçamentos Fiscal, da Seguridade Social e de Investimento das Estatais (Valores em R\$1,00)*

Emenda	Unidade Orçamentária	Funcional Programática	Ação + Subtítulo	E S F	F N T	G N D	M A	R P	Relatório Setorial	Acréscimo/ Cancelamento	Parecer CMO
<b>Autor: Luiz Antônio Corrêa</b>											
41140005	22101 - Ministério da Agricultura, Pecuária e Abastecimento - Administração Direta	20.608.1031.20ZV.3283	Fomento ao Setor Agropecuário / No Município de Bom Jardim - RJ	F	188	4	40	6	250.000	0	250.000
									<b>250.000</b>	<b>0</b>	<b>250.000</b>
41140006	55901 - Fundo Nacional de Assistência Social	08.244.5031.219G.3362	Estruturação da Rede de Serviços do Sistema Único de Assistência Social (SUAS) / No Município de Valença - RJ	S	188	3	40	6	100.000	0	100.000
									<b>100.000</b>	<b>0</b>	<b>100.000</b>
41140007	22101 - Ministério da Agricultura, Pecuária e Abastecimento - Administração Direta	20.608.1031.20ZV.3345	Fomento ao Setor Agropecuário / No Município de São Fidélis - RJ	F	188	4	40	6	300.000	0	300.000
									<b>300.000</b>	<b>0</b>	<b>300.000</b>
41140008	26298 - Fundo Nacional de Desenvolvimento da Educação	12.368.5011.0509.3317	Apoio ao Desenvolvimento da Educação Básica / No Município de Miguel Pereira - RJ	F	188	3	40	6	500.000	0	500.000
									<b>500.000</b>	<b>0</b>	<b>500.000</b>
41140009	54101 - Ministério do Turismo - Administração Direta	23.695.2223.10V0.3339	Apoio a Projetos de Infraestrutura Turística / No Município de Rio das Flores - RJ	F	188	4	40	6	590.454	0	590.454
									<b>590.454</b>	<b>0</b>	<b>590.454</b>
41140010	36901 - Fundo Nacional de Saúde	10.305.5023.2E87.3301	Controle da população de animais em situações excepcionais (castração e atenção veterinária - LDO 2020, art. 41) / No Município de Iguaba Grande - RJ	S	188	4	40	6	150.000	0	150.000
									<b>150.000</b>	<b>0</b>	<b>150.000</b>
41140011	36901 - Fundo Nacional de Saúde	10.301.5019.2E89.0033	Incremento Temporário ao Custeio dos Serviços de Atenção Básica em Saúde para Cumprimento de Metas / No Estado do Rio de Janeiro	S	188	3	41	6	3.800.000	0	3.800.000
									<b>3.800.000</b>	<b>0</b>	<b>3.800.000</b>
41140012	55101 - Ministério da Cidadania - Administração Direta	27.812.5026.20JP.0033	Desenvolvimento de Atividades e Apoio a Projetos e Eventos de Esporte, Educação, Lazer e Inclusão Social / No Estado do Rio de Janeiro	F	188	3	90	6	3.750.000	0	3.750.000
									<b>3.750.000</b>	<b>0</b>	<b>3.750.000</b>
41140013	55901 - Fundo Nacional de Assistência Social	08.244.5031.219G.3305	Estruturação da Rede de Serviços do Sistema Único de Assistência Social (SUAS) / No Município de Itaocara - RJ	S	188	3	40	6	100.000	0	100.000
									<b>100.000</b>	<b>0</b>	<b>100.000</b>
41140014	36901 - Fundo Nacional de Saúde	10.302.5018.8535.3353	Estruturação de Unidades de Atenção Especializada em Saúde / No Município de Sapucaia - RJ	S	188	4	41	6	200.000	0	200.000
									<b>200.000</b>	<b>0</b>	<b>200.000</b>
41140015	55101 - Ministério da Cidadania - Administração Direta	27.812.5026.5450.3362	Implantação e Modernização de Infraestrutura para Esporte Educacional, Recreativo e de Lazer / No Município de Valença - RJ	F	188	4	40	6	500.000	0	500.000
									<b>500.000</b>	<b>0</b>	<b>500.000</b>
41140016	36901 - Fundo Nacional de Saúde	10.302.5018.2E90.0033	Incremento Temporário ao Custeio dos Serviços de Assistência Hospitalar e Ambulatorial para Cumprimento de Metas / No Estado do Rio de Janeiro	S	188	3	41	6	4.200.000	0	4.200.000
									<b>4.200.000</b>	<b>0</b>	<b>4.200.000</b>

# Congresso Nacional - Comissão Mista de Planos, Orçamentos Públicos e Fiscalização

Relatoria Geral - Alterações da Proposta Orçamentária da União para 2020

Emendas à Despesa Individuais Aprovadas e Aprovadas Parcialmente por Autor

*Orçamentos Fiscal, da Seguridade Social e de Investimento das Estatais (Valores em R\$1,00)*

Emenda	Unidade Orçamentária	Funcional Programática	Ação + Subtítulo	E S F	F N T	G N D	M A	R P	Relatório Setorial	Acréscimo/ Cancelamento	Parecer CMO
<b>Autor: Luiz Antônio Corrêa</b>											
41140017	22101 - Ministério da Agricultura, Pecuária e Abastecimento - Administração Direta	20.608.1031.20ZV.3318	Fomento ao Setor Agropecuário / No Município de Miracema - RJ	F	188	4	40	6	250.000	0	250.000
									<b>250.000</b>	<b>0</b>	<b>250.000</b>
41140018	26298 - Fundo Nacional de Desenvolvimento da Educação	12.368.5011.20RP.3286	Apoio à Infraestrutura para a Educação Básica / No Município de Cachoeiras de Macacu - RJ	F	188	3	40	6	300.000	0	300.000
									<b>300.000</b>	<b>0</b>	<b>300.000</b>
<b>Total Autor:</b>									<b>15.940.454</b>	<b>0</b>	<b>15.940.454</b>
<b>Autor: Luiz Carlos</b>											
26740001	26286 - Fundação Universidade Federal do Amapá	12.364.5013.8282.7008	Reestruturação e Modernização das Instituições Federais de Ensino Superior / Campus Oiapoque - No Estado do Amapá	F	188	4	90	6	200.000	0	200.000
									<b>200.000</b>	<b>0</b>	<b>200.000</b>
26740002	81101 - Ministério da Mulher, da Família e dos Direitos Humanos - Administração Direta	14.422.5034.21AR.0016	Promoção e Defesa de Direitos para Todos / No Estado do Amapá	F	188	3	30	6	200.000	0	200.000
									<b>200.000</b>	<b>0</b>	<b>200.000</b>
26740003	26426 - Instituto Federal do Amapá	12.363.5012.20RG.0016	Reestruturação e Modernização das Instituições da Rede Federal de Educação Profissional, Científica e Tecnológica / No Estado do Amapá	F	188	4	90	6	170.000	0	170.000
									<b>170.000</b>	<b>0</b>	<b>170.000</b>
26740004	55901 - Fundo Nacional de Assistência Social	08.244.5031.219G.0016	Estruturação da Rede de Serviços do Sistema Único de Assistência Social (SUAS) / No Estado do Amapá	S	188	3	99	6	1.550.000	0	1.550.000
									<b>1.550.000</b>	<b>0</b>	<b>1.550.000</b>
26740005	24101 - Ministério da Ciência, Tecnologia, Inovações e Comunicações - Administração Direta	19.571.2204.215L.7000	Fomento a Pesquisa e Desenvolvimento Científico em Áreas Estratégicas / Instituto de Pesquisas Científicas e Tecnológicas do Estado do Amapá - No Estado do Amapá	F	188	4	30	6	250.000	0	250.000
									<b>250.000</b>	<b>0</b>	<b>250.000</b>
26740006	22101 - Ministério da Agricultura, Pecuária e Abastecimento - Administração Direta	20.606.1031.210V.7002	Promoção e Fortalecimento da Estruturação Produtiva da Agricultura Familiar, Pequenos e Médios Produtores Rurais / Sebrae - No Estado do Amapá	F	188	3	50	6	150.000	0	150.000
									<b>150.000</b>	<b>0</b>	<b>150.000</b>
26740007	30101 - Ministério da Justiça e Segurança Pública - Administração Direta	14.422.5015.2017.0016	Política Nacional de Justiça / No Estado do Amapá	F	188	4	30	6	200.000	0	200.000
									<b>200.000</b>	<b>0</b>	<b>200.000</b>
26740008	30101 - Ministério da Justiça e Segurança Pública - Administração Direta	14.422.5015.2017.0016	Política Nacional de Justiça / No Estado do Amapá	F	188	4	30	6	700.000	0	700.000
									<b>700.000</b>	<b>0</b>	<b>700.000</b>

# Congresso Nacional - Comissão Mista de Planos, Orçamentos Públicos e Fiscalização

Relatoria Geral - Alterações da Proposta Orçamentária da União para 2020  
Emendas à Despesa Individuais Aprovadas e Aprovadas Parcialmente por Autor

*Orçamentos Fiscal, da Seguridade Social e de Investimento das Estatais (Valores em R\$1,00)*

Emenda	Unidade Orçamentária	Funcional Programática	Ação + Subtítulo	E S F	F N T	G N D	M A	R P	Relatório Setorial	Acréscimo/ Cancelamento	Parecer CMO
<b>Autor: Luiz Carlos</b>											
26740009	30101 - Ministério da Justiça e Segurança Pública - Administração Direta	14.422.5015.2017.0016	Política Nacional de Justiça / No Estado do Amapá	F	188	4	30	6	600.000	0	600.000
									<b>600.000</b>	<b>0</b>	<b>600.000</b>
26740010	30101 - Ministério da Justiça e Segurança Pública - Administração Direta	06.181.5016.21BM.0016	Desenvolvimento de Políticas de Segurança Pública, Prevenção, e Enfrentamento à Criminalidade / No Estado do Amapá	F	188	4	30	6	450.000	0	450.000
									<b>450.000</b>	<b>0</b>	<b>450.000</b>
26740011	55101 - Ministério da Cidadania - Administração Direta	08.306.5033.2798.0016	Aquisição e Distribuição de Alimentos da Agricultura Familiar para Promoção da Segurança Alimentar e Nutricional / No Estado do Amapá	S	188	3	99	6	800.000	0	800.000
									<b>800.000</b>	<b>0</b>	<b>800.000</b>
26740012	24101 - Ministério da Ciência, Tecnologia, Inovações e Comunicações - Administração Direta	19.571.2204.215L.0016	Fomento a Pesquisa e Desenvolvimento Científico em Áreas Estratégicas / No Estado do Amapá	F	188	4	30	6	500.000	0	500.000
									<b>500.000</b>	<b>0</b>	<b>500.000</b>
26740013	22202 - Empresa Brasileira de Pesquisa Agropecuária - EMBRAPA	20.573.2203.8924.0001	Transferência de Tecnologias para a Inovação para a Agropecuária / Nacional	F	188	4	90	6	100.000	0	100.000
									100.000	0	100.000
									<b>200.000</b>	<b>0</b>	<b>200.000</b>
26740014	36901 - Fundo Nacional de Saúde	10.301.5019.8581.0402	Estruturação da Rede de Serviços de Atenção Básica de Saúde / No Município de Macapá - AP	S	188	4	41	6	4.580.000	0	4.580.000
									<b>4.580.000</b>	<b>0</b>	<b>4.580.000</b>
26740015	36901 - Fundo Nacional de Saúde	10.301.5019.2E89.0016	Incremento Temporário ao Custeio dos Serviços de Atenção Básica em Saúde para Cumprimento de Metas / No Estado do Amapá	S	188	3	41	6	3.390.454	0	3.390.454
									<b>3.390.454</b>	<b>0</b>	<b>3.390.454</b>
26740016	73101 - Recursos sob Supervisão do Ministério da Economia	28.845.0903.0EC2.0402	Transferências Especiais / No Município de Macapá - AP	F	188	4	40	6	2.000.000	0	2.000.000
									<b>2.000.000</b>	<b>0</b>	<b>2.000.000</b>
<b>Total Autor:</b>									<b>15.940.454</b>	<b>0</b>	<b>15.940.454</b>
<b>Autor: Luiz Carlos Motta</b>											
40350001	55901 - Fundo Nacional de Assistência Social	08.244.5031.219G.0035	Estruturação da Rede de Serviços do Sistema Único de Assistência Social (SUAS) / No Estado de São Paulo	S	188	4	99	6	1.000.000	0	1.000.000
									<b>1.000.000</b>	<b>0</b>	<b>1.000.000</b>
40350002	53101 - Ministério do Desenvolvimento Regional - Administração Direta	15.451.2217.1D73.3982	Apoio à Política Nacional de Desenvolvimento Urbano / No Município de Tupã - SP	F	188	4	40	6	940.454	0	940.454
									<b>940.454</b>	<b>0</b>	<b>940.454</b>



# Congresso Nacional - Comissão Mista de Planos, Orçamentos Públicos e Fiscalização

Relatoria Geral - Alterações da Proposta Orçamentária da União para 2020

Emendas à Despesa Individuais Aprovadas e Aprovadas Parcialmente por Autor

*Orçamentos Fiscal, da Seguridade Social e de Investimento das Estatais (Valores em R\$1,00)*

Emenda	Unidade Orçamentária	Funcional Programática	Ação + Subtítulo	E S F	F N T	G N D	M A	R P	Relatório Setorial	Acréscimo/ Cancelamento	Parecer CMO
<b>Autor: Luiz Carlos Motta</b>											
40350003	53101 - Ministério do Desenvolvimento Regional - Administração Direta	15.451.2217.1D73.0035	Apoio à Política Nacional de Desenvolvimento Urbano / No Estado de São Paulo	F	188	4	40	6	3.000.000	0	3.000.000
									<b>3.000.000</b>	<b>0</b>	<b>3.000.000</b>
40350004	55101 - Ministério da Cidadania - Administração Direta	27.812.5026.5450.0035	Implantação e Modernização de Infraestrutura para Esporte Educacional, Recreativo e de Lazer / No Estado de São Paulo	F	188	4	40	6	1.000.000	0	1.000.000
									<b>1.000.000</b>	<b>0</b>	<b>1.000.000</b>
40350005	36901 - Fundo Nacional de Saúde	10.302.5018.2E90.0035	Incremento Temporário ao Custeio dos Serviços de Assistência Hospitalar e Ambulatorial para Cumprimento de Metas / No Estado de São Paulo	S	188	3	99	6	6.000.000	0	6.000.000
									<b>6.000.000</b>	<b>0</b>	<b>6.000.000</b>
40350006	36901 - Fundo Nacional de Saúde	10.301.5019.2E89.0035	Incremento Temporário ao Custeio dos Serviços de Atenção Básica em Saúde para Cumprimento de Metas / No Estado de São Paulo	S	188	3	41	6	4.000.000	0	4.000.000
									<b>4.000.000</b>	<b>0</b>	<b>4.000.000</b>
<b>Total Autor:</b>									<b>15.940.454</b>	<b>0</b>	<b>15.940.454</b>
<b>Autor: Luiz do Carmo</b>											
40990001	36901 - Fundo Nacional de Saúde	10.301.5019.2E89.0052	Incremento Temporário ao Custeio dos Serviços de Atenção Básica em Saúde para Cumprimento de Metas / No Estado de Goiás	S	188	3	41	6	3.000.000	0	3.000.000
									<b>3.000.000</b>	<b>0</b>	<b>3.000.000</b>
40990002	36901 - Fundo Nacional de Saúde	10.301.5019.8581.0052	Estruturação da Rede de Serviços de Atenção Básica de Saúde / No Estado de Goiás	S	188	3	40	6	1.000.000	0	1.000.000
									<b>1.000.000</b>	<b>0</b>	<b>1.000.000</b>
40990003	36901 - Fundo Nacional de Saúde	10.302.5018.8535.0052	Estruturação de Unidades de Atenção Especializada em Saúde / No Estado de Goiás	S	188	4	40	6	3.970.454	0	3.970.454
									<b>3.970.454</b>	<b>0</b>	<b>3.970.454</b>
40990004	73101 - Recursos sob Supervisão do Ministério da Economia	28.845.0903.0EC2.0052	Transferências Especiais / No Estado de Goiás	F	188	4	40	6	7.970.000	0	7.970.000
									<b>7.970.000</b>	<b>0</b>	<b>7.970.000</b>
<b>Total Autor:</b>									<b>15.940.454</b>	<b>0</b>	<b>15.940.454</b>
<b>Autor: Luiz Flávio Gomes</b>											
41270001	36901 - Fundo Nacional de Saúde	10.302.5018.2E90.0035	Incremento Temporário ao Custeio dos Serviços de Assistência Hospitalar e Ambulatorial para Cumprimento de Metas / No Estado de São Paulo	S	188	3	99	6	7.540.454	0	7.540.454
									<b>7.540.454</b>	<b>0</b>	<b>7.540.454</b>
41270002	36901 - Fundo Nacional de Saúde	10.301.5019.2E89.0035	Incremento Temporário ao Custeio dos Serviços de Atenção Básica em Saúde para Cumprimento de Metas / No Estado de São Paulo	S	188	3	99	6	5.900.000	0	5.900.000
									<b>5.900.000</b>	<b>0</b>	<b>5.900.000</b>

# Congresso Nacional - Comissão Mista de Planos, Orçamentos Públicos e Fiscalização

Relatoria Geral - Alterações da Proposta Orçamentária da União para 2020

Emendas à Despesa Individuais Aprovadas e Aprovadas Parcialmente por Autor

*Orçamentos Fiscal, da Seguridade Social e de Investimento das Estatais (Valores em R\$1,00)*

Emenda	Unidade Orçamentária	Funcional Programática	Ação + Subtítulo	E S F	F N T	G N D	M A	R P	Relatório Setorial	Acréscimo/ Cancelamento	Parecer CMO
<b>Autor: Luiz Flávio Gomes</b>											
41270003	36901 - Fundo Nacional de Saúde	10.302.5018.8535.0035	Estruturação de Unidades de Atenção Especializada em Saúde / No Estado de São Paulo	S	188	4	99	6	450.000	0	450.000
									<b>450.000</b>	<b>0</b>	<b>450.000</b>
41270004	36901 - Fundo Nacional de Saúde	10.301.5019.8581.0035	Estruturação da Rede de Serviços de Atenção Básica de Saúde / No Estado de São Paulo	S	188	4	40	6	120.000	0	120.000
									<b>120.000</b>	<b>0</b>	<b>120.000</b>
41270005	26298 - Fundo Nacional de Desenvolvimento da Educação	12.368.5011.0509.3389	Apoio ao Desenvolvimento da Educação Básica / No Município de Andradina - SP	F	188	3	99	6	100.000	0	100.000
									<b>100.000</b>	<b>0</b>	<b>100.000</b>
41270006	26298 - Fundo Nacional de Desenvolvimento da Educação	12.368.5011.0509.3948	Apoio ao Desenvolvimento da Educação Básica / No Município de Sud Mennucci - SP	F	188	3	99	6	200.000	0	200.000
									<b>200.000</b>	<b>0</b>	<b>200.000</b>
41270007	55901 - Fundo Nacional de Assistência Social	08.244.5031.219G.0035	Estruturação da Rede de Serviços do Sistema Único de Assistência Social (SUAS) / No Estado de São Paulo	S	188	4	41	6	300.000	0	300.000
									600.000	0	600.000
									<b>900.000</b>	<b>0</b>	<b>900.000</b>
41270008	55101 - Ministério da Cidadania - Administração Direta	13.392.5025.20ZF.0035	Promoção e Fomento à Cultura Brasileira / No Estado de São Paulo	F	188	3	99	6	150.000	0	150.000
									<b>150.000</b>	<b>0</b>	<b>150.000</b>
41270009	44101 - Ministério do Meio Ambiente - Administração Direta	18.542.1043.21A9.0035	Implementação de Programas, Planos e Ações para Melhoria da Qualidade Ambiental Urbana / No Estado de São Paulo	F	188	3	71	6	280.000	0	280.000
									<b>280.000</b>	<b>0</b>	<b>280.000</b>
41270010	55101 - Ministério da Cidadania - Administração Direta	27.812.5026.5450.3787	Implantação e Modernização de Infraestrutura para Esporte Educacional, Recreativo e de Lazer / No Município de Pereira Barreto - SP	F	188	4	99	6	300.000	0	300.000
									<b>300.000</b>	<b>0</b>	<b>300.000</b>
<b>Total Autor:</b>									<b>15.940.454</b>	<b>0</b>	<b>15.940.454</b>
<b>Autor: Luiz Lima</b>											
41580001	55101 - Ministério da Cidadania - Administração Direta	27.812.5026.20JP.0033	Desenvolvimento de Atividades e Apoio a Projetos e Eventos de Esporte, Educação, Lazer e Inclusão Social / No Estado do Rio de Janeiro	F	188	3	50	6	5.196.454	0	5.196.454
									<b>5.196.454</b>	<b>0</b>	<b>5.196.454</b>
41580002	36901 - Fundo Nacional de Saúde	10.302.5018.8535.3322	Estruturação de Unidades de Atenção Especializada em Saúde / No Município de Nova Friburgo - RJ	S	188	4	41	6	500.000	0	500.000
									<b>500.000</b>	<b>0</b>	<b>500.000</b>
41580003	36901 - Fundo Nacional de Saúde	10.301.5019.2E89.0033	Incremento Temporário ao Custeio dos Serviços de Atenção Básica em Saúde para Cumprimento de Metas / No Estado do Rio de Janeiro	S	188	3	41	6	6.538.000	0	6.538.000
									<b>6.538.000</b>	<b>0</b>	<b>6.538.000</b>

# Congresso Nacional - Comissão Mista de Planos, Orçamentos Públicos e Fiscalização

Relatoria Geral - Alterações da Proposta Orçamentária da União para 2020  
Emendas à Despesa Individuais Aprovadas e Aprovadas Parcialmente por Autor

*Orçamentos Fiscal, da Seguridade Social e de Investimento das Estatais (Valores em R\$1,00)*

Emenda	Unidade Orçamentária	Funcional Programática	Ação + Subtítulo	E S F	F N T	G N D	M A	R P	Relatório Setorial	Acréscimo/ Cancelamento	Parecer CMO
<b>Autor: Luiz Lima</b>											
41580004	36901 - Fundo Nacional de Saúde	10.302.5018.2E90.0033	Incremento Temporário ao Custeio dos Serviços de Assistência Hospitalar e Ambulatorial para Cumprimento de Metas / No Estado do Rio de Janeiro	S	188	3	41	6	2.926.000	0	2.926.000
									<b>2.926.000</b>	<b>0</b>	<b>2.926.000</b>
41580005	22101 - Ministério da Agricultura, Pecuária e Abastecimento - Administração Direta	20.608.1031.20ZV.3322	Fomento ao Setor Agropecuário / No Município de Nova Friburgo - RJ	F	188	4	40	6	150.000	0	150.000
									<b>150.000</b>	<b>0</b>	<b>150.000</b>
41580006	36901 - Fundo Nacional de Saúde	10.301.5019.20YL.0033	Estruturação de Academias da Saúde / No Estado do Rio de Janeiro	S	188	4	41	6	630.000	0	630.000
									<b>630.000</b>	<b>0</b>	<b>630.000</b>
<b>Total Autor:</b>									<b>15.940.454</b>	<b>0</b>	<b>15.940.454</b>
<b>Autor: Luiz Nishimori</b>											
28740001	36901 - Fundo Nacional de Saúde	10.301.5019.8581.0041	Estruturação da Rede de Serviços de Atenção Básica de Saúde / No Estado do Paraná	S	188	4	41	6	300.000	0	300.000
									<b>300.000</b>	<b>0</b>	<b>300.000</b>
28740002	35101 - Ministério das Relações Exteriores - Administração Direta	07.211.2216.2015.0002	Serviços Consulares e de Assistência a Brasileiros no Exterior / Exterior	F	188	3	90	6	50.000	0	50.000
									<b>50.000</b>	<b>0</b>	<b>50.000</b>
28740003	30101 - Ministério da Justiça e Segurança Pública - Administração Direta	06.181.5016.21BM.0041	Desenvolvimento de Políticas de Segurança Pública, Prevenção, e Enfrentamento à Criminalidade / No Estado do Paraná	F	188	4	30	6	100.000	0	100.000
									<b>100.000</b>	<b>0</b>	<b>100.000</b>
28740004	55901 - Fundo Nacional de Assistência Social	08.244.5031.219G.0041	Estruturação da Rede de Serviços do Sistema Único de Assistência Social (SUAS) / No Estado do Paraná	S	188	4	41	6	670.000	0	670.000
									900.000	0	900.000
									<b>1.570.000</b>	<b>0</b>	<b>1.570.000</b>
28740005	22101 - Ministério da Agricultura, Pecuária e Abastecimento - Administração Direta	20.608.1031.20Y0.0041	Fomento à Produção Pesqueira e Aquícola / No Estado do Paraná	F	188	3	99	6	100.000	0	100.000
									<b>100.000</b>	<b>0</b>	<b>100.000</b>
28740006	36901 - Fundo Nacional de Saúde	10.302.5018.2E90.0041	Incremento Temporário ao Custeio dos Serviços de Assistência Hospitalar e Ambulatorial para Cumprimento de Metas / No Estado do Paraná	S	188	3	41	6	250.000	0	250.000
									200.000	0	200.000
									<b>450.000</b>	<b>0</b>	<b>450.000</b>
28740007	54101 - Ministério do Turismo - Administração Direta	23.695.2223.20Y3.4086	Promoção e Marketing do Turismo no Mercado Nacional / No Município de Cianorte - PR	F	188	3	40	6	100.000	0	100.000
									<b>100.000</b>	<b>0</b>	<b>100.000</b>

# Congresso Nacional - Comissão Mista de Planos, Orçamentos Públicos e Fiscalização

Relatoria Geral - Alterações da Proposta Orçamentária da União para 2020

Emendas à Despesa Individuais Aprovadas e Aprovadas Parcialmente por Autor

*Orçamentos Fiscal, da Seguridade Social e de Investimento das Estatais (Valores em R\$1,00)*

Emenda	Unidade Orçamentária	Funcional Programática	Ação + Subtítulo	E S F	F N T	G N D	M A	R P	Relatório Setorial	Acréscimo/ Cancelamento	Parecer CMO
<b>Autor: Luiz Nishimori</b>											
28740008	22101 - Ministério da Agricultura, Pecuária e Abastecimento - Administração Direta	20.608.1031.20ZV.0041	Fomento ao Setor Agropecuário / No Estado do Paraná	F	188	4	40	6	1.900.227	0	1.900.227
									<b>1.900.227</b>	<b>0</b>	<b>1.900.227</b>
28740009	36211 - Fundação Nacional de Saúde	10.511.2222.7656.0041	Implantação, Ampliação ou Melhoria de Ações e Serviços Sustentáveis de Saneamento Básico em Pequenas Comunidades Rurais (Localidades de Pequeno Porte) ou em Comunidades Tradicionais (Remanescentes de Quilombos) / No Estado do Paraná	S	188	4	40	6	1.500.000	0	1.500.000
									<b>1.500.000</b>	<b>0</b>	<b>1.500.000</b>
28740010	36211 - Fundação Nacional de Saúde	10.512.2222.10GG.0041	Implantação e Melhoria de Sistemas Públicos de Manejo de Resíduos Sólidos em Municípios de até 50.000 Habitantes, Exclusivo em Regiões Metropolitanas (RM) ou Regiões Integradas de Desenvolvimento Econômico (RIDE) / No Estado do Paraná	S	188	4	40	6	250.000	-250.000	0
									<b>250.000</b>	<b>-250.000</b>	<b>0</b>
28740010	36211 - Fundação Nacional de Saúde	10.512.2222.7XK8.0041	Implantação e Melhoria de Sistemas Públicos de Manejo de Resíduos Sólidos em Municípios com até 50.000 Habitantes / No Estado do Paraná	S	188	4	40	6	0	250.000	250.000
									<b>0</b>	<b>250.000</b>	<b>250.000</b>
28740011	26298 - Fundo Nacional de Desenvolvimento da Educação	12.368.5011.20RP.0041	Apoio à Infraestrutura para a Educação Básica / No Estado do Paraná	F	188	4	40	6	150.000	0	150.000
									<b>150.000</b>	<b>0</b>	<b>150.000</b>
28740012	36901 - Fundo Nacional de Saúde	10.301.5019.2E89.0041	Incremento Temporário ao Custeio dos Serviços de Atenção Básica em Saúde para Cumprimento de Metas / No Estado do Paraná	S	188	3	41	6	3.890.227	0	3.890.227
									<b>3.890.227</b>	<b>0</b>	<b>3.890.227</b>
28740013	36901 - Fundo Nacional de Saúde	10.302.5018.8535.0041	Estruturação de Unidades de Atenção Especializada em Saúde / No Estado do Paraná	S	188	4	30	6	100.000	0	100.000
									<b>100.000</b>	<b>0</b>	<b>100.000</b>
28740014	36901 - Fundo Nacional de Saúde	10.302.5018.8535.0041	Estruturação de Unidades de Atenção Especializada em Saúde / No Estado do Paraná	S	188	4	50	6	1.550.000	0	1.550.000
									180.000	0	180.000
									<b>1.730.000</b>	<b>0</b>	<b>1.730.000</b>
28740015	53101 - Ministério do Desenvolvimento Regional - Administração Direta	15.451.2217.1D73.0041	Apoio à Política Nacional de Desenvolvimento Urbano / No Estado do Paraná	F	188	4	40	6	250.000	0	250.000
									<b>250.000</b>	<b>0</b>	<b>250.000</b>
28740016	55901 - Fundo Nacional de Assistência Social	08.244.5031.219G.0041	Estruturação da Rede de Serviços do Sistema Único de Assistência Social (SUAS) / No Estado do Paraná	S	188	3	40	6	250.000	0	250.000
									<b>250.000</b>	<b>0</b>	<b>250.000</b>

# Congresso Nacional - Comissão Mista de Planos, Orçamentos Públicos e Fiscalização

Relatoria Geral - Alterações da Proposta Orçamentária da União para 2020

Emendas à Despesa Individuais Aprovadas e Aprovadas Parcialmente por Autor

*Orçamentos Fiscal, da Seguridade Social e de Investimento das Estatais (Valores em R\$1,00)*

Emenda	Unidade Orçamentária	Funcional Programática	Ação + Subtítulo	E S F	F N T	G N D	M A	R P	Relatório Setorial	Acréscimo/ Cancelamento	Parecer CMO
<b>Autor: Luiz Nishimori</b>											
28740017	25101 - Ministério da Economia - Administração Direta	23.691.2212.210C.0041	Promoção do Desenvolvimento de Micro e Pequenas Empresas, Microempreendedor Individual, Potencial Empreendedor e Artesanato / No Estado do Paraná	F	188	4	40	6	100.000	0	100.000
									<b>100.000</b>	<b>0</b>	<b>100.000</b>
28740018	54101 - Ministério do Turismo - Administração Direta	23.695.2223.10V0.0041	Apoio a Projetos de Infraestrutura Turística / No Estado do Paraná	F	188	4	40	6	500.000	0	500.000
									<b>500.000</b>	<b>0</b>	<b>500.000</b>
28740019	73101 - Recursos sob Supervisão do Ministério da Economia	28.845.0903.0EC2.0041	Transferências Especiais / No Estado do Paraná	F	188	4	40	6	1.950.000	0	1.950.000
									300.000	0	300.000
									<b>2.250.000</b>	<b>0</b>	<b>2.250.000</b>
28740020	55101 - Ministério da Cidadania - Administração Direta	27.812.5026.5450.0041	Implantação e Modernização de Infraestrutura para Esporte Educacional, Recreativo e de Lazer / No Estado do Paraná	F	188	4	40	6	400.000	0	400.000
									<b>400.000</b>	<b>0</b>	<b>400.000</b>
<b>Total Autor:</b>									<b>15.940.454</b>	<b>0</b>	<b>15.940.454</b>
<b>Autor: Luiz Philippe de Orleans e Bragança</b>											
40360001	30101 - Ministério da Justiça e Segurança Pública - Administração Direta	06.181.5016.21BM.0001	Desenvolvimento de Políticas de Segurança Pública, Prevenção, e Enfrentamento à Criminalidade / Nacional	F	188	4	99	6	1.440.454	0	1.440.454
									<b>1.440.454</b>	<b>0</b>	<b>1.440.454</b>
40360002	52111 - Comando da Aeronáutica	05.151.6012.151S.0001	Implantação do Programa Estratégico de Sistemas Espaciais / Nacional	F	188	4	90	6	1.000.000	0	1.000.000
									500.000	0	500.000
									<b>1.500.000</b>	<b>0</b>	<b>1.500.000</b>
40360003	36901 - Fundo Nacional de Saúde	10.301.5019.2E89.0035	Incremento Temporário ao Custeio dos Serviços de Atenção Básica em Saúde para Cumprimento de Metas / No Estado de São Paulo	S	188	3	41	6	8.000.000	0	8.000.000
									<b>8.000.000</b>	<b>0</b>	<b>8.000.000</b>
40360004	52121 - Comando do Exército	05.153.6012.14T4.0001	Implantação do Projeto Guarani / Nacional	F	188	4	90	6	1.500.000	0	1.500.000
									<b>1.500.000</b>	<b>0</b>	<b>1.500.000</b>
40360005	30101 - Ministério da Justiça e Segurança Pública - Administração Direta	06.181.5016.21BM.0035	Desenvolvimento de Políticas de Segurança Pública, Prevenção, e Enfrentamento à Criminalidade / No Estado de São Paulo	F	188	4	99	6	2.000.000	0	2.000.000
									<b>2.000.000</b>	<b>0</b>	<b>2.000.000</b>
40360006	52233 - Amazônia Azul Tecnologias de Defesa S.A. - AMAZUL	05.152.6012.211D.0001	Coordenação Técnica da Amazônia Azul Tecnologias de Defesa SA - AMAZUL / Nacional	F	188	4	90	6	1.500.000	0	1.500.000
									<b>1.500.000</b>	<b>0</b>	<b>1.500.000</b>
<b>Total Autor:</b>									<b>15.940.454</b>	<b>0</b>	<b>15.940.454</b>
<b>Autor: Luiza Erundina</b>											

# Congresso Nacional - Comissão Mista de Planos, Orçamentos Públicos e Fiscalização

Relatoria Geral - Alterações da Proposta Orçamentária da União para 2020

Emendas à Despesa Individuais Aprovadas e Aprovadas Parcialmente por Autor

*Orçamentos Fiscal, da Seguridade Social e de Investimento das Estatais (Valores em R\$1,00)*

Emenda	Unidade Orçamentária	Funcional Programática	Ação + Subtítulo	E S F	F N T	G N D	M A	R P	Relatório Setorial	Acréscimo/ Cancelamento	Parecer CMO
<b>Autor: Luiza Erundina</b>											
36110001	36901 - Fundo Nacional de Saúde	10.301.5019.8581.3998	Estruturação da Rede de Serviços de Atenção Básica de Saúde / No Município de Vargem Grande do Sul - SP	S	188	4	41	6	750.000	0	750.000
									<b>750.000</b>	<b>0</b>	<b>750.000</b>
36110002	36901 - Fundo Nacional de Saúde	10.302.5018.2E90.3928	Incremento Temporário ao Custeio dos Serviços de Assistência Hospitalar e Ambulatorial para Cumprimento de Metas / No Município de São Paulo - SP	S	188	3	41	6	1.000.000	0	1.000.000
									<b>1.000.000</b>	<b>0</b>	<b>1.000.000</b>
36110003	36901 - Fundo Nacional de Saúde	10.302.5018.2E90.0035	Incremento Temporário ao Custeio dos Serviços de Assistência Hospitalar e Ambulatorial para Cumprimento de Metas / No Estado de São Paulo	S	188	3	31	6	2.800.000	0	2.800.000
									<b>2.800.000</b>	<b>0</b>	<b>2.800.000</b>
36110004	36901 - Fundo Nacional de Saúde	10.302.5018.8535.7007	Estruturação de Unidades de Atenção Especializada em Saúde / Fundação Zerbini (Instituto do Coração - InCor) - No Estado de São Paulo	S	188	4	50	6	1.000.000	0	1.000.000
									<b>1.000.000</b>	<b>0</b>	<b>1.000.000</b>
36110005	36901 - Fundo Nacional de Saúde	10.302.5018.8535.0035	Estruturação de Unidades de Atenção Especializada em Saúde / No Estado de São Paulo	S	188	4	31	6	700.000	0	700.000
				S	188	3	31	6	1.200.000	0	1.200.000
									<b>1.900.000</b>	<b>0</b>	<b>1.900.000</b>
36110006	36901 - Fundo Nacional de Saúde	10.302.5018.2E90.3923	Incremento Temporário ao Custeio dos Serviços de Assistência Hospitalar e Ambulatorial para Cumprimento de Metas / No Município de São José dos Campos - SP	S	188	3	41	6	500.000	0	500.000
									<b>500.000</b>	<b>0</b>	<b>500.000</b>
36110007	36901 - Fundo Nacional de Saúde	10.302.5018.8535.1436	Estruturação de Unidades de Atenção Especializada em Saúde / No Município de João Pessoa - PB	S	188	4	50	6	500.000	0	500.000
				S	188	3	50	6	500.000	0	500.000
									<b>1.000.000</b>	<b>0</b>	<b>1.000.000</b>
36110008	26298 - Fundo Nacional de Desenvolvimento da Educação	12.364.5013.0048.0035	Apoio a Entidades de Ensino Superior Não Federais / No Estado de São Paulo	F	188	3	30	6	250.000	0	250.000
									<b>250.000</b>	<b>0</b>	<b>250.000</b>
36110009	26262 - Universidade Federal de São Paulo	12.364.5013.20RK.0035	Funcionamento de Instituições Federais de Ensino Superior / No Estado de São Paulo	F	188	4	90	6	2.000.000	0	2.000.000
									<b>2.000.000</b>	<b>0</b>	<b>2.000.000</b>
36110010	26298 - Fundo Nacional de Desenvolvimento da Educação	12.364.5013.0048.0035	Apoio a Entidades de Ensino Superior Não Federais / No Estado de São Paulo	F	188	4	40	6	300.000	0	300.000
				F	188	3	40	6	200.000	0	200.000
									<b>500.000</b>	<b>0</b>	<b>500.000</b>
36110011	26439 - Instituto Federal de São Paulo	12.363.5012.20RG.0035	Reestruturação e Modernização das Instituições da Rede Federal de Educação Profissional, Científica e Tecnológica / No Estado de São Paulo	F	188	4	90	6	940.454	0	940.454
									<b>940.454</b>	<b>0</b>	<b>940.454</b>

# Congresso Nacional - Comissão Mista de Planos, Orçamentos Públicos e Fiscalização

Relatoria Geral - Alterações da Proposta Orçamentária da União para 2020

Emendas à Despesa Individuais Aprovadas e Aprovadas Parcialmente por Autor

*Orçamentos Fiscal, da Seguridade Social e de Investimento das Estatais (Valores em R\$1,00)*

Emenda	Unidade Orçamentária	Funcional Programática	Ação + Subtítulo	E S F	F N T	G N D	M A	R P	Relatório Setorial	Acréscimo/ Cancelamento	Parecer CMO
<b>Autor: Luiza Erundina</b>											
36110012	26298 - Fundo Nacional de Desenvolvimento da Educação	12.364.5013.0048.3912	Apoio a Entidades de Ensino Superior Não Federais / No Município de São Carlos - SP	F	188	3	30	6	200.000	0	200.000
									<b>200.000</b>	<b>0</b>	<b>200.000</b>
36110013	26271 - Fundação Universidade de Brasília	12.364.5013.20GK.0053	Fomento às Ações de Graduação, Pós-Graduação, Ensino, Pesquisa e Extensão / No Distrito Federal	F	188	3	90	6	500.000	0	500.000
									<b>500.000</b>	<b>0</b>	<b>500.000</b>
36110014	81101 - Ministério da Mulher, da Família e dos Direitos Humanos - Administração Direta	14.422.5034.21AR.0001	Promoção e Defesa de Direitos para Todos / Nacional	F	188	3	50	6	500.000	0	500.000
									<b>500.000</b>	<b>0</b>	<b>500.000</b>
36110015	81101 - Ministério da Mulher, da Família e dos Direitos Humanos - Administração Direta	14.422.5034.218B.3928	Políticas de Igualdade e Enfrentamento à Violência contra as Mulheres / No Município de São Paulo - SP	F	188	3	99	6	200.000	0	200.000
									<b>200.000</b>	<b>0</b>	<b>200.000</b>
36110016	81101 - Ministério da Mulher, da Família e dos Direitos Humanos - Administração Direta	14.422.5034.218B.3928	Políticas de Igualdade e Enfrentamento à Violência contra as Mulheres / No Município de São Paulo - SP	F	188	3	99	6	200.000	0	200.000
									<b>200.000</b>	<b>0</b>	<b>200.000</b>
36110017	81101 - Ministério da Mulher, da Família e dos Direitos Humanos - Administração Direta	14.422.5034.218B.3928	Políticas de Igualdade e Enfrentamento à Violência contra as Mulheres / No Município de São Paulo - SP	F	188	3	99	6	200.000	0	200.000
									<b>200.000</b>	<b>0</b>	<b>200.000</b>
36110018	53101 - Ministério do Desenvolvimento Regional - Administração Direta	15.244.2217.7K66.0001	Apoio a Projetos de Desenvolvimento Sustentável Local Integrado / Nacional	F	188	4	99	6	250.000	0	250.000
									250.000	0	250.000
									<b>500.000</b>	<b>0</b>	<b>500.000</b>
36110019	54101 - Ministério do Turismo - Administração Direta	23.695.2223.10V0.1559	Apoio a Projetos de Infraestrutura Turística / No Município de Uiraúna - PB	F	188	4	40	6	600.000	0	600.000
									<b>600.000</b>	<b>0</b>	<b>600.000</b>
36110020	55903 - Fundo Nacional de Cultura	13.392.5025.20ZF.3922	Promoção e Fomento à Cultura Brasileira / No Município de São José do Rio Preto - SP	F	188	3	99	6	200.000	0	200.000
									<b>200.000</b>	<b>0</b>	<b>200.000</b>
36110021	55901 - Fundo Nacional de Assistência Social	08.244.5031.219G.3999	Estruturação da Rede de Serviços do Sistema Único de Assistência Social (SUAS) / No Município de Vargem Grande Paulista - SP	S	188	3	99	6	200.000	0	200.000
									<b>200.000</b>	<b>0</b>	<b>200.000</b>
<b>Total Autor:</b>									<b>15.940.454</b>	<b>0</b>	<b>15.940.454</b>
<b>Autor: Luizão Goulart</b>											

# Congresso Nacional - Comissão Mista de Planos, Orçamentos Públicos e Fiscalização

Relatoria Geral - Alterações da Proposta Orçamentária da União para 2020  
Emendas à Despesa Individuais Aprovadas e Aprovadas Parcialmente por Autor

*Orçamentos Fiscal, da Seguridade Social e de Investimento das Estatais (Valores em R\$1,00)*

Emenda	Unidade Orçamentária	Funcional Programática	Ação + Subtítulo	E S F	F N T	G N D	M A	R P	Relatório Setorial	Acréscimo/ Cancelamento	Parecer CMO
<b>Autor: Luizão Goulart</b>											
40600001	36901 - Fundo Nacional de Saúde	10.301.5019.2E89.4275	Incremento Temporário ao Custeio dos Serviços de Atenção Básica em Saúde para Cumprimento de Metas / No Município de Pinhais - PR	S	188	3	41	6	2.000.000	0	2.000.000
									<b>2.000.000</b>	<b>0</b>	<b>2.000.000</b>
40600002	36901 - Fundo Nacional de Saúde	10.301.5019.2E89.4280	Incremento Temporário ao Custeio dos Serviços de Atenção Básica em Saúde para Cumprimento de Metas / No Município de Piraquara - PR	S	188	3	41	6	1.700.000	0	1.700.000
									<b>1.700.000</b>	<b>0</b>	<b>1.700.000</b>
40600003	36901 - Fundo Nacional de Saúde	10.301.5019.2E89.4089	Incremento Temporário ao Custeio dos Serviços de Atenção Básica em Saúde para Cumprimento de Metas / No Município de Colombo - PR	S	188	3	41	6	500.000	0	500.000
									<b>500.000</b>	<b>0</b>	<b>500.000</b>
40600004	36901 - Fundo Nacional de Saúde	10.301.5019.2E89.4319	Incremento Temporário ao Custeio dos Serviços de Atenção Básica em Saúde para Cumprimento de Metas / No Município de Rio Branco do Sul - PR	S	188	3	41	6	350.000	0	350.000
									<b>350.000</b>	<b>0</b>	<b>350.000</b>
40600005	36901 - Fundo Nacional de Saúde	10.301.5019.2E89.4299	Incremento Temporário ao Custeio dos Serviços de Atenção Básica em Saúde para Cumprimento de Metas / No Município de Quatro Barras - PR	S	188	3	41	6	400.000	0	400.000
									<b>400.000</b>	<b>0</b>	<b>400.000</b>
40600006	36901 - Fundo Nacional de Saúde	10.301.5019.2E89.4180	Incremento Temporário ao Custeio dos Serviços de Atenção Básica em Saúde para Cumprimento de Metas / No Município de Jandaia do Sul - PR	S	188	3	41	6	300.000	0	300.000
									<b>300.000</b>	<b>0</b>	<b>300.000</b>
40600007	36901 - Fundo Nacional de Saúde	10.301.5019.2E89.4104	Incremento Temporário ao Custeio dos Serviços de Atenção Básica em Saúde para Cumprimento de Metas / No Município de Curitiba - PR	S	188	3	41	6	350.000	0	350.000
									<b>350.000</b>	<b>0</b>	<b>350.000</b>
40600008	36901 - Fundo Nacional de Saúde	10.301.5019.2E89.4032	Incremento Temporário ao Custeio dos Serviços de Atenção Básica em Saúde para Cumprimento de Metas / No Município de Araucária - PR	S	188	3	41	6	500.000	0	500.000
									<b>500.000</b>	<b>0</b>	<b>500.000</b>
40600009	36901 - Fundo Nacional de Saúde	10.301.5019.2E89.4070	Incremento Temporário ao Custeio dos Serviços de Atenção Básica em Saúde para Cumprimento de Metas / No Município de Campo Magro - PR	S	188	3	41	6	300.000	0	300.000
									<b>300.000</b>	<b>0</b>	<b>300.000</b>
40600010	36901 - Fundo Nacional de Saúde	10.301.5019.2E89.4119	Incremento Temporário ao Custeio dos Serviços de Atenção Básica em Saúde para Cumprimento de Metas / No Município de Fazenda Rio Grande - PR	S	188	3	41	6	270.227	0	270.227
									<b>270.227</b>	<b>0</b>	<b>270.227</b>
40600011	36901 - Fundo Nacional de Saúde	10.301.5019.2E89.4014	Incremento Temporário ao Custeio dos Serviços de Atenção Básica em Saúde para Cumprimento de Metas / No Município de Almirante Tamandaré - PR	S	188	3	41	6	200.000	0	200.000
									<b>200.000</b>	<b>0</b>	<b>200.000</b>



# Congresso Nacional - Comissão Mista de Planos, Orçamentos Públicos e Fiscalização

Relatoria Geral - Alterações da Proposta Orçamentária da União para 2020

Emendas à Despesa Individuais Aprovadas e Aprovadas Parcialmente por Autor

*Orçamentos Fiscal, da Seguridade Social e de Investimento das Estatais (Valores em R\$1,00)*

Emenda	Unidade Orçamentária	Funcional Programática	Ação + Subtítulo	E S F	F N T	G N D	M A	R P	Relatório Setorial	Acréscimo/ Cancelamento	Parecer CMO
<b>Autor: Luizão Goulart</b>											
40600012	36901 - Fundo Nacional de Saúde	10.301.5019.2E89.4192	Incremento Temporário ao Custeio dos Serviços de Atenção Básica em Saúde para Cumprimento de Metas / No Município de Kaloré - PR	S	188	3	41	6	200.000	0	200.000
									<b>200.000</b>	<b>0</b>	<b>200.000</b>
40600013	36901 - Fundo Nacional de Saúde	10.301.5019.2E89.4098	Incremento Temporário ao Custeio dos Serviços de Atenção Básica em Saúde para Cumprimento de Metas / No Município de Corumbataí do Sul - PR	S	188	3	41	6	200.000	0	200.000
									<b>200.000</b>	<b>0</b>	<b>200.000</b>
40600014	36901 - Fundo Nacional de Saúde	10.301.5019.2E89.4066	Incremento Temporário ao Custeio dos Serviços de Atenção Básica em Saúde para Cumprimento de Metas / No Município de Campina Grande do Sul - PR	S	188	3	41	6	300.000	0	300.000
									<b>300.000</b>	<b>0</b>	<b>300.000</b>
40600015	36901 - Fundo Nacional de Saúde	10.301.5019.8581.4360	Estruturação da Rede de Serviços de Atenção Básica de Saúde / No Município de São José dos Pinhais - PR	S	188	4	40	6	400.000	0	400.000
									<b>400.000</b>	<b>0</b>	<b>400.000</b>
40600016	26432 - Instituto Federal do Paraná	12.363.5012.20RL.7010	Funcionamento das Instituições da Rede Federal de Educação Profissional, Científica e Tecnológica / Campus de Pinhais - No Estado do Paraná	F	188	3	90	6	500.000	0	500.000
									<b>500.000</b>	<b>0</b>	<b>500.000</b>
40600017	26298 - Fundo Nacional de Desenvolvimento da Educação	12.368.5011.20RP.4275	Apoio à Infraestrutura para a Educação Básica / No Município de Pinhais - PR	F	188	4	40	6	2.000.000	0	2.000.000
									<b>2.000.000</b>	<b>0</b>	<b>2.000.000</b>
40600018	53101 - Ministério do Desenvolvimento Regional - Administração Direta	15.451.2217.1D73.4275	Apoio à Política Nacional de Desenvolvimento Urbano / No Município de Pinhais - PR	F	188	4	40	6	1.000.000	0	1.000.000
									<b>1.000.000</b>	<b>0</b>	<b>1.000.000</b>
40600019	53101 - Ministério do Desenvolvimento Regional - Administração Direta	15.244.2217.7K66.4299	Apoio a Projetos de Desenvolvimento Sustentável Local Integrado / No Município de Quatro Barras - PR	F	188	4	40	6	700.000	0	700.000
									<b>700.000</b>	<b>0</b>	<b>700.000</b>
40600020	53101 - Ministério do Desenvolvimento Regional - Administração Direta	15.244.2217.7K66.4066	Apoio a Projetos de Desenvolvimento Sustentável Local Integrado / No Município de Campina Grande do Sul - PR	F	188	4	40	6	420.227	0	420.227
									<b>420.227</b>	<b>0</b>	<b>420.227</b>
40600021	22101 - Ministério da Agricultura, Pecuária e Abastecimento - Administração Direta	20.608.1031.20ZV.4280	Fomento ao Setor Agropecuário / No Município de Piraquara - PR	F	188	4	40	6	1.000.000	0	1.000.000
									<b>1.000.000</b>	<b>0</b>	<b>1.000.000</b>
40600022	22101 - Ministério da Agricultura, Pecuária e Abastecimento - Administração Direta	20.608.1031.20ZV.4360	Fomento ao Setor Agropecuário / No Município de São José dos Pinhais - PR	F	188	4	40	6	900.000	0	900.000
									<b>900.000</b>	<b>0</b>	<b>900.000</b>

# Congresso Nacional - Comissão Mista de Planos, Orçamentos Públicos e Fiscalização

Relatoria Geral - Alterações da Proposta Orçamentária da União para 2020

Emendas à Despesa Individuais Aprovadas e Aprovadas Parcialmente por Autor

*Orçamentos Fiscal, da Seguridade Social e de Investimento das Estatais (Valores em R\$1,00)*

Emenda	Unidade Orçamentária	Funcional Programática	Ação + Subtítulo	E S F	F N T	G N D	M A	R P	Relatório Setorial	Acréscimo/ Cancelamento	Parecer CMO
<b>Autor: Luizão Goulart</b>											
40600023	22101 - Ministério da Agricultura, Pecuária e Abastecimento - Administração Direta	20.608.1031.20ZV.4089	Fomento ao Setor Agropecuário / No Município de Colombo - PR	F	188	4	40	6	800.000	0	800.000
									<b>800.000</b>	<b>0</b>	<b>800.000</b>
40600024	22101 - Ministério da Agricultura, Pecuária e Abastecimento - Administração Direta	20.608.1031.20ZV.4218	Fomento ao Setor Agropecuário / No Município de Mariluz - PR	F	188	4	40	6	350.000	0	350.000
									<b>350.000</b>	<b>0</b>	<b>350.000</b>
40600025	52121 - Comando do Exército	05.153.6012.14T5.0041	Implantação do Sistema Integrado de Monitoramento de Fronteiras - SISFRON / No Estado do Paraná	F	188	4	90	6	300.000	0	300.000
									<b>300.000</b>	<b>0</b>	<b>300.000</b>
<b>Total Autor:</b>									<b>15.940.454</b>	<b>0</b>	<b>15.940.454</b>
<b>Autor: Luizianne Lins</b>											
37100001	26233 - Universidade Federal do Ceará	12.364.5013.8282.0023	Reestruturação e Modernização das Instituições Federais de Ensino Superior / No Estado do Ceará	F	188	4	90	6	150.000	0	150.000
									<b>150.000</b>	<b>0</b>	<b>150.000</b>
37100002	24101 - Ministério da Ciência, Tecnologia, Inovações e Comunicações - Administração Direta	19.571.2204.212H.0001	Manutenção de Contrato de Gestão com Organizações Sociais (Lei nº 9.637, de 15 de maio de 1998) / Nacional	F	188	3	50	6	100.000	0	100.000
									<b>100.000</b>	<b>0</b>	<b>100.000</b>
37100003	81101 - Ministério da Mulher, da Família e dos Direitos Humanos - Administração Direta	14.422.5034.21AR.0023	Promoção e Defesa de Direitos para Todos / No Estado do Ceará	F	188	3	30	6	100.000	0	100.000
									<b>100.000</b>	<b>0</b>	<b>100.000</b>
37100004	26442 - Universidade da Integração Internacional da Lusofonia Afro-Brasileira	12.364.5013.8282.0023	Reestruturação e Modernização das Instituições Federais de Ensino Superior / No Estado do Ceará	F	188	4	90	6	250.000	0	250.000
									<b>250.000</b>	<b>0</b>	<b>250.000</b>
37100005	55101 - Ministério da Cidadania - Administração Direta	27.812.5026.20JP.1151	Desenvolvimento de Atividades e Apoio a Projetos e Eventos de Esporte, Educação, Lazer e Inclusão Social / No Município de São Gonçalo do Amarante - CE	F	188	3	40	6	100.000	0	100.000
									<b>100.000</b>	<b>0</b>	<b>100.000</b>
37100006	26233 - Universidade Federal do Ceará	12.364.5013.8282.0023	Reestruturação e Modernização das Instituições Federais de Ensino Superior / No Estado do Ceará	F	188	4	90	6	200.000	0	200.000
									<b>200.000</b>	<b>0</b>	<b>200.000</b>
37100007	26233 - Universidade Federal do Ceará	12.364.5013.20RK.0023	Funcionamento de Instituições Federais de Ensino Superior / No Estado do Ceará	F	188	3	90	6	100.000	0	100.000
									<b>100.000</b>	<b>0</b>	<b>100.000</b>

# Congresso Nacional - Comissão Mista de Planos, Orçamentos Públicos e Fiscalização

Relatoria Geral - Alterações da Proposta Orçamentária da União para 2020

Emendas à Despesa Individuais Aprovadas e Aprovadas Parcialmente por Autor

*Orçamentos Fiscal, da Seguridade Social e de Investimento das Estatais (Valores em R\$1,00)*

Emenda	Unidade Orçamentária	Funcional Programática	Ação + Subtítulo	E S F	F N T	G N D	M A	R P	Relatório Setorial	Acréscimo/ Cancelamento	Parecer CMO
<b>Autor: Luizianne Lins</b>											
37100008	55903 - Fundo Nacional de Cultura	13.392.5025.20ZF.1040	Promoção e Fomento à Cultura Brasileira / No Município de Crato - CE	F	188	3	40	6	150.000	0	150.000
									<b>150.000</b>	<b>0</b>	<b>150.000</b>
37100009	26233 - Universidade Federal do Ceará	12.364.5013.20RK.0023	Funcionamento de Instituições Federais de Ensino Superior / No Estado do Ceará	F	188	3	90	6	100.000	0	100.000
									<b>100.000</b>	<b>0</b>	<b>100.000</b>
37100010	36901 - Fundo Nacional de Saúde	10.302.5018.8535.1064	Estruturação de Unidades de Atenção Especializada em Saúde / No Município de Icapuí - CE	S	188	4	41	6	180.000	0	180.000
									<b>180.000</b>	<b>0</b>	<b>180.000</b>
37100011	81101 - Ministério da Mulher, da Família e dos Direitos Humanos - Administração Direta	14.422.5034.21AR.1066	Promoção e Defesa de Direitos para Todos / No Município de Iguatu - CE	F	188	3	40	6	120.000	0	120.000
									<b>120.000</b>	<b>0</b>	<b>120.000</b>
37100012	81101 - Ministério da Mulher, da Família e dos Direitos Humanos - Administração Direta	14.422.5034.21AR.0023	Promoção e Defesa de Direitos para Todos / No Estado do Ceará	F	188	3	50	6	150.000	0	150.000
									<b>150.000</b>	<b>0</b>	<b>150.000</b>
37100013	26449 - Universidade Federal do Cariri	12.364.5013.8282.0023	Reestruturação e Modernização das Instituições Federais de Ensino Superior / No Estado do Ceará	F	188	4	90	6	150.000	0	150.000
									<b>150.000</b>	<b>0</b>	<b>150.000</b>
37100014	36901 - Fundo Nacional de Saúde	10.301.5019.2E89.0023	Incremento Temporário ao Custeio dos Serviços de Atenção Básica em Saúde para Cumprimento de Metas / No Estado do Ceará	S	188	3	41	6	2.620.000	0	2.620.000
									<b>2.620.000</b>	<b>0</b>	<b>2.620.000</b>
37100015	26405 - Instituto Federal do Ceará	12.363.5012.2994.0023	Assistência aos Estudantes das Instituições Federais de Educação Profissional e Tecnológica / No Estado do Ceará	F	188	3	90	6	250.000	0	250.000
									<b>250.000</b>	<b>0</b>	<b>250.000</b>
37100016	36901 - Fundo Nacional de Saúde	10.302.5018.2E90.0023	Incremento Temporário ao Custeio dos Serviços de Assistência Hospitalar e Ambulatorial para Cumprimento de Metas / No Estado do Ceará	S	188	3	41	6	4.700.000	0	4.700.000
				S	188	3	31	6	4.930.454	0	4.930.454
									<b>9.630.454</b>	<b>0</b>	<b>9.630.454</b>
37100017	26233 - Universidade Federal do Ceará	12.364.5013.20RK.0023	Funcionamento de Instituições Federais de Ensino Superior / No Estado do Ceará	F	188	3	90	6	100.000	0	100.000
									<b>100.000</b>	<b>0</b>	<b>100.000</b>
37100018	36201 - Fundação Oswaldo Cruz	10.128.5021.20YD.0001	Educação e Formação em Saúde / Nacional	S	188	3	90	6	100.000	0	100.000
									<b>100.000</b>	<b>0</b>	<b>100.000</b>
37100019	55101 - Ministério da Cidadania - Administração Direta	11.334.5027.215F.0023	Fomento e Fortalecimento da Economia Solidária / No Estado do Ceará	F	188	3	90	6	200.000	0	200.000
									<b>200.000</b>	<b>0</b>	<b>200.000</b>

# Congresso Nacional - Comissão Mista de Planos, Orçamentos Públicos e Fiscalização

Relatoria Geral - Alterações da Proposta Orçamentária da União para 2020  
Emendas à Despesa Individuais Aprovadas e Aprovadas Parcialmente por Autor

*Orçamentos Fiscal, da Seguridade Social e de Investimento das Estatais (Valores em R\$1,00)*

Emenda	Unidade Orçamentária	Funcional Programática	Ação + Subtítulo	E S F	F N T	G N D	M A	R P	Relatório Setorial	Acréscimo/ Cancelamento	Parecer CMO
<b>Autor: Luizianne Lins</b>											
37100020	26298 - Fundo Nacional de Desenvolvimento da Educação	12.368.5011.0E53.1064	Aquisição de Veículos para o Transporte Escolar da Educação Básica - Caminho da Escola / No Município de Icapuí - CE	F	188	4	40	6	250.000	0	250.000
									<b>250.000</b>	<b>0</b>	<b>250.000</b>
37100021	22101 - Ministério da Agricultura, Pecuária e Abastecimento - Administração Direta	20.606.1031.210V.0001	Promoção e Fortalecimento da Estruturação Produtiva da Agricultura Familiar, Pequenos e Médios Produtores Rurais / Nacional	F	188	3	99	6	400.000	0	400.000
									<b>400.000</b>	<b>0</b>	<b>400.000</b>
37100022	36201 - Fundação Oswaldo Cruz	10.571.5020.21BF.0023	Pesquisa, Desenvolvimento Tecnológico e Inovação em Saúde / No Estado do Ceará	S	188	3	90	6	100.000	0	100.000
									<b>100.000</b>	<b>0</b>	<b>100.000</b>
37100023	26233 - Universidade Federal do Ceará	12.364.5013.20GK.0023	Fomento às Ações de Graduação, Pós-Graduação, Ensino, Pesquisa e Extensão / No Estado do Ceará	F	188	3	90	6	100.000	0	100.000
									<b>100.000</b>	<b>0</b>	<b>100.000</b>
37100024	26233 - Universidade Federal do Ceará	12.364.5013.8282.0023	Reestruturação e Modernização das Instituições Federais de Ensino Superior / No Estado do Ceará	F	188	4	90	6	140.000	0	140.000
									<b>140.000</b>	<b>0</b>	<b>140.000</b>
37100025	26405 - Instituto Federal do Ceará	12.363.5012.20RG.0023	Reestruturação e Modernização das Instituições da Rede Federal de Educação Profissional, Científica e Tecnológica / No Estado do Ceará	F	188	4	90	6	200.000	0	200.000
									<b>200.000</b>	<b>0</b>	<b>200.000</b>
<b>Total Autor:</b>									<b>15.940.454</b>	<b>0</b>	<b>15.940.454</b>
<b>Autor: Magda Mofatto</b>											
29350001	55101 - Ministério da Cidadania - Administração Direta	13.392.5025.20ZF.0052	Promoção e Fomento à Cultura Brasileira / No Estado de Goiás	F	188	3	40	6	200.000	0	200.000
									<b>200.000</b>	<b>0</b>	<b>200.000</b>
29350002	36901 - Fundo Nacional de Saúde	10.301.5019.2E89.0052	Incremento Temporário ao Custeio dos Serviços de Atenção Básica em Saúde para Cumprimento de Metas / No Estado de Goiás	S	188	3	41	6	910.000	0	910.000
									<b>910.000</b>	<b>0</b>	<b>910.000</b>
29350003	36901 - Fundo Nacional de Saúde	10.302.5018.2E90.0052	Incremento Temporário ao Custeio dos Serviços de Assistência Hospitalar e Ambulatorial para Cumprimento de Metas / No Estado de Goiás	S	188	3	41	6	2.285.000	0	2.285.000
									<b>2.285.000</b>	<b>0</b>	<b>2.285.000</b>
29350004	36901 - Fundo Nacional de Saúde	10.301.5019.20YL.0052	Estruturação de Academias da Saúde / No Estado de Goiás	S	188	4	41	6	2.346.000	0	2.346.000
									<b>2.346.000</b>	<b>0</b>	<b>2.346.000</b>
29350005	36901 - Fundo Nacional de Saúde	10.301.5019.8581.0052	Estruturação da Rede de Serviços de Atenção Básica de Saúde / No Estado de Goiás	S	188	4	41	6	4.002.454	0	4.002.454
									<b>4.002.454</b>	<b>0</b>	<b>4.002.454</b>

# Congresso Nacional - Comissão Mista de Planos, Orçamentos Públicos e Fiscalização

Relatoria Geral - Alterações da Proposta Orçamentária da União para 2020  
Emendas à Despesa Individuais Aprovadas e Aprovadas Parcialmente por Autor

*Orçamentos Fiscal, da Seguridade Social e de Investimento das Estatais (Valores em R\$1,00)*

Emenda	Unidade Orçamentária	Funcional Programática	Ação + Subtítulo	E S F	F N T	G N D	M A	R P	Relatório Setorial	Acréscimo/ Cancelamento	Parecer CMO
<b>Autor: Magda Mofatto</b>											
29350006	36901 - Fundo Nacional de Saúde	10.302.5018.8535.0052	Estruturação de Unidades de Atenção Especializada em Saúde / No Estado de Goiás	S	188	4	41	6	821.000	0	821.000
									<b>821.000</b>	<b>0</b>	<b>821.000</b>
29350007	52931 - Fundo Naval	05.125.6012.21BZ.0001	Prestação de Auxílios à Navegação / Nacional	F	188	4	90	6	300.000	0	300.000
									<b>300.000</b>	<b>0</b>	<b>300.000</b>
29350008	55901 - Fundo Nacional de Assistência Social	08.244.5031.219G.0052	Estruturação da Rede de Serviços do Sistema Único de Assistência Social (SUAS) / No Estado de Goiás	S	188	4	41	6	1.025.000	0	1.025.000
									<b>1.025.000</b>	<b>0</b>	<b>1.025.000</b>
29350009	54101 - Ministério do Turismo - Administração Direta	23.695.2223.20Y3.0052	Promoção e Marketing do Turismo no Mercado Nacional / No Estado de Goiás	F	188	3	40	6	601.000	0	601.000
									<b>601.000</b>	<b>0</b>	<b>601.000</b>
29350010	26298 - Fundo Nacional de Desenvolvimento da Educação	12.368.5011.0509.0052	Apoio ao Desenvolvimento da Educação Básica / No Estado de Goiás	F	188	3	40	6	240.000	0	240.000
									<b>240.000</b>	<b>0</b>	<b>240.000</b>
29350011	55101 - Ministério da Cidadania - Administração Direta	27.812.5026.5450.0052	Implantação e Modernização de Infraestrutura para Esporte Educacional, Recreativo e de Lazer / No Estado de Goiás	F	188	4	40	6	400.000	0	400.000
									<b>400.000</b>	<b>0</b>	<b>400.000</b>
29350012	22101 - Ministério da Agricultura, Pecuária e Abastecimento - Administração Direta	20.608.1031.20ZV.0052	Fomento ao Setor Agropecuário / No Estado de Goiás	F	188	4	40	6	600.000	0	600.000
									<b>600.000</b>	<b>0</b>	<b>600.000</b>
29350013	53201 - Companhia de Desenvolvimento dos Vales do São Francisco e do Parnaíba - CODEVASF	15.451.2217.1D73.0052	Apoio à Política Nacional de Desenvolvimento Urbano / No Estado de Goiás	F	188	4	90	6	500.000	0	500.000
									<b>500.000</b>	<b>0</b>	<b>500.000</b>
29350014	53201 - Companhia de Desenvolvimento dos Vales do São Francisco e do Parnaíba - CODEVASF	15.244.2217.7K66.0052	Apoio a Projetos de Desenvolvimento Sustentável Local Integrado / No Estado de Goiás	F	188	4	90	6	560.000	0	560.000
									<b>560.000</b>	<b>0</b>	<b>560.000</b>
29350015	53101 - Ministério do Desenvolvimento Regional - Administração Direta	15.451.2217.1D73.0052	Apoio à Política Nacional de Desenvolvimento Urbano / No Estado de Goiás	F	188	4	40	6	1.150.000	0	1.150.000
									<b>1.150.000</b>	<b>0</b>	<b>1.150.000</b>
<b>Total Autor:</b>									<b>15.940.454</b>	<b>0</b>	<b>15.940.454</b>
<b>Autor: Mailza Gomes</b>											

# Congresso Nacional - Comissão Mista de Planos, Orçamentos Públicos e Fiscalização

Relatoria Geral - Alterações da Proposta Orçamentária da União para 2020

Emendas à Despesa Individuais Aprovadas e Aprovadas Parcialmente por Autor

*Orçamentos Fiscal, da Seguridade Social e de Investimento das Estatais (Valores em R\$1,00)*

Emenda	Unidade Orçamentária	Funcional Programática	Ação + Subtítulo	E S F	F N T	G N D	M A	R P	Relatório Setorial	Acréscimo/ Cancelamento	Parecer CMO
<b>Autor: Mailza Gomes</b>											
<b>38920001</b>	<b>26101</b> - Ministério da Educação - Administração Direta	12.364.5013.15R3.0012	Apoio à Expansão, Reestruturação e Modernização das Instituições Federais de Ensino Superior / No Estado do Acre	F	188	4	90	6	250.000	0	250.000
									<b>250.000</b>	<b>0</b>	<b>250.000</b>
<b>38920002</b>	<b>55101</b> - Ministério da Cidadania - Administração Direta	27.812.5026.5450.0012	Implantação e Modernização de Infraestrutura para Esporte Educacional, Recreativo e de Lazer / No Estado do Acre	F	188	4	40	6	750.000	0	750.000
									<b>750.000</b>	<b>0</b>	<b>750.000</b>
<b>38920003</b>	<b>30101</b> - Ministério da Justiça e Segurança Pública - Administração Direta	14.422.5015.20I7.0012	Política Nacional de Justiça / No Estado do Acre	F	188	3	30	6	300.000	0	300.000
									<b>300.000</b>	<b>0</b>	<b>300.000</b>
<b>38920004</b>	<b>30101</b> - Ministério da Justiça e Segurança Pública - Administração Direta	06.181.5016.21BM.0012	Desenvolvimento de Políticas de Segurança Pública, Prevenção, e Enfrentamento à Criminalidade / No Estado do Acre	F	188	4	30	6	1.000.000	0	1.000.000
									<b>1.000.000</b>	<b>0</b>	<b>1.000.000</b>
<b>38920005</b>	<b>26425</b> - Instituto Federal do Acre	12.363.5012.21B3.0012	Fomento às Ações de Pesquisa, Extensão e Inovação nas Instituições da Rede Federal de Educação Profissional, Científica e Tecnológica / No Estado do Acre	F	188	4	90	6	125.000	0	125.000
				F	188	3	90	6	125.000	0	125.000
									<b>250.000</b>	<b>0</b>	<b>250.000</b>
<b>38920006</b>	<b>36901</b> - Fundo Nacional de Saúde	10.301.5019.8581.0012	Estruturação da Rede de Serviços de Atenção Básica de Saúde / No Estado do Acre	S	188	4	40	6	827.000	1.560.000	2.387.000
									<b>827.000</b>	<b>1.560.000</b>	<b>2.387.000</b>
<b>38920007</b>	<b>36901</b> - Fundo Nacional de Saúde	10.302.5018.2E90.0012	Incremento Temporário ao Custeio dos Serviços de Assistência Hospitalar e Ambulatorial para Cumprimento de Metas / No Estado do Acre	S	188	3	31	6	2.113.454	-58.000	2.055.454
									<b>2.113.454</b>	<b>-58.000</b>	<b>2.055.454</b>
<b>38920008</b>	<b>20415</b> - Empresa Brasil de Comunicação S.A. - EBC	24.722.4001.20B5.0012	Fortalecimento do Sistema Público de Radiodifusão e Comunicação / No Estado do Acre	F	188	4	30	6	600.000	0	600.000
									<b>600.000</b>	<b>0</b>	<b>600.000</b>
<b>38920009</b>	<b>36901</b> - Fundo Nacional de Saúde	10.302.5018.8535.0012	Estruturação de Unidades de Atenção Especializada em Saúde / No Estado do Acre	S	188	4	30	6	1.680.000	-1.502.000	178.000
				S	188	3	30	6	2.350.000	0	2.350.000
									<b>4.030.000</b>	<b>-1.502.000</b>	<b>2.528.000</b>
<b>38920010</b>	<b>36901</b> - Fundo Nacional de Saúde	10.301.5019.2E89.0012	Incremento Temporário ao Custeio dos Serviços de Atenção Básica em Saúde para Cumprimento de Metas / No Estado do Acre	S	188	3	41	6	800.000	0	800.000
									<b>800.000</b>	<b>0</b>	<b>800.000</b>
<b>38920011</b>	<b>52101</b> - Ministério da Defesa - Administração Direta	05.244.6012.1211.0012	Implementação de Infraestrutura Básica nos Municípios da Região do Calha Norte / No Estado do Acre	F	188	4	30	6	800.000	0	800.000
									<b>800.000</b>	<b>0</b>	<b>800.000</b>

# Congresso Nacional - Comissão Mista de Planos, Orçamentos Públicos e Fiscalização

Relatoria Geral - Alterações da Proposta Orçamentária da União para 2020  
Emendas à Despesa Individuais Aprovadas e Aprovadas Parcialmente por Autor

*Orçamentos Fiscal, da Seguridade Social e de Investimento das Estatais (Valores em R\$1,00)*

Emenda	Unidade Orçamentária	Funcional Programática	Ação + Subtítulo	E S F	F N T	G N D	M A	R P	Relatório Setorial	Acréscimo/ Cancelamento	Parecer CMO
<b>Autor: Mailza Gomes</b>											
38920012	36901 - Fundo Nacional de Saúde	10.302.5018.6148.0001	Assistência Médica Qualificada e Gratuita a Todos os Níveis da População e Desenvolvimento de Atividades Educacionais e de Pesquisa no Campo da Saúde – Rede SARAHA de Hospitais de Reabilitação / Nacional	S	188	3	90	6	200.000	0	200.000
									<b>200.000</b>	<b>0</b>	<b>200.000</b>
38920013	22101 - Ministério da Agricultura, Pecuária e Abastecimento - Administração Direta	20.608.1031.20ZV.0012	Fomento ao Setor Agropecuário / No Estado do Acre	F	188	4	99	6	540.000	0	540.000
				F	188	3	99	6	400.000	0	400.000
									<b>940.000</b>	<b>0</b>	<b>940.000</b>
38920014	52101 - Ministério da Defesa - Administração Direta	05.244.6012.1211.0012	Implementação de Infraestrutura Básica nos Municípios da Região do Calha Norte / No Estado do Acre	F	188	4	99	6	3.080.000	0	3.080.000
									<b>3.080.000</b>	<b>0</b>	<b>3.080.000</b>
<b>Total Autor:</b>									<b>15.940.454</b>	<b>0</b>	<b>15.940.454</b>
<b>Autor: Major Fabiana</b>											
41150001	36901 - Fundo Nacional de Saúde	10.301.5019.2E89.0033	Incremento Temporário ao Custeio dos Serviços de Atenção Básica em Saúde para Cumprimento de Metas / No Estado do Rio de Janeiro	S	188	3	41	6	7.970.138	0	7.970.138
									<b>7.970.138</b>	<b>0</b>	<b>7.970.138</b>
41150002	36901 - Fundo Nacional de Saúde	10.302.5018.2E90.0033	Incremento Temporário ao Custeio dos Serviços de Assistência Hospitalar e Ambulatorial para Cumprimento de Metas / No Estado do Rio de Janeiro	S	188	3	41	6	7.970.139	0	7.970.139
									<b>7.970.139</b>	<b>0</b>	<b>7.970.139</b>
<b>Total Autor:</b>									<b>15.940.277</b>	<b>0</b>	<b>15.940.277</b>
<b>Autor: Major Olimpio</b>											
92290001	55101 - Ministério da Cidadania - Administração Direta	13.392.5025.14U2.0001	Implantação, Instalação e Modernização de Espaços e Equipamentos Culturais / Nacional	F	188	4	99	6	250.000	0	250.000
									<b>250.000</b>	<b>0</b>	<b>250.000</b>
92290002	55901 - Fundo Nacional de Assistência Social	08.244.5031.219G.0035	Estruturação da Rede de Serviços do Sistema Único de Assistência Social (SUAS) / No Estado de São Paulo	S	188	4	99	6	150.000	0	150.000
				S	188	3	99	6	300.000	0	300.000
									<b>450.000</b>	<b>0</b>	<b>450.000</b>
92290003	55101 - Ministério da Cidadania - Administração Direta	27.812.5026.5450.0035	Implantação e Modernização de Infraestrutura para Esporte Educacional, Recreativo e de Lazer / No Estado de São Paulo	F	188	4	99	6	300.000	0	300.000
									<b>300.000</b>	<b>0</b>	<b>300.000</b>
92290004	30101 - Ministério da Justiça e Segurança Pública - Administração Direta	06.181.5016.21BM.0035	Desenvolvimento de Políticas de Segurança Pública, Prevenção, e Enfrentamento à Criminalidade / No Estado de São Paulo	F	188	4	99	6	2.180.454	0	2.180.454
									<b>2.180.454</b>	<b>0</b>	<b>2.180.454</b>
92290005	36901 - Fundo Nacional de Saúde	10.301.5019.8581.0035	Estruturação da Rede de Serviços de Atenção Básica de Saúde / No Estado de São Paulo	S	188	4	99	6	200.000	0	200.000
									<b>200.000</b>	<b>0</b>	<b>200.000</b>

# Congresso Nacional - Comissão Mista de Planos, Orçamentos Públicos e Fiscalização

Relatoria Geral - Alterações da Proposta Orçamentária da União para 2020

Emendas à Despesa Individuais Aprovadas e Aprovadas Parcialmente por Autor

*Orçamentos Fiscal, da Seguridade Social e de Investimento das Estatais (Valores em R\$1,00)*

Emenda	Unidade Orçamentária	Funcional Programática	Ação + Subtítulo	E S F	F N T	G N D	M N A	R P	Relatório Setorial	Acréscimo/ Cancelamento	Parecer CMO
<b>Autor: Major Olimpio</b>											
92290006	36901 - Fundo Nacional de Saúde	10.302.5018.8535.0035	Estruturação de Unidades de Atenção Especializada em Saúde / No Estado de São Paulo	S	188	4	99	6	2.110.000	0	2.110.000
									<b>2.110.000</b>	<b>0</b>	<b>2.110.000</b>
92290007	36901 - Fundo Nacional de Saúde	10.301.5019.2E89.0035	Incremento Temporário ao Custeio dos Serviços de Atenção Básica em Saúde para Cumprimento de Metas / No Estado de São Paulo	S	188	3	99	6	4.200.000	0	4.200.000
									<b>4.200.000</b>	<b>0</b>	<b>4.200.000</b>
92290008	36901 - Fundo Nacional de Saúde	10.302.5018.2E90.0035	Incremento Temporário ao Custeio dos Serviços de Assistência Hospitalar e Ambulatorial para Cumprimento de Metas / No Estado de São Paulo	S	188	3	99	6	6.250.000	0	6.250.000
									<b>6.250.000</b>	<b>0</b>	<b>6.250.000</b>
<b>Total Autor:</b>									<b>15.940.454</b>	<b>0</b>	<b>15.940.454</b>
<b>Autor: Manuel Marcos</b>											
41590001	53101 - Ministério do Desenvolvimento Regional - Administração Direta	15.451.2217.1D73.0012	Apoio à Política Nacional de Desenvolvimento Urbano / No Estado do Acre	F	188	3	30	6	300.000	0	300.000
									<b>300.000</b>	<b>0</b>	<b>300.000</b>
41590002	22101 - Ministério da Agricultura, Pecuária e Abastecimento - Administração Direta	20.608.1031.20ZV.0012	Fomento ao Setor Agropecuário / No Estado do Acre	F	188	4	40	6	750.000	0	750.000
									700.000	0	700.000
									<b>1.450.000</b>	<b>0</b>	<b>1.450.000</b>
41590003	26298 - Fundo Nacional de Desenvolvimento da Educação	12.368.5011.20RP.0012	Apoio à Infraestrutura para a Educação Básica / No Estado do Acre	F	188	4	40	6	1.400.000	0	1.400.000
									<b>1.400.000</b>	<b>0</b>	<b>1.400.000</b>
41590004	30101 - Ministério da Justiça e Segurança Pública - Administração Direta	14.422.5015.2334.0012	Proteção e Defesa do Consumidor / No Estado do Acre	F	188	4	30	6	600.000	0	600.000
									<b>600.000</b>	<b>0</b>	<b>600.000</b>
41590005	36901 - Fundo Nacional de Saúde	10.301.5019.2E89.0012	Incremento Temporário ao Custeio dos Serviços de Atenção Básica em Saúde para Cumprimento de Metas / No Estado do Acre	S	188	3	41	6	5.550.000	0	5.550.000
									<b>5.550.000</b>	<b>0</b>	<b>5.550.000</b>
41590006	52101 - Ministério da Defesa - Administração Direta	05.122.6012.20X6.0012	Desenvolvimento Sustentável da Região do Calha Norte / No Estado do Acre	F	188	4	99	6	300.000	0	300.000
									<b>300.000</b>	<b>0</b>	<b>300.000</b>
41590007	36901 - Fundo Nacional de Saúde	10.301.5019.8581.0012	Estruturação da Rede de Serviços de Atenção Básica de Saúde / No Estado do Acre	S	188	4	41	6	2.020.454	0	2.020.454
									<b>2.020.454</b>	<b>0</b>	<b>2.020.454</b>



# Congresso Nacional - Comissão Mista de Planos, Orçamentos Públicos e Fiscalização

Relatoria Geral - Alterações da Proposta Orçamentária da União para 2020  
Emendas à Despesa Individuais Aprovadas e Aprovadas Parcialmente por Autor

*Orçamentos Fiscal, da Seguridade Social e de Investimento das Estatais (Valores em R\$1,00)*

Emenda	Unidade Orçamentária	Funcional Programática	Ação + Subtítulo	E S F	F N T	G N D	M A	R P	Relatório Setorial	Acréscimo/ Cancelamento	Parecer CMO
<b>Autor: Manuel Marcos</b>											
41590008	81101 - Ministério da Mulher, da Família e dos Direitos Humanos - Administração Direta	14.422.5034.14XS.0012	Implementação da Casa da Mulher Brasileira e de Centros de Atendimento às Mulheres / No Estado do Acre	F	188	4	40	6	150.000	0	150.000
				F	188	3	40	6	150.000	0	150.000
									<b>300.000</b>	<b>0</b>	<b>300.000</b>
41590009	52101 - Ministério da Defesa - Administração Direta	05.244.6012.1211.0012	Implementação de Infraestrutura Básica nos Municípios da Região do Calha Norte / No Estado do Acre	F	188	4	99	6	2.000.000	0	2.000.000
									<b>2.000.000</b>	<b>0</b>	<b>2.000.000</b>
41590010	26298 - Fundo Nacional de Desenvolvimento da Educação	12.368.5011.0509.0012	Apoio ao Desenvolvimento da Educação Básica / No Estado do Acre	F	188	3	40	6	218.400	0	218.400
									<b>218.400</b>	<b>0</b>	<b>218.400</b>
41590011	55101 - Ministério da Cidadania - Administração Direta	27.812.5026.5450.0012	Implantação e Modernização de Infraestrutura para Esporte Educacional, Recreativo e de Lazer / No Estado do Acre	F	188	4	40	6	600.000	0	600.000
									<b>600.000</b>	<b>0</b>	<b>600.000</b>
41590012	36901 - Fundo Nacional de Saúde	10.302.5018.2E90.0035	Incremento Temporário ao Custeio dos Serviços de Assistência Hospitalar e Ambulatorial para Cumprimento de Metas / No Estado de São Paulo	S	188	3	31	6	500.000	0	500.000
									<b>500.000</b>	<b>0</b>	<b>500.000</b>
41590013	24101 - Ministério da Ciência, Tecnologia, Inovações e Comunicações - Administração Direta	19.126.2205.20V8.0012	Apoio a Iniciativas e Projetos de Inclusão Digital / No Estado do Acre	F	188	3	90	6	201.600	0	201.600
									<b>201.600</b>	<b>0</b>	<b>201.600</b>
41590014	55101 - Ministério da Cidadania - Administração Direta	13.392.5025.14U2.0001	Implantação, Instalação e Modernização de Espaços e Equipamentos Culturais / Nacional	F	188	4	99	6	500.000	0	500.000
									<b>500.000</b>	<b>0</b>	<b>500.000</b>
<b>Total Autor:</b>									<b>15.940.454</b>	<b>0</b>	<b>15.940.454</b>
<b>Autor: Mara Gabrilli</b>											
40940001	55901 - Fundo Nacional de Assistência Social	08.244.5031.219G.0035	Estruturação da Rede de Serviços do Sistema Único de Assistência Social (SUAS) / No Estado de São Paulo	S	188	3	99	6	2.000.000	0	2.000.000
									<b>2.000.000</b>	<b>0</b>	<b>2.000.000</b>
40940002	26298 - Fundo Nacional de Desenvolvimento da Educação	12.368.5011.0509.0035	Apoio ao Desenvolvimento da Educação Básica / No Estado de São Paulo	F	188	3	99	6	2.000.000	0	2.000.000
									<b>2.000.000</b>	<b>0</b>	<b>2.000.000</b>
40940003	36901 - Fundo Nacional de Saúde	10.302.5018.2E90.0035	Incremento Temporário ao Custeio dos Serviços de Assistência Hospitalar e Ambulatorial para Cumprimento de Metas / No Estado de São Paulo	S	188	3	99	6	6.490.454	0	6.490.454
									<b>6.490.454</b>	<b>0</b>	<b>6.490.454</b>
40940004	36901 - Fundo Nacional de Saúde	10.301.5019.2E89.0035	Incremento Temporário ao Custeio dos Serviços de Atenção Básica em Saúde para Cumprimento de Metas / No Estado de São Paulo	S	188	3	99	6	4.150.000	0	4.150.000
									<b>4.150.000</b>	<b>0</b>	<b>4.150.000</b>

# Congresso Nacional - Comissão Mista de Planos, Orçamentos Públicos e Fiscalização

Relatoria Geral - Alterações da Proposta Orçamentária da União para 2020

Emendas à Despesa Individuais Aprovadas e Aprovadas Parcialmente por Autor

*Orçamentos Fiscal, da Seguridade Social e de Investimento das Estatais (Valores em R\$1,00)*

Emenda	Unidade Orçamentária	Funcional Programática	Ação + Subtítulo	E S F	F N T	G N D	M A	R P	Relatório Setorial	Acréscimo/ Cancelamento	Parecer CMO
<b>Autor: Mara Gabrielli</b>											
40940005	81101 - Ministério da Mulher, da Família e dos Direitos Humanos - Administração Direta	14.422.5034.21AR.0041	Promoção e Defesa de Direitos para Todos / No Estado do Paraná	F	188	3	99	6	100.000	0	100.000
									<b>100.000</b>	<b>0</b>	<b>100.000</b>
40940006	26298 - Fundo Nacional de Desenvolvimento da Educação	12.364.5013.0048.0035	Apoio a Entidades de Ensino Superior Não Federais / No Estado de São Paulo	F	188	4	30	6	300.000	0	300.000
									<b>300.000</b>	<b>0</b>	<b>300.000</b>
40940007	81101 - Ministério da Mulher, da Família e dos Direitos Humanos - Administração Direta	14.422.5034.21AR.0001	Promoção e Defesa de Direitos para Todos / Nacional	F	188	3	90	6	300.000	0	300.000
									<b>300.000</b>	<b>0</b>	<b>300.000</b>
40940008	26445 - Hospital Universitário da UNIFESP	12.302.5013.20RX.0001	Reestruturação e Modernização dos Hospitais Universitários Federais / Nacional	S	188	4	90	6	300.000	0	300.000
									<b>300.000</b>	<b>0</b>	<b>300.000</b>
40940009	26101 - Ministério da Educação - Administração Direta	12.364.5013.219V.0001	Apoio ao Funcionamento das Instituições Federais de Educação Superior / Nacional	F	188	4	90	6	300.000	0	300.000
									<b>300.000</b>	<b>0</b>	<b>300.000</b>
<b>Total Autor:</b>									<b>15.940.454</b>	<b>0</b>	<b>15.940.454</b>
<b>Autor: Mara Rocha</b>											
40380001	36901 - Fundo Nacional de Saúde	10.302.5018.2E90.0035	Incremento Temporário ao Custeio dos Serviços de Assistência Hospitalar e Ambulatorial para Cumprimento de Metas / No Estado de São Paulo	S	188	3	31	6	250.000	0	250.000
									<b>250.000</b>	<b>0</b>	<b>250.000</b>
40380002	36211 - Fundação Nacional de Saúde	10.511.2222.7656.0167	Implantação, Ampliação ou Melhoria de Ações e Serviços Sustentáveis de Saneamento Básico em Pequenas Comunidades Rurais (Localidades de Pequeno Porte) ou em Comunidades Tradicionais (Remanescentes de Quilombos) / No Município de Rodrigues Alves - AC	S	188	4	40	6	260.000	0	260.000
									<b>260.000</b>	<b>0</b>	<b>260.000</b>
40380003	55101 - Ministério da Cidadania - Administração Direta	27.812.5026.5450.0166	Implantação e Modernização de Infraestrutura para Esporte Educacional, Recreativo e de Lazer / No Município de Rio Branco - AC	F	188	4	40	6	150.000	0	150.000
									<b>150.000</b>	<b>0</b>	<b>150.000</b>
40380004	22201 - Instituto Nacional de Colonização e Reforma Agrária - INCRA	20.127.1040.211C.0012	Reforma Agrária e Regularização Fundiária / No Estado do Acre	F	188	3	90	6	550.000	0	550.000
									<b>550.000</b>	<b>0</b>	<b>550.000</b>
40380005	55101 - Ministério da Cidadania - Administração Direta	27.812.5026.5450.0166	Implantação e Modernização de Infraestrutura para Esporte Educacional, Recreativo e de Lazer / No Município de Rio Branco - AC	F	188	4	40	6	100.000	0	100.000
									<b>100.000</b>	<b>0</b>	<b>100.000</b>

# Congresso Nacional - Comissão Mista de Planos, Orçamentos Públicos e Fiscalização

Relatoria Geral - Alterações da Proposta Orçamentária da União para 2020

Emendas à Despesa Individuais Aprovadas e Aprovadas Parcialmente por Autor

*Orçamentos Fiscal, da Seguridade Social e de Investimento das Estatais (Valores em R\$1,00)*

Emenda	Unidade Orçamentária	Funcional Programática	Ação + Subtítulo	E S F	F N T	G N D	M A	R P	Relatório Setorial	Acréscimo/ Cancelamento	Parecer CMO
<b>Autor: Mara Rocha</b>											
40380006	52101 - Ministério da Defesa - Administração Direta	05.244.6012.1211.0012	Implementação de Infraestrutura Básica nos Municípios da Região do Calha Norte / No Estado do Acre	F	188	4	99	6	2.855.227	0	2.855.227
									<b>2.855.227</b>	<b>0</b>	<b>2.855.227</b>
40380007	55101 - Ministério da Cidadania - Administração Direta	27.812.5026.5450.7008	Implantação e Modernização de Infraestrutura para Esporte Educacional, Recreativo e de Lazer / No Bairro Novo Calafate - No Município de Rio Branco - AC	F	188	4	40	6	350.000	0	350.000
									<b>350.000</b>	<b>0</b>	<b>350.000</b>
40380008	36901 - Fundo Nacional de Saúde	10.302.5018.8535.0012	Estruturação de Unidades de Atenção Especializada em Saúde / No Estado do Acre	S	188	4	31	6	2.000.000	0	2.000.000
									<b>2.000.000</b>	<b>0</b>	<b>2.000.000</b>
40380009	36901 - Fundo Nacional de Saúde	10.302.5018.8535.0012	Estruturação de Unidades de Atenção Especializada em Saúde / No Estado do Acre	S	188	4	30	6	500.000	0	500.000
									<b>500.000</b>	<b>0</b>	<b>500.000</b>
40380010	36901 - Fundo Nacional de Saúde	10.301.5019.2E89.0012	Incremento Temporário ao Custeio dos Serviços de Atenção Básica em Saúde para Cumprimento de Metas / No Estado do Acre	S	188	3	41	6	560.227	0	560.227
									<b>560.227</b>	<b>0</b>	<b>560.227</b>
40380011	30101 - Ministério da Justiça e Segurança Pública - Administração Direta	06.181.5016.21BM.0012	Desenvolvimento de Políticas de Segurança Pública, Prevenção, e Enfrentamento à Criminalidade / No Estado do Acre	F	188	4	30	6	365.000	0	365.000
									<b>365.000</b>	<b>0</b>	<b>365.000</b>
40380012	55101 - Ministério da Cidadania - Administração Direta	14.422.5032.20R9.0012	Prevenção de Uso de Drogas, Cuidados e Reinserção Social de Pessoas e Famílias que têm Problemas com Álcool e Outras Drogas / No Estado do Acre	F	188	3	50	6	300.000	0	300.000
									<b>300.000</b>	<b>0</b>	<b>300.000</b>
40380013	26298 - Fundo Nacional de Desenvolvimento da Educação	12.368.5011.20RP.0012	Apoio à Infraestrutura para a Educação Básica / No Estado do Acre	F	188	4	30	6	1.000.000	0	1.000.000
									F 188 3 30 6 1.000.000	0	1.000.000
									<b>2.000.000</b>	<b>0</b>	<b>2.000.000</b>
40380014	36901 - Fundo Nacional de Saúde	10.302.5018.8535.0012	Estruturação de Unidades de Atenção Especializada em Saúde / No Estado do Acre	S	188	4	31	6	1.400.000	0	1.400.000
									<b>1.400.000</b>	<b>0</b>	<b>1.400.000</b>
40380015	36901 - Fundo Nacional de Saúde	10.302.5018.8535.0012	Estruturação de Unidades de Atenção Especializada em Saúde / No Estado do Acre	S	188	4	31	6	3.000.000	0	3.000.000
									<b>3.000.000</b>	<b>0</b>	<b>3.000.000</b>
40380016	22201 - Instituto Nacional de Colonização e Reforma Agrária - INCRA	21.631.1040.211A.0012	Consolidação de Assentamentos Rurais / No Estado do Acre	F	188	4	90	6	800.000	0	800.000
									F 188 3 90 6 500.000	0	500.000
									<b>1.300.000</b>	<b>0</b>	<b>1.300.000</b>
<b>Total Autor:</b>									<b>15.940.454</b>	<b>0</b>	<b>15.940.454</b>

# Congresso Nacional - Comissão Mista de Planos, Orçamentos Públicos e Fiscalização

Relatoria Geral - Alterações da Proposta Orçamentária da União para 2020

Emendas à Despesa Individuais Aprovadas e Aprovadas Parcialmente por Autor

*Orçamentos Fiscal, da Seguridade Social e de Investimento das Estatais (Valores em R\$1,00)*

Emenda	Unidade Orçamentária	Funcional Programática	Ação + Subtítulo	E S F	F N T	G N D	M A	R P	Relatório Setorial	Acréscimo/ Cancelamento	Parecer CMO
<b>Autor: Marcel Van Hattem</b>											
<b>41160001</b>	<b>36901</b> - Fundo Nacional de Saúde	10.301.5019.2E89.0040	Incremento Temporário ao Custeio dos Serviços de Atenção Básica em Saúde para Cumprimento de Metas / Na Região Sul	S	188	3	41	6	1.470.227	0	1.470.227
									<b>1.470.227</b>	<b>0</b>	<b>1.470.227</b>
<b>41160002</b>	<b>30101</b> - Ministério da Justiça e Segurança Pública - Administração Direta	06.181.5016.21BM.0040	Desenvolvimento de Políticas de Segurança Pública, Prevenção, e Enfrentamento à Criminalidade / Na Região Sul	F	188	4	30	6	200.000	0	200.000
				F	188	3	30	6	300.000	0	300.000
									<b>500.000</b>	<b>0</b>	<b>500.000</b>
<b>41160003</b>	<b>53101</b> - Ministério do Desenvolvimento Regional - Administração Direta	15.451.2217.1D73.0040	Apoio à Política Nacional de Desenvolvimento Urbano / Na Região Sul	F	188	4	99	6	3.780.227	0	3.780.227
									<b>3.780.227</b>	<b>0</b>	<b>3.780.227</b>
<b>41160004</b>	<b>81101</b> - Ministério da Mulher, da Família e dos Direitos Humanos - Administração Direta	14.422.5034.21AR.0040	Promoção e Defesa de Direitos para Todos / Na Região Sul	F	188	4	99	6	200.000	0	200.000
				F	188	3	99	6	400.000	0	400.000
									<b>600.000</b>	<b>0</b>	<b>600.000</b>
<b>41160005</b>	<b>36901</b> - Fundo Nacional de Saúde	10.302.5018.2E90.0040	Incremento Temporário ao Custeio dos Serviços de Assistência Hospitalar e Ambulatorial para Cumprimento de Metas / Na Região Sul	S	188	3	99	6	5.000.000	0	5.000.000
									<b>5.000.000</b>	<b>0</b>	<b>5.000.000</b>
<b>41160006</b>	<b>30101</b> - Ministério da Justiça e Segurança Pública - Administração Direta	14.422.5015.20I7.0040	Política Nacional de Justiça / Na Região Sul	F	188	4	30	6	150.000	0	150.000
				F	188	3	30	6	150.000	0	150.000
									<b>300.000</b>	<b>0</b>	<b>300.000</b>
<b>41160007</b>	<b>30107</b> - Departamento de Polícia Rodoviária Federal	06.181.5016.2723.0040	Policiamento, Fiscalização, Combate à Criminalidade e Corrupção / Na Região Sul	F	188	4	90	6	290.000	0	290.000
									<b>290.000</b>	<b>0</b>	<b>290.000</b>
<b>41160008</b>	<b>30101</b> - Ministério da Justiça e Segurança Pública - Administração Direta	06.181.5016.21BM.0040	Desenvolvimento de Políticas de Segurança Pública, Prevenção, e Enfrentamento à Criminalidade / Na Região Sul	F	188	4	30	6	400.000	0	400.000
				F	188	3	30	6	100.000	0	100.000
									<b>500.000</b>	<b>0</b>	<b>500.000</b>
<b>41160009</b>	<b>36901</b> - Fundo Nacional de Saúde	10.302.5018.2E90.0040	Incremento Temporário ao Custeio dos Serviços de Assistência Hospitalar e Ambulatorial para Cumprimento de Metas / Na Região Sul	S	188	3	41	6	1.500.000	0	1.500.000
									<b>1.500.000</b>	<b>0</b>	<b>1.500.000</b>
<b>41160010</b>	<b>30101</b> - Ministério da Justiça e Segurança Pública - Administração Direta	06.181.5016.21BM.0040	Desenvolvimento de Políticas de Segurança Pública, Prevenção, e Enfrentamento à Criminalidade / Na Região Sul	F	188	4	30	6	800.000	0	800.000
				F	188	3	30	6	200.000	0	200.000
									<b>1.000.000</b>	<b>0</b>	<b>1.000.000</b>
<b>41160011</b>	<b>30101</b> - Ministério da Justiça e Segurança Pública - Administração Direta	06.181.5016.21BM.0040	Desenvolvimento de Políticas de Segurança Pública, Prevenção, e Enfrentamento à Criminalidade / Na Região Sul	F	188	4	30	6	200.000	0	200.000
				F	188	3	30	6	300.000	0	300.000
									<b>500.000</b>	<b>0</b>	<b>500.000</b>

# Congresso Nacional - Comissão Mista de Planos, Orçamentos Públicos e Fiscalização

Relatoria Geral - Alterações da Proposta Orçamentária da União para 2020

Emendas à Despesa Individuais Aprovadas e Aprovadas Parcialmente por Autor

*Orçamentos Fiscal, da Seguridade Social e de Investimento das Estatais (Valores em R\$1,00)*

Emenda	Unidade Orçamentária	Funcional Programática	Ação + Subtítulo	E S F	F N T	G N D	M A	R P	Relatório Setorial	Acréscimo/ Cancelamento	Parecer CMO
<b>Autor: Marcel Van Hattem</b>											
<b>41160012</b>	<b>30101</b> - Ministério da Justiça e Segurança Pública - Administração Direta	06.181.5016.21BM.004 0	Desenvolvimento de Políticas de Segurança Pública, Prevenção, e Enfrentamento à Criminalidade / Na Região Sul	F	188	4	30	6	400.000	0	400.000
				F	188	3	30	6	100.000	0	100.000
									<b>500.000</b>	<b>0</b>	<b>500.000</b>
<b>Total Autor:</b>									<b>15.940.454</b>	<b>0</b>	<b>15.940.454</b>
<b>Autor: Marcelo Aro</b>											
<b>37140001</b>	<b>22101</b> - Ministério da Agricultura, Pecuária e Abastecimento - Administração Direta	20.608.1031.20ZV.0031	Fomento ao Setor Agropecuário / No Estado de Minas Gerais	F	188	4	99	6	250.000	0	250.000
									<b>250.000</b>	<b>0</b>	<b>250.000</b>
<b>37140002</b>	<b>55901</b> - Fundo Nacional de Assistência Social	08.244.5031.219G.0031	Estruturação da Rede de Serviços do Sistema Único de Assistência Social (SUAS) / No Estado de Minas Gerais	S	188	3	99	6	800.000	0	800.000
									<b>800.000</b>	<b>0</b>	<b>800.000</b>
<b>37140003</b>	<b>26298</b> - Fundo Nacional de Desenvolvimento da Educação	12.368.5011.20RP.0031	Apoio à Infraestrutura para a Educação Básica / No Estado de Minas Gerais	F	188	4	99	6	500.000	0	500.000
									<b>500.000</b>	<b>0</b>	<b>500.000</b>
<b>37140004</b>	<b>26298</b> - Fundo Nacional de Desenvolvimento da Educação	12.368.5011.0E53.0031	Aquisição de Veículos para o Transporte Escolar da Educação Básica - Caminho da Escola / No Estado de Minas Gerais	F	188	4	99	6	180.454	0	180.454
									<b>180.454</b>	<b>0</b>	<b>180.454</b>
<b>37140005</b>	<b>26409</b> - Instituto Federal de Minas Gerais	12.363.5012.20RG.0031	Reestruturação e Modernização das Instituições da Rede Federal de Educação Profissional, Científica e Tecnológica / No Estado de Minas Gerais	F	188	4	90	6	100.000	0	100.000
									<b>100.000</b>	<b>0</b>	<b>100.000</b>
<b>37140006</b>	<b>44101</b> - Ministério do Meio Ambiente - Administração Direta	18.542.1043.21A9.0031	Implementação de Programas, Planos e Ações para Melhoria da Qualidade Ambiental Urbana / No Estado de Minas Gerais	F	188	4	99	6	300.000	0	300.000
									<b>300.000</b>	<b>0</b>	<b>300.000</b>
<b>37140007</b>	<b>53101</b> - Ministério do Desenvolvimento Regional - Administração Direta	15.451.2217.1D73.0031	Apoio à Política Nacional de Desenvolvimento Urbano / No Estado de Minas Gerais	F	188	4	99	6	750.000	0	750.000
									<b>750.000</b>	<b>0</b>	<b>750.000</b>
<b>37140008</b>	<b>36901</b> - Fundo Nacional de Saúde	10.302.5018.2E90.0031	Incremento Temporário ao Custeio dos Serviços de Assistência Hospitalar e Ambulatorial para Cumprimento de Metas / No Estado de Minas Gerais	S	188	3	99	6	900.000	0	900.000
									<b>900.000</b>	<b>0</b>	<b>900.000</b>
<b>37140009</b>	<b>36901</b> - Fundo Nacional de Saúde	10.301.5019.2E89.0031	Incremento Temporário ao Custeio dos Serviços de Atenção Básica em Saúde para Cumprimento de Metas / No Estado de Minas Gerais	S	188	3	99	6	4.750.000	0	4.750.000
									<b>4.750.000</b>	<b>0</b>	<b>4.750.000</b>

# Congresso Nacional - Comissão Mista de Planos, Orçamentos Públicos e Fiscalização

Relatoria Geral - Alterações da Proposta Orçamentária da União para 2020  
Emendas à Despesa Individuais Aprovadas e Aprovadas Parcialmente por Autor

*Orçamentos Fiscal, da Seguridade Social e de Investimento das Estatais (Valores em R\$1,00)*

Emenda	Unidade Orçamentária	Funcional Programática	Ação + Subtítulo	E S F	F N T	G N D	M A	R P	Relatório Setorial	Acréscimo/ Cancelamento	Parecer CMO
<b>Autor: Marcelo Aro</b>											
37140010	36901 - Fundo Nacional de Saúde	10.301.5019.8581.0031	Estruturação da Rede de Serviços de Atenção Básica de Saúde / No Estado de Minas Gerais	S	188	4	99	6	1.930.000	0	1.930.000
									<b>1.930.000</b>	<b>0</b>	<b>1.930.000</b>
37140011	36901 - Fundo Nacional de Saúde	10.302.5018.8535.0031	Estruturação de Unidades de Atenção Especializada em Saúde / No Estado de Minas Gerais	S	188	4	99	6	400.000	0	400.000
									<b>400.000</b>	<b>0</b>	<b>400.000</b>
37140012	30101 - Ministério da Justiça e Segurança Pública - Administração Direta	06.181.5016.21BM.0031	Desenvolvimento de Políticas de Segurança Pública, Prevenção, e Enfrentamento à Criminalidade / No Estado de Minas Gerais	F	188	4	99	6	180.000	0	180.000
									<b>180.000</b>	<b>0</b>	<b>180.000</b>
37140013	73101 - Recursos sob Supervisão do Ministério da Economia	28.845.0903.0EC2.0031	Transferências Especiais / No Estado de Minas Gerais	F	188	4	99	6	4.100.000	0	4.100.000
									<b>4.100.000</b>	<b>0</b>	<b>4.100.000</b>
37140014	54101 - Ministério do Turismo - Administração Direta	23.695.2223.10V0.0031	Apoio a Projetos de Infraestrutura Turística / No Estado de Minas Gerais	F	188	4	99	6	800.000	0	800.000
									<b>800.000</b>	<b>0</b>	<b>800.000</b>
<b>Total Autor:</b>									<b>15.940.454</b>	<b>0</b>	<b>15.940.454</b>
<b>Autor: Marcelo Brum</b>											
92350001	26298 - Fundo Nacional de Desenvolvimento da Educação	12.368.5011.0509.4934	Apoio ao Desenvolvimento da Educação Básica / No Município de Lajeado - RS	F	188	3	40	6	1.100.000	0	1.100.000
									<b>1.100.000</b>	<b>0</b>	<b>1.100.000</b>
92350002	55101 - Ministério da Cidadania - Administração Direta	27.812.5026.20JP.0043	Desenvolvimento de Atividades e Apoio a Projetos e Eventos de Esporte, Educação, Lazer e Inclusão Social / No Estado do Rio Grande do Sul	F	188	3	40	6	600.000	0	600.000
									<b>600.000</b>	<b>0</b>	<b>600.000</b>
92350003	36901 - Fundo Nacional de Saúde	10.302.5018.2E90.0043	Incremento Temporário ao Custeio dos Serviços de Assistência Hospitalar e Ambulatorial para Cumprimento de Metas / No Estado do Rio Grande do Sul	S	188	3	99	6	1.470.228	0	1.470.228
									<b>1.470.228</b>	<b>0</b>	<b>1.470.228</b>
92350004	53101 - Ministério do Desenvolvimento Regional - Administração Direta	15.451.2217.1D73.0043	Apoio à Política Nacional de Desenvolvimento Urbano / No Estado do Rio Grande do Sul	F	188	4	99	6	3.000.000	0	3.000.000
									<b>3.000.000</b>	<b>0</b>	<b>3.000.000</b>
92350005	52101 - Ministério da Defesa - Administração Direta	05.812.6011.20IG.0043	Apoio das Forças Armadas à Inclusão Social e à Valorização da Cidadania / No Estado do Rio Grande do Sul	F	188	3	90	6	100.000	0	100.000
									<b>100.000</b>	<b>0</b>	<b>100.000</b>
92350006	55901 - Fundo Nacional de Assistência Social	08.244.5031.219G.0043	Estruturação da Rede de Serviços do Sistema Único de Assistência Social (SUAS) / No Estado do Rio Grande do Sul	S	188	3	99	6	120.226	0	120.226
									<b>120.226</b>	<b>0</b>	<b>120.226</b>

# Congresso Nacional - Comissão Mista de Planos, Orçamentos Públicos e Fiscalização

Relatoria Geral - Alterações da Proposta Orçamentária da União para 2020  
Emendas à Despesa Individuais Aprovadas e Aprovadas Parcialmente por Autor

*Orçamentos Fiscal, da Seguridade Social e de Investimento das Estatais (Valores em R\$1,00)*

Emenda	Unidade Orçamentária	Funcional Programática	Ação + Subtítulo	E S F	F N T	G N D	M A	R P	Relatório Setorial	Acréscimo/ Cancelamento	Parecer CMO
<b>Autor: Marcelo Brum</b>											
92350007	36901 - Fundo Nacional de Saúde	10.302.5018.8535.0043	Estruturação de Unidades de Atenção Especializada em Saúde / No Estado do Rio Grande do Sul	S	188	4	99	6	200.000	0	200.000
									<b>200.000</b>	<b>0</b>	<b>200.000</b>
92350008	36901 - Fundo Nacional de Saúde	10.301.5019.2E89.0043	Incremento Temporário ao Custeio dos Serviços de Atenção Básica em Saúde para Cumprimento de Metas / No Estado do Rio Grande do Sul	S	188	3	41	6	3.050.000	0	3.050.000
									<b>3.050.000</b>	<b>0</b>	<b>3.050.000</b>
92350009	36901 - Fundo Nacional de Saúde	10.301.5019.8581.0043	Estruturação da Rede de Serviços de Atenção Básica de Saúde / No Estado do Rio Grande do Sul	S	188	4	41	6	3.250.000	0	3.250.000
									<b>3.250.000</b>	<b>0</b>	<b>3.250.000</b>
92350010	26298 - Fundo Nacional de Desenvolvimento da Educação	12.368.5011.20RP.0043	Apoio à Infraestrutura para a Educação Básica / No Estado do Rio Grande do Sul	F	188	4	99	6	2.050.000	0	2.050.000
									<b>2.050.000</b>	<b>0</b>	<b>2.050.000</b>
92350011	81101 - Ministério da Mulher, da Família e dos Direitos Humanos - Administração Direta	14.422.5034.21AR.0043	Promoção e Defesa de Direitos para Todos / No Estado do Rio Grande do Sul	F	188	3	99	6	1.000.000	0	1.000.000
									<b>1.000.000</b>	<b>0</b>	<b>1.000.000</b>
<b>Total Autor:</b>									<b>15.940.454</b>	<b>0</b>	<b>15.940.454</b>
<b>Autor: Marcelo Calero</b>											
40390001	36901 - Fundo Nacional de Saúde	10.302.5018.8535.0033	Estruturação de Unidades de Atenção Especializada em Saúde / No Estado do Rio de Janeiro	S	188	4	99	6	5.713.000	0	5.713.000
									657.227	0	657.227
									<b>6.370.227</b>	<b>0</b>	<b>6.370.227</b>
40390002	26298 - Fundo Nacional de Desenvolvimento da Educação	12.368.5011.0509.0033	Apoio ao Desenvolvimento da Educação Básica / No Estado do Rio de Janeiro	F	188	3	99	6	200.927	0	200.927
									<b>200.927</b>	<b>0</b>	<b>200.927</b>
40390003	26245 - Universidade Federal do Rio de Janeiro	12.364.5013.20GK.0033	Fomento às Ações de Graduação, Pós-Graduação, Ensino, Pesquisa e Extensão / No Estado do Rio de Janeiro	F	188	4	90	6	200.000	0	200.000
									<b>200.000</b>	<b>0</b>	<b>200.000</b>
40390004	55903 - Fundo Nacional de Cultura	13.392.5025.14U2.0033	Implantação, Instalação e Modernização de Espaços e Equipamentos Culturais / No Estado do Rio de Janeiro	F	188	4	99	6	300.000	0	300.000
									100.000	0	100.000
									<b>400.000</b>	<b>0</b>	<b>400.000</b>
40390005	36901 - Fundo Nacional de Saúde	10.301.5019.2E89.0033	Incremento Temporário ao Custeio dos Serviços de Atenção Básica em Saúde para Cumprimento de Metas / No Estado do Rio de Janeiro	S	188	3	99	6	500.000	0	500.000
									<b>500.000</b>	<b>0</b>	<b>500.000</b>
40390006	36901 - Fundo Nacional de Saúde	10.302.5018.2E90.0033	Incremento Temporário ao Custeio dos Serviços de Assistência Hospitalar e Ambulatorial para Cumprimento de Metas / No Estado do Rio de Janeiro	S	188	3	99	6	450.000	0	450.000
									<b>450.000</b>	<b>0</b>	<b>450.000</b>

# Congresso Nacional - Comissão Mista de Planos, Orçamentos Públicos e Fiscalização

Relatoria Geral - Alterações da Proposta Orçamentária da União para 2020  
Emendas à Despesa Individuais Aprovadas e Aprovadas Parcialmente por Autor

*Orçamentos Fiscal, da Seguridade Social e de Investimento das Estatais (Valores em R\$1,00)*

Emenda	Unidade Orçamentária	Funcional Programática	Ação + Subtítulo	E S F	F N T	G N D	M A	R P	Relatório Setorial	Acréscimo/ Cancelamento	Parecer CMO
<b>Autor: Marcelo Calero</b>											
40390007	36901 - Fundo Nacional de Saúde	10.301.5019.8581.0033	Estruturação da Rede de Serviços de Atenção Básica de Saúde / No Estado do Rio de Janeiro	S	188	3	99	6	650.000	0	650.000
									<b>650.000</b>	<b>0</b>	<b>650.000</b>
40390008	55903 - Fundo Nacional de Cultura	13.392.5025.20ZF.0033	Promoção e Fomento à Cultura Brasileira / No Estado do Rio de Janeiro	F	188	3	99	6	4.669.300	0	4.669.300
									<b>4.669.300</b>	<b>0</b>	<b>4.669.300</b>
40390009	55207 - Instituto do Patrimônio Histórico e Artístico Nacional	13.391.5025.20ZH.0033	Preservação do Patrimônio Cultural Brasileiro / No Estado do Rio de Janeiro	F	188	4	99	6	1.550.000	0	1.550.000
									750.000	0	750.000
									<b>2.300.000</b>	<b>0</b>	<b>2.300.000</b>
40390010	36901 - Fundo Nacional de Saúde	10.305.5023.2E87.0033	Controle da população de animais em situações excepcionais (castração e atenção veterinária - LDO 2020, art. 41) / No Estado do Rio de Janeiro	S	188	3	99	6	200.000	0	200.000
									<b>200.000</b>	<b>0</b>	<b>200.000</b>
<b>Total Autor:</b>									<b>15.940.454</b>	<b>0</b>	<b>15.940.454</b>
<b>Autor: Marcelo Castro</b>											
41830001	55903 - Fundo Nacional de Cultura	13.392.5025.20ZF.7021	Promoção e Fomento à Cultura Brasileira / Associação do Instituto Olho D'água - No Estado do Piauí	F	188	3	99	6	200.000	0	200.000
									<b>200.000</b>	<b>0</b>	<b>200.000</b>
41830002	36901 - Fundo Nacional de Saúde	10.302.5018.2E90.0001	Incremento Temporário ao Custeio dos Serviços de Assistência Hospitalar e Ambulatorial para Cumprimento de Metas / Nacional	S	188	3	31	6	300.000	0	300.000
									<b>300.000</b>	<b>0</b>	<b>300.000</b>
41830003	53201 - Companhia de Desenvolvimento dos Vales do São Francisco e do Parnaíba - CODEVASF	15.244.2217.7K66.0022	Apoio a Projetos de Desenvolvimento Sustentável Local Integrado / No Estado do Piauí	F	188	4	90	6	300.000	0	300.000
									<b>300.000</b>	<b>0</b>	<b>300.000</b>
41830004	36901 - Fundo Nacional de Saúde	10.301.5019.2E89.0022	Incremento Temporário ao Custeio dos Serviços de Atenção Básica em Saúde para Cumprimento de Metas / No Estado do Piauí	S	188	3	41	6	6.700.000	0	6.700.000
									<b>6.700.000</b>	<b>0</b>	<b>6.700.000</b>
41830005	53201 - Companhia de Desenvolvimento dos Vales do São Francisco e do Parnaíba - CODEVASF	15.244.2217.7K66.0022	Apoio a Projetos de Desenvolvimento Sustentável Local Integrado / No Estado do Piauí	F	188	4	40	6	100.000	0	100.000
									<b>100.000</b>	<b>0</b>	<b>100.000</b>
41830006	81101 - Ministério da Mulher, da Família e dos Direitos Humanos - Administração Direta	14.243.5034.14UF.0022	Construção, Reforma, Equipagem e Ampliação de Unidades de Atendimento Socioeducativo / No Estado do Piauí	F	188	4	40	6	480.000	0	480.000
									<b>480.000</b>	<b>0</b>	<b>480.000</b>



# Congresso Nacional - Comissão Mista de Planos, Orçamentos Públicos e Fiscalização

Relatoria Geral - Alterações da Proposta Orçamentária da União para 2020  
Emendas à Despesa Individuais Aprovadas e Aprovadas Parcialmente por Autor

*Orçamentos Fiscal, da Seguridade Social e de Investimento das Estatais (Valores em R\$1,00)*

Emenda	Unidade Orçamentária	Funcional Programática	Ação + Subtítulo	E S F	F N T	G N D	M A	R P	Relatório Setorial	Acréscimo/ Cancelamento	Parecer CMO	
<b>Autor: Marcelo Castro</b>												
41830007	55101 - Ministério da Cidadania - Administração Direta	08.306.5033.2798.0022	Aquisição e Distribuição de Alimentos da Agricultura Familiar para Promoção da Segurança Alimentar e Nutricional / No Estado do Piauí	S	188	4	90	6	200.000	0	200.000	
									<b>200.000</b>	<b>0</b>	<b>200.000</b>	
41830008	36901 - Fundo Nacional de Saúde	10.301.5019.8581.0022	Estruturação da Rede de Serviços de Atenção Básica de Saúde / No Estado do Piauí	S	188	4	41	6	1.000.000	0	1.000.000	
									<b>1.000.000</b>	<b>0</b>	<b>1.000.000</b>	
41830009	55901 - Fundo Nacional de Assistência Social	08.244.5031.219G.0022	Estruturação da Rede de Serviços do Sistema Único de Assistência Social (SUAS) / No Estado do Piauí	S	188	4	30	6	200.000	0	200.000	
									<b>200.000</b>	<b>0</b>	<b>200.000</b>	
41830010	55903 - Fundo Nacional de Cultura	13.392.5025.20ZF.0022	Promoção e Fomento à Cultura Brasileira / No Estado do Piauí	F	188	3	50	6	100.000	0	100.000	
									<b>100.000</b>	<b>0</b>	<b>100.000</b>	
41830011	26298 - Fundo Nacional de Desenvolvimento da Educação	12.364.5013.0048.0022	Apoio a Entidades de Ensino Superior Não Federais / No Estado do Piauí	F	188	3	30	6	500.000	0	500.000	
									<b>500.000</b>	<b>0</b>	<b>500.000</b>	
41830012	55206 - Fundação Nacional de Artes	13.392.5025.20ZF.7022	Promoção e Fomento à Cultura Brasileira / Projeto Acordes do Campestre - No Estado do Piauí	F	188	3	99	6	100.000	0	100.000	
									<b>100.000</b>	<b>0</b>	<b>100.000</b>	
41830013	81101 - Ministério da Mulher, da Família e dos Direitos Humanos - Administração Direta	14.422.5034.14XS.0022	Implementação da Casa da Mulher Brasileira e de Centros de Atendimento às Mulheres / No Estado do Piauí	F	188	4	41	6	830.000	0	830.000	
									<b>830.000</b>	<b>0</b>	<b>830.000</b>	
41830014	26298 - Fundo Nacional de Desenvolvimento da Educação	12.368.5011.0509.0022	Apoio ao Desenvolvimento da Educação Básica / No Estado do Piauí	F	188	3	99	6	130.454	0	130.454	
									<b>130.454</b>	<b>0</b>	<b>130.454</b>	
41830015	73101 - Recursos sob Supervisão do Ministério da Economia	28.845.0903.0EC2.0022	Transferências Especiais / No Estado do Piauí	F	188	4	30	6	3.360.000	0	3.360.000	
									F 188 3 30 6	1.440.000	0	1.440.000
									<b>4.800.000</b>	<b>0</b>	<b>4.800.000</b>	
<b>Total Autor:</b>									<b>15.940.454</b>	<b>0</b>	<b>15.940.454</b>	
<b>Autor: Marcelo Freixo</b>												
41600001	26245 - Universidade Federal do Rio de Janeiro	12.364.5013.8282.7019	Reestruturação e Modernização das Instituições Federais de Ensino Superior / Reforma do Alojamento - No Município do Rio de Janeiro - RJ	F	188	4	90	6	320.000	0	320.000	
									F 188 3 90 6	70.000	0	70.000
									<b>390.000</b>	<b>0</b>	<b>390.000</b>	
41600002	55903 - Fundo Nacional de Cultura	13.392.5025.20ZF.3341	Promoção e Fomento à Cultura Brasileira / No Município do Rio de Janeiro - RJ	F	188	3	50	6	220.000	0	220.000	
									<b>220.000</b>	<b>0</b>	<b>220.000</b>	

# Congresso Nacional - Comissão Mista de Planos, Orçamentos Públicos e Fiscalização

Relatoria Geral - Alterações da Proposta Orçamentária da União para 2020

Emendas à Despesa Individuais Aprovadas e Aprovadas Parcialmente por Autor

*Orçamentos Fiscal, da Seguridade Social e de Investimento das Estatais (Valores em R\$1,00)*

Emenda	Unidade Orçamentária	Funcional Programática	Ação + Subtítulo	E S F	F N T	G N D	M A	R P	Relatório Setorial	Acréscimo/ Cancelamento	Parecer CMO
<b>Autor: Marcelo Freixo</b>											
41600003	26298 - Fundo Nacional de Desenvolvimento da Educação	12.364.5013.0048.7001	Apoio a Entidades de Ensino Superior Não Federais / Universidade do Estado do Rio de Janeiro (UERJ) - No Estado do Rio de Janeiro	F 188 4 30 6					570.000	0	570.000
				F 188 3 30 6					100.000	0	100.000
									<b>670.000</b>	<b>0</b>	<b>670.000</b>
41600004	55903 - Fundo Nacional de Cultura	13.392.5025.20ZF.3341	Promoção e Fomento à Cultura Brasileira / No Município do Rio de Janeiro - RJ	F 188 3 50 6					170.000	0	170.000
41600005	55209 - Instituto Brasileiro de Museus	13.392.5025.20ZF.3341	Promoção e Fomento à Cultura Brasileira / No Município do Rio de Janeiro - RJ	F 188 3 50 6					220.000	0	220.000
41600006	30101 - Ministério da Justiça e Segurança Pública - Administração Direta	06.181.5016.21BM.7013	Desenvolvimento de Políticas de Segurança Pública, Prevenção, e Enfrentamento à Criminalidade / Polícia Civil - No Estado do Rio de Janeiro	F 188 4 30 6					540.000	0	540.000
41600007	55101 - Ministério da Cidadania - Administração Direta	13.392.5025.20ZF.3341	Promoção e Fomento à Cultura Brasileira / No Município do Rio de Janeiro - RJ	F 188 3 50 6					110.000	0	110.000
41600008	36901 - Fundo Nacional de Saúde	10.302.5018.8535.0033	Estruturação de Unidades de Atenção Especializada em Saúde / No Estado do Rio de Janeiro	S 188 4 31 6					3.800.000	0	3.800.000
41600009	55209 - Instituto Brasileiro de Museus	13.392.5025.20ZF.3341	Promoção e Fomento à Cultura Brasileira / No Município do Rio de Janeiro - RJ	F 188 3 50 6					220.000	0	220.000
41600010	26245 - Universidade Federal do Rio de Janeiro	12.364.5013.20RK.7006	Funcionamento de Instituições Federais de Ensino Superior / Fórum de Ciência e Cultura - No Município do Rio de Janeiro - RJ	F 188 3 90 6					560.000	0	560.000
41600011	55903 - Fundo Nacional de Cultura	13.392.5025.20ZF.3341	Promoção e Fomento à Cultura Brasileira / No Município do Rio de Janeiro - RJ	F 188 3 50 6					215.000	0	215.000
41600012	26245 - Universidade Federal do Rio de Janeiro	12.364.5013.20RK.7005	Funcionamento de Instituições Federais de Ensino Superior / NIDES - No Município do Rio de Janeiro - RJ	F 188 3 90 6					170.000	0	170.000
41600013	55903 - Fundo Nacional de Cultura	13.392.5025.20ZF.3341	Promoção e Fomento à Cultura Brasileira / No Município do Rio de Janeiro - RJ	F 188 3 50 6					220.000	0	220.000
41600014	36201 - Fundação Oswaldo Cruz	10.571.5020.21BF.0033	Pesquisa, Desenvolvimento Tecnológico e Inovação em Saúde / No Estado do Rio de Janeiro	S 188 4 90 6					650.000	0	650.000
				S 188 3 90 6					1.860.000	0	1.860.000
									<b>2.510.000</b>	<b>0</b>	<b>2.510.000</b>

# Congresso Nacional - Comissão Mista de Planos, Orçamentos Públicos e Fiscalização

Relatoria Geral - Alterações da Proposta Orçamentária da União para 2020

Emendas à Despesa Individuais Aprovadas e Aprovadas Parcialmente por Autor

*Orçamentos Fiscal, da Seguridade Social e de Investimento das Estatais (Valores em R\$1,00)*

Emenda	Unidade Orçamentária	Funcional Programática	Ação + Subtítulo	E S F	F N T	G N D	M A	R P	Relatório Setorial	Acréscimo/ Cancelamento	Parecer CMO
<b>Autor: Marcelo Freixo</b>											
41600015	55209 - Instituto Brasileiro de Museus	13.392.5025.20ZF.3341	Promoção e Fomento à Cultura Brasileira / No Município do Rio de Janeiro - RJ	F	188	3	50	6	215.000	0	215.000
									<b>215.000</b>	<b>0</b>	<b>215.000</b>
41600016	26236 - Universidade Federal Fluminense	12.364.5013.20RK.7004	Funcionamento de Instituições Federais de Ensino Superior / Instituto de Ciências da Sociedade de Macaé - No Município de Macaé - RJ	F	188	4	90	6	440.000	0	440.000
									<b>440.000</b>	<b>0</b>	<b>440.000</b>
41600017	26434 - Instituto Federal Fluminense	12.363.5012.20RL.7013	Funcionamento das Instituições da Rede Federal de Educação Profissional, Científica e Tecnológica / Campus Cabo Frio - No Município de Cabo Frio - RJ	F	188	4	90	6	50.000	0	50.000
									130.000	0	130.000
									<b>180.000</b>	<b>0</b>	<b>180.000</b>
41600018	26201 - Colégio Pedro II	12.368.5011.20RI.7001	Funcionamento das Instituições Federais de Educação Básica / Campus São Cristóvão II - No Município do Rio de Janeiro - RJ	F	188	4	90	6	450.000	0	450.000
									<b>450.000</b>	<b>0</b>	<b>450.000</b>
41600019	81101 - Ministério da Mulher, da Família e dos Direitos Humanos - Administração Direta	14.422.5034.21AR.3328	Promoção e Defesa de Direitos para Todos / No Município de Petrópolis - RJ	F	188	3	50	6	200.000	0	200.000
									<b>200.000</b>	<b>0</b>	<b>200.000</b>
41600020	26249 - Universidade Federal Rural do Rio de Janeiro	12.364.5013.20RK.0033	Funcionamento de Instituições Federais de Ensino Superior / No Estado do Rio de Janeiro	F	188	3	90	6	930.000	0	930.000
									<b>930.000</b>	<b>0</b>	<b>930.000</b>
41600021	36901 - Fundo Nacional de Saúde	10.302.5018.8535.3341	Estruturação de Unidades de Atenção Especializada em Saúde / No Município do Rio de Janeiro - RJ	S	188	4	40	6	2.600.000	0	2.600.000
									<b>2.600.000</b>	<b>0</b>	<b>2.600.000</b>
41600022	26245 - Universidade Federal do Rio de Janeiro	12.364.5013.20RK.7002	Funcionamento de Instituições Federais de Ensino Superior / Pró-Reitoria de Extensão - No Município do Rio de Janeiro - RJ	F	188	4	90	6	40.000	0	40.000
									280.000	0	280.000
									<b>320.000</b>	<b>0</b>	<b>320.000</b>
41600023	26245 - Universidade Federal do Rio de Janeiro	12.364.5013.20RK.7000	Funcionamento de Instituições Federais de Ensino Superior / Museu Nacional - No Município do Rio de Janeiro - RJ	F	188	4	90	6	75.000	0	75.000
									75.000	0	75.000
									<b>150.000</b>	<b>0</b>	<b>150.000</b>
41600024	26433 - Instituto Federal do Rio de Janeiro	12.363.5012.20RL.7014	Funcionamento das Instituições da Rede Federal de Educação Profissional, Científica e Tecnológica / Campus Realengo - No Município do Rio de Janeiro - RJ	F	188	3	90	6	440.000	0	440.000
									<b>440.000</b>	<b>0</b>	<b>440.000</b>
<b>Total Autor:</b>									<b>15.940.000</b>	<b>0</b>	<b>15.940.000</b>
<b>Autor: Marcelo Moraes</b>											

# Congresso Nacional - Comissão Mista de Planos, Orçamentos Públicos e Fiscalização

Relatoria Geral - Alterações da Proposta Orçamentária da União para 2020

Emendas à Despesa Individuais Aprovadas e Aprovadas Parcialmente por Autor

*Orçamentos Fiscal, da Seguridade Social e de Investimento das Estatais (Valores em R\$1,00)*

Emenda	Unidade Orçamentária	Funcional Programática	Ação + Subtítulo	E S F	F N T	G N D	M A	R P	Relatório Setorial	Acréscimo/ Cancelamento	Parecer CMO
<b>Autor: Marcelo Moraes</b>											
40400001	22101 - Ministério da Agricultura, Pecuária e Abastecimento - Administração Direta	20.608.1031.20ZV.0043	Fomento ao Setor Agropecuário / No Estado do Rio Grande do Sul	F	188	4	99	6	1.670.000	0	1.670.000
									<b>1.670.000</b>	<b>0</b>	<b>1.670.000</b>
40400002	53101 - Ministério do Desenvolvimento Regional - Administração Direta	15.451.2217.1D73.0043	Apoio à Política Nacional de Desenvolvimento Urbano / No Estado do Rio Grande do Sul	F	188	4	99	6	1.500.000	0	1.500.000
									<b>1.500.000</b>	<b>0</b>	<b>1.500.000</b>
40400003	53101 - Ministério do Desenvolvimento Regional - Administração Direta	15.244.2217.7K66.0043	Apoio a Projetos de Desenvolvimento Sustentável Local Integrado / No Estado do Rio Grande do Sul	F	188	4	99	6	1.100.000	0	1.100.000
									<b>1.100.000</b>	<b>0</b>	<b>1.100.000</b>
40400004	53101 - Ministério do Desenvolvimento Regional - Administração Direta	15.451.2217.10T2.0043	Apoio a Projetos e Obras de Reabilitação, de Acessibilidade e Modernização Tecnológica em Áreas Urbanas / No Estado do Rio Grande do Sul	F	188	4	40	6	750.000	0	750.000
									<b>750.000</b>	<b>0</b>	<b>750.000</b>
40400005	55101 - Ministério da Cidadania - Administração Direta	27.812.5026.5450.0043	Implantação e Modernização de Infraestrutura para Esporte Educacional, Recreativo e de Lazer / No Estado do Rio Grande do Sul	F	188	4	99	6	2.300.000	0	2.300.000
									<b>2.300.000</b>	<b>0</b>	<b>2.300.000</b>
40400006	54101 - Ministério do Turismo - Administração Direta	23.695.2223.10V0.0043	Apoio a Projetos de Infraestrutura Turística / No Estado do Rio Grande do Sul	F	188	4	99	6	250.000	0	250.000
									<b>250.000</b>	<b>0</b>	<b>250.000</b>
40400007	55101 - Ministério da Cidadania - Administração Direta	13.392.5025.20ZF.0043	Promoção e Fomento à Cultura Brasileira / No Estado do Rio Grande do Sul	F	188	3	99	6	100.000	0	100.000
									<b>100.000</b>	<b>0</b>	<b>100.000</b>
40400008	55901 - Fundo Nacional de Assistência Social	08.244.5031.219G.0043	Estruturação da Rede de Serviços do Sistema Único de Assistência Social (SUAS) / No Estado do Rio Grande do Sul	S	188	3	99	6	100.000	0	100.000
									<b>100.000</b>	<b>0</b>	<b>100.000</b>
40400009	36901 - Fundo Nacional de Saúde	10.302.5018.2E90.0043	Incremento Temporário ao Custeio dos Serviços de Assistência Hospitalar e Ambulatorial para Cumprimento de Metas / No Estado do Rio Grande do Sul	S	188	3	99	6	2.000.000	0	2.000.000
									<b>2.000.000</b>	<b>0</b>	<b>2.000.000</b>
40400010	36901 - Fundo Nacional de Saúde	10.301.5019.2E89.0043	Incremento Temporário ao Custeio dos Serviços de Atenção Básica em Saúde para Cumprimento de Metas / No Estado do Rio Grande do Sul	S	188	3	99	6	5.970.454	0	5.970.454
									<b>5.970.454</b>	<b>0</b>	<b>5.970.454</b>
40400011	30107 - Departamento de Polícia Rodoviária Federal	06.181.5016.2723.0001	Policimento, Fiscalização, Combate à Criminalidade e Corrupção / Nacional	F	188	4	90	6	200.000	0	200.000
									<b>200.000</b>	<b>0</b>	<b>200.000</b>
<b>Total Autor:</b>									<b>15.940.454</b>	<b>0</b>	<b>15.940.454</b>

# Congresso Nacional - Comissão Mista de Planos, Orçamentos Públicos e Fiscalização

Relatoria Geral - Alterações da Proposta Orçamentária da União para 2020  
Emendas à Despesa Individuais Aprovadas e Aprovadas Parcialmente por Autor

*Orçamentos Fiscal, da Seguridade Social e de Investimento das Estatais (Valores em R\$1,00)*

Emenda	Unidade Orçamentária	Funcional Programática	Ação + Subtítulo	E S F	F N T	G N D	M A	R P	Relatório Setorial	Acréscimo/ Cancelamento	Parecer CMO
<b>Autor: Marcelo Nilo</b>											
41170001	36901 - Fundo Nacional de Saúde	10.302.5018.2E90.0029	Incremento Temporário ao Custeio dos Serviços de Assistência Hospitalar e Ambulatorial para Cumprimento de Metas / No Estado da Bahia	S	188	3	41	6	1.500.000	0	1.500.000
									<b>1.500.000</b>	<b>0</b>	<b>1.500.000</b>
41170002	36901 - Fundo Nacional de Saúde	10.301.5019.2E89.0029	Incremento Temporário ao Custeio dos Serviços de Atenção Básica em Saúde para Cumprimento de Metas / No Estado da Bahia	S	188	3	41	6	6.470.454	0	6.470.454
									<b>6.470.454</b>	<b>0</b>	<b>6.470.454</b>
41170003	73101 - Recursos sob Supervisão do Ministério da Economia	28.845.0903.0EC2.0029	Transferências Especiais / No Estado da Bahia	F	188	4	99	6	3.409.000	0	3.409.000
									1.461.000	0	1.461.000
									<b>4.870.000</b>	<b>0</b>	<b>4.870.000</b>
41170004	22101 - Ministério da Agricultura, Pecuária e Abastecimento - Administração Direta	20.608.1031.20ZV.0029	Fomento ao Setor Agropecuário / No Estado da Bahia	F	188	4	99	6	3.000.000	0	3.000.000
									<b>3.000.000</b>	<b>0</b>	<b>3.000.000</b>
41170005	26298 - Fundo Nacional de Desenvolvimento da Educação	12.364.5013.0048.0029	Apoio a Entidades de Ensino Superior Não Federais / No Estado da Bahia	F	188	3	99	6	100.000	0	100.000
									<b>100.000</b>	<b>0</b>	<b>100.000</b>
<b>Total Autor:</b>									<b>15.940.454</b>	<b>0</b>	<b>15.940.454</b>
<b>Autor: Marcelo Ramos</b>											
91180001	26298 - Fundo Nacional de Desenvolvimento da Educação	12.368.5011.0509.0013	Apoio ao Desenvolvimento da Educação Básica / No Estado do Amazonas	F	188	3	40	6	2.400.000	0	2.400.000
									<b>2.400.000</b>	<b>0</b>	<b>2.400.000</b>
91180002	22101 - Ministério da Agricultura, Pecuária e Abastecimento - Administração Direta	20.608.1031.20ZV.0013	Fomento ao Setor Agropecuário / No Estado do Amazonas	F	188	4	40	6	1.300.000	0	1.300.000
									<b>1.300.000</b>	<b>0</b>	<b>1.300.000</b>
91180003	36901 - Fundo Nacional de Saúde	10.302.5018.8535.0013	Estruturação de Unidades de Atenção Especializada em Saúde / No Estado do Amazonas	S	188	4	30	6	500.000	0	500.000
									<b>500.000</b>	<b>0</b>	<b>500.000</b>
91180004	22202 - Empresa Brasileira de Pesquisa Agropecuária - EMBRAPA	20.573.2203.8924.0013	Transferência de Tecnologias para a Inovação para a Agropecuária / No Estado do Amazonas	F	188	3	90	6	150.000	0	150.000
									<b>150.000</b>	<b>0</b>	<b>150.000</b>
91180005	55903 - Fundo Nacional de Cultura	13.392.5025.20ZF.0013	Promoção e Fomento à Cultura Brasileira / No Estado do Amazonas	F	188	3	40	6	400.000	0	400.000
									<b>400.000</b>	<b>0</b>	<b>400.000</b>
91180006	55101 - Ministério da Cidadania - Administração Direta	08.306.5033.2798.0013	Aquisição e Distribuição de Alimentos da Agricultura Familiar para Promoção da Segurança Alimentar e Nutricional / No Estado do Amazonas	S	188	3	90	6	690.454	0	690.454
									<b>690.454</b>	<b>0</b>	<b>690.454</b>

# Congresso Nacional - Comissão Mista de Planos, Orçamentos Públicos e Fiscalização

Relatoria Geral - Alterações da Proposta Orçamentária da União para 2020

Emendas à Despesa Individuais Aprovadas e Aprovadas Parcialmente por Autor

*Orçamentos Fiscal, da Seguridade Social e de Investimento das Estatais (Valores em R\$1,00)*

Emenda	Unidade Orçamentária	Funcional Programática	Ação + Subtítulo	E S F	F N T	G N D	M A	R P	Relatório Setorial	Acréscimo/ Cancelamento	Parecer CMO
<b>Autor: Marcelo Ramos</b>											
91180007	36901 - Fundo Nacional de Saúde	10.303.5018.7690.0013	Estruturação dos Serviços de Hematologia e Hemoterapia / No Estado do Amazonas	S	188	3	30	6	300.000	0	300.000
									<b>300.000</b>	<b>0</b>	<b>300.000</b>
91180008	55903 - Fundo Nacional de Cultura	13.392.5025.14U2.0013	Implantação, Instalação e Modernização de Espaços e Equipamentos Culturais / No Estado do Amazonas	F	188	4	40	6	600.000	0	600.000
									<b>600.000</b>	<b>0</b>	<b>600.000</b>
91180009	26298 - Fundo Nacional de Desenvolvimento da Educação	12.364.5013.0048.0013	Apoio a Entidades de Ensino Superior Não Federais / No Estado do Amazonas	F	188	3	30	6	500.000	0	500.000
									<b>500.000</b>	<b>0</b>	<b>500.000</b>
91180010	36901 - Fundo Nacional de Saúde	10.301.5019.2E89.0013	Incremento Temporário ao Custeio dos Serviços de Atenção Básica em Saúde para Cumprimento de Metas / No Estado do Amazonas	S	188	3	41	6	6.900.000	0	6.900.000
									<b>6.900.000</b>	<b>0</b>	<b>6.900.000</b>
91180011	55101 - Ministério da Cidadania - Administração Direta	27.812.5026.20JP.0013	Desenvolvimento de Atividades e Apoio a Projetos e Eventos de Esporte, Educação, Lazer e Inclusão Social / No Estado do Amazonas	F	188	3	40	6	900.000	0	900.000
									<b>900.000</b>	<b>0</b>	<b>900.000</b>
91180012	26270 - Fundação Universidade do Amazonas	12.364.5013.20GK.0013	Fomento às Ações de Graduação, Pós-Graduação, Ensino, Pesquisa e Extensão / No Estado do Amazonas	F	188	3	90	6	500.000	0	500.000
									<b>500.000</b>	<b>0</b>	<b>500.000</b>
91180013	26403 - Instituto Federal do Amazonas	12.363.5012.20RG.0013	Reestruturação e Modernização das Instituições da Rede Federal de Educação Profissional, Científica e Tecnológica / No Estado do Amazonas	F	188	4	90	6	500.000	0	500.000
									<b>500.000</b>	<b>0</b>	<b>500.000</b>
91180014	36201 - Fundação Oswaldo Cruz	10.571.5020.21BF.0013	Pesquisa, Desenvolvimento Tecnológico e Inovação em Saúde / No Estado do Amazonas	S	188	3	90	6	300.000	0	300.000
									<b>300.000</b>	<b>0</b>	<b>300.000</b>
<b>Total Autor:</b>									<b>15.940.454</b>	<b>0</b>	<b>15.940.454</b>
<b>Autor: Marcio Alvino</b>											
37170001	36901 - Fundo Nacional de Saúde	10.302.5018.2E90.3950	Incremento Temporário ao Custeio dos Serviços de Assistência Hospitalar e Ambulatorial para Cumprimento de Metas / No Município de Suzano - SP	S	188	3	41	6	2.000.000	0	2.000.000
									<b>2.000.000</b>	<b>0</b>	<b>2.000.000</b>
37170002	36901 - Fundo Nacional de Saúde	10.302.5018.2E90.3793	Incremento Temporário ao Custeio dos Serviços de Assistência Hospitalar e Ambulatorial para Cumprimento de Metas / No Município de Pindamonhangaba - SP	S	188	3	41	6	1.000.000	0	1.000.000
									<b>1.000.000</b>	<b>0</b>	<b>1.000.000</b>
37170003	36901 - Fundo Nacional de Saúde	10.302.5018.2E90.3810	Incremento Temporário ao Custeio dos Serviços de Assistência Hospitalar e Ambulatorial para Cumprimento de Metas / No Município de Poá - SP	S	188	3	41	6	1.000.000	0	1.000.000
									<b>1.000.000</b>	<b>0</b>	<b>1.000.000</b>

# Congresso Nacional - Comissão Mista de Planos, Orçamentos Públicos e Fiscalização

Relatoria Geral - Alterações da Proposta Orçamentária da União para 2020

Emendas à Despesa Individuais Aprovadas e Aprovadas Parcialmente por Autor

*Orçamentos Fiscal, da Seguridade Social e de Investimento das Estatais (Valores em R\$1,00)*

Emenda	Unidade Orçamentária	Funcional Programática	Ação + Subtítulo	E S F	F N T	G N D	M A	R P	Relatório Setorial	Acréscimo/ Cancelamento	Parecer CMO
<b>Autor: Marcio Alvino</b>											
37170004	36901 - Fundo Nacional de Saúde	10.302.5018.8535.0035	Estruturação de Unidades de Atenção Especializada em Saúde / No Estado de São Paulo	S	188	4	99	6	110.000	0	110.000
									<b>110.000</b>	<b>0</b>	<b>110.000</b>
37170005	36901 - Fundo Nacional de Saúde	10.301.5019.8581.0035	Estruturação da Rede de Serviços de Atenção Básica de Saúde / No Estado de São Paulo	S	188	4	99	6	110.000	0	110.000
									<b>110.000</b>	<b>0</b>	<b>110.000</b>
37170006	36901 - Fundo Nacional de Saúde	10.302.5018.2E90.0035	Incremento Temporário ao Custeio dos Serviços de Assistência Hospitalar e Ambulatorial para Cumprimento de Metas / No Estado de São Paulo	S	188	3	99	6	4.450.000	0	4.450.000
									<b>4.450.000</b>	<b>0</b>	<b>4.450.000</b>
37170007	36901 - Fundo Nacional de Saúde	10.301.5019.2E89.0035	Incremento Temporário ao Custeio dos Serviços de Atenção Básica em Saúde para Cumprimento de Metas / No Estado de São Paulo	S	188	3	99	6	1.270.454	0	1.270.454
									<b>1.270.454</b>	<b>0</b>	<b>1.270.454</b>
37170008	55901 - Fundo Nacional de Assistência Social	08.244.5031.219G.0035	Estruturação da Rede de Serviços do Sistema Único de Assistência Social (SUAS) / No Estado de São Paulo	S	188	4	99	6	2.540.000	0	2.540.000
									3.240.000	0	3.240.000
									<b>5.780.000</b>	<b>0</b>	<b>5.780.000</b>
37170009	55101 - Ministério da Cidadania - Administração Direta	14.422.5032.20R9.0035	Prevenção de Uso de Drogas, Cuidados e Reinserção Social de Pessoas e Famílias que têm Problemas com Álcool e Outras Drogas / No Estado de São Paulo	F	188	4	50	6	50.000	0	50.000
									50.000	0	50.000
									<b>100.000</b>	<b>0</b>	<b>100.000</b>
37170010	81101 - Ministério da Mulher, da Família e dos Direitos Humanos - Administração Direta	14.422.5034.21AR.0035	Promoção e Defesa de Direitos para Todos / No Estado de São Paulo	F	188	4	90	6	120.000	0	120.000
									<b>120.000</b>	<b>0</b>	<b>120.000</b>
<b>Total Autor:</b>									<b>15.940.454</b>	<b>0</b>	<b>15.940.454</b>
<b>Autor: Márcio Biolchi</b>											
37180001	36901 - Fundo Nacional de Saúde	10.301.5019.2E89.0043	Incremento Temporário ao Custeio dos Serviços de Atenção Básica em Saúde para Cumprimento de Metas / No Estado do Rio Grande do Sul	S	188	3	99	6	5.650.454	0	5.650.454
									<b>5.650.454</b>	<b>0</b>	<b>5.650.454</b>
37180002	36901 - Fundo Nacional de Saúde	10.302.5018.8535.0043	Estruturação de Unidades de Atenção Especializada em Saúde / No Estado do Rio Grande do Sul	S	188	4	99	6	1.200.000	0	1.200.000
									<b>1.200.000</b>	<b>0</b>	<b>1.200.000</b>
37180003	36901 - Fundo Nacional de Saúde	10.302.5018.2E90.0043	Incremento Temporário ao Custeio dos Serviços de Assistência Hospitalar e Ambulatorial para Cumprimento de Metas / No Estado do Rio Grande do Sul	S	188	3	99	6	1.030.000	0	1.030.000
									<b>1.030.000</b>	<b>0</b>	<b>1.030.000</b>

# Congresso Nacional - Comissão Mista de Planos, Orçamentos Públicos e Fiscalização

Relatoria Geral - Alterações da Proposta Orçamentária da União para 2020  
Emendas à Despesa Individuais Aprovadas e Aprovadas Parcialmente por Autor

*Orçamentos Fiscal, da Seguridade Social e de Investimento das Estatais (Valores em R\$1,00)*

Emenda	Unidade Orçamentária	Funcional Programática	Ação + Subtítulo	E S F	F N T	G N D	M A	R P	Relatório Setorial	Acréscimo/ Cancelamento	Parecer CMO
<b>Autor: Márcio Biolchi</b>											
37180004	36901 - Fundo Nacional de Saúde	10.301.5019.8581.0043	Estruturação da Rede de Serviços de Atenção Básica de Saúde / No Estado do Rio Grande do Sul	S	188	4	99	6	400.000	0	400.000
									<b>400.000</b>	<b>0</b>	<b>400.000</b>
37180005	53101 - Ministério do Desenvolvimento Regional - Administração Direta	15.451.2217.1D73.0043	Apoio à Política Nacional de Desenvolvimento Urbano / No Estado do Rio Grande do Sul	F	188	4	99	6	3.350.000	0	3.350.000
									<b>3.350.000</b>	<b>0</b>	<b>3.350.000</b>
37180006	55101 - Ministério da Cidadania - Administração Direta	27.812.5026.5450.0043	Implantação e Modernização de Infraestrutura para Esporte Educacional, Recreativo e de Lazer / No Estado do Rio Grande do Sul	F	188	4	99	6	1.600.000	0	1.600.000
									<b>1.600.000</b>	<b>0</b>	<b>1.600.000</b>
37180007	54101 - Ministério do Turismo - Administração Direta	23.695.2223.10V0.0043	Apoio a Projetos de Infraestrutura Turística / No Estado do Rio Grande do Sul	F	188	4	99	6	1.130.000	0	1.130.000
									<b>1.130.000</b>	<b>0</b>	<b>1.130.000</b>
37180008	22101 - Ministério da Agricultura, Pecuária e Abastecimento - Administração Direta	20.608.1031.20ZV.0043	Fomento ao Setor Agropecuário / No Estado do Rio Grande do Sul	F	188	4	99	6	1.120.000	0	1.120.000
									<b>1.120.000</b>	<b>0</b>	<b>1.120.000</b>
37180009	53101 - Ministério do Desenvolvimento Regional - Administração Direta	18.544.2221.1851.0043	Aquisição de Equipamentos e/ou Implantação de Obras de Infraestrutura Hídrica de Pequeno e Médio Vulto / No Estado do Rio Grande do Sul	F	188	4	99	6	250.000	0	250.000
									<b>250.000</b>	<b>0</b>	<b>250.000</b>
37180010	55101 - Ministério da Cidadania - Administração Direta	27.812.5026.20JP.0043	Desenvolvimento de Atividades e Apoio a Projetos e Eventos de Esporte, Educação, Lazer e Inclusão Social / No Estado do Rio Grande do Sul	F	188	3	99	6	110.000	0	110.000
									<b>110.000</b>	<b>0</b>	<b>110.000</b>
37180011	36901 - Fundo Nacional de Saúde	10.301.5019.20YL.0043	Estruturação de Academias da Saúde / No Estado do Rio Grande do Sul	S	188	4	99	6	100.000	0	100.000
									<b>100.000</b>	<b>0</b>	<b>100.000</b>
<b>Total Autor:</b>									<b>15.940.454</b>	<b>0</b>	<b>15.940.454</b>
<b>Autor: Marcio Bittar</b>											
40780001	36901 - Fundo Nacional de Saúde	10.301.5019.2E89.0162	Incremento Temporário ao Custeio dos Serviços de Atenção Básica em Saúde para Cumprimento de Metas / No Município de Manoel Urbano - AC	S	188	3	41	6	600.227	0	600.227
									<b>600.227</b>	<b>0</b>	<b>600.227</b>
40780002	36901 - Fundo Nacional de Saúde	10.301.5019.2E89.0164	Incremento Temporário ao Custeio dos Serviços de Atenção Básica em Saúde para Cumprimento de Metas / No Município de Plácido de Castro - AC	S	188	3	41	6	300.000	0	300.000
									<b>300.000</b>	<b>0</b>	<b>300.000</b>
40780003	52101 - Ministério da Defesa - Administração Direta	05.244.6012.1211.0170	Implementação de Infraestrutura Básica nos Municípios da Região do Calha Norte / No Município de Sena Madureira - AC	F	188	4	40	6	700.000	0	700.000
									<b>700.000</b>	<b>0</b>	<b>700.000</b>



# Congresso Nacional - Comissão Mista de Planos, Orçamentos Públicos e Fiscalização

Relatoria Geral - Alterações da Proposta Orçamentária da União para 2020

Emendas à Despesa Individuais Aprovadas e Aprovadas Parcialmente por Autor

*Orçamentos Fiscal, da Seguridade Social e de Investimento das Estatais (Valores em R\$1,00)*

Emenda	Unidade Orçamentária	Funcional Programática	Ação + Subtítulo	E S F	F N T	G N D	M A	R P	Relatório Setorial	Acréscimo/ Cancelamento	Parecer CMO
<b>Autor: Marcio Bittar</b>											
40780004	36901 - Fundo Nacional de Saúde	10.301.5019.2E89.0158	Incremento Temporário ao Custeio dos Serviços de Atenção Básica em Saúde para Cumprimento de Metas / No Município de Epitaciolândia - AC	S	188	3	41	6	300.000	0	300.000
									<b>300.000</b>	<b>0</b>	<b>300.000</b>
40780005	22101 - Ministério da Agricultura, Pecuária e Abastecimento - Administração Direta	20.608.1031.20ZV.0170	Fomento ao Setor Agropecuário / No Município de Sena Madureira - AC	F	188	3	40	6	250.000	0	250.000
									<b>250.000</b>	<b>0</b>	<b>250.000</b>
40780006	36901 - Fundo Nacional de Saúde	10.301.5019.2E89.0167	Incremento Temporário ao Custeio dos Serviços de Atenção Básica em Saúde para Cumprimento de Metas / No Município de Rodrigues Alves - AC	S	188	3	41	6	500.000	0	500.000
									<b>500.000</b>	<b>0</b>	<b>500.000</b>
40780007	36901 - Fundo Nacional de Saúde	10.301.5019.2E89.0152	Incremento Temporário ao Custeio dos Serviços de Atenção Básica em Saúde para Cumprimento de Metas / No Município de Acrelândia - AC	S	188	3	41	6	300.000	0	300.000
									<b>300.000</b>	<b>0</b>	<b>300.000</b>
40780008	36901 - Fundo Nacional de Saúde	10.301.5019.2E89.0169	Incremento Temporário ao Custeio dos Serviços de Atenção Básica em Saúde para Cumprimento de Metas / No Município de Senador Guiomard - AC	S	188	3	41	6	300.000	0	300.000
									<b>300.000</b>	<b>0</b>	<b>300.000</b>
40780009	36901 - Fundo Nacional de Saúde	10.301.5019.2E89.0170	Incremento Temporário ao Custeio dos Serviços de Atenção Básica em Saúde para Cumprimento de Metas / No Município de Sena Madureira - AC	S	188	3	41	6	500.000	0	500.000
									<b>500.000</b>	<b>0</b>	<b>500.000</b>
40780010	36901 - Fundo Nacional de Saúde	10.301.5019.2E89.0155	Incremento Temporário ao Custeio dos Serviços de Atenção Básica em Saúde para Cumprimento de Metas / No Município de Bujari - AC	S	188	3	41	6	300.000	0	300.000
									<b>300.000</b>	<b>0</b>	<b>300.000</b>
40780011	36901 - Fundo Nacional de Saúde	10.301.5019.2E89.0157	Incremento Temporário ao Custeio dos Serviços de Atenção Básica em Saúde para Cumprimento de Metas / No Município de Cruzeiro do Sul - AC	S	188	3	41	6	1.100.000	0	1.100.000
									<b>1.100.000</b>	<b>0</b>	<b>1.100.000</b>
40780012	52101 - Ministério da Defesa - Administração Direta	05.244.6012.1211.0012	Implementação de Infraestrutura Básica nos Municípios da Região do Calha Norte / No Estado do Acre	F	188	4	30	6	300.000	0	300.000
									<b>300.000</b>	<b>0</b>	<b>300.000</b>
40780013	36901 - Fundo Nacional de Saúde	10.301.5019.2E89.0163	Incremento Temporário ao Custeio dos Serviços de Atenção Básica em Saúde para Cumprimento de Metas / No Município de Marechal Thaumaturgo - AC	S	188	3	41	6	300.000	0	300.000
									<b>300.000</b>	<b>0</b>	<b>300.000</b>
40780014	36901 - Fundo Nacional de Saúde	10.301.5019.2E89.0172	Incremento Temporário ao Custeio dos Serviços de Atenção Básica em Saúde para Cumprimento de Metas / No Município de Xapuri - AC	S	188	3	41	6	300.000	0	300.000
									<b>300.000</b>	<b>0</b>	<b>300.000</b>

# Congresso Nacional - Comissão Mista de Planos, Orçamentos Públicos e Fiscalização

Relatoria Geral - Alterações da Proposta Orçamentária da União para 2020  
Emendas à Despesa Individuais Aprovadas e Aprovadas Parcialmente por Autor

*Orçamentos Fiscal, da Seguridade Social e de Investimento das Estatais (Valores em R\$1,00)*

Emenda	Unidade Orçamentária	Funcional Programática	Ação + Subtítulo	E S F	F N T	G N D	M A	R P	Relatório Setorial	Acréscimo/ Cancelamento	Parecer CMO
<b>Autor: Marcio Bittar</b>											
40780015	36901 - Fundo Nacional de Saúde	10.301.5019.2E89.0165	Incremento Temporário ao Custeio dos Serviços de Atenção Básica em Saúde para Cumprimento de Metas / No Município de Porto Walter - AC	S	188	3	41	6	500.000	0	500.000
									<b>500.000</b>	<b>0</b>	<b>500.000</b>
40780016	52101 - Ministério da Defesa - Administração Direta	05.244.6012.1211.0157	Implementação de Infraestrutura Básica nos Municípios da Região do Calha Norte / No Município de Cruzeiro do Sul - AC	F	188	4	40	6	1.800.000	0	1.800.000
									<b>1.800.000</b>	<b>0</b>	<b>1.800.000</b>
40780017	26298 - Fundo Nacional de Desenvolvimento da Educação	12.368.5011.20RP.0012	Apoio à Infraestrutura para a Educação Básica / No Estado do Acre	F	188	4	30	6	4.000.000	0	4.000.000
									<b>4.000.000</b>	<b>0</b>	<b>4.000.000</b>
40780018	36901 - Fundo Nacional de Saúde	10.301.5019.2E89.0159	Incremento Temporário ao Custeio dos Serviços de Atenção Básica em Saúde para Cumprimento de Metas / No Município de Feijó - AC	S	188	3	41	6	500.000	0	500.000
									<b>500.000</b>	<b>0</b>	<b>500.000</b>
40780019	53101 - Ministério do Desenvolvimento Regional - Administração Direta	15.451.2217.1D73.0170	Apoio à Política Nacional de Desenvolvimento Urbano / No Município de Sena Madureira - AC	F	188	4	40	6	920.227	0	920.227
									<b>920.227</b>	<b>0</b>	<b>920.227</b>
40780020	36901 - Fundo Nacional de Saúde	10.301.5019.2E89.0156	Incremento Temporário ao Custeio dos Serviços de Atenção Básica em Saúde para Cumprimento de Metas / No Município de Capixaba - AC	S	188	3	41	6	300.000	0	300.000
									<b>300.000</b>	<b>0</b>	<b>300.000</b>
40780021	36901 - Fundo Nacional de Saúde	10.302.5018.8535.0012	Estruturação de Unidades de Atenção Especializada em Saúde / No Estado do Acre	S	188	4	31	6	370.000	0	370.000
									<b>370.000</b>	<b>0</b>	<b>370.000</b>
40780022	36901 - Fundo Nacional de Saúde	10.301.5019.2E89.0153	Incremento Temporário ao Custeio dos Serviços de Atenção Básica em Saúde para Cumprimento de Metas / No Município de Assis Brasil - AC	S	188	3	41	6	500.000	0	500.000
									<b>500.000</b>	<b>0</b>	<b>500.000</b>
40780023	36901 - Fundo Nacional de Saúde	10.301.5019.2E89.0154	Incremento Temporário ao Custeio dos Serviços de Atenção Básica em Saúde para Cumprimento de Metas / No Município de Brasília - AC	S	188	3	41	6	500.000	0	500.000
									<b>500.000</b>	<b>0</b>	<b>500.000</b>
40780024	36901 - Fundo Nacional de Saúde	10.301.5019.2E89.0171	Incremento Temporário ao Custeio dos Serviços de Atenção Básica em Saúde para Cumprimento de Metas / No Município de Tarauacá - AC	S	188	3	41	6	500.000	0	500.000
									<b>500.000</b>	<b>0</b>	<b>500.000</b>
<b>Total Autor:</b>									<b>15.940.454</b>	<b>0</b>	<b>15.940.454</b>
<b>Autor: Márcio Jerry</b>											
38930001	81101 - Ministério da Mulher, da Família e dos Direitos Humanos - Administração Direta	14.422.5034.21AR.0021	Promoção e Defesa de Direitos para Todos / No Estado do Maranhão	F	188	4	99	6	100.000	0	100.000
									100.000	0	100.000
									<b>200.000</b>	<b>0</b>	<b>200.000</b>

# Congresso Nacional - Comissão Mista de Planos, Orçamentos Públicos e Fiscalização

Relatoria Geral - Alterações da Proposta Orçamentária da União para 2020

Emendas à Despesa Individuais Aprovadas e Aprovadas Parcialmente por Autor

*Orçamentos Fiscal, da Seguridade Social e de Investimento das Estatais (Valores em R\$1,00)*

Emenda	Unidade Orçamentária	Funcional Programática	Ação + Subtítulo	E S F	F N T	G N D	M A	R P	Relatório Setorial	Acréscimo/ Cancelamento	Parecer CMO
<b>Autor: Márcio Jerry</b>											
38930002	36901 - Fundo Nacional de Saúde	10.301.5019.2E89.0021	Incremento Temporário ao Custeio dos Serviços de Atenção Básica em Saúde para Cumprimento de Metas / No Estado do Maranhão	S	188	3	99	6	4.000.000	0	4.000.000
									<b>4.000.000</b>	<b>0</b>	<b>4.000.000</b>
38930003	25101 - Ministério da Economia - Administração Direta	23.691.2212.210C.0021	Promoção do Desenvolvimento de Micro e Pequenas Empresas, Microempreendedor Individual, Potencial Empreendedor e Artesanato / No Estado do Maranhão	F	188	4	90	6	300.000	0	300.000
									<b>300.000</b>	<b>0</b>	<b>300.000</b>
38930004	26298 - Fundo Nacional de Desenvolvimento da Educação	12.364.5013.0048.0609	Apoio a Entidades de Ensino Superior Não Federais / No Município de Colinas - MA	F	188	4	30	6	300.000	0	300.000
									<b>300.000</b>	<b>0</b>	<b>300.000</b>
38930005	26408 - Instituto Federal do Maranhão	12.363.5012.20RG.0021	Reestruturação e Modernização das Instituições da Rede Federal de Educação Profissional, Científica e Tecnológica / No Estado do Maranhão	F	188	4	90	6	0	500.000	500.000
									500.000	-500.000	0
									<b>500.000</b>	<b>0</b>	<b>500.000</b>
38930006	26298 - Fundo Nacional de Desenvolvimento da Educação	12.368.5011.20RP.0021	Apoio à Infraestrutura para a Educação Básica / No Estado do Maranhão	F	188	4	99	6	1.000.000	0	1.000.000
									<b>1.000.000</b>	<b>0</b>	<b>1.000.000</b>
38930007	53201 - Companhia de Desenvolvimento dos Vales do São Francisco e do Parnaíba - CODEVASF	18.544.2221.1851.0021	Aquisição de Equipamentos e/ou Implantação de Obras de Infraestrutura Hídrica de Pequeno e Médio Vulto / No Estado do Maranhão	F	188	4	99	6	2.000.000	0	2.000.000
									<b>2.000.000</b>	<b>0</b>	<b>2.000.000</b>
38930008	36901 - Fundo Nacional de Saúde	10.302.5018.2E90.0021	Incremento Temporário ao Custeio dos Serviços de Assistência Hospitalar e Ambulatorial para Cumprimento de Metas / No Estado do Maranhão	S	188	3	99	6	4.000.000	0	4.000.000
									<b>4.000.000</b>	<b>0</b>	<b>4.000.000</b>
38930009	55101 - Ministério da Cidadania - Administração Direta	27.812.5026.20JP.0021	Desenvolvimento de Atividades e Apoio a Projetos e Eventos de Esporte, Educação, Lazer e Inclusão Social / No Estado do Maranhão	F	188	3	99	6	440.454	0	440.454
									<b>440.454</b>	<b>0</b>	<b>440.454</b>
38930010	26298 - Fundo Nacional de Desenvolvimento da Educação	12.368.5011.0509.0021	Apoio ao Desenvolvimento da Educação Básica / No Estado do Maranhão	F	188	3	99	6	2.000.000	0	2.000.000
									<b>2.000.000</b>	<b>0</b>	<b>2.000.000</b>
38930011	30101 - Ministério da Justiça e Segurança Pública - Administração Direta	14.422.5015.20I7.0021	Política Nacional de Justiça / No Estado do Maranhão	F	188	4	90	6	200.000	0	200.000
									<b>200.000</b>	<b>0</b>	<b>200.000</b>
38930012	26298 - Fundo Nacional de Desenvolvimento da Educação	12.368.5011.0509.0021	Apoio ao Desenvolvimento da Educação Básica / No Estado do Maranhão	F	188	3	99	6	1.000.000	0	1.000.000
									<b>1.000.000</b>	<b>0</b>	<b>1.000.000</b>
<b>Total Autor:</b>									<b>15.940.454</b>	<b>0</b>	<b>15.940.454</b>

# Congresso Nacional - Comissão Mista de Planos, Orçamentos Públicos e Fiscalização

Relatoria Geral - Alterações da Proposta Orçamentária da União para 2020  
Emendas à Despesa Individuais Aprovadas e Aprovadas Parcialmente por Autor

*Orçamentos Fiscal, da Seguridade Social e de Investimento das Estatais (Valores em R\$1,00)*

Emenda	Unidade Orçamentária	Funcional Programática	Ação + Subtítulo	E S F	F N T	G N D	M A	R P	Relatório Setorial	Acréscimo/ Cancelamento	Parecer CMO
<b>Autor: Márcio Labre</b>											
40410001	36901 - Fundo Nacional de Saúde	10.302.5018.8535.0033	Estruturação de Unidades de Atenção Especializada em Saúde / No Estado do Rio de Janeiro	S	188	4	50	6	1.145.050	0	1.145.050
									<b>1.145.050</b>	<b>0</b>	<b>1.145.050</b>
40410002	36901 - Fundo Nacional de Saúde	10.302.5018.2E90.3324	Incremento Temporário ao Custeio dos Serviços de Assistência Hospitalar e Ambulatorial para Cumprimento de Metas / No Município de Paracambi - RJ	S	188	3	41	6	2.000.000	0	2.000.000
									<b>2.000.000</b>	<b>0</b>	<b>2.000.000</b>
40410003	22101 - Ministério da Agricultura, Pecuária e Abastecimento - Administração Direta	20.608.1031.20ZV.3327	Fomento ao Setor Agropecuário / No Município de Paty do Alferes - RJ	F	188	4	40	6	350.000	0	350.000
									<b>350.000</b>	<b>0</b>	<b>350.000</b>
40410004	36901 - Fundo Nacional de Saúde	10.302.5018.8535.0001	Estruturação de Unidades de Atenção Especializada em Saúde / Nacional	S	188	4	50	6	854.950	0	854.950
									<b>854.950</b>	<b>0</b>	<b>854.950</b>
40410005	73101 - Recursos sob Supervisão do Ministério da Economia	28.845.0903.0EC2.0033	Transferências Especiais / No Estado do Rio de Janeiro	F	188	4	30	6	1.000.000	0	1.000.000
									<b>1.000.000</b>	<b>0</b>	<b>1.000.000</b>
40410006	22202 - Empresa Brasileira de Pesquisa Agropecuária - EMBRAPA	20.573.2203.8924.0033	Transferência de Tecnologias para a Inovação para a Agropecuária / No Estado do Rio de Janeiro	F	188	4	90	6	1.000.000	0	1.000.000
				F	188	3	90	6	1.000.000	0	1.000.000
									<b>2.000.000</b>	<b>0</b>	<b>2.000.000</b>
40410007	24101 - Ministério da Ciência, Tecnologia, Inovações e Comunicações - Administração Direta	19.572.2208.20UQ.0033	Apoio a Projetos de Tecnologias Aplicadas, Tecnologias Sociais e Extensão Tecnológica Articulados às Políticas Públicas de Inovação e Desenvolvimento Sustentável do Brasil / No Estado do Rio de Janeiro	F	188	3	90	6	1.100.000	0	1.100.000
									<b>1.100.000</b>	<b>0</b>	<b>1.100.000</b>
40410008	26105 - Instituto Benjamin Constant	12.368.5011.20RI.0033	Funcionamento das Instituições Federais de Educação Básica / No Estado do Rio de Janeiro	F	188	4	90	6	300.000	0	300.000
									<b>300.000</b>	<b>0</b>	<b>300.000</b>
40410009	36901 - Fundo Nacional de Saúde	10.301.5019.2E89.3284	Incremento Temporário ao Custeio dos Serviços de Atenção Básica em Saúde para Cumprimento de Metas / No Município de Bom Jesus do Itabapoana - RJ	S	188	3	41	6	2.000.000	0	2.000.000
									<b>2.000.000</b>	<b>0</b>	<b>2.000.000</b>
40410010	52131 - Comando da Marinha	05.122.0032.2000.0001	Administração da Unidade / Nacional	F	188	4	90	6	540.000	0	540.000
									<b>540.000</b>	<b>0</b>	<b>540.000</b>
40410011	55101 - Ministério da Cidadania - Administração Direta	13.392.5025.14U2.0033	Implantação, Instalação e Modernização de Espaços e Equipamentos Culturais / No Estado do Rio de Janeiro	F	188	4	99	6	430.000	0	430.000
									<b>430.000</b>	<b>0</b>	<b>430.000</b>

# Congresso Nacional - Comissão Mista de Planos, Orçamentos Públicos e Fiscalização

Relatoria Geral - Alterações da Proposta Orçamentária da União para 2020  
Emendas à Despesa Individuais Aprovadas e Aprovadas Parcialmente por Autor

*Orçamentos Fiscal, da Seguridade Social e de Investimento das Estatais (Valores em R\$1,00)*

Emenda	Unidade Orçamentária	Funcional Programática	Ação + Subtítulo	E S F	F N T	G N D	M A	R P	Relatório Setorial	Acréscimo/ Cancelamento	Parecer CMO
<b>Autor: Márcio Labre</b>											
40410012	55101 - Ministério da Cidadania - Administração Direta	27.812.5026.20JP.3303	Desenvolvimento de Atividades e Apoio a Projetos e Eventos de Esporte, Educação, Lazer e Inclusão Social / No Município de Itaguaí - RJ	F	188	3	50	6	250.000	0	250.000
									<b>250.000</b>	<b>0</b>	<b>250.000</b>
40410013	26378 - Complexo Hospitalar e de Saúde da Universidade Federal do Rio de Janeiro	12.302.5013.4086.0033	Funcionamento e Gestão de Instituições Hospitalares Federais / No Estado do Rio de Janeiro	S	188	3	90	6	2.000.000	0	2.000.000
									<b>2.000.000</b>	<b>0</b>	<b>2.000.000</b>
40410014	36901 - Fundo Nacional de Saúde	10.302.5018.2E90.0033	Incremento Temporário ao Custeio dos Serviços de Assistência Hospitalar e Ambulatorial para Cumprimento de Metas / No Estado do Rio de Janeiro	S	188	3	99	6	1.970.454	0	1.970.454
									<b>1.970.454</b>	<b>0</b>	<b>1.970.454</b>
<b>Total Autor:</b>									<b>15.940.454</b>	<b>0</b>	<b>15.940.454</b>
<b>Autor: Márcio Marinho</b>											
26010001	53201 - Companhia de Desenvolvimento dos Vales do São Francisco e do Parnaíba - CODEVASF	15.244.2217.7K66.0029	Apoio a Projetos de Desenvolvimento Sustentável Local Integrado / No Estado da Bahia	F	188	4	90	6	120.000	0	120.000
									<b>120.000</b>	<b>0</b>	<b>120.000</b>
26010002	55101 - Ministério da Cidadania - Administração Direta	27.812.5026.5450.0029	Implantação e Modernização de Infraestrutura para Esporte Educacional, Recreativo e de Lazer / No Estado da Bahia	F	188	4	99	6	1.700.000	0	1.700.000
									<b>1.700.000</b>	<b>0</b>	<b>1.700.000</b>
26010003	22101 - Ministério da Agricultura, Pecuária e Abastecimento - Administração Direta	20.608.1031.20Y1.0029	Desenvolvimento da Infraestrutura Pesqueira e Aquícola / No Estado da Bahia	F	188	4	99	6	560.227	0	560.227
									<b>560.227</b>	<b>0</b>	<b>560.227</b>
26010004	36901 - Fundo Nacional de Saúde	10.301.5019.2E89.0029	Incremento Temporário ao Custeio dos Serviços de Atenção Básica em Saúde para Cumprimento de Metas / No Estado da Bahia	S	188	3	99	6	9.140.227	0	9.140.227
									1.500.000	0	1.500.000
									<b>10.640.227</b>	<b>0</b>	<b>10.640.227</b>
26010005	81101 - Ministério da Mulher, da Família e dos Direitos Humanos - Administração Direta	14.422.5034.21AR.7039	Promoção e Defesa de Direitos para Todos / Equipagem de Conselhos Tutelares - No Estado da Bahia	F	188	4	90	6	1.080.000	0	1.080.000
									<b>1.080.000</b>	<b>0</b>	<b>1.080.000</b>
26010006	81101 - Ministério da Mulher, da Família e dos Direitos Humanos - Administração Direta	14.422.5034.21AR.7040	Promoção e Defesa de Direitos para Todos / Aquisição de Veículos e Equipamentos para a Secretaria das Mulheres - No Estado da Bahia	F	188	4	99	6	300.000	0	300.000
									<b>300.000</b>	<b>0</b>	<b>300.000</b>
26010007	55901 - Fundo Nacional de Assistência Social	08.244.5031.219G.0029	Estruturação da Rede de Serviços do Sistema Único de Assistência Social (SUAS) / No Estado da Bahia	S	188	4	99	6	250.000	0	250.000
									<b>250.000</b>	<b>0</b>	<b>250.000</b>

# Congresso Nacional - Comissão Mista de Planos, Orçamentos Públicos e Fiscalização

Relatoria Geral - Alterações da Proposta Orçamentária da União para 2020

Emendas à Despesa Individuais Aprovadas e Aprovadas Parcialmente por Autor

*Orçamentos Fiscal, da Seguridade Social e de Investimento das Estatais (Valores em R\$1,00)*

Emenda	Unidade Orçamentária	Funcional Programática	Ação + Subtítulo	E S F	F N T	G N D	M A	R P	Relatório Setorial	Acréscimo/ Cancelamento	Parecer CMO
<b>Autor: Márcio Marinho</b>											
26010008	53204 - Departamento Nacional de Obras Contra as Secas - DNOCS	15.244.2217.7K66.0029	Apoio a Projetos de Desenvolvimento Sustentável Local Integrado / No Estado da Bahia	F	188	4	90	6	480.000	0	480.000
									<b>480.000</b>	<b>0</b>	<b>480.000</b>
26010009	54101 - Ministério do Turismo - Administração Direta	23.695.2223.20Y3.0029	Promoção e Marketing do Turismo no Mercado Nacional / No Estado da Bahia	F	188	4	99	6	500.000	0	500.000
									<b>500.000</b>	<b>0</b>	<b>500.000</b>
26010010	30101 - Ministério da Justiça e Segurança Pública - Administração Direta	06.181.5016.21BM.0029	Desenvolvimento de Políticas de Segurança Pública, Prevenção, e Enfrentamento à Criminalidade / No Estado da Bahia	F	188	4	99	6	100.000	0	100.000
									<b>100.000</b>	<b>0</b>	<b>100.000</b>
26010011	36901 - Fundo Nacional de Saúde	10.302.5018.8535.2197	Estruturação de Unidades de Atenção Especializada em Saúde / No Município de Nazaré - BA	S	188	4	40	6	210.000	0	210.000
									<b>210.000</b>	<b>0</b>	<b>210.000</b>
<b>Total Autor:</b>									<b>15.940.454</b>	<b>0</b>	<b>15.940.454</b>
<b>Autor: Marco Bertaiolli</b>											
41180001	36901 - Fundo Nacional de Saúde	10.301.5019.8581.0035	Estruturação da Rede de Serviços de Atenção Básica de Saúde / No Estado de São Paulo	S	188	4	99	6	300.000	0	300.000
									<b>300.000</b>	<b>0</b>	<b>300.000</b>
41180002	36901 - Fundo Nacional de Saúde	10.302.5018.8535.0035	Estruturação de Unidades de Atenção Especializada em Saúde / No Estado de São Paulo	S	188	4	99	6	9.000.000	0	9.000.000
									<b>9.000.000</b>	<b>0</b>	<b>9.000.000</b>
41180003	36901 - Fundo Nacional de Saúde	10.302.5018.2E90.0035	Incremento Temporário ao Custeio dos Serviços de Assistência Hospitalar e Ambulatorial para Cumprimento de Metas / No Estado de São Paulo	S	188	3	99	6	1.000.000	0	1.000.000
									<b>1.000.000</b>	<b>0</b>	<b>1.000.000</b>
41180004	36901 - Fundo Nacional de Saúde	10.301.5019.2E89.0035	Incremento Temporário ao Custeio dos Serviços de Atenção Básica em Saúde para Cumprimento de Metas / No Estado de São Paulo	S	188	3	99	6	840.454	0	840.454
									<b>840.454</b>	<b>0</b>	<b>840.454</b>
41180005	55101 - Ministério da Cidadania - Administração Direta	13.392.5025.20ZF.0035	Promoção e Fomento à Cultura Brasileira / No Estado de São Paulo	F	188	4	99	6	500.000	0	500.000
									<b>500.000</b>	<b>0</b>	<b>500.000</b>
41180006	55901 - Fundo Nacional de Assistência Social	08.244.5031.219G.0035	Estruturação da Rede de Serviços do Sistema Único de Assistência Social (SUAS) / No Estado de São Paulo	S	188	4	99	6	1.500.000	0	1.500.000
									<b>1.500.000</b>	<b>0</b>	<b>1.500.000</b>
41180007	81101 - Ministério da Mulher, da Família e dos Direitos Humanos - Administração Direta	14.422.5034.21AR.0035	Promoção e Defesa de Direitos para Todos / No Estado de São Paulo	F	188	4	99	6	1.200.000	0	1.200.000
									<b>1.200.000</b>	<b>0</b>	<b>1.200.000</b>

# Congresso Nacional - Comissão Mista de Planos, Orçamentos Públicos e Fiscalização

Relatoria Geral - Alterações da Proposta Orçamentária da União para 2020  
Emendas à Despesa Individuais Aprovadas e Aprovadas Parcialmente por Autor

*Orçamentos Fiscal, da Seguridade Social e de Investimento das Estatais (Valores em R\$1,00)*

Emenda	Unidade Orçamentária	Funcional Programática	Ação + Subtítulo	E S F	F N T	G N D	M A	R P	Relatório Setorial	Acréscimo/ Cancelamento	Parecer CMO
<b>Autor: Marco Bertaiolli</b>											
41180008	26298 - Fundo Nacional de Desenvolvimento da Educação	12.368.5011.0509.0035	Apoio ao Desenvolvimento da Educação Básica / No Estado de São Paulo	F	188	3	99	6	1.000.000	0	1.000.000
									<b>1.000.000</b>	<b>0</b>	<b>1.000.000</b>
41180009	53101 - Ministério do Desenvolvimento Regional - Administração Direta	15.451.2217.1D73.0035	Apoio à Política Nacional de Desenvolvimento Urbano / No Estado de São Paulo	F	188	4	99	6	500.000	0	500.000
									<b>500.000</b>	<b>0</b>	<b>500.000</b>
41180010	55901 - Fundo Nacional de Assistência Social	08.244.5031.219G.0035	Estruturação da Rede de Serviços do Sistema Único de Assistência Social (SUAS) / No Estado de São Paulo	S	188	3	99	6	100.000	0	100.000
									<b>100.000</b>	<b>0</b>	<b>100.000</b>
<b>Total Autor:</b>									<b>15.940.454</b>	<b>0</b>	<b>15.940.454</b>
<b>Autor: Marcon</b>											
28670001	26244 - Universidade Federal do Rio Grande do Sul	12.364.5013.20GK.0043	Fomento às Ações de Graduação, Pós-Graduação, Ensino, Pesquisa e Extensão / No Estado do Rio Grande do Sul	F	188	3	90	6	100.000	0	100.000
									<b>100.000</b>	<b>0</b>	<b>100.000</b>
28670002	81101 - Ministério da Mulher, da Família e dos Direitos Humanos - Administração Direta	14.422.5034.21AR.0043	Promoção e Defesa de Direitos para Todos / No Estado do Rio Grande do Sul	F	188	3	50	6	100.000	0	100.000
									<b>100.000</b>	<b>0</b>	<b>100.000</b>
28670003	22201 - Instituto Nacional de Colonização e Reforma Agrária - INCRA	21.363.1040.210T.0001	Promoção da Educação do Campo / Nacional	F	188	3	90	6	200.000	0	200.000
									<b>200.000</b>	<b>0</b>	<b>200.000</b>
28670004	36901 - Fundo Nacional de Saúde	10.301.5019.2E89.0043	Incremento Temporário ao Custeio dos Serviços de Atenção Básica em Saúde para Cumprimento de Metas / No Estado do Rio Grande do Sul	S	188	3	99	6	7.770.454	0	7.770.454
									<b>7.770.454</b>	<b>0</b>	<b>7.770.454</b>
28670005	53101 - Ministério do Desenvolvimento Regional - Administração Direta	20.608.2217.214S.0043	Estruturação e Dinamização de Atividades Produtivas - Rotas de Integração Nacional / No Estado do Rio Grande do Sul	F	188	4	90	6	1.600.000	0	1.600.000
									<b>1.600.000</b>	<b>0</b>	<b>1.600.000</b>
28670006	53101 - Ministério do Desenvolvimento Regional - Administração Direta	15.451.2217.1D73.0043	Apoio à Política Nacional de Desenvolvimento Urbano / No Estado do Rio Grande do Sul	F	188	4	40	6	500.000	0	500.000
									<b>500.000</b>	<b>0</b>	<b>500.000</b>
28670007	22101 - Ministério da Agricultura, Pecuária e Abastecimento - Administração Direta	20.608.1031.20ZV.0043	Fomento ao Setor Agropecuário / No Estado do Rio Grande do Sul	F	188	4	99	6	300.000	0	300.000
									2.200.000	0	2.200.000
									<b>2.500.000</b>	<b>0</b>	<b>2.500.000</b>

# Congresso Nacional - Comissão Mista de Planos, Orçamentos Públicos e Fiscalização

Relatoria Geral - Alterações da Proposta Orçamentária da União para 2020  
Emendas à Despesa Individuais Aprovadas e Aprovadas Parcialmente por Autor

*Orçamentos Fiscal, da Seguridade Social e de Investimento das Estatais (Valores em R\$1,00)*

Emenda	Unidade Orçamentária	Funcional Programática	Ação + Subtítulo	E S F	F N T	G N D	M A	R P	Relatório Setorial	Acréscimo/ Cancelamento	Parecer CMO
<b>Autor: Marcon</b>											
28670008	55101 - Ministério da Cidadania - Administração Direta	11.334.5027.215F.0043	Fomento e Fortalecimento da Economia Solidária / No Estado do Rio Grande do Sul	F	188	3	90	6	100.000	0	100.000
									<b>100.000</b>	<b>0</b>	<b>100.000</b>
28670009	26273 - Fundação Universidade Federal do Rio Grande	12.364.5013.20GK.0043	Fomento às Ações de Graduação, Pós-Graduação, Ensino, Pesquisa e Extensão / No Estado do Rio Grande do Sul	F	188	3	90	6	200.000	0	200.000
									<b>200.000</b>	<b>0</b>	<b>200.000</b>
28670010	55901 - Fundo Nacional de Assistência Social	08.244.5031.219G.0043	Estruturação da Rede de Serviços do Sistema Único de Assistência Social (SUAS) / No Estado do Rio Grande do Sul	S	188	3	50	6	100.000	0	100.000
									<b>100.000</b>	<b>0</b>	<b>100.000</b>
28670011	55101 - Ministério da Cidadania - Administração Direta	27.812.5026.5450.0043	Implantação e Modernização de Infraestrutura para Esporte Educacional, Recreativo e de Lazer / No Estado do Rio Grande do Sul	F	188	4	40	6	1.000.000	0	1.000.000
									<b>1.000.000</b>	<b>0</b>	<b>1.000.000</b>
28670012	81101 - Ministério da Mulher, da Família e dos Direitos Humanos - Administração Direta	14.422.5034.21AR.0043	Promoção e Defesa de Direitos para Todos / No Estado do Rio Grande do Sul	F	188	4	90	6	120.000	0	120.000
									<b>120.000</b>	<b>0</b>	<b>120.000</b>
28670013	36901 - Fundo Nacional de Saúde	10.301.5019.8581.0043	Estruturação da Rede de Serviços de Atenção Básica de Saúde / No Estado do Rio Grande do Sul	S	188	3	40	6	250.000	0	250.000
									<b>250.000</b>	<b>0</b>	<b>250.000</b>
28670014	55101 - Ministério da Cidadania - Administração Direta	14.422.5032.20R9.0043	Prevenção de Uso de Drogas, Cuidados e Reinserção Social de Pessoas e Famílias que têm Problemas com Álcool e Outras Drogas / No Estado do Rio Grande do Sul	F	188	3	50	6	100.000	0	100.000
									<b>100.000</b>	<b>0</b>	<b>100.000</b>
28670015	36201 - Fundação Oswaldo Cruz	10.128.5021.20YD.0001	Educação e Formação em Saúde / Nacional	S	188	3	90	6	100.000	0	100.000
									<b>100.000</b>	<b>0</b>	<b>100.000</b>
28670016	55901 - Fundo Nacional de Assistência Social	08.244.5031.219G.0043	Estruturação da Rede de Serviços do Sistema Único de Assistência Social (SUAS) / No Estado do Rio Grande do Sul	S	188	4	41	6	200.000	0	200.000
									<b>200.000</b>	<b>0</b>	<b>200.000</b>
28670017	22101 - Ministério da Agricultura, Pecuária e Abastecimento - Administração Direta	20.608.1031.20ZV.0043	Fomento ao Setor Agropecuário / No Estado do Rio Grande do Sul	F	188	3	50	6	100.000	0	100.000
									<b>100.000</b>	<b>0</b>	<b>100.000</b>
28670018	55101 - Ministério da Cidadania - Administração Direta	11.334.5027.215F.0043	Fomento e Fortalecimento da Economia Solidária / No Estado do Rio Grande do Sul	F	188	4	99	6	400.000	0	400.000
									<b>400.000</b>	<b>0</b>	<b>400.000</b>
28670019	73101 - Recursos sob Supervisão do Ministério da Economia	28.845.0903.0EC2.0043	Transferências Especiais / No Estado do Rio Grande do Sul	F	188	4	99	6	500.000	0	500.000
									<b>500.000</b>	<b>0</b>	<b>500.000</b>



# Congresso Nacional - Comissão Mista de Planos, Orçamentos Públicos e Fiscalização

Relatoria Geral - Alterações da Proposta Orçamentária da União para 2020  
Emendas à Despesa Individuais Aprovadas e Aprovadas Parcialmente por Autor

*Orçamentos Fiscal, da Seguridade Social e de Investimento das Estatais (Valores em R\$1,00)*

Emenda	Unidade Orçamentária	Funcional Programática	Ação + Subtítulo	E S F	F N T	G N D	M A	R P	Relatório Setorial	Acréscimo/ Cancelamento	Parecer CMO
<b>Autor: Marcon</b>											
<b>Total Autor:</b>									<b>15.940.454</b>	<b>0</b>	<b>15.940.454</b>
<b>Autor: Marcos Aurélio Sampaio</b>											
<b>40420001</b>	<b>36901</b> - Fundo Nacional de Saúde	10.301.5019.2E89.0022	Incremento Temporário ao Custeio dos Serviços de Atenção Básica em Saúde para Cumprimento de Metas / No Estado do Piauí	S	188	3	41	6	3.140.454	0	3.140.454
									<b>3.140.454</b>	<b>0</b>	<b>3.140.454</b>
<b>40420002</b>	<b>53201</b> - Companhia de Desenvolvimento dos Vales do São Francisco e do Parnaíba - CODEVASF	15.244.2217.7K66.0022	Apoio a Projetos de Desenvolvimento Sustentável Local Integrado / No Estado do Piauí	F	188	4	99	6	300.000	0	300.000
									<b>300.000</b>	<b>0</b>	<b>300.000</b>
<b>40420003</b>	<b>53201</b> - Companhia de Desenvolvimento dos Vales do São Francisco e do Parnaíba - CODEVASF	15.451.2217.1D73.0022	Apoio à Política Nacional de Desenvolvimento Urbano / No Estado do Piauí	F	188	4	99	6	5.000.000	0	5.000.000
									<b>5.000.000</b>	<b>0</b>	<b>5.000.000</b>
<b>40420004</b>	<b>26298</b> - Fundo Nacional de Desenvolvimento da Educação	12.364.5013.0048.7017	Apoio a Entidades de Ensino Superior Não Federais / Universidade Estadual do Piauí (UESPI) - No Estado do Piauí	F	188	4	30	6	300.000	0	300.000
									700.000	0	700.000
									<b>1.000.000</b>	<b>0</b>	<b>1.000.000</b>
<b>40420005</b>	<b>36901</b> - Fundo Nacional de Saúde	10.302.5018.2E90.0022	Incremento Temporário ao Custeio dos Serviços de Assistência Hospitalar e Ambulatorial para Cumprimento de Metas / No Estado do Piauí	S	188	3	31	6	5.500.000	0	5.500.000
									<b>5.500.000</b>	<b>0</b>	<b>5.500.000</b>
<b>40420006</b>	<b>26298</b> - Fundo Nacional de Desenvolvimento da Educação	12.368.5011.0509.0022	Apoio ao Desenvolvimento da Educação Básica / No Estado do Piauí	F	188	3	99	6	1.000.000	0	1.000.000
									<b>1.000.000</b>	<b>0</b>	<b>1.000.000</b>
<b>Total Autor:</b>									<b>15.940.454</b>	<b>0</b>	<b>15.940.454</b>
<b>Autor: Marcos do Val</b>											
<b>92040001</b>	<b>36901</b> - Fundo Nacional de Saúde	10.301.5019.2E89.0032	Incremento Temporário ao Custeio dos Serviços de Atenção Básica em Saúde para Cumprimento de Metas / No Estado do Espírito Santo	S	188	3	41	6	5.620.227	0	5.620.227
									<b>5.620.227</b>	<b>0</b>	<b>5.620.227</b>
<b>92040002</b>	<b>36901</b> - Fundo Nacional de Saúde	10.302.5018.6148.0001	Assistência Médica Qualificada e Gratuita a Todos os Níveis da População e Desenvolvimento de Atividades Educacionais e de Pesquisa no Campo da Saúde – Rede SARAH de Hospitais de Reabilitação / Nacional	S	188	3	90	6	100.000	0	100.000
									<b>100.000</b>	<b>0</b>	<b>100.000</b>
<b>92040003</b>	<b>30101</b> - Ministério da Justiça e Segurança Pública - Administração Direta	06.181.5016.21BM.0032	Desenvolvimento de Políticas de Segurança Pública, Prevenção, e Enfrentamento à Criminalidade / No Estado do Espírito Santo	F	188	4	30	6	5.570.227	0	5.570.227
									1.800.000	0	1.800.000
									<b>7.370.227</b>	<b>0</b>	<b>7.370.227</b>

# Congresso Nacional - Comissão Mista de Planos, Orçamentos Públicos e Fiscalização

Relatoria Geral - Alterações da Proposta Orçamentária da União para 2020  
Emendas à Despesa Individuais Aprovadas e Aprovadas Parcialmente por Autor

*Orçamentos Fiscal, da Seguridade Social e de Investimento das Estatais (Valores em R\$1,00)*

Emenda	Unidade Orçamentária	Funcional Programática	Ação + Subtítulo	E S F	F N T	G N D	M A	R P	Relatório Setorial	Acréscimo/ Cancelamento	Parecer CMO
<b>Autor: Marcos do Val</b>											
92040004	36901 - Fundo Nacional de Saúde	10.302.5018.2E90.0032	Incremento Temporário ao Custeio dos Serviços de Assistência Hospitalar e Ambulatorial para Cumprimento de Metas / No Estado do Espírito Santo	S	188	3	31	6	2.000.000	0	2.000.000
									<b>2.000.000</b>	<b>0</b>	<b>2.000.000</b>
92040005	25101 - Ministério da Economia - Administração Direta	23.691.2212.210C.0032	Promoção do Desenvolvimento de Micro e Pequenas Empresas, Microempreendedor Individual, Potencial Empreendedor e Artesanato / No Estado do Espírito Santo	F	188	3	30	6	400.000	0	400.000
									<b>400.000</b>	<b>0</b>	<b>400.000</b>
92040006	52131 - Comando da Marinha	05.152.6012.219D.0001	Adequação de Organizações Militares / Nacional	F	188	4	90	6	200.000	0	200.000
									<b>200.000</b>	<b>0</b>	<b>200.000</b>
92040007	36211 - Fundação Nacional de Saúde	10.512.2222.7652.0032	Implantação de Melhorias Sanitárias Domiciliares para Prevenção e Controle de Doenças e Agravos em localidades urbanas de municípios com população até 50.000 habitantes / No Estado do Espírito Santo	S	188	4	40	6	250.000	0	250.000
									<b>250.000</b>	<b>0</b>	<b>250.000</b>
<b>Total Autor:</b>									<b>15.940.454</b>	<b>0</b>	<b>15.940.454</b>
<b>Autor: Marcos Pereira</b>											
41610001	53101 - Ministério do Desenvolvimento Regional - Administração Direta	15.244.2217.7K66.0035	Apoio a Projetos de Desenvolvimento Sustentável Local Integrado / No Estado de São Paulo	F	188	4	99	6	2.500.000	0	2.500.000
									<b>2.500.000</b>	<b>0</b>	<b>2.500.000</b>
41610002	36211 - Fundação Nacional de Saúde	10.512.2222.10GD.0035	Implantação, Ampliação e Melhoria de Sistemas Públicos de Abastecimento de Água em Municípios com até 50.000 Habitantes, Exclusive em Regiões Metropolitanas (RM) ou Regiões Integradas de Desenvolvimento Econômico (RIDE) / No Estado de São Paulo	S	188	4	99	6	985.113	-985.113	0
									<b>985.113</b>	<b>-985.113</b>	<b>0</b>
41610002	36211 - Fundação Nacional de Saúde	10.512.2222.7XK6.0035	Implantação, Ampliação e Melhoria de Sistemas Públicos de Abastecimento de Água em Municípios com até 50.000 Habitantes / No Estado de São Paulo	S	188	4	99	6	0	985.113	985.113
									<b>0</b>	<b>985.113</b>	<b>985.113</b>
41610003	36901 - Fundo Nacional de Saúde	10.302.5018.2E90.0035	Incremento Temporário ao Custeio dos Serviços de Assistência Hospitalar e Ambulatorial para Cumprimento de Metas / No Estado de São Paulo	S	188	3	99	6	4.500.000	0	4.500.000
									<b>4.500.000</b>	<b>0</b>	<b>4.500.000</b>
41610004	53101 - Ministério do Desenvolvimento Regional - Administração Direta	15.451.2217.1D73.0035	Apoio à Política Nacional de Desenvolvimento Urbano / No Estado de São Paulo	F	188	4	40	6	3.500.000	0	3.500.000
									<b>3.500.000</b>	<b>0</b>	<b>3.500.000</b>
41610005	36901 - Fundo Nacional de Saúde	10.301.5019.2E89.0035	Incremento Temporário ao Custeio dos Serviços de Atenção Básica em Saúde para Cumprimento de Metas / No Estado de São Paulo	S	188	3	99	6	3.470.227	0	3.470.227
									<b>3.470.227</b>	<b>0</b>	<b>3.470.227</b>

# Congresso Nacional - Comissão Mista de Planos, Orçamentos Públicos e Fiscalização

Relatoria Geral - Alterações da Proposta Orçamentária da União para 2020  
Emendas à Despesa Individuais Aprovadas e Aprovadas Parcialmente por Autor

*Orçamentos Fiscal, da Seguridade Social e de Investimento das Estatais (Valores em R\$1,00)*

Emenda	Unidade Orçamentária	Funcional Programática	Ação + Subtítulo	E S F	F N T	G N D	M A	R P	Relatório Setorial	Acréscimo/ Cancelamento	Parecer CMO
<b>Autor: Marcos Pereira</b>											
41610006	36211 - Fundação Nacional de Saúde	10.512.2222.10GE.0035	Implantação, Ampliação e Melhoria de Sistemas Públicos de Esgotamento Sanitário em Municípios com até 50.000 Habitantes, Exclusive em Regiões Metropolitanas (RM) ou Regiões Integradas de Desenvolvimento Econômico (RIDE) / No Estado de São Paulo	S	188	4	99	6	985.114	-985.114	0
									<b>985.114</b>	<b>-985.114</b>	<b>0</b>
41610006	36211 - Fundação Nacional de Saúde	10.512.2222.7XK7.0035	Implantação, Ampliação e Melhoria de Sistemas Públicos de Esgotamento Sanitário em Municípios com até 50.000 Habitantes / No Estado de São Paulo	S	188	4	99	6	0	985.114	985.114
									<b>0</b>	<b>985.114</b>	<b>985.114</b>
<b>Total Autor:</b>									<b>15.940.454</b>	<b>0</b>	<b>15.940.454</b>
<b>Autor: Marcos Rogério</b>											
92240001	36901 - Fundo Nacional de Saúde	10.302.5018.2E90.0011	Incremento Temporário ao Custeio dos Serviços de Assistência Hospitalar e Ambulatorial para Cumprimento de Metas / No Estado de Rondônia	S	188	3	41	6	1.000.000	0	1.000.000
									<b>1.000.000</b>	<b>0</b>	<b>1.000.000</b>
92240002	73101 - Recursos sob Supervisão do Ministério da Economia	28.845.0903.0EC2.0011	Transferências Especiais / No Estado de Rondônia	F	188	4	99	6	3.500.000	0	3.500.000
									<b>3.500.000</b>	<b>0</b>	<b>3.500.000</b>
92240003	52101 - Ministério da Defesa - Administração Direta	05.244.6012.1211.0011	Implementação de Infraestrutura Básica nos Municípios da Região do Calha Norte / No Estado de Rondônia	F	188	4	40	6	3.685.220	0	3.685.220
									<b>3.685.220</b>	<b>0</b>	<b>3.685.220</b>
92240004	36901 - Fundo Nacional de Saúde	10.301.5019.8581.0011	Estruturação da Rede de Serviços de Atenção Básica de Saúde / No Estado de Rondônia	S	188	4	40	6	2.970.220	0	2.970.220
									<b>2.970.220</b>	<b>0</b>	<b>2.970.220</b>
92240005	36901 - Fundo Nacional de Saúde	10.302.5018.8535.0011	Estruturação de Unidades de Atenção Especializada em Saúde / No Estado de Rondônia	S	188	4	40	6	4.000.000	0	4.000.000
									<b>4.000.000</b>	<b>0</b>	<b>4.000.000</b>
92240006	30101 - Ministério da Justiça e Segurança Pública - Administração Direta	06.181.5016.21BM.0111	Desenvolvimento de Políticas de Segurança Pública, Prevenção, e Enfrentamento à Criminalidade / No Município de Ji-Paraná - RO	F	188	4	30	6	285.000	0	285.000
									<b>285.000</b>	<b>0</b>	<b>285.000</b>
92240007	55101 - Ministério da Cidadania - Administração Direta	13.392.5025.14U2.0001	Implantação, Instalação e Modernização de Espaços e Equipamentos Culturais / Nacional	F	188	4	99	6	500.000	0	500.000
									<b>500.000</b>	<b>0</b>	<b>500.000</b>
<b>Total Autor:</b>									<b>15.940.440</b>	<b>0</b>	<b>15.940.440</b>
<b>Autor: Margarete Coelho</b>											

# Congresso Nacional - Comissão Mista de Planos, Orçamentos Públicos e Fiscalização

Relatoria Geral - Alterações da Proposta Orçamentária da União para 2020  
Emendas à Despesa Individuais Aprovadas e Aprovadas Parcialmente por Autor

*Orçamentos Fiscal, da Seguridade Social e de Investimento das Estatais (Valores em R\$1,00)*

Emenda	Unidade Orçamentária	Funcional Programática	Ação + Subtítulo	E S F	F N T	G N D	M A	R P	Relatório Setorial	Acréscimo/ Cancelamento	Parecer CMO
<b>Autor: Margarete Coelho</b>											
40430001	36901 - Fundo Nacional de Saúde	10.302.5018.2E90.0022	Incremento Temporário ao Custeio dos Serviços de Assistência Hospitalar e Ambulatorial para Cumprimento de Metas / No Estado do Piauí	S	188	3	99	6	1.000.000	0	1.000.000
									<b>1.000.000</b>	<b>0</b>	<b>1.000.000</b>
40430002	73101 - Recursos sob Supervisão do Ministério da Economia	28.845.0903.0EC2.0022	Transferências Especiais / No Estado do Piauí	F	188	4	99	6	4.160.000	0	4.160.000
				F	188	3	99	6	1.780.454	0	1.780.454
									<b>5.940.454</b>	<b>0</b>	<b>5.940.454</b>
40430003	81101 - Ministério da Mulher, da Família e dos Direitos Humanos - Administração Direta	14.422.5034.218B.0022	Políticas de Igualdade e Enfrentamento à Violência contra as Mulheres / No Estado do Piauí	F	188	3	99	6	200.000	0	200.000
									<b>200.000</b>	<b>0</b>	<b>200.000</b>
40430004	53201 - Companhia de Desenvolvimento dos Vales do São Francisco e do Parnaíba - CODEVASF	15.244.2217.7K66.0022	Apoio a Projetos de Desenvolvimento Sustentável Local Integrado / No Estado do Piauí	F	188	4	90	6	300.000	0	300.000
									<b>300.000</b>	<b>0</b>	<b>300.000</b>
40430005	53201 - Companhia de Desenvolvimento dos Vales do São Francisco e do Parnaíba - CODEVASF	15.244.2217.7K66.0022	Apoio a Projetos de Desenvolvimento Sustentável Local Integrado / No Estado do Piauí	F	188	4	99	6	1.000.000	0	1.000.000
									<b>1.000.000</b>	<b>0</b>	<b>1.000.000</b>
40430006	36901 - Fundo Nacional de Saúde	10.301.5019.2E89.0022	Incremento Temporário ao Custeio dos Serviços de Atenção Básica em Saúde para Cumprimento de Metas / No Estado do Piauí	S	188	3	99	6	7.500.000	0	7.500.000
									<b>7.500.000</b>	<b>0</b>	<b>7.500.000</b>
<b>Total Autor:</b>									<b>15.940.454</b>	<b>0</b>	<b>15.940.454</b>
<b>Autor: Margarida Salomão</b>											
29750001	36901 - Fundo Nacional de Saúde	10.301.5019.8581.0031	Estruturação da Rede de Serviços de Atenção Básica de Saúde / No Estado de Minas Gerais	S	188	4	99	6	1.138.227	0	1.138.227
									<b>1.138.227</b>	<b>0</b>	<b>1.138.227</b>
29750002	36901 - Fundo Nacional de Saúde	10.302.5018.2E90.0031	Incremento Temporário ao Custeio dos Serviços de Assistência Hospitalar e Ambulatorial para Cumprimento de Metas / No Estado de Minas Gerais	S	188	3	99	6	3.550.000	0	3.550.000
									<b>3.550.000</b>	<b>0</b>	<b>3.550.000</b>
29750003	36901 - Fundo Nacional de Saúde	10.302.5018.8535.0031	Estruturação de Unidades de Atenção Especializada em Saúde / No Estado de Minas Gerais	S	188	4	99	6	632.000	0	632.000
									<b>632.000</b>	<b>0</b>	<b>632.000</b>
29750004	55101 - Ministério da Cidadania - Administração Direta	13.392.5025.14U2.0031	Implantação, Instalação e Modernização de Espaços e Equipamentos Culturais / No Estado de Minas Gerais	F	188	4	99	6	240.000	0	240.000
									<b>240.000</b>	<b>0</b>	<b>240.000</b>

# Congresso Nacional - Comissão Mista de Planos, Orçamentos Públicos e Fiscalização

Relatoria Geral - Alterações da Proposta Orçamentária da União para 2020

Emendas à Despesa Individuais Aprovadas e Aprovadas Parcialmente por Autor

*Orçamentos Fiscal, da Seguridade Social e de Investimento das Estatais (Valores em R\$1,00)*

Emenda	Unidade Orçamentária	Funcional Programática	Ação + Subtítulo	E S F	F N T	G N D	M A	R P	Relatório Setorial	Acréscimo/ Cancelamento	Parecer CMO
<b>Autor: Margarida Salomão</b>											
29750005	55101 - Ministério da Cidadania - Administração Direta	13.392.5025.20ZF.0031	Promoção e Fomento à Cultura Brasileira / No Estado de Minas Gerais	F	188	4	99	6	100.000	0	100.000
									<b>100.000</b>	<b>0</b>	<b>100.000</b>
29750006	22201 - Instituto Nacional de Colonização e Reforma Agrária - INCRA	21.606.1031.21B6.0031	Assistência Técnica e Extensão Rural / No Estado de Minas Gerais	F	188	4	99	6	120.000	0	120.000
									<b>120.000</b>	<b>0</b>	<b>120.000</b>
29750007	55101 - Ministério da Cidadania - Administração Direta	27.812.5026.20JP.0031	Desenvolvimento de Atividades e Apoio a Projetos e Eventos de Esporte, Educação, Lazer e Inclusão Social / No Estado de Minas Gerais	F	188	3	99	6	100.000	0	100.000
									<b>100.000</b>	<b>0</b>	<b>100.000</b>
29750008	26237 - Universidade Federal de Juiz de Fora	12.364.5013.8282.0031	Reestruturação e Modernização das Instituições Federais de Ensino Superior / No Estado de Minas Gerais	F	188	4	99	6	400.000	-400.000	0
				F	188	4	90	6	0	400.000	400.000
									<b>400.000</b>	<b>0</b>	<b>400.000</b>
29750009	52111 - Comando da Aeronáutica	05.151.6012.219D.0031	Adequação de Organizações Militares / No Estado de Minas Gerais	F	188	4	99	6	264.000	0	264.000
									<b>264.000</b>	<b>0</b>	<b>264.000</b>
29750010	26298 - Fundo Nacional de Desenvolvimento da Educação	12.364.5013.0048.0031	Apoio a Entidades de Ensino Superior Não Federais / No Estado de Minas Gerais	F	188	3	99	6	100.000	0	100.000
									<b>100.000</b>	<b>0</b>	<b>100.000</b>
29750011	22202 - Empresa Brasileira de Pesquisa Agropecuária - EMBRAPA	20.573.2203.8924.0031	Transferência de Tecnologias para a Inovação para a Agropecuária / No Estado de Minas Gerais	F	188	4	99	6	100.000	-100.000	0
				F	188	3	99	6	188.000	100.000	288.000
									<b>288.000</b>	<b>0</b>	<b>288.000</b>
29750012	30101 - Ministério da Justiça e Segurança Pública - Administração Direta	06.181.5016.21BM.0031	Desenvolvimento de Políticas de Segurança Pública, Prevenção, e Enfrentamento à Criminalidade / No Estado de Minas Gerais	F	188	4	99	6	380.000	0	380.000
									<b>380.000</b>	<b>0</b>	<b>380.000</b>
29750013	53101 - Ministério do Desenvolvimento Regional - Administração Direta	15.451.2217.1D73.0031	Apoio à Política Nacional de Desenvolvimento Urbano / No Estado de Minas Gerais	F	188	4	99	6	670.000	0	670.000
									<b>670.000</b>	<b>0</b>	<b>670.000</b>
29750014	26411 - Instituto Federal do Sudeste de Minas Gerais	12.363.5012.20RG.0031	Reestruturação e Modernização das Instituições da Rede Federal de Educação Profissional, Científica e Tecnológica / No Estado de Minas Gerais	F	188	4	99	6	450.000	-450.000	0
				F	188	4	90	6	0	450.000	450.000
									<b>450.000</b>	<b>0</b>	<b>450.000</b>
29750015	26298 - Fundo Nacional de Desenvolvimento da Educação	12.368.5011.20RP.0031	Apoio à Infraestrutura para a Educação Básica / No Estado de Minas Gerais	F	188	4	99	6	1.090.000	0	1.090.000
									<b>1.090.000</b>	<b>0</b>	<b>1.090.000</b>

# Congresso Nacional - Comissão Mista de Planos, Orçamentos Públicos e Fiscalização

Relatoria Geral - Alterações da Proposta Orçamentária da União para 2020

Emendas à Despesa Individuais Aprovadas e Aprovadas Parcialmente por Autor

*Orçamentos Fiscal, da Seguridade Social e de Investimento das Estatais (Valores em R\$1,00)*

Emenda	Unidade Orçamentária	Funcional Programática	Ação + Subtítulo	E S F	F N T	G N D	M A	R P	Relatório Setorial	Acréscimo/ Cancelamento	Parecer CMO
<b>Autor: Margarida Salomão</b>											
29750016	26237 - Universidade Federal de Juiz de Fora	12.364.5013.20GK.0031	Fomento às Ações de Graduação, Pós-Graduação, Ensino, Pesquisa e Extensão / No Estado de Minas Gerais	F	188	4	99	6	420.000	0	420.000
				F	188	3	99	6	820.227	0	820.227
									<b>1.240.227</b>	<b>0</b>	<b>1.240.227</b>
29750017	26298 - Fundo Nacional de Desenvolvimento da Educação	12.368.5011.0509.0031	Apoio ao Desenvolvimento da Educação Básica / No Estado de Minas Gerais	F	188	3	99	6	200.000	0	200.000
29750018	26257 - Centro Federal de Educação Tecnológica de Minas Gerais	12.363.5012.20RL.0031	Funcionamento das Instituições da Rede Federal de Educação Profissional, Científica e Tecnológica / No Estado de Minas Gerais	F	188	4	99	6	150.000	-150.000	0
				F	188	4	90	6	0	150.000	150.000
									<b>150.000</b>	<b>0</b>	<b>150.000</b>
29750019	55101 - Ministério da Cidadania - Administração Direta	27.812.5026.5450.0031	Implantação e Modernização de Infraestrutura para Esporte Educacional, Recreativo e de Lazer / No Estado de Minas Gerais	F	188	4	99	6	1.200.000	0	1.200.000
29750020	36901 - Fundo Nacional de Saúde	10.301.5019.2E89.0031	Incremento Temporário ao Custeio dos Serviços de Atenção Básica em Saúde para Cumprimento de Metas / No Estado de Minas Gerais	S	188	3	99	6	2.650.000	0	2.650.000
29750021	26298 - Fundo Nacional de Desenvolvimento da Educação	12.368.5011.0E53.0031	Aquisição de Veículos para o Transporte Escolar da Educação Básica - Caminho da Escola / No Estado de Minas Gerais	F	188	4	99	6	250.000	0	250.000
29750022	26238 - Universidade Federal de Minas Gerais	12.364.5013.20GK.0031	Fomento às Ações de Graduação, Pós-Graduação, Ensino, Pesquisa e Extensão / No Estado de Minas Gerais	F	188	3	99	6	100.000	0	100.000
29750023	55901 - Fundo Nacional de Assistência Social	08.244.5031.219G.0031	Estruturação da Rede de Serviços do Sistema Único de Assistência Social (SUAS) / No Estado de Minas Gerais	S	188	4	99	6	628.000	0	628.000
<b>Total Autor:</b>									<b>15.940.454</b>	<b>0</b>	<b>15.940.454</b>
<b>Autor: Maria do Carmo Alves</b>											
23310001	55101 - Ministério da Cidadania - Administração Direta	14.422.5032.20R9.0028	Prevenção de Uso de Drogas, Cuidados e Reinserção Social de Pessoas e Famílias que têm Problemas com Álcool e Outras Drogas / No Estado de Sergipe	F	188	4	99	6	300.000	0	300.000
				F	188	3	99	6	200.000	0	200.000
									<b>500.000</b>	<b>0</b>	<b>500.000</b>
23310002	52121 - Comando do Exército	05.153.6012.219D.7027	Adequação de Organizações Militares / 28º Batalhão de Caçadores - No Município de Aracaju - SE	F	188	4	90	6	300.000	0	300.000

# Congresso Nacional - Comissão Mista de Planos, Orçamentos Públicos e Fiscalização

Relatoria Geral - Alterações da Proposta Orçamentária da União para 2020  
Emendas à Despesa Individuais Aprovadas e Aprovadas Parcialmente por Autor

*Orçamentos Fiscal, da Seguridade Social e de Investimento das Estatais (Valores em R\$1,00)*

Emenda	Unidade Orçamentária	Funcional Programática	Ação + Subtítulo	E S F	F N T	G N D	M A	R P	Relatório Setorial	Acréscimo/ Cancelamento	Parecer CMO
<b>Autor: Maria do Carmo Alves</b>											
23310003	24101 - Ministério da Ciência, Tecnologia, Inovações e Comunicações - Administração Direta	19.571.2204.215L.0028	Fomento a Pesquisa e Desenvolvimento Científico em Áreas Estratégicas / No Estado de Sergipe	F	188	3	90	6	300.000	0	300.000
									<b>300.000</b>	<b>0</b>	<b>300.000</b>
23310004	36901 - Fundo Nacional de Saúde	10.302.5018.8535.0028	Estruturação de Unidades de Atenção Especializada em Saúde / No Estado de Sergipe	S	188	4	99	6	970.227	0	970.227
									<b>970.227</b>	<b>0</b>	<b>970.227</b>
23310005	30107 - Departamento de Polícia Rodoviária Federal	06.181.5016.2723.0028	Policiamento, Fiscalização, Combate à Criminalidade e Corrupção / No Estado de Sergipe	F	188	4	90	6	200.000	0	200.000
									<b>200.000</b>	<b>0</b>	<b>200.000</b>
23310006	36901 - Fundo Nacional de Saúde	10.302.5018.2E90.0028	Incremento Temporário ao Custeio dos Serviços de Assistência Hospitalar e Ambulatorial para Cumprimento de Metas / No Estado de Sergipe	S	188	3	99	6	1.000.000	0	1.000.000
									<b>1.000.000</b>	<b>0</b>	<b>1.000.000</b>
23310007	53201 - Companhia de Desenvolvimento dos Vales do São Francisco e do Parnaíba - CODEVASF	15.244.2217.7K66.0028	Apoio a Projetos de Desenvolvimento Sustentável Local Integrado / No Estado de Sergipe	F	188	4	90	6	2.695.227	0	2.695.227
									<b>2.695.227</b>	<b>0</b>	<b>2.695.227</b>
23310008	55901 - Fundo Nacional de Assistência Social	08.244.5031.219G.0028	Estruturação da Rede de Serviços do Sistema Único de Assistência Social (SUAS) / No Estado de Sergipe	S	188	4	30	6	50.000	0	50.000
									<b>50.000</b>	<b>0</b>	<b>50.000</b>
23310009	24101 - Ministério da Ciência, Tecnologia, Inovações e Comunicações - Administração Direta	19.572.2208.20UQ.0028	Apoio a Projetos de Tecnologias Aplicadas, Tecnologias Sociais e Extensão Tecnológica Articulados às Políticas Públicas de Inovação e Desenvolvimento Sustentável do Brasil / No Estado de Sergipe	F	188	4	99	6	160.000	0	160.000
									F 188 3 99 6	0	340.000
									<b>500.000</b>	<b>0</b>	<b>500.000</b>
23310010	55903 - Fundo Nacional de Cultura	13.392.5025.20ZF.0028	Promoção e Fomento à Cultura Brasileira / No Estado de Sergipe	F	188	3	30	6	100.000	0	100.000
									<b>100.000</b>	<b>0</b>	<b>100.000</b>
23310011	36901 - Fundo Nacional de Saúde	10.301.5019.8581.0028	Estruturação da Rede de Serviços de Atenção Básica de Saúde / No Estado de Sergipe	S	188	4	40	6	1.000.000	0	1.000.000
									<b>1.000.000</b>	<b>0</b>	<b>1.000.000</b>
23310012	55101 - Ministério da Cidadania - Administração Direta	27.812.5026.5450.0028	Implantação e Modernização de Infraestrutura para Esporte Educacional, Recreativo e de Lazer / No Estado de Sergipe	F	188	4	40	6	750.000	0	750.000
									<b>750.000</b>	<b>0</b>	<b>750.000</b>
23310013	52131 - Comando da Marinha	05.152.6012.219D.1853	Adequação de Organizações Militares / No Município de Aracaju - SE	F	188	4	90	6	200.000	0	200.000
									<b>200.000</b>	<b>0</b>	<b>200.000</b>

# Congresso Nacional - Comissão Mista de Planos, Orçamentos Públicos e Fiscalização

Relatoria Geral - Alterações da Proposta Orçamentária da União para 2020  
Emendas à Despesa Individuais Aprovadas e Aprovadas Parcialmente por Autor

*Orçamentos Fiscal, da Seguridade Social e de Investimento das Estatais (Valores em R\$1,00)*

Emenda	Unidade Orçamentária	Funcional Programática	Ação + Subtítulo	E S F	F N T	G N D	M N A	R P	Relatório Setorial	Acréscimo/ Cancelamento	Parecer CMO
<b>Autor: Maria do Carmo Alves</b>											
23310014	55207 - Instituto do Patrimônio Histórico e Artístico Nacional	13.391.5025.20ZH.0028	Preservação do Patrimônio Cultural Brasileiro / No Estado de Sergipe	F	188	3	30	6	250.000	0	250.000
									<b>250.000</b>	<b>0</b>	<b>250.000</b>
23310015	25915 - Fundo de Amparo ao Trabalhador	11.333.2210.20Z1.0028	Qualificação Social e Profissional de Trabalhadores / No Estado de Sergipe	S	188	3	30	6	150.000	0	150.000
									<b>150.000</b>	<b>0</b>	<b>150.000</b>
23310016	26298 - Fundo Nacional de Desenvolvimento da Educação	12.363.5012.21B4.0028	Fomento ao Desenvolvimento e Modernização dos Sistemas de Ensino de Educação Profissional e Tecnológica / No Estado de Sergipe	F	188	3	40	6	400.000	0	400.000
									<b>400.000</b>	<b>0</b>	<b>400.000</b>
23310017	36901 - Fundo Nacional de Saúde	10.301.5019.2E89.0028	Incremento Temporário ao Custeio dos Serviços de Atenção Básica em Saúde para Cumprimento de Metas / No Estado de Sergipe	S	188	3	41	6	5.000.000	0	5.000.000
									<b>5.000.000</b>	<b>0</b>	<b>5.000.000</b>
23310018	26281 - Fundação Universidade Federal de Sergipe	12.364.5013.8282.0028	Reestruturação e Modernização das Instituições Federais de Ensino Superior / No Estado de Sergipe	F	188	4	90	6	300.000	0	300.000
									<b>300.000</b>	<b>0</b>	<b>300.000</b>
23310019	54101 - Ministério do Turismo - Administração Direta	23.695.2223.10V0.0028	Apoio a Projetos de Infraestrutura Turística / No Estado de Sergipe	F	188	4	40	6	750.000	0	750.000
									<b>750.000</b>	<b>0</b>	<b>750.000</b>
23310020	53101 - Ministério do Desenvolvimento Regional - Administração Direta	15.451.2217.1D73.0028	Apoio à Política Nacional de Desenvolvimento Urbano / No Estado de Sergipe	F	188	4	99	6	325.000	0	325.000
									<b>325.000</b>	<b>0</b>	<b>325.000</b>
23310021	30101 - Ministério da Justiça e Segurança Pública - Administração Direta	06.181.5016.21BM.0028	Desenvolvimento de Políticas de Segurança Pública, Prevenção, e Enfrentamento à Criminalidade / No Estado de Sergipe	F	188	4	30	6	200.000	0	200.000
									<b>200.000</b>	<b>0</b>	<b>200.000</b>
<b>Total Autor:</b>									<b>15.940.454</b>	<b>0</b>	<b>15.940.454</b>
<b>Autor: Maria do Rosário</b>											
19830001	81101 - Ministério da Mulher, da Família e dos Direitos Humanos - Administração Direta	14.422.5034.21AR.0043	Promoção e Defesa de Direitos para Todos / No Estado do Rio Grande do Sul	F	188	3	99	6	500.000	0	500.000
									<b>500.000</b>	<b>0</b>	<b>500.000</b>
19830002	26271 - Fundação Universidade de Brasília	12.364.5013.20GK.0001	Fomento às Ações de Graduação, Pós-Graduação, Ensino, Pesquisa e Extensão / Nacional	F	188	3	90	6	250.000	0	250.000
									<b>250.000</b>	<b>0</b>	<b>250.000</b>
19830003	55101 - Ministério da Cidadania - Administração Direta	13.392.5025.14U2.0043	Implantação, Instalação e Modernização de Espaços e Equipamentos Culturais / No Estado do Rio Grande do Sul	F	188	4	40	6	650.000	0	650.000
									<b>650.000</b>	<b>0</b>	<b>650.000</b>



# Congresso Nacional - Comissão Mista de Planos, Orçamentos Públicos e Fiscalização

Relatoria Geral - Alterações da Proposta Orçamentária da União para 2020

Emendas à Despesa Individuais Aprovadas e Aprovadas Parcialmente por Autor

*Orçamentos Fiscal, da Seguridade Social e de Investimento das Estatais (Valores em R\$1,00)*

Emenda	Unidade Orçamentária	Funcional Programática	Ação + Subtítulo	E S F	F N T	G N D	M A	R P	Relatório Setorial	Acréscimo/ Cancelamento	Parecer CMO
<b>Autor: Maria do Rosário</b>											
19830004	36901 - Fundo Nacional de Saúde	10.302.5018.8535.0043	Estruturação de Unidades de Atenção Especializada em Saúde / No Estado do Rio Grande do Sul	S	188	3	50	6	720.227	0	720.227
									<b>720.227</b>	<b>0</b>	<b>720.227</b>
19830005	55205 - Fundação Cultural Palmares	13.392.5025.20ZF.0043	Promoção e Fomento à Cultura Brasileira / No Estado do Rio Grande do Sul	F	188	3	99	6	250.000	0	250.000
									<b>250.000</b>	<b>0</b>	<b>250.000</b>
19830006	26298 - Fundo Nacional de Desenvolvimento da Educação	12.368.5011.20RP.0043	Apoio à Infraestrutura para a Educação Básica / No Estado do Rio Grande do Sul	F	188	4	99	6	550.000	0	550.000
				F	188	3	99	6	250.000	0	250.000
									<b>800.000</b>	<b>0</b>	<b>800.000</b>
19830007	81101 - Ministério da Mulher, da Família e dos Direitos Humanos - Administração Direta	14.422.5034.21AR.0043	Promoção e Defesa de Direitos para Todos / No Estado do Rio Grande do Sul	F	188	4	90	6	240.000	0	240.000
									<b>240.000</b>	<b>0</b>	<b>240.000</b>
19830008	55101 - Ministério da Cidadania - Administração Direta	27.812.5026.5450.0043	Implantação e Modernização de Infraestrutura para Esporte Educacional, Recreativo e de Lazer / No Estado do Rio Grande do Sul	F	188	4	40	6	970.000	0	970.000
									<b>970.000</b>	<b>0</b>	<b>970.000</b>
19830009	53101 - Ministério do Desenvolvimento Regional - Administração Direta	15.244.2217.7K66.0043	Apoio a Projetos de Desenvolvimento Sustentável Local Integrado / No Estado do Rio Grande do Sul	F	188	4	99	6	200.000	0	200.000
									<b>200.000</b>	<b>0</b>	<b>200.000</b>
19830010	26284 - Fundação Universidade Federal de Ciências da Saúde de Porto Alegre	12.364.5013.20GK.0043	Fomento às Ações de Graduação, Pós-Graduação, Ensino, Pesquisa e Extensão / No Estado do Rio Grande do Sul	F	188	3	90	6	160.227	0	160.227
									<b>160.227</b>	<b>0</b>	<b>160.227</b>
19830011	36901 - Fundo Nacional de Saúde	10.302.5018.2E90.0043	Incremento Temporário ao Custeio dos Serviços de Assistência Hospitalar e Ambulatorial para Cumprimento de Metas / No Estado do Rio Grande do Sul	S	188	3	41	6	5.400.000	0	5.400.000
									<b>5.400.000</b>	<b>0</b>	<b>5.400.000</b>
19830012	36201 - Fundação Oswaldo Cruz	10.128.5021.20YD.0001	Educação e Formação em Saúde / Nacional	S	188	3	90	6	200.000	0	200.000
									<b>200.000</b>	<b>0</b>	<b>200.000</b>
19830013	55901 - Fundo Nacional de Assistência Social	08.244.5031.219G.0043	Estruturação da Rede de Serviços do Sistema Único de Assistência Social (SUAS) / No Estado do Rio Grande do Sul	S	188	4	40	6	250.000	0	250.000
									<b>250.000</b>	<b>0</b>	<b>250.000</b>
19830014	26244 - Universidade Federal do Rio Grande do Sul	12.364.5013.20GK.0043	Fomento às Ações de Graduação, Pós-Graduação, Ensino, Pesquisa e Extensão / No Estado do Rio Grande do Sul	F	188	3	90	6	200.000	0	200.000
									<b>200.000</b>	<b>0</b>	<b>200.000</b>
19830015	36901 - Fundo Nacional de Saúde	10.301.5019.8581.0043	Estruturação da Rede de Serviços de Atenção Básica de Saúde / No Estado do Rio Grande do Sul	S	188	4	41	6	1.650.000	0	1.650.000
									<b>1.650.000</b>	<b>0</b>	<b>1.650.000</b>

# Congresso Nacional - Comissão Mista de Planos, Orçamentos Públicos e Fiscalização

Relatoria Geral - Alterações da Proposta Orçamentária da União para 2020

Emendas à Despesa Individuais Aprovadas e Aprovadas Parcialmente por Autor

*Orçamentos Fiscal, da Seguridade Social e de Investimento das Estatais (Valores em R\$1,00)*

Emenda	Unidade Orçamentária	Funcional Programática	Ação + Subtítulo	E S F	F N T	G N D	M N A	R P	Relatório Setorial	Acréscimo/ Cancelamento	Parecer CMO
<b>Autor: Maria do Rosário</b>											
19830016	55101 - Ministério da Cidadania - Administração Direta	13.392.5025.20ZF.0043	Promoção e Fomento à Cultura Brasileira / No Estado do Rio Grande do Sul	F	188	3	99	6	1.150.000	0	1.150.000
									<b>1.150.000</b>	<b>0</b>	<b>1.150.000</b>
19830017	26240 - Universidade Federal da Paraíba	12.364.5013.20GK.0001	Fomento às Ações de Graduação, Pós-Graduação, Ensino, Pesquisa e Extensão / Nacional	F	188	4	90	6	100.000	0	100.000
									<b>100.000</b>	<b>0</b>	<b>100.000</b>
19830018	55101 - Ministério da Cidadania - Administração Direta	11.334.5027.215F.0001	Fomento e Fortalecimento da Economia Solidária / Nacional	F	188	4	99	6	300.000	0	300.000
									1.450.000	0	1.450.000
									<b>1.750.000</b>	<b>0</b>	<b>1.750.000</b>
19830019	81101 - Ministério da Mulher, da Família e dos Direitos Humanos - Administração Direta	14.422.5034.21AR.0001	Promoção e Defesa de Direitos para Todos / Nacional	F	188	3	99	6	500.000	0	500.000
									<b>500.000</b>	<b>0</b>	<b>500.000</b>
<b>Total Autor:</b>									<b>15.940.454</b>	<b>0</b>	<b>15.940.454</b>
<b>Autor: Maria Rosas</b>											
41190001	81101 - Ministério da Mulher, da Família e dos Direitos Humanos - Administração Direta	14.422.5034.21AR.7029	Promoção e Defesa de Direitos para Todos / Crianças e Adolescentes - No Estado de São Paulo	F	188	3	99	6	200.000	0	200.000
									<b>200.000</b>	<b>0</b>	<b>200.000</b>
41190002	36901 - Fundo Nacional de Saúde	10.301.5019.8581.0035	Estruturação da Rede de Serviços de Atenção Básica de Saúde / No Estado de São Paulo	S	188	4	41	6	2.850.000	0	2.850.000
									200.000	0	200.000
									<b>3.050.000</b>	<b>0</b>	<b>3.050.000</b>
41190003	81101 - Ministério da Mulher, da Família e dos Direitos Humanos - Administração Direta	14.422.5034.21AR.7030	Promoção e Defesa de Direitos para Todos / Conselho Tutelar - No Estado de São Paulo	F	188	4	90	6	1.200.000	0	1.200.000
									<b>1.200.000</b>	<b>0</b>	<b>1.200.000</b>
41190004	36901 - Fundo Nacional de Saúde	10.302.5018.2E90.0035	Incremento Temporário ao Custeio dos Serviços de Assistência Hospitalar e Ambulatorial para Cumprimento de Metas / No Estado de São Paulo	S	188	3	31	6	1.440.000	0	1.440.000
									<b>1.440.000</b>	<b>0</b>	<b>1.440.000</b>
41190005	36901 - Fundo Nacional de Saúde	10.302.5018.8535.0035	Estruturação de Unidades de Atenção Especializada em Saúde / No Estado de São Paulo	S	188	4	50	6	1.100.000	0	1.100.000
									350.000	0	350.000
									<b>1.450.000</b>	<b>0</b>	<b>1.450.000</b>
41190006	36901 - Fundo Nacional de Saúde	10.302.5018.2E90.0035	Incremento Temporário ao Custeio dos Serviços de Assistência Hospitalar e Ambulatorial para Cumprimento de Metas / No Estado de São Paulo	S	188	3	41	6	2.750.000	0	2.750.000
									<b>2.750.000</b>	<b>0</b>	<b>2.750.000</b>

# Congresso Nacional - Comissão Mista de Planos, Orçamentos Públicos e Fiscalização

Relatoria Geral - Alterações da Proposta Orçamentária da União para 2020

Emendas à Despesa Individuais Aprovadas e Aprovadas Parcialmente por Autor

*Orçamentos Fiscal, da Seguridade Social e de Investimento das Estatais (Valores em R\$1,00)*

Emenda	Unidade Orçamentária	Funcional Programática	Ação + Subtítulo	E S F	F N T	G N D	M A	R P	Relatório Setorial	Acréscimo/ Cancelamento	Parecer CMO
<b>Autor: Maria Rosas</b>											
41190007	55901 - Fundo Nacional de Assistência Social	08.244.5031.219G.0035	Estruturação da Rede de Serviços do Sistema Único de Assistência Social (SUAS) / No Estado de São Paulo	S	188	4	99	6	800.000	0	800.000
				S	188	3	41	6	400.000	0	400.000
									<b>1.200.000</b>	<b>0</b>	<b>1.200.000</b>
41190008	26298 - Fundo Nacional de Desenvolvimento da Educação	12.364.5013.0048.0035	Apoio a Entidades de Ensino Superior Não Federais / No Estado de São Paulo	F	188	4	30	6	500.000	0	500.000
41190009	81101 - Ministério da Mulher, da Família e dos Direitos Humanos - Administração Direta	14.422.5034.21AR.0035	Promoção e Defesa de Direitos para Todos / No Estado de São Paulo	F	188	3	40	6	450.000	0	450.000
41190010	55101 - Ministério da Cidadania - Administração Direta	27.812.5026.20JP.0035	Desenvolvimento de Atividades e Apoio a Projetos e Eventos de Esporte, Educação, Lazer e Inclusão Social / No Estado de São Paulo	F	188	3	50	6	832.000	0	832.000
41190011	55901 - Fundo Nacional de Assistência Social	08.244.5031.219G.0035	Estruturação da Rede de Serviços do Sistema Único de Assistência Social (SUAS) / No Estado de São Paulo	S	188	4	41	6	500.000	0	500.000
41190012	26298 - Fundo Nacional de Desenvolvimento da Educação	12.368.5011.0509.7003	Apoio ao Desenvolvimento da Educação Básica / Manutenção do Transporte Escolar - No Estado de São Paulo	F	188	3	40	6	500.000	0	500.000
41190013	26298 - Fundo Nacional de Desenvolvimento da Educação	12.368.5011.0E53.0035	Aquisição de Veículos para o Transporte Escolar da Educação Básica - Caminho da Escola / No Estado de São Paulo	F	188	4	40	6	250.000	0	250.000
41190014	36901 - Fundo Nacional de Saúde	10.301.5019.2E89.0035	Incremento Temporário ao Custeio dos Serviços de Atenção Básica em Saúde para Cumprimento de Metas / No Estado de São Paulo	S	188	3	41	6	1.118.454	0	1.118.454
41190015	55101 - Ministério da Cidadania - Administração Direta	13.392.5025.14U2.0001	Implantação, Instalação e Modernização de Espaços e Equipamentos Culturais / Nacional	F	188	4	99	6	500.000	0	500.000
<b>Total Autor:</b>									<b>15.940.454</b>	<b>0</b>	<b>15.940.454</b>
<b>Autor: Mariana Carvalho</b>											
37250001	36901 - Fundo Nacional de Saúde	10.302.5018.2E90.0035	Incremento Temporário ao Custeio dos Serviços de Assistência Hospitalar e Ambulatorial para Cumprimento de Metas / No Estado de São Paulo	S	188	3	99	6	300.000	0	300.000
37250002	52111 - Comando da Aeronáutica	05.151.6012.219D.7036	Adequação de Organizações Militares / Base Aérea - No Município de Porto Velho - RO	F	188	4	90	6	240.000	0	240.000

# Congresso Nacional - Comissão Mista de Planos, Orçamentos Públicos e Fiscalização

Relatoria Geral - Alterações da Proposta Orçamentária da União para 2020  
Emendas à Despesa Individuais Aprovadas e Aprovadas Parcialmente por Autor

*Orçamentos Fiscal, da Seguridade Social e de Investimento das Estatais (Valores em R\$1,00)*

Emenda	Unidade Orçamentária	Funcional Programática	Ação + Subtítulo	E S F	F N T	G N D	M A	R P	Relatório Setorial	Acréscimo/ Cancelamento	Parecer CMO
<b>Autor: Mariana Carvalho</b>											
37250003	36901 - Fundo Nacional de Saúde	10.302.5018.2E90.0011	Incremento Temporário ao Custeio dos Serviços de Assistência Hospitalar e Ambulatorial para Cumprimento de Metas / No Estado de Rondônia	S	188	3	41	6	500.000	0	500.000
									<b>500.000</b>	<b>0</b>	<b>500.000</b>
37250004	36901 - Fundo Nacional de Saúde	10.302.5018.8535.3928	Estruturação de Unidades de Atenção Especializada em Saúde / No Município de São Paulo - SP	S	188	3	50	6	250.000	0	250.000
									<b>250.000</b>	<b>0</b>	<b>250.000</b>
37250005	55101 - Ministério da Cidadania - Administração Direta	27.812.5026.20JP.0011	Desenvolvimento de Atividades e Apoio a Projetos e Eventos de Esporte, Educação, Lazer e Inclusão Social / No Estado de Rondônia	F	188	3	40	6	400.000	0	400.000
									<b>400.000</b>	<b>0</b>	<b>400.000</b>
37250006	22101 - Ministério da Agricultura, Pecuária e Abastecimento - Administração Direta	20.606.1031.210V.0011	Promoção e Fortalecimento da Estruturação Produtiva da Agricultura Familiar, Pequenos e Médios Produtores Rurais / No Estado de Rondônia	F	188	4	40	6	250.000	0	250.000
									<b>250.000</b>	<b>0</b>	<b>250.000</b>
37250007	55101 - Ministério da Cidadania - Administração Direta	08.306.5033.2151.0011	Consolidação da Implantação do Sistema Nacional de Segurança Alimentar e Nutricional - SISAN / No Estado de Rondônia	S	188	4	40	6	187.500	0	187.500
				S	188	3	40	6	62.500	0	62.500
									<b>250.000</b>	<b>0</b>	<b>250.000</b>
37250008	54101 - Ministério do Turismo - Administração Direta	23.695.2223.10V0.0011	Apoio a Projetos de Infraestrutura Turística / No Estado de Rondônia	F	188	4	40	6	0	500.000	500.000
									<b>0</b>	<b>500.000</b>	<b>500.000</b>
37250008	54101 - Ministério do Turismo - Administração Direta	23.695.2223.10V0.7013	Apoio a Projetos de Infraestrutura Turística / nos municípios - No Estado de Rondônia	F	188	4	40	6	500.000	-500.000	0
									<b>500.000</b>	<b>-500.000</b>	<b>0</b>
37250009	55903 - Fundo Nacional de Cultura	13.392.5025.20ZF.7014	Promoção e Fomento à Cultura Brasileira / Realização do Flor do Maracujá - No Estado de Rondônia	F	188	3	30	6	200.000	0	200.000
									<b>200.000</b>	<b>0</b>	<b>200.000</b>
37250010	81101 - Ministério da Mulher, da Família e dos Direitos Humanos - Administração Direta	14.422.5034.21AR.0011	Promoção e Defesa de Direitos para Todos / No Estado de Rondônia	F	188	3	90	6	200.000	0	200.000
									<b>200.000</b>	<b>0</b>	<b>200.000</b>
37250011	52101 - Ministério da Defesa - Administração Direta	05.244.6012.1211.0011	Implementação de Infraestrutura Básica nos Municípios da Região do Calha Norte / No Estado de Rondônia	F	188	4	40	6	4.860.000	0	4.860.000
									<b>4.860.000</b>	<b>0</b>	<b>4.860.000</b>
37250012	30101 - Ministério da Justiça e Segurança Pública - Administração Direta	06.181.5016.21BM.7026	Desenvolvimento de Políticas de Segurança Pública, Prevenção, e Enfrentamento à Criminalidade / Corpo de Bombeiros - No Estado de Rondônia	F	188	4	30	6	450.000	0	450.000
									<b>450.000</b>	<b>0</b>	<b>450.000</b>

# Congresso Nacional - Comissão Mista de Planos, Orçamentos Públicos e Fiscalização

Relatoria Geral - Alterações da Proposta Orçamentária da União para 2020

Emendas à Despesa Individuais Aprovadas e Aprovadas Parcialmente por Autor

*Orçamentos Fiscal, da Seguridade Social e de Investimento das Estatais (Valores em R\$1,00)*

Emenda	Unidade Orçamentária	Funcional Programática	Ação + Subtítulo	E S F	F N T	G N D	M A	R P	Relatório Setorial	Acréscimo/ Cancelamento	Parecer CMO
<b>Autor: Mariana Carvalho</b>											
37250013	36901 - Fundo Nacional de Saúde	10.302.5019.4324.0010	Atenção à Saúde de populações ribeirinhas e de áreas remotas da Região Amazônica mediante Cooperação com a Marinha do Brasil e com o Exército Brasileiro / Na Região Norte	S	188	3	90	6	300.000	0	300.000
									<b>300.000</b>	<b>0</b>	<b>300.000</b>
37250014	55101 - Ministério da Cidadania - Administração Direta	27.812.5026.5450.0011	Implantação e Modernização de Infraestrutura para Esporte Educacional, Recreativo e de Lazer / No Estado de Rondônia	F	188	4	40	6	600.000	0	600.000
									<b>600.000</b>	<b>0</b>	<b>600.000</b>
37250015	36901 - Fundo Nacional de Saúde	10.301.5019.8581.0011	Estruturação da Rede de Serviços de Atenção Básica de Saúde / No Estado de Rondônia	S	188	4	40	6	2.240.000	0	2.240.000
									300.000	0	300.000
									<b>2.540.000</b>	<b>0</b>	<b>2.540.000</b>
37250016	36901 - Fundo Nacional de Saúde	10.302.5018.8535.0011	Estruturação de Unidades de Atenção Especializada em Saúde / No Estado de Rondônia	S	188	4	40	6	180.000	0	180.000
									3.920.000	0	3.920.000
									<b>4.100.000</b>	<b>0</b>	<b>4.100.000</b>
<b>Total Autor:</b>									<b>15.940.000</b>	<b>0</b>	<b>15.940.000</b>
<b>Autor: Marília Arraes</b>											
40440001	26298 - Fundo Nacional de Desenvolvimento da Educação	12.368.5011.0509.0026	Apoio ao Desenvolvimento da Educação Básica / No Estado de Pernambuco	F	188	3	40	6	1.000.000	0	1.000.000
									<b>1.000.000</b>	<b>0</b>	<b>1.000.000</b>
40440002	26298 - Fundo Nacional de Desenvolvimento da Educação	12.364.5013.0048.0026	Apoio a Entidades de Ensino Superior Não Federais / No Estado de Pernambuco	F	188	4	99	6	250.000	0	250.000
									<b>250.000</b>	<b>0</b>	<b>250.000</b>
40440003	26298 - Fundo Nacional de Desenvolvimento da Educação	12.364.5013.0048.0026	Apoio a Entidades de Ensino Superior Não Federais / No Estado de Pernambuco	F	188	4	99	6	120.000	0	120.000
									<b>120.000</b>	<b>0</b>	<b>120.000</b>
40440004	26242 - Universidade Federal de Pernambuco	12.364.5013.20RK.0026	Funcionamento de Instituições Federais de Ensino Superior / No Estado de Pernambuco	F	188	4	90	6	330.000	0	330.000
									<b>330.000</b>	<b>0</b>	<b>330.000</b>
40440005	55101 - Ministério da Cidadania - Administração Direta	27.811.5026.20YA.0026	Preparação de Atletas e Capacitação de Recursos Humanos para o Esporte de Alto Rendimento / No Estado de Pernambuco	F	188	3	40	6	1.000.000	0	1.000.000
									<b>1.000.000</b>	<b>0</b>	<b>1.000.000</b>
40440006	55101 - Ministério da Cidadania - Administração Direta	27.812.5026.20JP.0026	Desenvolvimento de Atividades e Apoio a Projetos e Eventos de Esporte, Educação, Lazer e Inclusão Social / No Estado de Pernambuco	F	188	3	40	6	4.150.000	0	4.150.000
									<b>4.150.000</b>	<b>0</b>	<b>4.150.000</b>

# Congresso Nacional - Comissão Mista de Planos, Orçamentos Públicos e Fiscalização

Relatoria Geral - Alterações da Proposta Orçamentária da União para 2020  
Emendas à Despesa Individuais Aprovadas e Aprovadas Parcialmente por Autor

*Orçamentos Fiscal, da Seguridade Social e de Investimento das Estatais (Valores em R\$1,00)*

Emenda	Unidade Orçamentária	Funcional Programática	Ação + Subtítulo	E S F	F N T	G N D	M A	R P	Relatório Setorial	Acréscimo/ Cancelamento	Parecer CMO
<b>Autor: Marília Arraes</b>											
40440007	24101 - Ministério da Ciência, Tecnologia, Inovações e Comunicações - Administração Direta	19.126.2205.20V8.0026	Apoio a Iniciativas e Projetos de Inclusão Digital / No Estado de Pernambuco	F	188	4	90	6	330.000	0	330.000
									<b>330.000</b>	<b>0</b>	<b>330.000</b>
40440008	25915 - Fundo de Amparo ao Trabalhador	11.333.2210.20Z1.0026	Qualificação Social e Profissional de Trabalhadores / No Estado de Pernambuco	S	188	3	40	6	590.000	0	590.000
									<b>590.000</b>	<b>0</b>	<b>590.000</b>
40440009	36901 - Fundo Nacional de Saúde	10.302.5018.2E90.0026	Incremento Temporário ao Custeio dos Serviços de Assistência Hospitalar e Ambulatorial para Cumprimento de Metas / No Estado de Pernambuco	S	188	3	99	6	360.000	0	360.000
									<b>360.000</b>	<b>0</b>	<b>360.000</b>
40440010	36901 - Fundo Nacional de Saúde	10.301.5019.2E89.0026	Incremento Temporário ao Custeio dos Serviços de Atenção Básica em Saúde para Cumprimento de Metas / No Estado de Pernambuco	S	188	3	99	6	6.743.394	0	6.743.394
									<b>6.743.394</b>	<b>0</b>	<b>6.743.394</b>
40440011	36901 - Fundo Nacional de Saúde	10.302.5018.8535.0026	Estruturação de Unidades de Atenção Especializada em Saúde / No Estado de Pernambuco	S	188	4	99	6	300.000	0	300.000
									<b>300.000</b>	<b>0</b>	<b>300.000</b>
40440012	36901 - Fundo Nacional de Saúde	10.302.5018.2E90.0026	Incremento Temporário ao Custeio dos Serviços de Assistência Hospitalar e Ambulatorial para Cumprimento de Metas / No Estado de Pernambuco	S	188	3	99	6	200.000	0	200.000
									<b>200.000</b>	<b>0</b>	<b>200.000</b>
40440013	36901 - Fundo Nacional de Saúde	10.302.5018.2E90.0026	Incremento Temporário ao Custeio dos Serviços de Assistência Hospitalar e Ambulatorial para Cumprimento de Metas / No Estado de Pernambuco	S	188	3	99	6	247.060	0	247.060
									<b>247.060</b>	<b>0</b>	<b>247.060</b>
40440014	36901 - Fundo Nacional de Saúde	10.302.5018.8535.0026	Estruturação de Unidades de Atenção Especializada em Saúde / No Estado de Pernambuco	S	188	4	99	6	120.000	0	120.000
									<b>120.000</b>	<b>0</b>	<b>120.000</b>
40440015	53204 - Departamento Nacional de Obras Contra as Secas - DNOCS	15.244.2217.7K66.0026	Apoio a Projetos de Desenvolvimento Sustentável Local Integrado / No Estado de Pernambuco	F	188	4	90	6	200.000	0	200.000
									<b>200.000</b>	<b>0</b>	<b>200.000</b>
<b>Total Autor:</b>									<b>15.940.454</b>	<b>0</b>	<b>15.940.454</b>
<b>Autor: Marina Santos</b>											
41620001	36901 - Fundo Nacional de Saúde	10.301.5019.2E89.0022	Incremento Temporário ao Custeio dos Serviços de Atenção Básica em Saúde para Cumprimento de Metas / No Estado do Piauí	S	188	3	41	6	4.000.000	0	4.000.000
									<b>4.000.000</b>	<b>0</b>	<b>4.000.000</b>
41620002	36901 - Fundo Nacional de Saúde	10.301.5019.8581.0022	Estruturação da Rede de Serviços de Atenção Básica de Saúde / No Estado do Piauí	S	188	4	41	6	3.680.227	0	3.680.227
									<b>3.680.227</b>	<b>0</b>	<b>3.680.227</b>

# Congresso Nacional - Comissão Mista de Planos, Orçamentos Públicos e Fiscalização

Relatoria Geral - Alterações da Proposta Orçamentária da União para 2020

Emendas à Despesa Individuais Aprovadas e Aprovadas Parcialmente por Autor

*Orçamentos Fiscal, da Seguridade Social e de Investimento das Estatais (Valores em R\$1,00)*

Emenda	Unidade Orçamentária	Funcional Programática	Ação + Subtítulo	E S F	F N T	G N D	M A	R P	Relatório Setorial	Acréscimo/ Cancelamento	Parecer CMO
<b>Autor: Marina Santos</b>											
41620003	36901 - Fundo Nacional de Saúde	10.302.5018.8535.0022	Estruturação de Unidades de Atenção Especializada em Saúde / No Estado do Piauí	S	188	4	41	6	290.000	0	290.000
									<b>290.000</b>	<b>0</b>	<b>290.000</b>
41620004	73101 - Recursos sob Supervisão do Ministério da Economia	28.845.0903.0EC2.0022	Transferências Especiais / No Estado do Piauí	F	188	4	99	6	3.598.159	0	3.598.159
				F	188	3	99	6	1.542.068	0	1.542.068
									<b>5.140.227</b>	<b>0</b>	<b>5.140.227</b>
41620005	55101 - Ministério da Cidadania - Administração Direta	08.306.5033.2798.0022	Aquisição e Distribuição de Alimentos da Agricultura Familiar para Promoção da Segurança Alimentar e Nutricional / No Estado do Piauí	S	188	3	90	6	100.000	0	100.000
									<b>100.000</b>	<b>0</b>	<b>100.000</b>
41620006	55101 - Ministério da Cidadania - Administração Direta	14.422.5032.20R9.0022	Prevenção de Uso de Drogas, Cuidados e Reinserção Social de Pessoas e Famílias que têm Problemas com Álcool e Outras Drogas / No Estado do Piauí	F	188	4	50	6	75.000	0	75.000
				F	188	3	50	6	25.000	0	25.000
									<b>100.000</b>	<b>0</b>	<b>100.000</b>
41620007	55101 - Ministério da Cidadania - Administração Direta	08.511.5033.8948.0022	Apoio a Tecnologias Sociais de Acesso à Água para Consumo Humano e Produção de Alimentos na Zona Rural / No Estado do Piauí	S	188	4	50	6	225.000	0	225.000
				S	188	3	50	6	75.000	0	75.000
									<b>300.000</b>	<b>0</b>	<b>300.000</b>
41620008	22101 - Ministério da Agricultura, Pecuária e Abastecimento - Administração Direta	20.608.1031.20ZV.0022	Fomento ao Setor Agropecuário / No Estado do Piauí	F	188	4	40	6	400.000	0	400.000
									<b>400.000</b>	<b>0</b>	<b>400.000</b>
41620009	24101 - Ministério da Ciência, Tecnologia, Inovações e Comunicações - Administração Direta	19.126.2205.20V8.0022	Apoio a Iniciativas e Projetos de Inclusão Digital / No Estado do Piauí	F	188	4	50	6	130.000	0	130.000
									<b>130.000</b>	<b>0</b>	<b>130.000</b>
41620010	53201 - Companhia de Desenvolvimento dos Vales do São Francisco e do Parnaíba - CODEVASF	15.244.2217.7K66.0022	Apoio a Projetos de Desenvolvimento Sustentável Local Integrado / No Estado do Piauí	F	188	4	90	6	700.000	0	700.000
									<b>700.000</b>	<b>0</b>	<b>700.000</b>
41620011	53101 - Ministério do Desenvolvimento Regional - Administração Direta	15.451.2217.1D73.0022	Apoio à Política Nacional de Desenvolvimento Urbano / No Estado do Piauí	F	188	4	30	6	800.000	0	800.000
									<b>800.000</b>	<b>0</b>	<b>800.000</b>
41620012	53201 - Companhia de Desenvolvimento dos Vales do São Francisco e do Parnaíba - CODEVASF	15.244.2217.7K66.0022	Apoio a Projetos de Desenvolvimento Sustentável Local Integrado / No Estado do Piauí	F	188	4	90	6	300.000	0	300.000
									<b>300.000</b>	<b>0</b>	<b>300.000</b>

# Congresso Nacional - Comissão Mista de Planos, Orçamentos Públicos e Fiscalização

Relatoria Geral - Alterações da Proposta Orçamentária da União para 2020  
Emendas à Despesa Individuais Aprovadas e Aprovadas Parcialmente por Autor

*Orçamentos Fiscal, da Seguridade Social e de Investimento das Estatais (Valores em R\$1,00)*

Emenda	Unidade Orçamentária	Funcional Programática	Ação + Subtítulo	E S F	F N T	G N D	M A	R P	Relatório Setorial	Acréscimo/ Cancelamento	Parecer CMO
<b>Autor: Marina Santos</b>											
<b>Total Autor:</b>									<b>15.940.454</b>	<b>0</b>	<b>15.940.454</b>
<b>Autor: Mário Heringer</b>											
14050001	36901 - Fundo Nacional de Saúde	10.302.5018.8535.0031	Estruturação de Unidades de Atenção Especializada em Saúde / No Estado de Minas Gerais	S	188	4	50	6	1.680.454	0	1.680.454
				S	188	4	41	6	1.340.277	0	1.340.277
									<b>3.020.731</b>	<b>0</b>	<b>3.020.731</b>
14050002	81101 - Ministério da Mulher, da Família e dos Direitos Humanos - Administração Direta	14.422.5034.21AR.0031	Promoção e Defesa de Direitos para Todos / No Estado de Minas Gerais	F	188	3	50	6	200.000	0	200.000
									<b>200.000</b>	<b>0</b>	<b>200.000</b>
14050003	36901 - Fundo Nacional de Saúde	10.301.5019.2E89.0031	Incremento Temporário ao Custeio dos Serviços de Atenção Básica em Saúde para Cumprimento de Metas / No Estado de Minas Gerais	S	188	3	41	6	2.950.000	0	2.950.000
									<b>2.950.000</b>	<b>0</b>	<b>2.950.000</b>
14050004	22101 - Ministério da Agricultura, Pecuária e Abastecimento - Administração Direta	20.606.1031.210V.0031	Promoção e Fortalecimento da Estruturação Produtiva da Agricultura Familiar, Pequenos e Médios Produtores Rurais / No Estado de Minas Gerais	F	188	3	50	6	300.000	0	300.000
									<b>300.000</b>	<b>0</b>	<b>300.000</b>
14050005	36901 - Fundo Nacional de Saúde	10.302.5018.2E90.0031	Incremento Temporário ao Custeio dos Serviços de Assistência Hospitalar e Ambulatorial para Cumprimento de Metas / No Estado de Minas Gerais	S	188	3	41	6	2.000.000	0	2.000.000
									<b>2.000.000</b>	<b>0</b>	<b>2.000.000</b>
14050006	73101 - Recursos sob Supervisão do Ministério da Economia	28.845.0903.0EC2.0031	Transferências Especiais / No Estado de Minas Gerais	F	188	4	99	6	5.369.723	0	5.369.723
				F	188	3	99	6	600.000	0	600.000
									<b>5.969.723</b>	<b>0</b>	<b>5.969.723</b>
14050007	30101 - Ministério da Justiça e Segurança Pública - Administração Direta	06.181.5016.21BM.0031	Desenvolvimento de Políticas de Segurança Pública, Prevenção, e Enfrentamento à Criminalidade / No Estado de Minas Gerais	F	188	4	40	6	500.000	0	500.000
				F	188	4	30	6	600.000	0	600.000
									<b>1.100.000</b>	<b>0</b>	<b>1.100.000</b>
14050008	22101 - Ministério da Agricultura, Pecuária e Abastecimento - Administração Direta	20.608.1031.20ZV.0031	Fomento ao Setor Agropecuário / No Estado de Minas Gerais	F	188	3	99	6	400.000	0	400.000
									<b>400.000</b>	<b>0</b>	<b>400.000</b>
<b>Total Autor:</b>									<b>15.940.454</b>	<b>0</b>	<b>15.940.454</b>
<b>Autor: Mário Negromonte Jr.</b>											
37270001	73101 - Recursos sob Supervisão do Ministério da Economia	28.845.0903.0EC2.0029	Transferências Especiais / No Estado da Bahia	F	188	4	99	6	4.375.000	0	4.375.000
				F	188	3	99	6	1.875.000	0	1.875.000
									<b>6.250.000</b>	<b>0</b>	<b>6.250.000</b>



# Congresso Nacional - Comissão Mista de Planos, Orçamentos Públicos e Fiscalização

Relatoria Geral - Alterações da Proposta Orçamentária da União para 2020  
Emendas à Despesa Individuais Aprovadas e Aprovadas Parcialmente por Autor

*Orçamentos Fiscal, da Seguridade Social e de Investimento das Estatais (Valores em R\$1,00)*

Emenda	Unidade Orçamentária	Funcional Programática	Ação + Subtítulo	E S F	F N T	G N D	M A	R P	Relatório Setorial	Acréscimo/ Cancelamento	Parecer CMO
<b>Autor: Mário Negromonte Jr.</b>											
37270002	53201 - Companhia de Desenvolvimento dos Vales do São Francisco e do Parnaíba - CODEVASF	15.244.2217.7K66.0029	Apoio a Projetos de Desenvolvimento Sustentável Local Integrado / No Estado da Bahia	F	188	4	90	6	1.600.000	0	1.600.000
									<b>1.600.000</b>	<b>0</b>	<b>1.600.000</b>
37270003	36901 - Fundo Nacional de Saúde	10.302.5018.8535.0029	Estruturação de Unidades de Atenção Especializada em Saúde / No Estado da Bahia	S	188	4	50	6	100.000	0	100.000
									<b>100.000</b>	<b>0</b>	<b>100.000</b>
37270004	36901 - Fundo Nacional de Saúde	10.301.5019.2E89.0029	Incremento Temporário ao Custeio dos Serviços de Atenção Básica em Saúde para Cumprimento de Metas / No Estado da Bahia	S	188	3	41	6	7.990.454	0	7.990.454
									<b>7.990.454</b>	<b>0</b>	<b>7.990.454</b>
<b>Total Autor:</b>									<b>15.940.454</b>	<b>0</b>	<b>15.940.454</b>
<b>Autor: Marlon Santos</b>											
40450001	36901 - Fundo Nacional de Saúde	10.302.5018.2E90.0043	Incremento Temporário ao Custeio dos Serviços de Assistência Hospitalar e Ambulatorial para Cumprimento de Metas / No Estado do Rio Grande do Sul	S	188	3	99	6	4.000.000	0	4.000.000
									<b>4.000.000</b>	<b>0</b>	<b>4.000.000</b>
40450002	36901 - Fundo Nacional de Saúde	10.302.5018.8535.0043	Estruturação de Unidades de Atenção Especializada em Saúde / No Estado do Rio Grande do Sul	S	188	4	99	6	300.000	0	300.000
									<b>300.000</b>	<b>0</b>	<b>300.000</b>
40450003	36901 - Fundo Nacional de Saúde	10.302.5018.2E90.0043	Incremento Temporário ao Custeio dos Serviços de Assistência Hospitalar e Ambulatorial para Cumprimento de Metas / No Estado do Rio Grande do Sul	S	188	3	99	6	5.293.000	0	5.293.000
									<b>5.293.000</b>	<b>0</b>	<b>5.293.000</b>
40450004	81101 - Ministério da Mulher, da Família e dos Direitos Humanos - Administração Direta	14.422.5034.21AR.0043	Promoção e Defesa de Direitos para Todos / No Estado do Rio Grande do Sul	F	188	3	99	6	100.000	0	100.000
									<b>100.000</b>	<b>0</b>	<b>100.000</b>
40450005	26298 - Fundo Nacional de Desenvolvimento da Educação	12.368.5011.20RP.0043	Apoio à Infraestrutura para a Educação Básica / No Estado do Rio Grande do Sul	F	188	3	99	6	160.000	0	160.000
									<b>160.000</b>	<b>0</b>	<b>160.000</b>
40450006	36901 - Fundo Nacional de Saúde	10.301.5019.2E89.0043	Incremento Temporário ao Custeio dos Serviços de Atenção Básica em Saúde para Cumprimento de Metas / No Estado do Rio Grande do Sul	S	188	3	99	6	4.187.454	0	4.187.454
									<b>4.187.454</b>	<b>0</b>	<b>4.187.454</b>
40450007	22101 - Ministério da Agricultura, Pecuária e Abastecimento - Administração Direta	20.608.1031.20ZV.0043	Fomento ao Setor Agropecuário / No Estado do Rio Grande do Sul	F	188	4	99	6	250.000	0	250.000
									<b>250.000</b>	<b>0</b>	<b>250.000</b>

# Congresso Nacional - Comissão Mista de Planos, Orçamentos Públicos e Fiscalização

Relatoria Geral - Alterações da Proposta Orçamentária da União para 2020  
Emendas à Despesa Individuais Aprovadas e Aprovadas Parcialmente por Autor

*Orçamentos Fiscal, da Seguridade Social e de Investimento das Estatais (Valores em R\$1,00)*

Emenda	Unidade Orçamentária	Funcional Programática	Ação + Subtítulo	E S F	F N T	G N D	M A	R P	Relatório Setorial	Acréscimo/ Cancelamento	Parecer CMO
<b>Autor: Marlon Santos</b>											
40450008	54101 - Ministério do Turismo - Administração Direta	23.695.2223.10V0.0043	Apoio a Projetos de Infraestrutura Turística / No Estado do Rio Grande do Sul	F	188	4	99	6	500.000	0	500.000
									<b>500.000</b>	<b>0</b>	<b>500.000</b>
40450009	81101 - Ministério da Mulher, da Família e dos Direitos Humanos - Administração Direta	14.422.5034.21AR.0043	Promoção e Defesa de Direitos para Todos / No Estado do Rio Grande do Sul	F	188	4	99	6	200.000	0	200.000
									100.000	0	100.000
									<b>300.000</b>	<b>0</b>	<b>300.000</b>
40450010	36901 - Fundo Nacional de Saúde	10.301.5019.8581.0043	Estruturação da Rede de Serviços de Atenção Básica de Saúde / No Estado do Rio Grande do Sul	S	188	4	99	6	850.000	0	850.000
									<b>850.000</b>	<b>0</b>	<b>850.000</b>
<b>Total Autor:</b>									<b>15.940.454</b>	<b>0</b>	<b>15.940.454</b>
<b>Autor: Marreca Filho</b>											
41200001	36901 - Fundo Nacional de Saúde	10.301.5019.2E89.0754	Incremento Temporário ao Custeio dos Serviços de Atenção Básica em Saúde para Cumprimento de Metas / No Município de Tufilândia - MA	S	188	3	41	6	370.000	0	370.000
									<b>370.000</b>	<b>0</b>	<b>370.000</b>
41200002	36901 - Fundo Nacional de Saúde	10.301.5019.8581.0021	Estruturação da Rede de Serviços de Atenção Básica de Saúde / No Estado do Maranhão	S	188	4	99	6	210.000	0	210.000
									<b>210.000</b>	<b>0</b>	<b>210.000</b>
41200003	36901 - Fundo Nacional de Saúde	10.301.5019.2E89.0710	Incremento Temporário ao Custeio dos Serviços de Atenção Básica em Saúde para Cumprimento de Metas / No Município de Santa Helena - MA	S	188	3	41	6	1.000.000	0	1.000.000
									<b>1.000.000</b>	<b>0</b>	<b>1.000.000</b>
41200004	36901 - Fundo Nacional de Saúde	10.302.5018.2E90.0754	Incremento Temporário ao Custeio dos Serviços de Assistência Hospitalar e Ambulatorial para Cumprimento de Metas / No Município de Tufilândia - MA	S	188	3	41	6	420.000	0	420.000
									<b>420.000</b>	<b>0</b>	<b>420.000</b>
41200005	26298 - Fundo Nacional de Desenvolvimento da Educação	12.368.5011.0509.0754	Apoio ao Desenvolvimento da Educação Básica / No Município de Tufilândia - MA	F	188	3	40	6	750.000	0	750.000
									<b>750.000</b>	<b>0</b>	<b>750.000</b>
41200006	26408 - Instituto Federal do Maranhão	12.363.5012.20RG.0021	Reestruturação e Modernização das Instituições da Rede Federal de Educação Profissional, Científica e Tecnológica / No Estado do Maranhão	F	188	4	99	6	300.000	-300.000	0
									0	300.000	300.000
									<b>300.000</b>	<b>0</b>	<b>300.000</b>
41200007	36901 - Fundo Nacional de Saúde	10.302.5018.8535.0021	Estruturação de Unidades de Atenção Especializada em Saúde / No Estado do Maranhão	S	188	4	99	6	420.000	0	420.000
									<b>420.000</b>	<b>0</b>	<b>420.000</b>
41200008	36901 - Fundo Nacional de Saúde	10.302.5018.2E90.0617	Incremento Temporário ao Custeio dos Serviços de Assistência Hospitalar e Ambulatorial para Cumprimento de Metas / No Município de Estreito - MA	S	188	3	41	6	2.000.000	0	2.000.000
									<b>2.000.000</b>	<b>0</b>	<b>2.000.000</b>

# Congresso Nacional - Comissão Mista de Planos, Orçamentos Públicos e Fiscalização

Relatoria Geral - Alterações da Proposta Orçamentária da União para 2020

Emendas à Despesa Individuais Aprovadas e Aprovadas Parcialmente por Autor

*Orçamentos Fiscal, da Seguridade Social e de Investimento das Estatais (Valores em R\$1,00)*

Emenda	Unidade Orçamentária	Funcional Programática	Ação + Subtítulo	E S F	F N T	G N D	M A	R P	Relatório Setorial	Acréscimo/ Cancelamento	Parecer CMO
<b>Autor: Marreca Filho</b>											
41200009	36901 - Fundo Nacional de Saúde	10.302.5018.2E90.0694	Incremento Temporário ao Custeio dos Serviços de Assistência Hospitalar e Ambulatorial para Cumprimento de Metas / No Município de Pirapemas - MA	S	188	3	41	6	1.000.000	0	1.000.000
									<b>1.000.000</b>	<b>0</b>	<b>1.000.000</b>
41200010	26298 - Fundo Nacional de Desenvolvimento da Educação	12.368.5011.0509.0021	Apoio ao Desenvolvimento da Educação Básica / No Estado do Maranhão	F	188	3	99	6	1.300.000	0	1.300.000
									<b>1.300.000</b>	<b>0</b>	<b>1.300.000</b>
41200011	55101 - Ministério da Cidadania - Administração Direta	27.812.5026.5450.0021	Implantação e Modernização de Infraestrutura para Esporte Educacional, Recreativo e de Lazer / No Estado do Maranhão	F	188	4	40	6	250.000	0	250.000
									<b>250.000</b>	<b>0</b>	<b>250.000</b>
41200012	36901 - Fundo Nacional de Saúde	10.301.5019.2E89.0694	Incremento Temporário ao Custeio dos Serviços de Atenção Básica em Saúde para Cumprimento de Metas / No Município de Pirapemas - MA	S	188	3	41	6	1.010.000	0	1.010.000
									<b>1.010.000</b>	<b>0</b>	<b>1.010.000</b>
41200013	36901 - Fundo Nacional de Saúde	10.301.5019.2E89.0617	Incremento Temporário ao Custeio dos Serviços de Atenção Básica em Saúde para Cumprimento de Metas / No Município de Estreito - MA	S	188	3	41	6	1.030.000	0	1.030.000
									<b>1.030.000</b>	<b>0</b>	<b>1.030.000</b>
41200014	26298 - Fundo Nacional de Desenvolvimento da Educação	12.364.5013.0048.0021	Apoio a Entidades de Ensino Superior Não Federais / No Estado do Maranhão	F	188	4	30	6	200.000	0	200.000
									<b>200.000</b>	<b>0</b>	<b>200.000</b>
41200015	36901 - Fundo Nacional de Saúde	10.302.5018.2E90.0710	Incremento Temporário ao Custeio dos Serviços de Assistência Hospitalar e Ambulatorial para Cumprimento de Metas / No Município de Santa Helena - MA	S	188	3	41	6	1.000.000	0	1.000.000
									<b>1.000.000</b>	<b>0</b>	<b>1.000.000</b>
41200016	36901 - Fundo Nacional de Saúde	10.301.5019.2E89.0552	Incremento Temporário ao Custeio dos Serviços de Atenção Básica em Saúde para Cumprimento de Metas / No Município de Alcântara - MA	S	188	3	41	6	500.000	0	500.000
									<b>500.000</b>	<b>0</b>	<b>500.000</b>
41200017	81101 - Ministério da Mulher, da Família e dos Direitos Humanos - Administração Direta	14.422.5034.21AR.0021	Promoção e Defesa de Direitos para Todos / No Estado do Maranhão	F	188	4	90	6	120.000	0	120.000
									<b>120.000</b>	<b>0</b>	<b>120.000</b>
41200018	30101 - Ministério da Justiça e Segurança Pública - Administração Direta	06.181.5016.21BM.0021	Desenvolvimento de Políticas de Segurança Pública, Prevenção, e Enfrentamento à Criminalidade / No Estado do Maranhão	F	188	4	99	6	150.000	0	150.000
									<b>150.000</b>	<b>0</b>	<b>150.000</b>
41200019	36901 - Fundo Nacional de Saúde	10.301.5019.2E89.0021	Incremento Temporário ao Custeio dos Serviços de Atenção Básica em Saúde para Cumprimento de Metas / No Estado do Maranhão	S	188	3	99	6	3.160.454	0	3.160.454
									<b>3.160.454</b>	<b>0</b>	<b>3.160.454</b>

# Congresso Nacional - Comissão Mista de Planos, Orçamentos Públicos e Fiscalização

Relatoria Geral - Alterações da Proposta Orçamentária da União para 2020

Emendas à Despesa Individuais Aprovadas e Aprovadas Parcialmente por Autor

*Orçamentos Fiscal, da Seguridade Social e de Investimento das Estatais (Valores em R\$1,00)*

Emenda	Unidade Orçamentária	Funcional Programática	Ação + Subtítulo	E S F	F N T	G N D	M A	R P	Relatório Setorial	Acréscimo/ Cancelamento	Parecer CMO
<b>Autor: Marreca Filho</b>											
41200020	36901 - Fundo Nacional de Saúde	10.302.5018.8535.0021	Estruturação de Unidades de Atenção Especializada em Saúde / No Estado do Maranhão	S	188	4	50	6	250.000	0	250.000
									<b>250.000</b>	<b>0</b>	<b>250.000</b>
41200021	36901 - Fundo Nacional de Saúde	10.302.5018.2E90.0021	Incremento Temporário ao Custeio dos Serviços de Assistência Hospitalar e Ambulatorial para Cumprimento de Metas / No Estado do Maranhão	S	188	3	99	6	100.000	0	100.000
									<b>100.000</b>	<b>0</b>	<b>100.000</b>
41200022	55101 - Ministério da Cidadania - Administração Direta	08.306.5033.2798.0021	Aquisição e Distribuição de Alimentos da Agricultura Familiar para Promoção da Segurança Alimentar e Nutricional / No Estado do Maranhão	S	188	3	90	6	400.000	0	400.000
									<b>400.000</b>	<b>0</b>	<b>400.000</b>
<b>Total Autor:</b>									<b>15.940.454</b>	<b>0</b>	<b>15.940.454</b>
<b>Autor: Marx Beltrão</b>											
37280001	55101 - Ministério da Cidadania - Administração Direta	14.422.5032.20R9.7001	Prevenção de Uso de Drogas, Cuidados e Reinserção Social de Pessoas e Famílias que têm Problemas com Álcool e Outras Drogas / Comunidades Terapêuticas - no Estado de Alagoas	F	188	3	30	6	200.000	0	200.000
									<b>200.000</b>	<b>0</b>	<b>200.000</b>
37280002	36901 - Fundo Nacional de Saúde	10.301.5019.2E89.0027	Incremento Temporário ao Custeio dos Serviços de Atenção Básica em Saúde para Cumprimento de Metas / No Estado de Alagoas	S	188	3	41	6	13.110.454	0	13.110.454
									<b>13.110.454</b>	<b>0</b>	<b>13.110.454</b>
37280004	73101 - Recursos sob Supervisão do Ministério da Economia	28.845.0903.0EC2.0027	Transferências Especiais / No Estado de Alagoas	F	188	3	40	6	180.000	0	180.000
									1.750.000	0	1.750.000
									<b>1.930.000</b>	<b>0</b>	<b>1.930.000</b>
37280005	26231 - Universidade Federal de Alagoas	12.364.5013.20GK.0027	Fomento às Ações de Graduação, Pós-Graduação, Ensino, Pesquisa e Extensão / No Estado de Alagoas	F	188	3	90	6	200.000	0	200.000
									<b>200.000</b>	<b>0</b>	<b>200.000</b>
37280006	55101 - Ministério da Cidadania - Administração Direta	14.422.5032.20R9.0027	Prevenção de Uso de Drogas, Cuidados e Reinserção Social de Pessoas e Famílias que têm Problemas com Álcool e Outras Drogas / No Estado de Alagoas	F	188	4	99	6	250.000	0	250.000
									250.000	0	250.000
									<b>500.000</b>	<b>0</b>	<b>500.000</b>
<b>Total Autor:</b>									<b>15.940.454</b>	<b>0</b>	<b>15.940.454</b>
<b>Autor: Maurício Dziedricki</b>											
28730001	52931 - Fundo Naval	05.152.6012.21A0.0001	Aprestamento das Forças / Nacional	F	188	4	90	6	150.000	0	150.000
									<b>150.000</b>	<b>0</b>	<b>150.000</b>
28730002	53101 - Ministério do Desenvolvimento Regional - Administração Direta	15.244.2217.7K66.0043	Apoio a Projetos de Desenvolvimento Sustentável Local Integrado / No Estado do Rio Grande do Sul	F	188	4	99	6	300.000	0	300.000
									<b>300.000</b>	<b>0</b>	<b>300.000</b>

# Congresso Nacional - Comissão Mista de Planos, Orçamentos Públicos e Fiscalização

Relatoria Geral - Alterações da Proposta Orçamentária da União para 2020

Emendas à Despesa Individuais Aprovadas e Aprovadas Parcialmente por Autor

*Orçamentos Fiscal, da Seguridade Social e de Investimento das Estatais (Valores em R\$1,00)*

Emenda	Unidade Orçamentária	Funcional Programática	Ação + Subtítulo	E S F	F N T	G N D	M A	R P	Relatório Setorial	Acréscimo/ Cancelamento	Parecer CMO
<b>Autor: Maurício Dziedricki</b>											
28730003	36901 - Fundo Nacional de Saúde	10.301.5019.8581.0043	Estruturação da Rede de Serviços de Atenção Básica de Saúde / No Estado do Rio Grande do Sul	S	188	4	99	6	3.030.227	0	3.030.227
									<b>3.030.227</b>	<b>0</b>	<b>3.030.227</b>
28730004	55101 - Ministério da Cidadania - Administração Direta	27.812.5026.5450.0043	Implantação e Modernização de Infraestrutura para Esporte Educacional, Recreativo e de Lazer / No Estado do Rio Grande do Sul	F	188	4	99	6	250.000	0	250.000
									<b>250.000</b>	<b>0</b>	<b>250.000</b>
28730005	36901 - Fundo Nacional de Saúde	10.302.5018.2E90.0043	Incremento Temporário ao Custeio dos Serviços de Assistência Hospitalar e Ambulatorial para Cumprimento de Metas / No Estado do Rio Grande do Sul	S	188	3	99	6	750.000	0	750.000
									<b>750.000</b>	<b>0</b>	<b>750.000</b>
28730006	36901 - Fundo Nacional de Saúde	10.301.5019.20YL.0043	Estruturação de Academias da Saúde / No Estado do Rio Grande do Sul	S	188	4	99	6	276.000	0	276.000
									<b>276.000</b>	<b>0</b>	<b>276.000</b>
28730007	36901 - Fundo Nacional de Saúde	10.305.5023.2E87.0043	Controle da população de animais em situações excepcionais (castração e atenção veterinária - LDO 2020, art. 41) / No Estado do Rio Grande do Sul	S	188	4	99	6	146.000	0	146.000
									<b>146.000</b>	<b>0</b>	<b>146.000</b>
28730008	53101 - Ministério do Desenvolvimento Regional - Administração Direta	15.453.2219.10SS.0043	Sistemas de Transporte Público Coletivo Urbano / No Estado do Rio Grande do Sul	F	188	4	99	6	250.000	0	250.000
									<b>250.000</b>	<b>0</b>	<b>250.000</b>
28730009	26440 - Universidade Federal da Fronteira Sul	12.364.5013.20RK.0043	Funcionamento de Instituições Federais de Ensino Superior / No Estado do Rio Grande do Sul	F	188	3	90	6	100.000	0	100.000
									<b>100.000</b>	<b>0</b>	<b>100.000</b>
28730010	36901 - Fundo Nacional de Saúde	10.301.5019.2E89.0043	Incremento Temporário ao Custeio dos Serviços de Atenção Básica em Saúde para Cumprimento de Metas / No Estado do Rio Grande do Sul	S	188	3	99	6	800.000	0	800.000
									<b>800.000</b>	<b>0</b>	<b>800.000</b>
28730011	36901 - Fundo Nacional de Saúde	10.305.5023.20YJ.0043	Fortalecimento do Sistema Nacional de Vigilância em Saúde / No Estado do Rio Grande do Sul	S	188	3	40	6	300.000	0	300.000
									<b>300.000</b>	<b>0</b>	<b>300.000</b>
28730012	55101 - Ministério da Cidadania - Administração Direta	27.812.5026.20JP.0043	Desenvolvimento de Atividades e Apoio a Projetos e Eventos de Esporte, Educação, Lazer e Inclusão Social / No Estado do Rio Grande do Sul	F	188	4	99	6	100.000	0	100.000
									<b>100.000</b>	<b>0</b>	<b>100.000</b>
28730013	55903 - Fundo Nacional de Cultura	13.392.5025.20ZF.0043	Promoção e Fomento à Cultura Brasileira / No Estado do Rio Grande do Sul	F	188	4	99	6	250.000	0	250.000
				F	188	3	99	6	150.000	0	150.000
									<b>400.000</b>	<b>0</b>	<b>400.000</b>
28730014	55901 - Fundo Nacional de Assistência Social	08.244.5031.219G.0043	Estruturação da Rede de Serviços do Sistema Único de Assistência Social (SUAS) / No Estado do Rio Grande do Sul	S	188	4	99	6	475.000	0	475.000
									<b>475.000</b>	<b>0</b>	<b>475.000</b>

# Congresso Nacional - Comissão Mista de Planos, Orçamentos Públicos e Fiscalização

Relatoria Geral - Alterações da Proposta Orçamentária da União para 2020

Emendas à Despesa Individuais Aprovadas e Aprovadas Parcialmente por Autor

*Orçamentos Fiscal, da Seguridade Social e de Investimento das Estatais (Valores em R\$1,00)*

Emenda	Unidade Orçamentária	Funcional Programática	Ação + Subtítulo	E S F	F N T	G N D	M A	R P	Relatório Setorial	Acréscimo/ Cancelamento	Parecer CMO
<b>Autor: Maurício Dziedricki</b>											
28730015	26298 - Fundo Nacional de Desenvolvimento da Educação	12.368.5011.0509.0043	Apoio ao Desenvolvimento da Educação Básica / No Estado do Rio Grande do Sul	F	188	3	40	6	100.000	0	100.000
									<b>100.000</b>	<b>0</b>	<b>100.000</b>
28730016	26298 - Fundo Nacional de Desenvolvimento da Educação	12.368.5011.0E53.0043	Aquisição de Veículos para o Transporte Escolar da Educação Básica - Caminho da Escola / No Estado do Rio Grande do Sul	F	188	4	99	6	238.227	0	238.227
									<b>238.227</b>	<b>0</b>	<b>238.227</b>
28730017	81101 - Ministério da Mulher, da Família e dos Direitos Humanos - Administração Direta	14.422.5034.21AR.0043	Promoção e Defesa de Direitos para Todos / No Estado do Rio Grande do Sul	F	188	4	99	6	600.000	0	600.000
									<b>600.000</b>	<b>0</b>	<b>600.000</b>
28730018	22101 - Ministério da Agricultura, Pecuária e Abastecimento - Administração Direta	20.608.1031.20ZV.0043	Fomento ao Setor Agropecuário / No Estado do Rio Grande do Sul	F	188	4	99	6	1.830.000	0	1.830.000
									<b>1.830.000</b>	<b>0</b>	<b>1.830.000</b>
28730019	54101 - Ministério do Turismo - Administração Direta	23.695.2223.10V0.0043	Apoio a Projetos de Infraestrutura Turística / No Estado do Rio Grande do Sul	F	188	4	99	6	655.000	0	655.000
									<b>655.000</b>	<b>0</b>	<b>655.000</b>
28730020	26298 - Fundo Nacional de Desenvolvimento da Educação	12.368.5011.20RP.0043	Apoio à Infraestrutura para a Educação Básica / No Estado do Rio Grande do Sul	F	188	4	99	6	1.250.000	0	1.250.000
									<b>1.250.000</b>	<b>0</b>	<b>1.250.000</b>
28730021	53101 - Ministério do Desenvolvimento Regional - Administração Direta	15.127.2220.8866.0043	Apoio à Regularização Fundiária em Áreas Urbanas / No Estado do Rio Grande do Sul	F	188	4	99	6	300.000	0	300.000
									<b>300.000</b>	<b>0</b>	<b>300.000</b>
28730022	36901 - Fundo Nacional de Saúde	10.302.5018.8535.0043	Estruturação de Unidades de Atenção Especializada em Saúde / No Estado do Rio Grande do Sul	S	188	4	99	6	3.390.000	0	3.390.000
									<b>3.390.000</b>	<b>0</b>	<b>3.390.000</b>
28730023	53101 - Ministério do Desenvolvimento Regional - Administração Direta	15.451.2217.1D73.0043	Apoio à Política Nacional de Desenvolvimento Urbano / No Estado do Rio Grande do Sul	F	188	4	99	6	250.000	0	250.000
									<b>250.000</b>	<b>0</b>	<b>250.000</b>
<b>Total Autor:</b>									<b>15.940.454</b>	<b>0</b>	<b>15.940.454</b>
<b>Autor: Mauro Benevides Filho</b>											
40460001	36901 - Fundo Nacional de Saúde	10.302.5018.2E90.1065	Incremento Temporário ao Custeio dos Serviços de Assistência Hospitalar e Ambulatorial para Cumprimento de Metas / No Município de Icó - CE	S	188	3	31	6	1.000.000	0	1.000.000
									<b>1.000.000</b>	<b>0</b>	<b>1.000.000</b>

# Congresso Nacional - Comissão Mista de Planos, Orçamentos Públicos e Fiscalização

Relatoria Geral - Alterações da Proposta Orçamentária da União para 2020  
Emendas à Despesa Individuais Aprovadas e Aprovadas Parcialmente por Autor

*Orçamentos Fiscal, da Seguridade Social e de Investimento das Estatais (Valores em R\$1,00)*

Emenda	Unidade Orçamentária	Funcional Programática	Ação + Subtítulo	E S F	F N T	G N D	M A	R P	Relatório Setorial	Acréscimo/ Cancelamento	Parecer CMO
<b>Autor: Mauro Benevides Filho</b>											
40460002	36901 - Fundo Nacional de Saúde	10.302.5018.2E90.1141	Incremento Temporário ao Custeio dos Serviços de Assistência Hospitalar e Ambulatorial para Cumprimento de Metas / No Município de Quixerê - CE	S	188	3	41	6	500.000	0	500.000
									<b>500.000</b>	<b>0</b>	<b>500.000</b>
40460003	53101 - Ministério do Desenvolvimento Regional - Administração Direta	15.451.2217.1D73.1059	Apoio à Política Nacional de Desenvolvimento Urbano / No Município de Hidrolândia - CE	F	188	4	40	6	900.000	0	900.000
									<b>900.000</b>	<b>0</b>	<b>900.000</b>
40460004	53101 - Ministério do Desenvolvimento Regional - Administração Direta	15.244.2217.7K66.1129	Apoio a Projetos de Desenvolvimento Sustentável Local Integrado / No Município de Pereiro - CE	F	188	4	40	6	1.000.000	0	1.000.000
									<b>1.000.000</b>	<b>0</b>	<b>1.000.000</b>
40460005	36901 - Fundo Nacional de Saúde	10.301.5019.2E89.1082	Incremento Temporário ao Custeio dos Serviços de Atenção Básica em Saúde para Cumprimento de Metas / No Município de Jaguaribara - CE	S	188	3	41	6	600.000	0	600.000
									<b>600.000</b>	<b>0</b>	<b>600.000</b>
40460006	36901 - Fundo Nacional de Saúde	10.301.5019.2E89.1136	Incremento Temporário ao Custeio dos Serviços de Atenção Básica em Saúde para Cumprimento de Metas / No Município de Potiretama - CE	S	188	3	41	6	420.000	0	420.000
									<b>420.000</b>	<b>0</b>	<b>420.000</b>
40460007	53101 - Ministério do Desenvolvimento Regional - Administração Direta	15.451.2217.1D73.1043	Apoio à Política Nacional de Desenvolvimento Urbano / No Município de Deputado Irapuan Pinheiro - CE	F	188	4	40	6	1.232.227	0	1.232.227
									<b>1.232.227</b>	<b>0</b>	<b>1.232.227</b>
40460008	36901 - Fundo Nacional de Saúde	10.302.5018.2E90.1083	Incremento Temporário ao Custeio dos Serviços de Assistência Hospitalar e Ambulatorial para Cumprimento de Metas / No Município de Jaguaribe - CE	S	188	3	41	6	850.227	0	850.227
									<b>850.227</b>	<b>0</b>	<b>850.227</b>
40460009	36901 - Fundo Nacional de Saúde	10.302.5018.8535.1091	Estruturação de Unidades de Atenção Especializada em Saúde / No Município de Limoeiro do Norte - CE	S	188	4	40	6	1.000.000	0	1.000.000
									<b>1.000.000</b>	<b>0</b>	<b>1.000.000</b>
40460010	53101 - Ministério do Desenvolvimento Regional - Administração Direta	15.451.2217.1D73.1117	Apoio à Política Nacional de Desenvolvimento Urbano / No Município de Pacatuba - CE	F	188	4	40	6	550.000	0	550.000
									<b>550.000</b>	<b>0</b>	<b>550.000</b>
40460011	53101 - Ministério do Desenvolvimento Regional - Administração Direta	15.451.2217.1D73.1013	Apoio à Política Nacional de Desenvolvimento Urbano / No Município de Barreira - CE	F	188	4	40	6	800.000	0	800.000
									<b>800.000</b>	<b>0</b>	<b>800.000</b>
40460012	36901 - Fundo Nacional de Saúde	10.301.5019.2E89.1063	Incremento Temporário ao Custeio dos Serviços de Atenção Básica em Saúde para Cumprimento de Metas / No Município de Ibicuitinga - CE	S	188	3	41	6	900.000	0	900.000
									<b>900.000</b>	<b>0</b>	<b>900.000</b>

# Congresso Nacional - Comissão Mista de Planos, Orçamentos Públicos e Fiscalização

Relatoria Geral - Alterações da Proposta Orçamentária da União para 2020

Emendas à Despesa Individuais Aprovadas e Aprovadas Parcialmente por Autor

*Orçamentos Fiscal, da Seguridade Social e de Investimento das Estatais (Valores em R\$1,00)*

Emenda	Unidade Orçamentária	Funcional Programática	Ação + Subtítulo	E S F	F N T	G N D	M A	R P	Relatório Setorial	Acréscimo/ Cancelamento	Parecer CMO
<b>Autor: Mauro Benevides Filho</b>											
40460013	53101 - Ministério do Desenvolvimento Regional - Administração Direta	15.451.2217.1D73.1136	Apoio à Política Nacional de Desenvolvimento Urbano / No Município de Potiretama - CE	F	188	4	40	6	250.000	0	250.000
									<b>250.000</b>	<b>0</b>	<b>250.000</b>
40460014	55901 - Fundo Nacional de Assistência Social	08.244.5031.219G.1172	Estruturação da Rede de Serviços do Sistema Único de Assistência Social (SUAS) / No Município de Várzea Alegre - CE	S	188	3	41	6	100.000	0	100.000
									<b>100.000</b>	<b>0</b>	<b>100.000</b>
40460015	36901 - Fundo Nacional de Saúde	10.301.5019.2E89.1141	Incremento Temporário ao Custeio dos Serviços de Atenção Básica em Saúde para Cumprimento de Metas / No Município de Quixerê - CE	S	188	3	41	6	420.000	0	420.000
									<b>420.000</b>	<b>0</b>	<b>420.000</b>
40460016	36901 - Fundo Nacional de Saúde	10.302.5018.2E90.1082	Incremento Temporário ao Custeio dos Serviços de Assistência Hospitalar e Ambulatorial para Cumprimento de Metas / No Município de Jaguaribara - CE	S	188	3	41	6	250.000	0	250.000
									<b>250.000</b>	<b>0</b>	<b>250.000</b>
40460017	53101 - Ministério do Desenvolvimento Regional - Administração Direta	15.451.2217.1D73.1128	Apoio à Política Nacional de Desenvolvimento Urbano / No Município de Pentecoste - CE	F	188	4	40	6	800.000	0	800.000
									<b>800.000</b>	<b>0</b>	<b>800.000</b>
40460018	36901 - Fundo Nacional de Saúde	10.302.5018.2E90.1172	Incremento Temporário ao Custeio dos Serviços de Assistência Hospitalar e Ambulatorial para Cumprimento de Metas / No Município de Várzea Alegre - CE	S	188	3	41	6	400.000	0	400.000
									<b>400.000</b>	<b>0</b>	<b>400.000</b>
40460019	36901 - Fundo Nacional de Saúde	10.301.5019.2E89.1145	Incremento Temporário ao Custeio dos Serviços de Atenção Básica em Saúde para Cumprimento de Metas / No Município de Saboeiro - CE	S	188	3	41	6	500.000	0	500.000
									<b>500.000</b>	<b>0</b>	<b>500.000</b>
40460020	36901 - Fundo Nacional de Saúde	10.301.5019.8581.1011	Estruturação da Rede de Serviços de Atenção Básica de Saúde / No Município de Banabuiú - CE	S	188	4	40	6	900.000	0	900.000
									<b>900.000</b>	<b>0</b>	<b>900.000</b>
40460021	36901 - Fundo Nacional de Saúde	10.301.5019.2E89.1105	Incremento Temporário ao Custeio dos Serviços de Atenção Básica em Saúde para Cumprimento de Metas / No Município de Monsenhor Tabosa - CE	S	188	3	41	6	930.000	0	930.000
									<b>930.000</b>	<b>0</b>	<b>930.000</b>
40460022	26298 - Fundo Nacional de Desenvolvimento da Educação	12.368.5011.0E53.1032	Aquisição de Veículos para o Transporte Escolar da Educação Básica - Caminho da Escola / No Município de Catunda - CE	F	188	4	40	6	738.000	0	738.000
									<b>738.000</b>	<b>0</b>	<b>738.000</b>
40460023	36901 - Fundo Nacional de Saúde	10.301.5019.2E89.1172	Incremento Temporário ao Custeio dos Serviços de Atenção Básica em Saúde para Cumprimento de Metas / No Município de Várzea Alegre - CE	S	188	3	41	6	300.000	0	300.000
									<b>300.000</b>	<b>0</b>	<b>300.000</b>



# Congresso Nacional - Comissão Mista de Planos, Orçamentos Públicos e Fiscalização

Relatoria Geral - Alterações da Proposta Orçamentária da União para 2020

Emendas à Despesa Individuais Aprovadas e Aprovadas Parcialmente por Autor

*Orçamentos Fiscal, da Seguridade Social e de Investimento das Estatais (Valores em R\$1,00)*

Emenda	Unidade Orçamentária	Funcional Programática	Ação + Subtítulo	E S F	F N T	G N D	M A	R P	Relatório Setorial	Acréscimo/ Cancelamento	Parecer CMO
<b>Autor: Mauro Benevides Filho</b>											
40460024	52121 - Comando do Exército	05.122.0032.2000.0001	Administração da Unidade / Nacional	F	188	4	90	6	40.000	0	40.000
				F	188	3	90	6	60.000	0	60.000
									<b>100.000</b>	<b>0</b>	<b>100.000</b>
40460025	36901 - Fundo Nacional de Saúde	10.301.5019.2E89.1142	Incremento Temporário ao Custeio dos Serviços de Atenção Básica em Saúde para Cumprimento de Metas / No Município de Redenção - CE	S	188	3	41	6	500.000	0	500.000
									<b>500.000</b>	<b>0</b>	<b>500.000</b>
<b>Total Autor:</b>									<b>15.940.454</b>	<b>0</b>	<b>15.940.454</b>
<b>Autor: Mauro Lopes</b>											
32970001	36901 - Fundo Nacional de Saúde	10.302.5018.2E90.0031	Incremento Temporário ao Custeio dos Serviços de Assistência Hospitalar e Ambulatorial para Cumprimento de Metas / No Estado de Minas Gerais	S	188	3	99	6	4.000.000	0	4.000.000
									<b>4.000.000</b>	<b>0</b>	<b>4.000.000</b>
32970002	36901 - Fundo Nacional de Saúde	10.301.5019.2E89.0031	Incremento Temporário ao Custeio dos Serviços de Atenção Básica em Saúde para Cumprimento de Metas / No Estado de Minas Gerais	S	188	3	99	6	11.940.454	0	11.940.454
									<b>11.940.454</b>	<b>0</b>	<b>11.940.454</b>
<b>Total Autor:</b>									<b>15.940.454</b>	<b>0</b>	<b>15.940.454</b>
<b>Autor: Mauro Nazif</b>											
24210001	36901 - Fundo Nacional de Saúde	10.302.5018.2E90.0011	Incremento Temporário ao Custeio dos Serviços de Assistência Hospitalar e Ambulatorial para Cumprimento de Metas / No Estado de Rondônia	S	188	3	99	6	1.000.000	0	1.000.000
									<b>1.000.000</b>	<b>0</b>	<b>1.000.000</b>
24210002	26268 - Fundação Universidade Federal de Rondônia	12.364.5013.8282.0011	Reestruturação e Modernização das Instituições Federais de Ensino Superior / No Estado de Rondônia	F	188	4	90	6	1.000.000	0	1.000.000
									<b>1.000.000</b>	<b>0</b>	<b>1.000.000</b>
24210003	22101 - Ministério da Agricultura, Pecuária e Abastecimento - Administração Direta	20.608.1031.21B9.0011	Promoção e Fortalecimento da Comercialização e Acesso aos Mercados / No Estado de Rondônia	F	188	4	30	6	750.000	0	750.000
									<b>750.000</b>	<b>0</b>	<b>750.000</b>
24210004	52101 - Ministério da Defesa - Administração Direta	05.244.6012.1211.0011	Implementação de Infraestrutura Básica nos Municípios da Região do Calha Norte / No Estado de Rondônia	F	188	4	99	6	5.020.227	0	5.020.227
									<b>5.020.227</b>	<b>0</b>	<b>5.020.227</b>
24210005	36901 - Fundo Nacional de Saúde	10.301.5019.8581.0011	Estruturação da Rede de Serviços de Atenção Básica de Saúde / No Estado de Rondônia	S	188	4	99	6	500.000	0	500.000
				S	188	3	99	6	1.800.000	0	1.800.000
									<b>2.300.000</b>	<b>0</b>	<b>2.300.000</b>
24210006	36901 - Fundo Nacional de Saúde	10.302.5018.8535.0011	Estruturação de Unidades de Atenção Especializada em Saúde / No Estado de Rondônia	S	188	4	99	6	3.238.000	0	3.238.000
									<b>3.238.000</b>	<b>0</b>	<b>3.238.000</b>

# Congresso Nacional - Comissão Mista de Planos, Orçamentos Públicos e Fiscalização

Relatoria Geral - Alterações da Proposta Orçamentária da União para 2020  
Emendas à Despesa Individuais Aprovadas e Aprovadas Parcialmente por Autor

*Orçamentos Fiscal, da Seguridade Social e de Investimento das Estatais (Valores em R\$1,00)*

Emenda	Unidade Orçamentária	Funcional Programática	Ação + Subtítulo	E S F	F N T	G N D	M N A	R P	Relatório Setorial	Acréscimo/ Cancelamento	Parecer CMO
<b>Autor: Mauro Nazif</b>											
24210007	22101 - Ministério da Agricultura, Pecuária e Abastecimento - Administração Direta	20.606.1031.210V.0011	Promoção e Fortalecimento da Estruturação Produtiva da Agricultura Familiar, Pequenos e Médios Produtores Rurais / No Estado de Rondônia	F	188	4	99	6	900.000	0	900.000
				F	188	3	99	6	300.000	0	300.000
									<b>1.200.000</b>	<b>0</b>	<b>1.200.000</b>
24210008	36901 - Fundo Nacional de Saúde	10.302.5018.8535.0011	Estruturação de Unidades de Atenção Especializada em Saúde / No Estado de Rondônia	S	188	3	99	6	1.132.227	0	1.132.227
									<b>1.132.227</b>	<b>0</b>	<b>1.132.227</b>
24210009	36901 - Fundo Nacional de Saúde	10.301.5019.2E89.0011	Incremento Temporário ao Custeio dos Serviços de Atenção Básica em Saúde para Cumprimento de Metas / No Estado de Rondônia	S	188	3	99	6	300.000	0	300.000
									<b>300.000</b>	<b>0</b>	<b>300.000</b>
<b>Total Autor:</b>									<b>15.940.454</b>	<b>0</b>	<b>15.940.454</b>
<b>Autor: Mecias de Jesus</b>											
40930001	36901 - Fundo Nacional de Saúde	10.302.5018.8535.0014	Estruturação de Unidades de Atenção Especializada em Saúde / No Estado de Roraima	S	188	3	31	6	7.870.227	0	7.870.227
									<b>7.870.227</b>	<b>0</b>	<b>7.870.227</b>
40930002	55101 - Ministério da Cidadania - Administração Direta	13.392.5025.14U2.0001	Implantação, Instalação e Modernização de Espaços e Equipamentos Culturais / Nacional	F	188	4	99	6	250.000	0	250.000
									<b>250.000</b>	<b>0</b>	<b>250.000</b>
40930003	36901 - Fundo Nacional de Saúde	10.302.5018.6148.0001	Assistência Médica Qualificada e Gratuita a Todos os Níveis da População e Desenvolvimento de Atividades Educacionais e de Pesquisa no Campo da Saúde – Rede SARAH de Hospitais de Reabilitação / Nacional	S	188	3	90	6	100.227	0	100.227
									<b>100.227</b>	<b>0</b>	<b>100.227</b>
40930004	73101 - Recursos sob Supervisão do Ministério da Economia	28.845.0903.0EC2.0014	Transferências Especiais / No Estado de Roraima	F	188	4	99	6	7.720.000	0	7.720.000
									<b>7.720.000</b>	<b>0</b>	<b>7.720.000</b>
<b>Total Autor:</b>									<b>15.940.454</b>	<b>0</b>	<b>15.940.454</b>
<b>Autor: Merlong Solano</b>											
38220001	53101 - Ministério do Desenvolvimento Regional - Administração Direta	15.451.2217.1D73.0022	Apoio à Política Nacional de Desenvolvimento Urbano / No Estado do Piauí	F	188	4	99	6	3.000.000	0	3.000.000
									<b>3.000.000</b>	<b>0</b>	<b>3.000.000</b>
38220002	26298 - Fundo Nacional de Desenvolvimento da Educação	12.364.5013.0048.7017	Apoio a Entidades de Ensino Superior Não Federais / Universidade Estadual do Piauí (UESPI) - No Estado do Piauí	F	188	4	30	6	740.000	0	740.000
									<b>740.000</b>	<b>0</b>	<b>740.000</b>
38220003	36901 - Fundo Nacional de Saúde	10.302.5018.8535.0022	Estruturação de Unidades de Atenção Especializada em Saúde / No Estado do Piauí	S	188	4	99	6	1.410.000	0	1.410.000
									<b>1.410.000</b>	<b>0</b>	<b>1.410.000</b>

# Congresso Nacional - Comissão Mista de Planos, Orçamentos Públicos e Fiscalização

Relatoria Geral - Alterações da Proposta Orçamentária da União para 2020  
Emendas à Despesa Individuais Aprovadas e Aprovadas Parcialmente por Autor

*Orçamentos Fiscal, da Seguridade Social e de Investimento das Estatais (Valores em R\$1,00)*

Emenda	Unidade Orçamentária	Funcional Programática	Ação + Subtítulo	E S F	F N T	G N D	M A	R P	Relatório Setorial	Acréscimo/ Cancelamento	Parecer CMO
<b>Autor: Merlong Solano</b>											
38220004	55101 - Ministério da Cidadania - Administração Direta	08.306.5033.2798.0022	Aquisição e Distribuição de Alimentos da Agricultura Familiar para Promoção da Segurança Alimentar e Nutricional / No Estado do Piauí	S	188	3	30	6	200.000	0	200.000
									<b>200.000</b>	<b>0</b>	<b>200.000</b>
38220005	54101 - Ministério do Turismo - Administração Direta	23.695.2223.10V0.0022	Apoio a Projetos de Infraestrutura Turística / No Estado do Piauí	F	188	4	99	6	600.000	0	600.000
									<b>600.000</b>	<b>0</b>	<b>600.000</b>
38220006	36901 - Fundo Nacional de Saúde	10.302.5018.8535.0022	Estruturação de Unidades de Atenção Especializada em Saúde / No Estado do Piauí	S	188	4	41	6	470.000	0	470.000
									<b>470.000</b>	<b>0</b>	<b>470.000</b>
38220007	55903 - Fundo Nacional de Cultura	13.392.5025.20ZF.0022	Promoção e Fomento à Cultura Brasileira / No Estado do Piauí	F	188	3	99	6	100.000	0	100.000
									<b>100.000</b>	<b>0</b>	<b>100.000</b>
38220008	81101 - Ministério da Mulher, da Família e dos Direitos Humanos - Administração Direta	14.422.5034.21AR.0022	Promoção e Defesa de Direitos para Todos / No Estado do Piauí	F	188	4	30	6	200.000	0	200.000
									<b>200.000</b>	<b>0</b>	<b>200.000</b>
38220009	36901 - Fundo Nacional de Saúde	10.301.5019.20YL.0022	Estruturação de Academias da Saúde / No Estado do Piauí	S	188	4	41	6	90.000	0	90.000
									<b>90.000</b>	<b>0</b>	<b>90.000</b>
38220010	30101 - Ministério da Justiça e Segurança Pública - Administração Direta	06.181.5016.21BM.0022	Desenvolvimento de Políticas de Segurança Pública, Prevenção, e Enfrentamento à Criminalidade / No Estado do Piauí	F	188	4	30	6	1.000.000	0	1.000.000
									<b>1.000.000</b>	<b>0</b>	<b>1.000.000</b>
38220011	53201 - Companhia de Desenvolvimento dos Vales do São Francisco e do Parnaíba - CODEVASF	15.244.2217.7K66.0022	Apoio a Projetos de Desenvolvimento Sustentável Local Integrado / No Estado do Piauí	F	188	4	99	6	800.000	0	800.000
									<b>800.000</b>	<b>0</b>	<b>800.000</b>
38220012	53201 - Companhia de Desenvolvimento dos Vales do São Francisco e do Parnaíba - CODEVASF	15.244.2217.7K66.0022	Apoio a Projetos de Desenvolvimento Sustentável Local Integrado / No Estado do Piauí	F	188	4	99	6	300.000	0	300.000
									<b>300.000</b>	<b>0</b>	<b>300.000</b>
38220013	36901 - Fundo Nacional de Saúde	10.301.5019.2E89.0022	Incremento Temporário ao Custeio dos Serviços de Atenção Básica em Saúde para Cumprimento de Metas / No Estado do Piauí	S	188	3	41	6	4.220.454	0	4.220.454
									<b>4.220.454</b>	<b>0</b>	<b>4.220.454</b>
38220014	36901 - Fundo Nacional de Saúde	10.301.5019.8581.0022	Estruturação da Rede de Serviços de Atenção Básica de Saúde / No Estado do Piauí	S	188	4	41	6	370.000	0	370.000
									<b>370.000</b>	<b>0</b>	<b>370.000</b>

# Congresso Nacional - Comissão Mista de Planos, Orçamentos Públicos e Fiscalização

Relatoria Geral - Alterações da Proposta Orçamentária da União para 2020  
Emendas à Despesa Individuais Aprovadas e Aprovadas Parcialmente por Autor

*Orçamentos Fiscal, da Seguridade Social e de Investimento das Estatais (Valores em R\$1,00)*

Emenda	Unidade Orçamentária	Funcional Programática	Ação + Subtítulo	E S F	F N T	G N D	M A	R P	Relatório Setorial	Acréscimo/ Cancelamento	Parecer CMO
<b>Autor: Merlong Solano</b>											
38220015	36901 - Fundo Nacional de Saúde	10.302.5018.2E90.0022	Incremento Temporário ao Custeio dos Serviços de Assistência Hospitalar e Ambulatorial para Cumprimento de Metas / No Estado do Piauí	S	188	3	99	6	1.500.000	0	1.500.000
									<b>1.500.000</b>	<b>0</b>	<b>1.500.000</b>
38220016	81101 - Ministério da Mulher, da Família e dos Direitos Humanos - Administração Direta	14.422.5034.21AR.0022	Promoção e Defesa de Direitos para Todos / No Estado do Piauí	F	188	4	90	6	240.000	0	240.000
									<b>240.000</b>	<b>0</b>	<b>240.000</b>
38220017	55101 - Ministério da Cidadania - Administração Direta	27.812.5026.20JP.0022	Desenvolvimento de Atividades e Apoio a Projetos e Eventos de Esporte, Educação, Lazer e Inclusão Social / No Estado do Piauí	F	188	3	99	6	700.000	0	700.000
									<b>700.000</b>	<b>0</b>	<b>700.000</b>
<b>Total Autor:</b>									<b>15.940.454</b>	<b>0</b>	<b>15.940.454</b>
<b>Autor: Miguel Haddad</b>											
37290001	44101 - Ministério do Meio Ambiente - Administração Direta	18.542.1043.21A9.0035	Implementação de Programas, Planos e Ações para Melhoria da Qualidade Ambiental Urbana / No Estado de São Paulo	F	188	4	99	6	400.000	0	400.000
									<b>400.000</b>	<b>0</b>	<b>400.000</b>
37290002	53101 - Ministério do Desenvolvimento Regional - Administração Direta	15.451.2217.1D73.0035	Apoio à Política Nacional de Desenvolvimento Urbano / No Estado de São Paulo	F	188	4	99	6	400.000	0	400.000
									<b>400.000</b>	<b>0</b>	<b>400.000</b>
37290003	55101 - Ministério da Cidadania - Administração Direta	27.812.5026.5450.0035	Implantação e Modernização de Infraestrutura para Esporte Educacional, Recreativo e de Lazer / No Estado de São Paulo	F	188	4	99	6	250.000	0	250.000
									<b>250.000</b>	<b>0</b>	<b>250.000</b>
37290004	26298 - Fundo Nacional de Desenvolvimento da Educação	12.368.5011.0509.0035	Apoio ao Desenvolvimento da Educação Básica / No Estado de São Paulo	F	188	3	99	6	1.000.000	0	1.000.000
									<b>1.000.000</b>	<b>0</b>	<b>1.000.000</b>
37290005	36901 - Fundo Nacional de Saúde	10.301.5019.2E89.0035	Incremento Temporário ao Custeio dos Serviços de Atenção Básica em Saúde para Cumprimento de Metas / No Estado de São Paulo	S	188	3	41	6	5.040.445	0	5.040.445
									<b>5.040.445</b>	<b>0</b>	<b>5.040.445</b>
37290006	36901 - Fundo Nacional de Saúde	10.302.5018.8535.0035	Estruturação de Unidades de Atenção Especializada em Saúde / No Estado de São Paulo	S	188	4	41	6	400.000	0	400.000
									<b>400.000</b>	<b>0</b>	<b>400.000</b>
37290007	55901 - Fundo Nacional de Assistência Social	08.244.5031.219G.0035	Estruturação da Rede de Serviços do Sistema Único de Assistência Social (SUAS) / No Estado de São Paulo	S	188	4	99	6	50.000	0	50.000
				S	188	3	99	6	600.000	0	600.000
									<b>650.000</b>	<b>0</b>	<b>650.000</b>
37290008	22101 - Ministério da Agricultura, Pecuária e Abastecimento - Administração Direta	20.608.1031.20ZV.0035	Fomento ao Setor Agropecuário / No Estado de São Paulo	F	188	4	99	6	1.000.000	0	1.000.000
									<b>1.000.000</b>	<b>0</b>	<b>1.000.000</b>

# Congresso Nacional - Comissão Mista de Planos, Orçamentos Públicos e Fiscalização

Relatoria Geral - Alterações da Proposta Orçamentária da União para 2020

Emendas à Despesa Individuais Aprovadas e Aprovadas Parcialmente por Autor

*Orçamentos Fiscal, da Seguridade Social e de Investimento das Estatais (Valores em R\$1,00)*

Emenda	Unidade Orçamentária	Funcional Programática	Ação + Subtítulo	E S F	F N T	G N D	M N A	R P	Relatório Setorial	Acréscimo/ Cancelamento	Parecer CMO
<b>Autor: Miguel Haddad</b>											
37290009	26298 - Fundo Nacional de Desenvolvimento da Educação	12.368.5011.20RP.0035	Apoio à Infraestrutura para a Educação Básica / No Estado de São Paulo	F	188	3	99	6	200.000	0	200.000
									<b>200.000</b>	<b>0</b>	<b>200.000</b>
37290010	54101 - Ministério do Turismo - Administração Direta	23.695.2223.20Y3.0035	Promoção e Marketing do Turismo no Mercado Nacional / No Estado de São Paulo	F	188	3	99	6	0	1.500.000	1.500.000
									<b>0</b>	<b>1.500.000</b>	<b>1.500.000</b>
37290010	54101 - Ministério do Turismo - Administração Direta	23.695.2223.20Y3.7001	Promoção e Marketing do Turismo no Mercado Nacional / Em municípios - No Estado de São Paulo	F	188	3	99	6	1.500.000	-1.500.000	0
									<b>1.500.000</b>	<b>-1.500.000</b>	<b>0</b>
37290011	36901 - Fundo Nacional de Saúde	10.302.5018.2E90.0035	Incremento Temporário ao Custeio dos Serviços de Assistência Hospitalar e Ambulatorial para Cumprimento de Metas / No Estado de São Paulo	S	188	3	99	6	2.400.000	0	2.400.000
									<b>2.400.000</b>	<b>0</b>	<b>2.400.000</b>
37290012	36901 - Fundo Nacional de Saúde	10.301.5019.8581.0035	Estruturação da Rede de Serviços de Atenção Básica de Saúde / No Estado de São Paulo	S	188	3	41	6	200.000	0	200.000
									<b>200.000</b>	<b>0</b>	<b>200.000</b>
37290013	26439 - Instituto Federal de São Paulo	12.363.5012.20RG.3873	Reestruturação e Modernização das Instituições da Rede Federal de Educação Profissional, Científica e Tecnológica / No Município de Salto - SP	F	188	4	90	6	2.500.000	0	2.500.000
									<b>2.500.000</b>	<b>0</b>	<b>2.500.000</b>
<b>Total Autor:</b>									<b>15.940.445</b>	<b>0</b>	<b>15.940.445</b>
<b>Autor: Miguel Lombardi</b>											
37300001	36901 - Fundo Nacional de Saúde	10.302.5018.2E90.0035	Incremento Temporário ao Custeio dos Serviços de Assistência Hospitalar e Ambulatorial para Cumprimento de Metas / No Estado de São Paulo	S	188	3	41	6	370.000	0	370.000
									<b>370.000</b>	<b>0</b>	<b>370.000</b>
37300002	36901 - Fundo Nacional de Saúde	10.302.5018.8535.2360	Estruturação de Unidades de Atenção Especializada em Saúde / No Município de Almenara - MG	S	188	4	41	6	150.000	0	150.000
									<b>150.000</b>	<b>0</b>	<b>150.000</b>
37300003	36901 - Fundo Nacional de Saúde	10.301.5019.2E89.0035	Incremento Temporário ao Custeio dos Serviços de Atenção Básica em Saúde para Cumprimento de Metas / No Estado de São Paulo	S	188	3	41	6	1.500.000	0	1.500.000
									<b>1.500.000</b>	<b>0</b>	<b>1.500.000</b>
37300004	36901 - Fundo Nacional de Saúde	10.302.5018.8535.0035	Estruturação de Unidades de Atenção Especializada em Saúde / No Estado de São Paulo	S	188	4	99	6	4.950.000	0	4.950.000
									<b>4.950.000</b>	<b>0</b>	<b>4.950.000</b>
37300005	81101 - Ministério da Mulher, da Família e dos Direitos Humanos - Administração Direta	14.422.5034.21AR.0035	Promoção e Defesa de Direitos para Todos / No Estado de São Paulo	F	188	4	50	6	175.000	0	175.000
									F 188 3 50 6	0	100.000
									<b>275.000</b>	<b>0</b>	<b>275.000</b>

# Congresso Nacional - Comissão Mista de Planos, Orçamentos Públicos e Fiscalização

Relatoria Geral - Alterações da Proposta Orçamentária da União para 2020  
Emendas à Despesa Individuais Aprovadas e Aprovadas Parcialmente por Autor

*Orçamentos Fiscal, da Seguridade Social e de Investimento das Estatais (Valores em R\$1,00)*

Emenda	Unidade Orçamentária	Funcional Programática	Ação + Subtítulo	E S F	F N T	G N D	M A	R P	Relatório Setorial	Acréscimo/ Cancelamento	Parecer CMO
<b>Autor: Miguel Lombardi</b>											
37300006	53101 - Ministério do Desenvolvimento Regional - Administração Direta	15.451.2217.1D73.0035	Apoio à Política Nacional de Desenvolvimento Urbano / No Estado de São Paulo	F	188	4	40	6	1.250.000	0	1.250.000
									<b>1.250.000</b>	<b>0</b>	<b>1.250.000</b>
37300007	55901 - Fundo Nacional de Assistência Social	08.244.5031.219G.0035	Estruturação da Rede de Serviços do Sistema Único de Assistência Social (SUAS) / No Estado de São Paulo	S	188	4	41	6	360.000	0	360.000
									4.085.000	0	4.085.000
									<b>4.445.000</b>	<b>0</b>	<b>4.445.000</b>
37300008	73101 - Recursos sob Supervisão do Ministério da Economia	28.845.0903.0EC2.0035	Transferências Especiais / No Estado de São Paulo	F	188	4	99	6	2.000.000	0	2.000.000
									<b>2.000.000</b>	<b>0</b>	<b>2.000.000</b>
37300009	36901 - Fundo Nacional de Saúde	10.301.5019.8581.3492	Estruturação da Rede de Serviços de Atenção Básica de Saúde / No Município de Catanduba - SP	S	188	4	41	6	1.000.000	0	1.000.000
									<b>1.000.000</b>	<b>0</b>	<b>1.000.000</b>
<b>Total Autor:</b>									<b>15.940.000</b>	<b>0</b>	<b>15.940.000</b>
<b>Autor: Milton Vieira</b>											
26200001	36901 - Fundo Nacional de Saúde	10.302.5018.2E90.3533	Incremento Temporário ao Custeio dos Serviços de Assistência Hospitalar e Ambulatorial para Cumprimento de Metas / No Município de Embu das Artes - SP	S	188	3	41	6	3.000.000	0	3.000.000
									<b>3.000.000</b>	<b>0</b>	<b>3.000.000</b>
26200002	36901 - Fundo Nacional de Saúde	10.302.5018.2E90.3583	Incremento Temporário ao Custeio dos Serviços de Assistência Hospitalar e Ambulatorial para Cumprimento de Metas / No Município de Hortolândia - SP	S	188	3	41	6	1.050.000	0	1.050.000
									<b>1.050.000</b>	<b>0</b>	<b>1.050.000</b>
26200003	53101 - Ministério do Desenvolvimento Regional - Administração Direta	15.451.2217.1D73.0035	Apoio à Política Nacional de Desenvolvimento Urbano / No Estado de São Paulo	F	188	4	40	6	250.000	0	250.000
									<b>250.000</b>	<b>0</b>	<b>250.000</b>
26200004	36901 - Fundo Nacional de Saúde	10.301.5019.2E89.3591	Incremento Temporário ao Custeio dos Serviços de Atenção Básica em Saúde para Cumprimento de Metas / No Município de Ibiúna - SP	S	188	3	41	6	1.000.000	0	1.000.000
									<b>1.000.000</b>	<b>0</b>	<b>1.000.000</b>
26200005	36901 - Fundo Nacional de Saúde	10.301.5019.2E89.3721	Incremento Temporário ao Custeio dos Serviços de Atenção Básica em Saúde para Cumprimento de Metas / No Município de Monte Mor - SP	S	188	3	41	6	1.000.000	0	1.000.000
									<b>1.000.000</b>	<b>0</b>	<b>1.000.000</b>
26200006	55101 - Ministério da Cidadania - Administração Direta	13.392.5025.14U2.0001	Implantação, Instalação e Modernização de Espaços e Equipamentos Culturais / Nacional	F	188	4	99	6	500.000	0	500.000
									<b>500.000</b>	<b>0</b>	<b>500.000</b>

# Congresso Nacional - Comissão Mista de Planos, Orçamentos Públicos e Fiscalização

Relatoria Geral - Alterações da Proposta Orçamentária da União para 2020  
Emendas à Despesa Individuais Aprovadas e Aprovadas Parcialmente por Autor

*Orçamentos Fiscal, da Seguridade Social e de Investimento das Estatais (Valores em R\$1,00)*

Emenda	Unidade Orçamentária	Funcional Programática	Ação + Subtítulo	E S F	F N T	G N D	M A	R P	Relatório Setorial	Acréscimo/ Cancelamento	Parecer CMO
<b>Autor: Milton Vieira</b>											
26200007	36901 - Fundo Nacional de Saúde	10.302.5018.2E90.0035	Incremento Temporário ao Custeio dos Serviços de Assistência Hospitalar e Ambulatorial para Cumprimento de Metas / No Estado de São Paulo	S	188	3	41	6	4.445.227	0	4.445.227
									<b>4.445.227</b>	<b>0</b>	<b>4.445.227</b>
26200008	53101 - Ministério do Desenvolvimento Regional - Administração Direta	15.244.2217.7K66.0035	Apoio a Projetos de Desenvolvimento Sustentável Local Integrado / No Estado de São Paulo	F	188	4	40	6	250.000	0	250.000
									<b>250.000</b>	<b>0</b>	<b>250.000</b>
26200009	36901 - Fundo Nacional de Saúde	10.301.5019.2E89.0035	Incremento Temporário ao Custeio dos Serviços de Atenção Básica em Saúde para Cumprimento de Metas / No Estado de São Paulo	S	188	3	41	6	3.445.227	0	3.445.227
									<b>3.445.227</b>	<b>0</b>	<b>3.445.227</b>
26200010	36901 - Fundo Nacional de Saúde	10.301.5019.2E89.3469	Incremento Temporário ao Custeio dos Serviços de Atenção Básica em Saúde para Cumprimento de Metas / No Município de Cajamar - SP	S	188	3	41	6	1.000.000	0	1.000.000
									<b>1.000.000</b>	<b>0</b>	<b>1.000.000</b>
<b>Total Autor:</b>									<b>15.940.454</b>	<b>0</b>	<b>15.940.454</b>
<b>Autor: Misael Varella</b>											
37310001	36901 - Fundo Nacional de Saúde	10.302.5018.8535.0031	Estruturação de Unidades de Atenção Especializada em Saúde / No Estado de Minas Gerais	S	188	4	50	6	1.800.000	0	1.800.000
									<b>1.800.000</b>	<b>0</b>	<b>1.800.000</b>
37310002	36901 - Fundo Nacional de Saúde	10.301.5019.2E89.0031	Incremento Temporário ao Custeio dos Serviços de Atenção Básica em Saúde para Cumprimento de Metas / No Estado de Minas Gerais	S	188	3	41	6	4.120.454	0	4.120.454
									<b>4.120.454</b>	<b>0</b>	<b>4.120.454</b>
37310003	26298 - Fundo Nacional de Desenvolvimento da Educação	12.368.5011.20RP.7000	Apoio à Infraestrutura para a Educação Básica / Escola Estadual Pedro Vicente de Freitas no Município de Muriaé - No Estado de Minas Gerais	F	188	4	30	6	100.000	-100.000	0
									<b>100.000</b>	<b>-100.000</b>	<b>0</b>
37310003	26298 - Fundo Nacional de Desenvolvimento da Educação	12.368.5011.20RP.7021	Apoio à Infraestrutura para a Educação Básica / Escola Estadual Pedro Vicente de Freitas - No Município de Muriaé - MG	F	188	4	30	6	0	100.000	100.000
									<b>0</b>	<b>100.000</b>	<b>100.000</b>
37310004	22101 - Ministério da Agricultura, Pecuária e Abastecimento - Administração Direta	21.606.1031.21B6.0031	Assistência Técnica e Extensão Rural / No Estado de Minas Gerais	F	188	4	90	6	200.000	0	200.000
									<b>200.000</b>	<b>0</b>	<b>200.000</b>
37310005	36901 - Fundo Nacional de Saúde	10.302.5018.2E90.0031	Incremento Temporário ao Custeio dos Serviços de Assistência Hospitalar e Ambulatorial para Cumprimento de Metas / No Estado de Minas Gerais	S	188	3	31	6	9.000.000	0	9.000.000
									<b>9.000.000</b>	<b>0</b>	<b>9.000.000</b>
37310006	36901 - Fundo Nacional de Saúde	10.302.5018.2E90.2849	Incremento Temporário ao Custeio dos Serviços de Assistência Hospitalar e Ambulatorial para Cumprimento de Metas / No Município de Muriaé - MG	S	188	3	41	6	200.000	0	200.000
									<b>200.000</b>	<b>0</b>	<b>200.000</b>

# Congresso Nacional - Comissão Mista de Planos, Orçamentos Públicos e Fiscalização

Relatoria Geral - Alterações da Proposta Orçamentária da União para 2020

Emendas à Despesa Individuais Aprovadas e Aprovadas Parcialmente por Autor

*Orçamentos Fiscal, da Seguridade Social e de Investimento das Estatais (Valores em R\$1,00)*

Emenda	Unidade Orçamentária	Funcional Programática	Ação + Subtítulo	E S F	F N T	G N D	M A	R P	Relatório Setorial	Acréscimo/ Cancelamento	Parecer CMO
<b>Autor: Misael Varela</b>											
37310007	36901 - Fundo Nacional de Saúde	10.301.5019.8581.0031	Estruturação da Rede de Serviços de Atenção Básica de Saúde / No Estado de Minas Gerais	S	188	4	41	6	520.000	0	520.000
									<b>520.000</b>	<b>0</b>	<b>520.000</b>
<b>Total Autor:</b>									<b>15.940.454</b>	<b>0</b>	<b>15.940.454</b>
<b>Autor: Moses Rodrigues</b>											
37330001	36901 - Fundo Nacional de Saúde	10.301.5019.2E89.1109	Incremento Temporário ao Custeio dos Serviços de Atenção Básica em Saúde para Cumprimento de Metas / No Município de Mucambo - CE	S	188	3	41	6	500.000	0	500.000
									<b>500.000</b>	<b>0</b>	<b>500.000</b>
37330002	36901 - Fundo Nacional de Saúde	10.301.5019.2E89.1112	Incremento Temporário ao Custeio dos Serviços de Atenção Básica em Saúde para Cumprimento de Metas / No Município de Nova Russas - CE	S	188	3	41	6	150.000	0	150.000
									<b>150.000</b>	<b>0</b>	<b>150.000</b>
37330003	53101 - Ministério do Desenvolvimento Regional - Administração Direta	15.244.2217.7K66.1095	Apoio a Projetos de Desenvolvimento Sustentável Local Integrado / No Município de Marco - CE	F	188	4	40	6	1.000.000	0	1.000.000
									<b>1.000.000</b>	<b>0</b>	<b>1.000.000</b>
37330004	36901 - Fundo Nacional de Saúde	10.301.5019.2E89.1148	Incremento Temporário ao Custeio dos Serviços de Atenção Básica em Saúde para Cumprimento de Metas / No Município de Santana do Cariri - CE	S	188	3	41	6	500.000	0	500.000
									<b>500.000</b>	<b>0</b>	<b>500.000</b>
37330005	54101 - Ministério do Turismo - Administração Direta	23.695.2223.10V0.0993	Apoio a Projetos de Infraestrutura Turística / No Município de Acopiara - CE	F	188	4	40	6	500.000	0	500.000
									<b>500.000</b>	<b>0</b>	<b>500.000</b>
37330006	22101 - Ministério da Agricultura, Pecuária e Abastecimento - Administração Direta	20.608.1031.20Y0.0020	Fomento à Produção Pesqueira e Aquícola / Na Região Nordeste	F	188	3	50	6	1.000.000	0	1.000.000
									<b>1.000.000</b>	<b>0</b>	<b>1.000.000</b>
37330007	36901 - Fundo Nacional de Saúde	10.301.5019.2E89.1118	Incremento Temporário ao Custeio dos Serviços de Atenção Básica em Saúde para Cumprimento de Metas / No Município de Pacoti - CE	S	188	3	41	6	500.000	0	500.000
									<b>500.000</b>	<b>0</b>	<b>500.000</b>
37330008	36901 - Fundo Nacional de Saúde	10.301.5019.2E89.1117	Incremento Temporário ao Custeio dos Serviços de Atenção Básica em Saúde para Cumprimento de Metas / No Município de Pacatuba - CE	S	188	3	41	6	1.000.000	0	1.000.000
									<b>1.000.000</b>	<b>0</b>	<b>1.000.000</b>
37330009	22101 - Ministério da Agricultura, Pecuária e Abastecimento - Administração Direta	20.608.1031.20ZV.0020	Fomento ao Setor Agropecuário / Na Região Nordeste	F	188	3	50	6	650.000	0	650.000
									<b>650.000</b>	<b>0</b>	<b>650.000</b>



# Congresso Nacional - Comissão Mista de Planos, Orçamentos Públicos e Fiscalização

Relatoria Geral - Alterações da Proposta Orçamentária da União para 2020

Emendas à Despesa Individuais Aprovadas e Aprovadas Parcialmente por Autor

*Orçamentos Fiscal, da Seguridade Social e de Investimento das Estatais (Valores em R\$1,00)*

Emenda	Unidade Orçamentária	Funcional Programática	Ação + Subtítulo	E S F	F N T	G N D	M A	R P	Relatório Setorial	Acréscimo/ Cancelamento	Parecer CMO
<b>Autor: Moses Rodrigues</b>											
37330010	36901 - Fundo Nacional de Saúde	10.301.5019.2E89.1031	Incremento Temporário ao Custeio dos Serviços de Atenção Básica em Saúde para Cumprimento de Metas / No Município de Catarina - CE	S	188	3	41	6	500.000	0	500.000
									<b>500.000</b>	<b>0</b>	<b>500.000</b>
37330011	36901 - Fundo Nacional de Saúde	10.301.5019.2E89.1173	Incremento Temporário ao Custeio dos Serviços de Atenção Básica em Saúde para Cumprimento de Metas / No Município de Viçosa do Ceará - CE	S	188	3	41	6	1.500.000	0	1.500.000
									<b>1.500.000</b>	<b>0</b>	<b>1.500.000</b>
37330012	52121 - Comando do Exército	05.153.6012.21A0.0001	Aprestamento das Forças / Nacional	F	188	4	90	6	150.000	0	150.000
									<b>150.000</b>	<b>0</b>	<b>150.000</b>
37330013	36901 - Fundo Nacional de Saúde	10.301.5019.2E89.1168	Incremento Temporário ao Custeio dos Serviços de Atenção Básica em Saúde para Cumprimento de Metas / No Município de Umirim - CE	S	188	3	41	6	500.000	0	500.000
									<b>500.000</b>	<b>0</b>	<b>500.000</b>
37330014	53204 - Departamento Nacional de Obras Contra as Secas - DNOCS	15.244.2217.7K66.0023	Apoio a Projetos de Desenvolvimento Sustentável Local Integrado / No Estado do Ceará	F	188	4	90	6	150.000	0	150.000
									<b>150.000</b>	<b>0</b>	<b>150.000</b>
37330015	36901 - Fundo Nacional de Saúde	10.301.5019.2E89.1022	Incremento Temporário ao Custeio dos Serviços de Atenção Básica em Saúde para Cumprimento de Metas / No Município de Campos Sales - CE	S	188	3	41	6	1.000.000	0	1.000.000
									<b>1.000.000</b>	<b>0</b>	<b>1.000.000</b>
37330016	36901 - Fundo Nacional de Saúde	10.301.5019.2E89.1149	Incremento Temporário ao Custeio dos Serviços de Atenção Básica em Saúde para Cumprimento de Metas / No Município de Santa Quitéria - CE	S	188	3	41	6	500.000	0	500.000
									<b>500.000</b>	<b>0</b>	<b>500.000</b>
37330017	36901 - Fundo Nacional de Saúde	10.301.5019.2E89.1156	Incremento Temporário ao Custeio dos Serviços de Atenção Básica em Saúde para Cumprimento de Metas / No Município de Sobral - CE	S	188	3	41	6	1.000.000	0	1.000.000
									<b>1.000.000</b>	<b>0</b>	<b>1.000.000</b>
37330018	55101 - Ministério da Cidadania - Administração Direta	13.392.5025.20ZF.0023	Promoção e Fomento à Cultura Brasileira / No Estado do Ceará	F	188	3	50	6	500.000	0	500.000
									<b>500.000</b>	<b>0</b>	<b>500.000</b>
37330019	36901 - Fundo Nacional de Saúde	10.301.5019.2E89.1156	Incremento Temporário ao Custeio dos Serviços de Atenção Básica em Saúde para Cumprimento de Metas / No Município de Sobral - CE	S	188	3	41	6	500.000	0	500.000
									<b>500.000</b>	<b>0</b>	<b>500.000</b>
37330020	53101 - Ministério do Desenvolvimento Regional - Administração Direta	15.451.2217.1D73.1164	Apoio à Política Nacional de Desenvolvimento Urbano / No Município de Trairi - CE	F	188	4	40	6	1.000.000	0	1.000.000
									<b>1.000.000</b>	<b>0</b>	<b>1.000.000</b>
37330021	36901 - Fundo Nacional de Saúde	10.301.5019.2E89.1006	Incremento Temporário ao Custeio dos Serviços de Atenção Básica em Saúde para Cumprimento de Metas / No Município de Aratuba - CE	S	188	3	41	6	500.000	0	500.000
									<b>500.000</b>	<b>0</b>	<b>500.000</b>

# Congresso Nacional - Comissão Mista de Planos, Orçamentos Públicos e Fiscalização

Relatoria Geral - Alterações da Proposta Orçamentária da União para 2020

Emendas à Despesa Individuais Aprovadas e Aprovadas Parcialmente por Autor

*Orçamentos Fiscal, da Seguridade Social e de Investimento das Estatais (Valores em R\$1,00)*

Emenda	Unidade Orçamentária	Funcional Programática	Ação + Subtítulo	E S F	F N T	G N D	M A	R P	Relatório Setorial	Acréscimo/ Cancelamento	Parecer CMO
<b>Autor: Moses Rodrigues</b>											
37330022	36901 - Fundo Nacional de Saúde	10.301.5019.2E89.1137	Incremento Temporário ao Custeio dos Serviços de Atenção Básica em Saúde para Cumprimento de Metas / No Município de Quiterianópolis - CE	S	188	3	41	6	300.000	0	300.000
									<b>300.000</b>	<b>0</b>	<b>300.000</b>
37330023	36901 - Fundo Nacional de Saúde	10.301.5019.2E89.1029	Incremento Temporário ao Custeio dos Serviços de Atenção Básica em Saúde para Cumprimento de Metas / No Município de Carnaubal - CE	S	188	3	41	6	940.454	0	940.454
									<b>940.454</b>	<b>0</b>	<b>940.454</b>
37330024	36901 - Fundo Nacional de Saúde	10.301.5019.2E89.1090	Incremento Temporário ao Custeio dos Serviços de Atenção Básica em Saúde para Cumprimento de Metas / No Município de Lavras da Mangabeira - CE	S	188	3	41	6	600.000	0	600.000
									<b>600.000</b>	<b>0</b>	<b>600.000</b>
37330025	36901 - Fundo Nacional de Saúde	10.301.5019.2E89.1057	Incremento Temporário ao Custeio dos Serviços de Atenção Básica em Saúde para Cumprimento de Metas / No Município de Guaraciaba do Norte - CE	S	188	3	41	6	500.000	0	500.000
									<b>500.000</b>	<b>0</b>	<b>500.000</b>
<b>Total Autor:</b>									<b>15.940.454</b>	<b>0</b>	<b>15.940.454</b>
<b>Autor: Natália Bonavides</b>											
41630001	26435 - Instituto Federal do Rio Grande do Norte	12.363.5012.2994.0024	Assistência aos Estudantes das Instituições Federais de Educação Profissional e Tecnológica / No Estado do Rio Grande do Norte	F	188	3	90	6	500.000	0	500.000
									<b>500.000</b>	<b>0</b>	<b>500.000</b>
41630002	36901 - Fundo Nacional de Saúde	10.301.5019.8581.0024	Estruturação da Rede de Serviços de Atenção Básica de Saúde / No Estado do Rio Grande do Norte	S	188	4	99	6	230.000	0	230.000
									<b>230.000</b>	<b>0</b>	<b>230.000</b>
41630003	30101 - Ministério da Justiça e Segurança Pública - Administração Direta	06.181.5016.21BM.1262	Desenvolvimento de Políticas de Segurança Pública, Prevenção, e Enfrentamento à Criminalidade / No Município de Natal - RN	F	188	4	40	6	150.000	0	150.000
									<b>150.000</b>	<b>0</b>	<b>150.000</b>
41630004	26435 - Instituto Federal do Rio Grande do Norte	12.363.5012.20RG.0024	Reestruturação e Modernização das Instituições da Rede Federal de Educação Profissional, Científica e Tecnológica / No Estado do Rio Grande do Norte	F	188	4	90	6	1.000.000	0	1.000.000
									<b>1.000.000</b>	<b>0</b>	<b>1.000.000</b>
41630005	53101 - Ministério do Desenvolvimento Regional - Administração Direta	22.333.2217.20NK.0024	Estruturação e Dinamização de Arranjos Produtivos Locais em Espaços Sub-regionais / No Estado do Rio Grande do Norte	F	188	4	30	6	452.062	0	452.062
									<b>452.062</b>	<b>0</b>	<b>452.062</b>
41630006	30101 - Ministério da Justiça e Segurança Pública - Administração Direta	06.181.5016.21BM.0024	Desenvolvimento de Políticas de Segurança Pública, Prevenção, e Enfrentamento à Criminalidade / No Estado do Rio Grande do Norte	F	188	4	30	6	375.000	0	375.000
									<b>375.000</b>	<b>0</b>	<b>375.000</b>

# Congresso Nacional - Comissão Mista de Planos, Orçamentos Públicos e Fiscalização

Relatoria Geral - Alterações da Proposta Orçamentária da União para 2020

Emendas à Despesa Individuais Aprovadas e Aprovadas Parcialmente por Autor

*Orçamentos Fiscal, da Seguridade Social e de Investimento das Estatais (Valores em R\$1,00)*

Emenda	Unidade Orçamentária	Funcional Programática	Ação + Subtítulo	E S F	F N T	G N D	M A	R P	Relatório Setorial	Acréscimo/ Cancelamento	Parecer CMO
<b>Autor: Natália Bonavides</b>											
41630007	26298 - Fundo Nacional de Desenvolvimento da Educação	12.364.5013.0048.0024	Apoio a Entidades de Ensino Superior Não Federais / No Estado do Rio Grande do Norte	F	188	4	30	6	500.000	0	500.000
									<b>500.000</b>	<b>0</b>	<b>500.000</b>
41630008	36901 - Fundo Nacional de Saúde	10.302.5018.8535.0024	Estruturação de Unidades de Atenção Especializada em Saúde / No Estado do Rio Grande do Norte	S	188	4	99	6	746.000	0	746.000
				S	188	3	99	6	3.750.000	0	3.750.000
									<b>4.496.000</b>	<b>0</b>	<b>4.496.000</b>
41630009	26262 - Universidade Federal de São Paulo	12.364.5013.20RK.0001	Funcionamento de Instituições Federais de Ensino Superior / Nacional	F	188	3	99	6	100.165	-100.165	0
				F	188	3	90	6	0	100.165	100.165
									<b>100.165</b>	<b>0</b>	<b>100.165</b>
41630010	26264 - Universidade Federal Rural do Semi-Árido	12.364.5013.8282.0024	Reestruturação e Modernização das Instituições Federais de Ensino Superior / No Estado do Rio Grande do Norte	F	188	4	90	6	725.000	0	725.000
									<b>725.000</b>	<b>0</b>	<b>725.000</b>
41630011	22201 - Instituto Nacional de Colonização e Reforma Agrária - INCRA	21.363.1040.210T.0024	Promoção da Educação do Campo / No Estado do Rio Grande do Norte	F	188	3	90	6	130.000	0	130.000
									<b>130.000</b>	<b>0</b>	<b>130.000</b>
41630012	36901 - Fundo Nacional de Saúde	10.301.5019.2E89.0024	Incremento Temporário ao Custeio dos Serviços de Atenção Básica em Saúde para Cumprimento de Metas / No Estado do Rio Grande do Norte	S	188	3	99	6	2.944.227	0	2.944.227
									<b>2.944.227</b>	<b>0</b>	<b>2.944.227</b>
41630013	36201 - Fundação Oswaldo Cruz	10.128.5021.20YD.0001	Educação e Formação em Saúde / Nacional	S	188	3	90	6	100.000	0	100.000
									<b>100.000</b>	<b>0</b>	<b>100.000</b>
41630014	81101 - Ministério da Mulher, da Família e dos Direitos Humanos - Administração Direta	14.422.5034.21AR.0001	Promoção e Defesa de Direitos para Todos / Nacional	F	188	3	90	6	100.000	0	100.000
									<b>100.000</b>	<b>0</b>	<b>100.000</b>
41630015	55101 - Ministério da Cidadania - Administração Direta	13.392.5025.14U2.0024	Implantação, Instalação e Modernização de Espaços e Equipamentos Culturais / No Estado do Rio Grande do Norte	F	188	4	99	6	150.000	0	150.000
				F	188	3	99	6	100.000	0	100.000
									<b>250.000</b>	<b>0</b>	<b>250.000</b>
41630016	53101 - Ministério do Desenvolvimento Regional - Administração Direta	15.244.2217.7K66.0001	Apoio a Projetos de Desenvolvimento Sustentável Local Integrado / Nacional	F	188	3	99	6	200.000	0	200.000
									<b>200.000</b>	<b>0</b>	<b>200.000</b>
41630017	81101 - Ministério da Mulher, da Família e dos Direitos Humanos - Administração Direta	14.422.5034.21AR.7024	Promoção e Defesa de Direitos para Todos / Centro de Referência em Direitos Humanos Marcos Dionísio - No Estado do Rio Grande do Norte	F	188	3	90	6	350.000	0	350.000
									<b>350.000</b>	<b>0</b>	<b>350.000</b>

# Congresso Nacional - Comissão Mista de Planos, Orçamentos Públicos e Fiscalização

Relatoria Geral - Alterações da Proposta Orçamentária da União para 2020

Emendas à Despesa Individuais Aprovadas e Aprovadas Parcialmente por Autor

*Orçamentos Fiscal, da Seguridade Social e de Investimento das Estatais (Valores em R\$1,00)*

Emenda	Unidade Orçamentária	Funcional Programática	Ação + Subtítulo	E S F	F N T	G N D	M A	R P	Relatório Setorial	Acréscimo/ Cancelamento	Parecer CMO
<b>Autor: Natália Bonavides</b>											
41630018	36901 - Fundo Nacional de Saúde	10.302.5018.2E90.0024	Incremento Temporário ao Custeio dos Serviços de Assistência Hospitalar e Ambulatorial para Cumprimento de Metas / No Estado do Rio Grande do Norte	S	188	3	99	6	200.000	0	200.000
									<b>200.000</b>	<b>0</b>	<b>200.000</b>
41630019	54101 - Ministério do Turismo - Administração Direta	23.695.2223.4590.0024	Qualificação e Certificação no Turismo / No Estado do Rio Grande do Norte	F	188	3	99	6	145.000	0	145.000
									<b>145.000</b>	<b>0</b>	<b>145.000</b>
41630020	53101 - Ministério do Desenvolvimento Regional - Administração Direta	15.244.2217.7K66.0024	Apoio a Projetos de Desenvolvimento Sustentável Local Integrado / No Estado do Rio Grande do Norte	F	188	4	30	6	1.412.500	0	1.412.500
									480.500	0	480.500
									<b>1.893.000</b>	<b>0</b>	<b>1.893.000</b>
41630021	30101 - Ministério da Justiça e Segurança Pública - Administração Direta	06.181.5016.21BM.0024	Desenvolvimento de Políticas de Segurança Pública, Prevenção, e Enfrentamento à Criminalidade / No Estado do Rio Grande do Norte	F	188	4	30	6	200.000	0	200.000
									<b>200.000</b>	<b>0</b>	<b>200.000</b>
41630022	55101 - Ministério da Cidadania - Administração Direta	27.812.5026.5450.0024	Implantação e Modernização de Infraestrutura para Esporte Educacional, Recreativo e de Lazer / No Estado do Rio Grande do Norte	F	188	4	99	6	550.000	0	550.000
									<b>550.000</b>	<b>0</b>	<b>550.000</b>
41630023	53101 - Ministério do Desenvolvimento Regional - Administração Direta	18.544.2221.1851.0024	Aquisição de Equipamentos e/ou Implantação de Obras de Infraestrutura Hidrica de Pequeno e Médio Vulto / No Estado do Rio Grande do Norte	F	188	4	30	6	350.000	0	350.000
									<b>350.000</b>	<b>0</b>	<b>350.000</b>
<b>Total Autor:</b>									<b>15.940.454</b>	<b>0</b>	<b>15.940.454</b>
<b>Autor: Nelsinho Trad</b>											
41810001	36901 - Fundo Nacional de Saúde	10.301.5019.8581.0054	Estruturação da Rede de Serviços de Atenção Básica de Saúde / No Estado de Mato Grosso do Sul	S	188	4	40	6	800.000	0	800.000
									400.000	0	400.000
									<b>1.200.000</b>	<b>0</b>	<b>1.200.000</b>
41810002	36901 - Fundo Nacional de Saúde	10.302.5018.8535.0054	Estruturação de Unidades de Atenção Especializada em Saúde / No Estado de Mato Grosso do Sul	S	188	4	40	6	2.840.000	0	2.840.000
									<b>2.840.000</b>	<b>0</b>	<b>2.840.000</b>
41810003	36901 - Fundo Nacional de Saúde	10.301.5019.2E89.0054	Incremento Temporário ao Custeio dos Serviços de Atenção Básica em Saúde para Cumprimento de Metas / No Estado de Mato Grosso do Sul	S	188	3	41	6	1.100.000	0	1.100.000
									<b>1.100.000</b>	<b>0</b>	<b>1.100.000</b>
41810004	36901 - Fundo Nacional de Saúde	10.302.5018.2E90.0054	Incremento Temporário ao Custeio dos Serviços de Assistência Hospitalar e Ambulatorial para Cumprimento de Metas / No Estado de Mato Grosso do Sul	S	188	3	41	6	3.800.000	0	3.800.000
									<b>3.800.000</b>	<b>0</b>	<b>3.800.000</b>

# Congresso Nacional - Comissão Mista de Planos, Orçamentos Públicos e Fiscalização

Relatoria Geral - Alterações da Proposta Orçamentária da União para 2020

Emendas à Despesa Individuais Aprovadas e Aprovadas Parcialmente por Autor

*Orçamentos Fiscal, da Seguridade Social e de Investimento das Estatais (Valores em R\$1,00)*

Emenda	Unidade Orçamentária	Funcional Programática	Ação + Subtítulo	E S F	F N T	G N D	M A	R P	Relatório Setorial	Acréscimo/ Cancelamento	Parecer CMO
<b>Autor: Nelsinho Trad</b>											
41810005	36901 - Fundo Nacional de Saúde	10.301.5019.20YL.0054	Estruturação de Academias da Saúde / No Estado de Mato Grosso do Sul	S	188	4	40	6	400.000	0	400.000
									<b>400.000</b>	<b>0</b>	<b>400.000</b>
41810006	81101 - Ministério da Mulher, da Família e dos Direitos Humanos - Administração Direta	14.422.5034.21AR.0054	Promoção e Defesa de Direitos para Todos / No Estado de Mato Grosso do Sul	F	188	4	30	6	30.000	0	30.000
									70.000	0	70.000
									<b>100.000</b>	<b>0</b>	<b>100.000</b>
41810007	22101 - Ministério da Agricultura, Pecuária e Abastecimento - Administração Direta	20.608.1031.20ZV.0054	Fomento ao Setor Agropecuário / No Estado de Mato Grosso do Sul	F	188	4	40	6	1.500.000	0	1.500.000
									<b>1.500.000</b>	<b>0</b>	<b>1.500.000</b>
41810008	26298 - Fundo Nacional de Desenvolvimento da Educação	12.368.5011.20RP.0054	Apoio à Infraestrutura para a Educação Básica / No Estado de Mato Grosso do Sul	F	188	4	40	6	520.000	0	520.000
									<b>520.000</b>	<b>0</b>	<b>520.000</b>
41810009	30101 - Ministério da Justiça e Segurança Pública - Administração Direta	06.181.5016.21BM.0054	Desenvolvimento de Políticas de Segurança Pública, Prevenção, e Enfrentamento à Criminalidade / No Estado de Mato Grosso do Sul	F	188	4	40	6	80.000	0	80.000
									70.000	0	70.000
									<b>150.000</b>	<b>0</b>	<b>150.000</b>
41810010	55101 - Ministério da Cidadania - Administração Direta	13.392.5025.14U2.0054	Implantação, Instalação e Modernização de Espaços e Equipamentos Culturais / No Estado de Mato Grosso do Sul	F	188	4	40	6	450.000	0	450.000
									<b>450.000</b>	<b>0</b>	<b>450.000</b>
41810011	81101 - Ministério da Mulher, da Família e dos Direitos Humanos - Administração Direta	14.422.5034.21AR.0054	Promoção e Defesa de Direitos para Todos / No Estado de Mato Grosso do Sul	F	188	3	40	6	100.000	0	100.000
									<b>100.000</b>	<b>0</b>	<b>100.000</b>
41810012	26298 - Fundo Nacional de Desenvolvimento da Educação	12.368.5011.0E53.0054	Aquisição de Veículos para o Transporte Escolar da Educação Básica - Caminho da Escola / No Estado de Mato Grosso do Sul	F	188	4	40	6	250.000	0	250.000
									<b>250.000</b>	<b>0</b>	<b>250.000</b>
41810013	53101 - Ministério do Desenvolvimento Regional - Administração Direta	15.451.2217.1D73.0054	Apoio à Política Nacional de Desenvolvimento Urbano / No Estado de Mato Grosso do Sul	F	188	4	40	6	1.530.454	0	1.530.454
									<b>1.530.454</b>	<b>0</b>	<b>1.530.454</b>
41810014	73101 - Recursos sob Supervisão do Ministério da Economia	28.845.0903.0EC2.0054	Transferências Especiais / No Estado de Mato Grosso do Sul	F	188	4	99	6	2.000.000	0	2.000.000
									<b>2.000.000</b>	<b>0</b>	<b>2.000.000</b>
<b>Total Autor:</b>									<b>15.940.454</b>	<b>0</b>	<b>15.940.454</b>
<b>Autor: Nelson Barbudo</b>											

# Congresso Nacional - Comissão Mista de Planos, Orçamentos Públicos e Fiscalização

Relatoria Geral - Alterações da Proposta Orçamentária da União para 2020  
Emendas à Despesa Individuais Aprovadas e Aprovadas Parcialmente por Autor

*Orçamentos Fiscal, da Seguridade Social e de Investimento das Estatais (Valores em R\$1,00)*

Emenda	Unidade Orçamentária	Funcional Programática	Ação + Subtítulo	E S F	F N T	G N D	M A	R P	Relatório Setorial	Acréscimo/ Cancelamento	Parecer CMO
<b>Autor: Nelson Barbudo</b>											
40470001	53207 - Superintendência do Desenvolvimento do Centro-Oeste - SUDECO	15.244.2217.7K66.0051	Apoio a Projetos de Desenvolvimento Sustentável Local Integrado / No Estado de Mato Grosso	F	188	4	99	6	3.970.000	0	3.970.000
									<b>3.970.000</b>	<b>0</b>	<b>3.970.000</b>
40470002	36901 - Fundo Nacional de Saúde	10.301.5019.2E89.0051	Incremento Temporário ao Custeio dos Serviços de Atenção Básica em Saúde para Cumprimento de Metas / No Estado de Mato Grosso	S	188	3	99	6	3.900.000	0	3.900.000
									<b>3.900.000</b>	<b>0</b>	<b>3.900.000</b>
40470003	52101 - Ministério da Defesa - Administração Direta	05.244.6012.1211.0051	Implementação de Infraestrutura Básica nos Municípios da Região do Calha Norte / No Estado de Mato Grosso	F	188	4	99	6	4.000.000	0	4.000.000
									<b>4.000.000</b>	<b>0</b>	<b>4.000.000</b>
40470004	36901 - Fundo Nacional de Saúde	10.302.5018.2E90.0051	Incremento Temporário ao Custeio dos Serviços de Assistência Hospitalar e Ambulatorial para Cumprimento de Metas / No Estado de Mato Grosso	S	188	3	99	6	3.870.454	0	3.870.454
									<b>3.870.454</b>	<b>0</b>	<b>3.870.454</b>
40470005	36901 - Fundo Nacional de Saúde	10.301.5019.8581.0051	Estruturação da Rede de Serviços de Atenção Básica de Saúde / No Estado de Mato Grosso	S	188	4	99	6	100.000	0	100.000
									<b>100.000</b>	<b>0</b>	<b>100.000</b>
40470006	36901 - Fundo Nacional de Saúde	10.302.5018.8535.0051	Estruturação de Unidades de Atenção Especializada em Saúde / No Estado de Mato Grosso	S	188	4	99	6	100.000	0	100.000
									<b>100.000</b>	<b>0</b>	<b>100.000</b>
<b>Total Autor:</b>									<b>15.940.454</b>	<b>0</b>	<b>15.940.454</b>
<b>Autor: Nelson Pellegrino</b>											
35640001	26298 - Fundo Nacional de Desenvolvimento da Educação	12.368.5011.0509.1970	Apoio ao Desenvolvimento da Educação Básica / No Município de Biritinga - BA	F	188	3	40	6	500.000	0	500.000
									<b>500.000</b>	<b>0</b>	<b>500.000</b>
35640002	55101 - Ministério da Cidadania - Administração Direta	13.392.5025.14U2.0029	Implantação, Instalação e Modernização de Espaços e Equipamentos Culturais / No Estado da Bahia	F	188	4	99	6	500.000	0	500.000
									<b>500.000</b>	<b>0</b>	<b>500.000</b>
35640003	54101 - Ministério do Turismo - Administração Direta	23.695.2223.10V0.2321	Apoio a Projetos de Infraestrutura Turística / No Município de Ubaira - BA	F	188	4	40	6	500.000	0	500.000
									<b>500.000</b>	<b>0</b>	<b>500.000</b>
35640004	36901 - Fundo Nacional de Saúde	10.302.5018.2E90.0029	Incremento Temporário ao Custeio dos Serviços de Assistência Hospitalar e Ambulatorial para Cumprimento de Metas / No Estado da Bahia	S	188	3	99	6	1.170.227	0	1.170.227
									<b>1.170.227</b>	<b>0</b>	<b>1.170.227</b>
35640005	30101 - Ministério da Justiça e Segurança Pública - Administração Direta	06.181.5016.21BM.0029	Desenvolvimento de Políticas de Segurança Pública, Prevenção, e Enfrentamento à Criminalidade / No Estado da Bahia	F	188	4	30	6	250.000	0	250.000
									<b>250.000</b>	<b>0</b>	<b>250.000</b>

# Congresso Nacional - Comissão Mista de Planos, Orçamentos Públicos e Fiscalização

Relatoria Geral - Alterações da Proposta Orçamentária da União para 2020

Emendas à Despesa Individuais Aprovadas e Aprovadas Parcialmente por Autor

*Orçamentos Fiscal, da Seguridade Social e de Investimento das Estatais (Valores em R\$1,00)*

Emenda	Unidade Orçamentária	Funcional Programática	Ação + Subtítulo	E S F	F N T	G N D	M A	R P	Relatório Setorial	Acréscimo/ Cancelamento	Parecer CMO
<b>Autor: Nelson Pellegrino</b>											
35640006	53101 - Ministério do Desenvolvimento Regional - Administração Direta	15.451.2217.1D73.2156	Apoio à Política Nacional de Desenvolvimento Urbano / No Município de Lauro de Freitas - BA	F	188	4	40	6	500.000	0	500.000
									<b>500.000</b>	<b>0</b>	<b>500.000</b>
35640007	36901 - Fundo Nacional de Saúde	10.301.5019.2E89.2181	Incremento Temporário ao Custeio dos Serviços de Atenção Básica em Saúde para Cumprimento de Metas / No Município de Miguel Calmon - BA	S	188	3	41	6	500.000	0	500.000
									<b>500.000</b>	<b>0</b>	<b>500.000</b>
35640008	26298 - Fundo Nacional de Desenvolvimento da Educação	12.368.5011.0509.2114	Apoio ao Desenvolvimento da Educação Básica / No Município de Itanagra - BA	F	188	3	40	6	270.227	0	270.227
									<b>270.227</b>	<b>0</b>	<b>270.227</b>
35640009	36901 - Fundo Nacional de Saúde	10.301.5019.2E89.2087	Incremento Temporário ao Custeio dos Serviços de Atenção Básica em Saúde para Cumprimento de Metas / No Município de Igrapiúna - BA	S	188	3	41	6	400.000	0	400.000
									<b>400.000</b>	<b>0</b>	<b>400.000</b>
35640010	53101 - Ministério do Desenvolvimento Regional - Administração Direta	15.451.2217.1D73.2018	Apoio à Política Nacional de Desenvolvimento Urbano / No Município de Catu - BA	F	188	4	40	6	500.000	0	500.000
									<b>500.000</b>	<b>0</b>	<b>500.000</b>
35640011	36901 - Fundo Nacional de Saúde	10.301.5019.2E89.2198	Incremento Temporário ao Custeio dos Serviços de Atenção Básica em Saúde para Cumprimento de Metas / No Município de Nilo Peçanha - BA	S	188	3	41	6	800.000	0	800.000
									<b>800.000</b>	<b>0</b>	<b>800.000</b>
35640012	55901 - Fundo Nacional de Assistência Social	08.244.5031.219G.2288	Estruturação da Rede de Serviços do Sistema Único de Assistência Social (SUAS) / No Município de São Sebastião do Passé - BA	S	188	4	41	6	500.000	0	500.000
									<b>500.000</b>	<b>0</b>	<b>500.000</b>
35640013	30101 - Ministério da Justiça e Segurança Pública - Administração Direta	14.422.5015.2017.0029	Política Nacional de Justiça / No Estado da Bahia	F	188	3	99	6	300.000	0	300.000
									<b>300.000</b>	<b>0</b>	<b>300.000</b>
35640014	36901 - Fundo Nacional de Saúde	10.301.5019.2E89.2045	Incremento Temporário ao Custeio dos Serviços de Atenção Básica em Saúde para Cumprimento de Metas / No Município de Dias d'Ávila - BA	S	188	3	41	6	600.000	0	600.000
									<b>600.000</b>	<b>0</b>	<b>600.000</b>
35640015	26232 - Universidade Federal da Bahia	12.364.5013.20RK.0029	Funcionamento de Instituições Federais de Ensino Superior / No Estado da Bahia	F	188	3	90	6	500.000	0	500.000
									<b>500.000</b>	<b>0</b>	<b>500.000</b>
35640016	22101 - Ministério da Agricultura, Pecuária e Abastecimento - Administração Direta	20.608.1031.20ZV.2087	Fomento ao Setor Agropecuário / No Município de Igrapiúna - BA	F	188	4	40	6	500.000	0	500.000
									<b>500.000</b>	<b>0</b>	<b>500.000</b>

# Congresso Nacional - Comissão Mista de Planos, Orçamentos Públicos e Fiscalização

Relatoria Geral - Alterações da Proposta Orçamentária da União para 2020  
Emendas à Despesa Individuais Aprovadas e Aprovadas Parcialmente por Autor

*Orçamentos Fiscal, da Seguridade Social e de Investimento das Estatais (Valores em R\$1,00)*

Emenda	Unidade Orçamentária	Funcional Programática	Ação + Subtítulo	E S F	F N T	G N D	M A	R P	Relatório Setorial	Acréscimo/ Cancelamento	Parecer CMO
<b>Autor: Nelson Pellegrino</b>											
35640017	36901 - Fundo Nacional de Saúde	10.301.5019.2E89.2018	Incremento Temporário ao Custeio dos Serviços de Atenção Básica em Saúde para Cumprimento de Metas / No Município de Catu - BA	S	188	3	41	6	500.000	0	500.000
									<b>500.000</b>	<b>0</b>	<b>500.000</b>
35640018	36901 - Fundo Nacional de Saúde	10.301.5019.2E89.1970	Incremento Temporário ao Custeio dos Serviços de Atenção Básica em Saúde para Cumprimento de Metas / No Município de Biritinga - BA	S	188	3	41	6	500.000	0	500.000
									<b>500.000</b>	<b>0</b>	<b>500.000</b>
35640019	54101 - Ministério do Turismo - Administração Direta	23.695.2223.10V0.1947	Apoio a Projetos de Infraestrutura Turística / No Município de Aporá - BA	F	188	4	40	6	300.000	0	300.000
									<b>300.000</b>	<b>0</b>	<b>300.000</b>
35640020	53101 - Ministério do Desenvolvimento Regional - Administração Direta	15.451.2217.1D73.2181	Apoio à Política Nacional de Desenvolvimento Urbano / No Município de Miguel Calmon - BA	F	188	4	40	6	500.000	0	500.000
									<b>500.000</b>	<b>0</b>	<b>500.000</b>
35640021	36901 - Fundo Nacional de Saúde	10.301.5019.2E89.0029	Incremento Temporário ao Custeio dos Serviços de Atenção Básica em Saúde para Cumprimento de Metas / No Estado da Bahia	S	188	3	99	6	3.000.000	0	3.000.000
									<b>3.000.000</b>	<b>0</b>	<b>3.000.000</b>
35640022	53101 - Ministério do Desenvolvimento Regional - Administração Direta	15.451.2217.1D73.2045	Apoio à Política Nacional de Desenvolvimento Urbano / No Município de Dias d'Ávila - BA	F	188	4	40	6	500.000	0	500.000
									<b>500.000</b>	<b>0</b>	<b>500.000</b>
35640023	36901 - Fundo Nacional de Saúde	10.301.5019.2E89.2156	Incremento Temporário ao Custeio dos Serviços de Atenção Básica em Saúde para Cumprimento de Metas / No Município de Lauro de Freitas - BA	S	188	3	41	6	500.000	0	500.000
									<b>500.000</b>	<b>0</b>	<b>500.000</b>
35640024	53101 - Ministério do Desenvolvimento Regional - Administração Direta	15.451.2217.1D73.0029	Apoio à Política Nacional de Desenvolvimento Urbano / No Estado da Bahia	F	188	4	99	6	1.350.000	0	1.350.000
									<b>1.350.000</b>	<b>0</b>	<b>1.350.000</b>
35640025	53101 - Ministério do Desenvolvimento Regional - Administração Direta	15.451.2217.1D73.2100	Apoio à Política Nacional de Desenvolvimento Urbano / No Município de Itabela - BA	F	188	4	40	6	500.000	0	500.000
									<b>500.000</b>	<b>0</b>	<b>500.000</b>
<b>Total Autor:</b>									<b>15.940.454</b>	<b>0</b>	<b>15.940.454</b>
<b>Autor: Nereu Crispim</b>											
41210001	36901 - Fundo Nacional de Saúde	10.301.5019.2E89.0043	Incremento Temporário ao Custeio dos Serviços de Atenção Básica em Saúde para Cumprimento de Metas / No Estado do Rio Grande do Sul	S	188	3	99	6	7.070.228	0	7.070.228
									<b>7.070.228</b>	<b>0</b>	<b>7.070.228</b>



# Congresso Nacional - Comissão Mista de Planos, Orçamentos Públicos e Fiscalização

Relatoria Geral - Alterações da Proposta Orçamentária da União para 2020

Emendas à Despesa Individuais Aprovadas e Aprovadas Parcialmente por Autor

*Orçamentos Fiscal, da Seguridade Social e de Investimento das Estatais (Valores em R\$1,00)*

Emenda	Unidade Orçamentária	Funcional Programática	Ação + Subtítulo	E S F	F N T	G N D	M A	R P	Relatório Setorial	Acréscimo/ Cancelamento	Parecer CMO
<b>Autor: Nereu Crispim</b>											
41210002	36901 - Fundo Nacional de Saúde	10.301.5019.8581.0043	Estruturação da Rede de Serviços de Atenção Básica de Saúde / No Estado do Rio Grande do Sul	S	188	4	41	6	900.000	0	900.000
									<b>900.000</b>	<b>0</b>	<b>900.000</b>
41210003	53101 - Ministério do Desenvolvimento Regional - Administração Direta	15.451.2217.1D73.0043	Apoio à Política Nacional de Desenvolvimento Urbano / No Estado do Rio Grande do Sul	F	188	4	40	6	2.500.000	0	2.500.000
									<b>2.500.000</b>	<b>0</b>	<b>2.500.000</b>
41210004	22101 - Ministério da Agricultura, Pecuária e Abastecimento - Administração Direta	20.608.1031.20ZV.0043	Fomento ao Setor Agropecuário / No Estado do Rio Grande do Sul	F	188	4	40	6	3.750.000	0	3.750.000
									<b>3.750.000</b>	<b>0</b>	<b>3.750.000</b>
41210005	54101 - Ministério do Turismo - Administração Direta	23.695.2223.10V0.0043	Apoio a Projetos de Infraestrutura Turística / No Estado do Rio Grande do Sul	F	188	4	40	6	500.000	0	500.000
									<b>500.000</b>	<b>0</b>	<b>500.000</b>
41210006	54101 - Ministério do Turismo - Administração Direta	23.695.2223.20Y3.0043	Promoção e Marketing do Turismo no Mercado Nacional / No Estado do Rio Grande do Sul	F	188	3	40	6	200.000	0	200.000
									<b>200.000</b>	<b>0</b>	<b>200.000</b>
41210007	55101 - Ministério da Cidadania - Administração Direta	27.812.5026.20JP.0043	Desenvolvimento de Atividades e Apoio a Projetos e Eventos de Esporte, Educação, Lazer e Inclusão Social / No Estado do Rio Grande do Sul	F	188	3	99	6	234.226	0	234.226
									<b>234.226</b>	<b>0</b>	<b>234.226</b>
41210008	55207 - Instituto do Patrimônio Histórico e Artístico Nacional	13.391.5025.20ZH.0043	Preservação do Patrimônio Cultural Brasileiro / No Estado do Rio Grande do Sul	F	188	3	99	6	250.000	0	250.000
									<b>250.000</b>	<b>0</b>	<b>250.000</b>
41210009	55101 - Ministério da Cidadania - Administração Direta	13.392.5025.14U2.0001	Implantação, Instalação e Modernização de Espaços e Equipamentos Culturais / Nacional	F	188	4	99	6	50.000	0	50.000
									<b>50.000</b>	<b>0</b>	<b>50.000</b>
41210010	24101 - Ministério da Ciência, Tecnologia, Inovações e Comunicações - Administração Direta	19.126.2205.20V8.0043	Apoio a Iniciativas e Projetos de Inclusão Digital / No Estado do Rio Grande do Sul	F	188	3	99	6	130.000	0	130.000
									<b>130.000</b>	<b>0</b>	<b>130.000</b>
41210011	30107 - Departamento de Polícia Rodoviária Federal	06.181.5016.2723.0001	Policiamento, Fiscalização, Combate à Criminalidade e Corrupção / Nacional	F	188	4	90	6	156.000	0	156.000
									<b>156.000</b>	<b>0</b>	<b>156.000</b>
41210012	30101 - Ministério da Justiça e Segurança Pública - Administração Direta	06.181.5016.21BM.0043	Desenvolvimento de Políticas de Segurança Pública, Prevenção, e Enfrentamento à Criminalidade / No Estado do Rio Grande do Sul	F	188	4	99	6	200.000	0	200.000
									<b>200.000</b>	<b>0</b>	<b>200.000</b>
<b>Total Autor:</b>									<b>15.940.454</b>	<b>0</b>	<b>15.940.454</b>

# Congresso Nacional - Comissão Mista de Planos, Orçamentos Públicos e Fiscalização

Relatoria Geral - Alterações da Proposta Orçamentária da União para 2020

Emendas à Despesa Individuais Aprovadas e Aprovadas Parcialmente por Autor

*Orçamentos Fiscal, da Seguridade Social e de Investimento das Estatais (Valores em R\$1,00)*

Emenda	Unidade Orçamentária	Funcional Programática	Ação + Subtítulo	E S F	F N T	G N D	M A	R P	Relatório Setorial	Acréscimo/ Cancelamento	Parecer CMO
<b>Autor: Neri Geller</b>											
25860001	36901 - Fundo Nacional de Saúde	10.301.5019.2E89.0051	Incremento Temporário ao Custeio dos Serviços de Atenção Básica em Saúde para Cumprimento de Metas / No Estado de Mato Grosso	S	188	3	99	6	5.579.159	0	5.579.159
									<b>5.579.159</b>	<b>0</b>	<b>5.579.159</b>
25860002	36901 - Fundo Nacional de Saúde	10.302.5018.2E90.0051	Incremento Temporário ao Custeio dos Serviços de Assistência Hospitalar e Ambulatorial para Cumprimento de Metas / No Estado de Mato Grosso	S	188	3	99	6	2.391.068	0	2.391.068
									<b>2.391.068</b>	<b>0</b>	<b>2.391.068</b>
25860003	22101 - Ministério da Agricultura, Pecuária e Abastecimento - Administração Direta	20.608.1031.20ZV.0051	Fomento ao Setor Agropecuário / No Estado de Mato Grosso	F	188	4	99	6	7.470.227	0	7.470.227
									<b>7.470.227</b>	<b>0</b>	<b>7.470.227</b>
25860004	52101 - Ministério da Defesa - Administração Direta	05.244.6012.1211.0051	Implementação de Infraestrutura Básica nos Municípios da Região do Calha Norte / No Estado de Mato Grosso	F	188	3	99	6	500.000	0	500.000
									<b>500.000</b>	<b>0</b>	<b>500.000</b>
<b>Total Autor:</b>									<b>15.940.454</b>	<b>0</b>	<b>15.940.454</b>
<b>Autor: Newton Cardoso Jr</b>											
37340001	53201 - Companhia de Desenvolvimento dos Vales do São Francisco e do Parnaíba - CODEVASF	15.244.2217.7K66.0031	Apoio a Projetos de Desenvolvimento Sustentável Local Integrado / No Estado de Minas Gerais	F	188	4	90	6	1.470.227	0	1.470.227
									<b>1.470.227</b>	<b>0</b>	<b>1.470.227</b>
37340002	36901 - Fundo Nacional de Saúde	10.302.5018.2E90.0031	Incremento Temporário ao Custeio dos Serviços de Assistência Hospitalar e Ambulatorial para Cumprimento de Metas / No Estado de Minas Gerais	S	188	3	41	6	2.000.000	0	2.000.000
									<b>2.000.000</b>	<b>0</b>	<b>2.000.000</b>
37340003	54101 - Ministério do Turismo - Administração Direta	23.695.2223.10V0.0031	Apoio a Projetos de Infraestrutura Turística / No Estado de Minas Gerais	F	188	4	40	6	1.000.000	0	1.000.000
									<b>1.000.000</b>	<b>0</b>	<b>1.000.000</b>
37340004	53101 - Ministério do Desenvolvimento Regional - Administração Direta	15.451.2217.1D73.0031	Apoio à Política Nacional de Desenvolvimento Urbano / No Estado de Minas Gerais	F	188	4	40	6	3.000.000	0	3.000.000
									<b>3.000.000</b>	<b>0</b>	<b>3.000.000</b>
37340005	36901 - Fundo Nacional de Saúde	10.301.5019.8581.0031	Estruturação da Rede de Serviços de Atenção Básica de Saúde / No Estado de Minas Gerais	S	188	4	41	6	970.227	0	970.227
									<b>970.227</b>	<b>0</b>	<b>970.227</b>
37340006	55101 - Ministério da Cidadania - Administração Direta	27.812.5026.5450.0031	Implantação e Modernização de Infraestrutura para Esporte Educacional, Recreativo e de Lazer / No Estado de Minas Gerais	F	188	4	40	6	1.000.000	0	1.000.000
									<b>1.000.000</b>	<b>0</b>	<b>1.000.000</b>

# Congresso Nacional - Comissão Mista de Planos, Orçamentos Públicos e Fiscalização

Relatoria Geral - Alterações da Proposta Orçamentária da União para 2020

Emendas à Despesa Individuais Aprovadas e Aprovadas Parcialmente por Autor

*Orçamentos Fiscal, da Seguridade Social e de Investimento das Estatais (Valores em R\$1,00)*

Emenda	Unidade Orçamentária	Funcional Programática	Ação + Subtítulo	E S F	F N T	G N D	M A	R P	Relatório Setorial	Acréscimo/ Cancelamento	Parecer CMO
<b>Autor: Newton Cardoso Jr</b>											
37340007	26298 - Fundo Nacional de Desenvolvimento da Educação	12.368.5011.20RP.0031	Apoio à Infraestrutura para a Educação Básica / No Estado de Minas Gerais	F	188	4	40	6	300.000	0	300.000
				F	188	3	40	6	200.000	0	200.000
									<b>500.000</b>	<b>0</b>	<b>500.000</b>
37340008	36901 - Fundo Nacional de Saúde	10.301.5019.2E89.0031	Incremento Temporário ao Custeio dos Serviços de Atenção Básica em Saúde para Cumprimento de Metas / No Estado de Minas Gerais	S	188	3	41	6	3.000.000	0	3.000.000
									<b>3.000.000</b>	<b>0</b>	<b>3.000.000</b>
37340009	22101 - Ministério da Agricultura, Pecuária e Abastecimento - Administração Direta	20.608.1031.20ZV.0031	Fomento ao Setor Agropecuário / No Estado de Minas Gerais	F	188	4	40	6	1.000.000	0	1.000.000
									<b>1.000.000</b>	<b>0</b>	<b>1.000.000</b>
37340010	36901 - Fundo Nacional de Saúde	10.302.5018.8535.0031	Estruturação de Unidades de Atenção Especializada em Saúde / No Estado de Minas Gerais	S	188	4	99	6	2.000.000	0	2.000.000
									<b>2.000.000</b>	<b>0</b>	<b>2.000.000</b>
<b>Total Autor:</b>									<b>15.940.454</b>	<b>0</b>	<b>15.940.454</b>
<b>Autor: Nicoletti</b>											
41640001	55101 - Ministério da Cidadania - Administração Direta	27.812.5026.20JP.0238	Desenvolvimento de Atividades e Apoio a Projetos e Eventos de Esporte, Educação, Lazer e Inclusão Social / No Município de Boa Vista - RR	F	188	4	99	6	550.000	0	550.000
									<b>550.000</b>	<b>0</b>	<b>550.000</b>
41640002	52111 - Comando da Aeronáutica	05.301.0032.2E74.0001	Estruturação e Modernização de Unidades de Saúde das Forças Armadas / Nacional	S	188	4	90	6	200.000	0	200.000
									<b>200.000</b>	<b>0</b>	<b>200.000</b>
41640003	30107 - Departamento de Polícia Rodoviária Federal	06.181.5016.154T.0014	Aprimoramento e Manutenção da Infraestrutura da Polícia Rodoviária Federal / No Estado de Roraima	F	188	4	90	6	500.000	0	500.000
									<b>500.000</b>	<b>0</b>	<b>500.000</b>
41640004	52121 - Comando do Exército	05.153.6012.219D.0001	Adequação de Organizações Militares / Nacional	F	188	4	90	6	400.000	0	400.000
									<b>400.000</b>	<b>0</b>	<b>400.000</b>
41640005	52101 - Ministério da Defesa - Administração Direta	05.244.6012.1211.0238	Implementação de Infraestrutura Básica nos Municípios da Região do Calha Norte / No Município de Boa Vista - RR	F	188	4	30	6	2.000.000	0	2.000.000
									<b>2.000.000</b>	<b>0</b>	<b>2.000.000</b>
41640006	52101 - Ministério da Defesa - Administração Direta	05.244.6012.1211.0014	Implementação de Infraestrutura Básica nos Municípios da Região do Calha Norte / No Estado de Roraima	F	188	4	30	6	330.000	0	330.000
									<b>330.000</b>	<b>0</b>	<b>330.000</b>
41640007	26437 - Instituto Federal de Roraima	12.363.5012.20RG.0014	Reestruturação e Modernização das Instituições da Rede Federal de Educação Profissional, Científica e Tecnológica / No Estado de Roraima	F	188	4	90	6	400.000	0	400.000
									<b>400.000</b>	<b>0</b>	<b>400.000</b>

# Congresso Nacional - Comissão Mista de Planos, Orçamentos Públicos e Fiscalização

Relatoria Geral - Alterações da Proposta Orçamentária da União para 2020

Emendas à Despesa Individuais Aprovadas e Aprovadas Parcialmente por Autor

*Orçamentos Fiscal, da Seguridade Social e de Investimento das Estatais (Valores em R\$1,00)*

Emenda	Unidade Orçamentária	Funcional Programática	Ação + Subtítulo	E S F	F N T	G N D	M A	R P	Relatório Setorial	Acréscimo/ Cancelamento	Parecer CMO
<b>Autor: Nicoletti</b>											
41640008	30101 - Ministério da Justiça e Segurança Pública - Administração Direta	06.181.5016.21BM.0014	Desenvolvimento de Políticas de Segurança Pública, Prevenção, e Enfrentamento à Criminalidade / No Estado de Roraima	F 188 4 40 6					120.000	0	120.000
				F 188 3 40 6					40.227	0	40.227
									<b>160.227</b>	<b>0</b>	<b>160.227</b>
41640009	30101 - Ministério da Justiça e Segurança Pública - Administração Direta	06.181.5016.21BM.0014	Desenvolvimento de Políticas de Segurança Pública, Prevenção, e Enfrentamento à Criminalidade / No Estado de Roraima	F 188 4 30 6					480.000	0	480.000
				F 188 3 30 6					200.000	0	200.000
									<b>680.000</b>	<b>0</b>	<b>680.000</b>
41640010	36901 - Fundo Nacional de Saúde	10.302.5018.8535.0014	Estruturação de Unidades de Atenção Especializada em Saúde / No Estado de Roraima	S 188 4 30 6					8.979.227	0	8.979.227
									<b>8.979.227</b>	<b>0</b>	<b>8.979.227</b>
41640011	30101 - Ministério da Justiça e Segurança Pública - Administração Direta	06.181.5016.21BM.0014	Desenvolvimento de Políticas de Segurança Pública, Prevenção, e Enfrentamento à Criminalidade / No Estado de Roraima	F 188 3 30 6					500.000	0	500.000
41640012	52101 - Ministério da Defesa - Administração Direta	05.812.6011.20IG.0001	Apoio das Forças Armadas à Inclusão Social e à Valorização da Cidadania / Nacional	F 188 3 90 6					50.000	0	50.000
41640013	52101 - Ministério da Defesa - Administração Direta	05.812.6011.20IG.0001	Apoio das Forças Armadas à Inclusão Social e à Valorização da Cidadania / Nacional	F 188 3 90 6					110.000	0	110.000
41640014	52101 - Ministério da Defesa - Administração Direta	05.812.6011.20IG.0001	Apoio das Forças Armadas à Inclusão Social e à Valorização da Cidadania / Nacional	F 188 3 90 6					190.000	0	190.000
41640015	26298 - Fundo Nacional de Desenvolvimento da Educação	12.368.5011.0509.0014	Apoio ao Desenvolvimento da Educação Básica / No Estado de Roraima	F 188 4 30 6					150.000	0	150.000
41640016	26250 - Fundação Universidade Federal de Roraima	12.364.5013.20RK.0014	Funcionamento de Instituições Federais de Ensino Superior / No Estado de Roraima	F 188 3 90 6					100.000	0	100.000
41640017	81101 - Ministério da Mulher, da Família e dos Direitos Humanos - Administração Direta	14.422.5034.21AR.0014	Promoção e Defesa de Direitos para Todos / No Estado de Roraima	F 188 4 99 6					291.000	0	291.000
				F 188 3 99 6					200.000	0	200.000
									<b>491.000</b>	<b>0</b>	<b>491.000</b>
41640018	52121 - Comando do Exército	05.153.6012.21A0.0001	Aprestamento das Forças / Nacional	F 188 4 90 6					150.000	0	150.000
<b>Total Autor:</b>									<b>15.940.454</b>	<b>0</b>	<b>15.940.454</b>
<b>Autor: Nilson Pinto</b>											

# Congresso Nacional - Comissão Mista de Planos, Orçamentos Públicos e Fiscalização

Relatoria Geral - Alterações da Proposta Orçamentária da União para 2020  
Emendas à Despesa Individuais Aprovadas e Aprovadas Parcialmente por Autor

*Orçamentos Fiscal, da Seguridade Social e de Investimento das Estatais (Valores em R\$1,00)*

Emenda	Unidade Orçamentária	Funcional Programática	Ação + Subtítulo	E S F	F N T	G N D	M A	R P	Relatório Setorial	Acréscimo/ Cancelamento	Parecer CMO
<b>Autor: Nilson Pinto</b>											
34920001	26239 - Universidade Federal do Pará	12.364.5013.20GK.0015	Fomento às Ações de Graduação, Pós-Graduação, Ensino, Pesquisa e Extensão / No Estado do Pará	F	188	3	90	6	250.000	0	250.000
									<b>250.000</b>	<b>0</b>	<b>250.000</b>
34920002	26441 - Universidade Federal do Oeste do Pará	12.364.5013.8282.0015	Reestruturação e Modernização das Instituições Federais de Ensino Superior / No Estado do Pará	F	188	3	90	6	300.000	0	300.000
									<b>300.000</b>	<b>0</b>	<b>300.000</b>
34920003	26239 - Universidade Federal do Pará	12.364.5013.8282.0015	Reestruturação e Modernização das Instituições Federais de Ensino Superior / No Estado do Pará	F	188	4	90	6	200.000	0	200.000
									<b>200.000</b>	<b>0</b>	<b>200.000</b>
34920004	26448 - Universidade Federal do Sul e Sudeste do Pará	12.364.5013.8282.0015	Reestruturação e Modernização das Instituições Federais de Ensino Superior / No Estado do Pará	F	188	3	90	6	450.000	0	450.000
									<b>450.000</b>	<b>0</b>	<b>450.000</b>
34920005	26239 - Universidade Federal do Pará	12.364.5013.8282.0015	Reestruturação e Modernização das Instituições Federais de Ensino Superior / No Estado do Pará	F	188	4	90	6	500.000	0	500.000
									<b>500.000</b>	<b>0</b>	<b>500.000</b>
34920006	26253 - Universidade Federal Rural da Amazônia	12.364.5013.8282.0015	Reestruturação e Modernização das Instituições Federais de Ensino Superior / No Estado do Pará	F	188	3	90	6	200.000	0	200.000
									<b>200.000</b>	<b>0</b>	<b>200.000</b>
34920007	73101 - Recursos sob Supervisão do Ministério da Economia	28.845.0903.0EC2.0015	Transferências Especiais / No Estado do Pará	F	188	4	99	6	5.040.454	0	5.040.454
									<b>5.040.454</b>	<b>0</b>	<b>5.040.454</b>
34920008	36901 - Fundo Nacional de Saúde	10.301.5019.2E89.0015	Incremento Temporário ao Custeio dos Serviços de Atenção Básica em Saúde para Cumprimento de Metas / No Estado do Pará	S	188	3	99	6	4.500.000	0	4.500.000
									<b>4.500.000</b>	<b>0</b>	<b>4.500.000</b>
34920009	36901 - Fundo Nacional de Saúde	10.302.5018.2E90.0015	Incremento Temporário ao Custeio dos Serviços de Assistência Hospitalar e Ambulatorial para Cumprimento de Metas / No Estado do Pará	S	188	3	41	6	4.500.000	0	4.500.000
									<b>4.500.000</b>	<b>0</b>	<b>4.500.000</b>
<b>Total Autor:</b>									<b>15.940.454</b>	<b>0</b>	<b>15.940.454</b>
<b>Autor: Nilto Tatto</b>											
37350001	36201 - Fundação Oswaldo Cruz	10.128.5021.20YD.0001	Educação e Formação em Saúde / Nacional	S	188	3	90	6	150.000	0	150.000
									<b>150.000</b>	<b>0</b>	<b>150.000</b>
37350002	36201 - Fundação Oswaldo Cruz	10.571.5020.21BF.0001	Pesquisa, Desenvolvimento Tecnológico e Inovação em Saúde / Nacional	S	188	3	90	6	300.000	0	300.000
									<b>300.000</b>	<b>0</b>	<b>300.000</b>
37350003	55101 - Ministério da Cidadania - Administração Direta	27.812.5026.5450.0035	Implantação e Modernização de Infraestrutura para Esporte Educacional, Recreativo e de Lazer / No Estado de São Paulo	F	188	4	40	6	3.770.000	0	3.770.000
									<b>3.770.000</b>	<b>0</b>	<b>3.770.000</b>

# Congresso Nacional - Comissão Mista de Planos, Orçamentos Públicos e Fiscalização

Relatoria Geral - Alterações da Proposta Orçamentária da União para 2020  
Emendas à Despesa Individuais Aprovadas e Aprovadas Parcialmente por Autor

*Orçamentos Fiscal, da Seguridade Social e de Investimento das Estatais (Valores em R\$1,00)*

Emenda	Unidade Orçamentária	Funcional Programática	Ação + Subtítulo	E S F	F N T	G N D	M A	R P	Relatório Setorial	Acréscimo/ Cancelamento	Parecer CMO
<b>Autor: Nilto Tatto</b>											
37350004	53101 - Ministério do Desenvolvimento Regional - Administração Direta	15.451.2217.1D73.0035	Apoio à Política Nacional de Desenvolvimento Urbano / No Estado de São Paulo	F	188	4	40	6	1.295.000	0	1.295.000
									<b>1.295.000</b>	<b>0</b>	<b>1.295.000</b>
37350005	22101 - Ministério da Agricultura, Pecuária e Abastecimento - Administração Direta	20.608.1031.20ZV.0035	Fomento ao Setor Agropecuário / No Estado de São Paulo	F	188	4	40	6	300.000	0	300.000
									<b>300.000</b>	<b>0</b>	<b>300.000</b>
37350006	22101 - Ministério da Agricultura, Pecuária e Abastecimento - Administração Direta	20.606.1031.210V.0035	Promoção e Fortalecimento da Estruturação Produtiva da Agricultura Familiar, Pequenos e Médios Produtores Rurais / No Estado de São Paulo	F	188	4	40	6	600.000	0	600.000
									<b>600.000</b>	<b>0</b>	<b>600.000</b>
37350007	36901 - Fundo Nacional de Saúde	10.301.5019.2E89.0035	Incremento Temporário ao Custeio dos Serviços de Atenção Básica em Saúde para Cumprimento de Metas / No Estado de São Paulo	S	188	3	41	6	2.750.454	0	2.750.454
									<b>2.750.454</b>	<b>0</b>	<b>2.750.454</b>
37350008	36901 - Fundo Nacional de Saúde	10.302.5018.2E90.0035	Incremento Temporário ao Custeio dos Serviços de Assistência Hospitalar e Ambulatorial para Cumprimento de Metas / No Estado de São Paulo	S	188	3	41	6	3.330.000	0	3.330.000
									<b>3.330.000</b>	<b>0</b>	<b>3.330.000</b>
37350009	36901 - Fundo Nacional de Saúde	10.301.5019.8581.0035	Estruturação da Rede de Serviços de Atenção Básica de Saúde / No Estado de São Paulo	S	188	4	41	6	940.000	0	940.000
									<b>940.000</b>	<b>0</b>	<b>940.000</b>
37350010	36901 - Fundo Nacional de Saúde	10.302.5018.8535.0035	Estruturação de Unidades de Atenção Especializada em Saúde / No Estado de São Paulo	S	188	4	50	6	500.000	0	500.000
									<b>500.000</b>	<b>0</b>	<b>500.000</b>
37350011	55903 - Fundo Nacional de Cultura	13.392.5025.20ZF.0001	Promoção e Fomento à Cultura Brasileira / Nacional	F	188	3	50	6	300.000	0	300.000
									<b>300.000</b>	<b>0</b>	<b>300.000</b>
37350012	55901 - Fundo Nacional de Assistência Social	08.244.5031.219G.0035	Estruturação da Rede de Serviços do Sistema Único de Assistência Social (SUAS) / No Estado de São Paulo	S	188	4	41	6	250.000	0	250.000
									805.000	0	805.000
									<b>1.055.000</b>	<b>0</b>	<b>1.055.000</b>
37350013	26262 - Universidade Federal de São Paulo	12.364.5013.20RK.7009	Funcionamento de Instituições Federais de Ensino Superior / Campus Zona Leste - No Estado de São Paulo	F	188	4	90	6	300.000	0	300.000
									<b>300.000</b>	<b>0</b>	<b>300.000</b>
37350014	81101 - Ministério da Mulher, da Família e dos Direitos Humanos - Administração Direta	14.422.5034.21AR.0035	Promoção e Defesa de Direitos para Todos / No Estado de São Paulo	F	188	4	50	6	50.000	0	50.000
									300.000	0	300.000
									<b>350.000</b>	<b>0</b>	<b>350.000</b>
<b>Total Autor:</b>									<b>15.940.454</b>	<b>0</b>	<b>15.940.454</b>

# Congresso Nacional - Comissão Mista de Planos, Orçamentos Públicos e Fiscalização

Relatoria Geral - Alterações da Proposta Orçamentária da União para 2020

Emendas à Despesa Individuais Aprovadas e Aprovadas Parcialmente por Autor

*Orçamentos Fiscal, da Seguridade Social e de Investimento das Estatais (Valores em R\$1,00)*

Emenda	Unidade Orçamentária	Funcional Programática	Ação + Subtítulo	E S F	F N T	G N D	M A	R P	Relatório Setorial	Acréscimo/ Cancelamento	Parecer CMO
<b>Autor: Nivaldo Albuquerque</b>											
38390001	36901 - Fundo Nacional de Saúde	10.301.5019.2E89.1771	Incremento Temporário ao Custeio dos Serviços de Atenção Básica em Saúde para Cumprimento de Metas / No Município de Coqueiro Seco - AL	S	188	3	41	6	800.000	0	800.000
									<b>800.000</b>	<b>0</b>	<b>800.000</b>
38390002	36901 - Fundo Nacional de Saúde	10.302.5018.2E90.1761	Incremento Temporário ao Custeio dos Serviços de Assistência Hospitalar e Ambulatorial para Cumprimento de Metas / No Município de Cajueiro - AL	S	188	3	41	6	150.000	0	150.000
									<b>150.000</b>	<b>0</b>	<b>150.000</b>
38390003	36901 - Fundo Nacional de Saúde	10.301.5019.2E89.1761	Incremento Temporário ao Custeio dos Serviços de Atenção Básica em Saúde para Cumprimento de Metas / No Município de Cajueiro - AL	S	188	3	41	6	1.650.000	0	1.650.000
									<b>1.650.000</b>	<b>0</b>	<b>1.650.000</b>
38390004	55901 - Fundo Nacional de Assistência Social	08.244.5031.219G.1795	Estruturação da Rede de Serviços do Sistema Único de Assistência Social (SUAS) / No Município de Maceió - AL	S	188	3	41	6	450.454	0	450.454
									<b>450.454</b>	<b>0</b>	<b>450.454</b>
38390005	52121 - Comando do Exército	05.122.0032.2000.7019	Administração da Unidade / 59º Batalhão de Infantaria Motorizado - No Município de Maceió - AL	F	188	4	90	6	250.000	0	250.000
									<b>250.000</b>	<b>0</b>	<b>250.000</b>
38390006	36901 - Fundo Nacional de Saúde	10.301.5019.2E89.1811	Incremento Temporário ao Custeio dos Serviços de Atenção Básica em Saúde para Cumprimento de Metas / No Município de Olho d'Água Grande - AL	S	188	3	41	6	400.000	0	400.000
									<b>400.000</b>	<b>0</b>	<b>400.000</b>
38390007	36901 - Fundo Nacional de Saúde	10.301.5019.2E89.1836	Incremento Temporário ao Custeio dos Serviços de Atenção Básica em Saúde para Cumprimento de Metas / No Município de São Brás - AL	S	188	3	41	6	600.000	0	600.000
									<b>600.000</b>	<b>0</b>	<b>600.000</b>
38390008	36901 - Fundo Nacional de Saúde	10.302.5018.2E90.1790	Incremento Temporário ao Custeio dos Serviços de Assistência Hospitalar e Ambulatorial para Cumprimento de Metas / No Município de Joaquim Gomes - AL	S	188	3	41	6	300.000	0	300.000
									<b>300.000</b>	<b>0</b>	<b>300.000</b>
38390009	36901 - Fundo Nacional de Saúde	10.301.5019.2E89.1786	Incremento Temporário ao Custeio dos Serviços de Atenção Básica em Saúde para Cumprimento de Metas / No Município de Jacuípe - AL	S	188	3	41	6	300.000	0	300.000
									<b>300.000</b>	<b>0</b>	<b>300.000</b>
38390010	36901 - Fundo Nacional de Saúde	10.301.5019.2E89.1819	Incremento Temporário ao Custeio dos Serviços de Atenção Básica em Saúde para Cumprimento de Metas / No Município de Passo de Camaragibe - AL	S	188	3	41	6	300.000	0	300.000
									<b>300.000</b>	<b>0</b>	<b>300.000</b>
38390011	36901 - Fundo Nacional de Saúde	10.302.5018.8535.1790	Estruturação de Unidades de Atenção Especializada em Saúde / No Município de Joaquim Gomes - AL	S	188	4	40	6	200.000	0	200.000
									<b>200.000</b>	<b>0</b>	<b>200.000</b>

# Congresso Nacional - Comissão Mista de Planos, Orçamentos Públicos e Fiscalização

Relatoria Geral - Alterações da Proposta Orçamentária da União para 2020

Emendas à Despesa Individuais Aprovadas e Aprovadas Parcialmente por Autor

*Orçamentos Fiscal, da Seguridade Social e de Investimento das Estatais (Valores em R\$1,00)*

Emenda	Unidade Orçamentária	Funcional Programática	Ação + Subtítulo	E S F	F N T	G N D	M A	R P	Relatório Setorial	Acréscimo/ Cancelamento	Parecer CMO
<b>Autor: Nivaldo Albuquerque</b>											
38390012	22101 - Ministério da Agricultura, Pecuária e Abastecimento - Administração Direta	20.608.1031.8622.1835	Promoção do Cooperativismo e Associativismo para o Desenvolvimento Agropecuário / No Município de Santana do Mundaú - AL	F	188	4	50	6	140.000	0	140.000
									<b>140.000</b>	<b>0</b>	<b>140.000</b>
38390013	55101 - Ministério da Cidadania - Administração Direta	14.422.5032.20R9.7001	Prevenção de Uso de Drogas, Cuidados e Reinserção Social de Pessoas e Famílias que têm Problemas com Álcool e Outras Drogas / Comunidades Terapêuticas - no Estado de Alagoas	F	188	3	30	6	100.000	0	100.000
									<b>100.000</b>	<b>0</b>	<b>100.000</b>
38390014	36901 - Fundo Nacional de Saúde	10.301.5019.2E89.1757	Incremento Temporário ao Custeio dos Serviços de Atenção Básica em Saúde para Cumprimento de Metas / No Município de Belo Monte - AL	S	188	3	41	6	500.000	0	500.000
									<b>500.000</b>	<b>0</b>	<b>500.000</b>
38390015	36901 - Fundo Nacional de Saúde	10.301.5019.8581.1790	Estruturação da Rede de Serviços de Atenção Básica de Saúde / No Município de Joaquim Gomes - AL	S	188	4	40	6	100.000	0	100.000
									<b>100.000</b>	<b>0</b>	<b>100.000</b>
38390016	53101 - Ministério do Desenvolvimento Regional - Administração Direta	15.244.2217.7K66.1786	Apoio a Projetos de Desenvolvimento Sustentável Local Integrado / No Município de Jacuipe - AL	F	188	4	40	6	1.500.000	0	1.500.000
									<b>1.500.000</b>	<b>0</b>	<b>1.500.000</b>
38390017	36901 - Fundo Nacional de Saúde	10.301.5019.2E89.1790	Incremento Temporário ao Custeio dos Serviços de Atenção Básica em Saúde para Cumprimento de Metas / No Município de Joaquim Gomes - AL	S	188	3	41	6	700.000	0	700.000
									<b>700.000</b>	<b>0</b>	<b>700.000</b>
38390018	36901 - Fundo Nacional de Saúde	10.302.5018.2E90.1772	Incremento Temporário ao Custeio dos Serviços de Assistência Hospitalar e Ambulatorial para Cumprimento de Metas / No Município de Coruripe - AL	S	188	3	41	6	2.000.000	0	2.000.000
									<b>2.000.000</b>	<b>0</b>	<b>2.000.000</b>
38390019	36901 - Fundo Nacional de Saúde	10.302.5018.2E90.0027	Incremento Temporário ao Custeio dos Serviços de Assistência Hospitalar e Ambulatorial para Cumprimento de Metas / No Estado de Alagoas	S	188	3	31	6	3.000.000	0	3.000.000
									<b>3.000.000</b>	<b>0</b>	<b>3.000.000</b>
38390020	36901 - Fundo Nacional de Saúde	10.301.5019.2E89.1798	Incremento Temporário ao Custeio dos Serviços de Atenção Básica em Saúde para Cumprimento de Metas / No Município de Maravilha - AL	S	188	3	41	6	500.000	0	500.000
									<b>500.000</b>	<b>0</b>	<b>500.000</b>
38390021	36901 - Fundo Nacional de Saúde	10.301.5019.2E89.1788	Incremento Temporário ao Custeio dos Serviços de Atenção Básica em Saúde para Cumprimento de Metas / No Município de Jaramataia - AL	S	188	3	41	6	500.000	0	500.000
									<b>500.000</b>	<b>0</b>	<b>500.000</b>
38390022	36901 - Fundo Nacional de Saúde	10.301.5019.2E89.1802	Incremento Temporário ao Custeio dos Serviços de Atenção Básica em Saúde para Cumprimento de Metas / No Município de Mata Grande - AL	S	188	3	41	6	1.500.000	0	1.500.000
									<b>1.500.000</b>	<b>0</b>	<b>1.500.000</b>
<b>Total Autor:</b>									<b>15.940.454</b>	<b>0</b>	<b>15.940.454</b>
<b>Autor: Norma Ayub</b>											



# Congresso Nacional - Comissão Mista de Planos, Orçamentos Públicos e Fiscalização

Relatoria Geral - Alterações da Proposta Orçamentária da União para 2020

Emendas à Despesa Individuais Aprovadas e Aprovadas Parcialmente por Autor

*Orçamentos Fiscal, da Seguridade Social e de Investimento das Estatais (Valores em R\$1,00)*

Emenda	Unidade Orçamentária	Funcional Programática	Ação + Subtítulo	E S F	F N T	G N D	M A	R P	Relatório Setorial	Acréscimo/ Cancelamento	Parecer CMO
<b>Autor: Norma Ayub</b>											
38580001	54101 - Ministério do Turismo - Administração Direta	23.695.2223.10V0.3233	Apoio a Projetos de Infraestrutura Turística / No Município de Iúna - ES	F	188	4	40	6	270.000	0	270.000
									<b>270.000</b>	<b>0</b>	<b>270.000</b>
38580002	53101 - Ministério do Desenvolvimento Regional - Administração Direta	15.451.2217.1D73.0032	Apoio à Política Nacional de Desenvolvimento Urbano / No Estado do Espírito Santo	F	188	4	40	6	1.640.000	0	1.640.000
									<b>1.640.000</b>	<b>0</b>	<b>1.640.000</b>
38580003	55101 - Ministério da Cidadania - Administração Direta	27.812.5026.20JP.0032	Desenvolvimento de Atividades e Apoio a Projetos e Eventos de Esporte, Educação, Lazer e Inclusão Social / No Estado do Espírito Santo	F	188	3	99	6	150.000	0	150.000
									<b>150.000</b>	<b>0</b>	<b>150.000</b>
38580004	36901 - Fundo Nacional de Saúde	10.301.5019.2E89.0032	Incremento Temporário ao Custeio dos Serviços de Atenção Básica em Saúde para Cumprimento de Metas / No Estado do Espírito Santo	S	188	3	41	6	2.650.000	0	2.650.000
									<b>2.650.000</b>	<b>0</b>	<b>2.650.000</b>
38580005	55901 - Fundo Nacional de Assistência Social	08.244.5031.219G.0032	Estruturação da Rede de Serviços do Sistema Único de Assistência Social (SUAS) / No Estado do Espírito Santo	S	188	4	41	6	550.000	0	550.000
				S	188	3	41	6	1.950.000	0	1.950.000
									<b>2.500.000</b>	<b>0</b>	<b>2.500.000</b>
38580006	22101 - Ministério da Agricultura, Pecuária e Abastecimento - Administração Direta	20.608.1031.20ZV.0032	Fomento ao Setor Agropecuário / No Estado do Espírito Santo	F	188	4	40	6	1.000.000	0	1.000.000
									<b>1.000.000</b>	<b>0</b>	<b>1.000.000</b>
38580007	26298 - Fundo Nacional de Desenvolvimento da Educação	12.368.5011.20RP.0032	Apoio à Infraestrutura para a Educação Básica / No Estado do Espírito Santo	F	188	4	40	6	800.000	0	800.000
									<b>800.000</b>	<b>0</b>	<b>800.000</b>
38580008	55101 - Ministério da Cidadania - Administração Direta	27.812.5026.5450.0032	Implantação e Modernização de Infraestrutura para Esporte Educacional, Recreativo e de Lazer / No Estado do Espírito Santo	F	188	4	40	6	720.454	0	720.454
									<b>720.454</b>	<b>0</b>	<b>720.454</b>
38580009	26406 - Instituto Federal do Espírito Santo	12.363.5012.20RL.3252	Funcionamento das Instituições da Rede Federal de Educação Profissional, Científica e Tecnológica / No Município de Piúma - ES	F	188	3	90	6	100.000	0	100.000
									<b>100.000</b>	<b>0</b>	<b>100.000</b>
38580010	36901 - Fundo Nacional de Saúde	10.302.5018.8535.0032	Estruturação de Unidades de Atenção Especializada em Saúde / No Estado do Espírito Santo	S	188	4	50	6	2.640.000	0	2.640.000
				S	188	4	41	6	420.000	0	420.000
									<b>3.060.000</b>	<b>0</b>	<b>3.060.000</b>
38580011	26406 - Instituto Federal do Espírito Santo	12.363.5012.20RG.3211	Reestruturação e Modernização das Instituições da Rede Federal de Educação Profissional, Científica e Tecnológica / No Município de Cachoeiro de Itapemirim - ES	F	188	4	90	6	150.000	0	150.000
									<b>150.000</b>	<b>0</b>	<b>150.000</b>

# Congresso Nacional - Comissão Mista de Planos, Orçamentos Públicos e Fiscalização

Relatoria Geral - Alterações da Proposta Orçamentária da União para 2020

Emendas à Despesa Individuais Aprovadas e Aprovadas Parcialmente por Autor

*Orçamentos Fiscal, da Seguridade Social e de Investimento das Estatais (Valores em R\$1,00)*

Emenda	Unidade Orçamentária	Funcional Programática	Ação + Subtítulo	E S F	F N T	G N D	M A	R P	Relatório Setorial	Acréscimo/ Cancelamento	Parecer CMO
<b>Autor: Norma Ayub</b>											
38580012	36901 - Fundo Nacional de Saúde	10.302.5018.2E90.0032	Incremento Temporário ao Custeio dos Serviços de Assistência Hospitalar e Ambulatorial para Cumprimento de Metas / No Estado do Espírito Santo	S 188 3 41 6					1.300.000	0	1.300.000
				S 188 3 31 6					1.300.000	0	1.300.000
									<b>2.600.000</b>	<b>0</b>	<b>2.600.000</b>
38580013	36211 - Fundação Nacional de Saúde	10.512.2222.10GG.3240	Implantação e Melhoria de Sistemas Públicos de Manejo de Resíduos Sólidos em Municípios de até 50.000 Habitantes, Exclusivo em Regiões Metropolitanas (RM) ou Regiões Integradas de Desenvolvimento Econômico (RIDE) / No Município de Marataízes - ES	S 188 4 40 6					300.000	-300.000	0
38580013	36211 - Fundação Nacional de Saúde	10.512.2222.7XK8.3240	Implantação e Melhoria de Sistemas Públicos de Manejo de Resíduos Sólidos em Municípios com até 50.000 Habitantes / No Município de Marataízes - ES	S 188 4 40 6					0	300.000	300.000
<b>Total Autor:</b>									<b>15.940.454</b>	<b>0</b>	<b>15.940.454</b>
<b>Autor: Odair Cunha</b>											
14070001	30101 - Ministério da Justiça e Segurança Pública - Administração Direta	06.181.5016.21BM.0031	Desenvolvimento de Políticas de Segurança Pública, Prevenção, e Enfrentamento à Criminalidade / No Estado de Minas Gerais	F 188 4 30 6					440.000	0	440.000
									<b>440.000</b>	<b>0</b>	<b>440.000</b>
14070002	36901 - Fundo Nacional de Saúde	10.302.5018.2E90.0031	Incremento Temporário ao Custeio dos Serviços de Assistência Hospitalar e Ambulatorial para Cumprimento de Metas / No Estado de Minas Gerais	S 188 3 99 6					3.130.227	0	3.130.227
14070003	30101 - Ministério da Justiça e Segurança Pública - Administração Direta	06.181.5016.21BM.7017	Desenvolvimento de Políticas de Segurança Pública, Prevenção, e Enfrentamento à Criminalidade / Polícia Militar - No Estado de Minas Gerais	F 188 4 30 6					350.000	0	350.000
14070004	55101 - Ministério da Cidadania - Administração Direta	13.392.5025.20ZF.0001	Promoção e Fomento à Cultura Brasileira / Nacional	F 188 3 50 6					100.000	0	100.000
14070005	73101 - Recursos sob Supervisão do Ministério da Economia	28.845.0903.0EC2.0031	Transferências Especiais / No Estado de Minas Gerais	F 188 4 40 6					4.880.227	0	4.880.227
				F 188 3 40 6					250.000	0	250.000
									<b>5.130.227</b>	<b>0</b>	<b>5.130.227</b>
14070006	36901 - Fundo Nacional de Saúde	10.301.5019.8581.0031	Estruturação da Rede de Serviços de Atenção Básica de Saúde / No Estado de Minas Gerais	S 188 4 99 6					500.000	0	500.000
14070007	26260 - Universidade Federal de Alfenas	12.364.5013.20RK.7001	Funcionamento de Instituições Federais de Ensino Superior / Campus Varginha - No Estado de Minas Gerais	F 188 4 90 6					400.000	0	400.000
				F 188 3 90 6					300.000	0	300.000
									<b>700.000</b>	<b>0</b>	<b>700.000</b>

# Congresso Nacional - Comissão Mista de Planos, Orçamentos Públicos e Fiscalização

Relatoria Geral - Alterações da Proposta Orçamentária da União para 2020

Emendas à Despesa Individuais Aprovadas e Aprovadas Parcialmente por Autor

*Orçamentos Fiscal, da Seguridade Social e de Investimento das Estatais (Valores em R\$1,00)*

Emenda	Unidade Orçamentária	Funcional Programática	Ação + Subtítulo	E S F	F N T	G N D	M A	R P	Relatório Setorial	Acréscimo/ Cancelamento	Parecer CMO
<b>Autor: Odair Cunha</b>											
14070008	26412 - Instituto Federal do Sul de Minas Gerais	12.363.5012.20RG.0031	Reestruturação e Modernização das Instituições da Rede Federal de Educação Profissional, Científica e Tecnológica / No Estado de Minas Gerais	F	188	4	99	6	1.250.000	-1.250.000	0
				F	188	4	90	6	0	1.250.000	1.250.000
									<b>1.250.000</b>	<b>0</b>	<b>1.250.000</b>
14070009	36901 - Fundo Nacional de Saúde	10.301.5019.8581.0031	Estruturação da Rede de Serviços de Atenção Básica de Saúde / No Estado de Minas Gerais	S	188	4	99	6	2.340.000	0	2.340.000
									<b>2.340.000</b>	<b>0</b>	<b>2.340.000</b>
14070010	36901 - Fundo Nacional de Saúde	10.301.5019.2E89.0031	Incremento Temporário ao Custeio dos Serviços de Atenção Básica em Saúde para Cumprimento de Metas / No Estado de Minas Gerais	S	188	3	99	6	2.000.000	0	2.000.000
									<b>2.000.000</b>	<b>0</b>	<b>2.000.000</b>
<b>Total Autor:</b>									<b>15.940.454</b>	<b>0</b>	<b>15.940.454</b>
<b>Autor: Olival Marques</b>											
40490001	36901 - Fundo Nacional de Saúde	10.301.5019.2E89.0015	Incremento Temporário ao Custeio dos Serviços de Atenção Básica em Saúde para Cumprimento de Metas / No Estado do Pará	S	188	3	99	6	10.000.000	0	10.000.000
									<b>10.000.000</b>	<b>0</b>	<b>10.000.000</b>
40490002	26298 - Fundo Nacional de Desenvolvimento da Educação	12.368.5011.0509.0015	Apoio ao Desenvolvimento da Educação Básica / No Estado do Pará	F	188	3	99	6	3.940.454	0	3.940.454
									<b>3.940.454</b>	<b>0</b>	<b>3.940.454</b>
40490003	36901 - Fundo Nacional de Saúde	10.302.5018.2E90.0015	Incremento Temporário ao Custeio dos Serviços de Assistência Hospitalar e Ambulatorial para Cumprimento de Metas / No Estado do Pará	S	188	3	99	6	2.000.000	0	2.000.000
									<b>2.000.000</b>	<b>0</b>	<b>2.000.000</b>
<b>Total Autor:</b>									<b>15.940.454</b>	<b>0</b>	<b>15.940.454</b>
<b>Autor: Omar Aziz</b>											
37940001	52131 - Comando da Marinha	05.122.0032.2000.0001	Administração da Unidade / Nacional	F	188	4	90	6	175.000	0	175.000
									<b>175.000</b>	<b>0</b>	<b>175.000</b>
37940002	55101 - Ministério da Cidadania - Administração Direta	13.392.5025.14U2.0001	Implantação, Instalação e Modernização de Espaços e Equipamentos Culturais / Nacional	F	188	4	99	6	500.000	0	500.000
									<b>500.000</b>	<b>0</b>	<b>500.000</b>
37940003	36901 - Fundo Nacional de Saúde	10.301.5019.8581.0013	Estruturação da Rede de Serviços de Atenção Básica de Saúde / No Estado do Amazonas	S	188	4	40	6	1.000.000	0	1.000.000
									<b>1.000.000</b>	<b>0</b>	<b>1.000.000</b>
37940004	36901 - Fundo Nacional de Saúde	10.302.5018.8535.0013	Estruturação de Unidades de Atenção Especializada em Saúde / No Estado do Amazonas	S	188	4	40	6	1.000.000	0	1.000.000
									<b>1.000.000</b>	<b>0</b>	<b>1.000.000</b>

# Congresso Nacional - Comissão Mista de Planos, Orçamentos Públicos e Fiscalização

Relatoria Geral - Alterações da Proposta Orçamentária da União para 2020

Emendas à Despesa Individuais Aprovadas e Aprovadas Parcialmente por Autor

*Orçamentos Fiscal, da Seguridade Social e de Investimento das Estatais (Valores em R\$1,00)*

Emenda	Unidade Orçamentária	Funcional Programática	Ação + Subtítulo	E S F	F N T	G N D	M A	R P	Relatório Setorial	Acréscimo/ Cancelamento	Parecer CMO
<b>Autor: Omar Aziz</b>											
37940005	22202 - Empresa Brasileira de Pesquisa Agropecuária - EMBRAPA	20.573.2203.8924.0013	Transferência de Tecnologias para a Inovação para a Agropecuária / No Estado do Amazonas	F 188 4 90 6					150.000	0	150.000
				F 188 3 90 6					100.000	0	100.000
									<b>250.000</b>	<b>0</b>	<b>250.000</b>
37940006	36901 - Fundo Nacional de Saúde	10.302.5018.6148.0001	Assistência Médica Qualificada e Gratuita a Todos os Níveis da População e Desenvolvimento de Atividades Educacionais e de Pesquisa no Campo da Saúde – Rede SARAH de Hospitais de Reabilitação / Nacional	S 188 3 90 6					100.000	0	100.000
									<b>100.000</b>	<b>0</b>	<b>100.000</b>
37940007	36201 - Fundação Oswaldo Cruz	10.571.5020.21BF.0001	Pesquisa, Desenvolvimento Tecnológico e Inovação em Saúde / Nacional	S 188 3 90 6					678.000	0	678.000
									<b>678.000</b>	<b>0</b>	<b>678.000</b>
37940008	36901 - Fundo Nacional de Saúde	10.301.5019.2E89.0013	Incremento Temporário ao Custeio dos Serviços de Atenção Básica em Saúde para Cumprimento de Metas / No Estado do Amazonas	S 188 3 31 6					5.772.000	0	5.772.000
									<b>5.772.000</b>	<b>0</b>	<b>5.772.000</b>
37940009	36901 - Fundo Nacional de Saúde	10.302.5018.2E90.0013	Incremento Temporário ao Custeio dos Serviços de Assistência Hospitalar e Ambulatorial para Cumprimento de Metas / No Estado do Amazonas	S 188 3 99 6					500.000	0	500.000
									<b>500.000</b>	<b>0</b>	<b>500.000</b>
37940010	73101 - Recursos sob Supervisão do Ministério da Economia	28.845.0903.0EC2.0013	Transferências Especiais / No Estado do Amazonas	F 188 4 99 6					5.965.454	0	5.965.454
									<b>5.965.454</b>	<b>0</b>	<b>5.965.454</b>
<b>Total Autor:</b>									<b>15.940.454</b>	<b>0</b>	<b>15.940.454</b>
<b>Autor: Oriovisto Guimarães</b>											
40890001	36901 - Fundo Nacional de Saúde	10.301.5019.2E89.0041	Incremento Temporário ao Custeio dos Serviços de Atenção Básica em Saúde para Cumprimento de Metas / No Estado do Paraná	S 188 3 99 6					2.880.454	0	2.880.454
									<b>2.880.454</b>	<b>0</b>	<b>2.880.454</b>
40890002	52131 - Comando da Marinha	05.152.6012.219D.0001	Adequação de Organizações Militares / Nacional	F 188 4 90 6					120.000	0	120.000
									<b>120.000</b>	<b>0</b>	<b>120.000</b>
40890003	52131 - Comando da Marinha	05.152.6012.219D.0001	Adequação de Organizações Militares / Nacional	F 188 4 90 6					120.000	0	120.000
									<b>120.000</b>	<b>0</b>	<b>120.000</b>
40890004	26298 - Fundo Nacional de Desenvolvimento da Educação	12.368.5011.20RP.0041	Apoyo à Infraestrutura para a Educação Básica / No Estado do Paraná	F 188 4 99 6					1.500.000	0	1.500.000
									<b>1.500.000</b>	<b>0</b>	<b>1.500.000</b>
40890005	55901 - Fundo Nacional de Assistência Social	08.244.5031.219G.0041	Estruturação da Rede de Serviços do Sistema Único de Assistência Social (SUAS) / No Estado do Paraná	S 188 4 99 6					600.000	0	600.000
									<b>600.000</b>	<b>0</b>	<b>600.000</b>
40890006	36901 - Fundo Nacional de Saúde	10.302.5018.8535.0041	Estruturação de Unidades de Atenção Especializada em Saúde / No Estado do Paraná	S 188 4 99 6					5.500.000	0	5.500.000
									<b>5.500.000</b>	<b>0</b>	<b>5.500.000</b>

# Congresso Nacional - Comissão Mista de Planos, Orçamentos Públicos e Fiscalização

Relatoria Geral - Alterações da Proposta Orçamentária da União para 2020

Emendas à Despesa Individuais Aprovadas e Aprovadas Parcialmente por Autor

*Orçamentos Fiscal, da Seguridade Social e de Investimento das Estatais (Valores em R\$1,00)*

Emenda	Unidade Orçamentária	Funcional Programática	Ação + Subtítulo	E S F	F N T	G N D	M A	R P	Relatório Setorial	Acréscimo/ Cancelamento	Parecer CMO
<b>Autor: Oriovisto Guimarães</b>											
40890007	36901 - Fundo Nacional de Saúde	10.302.5018.2E90.0041	Incremento Temporário ao Custeio dos Serviços de Assistência Hospitalar e Ambulatorial para Cumprimento de Metas / No Estado do Paraná	S	188	3	99	6	3.300.000	0	3.300.000
									<b>3.300.000</b>	<b>0</b>	<b>3.300.000</b>
40890008	26298 - Fundo Nacional de Desenvolvimento da Educação	12.368.5011.0509.0041	Apoio ao Desenvolvimento da Educação Básica / No Estado do Paraná	F	188	4	99	6	400.000	0	400.000
									1.520.000	0	1.520.000
									<b>1.920.000</b>	<b>0</b>	<b>1.920.000</b>
<b>Total Autor:</b>									<b>15.940.454</b>	<b>0</b>	<b>15.940.454</b>
<b>Autor: Orlando Silva</b>											
37370001	22101 - Ministério da Agricultura, Pecuária e Abastecimento - Administração Direta	20.608.1031.20ZV.0035	Fomento ao Setor Agropecuário / No Estado de São Paulo	F	188	4	40	6	330.000	0	330.000
									<b>330.000</b>	<b>0</b>	<b>330.000</b>
37370002	30101 - Ministério da Justiça e Segurança Pública - Administração Direta	06.181.5016.21BM.0035	Desenvolvimento de Políticas de Segurança Pública, Prevenção, e Enfrentamento à Criminalidade / No Estado de São Paulo	F	188	4	40	6	200.000	0	200.000
									<b>200.000</b>	<b>0</b>	<b>200.000</b>
37370003	36901 - Fundo Nacional de Saúde	10.301.5019.2E89.0035	Incremento Temporário ao Custeio dos Serviços de Atenção Básica em Saúde para Cumprimento de Metas / No Estado de São Paulo	S	188	3	41	6	1.000.000	0	1.000.000
									<b>1.000.000</b>	<b>0</b>	<b>1.000.000</b>
37370004	24101 - Ministério da Ciência, Tecnologia, Inovações e Comunicações - Administração Direta	28.846.0910.00F8.0001	Contribuição à Sociedade Brasileira para o Progresso da Ciência - SBPC / Nacional	F	188	3	50	6	250.000	0	250.000
									<b>250.000</b>	<b>0</b>	<b>250.000</b>
37370005	36901 - Fundo Nacional de Saúde	10.302.5018.8535.0035	Estruturação de Unidades de Atenção Especializada em Saúde / No Estado de São Paulo	S	188	4	99	6	1.100.000	0	1.100.000
									<b>1.100.000</b>	<b>0</b>	<b>1.100.000</b>
37370006	36901 - Fundo Nacional de Saúde	10.302.5018.8535.0035	Estruturação de Unidades de Atenção Especializada em Saúde / No Estado de São Paulo	S	188	4	99	6	1.470.227	0	1.470.227
									<b>1.470.227</b>	<b>0</b>	<b>1.470.227</b>
37370007	36901 - Fundo Nacional de Saúde	10.302.5018.8535.0035	Estruturação de Unidades de Atenção Especializada em Saúde / No Estado de São Paulo	S	188	4	41	6	1.850.000	0	1.850.000
									<b>1.850.000</b>	<b>0</b>	<b>1.850.000</b>
37370008	36901 - Fundo Nacional de Saúde	10.302.5018.2E90.0035	Incremento Temporário ao Custeio dos Serviços de Assistência Hospitalar e Ambulatorial para Cumprimento de Metas / No Estado de São Paulo	S	188	3	99	6	700.000	0	700.000
									<b>700.000</b>	<b>0</b>	<b>700.000</b>

# Congresso Nacional - Comissão Mista de Planos, Orçamentos Públicos e Fiscalização

Relatoria Geral - Alterações da Proposta Orçamentária da União para 2020  
Emendas à Despesa Individuais Aprovadas e Aprovadas Parcialmente por Autor

*Orçamentos Fiscal, da Seguridade Social e de Investimento das Estatais (Valores em R\$1,00)*

Emenda	Unidade Orçamentária	Funcional Programática	Ação + Subtítulo	E S F	F N T	G N D	M A	R P	Relatório Setorial	Acréscimo/ Cancelamento	Parecer CMO
<b>Autor: Orlando Silva</b>											
37370009	36901 - Fundo Nacional de Saúde	10.302.5018.8535.0035	Estruturação de Unidades de Atenção Especializada em Saúde / No Estado de São Paulo	S	188	4	99	6	250.000	0	250.000
									<b>250.000</b>	<b>0</b>	<b>250.000</b>
37370010	55101 - Ministério da Cidadania - Administração Direta	13.392.5025.20ZF.0035	Promoção e Fomento à Cultura Brasileira / No Estado de São Paulo	F	188	3	50	6	500.000	0	500.000
									<b>500.000</b>	<b>0</b>	<b>500.000</b>
37370011	36901 - Fundo Nacional de Saúde	10.302.5018.2E90.0035	Incremento Temporário ao Custeio dos Serviços de Assistência Hospitalar e Ambulatorial para Cumprimento de Metas / No Estado de São Paulo	S	188	3	99	6	200.000	0	200.000
									<b>200.000</b>	<b>0</b>	<b>200.000</b>
37370012	55101 - Ministério da Cidadania - Administração Direta	13.392.5025.20ZF.0035	Promoção e Fomento à Cultura Brasileira / No Estado de São Paulo	F	188	3	99	6	400.000	0	400.000
									<b>400.000</b>	<b>0</b>	<b>400.000</b>
37370013	55101 - Ministério da Cidadania - Administração Direta	27.812.5026.5450.0035	Implantação e Modernização de Infraestrutura para Esporte Educacional, Recreativo e de Lazer / No Estado de São Paulo	F	188	4	40	6	1.000.000	0	1.000.000
									<b>1.000.000</b>	<b>0</b>	<b>1.000.000</b>
37370014	55101 - Ministério da Cidadania - Administração Direta	13.392.5025.14U2.0035	Implantação, Instalação e Modernização de Espaços e Equipamentos Culturais / No Estado de São Paulo	F	188	4	40	6	620.000	0	620.000
									<b>620.000</b>	<b>0</b>	<b>620.000</b>
37370015	26298 - Fundo Nacional de Desenvolvimento da Educação	12.368.5011.20RP.0035	Apoio à Infraestrutura para a Educação Básica / No Estado de São Paulo	F	188	4	40	6	1.500.000	0	1.500.000
									<b>1.500.000</b>	<b>0</b>	<b>1.500.000</b>
37370016	53101 - Ministério do Desenvolvimento Regional - Administração Direta	15.451.2217.1D73.0035	Apoio à Política Nacional de Desenvolvimento Urbano / No Estado de São Paulo	F	188	4	40	6	2.720.227	0	2.720.227
									<b>2.720.227</b>	<b>0</b>	<b>2.720.227</b>
37370017	55101 - Ministério da Cidadania - Administração Direta	13.392.5025.20ZF.0035	Promoção e Fomento à Cultura Brasileira / No Estado de São Paulo	F	188	3	50	6	400.000	0	400.000
									<b>400.000</b>	<b>0</b>	<b>400.000</b>
37370018	36901 - Fundo Nacional de Saúde	10.301.5019.8581.0035	Estruturação da Rede de Serviços de Atenção Básica de Saúde / No Estado de São Paulo	S	188	4	40	6	1.450.000	0	1.450.000
									<b>1.450.000</b>	<b>0</b>	<b>1.450.000</b>
<b>Total Autor:</b>									<b>15.940.454</b>	<b>0</b>	<b>15.940.454</b>
<b>Autor: Osires Damaso</b>											
41220001	36901 - Fundo Nacional de Saúde	10.302.5018.2E90.0017	Incremento Temporário ao Custeio dos Serviços de Assistência Hospitalar e Ambulatorial para Cumprimento de Metas / No Estado do Tocantins	S	188	3	41	6	1.000.000	0	1.000.000
									<b>1.000.000</b>	<b>0</b>	<b>1.000.000</b>

# Congresso Nacional - Comissão Mista de Planos, Orçamentos Públicos e Fiscalização

Relatoria Geral - Alterações da Proposta Orçamentária da União para 2020

Emendas à Despesa Individuais Aprovadas e Aprovadas Parcialmente por Autor

*Orçamentos Fiscal, da Seguridade Social e de Investimento das Estatais (Valores em R\$1,00)*

Emenda	Unidade Orçamentária	Funcional Programática	Ação + Subtítulo	E S F	F N T	G N D	M A	R P	Relatório Setorial	Acréscimo/ Cancelamento	Parecer CMO
<b>Autor: Osires Damaso</b>											
41220002	36901 - Fundo Nacional de Saúde	10.423.5022.20YP.0017	Promoção, Proteção e Recuperação da Saúde Indígena / No Estado do Tocantins	S	188	3	90	6	1.500.000	0	1.500.000
									<b>1.500.000</b>	<b>0</b>	<b>1.500.000</b>
41220003	36901 - Fundo Nacional de Saúde	10.301.5019.8581.0017	Estruturação da Rede de Serviços de Atenção Básica de Saúde / No Estado do Tocantins	S	188	4	41	6	1.170.000	0	1.170.000
									<b>1.170.000</b>	<b>0</b>	<b>1.170.000</b>
41220004	36901 - Fundo Nacional de Saúde	10.302.5018.8535.0017	Estruturação de Unidades de Atenção Especializada em Saúde / No Estado do Tocantins	S	188	4	41	6	1.000.000	0	1.000.000
									<b>1.000.000</b>	<b>0</b>	<b>1.000.000</b>
41220005	36901 - Fundo Nacional de Saúde	10.301.5019.2E89.0017	Incremento Temporário ao Custeio dos Serviços de Atenção Básica em Saúde para Cumprimento de Metas / No Estado do Tocantins	S	188	3	41	6	2.000.000	0	2.000.000
									<b>2.000.000</b>	<b>0</b>	<b>2.000.000</b>
41220006	36901 - Fundo Nacional de Saúde	10.302.5018.6148.0001	Assistência Médica Qualificada e Gratuita a Todos os Níveis da População e Desenvolvimento de Atividades Educacionais e de Pesquisa no Campo da Saúde – Rede SARAHE de Hospitais de Reabilitação / Nacional	S	188	3	90	6	300.000	0	300.000
									<b>300.000</b>	<b>0</b>	<b>300.000</b>
41220007	73101 - Recursos sob Supervisão do Ministério da Economia	28.845.0903.0EC2.0017	Transferências Especiais / No Estado do Tocantins	F	188	4	99	6	7.820.000	0	7.820.000
									<b>7.820.000</b>	<b>0</b>	<b>7.820.000</b>
41220008	81101 - Ministério da Mulher, da Família e dos Direitos Humanos - Administração Direta	14.422.5034.21AR.0017	Promoção e Defesa de Direitos para Todos / No Estado do Tocantins	F	188	4	90	6	150.000	0	150.000
									<b>150.000</b>	<b>0</b>	<b>150.000</b>
41220009	36901 - Fundo Nacional de Saúde	10.302.5018.2E90.0035	Incremento Temporário ao Custeio dos Serviços de Assistência Hospitalar e Ambulatorial para Cumprimento de Metas / No Estado de São Paulo	S	188	3	31	6	1.000.454	0	1.000.454
									<b>1.000.454</b>	<b>0</b>	<b>1.000.454</b>
<b>Total Autor:</b>									<b>15.940.454</b>	<b>0</b>	<b>15.940.454</b>
<b>Autor: Osseio Silva</b>											
40500001	36901 - Fundo Nacional de Saúde	10.302.5018.2E90.0026	Incremento Temporário ao Custeio dos Serviços de Assistência Hospitalar e Ambulatorial para Cumprimento de Metas / No Estado de Pernambuco	S	188	3	99	6	3.910.227	0	3.910.227
									<b>3.910.227</b>	<b>0</b>	<b>3.910.227</b>
40500002	81101 - Ministério da Mulher, da Família e dos Direitos Humanos - Administração Direta	14.422.5034.21AR.0026	Promoção e Defesa de Direitos para Todos / No Estado de Pernambuco	F	188	4	99	6	500.000	0	500.000
									<b>500.000</b>	<b>0</b>	<b>500.000</b>
40500003	26298 - Fundo Nacional de Desenvolvimento da Educação	12.368.5011.20RP.0026	Apoio à Infraestrutura para a Educação Básica / No Estado de Pernambuco	F	188	4	99	6	1.520.000	0	1.520.000
									<b>1.520.000</b>	<b>0</b>	<b>1.520.000</b>

# Congresso Nacional - Comissão Mista de Planos, Orçamentos Públicos e Fiscalização

Relatoria Geral - Alterações da Proposta Orçamentária da União para 2020  
Emendas à Despesa Individuais Aprovadas e Aprovadas Parcialmente por Autor

*Orçamentos Fiscal, da Seguridade Social e de Investimento das Estatais (Valores em R\$1,00)*

Emenda	Unidade Orçamentária	Funcional Programática	Ação + Subtítulo	E S F	F N T	G N D	M A	R P	Relatório Setorial	Acréscimo/ Cancelamento	Parecer CMO
<b>Autor: Osseio Silva</b>											
40500004	36901 - Fundo Nacional de Saúde	10.302.5018.2E90.1695	Incremento Temporário ao Custeio dos Serviços de Assistência Hospitalar e Ambulatorial para Cumprimento de Metas / No Município de Recife - PE	S	188	3	31	6	250.227	0	250.227
									<b>250.227</b>	<b>0</b>	<b>250.227</b>
40500005	53101 - Ministério do Desenvolvimento Regional - Administração Direta	15.244.2217.7K66.0026	Apoio a Projetos de Desenvolvimento Sustentável Local Integrado / No Estado de Pernambuco	F	188	4	99	6	1.000.000	0	1.000.000
									<b>1.000.000</b>	<b>0</b>	<b>1.000.000</b>
40500006	55101 - Ministério da Cidadania - Administração Direta	13.392.5025.14U2.0001	Implantação, Instalação e Modernização de Espaços e Equipamentos Culturais / Nacional	F	188	4	99	6	500.000	0	500.000
									<b>500.000</b>	<b>0</b>	<b>500.000</b>
40500007	26298 - Fundo Nacional de Desenvolvimento da Educação	12.368.5011.0E53.0026	Aquisição de Veículos para o Transporte Escolar da Educação Básica - Caminho da Escola / No Estado de Pernambuco	F	188	4	99	6	1.000.000	0	1.000.000
									<b>1.000.000</b>	<b>0</b>	<b>1.000.000</b>
40500008	30101 - Ministério da Justiça e Segurança Pública - Administração Direta	06.181.5016.21BM.0026	Desenvolvimento de Políticas de Segurança Pública, Prevenção, e Enfrentamento à Criminalidade / No Estado de Pernambuco	F	188	4	90	6	1.000.000	0	1.000.000
									<b>1.000.000</b>	<b>0</b>	<b>1.000.000</b>
40500009	36901 - Fundo Nacional de Saúde	10.301.5019.2E89.0026	Incremento Temporário ao Custeio dos Serviços de Atenção Básica em Saúde para Cumprimento de Metas / No Estado de Pernambuco	S	188	3	99	6	4.060.000	0	4.060.000
									<b>4.060.000</b>	<b>0</b>	<b>4.060.000</b>
40500010	55101 - Ministério da Cidadania - Administração Direta	27.812.5026.20JP.0001	Desenvolvimento de Atividades e Apoio a Projetos e Eventos de Esporte, Educação, Lazer e Inclusão Social / Nacional	F	188	3	99	6	2.200.000	0	2.200.000
									<b>2.200.000</b>	<b>0</b>	<b>2.200.000</b>
<b>Total Autor:</b>									<b>15.940.454</b>	<b>0</b>	<b>15.940.454</b>
<b>Autor: Otaci Nascimento</b>											
41650001	36901 - Fundo Nacional de Saúde	10.301.5019.2E89.0237	Incremento Temporário ao Custeio dos Serviços de Atenção Básica em Saúde para Cumprimento de Metas / No Município de Alto Alegre - RR	S	188	3	41	6	240.000	0	240.000
									<b>240.000</b>	<b>0</b>	<b>240.000</b>
41650002	36901 - Fundo Nacional de Saúde	10.302.5018.8535.0247	Estruturação de Unidades de Atenção Especializada em Saúde / No Município de Rorainópolis - RR	S	188	4	40	6	1.322.000	0	1.322.000
									<b>1.322.000</b>	<b>0</b>	<b>1.322.000</b>
41650003	36901 - Fundo Nacional de Saúde	10.301.5019.2E89.0241	Incremento Temporário ao Custeio dos Serviços de Atenção Básica em Saúde para Cumprimento de Metas / No Município de Caracaraí - RR	S	188	3	41	6	240.000	0	240.000
									<b>240.000</b>	<b>0</b>	<b>240.000</b>
41650004	36901 - Fundo Nacional de Saúde	10.301.5019.2E89.0242	Incremento Temporário ao Custeio dos Serviços de Atenção Básica em Saúde para Cumprimento de Metas / No Município de Caroebe - RR	S	188	3	41	6	240.000	0	240.000
									<b>240.000</b>	<b>0</b>	<b>240.000</b>



# Congresso Nacional - Comissão Mista de Planos, Orçamentos Públicos e Fiscalização

Relatoria Geral - Alterações da Proposta Orçamentária da União para 2020  
Emendas à Despesa Individuais Aprovadas e Aprovadas Parcialmente por Autor

*Orçamentos Fiscal, da Seguridade Social e de Investimento das Estatais (Valores em R\$1,00)*

Emenda	Unidade Orçamentária	Funcional Programática	Ação + Subtítulo	E S F	F N T	G N D	M N A	R P	Relatório Setorial	Acréscimo/ Cancelamento	Parecer CMO
<b>Autor: Otaci Nascimento</b>											
41650005	36901 - Fundo Nacional de Saúde	10.302.5018.8535.7067	Estruturação de Unidades de Atenção Especializada em Saúde / Centro de Referência da Mulher - Boa Vista - RR	S	188	4	30	6	1.322.000	0	1.322.000
									<b>1.322.000</b>	<b>0</b>	<b>1.322.000</b>
41650006	36901 - Fundo Nacional de Saúde	10.301.5019.2E89.0247	Incremento Temporário ao Custeio dos Serviços de Atenção Básica em Saúde para Cumprimento de Metas / No Município de Rorainópolis - RR	S	188	3	41	6	240.000	0	240.000
									<b>240.000</b>	<b>0</b>	<b>240.000</b>
41650007	36901 - Fundo Nacional de Saúde	10.301.5019.2E89.0249	Incremento Temporário ao Custeio dos Serviços de Atenção Básica em Saúde para Cumprimento de Metas / No Município de São Luiz - RR	S	188	3	41	6	138.000	0	138.000
									<b>138.000</b>	<b>0</b>	<b>138.000</b>
41650008	36901 - Fundo Nacional de Saúde	10.301.5019.8581.0249	Estruturação da Rede de Serviços de Atenção Básica de Saúde / No Município de São Luiz - RR	S	188	4	40	6	1.396.000	0	1.396.000
									<b>1.396.000</b>	<b>0</b>	<b>1.396.000</b>
41650009	36901 - Fundo Nacional de Saúde	10.301.5019.8581.0246	Estruturação da Rede de Serviços de Atenção Básica de Saúde / No Município de Pacaraima - RR	S	188	4	41	6	250.000	0	250.000
									<b>250.000</b>	<b>0</b>	<b>250.000</b>
41650010	36901 - Fundo Nacional de Saúde	10.302.5018.8535.7069	Estruturação de Unidades de Atenção Especializada em Saúde / Unidade Mista Bom Samaritano - Alto Alegre - RR	S	188	4	30	6	500.000	0	500.000
				S	188	3	30	6	500.000	0	500.000
									<b>1.000.000</b>	<b>0</b>	<b>1.000.000</b>
41650011	36901 - Fundo Nacional de Saúde	10.301.5019.2E89.0249	Incremento Temporário ao Custeio dos Serviços de Atenção Básica em Saúde para Cumprimento de Metas / No Município de São Luiz - RR	S	188	3	41	6	240.000	0	240.000
									<b>240.000</b>	<b>0</b>	<b>240.000</b>
41650012	36901 - Fundo Nacional de Saúde	10.301.5019.8581.0241	Estruturação da Rede de Serviços de Atenção Básica de Saúde / No Município de Caracarái - RR	S	188	4	40	6	1.396.000	0	1.396.000
									<b>1.396.000</b>	<b>0</b>	<b>1.396.000</b>
41650013	36901 - Fundo Nacional de Saúde	10.301.5019.2E89.0241	Incremento Temporário ao Custeio dos Serviços de Atenção Básica em Saúde para Cumprimento de Metas / No Município de Caracarái - RR	S	188	3	41	6	240.000	0	240.000
									<b>240.000</b>	<b>0</b>	<b>240.000</b>
41650014	55901 - Fundo Nacional de Assistência Social	08.244.5031.219G.0242	Estruturação da Rede de Serviços do Sistema Único de Assistência Social (SUAS) / No Município de Caroebe - RR	S	188	4	40	6	433.000	0	433.000
									<b>433.000</b>	<b>0</b>	<b>433.000</b>
41650015	30101 - Ministério da Justiça e Segurança Pública - Administração Direta	06.181.5016.21BM.7035	Desenvolvimento de Políticas de Segurança Pública, Prevenção, e Enfrentamento à Criminalidade / Grupamento Independente de Intervenção Rápida Ostensiva da Polícia Militar - No Estado de Roraima	F	188	4	90	6	800.000	0	800.000
									<b>800.000</b>	<b>0</b>	<b>800.000</b>
41650016	73101 - Recursos sob Supervisão do Ministério da Economia	28.845.0903.0EC2.0244	Transferências Especiais / No Município de Mucajaí - RR	F	188	4	40	6	1.250.000	0	1.250.000
									<b>1.250.000</b>	<b>0</b>	<b>1.250.000</b>

# Congresso Nacional - Comissão Mista de Planos, Orçamentos Públicos e Fiscalização

Relatoria Geral - Alterações da Proposta Orçamentária da União para 2020  
Emendas à Despesa Individuais Aprovadas e Aprovadas Parcialmente por Autor

*Orçamentos Fiscal, da Seguridade Social e de Investimento das Estatais (Valores em R\$1,00)*

Emenda	Unidade Orçamentária	Funcional Programática	Ação + Subtítulo	E S F	F N T	G N D	M A	R P	Relatório Setorial	Acréscimo/ Cancelamento	Parecer CMO
<b>Autor: Otaci Nascimento</b>											
41650017	73101 - Recursos sob Supervisão do Ministério da Economia	28.845.0903.0EC2.0243	Transferências Especiais / No Município de Iracema - RR	F	188	4	40	6	942.454	0	942.454
									<b>942.454</b>	<b>0</b>	<b>942.454</b>
41650018	73101 - Recursos sob Supervisão do Ministério da Economia	28.845.0903.0EC2.0246	Transferências Especiais / No Município de Pacaraima - RR	F	188	4	40	6	420.000	0	420.000
									<b>420.000</b>	<b>0</b>	<b>420.000</b>
41650019	73101 - Recursos sob Supervisão do Ministério da Economia	28.845.0903.0EC2.0014	Transferências Especiais / No Estado de Roraima	F	188	4	30	6	0	1.277.000	1.277.000
									<b>0</b>	<b>1.277.000</b>	<b>1.277.000</b>
41650019	73101 - Recursos sob Supervisão do Ministério da Economia	28.845.0903.0EC2.0240	Transferências Especiais / No Município de Cantá - RR	F	188	4	40	6	1.277.000	-1.277.000	0
									<b>1.277.000</b>	<b>-1.277.000</b>	<b>0</b>
41650020	73101 - Recursos sob Supervisão do Ministério da Economia	28.845.0903.0EC2.0249	Transferências Especiais / No Município de São Luiz - RR	F	188	4	40	6	1.277.000	0	1.277.000
									<b>1.277.000</b>	<b>0</b>	<b>1.277.000</b>
41650021	73101 - Recursos sob Supervisão do Ministério da Economia	28.845.0903.0EC2.0242	Transferências Especiais / No Município de Caroebe - RR	F	188	4	40	6	1.277.000	0	1.277.000
									<b>1.277.000</b>	<b>0</b>	<b>1.277.000</b>
<b>Total Autor:</b>									<b>15.940.454</b>	<b>0</b>	<b>15.940.454</b>
<b>Autor: Otoni de Paula</b>											
40510001	36901 - Fundo Nacional de Saúde	10.301.5019.2E89.3348	Incremento Temporário ao Custeio dos Serviços de Atenção Básica em Saúde para Cumprimento de Metas / No Município de São João de Meriti - RJ	S	188	3	41	6	5.000.000	0	5.000.000
									<b>5.000.000</b>	<b>0</b>	<b>5.000.000</b>
40510002	36901 - Fundo Nacional de Saúde	10.301.5019.2E89.3282	Incremento Temporário ao Custeio dos Serviços de Atenção Básica em Saúde para Cumprimento de Metas / No Município de Belford Roxo - RJ	S	188	3	41	6	3.500.000	0	3.500.000
									<b>3.500.000</b>	<b>0</b>	<b>3.500.000</b>
40510003	36901 - Fundo Nacional de Saúde	10.301.5019.2E89.3298	Incremento Temporário ao Custeio dos Serviços de Atenção Básica em Saúde para Cumprimento de Metas / No Município de Duque de Caxias - RJ	S	188	3	41	6	1.200.000	0	1.200.000
									<b>1.200.000</b>	<b>0</b>	<b>1.200.000</b>
40510004	36901 - Fundo Nacional de Saúde	10.302.5018.8535.3274	Estruturação de Unidades de Atenção Especializada em Saúde / No Município de Angra dos Reis - RJ	S	188	3	99	6	1.000.000	0	1.000.000
									<b>1.000.000</b>	<b>0</b>	<b>1.000.000</b>
40510005	36901 - Fundo Nacional de Saúde	10.301.5019.2E89.3280	Incremento Temporário ao Custeio dos Serviços de Atenção Básica em Saúde para Cumprimento de Metas / No Município de Barra do Piraí - RJ	S	188	3	41	6	940.454	0	940.454
									<b>940.454</b>	<b>0</b>	<b>940.454</b>

# Congresso Nacional - Comissão Mista de Planos, Orçamentos Públicos e Fiscalização

Relatoria Geral - Alterações da Proposta Orçamentária da União para 2020

Emendas à Despesa Individuais Aprovadas e Aprovadas Parcialmente por Autor

*Orçamentos Fiscal, da Seguridade Social e de Investimento das Estatais (Valores em R\$1,00)*

Emenda	Unidade Orçamentária	Funcional Programática	Ação + Subtítulo	E S F	F N T	G N D	M A	R P	Relatório Setorial	Acréscimo/ Cancelamento	Parecer CMO
<b>Autor: Otoni de Paula</b>											
40510006	26378 - Complexo Hospitalar e de Saúde da Universidade Federal do Rio de Janeiro	12.302.5013.20RX.7006	Reestruturação e Modernização dos Hospitais Universitários Federais / Hospital Universitário Clementino Fraga Filho - No Estado do Rio de Janeiro	S	188	4	90	6	500.000	0	500.000
				S	188	3	90	6	800.000	0	800.000
									<b>1.300.000</b>	<b>0</b>	<b>1.300.000</b>
40510007	81101 - Ministério da Mulher, da Família e dos Direitos Humanos - Administração Direta	14.422.5034.21AR.0033	Promoção e Defesa de Direitos para Todos / No Estado do Rio de Janeiro	F	188	3	99	6	3.000.000	0	3.000.000
<b>Total Autor:</b>									<b>15.940.454</b>	<b>0</b>	<b>15.940.454</b>
<b>Autor: Otto Alencar</b>											
37950001	36901 - Fundo Nacional de Saúde	10.301.5019.2E89.2039	Incremento Temporário ao Custeio dos Serviços de Atenção Básica em Saúde para Cumprimento de Metas / No Município de Cravolândia - BA	S	188	3	41	6	400.000	0	400.000
37950002	36901 - Fundo Nacional de Saúde	10.301.5019.2E89.2145	Incremento Temporário ao Custeio dos Serviços de Atenção Básica em Saúde para Cumprimento de Metas / No Município de Jussara - BA	S	188	3	41	6	300.000	0	300.000
37950003	36901 - Fundo Nacional de Saúde	10.301.5019.2E89.2027	Incremento Temporário ao Custeio dos Serviços de Atenção Básica em Saúde para Cumprimento de Metas / No Município de Conceição do Almeida - BA	S	188	3	41	6	800.000	0	800.000
37950004	36901 - Fundo Nacional de Saúde	10.301.5019.2E89.2221	Incremento Temporário ao Custeio dos Serviços de Atenção Básica em Saúde para Cumprimento de Metas / No Município de Pedrão - BA	S	188	3	41	6	400.000	0	400.000
37950005	36901 - Fundo Nacional de Saúde	10.301.5019.2E89.2189	Incremento Temporário ao Custeio dos Serviços de Atenção Básica em Saúde para Cumprimento de Metas / No Município de Mucugê - BA	S	188	3	41	6	400.000	0	400.000
37950006	26404 - Instituto Federal Baiano	12.363.5012.20RG.2101	Reestruturação e Modernização das Instituições da Rede Federal de Educação Profissional, Científica e Tecnológica / No Município de Itaberaba - BA	F	188	4	90	6	1.000.000	0	1.000.000
37950007	36901 - Fundo Nacional de Saúde	10.301.5019.2E89.2267	Incremento Temporário ao Custeio dos Serviços de Atenção Básica em Saúde para Cumprimento de Metas / No Município de Santaluz - BA	S	188	3	41	6	1.000.000	0	1.000.000
37950008	36901 - Fundo Nacional de Saúde	10.301.5019.2E89.2319	Incremento Temporário ao Custeio dos Serviços de Atenção Básica em Saúde para Cumprimento de Metas / No Município de Tucano - BA	S	188	3	41	6	800.000	0	800.000

# Congresso Nacional - Comissão Mista de Planos, Orçamentos Públicos e Fiscalização

Relatoria Geral - Alterações da Proposta Orçamentária da União para 2020

Emendas à Despesa Individuais Aprovadas e Aprovadas Parcialmente por Autor

*Orçamentos Fiscal, da Seguridade Social e de Investimento das Estatais (Valores em R\$1,00)*

Emenda	Unidade Orçamentária	Funcional Programática	Ação + Subtítulo	E S F	F N T	G N D	M A	R P	Relatório Setorial	Acréscimo/ Cancelamento	Parecer CMO
<b>Autor: Otto Alencar</b>											
37950009	36901 - Fundo Nacional de Saúde	10.301.5019.2E89.2097	Incremento Temporário ao Custeio dos Serviços de Atenção Básica em Saúde para Cumprimento de Metas / No Município de Iraquara - BA	S	188	3	41	6	400.000	0	400.000
									<b>400.000</b>	<b>0</b>	<b>400.000</b>
37950010	53101 - Ministério do Desenvolvimento Regional - Administração Direta	15.244.2217.7K66.2249	Apoio a Projetos de Desenvolvimento Sustentável Local Integrado / No Município de Riachão do Jacuípe - BA	F	188	4	40	6	1.000.000	0	1.000.000
									<b>1.000.000</b>	<b>0</b>	<b>1.000.000</b>
37950011	36901 - Fundo Nacional de Saúde	10.301.5019.2E89.2155	Incremento Temporário ao Custeio dos Serviços de Atenção Básica em Saúde para Cumprimento de Metas / No Município de Lapão - BA	S	188	3	41	6	500.000	0	500.000
									<b>500.000</b>	<b>0</b>	<b>500.000</b>
37950012	36901 - Fundo Nacional de Saúde	10.301.5019.2E89.2010	Incremento Temporário ao Custeio dos Serviços de Atenção Básica em Saúde para Cumprimento de Metas / No Município de Capim Grosso - BA	S	188	3	41	6	800.000	0	800.000
									<b>800.000</b>	<b>0</b>	<b>800.000</b>
37950013	36901 - Fundo Nacional de Saúde	10.301.5019.2E89.2259	Incremento Temporário ao Custeio dos Serviços de Atenção Básica em Saúde para Cumprimento de Metas / No Município de Ruy Barbosa - BA	S	188	3	41	6	1.000.000	0	1.000.000
									<b>1.000.000</b>	<b>0</b>	<b>1.000.000</b>
37950014	36901 - Fundo Nacional de Saúde	10.301.5019.2E89.2260	Incremento Temporário ao Custeio dos Serviços de Atenção Básica em Saúde para Cumprimento de Metas / No Município de Salinas da Margarida - BA	S	188	3	41	6	650.000	0	650.000
									<b>650.000</b>	<b>0</b>	<b>650.000</b>
37950015	36901 - Fundo Nacional de Saúde	10.301.5019.2E89.1938	Incremento Temporário ao Custeio dos Serviços de Atenção Básica em Saúde para Cumprimento de Metas / No Município de América Dourada - BA	S	188	3	41	6	400.000	0	400.000
									<b>400.000</b>	<b>0</b>	<b>400.000</b>
37950016	36901 - Fundo Nacional de Saúde	10.301.5019.2E89.2132	Incremento Temporário ao Custeio dos Serviços de Atenção Básica em Saúde para Cumprimento de Metas / No Município de Jacaraci - BA	S	188	3	41	6	200.000	0	200.000
									<b>200.000</b>	<b>0</b>	<b>200.000</b>
37950017	36901 - Fundo Nacional de Saúde	10.301.5019.2E89.2252	Incremento Temporário ao Custeio dos Serviços de Atenção Básica em Saúde para Cumprimento de Metas / No Município de Ribeira do Pombal - BA	S	188	3	41	6	1.000.000	0	1.000.000
									<b>1.000.000</b>	<b>0</b>	<b>1.000.000</b>
37950018	36901 - Fundo Nacional de Saúde	10.301.5019.2E89.2083	Incremento Temporário ao Custeio dos Serviços de Atenção Básica em Saúde para Cumprimento de Metas / No Município de Ibititá - BA	S	188	3	41	6	500.000	0	500.000
									<b>500.000</b>	<b>0</b>	<b>500.000</b>
37950019	36901 - Fundo Nacional de Saúde	10.301.5019.2E89.2160	Incremento Temporário ao Custeio dos Serviços de Atenção Básica em Saúde para Cumprimento de Metas / No Município de Luís Eduardo Magalhães - BA	S	188	3	41	6	800.000	0	800.000
									<b>800.000</b>	<b>0</b>	<b>800.000</b>

# Congresso Nacional - Comissão Mista de Planos, Orçamentos Públicos e Fiscalização

Relatoria Geral - Alterações da Proposta Orçamentária da União para 2020  
Emendas à Despesa Individuais Aprovadas e Aprovadas Parcialmente por Autor

*Orçamentos Fiscal, da Seguridade Social e de Investimento das Estatais (Valores em R\$1,00)*

Emenda	Unidade Orçamentária	Funcional Programática	Ação + Subtítulo	E S F	F N T	G N D	M A	R P	Relatório Setorial	Acréscimo/ Cancelamento	Parecer CMO
<b>Autor: Otto Alencar</b>											
37950020	36901 - Fundo Nacional de Saúde	10.301.5019.2E89.2088	Incremento Temporário ao Custeio dos Serviços de Atenção Básica em Saúde para Cumprimento de Metas / No Município de Iguai - BA	S	188	3	41	6	530.000	0	530.000
									<b>530.000</b>	<b>0</b>	<b>530.000</b>
37950021	36901 - Fundo Nacional de Saúde	10.301.5019.2E89.2275	Incremento Temporário ao Custeio dos Serviços de Atenção Básica em Saúde para Cumprimento de Metas / No Município de Santo Antônio de Jesus - BA	S	188	3	41	6	1.000.000	0	1.000.000
									<b>1.000.000</b>	<b>0</b>	<b>1.000.000</b>
37950022	36901 - Fundo Nacional de Saúde	10.301.5019.2E89.1976	Incremento Temporário ao Custeio dos Serviços de Atenção Básica em Saúde para Cumprimento de Metas / No Município de Bonito - BA	S	188	3	41	6	600.000	0	600.000
									<b>600.000</b>	<b>0</b>	<b>600.000</b>
37950023	36901 - Fundo Nacional de Saúde	10.301.5019.2E89.2222	Incremento Temporário ao Custeio dos Serviços de Atenção Básica em Saúde para Cumprimento de Metas / No Município de Pedro Alexandre - BA	S	188	3	41	6	450.454	0	450.454
									<b>450.454</b>	<b>0</b>	<b>450.454</b>
37950024	36901 - Fundo Nacional de Saúde	10.301.5019.2E89.1954	Incremento Temporário ao Custeio dos Serviços de Atenção Básica em Saúde para Cumprimento de Metas / No Município de Aratuípe - BA	S	188	3	41	6	260.000	0	260.000
									<b>260.000</b>	<b>0</b>	<b>260.000</b>
37950025	36901 - Fundo Nacional de Saúde	10.302.5018.8535.2220	Estruturação de Unidades de Atenção Especializada em Saúde / No Município de Pé de Serra - BA	S	188	4	41	6	750.000	0	750.000
									<b>750.000</b>	<b>0</b>	<b>750.000</b>
<b>Total Autor:</b>									<b>15.940.454</b>	<b>0</b>	<b>15.940.454</b>
<b>Autor: Otto Alencar Filho</b>											
41230001	36901 - Fundo Nacional de Saúde	10.301.5019.2E89.0029	Incremento Temporário ao Custeio dos Serviços de Atenção Básica em Saúde para Cumprimento de Metas / No Estado da Bahia	S	188	3	41	6	6.904.227	0	6.904.227
									<b>6.904.227</b>	<b>0</b>	<b>6.904.227</b>
41230002	36901 - Fundo Nacional de Saúde	10.302.5018.2E90.0029	Incremento Temporário ao Custeio dos Serviços de Assistência Hospitalar e Ambulatorial para Cumprimento de Metas / No Estado da Bahia	S	188	3	41	6	1.400.000	0	1.400.000
									<b>1.400.000</b>	<b>0</b>	<b>1.400.000</b>
41230003	53204 - Departamento Nacional de Obras Contra as Secas - DNOCS	15.244.2217.7K66.0029	Apoio a Projetos de Desenvolvimento Sustentável Local Integrado / No Estado da Bahia	F	188	4	90	6	4.931.227	0	4.931.227
									<b>4.931.227</b>	<b>0</b>	<b>4.931.227</b>
41230004	53201 - Companhia de Desenvolvimento dos Vales do São Francisco e do Parnaíba - CODEVASF	15.244.2217.7K66.0029	Apoio a Projetos de Desenvolvimento Sustentável Local Integrado / No Estado da Bahia	F	188	4	90	6	2.355.000	0	2.355.000
									<b>2.355.000</b>	<b>0</b>	<b>2.355.000</b>

# Congresso Nacional - Comissão Mista de Planos, Orçamentos Públicos e Fiscalização

Relatoria Geral - Alterações da Proposta Orçamentária da União para 2020  
Emendas à Despesa Individuais Aprovadas e Aprovadas Parcialmente por Autor

*Orçamentos Fiscal, da Seguridade Social e de Investimento das Estatais (Valores em R\$1,00)*

Emenda	Unidade Orçamentária	Funcional Programática	Ação + Subtítulo	E S F	F N T	G N D	M A	R P	Relatório Setorial	Acréscimo/ Cancelamento	Parecer CMO
<b>Autor: Otto Alencar Filho</b>											
41230005	36901 - Fundo Nacional de Saúde	10.301.5019.8581.0029	Estruturação da Rede de Serviços de Atenção Básica de Saúde / No Estado da Bahia	S	188	4	41	6	200.000	0	200.000
									<b>200.000</b>	<b>0</b>	<b>200.000</b>
41230006	53201 - Companhia de Desenvolvimento dos Vales do São Francisco e do Parnaíba - CODEVASF	18.544.2221.15E7.0029	Revitalização de Bacias Hidrográficas na Área de Atuação da Codevasf / No Estado da Bahia	F	188	4	90	6	150.000	0	150.000
									<b>150.000</b>	<b>0</b>	<b>150.000</b>
<b>Total Autor:</b>									<b>15.940.454</b>	<b>0</b>	<b>15.940.454</b>
<b>Autor: Padre João</b>											
27640001	53201 - Companhia de Desenvolvimento dos Vales do São Francisco e do Parnaíba - CODEVASF	15.244.2217.7K66.0031	Apoio a Projetos de Desenvolvimento Sustentável Local Integrado / No Estado de Minas Gerais	F	188	4	90	6	1.500.000	0	1.500.000
									<b>1.500.000</b>	<b>0</b>	<b>1.500.000</b>
27640002	26282 - Fundação Universidade Federal de Viçosa	12.364.5013.20RK.0031	Funcionamento de Instituições Federais de Ensino Superior / No Estado de Minas Gerais	F	188	4	90	6	20.000	0	20.000
									180.000	0	180.000
									<b>200.000</b>	<b>0</b>	<b>200.000</b>
27640003	36901 - Fundo Nacional de Saúde	10.301.5019.8581.0031	Estruturação da Rede de Serviços de Atenção Básica de Saúde / No Estado de Minas Gerais	S	188	4	99	6	1.800.000	0	1.800.000
									<b>1.800.000</b>	<b>0</b>	<b>1.800.000</b>
27640004	81101 - Ministério da Mulher, da Família e dos Direitos Humanos - Administração Direta	14.422.5034.21AR.0031	Promoção e Defesa de Direitos para Todos / No Estado de Minas Gerais	F	188	4	90	6	480.000	0	480.000
									<b>480.000</b>	<b>0</b>	<b>480.000</b>
27640005	26409 - Instituto Federal de Minas Gerais	12.363.5012.20RL.0031	Funcionamento das Instituições da Rede Federal de Educação Profissional, Científica e Tecnológica / No Estado de Minas Gerais	F	188	4	90	6	100.000	0	100.000
									<b>100.000</b>	<b>0</b>	<b>100.000</b>
27640006	53204 - Departamento Nacional de Obras Contra as Secas - DNOCS	15.244.2217.7K66.0031	Apoio a Projetos de Desenvolvimento Sustentável Local Integrado / No Estado de Minas Gerais	F	188	4	90	6	400.227	0	400.227
									<b>400.227</b>	<b>0</b>	<b>400.227</b>
27640007	26277 - Fundação Universidade Federal de Ouro Preto	12.364.5013.20GK.0031	Fomento às Ações de Graduação, Pós-Graduação, Ensino, Pesquisa e Extensão / No Estado de Minas Gerais	F	188	3	90	6	150.000	0	150.000
									<b>150.000</b>	<b>0</b>	<b>150.000</b>
27640008	36901 - Fundo Nacional de Saúde	10.302.5018.2E90.0031	Incremento Temporário ao Custeio dos Serviços de Assistência Hospitalar e Ambulatorial para Cumprimento de Metas / No Estado de Minas Gerais	S	188	3	99	6	2.900.000	0	2.900.000
									<b>2.900.000</b>	<b>0</b>	<b>2.900.000</b>

# Congresso Nacional - Comissão Mista de Planos, Orçamentos Públicos e Fiscalização

Relatoria Geral - Alterações da Proposta Orçamentária da União para 2020

Emendas à Despesa Individuais Aprovadas e Aprovadas Parcialmente por Autor

*Orçamentos Fiscal, da Seguridade Social e de Investimento das Estatais (Valores em R\$1,00)*

Emenda	Unidade Orçamentária	Funcional Programática	Ação + Subtítulo	E S F	F N T	G N D	M A	R P	Relatório Setorial	Acréscimo/ Cancelamento	Parecer CMO
<b>Autor: Padre João</b>											
27640009	26410 - Instituto Federal do Norte de Minas Gerais	12.363.5012.20RG.0031	Reestruturação e Modernização das Instituições da Rede Federal de Educação Profissional, Científica e Tecnológica / No Estado de Minas Gerais	F	188	4	90	6	700.000	0	700.000
									<b>700.000</b>	<b>0</b>	<b>700.000</b>
27640010	36901 - Fundo Nacional de Saúde	10.302.5018.8535.0031	Estruturação de Unidades de Atenção Especializada em Saúde / No Estado de Minas Gerais	S	188	4	99	6	600.000	0	600.000
									<b>600.000</b>	<b>0</b>	<b>600.000</b>
27640011	26351 - Universidade Federal do Recôncavo da Bahia	12.364.5013.20GK.0001	Fomento às Ações de Graduação, Pós-Graduação, Ensino, Pesquisa e Extensão / Nacional	F	188	3	90	6	100.000	0	100.000
									<b>100.000</b>	<b>0</b>	<b>100.000</b>
27640012	22101 - Ministério da Agricultura, Pecuária e Abastecimento - Administração Direta	20.608.1031.20ZV.0031	Fomento ao Setor Agropecuário / No Estado de Minas Gerais	F	188	4	99	6	2.200.000	0	2.200.000
									<b>2.200.000</b>	<b>0</b>	<b>2.200.000</b>
27640013	55901 - Fundo Nacional de Assistência Social	08.244.5031.219G.0031	Estruturação da Rede de Serviços do Sistema Único de Assistência Social (SUAS) / No Estado de Minas Gerais	S	188	4	99	6	300.000	0	300.000
									440.000	0	440.000
									<b>740.000</b>	<b>0</b>	<b>740.000</b>
27640014	53101 - Ministério do Desenvolvimento Regional - Administração Direta	15.451.2217.1D73.0031	Apoio à Política Nacional de Desenvolvimento Urbano / No Estado de Minas Gerais	F	188	4	40	6	750.000	0	750.000
									<b>750.000</b>	<b>0</b>	<b>750.000</b>
27640015	26412 - Instituto Federal do Sul de Minas Gerais	12.363.5012.20RL.7001	Funcionamento das Instituições da Rede Federal de Educação Profissional, Científica e Tecnológica / Campus Inconfidentes - No Estado de Minas Gerais	F	188	3	90	6	100.000	0	100.000
									<b>100.000</b>	<b>0</b>	<b>100.000</b>
27640016	36901 - Fundo Nacional de Saúde	10.301.5019.2E89.0031	Incremento Temporário ao Custeio dos Serviços de Atenção Básica em Saúde para Cumprimento de Metas / No Estado de Minas Gerais	S	188	3	99	6	2.670.227	0	2.670.227
									<b>2.670.227</b>	<b>0</b>	<b>2.670.227</b>
27640017	36201 - Fundação Oswaldo Cruz	10.128.5021.20YD.0001	Educação e Formação em Saúde / Nacional	S	188	3	90	6	150.000	0	150.000
									<b>150.000</b>	<b>0</b>	<b>150.000</b>
27640018	55101 - Ministério da Cidadania - Administração Direta	27.812.5026.5450.0031	Implantação e Modernização de Infraestrutura para Esporte Educacional, Recreativo e de Lazer / No Estado de Minas Gerais	F	188	4	99	6	400.000	0	400.000
									<b>400.000</b>	<b>0</b>	<b>400.000</b>
<b>Total Autor:</b>									<b>15.940.454</b>	<b>0</b>	<b>15.940.454</b>
<b>Autor: Pastor Eurico</b>											
27240001	52931 - Fundo Naval	05.152.6012.21A0.0001	Aprestamento das Forças / Nacional	F	188	3	90	6	250.000	0	250.000
									<b>250.000</b>	<b>0</b>	<b>250.000</b>

# Congresso Nacional - Comissão Mista de Planos, Orçamentos Públicos e Fiscalização

Relatoria Geral - Alterações da Proposta Orçamentária da União para 2020

Emendas à Despesa Individuais Aprovadas e Aprovadas Parcialmente por Autor

*Orçamentos Fiscal, da Seguridade Social e de Investimento das Estatais (Valores em R\$1,00)*

Emenda	Unidade Orçamentária	Funcional Programática	Ação + Subtítulo	E S F	F N T	G N D	M A	R P	Relatório Setorial	Acréscimo/ Cancelamento	Parecer CMO
<b>Autor: Pastor Eurico</b>											
27240002	36901 - Fundo Nacional de Saúde	10.302.5018.8535.7021	Estruturação de Unidades de Atenção Especializada em Saúde / Centro de Saude Comunitário - CESAC - Amaraji - PE	S	188	4	50	6	300.000	0	300.000
									<b>300.000</b>	<b>0</b>	<b>300.000</b>
27240003	53201 - Companhia de Desenvolvimento dos Vales do São Francisco e do Parnaíba - CODEVASF	15.244.2217.7K66.0026	Apoio a Projetos de Desenvolvimento Sustentável Local Integrado / No Estado de Pernambuco	F	188	4	90	6	600.000	0	600.000
									<b>600.000</b>	<b>0</b>	<b>600.000</b>
27240004	36901 - Fundo Nacional de Saúde	10.302.5018.2E90.0026	Incremento Temporário ao Custeio dos Serviços de Assistência Hospitalar e Ambulatorial para Cumprimento de Metas / No Estado de Pernambuco	S	188	3	31	6	250.000	0	250.000
									<b>250.000</b>	<b>0</b>	<b>250.000</b>
27240005	55903 - Fundo Nacional de Cultura	13.392.5025.20ZF.1695	Promoção e Fomento à Cultura Brasileira / No Município de Recife - PE	F	188	4	99	6	250.000	0	250.000
									<b>250.000</b>	<b>0</b>	<b>250.000</b>
27240006	36901 - Fundo Nacional de Saúde	10.301.5019.2E89.0026	Incremento Temporário ao Custeio dos Serviços de Atenção Básica em Saúde para Cumprimento de Metas / No Estado de Pernambuco	S	188	3	41	6	3.400.000	0	3.400.000
									<b>3.400.000</b>	<b>0</b>	<b>3.400.000</b>
27240007	81101 - Ministério da Mulher, da Família e dos Direitos Humanos - Administração Direta	14.422.5034.21AR.7017	Promoção e Defesa de Direitos para Todos / Pessoa Idosa - No Estado de Pernambuco	F	188	4	90	6	1.200.000	0	1.200.000
									<b>1.200.000</b>	<b>0</b>	<b>1.200.000</b>
27240008	36901 - Fundo Nacional de Saúde	10.302.5018.8535.0026	Estruturação de Unidades de Atenção Especializada em Saúde / No Estado de Pernambuco	S	188	4	99	6	770.227	0	770.227
									<b>770.227</b>	<b>0</b>	<b>770.227</b>
27240009	52133 - Secretaria da Comissão Interministerial para os Recursos do Mar	05.571.6013.2345.0001	Apoio Logístico à Pesquisa Científica na Antártica / Nacional	F	188	4	90	6	100.000	0	100.000
									<b>100.000</b>	<b>0</b>	<b>100.000</b>
27240010	36901 - Fundo Nacional de Saúde	10.302.5018.2E90.0026	Incremento Temporário ao Custeio dos Serviços de Assistência Hospitalar e Ambulatorial para Cumprimento de Metas / No Estado de Pernambuco	S	188	3	41	6	2.750.227	0	2.750.227
									<b>2.750.227</b>	<b>0</b>	<b>2.750.227</b>
27240011	55101 - Ministério da Cidadania - Administração Direta	27.812.5026.20JP.1674	Desenvolvimento de Atividades e Apoio a Projetos e Eventos de Esporte, Educação, Lazer e Inclusão Social / No Município de Olinda - PE	F	188	3	40	6	170.000	0	170.000
									<b>170.000</b>	<b>0</b>	<b>170.000</b>
27240012	36901 - Fundo Nacional de Saúde	10.302.5018.8535.0026	Estruturação de Unidades de Atenção Especializada em Saúde / No Estado de Pernambuco	S	188	4	41	6	500.000	0	500.000
									<b>500.000</b>	<b>0</b>	<b>500.000</b>
27240013	55101 - Ministério da Cidadania - Administração Direta	13.392.5025.14U2.7000	Implantação, Instalação e Modernização de Espaços e Equipamentos Culturais / Construção do Museu da Bíblia - No Distrito Federal	F	188	4	99	6	250.000	0	250.000
									<b>250.000</b>	<b>0</b>	<b>250.000</b>



# Congresso Nacional - Comissão Mista de Planos, Orçamentos Públicos e Fiscalização

Relatoria Geral - Alterações da Proposta Orçamentária da União para 2020

Emendas à Despesa Individuais Aprovadas e Aprovadas Parcialmente por Autor

*Orçamentos Fiscal, da Seguridade Social e de Investimento das Estatais (Valores em R\$1,00)*

Emenda	Unidade Orçamentária	Funcional Programática	Ação + Subtítulo	E S F	F N T	G N D	M A	R P	Relatório Setorial	Acréscimo/ Cancelamento	Parecer CMO
<b>Autor: Pastor Eurico</b>											
27240014	55101 - Ministério da Cidadania - Administração Direta	14.422.5032.20R9.7001	Prevenção de Uso de Drogas, Cuidados e Reinserção Social de Pessoas e Famílias que têm Problemas com Álcool e Outras Drogas / Comunidades Terapêuticas - no Estado de Alagoas	F	188	3	30	6	200.000	0	200.000
									<b>200.000</b>	<b>0</b>	<b>200.000</b>
27240015	26298 - Fundo Nacional de Desenvolvimento da Educação	12.368.5011.0509.0026	Apoio ao Desenvolvimento da Educação Básica / No Estado de Pernambuco	F	188	3	40	6	3.300.000	0	3.300.000
									<b>3.300.000</b>	<b>0</b>	<b>3.300.000</b>
27240016	52111 - Comando da Aeronáutica	05.301.0032.2E74.0001	Estruturação e Modernização de Unidades de Saúde das Forças Armadas / Nacional	S	188	4	90	6	200.000	0	200.000
									<b>200.000</b>	<b>0</b>	<b>200.000</b>
27240017	55901 - Fundo Nacional de Assistência Social	08.244.5031.219G.1695	Estruturação da Rede de Serviços do Sistema Único de Assistência Social (SUAS) / No Município de Recife - PE	S	188	3	41	6	200.000	0	200.000
									<b>200.000</b>	<b>0</b>	<b>200.000</b>
27240018	55901 - Fundo Nacional de Assistência Social	08.244.5031.219G.1674	Estruturação da Rede de Serviços do Sistema Único de Assistência Social (SUAS) / No Município de Olinda - PE	S	188	3	41	6	250.000	0	250.000
									<b>250.000</b>	<b>0</b>	<b>250.000</b>
27240019	55101 - Ministério da Cidadania - Administração Direta	08.306.5033.2151.0026	Consolidação da Implantação do Sistema Nacional de Segurança Alimentar e Nutricional - SISAN / No Estado de Pernambuco	S	188	4	99	6	1.000.000	0	1.000.000
									<b>1.000.000</b>	<b>0</b>	<b>1.000.000</b>
<b>Total Autor:</b>									<b>15.940.454</b>	<b>0</b>	<b>15.940.454</b>
<b>Autor: Pastor Sargento Isidório</b>											
41660001	36901 - Fundo Nacional de Saúde	10.302.5018.2E90.0029	Incremento Temporário ao Custeio dos Serviços de Assistência Hospitalar e Ambulatorial para Cumprimento de Metas / No Estado da Bahia	S	188	3	99	6	15.840.454	0	15.840.454
									<b>15.840.454</b>	<b>0</b>	<b>15.840.454</b>
41660002	55101 - Ministério da Cidadania - Administração Direta	13.392.5025.14U2.0001	Implantação, Instalação e Modernização de Espaços e Equipamentos Culturais / Nacional	F	188	4	99	6	100.000	0	100.000
									<b>100.000</b>	<b>0</b>	<b>100.000</b>
<b>Total Autor:</b>									<b>15.940.454</b>	<b>0</b>	<b>15.940.454</b>
<b>Autor: Patrus Ananias</b>											
14080001	36201 - Fundação Oswaldo Cruz	10.128.5021.20YD.0031	Educação e Formação em Saúde / No Estado de Minas Gerais	S	188	3	90	6	1.100.000	0	1.100.000
									<b>1.100.000</b>	<b>0</b>	<b>1.100.000</b>
14080002	55101 - Ministério da Cidadania - Administração Direta	08.306.5033.2151.0031	Consolidação da Implantação do Sistema Nacional de Segurança Alimentar e Nutricional - SISAN / No Estado de Minas Gerais	S	188	4	41	6	100.000	0	100.000
									400.000	0	400.000
									<b>500.000</b>	<b>0</b>	<b>500.000</b>

# Congresso Nacional - Comissão Mista de Planos, Orçamentos Públicos e Fiscalização

Relatoria Geral - Alterações da Proposta Orçamentária da União para 2020  
Emendas à Despesa Individuais Aprovadas e Aprovadas Parcialmente por Autor

*Orçamentos Fiscal, da Seguridade Social e de Investimento das Estatais (Valores em R\$1,00)*

Emenda	Unidade Orçamentária	Funcional Programática	Ação + Subtítulo	E S F	F N T	G N D	M A	R P	Relatório Setorial	Acréscimo/ Cancelamento	Parecer CMO
<b>Autor: Patrus Ananias</b>											
14080003	26298 - Fundo Nacional de Desenvolvimento da Educação	12.368.5011.0509.0031	Apoio ao Desenvolvimento da Educação Básica / No Estado de Minas Gerais	F	188	3	50	6	200.000	0	200.000
									<b>200.000</b>	<b>0</b>	<b>200.000</b>
14080004	55101 - Ministério da Cidadania - Administração Direta	08.306.5033.2151.0031	Consolidação da Implantação do Sistema Nacional de Segurança Alimentar e Nutricional - SISAN / No Estado de Minas Gerais	S	188	3	99	6	300.000	0	300.000
									<b>300.000</b>	<b>0</b>	<b>300.000</b>
14080005	36901 - Fundo Nacional de Saúde	10.302.5018.2E90.0031	Incremento Temporário ao Custeio dos Serviços de Assistência Hospitalar e Ambulatorial para Cumprimento de Metas / No Estado de Minas Gerais	S	188	3	31	6	600.000	0	600.000
									<b>600.000</b>	<b>0</b>	<b>600.000</b>
14080006	55903 - Fundo Nacional de Cultura	13.392.5025.20ZF.0031	Promoção e Fomento à Cultura Brasileira / No Estado de Minas Gerais	F	188	3	40	6	300.000	0	300.000
									<b>300.000</b>	<b>0</b>	<b>300.000</b>
14080007	22101 - Ministério da Agricultura, Pecuária e Abastecimento - Administração Direta	20.606.1031.210V.0031	Promoção e Fortalecimento da Estruturação Produtiva da Agricultura Familiar, Pequenos e Médios Produtores Rurais / No Estado de Minas Gerais	F	188	4	50	6	80.000	0	80.000
									120.000	0	120.000
									<b>200.000</b>	<b>0</b>	<b>200.000</b>
14080008	26238 - Universidade Federal de Minas Gerais	12.364.5013.20GK.0031	Fomento às Ações de Graduação, Pós-Graduação, Ensino, Pesquisa e Extensão / No Estado de Minas Gerais	F	188	3	90	6	965.000	0	965.000
									<b>965.000</b>	<b>0</b>	<b>965.000</b>
14080009	81101 - Ministério da Mulher, da Família e dos Direitos Humanos - Administração Direta	14.422.5034.21AR.0031	Promoção e Defesa de Direitos para Todos / No Estado de Minas Gerais	F	188	4	31	6	300.000	0	300.000
									215.000	0	215.000
									<b>515.000</b>	<b>0</b>	<b>515.000</b>
14080010	81101 - Ministério da Mulher, da Família e dos Direitos Humanos - Administração Direta	14.422.5034.21AR.0031	Promoção e Defesa de Direitos para Todos / No Estado de Minas Gerais	F	188	3	50	6	600.000	0	600.000
									<b>600.000</b>	<b>0</b>	<b>600.000</b>
14080011	53201 - Companhia de Desenvolvimento dos Vales do São Francisco e do Parnaíba - CODEVASF	15.244.2217.7K66.0031	Apoio a Projetos de Desenvolvimento Sustentável Local Integrado / No Estado de Minas Gerais	F	188	4	90	6	450.000	0	450.000
									<b>450.000</b>	<b>0</b>	<b>450.000</b>
14080012	53201 - Companhia de Desenvolvimento dos Vales do São Francisco e do Parnaíba - CODEVASF	18.544.2221.1851.0031	Aquisição de Equipamentos e/ou Implantação de Obras de Infraestrutura Hídrica de Pequeno e Médio Vulto / No Estado de Minas Gerais	F	188	4	90	6	200.000	0	200.000
									<b>200.000</b>	<b>0</b>	<b>200.000</b>
14080013	26237 - Universidade Federal de Juiz de Fora	12.364.5013.20GK.0031	Fomento às Ações de Graduação, Pós-Graduação, Ensino, Pesquisa e Extensão / No Estado de Minas Gerais	F	188	3	90	6	300.000	0	300.000
									<b>300.000</b>	<b>0</b>	<b>300.000</b>

# Congresso Nacional - Comissão Mista de Planos, Orçamentos Públicos e Fiscalização

Relatoria Geral - Alterações da Proposta Orçamentária da União para 2020  
Emendas à Despesa Individuais Aprovadas e Aprovadas Parcialmente por Autor

*Orçamentos Fiscal, da Seguridade Social e de Investimento das Estatais (Valores em R\$1,00)*

Emenda	Unidade Orçamentária	Funcional Programática	Ação + Subtítulo	E S F	F N T	G N D	M N A	R P	Relatório Setorial	Acréscimo/ Cancelamento	Parecer CMO
<b>Autor: Patrus Ananias</b>											
14080014	36901 - Fundo Nacional de Saúde	10.301.5019.8581.0031	Estruturação da Rede de Serviços de Atenção Básica de Saúde / No Estado de Minas Gerais	S	188	4	41	6	100.000	0	100.000
				S	188	3	41	6	400.000	0	400.000
									<b>500.000</b>	<b>0</b>	<b>500.000</b>
14080015	26282 - Fundação Universidade Federal de Viçosa	12.364.5013.20RK.0031	Funcionamento de Instituições Federais de Ensino Superior / No Estado de Minas Gerais	F	188	3	90	6	100.000	0	100.000
14080016	26443 - Empresa Brasileira de Serviços Hospitalares	12.302.5013.4086.0031	Funcionamento e Gestão de Instituições Hospitalares Federais / No Estado de Minas Gerais	S	188	3	90	6	100.000	0	100.000
14080017	36901 - Fundo Nacional de Saúde	10.301.5019.8581.0031	Estruturação da Rede de Serviços de Atenção Básica de Saúde / No Estado de Minas Gerais	S	188	3	41	6	1.650.000	0	1.650.000
14080018	81101 - Ministério da Mulher, da Família e dos Direitos Humanos - Administração Direta	14.422.5034.21AR.0031	Promoção e Defesa de Direitos para Todos / No Estado de Minas Gerais	F	188	3	50	6	500.000	0	500.000
14080019	55101 - Ministério da Cidadania - Administração Direta	11.334.5027.215F.0001	Fomento e Fortalecimento da Economia Solidária / Nacional	F	188	3	50	6	700.284	0	700.284
14080020	55206 - Fundação Nacional de Artes	13.392.5025.20ZF.0031	Promoção e Fomento à Cultura Brasileira / No Estado de Minas Gerais	F	188	3	50	6	200.000	0	200.000
14080021	36901 - Fundo Nacional de Saúde	10.301.5019.8581.0031	Estruturação da Rede de Serviços de Atenção Básica de Saúde / No Estado de Minas Gerais	S	188	3	41	6	1.000.000	0	1.000.000
14080022	55901 - Fundo Nacional de Assistência Social	08.244.5031.219G.0031	Estruturação da Rede de Serviços do Sistema Único de Assistência Social (SUAS) / No Estado de Minas Gerais	S	188	3	41	6	1.639.943	0	1.639.943
14080023	36901 - Fundo Nacional de Saúde	10.302.5018.2E90.0031	Incremento Temporário ao Custeio dos Serviços de Assistência Hospitalar e Ambulatorial para Cumprimento de Metas / No Estado de Minas Gerais	S	188	3	41	6	2.870.227	0	2.870.227
14080024	54101 - Ministério do Turismo - Administração Direta	23.695.2223.20Y3.2889	Promoção e Marketing do Turismo no Mercado Nacional / No Município de Palma - MG	F	188	3	40	6	200.000	0	200.000
14080025	36901 - Fundo Nacional de Saúde	10.301.5019.8581.2420	Estruturação da Rede de Serviços de Atenção Básica de Saúde / No Município de Bocaiúva - MG	S	188	4	41	6	250.000	0	250.000
<b>Total Autor:</b>									<b>15.940.454</b>	<b>0</b>	<b>15.940.454</b>

# Congresso Nacional - Comissão Mista de Planos, Orçamentos Públicos e Fiscalização

Relatoria Geral - Alterações da Proposta Orçamentária da União para 2020

Emendas à Despesa Individuais Aprovadas e Aprovadas Parcialmente por Autor

*Orçamentos Fiscal, da Seguridade Social e de Investimento das Estatais (Valores em R\$1,00)*

Emenda	Unidade Orçamentária	Funcional Programática	Ação + Subtítulo	E S F	F N T	G N D	M A	R P	Relatório Setorial	Acréscimo/ Cancelamento	Parecer CMO
<b>Autor: Paula Belmonte</b>											
40530001	55903 - Fundo Nacional de Cultura	13.392.5025.20ZF.0053	Promoção e Fomento à Cultura Brasileira / No Distrito Federal	F	188	3	99	6	920.000	0	920.000
									<b>920.000</b>	<b>0</b>	<b>920.000</b>
40530002	22101 - Ministério da Agricultura, Pecuária e Abastecimento - Administração Direta	20.608.1031.20ZV.0053	Fomento ao Setor Agropecuário / No Distrito Federal	F	188	4	99	6	700.000	0	700.000
									<b>700.000</b>	<b>0</b>	<b>700.000</b>
40530003	26298 - Fundo Nacional de Desenvolvimento da Educação	12.368.5011.20RP.0053	Apoio à Infraestrutura para a Educação Básica / No Distrito Federal	F	188	4	99	6	905.454	0	905.454
				F	188	3	99	6	1.000.000	0	1.000.000
									<b>1.905.454</b>	<b>0</b>	<b>1.905.454</b>
40530004	22202 - Empresa Brasileira de Pesquisa Agropecuária - EMBRAPA	20.573.2203.8924.0053	Transferência de Tecnologias para a Inovação para a Agropecuária / No Distrito Federal	F	188	4	90	6	70.000	0	70.000
				F	188	3	90	6	30.000	0	30.000
									<b>100.000</b>	<b>0</b>	<b>100.000</b>
40530005	26271 - Fundação Universidade de Brasília	12.364.5013.20GK.0053	Fomento às Ações de Graduação, Pós-Graduação, Ensino, Pesquisa e Extensão / No Distrito Federal	F	188	4	90	6	50.000	0	50.000
				F	188	3	90	6	450.000	0	450.000
									<b>500.000</b>	<b>0</b>	<b>500.000</b>
40530006	26428 - Instituto Federal de Brasília	12.363.5012.20RG.0053	Reestruturação e Modernização das Instituições da Rede Federal de Educação Profissional, Científica e Tecnológica / No Distrito Federal	F	188	4	99	6	200.000	-200.000	0
				F	188	4	90	6	0	200.000	200.000
									<b>200.000</b>	<b>0</b>	<b>200.000</b>
40530007	55101 - Ministério da Cidadania - Administração Direta	27.812.5026.20JP.0053	Desenvolvimento de Atividades e Apoio a Projetos e Eventos de Esporte, Educação, Lazer e Inclusão Social / No Distrito Federal	F	188	3	99	6	1.325.000	0	1.325.000
									<b>1.325.000</b>	<b>0</b>	<b>1.325.000</b>
40530008	36901 - Fundo Nacional de Saúde	10.301.5019.8581.0053	Estruturação da Rede de Serviços de Atenção Básica de Saúde / No Distrito Federal	S	188	4	99	6	1.500.000	0	1.500.000
									<b>1.500.000</b>	<b>0</b>	<b>1.500.000</b>
40530009	24101 - Ministério da Ciência, Tecnologia, Inovações e Comunicações - Administração Direta	19.126.2205.20V8.0053	Apoio a Iniciativas e Projetos de Inclusão Digital / No Distrito Federal	F	188	4	99	6	150.000	0	150.000
				F	188	3	99	6	150.000	0	150.000
									<b>300.000</b>	<b>0</b>	<b>300.000</b>
40530010	55903 - Fundo Nacional de Cultura	13.392.5025.20ZF.0053	Promoção e Fomento à Cultura Brasileira / No Distrito Federal	F	188	3	99	6	100.000	0	100.000
									<b>100.000</b>	<b>0</b>	<b>100.000</b>
40530011	52131 - Comando da Marinha	05.152.6012.219D.0053	Adequação de Organizações Militares / No Distrito Federal	F	188	4	90	6	350.000	0	350.000
									<b>350.000</b>	<b>0</b>	<b>350.000</b>

# Congresso Nacional - Comissão Mista de Planos, Orçamentos Públicos e Fiscalização

Relatoria Geral - Alterações da Proposta Orçamentária da União para 2020

Emendas à Despesa Individuais Aprovadas e Aprovadas Parcialmente por Autor

*Orçamentos Fiscal, da Seguridade Social e de Investimento das Estatais (Valores em R\$1,00)*

Emenda	Unidade Orçamentária	Funcional Programática	Ação + Subtítulo	E S F	F N T	G N D	M A	R P	Relatório Setorial	Acréscimo/ Cancelamento	Parecer CMO
<b>Autor: Paula Belmonte</b>											
40530012	81101 - Ministério da Mulher, da Família e dos Direitos Humanos - Administração Direta	14.422.5034.21AR.0053	Promoção e Defesa de Direitos para Todos / No Distrito Federal	F	188	3	99	6	300.000	0	300.000
									<b>300.000</b>	<b>0</b>	<b>300.000</b>
40530013	36901 - Fundo Nacional de Saúde	10.302.5018.8535.0053	Estruturação de Unidades de Atenção Especializada em Saúde / No Distrito Federal	S	188	4	99	6	4.670.000	0	4.670.000
									2.600.000	0	2.600.000
									<b>7.270.000</b>	<b>0</b>	<b>7.270.000</b>
40530014	25915 - Fundo de Amparo ao Trabalhador	11.333.2210.20Z1.0053	Qualificação Social e Profissional de Trabalhadores / No Distrito Federal	S	188	3	99	6	470.000	0	470.000
									<b>470.000</b>	<b>0</b>	<b>470.000</b>
<b>Total Autor:</b>									<b>15.940.454</b>	<b>0</b>	<b>15.940.454</b>
<b>Autor: Paulão</b>											
29730001	26231 - Universidade Federal de Alagoas	12.364.5013.8282.0027	Reestruturação e Modernização das Instituições Federais de Ensino Superior / No Estado de Alagoas	F	188	4	90	6	1.100.000	0	1.100.000
									<b>1.100.000</b>	<b>0</b>	<b>1.100.000</b>
29730002	55901 - Fundo Nacional de Assistência Social	08.244.5031.219G.0027	Estruturação da Rede de Serviços do Sistema Único de Assistência Social (SUAS) / No Estado de Alagoas	S	188	3	41	6	260.227	0	260.227
									<b>260.227</b>	<b>0</b>	<b>260.227</b>
29730003	30107 - Departamento de Polícia Rodoviária Federal	06.181.5016.154T.0027	Aprimoramento e Manutenção da Infraestrutura da Polícia Rodoviária Federal / No Estado de Alagoas	F	188	4	90	6	250.000	0	250.000
									<b>250.000</b>	<b>0</b>	<b>250.000</b>
29730004	55101 - Ministério da Cidadania - Administração Direta	13.392.5025.20ZF.0027	Promoção e Fomento à Cultura Brasileira / No Estado de Alagoas	F	188	3	99	6	600.000	0	600.000
									200.000	0	200.000
									<b>800.000</b>	<b>0</b>	<b>800.000</b>
29730005	55101 - Ministério da Cidadania - Administração Direta	27.812.5026.5450.0027	Implantação e Modernização de Infraestrutura para Esporte Educacional, Recreativo e de Lazer / No Estado de Alagoas	F	188	4	40	6	370.000	0	370.000
									<b>370.000</b>	<b>0</b>	<b>370.000</b>
29730006	54101 - Ministério do Turismo - Administração Direta	23.695.2223.20Y3.0027	Promoção e Marketing do Turismo no Mercado Nacional / No Estado de Alagoas	F	188	3	40	6	150.000	0	150.000
									<b>150.000</b>	<b>0</b>	<b>150.000</b>
29730007	73101 - Recursos sob Supervisão do Ministério da Economia	28.845.0903.0EC2.0027	Transferências Especiais / No Estado de Alagoas	F	188	4	99	6	880.000	0	880.000
									<b>880.000</b>	<b>0</b>	<b>880.000</b>
29730008	55101 - Ministério da Cidadania - Administração Direta	14.422.5032.20R9.0027	Prevenção de Uso de Drogas, Cuidados e Reinserção Social de Pessoas e Famílias que têm Problemas com Álcool e Outras Drogas / No Estado de Alagoas	F	188	4	50	6	450.000	0	450.000
									<b>450.000</b>	<b>0</b>	<b>450.000</b>

# Congresso Nacional - Comissão Mista de Planos, Orçamentos Públicos e Fiscalização

Relatoria Geral - Alterações da Proposta Orçamentária da União para 2020

Emendas à Despesa Individuais Aprovadas e Aprovadas Parcialmente por Autor

*Orçamentos Fiscal, da Seguridade Social e de Investimento das Estatais (Valores em R\$1,00)*

Emenda	Unidade Orçamentária	Funcional Programática	Ação + Subtítulo	E S F	F N T	G N D	M A	R P	Relatório Setorial	Acréscimo/ Cancelamento	Parecer CMO
<b>Autor: Paulão</b>											
29730009	36901 - Fundo Nacional de Saúde	10.301.5019.2E89.0027	Incremento Temporário ao Custeio dos Serviços de Atenção Básica em Saúde para Cumprimento de Metas / No Estado de Alagoas	S	188	3	41	6	2.500.227	0	2.500.227
									<b>2.500.227</b>	<b>0</b>	<b>2.500.227</b>
29730010	81101 - Ministério da Mulher, da Família e dos Direitos Humanos - Administração Direta	14.422.5034.21AR.0001	Promoção e Defesa de Direitos para Todos / Nacional	F	188	3	90	6	100.000	0	100.000
									<b>100.000</b>	<b>0</b>	<b>100.000</b>
29730011	36901 - Fundo Nacional de Saúde	10.302.5018.2E90.0027	Incremento Temporário ao Custeio dos Serviços de Assistência Hospitalar e Ambulatorial para Cumprimento de Metas / No Estado de Alagoas	S	188	3	31	6	1.000.000	0	1.000.000
									<b>1.000.000</b>	<b>0</b>	<b>1.000.000</b>
29730012	36201 - Fundação Oswaldo Cruz	10.128.5021.20YD.0001	Educação e Formação em Saúde / Nacional	S	188	3	90	6	100.000	0	100.000
									<b>100.000</b>	<b>0</b>	<b>100.000</b>
29730013	26298 - Fundo Nacional de Desenvolvimento da Educação	12.364.5013.0048.0027	Apoio a Entidades de Ensino Superior Não Federais / No Estado de Alagoas	F	188	4	30	6	1.000.000	0	1.000.000
									<b>1.000.000</b>	<b>0</b>	<b>1.000.000</b>
29730014	36901 - Fundo Nacional de Saúde	10.301.5019.8581.0027	Estruturação da Rede de Serviços de Atenção Básica de Saúde / No Estado de Alagoas	S	188	4	41	6	1.565.000	0	1.565.000
									<b>1.565.000</b>	<b>0</b>	<b>1.565.000</b>
29730015	53101 - Ministério do Desenvolvimento Regional - Administração Direta	20.608.2217.214S.0027	Estruturação e Dinamização de Atividades Produtivas - Rotas de Integração Nacional / No Estado de Alagoas	F	188	4	71	6	250.000	0	250.000
									<b>250.000</b>	<b>0</b>	<b>250.000</b>
29730016	36901 - Fundo Nacional de Saúde	10.302.5018.2E90.0027	Incremento Temporário ao Custeio dos Serviços de Assistência Hospitalar e Ambulatorial para Cumprimento de Metas / No Estado de Alagoas	S	188	3	41	6	300.000	0	300.000
									<b>300.000</b>	<b>0</b>	<b>300.000</b>
29730017	55101 - Ministério da Cidadania - Administração Direta	14.422.5032.20R9.0027	Prevenção de Uso de Drogas, Cuidados e Reinserção Social de Pessoas e Famílias que têm Problemas com Alcool e Outras Drogas / No Estado de Alagoas	F	188	3	99	6	320.000	0	320.000
									<b>320.000</b>	<b>0</b>	<b>320.000</b>
29730018	55101 - Ministério da Cidadania - Administração Direta	27.812.5026.20JP.0027	Desenvolvimento de Atividades e Apoio a Projetos e Eventos de Esporte, Educação, Lazer e Inclusão Social / No Estado de Alagoas	F	188	3	50	6	340.000	0	340.000
									<b>340.000</b>	<b>0</b>	<b>340.000</b>
29730019	36901 - Fundo Nacional de Saúde	10.302.5018.8535.0027	Estruturação de Unidades de Atenção Especializada em Saúde / No Estado de Alagoas	S	188	4	99	6	505.000	0	505.000
				S	188	4	50	6	600.000	0	600.000
				S	188	4	41	6	1.400.000	0	1.400.000
									<b>2.505.000</b>	<b>0</b>	<b>2.505.000</b>

# Congresso Nacional - Comissão Mista de Planos, Orçamentos Públicos e Fiscalização

Relatoria Geral - Alterações da Proposta Orçamentária da União para 2020  
Emendas à Despesa Individuais Aprovadas e Aprovadas Parcialmente por Autor

*Orçamentos Fiscal, da Seguridade Social e de Investimento das Estatais (Valores em R\$1,00)*

Emenda	Unidade Orçamentária	Funcional Programática	Ação + Subtítulo	E S F	F N T	G N D	M A	R P	Relatório Setorial	Acréscimo/ Cancelamento	Parecer CMO
<b>Autor: Paulão</b>											
29730020	81101 - Ministério da Mulher, da Família e dos Direitos Humanos - Administração Direta	14.422.5034.21AR.0027	Promoção e Defesa de Direitos para Todos / No Estado de Alagoas	F	188	3	30	6	1.700.000	0	1.700.000
									<b>1.700.000</b>	<b>0</b>	<b>1.700.000</b>
<b>Total Autor:</b>									<b>15.940.454</b>	<b>0</b>	<b>15.940.454</b>
<b>Autor: Paulo Abi-Ackel</b>											
24870001	30101 - Ministério da Justiça e Segurança Pública - Administração Direta	06.181.5016.21BM.0031	Desenvolvimento de Políticas de Segurança Pública, Prevenção, e Enfrentamento à Criminalidade / No Estado de Minas Gerais	F	188	4	30	6	250.000	0	250.000
									<b>250.000</b>	<b>0</b>	<b>250.000</b>
24870002	53101 - Ministério do Desenvolvimento Regional - Administração Direta	15.244.2217.7K66.0031	Apoio a Projetos de Desenvolvimento Sustentável Local Integrado / No Estado de Minas Gerais	F	188	4	40	6	1.000.000	0	1.000.000
									<b>1.000.000</b>	<b>0</b>	<b>1.000.000</b>
24870003	36901 - Fundo Nacional de Saúde	10.301.5019.2E89.0031	Incremento Temporário ao Custeio dos Serviços de Atenção Básica em Saúde para Cumprimento de Metas / No Estado de Minas Gerais	S	188	3	41	6	12.640.454	0	12.640.454
									<b>12.640.454</b>	<b>0</b>	<b>12.640.454</b>
24870004	55903 - Fundo Nacional de Cultura	13.392.5025.20ZF.0031	Promoção e Fomento à Cultura Brasileira / No Estado de Minas Gerais	F	188	3	99	6	300.000	0	300.000
									<b>300.000</b>	<b>0</b>	<b>300.000</b>
24870005	55901 - Fundo Nacional de Assistência Social	08.244.5031.219G.0031	Estruturação da Rede de Serviços do Sistema Único de Assistência Social (SUAS) / No Estado de Minas Gerais	S	188	3	41	6	100.000	0	100.000
									<b>100.000</b>	<b>0</b>	<b>100.000</b>
24870006	53101 - Ministério do Desenvolvimento Regional - Administração Direta	15.451.2217.1D73.0031	Apoio à Política Nacional de Desenvolvimento Urbano / No Estado de Minas Gerais	F	188	4	40	6	1.650.000	0	1.650.000
									<b>1.650.000</b>	<b>0</b>	<b>1.650.000</b>
<b>Total Autor:</b>									<b>15.940.454</b>	<b>0</b>	<b>15.940.454</b>
<b>Autor: Paulo Azi</b>											
37380001	53201 - Companhia de Desenvolvimento dos Vales do São Francisco e do Parnaíba - CODEVASF	15.244.2217.7K66.0029	Apoio a Projetos de Desenvolvimento Sustentável Local Integrado / No Estado da Bahia	F	188	4	99	6	2.240.454	0	2.240.454
									<b>2.240.454</b>	<b>0</b>	<b>2.240.454</b>
37380002	54101 - Ministério do Turismo - Administração Direta	23.695.2223.10V0.0029	Apoio a Projetos de Infraestrutura Turística / No Estado da Bahia	F	188	4	99	6	500.000	0	500.000
									<b>500.000</b>	<b>0</b>	<b>500.000</b>

# Congresso Nacional - Comissão Mista de Planos, Orçamentos Públicos e Fiscalização

Relatoria Geral - Alterações da Proposta Orçamentária da União para 2020  
Emendas à Despesa Individuais Aprovadas e Aprovadas Parcialmente por Autor

*Orçamentos Fiscal, da Seguridade Social e de Investimento das Estatais (Valores em R\$1,00)*

Emenda	Unidade Orçamentária	Funcional Programática	Ação + Subtítulo	E S F	F N T	G N D	M A	R P	Relatório Setorial	Acréscimo/ Cancelamento	Parecer CMO
<b>Autor: Paulo Azi</b>											
37380003	81101 - Ministério da Mulher, da Família e dos Direitos Humanos - Administração Direta	14.422.5034.21AR.0029	Promoção e Defesa de Direitos para Todos / No Estado da Bahia	F	188	4	90	6	480.000	0	480.000
									<b>480.000</b>	<b>0</b>	<b>480.000</b>
37380004	55901 - Fundo Nacional de Assistência Social	08.244.5031.219G.0029	Estruturação da Rede de Serviços do Sistema Único de Assistência Social (SUAS) / No Estado da Bahia	S	188	4	99	6	500.000	0	500.000
									<b>500.000</b>	<b>0</b>	<b>500.000</b>
37380005	55901 - Fundo Nacional de Assistência Social	08.244.5031.219G.0029	Estruturação da Rede de Serviços do Sistema Único de Assistência Social (SUAS) / No Estado da Bahia	S	188	3	99	6	1.500.000	0	1.500.000
									<b>1.500.000</b>	<b>0</b>	<b>1.500.000</b>
37380006	36901 - Fundo Nacional de Saúde	10.301.5019.2E89.0029	Incremento Temporário ao Custeio dos Serviços de Atenção Básica em Saúde para Cumprimento de Metas / No Estado da Bahia	S	188	3	99	6	9.500.000	0	9.500.000
									<b>9.500.000</b>	<b>0</b>	<b>9.500.000</b>
37380007	36901 - Fundo Nacional de Saúde	10.301.5019.8581.0029	Estruturação da Rede de Serviços de Atenção Básica de Saúde / No Estado da Bahia	S	188	4	99	6	720.000	0	720.000
									<b>720.000</b>	<b>0</b>	<b>720.000</b>
37380008	53204 - Departamento Nacional de Obras Contra as Secas - DNOCS	15.244.2217.7K66.0029	Apoio a Projetos de Desenvolvimento Sustentável Local Integrado / No Estado da Bahia	F	188	4	99	6	500.000	0	500.000
									<b>500.000</b>	<b>0</b>	<b>500.000</b>
<b>Total Autor:</b>									<b>15.940.454</b>	<b>0</b>	<b>15.940.454</b>
<b>Autor: Paulo Bengtson</b>											
41240001	36901 - Fundo Nacional de Saúde	10.302.5018.6148.0001	Assistência Médica Qualificada e Gratuita a Todos os Níveis da População e Desenvolvimento de Atividades Educacionais e de Pesquisa no Campo da Saúde – Rede SARAH de Hospitais de Reabilitação / Nacional	S	188	3	90	6	150.000	0	150.000
									<b>150.000</b>	<b>0</b>	<b>150.000</b>
41240002	36901 - Fundo Nacional de Saúde	10.302.5018.2E90.0015	Incremento Temporário ao Custeio dos Serviços de Assistência Hospitalar e Ambulatorial para Cumprimento de Metas / No Estado do Pará	S	188	3	31	6	300.000	0	300.000
									<b>300.000</b>	<b>0</b>	<b>300.000</b>
41240003	26448 - Universidade Federal do Sul e Sudeste do Pará	12.364.5013.8282.0015	Reestruturação e Modernização das Instituições Federais de Ensino Superior / No Estado do Pará	F	188	4	90	6	300.000	0	300.000
									<b>300.000</b>	<b>0</b>	<b>300.000</b>
41240004	36901 - Fundo Nacional de Saúde	10.301.5019.8581.0015	Estruturação da Rede de Serviços de Atenção Básica de Saúde / No Estado do Pará	S	188	4	41	6	860.000	0	860.000
									<b>860.000</b>	<b>0</b>	<b>860.000</b>
41240005	26253 - Universidade Federal Rural da Amazônia	12.364.5013.8282.0015	Reestruturação e Modernização das Instituições Federais de Ensino Superior / No Estado do Pará	F	188	4	90	6	400.000	0	400.000
									<b>400.000</b>	<b>0</b>	<b>400.000</b>



# Congresso Nacional - Comissão Mista de Planos, Orçamentos Públicos e Fiscalização

Relatoria Geral - Alterações da Proposta Orçamentária da União para 2020  
Emendas à Despesa Individuais Aprovadas e Aprovadas Parcialmente por Autor

*Orçamentos Fiscal, da Seguridade Social e de Investimento das Estatais (Valores em R\$1,00)*

Emenda	Unidade Orçamentária	Funcional Programática	Ação + Subtítulo	E S F	F N T	G N D	M A	R P	Relatório Setorial	Acréscimo/ Cancelamento	Parecer CMO
<b>Autor: Paulo Bengtson</b>											
41240006	26253 - Universidade Federal Rural da Amazônia	12.364.5013.20GK.0015	Fomento às Ações de Graduação, Pós-Graduação, Ensino, Pesquisa e Extensão / No Estado do Pará	F	188	3	90	6	100.000	0	100.000
									<b>100.000</b>	<b>0</b>	<b>100.000</b>
41240007	26443 - Empresa Brasileira de Serviços Hospitalares	12.302.5013.4086.7007	Funcionamento e Gestão de Instituições Hospitalares Federais / Hospital Universitário João de Barros Barreto - No Estado do Pará	S	188	3	90	6	200.000	0	200.000
									<b>200.000</b>	<b>0</b>	<b>200.000</b>
41240008	36901 - Fundo Nacional de Saúde	10.301.5019.2E89.0015	Incremento Temporário ao Custeio dos Serviços de Atenção Básica em Saúde para Cumprimento de Metas / No Estado do Pará	S	188	3	41	6	5.230.454	0	5.230.454
									<b>5.230.454</b>	<b>0</b>	<b>5.230.454</b>
41240009	22101 - Ministério da Agricultura, Pecuária e Abastecimento - Administração Direta	20.608.1031.20ZV.0015	Fomento ao Setor Agropecuário / No Estado do Pará	F	188	4	40	6	4.900.000	0	4.900.000
									<b>4.900.000</b>	<b>0</b>	<b>4.900.000</b>
41240010	36901 - Fundo Nacional de Saúde	10.302.5018.2E90.0260	Incremento Temporário ao Custeio dos Serviços de Assistência Hospitalar e Ambulatorial para Cumprimento de Metas / No Município de Ananindeua - PA	S	188	3	41	6	2.000.000	0	2.000.000
									<b>2.000.000</b>	<b>0</b>	<b>2.000.000</b>
41240011	36901 - Fundo Nacional de Saúde	10.302.5018.2E90.0015	Incremento Temporário ao Custeio dos Serviços de Assistência Hospitalar e Ambulatorial para Cumprimento de Metas / No Estado do Pará	S	188	3	99	6	1.000.000	0	1.000.000
									<b>1.000.000</b>	<b>0</b>	<b>1.000.000</b>
41240012	55101 - Ministério da Cidadania - Administração Direta	13.392.5025.14U2.0001	Implantação, Instalação e Modernização de Espaços e Equipamentos Culturais / Nacional	F	188	4	99	6	500.000	0	500.000
									<b>500.000</b>	<b>0</b>	<b>500.000</b>
<b>Total Autor:</b>									<b>15.940.454</b>	<b>0</b>	<b>15.940.454</b>
<b>Autor: Paulo Eduardo Martins</b>											
38360001	36901 - Fundo Nacional de Saúde	10.302.5018.2E90.0041	Incremento Temporário ao Custeio dos Serviços de Assistência Hospitalar e Ambulatorial para Cumprimento de Metas / No Estado do Paraná	S	188	3	31	6	300.000	0	300.000
									<b>300.000</b>	<b>0</b>	<b>300.000</b>
38360002	36901 - Fundo Nacional de Saúde	10.301.5019.8581.0041	Estruturação da Rede de Serviços de Atenção Básica de Saúde / No Estado do Paraná	S	188	3	99	6	2.000.000	0	2.000.000
									<b>2.000.000</b>	<b>0</b>	<b>2.000.000</b>
38360003	36901 - Fundo Nacional de Saúde	10.302.5018.8535.4104	Estruturação de Unidades de Atenção Especializada em Saúde / No Município de Curitiba - PR	S	188	4	40	6	500.000	0	500.000
									<b>500.000</b>	<b>0</b>	<b>500.000</b>
38360004	36901 - Fundo Nacional de Saúde	10.302.5018.2E90.0041	Incremento Temporário ao Custeio dos Serviços de Assistência Hospitalar e Ambulatorial para Cumprimento de Metas / No Estado do Paraná	S	188	3	99	6	3.811.300	0	3.811.300
									<b>3.811.300</b>	<b>0</b>	<b>3.811.300</b>

# Congresso Nacional - Comissão Mista de Planos, Orçamentos Públicos e Fiscalização

Relatoria Geral - Alterações da Proposta Orçamentária da União para 2020

Emendas à Despesa Individuais Aprovadas e Aprovadas Parcialmente por Autor

*Orçamentos Fiscal, da Seguridade Social e de Investimento das Estatais (Valores em R\$1,00)*

Emenda	Unidade Orçamentária	Funcional Programática	Ação + Subtítulo	E S F	F N T	G N D	M A	R P	Relatório Setorial	Acréscimo/ Cancelamento	Parecer CMO
<b>Autor: Paulo Eduardo Martins</b>											
<b>38360005</b>	<b>36901</b> - Fundo Nacional de Saúde	10.301.5019.2E89.0041	Incremento Temporário ao Custeio dos Serviços de Atenção Básica em Saúde para Cumprimento de Metas / No Estado do Paraná	S	188	3	99	6	3.000.000	0	3.000.000
									<b>3.000.000</b>	<b>0</b>	<b>3.000.000</b>
<b>38360006</b>	<b>36901</b> - Fundo Nacional de Saúde	10.302.5018.8535.0041	Estruturação de Unidades de Atenção Especializada em Saúde / No Estado do Paraná	S	188	4	50	6	300.000	0	300.000
									<b>300.000</b>	<b>0</b>	<b>300.000</b>
<b>38360007</b>	<b>81101</b> - Ministério da Mulher, da Família e dos Direitos Humanos - Administração Direta	14.422.5034.21AR.0041	Promoção e Defesa de Direitos para Todos / No Estado do Paraná	F	188	4	99	6	200.000	0	200.000
									100.000	0	100.000
									<b>300.000</b>	<b>0</b>	<b>300.000</b>
<b>38360008</b>	<b>36901</b> - Fundo Nacional de Saúde	10.302.5018.2E90.4104	Incremento Temporário ao Custeio dos Serviços de Assistência Hospitalar e Ambulatorial para Cumprimento de Metas / No Município de Curitiba - PR	S	188	3	41	6	300.000	0	300.000
									<b>300.000</b>	<b>0</b>	<b>300.000</b>
<b>38360009</b>	<b>30101</b> - Ministério da Justiça e Segurança Pública - Administração Direta	06.181.5016.21BM.0041	Desenvolvimento de Políticas de Segurança Pública, Prevenção, e Enfrentamento à Criminalidade / No Estado do Paraná	F	188	4	99	6	629.150	0	629.150
									<b>629.150</b>	<b>0</b>	<b>629.150</b>
<b>38360010</b>	<b>36901</b> - Fundo Nacional de Saúde	10.302.5018.8535.0041	Estruturação de Unidades de Atenção Especializada em Saúde / No Estado do Paraná	S	188	4	99	6	2.000.000	0	2.000.000
									<b>2.000.000</b>	<b>0</b>	<b>2.000.000</b>
<b>38360011</b>	<b>36901</b> - Fundo Nacional de Saúde	10.302.5018.2E90.4104	Incremento Temporário ao Custeio dos Serviços de Assistência Hospitalar e Ambulatorial para Cumprimento de Metas / No Município de Curitiba - PR	S	188	3	41	6	500.000	0	500.000
									<b>500.000</b>	<b>0</b>	<b>500.000</b>
<b>38360012</b>	<b>36901</b> - Fundo Nacional de Saúde	10.302.5018.2E90.4104	Incremento Temporário ao Custeio dos Serviços de Assistência Hospitalar e Ambulatorial para Cumprimento de Metas / No Município de Curitiba - PR	S	188	3	41	6	500.000	0	500.000
									<b>500.000</b>	<b>0</b>	<b>500.000</b>
<b>38360013</b>	<b>24101</b> - Ministério da Ciência, Tecnologia, Inovações e Comunicações - Administração Direta	19.572.2208.20V6.0041	Fomento a Pesquisa e Desenvolvimento Voltados à Inovação e ao Processo Produtivo / No Estado do Paraná	F	188	4	99	6	400.000	0	400.000
									<b>400.000</b>	<b>0</b>	<b>400.000</b>
<b>38360014</b>	<b>26298</b> - Fundo Nacional de Desenvolvimento da Educação	12.368.5011.20RP.0041	Apoio à Infraestrutura para a Educação Básica / No Estado do Paraná	F	188	4	99	6	1.000.000	0	1.000.000
									<b>1.000.000</b>	<b>0</b>	<b>1.000.000</b>
<b>38360015</b>	<b>36901</b> - Fundo Nacional de Saúde	10.302.5018.2E90.4090	Incremento Temporário ao Custeio dos Serviços de Assistência Hospitalar e Ambulatorial para Cumprimento de Metas / No Município de Colorado - PR	S	188	3	41	6	100.000	0	100.000
									<b>100.000</b>	<b>0</b>	<b>100.000</b>

# Congresso Nacional - Comissão Mista de Planos, Orçamentos Públicos e Fiscalização

Relatoria Geral - Alterações da Proposta Orçamentária da União para 2020

Emendas à Despesa Individuais Aprovadas e Aprovadas Parcialmente por Autor

*Orçamentos Fiscal, da Seguridade Social e de Investimento das Estatais (Valores em R\$1,00)*

Emenda	Unidade Orçamentária	Funcional Programática	Ação + Subtítulo	E S F	F N T	G N D	M A	R P	Relatório Setorial	Acréscimo/ Cancelamento	Parecer CMO
<b>Autor: Paulo Eduardo Martins</b>											
<b>38360016</b>	<b>36901</b> - Fundo Nacional de Saúde	10.302.5018.8535.0041	Estruturação de Unidades de Atenção Especializada em Saúde / No Estado do Paraná	S	188	4	40	6	300.000	0	300.000
									<b>300.000</b>	<b>0</b>	<b>300.000</b>
<b>Total Autor:</b>									<b>15.940.450</b>	<b>0</b>	<b>15.940.450</b>
<b>Autor: Paulo Freire Costa</b>											
<b>28130001</b>	<b>36901</b> - Fundo Nacional de Saúde	10.301.5019.8581.0035	Estruturação da Rede de Serviços de Atenção Básica de Saúde / No Estado de São Paulo	S	188	4	41	6	200.000	0	200.000
									<b>200.000</b>	<b>0</b>	<b>200.000</b>
<b>28130002</b>	<b>30107</b> - Departamento de Polícia Rodoviária Federal	06.181.5016.2723.0001	Policiamento, Fiscalização, Combate à Criminalidade e Corrupção / Nacional	F	188	4	90	6	150.000	0	150.000
									<b>150.000</b>	<b>0</b>	<b>150.000</b>
<b>28130003</b>	<b>81101</b> - Ministério da Mulher, da Família e dos Direitos Humanos - Administração Direta	14.422.5034.21AR.0035	Promoção e Defesa de Direitos para Todos / No Estado de São Paulo	F	188	4	90	6	480.000	0	480.000
									<b>480.000</b>	<b>0</b>	<b>480.000</b>
<b>28130004</b>	<b>55101</b> - Ministério da Cidadania - Administração Direta	27.812.5026.5450.0035	Implantação e Modernização de Infraestrutura para Esporte Educacional, Recreativo e de Lazer / No Estado de São Paulo	F	188	4	40	6	500.000	0	500.000
									<b>500.000</b>	<b>0</b>	<b>500.000</b>
<b>28130005</b>	<b>52111</b> - Comando da Aeronáutica	05.301.0032.2E74.0035	Estruturação e Modernização de Unidades de Saúde das Forças Armadas / No Estado de São Paulo	S	188	4	90	6	300.000	0	300.000
									<b>300.000</b>	<b>0</b>	<b>300.000</b>
<b>28130006</b>	<b>81101</b> - Ministério da Mulher, da Família e dos Direitos Humanos - Administração Direta	14.422.5034.21AR.7033	Promoção e Defesa de Direitos para Todos / Programa Viver - Nacional	F	188	4	90	6	1.000.000	0	1.000.000
									<b>1.000.000</b>	<b>0</b>	<b>1.000.000</b>
<b>28130007</b>	<b>30101</b> - Ministério da Justiça e Segurança Pública - Administração Direta	06.181.5016.21BM.0035	Desenvolvimento de Políticas de Segurança Pública, Prevenção, e Enfrentamento à Criminalidade / No Estado de São Paulo	F	188	4	30	6	500.000	0	500.000
									<b>500.000</b>	<b>0</b>	<b>500.000</b>
<b>28130008</b>	<b>81101</b> - Ministério da Mulher, da Família e dos Direitos Humanos - Administração Direta	14.422.5034.21AT.0001	Funcionamento dos Conselhos e Comissões de Direitos / Nacional	F	188	3	90	6	100.000	0	100.000
									<b>100.000</b>	<b>0</b>	<b>100.000</b>
<b>28130009</b>	<b>36901</b> - Fundo Nacional de Saúde	10.302.5018.8535.0035	Estruturação de Unidades de Atenção Especializada em Saúde / No Estado de São Paulo	S	188	4	50	6	650.000	0	650.000
									<b>650.000</b>	<b>0</b>	<b>650.000</b>

# Congresso Nacional - Comissão Mista de Planos, Orçamentos Públicos e Fiscalização

Relatoria Geral - Alterações da Proposta Orçamentária da União para 2020

Emendas à Despesa Individuais Aprovadas e Aprovadas Parcialmente por Autor

*Orçamentos Fiscal, da Seguridade Social e de Investimento das Estatais (Valores em R\$1,00)*

Emenda	Unidade Orçamentária	Funcional Programática	Ação + Subtítulo	E S F	F N T	G N D	M A	R P	Relatório Setorial	Acréscimo/ Cancelamento	Parecer CMO
<b>Autor: Paulo Freire Costa</b>											
28130010	36901 - Fundo Nacional de Saúde	10.301.5019.2E89.0035	Incremento Temporário ao Custeio dos Serviços de Atenção Básica em Saúde para Cumprimento de Metas / No Estado de São Paulo	S	188	3	41	6	1.110.000	0	1.110.000
									<b>1.110.000</b>	<b>0</b>	<b>1.110.000</b>
28130011	36901 - Fundo Nacional de Saúde	10.302.5018.2E90.0035	Incremento Temporário ao Custeio dos Serviços de Assistência Hospitalar e Ambulatorial para Cumprimento de Metas / No Estado de São Paulo	S	188	3	41	6	200.000	0	200.000
									<b>200.000</b>	<b>0</b>	<b>200.000</b>
28130012	36901 - Fundo Nacional de Saúde	10.302.5018.2E90.0035	Incremento Temporário ao Custeio dos Serviços de Assistência Hospitalar e Ambulatorial para Cumprimento de Metas / No Estado de São Paulo	S	188	3	31	6	1.000.000	0	1.000.000
									<b>1.000.000</b>	<b>0</b>	<b>1.000.000</b>
28130013	36211 - Fundação Nacional de Saúde	10.512.2222.10GD.0035	Implantação, Ampliação e Melhoria de Sistemas Públicos de Abastecimento de Água em Municípios com até 50.000 Habitantes, Exclusivo em Regiões Metropolitanas (RM) ou Regiões Integradas de Desenvolvimento Econômico (RIDE) / No Estado de São Paulo	S	188	4	40	6	800.000	-800.000	0
									<b>800.000</b>	<b>-800.000</b>	<b>0</b>
28130013	36211 - Fundação Nacional de Saúde	10.512.2222.7XK6.0035	Implantação, Ampliação e Melhoria de Sistemas Públicos de Abastecimento de Água em Municípios com até 50.000 Habitantes / No Estado de São Paulo	S	188	4	40	6	0	800.000	800.000
									<b>0</b>	<b>800.000</b>	<b>800.000</b>
28130014	36901 - Fundo Nacional de Saúde	10.302.5018.2E90.0035	Incremento Temporário ao Custeio dos Serviços de Assistência Hospitalar e Ambulatorial para Cumprimento de Metas / No Estado de São Paulo	S	188	3	41	6	2.650.000	0	2.650.000
									<b>2.650.000</b>	<b>0</b>	<b>2.650.000</b>
28130015	53101 - Ministério do Desenvolvimento Regional - Administração Direta	15.451.2217.1D73.0035	Apoio à Política Nacional de Desenvolvimento Urbano / No Estado de São Paulo	F	188	4	40	6	2.000.000	0	2.000.000
									<b>2.000.000</b>	<b>0</b>	<b>2.000.000</b>
28130016	55901 - Fundo Nacional de Assistência Social	08.244.5031.219G.0035	Estruturação da Rede de Serviços do Sistema Único de Assistência Social (SUAS) / No Estado de São Paulo	S	188	4	40	6	250.000	0	250.000
									<b>250.000</b>	<b>0</b>	<b>250.000</b>
28130017	81101 - Ministério da Mulher, da Família e dos Direitos Humanos - Administração Direta	14.422.5034.21AS.0035	Fortalecimento da Família / No Estado de São Paulo	F	188	3	90	6	100.000	0	100.000
									<b>100.000</b>	<b>0</b>	<b>100.000</b>
28130018	36901 - Fundo Nacional de Saúde	10.302.5018.2E90.0035	Incremento Temporário ao Custeio dos Serviços de Assistência Hospitalar e Ambulatorial para Cumprimento de Metas / No Estado de São Paulo	S	188	3	31	6	3.750.000	0	3.750.000
									<b>3.750.000</b>	<b>0</b>	<b>3.750.000</b>
28130019	26101 - Ministério da Educação - Administração Direta	12.363.5012.219U.0035	Apoio ao Funcionamento das Instituições da Rede Federal de Educação Profissional, Científica e Tecnológica / No Estado de São Paulo	F	188	4	99	6	200.000	0	200.000
									<b>200.000</b>	<b>0</b>	<b>200.000</b>
<b>Total Autor:</b>									<b>15.940.000</b>	<b>0</b>	<b>15.940.000</b>

# Congresso Nacional - Comissão Mista de Planos, Orçamentos Públicos e Fiscalização

Relatoria Geral - Alterações da Proposta Orçamentária da União para 2020

Emendas à Despesa Individuais Aprovadas e Aprovadas Parcialmente por Autor

*Orçamentos Fiscal, da Seguridade Social e de Investimento das Estatais (Valores em R\$1,00)*

Emenda	Unidade Orçamentária	Funcional Programática	Ação + Subtítulo	E S F	F N T	G N D	M A	R P	Relatório Setorial	Acréscimo/ Cancelamento	Parecer CMO
<b>Autor: Paulo Ganime</b>											
40540001	26434 - Instituto Federal Fluminense	12.363.5012.20RL.0033	Funcionamento das Instituições da Rede Federal de Educação Profissional, Científica e Tecnológica / No Estado do Rio de Janeiro	F 188 4 90 6					532.000	0	532.000
				F 188 3 90 6					48.000	0	48.000
									<b>580.000</b>	<b>0</b>	<b>580.000</b>
40540002	26434 - Instituto Federal Fluminense	12.363.5012.20RL.0033	Funcionamento das Instituições da Rede Federal de Educação Profissional, Científica e Tecnológica / No Estado do Rio de Janeiro	F 188 4 90 6					150.000	0	150.000
40540003	26434 - Instituto Federal Fluminense	12.363.5012.20RL.0033	Funcionamento das Instituições da Rede Federal de Educação Profissional, Científica e Tecnológica / No Estado do Rio de Janeiro	F 188 4 90 6					296.000	0	296.000
40540004	26434 - Instituto Federal Fluminense	12.363.5012.20RL.0033	Funcionamento das Instituições da Rede Federal de Educação Profissional, Científica e Tecnológica / No Estado do Rio de Janeiro	F 188 4 90 6					106.000	0	106.000
40540005	26434 - Instituto Federal Fluminense	12.363.5012.20RL.0033	Funcionamento das Instituições da Rede Federal de Educação Profissional, Científica e Tecnológica / No Estado do Rio de Janeiro	F 188 3 90 6					100.000	0	100.000
40540006	26433 - Instituto Federal do Rio de Janeiro	12.363.5012.20RL.0033	Funcionamento das Instituições da Rede Federal de Educação Profissional, Científica e Tecnológica / No Estado do Rio de Janeiro	F 188 4 90 6					100.000	0	100.000
				F 188 3 90 6					40.000	0	40.000
									<b>140.000</b>	<b>0</b>	<b>140.000</b>
40540007	26433 - Instituto Federal do Rio de Janeiro	12.363.5012.20RL.0033	Funcionamento das Instituições da Rede Federal de Educação Profissional, Científica e Tecnológica / No Estado do Rio de Janeiro	F 188 4 90 6					493.000	0	493.000
40540008	26256 - Centro Federal de Educação Tecnológica Celso Suckow da Fonseca	12.363.5012.20RL.0033	Funcionamento das Instituições da Rede Federal de Educação Profissional, Científica e Tecnológica / No Estado do Rio de Janeiro	F 188 4 90 6					450.000	0	450.000
				F 188 3 90 6					150.000	0	150.000
									<b>600.000</b>	<b>0</b>	<b>600.000</b>
40540009	26256 - Centro Federal de Educação Tecnológica Celso Suckow da Fonseca	12.363.5012.20RL.0033	Funcionamento das Instituições da Rede Federal de Educação Profissional, Científica e Tecnológica / No Estado do Rio de Janeiro	F 188 4 90 6					170.000	0	170.000
				F 188 3 90 6					60.000	0	60.000
									<b>230.000</b>	<b>0</b>	<b>230.000</b>
40540010	26256 - Centro Federal de Educação Tecnológica Celso Suckow da Fonseca	12.363.5012.20RL.0033	Funcionamento das Instituições da Rede Federal de Educação Profissional, Científica e Tecnológica / No Estado do Rio de Janeiro	F 188 4 90 6					661.000	0	661.000
40540011	25101 - Ministério da Economia - Administração Direta	23.691.2212.210C.0033	Promoção do Desenvolvimento de Micro e Pequenas Empresas, Microempreendedor Individual, Potencial Empreendedor e Artesanato / No Estado do Rio de Janeiro	F 188 4 40 6					225.000	0	225.000
				F 188 3 40 6					25.000	0	25.000
									<b>250.000</b>	<b>0</b>	<b>250.000</b>

# Congresso Nacional - Comissão Mista de Planos, Orçamentos Públicos e Fiscalização

Relatoria Geral - Alterações da Proposta Orçamentária da União para 2020

Emendas à Despesa Individuais Aprovadas e Aprovadas Parcialmente por Autor

*Orçamentos Fiscal, da Seguridade Social e de Investimento das Estatais (Valores em R\$1,00)*

Emenda	Unidade Orçamentária	Funcional Programática	Ação + Subtítulo	E S F	F N T	G N D	M A	R P	Relatório Setorial	Acréscimo/ Cancelamento	Parecer CMO
<b>Autor: Paulo Ganime</b>											
40540012	30101 - Ministério da Justiça e Segurança Pública - Administração Direta	06.181.5016.21BM.0033	Desenvolvimento de Políticas de Segurança Pública, Prevenção, e Enfrentamento à Criminalidade / No Estado do Rio de Janeiro	F	188	4	40	6	1.500.000	0	1.500.000
									<b>1.500.000</b>	<b>0</b>	<b>1.500.000</b>
40540013	26245 - Universidade Federal do Rio de Janeiro	12.364.5013.20GK.0033	Fomento às Ações de Graduação, Pós-Graduação, Ensino, Pesquisa e Extensão / No Estado do Rio de Janeiro	F	188	3	90	6	530.700	0	530.700
									<b>530.700</b>	<b>0</b>	<b>530.700</b>
40540014	25101 - Ministério da Economia - Administração Direta	23.691.2212.210C.0033	Promoção do Desenvolvimento de Micro e Pequenas Empresas, Microempreendedor Individual, Potencial Empreendedor e Artesanato / No Estado do Rio de Janeiro	F	188	4	30	6	368.824	0	368.824
									<b>368.824</b>	<b>0</b>	<b>368.824</b>
40540015	24101 - Ministério da Ciência, Tecnologia, Inovações e Comunicações - Administração Direta	19.571.2204.20US.0033	Fomento a Projetos, Programas e Redes de Pesquisa e Desenvolvimento (P&D) / No Estado do Rio de Janeiro	F	188	3	50	6	622.500	0	622.500
									<b>622.500</b>	<b>0</b>	<b>622.500</b>
40540016	36901 - Fundo Nacional de Saúde	10.302.5018.8535.0033	Estruturação de Unidades de Atenção Especializada em Saúde / No Estado do Rio de Janeiro	S	188	4	40	6	4.000.000	0	4.000.000
									<b>4.000.000</b>	<b>0</b>	<b>4.000.000</b>
40540017	36901 - Fundo Nacional de Saúde	10.302.5018.8535.0033	Estruturação de Unidades de Atenção Especializada em Saúde / No Estado do Rio de Janeiro	S	188	4	40	6	2.500.000	0	2.500.000
									<b>2.500.000</b>	<b>0</b>	<b>2.500.000</b>
40540018	36901 - Fundo Nacional de Saúde	10.302.5018.8535.0033	Estruturação de Unidades de Atenção Especializada em Saúde / No Estado do Rio de Janeiro	S	188	4	50	6	1.000.430	0	1.000.430
									<b>1.000.430</b>	<b>0</b>	<b>1.000.430</b>
40540019	36901 - Fundo Nacional de Saúde	10.302.5018.8535.0033	Estruturação de Unidades de Atenção Especializada em Saúde / No Estado do Rio de Janeiro	S	188	4	40	6	621.000	0	621.000
									320.000	0	320.000
									<b>941.000</b>	<b>0</b>	<b>941.000</b>
40540020	36901 - Fundo Nacional de Saúde	10.302.5018.8535.0033	Estruturação de Unidades de Atenção Especializada em Saúde / No Estado do Rio de Janeiro	S	188	4	40	6	641.000	0	641.000
									230.000	0	230.000
									<b>871.000</b>	<b>0</b>	<b>871.000</b>
<b>Total Autor:</b>									<b>15.940.454</b>	<b>0</b>	<b>15.940.454</b>
<b>Autor: Paulo Guedes</b>											
41670001	26410 - Instituto Federal do Norte de Minas Gerais	12.363.5012.20RG.3004	Reestruturação e Modernização das Instituições da Rede Federal de Educação Profissional, Científica e Tecnológica / No Município de Salinas - MG	F	188	4	90	6	150.000	0	150.000
									<b>150.000</b>	<b>0</b>	<b>150.000</b>

# Congresso Nacional - Comissão Mista de Planos, Orçamentos Públicos e Fiscalização

Relatoria Geral - Alterações da Proposta Orçamentária da União para 2020  
Emendas à Despesa Individuais Aprovadas e Aprovadas Parcialmente por Autor

*Orçamentos Fiscal, da Seguridade Social e de Investimento das Estatais (Valores em R\$1,00)*

Emenda	Unidade Orçamentária	Funcional Programática	Ação + Subtítulo	E S F	F N T	G N D	M N A	R P	Relatório Setorial	Acréscimo/ Cancelamento	Parecer CMO
<b>Autor: Paulo Guedes</b>											
41670002	36901 - Fundo Nacional de Saúde	10.302.5018.2E90.0031	Incremento Temporário ao Custeio dos Serviços de Assistência Hospitalar e Ambulatorial para Cumprimento de Metas / No Estado de Minas Gerais	S	188	3	41	6	2.300.000	0	2.300.000
									<b>2.300.000</b>	<b>0</b>	<b>2.300.000</b>
41670003	26410 - Instituto Federal do Norte de Minas Gerais	12.363.5012.20RG.2740	Reestruturação e Modernização das Instituições da Rede Federal de Educação Profissional, Científica e Tecnológica / No Município de Janaúba - MG	F	188	4	90	6	150.000	0	150.000
									<b>150.000</b>	<b>0</b>	<b>150.000</b>
41670004	36901 - Fundo Nacional de Saúde	10.302.5018.2E90.2614	Incremento Temporário ao Custeio dos Serviços de Assistência Hospitalar e Ambulatorial para Cumprimento de Metas / No Município de Espinosa - MG	S	188	3	41	6	1.000.000	0	1.000.000
									<b>1.000.000</b>	<b>0</b>	<b>1.000.000</b>
41670005	55101 - Ministério da Cidadania - Administração Direta	08.306.5033.2798.3070	Aquisição e Distribuição de Alimentos da Agricultura Familiar para Promoção da Segurança Alimentar e Nutricional / No Município de São João da Ponte - MG	S	188	3	40	6	200.000	0	200.000
									<b>200.000</b>	<b>0</b>	<b>200.000</b>
41670006	26410 - Instituto Federal do Norte de Minas Gerais	12.363.5012.20RG.2953	Reestruturação e Modernização das Instituições da Rede Federal de Educação Profissional, Científica e Tecnológica / No Município de Porteirinha - MG	F	188	4	90	6	150.000	0	150.000
									<b>150.000</b>	<b>0</b>	<b>150.000</b>
41670007	36901 - Fundo Nacional de Saúde	10.301.5019.2E89.0031	Incremento Temporário ao Custeio dos Serviços de Atenção Básica em Saúde para Cumprimento de Metas / No Estado de Minas Gerais	S	188	3	41	6	4.370.227	0	4.370.227
									<b>4.370.227</b>	<b>0</b>	<b>4.370.227</b>
41670008	26410 - Instituto Federal do Norte de Minas Gerais	12.363.5012.20RG.2582	Reestruturação e Modernização das Instituições da Rede Federal de Educação Profissional, Científica e Tecnológica / No Município de Diamantina - MG	F	188	4	90	6	150.000	0	150.000
									<b>150.000</b>	<b>0</b>	<b>150.000</b>
41670009	26410 - Instituto Federal do Norte de Minas Gerais	12.363.5012.20RG.2842	Reestruturação e Modernização das Instituições da Rede Federal de Educação Profissional, Científica e Tecnológica / No Município de Montes Claros - MG	F	188	4	90	6	150.000	0	150.000
									<b>150.000</b>	<b>0</b>	<b>150.000</b>
41670010	36901 - Fundo Nacional de Saúde	10.301.5019.8581.0031	Estruturação da Rede de Serviços de Atenção Básica de Saúde / No Estado de Minas Gerais	S	188	4	41	6	300.000	0	300.000
									<b>300.000</b>	<b>0</b>	<b>300.000</b>
41670011	73101 - Recursos sob Supervisão do Ministério da Economia	28.845.0903.0EC2.0031	Transferências Especiais / No Estado de Minas Gerais	F	188	4	40	6	800.000	0	800.000
									<b>800.000</b>	<b>0</b>	<b>800.000</b>

# Congresso Nacional - Comissão Mista de Planos, Orçamentos Públicos e Fiscalização

Relatoria Geral - Alterações da Proposta Orçamentária da União para 2020  
Emendas à Despesa Individuais Aprovadas e Aprovadas Parcialmente por Autor

*Orçamentos Fiscal, da Seguridade Social e de Investimento das Estatais (Valores em R\$1,00)*

Emenda	Unidade Orçamentária	Funcional Programática	Ação + Subtítulo	E S F	F N T	G N D	M A	R P	Relatório Setorial	Acréscimo/ Cancelamento	Parecer CMO
<b>Autor: Paulo Guedes</b>											
41670012	53201 - Companhia de Desenvolvimento dos Vales do São Francisco e do Parnaíba - CODEVASF	15.244.2217.7K66.0031	Apoio a Projetos de Desenvolvimento Sustentável Local Integrado / No Estado de Minas Gerais	F	188	4	90	6	5.500.227	0	5.500.227
									<b>5.500.227</b>	<b>0</b>	<b>5.500.227</b>
41670013	53204 - Departamento Nacional de Obras Contra as Secas - DNOCS	15.244.2217.7K66.0031	Apoio a Projetos de Desenvolvimento Sustentável Local Integrado / No Estado de Minas Gerais	F	188	4	90	6	720.000	0	720.000
									<b>720.000</b>	<b>0</b>	<b>720.000</b>
<b>Total Autor:</b>									<b>15.940.454</b>	<b>0</b>	<b>15.940.454</b>
<b>Autor: Paulo Paim</b>											
20230001	53101 - Ministério do Desenvolvimento Regional - Administração Direta	15.451.2217.1D73.0043	Apoio à Política Nacional de Desenvolvimento Urbano / No Estado do Rio Grande do Sul	F	188	4	40	6	4.000.000	0	4.000.000
									<b>4.000.000</b>	<b>0</b>	<b>4.000.000</b>
20230002	54101 - Ministério do Turismo - Administração Direta	23.695.2223.10V0.0043	Apoio a Projetos de Infraestrutura Turística / No Estado do Rio Grande do Sul	F	188	4	40	6	1.250.000	0	1.250.000
									<b>1.250.000</b>	<b>0</b>	<b>1.250.000</b>
20230003	36901 - Fundo Nacional de Saúde	10.301.5019.8581.0043	Estruturação da Rede de Serviços de Atenção Básica de Saúde / No Estado do Rio Grande do Sul	S	188	4	41	6	3.000.000	0	3.000.000
									<b>3.000.000</b>	<b>0</b>	<b>3.000.000</b>
20230004	36901 - Fundo Nacional de Saúde	10.302.5018.2E90.0043	Incremento Temporário ao Custeio dos Serviços de Assistência Hospitalar e Ambulatorial para Cumprimento de Metas / No Estado do Rio Grande do Sul	S	188	3	99	6	970.227	0	970.227
									<b>970.227</b>	<b>0</b>	<b>970.227</b>
20230005	22101 - Ministério da Agricultura, Pecuária e Abastecimento - Administração Direta	20.608.1031.20ZV.0043	Fomento ao Setor Agropecuário / No Estado do Rio Grande do Sul	F	188	4	40	6	1.470.227	0	1.470.227
									<b>1.470.227</b>	<b>0</b>	<b>1.470.227</b>
20230006	36901 - Fundo Nacional de Saúde	10.301.5019.2E89.0043	Incremento Temporário ao Custeio dos Serviços de Atenção Básica em Saúde para Cumprimento de Metas / No Estado do Rio Grande do Sul	S	188	3	41	6	4.000.000	0	4.000.000
									<b>4.000.000</b>	<b>0</b>	<b>4.000.000</b>
20230007	55101 - Ministério da Cidadania - Administração Direta	13.392.5025.14U2.0043	Implantação, Instalação e Modernização de Espaços e Equipamentos Culturais / No Estado do Rio Grande do Sul	F	188	4	40	6	1.250.000	0	1.250.000
									<b>1.250.000</b>	<b>0</b>	<b>1.250.000</b>
<b>Total Autor:</b>									<b>15.940.454</b>	<b>0</b>	<b>15.940.454</b>
<b>Autor: Paulo Pereira da Silva</b>											



# Congresso Nacional - Comissão Mista de Planos, Orçamentos Públicos e Fiscalização

Relatoria Geral - Alterações da Proposta Orçamentária da União para 2020  
Emendas à Despesa Individuais Aprovadas e Aprovadas Parcialmente por Autor

*Orçamentos Fiscal, da Seguridade Social e de Investimento das Estatais (Valores em R\$1,00)*

Emenda	Unidade Orçamentária	Funcional Programática	Ação + Subtítulo	E S F	F N T	G N D	M A	R P	Relatório Setorial	Acréscimo/ Cancelamento	Parecer CMO
<b>Autor: Paulo Pereira da Silva</b>											
25320001	36901 - Fundo Nacional de Saúde	10.302.5018.8535.0035	Estruturação de Unidades de Atenção Especializada em Saúde / No Estado de São Paulo	S	188	4	99	6	1.000.000	0	1.000.000
									<b>1.000.000</b>	<b>0</b>	<b>1.000.000</b>
25320002	54101 - Ministério do Turismo - Administração Direta	23.695.2223.10V0.0035	Apoio a Projetos de Infraestrutura Turística / No Estado de São Paulo	F	188	4	99	6	940.454	0	940.454
									<b>940.454</b>	<b>0</b>	<b>940.454</b>
25320003	36901 - Fundo Nacional de Saúde	10.301.5019.2E89.0035	Incremento Temporário ao Custeio dos Serviços de Atenção Básica em Saúde para Cumprimento de Metas / No Estado de São Paulo	S	188	3	99	6	3.000.000	0	3.000.000
									<b>3.000.000</b>	<b>0</b>	<b>3.000.000</b>
25320004	36901 - Fundo Nacional de Saúde	10.301.5019.8581.0035	Estruturação da Rede de Serviços de Atenção Básica de Saúde / No Estado de São Paulo	S	188	4	99	6	1.000.000	0	1.000.000
									<b>1.000.000</b>	<b>0</b>	<b>1.000.000</b>
25320005	53101 - Ministério do Desenvolvimento Regional - Administração Direta	15.451.2217.1D73.2809	Apoio à Política Nacional de Desenvolvimento Urbano / No Município de Martinho Campos - MG	F	188	4	40	6	250.000	0	250.000
									<b>250.000</b>	<b>0</b>	<b>250.000</b>
25320006	26298 - Fundo Nacional de Desenvolvimento da Educação	12.368.5011.20RP.0035	Apoio à Infraestrutura para a Educação Básica / No Estado de São Paulo	F	188	4	99	6	3.000.000	0	3.000.000
									<b>3.000.000</b>	<b>0</b>	<b>3.000.000</b>
25320007	36901 - Fundo Nacional de Saúde	10.302.5018.2E90.0035	Incremento Temporário ao Custeio dos Serviços de Assistência Hospitalar e Ambulatorial para Cumprimento de Metas / No Estado de São Paulo	S	188	3	99	6	3.000.000	0	3.000.000
									<b>3.000.000</b>	<b>0</b>	<b>3.000.000</b>
25320008	53101 - Ministério do Desenvolvimento Regional - Administração Direta	15.451.2217.1D73.0035	Apoio à Política Nacional de Desenvolvimento Urbano / No Estado de São Paulo	F	188	4	99	6	3.750.000	0	3.750.000
									<b>3.750.000</b>	<b>0</b>	<b>3.750.000</b>
<b>Total Autor:</b>									<b>15.940.454</b>	<b>0</b>	<b>15.940.454</b>
<b>Autor: Paulo Pimenta</b>											
19860001	53101 - Ministério do Desenvolvimento Regional - Administração Direta	15.451.2217.1D73.0043	Apoio à Política Nacional de Desenvolvimento Urbano / No Estado do Rio Grande do Sul	F	188	4	40	6	3.000.000	0	3.000.000
									<b>3.000.000</b>	<b>0</b>	<b>3.000.000</b>
19860002	54101 - Ministério do Turismo - Administração Direta	23.695.2223.10V0.0043	Apoio a Projetos de Infraestrutura Turística / No Estado do Rio Grande do Sul	F	188	4	40	6	1.250.000	0	1.250.000
									<b>1.250.000</b>	<b>0</b>	<b>1.250.000</b>
19860003	55101 - Ministério da Cidadania - Administração Direta	27.812.5026.5450.0043	Implantação e Modernização de Infraestrutura para Esporte Educacional, Recreativo e de Lazer / No Estado do Rio Grande do Sul	F	188	4	40	6	1.000.000	0	1.000.000
									<b>1.000.000</b>	<b>0</b>	<b>1.000.000</b>

# Congresso Nacional - Comissão Mista de Planos, Orçamentos Públicos e Fiscalização

Relatoria Geral - Alterações da Proposta Orçamentária da União para 2020

Emendas à Despesa Individuais Aprovadas e Aprovadas Parcialmente por Autor

*Orçamentos Fiscal, da Seguridade Social e de Investimento das Estatais (Valores em R\$1,00)*

Emenda	Unidade Orçamentária	Funcional Programática	Ação + Subtítulo	E S F	F N T	G N D	M A	R P	Relatório Setorial	Acréscimo/ Cancelamento	Parecer CMO
<b>Autor: Paulo Pimenta</b>											
19860004	22101 - Ministério da Agricultura, Pecuária e Abastecimento - Administração Direta	20.608.1031.20ZV.0043	Fomento ao Setor Agropecuário / No Estado do Rio Grande do Sul	F	188	4	40	6	920.227	0	920.227
									<b>920.227</b>	<b>0</b>	<b>920.227</b>
19860005	36901 - Fundo Nacional de Saúde	10.301.5019.2E89.0043	Incremento Temporário ao Custeio dos Serviços de Atenção Básica em Saúde para Cumprimento de Metas / No Estado do Rio Grande do Sul	S	188	3	41	6	4.970.227	0	4.970.227
									<b>4.970.227</b>	<b>0</b>	<b>4.970.227</b>
19860006	36901 - Fundo Nacional de Saúde	10.302.5018.2E90.0043	Incremento Temporário ao Custeio dos Serviços de Assistência Hospitalar e Ambulatorial para Cumprimento de Metas / No Estado do Rio Grande do Sul	S	188	3	41	6	1.000.000	0	1.000.000
									<b>1.000.000</b>	<b>0</b>	<b>1.000.000</b>
19860007	36901 - Fundo Nacional de Saúde	10.301.5019.8581.0043	Estruturação da Rede de Serviços de Atenção Básica de Saúde / No Estado do Rio Grande do Sul	S	188	4	40	6	1.000.000	0	1.000.000
									<b>1.000.000</b>	<b>0</b>	<b>1.000.000</b>
19860008	36901 - Fundo Nacional de Saúde	10.302.5018.8535.0043	Estruturação de Unidades de Atenção Especializada em Saúde / No Estado do Rio Grande do Sul	S	188	4	40	6	1.000.000	0	1.000.000
									<b>1.000.000</b>	<b>0</b>	<b>1.000.000</b>
19860009	22202 - Empresa Brasileira de Pesquisa Agropecuária - EMBRAPA	20.573.2203.8924.0043	Transferência de Tecnologias para a Inovação para a Agropecuária / No Estado do Rio Grande do Sul	F	188	3	90	6	200.000	0	200.000
									<b>200.000</b>	<b>0</b>	<b>200.000</b>
19860010	22101 - Ministério da Agricultura, Pecuária e Abastecimento - Administração Direta	20.606.1031.210V.0043	Promoção e Fortalecimento da Estruturação Produtiva da Agricultura Familiar, Pequenos e Médios Produtores Rurais / No Estado do Rio Grande do Sul	F	188	3	50	6	700.000	0	700.000
									<b>700.000</b>	<b>0</b>	<b>700.000</b>
19860011	55101 - Ministério da Cidadania - Administração Direta	11.334.5027.215F.0043	Fomento e Fortalecimento da Economia Solidária / No Estado do Rio Grande do Sul	F	188	3	90	6	300.000	0	300.000
									<b>300.000</b>	<b>0</b>	<b>300.000</b>
19860012	55101 - Ministério da Cidadania - Administração Direta	13.392.5025.20ZF.0001	Promoção e Fomento à Cultura Brasileira / Nacional	F	188	3	90	6	100.000	0	100.000
									500.000	0	500.000
									<b>600.000</b>	<b>0</b>	<b>600.000</b>
<b>Total Autor:</b>									<b>15.940.454</b>	<b>0</b>	<b>15.940.454</b>
<b>Autor: Paulo Ramos</b>											
13380001	36901 - Fundo Nacional de Saúde	10.302.5018.2E90.3319	Incremento Temporário ao Custeio dos Serviços de Assistência Hospitalar e Ambulatorial para Cumprimento de Metas / No Município de Natividade - RJ	S	188	3	41	6	500.000	0	500.000
									<b>500.000</b>	<b>0</b>	<b>500.000</b>

# Congresso Nacional - Comissão Mista de Planos, Orçamentos Públicos e Fiscalização

Relatoria Geral - Alterações da Proposta Orçamentária da União para 2020

Emendas à Despesa Individuais Aprovadas e Aprovadas Parcialmente por Autor

*Orçamentos Fiscal, da Seguridade Social e de Investimento das Estatais (Valores em R\$1,00)*

Emenda	Unidade Orçamentária	Funcional Programática	Ação + Subtítulo	E S F	F N T	G N D	M A	R P	Relatório Setorial	Acréscimo/ Cancelamento	Parecer CMO
<b>Autor: Paulo Ramos</b>											
13380002	36901 - Fundo Nacional de Saúde	10.302.5018.8535.3302	Estruturação de Unidades de Atenção Especializada em Saúde / No Município de Itaboraí - RJ	S	188	4	40	6	500.000	0	500.000
									<b>500.000</b>	<b>0</b>	<b>500.000</b>
13380003	36901 - Fundo Nacional de Saúde	10.302.5018.8535.7000	Estruturação de Unidades de Atenção Especializada em Saúde / Hospital Regional Darcy Vargas - Rio Bonito - RJ	S	188	4	50	6	300.000	0	300.000
									<b>300.000</b>	<b>0</b>	<b>300.000</b>
13380004	55101 - Ministério da Cidadania - Administração Direta	27.812.5026.20JP.7001	Desenvolvimento de Atividades e Apoio a Projetos e Eventos de Esporte, Educação, Lazer e Inclusão Social / Apoio ao Instituto Desenvolvimento Social Humano do Brasil - No Município do Rio de Janeiro - RJ	F	188	3	50	6	200.000	0	200.000
									<b>200.000</b>	<b>0</b>	<b>200.000</b>
13380005	53101 - Ministério do Desenvolvimento Regional - Administração Direta	15.244.2217.7K66.7029	Apoio a Projetos de Desenvolvimento Sustentável Local Integrado / Aquisição e manutenção de equipamentos para melhorias na infraestrutura - No Município de Cantagalo - RJ	F	188	4	40	6	290.454	0	290.454
									<b>290.454</b>	<b>0</b>	<b>290.454</b>
13380006	26298 - Fundo Nacional de Desenvolvimento da Educação	12.368.5011.20RP.7003	Apoio à Infraestrutura para a Educação Básica / Colégio Estadual República Italiana - No Município de Porto Real - RJ	F	188	4	30	6	250.000	0	250.000
									<b>250.000</b>	<b>0</b>	<b>250.000</b>
13380007	26298 - Fundo Nacional de Desenvolvimento da Educação	12.364.5013.0048.7003	Apoio a Entidades de Ensino Superior Não Federais / Instituto de Estudos Sociais e Políticos (IESP) da Universidade do Estado do Rio de Janeiro - No Estado do Rio de Janeiro	F	188	4	30	6	750.000	0	750.000
									<b>750.000</b>	<b>0</b>	<b>750.000</b>
13380008	26269 - Fundação Universidade do Rio de Janeiro	12.364.5013.20GK.0033	Fomento às Ações de Graduação, Pós-Graduação, Ensino, Pesquisa e Extensão / No Estado do Rio de Janeiro	F	188	3	90	6	100.000	0	100.000
									<b>100.000</b>	<b>0</b>	<b>100.000</b>
13380009	26298 - Fundo Nacional de Desenvolvimento da Educação	12.364.5013.0048.7004	Apoio a Entidades de Ensino Superior Não Federais / Fundação Centro Universitário Estadual da Zona Oeste (UEZO) - No Estado do Rio de Janeiro	F	188	4	30	6	1.000.000	0	1.000.000
									<b>1.000.000</b>	<b>0</b>	<b>1.000.000</b>
13380010	55903 - Fundo Nacional de Cultura	13.392.5025.20ZF.7003	Promoção e Fomento à Cultura Brasileira / Armazém da Utopia - No Estado do Rio de Janeiro	F	188	3	50	6	200.000	0	200.000
									<b>200.000</b>	<b>0</b>	<b>200.000</b>
13380011	24101 - Ministério da Ciência, Tecnologia, Inovações e Comunicações - Administração Direta	28.846.0910.008A.0001	Contribuição à Academia Brasileira de Ciências - ABC / Nacional	F	188	3	50	6	200.000	0	200.000
									<b>200.000</b>	<b>0</b>	<b>200.000</b>
13380012	36901 - Fundo Nacional de Saúde	10.302.5018.8535.7001	Estruturação de Unidades de Atenção Especializada em Saúde / Associação de Proteção à Maternidade e a infância de Resende - APMIR - Resende - RJ	S	188	4	40	6	1.000.000	0	1.000.000
									<b>1.000.000</b>	<b>0</b>	<b>1.000.000</b>

# Congresso Nacional - Comissão Mista de Planos, Orçamentos Públicos e Fiscalização

Relatoria Geral - Alterações da Proposta Orçamentária da União para 2020  
Emendas à Despesa Individuais Aprovadas e Aprovadas Parcialmente por Autor

*Orçamentos Fiscal, da Seguridade Social e de Investimento das Estatais (Valores em R\$1,00)*

Emenda	Unidade Orçamentária	Funcional Programática	Ação + Subtítulo	E S F	F N T	G N D	M A	R P	Relatório Setorial	Acréscimo/ Cancelamento	Parecer CMO
<b>Autor: Paulo Ramos</b>											
13380013	25915 - Fundo de Amparo ao Trabalhador	11.333.2210.20Z1.7001	Qualificação Social e Profissional de Trabalhadores / FAFERJ - Federação das Associações de Favelas do Estado do Rio de Janeiro - No Estado do Rio de Janeiro	S	188	3	50	6	300.000	0	300.000
									<b>300.000</b>	<b>0</b>	<b>300.000</b>
13380014	44101 - Ministério do Meio Ambiente - Administração Direta	18.542.1043.21A9.3274	Implementação de Programas, Planos e Ações para Melhoria da Qualidade Ambiental Urbana / No Município de Angra dos Reis - RJ	F	188	3	50	6	500.000	0	500.000
									<b>500.000</b>	<b>0</b>	<b>500.000</b>
13380015	36201 - Fundação Oswaldo Cruz	10.571.5020.21BF.0001	Pesquisa, Desenvolvimento Tecnológico e Inovação em Saúde / Nacional	S	188	4	90	6	4.853.600	0	4.853.600
				S	188	3	90	6	146.400	0	146.400
									<b>5.000.000</b>	<b>0</b>	<b>5.000.000</b>
13380016	26298 - Fundo Nacional de Desenvolvimento da Educação	12.368.5011.0509.7002	Apoio ao Desenvolvimento da Educação Básica / Escola Municipal Padre Hugo Montedônio Rêgo - No Município de Itaboraí - RJ	F	188	4	40	6	500.000	0	500.000
									<b>500.000</b>	<b>0</b>	<b>500.000</b>
13380017	26298 - Fundo Nacional de Desenvolvimento da Educação	12.364.5013.0048.7005	Apoio a Entidades de Ensino Superior Não Federais / Universidade Estadual do Norte Fluminense Darcy Ribeiro (UENF) - Em Campos dos Goytacazes - RJ	F	188	4	30	6	1.000.000	0	1.000.000
									<b>1.000.000</b>	<b>0</b>	<b>1.000.000</b>
13380018	26269 - Fundação Universidade do Rio de Janeiro	12.364.5013.20GK.0033	Fomento às Ações de Graduação, Pós-Graduação, Ensino, Pesquisa e Extensão / No Estado do Rio de Janeiro	F	188	3	90	6	750.000	0	750.000
									<b>750.000</b>	<b>0</b>	<b>750.000</b>
13380019	55903 - Fundo Nacional de Cultura	13.392.5025.20ZF.0033	Promoção e Fomento à Cultura Brasileira / No Estado do Rio de Janeiro	F	188	3	99	6	300.000	0	300.000
									<b>300.000</b>	<b>0</b>	<b>300.000</b>
13380020	55101 - Ministério da Cidadania - Administração Direta	14.422.5032.20R9.7000	Prevenção de Uso de Drogas, Cuidados e Reinserção Social de Pessoas e Famílias que têm Problemas com Álcool e Outras Drogas / Instituto Anjos da Liberdade - No Estado do Rio de Janeiro	F	188	4	50	6	300.000	0	300.000
									<b>300.000</b>	<b>0</b>	<b>300.000</b>
13380021	36901 - Fundo Nacional de Saúde	10.302.5018.8535.7004	Estruturação de Unidades de Atenção Especializada em Saúde / Associação de Pais e Amigos dos Excepcionais - APAE - Bom Jesus do Itabapoana - RJ	S	188	4	50	6	500.000	0	500.000
									<b>500.000</b>	<b>0</b>	<b>500.000</b>
13380022	36901 - Fundo Nacional de Saúde	10.302.5018.8535.7005	Estruturação de Unidades de Atenção Especializada em Saúde / Associação de Pais e Amigos dos Excepcionais - APAE - Teresópolis - RJ	S	188	4	50	6	500.000	0	500.000
									<b>500.000</b>	<b>0</b>	<b>500.000</b>
13380023	36901 - Fundo Nacional de Saúde	10.302.5018.8535.3278	Estruturação de Unidades de Atenção Especializada em Saúde / No Município de Armação dos Búzios - RJ	S	188	4	40	6	300.000	0	300.000
									<b>300.000</b>	<b>0</b>	<b>300.000</b>

# Congresso Nacional - Comissão Mista de Planos, Orçamentos Públicos e Fiscalização

Relatoria Geral - Alterações da Proposta Orçamentária da União para 2020

Emendas à Despesa Individuais Aprovadas e Aprovadas Parcialmente por Autor

*Orçamentos Fiscal, da Seguridade Social e de Investimento das Estatais (Valores em R\$1,00)*

Emenda	Unidade Orçamentária	Funcional Programática	Ação + Subtítulo	E S F	F N T	G N D	M A	R P	Relatório Setorial	Acréscimo/ Cancelamento	Parecer CMO
<b>Autor: Paulo Ramos</b>											
13380024	24101 - Ministério da Ciência, Tecnologia, Inovações e Comunicações - Administração Direta	19.571.2208.20UT.3330	Promoção da Pesquisa, do Desenvolvimento e da Inovação em Tecnologias Digitais / No Município de Pirai - RJ	F	188	4	40	6	200.000	0	200.000
									<b>200.000</b>	<b>0</b>	<b>200.000</b>
13380025	36901 - Fundo Nacional de Saúde	10.302.5018.2E90.3300	Incremento Temporário ao Custeio dos Serviços de Assistência Hospitalar e Ambulatorial para Cumprimento de Metas / No Município de Guapimirim - RJ	S	188	3	41	6	500.000	0	500.000
									<b>500.000</b>	<b>0</b>	<b>500.000</b>
<b>Total Autor:</b>									<b>15.940.454</b>	<b>0</b>	<b>15.940.454</b>
<b>Autor: Paulo Rocha</b>											
37960001	52931 - Fundo Naval	05.152.6012.21A0.0001	Aprestamento das Forças / Nacional	F	188	3	90	6	500.000	0	500.000
									<b>500.000</b>	<b>0</b>	<b>500.000</b>
37960002	53202 - Superintendência do Desenvolvimento da Amazônia	20.608.2217.214S.0015	Estruturação e Dinamização de Atividades Produtivas - Rotas de Integração Nacional / No Estado do Pará	F	188	4	30	6	1.270.227	0	1.270.227
									<b>1.270.227</b>	<b>0</b>	<b>1.270.227</b>
37960003	26239 - Universidade Federal do Pará	12.364.5013.8282.0015	Reestruturação e Modernização das Instituições Federais de Ensino Superior / No Estado do Pará	F	188	4	90	6	1.000.000	0	1.000.000
									<b>1.000.000</b>	<b>0</b>	<b>1.000.000</b>
37960004	26448 - Universidade Federal do Sul e Sudeste do Pará	12.364.5013.20GK.0015	Fomento às Ações de Graduação, Pós-Graduação, Ensino, Pesquisa e Extensão / No Estado do Pará	F	188	3	90	6	500.000	0	500.000
									<b>500.000</b>	<b>0</b>	<b>500.000</b>
37960005	81101 - Ministério da Mulher, da Família e dos Direitos Humanos - Administração Direta	14.422.5034.21AR.0001	Promoção e Defesa de Direitos para Todos / Nacional	F	188	3	90	6	200.000	0	200.000
									<b>200.000</b>	<b>0</b>	<b>200.000</b>
37960006	53101 - Ministério do Desenvolvimento Regional - Administração Direta	15.451.2217.1D73.0015	Apoio à Política Nacional de Desenvolvimento Urbano / No Estado do Pará	F	188	4	40	6	700.000	0	700.000
									<b>700.000</b>	<b>0</b>	<b>700.000</b>
37960007	36901 - Fundo Nacional de Saúde	10.302.5018.2E90.0015	Incremento Temporário ao Custeio dos Serviços de Assistência Hospitalar e Ambulatorial para Cumprimento de Metas / No Estado do Pará	S	188	3	41	6	1.500.000	0	1.500.000
									<b>1.500.000</b>	<b>0</b>	<b>1.500.000</b>
37960008	26239 - Universidade Federal do Pará	12.364.5013.20GK.0015	Fomento às Ações de Graduação, Pós-Graduação, Ensino, Pesquisa e Extensão / No Estado do Pará	F	188	3	90	6	1.000.000	0	1.000.000
									<b>1.000.000</b>	<b>0</b>	<b>1.000.000</b>

# Congresso Nacional - Comissão Mista de Planos, Orçamentos Públicos e Fiscalização

Relatoria Geral - Alterações da Proposta Orçamentária da União para 2020

Emendas à Despesa Individuais Aprovadas e Aprovadas Parcialmente por Autor

*Orçamentos Fiscal, da Seguridade Social e de Investimento das Estatais (Valores em R\$1,00)*

Emenda	Unidade Orçamentária	Funcional Programática	Ação + Subtítulo	E S F	F N T	G N D	M A	R P	Relatório Setorial	Acréscimo/ Cancelamento	Parecer CMO
<b>Autor: Paulo Rocha</b>											
37960009	26441 - Universidade Federal do Oeste do Pará	12.364.5013.8282.0015	Reestruturação e Modernização das Instituições Federais de Ensino Superior / No Estado do Pará	F	188	4	90	6	300.000	0	300.000
									<b>300.000</b>	<b>0</b>	<b>300.000</b>
37960010	36901 - Fundo Nacional de Saúde	10.301.5019.2E89.0015	Incremento Temporário ao Custeio dos Serviços de Atenção Básica em Saúde para Cumprimento de Metas / No Estado do Pará	S	188	3	41	6	6.470.227	0	6.470.227
									<b>6.470.227</b>	<b>0</b>	<b>6.470.227</b>
37960011	52111 - Comando da Aeronáutica	05.812.6011.20IG.0015	Apoio das Forças Armadas à Inclusão Social e à Valorização da Cidadania / No Estado do Pará	F	188	4	90	6	500.000	0	500.000
									<b>500.000</b>	<b>0</b>	<b>500.000</b>
37960012	26441 - Universidade Federal do Oeste do Pará	12.364.5013.20GK.0015	Fomento às Ações de Graduação, Pós-Graduação, Ensino, Pesquisa e Extensão / No Estado do Pará	F	188	3	90	6	200.000	0	200.000
									<b>200.000</b>	<b>0</b>	<b>200.000</b>
37960013	22202 - Empresa Brasileira de Pesquisa Agropecuária - EMBRAPA	20.572.2203.20Y6.0015	Pesquisa e Desenvolvimento de Tecnologias para a Agropecuária / No Estado do Pará	F	188	4	90	6	375.000	0	375.000
									125.000	0	125.000
									<b>500.000</b>	<b>0</b>	<b>500.000</b>
37960014	55101 - Ministério da Cidadania - Administração Direta	13.392.5025.20ZF.0015	Promoção e Fomento à Cultura Brasileira / No Estado do Pará	F	188	3	50	6	300.000	0	300.000
									<b>300.000</b>	<b>0</b>	<b>300.000</b>
37960015	22202 - Empresa Brasileira de Pesquisa Agropecuária - EMBRAPA	20.573.2203.8924.0015	Transferência de Tecnologias para a Inovação para a Agropecuária / No Estado do Pará	F	188	4	90	6	375.000	0	375.000
									125.000	0	125.000
									<b>500.000</b>	<b>0</b>	<b>500.000</b>
37960016	26448 - Universidade Federal do Sul e Sudeste do Pará	12.364.5013.8282.0015	Reestruturação e Modernização das Instituições Federais de Ensino Superior / No Estado do Pará	F	188	4	90	6	500.000	0	500.000
									<b>500.000</b>	<b>0</b>	<b>500.000</b>
<b>Total Autor:</b>									<b>15.940.454</b>	<b>0</b>	<b>15.940.454</b>
<b>Autor: Paulo Teixeira</b>											
25340001	26439 - Instituto Federal de São Paulo	12.363.5012.20RL.0035	Funcionamento das Instituições da Rede Federal de Educação Profissional, Científica e Tecnológica / No Estado de São Paulo	F	188	3	90	6	100.000	0	100.000
									<b>100.000</b>	<b>0</b>	<b>100.000</b>
25340002	26239 - Universidade Federal do Pará	12.364.5013.20RK.0001	Funcionamento de Instituições Federais de Ensino Superior / Nacional	F	188	3	90	6	100.000	0	100.000
									<b>100.000</b>	<b>0</b>	<b>100.000</b>
25340003	36901 - Fundo Nacional de Saúde	10.302.5018.2E90.0035	Incremento Temporário ao Custeio dos Serviços de Assistência Hospitalar e Ambulatorial para Cumprimento de Metas / No Estado de São Paulo	S	188	3	99	6	1.470.000	0	1.470.000
									<b>1.470.000</b>	<b>0</b>	<b>1.470.000</b>

# Congresso Nacional - Comissão Mista de Planos, Orçamentos Públicos e Fiscalização

Relatoria Geral - Alterações da Proposta Orçamentária da União para 2020  
Emendas à Despesa Individuais Aprovadas e Aprovadas Parcialmente por Autor

*Orçamentos Fiscal, da Seguridade Social e de Investimento das Estatais (Valores em R\$1,00)*

Emenda	Unidade Orçamentária	Funcional Programática	Ação + Subtítulo	E S F	F N T	G N D	M A	R P	Relatório Setorial	Acréscimo/ Cancelamento	Parecer CMO
<b>Autor: Paulo Teixeira</b>											
25340004	81101 - Ministério da Mulher, da Família e dos Direitos Humanos - Administração Direta	14.422.5034.21AR.0001	Promoção e Defesa de Direitos para Todos / Nacional	F	188	3	50	6	1.170.000	0	1.170.000
									<b>1.170.000</b>	<b>0</b>	<b>1.170.000</b>
25340005	26352 - Fundação Universidade Federal do ABC	12.364.5013.20RK.0035	Funcionamento de Instituições Federais de Ensino Superior / No Estado de São Paulo	F	188	3	90	6	200.000	0	200.000
									<b>200.000</b>	<b>0</b>	<b>200.000</b>
25340006	54101 - Ministério do Turismo - Administração Direta	23.695.2223.10V0.3369	Apoio a Projetos de Infraestrutura Turística / No Município de Águas da Prata - SP	F	188	4	99	6	300.000	0	300.000
									<b>300.000</b>	<b>0</b>	<b>300.000</b>
25340007	53101 - Ministério do Desenvolvimento Regional - Administração Direta	15.451.2217.1D73.0035	Apoio à Política Nacional de Desenvolvimento Urbano / No Estado de São Paulo	F	188	4	40	6	500.000	0	500.000
									<b>500.000</b>	<b>0</b>	<b>500.000</b>
25340008	53101 - Ministério do Desenvolvimento Regional - Administração Direta	20.608.2217.214S.0035	Estruturação e Dinamização de Atividades Produtivas - Rotas de Integração Nacional / No Estado de São Paulo	F	188	4	50	6	100.000	0	100.000
									140.000	0	140.000
									<b>240.000</b>	<b>0</b>	<b>240.000</b>
25340009	36901 - Fundo Nacional de Saúde	10.128.5021.20YD.0001	Educação e Formação em Saúde / Nacional	S	188	3	99	6	300.000	0	300.000
									<b>300.000</b>	<b>0</b>	<b>300.000</b>
25340010	26262 - Universidade Federal de São Paulo	12.364.5013.20RK.0035	Funcionamento de Instituições Federais de Ensino Superior / No Estado de São Paulo	F	188	3	90	6	100.000	0	100.000
									<b>100.000</b>	<b>0</b>	<b>100.000</b>
25340011	36901 - Fundo Nacional de Saúde	10.301.5019.8581.0035	Estruturação da Rede de Serviços de Atenção Básica de Saúde / No Estado de São Paulo	S	188	4	41	6	1.700.000	0	1.700.000
									<b>1.700.000</b>	<b>0</b>	<b>1.700.000</b>
25340012	55101 - Ministério da Cidadania - Administração Direta	11.334.5027.215F.0035	Fomento e Fortalecimento da Economia Solidária / No Estado de São Paulo	F	188	3	50	6	100.000	0	100.000
									<b>100.000</b>	<b>0</b>	<b>100.000</b>
25340013	55101 - Ministério da Cidadania - Administração Direta	27.812.5026.5450.0035	Implantação e Modernização de Infraestrutura para Esporte Educacional, Recreativo e de Lazer / No Estado de São Paulo	F	188	4	40	6	500.000	0	500.000
									<b>500.000</b>	<b>0</b>	<b>500.000</b>
25340014	26262 - Universidade Federal de São Paulo	12.364.5013.8282.0035	Reestruturação e Modernização das Instituições Federais de Ensino Superior / No Estado de São Paulo	F	188	4	90	6	200.000	0	200.000
									<b>200.000</b>	<b>0</b>	<b>200.000</b>
25340015	53101 - Ministério do Desenvolvimento Regional - Administração Direta	15.244.2217.7K66.0001	Apoio a Projetos de Desenvolvimento Sustentável Local Integrado / Nacional	F	188	4	99	6	100.000	0	100.000
									100.000	0	100.000
									<b>200.000</b>	<b>0</b>	<b>200.000</b>

# Congresso Nacional - Comissão Mista de Planos, Orçamentos Públicos e Fiscalização

Relatoria Geral - Alterações da Proposta Orçamentária da União para 2020

Emendas à Despesa Individuais Aprovadas e Aprovadas Parcialmente por Autor

*Orçamentos Fiscal, da Seguridade Social e de Investimento das Estatais (Valores em R\$1,00)*

Emenda	Unidade Orçamentária	Funcional Programática	Ação + Subtítulo	E S F	F N T	G N D	M A	R P	Relatório Setorial	Acréscimo/ Cancelamento	Parecer CMO
<b>Autor: Paulo Teixeira</b>											
25340016	26298 - Fundo Nacional de Desenvolvimento da Educação	12.368.5011.0509.0001	Apoio ao Desenvolvimento da Educação Básica / Nacional	F	188	3	30	6	100.000	0	100.000
									<b>100.000</b>	<b>0</b>	<b>100.000</b>
25340017	26439 - Instituto Federal de São Paulo	12.363.5012.20RG.0035	Reestruturação e Modernização das Instituições da Rede Federal de Educação Profissional, Científica e Tecnológica / No Estado de São Paulo	F	188	4	90	6	1.400.000	0	1.400.000
									<b>1.400.000</b>	<b>0</b>	<b>1.400.000</b>
25340018	22101 - Ministério da Agricultura, Pecuária e Abastecimento - Administração Direta	20.606.1031.210V.0035	Promoção e Fortalecimento da Estruturação Produtiva da Agricultura Familiar, Pequenos e Médios Produtores Rurais / No Estado de São Paulo	F	188	4	40	6	660.000	0	660.000
									<b>660.000</b>	<b>0</b>	<b>660.000</b>
25340019	55903 - Fundo Nacional de Cultura	13.392.5025.20ZF.0035	Promoção e Fomento à Cultura Brasileira / No Estado de São Paulo	F	188	3	50	6	1.100.000	0	1.100.000
									F 188 3 40 6 100.000	0	100.000
									<b>1.200.000</b>	<b>0</b>	<b>1.200.000</b>
25340020	26351 - Universidade Federal do Recôncavo da Bahia	12.364.5013.20RK.0001	Funcionamento de Instituições Federais de Ensino Superior / Nacional	F	188	3	90	6	100.000	0	100.000
									<b>100.000</b>	<b>0</b>	<b>100.000</b>
25340021	55903 - Fundo Nacional de Cultura	13.392.5025.14U2.0035	Implantação, Instalação e Modernização de Espaços e Equipamentos Culturais / No Estado de São Paulo	F	188	4	40	6	500.000	0	500.000
									<b>500.000</b>	<b>0</b>	<b>500.000</b>
25340022	36901 - Fundo Nacional de Saúde	10.301.5019.2E89.0035	Incremento Temporário ao Custeio dos Serviços de Atenção Básica em Saúde para Cumprimento de Metas / No Estado de São Paulo	S	188	3	41	6	3.500.000	0	3.500.000
									<b>3.500.000</b>	<b>0</b>	<b>3.500.000</b>
25340023	36901 - Fundo Nacional de Saúde	10.302.5018.8535.0035	Estruturação de Unidades de Atenção Especializada em Saúde / No Estado de São Paulo	S	188	4	31	6	200.000	0	200.000
									S 188 4 50 6 100.000	0	100.000
									S 188 4 40 6 700.000	0	700.000
									<b>1.000.000</b>	<b>0</b>	<b>1.000.000</b>
25340024	24101 - Ministério da Ciência, Tecnologia, Inovações e Comunicações - Administração Direta	19.572.2208.20V6.0035	Fomento a Pesquisa e Desenvolvimento Voltados à Inovação e ao Processo Produtivo / No Estado de São Paulo	F	188	3	99	6	100.000	0	100.000
									<b>100.000</b>	<b>0</b>	<b>100.000</b>
25340025	26352 - Fundação Universidade Federal do ABC	12.364.5013.20RK.0035	Funcionamento de Instituições Federais de Ensino Superior / No Estado de São Paulo	F	188	3	90	6	200.000	0	200.000
									<b>200.000</b>	<b>0</b>	<b>200.000</b>
<b>Total Autor:</b>									<b>15.940.000</b>	<b>0</b>	<b>15.940.000</b>
<b>Autor: Pedro Augusto Bezerra</b>											



# Congresso Nacional - Comissão Mista de Planos, Orçamentos Públicos e Fiscalização

Relatoria Geral - Alterações da Proposta Orçamentária da União para 2020  
Emendas à Despesa Individuais Aprovadas e Aprovadas Parcialmente por Autor

*Orçamentos Fiscal, da Seguridade Social e de Investimento das Estatais (Valores em R\$1,00)*

Emenda	Unidade Orçamentária	Funcional Programática	Ação + Subtítulo	E S F	F N T	G N D	M A	R P	Relatório Setorial	Acréscimo/ Cancelamento	Parecer CMO
<b>Autor: Pedro Augusto Bezerra</b>											
40550001	36901 - Fundo Nacional de Saúde	10.301.5019.2E89.0023	Incremento Temporário ao Custeio dos Serviços de Atenção Básica em Saúde para Cumprimento de Metas / No Estado do Ceará	S	188	3	99	6	6.970.227	0	6.970.227
									<b>6.970.227</b>	<b>0</b>	<b>6.970.227</b>
40550002	36901 - Fundo Nacional de Saúde	10.302.5018.2E90.0023	Incremento Temporário ao Custeio dos Serviços de Assistência Hospitalar e Ambulatorial para Cumprimento de Metas / No Estado do Ceará	S	188	3	99	6	1.000.000	0	1.000.000
									<b>1.000.000</b>	<b>0</b>	<b>1.000.000</b>
40550003	53101 - Ministério do Desenvolvimento Regional - Administração Direta	15.244.2217.7K66.0023	Apoio a Projetos de Desenvolvimento Sustentável Local Integrado / No Estado do Ceará	F	188	4	40	6	3.000.000	0	3.000.000
									<b>3.000.000</b>	<b>0</b>	<b>3.000.000</b>
40550004	53101 - Ministério do Desenvolvimento Regional - Administração Direta	15.244.2217.7K66.0023	Apoio a Projetos de Desenvolvimento Sustentável Local Integrado / No Estado do Ceará	F	188	4	40	6	1.500.000	0	1.500.000
									<b>1.500.000</b>	<b>0</b>	<b>1.500.000</b>
40550005	54101 - Ministério do Turismo - Administração Direta	23.695.2223.10V0.0023	Apoio a Projetos de Infraestrutura Turística / No Estado do Ceará	F	188	4	40	6	1.000.000	0	1.000.000
									<b>1.000.000</b>	<b>0</b>	<b>1.000.000</b>
40550006	55101 - Ministério da Cidadania - Administração Direta	27.812.5026.5450.0023	Implantação e Modernização de Infraestrutura para Esporte Educacional, Recreativo e de Lazer / No Estado do Ceará	F	188	4	40	6	1.470.227	0	1.470.227
									<b>1.470.227</b>	<b>0</b>	<b>1.470.227</b>
40550007	55101 - Ministério da Cidadania - Administração Direta	08.511.5033.8948.0023	Apoio a Tecnologias Sociais de Acesso à Água para Consumo Humano e Produção de Alimentos na Zona Rural / No Estado do Ceará	S	188	3	99	6	1.000.000	0	1.000.000
									<b>1.000.000</b>	<b>0</b>	<b>1.000.000</b>
<b>Total Autor:</b>									<b>15.940.454</b>	<b>0</b>	<b>15.940.454</b>
<b>Autor: Pedro Cunha Lima</b>											
37390001	24101 - Ministério da Ciência, Tecnologia, Inovações e Comunicações - Administração Direta	19.572.2208.20V6.0025	Fomento a Pesquisa e Desenvolvimento Voltados à Inovação e ao Processo Produtivo / No Estado da Paraíba	F	188	4	90	6	250.000	0	250.000
									<b>250.000</b>	<b>0</b>	<b>250.000</b>
37390002	36901 - Fundo Nacional de Saúde	10.302.5018.8535.1436	Estruturação de Unidades de Atenção Especializada em Saúde / No Município de João Pessoa - PB	S	188	4	50	6	200.000	0	200.000
									<b>200.000</b>	<b>0</b>	<b>200.000</b>
37390003	36901 - Fundo Nacional de Saúde	10.301.5019.2E89.0025	Incremento Temporário ao Custeio dos Serviços de Atenção Básica em Saúde para Cumprimento de Metas / No Estado da Paraíba	S	188	3	41	6	2.522.228	0	2.522.228
									<b>2.522.228</b>	<b>0</b>	<b>2.522.228</b>

# Congresso Nacional - Comissão Mista de Planos, Orçamentos Públicos e Fiscalização

Relatoria Geral - Alterações da Proposta Orçamentária da União para 2020

Emendas à Despesa Individuais Aprovadas e Aprovadas Parcialmente por Autor

*Orçamentos Fiscal, da Seguridade Social e de Investimento das Estatais (Valores em R\$1,00)*

Emenda	Unidade Orçamentária	Funcional Programática	Ação + Subtítulo	E S F	F N T	G N D	M A	R P	Relatório Setorial	Acréscimo/ Cancelamento	Parecer CMO
<b>Autor: Pedro Cunha Lima</b>											
37390004	36901 - Fundo Nacional de Saúde	10.305.5023.2E87.0025	Controle da população de animais em situações excepcionais (castração e atenção veterinária - LDO 2020, art. 41) / No Estado da Paraíba	S	188	4	41	6	600.000	0	600.000
									<b>600.000</b>	<b>0</b>	<b>600.000</b>
37390005	36901 - Fundo Nacional de Saúde	10.302.5018.8535.1436	Estruturação de Unidades de Atenção Especializada em Saúde / No Município de João Pessoa - PB	S	188	4	41	6	1.200.000	0	1.200.000
									<b>1.200.000</b>	<b>0</b>	<b>1.200.000</b>
37390006	55901 - Fundo Nacional de Assistência Social	08.244.5031.219G.0025	Estruturação da Rede de Serviços do Sistema Único de Assistência Social (SUAS) / No Estado da Paraíba	S	188	4	40	6	500.000	0	500.000
									500.000	0	500.000
									<b>1.000.000</b>	<b>0</b>	<b>1.000.000</b>
37390007	36901 - Fundo Nacional de Saúde	10.302.5018.2E90.1392	Incremento Temporário ao Custeio dos Serviços de Assistência Hospitalar e Ambulatorial para Cumprimento de Metas / No Município de Campina Grande - PB	S	188	3	41	6	2.000.000	0	2.000.000
									<b>2.000.000</b>	<b>0</b>	<b>2.000.000</b>
37390008	36901 - Fundo Nacional de Saúde	10.302.5018.8535.1436	Estruturação de Unidades de Atenção Especializada em Saúde / No Município de João Pessoa - PB	S	188	3	50	6	400.000	0	400.000
									<b>400.000</b>	<b>0</b>	<b>400.000</b>
37390009	81101 - Ministério da Mulher, da Família e dos Direitos Humanos - Administração Direta	14.422.5034.21AR.0025	Promoção e Defesa de Direitos para Todos / No Estado da Paraíba	F	188	4	90	6	1.400.000	0	1.400.000
									<b>1.400.000</b>	<b>0</b>	<b>1.400.000</b>
37390010	26298 - Fundo Nacional de Desenvolvimento da Educação	12.368.5011.0E53.1520	Aquisição de Veículos para o Transporte Escolar da Educação Básica - Caminho da Escola / No Município de São Domingos do Cariri - PB	F	188	4	40	6	226.550	0	226.550
									<b>226.550</b>	<b>0</b>	<b>226.550</b>
37390011	26443 - Empresa Brasileira de Serviços Hospitalares	12.302.5013.20RX.1392	Reestruturação e Modernização dos Hospitais Universitários Federais / No Município de Campina Grande - PB	S	188	4	90	6	300.000	0	300.000
									<b>300.000</b>	<b>0</b>	<b>300.000</b>
37390012	22101 - Ministério da Agricultura, Pecuária e Abastecimento - Administração Direta	20.608.1031.20ZV.1392	Fomento ao Setor Agropecuário / No Município de Campina Grande - PB	F	188	3	50	6	200.000	0	200.000
									<b>200.000</b>	<b>0</b>	<b>200.000</b>
37390013	53101 - Ministério do Desenvolvimento Regional - Administração Direta	15.244.2217.7K66.1344	Apoio a Projetos de Desenvolvimento Sustentável Local Integrado / No Município de Alagoa Nova - PB	F	188	4	40	6	250.000	0	250.000
									<b>250.000</b>	<b>0</b>	<b>250.000</b>
37390014	26417 - Instituto Federal da Paraíba	12.363.5012.20RL.1392	Funcionamento das Instituições da Rede Federal de Educação Profissional, Científica e Tecnológica / No Município de Campina Grande - PB	F	188	4	90	6	500.000	0	500.000
									<b>500.000</b>	<b>0</b>	<b>500.000</b>

# Congresso Nacional - Comissão Mista de Planos, Orçamentos Públicos e Fiscalização

Relatoria Geral - Alterações da Proposta Orçamentária da União para 2020

Emendas à Despesa Individuais Aprovadas e Aprovadas Parcialmente por Autor

*Orçamentos Fiscal, da Seguridade Social e de Investimento das Estatais (Valores em R\$1,00)*

Emenda	Unidade Orçamentária	Funcional Programática	Ação + Subtítulo	E S F	F N T	G N D	M N A	R P	Relatório Setorial	Acréscimo/ Cancelamento	Parecer CMO
<b>Autor: Pedro Cunha Lima</b>											
37390015	36901 - Fundo Nacional de Saúde	10.302.5018.2E90.0025	Incremento Temporário ao Custeio dos Serviços de Assistência Hospitalar e Ambulatorial para Cumprimento de Metas / No Estado da Paraíba	S	188	3	41	6	1.500.000	0	1.500.000
									<b>1.500.000</b>	<b>0</b>	<b>1.500.000</b>
37390016	55101 - Ministério da Cidadania - Administração Direta	13.392.5025.14U2.1444	Implantação, Instalação e Modernização de Espaços e Equipamentos Culturais / No Município de Lagoa Seca - PB	F	188	4	40	6	677.772	0	677.772
									<b>677.772</b>	<b>0</b>	<b>677.772</b>
37390017	26443 - Empresa Brasileira de Serviços Hospitalares	12.302.5013.20RX.1436	Reestruturação e Modernização dos Hospitais Universitários Federais / No Município de João Pessoa - PB	S	188	4	90	6	300.000	0	300.000
									<b>300.000</b>	<b>0</b>	<b>300.000</b>
37390018	26298 - Fundo Nacional de Desenvolvimento da Educação	12.368.5011.0509.0025	Apoio ao Desenvolvimento da Educação Básica / No Estado da Paraíba	F	188	3	40	6	500.000	0	500.000
									<b>500.000</b>	<b>0</b>	<b>500.000</b>
37390019	22101 - Ministério da Agricultura, Pecuária e Abastecimento - Administração Direta	20.608.1031.20ZV.0025	Fomento ao Setor Agropecuário / No Estado da Paraíba	F	188	4	40	6	815.904	0	815.904
									<b>815.904</b>	<b>0</b>	<b>815.904</b>
37390020	26252 - Universidade Federal de Campina Grande	12.364.5013.8282.1392	Reestruturação e Modernização das Instituições Federais de Ensino Superior / No Município de Campina Grande - PB	F	188	4	90	6	500.000	0	500.000
									<b>500.000</b>	<b>0</b>	<b>500.000</b>
37390021	26240 - Universidade Federal da Paraíba	12.364.5013.8282.1436	Reestruturação e Modernização das Instituições Federais de Ensino Superior / No Município de João Pessoa - PB	F	188	4	90	6	450.000	0	450.000
									<b>450.000</b>	<b>0</b>	<b>450.000</b>
37390022	36901 - Fundo Nacional de Saúde	10.302.5018.2E90.1436	Incremento Temporário ao Custeio dos Serviços de Assistência Hospitalar e Ambulatorial para Cumprimento de Metas / No Município de João Pessoa - PB	S	188	3	41	6	148.000	0	148.000
									<b>148.000</b>	<b>0</b>	<b>148.000</b>
<b>Total Autor:</b>									<b>15.940.454</b>	<b>0</b>	<b>15.940.454</b>
<b>Autor: Pedro Lucas Fernandes</b>											
41250001	54101 - Ministério do Turismo - Administração Direta	23.695.2223.10V0.0021	Apoio a Projetos de Infraestrutura Turística / No Estado do Maranhão	F	188	4	30	6	0	250.000	250.000
									<b>0</b>	<b>250.000</b>	<b>250.000</b>
41250001	54101 - Ministério do Turismo - Administração Direta	23.695.2223.10V0.7011	Apoio a Projetos de Infraestrutura Turística / Apoio a Projetos de Infraestrutura Turística nos Municípios - No Estado do Maranhão - No Estado do Maranhão	F	188	4	30	6	250.000	-250.000	0
									<b>250.000</b>	<b>-250.000</b>	<b>0</b>
41250002	36901 - Fundo Nacional de Saúde	10.302.5018.2E90.0021	Incremento Temporário ao Custeio dos Serviços de Assistência Hospitalar e Ambulatorial para Cumprimento de Metas / No Estado do Maranhão	S	188	3	41	6	2.200.000	0	2.200.000
									<b>2.200.000</b>	<b>0</b>	<b>2.200.000</b>

# Congresso Nacional - Comissão Mista de Planos, Orçamentos Públicos e Fiscalização

Relatoria Geral - Alterações da Proposta Orçamentária da União para 2020

Emendas à Despesa Individuais Aprovadas e Aprovadas Parcialmente por Autor

*Orçamentos Fiscal, da Seguridade Social e de Investimento das Estatais (Valores em R\$1,00)*

Emenda	Unidade Orçamentária	Funcional Programática	Ação + Subtítulo	E S F	F N T	G N D	M A	R P	Relatório Setorial	Acréscimo/ Cancelamento	Parecer CMO
<b>Autor: Pedro Lucas Fernandes</b>											
41250003	81101 - Ministério da Mulher, da Família e dos Direitos Humanos - Administração Direta	14.422.5034.21AR.0021	Promoção e Defesa de Direitos para Todos / No Estado do Maranhão	F	188	4	90	6	120.000	0	120.000
									<b>120.000</b>	<b>0</b>	<b>120.000</b>
41250004	53201 - Companhia de Desenvolvimento dos Vales do São Francisco e do Parnaíba - CODEVASF	15.244.2217.7K66.0021	Apoio a Projetos de Desenvolvimento Sustentável Local Integrado / No Estado do Maranhão	F	188	4	90	6	1.150.000	0	1.150.000
									2.100.000	0	2.100.000
									<b>3.250.000</b>	<b>0</b>	<b>3.250.000</b>
41250005	26298 - Fundo Nacional de Desenvolvimento da Educação	12.368.5011.20RP.0021	Apoio à Infraestrutura para a Educação Básica / No Estado do Maranhão	F	188	3	30	6	250.000	0	250.000
									<b>250.000</b>	<b>0</b>	<b>250.000</b>
41250006	44101 - Ministério do Meio Ambiente - Administração Direta	18.542.1043.21A9.0021	Implementação de Programas, Planos e Ações para Melhoria da Qualidade Ambiental Urbana / No Estado do Maranhão	F	188	4	99	6	100.000	0	100.000
									<b>100.000</b>	<b>0</b>	<b>100.000</b>
41250007	30101 - Ministério da Justiça e Segurança Pública - Administração Direta	14.422.5015.20I7.0021	Política Nacional de Justiça / No Estado do Maranhão	F	188	4	30	6	200.000	0	200.000
									<b>200.000</b>	<b>0</b>	<b>200.000</b>
41250008	26298 - Fundo Nacional de Desenvolvimento da Educação	12.368.5011.0509.0021	Apoio ao Desenvolvimento da Educação Básica / No Estado do Maranhão	F	188	4	50	6	100.000	0	100.000
									<b>100.000</b>	<b>0</b>	<b>100.000</b>
41250009	52131 - Comando da Marinha	05.152.6012.219D.0021	Adequação de Organizações Militares / No Estado do Maranhão	F	188	4	90	6	150.000	0	150.000
									<b>150.000</b>	<b>0</b>	<b>150.000</b>
41250010	54101 - Ministério do Turismo - Administração Direta	23.695.2223.10V0.0021	Apoio a Projetos de Infraestrutura Turística / No Estado do Maranhão	F	188	4	40	6	0	300.000	300.000
									<b>0</b>	<b>300.000</b>	<b>300.000</b>
41250010	54101 - Ministério do Turismo - Administração Direta	23.695.2223.10V0.7011	Apoio a Projetos de Infraestrutura Turística / Apoio a Projetos de Infraestrutura Turística nos Municípios - No Estado do Maranhão - No Estado do Maranhão	F	188	4	40	6	300.000	-300.000	0
									<b>300.000</b>	<b>-300.000</b>	<b>0</b>
41250011	55101 - Ministério da Cidadania - Administração Direta	27.812.5026.5450.0021	Implantação e Modernização de Infraestrutura para Esporte Educacional, Recreativo e de Lazer / No Estado do Maranhão	F	188	3	40	6	500.000	0	500.000
									<b>500.000</b>	<b>0</b>	<b>500.000</b>
41250012	36901 - Fundo Nacional de Saúde	10.301.5019.2E89.0021	Incremento Temporário ao Custeio dos Serviços de Atenção Básica em Saúde para Cumprimento de Metas / No Estado do Maranhão	S	188	3	41	6	6.620.454	0	6.620.454
									<b>6.620.454</b>	<b>0</b>	<b>6.620.454</b>

# Congresso Nacional - Comissão Mista de Planos, Orçamentos Públicos e Fiscalização

Relatoria Geral - Alterações da Proposta Orçamentária da União para 2020  
Emendas à Despesa Individuais Aprovadas e Aprovadas Parcialmente por Autor

*Orçamentos Fiscal, da Seguridade Social e de Investimento das Estatais (Valores em R\$1,00)*

Emenda	Unidade Orçamentária	Funcional Programática	Ação + Subtítulo	E S F	F N T	G N D	M A	R P	Relatório Setorial	Acréscimo/ Cancelamento	Parecer CMO
<b>Autor: Pedro Lucas Fernandes</b>											
41250013	26408 - Instituto Federal do Maranhão	12.363.5012.20RG.7016	Reestruturação e Modernização das Instituições da Rede Federal de Educação Profissional, Científica e Tecnológica / Campus de Colinas - No Estado do Maranhão	F	188	4	90	6	1.000.000	0	1.000.000
									<b>1.000.000</b>	<b>0</b>	<b>1.000.000</b>
41250014	55101 - Ministério da Cidadania - Administração Direta	27.812.5026.5450.0021	Implantação e Modernização de Infraestrutura para Esporte Educacional, Recreativo e de Lazer / No Estado do Maranhão	F	188	4	30	6	500.000	0	500.000
									<b>500.000</b>	<b>0</b>	<b>500.000</b>
41250015	36901 - Fundo Nacional de Saúde	10.301.5019.8581.0021	Estruturação da Rede de Serviços de Atenção Básica de Saúde / No Estado do Maranhão	S	188	4	41	6	250.000	0	250.000
									<b>250.000</b>	<b>0</b>	<b>250.000</b>
41250016	26298 - Fundo Nacional de Desenvolvimento da Educação	12.368.5011.20RP.0021	Apoio à Infraestrutura para a Educação Básica / No Estado do Maranhão	F	188	4	40	6	150.000	0	150.000
									<b>150.000</b>	<b>0</b>	<b>150.000</b>
<b>Total Autor:</b>									<b>15.940.454</b>	<b>0</b>	<b>15.940.454</b>
<b>Autor: Pedro Lupion</b>											
40560001	36901 - Fundo Nacional de Saúde	10.302.5018.2E90.0041	Incremento Temporário ao Custeio dos Serviços de Assistência Hospitalar e Ambulatorial para Cumprimento de Metas / No Estado do Paraná	S	188	3	99	6	1.270.227	0	1.270.227
									<b>1.270.227</b>	<b>0</b>	<b>1.270.227</b>
40560002	36901 - Fundo Nacional de Saúde	10.301.5019.2E89.0041	Incremento Temporário ao Custeio dos Serviços de Atenção Básica em Saúde para Cumprimento de Metas / No Estado do Paraná	S	188	3	41	6	5.200.000	0	5.200.000
									<b>5.200.000</b>	<b>0</b>	<b>5.200.000</b>
40560003	55101 - Ministério da Cidadania - Administração Direta	27.812.5026.5450.0041	Implantação e Modernização de Infraestrutura para Esporte Educacional, Recreativo e de Lazer / No Estado do Paraná	F	188	4	40	6	1.500.000	0	1.500.000
									<b>1.500.000</b>	<b>0</b>	<b>1.500.000</b>
40560004	53101 - Ministério do Desenvolvimento Regional - Administração Direta	15.244.2217.7K66.0041	Apoio a Projetos de Desenvolvimento Sustentável Local Integrado / No Estado do Paraná	F	188	4	40	6	3.870.227	0	3.870.227
									<b>3.870.227</b>	<b>0</b>	<b>3.870.227</b>
40560005	36901 - Fundo Nacional de Saúde	10.302.5018.8535.0041	Estruturação de Unidades de Atenção Especializada em Saúde / No Estado do Paraná	S	188	4	99	6	1.300.000	0	1.300.000
									<b>1.300.000</b>	<b>0</b>	<b>1.300.000</b>
40560006	36901 - Fundo Nacional de Saúde	10.302.5018.2E90.0041	Incremento Temporário ao Custeio dos Serviços de Assistência Hospitalar e Ambulatorial para Cumprimento de Metas / No Estado do Paraná	S	188	3	99	6	1.300.000	0	1.300.000
									<b>1.300.000</b>	<b>0</b>	<b>1.300.000</b>
40560007	55901 - Fundo Nacional de Assistência Social	08.244.5031.219G.0041	Estruturação da Rede de Serviços do Sistema Único de Assistência Social (SUAS) / No Estado do Paraná	S	188	4	40	6	1.450.000	0	1.450.000
									50.000	0	50.000
									<b>1.500.000</b>	<b>0</b>	<b>1.500.000</b>

# Congresso Nacional - Comissão Mista de Planos, Orçamentos Públicos e Fiscalização

Relatoria Geral - Alterações da Proposta Orçamentária da União para 2020  
Emendas à Despesa Individuais Aprovadas e Aprovadas Parcialmente por Autor

*Orçamentos Fiscal, da Seguridade Social e de Investimento das Estatais (Valores em R\$1,00)*

Emenda	Unidade Orçamentária	Funcional Programática	Ação + Subtítulo	E S F	F N T	G N D	M A	R P	Relatório Setorial	Acréscimo/ Cancelamento	Parecer CMO
<b>Autor: Pedro Lupion</b>											
<b>Total Autor:</b>									<b>15.940.454</b>	<b>0</b>	<b>15.940.454</b>
<b>Autor: Pedro Paulo</b>											
27870001	36901 - Fundo Nacional de Saúde	10.302.5018.8535.3317	Estruturação de Unidades de Atenção Especializada em Saúde / No Município de Miguel Pereira - RJ	S	188	4	41	6	3.000.000	0	3.000.000
									<b>3.000.000</b>	<b>0</b>	<b>3.000.000</b>
27870002	36901 - Fundo Nacional de Saúde	10.302.5018.8535.3339	Estruturação de Unidades de Atenção Especializada em Saúde / No Município de Rio das Flores - RJ	S	188	4	41	6	270.000	0	270.000
									<b>270.000</b>	<b>0</b>	<b>270.000</b>
27870003	36901 - Fundo Nacional de Saúde	10.302.5018.2E90.0033	Incremento Temporário ao Custeio dos Serviços de Assistência Hospitalar e Ambulatorial para Cumprimento de Metas / No Estado do Rio de Janeiro	S	188	3	41	6	1.350.113	0	1.350.113
									<b>1.350.113</b>	<b>0</b>	<b>1.350.113</b>
27870004	36901 - Fundo Nacional de Saúde	10.301.5019.2E89.0033	Incremento Temporário ao Custeio dos Serviços de Atenção Básica em Saúde para Cumprimento de Metas / No Estado do Rio de Janeiro	S	188	3	41	6	3.350.114	0	3.350.114
									<b>3.350.114</b>	<b>0</b>	<b>3.350.114</b>
27870005	55901 - Fundo Nacional de Assistência Social	08.244.5031.219G.0033	Estruturação da Rede de Serviços do Sistema Único de Assistência Social (SUAS) / No Estado do Rio de Janeiro	S	188	3	41	6	2.000.000	0	2.000.000
									<b>2.000.000</b>	<b>0</b>	<b>2.000.000</b>
27870006	55101 - Ministério da Cidadania - Administração Direta	27.812.5026.20JP.0033	Desenvolvimento de Atividades e Apoio a Projetos e Eventos de Esporte, Educação, Lazer e Inclusão Social / No Estado do Rio de Janeiro	F	188	3	90	6	4.440.227	0	4.440.227
									<b>4.440.227</b>	<b>0</b>	<b>4.440.227</b>
27870007	44101 - Ministério do Meio Ambiente - Administração Direta	18.128.1041.20VY.3339	Implementação de Ações de Cidadania e Educação Ambiental / No Município de Rio das Flores - RJ	F	188	3	40	6	230.000	0	230.000
									<b>230.000</b>	<b>0</b>	<b>230.000</b>
27870008	55101 - Ministério da Cidadania - Administração Direta	08.306.5033.215I.3290	Consolidação da Implantação do Sistema Nacional de Segurança Alimentar e Nutricional - SISAN / No Município de Campos dos Goytacazes - RJ	S	188	4	40	6	500.000	0	500.000
									<b>500.000</b>	<b>0</b>	<b>500.000</b>
27870009	54101 - Ministério do Turismo - Administração Direta	23.695.2223.20Y3.3341	Promoção e Marketing do Turismo no Mercado Nacional / No Município do Rio de Janeiro - RJ	F	188	3	40	6	500.000	0	500.000
									<b>500.000</b>	<b>0</b>	<b>500.000</b>
27870010	44206 - Instituto de Pesquisas Jardim Botânico do Rio de Janeiro - JBRJ	18.541.1041.219K.3341	Gestão das Coleções Vivas, do Patrimônio Histórico-Cultural e das Atividades de Disseminação do Conhecimento no Jardim Botânico do Rio de Janeiro / No Município do Rio de Janeiro - RJ	F	188	4	90	6	200.000	0	200.000
									100.000	0	100.000
									<b>300.000</b>	<b>0</b>	<b>300.000</b>
<b>Total Autor:</b>									<b>15.940.454</b>	<b>0</b>	<b>15.940.454</b>
<b>Autor: Pedro Uczai</b>											

# Congresso Nacional - Comissão Mista de Planos, Orçamentos Públicos e Fiscalização

Relatoria Geral - Alterações da Proposta Orçamentária da União para 2020

Emendas à Despesa Individuais Aprovadas e Aprovadas Parcialmente por Autor

*Orçamentos Fiscal, da Seguridade Social e de Investimento das Estatais (Valores em R\$1,00)*

Emenda	Unidade Orçamentária	Funcional Programática	Ação + Subtítulo	E S F	F N T	G N D	M A	R P	Relatório Setorial	Acréscimo/ Cancelamento	Parecer CMO
<b>Autor: Pedro Uczai</b>											
<b>28550001</b>	<b>26246</b> - Universidade Federal de Santa Catarina	12.364.5013.20RK.0042	Funcionamento de Instituições Federais de Ensino Superior / No Estado de Santa Catarina	F	188	3	90	6	550.000	0	550.000
									<b>550.000</b>	<b>0</b>	<b>550.000</b>
<b>28550002</b>	<b>55101</b> - Ministério da Cidadania - Administração Direta	14.422.5032.20R9.0001	Prevenção de Uso de Drogas, Cuidados e Reinserção Social de Pessoas e Famílias que têm Problemas com Álcool e Outras Drogas / Nacional	F	188	4	50	6	300.000	0	300.000
									<b>300.000</b>	<b>0</b>	<b>300.000</b>
<b>28550003</b>	<b>81101</b> - Ministério da Mulher, da Família e dos Direitos Humanos - Administração Direta	14.422.5034.218B.0042	Políticas de Igualdade e Enfrentamento à Violência contra as Mulheres / No Estado de Santa Catarina	F	188	3	50	6	150.000	0	150.000
									<b>150.000</b>	<b>0</b>	<b>150.000</b>
<b>28550004</b>	<b>22101</b> - Ministério da Agricultura, Pecuária e Abastecimento - Administração Direta	20.608.1031.20ZV.0042	Fomento ao Setor Agropecuário / No Estado de Santa Catarina	F	188	3	50	6	200.000	0	200.000
									<b>200.000</b>	<b>0</b>	<b>200.000</b>
<b>28550005</b>	<b>22101</b> - Ministério da Agricultura, Pecuária e Abastecimento - Administração Direta	20.608.1031.20ZV.0042	Fomento ao Setor Agropecuário / No Estado de Santa Catarina	F	188	3	50	6	750.000	0	750.000
									<b>750.000</b>	<b>0</b>	<b>750.000</b>
<b>28550006</b>	<b>22101</b> - Ministério da Agricultura, Pecuária e Abastecimento - Administração Direta	20.608.1031.20ZV.0042	Fomento ao Setor Agropecuário / No Estado de Santa Catarina	F	188	3	50	6	150.000	0	150.000
									<b>150.000</b>	<b>0</b>	<b>150.000</b>
<b>28550007</b>	<b>22101</b> - Ministério da Agricultura, Pecuária e Abastecimento - Administração Direta	20.608.1031.20ZV.0042	Fomento ao Setor Agropecuário / No Estado de Santa Catarina	F	188	3	50	6	150.000	0	150.000
									<b>150.000</b>	<b>0</b>	<b>150.000</b>
<b>28550008</b>	<b>24101</b> - Ministério da Ciência, Tecnologia, Inovações e Comunicações - Administração Direta	19.572.2208.20V6.0042	Fomento a Pesquisa e Desenvolvimento Voltados à Inovação e ao Processo Produtivo / No Estado de Santa Catarina	F	188	3	50	6	200.000	0	200.000
									<b>200.000</b>	<b>0</b>	<b>200.000</b>
<b>28550009</b>	<b>24101</b> - Ministério da Ciência, Tecnologia, Inovações e Comunicações - Administração Direta	19.572.2208.20V6.0042	Fomento a Pesquisa e Desenvolvimento Voltados à Inovação e ao Processo Produtivo / No Estado de Santa Catarina	F	188	3	50	6	100.000	0	100.000
									<b>100.000</b>	<b>0</b>	<b>100.000</b>
<b>28550010</b>	<b>24101</b> - Ministério da Ciência, Tecnologia, Inovações e Comunicações - Administração Direta	19.572.2208.20V6.0042	Fomento a Pesquisa e Desenvolvimento Voltados à Inovação e ao Processo Produtivo / No Estado de Santa Catarina	F	188	3	40	6	200.000	0	200.000
									<b>200.000</b>	<b>0</b>	<b>200.000</b>

# Congresso Nacional - Comissão Mista de Planos, Orçamentos Públicos e Fiscalização

Relatoria Geral - Alterações da Proposta Orçamentária da União para 2020  
Emendas à Despesa Individuais Aprovadas e Aprovadas Parcialmente por Autor

*Orçamentos Fiscal, da Seguridade Social e de Investimento das Estatais (Valores em R\$1,00)*

Emenda	Unidade Orçamentária	Funcional Programática	Ação + Subtítulo	E S F	F N T	G N D	M A	R P	Relatório Setorial	Acréscimo/ Cancelamento	Parecer CMO
<b>Autor: Pedro Uczai</b>											
28550011	26298 - Fundo Nacional de Desenvolvimento da Educação	12.368.5011.20RP.0042	Apoio à Infraestrutura para a Educação Básica / No Estado de Santa Catarina	F	188	4	30	6	200.000	0	200.000
									<b>200.000</b>	<b>0</b>	<b>200.000</b>
28550012	26298 - Fundo Nacional de Desenvolvimento da Educação	12.368.5011.20RP.0042	Apoio à Infraestrutura para a Educação Básica / No Estado de Santa Catarina	F	188	4	30	6	250.000	0	250.000
									<b>250.000</b>	<b>0</b>	<b>250.000</b>
28550013	44101 - Ministério do Meio Ambiente - Administração Direta	18.542.1043.21A9.0042	Implementação de Programas, Planos e Ações para Melhoria da Qualidade Ambiental Urbana / No Estado de Santa Catarina	F	188	3	71	6	100.000	0	100.000
									<b>100.000</b>	<b>0</b>	<b>100.000</b>
28550014	30101 - Ministério da Justiça e Segurança Pública - Administração Direta	06.181.5016.21BM.0042	Desenvolvimento de Políticas de Segurança Pública, Prevenção, e Enfrentamento à Criminalidade / No Estado de Santa Catarina	F	188	4	30	6	300.000	0	300.000
									<b>300.000</b>	<b>0</b>	<b>300.000</b>
28550015	22201 - Instituto Nacional de Colonização e Reforma Agrária - INCRA	21.631.1040.211A.0042	Consolidação de Assentamentos Rurais / No Estado de Santa Catarina	F	188	4	90	6	400.000	0	400.000
									<b>400.000</b>	<b>0</b>	<b>400.000</b>
28550016	36901 - Fundo Nacional de Saúde	10.301.5019.2E89.0042	Incremento Temporário ao Custeio dos Serviços de Atenção Básica em Saúde para Cumprimento de Metas / No Estado de Santa Catarina	S	188	3	41	6	7.970.227	0	7.970.227
									<b>7.970.227</b>	<b>0</b>	<b>7.970.227</b>
28550017	54101 - Ministério do Turismo - Administração Direta	23.695.2223.10V0.0042	Apoio a Projetos de Infraestrutura Turística / No Estado de Santa Catarina	F	188	4	40	6	550.000	0	550.000
									<b>550.000</b>	<b>0</b>	<b>550.000</b>
28550018	22101 - Ministério da Agricultura, Pecuária e Abastecimento - Administração Direta	20.608.1031.20ZV.0042	Fomento ao Setor Agropecuário / No Estado de Santa Catarina	F	188	4	40	6	600.000	0	600.000
									<b>600.000</b>	<b>0</b>	<b>600.000</b>
28550019	55101 - Ministério da Cidadania - Administração Direta	27.812.5026.5450.0042	Implantação e Modernização de Infraestrutura para Esporte Educacional, Recreativo e de Lazer / No Estado de Santa Catarina	F	188	4	40	6	400.000	0	400.000
									<b>400.000</b>	<b>0</b>	<b>400.000</b>
28550020	73101 - Recursos sob Supervisão do Ministério da Economia	28.845.0903.0EC2.0043	Transferências Especiais / No Estado do Rio Grande do Sul	F	188	4	99	6	500.000	0	500.000
									<b>500.000</b>	<b>0</b>	<b>500.000</b>
28550021	73101 - Recursos sob Supervisão do Ministério da Economia	28.845.0903.0EC2.0042	Transferências Especiais / No Estado de Santa Catarina	F	188	4	99	6	1.920.227	0	1.920.227
									<b>1.920.227</b>	<b>0</b>	<b>1.920.227</b>
<b>Total Autor:</b>									<b>15.940.454</b>	<b>0</b>	<b>15.940.454</b>
<b>Autor: Pedro Westphalen</b>											



# Congresso Nacional - Comissão Mista de Planos, Orçamentos Públicos e Fiscalização

Relatoria Geral - Alterações da Proposta Orçamentária da União para 2020

Emendas à Despesa Individuais Aprovadas e Aprovadas Parcialmente por Autor

*Orçamentos Fiscal, da Seguridade Social e de Investimento das Estatais (Valores em R\$1,00)*

Emenda	Unidade Orçamentária	Funcional Programática	Ação + Subtítulo	E S F	F N T	G N D	M A	R P	Relatório Setorial	Acréscimo/ Cancelamento	Parecer CMO
<b>Autor: Pedro Westphalen</b>											
41680001	22101 - Ministério da Agricultura, Pecuária e Abastecimento - Administração Direta	20.608.1031.20ZV.0043	Fomento ao Setor Agropecuário / No Estado do Rio Grande do Sul	F	188	4	40	6	1.040.000	0	1.040.000
									<b>1.040.000</b>	<b>0</b>	<b>1.040.000</b>
41680002	55901 - Fundo Nacional de Assistência Social	08.244.5031.219G.0043	Estruturação da Rede de Serviços do Sistema Único de Assistência Social (SUAS) / No Estado do Rio Grande do Sul	S	188	3	99	6	300.000	0	300.000
									<b>300.000</b>	<b>0</b>	<b>300.000</b>
41680003	36901 - Fundo Nacional de Saúde	10.301.5019.8581.0043	Estruturação da Rede de Serviços de Atenção Básica de Saúde / No Estado do Rio Grande do Sul	S	188	4	99	6	1.570.000	0	1.570.000
									<b>1.570.000</b>	<b>0</b>	<b>1.570.000</b>
41680004	55101 - Ministério da Cidadania - Administração Direta	27.812.5026.5450.0043	Implantação e Modernização de Infraestrutura para Esporte Educacional, Recreativo e de Lazer / No Estado do Rio Grande do Sul	F	188	4	40	6	1.900.000	0	1.900.000
									<b>1.900.000</b>	<b>0</b>	<b>1.900.000</b>
41680005	54101 - Ministério do Turismo - Administração Direta	23.695.2223.10V0.0043	Apoio a Projetos de Infraestrutura Turística / No Estado do Rio Grande do Sul	F	188	4	40	6	0	1.093.000	1.093.000
									<b>0</b>	<b>1.093.000</b>	<b>1.093.000</b>
41680005	54101 - Ministério do Turismo - Administração Direta	23.695.2223.10V0.7006	Apoio a Projetos de Infraestrutura Turística / Nos municípios do Estado do Rio Grande do Sul. - No Estado do Rio Grande do Sul	F	188	4	40	6	1.093.000	-1.093.000	0
									<b>1.093.000</b>	<b>-1.093.000</b>	<b>0</b>
41680006	81101 - Ministério da Mulher, da Família e dos Direitos Humanos - Administração Direta	14.422.5034.21AR.0001	Promoção e Defesa de Direitos para Todos / Nacional	F	188	3	99	6	100.000	0	100.000
									<b>100.000</b>	<b>0</b>	<b>100.000</b>
41680007	36901 - Fundo Nacional de Saúde	10.301.5019.2E89.0043	Incremento Temporário ao Custeio dos Serviços de Atenção Básica em Saúde para Cumprimento de Metas / No Estado do Rio Grande do Sul	S	188	3	41	6	3.750.000	0	3.750.000
									<b>3.750.000</b>	<b>0</b>	<b>3.750.000</b>
41680008	26298 - Fundo Nacional de Desenvolvimento da Educação	12.368.5011.20RP.0043	Apoio à Infraestrutura para a Educação Básica / No Estado do Rio Grande do Sul	F	188	4	99	6	120.000	0	120.000
									200.000	0	200.000
									<b>320.000</b>	<b>0</b>	<b>320.000</b>
41680009	36901 - Fundo Nacional de Saúde	10.302.5018.2E90.0043	Incremento Temporário ao Custeio dos Serviços de Assistência Hospitalar e Ambulatorial para Cumprimento de Metas / No Estado do Rio Grande do Sul	S	188	3	99	6	1.700.000	0	1.700.000
									<b>1.700.000</b>	<b>0</b>	<b>1.700.000</b>
41680010	36901 - Fundo Nacional de Saúde	10.305.5023.2E87.0043	Controle da população de animais em situações excepcionais (castração e atenção veterinária - LDO 2020, art. 41) / No Estado do Rio Grande do Sul	S	188	4	99	6	145.290	0	145.290
									<b>145.290</b>	<b>0</b>	<b>145.290</b>

# Congresso Nacional - Comissão Mista de Planos, Orçamentos Públicos e Fiscalização

Relatoria Geral - Alterações da Proposta Orçamentária da União para 2020  
Emendas à Despesa Individuais Aprovadas e Aprovadas Parcialmente por Autor

*Orçamentos Fiscal, da Seguridade Social e de Investimento das Estatais (Valores em R\$1,00)*

Emenda	Unidade Orçamentária	Funcional Programática	Ação + Subtítulo	E S F	F N T	G N D	M A	R P	Relatório Setorial	Acréscimo/ Cancelamento	Parecer CMO
<b>Autor: Pedro Westphalen</b>											
41680011	55901 - Fundo Nacional de Assistência Social	08.244.5031.219G.0043	Estruturação da Rede de Serviços do Sistema Único de Assistência Social (SUAS) / No Estado do Rio Grande do Sul	S	188	4	99	6	496.000	0	496.000
									<b>496.000</b>	<b>0</b>	<b>496.000</b>
41680012	55101 - Ministério da Cidadania - Administração Direta	14.422.5032.20R9.5144	Prevenção de Uso de Drogas, Cuidados e Reinserção Social de Pessoas e Famílias que têm Problemas com Álcool e Outras Drogas / No Município de Taquari - RS	F	188	4	40	6	321.000	0	321.000
									<b>321.000</b>	<b>0</b>	<b>321.000</b>
41680013	36901 - Fundo Nacional de Saúde	10.302.5018.8535.0043	Estruturação de Unidades de Atenção Especializada em Saúde / No Estado do Rio Grande do Sul	S	188	4	99	6	955.164	0	955.164
									<b>955.164</b>	<b>0</b>	<b>955.164</b>
41680014	53101 - Ministério do Desenvolvimento Regional - Administração Direta	15.451.2217.1D73.0043	Apoio à Política Nacional de Desenvolvimento Urbano / No Estado do Rio Grande do Sul	F	188	4	40	6	2.250.000	0	2.250.000
									<b>2.250.000</b>	<b>0</b>	<b>2.250.000</b>
<b>Total Autor:</b>									<b>15.940.454</b>	<b>0</b>	<b>15.940.454</b>
<b>Autor: Perpétua Almeida</b>											
11970001	26298 - Fundo Nacional de Desenvolvimento da Educação	12.368.5011.0509.0165	Apoio ao Desenvolvimento da Educação Básica / No Município de Porto Walter - AC	F	188	3	40	6	200.000	0	200.000
									<b>200.000</b>	<b>0</b>	<b>200.000</b>
11970002	36901 - Fundo Nacional de Saúde	10.302.5018.8535.0012	Estruturação de Unidades de Atenção Especializada em Saúde / No Estado do Acre	S	188	4	50	6	1.000.000	0	1.000.000
									<b>1.000.000</b>	<b>0</b>	<b>1.000.000</b>
11970003	30101 - Ministério da Justiça e Segurança Pública - Administração Direta	14.422.5015.20I7.0012	Política Nacional de Justiça / No Estado do Acre	F	188	3	30	6	150.000	0	150.000
									<b>150.000</b>	<b>0</b>	<b>150.000</b>
11970004	36901 - Fundo Nacional de Saúde	10.301.5019.2E89.0166	Incremento Temporário ao Custeio dos Serviços de Atenção Básica em Saúde para Cumprimento de Metas / No Município de Rio Branco - AC	S	188	3	41	6	1.000.000	0	1.000.000
									<b>1.000.000</b>	<b>0</b>	<b>1.000.000</b>
11970005	53202 - Superintendência do Desenvolvimento da Amazônia	22.333.2217.20NK.0173	Estruturação e Dinamização de Arranjos Produtivos Locais em Espaços Sub-regionais / No Município de Porto Acre - AC	F	188	4	40	6	600.000	0	600.000
									<b>600.000</b>	<b>0</b>	<b>600.000</b>
11970006	26298 - Fundo Nacional de Desenvolvimento da Educação	12.368.5011.0509.0155	Apoio ao Desenvolvimento da Educação Básica / No Município de Bujari - AC	F	188	3	40	6	300.000	0	300.000
									<b>300.000</b>	<b>0</b>	<b>300.000</b>

# Congresso Nacional - Comissão Mista de Planos, Orçamentos Públicos e Fiscalização

Relatoria Geral - Alterações da Proposta Orçamentária da União para 2020

Emendas à Despesa Individuais Aprovadas e Aprovadas Parcialmente por Autor

*Orçamentos Fiscal, da Seguridade Social e de Investimento das Estatais (Valores em R\$1,00)*

Emenda	Unidade Orçamentária	Funcional Programática	Ação + Subtítulo	E S F	F N T	G N D	M A	R P	Relatório Setorial	Acréscimo/ Cancelamento	Parecer CMO
<b>Autor: Perpétua Almeida</b>											
11970007	22101 - Ministério da Agricultura, Pecuária e Abastecimento - Administração Direta	20.606.1031.210V.0160	Promoção e Fortalecimento da Estruturação Produtiva da Agricultura Familiar, Pequenos e Médios Produtores Rurais / No Município de Jordão - AC	F	188	4	40	6	350.000	0	350.000
									<b>350.000</b>	<b>0</b>	<b>350.000</b>
11970008	52101 - Ministério da Defesa - Administração Direta	05.244.6012.1211.0164	Implementação de Infraestrutura Básica nos Municípios da Região do Calha Norte / No Município de Plácido de Castro - AC	F	188	4	40	6	500.000	0	500.000
									<b>500.000</b>	<b>0</b>	<b>500.000</b>
11970009	52101 - Ministério da Defesa - Administração Direta	05.244.6012.1211.0160	Implementação de Infraestrutura Básica nos Municípios da Região do Calha Norte / No Município de Jordão - AC	F	188	4	40	6	500.000	0	500.000
									<b>500.000</b>	<b>0</b>	<b>500.000</b>
11970010	36901 - Fundo Nacional de Saúde	10.302.5018.8535.0012	Estruturação de Unidades de Atenção Especializada em Saúde / No Estado do Acre	S	188	4	30	6	370.227	0	370.227
									<b>370.227</b>	<b>0</b>	<b>370.227</b>
11970011	36901 - Fundo Nacional de Saúde	10.301.5019.8581.0166	Estruturação da Rede de Serviços de Atenção Básica de Saúde / No Município de Rio Branco - AC	S	188	4	40	6	800.000	0	800.000
									<b>800.000</b>	<b>0</b>	<b>800.000</b>
11970012	22101 - Ministério da Agricultura, Pecuária e Abastecimento - Administração Direta	20.606.1031.210V.0012	Promoção e Fortalecimento da Estruturação Produtiva da Agricultura Familiar, Pequenos e Médios Produtores Rurais / No Estado do Acre	F	188	4	40	6	1.000.000	0	1.000.000
									<b>1.000.000</b>	<b>0</b>	<b>1.000.000</b>
11970013	26275 - Fundação Universidade Federal do Acre	12.364.5013.20RK.0012	Funcionamento de Instituições Federais de Ensino Superior / No Estado do Acre	F	188	3	90	6	850.000	0	850.000
									<b>850.000</b>	<b>0</b>	<b>850.000</b>
11970014	36901 - Fundo Nacional de Saúde	10.301.5019.2E89.0012	Incremento Temporário ao Custeio dos Serviços de Atenção Básica em Saúde para Cumprimento de Metas / No Estado do Acre	S	188	3	41	6	2.500.000	0	2.500.000
									<b>2.500.000</b>	<b>0</b>	<b>2.500.000</b>
11970015	36211 - Fundação Nacional de Saúde	10.512.2222.7652.0171	Implantação de Melhorias Sanitárias Domiciliares para Prevenção e Controle de Doenças e Agravos em localidades urbanas de municípios com população até 50.000 habitantes / No Município de Tarauacá - AC	S	188	4	40	6	300.000	0	300.000
									<b>300.000</b>	<b>0</b>	<b>300.000</b>
11970016	26298 - Fundo Nacional de Desenvolvimento da Educação	12.368.5011.0509.0160	Apoio ao Desenvolvimento da Educação Básica / No Município de Jordão - AC	F	188	3	40	6	400.000	0	400.000
									<b>400.000</b>	<b>0</b>	<b>400.000</b>
11970017	55101 - Ministério da Cidadania - Administração Direta	27.811.5026.20JO.0012	Promoção e Apoio ao Desenvolvimento do Futebol Masculino e Feminino e Defesa dos Direitos do Torcedor / No Estado do Acre	F	188	3	40	6	1.450.000	0	1.450.000
									<b>1.450.000</b>	<b>0</b>	<b>1.450.000</b>
11970018	36901 - Fundo Nacional de Saúde	10.302.5018.8535.0012	Estruturação de Unidades de Atenção Especializada em Saúde / No Estado do Acre	S	188	4	30	6	1.500.000	0	1.500.000
									<b>1.500.000</b>	<b>0</b>	<b>1.500.000</b>

# Congresso Nacional - Comissão Mista de Planos, Orçamentos Públicos e Fiscalização

Relatoria Geral - Alterações da Proposta Orçamentária da União para 2020

Emendas à Despesa Individuais Aprovadas e Aprovadas Parcialmente por Autor

*Orçamentos Fiscal, da Seguridade Social e de Investimento das Estatais (Valores em R\$1,00)*

Emenda	Unidade Orçamentária	Funcional Programática	Ação + Subtítulo	E S F	F N T	G N D	M A	R P	Relatório Setorial	Acréscimo/ Cancelamento	Parecer CMO
<b>Autor: Perpétua Almeida</b>											
11970019	52101 - Ministério da Defesa - Administração Direta	05.122.6012.20X6.0012	Desenvolvimento Sustentável da Região do Calha Norte / No Estado do Acre	F	188	3	90	6	100.000	0	100.000
									<b>100.000</b>	<b>0</b>	<b>100.000</b>
11970020	36901 - Fundo Nacional de Saúde	10.302.5018.2E90.0035	Incremento Temporário ao Custeio dos Serviços de Assistência Hospitalar e Ambulatorial para Cumprimento de Metas / No Estado de São Paulo	S	188	3	31	6	500.000	0	500.000
									<b>500.000</b>	<b>0</b>	<b>500.000</b>
11970021	52133 - Secretaria da Comissão Interministerial para os Recursos do Mar	05.571.6013.2345.0001	Apoio Logístico à Pesquisa Científica na Antártica / Nacional	F	188	4	90	6	100.000	0	100.000
									<b>100.000</b>	<b>0</b>	<b>100.000</b>
11970022	26298 - Fundo Nacional de Desenvolvimento da Educação	12.368.5011.0509.0161	Apoio ao Desenvolvimento da Educação Básica / No Município de Mâncio Lima - AC	F	188	3	40	6	370.227	0	370.227
									<b>370.227</b>	<b>0</b>	<b>370.227</b>
11970023	55901 - Fundo Nacional de Assistência Social	08.244.5031.219G.0012	Estruturação da Rede de Serviços do Sistema Único de Assistência Social (SUAS) / No Estado do Acre	S	188	4	31	6	500.000	0	500.000
									<b>500.000</b>	<b>0</b>	<b>500.000</b>
11970024	52101 - Ministério da Defesa - Administração Direta	05.244.6012.1211.0160	Implementação de Infraestrutura Básica nos Municípios da Região do Calha Norte / No Município de Jordão - AC	F	188	4	40	6	400.000	0	400.000
									<b>400.000</b>	<b>0</b>	<b>400.000</b>
11970025	30101 - Ministério da Justiça e Segurança Pública - Administração Direta	14.422.5015.2017.0012	Política Nacional de Justiça / No Estado do Acre	F	188	3	30	6	200.000	0	200.000
									<b>200.000</b>	<b>0</b>	<b>200.000</b>
<b>Total Autor:</b>									<b>15.940.454</b>	<b>0</b>	<b>15.940.454</b>
<b>Autor: Pinheirinho</b>											
40570001	26298 - Fundo Nacional de Desenvolvimento da Educação	12.368.5011.0E53.0031	Aquisição de Veículos para o Transporte Escolar da Educação Básica - Caminho da Escola / No Estado de Minas Gerais	F	188	4	40	6	350.000	0	350.000
									<b>350.000</b>	<b>0</b>	<b>350.000</b>
40570002	26101 - Ministério da Educação - Administração Direta	12.363.5012.219U.0031	Apoio ao Funcionamento das Instituições da Rede Federal de Educação Profissional, Científica e Tecnológica / No Estado de Minas Gerais	F	188	4	99	6	500.000	0	500.000
									<b>500.000</b>	<b>0</b>	<b>500.000</b>
40570003	22101 - Ministério da Agricultura, Pecuária e Abastecimento - Administração Direta	20.608.1031.20ZV.0031	Fomento ao Setor Agropecuário / No Estado de Minas Gerais	F	188	4	40	6	200.000	0	200.000
									<b>200.000</b>	<b>0</b>	<b>200.000</b>
40570004	53204 - Departamento Nacional de Obras Contra as Secas - DNOCS	15.244.2217.7K66.0031	Apoio a Projetos de Desenvolvimento Sustentável Local Integrado / No Estado de Minas Gerais	F	188	4	40	6	440.454	0	440.454
									<b>440.454</b>	<b>0</b>	<b>440.454</b>

# Congresso Nacional - Comissão Mista de Planos, Orçamentos Públicos e Fiscalização

Relatoria Geral - Alterações da Proposta Orçamentária da União para 2020

Emendas à Despesa Individuais Aprovadas e Aprovadas Parcialmente por Autor

*Orçamentos Fiscal, da Seguridade Social e de Investimento das Estatais (Valores em R\$1,00)*

Emenda	Unidade Orçamentária	Funcional Programática	Ação + Subtítulo	E S F	F N T	G N D	M A	R P	Relatório Setorial	Acréscimo/ Cancelamento	Parecer CMO
<b>Autor: Pinheirinho</b>											
40570005	53101 - Ministério do Desenvolvimento Regional - Administração Direta	15.451.2217.1D73.0031	Apoio à Política Nacional de Desenvolvimento Urbano / No Estado de Minas Gerais	F	188	4	40	6	1.300.000	0	1.300.000
									<b>1.300.000</b>	<b>0</b>	<b>1.300.000</b>
40570006	53201 - Companhia de Desenvolvimento dos Vales do São Francisco e do Parnaíba - CODEVASF	15.244.2217.7K66.0031	Apoio a Projetos de Desenvolvimento Sustentável Local Integrado / No Estado de Minas Gerais	F	188	4	90	6	1.150.000	0	1.150.000
									<b>1.150.000</b>	<b>0</b>	<b>1.150.000</b>
40570007	36901 - Fundo Nacional de Saúde	10.305.5023.2E87.0031	Controle da população de animais em situações excepcionais (castração e atenção veterinária - LDO 2020, art. 41) / No Estado de Minas Gerais	S	188	4	40	6	438.000	0	438.000
									<b>438.000</b>	<b>0</b>	<b>438.000</b>
40570008	30101 - Ministério da Justiça e Segurança Pública - Administração Direta	06.181.5016.21BM.0031	Desenvolvimento de Políticas de Segurança Pública, Prevenção, e Enfrentamento à Criminalidade / No Estado de Minas Gerais	F	188	4	30	6	250.000	0	250.000
									<b>250.000</b>	<b>0</b>	<b>250.000</b>
40570009	36901 - Fundo Nacional de Saúde	10.301.5019.2E89.0031	Incremento Temporário ao Custeio dos Serviços de Atenção Básica em Saúde para Cumprimento de Metas / No Estado de Minas Gerais	S	188	3	41	6	4.482.000	0	4.482.000
									<b>4.482.000</b>	<b>0</b>	<b>4.482.000</b>
40570010	55901 - Fundo Nacional de Assistência Social	08.244.5031.219G.0031	Estruturação da Rede de Serviços do Sistema Único de Assistência Social (SUAS) / No Estado de Minas Gerais	S	188	4	41	6	380.000	0	380.000
									<b>380.000</b>	<b>0</b>	<b>380.000</b>
40570011	36901 - Fundo Nacional de Saúde	10.301.5019.8581.0031	Estruturação da Rede de Serviços de Atenção Básica de Saúde / No Estado de Minas Gerais	S	188	4	41	6	1.000.000	0	1.000.000
				S	188	3	41	6	1.000.000	0	1.000.000
									<b>2.000.000</b>	<b>0</b>	<b>2.000.000</b>
40570012	26298 - Fundo Nacional de Desenvolvimento da Educação	12.368.5011.20RP.0031	Apoio à Infraestrutura para a Educação Básica / No Estado de Minas Gerais	F	188	4	40	6	150.000	0	150.000
				F	188	3	40	6	300.000	0	300.000
									<b>450.000</b>	<b>0</b>	<b>450.000</b>
40570013	36901 - Fundo Nacional de Saúde	10.302.5018.2E90.0031	Incremento Temporário ao Custeio dos Serviços de Assistência Hospitalar e Ambulatorial para Cumprimento de Metas / No Estado de Minas Gerais	S	188	3	41	6	2.800.000	0	2.800.000
				S	188	3	31	6	1.200.000	0	1.200.000
									<b>4.000.000</b>	<b>0</b>	<b>4.000.000</b>
<b>Total Autor:</b>									<b>15.940.454</b>	<b>0</b>	<b>15.940.454</b>
<b>Autor: Plínio Valério</b>											
41370001	55901 - Fundo Nacional de Assistência Social	08.244.5031.219G.0013	Estruturação da Rede de Serviços do Sistema Único de Assistência Social (SUAS) / No Estado do Amazonas	S	188	4	31	6	800.000	0	800.000
									<b>800.000</b>	<b>0</b>	<b>800.000</b>

# Congresso Nacional - Comissão Mista de Planos, Orçamentos Públicos e Fiscalização

Relatoria Geral - Alterações da Proposta Orçamentária da União para 2020  
Emendas à Despesa Individuais Aprovadas e Aprovadas Parcialmente por Autor

*Orçamentos Fiscal, da Seguridade Social e de Investimento das Estatais (Valores em R\$1,00)*

Emenda	Unidade Orçamentária	Funcional Programática	Ação + Subtítulo	E S F	F N T	G N D	M A	R P	Relatório Setorial	Acréscimo/ Cancelamento	Parecer CMO
<b>Autor: Plínio Valério</b>											
41370002	54101 - Ministério do Turismo - Administração Direta	23.695.2223.10V0.0013	Apoio a Projetos de Infraestrutura Turística / No Estado do Amazonas	F	188	4	30	6	350.000	0	350.000
									<b>350.000</b>	<b>0</b>	<b>350.000</b>
41370003	36901 - Fundo Nacional de Saúde	10.303.5018.7690.0013	Estruturação dos Serviços de Hematologia e Hemoterapia / No Estado do Amazonas	S	188	4	30	6	700.000	0	700.000
									<b>700.000</b>	<b>0</b>	<b>700.000</b>
41370004	24101 - Ministério da Ciência, Tecnologia, Inovações e Comunicações - Administração Direta	19.572.2208.20UQ.0013	Apoio a Projetos de Tecnologias Aplicadas, Tecnologias Sociais e Extensão Tecnológica Articulados às Políticas Públicas de Inovação e Desenvolvimento Sustentável do Brasil / No Estado do Amazonas	F	188	4	50	6	100.000	0	100.000
				F	188	3	50	6	150.000	0	150.000
									<b>250.000</b>	<b>0</b>	<b>250.000</b>
41370005	26298 - Fundo Nacional de Desenvolvimento da Educação	12.368.5011.0509.0013	Apoio ao Desenvolvimento da Educação Básica / No Estado do Amazonas	F	188	3	40	6	200.000	0	200.000
									<b>200.000</b>	<b>0</b>	<b>200.000</b>
41370006	36901 - Fundo Nacional de Saúde	10.301.5019.8581.0201	Estruturação da Rede de Serviços de Atenção Básica de Saúde / No Município de Iranduba - AM	S	188	4	41	6	100.000	0	100.000
									<b>100.000</b>	<b>0</b>	<b>100.000</b>
41370007	36901 - Fundo Nacional de Saúde	10.302.5018.2E90.0013	Incremento Temporário ao Custeio dos Serviços de Assistência Hospitalar e Ambulatorial para Cumprimento de Metas / No Estado do Amazonas	S	188	3	41	6	400.000	0	400.000
									<b>400.000</b>	<b>0</b>	<b>400.000</b>
41370008	36901 - Fundo Nacional de Saúde	10.302.5019.4324.0010	Atenção à Saúde de populações ribeirinhas e de áreas remotas da Região Amazônica mediante Cooperação com a Marinha do Brasil e com o Exército Brasileiro / Na Região Norte	S	188	3	90	6	1.000.000	0	1.000.000
									<b>1.000.000</b>	<b>0</b>	<b>1.000.000</b>
41370009	36901 - Fundo Nacional de Saúde	10.302.5018.8535.0013	Estruturação de Unidades de Atenção Especializada em Saúde / No Estado do Amazonas	S	188	4	30	6	1.300.000	0	1.300.000
									<b>1.300.000</b>	<b>0</b>	<b>1.300.000</b>
41370010	36901 - Fundo Nacional de Saúde	10.302.5018.8535.0013	Estruturação de Unidades de Atenção Especializada em Saúde / No Estado do Amazonas	S	188	4	41	6	230.000	0	230.000
									<b>230.000</b>	<b>0</b>	<b>230.000</b>
41370011	36901 - Fundo Nacional de Saúde	10.302.5018.2E90.0013	Incremento Temporário ao Custeio dos Serviços de Assistência Hospitalar e Ambulatorial para Cumprimento de Metas / No Estado do Amazonas	S	188	3	31	6	925.000	0	925.000
									<b>925.000</b>	<b>0</b>	<b>925.000</b>
41370012	52101 - Ministério da Defesa - Administração Direta	05.244.6012.1211.0013	Implementação de Infraestrutura Básica nos Municípios da Região do Calha Norte / No Estado do Amazonas	F	188	4	40	6	600.000	0	600.000
									<b>600.000</b>	<b>0</b>	<b>600.000</b>
41370013	36901 - Fundo Nacional de Saúde	10.301.5019.8581.0013	Estruturação da Rede de Serviços de Atenção Básica de Saúde / No Estado do Amazonas	S	188	4	41	6	3.116.454	0	3.116.454
									<b>3.116.454</b>	<b>0</b>	<b>3.116.454</b>

# Congresso Nacional - Comissão Mista de Planos, Orçamentos Públicos e Fiscalização

Relatoria Geral - Alterações da Proposta Orçamentária da União para 2020

Emendas à Despesa Individuais Aprovadas e Aprovadas Parcialmente por Autor

*Orçamentos Fiscal, da Seguridade Social e de Investimento das Estatais (Valores em R\$1,00)*

Emenda	Unidade Orçamentária	Funcional Programática	Ação + Subtítulo	E S F	F N T	G N D	M A	R P	Relatório Setorial	Acréscimo/ Cancelamento	Parecer CMO
<b>Autor: Plínio Valério</b>											
41370014	30101 - Ministério da Justiça e Segurança Pública - Administração Direta	14.422.5015.2017.0013	Política Nacional de Justiça / No Estado do Amazonas	F	188	4	30	6	300.000	0	300.000
									<b>300.000</b>	<b>0</b>	<b>300.000</b>
41370015	30202 - Fundação Nacional do Índio - FUNAI	14.423.0617.21BO.0013	Proteção e Promoção dos Direitos dos Povos Indígenas / No Estado do Amazonas	F	188	4	90	6	0	950.000	950.000
									<b>0</b>	<b>950.000</b>	<b>950.000</b>
41370015	30202 - Fundação Nacional do Índio - FUNAI	14.423.5034.21BO.0013	Proteção e Promoção dos Direitos dos Povos Indígenas / No Estado do Amazonas	F	188	4	90	6	950.000	-950.000	0
									<b>950.000</b>	<b>-950.000</b>	<b>0</b>
41370016	39902 - Fundo Nacional de Aviação Civil - FNAC	26.781.3004.14UB.0195	Construção, Reforma e Reaparelhamento de Aeroportos e Aeródromos de Interesse Regional / No Município de Eirunepé - AM	F	188	4	90	6	2.500.000	0	2.500.000
									<b>2.500.000</b>	<b>0</b>	<b>2.500.000</b>
41370017	36901 - Fundo Nacional de Saúde	10.302.5018.6148.0001	Assistência Médica Qualificada e Gratuita a Todos os Níveis da População e Desenvolvimento de Atividades Educacionais e de Pesquisa no Campo da Saúde – Rede SARAH de Hospitais de Reabilitação / Nacional	S	188	3	90	6	200.000	0	200.000
									<b>200.000</b>	<b>0</b>	<b>200.000</b>
41370018	55101 - Ministério da Cidadania - Administração Direta	27.812.5026.20JP.0013	Desenvolvimento de Atividades e Apoio a Projetos e Eventos de Esporte, Educação, Lazer e Inclusão Social / No Estado do Amazonas	F	188	3	30	6	100.000	0	100.000
									<b>100.000</b>	<b>0</b>	<b>100.000</b>
41370019	22202 - Empresa Brasileira de Pesquisa Agropecuária - EMBRAPA	20.572.2203.215C.0001	Ampliação, Revitalização e Modernização da Infraestrutura Física das Unidades da Embrapa / Nacional	F	188	4	90	6	150.000	0	150.000
									<b>150.000</b>	<b>0</b>	<b>150.000</b>
41370020	55101 - Ministério da Cidadania - Administração Direta	08.306.5033.2798.0013	Aquisição e Distribuição de Alimentos da Agricultura Familiar para Promoção da Segurança Alimentar e Nutricional / No Estado do Amazonas	S	188	3	90	6	319.000	0	319.000
									<b>319.000</b>	<b>0</b>	<b>319.000</b>
41370021	26403 - Instituto Federal do Amazonas	12.363.5012.20RG.7024	Reestruturação e Modernização das Instituições da Rede Federal de Educação Profissional, Científica e Tecnológica / Campus de Eirunupé - No Estado do Amazonas	F	188	4	90	6	400.000	0	400.000
									<b>400.000</b>	<b>0</b>	<b>400.000</b>
41370022	55101 - Ministério da Cidadania - Administração Direta	13.392.5025.20ZF.0013	Promoção e Fomento à Cultura Brasileira / No Estado do Amazonas	F	188	3	30	6	1.050.000	0	1.050.000
									<b>1.050.000</b>	<b>0</b>	<b>1.050.000</b>
<b>Total Autor:</b>									<b>15.940.454</b>	<b>0</b>	<b>15.940.454</b>
<b>Autor: Policial Katia Sastre</b>											
41260001	36901 - Fundo Nacional de Saúde	10.302.5018.2E90.0035	Incremento Temporário ao Custeio dos Serviços de Assistência Hospitalar e Ambulatorial para Cumprimento de Metas / No Estado de São Paulo	S	188	3	99	6	7.500.000	0	7.500.000
									<b>7.500.000</b>	<b>0</b>	<b>7.500.000</b>

# Congresso Nacional - Comissão Mista de Planos, Orçamentos Públicos e Fiscalização

Relatoria Geral - Alterações da Proposta Orçamentária da União para 2020  
Emendas à Despesa Individuais Aprovadas e Aprovadas Parcialmente por Autor

*Orçamentos Fiscal, da Seguridade Social e de Investimento das Estatais (Valores em R\$1,00)*

Emenda	Unidade Orçamentária	Funcional Programática	Ação + Subtítulo	E S F	F N T	G N D	M A	R P	Relatório Setorial	Acréscimo/ Cancelamento	Parecer CMO
<b>Autor: Policial Katia Sastre</b>											
<b>41260002</b>	<b>36901</b> - Fundo Nacional de Saúde	10.301.5019.2E89.0035	Incremento Temporário ao Custeio dos Serviços de Atenção Básica em Saúde para Cumprimento de Metas / No Estado de São Paulo	S	188	3	99	6	2.000.000	0	2.000.000
									<b>2.000.000</b>	<b>0</b>	<b>2.000.000</b>
<b>41260003</b>	<b>73101</b> - Recursos sob Supervisão do Ministério da Economia	28.845.0903.0EC2.0035	Transferências Especiais / No Estado de São Paulo	F	188	4	99	6	5.240.454	0	5.240.454
				F	188	3	99	6	1.000.000	0	1.000.000
									<b>6.240.454</b>	<b>0</b>	<b>6.240.454</b>
<b>41260004</b>	<b>81101</b> - Ministério da Mulher, da Família e dos Direitos Humanos - Administração Direta	14.422.5034.218B.0035	Políticas de Igualdade e Enfrentamento à Violência contra as Mulheres / No Estado de São Paulo	F	188	3	99	6	200.000	0	200.000
									<b>200.000</b>	<b>0</b>	<b>200.000</b>
<b>Total Autor:</b>									<b>15.940.454</b>	<b>0</b>	<b>15.940.454</b>
<b>Autor: Pompeo de Mattos</b>											
<b>36660001</b>	<b>36901</b> - Fundo Nacional de Saúde	10.301.5019.2E89.0043	Incremento Temporário ao Custeio dos Serviços de Atenção Básica em Saúde para Cumprimento de Metas / No Estado do Rio Grande do Sul	S	188	3	41	6	5.420.227	0	5.420.227
									<b>5.420.227</b>	<b>0</b>	<b>5.420.227</b>
<b>36660002</b>	<b>55901</b> - Fundo Nacional de Assistência Social	08.244.5031.219G.0043	Estruturação da Rede de Serviços do Sistema Único de Assistência Social (SUAS) / No Estado do Rio Grande do Sul	S	188	3	41	6	100.000	0	100.000
									<b>100.000</b>	<b>0</b>	<b>100.000</b>
<b>36660003</b>	<b>36901</b> - Fundo Nacional de Saúde	10.302.5018.8535.0043	Estruturação de Unidades de Atenção Especializada em Saúde / No Estado do Rio Grande do Sul	S	188	4	99	6	1.350.000	0	1.350.000
									<b>1.350.000</b>	<b>0</b>	<b>1.350.000</b>
<b>36660004</b>	<b>53101</b> - Ministério do Desenvolvimento Regional - Administração Direta	15.451.2217.1D73.0043	Apoio à Política Nacional de Desenvolvimento Urbano / No Estado do Rio Grande do Sul	F	188	4	40	6	1.250.000	0	1.250.000
									<b>1.250.000</b>	<b>0</b>	<b>1.250.000</b>
<b>36660005</b>	<b>55101</b> - Ministério da Cidadania - Administração Direta	13.392.5025.20ZF.0043	Promoção e Fomento à Cultura Brasileira / No Estado do Rio Grande do Sul	F	188	4	99	6	120.000	0	120.000
									<b>120.000</b>	<b>0</b>	<b>120.000</b>
<b>36660006</b>	<b>55901</b> - Fundo Nacional de Assistência Social	08.244.5031.219G.0043	Estruturação da Rede de Serviços do Sistema Único de Assistência Social (SUAS) / No Estado do Rio Grande do Sul	S	188	4	41	6	300.000	0	300.000
									<b>300.000</b>	<b>0</b>	<b>300.000</b>
<b>36660007</b>	<b>30101</b> - Ministério da Justiça e Segurança Pública - Administração Direta	06.181.5016.21BM.0043	Desenvolvimento de Políticas de Segurança Pública, Prevenção, e Enfrentamento à Criminalidade / No Estado do Rio Grande do Sul	F	188	4	40	6	200.000	0	200.000
									<b>200.000</b>	<b>0</b>	<b>200.000</b>
<b>36660008</b>	<b>36901</b> - Fundo Nacional de Saúde	10.301.5019.8581.0043	Estruturação da Rede de Serviços de Atenção Básica de Saúde / No Estado do Rio Grande do Sul	S	188	4	41	6	1.200.000	0	1.200.000
									<b>1.200.000</b>	<b>0</b>	<b>1.200.000</b>



# Congresso Nacional - Comissão Mista de Planos, Orçamentos Públicos e Fiscalização

Relatoria Geral - Alterações da Proposta Orçamentária da União para 2020

Emendas à Despesa Individuais Aprovadas e Aprovadas Parcialmente por Autor

*Orçamentos Fiscal, da Seguridade Social e de Investimento das Estatais (Valores em R\$1,00)*

Emenda	Unidade Orçamentária	Funcional Programática	Ação + Subtítulo	E S F	F N T	G N D	M A	R P	Relatório Setorial	Acréscimo/ Cancelamento	Parecer CMO
<b>Autor: Pompeo de Mattos</b>											
36660009	26443 - Empresa Brasileira de Serviços Hospitalares	12.302.5013.4086.0043	Funcionamento e Gestão de Instituições Hospitalares Federais / No Estado do Rio Grande do Sul	S	188	3	90	6	200.000	0	200.000
									<b>200.000</b>	<b>0</b>	<b>200.000</b>
36660010	54101 - Ministério do Turismo - Administração Direta	23.695.2223.10V0.0043	Apoio a Projetos de Infraestrutura Turística / No Estado do Rio Grande do Sul	F	188	4	40	6	1.000.000	0	1.000.000
									<b>1.000.000</b>	<b>0</b>	<b>1.000.000</b>
36660011	55101 - Ministério da Cidadania - Administração Direta	27.812.5026.5450.0043	Implantação e Modernização de Infraestrutura para Esporte Educacional, Recreativo e de Lazer / No Estado do Rio Grande do Sul	F	188	4	40	6	250.000	0	250.000
									<b>250.000</b>	<b>0</b>	<b>250.000</b>
36660012	55101 - Ministério da Cidadania - Administração Direta	27.812.5026.20JP.0043	Desenvolvimento de Atividades e Apoio a Projetos e Eventos de Esporte, Educação, Lazer e Inclusão Social / No Estado do Rio Grande do Sul	F	188	4	99	6	100.000	0	100.000
									<b>100.000</b>	<b>0</b>	<b>100.000</b>
36660013	55101 - Ministério da Cidadania - Administração Direta	14.422.5032.20R9.0043	Prevenção de Uso de Drogas, Cuidados e Reinserção Social de Pessoas e Famílias que têm Problemas com Álcool e Outras Drogas / No Estado do Rio Grande do Sul	F	188	4	50	6	300.000	0	300.000
									<b>300.000</b>	<b>0</b>	<b>300.000</b>
36660014	55101 - Ministério da Cidadania - Administração Direta	13.392.5025.20ZF.7013	Promoção e Fomento à Cultura Brasileira / Instituto Estadual de Cinema (IECINE) - Aquisição de Equipamentos de Som e Projeção para a Cinemateca Paulo Amorim - No Estado do Rio Grande do Sul	F	188	4	30	6	100.000	0	100.000
									<b>100.000</b>	<b>0</b>	<b>100.000</b>
36660015	22101 - Ministério da Agricultura, Pecuária e Abastecimento - Administração Direta	20.608.1031.20ZV.0043	Fomento ao Setor Agropecuário / No Estado do Rio Grande do Sul	F	188	4	40	6	3.420.227	0	3.420.227
									<b>3.420.227</b>	<b>0</b>	<b>3.420.227</b>
36660016	26298 - Fundo Nacional de Desenvolvimento da Educação	12.368.5011.0509.0043	Apoio ao Desenvolvimento da Educação Básica / No Estado do Rio Grande do Sul	F	188	4	40	6	150.000	0	150.000
									<b>150.000</b>	<b>0</b>	<b>150.000</b>
36660017	81101 - Ministério da Mulher, da Família e dos Direitos Humanos - Administração Direta	14.422.5034.21AR.0043	Promoção e Defesa de Direitos para Todos / No Estado do Rio Grande do Sul	F	188	3	90	6	480.000	0	480.000
									<b>480.000</b>	<b>0</b>	<b>480.000</b>
<b>Total Autor:</b>									<b>15.940.454</b>	<b>0</b>	<b>15.940.454</b>
<b>Autor: Pr. Marco Feliciano</b>											
28120001	36901 - Fundo Nacional de Saúde	10.301.5019.2E89.3487	Incremento Temporário ao Custeio dos Serviços de Atenção Básica em Saúde para Cumprimento de Metas / No Município de Carapicuíba - SP	S	188	3	41	6	2.000.000	0	2.000.000
									<b>2.000.000</b>	<b>0</b>	<b>2.000.000</b>

# Congresso Nacional - Comissão Mista de Planos, Orçamentos Públicos e Fiscalização

Relatoria Geral - Alterações da Proposta Orçamentária da União para 2020

Emendas à Despesa Individuais Aprovadas e Aprovadas Parcialmente por Autor

*Orçamentos Fiscal, da Seguridade Social e de Investimento das Estatais (Valores em R\$1,00)*

Emenda	Unidade Orçamentária	Funcional Programática	Ação + Subtítulo	E S F	F N T	G N D	M A	R P	Relatório Setorial	Acréscimo/ Cancelamento	Parecer CMO
<b>Autor: Pr. Marco Feliciano</b>											
28120002	36901 - Fundo Nacional de Saúde	10.302.5018.2E90.3487	Incremento Temporário ao Custeio dos Serviços de Assistência Hospitalar e Ambulatorial para Cumprimento de Metas / No Município de Carapicuíba - SP	S	188	3	41	6	1.000.000	0	1.000.000
									<b>1.000.000</b>	<b>0</b>	<b>1.000.000</b>
28120003	36901 - Fundo Nacional de Saúde	10.302.5018.2E90.3510	Incremento Temporário ao Custeio dos Serviços de Assistência Hospitalar e Ambulatorial para Cumprimento de Metas / No Município de Cotia - SP	S	188	3	41	6	2.000.000	0	2.000.000
									<b>2.000.000</b>	<b>0</b>	<b>2.000.000</b>
28120004	36901 - Fundo Nacional de Saúde	10.302.5018.2E90.3533	Incremento Temporário ao Custeio dos Serviços de Assistência Hospitalar e Ambulatorial para Cumprimento de Metas / No Município de Embu das Artes - SP	S	188	3	41	6	3.000.000	0	3.000.000
									<b>3.000.000</b>	<b>0</b>	<b>3.000.000</b>
28120005	36901 - Fundo Nacional de Saúde	10.301.5019.2E89.3623	Incremento Temporário ao Custeio dos Serviços de Atenção Básica em Saúde para Cumprimento de Metas / No Município de Itapevi - SP	S	188	3	41	6	3.000.000	0	3.000.000
									<b>3.000.000</b>	<b>0</b>	<b>3.000.000</b>
28120006	36901 - Fundo Nacional de Saúde	10.302.5018.2E90.3756	Incremento Temporário ao Custeio dos Serviços de Assistência Hospitalar e Ambulatorial para Cumprimento de Metas / No Município de Ourinhos - SP	S	188	3	41	6	1.500.000	0	1.500.000
									<b>1.500.000</b>	<b>0</b>	<b>1.500.000</b>
28120007	36901 - Fundo Nacional de Saúde	10.302.5018.2E90.3738	Incremento Temporário ao Custeio dos Serviços de Assistência Hospitalar e Ambulatorial para Cumprimento de Metas / No Município de Nova Granada - SP	S	188	3	41	6	200.000	0	200.000
									<b>200.000</b>	<b>0</b>	<b>200.000</b>
28120008	36901 - Fundo Nacional de Saúde	10.302.5018.2E90.3987	Incremento Temporário ao Custeio dos Serviços de Assistência Hospitalar e Ambulatorial para Cumprimento de Metas / No Município de Ubatuba - SP	S	188	3	41	6	500.000	0	500.000
									<b>500.000</b>	<b>0</b>	<b>500.000</b>
28120009	36901 - Fundo Nacional de Saúde	10.301.5019.2E89.3705	Incremento Temporário ao Custeio dos Serviços de Atenção Básica em Saúde para Cumprimento de Metas / No Município de Mirante do Paranapanema - SP	S	188	3	41	6	500.000	0	500.000
									<b>500.000</b>	<b>0</b>	<b>500.000</b>
28120010	36901 - Fundo Nacional de Saúde	10.302.5018.2E90.3576	Incremento Temporário ao Custeio dos Serviços de Assistência Hospitalar e Ambulatorial para Cumprimento de Metas / No Município de Guariba - SP	S	188	3	41	6	150.000	0	150.000
									<b>150.000</b>	<b>0</b>	<b>150.000</b>
28120011	36901 - Fundo Nacional de Saúde	10.302.5018.2E90.0035	Incremento Temporário ao Custeio dos Serviços de Assistência Hospitalar e Ambulatorial para Cumprimento de Metas / No Estado de São Paulo	S	188	3	99	6	640.454	0	640.454
									<b>640.454</b>	<b>0</b>	<b>640.454</b>
28120012	36901 - Fundo Nacional de Saúde	10.301.5019.2E89.0035	Incremento Temporário ao Custeio dos Serviços de Atenção Básica em Saúde para Cumprimento de Metas / No Estado de São Paulo	S	188	3	99	6	300.000	0	300.000
									<b>300.000</b>	<b>0</b>	<b>300.000</b>

# Congresso Nacional - Comissão Mista de Planos, Orçamentos Públicos e Fiscalização

Relatoria Geral - Alterações da Proposta Orçamentária da União para 2020  
Emendas à Despesa Individuais Aprovadas e Aprovadas Parcialmente por Autor

*Orçamentos Fiscal, da Seguridade Social e de Investimento das Estatais (Valores em R\$1,00)*

Emenda	Unidade Orçamentária	Funcional Programática	Ação + Subtítulo	E S F	F N T	G N D	M A	R P	Relatório Setorial	Acréscimo/ Cancelamento	Parecer CMO
<b>Autor: Pr. Marco Feliciano</b>											
28120013	36901 - Fundo Nacional de Saúde	10.302.5018.2E90.0035	Incremento Temporário ao Custeio dos Serviços de Assistência Hospitalar e Ambulatorial para Cumprimento de Metas / No Estado de São Paulo	S	188	3	31	6	250.000	0	250.000
									<b>250.000</b>	<b>0</b>	<b>250.000</b>
28120014	36901 - Fundo Nacional de Saúde	10.302.5018.2E90.3486	Incremento Temporário ao Custeio dos Serviços de Assistência Hospitalar e Ambulatorial para Cumprimento de Metas / No Município de Caraguatatuba - SP	S	188	3	41	6	150.000	0	150.000
									<b>150.000</b>	<b>0</b>	<b>150.000</b>
28120015	36901 - Fundo Nacional de Saúde	10.302.5018.2E90.0035	Incremento Temporário ao Custeio dos Serviços de Assistência Hospitalar e Ambulatorial para Cumprimento de Metas / No Estado de São Paulo	S	188	3	31	6	300.000	0	300.000
									<b>300.000</b>	<b>0</b>	<b>300.000</b>
28120016	36901 - Fundo Nacional de Saúde	10.302.5018.2E90.0035	Incremento Temporário ao Custeio dos Serviços de Assistência Hospitalar e Ambulatorial para Cumprimento de Metas / No Estado de São Paulo	S	188	3	31	6	300.000	0	300.000
									<b>300.000</b>	<b>0</b>	<b>300.000</b>
28120017	36901 - Fundo Nacional de Saúde	10.302.5018.2E90.0035	Incremento Temporário ao Custeio dos Serviços de Assistência Hospitalar e Ambulatorial para Cumprimento de Metas / No Estado de São Paulo	S	188	3	31	6	150.000	0	150.000
									<b>150.000</b>	<b>0</b>	<b>150.000</b>
<b>Total Autor:</b>									<b>15.940.454</b>	<b>0</b>	<b>15.940.454</b>
<b>Autor: Professor Alcides</b>											
40580001	55101 - Ministério da Cidadania - Administração Direta	14.422.5032.20R9.0052	Prevenção de Uso de Drogas, Cuidados e Reinserção Social de Pessoas e Famílias que têm Problemas com Álcool e Outras Drogas / No Estado de Goiás	F	188	4	40	6	300.000	0	300.000
									<b>300.000</b>	<b>0</b>	<b>300.000</b>
40580002	54101 - Ministério do Turismo - Administração Direta	23.695.2223.10V0.0052	Apoio a Projetos de Infraestrutura Turística / No Estado de Goiás	F	188	4	40	6	1.100.000	0	1.100.000
									<b>1.100.000</b>	<b>0</b>	<b>1.100.000</b>
40580003	36901 - Fundo Nacional de Saúde	10.302.5018.8535.5512	Estruturação de Unidades de Atenção Especializada em Saúde / No Município de Goiânia - GO	S	188	4	50	6	500.000	0	500.000
									<b>500.000</b>	<b>0</b>	<b>500.000</b>
40580004	36901 - Fundo Nacional de Saúde	10.302.5018.8535.0052	Estruturação de Unidades de Atenção Especializada em Saúde / No Estado de Goiás	S	188	4	41	6	2.000.000	0	2.000.000
									<b>2.000.000</b>	<b>0</b>	<b>2.000.000</b>
40580005	54101 - Ministério do Turismo - Administração Direta	23.695.2223.20Y3.0052	Promoção e Marketing do Turismo no Mercado Nacional / No Estado de Goiás	F	188	3	40	6	500.000	0	500.000
									<b>500.000</b>	<b>0</b>	<b>500.000</b>
40580006	26298 - Fundo Nacional de Desenvolvimento da Educação	12.368.5011.0509.0052	Apoio ao Desenvolvimento da Educação Básica / No Estado de Goiás	F	188	4	40	6	300.000	0	300.000
									<b>300.000</b>	<b>0</b>	<b>300.000</b>

# Congresso Nacional - Comissão Mista de Planos, Orçamentos Públicos e Fiscalização

Relatoria Geral - Alterações da Proposta Orçamentária da União para 2020  
Emendas à Despesa Individuais Aprovadas e Aprovadas Parcialmente por Autor

*Orçamentos Fiscal, da Seguridade Social e de Investimento das Estatais (Valores em R\$1,00)*

Emenda	Unidade Orçamentária	Funcional Programática	Ação + Subtítulo	E S F	F N T	G N D	M A	R P	Relatório Setorial	Acréscimo/ Cancelamento	Parecer CMO
<b>Autor: Professor Alcides</b>											
40580007	55901 - Fundo Nacional de Assistência Social	08.244.5031.219G.0052	Estruturação da Rede de Serviços do Sistema Único de Assistência Social (SUAS) / No Estado de Goiás	S	188	4	41	6	150.000	0	150.000
									<b>150.000</b>	<b>0</b>	<b>150.000</b>
40580008	81101 - Ministério da Mulher, da Família e dos Direitos Humanos - Administração Direta	14.422.5034.21AR.0001	Promoção e Defesa de Direitos para Todos / Nacional	F	188	4	90	6	1.200.000	0	1.200.000
									<b>1.200.000</b>	<b>0</b>	<b>1.200.000</b>
40580009	53101 - Ministério do Desenvolvimento Regional - Administração Direta	15.451.2217.1D73.0052	Apoio à Política Nacional de Desenvolvimento Urbano / No Estado de Goiás	F	188	4	40	6	1.377.227	0	1.377.227
									<b>1.377.227</b>	<b>0</b>	<b>1.377.227</b>
40580010	36901 - Fundo Nacional de Saúde	10.305.5023.2E87.0052	Controle da população de animais em situações excepcionais (castração e atenção veterinária - LDO 2020, art. 41) / No Estado de Goiás	S	188	4	40	6	1.015.000	0	1.015.000
									<b>1.015.000</b>	<b>0</b>	<b>1.015.000</b>
40580011	36901 - Fundo Nacional de Saúde	10.302.5018.8535.5615	Estruturação de Unidades de Atenção Especializada em Saúde / No Município de Rio Verde - GO	S	188	4	50	6	150.000	0	150.000
									<b>150.000</b>	<b>0</b>	<b>150.000</b>
40580012	55101 - Ministério da Cidadania - Administração Direta	27.812.5026.5450.0052	Implantação e Modernização de Infraestrutura para Esporte Educacional, Recreativo e de Lazer / No Estado de Goiás	F	188	4	40	6	1.250.000	0	1.250.000
									<b>1.250.000</b>	<b>0</b>	<b>1.250.000</b>
40580013	55207 - Instituto do Patrimônio Histórico e Artístico Nacional	13.391.5025.20ZH.0052	Preservação do Patrimônio Cultural Brasileiro / No Estado de Goiás	F	188	3	40	6	300.000	0	300.000
									<b>300.000</b>	<b>0</b>	<b>300.000</b>
40580014	36901 - Fundo Nacional de Saúde	10.301.5019.8581.0052	Estruturação da Rede de Serviços de Atenção Básica de Saúde / No Estado de Goiás	S	188	4	41	6	4.000.000	0	4.000.000
									<b>4.000.000</b>	<b>0</b>	<b>4.000.000</b>
40580015	24101 - Ministério da Ciência, Tecnologia, Inovações e Comunicações - Administração Direta	19.126.2205.20V8.0052	Apoio a Iniciativas e Projetos de Inclusão Digital / No Estado de Goiás	F	188	3	90	6	100.000	0	100.000
									<b>100.000</b>	<b>0</b>	<b>100.000</b>
40580016	55901 - Fundo Nacional de Assistência Social	08.244.5031.219G.0052	Estruturação da Rede de Serviços do Sistema Único de Assistência Social (SUAS) / No Estado de Goiás	S	188	4	41	6	378.000	0	378.000
									<b>378.000</b>	<b>0</b>	<b>378.000</b>
40580017	36901 - Fundo Nacional de Saúde	10.301.5019.2E89.0052	Incremento Temporário ao Custeio dos Serviços de Atenção Básica em Saúde para Cumprimento de Metas / No Estado de Goiás	S	188	3	41	6	820.227	0	820.227
									<b>820.227</b>	<b>0</b>	<b>820.227</b>

# Congresso Nacional - Comissão Mista de Planos, Orçamentos Públicos e Fiscalização

Relatoria Geral - Alterações da Proposta Orçamentária da União para 2020  
Emendas à Despesa Individuais Aprovadas e Aprovadas Parcialmente por Autor

*Orçamentos Fiscal, da Seguridade Social e de Investimento das Estatais (Valores em R\$1,00)*

Emenda	Unidade Orçamentária	Funcional Programática	Ação + Subtítulo	E S F	F N T	G N D	M A	R P	Relatório Setorial	Acréscimo/ Cancelamento	Parecer CMO
<b>Autor: Professor Alcides</b>											
<b>40580018</b>	<b>36901</b> - Fundo Nacional de Saúde	10.302.5018.8535.5433	Estruturação de Unidades de Atenção Especializada em Saúde / No Município de Anápolis - GO	S	188	4	50	6	500.000	0	500.000
									<b>500.000</b>	<b>0</b>	<b>500.000</b>
<b>Total Autor:</b>									<b>15.940.454</b>	<b>0</b>	<b>15.940.454</b>
<b>Autor: Professor Israel Batista</b>											
<b>41690001</b>	<b>36901</b> - Fundo Nacional de Saúde	10.302.5018.8933.0053	Estruturação de Serviços de Atenção às Urgências e Emergências na Rede Assistencial / No Distrito Federal	S	188	4	30	6	300.000	0	300.000
									<b>300.000</b>	<b>0</b>	<b>300.000</b>
<b>41690002</b>	<b>36901</b> - Fundo Nacional de Saúde	10.302.5018.8933.7004	Estruturação de Serviços de Atenção às Urgências e Emergências na Rede Assistencial / Pronto-Socorro de Brazlândia - No Distrito Federal	S	188	4	31	6	1.000.000	0	1.000.000
									<b>1.000.000</b>	<b>0</b>	<b>1.000.000</b>
<b>41690003</b>	<b>36901</b> - Fundo Nacional de Saúde	10.302.5018.8933.7005	Estruturação de Serviços de Atenção às Urgências e Emergências na Rede Assistencial / Pronto-Socorro de Samambaia - No Distrito Federal	S	188	4	31	6	1.000.000	0	1.000.000
									<b>1.000.000</b>	<b>0</b>	<b>1.000.000</b>
<b>41690004</b>	<b>36901</b> - Fundo Nacional de Saúde	10.302.5018.8933.7004	Estruturação de Serviços de Atenção às Urgências e Emergências na Rede Assistencial / Pronto-Socorro de Brazlândia - No Distrito Federal	S	188	4	31	6	1.170.227	0	1.170.227
									<b>1.170.227</b>	<b>0</b>	<b>1.170.227</b>
<b>41690005</b>	<b>81101</b> - Ministério da Mulher, da Família e dos Direitos Humanos - Administração Direta	14.422.5034.21AR.0053	Promoção e Defesa de Direitos para Todos / No Distrito Federal	F	188	3	50	6	1.700.000	0	1.700.000
									<b>1.700.000</b>	<b>0</b>	<b>1.700.000</b>
<b>41690006</b>	<b>55101</b> - Ministério da Cidadania - Administração Direta	27.812.5026.5450.0053	Implantação e Modernização de Infraestrutura para Esporte Educacional, Recreativo e de Lazer / No Distrito Federal	F	188	4	30	6	250.000	0	250.000
									<b>250.000</b>	<b>0</b>	<b>250.000</b>
<b>41690007</b>	<b>81101</b> - Ministério da Mulher, da Família e dos Direitos Humanos - Administração Direta	14.422.5034.21AR.0053	Promoção e Defesa de Direitos para Todos / No Distrito Federal	F	188	4	50	6	300.000	0	300.000
									<b>300.000</b>	<b>0</b>	<b>300.000</b>
<b>41690008</b>	<b>81101</b> - Ministério da Mulher, da Família e dos Direitos Humanos - Administração Direta	14.422.5034.21AR.0053	Promoção e Defesa de Direitos para Todos / No Distrito Federal	F	188	3	50	6	1.000.000	0	1.000.000
									<b>1.000.000</b>	<b>0</b>	<b>1.000.000</b>
<b>41690009</b>	<b>30101</b> - Ministério da Justiça e Segurança Pública - Administração Direta	06.181.5016.21BM.566 4	Desenvolvimento de Políticas de Segurança Pública, Prevenção, e Enfrentamento à Criminalidade / Em Brasília - DF	F	188	4	30	6	300.000	0	300.000
									<b>300.000</b>	<b>0</b>	<b>300.000</b>

# Congresso Nacional - Comissão Mista de Planos, Orçamentos Públicos e Fiscalização

Relatoria Geral - Alterações da Proposta Orçamentária da União para 2020

Emendas à Despesa Individuais Aprovadas e Aprovadas Parcialmente por Autor

*Orçamentos Fiscal, da Seguridade Social e de Investimento das Estatais (Valores em R\$1,00)*

Emenda	Unidade Orçamentária	Funcional Programática	Ação + Subtítulo	E S F	F N T	G N D	M A	R P	Relatório Setorial	Acréscimo/ Cancelamento	Parecer CMO
<b>Autor: Professor Israel Batista</b>											
41690010	81101 - Ministério da Mulher, da Família e dos Direitos Humanos - Administração Direta	14.422.5034.21AR.0053	Promoção e Defesa de Direitos para Todos / No Distrito Federal	F	188	4	30	6	2.520.227	0	2.520.227
									<b>2.520.227</b>	<b>0</b>	<b>2.520.227</b>
41690011	55101 - Ministério da Cidadania - Administração Direta	13.392.5025.20ZF.0053	Promoção e Fomento à Cultura Brasileira / No Distrito Federal	F	188	3	50	6	1.200.000	0	1.200.000
									<b>1.200.000</b>	<b>0</b>	<b>1.200.000</b>
41690012	55205 - Fundação Cultural Palmares	13.392.5025.20ZF.0053	Promoção e Fomento à Cultura Brasileira / No Distrito Federal	F	188	3	50	6	200.000	0	200.000
									<b>200.000</b>	<b>0</b>	<b>200.000</b>
41690013	55101 - Ministério da Cidadania - Administração Direta	13.392.5025.20ZF.0053	Promoção e Fomento à Cultura Brasileira / No Distrito Federal	F	188	3	50	6	500.000	0	500.000
									<b>500.000</b>	<b>0</b>	<b>500.000</b>
41690014	36901 - Fundo Nacional de Saúde	10.301.5019.20YI.0053	Implementação de Políticas de Atenção à Saúde / No Distrito Federal	S	188	3	30	6	3.500.000	0	3.500.000
									<b>3.500.000</b>	<b>0</b>	<b>3.500.000</b>
41690015	36901 - Fundo Nacional de Saúde	10.301.5019.20YI.0053	Implementação de Políticas de Atenção à Saúde / No Distrito Federal	S	188	3	30	6	1.000.000	0	1.000.000
									<b>1.000.000</b>	<b>0</b>	<b>1.000.000</b>
<b>Total Autor:</b>									<b>15.940.454</b>	<b>0</b>	<b>15.940.454</b>
<b>Autor: Professor Joziel</b>											
40590001	36901 - Fundo Nacional de Saúde	10.301.5019.2E89.3283	Incremento Temporário ao Custeio dos Serviços de Atenção Básica em Saúde para Cumprimento de Metas / No Município de Bom Jardim - RJ	S	188	3	41	6	1.000.000	0	1.000.000
									<b>1.000.000</b>	<b>0</b>	<b>1.000.000</b>
40590002	36901 - Fundo Nacional de Saúde	10.302.5018.2E90.3285	Incremento Temporário ao Custeio dos Serviços de Assistência Hospitalar e Ambulatorial para Cumprimento de Metas / No Município de Cabo Frio - RJ	S	188	3	41	6	500.000	0	500.000
									<b>500.000</b>	<b>0</b>	<b>500.000</b>
40590003	81101 - Ministério da Mulher, da Família e dos Direitos Humanos - Administração Direta	14.422.5034.21AR.0033	Promoção e Defesa de Direitos para Todos / No Estado do Rio de Janeiro	F	188	3	99	6	300.000	0	300.000
									<b>300.000</b>	<b>0</b>	<b>300.000</b>
40590004	81101 - Ministério da Mulher, da Família e dos Direitos Humanos - Administração Direta	14.422.5034.21AR.7021	Promoção e Defesa de Direitos para Todos / Criança e Adolescente - No Estado do Rio de Janeiro	F	188	3	50	6	1.980.000	0	1.980.000
									<b>1.980.000</b>	<b>0</b>	<b>1.980.000</b>
40590005	81101 - Ministério da Mulher, da Família e dos Direitos Humanos - Administração Direta	14.422.5034.21AR.7020	Promoção e Defesa de Direitos para Todos / Políticas para Mulheres - No Estado do Rio de Janeiro	F	188	3	99	6	1.200.000	0	1.200.000
									<b>1.200.000</b>	<b>0</b>	<b>1.200.000</b>

# Congresso Nacional - Comissão Mista de Planos, Orçamentos Públicos e Fiscalização

Relatoria Geral - Alterações da Proposta Orçamentária da União para 2020  
Emendas à Despesa Individuais Aprovadas e Aprovadas Parcialmente por Autor

*Orçamentos Fiscal, da Seguridade Social e de Investimento das Estatais (Valores em R\$1,00)*

Emenda	Unidade Orçamentária	Funcional Programática	Ação + Subtítulo	E S F	F N T	G N D	M A	R P	Relatório Setorial	Acréscimo/ Cancelamento	Parecer CMO
<b>Autor: Professor Joziel</b>											
40590006	36901 - Fundo Nacional de Saúde	10.301.5019.2E89.3308	Incremento Temporário ao Custeio dos Serviços de Atenção Básica em Saúde para Cumprimento de Metas / No Município de Japeri - RJ	S	188	3	41	6	1.000.000	0	1.000.000
									<b>1.000.000</b>	<b>0</b>	<b>1.000.000</b>
40590007	81101 - Ministério da Mulher, da Família e dos Direitos Humanos - Administração Direta	14.422.5034.21AR.7020	Promoção e Defesa de Direitos para Todos / Políticas para Mulheres - No Estado do Rio de Janeiro	F	188	3	99	6	700.000	0	700.000
									<b>700.000</b>	<b>0</b>	<b>700.000</b>
40590008	36901 - Fundo Nacional de Saúde	10.302.5018.8535.3299	Estruturação de Unidades de Atenção Especializada em Saúde / No Município de Engenheiro Paulo de Frontin - RJ	S	188	4	40	6	360.000	0	360.000
									<b>360.000</b>	<b>0</b>	<b>360.000</b>
40590009	36901 - Fundo Nacional de Saúde	10.301.5019.2E89.3293	Incremento Temporário ao Custeio dos Serviços de Atenção Básica em Saúde para Cumprimento de Metas / No Município de Carmo - RJ	S	188	3	41	6	300.000	0	300.000
									<b>300.000</b>	<b>0</b>	<b>300.000</b>
40590010	81101 - Ministério da Mulher, da Família e dos Direitos Humanos - Administração Direta	14.422.5034.21AR.7020	Promoção e Defesa de Direitos para Todos / Políticas para Mulheres - No Estado do Rio de Janeiro	F	188	3	99	6	1.100.000	0	1.100.000
									<b>1.100.000</b>	<b>0</b>	<b>1.100.000</b>
40590011	36901 - Fundo Nacional de Saúde	10.302.5018.2E90.0033	Incremento Temporário ao Custeio dos Serviços de Assistência Hospitalar e Ambulatorial para Cumprimento de Metas / No Estado do Rio de Janeiro	S	188	3	99	6	765.000	0	765.000
									<b>765.000</b>	<b>0</b>	<b>765.000</b>
40590012	36901 - Fundo Nacional de Saúde	10.302.5018.2E90.3301	Incremento Temporário ao Custeio dos Serviços de Assistência Hospitalar e Ambulatorial para Cumprimento de Metas / No Município de Iguaba Grande - RJ	S	188	3	41	6	200.000	0	200.000
									<b>200.000</b>	<b>0</b>	<b>200.000</b>
40590013	36901 - Fundo Nacional de Saúde	10.302.5018.2E90.3286	Incremento Temporário ao Custeio dos Serviços de Assistência Hospitalar e Ambulatorial para Cumprimento de Metas / No Município de Cachoeiras de Macacu - RJ	S	188	3	41	6	300.000	0	300.000
									<b>300.000</b>	<b>0</b>	<b>300.000</b>
40590014	36901 - Fundo Nacional de Saúde	10.301.5019.20YL.3296	Estruturação de Academias da Saúde / No Município de Cordeiro - RJ	S	188	4	40	6	200.000	0	200.000
									<b>200.000</b>	<b>0</b>	<b>200.000</b>
40590015	36901 - Fundo Nacional de Saúde	10.302.5018.2E90.3332	Incremento Temporário ao Custeio dos Serviços de Assistência Hospitalar e Ambulatorial para Cumprimento de Metas / No Município de Porto Real - RJ	S	188	3	41	6	300.000	0	300.000
									<b>300.000</b>	<b>0</b>	<b>300.000</b>
40590016	36901 - Fundo Nacional de Saúde	10.301.5019.2E89.3358	Incremento Temporário ao Custeio dos Serviços de Atenção Básica em Saúde para Cumprimento de Metas / No Município de Tanguá - RJ	S	188	3	41	6	260.000	0	260.000
									<b>260.000</b>	<b>0</b>	<b>260.000</b>

# Congresso Nacional - Comissão Mista de Planos, Orçamentos Públicos e Fiscalização

Relatoria Geral - Alterações da Proposta Orçamentária da União para 2020  
Emendas à Despesa Individuais Aprovadas e Aprovadas Parcialmente por Autor

*Orçamentos Fiscal, da Seguridade Social e de Investimento das Estatais (Valores em R\$1,00)*

Emenda	Unidade Orçamentária	Funcional Programática	Ação + Subtítulo	E S F	F N T	G N D	M A	R P	Relatório Setorial	Acréscimo/ Cancelamento	Parecer CMO
<b>Autor: Professor Joziel</b>											
40590017	36901 - Fundo Nacional de Saúde	10.302.5018.8535.3348	Estruturação de Unidades de Atenção Especializada em Saúde / No Município de São João de Meriti - RJ	S	188	4	40	6	1.025.000	0	1.025.000
									<b>1.025.000</b>	<b>0</b>	<b>1.025.000</b>
40590018	36901 - Fundo Nacional de Saúde	10.302.5018.8535.3345	Estruturação de Unidades de Atenção Especializada em Saúde / No Município de São Fidélis - RJ	S	188	4	40	6	390.000	0	390.000
									<b>390.000</b>	<b>0</b>	<b>390.000</b>
40590019	36901 - Fundo Nacional de Saúde	10.301.5019.2E89.3356	Incremento Temporário ao Custeio dos Serviços de Atenção Básica em Saúde para Cumprimento de Metas / No Município de Silva Jardim - RJ	S	188	3	41	6	600.000	0	600.000
									<b>600.000</b>	<b>0</b>	<b>600.000</b>
40590020	81101 - Ministério da Mulher, da Família e dos Direitos Humanos - Administração Direta	14.422.5034.21AR.7021	Promoção e Defesa de Direitos para Todos / Criança e Adolescente - No Estado do Rio de Janeiro	F	188	3	99	6	750.000	0	750.000
									<b>750.000</b>	<b>0</b>	<b>750.000</b>
40590021	55101 - Ministério da Cidadania - Administração Direta	27.812.5026.20JP.0033	Desenvolvimento de Atividades e Apoio a Projetos e Eventos de Esporte, Educação, Lazer e Inclusão Social / No Estado do Rio de Janeiro	F	188	4	99	6	44.000	0	44.000
									1.634.000	0	1.634.000
									<b>1.678.000</b>	<b>0</b>	<b>1.678.000</b>
40590022	36901 - Fundo Nacional de Saúde	10.301.5019.2E89.3324	Incremento Temporário ao Custeio dos Serviços de Atenção Básica em Saúde para Cumprimento de Metas / No Município de Paracambi - RJ	S	188	3	41	6	750.000	0	750.000
									<b>750.000</b>	<b>0</b>	<b>750.000</b>
40590023	36901 - Fundo Nacional de Saúde	10.302.5018.2E90.3275	Incremento Temporário ao Custeio dos Serviços de Assistência Hospitalar e Ambulatorial para Cumprimento de Metas / No Município de Aperibé - RJ	S	188	3	41	6	282.454	0	282.454
									<b>282.454</b>	<b>0</b>	<b>282.454</b>
<b>Total Autor:</b>									<b>15.940.454</b>	<b>0</b>	<b>15.940.454</b>
<b>Autor: Professora Dayane Pimentel</b>											
41700001	36901 - Fundo Nacional de Saúde	10.301.5019.8581.0029	Estruturação da Rede de Serviços de Atenção Básica de Saúde / No Estado da Bahia	S	188	4	40	6	2.000.000	0	2.000.000
									<b>2.000.000</b>	<b>0</b>	<b>2.000.000</b>
41700002	53201 - Companhia de Desenvolvimento dos Vales do São Francisco e do Parnaíba - CODEVASF	15.244.2217.7K66.0029	Apoio a Projetos de Desenvolvimento Sustentável Local Integrado / No Estado da Bahia	F	188	4	99	6	1.500.000	0	1.500.000
									500.000	0	500.000
									<b>2.000.000</b>	<b>0</b>	<b>2.000.000</b>
41700003	36901 - Fundo Nacional de Saúde	10.302.5018.2E90.0029	Incremento Temporário ao Custeio dos Serviços de Assistência Hospitalar e Ambulatorial para Cumprimento de Metas / No Estado da Bahia	S	188	3	41	6	2.390.000	0	2.390.000
									<b>2.390.000</b>	<b>0</b>	<b>2.390.000</b>



# Congresso Nacional - Comissão Mista de Planos, Orçamentos Públicos e Fiscalização

Relatoria Geral - Alterações da Proposta Orçamentária da União para 2020  
Emendas à Despesa Individuais Aprovadas e Aprovadas Parcialmente por Autor

*Orçamentos Fiscal, da Seguridade Social e de Investimento das Estatais (Valores em R\$1,00)*

Emenda	Unidade Orçamentária	Funcional Programática	Ação + Subtítulo	E S F	F N T	G N D	M A	R P	Relatório Setorial	Acréscimo/ Cancelamento	Parecer CMO
<b>Autor: Professora Dayane Pimentel</b>											
41700004	81101 - Ministério da Mulher, da Família e dos Direitos Humanos - Administração Direta	14.243.5034.14UF.7002	Construção, Reforma, Equipagem e Ampliação de Unidades de Atendimento Socioeducativo / Aquisição de Kits de Equipagem - No Município de Salvador/BA	F	188	4	90	6	240.000	0	240.000
									<b>240.000</b>	<b>0</b>	<b>240.000</b>
41700005	73101 - Recursos sob Supervisão do Ministério da Economia	28.845.0903.0EC2.1996	Transferências Especiais / No Município de Camaçari - BA	F	188	4	40	6	1.200.000	0	1.200.000
									300.000	0	300.000
									<b>1.500.000</b>	<b>0</b>	<b>1.500.000</b>
41700006	73101 - Recursos sob Supervisão do Ministério da Economia	28.845.0903.0EC2.2089	Transferências Especiais / No Município de Ilhéus - BA	F	188	4	40	6	1.200.000	0	1.200.000
									300.000	0	300.000
									<b>1.500.000</b>	<b>0</b>	<b>1.500.000</b>
41700007	53204 - Departamento Nacional de Obras Contra as Secas - DNOCS	15.244.2217.7K66.0029	Apoio a Projetos de Desenvolvimento Sustentável Local Integrado / No Estado da Bahia	F	188	4	99	6	530.227	0	530.227
									<b>530.227</b>	<b>0</b>	<b>530.227</b>
41700008	26427 - Instituto Federal da Bahia	12.363.5012.20RL.2056	Funcionamento das Instituições da Rede Federal de Educação Profissional, Científica e Tecnológica / No Município de Feira de Santana - BA	F	188	4	90	6	100.000	0	100.000
									100.000	0	100.000
									<b>200.000</b>	<b>0</b>	<b>200.000</b>
41700009	54101 - Ministério do Turismo - Administração Direta	23.695.2223.10V0.0029	Apoio a Projetos de Infraestrutura Turística / No Estado da Bahia	F	188	4	40	6	0	1.000.000	1.000.000
									<b>0</b>	<b>1.000.000</b>	<b>1.000.000</b>
41700009	54101 - Ministério do Turismo - Administração Direta	23.695.2223.10V0.7008	Apoio a Projetos de Infraestrutura Turística / em municípios - No Estado da Bahia	F	188	4	40	6	1.000.000	-1.000.000	0
									<b>1.000.000</b>	<b>-1.000.000</b>	<b>0</b>
41700010	73101 - Recursos sob Supervisão do Ministério da Economia	28.845.0903.0EC2.0029	Transferências Especiais / No Estado da Bahia	F	188	4	40	6	700.000	0	700.000
									300.000	0	300.000
									<b>1.000.000</b>	<b>0</b>	<b>1.000.000</b>
41700011	36901 - Fundo Nacional de Saúde	10.301.5019.2E89.0029	Incremento Temporário ao Custeio dos Serviços de Atenção Básica em Saúde para Cumprimento de Metas / No Estado da Bahia	S	188	3	41	6	3.580.227	0	3.580.227
									<b>3.580.227</b>	<b>0</b>	<b>3.580.227</b>
<b>Total Autor:</b>									<b>15.940.454</b>	<b>0</b>	<b>15.940.454</b>
<b>Autor: Professora Dorinha Seabra Rezende</b>											
26930001	36901 - Fundo Nacional de Saúde	10.302.5018.8535.0017	Estruturação de Unidades de Atenção Especializada em Saúde / No Estado do Tocantins	S	188	4	99	6	800.000	0	800.000
									1.550.227	0	1.550.227
									<b>2.350.227</b>	<b>0</b>	<b>2.350.227</b>

# Congresso Nacional - Comissão Mista de Planos, Orçamentos Públicos e Fiscalização

Relatoria Geral - Alterações da Proposta Orçamentária da União para 2020

Emendas à Despesa Individuais Aprovadas e Aprovadas Parcialmente por Autor

*Orçamentos Fiscal, da Seguridade Social e de Investimento das Estatais (Valores em R\$1,00)*

Emenda	Unidade Orçamentária	Funcional Programática	Ação + Subtítulo	E S F	F N T	G N D	M A	R P	Relatório Setorial	Acréscimo/ Cancelamento	Parecer CMO
<b>Autor: Professora Dorinha Seabra Rezende</b>											
26930002	36901 - Fundo Nacional de Saúde	10.301.5019.8581.0017	Estruturação da Rede de Serviços de Atenção Básica de Saúde / No Estado do Tocantins	S	188	4	41	6	3.270.000	0	3.270.000
									<b>3.270.000</b>	<b>0</b>	<b>3.270.000</b>
26930003	36901 - Fundo Nacional de Saúde	10.302.5018.2E90.0017	Incremento Temporário ao Custeio dos Serviços de Assistência Hospitalar e Ambulatorial para Cumprimento de Metas / No Estado do Tocantins	S	188	3	99	6	700.000	0	700.000
									1.000.000	0	1.000.000
									<b>1.700.000</b>	<b>0</b>	<b>1.700.000</b>
26930004	36901 - Fundo Nacional de Saúde	10.302.5018.2E90.0035	Incremento Temporário ao Custeio dos Serviços de Assistência Hospitalar e Ambulatorial para Cumprimento de Metas / No Estado de São Paulo	S	188	3	99	6	500.000	0	500.000
									<b>500.000</b>	<b>0</b>	<b>500.000</b>
26930005	36901 - Fundo Nacional de Saúde	10.302.5018.6148.0001	Assistência Médica Qualificada e Gratuita a Todos os Níveis da População e Desenvolvimento de Atividades Educacionais e de Pesquisa no Campo da Saúde – Rede SARAH de Hospitais de Reabilitação / Nacional	S	188	3	90	6	150.000	0	150.000
									<b>150.000</b>	<b>0</b>	<b>150.000</b>
26930006	36901 - Fundo Nacional de Saúde	10.301.5019.20YL.0017	Estruturação de Academias da Saúde / No Estado do Tocantins	S	188	4	41	6	100.000	0	100.000
									<b>100.000</b>	<b>0</b>	<b>100.000</b>
26930007	55101 - Ministério da Cidadania - Administração Direta	14.422.5032.20R9.0017	Prevenção de Uso de Drogas, Cuidados e Reinserção Social de Pessoas e Famílias que têm Problemas com Álcool e Outras Drogas / No Estado do Tocantins	F	188	3	99	6	500.000	0	500.000
									<b>500.000</b>	<b>0</b>	<b>500.000</b>
26930008	26251 - Fundação Universidade Federal do Tocantins	12.364.5013.20GK.0017	Fomento às Ações de Graduação, Pós-Graduação, Ensino, Pesquisa e Extensão / No Estado do Tocantins	F	188	4	90	6	100.000	0	100.000
									400.000	0	400.000
									<b>500.000</b>	<b>0</b>	<b>500.000</b>
26930009	73101 - Recursos sob Supervisão do Ministério da Economia	28.845.0903.0EC2.0017	Transferências Especiais / No Estado do Tocantins	F	188	4	99	6	6.535.227	0	6.535.227
									<b>6.535.227</b>	<b>0</b>	<b>6.535.227</b>
26930010	81101 - Ministério da Mulher, da Família e dos Direitos Humanos - Administração Direta	14.422.5034.21AR.0017	Promoção e Defesa de Direitos para Todos / No Estado do Tocantins	F	188	4	30	6	135.000	0	135.000
									<b>135.000</b>	<b>0</b>	<b>135.000</b>
26930011	81101 - Ministério da Mulher, da Família e dos Direitos Humanos - Administração Direta	14.422.5034.218B.0001	Políticas de Igualdade e Enfrentamento à Violência contra as Mulheres / Nacional	F	188	3	99	6	200.000	0	200.000
									<b>200.000</b>	<b>0</b>	<b>200.000</b>
<b>Total Autor:</b>									<b>15.940.454</b>	<b>0</b>	<b>15.940.454</b>
<b>Autor: Professora Marcivania</b>											

# Congresso Nacional - Comissão Mista de Planos, Orçamentos Públicos e Fiscalização

Relatoria Geral - Alterações da Proposta Orçamentária da União para 2020

Emendas à Despesa Individuais Aprovadas e Aprovadas Parcialmente por Autor

*Orçamentos Fiscal, da Seguridade Social e de Investimento das Estatais (Valores em R\$1,00)*

Emenda	Unidade Orçamentária	Funcional Programática	Ação + Subtítulo	E S F	F N T	G N D	M A	R P	Relatório Setorial	Acréscimo/ Cancelamento	Parecer CMO
<b>Autor: Professora Marcivania</b>											
26750001	30101 - Ministério da Justiça e Segurança Pública - Administração Direta	06.181.5016.21BM.0016	Desenvolvimento de Políticas de Segurança Pública, Prevenção, e Enfrentamento à Criminalidade / No Estado do Amapá	F	188	4	99	6	700.000	0	700.000
									<b>700.000</b>	<b>0</b>	<b>700.000</b>
26750002	30101 - Ministério da Justiça e Segurança Pública - Administração Direta	14.422.5015.20I7.0016	Política Nacional de Justiça / No Estado do Amapá	F	188	4	99	6	350.000	0	350.000
									<b>350.000</b>	<b>0</b>	<b>350.000</b>
26750003	36901 - Fundo Nacional de Saúde	10.128.5021.20YD.0016	Educação e Formação em Saúde / No Estado do Amapá	S	188	3	99	6	1.000.000	0	1.000.000
									<b>1.000.000</b>	<b>0</b>	<b>1.000.000</b>
26750004	52101 - Ministério da Defesa - Administração Direta	05.244.6012.1211.0016	Implementação de Infraestrutura Básica nos Municípios da Região do Calha Norte / No Estado do Amapá	F	188	4	99	6	750.000	0	750.000
									<b>750.000</b>	<b>0</b>	<b>750.000</b>
26750005	30101 - Ministério da Justiça e Segurança Pública - Administração Direta	14.422.5015.20I7.0016	Política Nacional de Justiça / No Estado do Amapá	F	188	4	99	6	200.000	0	200.000
									<b>200.000</b>	<b>0</b>	<b>200.000</b>
26750006	36901 - Fundo Nacional de Saúde	10.302.5018.2E90.0035	Incremento Temporário ao Custeio dos Serviços de Assistência Hospitalar e Ambulatorial para Cumprimento de Metas / No Estado de São Paulo	S	188	3	31	6	1.000.000	0	1.000.000
									<b>1.000.000</b>	<b>0</b>	<b>1.000.000</b>
26750007	26286 - Fundação Universidade Federal do Amapá	12.364.5013.20GK.0016	Fomento às Ações de Graduação, Pós-Graduação, Ensino, Pesquisa e Extensão / No Estado do Amapá	F	188	4	99	6	600.000	-600.000	0
				F	188	4	90	6	0	600.000	600.000
									<b>600.000</b>	<b>0</b>	<b>600.000</b>
26750008	36901 - Fundo Nacional de Saúde	10.305.5023.20YJ.0016	Fortalecimento do Sistema Nacional de Vigilância em Saúde / No Estado do Amapá	S	188	4	99	6	5.770.227	0	5.770.227
									<b>5.770.227</b>	<b>0</b>	<b>5.770.227</b>
26750009	26286 - Fundação Universidade Federal do Amapá	12.364.5013.20GK.0016	Fomento às Ações de Graduação, Pós-Graduação, Ensino, Pesquisa e Extensão / No Estado do Amapá	F	188	4	90	6	30.000	0	30.000
				F	188	3	90	6	320.000	0	320.000
									<b>350.000</b>	<b>0</b>	<b>350.000</b>
26750011	52101 - Ministério da Defesa - Administração Direta	05.244.6012.1211.0397	Implementação de Infraestrutura Básica nos Municípios da Região do Calha Norte / No Município de Calçoene - AP	F	188	4	99	6	2.000.000	0	2.000.000
									<b>2.000.000</b>	<b>0</b>	<b>2.000.000</b>
26750012	36901 - Fundo Nacional de Saúde	10.302.5018.2E90.0016	Incremento Temporário ao Custeio dos Serviços de Assistência Hospitalar e Ambulatorial para Cumprimento de Metas / No Estado do Amapá	S	188	3	41	6	200.000	0	200.000
									<b>200.000</b>	<b>0</b>	<b>200.000</b>

# Congresso Nacional - Comissão Mista de Planos, Orçamentos Públicos e Fiscalização

Relatoria Geral - Alterações da Proposta Orçamentária da União para 2020  
Emendas à Despesa Individuais Aprovadas e Aprovadas Parcialmente por Autor

*Orçamentos Fiscal, da Seguridade Social e de Investimento das Estatais (Valores em R\$1,00)*

Emenda	Unidade Orçamentária	Funcional Programática	Ação + Subtítulo	E S F	F N T	G N D	M A	R P	Relatório Setorial	Acréscimo/ Cancelamento	Parecer CMO
<b>Autor: Professora Marcivania</b>											
26750013	30101 - Ministério da Justiça e Segurança Pública - Administração Direta	06.181.5016.21BM.0016	Desenvolvimento de Políticas de Segurança Pública, Prevenção, e Enfrentamento à Criminalidade / No Estado do Amapá	F	188	4	99	6	500.000	0	500.000
									<b>500.000</b>	<b>0</b>	<b>500.000</b>
26750014	30101 - Ministério da Justiça e Segurança Pública - Administração Direta	06.181.5016.21BM.0407	Desenvolvimento de Políticas de Segurança Pública, Prevenção, e Enfrentamento à Criminalidade / No Município de Santana - AP	F	188	4	30	6	400.000	0	400.000
									<b>400.000</b>	<b>0</b>	<b>400.000</b>
26750015	55901 - Fundo Nacional de Assistência Social	08.244.5031.219G.0016	Estruturação da Rede de Serviços do Sistema Único de Assistência Social (SUAS) / No Estado do Amapá	S	188	4	99	6	400.000	0	400.000
									<b>400.000</b>	<b>0</b>	<b>400.000</b>
26750016	52101 - Ministério da Defesa - Administração Direta	05.244.6012.1211.0016	Implementação de Infraestrutura Básica nos Municípios da Região do Calha Norte / No Estado do Amapá	F	188	4	99	6	100.000	0	100.000
									<b>100.000</b>	<b>0</b>	<b>100.000</b>
26750017	24101 - Ministério da Ciência, Tecnologia, Inovações e Comunicações - Administração Direta	19.571.2204.215L.0016	Fomento a Pesquisa e Desenvolvimento Científico em Áreas Estratégicas / No Estado do Amapá	F	188	4	99	6	500.000	0	500.000
									<b>500.000</b>	<b>0</b>	<b>500.000</b>
26750018	26286 - Fundação Universidade Federal do Amapá	12.364.5013.20RK.0016	Funcionamento de Instituições Federais de Ensino Superior / No Estado do Amapá	F	188	3	90	6	200.000	0	200.000
									<b>200.000</b>	<b>0</b>	<b>200.000</b>
26750019	55901 - Fundo Nacional de Assistência Social	08.244.5031.219G.0016	Estruturação da Rede de Serviços do Sistema Único de Assistência Social (SUAS) / No Estado do Amapá	S	188	4	99	6	300.000	0	300.000
									<b>300.000</b>	<b>0</b>	<b>300.000</b>
26750020	55901 - Fundo Nacional de Assistência Social	08.244.5031.219G.0016	Estruturação da Rede de Serviços do Sistema Único de Assistência Social (SUAS) / No Estado do Amapá	S	188	4	99	6	220.227	0	220.227
									<b>220.227</b>	<b>0</b>	<b>220.227</b>
26750021	55901 - Fundo Nacional de Assistência Social	08.244.5031.219G.0016	Estruturação da Rede de Serviços do Sistema Único de Assistência Social (SUAS) / No Estado do Amapá	S	188	4	99	6	200.000	0	200.000
									200.000	0	200.000
									<b>400.000</b>	<b>0</b>	<b>400.000</b>
<b>Total Autor:</b>									<b>15.940.454</b>	<b>0</b>	<b>15.940.454</b>
<b>Autor: Professora Rosa Neide</b>											
40610001	55101 - Ministério da Cidadania - Administração Direta	14.422.5032.20R9.5314	Prevenção de Uso de Drogas, Cuidados e Reinserção Social de Pessoas e Famílias que têm Problemas com Álcool e Outras Drogas / No Município de Cuiabá - MT	F	188	3	50	6	200.000	0	200.000
									<b>200.000</b>	<b>0</b>	<b>200.000</b>

# Congresso Nacional - Comissão Mista de Planos, Orçamentos Públicos e Fiscalização

Relatoria Geral - Alterações da Proposta Orçamentária da União para 2020  
Emendas à Despesa Individuais Aprovadas e Aprovadas Parcialmente por Autor

*Orçamentos Fiscal, da Seguridade Social e de Investimento das Estatais (Valores em R\$1,00)*

Emenda	Unidade Orçamentária	Funcional Programática	Ação + Subtítulo	E F G M R					Relatório Setorial	Acréscimo/Cancelamento	Parecer CMO
				S	N	N	A	P			
				F	T	D					
<b>Autor: Professora Rosa Neide</b>											
40610002	26298 - Fundo Nacional de Desenvolvimento da Educação	12.368.5011.20RP.0051	Apoio à Infraestrutura para a Educação Básica / No Estado de Mato Grosso	F	188	4	30	6	700.000	0	700.000
									<b>700.000</b>	<b>0</b>	<b>700.000</b>
40610003	26298 - Fundo Nacional de Desenvolvimento da Educação	12.368.5011.20RP.0051	Apoio à Infraestrutura para a Educação Básica / No Estado de Mato Grosso	F	188	4	30	6	2.700.000	0	2.700.000
									<b>2.700.000</b>	<b>0</b>	<b>2.700.000</b>
40610004	53207 - Superintendência do Desenvolvimento do Centro-Oeste - SUDECO	15.244.2217.7K66.0051	Apoio a Projetos de Desenvolvimento Sustentável Local Integrado / No Estado de Mato Grosso	F	188	4	40	6	2.290.000	0	2.290.000
				F	188	3	40	6	200.000	0	200.000
									<b>2.490.000</b>	<b>0</b>	<b>2.490.000</b>
40610005	36901 - Fundo Nacional de Saúde	10.301.5019.8581.0051	Estruturação da Rede de Serviços de Atenção Básica de Saúde / No Estado de Mato Grosso	S	188	4	40	6	2.950.000	0	2.950.000
									<b>2.950.000</b>	<b>0</b>	<b>2.950.000</b>
40610006	36901 - Fundo Nacional de Saúde	10.302.5018.2E90.0051	Incremento Temporário ao Custeio dos Serviços de Assistência Hospitalar e Ambulatorial para Cumprimento de Metas / No Estado de Mato Grosso	S	188	3	41	6	1.100.000	0	1.100.000
									<b>1.100.000</b>	<b>0</b>	<b>1.100.000</b>
40610007	36901 - Fundo Nacional de Saúde	10.301.5019.20YL.0051	Estruturação de Academias da Saúde / No Estado de Mato Grosso	S	188	4	40	6	360.000	0	360.000
									<b>360.000</b>	<b>0</b>	<b>360.000</b>
40610008	36901 - Fundo Nacional de Saúde	10.302.5018.8535.0051	Estruturação de Unidades de Atenção Especializada em Saúde / No Estado de Mato Grosso	S	188	4	40	6	675.000	0	675.000
									<b>675.000</b>	<b>0</b>	<b>675.000</b>
40610009	55901 - Fundo Nacional de Assistência Social	08.244.5031.219G.5310	Estruturação da Rede de Serviços do Sistema Único de Assistência Social (SUAS) / No Município de Comodoro - MT	S	188	3	40	6	200.000	0	200.000
									<b>200.000</b>	<b>0</b>	<b>200.000</b>
40610010	26101 - Ministério da Educação - Administração Direta	12.364.5013.219V.0051	Apoio ao Funcionamento das Instituições Federais de Educação Superior / No Estado de Mato Grosso	F	188	3	90	6	200.000	0	200.000
									<b>200.000</b>	<b>0</b>	<b>200.000</b>
40610011	53101 - Ministério do Desenvolvimento Regional - Administração Direta	18.544.2221.1851.0051	Aquisição de Equipamentos e/ou Implantação de Obras de Infraestrutura Hídrica de Pequeno e Médio Vulto / No Estado de Mato Grosso	F	188	4	40	6	750.000	0	750.000
									<b>750.000</b>	<b>0</b>	<b>750.000</b>
40610012	55901 - Fundo Nacional de Assistência Social	08.244.5031.219G.5398	Estruturação da Rede de Serviços do Sistema Único de Assistência Social (SUAS) / No Município de São Félix do Araguaia - MT	S	188	4	40	6	150.000	0	150.000
									<b>150.000</b>	<b>0</b>	<b>150.000</b>
40610013	36901 - Fundo Nacional de Saúde	10.301.5019.2E89.0051	Incremento Temporário ao Custeio dos Serviços de Atenção Básica em Saúde para Cumprimento de Metas / No Estado de Mato Grosso	S	188	3	41	6	3.015.454	0	3.015.454
									<b>3.015.454</b>	<b>0</b>	<b>3.015.454</b>

# Congresso Nacional - Comissão Mista de Planos, Orçamentos Públicos e Fiscalização

Relatoria Geral - Alterações da Proposta Orçamentária da União para 2020

Emendas à Despesa Individuais Aprovadas e Aprovadas Parcialmente por Autor

*Orçamentos Fiscal, da Seguridade Social e de Investimento das Estatais (Valores em R\$1,00)*

Emenda	Unidade Orçamentária	Funcional Programática	Ação + Subtítulo	E S F	F N T	G N D	M A	R P	Relatório Setorial	Acréscimo/ Cancelamento	Parecer CMO
<b>Autor: Professora Rosa Neide</b>											
40610014	36901 - Fundo Nacional de Saúde	10.302.5018.2E90.0051	Incremento Temporário ao Custeio dos Serviços de Assistência Hospitalar e Ambulatorial para Cumprimento de Metas / No Estado de Mato Grosso	S	188	3	31	6	450.000	0	450.000
									<b>450.000</b>	<b>0</b>	<b>450.000</b>
<b>Total Autor:</b>									<b>15.940.454</b>	<b>0</b>	<b>15.940.454</b>
<b>Autor: Rafael Motta</b>											
37420001	73101 - Recursos sob Supervisão do Ministério da Economia	28.845.0903.0EC2.0024	Transferências Especiais / No Estado do Rio Grande do Norte	F	188	4	99	6	2.710.227	0	2.710.227
									<b>2.710.227</b>	<b>0</b>	<b>2.710.227</b>
37420002	53101 - Ministério do Desenvolvimento Regional - Administração Direta	15.451.2217.1D73.0024	Apoio à Política Nacional de Desenvolvimento Urbano / No Estado do Rio Grande do Norte	F	188	4	40	6	1.038.000	0	1.038.000
									<b>1.038.000</b>	<b>0</b>	<b>1.038.000</b>
37420003	53203 - Superintendência do Desenvolvimento do Nordeste	15.244.2217.7K66.0024	Apoio a Projetos de Desenvolvimento Sustentável Local Integrado / No Estado do Rio Grande do Norte	F	188	4	99	6	1.000.000	0	1.000.000
									<b>1.000.000</b>	<b>0</b>	<b>1.000.000</b>
37420004	55101 - Ministério da Cidadania - Administração Direta	27.812.5026.5450.0024	Implantação e Modernização de Infraestrutura para Esporte Educacional, Recreativo e de Lazer / No Estado do Rio Grande do Norte	F	188	4	99	6	530.000	0	530.000
									<b>530.000</b>	<b>0</b>	<b>530.000</b>
37420005	54101 - Ministério do Turismo - Administração Direta	23.695.2223.10V0.0024	Apoio a Projetos de Infraestrutura Turística / No Estado do Rio Grande do Norte	F	188	4	99	6	600.000	0	600.000
									<b>600.000</b>	<b>0</b>	<b>600.000</b>
37420006	36901 - Fundo Nacional de Saúde	10.302.5018.8535.0024	Estruturação de Unidades de Atenção Especializada em Saúde / No Estado do Rio Grande do Norte	S	188	4	99	6	1.000.000	0	1.000.000
									300.000	0	300.000
									<b>1.300.000</b>	<b>0</b>	<b>1.300.000</b>
37420007	36901 - Fundo Nacional de Saúde	10.301.5019.8581.0024	Estruturação da Rede de Serviços de Atenção Básica de Saúde / No Estado do Rio Grande do Norte	S	188	4	41	6	900.000	0	900.000
									<b>900.000</b>	<b>0</b>	<b>900.000</b>
37420008	36901 - Fundo Nacional de Saúde	10.302.5018.2E90.0024	Incremento Temporário ao Custeio dos Serviços de Assistência Hospitalar e Ambulatorial para Cumprimento de Metas / No Estado do Rio Grande do Norte	S	188	3	99	6	750.000	0	750.000
									<b>750.000</b>	<b>0</b>	<b>750.000</b>
37420009	36901 - Fundo Nacional de Saúde	10.301.5019.2E89.0024	Incremento Temporário ao Custeio dos Serviços de Atenção Básica em Saúde para Cumprimento de Metas / No Estado do Rio Grande do Norte	S	188	3	41	6	5.020.227	0	5.020.227
									<b>5.020.227</b>	<b>0</b>	<b>5.020.227</b>

# Congresso Nacional - Comissão Mista de Planos, Orçamentos Públicos e Fiscalização

Relatoria Geral - Alterações da Proposta Orçamentária da União para 2020  
Emendas à Despesa Individuais Aprovadas e Aprovadas Parcialmente por Autor

*Orçamentos Fiscal, da Seguridade Social e de Investimento das Estatais (Valores em R\$1,00)*

Emenda	Unidade Orçamentária	Funcional Programática	Ação + Subtítulo	E S F	F N T	G N D	M A	R P	Relatório Setorial	Acréscimo/ Cancelamento	Parecer CMO
<b>Autor: Rafael Motta</b>											
37420010	24101 - Ministério da Ciência, Tecnologia, Inovações e Comunicações - Administração Direta	19.126.2205.20V8.0024	Apoio a Iniciativas e Projetos de Inclusão Digital / No Estado do Rio Grande do Norte	F	188	3	90	6	200.000	0	200.000
									<b>200.000</b>	<b>0</b>	<b>200.000</b>
37420011	36901 - Fundo Nacional de Saúde	10.305.5023.2E87.0024	Controle da população de animais em situações excepcionais (castração e atenção veterinária - LDO 2020, art. 41) / No Estado do Rio Grande do Norte	S	188	4	99	6	292.000	0	292.000
									<b>292.000</b>	<b>0</b>	<b>292.000</b>
37420012	55101 - Ministério da Cidadania - Administração Direta	27.812.5026.20JP.0024	Desenvolvimento de Atividades e Apoio a Projetos e Eventos de Esporte, Educação, Lazer e Inclusão Social / No Estado do Rio Grande do Norte	F	188	3	99	6	750.000	0	750.000
									<b>750.000</b>	<b>0</b>	<b>750.000</b>
37420013	30101 - Ministério da Justiça e Segurança Pública - Administração Direta	06.181.5016.21BM.1262	Desenvolvimento de Políticas de Segurança Pública, Prevenção, e Enfrentamento à Criminalidade / No Município de Natal - RN	F	188	4	40	6	100.000	0	100.000
									<b>100.000</b>	<b>0</b>	<b>100.000</b>
37420014	55903 - Fundo Nacional de Cultura	13.392.5025.20ZF.0024	Promoção e Fomento à Cultura Brasileira / No Estado do Rio Grande do Norte	F	188	3	99	6	120.000	0	120.000
									<b>120.000</b>	<b>0</b>	<b>120.000</b>
37420015	25101 - Ministério da Economia - Administração Direta	23.691.2212.210C.0024	Promoção do Desenvolvimento de Micro e Pequenas Empresas, Microempreendedor Individual, Potencial Empreendedor e Artesanato / No Estado do Rio Grande do Norte	F	188	4	99	6	40.000	0	40.000
									60.000	0	60.000
									<b>100.000</b>	<b>0</b>	<b>100.000</b>
37420016	22201 - Instituto Nacional de Colonização e Reforma Agrária - INCRA	21.363.1040.210T.0024	Promoção da Educação do Campo / No Estado do Rio Grande do Norte	F	188	3	90	6	130.000	0	130.000
									<b>130.000</b>	<b>0</b>	<b>130.000</b>
37420017	26243 - Universidade Federal do Rio Grande do Norte	12.364.5013.20RK.0024	Funcionamento de Instituições Federais de Ensino Superior / No Estado do Rio Grande do Norte	F	188	4	90	6	200.000	0	200.000
									<b>200.000</b>	<b>0</b>	<b>200.000</b>
37420018	30107 - Departamento de Polícia Rodoviária Federal	06.181.5016.154T.0024	Aprimoramento e Manutenção da Infraestrutura da Polícia Rodoviária Federal / No Estado do Rio Grande do Norte	F	188	4	90	6	200.000	0	200.000
									<b>200.000</b>	<b>0</b>	<b>200.000</b>
<b>Total Autor:</b>									<b>15.940.454</b>	<b>0</b>	<b>15.940.454</b>
<b>Autor: Raimundo Costa</b>											
41280001	36901 - Fundo Nacional de Saúde	10.302.5018.2E90.0029	Incremento Temporário ao Custeio dos Serviços de Assistência Hospitalar e Ambulatorial para Cumprimento de Metas / No Estado da Bahia	S	188	3	41	6	300.000	0	300.000
									<b>300.000</b>	<b>0</b>	<b>300.000</b>

# Congresso Nacional - Comissão Mista de Planos, Orçamentos Públicos e Fiscalização

Relatoria Geral - Alterações da Proposta Orçamentária da União para 2020

Emendas à Despesa Individuais Aprovadas e Aprovadas Parcialmente por Autor

*Orçamentos Fiscal, da Seguridade Social e de Investimento das Estatais (Valores em R\$1,00)*

Emenda	Unidade Orçamentária	Funcional Programática	Ação + Subtítulo	E S F	F N T	G N D	M A	R P	Relatório Setorial	Acréscimo/ Cancelamento	Parecer CMO
<b>Autor: Raimundo Costa</b>											
41280002	52131 - Comando da Marinha	05.301.0032.2E74.7020	Estruturação e Modernização de Unidades de Saúde das Forças Armadas / Hospital Naval - No Município de Salvador - BA	S	188	4	90	6	350.000	0	350.000
									<b>350.000</b>	<b>0</b>	<b>350.000</b>
41280003	53204 - Departamento Nacional de Obras Contra as Secas - DNOCS	15.244.2217.7K66.0029	Apoio a Projetos de Desenvolvimento Sustentável Local Integrado / No Estado da Bahia	F	188	4	40	6	300.000	0	300.000
									<b>300.000</b>	<b>0</b>	<b>300.000</b>
41280004	53203 - Superintendência do Desenvolvimento do Nordeste	15.244.2217.7K66.0029	Apoio a Projetos de Desenvolvimento Sustentável Local Integrado / No Estado da Bahia	F	188	4	71	6	2.000.000	0	2.000.000
									<b>2.000.000</b>	<b>0</b>	<b>2.000.000</b>
41280005	53201 - Companhia de Desenvolvimento dos Vales do São Francisco e do Parnaíba - CODEVASF	15.244.2217.7K66.0029	Apoio a Projetos de Desenvolvimento Sustentável Local Integrado / No Estado da Bahia	F	188	4	90	6	300.000	0	300.000
									<b>300.000</b>	<b>0</b>	<b>300.000</b>
41280006	53203 - Superintendência do Desenvolvimento do Nordeste	15.244.2217.7K66.0029	Apoio a Projetos de Desenvolvimento Sustentável Local Integrado / No Estado da Bahia	F	188	4	40	6	450.227	0	450.227
									<b>450.227</b>	<b>0</b>	<b>450.227</b>
41280007	52131 - Comando da Marinha	05.152.6012.219D.7020	Adequação de Organizações Militares / Capitania dos Portos - No Estado da Bahia	F	188	4	90	6	200.000	0	200.000
									<b>200.000</b>	<b>0</b>	<b>200.000</b>
41280008	55101 - Ministério da Cidadania - Administração Direta	08.306.5033.2798.0029	Aquisição e Distribuição de Alimentos da Agricultura Familiar para Promoção da Segurança Alimentar e Nutricional / No Estado da Bahia	S	188	3	40	6	500.000	0	500.000
									<b>500.000</b>	<b>0</b>	<b>500.000</b>
41280009	81101 - Ministério da Mulher, da Família e dos Direitos Humanos - Administração Direta	14.422.5034.21AR.0029	Promoção e Defesa de Direitos para Todos / No Estado da Bahia	F	188	4	40	6	120.000	0	120.000
									<b>120.000</b>	<b>0</b>	<b>120.000</b>
41280010	36901 - Fundo Nacional de Saúde	10.301.5019.8581.0029	Estruturação da Rede de Serviços de Atenção Básica de Saúde / No Estado da Bahia	S	188	4	41	6	1.838.227	0	1.838.227
									<b>1.838.227</b>	<b>0</b>	<b>1.838.227</b>
41280011	55101 - Ministério da Cidadania - Administração Direta	08.306.5033.2151.0029	Consolidação da Implantação do Sistema Nacional de Segurança Alimentar e Nutricional - SISAN / No Estado da Bahia	S	188	4	40	6	235.000	0	235.000
									<b>235.000</b>	<b>0</b>	<b>235.000</b>
41280012	55903 - Fundo Nacional de Cultura	13.392.5025.20ZF.0029	Promoção e Fomento à Cultura Brasileira / No Estado da Bahia	F	188	3	40	6	700.000	0	700.000
									<b>700.000</b>	<b>0</b>	<b>700.000</b>
41280013	55101 - Ministério da Cidadania - Administração Direta	27.812.5026.20JP.0029	Desenvolvimento de Atividades e Apoio a Projetos e Eventos de Esporte, Educação, Lazer e Inclusão Social / No Estado da Bahia	F	188	3	40	6	150.000	0	150.000
									<b>150.000</b>	<b>0</b>	<b>150.000</b>



# Congresso Nacional - Comissão Mista de Planos, Orçamentos Públicos e Fiscalização

Relatoria Geral - Alterações da Proposta Orçamentária da União para 2020

Emendas à Despesa Individuais Aprovadas e Aprovadas Parcialmente por Autor

*Orçamentos Fiscal, da Seguridade Social e de Investimento das Estatais (Valores em R\$1,00)*

Emenda	Unidade Orçamentária	Funcional Programática	Ação + Subtítulo	E S F	F N T	G N D	M A	R P	Relatório Setorial	Acréscimo/ Cancelamento	Parecer CMO
<b>Autor: Raimundo Costa</b>											
41280014	30101 - Ministério da Justiça e Segurança Pública - Administração Direta	06.181.5016.21BM.002 9	Desenvolvimento de Políticas de Segurança Pública, Prevenção, e Enfrentamento à Criminalidade / No Estado da Bahia	F	188	4	40	6	200.000	0	200.000
									<b>200.000</b>	<b>0</b>	<b>200.000</b>
41280015	55901 - Fundo Nacional de Assistência Social	08.244.5031.219G.0029	Estruturação da Rede de Serviços do Sistema Único de Assistência Social (SUAS) / No Estado da Bahia	S	188	4	41	6	65.000	0	65.000
									<b>65.000</b>	<b>0</b>	<b>65.000</b>
41280016	30101 - Ministério da Justiça e Segurança Pública - Administração Direta	06.181.5016.21BM.002 9	Desenvolvimento de Políticas de Segurança Pública, Prevenção, e Enfrentamento à Criminalidade / No Estado da Bahia	F	188	4	30	6	300.000	0	300.000
									<b>300.000</b>	<b>0</b>	<b>300.000</b>
41280017	30101 - Ministério da Justiça e Segurança Pública - Administração Direta	06.181.5016.21BM.002 9	Desenvolvimento de Políticas de Segurança Pública, Prevenção, e Enfrentamento à Criminalidade / No Estado da Bahia	F	188	4	30	6	200.000	0	200.000
									<b>200.000</b>	<b>0</b>	<b>200.000</b>
41280018	36901 - Fundo Nacional de Saúde	10.301.5019.8581.0029	Estruturação da Rede de Serviços de Atenção Básica de Saúde / No Estado da Bahia	S	188	4	41	6	500.000	0	500.000
									<b>500.000</b>	<b>0</b>	<b>500.000</b>
41280019	22101 - Ministério da Agricultura, Pecuária e Abastecimento - Administração Direta	20.608.1031.20Y0.0029	Fomento à Produção Pesqueira e Aquícola / No Estado da Bahia	F	188	4	30	6	1.400.000	0	1.400.000
									<b>1.400.000</b>	<b>0</b>	<b>1.400.000</b>
41280020	36901 - Fundo Nacional de Saúde	10.301.5019.8581.0029	Estruturação da Rede de Serviços de Atenção Básica de Saúde / No Estado da Bahia	S	188	4	41	6	1.947.000	0	1.947.000
									300.000	0	300.000
									<b>2.247.000</b>	<b>0</b>	<b>2.247.000</b>
41280021	36901 - Fundo Nacional de Saúde	10.301.5019.2E89.0029	Incremento Temporário ao Custeio dos Serviços de Atenção Básica em Saúde para Cumprimento de Metas / No Estado da Bahia	S	188	3	41	6	900.000	0	900.000
									<b>900.000</b>	<b>0</b>	<b>900.000</b>
41280022	36901 - Fundo Nacional de Saúde	10.302.5018.8535.0029	Estruturação de Unidades de Atenção Especializada em Saúde / No Estado da Bahia	S	188	3	31	6	435.000	0	435.000
									<b>435.000</b>	<b>0</b>	<b>435.000</b>
41280023	36901 - Fundo Nacional de Saúde	10.302.5018.8933.0029	Estruturação de Serviços de Atenção às Urgências e Emergências na Rede Assistencial / No Estado da Bahia	S	188	4	41	6	250.000	0	250.000
									<b>250.000</b>	<b>0</b>	<b>250.000</b>
41280024	36901 - Fundo Nacional de Saúde	10.302.5018.8535.0029	Estruturação de Unidades de Atenção Especializada em Saúde / No Estado da Bahia	S	188	4	50	6	1.500.000	0	1.500.000
									<b>1.500.000</b>	<b>0</b>	<b>1.500.000</b>

# Congresso Nacional - Comissão Mista de Planos, Orçamentos Públicos e Fiscalização

Relatoria Geral - Alterações da Proposta Orçamentária da União para 2020  
Emendas à Despesa Individuais Aprovadas e Aprovadas Parcialmente por Autor

*Orçamentos Fiscal, da Seguridade Social e de Investimento das Estatais (Valores em R\$1,00)*

Emenda	Unidade Orçamentária	Funcional Programática	Ação + Subtítulo	E S F	F N T	G N D	M A	R P	Relatório Setorial	Acréscimo/ Cancelamento	Parecer CMO
<b>Autor: Raimundo Costa</b>											
41280025	36901 - Fundo Nacional de Saúde	10.302.5018.8535.0029	Estruturação de Unidades de Atenção Especializada em Saúde / No Estado da Bahia	S	188	4	31	6	500.000	0	500.000
									<b>500.000</b>	<b>0</b>	<b>500.000</b>
<b>Total Autor:</b>									<b>15.940.454</b>	<b>0</b>	<b>15.940.454</b>
<b>Autor: Randolfe Rodrigues</b>											
29190001	53202 - Superintendência do Desenvolvimento da Amazônia	20.608.2217.214S.0016	Estruturação e Dinamização de Atividades Produtivas - Rotas de Integração Nacional / No Estado do Amapá	F	188	3	50	6	310.000	0	310.000
									<b>310.000</b>	<b>0</b>	<b>310.000</b>
29190002	36901 - Fundo Nacional de Saúde	10.302.5018.2E90.0035	Incremento Temporário ao Custeio dos Serviços de Assistência Hospitalar e Ambulatorial para Cumprimento de Metas / No Estado de São Paulo	S	188	3	31	6	1.000.000	0	1.000.000
									<b>1.000.000</b>	<b>0</b>	<b>1.000.000</b>
29190003	36901 - Fundo Nacional de Saúde	10.301.5019.2E89.0016	Incremento Temporário ao Custeio dos Serviços de Atenção Básica em Saúde para Cumprimento de Metas / No Estado do Amapá	S	188	3	41	6	1.770.000	0	1.770.000
									<b>1.770.000</b>	<b>0</b>	<b>1.770.000</b>
29190004	36901 - Fundo Nacional de Saúde	10.305.5023.20YJ.0016	Fortalecimento do Sistema Nacional de Vigilância em Saúde / No Estado do Amapá	S	188	4	41	6	2.500.000	0	2.500.000
									<b>2.500.000</b>	<b>0</b>	<b>2.500.000</b>
29190005	36901 - Fundo Nacional de Saúde	10.301.5019.8581.0016	Estruturação da Rede de Serviços de Atenção Básica de Saúde / No Estado do Amapá	S	188	4	41	6	830.454	0	830.454
									900.000	0	900.000
									<b>1.730.454</b>	<b>0</b>	<b>1.730.454</b>
29190006	36901 - Fundo Nacional de Saúde	10.302.5018.8535.0016	Estruturação de Unidades de Atenção Especializada em Saúde / No Estado do Amapá	S	188	4	31	6	1.000.000	0	1.000.000
									<b>1.000.000</b>	<b>0</b>	<b>1.000.000</b>
29190007	26286 - Fundação Universidade Federal do Amapá	12.364.5013.8282.0016	Reestruturação e Modernização das Instituições Federais de Ensino Superior / No Estado do Amapá	F	188	4	90	6	500.000	0	500.000
									<b>500.000</b>	<b>0</b>	<b>500.000</b>
29190008	26286 - Fundação Universidade Federal do Amapá	12.364.5013.20GK.0016	Fomento às Ações de Graduação, Pós-Graduação, Ensino, Pesquisa e Extensão / No Estado do Amapá	F	188	3	90	6	150.000	0	150.000
									<b>150.000</b>	<b>0</b>	<b>150.000</b>
29190009	73101 - Recursos sob Supervisão do Ministério da Economia	28.845.0903.0EC2.0016	Transferências Especiais / No Estado do Amapá	F	188	4	99	6	6.980.000	0	6.980.000
									<b>6.980.000</b>	<b>0</b>	<b>6.980.000</b>
<b>Total Autor:</b>									<b>15.940.454</b>	<b>0</b>	<b>15.940.454</b>
<b>Autor: Raul Henry</b>											

# Congresso Nacional - Comissão Mista de Planos, Orçamentos Públicos e Fiscalização

Relatoria Geral - Alterações da Proposta Orçamentária da União para 2020

Emendas à Despesa Individuais Aprovadas e Aprovadas Parcialmente por Autor

*Orçamentos Fiscal, da Seguridade Social e de Investimento das Estatais (Valores em R\$1,00)*

Emenda	Unidade Orçamentária	Funcional Programática	Ação + Subtítulo	E S F	F N T	G N D	M A	R P	Relatório Setorial	Acréscimo/ Cancelamento	Parecer CMO
<b>Autor: Raul Henry</b>											
24570001	55101 - Ministério da Cidadania - Administração Direta	13.392.5025.20ZF.0026	Promoção e Fomento à Cultura Brasileira / No Estado de Pernambuco	F	188	3	40	6	100.000	0	100.000
				F	188	4	40	6	150.000	0	150.000
				F	188	3	50	6	150.000	0	150.000
									<b>400.000</b>	<b>0</b>	<b>400.000</b>
24570002	24101 - Ministério da Ciência, Tecnologia, Inovações e Comunicações - Administração Direta	19.572.2208.20V6.0026	Fomento a Pesquisa e Desenvolvimento Voltados à Inovação e ao Processo Produtivo / No Estado de Pernambuco	F	188	3	99	6	200.000	0	200.000
24570003	22101 - Ministério da Agricultura, Pecuária e Abastecimento - Administração Direta	20.608.1031.20ZV.0026	Fomento ao Setor Agropecuário / No Estado de Pernambuco	F	188	4	40	6	200.000	0	200.000
				F	188	4	30	6	300.000	0	300.000
									<b>500.000</b>	<b>0</b>	<b>500.000</b>
24570004	53201 - Companhia de Desenvolvimento dos Vales do São Francisco e do Parnaíba - CODEVASF	15.244.2217.7K66.0026	Apoio a Projetos de Desenvolvimento Sustentável Local Integrado / No Estado de Pernambuco	F	188	4	99	6	400.000	500.000	900.000
24570005	55101 - Ministério da Cidadania - Administração Direta	13.392.5025.14U2.0026	Implantação, Instalação e Modernização de Espaços e Equipamentos Culturais / No Estado de Pernambuco	F	188	3	99	6	150.000	0	150.000
24570006	36901 - Fundo Nacional de Saúde	10.301.5019.8581.0026	Estruturação da Rede de Serviços de Atenção Básica de Saúde / No Estado de Pernambuco	S	188	4	41	6	500.000	-500.000	0
24570007	26298 - Fundo Nacional de Desenvolvimento da Educação	12.368.5011.0509.0026	Apoio ao Desenvolvimento da Educação Básica / No Estado de Pernambuco	F	188	3	40	6	100.000	0	100.000
24570008	36901 - Fundo Nacional de Saúde	10.302.5018.8535.0026	Estruturação de Unidades de Atenção Especializada em Saúde / No Estado de Pernambuco	S	188	4	99	6	1.800.000	0	1.800.000
24570009	44101 - Ministério do Meio Ambiente - Administração Direta	18.128.1041.20VY.0026	Implementação de Ações de Cidadania e Educação Ambiental / No Estado de Pernambuco	F	188	3	50	6	100.000	0	100.000
24570010	36901 - Fundo Nacional de Saúde	10.302.5018.2E90.0026	Incremento Temporário ao Custeio dos Serviços de Assistência Hospitalar e Ambulatorial para Cumprimento de Metas / No Estado de Pernambuco	S	188	3	41	6	3.100.000	0	3.100.000
				S	188	3	31	6	300.000	0	300.000
									<b>3.400.000</b>	<b>0</b>	<b>3.400.000</b>

# Congresso Nacional - Comissão Mista de Planos, Orçamentos Públicos e Fiscalização

Relatoria Geral - Alterações da Proposta Orçamentária da União para 2020  
Emendas à Despesa Individuais Aprovadas e Aprovadas Parcialmente por Autor

*Orçamentos Fiscal, da Seguridade Social e de Investimento das Estatais (Valores em R\$1,00)*

Emenda	Unidade Orçamentária	Funcional Programática	Ação + Subtítulo	E S F	F N T	G N D	M A	R P	Relatório Setorial	Acréscimo/ Cancelamento	Parecer CMO
<b>Autor: Raul Henry</b>											
24570011	55101 - Ministério da Cidadania - Administração Direta	27.812.5026.5450.0026	Implantação e Modernização de Infraestrutura para Esporte Educacional, Recreativo e de Lazer / No Estado de Pernambuco	F	188	4	40	6	700.000	0	700.000
									<b>700.000</b>	<b>0</b>	<b>700.000</b>
24570012	30101 - Ministério da Justiça e Segurança Pública - Administração Direta	06.181.5016.21BM.7030	Desenvolvimento de Políticas de Segurança Pública, Prevenção, e Enfrentamento à Criminalidade / Corpo de Bombeiros - No Estado de Pernambuco	F	188	4	30	6	400.000	0	400.000
									<b>400.000</b>	<b>0</b>	<b>400.000</b>
24570013	52111 - Comando da Aeronáutica	05.151.6012.219D.0001	Adequação de Organizações Militares / Nacional	F	188	4	90	6	100.000	0	100.000
									<b>100.000</b>	<b>0</b>	<b>100.000</b>
24570014	26242 - Universidade Federal de Pernambuco	12.364.5013.20RK.0026	Funcionamento de Instituições Federais de Ensino Superior / No Estado de Pernambuco	F	188	3	90	6	100.000	0	100.000
									<b>100.000</b>	<b>0</b>	<b>100.000</b>
24570015	52121 - Comando do Exército	05.153.6012.219D.0001	Adequação de Organizações Militares / Nacional	F	188	4	90	6	100.000	0	100.000
									<b>100.000</b>	<b>0</b>	<b>100.000</b>
24570016	52131 - Comando da Marinha	05.152.6012.219D.0001	Adequação de Organizações Militares / Nacional	F	188	4	90	6	100.000	0	100.000
									<b>100.000</b>	<b>0</b>	<b>100.000</b>
24570017	36901 - Fundo Nacional de Saúde	10.301.5019.2E89.0026	Incremento Temporário ao Custeio dos Serviços de Atenção Básica em Saúde para Cumprimento de Metas / No Estado de Pernambuco	S	188	3	41	6	6.890.454	0	6.890.454
									<b>6.890.454</b>	<b>0</b>	<b>6.890.454</b>
<b>Total Autor:</b>									<b>15.940.454</b>	<b>0</b>	<b>15.940.454</b>
<b>Autor: Reginaldo Lopes</b>											
14110001	36901 - Fundo Nacional de Saúde	10.302.5018.2E90.0031	Incremento Temporário ao Custeio dos Serviços de Assistência Hospitalar e Ambulatorial para Cumprimento de Metas / No Estado de Minas Gerais	S	188	3	41	6	1.270.227	0	1.270.227
									<b>1.270.227</b>	<b>0</b>	<b>1.270.227</b>
14110002	36901 - Fundo Nacional de Saúde	10.301.5019.8581.0031	Estruturação da Rede de Serviços de Atenção Básica de Saúde / No Estado de Minas Gerais	S	188	4	41	6	1.000.000	0	1.000.000
									<b>1.000.000</b>	<b>0</b>	<b>1.000.000</b>
14110003	22101 - Ministério da Agricultura, Pecuária e Abastecimento - Administração Direta	20.608.1031.20ZV.2672	Fomento ao Setor Agropecuário / No Município de Gurinhatã - MG	F	188	3	50	6	150.000	0	150.000
									<b>150.000</b>	<b>0</b>	<b>150.000</b>
14110004	73101 - Recursos sob Supervisão do Ministério da Economia	28.845.0903.0EC2.2408	Transferências Especiais / No Município de Belo Horizonte - MG	F	188	4	40	6	1.070.227	0	1.070.227
									<b>1.070.227</b>	<b>0</b>	<b>1.070.227</b>
14110005	36901 - Fundo Nacional de Saúde	10.301.5019.2E89.2427	Incremento Temporário ao Custeio dos Serviços de Atenção Básica em Saúde para Cumprimento de Metas / No Município de Bom Sucesso - MG	S	188	3	41	6	300.000	0	300.000
									<b>300.000</b>	<b>0</b>	<b>300.000</b>

# Congresso Nacional - Comissão Mista de Planos, Orçamentos Públicos e Fiscalização

Relatoria Geral - Alterações da Proposta Orçamentária da União para 2020

Emendas à Despesa Individuais Aprovadas e Aprovadas Parcialmente por Autor

*Orçamentos Fiscal, da Seguridade Social e de Investimento das Estatais (Valores em R\$1,00)*

Emenda	Unidade Orçamentária	Funcional Programática	Ação + Subtítulo	E S F	F N T	G N D	M A	R P	Relatório Setorial	Acréscimo/ Cancelamento	Parecer CMO
<b>Autor: Reginaldo Lopes</b>											
14110006	73101 - Recursos sob Supervisão do Ministério da Economia	28.845.0903.0EC2.2850	Transferências Especiais / No Município de Mutum - MG	F	188	4	40	6	500.000	0	500.000
									<b>500.000</b>	<b>0</b>	<b>500.000</b>
14110007	53204 - Departamento Nacional de Obras Contra as Secas - DNOCS	15.244.2217.7K66.0031	Apoio a Projetos de Desenvolvimento Sustentável Local Integrado / No Estado de Minas Gerais	F	188	4	90	6	1.000.000	0	1.000.000
									<b>1.000.000</b>	<b>0</b>	<b>1.000.000</b>
14110008	36901 - Fundo Nacional de Saúde	10.302.5018.8535.0031	Estruturação de Unidades de Atenção Especializada em Saúde / No Estado de Minas Gerais	S	188	4	50	6	2.100.000	0	2.100.000
									<b>2.100.000</b>	<b>0</b>	<b>2.100.000</b>
14110009	22101 - Ministério da Agricultura, Pecuária e Abastecimento - Administração Direta	20.608.1031.8622.0031	Promoção do Cooperativismo e Associativismo para o Desenvolvimento Agropecuário / No Estado de Minas Gerais	F	188	3	50	6	250.000	0	250.000
									<b>250.000</b>	<b>0</b>	<b>250.000</b>
14110010	73101 - Recursos sob Supervisão do Ministério da Economia	28.845.0903.0EC2.2534	Transferências Especiais / No Município de Conceição do Mato Dentro - MG	F	188	4	40	6	500.000	0	500.000
									<b>500.000</b>	<b>0</b>	<b>500.000</b>
14110011	53201 - Companhia de Desenvolvimento dos Vales do São Francisco e do Parnaíba - CODEVASF	15.244.2217.7K66.0031	Apoio a Projetos de Desenvolvimento Sustentável Local Integrado / No Estado de Minas Gerais	F	188	4	90	6	2.000.000	0	2.000.000
									<b>2.000.000</b>	<b>0</b>	<b>2.000.000</b>
14110012	36901 - Fundo Nacional de Saúde	10.301.5019.2E89.0031	Incremento Temporário ao Custeio dos Serviços de Atenção Básica em Saúde para Cumprimento de Metas / No Estado de Minas Gerais	S	188	3	41	6	3.300.000	0	3.300.000
									<b>3.300.000</b>	<b>0</b>	<b>3.300.000</b>
14110013	26238 - Universidade Federal de Minas Gerais	12.364.5013.8282.0031	Reestruturação e Modernização das Instituições Federais de Ensino Superior / No Estado de Minas Gerais	F	188	4	90	6	250.000	0	250.000
									<b>250.000</b>	<b>0</b>	<b>250.000</b>
14110014	26410 - Instituto Federal do Norte de Minas Gerais	12.363.5012.20RG.2953	Reestruturação e Modernização das Instituições da Rede Federal de Educação Profissional, Científica e Tecnológica / No Município de Porteirinha - MG	F	188	4	90	6	250.000	0	250.000
									<b>250.000</b>	<b>0</b>	<b>250.000</b>
14110015	73101 - Recursos sob Supervisão do Ministério da Economia	28.845.0903.0EC2.2825	Transferências Especiais / No Município de Minas Novas - MG	F	188	4	40	6	500.000	0	500.000
									<b>500.000</b>	<b>0</b>	<b>500.000</b>
14110016	73101 - Recursos sob Supervisão do Ministério da Economia	28.845.0903.0EC2.2914	Transferências Especiais / No Município de Pedra Dourada - MG	F	188	4	40	6	250.000	0	250.000
									<b>250.000</b>	<b>0</b>	<b>250.000</b>

# Congresso Nacional - Comissão Mista de Planos, Orçamentos Públicos e Fiscalização

Relatoria Geral - Alterações da Proposta Orçamentária da União para 2020  
Emendas à Despesa Individuais Aprovadas e Aprovadas Parcialmente por Autor

*Orçamentos Fiscal, da Seguridade Social e de Investimento das Estatais (Valores em R\$1,00)*

Emenda	Unidade Orçamentária	Funcional Programática	Ação + Subtítulo	E S F	F N T	G N D	M N A	R P	Relatório Setorial	Acréscimo/ Cancelamento	Parecer CMO
<b>Autor: Reginaldo Lopes</b>											
14110017	26260 - Universidade Federal de Alfenas	12.364.5013.8282.0031	Reestruturação e Modernização das Instituições Federais de Ensino Superior / No Estado de Minas Gerais	F	188	4	90	6	250.000	0	250.000
									<b>250.000</b>	<b>0</b>	<b>250.000</b>
14110018	26410 - Instituto Federal do Norte de Minas Gerais	12.363.5012.20RG.2842	Reestruturação e Modernização das Instituições da Rede Federal de Educação Profissional, Científica e Tecnológica / No Município de Montes Claros - MG	F	188	4	90	6	200.000	0	200.000
									<b>200.000</b>	<b>0</b>	<b>200.000</b>
14110019	26409 - Instituto Federal de Minas Gerais	12.363.5012.20RG.2879	Reestruturação e Modernização das Instituições da Rede Federal de Educação Profissional, Científica e Tecnológica / No Município de Ouro Branco - MG	F	188	4	90	6	200.000	0	200.000
									<b>200.000</b>	<b>0</b>	<b>200.000</b>
14110020	26410 - Instituto Federal do Norte de Minas Gerais	12.363.5012.20RG.2740	Reestruturação e Modernização das Instituições da Rede Federal de Educação Profissional, Científica e Tecnológica / No Município de Janaúba - MG	F	188	4	90	6	200.000	0	200.000
									<b>200.000</b>	<b>0</b>	<b>200.000</b>
14110021	26410 - Instituto Federal do Norte de Minas Gerais	12.363.5012.20RG.2941	Reestruturação e Modernização das Instituições da Rede Federal de Educação Profissional, Científica e Tecnológica / No Município de Pirapora - MG	F	188	4	90	6	200.000	0	200.000
									<b>200.000</b>	<b>0</b>	<b>200.000</b>
14110022	26409 - Instituto Federal de Minas Gerais	12.363.5012.20RG.2398	Reestruturação e Modernização das Instituições da Rede Federal de Educação Profissional, Científica e Tecnológica / No Município de Bambuí - MG	F	188	4	90	6	200.000	0	200.000
									<b>200.000</b>	<b>0</b>	<b>200.000</b>
<b>Total Autor:</b>									<b>15.940.454</b>	<b>0</b>	<b>15.940.454</b>
<b>Autor: Reguffe</b>											
37980001	36901 - Fundo Nacional de Saúde	10.302.5018.8535.7042	Estruturação de Unidades de Atenção Especializada em Saúde / Centro de Oncologia do Instituto Hospital de Base do Distrito Federal - No Distrito Federal	S	188	4	31	6	6.306.993	0	6.306.993
									0	0	0
									<b>6.306.993</b>	<b>0</b>	<b>6.306.993</b>
37980002	36901 - Fundo Nacional de Saúde	10.302.5018.2E90.0053	Incremento Temporário ao Custeio dos Serviços de Assistência Hospitalar e Ambulatorial para Cumprimento de Metas / No Distrito Federal	S	188	3	31	6	3.033.461	0	3.033.461
									<b>3.033.461</b>	<b>0</b>	<b>3.033.461</b>
37980003	36901 - Fundo Nacional de Saúde	10.302.5018.8535.0053	Estruturação de Unidades de Atenção Especializada em Saúde / No Distrito Federal	S	188	4	31	6	2.200.000	0	2.200.000
									<b>2.200.000</b>	<b>0</b>	<b>2.200.000</b>
37980004	36901 - Fundo Nacional de Saúde	10.302.5018.8535.0053	Estruturação de Unidades de Atenção Especializada em Saúde / No Distrito Federal	S	188	4	31	6	600.000	0	600.000
									<b>600.000</b>	<b>0</b>	<b>600.000</b>

# Congresso Nacional - Comissão Mista de Planos, Orçamentos Públicos e Fiscalização

Relatoria Geral - Alterações da Proposta Orçamentária da União para 2020

Emendas à Despesa Individuais Aprovadas e Aprovadas Parcialmente por Autor

*Orçamentos Fiscal, da Seguridade Social e de Investimento das Estatais (Valores em R\$1,00)*

Emenda	Unidade Orçamentária	Funcional Programática	Ação + Subtítulo	E S F	F N T	G N D	M A	R P	Relatório Setorial	Acréscimo/ Cancelamento	Parecer CMO
<b>Autor: Reguffe</b>											
37980005	26298 - Fundo Nacional de Desenvolvimento da Educação	12.368.5011.20RP.0053	Apoio à Infraestrutura para a Educação Básica / No Distrito Federal	F 188 4 30 6					2.000.000	0	2.000.000
				F 188 3 30 6					0	0	0
									<b>2.000.000</b>	<b>0</b>	<b>2.000.000</b>
37980006	30101 - Ministério da Justiça e Segurança Pública - Administração Direta	06.181.5016.21BM.7001	Desenvolvimento de Políticas de Segurança Pública, Prevenção, e Enfrentamento à Criminalidade / Aquisição de Viaturas para a Polícia Militar do Distrito Federal - No Distrito Federal	F 188 4 30 6					1.200.000	0	1.200.000
37980007	30101 - Ministério da Justiça e Segurança Pública - Administração Direta	06.181.5016.21BM.7047	Desenvolvimento de Políticas de Segurança Pública, Prevenção, e Enfrentamento à Criminalidade / Aquisição de Viaturas de Resgate e Salvamento para o Corpo de Bombeiros Militar - No Distrito Federal	F 188 4 30 6					600.000	0	600.000
<b>Total Autor:</b>									<b>15.940.454</b>	<b>0</b>	<b>15.940.454</b>
<b>Autor: Reinhold Stephanes Júnior</b>											
41920001	36901 - Fundo Nacional de Saúde	10.302.5018.2E90.0041	Incremento Temporário ao Custeio dos Serviços de Assistência Hospitalar e Ambulatorial para Cumprimento de Metas / No Estado do Paraná	S 188 3 99 6					2.990.454	0	2.990.454
41920002	26432 - Instituto Federal do Paraná	12.363.5012.20RL.0041	Funcionamento das Instituições da Rede Federal de Educação Profissional, Científica e Tecnológica / No Estado do Paraná	F 188 3 90 6					1.000.000	0	1.000.000
41920003	53101 - Ministério do Desenvolvimento Regional - Administração Direta	15.451.2217.1D73.0041	Apoio à Política Nacional de Desenvolvimento Urbano / No Estado do Paraná	F 188 4 40 6					3.200.000	0	3.200.000
41920004	22101 - Ministério da Agricultura, Pecuária e Abastecimento - Administração Direta	20.608.1031.20ZV.0041	Fomento ao Setor Agropecuário / No Estado do Paraná	F 188 4 40 6					700.000	0	700.000
41920005	55101 - Ministério da Cidadania - Administração Direta	27.812.5026.5450.0041	Implantação e Modernização de Infraestrutura para Esporte Educacional, Recreativo e de Lazer / No Estado do Paraná	F 188 4 40 6					250.000	0	250.000
41920006	55101 - Ministério da Cidadania - Administração Direta	27.812.5026.5450.0041	Implantação e Modernização de Infraestrutura para Esporte Educacional, Recreativo e de Lazer / No Estado do Paraná	F 188 4 99 6					500.000	0	500.000
41920007	26258 - Universidade Tecnológica Federal do Paraná	12.364.5013.8282.7009	Reestruturação e Modernização das Instituições Federais de Ensino Superior / Construção de Prédio - Campus Ponta Grossa - No Estado do Paraná	F 188 4 90 6					1.000.000	0	1.000.000

# Congresso Nacional - Comissão Mista de Planos, Orçamentos Públicos e Fiscalização

Relatoria Geral - Alterações da Proposta Orçamentária da União para 2020  
Emendas à Despesa Individuais Aprovadas e Aprovadas Parcialmente por Autor

*Orçamentos Fiscal, da Seguridade Social e de Investimento das Estatais (Valores em R\$1,00)*

Emenda	Unidade Orçamentária	Funcional Programática	Ação + Subtítulo	E S F	F N T	G N D	M A	R P	Relatório Setorial	Acréscimo/ Cancelamento	Parecer CMO
<b>Autor: Reinhold Stephanes Júnior</b>											
41920008	25101 - Ministério da Economia - Administração Direta	22.661.2212.210E.0041	Promoção do Desenvolvimento Industrial / No Estado do Paraná	F	188	4	40	6	300.000	0	300.000
									<b>300.000</b>	<b>0</b>	<b>300.000</b>
41920009	36901 - Fundo Nacional de Saúde	10.301.5019.2E89.0041	Incremento Temporário ao Custeio dos Serviços de Atenção Básica em Saúde para Cumprimento de Metas / No Estado do Paraná	S	188	3	41	6	2.200.000	0	2.200.000
									<b>2.200.000</b>	<b>0</b>	<b>2.200.000</b>
41920010	55901 - Fundo Nacional de Assistência Social	08.244.5031.219G.0041	Estruturação da Rede de Serviços do Sistema Único de Assistência Social (SUAS) / No Estado do Paraná	S	188	4	41	6	700.000	0	700.000
									<b>700.000</b>	<b>0</b>	<b>700.000</b>
41920011	55101 - Ministério da Cidadania - Administração Direta	27.812.5026.20JP.4131	Desenvolvimento de Atividades e Apoio a Projetos e Eventos de Esporte, Educação, Lazer e Inclusão Social / No Município de Francisco Beltrão - PR	F	188	3	50	6	300.000	0	300.000
									<b>300.000</b>	<b>0</b>	<b>300.000</b>
41920012	36901 - Fundo Nacional de Saúde	10.302.5018.8535.0041	Estruturação de Unidades de Atenção Especializada em Saúde / No Estado do Paraná	S	188	4	99	6	2.800.000	0	2.800.000
									<b>2.800.000</b>	<b>0</b>	<b>2.800.000</b>
<b>Total Autor:</b>									<b>15.940.454</b>	<b>0</b>	<b>15.940.454</b>
<b>Autor: Rejane Dias</b>											
37440001	53201 - Companhia de Desenvolvimento dos Vales do São Francisco e do Parnaíba - CODEVASF	15.244.2217.7K66.0022	Apoio a Projetos de Desenvolvimento Sustentável Local Integrado / No Estado do Piauí	F	188	4	90	6	4.290.227	0	4.290.227
									<b>4.290.227</b>	<b>0</b>	<b>4.290.227</b>
37440002	53201 - Companhia de Desenvolvimento dos Vales do São Francisco e do Parnaíba - CODEVASF	15.244.2217.7K66.0022	Apoio a Projetos de Desenvolvimento Sustentável Local Integrado / No Estado do Piauí	F	188	4	90	6	300.000	0	300.000
									<b>300.000</b>	<b>0</b>	<b>300.000</b>
37440003	55101 - Ministério da Cidadania - Administração Direta	13.392.5025.14U2.0053	Implantação, Instalação e Modernização de Espaços e Equipamentos Culturais / No Distrito Federal	F	188	4	99	6	500.000	0	500.000
									<b>500.000</b>	<b>0</b>	<b>500.000</b>
37440004	81101 - Ministério da Mulher, da Família e dos Direitos Humanos - Administração Direta	14.422.5034.21AR.0022	Promoção e Defesa de Direitos para Todos / No Estado do Piauí	F	188	4	90	6	960.000	0	960.000
									<b>960.000</b>	<b>0</b>	<b>960.000</b>
37440005	36901 - Fundo Nacional de Saúde	10.302.5018.8535.0022	Estruturação de Unidades de Atenção Especializada em Saúde / No Estado do Piauí	S	188	4	31	6	300.000	0	300.000
									<b>300.000</b>	<b>0</b>	<b>300.000</b>



# Congresso Nacional - Comissão Mista de Planos, Orçamentos Públicos e Fiscalização

Relatoria Geral - Alterações da Proposta Orçamentária da União para 2020  
Emendas à Despesa Individuais Aprovadas e Aprovadas Parcialmente por Autor

*Orçamentos Fiscal, da Seguridade Social e de Investimento das Estatais (Valores em R\$1,00)*

Emenda	Unidade Orçamentária	Funcional Programática	Ação + Subtítulo	E S F	F N T	G N D	M A	R P	Relatório Setorial	Acréscimo/ Cancelamento	Parecer CMO
<b>Autor: Rejane Dias</b>											
37440006	36901 - Fundo Nacional de Saúde	10.301.5019.2E89.0022	Incremento Temporário ao Custeio dos Serviços de Atenção Básica em Saúde para Cumprimento de Metas / No Estado do Piauí	S	188	3	41	6	6.920.227	0	6.920.227
									<b>6.920.227</b>	<b>0</b>	<b>6.920.227</b>
37440007	81101 - Ministério da Mulher, da Família e dos Direitos Humanos - Administração Direta	14.422.5034.21AR.0022	Promoção e Defesa de Direitos para Todos / No Estado do Piauí	F	188	3	30	6	300.000	0	300.000
									<b>300.000</b>	<b>0</b>	<b>300.000</b>
37440008	36901 - Fundo Nacional de Saúde	10.302.5018.2E90.0022	Incremento Temporário ao Custeio dos Serviços de Assistência Hospitalar e Ambulatorial para Cumprimento de Metas / No Estado do Piauí	S	188	3	41	6	500.000	0	500.000
									<b>500.000</b>	<b>0</b>	<b>500.000</b>
37440009	36901 - Fundo Nacional de Saúde	10.302.5018.2E90.0022	Incremento Temporário ao Custeio dos Serviços de Assistência Hospitalar e Ambulatorial para Cumprimento de Metas / No Estado do Piauí	S	188	3	41	6	250.000	0	250.000
									<b>250.000</b>	<b>0</b>	<b>250.000</b>
37440010	55903 - Fundo Nacional de Cultura	13.392.5025.20ZF.0022	Promoção e Fomento à Cultura Brasileira / No Estado do Piauí	F	188	3	50	6	100.000	0	100.000
									<b>100.000</b>	<b>0</b>	<b>100.000</b>
37440011	81101 - Ministério da Mulher, da Família e dos Direitos Humanos - Administração Direta	14.422.5034.21AR.0022	Promoção e Defesa de Direitos para Todos / No Estado do Piauí	F	188	4	30	6	400.000	0	400.000
									<b>400.000</b>	<b>0</b>	<b>400.000</b>
37440012	26298 - Fundo Nacional de Desenvolvimento da Educação	12.364.5013.0048.0022	Apoio a Entidades de Ensino Superior Não Federais / No Estado do Piauí	F	188	3	30	6	300.000	0	300.000
									<b>300.000</b>	<b>0</b>	<b>300.000</b>
37440013	36901 - Fundo Nacional de Saúde	10.301.5019.20YL.0022	Estruturação de Academias da Saúde / No Estado do Piauí	S	188	4	99	6	820.000	0	820.000
									<b>820.000</b>	<b>0</b>	<b>820.000</b>
<b>Total Autor:</b>									<b>15.940.454</b>	<b>0</b>	<b>15.940.454</b>
<b>Autor: Renan Calheiros</b>											
22890001	36901 - Fundo Nacional de Saúde	10.302.5018.8535.0027	Estruturação de Unidades de Atenção Especializada em Saúde / No Estado de Alagoas	S	188	4	41	6	230.000	0	230.000
									<b>230.000</b>	<b>0</b>	<b>230.000</b>
22890002	24101 - Ministério da Ciência, Tecnologia, Inovações e Comunicações - Administração Direta	19.572.2208.20V6.0027	Fomento a Pesquisa e Desenvolvimento Voltados à Inovação e ao Processo Produtivo / No Estado de Alagoas	F	188	4	30	6	400.000	0	400.000
									<b>400.000</b>	<b>0</b>	<b>400.000</b>
22890003	81101 - Ministério da Mulher, da Família e dos Direitos Humanos - Administração Direta	14.243.5034.14UF.0027	Construção, Reforma, Equipagem e Ampliação de Unidades de Atendimento Socioeducativo / No Estado de Alagoas	F	188	4	90	6	360.000	0	360.000
									<b>360.000</b>	<b>0</b>	<b>360.000</b>

# Congresso Nacional - Comissão Mista de Planos, Orçamentos Públicos e Fiscalização

Relatoria Geral - Alterações da Proposta Orçamentária da União para 2020  
Emendas à Despesa Individuais Aprovadas e Aprovadas Parcialmente por Autor

*Orçamentos Fiscal, da Seguridade Social e de Investimento das Estatais (Valores em R\$1,00)*

Emenda	Unidade Orçamentária	Funcional Programática	Ação + Subtítulo	E S F	F N T	G N D	M A	R P	Relatório Setorial	Acréscimo/ Cancelamento	Parecer CMO
<b>Autor: Renan Calheiros</b>											
22890004	36901 - Fundo Nacional de Saúde	10.302.5018.2E90.0027	Incremento Temporário ao Custeio dos Serviços de Assistência Hospitalar e Ambulatorial para Cumprimento de Metas / No Estado de Alagoas	S	188	3	41	6	1.450.454	0	1.450.454
									<b>1.450.454</b>	<b>0</b>	<b>1.450.454</b>
22890005	53101 - Ministério do Desenvolvimento Regional - Administração Direta	20.608.2217.214S.0027	Estruturação e Dinamização de Atividades Produtivas - Rotas de Integração Nacional / No Estado de Alagoas	F	188	4	71	6	500.000	0	500.000
									300.000	0	300.000
									<b>800.000</b>	<b>0</b>	<b>800.000</b>
22890006	36901 - Fundo Nacional de Saúde	10.301.5019.2E89.0027	Incremento Temporário ao Custeio dos Serviços de Atenção Básica em Saúde para Cumprimento de Metas / No Estado de Alagoas	S	188	3	41	6	11.000.000	0	11.000.000
									<b>11.000.000</b>	<b>0</b>	<b>11.000.000</b>
22890007	53101 - Ministério do Desenvolvimento Regional - Administração Direta	15.451.2217.1D73.0027	Apoio à Política Nacional de Desenvolvimento Urbano / No Estado de Alagoas	F	188	4	40	6	1.400.000	0	1.400.000
									300.000	0	300.000
									<b>1.700.000</b>	<b>0</b>	<b>1.700.000</b>
<b>Total Autor:</b>									<b>15.940.454</b>	<b>0</b>	<b>15.940.454</b>
<b>Autor: Renata Abreu</b>											
37460001	81101 - Ministério da Mulher, da Família e dos Direitos Humanos - Administração Direta	14.422.5034.21AR.0001	Promoção e Defesa de Direitos para Todos / Nacional	F	188	4	90	6	100.000	0	100.000
									<b>100.000</b>	<b>0</b>	<b>100.000</b>
37460002	55901 - Fundo Nacional de Assistência Social	08.244.5031.219G.0035	Estruturação da Rede de Serviços do Sistema Único de Assistência Social (SUAS) / No Estado de São Paulo	S	188	4	99	6	150.000	0	150.000
									<b>150.000</b>	<b>0</b>	<b>150.000</b>
37460003	73101 - Recursos sob Supervisão do Ministério da Economia	28.845.0903.0EC2.3928	Transferências Especiais / No Município de São Paulo - SP	F	188	4	40	6	850.000	0	850.000
									<b>850.000</b>	<b>0</b>	<b>850.000</b>
37460004	53101 - Ministério do Desenvolvimento Regional - Administração Direta	15.451.2217.1D73.3935	Apoio à Política Nacional de Desenvolvimento Urbano / No Município de São Vicente - SP	F	188	4	40	6	1.000.000	0	1.000.000
									<b>1.000.000</b>	<b>0</b>	<b>1.000.000</b>
37460005	53101 - Ministério do Desenvolvimento Regional - Administração Direta	15.451.2217.1D73.0035	Apoio à Política Nacional de Desenvolvimento Urbano / No Estado de São Paulo	F	188	4	99	6	3.445.454	0	3.445.454
									<b>3.445.454</b>	<b>0</b>	<b>3.445.454</b>
37460006	36901 - Fundo Nacional de Saúde	10.301.5019.8581.0035	Estruturação da Rede de Serviços de Atenção Básica de Saúde / No Estado de São Paulo	S	188	4	99	6	3.265.000	0	3.265.000
									<b>3.265.000</b>	<b>0</b>	<b>3.265.000</b>

# Congresso Nacional - Comissão Mista de Planos, Orçamentos Públicos e Fiscalização

Relatoria Geral - Alterações da Proposta Orçamentária da União para 2020  
Emendas à Despesa Individuais Aprovadas e Aprovadas Parcialmente por Autor

*Orçamentos Fiscal, da Seguridade Social e de Investimento das Estatais (Valores em R\$1,00)*

Emenda	Unidade Orçamentária	Funcional Programática	Ação + Subtítulo	E S F	F N T	G N D	M N A	R P	Relatório Setorial	Acréscimo/ Cancelamento	Parecer CMO
<b>Autor: Renata Abreu</b>											
37460007	36901 - Fundo Nacional de Saúde	10.302.5018.8535.0035	Estruturação de Unidades de Atenção Especializada em Saúde / No Estado de São Paulo	S	188	4	99	6	4.050.000	0	4.050.000
									<b>4.050.000</b>	<b>0</b>	<b>4.050.000</b>
37460008	36901 - Fundo Nacional de Saúde	10.301.5019.2E89.0035	Incremento Temporário ao Custeio dos Serviços de Atenção Básica em Saúde para Cumprimento de Metas / No Estado de São Paulo	S	188	3	99	6	1.730.000	0	1.730.000
									<b>1.730.000</b>	<b>0</b>	<b>1.730.000</b>
37460009	36901 - Fundo Nacional de Saúde	10.302.5018.2E90.0035	Incremento Temporário ao Custeio dos Serviços de Assistência Hospitalar e Ambulatorial para Cumprimento de Metas / No Estado de São Paulo	S	188	3	99	6	950.000	0	950.000
									<b>950.000</b>	<b>0</b>	<b>950.000</b>
37460010	36901 - Fundo Nacional de Saúde	10.301.5019.8581.0035	Estruturação da Rede de Serviços de Atenção Básica de Saúde / No Estado de São Paulo	S	188	3	99	6	100.000	0	100.000
									<b>100.000</b>	<b>0</b>	<b>100.000</b>
37460011	36901 - Fundo Nacional de Saúde	10.302.5018.8535.0035	Estruturação de Unidades de Atenção Especializada em Saúde / No Estado de São Paulo	S	188	3	99	6	100.000	0	100.000
									<b>100.000</b>	<b>0</b>	<b>100.000</b>
37460012	55101 - Ministério da Cidadania - Administração Direta	27.812.5026.20JP.0035	Desenvolvimento de Atividades e Apoio a Projetos e Eventos de Esporte, Educação, Lazer e Inclusão Social / No Estado de São Paulo	F	188	3	99	6	200.000	0	200.000
									<b>200.000</b>	<b>0</b>	<b>200.000</b>
<b>Total Autor:</b>									<b>15.940.454</b>	<b>0</b>	<b>15.940.454</b>
<b>Autor: Renildo Calheiros</b>											
16900001	36901 - Fundo Nacional de Saúde	10.302.5018.8535.0026	Estruturação de Unidades de Atenção Especializada em Saúde / No Estado de Pernambuco	S	188	4	99	6	3.110.000	0	3.110.000
									<b>3.110.000</b>	<b>0</b>	<b>3.110.000</b>
16900002	53101 - Ministério do Desenvolvimento Regional - Administração Direta	15.451.2217.1D73.0026	Apoio à Política Nacional de Desenvolvimento Urbano / No Estado de Pernambuco	F	188	4	40	6	3.945.454	-1.000.000	2.945.454
									<b>3.945.454</b>	<b>-1.000.000</b>	<b>2.945.454</b>
16900003	36901 - Fundo Nacional de Saúde	10.302.5018.8535.0026	Estruturação de Unidades de Atenção Especializada em Saúde / No Estado de Pernambuco	S	188	3	99	6	300.000	0	300.000
									<b>300.000</b>	<b>0</b>	<b>300.000</b>
16900004	24901 - Fundo Nacional de Desenvolvimento Científico e Tecnológico	19.572.2208.0A29.7001	Subvenção Econômica a Projetos de Desenvolvimento Tecnológico (Lei nº 10.973, de 2004) / Porto Digital - No Estado de Pernambuco	F	188	3	50	6	120.000	0	120.000
									<b>120.000</b>	<b>0</b>	<b>120.000</b>
16900005	36901 - Fundo Nacional de Saúde	10.301.5019.20YL.0026	Estruturação de Academias da Saúde / No Estado de Pernambuco	S	188	4	40	6	828.000	0	828.000
									<b>828.000</b>	<b>0</b>	<b>828.000</b>

# Congresso Nacional - Comissão Mista de Planos, Orçamentos Públicos e Fiscalização

Relatoria Geral - Alterações da Proposta Orçamentária da União para 2020  
Emendas à Despesa Individuais Aprovadas e Aprovadas Parcialmente por Autor

*Orçamentos Fiscal, da Seguridade Social e de Investimento das Estatais (Valores em R\$1,00)*

Emenda	Unidade Orçamentária	Funcional Programática	Ação + Subtítulo	E S F	F N T	G N D	M A	R P	Relatório Setorial	Acréscimo/ Cancelamento	Parecer CMO
<b>Autor: Renildo Calheiros</b>											
16900006	36901 - Fundo Nacional de Saúde	10.302.5018.8535.0026	Estruturação de Unidades de Atenção Especializada em Saúde / No Estado de Pernambuco	S	188	4	99	6	450.000	0	450.000
									<b>450.000</b>	<b>0</b>	<b>450.000</b>
16900007	24901 - Fundo Nacional de Desenvolvimento Científico e Tecnológico	19.572.2208.0A29.7000	Subvenção Econômica a Projetos de Desenvolvimento Tecnológico (Lei nº 10.973, de 2004) / Empreendedorismo Inovador - No Estado de Pernambuco	F	188	3	30	6	150.000	0	150.000
									<b>150.000</b>	<b>0</b>	<b>150.000</b>
16900008	26242 - Universidade Federal de Pernambuco	12.364.5013.20RK.0026	Funcionamento de Instituições Federais de Ensino Superior / No Estado de Pernambuco	F	188	3	90	6	300.000	0	300.000
									<b>300.000</b>	<b>0</b>	<b>300.000</b>
16900009	26242 - Universidade Federal de Pernambuco	12.364.5013.20RK.0026	Funcionamento de Instituições Federais de Ensino Superior / No Estado de Pernambuco	F	188	4	90	6	300.000	0	300.000
									<b>300.000</b>	<b>0</b>	<b>300.000</b>
16900010	22101 - Ministério da Agricultura, Pecuária e Abastecimento - Administração Direta	20.608.1031.20ZV.1671	Fomento ao Setor Agropecuário / No Município de Mirandiba - PE	F	188	4	40	6	300.000	0	300.000
									<b>300.000</b>	<b>0</b>	<b>300.000</b>
16900011	36901 - Fundo Nacional de Saúde	10.301.5019.2E89.1615	Incremento Temporário ao Custeio dos Serviços de Atenção Básica em Saúde para Cumprimento de Metas / No Município de Correntes - PE	S	188	3	41	6	1.000.000	0	1.000.000
									<b>1.000.000</b>	<b>0</b>	<b>1.000.000</b>
16900012	55903 - Fundo Nacional de Cultura	13.392.5025.20ZF.1695	Promoção e Fomento à Cultura Brasileira / No Município de Recife - PE	F	188	3	50	6	150.000	0	150.000
									<b>150.000</b>	<b>0</b>	<b>150.000</b>
16900013	36901 - Fundo Nacional de Saúde	10.301.5019.2E89.0026	Incremento Temporário ao Custeio dos Serviços de Atenção Básica em Saúde para Cumprimento de Metas / No Estado de Pernambuco	S	188	3	41	6	2.650.000	0	2.650.000
									<b>2.650.000</b>	<b>0</b>	<b>2.650.000</b>
16900014	36901 - Fundo Nacional de Saúde	10.302.5018.2E90.1591	Incremento Temporário ao Custeio dos Serviços de Assistência Hospitalar e Ambulatorial para Cumprimento de Metas / No Município de Brejo da Madre de Deus - PE	S	188	3	41	6	1.000.000	0	1.000.000
									<b>1.000.000</b>	<b>0</b>	<b>1.000.000</b>
16900015	55207 - Instituto do Patrimônio Histórico e Artístico Nacional	13.391.5025.20ZH.1674	Preservação do Patrimônio Cultural Brasileiro / No Município de Olinda - PE	F	188	3	90	6	487.000	1.000.000	1.487.000
									<b>487.000</b>	<b>1.000.000</b>	<b>1.487.000</b>
16900016	44101 - Ministério do Meio Ambiente - Administração Direta	18.128.1041.20VY.0026	Implementação de Ações de Cidadania e Educação Ambiental / No Estado de Pernambuco	F	188	3	30	6	150.000	0	150.000
									<b>150.000</b>	<b>0</b>	<b>150.000</b>
16900017	55101 - Ministério da Cidadania - Administração Direta	13.392.5025.20ZF.7005	Promoção e Fomento à Cultura Brasileira / Secretaria de Cultura - No Estado de Pernambuco	F	188	3	30	6	300.000	0	300.000
									<b>300.000</b>	<b>0</b>	<b>300.000</b>

# Congresso Nacional - Comissão Mista de Planos, Orçamentos Públicos e Fiscalização

Relatoria Geral - Alterações da Proposta Orçamentária da União para 2020

Emendas à Despesa Individuais Aprovadas e Aprovadas Parcialmente por Autor

*Orçamentos Fiscal, da Seguridade Social e de Investimento das Estatais (Valores em R\$1,00)*

Emenda	Unidade Orçamentária	Funcional Programática	Ação + Subtítulo	E S F	F N T	G N D	M A	R P	Relatório Setorial	Acréscimo/ Cancelamento	Parecer CMO
<b>Autor: Renildo Calheiros</b>											
16900018	81101 - Ministério da Mulher, da Família e dos Direitos Humanos - Administração Direta	14.422.5034.21AR.0026	Promoção e Defesa de Direitos para Todos / No Estado de Pernambuco	F	188	3	99	6	200.000	0	200.000
									<b>200.000</b>	<b>0</b>	<b>200.000</b>
16900019	55101 - Ministério da Cidadania - Administração Direta	14.422.5032.20R9.0026	Prevenção de Uso de Drogas, Cuidados e Reinserção Social de Pessoas e Famílias que têm Problemas com Álcool e Outras Drogas / No Estado de Pernambuco	F	188	3	99	6	200.000	0	200.000
									<b>200.000</b>	<b>0</b>	<b>200.000</b>
<b>Total Autor:</b>									<b>15.940.454</b>	<b>0</b>	<b>15.940.454</b>
<b>Autor: Ricardo Barros</b>											
33320001	36901 - Fundo Nacional de Saúde	10.301.5019.2E89.0041	Incremento Temporário ao Custeio dos Serviços de Atenção Básica em Saúde para Cumprimento de Metas / No Estado do Paraná	S	188	3	41	6	1.500.454	0	1.500.454
									<b>1.500.454</b>	<b>0</b>	<b>1.500.454</b>
33320002	36901 - Fundo Nacional de Saúde	10.302.5018.2E90.0041	Incremento Temporário ao Custeio dos Serviços de Assistência Hospitalar e Ambulatorial para Cumprimento de Metas / No Estado do Paraná	S	188	3	99	6	1.500.000	0	1.500.000
									<b>1.500.000</b>	<b>0</b>	<b>1.500.000</b>
33320003	36901 - Fundo Nacional de Saúde	10.302.5018.8535.0041	Estruturação de Unidades de Atenção Especializada em Saúde / No Estado do Paraná	S	188	4	50	6	1.500.000	0	1.500.000
									1.500.000	0	1.500.000
									<b>3.000.000</b>	<b>0</b>	<b>3.000.000</b>
33320004	81101 - Ministério da Mulher, da Família e dos Direitos Humanos - Administração Direta	14.422.5034.21AR.0041	Promoção e Defesa de Direitos para Todos / No Estado do Paraná	F	188	4	50	6	50.000	0	50.000
									50.000	0	50.000
									<b>100.000</b>	<b>0</b>	<b>100.000</b>
33320005	36901 - Fundo Nacional de Saúde	10.301.5019.8581.0041	Estruturação da Rede de Serviços de Atenção Básica de Saúde / No Estado do Paraná	S	188	4	40	6	1.900.000	0	1.900.000
									<b>1.900.000</b>	<b>0</b>	<b>1.900.000</b>
33320006	36901 - Fundo Nacional de Saúde	10.302.5018.6148.0001	Assistência Médica Qualificada e Gratuita a Todos os Níveis da População e Desenvolvimento de Atividades Educacionais e de Pesquisa no Campo da Saúde – Rede SARAH de Hospitais de Reabilitação / Nacional	S	188	3	90	6	100.000	0	100.000
									<b>100.000</b>	<b>0</b>	<b>100.000</b>
33320007	73101 - Recursos sob Supervisão do Ministério da Economia	28.845.0903.0EC2.0041	Transferências Especiais / No Estado do Paraná	F	188	4	40	6	7.840.000	0	7.840.000
									<b>7.840.000</b>	<b>0</b>	<b>7.840.000</b>
<b>Total Autor:</b>									<b>15.940.454</b>	<b>0</b>	<b>15.940.454</b>
<b>Autor: Ricardo Guidi</b>											

# Congresso Nacional - Comissão Mista de Planos, Orçamentos Públicos e Fiscalização

Relatoria Geral - Alterações da Proposta Orçamentária da União para 2020

Emendas à Despesa Individuais Aprovadas e Aprovadas Parcialmente por Autor

*Orçamentos Fiscal, da Seguridade Social e de Investimento das Estatais (Valores em R\$1,00)*

Emenda	Unidade Orçamentária	Funcional Programática	Ação + Subtítulo	E S F	F N T	G N D	M A	R P	Relatório Setorial	Acréscimo/ Cancelamento	Parecer CMO
<b>Autor: Ricardo Guidi</b>											
40620001	36901 - Fundo Nacional de Saúde	10.301.5019.2E89.0042	Incremento Temporário ao Custeio dos Serviços de Atenção Básica em Saúde para Cumprimento de Metas / No Estado de Santa Catarina	S	188	3	41	6	3.000.000	0	3.000.000
									<b>3.000.000</b>	<b>0</b>	<b>3.000.000</b>
40620002	36901 - Fundo Nacional de Saúde	10.302.5018.2E90.0042	Incremento Temporário ao Custeio dos Serviços de Assistência Hospitalar e Ambulatorial para Cumprimento de Metas / No Estado de Santa Catarina	S	188	3	41	6	2.615.227	0	2.615.227
									<b>2.615.227</b>	<b>0</b>	<b>2.615.227</b>
40620003	36901 - Fundo Nacional de Saúde	10.302.5018.8535.0042	Estruturação de Unidades de Atenção Especializada em Saúde / No Estado de Santa Catarina	S	188	4	50	6	1.500.000	0	1.500.000
									<b>1.500.000</b>	<b>0</b>	<b>1.500.000</b>
40620004	36901 - Fundo Nacional de Saúde	10.301.5019.8581.4541	Estruturação da Rede de Serviços de Atenção Básica de Saúde / No Município de Jacinto Machado - SC	S	188	4	41	6	855.000	0	855.000
									<b>855.000</b>	<b>0</b>	<b>855.000</b>
40620005	53101 - Ministério do Desenvolvimento Regional - Administração Direta	15.451.2217.1D73.0042	Apoio à Política Nacional de Desenvolvimento Urbano / No Estado de Santa Catarina	F	188	4	40	6	3.784.114	0	3.784.114
									<b>3.784.114</b>	<b>0</b>	<b>3.784.114</b>
40620006	54101 - Ministério do Turismo - Administração Direta	23.695.2223.10V0.0042	Apoio a Projetos de Infraestrutura Turística / No Estado de Santa Catarina	F	188	4	40	6	3.784.113	0	3.784.113
									<b>3.784.113</b>	<b>0</b>	<b>3.784.113</b>
40620007	55101 - Ministério da Cidadania - Administração Direta	14.422.5032.20R9.0042	Prevenção de Uso de Drogas, Cuidados e Reinserção Social de Pessoas e Famílias que têm Problemas com Álcool e Outras Drogas / No Estado de Santa Catarina	F	188	4	50	6	102.000	0	102.000
									<b>102.000</b>	<b>0</b>	<b>102.000</b>
40620008	26438 - Instituto Federal de Santa Catarina	12.363.5012.20RG.0042	Reestruturação e Modernização das Instituições da Rede Federal de Educação Profissional, Científica e Tecnológica / No Estado de Santa Catarina	F	188	4	90	6	300.000	0	300.000
									<b>300.000</b>	<b>0</b>	<b>300.000</b>
<b>Total Autor:</b>									<b>15.940.454</b>	<b>0</b>	<b>15.940.454</b>
<b>Autor: Ricardo Izar</b>											
28150001	36901 - Fundo Nacional de Saúde	10.305.5023.2E87.0035	Controle da população de animais em situações excepcionais (castração e atenção veterinária - LDO 2020, art. 41) / No Estado de São Paulo	S	188	4	41	6	1.500.000	0	1.500.000
									<b>1.500.000</b>	<b>0</b>	<b>1.500.000</b>
28150002	36901 - Fundo Nacional de Saúde	10.301.5019.2E89.0035	Incremento Temporário ao Custeio dos Serviços de Atenção Básica em Saúde para Cumprimento de Metas / No Estado de São Paulo	S	188	3	41	6	5.000.000	0	5.000.000
									<b>5.000.000</b>	<b>0</b>	<b>5.000.000</b>

# Congresso Nacional - Comissão Mista de Planos, Orçamentos Públicos e Fiscalização

Relatoria Geral - Alterações da Proposta Orçamentária da União para 2020  
Emendas à Despesa Individuais Aprovadas e Aprovadas Parcialmente por Autor

*Orçamentos Fiscal, da Seguridade Social e de Investimento das Estatais (Valores em R\$1,00)*

Emenda	Unidade Orçamentária	Funcional Programática	Ação + Subtítulo	E S F	F N T	G N D	M A	R P	Relatório Setorial	Acréscimo/ Cancelamento	Parecer CMO
<b>Autor: Ricardo Izar</b>											
28150003	53101 - Ministério do Desenvolvimento Regional - Administração Direta	15.451.2217.1D73.0035	Apoio à Política Nacional de Desenvolvimento Urbano / No Estado de São Paulo	F	188	4	40	6	5.250.000	0	5.250.000
									<b>5.250.000</b>	<b>0</b>	<b>5.250.000</b>
28150004	55901 - Fundo Nacional de Assistência Social	08.244.5031.219G.0035	Estruturação da Rede de Serviços do Sistema Único de Assistência Social (SUAS) / No Estado de São Paulo	S	188	3	99	6	1.000.000	0	1.000.000
									<b>1.000.000</b>	<b>0</b>	<b>1.000.000</b>
28150005	36901 - Fundo Nacional de Saúde	10.301.5019.8581.0035	Estruturação da Rede de Serviços de Atenção Básica de Saúde / No Estado de São Paulo	S	188	4	41	6	500.000	0	500.000
									<b>500.000</b>	<b>0</b>	<b>500.000</b>
28150006	36901 - Fundo Nacional de Saúde	10.302.5018.2E90.0035	Incremento Temporário ao Custeio dos Serviços de Assistência Hospitalar e Ambulatorial para Cumprimento de Metas / No Estado de São Paulo	S	188	3	99	6	2.070.454	0	2.070.454
									<b>2.070.454</b>	<b>0</b>	<b>2.070.454</b>
28150007	36901 - Fundo Nacional de Saúde	10.301.5019.8581.0035	Estruturação da Rede de Serviços de Atenção Básica de Saúde / No Estado de São Paulo	S	188	4	99	6	500.000	0	500.000
									<b>500.000</b>	<b>0</b>	<b>500.000</b>
28150008	54101 - Ministério do Turismo - Administração Direta	23.695.2223.20Y3.0035	Promoção e Marketing do Turismo no Mercado Nacional / No Estado de São Paulo	F	188	3	40	6	0	120.000	120.000
									<b>0</b>	<b>120.000</b>	<b>120.000</b>
28150008	54101 - Ministério do Turismo - Administração Direta	23.695.2223.20Y3.7001	Promoção e Marketing do Turismo no Mercado Nacional / Em municípios - No Estado de São Paulo	F	188	3	40	6	120.000	-120.000	0
									<b>120.000</b>	<b>-120.000</b>	<b>0</b>
<b>Total Autor:</b>									<b>15.940.454</b>	<b>0</b>	<b>15.940.454</b>
<b>Autor: Ricardo Teobaldo</b>											
37470001	36901 - Fundo Nacional de Saúde	10.302.5018.2E90.0026	Incremento Temporário ao Custeio dos Serviços de Assistência Hospitalar e Ambulatorial para Cumprimento de Metas / No Estado de Pernambuco	S	188	3	99	6	500.000	0	500.000
									<b>500.000</b>	<b>0</b>	<b>500.000</b>
37470002	53101 - Ministério do Desenvolvimento Regional - Administração Direta	15.451.2217.1D73.0026	Apoio à Política Nacional de Desenvolvimento Urbano / No Estado de Pernambuco	F	188	4	40	6	250.000	0	250.000
									<b>250.000</b>	<b>0</b>	<b>250.000</b>
37470003	26298 - Fundo Nacional de Desenvolvimento da Educação	12.364.5013.0048.0026	Apoio a Entidades de Ensino Superior Não Federais / No Estado de Pernambuco	F	188	4	99	6	300.000	0	300.000
									<b>300.000</b>	<b>0</b>	<b>300.000</b>
37470004	36901 - Fundo Nacional de Saúde	10.302.5018.2E90.0026	Incremento Temporário ao Custeio dos Serviços de Assistência Hospitalar e Ambulatorial para Cumprimento de Metas / No Estado de Pernambuco	S	188	3	41	6	4.631.454	0	4.631.454
									<b>4.631.454</b>	<b>0</b>	<b>4.631.454</b>

# Congresso Nacional - Comissão Mista de Planos, Orçamentos Públicos e Fiscalização

Relatoria Geral - Alterações da Proposta Orçamentária da União para 2020

Emendas à Despesa Individuais Aprovadas e Aprovadas Parcialmente por Autor

*Orçamentos Fiscal, da Seguridade Social e de Investimento das Estatais (Valores em R\$1,00)*

Emenda	Unidade Orçamentária	Funcional Programática	Ação + Subtítulo	E S F	F N T	G N D	M A	R P	Relatório Setorial	Acréscimo/ Cancelamento	Parecer CMO
<b>Autor: Ricardo Teobaldo</b>											
37470005	36901 - Fundo Nacional de Saúde	10.302.5018.8535.0026	Estruturação de Unidades de Atenção Especializada em Saúde / No Estado de Pernambuco	S	188	4	99	6	220.000	0	220.000
									<b>220.000</b>	<b>0</b>	<b>220.000</b>
37470006	55903 - Fundo Nacional de Cultura	13.392.5025.20ZF.1732	Promoção e Fomento à Cultura Brasileira / No Município de Taquaritinga do Norte - PE	F	188	3	40	6	350.000	0	350.000
									<b>350.000</b>	<b>0</b>	<b>350.000</b>
37470007	55101 - Ministério da Cidadania - Administração Direta	14.422.5032.20R9.0001	Prevenção de Uso de Drogas, Cuidados e Reinserção Social de Pessoas e Famílias que têm Problemas com Álcool e Outras Drogas / Nacional	F	188	3	99	6	100.000	0	100.000
									<b>100.000</b>	<b>0</b>	<b>100.000</b>
37470008	53201 - Companhia de Desenvolvimento dos Vales do São Francisco e do Parnaíba - CODEVASF	15.244.2217.7K66.0026	Apoio a Projetos de Desenvolvimento Sustentável Local Integrado / No Estado de Pernambuco	F	188	4	90	6	1.669.000	0	1.669.000
									<b>1.669.000</b>	<b>0</b>	<b>1.669.000</b>
37470009	36901 - Fundo Nacional de Saúde	10.301.5019.2E89.0026	Incremento Temporário ao Custeio dos Serviços de Atenção Básica em Saúde para Cumprimento de Metas / No Estado de Pernambuco	S	188	3	41	6	2.320.000	0	2.320.000
									<b>2.320.000</b>	<b>0</b>	<b>2.320.000</b>
37470010	55903 - Fundo Nacional de Cultura	13.392.5025.14U2.0026	Implantação, Instalação e Modernização de Espaços e Equipamentos Culturais / No Estado de Pernambuco	F	188	4	99	6	100.000	0	100.000
									<b>100.000</b>	<b>0</b>	<b>100.000</b>
37470011	55101 - Ministério da Cidadania - Administração Direta	27.812.5026.20JP.0026	Desenvolvimento de Atividades e Apoio a Projetos e Eventos de Esporte, Educação, Lazer e Inclusão Social / No Estado de Pernambuco	F	188	3	40	6	4.800.000	0	4.800.000
									<b>4.800.000</b>	<b>0</b>	<b>4.800.000</b>
37470012	22101 - Ministério da Agricultura, Pecuária e Abastecimento - Administração Direta	20.608.1031.20ZV.0026	Fomento ao Setor Agropecuário / No Estado de Pernambuco	F	188	3	99	6	200.000	0	200.000
									<b>200.000</b>	<b>0</b>	<b>200.000</b>
37470013	36901 - Fundo Nacional de Saúde	10.302.5018.8535.0026	Estruturação de Unidades de Atenção Especializada em Saúde / No Estado de Pernambuco	S	188	4	40	6	300.000	0	300.000
									<b>300.000</b>	<b>0</b>	<b>300.000</b>
37470014	55903 - Fundo Nacional de Cultura	13.392.5025.20ZF.0026	Promoção e Fomento à Cultura Brasileira / No Estado de Pernambuco	F	188	3	99	6	200.000	0	200.000
									<b>200.000</b>	<b>0</b>	<b>200.000</b>
<b>Total Autor:</b>									<b>15.940.454</b>	<b>0</b>	<b>15.940.454</b>
<b>Autor: Robério Monteiro</b>											
91620001	36901 - Fundo Nacional de Saúde	10.302.5018.2E90.1079	Incremento Temporário ao Custeio dos Serviços de Assistência Hospitalar e Ambulatorial para Cumprimento de Metas / No Município de Itarema - CE	S	188	3	41	6	790.454	0	790.454
									<b>790.454</b>	<b>0</b>	<b>790.454</b>



# Congresso Nacional - Comissão Mista de Planos, Orçamentos Públicos e Fiscalização

Relatoria Geral - Alterações da Proposta Orçamentária da União para 2020  
Emendas à Despesa Individuais Aprovadas e Aprovadas Parcialmente por Autor

*Orçamentos Fiscal, da Seguridade Social e de Investimento das Estatais (Valores em R\$1,00)*

Emenda	Unidade Orçamentária	Funcional Programática	Ação + Subtítulo	E S F	F N T	G N D	M A	R P	Relatório Setorial	Acréscimo/ Cancelamento	Parecer CMO
<b>Autor: Robério Monteiro</b>											
91620002	55101 - Ministério da Cidadania - Administração Direta	27.812.5026.5450.7010	Implantação e Modernização de Infraestrutura para Esporte Educacional, Recreativo e de Lazer / Reforma de Campo de Futebol - No Município de Barreira - CE	F	188	4	40	6	100.000	0	100.000
									<b>100.000</b>	<b>0</b>	<b>100.000</b>
91620003	36901 - Fundo Nacional de Saúde	10.301.5019.2E89.1079	Incremento Temporário ao Custeio dos Serviços de Atenção Básica em Saúde para Cumprimento de Metas / No Município de Itarema - CE	S	188	3	41	6	3.000.000	0	3.000.000
									<b>3.000.000</b>	<b>0</b>	<b>3.000.000</b>
91620004	53101 - Ministério do Desenvolvimento Regional - Administração Direta	15.451.2217.1D73.1170	Apoio à Política Nacional de Desenvolvimento Urbano / No Município de Uruoca - CE	F	188	4	40	6	600.000	0	600.000
									<b>600.000</b>	<b>0</b>	<b>600.000</b>
91620005	36901 - Fundo Nacional de Saúde	10.301.5019.8581.0023	Estruturação da Rede de Serviços de Atenção Básica de Saúde / No Estado do Ceará	S	188	4	40	6	3.850.000	0	3.850.000
									<b>3.850.000</b>	<b>0</b>	<b>3.850.000</b>
91620006	36901 - Fundo Nacional de Saúde	10.301.5019.2E89.1131	Incremento Temporário ao Custeio dos Serviços de Atenção Básica em Saúde para Cumprimento de Metas / No Município de Piquet Carneiro - CE	S	188	3	41	6	100.000	0	100.000
									<b>100.000</b>	<b>0</b>	<b>100.000</b>
91620007	53101 - Ministério do Desenvolvimento Regional - Administração Direta	15.451.2217.1D73.1053	Apoio à Política Nacional de Desenvolvimento Urbano / No Município de Granja - CE	F	188	4	40	6	2.000.000	0	2.000.000
									<b>2.000.000</b>	<b>0</b>	<b>2.000.000</b>
91620008	55101 - Ministério da Cidadania - Administração Direta	27.812.5026.5450.7009	Implantação e Modernização de Infraestrutura para Esporte Educacional, Recreativo e de Lazer / Construção de Campos de Futebol - Areninha - No Estado do Ceará	F	188	4	40	6	4.800.000	0	4.800.000
									<b>4.800.000</b>	<b>0</b>	<b>4.800.000</b>
91620009	53101 - Ministério do Desenvolvimento Regional - Administração Direta	15.451.2217.1D73.1072	Apoio à Política Nacional de Desenvolvimento Urbano / No Município de Iracema - CE	F	188	4	40	6	400.000	0	400.000
									<b>400.000</b>	<b>0</b>	<b>400.000</b>
91620010	36901 - Fundo Nacional de Saúde	10.301.5019.2E89.1156	Incremento Temporário ao Custeio dos Serviços de Atenção Básica em Saúde para Cumprimento de Metas / No Município de Sobral - CE	S	188	3	41	6	300.000	0	300.000
									<b>300.000</b>	<b>0</b>	<b>300.000</b>
<b>Total Autor:</b>									<b>15.940.454</b>	<b>0</b>	<b>15.940.454</b>
<b>Autor: Roberto Alves</b>											
26150001	36901 - Fundo Nacional de Saúde	10.301.5019.8581.0035	Estruturação da Rede de Serviços de Atenção Básica de Saúde / No Estado de São Paulo	S	188	4	40	6	300.000	0	300.000
									<b>300.000</b>	<b>0</b>	<b>300.000</b>

# Congresso Nacional - Comissão Mista de Planos, Orçamentos Públicos e Fiscalização

Relatoria Geral - Alterações da Proposta Orçamentária da União para 2020

Emendas à Despesa Individuais Aprovadas e Aprovadas Parcialmente por Autor

*Orçamentos Fiscal, da Seguridade Social e de Investimento das Estatais (Valores em R\$1,00)*

Emenda	Unidade Orçamentária	Funcional Programática	Ação + Subtítulo	E S F	F N T	G N D	M A	R P	Relatório Setorial	Acréscimo/ Cancelamento	Parecer CMO
<b>Autor: Roberto Alves</b>											
26150002	36901 - Fundo Nacional de Saúde	10.301.5019.2E89.0035	Incremento Temporário ao Custeio dos Serviços de Atenção Básica em Saúde para Cumprimento de Metas / No Estado de São Paulo	S	188	3	41	6	1.800.000	0	1.800.000
									<b>1.800.000</b>	<b>0</b>	<b>1.800.000</b>
26150003	53101 - Ministério do Desenvolvimento Regional - Administração Direta	15.451.2217.1D73.0035	Apoio à Política Nacional de Desenvolvimento Urbano / No Estado de São Paulo	F	188	4	40	6	1.500.000	0	1.500.000
									<b>1.500.000</b>	<b>0</b>	<b>1.500.000</b>
26150004	36901 - Fundo Nacional de Saúde	10.302.5018.2E90.0035	Incremento Temporário ao Custeio dos Serviços de Assistência Hospitalar e Ambulatorial para Cumprimento de Metas / No Estado de São Paulo	S	188	3	31	6	2.200.000	0	2.200.000
									<b>2.200.000</b>	<b>0</b>	<b>2.200.000</b>
26150005	30101 - Ministério da Justiça e Segurança Pública - Administração Direta	06.181.5016.21BM.0035	Desenvolvimento de Políticas de Segurança Pública, Prevenção, e Enfrentamento à Criminalidade / No Estado de São Paulo	F	188	4	40	6	150.000	0	150.000
									150.000	0	150.000
									<b>300.000</b>	<b>0</b>	<b>300.000</b>
26150006	36901 - Fundo Nacional de Saúde	10.302.5018.8535.0035	Estruturação de Unidades de Atenção Especializada em Saúde / No Estado de São Paulo	S	188	4	50	6	790.454	0	790.454
									<b>790.454</b>	<b>0</b>	<b>790.454</b>
26150007	36901 - Fundo Nacional de Saúde	10.302.5018.2E90.3591	Incremento Temporário ao Custeio dos Serviços de Assistência Hospitalar e Ambulatorial para Cumprimento de Metas / No Município de Ibiúna - SP	S	188	3	31	6	2.500.000	0	2.500.000
									<b>2.500.000</b>	<b>0</b>	<b>2.500.000</b>
26150008	36901 - Fundo Nacional de Saúde	10.302.5018.2E90.3583	Incremento Temporário ao Custeio dos Serviços de Assistência Hospitalar e Ambulatorial para Cumprimento de Metas / No Município de Hortolândia - SP	S	188	3	41	6	2.500.000	0	2.500.000
									<b>2.500.000</b>	<b>0</b>	<b>2.500.000</b>
26150009	54101 - Ministério do Turismo - Administração Direta	23.695.2223.20Y3.0035	Promoção e Marketing do Turismo no Mercado Nacional / No Estado de São Paulo	F	188	3	40	6	1.550.000	0	1.550.000
									<b>1.550.000</b>	<b>0</b>	<b>1.550.000</b>
26150010	55101 - Ministério da Cidadania - Administração Direta	27.812.5026.5450.0035	Implantação e Modernização de Infraestrutura para Esporte Educacional, Recreativo e de Lazer / No Estado de São Paulo	F	188	4	40	6	1.000.000	0	1.000.000
									<b>1.000.000</b>	<b>0</b>	<b>1.000.000</b>
26150011	36901 - Fundo Nacional de Saúde	10.302.5018.2E90.0035	Incremento Temporário ao Custeio dos Serviços de Assistência Hospitalar e Ambulatorial para Cumprimento de Metas / No Estado de São Paulo	S	188	3	41	6	1.500.000	0	1.500.000
									<b>1.500.000</b>	<b>0</b>	<b>1.500.000</b>
<b>Total Autor:</b>									<b>15.940.454</b>	<b>0</b>	<b>15.940.454</b>
<b>Autor: Roberto de Lucena</b>											
28160001	36901 - Fundo Nacional de Saúde	10.302.5018.8535.0035	Estruturação de Unidades de Atenção Especializada em Saúde / No Estado de São Paulo	S	188	4	99	6	1.190.000	0	1.190.000
									<b>1.190.000</b>	<b>0</b>	<b>1.190.000</b>

# Congresso Nacional - Comissão Mista de Planos, Orçamentos Públicos e Fiscalização

Relatoria Geral - Alterações da Proposta Orçamentária da União para 2020

Emendas à Despesa Individuais Aprovadas e Aprovadas Parcialmente por Autor

*Orçamentos Fiscal, da Seguridade Social e de Investimento das Estatais (Valores em R\$1,00)*

Emenda	Unidade Orçamentária	Funcional Programática	Ação + Subtítulo	E S F	F N T	G N D	M A	R P	Relatório Setorial	Acréscimo/ Cancelamento	Parecer CMO
<b>Autor: Roberto de Lucena</b>											
28160002	81101 - Ministério da Mulher, da Família e dos Direitos Humanos - Administração Direta	14.422.5034.21AR.0035	Promoção e Defesa de Direitos para Todos / No Estado de São Paulo	F	188	3	99	6	500.000	0	500.000
									<b>500.000</b>	<b>0</b>	<b>500.000</b>
28160003	55101 - Ministério da Cidadania - Administração Direta	13.392.5025.14U2.0001	Implantação, Instalação e Modernização de Espaços e Equipamentos Culturais / Nacional	F	188	4	99	6	500.000	0	500.000
									<b>500.000</b>	<b>0</b>	<b>500.000</b>
28160004	55101 - Ministério da Cidadania - Administração Direta	27.811.5026.20JO.0001	Promoção e Apoio ao Desenvolvimento do Futebol Masculino e Feminino e Defesa dos Direitos do Torcedor / Nacional	F	188	4	99	6	100.000	0	100.000
									300.000	0	300.000
									<b>400.000</b>	<b>0</b>	<b>400.000</b>
28160005	55101 - Ministério da Cidadania - Administração Direta	13.392.5025.20ZF.0001	Promoção e Fomento à Cultura Brasileira / Nacional	F	188	3	90	6	500.000	0	500.000
									<b>500.000</b>	<b>0</b>	<b>500.000</b>
28160006	22101 - Ministério da Agricultura, Pecuária e Abastecimento - Administração Direta	20.608.1031.20ZV.0035	Fomento ao Setor Agropecuário / No Estado de São Paulo	F	188	4	40	6	300.000	0	300.000
									<b>300.000</b>	<b>0</b>	<b>300.000</b>
28160007	36901 - Fundo Nacional de Saúde	10.301.5019.8581.1815	Estruturação da Rede de Serviços de Atenção Básica de Saúde / No Município de Palmeira dos Índios - AL	S	188	4	40	6	180.000	0	180.000
									<b>180.000</b>	<b>0</b>	<b>180.000</b>
28160008	36901 - Fundo Nacional de Saúde	10.301.5019.8581.1815	Estruturação da Rede de Serviços de Atenção Básica de Saúde / No Município de Palmeira dos Índios - AL	S	188	4	41	6	110.000	0	110.000
									<b>110.000</b>	<b>0</b>	<b>110.000</b>
28160009	53101 - Ministério do Desenvolvimento Regional - Administração Direta	15.451.2217.1D73.0035	Apoio à Política Nacional de Desenvolvimento Urbano / No Estado de São Paulo	F	188	4	40	6	1.000.000	0	1.000.000
									<b>1.000.000</b>	<b>0</b>	<b>1.000.000</b>
28160010	26298 - Fundo Nacional de Desenvolvimento da Educação	12.368.5011.0509.0035	Apoio ao Desenvolvimento da Educação Básica / No Estado de São Paulo	F	188	3	40	6	1.000.000	0	1.000.000
									<b>1.000.000</b>	<b>0</b>	<b>1.000.000</b>
28160011	81101 - Ministério da Mulher, da Família e dos Direitos Humanos - Administração Direta	14.422.5034.21AR.0035	Promoção e Defesa de Direitos para Todos / No Estado de São Paulo	F	188	4	99	6	200.000	0	200.000
									100.000	0	100.000
									<b>300.000</b>	<b>0</b>	<b>300.000</b>
28160012	36901 - Fundo Nacional de Saúde	10.302.5018.2E90.0035	Incremento Temporário ao Custeio dos Serviços de Assistência Hospitalar e Ambulatorial para Cumprimento de Metas / No Estado de São Paulo	S	188	3	41	6	4.460.454	0	4.460.454
									<b>4.460.454</b>	<b>0</b>	<b>4.460.454</b>

# Congresso Nacional - Comissão Mista de Planos, Orçamentos Públicos e Fiscalização

Relatoria Geral - Alterações da Proposta Orçamentária da União para 2020  
Emendas à Despesa Individuais Aprovadas e Aprovadas Parcialmente por Autor

*Orçamentos Fiscal, da Seguridade Social e de Investimento das Estatais (Valores em R\$1,00)*

Emenda	Unidade Orçamentária	Funcional Programática	Ação + Subtítulo	E S F	F N T	G N D	M A	R P	Relatório Setorial	Acréscimo/ Cancelamento	Parecer CMO
<b>Autor: Roberto de Lucena</b>											
28160013	54101 - Ministério do Turismo - Administração Direta	23.695.2223.10V0.0035	Apoio a Projetos de Infraestrutura Turística / No Estado de São Paulo	F	188	4	40	6	1.000.000	0	1.000.000
									<b>1.000.000</b>	<b>0</b>	<b>1.000.000</b>
28160014	36901 - Fundo Nacional de Saúde	10.301.5019.2E89.0001	Incremento Temporário ao Custeio dos Serviços de Atenção Básica em Saúde para Cumprimento de Metas / Nacional	S	188	3	41	6	4.500.000	0	4.500.000
									<b>4.500.000</b>	<b>0</b>	<b>4.500.000</b>
<b>Total Autor:</b>									<b>15.940.454</b>	<b>0</b>	<b>15.940.454</b>
<b>Autor: Roberto Pessoa</b>											
33400001	26298 - Fundo Nacional de Desenvolvimento da Educação	12.368.5011.0509.0023	Apoio ao Desenvolvimento da Educação Básica / No Estado do Ceará	F	188	3	40	6	500.000	0	500.000
									<b>500.000</b>	<b>0</b>	<b>500.000</b>
33400002	26405 - Instituto Federal do Ceará	12.363.5012.20RL.1093	Funcionamento das Instituições da Rede Federal de Educação Profissional, Científica e Tecnológica / No Município de Maracanaú - CE	F	188	3	90	6	150.000	0	150.000
									<b>150.000</b>	<b>0</b>	<b>150.000</b>
33400003	55101 - Ministério da Cidadania - Administração Direta	13.392.5025.20ZF.0023	Promoção e Fomento à Cultura Brasileira / No Estado do Ceará	F	188	3	99	6	400.000	0	400.000
									<b>400.000</b>	<b>0</b>	<b>400.000</b>
33400004	22101 - Ministério da Agricultura, Pecuária e Abastecimento - Administração Direta	20.608.1031.20ZV.0023	Fomento ao Setor Agropecuário / No Estado do Ceará	F	188	4	40	6	1.200.000	0	1.200.000
									<b>1.200.000</b>	<b>0</b>	<b>1.200.000</b>
33400005	36901 - Fundo Nacional de Saúde	10.301.5019.2E89.0023	Incremento Temporário ao Custeio dos Serviços de Atenção Básica em Saúde para Cumprimento de Metas / No Estado do Ceará	S	188	3	41	6	450.000	0	450.000
									<b>450.000</b>	<b>0</b>	<b>450.000</b>
33400006	26233 - Universidade Federal do Ceará	12.364.5013.20GK.0023	Fomento às Ações de Graduação, Pós-Graduação, Ensino, Pesquisa e Extensão / No Estado do Ceará	F	188	3	90	6	100.000	0	100.000
									<b>100.000</b>	<b>0</b>	<b>100.000</b>
33400007	55901 - Fundo Nacional de Assistência Social	08.244.5031.219G.0023	Estruturação da Rede de Serviços do Sistema Único de Assistência Social (SUAS) / No Estado do Ceará	S	188	4	41	6	0	350.000	350.000
									0	100.000	100.000
									<b>0</b>	<b>450.000</b>	<b>450.000</b>
33400007	55901 - Fundo Nacional de Assistência Social	08.244.5031.219G.7001	Estruturação da Rede de Serviços do Sistema Único de Assistência Social (SUAS) / em municípios - No Estado do Ceará	S	188	4	41	6	350.000	-350.000	0
									100.000	-100.000	0
									<b>450.000</b>	<b>-450.000</b>	<b>0</b>
33400008	30107 - Departamento de Polícia Rodoviária Federal	06.181.5016.2723.0001	Policiamento, Fiscalização, Combate à Criminalidade e Corrupção / Nacional	F	188	4	90	6	100.000	0	100.000
									<b>100.000</b>	<b>0</b>	<b>100.000</b>

# Congresso Nacional - Comissão Mista de Planos, Orçamentos Públicos e Fiscalização

Relatoria Geral - Alterações da Proposta Orçamentária da União para 2020  
Emendas à Despesa Individuais Aprovadas e Aprovadas Parcialmente por Autor

*Orçamentos Fiscal, da Seguridade Social e de Investimento das Estatais (Valores em R\$1,00)*

Emenda	Unidade Orçamentária	Funcional Programática	Ação + Subtítulo	E S F	F N T	G N D	M A	R P	Relatório Setorial	Acréscimo/ Cancelamento	Parecer CMO
<b>Autor: Roberto Pessoa</b>											
33400009	36901 - Fundo Nacional de Saúde	10.305.5023.2E87.0023	Controle da população de animais em situações excepcionais (castração e atenção veterinária - LDO 2020, art. 41) / No Estado do Ceará	S	188	4	41	6	500.000	0	500.000
									<b>500.000</b>	<b>0</b>	<b>500.000</b>
33400010	39252 - Departamento Nacional de Infra-Estrutura de Transportes - DNIT	26.121.0032.20UC.0023	Estudos, Projetos e Planejamento de Infraestrutura de Transportes / No Estado do Ceará	F	188	4	90	6	300.000	0	300.000
									<b>300.000</b>	<b>0</b>	<b>300.000</b>
33400011	55101 - Ministério da Cidadania - Administração Direta	27.812.5026.5450.0023	Implantação e Modernização de Infraestrutura para Esporte Educacional, Recreativo e de Lazer / No Estado do Ceará	F	188	4	40	6	600.000	0	600.000
									<b>600.000</b>	<b>0</b>	<b>600.000</b>
33400012	22202 - Empresa Brasileira de Pesquisa Agropecuária - EMBRAPA	20.572.2203.20Y6.0001	Pesquisa e Desenvolvimento de Tecnologias para a Agropecuária / Nacional	F	188	4	90	6	250.000	0	250.000
				F	188	3	90	6	150.000	0	150.000
									<b>400.000</b>	<b>0</b>	<b>400.000</b>
33400013	36901 - Fundo Nacional de Saúde	10.302.5018.2E90.0023	Incremento Temporário ao Custeio dos Serviços de Assistência Hospitalar e Ambulatorial para Cumprimento de Metas / No Estado do Ceará	S	188	3	41	6	2.500.000	0	2.500.000
									<b>2.500.000</b>	<b>0</b>	<b>2.500.000</b>
33400014	54101 - Ministério do Turismo - Administração Direta	23.695.2223.10V0.0023	Apoio a Projetos de Infraestrutura Turística / No Estado do Ceará	F	188	4	40	6	0	400.000	400.000
									<b>0</b>	<b>400.000</b>	<b>400.000</b>
33400014	54101 - Ministério do Turismo - Administração Direta	23.695.2223.10V0.7009	Apoio a Projetos de Infraestrutura Turística / em municípios - No Estado do Ceará	F	188	4	40	6	400.000	-400.000	0
									<b>400.000</b>	<b>-400.000</b>	<b>0</b>
33400015	36901 - Fundo Nacional de Saúde	10.302.5018.8535.0023	Estruturação de Unidades de Atenção Especializada em Saúde / No Estado do Ceará	S	188	3	41	6	1.000.000	0	1.000.000
									<b>1.000.000</b>	<b>0</b>	<b>1.000.000</b>
33400016	81101 - Ministério da Mulher, da Família e dos Direitos Humanos - Administração Direta	14.422.5034.21AR.0023	Promoção e Defesa de Direitos para Todos / No Estado do Ceará	F	188	3	90	6	100.000	0	100.000
									<b>100.000</b>	<b>0</b>	<b>100.000</b>
33400017	52121 - Comando do Exército	05.153.6012.219D.0001	Adequação de Organizações Militares / Nacional	F	188	3	90	6	200.000	0	200.000
									<b>200.000</b>	<b>0</b>	<b>200.000</b>
33400018	53204 - Departamento Nacional de Obras Contra as Secas - DNOCS	18.544.2221.1851.0023	Aquisição de Equipamentos e/ou Implantação de Obras de Infraestrutura Hídrica de Pequeno e Médio Vulto / No Estado do Ceará	F	188	4	40	6	1.500.000	0	1.500.000
									<b>1.500.000</b>	<b>0</b>	<b>1.500.000</b>
33400019	26405 - Instituto Federal do Ceará	12.363.5012.20RL.1158	Funcionamento das Instituições da Rede Federal de Educação Profissional, Científica e Tecnológica / No Município de Tabuleiro do Norte - CE	F	188	3	90	6	100.000	0	100.000
									<b>100.000</b>	<b>0</b>	<b>100.000</b>

# Congresso Nacional - Comissão Mista de Planos, Orçamentos Públicos e Fiscalização

Relatoria Geral - Alterações da Proposta Orçamentária da União para 2020

Emendas à Despesa Individuais Aprovadas e Aprovadas Parcialmente por Autor

*Orçamentos Fiscal, da Seguridade Social e de Investimento das Estatais (Valores em R\$1,00)*

Emenda	Unidade Orçamentária	Funcional Programática	Ação + Subtítulo	E S F	F N T	G N D	M A	R P	Relatório Setorial	Acréscimo/ Cancelamento	Parecer CMO
<b>Autor: Roberto Pessoa</b>											
33400020	36211 - Fundação Nacional de Saúde	10.512.2222.10GD.0023	Implantação, Ampliação e Melhoria de Sistemas Públicos de Abastecimento de Água em Municípios com até 50.000 Habitantes, Excluído em Regiões Metropolitanas (RM) ou Regiões Integradas de Desenvolvimento Econômico (RIDE) / No Estado do Ceará	S	188	4	40	6	300.000	-300.000	0
									<b>300.000</b>	<b>-300.000</b>	<b>0</b>
33400020	36211 - Fundação Nacional de Saúde	10.512.2222.7XK6.0023	Implantação, Ampliação e Melhoria de Sistemas Públicos de Abastecimento de Água em Municípios com até 50.000 Habitantes / No Estado do Ceará	S	188	4	40	6	0	300.000	300.000
									<b>0</b>	<b>300.000</b>	<b>300.000</b>
33400021	36901 - Fundo Nacional de Saúde	10.302.5018.2E90.0023	Incremento Temporário ao Custeio dos Serviços de Assistência Hospitalar e Ambulatorial para Cumprimento de Metas / No Estado do Ceará	S	188	3	41	6	4.190.454	0	4.190.454
									<b>4.190.454</b>	<b>0</b>	<b>4.190.454</b>
33400022	26405 - Instituto Federal do Ceará	12.363.5012.20RL.1163	Funcionamento das Instituições da Rede Federal de Educação Profissional, Científica e Tecnológica / No Município de Tianguá - CE	F	188	4	90	6	500.000	0	500.000
									<b>500.000</b>	<b>0</b>	<b>500.000</b>
<b>Total Autor:</b>									<b>15.940.454</b>	<b>0</b>	<b>15.940.454</b>
<b>Autor: Roberto Rocha</b>											
38110001	53201 - Companhia de Desenvolvimento dos Vales do São Francisco e do Parnaíba - CODEVASF	15.244.2217.7K66.0021	Apoio a Projetos de Desenvolvimento Sustentável Local Integrado / No Estado do Maranhão	F	188	4	99	6	7.970.227	0	7.970.227
									<b>7.970.227</b>	<b>0</b>	<b>7.970.227</b>
38110002	36901 - Fundo Nacional de Saúde	10.301.5019.2E89.0021	Incremento Temporário ao Custeio dos Serviços de Atenção Básica em Saúde para Cumprimento de Metas / No Estado do Maranhão	S	188	3	41	6	7.000.000	0	7.000.000
									<b>7.000.000</b>	<b>0</b>	<b>7.000.000</b>
38110003	36901 - Fundo Nacional de Saúde	10.302.5018.2E90.0021	Incremento Temporário ao Custeio dos Serviços de Assistência Hospitalar e Ambulatorial para Cumprimento de Metas / No Estado do Maranhão	S	188	3	41	6	970.227	0	970.227
									<b>970.227</b>	<b>0</b>	<b>970.227</b>
<b>Total Autor:</b>									<b>15.940.454</b>	<b>0</b>	<b>15.940.454</b>
<b>Autor: Rodrigo Agostinho</b>											
40630001	36901 - Fundo Nacional de Saúde	10.302.5018.2E90.0035	Incremento Temporário ao Custeio dos Serviços de Assistência Hospitalar e Ambulatorial para Cumprimento de Metas / No Estado de São Paulo	S	188	3	99	6	1.320.000	0	1.320.000
									<b>1.320.000</b>	<b>0</b>	<b>1.320.000</b>
40630002	36901 - Fundo Nacional de Saúde	10.301.5019.2E89.0035	Incremento Temporário ao Custeio dos Serviços de Atenção Básica em Saúde para Cumprimento de Metas / No Estado de São Paulo	S	188	3	99	6	2.950.000	0	2.950.000
									<b>2.950.000</b>	<b>0</b>	<b>2.950.000</b>

# Congresso Nacional - Comissão Mista de Planos, Orçamentos Públicos e Fiscalização

Relatoria Geral - Alterações da Proposta Orçamentária da União para 2020  
Emendas à Despesa Individuais Aprovadas e Aprovadas Parcialmente por Autor

*Orçamentos Fiscal, da Seguridade Social e de Investimento das Estatais (Valores em R\$1,00)*

Emenda	Unidade Orçamentária	Funcional Programática	Ação + Subtítulo	E S F	F N T	G N D	M A	R P	Relatório Setorial	Acréscimo/ Cancelamento	Parecer CMO
<b>Autor: Rodrigo Agostinho</b>											
40630003	36901 - Fundo Nacional de Saúde	10.302.5018.8535.0035	Estruturação de Unidades de Atenção Especializada em Saúde / No Estado de São Paulo	S	188	4	99	6	1.850.000	0	1.850.000
									<b>1.850.000</b>	<b>0</b>	<b>1.850.000</b>
40630004	36901 - Fundo Nacional de Saúde	10.301.5019.8581.0035	Estruturação da Rede de Serviços de Atenção Básica de Saúde / No Estado de São Paulo	S	188	4	99	6	2.520.000	0	2.520.000
									<b>2.520.000</b>	<b>0</b>	<b>2.520.000</b>
40630005	55901 - Fundo Nacional de Assistência Social	08.244.5031.219G.0035	Estruturação da Rede de Serviços do Sistema Único de Assistência Social (SUAS) / No Estado de São Paulo	S	188	4	99	6	750.000	0	750.000
									1.000.000	0	1.000.000
									<b>1.750.000</b>	<b>0</b>	<b>1.750.000</b>
40630006	53101 - Ministério do Desenvolvimento Regional - Administração Direta	15.451.2217.1D73.0035	Apoio à Política Nacional de Desenvolvimento Urbano / No Estado de São Paulo	F	188	4	40	6	4.050.000	0	4.050.000
									<b>4.050.000</b>	<b>0</b>	<b>4.050.000</b>
40630007	54101 - Ministério do Turismo - Administração Direta	23.695.2223.10V0.0035	Apoio a Projetos de Infraestrutura Turística / No Estado de São Paulo	F	188	4	40	6	600.000	0	600.000
									<b>600.000</b>	<b>0</b>	<b>600.000</b>
40630008	24101 - Ministério da Ciência, Tecnologia, Inovações e Comunicações - Administração Direta	19.126.2205.20V8.0035	Apoio a Iniciativas e Projetos de Inclusão Digital / No Estado de São Paulo	F	188	4	99	6	300.000	0	300.000
									<b>300.000</b>	<b>0</b>	<b>300.000</b>
40630009	44101 - Ministério do Meio Ambiente - Administração Direta	18.541.1041.21A8.0035	Formulação e Implementação de Estratégias para Promover a Proteção, a Conservação e o Uso Sustentável da Biodiversidade, da Vegetação Nativa e do Patrimônio Genético / No Estado de São Paulo	F	188	3	50	6	300.454	0	300.454
									<b>300.454</b>	<b>0</b>	<b>300.454</b>
40630010	26298 - Fundo Nacional de Desenvolvimento da Educação	12.368.5011.0509.0035	Apoio ao Desenvolvimento da Educação Básica / No Estado de São Paulo	F	188	3	99	6	300.000	0	300.000
									<b>300.000</b>	<b>0</b>	<b>300.000</b>
<b>Total Autor:</b>									<b>15.940.454</b>	<b>0</b>	<b>15.940.454</b>
<b>Autor: Rodrigo Coelho</b>											
41290001	36901 - Fundo Nacional de Saúde	10.302.5018.8535.0042	Estruturação de Unidades de Atenção Especializada em Saúde / No Estado de Santa Catarina	S	188	4	71	6	2.243.034	0	2.243.034
									<b>2.243.034</b>	<b>0</b>	<b>2.243.034</b>
41290002	36901 - Fundo Nacional de Saúde	10.301.5019.2E89.0042	Incremento Temporário ao Custeio dos Serviços de Atenção Básica em Saúde para Cumprimento de Metas / No Estado de Santa Catarina	S	188	3	41	6	4.977.093	0	4.977.093
									<b>4.977.093</b>	<b>0</b>	<b>4.977.093</b>

# Congresso Nacional - Comissão Mista de Planos, Orçamentos Públicos e Fiscalização

Relatoria Geral - Alterações da Proposta Orçamentária da União para 2020

Emendas à Despesa Individuais Aprovadas e Aprovadas Parcialmente por Autor

*Orçamentos Fiscal, da Seguridade Social e de Investimento das Estatais (Valores em R\$1,00)*

Emenda	Unidade Orçamentária	Funcional Programática	Ação + Subtítulo	E S F	F N T	G N D	M A	R P	Relatório Setorial	Acréscimo/ Cancelamento	Parecer CMO
<b>Autor: Rodrigo Coelho</b>											
41290003	55101 - Ministério da Cidadania - Administração Direta	13.392.5025.20ZF.0042	Promoção e Fomento à Cultura Brasileira / No Estado de Santa Catarina	F	188	3	50	6	1.000.000	0	1.000.000
									<b>1.000.000</b>	<b>0</b>	<b>1.000.000</b>
41290004	26298 - Fundo Nacional de Desenvolvimento da Educação	12.364.5013.0048.0042	Apoio a Entidades de Ensino Superior Não Federais / No Estado de Santa Catarina	F	188	3	99	6	250.000	0	250.000
									<b>250.000</b>	<b>0</b>	<b>250.000</b>
41290005	36901 - Fundo Nacional de Saúde	10.302.5018.8535.0042	Estruturação de Unidades de Atenção Especializada em Saúde / No Estado de Santa Catarina	S	188	4	50	6	1.000.000	0	1.000.000
									<b>1.000.000</b>	<b>0</b>	<b>1.000.000</b>
41290006	81101 - Ministério da Mulher, da Família e dos Direitos Humanos - Administração Direta	14.422.5034.21AR.0042	Promoção e Defesa de Direitos para Todos / No Estado de Santa Catarina	F	188	4	90	6	400.000	0	400.000
									200.000	0	200.000
									<b>600.000</b>	<b>0</b>	<b>600.000</b>
41290007	55901 - Fundo Nacional de Assistência Social	08.244.5031.219G.0042	Estruturação da Rede de Serviços do Sistema Único de Assistência Social (SUAS) / No Estado de Santa Catarina	S	188	3	41	6	1.000.327	0	1.000.327
									<b>1.000.327</b>	<b>0</b>	<b>1.000.327</b>
41290008	54101 - Ministério do Turismo - Administração Direta	23.695.2223.10V0.0042	Apoio a Projetos de Infraestrutura Turística / No Estado de Santa Catarina	F	188	4	40	6	750.000	0	750.000
									<b>750.000</b>	<b>0</b>	<b>750.000</b>
41290009	81101 - Ministério da Mulher, da Família e dos Direitos Humanos - Administração Direta	14.422.5034.21AR.0042	Promoção e Defesa de Direitos para Todos / No Estado de Santa Catarina	F	188	4	40	6	120.000	0	120.000
									<b>120.000</b>	<b>0</b>	<b>120.000</b>
41290010	36901 - Fundo Nacional de Saúde	10.305.5023.2E87.0042	Controle da população de animais em situações excepcionais (castração e atenção veterinária - LDO 2020, art. 41) / No Estado de Santa Catarina	S	188	4	40	6	400.000	0	400.000
									<b>400.000</b>	<b>0</b>	<b>400.000</b>
41290011	54101 - Ministério do Turismo - Administração Direta	23.695.2223.10V0.0042	Apoio a Projetos de Infraestrutura Turística / No Estado de Santa Catarina	F	188	4	30	6	1.000.000	0	1.000.000
									<b>1.000.000</b>	<b>0</b>	<b>1.000.000</b>
41290012	55101 - Ministério da Cidadania - Administração Direta	13.392.5025.20ZF.0042	Promoção e Fomento à Cultura Brasileira / No Estado de Santa Catarina	F	188	3	99	6	300.000	0	300.000
									<b>300.000</b>	<b>0</b>	<b>300.000</b>
41290013	55101 - Ministério da Cidadania - Administração Direta	14.422.5032.20R9.0001	Prevenção de Uso de Drogas, Cuidados e Reinserção Social de Pessoas e Famílias que têm Problemas com Álcool e Outras Drogas / Nacional	F	188	4	99	6	150.000	0	150.000
									<b>150.000</b>	<b>0</b>	<b>150.000</b>
41290014	53101 - Ministério do Desenvolvimento Regional - Administração Direta	15.451.2217.1D73.0042	Apoio à Política Nacional de Desenvolvimento Urbano / No Estado de Santa Catarina	F	188	4	40	6	750.000	0	750.000
									<b>750.000</b>	<b>0</b>	<b>750.000</b>



# Congresso Nacional - Comissão Mista de Planos, Orçamentos Públicos e Fiscalização

Relatoria Geral - Alterações da Proposta Orçamentária da União para 2020

Emendas à Despesa Individuais Aprovadas e Aprovadas Parcialmente por Autor

*Orçamentos Fiscal, da Seguridade Social e de Investimento das Estatais (Valores em R\$1,00)*

Emenda	Unidade Orçamentária	Funcional Programática	Ação + Subtítulo	E S F	F N T	G N D	M A	R P	Relatório Setorial	Acréscimo/ Cancelamento	Parecer CMO
<b>Autor: Rodrigo Coelho</b>											
41290015	30101 - Ministério da Justiça e Segurança Pública - Administração Direta	06.181.5016.21BM.004 2	Desenvolvimento de Políticas de Segurança Pública, Prevenção, e Enfrentamento à Criminalidade / No Estado de Santa Catarina	F	188	4	30	6	1.000.000	0	1.000.000
									<b>1.000.000</b>	<b>0</b>	<b>1.000.000</b>
41290016	30101 - Ministério da Justiça e Segurança Pública - Administração Direta	06.181.5016.21BM.004 2	Desenvolvimento de Políticas de Segurança Pública, Prevenção, e Enfrentamento à Criminalidade / No Estado de Santa Catarina	F	188	4	30	6	400.000	0	400.000
									<b>400.000</b>	<b>0</b>	<b>400.000</b>
<b>Total Autor:</b>									<b>15.940.454</b>	<b>0</b>	<b>15.940.454</b>
<b>Autor: Rodrigo Cunha</b>											
41780001	36901 - Fundo Nacional de Saúde	10.301.5019.2E89.0027	Incremento Temporário ao Custeio dos Serviços de Atenção Básica em Saúde para Cumprimento de Metas / No Estado de Alagoas	S	188	3	99	6	542.990	0	542.990
									<b>542.990</b>	<b>0</b>	<b>542.990</b>
41780002	44101 - Ministério do Meio Ambiente - Administração Direta	18.542.1043.21A9.0027	Implementação de Programas, Planos e Ações para Melhoria da Qualidade Ambiental Urbana / No Estado de Alagoas	F	188	4	99	6	100.000	300.000	400.000
									<b>100.000</b>	<b>300.000</b>	<b>400.000</b>
41780003	55101 - Ministério da Cidadania - Administração Direta	14.422.5032.20R9.0027	Prevenção de Uso de Drogas, Cuidados e Reinserção Social de Pessoas e Famílias que têm Problemas com Álcool e Outras Drogas / No Estado de Alagoas	F	188	3	99	6	100.000	0	100.000
									<b>100.000</b>	<b>0</b>	<b>100.000</b>
41780004	36901 - Fundo Nacional de Saúde	10.302.5018.2E90.0027	Incremento Temporário ao Custeio dos Serviços de Assistência Hospitalar e Ambulatorial para Cumprimento de Metas / No Estado de Alagoas	S	188	3	99	6	2.200.000	0	2.200.000
									<b>2.200.000</b>	<b>0</b>	<b>2.200.000</b>
41780005	81101 - Ministério da Mulher, da Família e dos Direitos Humanos - Administração Direta	14.422.5034.21AR.0027	Promoção e Defesa de Direitos para Todos / No Estado de Alagoas	F	188	3	99	6	300.000	0	300.000
									<b>300.000</b>	<b>0</b>	<b>300.000</b>
41780006	81101 - Ministério da Mulher, da Família e dos Direitos Humanos - Administração Direta	14.422.5034.21AR.0027	Promoção e Defesa de Direitos para Todos / No Estado de Alagoas	F	188	4	99	6	400.000	0	400.000
									200.000	0	200.000
									<b>600.000</b>	<b>0</b>	<b>600.000</b>
41780007	53203 - Superintendência do Desenvolvimento do Nordeste	20.608.2217.214S.0027	Estruturação e Dinamização de Atividades Produtivas - Rotas de Integração Nacional / No Estado de Alagoas	F	188	4	99	6	400.000	0	400.000
									<b>400.000</b>	<b>0</b>	<b>400.000</b>
41780008	55101 - Ministério da Cidadania - Administração Direta	13.392.5025.14U2.0027	Implantação, Instalação e Modernização de Espaços e Equipamentos Culturais / No Estado de Alagoas	F	188	4	99	6	100.000	0	100.000
									<b>100.000</b>	<b>0</b>	<b>100.000</b>

# Congresso Nacional - Comissão Mista de Planos, Orçamentos Públicos e Fiscalização

Relatoria Geral - Alterações da Proposta Orçamentária da União para 2020

Emendas à Despesa Individuais Aprovadas e Aprovadas Parcialmente por Autor

*Orçamentos Fiscal, da Seguridade Social e de Investimento das Estatais (Valores em R\$1,00)*

Emenda	Unidade Orçamentária	Funcional Programática	Ação + Subtítulo	E S F	F N T	G N D	M N A	R P	Relatório Setorial	Acréscimo/ Cancelamento	Parecer CMO
<b>Autor: Rodrigo Cunha</b>											
41780009	36901 - Fundo Nacional de Saúde	10.302.5018.8535.0027	Estruturação de Unidades de Atenção Especializada em Saúde / No Estado de Alagoas	S	188	4	99	6	2.553.237	0	2.553.237
									<b>2.553.237</b>	<b>0</b>	<b>2.553.237</b>
41780010	36901 - Fundo Nacional de Saúde	10.302.5018.8535.0027	Estruturação de Unidades de Atenção Especializada em Saúde / No Estado de Alagoas	S	188	4	99	6	750.000	0	750.000
									<b>750.000</b>	<b>0</b>	<b>750.000</b>
41780011	55903 - Fundo Nacional de Cultura	13.392.5025.20ZF.7020	Promoção e Fomento à Cultura Brasileira / Cultura para Todos - No Estado de Alagoas	F	188	3	99	6	1.630.227	0	1.630.227
									<b>1.630.227</b>	<b>0</b>	<b>1.630.227</b>
41780012	55101 - Ministério da Cidadania - Administração Direta	27.812.5026.20JP.0027	Desenvolvimento de Atividades e Apoio a Projetos e Eventos de Esporte, Educação, Lazer e Inclusão Social / No Estado de Alagoas	F	188	3	99	6	200.000	0	200.000
									<b>200.000</b>	<b>0</b>	<b>200.000</b>
41780013	36901 - Fundo Nacional de Saúde	10.302.5018.8535.0027	Estruturação de Unidades de Atenção Especializada em Saúde / No Estado de Alagoas	S	188	4	99	6	200.000	0	200.000
									<b>200.000</b>	<b>0</b>	<b>200.000</b>
41780014	24101 - Ministério da Ciência, Tecnologia, Inovações e Comunicações - Administração Direta	19.572.2208.20V6.0027	Fomento a Pesquisa e Desenvolvimento Voltados à Inovação e ao Processo Produtivo / No Estado de Alagoas	F	188	4	99	6	250.000	0	250.000
				F	188	3	99	6	250.000	0	250.000
									<b>500.000</b>	<b>0</b>	<b>500.000</b>
41780015	22101 - Ministério da Agricultura, Pecuária e Abastecimento - Administração Direta	20.608.1031.8622.0027	Promoção do Cooperativismo e Associativismo para o Desenvolvimento Agropecuário / No Estado de Alagoas	F	188	3	99	6	100.000	0	100.000
									<b>100.000</b>	<b>0</b>	<b>100.000</b>
41780016	54101 - Ministério do Turismo - Administração Direta	23.695.2223.10V0.0027	Apoio a Projetos de Infraestrutura Turística / No Estado de Alagoas	F	188	4	99	6	1.550.000	0	1.550.000
									<b>1.550.000</b>	<b>0</b>	<b>1.550.000</b>
41780017	36901 - Fundo Nacional de Saúde	10.301.5019.8581.0027	Estruturação da Rede de Serviços de Atenção Básica de Saúde / No Estado de Alagoas	S	188	4	41	6	1.256.000	0	1.256.000
									<b>1.256.000</b>	<b>0</b>	<b>1.256.000</b>
41780018	53101 - Ministério do Desenvolvimento Regional - Administração Direta	15.451.2217.10T2.0027	Apoio a Projetos e Obras de Reabilitação, de Acessibilidade e Modernização Tecnológica em Áreas Urbanas / No Estado de Alagoas	F	188	4	99	6	200.000	-200.000	0
				F	188	3	99	6	100.000	-100.000	0
									<b>300.000</b>	<b>-300.000</b>	<b>0</b>
41780019	22101 - Ministério da Agricultura, Pecuária e Abastecimento - Administração Direta	20.608.1031.20Y0.0027	Fomento à Produção Pesqueira e Aquícola / No Estado de Alagoas	F	188	3	99	6	150.000	0	150.000
									<b>150.000</b>	<b>0</b>	<b>150.000</b>

# Congresso Nacional - Comissão Mista de Planos, Orçamentos Públicos e Fiscalização

Relatoria Geral - Alterações da Proposta Orçamentária da União para 2020

Emendas à Despesa Individuais Aprovadas e Aprovadas Parcialmente por Autor

*Orçamentos Fiscal, da Seguridade Social e de Investimento das Estatais (Valores em R\$1,00)*

Emenda	Unidade Orçamentária	Funcional Programática	Ação + Subtítulo	E S F	F N T	G N D	M A	R P	Relatório Setorial	Acréscimo/ Cancelamento	Parecer CMO
<b>Autor: Rodrigo Cunha</b>											
41780020	54101 - Ministério do Turismo - Administração Direta	23.695.2223.20Y3.0001	Promoção e Marketing do Turismo no Mercado Nacional / Nacional	F	188	3	99	6	200.000	0	200.000
									<b>200.000</b>	<b>0</b>	<b>200.000</b>
41780021	22101 - Ministério da Agricultura, Pecuária e Abastecimento - Administração Direta	20.606.1031.210V.0027	Promoção e Fortalecimento da Estruturação Produtiva da Agricultura Familiar, Pequenos e Médios Produtores Rurais / No Estado de Alagoas	F	188	3	50	6	1.000.000	0	1.000.000
									<b>1.000.000</b>	<b>0</b>	<b>1.000.000</b>
41780022	36901 - Fundo Nacional de Saúde	10.305.5023.2E87.0027	Controle da população de animais em situações excepcionais (castração e atenção veterinária - LDO 2020, art. 41) / No Estado de Alagoas	S	188	4	99	6	140.000	0	140.000
									<b>140.000</b>	<b>0</b>	<b>140.000</b>
41780023	55101 - Ministério da Cidadania - Administração Direta	27.812.5026.5450.0027	Implantação e Modernização de Infraestrutura para Esporte Educacional, Recreativo e de Lazer / No Estado de Alagoas	F	188	4	99	6	300.000	0	300.000
									<b>300.000</b>	<b>0</b>	<b>300.000</b>
41780024	30101 - Ministério da Justiça e Segurança Pública - Administração Direta	14.422.5015.2017.0027	Política Nacional de Justiça / No Estado de Alagoas	F	188	4	99	6	300.000	0	300.000
									<b>300.000</b>	<b>0</b>	<b>300.000</b>
41780025	36901 - Fundo Nacional de Saúde	10.302.5018.8535.0027	Estruturação de Unidades de Atenção Especializada em Saúde / No Estado de Alagoas	S	188	4	99	6	468.000	0	468.000
									<b>468.000</b>	<b>0</b>	<b>468.000</b>
<b>Total Autor:</b>									<b>15.940.454</b>	<b>0</b>	<b>15.940.454</b>
<b>Autor: Rodrigo de Castro</b>											
24880001	26298 - Fundo Nacional de Desenvolvimento da Educação	12.368.5011.0509.0031	Apoio ao Desenvolvimento da Educação Básica / No Estado de Minas Gerais	F	188	3	99	6	750.000	0	750.000
									<b>750.000</b>	<b>0</b>	<b>750.000</b>
24880002	26282 - Fundação Universidade Federal de Viçosa	12.364.5013.20RK.0031	Funcionamento de Instituições Federais de Ensino Superior / No Estado de Minas Gerais	F	188	3	90	6	125.000	0	125.000
									<b>125.000</b>	<b>0</b>	<b>125.000</b>
24880003	26410 - Instituto Federal do Norte de Minas Gerais	12.363.5012.20RG.0031	Reestruturação e Modernização das Instituições da Rede Federal de Educação Profissional, Científica e Tecnológica / No Estado de Minas Gerais	F	188	4	90	6	300.000	0	300.000
									<b>300.000</b>	<b>0</b>	<b>300.000</b>
24880004	53204 - Departamento Nacional de Obras Contra as Secas - DNOCS	15.244.2217.7K66.0031	Apoio a Projetos de Desenvolvimento Sustentável Local Integrado / No Estado de Minas Gerais	F	188	4	90	6	500.000	0	500.000
									<b>500.000</b>	<b>0</b>	<b>500.000</b>

# Congresso Nacional - Comissão Mista de Planos, Orçamentos Públicos e Fiscalização

Relatoria Geral - Alterações da Proposta Orçamentária da União para 2020  
Emendas à Despesa Individuais Aprovadas e Aprovadas Parcialmente por Autor

*Orçamentos Fiscal, da Seguridade Social e de Investimento das Estatais (Valores em R\$1,00)*

Emenda	Unidade Orçamentária	Funcional Programática	Ação + Subtítulo	E S F	F N T	G N D	M A	R P	Relatório Setorial	Acréscimo/ Cancelamento	Parecer CMO
<b>Autor: Rodrigo de Castro</b>											
24880005	26409 - Instituto Federal de Minas Gerais	12.363.5012.20RG.0031	Reestruturação e Modernização das Instituições da Rede Federal de Educação Profissional, Científica e Tecnológica / No Estado de Minas Gerais	F	188	4	90	6	200.000	0	200.000
									<b>200.000</b>	<b>0</b>	<b>200.000</b>
24880006	26298 - Fundo Nacional de Desenvolvimento da Educação	12.368.5011.20RP.0031	Apoio à Infraestrutura para a Educação Básica / No Estado de Minas Gerais	F	188	4	99	6	1.400.000	0	1.400.000
									400.000	0	400.000
									<b>1.800.000</b>	<b>0</b>	<b>1.800.000</b>
24880007	55101 - Ministério da Cidadania - Administração Direta	13.392.5025.20ZF.0031	Promoção e Fomento à Cultura Brasileira / No Estado de Minas Gerais	F	188	4	99	6	100.000	0	100.000
									<b>100.000</b>	<b>0</b>	<b>100.000</b>
24880008	53201 - Companhia de Desenvolvimento dos Vales do São Francisco e do Parnaíba - CODEVASF	15.244.2217.7K66.0031	Apoio a Projetos de Desenvolvimento Sustentável Local Integrado / No Estado de Minas Gerais	F	188	4	90	6	800.000	0	800.000
									<b>800.000</b>	<b>0</b>	<b>800.000</b>
24880009	73101 - Recursos sob Supervisão do Ministério da Economia	28.845.0903.0EC2.0031	Transferências Especiais / No Estado de Minas Gerais	F	188	4	99	6	2.805.454	0	2.805.454
									<b>2.805.454</b>	<b>0</b>	<b>2.805.454</b>
24880010	22101 - Ministério da Agricultura, Pecuária e Abastecimento - Administração Direta	20.606.1031.210V.0031	Promoção e Fortalecimento da Estruturação Produtiva da Agricultura Familiar, Pequenos e Médios Produtores Rurais / No Estado de Minas Gerais	F	188	4	99	6	200.000	0	200.000
									<b>200.000</b>	<b>0</b>	<b>200.000</b>
24880011	36901 - Fundo Nacional de Saúde	10.301.5019.2E89.0031	Incremento Temporário ao Custeio dos Serviços de Atenção Básica em Saúde para Cumprimento de Metas / No Estado de Minas Gerais	S	188	3	41	6	3.800.000	0	3.800.000
									<b>3.800.000</b>	<b>0</b>	<b>3.800.000</b>
24880012	36901 - Fundo Nacional de Saúde	10.302.5018.2E90.0031	Incremento Temporário ao Custeio dos Serviços de Assistência Hospitalar e Ambulatorial para Cumprimento de Metas / No Estado de Minas Gerais	S	188	3	99	6	1.000.000	0	1.000.000
									<b>1.000.000</b>	<b>0</b>	<b>1.000.000</b>
24880013	36901 - Fundo Nacional de Saúde	10.302.5018.8535.0031	Estruturação de Unidades de Atenção Especializada em Saúde / No Estado de Minas Gerais	S	188	4	99	6	3.200.000	0	3.200.000
									<b>3.200.000</b>	<b>0</b>	<b>3.200.000</b>
24880014	81101 - Ministério da Mulher, da Família e dos Direitos Humanos - Administração Direta	14.422.5034.21AR.0031	Promoção e Defesa de Direitos para Todos / No Estado de Minas Gerais	F	188	4	90	6	360.000	0	360.000
									<b>360.000</b>	<b>0</b>	<b>360.000</b>
<b>Total Autor:</b>									<b>15.940.454</b>	<b>0</b>	<b>15.940.454</b>
<b>Autor: Rodrigo Maia</b>											

# Congresso Nacional - Comissão Mista de Planos, Orçamentos Públicos e Fiscalização

Relatoria Geral - Alterações da Proposta Orçamentária da União para 2020  
Emendas à Despesa Individuais Aprovadas e Aprovadas Parcialmente por Autor

*Orçamentos Fiscal, da Seguridade Social e de Investimento das Estatais (Valores em R\$1,00)*

Emenda	Unidade Orçamentária	Funcional Programática	Ação + Subtítulo	E S F	F N T	G N D	M A	R P	Relatório Setorial	Acréscimo/ Cancelamento	Parecer CMO
<b>Autor: Rodrigo Maia</b>											
35780001	36901 - Fundo Nacional de Saúde	10.301.5019.2E89.3327	Incremento Temporário ao Custeio dos Serviços de Atenção Básica em Saúde para Cumprimento de Metas / No Município de Paty do Alferes - RJ	S	188	3	41	6	250.000	0	250.000
									<b>250.000</b>	<b>0</b>	<b>250.000</b>
35780002	36901 - Fundo Nacional de Saúde	10.302.5018.2E90.3348	Incremento Temporário ao Custeio dos Serviços de Assistência Hospitalar e Ambulatorial para Cumprimento de Metas / No Município de São João de Meriti - RJ	S	188	3	41	6	1.300.000	0	1.300.000
									<b>1.300.000</b>	<b>0</b>	<b>1.300.000</b>
35780003	36901 - Fundo Nacional de Saúde	10.301.5019.2E89.3359	Incremento Temporário ao Custeio dos Serviços de Atenção Básica em Saúde para Cumprimento de Metas / No Município de Teresópolis - RJ	S	188	3	41	6	500.000	0	500.000
									<b>500.000</b>	<b>0</b>	<b>500.000</b>
35780004	26298 - Fundo Nacional de Desenvolvimento da Educação	12.368.5011.0509.3323	Apoio ao Desenvolvimento da Educação Básica / No Município de Nova Iguaçu - RJ	F	188	3	40	6	900.000	0	900.000
									<b>900.000</b>	<b>0</b>	<b>900.000</b>
35780005	36901 - Fundo Nacional de Saúde	10.302.5018.2E90.3300	Incremento Temporário ao Custeio dos Serviços de Assistência Hospitalar e Ambulatorial para Cumprimento de Metas / No Município de Guapimirim - RJ	S	188	3	41	6	250.000	0	250.000
									<b>250.000</b>	<b>0</b>	<b>250.000</b>
35780006	26298 - Fundo Nacional de Desenvolvimento da Educação	12.368.5011.20RP.3298	Apoio à Infraestrutura para a Educação Básica / No Município de Duque de Caxias - RJ	F	188	4	40	6	500.000	0	500.000
									<b>500.000</b>	<b>0</b>	<b>500.000</b>
35780007	36901 - Fundo Nacional de Saúde	10.302.5018.2E90.3324	Incremento Temporário ao Custeio dos Serviços de Assistência Hospitalar e Ambulatorial para Cumprimento de Metas / No Município de Paracambi - RJ	S	188	3	41	6	800.000	0	800.000
									<b>800.000</b>	<b>0</b>	<b>800.000</b>
35780008	36901 - Fundo Nacional de Saúde	10.302.5018.2E90.3316	Incremento Temporário ao Custeio dos Serviços de Assistência Hospitalar e Ambulatorial para Cumprimento de Metas / No Município de Mesquita - RJ	S	188	3	41	6	800.000	0	800.000
									<b>800.000</b>	<b>0</b>	<b>800.000</b>
35780009	26236 - Universidade Federal Fluminense	12.364.5013.20GK.7004	Fomento às Ações de Graduação, Pós-Graduação, Ensino, Pesquisa e Extensão / Laboratório de História Oral e Imagem (LABHOI) - No Estado do Rio de Janeiro	F	188	4	90	6	225.000	0	225.000
				F	188	3	90	6	525.000	0	525.000
									<b>750.000</b>	<b>0</b>	<b>750.000</b>
35780010	53101 - Ministério do Desenvolvimento Regional - Administração Direta	15.451.2217.1D73.3308	Apoio à Política Nacional de Desenvolvimento Urbano / No Município de Japeri - RJ	F	188	4	40	6	250.000	0	250.000
									<b>250.000</b>	<b>0</b>	<b>250.000</b>
35780011	26298 - Fundo Nacional de Desenvolvimento da Educação	12.368.5011.20RP.3307	Apoio à Infraestrutura para a Educação Básica / No Município de Itaitiaia - RJ	F	188	4	40	6	350.000	0	350.000
									<b>350.000</b>	<b>0</b>	<b>350.000</b>

# Congresso Nacional - Comissão Mista de Planos, Orçamentos Públicos e Fiscalização

Relatoria Geral - Alterações da Proposta Orçamentária da União para 2020  
Emendas à Despesa Individuais Aprovadas e Aprovadas Parcialmente por Autor

*Orçamentos Fiscal, da Seguridade Social e de Investimento das Estatais (Valores em R\$1,00)*

Emenda	Unidade Orçamentária	Funcional Programática	Ação + Subtítulo	E S F	F N T	G N D	M A	R P	Relatório Setorial	Acréscimo/ Cancelamento	Parecer CMO
<b>Autor: Rodrigo Maia</b>											
35780012	22101 - Ministério da Agricultura, Pecuária e Abastecimento - Administração Direta	20.608.1031.20ZV.3300	Fomento ao Setor Agropecuário / No Município de Guapimirim - RJ	F	188	4	40	6	250.000	0	250.000
									<b>250.000</b>	<b>0</b>	<b>250.000</b>
35780013	36901 - Fundo Nacional de Saúde	10.302.5018.2E90.3280	Incremento Temporário ao Custeio dos Serviços de Assistência Hospitalar e Ambulatorial para Cumprimento de Metas / No Município de Barra do Pirai - RJ	S	188	3	41	6	800.000	0	800.000
									<b>800.000</b>	<b>0</b>	<b>800.000</b>
35780014	36901 - Fundo Nacional de Saúde	10.301.5019.8581.3364	Estruturação da Rede de Serviços de Atenção Básica de Saúde / No Município de Vassouras - RJ	S	188	4	40	6	250.000	0	250.000
									<b>250.000</b>	<b>0</b>	<b>250.000</b>
35780015	36901 - Fundo Nacional de Saúde	10.301.5019.2E89.3335	Incremento Temporário ao Custeio dos Serviços de Atenção Básica em Saúde para Cumprimento de Metas / No Município de Quissamã - RJ	S	188	3	41	6	1.000.000	0	1.000.000
									<b>1.000.000</b>	<b>0</b>	<b>1.000.000</b>
35780016	22101 - Ministério da Agricultura, Pecuária e Abastecimento - Administração Direta	20.608.1031.20ZV.3336	Fomento ao Setor Agropecuário / No Município de Resende - RJ	F	188	4	40	6	600.000	0	600.000
									<b>600.000</b>	<b>0</b>	<b>600.000</b>
35780017	26269 - Fundação Universidade do Rio de Janeiro	12.364.5013.20GK.0033	Fomento às Ações de Graduação, Pós-Graduação, Ensino, Pesquisa e Extensão / No Estado do Rio de Janeiro	F	188	3	90	6	1.000.000	0	1.000.000
									<b>1.000.000</b>	<b>0</b>	<b>1.000.000</b>
35780018	36901 - Fundo Nacional de Saúde	10.302.5018.2E90.3354	Incremento Temporário ao Custeio dos Serviços de Assistência Hospitalar e Ambulatorial para Cumprimento de Metas / No Município de Saquarema - RJ	S	188	3	41	6	1.000.000	0	1.000.000
									<b>1.000.000</b>	<b>0</b>	<b>1.000.000</b>
35780019	26298 - Fundo Nacional de Desenvolvimento da Educação	12.368.5011.0509.3339	Apoio ao Desenvolvimento da Educação Básica / No Município de Rio das Flores - RJ	F	188	3	40	6	500.000	0	500.000
									<b>500.000</b>	<b>0</b>	<b>500.000</b>
35780020	36901 - Fundo Nacional de Saúde	10.301.5019.8581.3326	Estruturação da Rede de Serviços de Atenção Básica de Saúde / No Município de Paraty - RJ	S	188	4	40	6	450.000	0	450.000
									<b>450.000</b>	<b>0</b>	<b>450.000</b>
35780021	36901 - Fundo Nacional de Saúde	10.302.5018.2E90.3299	Incremento Temporário ao Custeio dos Serviços de Assistência Hospitalar e Ambulatorial para Cumprimento de Metas / No Município de Engenheiro Paulo de Frontin - RJ	S	188	3	41	6	980.000	0	980.000
									<b>980.000</b>	<b>0</b>	<b>980.000</b>
35780022	54101 - Ministério do Turismo - Administração Direta	23.695.2223.4590.0033	Qualificação e Certificação no Turismo / No Estado do Rio de Janeiro	F	188	3	90	6	440.454	0	440.454
									<b>440.454</b>	<b>0</b>	<b>440.454</b>

# Congresso Nacional - Comissão Mista de Planos, Orçamentos Públicos e Fiscalização

Relatoria Geral - Alterações da Proposta Orçamentária da União para 2020  
Emendas à Despesa Individuais Aprovadas e Aprovadas Parcialmente por Autor

*Orçamentos Fiscal, da Seguridade Social e de Investimento das Estatais (Valores em R\$1,00)*

Emenda	Unidade Orçamentária	Funcional Programática	Ação + Subtítulo	E S F	F N T	G N D	M A	R P	Relatório Setorial	Acréscimo/ Cancelamento	Parecer CMO
<b>Autor: Rodrigo Maia</b>											
35780023	26443 - Empresa Brasileira de Serviços Hospitalares	12.302.5013.20RX.0033	Reestruturação e Modernização dos Hospitais Universitários Federais / No Estado do Rio de Janeiro	S	188	4	90	6	1.020.000	0	1.020.000
									<b>1.020.000</b>	<b>0</b>	<b>1.020.000</b>
35780024	36901 - Fundo Nacional de Saúde	10.302.5018.8535.3302	Estruturação de Unidades de Atenção Especializada em Saúde / No Município de Itaboraí - RJ	S	188	4	41	6	1.000.000	0	1.000.000
									<b>1.000.000</b>	<b>0</b>	<b>1.000.000</b>
<b>Total Autor:</b>									<b>15.940.454</b>	<b>0</b>	<b>15.940.454</b>
<b>Autor: Rodrigo Pacheco</b>											
41400001	36901 - Fundo Nacional de Saúde	10.302.5018.2E90.0031	Incremento Temporário ao Custeio dos Serviços de Assistência Hospitalar e Ambulatorial para Cumprimento de Metas / No Estado de Minas Gerais	S	188	3	41	6	2.400.000	0	2.400.000
									<b>2.400.000</b>	<b>0</b>	<b>2.400.000</b>
41400002	36901 - Fundo Nacional de Saúde	10.301.5019.2E89.0031	Incremento Temporário ao Custeio dos Serviços de Atenção Básica em Saúde para Cumprimento de Metas / No Estado de Minas Gerais	S	188	3	41	6	4.100.000	0	4.100.000
									<b>4.100.000</b>	<b>0</b>	<b>4.100.000</b>
41400003	36901 - Fundo Nacional de Saúde	10.302.5018.8535.0031	Estruturação de Unidades de Atenção Especializada em Saúde / No Estado de Minas Gerais	S	188	4	41	6	1.000.000	0	1.000.000
									<b>1.000.000</b>	<b>0</b>	<b>1.000.000</b>
41400004	36901 - Fundo Nacional de Saúde	10.301.5019.8581.0031	Estruturação da Rede de Serviços de Atenção Básica de Saúde / No Estado de Minas Gerais	S	188	4	41	6	2.740.454	0	2.740.454
									<b>2.740.454</b>	<b>0</b>	<b>2.740.454</b>
41400005	36901 - Fundo Nacional de Saúde	10.302.5018.8535.0031	Estruturação de Unidades de Atenção Especializada em Saúde / No Estado de Minas Gerais	S	188	4	99	6	1.000.000	0	1.000.000
									<b>1.000.000</b>	<b>0</b>	<b>1.000.000</b>
41400006	36901 - Fundo Nacional de Saúde	10.302.5018.8535.0031	Estruturação de Unidades de Atenção Especializada em Saúde / No Estado de Minas Gerais	S	188	4	50	6	600.000	0	600.000
									<b>600.000</b>	<b>0</b>	<b>600.000</b>
41400007	53101 - Ministério do Desenvolvimento Regional - Administração Direta	15.451.2217.10T2.0031	Apoio a Projetos e Obras de Reabilitação, de Acessibilidade e Modernização Tecnológica em Áreas Urbanas / No Estado de Minas Gerais	F	188	4	40	6	400.000	0	400.000
									<b>400.000</b>	<b>0</b>	<b>400.000</b>
41400008	53101 - Ministério do Desenvolvimento Regional - Administração Direta	15.451.2217.1D73.0031	Apoio à Política Nacional de Desenvolvimento Urbano / No Estado de Minas Gerais	F	188	4	40	6	1.000.000	0	1.000.000
									<b>1.000.000</b>	<b>0</b>	<b>1.000.000</b>
41400009	55101 - Ministério da Cidadania - Administração Direta	14.422.5032.20R9.0031	Prevenção de Uso de Drogas, Cuidados e Reinserção Social de Pessoas e Famílias que têm Problemas com Álcool e Outras Drogas / No Estado de Minas Gerais	F	188	3	50	6	100.000	0	100.000
									<b>100.000</b>	<b>0</b>	<b>100.000</b>

# Congresso Nacional - Comissão Mista de Planos, Orçamentos Públicos e Fiscalização

Relatoria Geral - Alterações da Proposta Orçamentária da União para 2020  
Emendas à Despesa Individuais Aprovadas e Aprovadas Parcialmente por Autor

*Orçamentos Fiscal, da Seguridade Social e de Investimento das Estatais (Valores em R\$1,00)*

Emenda	Unidade Orçamentária	Funcional Programática	Ação + Subtítulo	E S F	F N T	G N D	M A	R P	Relatório Setorial	Acréscimo/ Cancelamento	Parecer CMO
<b>Autor: Rodrigo Pacheco</b>											
41400010	30101 - Ministério da Justiça e Segurança Pública - Administração Direta	06.181.5016.21BM.0031	Desenvolvimento de Políticas de Segurança Pública, Prevenção, e Enfrentamento à Criminalidade / No Estado de Minas Gerais	F	188	4	30	6	1.000.000	0	1.000.000
									<b>1.000.000</b>	<b>0</b>	<b>1.000.000</b>
41400011	26410 - Instituto Federal do Norte de Minas Gerais	12.363.5012.20RG.0031	Reestruturação e Modernização das Instituições da Rede Federal de Educação Profissional, Científica e Tecnológica / No Estado de Minas Gerais	F	188	4	90	6	500.000	0	500.000
									<b>500.000</b>	<b>0</b>	<b>500.000</b>
41400012	53101 - Ministério do Desenvolvimento Regional - Administração Direta	15.244.2217.7K66.0031	Apoio a Projetos de Desenvolvimento Sustentável Local Integrado / No Estado de Minas Gerais	F	188	4	30	6	1.000.000	0	1.000.000
									<b>1.000.000</b>	<b>0</b>	<b>1.000.000</b>
41400013	22101 - Ministério da Agricultura, Pecuária e Abastecimento - Administração Direta	20.608.1031.20ZV.7027	Fomento ao Setor Agropecuário / Sindicato Rural de Gurinhatã - No Município de Gurinhatã - MG	F	188	3	50	6	100.000	0	100.000
									<b>100.000</b>	<b>0</b>	<b>100.000</b>
<b>Total Autor:</b>									<b>15.940.454</b>	<b>0</b>	<b>15.940.454</b>
<b>Autor: Rogério Carvalho</b>											
40950001	36901 - Fundo Nacional de Saúde	10.301.5019.2E89.0028	Incremento Temporário ao Custeio dos Serviços de Atenção Básica em Saúde para Cumprimento de Metas / No Estado de Sergipe	S	188	3	41	6	7.100.000	0	7.100.000
									<b>7.100.000</b>	<b>0</b>	<b>7.100.000</b>
40950002	36901 - Fundo Nacional de Saúde	10.302.5018.2E90.0028	Incremento Temporário ao Custeio dos Serviços de Assistência Hospitalar e Ambulatorial para Cumprimento de Metas / No Estado de Sergipe	S	188	3	31	6	914.000	0	914.000
									<b>914.000</b>	<b>0</b>	<b>914.000</b>
40950003	53201 - Companhia de Desenvolvimento dos Vales do São Francisco e do Parnaíba - CODEVASF	15.244.2217.7K66.0028	Apoio a Projetos de Desenvolvimento Sustentável Local Integrado / No Estado de Sergipe	F	188	4	90	6	4.040.454	0	4.040.454
									<b>4.040.454</b>	<b>0</b>	<b>4.040.454</b>
40950004	55101 - Ministério da Cidadania - Administração Direta	27.812.5026.5450.1917	Implantação e Modernização de Infraestrutura para Esporte Educacional, Recreativo e de Lazer / No Município de São Domingos - SE	F	188	4	30	6	200.000	0	200.000
									<b>200.000</b>	<b>0</b>	<b>200.000</b>
40950005	26298 - Fundo Nacional de Desenvolvimento da Educação	12.368.5011.20RP.1917	Apoio à Infraestrutura para a Educação Básica / No Município de São Domingos - SE	F	188	4	30	6	200.000	0	200.000
									<b>200.000</b>	<b>0</b>	<b>200.000</b>
40950006	26298 - Fundo Nacional de Desenvolvimento da Educação	12.368.5011.0E53.1868	Aquisição de Veículos para o Transporte Escolar da Educação Básica - Caminho da Escola / No Município de Divina Pastora - SE	F	188	4	30	6	500.000	0	500.000
									<b>500.000</b>	<b>0</b>	<b>500.000</b>



# Congresso Nacional - Comissão Mista de Planos, Orçamentos Públicos e Fiscalização

Relatoria Geral - Alterações da Proposta Orçamentária da União para 2020

Emendas à Despesa Individuais Aprovadas e Aprovadas Parcialmente por Autor

*Orçamentos Fiscal, da Seguridade Social e de Investimento das Estatais (Valores em R\$1,00)*

Emenda	Unidade Orçamentária	Funcional Programática	Ação + Subtítulo	E S F	F N T	G N D	M A	R P	Relatório Setorial	Acréscimo/ Cancelamento	Parecer CMO
<b>Autor: Rogério Carvalho</b>											
40950007	26281 - Fundação Universidade Federal de Sergipe	12.364.5013.8282.7020	Reestruturação e Modernização das Instituições Federais de Ensino Superior / Instalação do Restaurante Universitário no Hospital Universitário - No Estado de Sergipe	F	188	4	90	6	400.000	0	400.000
									<b>400.000</b>	<b>0</b>	<b>400.000</b>
40950008	36201 - Fundação Oswaldo Cruz	10.128.5021.20YD.0001	Educação e Formação em Saúde / Nacional	S	188	3	90	6	300.000	0	300.000
									<b>300.000</b>	<b>0</b>	<b>300.000</b>
40950009	52121 - Comando do Exército	05.122.0032.2000.7020	Administração da Unidade / 28º Batalhão de Caçadores - No Estado de Sergipe	F	188	3	90	6	250.000	0	250.000
									<b>250.000</b>	<b>0</b>	<b>250.000</b>
40950010	54101 - Ministério do Turismo - Administração Direta	23.695.2223.20Y3.0028	Promoção e Marketing do Turismo no Mercado Nacional / No Estado de Sergipe	F	188	3	90	6	2.036.000	0	2.036.000
									<b>2.036.000</b>	<b>0</b>	<b>2.036.000</b>
<b>Total Autor:</b>									<b>15.940.454</b>	<b>0</b>	<b>15.940.454</b>
<b>Autor: Rogério Correia</b>											
40640001	53201 - Companhia de Desenvolvimento dos Vales do São Francisco e do Parnaíba - CODEVASF	15.244.2217.7K66.0031	Apoio a Projetos de Desenvolvimento Sustentável Local Integrado / No Estado de Minas Gerais	F	188	4	90	6	2.051.000	0	2.051.000
									150.000	0	150.000
									<b>2.201.000</b>	<b>0</b>	<b>2.201.000</b>
40640002	26238 - Universidade Federal de Minas Gerais	12.364.5013.20GK.0031	Fomento às Ações de Graduação, Pós-Graduação, Ensino, Pesquisa e Extensão / No Estado de Minas Gerais	F	188	3	90	6	300.000	0	300.000
									<b>300.000</b>	<b>0</b>	<b>300.000</b>
40640003	22101 - Ministério da Agricultura, Pecuária e Abastecimento - Administração Direta	20.608.1031.20ZV.0031	Fomento ao Setor Agropecuário / No Estado de Minas Gerais	F	188	4	40	6	900.000	0	900.000
									<b>900.000</b>	<b>0</b>	<b>900.000</b>
40640004	53101 - Ministério do Desenvolvimento Regional - Administração Direta	15.451.2217.1D73.0031	Apoio à Política Nacional de Desenvolvimento Urbano / No Estado de Minas Gerais	F	188	4	40	6	550.000	0	550.000
									<b>550.000</b>	<b>0</b>	<b>550.000</b>
40640005	26298 - Fundo Nacional de Desenvolvimento da Educação	12.368.5011.20RP.0031	Apoio à Infraestrutura para a Educação Básica / No Estado de Minas Gerais	F	188	4	30	6	1.000.000	0	1.000.000
									<b>1.000.000</b>	<b>0</b>	<b>1.000.000</b>
40640006	26277 - Fundação Universidade Federal de Ouro Preto	12.364.5013.20GK.3156	Fomento às Ações de Graduação, Pós-Graduação, Ensino, Pesquisa e Extensão / No Município de Três Marias - MG	F	188	3	90	6	100.000	0	100.000
									<b>100.000</b>	<b>0</b>	<b>100.000</b>

# Congresso Nacional - Comissão Mista de Planos, Orçamentos Públicos e Fiscalização

Relatoria Geral - Alterações da Proposta Orçamentária da União para 2020

Emendas à Despesa Individuais Aprovadas e Aprovadas Parcialmente por Autor

*Orçamentos Fiscal, da Seguridade Social e de Investimento das Estatais (Valores em R\$1,00)*

Emenda	Unidade Orçamentária	Funcional Programática	Ação + Subtítulo						Relatório Setorial	Acréscimo/Cancelamento	Parecer CMO	
				E	F	G	M	R				
				S	N	N	A	P				
				F	T	D						
<b>Autor: Rogério Correia</b>												
40640007	26282 - Fundação Universidade Federal de Viçosa	12.364.5013.20GK.0031	Fomento às Ações de Graduação, Pós-Graduação, Ensino, Pesquisa e Extensão / No Estado de Minas Gerais	F	188	4	90	6	30.000	0	30.000	
				F	188	3	90	6	370.000	0	370.000	
							<b>400.000</b>	<b>0</b>	<b>400.000</b>			
40640008	26255 - Universidade Federal dos Vales do Jequitinhonha e Mucuri	12.364.5013.20GK.0031	Fomento às Ações de Graduação, Pós-Graduação, Ensino, Pesquisa e Extensão / No Estado de Minas Gerais	F	188	4	90	6	30.000	0	30.000	
				F	188	3	90	6	270.000	0	270.000	
							<b>300.000</b>	<b>0</b>	<b>300.000</b>			
40640009	26285 - Fundação Universidade Federal de São João del-Rei	12.364.5013.20GK.3072	Fomento às Ações de Graduação, Pós-Graduação, Ensino, Pesquisa e Extensão / No Município de São João del Rei - MG	F	188	4	90	6	25.000	0	25.000	
				F	188	3	90	6	75.000	0	75.000	
							<b>100.000</b>	<b>0</b>	<b>100.000</b>			
40640010	26260 - Universidade Federal de Alfenas	12.364.5013.20GK.0031	Fomento às Ações de Graduação, Pós-Graduação, Ensino, Pesquisa e Extensão / No Estado de Minas Gerais	F	188	3	90	6	100.000	0	100.000	
							<b>100.000</b>	<b>0</b>	<b>100.000</b>			
40640011	55101 - Ministério da Cidadania - Administração Direta	27.812.5026.5450.0031	Implantação e Modernização de Infraestrutura para Esporte Educacional, Recreativo e de Lazer / No Estado de Minas Gerais	F	188	4	40	6	500.000	0	500.000	
							<b>500.000</b>	<b>0</b>	<b>500.000</b>			
40640012	22101 - Ministério da Agricultura, Pecuária e Abastecimento - Administração Direta	20.608.1031.8622.0031	Promoção do Cooperativismo e Associativismo para o Desenvolvimento Agropecuário / No Estado de Minas Gerais	F	188	4	50	6	400.000	0	400.000	
				F	188	3	50	6	619.227	0	619.227	
							<b>1.019.227</b>	<b>0</b>	<b>1.019.227</b>			
40640013	22101 - Ministério da Agricultura, Pecuária e Abastecimento - Administração Direta	20.608.1031.20ZV.0031	Fomento ao Setor Agropecuário / No Estado de Minas Gerais	F	188	4	30	6	100.000	0	100.000	
							<b>100.000</b>	<b>0</b>	<b>100.000</b>			
40640014	26101 - Ministério da Educação - Administração Direta	12.364.5013.219V.0001	Apoio ao Funcionamento das Instituições Federais de Educação Superior / Nacional	F	188	3	90	6	100.000	0	100.000	
							<b>100.000</b>	<b>0</b>	<b>100.000</b>			
40640015	36901 - Fundo Nacional de Saúde	10.301.5019.8581.0031	Estruturação da Rede de Serviços de Atenção Básica de Saúde / No Estado de Minas Gerais	S	188	4	40	6	800.000	0	800.000	
							<b>800.000</b>	<b>0</b>	<b>800.000</b>			
40640016	36901 - Fundo Nacional de Saúde	10.301.5019.2E89.0031	Incremento Temporário ao Custeio dos Serviços de Atenção Básica em Saúde para Cumprimento de Metas / No Estado de Minas Gerais	S	188	3	41	6	1.550.000	0	1.550.000	
							<b>1.550.000</b>	<b>0</b>	<b>1.550.000</b>			
40640017	36901 - Fundo Nacional de Saúde	10.301.5019.2E89.0031	Incremento Temporário ao Custeio dos Serviços de Atenção Básica em Saúde para Cumprimento de Metas / No Estado de Minas Gerais	S	188	3	41	6	1.450.000	0	1.450.000	
							<b>1.450.000</b>	<b>0</b>	<b>1.450.000</b>			

# Congresso Nacional - Comissão Mista de Planos, Orçamentos Públicos e Fiscalização

Relatoria Geral - Alterações da Proposta Orçamentária da União para 2020  
Emendas à Despesa Individuais Aprovadas e Aprovadas Parcialmente por Autor

*Orçamentos Fiscal, da Seguridade Social e de Investimento das Estatais (Valores em R\$1,00)*

Emenda	Unidade Orçamentária	Funcional Programática	Ação + Subtítulo	E S F	F N T	G N D	M A	R P	Relatório Setorial	Acréscimo/ Cancelamento	Parecer CMO
<b>Autor: Rogério Correia</b>											
40640018	36901 - Fundo Nacional de Saúde	10.301.5019.2E89.0031	Incremento Temporário ao Custeio dos Serviços de Atenção Básica em Saúde para Cumprimento de Metas / No Estado de Minas Gerais	S	188	3	41	6	1.560.227	0	1.560.227
									<b>1.560.227</b>	<b>0</b>	<b>1.560.227</b>
40640019	36901 - Fundo Nacional de Saúde	10.302.5018.2E90.2408	Incremento Temporário ao Custeio dos Serviços de Assistência Hospitalar e Ambulatorial para Cumprimento de Metas / No Município de Belo Horizonte - MG	S	188	3	41	6	910.000	0	910.000
									<b>910.000</b>	<b>0</b>	<b>910.000</b>
40640020	36901 - Fundo Nacional de Saúde	10.302.5018.2E90.0031	Incremento Temporário ao Custeio dos Serviços de Assistência Hospitalar e Ambulatorial para Cumprimento de Metas / No Estado de Minas Gerais	S	188	3	99	6	900.000	0	900.000
									<b>900.000</b>	<b>0</b>	<b>900.000</b>
40640021	36901 - Fundo Nacional de Saúde	10.302.5018.8535.0031	Estruturação de Unidades de Atenção Especializada em Saúde / No Estado de Minas Gerais	S	188	3	40	6	200.000	0	200.000
									<b>200.000</b>	<b>0</b>	<b>200.000</b>
40640022	36201 - Fundação Oswaldo Cruz	10.128.5021.20YD.0031	Educação e Formação em Saúde / No Estado de Minas Gerais	S	188	3	90	6	300.000	0	300.000
									<b>300.000</b>	<b>0</b>	<b>300.000</b>
40640023	36201 - Fundação Oswaldo Cruz	10.571.5020.21BF.0031	Pesquisa, Desenvolvimento Tecnológico e Inovação em Saúde / No Estado de Minas Gerais	S	188	3	90	6	100.000	0	100.000
									<b>100.000</b>	<b>0</b>	<b>100.000</b>
40640024	36201 - Fundação Oswaldo Cruz	10.128.5021.20YD.0053	Educação e Formação em Saúde / No Distrito Federal	S	188	4	90	6	200.000	0	200.000
									S 188 3 90 6	0	200.000
									<b>400.000</b>	<b>0</b>	<b>400.000</b>
40640025	36901 - Fundo Nacional de Saúde	10.301.5019.20YL.2805	Estruturação de Academias da Saúde / No Município de Mário Campos - MG	S	188	4	40	6	100.000	0	100.000
									<b>100.000</b>	<b>0</b>	<b>100.000</b>
<b>Total Autor:</b>									<b>15.940.454</b>	<b>0</b>	<b>15.940.454</b>
<b>Autor: Rogério Peninha Mendonça</b>											
28560001	73101 - Recursos sob Supervisão do Ministério da Economia	28.845.0903.0EC2.0042	Transferências Especiais / No Estado de Santa Catarina	F	188	4	40	6	7.720.227	0	7.720.227
									<b>7.720.227</b>	<b>0</b>	<b>7.720.227</b>
28560002	26298 - Fundo Nacional de Desenvolvimento da Educação	12.364.5013.0048.0042	Apoio a Entidades de Ensino Superior Não Federais / No Estado de Santa Catarina	F	188	4	99	6	0	250.000	250.000
									F 188 4 90 6	250.000	-250.000
									<b>250.000</b>	<b>0</b>	<b>250.000</b>
28560003	36901 - Fundo Nacional de Saúde	10.301.5019.2E89.0042	Incremento Temporário ao Custeio dos Serviços de Atenção Básica em Saúde para Cumprimento de Metas / No Estado de Santa Catarina	S	188	3	41	6	2.970.227	0	2.970.227
									<b>2.970.227</b>	<b>0</b>	<b>2.970.227</b>

# Congresso Nacional - Comissão Mista de Planos, Orçamentos Públicos e Fiscalização

Relatoria Geral - Alterações da Proposta Orçamentária da União para 2020

Emendas à Despesa Individuais Aprovadas e Aprovadas Parcialmente por Autor

*Orçamentos Fiscal, da Seguridade Social e de Investimento das Estatais (Valores em R\$1,00)*

Emenda	Unidade Orçamentária	Funcional Programática	Ação + Subtítulo	E S F	F N T	G N D	M N A	R P	Relatório Setorial	Acréscimo/ Cancelamento	Parecer CMO
<b>Autor: Rogério Peninha Mendonça</b>											
<b>28560004</b>	<b>36901</b> - Fundo Nacional de Saúde	10.302.5018.2E90.0042	Incremento Temporário ao Custeio dos Serviços de Assistência Hospitalar e Ambulatorial para Cumprimento de Metas / No Estado de Santa Catarina	S	188	3	99	6	5.000.000	0	5.000.000
									<b>5.000.000</b>	<b>0</b>	<b>5.000.000</b>
<b>Total Autor:</b>									<b>15.940.454</b>	<b>0</b>	<b>15.940.454</b>
<b>Autor: Roman</b>											
<b>30950001</b>	<b>54101</b> - Ministério do Turismo - Administração Direta	23.695.2223.20Y3.0041	Promoção e Marketing do Turismo no Mercado Nacional / No Estado do Paraná	F	188	3	90	6	100.000	0	100.000
									<b>100.000</b>	<b>0</b>	<b>100.000</b>
<b>30950002</b>	<b>73101</b> - Recursos sob Supervisão do Ministério da Economia	28.845.0903.0EC2.4357	Transferências Especiais / No Município de São Jorge do Patrocínio - PR	F	188	4	40	6	700.000	0	700.000
									<b>700.000</b>	<b>0</b>	<b>700.000</b>
<b>30950003</b>	<b>36901</b> - Fundo Nacional de Saúde	10.302.5018.8535.0041	Estruturação de Unidades de Atenção Especializada em Saúde / No Estado do Paraná	S	188	4	50	6	1.500.000	0	1.500.000
									<b>1.500.000</b>	<b>0</b>	<b>1.500.000</b>
<b>30950004</b>	<b>36901</b> - Fundo Nacional de Saúde	10.301.5019.2E89.0041	Incremento Temporário ao Custeio dos Serviços de Atenção Básica em Saúde para Cumprimento de Metas / No Estado do Paraná	S	188	3	41	6	3.390.454	0	3.390.454
									<b>3.390.454</b>	<b>0</b>	<b>3.390.454</b>
<b>30950005</b>	<b>36901</b> - Fundo Nacional de Saúde	10.301.5019.2E89.0041	Incremento Temporário ao Custeio dos Serviços de Atenção Básica em Saúde para Cumprimento de Metas / No Estado do Paraná	S	188	3	41	6	1.550.000	0	1.550.000
									<b>1.550.000</b>	<b>0</b>	<b>1.550.000</b>
<b>30950006</b>	<b>54101</b> - Ministério do Turismo - Administração Direta	23.695.2223.20Y3.4315	Promoção e Marketing do Turismo no Mercado Nacional / No Município de Rio Azul - PR	F	188	3	99	6	150.000	0	150.000
									<b>150.000</b>	<b>0</b>	<b>150.000</b>
<b>30950007</b>	<b>73101</b> - Recursos sob Supervisão do Ministério da Economia	28.845.0903.0EC2.4213	Transferências Especiais / No Município de Marechal Cândido Rondon - PR	F	188	4	40	6	500.000	0	500.000
									<b>500.000</b>	<b>0</b>	<b>500.000</b>
<b>30950008</b>	<b>73101</b> - Recursos sob Supervisão do Ministério da Economia	28.845.0903.0EC2.0041	Transferências Especiais / No Estado do Paraná	F	188	4	99	6	850.000	0	850.000
									<b>850.000</b>	<b>0</b>	<b>850.000</b>
<b>30950009</b>	<b>55101</b> - Ministério da Cidadania - Administração Direta	27.812.5026.20JP.0041	Desenvolvimento de Atividades e Apoio a Projetos e Eventos de Esporte, Educação, Lazer e Inclusão Social / No Estado do Paraná	F	188	3	99	6	100.000	0	100.000
									<b>100.000</b>	<b>0</b>	<b>100.000</b>
<b>30950010</b>	<b>73101</b> - Recursos sob Supervisão do Ministério da Economia	28.845.0903.0EC2.4314	Transferências Especiais / No Município de Ribeirão do Pinhal - PR	F	188	4	40	6	350.000	0	350.000
									<b>350.000</b>	<b>0</b>	<b>350.000</b>
<b>30950011</b>	<b>73101</b> - Recursos sob Supervisão do Ministério da Economia	28.845.0903.0EC2.4025	Transferências Especiais / No Município de Antonina - PR	F	188	4	40	6	250.000	0	250.000
									<b>250.000</b>	<b>0</b>	<b>250.000</b>

# Congresso Nacional - Comissão Mista de Planos, Orçamentos Públicos e Fiscalização

Relatoria Geral - Alterações da Proposta Orçamentária da União para 2020

Emendas à Despesa Individuais Aprovadas e Aprovadas Parcialmente por Autor

*Orçamentos Fiscal, da Seguridade Social e de Investimento das Estatais (Valores em R\$1,00)*

Emenda	Unidade Orçamentária	Funcional Programática	Ação + Subtítulo	E S F	F N T	G N D	M A	R P	Relatório Setorial	Acréscimo/ Cancelamento	Parecer CMO
<b>Autor: Roman</b>											
30950012	73101 - Recursos sob Supervisão do Ministério da Economia	28.845.0903.0EC2.4280	Transferências Especiais / No Município de Piraquara - PR	F	188	4	40	6	250.000	0	250.000
									<b>250.000</b>	<b>0</b>	<b>250.000</b>
30950013	73101 - Recursos sob Supervisão do Ministério da Economia	28.845.0903.0EC2.4025	Transferências Especiais / No Município de Antonina - PR	F	188	4	99	6	250.000	0	250.000
									<b>250.000</b>	<b>0</b>	<b>250.000</b>
30950014	73101 - Recursos sob Supervisão do Ministério da Economia	28.845.0903.0EC2.4364	Transferências Especiais / No Município de São Pedro do Iguazu - PR	F	188	4	40	6	350.000	0	350.000
									<b>350.000</b>	<b>0</b>	<b>350.000</b>
30950015	25915 - Fundo de Amparo ao Trabalhador	11.333.2210.20Z1.0041	Qualificação Social e Profissional de Trabalhadores / No Estado do Paraná	S	188	3	50	6	100.000	0	100.000
									<b>100.000</b>	<b>0</b>	<b>100.000</b>
30950016	36901 - Fundo Nacional de Saúde	10.302.5018.8535.0041	Estruturação de Unidades de Atenção Especializada em Saúde / No Estado do Paraná	S	188	4	99	6	400.000	-400.000	0
									<b>400.000</b>	<b>-400.000</b>	<b>0</b>
30950016	26443 - Empresa Brasileira de Serviços Hospitalares	12.302.5013.20RX.7002	Reestruturação e Modernização dos Hospitais Universitários Federais / Hospital de Clínicas da Universidade Federal do Paraná - No Estado do Paraná	S	188	4	90	6	0	400.000	400.000
									<b>0</b>	<b>400.000</b>	<b>400.000</b>
30950017	73101 - Recursos sob Supervisão do Ministério da Economia	28.845.0903.0EC2.4405	Transferências Especiais / No Município de Alto Paraíso - PR	F	188	4	40	6	250.000	0	250.000
									<b>250.000</b>	<b>0</b>	<b>250.000</b>
30950018	36901 - Fundo Nacional de Saúde	10.302.5018.8535.0041	Estruturação de Unidades de Atenção Especializada em Saúde / No Estado do Paraná	S	188	4	99	6	400.000	0	400.000
									<b>400.000</b>	<b>0</b>	<b>400.000</b>
30950019	55901 - Fundo Nacional de Assistência Social	08.244.5031.219G.0041	Estruturação da Rede de Serviços do Sistema Único de Assistência Social (SUAS) / No Estado do Paraná	S	188	4	50	6	1.150.000	0	1.150.000
									<b>1.150.000</b>	<b>0</b>	<b>1.150.000</b>
30950020	73101 - Recursos sob Supervisão do Ministério da Economia	28.845.0903.0EC2.4233	Transferências Especiais / No Município de Missal - PR	F	188	4	40	6	700.000	0	700.000
									<b>700.000</b>	<b>0</b>	<b>700.000</b>
30950021	73101 - Recursos sob Supervisão do Ministério da Economia	28.845.0903.0EC2.4079	Transferências Especiais / No Município de Cascavel - PR	F	188	4	99	6	500.000	0	500.000
									<b>500.000</b>	<b>0</b>	<b>500.000</b>
30950022	54101 - Ministério do Turismo - Administração Direta	23.695.2223.20Y3.0041	Promoção e Marketing do Turismo no Mercado Nacional / No Estado do Paraná	F	188	3	99	6	150.000	0	150.000
									<b>150.000</b>	<b>0</b>	<b>150.000</b>

# Congresso Nacional - Comissão Mista de Planos, Orçamentos Públicos e Fiscalização

Relatoria Geral - Alterações da Proposta Orçamentária da União para 2020

Emendas à Despesa Individuais Aprovadas e Aprovadas Parcialmente por Autor

*Orçamentos Fiscal, da Seguridade Social e de Investimento das Estatais (Valores em R\$1,00)*

Emenda	Unidade Orçamentária	Funcional Programática	Ação + Subtítulo	E S F	F N T	G N D	M A	R P	Relatório Setorial	Acréscimo/ Cancelamento	Parecer CMO
<b>Autor: Roman</b>											
30950023	36901 - Fundo Nacional de Saúde	10.302.5018.8535.0041	Estruturação de Unidades de Atenção Especializada em Saúde / No Estado do Paraná	S	188	4	50	6	2.000.000	0	2.000.000
									<b>2.000.000</b>	<b>0</b>	<b>2.000.000</b>
<b>Total Autor:</b>									<b>15.940.454</b>	<b>0</b>	<b>15.940.454</b>
<b>Autor: Romário</b>											
37990001	36901 - Fundo Nacional de Saúde	10.301.5019.2E89.0033	Incremento Temporário ao Custeio dos Serviços de Atenção Básica em Saúde para Cumprimento de Metas / No Estado do Rio de Janeiro	S	188	3	99	6	9.665.454	0	9.665.454
									<b>9.665.454</b>	<b>0</b>	<b>9.665.454</b>
37990002	36901 - Fundo Nacional de Saúde	10.302.5018.6148.0001	Assistência Médica Qualificada e Gratuita a Todos os Níveis da População e Desenvolvimento de Atividades Educacionais e de Pesquisa no Campo da Saúde – Rede SARAH de Hospitais de Reabilitação / Nacional	S	188	3	90	6	500.000	0	500.000
									<b>500.000</b>	<b>0</b>	<b>500.000</b>
37990003	36901 - Fundo Nacional de Saúde	10.302.5018.8755.0033	Aperfeiçoamento, Avaliação e Desenvolvimento de Ações e Serviços Especializados em Cardiologia-INC / No Estado do Rio de Janeiro	S	188	4	90	6	500.000	0	500.000
									<b>500.000</b>	<b>0</b>	<b>500.000</b>
37990004	26269 - Fundação Universidade do Rio de Janeiro	12.364.5013.20GK.0033	Fomento às Ações de Graduação, Pós-Graduação, Ensino, Pesquisa e Extensão / No Estado do Rio de Janeiro	F	188	3	90	6	3.000.000	0	3.000.000
									<b>3.000.000</b>	<b>0</b>	<b>3.000.000</b>
37990005	55101 - Ministério da Cidadania - Administração Direta	27.812.5026.20JP.0033	Desenvolvimento de Atividades e Apoio a Projetos e Eventos de Esporte, Educação, Lazer e Inclusão Social / No Estado do Rio de Janeiro	F	188	3	99	6	1.500.000	0	1.500.000
									<b>1.500.000</b>	<b>0</b>	<b>1.500.000</b>
37990006	55101 - Ministério da Cidadania - Administração Direta	27.812.5026.20JP.0033	Desenvolvimento de Atividades e Apoio a Projetos e Eventos de Esporte, Educação, Lazer e Inclusão Social / No Estado do Rio de Janeiro	F	188	3	99	6	500.000	0	500.000
									<b>500.000</b>	<b>0</b>	<b>500.000</b>
37990007	55901 - Fundo Nacional de Assistência Social	08.244.5031.219G.0033	Estruturação da Rede de Serviços do Sistema Único de Assistência Social (SUAS) / No Estado do Rio de Janeiro	S	188	4	99	6	275.000	0	275.000
									<b>275.000</b>	<b>0</b>	<b>275.000</b>
<b>Total Autor:</b>									<b>15.940.454</b>	<b>0</b>	<b>15.940.454</b>
<b>Autor: Ronaldo Carletto</b>											
37520001	26427 - Instituto Federal da Bahia	12.363.5012.20RG.2053	Reestruturação e Modernização das Instituições da Rede Federal de Educação Profissional, Científica e Tecnológica / No Município de Eunápolis - BA	F	188	4	90	6	150.000	0	150.000
									<b>150.000</b>	<b>0</b>	<b>150.000</b>
37520002	52931 - Fundo Naval	05.125.6012.21BZ.0001	Prestação de Auxílios à Navegação / Nacional	F	188	4	90	6	250.000	0	250.000
									<b>250.000</b>	<b>0</b>	<b>250.000</b>

# Congresso Nacional - Comissão Mista de Planos, Orçamentos Públicos e Fiscalização

Relatoria Geral - Alterações da Proposta Orçamentária da União para 2020

Emendas à Despesa Individuais Aprovadas e Aprovadas Parcialmente por Autor

*Orçamentos Fiscal, da Seguridade Social e de Investimento das Estatais (Valores em R\$1,00)*

Emenda	Unidade Orçamentária	Funcional Programática	Ação + Subtítulo	E S F	F N T	G N D	M A	R P	Relatório Setorial	Acréscimo/ Cancelamento	Parecer CMO
<b>Autor: Ronaldo Carletto</b>											
37520003	55901 - Fundo Nacional de Assistência Social	08.244.5031.219G.0029	Estruturação da Rede de Serviços do Sistema Único de Assistência Social (SUAS) / No Estado da Bahia	S	188	4	41	6	200.000	0	200.000
									<b>200.000</b>	<b>0</b>	<b>200.000</b>
37520004	26298 - Fundo Nacional de Desenvolvimento da Educação	12.368.5011.0E53.0029	Aquisição de Veículos para o Transporte Escolar da Educação Básica - Caminho da Escola / No Estado da Bahia	F	188	4	99	6	380.000	0	380.000
									<b>380.000</b>	<b>0</b>	<b>380.000</b>
37520005	53101 - Ministério do Desenvolvimento Regional - Administração Direta	15.451.2217.1D73.0029	Apoio à Política Nacional de Desenvolvimento Urbano / No Estado da Bahia	F	188	4	99	6	3.400.000	0	3.400.000
									<b>3.400.000</b>	<b>0</b>	<b>3.400.000</b>
37520006	53201 - Companhia de Desenvolvimento dos Vales do São Francisco e do Parnaíba - CODEVASF	15.244.2217.7K66.0029	Apoio a Projetos de Desenvolvimento Sustentável Local Integrado / No Estado da Bahia	F	188	4	99	6	470.000	0	470.000
									<b>470.000</b>	<b>0</b>	<b>470.000</b>
37520007	52131 - Comando da Marinha	05.152.6012.219D.0001	Adequação de Organizações Militares / Nacional	F	188	4	90	6	150.000	0	150.000
									<b>150.000</b>	<b>0</b>	<b>150.000</b>
37520008	53204 - Departamento Nacional de Obras Contra as Secas - DNOCS	15.244.2217.7K66.0029	Apoio a Projetos de Desenvolvimento Sustentável Local Integrado / No Estado da Bahia	F	188	4	99	6	1.612.227	0	1.612.227
									<b>1.612.227</b>	<b>0</b>	<b>1.612.227</b>
37520009	30101 - Ministério da Justiça e Segurança Pública - Administração Direta	06.181.5016.21BM.0029	Desenvolvimento de Políticas de Segurança Pública, Prevenção, e Enfrentamento à Criminalidade / No Estado da Bahia	F	188	4	90	6	180.000	0	180.000
									<b>180.000</b>	<b>0</b>	<b>180.000</b>
37520010	30101 - Ministério da Justiça e Segurança Pública - Administração Direta	14.422.5015.2017.0029	Política Nacional de Justiça / No Estado da Bahia	F	188	4	30	6	188.000	0	188.000
									<b>188.000</b>	<b>0</b>	<b>188.000</b>
37520011	26298 - Fundo Nacional de Desenvolvimento da Educação	12.368.5011.0509.0029	Apoio ao Desenvolvimento da Educação Básica / No Estado da Bahia	F	188	3	99	6	160.000	0	160.000
									<b>160.000</b>	<b>0</b>	<b>160.000</b>
37520012	22101 - Ministério da Agricultura, Pecuária e Abastecimento - Administração Direta	20.608.1031.20Y0.0029	Fomento à Produção Pesqueira e Aquícola / No Estado da Bahia	F	188	4	99	6	300.000	0	300.000
									<b>300.000</b>	<b>0</b>	<b>300.000</b>
37520013	30101 - Ministério da Justiça e Segurança Pública - Administração Direta	14.422.5015.2017.0029	Política Nacional de Justiça / No Estado da Bahia	F	188	4	30	6	170.000	0	170.000
									<b>170.000</b>	<b>0</b>	<b>170.000</b>

# Congresso Nacional - Comissão Mista de Planos, Orçamentos Públicos e Fiscalização

Relatoria Geral - Alterações da Proposta Orçamentária da União para 2020

Emendas à Despesa Individuais Aprovadas e Aprovadas Parcialmente por Autor

*Orçamentos Fiscal, da Seguridade Social e de Investimento das Estatais (Valores em R\$1,00)*

Emenda	Unidade Orçamentária	Funcional Programática	Ação + Subtítulo	E S F	F N T	G N D	M A	R P	Relatório Setorial	Acréscimo/ Cancelamento	Parecer CMO
<b>Autor: Ronaldo Carletto</b>											
37520014	36901 - Fundo Nacional de Saúde	10.301.5019.2E89.0029	Incremento Temporário ao Custeio dos Serviços de Atenção Básica em Saúde para Cumprimento de Metas / No Estado da Bahia	S	188	3	99	6	7.970.227	0	7.970.227
									<b>7.970.227</b>	<b>0</b>	<b>7.970.227</b>
37520015	81101 - Ministério da Mulher, da Família e dos Direitos Humanos - Administração Direta	14.243.5034.14UF.0029	Construção, Reforma, Equipagem e Ampliação de Unidades de Atendimento Socioeducativo / No Estado da Bahia	F	188	4	99	6	360.000	0	360.000
									<b>360.000</b>	<b>0</b>	<b>360.000</b>
<b>Total Autor:</b>									<b>15.940.454</b>	<b>0</b>	<b>15.940.454</b>
<b>Autor: Rosana Valle</b>											
41710001	26101 - Ministério da Educação - Administração Direta	12.363.5012.15R4.0035	Apoio à Expansão, Reestruturação e Modernização das Instituições da Rede Federal de Educação Profissional, Científica e Tecnológica / No Estado de São Paulo	F	188	3	99	6	350.000	0	350.000
									<b>350.000</b>	<b>0</b>	<b>350.000</b>
41710002	44101 - Ministério do Meio Ambiente - Administração Direta	18.128.1041.20VY.0035	Implementação de Ações de Cidadania e Educação Ambiental / No Estado de São Paulo	F	188	3	99	6	250.000	0	250.000
									<b>250.000</b>	<b>0</b>	<b>250.000</b>
41710003	26298 - Fundo Nacional de Desenvolvimento da Educação	12.368.5011.0509.0035	Apoio ao Desenvolvimento da Educação Básica / No Estado de São Paulo	F	188	4	99	6	100.000	0	100.000
									<b>100.000</b>	<b>0</b>	<b>100.000</b>
41710004	55101 - Ministério da Cidadania - Administração Direta	13.392.5025.20ZF.0035	Promoção e Fomento à Cultura Brasileira / No Estado de São Paulo	F	188	4	99	6	200.000	0	200.000
									620.000	0	620.000
									<b>820.000</b>	<b>0</b>	<b>820.000</b>
41710005	81101 - Ministério da Mulher, da Família e dos Direitos Humanos - Administração Direta	14.422.5034.21AR.0001	Promoção e Defesa de Direitos para Todos / Nacional	F	188	4	99	6	605.000	0	605.000
									100.000	0	100.000
									<b>705.000</b>	<b>0</b>	<b>705.000</b>
41710006	44101 - Ministério do Meio Ambiente - Administração Direta	18.541.1041.21A8.0035	Formulação e Implementação de Estratégias para Promover a Proteção, a Conservação e o Uso Sustentável da Biodiversidade, da Vegetação Nativa e do Patrimônio Genético / No Estado de São Paulo	F	188	3	99	6	100.000	0	100.000
									<b>100.000</b>	<b>0</b>	<b>100.000</b>
41710007	81101 - Ministério da Mulher, da Família e dos Direitos Humanos - Administração Direta	14.422.5034.21AR.0035	Promoção e Defesa de Direitos para Todos / No Estado de São Paulo	F	188	4	90	6	240.000	0	240.000
									<b>240.000</b>	<b>0</b>	<b>240.000</b>
41710008	30101 - Ministério da Justiça e Segurança Pública - Administração Direta	06.181.5016.21BM.0035	Desenvolvimento de Políticas de Segurança Pública, Prevenção, e Enfrentamento à Criminalidade / No Estado de São Paulo	F	188	3	99	6	250.000	0	250.000
									<b>250.000</b>	<b>0</b>	<b>250.000</b>



# Congresso Nacional - Comissão Mista de Planos, Orçamentos Públicos e Fiscalização

Relatoria Geral - Alterações da Proposta Orçamentária da União para 2020

Emendas à Despesa Individuais Aprovadas e Aprovadas Parcialmente por Autor

*Orçamentos Fiscal, da Seguridade Social e de Investimento das Estatais (Valores em R\$1,00)*

Emenda	Unidade Orçamentária	Funcional Programática	Ação + Subtítulo	E S F	F N T	G N D	M A	R P	Relatório Setorial	Acréscimo/ Cancelamento	Parecer CMO
<b>Autor: Rosana Valle</b>											
41710009	26298 - Fundo Nacional de Desenvolvimento da Educação	12.368.5011.0E53.0035	Aquisição de Veículos para o Transporte Escolar da Educação Básica - Caminho da Escola / No Estado de São Paulo	F	188	4	99	6	275.000	0	275.000
									<b>275.000</b>	<b>0</b>	<b>275.000</b>
41710010	36901 - Fundo Nacional de Saúde	10.301.5019.8581.0035	Estruturação da Rede de Serviços de Atenção Básica de Saúde / No Estado de São Paulo	S	188	4	99	6	710.227	0	710.227
									<b>710.227</b>	<b>0</b>	<b>710.227</b>
41710011	53101 - Ministério do Desenvolvimento Regional - Administração Direta	15.451.2217.1D73.0035	Apoio à Política Nacional de Desenvolvimento Urbano / No Estado de São Paulo	F	188	4	99	6	2.750.000	0	2.750.000
									<b>2.750.000</b>	<b>0</b>	<b>2.750.000</b>
41710012	52133 - Secretaria da Comissão Interministerial para os Recursos do Mar	05.571.6013.2345.0001	Apoio Logístico à Pesquisa Científica na Antártica / Nacional	F	188	3	90	6	100.000	0	100.000
									<b>100.000</b>	<b>0</b>	<b>100.000</b>
41710013	55207 - Instituto do Patrimônio Histórico e Artístico Nacional	13.391.5025.20ZH.0033	Preservação do Patrimônio Cultural Brasileiro / No Estado do Rio de Janeiro	F	188	3	99	6	100.000	0	100.000
									<b>100.000</b>	<b>0</b>	<b>100.000</b>
41710014	36901 - Fundo Nacional de Saúde	10.301.5019.2E89.0035	Incremento Temporário ao Custeio dos Serviços de Atenção Básica em Saúde para Cumprimento de Metas / No Estado de São Paulo	S	188	3	99	6	710.000	0	710.000
									<b>710.000</b>	<b>0</b>	<b>710.000</b>
41710015	55101 - Ministério da Cidadania - Administração Direta	27.812.5026.5450.0035	Implantação e Modernização de Infraestrutura para Esporte Educacional, Recreativo e de Lazer / No Estado de São Paulo	F	188	4	99	6	250.000	0	250.000
									<b>250.000</b>	<b>0</b>	<b>250.000</b>
41710016	26298 - Fundo Nacional de Desenvolvimento da Educação	12.363.5012.21B4.0035	Fomento ao Desenvolvimento e Modernização dos Sistemas de Ensino de Educação Profissional e Tecnológica / No Estado de São Paulo	F	188	4	99	6	355.000	0	355.000
									<b>355.000</b>	<b>0</b>	<b>355.000</b>
41710017	36901 - Fundo Nacional de Saúde	10.301.5019.20Y1.0035	Implementação de Políticas de Atenção à Saúde / No Estado de São Paulo	S	188	3	99	6	200.000	0	200.000
									<b>200.000</b>	<b>0</b>	<b>200.000</b>
41710018	26262 - Universidade Federal de São Paulo	12.364.5013.8282.0035	Reestruturação e Modernização das Instituições Federais de Ensino Superior / No Estado de São Paulo	F	188	4	90	6	100.000	0	100.000
									<b>100.000</b>	<b>0</b>	<b>100.000</b>
41710019	36901 - Fundo Nacional de Saúde	10.302.5018.8535.0035	Estruturação de Unidades de Atenção Especializada em Saúde / No Estado de São Paulo	S	188	4	99	6	2.030.000	0	2.030.000
									<b>2.030.000</b>	<b>0</b>	<b>2.030.000</b>
41710020	36901 - Fundo Nacional de Saúde	10.302.5018.2E90.0035	Incremento Temporário ao Custeio dos Serviços de Assistência Hospitalar e Ambulatorial para Cumprimento de Metas / No Estado de São Paulo	S	188	3	99	6	4.350.000	0	4.350.000
									<b>4.350.000</b>	<b>0</b>	<b>4.350.000</b>

# Congresso Nacional - Comissão Mista de Planos, Orçamentos Públicos e Fiscalização

Relatoria Geral - Alterações da Proposta Orçamentária da União para 2020

Emendas à Despesa Individuais Aprovadas e Aprovadas Parcialmente por Autor

*Orçamentos Fiscal, da Seguridade Social e de Investimento das Estatais (Valores em R\$1,00)*

Emenda	Unidade Orçamentária	Funcional Programática	Ação + Subtítulo	E S F	F N T	G N D	M A	R P	Relatório Setorial	Acréscimo/ Cancelamento	Parecer CMO
<b>Autor: Rosana Valle</b>											
41710021	22101 - Ministério da Agricultura, Pecuária e Abastecimento - Administração Direta	20.608.1031.20ZV.0035	Fomento ao Setor Agropecuário / No Estado de São Paulo	F	188	4	99	6	100.000	0	100.000
									<b>100.000</b>	<b>0</b>	<b>100.000</b>
41710022	55901 - Fundo Nacional de Assistência Social	08.244.5031.219G.0035	Estruturação da Rede de Serviços do Sistema Único de Assistência Social (SUAS) / No Estado de São Paulo	S	188	4	99	6	600.227	0	600.227
									250.000	0	250.000
									<b>850.227</b>	<b>0</b>	<b>850.227</b>
41710023	52111 - Comando da Aeronáutica	05.122.0032.2000.0001	Administração da Unidade / Nacional	F	188	4	90	6	245.000	0	245.000
									<b>245.000</b>	<b>0</b>	<b>245.000</b>
<b>Total Autor:</b>									<b>15.940.454</b>	<b>0</b>	<b>15.940.454</b>
<b>Autor: Rosangela Gomes</b>											
37560001	53101 - Ministério do Desenvolvimento Regional - Administração Direta	15.127.2220.8866.0033	Apoio à Regularização Fundiária em Áreas Urbanas / No Estado do Rio de Janeiro	F	188	4	99	6	150.000	0	150.000
									<b>150.000</b>	<b>0</b>	<b>150.000</b>
37560002	55101 - Ministério da Cidadania - Administração Direta	13.392.5025.14U2.0001	Implantação, Instalação e Modernização de Espaços e Equipamentos Culturais / Nacional	F	188	4	99	6	200.000	0	200.000
									<b>200.000</b>	<b>0</b>	<b>200.000</b>
37560003	26236 - Universidade Federal Fluminense	12.364.5013.20RK.0033	Funcionamento de Instituições Federais de Ensino Superior / No Estado do Rio de Janeiro	F	188	3	99	6	112.000	-112.000	0
									0	112.000	112.000
									<b>112.000</b>	<b>0</b>	<b>112.000</b>
37560004	24101 - Ministério da Ciência, Tecnologia, Inovações e Comunicações - Administração Direta	19.126.2205.20V8.0033	Apoio a Iniciativas e Projetos de Inclusão Digital / No Estado do Rio de Janeiro	F	188	3	99	6	800.000	0	800.000
									<b>800.000</b>	<b>0</b>	<b>800.000</b>
37560005	81101 - Ministério da Mulher, da Família e dos Direitos Humanos - Administração Direta	14.422.5034.21AR.0033	Promoção e Defesa de Direitos para Todos / No Estado do Rio de Janeiro	F	188	3	99	6	600.000	0	600.000
									<b>600.000</b>	<b>0</b>	<b>600.000</b>
37560006	26378 - Complexo Hospitalar e de Saúde da Universidade Federal do Rio de Janeiro	12.302.5013.4086.0033	Funcionamento e Gestão de Instituições Hospitalares Federais / No Estado do Rio de Janeiro	S	188	4	90	6	400.000	0	400.000
									<b>400.000</b>	<b>0</b>	<b>400.000</b>

# Congresso Nacional - Comissão Mista de Planos, Orçamentos Públicos e Fiscalização

Relatoria Geral - Alterações da Proposta Orçamentária da União para 2020

Emendas à Despesa Individuais Aprovadas e Aprovadas Parcialmente por Autor

*Orçamentos Fiscal, da Seguridade Social e de Investimento das Estatais (Valores em R\$1,00)*

Emenda	Unidade Orçamentária	Funcional Programática	Ação + Subtítulo	E S F	F N T	G N D	M A	R P	Relatório Setorial	Acréscimo/ Cancelamento	Parecer CMO
<b>Autor: Rosangela Gomes</b>											
37560007	30101 - Ministério da Justiça e Segurança Pública - Administração Direta	06.181.5016.21BM.7024	Desenvolvimento de Políticas de Segurança Pública, Prevenção, e Enfrentamento à Criminalidade / Corpo de Bombeiros Militar - No Estado do Rio de Janeiro	F	188	4	30	6	200.000	0	200.000
									<b>200.000</b>	<b>0</b>	<b>200.000</b>
37560008	52931 - Fundo Naval	05.122.0032.2000.0001	Administração da Unidade / Nacional	F	188	4	90	6	235.000	0	235.000
									<b>235.000</b>	<b>0</b>	<b>235.000</b>
37560009	52931 - Fundo Naval	05.125.6012.21BZ.0001	Prestação de Auxílios à Navegação / Nacional	F	188	4	90	6	200.000	0	200.000
									<b>200.000</b>	<b>0</b>	<b>200.000</b>
37560010	30101 - Ministério da Justiça e Segurança Pública - Administração Direta	06.181.5016.21BM.0033	Desenvolvimento de Políticas de Segurança Pública, Prevenção, e Enfrentamento à Criminalidade / No Estado do Rio de Janeiro	F	188	4	99	6	100.000	0	100.000
									<b>100.000</b>	<b>0</b>	<b>100.000</b>
37560011	81101 - Ministério da Mulher, da Família e dos Direitos Humanos - Administração Direta	14.422.5034.21AR.0033	Promoção e Defesa de Direitos para Todos / No Estado do Rio de Janeiro	F	188	3	99	6	500.000	0	500.000
									<b>500.000</b>	<b>0</b>	<b>500.000</b>
37560012	81101 - Ministério da Mulher, da Família e dos Direitos Humanos - Administração Direta	14.422.5034.21AR.0033	Promoção e Defesa de Direitos para Todos / No Estado do Rio de Janeiro	F	188	4	99	6	400.000	0	400.000
									<b>400.000</b>	<b>0</b>	<b>400.000</b>
37560013	36901 - Fundo Nacional de Saúde	10.302.5018.8535.0033	Estruturação de Unidades de Atenção Especializada em Saúde / No Estado do Rio de Janeiro	S	188	4	99	6	470.000	0	470.000
									<b>470.000</b>	<b>0</b>	<b>470.000</b>
37560014	36901 - Fundo Nacional de Saúde	10.302.5018.8535.0033	Estruturação de Unidades de Atenção Especializada em Saúde / No Estado do Rio de Janeiro	S	188	4	99	6	235.000	0	235.000
									<b>235.000</b>	<b>0</b>	<b>235.000</b>
37560015	26249 - Universidade Federal Rural do Rio de Janeiro	12.364.5013.20GK.0033	Fomento às Ações de Graduação, Pós-Graduação, Ensino, Pesquisa e Extensão / No Estado do Rio de Janeiro	F	188	3	99	6	250.000	0	250.000
									<b>250.000</b>	<b>0</b>	<b>250.000</b>
37560016	36901 - Fundo Nacional de Saúde	10.302.5018.2E90.0033	Incremento Temporário ao Custeio dos Serviços de Assistência Hospitalar e Ambulatorial para Cumprimento de Metas / No Estado do Rio de Janeiro	S	188	3	99	6	5.915.454	0	5.915.454
									<b>5.915.454</b>	<b>0</b>	<b>5.915.454</b>
37560017	30101 - Ministério da Justiça e Segurança Pública - Administração Direta	06.181.5016.21BM.0033	Desenvolvimento de Políticas de Segurança Pública, Prevenção, e Enfrentamento à Criminalidade / No Estado do Rio de Janeiro	F	188	4	99	6	115.000	0	115.000
									<b>115.000</b>	<b>0</b>	<b>115.000</b>

# Congresso Nacional - Comissão Mista de Planos, Orçamentos Públicos e Fiscalização

Relatoria Geral - Alterações da Proposta Orçamentária da União para 2020  
Emendas à Despesa Individuais Aprovadas e Aprovadas Parcialmente por Autor

*Orçamentos Fiscal, da Seguridade Social e de Investimento das Estatais (Valores em R\$1,00)*

Emenda	Unidade Orçamentária	Funcional Programática	Ação + Subtítulo	E S F	F N T	G N D	M A	R P	Relatório Setorial	Acréscimo/ Cancelamento	Parecer CMO
<b>Autor: Rosangela Gomes</b>											
37560018	36901 - Fundo Nacional de Saúde	10.301.5019.2E89.0033	Incremento Temporário ao Custeio dos Serviços de Atenção Básica em Saúde para Cumprimento de Metas / No Estado do Rio de Janeiro	S	188	3	99	6	1.350.000	0	1.350.000
									<b>1.350.000</b>	<b>0</b>	<b>1.350.000</b>
37560019	55101 - Ministério da Cidadania - Administração Direta	27.812.5026.20JP.0033	Desenvolvimento de Atividades e Apoio a Projetos e Eventos de Esporte, Educação, Lazer e Inclusão Social / No Estado do Rio de Janeiro	F	188	4	99	6	36.000	0	36.000
				F	188	3	99	6	2.342.000	0	2.342.000
									<b>2.378.000</b>	<b>0</b>	<b>2.378.000</b>
37560020	81101 - Ministério da Mulher, da Família e dos Direitos Humanos - Administração Direta	14.422.5034.14XS.0033	Implementação da Casa da Mulher Brasileira e de Centros de Atendimento às Mulheres / No Estado do Rio de Janeiro	F	188	4	99	6	830.000	0	830.000
									<b>830.000</b>	<b>0</b>	<b>830.000</b>
37560021	26236 - Universidade Federal Fluminense	12.364.5013.20GK.0033	Fomento às Ações de Graduação, Pós-Graduação, Ensino, Pesquisa e Extensão / No Estado do Rio de Janeiro	F	188	3	99	6	500.000	0	500.000
									<b>500.000</b>	<b>0</b>	<b>500.000</b>
<b>Total Autor:</b>									<b>15.940.454</b>	<b>0</b>	<b>15.940.454</b>
<b>Autor: Rose de Freitas</b>											
38010001	55101 - Ministério da Cidadania - Administração Direta	13.392.5025.20ZF.0001	Promoção e Fomento à Cultura Brasileira / Nacional	F	188	3	99	6	100.000	0	100.000
									<b>100.000</b>	<b>0</b>	<b>100.000</b>
38010002	55901 - Fundo Nacional de Assistência Social	08.244.5031.219G.0032	Estruturação da Rede de Serviços do Sistema Único de Assistência Social (SUAS) / No Estado do Espírito Santo	S	188	4	41	6	1.225.227	0	1.225.227
									<b>1.225.227</b>	<b>0</b>	<b>1.225.227</b>
38010003	36211 - Fundação Nacional de Saúde	10.512.2222.10GG.0032	Implantação e Melhoria de Sistemas Públicos de Manejo de Resíduos Sólidos em Municípios de até 50.000 Habitantes, Exclusive em Regiões Metropolitanas (RM) ou Regiões Integradas de Desenvolvimento Econômico (RIDE) / No Estado do Espírito Santo	S	188	4	40	6	1.050.000	-1.050.000	0
									<b>1.050.000</b>	<b>-1.050.000</b>	<b>0</b>
38010003	36211 - Fundação Nacional de Saúde	10.512.2222.7XK8.0032	Implantação e Melhoria de Sistemas Públicos de Manejo de Resíduos Sólidos em Municípios com até 50.000 Habitantes / No Estado do Espírito Santo	S	188	4	40	6	0	1.050.000	1.050.000
									<b>0</b>	<b>1.050.000</b>	<b>1.050.000</b>
38010004	55101 - Ministério da Cidadania - Administração Direta	27.812.5026.5450.0032	Implantação e Modernização de Infraestrutura para Esporte Educacional, Recreativo e de Lazer / No Estado do Espírito Santo	F	188	4	40	6	450.000	0	450.000
									<b>450.000</b>	<b>0</b>	<b>450.000</b>
38010005	52131 - Comando da Marinha	05.152.6012.219D.0001	Adequação de Organizações Militares / Nacional	F	188	4	90	6	350.000	0	350.000
									<b>350.000</b>	<b>0</b>	<b>350.000</b>

# Congresso Nacional - Comissão Mista de Planos, Orçamentos Públicos e Fiscalização

Relatoria Geral - Alterações da Proposta Orçamentária da União para 2020

Emendas à Despesa Individuais Aprovadas e Aprovadas Parcialmente por Autor

*Orçamentos Fiscal, da Seguridade Social e de Investimento das Estatais (Valores em R\$1,00)*

Emenda	Unidade Orçamentária	Funcional Programática	Ação + Subtítulo	E S F	F N T	G N D	M A	R P	Relatório Setorial	Acréscimo/ Cancelamento	Parecer CMO
<b>Autor: Rose de Freitas</b>											
38010006	36901 - Fundo Nacional de Saúde	10.301.5019.2E89.0032	Incremento Temporário ao Custeio dos Serviços de Atenção Básica em Saúde para Cumprimento de Metas / No Estado do Espírito Santo	S	188	3	41	6	2.000.000	0	2.000.000
									<b>2.000.000</b>	<b>0</b>	<b>2.000.000</b>
38010007	22101 - Ministério da Agricultura, Pecuária e Abastecimento - Administração Direta	20.608.1031.20ZV.0032	Fomento ao Setor Agropecuário / No Estado do Espírito Santo	F	188	4	40	6	400.000	0	400.000
									<b>400.000</b>	<b>0</b>	<b>400.000</b>
38010008	36901 - Fundo Nacional de Saúde	10.302.5018.2E90.0032	Incremento Temporário ao Custeio dos Serviços de Assistência Hospitalar e Ambulatorial para Cumprimento de Metas / No Estado do Espírito Santo	S	188	3	41	6	1.620.227	0	1.620.227
									<b>1.620.227</b>	<b>0</b>	<b>1.620.227</b>
38010009	36901 - Fundo Nacional de Saúde	10.301.5019.8581.0032	Estruturação da Rede de Serviços de Atenção Básica de Saúde / No Estado do Espírito Santo	S	188	4	41	6	350.000	0	350.000
									<b>350.000</b>	<b>0</b>	<b>350.000</b>
38010010	55101 - Ministério da Cidadania - Administração Direta	13.392.5025.14U2.0032	Implantação, Instalação e Modernização de Espaços e Equipamentos Culturais / No Estado do Espírito Santo	F	188	4	40	6	700.000	0	700.000
									<b>700.000</b>	<b>0</b>	<b>700.000</b>
38010011	36901 - Fundo Nacional de Saúde	10.302.5018.8535.0032	Estruturação de Unidades de Atenção Especializada em Saúde / No Estado do Espírito Santo	S	188	4	50	6	4.000.000	0	4.000.000
									<b>4.000.000</b>	<b>0</b>	<b>4.000.000</b>
38010012	55903 - Fundo Nacional de Cultura	13.392.5025.20ZF.0032	Promoção e Fomento à Cultura Brasileira / No Estado do Espírito Santo	F	188	4	99	6	245.000	0	245.000
									<b>245.000</b>	<b>0</b>	<b>245.000</b>
38010013	53101 - Ministério do Desenvolvimento Regional - Administração Direta	15.451.2217.1D73.0032	Apoio à Política Nacional de Desenvolvimento Urbano / No Estado do Espírito Santo	F	188	4	40	6	3.450.000	0	3.450.000
									<b>3.450.000</b>	<b>0</b>	<b>3.450.000</b>
<b>Total Autor:</b>									<b>15.940.454</b>	<b>0</b>	<b>15.940.454</b>
<b>Autor: Rose Modesto</b>											
40650001	30107 - Departamento de Polícia Rodoviária Federal	06.181.5016.154T.0001	Aprimoramento e Manutenção da Infraestrutura da Polícia Rodoviária Federal / Nacional	F	188	4	90	6	250.000	0	250.000
									<b>250.000</b>	<b>0</b>	<b>250.000</b>
40650002	53207 - Superintendência do Desenvolvimento do Centro-Oeste - SUDECO	15.244.2217.7K66.5228	Apoio a Projetos de Desenvolvimento Sustentável Local Integrado / No Município de Dois Irmãos do Buriti - MS	F	188	4	40	6	250.000	0	250.000
									<b>250.000</b>	<b>0</b>	<b>250.000</b>
40650003	30101 - Ministério da Justiça e Segurança Pública - Administração Direta	06.181.5016.21BM.7073	Desenvolvimento de Políticas de Segurança Pública, Prevenção, e Enfrentamento à Criminalidade / Polícia Civil - No Mato Grosso do Sul	F	188	4	30	6	150.000	0	150.000
									<b>150.000</b>	<b>0</b>	<b>150.000</b>

# Congresso Nacional - Comissão Mista de Planos, Orçamentos Públicos e Fiscalização

Relatoria Geral - Alterações da Proposta Orçamentária da União para 2020

Emendas à Despesa Individuais Aprovadas e Aprovadas Parcialmente por Autor

*Orçamentos Fiscal, da Seguridade Social e de Investimento das Estatais (Valores em R\$1,00)*

Emenda	Unidade Orçamentária	Funcional Programática	Ação + Subtítulo	E S F	F N T	G N D	M A	R P	Relatório Setorial	Acréscimo/ Cancelamento	Parecer CMO
<b>Autor: Rose Modesto</b>											
40650004	55101 - Ministério da Cidadania - Administração Direta	13.392.5025.14U2.0001	Implantação, Instalação e Modernização de Espaços e Equipamentos Culturais / Nacional	F	188	4	99	6	150.000	0	150.000
									<b>150.000</b>	<b>0</b>	<b>150.000</b>
40650005	53101 - Ministério do Desenvolvimento Regional - Administração Direta	15.451.2217.1D73.0054	Apoio à Política Nacional de Desenvolvimento Urbano / No Estado de Mato Grosso do Sul	F	188	4	30	6	1.000.000	0	1.000.000
									<b>1.000.000</b>	<b>0</b>	<b>1.000.000</b>
40650006	22101 - Ministério da Agricultura, Pecuária e Abastecimento - Administração Direta	20.608.1031.20ZV.5261	Fomento ao Setor Agropecuário / No Município de Figueirão - MS	F	188	4	40	6	500.000	0	500.000
									<b>500.000</b>	<b>0</b>	<b>500.000</b>
40650007	36901 - Fundo Nacional de Saúde	10.302.5018.2E90.0054	Incremento Temporário ao Custeio dos Serviços de Assistência Hospitalar e Ambulatorial para Cumprimento de Metas / No Estado de Mato Grosso do Sul	S	188	3	99	6	3.800.000	0	3.800.000
									<b>3.800.000</b>	<b>0</b>	<b>3.800.000</b>
40650008	36901 - Fundo Nacional de Saúde	10.301.5019.2E89.0054	Incremento Temporário ao Custeio dos Serviços de Atenção Básica em Saúde para Cumprimento de Metas / No Estado de Mato Grosso do Sul	S	188	3	99	6	7.000.454	0	7.000.454
									<b>7.000.454</b>	<b>0</b>	<b>7.000.454</b>
40650009	26298 - Fundo Nacional de Desenvolvimento da Educação	12.368.5011.20RP.0054	Apoio à Infraestrutura para a Educação Básica / No Estado de Mato Grosso do Sul	F	188	4	30	6	740.000	0	740.000
									<b>740.000</b>	<b>0</b>	<b>740.000</b>
40650010	55901 - Fundo Nacional de Assistência Social	08.244.5031.219G.0054	Estruturação da Rede de Serviços do Sistema Único de Assistência Social (SUAS) / No Estado de Mato Grosso do Sul	S	188	3	41	6	300.000	0	300.000
				S	188	3	31	6	300.000	0	300.000
									<b>600.000</b>	<b>0</b>	<b>600.000</b>
40650011	55903 - Fundo Nacional de Cultura	13.392.5025.20ZF.0054	Promoção e Fomento à Cultura Brasileira / No Estado de Mato Grosso do Sul	F	188	3	30	6	400.000	0	400.000
									<b>400.000</b>	<b>0</b>	<b>400.000</b>
40650012	36901 - Fundo Nacional de Saúde	10.302.5018.2E90.0035	Incremento Temporário ao Custeio dos Serviços de Assistência Hospitalar e Ambulatorial para Cumprimento de Metas / No Estado de São Paulo	S	188	3	31	6	200.000	0	200.000
									<b>200.000</b>	<b>0</b>	<b>200.000</b>
40650013	22101 - Ministério da Agricultura, Pecuária e Abastecimento - Administração Direta	20.608.1031.20ZV.0054	Fomento ao Setor Agropecuário / No Estado de Mato Grosso do Sul	F	188	4	30	6	500.000	0	500.000
									<b>500.000</b>	<b>0</b>	<b>500.000</b>
40650014	30101 - Ministério da Justiça e Segurança Pública - Administração Direta	06.181.5016.21BM.0054	Desenvolvimento de Políticas de Segurança Pública, Prevenção, e Enfrentamento à Criminalidade / No Estado de Mato Grosso do Sul	F	188	4	30	6	300.000	0	300.000
									<b>300.000</b>	<b>0</b>	<b>300.000</b>

# Congresso Nacional - Comissão Mista de Planos, Orçamentos Públicos e Fiscalização

Relatoria Geral - Alterações da Proposta Orçamentária da União para 2020  
Emendas à Despesa Individuais Aprovadas e Aprovadas Parcialmente por Autor

*Orçamentos Fiscal, da Seguridade Social e de Investimento das Estatais (Valores em R\$1,00)*

Emenda	Unidade Orçamentária	Funcional Programática	Ação + Subtítulo	E S F	F N T	G N D	M A	R P	Relatório Setorial	Acréscimo/ Cancelamento	Parecer CMO
<b>Autor: Rose Modesto</b>											
40650015	81101 - Ministério da Mulher, da Família e dos Direitos Humanos - Administração Direta	14.422.5034.21AR.0001	Promoção e Defesa de Direitos para Todos / Nacional	F	188	3	99	6	100.000	0	100.000
									<b>100.000</b>	<b>0</b>	<b>100.000</b>
<b>Total Autor:</b>									<b>15.940.454</b>	<b>0</b>	<b>15.940.454</b>
<b>Autor: Rubens Bueno</b>											
18760001	53101 - Ministério do Desenvolvimento Regional - Administração Direta	15.244.2217.7K66.0041	Apoio a Projetos de Desenvolvimento Sustentável Local Integrado / No Estado do Paraná	F	188	4	99	6	2.300.000	0	2.300.000
									<b>2.300.000</b>	<b>0</b>	<b>2.300.000</b>
18760002	36901 - Fundo Nacional de Saúde	10.301.5019.2E89.0041	Incremento Temporário ao Custeio dos Serviços de Atenção Básica em Saúde para Cumprimento de Metas / No Estado do Paraná	S	188	3	99	6	4.630.454	0	4.630.454
									<b>4.630.454</b>	<b>0</b>	<b>4.630.454</b>
18760003	55901 - Fundo Nacional de Assistência Social	08.244.5031.219G.0041	Estruturação da Rede de Serviços do Sistema Único de Assistência Social (SUAS) / No Estado do Paraná	S	188	4	99	6	850.000	0	850.000
									<b>850.000</b>	<b>0</b>	<b>850.000</b>
18760004	55101 - Ministério da Cidadania - Administração Direta	27.812.5026.5450.0041	Implantação e Modernização de Infraestrutura para Esporte Educacional, Recreativo e de Lazer / No Estado do Paraná	F	188	4	99	6	250.000	0	250.000
									<b>250.000</b>	<b>0</b>	<b>250.000</b>
18760005	36901 - Fundo Nacional de Saúde	10.302.5018.8535.0041	Estruturação de Unidades de Atenção Especializada em Saúde / No Estado do Paraná	S	188	4	99	6	1.940.000	0	1.940.000
									<b>1.940.000</b>	<b>0</b>	<b>1.940.000</b>
18760006	36901 - Fundo Nacional de Saúde	10.302.5018.2E90.3652	Incremento Temporário ao Custeio dos Serviços de Assistência Hospitalar e Ambulatorial para Cumprimento de Metas / No Município de Jaú - SP	S	188	3	31	6	100.000	0	100.000
									<b>100.000</b>	<b>0</b>	<b>100.000</b>
18760007	26258 - Universidade Tecnológica Federal do Paraná	12.364.5013.8282.0041	Reestruturação e Modernização das Instituições Federais de Ensino Superior / No Estado do Paraná	F	188	4	90	6	320.000	0	320.000
									<b>320.000</b>	<b>0</b>	<b>320.000</b>
18760008	22101 - Ministério da Agricultura, Pecuária e Abastecimento - Administração Direta	20.608.1031.20ZV.0041	Fomento ao Setor Agropecuário / No Estado do Paraná	F	188	4	99	6	1.300.000	0	1.300.000
									<b>1.300.000</b>	<b>0</b>	<b>1.300.000</b>
18760009	36901 - Fundo Nacional de Saúde	10.302.5018.2E90.0041	Incremento Temporário ao Custeio dos Serviços de Assistência Hospitalar e Ambulatorial para Cumprimento de Metas / No Estado do Paraná	S	188	3	99	6	4.250.000	0	4.250.000
									<b>4.250.000</b>	<b>0</b>	<b>4.250.000</b>
<b>Total Autor:</b>									<b>15.940.454</b>	<b>0</b>	<b>15.940.454</b>
<b>Autor: Rubens Otoni</b>											

# Congresso Nacional - Comissão Mista de Planos, Orçamentos Públicos e Fiscalização

Relatoria Geral - Alterações da Proposta Orçamentária da União para 2020

Emendas à Despesa Individuais Aprovadas e Aprovadas Parcialmente por Autor

*Orçamentos Fiscal, da Seguridade Social e de Investimento das Estatais (Valores em R\$1,00)*

Emenda	Unidade Orçamentária	Funcional Programática	Ação + Subtítulo	E S F	F N T	G N D	M A	R P	Relatório Setorial	Acréscimo/ Cancelamento	Parecer CMO
<b>Autor: Rubens Ottoni</b>											
19600001	55101 - Ministério da Cidadania - Administração Direta	08.306.5033.2798.0052	Aquisição e Distribuição de Alimentos da Agricultura Familiar para Promoção da Segurança Alimentar e Nutricional / No Estado de Goiás	S	188	3	40	6	300.000	0	300.000
									<b>300.000</b>	<b>0</b>	<b>300.000</b>
19600002	26235 - Universidade Federal de Goiás	12.364.5013.20GK.0052	Fomento às Ações de Graduação, Pós-Graduação, Ensino, Pesquisa e Extensão / No Estado de Goiás	F	188	4	90	6	100.000	0	100.000
				F	188	3	90	6	20.000	0	20.000
									<b>120.000</b>	<b>0</b>	<b>120.000</b>
19600003	36901 - Fundo Nacional de Saúde	10.301.5019.8581.0052	Estruturação da Rede de Serviços de Atenção Básica de Saúde / No Estado de Goiás	S	188	4	41	6	2.000.000	0	2.000.000
									<b>2.000.000</b>	<b>0</b>	<b>2.000.000</b>
19600004	55101 - Ministério da Cidadania - Administração Direta	27.812.5026.5450.0052	Implantação e Modernização de Infraestrutura para Esporte Educacional, Recreativo e de Lazer / No Estado de Goiás	F	188	4	40	6	750.000	0	750.000
									<b>750.000</b>	<b>0</b>	<b>750.000</b>
19600005	81101 - Ministério da Mulher, da Família e dos Direitos Humanos - Administração Direta	14.422.5034.21AR.0052	Promoção e Defesa de Direitos para Todos / No Estado de Goiás	F	188	4	90	6	200.000	0	200.000
				F	188	3	90	6	100.000	0	100.000
									<b>300.000</b>	<b>0</b>	<b>300.000</b>
19600006	26298 - Fundo Nacional de Desenvolvimento da Educação	12.364.5013.0048.0052	Apoio a Entidades de Ensino Superior Não Federais / No Estado de Goiás	F	188	4	30	6	628.277	0	628.277
									<b>628.277</b>	<b>0</b>	<b>628.277</b>
19600007	36901 - Fundo Nacional de Saúde	10.302.5018.2E90.0052	Incremento Temporário ao Custeio dos Serviços de Assistência Hospitalar e Ambulatorial para Cumprimento de Metas / No Estado de Goiás	S	188	3	41	6	1.500.000	0	1.500.000
									<b>1.500.000</b>	<b>0</b>	<b>1.500.000</b>
19600008	26452 - Universidade Federal de Catalão	12.364.5013.8282.0052	Reestruturação e Modernização das Instituições Federais de Ensino Superior / No Estado de Goiás	F	188	4	90	6	500.000	0	500.000
									<b>500.000</b>	<b>0</b>	<b>500.000</b>
19600009	36901 - Fundo Nacional de Saúde	10.301.5019.2E89.0052	Incremento Temporário ao Custeio dos Serviços de Atenção Básica em Saúde para Cumprimento de Metas / No Estado de Goiás	S	188	3	41	6	2.470.027	0	2.470.027
									<b>2.470.027</b>	<b>0</b>	<b>2.470.027</b>
19600010	22101 - Ministério da Agricultura, Pecuária e Abastecimento - Administração Direta	20.608.1031.20ZV.0052	Fomento ao Setor Agropecuário / No Estado de Goiás	F	188	4	40	6	800.000	0	800.000
									<b>800.000</b>	<b>0</b>	<b>800.000</b>
19600011	55209 - Instituto Brasileiro de Museus	13.392.5025.14U2.0052	Implantação, Instalação e Modernização de Espaços e Equipamentos Culturais / No Estado de Goiás	F	188	4	90	6	50.000	0	50.000
				F	188	3	90	6	50.000	0	50.000
									<b>100.000</b>	<b>0</b>	<b>100.000</b>
19600012	55903 - Fundo Nacional de Cultura	13.392.5025.20ZF.0052	Promoção e Fomento à Cultura Brasileira / No Estado de Goiás	F	188	3	40	6	400.000	0	400.000
									<b>400.000</b>	<b>0</b>	<b>400.000</b>



# Congresso Nacional - Comissão Mista de Planos, Orçamentos Públicos e Fiscalização

Relatoria Geral - Alterações da Proposta Orçamentária da União para 2020  
Emendas à Despesa Individuais Aprovadas e Aprovadas Parcialmente por Autor

*Orçamentos Fiscal, da Seguridade Social e de Investimento das Estatais (Valores em R\$1,00)*

Emenda	Unidade Orçamentária	Funcional Programática	Ação + Subtítulo	E S F	F N T	G N D	M A	R P	Relatório Setorial	Acréscimo/ Cancelamento	Parecer CMO
<b>Autor: Rubens Ottoni</b>											
19600013	36901 - Fundo Nacional de Saúde	10.302.5018.8535.0052	Estruturação de Unidades de Atenção Especializada em Saúde / No Estado de Goiás	S	188	4	41	6	1.000.000	0	1.000.000
									<b>1.000.000</b>	<b>0</b>	<b>1.000.000</b>
19600014	53101 - Ministério do Desenvolvimento Regional - Administração Direta	15.451.2217.1D73.0052	Apoio à Política Nacional de Desenvolvimento Urbano / No Estado de Goiás	F	188	4	40	6	2.000.000	0	2.000.000
									<b>2.000.000</b>	<b>0</b>	<b>2.000.000</b>
19600015	26235 - Universidade Federal de Goiás	12.364.5013.20RK.0052	Funcionamento de Instituições Federais de Ensino Superior / No Estado de Goiás	F	188	3	90	6	1.000.000	0	1.000.000
									<b>1.000.000</b>	<b>0</b>	<b>1.000.000</b>
19600016	36901 - Fundo Nacional de Saúde	10.302.5018.8535.0052	Estruturação de Unidades de Atenção Especializada em Saúde / No Estado de Goiás	S	188	4	50	6	1.000.000	0	1.000.000
									<b>1.000.000</b>	<b>0</b>	<b>1.000.000</b>
19600017	55903 - Fundo Nacional de Cultura	13.392.5025.20ZF.0052	Promoção e Fomento à Cultura Brasileira / No Estado de Goiás	F	188	3	50	6	500.000	0	500.000
									<b>500.000</b>	<b>0</b>	<b>500.000</b>
19600018	22101 - Ministério da Agricultura, Pecuária e Abastecimento - Administração Direta	20.608.1031.20ZV.0052	Fomento ao Setor Agropecuário / No Estado de Goiás	F	188	3	50	6	331.750	0	331.750
									<b>331.750</b>	<b>0</b>	<b>331.750</b>
19600019	81101 - Ministério da Mulher, da Família e dos Direitos Humanos - Administração Direta	14.243.5034.14UF.0052	Construção, Reforma, Equipagem e Ampliação de Unidades de Atendimento Socioeducativo / No Estado de Goiás	F	188	4	90	6	240.000	0	240.000
									<b>240.000</b>	<b>0</b>	<b>240.000</b>
<b>Total Autor:</b>									<b>15.940.054</b>	<b>0</b>	<b>15.940.054</b>
<b>Autor: Rui Falcão</b>											
90320001	36901 - Fundo Nacional de Saúde	10.302.5018.8535.3928	Estruturação de Unidades de Atenção Especializada em Saúde / No Município de São Paulo - SP	S	188	4	40	6	2.500.000	0	2.500.000
									<b>2.500.000</b>	<b>0</b>	<b>2.500.000</b>
90320002	26298 - Fundo Nacional de Desenvolvimento da Educação	12.368.5011.20RP.0035	Apoio à Infraestrutura para a Educação Básica / No Estado de São Paulo	F	188	4	30	6	400.000	0	400.000
									<b>400.000</b>	<b>0</b>	<b>400.000</b>
90320003	55101 - Ministério da Cidadania - Administração Direta	27.812.5026.5450.0035	Implantação e Modernização de Infraestrutura para Esporte Educacional, Recreativo e de Lazer / No Estado de São Paulo	F	188	4	40	6	100.000	0	100.000
									720.227	0	720.227
									<b>820.227</b>	<b>0</b>	<b>820.227</b>
90320004	55101 - Ministério da Cidadania - Administração Direta	13.392.5025.20ZF.0035	Promoção e Fomento à Cultura Brasileira / No Estado de São Paulo	F	188	3	99	6	800.000	0	800.000
									<b>800.000</b>	<b>0</b>	<b>800.000</b>

# Congresso Nacional - Comissão Mista de Planos, Orçamentos Públicos e Fiscalização

Relatoria Geral - Alterações da Proposta Orçamentária da União para 2020

Emendas à Despesa Individuais Aprovadas e Aprovadas Parcialmente por Autor

*Orçamentos Fiscal, da Seguridade Social e de Investimento das Estatais (Valores em R\$1,00)*

Emenda	Unidade Orçamentária	Funcional Programática	Ação + Subtítulo	E S F	F N T	G N D	M A	R P	Relatório Setorial	Acréscimo/ Cancelamento	Parecer CMO
<b>Autor: Rui Falcão</b>											
90320005	53101 - Ministério do Desenvolvimento Regional - Administração Direta	15.244.2217.7K66.0001	Apoio a Projetos de Desenvolvimento Sustentável Local Integrado / Nacional	F	188	3	99	6	200.000	0	200.000
									<b>200.000</b>	<b>0</b>	<b>200.000</b>
90320006	55901 - Fundo Nacional de Assistência Social	08.244.5031.219G.3620	Estruturação da Rede de Serviços do Sistema Único de Assistência Social (SUAS) / No Município de Itapeccerica da Serra - SP	S	188	4	40	6	200.000	0	200.000
									<b>200.000</b>	<b>0</b>	<b>200.000</b>
90320007	36901 - Fundo Nacional de Saúde	10.302.5018.2E90.0035	Incremento Temporário ao Custeio dos Serviços de Assistência Hospitalar e Ambulatorial para Cumprimento de Metas / No Estado de São Paulo	S	188	3	41	6	4.000.000	0	4.000.000
									<b>4.000.000</b>	<b>0</b>	<b>4.000.000</b>
90320008	55101 - Ministério da Cidadania - Administração Direta	13.392.5025.14U2.3717	Implantação, Instalação e Modernização de Espaços e Equipamentos Culturais / No Município de Monte Aprazível - SP	F	188	4	40	6	250.000	0	250.000
									<b>250.000</b>	<b>0</b>	<b>250.000</b>
90320009	36901 - Fundo Nacional de Saúde	10.301.5019.2E89.3928	Incremento Temporário ao Custeio dos Serviços de Atenção Básica em Saúde para Cumprimento de Metas / No Município de São Paulo - SP	S	188	3	41	6	220.227	0	220.227
									<b>220.227</b>	<b>0</b>	<b>220.227</b>
90320010	36901 - Fundo Nacional de Saúde	10.301.5019.8581.0035	Estruturação da Rede de Serviços de Atenção Básica de Saúde / No Estado de São Paulo	S	188	4	40	6	100.000	0	100.000
									<b>100.000</b>	<b>0</b>	<b>100.000</b>
90320011	55101 - Ministério da Cidadania - Administração Direta	13.392.5025.20ZF.3853	Promoção e Fomento à Cultura Brasileira / No Município de Ribeirão Preto - SP	F	188	3	50	6	150.000	0	150.000
									<b>150.000</b>	<b>0</b>	<b>150.000</b>
90320012	55101 - Ministério da Cidadania - Administração Direta	14.422.5032.20R9.3662	Prevenção de Uso de Drogas, Cuidados e Reinserção Social de Pessoas e Famílias que têm Problemas com Álcool e Outras Drogas / No Município de Juquitiba - SP	F	188	3	40	6	100.000	0	100.000
									<b>100.000</b>	<b>0</b>	<b>100.000</b>
90320013	53101 - Ministério do Desenvolvimento Regional - Administração Direta	15.451.2217.1D73.3950	Apoio à Política Nacional de Desenvolvimento Urbano / No Município de Suzano - SP	F	188	4	40	6	250.000	0	250.000
									<b>250.000</b>	<b>0</b>	<b>250.000</b>
90320014	25915 - Fundo de Amparo ao Trabalhador	11.333.2210.20Z1.0035	Qualificação Social e Profissional de Trabalhadores / No Estado de São Paulo	S	188	3	99	6	850.000	0	850.000
									<b>850.000</b>	<b>0</b>	<b>850.000</b>
90320015	53101 - Ministério do Desenvolvimento Regional - Administração Direta	15.451.2217.1D73.0035	Apoio à Política Nacional de Desenvolvimento Urbano / No Estado de São Paulo	F	188	4	40	6	650.000	0	650.000
									<b>650.000</b>	<b>0</b>	<b>650.000</b>

# Congresso Nacional - Comissão Mista de Planos, Orçamentos Públicos e Fiscalização

Relatoria Geral - Alterações da Proposta Orçamentária da União para 2020

Emendas à Despesa Individuais Aprovadas e Aprovadas Parcialmente por Autor

*Orçamentos Fiscal, da Seguridade Social e de Investimento das Estatais (Valores em R\$1,00)*

Emenda	Unidade Orçamentária	Funcional Programática	Ação + Subtítulo	E S F	F N T	G N D	M A	R P	Relatório Setorial	Acréscimo/ Cancelamento	Parecer CMO
<b>Autor: Rui Falcão</b>											
90320016	55901 - Fundo Nacional de Assistência Social	08.244.5031.219G.0035	Estruturação da Rede de Serviços do Sistema Único de Assistência Social (SUAS) / No Estado de São Paulo	S	188	4	40	6	350.000	0	350.000
									<b>350.000</b>	<b>0</b>	<b>350.000</b>
90320017	36901 - Fundo Nacional de Saúde	10.301.5019.8581.3928	Estruturação da Rede de Serviços de Atenção Básica de Saúde / No Município de São Paulo - SP	S	188	4	40	6	200.000	0	200.000
									<b>200.000</b>	<b>0</b>	<b>200.000</b>
90320018	30101 - Ministério da Justiça e Segurança Pública - Administração Direta	06.181.5016.21BM.3889	Desenvolvimento de Políticas de Segurança Pública, Prevenção, e Enfrentamento à Criminalidade / No Município de Santa Isabel - SP	F	188	4	40	6	200.000	0	200.000
									<b>200.000</b>	<b>0</b>	<b>200.000</b>
90320019	81101 - Ministério da Mulher, da Família e dos Direitos Humanos - Administração Direta	14.422.5034.21AR.0035	Promoção e Defesa de Direitos para Todos / No Estado de São Paulo	F	188	3	50	6	300.000	0	300.000
									<b>300.000</b>	<b>0</b>	<b>300.000</b>
90320020	26298 - Fundo Nacional de Desenvolvimento da Educação	12.368.5011.0509.3793	Apoio ao Desenvolvimento da Educação Básica / No Município de Pindamonhangaba - SP	F	188	4	40	6	100.000	0	100.000
									<b>100.000</b>	<b>0</b>	<b>100.000</b>
90320021	53101 - Ministério do Desenvolvimento Regional - Administração Direta	15.451.2217.1D73.3553	Apoio à Política Nacional de Desenvolvimento Urbano / No Município de Franco da Rocha - SP	F	188	4	40	6	1.000.000	0	1.000.000
									<b>1.000.000</b>	<b>0</b>	<b>1.000.000</b>
90320022	26298 - Fundo Nacional de Desenvolvimento da Educação	12.368.5011.20RP.3696	Apoio à Infraestrutura para a Educação Básica / No Município de Mauá - SP	F	188	4	30	6	250.000	0	250.000
									<b>250.000</b>	<b>0</b>	<b>250.000</b>
90320023	55101 - Ministério da Cidadania - Administração Direta	13.392.5025.20ZF.7000	Promoção e Fomento à Cultura Brasileira / Produção e Distribuição de Produto Audiovisual - Nacional	F	188	3	50	6	100.000	0	100.000
									<b>100.000</b>	<b>0</b>	<b>100.000</b>
90320024	36901 - Fundo Nacional de Saúde	10.302.5018.8535.0035	Estruturação de Unidades de Atenção Especializada em Saúde / No Estado de São Paulo	S	188	4	50	6	700.000	0	700.000
									400.000	0	400.000
									<b>1.100.000</b>	<b>0</b>	<b>1.100.000</b>
90320025	53101 - Ministério do Desenvolvimento Regional - Administração Direta	15.451.2217.1D73.0035	Apoio à Política Nacional de Desenvolvimento Urbano / No Estado de São Paulo	F	188	4	40	6	850.000	0	850.000
									<b>850.000</b>	<b>0</b>	<b>850.000</b>
<b>Total Autor:</b>									<b>15.940.454</b>	<b>0</b>	<b>15.940.454</b>
<b>Autor: Ruy Carneiro</b>											

# Congresso Nacional - Comissão Mista de Planos, Orçamentos Públicos e Fiscalização

Relatoria Geral - Alterações da Proposta Orçamentária da União para 2020

Emendas à Despesa Individuais Aprovadas e Aprovadas Parcialmente por Autor

*Orçamentos Fiscal, da Seguridade Social e de Investimento das Estatais (Valores em R\$1,00)*

Emenda	Unidade Orçamentária	Funcional Programática	Ação + Subtítulo	E S F	F N T	G N D	M N A	R P	Relatório Setorial	Acréscimo/ Cancelamento	Parecer CMO
<b>Autor: Ruy Carneiro</b>											
27150001	30107 - Departamento de Polícia Rodoviária Federal	06.181.5016.2723.0001	Policciamento, Fiscalização, Combate à Criminalidade e Corrupção / Nacional	F	188	4	90	6	100.000	0	100.000
									<b>100.000</b>	<b>0</b>	<b>100.000</b>
27150002	36901 - Fundo Nacional de Saúde	10.301.5019.2E89.1341	Incremento Temporário ao Custeio dos Serviços de Atenção Básica em Saúde para Cumprimento de Metas / No Município de Água Branca - PB	S	188	3	41	6	1.000.000	0	1.000.000
									<b>1.000.000</b>	<b>0</b>	<b>1.000.000</b>
27150003	26298 - Fundo Nacional de Desenvolvimento da Educação	12.368.5011.0509.0025	Apoio ao Desenvolvimento da Educação Básica / No Estado da Paraíba	F	188	3	40	6	400.000	0	400.000
									<b>400.000</b>	<b>0</b>	<b>400.000</b>
27150004	52121 - Comando do Exército	05.153.6012.219D.7034	Adequação de Organizações Militares / 1º Grupamento de Engenharia - No Município de João Pessoa - PB	F	188	3	90	6	410.000	0	410.000
									<b>410.000</b>	<b>0</b>	<b>410.000</b>
27150005	36901 - Fundo Nacional de Saúde	10.302.5018.8535.7020	Estruturação de Unidades de Atenção Especializada em Saúde / Fundação Pedro Américo - Campina Grande - PB	S	188	4	50	6	4.000.000	0	4.000.000
									<b>4.000.000</b>	<b>0</b>	<b>4.000.000</b>
27150006	36901 - Fundo Nacional de Saúde	10.302.5018.2E90.1343	Incremento Temporário ao Custeio dos Serviços de Assistência Hospitalar e Ambulatorial para Cumprimento de Metas / No Município de Alagoa Grande - PB	S	188	3	41	6	390.000	0	390.000
									<b>390.000</b>	<b>0</b>	<b>390.000</b>
27150007	22101 - Ministério da Agricultura, Pecuária e Abastecimento - Administração Direta	20.608.1031.20ZV.0025	Fomento ao Setor Agropecuário / No Estado da Paraíba	F	188	4	40	6	300.000	0	300.000
									<b>300.000</b>	<b>0</b>	<b>300.000</b>
27150008	55101 - Ministério da Cidadania - Administração Direta	11.334.5027.215F.7000	Fomento e Fortalecimento da Economia Solidária / Projeto Resgatando a Cidadania dos Catadores - No Estado da Paraíba	F	188	4	30	6	100.000	0	100.000
									<b>100.000</b>	<b>0</b>	<b>100.000</b>
27150009	55901 - Fundo Nacional de Assistência Social	08.244.5031.219G.0025	Estruturação da Rede de Serviços do Sistema Único de Assistência Social (SUAS) / No Estado da Paraíba	S	188	3	41	6	2.230.000	0	2.230.000
									<b>2.230.000</b>	<b>0</b>	<b>2.230.000</b>
27150010	22101 - Ministério da Agricultura, Pecuária e Abastecimento - Administração Direta	20.608.1031.20Y0.1382	Fomento à Produção Pesqueira e Aquícola / No Município de Cabedelo - PB	F	188	4	40	6	250.000	0	250.000
									<b>250.000</b>	<b>0</b>	<b>250.000</b>
27150011	36901 - Fundo Nacional de Saúde	10.301.5019.2E89.1444	Incremento Temporário ao Custeio dos Serviços de Atenção Básica em Saúde para Cumprimento de Metas / No Município de Lagoa Seca - PB	S	188	3	41	6	1.000.000	0	1.000.000
									<b>1.000.000</b>	<b>0</b>	<b>1.000.000</b>

# Congresso Nacional - Comissão Mista de Planos, Orçamentos Públicos e Fiscalização

Relatoria Geral - Alterações da Proposta Orçamentária da União para 2020  
Emendas à Despesa Individuais Aprovadas e Aprovadas Parcialmente por Autor

*Orçamentos Fiscal, da Seguridade Social e de Investimento das Estatais (Valores em R\$1,00)*

Emenda	Unidade Orçamentária	Funcional Programática	Ação + Subtítulo	E S F	F N T	G N D	M A	R P	Relatório Setorial	Acréscimo/ Cancelamento	Parecer CMO
<b>Autor: Ruy Carneiro</b>											
27150012	81101 - Ministério da Mulher, da Família e dos Direitos Humanos - Administração Direta	14.422.5034.21AR.7042	Promoção e Defesa de Direitos para Todos / Aquisição kit do Conselho Tutelar - No Município de Amparo - PB	F	188	4	40	6	120.000	0	120.000
									<b>120.000</b>	<b>0</b>	<b>120.000</b>
27150013	22101 - Ministério da Agricultura, Pecuária e Abastecimento - Administração Direta	20.608.1031.20ZV.1492	Fomento ao Setor Agropecuário / No Município de Prata - PB	F	188	3	40	6	590.000	0	590.000
									<b>590.000</b>	<b>0</b>	<b>590.000</b>
27150014	54101 - Ministério do Turismo - Administração Direta	23.695.2223.10V0.7005	Apoio a Projetos de Infraestrutura Turística / Construção do Portal - No Município de São José de Princesa - PB	F	188	4	40	6	280.000	0	280.000
									<b>280.000</b>	<b>0</b>	<b>280.000</b>
27150015	22101 - Ministério da Agricultura, Pecuária e Abastecimento - Administração Direta	20.608.1031.214Z.0025	Fomento à Tecnologia Agropecuária e aos Recursos Genéticos / No Estado da Paraíba	F	188	4	30	6	100.000	0	100.000
									<b>100.000</b>	<b>0</b>	<b>100.000</b>
27150016	36901 - Fundo Nacional de Saúde	10.302.5018.2E90.0025	Incremento Temporário ao Custeio dos Serviços de Assistência Hospitalar e Ambulatorial para Cumprimento de Metas / No Estado da Paraíba	S	188	3	41	6	1.320.454	0	1.320.454
									<b>1.320.454</b>	<b>0</b>	<b>1.320.454</b>
27150017	36901 - Fundo Nacional de Saúde	10.301.5019.2E89.0025	Incremento Temporário ao Custeio dos Serviços de Atenção Básica em Saúde para Cumprimento de Metas / No Estado da Paraíba	S	188	3	41	6	3.350.000	0	3.350.000
									<b>3.350.000</b>	<b>0</b>	<b>3.350.000</b>
<b>Total Autor:</b>									<b>15.940.454</b>	<b>0</b>	<b>15.940.454</b>
<b>Autor: Sâmia Bomfim</b>											
41300001	55207 - Instituto do Patrimônio Histórico e Artístico Nacional	13.391.5025.20ZH.7003	Preservação do Patrimônio Cultural Brasileiro / Inventário Participativo e Plano Popular do Largo do Arouche - No Município de São Paulo - SP	F	188	3	50	6	110.000	0	110.000
									<b>110.000</b>	<b>0</b>	<b>110.000</b>
41300002	55101 - Ministério da Cidadania - Administração Direta	11.334.5027.215F.7001	Fomento e Fortalecimento da Economia Solidária / Capacitação e apoio técnico para fortalecimento organizativo das associações e cooperativas de catadores de materiais recicláveis - No Município de Presidente Prudente - SP	F	188	3	50	6	260.000	0	260.000
									<b>260.000</b>	<b>0</b>	<b>260.000</b>
41300003	36901 - Fundo Nacional de Saúde	10.302.5018.8535.7061	Estruturação de Unidades de Atenção Especializada em Saúde / Centro Médico de Especialidades - Itaquaquecetuba - SP	S	188	4	41	6	250.000	0	250.000
									<b>250.000</b>	<b>0</b>	<b>250.000</b>
41300004	36901 - Fundo Nacional de Saúde	10.302.5018.2E90.3474	Incremento Temporário ao Custeio dos Serviços de Assistência Hospitalar e Ambulatorial para Cumprimento de Metas / No Município de Campinas - SP	S	188	3	31	6	450.000	0	450.000
									<b>450.000</b>	<b>0</b>	<b>450.000</b>

# Congresso Nacional - Comissão Mista de Planos, Orçamentos Públicos e Fiscalização

Relatoria Geral - Alterações da Proposta Orçamentária da União para 2020

Emendas à Despesa Individuais Aprovadas e Aprovadas Parcialmente por Autor

*Orçamentos Fiscal, da Seguridade Social e de Investimento das Estatais (Valores em R\$1,00)*

Emenda	Unidade Orçamentária	Funcional Programática	Ação + Subtítulo	E S F	F N T	G N D	M A	R P	Relatório Setorial	Acréscimo/ Cancelamento	Parecer CMO
<b>Autor: Sâmia Bomfim</b>											
41300005	36901 - Fundo Nacional de Saúde	10.306.5033.20QH.0035	Implementação da Segurança Alimentar e Nutricional na Saúde / No Estado de São Paulo	S	188	3	90	6	500.000	0	500.000
									<b>500.000</b>	<b>0</b>	<b>500.000</b>
41300006	26298 - Fundo Nacional de Desenvolvimento da Educação	12.364.5013.0048.7021	Apoio a Entidades de Ensino Superior Não Federais / Reforma e Ampliação da Moradia Estudantil da UNESP - Campus de São José do Rio Preto - No Estado de São Paulo	F	188	4	30	6	400.000	0	400.000
									<b>400.000</b>	<b>0</b>	<b>400.000</b>
41300007	22101 - Ministério da Agricultura, Pecuária e Abastecimento - Administração Direta	20.608.1031.20ZV.3688	Fomento ao Setor Agropecuário / No Município de Marabá Paulista - SP	F	188	4	40	6	370.000	0	370.000
									<b>370.000</b>	<b>0</b>	<b>370.000</b>
41300008	36901 - Fundo Nacional de Saúde	10.302.5018.2E90.3928	Incremento Temporário ao Custeio dos Serviços de Assistência Hospitalar e Ambulatorial para Cumprimento de Metas / No Município de São Paulo - SP	S	188	3	31	6	1.230.227	0	1.230.227
									<b>1.230.227</b>	<b>0</b>	<b>1.230.227</b>
41300009	55101 - Ministério da Cidadania - Administração Direta	13.392.5025.20ZF.7028	Promoção e Fomento à Cultura Brasileira / Instituto Social Cultural Brasil - No Município de São Bernardo do Campo - SP	F	188	3	50	6	400.000	0	400.000
									<b>400.000</b>	<b>0</b>	<b>400.000</b>
41300010	36901 - Fundo Nacional de Saúde	10.302.5018.8535.7062	Estruturação de Unidades de Atenção Especializada em Saúde / Hospital Municipal Prof. Dr. Waldomiro de Paula - São Paulo - SP	S	188	4	41	6	400.000	0	400.000
									<b>400.000</b>	<b>0</b>	<b>400.000</b>
41300011	36901 - Fundo Nacional de Saúde	10.302.5018.8535.7063	Estruturação de Unidades de Atenção Especializada em Saúde / Santa Casa de Misericórdia de Presidente Prudente - Presidente Prudente - SP	S	188	4	50	6	650.000	0	650.000
									<b>650.000</b>	<b>0</b>	<b>650.000</b>
41300012	53101 - Ministério do Desenvolvimento Regional - Administração Direta	20.608.2217.214S.3474	Estruturação e Dinamização de Atividades Produtivas - Rotas de Integração Nacional / No Município de Campinas - SP	F	188	3	50	6	200.000	0	200.000
									<b>200.000</b>	<b>0</b>	<b>200.000</b>
41300013	36901 - Fundo Nacional de Saúde	10.302.5018.8535.7064	Estruturação de Unidades de Atenção Especializada em Saúde / Banco de Leite do Hospital Municipal e Maternidade Prof. Mario Degni - São Paulo - SP	S	188	4	41	6	700.000	0	700.000
									<b>700.000</b>	<b>0</b>	<b>700.000</b>
41300014	26262 - Universidade Federal de São Paulo	12.364.5013.20RK.0035	Funcionamento de Instituições Federais de Ensino Superior / No Estado de São Paulo	F	188	4	90	6	1.360.227	0	1.360.227
									<b>1.360.227</b>	<b>0</b>	<b>1.360.227</b>
41300015	26439 - Instituto Federal de São Paulo	12.363.5012.20RG.0035	Reestruturação e Modernização das Instituições da Rede Federal de Educação Profissional, Científica e Tecnológica / No Estado de São Paulo	F	188	3	90	6	3.020.000	0	3.020.000
									<b>3.020.000</b>	<b>0</b>	<b>3.020.000</b>

# Congresso Nacional - Comissão Mista de Planos, Orçamentos Públicos e Fiscalização

Relatoria Geral - Alterações da Proposta Orçamentária da União para 2020

Emendas à Despesa Individuais Aprovadas e Aprovadas Parcialmente por Autor

*Orçamentos Fiscal, da Seguridade Social e de Investimento das Estatais (Valores em R\$1,00)*

Emenda	Unidade Orçamentária	Funcional Programática	Ação + Subtítulo	E S F	F N T	G N D	M A	R P	Relatório Setorial	Acréscimo/ Cancelamento	Parecer CMO
<b>Autor: Sâmia Bomfim</b>											
41300016	55903 - Fundo Nacional de Cultura	13.392.5025.20ZF.7029	Promoção e Fomento à Cultura Brasileira / Associação Mirar Lejos - Nacional	F	188	3	50	6	300.000	0	300.000
									<b>300.000</b>	<b>0</b>	<b>300.000</b>
41300017	24101 - Ministério da Ciência, Tecnologia, Inovações e Comunicações - Administração Direta	19.572.2208.20V6.7006	Fomento a Pesquisa e Desenvolvimento Voltados à Inovação e ao Processo Produtivo / Geração de Eletricidade e Calor em Pequenas Indústrias Alimentícias a Partir de Energia Solar - Nacional	F	188	3	50	6	800.000	0	800.000
									<b>800.000</b>	<b>0</b>	<b>800.000</b>
41300018	36901 - Fundo Nacional de Saúde	10.301.5019.2E89.3928	Incremento Temporário ao Custeio dos Serviços de Atenção Básica em Saúde para Cumprimento de Metas / No Município de São Paulo - SP	S	188	3	41	6	1.000.000	0	1.000.000
									<b>1.000.000</b>	<b>0</b>	<b>1.000.000</b>
41300019	36901 - Fundo Nacional de Saúde	10.302.5018.8535.3922	Estruturação de Unidades de Atenção Especializada em Saúde / No Município de São José do Rio Preto - SP	S	188	4	41	6	900.000	0	900.000
									<b>900.000</b>	<b>0</b>	<b>900.000</b>
41300020	55901 - Fundo Nacional de Assistência Social	08.244.5031.219G.3900	Estruturação da Rede de Serviços do Sistema Único de Assistência Social (SUAS) / No Município de Santo André - SP	S	188	3	50	6	400.000	0	400.000
									<b>400.000</b>	<b>0</b>	<b>400.000</b>
41300021	36901 - Fundo Nacional de Saúde	10.302.5018.2E90.3389	Incremento Temporário ao Custeio dos Serviços de Assistência Hospitalar e Ambulatorial para Cumprimento de Metas / No Município de Andradina - SP	S	188	3	99	6	600.000	0	600.000
									<b>600.000</b>	<b>0</b>	<b>600.000</b>
41300022	36901 - Fundo Nacional de Saúde	10.302.5018.8535.7066	Estruturação de Unidades de Atenção Especializada em Saúde / Centro de Atenção Psicossocial II - CAPS II - Itaquera - São Paulo - SP	S	188	3	41	6	640.000	0	640.000
									<b>640.000</b>	<b>0</b>	<b>640.000</b>
41300023	30101 - Ministério da Justiça e Segurança Pública - Administração Direta	06.181.5016.21BM.7042	Desenvolvimento de Políticas de Segurança Pública, Prevenção, e Enfrentamento à Criminalidade / Segurança da Mulher - No Estado de São Paulo	F	188	4	90	6	125.000	0	125.000
									125.000	0	125.000
									<b>250.000</b>	<b>0</b>	<b>250.000</b>
41300024	36901 - Fundo Nacional de Saúde	10.301.5019.8581.7011	Estruturação da Rede de Serviços de Atenção Básica de Saúde / Centro de Referência Dra. Sílvia Brandão Bertazzoli Bellucci - Campinas - SP	S	188	4	41	6	300.000	0	300.000
									<b>300.000</b>	<b>0</b>	<b>300.000</b>
41300025	36901 - Fundo Nacional de Saúde	10.302.5018.8535.0024	Estruturação de Unidades de Atenção Especializada em Saúde / No Estado do Rio Grande do Norte	S	188	4	40	6	450.000	0	450.000
									<b>450.000</b>	<b>0</b>	<b>450.000</b>
<b>Total Autor:</b>									<b>15.940.454</b>	<b>0</b>	<b>15.940.454</b>
<b>Autor: Samuel Moreira</b>											

# Congresso Nacional - Comissão Mista de Planos, Orçamentos Públicos e Fiscalização

Relatoria Geral - Alterações da Proposta Orçamentária da União para 2020  
Emendas à Despesa Individuais Aprovadas e Aprovadas Parcialmente por Autor

*Orçamentos Fiscal, da Seguridade Social e de Investimento das Estatais (Valores em R\$1,00)*

Emenda	Unidade Orçamentária	Funcional Programática	Ação + Subtítulo	E S F	F N T	G N D	M A	R P	Relatório Setorial	Acréscimo/ Cancelamento	Parecer CMO
<b>Autor: Samuel Moreira</b>											
37590001	26298 - Fundo Nacional de Desenvolvimento da Educação	12.366.5011.214V.0035	Apoio à Alfabetização, à Educação de Jovens e Adultos e a Programas de Elevação de Escolaridade, Com Qualificação Profissional e Participação Cidadã / No Estado de São Paulo	F	188	3	30	6	200.000	0	200.000
									<b>200.000</b>	<b>0</b>	<b>200.000</b>
37590002	36901 - Fundo Nacional de Saúde	10.302.5018.2E90.0035	Incremento Temporário ao Custeio dos Serviços de Assistência Hospitalar e Ambulatorial para Cumprimento de Metas / No Estado de São Paulo	S	188	3	99	6	2.449.773	0	2.449.773
									<b>2.449.773</b>	<b>0</b>	<b>2.449.773</b>
37590003	36901 - Fundo Nacional de Saúde	10.301.5019.2E89.0035	Incremento Temporário ao Custeio dos Serviços de Atenção Básica em Saúde para Cumprimento de Metas / No Estado de São Paulo	S	188	3	41	6	5.570.227	0	5.570.227
									<b>5.570.227</b>	<b>0</b>	<b>5.570.227</b>
37590004	22101 - Ministério da Agricultura, Pecuária e Abastecimento - Administração Direta	20.608.1031.20ZV.0035	Fomento ao Setor Agropecuário / No Estado de São Paulo	F	188	4	30	6	500.000	0	500.000
									<b>500.000</b>	<b>0</b>	<b>500.000</b>
37590005	53101 - Ministério do Desenvolvimento Regional - Administração Direta	15.451.2217.1D73.3928	Apoio à Política Nacional de Desenvolvimento Urbano / No Município de São Paulo - SP	F	188	4	40	6	7.220.454	0	7.220.454
									<b>7.220.454</b>	<b>0</b>	<b>7.220.454</b>
<b>Total Autor:</b>									<b>15.940.454</b>	<b>0</b>	<b>15.940.454</b>
<b>Autor: Sanderson</b>											
40730001	36901 - Fundo Nacional de Saúde	10.301.5019.2E89.0043	Incremento Temporário ao Custeio dos Serviços de Atenção Básica em Saúde para Cumprimento de Metas / No Estado do Rio Grande do Sul	S	188	3	41	6	750.000	0	750.000
									<b>750.000</b>	<b>0</b>	<b>750.000</b>
40730002	36901 - Fundo Nacional de Saúde	10.302.5018.8535.0043	Estruturação de Unidades de Atenção Especializada em Saúde / No Estado do Rio Grande do Sul	S	188	4	99	6	1.950.000	0	1.950.000
									1.000.000	0	1.000.000
									<b>2.950.000</b>	<b>0</b>	<b>2.950.000</b>
40730003	36901 - Fundo Nacional de Saúde	10.301.5019.8581.0043	Estruturação da Rede de Serviços de Atenção Básica de Saúde / No Estado do Rio Grande do Sul	S	188	4	41	6	600.000	0	600.000
									<b>600.000</b>	<b>0</b>	<b>600.000</b>
40730004	36901 - Fundo Nacional de Saúde	10.302.5018.6148.0001	Assistência Médica Qualificada e Gratuita a Todos os Níveis da População e Desenvolvimento de Atividades Educacionais e de Pesquisa no Campo da Saúde – Rede SARAH de Hospitais de Reabilitação / Nacional	S	188	3	90	6	300.000	0	300.000
									<b>300.000</b>	<b>0</b>	<b>300.000</b>
40730005	36901 - Fundo Nacional de Saúde	10.302.5018.2E90.0043	Incremento Temporário ao Custeio dos Serviços de Assistência Hospitalar e Ambulatorial para Cumprimento de Metas / No Estado do Rio Grande do Sul	S	188	3	31	6	2.300.000	0	2.300.000
									920.454	0	920.454
									250.000	0	250.000
									<b>3.470.454</b>	<b>0</b>	<b>3.470.454</b>



# Congresso Nacional - Comissão Mista de Planos, Orçamentos Públicos e Fiscalização

Relatoria Geral - Alterações da Proposta Orçamentária da União para 2020

Emendas à Despesa Individuais Aprovadas e Aprovadas Parcialmente por Autor

*Orçamentos Fiscal, da Seguridade Social e de Investimento das Estatais (Valores em R\$1,00)*

Emenda	Unidade Orçamentária	Funcional Programática	Ação + Subtítulo	E S F	F N T	G N D	M A	R P	Relatório Setorial	Acréscimo/ Cancelamento	Parecer CMO
<b>Autor: Sanderson</b>											
40730006	30107 - Departamento de Polícia Rodoviária Federal	06.181.5016.2723.0043	Policiamento, Fiscalização, Combate à Criminalidade e Corrupção / No Estado do Rio Grande do Sul	F	188	4	90	6	500.000	0	500.000
									<b>500.000</b>	<b>0</b>	<b>500.000</b>
40730007	30108 - Departamento de Polícia Federal	06.181.5016.15F9.0043	Aprimoramento Institucional da Polícia Federal / No Estado do Rio Grande do Sul	F	188	4	90	6	480.000	0	480.000
				F	188	3	90	6	250.000	0	250.000
									<b>730.000</b>	<b>0</b>	<b>730.000</b>
40730008	52111 - Comando da Aeronáutica	05.812.6011.20IG.0043	Apoio das Forças Armadas à Inclusão Social e à Valorização da Cidadania / No Estado do Rio Grande do Sul	F	188	3	90	6	300.000	0	300.000
									<b>300.000</b>	<b>0</b>	<b>300.000</b>
40730009	55101 - Ministério da Cidadania - Administração Direta	27.812.5026.5450.0043	Implantação e Modernização de Infraestrutura para Esporte Educacional, Recreativo e de Lazer / No Estado do Rio Grande do Sul	F	188	4	40	6	350.000	0	350.000
									<b>350.000</b>	<b>0</b>	<b>350.000</b>
40730010	54101 - Ministério do Turismo - Administração Direta	23.695.2223.10V0.0043	Apoio a Projetos de Infraestrutura Turística / No Estado do Rio Grande do Sul	F	188	4	40	6	350.000	0	350.000
									<b>350.000</b>	<b>0</b>	<b>350.000</b>
40730011	26298 - Fundo Nacional de Desenvolvimento da Educação	12.368.5011.20RP.0043	Apoio à Infraestrutura para a Educação Básica / No Estado do Rio Grande do Sul	F	188	4	40	6	350.000	0	350.000
									<b>350.000</b>	<b>0</b>	<b>350.000</b>
40730012	26298 - Fundo Nacional de Desenvolvimento da Educação	12.368.5011.20RP.0043	Apoio à Infraestrutura para a Educação Básica / No Estado do Rio Grande do Sul	F	188	3	30	6	200.000	0	200.000
									<b>200.000</b>	<b>0</b>	<b>200.000</b>
40730013	26298 - Fundo Nacional de Desenvolvimento da Educação	12.368.5011.20RP.0043	Apoio à Infraestrutura para a Educação Básica / No Estado do Rio Grande do Sul	F	188	4	30	6	600.000	0	600.000
									<b>600.000</b>	<b>0</b>	<b>600.000</b>
40730014	54101 - Ministério do Turismo - Administração Direta	23.695.2223.20Y3.7004	Promoção e Marketing do Turismo no Mercado Nacional / Promoção e Marketing do Turismo no Mercado Nacional do Destino Rota Missões - No Estado do Rio Grande do Sul	F	188	3	30	6	200.000	0	200.000
									<b>200.000</b>	<b>0</b>	<b>200.000</b>
40730015	55101 - Ministério da Cidadania - Administração Direta	13.392.5025.20ZF.0043	Promoção e Fomento à Cultura Brasileira / No Estado do Rio Grande do Sul	F	188	3	30	6	300.000	0	300.000
									<b>300.000</b>	<b>0</b>	<b>300.000</b>
40730016	22101 - Ministério da Agricultura, Pecuária e Abastecimento - Administração Direta	20.608.1031.20ZV.0043	Fomento ao Setor Agropecuário / No Estado do Rio Grande do Sul	F	188	4	30	6	300.000	0	300.000
									<b>300.000</b>	<b>0</b>	<b>300.000</b>

# Congresso Nacional - Comissão Mista de Planos, Orçamentos Públicos e Fiscalização

Relatoria Geral - Alterações da Proposta Orçamentária da União para 2020  
Emendas à Despesa Individuais Aprovadas e Aprovadas Parcialmente por Autor

*Orçamentos Fiscal, da Seguridade Social e de Investimento das Estatais (Valores em R\$1,00)*

Emenda	Unidade Orçamentária	Funcional Programática	Ação + Subtítulo	E S F	F N T	G N D	M A	R P	Relatório Setorial	Acréscimo/ Cancelamento	Parecer CMO
<b>Autor: Sanderson</b>											
40730017	55901 - Fundo Nacional de Assistência Social	08.244.5031.219G.0043	Estruturação da Rede de Serviços do Sistema Único de Assistência Social (SUAS) / No Estado do Rio Grande do Sul	S	188	4	99	6	1.076.500	0	1.076.500
				S	188	3	99	6	150.000	0	150.000
									<b>1.226.500</b>	<b>0</b>	<b>1.226.500</b>
40730018	30101 - Ministério da Justiça e Segurança Pública - Administração Direta	06.181.5016.21BM.0043	Desenvolvimento de Políticas de Segurança Pública, Prevenção, e Enfrentamento à Criminalidade / No Estado do Rio Grande do Sul	F	188	3	30	6	250.000	0	250.000
40730019	30101 - Ministério da Justiça e Segurança Pública - Administração Direta	06.181.5016.21BM.0043	Desenvolvimento de Políticas de Segurança Pública, Prevenção, e Enfrentamento à Criminalidade / No Estado do Rio Grande do Sul	F	188	3	30	6	250.000	0	250.000
40730020	30101 - Ministério da Justiça e Segurança Pública - Administração Direta	06.181.5016.21BM.0043	Desenvolvimento de Políticas de Segurança Pública, Prevenção, e Enfrentamento à Criminalidade / No Estado do Rio Grande do Sul	F	188	4	30	6	250.000	0	250.000
40730021	30101 - Ministério da Justiça e Segurança Pública - Administração Direta	06.181.5016.21BM.0043	Desenvolvimento de Políticas de Segurança Pública, Prevenção, e Enfrentamento à Criminalidade / No Estado do Rio Grande do Sul	F	188	4	40	6	250.000	0	250.000
40730022	52121 - Comando do Exército	05.301.0032.2E74.0043	Estruturação e Modernização de Unidades de Saúde das Forças Armadas / No Estado do Rio Grande do Sul	S	188	4	90	6	300.000	0	300.000
40730023	52121 - Comando do Exército	05.301.0032.2E74.5027	Estruturação e Modernização de Unidades de Saúde das Forças Armadas / No Município de Porto Alegre - RS	S	188	4	90	6	593.500	0	593.500
40730024	36901 - Fundo Nacional de Saúde	10.305.5023.2E87.0043	Controle da população de animais em situações excepcionais (castração e atenção veterinária - LDO 2020, art. 41) / No Estado do Rio Grande do Sul	S	188	4	40	6	320.000	0	320.000
40730025	53101 - Ministério do Desenvolvimento Regional - Administração Direta	15.244.2217.7K66.0043	Apoio a Projetos de Desenvolvimento Sustentável Local Integrado / No Estado do Rio Grande do Sul	F	188	4	40	6	250.000	0	250.000
<b>Total Autor:</b>									<b>15.940.454</b>	<b>0</b>	<b>15.940.454</b>
<b>Autor: Sargento Fahur</b>											
40660001	36901 - Fundo Nacional de Saúde	10.302.5018.6148.0001	Assistência Médica Qualificada e Gratuita a Todos os Níveis da População e Desenvolvimento de Atividades Educacionais e de Pesquisa no Campo da Saúde – Rede SARAH de Hospitais de Reabilitação / Nacional	S	188	3	90	6	100.000	0	100.000

# Congresso Nacional - Comissão Mista de Planos, Orçamentos Públicos e Fiscalização

Relatoria Geral - Alterações da Proposta Orçamentária da União para 2020  
Emendas à Despesa Individuais Aprovadas e Aprovadas Parcialmente por Autor

*Orçamentos Fiscal, da Seguridade Social e de Investimento das Estatais (Valores em R\$1,00)*

Emenda	Unidade Orçamentária	Funcional Programática	Ação + Subtítulo	E F G M R					Relatório Setorial	Acréscimo/Cancelamento	Parecer CMO
				S	N	N	A	P			
				F	T	D					
<b>Autor: Sargento Fahur</b>											
40660002	30107 - Departamento de Polícia Rodoviária Federal	06.181.5016.2723.0041	Policiamento, Fiscalização, Combate à Criminalidade e Corrupção / No Estado do Paraná	F	188	4	90	6	160.000	0	160.000
									<b>160.000</b>	<b>0</b>	<b>160.000</b>
40660003	22101 - Ministério da Agricultura, Pecuária e Abastecimento - Administração Direta	20.608.1031.20ZV.0041	Fomento ao Setor Agropecuário / No Estado do Paraná	F	188	4	99	6	2.100.000	0	2.100.000
									<b>2.100.000</b>	<b>0</b>	<b>2.100.000</b>
40660004	55901 - Fundo Nacional de Assistência Social	08.244.5031.219G.0041	Estruturação da Rede de Serviços do Sistema Único de Assistência Social (SUAS) / No Estado do Paraná	S	188	4	99	6	400.000	0	400.000
									<b>400.000</b>	<b>0</b>	<b>400.000</b>
40660005	26298 - Fundo Nacional de Desenvolvimento da Educação	12.368.5011.0509.0041	Apoio ao Desenvolvimento da Educação Básica / No Estado do Paraná	F	188	4	99	6	200.000	0	200.000
									<b>200.000</b>	<b>0</b>	<b>200.000</b>
40660006	30101 - Ministério da Justiça e Segurança Pública - Administração Direta	06.181.5016.21BM.0041	Desenvolvimento de Políticas de Segurança Pública, Prevenção, e Enfrentamento à Criminalidade / No Estado do Paraná	F	188	4	99	6	4.100.227	0	4.100.227
				F	188	3	99	6	250.000	0	250.000
									<b>4.350.227</b>	<b>0</b>	<b>4.350.227</b>
40660007	36901 - Fundo Nacional de Saúde	10.302.5018.2E90.0041	Incremento Temporário ao Custeio dos Serviços de Assistência Hospitalar e Ambulatorial para Cumprimento de Metas / No Estado do Paraná	S	188	3	99	6	1.375.000	0	1.375.000
									<b>1.375.000</b>	<b>0</b>	<b>1.375.000</b>
40660008	36901 - Fundo Nacional de Saúde	10.301.5019.2E89.0041	Incremento Temporário ao Custeio dos Serviços de Atenção Básica em Saúde para Cumprimento de Metas / No Estado do Paraná	S	188	3	99	6	4.805.227	0	4.805.227
									<b>4.805.227</b>	<b>0</b>	<b>4.805.227</b>
40660009	36901 - Fundo Nacional de Saúde	10.302.5018.8535.0041	Estruturação de Unidades de Atenção Especializada em Saúde / No Estado do Paraná	S	188	4	99	6	1.690.000	0	1.690.000
									<b>1.690.000</b>	<b>0</b>	<b>1.690.000</b>
40660010	73101 - Recursos sob Supervisão do Ministério da Economia	28.845.0903.0EC2.0041	Transferências Especiais / No Estado do Paraná	F	188	4	99	6	600.000	0	600.000
									<b>600.000</b>	<b>0</b>	<b>600.000</b>
40660011	36901 - Fundo Nacional de Saúde	10.305.5023.2E87.0041	Controle da população de animais em situações excepcionais (castração e atenção veterinária - LDO 2020, art. 41) / No Estado do Paraná	S	188	4	40	6	160.000	0	160.000
									<b>160.000</b>	<b>0</b>	<b>160.000</b>
<b>Total Autor:</b>									<b>15.940.454</b>	<b>0</b>	<b>15.940.454</b>
<b>Autor: Schiavinato</b>											
41720001	36901 - Fundo Nacional de Saúde	10.302.5018.8535.0041	Estruturação de Unidades de Atenção Especializada em Saúde / No Estado do Paraná	S	188	4	50	6	400.000	0	400.000
									<b>400.000</b>	<b>0</b>	<b>400.000</b>

# Congresso Nacional - Comissão Mista de Planos, Orçamentos Públicos e Fiscalização

Relatoria Geral - Alterações da Proposta Orçamentária da União para 2020

Emendas à Despesa Individuais Aprovadas e Aprovadas Parcialmente por Autor

*Orçamentos Fiscal, da Seguridade Social e de Investimento das Estatais (Valores em R\$1,00)*

Emenda	Unidade Orçamentária	Funcional Programática	Ação + Subtítulo	E S F	F N T	G N D	M N A	R P	Relatório Setorial	Acréscimo/ Cancelamento	Parecer CMO
<b>Autor: Schiavinato</b>											
41720002	26298 - Fundo Nacional de Desenvolvimento da Educação	12.363.5012.21B4.0041	Fomento ao Desenvolvimento e Modernização dos Sistemas de Ensino de Educação Profissional e Tecnológica / No Estado do Paraná	F	188	4	30	6	500.000	0	500.000
									<b>500.000</b>	<b>0</b>	<b>500.000</b>
41720003	36901 - Fundo Nacional de Saúde	10.301.5019.8581.0041	Estruturação da Rede de Serviços de Atenção Básica de Saúde / No Estado do Paraná	S	188	4	40	6	3.620.000	0	3.620.000
									<b>3.620.000</b>	<b>0</b>	<b>3.620.000</b>
41720004	36901 - Fundo Nacional de Saúde	10.301.5019.2E89.0041	Incremento Temporário ao Custeio dos Serviços de Atenção Básica em Saúde para Cumprimento de Metas / No Estado do Paraná	S	188	3	41	6	3.450.000	0	3.450.000
									<b>3.450.000</b>	<b>0</b>	<b>3.450.000</b>
41720005	36901 - Fundo Nacional de Saúde	10.302.5018.2E90.0041	Incremento Temporário ao Custeio dos Serviços de Assistência Hospitalar e Ambulatorial para Cumprimento de Metas / No Estado do Paraná	S	188	3	99	6	500.000	0	500.000
									<b>500.000</b>	<b>0</b>	<b>500.000</b>
41720006	39252 - Departamento Nacional de Infra-Estrutura de Transportes - DNIT	26.782.3006.219Z.0040	Conservação e Recuperação de Ativos de Infraestrutura da União / Na Região Sul	F	188	4	90	6	250.000	0	250.000
									<b>250.000</b>	<b>0</b>	<b>250.000</b>
41720007	73101 - Recursos sob Supervisão do Ministério da Economia	28.845.0903.0EC2.4234	Transferências Especiais / No Município de Moreira Sales - PR	F	188	4	40	6	250.000	0	250.000
									<b>250.000</b>	<b>0</b>	<b>250.000</b>
41720008	73101 - Recursos sob Supervisão do Ministério da Economia	28.845.0903.0EC2.4205	Transferências Especiais / No Município de Mallet - PR	F	188	4	40	6	250.000	0	250.000
									<b>250.000</b>	<b>0</b>	<b>250.000</b>
41720009	73101 - Recursos sob Supervisão do Ministério da Economia	28.845.0903.0EC2.4221	Transferências Especiais / No Município de Maripá - PR	F	188	4	40	6	250.000	0	250.000
									<b>250.000</b>	<b>0</b>	<b>250.000</b>
41720010	73101 - Recursos sob Supervisão do Ministério da Economia	28.845.0903.0EC2.4233	Transferências Especiais / No Município de Missal - PR	F	188	4	40	6	250.000	0	250.000
									<b>250.000</b>	<b>0</b>	<b>250.000</b>
41720011	22101 - Ministério da Agricultura, Pecuária e Abastecimento - Administração Direta	20.608.1031.20ZV.0041	Fomento ao Setor Agropecuário / No Estado do Paraná	F	188	4	40	6	2.650.000	0	2.650.000
									<b>2.650.000</b>	<b>0</b>	<b>2.650.000</b>
41720012	73101 - Recursos sob Supervisão do Ministério da Economia	28.845.0903.0EC2.4128	Transferências Especiais / No Município de Formosa do Oeste - PR	F	188	4	40	6	350.000	0	350.000
									<b>350.000</b>	<b>0</b>	<b>350.000</b>
41720013	73101 - Recursos sob Supervisão do Ministério da Economia	28.845.0903.0EC2.4154	Transferências Especiais / No Município de Iguatu - PR	F	188	4	40	6	150.000	0	150.000
									<b>150.000</b>	<b>0</b>	<b>150.000</b>

# Congresso Nacional - Comissão Mista de Planos, Orçamentos Públicos e Fiscalização

Relatoria Geral - Alterações da Proposta Orçamentária da União para 2020  
Emendas à Despesa Individuais Aprovadas e Aprovadas Parcialmente por Autor

*Orçamentos Fiscal, da Seguridade Social e de Investimento das Estatais (Valores em R\$1,00)*

Emenda	Unidade Orçamentária	Funcional Programática	Ação + Subtítulo	E S F	F N T	G N D	M A	R P	Relatório Setorial	Acréscimo/ Cancelamento	Parecer CMO
<b>Autor: Schiavinato</b>											
41720014	73101 - Recursos sob Supervisão do Ministério da Economia	28.845.0903.0EC2.4022	Transferências Especiais / No Município de Anahy - PR	F	188	4	40	6	200.000	0	200.000
									<b>200.000</b>	<b>0</b>	<b>200.000</b>
41720015	73101 - Recursos sob Supervisão do Ministério da Economia	28.845.0903.0EC2.4255	Transferências Especiais / No Município de Ouro Verde do Oeste - PR	F	188	4	40	6	250.000	0	250.000
									<b>250.000</b>	<b>0</b>	<b>250.000</b>
41720016	73101 - Recursos sob Supervisão do Ministério da Economia	28.845.0903.0EC2.4047	Transferências Especiais / No Município de Boa Esperança do Iguaçu - PR	F	188	4	40	6	350.000	0	350.000
									<b>350.000</b>	<b>0</b>	<b>350.000</b>
41720017	73101 - Recursos sob Supervisão do Ministério da Economia	28.845.0903.0EC2.4169	Transferências Especiais / No Município de Itapejara d'Oeste - PR	F	188	4	40	6	250.000	0	250.000
									<b>250.000</b>	<b>0</b>	<b>250.000</b>
41720018	73101 - Recursos sob Supervisão do Ministério da Economia	28.845.0903.0EC2.4075	Transferências Especiais / No Município de Capanema - PR	F	188	4	40	6	150.000	0	150.000
									<b>150.000</b>	<b>0</b>	<b>150.000</b>
41720019	73101 - Recursos sob Supervisão do Ministério da Economia	28.845.0903.0EC2.4389	Transferências Especiais / No Município de Toledo - PR	F	188	4	40	6	250.000	0	250.000
									<b>250.000</b>	<b>0</b>	<b>250.000</b>
41720020	73101 - Recursos sob Supervisão do Ministério da Economia	28.845.0903.0EC2.4300	Transferências Especiais / No Município de Quatro Pontes - PR	F	188	4	40	6	470.000	0	470.000
									<b>470.000</b>	<b>0</b>	<b>470.000</b>
41720021	73101 - Recursos sob Supervisão do Ministério da Economia	28.845.0903.0EC2.4347	Transferências Especiais / No Município de Santo Antônio do Sudoeste - PR	F	188	4	40	6	400.000	0	400.000
									<b>400.000</b>	<b>0</b>	<b>400.000</b>
41720022	53101 - Ministério do Desenvolvimento Regional - Administração Direta	15.451.2217.1D73.0041	Apoio à Política Nacional de Desenvolvimento Urbano / No Estado do Paraná	F	188	4	40	6	250.000	0	250.000
									<b>250.000</b>	<b>0</b>	<b>250.000</b>
41720023	73101 - Recursos sob Supervisão do Ministério da Economia	28.845.0903.0EC2.4394	Transferências Especiais / No Município de Tupãssi - PR	F	188	4	40	6	250.000	0	250.000
									<b>250.000</b>	<b>0</b>	<b>250.000</b>
41720024	73101 - Recursos sob Supervisão do Ministério da Economia	28.845.0903.0EC2.4081	Transferências Especiais / No Município de Catanduvas - PR	F	188	4	40	6	250.000	0	250.000
									<b>250.000</b>	<b>0</b>	<b>250.000</b>
<b>Total Autor:</b>									<b>15.940.000</b>	<b>0</b>	<b>15.940.000</b>
<b>Autor: Sebastião Oliveira</b>											

# Congresso Nacional - Comissão Mista de Planos, Orçamentos Públicos e Fiscalização

Relatoria Geral - Alterações da Proposta Orçamentária da União para 2020

Emendas à Despesa Individuais Aprovadas e Aprovadas Parcialmente por Autor

*Orçamentos Fiscal, da Seguridade Social e de Investimento das Estatais (Valores em R\$1,00)*

Emenda	Unidade Orçamentária	Funcional Programática	Ação + Subtítulo	E S F	F N T	G N D	M A	R P	Relatório Setorial	Acréscimo/ Cancelamento	Parecer CMO
<b>Autor: Sebastião Oliveira</b>											
<b>37600001</b>	<b>36901</b> - Fundo Nacional de Saúde	10.302.5018.2E90.1739	Incremento Temporário ao Custeio dos Serviços de Assistência Hospitalar e Ambulatorial para Cumprimento de Metas / No Município de Triunfo - PE	S	188	3	41	6	150.000	0	150.000
									<b>150.000</b>	<b>0</b>	<b>150.000</b>
<b>37600002</b>	<b>36901</b> - Fundo Nacional de Saúde	10.302.5018.2E90.0026	Incremento Temporário ao Custeio dos Serviços de Assistência Hospitalar e Ambulatorial para Cumprimento de Metas / No Estado de Pernambuco	S	188	3	31	6	300.000	0	300.000
									<b>300.000</b>	<b>0</b>	<b>300.000</b>
<b>37600003</b>	<b>53201</b> - Companhia de Desenvolvimento dos Vales do São Francisco e do Parnaíba - CODEVASF	15.244.2217.7K66.0026	Apoio a Projetos de Desenvolvimento Sustentável Local Integrado / No Estado de Pernambuco	F	188	4	90	6	200.000	0	200.000
									<b>200.000</b>	<b>0</b>	<b>200.000</b>
<b>37600004</b>	<b>36901</b> - Fundo Nacional de Saúde	10.302.5018.8535.7034	Estruturação de Unidades de Atenção Especializada em Saúde / Hospital Infantil Palmira Sales - Garanhuns - PE	S	188	4	50	6	200.000	0	200.000
									<b>200.000</b>	<b>0</b>	<b>200.000</b>
<b>37600005</b>	<b>36901</b> - Fundo Nacional de Saúde	10.302.5018.8535.7035	Estruturação de Unidades de Atenção Especializada em Saúde / Hospital e Maternidade Nossa Senhora de Lourdes - Jaboatão dos Guararapes - PE	S	188	4	50	6	100.000	0	100.000
									<b>100.000</b>	<b>0</b>	<b>100.000</b>
<b>37600006</b>	<b>36901</b> - Fundo Nacional de Saúde	10.302.5018.2E90.1577	Incremento Temporário ao Custeio dos Serviços de Assistência Hospitalar e Ambulatorial para Cumprimento de Metas / No Município de Arcoverde - PE	S	188	3	41	6	100.000	0	100.000
									<b>100.000</b>	<b>0</b>	<b>100.000</b>
<b>37600007</b>	<b>36901</b> - Fundo Nacional de Saúde	10.301.5019.2E89.0026	Incremento Temporário ao Custeio dos Serviços de Atenção Básica em Saúde para Cumprimento de Metas / No Estado de Pernambuco	S	188	3	41	6	4.500.000	0	4.500.000
									<b>4.500.000</b>	<b>0</b>	<b>4.500.000</b>
<b>37600008</b>	<b>36901</b> - Fundo Nacional de Saúde	10.301.5019.8581.1672	Estruturação da Rede de Serviços de Atenção Básica de Saúde / No Município de Moreno - PE	S	188	4	41	6	100.000	0	100.000
									<b>100.000</b>	<b>0</b>	<b>100.000</b>
<b>37600009</b>	<b>36901</b> - Fundo Nacional de Saúde	10.302.5018.2E90.0026	Incremento Temporário ao Custeio dos Serviços de Assistência Hospitalar e Ambulatorial para Cumprimento de Metas / No Estado de Pernambuco	S	188	3	41	6	4.500.000	0	4.500.000
									<b>4.500.000</b>	<b>0</b>	<b>4.500.000</b>
<b>37600010</b>	<b>36901</b> - Fundo Nacional de Saúde	10.302.5018.8535.1739	Estruturação de Unidades de Atenção Especializada em Saúde / No Município de Triunfo - PE	S	188	4	41	6	350.000	0	350.000
									<b>350.000</b>	<b>0</b>	<b>350.000</b>
<b>37600011</b>	<b>36901</b> - Fundo Nacional de Saúde	10.302.5018.2E90.1695	Incremento Temporário ao Custeio dos Serviços de Assistência Hospitalar e Ambulatorial para Cumprimento de Metas / No Município de Recife - PE	S	188	3	31	6	100.000	0	100.000
									<b>100.000</b>	<b>0</b>	<b>100.000</b>
<b>37600012</b>	<b>36901</b> - Fundo Nacional de Saúde	10.302.5018.2E90.1672	Incremento Temporário ao Custeio dos Serviços de Assistência Hospitalar e Ambulatorial para Cumprimento de Metas / No Município de Moreno - PE	S	188	3	41	6	200.000	0	200.000
									<b>200.000</b>	<b>0</b>	<b>200.000</b>

# Congresso Nacional - Comissão Mista de Planos, Orçamentos Públicos e Fiscalização

Relatoria Geral - Alterações da Proposta Orçamentária da União para 2020  
Emendas à Despesa Individuais Aprovadas e Aprovadas Parcialmente por Autor

*Orçamentos Fiscal, da Seguridade Social e de Investimento das Estatais (Valores em R\$1,00)*

Emenda	Unidade Orçamentária	Funcional Programática	Ação + Subtítulo	E S F	F N T	G N D	M A	R P	Relatório Setorial	Acréscimo/ Cancelamento	Parecer CMO
<b>Autor: Sebastião Oliveira</b>											
37600013	54101 - Ministério do Turismo - Administração Direta	23.695.2223.10V0.0026	Apoio a Projetos de Infraestrutura Turística / No Estado de Pernambuco	F	188	4	40	6	0	500.000	500.000
									<b>0</b>	<b>500.000</b>	<b>500.000</b>
37600013	54101 - Ministério do Turismo - Administração Direta	23.695.2223.10V0.7017	Apoio a Projetos de Infraestrutura Turística / EM MUNICÍPIOS - No Estado de Pernambuco	F	188	4	40	6	500.000	-500.000	0
									<b>500.000</b>	<b>-500.000</b>	<b>0</b>
37600014	53204 - Departamento Nacional de Obras Contra as Secas - DNOCS	15.244.2217.7K66.0026	Apoio a Projetos de Desenvolvimento Sustentável Local Integrado / No Estado de Pernambuco	F	188	4	90	6	500.000	0	500.000
									<b>500.000</b>	<b>0</b>	<b>500.000</b>
37600015	36901 - Fundo Nacional de Saúde	10.302.5018.2E90.0026	Incremento Temporário ao Custeio dos Serviços de Assistência Hospitalar e Ambulatorial para Cumprimento de Metas / No Estado de Pernambuco	S	188	3	31	6	3.200.000	0	3.200.000
									<b>3.200.000</b>	<b>0</b>	<b>3.200.000</b>
37600016	36901 - Fundo Nacional de Saúde	10.302.5018.8535.7036	Estruturação de Unidades de Atenção Especializada em Saúde / Instituto de Medicina Integral Prof. Fernando Figueira - IMIP - Recife - PE	S	188	4	50	6	300.000	0	300.000
									<b>300.000</b>	<b>0</b>	<b>300.000</b>
37600017	36901 - Fundo Nacional de Saúde	10.302.5018.2E90.1674	Incremento Temporário ao Custeio dos Serviços de Assistência Hospitalar e Ambulatorial para Cumprimento de Metas / No Município de Olinda - PE	S	188	3	41	6	100.000	0	100.000
									<b>100.000</b>	<b>0</b>	<b>100.000</b>
37600018	26298 - Fundo Nacional de Desenvolvimento da Educação	12.364.5013.0048.7015	Apoio a Entidades de Ensino Superior Não Federais / Campus Serra Talhada - Universidade de Pernambuco (UPE) - No Estado de Pernambuco	F	188	4	30	6	540.454	0	540.454
									<b>540.454</b>	<b>0</b>	<b>540.454</b>
<b>Total Autor:</b>									<b>15.940.454</b>	<b>0</b>	<b>15.940.454</b>
<b>Autor: Sérgio Brito</b>											
24710001	30101 - Ministério da Justiça e Segurança Pública - Administração Direta	06.181.5016.21BM.7025	Desenvolvimento de Políticas de Segurança Pública, Prevenção, e Enfrentamento à Criminalidade / Corpo de Bombeiros Militar - No Estado da Bahia	F	188	4	30	6	1.200.000	0	1.200.000
									<b>1.200.000</b>	<b>0</b>	<b>1.200.000</b>
24710002	54101 - Ministério do Turismo - Administração Direta	23.695.2223.20Y3.0029	Promoção e Marketing do Turismo no Mercado Nacional / No Estado da Bahia	F	188	3	99	6	1.000.000	0	1.000.000
									<b>1.000.000</b>	<b>0</b>	<b>1.000.000</b>
24710003	52121 - Comando do Exército	05.153.6012.219D.0029	Adequação de Organizações Militares / No Estado da Bahia	F	188	4	90	6	100.000	0	100.000
									<b>100.000</b>	<b>0</b>	<b>100.000</b>
24710004	36901 - Fundo Nacional de Saúde	10.302.5018.2E90.0029	Incremento Temporário ao Custeio dos Serviços de Assistência Hospitalar e Ambulatorial para Cumprimento de Metas / No Estado da Bahia	S	188	3	99	6	2.000.000	0	2.000.000
									<b>2.000.000</b>	<b>0</b>	<b>2.000.000</b>

# Congresso Nacional - Comissão Mista de Planos, Orçamentos Públicos e Fiscalização

Relatoria Geral - Alterações da Proposta Orçamentária da União para 2020  
Emendas à Despesa Individuais Aprovadas e Aprovadas Parcialmente por Autor

*Orçamentos Fiscal, da Seguridade Social e de Investimento das Estatais (Valores em R\$1,00)*

Emenda	Unidade Orçamentária	Funcional Programática	Ação + Subtítulo	E S F	F N T	G N D	M A	R P	Relatório Setorial	Acréscimo/ Cancelamento	Parecer CMO
<b>Autor: Sérgio Brito</b>											
24710005	36901 - Fundo Nacional de Saúde	10.301.5019.2E89.0029	Incremento Temporário ao Custeio dos Serviços de Atenção Básica em Saúde para Cumprimento de Metas / No Estado da Bahia	S	188	3	99	6	10.390.454	0	10.390.454
									<b>10.390.454</b>	<b>0</b>	<b>10.390.454</b>
24710006	53204 - Departamento Nacional de Obras Contra as Secas - DNOCS	15.244.2217.7K66.0029	Apoio a Projetos de Desenvolvimento Sustentável Local Integrado / No Estado da Bahia	F	188	4	99	6	500.000	0	500.000
									<b>500.000</b>	<b>0</b>	<b>500.000</b>
24710007	53201 - Companhia de Desenvolvimento dos Vales do São Francisco e do Parnaíba - CODEVASF	15.244.2217.7K66.0029	Apoio a Projetos de Desenvolvimento Sustentável Local Integrado / No Estado da Bahia	F	188	4	99	6	500.000	0	500.000
									<b>500.000</b>	<b>0</b>	<b>500.000</b>
24710008	53101 - Ministério do Desenvolvimento Regional - Administração Direta	15.451.2217.1D73.0029	Apoio à Política Nacional de Desenvolvimento Urbano / No Estado da Bahia	F	188	4	99	6	250.000	0	250.000
									<b>250.000</b>	<b>0</b>	<b>250.000</b>
<b>Total Autor:</b>									<b>15.940.454</b>	<b>0</b>	<b>15.940.454</b>
<b>Autor: Sérgio Petecão</b>											
29140001	73101 - Recursos sob Supervisão do Ministério da Economia	28.845.0903.0EC2.0012	Transferências Especiais / No Estado do Acre	F	188	4	40	6	2.209.840	0	2.209.840
									<b>2.209.840</b>	<b>0</b>	<b>2.209.840</b>
29140002	53202 - Superintendência do Desenvolvimento da Amazônia	15.244.2217.7K66.0012	Apoio a Projetos de Desenvolvimento Sustentável Local Integrado / No Estado do Acre	F	188	4	40	6	1.510.387	0	1.510.387
									<b>1.510.387</b>	<b>0</b>	<b>1.510.387</b>
29140003	55101 - Ministério da Cidadania - Administração Direta	27.812.5026.5450.0012	Implantação e Modernização de Infraestrutura para Esporte Educacional, Recreativo e de Lazer / No Estado do Acre	F	188	4	40	6	500.000	0	500.000
									<b>500.000</b>	<b>0</b>	<b>500.000</b>
29140004	52101 - Ministério da Defesa - Administração Direta	05.244.6012.1211.0012	Implementação de Infraestrutura Básica nos Municípios da Região do Calha Norte / No Estado do Acre	F	188	4	40	6	2.400.000	0	2.400.000
									<b>2.400.000</b>	<b>0</b>	<b>2.400.000</b>
29140005	36901 - Fundo Nacional de Saúde	10.301.5019.2E89.0012	Incremento Temporário ao Custeio dos Serviços de Atenção Básica em Saúde para Cumprimento de Metas / No Estado do Acre	S	188	3	41	6	2.770.227	0	2.770.227
									<b>2.770.227</b>	<b>0</b>	<b>2.770.227</b>
29140006	36211 - Fundação Nacional de Saúde	10.512.2222.7652.0012	Implantação de Melhorias Sanitárias Domiciliares para Prevenção e Controle de Doenças e Agravos em localidades urbanas de municípios com população até 50.000 habitantes / No Estado do Acre	S	188	4	40	6	1.000.000	0	1.000.000
									<b>1.000.000</b>	<b>0</b>	<b>1.000.000</b>



# Congresso Nacional - Comissão Mista de Planos, Orçamentos Públicos e Fiscalização

Relatoria Geral - Alterações da Proposta Orçamentária da União para 2020  
Emendas à Despesa Individuais Aprovadas e Aprovadas Parcialmente por Autor

*Orçamentos Fiscal, da Seguridade Social e de Investimento das Estatais (Valores em R\$1,00)*

Emenda	Unidade Orçamentária	Funcional Programática	Ação + Subtítulo	E S F	F N T	G N D	M A	R P	Relatório Setorial	Acréscimo/ Cancelamento	Parecer CMO
<b>Autor: Sérgio Petecão</b>											
29140007	36901 - Fundo Nacional de Saúde	10.301.5019.8581.0012	Estruturação da Rede de Serviços de Atenção Básica de Saúde / No Estado do Acre	S	188	4	41	6	2.500.000	0	2.500.000
									<b>2.500.000</b>	<b>0</b>	<b>2.500.000</b>
29140008	36211 - Fundação Nacional de Saúde	10.511.2222.7656.0012	Implantação, Ampliação ou Melhoria de Ações e Serviços Sustentáveis de Saneamento Básico em Pequenas Comunidades Rurais (Localidades de Pequeno Porte) ou em Comunidades Tradicionais (Remanescentes de Quilombos) / No Estado do Acre	S	188	4	40	6	1.200.000	0	1.200.000
									<b>1.200.000</b>	<b>0</b>	<b>1.200.000</b>
29140009	26275 - Fundação Universidade Federal do Acre	12.364.5013.8282.0012	Reestruturação e Modernização das Instituições Federais de Ensino Superior / No Estado do Acre	F	188	4	90	6	200.000	0	200.000
									<b>200.000</b>	<b>0</b>	<b>200.000</b>
29140010	26425 - Instituto Federal do Acre	12.363.5012.20RL.0012	Funcionamento das Instituições da Rede Federal de Educação Profissional, Científica e Tecnológica / No Estado do Acre	F	188	4	90	6	200.000	0	200.000
									<b>200.000</b>	<b>0</b>	<b>200.000</b>
29140011	30101 - Ministério da Justiça e Segurança Pública - Administração Direta	14.422.5015.2017.0012	Política Nacional de Justiça / No Estado do Acre	F	188	3	30	6	150.000	0	150.000
									<b>150.000</b>	<b>0</b>	<b>150.000</b>
29140012	22202 - Empresa Brasileira de Pesquisa Agropecuária - EMBRAPA	20.572.2203.215C.0012	Ampliação, Revitalização e Modernização da Infraestrutura Física das Unidades da Embrapa / No Estado do Acre	F	188	4	90	6	300.000	0	300.000
									<b>300.000</b>	<b>0</b>	<b>300.000</b>
29140013	30101 - Ministério da Justiça e Segurança Pública - Administração Direta	14.422.5015.2017.0012	Política Nacional de Justiça / No Estado do Acre	F	188	4	30	6	300.000	0	300.000
									<b>300.000</b>	<b>0</b>	<b>300.000</b>
29140014	36901 - Fundo Nacional de Saúde	10.302.5018.2E90.0001	Incremento Temporário ao Custeio dos Serviços de Assistência Hospitalar e Ambulatorial para Cumprimento de Metas / Nacional	S	188	3	31	6	400.000	0	400.000
									<b>400.000</b>	<b>0</b>	<b>400.000</b>
29140015	55101 - Ministério da Cidadania - Administração Direta	08.306.5033.2798.0012	Aquisição e Distribuição de Alimentos da Agricultura Familiar para Promoção da Segurança Alimentar e Nutricional / No Estado do Acre	S	188	3	90	6	200.000	0	200.000
									<b>200.000</b>	<b>0</b>	<b>200.000</b>
29140016	36901 - Fundo Nacional de Saúde	10.302.5018.6148.0001	Assistência Médica Qualificada e Gratuita a Todos os Níveis da População e Desenvolvimento de Atividades Educacionais e de Pesquisa no Campo da Saúde - Rede SARAH de Hospitais de Reabilitação / Nacional	S	188	3	90	6	100.000	0	100.000
									<b>100.000</b>	<b>0</b>	<b>100.000</b>
<b>Total Autor:</b>									<b>15.940.454</b>	<b>0</b>	<b>15.940.454</b>
<b>Autor: Sergio Souza</b>											

# Congresso Nacional - Comissão Mista de Planos, Orçamentos Públicos e Fiscalização

Relatoria Geral - Alterações da Proposta Orçamentária da União para 2020

Emendas à Despesa Individuais Aprovadas e Aprovadas Parcialmente por Autor

*Orçamentos Fiscal, da Seguridade Social e de Investimento das Estatais (Valores em R\$1,00)*

Emenda	Unidade Orçamentária	Funcional Programática	Ação + Subtítulo	E S F	F N T	G N D	M A	R P	Relatório Setorial	Acréscimo/ Cancelamento	Parecer CMO
<b>Autor: Sergio Souza</b>											
<b>38090001</b>	<b>55901</b> - Fundo Nacional de Assistência Social	08.244.5031.219G.0041	Estruturação da Rede de Serviços do Sistema Único de Assistência Social (SUAS) / No Estado do Paraná	S	188	3	99	6	500.000	0	500.000
									<b>500.000</b>	<b>0</b>	<b>500.000</b>
<b>38090002</b>	<b>30107</b> - Departamento de Polícia Rodoviária Federal	06.181.5016.2723.0041	Policiamento, Fiscalização, Combate à Criminalidade e Corrupção / No Estado do Paraná	F	188	4	90	6	600.000	0	600.000
									<b>600.000</b>	<b>0</b>	<b>600.000</b>
<b>38090003</b>	<b>30101</b> - Ministério da Justiça e Segurança Pública - Administração Direta	06.181.5016.21BM.0041	Desenvolvimento de Políticas de Segurança Pública, Prevenção, e Enfrentamento à Criminalidade / No Estado do Paraná	F	188	4	30	6	200.000	0	200.000
									<b>200.000</b>	<b>0</b>	<b>200.000</b>
<b>38090004</b>	<b>26298</b> - Fundo Nacional de Desenvolvimento da Educação	12.368.5011.0509.0041	Apoio ao Desenvolvimento da Educação Básica / No Estado do Paraná	F	188	3	99	6	700.000	0	700.000
									<b>700.000</b>	<b>0</b>	<b>700.000</b>
<b>38090005</b>	<b>36901</b> - Fundo Nacional de Saúde	10.301.5019.2E89.0041	Incremento Temporário ao Custeio dos Serviços de Atenção Básica em Saúde para Cumprimento de Metas / No Estado do Paraná	S	188	3	99	6	2.510.454	0	2.510.454
									<b>2.510.454</b>	<b>0</b>	<b>2.510.454</b>
<b>38090006</b>	<b>36901</b> - Fundo Nacional de Saúde	10.301.5019.2E89.0041	Incremento Temporário ao Custeio dos Serviços de Atenção Básica em Saúde para Cumprimento de Metas / No Estado do Paraná	S	188	3	99	6	2.500.000	0	2.500.000
									<b>2.500.000</b>	<b>0</b>	<b>2.500.000</b>
<b>38090007</b>	<b>36901</b> - Fundo Nacional de Saúde	10.302.5018.2E90.0041	Incremento Temporário ao Custeio dos Serviços de Assistência Hospitalar e Ambulatorial para Cumprimento de Metas / No Estado do Paraná	S	188	3	99	6	2.000.000	0	2.000.000
									<b>2.000.000</b>	<b>0</b>	<b>2.000.000</b>
<b>38090008</b>	<b>36901</b> - Fundo Nacional de Saúde	10.302.5018.8535.0041	Estruturação de Unidades de Atenção Especializada em Saúde / No Estado do Paraná	S	188	4	99	6	1.000.000	0	1.000.000
									<b>1.000.000</b>	<b>0</b>	<b>1.000.000</b>
<b>38090009</b>	<b>73101</b> - Recursos sob Supervisão do Ministério da Economia	28.845.0903.0EC2.0041	Transferências Especiais / No Estado do Paraná	F	188	4	99	6	4.000.000	0	4.000.000
									<b>4.000.000</b>	<b>0</b>	<b>4.000.000</b>
<b>38090010</b>	<b>22101</b> - Ministério da Agricultura, Pecuária e Abastecimento - Administração Direta	20.608.1031.20ZV.0041	Fomento ao Setor Agropecuário / No Estado do Paraná	F	188	4	40	6	1.000.000	0	1.000.000
									<b>1.000.000</b>	<b>0</b>	<b>1.000.000</b>
<b>38090011</b>	<b>26241</b> - Universidade Federal do Paraná	12.364.5013.8282.0041	Reestruturação e Modernização das Instituições Federais de Ensino Superior / No Estado do Paraná	F	188	4	90	6	180.000	0	180.000
									<b>180.000</b>	<b>0</b>	<b>180.000</b>
<b>38090012</b>	<b>26258</b> - Universidade Tecnológica Federal do Paraná	12.364.5013.8282.0041	Reestruturação e Modernização das Instituições Federais de Ensino Superior / No Estado do Paraná	F	188	4	90	6	150.000	0	150.000
									<b>150.000</b>	<b>0</b>	<b>150.000</b>

# Congresso Nacional - Comissão Mista de Planos, Orçamentos Públicos e Fiscalização

Relatoria Geral - Alterações da Proposta Orçamentária da União para 2020  
Emendas à Despesa Individuais Aprovadas e Aprovadas Parcialmente por Autor

*Orçamentos Fiscal, da Seguridade Social e de Investimento das Estatais (Valores em R\$1,00)*

Emenda	Unidade Orçamentária	Funcional Programática	Ação + Subtítulo	E S F	F N T	G N D	M A	R P	Relatório Setorial	Acréscimo/ Cancelamento	Parecer CMO
<b>Autor: Sergio Souza</b>											
<b>38090013</b>	<b>26258</b> - Universidade Tecnológica Federal do Paraná	12.364.5013.8282.0041	Reestruturação e Modernização das Instituições Federais de Ensino Superior / No Estado do Paraná	F	188	4	99	6	600.000	-600.000	0
				F	188	4	90	6	0	600.000	600.000
									<b>600.000</b>	<b>0</b>	<b>600.000</b>
<b>Total Autor:</b>									<b>15.940.454</b>	<b>0</b>	<b>15.940.454</b>
<b>Autor: Sergio Toledo</b>											
<b>40670001</b>	<b>36901</b> - Fundo Nacional de Saúde	10.301.5019.2E89.0027	Incremento Temporário ao Custeio dos Serviços de Atenção Básica em Saúde para Cumprimento de Metas / No Estado de Alagoas	S	188	3	99	6	5.000.000	0	5.000.000
									<b>5.000.000</b>	<b>0</b>	<b>5.000.000</b>
<b>40670002</b>	<b>36901</b> - Fundo Nacional de Saúde	10.301.5019.8581.0027	Estruturação da Rede de Serviços de Atenção Básica de Saúde / No Estado de Alagoas	S	188	4	99	6	1.950.227	0	1.950.227
									<b>1.950.227</b>	<b>0</b>	<b>1.950.227</b>
<b>40670003</b>	<b>36901</b> - Fundo Nacional de Saúde	10.302.5018.8535.0027	Estruturação de Unidades de Atenção Especializada em Saúde / No Estado de Alagoas	S	188	4	99	6	1.020.000	0	1.020.000
									<b>1.020.000</b>	<b>0</b>	<b>1.020.000</b>
<b>40670004</b>	<b>26298</b> - Fundo Nacional de Desenvolvimento da Educação	12.368.5011.0509.0027	Apoyo ao Desenvolvimento da Educação Básica / No Estado de Alagoas	F	188	3	99	6	2.070.227	0	2.070.227
									<b>2.070.227</b>	<b>0</b>	<b>2.070.227</b>
<b>40670005</b>	<b>53201</b> - Companhia de Desenvolvimento dos Vales do São Francisco e do Parnaíba - CODEVASF	15.244.2217.7K66.0027	Apoyo a Projetos de Desenvolvimento Sustentável Local Integrado / No Estado de Alagoas	F	188	4	99	6	4.850.000	0	4.850.000
									<b>4.850.000</b>	<b>0</b>	<b>4.850.000</b>
<b>40670006</b>	<b>55101</b> - Ministério da Cidadania - Administração Direta	14.422.5032.20R9.0027	Prevenção de Uso de Drogas, Cuidados e Reinserção Social de Pessoas e Famílias que têm Problemas com Álcool e Outras Drogas / No Estado de Alagoas	F	188	4	30	6	250.000	0	250.000
									<b>250.000</b>	<b>0</b>	<b>250.000</b>
<b>40670007</b>	<b>55101</b> - Ministério da Cidadania - Administração Direta	14.422.5032.20R9.7001	Prevenção de Uso de Drogas, Cuidados e Reinserção Social de Pessoas e Famílias que têm Problemas com Álcool e Outras Drogas / Comunidades Terapêuticas - no Estado de Alagoas	F	188	3	30	6	150.000	0	150.000
									<b>150.000</b>	<b>0</b>	<b>150.000</b>
<b>40670008</b>	<b>54101</b> - Ministério do Turismo - Administração Direta	23.695.2223.20Y3.0027	Promoção e Marketing do Turismo no Mercado Nacional / No Estado de Alagoas	F	188	3	30	6	100.000	0	100.000
									<b>100.000</b>	<b>0</b>	<b>100.000</b>
<b>40670009</b>	<b>30107</b> - Departamento de Polícia Rodoviária Federal	06.181.5016.154T.0001	Aprimoramento e Manutenção da Infraestrutura da Polícia Rodoviária Federal / Nacional	F	188	4	90	6	250.000	0	250.000
									<b>250.000</b>	<b>0</b>	<b>250.000</b>

# Congresso Nacional - Comissão Mista de Planos, Orçamentos Públicos e Fiscalização

Relatoria Geral - Alterações da Proposta Orçamentária da União para 2020

Emendas à Despesa Individuais Aprovadas e Aprovadas Parcialmente por Autor

*Orçamentos Fiscal, da Seguridade Social e de Investimento das Estatais (Valores em R\$1,00)*

Emenda	Unidade Orçamentária	Funcional Programática	Ação + Subtítulo	E S F	F N T	G N D	M A	R P	Relatório Setorial	Acréscimo/ Cancelamento	Parecer CMO
<b>Autor: Sergio Toledo</b>											
40670010	52121 - Comando do Exército	05.122.0032.2000.0027	Administração da Unidade / No Estado de Alagoas	F	188	3	90	6	150.000	0	150.000
									<b>150.000</b>	<b>0</b>	<b>150.000</b>
40670011	52131 - Comando da Marinha	05.122.0032.2000.0001	Administração da Unidade / Nacional	F	188	3	90	6	150.000	0	150.000
									<b>150.000</b>	<b>0</b>	<b>150.000</b>
<b>Total Autor:</b>									<b>15.940.454</b>	<b>0</b>	<b>15.940.454</b>
<b>Autor: Sergio Vidigal</b>											
37620001	55903 - Fundo Nacional de Cultura	13.392.5025.20ZF.0032	Promoção e Fomento à Cultura Brasileira / No Estado do Espírito Santo	F	188	3	30	6	300.000	0	300.000
									<b>300.000</b>	<b>0</b>	<b>300.000</b>
37620002	22101 - Ministério da Agricultura, Pecuária e Abastecimento - Administração Direta	20.608.1031.20ZV.0032	Fomento ao Setor Agropecuário / No Estado do Espírito Santo	F	188	4	30	6	1.060.227	0	1.060.227
									<b>1.060.227</b>	<b>0</b>	<b>1.060.227</b>
37620003	36901 - Fundo Nacional de Saúde	10.302.5018.8535.0032	Estruturação de Unidades de Atenção Especializada em Saúde / No Estado do Espírito Santo	S	188	4	50	6	100.000	0	100.000
									<b>100.000</b>	<b>0</b>	<b>100.000</b>
37620004	55101 - Ministério da Cidadania - Administração Direta	27.812.5026.5450.0032	Implantação e Modernização de Infraestrutura para Esporte Educacional, Recreativo e de Lazer / No Estado do Espírito Santo	F	188	4	30	6	1.000.000	0	1.000.000
									<b>1.000.000</b>	<b>0</b>	<b>1.000.000</b>
37620005	25915 - Fundo de Amparo ao Trabalhador	11.333.2210.20Z1.0032	Qualificação Social e Profissional de Trabalhadores / No Estado do Espírito Santo	S	188	3	99	6	1.200.000	0	1.200.000
									<b>1.200.000</b>	<b>0</b>	<b>1.200.000</b>
37620006	55901 - Fundo Nacional de Assistência Social	08.244.5031.219G.0032	Estruturação da Rede de Serviços do Sistema Único de Assistência Social (SUAS) / No Estado do Espírito Santo	S	188	3	99	6	380.000	-380.000	0
				S	188	3	41	6	500.000	-500.000	0
									<b>880.000</b>	<b>-880.000</b>	<b>0</b>
37620006	55101 - Ministério da Cidadania - Administração Direta	11.334.5027.215F.0032	Fomento e Fortalecimento da Economia Solidária / No Estado do Espírito Santo	F	188	3	99	6	0	880.000	880.000
									<b>0</b>	<b>880.000</b>	<b>880.000</b>
37620007	55901 - Fundo Nacional de Assistência Social	08.244.5031.219G.0032	Estruturação da Rede de Serviços do Sistema Único de Assistência Social (SUAS) / No Estado do Espírito Santo	S	188	4	99	6	380.000	0	380.000
				S	188	4	41	6	700.000	0	700.000
									<b>1.080.000</b>	<b>0</b>	<b>1.080.000</b>
37620008	36901 - Fundo Nacional de Saúde	10.301.5019.8581.0032	Estruturação da Rede de Serviços de Atenção Básica de Saúde / No Estado do Espírito Santo	S	188	4	40	6	1.570.227	0	1.570.227
									<b>1.570.227</b>	<b>0</b>	<b>1.570.227</b>

# Congresso Nacional - Comissão Mista de Planos, Orçamentos Públicos e Fiscalização

Relatoria Geral - Alterações da Proposta Orçamentária da União para 2020  
Emendas à Despesa Individuais Aprovadas e Aprovadas Parcialmente por Autor

*Orçamentos Fiscal, da Seguridade Social e de Investimento das Estatais (Valores em R\$1,00)*

Emenda	Unidade Orçamentária	Funcional Programática	Ação + Subtítulo	E S F	F N T	G N D	M A	R P	Relatório Setorial	Acréscimo/ Cancelamento	Parecer CMO
<b>Autor: Sergio Vidigal</b>											
37620009	36901 - Fundo Nacional de Saúde	10.302.5018.8535.7037	Estruturação de Unidades de Atenção Especializada em Saúde / Associação Evangélica Beneficente Espírito-Santense - Vila Velha - ES	S	188	4	50	6	100.000	0	100.000
									<b>100.000</b>	<b>0</b>	<b>100.000</b>
37620011	36901 - Fundo Nacional de Saúde	10.301.5019.8581.0032	Estruturação da Rede de Serviços de Atenção Básica de Saúde / No Estado do Espírito Santo	S	188	3	40	6	3.500.000	0	3.500.000
									<b>3.500.000</b>	<b>0</b>	<b>3.500.000</b>
37620012	55101 - Ministério da Cidadania - Administração Direta	27.811.5026.20YA.0032	Preparação de Atletas e Capacitação de Recursos Humanos para o Esporte de Alto Rendimento / No Estado do Espírito Santo	F	188	3	99	6	100.000	0	100.000
									<b>100.000</b>	<b>0</b>	<b>100.000</b>
37620013	22101 - Ministério da Agricultura, Pecuária e Abastecimento - Administração Direta	20.608.1031.20ZV.3265	Fomento ao Setor Agropecuário / No Município de Serra - ES	F	188	4	40	6	500.000	0	500.000
									<b>500.000</b>	<b>0</b>	<b>500.000</b>
37620014	26406 - Instituto Federal do Espírito Santo	12.363.5012.20RG.0032	Reestruturação e Modernização das Instituições da Rede Federal de Educação Profissional, Científica e Tecnológica / No Estado do Espírito Santo	F	188	4	90	6	1.000.000	0	1.000.000
									<b>1.000.000</b>	<b>0</b>	<b>1.000.000</b>
37620015	36901 - Fundo Nacional de Saúde	10.302.5018.8535.7038	Estruturação de Unidades de Atenção Especializada em Saúde / Irmandade da Santa Casa de Misericórdia de Vitória - Vitória - ES	S	188	4	50	6	1.000.000	0	1.000.000
									<b>1.000.000</b>	<b>0</b>	<b>1.000.000</b>
37620016	52931 - Fundo Naval	05.152.6012.21A0.0001	Aprestamento das Forças / Nacional	F	188	4	90	6	600.000	0	600.000
									<b>600.000</b>	<b>0</b>	<b>600.000</b>
37620017	36901 - Fundo Nacional de Saúde	10.302.5018.8535.0032	Estruturação de Unidades de Atenção Especializada em Saúde / No Estado do Espírito Santo	S	188	4	50	6	100.000	0	100.000
									<b>100.000</b>	<b>0</b>	<b>100.000</b>
37620018	36901 - Fundo Nacional de Saúde	10.302.5018.8535.0032	Estruturação de Unidades de Atenção Especializada em Saúde / No Estado do Espírito Santo	S	188	4	50	6	1.500.000	0	1.500.000
									<b>1.500.000</b>	<b>0</b>	<b>1.500.000</b>
37620019	36901 - Fundo Nacional de Saúde	10.302.5018.8535.7039	Estruturação de Unidades de Atenção Especializada em Saúde / HOSPITAL INFANTIL FRANCISCO DE ASSIS (HIFA) -NO MUNICÍPIO DE CACHOEIRO DE ITAPEMIRIM - ES	S	188	4	50	6	100.000	0	100.000
									<b>100.000</b>	<b>0</b>	<b>100.000</b>
37620020	55101 - Ministério da Cidadania - Administração Direta	13.392.5025.14U2.0001	Implantação, Instalação e Modernização de Espaços e Equipamentos Culturais / Nacional	F	188	4	99	6	250.000	0	250.000
									<b>250.000</b>	<b>0</b>	<b>250.000</b>
<b>Total Autor:</b>									<b>15.940.454</b>	<b>0</b>	<b>15.940.454</b>
<b>Autor: Severino Pessoa</b>											

# Congresso Nacional - Comissão Mista de Planos, Orçamentos Públicos e Fiscalização

Relatoria Geral - Alterações da Proposta Orçamentária da União para 2020  
Emendas à Despesa Individuais Aprovadas e Aprovadas Parcialmente por Autor

*Orçamentos Fiscal, da Seguridade Social e de Investimento das Estatais (Valores em R\$1,00)*

Emenda	Unidade Orçamentária	Funcional Programática	Ação + Subtítulo	E S F	F N T	G N D	M A	R P	Relatório Setorial	Acréscimo/ Cancelamento	Parecer CMO
<b>Autor: Severino Pessoa</b>											
41310001	36901 - Fundo Nacional de Saúde	10.302.5018.8535.0027	Estruturação de Unidades de Atenção Especializada em Saúde / No Estado de Alagoas	S	188	4	99	6	10.000.000	0	10.000.000
									<b>10.000.000</b>	<b>0</b>	<b>10.000.000</b>
41310002	36901 - Fundo Nacional de Saúde	10.301.5019.2E89.0027	Incremento Temporário ao Custeio dos Serviços de Atenção Básica em Saúde para Cumprimento de Metas / No Estado de Alagoas	S	188	3	99	6	5.940.454	0	5.940.454
									<b>5.940.454</b>	<b>0</b>	<b>5.940.454</b>
<b>Total Autor:</b>									<b>15.940.454</b>	<b>0</b>	<b>15.940.454</b>
<b>Autor: Shéridan</b>											
37630001	36901 - Fundo Nacional de Saúde	10.302.5018.2E90.0014	Incremento Temporário ao Custeio dos Serviços de Assistência Hospitalar e Ambulatorial para Cumprimento de Metas / No Estado de Roraima	S	188	3	99	6	7.470.454	0	7.470.454
									<b>7.470.454</b>	<b>0</b>	<b>7.470.454</b>
37630002	36901 - Fundo Nacional de Saúde	10.302.5018.8535.0014	Estruturação de Unidades de Atenção Especializada em Saúde / No Estado de Roraima	S	188	4	99	6	500.000	0	500.000
									<b>500.000</b>	<b>0</b>	<b>500.000</b>
37630003	55901 - Fundo Nacional de Assistência Social	08.244.5031.219G.0014	Estruturação da Rede de Serviços do Sistema Único de Assistência Social (SUAS) / No Estado de Roraima	S	188	4	99	6	4.150.000	0	4.150.000
									<b>4.150.000</b>	<b>0</b>	<b>4.150.000</b>
37630004	55101 - Ministério da Cidadania - Administração Direta	13.392.5025.14U2.0014	Implantação, Instalação e Modernização de Espaços e Equipamentos Culturais / No Estado de Roraima	F	188	4	99	6	3.470.000	0	3.470.000
									<b>3.470.000</b>	<b>0</b>	<b>3.470.000</b>
37630005	22202 - Empresa Brasileira de Pesquisa Agropecuária - EMBRAPA	20.573.2203.8924.0014	Transferência de Tecnologias para a Inovação para a Agropecuária / No Estado de Roraima	F	188	4	90	6	130.000	0	130.000
									220.000	0	220.000
									<b>350.000</b>	<b>0</b>	<b>350.000</b>
<b>Total Autor:</b>									<b>15.940.454</b>	<b>0</b>	<b>15.940.454</b>
<b>Autor: Sidney Leite</b>											
40680001	55205 - Fundação Cultural Palmares	13.392.5025.20ZF.7019	Promoção e Fomento à Cultura Brasileira / Festival Folclórico - No Município de Urucurituba - AM	F	188	3	40	6	300.000	0	300.000
									<b>300.000</b>	<b>0</b>	<b>300.000</b>
40680002	22201 - Instituto Nacional de Colonização e Reforma Agrária - INCRA	21.631.1040.211A.7000	Consolidação de Assentamentos Rurais / Aquisição de Patrulha Mecanizada - Assentamento Realidade - No Município de Humaitá - AM	F	188	4	90	6	211.000	0	211.000
									<b>211.000</b>	<b>0</b>	<b>211.000</b>
40680003	26403 - Instituto Federal do Amazonas	12.363.5012.20RG.7014	Reestruturação e Modernização das Instituições da Rede Federal de Educação Profissional, Científica e Tecnológica / Construção de Quadra Coberta no Campus de Eirunepé - No Estado do Amazonas	F	188	4	90	6	570.000	0	570.000
									<b>570.000</b>	<b>0</b>	<b>570.000</b>

# Congresso Nacional - Comissão Mista de Planos, Orçamentos Públicos e Fiscalização

Relatoria Geral - Alterações da Proposta Orçamentária da União para 2020

Emendas à Despesa Individuais Aprovadas e Aprovadas Parcialmente por Autor

*Orçamentos Fiscal, da Seguridade Social e de Investimento das Estatais (Valores em R\$1,00)*

Emenda	Unidade Orçamentária	Funcional Programática	Ação + Subtítulo	E S F	F N T	G N D	M A	R P	Relatório Setorial	Acréscimo/ Cancelamento	Parecer CMO
<b>Autor: Sidney Leite</b>											
40680004	36901 - Fundo Nacional de Saúde	10.303.5018.7690.7001	Estruturação dos Serviços de Hematologia e Hemoterapia / Fundação Hospitalar de Hematologia e Hemoterapia do Amazonas- HEMOAM - No Estado do Amazonas	S	188	4	99	6	300.000	0	300.000
									<b>300.000</b>	<b>0</b>	<b>300.000</b>
40680005	26403 - Instituto Federal do Amazonas	12.363.5012.20RG.7022	Reestruturação e Modernização das Instituições da Rede Federal de Educação Profissional, Científica e Tecnológica / Campus São Gabriel da Cachoeira - No Estado do Amazonas	F	188	4	90	6	300.000	0	300.000
									<b>300.000</b>	<b>0</b>	<b>300.000</b>
40680006	55901 - Fundo Nacional de Assistência Social	08.244.5031.219G.0013	Estruturação da Rede de Serviços do Sistema Único de Assistência Social (SUAS) / No Estado do Amazonas	S	188	4	99	6	100.000	0	100.000
									<b>100.000</b>	<b>0</b>	<b>100.000</b>
40680007	73101 - Recursos sob Supervisão do Ministério da Economia	28.845.0903.0EC2.0198	Transferências Especiais / No Município de Guajará - AM	F	188	4	40	6	250.000	0	250.000
									<b>250.000</b>	<b>0</b>	<b>250.000</b>
40680008	73101 - Recursos sob Supervisão do Ministério da Economia	28.845.0903.0EC2.0209	Transferências Especiais / No Município de Manacapuru - AM	F	188	4	40	6	130.000	0	130.000
									<b>130.000</b>	<b>0</b>	<b>130.000</b>
40680009	73101 - Recursos sob Supervisão do Ministério da Economia	28.845.0903.0EC2.0180	Transferências Especiais / No Município de Autazes - AM	F	188	4	40	6	130.000	0	130.000
									<b>130.000</b>	<b>0</b>	<b>130.000</b>
40680010	26270 - Fundação Universidade do Amazonas	12.364.5013.8282.7016	Reestruturação e Modernização das Instituições Federais de Ensino Superior / Unidade de Humaitá - No Estado do Amazonas	F	188	4	90	6	200.000	0	200.000
									<b>200.000</b>	<b>0</b>	<b>200.000</b>
40680011	26298 - Fundo Nacional de Desenvolvimento da Educação	12.364.5013.0048.0013	Apoio a Entidades de Ensino Superior Não Federais / No Estado do Amazonas	F	188	4	30	6	600.000	0	600.000
									<b>600.000</b>	<b>0</b>	<b>600.000</b>
40680012	22101 - Ministério da Agricultura, Pecuária e Abastecimento - Administração Direta	20.608.1031.20ZV.7005	Fomento ao Setor Agropecuário / Construção de Silo - No Município de Manicoré - AM	F	188	4	40	6	1.000.000	0	1.000.000
									<b>1.000.000</b>	<b>0</b>	<b>1.000.000</b>
40680013	22201 - Instituto Nacional de Colonização e Reforma Agrária - INCRA	21.631.1040.211A.0216	Consolidação de Assentamentos Rurais / No Município de Nova Olinda do Norte - AM	F	188	4	90	6	211.000	0	211.000
									<b>211.000</b>	<b>0</b>	<b>211.000</b>
40680014	73101 - Recursos sob Supervisão do Ministério da Economia	28.845.0903.0EC2.0195	Transferências Especiais / No Município de Eirunepé - AM	F	188	4	40	6	250.000	0	250.000
									<b>250.000</b>	<b>0</b>	<b>250.000</b>

# Congresso Nacional - Comissão Mista de Planos, Orçamentos Públicos e Fiscalização

Relatoria Geral - Alterações da Proposta Orçamentária da União para 2020

Emendas à Despesa Individuais Aprovadas e Aprovadas Parcialmente por Autor

*Orçamentos Fiscal, da Seguridade Social e de Investimento das Estatais (Valores em R\$1,00)*

Emenda	Unidade Orçamentária	Funcional Programática	Ação + Subtítulo	E S F	F N T	G N D	M A	R P	Relatório Setorial	Acréscimo/ Cancelamento	Parecer CMO
<b>Autor: Sidney Leite</b>											
40680015	55101 - Ministério da Cidadania - Administração Direta	08.306.5033.2798.0209	Aquisição e Distribuição de Alimentos da Agricultura Familiar para Promoção da Segurança Alimentar e Nutricional / No Município de Manacapuru - AM	S	188	3	90	6	500.000	0	500.000
									<b>500.000</b>	<b>0</b>	<b>500.000</b>
40680016	26403 - Instituto Federal do Amazonas	12.363.5012.20RG.7023	Reestruturação e Modernização das Instituições da Rede Federal de Educação Profissional, Científica e Tecnológica / Campus de Tabatinga - No Estado do Amazonas	F	188	4	90	6	250.000	0	250.000
									<b>250.000</b>	<b>0</b>	<b>250.000</b>
40680017	36901 - Fundo Nacional de Saúde	10.302.5018.8535.0013	Estruturação de Unidades de Atenção Especializada em Saúde / No Estado do Amazonas	S	188	4	99	6	1.200.000	0	1.200.000
									<b>1.200.000</b>	<b>0</b>	<b>1.200.000</b>
40680018	55101 - Ministério da Cidadania - Administração Direta	08.306.5033.2798.0214	Aquisição e Distribuição de Alimentos da Agricultura Familiar para Promoção da Segurança Alimentar e Nutricional / No Município de Maués - AM	S	188	3	90	6	500.000	0	500.000
									<b>500.000</b>	<b>0</b>	<b>500.000</b>
40680019	26270 - Fundação Universidade do Amazonas	12.364.5013.8282.7015	Reestruturação e Modernização das Instituições Federais de Ensino Superior / Unidade de Coari - No Estado do Amazonas	F	188	4	90	6	200.000	0	200.000
									<b>200.000</b>	<b>0</b>	<b>200.000</b>
40680020	26270 - Fundação Universidade do Amazonas	12.364.5013.8282.0013	Reestruturação e Modernização das Instituições Federais de Ensino Superior / No Estado do Amazonas	F	188	4	90	6	300.000	0	300.000
									<b>300.000</b>	<b>0</b>	<b>300.000</b>
40680021	36901 - Fundo Nacional de Saúde	10.301.5019.2E89.0013	Incremento Temporário ao Custeio dos Serviços de Atenção Básica em Saúde para Cumprimento de Metas / No Estado do Amazonas	S	188	3	41	6	6.770.227	0	6.770.227
									<b>6.770.227</b>	<b>0</b>	<b>6.770.227</b>
40680022	22101 - Ministério da Agricultura, Pecuária e Abastecimento - Administração Direta	20.608.1031.20ZV.7011	Fomento ao Setor Agropecuário / Aquisição de Patrulha Mecanizada - No Município de Parintins - AM	F	188	4	40	6	211.000	0	211.000
									<b>211.000</b>	<b>0</b>	<b>211.000</b>
40680023	22101 - Ministério da Agricultura, Pecuária e Abastecimento - Administração Direta	20.608.1031.20Y1.0193	Desenvolvimento da Infraestrutura Pesqueira e Aquícola / No Município de Coari - AM	F	188	4	40	6	957.227	0	957.227
									<b>957.227</b>	<b>0</b>	<b>957.227</b>
40680024	73101 - Recursos sob Supervisão do Ministério da Economia	28.845.0903.0EC2.0206	Transferências Especiais / No Município de Juruá - AM	F	188	4	40	6	250.000	0	250.000
									<b>250.000</b>	<b>0</b>	<b>250.000</b>
40680025	22202 - Empresa Brasileira de Pesquisa Agropecuária - EMBRAPA	20.572.2203.20Y6.0001	Pesquisa e Desenvolvimento de Tecnologias para a Agropecuária / Nacional	F	188	3	90	6	250.000	0	250.000
									<b>250.000</b>	<b>0</b>	<b>250.000</b>
<b>Total Autor:</b>									<b>15.940.454</b>	<b>0</b>	<b>15.940.454</b>



# Congresso Nacional - Comissão Mista de Planos, Orçamentos Públicos e Fiscalização

Relatoria Geral - Alterações da Proposta Orçamentária da União para 2020  
Emendas à Despesa Individuais Aprovadas e Aprovadas Parcialmente por Autor

*Orçamentos Fiscal, da Seguridade Social e de Investimento das Estatais (Valores em R\$1,00)*

Emenda	Unidade Orçamentária	Funcional Programática	Ação + Subtítulo	E S F	F N T	G N D	M A	R P	Relatório Setorial	Acréscimo/ Cancelamento	Parecer CMO
<b>Autor: Silas Câmara</b>											
34960001	36901 - Fundo Nacional de Saúde	10.301.5019.2E89.0013	Incremento Temporário ao Custeio dos Serviços de Atenção Básica em Saúde para Cumprimento de Metas / No Estado do Amazonas	S	188	3	99	6	7.970.227	0	7.970.227
									<b>7.970.227</b>	<b>0</b>	<b>7.970.227</b>
34960002	26298 - Fundo Nacional de Desenvolvimento da Educação	12.368.5011.0509.0013	Apoio ao Desenvolvimento da Educação Básica / No Estado do Amazonas	F	188	3	99	6	7.329.773	0	7.329.773
									<b>7.329.773</b>	<b>0</b>	<b>7.329.773</b>
34960003	55101 - Ministério da Cidadania - Administração Direta	13.392.5025.14U2.0001	Implantação, Instalação e Modernização de Espaços e Equipamentos Culturais / Nacional	F	188	4	99	6	500.000	0	500.000
									<b>500.000</b>	<b>0</b>	<b>500.000</b>
34960004	81101 - Ministério da Mulher, da Família e dos Direitos Humanos - Administração Direta	14.422.5034.21AS.0013	Fortalecimento da Família / No Estado do Amazonas	F	188	3	90	6	140.454	0	140.454
									<b>140.454</b>	<b>0</b>	<b>140.454</b>
<b>Total Autor:</b>									<b>15.940.454</b>	<b>0</b>	<b>15.940.454</b>
<b>Autor: Silvia Cristina</b>											
41730001	55901 - Fundo Nacional de Assistência Social	08.244.5031.219G.0011	Estruturação da Rede de Serviços do Sistema Único de Assistência Social (SUAS) / No Estado de Rondônia	S	188	3	41	6	1.350.000	0	1.350.000
									<b>1.350.000</b>	<b>0</b>	<b>1.350.000</b>
41730002	36901 - Fundo Nacional de Saúde	10.302.5018.2E90.0011	Incremento Temporário ao Custeio dos Serviços de Assistência Hospitalar e Ambulatorial para Cumprimento de Metas / No Estado de Rondônia	S	188	3	99	6	6.670.227	0	6.670.227
									<b>6.670.227</b>	<b>0</b>	<b>6.670.227</b>
41730003	55901 - Fundo Nacional de Assistência Social	08.244.5031.219G.0011	Estruturação da Rede de Serviços do Sistema Único de Assistência Social (SUAS) / No Estado de Rondônia	S	188	4	41	6	1.000.000	0	1.000.000
									<b>1.000.000</b>	<b>0</b>	<b>1.000.000</b>
41730004	52101 - Ministério da Defesa - Administração Direta	05.244.6012.1211.0011	Implementação de Infraestrutura Básica nos Municípios da Região do Calha Norte / No Estado de Rondônia	F	188	4	40	6	5.620.227	0	5.620.227
									<b>5.620.227</b>	<b>0</b>	<b>5.620.227</b>
41730005	36901 - Fundo Nacional de Saúde	10.301.5019.2E89.0011	Incremento Temporário ao Custeio dos Serviços de Atenção Básica em Saúde para Cumprimento de Metas / No Estado de Rondônia	S	188	3	41	6	750.000	0	750.000
									<b>750.000</b>	<b>0</b>	<b>750.000</b>
41730006	36901 - Fundo Nacional de Saúde	10.302.5018.2E90.0035	Incremento Temporário ao Custeio dos Serviços de Assistência Hospitalar e Ambulatorial para Cumprimento de Metas / No Estado de São Paulo	S	188	3	41	6	300.000	0	300.000
									<b>300.000</b>	<b>0</b>	<b>300.000</b>
41730007	36901 - Fundo Nacional de Saúde	10.302.5018.8535.0011	Estruturação de Unidades de Atenção Especializada em Saúde / No Estado de Rondônia	S	188	4	41	6	250.000	0	250.000
									<b>250.000</b>	<b>0</b>	<b>250.000</b>
<b>Total Autor:</b>									<b>15.940.454</b>	<b>0</b>	<b>15.940.454</b>

# Congresso Nacional - Comissão Mista de Planos, Orçamentos Públicos e Fiscalização

Relatoria Geral - Alterações da Proposta Orçamentária da União para 2020

Emendas à Despesa Individuais Aprovadas e Aprovadas Parcialmente por Autor

*Orçamentos Fiscal, da Seguridade Social e de Investimento das Estatais (Valores em R\$1,00)*

Emenda	Unidade Orçamentária	Funcional Programática	Ação + Subtítulo	E S F	F N T	G N D	M A	R P	Relatório Setorial	Acréscimo/ Cancelamento	Parecer CMO
<b>Autor: Silvio Costa Filho</b>											
40690001	36901 - Fundo Nacional de Saúde	10.301.5019.20YL.1712	Estruturação de Academias da Saúde / No Município de São Bento do Una - PE	S	188	4	40	6	138.000	0	138.000
									<b>138.000</b>	<b>0</b>	<b>138.000</b>
40690002	36901 - Fundo Nacional de Saúde	10.302.5018.8535.0026	Estruturação de Unidades de Atenção Especializada em Saúde / No Estado de Pernambuco	S	188	4	40	6	1.440.000	0	1.440.000
									<b>1.440.000</b>	<b>0</b>	<b>1.440.000</b>
40690003	54101 - Ministério do Turismo - Administração Direta	23.695.2223.20Y3.1567	Promoção e Marketing do Turismo no Mercado Nacional / No Município de Agrestina - PE	F	188	3	40	6	200.000	0	200.000
									<b>200.000</b>	<b>0</b>	<b>200.000</b>
40690004	55101 - Ministério da Cidadania - Administração Direta	14.422.5032.20R9.0026	Prevenção de Uso de Drogas, Cuidados e Reinserção Social de Pessoas e Famílias que têm Problemas com Álcool e Outras Drogas / No Estado de Pernambuco	F	188	4	99	6	100.000	0	100.000
									<b>100.000</b>	<b>0</b>	<b>100.000</b>
40690005	36901 - Fundo Nacional de Saúde	10.302.5018.2E90.0026	Incremento Temporário ao Custeio dos Serviços de Assistência Hospitalar e Ambulatorial para Cumprimento de Metas / No Estado de Pernambuco	S	188	3	99	6	100.000	0	100.000
									<b>100.000</b>	<b>0</b>	<b>100.000</b>
40690006	36901 - Fundo Nacional de Saúde	10.301.5019.2E89.0026	Incremento Temporário ao Custeio dos Serviços de Atenção Básica em Saúde para Cumprimento de Metas / No Estado de Pernambuco	S	188	3	41	6	2.093.000	0	2.093.000
									<b>2.093.000</b>	<b>0</b>	<b>2.093.000</b>
40690007	26298 - Fundo Nacional de Desenvolvimento da Educação	12.368.5011.0509.1565	Apoio ao Desenvolvimento da Educação Básica / No Município de Afogados da Ingazeira - PE	F	188	3	40	6	200.000	0	200.000
									<b>200.000</b>	<b>0</b>	<b>200.000</b>
40690008	36901 - Fundo Nacional de Saúde	10.302.5018.8535.1604	Estruturação de Unidades de Atenção Especializada em Saúde / No Município de Capoeiras - PE	S	188	4	40	6	1.000.000	0	1.000.000
									<b>1.000.000</b>	<b>0</b>	<b>1.000.000</b>
40690009	53201 - Companhia de Desenvolvimento dos Vales do São Francisco e do Parnaíba - CODEVASF	15.244.2217.7K66.0026	Apoio a Projetos de Desenvolvimento Sustentável Local Integrado / No Estado de Pernambuco	F	188	4	90	6	2.040.000	0	2.040.000
									<b>2.040.000</b>	<b>0</b>	<b>2.040.000</b>
40690010	36901 - Fundo Nacional de Saúde	10.302.5018.2E90.0026	Incremento Temporário ao Custeio dos Serviços de Assistência Hospitalar e Ambulatorial para Cumprimento de Metas / No Estado de Pernambuco	S	188	3	41	6	1.900.000	0	1.900.000
									<b>1.900.000</b>	<b>0</b>	<b>1.900.000</b>
40690011	36901 - Fundo Nacional de Saúde	10.301.5019.8581.1702	Estruturação da Rede de Serviços de Atenção Básica de Saúde / No Município de Saloá - PE	S	188	4	40	6	350.000	0	350.000
									<b>350.000</b>	<b>0</b>	<b>350.000</b>

# Congresso Nacional - Comissão Mista de Planos, Orçamentos Públicos e Fiscalização

Relatoria Geral - Alterações da Proposta Orçamentária da União para 2020  
Emendas à Despesa Individuais Aprovadas e Aprovadas Parcialmente por Autor

*Orçamentos Fiscal, da Seguridade Social e de Investimento das Estatais (Valores em R\$1,00)*

Emenda	Unidade Orçamentária	Funcional Programática	Ação + Subtítulo	E S F	F N T	G N D	M A	R P	Relatório Setorial	Acréscimo/ Cancelamento	Parecer CMO
<b>Autor: Silvio Costa Filho</b>											
40690012	30101 - Ministério da Justiça e Segurança Pública - Administração Direta	06.181.5016.21BM.0026	Desenvolvimento de Políticas de Segurança Pública, Prevenção, e Enfrentamento à Criminalidade / No Estado de Pernambuco	F	188	3	90	6	500.000	0	500.000
									<b>500.000</b>	<b>0</b>	<b>500.000</b>
40690013	26242 - Universidade Federal de Pernambuco	12.364.5013.20RK.0026	Funcionamento de Instituições Federais de Ensino Superior / No Estado de Pernambuco	F	188	4	90	6	150.000	0	150.000
									<b>150.000</b>	<b>0</b>	<b>150.000</b>
40690014	36901 - Fundo Nacional de Saúde	10.302.5018.8535.0026	Estruturação de Unidades de Atenção Especializada em Saúde / No Estado de Pernambuco	S	188	4	99	6	150.000	0	150.000
									<b>150.000</b>	<b>0</b>	<b>150.000</b>
40690015	53101 - Ministério do Desenvolvimento Regional - Administração Direta	15.451.2217.1D73.0026	Apoio à Política Nacional de Desenvolvimento Urbano / No Estado de Pernambuco	F	188	4	40	6	3.450.000	0	3.450.000
									<b>3.450.000</b>	<b>0</b>	<b>3.450.000</b>
40690016	36901 - Fundo Nacional de Saúde	10.302.5018.2E90.0026	Incremento Temporário ao Custeio dos Serviços de Assistência Hospitalar e Ambulatorial para Cumprimento de Metas / No Estado de Pernambuco	S	188	3	99	6	314.454	0	314.454
									<b>314.454</b>	<b>0</b>	<b>314.454</b>
40690017	55101 - Ministério da Cidadania - Administração Direta	13.392.5025.14U2.0026	Implantação, Instalação e Modernização de Espaços e Equipamentos Culturais / No Estado de Pernambuco	F	188	3	99	6	100.000	0	100.000
									<b>100.000</b>	<b>0</b>	<b>100.000</b>
40690018	52121 - Comando do Exército	05.153.6012.219D.0026	Adequação de Organizações Militares / No Estado de Pernambuco	F	188	3	90	6	250.000	0	250.000
									<b>250.000</b>	<b>0</b>	<b>250.000</b>
40690019	36901 - Fundo Nacional de Saúde	10.302.5018.2E90.0026	Incremento Temporário ao Custeio dos Serviços de Assistência Hospitalar e Ambulatorial para Cumprimento de Metas / No Estado de Pernambuco	S	188	3	99	6	250.000	0	250.000
									<b>250.000</b>	<b>0</b>	<b>250.000</b>
40690020	36901 - Fundo Nacional de Saúde	10.301.5019.8581.1583	Estruturação da Rede de Serviços de Atenção Básica de Saúde / No Município de Betânia - PE	S	188	4	40	6	100.000	0	100.000
									<b>100.000</b>	<b>0</b>	<b>100.000</b>
40690021	36901 - Fundo Nacional de Saúde	10.302.5018.2E90.0026	Incremento Temporário ao Custeio dos Serviços de Assistência Hospitalar e Ambulatorial para Cumprimento de Metas / No Estado de Pernambuco	S	188	3	99	6	100.000	0	100.000
									<b>100.000</b>	<b>0</b>	<b>100.000</b>
40690022	36901 - Fundo Nacional de Saúde	10.301.5019.8581.1699	Estruturação da Rede de Serviços de Atenção Básica de Saúde / No Município de Sairé - PE	S	188	4	40	6	765.000	0	765.000
									<b>765.000</b>	<b>0</b>	<b>765.000</b>
40690023	53204 - Departamento Nacional de Obras Contra as Secas - DNOCS	18.544.2221.109I.0026	Construção de Açudes / No Estado de Pernambuco	F	188	4	90	6	250.000	0	250.000
									<b>250.000</b>	<b>0</b>	<b>250.000</b>
<b>Total Autor:</b>									<b>15.940.454</b>	<b>0</b>	<b>15.940.454</b>

# Congresso Nacional - Comissão Mista de Planos, Orçamentos Públicos e Fiscalização

Relatoria Geral - Alterações da Proposta Orçamentária da União para 2020

Emendas à Despesa Individuais Aprovadas e Aprovadas Parcialmente por Autor

*Orçamentos Fiscal, da Seguridade Social e de Investimento das Estatais (Valores em R\$1,00)*

Emenda	Unidade Orçamentária	Funcional Programática	Ação + Subtítulo	E S F	F N T	G N D	M A	R P	Relatório Setorial	Acréscimo/ Cancelamento	Parecer CMO
<b>Autor: Simone Tebet</b>											
38030001	53101 - Ministério do Desenvolvimento Regional - Administração Direta	15.451.2217.1D73.0054	Apoio à Política Nacional de Desenvolvimento Urbano / No Estado de Mato Grosso do Sul	F	188	4	40	6	7.100.000	0	7.100.000
									<b>7.100.000</b>	<b>0</b>	<b>7.100.000</b>
38030002	36901 - Fundo Nacional de Saúde	10.302.5018.2E90.0054	Incremento Temporário ao Custeio dos Serviços de Assistência Hospitalar e Ambulatorial para Cumprimento de Metas / No Estado de Mato Grosso do Sul	S	188	3	41	6	2.490.454	0	2.490.454
									<b>2.490.454</b>	<b>0</b>	<b>2.490.454</b>
38030003	36901 - Fundo Nacional de Saúde	10.301.5019.2E89.0054	Incremento Temporário ao Custeio dos Serviços de Atenção Básica em Saúde para Cumprimento de Metas / No Estado de Mato Grosso do Sul	S	188	3	41	6	2.250.000	0	2.250.000
									<b>2.250.000</b>	<b>0</b>	<b>2.250.000</b>
38030004	36901 - Fundo Nacional de Saúde	10.301.5019.8581.0054	Estruturação da Rede de Serviços de Atenção Básica de Saúde / No Estado de Mato Grosso do Sul	S	188	4	41	6	2.000.000	0	2.000.000
									<b>2.000.000</b>	<b>0</b>	<b>2.000.000</b>
38030005	36901 - Fundo Nacional de Saúde	10.302.5018.8535.0054	Estruturação de Unidades de Atenção Especializada em Saúde / No Estado de Mato Grosso do Sul	S	188	4	41	6	1.000.000	0	1.000.000
									<b>1.000.000</b>	<b>0</b>	<b>1.000.000</b>
38030006	54101 - Ministério do Turismo - Administração Direta	23.695.2223.10V0.5244	Apoio a Projetos de Infraestrutura Turística / No Município de Juti - MS	F	188	4	40	6	350.000	0	350.000
									<b>350.000</b>	<b>0</b>	<b>350.000</b>
38030007	24101 - Ministério da Ciência, Tecnologia, Inovações e Comunicações - Administração Direta	19.573.2204.6702.0054	Apoio a Projetos e Eventos de Educação, Divulgação e Popularização da Pesquisa e Desenvolvimento / No Estado de Mato Grosso do Sul	F	188	3	90	6	500.000	0	500.000
									<b>500.000</b>	<b>0</b>	<b>500.000</b>
38030008	36901 - Fundo Nacional de Saúde	10.302.5019.4324.0010	Atenção à Saúde de populações ribeirinhas e de áreas remotas da Região Amazônica mediante Cooperação com a Marinha do Brasil e com o Exército Brasileiro / Na Região Norte	S	188	4	90	6	250.000	0	250.000
									<b>250.000</b>	<b>0</b>	<b>250.000</b>
<b>Total Autor:</b>									<b>15.940.454</b>	<b>0</b>	<b>15.940.454</b>
<b>Autor: Soraya Santos</b>											
37650001	36901 - Fundo Nacional de Saúde	10.302.5018.2E90.0033	Incremento Temporário ao Custeio dos Serviços de Assistência Hospitalar e Ambulatorial para Cumprimento de Metas / No Estado do Rio de Janeiro	S	188	3	99	6	4.045.341	0	4.045.341
									<b>4.045.341</b>	<b>0</b>	<b>4.045.341</b>
37650002	36901 - Fundo Nacional de Saúde	10.301.5019.2E89.0033	Incremento Temporário ao Custeio dos Serviços de Atenção Básica em Saúde para Cumprimento de Metas / No Estado do Rio de Janeiro	S	188	3	41	6	3.985.113	0	3.985.113
									<b>3.985.113</b>	<b>0</b>	<b>3.985.113</b>

# Congresso Nacional - Comissão Mista de Planos, Orçamentos Públicos e Fiscalização

Relatoria Geral - Alterações da Proposta Orçamentária da União para 2020  
Emendas à Despesa Individuais Aprovadas e Aprovadas Parcialmente por Autor

*Orçamentos Fiscal, da Seguridade Social e de Investimento das Estatais (Valores em R\$1,00)*

Emenda	Unidade Orçamentária	Funcional Programática	Ação + Subtítulo	E S F	F N T	G N D	M A	R P	Relatório Setorial	Acréscimo/ Cancelamento	Parecer CMO
<b>Autor: Soraya Santos</b>											
37650003	36901 - Fundo Nacional de Saúde	10.302.5018.2E90.0033	Incremento Temporário ao Custeio dos Serviços de Assistência Hospitalar e Ambulatorial para Cumprimento de Metas / No Estado do Rio de Janeiro	S	188	3	31	6	500.000	0	500.000
									<b>500.000</b>	<b>0</b>	<b>500.000</b>
37650004	36901 - Fundo Nacional de Saúde	10.305.5023.2E87.0033	Controle da população de animais em situações excepcionais (castração e atenção veterinária - LDO 2020, art. 41) / No Estado do Rio de Janeiro	S	188	4	41	6	900.000	0	900.000
									<b>900.000</b>	<b>0</b>	<b>900.000</b>
37650005	36901 - Fundo Nacional de Saúde	10.302.5018.2E90.3321	Incremento Temporário ao Custeio dos Serviços de Assistência Hospitalar e Ambulatorial para Cumprimento de Metas / No Município de Niterói - RJ	S	188	3	41	6	450.000	0	450.000
									<b>450.000</b>	<b>0</b>	<b>450.000</b>
37650006	36901 - Fundo Nacional de Saúde	10.302.5018.2E90.3322	Incremento Temporário ao Custeio dos Serviços de Assistência Hospitalar e Ambulatorial para Cumprimento de Metas / No Município de Nova Friburgo - RJ	S	188	3	41	6	150.000	0	150.000
									<b>150.000</b>	<b>0</b>	<b>150.000</b>
37650007	36901 - Fundo Nacional de Saúde	10.302.5018.8535.0033	Estruturação de Unidades de Atenção Especializada em Saúde / No Estado do Rio de Janeiro	S	188	4	41	6	240.000	0	240.000
									<b>240.000</b>	<b>0</b>	<b>240.000</b>
37650008	25296 - Instituto Nacional de Metrologia, Qualidade e Tecnologia - Inmetro	22.125.2212.214J.0033	Fiscalização em Metrologia e Qualidade / No Estado do Rio de Janeiro	F	188	4	99	6	300.000	0	300.000
									<b>300.000</b>	<b>0</b>	<b>300.000</b>
37650009	54101 - Ministério do Turismo - Administração Direta	23.695.2223.10V0.0033	Apoio a Projetos de Infraestrutura Turística / No Estado do Rio de Janeiro	F	188	4	99	6	2.000.000	0	2.000.000
									<b>2.000.000</b>	<b>0</b>	<b>2.000.000</b>
37650010	81101 - Ministério da Mulher, da Família e dos Direitos Humanos - Administração Direta	14.422.5034.14XS.0033	Implementação da Casa da Mulher Brasileira e de Centros de Atendimento às Mulheres / No Estado do Rio de Janeiro	F	188	4	99	6	500.000	0	500.000
									<b>500.000</b>	<b>0</b>	<b>500.000</b>
37650011	81101 - Ministério da Mulher, da Família e dos Direitos Humanos - Administração Direta	14.422.5034.21AR.0033	Promoção e Defesa de Direitos para Todos / No Estado do Rio de Janeiro	F	188	4	99	6	600.000	0	600.000
				F	188	3	99	6	400.000	0	400.000
									<b>1.000.000</b>	<b>0</b>	<b>1.000.000</b>
37650012	81101 - Ministério da Mulher, da Família e dos Direitos Humanos - Administração Direta	14.422.5034.21AR.0033	Promoção e Defesa de Direitos para Todos / No Estado do Rio de Janeiro	F	188	4	90	6	120.000	0	120.000
									<b>120.000</b>	<b>0</b>	<b>120.000</b>
37650013	22101 - Ministério da Agricultura, Pecuária e Abastecimento - Administração Direta	20.608.1031.20ZV.0033	Fomento ao Setor Agropecuário / No Estado do Rio de Janeiro	F	188	4	99	6	1.000.000	0	1.000.000
									<b>1.000.000</b>	<b>0</b>	<b>1.000.000</b>

# Congresso Nacional - Comissão Mista de Planos, Orçamentos Públicos e Fiscalização

Relatoria Geral - Alterações da Proposta Orçamentária da União para 2020

Emendas à Despesa Individuais Aprovadas e Aprovadas Parcialmente por Autor

*Orçamentos Fiscal, da Seguridade Social e de Investimento das Estatais (Valores em R\$1,00)*

Emenda	Unidade Orçamentária	Funcional Programática	Ação + Subtítulo	E S F	F N T	G N D	M A	R P	Relatório Setorial	Acréscimo/ Cancelamento	Parecer CMO
<b>Autor: Soraya Santos</b>											
37650014	52131 - Comando da Marinha	05.152.6012.219D.0001	Adequação de Organizações Militares / Nacional	F	188	4	90	6	500.000	0	500.000
									<b>500.000</b>	<b>0</b>	<b>500.000</b>
37650015	30107 - Departamento de Polícia Rodoviária Federal	06.181.5016.154T.0001	Aprimoramento e Manutenção da Infraestrutura da Polícia Rodoviária Federal / Nacional	F	188	4	90	6	250.000	0	250.000
									<b>250.000</b>	<b>0</b>	<b>250.000</b>
<b>Total Autor:</b>									<b>15.940.454</b>	<b>0</b>	<b>15.940.454</b>
<b>Autor: Soraya Thronicke</b>											
40860001	55901 - Fundo Nacional de Assistência Social	08.244.5031.219G.0054	Estruturação da Rede de Serviços do Sistema Único de Assistência Social (SUAS) / No Estado de Mato Grosso do Sul	S	188	3	99	6	800.000	0	800.000
									<b>800.000</b>	<b>0</b>	<b>800.000</b>
40860002	30101 - Ministério da Justiça e Segurança Pública - Administração Direta	06.181.5016.21BM.0054	Desenvolvimento de Políticas de Segurança Pública, Prevenção, e Enfrentamento à Criminalidade / No Estado de Mato Grosso do Sul	F	188	4	30	6	500.000	0	500.000
									<b>500.000</b>	<b>0</b>	<b>500.000</b>
40860003	36901 - Fundo Nacional de Saúde	10.301.5019.2E89.0054	Incremento Temporário ao Custeio dos Serviços de Atenção Básica em Saúde para Cumprimento de Metas / No Estado de Mato Grosso do Sul	S	188	3	41	6	2.270.227	0	2.270.227
									<b>2.270.227</b>	<b>0</b>	<b>2.270.227</b>
40860004	30101 - Ministério da Justiça e Segurança Pública - Administração Direta	06.181.5016.21BM.0054	Desenvolvimento de Políticas de Segurança Pública, Prevenção, e Enfrentamento à Criminalidade / No Estado de Mato Grosso do Sul	F	188	4	30	6	500.000	0	500.000
									<b>500.000</b>	<b>0</b>	<b>500.000</b>
40860005	30101 - Ministério da Justiça e Segurança Pública - Administração Direta	06.181.5016.21BM.7016	Desenvolvimento de Políticas de Segurança Pública, Prevenção, e Enfrentamento à Criminalidade / Corpo de Bombeiros Militar - No Estado de Mato Grosso do Sul	F	188	4	30	6	500.000	0	500.000
									<b>500.000</b>	<b>0</b>	<b>500.000</b>
40860006	36901 - Fundo Nacional de Saúde	10.302.5018.8535.0054	Estruturação de Unidades de Atenção Especializada em Saúde / No Estado de Mato Grosso do Sul	S	188	4	40	6	500.000	0	500.000
									<b>500.000</b>	<b>0</b>	<b>500.000</b>
40860007	53207 - Superintendência do Desenvolvimento do Centro-Oeste - SUDECO	15.244.2217.7K66.7000	Apoio a Projetos de Desenvolvimento Sustentável Local Integrado / Consórcio Público de Desenvolvimento do Vale do Ivinhema - CODEVALE - No Estado de Mato Grosso do Sul	F	188	4	71	6	1.000.000	0	1.000.000
									<b>1.000.000</b>	<b>0</b>	<b>1.000.000</b>
40860008	26298 - Fundo Nacional de Desenvolvimento da Educação	12.368.5011.20RP.0054	Apoio à Infraestrutura para a Educação Básica / No Estado de Mato Grosso do Sul	F	188	4	40	6	1.000.000	0	1.000.000
									<b>1.000.000</b>	<b>0</b>	<b>1.000.000</b>

# Congresso Nacional - Comissão Mista de Planos, Orçamentos Públicos e Fiscalização

Relatoria Geral - Alterações da Proposta Orçamentária da União para 2020

Emendas à Despesa Individuais Aprovadas e Aprovadas Parcialmente por Autor

*Orçamentos Fiscal, da Seguridade Social e de Investimento das Estatais (Valores em R\$1,00)*

Emenda	Unidade Orçamentária	Funcional Programática	Ação + Subtítulo	E S F	F N T	G N D	M A	R P	Relatório Setorial	Acréscimo/ Cancelamento	Parecer CMO
<b>Autor: Soraya Thronicke</b>											
40860009	22101 - Ministério da Agricultura, Pecuária e Abastecimento - Administração Direta	20.608.1031.20ZV.0054	Fomento ao Setor Agropecuário / No Estado de Mato Grosso do Sul	F	188	4	40	6	1.300.000	0	1.300.000
									<b>1.300.000</b>	<b>0</b>	<b>1.300.000</b>
40860010	81101 - Ministério da Mulher, da Família e dos Direitos Humanos - Administração Direta	14.422.5034.21AR.7011	Promoção e Defesa de Direitos para Todos / Pessoa Idosa - No Estado de Mato Grosso do Sul	F	188	4	99	6	100.000	0	100.000
									100.000	0	100.000
									<b>200.000</b>	<b>0</b>	<b>200.000</b>
40860011	53101 - Ministério do Desenvolvimento Regional - Administração Direta	15.451.2217.1D73.0054	Apoio à Política Nacional de Desenvolvimento Urbano / No Estado de Mato Grosso do Sul	F	188	4	40	6	920.227	0	920.227
									<b>920.227</b>	<b>0</b>	<b>920.227</b>
40860012	30101 - Ministério da Justiça e Segurança Pública - Administração Direta	06.181.5016.21BM.5224	Desenvolvimento de Políticas de Segurança Pública, Prevenção, e Enfrentamento à Criminalidade / No Município de Corumbá - MS	F	188	4	40	6	250.000	0	250.000
									<b>250.000</b>	<b>0</b>	<b>250.000</b>
40860013	36901 - Fundo Nacional de Saúde	10.302.5018.8535.0054	Estruturação de Unidades de Atenção Especializada em Saúde / No Estado de Mato Grosso do Sul	S	188	4	99	6	1.000.000	0	1.000.000
									<b>1.000.000</b>	<b>0</b>	<b>1.000.000</b>
40860014	36901 - Fundo Nacional de Saúde	10.302.5018.8535.0054	Estruturação de Unidades de Atenção Especializada em Saúde / No Estado de Mato Grosso do Sul	S	188	4	99	6	1.500.000	0	1.500.000
									<b>1.500.000</b>	<b>0</b>	<b>1.500.000</b>
40860015	26298 - Fundo Nacional de Desenvolvimento da Educação	12.368.5011.0E53.0054	Aquisição de Veículos para o Transporte Escolar da Educação Básica - Caminho da Escola / No Estado de Mato Grosso do Sul	F	188	4	40	6	1.000.000	0	1.000.000
									<b>1.000.000</b>	<b>0</b>	<b>1.000.000</b>
40860016	36901 - Fundo Nacional de Saúde	10.302.5018.2E90.0054	Incremento Temporário ao Custeio dos Serviços de Assistência Hospitalar e Ambulatorial para Cumprimento de Metas / No Estado de Mato Grosso do Sul	S	188	3	99	6	1.500.000	0	1.500.000
									<b>1.500.000</b>	<b>0</b>	<b>1.500.000</b>
40860017	36901 - Fundo Nacional de Saúde	10.302.5018.2E90.0035	Incremento Temporário ao Custeio dos Serviços de Assistência Hospitalar e Ambulatorial para Cumprimento de Metas / No Estado de São Paulo	S	188	3	31	6	500.000	0	500.000
									<b>500.000</b>	<b>0</b>	<b>500.000</b>
40860018	36211 - Fundação Nacional de Saúde	10.511.2222.7656.0054	Implantação, Ampliação ou Melhoria de Ações e Serviços Sustentáveis de Saneamento Básico em Pequenas Comunidades Rurais (Localidades de Pequeno Porte) ou em Comunidades Tradicionais (Remanescentes de Quilombos) / No Estado de Mato Grosso do Sul	S	188	4	40	6	700.000	0	700.000
									<b>700.000</b>	<b>0</b>	<b>700.000</b>
<b>Total Autor:</b>									<b>15.940.454</b>	<b>0</b>	<b>15.940.454</b>
<b>Autor: Sóstenes Cavalcante</b>											

# Congresso Nacional - Comissão Mista de Planos, Orçamentos Públicos e Fiscalização

Relatoria Geral - Alterações da Proposta Orçamentária da União para 2020  
Emendas à Despesa Individuais Aprovadas e Aprovadas Parcialmente por Autor

*Orçamentos Fiscal, da Seguridade Social e de Investimento das Estatais (Valores em R\$1,00)*

Emenda	Unidade Orçamentária	Funcional Programática	Ação + Subtítulo	E S F	F N T	G N D	M A	R P	Relatório Setorial	Acréscimo/ Cancelamento	Parecer CMO
<b>Autor: Sóstenes Cavalcante</b>											
37660001	36901 - Fundo Nacional de Saúde	10.302.5018.2E90.3323	Incremento Temporário ao Custeio dos Serviços de Assistência Hospitalar e Ambulatorial para Cumprimento de Metas / No Município de Nova Iguaçu - RJ	S	188	3	41	6	2.219.800	0	2.219.800
									<b>2.219.800</b>	<b>0</b>	<b>2.219.800</b>
37660002	26105 - Instituto Benjamin Constant	12.368.5011.20RI.0033	Funcionamento das Instituições Federais de Educação Básica / No Estado do Rio de Janeiro	F	188	3	90	6	135.000	0	135.000
									<b>135.000</b>	<b>0</b>	<b>135.000</b>
37660003	36901 - Fundo Nacional de Saúde	10.302.5018.2E90.3298	Incremento Temporário ao Custeio dos Serviços de Assistência Hospitalar e Ambulatorial para Cumprimento de Metas / No Município de Duque de Caxias - RJ	S	188	3	41	6	1.000.000	0	1.000.000
									<b>1.000.000</b>	<b>0</b>	<b>1.000.000</b>
37660004	26378 - Complexo Hospitalar e de Saúde da Universidade Federal do Rio de Janeiro	12.302.5013.4086.3341	Funcionamento e Gestão de Instituições Hospitalares Federais / No Município do Rio de Janeiro - RJ	S	188	3	90	6	865.000	0	865.000
									<b>865.000</b>	<b>0</b>	<b>865.000</b>
37660005	36901 - Fundo Nacional de Saúde	10.302.5018.8535.3339	Estruturação de Unidades de Atenção Especializada em Saúde / No Município de Rio das Flores - RJ	S	188	4	41	6	350.000	0	350.000
									<b>350.000</b>	<b>0</b>	<b>350.000</b>
37660006	36901 - Fundo Nacional de Saúde	10.302.5018.2E90.3312	Incremento Temporário ao Custeio dos Serviços de Assistência Hospitalar e Ambulatorial para Cumprimento de Metas / No Município de Magé - RJ	S	188	3	41	6	4.000.000	0	4.000.000
									<b>4.000.000</b>	<b>0</b>	<b>4.000.000</b>
37660007	36901 - Fundo Nacional de Saúde	10.302.5018.2E90.3348	Incremento Temporário ao Custeio dos Serviços de Assistência Hospitalar e Ambulatorial para Cumprimento de Metas / No Município de São João de Meriti - RJ	S	188	3	41	6	1.000.000	0	1.000.000
									<b>1.000.000</b>	<b>0</b>	<b>1.000.000</b>
37660008	36901 - Fundo Nacional de Saúde	10.302.5018.2E90.3302	Incremento Temporário ao Custeio dos Serviços de Assistência Hospitalar e Ambulatorial para Cumprimento de Metas / No Município de Itaboraí - RJ	S	188	3	41	6	1.000.000	0	1.000.000
									<b>1.000.000</b>	<b>0</b>	<b>1.000.000</b>
37660009	55101 - Ministério da Cidadania - Administração Direta	27.812.5026.20JP.0033	Desenvolvimento de Atividades e Apoio a Projetos e Eventos de Esporte, Educação, Lazer e Inclusão Social / No Estado do Rio de Janeiro	F	188	3	90	6	1.200.000	0	1.200.000
									<b>1.200.000</b>	<b>0</b>	<b>1.200.000</b>
37660010	22202 - Empresa Brasileira de Pesquisa Agropecuária - EMBRAPA	20.573.2203.8924.0001	Transferência de Tecnologias para a Inovação para a Agropecuária / Nacional	F	188	4	90	6	200.000	0	200.000
									<b>200.000</b>	<b>0</b>	<b>200.000</b>
37660011	36901 - Fundo Nacional de Saúde	10.301.5019.2E89.3324	Incremento Temporário ao Custeio dos Serviços de Atenção Básica em Saúde para Cumprimento de Metas / No Município de Paracambi - RJ	S	188	3	41	6	250.000	0	250.000
									<b>250.000</b>	<b>0</b>	<b>250.000</b>



# Congresso Nacional - Comissão Mista de Planos, Orçamentos Públicos e Fiscalização

Relatoria Geral - Alterações da Proposta Orçamentária da União para 2020  
Emendas à Despesa Individuais Aprovadas e Aprovadas Parcialmente por Autor

*Orçamentos Fiscal, da Seguridade Social e de Investimento das Estatais (Valores em R\$1,00)*

Emenda	Unidade Orçamentária	Funcional Programática	Ação + Subtítulo	E S F	F N T	G N D	M A	R P	Relatório Setorial	Acréscimo/ Cancelamento	Parecer CMO
<b>Autor: Sóstenes Cavalcante</b>											
37660012	36901 - Fundo Nacional de Saúde	10.302.5018.2E90.3354	Incremento Temporário ao Custeio dos Serviços de Assistência Hospitalar e Ambulatorial para Cumprimento de Metas / No Município de Saquarema - RJ	S	188	3	41	6	500.000	0	500.000
									<b>500.000</b>	<b>0</b>	<b>500.000</b>
37660013	36901 - Fundo Nacional de Saúde	10.301.5019.2E89.3335	Incremento Temporário ao Custeio dos Serviços de Atenção Básica em Saúde para Cumprimento de Metas / No Município de Quissamã - RJ	S	188	3	41	6	250.000	0	250.000
									<b>250.000</b>	<b>0</b>	<b>250.000</b>
37660014	36901 - Fundo Nacional de Saúde	10.302.5018.2E90.3358	Incremento Temporário ao Custeio dos Serviços de Assistência Hospitalar e Ambulatorial para Cumprimento de Metas / No Município de Tanguá - RJ	S	188	3	41	6	250.000	0	250.000
									<b>250.000</b>	<b>0</b>	<b>250.000</b>
37660015	55101 - Ministério da Cidadania - Administração Direta	13.392.5025.20ZF.0033	Promoção e Fomento à Cultura Brasileira / No Estado do Rio de Janeiro	F	188	3	90	6	394.054	0	394.054
									<b>394.054</b>	<b>0</b>	<b>394.054</b>
37660016	36901 - Fundo Nacional de Saúde	10.301.5019.2E89.3328	Incremento Temporário ao Custeio dos Serviços de Atenção Básica em Saúde para Cumprimento de Metas / No Município de Petrópolis - RJ	S	188	3	41	6	1.000.000	0	1.000.000
									<b>1.000.000</b>	<b>0</b>	<b>1.000.000</b>
37660017	36901 - Fundo Nacional de Saúde	10.302.5018.2E90.3316	Incremento Temporário ao Custeio dos Serviços de Assistência Hospitalar e Ambulatorial para Cumprimento de Metas / No Município de Mesquita - RJ	S	188	3	41	6	1.326.600	0	1.326.600
									<b>1.326.600</b>	<b>0</b>	<b>1.326.600</b>
<b>Total Autor:</b>									<b>15.940.454</b>	<b>0</b>	<b>15.940.454</b>
<b>Autor: Stefano Aguiar</b>											
29240001	22101 - Ministério da Agricultura, Pecuária e Abastecimento - Administração Direta	20.608.1031.20ZV.2989	Fomento ao Setor Agropecuário / No Município de Rio Pardo de Minas - MG	F	188	4	40	6	250.454	0	250.454
									<b>250.454</b>	<b>0</b>	<b>250.454</b>
29240002	36901 - Fundo Nacional de Saúde	10.302.5018.2E90.0031	Incremento Temporário ao Custeio dos Serviços de Assistência Hospitalar e Ambulatorial para Cumprimento de Metas / No Estado de Minas Gerais	S	188	3	31	6	7.000.000	0	7.000.000
									<b>7.000.000</b>	<b>0</b>	<b>7.000.000</b>
29240003	36901 - Fundo Nacional de Saúde	10.301.5019.8581.3114	Estruturação da Rede de Serviços de Atenção Básica de Saúde / No Município de Senador Amaral - MG	S	188	4	40	6	180.000	0	180.000
									<b>180.000</b>	<b>0</b>	<b>180.000</b>
29240004	36901 - Fundo Nacional de Saúde	10.301.5019.8581.2432	Estruturação da Rede de Serviços de Atenção Básica de Saúde / No Município de Botelhos - MG	S	188	4	40	6	180.000	0	180.000
									<b>180.000</b>	<b>0</b>	<b>180.000</b>
29240005	30101 - Ministério da Justiça e Segurança Pública - Administração Direta	06.181.5016.21BM.0031	Desenvolvimento de Políticas de Segurança Pública, Prevenção, e Enfrentamento à Criminalidade / No Estado de Minas Gerais	F	188	3	90	6	150.000	0	150.000
									<b>150.000</b>	<b>0</b>	<b>150.000</b>

# Congresso Nacional - Comissão Mista de Planos, Orçamentos Públicos e Fiscalização

Relatoria Geral - Alterações da Proposta Orçamentária da União para 2020

Emendas à Despesa Individuais Aprovadas e Aprovadas Parcialmente por Autor

Orçamentos Fiscal, da Seguridade Social e de Investimento das Estatais (Valores em R\$1,00)

Emenda	Unidade Orçamentária	Funcional Programática	Ação + Subtítulo	E S F	F N T	G N D	M A	R P	Relatório Setorial	Acréscimo/Cancelamento	Parecer CMO
<b>Autor: Stefano Aguiar</b>											
29240006	36901 - Fundo Nacional de Saúde	10.301.5019.2E89.2805	Incremento Temporário ao Custeio dos Serviços de Atenção Básica em Saúde para Cumprimento de Metas / No Município de Mário Campos - MG	S	188	3	41	6	500.000	0	500.000
									<b>500.000</b>	<b>0</b>	<b>500.000</b>
29240007	36901 - Fundo Nacional de Saúde	10.301.5019.2E89.2618	Incremento Temporário ao Custeio dos Serviços de Atenção Básica em Saúde para Cumprimento de Metas / No Município de Estrela do Indaiá - MG	S	188	3	41	6	250.000	0	250.000
									<b>250.000</b>	<b>0</b>	<b>250.000</b>
29240008	30101 - Ministério da Justiça e Segurança Pública - Administração Direta	06.181.5016.21BM.7032	Desenvolvimento de Políticas de Segurança Pública, Prevenção, e Enfrentamento à Criminalidade / Polícia Civil - No Município de Lagoa Santa - MG	F	188	3	90	6	100.000	0	100.000
									<b>100.000</b>	<b>0</b>	<b>100.000</b>
29240009	55101 - Ministério da Cidadania - Administração Direta	14.422.5032.20R9.7004	Prevenção de Uso de Drogas, Cuidados e Reinserção Social de Pessoas e Famílias que têm Problemas com Alcool e Outras Drogas / Associação Cristão Arca de Noé - No Município de Betim/MG	F	188	4	50	6	100.000	0	100.000
									<b>100.000</b>	<b>0</b>	<b>100.000</b>
29240010	55101 - Ministério da Cidadania - Administração Direta	13.392.5025.14U2.0001	Implantação, Instalação e Modernização de Espaços e Equipamentos Culturais / Nacional	F	188	4	99	6	500.000	0	500.000
									<b>500.000</b>	<b>0</b>	<b>500.000</b>
29240011	36901 - Fundo Nacional de Saúde	10.302.5018.2E90.0031	Incremento Temporário ao Custeio dos Serviços de Assistência Hospitalar e Ambulatorial para Cumprimento de Metas / No Estado de Minas Gerais	S	188	3	41	6	1.500.000	0	1.500.000
									<b>1.500.000</b>	<b>0</b>	<b>1.500.000</b>
29240012	36901 - Fundo Nacional de Saúde	10.301.5019.8581.3007	Estruturação da Rede de Serviços de Atenção Básica de Saúde / No Município de Santa Bárbara do Leste - MG	S	188	4	40	6	180.000	0	180.000
									<b>180.000</b>	<b>0</b>	<b>180.000</b>
29240013	36901 - Fundo Nacional de Saúde	10.302.5018.2E90.2680	Incremento Temporário ao Custeio dos Serviços de Assistência Hospitalar e Ambulatorial para Cumprimento de Metas / No Município de Ibitiré - MG	S	188	3	41	6	2.000.000	0	2.000.000
									<b>2.000.000</b>	<b>0</b>	<b>2.000.000</b>
29240014	36901 - Fundo Nacional de Saúde	10.301.5019.2E89.0031	Incremento Temporário ao Custeio dos Serviços de Atenção Básica em Saúde para Cumprimento de Metas / No Estado de Minas Gerais	S	188	3	41	6	750.000	0	750.000
									<b>750.000</b>	<b>0</b>	<b>750.000</b>
29240015	55901 - Fundo Nacional de Assistência Social	08.244.5031.219G.2672	Estruturação da Rede de Serviços do Sistema Único de Assistência Social (SUAS) / No Município de Gurinhatã - MG	S	188	4	40	6	700.000	0	700.000
									<b>700.000</b>	<b>0</b>	<b>700.000</b>
29240016	53101 - Ministério do Desenvolvimento Regional - Administração Direta	15.451.2217.1D73.2541	Apoio à Política Nacional de Desenvolvimento Urbano / No Município de Congonhas - MG	F	188	4	40	6	500.000	0	500.000
									<b>500.000</b>	<b>0</b>	<b>500.000</b>

# Congresso Nacional - Comissão Mista de Planos, Orçamentos Públicos e Fiscalização

Relatoria Geral - Alterações da Proposta Orçamentária da União para 2020

Emendas à Despesa Individuais Aprovadas e Aprovadas Parcialmente por Autor

*Orçamentos Fiscal, da Seguridade Social e de Investimento das Estatais (Valores em R\$1,00)*

Emenda	Unidade Orçamentária	Funcional Programática	Ação + Subtítulo	E S F	F N T	G N D	M A	R P	Relatório Setorial	Acréscimo/ Cancelamento	Parecer CMO
<b>Autor: Stefano Aguiar</b>											
29240017	36901 - Fundo Nacional de Saúde	10.301.5019.2E89.3166	Incremento Temporário ao Custeio dos Serviços de Atenção Básica em Saúde para Cumprimento de Metas / No Município de Uberlândia - MG	S	188	3	41	6	550.000	0	550.000
									<b>550.000</b>	<b>0</b>	<b>550.000</b>
29240018	22101 - Ministério da Agricultura, Pecuária e Abastecimento - Administração Direta	20.608.1031.20ZV.2672	Fomento ao Setor Agropecuário / No Município de Gurinhatã - MG	F	188	4	40	6	300.000	0	300.000
									<b>300.000</b>	<b>0</b>	<b>300.000</b>
29240019	36901 - Fundo Nacional de Saúde	10.301.5019.2E89.2403	Incremento Temporário ao Custeio dos Serviços de Atenção Básica em Saúde para Cumprimento de Metas / No Município de Barbacena - MG	S	188	3	41	6	250.000	0	250.000
									<b>250.000</b>	<b>0</b>	<b>250.000</b>
<b>Total Autor:</b>									<b>15.940.454</b>	<b>0</b>	<b>15.940.454</b>
<b>Autor: Styvenson Valentim</b>											
41420001	26298 - Fundo Nacional de Desenvolvimento da Educação	12.368.5011.20RP.7007	Apoio à Infraestrutura para a Educação Básica / Escola Estadual Professora Maria Ilka de Moura - No Estado do Rio Grande do Norte	F	188	4	30	6	250.000	0	250.000
									<b>250.000</b>	<b>0</b>	<b>250.000</b>
41420002	26264 - Universidade Federal Rural do Semi-Árido	12.364.5013.20RK.0024	Funcionamento de Instituições Federais de Ensino Superior / No Estado do Rio Grande do Norte	F	188	3	90	6	250.000	0	250.000
									<b>250.000</b>	<b>0</b>	<b>250.000</b>
41420003	36901 - Fundo Nacional de Saúde	10.302.5018.8535.0024	Estruturação de Unidades de Atenção Especializada em Saúde / No Estado do Rio Grande do Norte	S	188	4	30	6	4.000.000	0	4.000.000
									<b>4.000.000</b>	<b>0</b>	<b>4.000.000</b>
41420004	30101 - Ministério da Justiça e Segurança Pública - Administração Direta	06.181.5016.21BM.1262	Desenvolvimento de Políticas de Segurança Pública, Prevenção, e Enfrentamento à Criminalidade / No Município de Natal - RN	F	188	4	40	6	100.000	0	100.000
									<b>100.000</b>	<b>0</b>	<b>100.000</b>
41420005	55901 - Fundo Nacional de Assistência Social	08.244.5031.219G.0024	Estruturação da Rede de Serviços do Sistema Único de Assistência Social (SUAS) / No Estado do Rio Grande do Norte	S	188	4	41	6	300.000	0	300.000
				S	188	3	41	6	340.454	0	340.454
									<b>640.454</b>	<b>0</b>	<b>640.454</b>
41420006	30101 - Ministério da Justiça e Segurança Pública - Administração Direta	14.422.5015.20I7.7006	Política Nacional de Justiça / Reestruturação da Rede Nacional de Laboratórios de Lavagem de Dinheiro - REDE LAB - No Estado do Rio Grande do Norte	F	188	4	30	6	250.000	0	250.000
									<b>250.000</b>	<b>0</b>	<b>250.000</b>
41420007	30101 - Ministério da Justiça e Segurança Pública - Administração Direta	06.181.5016.21BM.7018	Desenvolvimento de Políticas de Segurança Pública, Prevenção, e Enfrentamento à Criminalidade / Polícia Militar - No Estado do Rio Grande do Norte	F	188	4	30	6	2.000.000	0	2.000.000
									<b>2.000.000</b>	<b>0</b>	<b>2.000.000</b>

# Congresso Nacional - Comissão Mista de Planos, Orçamentos Públicos e Fiscalização

Relatoria Geral - Alterações da Proposta Orçamentária da União para 2020

Emendas à Despesa Individuais Aprovadas e Aprovadas Parcialmente por Autor

*Orçamentos Fiscal, da Seguridade Social e de Investimento das Estatais (Valores em R\$1,00)*

Emenda	Unidade Orçamentária	Funcional Programática	Ação + Subtítulo	E S F	F N T	G N D	M A	R P	Relatório Setorial	Acréscimo/ Cancelamento	Parecer CMO
<b>Autor: Styvenson Valentim</b>											
41420008	26264 - Universidade Federal Rural do Semi-Árido	12.364.5013.20RK.0024	Funcionamento de Instituições Federais de Ensino Superior / No Estado do Rio Grande do Norte	F	188	4	90	6	500.000	0	500.000
									<b>500.000</b>	<b>0</b>	<b>500.000</b>
41420009	26298 - Fundo Nacional de Desenvolvimento da Educação	12.364.5013.0048.7009	Apoio a Entidades de Ensino Superior Não Federais / Universidade do Estado do Rio Grande do Norte (UERN) - No Estado do Rio Grande do Norte	F	188	4	30	6	500.000	0	500.000
									<b>500.000</b>	<b>0</b>	<b>500.000</b>
41420010	54101 - Ministério do Turismo - Administração Direta	23.695.2223.20Y3.0024	Promoção e Marketing do Turismo no Mercado Nacional / No Estado do Rio Grande do Norte	F	188	4	99	6	200.000	0	200.000
									<b>200.000</b>	<b>0</b>	<b>200.000</b>
41420012	26298 - Fundo Nacional de Desenvolvimento da Educação	12.368.5011.0509.0024	Apoio ao Desenvolvimento da Educação Básica / No Estado do Rio Grande do Norte	F	188	4	40	6	750.000	0	750.000
									750.000	0	750.000
									<b>1.500.000</b>	<b>0</b>	<b>1.500.000</b>
41420013	30101 - Ministério da Justiça e Segurança Pública - Administração Direta	06.181.5016.21BM.7050	Desenvolvimento de Políticas de Segurança Pública, Prevenção, e Enfrentamento à Criminalidade / Reestruturação da Unidade de Combate à Corrupção da Polícia Civil - No Estado do Rio Grande do Norte	F	188	4	30	6	750.000	0	750.000
									<b>750.000</b>	<b>0</b>	<b>750.000</b>
41420014	53101 - Ministério do Desenvolvimento Regional - Administração Direta	18.544.2221.1851.0024	Aquisição de Equipamentos e/ou Implantação de Obras de Infraestrutura Hídrica de Pequeno e Médio Vulto / No Estado do Rio Grande do Norte	F	188	4	99	6	1.000.000	0	1.000.000
									<b>1.000.000</b>	<b>0</b>	<b>1.000.000</b>
41420015	36901 - Fundo Nacional de Saúde	10.301.5019.8581.0024	Estruturação da Rede de Serviços de Atenção Básica de Saúde / No Estado do Rio Grande do Norte	S	188	4	40	6	3.000.000	0	3.000.000
									1.000.000	0	1.000.000
									<b>4.000.000</b>	<b>0</b>	<b>4.000.000</b>
<b>Total Autor:</b>									<b>15.940.454</b>	<b>0</b>	<b>15.940.454</b>
<b>Autor: Subtenente Gonzaga</b>											
29940001	36901 - Fundo Nacional de Saúde	10.302.5018.2E90.0031	Incremento Temporário ao Custeio dos Serviços de Assistência Hospitalar e Ambulatorial para Cumprimento de Metas / No Estado de Minas Gerais	S	188	3	99	6	1.500.000	0	1.500.000
									<b>1.500.000</b>	<b>0</b>	<b>1.500.000</b>
29940002	36901 - Fundo Nacional de Saúde	10.301.5019.2E89.0031	Incremento Temporário ao Custeio dos Serviços de Atenção Básica em Saúde para Cumprimento de Metas / No Estado de Minas Gerais	S	188	3	41	6	1.000.000	0	1.000.000
									<b>1.000.000</b>	<b>0</b>	<b>1.000.000</b>
29940003	36901 - Fundo Nacional de Saúde	10.301.5019.8581.0031	Estruturação da Rede de Serviços de Atenção Básica de Saúde / No Estado de Minas Gerais	S	188	4	41	6	2.000.000	0	2.000.000
									<b>2.000.000</b>	<b>0</b>	<b>2.000.000</b>

# Congresso Nacional - Comissão Mista de Planos, Orçamentos Públicos e Fiscalização

Relatoria Geral - Alterações da Proposta Orçamentária da União para 2020  
Emendas à Despesa Individuais Aprovadas e Aprovadas Parcialmente por Autor

*Orçamentos Fiscal, da Seguridade Social e de Investimento das Estatais (Valores em R\$1,00)*

Emenda	Unidade Orçamentária	Funcional Programática	Ação + Subtítulo	E S F	F N T	G N D	M A	R P	Relatório Setorial	Acréscimo/ Cancelamento	Parecer CMO
<b>Autor: Subtenente Gonzaga</b>											
29940004	36901 - Fundo Nacional de Saúde	10.302.5018.8535.0031	Estruturação de Unidades de Atenção Especializada em Saúde / No Estado de Minas Gerais	S	188	4	99	6	3.470.454	0	3.470.454
									<b>3.470.454</b>	<b>0</b>	<b>3.470.454</b>
29940005	30101 - Ministério da Justiça e Segurança Pública - Administração Direta	06.181.5016.21BM.0031	Desenvolvimento de Políticas de Segurança Pública, Prevenção, e Enfrentamento à Criminalidade / No Estado de Minas Gerais	F	188	4	30	6	2.750.000	0	2.750.000
									250.000	0	250.000
									<b>3.000.000</b>	<b>0</b>	<b>3.000.000</b>
29940006	30101 - Ministério da Justiça e Segurança Pública - Administração Direta	06.181.5016.21BM.0031	Desenvolvimento de Políticas de Segurança Pública, Prevenção, e Enfrentamento à Criminalidade / No Estado de Minas Gerais	F	188	4	30	6	770.000	0	770.000
									<b>770.000</b>	<b>0</b>	<b>770.000</b>
29940007	30101 - Ministério da Justiça e Segurança Pública - Administração Direta	06.181.5016.21BM.0031	Desenvolvimento de Políticas de Segurança Pública, Prevenção, e Enfrentamento à Criminalidade / No Estado de Minas Gerais	F	188	4	30	6	1.000.000	0	1.000.000
									<b>1.000.000</b>	<b>0</b>	<b>1.000.000</b>
29940008	26298 - Fundo Nacional de Desenvolvimento da Educação	12.368.5011.20RP.0031	Apoio à Infraestrutura para a Educação Básica / No Estado de Minas Gerais	F	188	4	99	6	500.000	0	500.000
									<b>500.000</b>	<b>0</b>	<b>500.000</b>
29940009	53101 - Ministério do Desenvolvimento Regional - Administração Direta	17.512.2222.1N08.0031	Apoio à Implantação, Ampliação ou Melhorias de Sistemas de Esgotamento Sanitário em Municípios com População Superior a 50 mil Habitantes ou Municípios Integrantes de Regiões Metropolitanas ou de Regiões Integradas de Desenvolvimento / No Estado de Minas Gerais	S	188	4	40	6	900.000	0	900.000
									<b>900.000</b>	<b>0</b>	<b>900.000</b>
29940010	55901 - Fundo Nacional de Assistência Social	08.244.5031.219G.0031	Estruturação da Rede de Serviços do Sistema Único de Assistência Social (SUAS) / No Estado de Minas Gerais	S	188	3	41	6	800.000	0	800.000
									<b>800.000</b>	<b>0</b>	<b>800.000</b>
29940011	55101 - Ministério da Cidadania - Administração Direta	08.306.5033.2798.0031	Aquisição e Distribuição de Alimentos da Agricultura Familiar para Promoção da Segurança Alimentar e Nutricional / No Estado de Minas Gerais	S	188	3	99	6	300.000	0	300.000
									<b>300.000</b>	<b>0</b>	<b>300.000</b>
29940012	22101 - Ministério da Agricultura, Pecuária e Abastecimento - Administração Direta	20.608.1031.20ZV.0031	Fomento ao Setor Agropecuário / No Estado de Minas Gerais	F	188	4	99	6	600.000	0	600.000
									<b>600.000</b>	<b>0</b>	<b>600.000</b>
29940013	22101 - Ministério da Agricultura, Pecuária e Abastecimento - Administração Direta	20.608.1031.8622.0031	Promoção do Cooperativismo e Associativismo para o Desenvolvimento Agropecuário / No Estado de Minas Gerais	F	188	3	99	6	100.000	0	100.000
									<b>100.000</b>	<b>0</b>	<b>100.000</b>
<b>Total Autor:</b>									<b>15.940.454</b>	<b>0</b>	<b>15.940.454</b>

# Congresso Nacional - Comissão Mista de Planos, Orçamentos Públicos e Fiscalização

Relatoria Geral - Alterações da Proposta Orçamentária da União para 2020

Emendas à Despesa Individuais Aprovadas e Aprovadas Parcialmente por Autor

*Orçamentos Fiscal, da Seguridade Social e de Investimento das Estatais (Valores em R\$1,00)*

Emenda	Unidade Orçamentária	Funcional Programática	Ação + Subtítulo	E S F	F N T	G N D	M N A	R P	Relatório Setorial	Acréscimo/ Cancelamento	Parecer CMO
<b>Autor: Tabata Amaral</b>											
41320001	26298 - Fundo Nacional de Desenvolvimento da Educação	12.368.5011.0E53.0035	Aquisição de Veículos para o Transporte Escolar da Educação Básica - Caminho da Escola / No Estado de São Paulo	F	188	4	99	6	274.050	0	274.050
									<b>274.050</b>	<b>0</b>	<b>274.050</b>
41320002	36901 - Fundo Nacional de Saúde	10.301.5019.2E89.0035	Incremento Temporário ao Custeio dos Serviços de Atenção Básica em Saúde para Cumprimento de Metas / No Estado de São Paulo	S	188	3	99	6	7.970.227	0	7.970.227
									<b>7.970.227</b>	<b>0</b>	<b>7.970.227</b>
41320003	26439 - Instituto Federal de São Paulo	12.363.5012.20RL.0035	Funcionamento das Instituições da Rede Federal de Educação Profissional, Científica e Tecnológica / No Estado de São Paulo	F	188	3	99	6	200.000	-200.000	0
									0	200.000	200.000
									<b>200.000</b>	<b>0</b>	<b>200.000</b>
41320004	26101 - Ministério da Educação - Administração Direta	12.363.5012.219U.0035	Apoio ao Funcionamento das Instituições da Rede Federal de Educação Profissional, Científica e Tecnológica / No Estado de São Paulo	F	188	3	99	6	425.950	0	425.950
									<b>425.950</b>	<b>0</b>	<b>425.950</b>
41320005	26298 - Fundo Nacional de Desenvolvimento da Educação	12.368.5011.0509.0035	Apoio ao Desenvolvimento da Educação Básica / No Estado de São Paulo	F	188	3	99	6	200.000	0	200.000
									<b>200.000</b>	<b>0</b>	<b>200.000</b>
41320006	81101 - Ministério da Mulher, da Família e dos Direitos Humanos - Administração Direta	14.422.5034.21AR.0035	Promoção e Defesa de Direitos para Todos / No Estado de São Paulo	F	188	3	99	6	2.500.000	0	2.500.000
									<b>2.500.000</b>	<b>0</b>	<b>2.500.000</b>
41320007	55101 - Ministério da Cidadania - Administração Direta	27.812.5026.20JP.0035	Desenvolvimento de Atividades e Apoio a Projetos e Eventos de Esporte, Educação, Lazer e Inclusão Social / No Estado de São Paulo	F	188	3	99	6	500.000	0	500.000
									<b>500.000</b>	<b>0</b>	<b>500.000</b>
41320008	55101 - Ministério da Cidadania - Administração Direta	14.422.5032.20R9.0035	Prevenção de Uso de Drogas, Cuidados e Reinserção Social de Pessoas e Famílias que têm Problemas com Álcool e Outras Drogas / No Estado de São Paulo	F	188	3	99	6	970.227	0	970.227
									<b>970.227</b>	<b>0</b>	<b>970.227</b>
41320009	26298 - Fundo Nacional de Desenvolvimento da Educação	12.368.5011.20RP.0035	Apoio à Infraestrutura para a Educação Básica / No Estado de São Paulo	F	188	4	99	6	500.000	0	500.000
									400.000	0	400.000
									<b>900.000</b>	<b>0</b>	<b>900.000</b>
41320010	24101 - Ministério da Ciência, Tecnologia, Inovações e Comunicações - Administração Direta	19.573.2204.6702.0001	Apoio a Projetos e Eventos de Educação, Divulgação e Popularização da Pesquisa e Desenvolvimento / Nacional	F	188	3	99	6	2.000.000	0	2.000.000
									<b>2.000.000</b>	<b>0</b>	<b>2.000.000</b>
<b>Total Autor:</b>									<b>15.940.454</b>	<b>0</b>	<b>15.940.454</b>
<b>Autor: Tadeu Alencar</b>											

# Congresso Nacional - Comissão Mista de Planos, Orçamentos Públicos e Fiscalização

Relatoria Geral - Alterações da Proposta Orçamentária da União para 2020

Emendas à Despesa Individuais Aprovadas e Aprovadas Parcialmente por Autor

*Orçamentos Fiscal, da Seguridade Social e de Investimento das Estatais (Valores em R\$1,00)*

Emenda	Unidade Orçamentária	Funcional Programática	Ação + Subtítulo	E S F	F N T	G N D	M A	R P	Relatório Setorial	Acréscimo/ Cancelamento	Parecer CMO
<b>Autor: Tadeu Alencar</b>											
37670001	26298 - Fundo Nacional de Desenvolvimento da Educação	12.364.5013.0048.0026	Apoio a Entidades de Ensino Superior Não Federais / No Estado de Pernambuco	F	188	4	30	6	250.000	0	250.000
									<b>250.000</b>	<b>0</b>	<b>250.000</b>
37670002	24101 - Ministério da Ciência, Tecnologia, Inovações e Comunicações - Administração Direta	19.572.2208.20UQ.0026	Apoio a Projetos de Tecnologias Aplicadas, Tecnologias Sociais e Extensão Tecnológica Articulados às Políticas Públicas de Inovação e Desenvolvimento Sustentável do Brasil / No Estado de Pernambuco	F	188	4	99	6	300.000	0	300.000
									<b>300.000</b>	<b>0</b>	<b>300.000</b>
37670003	36901 - Fundo Nacional de Saúde	10.301.5019.8581.0026	Estruturação da Rede de Serviços de Atenção Básica de Saúde / No Estado de Pernambuco	S	188	4	41	6	100.000	0	100.000
				S	188	3	41	6	350.000	0	350.000
									<b>450.000</b>	<b>0</b>	<b>450.000</b>
37670004	36901 - Fundo Nacional de Saúde	10.302.5018.8535.0026	Estruturação de Unidades de Atenção Especializada em Saúde / No Estado de Pernambuco	S	188	4	41	6	370.000	0	370.000
									<b>370.000</b>	<b>0</b>	<b>370.000</b>
37670005	26298 - Fundo Nacional de Desenvolvimento da Educação	12.368.5011.0509.0026	Apoio ao Desenvolvimento da Educação Básica / No Estado de Pernambuco	F	188	3	40	6	500.000	0	500.000
									<b>500.000</b>	<b>0</b>	<b>500.000</b>
37670006	36901 - Fundo Nacional de Saúde	10.302.5018.8535.0020	Estruturação de Unidades de Atenção Especializada em Saúde / Na Região Nordeste	S	188	4	41	6	250.000	0	250.000
				S	188	3	41	6	290.000	0	290.000
									<b>540.000</b>	<b>0</b>	<b>540.000</b>
37670007	55903 - Fundo Nacional de Cultura	13.392.5025.14U2.0026	Implantação, Instalação e Modernização de Espaços e Equipamentos Culturais / No Estado de Pernambuco	F	188	4	99	6	3.150.454	0	3.150.454
									<b>3.150.454</b>	<b>0</b>	<b>3.150.454</b>
37670008	36901 - Fundo Nacional de Saúde	10.302.5018.2E90.0020	Incremento Temporário ao Custeio dos Serviços de Assistência Hospitalar e Ambulatorial para Cumprimento de Metas / Na Região Nordeste	S	188	3	99	6	650.000	0	650.000
									<b>650.000</b>	<b>0</b>	<b>650.000</b>
37670009	30101 - Ministério da Justiça e Segurança Pública - Administração Direta	06.181.5016.21BM.0026	Desenvolvimento de Políticas de Segurança Pública, Prevenção, e Enfrentamento à Criminalidade / No Estado de Pernambuco	F	188	3	99	6	350.000	0	350.000
									<b>350.000</b>	<b>0</b>	<b>350.000</b>
37670010	55101 - Ministério da Cidadania - Administração Direta	08.306.5033.2798.0026	Aquisição e Distribuição de Alimentos da Agricultura Familiar para Promoção da Segurança Alimentar e Nutricional / No Estado de Pernambuco	S	188	3	40	6	150.000	0	150.000
									<b>150.000</b>	<b>0</b>	<b>150.000</b>

# Congresso Nacional - Comissão Mista de Planos, Orçamentos Públicos e Fiscalização

Relatoria Geral - Alterações da Proposta Orçamentária da União para 2020  
Emendas à Despesa Individuais Aprovadas e Aprovadas Parcialmente por Autor

*Orçamentos Fiscal, da Seguridade Social e de Investimento das Estatais (Valores em R\$1,00)*

Emenda	Unidade Orçamentária	Funcional Programática	Ação + Subtítulo	E S F	F N T	G N D	M A	R P	Relatório Setorial	Acréscimo/ Cancelamento	Parecer CMO
<b>Autor: Tadeu Alencar</b>											
37670011	53201 - Companhia de Desenvolvimento dos Vales do São Francisco e do Parnaíba - CODEVASF	15.244.2217.7K66.0026	Apoio a Projetos de Desenvolvimento Sustentável Local Integrado / No Estado de Pernambuco	F	188	4	90	6	100.000	0	100.000
									<b>100.000</b>	<b>0</b>	<b>100.000</b>
37670012	36901 - Fundo Nacional de Saúde	10.302.5018.2E90.0026	Incremento Temporário ao Custeio dos Serviços de Assistência Hospitalar e Ambulatorial para Cumprimento de Metas / No Estado de Pernambuco	S	188	3	99	6	1.190.000	0	1.190.000
									2.400.000	0	2.400.000
									<b>3.590.000</b>	<b>0</b>	<b>3.590.000</b>
37670013	36901 - Fundo Nacional de Saúde	10.301.5019.2E89.0026	Incremento Temporário ao Custeio dos Serviços de Atenção Básica em Saúde para Cumprimento de Metas / No Estado de Pernambuco	S	188	3	41	6	2.190.000	0	2.190.000
									<b>2.190.000</b>	<b>0</b>	<b>2.190.000</b>
37670014	44101 - Ministério do Meio Ambiente - Administração Direta	18.542.1043.21A9.0026	Implementação de Programas, Planos e Ações para Melhoria da Qualidade Ambiental Urbana / No Estado de Pernambuco	F	188	4	30	6	300.000	0	300.000
									<b>300.000</b>	<b>0</b>	<b>300.000</b>
37670015	26242 - Universidade Federal de Pernambuco	12.364.5013.20GK.0026	Fomento às Ações de Graduação, Pós-Graduação, Ensino, Pesquisa e Extensão / No Estado de Pernambuco	F	188	3	90	6	300.000	0	300.000
									<b>300.000</b>	<b>0</b>	<b>300.000</b>
37670016	55101 - Ministério da Cidadania - Administração Direta	27.812.5026.5450.0026	Implantação e Modernização de Infraestrutura para Esporte Educacional, Recreativo e de Lazer / No Estado de Pernambuco	F	188	4	40	6	250.000	0	250.000
									<b>250.000</b>	<b>0</b>	<b>250.000</b>
37670017	22101 - Ministério da Agricultura, Pecuária e Abastecimento - Administração Direta	20.608.1031.20ZV.0026	Fomento ao Setor Agropecuário / No Estado de Pernambuco	F	188	4	40	6	200.000	0	200.000
									<b>200.000</b>	<b>0</b>	<b>200.000</b>
37670018	53101 - Ministério do Desenvolvimento Regional - Administração Direta	15.451.2217.1D73.0026	Apoio à Política Nacional de Desenvolvimento Urbano / No Estado de Pernambuco	F	188	4	40	6	600.000	0	600.000
									<b>600.000</b>	<b>0</b>	<b>600.000</b>
37670019	36901 - Fundo Nacional de Saúde	10.302.5018.8535.0026	Estruturação de Unidades de Atenção Especializada em Saúde / No Estado de Pernambuco	S	188	4	30	6	200.000	0	200.000
									<b>200.000</b>	<b>0</b>	<b>200.000</b>
37670020	54101 - Ministério do Turismo - Administração Direta	23.695.2223.10V0.0026	Apoio a Projetos de Infraestrutura Turística / No Estado de Pernambuco	F	188	4	40	6	250.000	0	250.000
									<b>250.000</b>	<b>0</b>	<b>250.000</b>
37670021	81101 - Ministério da Mulher, da Família e dos Direitos Humanos - Administração Direta	14.422.5034.21AR.0026	Promoção e Defesa de Direitos para Todos / No Estado de Pernambuco	F	188	3	30	6	100.000	0	100.000
									<b>100.000</b>	<b>0</b>	<b>100.000</b>



# Congresso Nacional - Comissão Mista de Planos, Orçamentos Públicos e Fiscalização

Relatoria Geral - Alterações da Proposta Orçamentária da União para 2020

Emendas à Despesa Individuais Aprovadas e Aprovadas Parcialmente por Autor

*Orçamentos Fiscal, da Seguridade Social e de Investimento das Estatais (Valores em R\$1,00)*

Emenda	Unidade Orçamentária	Funcional Programática	Ação + Subtítulo	E S F	F N T	G N D	M A	R P	Relatório Setorial	Acréscimo/ Cancelamento	Parecer CMO
<b>Autor: Tadeu Alencar</b>											
37670022	26298 - Fundo Nacional de Desenvolvimento da Educação	12.368.5011.20RP.0026	Apoio à Infraestrutura para a Educação Básica / No Estado de Pernambuco	F 188 4 40 6					200.000	0	200.000
				F 188 3 40 6					100.000	0	100.000
									<b>300.000</b>	<b>0</b>	<b>300.000</b>
37670023	55903 - Fundo Nacional de Cultura	13.392.5025.20ZF.0026	Promoção e Fomento à Cultura Brasileira / No Estado de Pernambuco	F 188 3 30 6					200.000	0	200.000
				F 188 4 30 6					100.000	0	100.000
				F 188 3 50 6					200.000	0	200.000
									<b>500.000</b>	<b>0</b>	<b>500.000</b>
37670024	26298 - Fundo Nacional de Desenvolvimento da Educação	12.368.5011.0E53.0026	Aquisição de Veículos para o Transporte Escolar da Educação Básica - Caminho da Escola / No Estado de Pernambuco	F 188 4 40 6					250.000	0	250.000
									<b>250.000</b>	<b>0</b>	<b>250.000</b>
37670025	30101 - Ministério da Justiça e Segurança Pública - Administração Direta	06.181.5016.21BM.0026	Desenvolvimento de Políticas de Segurança Pública, Prevenção, e Enfrentamento à Criminalidade / No Estado de Pernambuco	F 188 4 40 6					100.000	0	100.000
									<b>100.000</b>	<b>0</b>	<b>100.000</b>
<b>Total Autor:</b>									<b>15.940.454</b>	<b>0</b>	<b>15.940.454</b>
<b>Autor: Talíria Petrone</b>											
40700001	55901 - Fundo Nacional de Assistência Social	08.244.5031.219G.3346	Estruturação da Rede de Serviços do Sistema Único de Assistência Social (SUAS) / No Município de São Gonçalo - RJ	S 188 3 41 6					200.000	0	200.000
									<b>200.000</b>	<b>0</b>	<b>200.000</b>
40700002	36901 - Fundo Nacional de Saúde	10.302.5018.8535.7054	Estruturação de Unidades de Atenção Especializada em Saúde / Hospital Municipal Carlos Tortelly - Niterói - RJ	S 188 4 41 6					3.000.000	0	3.000.000
				S 188 3 41 6					500.000	0	500.000
									<b>3.500.000</b>	<b>0</b>	<b>3.500.000</b>
40700003	26245 - Universidade Federal do Rio de Janeiro	12.364.5013.20GK.7001	Fomento às Ações de Graduação, Pós-Graduação, Ensino, Pesquisa e Extensão / Projeto Farmácia Universitária Para Anemia Falciforme - Campus Macaé	F 188 3 90 6					350.000	0	350.000
									<b>350.000</b>	<b>0</b>	<b>350.000</b>
40700004	81101 - Ministério da Mulher, da Família e dos Direitos Humanos - Administração Direta	14.422.5034.21AR.7021	Promoção e Defesa de Direitos para Todos / Criança e Adolescente - No Estado do Rio de Janeiro	F 188 3 50 6					150.000	0	150.000
									<b>150.000</b>	<b>0</b>	<b>150.000</b>
40700005	55206 - Fundação Nacional de Artes	13.392.5025.20ZF.0033	Promoção e Fomento à Cultura Brasileira / No Estado do Rio de Janeiro	F 188 3 50 6					100.000	0	100.000
									<b>100.000</b>	<b>0</b>	<b>100.000</b>
40700006	55207 - Instituto do Patrimônio Histórico e Artístico Nacional	13.391.5025.20ZH.7002	Preservação do Patrimônio Cultural Brasileiro / Museu da República - No Estado do Rio de Janeiro	F 188 3 90 6					200.000	0	200.000
									<b>200.000</b>	<b>0</b>	<b>200.000</b>

# Congresso Nacional - Comissão Mista de Planos, Orçamentos Públicos e Fiscalização

Relatoria Geral - Alterações da Proposta Orçamentária da União para 2020  
Emendas à Despesa Individuais Aprovadas e Aprovadas Parcialmente por Autor

*Orçamentos Fiscal, da Seguridade Social e de Investimento das Estatais (Valores em R\$1,00)*

Emenda	Unidade Orçamentária	Funcional Programática	Ação + Subtítulo	E S F	F N T	G N D	M A	R P	Relatório Setorial	Acréscimo/ Cancelamento	Parecer CMO
<b>Autor: Taliria Petrone</b>											
40700007	26433 - Instituto Federal do Rio de Janeiro	12.363.5012.20RL.7012	Funcionamento das Instituições da Rede Federal de Educação Profissional, Científica e Tecnológica / Campus Niterói - No Estado do Rio de Janeiro	F	188	4	90	6	428.600	0	428.600
									<b>428.600</b>	<b>0</b>	<b>428.600</b>
40700008	26236 - Universidade Federal Fluminense	12.364.5013.20GK.0033	Fomento às Ações de Graduação, Pós-Graduação, Ensino, Pesquisa e Extensão / No Estado do Rio de Janeiro	F	188	3	90	6	150.000	0	150.000
									<b>150.000</b>	<b>0</b>	<b>150.000</b>
40700009	26443 - Empresa Brasileira de Serviços Hospitalares	12.302.5013.4086.7009	Funcionamento e Gestão de Instituições Hospitalares Federais / Hospital Universitário Gaffrée e Guinle - No Estado do Rio de Janeiro	S	188	4	90	6	140.380	0	140.380
									<b>140.380</b>	<b>0</b>	<b>140.380</b>
40700010	53906 - Fundo Nacional de Habitação de Interesse Social - FNHIS	16.451.2220.10S6.3321	Apoio à Urbanização de Assentamentos Precários por meio do Fundo Nacional de Habitação de Interesse Social / No Município de Niterói - RJ	F	188	4	40	6	1.350.000	0	1.350.000
				F	188	3	40	6	150.000	0	150.000
									<b>1.500.000</b>	<b>0</b>	<b>1.500.000</b>
40700011	53906 - Fundo Nacional de Habitação de Interesse Social - FNHIS	16.482.2220.10SJ.7001	Apoio à Produção ou Melhoria Habitacional de Interesse Social / Na Zona Especial de Interesse Social localizada na Estrada Nilo Peçanha - Caramujo - No Município de Niterói - RJ	F	188	4	40	6	1.500.000	0	1.500.000
									<b>1.500.000</b>	<b>0</b>	<b>1.500.000</b>
40700012	26298 - Fundo Nacional de Desenvolvimento da Educação	12.368.5011.20RP.0033	Apoio à Infraestrutura para a Educação Básica / No Estado do Rio de Janeiro	F	188	4	30	6	200.000	0	200.000
									<b>200.000</b>	<b>0</b>	<b>200.000</b>
40700013	26236 - Universidade Federal Fluminense	12.364.5013.8282.7023	Reestruturação e Modernização das Instituições Federais de Ensino Superior / Reforma dos Elevadores da Escola de Serviço Social - No Estado do Rio de Janeiro	F	188	3	90	6	700.000	0	700.000
									<b>700.000</b>	<b>0</b>	<b>700.000</b>
40700014	26201 - Colégio Pedro II	12.368.5011.20RI.0033	Funcionamento das Instituições Federais de Educação Básica / No Estado do Rio de Janeiro	F	188	4	90	6	122.000	0	122.000
									<b>122.000</b>	<b>0</b>	<b>122.000</b>
40700015	81101 - Ministério da Mulher, da Família e dos Direitos Humanos - Administração Direta	14.422.5034.21AR.0053	Promoção e Defesa de Direitos para Todos / No Distrito Federal	F	188	3	90	6	100.000	0	100.000
									<b>100.000</b>	<b>0</b>	<b>100.000</b>
40700016	26298 - Fundo Nacional de Desenvolvimento da Educação	12.368.5011.20RP.3321	Apoio à Infraestrutura para a Educação Básica / No Município de Niterói - RJ	F	188	4	40	6	109.000	0	109.000
				F	188	3	40	6	20.000	0	20.000
									<b>129.000</b>	<b>0</b>	<b>129.000</b>
40700017	24101 - Ministério da Ciência, Tecnologia, Inovações e Comunicações - Administração Direta	19.126.2205.20V8.0033	Apoio a Iniciativas e Projetos de Inclusão Digital / No Estado do Rio de Janeiro	F	188	4	99	6	270.000	0	270.000
				F	188	3	99	6	30.000	0	30.000
									<b>300.000</b>	<b>0</b>	<b>300.000</b>

# Congresso Nacional - Comissão Mista de Planos, Orçamentos Públicos e Fiscalização

Relatoria Geral - Alterações da Proposta Orçamentária da União para 2020

Emendas à Despesa Individuais Aprovadas e Aprovadas Parcialmente por Autor

*Orçamentos Fiscal, da Seguridade Social e de Investimento das Estatais (Valores em R\$1,00)*

Emenda	Unidade Orçamentária	Funcional Programática	Ação + Subtítulo	E S F	F N T	G N D	M A	R P	Relatório Setorial	Acréscimo/ Cancelamento	Parecer CMO
<b>Autor: Talíria Petrone</b>											
40700018	26236 - Universidade Federal Fluminense	12.364.5013.20GK.0033	Fomento às Ações de Graduação, Pós-Graduação, Ensino, Pesquisa e Extensão / No Estado do Rio de Janeiro	F 188 4 90 6					150.000	0	150.000
				F 188 3 90 6					50.000	0	50.000
									<b>200.000</b>	<b>0</b>	<b>200.000</b>
40700019	26201 - Colégio Pedro II	12.368.5011.20RI.0033	Funcionamento das Instituições Federais de Educação Básica / No Estado do Rio de Janeiro	F 188 4 90 6					400.000	0	400.000
40700020	26245 - Universidade Federal do Rio de Janeiro	12.364.5013.20GK.7003	Fomento às Ações de Graduação, Pós-Graduação, Ensino, Pesquisa e Extensão / Núcleo de Solidariedade Técnica (SOLTEC/NIDES) - No Estado do Rio de Janeiro	F 188 3 90 6					250.000	0	250.000
40700021	26245 - Universidade Federal do Rio de Janeiro	12.364.5013.8282.7024	Reestruturação e Modernização das Instituições Federais de Ensino Superior / Colégio de Aplicação - No Estado do Rio de Janeiro	F 188 4 90 6					600.000	0	600.000
40700022	36901 - Fundo Nacional de Saúde	10.302.5018.8755.0033	Aperfeiçoamento, Avaliação e Desenvolvimento de Ações e Serviços Especializados em Cardiologia-INC / No Estado do Rio de Janeiro	S 188 4 90 6					980.000	0	980.000
				S 188 3 90 6					95.000	0	95.000
									<b>1.075.000</b>	<b>0</b>	<b>1.075.000</b>
40700023	36901 - Fundo Nacional de Saúde	10.302.5018.8535.3321	Estruturação de Unidades de Atenção Especializada em Saúde / No Município de Niterói - RJ	S 188 4 41 6					1.000.000	0	1.000.000
				S 188 3 41 6					200.000	0	200.000
									<b>1.200.000</b>	<b>0</b>	<b>1.200.000</b>
40700024	36901 - Fundo Nacional de Saúde	10.302.5018.8535.3321	Estruturação de Unidades de Atenção Especializada em Saúde / No Município de Niterói - RJ	S 188 4 41 6					895.474	0	895.474
40700025	36901 - Fundo Nacional de Saúde	10.302.5018.8535.7057	Estruturação de Unidades de Atenção Especializada em Saúde / Hospital Orêncio de Freitas - Niterói - RJ	S 188 4 41 6					1.350.000	0	1.350.000
				S 188 3 41 6					200.000	0	200.000
									<b>1.550.000</b>	<b>0</b>	<b>1.550.000</b>
<b>Total Autor:</b>									<b>15.940.454</b>	<b>0</b>	<b>15.940.454</b>
<b>Autor: Tasso Jereissati</b>											
20250001	36901 - Fundo Nacional de Saúde	10.301.5019.8581.1083	Estruturação da Rede de Serviços de Atenção Básica de Saúde / No Município de Jaguaribe - CE	S 188 4 41 6					550.000	0	550.000
20250002	53101 - Ministério do Desenvolvimento Regional - Administração Direta	15.451.2217.1D73.1141	Apoio à Política Nacional de Desenvolvimento Urbano / No Município de Quixeré - CE	F 188 4 40 6					500.000	0	500.000

# Congresso Nacional - Comissão Mista de Planos, Orçamentos Públicos e Fiscalização

Relatoria Geral - Alterações da Proposta Orçamentária da União para 2020  
Emendas à Despesa Individuais Aprovadas e Aprovadas Parcialmente por Autor

*Orçamentos Fiscal, da Seguridade Social e de Investimento das Estatais (Valores em R\$1,00)*

Emenda	Unidade Orçamentária	Funcional Programática	Ação + Subtítulo	E S F	F N T	G N D	M A	R P	Relatório Setorial	Acréscimo/ Cancelamento	Parecer CMO
<b>Autor: Tasso Jereissati</b>											
20250003	36901 - Fundo Nacional de Saúde	10.302.5018.8535.1023	Estruturação de Unidades de Atenção Especializada em Saúde / No Município de Canindé - CE	S	188	4	50	6	1.000.000	0	1.000.000
									<b>1.000.000</b>	<b>0</b>	<b>1.000.000</b>
20250004	26298 - Fundo Nacional de Desenvolvimento da Educação	12.368.5011.0E53.1082	Aquisição de Veículos para o Transporte Escolar da Educação Básica - Caminho da Escola / No Município de Jaguaribara - CE	F	188	4	40	6	500.000	0	500.000
									<b>500.000</b>	<b>0</b>	<b>500.000</b>
20250005	36901 - Fundo Nacional de Saúde	10.302.5018.8535.1069	Estruturação de Unidades de Atenção Especializada em Saúde / No Município de Ipaumirim - CE	S	188	4	41	6	500.000	0	500.000
									<b>500.000</b>	<b>0</b>	<b>500.000</b>
20250006	36901 - Fundo Nacional de Saúde	10.301.5019.8581.1098	Estruturação da Rede de Serviços de Atenção Básica de Saúde / No Município de Mauriti - CE	S	188	4	41	6	550.000	0	550.000
									<b>550.000</b>	<b>0</b>	<b>550.000</b>
20250007	36901 - Fundo Nacional de Saúde	10.301.5019.8581.1081	Estruturação da Rede de Serviços de Atenção Básica de Saúde / No Município de Jaguaratama - CE	S	188	4	41	6	500.000	0	500.000
									<b>500.000</b>	<b>0</b>	<b>500.000</b>
20250008	26298 - Fundo Nacional de Desenvolvimento da Educação	12.368.5011.20RP.1093	Apoio à Infraestrutura para a Educação Básica / No Município de Maracanaú - CE	F	188	4	40	6	1.200.000	0	1.200.000
									<b>1.200.000</b>	<b>0</b>	<b>1.200.000</b>
20250009	36901 - Fundo Nacional de Saúde	10.302.5018.8535.1077	Estruturação de Unidades de Atenção Especializada em Saúde / No Município de Itapipoca - CE	S	188	4	50	6	1.000.000	0	1.000.000
									<b>1.000.000</b>	<b>0</b>	<b>1.000.000</b>
20250010	36211 - Fundação Nacional de Saúde	10.512.2222.10GE.1149	Implantação, Ampliação e Melhoria de Sistemas Públicos de Esgotamento Sanitário em Municípios com até 50.000 Habitantes, Exclusive em Regiões Metropolitanas (RM) ou Regiões Integradas de Desenvolvimento Econômico (RIDE) / No Município de Santa Quitéria - CE	S	188	4	40	6	700.000	-700.000	0
									<b>700.000</b>	<b>-700.000</b>	<b>0</b>
20250010	36211 - Fundação Nacional de Saúde	10.512.2222.7XK7.1149	Implantação, Ampliação e Melhoria de Sistemas Públicos de Esgotamento Sanitário em Municípios com até 50.000 Habitantes / No Município de Santa Quitéria - CE	S	188	4	40	6	0	700.000	700.000
									<b>0</b>	<b>700.000</b>	<b>700.000</b>
20250011	36901 - Fundo Nacional de Saúde	10.301.5019.8581.1084	Estruturação da Rede de Serviços de Atenção Básica de Saúde / No Município de Jaguaruana - CE	S	188	4	41	6	550.000	0	550.000
									<b>550.000</b>	<b>0</b>	<b>550.000</b>
20250012	24101 - Ministério da Ciência, Tecnologia, Inovações e Comunicações - Administração Direta	19.572.2208.20UQ.0023	Apoio a Projetos de Tecnologias Aplicadas, Tecnologias Sociais e Extensão Tecnológica Articulados às Políticas Públicas de Inovação e Desenvolvimento Sustentável do Brasil / No Estado do Ceará	F	188	4	30	6	350.000	0	350.000
									<b>350.000</b>	<b>0</b>	<b>350.000</b>

# Congresso Nacional - Comissão Mista de Planos, Orçamentos Públicos e Fiscalização

Relatoria Geral - Alterações da Proposta Orçamentária da União para 2020  
Emendas à Despesa Individuais Aprovadas e Aprovadas Parcialmente por Autor

*Orçamentos Fiscal, da Seguridade Social e de Investimento das Estatais (Valores em R\$1,00)*

Emenda	Unidade Orçamentária	Funcional Programática	Ação + Subtítulo	E S F	F N T	G N D	M A	R P	Relatório Setorial	Acréscimo/ Cancelamento	Parecer CMO
<b>Autor: Tasso Jereissati</b>											
20250013	36901 - Fundo Nacional de Saúde	10.301.5019.2E89.1012	Incremento Temporário ao Custeio dos Serviços de Atenção Básica em Saúde para Cumprimento de Metas / No Município de Barbalha - CE	S	188	3	41	6	1.500.000	0	1.500.000
									<b>1.500.000</b>	<b>0</b>	<b>1.500.000</b>
20250014	53101 - Ministério do Desenvolvimento Regional - Administração Direta	15.451.2217.1D73.1009	Apoio à Política Nacional de Desenvolvimento Urbano / No Município de Aurora - CE	F	188	4	40	6	500.000	0	500.000
									<b>500.000</b>	<b>0</b>	<b>500.000</b>
20250015	55901 - Fundo Nacional de Assistência Social	08.244.5031.219G.1088	Estruturação da Rede de Serviços do Sistema Único de Assistência Social (SUAS) / No Município de Juazeiro do Norte - CE	S	188	4	99	6	400.000	0	400.000
									<b>400.000</b>	<b>0</b>	<b>400.000</b>
20250016	53101 - Ministério do Desenvolvimento Regional - Administração Direta	15.451.2217.1D73.1019	Apoio à Política Nacional de Desenvolvimento Urbano / No Município de Boa Viagem - CE	F	188	4	40	6	500.000	0	500.000
									<b>500.000</b>	<b>0</b>	<b>500.000</b>
20250017	26298 - Fundo Nacional de Desenvolvimento da Educação	12.368.5011.20RP.1064	Apoio à Infraestrutura para a Educação Básica / No Município de Icapuí - CE	F	188	4	40	6	400.000	0	400.000
									<b>400.000</b>	<b>0</b>	<b>400.000</b>
20250018	53101 - Ministério do Desenvolvimento Regional - Administração Direta	15.451.2217.1D73.1030	Apoio à Política Nacional de Desenvolvimento Urbano / No Município de Cascavel - CE	F	188	4	40	6	540.454	0	540.454
									<b>540.454</b>	<b>0</b>	<b>540.454</b>
20250019	36901 - Fundo Nacional de Saúde	10.301.5019.2E89.1104	Incremento Temporário ao Custeio dos Serviços de Atenção Básica em Saúde para Cumprimento de Metas / No Município de Mombaça - CE	S	188	3	41	6	500.000	0	500.000
									<b>500.000</b>	<b>0</b>	<b>500.000</b>
20250020	53101 - Ministério do Desenvolvimento Regional - Administração Direta	15.451.2217.1D73.1161	Apoio à Política Nacional de Desenvolvimento Urbano / No Município de Tauá - CE	F	188	4	40	6	500.000	0	500.000
									<b>500.000</b>	<b>0</b>	<b>500.000</b>
20250021	36901 - Fundo Nacional de Saúde	10.302.5018.8535.1163	Estruturação de Unidades de Atenção Especializada em Saúde / No Município de Tianguá - CE	S	188	4	50	6	1.000.000	0	1.000.000
									<b>1.000.000</b>	<b>0</b>	<b>1.000.000</b>
20250022	36901 - Fundo Nacional de Saúde	10.301.5019.8581.1154	Estruturação da Rede de Serviços de Atenção Básica de Saúde / No Município de Senador Pompeu - CE	S	188	4	41	6	600.000	0	600.000
									<b>600.000</b>	<b>0</b>	<b>600.000</b>
20250023	54101 - Ministério do Turismo - Administração Direta	23.695.2223.10V0.1171	Apoio a Projetos de Infraestrutura Turística / No Município de Varjota - CE	F	188	4	40	6	400.000	0	400.000
									<b>400.000</b>	<b>0</b>	<b>400.000</b>

# Congresso Nacional - Comissão Mista de Planos, Orçamentos Públicos e Fiscalização

Relatoria Geral - Alterações da Proposta Orçamentária da União para 2020

Emendas à Despesa Individuais Aprovadas e Aprovadas Parcialmente por Autor

*Orçamentos Fiscal, da Seguridade Social e de Investimento das Estatais (Valores em R\$1,00)*

Emenda	Unidade Orçamentária	Funcional Programática	Ação + Subtítulo	E S F	F N T	G N D	M A	R P	Relatório Setorial	Acréscimo/ Cancelamento	Parecer CMO
<b>Autor: Tasso Jereissati</b>											
20250024	55101 - Ministério da Cidadania - Administração Direta	14.422.5032.20R9.1048	Prevenção de Uso de Drogas, Cuidados e Reinserção Social de Pessoas e Famílias que têm Problemas com Álcool e Outras Drogas / No Município de Fortaleza - CE	F	188	4	50	6	700.000	0	700.000
									<b>700.000</b>	<b>0</b>	<b>700.000</b>
20250025	36901 - Fundo Nacional de Saúde	10.302.5018.8535.1048	Estruturação de Unidades de Atenção Especializada em Saúde / No Município de Fortaleza - CE	S	188	4	50	6	500.000	0	500.000
									<b>500.000</b>	<b>0</b>	<b>500.000</b>
<b>Total Autor:</b>									<b>15.940.454</b>	<b>0</b>	<b>15.940.454</b>
<b>Autor: Ted Conti</b>											
40970001	36901 - Fundo Nacional de Saúde	10.302.5018.8535.0032	Estruturação de Unidades de Atenção Especializada em Saúde / No Estado do Espírito Santo	S	188	4	99	6	300.000	0	300.000
									<b>300.000</b>	<b>0</b>	<b>300.000</b>
40970002	54101 - Ministério do Turismo - Administração Direta	23.695.2223.10V0.0032	Apoio a Projetos de Infraestrutura Turística / No Estado do Espírito Santo	F	188	4	40	6	250.000	0	250.000
									<b>250.000</b>	<b>0</b>	<b>250.000</b>
40970003	53101 - Ministério do Desenvolvimento Regional - Administração Direta	15.451.2217.1D73.0032	Apoio à Política Nacional de Desenvolvimento Urbano / No Estado do Espírito Santo	F	188	4	40	6	900.000	0	900.000
									<b>900.000</b>	<b>0</b>	<b>900.000</b>
40970004	30101 - Ministério da Justiça e Segurança Pública - Administração Direta	06.181.5016.21BM.0032	Desenvolvimento de Políticas de Segurança Pública, Prevenção, e Enfrentamento à Criminalidade / No Estado do Espírito Santo	F	188	4	40	6	250.000	0	250.000
									<b>250.000</b>	<b>0</b>	<b>250.000</b>
40970005	25101 - Ministério da Economia - Administração Direta	23.691.2212.210C.0032	Promoção do Desenvolvimento de Micro e Pequenas Empresas, Microempreendedor Individual, Potencial Empreendedor e Artesanato / No Estado do Espírito Santo	F	188	3	30	6	200.000	0	200.000
									<b>200.000</b>	<b>0</b>	<b>200.000</b>
40970006	36901 - Fundo Nacional de Saúde	10.302.5018.8535.0035	Estruturação de Unidades de Atenção Especializada em Saúde / No Estado de São Paulo	S	188	4	50	6	200.000	0	200.000
									<b>200.000</b>	<b>0</b>	<b>200.000</b>
40970007	26443 - Empresa Brasileira de Serviços Hospitalares	12.302.5013.20RX.7007	Reestruturação e Modernização dos Hospitais Universitários Federais / Hospital Universitário Cassiano Antônio Moraes (HUCAM) - No Estado do Espírito Santo	S	188	4	90	6	300.000	0	300.000
									<b>300.000</b>	<b>0</b>	<b>300.000</b>
40970008	30101 - Ministério da Justiça e Segurança Pública - Administração Direta	06.181.5016.21BM.0032	Desenvolvimento de Políticas de Segurança Pública, Prevenção, e Enfrentamento à Criminalidade / No Estado do Espírito Santo	F	188	4	30	6	200.000	0	200.000
									<b>200.000</b>	<b>0</b>	<b>200.000</b>

# Congresso Nacional - Comissão Mista de Planos, Orçamentos Públicos e Fiscalização

Relatoria Geral - Alterações da Proposta Orçamentária da União para 2020

Emendas à Despesa Individuais Aprovadas e Aprovadas Parcialmente por Autor

*Orçamentos Fiscal, da Seguridade Social e de Investimento das Estatais (Valores em R\$1,00)*

Emenda	Unidade Orçamentária	Funcional Programática	Ação + Subtítulo	E S F	F N T	G N D	M A	R P	Relatório Setorial	Acréscimo/ Cancelamento	Parecer CMO
<b>Autor: Ted Conti</b>											
40970009	36901 - Fundo Nacional de Saúde	10.301.5019.8581.0032	Estruturação da Rede de Serviços de Atenção Básica de Saúde / No Estado do Espírito Santo	S	188	4	40	6	190.227	0	190.227
									<b>190.227</b>	<b>0</b>	<b>190.227</b>
40970010	22101 - Ministério da Agricultura, Pecuária e Abastecimento - Administração Direta	20.608.1031.20ZV.0032	Fomento ao Setor Agropecuário / No Estado do Espírito Santo	F	188	4	30	6	3.890.227	0	3.890.227
									<b>3.890.227</b>	<b>0</b>	<b>3.890.227</b>
40970011	36901 - Fundo Nacional de Saúde	10.302.5018.2E90.0032	Incremento Temporário ao Custeio dos Serviços de Assistência Hospitalar e Ambulatorial para Cumprimento de Metas / No Estado do Espírito Santo	S	188	3	99	6	600.000	0	600.000
									<b>600.000</b>	<b>0</b>	<b>600.000</b>
40970012	36901 - Fundo Nacional de Saúde	10.302.5018.8535.0032	Estruturação de Unidades de Atenção Especializada em Saúde / No Estado do Espírito Santo	S	188	4	99	6	1.200.000	0	1.200.000
									<b>1.200.000</b>	<b>0</b>	<b>1.200.000</b>
40970013	55901 - Fundo Nacional de Assistência Social	08.244.5031.219G.0032	Estruturação da Rede de Serviços do Sistema Único de Assistência Social (SUAS) / No Estado do Espírito Santo	S	188	3	41	6	500.000	0	500.000
									<b>500.000</b>	<b>0</b>	<b>500.000</b>
40970014	36901 - Fundo Nacional de Saúde	10.302.5018.2E90.0032	Incremento Temporário ao Custeio dos Serviços de Assistência Hospitalar e Ambulatorial para Cumprimento de Metas / No Estado do Espírito Santo	S	188	3	99	6	5.000.000	0	5.000.000
									<b>5.000.000</b>	<b>0</b>	<b>5.000.000</b>
40970015	55901 - Fundo Nacional de Assistência Social	08.244.5031.219G.0032	Estruturação da Rede de Serviços do Sistema Único de Assistência Social (SUAS) / No Estado do Espírito Santo	S	188	4	41	6	210.000	0	210.000
									<b>210.000</b>	<b>0</b>	<b>210.000</b>
40970016	81101 - Ministério da Mulher, da Família e dos Direitos Humanos - Administração Direta	14.422.5034.21AR.0032	Promoção e Defesa de Direitos para Todos / No Estado do Espírito Santo	F	188	4	90	6	120.000	0	120.000
									<b>120.000</b>	<b>0</b>	<b>120.000</b>
40970017	36901 - Fundo Nacional de Saúde	10.301.5019.2E89.0032	Incremento Temporário ao Custeio dos Serviços de Atenção Básica em Saúde para Cumprimento de Metas / No Estado do Espírito Santo	S	188	3	41	6	100.000	0	100.000
									<b>100.000</b>	<b>0</b>	<b>100.000</b>
40970018	36901 - Fundo Nacional de Saúde	10.302.5018.2E90.0032	Incremento Temporário ao Custeio dos Serviços de Assistência Hospitalar e Ambulatorial para Cumprimento de Metas / No Estado do Espírito Santo	S	188	3	99	6	180.000	0	180.000
									<b>180.000</b>	<b>0</b>	<b>180.000</b>
40970019	55101 - Ministério da Cidadania - Administração Direta	27.812.5026.5450.0032	Implantação e Modernização de Infraestrutura para Esporte Educacional, Recreativo e de Lazer / No Estado do Espírito Santo	F	188	4	40	6	1.150.000	0	1.150.000
									<b>1.150.000</b>	<b>0</b>	<b>1.150.000</b>
40970020	36901 - Fundo Nacional de Saúde	10.302.5018.6148.0001	Assistência Médica Qualificada e Gratuita a Todos os Níveis da População e Desenvolvimento de Atividades Educacionais e de Pesquisa no Campo da Saúde – Rede SARAH de Hospitais de Reabilitação / Nacional	S	188	3	90	6	200.000	0	200.000
									<b>200.000</b>	<b>0</b>	<b>200.000</b>

# Congresso Nacional - Comissão Mista de Planos, Orçamentos Públicos e Fiscalização

Relatoria Geral - Alterações da Proposta Orçamentária da União para 2020

Emendas à Despesa Individuais Aprovadas e Aprovadas Parcialmente por Autor

*Orçamentos Fiscal, da Seguridade Social e de Investimento das Estatais (Valores em R\$1,00)*

Emenda	Unidade Orçamentária	Funcional Programática	Ação + Subtítulo	E S F	F N T	G N D	M A	R P	Relatório Setorial	Acréscimo/ Cancelamento	Parecer CMO
<b>Autor: Ted Conti</b>											
<b>Total Autor:</b>									<b>15.940.454</b>	<b>0</b>	<b>15.940.454</b>
<b>Autor: Telmário Mota</b>											
38040001	36211 - Fundação Nacional de Saúde	10.511.2222.7656.0240	Implantação, Ampliação ou Melhoria de Ações e Serviços Sustentáveis de Saneamento Básico em Pequenas Comunidades Rurais (Localidades de Pequeno Porte) ou em Comunidades Tradicionais (Remanescentes de Quilombos) / No Município de Cantá - RR	S	188	4	40	6	1.000.000	0	1.000.000
									<b>1.000.000</b>	<b>0</b>	<b>1.000.000</b>
38040002	54101 - Ministério do Turismo - Administração Direta	23.695.2223.10V0.0246	Apoio a Projetos de Infraestrutura Turística / No Município de Pacaraima - RR	F	188	4	40	6	2.900.000	0	2.900.000
									<b>2.900.000</b>	<b>0</b>	<b>2.900.000</b>
38040003	53202 - Superintendência do Desenvolvimento da Amazônia	20.608.2217.214S.0246	Estruturação e Dinamização de Atividades Produtivas - Rotas de Integração Nacional / No Município de Pacaraima - RR	F	188	4	40	6	950.000	0	950.000
									<b>950.000</b>	<b>0</b>	<b>950.000</b>
38040004	36211 - Fundação Nacional de Saúde	10.511.2222.7656.0247	Implantação, Ampliação ou Melhoria de Ações e Serviços Sustentáveis de Saneamento Básico em Pequenas Comunidades Rurais (Localidades de Pequeno Porte) ou em Comunidades Tradicionais (Remanescentes de Quilombos) / No Município de Rorainópolis - RR	S	188	4	40	6	2.500.000	0	2.500.000
									<b>2.500.000</b>	<b>0</b>	<b>2.500.000</b>
38040005	36211 - Fundação Nacional de Saúde	10.512.2222.7652.0236	Implantação de Melhorias Sanitárias Domiciliares para Prevenção e Controle de Doenças e Agravos em localidades urbanas de municípios com população até 50.000 habitantes / No Município de Amajari - RR	S	188	4	40	6	1.000.000	0	1.000.000
									<b>1.000.000</b>	<b>0</b>	<b>1.000.000</b>
38040006	53202 - Superintendência do Desenvolvimento da Amazônia	20.608.2217.214S.0245	Estruturação e Dinamização de Atividades Produtivas - Rotas de Integração Nacional / No Município de Normandia - RR	F	188	4	40	6	2.320.227	0	2.320.227
									<b>2.320.227</b>	<b>0</b>	<b>2.320.227</b>
38040007	36211 - Fundação Nacional de Saúde	10.511.2222.7656.0236	Implantação, Ampliação ou Melhoria de Ações e Serviços Sustentáveis de Saneamento Básico em Pequenas Comunidades Rurais (Localidades de Pequeno Porte) ou em Comunidades Tradicionais (Remanescentes de Quilombos) / No Município de Amajari - RR	S	188	4	40	6	2.000.000	0	2.000.000
									<b>2.000.000</b>	<b>0</b>	<b>2.000.000</b>
38040008	53202 - Superintendência do Desenvolvimento da Amazônia	20.608.2217.214S.0243	Estruturação e Dinamização de Atividades Produtivas - Rotas de Integração Nacional / No Município de Iracema - RR	F	188	4	40	6	350.000	0	350.000
									<b>350.000</b>	<b>0</b>	<b>350.000</b>
38040009	36211 - Fundação Nacional de Saúde	10.512.2222.7652.0240	Implantação de Melhorias Sanitárias Domiciliares para Prevenção e Controle de Doenças e Agravos em localidades urbanas de municípios com população até 50.000 habitantes / No Município de Cantá - RR	S	188	4	40	6	1.470.227	0	1.470.227
									<b>1.470.227</b>	<b>0</b>	<b>1.470.227</b>



# Congresso Nacional - Comissão Mista de Planos, Orçamentos Públicos e Fiscalização

Relatoria Geral - Alterações da Proposta Orçamentária da União para 2020  
Emendas à Despesa Individuais Aprovadas e Aprovadas Parcialmente por Autor

*Orçamentos Fiscal, da Seguridade Social e de Investimento das Estatais (Valores em R\$1,00)*

Emenda	Unidade Orçamentária	Funcional Programática	Ação + Subtítulo	E S F	F N T	G N D	M A	R P	Relatório Setorial	Acréscimo/ Cancelamento	Parecer CMO
<b>Autor: Telmário Mota</b>											
38040010	55901 - Fundo Nacional de Assistência Social	08.244.5031.219G.0243	Estruturação da Rede de Serviços do Sistema Único de Assistência Social (SUAS) / No Município de Iracema - RR	S	188	4	40	6	150.000	0	150.000
									<b>150.000</b>	<b>0</b>	<b>150.000</b>
38040011	53202 - Superintendência do Desenvolvimento da Amazônia	20.608.2217.214S.0248	Estruturação e Dinamização de Atividades Produtivas - Rotas de Integração Nacional / No Município de São João da Baliza - RR	F	188	4	40	6	600.000	0	600.000
									<b>600.000</b>	<b>0</b>	<b>600.000</b>
38040012	26298 - Fundo Nacional de Desenvolvimento da Educação	12.364.5013.0048.0014	Apoio a Entidades de Ensino Superior Não Federais / No Estado de Roraima	F	188	4	99	6	200.000	0	200.000
									<b>200.000</b>	<b>0</b>	<b>200.000</b>
38040013	36211 - Fundação Nacional de Saúde	10.512.2222.10GG.0014	Implantação e Melhoria de Sistemas Públicos de Manejo de Resíduos Sólidos em Municípios de até 50.000 Habitantes, Exclusivo em Regiões Metropolitanas (RM) ou Regiões Integradas de Desenvolvimento Econômico (RIDE) / No Estado de Roraima	S	188	4	40	6	500.000	-500.000	0
									<b>500.000</b>	<b>-500.000</b>	<b>0</b>
38040013	36211 - Fundação Nacional de Saúde	10.512.2222.7XK8.0014	Implantação e Melhoria de Sistemas Públicos de Manejo de Resíduos Sólidos em Municípios com até 50.000 Habitantes / No Estado de Roraima	S	188	4	40	6	0	500.000	500.000
									<b>0</b>	<b>500.000</b>	<b>500.000</b>
<b>Total Autor:</b>									<b>15.940.454</b>	<b>0</b>	<b>15.940.454</b>
<b>Autor: Tereza Nelma</b>											
41740001	25101 - Ministério da Economia - Administração Direta	23.691.2212.210C.1751	Promoção do Desenvolvimento de Micro e Pequenas Empresas, Microempreendedor Individual, Potencial Empreendedor e Artesanato / No Município de Arapiraca - AL	F	188	3	99	6	460.000	0	460.000
									<b>460.000</b>	<b>0</b>	<b>460.000</b>
41740002	26298 - Fundo Nacional de Desenvolvimento da Educação	12.368.5011.20RP.0027	Apoio à Infraestrutura para a Educação Básica / No Estado de Alagoas	F	188	4	99	6	280.000	0	280.000
									<b>280.000</b>	<b>0</b>	<b>280.000</b>
41740003	81101 - Ministério da Mulher, da Família e dos Direitos Humanos - Administração Direta	14.422.5034.21AR.0027	Promoção e Defesa de Direitos para Todos / No Estado de Alagoas	F	188	4	99	6	700.000	0	700.000
									<b>700.000</b>	<b>0</b>	<b>700.000</b>
41740004	22101 - Ministério da Agricultura, Pecuária e Abastecimento - Administração Direta	20.608.1031.8622.0027	Promoção do Cooperativismo e Associativismo para o Desenvolvimento Agropecuário / No Estado de Alagoas	F	188	3	99	6	850.000	0	850.000
									<b>850.000</b>	<b>0</b>	<b>850.000</b>
41740005	26231 - Universidade Federal de Alagoas	12.364.5013.20RK.0027	Funcionamento de Instituições Federais de Ensino Superior / No Estado de Alagoas	F	188	3	99	6	200.000	-200.000	0
									<b>0</b>	<b>200.000</b>	<b>200.000</b>
									<b>200.000</b>	<b>0</b>	<b>200.000</b>

# Congresso Nacional - Comissão Mista de Planos, Orçamentos Públicos e Fiscalização

Relatoria Geral - Alterações da Proposta Orçamentária da União para 2020  
Emendas à Despesa Individuais Aprovadas e Aprovadas Parcialmente por Autor

*Orçamentos Fiscal, da Seguridade Social e de Investimento das Estatais (Valores em R\$1,00)*

Emenda	Unidade Orçamentária	Funcional Programática	Ação + Subtítulo	E S F	F N T	G N D	M A	R P	Relatório Setorial	Acréscimo/ Cancelamento	Parecer CMO
<b>Autor: Tereza Nelma</b>											
41740006	55101 - Ministério da Cidadania - Administração Direta	27.812.5026.5450.1838	Implantação e Modernização de Infraestrutura para Esporte Educacional, Recreativo e de Lazer / No Município de São José da Tapera - AL	F	188	4	40	6	400.000	0	400.000
									<b>400.000</b>	<b>0</b>	<b>400.000</b>
41740007	52121 - Comando do Exército	05.153.6012.21A0.7006	Aprestamento das Forças / 59º Batalhão de Infantaria Motorizado - No Município de Maceió - AL	F	188	4	90	6	100.000	0	100.000
									<b>100.000</b>	<b>0</b>	<b>100.000</b>
41740008	54101 - Ministério do Turismo - Administração Direta	23.695.2223.10V0.0027	Apoio a Projetos de Infraestrutura Turística / No Estado de Alagoas	F	188	4	99	6	800.000	0	800.000
									<b>800.000</b>	<b>0</b>	<b>800.000</b>
41740009	26298 - Fundo Nacional de Desenvolvimento da Educação	12.368.5011.0E53.0027	Aquisição de Veículos para o Transporte Escolar da Educação Básica - Caminho da Escola / No Estado de Alagoas	F	188	4	99	6	220.000	0	220.000
									<b>220.000</b>	<b>0</b>	<b>220.000</b>
41740010	55903 - Fundo Nacional de Cultura	13.392.5025.20ZF.0027	Promoção e Fomento à Cultura Brasileira / No Estado de Alagoas	F	188	3	99	6	1.710.000	0	1.710.000
									<b>1.710.000</b>	<b>0</b>	<b>1.710.000</b>
41740011	81101 - Ministério da Mulher, da Família e dos Direitos Humanos - Administração Direta	14.422.5034.218B.0001	Políticas de Igualdade e Enfrentamento à Violência contra as Mulheres / Nacional	F	188	3	99	6	200.000	0	200.000
									<b>200.000</b>	<b>0</b>	<b>200.000</b>
41740012	30101 - Ministério da Justiça e Segurança Pública - Administração Direta	14.422.5015.2017.0027	Política Nacional de Justiça / No Estado de Alagoas	F	188	3	99	6	200.000	0	200.000
									<b>200.000</b>	<b>0</b>	<b>200.000</b>
41740013	81101 - Ministério da Mulher, da Família e dos Direitos Humanos - Administração Direta	14.422.5034.21AR.0001	Promoção e Defesa de Direitos para Todos / Nacional	F	188	3	99	6	100.000	0	100.000
									<b>100.000</b>	<b>0</b>	<b>100.000</b>
41740014	26298 - Fundo Nacional de Desenvolvimento da Educação	12.364.5013.0048.0027	Apoio a Entidades de Ensino Superior Não Federais / No Estado de Alagoas	F	188	3	99	6	100.000	0	100.000
									<b>100.000</b>	<b>0</b>	<b>100.000</b>
41740015	36901 - Fundo Nacional de Saúde	10.305.5023.20YJ.0001	Fortalecimento do Sistema Nacional de Vigilância em Saúde / Nacional	S	188	3	99	6	200.000	0	200.000
									<b>200.000</b>	<b>0</b>	<b>200.000</b>
41740016	44101 - Ministério do Meio Ambiente - Administração Direta	18.542.1043.21A9.0027	Implementação de Programas, Planos e Ações para Melhoria da Qualidade Ambiental Urbana / No Estado de Alagoas	F	188	4	99	6	100.000	0	100.000
									<b>100.000</b>	<b>0</b>	<b>100.000</b>
41740017	36901 - Fundo Nacional de Saúde	10.301.5019.8581.0027	Estruturação da Rede de Serviços de Atenção Básica de Saúde / No Estado de Alagoas	S	188	4	99	6	857.000	0	857.000
									<b>857.000</b>	<b>0</b>	<b>857.000</b>

# Congresso Nacional - Comissão Mista de Planos, Orçamentos Públicos e Fiscalização

Relatoria Geral - Alterações da Proposta Orçamentária da União para 2020  
Emendas à Despesa Individuais Aprovadas e Aprovadas Parcialmente por Autor

*Orçamentos Fiscal, da Seguridade Social e de Investimento das Estatais (Valores em R\$1,00)*

Emenda	Unidade Orçamentária	Funcional Programática	Ação + Subtítulo	E S F	F N T	G N D	M A	R P	Relatório Setorial	Acréscimo/ Cancelamento	Parecer CMO
<b>Autor: Tereza Nelma</b>											
41740018	81101 - Ministério da Mulher, da Família e dos Direitos Humanos - Administração Direta	14.422.5034.21AR.0027	Promoção e Defesa de Direitos para Todos / No Estado de Alagoas	F	188	3	99	6	600.000	0	600.000
									<b>600.000</b>	<b>0</b>	<b>600.000</b>
41740019	54101 - Ministério do Turismo - Administração Direta	23.695.2223.20Y3.0027	Promoção e Marketing do Turismo no Mercado Nacional / No Estado de Alagoas	F	188	3	99	6	100.000	0	100.000
									<b>100.000</b>	<b>0</b>	<b>100.000</b>
41740020	24101 - Ministério da Ciência, Tecnologia, Inovações e Comunicações - Administração Direta	19.572.2208.20V6.0027	Fomento a Pesquisa e Desenvolvimento Voltados à Inovação e ao Processo Produtivo / No Estado de Alagoas	F	188	4	99	6	200.000	0	200.000
									<b>200.000</b>	<b>0</b>	<b>200.000</b>
41740021	36901 - Fundo Nacional de Saúde	10.302.5018.8535.0027	Estruturação de Unidades de Atenção Especializada em Saúde / No Estado de Alagoas	S	188	4	99	6	1.730.000	0	1.730.000
									<b>1.730.000</b>	<b>0</b>	<b>1.730.000</b>
41740022	36901 - Fundo Nacional de Saúde	10.301.5019.2E89.0027	Incremento Temporário ao Custeio dos Serviços de Atenção Básica em Saúde para Cumprimento de Metas / No Estado de Alagoas	S	188	3	99	6	600.000	0	600.000
									<b>600.000</b>	<b>0</b>	<b>600.000</b>
41740023	36901 - Fundo Nacional de Saúde	10.302.5018.2E90.0027	Incremento Temporário ao Custeio dos Serviços de Assistência Hospitalar e Ambulatorial para Cumprimento de Metas / No Estado de Alagoas	S	188	3	99	6	4.583.454	0	4.583.454
									<b>4.583.454</b>	<b>0</b>	<b>4.583.454</b>
41740024	55901 - Fundo Nacional de Assistência Social	08.244.5031.219G.0027	Estruturação da Rede de Serviços do Sistema Único de Assistência Social (SUAS) / No Estado de Alagoas	S	188	3	99	6	450.000	0	450.000
									<b>450.000</b>	<b>0</b>	<b>450.000</b>
41740025	53201 - Companhia de Desenvolvimento dos Vales do São Francisco e do Parnaíba - CODEVASF	15.451.2217.1D73.1849	Apoio à Política Nacional de Desenvolvimento Urbano / No Município de União dos Palmares - AL	F	188	4	99	6	200.000	0	200.000
									<b>200.000</b>	<b>0</b>	<b>200.000</b>
<b>Total Autor:</b>									<b>15.940.454</b>	<b>0</b>	<b>15.940.454</b>
<b>Autor: Tiago Dimas</b>											
40710001	36901 - Fundo Nacional de Saúde	10.302.5018.2E90.0035	Incremento Temporário ao Custeio dos Serviços de Assistência Hospitalar e Ambulatorial para Cumprimento de Metas / No Estado de São Paulo	S	188	3	31	6	1.500.000	0	1.500.000
									<b>1.500.000</b>	<b>0</b>	<b>1.500.000</b>
40710002	36901 - Fundo Nacional de Saúde	10.302.5018.8535.0017	Estruturação de Unidades de Atenção Especializada em Saúde / No Estado do Tocantins	S	188	3	99	6	500.000	0	500.000
									<b>500.000</b>	<b>0</b>	<b>500.000</b>

# Congresso Nacional - Comissão Mista de Planos, Orçamentos Públicos e Fiscalização

Relatoria Geral - Alterações da Proposta Orçamentária da União para 2020

Emendas à Despesa Individuais Aprovadas e Aprovadas Parcialmente por Autor

*Orçamentos Fiscal, da Seguridade Social e de Investimento das Estatais (Valores em R\$1,00)*

Emenda	Unidade Orçamentária	Funcional Programática	Ação + Subtítulo	E S F	F N T	G N D	M A	R P	Relatório Setorial	Acréscimo/ Cancelamento	Parecer CMO
<b>Autor: Tiago Dimas</b>											
40710003	25915 - Fundo de Amparo ao Trabalhador	11.333.2210.20Z1.0017	Qualificação Social e Profissional de Trabalhadores / No Estado do Tocantins	S	188	3	50	6	200.000	0	200.000
									<b>200.000</b>	<b>0</b>	<b>200.000</b>
40710004	44101 - Ministério do Meio Ambiente - Administração Direta	18.542.1043.21A9.0017	Implementação de Programas, Planos e Ações para Melhoria da Qualidade Ambiental Urbana / No Estado do Tocantins	F	188	3	99	6	130.000	0	130.000
									<b>130.000</b>	<b>0</b>	<b>130.000</b>
40710005	36901 - Fundo Nacional de Saúde	10.301.5019.8581.0017	Estruturação da Rede de Serviços de Atenção Básica de Saúde / No Estado do Tocantins	S	188	3	99	6	600.000	0	600.000
									<b>600.000</b>	<b>0</b>	<b>600.000</b>
40710006	36901 - Fundo Nacional de Saúde	10.302.5018.8535.0017	Estruturação de Unidades de Atenção Especializada em Saúde / No Estado do Tocantins	S	188	4	99	6	250.000	0	250.000
									<b>250.000</b>	<b>0</b>	<b>250.000</b>
40710007	55901 - Fundo Nacional de Assistência Social	08.244.5031.219G.0017	Estruturação da Rede de Serviços do Sistema Único de Assistência Social (SUAS) / No Estado do Tocantins	S	188	3	99	6	250.000	0	250.000
									<b>250.000</b>	<b>0</b>	<b>250.000</b>
40710008	55903 - Fundo Nacional de Cultura	13.392.5025.20ZF.0017	Promoção e Fomento à Cultura Brasileira / No Estado do Tocantins	F	188	3	99	6	300.000	0	300.000
									<b>300.000</b>	<b>0</b>	<b>300.000</b>
40710009	22101 - Ministério da Agricultura, Pecuária e Abastecimento - Administração Direta	20.608.1031.20ZV.0017	Fomento ao Setor Agropecuário / No Estado do Tocantins	F	188	4	99	6	250.000	0	250.000
									<b>250.000</b>	<b>0</b>	<b>250.000</b>
40710010	55101 - Ministério da Cidadania - Administração Direta	27.812.5026.5450.0017	Implantação e Modernização de Infraestrutura para Esporte Educacional, Recreativo e de Lazer / No Estado do Tocantins	F	188	4	99	6	1.500.000	0	1.500.000
									<b>1.500.000</b>	<b>0</b>	<b>1.500.000</b>
40710011	26298 - Fundo Nacional de Desenvolvimento da Educação	12.363.5012.21B4.0017	Fomento ao Desenvolvimento e Modernização dos Sistemas de Ensino de Educação Profissional e Tecnológica / No Estado do Tocantins	F	188	3	99	6	190.000	0	190.000
									<b>190.000</b>	<b>0</b>	<b>190.000</b>
40710012	53101 - Ministério do Desenvolvimento Regional - Administração Direta	15.451.2217.1D73.0017	Apoio à Política Nacional de Desenvolvimento Urbano / No Estado do Tocantins	F	188	4	99	6	2.700.000	0	2.700.000
									<b>2.700.000</b>	<b>0</b>	<b>2.700.000</b>
40710013	36901 - Fundo Nacional de Saúde	10.302.5018.2E90.0017	Incremento Temporário ao Custeio dos Serviços de Assistência Hospitalar e Ambulatorial para Cumprimento de Metas / No Estado do Tocantins	S	188	3	99	6	2.190.454	0	2.190.454
									<b>2.190.454</b>	<b>0</b>	<b>2.190.454</b>
40710014	36901 - Fundo Nacional de Saúde	10.301.5019.2E89.0017	Incremento Temporário ao Custeio dos Serviços de Atenção Básica em Saúde para Cumprimento de Metas / No Estado do Tocantins	S	188	3	99	6	2.800.000	0	2.800.000
									<b>2.800.000</b>	<b>0</b>	<b>2.800.000</b>

# Congresso Nacional - Comissão Mista de Planos, Orçamentos Públicos e Fiscalização

Relatoria Geral - Alterações da Proposta Orçamentária da União para 2020

Emendas à Despesa Individuais Aprovadas e Aprovadas Parcialmente por Autor

*Orçamentos Fiscal, da Seguridade Social e de Investimento das Estatais (Valores em R\$1,00)*

Emenda	Unidade Orçamentária	Funcional Programática	Ação + Subtítulo	E S F	F N T	G N D	M A	R P	Relatório Setorial	Acréscimo/ Cancelamento	Parecer CMO
<b>Autor: Tiago Dimas</b>											
40710015	22101 - Ministério da Agricultura, Pecuária e Abastecimento - Administração Direta	20.608.1031.20Y1.0017	Desenvolvimento da Infraestrutura Pesqueira e Aquícola / No Estado do Tocantins	F	188	4	99	6	500.000	0	500.000
									<b>500.000</b>	<b>0</b>	<b>500.000</b>
40710016	54101 - Ministério do Turismo - Administração Direta	23.695.2223.10V0.0017	Apoio a Projetos de Infraestrutura Turística / No Estado do Tocantins	F	188	4	99	6	1.000.000	0	1.000.000
									<b>1.000.000</b>	<b>0</b>	<b>1.000.000</b>
40710017	55101 - Ministério da Cidadania - Administração Direta	27.812.5026.20JP.0017	Desenvolvimento de Atividades e Apoio a Projetos e Eventos de Esporte, Educação, Lazer e Inclusão Social / No Estado do Tocantins	F	188	3	99	6	330.000	0	330.000
									<b>330.000</b>	<b>0</b>	<b>330.000</b>
40710018	36901 - Fundo Nacional de Saúde	10.303.5018.7690.0017	Estruturação dos Serviços de Hematologia e Hemoterapia / No Estado do Tocantins	S	188	4	50	6	250.000	0	250.000
									<b>250.000</b>	<b>0</b>	<b>250.000</b>
40710019	53201 - Companhia de Desenvolvimento dos Vales do São Francisco e do Parnaíba - CODEVASF	15.244.2217.7K66.0017	Apoio a Projetos de Desenvolvimento Sustentável Local Integrado / No Estado do Tocantins	F	188	4	99	6	500.000	0	500.000
									<b>500.000</b>	<b>0</b>	<b>500.000</b>
<b>Total Autor:</b>									<b>15.940.454</b>	<b>0</b>	<b>15.940.454</b>
<b>Autor: Tiago Mitraud</b>											
41330001	36901 - Fundo Nacional de Saúde	10.302.5018.8535.0031	Estruturação de Unidades de Atenção Especializada em Saúde / No Estado de Minas Gerais	S	188	4	99	6	2.000.000	0	2.000.000
									<b>2.000.000</b>	<b>0</b>	<b>2.000.000</b>
41330002	36211 - Fundação Nacional de Saúde	10.512.2222.10GD.0031	Implantação, Ampliação e Melhoria de Sistemas Públicos de Abastecimento de Água em Municípios com até 50.000 Habitantes, Exclusivo em Regiões Metropolitanas (RM) ou Regiões Integradas de Desenvolvimento Econômico (RIDE) / No Estado de Minas Gerais	S	188	4	40	6	650.000	-650.000	0
									<b>650.000</b>	<b>-650.000</b>	<b>0</b>
41330002	36211 - Fundação Nacional de Saúde	10.512.2222.7XK6.0031	Implantação, Ampliação e Melhoria de Sistemas Públicos de Abastecimento de Água em Municípios com até 50.000 Habitantes / No Estado de Minas Gerais	S	188	4	40	6	0	650.000	650.000
									<b>0</b>	<b>650.000</b>	<b>650.000</b>
41330003	26298 - Fundo Nacional de Desenvolvimento da Educação	12.368.5011.20RP.0031	Apoio à Infraestrutura para a Educação Básica / No Estado de Minas Gerais	F	188	3	99	6	850.000	0	850.000
									<b>850.000</b>	<b>0</b>	<b>850.000</b>
41330004	30101 - Ministério da Justiça e Segurança Pública - Administração Direta	06.181.5016.21BM.0031	Desenvolvimento de Políticas de Segurança Pública, Prevenção, e Enfrentamento à Criminalidade / No Estado de Minas Gerais	F	188	4	30	6	540.000	0	540.000
									<b>540.000</b>	<b>0</b>	<b>540.000</b>

# Congresso Nacional - Comissão Mista de Planos, Orçamentos Públicos e Fiscalização

Relatoria Geral - Alterações da Proposta Orçamentária da União para 2020

Emendas à Despesa Individuais Aprovadas e Aprovadas Parcialmente por Autor

*Orçamentos Fiscal, da Seguridade Social e de Investimento das Estatais (Valores em R\$1,00)*

Emenda	Unidade Orçamentária	Funcional Programática	Ação + Subtítulo	E S F	F N T	G N D	M A	R P	Relatório Setorial	Acréscimo/ Cancelamento	Parecer CMO
<b>Autor: Tiago Mitraud</b>											
41330005	36211 - Fundação Nacional de Saúde	10.512.2222.10GD.0031	Implantação, Ampliação e Melhoria de Sistemas Públicos de Abastecimento de Água em Municípios com até 50.000 Habitantes, Exclusive em Regiões Metropolitanas (RM) ou Regiões Integradas de Desenvolvimento Econômico (RIDE) / No Estado de Minas Gerais	S	188	4	40	6	300.000	-300.000	0
									<b>300.000</b>	<b>-300.000</b>	<b>0</b>
41330005	36211 - Fundação Nacional de Saúde	10.512.2222.7XK6.0031	Implantação, Ampliação e Melhoria de Sistemas Públicos de Abastecimento de Água em Municípios com até 50.000 Habitantes / No Estado de Minas Gerais	S	188	4	40	6	0	300.000	300.000
									<b>0</b>	<b>300.000</b>	<b>300.000</b>
41330006	26298 - Fundo Nacional de Desenvolvimento da Educação	12.368.5011.20RP.0031	Apoio à Infraestrutura para a Educação Básica / No Estado de Minas Gerais	F	188	3	99	6	1.041.000	0	1.041.000
									<b>1.041.000</b>	<b>0</b>	<b>1.041.000</b>
41330007	36901 - Fundo Nacional de Saúde	10.302.5018.8535.0031	Estruturação de Unidades de Atenção Especializada em Saúde / No Estado de Minas Gerais	S	188	4	99	6	794.000	0	794.000
									<b>794.000</b>	<b>0</b>	<b>794.000</b>
41330008	36901 - Fundo Nacional de Saúde	10.302.5018.8535.0031	Estruturação de Unidades de Atenção Especializada em Saúde / No Estado de Minas Gerais	S	188	4	99	6	2.000.000	0	2.000.000
									<b>2.000.000</b>	<b>0</b>	<b>2.000.000</b>
41330009	26298 - Fundo Nacional de Desenvolvimento da Educação	12.368.5011.20RP.0031	Apoio à Infraestrutura para a Educação Básica / No Estado de Minas Gerais	F	188	4	99	6	1.310.000	0	1.310.000
									<b>1.310.000</b>	<b>0</b>	<b>1.310.000</b>
41330010	36901 - Fundo Nacional de Saúde	10.302.5018.8535.0031	Estruturação de Unidades de Atenção Especializada em Saúde / No Estado de Minas Gerais	S	188	4	99	6	1.009.654	0	1.009.654
									<b>1.009.654</b>	<b>0</b>	<b>1.009.654</b>
41330011	26298 - Fundo Nacional de Desenvolvimento da Educação	12.368.5011.20RP.0031	Apoio à Infraestrutura para a Educação Básica / No Estado de Minas Gerais	F	188	4	99	6	400.000	0	400.000
									<b>400.000</b>	<b>0</b>	<b>400.000</b>
41330012	26298 - Fundo Nacional de Desenvolvimento da Educação	12.368.5011.20RP.0031	Apoio à Infraestrutura para a Educação Básica / No Estado de Minas Gerais	F	188	4	99	6	1.000.000	0	1.000.000
									<b>1.000.000</b>	<b>0</b>	<b>1.000.000</b>
41330013	36901 - Fundo Nacional de Saúde	10.302.5018.8535.0031	Estruturação de Unidades de Atenção Especializada em Saúde / No Estado de Minas Gerais	S	188	4	99	6	1.000.000	0	1.000.000
									<b>1.000.000</b>	<b>0</b>	<b>1.000.000</b>
41330014	26298 - Fundo Nacional de Desenvolvimento da Educação	12.368.5011.0509.0031	Apoio ao Desenvolvimento da Educação Básica / No Estado de Minas Gerais	F	188	3	40	6	120.000	0	120.000
									<b>120.000</b>	<b>0</b>	<b>120.000</b>
41330015	36901 - Fundo Nacional de Saúde	10.302.5018.8535.0031	Estruturação de Unidades de Atenção Especializada em Saúde / No Estado de Minas Gerais	S	188	4	99	6	1.000.000	0	1.000.000
									<b>1.000.000</b>	<b>0</b>	<b>1.000.000</b>

# Congresso Nacional - Comissão Mista de Planos, Orçamentos Públicos e Fiscalização

Relatoria Geral - Alterações da Proposta Orçamentária da União para 2020  
Emendas à Despesa Individuais Aprovadas e Aprovadas Parcialmente por Autor

*Orçamentos Fiscal, da Seguridade Social e de Investimento das Estatais (Valores em R\$1,00)*

Emenda	Unidade Orçamentária	Funcional Programática	Ação + Subtítulo	E S F	F N T	G N D	M A	R P	Relatório Setorial	Acréscimo/ Cancelamento	Parecer CMO
<b>Autor: Tiago Mitraud</b>											
41330016	36901 - Fundo Nacional de Saúde	10.302.5018.8535.0031	Estruturação de Unidades de Atenção Especializada em Saúde / No Estado de Minas Gerais	S	188	4	99	6	1.000.000	0	1.000.000
									<b>1.000.000</b>	<b>0</b>	<b>1.000.000</b>
41330017	36901 - Fundo Nacional de Saúde	10.301.5019.8581.0031	Estruturação da Rede de Serviços de Atenção Básica de Saúde / No Estado de Minas Gerais	S	188	4	99	6	150.000	0	150.000
									<b>150.000</b>	<b>0</b>	<b>150.000</b>
41330018	22101 - Ministério da Agricultura, Pecuária e Abastecimento - Administração Direta	20.606.1031.210V.0031	Promoção e Fortalecimento da Estruturação Produtiva da Agricultura Familiar, Pequenos e Médios Produtores Rurais / No Estado de Minas Gerais	F	188	3	99	6	180.000	0	180.000
									<b>180.000</b>	<b>0</b>	<b>180.000</b>
41330019	81101 - Ministério da Mulher, da Família e dos Direitos Humanos - Administração Direta	14.422.5034.21AR.0031	Promoção e Defesa de Direitos para Todos / No Estado de Minas Gerais	F	188	3	50	6	395.800	0	395.800
									<b>395.800</b>	<b>0</b>	<b>395.800</b>
41330020	53101 - Ministério do Desenvolvimento Regional - Administração Direta	15.451.2217.1D73.0031	Apoio à Política Nacional de Desenvolvimento Urbano / No Estado de Minas Gerais	F	188	4	40	6	200.000	0	200.000
									<b>200.000</b>	<b>0</b>	<b>200.000</b>
<b>Total Autor:</b>									<b>15.940.454</b>	<b>0</b>	<b>15.940.454</b>
<b>Autor: Tiririca</b>											
28180001	36901 - Fundo Nacional de Saúde	10.301.5019.2E89.3991	Incremento Temporário ao Custeio dos Serviços de Atenção Básica em Saúde para Cumprimento de Metas / No Município de Urânia - SP	S	188	3	41	6	300.000	0	300.000
									<b>300.000</b>	<b>0</b>	<b>300.000</b>
28180002	36901 - Fundo Nacional de Saúde	10.301.5019.2E89.0035	Incremento Temporário ao Custeio dos Serviços de Atenção Básica em Saúde para Cumprimento de Metas / No Estado de São Paulo	S	188	3	41	6	4.650.000	0	4.650.000
									<b>4.650.000</b>	<b>0</b>	<b>4.650.000</b>
28180003	36901 - Fundo Nacional de Saúde	10.301.5019.8581.0035	Estruturação da Rede de Serviços de Atenção Básica de Saúde / No Estado de São Paulo	S	188	4	41	6	400.000	0	400.000
									<b>400.000</b>	<b>0</b>	<b>400.000</b>
28180004	36901 - Fundo Nacional de Saúde	10.302.5018.2E90.0035	Incremento Temporário ao Custeio dos Serviços de Assistência Hospitalar e Ambulatorial para Cumprimento de Metas / No Estado de São Paulo	S	188	3	31	6	1.000.000	0	1.000.000
									<b>1.000.000</b>	<b>0</b>	<b>1.000.000</b>
28180005	36901 - Fundo Nacional de Saúde	10.302.5018.2E90.0035	Incremento Temporário ao Custeio dos Serviços de Assistência Hospitalar e Ambulatorial para Cumprimento de Metas / No Estado de São Paulo	S	188	3	99	6	4.950.000	0	4.950.000
									<b>4.950.000</b>	<b>0</b>	<b>4.950.000</b>
28180006	36901 - Fundo Nacional de Saúde	10.302.5018.8535.0035	Estruturação de Unidades de Atenção Especializada em Saúde / No Estado de São Paulo	S	188	4	99	6	1.170.000	0	1.170.000
									<b>1.170.000</b>	<b>0</b>	<b>1.170.000</b>

# Congresso Nacional - Comissão Mista de Planos, Orçamentos Públicos e Fiscalização

Relatoria Geral - Alterações da Proposta Orçamentária da União para 2020

Emendas à Despesa Individuais Aprovadas e Aprovadas Parcialmente por Autor

*Orçamentos Fiscal, da Seguridade Social e de Investimento das Estatais (Valores em R\$1,00)*

Emenda	Unidade Orçamentária	Funcional Programática	Ação + Subtítulo	E S F	F N T	G N D	M A	R P	Relatório Setorial	Acréscimo/ Cancelamento	Parecer CMO
<b>Autor: Tiririca</b>											
28180007	55101 - Ministério da Cidadania - Administração Direta	27.812.5026.5450.0035	Implantação e Modernização de Infraestrutura para Esporte Educacional, Recreativo e de Lazer / No Estado de São Paulo	F	188	4	40	6	1.300.000	0	1.300.000
									<b>1.300.000</b>	<b>0</b>	<b>1.300.000</b>
28180008	22101 - Ministério da Agricultura, Pecuária e Abastecimento - Administração Direta	20.608.1031.20ZV.0035	Fomento ao Setor Agropecuário / No Estado de São Paulo	F	188	4	40	6	350.000	0	350.000
									<b>350.000</b>	<b>0</b>	<b>350.000</b>
28180009	55901 - Fundo Nacional de Assistência Social	08.244.5031.219G.0035	Estruturação da Rede de Serviços do Sistema Único de Assistência Social (SUAS) / No Estado de São Paulo	S	188	4	41	6	100.454	0	100.454
									<b>100.454</b>	<b>0</b>	<b>100.454</b>
28180010	52111 - Comando da Aeronáutica	05.301.0032.2E74.0001	Estruturação e Modernização de Unidades de Saúde das Forças Armadas / Nacional	S	188	4	90	6	200.000	0	200.000
									<b>200.000</b>	<b>0</b>	<b>200.000</b>
28180011	52931 - Fundo Naval	05.122.0032.2000.0001	Administração da Unidade / Nacional	F	188	3	90	6	220.000	0	220.000
									<b>220.000</b>	<b>0</b>	<b>220.000</b>
28180012	30101 - Ministério da Justiça e Segurança Pública - Administração Direta	06.181.5016.21BM.7031	Desenvolvimento de Políticas de Segurança Pública, Prevenção, e Enfrentamento à Criminalidade / Polícia Militar - No Estado de São Paulo	F	188	4	30	6	800.000	0	800.000
									<b>800.000</b>	<b>0</b>	<b>800.000</b>
28180013	53101 - Ministério do Desenvolvimento Regional - Administração Direta	15.451.2217.1D73.3595	Apoio à Política Nacional de Desenvolvimento Urbano / No Município de Igarapava - SP	F	188	4	40	6	500.000	0	500.000
									<b>500.000</b>	<b>0</b>	<b>500.000</b>
<b>Total Autor:</b>									<b>15.940.454</b>	<b>0</b>	<b>15.940.454</b>
<b>Autor: Tito</b>											
40720001	26298 - Fundo Nacional de Desenvolvimento da Educação	12.364.5013.0048.7020	Apoio a Entidades de Ensino Superior Não Federais / Universidade do Estado da Bahia (UNEB) - No Estado da Bahia	F	188	4	90	6	893.328	-893.328	0
									0	893.328	893.328
									<b>893.328</b>	<b>0</b>	<b>893.328</b>
40720002	55101 - Ministério da Cidadania - Administração Direta	27.811.5026.20JO.0029	Promoção e Apoio ao Desenvolvimento do Futebol Masculino e Feminino e Defesa dos Direitos do Torcedor / No Estado da Bahia	F	188	3	30	6	500.000	0	500.000
									<b>500.000</b>	<b>0</b>	<b>500.000</b>
40720003	52121 - Comando do Exército	05.153.6012.219D.7029	Adequação de Organizações Militares / 4º Batalhão de Engenharia de Construção - No Município de Barreiras - BA	F	188	4	90	6	540.000	0	540.000
									<b>540.000</b>	<b>0</b>	<b>540.000</b>



# Congresso Nacional - Comissão Mista de Planos, Orçamentos Públicos e Fiscalização

Relatoria Geral - Alterações da Proposta Orçamentária da União para 2020  
Emendas à Despesa Individuais Aprovadas e Aprovadas Parcialmente por Autor

*Orçamentos Fiscal, da Seguridade Social e de Investimento das Estatais (Valores em R\$1,00)*

Emenda	Unidade Orçamentária	Funcional Programática	Ação + Subtítulo	E S F	F N T	G N D	M A	R P	Relatório Setorial	Acréscimo/ Cancelamento	Parecer CMO
<b>Autor: Títo</b>											
40720004	53201 - Companhia de Desenvolvimento dos Vales do São Francisco e do Parnaíba - CODEVASF	15.244.2217.7K66.0029	Apoio a Projetos de Desenvolvimento Sustentável Local Integrado / No Estado da Bahia	F	188	4	90	6	2.711.899	0	2.711.899
									<b>2.711.899</b>	<b>0</b>	<b>2.711.899</b>
40720005	53204 - Departamento Nacional de Obras Contra as Secas - DNOCS	15.244.2217.7K66.0029	Apoio a Projetos de Desenvolvimento Sustentável Local Integrado / No Estado da Bahia	F	188	4	90	6	3.000.000	0	3.000.000
									<b>3.000.000</b>	<b>0</b>	<b>3.000.000</b>
40720006	52121 - Comando do Exército	05.122.0032.2000.7018	Administração da Unidade / 4º Batalhão de Engenharia de Construção - No Município de Barreiras - BA	F	188	4	90	6	100.000	0	100.000
									<b>100.000</b>	<b>0</b>	<b>100.000</b>
40720007	36901 - Fundo Nacional de Saúde	10.302.5018.2E90.0029	Incremento Temporário ao Custeio dos Serviços de Assistência Hospitalar e Ambulatorial para Cumprimento de Metas / No Estado da Bahia	S	188	3	99	6	7.970.227	0	7.970.227
									<b>7.970.227</b>	<b>0</b>	<b>7.970.227</b>
40720008	52121 - Comando do Exército	05.301.0032.2E74.7018	Estruturação e Modernização de Unidades de Saúde das Forças Armadas / 4º Batalhão de Engenharia de Construção - No Município de Barreiras - BA	S	188	4	90	6	225.000	0	225.000
									<b>225.000</b>	<b>0</b>	<b>225.000</b>
<b>Total Autor:</b>									<b>15.940.454</b>	<b>0</b>	<b>15.940.454</b>
<b>Autor: Toninho Wandscheer</b>											
37710001	36901 - Fundo Nacional de Saúde	10.301.5019.2E89.0041	Incremento Temporário ao Custeio dos Serviços de Atenção Básica em Saúde para Cumprimento de Metas / No Estado do Paraná	S	188	3	41	6	2.470.227	0	2.470.227
									<b>2.470.227</b>	<b>0</b>	<b>2.470.227</b>
37710002	36901 - Fundo Nacional de Saúde	10.301.5019.8581.0041	Estruturação da Rede de Serviços de Atenção Básica de Saúde / No Estado do Paraná	S	188	4	40	6	500.000	0	500.000
									<b>500.000</b>	<b>0</b>	<b>500.000</b>
37710003	36901 - Fundo Nacional de Saúde	10.302.5018.2E90.0041	Incremento Temporário ao Custeio dos Serviços de Assistência Hospitalar e Ambulatorial para Cumprimento de Metas / No Estado do Paraná	S	188	3	31	6	5.000.000	0	5.000.000
									<b>5.000.000</b>	<b>0</b>	<b>5.000.000</b>
37710004	26258 - Universidade Tecnológica Federal do Paraná	12.364.5013.8282.7021	Reestruturação e Modernização das Instituições Federais de Ensino Superior / Campus Ponta Grossa - No Estado do Paraná	F	188	4	90	6	500.000	0	500.000
									<b>500.000</b>	<b>0</b>	<b>500.000</b>
37710005	73101 - Recursos sob Supervisão do Ministério da Economia	28.845.0903.0EC2.0041	Transferências Especiais / No Estado do Paraná	F	188	4	99	6	6.000.000	0	6.000.000
									1.470.227	0	1.470.227
									<b>7.470.227</b>	<b>0</b>	<b>7.470.227</b>
<b>Total Autor:</b>									<b>15.940.454</b>	<b>0</b>	<b>15.940.454</b>
<b>Autor: Túlio Gadêlha</b>											

# Congresso Nacional - Comissão Mista de Planos, Orçamentos Públicos e Fiscalização

Relatoria Geral - Alterações da Proposta Orçamentária da União para 2020  
Emendas à Despesa Individuais Aprovadas e Aprovadas Parcialmente por Autor

*Orçamentos Fiscal, da Seguridade Social e de Investimento das Estatais (Valores em R\$1,00)*

Emenda	Unidade Orçamentária	Funcional Programática	Ação + Subtítulo	E S F	F N T	G N D	M A	R P	Relatório Setorial	Acréscimo/ Cancelamento	Parecer CMO
<b>Autor: Túlio Gadêlha</b>											
41750001	36901 - Fundo Nacional de Saúde	10.302.5018.2E90.1607	Incremento Temporário ao Custeio dos Serviços de Assistência Hospitalar e Ambulatorial para Cumprimento de Metas / No Município de Carpina - PE	S	188	3	41	6	500.000	0	500.000
									<b>500.000</b>	<b>0</b>	<b>500.000</b>
41750002	36901 - Fundo Nacional de Saúde	10.302.5018.8535.7070	Estruturação de Unidades de Atenção Especializada em Saúde / Hospital do Tricentenário - Olinda - PE	S	188	4	50	6	500.000	0	500.000
									<b>500.000</b>	<b>0</b>	<b>500.000</b>
41750003	36901 - Fundo Nacional de Saúde	10.302.5018.8535.7071	Estruturação de Unidades de Atenção Especializada em Saúde / Hospital da Restauração - Recife - PE	S	188	4	30	6	1.500.000	0	1.500.000
									<b>1.500.000</b>	<b>0</b>	<b>1.500.000</b>
41750004	26248 - Universidade Federal Rural de Pernambuco	12.364.5013.8282.0026	Reestruturação e Modernização das Instituições Federais de Ensino Superior / No Estado de Pernambuco	F	188	4	90	6	800.000	0	800.000
									<b>800.000</b>	<b>0</b>	<b>800.000</b>
41750005	55101 - Ministério da Cidadania - Administração Direta	13.392.5025.20ZF.0026	Promoção e Fomento à Cultura Brasileira / No Estado de Pernambuco	F	188	3	50	6	700.000	0	700.000
									<b>700.000</b>	<b>0</b>	<b>700.000</b>
41750006	26298 - Fundo Nacional de Desenvolvimento da Educação	12.364.5013.0048.7016	Apoio a Entidades de Ensino Superior Não Federais / Universidade de Pernambuco (UPE) - No Estado de Pernambuco	F	188	3	30	6	200.000	0	200.000
									<b>200.000</b>	<b>0</b>	<b>200.000</b>
41750007	26242 - Universidade Federal de Pernambuco	12.364.5013.20RK.0026	Funcionamento de Instituições Federais de Ensino Superior / No Estado de Pernambuco	F	188	4	90	6	1.000.000	0	1.000.000
				F	188	3	90	6	800.000	0	800.000
									<b>1.800.000</b>	<b>0</b>	<b>1.800.000</b>
41750008	36901 - Fundo Nacional de Saúde	10.302.5018.8535.7072	Estruturação de Unidades de Atenção Especializada em Saúde / Hospital de Câncer de Pernambuco - No Estado de Pernambuco	S	188	4	50	6	1.000.000	0	1.000.000
				S	188	3	50	6	350.000	0	350.000
									<b>1.350.000</b>	<b>0</b>	<b>1.350.000</b>
41750009	26242 - Universidade Federal de Pernambuco	12.364.5013.8282.1747	Reestruturação e Modernização das Instituições Federais de Ensino Superior / No Município de Vitória de Santo Antão - PE	F	188	4	90	6	1.200.000	0	1.200.000
									<b>1.200.000</b>	<b>0</b>	<b>1.200.000</b>
41750010	81101 - Ministério da Mulher, da Família e dos Direitos Humanos - Administração Direta	14.422.5034.21AR.1695	Promoção e Defesa de Direitos para Todos / No Município de Recife - PE	F	188	3	40	6	400.000	0	400.000
									<b>400.000</b>	<b>0</b>	<b>400.000</b>
41750011	36901 - Fundo Nacional de Saúde	10.302.5018.2E90.1608	Incremento Temporário ao Custeio dos Serviços de Assistência Hospitalar e Ambulatorial para Cumprimento de Metas / No Município de Caruaru - PE	S	188	3	41	6	900.000	0	900.000
									<b>900.000</b>	<b>0</b>	<b>900.000</b>
41750012	36901 - Fundo Nacional de Saúde	10.302.5018.8535.1732	Estruturação de Unidades de Atenção Especializada em Saúde / No Município de Taquaritinga do Norte - PE	S	188	4	40	6	250.000	0	250.000
									<b>250.000</b>	<b>0</b>	<b>250.000</b>

# Congresso Nacional - Comissão Mista de Planos, Orçamentos Públicos e Fiscalização

Relatoria Geral - Alterações da Proposta Orçamentária da União para 2020

Emendas à Despesa Individuais Aprovadas e Aprovadas Parcialmente por Autor

*Orçamentos Fiscal, da Seguridade Social e de Investimento das Estatais (Valores em R\$1,00)*

Emenda	Unidade Orçamentária	Funcional Programática	Ação + Subtítulo	E S F	F N T	G N D	M A	R P	Relatório Setorial	Acréscimo/ Cancelamento	Parecer CMO
<b>Autor: Túlio Gadêlha</b>											
41750013	53201 - Companhia de Desenvolvimento dos Vales do São Francisco e do Parnaíba - CODEVASF	15.451.2217.1D73.1584	Apoio à Política Nacional de Desenvolvimento Urbano / No Município de Bezerros - PE	F	188	4	40	6	400.000	0	400.000
									<b>400.000</b>	<b>0</b>	<b>400.000</b>
41750014	81101 - Ministério da Mulher, da Família e dos Direitos Humanos - Administração Direta	14.422.5034.21AS.1695	Fortalecimento da Família / No Município de Recife - PE	F	188	3	40	6	300.000	0	300.000
									<b>300.000</b>	<b>0</b>	<b>300.000</b>
41750015	36901 - Fundo Nacional de Saúde	10.302.5018.2E90.1647	Incremento Temporário ao Custeio dos Serviços de Assistência Hospitalar e Ambulatorial para Cumprimento de Metas / No Município de Itambé - PE	S	188	3	41	6	400.000	0	400.000
									<b>400.000</b>	<b>0</b>	<b>400.000</b>
41750016	81101 - Ministério da Mulher, da Família e dos Direitos Humanos - Administração Direta	14.422.5034.21AR.1695	Promoção e Defesa de Direitos para Todos / No Município de Recife - PE	F	188	3	50	6	400.000	0	400.000
									<b>400.000</b>	<b>0</b>	<b>400.000</b>
41750017	30101 - Ministério da Justiça e Segurança Pública - Administração Direta	06.181.5016.21BM.0026	Desenvolvimento de Políticas de Segurança Pública, Prevenção, e Enfrentamento à Criminalidade / No Estado de Pernambuco	F	188	3	99	6	120.000	0	120.000
									<b>120.000</b>	<b>0</b>	<b>120.000</b>
41750018	36901 - Fundo Nacional de Saúde	10.302.5018.2E90.1651	Incremento Temporário ao Custeio dos Serviços de Assistência Hospitalar e Ambulatorial para Cumprimento de Metas / No Município de Jaboatão dos Guararapes - PE	S	188	3	31	6	320.000	0	320.000
									<b>320.000</b>	<b>0</b>	<b>320.000</b>
41750019	36901 - Fundo Nacional de Saúde	10.302.5018.8535.1576	Estruturação de Unidades de Atenção Especializada em Saúde / No Município de Araripina - PE	S	188	4	50	6	500.000	0	500.000
									<b>500.000</b>	<b>0</b>	<b>500.000</b>
41750020	22101 - Ministério da Agricultura, Pecuária e Abastecimento - Administração Direta	20.608.1031.20Y0.0026	Fomento à Produção Pesqueira e Aquícola / No Estado de Pernambuco	F	188	3	50	6	1.000.000	0	1.000.000
									<b>1.000.000</b>	<b>0</b>	<b>1.000.000</b>
41750021	36901 - Fundo Nacional de Saúde	10.302.5018.8535.7073	Estruturação de Unidades de Atenção Especializada em Saúde / Hospital Universitário Oswaldo Cruz da Universidade de Pernambuco - HUOC/UPE - No Estado de Pernambuco	S	188	4	30	6	500.000	0	500.000
									<b>500.000</b>	<b>0</b>	<b>500.000</b>
41750022	36901 - Fundo Nacional de Saúde	10.302.5018.8535.7074	Estruturação de Unidades de Atenção Especializada em Saúde / Hospital Jaboatão Prazeres - Jaboatão dos Guararapes - PE	S	188	4	30	6	500.000	0	500.000
									300.000	0	300.000
									<b>800.000</b>	<b>0</b>	<b>800.000</b>

# Congresso Nacional - Comissão Mista de Planos, Orçamentos Públicos e Fiscalização

Relatoria Geral - Alterações da Proposta Orçamentária da União para 2020

Emendas à Despesa Individuais Aprovadas e Aprovadas Parcialmente por Autor

*Orçamentos Fiscal, da Seguridade Social e de Investimento das Estatais (Valores em R\$1,00)*

Emenda	Unidade Orçamentária	Funcional Programática	Ação + Subtítulo	E S F	F N T	G N D	M A	R P	Relatório Setorial	Acréscimo/ Cancelamento	Parecer CMO
<b>Autor: Túlio Gadêlha</b>											
41750023	22101 - Ministério da Agricultura, Pecuária e Abastecimento - Administração Direta	20.608.1031.20ZV.0026	Fomento ao Setor Agropecuário / No Estado de Pernambuco	F	188	3	50	6	240.000	0	240.000
									<b>240.000</b>	<b>0</b>	<b>240.000</b>
41750024	24101 - Ministério da Ciência, Tecnologia, Inovações e Comunicações - Administração Direta	19.572.2208.20V6.0026	Fomento a Pesquisa e Desenvolvimento Voltados à Inovação e ao Processo Produtivo / No Estado de Pernambuco	F	188	3	50	6	400.000	0	400.000
									<b>400.000</b>	<b>0</b>	<b>400.000</b>
41750025	36901 - Fundo Nacional de Saúde	10.302.5018.8535.0026	Estruturação de Unidades de Atenção Especializada em Saúde / No Estado de Pernambuco	S	188	4	30	6	450.000	0	450.000
									<b>450.000</b>	<b>0</b>	<b>450.000</b>
<b>Total Autor:</b>									<b>15.930.000</b>	<b>0</b>	<b>15.930.000</b>
<b>Autor: Uldurico Junior</b>											
37720001	26298 - Fundo Nacional de Desenvolvimento da Educação	12.368.5011.0509.0029	Apoio ao Desenvolvimento da Educação Básica / No Estado da Bahia	F	188	3	99	6	1.910.454	0	1.910.454
									<b>1.910.454</b>	<b>0</b>	<b>1.910.454</b>
37720002	54101 - Ministério do Turismo - Administração Direta	23.695.2223.20Y3.0029	Promoção e Marketing do Turismo no Mercado Nacional / No Estado da Bahia	F	188	3	99	6	100.000	0	100.000
									<b>100.000</b>	<b>0</b>	<b>100.000</b>
37720003	30107 - Departamento de Polícia Rodoviária Federal	06.181.5016.154T.0029	Aprimoramento e Manutenção da Infraestrutura da Polícia Rodoviária Federal / No Estado da Bahia	F	188	4	90	6	100.000	0	100.000
									<b>100.000</b>	<b>0</b>	<b>100.000</b>
37720004	53204 - Departamento Nacional de Obras Contra as Secas - DNOCS	15.244.2217.7K66.0029	Apoio a Projetos de Desenvolvimento Sustentável Local Integrado / No Estado da Bahia	F	188	4	90	6	500.000	0	500.000
									<b>500.000</b>	<b>0</b>	<b>500.000</b>
37720005	36211 - Fundação Nacional de Saúde	10.512.2222.10GE.2107	Implantação, Ampliação e Melhoria de Sistemas Públicos de Esgotamento Sanitário em Municípios com até 50.000 Habitantes, Exclusive em Regiões Metropolitanas (RM) ou Regiões Integradas de Desenvolvimento Econômico (RIDE) / No Município de Itagimirim - BA	S	188	4	40	6	200.000	-200.000	0
									<b>200.000</b>	<b>-200.000</b>	<b>0</b>
37720005	36211 - Fundação Nacional de Saúde	10.512.2222.7XK7.2107	Implantação, Ampliação e Melhoria de Sistemas Públicos de Esgotamento Sanitário em Municípios com até 50.000 Habitantes / No Município de Itagimirim - BA	S	188	4	40	6	0	200.000	200.000
									<b>0</b>	<b>200.000</b>	<b>200.000</b>
37720006	55901 - Fundo Nacional de Assistência Social	08.244.5031.219G.0029	Estruturação da Rede de Serviços do Sistema Único de Assistência Social (SUAS) / No Estado da Bahia	S	188	3	99	6	1.000.000	0	1.000.000
									<b>1.000.000</b>	<b>0</b>	<b>1.000.000</b>

# Congresso Nacional - Comissão Mista de Planos, Orçamentos Públicos e Fiscalização

Relatoria Geral - Alterações da Proposta Orçamentária da União para 2020  
Emendas à Despesa Individuais Aprovadas e Aprovadas Parcialmente por Autor

*Orçamentos Fiscal, da Seguridade Social e de Investimento das Estatais (Valores em R\$1,00)*

Emenda	Unidade Orçamentária	Funcional Programática	Ação + Subtítulo	E S F	F N T	G N D	M A	R P	Relatório Setorial	Acréscimo/ Cancelamento	Parecer CMO
<b>Autor: Uldurico Junior</b>											
37720007	30101 - Ministério da Justiça e Segurança Pública - Administração Direta	06.181.5016.21BM.0029	Desenvolvimento de Políticas de Segurança Pública, Prevenção, e Enfrentamento à Criminalidade / No Estado da Bahia	F	188	4	99	6	200.000	0	200.000
									<b>200.000</b>	<b>0</b>	<b>200.000</b>
37720008	36901 - Fundo Nacional de Saúde	10.301.5019.2E89.0029	Incremento Temporário ao Custeio dos Serviços de Atenção Básica em Saúde para Cumprimento de Metas / No Estado da Bahia	S	188	3	99	6	3.500.000	0	3.500.000
									<b>3.500.000</b>	<b>0</b>	<b>3.500.000</b>
37720009	73101 - Recursos sob Supervisão do Ministério da Economia	28.845.0903.0EC2.0029	Transferências Especiais / No Estado da Bahia	F	188	4	99	6	3.000.000	0	3.000.000
									<b>3.000.000</b>	<b>0</b>	<b>3.000.000</b>
37720010	26427 - Instituto Federal da Bahia	12.363.5012.20RL.2236	Funcionamento das Instituições da Rede Federal de Educação Profissional, Científica e Tecnológica / No Município de Porto Seguro - BA	F	188	4	90	6	500.000	0	500.000
									<b>500.000</b>	<b>0</b>	<b>500.000</b>
37720011	30101 - Ministério da Justiça e Segurança Pública - Administração Direta	06.181.5016.21BM.0029	Desenvolvimento de Políticas de Segurança Pública, Prevenção, e Enfrentamento à Criminalidade / No Estado da Bahia	F	188	4	99	6	180.000	0	180.000
									<b>180.000</b>	<b>0</b>	<b>180.000</b>
37720012	36901 - Fundo Nacional de Saúde	10.302.5018.2E90.0029	Incremento Temporário ao Custeio dos Serviços de Assistência Hospitalar e Ambulatorial para Cumprimento de Metas / No Estado da Bahia	S	188	3	99	6	4.750.000	0	4.750.000
									<b>4.750.000</b>	<b>0</b>	<b>4.750.000</b>
<b>Total Autor:</b>									<b>15.940.454</b>	<b>0</b>	<b>15.940.454</b>
<b>Autor: Vaidon Oliveira</b>											
38590001	36901 - Fundo Nacional de Saúde	10.301.5019.2E89.0023	Incremento Temporário ao Custeio dos Serviços de Atenção Básica em Saúde para Cumprimento de Metas / No Estado do Ceará	S	188	3	41	6	808.454	0	808.454
									<b>808.454</b>	<b>0</b>	<b>808.454</b>
38590002	30101 - Ministério da Justiça e Segurança Pública - Administração Direta	06.181.5016.21BM.0023	Desenvolvimento de Políticas de Segurança Pública, Prevenção, e Enfrentamento à Criminalidade / No Estado do Ceará	F	188	4	30	6	182.000	0	182.000
									<b>182.000</b>	<b>0</b>	<b>182.000</b>
38590003	36901 - Fundo Nacional de Saúde	10.301.5019.2E89.1070	Incremento Temporário ao Custeio dos Serviços de Atenção Básica em Saúde para Cumprimento de Metas / No Município de Ipu - CE	S	188	3	41	6	1.000.000	0	1.000.000
									<b>1.000.000</b>	<b>0</b>	<b>1.000.000</b>
38590004	36901 - Fundo Nacional de Saúde	10.301.5019.8581.0992	Estruturação da Rede de Serviços de Atenção Básica de Saúde / No Município de Acaraú - CE	S	188	4	41	6	100.000	0	100.000
									<b>100.000</b>	<b>0</b>	<b>100.000</b>
38590005	55101 - Ministério da Cidadania - Administração Direta	27.812.5026.5450.1048	Implantação e Modernização de Infraestrutura para Esporte Educacional, Recreativo e de Lazer / No Município de Fortaleza - CE	F	188	4	40	6	1.300.000	0	1.300.000
									<b>1.300.000</b>	<b>0</b>	<b>1.300.000</b>

# Congresso Nacional - Comissão Mista de Planos, Orçamentos Públicos e Fiscalização

Relatoria Geral - Alterações da Proposta Orçamentária da União para 2020  
Emendas à Despesa Individuais Aprovadas e Aprovadas Parcialmente por Autor

*Orçamentos Fiscal, da Seguridade Social e de Investimento das Estatais (Valores em R\$1,00)*

Emenda	Unidade Orçamentária	Funcional Programática	Ação + Subtítulo	E S F	F N T	G N D	M A	R P	Relatório Setorial	Acréscimo/ Cancelamento	Parecer CMO
<b>Autor: Vaidon Oliveira</b>											
38590006	36901 - Fundo Nacional de Saúde	10.301.5019.2E89.1033	Incremento Temporário ao Custeio dos Serviços de Atenção Básica em Saúde para Cumprimento de Metas / No Município de Caucaia - CE	S	188	3	41	6	3.000.000	0	3.000.000
									<b>3.000.000</b>	<b>0</b>	<b>3.000.000</b>
38590007	36901 - Fundo Nacional de Saúde	10.301.5019.2E89.1151	Incremento Temporário ao Custeio dos Serviços de Atenção Básica em Saúde para Cumprimento de Metas / No Município de São Gonçalo do Amarante - CE	S	188	3	41	6	1.000.000	0	1.000.000
									<b>1.000.000</b>	<b>0</b>	<b>1.000.000</b>
38590008	81101 - Ministério da Mulher, da Família e dos Direitos Humanos - Administração Direta	14.422.5034.21AR.0023	Promoção e Defesa de Direitos para Todos / No Estado do Ceará	F	188	4	40	6	200.000	0	200.000
									100.000	0	100.000
									<b>300.000</b>	<b>0</b>	<b>300.000</b>
38590009	36901 - Fundo Nacional de Saúde	10.302.5018.2E90.0023	Incremento Temporário ao Custeio dos Serviços de Assistência Hospitalar e Ambulatorial para Cumprimento de Metas / No Estado do Ceará	S	188	3	99	6	2.000.000	0	2.000.000
									<b>2.000.000</b>	<b>0</b>	<b>2.000.000</b>
38590010	36901 - Fundo Nacional de Saúde	10.301.5019.2E89.0023	Incremento Temporário ao Custeio dos Serviços de Atenção Básica em Saúde para Cumprimento de Metas / No Estado do Ceará	S	188	3	41	6	5.000.000	0	5.000.000
									<b>5.000.000</b>	<b>0</b>	<b>5.000.000</b>
38590011	36901 - Fundo Nacional de Saúde	10.301.5019.2E89.1011	Incremento Temporário ao Custeio dos Serviços de Atenção Básica em Saúde para Cumprimento de Metas / No Município de Banabuiú - CE	S	188	3	41	6	1.000.000	0	1.000.000
									<b>1.000.000</b>	<b>0</b>	<b>1.000.000</b>
38590012	36901 - Fundo Nacional de Saúde	10.301.5019.8581.1130	Estruturação da Rede de Serviços de Atenção Básica de Saúde / No Município de Pindoretama - CE	S	188	4	41	6	100.000	0	100.000
									<b>100.000</b>	<b>0</b>	<b>100.000</b>
38590013	52101 - Ministério da Defesa - Administração Direta	05.812.6011.20IG.7007	Apoio das Forças Armadas à Inclusão Social e à Valorização da Cidadania / 23º Batalhão de Caçadores - No Município de Fortaleza - CE	F	188	3	90	6	150.000	0	150.000
									<b>150.000</b>	<b>0</b>	<b>150.000</b>
<b>Total Autor:</b>									<b>15.940.454</b>	<b>0</b>	<b>15.940.454</b>
<b>Autor: Valdevan Noventa</b>											
41340001	36901 - Fundo Nacional de Saúde	10.302.5018.2E90.0028	Incremento Temporário ao Custeio dos Serviços de Assistência Hospitalar e Ambulatorial para Cumprimento de Metas / No Estado de Sergipe	S	188	3	41	6	1.100.000	0	1.100.000
									<b>1.100.000</b>	<b>0</b>	<b>1.100.000</b>
41340002	26298 - Fundo Nacional de Desenvolvimento da Educação	12.368.5011.20RP.0028	Apoio à Infraestrutura para a Educação Básica / No Estado de Sergipe	F	188	4	40	6	400.000	0	400.000
									1.500.000	0	1.500.000
									<b>1.900.000</b>	<b>0</b>	<b>1.900.000</b>
41340003	36901 - Fundo Nacional de Saúde	10.302.5018.8535.0028	Estruturação de Unidades de Atenção Especializada em Saúde / No Estado de Sergipe	S	188	4	99	6	500.000	0	500.000
									<b>500.000</b>	<b>0</b>	<b>500.000</b>

# Congresso Nacional - Comissão Mista de Planos, Orçamentos Públicos e Fiscalização

Relatoria Geral - Alterações da Proposta Orçamentária da União para 2020  
Emendas à Despesa Individuais Aprovadas e Aprovadas Parcialmente por Autor

*Orçamentos Fiscal, da Seguridade Social e de Investimento das Estatais (Valores em R\$1,00)*

Emenda	Unidade Orçamentária	Funcional Programática	Ação + Subtítulo	E S F	F N T	G N D	M A	R P	Relatório Setorial	Acréscimo/ Cancelamento	Parecer CMO
<b>Autor: Valdevan Noventa</b>											
41340004	36901 - Fundo Nacional de Saúde	10.301.5019.8581.0028	Estruturação da Rede de Serviços de Atenção Básica de Saúde / No Estado de Sergipe	S	188	4	40	6	1.100.000	0	1.100.000
									<b>1.100.000</b>	<b>0</b>	<b>1.100.000</b>
41340005	53201 - Companhia de Desenvolvimento dos Vales do São Francisco e do Parnaíba - CODEVASF	15.451.2217.1D73.0028	Apoio à Política Nacional de Desenvolvimento Urbano / No Estado de Sergipe	F	188	4	90	6	750.000	0	750.000
									<b>750.000</b>	<b>0</b>	<b>750.000</b>
41340006	53201 - Companhia de Desenvolvimento dos Vales do São Francisco e do Parnaíba - CODEVASF	15.244.2217.7K66.0028	Apoio a Projetos de Desenvolvimento Sustentável Local Integrado / No Estado de Sergipe	F	188	4	90	6	4.650.000	0	4.650.000
									<b>4.650.000</b>	<b>0</b>	<b>4.650.000</b>
41340007	36901 - Fundo Nacional de Saúde	10.301.5019.2E89.0028	Incremento Temporário ao Custeio dos Serviços de Atenção Básica em Saúde para Cumprimento de Metas / No Estado de Sergipe	S	188	3	41	6	5.340.454	0	5.340.454
									<b>5.340.454</b>	<b>0</b>	<b>5.340.454</b>
41340008	54101 - Ministério do Turismo - Administração Direta	23.695.2223.20Y3.0028	Promoção e Marketing do Turismo no Mercado Nacional / No Estado de Sergipe	F	188	3	40	6	200.000	0	200.000
									<b>200.000</b>	<b>0</b>	<b>200.000</b>
41340009	26298 - Fundo Nacional de Desenvolvimento da Educação	12.368.5011.0E53.0028	Aquisição de Veículos para o Transporte Escolar da Educação Básica - Caminho da Escola / No Estado de Sergipe	F	188	4	40	6	400.000	0	400.000
									<b>400.000</b>	<b>0</b>	<b>400.000</b>
<b>Total Autor:</b>									<b>15.940.454</b>	<b>0</b>	<b>15.940.454</b>
<b>Autor: Valmir Assunção</b>											
27500001	55101 - Ministério da Cidadania - Administração Direta	13.392.5025.14U2.0029	Implantação, Instalação e Modernização de Espaços e Equipamentos Culturais / No Estado da Bahia	F	188	4	99	6	300.000	0	300.000
									100.000	0	100.000
									<b>400.000</b>	<b>0</b>	<b>400.000</b>
27500002	36901 - Fundo Nacional de Saúde	10.302.5018.8535.0029	Estruturação de Unidades de Atenção Especializada em Saúde / No Estado da Bahia	S	188	4	99	6	900.000	0	900.000
									<b>900.000</b>	<b>0</b>	<b>900.000</b>
27500003	55101 - Ministério da Cidadania - Administração Direta	27.812.5026.5450.0029	Implantação e Modernização de Infraestrutura para Esporte Educacional, Recreativo e de Lazer / No Estado da Bahia	F	188	4	99	6	1.000.000	0	1.000.000
									<b>1.000.000</b>	<b>0</b>	<b>1.000.000</b>
27500004	36901 - Fundo Nacional de Saúde	10.302.5018.2E90.0029	Incremento Temporário ao Custeio dos Serviços de Assistência Hospitalar e Ambulatorial para Cumprimento de Metas / No Estado da Bahia	S	188	3	99	6	2.070.220	0	2.070.220
									<b>2.070.220</b>	<b>0</b>	<b>2.070.220</b>

# Congresso Nacional - Comissão Mista de Planos, Orçamentos Públicos e Fiscalização

Relatoria Geral - Alterações da Proposta Orçamentária da União para 2020  
Emendas à Despesa Individuais Aprovadas e Aprovadas Parcialmente por Autor

*Orçamentos Fiscal, da Seguridade Social e de Investimento das Estatais (Valores em R\$1,00)*

Emenda	Unidade Orçamentária	Funcional Programática	Ação + Subtítulo	E S F	F N T	G N D	M A	R P	Relatório Setorial	Acréscimo/ Cancelamento	Parecer CMO
<b>Autor: Valmir Assunção</b>											
27500005	30101 - Ministério da Justiça e Segurança Pública - Administração Direta	06.181.5016.21BM.0029	Desenvolvimento de Políticas de Segurança Pública, Prevenção, e Enfrentamento à Criminalidade / No Estado da Bahia	F	188	4	99	6	200.000	0	200.000
									<b>200.000</b>	<b>0</b>	<b>200.000</b>
27500006	53101 - Ministério do Desenvolvimento Regional - Administração Direta	15.451.2217.1D73.0029	Apoio à Política Nacional de Desenvolvimento Urbano / No Estado da Bahia	F	188	4	99	6	4.970.220	0	4.970.220
									<b>4.970.220</b>	<b>0</b>	<b>4.970.220</b>
27500007	22101 - Ministério da Agricultura, Pecuária e Abastecimento - Administração Direta	20.606.1031.210V.0001	Promoção e Fortalecimento da Estruturação Produtiva da Agricultura Familiar, Pequenos e Médios Produtores Rurais / Nacional	F	188	3	99	6	500.000	0	500.000
									<b>500.000</b>	<b>0</b>	<b>500.000</b>
27500008	54101 - Ministério do Turismo - Administração Direta	23.695.2223.10V0.0029	Apoio a Projetos de Infraestrutura Turística / No Estado da Bahia	F	188	4	99	6	300.000	0	300.000
									<b>300.000</b>	<b>0</b>	<b>300.000</b>
27500009	26298 - Fundo Nacional de Desenvolvimento da Educação	12.364.5013.0048.0029	Apoio a Entidades de Ensino Superior Não Federais / No Estado da Bahia	F	188	3	99	6	300.000	0	300.000
									<b>300.000</b>	<b>0</b>	<b>300.000</b>
27500010	26298 - Fundo Nacional de Desenvolvimento da Educação	12.368.5011.0509.0029	Apoio ao Desenvolvimento da Educação Básica / No Estado da Bahia	F	188	3	99	6	300.000	0	300.000
									<b>300.000</b>	<b>0</b>	<b>300.000</b>
27500011	36901 - Fundo Nacional de Saúde	10.301.5019.2E89.0029	Incremento Temporário ao Custeio dos Serviços de Atenção Básica em Saúde para Cumprimento de Metas / No Estado da Bahia	S	188	3	99	6	5.000.000	0	5.000.000
									<b>5.000.000</b>	<b>0</b>	<b>5.000.000</b>
<b>Total Autor:</b>									<b>15.940.440</b>	<b>0</b>	<b>15.940.440</b>
<b>Autor: Vander Loubet</b>											
14510001	54101 - Ministério do Turismo - Administração Direta	23.695.2223.10V0.5218	Apoio a Projetos de Infraestrutura Turística / No Município de Campo Grande - MS	F	188	4	40	6	70.000	0	70.000
									180.000	0	180.000
									<b>250.000</b>	<b>0</b>	<b>250.000</b>
14510002	22211 - Companhia Nacional de Abastecimento - CONAB	20.605.1031.20Y7.0054	Desenvolvimento do Abastecimento Agroalimentar / No Estado de Mato Grosso do Sul	F	188	3	90	6	500.000	0	500.000
									<b>500.000</b>	<b>0</b>	<b>500.000</b>
14510003	36901 - Fundo Nacional de Saúde	10.301.5019.2E89.5239	Incremento Temporário ao Custeio dos Serviços de Atenção Básica em Saúde para Cumprimento de Metas / No Município de Ivinhema - MS	S	188	3	41	6	500.000	0	500.000
									<b>500.000</b>	<b>0</b>	<b>500.000</b>
14510004	36901 - Fundo Nacional de Saúde	10.302.5018.8535.0054	Estruturação de Unidades de Atenção Especializada em Saúde / No Estado de Mato Grosso do Sul	S	188	4	40	6	1.500.000	0	1.500.000
									<b>1.500.000</b>	<b>0</b>	<b>1.500.000</b>



# Congresso Nacional - Comissão Mista de Planos, Orçamentos Públicos e Fiscalização

Relatoria Geral - Alterações da Proposta Orçamentária da União para 2020  
Emendas à Despesa Individuais Aprovadas e Aprovadas Parcialmente por Autor

*Orçamentos Fiscal, da Seguridade Social e de Investimento das Estatais (Valores em R\$1,00)*

Emenda	Unidade Orçamentária	Funcional Programática	Ação + Subtítulo	E S F	F N T	G N D	M A	R P	Relatório Setorial	Acréscimo/ Cancelamento	Parecer CMO
<b>Autor: Vander Loubet</b>											
14510005	55101 - Ministério da Cidadania - Administração Direta	27.812.5026.5450.5218	Implantação e Modernização de Infraestrutura para Esporte Educacional, Recreativo e de Lazer / No Município de Campo Grande - MS	F	188	4	40	6	600.000	0	600.000
									<b>600.000</b>	<b>0</b>	<b>600.000</b>
14510006	53101 - Ministério do Desenvolvimento Regional - Administração Direta	15.451.2217.1D73.5258	Apoio à Política Nacional de Desenvolvimento Urbano / No Município de Ponta Porã - MS	F	188	4	40	6	1.000.000	0	1.000.000
									<b>1.000.000</b>	<b>0</b>	<b>1.000.000</b>
14510007	36901 - Fundo Nacional de Saúde	10.301.5019.2E89.0054	Incremento Temporário ao Custeio dos Serviços de Atenção Básica em Saúde para Cumprimento de Metas / No Estado de Mato Grosso do Sul	S	188	3	41	6	5.320.227	0	5.320.227
									<b>5.320.227</b>	<b>0</b>	<b>5.320.227</b>
14510008	55101 - Ministério da Cidadania - Administração Direta	27.812.5026.5450.5258	Implantação e Modernização de Infraestrutura para Esporte Educacional, Recreativo e de Lazer / No Município de Ponta Porã - MS	F	188	3	40	6	300.000	0	300.000
									<b>300.000</b>	<b>0</b>	<b>300.000</b>
14510009	22202 - Empresa Brasileira de Pesquisa Agropecuária - EMBRAPA	20.572.2203.20Y6.5230	Pesquisa e Desenvolvimento de Tecnologias para a Agropecuária / No Município de Dourados - MS	F	188	3	90	6	150.000	0	150.000
									<b>150.000</b>	<b>0</b>	<b>150.000</b>
14510010	26298 - Fundo Nacional de Desenvolvimento da Educação	12.368.5011.20RP.0054	Apoio à Infraestrutura para a Educação Básica / No Estado de Mato Grosso do Sul	F	188	4	30	6	700.000	0	700.000
									<b>700.000</b>	<b>0</b>	<b>700.000</b>
14510011	55101 - Ministério da Cidadania - Administração Direta	13.392.5025.20ZF.5218	Promoção e Fomento à Cultura Brasileira / No Município de Campo Grande - MS	F	188	3	40	6	250.000	0	250.000
									<b>250.000</b>	<b>0</b>	<b>250.000</b>
14510012	52131 - Comando da Marinha	05.122.0032.2000.0054	Administração da Unidade / No Estado de Mato Grosso do Sul	F	188	3	90	6	250.000	0	250.000
									<b>250.000</b>	<b>0</b>	<b>250.000</b>
14510013	55101 - Ministério da Cidadania - Administração Direta	27.812.5026.5450.5252	Implantação e Modernização de Infraestrutura para Esporte Educacional, Recreativo e de Lazer / No Município de Nova Alvorada do Sul - MS	F	188	4	40	6	300.000	0	300.000
									<b>300.000</b>	<b>0</b>	<b>300.000</b>
14510014	26283 - Fundação Universidade Federal de Mato Grosso do Sul	12.364.5013.8282.0054	Reestruturação e Modernização das Instituições Federais de Ensino Superior / No Estado de Mato Grosso do Sul	F	188	3	90	6	500.000	0	500.000
									<b>500.000</b>	<b>0</b>	<b>500.000</b>
14510015	55101 - Ministério da Cidadania - Administração Direta	13.392.5025.20ZF.0054	Promoção e Fomento à Cultura Brasileira / No Estado de Mato Grosso do Sul	F	188	3	30	6	500.000	0	500.000
									<b>500.000</b>	<b>0</b>	<b>500.000</b>
14510016	26298 - Fundo Nacional de Desenvolvimento da Educação	12.368.5011.20RP.5232	Apoio à Infraestrutura para a Educação Básica / No Município de Fátima do Sul - MS	F	188	4	40	6	250.000	0	250.000
									<b>250.000</b>	<b>0</b>	<b>250.000</b>

# Congresso Nacional - Comissão Mista de Planos, Orçamentos Públicos e Fiscalização

Relatoria Geral - Alterações da Proposta Orçamentária da União para 2020  
Emendas à Despesa Individuais Aprovadas e Aprovadas Parcialmente por Autor

*Orçamentos Fiscal, da Seguridade Social e de Investimento das Estatais (Valores em R\$1,00)*

Emenda	Unidade Orçamentária	Funcional Programática	Ação + Subtítulo	E S F	F N T	G N D	M A	R P	Relatório Setorial	Acréscimo/ Cancelamento	Parecer CMO
<b>Autor: Vander Loubet</b>											
14510017	36901 - Fundo Nacional de Saúde	10.301.5019.2E89.5231	Incremento Temporário ao Custeio dos Serviços de Atenção Básica em Saúde para Cumprimento de Metas / No Município de Eldorado - MS	S	188	3	41	6	500.000	0	500.000
									<b>500.000</b>	<b>0</b>	<b>500.000</b>
14510018	26298 - Fundo Nacional de Desenvolvimento da Educação	12.364.5013.0048.0054	Apoio a Entidades de Ensino Superior Não Federais / No Estado de Mato Grosso do Sul	F	188	3	30	6	300.000	0	300.000
									<b>300.000</b>	<b>0</b>	<b>300.000</b>
14510019	55901 - Fundo Nacional de Assistência Social	08.244.5031.219G.5218	Estruturação da Rede de Serviços do Sistema Único de Assistência Social (SUAS) / No Município de Campo Grande - MS	S	188	3	41	6	300.000	0	300.000
									<b>300.000</b>	<b>0</b>	<b>300.000</b>
14510020	36901 - Fundo Nacional de Saúde	10.301.5019.2E89.5252	Incremento Temporário ao Custeio dos Serviços de Atenção Básica em Saúde para Cumprimento de Metas / No Município de Nova Alvorada do Sul - MS	S	188	3	41	6	300.000	0	300.000
									<b>300.000</b>	<b>0</b>	<b>300.000</b>
14510021	53207 - Superintendência do Desenvolvimento do Centro-Oeste - SUDECO	15.244.2217.7K66.0054	Apoio a Projetos de Desenvolvimento Sustentável Local Integrado / No Estado de Mato Grosso do Sul	F	188	4	40	6	1.670.227	0	1.670.227
									<b>1.670.227</b>	<b>0</b>	<b>1.670.227</b>
<b>Total Autor:</b>									<b>15.940.454</b>	<b>0</b>	<b>15.940.454</b>
<b>Autor: Vanderlan Cardoso</b>											
40830001	24101 - Ministério da Ciência, Tecnologia, Inovações e Comunicações - Administração Direta	19.126.2205.20V8.0001	Apoio a Iniciativas e Projetos de Inclusão Digital / Nacional	F	188	3	50	6	250.000	0	250.000
									<b>250.000</b>	<b>0</b>	<b>250.000</b>
40830002	30101 - Ministério da Justiça e Segurança Pública - Administração Direta	06.181.5016.21BM.5641	Desenvolvimento de Políticas de Segurança Pública, Prevenção, e Enfrentamento à Criminalidade / No Município de Senador Canedo - GO	F	188	4	30	6	390.000	0	390.000
									<b>390.000</b>	<b>0</b>	<b>390.000</b>
40830003	55101 - Ministério da Cidadania - Administração Direta	13.392.5025.14U2.0001	Implantação, Instalação e Modernização de Espaços e Equipamentos Culturais / Nacional	F	188	4	99	6	500.000	0	500.000
									<b>500.000</b>	<b>0</b>	<b>500.000</b>
40830004	26429 - Instituto Federal de Goiás	12.363.5012.20RG.5641	Reestruturação e Modernização das Instituições da Rede Federal de Educação Profissional, Científica e Tecnológica / No Município de Senador Canedo - GO	F	188	4	90	6	2.000.000	0	2.000.000
									<b>2.000.000</b>	<b>0</b>	<b>2.000.000</b>
40830005	53101 - Ministério do Desenvolvimento Regional - Administração Direta	20.608.2217.214S.0052	Estruturação e Dinamização de Atividades Produtivas - Rotas de Integração Nacional / No Estado de Goiás	F	188	4	99	6	100.000	0	100.000
									400.000	0	400.000
									<b>500.000</b>	<b>0</b>	<b>500.000</b>

# Congresso Nacional - Comissão Mista de Planos, Orçamentos Públicos e Fiscalização

Relatoria Geral - Alterações da Proposta Orçamentária da União para 2020  
Emendas à Despesa Individuais Aprovadas e Aprovadas Parcialmente por Autor

*Orçamentos Fiscal, da Seguridade Social e de Investimento das Estatais (Valores em R\$1,00)*

Emenda	Unidade Orçamentária	Funcional Programática	Ação + Subtítulo	E S F	F N T	G N D	M N A	R P	Relatório Setorial	Acréscimo/ Cancelamento	Parecer CMO
<b>Autor: Vanderlan Cardoso</b>											
40830006	26407 - Instituto Federal Goiano	12.363.5012.20RG.5530	Reestruturação e Modernização das Instituições da Rede Federal de Educação Profissional, Científica e Tecnológica / No Município de Iporá - GO	F	188	4	90	6	1.782.926	0	1.782.926
									<b>1.782.926</b>	<b>0</b>	<b>1.782.926</b>
40830007	36901 - Fundo Nacional de Saúde	10.301.5019.8581.5541	Estruturação da Rede de Serviços de Atenção Básica de Saúde / No Município de Itumbiara - GO	S	188	4	99	6	450.000	0	450.000
									<b>450.000</b>	<b>0</b>	<b>450.000</b>
40830008	30101 - Ministério da Justiça e Segurança Pública - Administração Direta	06.181.5016.21BM.5641	Desenvolvimento de Políticas de Segurança Pública, Prevenção, e Enfrentamento à Criminalidade / No Município de Senador Canedo - GO	F	188	4	30	6	500.000	0	500.000
									<b>500.000</b>	<b>0</b>	<b>500.000</b>
40830009	81101 - Ministério da Mulher, da Família e dos Direitos Humanos - Administração Direta	14.422.5034.21AR.0052	Promoção e Defesa de Direitos para Todos / No Estado de Goiás	F	188	3	99	6	250.000	0	250.000
									<b>250.000</b>	<b>0</b>	<b>250.000</b>
40830010	36901 - Fundo Nacional de Saúde	10.302.5018.8535.7059	Estruturação de Unidades de Atenção Especializada em Saúde / Hospital Presbiteriano Dr. Gordon - Rio Verde - GO	S	188	4	99	6	300.000	0	300.000
									<b>300.000</b>	<b>0</b>	<b>300.000</b>
40830011	36901 - Fundo Nacional de Saúde	10.301.5019.8581.5512	Estruturação da Rede de Serviços de Atenção Básica de Saúde / No Município de Goiânia - GO	S	188	4	99	6	1.212.000	0	1.212.000
									<b>1.212.000</b>	<b>0</b>	<b>1.212.000</b>
40830012	24101 - Ministério da Ciência, Tecnologia, Inovações e Comunicações - Administração Direta	28.846.0910.00PW.0001	Contribuições a Entidades Nacionais sem Exigência de Programação Específica / Nacional	F	188	3	50	6	250.000	0	250.000
									<b>250.000</b>	<b>0</b>	<b>250.000</b>
40830013	55901 - Fundo Nacional de Assistência Social	08.244.5031.219G.7003	Estruturação da Rede de Serviços do Sistema Único de Assistência Social (SUAS) / Associação Beneficente Cultural e Habitacional Manancial-ABM - No Município de Goiânia - GO	S	188	4	99	6	300.000	0	300.000
									<b>300.000</b>	<b>0</b>	<b>300.000</b>
40830014	26235 - Universidade Federal de Goiás	12.364.5013.8282.5545	Reestruturação e Modernização das Instituições Federais de Ensino Superior / No Município de Jataí - GO	F	188	4	90	6	150.000	0	150.000
									<b>150.000</b>	<b>0</b>	<b>150.000</b>
40830015	26429 - Instituto Federal de Goiás	12.363.5012.20RG.5512	Reestruturação e Modernização das Instituições da Rede Federal de Educação Profissional, Científica e Tecnológica / No Município de Goiânia - GO	F	188	4	90	6	1.000.000	0	1.000.000
									<b>1.000.000</b>	<b>0</b>	<b>1.000.000</b>

# Congresso Nacional - Comissão Mista de Planos, Orçamentos Públicos e Fiscalização

Relatoria Geral - Alterações da Proposta Orçamentária da União para 2020

Emendas à Despesa Individuais Aprovadas e Aprovadas Parcialmente por Autor

*Orçamentos Fiscal, da Seguridade Social e de Investimento das Estatais (Valores em R\$1,00)*

Emenda	Unidade Orçamentária	Funcional Programática	Ação + Subtítulo	E S F	F N T	G N D	M N A	R P	Relatório Setorial	Acréscimo/ Cancelamento	Parecer CMO
<b>Autor: Vanderlan Cardoso</b>											
40830016	36901 - Fundo Nacional de Saúde	10.302.5018.8535.0052	Estruturação de Unidades de Atenção Especializada em Saúde / No Estado de Goiás	S	188	4	99	6	6.105.528	0	6.105.528
									<b>6.105.528</b>	<b>0</b>	<b>6.105.528</b>
<b>Total Autor:</b>									<b>15.940.454</b>	<b>0</b>	<b>15.940.454</b>
<b>Autor: Vanderlei Macris</b>											
23660001	73101 - Recursos sob Supervisão do Ministério da Economia	28.845.0903.0EC2.0035	Transferências Especiais / No Estado de São Paulo	F	188	4	99	6	4.740.000	0	4.740.000
									<b>4.740.000</b>	<b>0</b>	<b>4.740.000</b>
23660002	36901 - Fundo Nacional de Saúde	10.301.5019.2E89.0035	Incremento Temporário ao Custeio dos Serviços de Atenção Básica em Saúde para Cumprimento de Metas / No Estado de São Paulo	S	188	3	99	6	2.050.000	0	2.050.000
									<b>2.050.000</b>	<b>0</b>	<b>2.050.000</b>
23660003	36901 - Fundo Nacional de Saúde	10.302.5018.2E90.0035	Incremento Temporário ao Custeio dos Serviços de Assistência Hospitalar e Ambulatorial para Cumprimento de Metas / No Estado de São Paulo	S	188	3	99	6	3.545.454	0	3.545.454
									<b>3.545.454</b>	<b>0</b>	<b>3.545.454</b>
23660004	36901 - Fundo Nacional de Saúde	10.301.5019.8581.0035	Estruturação da Rede de Serviços de Atenção Básica de Saúde / No Estado de São Paulo	S	188	4	41	6	2.595.000	0	2.595.000
									<b>2.595.000</b>	<b>0</b>	<b>2.595.000</b>
23660005	36901 - Fundo Nacional de Saúde	10.302.5018.8535.0035	Estruturação de Unidades de Atenção Especializada em Saúde / No Estado de São Paulo	S	188	4	99	6	2.260.000	0	2.260.000
									S 188 3 99 6 250.000	0	250.000
									<b>2.510.000</b>	<b>0</b>	<b>2.510.000</b>
23660006	55901 - Fundo Nacional de Assistência Social	08.244.5031.219G.0035	Estruturação da Rede de Serviços do Sistema Único de Assistência Social (SUAS) / No Estado de São Paulo	S	188	4	99	6	400.000	0	400.000
									S 188 3 99 6 100.000	0	100.000
									<b>500.000</b>	<b>0</b>	<b>500.000</b>
<b>Total Autor:</b>									<b>15.940.454</b>	<b>0</b>	<b>15.940.454</b>
<b>Autor: Vavá Martins</b>											
41870001	36901 - Fundo Nacional de Saúde	10.302.5018.2E90.0015	Incremento Temporário ao Custeio dos Serviços de Assistência Hospitalar e Ambulatorial para Cumprimento de Metas / No Estado do Pará	S	188	3	99	6	3.800.000	0	3.800.000
									<b>3.800.000</b>	<b>0</b>	<b>3.800.000</b>
41870002	36901 - Fundo Nacional de Saúde	10.301.5019.2E89.0015	Incremento Temporário ao Custeio dos Serviços de Atenção Básica em Saúde para Cumprimento de Metas / No Estado do Pará	S	188	3	99	6	3.940.454	0	3.940.454
									<b>3.940.454</b>	<b>0</b>	<b>3.940.454</b>
41870003	73101 - Recursos sob Supervisão do Ministério da Economia	28.845.0903.0EC2.0015	Transferências Especiais / No Estado do Pará	F	188	4	99	6	1.750.000	0	1.750.000
									F 188 3 99 6 750.000	0	750.000
									<b>2.500.000</b>	<b>0</b>	<b>2.500.000</b>

# Congresso Nacional - Comissão Mista de Planos, Orçamentos Públicos e Fiscalização

Relatoria Geral - Alterações da Proposta Orçamentária da União para 2020  
Emendas à Despesa Individuais Aprovadas e Aprovadas Parcialmente por Autor

*Orçamentos Fiscal, da Seguridade Social e de Investimento das Estatais (Valores em R\$1,00)*

Emenda	Unidade Orçamentária	Funcional Programática	Ação + Subtítulo	E S F	F N T	G N D	M A	R P	Relatório Setorial	Acréscimo/ Cancelamento	Parecer CMO
<b>Autor: Vavá Martins</b>											
41870004	22202 - Empresa Brasileira de Pesquisa Agropecuária - EMBRAPA	20.572.2203.20Y6.0001	Pesquisa e Desenvolvimento de Tecnologias para a Agropecuária / Nacional	F	188	3	99	6	100.000	0	100.000
									<b>100.000</b>	<b>0</b>	<b>100.000</b>
41870005	52121 - Comando do Exército	05.153.6012.21A0.0001	Aprestamento das Forças / Nacional	F	188	4	99	6	200.000	0	200.000
									<b>200.000</b>	<b>0</b>	<b>200.000</b>
41870006	55101 - Ministério da Cidadania - Administração Direta	08.511.5033.8948.0001	Apoio a Tecnologias Sociais de Acesso à Água para Consumo Humano e Produção de Alimentos na Zona Rural / Nacional	S	188	3	99	6	200.000	0	200.000
									<b>200.000</b>	<b>0</b>	<b>200.000</b>
41870007	52931 - Fundo Naval	05.122.0032.2000.0001	Administração da Unidade / Nacional	F	188	4	90	6	150.000	0	150.000
									<b>150.000</b>	<b>0</b>	<b>150.000</b>
41870008	24101 - Ministério da Ciência, Tecnologia, Inovações e Comunicações - Administração Direta	28.846.0910.00NQ.0001	Contribuição à Associação para Promoção da Excelência do Software Brasileiro - SOFTEX / Nacional	F	188	3	99	6	200.000	0	200.000
									<b>200.000</b>	<b>0</b>	<b>200.000</b>
41870009	22101 - Ministério da Agricultura, Pecuária e Abastecimento - Administração Direta	20.608.1031.20Y0.0015	Fomento à Produção Pesqueira e Aquícola / No Estado do Pará	F	188	3	99	6	400.000	0	400.000
									<b>400.000</b>	<b>0</b>	<b>400.000</b>
41870010	26253 - Universidade Federal Rural da Amazônia	12.364.5013.20GK.0015	Fomento às Ações de Graduação, Pós-Graduação, Ensino, Pesquisa e Extensão / No Estado do Pará	F	188	4	99	6	100.000	0	100.000
				F	188	3	99	6	100.000	0	100.000
									<b>200.000</b>	<b>0</b>	<b>200.000</b>
41870011	36901 - Fundo Nacional de Saúde	10.302.5018.2E90.0015	Incremento Temporário ao Custeio dos Serviços de Assistência Hospitalar e Ambulatorial para Cumprimento de Metas / No Estado do Pará	S	188	3	31	6	400.000	0	400.000
									<b>400.000</b>	<b>0</b>	<b>400.000</b>
41870012	26298 - Fundo Nacional de Desenvolvimento da Educação	12.368.5011.20RP.0015	Apoio à Infraestrutura para a Educação Básica / No Estado do Pará	F	188	3	99	6	250.000	0	250.000
									<b>250.000</b>	<b>0</b>	<b>250.000</b>
41870013	26298 - Fundo Nacional de Desenvolvimento da Educação	12.368.5011.0509.0015	Apoio ao Desenvolvimento da Educação Básica / No Estado do Pará	F	188	3	99	6	500.000	0	500.000
									<b>500.000</b>	<b>0</b>	<b>500.000</b>
41870014	22101 - Ministério da Agricultura, Pecuária e Abastecimento - Administração Direta	20.125.2202.8606.0015	Apoio ao Desenvolvimento e Controle da Agricultura Orgânica - Pró-Orgânico / No Estado do Pará	F	188	3	99	6	500.000	0	500.000
									<b>500.000</b>	<b>0</b>	<b>500.000</b>
41870015	55101 - Ministério da Cidadania - Administração Direta	11.334.5027.215F.7003	Fomento e Fortalecimento da Economia Solidária / Catadores - No Estado do Pará	F	188	3	99	6	200.000	0	200.000
									<b>200.000</b>	<b>0</b>	<b>200.000</b>

# Congresso Nacional - Comissão Mista de Planos, Orçamentos Públicos e Fiscalização

Relatoria Geral - Alterações da Proposta Orçamentária da União para 2020

Emendas à Despesa Individuais Aprovadas e Aprovadas Parcialmente por Autor

*Orçamentos Fiscal, da Seguridade Social e de Investimento das Estatais (Valores em R\$1,00)*

Emenda	Unidade Orçamentária	Funcional Programática	Ação + Subtítulo	E S F	F N T	G N D	M A	R P	Relatório Setorial	Acréscimo/ Cancelamento	Parecer CMO
<b>Autor: Vavá Martins</b>											
41870016	81101 - Ministério da Mulher, da Família e dos Direitos Humanos - Administração Direta	14.422.5034.21AS.0015	Fortalecimento da Família / No Estado do Pará	F	188	3	99	6	100.000	0	100.000
									<b>100.000</b>	<b>0</b>	<b>100.000</b>
41870017	81101 - Ministério da Mulher, da Família e dos Direitos Humanos - Administração Direta	14.422.5034.21AR.0015	Promoção e Defesa de Direitos para Todos / No Estado do Pará	F	188	3	99	6	300.000	0	300.000
									<b>300.000</b>	<b>0</b>	<b>300.000</b>
41870018	36901 - Fundo Nacional de Saúde	10.305.5023.2E87.0015	Controle da população de animais em situações excepcionais (castração e atenção veterinária - LDO 2020, art. 41) / No Estado do Pará	S	188	3	99	6	200.000	0	200.000
									<b>200.000</b>	<b>0</b>	<b>200.000</b>
41870019	22101 - Ministério da Agricultura, Pecuária e Abastecimento - Administração Direta	20.608.1031.8622.0015	Promoção do Cooperativismo e Associativismo para o Desenvolvimento Agropecuário / No Estado do Pará	F	188	3	99	6	300.000	0	300.000
									<b>300.000</b>	<b>0</b>	<b>300.000</b>
41870020	30101 - Ministério da Justiça e Segurança Pública - Administração Direta	06.181.5016.21BM.0015	Desenvolvimento de Políticas de Segurança Pública, Prevenção, e Enfrentamento à Criminalidade / No Estado do Pará	F	188	4	30	6	160.000	0	160.000
									40.000	0	40.000
									<b>200.000</b>	<b>0</b>	<b>200.000</b>
41870021	55205 - Fundação Cultural Palmares	13.392.5025.20ZF.0015	Promoção e Fomento à Cultura Brasileira / No Estado do Pará	F	188	3	99	6	500.000	0	500.000
									<b>500.000</b>	<b>0</b>	<b>500.000</b>
41870022	55101 - Ministério da Cidadania - Administração Direta	08.306.5033.8458.0015	Apoio à Agricultura Urbana / No Estado do Pará	S	188	3	99	6	100.000	0	100.000
									<b>100.000</b>	<b>0</b>	<b>100.000</b>
41870023	26239 - Universidade Federal do Pará	12.364.5013.20GK.0015	Fomento às Ações de Graduação, Pós-Graduação, Ensino, Pesquisa e Extensão / No Estado do Pará	F	188	3	99	6	300.000	0	300.000
									<b>300.000</b>	<b>0</b>	<b>300.000</b>
41870024	53201 - Companhia de Desenvolvimento dos Vales do São Francisco e do Parnaíba - CODEVASF	15.244.2217.7K66.0015	Apoio a Projetos de Desenvolvimento Sustentável Local Integrado / No Estado do Pará	F	188	4	99	6	400.000	0	400.000
									<b>400.000</b>	<b>0</b>	<b>400.000</b>
<b>Total Autor:</b>									<b>15.940.454</b>	<b>0</b>	<b>15.940.454</b>
<b>Autor: Veneziano Vital do Rêgo</b>											
40880001	36901 - Fundo Nacional de Saúde	10.301.5019.2E89.0025	Incremento Temporário ao Custeio dos Serviços de Atenção Básica em Saúde para Cumprimento de Metas / No Estado da Paraíba	S	188	3	41	6	5.000.000	0	5.000.000
									<b>5.000.000</b>	<b>0</b>	<b>5.000.000</b>

# Congresso Nacional - Comissão Mista de Planos, Orçamentos Públicos e Fiscalização

Relatoria Geral - Alterações da Proposta Orçamentária da União para 2020

Emendas à Despesa Individuais Aprovadas e Aprovadas Parcialmente por Autor

*Orçamentos Fiscal, da Seguridade Social e de Investimento das Estatais (Valores em R\$1,00)*

Emenda	Unidade Orçamentária	Funcional Programática	Ação + Subtítulo	E S F	F N T	G N D	M A	R P	Relatório Setorial	Acréscimo/ Cancelamento	Parecer CMO
<b>Autor: Veneziano Vital do Rêgo</b>											
40880002	36901 - Fundo Nacional de Saúde	10.302.5018.2E90.0025	Incremento Temporário ao Custeio dos Serviços de Assistência Hospitalar e Ambulatorial para Cumprimento de Metas / No Estado da Paraíba	S	188	3	41	6	1.000.000	0	1.000.000
									<b>1.000.000</b>	<b>0</b>	<b>1.000.000</b>
40880003	36901 - Fundo Nacional de Saúde	10.302.5018.8535.0025	Estruturação de Unidades de Atenção Especializada em Saúde / No Estado da Paraíba	S	188	4	71	6	2.040.454	0	2.040.454
									<b>2.040.454</b>	<b>0</b>	<b>2.040.454</b>
40880004	55101 - Ministério da Cidadania - Administração Direta	27.812.5026.5450.0025	Implantação e Modernização de Infraestrutura para Esporte Educacional, Recreativo e de Lazer / No Estado da Paraíba	F	188	4	40	6	300.000	0	300.000
									<b>300.000</b>	<b>0</b>	<b>300.000</b>
40880005	53101 - Ministério do Desenvolvimento Regional - Administração Direta	15.451.2217.1D73.0025	Apoio à Política Nacional de Desenvolvimento Urbano / No Estado da Paraíba	F	188	4	30	6	2.000.000	0	2.000.000
									<b>2.000.000</b>	<b>0</b>	<b>2.000.000</b>
40880006	53101 - Ministério do Desenvolvimento Regional - Administração Direta	15.451.2217.1D73.0025	Apoio à Política Nacional de Desenvolvimento Urbano / No Estado da Paraíba	F	188	4	40	6	700.000	0	700.000
									<b>700.000</b>	<b>0</b>	<b>700.000</b>
40880007	53101 - Ministério do Desenvolvimento Regional - Administração Direta	15.451.2217.1D73.0025	Apoio à Política Nacional de Desenvolvimento Urbano / No Estado da Paraíba	F	188	4	40	6	400.000	0	400.000
									<b>400.000</b>	<b>0</b>	<b>400.000</b>
40880008	53101 - Ministério do Desenvolvimento Regional - Administração Direta	15.451.2217.1D73.1392	Apoio à Política Nacional de Desenvolvimento Urbano / No Município de Campina Grande - PB	F	188	4	30	6	1.500.000	0	1.500.000
									<b>1.500.000</b>	<b>0</b>	<b>1.500.000</b>
40880009	54101 - Ministério do Turismo - Administração Direta	23.695.2223.10V0.1436	Apoio a Projetos de Infraestrutura Turística / No Município de João Pessoa - PB	F	188	4	30	6	2.500.000	0	2.500.000
									<b>2.500.000</b>	<b>0</b>	<b>2.500.000</b>
40880010	22101 - Ministério da Agricultura, Pecuária e Abastecimento - Administração Direta	20.608.1031.214Z.0025	Fomento à Tecnologia Agropecuária e aos Recursos Genéticos / No Estado da Paraíba	F	188	4	30	6	200.000	0	200.000
									300.000	0	300.000
									<b>500.000</b>	<b>0</b>	<b>500.000</b>
<b>Total Autor:</b>									<b>15.940.454</b>	<b>0</b>	<b>15.940.454</b>
<b>Autor: Vermelho</b>											
40740001	36901 - Fundo Nacional de Saúde	10.302.5018.2E90.0041	Incremento Temporário ao Custeio dos Serviços de Assistência Hospitalar e Ambulatorial para Cumprimento de Metas / No Estado do Paraná	S	188	3	41	6	5.140.454	0	5.140.454
									<b>5.140.454</b>	<b>0</b>	<b>5.140.454</b>

# Congresso Nacional - Comissão Mista de Planos, Orçamentos Públicos e Fiscalização

Relatoria Geral - Alterações da Proposta Orçamentária da União para 2020

Emendas à Despesa Individuais Aprovadas e Aprovadas Parcialmente por Autor

*Orçamentos Fiscal, da Seguridade Social e de Investimento das Estatais (Valores em R\$1,00)*

Emenda	Unidade Orçamentária	Funcional Programática	Ação + Subtítulo	E S F	F N T	G N D	M A	R P	Relatório Setorial	Acréscimo/ Cancelamento	Parecer CMO
<b>Autor: Vermelho</b>											
40740002	73101 - Recursos sob Supervisão do Ministério da Economia	28.845.0903.0EC2.0041	Transferências Especiais / No Estado do Paraná	F	188	4	99	6	2.000.000	0	2.000.000
									<b>2.000.000</b>	<b>0</b>	<b>2.000.000</b>
40740003	73101 - Recursos sob Supervisão do Ministério da Economia	28.845.0903.0EC2.0041	Transferências Especiais / No Estado do Paraná	F	188	4	40	6	2.000.000	0	2.000.000
									<b>2.000.000</b>	<b>0</b>	<b>2.000.000</b>
40740004	73101 - Recursos sob Supervisão do Ministério da Economia	28.845.0903.0EC2.0041	Transferências Especiais / No Estado do Paraná	F	188	4	40	6	2.000.000	0	2.000.000
									<b>2.000.000</b>	<b>0</b>	<b>2.000.000</b>
40740005	30101 - Ministério da Justiça e Segurança Pública - Administração Direta	06.181.5016.21BM.0041	Desenvolvimento de Políticas de Segurança Pública, Prevenção, e Enfrentamento à Criminalidade / No Estado do Paraná	F	188	4	90	6	800.000	0	800.000
									<b>800.000</b>	<b>0</b>	<b>800.000</b>
40740006	36901 - Fundo Nacional de Saúde	10.301.5019.2E89.0041	Incremento Temporário ao Custeio dos Serviços de Atenção Básica em Saúde para Cumprimento de Metas / No Estado do Paraná	S	188	3	41	6	4.000.000	0	4.000.000
									<b>4.000.000</b>	<b>0</b>	<b>4.000.000</b>
<b>Total Autor:</b>									<b>15.940.454</b>	<b>0</b>	<b>15.940.454</b>
<b>Autor: Vicentinho</b>											
19970001	22101 - Ministério da Agricultura, Pecuária e Abastecimento - Administração Direta	20.608.1031.21B9.0035	Promoção e Fortalecimento da Comercialização e Acesso aos Mercados / No Estado de São Paulo	F	188	4	99	6	200.000	0	200.000
									<b>200.000</b>	<b>0</b>	<b>200.000</b>
19970002	26352 - Fundação Universidade Federal do ABC	12.364.5013.8282.0035	Reestruturação e Modernização das Instituições Federais de Ensino Superior / No Estado de São Paulo	F	188	4	99	6	250.000	-250.000	0
									0	250.000	250.000
									<b>250.000</b>	<b>0</b>	<b>250.000</b>
19970003	30101 - Ministério da Justiça e Segurança Pública - Administração Direta	06.181.5016.21BM.0035	Desenvolvimento de Políticas de Segurança Pública, Prevenção, e Enfrentamento à Criminalidade / No Estado de São Paulo	F	188	4	99	6	200.000	0	200.000
									<b>200.000</b>	<b>0</b>	<b>200.000</b>
19970004	53101 - Ministério do Desenvolvimento Regional - Administração Direta	15.451.2217.1D73.0031	Apoio à Política Nacional de Desenvolvimento Urbano / No Estado de Minas Gerais	F	188	4	99	6	250.000	0	250.000
									<b>250.000</b>	<b>0</b>	<b>250.000</b>
19970005	36901 - Fundo Nacional de Saúde	10.301.5019.20YL.0035	Estruturação de Academias da Saúde / No Estado de São Paulo	S	188	4	99	6	200.000	0	200.000
									<b>200.000</b>	<b>0</b>	<b>200.000</b>



# Congresso Nacional - Comissão Mista de Planos, Orçamentos Públicos e Fiscalização

Relatoria Geral - Alterações da Proposta Orçamentária da União para 2020

Emendas à Despesa Individuais Aprovadas e Aprovadas Parcialmente por Autor

*Orçamentos Fiscal, da Seguridade Social e de Investimento das Estatais (Valores em R\$1,00)*

Emenda	Unidade Orçamentária	Funcional Programática	Ação + Subtítulo	E S F	F N T	G N D	M A	R P	Relatório Setorial	Acréscimo/ Cancelamento	Parecer CMO
<b>Autor: Vicentinho</b>											
<b>19970006</b>	<b>24101</b> - Ministério da Ciência, Tecnologia, Inovações e Comunicações - Administração Direta	19.572.2208.20V6.0035	Fomento a Pesquisa e Desenvolvimento Voltados à Inovação e ao Processo Produtivo / No Estado de São Paulo	F	188	4	99	6	200.000	0	200.000
									<b>200.000</b>	<b>0</b>	<b>200.000</b>
<b>19970007</b>	<b>36901</b> - Fundo Nacional de Saúde	10.302.5018.2E90.0035	Incremento Temporário ao Custeio dos Serviços de Assistência Hospitalar e Ambulatorial para Cumprimento de Metas / No Estado de São Paulo	S	188	3	99	6	150.000	0	150.000
									<b>150.000</b>	<b>0</b>	<b>150.000</b>
<b>19970008</b>	<b>24101</b> - Ministério da Ciência, Tecnologia, Inovações e Comunicações - Administração Direta	19.571.2204.212H.0001	Manutenção de Contrato de Gestão com Organizações Sociais (Lei nº 9.637, de 15 de maio de 1998) / Nacional	F	188	3	50	6	150.000	0	150.000
									<b>150.000</b>	<b>0</b>	<b>150.000</b>
<b>19970009</b>	<b>26439</b> - Instituto Federal de São Paulo	12.363.5012.20RG.0035	Reestruturação e Modernização das Instituições da Rede Federal de Educação Profissional, Científica e Tecnológica / No Estado de São Paulo	F	188	4	99	6	250.000	-250.000	0
									0	250.000	250.000
									<b>250.000</b>	<b>0</b>	<b>250.000</b>
<b>19970010</b>	<b>36901</b> - Fundo Nacional de Saúde	10.301.5019.8581.0025	Estruturação da Rede de Serviços de Atenção Básica de Saúde / No Estado da Paraíba	S	188	4	99	6	175.000	0	175.000
									<b>175.000</b>	<b>0</b>	<b>175.000</b>
<b>19970011</b>	<b>22101</b> - Ministério da Agricultura, Pecuária e Abastecimento - Administração Direta	20.608.1031.20ZV.0035	Fomento ao Setor Agropecuário / No Estado de São Paulo	F	188	4	99	6	950.000	0	950.000
									<b>950.000</b>	<b>0</b>	<b>950.000</b>
<b>19970012</b>	<b>55901</b> - Fundo Nacional de Assistência Social	08.244.5031.219G.0024	Estruturação da Rede de Serviços do Sistema Único de Assistência Social (SUAS) / No Estado do Rio Grande do Norte	S	188	4	40	6	200.000	0	200.000
									<b>200.000</b>	<b>0</b>	<b>200.000</b>
<b>19970013</b>	<b>55101</b> - Ministério da Cidadania - Administração Direta	27.812.5026.5450.0035	Implantação e Modernização de Infraestrutura para Esporte Educacional, Recreativo e de Lazer / No Estado de São Paulo	F	188	4	99	6	980.000	0	980.000
									<b>980.000</b>	<b>0</b>	<b>980.000</b>
<b>19970014</b>	<b>52133</b> - Secretaria da Comissão Interministerial para os Recursos do Mar	05.571.6013.2345.0002	Apoio Logístico à Pesquisa Científica na Antártica / Exterior	F	188	3	90	6	100.000	0	100.000
									<b>100.000</b>	<b>0</b>	<b>100.000</b>
<b>19970015</b>	<b>54101</b> - Ministério do Turismo - Administração Direta	23.695.2223.20Y3.0035	Promoção e Marketing do Turismo no Mercado Nacional / No Estado de São Paulo	F	188	3	99	6	100.000	0	100.000
									<b>100.000</b>	<b>0</b>	<b>100.000</b>

# Congresso Nacional - Comissão Mista de Planos, Orçamentos Públicos e Fiscalização

Relatoria Geral - Alterações da Proposta Orçamentária da União para 2020  
Emendas à Despesa Individuais Aprovadas e Aprovadas Parcialmente por Autor

*Orçamentos Fiscal, da Seguridade Social e de Investimento das Estatais (Valores em R\$1,00)*

Emenda	Unidade Orçamentária	Funcional Programática	Ação + Subtítulo	E S F	F N T	G N D	M A	R P	Relatório Setorial	Acréscimo/ Cancelamento	Parecer CMO
<b>Autor: Vicentinho</b>											
19970016	24101 - Ministério da Ciência, Tecnologia, Inovações e Comunicações - Administração Direta	19.571.2204.215L.0035	Fomento a Pesquisa e Desenvolvimento Científico em Áreas Estratégicas / No Estado de São Paulo	F	188	3	99	6	200.000	0	200.000
									<b>200.000</b>	<b>0</b>	<b>200.000</b>
19970017	26262 - Universidade Federal de São Paulo	12.364.5013.20RK.0035	Funcionamento de Instituições Federais de Ensino Superior / No Estado de São Paulo	F	188	4	90	6	400.000	0	400.000
									<b>400.000</b>	<b>0</b>	<b>400.000</b>
19970018	81101 - Ministério da Mulher, da Família e dos Direitos Humanos - Administração Direta	14.243.5034.14UF.0035	Construção, Reforma, Equipagem e Ampliação de Unidades de Atendimento Socioeducativo / No Estado de São Paulo	F	188	3	99	6	250.000	0	250.000
									<b>250.000</b>	<b>0</b>	<b>250.000</b>
19970019	53101 - Ministério do Desenvolvimento Regional - Administração Direta	15.451.2217.1D73.0035	Apoio à Política Nacional de Desenvolvimento Urbano / No Estado de São Paulo	F	188	4	99	6	650.000	0	650.000
									<b>650.000</b>	<b>0</b>	<b>650.000</b>
19970020	36901 - Fundo Nacional de Saúde	10.302.5018.8535.0035	Estruturação de Unidades de Atenção Especializada em Saúde / No Estado de São Paulo	S	188	4	99	6	1.925.454	0	1.925.454
									<b>1.925.454</b>	<b>0</b>	<b>1.925.454</b>
19970021	55901 - Fundo Nacional de Assistência Social	08.244.5031.219G.0035	Estruturação da Rede de Serviços do Sistema Único de Assistência Social (SUAS) / No Estado de São Paulo	S	188	4	99	6	1.280.000	0	1.280.000
									<b>1.280.000</b>	<b>0</b>	<b>1.280.000</b>
19970022	36901 - Fundo Nacional de Saúde	10.301.5019.2E89.0035	Incremento Temporário ao Custeio dos Serviços de Atenção Básica em Saúde para Cumprimento de Metas / No Estado de São Paulo	S	188	3	99	6	2.420.000	0	2.420.000
									<b>2.420.000</b>	<b>0</b>	<b>2.420.000</b>
19970023	26298 - Fundo Nacional de Desenvolvimento da Educação	12.364.5013.0048.0035	Apoio a Entidades de Ensino Superior Não Federais / No Estado de São Paulo	F	188	4	99	6	250.000	0	250.000
									<b>250.000</b>	<b>0</b>	<b>250.000</b>
19970024	36901 - Fundo Nacional de Saúde	10.301.5019.8581.0035	Estruturação da Rede de Serviços de Atenção Básica de Saúde / No Estado de São Paulo	S	188	4	99	6	3.310.000	0	3.310.000
									<b>3.310.000</b>	<b>0</b>	<b>3.310.000</b>
19970025	55101 - Ministério da Cidadania - Administração Direta	13.392.5025.20ZF.0035	Promoção e Fomento à Cultura Brasileira / No Estado de São Paulo	F	188	3	99	6	900.000	0	900.000
									<b>900.000</b>	<b>0</b>	<b>900.000</b>
<b>Total Autor:</b>									<b>15.940.454</b>	<b>0</b>	<b>15.940.454</b>
<b>Autor: Vicentinho Júnior</b>											

# Congresso Nacional - Comissão Mista de Planos, Orçamentos Públicos e Fiscalização

Relatoria Geral - Alterações da Proposta Orçamentária da União para 2020  
Emendas à Despesa Individuais Aprovadas e Aprovadas Parcialmente por Autor

*Orçamentos Fiscal, da Seguridade Social e de Investimento das Estatais (Valores em R\$1,00)*

Emenda	Unidade Orçamentária	Funcional Programática	Ação + Subtítulo	E S F	F N T	G N D	M A	R P	Relatório Setorial	Acréscimo/ Cancelamento	Parecer CMO
<b>Autor: Vicentinho Júnior</b>											
37750001	36901 - Fundo Nacional de Saúde	10.301.5019.2E89.0017	Incremento Temporário ao Custeio dos Serviços de Atenção Básica em Saúde para Cumprimento de Metas / No Estado do Tocantins	S	188	3	41	6	4.865.227	0	4.865.227
									<b>4.865.227</b>	<b>0</b>	<b>4.865.227</b>
37750002	54101 - Ministério do Turismo - Administração Direta	23.695.2223.10V0.0542	Apoio a Projetos de Infraestrutura Turística / No Município de Palmas - TO	F	188	4	40	6	700.000	0	700.000
									<b>700.000</b>	<b>0</b>	<b>700.000</b>
37750003	53202 - Superintendência do Desenvolvimento da Amazônia	15.244.2217.7K66.0017	Apoio a Projetos de Desenvolvimento Sustentável Local Integrado / No Estado do Tocantins	F	188	4	40	6	4.000.000	0	4.000.000
									<b>4.000.000</b>	<b>0</b>	<b>4.000.000</b>
37750004	36901 - Fundo Nacional de Saúde	10.302.5018.2E90.0035	Incremento Temporário ao Custeio dos Serviços de Assistência Hospitalar e Ambulatorial para Cumprimento de Metas / No Estado de São Paulo	S	188	3	31	6	500.000	0	500.000
									<b>500.000</b>	<b>0</b>	<b>500.000</b>
37750005	36901 - Fundo Nacional de Saúde	10.302.5018.8535.7040	Estruturação de Unidades de Atenção Especializada em Saúde / Hospital Dom Orione (Casa de Caridade Dom Orione) - Araguaína - TO	S	188	4	50	6	500.000	0	500.000
									<b>500.000</b>	<b>0</b>	<b>500.000</b>
37750006	36901 - Fundo Nacional de Saúde	10.302.5018.6148.0001	Assistência Médica Qualificada e Gratuita a Todos os Níveis da População e Desenvolvimento de Atividades Educacionais e de Pesquisa no Campo da Saúde – Rede SARAH de Hospitais de Reabilitação / Nacional	S	188	3	90	6	500.000	0	500.000
									<b>500.000</b>	<b>0</b>	<b>500.000</b>
37750007	26424 - Instituto Federal do Tocantins	12.363.5012.20RG.0017	Reestruturação e Modernização das Instituições da Rede Federal de Educação Profissional, Científica e Tecnológica / No Estado do Tocantins	F	188	4	90	6	600.000	0	600.000
									<b>600.000</b>	<b>0</b>	<b>600.000</b>
37750008	53101 - Ministério do Desenvolvimento Regional - Administração Direta	15.451.2217.1D73.0542	Apoio à Política Nacional de Desenvolvimento Urbano / No Município de Palmas - TO	F	188	4	40	6	250.000	0	250.000
									<b>250.000</b>	<b>0</b>	<b>250.000</b>
37750009	55101 - Ministério da Cidadania - Administração Direta	27.812.5026.5450.0017	Implantação e Modernização de Infraestrutura para Esporte Educacional, Recreativo e de Lazer / No Estado do Tocantins	F	188	4	40	6	250.000	0	250.000
									<b>250.000</b>	<b>0</b>	<b>250.000</b>
37750010	81101 - Ministério da Mulher, da Família e dos Direitos Humanos - Administração Direta	14.422.5034.21AR.0017	Promoção e Defesa de Direitos para Todos / No Estado do Tocantins	F	188	3	50	6	500.000	0	500.000
									<b>500.000</b>	<b>0</b>	<b>500.000</b>
37750011	36901 - Fundo Nacional de Saúde	10.302.5018.8535.0017	Estruturação de Unidades de Atenção Especializada em Saúde / No Estado do Tocantins	S	188	4	41	6	1.105.000	0	1.105.000
									<b>1.105.000</b>	<b>0</b>	<b>1.105.000</b>
37750012	36901 - Fundo Nacional de Saúde	10.302.5018.8535.7106	Estruturação de Unidades de Atenção Especializada em Saúde / Fundação Pró-Rim - Palmas - TO	S	188	4	50	6	500.000	0	500.000
									<b>500.000</b>	<b>0</b>	<b>500.000</b>

# Congresso Nacional - Comissão Mista de Planos, Orçamentos Públicos e Fiscalização

Relatoria Geral - Alterações da Proposta Orçamentária da União para 2020  
Emendas à Despesa Individuais Aprovadas e Aprovadas Parcialmente por Autor

*Orçamentos Fiscal, da Seguridade Social e de Investimento das Estatais (Valores em R\$1,00)*

Emenda	Unidade Orçamentária	Funcional Programática	Ação + Subtítulo	E S F	F N T	G N D	M A	R P	Relatório Setorial	Acréscimo/ Cancelamento	Parecer CMO
<b>Autor: Vicentinho Júnior</b>											
37750013	54101 - Ministério do Turismo - Administração Direta	23.695.2223.10V0.0017	Apoio a Projetos de Infraestrutura Turística / No Estado do Tocantins	F	188	4	40	6	300.000	0	300.000
									<b>300.000</b>	<b>0</b>	<b>300.000</b>
37750014	26251 - Fundação Universidade Federal do Tocantins	12.364.5013.20RK.0017	Funcionamento de Instituições Federais de Ensino Superior / No Estado do Tocantins	F	188	3	90	6	100.000	0	100.000
									<b>100.000</b>	<b>0</b>	<b>100.000</b>
37750015	24101 - Ministério da Ciência, Tecnologia, Inovações e Comunicações - Administração Direta	19.126.2205.20V8.0017	Apoio a Iniciativas e Projetos de Inclusão Digital / No Estado do Tocantins	F	188	3	90	6	200.000	0	200.000
									<b>200.000</b>	<b>0</b>	<b>200.000</b>
37750016	55101 - Ministério da Cidadania - Administração Direta	13.392.5025.20ZF.0513	Promoção e Fomento à Cultura Brasileira / No Município de Porto Nacional - TO	F	188	4	40	6	300.000	0	300.000
									<b>300.000</b>	<b>0</b>	<b>300.000</b>
37750017	81101 - Ministério da Mulher, da Família e dos Direitos Humanos - Administração Direta	14.422.5034.21AR.0017	Promoção e Defesa de Direitos para Todos / No Estado do Tocantins	F	188	4	90	6	250.000	0	250.000
									<b>250.000</b>	<b>0</b>	<b>250.000</b>
37750018	30101 - Ministério da Justiça e Segurança Pública - Administração Direta	06.181.5016.21BM.0542	Desenvolvimento de Políticas de Segurança Pública, Prevenção, e Enfrentamento à Criminalidade / No Município de Palmas - TO	F	188	4	40	6	200.000	0	200.000
									<b>200.000</b>	<b>0</b>	<b>200.000</b>
37750019	30202 - Fundação Nacional do Índio - FUNAI	14.423.0617.21BO.0017	Proteção e Promoção dos Direitos dos Povos Indígenas / No Estado do Tocantins	F	188	4	90	6	0	320.227	320.227
									<b>0</b>	<b>320.227</b>	<b>320.227</b>
37750019	30202 - Fundação Nacional do Índio - FUNAI	14.423.5034.21BO.0017	Proteção e Promoção dos Direitos dos Povos Indígenas / No Estado do Tocantins	F	188	4	90	6	320.227	-320.227	0
									<b>320.227</b>	<b>-320.227</b>	<b>0</b>
<b>Total Autor:</b>									<b>15.940.454</b>	<b>0</b>	<b>15.940.454</b>
<b>Autor: Vilson da Fetaemg</b>											
41760001	53201 - Companhia de Desenvolvimento dos Vales do São Francisco e do Parnaíba - CODEVASF	15.244.2217.7K66.0031	Apoio a Projetos de Desenvolvimento Sustentável Local Integrado / No Estado de Minas Gerais	F	188	4	90	6	1.370.227	0	1.370.227
									<b>1.370.227</b>	<b>0</b>	<b>1.370.227</b>
41760002	22101 - Ministério da Agricultura, Pecuária e Abastecimento - Administração Direta	21.606.1031.21B6.0031	Assistência Técnica e Extensão Rural / No Estado de Minas Gerais	F	188	4	99	6	500.000	0	500.000
									<b>500.000</b>	<b>0</b>	<b>500.000</b>

# Congresso Nacional - Comissão Mista de Planos, Orçamentos Públicos e Fiscalização

Relatoria Geral - Alterações da Proposta Orçamentária da União para 2020

Emendas à Despesa Individuais Aprovadas e Aprovadas Parcialmente por Autor

*Orçamentos Fiscal, da Seguridade Social e de Investimento das Estatais (Valores em R\$1,00)*

Emenda	Unidade Orçamentária	Funcional Programática	Ação + Subtítulo	E S F	F N T	G N D	M A	R P	Relatório Setorial	Acréscimo/ Cancelamento	Parecer CMO
<b>Autor: Vilson da Fetaemg</b>											
41760003	55101 - Ministério da Cidadania - Administração Direta	27.812.5026.5450.0031	Implantação e Modernização de Infraestrutura para Esporte Educacional, Recreativo e de Lazer / No Estado de Minas Gerais	F	188	4	99	6	200.000	0	200.000
									<b>200.000</b>	<b>0</b>	<b>200.000</b>
41760004	55101 - Ministério da Cidadania - Administração Direta	08.306.5033.2798.0031	Aquisição e Distribuição de Alimentos da Agricultura Familiar para Promoção da Segurança Alimentar e Nutricional / No Estado de Minas Gerais	S	188	3	99	6	600.000	0	600.000
									<b>600.000</b>	<b>0</b>	<b>600.000</b>
41760005	26282 - Fundação Universidade Federal de Viçosa	12.364.5013.20GK.0031	Fomento às Ações de Graduação, Pós-Graduação, Ensino, Pesquisa e Extensão / No Estado de Minas Gerais	F	188	4	90	6	300.000	0	300.000
									<b>300.000</b>	<b>0</b>	<b>300.000</b>
41760006	36201 - Fundação Oswaldo Cruz	10.128.5021.20YD.0001	Educação e Formação em Saúde / Nacional	S	188	3	90	6	100.000	0	100.000
									<b>100.000</b>	<b>0</b>	<b>100.000</b>
41760007	30101 - Ministério da Justiça e Segurança Pública - Administração Direta	06.181.5016.21BM.0031	Desenvolvimento de Políticas de Segurança Pública, Prevenção, e Enfrentamento à Criminalidade / No Estado de Minas Gerais	F	188	4	30	6	0	720.000	720.000
									<b>0</b>	<b>720.000</b>	<b>720.000</b>
41760007	30101 - Ministério da Justiça e Segurança Pública - Administração Direta	06.181.5016.21BM.7010	Desenvolvimento de Políticas de Segurança Pública, Prevenção, e Enfrentamento à Criminalidade / No Estado de Minas Gerais	F	188	4	30	6	720.000	-720.000	0
									<b>720.000</b>	<b>-720.000</b>	<b>0</b>
41760008	22101 - Ministério da Agricultura, Pecuária e Abastecimento - Administração Direta	20.608.1031.20ZV.0031	Fomento ao Setor Agropecuário / No Estado de Minas Gerais	F	188	4	99	6	2.500.000	0	2.500.000
									500.000	0	500.000
									<b>3.000.000</b>	<b>0</b>	<b>3.000.000</b>
41760009	36901 - Fundo Nacional de Saúde	10.301.5019.8581.0031	Estruturação da Rede de Serviços de Atenção Básica de Saúde / No Estado de Minas Gerais	S	188	4	40	6	1.800.000	0	1.800.000
									<b>1.800.000</b>	<b>0</b>	<b>1.800.000</b>
41760010	55901 - Fundo Nacional de Assistência Social	08.244.5031.219G.0031	Estruturação da Rede de Serviços do Sistema Único de Assistência Social (SUAS) / No Estado de Minas Gerais	S	188	4	41	6	500.000	0	500.000
									<b>500.000</b>	<b>0</b>	<b>500.000</b>
41760011	26409 - Instituto Federal de Minas Gerais	12.363.5012.20RL.0031	Funcionamento das Instituições da Rede Federal de Educação Profissional, Científica e Tecnológica / No Estado de Minas Gerais	F	188	3	99	6	300.000	-300.000	0
									0	300.000	300.000
									<b>300.000</b>	<b>0</b>	<b>300.000</b>
41760012	36901 - Fundo Nacional de Saúde	10.301.5019.2E89.0031	Incremento Temporário ao Custeio dos Serviços de Atenção Básica em Saúde para Cumprimento de Metas / No Estado de Minas Gerais	S	188	3	99	6	2.000.000	0	2.000.000
									<b>2.000.000</b>	<b>0</b>	<b>2.000.000</b>

# Congresso Nacional - Comissão Mista de Planos, Orçamentos Públicos e Fiscalização

Relatoria Geral - Alterações da Proposta Orçamentária da União para 2020

Emendas à Despesa Individuais Aprovadas e Aprovadas Parcialmente por Autor

*Orçamentos Fiscal, da Seguridade Social e de Investimento das Estatais (Valores em R\$1,00)*

Emenda	Unidade Orçamentária	Funcional Programática	Ação + Subtítulo	E S F	F N T	G N D	M A	R P	Relatório Setorial	Acréscimo/ Cancelamento	Parecer CMO
<b>Autor: Vilson da Fetaemg</b>											
41760013	36901 - Fundo Nacional de Saúde	10.302.5018.2E90.0031	Incremento Temporário ao Custeio dos Serviços de Assistência Hospitalar e Ambulatorial para Cumprimento de Metas / No Estado de Minas Gerais	S	188	3	99	6	2.000.000	0	2.000.000
									<b>2.000.000</b>	<b>0</b>	<b>2.000.000</b>
41760014	36901 - Fundo Nacional de Saúde	10.302.5018.8535.0031	Estruturação de Unidades de Atenção Especializada em Saúde / No Estado de Minas Gerais	S	188	4	40	6	1.500.000	0	1.500.000
									<b>1.500.000</b>	<b>0</b>	<b>1.500.000</b>
41760015	36901 - Fundo Nacional de Saúde	10.301.5019.2E89.0031	Incremento Temporário ao Custeio dos Serviços de Atenção Básica em Saúde para Cumprimento de Metas / No Estado de Minas Gerais	S	188	3	99	6	670.227	0	670.227
									<b>670.227</b>	<b>0</b>	<b>670.227</b>
41760016	53204 - Departamento Nacional de Obras Contra as Secas - DNOCS	15.244.2217.7K66.0031	Apoio a Projetos de Desenvolvimento Sustentável Local Integrado / No Estado de Minas Gerais	F	188	4	99	6	380.000	0	380.000
									<b>380.000</b>	<b>0</b>	<b>380.000</b>
<b>Total Autor:</b>									<b>15.940.454</b>	<b>0</b>	<b>15.940.454</b>
<b>Autor: Vinicius Carvalho</b>											
25170001	53101 - Ministério do Desenvolvimento Regional - Administração Direta	15.451.2217.1D73.0035	Apoio à Política Nacional de Desenvolvimento Urbano / No Estado de São Paulo	F	188	4	99	6	5.970.227	0	5.970.227
									<b>5.970.227</b>	<b>0</b>	<b>5.970.227</b>
25170002	54101 - Ministério do Turismo - Administração Direta	23.695.2223.10V0.0035	Apoio a Projetos de Infraestrutura Turística / No Estado de São Paulo	F	188	4	40	6	270.227	0	270.227
									<b>270.227</b>	<b>0</b>	<b>270.227</b>
25170003	36901 - Fundo Nacional de Saúde	10.302.5018.8535.7014	Estruturação de Unidades de Atenção Especializada em Saúde / Santa Casa de Misericórdia de Paraguaçu Paulista - Paraguaçu Paulista - SP	S	188	3	50	6	300.000	0	300.000
									<b>300.000</b>	<b>0</b>	<b>300.000</b>
25170004	36901 - Fundo Nacional de Saúde	10.302.5018.8535.0035	Estruturação de Unidades de Atenção Especializada em Saúde / No Estado de São Paulo	S	188	4	99	6	2.400.000	0	2.400.000
									<b>2.400.000</b>	<b>0</b>	<b>2.400.000</b>
25170005	36901 - Fundo Nacional de Saúde	10.301.5019.2E89.0035	Incremento Temporário ao Custeio dos Serviços de Atenção Básica em Saúde para Cumprimento de Metas / No Estado de São Paulo	S	188	3	99	6	1.000.000	0	1.000.000
									<b>1.000.000</b>	<b>0</b>	<b>1.000.000</b>
25170006	36901 - Fundo Nacional de Saúde	10.302.5018.2E90.0035	Incremento Temporário ao Custeio dos Serviços de Assistência Hospitalar e Ambulatorial para Cumprimento de Metas / No Estado de São Paulo	S	188	3	99	6	6.000.000	0	6.000.000
									<b>6.000.000</b>	<b>0</b>	<b>6.000.000</b>
<b>Total Autor:</b>									<b>15.940.454</b>	<b>0</b>	<b>15.940.454</b>
<b>Autor: Vinicius Farah</b>											

# Congresso Nacional - Comissão Mista de Planos, Orçamentos Públicos e Fiscalização

Relatoria Geral - Alterações da Proposta Orçamentária da União para 2020

Emendas à Despesa Individuais Aprovadas e Aprovadas Parcialmente por Autor

*Orçamentos Fiscal, da Seguridade Social e de Investimento das Estatais (Valores em R\$1,00)*

Emenda	Unidade Orçamentária	Funcional Programática	Ação + Subtítulo	E S F	F N T	G N D	M A	R P	Relatório Setorial	Acréscimo/ Cancelamento	Parecer CMO
<b>Autor: Vinicius Farah</b>											
40750001	36901 - Fundo Nacional de Saúde	10.302.5018.2E90.3348	Incremento Temporário ao Custeio dos Serviços de Assistência Hospitalar e Ambulatorial para Cumprimento de Metas / No Município de São João de Meriti - RJ	S	188	3	41	6	4.000.000	0	4.000.000
									<b>4.000.000</b>	<b>0</b>	<b>4.000.000</b>
40750002	55903 - Fundo Nacional de Cultura	13.392.5025.14U2.3361	Implantação, Instalação e Modernização de Espaços e Equipamentos Culturais / No Município de Três Rios - RJ	F	188	3	40	6	250.000	0	250.000
									<b>250.000</b>	<b>0</b>	<b>250.000</b>
40750003	55901 - Fundo Nacional de Assistência Social	08.244.5031.219G.3290	Estruturação da Rede de Serviços do Sistema Único de Assistência Social (SUAS) / No Município de Campos dos Goytacazes - RJ	S	188	3	40	6	150.000	0	150.000
									<b>150.000</b>	<b>0</b>	<b>150.000</b>
40750004	36901 - Fundo Nacional de Saúde	10.301.5019.2E89.3339	Incremento Temporário ao Custeio dos Serviços de Atenção Básica em Saúde para Cumprimento de Metas / No Município de Rio das Flores - RJ	S	188	3	41	6	1.250.000	0	1.250.000
									<b>1.250.000</b>	<b>0</b>	<b>1.250.000</b>
40750005	36901 - Fundo Nacional de Saúde	10.302.5018.2E90.3339	Incremento Temporário ao Custeio dos Serviços de Assistência Hospitalar e Ambulatorial para Cumprimento de Metas / No Município de Rio das Flores - RJ	S	188	3	41	6	900.000	0	900.000
									<b>900.000</b>	<b>0</b>	<b>900.000</b>
40750006	55101 - Ministério da Cidadania - Administração Direta	27.812.5026.5450.3361	Implantação e Modernização de Infraestrutura para Esporte Educacional, Recreativo e de Lazer / No Município de Três Rios - RJ	F	188	4	40	6	170.000	0	170.000
									<b>170.000</b>	<b>0</b>	<b>170.000</b>
40750007	26101 - Ministério da Educação - Administração Direta	12.364.5013.15R3.0033	Apoio à Expansão, Reestruturação e Modernização das Instituições Federais de Ensino Superior / No Estado do Rio de Janeiro	F	188	4	90	6	1.000.000	0	1.000.000
									<b>1.000.000</b>	<b>0</b>	<b>1.000.000</b>
40750008	55101 - Ministério da Cidadania - Administração Direta	27.812.5026.5450.3361	Implantação e Modernização de Infraestrutura para Esporte Educacional, Recreativo e de Lazer / No Município de Três Rios - RJ	F	188	4	40	6	170.000	0	170.000
									<b>170.000</b>	<b>0</b>	<b>170.000</b>
40750009	36901 - Fundo Nacional de Saúde	10.301.5019.2E89.3325	Incremento Temporário ao Custeio dos Serviços de Atenção Básica em Saúde para Cumprimento de Metas / No Município de Paraíba do Sul - RJ	S	188	3	41	6	400.000	0	400.000
									<b>400.000</b>	<b>0</b>	<b>400.000</b>
40750010	55101 - Ministério da Cidadania - Administração Direta	27.812.5026.20JP.3361	Desenvolvimento de Atividades e Apoio a Projetos e Eventos de Esporte, Educação, Lazer e Inclusão Social / No Município de Três Rios - RJ	F	188	3	50	6	400.000	0	400.000
									<b>400.000</b>	<b>0</b>	<b>400.000</b>
40750011	36901 - Fundo Nacional de Saúde	10.302.5018.2E90.3311	Incremento Temporário ao Custeio dos Serviços de Assistência Hospitalar e Ambulatorial para Cumprimento de Metas / No Município de Macuco - RJ	S	188	3	41	6	400.000	0	400.000
									<b>400.000</b>	<b>0</b>	<b>400.000</b>

# Congresso Nacional - Comissão Mista de Planos, Orçamentos Públicos e Fiscalização

Relatoria Geral - Alterações da Proposta Orçamentária da União para 2020  
Emendas à Despesa Individuais Aprovadas e Aprovadas Parcialmente por Autor

*Orçamentos Fiscal, da Seguridade Social e de Investimento das Estatais (Valores em R\$1,00)*

Emenda	Unidade Orçamentária	Funcional Programática	Ação + Subtítulo	E S F	F N T	G N D	M A	R P	Relatório Setorial	Acréscimo/ Cancelamento	Parecer CMO
<b>Autor: Vinicius Farah</b>											
40750012	36901 - Fundo Nacional de Saúde	10.302.5018.2E90.3282	Incremento Temporário ao Custeio dos Serviços de Assistência Hospitalar e Ambulatorial para Cumprimento de Metas / No Município de Belford Roxo - RJ	S	188	3	41	6	1.000.000	0	1.000.000
									<b>1.000.000</b>	<b>0</b>	<b>1.000.000</b>
40750013	36901 - Fundo Nacional de Saúde	10.301.5019.217U.3350	Apoio à Manutenção dos Polos de Academia da Saúde / No Município de São José do Vale do Rio Preto - RJ	S	188	3	41	6	300.000	0	300.000
									<b>300.000</b>	<b>0</b>	<b>300.000</b>
40750014	55901 - Fundo Nacional de Assistência Social	08.244.5031.219G.3361	Estruturação da Rede de Serviços do Sistema Único de Assistência Social (SUAS) / No Município de Três Rios - RJ	S	188	3	40	6	200.000	0	200.000
									<b>200.000</b>	<b>0</b>	<b>200.000</b>
40750015	36901 - Fundo Nacional de Saúde	10.302.5018.2E90.3364	Incremento Temporário ao Custeio dos Serviços de Assistência Hospitalar e Ambulatorial para Cumprimento de Metas / No Município de Vassouras - RJ	S	188	3	41	6	500.000	0	500.000
									<b>500.000</b>	<b>0</b>	<b>500.000</b>
40750016	55101 - Ministério da Cidadania - Administração Direta	13.392.5025.14U2.3361	Implantação, Instalação e Modernização de Espaços e Equipamentos Culturais / No Município de Três Rios - RJ	F	188	3	40	6	200.000	0	200.000
									<b>200.000</b>	<b>0</b>	<b>200.000</b>
40750017	55901 - Fundo Nacional de Assistência Social	08.244.5031.219G.3325	Estruturação da Rede de Serviços do Sistema Único de Assistência Social (SUAS) / No Município de Paraíba do Sul - RJ	S	188	3	40	6	200.000	0	200.000
									<b>200.000</b>	<b>0</b>	<b>200.000</b>
40750018	55901 - Fundo Nacional de Assistência Social	08.244.5031.219G.3361	Estruturação da Rede de Serviços do Sistema Único de Assistência Social (SUAS) / No Município de Três Rios - RJ	S	188	3	40	6	200.000	0	200.000
									<b>200.000</b>	<b>0</b>	<b>200.000</b>
40750019	36901 - Fundo Nacional de Saúde	10.302.5018.2E90.3345	Incremento Temporário ao Custeio dos Serviços de Assistência Hospitalar e Ambulatorial para Cumprimento de Metas / No Município de São Fidélis - RJ	S	188	3	41	6	200.000	0	200.000
									<b>200.000</b>	<b>0</b>	<b>200.000</b>
40750020	55101 - Ministério da Cidadania - Administração Direta	13.392.5025.20ZF.3361	Promoção e Fomento à Cultura Brasileira / No Município de Três Rios - RJ	F	188	3	50	6	200.000	0	200.000
									<b>200.000</b>	<b>0</b>	<b>200.000</b>
40750021	55101 - Ministério da Cidadania - Administração Direta	27.812.5026.5450.3361	Implantação e Modernização de Infraestrutura para Esporte Educacional, Recreativo e de Lazer / No Município de Três Rios - RJ	F	188	4	40	6	170.000	0	170.000
									<b>170.000</b>	<b>0</b>	<b>170.000</b>
40750022	26298 - Fundo Nacional de Desenvolvimento da Educação	12.368.5011.0509.3323	Apoio ao Desenvolvimento da Educação Básica / No Município de Nova Iguaçu - RJ	F	188	3	40	6	1.800.454	0	1.800.454
									<b>1.800.454</b>	<b>0</b>	<b>1.800.454</b>
40750023	81101 - Ministério da Mulher, da Família e dos Direitos Humanos - Administração Direta	14.243.5034.14UF.3336	Construção, Reforma, Equipagem e Ampliação de Unidades de Atendimento Socioeducativo / No Município de Resende - RJ	F	188	4	40	6	100.000	0	100.000
									<b>100.000</b>	<b>0</b>	<b>100.000</b>



# Congresso Nacional - Comissão Mista de Planos, Orçamentos Públicos e Fiscalização

Relatoria Geral - Alterações da Proposta Orçamentária da União para 2020  
Emendas à Despesa Individuais Aprovadas e Aprovadas Parcialmente por Autor

*Orçamentos Fiscal, da Seguridade Social e de Investimento das Estatais (Valores em R\$1,00)*

Emenda	Unidade Orçamentária	Funcional Programática	Ação + Subtítulo	E S F	F N T	G N D	M A	R P	Relatório Setorial	Acréscimo/ Cancelamento	Parecer CMO
<b>Autor: Vinicius Farah</b>											
40750024	36901 - Fundo Nacional de Saúde	10.302.5018.2E90.3290	Incremento Temporário ao Custeio dos Serviços de Assistência Hospitalar e Ambulatorial para Cumprimento de Metas / No Município de Campos dos Goytacazes - RJ	S	188	3	41	6	1.700.000	0	1.700.000
									<b>1.700.000</b>	<b>0</b>	<b>1.700.000</b>
40750025	36901 - Fundo Nacional de Saúde	10.302.5018.8535.3296	Estruturação de Unidades de Atenção Especializada em Saúde / No Município de Cordeiro - RJ	S	188	4	41	6	80.000	0	80.000
									<b>80.000</b>	<b>0</b>	<b>80.000</b>
<b>Total Autor:</b>									<b>15.940.454</b>	<b>0</b>	<b>15.940.454</b>
<b>Autor: Vinicius Gurgel</b>											
26760001	30101 - Ministério da Justiça e Segurança Pública - Administração Direta	14.422.5015.2017.0016	Política Nacional de Justiça / No Estado do Amapá	F	188	4	99	6	500.000	0	500.000
									<b>500.000</b>	<b>0</b>	<b>500.000</b>
26760002	36901 - Fundo Nacional de Saúde	10.301.5019.8581.0016	Estruturação da Rede de Serviços de Atenção Básica de Saúde / No Estado do Amapá	S	188	4	41	6	240.000	0	240.000
									300.000	0	300.000
									<b>540.000</b>	<b>0</b>	<b>540.000</b>
26760003	26286 - Fundação Universidade Federal do Amapá	12.364.5013.8282.0016	Reestruturação e Modernização das Instituições Federais de Ensino Superior / No Estado do Amapá	F	188	4	90	6	400.000	0	400.000
									<b>400.000</b>	<b>0</b>	<b>400.000</b>
26760004	36901 - Fundo Nacional de Saúde	10.302.5018.8535.0016	Estruturação de Unidades de Atenção Especializada em Saúde / No Estado do Amapá	S	188	4	99	6	4.740.000	0	4.740.000
									<b>4.740.000</b>	<b>0</b>	<b>4.740.000</b>
26760005	36901 - Fundo Nacional de Saúde	10.301.5019.2E89.0016	Incremento Temporário ao Custeio dos Serviços de Atenção Básica em Saúde para Cumprimento de Metas / No Estado do Amapá	S	188	3	41	6	2.980.000	0	2.980.000
									<b>2.980.000</b>	<b>0</b>	<b>2.980.000</b>
26760006	36211 - Fundação Nacional de Saúde	10.512.2222.10GG.0016	Implantação e Melhoria de Sistemas Públicos de Manejo de Resíduos Sólidos em Municípios de até 50.000 Habitantes, Exclusive em Regiões Metropolitanas (RM) ou Regiões Integradas de Desenvolvimento Econômico (RIDE) / No Estado do Amapá	S	188	4	99	6	400.000	-400.000	0
									<b>400.000</b>	<b>-400.000</b>	<b>0</b>
26760006	36211 - Fundação Nacional de Saúde	10.512.2222.7XK8.0016	Implantação e Melhoria de Sistemas Públicos de Manejo de Resíduos Sólidos em Municípios com até 50.000 Habitantes / No Estado do Amapá	S	188	4	99	6	0	400.000	400.000
									<b>0</b>	<b>400.000</b>	<b>400.000</b>
26760007	73101 - Recursos sob Supervisão do Ministério da Economia	28.845.0903.0EC2.0016	Transferências Especiais / No Estado do Amapá	F	188	4	40	6	1.000.454	0	1.000.454
									<b>1.000.454</b>	<b>0</b>	<b>1.000.454</b>

# Congresso Nacional - Comissão Mista de Planos, Orçamentos Públicos e Fiscalização

Relatoria Geral - Alterações da Proposta Orçamentária da União para 2020  
Emendas à Despesa Individuais Aprovadas e Aprovadas Parcialmente por Autor

*Orçamentos Fiscal, da Seguridade Social e de Investimento das Estatais (Valores em R\$1,00)*

Emenda	Unidade Orçamentária	Funcional Programática	Ação + Subtítulo	E S F	F N T	G N D	M A	R P	Relatório Setorial	Acréscimo/ Cancelamento	Parecer CMO
<b>Autor: Vinicius Gurgel</b>											
26760008	52101 - Ministério da Defesa - Administração Direta	05.244.6012.1211.0016	Implementação de Infraestrutura Básica nos Municípios da Região do Calha Norte / No Estado do Amapá	F	188	4	99	6	4.780.000	0	4.780.000
									<b>4.780.000</b>	<b>0</b>	<b>4.780.000</b>
26760009	26298 - Fundo Nacional de Desenvolvimento da Educação	12.368.5011.0509.0016	Apoio ao Desenvolvimento da Educação Básica / No Estado do Amapá	F	188	3	40	6	600.000	0	600.000
									<b>600.000</b>	<b>0</b>	<b>600.000</b>
<b>Total Autor:</b>									<b>15.940.454</b>	<b>0</b>	<b>15.940.454</b>
<b>Autor: Vinicius Poit</b>											
41350001	36901 - Fundo Nacional de Saúde	10.301.5019.2E89.0035	Incremento Temporário ao Custeio dos Serviços de Atenção Básica em Saúde para Cumprimento de Metas / No Estado de São Paulo	S	188	3	99	6	400.000	0	400.000
									<b>400.000</b>	<b>0</b>	<b>400.000</b>
41350002	36901 - Fundo Nacional de Saúde	10.302.5018.2E90.0035	Incremento Temporário ao Custeio dos Serviços de Assistência Hospitalar e Ambulatorial para Cumprimento de Metas / No Estado de São Paulo	S	188	3	99	6	2.957.484	0	2.957.484
									<b>2.957.484</b>	<b>0</b>	<b>2.957.484</b>
41350003	36901 - Fundo Nacional de Saúde	10.301.5019.8581.0035	Estruturação da Rede de Serviços de Atenção Básica de Saúde / No Estado de São Paulo	S	188	3	99	6	640.000	0	640.000
									<b>640.000</b>	<b>0</b>	<b>640.000</b>
41350004	36901 - Fundo Nacional de Saúde	10.302.5018.8535.0035	Estruturação de Unidades de Atenção Especializada em Saúde / No Estado de São Paulo	S	188	4	99	6	3.472.743	0	3.472.743
									500.000	0	500.000
									<b>3.972.743</b>	<b>0</b>	<b>3.972.743</b>
41350005	26298 - Fundo Nacional de Desenvolvimento da Educação	12.368.5011.0509.0035	Apoio ao Desenvolvimento da Educação Básica / No Estado de São Paulo	F	188	3	99	6	350.000	0	350.000
									<b>350.000</b>	<b>0</b>	<b>350.000</b>
41350006	26298 - Fundo Nacional de Desenvolvimento da Educação	12.368.5011.20RP.0035	Apoio à Infraestrutura para a Educação Básica / No Estado de São Paulo	F	188	4	99	6	2.248.913	0	2.248.913
									<b>2.248.913</b>	<b>0</b>	<b>2.248.913</b>
41350007	26298 - Fundo Nacional de Desenvolvimento da Educação	12.368.5011.0E53.0035	Aquisição de Veículos para o Transporte Escolar da Educação Básica - Caminho da Escola / No Estado de São Paulo	F	188	4	99	6	227.000	0	227.000
									<b>227.000</b>	<b>0</b>	<b>227.000</b>
41350008	22202 - Empresa Brasileira de Pesquisa Agropecuária - EMBRAPA	20.572.2203.20Y6.0035	Pesquisa e Desenvolvimento de Tecnologias para a Agropecuária / No Estado de São Paulo	F	188	4	99	6	500.000	0	500.000
									<b>500.000</b>	<b>0</b>	<b>500.000</b>
41350009	53101 - Ministério do Desenvolvimento Regional - Administração Direta	15.451.2217.1D73.0035	Apoio à Política Nacional de Desenvolvimento Urbano / No Estado de São Paulo	F	188	4	99	6	2.699.593	0	2.699.593
									<b>2.699.593</b>	<b>0</b>	<b>2.699.593</b>

# Congresso Nacional - Comissão Mista de Planos, Orçamentos Públicos e Fiscalização

Relatoria Geral - Alterações da Proposta Orçamentária da União para 2020

Emendas à Despesa Individuais Aprovadas e Aprovadas Parcialmente por Autor

*Orçamentos Fiscal, da Seguridade Social e de Investimento das Estatais (Valores em R\$1,00)*

Emenda	Unidade Orçamentária	Funcional Programática	Ação + Subtítulo	E S F	F N T	G N D	M N A	R P	Relatório Setorial	Acréscimo/ Cancelamento	Parecer CMO
<b>Autor: Vinicius Poit</b>											
41350010	81101 - Ministério da Mulher, da Família e dos Direitos Humanos - Administração Direta	14.422.5034.21AR.0001	Promoção e Defesa de Direitos para Todos / Nacional	F	188	3	99	6	771.312	0	771.312
									<b>771.312</b>	<b>0</b>	<b>771.312</b>
41350011	25101 - Ministério da Economia - Administração Direta	23.691.2212.210C.0035	Promoção do Desenvolvimento de Micro e Pequenas Empresas, Microempreendedor Individual, Potencial Empreendedor e Artesanato / No Estado de São Paulo	F	188	3	99	6	343.709	0	343.709
									<b>343.709</b>	<b>0</b>	<b>343.709</b>
41350012	30101 - Ministério da Justiça e Segurança Pública - Administração Direta	06.181.5016.21BM.0035	Desenvolvimento de Políticas de Segurança Pública, Prevenção, e Enfrentamento à Criminalidade / No Estado de São Paulo	F	188	4	99	6	299.700	0	299.700
									<b>299.700</b>	<b>0</b>	<b>299.700</b>
41350013	24101 - Ministério da Ciência, Tecnologia, Inovações e Comunicações - Administração Direta	19.126.2205.20V8.0035	Apoio a Iniciativas e Projetos de Inclusão Digital / No Estado de São Paulo	F	188	3	99	6	530.000	0	530.000
									<b>530.000</b>	<b>0</b>	<b>530.000</b>
<b>Total Autor:</b>									<b>15.940.454</b>	<b>0</b>	<b>15.940.454</b>
<b>Autor: Vitor Hugo</b>											
40370001	30101 - Ministério da Justiça e Segurança Pública - Administração Direta	06.181.5016.21BM.0052	Desenvolvimento de Políticas de Segurança Pública, Prevenção, e Enfrentamento à Criminalidade / No Estado de Goiás	F	188	4	40	6	1.100.000	0	1.100.000
									<b>1.100.000</b>	<b>0</b>	<b>1.100.000</b>
40370002	26407 - Instituto Federal Goiano	12.363.5012.20RG.0052	Reestruturação e Modernização das Instituições da Rede Federal de Educação Profissional, Científica e Tecnológica / No Estado de Goiás	F	188	4	90	6	300.000	0	300.000
									<b>300.000</b>	<b>0</b>	<b>300.000</b>
40370003	52111 - Comando da Aeronáutica	05.812.6011.20IG.0001	Apoio das Forças Armadas à Inclusão Social e à Valorização da Cidadania / Nacional	F	188	4	90	6	250.000	0	250.000
									<b>250.000</b>	<b>0</b>	<b>250.000</b>
40370004	30107 - Departamento de Polícia Rodoviária Federal	06.181.5016.154T.0001	Aprimoramento e Manutenção da Infraestrutura da Polícia Rodoviária Federal / Nacional	F	188	4	90	6	500.000	0	500.000
									<b>500.000</b>	<b>0</b>	<b>500.000</b>
40370005	36901 - Fundo Nacional de Saúde	10.301.5019.8581.0052	Estruturação da Rede de Serviços de Atenção Básica de Saúde / No Estado de Goiás	S	188	4	40	6	1.200.000	0	1.200.000
									<b>1.200.000</b>	<b>0</b>	<b>1.200.000</b>
40370006	81101 - Ministério da Mulher, da Família e dos Direitos Humanos - Administração Direta	14.422.5034.21AR.0052	Promoção e Defesa de Direitos para Todos / No Estado de Goiás	F	188	3	99	6	200.000	0	200.000
									<b>200.000</b>	<b>0</b>	<b>200.000</b>

# Congresso Nacional - Comissão Mista de Planos, Orçamentos Públicos e Fiscalização

Relatoria Geral - Alterações da Proposta Orçamentária da União para 2020

Emendas à Despesa Individuais Aprovadas e Aprovadas Parcialmente por Autor

*Orçamentos Fiscal, da Seguridade Social e de Investimento das Estatais (Valores em R\$1,00)*

Emenda	Unidade Orçamentária	Funcional Programática	Ação + Subtítulo	E S F	F N T	G N D	M A	R P	Relatório Setorial	Acréscimo/ Cancelamento	Parecer CMO
<b>Autor: Vitor Hugo</b>											
40370007	52111 - Comando da Aeronáutica	05.301.0032.2E74.0001	Estruturação e Modernização de Unidades de Saúde das Forças Armadas / Nacional	S	188	4	90	6	400.000	0	400.000
									<b>400.000</b>	<b>0</b>	<b>400.000</b>
40370008	53207 - Superintendência do Desenvolvimento do Centro-Oeste - SUDECO	04.127.2217.20WQ.0052	Gestão de Políticas de Desenvolvimento Regional e Ordenamento Territorial / No Estado de Goiás	F	188	4	30	6	500.000	0	500.000
									<b>500.000</b>	<b>0</b>	<b>500.000</b>
40370009	53101 - Ministério do Desenvolvimento Regional - Administração Direta	15.451.2217.1D73.0052	Apoio à Política Nacional de Desenvolvimento Urbano / No Estado de Goiás	F	188	4	40	6	1.000.000	0	1.000.000
									<b>1.000.000</b>	<b>0</b>	<b>1.000.000</b>
40370010	36901 - Fundo Nacional de Saúde	10.302.5018.8535.0052	Estruturação de Unidades de Atenção Especializada em Saúde / No Estado de Goiás	S	188	4	99	6	6.600.000	0	6.600.000
									<b>6.600.000</b>	<b>0</b>	<b>6.600.000</b>
40370011	36901 - Fundo Nacional de Saúde	10.301.5019.2E89.0052	Incremento Temporário ao Custeio dos Serviços de Atenção Básica em Saúde para Cumprimento de Metas / No Estado de Goiás	S	188	3	41	6	100.000	0	100.000
									<b>100.000</b>	<b>0</b>	<b>100.000</b>
40370012	36901 - Fundo Nacional de Saúde	10.302.5018.2E90.0052	Incremento Temporário ao Custeio dos Serviços de Assistência Hospitalar e Ambulatorial para Cumprimento de Metas / No Estado de Goiás	S	188	3	31	6	180.454	0	180.454
									<b>180.454</b>	<b>0</b>	<b>180.454</b>
40370013	52131 - Comando da Marinha	05.152.6012.219D.0001	Adequação de Organizações Militares / Nacional	F	188	4	90	6	200.000	0	200.000
									<b>200.000</b>	<b>0</b>	<b>200.000</b>
40370014	54101 - Ministério do Turismo - Administração Direta	23.695.2223.10V0.0052	Apoio a Projetos de Infraestrutura Turística / No Estado de Goiás	F	188	4	40	6	300.000	0	300.000
									<b>300.000</b>	<b>0</b>	<b>300.000</b>
40370015	26235 - Universidade Federal de Goiás	12.364.5013.8282.0052	Reestruturação e Modernização das Instituições Federais de Ensino Superior / No Estado de Goiás	F	188	4	90	6	540.000	0	540.000
									<b>540.000</b>	<b>0</b>	<b>540.000</b>
40370016	52121 - Comando do Exército	05.122.0032.2000.7017	Administração da Unidade / 1º Batalhão de Forças Especiais - No Município de Goiânia - GO	F	188	4	90	6	400.000	0	400.000
									<b>400.000</b>	<b>0</b>	<b>400.000</b>
40370017	52133 - Secretaria da Comissão Interministerial para os Recursos do Mar	05.571.6013.2345.0001	Apoio Logístico à Pesquisa Científica na Antártica / Nacional	F	188	4	90	6	100.000	0	100.000
									<b>100.000</b>	<b>0</b>	<b>100.000</b>
40370018	30101 - Ministério da Justiça e Segurança Pública - Administração Direta	06.181.5016.21BM.0052	Desenvolvimento de Políticas de Segurança Pública, Prevenção, e Enfrentamento à Criminalidade / No Estado de Goiás	F	188	4	30	6	2.070.000	0	2.070.000
									<b>2.070.000</b>	<b>0</b>	<b>2.070.000</b>

# Congresso Nacional - Comissão Mista de Planos, Orçamentos Públicos e Fiscalização

Relatoria Geral - Alterações da Proposta Orçamentária da União para 2020

Emendas à Despesa Individuais Aprovadas e Aprovadas Parcialmente por Autor

*Orçamentos Fiscal, da Seguridade Social e de Investimento das Estatais (Valores em R\$1,00)*

Emenda	Unidade Orçamentária	Funcional Programática	Ação + Subtítulo	E S F	F N T	G N D	M A	R P	Relatório Setorial	Acréscimo/ Cancelamento	Parecer CMO
<b>Autor: Vitor Hugo</b>											
<b>Total Autor:</b>									<b>15.940.454</b>	<b>0</b>	<b>15.940.454</b>
<b>Autor: Vitor Lippi</b>											
37770001	22101 - Ministério da Agricultura, Pecuária e Abastecimento - Administração Direta	20.608.1031.20ZV.0035	Fomento ao Setor Agropecuário / No Estado de São Paulo	F	188	4	90	6	200.000	0	200.000
				F	188	3	90	6	150.000	0	150.000
									<b>350.000</b>	<b>0</b>	<b>350.000</b>
37770002	24101 - Ministério da Ciência, Tecnologia, Inovações e Comunicações - Administração Direta	19.572.2208.20V6.0035	Fomento a Pesquisa e Desenvolvimento Voltados à Inovação e ao Processo Produtivo / No Estado de São Paulo	F	188	4	99	6	540.000	0	540.000
37770003	36901 - Fundo Nacional de Saúde	10.302.5018.8535.0035	Estruturação de Unidades de Atenção Especializada em Saúde / No Estado de São Paulo	S	188	4	50	6	500.000	0	500.000
				S	188	3	50	6	1.000.000	0	1.000.000
									<b>1.500.000</b>	<b>0</b>	<b>1.500.000</b>
37770004	36901 - Fundo Nacional de Saúde	10.302.5018.8535.0035	Estruturação de Unidades de Atenção Especializada em Saúde / No Estado de São Paulo	S	188	3	99	6	300.000	0	300.000
				S	188	4	99	6	700.000	0	700.000
				S	188	4	41	6	8.000.000	0	8.000.000
									<b>9.000.000</b>	<b>0</b>	<b>9.000.000</b>
37770005	53101 - Ministério do Desenvolvimento Regional - Administração Direta	15.451.2217.1D73.0035	Apoio à Política Nacional de Desenvolvimento Urbano / No Estado de São Paulo	F	188	4	40	6	1.750.000	0	1.750.000
37770006	26439 - Instituto Federal de São Paulo	12.363.5012.20RL.0035	Funcionamento das Instituições da Rede Federal de Educação Profissional, Científica e Tecnológica / No Estado de São Paulo	F	188	3	90	6	0	250.000	250.000
				F	188	4	99	6	500.000	-500.000	0
				F	188	4	90	6	0	500.000	500.000
				F	188	3	99	6	250.000	-250.000	0
									<b>750.000</b>	<b>0</b>	<b>750.000</b>
37770007	24101 - Ministério da Ciência, Tecnologia, Inovações e Comunicações - Administração Direta	19.571.2204.212H.0035	Manutenção de Contrato de Gestão com Organizações Sociais (Lei nº 9.637, de 15 de maio de 1998) / No Estado de São Paulo	F	188	3	90	6	150.000	0	150.000
37770008	30101 - Ministério da Justiça e Segurança Pública - Administração Direta	14.422.5015.20I7.0035	Política Nacional de Justiça / No Estado de São Paulo	F	188	4	40	6	500.000	0	500.000

# Congresso Nacional - Comissão Mista de Planos, Orçamentos Públicos e Fiscalização

Relatoria Geral - Alterações da Proposta Orçamentária da União para 2020

Emendas à Despesa Individuais Aprovadas e Aprovadas Parcialmente por Autor

*Orçamentos Fiscal, da Seguridade Social e de Investimento das Estatais (Valores em R\$1,00)*

Emenda	Unidade Orçamentária	Funcional Programática	Ação + Subtítulo	E S F	F N T	G N D	M A	R P	Relatório Setorial	Acréscimo/ Cancelamento	Parecer CMO
<b>Autor: Vitor Lippi</b>											
37770009	36901 - Fundo Nacional de Saúde	10.302.5018.2E90.0035	Incremento Temporário ao Custeio dos Serviços de Assistência Hospitalar e Ambulatorial para Cumprimento de Metas / No Estado de São Paulo	S	188	3	41	6	1.400.000	0	1.400.000
									<b>1.400.000</b>	<b>0</b>	<b>1.400.000</b>
<b>Total Autor:</b>									<b>15.940.000</b>	<b>0</b>	<b>15.940.000</b>
<b>Autor: Waldenor Pereira</b>											
27510001	36901 - Fundo Nacional de Saúde	10.301.5019.2E89.0029	Incremento Temporário ao Custeio dos Serviços de Atenção Básica em Saúde para Cumprimento de Metas / No Estado da Bahia	S	188	3	99	6	1.500.000	0	1.500.000
									<b>1.500.000</b>	<b>0</b>	<b>1.500.000</b>
27510002	36901 - Fundo Nacional de Saúde	10.301.5019.2E89.0029	Incremento Temporário ao Custeio dos Serviços de Atenção Básica em Saúde para Cumprimento de Metas / No Estado da Bahia	S	188	3	99	6	1.500.000	0	1.500.000
									<b>1.500.000</b>	<b>0</b>	<b>1.500.000</b>
27510003	36901 - Fundo Nacional de Saúde	10.301.5019.2E89.0029	Incremento Temporário ao Custeio dos Serviços de Atenção Básica em Saúde para Cumprimento de Metas / No Estado da Bahia	S	188	3	99	6	1.970.227	0	1.970.227
									<b>1.970.227</b>	<b>0</b>	<b>1.970.227</b>
27510004	26232 - Universidade Federal da Bahia	12.364.5013.8282.0029	Reestruturação e Modernização das Instituições Federais de Ensino Superior / No Estado da Bahia	F	188	4	90	6	200.000	0	200.000
									<b>200.000</b>	<b>0</b>	<b>200.000</b>
27510005	36901 - Fundo Nacional de Saúde	10.301.5019.2E89.0029	Incremento Temporário ao Custeio dos Serviços de Atenção Básica em Saúde para Cumprimento de Metas / No Estado da Bahia	S	188	3	99	6	1.500.000	0	1.500.000
									<b>1.500.000</b>	<b>0</b>	<b>1.500.000</b>
27510006	36901 - Fundo Nacional de Saúde	10.301.5019.2E89.0029	Incremento Temporário ao Custeio dos Serviços de Atenção Básica em Saúde para Cumprimento de Metas / No Estado da Bahia	S	188	3	99	6	1.500.000	0	1.500.000
									<b>1.500.000</b>	<b>0</b>	<b>1.500.000</b>
27510007	73101 - Recursos sob Supervisão do Ministério da Economia	28.845.0903.0EC2.0029	Transferências Especiais / No Estado da Bahia	F	188	4	30	6	5.439.159	0	5.439.159
									2.331.068	0	2.331.068
									<b>7.770.227</b>	<b>0</b>	<b>7.770.227</b>
<b>Total Autor:</b>									<b>15.940.454</b>	<b>0</b>	<b>15.940.454</b>
<b>Autor: Walter Alves</b>											
37790001	36901 - Fundo Nacional de Saúde	10.302.5018.8535.7009	Estruturação de Unidades de Atenção Especializada em Saúde / Liga Norte Riograndense Contra o Câncer - No Estado do Rio Grande do Norte	S	188	4	50	6	100.000	0	100.000
									<b>100.000</b>	<b>0</b>	<b>100.000</b>
37790002	36901 - Fundo Nacional de Saúde	10.302.5018.8535.7041	Estruturação de Unidades de Atenção Especializada em Saúde / Liga Mossoroense de Estudos e Combate ao Câncer - LMECC - No Estado do Rio Grande do Norte	S	188	4	50	6	100.000	0	100.000
									<b>100.000</b>	<b>0</b>	<b>100.000</b>

# Congresso Nacional - Comissão Mista de Planos, Orçamentos Públicos e Fiscalização

Relatoria Geral - Alterações da Proposta Orçamentária da União para 2020

Emendas à Despesa Individuais Aprovadas e Aprovadas Parcialmente por Autor

*Orçamentos Fiscal, da Seguridade Social e de Investimento das Estatais (Valores em R\$1,00)*

Emenda	Unidade Orçamentária	Funcional Programática	Ação + Subtítulo	E S F	F N T	G N D	M N A	R P	Relatório Setorial	Acréscimo/ Cancelamento	Parecer CMO
<b>Autor: Walter Alves</b>											
37790003	30101 - Ministério da Justiça e Segurança Pública - Administração Direta	06.181.5016.21BM.7018	Desenvolvimento de Políticas de Segurança Pública, Prevenção, e Enfrentamento à Criminalidade / Polícia Militar - No Estado do Rio Grande do Norte	F	188	4	30	6	100.000	0	100.000
									<b>100.000</b>	<b>0</b>	<b>100.000</b>
37790004	22101 - Ministério da Agricultura, Pecuária e Abastecimento - Administração Direta	20.608.1031.20ZV.0024	Fomento ao Setor Agropecuário / No Estado do Rio Grande do Norte	F	188	4	40	6	1.500.000	0	1.500.000
									<b>1.500.000</b>	<b>0</b>	<b>1.500.000</b>
37790005	36901 - Fundo Nacional de Saúde	10.302.5018.2E90.0024	Incremento Temporário ao Custeio dos Serviços de Assistência Hospitalar e Ambulatorial para Cumprimento de Metas / No Estado do Rio Grande do Norte	S	188	3	41	6	350.000	0	350.000
									<b>350.000</b>	<b>0</b>	<b>350.000</b>
37790006	54101 - Ministério do Turismo - Administração Direta	23.695.2223.10V0.0024	Apoio a Projetos de Infraestrutura Turística / No Estado do Rio Grande do Norte	F	188	4	40	6	1.000.000	0	1.000.000
									<b>1.000.000</b>	<b>0</b>	<b>1.000.000</b>
37790007	53101 - Ministério do Desenvolvimento Regional - Administração Direta	15.451.2217.1D73.0024	Apoio à Política Nacional de Desenvolvimento Urbano / No Estado do Rio Grande do Norte	F	188	4	40	6	2.000.000	0	2.000.000
									<b>2.000.000</b>	<b>0</b>	<b>2.000.000</b>
37790008	30101 - Ministério da Justiça e Segurança Pública - Administração Direta	14.422.5015.20I7.0024	Política Nacional de Justiça / No Estado do Rio Grande do Norte	F	188	4	30	6	100.000	0	100.000
									<b>100.000</b>	<b>0</b>	<b>100.000</b>
37790009	36901 - Fundo Nacional de Saúde	10.302.5018.2E90.0024	Incremento Temporário ao Custeio dos Serviços de Assistência Hospitalar e Ambulatorial para Cumprimento de Metas / No Estado do Rio Grande do Norte	S	188	3	41	6	100.000	0	100.000
									<b>100.000</b>	<b>0</b>	<b>100.000</b>
37790010	26243 - Universidade Federal do Rio Grande do Norte	12.364.5013.20RK.7014	Funcionamento de Instituições Federais de Ensino Superior / Instituto Metrópoles Digital - No Estado do Rio Grande do Norte	F	188	4	90	6	150.000	0	150.000
									<b>150.000</b>	<b>0</b>	<b>150.000</b>
37790011	55101 - Ministério da Cidadania - Administração Direta	27.812.5026.20JP.7003	Desenvolvimento de Atividades e Apoio a Projetos e Eventos de Esporte, Educação, Lazer e Inclusão Social / Associação Comunitária Princesa do Trairi - No Estado do Rio Grande do Norte	F	188	3	50	6	100.000	0	100.000
									<b>100.000</b>	<b>0</b>	<b>100.000</b>
37790012	36901 - Fundo Nacional de Saúde	10.302.5018.8535.7008	Estruturação de Unidades de Atenção Especializada em Saúde / Hospital Infantil Varela Santiago - No Estado do Rio Grande do Norte	S	188	4	50	6	100.000	0	100.000
									<b>100.000</b>	<b>0</b>	<b>100.000</b>

# Congresso Nacional - Comissão Mista de Planos, Orçamentos Públicos e Fiscalização

Relatoria Geral - Alterações da Proposta Orçamentária da União para 2020

Emendas à Despesa Individuais Aprovadas e Aprovadas Parcialmente por Autor

*Orçamentos Fiscal, da Seguridade Social e de Investimento das Estatais (Valores em R\$1,00)*

Emenda	Unidade Orçamentária	Funcional Programática	Ação + Subtítulo	E S F	F N T	G N D	M A	R P	Relatório Setorial	Acréscimo/ Cancelamento	Parecer CMO
<b>Autor: Walter Alves</b>											
37790013	26298 - Fundo Nacional de Desenvolvimento da Educação	12.364.5013.0048.7009	Apoio a Entidades de Ensino Superior Não Federais / Universidade do Estado do Rio Grande do Norte (UERJ) - No Estado do Rio Grande do Norte	F	188	4	30	6	100.000	0	100.000
									<b>100.000</b>	<b>0</b>	<b>100.000</b>
37790014	54101 - Ministério do Turismo - Administração Direta	23.695.2223.20Y3.0024	Promoção e Marketing do Turismo no Mercado Nacional / No Estado do Rio Grande do Norte	F	188	3	99	6	150.000	0	150.000
									<b>150.000</b>	<b>0</b>	<b>150.000</b>
37790015	22101 - Ministério da Agricultura, Pecuária e Abastecimento - Administração Direta	20.608.1031.20ZV.7003	Fomento ao Setor Agropecuário / Associação Norte Rio Grandense de Criadores (ANORC) - No Estado do Rio Grande do Norte	F	188	3	50	6	150.000	0	150.000
									<b>150.000</b>	<b>0</b>	<b>150.000</b>
37790016	36901 - Fundo Nacional de Saúde	10.302.5018.8535.0024	Estruturação de Unidades de Atenção Especializada em Saúde / No Estado do Rio Grande do Norte	S	188	4	41	6	790.000	0	790.000
									<b>790.000</b>	<b>0</b>	<b>790.000</b>
37790017	30107 - Departamento de Polícia Rodoviária Federal	06.181.5016.154T.0001	Aprimoramento e Manutenção da Infraestrutura da Polícia Rodoviária Federal / Nacional	F	188	4	90	6	150.000	0	150.000
									<b>150.000</b>	<b>0</b>	<b>150.000</b>
37790018	36901 - Fundo Nacional de Saúde	10.301.5019.2E89.0024	Incremento Temporário ao Custeio dos Serviços de Atenção Básica em Saúde para Cumprimento de Metas / No Estado do Rio Grande do Norte	S	188	3	41	6	8.900.454	0	8.900.454
									<b>8.900.454</b>	<b>0</b>	<b>8.900.454</b>
<b>Total Autor:</b>									<b>15.940.454</b>	<b>0</b>	<b>15.940.454</b>
<b>Autor: Weliton Prado</b>											
27680001	26443 - Empresa Brasileira de Serviços Hospitalares	12.302.5013.4086.7002	Funcionamento e Gestão de Instituições Hospitalares Federais / Hospital de Clínicas da Universidade Federal de Uberlândia - No Estado de Minas Gerais	S	188	3	90	6	500.000	0	500.000
									<b>500.000</b>	<b>0</b>	<b>500.000</b>
27680002	26101 - Ministério da Educação - Administração Direta	12.364.5013.219V.0031	Apoio ao Funcionamento das Instituições Federais de Educação Superior / No Estado de Minas Gerais	F	188	3	90	6	500.000	0	500.000
									<b>500.000</b>	<b>0</b>	<b>500.000</b>
27680003	53201 - Companhia de Desenvolvimento dos Vales do São Francisco e do Parnaíba - CODEVASF	15.244.2217.7K66.0031	Apoio a Projetos de Desenvolvimento Sustentável Local Integrado / No Estado de Minas Gerais	F	188	4	90	6	500.000	0	500.000
									<b>500.000</b>	<b>0</b>	<b>500.000</b>
27680004	36901 - Fundo Nacional de Saúde	10.302.5018.2E90.0031	Incremento Temporário ao Custeio dos Serviços de Assistência Hospitalar e Ambulatorial para Cumprimento de Metas / No Estado de Minas Gerais	S	188	3	41	6	3.970.227	0	3.970.227
									<b>3.970.227</b>	<b>0</b>	<b>3.970.227</b>



# Congresso Nacional - Comissão Mista de Planos, Orçamentos Públicos e Fiscalização

Relatoria Geral - Alterações da Proposta Orçamentária da União para 2020  
Emendas à Despesa Individuais Aprovadas e Aprovadas Parcialmente por Autor

*Orçamentos Fiscal, da Seguridade Social e de Investimento das Estatais (Valores em R\$1,00)*

Emenda	Unidade Orçamentária	Funcional Programática	Ação + Subtítulo	E S F	F N T	G N D	M A	R P	Relatório Setorial	Acréscimo/ Cancelamento	Parecer CMO
<b>Autor: Weliton Prado</b>											
27680005	36901 - Fundo Nacional de Saúde	10.301.5019.2E89.0031	Incremento Temporário ao Custeio dos Serviços de Atenção Básica em Saúde para Cumprimento de Metas / No Estado de Minas Gerais	S	188	3	41	6	1.000.000	0	1.000.000
									<b>1.000.000</b>	<b>0</b>	<b>1.000.000</b>
27680006	55901 - Fundo Nacional de Assistência Social	08.244.5031.219G.0031	Estruturação da Rede de Serviços do Sistema Único de Assistência Social (SUAS) / No Estado de Minas Gerais	S	188	3	41	6	500.000	0	500.000
									<b>500.000</b>	<b>0</b>	<b>500.000</b>
27680007	55901 - Fundo Nacional de Assistência Social	08.244.5031.219G.0031	Estruturação da Rede de Serviços do Sistema Único de Assistência Social (SUAS) / No Estado de Minas Gerais	S	188	4	41	6	1.000.000	0	1.000.000
									<b>1.000.000</b>	<b>0</b>	<b>1.000.000</b>
27680008	36901 - Fundo Nacional de Saúde	10.302.5018.2E90.0035	Incremento Temporário ao Custeio dos Serviços de Assistência Hospitalar e Ambulatorial para Cumprimento de Metas / No Estado de São Paulo	S	188	3	31	6	1.000.000	0	1.000.000
									<b>1.000.000</b>	<b>0</b>	<b>1.000.000</b>
27680009	36901 - Fundo Nacional de Saúde	10.302.5018.2E90.0031	Incremento Temporário ao Custeio dos Serviços de Assistência Hospitalar e Ambulatorial para Cumprimento de Metas / No Estado de Minas Gerais	S	188	3	41	6	6.970.227	0	6.970.227
									<b>6.970.227</b>	<b>0</b>	<b>6.970.227</b>
<b>Total Autor:</b>									<b>15.940.454</b>	<b>0</b>	<b>15.940.454</b>
<b>Autor: Wellington Fagundes</b>											
38050001	36901 - Fundo Nacional de Saúde	10.301.5019.8581.0051	Estruturação da Rede de Serviços de Atenção Básica de Saúde / No Estado de Mato Grosso	S	188	4	99	6	3.985.511	0	3.985.511
									3.984.510	0	3.984.510
									<b>7.970.021</b>	<b>0</b>	<b>7.970.021</b>
38050002	53207 - Superintendência do Desenvolvimento do Centro-Oeste - SUDECO	15.244.2217.7K66.0051	Apoio a Projetos de Desenvolvimento Sustentável Local Integrado / No Estado de Mato Grosso	F	188	4	99	6	5.770.227	0	5.770.227
									<b>5.770.227</b>	<b>0</b>	<b>5.770.227</b>
38050003	26298 - Fundo Nacional de Desenvolvimento da Educação	12.368.5011.0509.0051	Apoio ao Desenvolvimento da Educação Básica / No Estado de Mato Grosso	F	188	4	99	6	1.500.000	0	1.500.000
									<b>1.500.000</b>	<b>0</b>	<b>1.500.000</b>
38050004	36901 - Fundo Nacional de Saúde	10.302.5018.6148.0001	Assistência Médica Qualificada e Gratuita a Todos os Níveis da População e Desenvolvimento de Atividades Educacionais e de Pesquisa no Campo da Saúde – Rede SARAH de Hospitais de Reabilitação / Nacional	S	188	3	90	6	200.000	0	200.000
									<b>200.000</b>	<b>0</b>	<b>200.000</b>
38050005	81101 - Ministério da Mulher, da Família e dos Direitos Humanos - Administração Direta	14.422.5034.21AR.0051	Promoção e Defesa de Direitos para Todos / No Estado de Mato Grosso	F	188	4	90	6	200.000	0	200.000
									<b>200.000</b>	<b>0</b>	<b>200.000</b>

# Congresso Nacional - Comissão Mista de Planos, Orçamentos Públicos e Fiscalização

Relatoria Geral - Alterações da Proposta Orçamentária da União para 2020

Emendas à Despesa Individuais Aprovadas e Aprovadas Parcialmente por Autor

*Orçamentos Fiscal, da Seguridade Social e de Investimento das Estatais (Valores em R\$1,00)*

Emenda	Unidade Orçamentária	Funcional Programática	Ação + Subtítulo	E S F	F N T	G N D	M A	R P	Relatório Setorial	Acréscimo/ Cancelamento	Parecer CMO
<b>Autor: Wellington Fagundes</b>											
<b>38050006</b>	<b>81101</b> - Ministério da Mulher, da Família e dos Direitos Humanos - Administração Direta	14.422.5034.14XS.0051	Implementação da Casa da Mulher Brasileira e de Centros de Atendimento às Mulheres / No Estado de Mato Grosso	F	188	4	99	6	300.000	0	300.000
									<b>300.000</b>	<b>0</b>	<b>300.000</b>
<b>Total Autor:</b>									<b>15.940.248</b>	<b>0</b>	<b>15.940.248</b>
<b>Autor: Wellington Roberto</b>											
<b>12770001</b>	<b>81101</b> - Ministério da Mulher, da Família e dos Direitos Humanos - Administração Direta	14.243.5034.14UF.0025	Construção, Reforma, Equipagem e Ampliação de Unidades de Atendimento Socioeducativo / No Estado da Paraíba	F	188	4	40	6	360.000	0	360.000
									<b>360.000</b>	<b>0</b>	<b>360.000</b>
<b>12770002</b>	<b>22101</b> - Ministério da Agricultura, Pecuária e Abastecimento - Administração Direta	20.608.1031.20ZV.0025	Fomento ao Setor Agropecuário / No Estado da Paraíba	F	188	4	71	6	1.100.000	0	1.100.000
									600.000	0	600.000
									<b>1.700.000</b>	<b>0</b>	<b>1.700.000</b>
<b>12770003</b>	<b>36901</b> - Fundo Nacional de Saúde	10.302.5018.2E90.1436	Incremento Temporário ao Custeio dos Serviços de Assistência Hospitalar e Ambulatorial para Cumprimento de Metas / No Município de João Pessoa - PB	S	188	3	99	6	100.000	0	100.000
									<b>100.000</b>	<b>0</b>	<b>100.000</b>
<b>12770004</b>	<b>36901</b> - Fundo Nacional de Saúde	10.301.5019.20YL.0025	Estruturação de Academias da Saúde / No Estado da Paraíba	S	188	4	41	6	250.000	0	250.000
									<b>250.000</b>	<b>0</b>	<b>250.000</b>
<b>12770005</b>	<b>26443</b> - Empresa Brasileira de Serviços Hospitalares	12.302.5013.4086.1388	Funcionamento e Gestão de Instituições Hospitalares Federais / No Município de Cajazeiras - PB	S	188	4	90	6	100.000	0	100.000
									<b>100.000</b>	<b>0</b>	<b>100.000</b>
<b>12770006</b>	<b>55101</b> - Ministério da Cidadania - Administração Direta	27.812.5026.5450.0025	Implantação e Modernização de Infraestrutura para Esporte Educacional, Recreativo e de Lazer / No Estado da Paraíba	F	188	4	40	6	1.100.000	0	1.100.000
									<b>1.100.000</b>	<b>0</b>	<b>1.100.000</b>
<b>12770007</b>	<b>36901</b> - Fundo Nacional de Saúde	10.301.5019.8581.0025	Estruturação da Rede de Serviços de Atenção Básica de Saúde / No Estado da Paraíba	S	188	4	41	6	1.250.000	0	1.250.000
									<b>1.250.000</b>	<b>0</b>	<b>1.250.000</b>
<b>12770008</b>	<b>54101</b> - Ministério do Turismo - Administração Direta	23.695.2223.10V0.0025	Apoio a Projetos de Infraestrutura Turística / No Estado da Paraíba	F	188	4	40	6	1.100.000	0	1.100.000
									<b>1.100.000</b>	<b>0</b>	<b>1.100.000</b>
<b>12770009</b>	<b>36901</b> - Fundo Nacional de Saúde	10.305.5023.2E87.0025	Controle da população de animais em situações excepcionais (castração e atenção veterinária - LDO 2020, art. 41) / No Estado da Paraíba	S	188	4	71	6	400.000	0	400.000
									320.000	0	320.000
									<b>720.000</b>	<b>0</b>	<b>720.000</b>

# Congresso Nacional - Comissão Mista de Planos, Orçamentos Públicos e Fiscalização

Relatoria Geral - Alterações da Proposta Orçamentária da União para 2020

Emendas à Despesa Individuais Aprovadas e Aprovadas Parcialmente por Autor

*Orçamentos Fiscal, da Seguridade Social e de Investimento das Estatais (Valores em R\$1,00)*

Emenda	Unidade Orçamentária	Funcional Programática	Ação + Subtítulo	E S F	F N T	G N D	M A	R P	Relatório Setorial	Acréscimo/ Cancelamento	Parecer CMO
<b>Autor: Wellington Roberto</b>											
12770010	30107 - Departamento de Polícia Rodoviária Federal	06.181.5016.2723.0025	Policiamento, Fiscalização, Combate à Criminalidade e Corrupção / No Estado da Paraíba	F	188	4	90	6	100.000	0	100.000
									<b>100.000</b>	<b>0</b>	<b>100.000</b>
12770011	36901 - Fundo Nacional de Saúde	10.302.5018.6148.0001	Assistência Médica Qualificada e Gratuita a Todos os Níveis da População e Desenvolvimento de Atividades Educacionais e de Pesquisa no Campo da Saúde – Rede SARAH de Hospitais de Reabilitação / Nacional	S	188	3	90	6	50.000	0	50.000
									<b>50.000</b>	<b>0</b>	<b>50.000</b>
12770012	36901 - Fundo Nacional de Saúde	10.302.5018.8535.0025	Estruturação de Unidades de Atenção Especializada em Saúde / No Estado da Paraíba	S	188	4	41	6	1.250.000	0	1.250.000
									<b>1.250.000</b>	<b>0</b>	<b>1.250.000</b>
12770013	36901 - Fundo Nacional de Saúde	10.302.5018.2E90.1392	Incremento Temporário ao Custeio dos Serviços de Assistência Hospitalar e Ambulatorial para Cumprimento de Metas / No Município de Campina Grande - PB	S	188	3	99	6	100.000	0	100.000
									<b>100.000</b>	<b>0</b>	<b>100.000</b>
12770014	36901 - Fundo Nacional de Saúde	10.301.5019.2E89.0025	Incremento Temporário ao Custeio dos Serviços de Atenção Básica em Saúde para Cumprimento de Metas / No Estado da Paraíba	S	188	3	41	6	2.420.000	0	2.420.000
									<b>2.420.000</b>	<b>0</b>	<b>2.420.000</b>
12770015	36901 - Fundo Nacional de Saúde	10.302.5018.2E90.0025	Incremento Temporário ao Custeio dos Serviços de Assistência Hospitalar e Ambulatorial para Cumprimento de Metas / No Estado da Paraíba	S	188	3	41	6	2.800.454	0	2.800.454
									<b>2.800.454</b>	<b>0</b>	<b>2.800.454</b>
12770016	53101 - Ministério do Desenvolvimento Regional - Administração Direta	15.451.2217.1D73.0025	Apoio à Política Nacional de Desenvolvimento Urbano / No Estado da Paraíba	F	188	4	40	6	2.540.000	0	2.540.000
									<b>2.540.000</b>	<b>0</b>	<b>2.540.000</b>
<b>Total Autor:</b>									<b>15.940.454</b>	<b>0</b>	<b>15.940.454</b>
<b>Autor: Weverton</b>											
40840001	55101 - Ministério da Cidadania - Administração Direta	27.812.5026.5450.0734	Implantação e Modernização de Infraestrutura para Esporte Educacional, Recreativo e de Lazer / No Município de São Luís - MA	F	188	4	40	6	700.000	0	700.000
									<b>700.000</b>	<b>0</b>	<b>700.000</b>
40840002	54101 - Ministério do Turismo - Administração Direta	23.695.2223.10V0.0021	Apoio a Projetos de Infraestrutura Turística / No Estado do Maranhão	F	188	4	30	6	350.000	0	350.000
									<b>350.000</b>	<b>0</b>	<b>350.000</b>
40840003	54101 - Ministério do Turismo - Administração Direta	23.695.2223.10V0.0021	Apoio a Projetos de Infraestrutura Turística / No Estado do Maranhão	F	188	4	30	6	500.000	0	500.000
									<b>500.000</b>	<b>0</b>	<b>500.000</b>
40840004	36901 - Fundo Nacional de Saúde	10.302.5018.2E90.0021	Incremento Temporário ao Custeio dos Serviços de Assistência Hospitalar e Ambulatorial para Cumprimento de Metas / No Estado do Maranhão	S	188	3	41	6	2.970.227	0	2.970.227
									<b>2.970.227</b>	<b>0</b>	<b>2.970.227</b>

# Congresso Nacional - Comissão Mista de Planos, Orçamentos Públicos e Fiscalização

Relatoria Geral - Alterações da Proposta Orçamentária da União para 2020

Emendas à Despesa Individuais Aprovadas e Aprovadas Parcialmente por Autor

*Orçamentos Fiscal, da Seguridade Social e de Investimento das Estatais (Valores em R\$1,00)*

Emenda	Unidade Orçamentária	Funcional Programática	Ação + Subtítulo	E S F	F N T	G N D	M A	R P	Relatório Setorial	Acréscimo/ Cancelamento	Parecer CMO
<b>Autor: Weverton</b>											
40840005	36901 - Fundo Nacional de Saúde	10.302.5018.2E90.0734	Incremento Temporário ao Custeio dos Serviços de Assistência Hospitalar e Ambulatorial para Cumprimento de Metas / No Município de São Luís - MA	S	188	3	41	6	1.000.000	0	1.000.000
									<b>1.000.000</b>	<b>0</b>	<b>1.000.000</b>
40840006	30101 - Ministério da Justiça e Segurança Pública - Administração Direta	06.181.5016.21BM.0021	Desenvolvimento de Políticas de Segurança Pública, Prevenção, e Enfrentamento à Criminalidade / No Estado do Maranhão	F	188	4	30	6	1.000.000	0	1.000.000
									<b>1.000.000</b>	<b>0</b>	<b>1.000.000</b>
40840007	36901 - Fundo Nacional de Saúde	10.301.5019.2E89.0021	Incremento Temporário ao Custeio dos Serviços de Atenção Básica em Saúde para Cumprimento de Metas / No Estado do Maranhão	S	188	3	41	6	4.000.000	0	4.000.000
									<b>4.000.000</b>	<b>0</b>	<b>4.000.000</b>
40840008	81101 - Ministério da Mulher, da Família e dos Direitos Humanos - Administração Direta	14.243.5034.14UF.0021	Construção, Reforma, Equipagem e Ampliação de Unidades de Atendimento Socioeducativo / No Estado do Maranhão	F	188	4	90	6	1.200.000	0	1.200.000
									<b>1.200.000</b>	<b>0</b>	<b>1.200.000</b>
40840009	53201 - Companhia de Desenvolvimento dos Vales do São Francisco e do Parnaíba - CODEVASF	15.244.2217.7K66.0021	Apoio a Projetos de Desenvolvimento Sustentável Local Integrado / No Estado do Maranhão	F	188	4	90	6	3.420.227	0	3.420.227
									<b>3.420.227</b>	<b>0</b>	<b>3.420.227</b>
40840010	25101 - Ministério da Economia - Administração Direta	04.127.2209.15L0.0021	Construção de Imóveis para Uso da Administração Pública Federal / No Estado do Maranhão	F	188	4	90	6	200.000	0	200.000
									<b>200.000</b>	<b>0</b>	<b>200.000</b>
40840011	26101 - Ministério da Educação - Administração Direta	12.363.5012.219U.0021	Apoio ao Funcionamento das Instituições da Rede Federal de Educação Profissional, Científica e Tecnológica / No Estado do Maranhão	F	188	4	90	6	450.000	0	450.000
									<b>450.000</b>	<b>0</b>	<b>450.000</b>
40840012	52131 - Comando da Marinha	05.152.6012.219D.0001	Adequação de Organizações Militares / Nacional	F	188	4	90	6	150.000	0	150.000
									<b>150.000</b>	<b>0</b>	<b>150.000</b>
<b>Total Autor:</b>									<b>15.940.454</b>	<b>0</b>	<b>15.940.454</b>
<b>Autor: Wilson Santiago</b>											
12830001	36901 - Fundo Nacional de Saúde	10.301.5019.2E89.0025	Incremento Temporário ao Custeio dos Serviços de Atenção Básica em Saúde para Cumprimento de Metas / No Estado da Paraíba	S	188	3	41	6	6.715.454	0	6.715.454
									<b>6.715.454</b>	<b>0</b>	<b>6.715.454</b>
12830002	36901 - Fundo Nacional de Saúde	10.302.5018.2E90.0025	Incremento Temporário ao Custeio dos Serviços de Assistência Hospitalar e Ambulatorial para Cumprimento de Metas / No Estado da Paraíba	S	188	3	41	6	2.500.000	0	2.500.000
									<b>2.500.000</b>	<b>0</b>	<b>2.500.000</b>
12830003	36901 - Fundo Nacional de Saúde	10.301.5019.8581.0025	Estruturação da Rede de Serviços de Atenção Básica de Saúde / No Estado da Paraíba	S	188	4	41	6	1.965.000	0	1.965.000
									<b>1.965.000</b>	<b>0</b>	<b>1.965.000</b>

# Congresso Nacional - Comissão Mista de Planos, Orçamentos Públicos e Fiscalização

Relatoria Geral - Alterações da Proposta Orçamentária da União para 2020

Emendas à Despesa Individuais Aprovadas e Aprovadas Parcialmente por Autor

*Orçamentos Fiscal, da Seguridade Social e de Investimento das Estatais (Valores em R\$1,00)*

Emenda	Unidade Orçamentária	Funcional Programática	Ação + Subtítulo	E S F	F N T	G N D	M A	R P	Relatório Setorial	Acréscimo/ Cancelamento	Parecer CMO
<b>Autor: Wilson Santiago</b>											
12830004	36901 - Fundo Nacional de Saúde	10.302.5018.8535.0025	Estruturação de Unidades de Atenção Especializada em Saúde / No Estado da Paraíba	S	188	4	41	6	380.000	0	380.000
									<b>380.000</b>	<b>0</b>	<b>380.000</b>
12830005	73101 - Recursos sob Supervisão do Ministério da Economia	28.845.0903.0EC2.0025	Transferências Especiais / No Estado da Paraíba	F	188	4	99	6	2.550.000	0	2.550.000
									<b>2.550.000</b>	<b>0</b>	<b>2.550.000</b>
12830006	54101 - Ministério do Turismo - Administração Direta	23.695.2223.20Y3.0025	Promoção e Marketing do Turismo no Mercado Nacional / No Estado da Paraíba	F	188	3	40	6	200.000	0	200.000
									<b>200.000</b>	<b>0</b>	<b>200.000</b>
12830007	55101 - Ministério da Cidadania - Administração Direta	14.422.5032.20R9.0025	Prevenção de Uso de Drogas, Cuidados e Reinserção Social de Pessoas e Famílias que têm Problemas com Álcool e Outras Drogas / No Estado da Paraíba	F	188	3	30	6	300.000	0	300.000
									<b>300.000</b>	<b>0</b>	<b>300.000</b>
12830008	36901 - Fundo Nacional de Saúde	10.302.5018.2E90.1436	Incremento Temporário ao Custeio dos Serviços de Assistência Hospitalar e Ambulatorial para Cumprimento de Metas / No Município de João Pessoa - PB	S	188	3	41	6	200.000	0	200.000
									<b>200.000</b>	<b>0</b>	<b>200.000</b>
12830009	36901 - Fundo Nacional de Saúde	10.302.5018.2E90.1436	Incremento Temporário ao Custeio dos Serviços de Assistência Hospitalar e Ambulatorial para Cumprimento de Metas / No Município de João Pessoa - PB	S	188	3	41	6	100.000	0	100.000
									<b>100.000</b>	<b>0</b>	<b>100.000</b>
12830010	36901 - Fundo Nacional de Saúde	10.302.5018.2E90.1436	Incremento Temporário ao Custeio dos Serviços de Assistência Hospitalar e Ambulatorial para Cumprimento de Metas / No Município de João Pessoa - PB	S	188	3	41	6	100.000	0	100.000
									<b>100.000</b>	<b>0</b>	<b>100.000</b>
12830011	36901 - Fundo Nacional de Saúde	10.302.5018.2E90.1559	Incremento Temporário ao Custeio dos Serviços de Assistência Hospitalar e Ambulatorial para Cumprimento de Metas / No Município de Uiraúna - PB	S	188	3	41	6	300.000	0	300.000
									<b>300.000</b>	<b>0</b>	<b>300.000</b>
12830012	55101 - Ministério da Cidadania - Administração Direta	11.334.5027.215F.7000	Fomento e Fortalecimento da Economia Solidária / Projeto Resgatando a Cidadania dos Catadores - No Estado da Paraíba	F	188	4	30	6	100.000	0	100.000
									<b>100.000</b>	<b>0</b>	<b>100.000</b>
12830013	30107 - Departamento de Polícia Rodoviária Federal	06.181.5016.2723.0025	Policiamento, Fiscalização, Combate à Criminalidade e Corrupção / No Estado da Paraíba	F	188	4	90	6	200.000	0	200.000
									<b>200.000</b>	<b>0</b>	<b>200.000</b>
12830014	26443 - Empresa Brasileira de Serviços Hospitalares	12.302.5013.4086.0025	Funcionamento e Gestão de Instituições Hospitalares Federais / No Estado da Paraíba	S	188	3	90	6	180.000	0	180.000
									<b>180.000</b>	<b>0</b>	<b>180.000</b>

# Congresso Nacional - Comissão Mista de Planos, Orçamentos Públicos e Fiscalização

Relatoria Geral - Alterações da Proposta Orçamentária da União para 2020  
Emendas à Despesa Individuais Aprovadas e Aprovadas Parcialmente por Autor

*Orçamentos Fiscal, da Seguridade Social e de Investimento das Estatais (Valores em R\$1,00)*

Emenda	Unidade Orçamentária	Funcional Programática	Ação + Subtítulo	E S F	F N T	G N D	M A	R P	Relatório Setorial	Acréscimo/ Cancelamento	Parecer CMO
<b>Autor: Wilson Santiago</b>											
12830015	26417 - Instituto Federal da Paraíba	12.363.5012.20RG.0025	Reestruturação e Modernização das Instituições da Rede Federal de Educação Profissional, Científica e Tecnológica / No Estado da Paraíba	F	188	4	90	6	150.000	0	150.000
									<b>150.000</b>	<b>0</b>	<b>150.000</b>
<b>Total Autor:</b>									<b>15.940.454</b>	<b>0</b>	<b>15.940.454</b>
<b>Autor: Wladimir Garotinho</b>											
41770001	36901 - Fundo Nacional de Saúde	10.302.5018.2E90.0033	Incremento Temporário ao Custeio dos Serviços de Assistência Hospitalar e Ambulatorial para Cumprimento de Metas / No Estado do Rio de Janeiro	S	188	3	99	6	3.000.000	0	3.000.000
									<b>3.000.000</b>	<b>0</b>	<b>3.000.000</b>
41770002	36901 - Fundo Nacional de Saúde	10.302.5018.8535.0033	Estruturação de Unidades de Atenção Especializada em Saúde / No Estado do Rio de Janeiro	S	188	4	99	6	2.260.227	0	2.260.227
									<b>2.260.227</b>	<b>0</b>	<b>2.260.227</b>
41770003	36901 - Fundo Nacional de Saúde	10.302.5018.8535.0033	Estruturação de Unidades de Atenção Especializada em Saúde / No Estado do Rio de Janeiro	S	188	4	99	6	1.290.000	0	1.290.000
									<b>1.290.000</b>	<b>0</b>	<b>1.290.000</b>
41770004	36901 - Fundo Nacional de Saúde	10.301.5019.2E89.0033	Incremento Temporário ao Custeio dos Serviços de Atenção Básica em Saúde para Cumprimento de Metas / No Estado do Rio de Janeiro	S	188	3	41	6	1.000.000	0	1.000.000
									<b>1.000.000</b>	<b>0</b>	<b>1.000.000</b>
41770005	36901 - Fundo Nacional de Saúde	10.301.5019.8581.0033	Estruturação da Rede de Serviços de Atenção Básica de Saúde / No Estado do Rio de Janeiro	S	188	4	99	6	420.000	0	420.000
									<b>420.000</b>	<b>0</b>	<b>420.000</b>
41770006	55101 - Ministério da Cidadania - Administração Direta	27.812.5026.20JP.0033	Desenvolvimento de Atividades e Apoio a Projetos e Eventos de Esporte, Educação, Lazer e Inclusão Social / No Estado do Rio de Janeiro	F	188	3	90	6	2.013.594	0	2.013.594
									<b>2.013.594</b>	<b>0</b>	<b>2.013.594</b>
41770007	24101 - Ministério da Ciência, Tecnologia, Inovações e Comunicações - Administração Direta	19.572.2208.20V6.7013	Fomento a Pesquisa e Desenvolvimento Voltados à Inovação e ao Processo Produtivo / Fundação de Apoio à Escola Técnica (FAETEC) - No Estado do Rio de Janeiro	F	188	4	30	6	1.938.150	0	1.938.150
									<b>1.938.150</b>	<b>0</b>	<b>1.938.150</b>
41770008	55901 - Fundo Nacional de Assistência Social	08.244.5031.219G.0033	Estruturação da Rede de Serviços do Sistema Único de Assistência Social (SUAS) / No Estado do Rio de Janeiro	S	188	4	99	6	1.620.000	0	1.620.000
									<b>1.620.000</b>	<b>0</b>	<b>1.620.000</b>
41770009	30101 - Ministério da Justiça e Segurança Pública - Administração Direta	14.422.5015.20I7.0033	Política Nacional de Justiça / No Estado do Rio de Janeiro	F	188	4	30	6	201.391	0	201.391
									798.609	0	798.609
									<b>1.000.000</b>	<b>0</b>	<b>1.000.000</b>
41770010	26298 - Fundo Nacional de Desenvolvimento da Educação	12.368.5011.20RP.0033	Apoio à Infraestrutura para a Educação Básica / No Estado do Rio de Janeiro	F	188	4	40	6	550.000	0	550.000
									<b>550.000</b>	<b>0</b>	<b>550.000</b>

# Congresso Nacional - Comissão Mista de Planos, Orçamentos Públicos e Fiscalização

Relatoria Geral - Alterações da Proposta Orçamentária da União para 2020

Emendas à Despesa Individuais Aprovadas e Aprovadas Parcialmente por Autor

*Orçamentos Fiscal, da Seguridade Social e de Investimento das Estatais (Valores em R\$1,00)*

Emenda	Unidade Orçamentária	Funcional Programática	Ação + Subtítulo	E S F	F N T	G N D	M A	R P	Relatório Setorial	Acréscimo/ Cancelamento	Parecer CMO
<b>Autor: Wladimir Garotinho</b>											
41770011	22101 - Ministério da Agricultura, Pecuária e Abastecimento - Administração Direta	20.608.1031.20ZV.0033	Fomento ao Setor Agropecuário / No Estado do Rio de Janeiro	F	188	4	40	6	428.483	0	428.483
									<b>428.483</b>	<b>0</b>	<b>428.483</b>
41770012	26434 - Instituto Federal Fluminense	12.363.5012.20RG.7019	Reestruturação e Modernização das Instituições da Rede Federal de Educação Profissional, Científica e Tecnológica / Campus São João da Barra - No Estado do Rio de Janeiro	F	188	4	90	6	300.000	0	300.000
									<b>300.000</b>	<b>0</b>	<b>300.000</b>
41770013	36901 - Fundo Nacional de Saúde	10.301.5019.20YL.0033	Estruturação de Academias da Saúde / No Estado do Rio de Janeiro	S	188	4	40	6	120.000	0	120.000
									<b>120.000</b>	<b>0</b>	<b>120.000</b>
<b>Total Autor:</b>									<b>15.940.454</b>	<b>0</b>	<b>15.940.454</b>
<b>Autor: Wolney Queiroz</b>											
33870001	22101 - Ministério da Agricultura, Pecuária e Abastecimento - Administração Direta	20.608.1031.20ZV.0026	Fomento ao Setor Agropecuário / No Estado de Pernambuco	F	188	4	30	6	1.400.000	0	1.400.000
									<b>1.400.000</b>	<b>0</b>	<b>1.400.000</b>
33870002	26298 - Fundo Nacional de Desenvolvimento da Educação	12.364.5013.0048.0026	Apoio a Entidades de Ensino Superior Não Federais / No Estado de Pernambuco	F	188	4	30	6	1.900.000	0	1.900.000
									<b>1.900.000</b>	<b>0</b>	<b>1.900.000</b>
33870003	26101 - Ministério da Educação - Administração Direta	12.364.5013.219V.0026	Apoio ao Funcionamento das Instituições Federais de Educação Superior / No Estado de Pernambuco	F	188	3	90	6	100.000	0	100.000
									<b>100.000</b>	<b>0</b>	<b>100.000</b>
33870004	39902 - Fundo Nacional de Aviação Civil - FNAC	26.781.3004.14UB.0026	Construção, Reforma e Reaparelhamento de Aeroportos e Aeródromos de Interesse Regional / No Estado de Pernambuco	F	188	4	30	6	1.900.000	0	1.900.000
									<b>1.900.000</b>	<b>0</b>	<b>1.900.000</b>
33870005	53101 - Ministério do Desenvolvimento Regional - Administração Direta	15.451.2217.1D73.0026	Apoio à Política Nacional de Desenvolvimento Urbano / No Estado de Pernambuco	F	188	4	30	6	900.000	0	900.000
									<b>900.000</b>	<b>0</b>	<b>900.000</b>
33870006	53204 - Departamento Nacional de Obras Contra as Secas - DNOCS	15.244.2217.7K66.0026	Apoio a Projetos de Desenvolvimento Sustentável Local Integrado / No Estado de Pernambuco	F	188	4	90	6	570.000	0	570.000
									<b>570.000</b>	<b>0</b>	<b>570.000</b>
33870007	24901 - Fundo Nacional de Desenvolvimento Científico e Tecnológico	19.572.2208.0A29.0026	Subvenção Econômica a Projetos de Desenvolvimento Tecnológico (Lei nº 10.973, de 2004) / No Estado de Pernambuco	F	188	3	30	6	1.000.000	0	1.000.000
									<b>1.000.000</b>	<b>0</b>	<b>1.000.000</b>
33870008	55206 - Fundação Nacional de Artes	13.392.5025.20ZF.0026	Promoção e Fomento à Cultura Brasileira / No Estado de Pernambuco	F	188	4	99	6	200.000	0	200.000
									<b>200.000</b>	<b>0</b>	<b>200.000</b>

# Congresso Nacional - Comissão Mista de Planos, Orçamentos Públicos e Fiscalização

Relatoria Geral - Alterações da Proposta Orçamentária da União para 2020  
Emendas à Despesa Individuais Aprovadas e Aprovadas Parcialmente por Autor

*Orçamentos Fiscal, da Seguridade Social e de Investimento das Estatais (Valores em R\$1,00)*

Emenda	Unidade Orçamentária	Funcional Programática	Ação + Subtítulo	E S F	F N T	G N D	M N A	R P	Relatório Setorial	Acréscimo/ Cancelamento	Parecer CMO
<b>Autor: Wolney Queiroz</b>											
33870009	36901 - Fundo Nacional de Saúde	10.302.5018.8535.0026	Estruturação de Unidades de Atenção Especializada em Saúde / No Estado de Pernambuco	S	188	4	30	6	2.100.000	0	2.100.000
									<b>2.100.000</b>	<b>0</b>	<b>2.100.000</b>
33870010	36901 - Fundo Nacional de Saúde	10.302.5018.8535.0026	Estruturação de Unidades de Atenção Especializada em Saúde / No Estado de Pernambuco	S	188	4	30	6	1.900.000	0	1.900.000
									<b>1.900.000</b>	<b>0</b>	<b>1.900.000</b>
33870011	36901 - Fundo Nacional de Saúde	10.301.5019.2E89.0026	Incremento Temporário ao Custeio dos Serviços de Atenção Básica em Saúde para Cumprimento de Metas / No Estado de Pernambuco	S	188	3	41	6	1.200.000	0	1.200.000
									<b>1.200.000</b>	<b>0</b>	<b>1.200.000</b>
33870012	36901 - Fundo Nacional de Saúde	10.302.5018.2E90.0026	Incremento Temporário ao Custeio dos Serviços de Assistência Hospitalar e Ambulatorial para Cumprimento de Metas / No Estado de Pernambuco	S	188	3	99	6	120.000	0	120.000
									<b>120.000</b>	<b>0</b>	<b>120.000</b>
33870013	36901 - Fundo Nacional de Saúde	10.302.5018.8535.0026	Estruturação de Unidades de Atenção Especializada em Saúde / No Estado de Pernambuco	S	188	4	99	6	100.000	0	100.000
									<b>100.000</b>	<b>0</b>	<b>100.000</b>
33870014	36901 - Fundo Nacional de Saúde	10.301.5019.8581.0026	Estruturação da Rede de Serviços de Atenção Básica de Saúde / No Estado de Pernambuco	S	188	4	41	6	350.000	0	350.000
									<b>350.000</b>	<b>0</b>	<b>350.000</b>
33870015	36901 - Fundo Nacional de Saúde	10.301.5019.2E89.0026	Incremento Temporário ao Custeio dos Serviços de Atenção Básica em Saúde para Cumprimento de Metas / No Estado de Pernambuco	S	188	3	41	6	1.000.000	0	1.000.000
									<b>1.000.000</b>	<b>0</b>	<b>1.000.000</b>
33870016	36901 - Fundo Nacional de Saúde	10.302.5018.2E90.0026	Incremento Temporário ao Custeio dos Serviços de Assistência Hospitalar e Ambulatorial para Cumprimento de Metas / No Estado de Pernambuco	S	188	3	99	6	100.000	0	100.000
									<b>100.000</b>	<b>0</b>	<b>100.000</b>
33870017	36901 - Fundo Nacional de Saúde	10.302.5018.2E90.0026	Incremento Temporário ao Custeio dos Serviços de Assistência Hospitalar e Ambulatorial para Cumprimento de Metas / No Estado de Pernambuco	S	188	3	99	6	500.000	0	500.000
									<b>500.000</b>	<b>0</b>	<b>500.000</b>
33870018	36901 - Fundo Nacional de Saúde	10.302.5018.2E90.0026	Incremento Temporário ao Custeio dos Serviços de Assistência Hospitalar e Ambulatorial para Cumprimento de Metas / No Estado de Pernambuco	S	188	3	99	6	100.000	0	100.000
									<b>100.000</b>	<b>0</b>	<b>100.000</b>
33870019	36901 - Fundo Nacional de Saúde	10.302.5018.2E90.0026	Incremento Temporário ao Custeio dos Serviços de Assistência Hospitalar e Ambulatorial para Cumprimento de Metas / No Estado de Pernambuco	S	188	3	99	6	100.000	0	100.000
									<b>100.000</b>	<b>0</b>	<b>100.000</b>
33870020	36901 - Fundo Nacional de Saúde	10.302.5018.2E90.0026	Incremento Temporário ao Custeio dos Serviços de Assistência Hospitalar e Ambulatorial para Cumprimento de Metas / No Estado de Pernambuco	S	188	3	99	6	100.000	0	100.000
									<b>100.000</b>	<b>0</b>	<b>100.000</b>



# Congresso Nacional - Comissão Mista de Planos, Orçamentos Públicos e Fiscalização

Relatoria Geral - Alterações da Proposta Orçamentária da União para 2020

Emendas à Despesa Individuais Aprovadas e Aprovadas Parcialmente por Autor

*Orçamentos Fiscal, da Seguridade Social e de Investimento das Estatais (Valores em R\$1,00)*

Emenda	Unidade Orçamentária	Funcional Programática	Ação + Subtítulo	E S F	F N T	G N D	M A	R P	Relatório Setorial	Acréscimo/ Cancelamento	Parecer CMO
<b>Autor: Wolney Queiroz</b>											
33870021	36901 - Fundo Nacional de Saúde	10.302.5018.2E90.0026	Incremento Temporário ao Custeio dos Serviços de Assistência Hospitalar e Ambulatorial para Cumprimento de Metas / No Estado de Pernambuco	S	188	3	99	6	100.000	0	100.000
									<b>100.000</b>	<b>0</b>	<b>100.000</b>
33870022	36901 - Fundo Nacional de Saúde	10.302.5018.2E90.0026	Incremento Temporário ao Custeio dos Serviços de Assistência Hospitalar e Ambulatorial para Cumprimento de Metas / No Estado de Pernambuco	S	188	3	99	6	100.000	0	100.000
									<b>100.000</b>	<b>0</b>	<b>100.000</b>
33870023	36901 - Fundo Nacional de Saúde	10.302.5018.6148.0001	Assistência Médica Qualificada e Gratuita a Todos os Níveis da População e Desenvolvimento de Atividades Educacionais e de Pesquisa no Campo da Saúde – Rede SARAHA de Hospitais de Reabilitação / Nacional	S	188	3	90	6	100.454	0	100.454
									<b>100.454</b>	<b>0</b>	<b>100.454</b>
<b>Total Autor:</b>									<b>15.940.454</b>	<b>0</b>	<b>15.940.454</b>
<b>Autor: Zé Carlos</b>											
37810001	53201 - Companhia de Desenvolvimento dos Vales do São Francisco e do Parnaíba - CODEVASF	15.244.2217.7K66.0021	Apoio a Projetos de Desenvolvimento Sustentável Local Integrado / No Estado do Maranhão	F	188	4	30	6	7.320.227	0	7.320.227
									<b>7.320.227</b>	<b>0</b>	<b>7.320.227</b>
37810002	55101 - Ministério da Cidadania - Administração Direta	27.812.5026.20JP.0021	Desenvolvimento de Atividades e Apoio a Projetos e Eventos de Esporte, Educação, Lazer e Inclusão Social / No Estado do Maranhão	F	188	3	30	6	500.000	0	500.000
									<b>500.000</b>	<b>0</b>	<b>500.000</b>
37810003	26298 - Fundo Nacional de Desenvolvimento da Educação	12.364.5013.0048.7013	Apoio a Entidades de Ensino Superior Não Federais / Universidade Estadual do Maranhão (UEMA) - No Estado do Maranhão	F	188	4	30	6	150.000	0	150.000
									<b>150.000</b>	<b>0</b>	<b>150.000</b>
37810004	36901 - Fundo Nacional de Saúde	10.301.5019.2E89.0021	Incremento Temporário ao Custeio dos Serviços de Atenção Básica em Saúde para Cumprimento de Metas / No Estado do Maranhão	S	188	3	41	6	7.970.227	0	7.970.227
									<b>7.970.227</b>	<b>0</b>	<b>7.970.227</b>
<b>Total Autor:</b>									<b>15.940.454</b>	<b>0</b>	<b>15.940.454</b>
<b>Autor: Zé Neto</b>											
91910001	26351 - Universidade Federal do Recôncavo da Bahia	12.364.5013.8282.0029	Reestruturação e Modernização das Instituições Federais de Ensino Superior / No Estado da Bahia	F	188	4	90	6	1.000.000	0	1.000.000
									<b>1.000.000</b>	<b>0</b>	<b>1.000.000</b>
91910002	30101 - Ministério da Justiça e Segurança Pública - Administração Direta	06.181.5016.21BM.0029	Desenvolvimento de Políticas de Segurança Pública, Prevenção, e Enfrentamento à Criminalidade / No Estado da Bahia	F	188	4	30	6	200.000	0	200.000
									<b>200.000</b>	<b>0</b>	<b>200.000</b>
91910003	55206 - Fundação Nacional de Artes	13.392.5025.20ZF.0029	Promoção e Fomento à Cultura Brasileira / No Estado da Bahia	F	188	3	30	6	200.000	0	200.000
									<b>200.000</b>	<b>0</b>	<b>200.000</b>

# Congresso Nacional - Comissão Mista de Planos, Orçamentos Públicos e Fiscalização

Relatoria Geral - Alterações da Proposta Orçamentária da União para 2020  
Emendas à Despesa Individuais Aprovadas e Aprovadas Parcialmente por Autor

*Orçamentos Fiscal, da Seguridade Social e de Investimento das Estatais (Valores em R\$1,00)*

Emenda	Unidade Orçamentária	Funcional Programática	Ação + Subtítulo	E S F	F N T	G N D	M A	R P	Relatório Setorial	Acréscimo/ Cancelamento	Parecer CMO
<b>Autor: Zé Neto</b>											
91910004	30101 - Ministério da Justiça e Segurança Pública - Administração Direta	06.181.5016.21BM.0029	Desenvolvimento de Políticas de Segurança Pública, Prevenção, e Enfrentamento à Criminalidade / No Estado da Bahia	F	188	4	30	6	250.000	0	250.000
									<b>250.000</b>	<b>0</b>	<b>250.000</b>
91910005	20415 - Empresa Brasil de Comunicação S.A. - EBC	24.722.4001.20B5.0029	Fortalecimento do Sistema Público de Radiodifusão e Comunicação / No Estado da Bahia	F	188	4	30	6	128.000	0	128.000
									<b>128.000</b>	<b>0</b>	<b>128.000</b>
91910006	30101 - Ministério da Justiça e Segurança Pública - Administração Direta	14.422.5015.2017.0029	Política Nacional de Justiça / No Estado da Bahia	F	188	4	99	6	250.000	0	250.000
									<b>250.000</b>	<b>0</b>	<b>250.000</b>
91910007	55901 - Fundo Nacional de Assistência Social	08.244.5031.219G.0029	Estruturação da Rede de Serviços do Sistema Único de Assistência Social (SUAS) / No Estado da Bahia	S	188	4	41	6	150.000	0	150.000
									<b>150.000</b>	<b>0</b>	<b>150.000</b>
91910008	36901 - Fundo Nacional de Saúde	10.302.5018.2E90.0029	Incremento Temporário ao Custeio dos Serviços de Assistência Hospitalar e Ambulatorial para Cumprimento de Metas / No Estado da Bahia	S	188	3	31	6	6.170.227	0	6.170.227
									<b>6.170.227</b>	<b>0</b>	<b>6.170.227</b>
91910009	54101 - Ministério do Turismo - Administração Direta	23.695.2223.10V0.0029	Apoio a Projetos de Infraestrutura Turística / No Estado da Bahia	F	188	4	40	6	250.000	0	250.000
									<b>250.000</b>	<b>0</b>	<b>250.000</b>
91910010	55101 - Ministério da Cidadania - Administração Direta	27.812.5026.5450.2056	Implantação e Modernização de Infraestrutura para Esporte Educacional, Recreativo e de Lazer / No Município de Feira de Santana - BA	F	188	4	40	6	250.000	0	250.000
									<b>250.000</b>	<b>0</b>	<b>250.000</b>
91910011	53101 - Ministério do Desenvolvimento Regional - Administração Direta	15.451.2217.1D73.0029	Apoio à Política Nacional de Desenvolvimento Urbano / No Estado da Bahia	F	188	4	30	6	2.492.227	0	2.492.227
									<b>2.492.227</b>	<b>0</b>	<b>2.492.227</b>
91910012	36901 - Fundo Nacional de Saúde	10.302.5018.8535.0029	Estruturação de Unidades de Atenção Especializada em Saúde / No Estado da Bahia	S	188	4	50	6	400.000	0	400.000
									<b>400.000</b>	<b>0</b>	<b>400.000</b>
91910013	55101 - Ministério da Cidadania - Administração Direta	13.392.5025.14U2.0029	Implantação, Instalação e Modernização de Espaços e Equipamentos Culturais / No Estado da Bahia	F	188	4	30	6	250.000	0	250.000
									<b>250.000</b>	<b>0</b>	<b>250.000</b>
91910014	55101 - Ministério da Cidadania - Administração Direta	13.392.5025.20ZF.0029	Promoção e Fomento à Cultura Brasileira / No Estado da Bahia	F	188	3	30	6	500.000	0	500.000
									<b>500.000</b>	<b>0</b>	<b>500.000</b>
91910015	36901 - Fundo Nacional de Saúde	10.302.5018.8535.0029	Estruturação de Unidades de Atenção Especializada em Saúde / No Estado da Bahia	S	188	4	31	6	800.000	0	800.000
									<b>800.000</b>	<b>0</b>	<b>800.000</b>

# Congresso Nacional - Comissão Mista de Planos, Orçamentos Públicos e Fiscalização

Relatoria Geral - Alterações da Proposta Orçamentária da União para 2020

Emendas à Despesa Individuais Aprovadas e Aprovadas Parcialmente por Autor

*Orçamentos Fiscal, da Seguridade Social e de Investimento das Estatais (Valores em R\$1,00)*

Emenda	Unidade Orçamentária	Funcional Programática	Ação + Subtítulo	E S F	F N T	G N D	M A	R P	Relatório Setorial	Acréscimo/ Cancelamento	Parecer CMO
<b>Autor: Zé Neto</b>											
91910016	55101 - Ministério da Cidadania - Administração Direta	13.392.5025.20ZF.0029	Promoção e Fomento à Cultura Brasileira / No Estado da Bahia	F	188	3	30	6	150.000	0	150.000
									<b>150.000</b>	<b>0</b>	<b>150.000</b>
91910017	24101 - Ministério da Ciência, Tecnologia, Inovações e Comunicações - Administração Direta	19.126.2205.20V8.0029	Apoio a Iniciativas e Projetos de Inclusão Digital / No Estado da Bahia	F	188	4	40	6	250.000	0	250.000
									<b>250.000</b>	<b>0</b>	<b>250.000</b>
91910018	55101 - Ministério da Cidadania - Administração Direta	27.812.5026.5450.2056	Implantação e Modernização de Infraestrutura para Esporte Educacional, Recreativo e de Lazer / No Município de Feira de Santana - BA	F	188	4	40	6	250.000	0	250.000
									<b>250.000</b>	<b>0</b>	<b>250.000</b>
91910019	36901 - Fundo Nacional de Saúde	10.302.5018.2E90.0029	Incremento Temporário ao Custeio dos Serviços de Assistência Hospitalar e Ambulatorial para Cumprimento de Metas / No Estado da Bahia	S	188	3	41	6	600.000	0	600.000
									<b>600.000</b>	<b>0</b>	<b>600.000</b>
91910020	36901 - Fundo Nacional de Saúde	10.301.5019.20YL.0029	Estruturação de Academias da Saúde / No Estado da Bahia	S	188	4	41	6	500.000	0	500.000
									<b>500.000</b>	<b>0</b>	<b>500.000</b>
91910021	55101 - Ministério da Cidadania - Administração Direta	08.306.5033.2151.0029	Consolidação da Implantação do Sistema Nacional de Segurança Alimentar e Nutricional - SISAN / No Estado da Bahia	S	188	3	31	6	150.000	0	150.000
									<b>150.000</b>	<b>0</b>	<b>150.000</b>
91910022	81101 - Ministério da Mulher, da Família e dos Direitos Humanos - Administração Direta	14.243.5034.14UF.0029	Construção, Reforma, Equipagem e Ampliação de Unidades de Atendimento Socioeducativo / No Estado da Bahia	F	188	4	30	6	300.000	0	300.000
									<b>300.000</b>	<b>0</b>	<b>300.000</b>
91910023	55206 - Fundação Nacional de Artes	13.392.5025.20ZF.0029	Promoção e Fomento à Cultura Brasileira / No Estado da Bahia	F	188	4	40	6	200.000	0	200.000
									<b>200.000</b>	<b>0</b>	<b>200.000</b>
91910024	54101 - Ministério do Turismo - Administração Direta	23.695.2223.10V0.2056	Apoio a Projetos de Infraestrutura Turística / No Município de Feira de Santana - BA	F	188	4	40	6	250.000	0	250.000
									<b>250.000</b>	<b>0</b>	<b>250.000</b>
<b>Total Autor:</b>									<b>15.940.454</b>	<b>0</b>	<b>15.940.454</b>
<b>Autor: Zé Silva</b>											
27690001	22101 - Ministério da Agricultura, Pecuária e Abastecimento - Administração Direta	20.606.1031.210V.0031	Promoção e Fortalecimento da Estruturação Produtiva da Agricultura Familiar, Pequenos e Médios Produtores Rurais / No Estado de Minas Gerais	F	188	3	71	6	100.000	0	100.000
									<b>100.000</b>	<b>0</b>	<b>100.000</b>
27690002	36901 - Fundo Nacional de Saúde	10.302.5018.2E90.0031	Incremento Temporário ao Custeio dos Serviços de Assistência Hospitalar e Ambulatorial para Cumprimento de Metas / No Estado de Minas Gerais	S	188	3	99	6	1.461.227	0	1.461.227
									<b>1.461.227</b>	<b>0</b>	<b>1.461.227</b>

# Congresso Nacional - Comissão Mista de Planos, Orçamentos Públicos e Fiscalização

Relatoria Geral - Alterações da Proposta Orçamentária da União para 2020

Emendas à Despesa Individuais Aprovadas e Aprovadas Parcialmente por Autor

*Orçamentos Fiscal, da Seguridade Social e de Investimento das Estatais (Valores em R\$1,00)*

Emenda	Unidade Orçamentária	Funcional Programática	Ação + Subtítulo	E S F	F N T	G N D	M A	R P	Relatório Setorial	Acréscimo/ Cancelamento	Parecer CMO
<b>Autor: Zé Silva</b>											
27690003	36901 - Fundo Nacional de Saúde	10.302.5018.8535.0031	Estruturação de Unidades de Atenção Especializada em Saúde / No Estado de Minas Gerais	S	188	4	40	6	1.100.000	0	1.100.000
									<b>1.100.000</b>	<b>0</b>	<b>1.100.000</b>
27690004	55101 - Ministério da Cidadania - Administração Direta	27.812.5026.5450.0031	Implantação e Modernização de Infraestrutura para Esporte Educacional, Recreativo e de Lazer / No Estado de Minas Gerais	F	188	4	40	6	500.000	0	500.000
									<b>500.000</b>	<b>0</b>	<b>500.000</b>
27690005	36901 - Fundo Nacional de Saúde	10.302.5018.2E90.0035	Incremento Temporário ao Custeio dos Serviços de Assistência Hospitalar e Ambulatorial para Cumprimento de Metas / No Estado de São Paulo	S	188	3	99	6	300.000	0	300.000
									<b>300.000</b>	<b>0</b>	<b>300.000</b>
27690006	26298 - Fundo Nacional de Desenvolvimento da Educação	12.368.5011.20RP.3023	Apoio à Infraestrutura para a Educação Básica / No Município de Santana de Cataguases - MG	F	188	4	40	6	100.000	0	100.000
									<b>100.000</b>	<b>0</b>	<b>100.000</b>
27690007	30101 - Ministério da Justiça e Segurança Pública - Administração Direta	06.181.5016.21BM.0031	Desenvolvimento de Políticas de Segurança Pública, Prevenção, e Enfrentamento à Criminalidade / No Estado de Minas Gerais	F	188	4	30	6	120.000	0	120.000
									<b>120.000</b>	<b>0</b>	<b>120.000</b>
27690008	22202 - Empresa Brasileira de Pesquisa Agropecuária - EMBRAPA	20.573.2203.8924.0031	Transferência de Tecnologias para a Inovação para a Agropecuária / No Estado de Minas Gerais	F	188	3	90	6	100.000	0	100.000
									<b>100.000</b>	<b>0</b>	<b>100.000</b>
27690009	36901 - Fundo Nacional de Saúde	10.301.5019.2E89.0031	Incremento Temporário ao Custeio dos Serviços de Atenção Básica em Saúde para Cumprimento de Metas / No Estado de Minas Gerais	S	188	3	41	6	3.400.000	0	3.400.000
									<b>3.400.000</b>	<b>0</b>	<b>3.400.000</b>
27690010	53204 - Departamento Nacional de Obras Contra as Secas - DNOCS	15.244.2217.7K66.0031	Apoio a Projetos de Desenvolvimento Sustentável Local Integrado / No Estado de Minas Gerais	F	188	4	90	6	1.851.900	0	1.851.900
									<b>1.851.900</b>	<b>0</b>	<b>1.851.900</b>
27690011	36901 - Fundo Nacional de Saúde	10.301.5019.8581.0031	Estruturação da Rede de Serviços de Atenção Básica de Saúde / No Estado de Minas Gerais	S	188	4	40	6	1.709.000	0	1.709.000
									<b>1.709.000</b>	<b>0</b>	<b>1.709.000</b>
27690012	22101 - Ministério da Agricultura, Pecuária e Abastecimento - Administração Direta	20.608.1031.20ZV.0031	Fomento ao Setor Agropecuário / No Estado de Minas Gerais	F	188	4	40	6	2.190.000	0	2.190.000
									<b>2.190.000</b>	<b>0</b>	<b>2.190.000</b>
27690013	22101 - Ministério da Agricultura, Pecuária e Abastecimento - Administração Direta	21.606.1031.21B6.0031	Assistência Técnica e Extensão Rural / No Estado de Minas Gerais	F	188	3	90	6	160.000	0	160.000
									<b>160.000</b>	<b>0</b>	<b>160.000</b>
27690014	55101 - Ministério da Cidadania - Administração Direta	27.812.5026.20JP.0031	Desenvolvimento de Atividades e Apoio a Projetos e Eventos de Esporte, Educação, Lazer e Inclusão Social / No Estado de Minas Gerais	F	188	3	40	6	100.000	0	100.000
									<b>100.000</b>	<b>0</b>	<b>100.000</b>

# Congresso Nacional - Comissão Mista de Planos, Orçamentos Públicos e Fiscalização

Relatoria Geral - Alterações da Proposta Orçamentária da União para 2020

Emendas à Despesa Individuais Aprovadas e Aprovadas Parcialmente por Autor

*Orçamentos Fiscal, da Seguridade Social e de Investimento das Estatais (Valores em R\$1,00)*

Emenda	Unidade Orçamentária	Funcional Programática	Ação + Subtítulo	E S F	F N T	G N D	M A	R P	Relatório Setorial	Acréscimo/ Cancelamento	Parecer CMO
<b>Autor: Zé Silva</b>											
27690015	53101 - Ministério do Desenvolvimento Regional - Administração Direta	15.451.2217.1D73.0031	Apoio à Política Nacional de Desenvolvimento Urbano / No Estado de Minas Gerais	F	188	4	40	6	1.850.000	0	1.850.000
									<b>1.850.000</b>	<b>0</b>	<b>1.850.000</b>
27690016	53201 - Companhia de Desenvolvimento dos Vales do São Francisco e do Parnaíba - CODEVASF	15.244.2217.7K66.0031	Apoio a Projetos de Desenvolvimento Sustentável Local Integrado / No Estado de Minas Gerais	F	188	4	90	6	898.327	0	898.327
									<b>898.327</b>	<b>0</b>	<b>898.327</b>
<b>Total Autor:</b>									<b>15.940.454</b>	<b>0</b>	<b>15.940.454</b>
<b>Autor: Zé Vitor</b>											
40770001	55205 - Fundação Cultural Palmares	13.392.5025.20ZF.0031	Promoção e Fomento à Cultura Brasileira / No Estado de Minas Gerais	F	188	3	40	6	100.000	0	100.000
									<b>100.000</b>	<b>0</b>	<b>100.000</b>
40770002	36901 - Fundo Nacional de Saúde	10.302.5018.8535.0031	Estruturação de Unidades de Atenção Especializada em Saúde / No Estado de Minas Gerais	S	188	4	40	6	300.000	0	300.000
									<b>300.000</b>	<b>0</b>	<b>300.000</b>
40770003	36901 - Fundo Nacional de Saúde	10.302.5018.2E90.0031	Incremento Temporário ao Custeio dos Serviços de Assistência Hospitalar e Ambulatorial para Cumprimento de Metas / No Estado de Minas Gerais	S	188	3	41	6	3.700.000	0	3.700.000
									<b>3.700.000</b>	<b>0</b>	<b>3.700.000</b>
40770004	22202 - Empresa Brasileira de Pesquisa Agropecuária - EMBRAPA	20.573.2203.8924.0031	Transferência de Tecnologias para a Inovação para a Agropecuária / No Estado de Minas Gerais	F	188	4	90	6	50.000	0	50.000
									100.000	0	100.000
									<b>150.000</b>	<b>0</b>	<b>150.000</b>
40770005	22101 - Ministério da Agricultura, Pecuária e Abastecimento - Administração Direta	21.606.1031.21B6.0031	Assistência Técnica e Extensão Rural / No Estado de Minas Gerais	F	188	4	90	6	200.000	0	200.000
									<b>200.000</b>	<b>0</b>	<b>200.000</b>
40770006	53201 - Companhia de Desenvolvimento dos Vales do São Francisco e do Parnaíba - CODEVASF	15.244.2217.7K66.0031	Apoio a Projetos de Desenvolvimento Sustentável Local Integrado / No Estado de Minas Gerais	F	188	4	90	6	100.000	0	100.000
									<b>100.000</b>	<b>0</b>	<b>100.000</b>
40770007	30101 - Ministério da Justiça e Segurança Pública - Administração Direta	06.181.5016.21BM.0031	Desenvolvimento de Políticas de Segurança Pública, Prevenção, e Enfrentamento à Criminalidade / No Estado de Minas Gerais	F	188	4	30	6	1.440.000	0	1.440.000
									<b>1.440.000</b>	<b>0</b>	<b>1.440.000</b>

# Congresso Nacional - Comissão Mista de Planos, Orçamentos Públicos e Fiscalização

Relatoria Geral - Alterações da Proposta Orçamentária da União para 2020

Emendas à Despesa Individuais Aprovadas e Aprovadas Parcialmente por Autor

*Orçamentos Fiscal, da Seguridade Social e de Investimento das Estatais (Valores em R\$1,00)*

Emenda	Unidade Orçamentária	Funcional Programática	Ação + Subtítulo	E S F	F N T	G N D	M A	R P	Relatório Setorial	Acréscimo/ Cancelamento	Parecer CMO
<b>Autor: Zé Vitor</b>											
40770008	53101 - Ministério do Desenvolvimento Regional - Administração Direta	15.127.2220.8866.0031	Apoio à Regularização Fundiária em Áreas Urbanas / No Estado de Minas Gerais	F	188	4	40	6	200.000	0	200.000
									<b>200.000</b>	<b>0</b>	<b>200.000</b>
40770009	36901 - Fundo Nacional de Saúde	10.305.5023.2E87.0031	Controle da população de animais em situações excepcionais (castração e atenção veterinária - LDO 2020, art. 41) / No Estado de Minas Gerais	S	188	4	99	6	300.000	0	300.000
									<b>300.000</b>	<b>0</b>	<b>300.000</b>
40770010	36901 - Fundo Nacional de Saúde	10.301.5019.8581.0031	Estruturação da Rede de Serviços de Atenção Básica de Saúde / No Estado de Minas Gerais	S	188	4	40	6	970.227	0	970.227
									<b>970.227</b>	<b>0</b>	<b>970.227</b>
40770011	53101 - Ministério do Desenvolvimento Regional - Administração Direta	15.451.2217.1D73.0031	Apoio à Política Nacional de Desenvolvimento Urbano / No Estado de Minas Gerais	F	188	4	40	6	250.000	0	250.000
									<b>250.000</b>	<b>0</b>	<b>250.000</b>
40770012	36901 - Fundo Nacional de Saúde	10.301.5019.2E89.0031	Incremento Temporário ao Custeio dos Serviços de Atenção Básica em Saúde para Cumprimento de Metas / No Estado de Minas Gerais	S	188	3	41	6	3.000.000	0	3.000.000
									<b>3.000.000</b>	<b>0</b>	<b>3.000.000</b>
40770013	73101 - Recursos sob Supervisão do Ministério da Economia	28.845.0903.0EC2.0031	Transferências Especiais / No Estado de Minas Gerais	F	188	4	99	6	3.400.000	0	3.400.000
									400.000	0	400.000
									<b>3.800.000</b>	<b>0</b>	<b>3.800.000</b>
40770014	55901 - Fundo Nacional de Assistência Social	08.244.5031.219G.0031	Estruturação da Rede de Serviços do Sistema Único de Assistência Social (SUAS) / No Estado de Minas Gerais	S	188	4	41	6	300.000	0	300.000
									650.000	0	650.000
									<b>950.000</b>	<b>0</b>	<b>950.000</b>
40770015	22101 - Ministério da Agricultura, Pecuária e Abastecimento - Administração Direta	20.608.1031.20ZV.0031	Fomento ao Setor Agropecuário / No Estado de Minas Gerais	F	188	4	40	6	480.227	0	480.227
									<b>480.227</b>	<b>0</b>	<b>480.227</b>
<b>Total Autor:</b>									<b>15.940.454</b>	<b>0</b>	<b>15.940.454</b>
<b>Autor: Zeca Dirceu</b>											
28490001	36901 - Fundo Nacional de Saúde	10.302.5018.2E90.0041	Incremento Temporário ao Custeio dos Serviços de Assistência Hospitalar e Ambulatorial para Cumprimento de Metas / No Estado do Paraná	S	188	3	99	6	2.100.227	0	2.100.227
									<b>2.100.227</b>	<b>0</b>	<b>2.100.227</b>
28490002	26298 - Fundo Nacional de Desenvolvimento da Educação	12.364.5013.0048.0041	Apoio a Entidades de Ensino Superior Não Federais / No Estado do Paraná	F	188	4	30	6	200.000	0	200.000
									<b>200.000</b>	<b>0</b>	<b>200.000</b>

# Congresso Nacional - Comissão Mista de Planos, Orçamentos Públicos e Fiscalização

Relatoria Geral - Alterações da Proposta Orçamentária da União para 2020

Emendas à Despesa Individuais Aprovadas e Aprovadas Parcialmente por Autor

*Orçamentos Fiscal, da Seguridade Social e de Investimento das Estatais (Valores em R\$1,00)*

Emenda	Unidade Orçamentária	Funcional Programática	Ação + Subtítulo	E S F	F N T	G N D	M A	R P	Relatório Setorial	Acréscimo/ Cancelamento	Parecer CMO
<b>Autor: Zeca Dirceu</b>											
28490003	36901 - Fundo Nacional de Saúde	10.301.5019.2E89.0041	Incremento Temporário ao Custeio dos Serviços de Atenção Básica em Saúde para Cumprimento de Metas / No Estado do Paraná	S	188	3	99	6	4.870.227	0	4.870.227
									<b>4.870.227</b>	<b>0</b>	<b>4.870.227</b>
28490004	26432 - Instituto Federal do Paraná	12.363.5012.20RG.0041	Reestruturação e Modernização das Instituições da Rede Federal de Educação Profissional, Científica e Tecnológica / No Estado do Paraná	F	188	4	90	6	400.000	0	400.000
									<b>400.000</b>	<b>0</b>	<b>400.000</b>
28490005	24101 - Ministério da Ciência, Tecnologia, Inovações e Comunicações - Administração Direta	19.572.2208.20V6.0041	Fomento a Pesquisa e Desenvolvimento Voltados à Inovação e ao Processo Produtivo / No Estado do Paraná	F	188	3	90	6	200.000	0	200.000
									<b>200.000</b>	<b>0</b>	<b>200.000</b>
28490006	22101 - Ministério da Agricultura, Pecuária e Abastecimento - Administração Direta	20.606.1031.210V.0041	Promoção e Fortalecimento da Estruturação Produtiva da Agricultura Familiar, Pequenos e Médios Produtores Rurais / No Estado do Paraná	F	188	3	50	6	100.000	0	100.000
									<b>100.000</b>	<b>0</b>	<b>100.000</b>
28490007	73101 - Recursos sob Supervisão do Ministério da Economia	28.845.0903.0EC2.0041	Transferências Especiais / No Estado do Paraná	F	188	4	99	6	3.950.000	0	3.950.000
									<b>3.950.000</b>	<b>0</b>	<b>3.950.000</b>
28490008	22101 - Ministério da Agricultura, Pecuária e Abastecimento - Administração Direta	20.608.1031.20ZV.0041	Fomento ao Setor Agropecuário / No Estado do Paraná	F	188	4	40	6	500.000	0	500.000
									<b>500.000</b>	<b>0</b>	<b>500.000</b>
28490009	26298 - Fundo Nacional de Desenvolvimento da Educação	12.368.5011.0509.0041	Apoio ao Desenvolvimento da Educação Básica / No Estado do Paraná	F	188	3	40	6	400.000	0	400.000
									<b>400.000</b>	<b>0</b>	<b>400.000</b>
28490010	55101 - Ministério da Cidadania - Administração Direta	13.392.5025.14U2.0041	Implantação, Instalação e Modernização de Espaços e Equipamentos Culturais / No Estado do Paraná	F	188	4	40	6	250.000	0	250.000
									<b>250.000</b>	<b>0</b>	<b>250.000</b>
28490011	81101 - Ministério da Mulher, da Família e dos Direitos Humanos - Administração Direta	14.422.5034.21AR.0041	Promoção e Defesa de Direitos para Todos / No Estado do Paraná	F	188	3	50	6	100.000	0	100.000
									<b>100.000</b>	<b>0</b>	<b>100.000</b>
28490012	22101 - Ministério da Agricultura, Pecuária e Abastecimento - Administração Direta	20.608.1031.8622.0041	Promoção do Cooperativismo e Associativismo para o Desenvolvimento Agropecuário / No Estado do Paraná	F	188	3	50	6	570.000	0	570.000
									<b>570.000</b>	<b>0</b>	<b>570.000</b>
28490013	26258 - Universidade Tecnológica Federal do Paraná	12.364.5013.8282.0041	Reestruturação e Modernização das Instituições Federais de Ensino Superior / No Estado do Paraná	F	188	4	90	6	100.000	0	100.000
									<b>100.000</b>	<b>0</b>	<b>100.000</b>

# Congresso Nacional - Comissão Mista de Planos, Orçamentos Públicos e Fiscalização

Relatoria Geral - Alterações da Proposta Orçamentária da União para 2020

Emendas à Despesa Individuais Aprovadas e Aprovadas Parcialmente por Autor

*Orçamentos Fiscal, da Seguridade Social e de Investimento das Estatais (Valores em R\$1,00)*

Emenda	Unidade Orçamentária	Funcional Programática	Ação + Subtítulo	E S F	F N T	G N D	M A	R P	Relatório Setorial	Acréscimo/ Cancelamento	Parecer CMO
<b>Autor: Zeca Dirceu</b>											
28490014	55901 - Fundo Nacional de Assistência Social	08.244.5031.219G.0041	Estruturação da Rede de Serviços do Sistema Único de Assistência Social (SUAS) / No Estado do Paraná	S	188	4	99	6	50.000	0	50.000
				S	188	3	99	6	50.000	0	50.000
									<b>100.000</b>	<b>0</b>	<b>100.000</b>
28490015	26298 - Fundo Nacional de Desenvolvimento da Educação	12.368.5011.20RP.0041	Apoio à Infraestrutura para a Educação Básica / No Estado do Paraná	F	188	4	40	6	100.000	0	100.000
28490016	55101 - Ministério da Cidadania - Administração Direta	13.392.5025.20ZF.0041	Promoção e Fomento à Cultura Brasileira / No Estado do Paraná	F	188	3	50	6	300.000	0	300.000
28490017	53101 - Ministério do Desenvolvimento Regional - Administração Direta	15.451.2217.1D73.0041	Apoio à Política Nacional de Desenvolvimento Urbano / No Estado do Paraná	F	188	4	99	6	500.000	0	500.000
28490018	36901 - Fundo Nacional de Saúde	10.302.5018.8535.0041	Estruturação de Unidades de Atenção Especializada em Saúde / No Estado do Paraná	S	188	4	50	6	1.000.000	0	1.000.000
28490019	26241 - Universidade Federal do Paraná	12.364.5013.20RK.0041	Funcionamento de Instituições Federais de Ensino Superior / No Estado do Paraná	F	188	4	90	6	200.000	0	200.000
<b>Total Autor:</b>									<b>15.940.454</b>	<b>0</b>	<b>15.940.454</b>
<b>Autor: Zenaide Maia</b>											
40910001	52111 - Comando da Aeronáutica	05.301.0032.2E74.0001	Estruturação e Modernização de Unidades de Saúde das Forças Armadas / Nacional	S	188	4	90	6	200.000	0	200.000
40910002	22101 - Ministério da Agricultura, Pecuária e Abastecimento - Administração Direta	20.608.1031.20ZV.0024	Fomento ao Setor Agropecuário / No Estado do Rio Grande do Norte	F	188	4	90	6	150.000	0	150.000
40910003	53203 - Superintendência do Desenvolvimento do Nordeste	15.244.2217.7K66.0024	Apoio a Projetos de Desenvolvimento Sustentável Local Integrado / No Estado do Rio Grande do Norte	F	188	4	40	6	750.000	0	750.000
40910004	55101 - Ministério da Cidadania - Administração Direta	13.392.5025.14U2.0024	Implantação, Instalação e Modernização de Espaços e Equipamentos Culturais / No Estado do Rio Grande do Norte	F	188	4	30	6	210.454	0	210.454
40910005	52131 - Comando da Marinha	05.122.0032.2000.0001	Administração da Unidade / Nacional	F	188	4	90	6	100.000	0	100.000



# Congresso Nacional - Comissão Mista de Planos, Orçamentos Públicos e Fiscalização

Relatoria Geral - Alterações da Proposta Orçamentária da União para 2020

Emendas à Despesa Individuais Aprovadas e Aprovadas Parcialmente por Autor

*Orçamentos Fiscal, da Seguridade Social e de Investimento das Estatais (Valores em R\$1,00)*

Emenda	Unidade Orçamentária	Funcional Programática	Ação + Subtítulo	E S F	F N T	G N D	M A	R P	Relatório Setorial	Acréscimo/ Cancelamento	Parecer CMO
<b>Autor: Zenaide Maia</b>											
40910006	22101 - Ministério da Agricultura, Pecuária e Abastecimento - Administração Direta	20.606.1031.210V.0024	Promoção e Fortalecimento da Estruturação Produtiva da Agricultura Familiar, Pequenos e Médios Produtores Rurais / No Estado do Rio Grande do Norte	F	188	3	30	6	100.000	0	100.000
									<b>100.000</b>	<b>0</b>	<b>100.000</b>
40910007	36901 - Fundo Nacional de Saúde	10.301.5019.2E89.0024	Incremento Temporário ao Custeio dos Serviços de Atenção Básica em Saúde para Cumprimento de Metas / No Estado do Rio Grande do Norte	S	188	3	41	6	8.850.000	0	8.850.000
									<b>8.850.000</b>	<b>0</b>	<b>8.850.000</b>
40910008	36901 - Fundo Nacional de Saúde	10.302.5018.8535.1261	Estruturação de Unidades de Atenção Especializada em Saúde / No Município de Mossoró - RN	S	188	4	50	6	100.000	0	100.000
									<b>100.000</b>	<b>0</b>	<b>100.000</b>
40910009	36901 - Fundo Nacional de Saúde	10.302.5018.8535.1178	Estruturação de Unidades de Atenção Especializada em Saúde / No Município de Alexandria - RN	S	188	4	50	6	150.000	0	150.000
									<b>150.000</b>	<b>0</b>	<b>150.000</b>
40910010	30101 - Ministério da Justiça e Segurança Pública - Administração Direta	06.181.5016.21BM.1262	Desenvolvimento de Políticas de Segurança Pública, Prevenção, e Enfrentamento à Criminalidade / No Município de Natal - RN	F	188	4	40	6	100.000	0	100.000
									<b>100.000</b>	<b>0</b>	<b>100.000</b>
40910011	30107 - Departamento de Polícia Rodoviária Federal	06.181.5016.154T.0001	Aprimoramento e Manutenção da Infraestrutura da Polícia Rodoviária Federal / Nacional	F	188	4	90	6	300.000	0	300.000
									<b>300.000</b>	<b>0</b>	<b>300.000</b>
40910012	52121 - Comando do Exército	05.301.0032.2E74.7021	Estruturação e Modernização de Unidades de Saúde das Forças Armadas / Hospital de Guarnição - No Município de Natal - RN	S	188	4	90	6	200.000	0	200.000
									<b>200.000</b>	<b>0</b>	<b>200.000</b>
40910013	54101 - Ministério do Turismo - Administração Direta	23.695.2223.20Y3.0024	Promoção e Marketing do Turismo no Mercado Nacional / No Estado do Rio Grande do Norte	F	188	3	30	6	250.000	0	250.000
									<b>250.000</b>	<b>0</b>	<b>250.000</b>
40910014	55901 - Fundo Nacional de Assistência Social	08.244.5031.219G.0024	Estruturação da Rede de Serviços do Sistema Único de Assistência Social (SUAS) / No Estado do Rio Grande do Norte	S	188	4	41	6	400.000	0	400.000
									<b>400.000</b>	<b>0</b>	<b>400.000</b>
40910015	36901 - Fundo Nacional de Saúde	10.302.5018.2E90.0024	Incremento Temporário ao Custeio dos Serviços de Assistência Hospitalar e Ambulatorial para Cumprimento de Metas / No Estado do Rio Grande do Norte	S	188	3	41	6	650.000	0	650.000
									<b>650.000</b>	<b>0</b>	<b>650.000</b>
40910016	30101 - Ministério da Justiça e Segurança Pública - Administração Direta	06.181.5016.21BM.1304	Desenvolvimento de Políticas de Segurança Pública, Prevenção, e Enfrentamento à Criminalidade / No Município de São Gonçalo do Amarante - RN	F	188	4	30	6	1.500.000	0	1.500.000
									<b>1.500.000</b>	<b>0</b>	<b>1.500.000</b>

# Congresso Nacional - Comissão Mista de Planos, Orçamentos Públicos e Fiscalização

Relatoria Geral - Alterações da Proposta Orçamentária da União para 2020

Emendas à Despesa Individuais Aprovadas e Aprovadas Parcialmente por Autor

*Orçamentos Fiscal, da Seguridade Social e de Investimento das Estatais (Valores em R\$1,00)*

Emenda	Unidade Orçamentária	Funcional Programática	Ação + Subtítulo	E S F	F N T	G N D	M A	R P	Relatório Setorial	Acréscimo/ Cancelamento	Parecer CMO
<b>Autor: Zenaide Maia</b>											
40910017	39101 - Ministério da Infraestrutura - Administração Direta	28.846.0909.0EC4.0024	Participação da União no Capital - Companhia Docas do Rio Grande do Norte - Aquisição de Grupo-Gerador para o Porto de Natal / No Estado do Rio Grande do Norte	F	188	5	90	6	460.000	0	460.000
									<b>460.000</b>	<b>0</b>	<b>460.000</b>
40910018	36901 - Fundo Nacional de Saúde	10.302.5018.8535.0024	Estruturação de Unidades de Atenção Especializada em Saúde / No Estado do Rio Grande do Norte	S	188	4	31	6	400.000	0	400.000
									<b>400.000</b>	<b>0</b>	<b>400.000</b>
40910019	22101 - Ministério da Agricultura, Pecuária e Abastecimento - Administração Direta	21.363.1040.210T.0024	Promoção da Educação do Campo / No Estado do Rio Grande do Norte	F	188	3	90	6	120.000	0	120.000
									<b>120.000</b>	<b>0</b>	<b>120.000</b>
40910020	55901 - Fundo Nacional de Assistência Social	08.244.5031.219G.1262	Estruturação da Rede de Serviços do Sistema Único de Assistência Social (SUAS) / No Município de Natal - RN	S	188	4	41	6	500.000	0	500.000
									<b>500.000</b>	<b>0</b>	<b>500.000</b>
40910021	55101 - Ministério da Cidadania - Administração Direta	27.812.5026.5450.1256	Implantação e Modernização de Infraestrutura para Esporte Educacional, Recreativo e de Lazer / No Município de Maxaranguape - RN	F	188	4	40	6	250.000	0	250.000
									<b>250.000</b>	<b>0</b>	<b>250.000</b>
40910022	52931 - Fundo Naval	05.122.0032.2000.0001	Administração da Unidade / Nacional	F	188	4	90	6	200.000	0	200.000
									<b>200.000</b>	<b>0</b>	<b>200.000</b>
<b>Total Autor:</b>									<b>15.940.454</b>	<b>0</b>	<b>15.940.454</b>
<b>Autor: Zequinha Marinho</b>											
41820001	36901 - Fundo Nacional de Saúde	10.301.5019.20YL.0015	Estruturação de Academias da Saúde / No Estado do Pará	S	188	4	40	6	400.000	0	400.000
									<b>400.000</b>	<b>0</b>	<b>400.000</b>
41820002	22101 - Ministério da Agricultura, Pecuária e Abastecimento - Administração Direta	20.608.1031.20ZV.0015	Fomento ao Setor Agropecuário / No Estado do Pará	F	188	4	40	6	600.000	0	600.000
									<b>600.000</b>	<b>0</b>	<b>600.000</b>
41820003	36901 - Fundo Nacional de Saúde	10.302.5018.2E90.0015	Incremento Temporário ao Custeio dos Serviços de Assistência Hospitalar e Ambulatorial para Cumprimento de Metas / No Estado do Pará	S	188	3	31	6	500.000	0	500.000
									<b>500.000</b>	<b>0</b>	<b>500.000</b>
41820004	22101 - Ministério da Agricultura, Pecuária e Abastecimento - Administração Direta	20.631.1031.210Q.0015	Reordenamento e Consolidação da Estrutura e Governança Fundiária / No Estado do Pará	F	188	3	30	6	1.000.000	0	1.000.000
									<b>1.000.000</b>	<b>0</b>	<b>1.000.000</b>
41820005	26101 - Ministério da Educação - Administração Direta	12.364.5013.219V.0015	Apoio ao Funcionamento das Instituições Federais de Educação Superior / No Estado do Pará	F	188	3	90	6	100.000	0	100.000
									<b>100.000</b>	<b>0</b>	<b>100.000</b>

# Congresso Nacional - Comissão Mista de Planos, Orçamentos Públicos e Fiscalização

Relatoria Geral - Alterações da Proposta Orçamentária da União para 2020

Emendas à Despesa Individuais Aprovadas e Aprovadas Parcialmente por Autor

*Orçamentos Fiscal, da Seguridade Social e de Investimento das Estatais (Valores em R\$1,00)*

Emenda	Unidade Orçamentária	Funcional Programática	Ação + Subtítulo	E S F	F N T	G N D	M A	R P	Relatório Setorial	Acréscimo/ Cancelamento	Parecer CMO
<b>Autor: Zequinha Marinho</b>											
41820006	36211 - Fundação Nacional de Saúde	10.512.2222.10GD.0015	Implantação, Ampliação e Melhoria de Sistemas Públicos de Abastecimento de Água em Municípios com até 50.000 Habitantes, Exclusive em Regiões Metropolitanas (RM) ou Regiões Integradas de Desenvolvimento Econômico (RIDE) / No Estado do Pará	S	188	4	40	6	1.500.000	-1.500.000	0
									<b>1.500.000</b>	<b>-1.500.000</b>	<b>0</b>
41820006	36211 - Fundação Nacional de Saúde	10.512.2222.7XK6.0015	Implantação, Ampliação e Melhoria de Sistemas Públicos de Abastecimento de Água em Municípios com até 50.000 Habitantes / No Estado do Pará	S	188	4	40	6	0	1.500.000	1.500.000
									<b>0</b>	<b>1.500.000</b>	<b>1.500.000</b>
41820007	55901 - Fundo Nacional de Assistência Social	08.244.5031.219G.0015	Estruturação da Rede de Serviços do Sistema Único de Assistência Social (SUAS) / No Estado do Pará	S	188	4	41	6	0	400.000	400.000
									<b>0</b>	<b>400.000</b>	<b>400.000</b>
41820007	55901 - Fundo Nacional de Assistência Social	08.244.5031.219G.7004	Estruturação da Rede de Serviços do Sistema Único de Assistência Social (SUAS) / municípios do estado do Pará - No Estado do Pará	S	188	4	41	6	400.000	-400.000	0
									<b>400.000</b>	<b>-400.000</b>	<b>0</b>
41820008	39253 - Empresa de Planejamento e Logística S.A. - EPL	26.121.0032.20UC.0015	Estudos, Projetos e Planejamento de Infraestrutura de Transportes / No Estado do Pará	F	188	3	90	6	1.500.000	0	1.500.000
									<b>1.500.000</b>	<b>0</b>	<b>1.500.000</b>
41820009	36901 - Fundo Nacional de Saúde	10.302.5018.2E90.0035	Incremento Temporário ao Custeio dos Serviços de Assistência Hospitalar e Ambulatorial para Cumprimento de Metas / No Estado de São Paulo	S	188	3	31	6	300.000	0	300.000
									<b>300.000</b>	<b>0</b>	<b>300.000</b>
41820010	26101 - Ministério da Educação - Administração Direta	12.363.5012.219U.7003	Apoio ao Funcionamento das Instituições da Rede Federal de Educação Profissional, Científica e Tecnológica / Instituto Federal do Pará - Campus Conceição do Araguaia - No Estado do Pará	F	188	4	90	6	250.000	0	250.000
				F	188	3	90	6	250.000	0	250.000
									<b>500.000</b>	<b>0</b>	<b>500.000</b>
41820011	24101 - Ministério da Ciência, Tecnologia, Inovações e Comunicações - Administração Direta	19.126.2205.20V8.0015	Apoio a Iniciativas e Projetos de Inclusão Digital / No Estado do Pará	F	188	4	30	6	450.000	0	450.000
				F	188	3	30	6	200.000	0	200.000
									<b>650.000</b>	<b>0</b>	<b>650.000</b>
41820012	36901 - Fundo Nacional de Saúde	10.302.5018.2E90.0015	Incremento Temporário ao Custeio dos Serviços de Assistência Hospitalar e Ambulatorial para Cumprimento de Metas / No Estado do Pará	S	188	3	31	6	2.000.000	0	2.000.000
									<b>2.000.000</b>	<b>0</b>	<b>2.000.000</b>
41820013	36901 - Fundo Nacional de Saúde	10.302.5019.4324.0010	Atenção à Saúde de populações ribeirinhas e de áreas remotas da Região Amazônica mediante Cooperação com a Marinha do Brasil e com o Exército Brasileiro / Na Região Norte	S	188	4	90	6	1.059.000	0	1.059.000
				S	188	3	90	6	381.000	0	381.000
									<b>1.440.000</b>	<b>0</b>	<b>1.440.000</b>

# Congresso Nacional - Comissão Mista de Planos, Orçamentos Públicos e Fiscalização

Relatoria Geral - Alterações da Proposta Orçamentária da União para 2020

Emendas à Despesa Individuais Aprovadas e Aprovadas Parcialmente por Autor

*Orçamentos Fiscal, da Seguridade Social e de Investimento das Estatais (Valores em R\$1,00)*

Emenda	Unidade Orçamentária	Funcional Programática	Ação + Subtítulo	E S F	F N T	G N D	M A	R P	Relatório Setorial	Acréscimo/ Cancelamento	Parecer CMO
<b>Autor: Zequinha Marinho</b>											
41820014	22101 - Ministério da Agricultura, Pecuária e Abastecimento - Administração Direta	20.608.1031.20ZV.0015	Fomento ao Setor Agropecuário / No Estado do Pará	F	188	4	40	6	320.227	0	320.227
									<b>320.227</b>	<b>0</b>	<b>320.227</b>
41820015	36901 - Fundo Nacional de Saúde	10.302.5018.2E90.0015	Incremento Temporário ao Custeio dos Serviços de Assistência Hospitalar e Ambulatorial para Cumprimento de Metas / No Estado do Pará	S	188	3	41	6	3.730.227	0	3.730.227
									<b>3.730.227</b>	<b>0</b>	<b>3.730.227</b>
41820016	30101 - Ministério da Justiça e Segurança Pública - Administração Direta	06.181.5016.21BM.0015	Desenvolvimento de Políticas de Segurança Pública, Prevenção, e Enfrentamento à Criminalidade / No Estado do Pará	F	188	4	40	6	0	1.000.000	1.000.000
									<b>0</b>	<b>1.000.000</b>	<b>1.000.000</b>
41820016	30101 - Ministério da Justiça e Segurança Pública - Administração Direta	06.181.5016.21BM.7011	Desenvolvimento de Políticas de Segurança Pública, Prevenção, e Enfrentamento à Criminalidade / No Estado do Pará	F	188	4	40	6	1.000.000	-1.000.000	0
									<b>1.000.000</b>	<b>-1.000.000</b>	<b>0</b>
<b>Total Autor:</b>									<b>15.940.454</b>	<b>0</b>	<b>15.940.454</b>
<b>Total Geral</b>									<b>9.468.153.810</b>	<b>300.000</b>	<b>9.468.453.810</b>

## **2.3.2. EMENDAS À DESPESA NÃO APROVADAS**

# Congresso Nacional - Comissão Mista de Planos, Orçamentos Públicos e Fiscalização

Relatoria Geral - Alterações da Proposta Orçamentária da União para 2020

Emendas à Despesa não Aprovadas por Autor

Orçamentos Fiscal, da Seguridade Social e de Investimento das Estatais (Valores em R\$1,00)

Emenda	Unidade Orçamentária	Funcional Programática	Ação + Subtítulo	E S F	F N T	G N D	M N D	R A P	Valor Solicitado
<b>Autor: Alceu Moreira</b>									
28580013	39252 - Departamento Nacional de Infra-Estrutura de Transportes - DNIT	26.782.3006.9999.7003	Ação Atípica / Adequação de Trecho Rodoviário - Bom Jesus/RS Rota Caminhos da Neve - divisa com Estado de Santa Catarina - na BR- 438/RS - No Estado do Rio Grande do Sul	F	100	4	90	6	80.000
Parecer: Inadmitida									80.000
<b>Total Autor:</b>									<b>80.000</b>
<b>Autor: Bancada de Sao Paulo</b>									
71250021	14101 - Tribunal Superior Eleitoral	99.999.0999.0Z01.0001	Reserva de Contingência Fiscal - Primária / Nacional	F	100	1	90	1	1.000.000
Parecer: Inadmitida									1.000.000
<b>Total Autor:</b>									<b>1.000.000</b>
<b>Autor: Bancada do Rio Grande do Sul</b>									
71220019	53101 - Ministério do Desenvolvimento Regional - Administração Direta	15.453.2219.10SS.7000	Sistemas de Transporte Público Coletivo Urbano / Caminho do Meio Alvorada Viamão Porto Alegre - No Estado do Rio Grande do Sul	F	250	4	40	2	150.000
Parecer: Inadmitida									150.000
<b>Total Autor:</b>									<b>150.000</b>
<b>Autor: Beto Rosado</b>									
30540006	99906 - UO Genérica Geratriz - A.Gov. 12-Fazenda	98.998.999X.20U1.0024	Aperfeiçoamento da Gestão Pública / No Estado do Rio Grande do Norte	F	100	3	99	6	0
Parecer: Retirada pelo Autor									0
<b>Total Autor:</b>									<b>0</b>
<b>Autor: Com. Const. Justiça e Cidadania</b>									
60030003	52121 - Comando do Exército	05.126.6012.147F.0001	Implantação de Sistema de Defesa Cibernética para a Defesa Nacional / Nacional	F	100	4	90	8	12.572.000
									9.428.000
Parecer: Inadmitida									22.000.000
60030004	53201 - Companhia de Desenvolvimento dos Vales do São Francisco e do Parnaíba - CODEVASF	18.544.2221.15E7.0001	Revitalização de Bacias Hidrográficas na Área de Atuação da Codevasf/ Nacional	F	188	4	90	8	100.000
Parecer: Inadmitida									100.000
<b>Total Autor:</b>									<b>22.100.000</b>
<b>Autor: Com. de Transp. Gov. Fisc. e Cont. e Def. do Consu</b>									

# Congresso Nacional - Comissão Mista de Planos, Orçamentos Públicos e Fiscalização

Relatoria Geral - Alterações da Proposta Orçamentária da União para 2020

Emendas à Despesa não Aprovadas por Autor

*Orçamentos Fiscal, da Seguridade Social e de Investimento das Estatais (Valores em R\$1,00)*

Emenda	Unidade Orçamentária	Funcional Programática	Ação + Subtítulo	E S F	F N T	G N D	M A	R P	Valor Solicitado
<b>Autor: Com. de Transp. Gov. Fisc. e Cont. e Def. do Consu</b>									
50350002	34101 - Ministério Público Federal	03.122.0031.1E30.0001	Modernização das Instalações do Ministério Público Federal / Nacional	F	100	3	90	8	900.000
				F	100	4	90	8	2.100.000
			Parecer: Inadmitida						<b>3.000.000</b>
<b>Total Autor:</b>									<b>3.000.000</b>
<b>Autor: Com. Defesa do Consumidor</b>									
50130004	29101 - Defensoria Pública da União	03.422.2129.2725.0001	Prestação de Assistência Jurídica ao Cidadão / Nacional	F	100	3	90	8	50.000.000
			Parecer: Inadmitida						<b>50.000.000</b>
<b>Total Autor:</b>									<b>50.000.000</b>
<b>Autor: Com. Finanças e Tributação</b>									
50170002	26101 - Ministério da Educação - Administração Direta	12.364.5013.15R3.0001	Apoio à Expansão, Reestruturação e Modernização das Instituições Federais de Ensino Superior / Nacional	F	100	4	90	8	0
			Parecer: Inadmitida						<b>0</b>
50170003	26101 - Ministério da Educação - Administração Direta	12.363.5012.15R4.0001	Apoio à Expansão, Reestruturação e Modernização das Instituições da Rede Federal de Educação Profissional, Científica e Tecnológica / Nacional	F	100	4	99	8	0
			Parecer: Inadmitida						<b>0</b>
50170006	99906 - UO Genérica Geratriz - A.Gov. 12-Fazenda	98.998.999X.9999.7005	Ação Atípica / Reserva para compensação de proposições legislativas que criem despesas obrigatórias ou renúncia de receita sujeitas a deliberação de órgão colegiado permanente do Poder Legislativo durante o exame de compatibilidade e adequação orçamentária da legislação - Nacional	F	100	9	20	2	1.000.000.000
			Parecer: Inadmitida						<b>1.000.000.000</b>
50170008	25302 - Fundação Escola Nacional de Administração Pública	04.128.0032.20VE.0001	Promoção da Educação Fiscal / Nacional	F	100	3	90	2	1.000.000
			Parecer: Inadmitida						<b>1.000.000</b>
<b>Total Autor:</b>									<b>1.001.000.000</b>
<b>Autor: Com. Fisc Financeira e Controle</b>									
50310002	53101 - Ministério do Desenvolvimento Regional - Administração Direta	06.182.2218.8348.0001	Apoio a Obras Emergenciais de Mitigação para Redução de Desastres / Nacional	F	188	4	40	8	100.000
			Parecer: Inadmitida						<b>100.000</b>
50310003	52133 - Secretaria da Comissão Interministerial para os Recursos do Mar	05.571.6013.2345.0001	Apoio Logístico à Pesquisa Científica na Antártica / Nacional	F	100	4	90	8	950.000
			Parecer: Inadmitida						<b>950.000</b>
<b>Total Autor:</b>									<b>1.050.000</b>
<b>Autor: Com. Senado do Futuro</b>									

# Congresso Nacional - Comissão Mista de Planos, Orçamentos Públicos e Fiscalização

Relatoria Geral - Alterações da Proposta Orçamentária da União para 2020

Emendas à Despesa não Aprovadas por Autor

*Orçamentos Fiscal, da Seguridade Social e de Investimento das Estatais (Valores em R\$1,00)*

Emenda	Unidade Orçamentária	Funcional Programática	Ação + Subtítulo	E S F	F N T	G N D	M A	R P	Valor Solicitado	
<b>Autor: Com. Senado do Futuro</b>										
50290001	53201 - Companhia de Desenvolvimento dos Vales do São Francisco e do Parnaíba - CODEVASF	20.608.2217.214S.0001	Estruturação e Dinamização de Atividades Produtivas - Rotas de Integração Nacional / Nacional	F	188	4	90	8	100.000	
Parecer: Inadmitida									<b>100.000</b>	
50290003	39252 - Departamento Nacional de Infra-Estrutura de Transportes - DNIT	26.782.3006.219Z.0001	Conservação e Recuperação de Ativos de Infraestrutura da União / Nacional	F	100	4	90	8	780.000.000	
Parecer: Inadmitida									<b>780.000.000</b>	
<b>Total Autor:</b>									<b>780.100.000</b>	
<b>Autor: Joenia Wapichana</b>										
41510012	29101 - Defensoria Pública da União	03.422.2129.2725.0014	Prestação de Assistência Jurídica ao Cidadão / No Estado de Roraima							
Parecer: Retirada pelo Autor									<b>0</b>	
<b>Total Autor:</b>									<b>0</b>	
<b>Autor: Leur Lomanto Júnior</b>										
40310008	36901 - Fundo Nacional de Saúde	10.302.5018.2E90.0029	Incremento Temporário ao Custeio dos Serviços de Assistência Hospitalar e Ambulatorial para Cumprimento de Metas / No Estado da Bahia							
Parecer: Retirada pelo Autor									<b>0</b>	
<b>Total Autor:</b>									<b>0</b>	
<b>Autor: Lucas Gonzalez</b>										
41570006	26298 - Fundo Nacional de Desenvolvimento da Educação	12.363.5012.21B4.0031	Fomento ao Desenvolvimento e Modernização dos Sistemas de Ensino de Educação Profissional e Tecnológica / No Estado de Minas Gerais	F	100	4	90	6	0	
Parecer: Retirada pelo Autor									<b>0</b>	
<b>Total Autor:</b>									<b>0</b>	
<b>Autor: Marx Beltrão</b>										
37280003	14103 - Tribunal Regional Eleitoral de Alagoas	02.122.0570.9999.7004	Ação Atípica / Aquisição de Imóvel contíguo ao prédio da antiga sede do TRE/AL. - No Estado de Alagoas							
Parecer: Retirada pelo Autor									<b>0</b>	
<b>Total Autor:</b>									<b>0</b>	
<b>Autor: Olival Marques</b>										
40490004	22101 - Ministério da Agricultura, Pecuária e Abastecimento - Administração Direta	20.608.1031.8622.0015	Promoção do Cooperativismo e Associativismo para o Desenvolvimento Agropecuário / No Estado do Pará	F	100	3	99	6	0	
Parecer: Retirada pelo Autor									<b>0</b>	
<b>Total Autor:</b>									<b>0</b>	



# Congresso Nacional - Comissão Mista de Planos, Orçamentos Públicos e Fiscalização

Relatoria Geral - Alterações da Proposta Orçamentária da União para 2020

Emendas à Despesa não Aprovadas por Autor

*Orçamentos Fiscal, da Seguridade Social e de Investimento das Estatais (Valores em R\$1,00)*

Emenda	Unidade Orçamentária	Funcional Programática	Ação + Subtítulo	E S F	F N T	G N D	M A	R P	Valor Solicitado
<b>Autor: Paulo Abi-Ackel</b>									
24870007	36901 - Fundo Nacional de Saúde	10.302.5018.2E90.0031	Incremento Temporário ao Custeio dos Serviços de Assistência Hospitalar e Ambulatorial para Cumprimento de Metas / No Estado de Minas Gerais						0
Parecer: Retirada pelo Autor									0
<b>Total Autor:</b>									
<b>Autor: Professora Marcivania</b>									
26750010	36901 - Fundo Nacional de Saúde	10.305.5023.20YE.0016	Aquisição e Distribuição de Imunobiológicos e Insumos para Prevenção e Controle de Doenças / No Estado do Amapá	S	100	3	99	6	0
Parecer: Retirada pelo Autor									0
<b>Total Autor:</b>									
<b>Autor: Raul Henry</b>									
24570006	36901 - Fundo Nacional de Saúde	10.301.5019.8581.0026	Estruturação da Rede de Serviços de Atenção Básica de Saúde / No Estado de Pernambuco	S	188	4	41	6	0
Parecer: Retirada pelo Autor									0
<b>Total Autor:</b>									
<b>Autor: Rodrigo Cunha</b>									
41780018	53101 - Ministério do Desenvolvimento Regional - Administração Direta	15.451.2217.10T2.0027	Apoio a Projetos e Obras de Reabilitação, de Acessibilidade e Modernização Tecnológica em Áreas Urbanas / No Estado de Alagoas	F	188	4	99	6	0
Parecer: Retirada pelo Autor									0
<b>Total Autor:</b>									
<b>Autor: Sergio Vidigal</b>									
37620010	26406 - Instituto Federal do Espírito Santo	12.363.5012.20RG.0032	Reestruturação e Modernização das Instituições da Rede Federal de Educação Profissional, Científica e Tecnológica / No Estado do Espírito Santo	F	100	4	90	6	0
Parecer: Retirada pelo Autor									0
<b>Total Autor:</b>									
<b>Autor: Styvenson Valentim</b>									
41420011	36901 - Fundo Nacional de Saúde	10.301.5019.2E89.0024	Incremento Temporário ao Custeio dos Serviços de Atenção Básica em Saúde para Cumprimento de Metas / No Estado do Rio Grande do Norte						0
Parecer: Retirada pelo Autor									0
<b>Total Autor:</b>									
<b>Total Geral</b>									<b>1.858.480.000</b>

**2.4. SOLICITAÇÕES DE  
ALTERAÇÕES DE EMENDAS –  
SISEL (ajustes e correções)**

**2.4.1. SOLICITAÇÕES DE  
ALTERAÇÕES DE EMENDAS  
COM ANÁLISE DAS  
CONSULTORIAS DE  
ORÇAMENTOS REFERENTES AO  
PLOA**



**Pedidos de Alteração de (PLOA 2020) PL 0022/2019-CN**  
**Relatório de Análise das Consultorias**

<b>Ofício</b>	1/2019	<b>Data:</b>	07/12/2019
---------------	--------	--------------	------------

<b>Autor</b>	Acácio da Silva Favacho Neto
--------------	------------------------------

**Nr.** 431      **Identificador:** 2346305      **Emenda:** 38970002

**Unidade Orçamentária:**

**Função:**

**Subfunção:**

**Ação:**

**Programa:** Emenda 2 não encontrada no Momento atual (10)

**Tipo de solicitação:** Correção de dado de emenda

**Dado a ser alterado:** Modalidade de Aplicação

**Onde se lê:** 90

**Leia-se:** 99

**Resultado da Análise:** Desfavorável

<b>Autor</b>	Acácio da Silva Favacho Neto
--------------	------------------------------

**Nr.** 432      **Identificador:** 2346336      **Emenda:** 38970008

**Unidade Orçamentária:**

**Função:**

**Subfunção:**

**Ação:**

**Programa:** Emenda 8 não encontrada no Momento atual (10)

**Tipo de solicitação:** Correção de dado de emenda

**Dado a ser alterado:** Ação

**Onde se lê:** 21BM

**Leia-se:** 2017

**Resultado da Análise:** Desfavorável



**Pedidos de Alteração de (PLOA 2020) PL 0022/2019-CN**  
**Relatório de Análise das Consultorias**

**Ofício** 1/2019 **Data:** 07/12/2019

**Autor** Acácio da Silva Favacho Neto

**Nr.** 433 **Identificador:** 2346305 **Emenda:** 38970008

**Unidade Orçamentária:**

**Função:**

**Subfunção:**

**Ação:**

**Programa:** Emenda 8 não encontrada no Momento atual (10)

**Tipo de solicitação:** Correção de dado de emenda

**Dado a ser alterado:** Modalidade de Aplicação

**Onde se lê:** 90

**Leia-se:** 99

**Resultado da Análise:** Desfavorável

**Autor** Acácio da Silva Favacho Neto

**Nr.** 430 **Identificador:** 2346297 **Emenda:** 38970009

**Unidade Orçamentária:**

**Função:**

**Subfunção:**

**Ação:**

**Programa:** Emenda 9 não encontrada no Momento atual (10)

**Tipo de solicitação:** Correção de dado de emenda

**Dado a ser alterado:** Modalidade de Aplicação

**Onde se lê:** 41

**Leia-se:** 99

**Resultado da Análise:** Desfavorável



**Pedidos de Alteração de (PLOA 2020) PL 0022/2019-CN**  
**Relatório de Análise das Consultorias**

**Ofício** 1/2019 **Data:** 07/12/2019

**Autor** Adriana Miguel Ventura

**Nr.** 224 **Identificador:** 2346318 **Emenda:** 38990005

**Unidade Orçamentária:**

**Função:**

**Subfunção:**

**Ação:**

**Programa:** Emenda 5 não encontrada no Momento atual (10)

**Tipo de solicitação:** Correção de dado de emenda

**Dado a ser alterado:** GND

**Onde se lê:** GND 3 - Custeio

**Leia-se:** GND 4 - investimentos

**Resultado da Análise:** Desfavorável

**Autor** Adriana Miguel Ventura

**Nr.** 223 **Identificador:** 2346318 **Emenda:** 38990007

**Unidade Orçamentária:**

**Função:**

**Subfunção:**

**Ação:**

**Programa:** Emenda 7 não encontrada no Momento atual (10)

**Tipo de solicitação:** Remanejamento de valores entre emendas de um mesmo autor

**Acrescentar recursos da emenda acima indicada da seguinte**

GND	Modalidade Aplicação	Valor a ser acrescido
4-INV	99-A Definir	2.000.000,00
Total:		2.000.000,00

**Reduzir recursos da(s) emenda(s) abaixo da seguinte forma:**

Emenda	GND	Modalidade Aplicação	Valor a ser acrescido
38990005	3-ODC	99-A Definir	2.000.000,00
Total:			2.000.000,00

**Resultado da Análise:** Desfavorável

**Justificativa:** Prejudicado tendo em vista a retirada do lote de emendas por parte do autor.



**Pedidos de Alteração de (PLOA 2020) PL 0022/2019-CN**  
**Relatório de Análise das Consultorias**

**Ofício** 1/2019 **Data:** 07/12/2019

**Autor** Adriana Miguel Ventura

**Nr.** 228 **Identificador:** 2346318 **Emenda:** 38990013

**Unidade Orçamentária:**

**Função:**

**Subfunção:**

**Ação:**

**Programa:** Emenda 13 não encontrada no Momento atual (10)

**Tipo de solicitação:** Remanejamento de valores entre emendas de um mesmo autor

**Acrescentar recursos da emenda acima indicada da seguinte**

GND	Modalidade Aplicação	Valor a ser acrescido
3-ODC	99-A Definir	100.000,00
Total:		100.000,00

**Reduzir recursos da(s) emenda(s) abaixo da seguinte forma:**

Emenda	GND	Modalidade Aplicação	Valor a ser acrescido
38990009	3-ODC	50-Transf. a Inst. Privadas	100.000,00
Total:			100.000,00

**Resultado da Análise:** Desfavorável

**Justificativa:** Prejudicado tendo em vista a retirada do lote de emendas por parte do autor.

**Autor** Adriana Miguel Ventura

**Nr.** 229 **Identificador:** 2346318 **Emenda:** 38990013

**Unidade Orçamentária:**

**Função:**

**Subfunção:**

**Ação:**

**Programa:** Emenda 13 não encontrada no Momento atual (10)

**Tipo de solicitação:** Remanejamento de valores entre emendas de um mesmo autor

**Acrescentar recursos da emenda acima indicada da seguinte**

GND	Modalidade Aplicação	Valor a ser acrescido
3-ODC	99-A Definir	150.000,00
Total:		150.000,00



**Pedidos de Alteração de (PLOA 2020) PL 0022/2019-CN**  
**Relatório de Análise das Consultorias**

**Ofício** 1/2019 **Data:** 07/12/2019

**Reduzir recursos da(s) emenda(s) abaixo da seguinte forma:**

Emenda	GND	Modalidade Aplicação	Valor a ser acrescido
38990015	3-ODC	99-A Definir	150.000,00
Total:			150.000,00

**Resultado da Análise:** Desfavorável

**Justificativa:** Prejudicado tendo em vista a retirada do lote de emendas por parte do autor.

**Autor** Adriana Miguel Ventura

**Nr.** 227 **Identificador:** 2346318 **Emenda:** 38990013

**Unidade Orçamentária:**

**Função:**

**Subfunção:**

**Ação:**

**Programa:** Emenda 13 não encontrada no Momento atual (10)

**Tipo de solicitação:** Remanejamento de valores entre emendas de um mesmo autor

**Acrescentar recursos da emenda acima indicada da seguinte**

GND	Modalidade Aplicação	Valor a ser acrescido
3-ODC	99-A Definir	250.000,00
Total:		250.000,00

**Reduzir recursos da(s) emenda(s) abaixo da seguinte forma:**

Emenda	GND	Modalidade Aplicação	Valor a ser acrescido
38990003	4-INV	99-A Definir	250.000,00
Total:			250.000,00

**Resultado da Análise:** Desfavorável

**Justificativa:** Prejudicado tendo em vista a retirada do lote de emendas por parte do autor.





**Pedidos de Alteração de (PLOA 2020) PL 0022/2019-CN**  
**Relatório de Análise das Consultorias**

**Ofício** 1/2019 **Data:** 07/12/2019

**Autor** Adriana Miguel Ventura

**Nr.** 226 **Identificador:** 2346318 **Emenda:** 38990013

**Unidade Orçamentária:**

**Função:**

**Subfunção:**

**Ação:**

**Programa:** Emenda 13 não encontrada no Momento atual (10)

**Tipo de solicitação:** Remanejamento de valores entre emendas de um mesmo autor

**Acrescentar recursos da emenda acima indicada da seguinte**

GND	Modalidade Aplicação	Valor a ser acrescido
3-ODC	99-A Definir	170.000,00
Total:		170.000,00

**Reduzir recursos da(s) emenda(s) abaixo da seguinte forma:**

Emenda	GND	Modalidade Aplicação	Valor a ser acrescido
38990002	3-ODC	99-A Definir	170.000,00
Total:			170.000,00

**Resultado da Análise:** Desfavorável

**Justificativa:** Prejudicado tendo em vista a retirada do lote de emendas por parte do autor.

**Autor** Adriana Miguel Ventura

**Nr.** 225 **Identificador:** 2346303 **Emenda:** 38990013

**Unidade Orçamentária:**

**Função:**

**Subfunção:**

**Ação:**

**Programa:** Emenda 13 não encontrada no Momento atual (10)

**Tipo de solicitação:** Correção de dado de emenda

**Dado a ser alterado:** Outros

**Onde se lê:** Ementa: Menino Gourmet

**Leia-se:** Ementa: Sistema Único de Assistência Social

**Resultado da Análise:** Desfavorável



**Pedidos de Alteração de (PLOA 2020) PL 0022/2019-CN**  
**Relatório de Análise das Consultorias**

**Ofício** 1/2019 **Data:** 07/12/2019

**Autor** Adriana Miguel Ventura

**Nr.** 220 **Identificador:** 2346305 **Emenda:** 38990016

**Unidade Orçamentária:**

**Função:**

**Subfunção:**

**Ação:**

**Programa:** Emenda 16 não encontrada no Momento atual (10)

**Tipo de solicitação:** Correção de dado de emenda

**Dado a ser alterado:** GND

**Onde se lê:** GND 4 - Investimentos

**Leia-se:** GND 3 - Custeio

**Resultado da Análise:** Desfavorável

**Autor** Adriana Miguel Ventura

**Nr.** 221 **Identificador:** 2346311 **Emenda:** 38990016

**Unidade Orçamentária:**

**Função:**

**Subfunção:**

**Ação:**

**Programa:** Emenda 16 não encontrada no Momento atual (10)

**Tipo de solicitação:** Remanejamento de valores entre emendas de um mesmo autor

**Acrescentar recursos da emenda acima indicada da seguinte**

GND	Modalidade Aplicação	Valor a ser acrescido
3-ODC	99-A Definir	50.000,00
Total:		50.000,00

**Reduzir recursos da(s) emenda(s) abaixo da seguinte forma:**

Emenda	GND	Modalidade Aplicação	Valor a ser acrescido
38990001	3-ODC	99-A Definir	50.000,00
Total:			50.000,00

**Resultado da Análise:** Desfavorável

**Justificativa:** Prejudicado tendo em vista a retirada do lote de emendas por parte do autor.



**Pedidos de Alteração de (PLOA 2020) PL 0022/2019-CN**  
**Relatório de Análise das Consultorias**

**Ofício** 1/2019 **Data:** 07/12/2019

**Autor** Adriana Miguel Ventura

**Nr.** 222 **Identificador:** 2346318 **Emenda:** 38990016

**Unidade Orçamentária:**

**Função:**

**Subfunção:**

**Ação:**

**Programa:** Emenda 16 não encontrada no Momento atual (10)

**Tipo de solicitação:** Remanejamento de valores entre emendas de um mesmo autor

**Acrescentar recursos da emenda acima indicada da seguinte**

GND	Modalidade Aplicação	Valor a ser acrescido
3-ODC	99-A Definir	1.600.000,00
Total:		1.600.000,00

**Reduzir recursos da(s) emenda(s) abaixo da seguinte forma:**

Emenda	GND	Modalidade Aplicação	Valor a ser acrescido
38990017	3-ODC	99-A Definir	1.600.000,00
Total:			1.600.000,00

**Resultado da Análise:** Desfavorável

**Justificativa:** Prejudicado tendo em vista a retirada do lote de emendas por parte do autor.

**Autor** Airtton Luiz Faleiro

**Nr.** 363 **Identificador:** 2346312 **Emenda:** 39010002

**Unidade Orçamentária:**

**Função:**

**Subfunção:**

**Ação:**

**Programa:** Emenda 2 não encontrada no Momento atual (10)

**Tipo de solicitação:** Correção de dado de emenda

**Dado a ser alterado:** Subtítulo

**Onde se lê:** No Estado de São Paulo

**Leia-se:** 0001 - Nacional

**Resultado da Análise:** Desfavorável



**Pedidos de Alteração de (PLOA 2020) PL 0022/2019-CN**  
**Relatório de Análise das Consultorias**

**Ofício** 1/2019 **Data:** 07/12/2019

**Dado a ser alterado:** Modalidade de Aplicação  
**Onde se lê:** 31 - Transferências a Estados e ao Distrito Federal - Fundo a Fundo  
**Leia-se:** 99 - A Definir  
**Resultado da Análise:** Desfavorável

**Autor** Airton Luiz Faleiro

**Nr.** 364 **Identificador:** 2346296 **Emenda:** 39010012

**Unidade Orçamentária:**

**Função:**

**Subfunção:**

**Ação:**

**Programa:** Emenda 12 não encontrada no Momento atual (10)

**Tipo de solicitação:** Correção de dado de emenda

**Dado a ser alterado:** Subtítulo

**Onde se lê:** nos Campus de Conceição do Araguaia e Marabá - No Estado do Pará

**Leia-se:** da Universidade Estadual do Pará - UEPA. - Estado do Pará.

**Resultado da Análise:** Desfavorável

**Autor** Airton Luiz Faleiro

**Nr.** 366 **Identificador:** 2346312 **Emenda:** 39010018

**Unidade Orçamentária:**

**Função:**

**Subfunção:**

**Ação:**

**Programa:** Emenda 18 não encontrada no Momento atual (10)

**Tipo de solicitação:** Remanejamento de valores entre emendas de um mesmo autor

**Acrescentar recursos da emenda acima indicada da seguinte**

GND	Modalidade Aplicação	Valor a ser acrescido
3-ODC	41-Transf Municípios - Fdo a Fdo	800.000,00
Total:		800.000,00

**Reduzir recursos da(s) emenda(s) abaixo da seguinte forma:**

Emenda	GND	Modalidade Aplicação	Valor a ser acrescido
39010001	4-INV	40-Transf. a Municípios	50.000,00
Total:			50.000,00



**Pedidos de Alteração de (PLOA 2020) PL 0022/2019-CN**  
**Relatório de Análise das Consultorias**

**Ofício** 1/2019 **Data:** 07/12/2019

**Reduzir recursos da(s) emenda(s) abaixo da seguinte forma:**

Emenda	GND	Modalidade Aplicação	Valor a ser acrescido
39010010	4-INV	41-Transf Municípios - Fdo	150.000,00
39010014	4-INV	40-Transf. a Municípios	200.000,00
39010016	4-INV	40-Transf. a Municípios	400.000,00
Total:			800.000,00

**Resultado da Análise:** Desfavorável

**Justificativa:** Prejudicado tendo em vista a retirada do lote de emendas por parte do autor.

**Autor** Airton Luiz Faleiro

**Nr.** 365 **Identificador:** 2346296 **Emenda:** 39010018

**Unidade Orçamentária:**

**Função:**

**Subfunção:**

**Ação:**

**Programa:** Emenda 18 não encontrada no Momento atual (10)

**Tipo de solicitação:** Correção de dado de emenda

**Dado a ser alterado:** Modalidade de Aplicação

**Onde se lê:** 31 Transferências a Estados e ao Distrito Federal - Fundo a Fundo

**Leia-se:** 41 Transferências a Municípios - Fundo a Fundo

**Resultado da Análise:** Desfavorável

**Autor** Alceu Moreira da Silva

**Nr.** 400 **Identificador:** 2346312 **Emenda:** 28580011

**Unidade Orçamentária:** 39252 - Departamento Nacional de Infra

**Função:** 26 - Transporte

**Subfunção:** 782 - Transporte Rodoviário

**Ação:** 9999 - Ação Atípica

**Programa:** 3006 - Transporte Terrestre e Trânsito

**Tipo de solicitação:** Correção de dado de emenda

**Dado a ser alterado:** Subtítulo

**Onde se lê:** Adequação de Trecho Rodoviário - São José dos Ausentes - divisa com Estado de Santa Catarina - na BR- 438/RS - No Estado do Rio Grande do Sul

**Leia-se:** Adequação de Trecho Rodoviário - Bom Jesus/RS - divisa com Estado de Santa Catarina - na BR- 438/RS Rota Caminhos da Neve- No Estado do Rio Grande



**Pedidos de Alteração de (PLOA 2020) PL 0022/2019-CN**  
**Relatório de Análise das Consultorias**

**Ofício** 1/2019 **Data:** 07/12/2019

do Sul

**Resultado da Análise:** Desfavorável

**Autor** Alexandre Rocha Santos Padilha

**Nr.** 146 **Identificador:** 2346305 **Emenda:** 39080002

**Unidade Orçamentária:** 26298 - Fundo Nacional de Desenvolvimento

**Função:** 12 - Educação

**Subfunção:** 364 - Ensino Superior

**Ação:** 0048 - Apoio a Entidades de Ensino Superior Não Federais

**Programa:** 5013 - Educação Superior - Graduação, Pós-Graduação, Ensino, Pesquisa e Extensão

**Tipo de solicitação:** Correção de dado de emenda

**Dado a ser alterado:** Subtítulo

**Onde se lê:** Unesp (Centro de Memória, Botucatu, Franca)- No Estado de São Paulo

**Leia-se:** Unesp - No Estado de São Paulo

**Resultado da Análise:** Favorável

**Autor** Alice Mazzuco Portugal

**Nr.** 172 **Identificador:** 2346305 **Emenda:** 13310006

**Unidade Orçamentária:** 26427 - Instituto Federal da Bahia

**Função:** 12 - Educação

**Subfunção:** 363 - Ensino Profissional

**Ação:** 20RL - Funcionamento das Instituições da Rede Federal de Educação Profissional, Científica e Tecnológica

**Programa:** 5012 - Educação Profissional e Tecnológica

**Tipo de solicitação:** Correção de dado de emenda

**Dado a ser alterado:** Subtítulo

**Onde se lê:** Campus de Barreiras e de Santo Antônio de Jesus - No Estado da Bahia

**Leia-se:** Instituto Federal da Bahia

**Resultado da Análise:** Favorável parcialmente



**Pedidos de Alteração de (PLOA 2020) PL 0022/2019-CN**  
**Relatório de Análise das Consultorias**

**Ofício** 1/2019 **Data:** 07/12/2019

**Autor** Alice Mazzuco Portugal

**Nr.** 174 **Identificador:** 2346305 **Emenda:** 13310008

**Unidade Orçamentária:** 36901 - Fundo Nacional de Saúde  
**Função:** 10 - Saúde  
**Subfunção:** 571 - Desenvolvimento Científico  
**Ação:** 7674 - Modernização de Unidades da Fundação Oswaldo Cruz  
**Programa:** 2015 - Fortalecimento do Sistema Único de Saúde (SUS)  
**Tipo de solicitação:** Correção de dado de emenda  
**Dado a ser alterado:** Unidade Orçamentária  
**Onde se lê:** 36901 - Fundo Nacional de Saúde  
**Leia-se:** 36201 - Fundação Oswaldo Cruz  
**Resultado da Análise:** Favorável

**Autor** Alice Mazzuco Portugal

**Nr.** 173 **Identificador:** 2346305 **Emenda:** 13310011

**Unidade Orçamentária:** 26298 - Fundo Nacional de Desenvolvimento  
**Função:** 12 - Educação  
**Subfunção:** 363 - Ensino Profissional  
**Ação:** 21B4 - Fomento ao Desenvolvimento e Modernização dos Sistemas de Ensino de Educação Profissional e Tecnológica  
**Programa:** 5012 - Educação Profissional e Tecnológica  
**Tipo de solicitação:** Correção de dado de emenda  
**Dado a ser alterado:** Subtítulo  
**Onde se lê:** Fomento ao Desenvolvimento e Modernização dos Sistemas de Ensino de Educação Profissional e Tecnológica dos Campi de Catu e Uruçuca - No Estado da Bahia  
**Leia-se:** Instituto Federal Baiano  
**Resultado da Análise:** Favorável parcialmente  
**Dado a ser alterado:** Unidade Orçamentária  
**Onde se lê:** 26298 - Fundo Nacional de Desenvolvimento da Educação  
**Leia-se:** 26404 - Instituto Federal Baiano  
**Resultado da Análise:** Favorável



**Pedidos de Alteração de (PLOA 2020) PL 0022/2019-CN**  
**Relatório de Análise das Consultorias**

**Ofício** 1/2019 **Data:** 07/12/2019

**Autor** Alice Mazzuco Portugal

**Nr.** 465 **Identificador:** 2346340 **Emenda:** 13310014  
**Unidade Orçamentária:** 26232 - Universidade Federal da Bahia  
**Função:** 12 - Educação  
**Subfunção:** 364 - Ensino Superior  
**Ação:** 20GK - Fomento às Ações de Graduação, Pós-Graduação, Ensino, Pesquisa e Extensão  
**Programa:** 5013 - Educação Superior - Graduação, Pós-Graduação, Ensino, Pesquisa e Extensão  
**Tipo de solicitação:** Correção de dado de emenda  
**Dado a ser alterado:** GND  
**Onde se lê:** GND 4  
**Leia-se:** GND 3  
**Resultado da Análise:** Favorável  
**Dado a ser alterado:** Subtítulo  
**Onde se lê:** Capacitação e qualificação de servidores técnico-administrativos - No Estado da Bahia  
**Leia-se:** No Estado da Bahia  
**Resultado da Análise:** Favorável

**Autor** Aliel Machado Bark

**Nr.** 340 **Identificador:** 2346325 **Emenda:** 30410009  
**Unidade Orçamentária:** 25915 - Fundo de Amparo ao Trabalhador  
**Função:** 11 - Trabalho  
**Subfunção:** 333 - Empregabilidade  
**Ação:** 20Z1 - Qualificação Social e Profissional de Trabalhadores  
**Programa:** 2210 - Empregabilidade  
**Tipo de solicitação:** Correção de dado de emenda  
**Dado a ser alterado:** GND  
**Onde se lê:** GND 9  
**Leia-se:** GND 3  
**Resultado da Análise:** Desfavorável





**Pedidos de Alteração de (PLOA 2020) PL 0022/2019-CN**  
**Relatório de Análise das Consultorias**

**Ofício** 1/2019 **Data:** 07/12/2019

**Autor** Aline Paranhos Varonil Gurgel

**Nr.** 470 **Identificador:** 2346327 **Emenda:** 39100001

**Unidade Orçamentária:** 30101 - Ministério da Justiça e Segura

**Função:** 06 - Segurança Pública

**Subfunção:** 181 - Policiamento

**Ação:** 21BM - Desenvolvimento de Políticas de Segurança Pública, Prevenção, e Enfrentamento à Criminalidade

**Programa:** 5016 - Segurança Pública, Combate à Corrupção, ao Crime Organizado e ao Crime Violento

**Tipo de solicitação:** Correção de dado de emenda

**Dado a ser alterado:** Ação

**Onde se lê:** AÇÃO 21BM - DESENVOLVIMENTO DE POLITICAS DE SEGURANÇA PUBLICA

**Leia-se:** AÇÃO 2017 - POLITICA NACIONAL DE JUSTIÇA

**Resultado da Análise:** Desfavorável

**Dado a ser alterado:** Modalidade de Aplicação

**Onde se lê:** MODALIDADE DE APLICAÇÃO 99

**Leia-se:** MODALIDADE DE APLICAÇÃO 30

**Resultado da Análise:** Desfavorável

**Dado a ser alterado:** Outros

**Onde se lê:** SUBFUNÇÃO 181 POLICIAMENTO

**Leia-se:** 422 DIREITOS INDIVIDUAIS, COLETIVAS E DIFUSOS

**Resultado da Análise:** Desfavorável

**Dado a ser alterado:** Outros

**Onde se lê:** FUNÇÃO 06 SEGURANÇA PUBLICA

**Leia-se:** 14 DIREITOS DA CIDADANIA

**Resultado da Análise:** Desfavorável

**Dado a ser alterado:** Outros

**Onde se lê:** 5016 SEGURANÇA PUBLICA, COMBATE A CORRUPÇÃO, AO CRIME ORGANIZADO

**Leia-se:** 5015 - JUSTIÇA

**Resultado da Análise:** Desfavorável



**Pedidos de Alteração de (PLOA 2020) PL 0022/2019-CN**  
**Relatório de Análise das Consultorias**

**Ofício** 1/2019 **Data:** 07/12/2019

**Autor** Aline Paranhos Varonil Gurgel

**Nr.** 330 **Identificador:** 2346298 **Emenda:** 39100012

**Unidade Orçamentária:** 22202 - Empresa Brasileira de Pesquisa

**Função:** 20 - Agricultura

**Subfunção:** 572 - Desenvolvimento Tecnológico e Engenharia

**Ação:** 20Y6 - Pesquisa e Desenvolvimento de Tecnologias para a Agropecuária

**Programa:** 2203 - Pesquisa e Inovação Agropecuária

**Tipo de solicitação:** Remanejamento de valores entre emendas de um mesmo autor

**Acrescentar recursos da emenda acima indicada da seguinte**

GND	Modalidade Aplicação	Valor a ser acrescido
4-INV	99-A Definir	100.000,00
Total:		100.000,00

**Reduzir recursos da(s) emenda(s) abaixo da seguinte forma:**

Emenda	GND	Modalidade Aplicação	Valor a ser acrescido
39100012	3-ODC	99-A Definir	100.000,00
Total:			100.000,00

**Resultado da Análise:** Desfavorável

**Justificativa:** Prejudicado tendo em vista a retirada do lote de emendas por parte do autor.

**Autor** Alvaro Fernandes Dias

**Nr.** 208 **Identificador:** 2346298 **Emenda:** 20520011

**Unidade Orçamentária:**

**Função:**

**Subfunção:**

**Ação:**

**Programa:** Emenda 11 não encontrada no Momento atual (10)

**Tipo de solicitação:** Correção de dado de emenda

**Dado a ser alterado:** Modalidade de Aplicação

**Onde se lê:** MODALIDADE DE APLICAÇÃO 50 Transferência a instituições privadas sem fins lucrativos

**Leia-se:** MODALIDADE DE APLICAÇÃO 31 - Transferências a Estados e ao Distrito Federal - Fundo a Fundo

**Resultado da Análise:** Desfavorável



**Pedidos de Alteração de (PLOA 2020) PL 0022/2019-CN**  
**Relatório de Análise das Consultorias**

**Ofício** 1/2019 **Data:** 07/12/2019

**Autor** Andre dos Santos Abdon

**Nr.** 183 **Identificador:** 2346311 **Emenda:** 30450001  
**Unidade Orçamentária:** 30101 - Ministério da Justiça e Segura  
**Função:** 06 - Segurança Pública  
**Subfunção:** 181 - Policiamento  
**Ação:** 21BM - Desenvolvimento de Políticas de Segurança Pública, Prevenção, e Enfrentamento à Criminalidade  
**Programa:** 5016 - Segurança Pública, Combate à Corrupção, ao Crime Organizado e ao Crime Violento  
**Tipo de solicitação:** Correção de dado de emenda  
**Dado a ser alterado:** Ação  
**Onde se lê:** 21BM  
**Leia-se:** 2017  
**Resultado da Análise:** Desfavorável

**Autor** Andre dos Santos Abdon

**Nr.** 182 **Identificador:** 2346311 **Emenda:** 30450001  
**Unidade Orçamentária:** 30101 - Ministério da Justiça e Segura  
**Função:** 06 - Segurança Pública  
**Subfunção:** 181 - Policiamento  
**Ação:** 21BM - Desenvolvimento de Políticas de Segurança Pública, Prevenção, e Enfrentamento à Criminalidade  
**Programa:** 5016 - Segurança Pública, Combate à Corrupção, ao Crime Organizado e ao Crime Violento  
**Tipo de solicitação:** Remanejamento de valores entre emendas de um mesmo autor

**Acrescentar recursos da emenda acima indicada da seguinte**

GND	Modalidade Aplicação	Valor a ser acrescido
4-INV	99-A Definir	300.000,00
Total:		300.000,00

**Reduzir recursos da(s) emenda(s) abaixo da seguinte forma:**

Emenda	GND	Modalidade Aplicação	Valor a ser acrescido
30450017	4-INV	41-Transf Municípios - Fdo	300.000,00
Total:			300.000,00

**Resultado da Análise:** Desfavorável  
**Justificativa:** Prejudicado tendo em vista a retirada do lote de emendas por parte do autor.



**Pedidos de Alteração de (PLOA 2020) PL 0022/2019-CN**  
**Relatório de Análise das Consultorias**

**Ofício** 1/2019 **Data:** 07/12/2019

**Autor** Andre dos Santos Abdon

**Nr.** 184 **Identificador:** 2346305 **Emenda:** 30450009  
**Unidade Orçamentária:** 30101 - Ministério da Justiça e Segura  
**Função:** 06 - Segurança Pública  
**Subfunção:** 181 - Policiamento  
**Ação:** 21BM - Desenvolvimento de Políticas de Segurança Pública, Prevenção, e Enfrentamento à Criminalidade  
**Programa:** 5016 - Segurança Pública, Combate à Corrupção, ao Crime Organizado e ao Crime Violento  
**Tipo de solicitação:** Correção de dado de emenda  
**Dado a ser alterado:** Modalidade de Aplicação  
**Onde se lê:** 90  
**Leia-se:** 99  
**Resultado da Análise:** Desfavorável

**Autor** Andre dos Santos Abdon

**Nr.** 429 **Identificador:** 2346336 **Emenda:** 30450009  
**Unidade Orçamentária:** 30101 - Ministério da Justiça e Segura  
**Função:** 06 - Segurança Pública  
**Subfunção:** 181 - Policiamento  
**Ação:** 21BM - Desenvolvimento de Políticas de Segurança Pública, Prevenção, e Enfrentamento à Criminalidade  
**Programa:** 5016 - Segurança Pública, Combate à Corrupção, ao Crime Organizado e ao Crime Violento  
**Tipo de solicitação:** Correção de dado de emenda  
**Dado a ser alterado:** Ação  
**Onde se lê:** 21BM  
**Leia-se:** 2017  
**Resultado da Análise:** Desfavorável



**Pedidos de Alteração de (PLOA 2020) PL 0022/2019-CN**  
**Relatório de Análise das Consultorias**

**Ofício** 1/2019 **Data:** 07/12/2019

**Autor** Andre dos Santos Abdon

**Nr.** 185 **Identificador:** 2346311 **Emenda:** 30450022

**Unidade Orçamentária:** 54201 - EMBRATUR - Instituto Brasileir  
**Função:** 23 - Comércio e Serviços  
**Subfunção:** 695 - Turismo  
**Ação:** 20Y5 - Promoção Turística do Brasil no Exterior  
**Programa:** 2223 - A Hora do Turismo  
**Tipo de solicitação:** Correção de dado de emenda  
**Dado a ser alterado:** Modalidade de Aplicação  
**Onde se lê:** 90  
**Leia-se:** 99  
**Resultado da Análise:** Desfavorável

**Autor** André Carlos Alves de Paula Filho

**Nr.** 143 **Identificador:** 2346298 **Emenda:** 10740007

**Unidade Orçamentária:**  
**Função:**  
**Subfunção:**  
**Ação:**  
**Programa:** Emenda 7 não encontrada no Momento atual (10)  
**Tipo de solicitação:** Correção de dado de emenda  
**Dado a ser alterado:** Ação  
**Onde se lê:** 8622  
**Leia-se:** 21B6  
**Resultado da Análise:** Desfavorável  
**Dado a ser alterado:** Subtítulo  
**Onde se lê:** ANATER - No Estado de Pernambuco  
**Leia-se:** No Estado de Pernambuco  
**Resultado da Análise:** Desfavorável



**Pedidos de Alteração de (PLOA 2020) PL 0022/2019-CN**  
**Relatório de Análise das Consultorias**

**Ofício** 1/2019 **Data:** 07/12/2019

**Autor** André Ferreira Rodrigues

**Nr.** 411 **Identificador:** 2346321 **Emenda:** 39130012

**Unidade Orçamentária:**

**Função:**

**Subfunção:**

**Ação:**

**Programa:** Emenda 12 não encontrada no Momento atual (10)

**Tipo de solicitação:** Correção de dado de emenda

**Dado a ser alterado:** GND

**Onde se lê:** GND 4 INVESTIMENTOS

**Leia-se:** GND 3 OUTRAS DESPESAS CORRENTES

**Resultado da Análise:** Favorável

**Autor** Antonio Jose Aguiar Albuquerque

**Nr.** 405 **Identificador:** 2346321 **Emenda:** 39020001

**Unidade Orçamentária:** 36901 - Fundo Nacional de Saúde

**Função:** 10 - Saúde

**Subfunção:** 302 - Assistência Hospitalar e Ambulatorial

**Ação:** 2E90 - Incremento Temporário ao Custeio dos Serviços de Assistência Hospitalar e Ambulatorial para Cumprimento de Metas

**Programa:** 5018 - Atenção Especializada à Saúde

**Tipo de solicitação:** Correção de dado de emenda

**Dado a ser alterado:** GND

**Onde se lê:** GND 4

**Leia-se:** GND 3

**Resultado da Análise:** Favorável



**Pedidos de Alteração de (PLOA 2020) PL 0022/2019-CN**  
**Relatório de Análise das Consultorias**

**Ofício** 1/2019 **Data:** 07/12/2019

**Autor** Antonio Jose Aguiar Albuquerque

**Nr.** 406 **Identificador:** 2346321 **Emenda:** 39020002  
**Unidade Orçamentária:** 36901 - Fundo Nacional de Saúde  
**Função:** 10 - Saúde  
**Subfunção:** 301 - Atenção Básica  
**Ação:** 2E89 - Incremento Temporário ao Custeio dos Serviços de Atenção Básica em Saúde para Cumprimento de Metas  
**Programa:** 5019 - Atenção Primária à Saúde  
**Tipo de solicitação:** Correção de dado de emenda  
**Dado a ser alterado:** GND  
**Onde se lê:** GND 4  
**Leia-se:** GND 3  
**Resultado da Análise:** Favorável

**Autor** Antonio Luiz Paranhos Ribeiro Leite de

**Nr.** 338 **Identificador:** 2346303 **Emenda:** 27370001  
**Unidade Orçamentária:** 53101 - Ministério do Desenvolvimento  
**Função:** 15 - Urbanismo  
**Subfunção:** 451 - Infra-Estrutura Urbana  
**Ação:** 1D73 - Apoio à Política Nacional de Desenvolvimento Urbano  
**Programa:** 2217 - Desenvolvimento Regional, Territorial e Urbano  
**Tipo de solicitação:** Correção de dado de emenda  
**Dado a ser alterado:** Modalidade de Aplicação  
**Onde se lê:** 40  
**Leia-se:** 30  
**Resultado da Análise:** Desfavorável



**Pedidos de Alteração de (PLOA 2020) PL 0022/2019-CN**  
**Relatório de Análise das Consultorias**

**Ofício** 1/2019 **Data:** 07/12/2019

**Autor** Antonio Luiz Paranhos Ribeiro Leite de

**Nr.** 339 **Identificador:** 2346311 **Emenda:** 27370003

**Unidade Orçamentária:** 52101 - Ministério da Defesa - Adminis

**Função:** 05 - Defesa Nacional

**Subfunção:** 812 - Desporto Comunitário

**Ação:** 20IG - Apoio das Forças Armadas à Inclusão Social e à Valorização da Cidadania

**Programa:** 6011 - Cooperação com o Desenvolvimento Nacional

**Tipo de solicitação:** Correção de dado de emenda

**Dado a ser alterado:** GND

**Onde se lê:** 4

**Leia-se:** 3

**Resultado da Análise:** Desfavorável

**Dado a ser alterado:** Modalidade de Aplicação

**Onde se lê:** 30

**Leia-se:** 90

**Resultado da Análise:** Desfavorável

**Dado a ser alterado:** Outros

**Onde se lê:** Cancelamentos Compensatórios:  
Sequencial: 2246  
Fonte:100  
GND: 3  
MA: 90

**Leia-se:** Cancelamentos Compensatórios:  
Sequencial:3149  
Fonte:188  
GND: 9  
MA: 99

**Resultado da Análise:** Desfavorável





**Pedidos de Alteração de (PLOA 2020) PL 0022/2019-CN**  
**Relatório de Análise das Consultorias**

**Ofício** 1/2019 **Data:** 07/12/2019

**Autor** Antonio Luiz Paranhos Ribeiro Leite de

**Nr.** 337 **Identificador:** 2346321 **Emenda:** 27370006

**Unidade Orçamentária:** 36901 - Fundo Nacional de Saúde

**Função:** 10 - Saúde

**Subfunção:** 301 - Atenção Básica

**Ação:** 2E89 - Incremento Temporário ao Custeio dos Serviços de Atenção Básica em Saúde para Cumprimento de Metas

**Programa:** 5019 - Atenção Primária à Saúde

**Tipo de solicitação:** Remanejamento de valores entre emendas de um mesmo autor

**Acrescentar recursos da emenda acima indicada da seguinte**

GND	Modalidade Aplicação	Valor a ser acrescido
3-ODC	99-A Definir	1.000.000,00
Total:		1.000.000,00

**Reduzir recursos da(s) emenda(s) abaixo da seguinte forma:**

Emenda	GND	Modalidade Aplicação	Valor a ser acrescido
27370016	4-INV	99-A Definir	1.000.000,00
Total:			1.000.000,00

**Resultado da Análise:** Desfavorável

**Justificativa:** Prejudicado tendo em vista a retirada do lote de emendas por parte do autor.

**Autor** Antonio Luiz Paranhos Ribeiro Leite de

**Nr.** 336 **Identificador:** 2346303 **Emenda:** 27370008

**Unidade Orçamentária:** 55901 - Fundo Nacional de Assistência

**Função:** 98 - Atípica

**Subfunção:** 998 - Atípica

**Ação:** 219E - Ações de Proteção Social Básica

**Programa:** 999X - Atípico

**Tipo de solicitação:** Correção de dado de emenda

**Dado a ser alterado:** Ação

**Onde se lê:** 219E - Ações de Proteção Social Básica

**Leia-se:** 219G - Proteção Social no âmbito do sistema Único de Assistência Social (SUAS)

**Resultado da Análise:** Desfavorável



**Pedidos de Alteração de (PLOA 2020) PL 0022/2019-CN**  
**Relatório de Análise das Consultorias**

**Ofício** 1/2019 **Data:** 07/12/2019

**Autor** Antonio Ribeiro

**Nr.** 407 **Identificador:** 2346336 **Emenda:** 39920016

**Unidade Orçamentária:**

**Função:**

**Subfunção:**

**Ação:**

**Programa:** Emenda 16 não encontrada no Momento atual (10)

**Tipo de solicitação:** Correção de dado de emenda

**Dado a ser alterado:** Unidade Orçamentária

**Onde se lê:** 26371 - Hospital Universitário Lauro Wanderley

**Leia-se:** 26443 - Ebserh

**Resultado da Análise:** Desfavorável

**Autor** Antonio Sergio Alves Vidigal

**Nr.** 463 **Identificador:** 2346336 **Emenda:** 37620006

**Unidade Orçamentária:** 55901 - Fundo Nacional de Assistência

**Função:** 08 - Assistência Social

**Subfunção:** 244 - Assistência Comunitária

**Ação:** 219G - Estruturação da Rede de Serviços do Sistema Único de Assistência Social (SUAS)

**Programa:** 5031 - Proteção Social no âmbito do Sistema Único de Assistência Social (SUAS)

**Tipo de solicitação:** Remanejamento de valores entre emendas de um mesmo autor

**Acrescentar recursos da emenda acima indicada da seguinte**

GND	Modalidade Aplicação	Valor a ser acrescido
3-ODC	99-A Definir	380.000,00
Total:		380.000,00

**Reduzir recursos da(s) emenda(s) abaixo da seguinte forma:**

Emenda	GND	Modalidade Aplicação	Valor a ser acrescido
37620010	4-INV	90-Aplic. Diretas	380.000,00
Total:			380.000,00

**Resultado da Análise:** Favorável

**Justificativa:** null



**Pedidos de Alteração de (PLOA 2020) PL 0022/2019-CN**  
**Relatório de Análise das Consultorias**

**Ofício** 1/2019 **Data:** 07/12/2019

**Autor** Antonio Sergio Alves Vidigal

**Nr.** 462 **Identificador:** 2346336 **Emenda:** 37620007

**Unidade Orçamentária:** 55901 - Fundo Nacional de Assistência

**Função:** 08 - Assistência Social

**Subfunção:** 244 - Assistência Comunitária

**Ação:** 219G - Estruturação da Rede de Serviços do Sistema Único de Assistência Social (SUAS)

**Programa:** 5031 - Proteção Social no âmbito do Sistema Único de Assistência Social (SUAS)

**Tipo de solicitação:** Remanejamento de valores entre emendas de um mesmo autor

**Acrescentar recursos da emenda acima indicada da seguinte**

GND	Modalidade Aplicação	Valor a ser acrescido
4-INV	99-A Definir	380.000,00
Total:		380.000,00

**Reduzir recursos da(s) emenda(s) abaixo da seguinte forma:**

Emenda	GND	Modalidade Aplicação	Valor a ser acrescido
37620010	4-INV	90-Aplic. Diretas	380.000,00
Total:			380.000,00

**Resultado da Análise:** Favorável

**Justificativa:** null

**Autor** Antonio Wandscheer

**Nr.** 139 **Identificador:** 2346298 **Emenda:** 37710008

**Unidade Orçamentária:** 26241 - Universidade Federal do Paraná

**Função:** 12 - Educação

**Subfunção:** 364 - Ensino Superior

**Ação:** 8282 - Reestruturação e Modernização das Instituições Federais de Ensino Superior

**Programa:** 5013 - Educação Superior - Graduação, Pós-Graduação, Ensino, Pesquisa e Extensão

**Tipo de solicitação:** Correção de dado de emenda

**Dado a ser alterado:** Unidade Orçamentária

**Onde se lê:** 26241

**Leia-se:** 26258

**Resultado da Análise:** Desfavorável



**Pedidos de Alteração de (PLOA 2020) PL 0022/2019-CN**  
**Relatório de Análise das Consultorias**

**Ofício** 1/2019 **Data:** 07/12/2019

**Autor** Antônio Luiz Rodrigues Mano Júnior

**Nr.** 425 **Identificador:** 2346327 **Emenda:** 40280012

**Unidade Orçamentária:**

**Função:**

**Subfunção:**

**Ação:**

**Programa:** Emenda 12 não encontrada no Momento atual (10)

**Tipo de solicitação:** Correção de dado de emenda

**Dado a ser alterado:** Programa

**Onde se lê:** 2E90

**Leia-se:** 8535

**Resultado da Análise:** Desfavorável

**Autor** Antônio Luiz Rodrigues Mano Júnior

**Nr.** 426 **Identificador:** 2346327 **Emenda:** 40280013

**Unidade Orçamentária:**

**Função:**

**Subfunção:**

**Ação:**

**Programa:** Emenda 13 não encontrada no Momento atual (10)

**Tipo de solicitação:** Correção de dado de emenda

**Dado a ser alterado:** Ação

**Onde se lê:** 8535

**Leia-se:** 2E90

**Resultado da Análise:** Desfavorável



**Pedidos de Alteração de (PLOA 2020) PL 0022/2019-CN**  
**Relatório de Análise das Consultorias**

**Ofício** 1/2019 **Data:** 07/12/2019

**Autor** Antônio Mecias Pereira de Jesus

**Nr.** 198 **Identificador:** 2346298 **Emenda:** 40930001

**Unidade Orçamentária:** 36901 - Fundo Nacional de Saúde  
**Função:** 10 - Saúde  
**Subfunção:** 302 - Assistência Hospitalar e Ambulatorial  
**Ação:** 8535 - Estruturação de Unidades de Atenção Especializada em Saúde  
**Programa:** 5018 - Atenção Especializada à Saúde  
**Tipo de solicitação:** Correção de dado de emenda  
**Dado a ser alterado:** Modalidade de Aplicação  
**Onde se lê:** 30  
**Leia-se:** 31  
**Resultado da Análise:** Desfavorável

**Autor** Augusto Rodrigues Coutinho de Melo

**Nr.** 516 **Identificador:** 2346327 **Emenda:** 27180001

**Unidade Orçamentária:** 55206 - Fundação Nacional de Artes  
**Função:** 13 - Cultura  
**Subfunção:** 392 - Difusão Cultural  
**Ação:** 20ZF - Promoção e Fomento à Cultura Brasileira  
**Programa:** 5025 - Cultura  
**Tipo de solicitação:** Correção de dado de emenda  
**Dado a ser alterado:** Modalidade de Aplicação  
**Onde se lê:** 50  
**Leia-se:** 99  
**Resultado da Análise:** Favorável



**Pedidos de Alteração de (PLOA 2020) PL 0022/2019-CN**  
**Relatório de Análise das Consultorias**

**Ofício** 1/2019 **Data:** 07/12/2019

**Autor** Augusto Rodrigues Coutinho de Melo

**Nr.** 515 **Identificador:** 2346340 **Emenda:** 27180014

**Unidade Orçamentária:** 55903 - Fundo Nacional de Cultura  
**Função:** 13 - Cultura  
**Subfunção:** 392 - Difusão Cultural  
**Ação:** 20ZF - Promoção e Fomento à Cultura Brasileira  
**Programa:** 5025 - Cultura  
**Tipo de solicitação:** Correção de dado de emenda  
**Dado a ser alterado:** Modalidade de Aplicação  
**Onde se lê:** 50  
**Leia-se:** 99  
**Resultado da Análise:** Favorável

**Autor** Bancada do Acre

**Nr.** 3 **Identificador:** 2346283 **Emenda:** 71020006

**Unidade Orçamentária:** 36901 - Fundo Nacional de Saúde  
**Função:** 10 - Saúde  
**Subfunção:** 302 - Assistência Hospitalar e Ambulatorial  
**Ação:** 8535 - Estruturação de Unidades de Atenção Especializada em Saúde  
**Programa:** 5018 - Atenção Especializada à Saúde  
**Tipo de solicitação:** Ajustes solicitados pelo Comitê de Admissibilidade de Emendas - CAE  
**Dado a ser alterado:** Subtítulo  
**Onde se lê:** No Estado do Acre  
**Leia-se:** Aquisição de Material Permanente e Aparelhamento de Unidades Estaduais, No Estado do Acre  
**Resultado da Análise:** Favorável



**Pedidos de Alteração de (PLOA 2020) PL 0022/2019-CN**  
**Relatório de Análise das Consultorias**

**Ofício** 1/2019 **Data:** 07/12/2019

**Autor** Bancada do Acre

**Nr.** 4 **Identificador:** 2346283 **Emenda:** 71020007

**Unidade Orçamentária:** 52101 - Ministério da Defesa - Adminis

**Função:** 05 - Defesa Nacional

**Subfunção:** 244 - Assistência Comunitária

**Ação:** 1211 - Implementação de Infraestrutura Básica nos Municípios da Região do Calha Norte

**Programa:** 6012 - Defesa Nacional

**Tipo de solicitação:** Ajustes solicitados pelo Comitê de Admissibilidade de Emendas - CAE

**Dado a ser alterado:** Subtítulo

**Onde se lê:** No Estado do Acre

**Leia-se:** Equipamento e Material Permanente, no Estado do Acre

**Resultado da Análise:** Favorável

**Autor** Bancada do Acre

**Nr.** 2 **Identificador:** 2346283 **Emenda:** 71020008

**Unidade Orçamentária:** 53202 - Superintendência do Desenvolvi

**Função:** 20 - Agricultura

**Subfunção:** 608 - Promoção da Produção Agropecuária

**Ação:** 214S - Estruturação e Dinamização de Atividades Produtivas - Rotas de Integração Nacional

**Programa:** 2217 - Desenvolvimento Regional, Territorial e Urbano

**Tipo de solicitação:** Ajustes solicitados pelo Comitê de Admissibilidade de Emendas - CAE

**Dado a ser alterado:** Programa

**Onde se lê:** No Estado do Acre

**Leia-se:** Aquisição de Maquinas e Equipamentos

**Resultado da Análise:** Favorável parcialmente



**Pedidos de Alteração de (PLOA 2020) PL 0022/2019-CN**  
**Relatório de Análise das Consultorias**

**Ofício** 1/2019 **Data:** 07/12/2019

**Autor** Bancada de Alagoas

**Nr.** 5 **Identificador:** 2346284 **Emenda:** 71030002

**Unidade Orçamentária:** 22202 - Empresa Brasileira de Pesquisa

**Função:** 20 - Agricultura

**Subfunção:** 573 - Difusão do Conhecimento Científico e Tecnológico

**Ação:** 8924 - Transferência de Tecnologias para a Inovação para a Agropecuária

**Programa:** 2203 - Pesquisa e Inovação Agropecuária

**Tipo de solicitação:** Ajustes solicitados pelo Comitê de Admissibilidade de Emendas - CAE

**Dado a ser alterado:** GND

**Onde se lê:** (GND 3) R\$ 3.122.021,00

**Leia-se:** (GND 3) R\$ 1.666.121,00

**Resultado da Análise:** Favorável

**Dado a ser alterado:** GND

**Onde se lê:** (GND 4) R\$ 2.014.000,00

**Leia-se:** (GND 4) R\$ 3.469.900,00

**Resultado da Análise:** Favorável

**Dado a ser alterado:** Subtítulo

**Onde se lê:** No Estado de Alagoas

**Leia-se:** Construção da infraestrutura física da Unidade da Embrapa Alimentos e Territórios, localizada em Maceió/AL

**Resultado da Análise:** Favorável

**Autor** Bancada de Alagoas

**Nr.** 51 **Identificador:** 2346288 **Emenda:** 71030003

**Unidade Orçamentária:** 36901 - Fundo Nacional de Saúde

**Função:** 10 - Saúde

**Subfunção:** 302 - Assistência Hospitalar e Ambulatorial

**Ação:** 8535 - Estruturação de Unidades de Atenção Especializada em Saúde

**Programa:** 5018 - Atenção Especializada à Saúde

**Tipo de solicitação:** Ajustes solicitados pelo Comitê de Admissibilidade de Emendas - CAE

**Dado a ser alterado:** Dados de Entidade Privada

**Onde se lê:** No Município de Maceió - AL

**Leia-se:** Associação Pestalozzi de Maceió - No Estado de Alagoas

**Resultado da Análise:** Favorável parcialmente





**Pedidos de Alteração de (PLOA 2020) PL 0022/2019-CN**  
**Relatório de Análise das Consultorias**

**Ofício** 1/2019 **Data:** 07/12/2019

**Autor** Bancada de Alagoas

**Nr.** 7 **Identificador:** 2346284 **Emenda:** 71030004

**Unidade Orçamentária:** 30101 - Ministério da Justiça e Segura

**Função:** 06 - Segurança Pública

**Subfunção:** 181 - Policiamento

**Ação:** 21BM - Desenvolvimento de Políticas de Segurança Pública, Prevenção, e Enfrentamento à Criminalidade

**Programa:** 5016 - Segurança Pública, Combate à Corrupção, ao Crime Organizado e ao Crime Violento

**Tipo de solicitação:** Ajustes solicitados pelo Comitê de Admissibilidade de Emendas - CAE

**Dado a ser alterado:** Subtítulo

**Onde se lê:** No Estado de Alagoas

**Leia-se:** Aquisição de Equipamentos e Material Permanente - No Estado de Alagoas

**Resultado da Análise:** Favorável

**Autor** Bancada de Alagoas

**Nr.** 6 **Identificador:** 2346284 **Emenda:** 71030005

**Unidade Orçamentária:** 53101 - Ministério do Desenvolvimento

**Função:** 06 - Segurança Pública

**Subfunção:** 182 - Defesa Civil

**Ação:** 8348 - Apoio a Obras Emergenciais de Mitigação para Redução de Desastres

**Programa:** 2218 - Gestão de Riscos e Desastres (Defesa Civil)

**Tipo de solicitação:** Ajustes solicitados pelo Comitê de Admissibilidade de Emendas - CAE

**Dado a ser alterado:** Modalidade de Aplicação

**Onde se lê:** 40

**Leia-se:** 30

**Resultado da Análise:** Favorável



**Pedidos de Alteração de (PLOA 2020) PL 0022/2019-CN**  
**Relatório de Análise das Consultorias**

<b>Ofício</b>	1/2019	<b>Data:</b>	07/12/2019
---------------	--------	--------------	------------

<b>Autor</b>	Bancada de Alagoas		
--------------	--------------------	--	--

**Nr.** 54      **Identificador:** 2346283      **Emenda:** 71030006

**Unidade Orçamentária:** 53201 - Companhia de Desenvolvimento d

**Função:** 15 - Urbanismo

**Subfunção:** 244 - Assistência Comunitária

**Ação:** 7K66 - Apoio a Projetos de Desenvolvimento Sustentável Local Integrado

**Programa:** 2217 - Desenvolvimento Regional, Territorial e Urbano

**Tipo de solicitação:** Ajustes solicitados pelo Comitê de Admissibilidade de Emendas - CAE

**Dado a ser alterado:** Subtítulo

**Onde se lê:** No Estado de Alagoas

**Leia-se:** Aquisição de Máquinas e Equipamentos - No Estado de Alagoas

**Resultado da Análise:** Favorável

<b>Autor</b>	Bancada de Alagoas		
--------------	--------------------	--	--

**Nr.** 55      **Identificador:** 2346283      **Emenda:** 71030007

**Unidade Orçamentária:** 36901 - Fundo Nacional de Saúde

**Função:** 10 - Saúde

**Subfunção:** 302 - Assistência Hospitalar e Ambulatorial

**Ação:** 8535 - Estruturação de Unidades de Atenção Especializada em Saúde

**Programa:** 5018 - Atenção Especializada à Saúde

**Tipo de solicitação:** Ajustes solicitados pelo Comitê de Admissibilidade de Emendas - CAE

**Dado a ser alterado:** Subtítulo

**Onde se lê:** No Estado de Alagoas

**Leia-se:** No Município de Coruripe - Estado de Alagoas

**Resultado da Análise:** Favorável



**Pedidos de Alteração de (PLOA 2020) PL 0022/2019-CN**  
**Relatório de Análise das Consultorias**

**Ofício** 1/2019 **Data:** 07/12/2019

**Autor** Bancada de Alagoas

**Nr.** 50 **Identificador:** 2346288 **Emenda:** 71030008  
**Unidade Orçamentária:** 99910 - UO Genérica Geratriz - A.Gov.  
**Função:** 98 - Atípica  
**Subfunção:** 998 - Atípica  
**Ação:** 8948 - Apoio a Tecnologias Sociais de Acesso à Água para Consumo Humano e Produção de Alimentos na Zona Rural  
**Programa:** 999X - Atípico  
**Tipo de solicitação:** Ajustes solicitados pelo Comitê de Admissibilidade de Emendas - CAE  
**Dado a ser alterado:** Subtítulo  
**Onde se lê:** No Estado de Alagoas  
**Leia-se:** Serviços, Tecnologias e Equipamentos - No Estado de Alagoas  
**Resultado da Análise:** Favorável

**Autor** Bancada de Alagoas

**Nr.** 8 **Identificador:** 2346284 **Emenda:** 71030009  
**Unidade Orçamentária:** 53201 - Companhia de Desenvolvimento d  
**Função:** 15 - Urbanismo  
**Subfunção:** 244 - Assistência Comunitária  
**Ação:** 7K66 - Apoio a Projetos de Desenvolvimento Sustentável Local Integrado  
**Programa:** 2217 - Desenvolvimento Regional, Territorial e Urbano  
**Tipo de solicitação:** Ajustes solicitados pelo Comitê de Admissibilidade de Emendas - CAE  
**Dado a ser alterado:** Subtítulo  
**Onde se lê:** No Estado de Alagoas  
**Leia-se:** Aquisição de Máquinas e Equipamentos - No Estado de Alagoas  
**Resultado da Análise:** Favorável



**Pedidos de Alteração de (PLOA 2020) PL 0022/2019-CN**  
**Relatório de Análise das Consultorias**

**Ofício** 1/2019 **Data:** 07/12/2019

**Autor** Bancada de Alagoas

**Nr.** 52 **Identificador:** 2346283 **Emenda:** 71030013  
**Unidade Orçamentária:** 53201 - Companhia de Desenvolvimento d  
**Função:** 15 - Urbanismo  
**Subfunção:** 244 - Assistência Comunitária  
**Ação:** 7K66 - Apoio a Projetos de Desenvolvimento Sustentável Local Integrado  
**Programa:** 2217 - Desenvolvimento Regional, Territorial e Urbano  
**Tipo de solicitação:** Ajustes solicitados pelo Comitê de Admissibilidade de Emendas - CAE  
**Dado a ser alterado:** Subtítulo  
**Onde se lê:** No Estado de Alagoas  
**Leia-se:** Aquisição de Máquinas e Equipamentos - No Estado de Alagoas  
**Resultado da Análise:** Favorável

**Autor** Bancada de Alagoas

**Nr.** 53 **Identificador:** 2346283 **Emenda:** 71030014  
**Unidade Orçamentária:** 36211 - Fundação Nacional de Saúde  
**Função:** 10 - Saúde  
**Subfunção:** 512 - Saneamento Básico Urbano  
**Ação:** 10GD - Implantação, Ampliação e Melhoria de Sistemas Públicos de Abastecimento de Água em Municípios com até 50.000 Habitantes, Exclusive em Regiões Metropolitanas (RM) ou Regiões Integradas de Desenvolvimento Econômico (RIDE)  
**Programa:** 2222 - Saneamento Básico  
**Tipo de solicitação:** Ajustes solicitados pelo Comitê de Admissibilidade de Emendas - CAE  
**Dado a ser alterado:** Subtítulo  
**Onde se lê:** No Estado de Alagoas  
**Leia-se:** No Município de Maravilha - No Estado de Alagoas  
**Resultado da Análise:** Desfavorável



**Pedidos de Alteração de (PLOA 2020) PL 0022/2019-CN**  
**Relatório de Análise das Consultorias**

**Ofício** 1/2019 **Data:** 07/12/2019

**Autor** Bancada do Amapa

**Nr.** 21 **Identificador:** 2346284 **Emenda:** 71050002

**Unidade Orçamentária:** 36901 - Fundo Nacional de Saúde  
**Função:** 10 - Saúde  
**Subfunção:** 302 - Assistência Hospitalar e Ambulatorial  
**Ação:** 8535 - Estruturação de Unidades de Atenção Especializada em Saúde  
**Programa:** 5018 - Atenção Especializada à Saúde  
**Tipo de solicitação:** Ajustes solicitados pelo Comitê de Admissibilidade de Emendas - CAE  
**Dado a ser alterado:** Programa  
**Onde se lê:** HOSPITAL DE EMERGÊNCIA - No Estado do Amapá  
**Leia-se:** HOSPITAL DE EMERGÊNCIA - Macapá - No Estado do Amapá  
**Resultado da Análise:** Favorável parcialmente  
**Dado a ser alterado:** Modalidade de Aplicação  
**Onde se lê:** 40  
**Leia-se:** 31  
**Resultado da Análise:** Favorável

**Autor** Bancada do Amapa

**Nr.** 20 **Identificador:** 2346284 **Emenda:** 71050003

**Unidade Orçamentária:** 30101 - Ministério da Justiça e Segura  
**Função:** 14 - Direitos da Cidadania  
**Subfunção:** 422 - Direitos Individuais, Coletivos e Difusos  
**Ação:** 2017 - Política Nacional de Justiça  
**Programa:** 5015 - Justiça  
**Tipo de solicitação:** Ajustes solicitados pelo Comitê de Admissibilidade de Emendas - CAE  
**Dado a ser alterado:** Subtítulo  
**Onde se lê:** NO ESTADO DO AMAPÁ  
**Leia-se:** AQUISIÇÃO DE EQUIPAMENTOS E MATERIAL PERMANENTE - NO ESTADO DO AMAPÁ  
**Resultado da Análise:** Favorável



**Pedidos de Alteração de (PLOA 2020) PL 0022/2019-CN**  
**Relatório de Análise das Consultorias**

**Ofício** 1/2019 **Data:** 07/12/2019

**Autor** Bancada do Amapa

**Nr.** 19 **Identificador:** 2346284 **Emenda:** 71050011  
**Unidade Orçamentária:** 36901 - Fundo Nacional de Saúde  
**Função:** 10 - Saúde  
**Subfunção:** 301 - Atenção Básica  
**Ação:** 2E89 - Incremento Temporário ao Custeio dos Serviços de Atenção Básica em Saúde para Cumprimento de Metas  
**Programa:** 5019 - Atenção Primária à Saúde  
**Tipo de solicitação:** Ajustes solicitados pelo Comitê de Admissibilidade de Emendas - CAE  
**Dado a ser alterado:** Modalidade de Aplicação  
**Onde se lê:** 41  
**Leia-se:** 90  
**Resultado da Análise:** Favorável

**Autor** Bancada do Amapa

**Nr.** 18 **Identificador:** 2346284 **Emenda:** 71050015  
**Unidade Orçamentária:** 36901 - Fundo Nacional de Saúde  
**Função:** 10 - Saúde  
**Subfunção:** 302 - Assistência Hospitalar e Ambulatorial  
**Ação:** 8535 - Estruturação de Unidades de Atenção Especializada em Saúde  
**Programa:** 5018 - Atenção Especializada à Saúde  
**Tipo de solicitação:** Ajustes solicitados pelo Comitê de Admissibilidade de Emendas - CAE  
**Dado a ser alterado:** Subtítulo  
**Onde se lê:** HOSPITAL DE EMERGÊNCIA - NO ESTADO DO AMAPÁ  
**Leia-se:** HOSPITAL DE EMERGÊNCIA - MACAPÁ - NO ESTADO DO AMAPÁ  
**Resultado da Análise:** Favorável



**Pedidos de Alteração de (PLOA 2020) PL 0022/2019-CN**  
**Relatório de Análise das Consultorias**

**Ofício** 1/2019 **Data:** 07/12/2019

**Autor** Bancada do Amazonas

**Nr.** 44 **Identificador:** 2346283 **Emenda:** 71040001

**Unidade Orçamentária:** 36901 - Fundo Nacional de Saúde  
**Função:** 10 - Saúde  
**Subfunção:** 301 - Atenção Básica  
**Ação:** 2E89 - Incremento Temporário ao Custeio dos Serviços de Atenção Básica em Saúde para Cumprimento de Metas  
**Programa:** 5019 - Atenção Primária à Saúde  
**Tipo de solicitação:** Ajustes solicitados pelo Comitê de Admissibilidade de Emendas - CAE  
**Dado a ser alterado:** Modalidade de Aplicação  
**Onde se lê:** 30  
**Leia-se:** 31  
**Resultado da Análise:** Favorável

**Dado a ser alterado:** Outros  
**Onde se lê:** IU  
**Leia-se:** IU 6  
**Resultado da Análise:** Favorável

**Autor** Bancada do Amazonas

**Nr.** 43 **Identificador:** 2346283 **Emenda:** 71040002

**Unidade Orçamentária:** 53906 - Fundo Nacional de Habitação de  
**Função:** 16 - Habitação  
**Subfunção:** 482 - Habitação Urbana  
**Ação:** 10SJ - Apoio à Produção ou Melhoria Habitacional de Interesse Social  
**Programa:** 2220 - Moradia Digna  
**Tipo de solicitação:** Ajustes solicitados pelo Comitê de Admissibilidade de Emendas - CAE  
**Dado a ser alterado:** Subtítulo  
**Onde se lê:** - No Estado do Amazonas  
**Leia-se:** - Construção de conjuntos habitacionais, Na RM de Manaus.  
**Resultado da Análise:** Favorável parcialmente



**Pedidos de Alteração de (PLOA 2020) PL 0022/2019-CN**  
**Relatório de Análise das Consultorias**

**Ofício** 1/2019 **Data:** 07/12/2019

**Autor** Bancada do Amazonas

**Nr.** 42 **Identificador:** 2346284 **Emenda:** 71040007  
**Unidade Orçamentária:** 30101 - Ministério da Justiça e Segura  
**Função:** 06 - Segurança Pública  
**Subfunção:** 181 - Policiamento  
**Ação:** 21BM - Desenvolvimento de Políticas de Segurança Pública, Prevenção, e Enfrentamento à Criminalidade  
**Programa:** 5016 - Segurança Pública, Combate à Corrupção, ao Crime Organizado e ao Crime Violento  
**Tipo de solicitação:** Ajustes solicitados pelo Comitê de Admissibilidade de Emendas - CAE  
**Dado a ser alterado:** Subtítulo  
**Onde se lê:** - No Estado do Amazonas  
**Leia-se:** - Aquisição de equipamentos e Material permanente, pela Secretaria Estadual de Segurança Pública - No Estado do Amazonas  
**Resultado da Análise:** Favorável parcialmente

**Autor** Bancada do Amazonas

**Nr.** 46 **Identificador:** 2346288 **Emenda:** 71040008  
**Unidade Orçamentária:** 53101 - Ministério do Desenvolvimento  
**Função:** 15 - Urbanismo  
**Subfunção:** 451 - Infra-Estrutura Urbana  
**Ação:** 1D73 - Apoio à Política Nacional de Desenvolvimento Urbano  
**Programa:** 2217 - Desenvolvimento Regional, Territorial e Urbano  
**Tipo de solicitação:** Ajustes solicitados pelo Comitê de Admissibilidade de Emendas - CAE  
**Dado a ser alterado:** Subtítulo  
**Onde se lê:** - No Estado do Amazonas  
**Leia-se:** - na RM de Manaus.  
**Resultado da Análise:** Favorável





**Pedidos de Alteração de (PLOA 2020) PL 0022/2019-CN**  
**Relatório de Análise das Consultorias**

**Ofício** 1/2019 **Data:** 07/12/2019

**Autor** Bancada do Amazonas

**Nr.** 371 **Identificador:** 2346327 **Emenda:** 71040009

**Unidade Orçamentária:** 39253 - Empresa de Planejamento e Logí  
**Função:** 26 - Transporte  
**Subfunção:** 782 - Transporte Rodoviário  
**Ação:** 20UC - Estudos, Projetos e Planejamento de Infraestrutura de Transportes  
**Programa:** 3006 - Transporte Terrestre e Trânsito  
**Tipo de solicitação:** Correção de dado de emenda  
**Dado a ser alterado:** Unidade Orçamentária  
**Onde se lê:** 39253 - Empresa de Planejamento e Logística S.A - EPL  
**Leia-se:** 39252 - DNIT  
**Resultado da Análise:** Favorável

**Autor** Bancada do Amazonas

**Nr.** 41 **Identificador:** 2346284 **Emenda:** 71040011

**Unidade Orçamentária:** 20122 - Secretaria Nacional de Polític  
**Função:** 14 - Direitos da Cidadania  
**Subfunção:** 422 - Direitos Individuais, Coletivos e Difusos  
**Ação:** 14XS - Implementação da Casa da Mulher Brasileira e de Centros de Atendimento às Mulheres  
**Programa:** 5034 - Proteção à vida, fortalecimento da família, promoção e defesa dos direitos humanos para todos  
**Tipo de solicitação:** Ajustes solicitados pelo Comitê de Admissibilidade de Emendas - CAE  
**Dado a ser alterado:** Subtítulo  
**Onde se lê:** - No Estado do Amazonas  
**Leia-se:** - Construção da Casa da Mulher Brasileira, pela Secretaria de Estado da Justiça e Cidadania, NA RM de Manaus.  
**Resultado da Análise:** Favorável parcialmente



**Pedidos de Alteração de (PLOA 2020) PL 0022/2019-CN**  
**Relatório de Análise das Consultorias**

**Ofício** 1/2019 **Data:** 07/12/2019

**Autor** Bancada do Amazonas

**Nr.** 38 **Identificador:** 2346284 **Emenda:** 71040012  
**Unidade Orçamentária:** 22101 - Ministério da Agricultura, Pec  
**Função:** 20 - Agricultura  
**Subfunção:** 608 - Promoção da Produção Agropecuária  
**Ação:** 20Y0 - Fomento à Produção Pesqueira e Aquícola  
**Programa:** 1031 - Agropecuária Sustentável  
**Tipo de solicitação:** Ajustes solicitados pelo Comitê de Admissibilidade de Emendas - CAE  
**Dado a ser alterado:** Subtítulo  
**Onde se lê:** - No Estado do Amazonas  
**Leia-se:** - Aquisição de Máquinas e equipamentos.  
**Resultado da Análise:** Favorável

**Autor** Bancada do Amazonas

**Nr.** 40 **Identificador:** 2346284 **Emenda:** 71040014  
**Unidade Orçamentária:** 36901 - Fundo Nacional de Saúde  
**Função:** 10 - Saúde  
**Subfunção:** 301 - Atenção Básica  
**Ação:** 2E89 - Incremento Temporário ao Custeio dos Serviços de Atenção Básica em Saúde para Cumprimento de Metas  
**Programa:** 5019 - Atenção Primária à Saúde  
**Tipo de solicitação:** Ajustes solicitados pelo Comitê de Admissibilidade de Emendas - CAE  
**Dado a ser alterado:** GND  
**Onde se lê:** 30  
**Leia-se:** 31  
**Resultado da Análise:** Favorável parcialmente  
**Dado a ser alterado:** Outros  
**Onde se lê:** IU  
**Leia-se:** IU 6  
**Resultado da Análise:** Favorável



**Pedidos de Alteração de (PLOA 2020) PL 0022/2019-CN**  
**Relatório de Análise das Consultorias**

**Ofício** 1/2019 **Data:** 07/12/2019

**Autor** Bancada do Amazonas

**Nr.** 39 **Identificador:** 2346283 **Emenda:** 71040015  
**Unidade Orçamentária:** 54101 - Ministério do Turismo - Admini  
**Função:** 23 - Comércio e Serviços  
**Subfunção:** 695 - Turismo  
**Ação:** 10V0 - Apoio a Projetos de Infraestrutura Turística  
**Programa:** 2223 - A Hora do Turismo  
**Tipo de solicitação:** Ajustes solicitados pelo Comitê de Admissibilidade de Emendas - CAE  
**Dado a ser alterado:** Subtítulo  
**Onde se lê:** - Apoio a Projetos de Infraestrutura Turística - No Estado do Amazonas - Construção de espaço de interesse turístico. - No Estado do Amazonas  
**Leia-se:** - Construção do Museu dos Bois Bumbá em Parintins-AM.  
**Resultado da Análise:** Favorável

**Autor** Bancada da Bahia

**Nr.** 106 **Identificador:** 2346288 **Emenda:** 71060012  
**Unidade Orçamentária:** 39252 - Departamento Nacional de Infra  
**Função:** 26 - Transporte  
**Subfunção:** 782 - Transporte Rodoviário  
**Ação:** 9999 - Ação Atípica  
**Programa:** 3006 - Transporte Terrestre e Trânsito  
**Tipo de solicitação:** Ajustes solicitados pelo Comitê de Admissibilidade de Emendas - CAE  
**Dado a ser alterado:** Ação  
**Onde se lê:** Adequação de Trecho Rodoviário - - - na BR- BR415/BA - No Estado da Bahia  
**Leia-se:** Adequação do Trecho Rodoviário - Ilhéus - Itabuna - na BR 415 / BA - No Estado da Bahia  
**Resultado da Análise:** Favorável



**Pedidos de Alteração de (PLOA 2020) PL 0022/2019-CN**  
**Relatório de Análise das Consultorias**

**Ofício** 1/2019 **Data:** 07/12/2019

**Autor** Bancada da Bahia

**Nr.** 471 **Identificador:** 2346340 **Emenda:** 71060012

**Unidade Orçamentária:** 39252 - Departamento Nacional de Infra

**Função:** 26 - Transporte

**Subfunção:** 782 - Transporte Rodoviário

**Ação:** 9999 - Ação Atípica

**Programa:** 3006 - Transporte Terrestre e Trânsito

**Tipo de solicitação:** Remanejamento de valores entre emendas de um mesmo autor

**Acrescentar recursos da emenda acima indicada da seguinte**

GND	Modalidade Aplicação	Valor a ser acrescido
4-INV	90-Aplic. Diretas	656.021,00
Total:		656.021,00

**Reduzir recursos da(s) emenda(s) abaixo da seguinte forma:**

Emenda	GND	Modalidade Aplicação	Valor a ser acrescido
71060016	4-INV	90-Aplic. Diretas	656.021,00
Total:			656.021,00

**Resultado da Análise:** Desfavorável

**Justificativa:** Esta solicitação foi inserida antes do advento da Mensagem Modificativa do PLOA. Os limites em RP 7 foram reduzidos posteriormente para todas as bancadas.

**Autor** Bancada da Bahia

**Nr.** 107 **Identificador:** 2346288 **Emenda:** 71060019

**Unidade Orçamentária:** 39252 - Departamento Nacional de Infra

**Função:** 26 - Transporte

**Subfunção:** 782 - Transporte Rodoviário

**Ação:** 9999 - Ação Atípica

**Programa:** 3006 - Transporte Terrestre e Trânsito

**Tipo de solicitação:** Ajustes solicitados pelo Comitê de Admissibilidade de Emendas - CAE

**Dado a ser alterado:** Outros

**Onde se lê:** IU 6

**Leia-se:** IU 0

**Resultado da Análise:** Favorável



**Pedidos de Alteração de (PLOA 2020) PL 0022/2019-CN**  
**Relatório de Análise das Consultorias**

**Ofício** 1/2019 **Data:** 07/12/2019

**Autor** Bancada da Bahia

**Nr.** 108 **Identificador:** 2346288 **Emenda:** 71060020

**Unidade Orçamentária:** 39252 - Departamento Nacional de Infra

**Função:** 26 - Transporte

**Subfunção:** 782 - Transporte Rodoviário

**Ação:** 9999 - Ação Atípica

**Programa:** 3006 - Transporte Terrestre e Trânsito

**Tipo de solicitação:** Ajustes solicitados pelo Comitê de Admissibilidade de Emendas - CAE

**Dado a ser alterado:** Subtítulo

**Onde se lê:** Construção de Trecho Rodoviário - Remanso - Campo Alegre de Lourdes - BR 235 - no Estado da Bahia

**Leia-se:** Construção de Trecho Rodoviário - Nova Remanso - Campo Alegre de Lourdes - BR 235 - no Estado da Bahia

**Resultado da Análise:** Favorável

**Dado a ser alterado:** Programa

**Onde se lê:** IU 6

**Leia-se:** IU 0

**Resultado da Análise:** Favorável

**Autor** Bancada do Ceara

**Nr.** 410 **Identificador:** 2346327 **Emenda:** 71070003

**Unidade Orçamentária:**

**Função:**

**Subfunção:**

**Ação:**

**Programa:** Emenda 3 não encontrada no Momento atual (10)

**Tipo de solicitação:** Remanejamento de valores entre emendas de um mesmo autor

**Acrescentar recursos da emenda acima indicada da seguinte**

GND	Modalidade Aplicação	Valor a ser acrescido
3-ODC	31-Transf Estado e DF - Fdo a Fdo	2.000.000,00
Total:		2.000.000,00

**Reduzir recursos da(s) emenda(s) abaixo da seguinte forma:**

Emenda	GND	Modalidade Aplicação	Valor a ser acrescido
Total:			0,00



**Pedidos de Alteração de (PLOA 2020) PL 0022/2019-CN**  
**Relatório de Análise das Consultorias**

**Ofício** 1/2019 **Data:** 07/12/2019

**Reduzir recursos da(s) emenda(s) abaixo da seguinte forma:**

Emenda	GND	Modalidade Aplicação	Valor a ser acrescido
71070001	3-ODC	31-Transf Estado e DF -	2.000.000,00
Total:			2.000.000,00

**Resultado da Análise:** Desfavorável

**Justificativa:** A emenda foi reapresentada já refletindo o ajuste solicitado.

**Autor** Bancada do Ceara

**Nr.** 103 **Identificador:** 2346290 **Emenda:** 71070003

**Unidade Orçamentária:**

**Função:**

**Subfunção:**

**Ação:**

**Programa:** Emenda 3 não encontrada no Momento atual (10)

**Tipo de solicitação:** Ajustes solicitados pelo Comitê de Admissibilidade de Emendas - CAE

**Dado a ser alterado:** Modalidade de Aplicação

**Onde se lê:** 41

**Leia-se:** 31

**Resultado da Análise:** Favorável

**Autor** Bancada do Ceara

**Nr.** 102 **Identificador:** 2346288 **Emenda:** 71070011

**Unidade Orçamentária:**

**Função:**

**Subfunção:**

**Ação:**

**Programa:** Emenda 11 não encontrada no Momento atual (10)

**Tipo de solicitação:** Ajustes solicitados pelo Comitê de Admissibilidade de Emendas - CAE

**Dado a ser alterado:** Subtítulo

**Onde se lê:** No Estado do Ceará

**Leia-se:** Aquisição de Equipamentos, Máquinas e Veículos

**Resultado da Análise:** Favorável



**Pedidos de Alteração de (PLOA 2020) PL 0022/2019-CN**  
**Relatório de Análise das Consultorias**

<b>Ofício</b>	1/2019	<b>Data:</b>	07/12/2019
---------------	--------	--------------	------------

<b>Autor</b>	Bancada do Ceara		
--------------	------------------	--	--

**Nr.** 101      **Identificador:** 2346290      **Emenda:** 71070012

**Unidade Orçamentária:**

**Função:**

**Subfunção:**

**Ação:**

**Programa:** Emenda 12 não encontrada no Momento atual (10)

**Tipo de solicitação:** Ajustes solicitados pelo Comitê de Admissibilidade de Emendas - CAE

**Dado a ser alterado:** Subtítulo

**Onde se lê:** Nacional

**Leia-se:** Equipamento e Material Permanente.

**Resultado da Análise:** Favorável

<b>Autor</b>	Bancada do Ceara		
--------------	------------------	--	--

**Nr.** 100      **Identificador:** 2346288      **Emenda:** 71070014

**Unidade Orçamentária:**

**Função:**

**Subfunção:**

**Ação:**

**Programa:** Emenda 14 não encontrada no Momento atual (10)

**Tipo de solicitação:** Ajustes solicitados pelo Comitê de Admissibilidade de Emendas - CAE

**Dado a ser alterado:** Subtítulo

**Onde se lê:** No Estado do Ceará.

**Leia-se:** Aquisição de Equipamentos e Materiais permanentes.

**Resultado da Análise:** Favorável parcialmente



**Pedidos de Alteração de (PLOA 2020) PL 0022/2019-CN**  
**Relatório de Análise das Consultorias**

**Ofício** 1/2019 **Data:** 07/12/2019

**Autor** Bancada do Ceara

**Nr.** 99 **Identificador:** 2346288 **Emenda:** 71070016

**Unidade Orçamentária:**

**Função:**

**Subfunção:**

**Ação:**

**Programa:** Emenda 16 não encontrada no Momento atual (10)

**Tipo de solicitação:** Ajustes solicitados pelo Comitê de Admissibilidade de Emendas - CAE

**Dado a ser alterado:** Subtítulo

**Onde se lê:** No Estado do Ceará.

**Leia-se:** Aquisição de Equipamentos, Máquinas e Veículos.

**Resultado da Análise:** Favorável parcialmente

**Autor** Bancada do Espírito Santo

**Nr.** 64 **Identificador:** 2346283 **Emenda:** 71090001

**Unidade Orçamentária:** 22101 - Ministério da Agricultura, Pec

**Função:** 20 - Agricultura

**Subfunção:** 608 - Promoção da Produção Agropecuária

**Ação:** 20ZV - Fomento ao Setor Agropecuário

**Programa:** 1031 - Agropecuária Sustentável

**Tipo de solicitação:** Ajustes solicitados pelo Comitê de Admissibilidade de Emendas - CAE

**Dado a ser alterado:** Programa

**Onde se lê:** Fomento ao Setor Agropecuário - No Estado do Espírito Santo

**Leia-se:** Fomento ao Setor Agropecuário - Aquisição de Máquinas e Equipamentos - No Estado do Espírito Santo

**Resultado da Análise:** Favorável





**Pedidos de Alteração de (PLOA 2020) PL 0022/2019-CN**  
**Relatório de Análise das Consultorias**

**Ofício** 1/2019 **Data:** 07/12/2019

**Autor** Bancada do Espírito Santo

**Nr.** 66 **Identificador:** 2346283 **Emenda:** 71090006

**Unidade Orçamentária:** 81101 - Ministério da Mulher, da Famíl

**Função:** 14 - Direitos da Cidadania

**Subfunção:** 422 - Direitos Individuais, Coletivos e Difusos

**Ação:** 14XS - Implementação da Casa da Mulher Brasileira e de Centros de Atendimento às Mulheres

**Programa:** 5034 - Proteção à vida, fortalecimento da família, promoção e defesa dos direitos humanos para todos

**Tipo de solicitação:** Ajustes solicitados pelo Comitê de Admissibilidade de Emendas - CAE

**Dado a ser alterado:** Subtítulo

**Onde se lê:** Implementação da Casa da Mulher Brasileira e de Centros de Atendimento às Mulheres - No Estado do Espírito Santo

**Leia-se:** Implementação da Casa da Mulher Brasileira e de Centros de Atendimento às Mulheres - Região Metropolitana de Vitória - No Estado do Espírito Santo

**Resultado da Análise:** Favorável

**Autor** Bancada do Espírito Santo

**Nr.** 70 **Identificador:** 2346283 **Emenda:** 71090009

**Unidade Orçamentária:** 53204 - Departamento Nacional de Obras

**Função:** 18 - Gestão Ambiental

**Subfunção:** 544 - Recursos Hídricos

**Ação:** 109H - Construção de Barragens

**Programa:** 2221 - Recursos Hídricos

**Tipo de solicitação:** Ajustes solicitados pelo Comitê de Admissibilidade de Emendas - CAE

**Dado a ser alterado:** Subtítulo

**Onde se lê:** Construção de Barragens - No Estado do Espírito Santo

**Leia-se:** Construção de Barragem no Município de São Mateus - - No Estado do Espírito Santo

**Resultado da Análise:** Favorável



**Pedidos de Alteração de (PLOA 2020) PL 0022/2019-CN**  
**Relatório de Análise das Consultorias**

**Ofício** 1/2019 **Data:** 07/12/2019

**Autor** Bancada do Espírito Santo

**Nr.** 65 **Identificador:** 2346283 **Emenda:** 71090010

**Unidade Orçamentária:** 30101 - Ministério da Justiça e Segura

**Função:** 06 - Segurança Pública

**Subfunção:** 181 - Policiamento

**Ação:** 21BM - Desenvolvimento de Políticas de Segurança Pública, Prevenção, e Enfrentamento à Criminalidade

**Programa:** 5016 - Segurança Pública, Combate à Corrupção, ao Crime Organizado e ao Crime Violento

**Tipo de solicitação:** Ajustes solicitados pelo Comitê de Admissibilidade de Emendas - CAE

**Dado a ser alterado:** Subtítulo

**Onde se lê:** Fortalecimento e Modernização das Instituições de Segurança Pública - No Estado do Espírito Santo

**Leia-se:** Fortalecimento e Modernização das Instituições de Segurança Pública - Aquisição de Equipamentos e Material Permanente - No Estado do Espírito Santo

**Resultado da Análise:** Favorável

**Autor** Bancada do Espírito Santo

**Nr.** 67 **Identificador:** 2346283 **Emenda:** 71090012

**Unidade Orçamentária:** 36901 - Fundo Nacional de Saúde

**Função:** 10 - Saúde

**Subfunção:** 302 - Assistência Hospitalar e Ambulatorial

**Ação:** 2E90 - Incremento Temporário ao Custeio dos Serviços de Assistência Hospitalar e Ambulatorial para Cumprimento de Metas

**Programa:** 5018 - Atenção Especializada à Saúde

**Tipo de solicitação:** Ajustes solicitados pelo Comitê de Admissibilidade de Emendas - CAE

**Dado a ser alterado:** Modalidade de Aplicação

**Onde se lê:** 30

**Leia-se:** 31

**Resultado da Análise:** Favorável



**Pedidos de Alteração de (PLOA 2020) PL 0022/2019-CN**  
**Relatório de Análise das Consultorias**

**Ofício** 1/2019 **Data:** 07/12/2019

**Autor** Bancada de Goiás

**Nr.** 91 **Identificador:** 2346290 **Emenda:** 71100003

**Unidade Orçamentária:** 53201 - Companhia de Desenvolvimento d

**Função:** 15 - Urbanismo

**Subfunção:** 244 - Assistência Comunitária

**Ação:** 7K66 - Apoio a Projetos de Desenvolvimento Sustentável Local Integrado

**Programa:** 2217 - Desenvolvimento Regional, Territorial e Urbano

**Tipo de solicitação:** Ajustes solicitados pelo Comitê de Admissibilidade de Emendas - CAE

**Dado a ser alterado:** Outros

**Onde se lê:** JUSTIFICATIVA

A presente emenda visa o apoio a estruturação de atividades produtivas, arranjos produtivos e rotas de integração para o Desenvolvimento Regional e Territorial, no Estado de Goiás

**Leia-se:** JUSTIFICATIVA

A presente emenda visa o apoio das atividades produtivas, arranjos produtivos e recuperação das rotas de integração para o Desenvolvimento Regional e Territorial, no Estado de Goiás.

**Resultado da Análise:** Desfavorável

**Autor** Bancada de Goiás

**Nr.** 90 **Identificador:** 2346290 **Emenda:** 71100008

**Unidade Orçamentária:** 53207 - Superintendência do Desenvolvi

**Função:** 15 - Urbanismo

**Subfunção:** 244 - Assistência Comunitária

**Ação:** 7K66 - Apoio a Projetos de Desenvolvimento Sustentável Local Integrado

**Programa:** 2217 - Desenvolvimento Regional, Territorial e Urbano

**Tipo de solicitação:** Ajustes solicitados pelo Comitê de Admissibilidade de Emendas - CAE

**Dado a ser alterado:** Outros

**Onde se lê:** JUSTIFICATIVA

A presente emenda visa alocar recursos foco a promover o apoio as atividades produtivas, arranjos produtivos e rotas de integração para o Desenvolvimento Regional e Territorial, no Estado de Goiás

**Leia-se:** JUSTIFICATIVA

A presente emenda visa alocar recursos com foco a promover o apoio as atividades e arranjos produtivos, com aquisição de insumos e materiais e recuperação das rotas de integração para o Desenvolvimento Regional e Territorial, no Estado de Goiás.

**Resultado da Análise:** Desfavorável



**Pedidos de Alteração de (PLOA 2020) PL 0022/2019-CN**  
**Relatório de Análise das Consultorias**

**Ofício** 1/2019 **Data:** 07/12/2019

**Autor** Bancada do Mato Grosso

**Nr.** 68 **Identificador:** 2346284 **Emenda:** 71120005  
**Unidade Orçamentária:** 22202 - Empresa Brasileira de Pesquisa  
**Função:** 20 - Agricultura  
**Subfunção:** 572 - Desenvolvimento Tecnológico e Engenharia  
**Ação:** 215C - Ampliação, Revitalização e Modernização da Infraestrutura Física das Unidades da Embrapa  
**Programa:** 2203 - Pesquisa e Inovação Agropecuária  
**Tipo de solicitação:** Ajustes solicitados pelo Comitê de Admissibilidade de Emendas - CAE  
**Dado a ser alterado:** Subtítulo  
**Onde se lê:** Nacional  
**Leia-se:** Embrapa Agrossilvipastoril, no município de Sinop/MT  
**Resultado da Análise:** Favorável

**Autor** Bancada do Mato Grosso

**Nr.** 69 **Identificador:** 2346284 **Emenda:** 71120006  
**Unidade Orçamentária:** 36901 - Fundo Nacional de Saúde  
**Função:** 10 - Saúde  
**Subfunção:** 302 - Assistência Hospitalar e Ambulatorial  
**Ação:** 8535 - Estruturação de Unidades de Atenção Especializada em Saúde  
**Programa:** 5018 - Atenção Especializada à Saúde  
**Tipo de solicitação:** Ajustes solicitados pelo Comitê de Admissibilidade de Emendas - CAE  
**Dado a ser alterado:** GND  
**Onde se lê:** INV  
**Leia-se:** ODC  
**Resultado da Análise:** Desfavorável  
**Dado a ser alterado:** UF  
**Onde se lê:** Mato Grosso  
**Leia-se:** Nacional  
**Resultado da Análise:** Desfavorável



**Pedidos de Alteração de (PLOA 2020) PL 0022/2019-CN**  
**Relatório de Análise das Consultorias**

**Ofício** 1/2019 **Data:** 07/12/2019

**Autor** Bancada do Mato Grosso

**Nr.** 479 **Identificador:** 2346340 **Emenda:** 71120006  
**Unidade Orçamentária:** 36901 - Fundo Nacional de Saúde  
**Função:** 10 - Saúde  
**Subfunção:** 302 - Assistência Hospitalar e Ambulatorial  
**Ação:** 8535 - Estruturação de Unidades de Atenção Especializada em Saúde  
**Programa:** 5018 - Atenção Especializada à Saúde  
**Tipo de solicitação:** Ajustes solicitados pelo Comitê de Admissibilidade de Emendas - CAE  
**Dado a ser alterado:** Ação  
**Onde se lê:** 8535  
**Leia-se:** 2E90  
**Resultado da Análise:** Desfavorável  
**Dado a ser alterado:** GND  
**Onde se lê:** 4 - investimentos  
**Leia-se:** 3 - Custeio  
**Resultado da Análise:** Desfavorável  
**Dado a ser alterado:** UF  
**Onde se lê:** Mato Grosso/MT  
**Leia-se:** São Paulo/SP  
**Resultado da Análise:** Desfavorável

**Autor** Bancada do Mato Grosso

**Nr.** 478 **Identificador:** 2346329 **Emenda:** 71120013  
**Unidade Orçamentária:** 39252 - Departamento Nacional de Infra  
**Função:** 26 - Transporte  
**Subfunção:** 782 - Transporte Rodoviário  
**Ação:** 20UC - Estudos, Projetos e Planejamento de Infraestrutura de Transportes  
**Programa:** 3006 - Transporte Terrestre e Trânsito  
**Tipo de solicitação:** Correção de dado de emenda  
**Dado a ser alterado:** Ação  
**Onde se lê:** 20UC - Estudos e projetos e planejamento de infraestrutura de transportes  
**Leia-se:** 9999 - Ação Atípica - Construção de trecho rodoviário - Entr. na BR - 163 (Sorriso) - Entr. na BR - 158 (Ribeirão Cascalheira) - na BR - 242/MT - No Estado de Mato Grosso  
**Resultado da Análise:** Desfavorável



**Pedidos de Alteração de (PLOA 2020) PL 0022/2019-CN**  
**Relatório de Análise das Consultorias**

**Ofício** 1/2019 **Data:** 07/12/2019

**Dado a ser alterado:** Subtítulo  
**Onde se lê:** No Estado do Mato Grosso  
**Leia-se:** Construção de trecho rodoviário - Entr. na BR - 163 (Sorriso) - Entr. na BR - 158 (Ribeirão Cascalheira) - na BR - 242/MT - No Estado de Mato Grosso  
**Resultado da Análise:** Desfavorável

**Autor** Bancada do Mato Grosso do Sul

**Nr.** 111 **Identificador:** 2346284 **Emenda:** 71130004  
**Unidade Orçamentária:** 39252 - Departamento Nacional de Infra  
**Função:** 26 - Transporte  
**Subfunção:** 782 - Transporte Rodoviário  
**Ação:** 219Z - Conservação e Recuperação de Ativos de Infraestrutura da União  
**Programa:** 3006 - Transporte Terrestre e Trânsito  
**Tipo de solicitação:** Ajustes solicitados pelo Comitê de Admissibilidade de Emendas - CAE  
**Dado a ser alterado:** Programa  
**Onde se lê:** IU 6  
**Leia-se:** IU 0  
**Resultado da Análise:** Favorável

**Autor** Bancada do Mato Grosso do Sul

**Nr.** 112 **Identificador:** 2346284 **Emenda:** 71130006  
**Unidade Orçamentária:** 36901 - Fundo Nacional de Saúde  
**Função:** 10 - Saúde  
**Subfunção:** 302 - Assistência Hospitalar e Ambulatorial  
**Ação:** 8535 - Estruturação de Unidades de Atenção Especializada em Saúde  
**Programa:** 5018 - Atenção Especializada à Saúde  
**Tipo de solicitação:** Ajustes solicitados pelo Comitê de Admissibilidade de Emendas - CAE  
**Dado a ser alterado:** Subtítulo  
**Onde se lê:** 8535 - Estruturação de Unidades de Atenção Especializada em Saúde - Reforma, Equipamentos e Materiais Permanentes - No Estado de Mato Grosso do Sul  
**Leia-se:** 8535 - Estruturação de Unidades de Atenção Especializada em Saúde - Equipamentos e Materiais Permanentes - No Estado de Mato Grosso do Sul  
**Resultado da Análise:** Favorável



**Pedidos de Alteração de (PLOA 2020) PL 0022/2019-CN**  
**Relatório de Análise das Consultorias**

**Ofício** 1/2019 **Data:** 07/12/2019

**Autor** Bancada de Minas Gerais

**Nr.** 76 **Identificador:** 2346288 **Emenda:** 71140003  
**Unidade Orçamentária:** 36901 - Fundo Nacional de Saúde  
**Função:** 10 - Saúde  
**Subfunção:** 301 - Atenção Básica  
**Ação:** 2E89 - Incremento Temporário ao Custeio dos Serviços de Atenção Básica em Saúde para Cumprimento de Metas  
5019 - Atenção Primária à Saúde  
**Programa:**  
**Tipo de solicitação:** Ajustes solicitados pelo Comitê de Admissibilidade de Emendas - CAE  
**Dado a ser alterado:** Modalidade de Aplicação  
**Onde se lê:** 41  
**Leia-se:** 31  
**Resultado da Análise:** Favorável

**Autor** Bancada de Minas Gerais

**Nr.** 75 **Identificador:** 2346290 **Emenda:** 71140006  
**Unidade Orçamentária:** 22101 - Ministério da Agricultura, Pec  
**Função:** 20 - Agricultura  
**Subfunção:** 608 - Promoção da Produção Agropecuária  
**Ação:** 20ZV - Fomento ao Setor Agropecuário  
**Programa:** 1031 - Agropecuária Sustentável  
**Tipo de solicitação:** Ajustes solicitados pelo Comitê de Admissibilidade de Emendas - CAE  
**Dado a ser alterado:** Modalidade de Aplicação  
**Onde se lê:** 40  
**Leia-se:** 90  
**Resultado da Análise:** Favorável  
**Dado a ser alterado:** Subtítulo  
**Onde se lê:** FOMENTO AO SETOR AGROPECUÁRIO  
**Leia-se:** FOMENTO AO SETOR AGROPECUÁRIO - AQUISIÇÃO DE MAQUINAS E EQUIPAMENTOS  
**Resultado da Análise:** Favorável



**Pedidos de Alteração de (PLOA 2020) PL 0022/2019-CN**  
**Relatório de Análise das Consultorias**

**Ofício** 1/2019 **Data:** 07/12/2019

**Autor** Bancada de Minas Gerais

**Nr.** 77 **Identificador:** 2346288 **Emenda:** 71140007

**Unidade Orçamentária:** 54101 - Ministério do Turismo - Admini  
**Função:** 23 - Comércio e Serviços  
**Subfunção:** 695 - Turismo  
**Ação:** 10V0 - Apoio a Projetos de Infraestrutura Turística  
**Programa:** 2223 - A Hora do Turismo  
**Tipo de solicitação:** Ajustes solicitados pelo Comitê de Admissibilidade de Emendas - CAE  
**Dado a ser alterado:** Modalidade de Aplicação  
**Onde se lê:** 40  
**Leia-se:** 90  
**Resultado da Análise:** Desfavorável

**Autor** Bancada de Minas Gerais

**Nr.** 497 **Identificador:** 2346344 **Emenda:** 71140007

**Unidade Orçamentária:** 54101 - Ministério do Turismo - Admini  
**Função:** 23 - Comércio e Serviços  
**Subfunção:** 695 - Turismo  
**Ação:** 10V0 - Apoio a Projetos de Infraestrutura Turística  
**Programa:** 2223 - A Hora do Turismo  
**Tipo de solicitação:** Ajustes solicitados pelo Comitê de Admissibilidade de Emendas - CAE  
**Dado a ser alterado:** GND  
**Onde se lê:** 4  
**Leia-se:** 3  
**Resultado da Análise:** Favorável  
**Dado a ser alterado:** Modalidade de Aplicação  
**Onde se lê:** 40  
**Leia-se:** 30  
**Resultado da Análise:** Favorável





**Pedidos de Alteração de (PLOA 2020) PL 0022/2019-CN**  
**Relatório de Análise das Consultorias**

**Ofício** 1/2019 **Data:** 07/12/2019

**Autor** Bancada de Minas Gerais

**Nr.** 78 **Identificador:** 2346288 **Emenda:** 71140011  
**Unidade Orçamentária:** 26285 - Fundação Universidade Federal  
**Função:** 12 - Educação  
**Subfunção:** 364 - Ensino Superior  
**Ação:** 8282 - Reestruturação e Modernização das Instituições Federais de Ensino Superior  
**Programa:** 5013 - Educação Superior - Graduação, Pós-Graduação, Ensino, Pesquisa e Extensão  
**Tipo de solicitação:** Ajustes solicitados pelo Comitê de Admissibilidade de Emendas - CAE  
**Dado a ser alterado:** Modalidade de Aplicação  
**Onde se lê:** 99  
**Leia-se:** 90  
**Resultado da Análise:** Favorável

**Autor** Bancada de Minas Gerais

**Nr.** 79 **Identificador:** 2346288 **Emenda:** 71140012  
**Unidade Orçamentária:** 36901 - Fundo Nacional de Saúde  
**Função:** 10 - Saúde  
**Subfunção:** 302 - Assistência Hospitalar e Ambulatorial  
**Ação:** 2E90 - Incremento Temporário ao Custeio dos Serviços de Assistência Hospitalar e Ambulatorial para Cumprimento de Metas  
**Programa:** 5018 - Atenção Especializada à Saúde  
**Tipo de solicitação:** Ajustes solicitados pelo Comitê de Admissibilidade de Emendas - CAE  
**Dado a ser alterado:** Modalidade de Aplicação  
**Onde se lê:** 41  
**Leia-se:** 31  
**Resultado da Análise:** Favorável



**Pedidos de Alteração de (PLOA 2020) PL 0022/2019-CN**  
**Relatório de Análise das Consultorias**

<b>Ofício</b>	1/2019	<b>Data:</b>	07/12/2019
---------------	--------	--------------	------------

<b>Autor</b>	Bancada de Minas Gerais		
--------------	-------------------------	--	--

**Nr.** 80      **Identificador:** 2346288      **Emenda:** 71140013

**Unidade Orçamentária:** 22101 - Ministério da Agricultura, Pec  
**Função:** 20 - Agricultura  
**Subfunção:** 608 - Promoção da Produção Agropecuária  
**Ação:** 20ZV - Fomento ao Setor Agropecuário  
**Programa:** 1031 - Agropecuária Sustentável  
**Tipo de solicitação:** Ajustes solicitados pelo Comitê de Admissibilidade de Emendas - CAE  
**Dado a ser alterado:** Modalidade de Aplicação  
**Onde se lê:** 99  
**Leia-se:** 90  
**Resultado da Análise:** Favorável

<b>Autor</b>	Bancada de Minas Gerais		
--------------	-------------------------	--	--

**Nr.** 81      **Identificador:** 2346288      **Emenda:** 71140015

**Unidade Orçamentária:** 36901 - Fundo Nacional de Saúde  
**Função:** 10 - Saúde  
**Subfunção:** 302 - Assistência Hospitalar e Ambulatorial  
**Ação:** 2E90 - Incremento Temporário ao Custeio dos Serviços de Assistência Hospitalar e Ambulatorial para Cumprimento de Metas  
**Programa:** 5018 - Atenção Especializada à Saúde  
**Tipo de solicitação:** Ajustes solicitados pelo Comitê de Admissibilidade de Emendas - CAE  
**Dado a ser alterado:** Modalidade de Aplicação  
**Onde se lê:** 41  
**Leia-se:** 31  
**Resultado da Análise:** Favorável



**Pedidos de Alteração de (PLOA 2020) PL 0022/2019-CN**  
**Relatório de Análise das Consultorias**

**Ofício** 1/2019 **Data:** 07/12/2019

**Autor** Bancada de Minas Gerais

**Nr.** 498 **Identificador:** 2346344 **Emenda:** 71140017

**Unidade Orçamentária:** 30101 - Ministério da Justiça e Segura

**Função:** 06 - Segurança Pública

**Subfunção:** 181 - Policiamento

**Ação:** 21BM - Desenvolvimento de Políticas de Segurança Pública, Prevenção, e Enfrentamento à Criminalidade

**Programa:** 5016 - Segurança Pública, Combate à Corrupção, ao Crime Organizado e ao Crime Violento

**Tipo de solicitação:** Ajustes solicitados pelo Comitê de Admissibilidade de Emendas - CAE

**Dado a ser alterado:** Subtítulo

**Onde se lê:** Desenvolvimento de Políticas de Segurança Pública, Prevenção, e Enfrentamento à Criminalidade

**Leia-se:** Desenvolvimento de Políticas de Segurança Pública, Prevenção, e Enfrentamento à Criminalidade - Aquisição de Equipamento e Material Permanente

**Resultado da Análise:** Favorável

**Dado a ser alterado:** GND

**Onde se lê:** 4

**Leia-se:** 3

**Resultado da Análise:** Desfavorável

**Autor** Bancada de Minas Gerais

**Nr.** 82 **Identificador:** 2346288 **Emenda:** 71140017

**Unidade Orçamentária:** 30101 - Ministério da Justiça e Segura

**Função:** 06 - Segurança Pública

**Subfunção:** 181 - Policiamento

**Ação:** 21BM - Desenvolvimento de Políticas de Segurança Pública, Prevenção, e Enfrentamento à Criminalidade

**Programa:** 5016 - Segurança Pública, Combate à Corrupção, ao Crime Organizado e ao Crime Violento

**Tipo de solicitação:** Ajustes solicitados pelo Comitê de Admissibilidade de Emendas - CAE

**Dado a ser alterado:** Modalidade de Aplicação

**Onde se lê:** 41

**Leia-se:** 31

**Resultado da Análise:** Desfavorável



**Pedidos de Alteração de (PLOA 2020) PL 0022/2019-CN**  
**Relatório de Análise das Consultorias**

**Ofício** 1/2019 **Data:** 07/12/2019

**Autor** Bancada do Para

**Nr.** 105 **Identificador:** 2346290 **Emenda:** 71150002  
**Unidade Orçamentária:** 36901 - Fundo Nacional de Saúde  
**Função:** 10 - Saúde  
**Subfunção:** 302 - Assistência Hospitalar e Ambulatorial  
**Ação:** 4324 - Atenção à Saúde de populações ribeirinhas e de áreas remotas da Região Amazônica mediante Cooperação com a Marinha do Brasil e com o Exército Brasileiro  
**Programa:** 5019 - Atenção Primária à Saúde  
**Tipo de solicitação:** Ajustes solicitados pelo Comitê de Admissibilidade de Emendas - CAE  
**Dado a ser alterado:** Subtítulo  
**Onde se lê:** 0010 - Na Região Norte  
**Leia-se:** 0010 - Na Região Norte - Aquisição de Navio  
**Resultado da Análise:** Favorável parcialmente

**Autor** Bancada do Para

**Nr.** 260 **Identificador:** 2346294 **Emenda:** 71150003  
**Unidade Orçamentária:** 55101 - Ministério da Cidadania - Admi  
**Função:** 27 - Desporto e Lazer  
**Subfunção:** 812 - Desporto Comunitário  
**Ação:** 20JP - Desenvolvimento de Atividades e Apoio a Projetos e Eventos de Esporte, Educação, Lazer e Inclusão Social  
**Programa:** 5026 - Esporte  
**Tipo de solicitação:** Correção de dado de emenda  
**Dado a ser alterado:** Ação  
**Onde se lê:** 20JP - Desenvolvimento de Atividades e Apoio a Projetos e Eventos de Esporte, Educação, Lazer e Inclusão Social  
**Leia-se:** 5450 - Implantação e Modernização de Infraestrutura para Esporte Educacional, Recreativo e de Lazer  
**Resultado da Análise:** Favorável  
**Dado a ser alterado:** Subtítulo  
**Onde se lê:** - No Estado do Pará  
**Leia-se:** Na Região Metropolitana de Belém - No Estado do Pará  
**Resultado da Análise:** Favorável



**Pedidos de Alteração de (PLOA 2020) PL 0022/2019-CN**  
**Relatório de Análise das Consultorias**

**Ofício** 1/2019 **Data:** 07/12/2019

**Autor** Bancada do Para

**Nr.** 104 **Identificador:** 2346290 **Emenda:** 71150004  
**Unidade Orçamentária:** 53101 - Ministério do Desenvolvimento  
**Função:** 15 - Urbanismo  
**Subfunção:** 244 - Assistência Comunitária  
**Ação:** 7K66 - Apoio a Projetos de Desenvolvimento Sustentável Local Integrado  
**Programa:** 2217 - Desenvolvimento Regional, Territorial e Urbano  
**Tipo de solicitação:** Ajustes solicitados pelo Comitê de Admissibilidade de Emendas - CAE  
**Dado a ser alterado:** Subtítulo  
**Onde se lê:** - No Estado do Pará  
**Leia-se:** - Aquisição de Máquinas e Equipamentos - No Estado do Pará  
**Resultado da Análise:** Favorável

**Autor** Bancada do Para

**Nr.** 98 **Identificador:** 2346290 **Emenda:** 71150005  
**Unidade Orçamentária:** 36901 - Fundo Nacional de Saúde  
**Função:** 10 - Saúde  
**Subfunção:** 302 - Assistência Hospitalar e Ambulatorial  
**Ação:** 8535 - Estruturação de Unidades de Atenção Especializada em Saúde  
**Programa:** 5018 - Atenção Especializada à Saúde  
**Tipo de solicitação:** Ajustes solicitados pelo Comitê de Admissibilidade de Emendas - CAE  
**Dado a ser alterado:** Subtítulo  
**Onde se lê:** - No Estado do Pará  
**Leia-se:** Reforma de Hospitais - No Estado do Pará  
**Resultado da Análise:** Favorável  
**Dado a ser alterado:** Modalidade de Aplicação  
**Onde se lê:** 31  
**Leia-se:** 30  
**Resultado da Análise:** Favorável



**Pedidos de Alteração de (PLOA 2020) PL 0022/2019-CN**  
**Relatório de Análise das Consultorias**

**Ofício** 1/2019 **Data:** 07/12/2019

**Autor** Bancada do Para

**Nr.** 261 **Identificador:** 2346294 **Emenda:** 71150006

**Unidade Orçamentária:** 53101 - Ministério do Desenvolvimento  
**Função:** 15 - Urbanismo  
**Subfunção:** 244 - Assistência Comunitária  
**Ação:** 7K66 - Apoio a Projetos de Desenvolvimento Sustentável Local Integrado  
**Programa:** 2217 - Desenvolvimento Regional, Territorial e Urbano  
**Tipo de solicitação:** Correção de dado de emenda  
**Dado a ser alterado:** Outros  
**Onde se lê:** Órgão Orçamentário - Ministério do Desenvolvimento Regional  
**Leia-se:** Órgão Orçamentário - Ministério da Infraestrutura  
**Resultado da Análise:** Favorável

**Dado a ser alterado:** Unidade Orçamentária  
**Onde se lê:** 53101 - Ministério do Desenvolvimento Regional - Administração Direta  
**Leia-se:** 39252 - Departamento Nacional de Infraestrutura de Transportes  
**Resultado da Análise:** Favorável

**Dado a ser alterado:** Programa  
**Onde se lê:** 2217 - Desenvolvimento Regional, Territorial e Urbano  
**Leia-se:** 3005 - Transporte aquaviário  
**Resultado da Análise:** Favorável

**Dado a ser alterado:** Ação  
**Onde se lê:** 7k66 - Apoio a Projetos de Desenvolvimento Sustentável Local Integrado  
**Leia-se:** 9999 - Ação Atípica  
**Resultado da Análise:** Favorável parcialmente

**Dado a ser alterado:** Outros  
**Onde se lê:** Função  
15 - Urbanismo  
**Leia-se:** Função  
26 - Transporte  
**Resultado da Análise:** Favorável

**Dado a ser alterado:** Outros  
**Onde se lê:** Subfunção  
244 - Assistência Comunitária  
**Leia-se:** Subfunção  
784 - Transporte Hidroviário  
**Resultado da Análise:** Favorável



**Pedidos de Alteração de (PLOA 2020) PL 0022/2019-CN**  
**Relatório de Análise das Consultorias**

<b>Ofício</b>	1/2019	<b>Data:</b>	07/12/2019
<b>Dado a ser alterado:</b>	Subtítulo		
<b>Onde se lê:</b>	- No Estado do Pará		
<b>Leia-se:</b>	- Melhoramento no Canal de Navegação da Hidrovia do Rio Tocantins - Nacional		
<b>Resultado da Análise:</b>	<u>Favorável</u>		
<b>Dado a ser alterado:</b>	Modalidade de Aplicação		
<b>Onde se lê:</b>	40		
<b>Leia-se:</b>	90		
<b>Resultado da Análise:</b>	<u>Favorável</u>		
<b>Dado a ser alterado:</b>	Outros		
<b>Onde se lê:</b>	Justificativa para atender as demandas de caráter local que visem a execução de sistemas de contenção de cheias, a construção de reservatórios e contenção das margens, bem como a recuperação das erosões, além de proporcionar a redução dos impactos causados por cheias e inundações.		
<b>Leia-se:</b>	Justificativa A Hidrovia Tocantins/Araguaia é uma importante rota de escoamento da produção agropecuária e mineral, que passa pelos Estados do Pará, Maranhão, Tocantins, Goiás e Mato Grosso. Desde a entrada em operação da segunda fase da Usina Hidrelétrica de Tucuruí, o trecho de 43 quilômetros de extensão entre a Ilha do Bogéa e Vila Tauri, no Pará, passou a apresentar sérios riscos à navegação no Rio Tocantins. A solução de engenharia encontrada pelo Departamento Nacional de Infraestrutura Terrestre-DNIT foi restabelecer a navegabilidade no local com a retirada do Pedral do Lourenço.		
<b>Resultado da Análise:</b>	<u>Desfavorável</u>		
<b>Dado a ser alterado:</b>	Outros		
<b>Onde se lê:</b>	Localidade 1500000 - Pará		
<b>Leia-se:</b>	Localidade 9000000 - Nacional		
<b>Resultado da Análise:</b>	<u>Favorável</u>		
<b>Dado a ser alterado:</b>	Outros		
<b>Onde se lê:</b>	Área de Governo 26 - Irrigação e Desenvolvimento Regional		
<b>Leia-se:</b>	Área de Governo 17 - Transportes - Ferrovias/Hidroviias/Portos Fluviais		
<b>Resultado da Análise:</b>	<u>Desfavorável</u>		
<b>Dado a ser alterado:</b>	Outros		
<b>Onde se lê:</b>	Tipo de Realização 132 - Desenvolvimento Sustentável		
<b>Leia-se:</b>	Tipo de Realização 567 - Hidroviias		
<b>Resultado da Análise:</b>	<u>Desfavorável</u>		



**Pedidos de Alteração de (PLOA 2020) PL 0022/2019-CN**  
**Relatório de Análise das Consultorias**

<b>Ofício</b>	1/2019	<b>Data:</b>	07/12/2019
---------------	--------	--------------	------------

**Dado a ser alterado:** Outros  
**Onde se lê:** Modalidade de Intervenção  
006 - Apoio a Projetos  
**Leia-se:** Modalidade de Intervenção  
485 - Melhoria(s) da/em  
**Resultado da Análise:** Desfavorável

<b>Autor</b>	Bancada do Para
--------------	-----------------

**Nr.** 97      **Identificador:** 2346290      **Emenda:** 71150007

**Unidade Orçamentária:** 55101 - Ministério da Cidadania - Admi  
**Função:** 13 - Cultura  
**Subfunção:** 392 - Difusão Cultural  
**Ação:** 20ZF - Promoção e Fomento à Cultura Brasileira  
**Programa:** 5025 - Cultura  
**Tipo de solicitação:** Ajustes solicitados pelo Comitê de Admissibilidade de Emendas - CAE

**Dado a ser alterado:** GND  
**Onde se lê:** 4  
**Leia-se:** 3  
**Resultado da Análise:** Favorável

**Dado a ser alterado:** Subtítulo  
**Onde se lê:** - No Estado do Pará  
**Leia-se:** Reforma e Divulgação da Cultura Paraense - No Estado do Pará  
**Resultado da Análise:** Desfavorável





**Pedidos de Alteração de (PLOA 2020) PL 0022/2019-CN**  
**Relatório de Análise das Consultorias**

**Ofício** 1/2019 **Data:** 07/12/2019

**Autor** Bancada do Para

**Nr.** 96 **Identificador:** 2346290 **Emenda:** 71150008  
**Unidade Orçamentária:** 26101 - Ministério da Educação - Admin  
**Função:** 12 - Educação  
**Subfunção:** 364 - Ensino Superior  
**Ação:** 219V - Apoio ao Funcionamento das Instituições Federais de Educação Superior  
**Programa:** 5013 - Educação Superior - Graduação, Pós-Graduação, Ensino, Pesquisa e Extensão  
**Tipo de solicitação:** Ajustes solicitados pelo Comitê de Admissibilidade de Emendas - CAE  
**Dado a ser alterado:** Subtítulo  
**Onde se lê:** - No Estado do Pará  
**Leia-se:** Aquisição de Equipamentos - No Estado do Pará  
**Resultado da Análise:** Favorável

**Autor** Bancada do Para

**Nr.** 95 **Identificador:** 2346290 **Emenda:** 71150009  
**Unidade Orçamentária:** 30101 - Ministério da Justiça e Segura  
**Função:** 06 - Segurança Pública  
**Subfunção:** 181 - Policiamento  
**Ação:** 21BM - Desenvolvimento de Políticas de Segurança Pública, Prevenção, e Enfrentamento à Criminalidade  
**Programa:** 5016 - Segurança Pública, Combate à Corrupção, ao Crime Organizado e ao Crime Violento  
**Tipo de solicitação:** Ajustes solicitados pelo Comitê de Admissibilidade de Emendas - CAE  
**Dado a ser alterado:** Subtítulo  
**Onde se lê:** - No Estado do Pará  
**Leia-se:** - Aquisição de Equipamentos - No Estado do Pará  
**Resultado da Análise:** Favorável



**Pedidos de Alteração de (PLOA 2020) PL 0022/2019-CN**  
**Relatório de Análise das Consultorias**

<b>Ofício</b>	1/2019	<b>Data:</b>	07/12/2019
---------------	--------	--------------	------------

<b>Autor</b>	Bancada do Para		
--------------	-----------------	--	--

**Nr.** 262      **Identificador:** 2346294      **Emenda:** 71150010

**Unidade Orçamentária:** 36211 - Fundação Nacional de Saúde

**Função:** 10 - Saúde

**Subfunção:** 512 - Saneamento Básico Urbano

**Ação:** 7652 - Implantação de Melhorias Sanitárias Domiciliares para Prevenção e Controle de Doenças e Agravos em localidades urbanas de municípios com população até 50.000 habitantes

**Programa:** 2222 - Saneamento Básico

**Tipo de solicitação:** Correção de dado de emenda

**Dado a ser alterado:** Ação

**Onde se lê:** 7652 - Implantação de Melhorias Sanitárias Domiciliares para Prevenção e Controle de Doenças e Agravos em Localidades Urbanas de Municípios com População até 50.000 habitantes.

**Leia-se:** 7656 Implantação, Ampliação ou Melhoria de Ação e Serviços Sustentáveis de Saneamento Básico em Pequenas Comunidades.

**Resultado da Análise:** Desfavorável

**Dado a ser alterado:** GND

**Onde se lê:** 40

**Leia-se:** 30

**Resultado da Análise:** Desfavorável

**Dado a ser alterado:** Outros

**Onde se lê:** Justificativa

Essa emenda atender melhorias sanitárias

**Leia-se:** Justificativa

Essa emenda visa atender com a aquisição de equipamentos para a implantação ou melhoramento de sistemas de abastecimento de água em pequenas comunidades no Estado do Pará

**Resultado da Análise:** Desfavorável

**Dado a ser alterado:** Subtítulo

**Onde se lê:** - No Estado do Pará

**Leia-se:** - Aquisição de Equipamentos de Sistemas de Água - Estado do Pará

**Resultado da Análise:** Desfavorável



**Pedidos de Alteração de (PLOA 2020) PL 0022/2019-CN**  
**Relatório de Análise das Consultorias**

<b>Ofício</b>	1/2019	<b>Data:</b>	07/12/2019
---------------	--------	--------------	------------

<b>Autor</b>	Bancada do Para		
--------------	-----------------	--	--

**Nr.** 94      **Identificador:** 2346290      **Emenda:** 71150011

**Unidade Orçamentária:** 53101 - Ministério do Desenvolvimento

**Função:** 15 - Urbanismo

**Subfunção:** 451 - Infra-Estrutura Urbana

**Ação:** 1D73 - Apoio à Política Nacional de Desenvolvimento Urbano

**Programa:** 2217 - Desenvolvimento Regional, Territorial e Urbano

**Tipo de solicitação:** Ajustes solicitados pelo Comitê de Admissibilidade de Emendas - CAE

**Dado a ser alterado:** Subtítulo

**Onde se lê:** - No Estado do Pará

**Leia-se:** - Região Metropolitana de Belém - No Estado do Pará

**Resultado da Análise:** Favorável

<b>Autor</b>	Bancada do Para		
--------------	-----------------	--	--

**Nr.** 93      **Identificador:** 2346290      **Emenda:** 71150013

**Unidade Orçamentária:** 26298 - Fundo Nacional de Desenvolvimento

**Função:** 12 - Educação

**Subfunção:** 368 - Educação Básica

**Ação:** 20RP - Apoio à Infraestrutura para a Educação Básica

**Programa:** 5011 - Educação Básica de Qualidade

**Tipo de solicitação:** Ajustes solicitados pelo Comitê de Admissibilidade de Emendas - CAE

**Dado a ser alterado:** Subtítulo

**Onde se lê:** - No Estado do Pará

**Leia-se:** - Região Metropolitana de Belém - No Estado do Pará

**Resultado da Análise:** Favorável



**Pedidos de Alteração de (PLOA 2020) PL 0022/2019-CN**  
**Relatório de Análise das Consultorias**

**Ofício** 1/2019 **Data:** 07/12/2019

**Autor** Bancada do Para

**Nr.** 92 **Identificador:** 2346290 **Emenda:** 71150014  
**Unidade Orçamentária:** 36901 - Fundo Nacional de Saúde  
**Função:** 10 - Saúde  
**Subfunção:** 302 - Assistência Hospitalar e Ambulatorial  
**Ação:** 8535 - Estruturação de Unidades de Atenção Especializada em Saúde  
**Programa:** 5018 - Atenção Especializada à Saúde  
**Tipo de solicitação:** Ajustes solicitados pelo Comitê de Admissibilidade de Emendas - CAE  
**Dado a ser alterado:** Subtítulo  
**Onde se lê:** - No Estado do Pará  
**Leia-se:** - Em Belém - No Estado do Pará  
**Resultado da Análise:** Favorável  
**Dado a ser alterado:** GND  
**Onde se lê:** 31  
**Leia-se:** 30  
**Resultado da Análise:** Favorável parcialmente

**Autor** Bancada do Para

**Nr.** 263 **Identificador:** 2346290 **Emenda:** 71150015  
**Unidade Orçamentária:** 26298 - Fundo Nacional de Desenvolvimento  
**Função:** 12 - Educação  
**Subfunção:** 368 - Educação Básica  
**Ação:** 20RP - Apoio à Infraestrutura para a Educação Básica  
**Programa:** 5011 - Educação Básica de Qualidade  
**Tipo de solicitação:** Correção de dado de emenda  
**Dado a ser alterado:** Subtítulo  
**Onde se lê:** - No Estado do Pará  
**Leia-se:** Reforma de Escolas - No Estado do Pará  
**Resultado da Análise:** Favorável  
**Dado a ser alterado:** Outros  
**Onde se lê:** Justificativa  
Essa emenda tem como objetivo atender a construção de escolas no Estado do Pará.  
**Leia-se:** Justificativa  
Essa emenda tem como objetivo atender com a reforma de escolas no Estado do Pará  
**Resultado da Análise:** Desfavorável



**Pedidos de Alteração de (PLOA 2020) PL 0022/2019-CN**  
**Relatório de Análise das Consultorias**

<b>Ofício</b>	1/2019	<b>Data:</b>	07/12/2019
---------------	--------	--------------	------------

<b>Autor</b>	Bancada da Paraíba		
--------------	--------------------	--	--

**Nr.** 89      **Identificador:** 2346288      **Emenda:** 71160010

**Unidade Orçamentária:** 53204 - Departamento Nacional de Obras

**Função:** 18 - Gestão Ambiental

**Subfunção:** 544 - Recursos Hídricos

**Ação:** 1851 - Implantação de Obras de Infraestrutura Hídrica de Pequeno e Médio Vulto

**Programa:** 2221 - Recursos Hídricos

**Tipo de solicitação:** Ajustes solicitados pelo Comitê de Admissibilidade de Emendas - CAE

**Dado a ser alterado:** Subtítulo

**Onde se lê:** Implantação de Sistemas Simplificados de Abastecimento de Água - No Estado da Paraíba

**Leia-se:** Aquisição de Equipamentos, Maquinários e Serviços - No Estado da Paraíba

**Resultado da Análise:** Favorável

**Dado a ser alterado:** Subtítulo

**Onde se lê:** Implantação de Sistemas Simplificados de Abastecimento de Água - No Estado da Paraíba

**Leia-se:** Aquisição de Equipamentos, Maquinários e Serviços - No Estado da Paraíba

**Resultado da Análise:** Favorável

<b>Autor</b>	Bancada da Paraíba		
--------------	--------------------	--	--

**Nr.** 88      **Identificador:** 2346288      **Emenda:** 71160012

**Unidade Orçamentária:** 26298 - Fundo Nacional de Desenvolvimento

**Função:** 12 - Educação

**Subfunção:** 368 - Educação Básica

**Ação:** 0E53 - Aquisição de Veículos para o Transporte Escolar da Educação Básica - Caminho da Escola

**Programa:** 5011 - Educação Básica de Qualidade

**Tipo de solicitação:** Ajustes solicitados pelo Comitê de Admissibilidade de Emendas - CAE

**Dado a ser alterado:** Modalidade de Aplicação

**Onde se lê:** 90

**Leia-se:** 30

**Resultado da Análise:** Favorável



**Pedidos de Alteração de (PLOA 2020) PL 0022/2019-CN**  
**Relatório de Análise das Consultorias**

**Ofício** 1/2019 **Data:** 07/12/2019

**Autor** Bancada do Parana

**Nr.** 83 **Identificador:** 2346284 **Emenda:** 71170001  
**Unidade Orçamentária:** 26298 - Fundo Nacional de Desenvolvimento  
**Função:** 12 - Educação  
**Subfunção:** 368 - Educação Básica  
**Ação:** 0E53 - Aquisição de Veículos para o Transporte Escolar da Educação Básica - Caminho da Escola  
**Programa:** 5011 - Educação Básica de Qualidade  
**Tipo de solicitação:** Ajustes solicitados pelo Comitê de Admissibilidade de Emendas - CAE  
**Dado a ser alterado:** Resultado Primário  
**Onde se lê:** RP1  
**Leia-se:** RP2  
**Resultado da Análise:** Favorável

**Autor** Bancada do Parana

**Nr.** 84 **Identificador:** 2346284 **Emenda:** 71170002  
**Unidade Orçamentária:** 22101 - Ministério da Agricultura, Pecuária e Abastecimento  
**Função:** 20 - Agricultura  
**Subfunção:** 608 - Promoção da Produção Agropecuária  
**Ação:** 20ZV - Fomento ao Setor Agropecuário  
**Programa:** 1031 - Agropecuária Sustentável  
**Tipo de solicitação:** Ajustes solicitados pelo Comitê de Admissibilidade de Emendas - CAE  
**Dado a ser alterado:** Subtítulo  
**Onde se lê:** No Estado do Paraná  
**Leia-se:** Aquisição de Maquinas e Equipamentos - No Estado do Paraná  
**Resultado da Análise:** Favorável



**Pedidos de Alteração de (PLOA 2020) PL 0022/2019-CN**  
**Relatório de Análise das Consultorias**

**Ofício** 1/2019 **Data:** 07/12/2019

**Autor** Bancada do Parana

**Nr.** 85 **Identificador:** 2346288 **Emenda:** 71170003

**Unidade Orçamentária:** 36901 - Fundo Nacional de Saúde  
**Função:** 10 - Saúde  
**Subfunção:** 302 - Assistência Hospitalar e Ambulatorial  
**Ação:** 2E90 - Incremento Temporário ao Custeio dos Serviços de Assistência Hospitalar e Ambulatorial para Cumprimento de Metas  
**Programa:** 5018 - Atenção Especializada à Saúde  
**Tipo de solicitação:** Ajustes solicitados pelo Comitê de Admissibilidade de Emendas - CAE

**Dado a ser alterado:** GND  
**Onde se lê:** 4  
**Leia-se:** 3  
**Resultado da Análise:** Favorável

**Dado a ser alterado:** Modalidade de Aplicação  
**Onde se lê:** 50  
**Leia-se:** 41  
**Resultado da Análise:** Favorável

**Dado a ser alterado:** Subtítulo  
**Onde se lê:** Hospital do câncer de Londrina - No Município de Londrina - PR  
**Leia-se:** No Município de Londrina - PR  
**Resultado da Análise:** Favorável

**Autor** Bancada do Parana

**Nr.** 86 **Identificador:** 2346288 **Emenda:** 71170011

**Unidade Orçamentária:** 30101 - Ministério da Justiça e Segura  
**Função:** 06 - Segurança Pública  
**Subfunção:** 181 - Policiamento  
**Ação:** 21BM - Desenvolvimento de Políticas de Segurança Pública, Prevenção, e Enfrentamento à Criminalidade  
**Programa:** 5016 - Segurança Pública, Combate à Corrupção, ao Crime Organizado e ao Crime Violento  
**Tipo de solicitação:** Ajustes solicitados pelo Comitê de Admissibilidade de Emendas - CAE

**Dado a ser alterado:** Subtítulo  
**Onde se lê:** No Estado do Paraná  
**Leia-se:** Equipamentos e Material Permanente - No Estado do Paraná  
**Resultado da Análise:** Favorável



**Pedidos de Alteração de (PLOA 2020) PL 0022/2019-CN**  
**Relatório de Análise das Consultorias**

**Ofício** 1/2019 **Data:** 07/12/2019

**Autor** Bancada do Parana

**Nr.** 87 **Identificador:** 2346288 **Emenda:** 71170013

**Unidade Orçamentária:** 36211 - Fundação Nacional de Saúde

**Função:** 10 - Saúde

**Subfunção:** 512 - Saneamento Básico Urbano

**Ação:** 10GG - Implantação e Melhoria de Sistemas Públicos de Manejo de Resíduos Sólidos em Municípios de até 50.000 Habitantes, Excluído em Regiões Metropolitanas (RM) ou Regiões Integradas de Desenvolvimento Econômico (RIDE)

**Programa:** 2222 - Saneamento Básico

**Tipo de solicitação:** Ajustes solicitados pelo Comitê de Admissibilidade de Emendas - CAE

**Dado a ser alterado:** Subtítulo

**Onde se lê:** No Estado do Paraná

**Leia-se:** Aquisição de Equipamentos - No Estado do Paraná

**Resultado da Análise:** Favorável

**Autor** Bancada de Pernambuco

**Nr.** 56 **Identificador:** 2346288 **Emenda:** 71180001

**Unidade Orçamentária:** 53201 - Companhia de Desenvolvimento d

**Função:** 15 - Urbanismo

**Subfunção:** 244 - Assistência Comunitária

**Ação:** 7K66 - Apoio a Projetos de Desenvolvimento Sustentável Local Integrado

**Programa:** 2217 - Desenvolvimento Regional, Territorial e Urbano

**Tipo de solicitação:** Ajustes solicitados pelo Comitê de Admissibilidade de Emendas - CAE

**Dado a ser alterado:** Subtítulo

**Onde se lê:** faltou o subtítulo:

**Leia-se:** Aquisição de Máquinas e Equipamentos no Estado de Pernambuco

**Resultado da Análise:** Favorável





**Pedidos de Alteração de (PLOA 2020) PL 0022/2019-CN**  
**Relatório de Análise das Consultorias**

**Ofício** 1/2019 **Data:** 07/12/2019

**Autor** Bancada de Pernambuco

**Nr.** 57 **Identificador:** 2346288 **Emenda:** 71180003

**Unidade Orçamentária:** 39252 - Departamento Nacional de Infra  
**Função:** 26 - Transporte  
**Subfunção:** 782 - Transporte Rodoviário  
**Ação:** 9999 - Ação Atípica  
**Programa:** 3006 - Transporte Terrestre e Trânsito  
**Tipo de solicitação:** Ajustes solicitados pelo Comitê de Admissibilidade de Emendas - CAE  
**Dado a ser alterado:** Outros  
**Onde se lê:** Alterar IU, DE 6  
**Leia-se:** IU: 0  
**Resultado da Análise:** Favorável

**Autor** Bancada de Pernambuco

**Nr.** 58 **Identificador:** 2346288 **Emenda:** 71180007

**Unidade Orçamentária:** 53201 - Companhia de Desenvolvimento d  
**Função:** 15 - Urbanismo  
**Subfunção:** 244 - Assistência Comunitária  
**Ação:** 7K66 - Apoio a Projetos de Desenvolvimento Sustentável Local Integrado  
**Programa:** 2217 - Desenvolvimento Regional, Territorial e Urbano  
**Tipo de solicitação:** Ajustes solicitados pelo Comitê de Admissibilidade de Emendas - CAE  
**Dado a ser alterado:** Subtítulo  
**Onde se lê:** Faltou colocar o subtítulo:  
**Leia-se:** Aquisição de Máquinas e Equipamentos no Estado de Pernambuco  
**Resultado da Análise:** Favorável



**Pedidos de Alteração de (PLOA 2020) PL 0022/2019-CN**  
**Relatório de Análise das Consultorias**

**Ofício** 1/2019 **Data:** 07/12/2019

**Autor** Bancada de Pernambuco

**Nr.** 59 **Identificador:** 2346288 **Emenda:** 71180014  
**Unidade Orçamentária:** 36901 - Fundo Nacional de Saúde  
**Função:** 10 - Saúde  
**Subfunção:** 301 - Atenção Básica  
**Ação:** 2E89 - Incremento Temporário ao Custeio dos Serviços de Atenção Básica em Saúde para Cumprimento de Metas  
**Programa:** 5019 - Atenção Primária à Saúde  
**Tipo de solicitação:** Ajustes solicitados pelo Comitê de Admissibilidade de Emendas - CAE  
**Dado a ser alterado:** Modalidade de Aplicação  
**Onde se lê:** 41  
**Leia-se:** 31  
**Resultado da Análise:** Favorável

**Autor** Bancada de Pernambuco

**Nr.** 60 **Identificador:** 2346288 **Emenda:** 71180016  
**Unidade Orçamentária:** 53101 - Ministério do Desenvolvimento  
**Função:** 18 - Gestão Ambiental  
**Subfunção:** 544 - Recursos Hídricos  
**Ação:** 109J - Construção de Adutoras  
**Programa:** 2221 - Recursos Hídricos  
**Tipo de solicitação:** Ajustes solicitados pelo Comitê de Admissibilidade de Emendas - CAE  
**Dado a ser alterado:** Subtítulo  
**Onde se lê:** Faltou Subtítulo:  
**Leia-se:** Construção da Adutora do Agreste no Estado de Pernambuco  
**Resultado da Análise:** Favorável



**Pedidos de Alteração de (PLOA 2020) PL 0022/2019-CN**  
**Relatório de Análise das Consultorias**

**Ofício** 1/2019 **Data:** 07/12/2019

**Autor** Bancada do Piauí

**Nr.** 45 **Identificador:** 2346283 **Emenda:** 71190015

**Unidade Orçamentária:**

**Função:**

**Subfunção:**

**Ação:**

**Programa:** Emenda 15 não encontrada no Momento atual (10)

**Tipo de solicitação:** Ajustes solicitados pelo Comitê de Admissibilidade de Emendas - CAE

**Dado a ser alterado:** Subtítulo

**Onde se lê:** No Estado do Piauí

**Leia-se:** Aquisição de Material Permanente e Aparelhamento de Unidades Estaduais - No Estado do Piauí

**Resultado da Análise:** Desfavorável

**Dado a ser alterado:** GND

**Onde se lê:** 31

**Leia-se:** 30

**Resultado da Análise:** Desfavorável

**Autor** Bancada do Rio Grande do Norte

**Nr.** 48 **Identificador:** 2346283 **Emenda:** 71210005

**Unidade Orçamentária:** 26298 - Fundo Nacional de Desenvolvimento

**Função:** 12 - Educação

**Subfunção:** 368 - Educação Básica

**Ação:** 0E53 - Aquisição de Veículos para o Transporte Escolar da Educação Básica - Caminho da Escola

**Programa:** 5011 - Educação Básica de Qualidade

**Tipo de solicitação:** Ajustes solicitados pelo Comitê de Admissibilidade de Emendas - CAE

**Dado a ser alterado:** Modalidade de Aplicação

**Onde se lê:** MA 90, RP 2, R\$ 20.000.000,00

MA 90, RP 7, R\$ 16.510.401,00

**Leia-se:** MA 30, RP 2, R\$ 20.000.000,00

MA 30, RP 7, R\$ 16.510.401,00

**Resultado da Análise:** Favorável



**Pedidos de Alteração de (PLOA 2020) PL 0022/2019-CN**  
**Relatório de Análise das Consultorias**

**Ofício** 1/2019 **Data:** 07/12/2019

**Autor** Bancada do Rio Grande do Norte

**Nr.** 47 **Identificador:** 2346283 **Emenda:** 71210011  
**Unidade Orçamentária:** 36901 - Fundo Nacional de Saúde  
**Função:** 10 - Saúde  
**Subfunção:** 302 - Assistência Hospitalar e Ambulatorial  
**Ação:** 8535 - Estruturação de Unidades de Atenção Especializada em Saúde  
**Programa:** 5018 - Atenção Especializada à Saúde  
**Tipo de solicitação:** Ajustes solicitados pelo Comitê de Admissibilidade de Emendas - CAE  
**Dado a ser alterado:** Subtítulo  
**Onde se lê:** Reforma dos Hospitais Estaduais - No Estado do Rio Grande do Norte  
**Leia-se:** Reforma e Aparelhamento de Hospitais Estaduais - No Estado do Rio Grande do Norte  
**Resultado da Análise:** Favorável

**Autor** Bancada do Rio Grande do Norte

**Nr.** 49 **Identificador:** 2346283 **Emenda:** 71210015  
**Unidade Orçamentária:** 53204 - Departamento Nacional de Obras  
**Função:** 15 - Urbanismo  
**Subfunção:** 244 - Assistência Comunitária  
**Ação:** 7K66 - Apoio a Projetos de Desenvolvimento Sustentável Local Integrado  
**Programa:** 2217 - Desenvolvimento Regional, Territorial e Urbano  
**Tipo de solicitação:** Ajustes solicitados pelo Comitê de Admissibilidade de Emendas - CAE  
**Dado a ser alterado:** Modalidade de Aplicação  
**Onde se lê:** MA 40, RP 2, R\$ 10.000.000,00  
**Leia-se:** MA 90, RP 2, R\$ 10.000.000,00  
**Resultado da Análise:** Favorável



**Pedidos de Alteração de (PLOA 2020) PL 0022/2019-CN**  
**Relatório de Análise das Consultorias**

**Ofício** 1/2019 **Data:** 07/12/2019

**Autor** Bancada do Rio Grande do Sul

**Nr.** 34 **Identificador:** 2346284 **Emenda:** 71220008

**Unidade Orçamentária:** 36901 - Fundo Nacional de Saúde  
**Função:** 10 - Saúde  
**Subfunção:** 302 - Assistência Hospitalar e Ambulatorial  
**Ação:** 8535 - Estruturação de Unidades de Atenção Especializada em Saúde  
**Programa:** 5018 - Atenção Especializada à Saúde  
**Tipo de solicitação:** Ajustes solicitados pelo Comitê de Admissibilidade de Emendas - CAE  
**Dado a ser alterado:** Unidade Orçamentária  
**Onde se lê:** 36901 - FUNDO NACIONAL DE SAÚDE  
**Leia-se:** 36210 - GRUPO HOSPITALAR CONCEIÇÃO  
**Resultado da Análise:** Favorável  
**Dado a ser alterado:** Outros  
**Onde se lê:** FUNCIONAL PROGRAMÁTICA 10.302.5018.8535.0043  
**Leia-se:** FUNCIONAL PROGRAMÁTICA 10.302.5018.6217.5027  
**Resultado da Análise:** Favorável

**Autor** Bancada do Rio Grande do Sul

**Nr.** 33 **Identificador:** 2346284 **Emenda:** 71220012

**Unidade Orçamentária:** 36901 - Fundo Nacional de Saúde  
**Função:** 10 - Saúde  
**Subfunção:** 302 - Assistência Hospitalar e Ambulatorial  
**Ação:** 8535 - Estruturação de Unidades de Atenção Especializada em Saúde  
**Programa:** 5018 - Atenção Especializada à Saúde  
**Tipo de solicitação:** Ajustes solicitados pelo Comitê de Admissibilidade de Emendas - CAE  
**Dado a ser alterado:** Subtítulo  
**Onde se lê:** HOSPITAL PÚBLICO REGIONAL DE PALMEIRA DAS MISSÕES NO ESTADO DO RIO GRANDE DO SUL  
**Leia-se:** HOSPITAL PÚBLICO REGIONAL DE PALMEIRA DAS MISSÕES, NO MUNICÍPIO DE PALMEIRA DAS MISSÕES, ESTADO DO RIO GRANDE DO SUL  
**Resultado da Análise:** Favorável



**Pedidos de Alteração de (PLOA 2020) PL 0022/2019-CN**  
**Relatório de Análise das Consultorias**

**Ofício** 1/2019 **Data:** 07/12/2019

**Autor** Bancada do Rio de Janeiro

**Nr.** 13 **Identificador:** 2346283 **Emenda:** 71200001  
**Unidade Orçamentária:** 30101 - Ministério da Justiça e Segura  
**Função:** 06 - Segurança Pública  
**Subfunção:** 181 - Policiamento  
**Ação:** 21BM - Desenvolvimento de Políticas de Segurança Pública, Prevenção, e Enfrentamento à Criminalidade  
**Programa:** 5016 - Segurança Pública, Combate à Corrupção, ao Crime Organizado e ao Crime Violento  
**Tipo de solicitação:** Ajustes solicitados pelo Comitê de Admissibilidade de Emendas - CAE  
**Dado a ser alterado:** Subtítulo  
**Onde se lê:** No Estado do Rio de Janeiro.  
**Leia-se:** Aquisição de Equipamento e Material Permanente - No Estado do Rio de Janeiro.  
**Resultado da Análise:** Favorável

**Autor** Bancada do Rio de Janeiro

**Nr.** 14 **Identificador:** 2346283 **Emenda:** 71200002  
**Unidade Orçamentária:** 36901 - Fundo Nacional de Saúde  
**Função:** 10 - Saúde  
**Subfunção:** 302 - Assistência Hospitalar e Ambulatorial  
**Ação:** 8535 - Estruturação de Unidades de Atenção Especializada em Saúde  
**Programa:** 5018 - Atenção Especializada à Saúde  
**Tipo de solicitação:** Ajustes solicitados pelo Comitê de Admissibilidade de Emendas - CAE  
**Dado a ser alterado:** Modalidade de Aplicação  
**Onde se lê:** 90  
**Leia-se:** 30  
**Resultado da Análise:** Favorável  
**Dado a ser alterado:** Subtítulo  
**Onde se lê:** No Estado do Rio de Janeiro.  
**Leia-se:** Construção do Hospital - Município de Duque de Caixas - RJ.  
**Resultado da Análise:** Favorável



**Pedidos de Alteração de (PLOA 2020) PL 0022/2019-CN**  
**Relatório de Análise das Consultorias**

**Ofício** 1/2019 **Data:** 07/12/2019

**Autor** Bancada do Rio de Janeiro

**Nr.** 15 **Identificador:** 2346283 **Emenda:** 71200003  
**Unidade Orçamentária:** 30101 - Ministério da Justiça e Segura  
**Função:** 06 - Segurança Pública  
**Subfunção:** 181 - Policiamento  
**Ação:** 21BM - Desenvolvimento de Políticas de Segurança Pública, Prevenção, e Enfrentamento à Criminalidade  
**Programa:** 5016 - Segurança Pública, Combate à Corrupção, ao Crime Organizado e ao Crime Violento  
**Tipo de solicitação:** Ajustes solicitados pelo Comitê de Admissibilidade de Emendas - CAE  
**Dado a ser alterado:** Subtítulo  
**Onde se lê:** No Estado do Rio de Janeiro.  
**Leia-se:** Aquisição de Equipamento e Material Permanente - No Estado do Rio de Janeiro.  
**Resultado da Análise:** Favorável

**Autor** Bancada do Rio de Janeiro

**Nr.** 16 **Identificador:** 2346283 **Emenda:** 71200006  
**Unidade Orçamentária:** 24101 - Ministério da Ciência, Tecnolo  
**Função:** 19 - Ciência e Tecnologia  
**Subfunção:** 572 - Desenvolvimento Tecnológico e Engenharia  
**Ação:** 20V6 - Fomento a Pesquisa e Desenvolvimento Voltados à Inovação e ao Processo Produtivo  
**Programa:** 2208 - Tecnologias Aplicadas, Inovação e Desenvolvimento Sustentável  
**Tipo de solicitação:** Ajustes solicitados pelo Comitê de Admissibilidade de Emendas - CAE  
**Dado a ser alterado:** Subtítulo  
**Onde se lê:** No Estado do Rio de Janeiro.  
**Leia-se:** Aquisição de Equipamentos, Material Permanente e Reforma - No Estado do Rio de Janeiro  
**Resultado da Análise:** Favorável  
**Dado a ser alterado:** GND  
**Onde se lê:** GND: 4 - MA: 30 - RP: 7 - Valor: 7.979.452,00  
**Leia-se:** GND: 4 - MA: 30 - RP: 7 - Valor: 6.000.000,00  
GND: 3 - MA: 30 - RP: 7 - Valor: 1.979.452,00  
**Resultado da Análise:** Favorável



**Pedidos de Alteração de (PLOA 2020) PL 0022/2019-CN**  
**Relatório de Análise das Consultorias**

**Ofício** 1/2019 **Data:** 07/12/2019

**Autor** Bancada do Rio de Janeiro

**Nr.** 17 **Identificador:** 2346283 **Emenda:** 71200011  
**Unidade Orçamentária:** 36901 - Fundo Nacional de Saúde  
**Função:** 10 - Saúde  
**Subfunção:** 302 - Assistência Hospitalar e Ambulatorial  
**Ação:** 8535 - Estruturação de Unidades de Atenção Especializada em Saúde  
**Programa:** 5018 - Atenção Especializada à Saúde  
**Tipo de solicitação:** Ajustes solicitados pelo Comitê de Admissibilidade de Emendas - CAE  
**Dado a ser alterado:** Subtítulo  
**Onde se lê:** No Estado do Rio de Janeiro  
**Leia-se:** Hospital Santa Margarida - Município de Volta Redonda - RJ.  
**Resultado da Análise:** Favorável

**Autor** Bancada de Rondonia

**Nr.** 61 **Identificador:** 2346288 **Emenda:** 71230001  
**Unidade Orçamentária:** 52101 - Ministério da Defesa - Adminis  
**Função:** 05 - Defesa Nacional  
**Subfunção:** 244 - Assistência Comunitária  
**Ação:** 1211 - Implementação de Infraestrutura Básica nos Municípios da Região do Calha Norte  
**Programa:** 6012 - Defesa Nacional  
**Tipo de solicitação:** Ajustes solicitados pelo Comitê de Admissibilidade de Emendas - CAE  
**Dado a ser alterado:** Subtítulo  
**Onde se lê:** em Municípios - No Estado de Rondônia  
**Leia-se:** em municípios - Equipamentos - No Estado de Rondônia  
**Resultado da Análise:** Favorável





**Pedidos de Alteração de (PLOA 2020) PL 0022/2019-CN**  
**Relatório de Análise das Consultorias**

**Ofício** 1/2019 **Data:** 07/12/2019

**Autor** Bancada de Rondonia

**Nr.** 62 **Identificador:** 2346288 **Emenda:** 71230003  
**Unidade Orçamentária:** 30101 - Ministério da Justiça e Segura  
**Função:** 06 - Segurança Pública  
**Subfunção:** 181 - Policiamento  
**Ação:** 21BM - Desenvolvimento de Políticas de Segurança Pública, Prevenção, e Enfrentamento à Criminalidade  
**Programa:** 5016 - Segurança Pública, Combate à Corrupção, ao Crime Organizado e ao Crime Violento  
**Tipo de solicitação:** Ajustes solicitados pelo Comitê de Admissibilidade de Emendas - CAE  
**Dado a ser alterado:** Subtítulo  
**Onde se lê:** No Estado de Rondônia  
**Leia-se:** Equipamentos e Material Permanente - No Estado de Rondônia  
**Resultado da Análise:** Favorável

**Autor** Bancada de Rondonia

**Nr.** 63 **Identificador:** 2346288 **Emenda:** 71230006  
**Unidade Orçamentária:** 26298 - Fundo Nacional de Desenvolvimento  
**Função:** 12 - Educação  
**Subfunção:** 368 - Educação Básica  
**Ação:** 20RP - Apoio à Infraestrutura para a Educação Básica  
**Programa:** 5011 - Educação Básica de Qualidade  
**Tipo de solicitação:** Ajustes solicitados pelo Comitê de Admissibilidade de Emendas - CAE  
**Dado a ser alterado:** Subtítulo  
**Onde se lê:** No Estado de Rondônia  
**Leia-se:** Equipamentos e Material Permanente - No Estado de Rondônia  
**Resultado da Análise:** Favorável



**Pedidos de Alteração de (PLOA 2020) PL 0022/2019-CN**  
**Relatório de Análise das Consultorias**

**Ofício** 1/2019 **Data:** 07/12/2019

**Autor** Bancada de Santa Catarina

**Nr.** 36 **Identificador:** 2346283 **Emenda:** 71260003  
**Unidade Orçamentária:** 30101 - Ministério da Justiça e Segura  
**Função:** 06 - Segurança Pública  
**Subfunção:** 181 - Policiamento  
**Ação:** 21BM - Desenvolvimento de Políticas de Segurança Pública, Prevenção, e Enfrentamento à Criminalidade  
**Programa:** 5016 - Segurança Pública, Combate à Corrupção, ao Crime Organizado e ao Crime Violento  
**Tipo de solicitação:** Ajustes solicitados pelo Comitê de Admissibilidade de Emendas - CAE  
**Dado a ser alterado:** Subtítulo  
**Onde se lê:** No Estado de Santa Catarina  
**Leia-se:** Equipamentos e material permanente - no estado de Santa Catarina  
**Resultado da Análise:** Favorável

**Autor** Bancada de Santa Catarina

**Nr.** 37 **Identificador:** 2346284 **Emenda:** 71260015  
**Unidade Orçamentária:** 26298 - Fundo Nacional de Desenvolvimento  
**Função:** 12 - Educação  
**Subfunção:** 364 - Ensino Superior  
**Ação:** 0048 - Apoio a Entidades de Ensino Superior Não Federais  
**Programa:** 5013 - Educação Superior - Graduação, Pós-Graduação, Ensino, Pesquisa e Extensão  
**Tipo de solicitação:** Ajustes solicitados pelo Comitê de Admissibilidade de Emendas - CAE  
**Dado a ser alterado:** Modalidade de Aplicação  
**Onde se lê:** 90  
**Leia-se:** 50  
**Resultado da Análise:** Favorável  
**Dado a ser alterado:** Subtítulo  
**Onde se lê:** Apoio a Entidades de Ensino Superior Não Federais classificadas como Comunitárias (inciso III do Art. 19 da Lei Federal nº 9.349/1996), - No Estado de Santa Catarina.  
**Leia-se:** Apoio a Entidades de Ensino Superior FUNDAÇÃO UNIVERSIDADE DO OESTE DE SANTA CATARINA, CNPJ 84.592.369/0001-20, classificadas como Comunitárias (inciso III do Art. 19 da Lei Federal nº 9.349/1996) - No Estado de Santa Catarina.  
**Resultado da Análise:** Favorável parcialmente



**Pedidos de Alteração de (PLOA 2020) PL 0022/2019-CN**  
**Relatório de Análise das Consultorias**

**Ofício** 1/2019 **Data:** 07/12/2019

**Autor** Bancada de Sao Paulo

**Nr.** 22 **Identificador:** 2346284 **Emenda:** 71250003  
**Unidade Orçamentária:** 36901 - Fundo Nacional de Saúde  
**Função:** 10 - Saúde  
**Subfunção:** 302 - Assistência Hospitalar e Ambulatorial  
**Ação:** 8535 - Estruturação de Unidades de Atenção Especializada em Saúde  
**Programa:** 5018 - Atenção Especializada à Saúde  
**Tipo de solicitação:** Ajustes solicitados pelo Comitê de Admissibilidade de Emendas - CAE  
**Dado a ser alterado:** Subtítulo  
**Onde se lê:** - No Estado de São Paulo  
**Leia-se:** - Rede de Reabilitação Lucy Montoro - São Paulo - SP  
**Resultado da Análise:** Favorável

**Autor** Bancada de Sao Paulo

**Nr.** 504 **Identificador:** 2346340 **Emenda:** 71250003  
**Unidade Orçamentária:** 36901 - Fundo Nacional de Saúde  
**Função:** 10 - Saúde  
**Subfunção:** 302 - Assistência Hospitalar e Ambulatorial  
**Ação:** 8535 - Estruturação de Unidades de Atenção Especializada em Saúde  
**Programa:** 5018 - Atenção Especializada à Saúde  
**Tipo de solicitação:** Ajustes solicitados pelo Comitê de Admissibilidade de Emendas - CAE  
**Dado a ser alterado:** Programa  
**Onde se lê:** No Estado de São Paulo  
**Leia-se:** Rede de Reabilitação Lucy Montoro em São Paulo - SP  
**Resultado da Análise:** Favorável



**Pedidos de Alteração de (PLOA 2020) PL 0022/2019-CN**  
**Relatório de Análise das Consultorias**

**Ofício** 1/2019 **Data:** 07/12/2019

**Autor** Bancada de Sao Paulo

**Nr.** 412 **Identificador:** 2346329 **Emenda:** 71250003

**Unidade Orçamentária:** 36901 - Fundo Nacional de Saúde  
**Função:** 10 - Saúde  
**Subfunção:** 302 - Assistência Hospitalar e Ambulatorial  
**Ação:** 8535 - Estruturação de Unidades de Atenção Especializada em Saúde  
**Programa:** 5018 - Atenção Especializada à Saúde  
**Tipo de solicitação:** Correção de dado de emenda  
**Dado a ser alterado:** Modalidade de Aplicação  
**Onde se lê:** 50  
**Leia-se:** 30  
**Resultado da Análise:** Favorável

**Autor** Bancada de Sao Paulo

**Nr.** 23 **Identificador:** 2346284 **Emenda:** 71250010

**Unidade Orçamentária:** 22202 - Empresa Brasileira de Pesquisa  
**Função:** 20 - Agricultura  
**Subfunção:** 572 - Desenvolvimento Tecnológico e Engenharia  
**Ação:** 20Y6 - Pesquisa e Desenvolvimento de Tecnologias para a Agropecuária  
**Programa:** 2203 - Pesquisa e Inovação Agropecuária  
**Tipo de solicitação:** Ajustes solicitados pelo Comitê de Admissibilidade de Emendas - CAE  
**Dado a ser alterado:** Subtítulo  
**Onde se lê:** No Estado de São Paulo  
**Leia-se:** No Município de Campinas - No Estado de São Paulo  
**Resultado da Análise:** Favorável



**Pedidos de Alteração de (PLOA 2020) PL 0022/2019-CN**  
**Relatório de Análise das Consultorias**

**Ofício** 1/2019 **Data:** 07/12/2019

**Autor** Bancada de Sao Paulo

**Nr.** 24 **Identificador:** 2346284 **Emenda:** 71250011  
**Unidade Orçamentária:** 30101 - Ministério da Justiça e Segura  
**Função:** 06 - Segurança Pública  
**Subfunção:** 181 - Policiamento  
**Ação:** 21BM - Desenvolvimento de Políticas de Segurança Pública, Prevenção, e Enfrentamento à Criminalidade  
**Programa:** 5016 - Segurança Pública, Combate à Corrupção, ao Crime Organizado e ao Crime Violento  
**Tipo de solicitação:** Ajustes solicitados pelo Comitê de Admissibilidade de Emendas - CAE  
**Dado a ser alterado:** Subtítulo  
**Onde se lê:** No Estado de São Paulo  
**Leia-se:** Equipamento e Material Permanente - Região Metropolitana - No Estado de São Paulo  
**Resultado da Análise:** Favorável

**Autor** Bancada de Sao Paulo

**Nr.** 25 **Identificador:** 2346284 **Emenda:** 71250012  
**Unidade Orçamentária:** 36211 - Fundação Nacional de Saúde  
**Função:** 10 - Saúde  
**Subfunção:** 512 - Saneamento Básico Urbano  
**Ação:** 10GG - Implantação e Melhoria de Sistemas Públicos de Manejo de Resíduos Sólidos em Municípios de até 50.000 Habitantes, Exclusive em Regiões Metropolitanas (RM) ou Regiões Integradas de Desenvolvimento Econômico (RIDE)  
**Programa:** 2222 - Saneamento Básico  
**Tipo de solicitação:** Ajustes solicitados pelo Comitê de Admissibilidade de Emendas - CAE  
**Dado a ser alterado:** Subtítulo  
**Onde se lê:** No Estado de São Paulo  
**Leia-se:** Aquisição de Equipamentos - No Estado de São Paulo  
**Resultado da Análise:** Favorável



**Pedidos de Alteração de (PLOA 2020) PL 0022/2019-CN**  
**Relatório de Análise das Consultorias**

**Ofício** 1/2019 **Data:** 07/12/2019

**Autor** Bancada de Sao Paulo

**Nr.** 26 **Identificador:** 2346284 **Emenda:** 71250013  
**Unidade Orçamentária:** 36901 - Fundo Nacional de Saúde  
**Função:** 10 - Saúde  
**Subfunção:** 302 - Assistência Hospitalar e Ambulatorial  
**Ação:** 2E90 - Incremento Temporário ao Custeio dos Serviços de Assistência Hospitalar e Ambulatorial para Cumprimento de Metas  
**Programa:** 5018 - Atenção Especializada à Saúde  
**Tipo de solicitação:** Ajustes solicitados pelo Comitê de Admissibilidade de Emendas - CAE  
**Dado a ser alterado:** Modalidade de Aplicação  
**Onde se lê:** 99  
**Leia-se:** 31  
**Resultado da Análise:** Favorável

**Autor** Bancada de Sao Paulo

**Nr.** 503 **Identificador:** 2346340 **Emenda:** 71250014  
**Unidade Orçamentária:** 36901 - Fundo Nacional de Saúde  
**Função:** 10 - Saúde  
**Subfunção:** 302 - Assistência Hospitalar e Ambulatorial  
**Ação:** 8535 - Estruturação de Unidades de Atenção Especializada em Saúde  
**Programa:** 5018 - Atenção Especializada à Saúde  
**Tipo de solicitação:** Ajustes solicitados pelo Comitê de Admissibilidade de Emendas - CAE  
**Dado a ser alterado:** Subtítulo  
**Onde se lê:** No Estado de São Paulo  
**Leia-se:** Região Metropolitana de São Paulo - SP  
**Resultado da Análise:** Favorável



**Pedidos de Alteração de (PLOA 2020) PL 0022/2019-CN**  
**Relatório de Análise das Consultorias**

**Ofício** 1/2019 **Data:** 07/12/2019

**Autor** Bancada de Sao Paulo

**Nr.** 27 **Identificador:** 2346284 **Emenda:** 71250014

**Unidade Orçamentária:** 36901 - Fundo Nacional de Saúde  
**Função:** 10 - Saúde  
**Subfunção:** 302 - Assistência Hospitalar e Ambulatorial  
**Ação:** 8535 - Estruturação de Unidades de Atenção Especializada em Saúde  
**Programa:** 5018 - Atenção Especializada à Saúde  
**Tipo de solicitação:** Ajustes solicitados pelo Comitê de Admissibilidade de Emendas - CAE  
**Dado a ser alterado:** Outros  
**Onde se lê:** No Estado de São Paulo  
**Leia-se:** XXXXX  
**Resultado da Análise:** Desfavorável

**Autor** Bancada de Sao Paulo

**Nr.** 28 **Identificador:** 2346284 **Emenda:** 71250015

**Unidade Orçamentária:** 52121 - Comando do Exército  
**Função:** 05 - Defesa Nacional  
**Subfunção:** 153 - Defesa Terrestre  
**Ação:** 219D - Adequação de Organizações Militares  
**Programa:** 6012 - Defesa Nacional  
**Tipo de solicitação:** Ajustes solicitados pelo Comitê de Admissibilidade de Emendas - CAE  
**Dado a ser alterado:** Subtítulo  
**Onde se lê:** No Estado de São Paulo  
**Leia-se:** Sistemas de Artilharia Antiaérea em Campinas - No Estado de São Paulo  
**Resultado da Análise:** Favorável



**Pedidos de Alteração de (PLOA 2020) PL 0022/2019-CN**  
**Relatório de Análise das Consultorias**

**Ofício** 1/2019 **Data:** 07/12/2019

**Autor** Bancada de Sao Paulo

**Nr.** 29 **Identificador:** 2346284 **Emenda:** 71250016  
**Unidade Orçamentária:** 30101 - Ministério da Justiça e Segura  
**Função:** 06 - Segurança Pública  
**Subfunção:** 181 - Policiamento  
**Ação:** 21BM - Desenvolvimento de Políticas de Segurança Pública, Prevenção, e Enfrentamento à Criminalidade  
**Programa:** 5016 - Segurança Pública, Combate à Corrupção, ao Crime Organizado e ao Crime Violento  
**Tipo de solicitação:** Ajustes solicitados pelo Comitê de Admissibilidade de Emendas - CAE  
**Dado a ser alterado:** Modalidade de Aplicação  
**Onde se lê:** 99  
**Leia-se:** 30  
**Resultado da Análise:** Favorável

**Autor** Bancada de Sao Paulo

**Nr.** 30 **Identificador:** 2346284 **Emenda:** 71250018  
**Unidade Orçamentária:** 24101 - Ministério da Ciência, Tecnolo  
**Função:** 19 - Ciência e Tecnologia  
**Subfunção:** 572 - Desenvolvimento Tecnológico e Engenharia  
**Ação:** 20V6 - Fomento a Pesquisa e Desenvolvimento Voltados à Inovação e ao Processo Produtivo  
**Programa:** 2208 - Tecnologias Aplicadas, Inovação e Desenvolvimento Sustentável  
**Tipo de solicitação:** Ajustes solicitados pelo Comitê de Admissibilidade de Emendas - CAE  
**Dado a ser alterado:** Subtítulo  
**Onde se lê:** No Estado de São Paulo  
**Leia-se:** Aquisição de Equipamento e Material Permanente - No Estado de São Paulo  
**Resultado da Análise:** Favorável





**Pedidos de Alteração de (PLOA 2020) PL 0022/2019-CN**  
**Relatório de Análise das Consultorias**

**Ofício** 1/2019 **Data:** 07/12/2019

**Autor** Bancada de Sao Paulo

**Nr.** 31 **Identificador:** 2346284 **Emenda:** 71250020  
**Unidade Orçamentária:** 53101 - Ministério do Desenvolvimento  
**Função:** 15 - Urbanismo  
**Subfunção:** 451 - Infra-Estrutura Urbana  
**Ação:** 1D73 - Apoio à Política Nacional de Desenvolvimento Urbano  
**Programa:** 2217 - Desenvolvimento Regional, Territorial e Urbano  
**Tipo de solicitação:** Ajustes solicitados pelo Comitê de Admissibilidade de Emendas - CAE  
**Dado a ser alterado:** Programa  
**Onde se lê:** No Estado de São Paulo  
**Leia-se:** Aquisição de Máquinas e Equipamentos na Região Metropolitana - No Estado de São Paulo  
**Resultado da Análise:** Favorável parcialmente

**Autor** Bancada de Sao Paulo

**Nr.** 32 **Identificador:** 2346284 **Emenda:** 71250021  
**Unidade Orçamentária:** 14101 - Tribunal Superior Eleitoral  
**Função:** 99 - Reserva de Contingência  
**Subfunção:** 999 - Reserva de Contingência  
**Ação:** 0Z01 - Reserva de Contingência Fiscal - Primária  
**Programa:** 0999 - Reserva de Contingência  
**Tipo de solicitação:** Ajustes solicitados pelo Comitê de Admissibilidade de Emendas - CAE  
**Dado a ser alterado:** Outros  
**Onde se lê:** Emenda de Remanejamento  
**Leia-se:** Emenda de Apropriação inclusão  
**Resultado da Análise:** Desfavorável  
**Dado a ser alterado:** Outros  
**Onde se lê:** Emenda de Remanejamento  
**Leia-se:** Emenda de Apropriação inclusão  
**Resultado da Análise:** Desfavorável



**Pedidos de Alteração de (PLOA 2020) PL 0022/2019-CN**  
**Relatório de Análise das Consultorias**

**Ofício** 1/2019 **Data:** 07/12/2019

**Autor** Bancada de Tocantins

**Nr.** 136 **Identificador:** 2346302 **Emenda:** 71280002  
**Unidade Orçamentária:** 30101 - Ministério da Justiça e Segura  
**Função:** 06 - Segurança Pública  
**Subfunção:** 181 - Policiamento  
**Ação:** 21BM - Desenvolvimento de Políticas de Segurança Pública, Prevenção, e Enfrentamento à Criminalidade  
**Programa:** 5016 - Segurança Pública, Combate à Corrupção, ao Crime Organizado e ao Crime Violento  
**Tipo de solicitação:** Correção de dado de emenda  
**Dado a ser alterado:** Subtítulo  
**Onde se lê:** no Batalhão da polícia Militar em Palmas - no Estado do Tocantins  
**Leia-se:** Aquisição de máquinas e equipamentos - no Estado do Tocantins  
**Resultado da Análise:** Favorável parcialmente

**Autor** Bancada de Tocantins

**Nr.** 137 **Identificador:** 2346296 **Emenda:** 71280005  
**Unidade Orçamentária:** 22202 - Empresa Brasileira de Pesquisa  
**Função:** 20 - Agricultura  
**Subfunção:** 572 - Desenvolvimento Tecnológico e Engenharia  
**Ação:** 20Y6 - Pesquisa e Desenvolvimento de Tecnologias para a Agropecuária  
**Programa:** 2203 - Pesquisa e Inovação Agropecuária  
**Tipo de solicitação:** Correção de dado de emenda  
**Dado a ser alterado:** Subtítulo  
**Onde se lê:** Aquisição de equipamentos - No Estado do Tocantins  
**Leia-se:** Aquisição de máquinas e equipamento - No Estado do Tocantins  
**Resultado da Análise:** Favorável



**Pedidos de Alteração de (PLOA 2020) PL 0022/2019-CN**  
**Relatório de Análise das Consultorias**

**Ofício** 1/2019 **Data:** 07/12/2019

**Autor** Beatriz Rosalia Ribeiro Cavassa de

**Nr.** 349 **Identificador:** 2346329 **Emenda:** 41450003

**Unidade Orçamentária:** 36901 - Fundo Nacional de Saúde  
**Função:** 10 - Saúde  
**Subfunção:** 302 - Assistência Hospitalar e Ambulatorial  
**Ação:** 8535 - Estruturação de Unidades de Atenção Especializada em Saúde  
**Programa:** 5018 - Atenção Especializada à Saúde  
**Tipo de solicitação:** Correção de dado de emenda  
**Dado a ser alterado:** GND  
**Onde se lê:** GND 3 - Outras despesas correntes  
**Leia-se:** GND 4 - Investimento  
**Resultado da Análise:** Favorável

**Autor** Beatriz Rosalia Ribeiro Cavassa de

**Nr.** 350 **Identificador:** 2346329 **Emenda:** 41450012

**Unidade Orçamentária:** 36901 - Fundo Nacional de Saúde  
**Função:** 10 - Saúde  
**Subfunção:** 302 - Assistência Hospitalar e Ambulatorial  
**Ação:** 8535 - Estruturação de Unidades de Atenção Especializada em Saúde  
**Programa:** 5018 - Atenção Especializada à Saúde  
**Tipo de solicitação:** Correção de dado de emenda  
**Dado a ser alterado:** GND  
**Onde se lê:** GND 3 - Outras despesas correntes  
**Leia-se:** GND 4 - Investimento  
**Resultado da Análise:** Favorável



**Pedidos de Alteração de (PLOA 2020) PL 0022/2019-CN**  
**Relatório de Análise das Consultorias**

**Ofício** 1/2019 **Data:** 07/12/2019

**Autor** Beatriz Rosalia Ribeiro Cavassa de

**Nr.** 351 **Identificador:** 2346329 **Emenda:** 41450014

**Unidade Orçamentária:** 36901 - Fundo Nacional de Saúde  
**Função:** 10 - Saúde  
**Subfunção:** 302 - Assistência Hospitalar e Ambulatorial  
**Ação:** 8535 - Estruturação de Unidades de Atenção Especializada em Saúde  
**Programa:** 5018 - Atenção Especializada à Saúde  
**Tipo de solicitação:** Correção de dado de emenda  
**Dado a ser alterado:** GND  
**Onde se lê:** GND 3 - Outras despesas correntes  
**Leia-se:** GND 4 - Investimento  
**Resultado da Análise:** Favorável

**Autor** Beatriz Rosalia Ribeiro Cavassa de

**Nr.** 348 **Identificador:** 2346329 **Emenda:** 41450016

**Unidade Orçamentária:** 26283 - Fundação Universidade Federal  
**Função:** 12 - Educação  
**Subfunção:** 364 - Ensino Superior  
**Ação:** 8282 - Reestruturação e Modernização das Instituições Federais de Ensino Superior  
**Programa:** 5013 - Educação Superior - Graduação, Pós-Graduação, Ensino, Pesquisa e Extensão  
**Tipo de solicitação:** Correção de dado de emenda  
**Dado a ser alterado:** Subtítulo  
**Onde se lê:** No Estado do Mato Grosso do Sul  
**Leia-se:** Campus Pantanal - Corumbá, no Estado de Mato Grosso do Sul  
**Resultado da Análise:** Favorável parcialmente



**Pedidos de Alteração de (PLOA 2020) PL 0022/2019-CN**  
**Relatório de Análise das Consultorias**

**Ofício** 1/2019 **Data:** 07/12/2019

**Autor** Benedita Souza da Silva Sampaio

**Nr.** 203 **Identificador:** 2346305 **Emenda:** 13100004  
**Unidade Orçamentária:** 36201 - Fundação Oswaldo Cruz  
**Função:** 10 - Saúde  
**Subfunção:** 128 - Formação de Recursos Humanos  
**Ação:** 20YD - Educação e Formação em Saúde  
**Programa:** 2015 - Fortalecimento do Sistema Único de Saúde (SUS)  
**Tipo de solicitação:** Correção de dado de emenda  
**Dado a ser alterado:** GND  
**Onde se lê:** 4  
**Leia-se:** 3  
**Resultado da Análise:** Favorável

**Autor** Benedita Souza da Silva Sampaio

**Nr.** 206 **Identificador:** 2346303 **Emenda:** 13100006  
**Unidade Orçamentária:** 36901 - Fundo Nacional de Saúde  
**Função:** 10 - Saúde  
**Subfunção:** 301 - Atenção Básica  
**Ação:** 8581 - Estruturação da Rede de Serviços de Atenção Básica de Saúde  
**Programa:** 5019 - Atenção Primária à Saúde  
**Tipo de solicitação:** Correção de dado de emenda  
**Dado a ser alterado:** Modalidade de Aplicação  
**Onde se lê:** 90  
**Leia-se:** 99  
**Resultado da Análise:** Favorável



**Pedidos de Alteração de (PLOA 2020) PL 0022/2019-CN**  
**Relatório de Análise das Consultorias**

**Ofício** 1/2019 **Data:** 07/12/2019

**Autor** Benedita Souza da Silva Sampaio

**Nr.** 205 **Identificador:** 2346296 **Emenda:** 13100007  
**Unidade Orçamentária:** 36901 - Fundo Nacional de Saúde  
**Função:** 10 - Saúde  
**Subfunção:** 302 - Assistência Hospitalar e Ambulatorial  
**Ação:** 2E90 - Incremento Temporário ao Custeio dos Serviços de Assistência Hospitalar e Ambulatorial para Cumprimento de Metas  
**Programa:** 5018 - Atenção Especializada à Saúde  
**Tipo de solicitação:** Correção de dado de emenda  
**Dado a ser alterado:** GND  
**Onde se lê:** 04  
**Leia-se:** 03  
**Resultado da Análise:** Favorável

**Autor** Benedita Souza da Silva Sampaio

**Nr.** 204 **Identificador:** 2346303 **Emenda:** 13100019  
**Unidade Orçamentária:** 55209 - Instituto Brasileiro de Museus  
**Função:** 13 - Cultura  
**Subfunção:** 392 - Difusão Cultural  
**Ação:** 14U2 - Implantação, Instalação e Modernização de Espaços e Equipamentos Culturais  
**Programa:** 5025 - Cultura  
**Tipo de solicitação:** Correção de dado de emenda  
**Dado a ser alterado:** Unidade Orçamentária  
**Onde se lê:** 55209 Instituto Brasileiro de Museus  
**Leia-se:** 55101 Ministério da Cidadania Administração Direta  
**Resultado da Análise:** Favorável  
**Dado a ser alterado:** Modalidade de Aplicação  
**Onde se lê:** 30  
**Leia-se:** 99  
**Resultado da Análise:** Favorável



**Pedidos de Alteração de (PLOA 2020) PL 0022/2019-CN**  
**Relatório de Análise das Consultorias**

**Ofício** 1/2019 **Data:** 07/12/2019

**Autor** Carlos Alberto Chiodini

**Nr.** 473 **Identificador:** 2346298 **Emenda:** 39290001

**Unidade Orçamentária:** 55101 - Ministério da Cidadania - Admi  
**Função:** 13 - Cultura  
**Subfunção:** 392 - Difusão Cultural  
**Ação:** 20ZF - Promoção e Fomento à Cultura Brasileira  
**Programa:** 5025 - Cultura  
**Tipo de solicitação:** Correção de dado de emenda  
**Dado a ser alterado:** GND  
**Onde se lê:** 4  
**Leia-se:** 3  
**Resultado da Análise:** Favorável

**Autor** Carlos Alberto Chiodini

**Nr.** 472 **Identificador:** 2346298 **Emenda:** 39290015

**Unidade Orçamentária:** 26298 - Fundo Nacional de Desenvolvimento  
**Função:** 12 - Educação  
**Subfunção:** 368 - Educação Básica  
**Ação:** 0E53 - Aquisição de Veículos para o Transporte Escolar da Educação Básica - Caminho da Escola  
**Programa:** 5011 - Educação Básica de Qualidade  
**Tipo de solicitação:** Correção de dado de emenda  
**Dado a ser alterado:** Outros  
**Onde se lê:** Fazer Justificativa  
**Leia-se:** A emenda tem como o objetivo melhorar a qualidade de estudantes que dependem do transporte público para se deslocarem às escolas.  
**Resultado da Análise:** Desfavorável



**Pedidos de Alteração de (PLOA 2020) PL 0022/2019-CN**  
**Relatório de Análise das Consultorias**

**Ofício** 1/2019 **Data:** 07/12/2019

**Autor** Carlos Alberto Rolim Zarattini

**Nr.** 252 **Identificador:** 2346318 **Emenda:** 25200008

**Unidade Orçamentária:**

**Função:**

**Subfunção:**

**Ação:**

**Programa:** Emenda 8 não encontrada no Momento atual (10)

**Tipo de solicitação:** Correção de dado de emenda

**Dado a ser alterado:** GND

**Onde se lê:** 4

**Leia-se:** 3

**Resultado da Análise:** Desfavorável

**Autor** Carlos Alberto de Sousa Rosado

**Nr.** 453 **Identificador:** 2346327 **Emenda:** 30540005

**Unidade Orçamentária:**

**Função:**

**Subfunção:**

**Ação:**

**Programa:** Emenda 5 não encontrada no Momento atual (10)

**Tipo de solicitação:** Remanejamento de valores entre emendas de um mesmo autor

**Acrescentar recursos da emenda acima indicada da seguinte**

GND	Modalidade Aplicação	Valor a ser acrescido
3-ODC	99-A Definir	50.000,00
4-INV	99-A Definir	50.000,00
Total:		100.000,00

**Reduzir recursos da(s) emenda(s) abaixo da seguinte forma:**

Emenda	GND	Modalidade Aplicação	Valor a ser acrescido
30540002	4-INV	99-A Definir	100.000,00
Total:			100.000,00

**Resultado da Análise:** Desfavorável

**Justificativa:** Prejudicado tendo em vista a retirada do lote de emendas por parte do autor.





**Pedidos de Alteração de (PLOA 2020) PL 0022/2019-CN**  
**Relatório de Análise das Consultorias**

**Ofício** 1/2019 **Data:** 07/12/2019

**Autor** Carlos Alberto de Sousa Rosado

**Nr.** 452 **Identificador:** 2346327 **Emenda:** 30540016

**Unidade Orçamentária:**

**Função:**

**Subfunção:**

**Ação:**

**Programa:** Emenda 16 não encontrada no Momento atual (10)

**Tipo de solicitação:** Remanejamento de valores entre emendas de um mesmo autor

**Acrescentar recursos da emenda acima indicada da seguinte**

GND	Modalidade Aplicação	Valor a ser acrescido
4-INV	40-Transf. a Municípios	500.000,00
<b>Total:</b>		<b>500.000,00</b>

**Reduzir recursos da(s) emenda(s) abaixo da seguinte forma:**

Emenda	GND	Modalidade Aplicação	Valor a ser acrescido
30540002	4-INV	99-A Definir	125.000,00
30540008	4-INV	99-A Definir	375.000,00
<b>Total:</b>			<b>500.000,00</b>

**Resultado da Análise:** Desfavorável

**Justificativa:** Prejudicado tendo em vista a retirada do lote de emendas por parte do autor.

**Autor** Carlos Camilo Góes Capiberibe

**Nr.** 528 **Identificador:** 2346344 **Emenda:** 39250003

**Unidade Orçamentária:** 26443 - Empresa Brasileira de Serviços

**Função:** 12 - Educação

**Subfunção:** 302 - Assistência Hospitalar e Ambulatorial

**Ação:** 20RX - Reestruturação e Modernização dos Hospitais Universitários Federais

**Programa:** 5013 - Educação Superior - Graduação, Pós-Graduação, Ensino, Pesquisa e Extensão

**Tipo de solicitação:** Correção de dado de emenda

**Dado a ser alterado:** Ação

**Onde se lê:** 20RX - Reestruturação e Modernização dos Hospitais Universitários Federais

**Leia-se:** 8282 - Reestruturação e Modernização das Instituições Federais de Ensino Superior

**Resultado da Análise:** Favorável



**Pedidos de Alteração de (PLOA 2020) PL 0022/2019-CN**  
**Relatório de Análise das Consultorias**

**Ofício** 1/2019 **Data:** 07/12/2019

**Dado a ser alterado:** Subtítulo  
**Onde se lê:** UNIFAP - No Estado do Amapá  
**Leia-se:** No Estado do Amapá  
**Resultado da Análise:** Favorável

**Autor** Carlos Camilo Góes Capiberibe

**Nr.** 527 **Identificador:** 2346344 **Emenda:** 39250003  
**Unidade Orçamentária:** 26443 - Empresa Brasileira de Serviços  
**Função:** 12 - Educação  
**Subfunção:** 302 - Assistência Hospitalar e Ambulatorial  
**Ação:** 20RX - Reestruturação e Modernização dos Hospitais Universitários Federais  
**Programa:** 5013 - Educação Superior - Graduação, Pós-Graduação, Ensino, Pesquisa e Extensão  
**Tipo de solicitação:** Correção de dado de emenda  
**Dado a ser alterado:** Unidade Orçamentária  
**Onde se lê:** 26443 - Empresa Brasileira de Serviços Hospitalares  
**Leia-se:** 26286 - Fundação Universidade Federal do Amapá  
**Resultado da Análise:** Favorável

**Autor** Carlos Camilo Góes Capiberibe

**Nr.** 213 **Identificador:** 2346302 **Emenda:** 39250005  
**Unidade Orçamentária:** 39253 - Empresa de Planejamento e Logí  
**Função:** 26 - Transporte  
**Subfunção:** 782 - Transporte Rodoviário  
**Ação:** 20UC - Estudos, Projetos e Planejamento de Infraestrutura de Transportes  
**Programa:** 3006 - Transporte Terrestre e Trânsito  
**Tipo de solicitação:** Correção de dado de emenda  
**Dado a ser alterado:** Unidade Orçamentária  
**Onde se lê:** 39253 - Empresa de Planejamento e Logística S.A - EPL  
**Leia-se:** 39252 - DEPTO. NAC. DE INFRA-ESTRUTURA DE TRANSPORTES/DNIT  
**Resultado da Análise:** Favorável



**Pedidos de Alteração de (PLOA 2020) PL 0022/2019-CN**  
**Relatório de Análise das Consultorias**

**Ofício** 1/2019 **Data:** 07/12/2019

**Autor** Carlos Camilo Góes Capiberibe

**Nr.** 214 **Identificador:** 2346303 **Emenda:** 39250005  
**Unidade Orçamentária:** 39253 - Empresa de Planejamento e Logí  
**Função:** 26 - Transporte  
**Subfunção:** 782 - Transporte Rodoviário  
**Ação:** 20UC - Estudos, Projetos e Planejamento de Infraestrutura de Transportes  
**Programa:** 3006 - Transporte Terrestre e Trânsito  
**Tipo de solicitação:** Correção de dado de emenda  
**Dado a ser alterado:** Outros  
**Onde se lê:** subfunção 782  
**Leia-se:** subfunção 784  
**Resultado da Análise:** Desfavorável

**Autor** Carlos Camilo Góes Capiberibe

**Nr.** 212 **Identificador:** 2346303 **Emenda:** 39250012  
**Unidade Orçamentária:** 22202 - Empresa Brasileira de Pesquisa  
**Função:** 20 - Agricultura  
**Subfunção:** 572 - Desenvolvimento Tecnológico e Engenharia  
**Ação:** 20Y6 - Pesquisa e Desenvolvimento de Tecnologias para a Agropecuária  
**Programa:** 2203 - Pesquisa e Inovação Agropecuária  
**Tipo de solicitação:** Correção de dado de emenda  
**Dado a ser alterado:** GND  
**Onde se lê:** 3 - 20.000  
**Leia-se:** 3 - 100.000  
**Resultado da Análise:** Favorável  
**Dado a ser alterado:** GND  
**Onde se lê:** 4 - 180.000  
**Leia-se:** 4 - 100.000  
**Resultado da Análise:** Favorável



**Pedidos de Alteração de (PLOA 2020) PL 0022/2019-CN**  
**Relatório de Análise das Consultorias**

**Ofício** 1/2019 **Data:** 07/12/2019

**Autor** Carlos Camilo Góes Capiberibe

**Nr.** 211 **Identificador:** 2346303 **Emenda:** 39250012

**Unidade Orçamentária:** 22202 - Empresa Brasileira de Pesquisa

**Função:** 20 - Agricultura

**Subfunção:** 572 - Desenvolvimento Tecnológico e Engenharia

**Ação:** 20Y6 - Pesquisa e Desenvolvimento de Tecnologias para a Agropecuária

**Programa:** 2203 - Pesquisa e Inovação Agropecuária

**Tipo de solicitação:** Correção de dado de emenda

**Dado a ser alterado:** Ação

**Onde se lê:** 20Y6 - Pesquisa e Desenvolvimento de Tecnologias para a Agropecuária

**Leia-se:** 8924 - Transferência de tecnologia para Inovação para a Agropecuária

**Resultado da Análise:** Favorável

**Autor** Carlos Camilo Góes Capiberibe

**Nr.** 291 **Identificador:** 2346318 **Emenda:** 39250018

**Unidade Orçamentária:** 36901 - Fundo Nacional de Saúde

**Função:** 10 - Saúde

**Subfunção:** 301 - Atenção Básica

**Ação:** 2E89 - Incremento Temporário ao Custeio dos Serviços de Atenção Básica em Saúde para Cumprimento de Metas

**Programa:** 5019 - Atenção Primária à Saúde

**Tipo de solicitação:** Remanejamento de valores entre emendas de um mesmo autor

**Acrescentar recursos da emenda acima indicada da seguinte**

GND	Modalidade Aplicação	Valor a ser acrescido
3-ODC	41-Transf Municípios - Fdo a Fdo	500.000,00
Total:		500.000,00

**Reduzir recursos da(s) emenda(s) abaixo da seguinte forma:**

Emenda	GND	Modalidade Aplicação	Valor a ser acrescido
39250025	4-INV	41-Transf Municípios - Fdo	500.000,00
Total:			500.000,00

**Resultado da Análise:** Favorável

**Justificativa:** Remanejamento entre emendas.



**Pedidos de Alteração de (PLOA 2020) PL 0022/2019-CN**  
**Relatório de Análise das Consultorias**

**Ofício** 1/2019 **Data:** 07/12/2019

**Autor** Carlos Henrique Amorim

**Nr.** 359 **Identificador:** 2346329 **Emenda:** 30680004

**Unidade Orçamentária:** 36901 - Fundo Nacional de Saúde

**Função:** 10 - Saúde

**Subfunção:** 301 - Atenção Básica

**Ação:** 2E89 - Incremento Temporário ao Custeio dos Serviços de Atenção Básica em Saúde para Cumprimento de Metas

**Programa:** 5019 - Atenção Primária à Saúde

**Tipo de solicitação:** Remanejamento de valores entre emendas de um mesmo autor

**Acrescentar recursos da emenda acima indicada da seguinte**

GND	Modalidade Aplicação	Valor a ser acrescido
3-ODC	99-A Definir	300.000,00
Total:		300.000,00

**Reduzir recursos da(s) emenda(s) abaixo da seguinte forma:**

Emenda	GND	Modalidade Aplicação	Valor a ser acrescido
30680006	3-ODC	31-Transf Estado e DF -	300.000,00
Total:			300.000,00

**Resultado da Análise:** Desfavorável

**Justificativa:** Prejudicado tendo em vista a retirada do lote de emendas por parte do autor.

**Autor** Carlos Henrique Focesi Sampaio

**Nr.** 159 **Identificador:** 2346305 **Emenda:** 15270017

**Unidade Orçamentária:** 36901 - Fundo Nacional de Saúde

**Função:** 10 - Saúde

**Subfunção:** 302 - Assistência Hospitalar e Ambulatorial

**Ação:** 8535 - Estruturação de Unidades de Atenção Especializada em Saúde

**Programa:** 5018 - Atenção Especializada à Saúde

**Tipo de solicitação:** Correção de dado de emenda

**Dado a ser alterado:** Ação

**Onde se lê:** 8535

**Leia-se:** 2E90

**Resultado da Análise:** Favorável



**Pedidos de Alteração de (PLOA 2020) PL 0022/2019-CN**  
**Relatório de Análise das Consultorias**

**Ofício** 1/2019 **Data:** 07/12/2019

**Autor** Carlos Henrique Focesi Sampaio

**Nr.** 160 **Identificador:** 2346305 **Emenda:** 15270021

**Unidade Orçamentária:** 36901 - Fundo Nacional de Saúde  
**Função:** 10 - Saúde  
**Subfunção:** 302 - Assistência Hospitalar e Ambulatorial  
**Ação:** 8535 - Estruturação de Unidades de Atenção Especializada em Saúde  
**Programa:** 5018 - Atenção Especializada à Saúde  
**Tipo de solicitação:** Correção de dado de emenda  
**Dado a ser alterado:** Ação  
**Onde se lê:** 8535  
**Leia-se:** 2E90  
**Resultado da Análise:** Favorável

**Autor** Carlos Henrique Focesi Sampaio

**Nr.** 161 **Identificador:** 2346305 **Emenda:** 15270022

**Unidade Orçamentária:** 36901 - Fundo Nacional de Saúde  
**Função:** 10 - Saúde  
**Subfunção:** 302 - Assistência Hospitalar e Ambulatorial  
**Ação:** 8535 - Estruturação de Unidades de Atenção Especializada em Saúde  
**Programa:** 5018 - Atenção Especializada à Saúde  
**Tipo de solicitação:** Correção de dado de emenda  
**Dado a ser alterado:** Ação  
**Onde se lê:** 8535  
**Leia-se:** 2E90  
**Resultado da Análise:** Favorável



**Pedidos de Alteração de (PLOA 2020) PL 0022/2019-CN**  
**Relatório de Análise das Consultorias**

**Ofício** 1/2019 **Data:** 07/12/2019

**Autor** Carlos Henrique Focesi Sampaio

**Nr.** 162 **Identificador:** 2346305 **Emenda:** 15270024  
**Unidade Orçamentária:** 36901 - Fundo Nacional de Saúde  
**Função:** 10 - Saúde  
**Subfunção:** 302 - Assistência Hospitalar e Ambulatorial  
**Ação:** 8535 - Estruturação de Unidades de Atenção Especializada em Saúde  
**Programa:** 5018 - Atenção Especializada à Saúde  
**Tipo de solicitação:** Correção de dado de emenda  
**Dado a ser alterado:** Subtítulo  
**Onde se lê:** No Município de Jaguariúna - SP  
**Leia-se:** No Município de Campinas - SP  
**Resultado da Análise:** Favorável

**Autor** Carlos Roberto Coelho de Mattos

**Nr.** 145 **Identificador:** 2346296 **Emenda:** 39300004  
**Unidade Orçamentária:** 36901 - Fundo Nacional de Saúde  
**Função:** 10 - Saúde  
**Subfunção:** 301 - Atenção Básica  
**Ação:** 8581 - Estruturação da Rede de Serviços de Atenção Básica de Saúde  
**Programa:** 5019 - Atenção Primária à Saúde  
**Tipo de solicitação:** Correção de dado de emenda  
**Dado a ser alterado:** Subtítulo  
**Onde se lê:** aquisição de aparelhos de Hemodiálise - No Município de Miguel Pereira - RJ  
**Leia-se:** No Município de Miguel Pereira - RJ  
**Resultado da Análise:** Favorável



**Pedidos de Alteração de (PLOA 2020) PL 0022/2019-CN**  
**Relatório de Análise das Consultorias**

**Ofício** 1/2019 **Data:** 07/12/2019

**Autor** Carlos Roberto Coelho de Mattos

**Nr.** 144 **Identificador:** 2346296 **Emenda:** 39300004  
**Unidade Orçamentária:** 36901 - Fundo Nacional de Saúde  
**Função:** 10 - Saúde  
**Subfunção:** 301 - Atenção Básica  
**Ação:** 8581 - Estruturação da Rede de Serviços de Atenção Básica de Saúde  
**Programa:** 5019 - Atenção Primária à Saúde  
**Tipo de solicitação:** Correção de dado de emenda  
**Dado a ser alterado:** Ação  
**Onde se lê:** 8581  
**Leia-se:** 8535  
**Resultado da Análise:** Favorável

**Autor** Carmen Emília Bonfá Zanotto

**Nr.** 295 **Identificador:** 2346318 **Emenda:** 29250001  
**Unidade Orçamentária:** 54101 - Ministério do Turismo - Admini  
**Função:** 23 - Comércio e Serviços  
**Subfunção:** 998 - Atípica  
**Ação:** 9999 - Ação Atípica  
**Programa:** 999X - Atípico  
**Tipo de solicitação:** Correção de dado de emenda  
**Dado a ser alterado:** Outros  
**Onde se lê:** 998 - Atípica  
**Leia-se:** 695 - Turismo  
**Resultado da Análise:** Desfavorável  
**Dado a ser alterado:** Programa  
**Onde se lê:** 999X - Atípico  
**Leia-se:** 2223 - A hora do turismo  
**Resultado da Análise:** Desfavorável  
**Dado a ser alterado:** Ação  
**Onde se lê:** 9999 - Ação Atípica  
**Leia-se:** 218H - Sustentabilidade, formalização, posicionamento e Apoio a Comercialização de produtos turísticos  
**Resultado da Análise:** Desfavorável





**Pedidos de Alteração de (PLOA 2020) PL 0022/2019-CN**  
**Relatório de Análise das Consultorias**

**Ofício** 1/2019 **Data:** 07/12/2019

**Autor** Celina Leao Hizim Ferreira

**Nr.** 441 **Identificador:** 2346318 **Emenda:** 39340008  
**Unidade Orçamentária:** 55209 - Instituto Brasileiro de Museus  
**Função:** 13 - Cultura  
**Subfunção:** 392 - Difusão Cultural  
**Ação:** 14U2 - Implantação, Instalação e Modernização de Espaços e Equipamentos Culturais  
**Programa:** 5025 - Cultura  
**Tipo de solicitação:** Correção de dado de emenda  
**Dado a ser alterado:** Unidade Orçamentária  
**Onde se lê:** 55209 - INSTITUTO BRASILEIRO DE MUSEUS  
**Leia-se:** 55101 - MINISTÉRIO DA CIDADANIA - Administração Direta  
**Resultado da Análise:** Favorável  
**Dado a ser alterado:** Modalidade de Aplicação  
**Onde se lê:** MODALIDADE DE APLICAÇÃO 30  
**Leia-se:** MODALIDADE DE APLICAÇÃO 99  
**Resultado da Análise:** Favorável

**Autor** Charles Thomacelli Evangelista

**Nr.** 448 **Identificador:** 2346340 **Emenda:** 39400011  
**Unidade Orçamentária:** 22202 - Empresa Brasileira de Pesquisa  
**Função:** 20 - Agricultura  
**Subfunção:** 572 - Desenvolvimento Tecnológico e Engenharia  
**Ação:** 20Y6 - Pesquisa e Desenvolvimento de Tecnologias para a Agropecuária  
**Programa:** 2203 - Pesquisa e Inovação Agropecuária  
**Tipo de solicitação:** Remanejamento de valores entre emendas de um mesmo autor

**Acrescentar recursos da emenda acima indicada da seguinte**

GND	Modalidade Aplicação	Valor a ser acrescido
4-INV	90-Aplic. Diretas	100.000,00
Total:		100.000,00

**Reduzir recursos da(s) emenda(s) abaixo da seguinte forma:**

Emenda	GND	Modalidade Aplicação	Valor a ser acrescido
Total:			0,00



**Pedidos de Alteração de (PLOA 2020) PL 0022/2019-CN**  
**Relatório de Análise das Consultorias**

**Ofício** 1/2019 **Data:** 07/12/2019

**Reduzir recursos da(s) emenda(s) abaixo da seguinte forma:**

Emenda	GND	Modalidade Aplicação	Valor a ser acrescido
39400011	3-ODC	90-Aplic. Diretas	100.000,00
Total:			100.000,00

**Resultado da Análise:** Favorável

**Justificativa:** null

**Autor** Christino Aureo da Silva

**Nr.** 513 **Identificador:** 2346329 **Emenda:** 39430013  
**Unidade Orçamentária:** 26434 - Instituto Federal Fluminense  
**Função:** 12 - Educação  
**Subfunção:** 363 - Ensino Profissional  
**Ação:** 20RG - Reestruturação e Modernização das Instituições da Rede Federal de Educação Profissional, Científica e Tecnológica  
**Programa:** 5012 - Educação Profissional e Tecnológica  
**Tipo de solicitação:** Correção de dado de emenda  
**Dado a ser alterado:** Unidade Orçamentária  
**Onde se lê:** INSTITUTO FEDERAL FLUMINENSE  
**Leia-se:** 26433 - INSTITUTO FEDERAL DO RIO DE JANEIRO  
**Resultado da Análise:** Favorável

**Autor** Comissão Mista de Combate à

**Nr.** 11 **Identificador:** 2346284 **Emenda:** 60140001  
**Unidade Orçamentária:** 20122 - Secretaria Nacional de Polític  
**Função:** 14 - Direitos da Cidadania  
**Subfunção:** 422 - Direitos Individuais, Coletivos e Difusos  
**Ação:** 14XS - Implementação da Casa da Mulher Brasileira e de Centros de Atendimento às Mulheres  
**Programa:** 5034 - Proteção à vida, fortalecimento da família, promoção e defesa dos direitos humanos para todos  
**Tipo de solicitação:** Ajustes solicitados pelo Comitê de Admissibilidade de Emendas - CAE  
**Dado a ser alterado:** Modalidade de Aplicação  
**Onde se lê:** 99  
**Leia-se:** 90  
**Resultado da Análise:** Favorável



**Pedidos de Alteração de (PLOA 2020) PL 0022/2019-CN**  
**Relatório de Análise das Consultorias**

**Ofício** 1/2019 **Data:** 07/12/2019

**Autor** Comissão Mista de Combate à

**Nr.** 12 **Identificador:** 2346284 **Emenda:** 60140003

**Unidade Orçamentária:** 81101 - Ministério da Mulher, da Famíl

**Função:** 98 - Atípica

**Subfunção:** 998 - Atípica

**Ação:** 20UD - Prevenção à Violência e à Criminalidade

**Programa:** 999X - Atípico

**Tipo de solicitação:** Ajustes solicitados pelo Comitê de Admissibilidade de Emendas - CAE

**Dado a ser alterado:** Subtítulo

**Onde se lê:** Prevenção à Violência e à Criminalidade - Unidade Móvel de Acolhimento às Mulheres em situação de violência no campo e na floresta. - Nacional

**Leia-se:** Prevenção à Violência e à Criminalidade - Unidade Móvel de Serviços, Equipamentos e Material Permanente para Acolhimento às Mulheres em situação de violência no campo e na floresta. - Nacional

**Resultado da Análise:** Favorável parcialmente

**Dado a ser alterado:** Modalidade de Aplicação

**Onde se lê:** 99

**Leia-se:** 90

**Resultado da Análise:** Favorável

**Autor** Comissão Senado do Futuro - CSF

**Nr.** 9 **Identificador:** 2346284 **Emenda:** 50290003

**Unidade Orçamentária:** 39252 - Departamento Nacional de Infra

**Função:** 26 - Transporte

**Subfunção:** 782 - Transporte Rodoviário

**Ação:** 219Z - Conservação e Recuperação de Ativos de Infraestrutura da União

**Programa:** 3006 - Transporte Terrestre e Trânsito

**Tipo de solicitação:** Ajustes solicitados pelo Comitê de Admissibilidade de Emendas - CAE

**Dado a ser alterado:** Outros

**Onde se lê:** Identificador de Uso 6

**Leia-se:** Identificador de Uso 0

**Resultado da Análise:** Favorável



**Pedidos de Alteração de (PLOA 2020) PL 0022/2019-CN**  
**Relatório de Análise das Consultorias**

**Ofício** 1/2019 **Data:** 07/12/2019

**Autor** Comissão de Assuntos Sociais - CAS

**Nr.** 1 **Identificador:** 2346283 **Emenda:** 60060005

**Unidade Orçamentária:** 36901 - Fundo Nacional de Saúde  
**Função:** 10 - Saúde  
**Subfunção:** 302 - Assistência Hospitalar e Ambulatorial  
**Ação:** 2E90 - Incremento Temporário ao Custeio dos Serviços de Assistência Hospitalar e Ambulatorial para Cumprimento de Metas  
**Programa:** 5018 - Atenção Especializada à Saúde  
**Tipo de solicitação:** Ajustes solicitados pelo Comitê de Admissibilidade de Emendas - CAE

**Dado a ser alterado:** Modalidade de Aplicação  
**Onde se lê:** 31  
**Leia-se:** 90  
**Resultado da Análise:** Favorável

**Dado a ser alterado:** Subtítulo  
**Onde se lê:** No Estado de São Paulo  
**Leia-se:** Nacional  
**Resultado da Análise:** Favorável

**Autor** Comissão de Direitos Humanos e

**Nr.** 476 **Identificador:** 2346336 **Emenda:** 60090001

**Unidade Orçamentária:** 81101 - Ministério da Mulher, da Família e dos Direitos Humanos  
**Função:** 14 - Direitos da Cidadania  
**Subfunção:** 422 - Direitos Individuais, Coletivos e Difusos  
**Ação:** 21AR - Promoção e Defesa de Direitos para Todos  
**Programa:** 5034 - Proteção à vida, fortalecimento da família, promoção e defesa dos direitos humanos para todos  
**Tipo de solicitação:** Ajustes solicitados pelo Comitê de Admissibilidade de Emendas - CAE

**Dado a ser alterado:** Modalidade de Aplicação  
**Onde se lê:** 99  
**Leia-se:** 90  
**Resultado da Análise:** Favorável



**Pedidos de Alteração de (PLOA 2020) PL 0022/2019-CN**  
**Relatório de Análise das Consultorias**

**Ofício** 1/2019 **Data:** 07/12/2019

**Autor** Comissão de Direitos Humanos e

**Nr.** 475 **Identificador:** 2346336 **Emenda:** 60090002  
**Unidade Orçamentária:** 81101 - Ministério da Mulher, da Famíl  
**Função:** 14 - Direitos da Cidadania  
**Subfunção:** 243 - Assistência à Criança e ao Adolescente  
**Ação:** 14UF - Construção, Reforma, Equipagem e Ampliação de Unidades de Atendimento Socioeducativo  
**Programa:** 5034 - Proteção à vida, fortalecimento da família, promoção e defesa dos direitos humanos para todos  
**Tipo de solicitação:** Ajustes solicitados pelo Comitê de Admissibilidade de Emendas - CAE  
**Dado a ser alterado:** Modalidade de Aplicação  
**Onde se lê:** 99  
**Leia-se:** 30  
**Resultado da Análise:** Favorável

**Autor** Comissão de Direitos Humanos e

**Nr.** 474 **Identificador:** 2346336 **Emenda:** 60090003  
**Unidade Orçamentária:** 55101 - Ministério da Cidadania - Admi  
**Função:** 13 - Cultura  
**Subfunção:** 392 - Difusão Cultural  
**Ação:** 15UG - Implantação, Instalação e Modernização de Estações Cidadania  
**Programa:** 5030 - Promoção da Cidadania  
**Tipo de solicitação:** Ajustes solicitados pelo Comitê de Admissibilidade de Emendas - CAE  
**Dado a ser alterado:** Modalidade de Aplicação  
**Onde se lê:** 99  
**Leia-se:** 90  
**Resultado da Análise:** Favorável



**Pedidos de Alteração de (PLOA 2020) PL 0022/2019-CN**  
**Relatório de Análise das Consultorias**

**Ofício** 1/2019 **Data:** 07/12/2019

**Autor** Comissão de Integração Nacional,

**Nr.** 496 **Identificador:** 2346336 **Emenda:** 50330001

**Unidade Orçamentária:** 53101 - Ministério do Desenvolvimento

**Função:** 98 - Atípica

**Subfunção:** 998 - Atípica

**Ação:** 9999 - Ação Atípica

**Programa:** 999X - Atípico

**Tipo de solicitação:** Correção de dado de emenda

**Dado a ser alterado:** Unidade Orçamentária

**Onde se lê:** 53101 - Ministério do Desenvolvimento Regional - Administração Direta

**Leia-se:** 39252 - Departamento Nacional de Infra-estrutura de Transportes - DNIT

**Resultado da Análise:** Favorável

**Dado a ser alterado:** Outros

**Onde se lê:** Função: 98 Atípica

**Leia-se:** Função 26 - Transporte

**Resultado da Análise:** Favorável

**Dado a ser alterado:** Outros

**Onde se lê:** Subfunção 998 Atípica

**Leia-se:** Subfunção 784 - Transporte Hidroviário

**Resultado da Análise:** Favorável

**Dado a ser alterado:** Programa

**Onde se lê:** 999X - Atípica

**Leia-se:** 3005 - Transporte Aquaviário

**Resultado da Análise:** Favorável

**Dado a ser alterado:** Ação

**Onde se lê:** 9999 - Atípica

**Leia-se:** 12J1 - Melhoramento no Canal de Navegação da Hidrovia do São Francisco

**Resultado da Análise:** Favorável

**Dado a ser alterado:** Outros

**Onde se lê:** Quantidade de meta a alterar 1

**Leia-se:** Quantidade de meta a alterar 2.354

**Resultado da Análise:** Favorável



**Pedidos de Alteração de (PLOA 2020) PL 0022/2019-CN**  
**Relatório de Análise das Consultorias**

**Ofício** 1/2019 **Data:** 07/12/2019

**Autor** Comissão de Meio Ambiente

**Nr.** 10 **Identificador:** 2346283 **Emenda:** 60080002  
**Unidade Orçamentária:** 53101 - Ministério do Desenvolvimento  
**Função:** 17 - Saneamento  
**Subfunção:** 512 - Saneamento Básico Urbano  
**Ação:** 10S5 - Apoio a Empreendimentos de Saneamento Integrado em Municípios com População Superior a 50 mil Habitantes ou Municípios Integrantes de Regiões Metropolitanas ou de Regiões Integradas de Desenvolvimento  
**Programa:** 2222 - Saneamento Básico  
**Tipo de solicitação:** Ajustes solicitados pelo Comitê de Admissibilidade de Emendas - CAE  
**Dado a ser alterado:** Modalidade de Aplicação  
**Onde se lê:** Modalidade de Aplicação 99  
**Leia-se:** Modalidade de Aplicação 40  
**Resultado da Análise:** Favorável

**Autor** Comissão de Minas e Energia - CME

**Nr.** 35 **Identificador:** 2346283 **Emenda:** 50180002  
**Unidade Orçamentária:** 32101 - Ministério de Minas e Energia  
**Função:** 98 - Atípica  
**Subfunção:** 998 - Atípica  
**Ação:** 9999 - Ação Atípica  
**Programa:** 999X - Atípico  
**Tipo de solicitação:** Ajustes solicitados pelo Comitê de Admissibilidade de Emendas - CAE  
**Dado a ser alterado:** Subtítulo  
**Onde se lê:** Apoio a Política Nacional de Biocombustíveis - RenovaBio - Nacional  
**Leia-se:** Apoio à Política Nacional de Biocombustíveis - RenovaBio - Aquisição de Equipamento, Material Permanente e Custeio - Nacional  
**Resultado da Análise:** Favorável



**Pedidos de Alteração de (PLOA 2020) PL 0022/2019-CN**  
**Relatório de Análise das Consultorias**

**Ofício** 1/2019 **Data:** 07/12/2019

**Autor** Comissão de Serviços de Infra-

**Nr.** 73 **Identificador:** 2346283 **Emenda:** 60010001

**Unidade Orçamentária:** 39252 - Departamento Nacional de Infra  
**Função:** 26 - Transporte  
**Subfunção:** 782 - Transporte Rodoviário  
**Ação:** 9999 - Ação Atípica  
**Programa:** 3006 - Transporte Terrestre e Trânsito  
**Tipo de solicitação:** Ajustes solicitados pelo Comitê de Admissibilidade de Emendas - CAE  
**Dado a ser alterado:** Resultado Primário  
**Onde se lê:** RP 7  
**Leia-se:** RP 8  
**Resultado da Análise:** Favorável  
**Dado a ser alterado:** Outros  
**Onde se lê:** IU 6  
**Leia-se:** IU 0  
**Resultado da Análise:** Favorável

**Autor** Comissão de Serviços de Infra-

**Nr.** 74 **Identificador:** 2346283 **Emenda:** 60010002

**Unidade Orçamentária:** 39252 - Departamento Nacional de Infra  
**Função:** 26 - Transporte  
**Subfunção:** 782 - Transporte Rodoviário  
**Ação:** 219Z - Conservação e Recuperação de Ativos de Infraestrutura da União  
**Programa:** 3006 - Transporte Terrestre e Trânsito  
**Tipo de solicitação:** Ajustes solicitados pelo Comitê de Admissibilidade de Emendas - CAE  
**Dado a ser alterado:** Resultado Primário  
**Onde se lê:** RP 2  
**Leia-se:** RP 8  
**Resultado da Análise:** Favorável  
**Dado a ser alterado:** Outros  
**Onde se lê:** IU 6  
**Leia-se:** IU 0  
**Resultado da Análise:** Favorável





**Pedidos de Alteração de (PLOA 2020) PL 0022/2019-CN**  
**Relatório de Análise das Consultorias**

<b>Ofício</b>	1/2019	<b>Data:</b>	07/12/2019
---------------	--------	--------------	------------

<b>Autor</b>	Comissão de Serviços de Infra-		
--------------	--------------------------------	--	--

**Nr.** 109      **Identificador:** 2346288      **Emenda:** 60010003

**Unidade Orçamentária:** 53201 - Companhia de Desenvolvimento d  
**Função:** 18 - Gestão Ambiental  
**Subfunção:** 544 - Recursos Hídricos  
**Ação:** 109H - Construção de Barragens  
**Programa:** 2221 - Recursos Hídricos  
**Tipo de solicitação:** Ajustes solicitados pelo Comitê de Admissibilidade de Emendas - CAE  
**Dado a ser alterado:** Subtítulo  
**Onde se lê:** No Município de Jequitaiá - MG  
**Leia-se:** NACIONAL  
**Resultado da Análise:** Favorável  
  
**Dado a ser alterado:** Unidade Orçamentária  
**Onde se lê:** 53201  
**Leia-se:** 53101  
**Resultado da Análise:** Favorável

<b>Autor</b>	Comissão de Serviços de Infra-		
--------------	--------------------------------	--	--

**Nr.** 72      **Identificador:** 2346283      **Emenda:** 60010004

**Unidade Orçamentária:** 39252 - Departamento Nacional de Infra  
**Função:** 26 - Transporte  
**Subfunção:** 782 - Transporte Rodoviário  
**Ação:** 9999 - Ação Atípica  
**Programa:** 3006 - Transporte Terrestre e Trânsito  
**Tipo de solicitação:** Ajustes solicitados pelo Comitê de Admissibilidade de Emendas - CAE  
**Dado a ser alterado:** Outros  
**Onde se lê:** IU 6  
**Leia-se:** IU 0  
**Resultado da Análise:** Favorável



**Pedidos de Alteração de (PLOA 2020) PL 0022/2019-CN**  
**Relatório de Análise das Consultorias**

**Ofício** 1/2019 **Data:** 07/12/2019

**Autor** Comissão de Serviços de Infra-

**Nr.** 71 **Identificador:** 2346283 **Emenda:** 60010005

**Unidade Orçamentária:** 39252 - Departamento Nacional de Infra

**Função:** 26 - Transporte

**Subfunção:** 782 - Transporte Rodoviário

**Ação:** 9999 - Ação Atípica

**Programa:** 3006 - Transporte Terrestre e Trânsito

**Tipo de solicitação:** Ajustes solicitados pelo Comitê de Admissibilidade de Emendas - CAE

**Dado a ser alterado:** Resultado Primário

**Onde se lê:** RP 2

**Leia-se:** RP 8

**Resultado da Análise:** Favorável

**Dado a ser alterado:** Outros

**Onde se lê:** IU 6

**Leia-se:** IU 0

**Resultado da Análise:** Favorável

**Dado a ser alterado:** Outros

**Onde se lê:** Cancelamento sequencial 2090 - R\$ 30 milhões

**Leia-se:** Cancelamento sequencial 2009 - 4 milhões

**Resultado da Análise:** Desfavorável

**Dado a ser alterado:** Outros

**Onde se lê:** Cancelamento sequencial 2088 - R\$ 20 milhões

**Leia-se:** Cancelamento sequencial 2023 - GND 4 - R\$ 3 milhões

**Resultado da Análise:** Desfavorável

**Dado a ser alterado:** Outros

**Onde se lê:** Cancelamento sequencial 2087 - R\$ 30 milhões

**Leia-se:** Cancelamento sequencial 2065 - GND 4 - R\$ 13 milhões

**Resultado da Análise:** Desfavorável

**Dado a ser alterado:** Outros

**Onde se lê:** Cancelamento sequencial 2022 - R\$ 20 milhões

**Leia-se:** Cancelamento sequencial 2084 - GND 4 - R\$ 13 milhões

**Resultado da Análise:** Desfavorável



**Pedidos de Alteração de (PLOA 2020) PL 0022/2019-CN**  
**Relatório de Análise das Consultorias**

<b>Ofício</b>	1/2019	<b>Data:</b>	07/12/2019
---------------	--------	--------------	------------

**Dado a ser alterado:** Outros  
**Onde se lê:** Incluir novo sequencial de cancelamento  
**Leia-se:** Acrescentar sequencial de cancelamento 2058 - GND 4 - R\$ 64 milhões  
**Resultado da Análise:** Desfavorável

**Dado a ser alterado:** Outros  
**Onde se lê:** Incluir novo sequencial de cancelamento  
**Leia-se:** Acrescentar sequencial de cancelamento 2137 - GND 4 - R\$ 3 milhões  
**Resultado da Análise:** Desfavorável

<b>Autor</b>	Comissão de Turismo - CTUR
--------------	----------------------------

**Nr.** 147      **Identificador:** 2346303      **Emenda:** 50070001

**Unidade Orçamentária:** 54101 - Ministério do Turismo - Admini  
**Função:** 23 - Comércio e Serviços  
**Subfunção:** 695 - Turismo  
**Ação:** 10V0 - Apoio a Projetos de Infraestrutura Turística  
**Programa:** 2223 - A Hora do Turismo  
**Tipo de solicitação:** Correção de dado de emenda

**Dado a ser alterado:** GND  
**Onde se lê:** GND 3 - Outras Despesas Correntes - acréscimo 700.000.000  
GND 4 - Investimentos - acréscimo 300.000.000  
**Leia-se:** GND 4 - Investimentos - 1.000.000.000  
**Resultado da Análise:** Favorável



**Pedidos de Alteração de (PLOA 2020) PL 0022/2019-CN**  
**Relatório de Análise das Consultorias**

**Ofício** 1/2019 **Data:** 07/12/2019

**Autor** Daniella Velloso Borges Ribeiro

**Nr.** 440 **Identificador:** 2346336 **Emenda:** 41410002

**Unidade Orçamentária:** 99938 - UO Genérica Geratriz - A.Gov.

**Função:** 98 - Atípica

**Subfunção:** 998 - Atípica

**Ação:** 9999 - Ação Atípica

**Programa:** 999X - Atípico

**Tipo de solicitação:** Correção de dado de emenda

**Dado a ser alterado:** Unidade Orçamentária

**Onde se lê:** 99938 UO Genérica Geratriz - A.Gov. 03-Min.Público

**Leia-se:** 30101 Ministério da Justiça - Administração Direta

**Resultado da Análise:** Favorável

**Autor** Darci Pompeo de Mattos

**Nr.** 510 **Identificador:** 2346344 **Emenda:** 36660003

**Unidade Orçamentária:** 36901 - Fundo Nacional de Saúde

**Função:** 10 - Saúde

**Subfunção:** 302 - Assistência Hospitalar e Ambulatorial

**Ação:** 8535 - Estruturação de Unidades de Atenção Especializada em Saúde

**Programa:** 5018 - Atenção Especializada à Saúde

**Tipo de solicitação:** Correção de dado de emenda

**Dado a ser alterado:** Modalidade de Aplicação

**Onde se lê:** 50

**Leia-se:** 99

**Resultado da Análise:** Favorável



**Pedidos de Alteração de (PLOA 2020) PL 0022/2019-CN**  
**Relatório de Análise das Consultorias**

**Ofício** 1/2019 **Data:** 07/12/2019

**Autor** Darci Pompeo de Mattos

**Nr.** 509 **Identificador:** 2346344 **Emenda:** 36660005

**Unidade Orçamentária:** 55101 - Ministério da Cidadania - Admi  
**Função:** 13 - Cultura  
**Subfunção:** 392 - Difusão Cultural  
**Ação:** 20ZF - Promoção e Fomento à Cultura Brasileira  
**Programa:** 5025 - Cultura  
**Tipo de solicitação:** Correção de dado de emenda  
**Dado a ser alterado:** Modalidade de Aplicação  
**Onde se lê:** 50  
**Leia-se:** 99  
**Resultado da Análise:** Favorável

**Autor** David Michael dos Santos Miranda

**Nr.** 413 **Identificador:** 2346327 **Emenda:** 39540005

**Unidade Orçamentária:** 26433 - Instituto Federal do Rio de Ja  
**Função:** 12 - Educação  
**Subfunção:** 363 - Ensino Profissional  
**Ação:** 20RL - Funcionamento das Instituições da Rede Federal de Educação Profissional, Científica e Tecnológica  
**Programa:** 5012 - Educação Profissional e Tecnológica  
**Tipo de solicitação:** Correção de dado de emenda  
**Dado a ser alterado:** Subtítulo  
**Onde se lê:** Instituto Federal de Educação, Ciência e Tecnologia do Rio de Janeiro - IFRJ - Reitoria - No Estado do Rio de Janeiro  
**Leia-se:** Instituto Federal de Educação, Ciência e Tecnologia do Rio de Janeiro - IFRJ - No Estado do Rio de Janeiro  
**Resultado da Análise:** Favorável



**Pedidos de Alteração de (PLOA 2020) PL 0022/2019-CN**  
**Relatório de Análise das Consultorias**

**Ofício** 1/2019 **Data:** 07/12/2019

**Autor** Dayane Jamille Carneiro Dos Santos

**Nr.** 265 **Identificador:** 2346302 **Emenda:** 41700009

**Unidade Orçamentária:**

**Função:**

**Subfunção:**

**Ação:**

**Programa:** Emenda 9 não encontrada no Momento atual (10)

**Tipo de solicitação:** Correção de dado de emenda

**Dado a ser alterado:** Ação

**Onde se lê:** 1D73-Apoio a Política Nacional de Desenvolvimento Urbano

**Leia-se:** 7k66- Apoio a Projetos de Desenvolvimento Sustentável Local Integrado

**Resultado da Análise:** Desfavorável

**Autor** Denis Anderson da Rocha Bezerra

**Nr.** 442 **Identificador:** 2346336 **Emenda:** 39590001

**Unidade Orçamentária:**

**Função:**

**Subfunção:**

**Ação:**

**Programa:** Emenda 1 não encontrada no Momento atual (10)

**Tipo de solicitação:** Remanejamento de valores entre emendas de um mesmo autor

**Acrescentar recursos da emenda acima indicada da seguinte**

GND	Modalidade Aplicação	Valor a ser acrescido
4-INV	99-A Definir	300.000,00
Total:		300.000,00

**Reduzir recursos da(s) emenda(s) abaixo da seguinte forma:**

Emenda	GND	Modalidade Aplicação	Valor a ser acrescido
39590003	3-ODC	99-A Definir	150.000,00
39590007	3-ODC	99-A Definir	150.000,00
Total:			300.000,00

**Resultado da Análise:** Desfavorável

**Justificativa:** Prejudicado tendo em vista a retirada do lote de emendas por parte do autor.



**Pedidos de Alteração de (PLOA 2020) PL 0022/2019-CN**  
**Relatório de Análise das Consultorias**

**Ofício** 1/2019 **Data:** 07/12/2019

**Autor** Denis Anderson da Rocha Bezerra

**Nr.** 180 **Identificador:** 2346303 **Emenda:** 39590021

**Unidade Orçamentária:**

**Função:**

**Subfunção:**

**Ação:**

**Programa:** Emenda 21 não encontrada no Momento atual (10)

**Tipo de solicitação:** Correção de dado de emenda

**Dado a ser alterado:** Subtítulo

**Onde se lê:** Nacional

**Leia-se:** No Estado do Ceará

**Resultado da Análise:** Desfavorável

**Autor** Eann Styvenson Valentim Mendes

**Nr.** 434 **Identificador:** 2346318 **Emenda:** 41420010

**Unidade Orçamentária:** 54101 - Ministério do Turismo - Admini

**Função:** 23 - Comércio e Serviços

**Subfunção:** 695 - Turismo

**Ação:** 10V0 - Apoio a Projetos de Infraestrutura Turística

**Programa:** 2223 - A Hora do Turismo

**Tipo de solicitação:** Correção de dado de emenda

**Dado a ser alterado:** Ação

**Onde se lê:** 10V0

**Leia-se:** 20Y3

**Resultado da Análise:** Favorável



**Pedidos de Alteração de (PLOA 2020) PL 0022/2019-CN**  
**Relatório de Análise das Consultorias**

**Ofício** 1/2019 **Data:** 07/12/2019

**Autor** Eann Styvenson Valentim Mendes

**Nr.** 436 **Identificador:** 2346318 **Emenda:** 41420012

**Unidade Orçamentária:** 26298 - Fundo Nacional de Desenvolvimento  
**Função:** 12 - Educação  
**Subfunção:** 368 - Educação Básica  
**Ação:** 0509 - Apoio ao Desenvolvimento da Educação Básica  
**Programa:** 5011 - Educação Básica de Qualidade  
**Tipo de solicitação:** Correção de dado de emenda  
**Dado a ser alterado:** Ação  
**Onde se lê:** 0509  
**Leia-se:** 20RP  
**Resultado da Análise:** Desfavorável

**Autor** Eann Styvenson Valentim Mendes

**Nr.** 437 **Identificador:** 2346318 **Emenda:** 41420012

**Unidade Orçamentária:** 26298 - Fundo Nacional de Desenvolvimento  
**Função:** 12 - Educação  
**Subfunção:** 368 - Educação Básica  
**Ação:** 0509 - Apoio ao Desenvolvimento da Educação Básica  
**Programa:** 5011 - Educação Básica de Qualidade  
**Tipo de solicitação:** Remanejamento de valores entre emendas de um mesmo autor

**Acrescentar recursos da emenda acima indicada da seguinte**

GND	Modalidade Aplicação	Valor a ser acrescido
3-ODC	40-Transf. a Municípios	750.000,00
4-INV	40-Transf. a Municípios	750.000,00
<b>Total:</b>		<b>1.500.000,00</b>

**Reduzir recursos da(s) emenda(s) abaixo da seguinte forma:**

Emenda	GND	Modalidade Aplicação	Valor a ser acrescido
41420012	3-ODC	99-A Definir	1.500.000,00
<b>Total:</b>			<b>1.500.000,00</b>

**Resultado da Análise:** Favorável

**Justificativa:** Alteração acatada por não representar problema de ordem técnica ou legal.





**Pedidos de Alteração de (PLOA 2020) PL 0022/2019-CN**  
**Relatório de Análise das Consultorias**

**Ofício** 1/2019 **Data:** 07/12/2019

**Autor** Eann Styvenson Valentim Mendes

**Nr.** 435 **Identificador:** 2346318 **Emenda:** 41420015

**Unidade Orçamentária:** 36901 - Fundo Nacional de Saúde

**Função:** 10 - Saúde

**Subfunção:** 301 - Atenção Básica

**Ação:** 8581 - Estruturação da Rede de Serviços de Atenção Básica de Saúde

**Programa:** 5019 - Atenção Primária à Saúde

**Tipo de solicitação:** Remanejamento de valores entre emendas de um mesmo autor

**Acrescentar recursos da emenda acima indicada da seguinte**

GND	Modalidade Aplicação	Valor a ser acrescido
4-INV	40-Transf. a Municípios	1.000.000,00
Total:		1.000.000,00

**Reduzir recursos da(s) emenda(s) abaixo da seguinte forma:**

Emenda	GND	Modalidade Aplicação	Valor a ser acrescido
41420011	3-ODC	40-Transf. a Municípios	1.000.000,00
Total:			1.000.000,00

**Resultado da Análise:** Favorável

**Justificativa:** Remanejamento facultado. Emenda 41420011 -1.000.000 (valor integral - resulta em parecer "Retirada pelo Autor").

**Autor** Edilázio Gomes da Silva Júnior

**Nr.** 171 **Identificador:** 2346311 **Emenda:** 39680005

**Unidade Orçamentária:** 24101 - Ministério da Ciência, Tecnolo

**Função:** 19 - Ciência e Tecnologia

**Subfunção:** 126 - Tecnologia da Informação

**Ação:** 20V8 - Apoio a Iniciativas e Projetos de Inclusão Digital

**Programa:** 2205 - Conecta Brasil

**Tipo de solicitação:** Correção de dado de emenda

**Dado a ser alterado:** Modalidade de Aplicação

**Onde se lê:** 90 aplicações diretas

**Leia-se:** 99 a definir

**Resultado da Análise:** Favorável



**Pedidos de Alteração de (PLOA 2020) PL 0022/2019-CN**  
**Relatório de Análise das Consultorias**

**Ofício** 1/2019 **Data:** 07/12/2019

**Autor** Edmilson Brito Rodrigues

**Nr.** 403 **Identificador:** 2346321 **Emenda:** 30870008  
**Unidade Orçamentária:** 26253 - Universidade Federal Rural da  
**Função:** 12 - Educação  
**Subfunção:** 364 - Ensino Superior  
**Ação:** 20GK - Fomento às Ações de Graduação, Pós-Graduação, Ensino, Pesquisa e Extensão  
**Programa:** 5013 - Educação Superior - Graduação, Pós-Graduação, Ensino, Pesquisa e Extensão  
**Tipo de solicitação:** Remanejamento de valores entre emendas de um mesmo autor

**Acrescentar recursos da emenda acima indicada da seguinte**

GND	Modalidade Aplicação	Valor a ser acrescido
3-ODC	90-Aplic. Diretas	150.000,00
Total:		150.000,00

**Reduzir recursos da(s) emenda(s) abaixo da seguinte forma:**

Emenda	GND	Modalidade Aplicação	Valor a ser acrescido
30870020	3-ODC	90-Aplic. Diretas	150.000,00
Total:			150.000,00

**Resultado da Análise:** Favorável

**Justificativa:** Alteração acatada por não representar problema de ordem técnica ou legal.

**Autor** Edmilson Brito Rodrigues

**Nr.** 404 **Identificador:** 2346325 **Emenda:** 30870016  
**Unidade Orçamentária:** 36901 - Fundo Nacional de Saúde  
**Função:** 10 - Saúde  
**Subfunção:** 302 - Assistência Hospitalar e Ambulatorial  
**Ação:** 8535 - Estruturação de Unidades de Atenção Especializada em Saúde  
**Programa:** 5018 - Atenção Especializada à Saúde  
**Tipo de solicitação:** Correção de dado de emenda  
**Dado a ser alterado:** Modalidade de Aplicação  
**Onde se lê:** 31- Transferência a Estados e Distrito Federal - Fundo a Fundo  
**Leia-se:** 50 - Transferência a Instituições Privadas sem Fins Lucrativos  
**Resultado da Análise:** Favorável



**Pedidos de Alteração de (PLOA 2020) PL 0022/2019-CN**  
**Relatório de Análise das Consultorias**

**Ofício** 1/2019 **Data:** 07/12/2019

**Autor** Edmilson Brito Rodrigues

**Nr.** 402 **Identificador:** 2346325 **Emenda:** 30870017

**Unidade Orçamentária:** 36901 - Fundo Nacional de Saúde  
**Função:** 10 - Saúde  
**Subfunção:** 302 - Assistência Hospitalar e Ambulatorial  
**Ação:** 8585 - Atenção à Saúde da População para Procedimentos em Média e Alta Complexidade  
**Programa:** 5018 - Atenção Especializada à Saúde  
**Tipo de solicitação:** Correção de dado de emenda  
**Dado a ser alterado:** Ação  
**Onde se lê:** 8585  
**Leia-se:** 2E90  
**Resultado da Análise:** Favorável  
**Dado a ser alterado:** Modalidade de Aplicação  
**Onde se lê:** 50 - Transferências a Instituições Privadas sem Fins Lucrativos  
**Leia-se:** 41 - Transferências a Municípios - Fundo a Fundo  
**Resultado da Análise:** Favorável

**Autor** Eduardo Henrique da Fonte de

**Nr.** 534 **Identificador:** 2346336 **Emenda:** 24560012

**Unidade Orçamentária:** 55101 - Ministério da Cidadania - Admi  
**Função:** 14 - Direitos da Cidadania  
**Subfunção:** 422 - Direitos Individuais, Coletivos e Difusos  
**Ação:** 20R9 - Prevenção de Uso de Drogas, Cuidados e Reinserção Social de Pessoas e Famílias que têm Problemas com Álcool e Outras Drogas  
**Programa:** 5032 - Rede de Suporte Social ao Dependente Químico: Cuidados, Prevenção e Reinserção Social  
**Tipo de solicitação:** Correção de dado de emenda  
**Dado a ser alterado:** GND  
**Onde se lê:** ODC  
**Leia-se:** INV  
**Resultado da Análise:** Favorável



**Pedidos de Alteração de (PLOA 2020) PL 0022/2019-CN**  
**Relatório de Análise das Consultorias**

**Ofício** 1/2019 **Data:** 07/12/2019

**Autor** Eduardo Nantes Bolsonaro

**Nr.** 506 **Identificador:** 2346344 **Emenda:** 30880008  
**Unidade Orçamentária:** 36901 - Fundo Nacional de Saúde  
**Função:** 10 - Saúde  
**Subfunção:** 303 - Suporte Profilático e Terapêutico  
**Ação:** 7690 - Estruturação dos Serviços de Hematologia e Hemoterapia  
**Programa:** 5018 - Atenção Especializada à Saúde  
**Tipo de solicitação:** Correção de dado de emenda  
**Dado a ser alterado:** Ação  
**Onde se lê:** ação 7690 Estruturação dos Serviços de Hematologia e Hemoterapia  
**Leia-se:** 10.302.5018.8535.XXXX - Estruturação de Unidades de Atenção Especializada em Saúde  
**Resultado da Análise:** Favorável

**Autor** Eduardo Nantes Bolsonaro

**Nr.** 505 **Identificador:** 2346344 **Emenda:** 30880012  
**Unidade Orçamentária:** 36901 - Fundo Nacional de Saúde  
**Função:** 10 - Saúde  
**Subfunção:** 302 - Assistência Hospitalar e Ambulatorial  
**Ação:** 8535 - Estruturação de Unidades de Atenção Especializada em Saúde  
**Programa:** 5018 - Atenção Especializada à Saúde  
**Tipo de solicitação:** Correção de dado de emenda  
**Dado a ser alterado:** Subtítulo  
**Onde se lê:** Hospital De Sorocaba - No Município De Sorocaba - Sp  
**Leia-se:** GPACI - Hospital do Câncer Infantil - - No Município De Sorocaba - Sp  
**Resultado da Análise:** Favorável parcialmente



**Pedidos de Alteração de (PLOA 2020) PL 0022/2019-CN**  
**Relatório de Análise das Consultorias**

**Ofício** 1/2019 **Data:** 07/12/2019

**Autor** Eduardo Nantes Bolsonaro

**Nr.** 507 **Identificador:** 2346321 **Emenda:** 30880018  
**Unidade Orçamentária:** 36901 - Fundo Nacional de Saúde  
**Função:** 10 - Saúde  
**Subfunção:** 302 - Assistência Hospitalar e Ambulatorial  
**Ação:** 8535 - Estruturação de Unidades de Atenção Especializada em Saúde  
**Programa:** 5018 - Atenção Especializada à Saúde  
**Tipo de solicitação:** Correção de dado de emenda  
**Dado a ser alterado:** Subtítulo  
**Onde se lê:** HOSPITAL DAS CLÍNICAS - No Município de São Paulo - SP  
**Leia-se:** Hospital das Clinicas da UNICAMP de CAMPINAS - CAISM - No Estado de São Paulo - SP  
**Resultado da Análise:** Favorável parcialmente

**Autor** Esperidião Amin Helou Filho

**Nr.** 535 **Identificador:** 2346340 **Emenda:** 22100016  
**Unidade Orçamentária:** 26298 - Fundo Nacional de Desenvolvimento  
**Função:** 12 - Educação  
**Subfunção:** 368 - Educação Básica  
**Ação:** 20RP - Apoio à Infraestrutura para a Educação Básica  
**Programa:** 5011 - Educação Básica de Qualidade  
**Tipo de solicitação:** Correção de dado de emenda  
**Dado a ser alterado:** Outros  
**Onde se lê:** Apoio à Infraestrutura de Educação Básica no Estado de Santa Catarina  
**Leia-se:** Programa 5013 - Ação 0048 - Apoio a Entidades de Ensino Superior Não Federais - No Estado de Santa Catarina .  
**Resultado da Análise:** Desfavorável  
**Dado a ser alterado:** Programa  
**Onde se lê:** Apoio a Infraestrutura para Educação Básica no Estado de Santa Catarina  
**Leia-se:** Apoio a Entidades de Ensino Superior não Federais no Estado de Santa Catarina  
**Resultado da Análise:** Desfavorável



**Pedidos de Alteração de (PLOA 2020) PL 0022/2019-CN**  
**Relatório de Análise das Consultorias**

**Ofício** 1/2019 **Data:** 07/12/2019

**Autor** Euclides Marcos Pettersen Neto

**Nr.** 376 **Identificador:** 2346325 **Emenda:** 39780003

**Unidade Orçamentária:**

**Função:**

**Subfunção:**

**Ação:**

**Programa:** Emenda 3 não encontrada no Momento atual (10)

**Tipo de solicitação:** Remanejamento de valores entre emendas de um mesmo autor

**Acrescentar recursos da emenda acima indicada da seguinte**

GND	Modalidade Aplicação	Valor a ser acrescido
3-ODC	99-A Definir	450.000,00
Total:		450.000,00

**Reduzir recursos da(s) emenda(s) abaixo da seguinte forma:**

Emenda	GND	Modalidade Aplicação	Valor a ser acrescido
39780009	3-ODC	99-A Definir	450.000,00
Total:			450.000,00

**Resultado da Análise:** Desfavorável

**Justificativa:** Prejudicado tendo em vista a retirada do lote de emendas por parte do autor.

**Autor** Euclides Marcos Pettersen Neto

**Nr.** 377 **Identificador:** 2346325 **Emenda:** 39780004

**Unidade Orçamentária:**

**Função:**

**Subfunção:**

**Ação:**

**Programa:** Emenda 4 não encontrada no Momento atual (10)

**Tipo de solicitação:** Remanejamento de valores entre emendas de um mesmo autor

**Acrescentar recursos da emenda acima indicada da seguinte**

GND	Modalidade Aplicação	Valor a ser acrescido
4-INV	99-A Definir	370.000,00
Total:		370.000,00



**Pedidos de Alteração de (PLOA 2020) PL 0022/2019-CN**  
**Relatório de Análise das Consultorias**

**Ofício** 1/2019 **Data:** 07/12/2019

**Reduzir recursos da(s) emenda(s) abaixo da seguinte forma:**

Emenda	GND	Modalidade Aplicação	Valor a ser acrescido
39780010	4-INV	99-A Definir	370.000,00
Total:			370.000,00

**Resultado da Análise:** Desfavorável

**Justificativa:** Prejudicado tendo em vista a retirada do lote de emendas por parte do autor.

**Autor** Euclides Marcos Pettersen Neto

**Nr.** 378 **Identificador:** 2346321 **Emenda:** 39780006

**Unidade Orçamentária:**

**Função:**

**Subfunção:**

**Ação:**

**Programa:** Emenda 6 não encontrada no Momento atual (10)

**Tipo de solicitação:** Remanejamento de valores entre emendas de um mesmo autor

**Acrescentar recursos da emenda acima indicada da seguinte**

GND	Modalidade Aplicação	Valor a ser acrescido
4-INV	99-A Definir	1.180.000,00
Total:		1.180.000,00

**Reduzir recursos da(s) emenda(s) abaixo da seguinte forma:**

Emenda	GND	Modalidade Aplicação	Valor a ser acrescido
39780009	3-ODC	99-A Definir	1.180.000,00
Total:			1.180.000,00

**Resultado da Análise:** Desfavorável

**Justificativa:** Prejudicado tendo em vista a retirada do lote de emendas por parte do autor.



**Pedidos de Alteração de (PLOA 2020) PL 0022/2019-CN**  
**Relatório de Análise das Consultorias**

**Ofício** 1/2019 **Data:** 07/12/2019

**Autor** Fabiano Galletti Tolentino

**Nr.** 444 **Identificador:** 2346327 **Emenda:** 41940004

**Unidade Orçamentária:**

**Função:**

**Subfunção:**

**Ação:**

**Programa:** Emenda 4 não encontrada no Momento atual (10)

**Tipo de solicitação:** Correção de dado de emenda

**Dado a ser alterado:** Programa

**Onde se lê:** 41

**Leia-se:** 99

**Resultado da Análise:** Desfavorável

**Autor** Fabiano Galletti Tolentino

**Nr.** 443 **Identificador:** 2346327 **Emenda:** 41940006

**Unidade Orçamentária:**

**Função:**

**Subfunção:**

**Ação:**

**Programa:** Emenda 6 não encontrada no Momento atual (10)

**Tipo de solicitação:** Correção de dado de emenda

**Dado a ser alterado:** Modalidade de Aplicação

**Onde se lê:** 41

**Leia-se:** 99

**Resultado da Análise:** Desfavorável





**Pedidos de Alteração de (PLOA 2020) PL 0022/2019-CN**  
**Relatório de Análise das Consultorias**

**Ofício** 1/2019 **Data:** 07/12/2019

**Autor** Felipe Rigoni Lopes

**Nr.** 207 **Identificador:** 2346312 **Emenda:** 39830013

**Unidade Orçamentária:**

**Função:**

**Subfunção:**

**Ação:**

**Programa:** Emenda 13 não encontrada no Momento atual (10)

**Tipo de solicitação:** Correção de dado de emenda

**Dado a ser alterado:** Resultado Primário

**Onde se lê:** 2

**Leia-se:** 6

**Resultado da Análise:** Desfavorável

**Autor** Felix de Almeida Mendonça Júnior

**Nr.** 511 **Identificador:** 2346340 **Emenda:** 27420011

**Unidade Orçamentária:** 55903 - Fundo Nacional de Cultura

**Função:** 13 - Cultura

**Subfunção:** 392 - Difusão Cultural

**Ação:** 20ZF - Promoção e Fomento à Cultura Brasileira

**Programa:** 5025 - Cultura

**Tipo de solicitação:** Correção de dado de emenda

**Dado a ser alterado:** GND

**Onde se lê:** GND (4)

**Leia-se:** GND (3)

**Resultado da Análise:** Favorável



**Pedidos de Alteração de (PLOA 2020) PL 0022/2019-CN**  
**Relatório de Análise das Consultorias**

**Ofício** 1/2019 **Data:** 07/12/2019

**Autor** Fernanda Melchionna e Silva

**Nr.** 155 **Identificador:** 2346305 **Emenda:** 39840022

**Unidade Orçamentária:** 36901 - Fundo Nacional de Saúde

**Função:** 10 - Saúde

**Subfunção:** 302 - Assistência Hospitalar e Ambulatorial

**Ação:** 8933 - Estruturação de Serviços de Atenção às Urgências e Emergências na Rede Assistencial

**Programa:** 5018 - Atenção Especializada à Saúde

**Tipo de solicitação:** Correção de dado de emenda

**Dado a ser alterado:** Modalidade de Aplicação

**Onde se lê:** 41

**Leia-se:** 50

**Resultado da Análise:** Favorável

**Dado a ser alterado:** Subtítulo

**Onde se lê:** Hospital de Pronto Socorro - no município de Canoas - RS

**Leia-se:** Hospital de Pronto Socorro de Canoas Dep Nelson Marchezan - no município de Canoas - RS

**Resultado da Análise:** Favorável parcialmente

**Dado a ser alterado:** GND

**Onde se lê:** GND 3 - 596.615

GND 4 - 400.000

**Leia-se:** GND 4 - 996.615

**Resultado da Análise:** Favorável

**Dado a ser alterado:** Outros

**Onde se lê:** Justificativa : Ampliação e revitalização das áreas de pronto atendimento, consultórios, área administrativa, fachada e infraestrutura externa, entre outras dependências, além de custeio para a manutenção do Hospital de Pronto Socorro de Canoas/RS.

Beneficiário:

Fundo Municipal de Saúde de Canoas

CNPJ 11.413.650/0001-85

**Leia-se:** Justificativa : Ampliação e revitalização das áreas de pronto atendimento, consultórios, área administrativa, fachada e infraestrutura externa, entre outras dependências do Hospital de Pronto Socorro de Canoas Dep Nelson Marchezan.

Beneficiário:

HOSPITAL PRONTO SOCORRO DE CANOAS DEP NELSON MARCHEZAN

CNES 3626245 - CNPJ : 09.549.061/0002-68

**Resultado da Análise:** Favorável parcialmente



**Pedidos de Alteração de (PLOA 2020) PL 0022/2019-CN**  
**Relatório de Análise das Consultorias**

**Ofício** 1/2019 **Data:** 07/12/2019

**Autor** Fernanda Melchionna e Silva

**Nr.** 154 **Identificador:** 2346305 **Emenda:** 39840024

**Unidade Orçamentária:** 26298 - Fundo Nacional de Desenvolvimento

**Função:** 12 - Educação

**Subfunção:** 364 - Ensino Superior

**Ação:** 0048 - Apoio a Entidades de Ensino Superior Não Federais

**Programa:** 5013 - Educação Superior - Graduação, Pós-Graduação, Ensino, Pesquisa e Extensão

**Tipo de solicitação:** Correção de dado de emenda

**Dado a ser alterado:** Unidade Orçamentária

**Onde se lê:** 26298

**Leia-se:** 36901

**Resultado da Análise:** Favorável

**Dado a ser alterado:** Esfera

**Onde se lê:** 1-Fiscal

**Leia-se:** 2-Seguridade

**Resultado da Análise:** Favorável

**Dado a ser alterado:** Outros

**Onde se lê:** Função: 12

**Leia-se:** Função: 10

**Resultado da Análise:** Favorável

**Dado a ser alterado:** Outros

**Onde se lê:** Subfunção: 364

**Leia-se:** Subfunção: 302

**Resultado da Análise:** Favorável

**Dado a ser alterado:** Programa

**Onde se lê:** 5013

**Leia-se:** 5018

**Resultado da Análise:** Favorável

**Dado a ser alterado:** Ação

**Onde se lê:** 0048

**Leia-se:** 8535

**Resultado da Análise:** Favorável



**Pedidos de Alteração de (PLOA 2020) PL 0022/2019-CN**  
**Relatório de Análise das Consultorias**

**Ofício** 1/2019 **Data:** 07/12/2019

**Dado a ser alterado:** GND  
**Onde se lê:** GND 4 - 500.000  
**Leia-se:** GND 4 - 250.000  
GND 3 - 250.000  
**Resultado da Análise:** Favorável

**Dado a ser alterado:** Modalidade de Aplicação  
**Onde se lê:** 60  
**Leia-se:** 50  
**Resultado da Análise:** Favorável

**Autor** Fernando Lúcio Giacobbo

**Nr.** 258 **Identificador:** 2346321 **Emenda:** 19680006

**Unidade Orçamentária:** 26241 - Universidade Federal do Paraná  
**Função:** 12 - Educação  
**Subfunção:** 364 - Ensino Superior  
**Ação:** 8282 - Reestruturação e Modernização das Instituições Federais de Ensino Superior

**Programa:** 5013 - Educação Superior - Graduação, Pós-Graduação, Ensino, Pesquisa e Extensão

**Tipo de solicitação:** Correção de dado de emenda

**Dado a ser alterado:** Ação  
**Onde se lê:** 26241  
**Leia-se:** 26258  
**Resultado da Análise:** Desfavorável

**Dado a ser alterado:** Modalidade de Aplicação  
**Onde se lê:** 99  
**Leia-se:** 90  
**Resultado da Análise:** Desfavorável



**Pedidos de Alteração de (PLOA 2020) PL 0022/2019-CN**  
**Relatório de Análise das Consultorias**

**Ofício** 1/2019 **Data:** 07/12/2019

**Autor** Fernando Rodolfo Tenório de

**Nr.** 199 **Identificador:** 2346312 **Emenda:** 39850001

**Unidade Orçamentária:** 36901 - Fundo Nacional de Saúde  
**Função:** 10 - Saúde  
**Subfunção:** 302 - Assistência Hospitalar e Ambulatorial  
**Ação:** 8535 - Estruturação de Unidades de Atenção Especializada em Saúde  
**Programa:** 5018 - Atenção Especializada à Saúde  
**Tipo de solicitação:** Correção de dado de emenda  
**Dado a ser alterado:** Ação  
**Onde se lê:** 10.302.5018.8235  
**Leia-se:** 10.302.5018.2E90  
**Resultado da Análise:** Favorável

**Autor** Fernando Rodolfo Tenório de

**Nr.** 200 **Identificador:** 2346312 **Emenda:** 39850006

**Unidade Orçamentária:** 36901 - Fundo Nacional de Saúde  
**Função:** 10 - Saúde  
**Subfunção:** 301 - Atenção Básica  
**Ação:** 8581 - Estruturação da Rede de Serviços de Atenção Básica de Saúde  
**Programa:** 5019 - Atenção Primária à Saúde  
**Tipo de solicitação:** Correção de dado de emenda  
**Dado a ser alterado:** Ação  
**Onde se lê:** 10.301.5019.8581  
**Leia-se:** 10.301.5019.2E89  
**Resultado da Análise:** Favorável



**Pedidos de Alteração de (PLOA 2020) PL 0022/2019-CN**  
**Relatório de Análise das Consultorias**

**Ofício** 1/2019 **Data:** 07/12/2019

**Autor** Flávia Carreiro Albuquerque Moraes

**Nr.** 273 **Identificador:** 2346321 **Emenda:** 28330007

**Unidade Orçamentária:** 26298 - Fundo Nacional de Desenvolvimento

**Função:** 12 - Educação

**Subfunção:** 368 - Educação Básica

**Ação:** 0509 - Apoio ao Desenvolvimento da Educação Básica

**Programa:** 5011 - Educação Básica de Qualidade

**Tipo de solicitação:** Remanejamento de valores entre emendas de um mesmo autor

**Acrescentar recursos da emenda acima indicada da seguinte**

GND	Modalidade Aplicação	Valor a ser acrescido
3-ODC	40-Transf. a Municípios	1.000.000,00
Total:		1.000.000,00

**Reduzir recursos da(s) emenda(s) abaixo da seguinte forma:**

Emenda	GND	Modalidade Aplicação	Valor a ser acrescido
28330004	3-ODC	41-Transf Municípios - Fdo	450.000,00
28330014	3-ODC	41-Transf Municípios - Fdo	550.000,00
Total:			1.000.000,00

**Resultado da Análise:** Desfavorável

**Justificativa:** Prejudicado tendo em vista a retirada do lote de emendas por parte do autor.

**Autor** Flávia Carreiro Albuquerque Moraes

**Nr.** 275 **Identificador:** 2346321 **Emenda:** 28330012

**Unidade Orçamentária:** 55101 - Ministério da Cidadania - Admi

**Função:** 27 - Desporto e Lazer

**Subfunção:** 812 - Desporto Comunitário

**Ação:** 20JP - Desenvolvimento de Atividades e Apoio a Projetos e Eventos de Esporte, Educação, Lazer e Inclusão Social

**Programa:** 5026 - Esporte

**Tipo de solicitação:** Remanejamento de valores entre emendas de um mesmo autor

**Acrescentar recursos da emenda acima indicada da seguinte**

GND	Modalidade Aplicação	Valor a ser acrescido
3-ODC	30-Transf. a Est. e ao DF	100.000,00
Total:		100.000,00



**Pedidos de Alteração de (PLOA 2020) PL 0022/2019-CN**  
**Relatório de Análise das Consultorias**

**Ofício** 1/2019 **Data:** 07/12/2019

**Reduzir recursos da(s) emenda(s) abaixo da seguinte forma:**

Emenda	GND	Modalidade Aplicação	Valor a ser acrescido
28330014	3-ODC	41-Transf Municípios - Fdo	100.000,00
Total:			100.000,00

**Resultado da Análise:** Desfavorável

**Justificativa:** Prejudicado tendo em vista a retirada do lote de emendas por parte do autor.

**Autor** Flávia Carreiro Albuquerque Moraes

**Nr.** 274 **Identificador:** 2346321 **Emenda:** 28330013

**Unidade Orçamentária:** 55903 - Fundo Nacional de Cultura

**Função:** 13 - Cultura

**Subfunção:** 392 - Difusão Cultural

**Ação:** 20ZF - Promoção e Fomento à Cultura Brasileira

**Programa:** 5025 - Cultura

**Tipo de solicitação:** Remanejamento de valores entre emendas de um mesmo autor

**Acrescentar recursos da emenda acima indicada da seguinte**

GND	Modalidade Aplicação	Valor a ser acrescido
3-ODC	30-Transf. a Est. e ao DF	100.000,00
Total:		100.000,00

**Reduzir recursos da(s) emenda(s) abaixo da seguinte forma:**

Emenda	GND	Modalidade Aplicação	Valor a ser acrescido
28330014	3-ODC	41-Transf Municípios - Fdo	100.000,00
Total:			100.000,00

**Resultado da Análise:** Desfavorável

**Justificativa:** Prejudicado tendo em vista a retirada do lote de emendas por parte do autor.



**Pedidos de Alteração de (PLOA 2020) PL 0022/2019-CN**  
**Relatório de Análise das Consultorias**

**Ofício** 1/2019 **Data:** 07/12/2019

**Autor** Francisco Eurico da Silva

**Nr.** 461 **Identificador:** 2346340 **Emenda:** 27240005

**Unidade Orçamentária:** 55903 - Fundo Nacional de Cultura

**Função:** 13 - Cultura

**Subfunção:** 392 - Difusão Cultural

**Ação:** 20ZF - Promoção e Fomento à Cultura Brasileira

**Programa:** 5025 - Cultura

**Tipo de solicitação:** Correção de dado de emenda

**Dado a ser alterado:** Subtítulo

**Onde se lê:** Associação Beneficiante Criança Cidadã - Modalidade de Aplicação 50 - Transferências as Instituições Privadas sem Fins Lucrativos

**Leia-se:** no município de Recife - no Estado de Pernambuco - Modalidade de Aplicação 99 - a Definir

**Resultado da Análise:** Favorável

**Autor** Francisco Plínio Valério Tomaz

**Nr.** 322 **Identificador:** 2346327 **Emenda:** 41370021

**Unidade Orçamentária:** 26101 - Ministério da Educação - Admin

**Função:** 12 - Educação

**Subfunção:** 363 - Ensino Profissional

**Ação:** 15R4 - Apoio à expansão, reestruturação e modernização das Instituições da Rede Federal de Educação Profissional, Científica e Tecnológica

**Programa:** 5012 - Educação Profissional e Tecnológica

**Tipo de solicitação:** Correção de dado de emenda

**Dado a ser alterado:** Ação

**Onde se lê:** Ação 15R4 - Apoio à expansão, reestruturação e modernização das Instituições da Rede Federal de Educação Profissional, científica e tecnológica.

**Leia-se:** Ação 20RG - Apoio à execução de planos de reestruturação na Rede Federal de Educação Profissional, Científica e Tecnológica

**Resultado da Análise:** Favorável

**Dado a ser alterado:** Unidade Orçamentária

**Onde se lê:** UO 26101

**Leia-se:** UO 26403

**Resultado da Análise:** Favorável





**Pedidos de Alteração de (PLOA 2020) PL 0022/2019-CN**  
**Relatório de Análise das Consultorias**

**Ofício** 1/2019 **Data:** 07/12/2019

**Dado a ser alterado:** Subtítulo  
**Onde se lê:** - No Estado do Amazonas.  
**Leia-se:** No Campus do IFAM de Eirunepé - No Estado do Amazonas.  
**Resultado da Análise:** Favorável

**Autor** Francisco Tadeu Barbosa de Alencar

**Nr.** 481 **Identificador:** 2346336 **Emenda:** 37670001  
**Unidade Orçamentária:** 26298 - Fundo Nacional de Desenvolvimento  
**Função:** 12 - Educação  
**Subfunção:** 364 - Ensino Superior  
**Ação:** 0048 - Apoio a Entidades de Ensino Superior Não Federais  
**Programa:** 5013 - Educação Superior - Graduação, Pós-Graduação, Ensino, Pesquisa e Extensão  
**Tipo de solicitação:** Correção de dado de emenda  
**Dado a ser alterado:** Modalidade de Aplicação  
**Onde se lê:** 90  
**Leia-se:** 30  
**Resultado da Análise:** Favorável

**Autor** Francisco Tadeu Barbosa de Alencar

**Nr.** 482 **Identificador:** 2346340 **Emenda:** 37670007  
**Unidade Orçamentária:** 55903 - Fundo Nacional de Cultura  
**Função:** 13 - Cultura  
**Subfunção:** 392 - Difusão Cultural  
**Ação:** 14U2 - Implantação, Instalação e Modernização de Espaços e Equipamentos Culturais  
**Programa:** 5025 - Cultura  
**Tipo de solicitação:** Remanejamento de valores entre emendas de um mesmo autor

**Acrescentar recursos da emenda acima indicada da seguinte**

GND	Modalidade Aplicação	Valor a ser acrescido
4-INV	99-A Definir	1.150.454,00
Total:		1.150.454,00



**Pedidos de Alteração de (PLOA 2020) PL 0022/2019-CN**  
**Relatório de Análise das Consultorias**

**Ofício** 1/2019 **Data:** 07/12/2019

**Reduzir recursos da(s) emenda(s) abaixo da seguinte forma:**

Emenda	GND	Modalidade Aplicação	Valor a ser acrescido
37670011	4-INV	90-Applic. Diretas	40.000,00
37670017	4-INV	40-Transf. a Municípios	300.000,00
37670022	3-ODC	40-Transf. a Municípios	150.454,00
37670025	4-INV	40-Transf. a Municípios	650.000,00
37670003	4-INV	41-Transf Municípios - Fdo	10.000,00
Total:			1.150.454,00

**Resultado da Análise:** Favorável

**Justificativa:** Alteração mod. de 50 p/99 compatível com a LDO. E remanejamento de valores acatado por não representar problema de ordem técnica ou legal.  
37670007 +1.150.454(5-Cultura) ///  
37670003 -10.000 (2-Saúde); --  
37670011 -40.000 (3-Des.Reg.); --  
37670017 -300.000 (6-Agric.); --  
37670022 -150.454 ; (4-Educação) ; --  
37670025 -650.000 (9-Just.Seg.); --

**Autor** Francisco Tadeu Barbosa de Alencar

**Nr.** 483 **Identificador:** 2346305 **Emenda:** 37670008

**Unidade Orçamentária:** 36901 - Fundo Nacional de Saúde

**Função:** 10 - Saúde

**Subfunção:** 302 - Assistência Hospitalar e Ambulatorial

**Ação:** 2E90 - Incremento Temporário ao Custeio dos Serviços de Assistência Hospitalar e Ambulatorial para Cumprimento de Metas

**Programa:** 5018 - Atenção Especializada à Saúde

**Tipo de solicitação:** Correção de dado de emenda

**Dado a ser alterado:** GND

**Onde se lê:** 4

**Leia-se:** 3

**Resultado da Análise:** Favorável



**Pedidos de Alteração de (PLOA 2020) PL 0022/2019-CN**  
**Relatório de Análise das Consultorias**

**Ofício** 1/2019 **Data:** 07/12/2019

**Autor** Francisco Tadeu Barbosa de Alencar

**Nr.** 484 **Identificador:** 2346336 **Emenda:** 37670010  
**Unidade Orçamentária:** 22101 - Ministério da Agricultura, Pec  
**Função:** 20 - Agricultura  
**Subfunção:** 998 - Atípica  
**Ação:** 2798 - Aquisição e Distribuição de Alimentos da Agricultura Familiar para Promoção da Segurança Alimentar e Nutricional  
**Programa:** 999X - Atípico  
**Tipo de solicitação:** Correção de dado de emenda  
**Dado a ser alterado:** Unidade Orçamentária  
**Onde se lê:** MINISTÉRIO DA AGRICULTURA, PECUÁRIA E ABASTECIMENTO  
**Leia-se:** MINISTÉRIO DA CIDADANIA  
**Resultado da Análise:** Favorável

**Autor** Francisco Tadeu Barbosa de Alencar

**Nr.** 485 **Identificador:** 2346327 **Emenda:** 37670012  
**Unidade Orçamentária:** 36901 - Fundo Nacional de Saúde  
**Função:** 10 - Saúde  
**Subfunção:** 302 - Assistência Hospitalar e Ambulatorial  
**Ação:** 2E90 - Incremento Temporário ao Custeio dos Serviços de Assistência Hospitalar e Ambulatorial para Cumprimento de Metas  
**Programa:** 5018 - Atenção Especializada à Saúde  
**Tipo de solicitação:** Remanejamento de valores entre emendas de um mesmo autor

**Acrescentar recursos da emenda acima indicada da seguinte**

GND	Modalidade Aplicação	Valor a ser acrescido
3-ODC	99-A Definir	1.190.000,00
Total:		1.190.000,00

**Reduzir recursos da(s) emenda(s) abaixo da seguinte forma:**

Emenda	GND	Modalidade Aplicação	Valor a ser acrescido
37670004	4-INV	41-Transf Municípios - Fdo	130.000,00
37670006	3-ODC	41-Transf Municípios - Fdo	210.000,00
37670006	4-INV	41-Transf Municípios - Fdo	750.000,00
37670008	4-INV	50-Transf. a Inst. Privadas	100.000,00
Total:			1.190.000,00



**Pedidos de Alteração de (PLOA 2020) PL 0022/2019-CN**  
**Relatório de Análise das Consultorias**

**Ofício** 1/2019 **Data:** 07/12/2019

**Resultado da Análise:** Favorável

**Justificativa:** Remanejamento facultado.

**Autor** Francisco Tadeu Barbosa de Alencar

**Nr.** 486 **Identificador:** 2346336 **Emenda:** 37670013

**Unidade Orçamentária:** 36901 - Fundo Nacional de Saúde

**Função:** 10 - Saúde

**Subfunção:** 301 - Atenção Básica

**Ação:** 2E89 - Incremento Temporário ao Custeio dos Serviços de Atenção Básica em Saúde para Cumprimento de Metas

**Programa:** 5019 - Atenção Primária à Saúde

**Tipo de solicitação:** Remanejamento de valores entre emendas de um mesmo autor

**Acrescentar recursos da emenda acima indicada da seguinte**

GND	Modalidade Aplicação	Valor a ser acrescido
3-ODC	41-Transf Municípios - Fdo a Fdo	1.190.000,00
Total:		1.190.000,00

**Reduzir recursos da(s) emenda(s) abaixo da seguinte forma:**

Emenda	GND	Modalidade Aplicação	Valor a ser acrescido
37670008	4-INV	50-Transf. a Inst. Privadas	150.000,00
37670003	4-INV	41-Transf Municípios - Fdo	890.000,00
37670003	3-ODC	41-Transf Municípios - Fdo	150.000,00
Total:			1.190.000,00

**Resultado da Análise:** Favorável

**Justificativa:** Remanejamento facultado.



**Pedidos de Alteração de (PLOA 2020) PL 0022/2019-CN**  
**Relatório de Análise das Consultorias**

**Ofício** 1/2019 **Data:** 07/12/2019

**Autor** Francisco Tadeu Barbosa de Alencar

**Nr.** 488 **Identificador:** 2346336 **Emenda:** 37670018

**Unidade Orçamentária:** 53101 - Ministério do Desenvolvimento

**Função:** 15 - Urbanismo

**Subfunção:** 451 - Infra-Estrutura Urbana

**Ação:** 1D73 - Apoio à Política Nacional de Desenvolvimento Urbano

**Programa:** 2217 - Desenvolvimento Regional, Territorial e Urbano

**Tipo de solicitação:** Remanejamento de valores entre emendas de um mesmo autor

**Acrescentar recursos da emenda acima indicada da seguinte**

GND	Modalidade Aplicação	Valor a ser acrescido
4-INV	40-Transf. a Municípios	100.000,00
Total:		100.000,00

**Reduzir recursos da(s) emenda(s) abaixo da seguinte forma:**

Emenda	GND	Modalidade Aplicação	Valor a ser acrescido
37670011	4-INV	90-Applic. Diretas	100.000,00
Total:			100.000,00

**Resultado da Análise:** Favorável

**Justificativa:** Remanejamento entre emendas do mesmo autor.

**Autor** Francisco Tadeu Barbosa de Alencar

**Nr.** 489 **Identificador:** 2346327 **Emenda:** 37670019

**Unidade Orçamentária:** 36901 - Fundo Nacional de Saúde

**Função:** 10 - Saúde

**Subfunção:** 302 - Assistência Hospitalar e Ambulatorial

**Ação:** 8535 - Estruturação de Unidades de Atenção Especializada em Saúde

**Programa:** 5018 - Atenção Especializada à Saúde

**Tipo de solicitação:** Remanejamento de valores entre emendas de um mesmo autor

**Acrescentar recursos da emenda acima indicada da seguinte**

GND	Modalidade Aplicação	Valor a ser acrescido
4-INV	30-Transf. a Est. e ao DF	100.000,00
Total:		100.000,00



**Pedidos de Alteração de (PLOA 2020) PL 0022/2019-CN**  
**Relatório de Análise das Consultorias**

**Ofício** 1/2019 **Data:** 07/12/2019

**Reduzir recursos da(s) emenda(s) abaixo da seguinte forma:**

Emenda	GND	Modalidade Aplicação	Valor a ser acrescido
37670008	4-INV	50-Transf. a Inst. Privadas	100.000,00
Total:			100.000,00

**Resultado da Análise:** Favorável

**Justificativa:** Remanejamento facultado.

**Autor** Francisco Tadeu Barbosa de Alencar

**Nr.** 490 **Identificador:** 2346336 **Emenda:** 37670023

**Unidade Orçamentária:** 55903 - Fundo Nacional de Cultura

**Função:** 13 - Cultura

**Subfunção:** 392 - Difusão Cultural

**Ação:** 20ZF - Promoção e Fomento à Cultura Brasileira

**Programa:** 5025 - Cultura

**Tipo de solicitação:** Remanejamento de valores entre emendas de um mesmo autor

**Acrescentar recursos da emenda acima indicada da seguinte**

GND	Modalidade Aplicação	Valor a ser acrescido
3-ODC	50-Transf. a Inst. Privadas	100.000,00
Total:		100.000,00

**Reduzir recursos da(s) emenda(s) abaixo da seguinte forma:**

Emenda	GND	Modalidade Aplicação	Valor a ser acrescido
37670023	4-INV	30-Transf. a Est. e ao DF	100.000,00
Total:			100.000,00

**Resultado da Análise:** Favorável

**Justificativa:** Alteração acatada por não representar problema de ordem técnica ou legal.



**Pedidos de Alteração de (PLOA 2020) PL 0022/2019-CN**  
**Relatório de Análise das Consultorias**

**Ofício** 1/2019 **Data:** 07/12/2019

**Autor** Frederico de Castro Escalera

**Nr.** 502 **Identificador:** 2346340 **Emenda:** 39600003

**Unidade Orçamentária:** 26101 - Ministério da Educação - Admin  
**Função:** 12 - Educação  
**Subfunção:** 364 - Ensino Superior  
**Ação:** 15R3 - Apoio à expansão, reestruturação e modernização das Instituições Federais de Ensino Superior  
**Programa:** 5013 - Educação Superior - Graduação, Pós-Graduação, Ensino, Pesquisa e Extensão

**Tipo de solicitação:** Correção de dado de emenda

**Dado a ser alterado:** Ação  
**Onde se lê:** 15R3 - Apoio à expansão, reestruturação e modernização das Instituições Federais de Ensino Superior  
**Leia-se:** 8282 - Reestruturação e Modernização das Instituições Federais de Ensino Superior

**Resultado da Análise:** Favorável

**Dado a ser alterado:** Unidade Orçamentária  
**Onde se lê:** 26101 - Ministério da Educação - Administração Direta  
**Leia-se:** 26238 - Universidade Federal de Minas Gerais - UFMG  
**Resultado da Análise:** Favorável

**Autor** Fábio Augusto Ramalho dos Santos

**Nr.** 501 **Identificador:** 2346344 **Emenda:** 23680008

**Unidade Orçamentária:** 26443 - Empresa Brasileira de Serviços  
**Função:** 12 - Educação  
**Subfunção:** 302 - Assistência Hospitalar e Ambulatorial  
**Ação:** 20RX - Reestruturação e Modernização dos Hospitais Universitários Federais  
**Programa:** 5013 - Educação Superior - Graduação, Pós-Graduação, Ensino, Pesquisa e Extensão

**Tipo de solicitação:** Correção de dado de emenda

**Dado a ser alterado:** Subtítulo  
**Onde se lê:** Belo Horizonte - no Estado de Minas Gerais  
**Leia-se:** No Estado de Minas Gerais  
**Resultado da Análise:** Favorável parcialmente



**Pedidos de Alteração de (PLOA 2020) PL 0022/2019-CN**

**Relatório de Análise das Consultorias**

**Ofício** 1/2019 **Data:** 07/12/2019

**Dado a ser alterado:** Modalidade de Aplicação  
**Onde se lê:** 99  
**Leia-se:** 90  
**Resultado da Análise:** Favorável

**Autor** Gastão Dias Vieira

**Nr.** 110 **Identificador:** 2346290 **Emenda:** 34630003  
**Unidade Orçamentária:** 26298 - Fundo Nacional de Desenvolvimento  
**Função:** 12 - Educação  
**Subfunção:** 364 - Ensino Superior  
**Ação:** 0048 - Apoio a Entidades de Ensino Superior Não Federais  
**Programa:** 5013 - Educação Superior - Graduação, Pós-Graduação, Ensino, Pesquisa e Extensão  
**Tipo de solicitação:** Correção de dado de emenda  
**Dado a ser alterado:** GND  
**Onde se lê:** 3  
**Leia-se:** 4  
**Resultado da Análise:** Favorável

**Autor** Gilson Marques Vieira

**Nr.** 168 **Identificador:** 2346296 **Emenda:** 90550004  
**Unidade Orçamentária:** 36211 - Fundação Nacional de Saúde  
**Função:** 10 - Saúde  
**Subfunção:** 512 - Saneamento Básico Urbano  
**Ação:** 10GE - Implantação, Ampliação e Melhoria de Sistemas Públicos de Esgotamento Sanitário em Municípios com até 50.000 Habitantes, Exclusivo em Regiões Metropolitanas (RM) ou Regiões Integradas de Desenvolvimento Econômico (RIDE)  
**Programa:** 2222 - Saneamento Básico  
**Tipo de solicitação:** Correção de dado de emenda  
**Dado a ser alterado:** Unidade Orçamentária  
**Onde se lê:** Unidade Orçamentária 36211 - FUNASA  
**Leia-se:** Unidade orçamentária 53101 - Ministério do Desenvolvimento Regional  
**Resultado da Análise:** Favorável





**Pedidos de Alteração de (PLOA 2020) PL 0022/2019-CN**  
**Relatório de Análise das Consultorias**

**Ofício** 1/2019 **Data:** 07/12/2019

**Dado a ser alterado:** Ação  
**Onde se lê:** Ação - 10GE  
**Leia-se:** Ação - 1N08  
**Resultado da Análise:** Favorável

**Dado a ser alterado:** Outros  
**Onde se lê:** Função - 10  
**Leia-se:** Função - 17  
**Resultado da Análise:** Favorável

**Autor** Gilson Marques Vieira

**Nr.** 169 **Identificador:** 2346302 **Emenda:** 90550007

**Unidade Orçamentária:** 36211 - Fundação Nacional de Saúde  
**Função:** 10 - Saúde  
**Subfunção:** 512 - Saneamento Básico Urbano  
**Ação:** 10GE - Implantação, Ampliação e Melhoria de Sistemas Públicos de Esgotamento Sanitário em Municípios com até 50.000 Habitantes, Exclusivo em Regiões Metropolitanas (RM) ou Regiões Integradas de Desenvolvimento Econômico (RIDE)

**Programa:** 2222 - Saneamento Básico  
**Tipo de solicitação:** Correção de dado de emenda  
**Dado a ser alterado:** Unidade Orçamentária  
**Onde se lê:** Unidade Orçamentária - 36211 - FUNASA  
**Leia-se:** Unidade Orçamentária - 53101 - Ministério do Desenvolvimento Regional  
**Resultado da Análise:** Favorável

**Dado a ser alterado:** Ação  
**Onde se lê:** Ação - 10GE  
**Leia-se:** Ação - 1N08  
**Resultado da Análise:** Favorável

**Dado a ser alterado:** Outros  
**Onde se lê:** Função - 10  
**Leia-se:** Função - 17  
**Resultado da Análise:** Favorável



**Pedidos de Alteração de (PLOA 2020) PL 0022/2019-CN**  
**Relatório de Análise das Consultorias**

**Ofício** 1/2019 **Data:** 07/12/2019

**Autor** Giovani Batista Feltes

**Nr.** 117 **Identificador:** 2346288 **Emenda:** 32400001  
**Unidade Orçamentária:** 26419 - Instituto Federal do Rio Grand  
**Função:** 12 - Educação  
**Subfunção:** 363 - Ensino Profissional  
**Ação:** 20RG - Reestruturação e Modernização das Instituições da Rede Federal de Educação Profissional, Científica e Tecnológica  
**Programa:** 5012 - Educação Profissional e Tecnológica  
**Tipo de solicitação:** Correção de dado de emenda  
**Dado a ser alterado:** Unidade Orçamentária  
**Onde se lê:** 26419 - Instituto Federal do Rio Grande do Sul  
**Leia-se:** 26436 - Instituto Federal Sulriograndense  
**Resultado da Análise:** Favorável

**Autor** Glauber de Medeiros Braga

**Nr.** 492 **Identificador:** 2346340 **Emenda:** 26160008  
**Unidade Orçamentária:** 36901 - Fundo Nacional de Saúde  
**Função:** 10 - Saúde  
**Subfunção:** 302 - Assistência Hospitalar e Ambulatorial  
**Ação:** 2E90 - Incremento Temporário ao Custeio dos Serviços de Assistência Hospitalar e Ambulatorial para Cumprimento de Metas  
**Programa:** 5018 - Atenção Especializada à Saúde  
**Tipo de solicitação:** Remanejamento de valores entre emendas de um mesmo autor

**Acrescentar recursos da emenda acima indicada da seguinte**

GND	Modalidade Aplicação	Valor a ser acrescido
3-ODC	41-Transf Municípios - Fdo a Fdo	500.000,00
Total:		500.000,00

**Reduzir recursos da(s) emenda(s) abaixo da seguinte forma:**

Emenda	GND	Modalidade Aplicação	Valor a ser acrescido
26160008	4-INV	41-Transf Municípios - Fdo	500.000,00
Total:			500.000,00

**Resultado da Análise:** Favorável  
**Justificativa:** Alteração de GND para sua compatibilização com programação.



**Pedidos de Alteração de (PLOA 2020) PL 0022/2019-CN**  
**Relatório de Análise das Consultorias**

**Ofício** 1/2019 **Data:** 07/12/2019

**Autor** Glauber de Medeiros Braga

**Nr.** 491 **Identificador:** 2346340 **Emenda:** 26160024

**Unidade Orçamentária:** 26433 - Instituto Federal do Rio de Ja

**Função:** 12 - Educação

**Subfunção:** 363 - Ensino Profissional

**Ação:** 20RG - Reestruturação e Modernização das Instituições da Rede Federal de Educação Profissional, Científica e Tecnológica

**Programa:** 5012 - Educação Profissional e Tecnológica

**Tipo de solicitação:** Remanejamento de valores entre emendas de um mesmo autor

**Acrescentar recursos da emenda acima indicada da seguinte**

GND	Modalidade Aplicação	Valor a ser acrescido
4-INV	90-Aplic. Diretas	200.000,00
Total:		200.000,00

**Reduzir recursos da(s) emenda(s) abaixo da seguinte forma:**

Emenda	GND	Modalidade Aplicação	Valor a ser acrescido
26160024	3-ODC	90-Aplic. Diretas	200.000,00
Total:			200.000,00

**Resultado da Análise:** Favorável

**Justificativa:** Alteração compatível com a justificação da emenda.

**Autor** Gleisi Helena Hoffmann

**Nr.** 494 **Identificador:** 2346344 **Emenda:** 40110012

**Unidade Orçamentária:** 55903 - Fundo Nacional de Cultura

**Função:** 13 - Cultura

**Subfunção:** 392 - Difusão Cultural

**Ação:** 20ZF - Promoção e Fomento à Cultura Brasileira

**Programa:** 5025 - Cultura

**Tipo de solicitação:** Correção de dado de emenda

**Dado a ser alterado:** GND

**Onde se lê:** 4

**Leia-se:** 3

**Resultado da Análise:** Favorável



**Pedidos de Alteração de (PLOA 2020) PL 0022/2019-CN**  
**Relatório de Análise das Consultorias**

**Ofício** 1/2019 **Data:** 07/12/2019

**Autor** Gustavo Bonato Fruet

**Nr.** 202 **Identificador:** 2346296 **Emenda:** 36460012

**Unidade Orçamentária:**

**Função:**

**Subfunção:**

**Ação:**

**Programa:** Emenda 12 não encontrada no Momento atual (10)

**Tipo de solicitação:** Correção de dado de emenda

**Dado a ser alterado:** Modalidade de Aplicação

**Onde se lê:** 50

**Leia-se:** 99

**Resultado da Análise:** Desfavorável

**Autor** Haroldo Alves Campos

**Nr.** 177 **Identificador:** 2346298 **Emenda:** 41460007

**Unidade Orçamentária:** 55209 - Instituto Brasileiro de Museus

**Função:** 13 - Cultura

**Subfunção:** 392 - Difusão Cultural

**Ação:** 14U2 - Implantação, Instalação e Modernização de Espaços e Equipamentos Culturais

**Programa:** 5025 - Cultura

**Tipo de solicitação:** Correção de dado de emenda

**Dado a ser alterado:** Unidade Orçamentária

**Onde se lê:** 55209 - Instituto Brasileiro de Museus.

**Leia-se:** 55101 - Ministério da Cidadania - Administração Direta.

**Resultado da Análise:** Favorável



**Pedidos de Alteração de (PLOA 2020) PL 0022/2019-CN**  
**Relatório de Análise das Consultorias**

**Ofício** 1/2019 **Data:** 07/12/2019

**Autor** Herculano Castilho Passos Júnior

**Nr.** 163 **Identificador:** 2346305 **Emenda:** 33460005  
**Unidade Orçamentária:** 36901 - Fundo Nacional de Saúde  
**Função:** 10 - Saúde  
**Subfunção:** 302 - Assistência Hospitalar e Ambulatorial  
**Ação:** 8535 - Estruturação de Unidades de Atenção Especializada em Saúde  
**Programa:** 5018 - Atenção Especializada à Saúde  
**Tipo de solicitação:** Correção de dado de emenda  
**Dado a ser alterado:** Subtítulo  
**Onde se lê:** Estruturação da rede de serviços de atenção básica de saúde em municípios - no estado de são paulo - no estado de são paulo  
**Leia-se:** Estruturação da rede de serviços de atenção especializada em saúde - no estado de são paulo  
**Resultado da Análise:** Favorável parcialmente

**Autor** Herculano Castilho Passos Júnior

**Nr.** 164 **Identificador:** 2346305 **Emenda:** 33460006  
**Unidade Orçamentária:** 55101 - Ministério da Cidadania - Admi  
**Função:** 27 - Desporto e Lazer  
**Subfunção:** 812 - Desporto Comunitário  
**Ação:** 5450 - Implantação e Modernização de Infraestrutura para Esporte Educacional, Recreativo e de Lazer  
**Programa:** 5026 - Esporte  
**Tipo de solicitação:** Correção de dado de emenda  
**Dado a ser alterado:** Subtítulo  
**Onde se lê:** Estruturação da rede de serviços de atenção básica de saúde em municípios - no estado de são paulo - no estado de são paulo  
**Leia-se:** em municípios - no estado de são paulo  
**Resultado da Análise:** Favorável



**Pedidos de Alteração de (PLOA 2020) PL 0022/2019-CN**  
**Relatório de Análise das Consultorias**

**Ofício** 1/2019 **Data:** 07/12/2019

**Autor** Hiran Manuel Gonçalves da Silva

**Nr.** 493 **Identificador:** 2346344 **Emenda:** 33960016  
**Unidade Orçamentária:** 55101 - Ministério da Cidadania - Admi  
**Função:** 13 - Cultura  
**Subfunção:** 392 - Difusão Cultural  
**Ação:** 20ZF - Promoção e Fomento à Cultura Brasileira  
**Programa:** 5025 - Cultura  
**Tipo de solicitação:** Correção de dado de emenda  
**Dado a ser alterado:** GND  
**Onde se lê:** 4  
**Leia-se:** 3  
**Resultado da Análise:** Favorável

**Autor** Humberto Sérgio Costa Lima

**Nr.** 138 **Identificador:** 2346296 **Emenda:** 28850023  
**Unidade Orçamentária:** 36901 - Fundo Nacional de Saúde  
**Função:** 10 - Saúde  
**Subfunção:** 571 - Desenvolvimento Científico  
**Ação:** 7674 - Modernização de Unidades da Fundação Oswaldo Cruz  
**Programa:** 2015 - Fortalecimento do Sistema Único de Saúde (SUS)  
**Tipo de solicitação:** Correção de dado de emenda  
**Dado a ser alterado:** Unidade Orçamentária  
**Onde se lê:** 36901  
**Leia-se:** 36201  
**Resultado da Análise:** Favorável



**Pedidos de Alteração de (PLOA 2020) PL 0022/2019-CN**  
**Relatório de Análise das Consultorias**

**Ofício** 1/2019 **Data:** 07/12/2019

**Autor** Hélio Francisco da Costa

**Nr.** 181 **Identificador:** 2346312 **Emenda:** 40150010  
**Unidade Orçamentária:** 26422 - Instituto Federal Catarinense  
**Função:** 12 - Educação  
**Subfunção:** 363 - Ensino Profissional  
**Ação:** 20RG - Reestruturação e Modernização das Instituições da Rede Federal de Educação Profissional, Científica e Tecnológica  
**Programa:** 5012 - Educação Profissional e Tecnológica  
**Tipo de solicitação:** Correção de dado de emenda  
**Dado a ser alterado:** Unidade Orçamentária  
**Onde se lê:** 26422  
**Leia-se:** 26438  
**Resultado da Análise:** Favorável

**Autor** Hélio Leite da Silva

**Nr.** 192 **Identificador:** 2346311 **Emenda:** 33390002  
**Unidade Orçamentária:** 55101 - Ministério da Cidadania - Admi  
**Função:** 13 - Cultura  
**Subfunção:** 392 - Difusão Cultural  
**Ação:** 14U2 - Implantação, Instalação e Modernização de Espaços e Equipamentos Culturais  
**Programa:** 5025 - Cultura  
**Tipo de solicitação:** Remanejamento de valores entre emendas de um mesmo autor

**Acrescentar recursos da emenda acima indicada da seguinte**

GND	Modalidade Aplicação	Valor a ser acrescido
4-INV	99-A Definir	150.000,00
Total:		150.000,00

**Reduzir recursos da(s) emenda(s) abaixo da seguinte forma:**

Emenda	GND	Modalidade Aplicação	Valor a ser acrescido
33390016	4-INV	99-A Definir	50.000,00
33390015	3-ODC	99-A Definir	100.000,00
Total:			150.000,00

**Resultado da Análise:** Favorável  
**Justificativa:** Alteração acatada por não representar problema de ordem técnica ou legal.



**Pedidos de Alteração de (PLOA 2020) PL 0022/2019-CN**  
**Relatório de Análise das Consultorias**

**Ofício** 1/2019 **Data:** 07/12/2019

**Autor** Hélio Leite da Silva

**Nr.** 193 **Identificador:** 2346311 **Emenda:** 33390005

**Unidade Orçamentária:** 55101 - Ministério da Cidadania - Admi

**Função:** 27 - Desporto e Lazer

**Subfunção:** 812 - Desporto Comunitário

**Ação:** 5450 - Implantação e Modernização de Infraestrutura para Esporte Educacional, Recreativo e de Lazer

**Programa:** 5026 - Esporte

**Tipo de solicitação:** Remanejamento de valores entre emendas de um mesmo autor

**Acrescentar recursos da emenda acima indicada da seguinte**

GND	Modalidade Aplicação	Valor a ser acrescido
4-INV	99-A Definir	200.000,00
Total:		200.000,00

**Reduzir recursos da(s) emenda(s) abaixo da seguinte forma:**

Emenda	GND	Modalidade Aplicação	Valor a ser acrescido
33390015	3-ODC	99-A Definir	200.000,00
Total:			200.000,00

**Resultado da Análise:** Favorável

**Justificativa:** ajuste realizado no Lxor

**Autor** Hélio Leite da Silva

**Nr.** 194 **Identificador:** 2346311 **Emenda:** 33390020

**Unidade Orçamentária:** 36901 - Fundo Nacional de Saúde

**Função:** 10 - Saúde

**Subfunção:** 301 - Atenção Básica

**Ação:** 8581 - Estruturação da Rede de Serviços de Atenção Básica de Saúde

**Programa:** 5019 - Atenção Primária à Saúde

**Tipo de solicitação:** Remanejamento de valores entre emendas de um mesmo autor

**Acrescentar recursos da emenda acima indicada da seguinte**

GND	Modalidade Aplicação	Valor a ser acrescido
4-INV	99-A Definir	180.000,00
Total:		180.000,00





**Pedidos de Alteração de (PLOA 2020) PL 0022/2019-CN**  
**Relatório de Análise das Consultorias**

**Ofício** 1/2019 **Data:** 07/12/2019

**Reduzir recursos da(s) emenda(s) abaixo da seguinte forma:**

Emenda	GND	Modalidade Aplicação	Valor a ser acrescido
33390008	3-ODC	99-A Definir	180.000,00
Total:			180.000,00

**Resultado da Análise:** Favorável  
**Justificativa:** Remanejamento entre emendas.

**Autor** Ivan Valente

**Nr.** 166 **Identificador:** 2346305 **Emenda:** 32280010  
**Unidade Orçamentária:** 36901 - Fundo Nacional de Saúde  
**Função:** 10 - Saúde  
**Subfunção:** 302 - Assistência Hospitalar e Ambulatorial  
**Ação:** 8535 - Estruturação de Unidades de Atenção Especializada em Saúde  
**Programa:** 5018 - Atenção Especializada à Saúde  
**Tipo de solicitação:** Correção de dado de emenda  
**Dado a ser alterado:** Outros  
**Onde se lê:** Quantidade de meta a alterar está 0  
**Leia-se:** Quantidade de meta a alterar e para colocar o número 1  
**Resultado da Análise:** Favorável parcialmente

**Autor** Ivan Valente

**Nr.** 165 **Identificador:** 2346305 **Emenda:** 32280016  
**Unidade Orçamentária:** 24201 - Conselho Nacional de Desenvolvimento  
**Função:** 19 - Ciência e Tecnologia  
**Subfunção:** 571 - Desenvolvimento Científico  
**Ação:** 00LV - Formação, Capacitação e Fixação de Recursos Humanos Qualificados para a Pesquisa e Desenvolvimento (P&D)  
**Programa:** 2204 - Brasil na Fronteira do Conhecimento  
**Tipo de solicitação:** Correção de dado de emenda  
**Dado a ser alterado:** Outros  
**Onde se lê:** Quantidade de meta a alterar está 0  
**Leia-se:** Quantidade de meta a alterar e para colocar o número 1  
**Resultado da Análise:** Favorável parcialmente



**Pedidos de Alteração de (PLOA 2020) PL 0022/2019-CN**  
**Relatório de Análise das Consultorias**

<b>Ofício</b>	1/2019	<b>Data:</b>	07/12/2019
---------------	--------	--------------	------------

<b>Autor</b>	Jandira Feghali
--------------	-----------------

**Nr.** 179      **Identificador:** 2346305      **Emenda:** 17750002

**Unidade Orçamentária:** 26269 - Fundação Universidade do Rio d

**Função:** 12 - Educação

**Subfunção:** 364 - Ensino Superior

**Ação:** 20GK - Fomento às Ações de Graduação, Pós-Graduação, Ensino, Pesquisa e Extensão

**Programa:** 5013 - Educação Superior - Graduação, Pós-Graduação, Ensino, Pesquisa e Extensão

**Tipo de solicitação:** Correção de dado de emenda

**Dado a ser alterado:** Unidade Orçamentária

**Onde se lê:** 26269 - Fundação Universidade do Rio de Janeiro

**Leia-se:** 26245 - Universidade Federal do Rio de Janeiro

**Resultado da Análise:** Favorável

<b>Autor</b>	Jandira Feghali
--------------	-----------------

**Nr.** 178      **Identificador:** 2346305      **Emenda:** 17750010

**Unidade Orçamentária:** 26269 - Fundação Universidade do Rio d

**Função:** 12 - Educação

**Subfunção:** 364 - Ensino Superior

**Ação:** 20GK - Fomento às Ações de Graduação, Pós-Graduação, Ensino, Pesquisa e Extensão

**Programa:** 5013 - Educação Superior - Graduação, Pós-Graduação, Ensino, Pesquisa e Extensão

**Tipo de solicitação:** Correção de dado de emenda

**Dado a ser alterado:** Unidade Orçamentária

**Onde se lê:** 26269 - Fundação Universidade do Rio de Janeiro

**Leia-se:** 26245 - Universidade Federal do Rio de Janeiro

**Resultado da Análise:** Favorável



**Pedidos de Alteração de (PLOA 2020) PL 0022/2019-CN**  
**Relatório de Análise das Consultorias**

**Ofício** 1/2019 **Data:** 07/12/2019

**Autor** Jaques Wagner

**Nr.** 362 **Identificador:** 2346296 **Emenda:** 40800004

**Unidade Orçamentária:** 81101 - Ministério da Mulher, da Família e dos Direitos Humanos

**Função:** 14 - Direitos da Cidadania

**Subfunção:** 422 - Direitos Individuais, Coletivos e Difusos

**Ação:** 21AR - Promoção e Defesa de Direitos para Todos

**Programa:** 5034 - Proteção à vida, fortalecimento da família, promoção e defesa dos direitos humanos para todos

**Tipo de solicitação:** Correção de dado de emenda

**Dado a ser alterado:** Ação

**Onde se lê:** 21AR - Promoção e Defesa de Direitos para Todos

**Leia-se:** 14UF Construção, Reforma, Equipagem e Ampliação de Unidades de Atendimento Socioeducativo

**Resultado da Análise:** Favorável

**Autor** Jarbas de Andrade Vasconcelos

**Nr.** 119 **Identificador:** 2346296 **Emenda:** 25730001

**Unidade Orçamentária:** 36901 - Fundo Nacional de Saúde

**Função:** 10 - Saúde

**Subfunção:** 301 - Atenção Básica

**Ação:** 2E89 - Incremento Temporário ao Custeio dos Serviços de Atenção Básica em Saúde para Cumprimento de Metas

**Programa:** 5019 - Atenção Primária à Saúde

**Tipo de solicitação:** Correção de dado de emenda

**Dado a ser alterado:** Subtítulo

**Onde se lê:** - No Estado de Pernambuco

**Leia-se:** 2E89 - Incremento Temporário ao Custeio dos Serviços de Atenção Básica em Saúde para Cumprimento de Metas - No Estado de Pernambuco

**Resultado da Análise:** Desfavorável



**Pedidos de Alteração de (PLOA 2020) PL 0022/2019-CN**  
**Relatório de Análise das Consultorias**

**Ofício** 1/2019 **Data:** 07/12/2019

**Autor** Jarbas de Andrade Vasconcelos

**Nr.** 120 **Identificador:** 2346296 **Emenda:** 25730002

**Unidade Orçamentária:** 36901 - Fundo Nacional de Saúde

**Função:** 10 - Saúde

**Subfunção:** 302 - Assistência Hospitalar e Ambulatorial

**Ação:** 2E90 - Incremento Temporário ao Custeio dos Serviços de Assistência Hospitalar e Ambulatorial para Cumprimento de Metas

**Programa:** 5018 - Atenção Especializada à Saúde

**Tipo de solicitação:** Correção de dado de emenda

**Dado a ser alterado:** Subtítulo

**Onde se lê:** - No Estado de Pernambuco

**Leia-se:** 2E90 - Incremento Temporário ao Custeio dos Serviços de Assistência Hospitalar e Ambulatorial para Cumprimento de Metas - No Estado de Pernambuco

**Resultado da Análise:** Desfavorável

**Autor** Jarbas de Andrade Vasconcelos

**Nr.** 121 **Identificador:** 2346296 **Emenda:** 25730003

**Unidade Orçamentária:** 36901 - Fundo Nacional de Saúde

**Função:** 10 - Saúde

**Subfunção:** 302 - Assistência Hospitalar e Ambulatorial

**Ação:** 2E90 - Incremento Temporário ao Custeio dos Serviços de Assistência Hospitalar e Ambulatorial para Cumprimento de Metas

**Programa:** 5018 - Atenção Especializada à Saúde

**Tipo de solicitação:** Correção de dado de emenda

**Dado a ser alterado:** Subtítulo

**Onde se lê:** - No Município de Buíque - PE

**Leia-se:** 2E90 - Incremento Temporário ao Custeio dos Serviços de Assistência Hospitalar e Ambulatorial para Cumprimento de Metas - No Município de Buíque - PE

**Resultado da Análise:** Desfavorável



**Pedidos de Alteração de (PLOA 2020) PL 0022/2019-CN**  
**Relatório de Análise das Consultorias**

**Ofício** 1/2019 **Data:** 07/12/2019

**Autor** Jarbas de Andrade Vasconcelos

**Nr.** 123 **Identificador:** 2346298 **Emenda:** 25730004

**Unidade Orçamentária:** 36901 - Fundo Nacional de Saúde

**Função:** 10 - Saúde

**Subfunção:** 302 - Assistência Hospitalar e Ambulatorial

**Ação:** 8535 - Estruturação de Unidades de Atenção Especializada em Saúde

**Programa:** 5018 - Atenção Especializada à Saúde

**Tipo de solicitação:** Correção de dado de emenda

**Dado a ser alterado:** Subtítulo

**Onde se lê:** - No Estado de Pernambuco

**Leia-se:** 8535 - Estruturação de Unidades de Atenção Especializada em Saúde - No Estado de Pernambuco

**Resultado da Análise:** Desfavorável

**Autor** Jarbas de Andrade Vasconcelos

**Nr.** 122 **Identificador:** 2346298 **Emenda:** 25730004

**Unidade Orçamentária:** 36901 - Fundo Nacional de Saúde

**Função:** 10 - Saúde

**Subfunção:** 302 - Assistência Hospitalar e Ambulatorial

**Ação:** 8535 - Estruturação de Unidades de Atenção Especializada em Saúde

**Programa:** 5018 - Atenção Especializada à Saúde

**Tipo de solicitação:** Remanejamento de valores entre emendas de um mesmo autor

**Acrescentar recursos da emenda acima indicada da seguinte**

GND	Modalidade Aplicação	Valor a ser acrescido
4-INV	40-Transf. a Municípios	300.000,00
4-INV	50-Transf. a Inst. Privadas	300.000,00
Total:		600.000,00

**Reduzir recursos da(s) emenda(s) abaixo da seguinte forma:**

Emenda	GND	Modalidade Aplicação	Valor a ser acrescido
25730004	3-ODC	40-Transf. a Municípios	300.000,00
25730004	4-INV	30-Transf. a Est. e ao DF	300.000,00
Total:			600.000,00

**Resultado da Análise:** Favorável

**Justificativa:** Remanejamento de valores entre GND/MAs mesma emenda.



**Pedidos de Alteração de (PLOA 2020) PL 0022/2019-CN**  
**Relatório de Análise das Consultorias**

**Ofício** 1/2019 **Data:** 07/12/2019

**Autor** Jarbas de Andrade Vasconcelos

**Nr.** 124 **Identificador:** 2346296 **Emenda:** 25730005

**Unidade Orçamentária:** 55901 - Fundo Nacional de Assistência

**Função:** 08 - Assistência Social

**Subfunção:** 244 - Assistência Comunitária

**Ação:** 219G - Estruturação da Rede de Serviços do Sistema Único de Assistência Social (SUAS)

**Programa:** 5031 - Proteção Social no âmbito do Sistema Único de Assistência Social (SUAS)

**Tipo de solicitação:** Correção de dado de emenda

**Dado a ser alterado:** Subtítulo

**Onde se lê:** - No Município de Glória do Goitá - PE

**Leia-se:** 219G - Estruturação da Rede de Serviços do Sistema Único de Assistência Social (SUAS) - No Município de Glória do Goitá - PE

**Resultado da Análise:** Desfavorável

**Autor** Jarbas de Andrade Vasconcelos

**Nr.** 125 **Identificador:** 2346298 **Emenda:** 25730006

**Unidade Orçamentária:** 53201 - Companhia de Desenvolvimento d

**Função:** 15 - Urbanismo

**Subfunção:** 244 - Assistência Comunitária

**Ação:** 7K66 - Apoio a Projetos de Desenvolvimento Sustentável Local Integrado

**Programa:** 2217 - Desenvolvimento Regional, Territorial e Urbano

**Tipo de solicitação:** Correção de dado de emenda

**Dado a ser alterado:** Subtítulo

**Onde se lê:** - No Município de Águas Belas - PE

**Leia-se:** 7K66 - Apoio a Projetos de Desenvolvimento Sustentável Local Integrado - No Município de Águas Belas - PE

**Resultado da Análise:** Desfavorável



**Pedidos de Alteração de (PLOA 2020) PL 0022/2019-CN**  
**Relatório de Análise das Consultorias**

**Ofício** 1/2019 **Data:** 07/12/2019

**Autor** Jarbas de Andrade Vasconcelos

**Nr.** 126 **Identificador:** 2346296 **Emenda:** 25730007

**Unidade Orçamentária:** 55101 - Ministério da Cidadania - Admi

**Função:** 13 - Cultura

**Subfunção:** 392 - Difusão Cultural

**Ação:** 20ZF - Promoção e Fomento à Cultura Brasileira

**Programa:** 5025 - Cultura

**Tipo de solicitação:** Correção de dado de emenda

**Dado a ser alterado:** Subtítulo

**Onde se lê:** - No Município de Arcoverde - PE

**Leia-se:** 20ZF - Promoção e Fomento à Cultura Brasileira - No Município de Arcoverde - PE

**Resultado da Análise:** Favorável parcialmente

**Autor** Jarbas de Andrade Vasconcelos

**Nr.** 487 **Identificador:** 2346340 **Emenda:** 25730007

**Unidade Orçamentária:** 55101 - Ministério da Cidadania - Admi

**Função:** 13 - Cultura

**Subfunção:** 392 - Difusão Cultural

**Ação:** 20ZF - Promoção e Fomento à Cultura Brasileira

**Programa:** 5025 - Cultura

**Tipo de solicitação:** Remanejamento de valores entre emendas de um mesmo autor

**Acrescentar recursos da emenda acima indicada da seguinte**

GND	Modalidade Aplicação	Valor a ser acrescido
4-INV	99-A Definir	100.000,00
Total:		100.000,00

**Reduzir recursos da(s) emenda(s) abaixo da seguinte forma:**

Emenda	GND	Modalidade Aplicação	Valor a ser acrescido
25730007	4-INV	50-Transf. a Inst. Privadas	100.000,00
Total:			100.000,00

**Resultado da Análise:** Favorável

**Justificativa:** Alteração compatível com a LDO.



**Pedidos de Alteração de (PLOA 2020) PL 0022/2019-CN**  
**Relatório de Análise das Consultorias**

**Ofício** 1/2019 **Data:** 07/12/2019

**Autor** Jarbas de Andrade Vasconcelos

**Nr.** 127 **Identificador:** 2346296 **Emenda:** 25730008

**Unidade Orçamentária:** 53101 - Ministério do Desenvolvimento

**Função:** 15 - Urbanismo

**Subfunção:** 451 - Infra-Estrutura Urbana

**Ação:** 1D73 - Apoio à Política Nacional de Desenvolvimento Urbano

**Programa:** 2217 - Desenvolvimento Regional, Territorial e Urbano

**Tipo de solicitação:** Correção de dado de emenda

**Dado a ser alterado:** Subtítulo

**Onde se lê:** - No Estado de Pernambuco

**Leia-se:** 1D73 - Apoio à Política Nacional de Desenvolvimento Urbano - No Estado de Pernambuco

**Resultado da Análise:** Desfavorável

**Autor** Jarbas de Andrade Vasconcelos

**Nr.** 128 **Identificador:** 2346296 **Emenda:** 25730009

**Unidade Orçamentária:** 44101 - Ministério do Meio Ambiente -

**Função:** 18 - Gestão Ambiental

**Subfunção:** 128 - Formação de Recursos Humanos

**Ação:** 20VY - Implementação de Ações de Cidadania e Educação Ambiental

**Programa:** 1041 - Conservação e Uso Sustentável da Biodiversidade e dos Recursos Naturais

**Tipo de solicitação:** Correção de dado de emenda

**Dado a ser alterado:** Subtítulo

**Onde se lê:** - No Município de Recife - PE

**Leia-se:** 20VY - Implementação de Ações de Cidadania e Educação Ambiental - No Município de Recife - PE

**Resultado da Análise:** Desfavorável





**Pedidos de Alteração de (PLOA 2020) PL 0022/2019-CN**  
**Relatório de Análise das Consultorias**

**Ofício** 1/2019 **Data:** 07/12/2019

**Autor** Jarbas de Andrade Vasconcelos

**Nr.** 129 **Identificador:** 2346296 **Emenda:** 25730010

**Unidade Orçamentária:** 54101 - Ministério do Turismo - Admini

**Função:** 23 - Comércio e Serviços

**Subfunção:** 695 - Turismo

**Ação:** 10V0 - Apoio a Projetos de Infraestrutura Turística

**Programa:** 2223 - A Hora do Turismo

**Tipo de solicitação:** Correção de dado de emenda

**Dado a ser alterado:** Subtítulo

**Onde se lê:** - No Estado de Pernambuco

**Leia-se:** 10V0 - Apoio a Projetos de Infraestrutura Turística - No Estado de Pernambuco

**Resultado da Análise:** Desfavorável

**Autor** Jarbas de Andrade Vasconcelos

**Nr.** 130 **Identificador:** 2346298 **Emenda:** 25730011

**Unidade Orçamentária:** 54101 - Ministério do Turismo - Admini

**Função:** 23 - Comércio e Serviços

**Subfunção:** 695 - Turismo

**Ação:** 10V0 - Apoio a Projetos de Infraestrutura Turística

**Programa:** 2223 - A Hora do Turismo

**Tipo de solicitação:** Correção de dado de emenda

**Dado a ser alterado:** Subtítulo

**Onde se lê:** - No Município de Triunfo - PE

**Leia-se:** 10V0 - Apoio a Projetos de Infraestrutura Turística - No Município de Triunfo - PE

**Resultado da Análise:** Desfavorável



**Pedidos de Alteração de (PLOA 2020) PL 0022/2019-CN**  
**Relatório de Análise das Consultorias**

**Ofício** 1/2019 **Data:** 07/12/2019

**Autor** Jarbas de Andrade Vasconcelos

**Nr.** 131 **Identificador:** 2346296 **Emenda:** 25730012  
**Unidade Orçamentária:** 53201 - Companhia de Desenvolvimento d  
**Função:** 15 - Urbanismo  
**Subfunção:** 244 - Assistência Comunitária  
**Ação:** 7K66 - Apoio a Projetos de Desenvolvimento Sustentável Local Integrado  
**Programa:** 2217 - Desenvolvimento Regional, Territorial e Urbano  
**Tipo de solicitação:** Correção de dado de emenda  
**Dado a ser alterado:** Subtítulo  
**Onde se lê:** - No Município de Serrita - PE  
**Leia-se:** 7K66 - Apoio a Projetos de Desenvolvimento Sustentável Local Integrado - No Município de Serrita - PE  
**Resultado da Análise:** Desfavorável

**Autor** Jarbas de Andrade Vasconcelos

**Nr.** 132 **Identificador:** 2346296 **Emenda:** 25730013  
**Unidade Orçamentária:** 30107 - Departamento de Polícia Rodovi  
**Função:** 06 - Segurança Pública  
**Subfunção:** 181 - Policiamento  
**Ação:** 2723 - Policiamento, Fiscalização, Combate à Criminalidade e Corrupção  
**Programa:** 5016 - Segurança Pública, Combate à Corrupção, ao Crime Organizado e ao Crime Violento  
**Tipo de solicitação:** Correção de dado de emenda  
**Dado a ser alterado:** Subtítulo  
**Onde se lê:** - No Estado de Pernambuco  
**Leia-se:** 2723 - Policiamento, Fiscalização, Combate à Criminalidade e Corrupção - No Estado de Pernambuco  
**Resultado da Análise:** Favorável



**Pedidos de Alteração de (PLOA 2020) PL 0022/2019-CN**  
**Relatório de Análise das Consultorias**

**Ofício** 1/2019 **Data:** 07/12/2019

**Autor** Jarbas de Andrade Vasconcelos

**Nr.** 133 **Identificador:** 2346298 **Emenda:** 25730014  
**Unidade Orçamentária:** 26298 - Fundo Nacional de Desenvolvimento  
**Função:** 12 - Educação  
**Subfunção:** 368 - Educação Básica  
**Ação:** 0509 - Apoio ao Desenvolvimento da Educação Básica  
**Programa:** 5011 - Educação Básica de Qualidade  
**Tipo de solicitação:** Correção de dado de emenda  
**Dado a ser alterado:** Subtítulo  
**Onde se lê:** - No Município de Palmares - PE  
**Leia-se:** 0509 - Apoio ao Desenvolvimento da Educação Básica - No Município de Palmares - PE  
**Resultado da Análise:** Favorável parcialmente

**Autor** Jarbas de Andrade Vasconcelos

**Nr.** 134 **Identificador:** 2346298 **Emenda:** 25730015  
**Unidade Orçamentária:** 52111 - Comando da Aeronáutica  
**Função:** 05 - Defesa Nacional  
**Subfunção:** 301 - Atenção Básica  
**Ação:** 2E74 - Estruturação e Modernização de Unidades de Saúde das Forças Armadas  
**Programa:** 0032 - Programa de Gestão e Manutenção do Poder Executivo  
**Tipo de solicitação:** Correção de dado de emenda  
**Dado a ser alterado:** Subtítulo  
**Onde se lê:** - Nacional  
**Leia-se:** 2E74 - Estruturação e Modernização de Unidades de Saúde das Forças Armadas - Nacional  
**Resultado da Análise:** Desfavorável



**Pedidos de Alteração de (PLOA 2020) PL 0022/2019-CN**  
**Relatório de Análise das Consultorias**

**Ofício** 1/2019 **Data:** 07/12/2019

**Autor** Jarbas de Andrade Vasconcelos

**Nr.** 135 **Identificador:** 2346298 **Emenda:** 25730016  
**Unidade Orçamentária:** 81101 - Ministério da Mulher, da Família e dos Direitos Humanos  
**Função:** 14 - Direitos da Cidadania  
**Subfunção:** 422 - Direitos Individuais, Coletivos e Difusos  
**Ação:** 21AR - Promoção e Defesa de Direitos para Todos  
**Programa:** 5034 - Proteção à vida, fortalecimento da família, promoção e defesa dos direitos humanos para todos  
**Tipo de solicitação:** Correção de dado de emenda  
**Dado a ser alterado:** Subtítulo  
**Onde se lê:** - No Estado de Pernambuco  
**Leia-se:** 21AR - Promoção e Defesa de Direitos para Todos - No Estado de Pernambuco  
**Resultado da Análise:** Favorável

**Autor** Jefferson Alves de Campos

**Nr.** 142 **Identificador:** 2346303 **Emenda:** 15810006  
**Unidade Orçamentária:** 55209 - Instituto Brasileiro de Museus  
**Função:** 13 - Cultura  
**Subfunção:** 392 - Difusão Cultural  
**Ação:** 14U2 - Implantação, Instalação e Modernização de Espaços e Equipamentos Culturais  
**Programa:** 5025 - Cultura  
**Tipo de solicitação:** Correção de dado de emenda  
**Dado a ser alterado:** Unidade Orçamentária  
**Onde se lê:** 55209 - Instituto Brasileiro de Museus  
**Leia-se:** 55101 - Ministério da Cidadania - administração Direta  
**Resultado da Análise:** Favorável  
**Dado a ser alterado:** Modalidade de Aplicação  
**Onde se lê:** Modalidade de Aplicação 30  
**Leia-se:** Modalidade de Aplicação 99  
**Resultado da Análise:** Favorável



**Pedidos de Alteração de (PLOA 2020) PL 0022/2019-CN**  
**Relatório de Análise das Consultorias**

**Ofício** 1/2019 **Data:** 07/12/2019

**Autor** Joenia Batista de Carvalho

**Nr.** 335 **Identificador:** 2346327 **Emenda:** 41510009  
**Unidade Orçamentária:** 26250 - Fundação Universidade Federal  
**Função:** 12 - Educação  
**Subfunção:** 364 - Ensino Superior  
**Ação:** 20RK - Funcionamento de Instituições Federais de Ensino Superior  
**Programa:** 5013 - Educação Superior - Graduação, Pós-Graduação, Ensino, Pesquisa e Extensão  
**Tipo de solicitação:** Remanejamento de valores entre emendas de um mesmo autor

**Acrescentar recursos da emenda acima indicada da seguinte**

GND	Modalidade Aplicação	Valor a ser acrescido
3-ODC	90-Aplic. Diretas	50.000,00
Total:		50.000,00

**Reduzir recursos da(s) emenda(s) abaixo da seguinte forma:**

Emenda	GND	Modalidade Aplicação	Valor a ser acrescido
41510012	3-ODC	90-Aplic. Diretas	50.000,00
Total:			50.000,00

**Resultado da Análise:** Favorável  
**Justificativa:** Alteração acatada por não representar problema de ordem técnica ou legal.

**Autor** Johnathan Pereira de Jesus

**Nr.** 210 **Identificador:** 2346296 **Emenda:** 26700003  
**Unidade Orçamentária:** 73101 - Recursos sob Supervisão do Min  
**Função:** 28 - Encargos Especiais  
**Subfunção:** 845 - Outras Transferências  
**Ação:** 0EC2 - Transferências Especiais  
**Programa:** 0903 - Operações Especiais: Transferências Constitucionais e as Decorrentes de Legislação Específica  
**Tipo de solicitação:** Correção de dado de emenda  
**Dado a ser alterado:** Modalidade de Aplicação  
**Onde se lê:** 40  
**Leia-se:** 41  
**Resultado da Análise:** Desfavorável



**Pedidos de Alteração de (PLOA 2020) PL 0022/2019-CN**  
**Relatório de Análise das Consultorias**

**Ofício** 1/2019 **Data:** 07/12/2019

**Autor** Johnathan Pereira de Jesus

**Nr.** 209 **Identificador:** 2346298 **Emenda:** 26700005  
**Unidade Orçamentária:** 36901 - Fundo Nacional de Saúde  
**Função:** 10 - Saúde  
**Subfunção:** 301 - Atenção Básica  
**Ação:** 8581 - Estruturação da Rede de Serviços de Atenção Básica de Saúde  
**Programa:** 5019 - Atenção Primária à Saúde  
**Tipo de solicitação:** Correção de dado de emenda  
**Dado a ser alterado:** Modalidade de Aplicação  
**Onde se lê:** 30  
**Leia-se:** 31  
**Resultado da Análise:** Desfavorável

**Autor** Jose Otaci Barroso do Nascimento

**Nr.** 427 **Identificador:** 2346327 **Emenda:** 41650013  
**Unidade Orçamentária:**  
**Função:**  
**Subfunção:**  
**Ação:**  
**Programa:** Emenda 13 não encontrada no Momento atual (10)  
**Tipo de solicitação:** Correção de dado de emenda  
**Dado a ser alterado:** Ação  
**Onde se lê:** 10.302.5018.8535  
**Leia-se:** 10.301.5019.8581  
**Resultado da Análise:** Desfavorável  
**Dado a ser alterado:** Subtítulo  
**Onde se lê:** Implantação do Consultório Odontológico Móvel  
**Leia-se:** No Município de Pacaraima  
**Resultado da Análise:** Desfavorável



**Pedidos de Alteração de (PLOA 2020) PL 0022/2019-CN**  
**Relatório de Análise das Consultorias**

**Ofício** 1/2019 **Data:** 07/12/2019

**Autor** José Airton Félix Cirilo da Silva

**Nr.** 321 **Identificador:** 2346321 **Emenda:** 24410009  
**Unidade Orçamentária:** 22101 - Ministério da Agricultura, Pec  
**Função:** 20 - Agricultura  
**Subfunção:** 608 - Promoção da Produção Agropecuária  
**Ação:** 20ZV - Fomento ao Setor Agropecuário  
**Programa:** 1031 - Agropecuária Sustentável  
**Tipo de solicitação:** Correção de dado de emenda  
**Dado a ser alterado:** Subtítulo  
**Onde se lê:** Recuperação de estradas vicinais no município de Salitre-CE -No Município de Salitre - CE  
**Leia-se:** No município de Salitre - CE  
**Resultado da Análise:** Favorável

**Autor** José Airton Félix Cirilo da Silva

**Nr.** 320 **Identificador:** 2346321 **Emenda:** 24410022  
**Unidade Orçamentária:** 22101 - Ministério da Agricultura, Pec  
**Função:** 20 - Agricultura  
**Subfunção:** 606 - Extensão Rural  
**Ação:** 210V - Promoção e Fortalecimento da Estruturação Produtiva da Agricultura Familiar, Pequenos e Médios Produtores Rurais  
**Programa:** 1031 - Agropecuária Sustentável  
**Tipo de solicitação:** Correção de dado de emenda  
**Dado a ser alterado:** Subtítulo  
**Onde se lê:** AMOSTRA DOS PRODUTOS E EMPREENDEDORES LOCAIS, PEQUENOS E MÉDIOS PRODUTORES - No Município de Icapuí - CE  
**Leia-se:** Município de Icapuí  
**Resultado da Análise:** Favorável



**Pedidos de Alteração de (PLOA 2020) PL 0022/2019-CN**  
**Relatório de Análise das Consultorias**

**Ofício** 1/2019 **Data:** 07/12/2019

**Autor** José Juscelino dos Santos Rezende

**Nr.** 469 **Identificador:** 2346336 **Emenda:** 36990005

**Unidade Orçamentária:**

**Função:**

**Subfunção:**

**Ação:**

**Programa:** Emenda 5 não encontrada no Momento atual (10)

**Tipo de solicitação:** Correção de dado de emenda

**Dado a ser alterado:** Modalidade de Aplicação

**Onde se lê:** 41

**Leia-se:** 99

**Resultado da Análise:** Desfavorável

**Autor** José Lourenço Bonfim Júnior

**Nr.** 356 **Identificador:** 2346312 **Emenda:** 41110001

**Unidade Orçamentária:** 36901 - Fundo Nacional de Saúde

**Função:** 10 - Saúde

**Subfunção:** 302 - Assistência Hospitalar e Ambulatorial

**Ação:** 8535 - Estruturação de Unidades de Atenção Especializada em Saúde

**Programa:** 5018 - Atenção Especializada à Saúde

**Tipo de solicitação:** Correção de dado de emenda

**Dado a ser alterado:** Ação

**Onde se lê:** 8535 - Estruturação de Unidades de Atenção Especializada em Saúde.

**Leia-se:** 8581 - Estruturação da Rede de Serviços de Atenção Básica de Saúde.

**Resultado da Análise:** Desfavorável





**Pedidos de Alteração de (PLOA 2020) PL 0022/2019-CN**  
**Relatório de Análise das Consultorias**

**Ofício** 1/2019 **Data:** 07/12/2019

**Autor** José Lourenço Bonfim Júnior

**Nr.** 355 **Identificador:** 2346312 **Emenda:** 41110001  
**Unidade Orçamentária:** 36901 - Fundo Nacional de Saúde  
**Função:** 10 - Saúde  
**Subfunção:** 302 - Assistência Hospitalar e Ambulatorial  
**Ação:** 8535 - Estruturação de Unidades de Atenção Especializada em Saúde  
**Programa:** 5018 - Atenção Especializada à Saúde  
**Tipo de solicitação:** Correção de dado de emenda  
**Dado a ser alterado:** Subtítulo  
**Onde se lê:** Aquisição de Odonto Móvel no Município de Miranda do Norte-MA  
**Leia-se:** Implantação/Aparelhamento Adequação Unid.Saúde/Aquisição Unid. Móvel  
**Resultado da Análise:** Desfavorável

**Autor** José Lourenço Bonfim Júnior

**Nr.** 354 **Identificador:** 2346312 **Emenda:** 41110001  
**Unidade Orçamentária:** 36901 - Fundo Nacional de Saúde  
**Função:** 10 - Saúde  
**Subfunção:** 302 - Assistência Hospitalar e Ambulatorial  
**Ação:** 8535 - Estruturação de Unidades de Atenção Especializada em Saúde  
**Programa:** 5018 - Atenção Especializada à Saúde  
**Tipo de solicitação:** Correção de dado de emenda  
**Dado a ser alterado:** Programa  
**Onde se lê:** 5018 - Atenção Especializada à Saúde.  
**Leia-se:** 5019 - Atenção Primária à Saúde.  
**Resultado da Análise:** Desfavorável



**Pedidos de Alteração de (PLOA 2020) PL 0022/2019-CN**  
**Relatório de Análise das Consultorias**

**Ofício** 1/2019 **Data:** 07/12/2019

**Autor** João Bosco Gomes Saraiva

**Nr.** 428 **Identificador:** 2346327 **Emenda:** 39230012

**Unidade Orçamentária:** 26403 - Instituto Federal do Amazonas

**Função:** 12 - Educação

**Subfunção:** 363 - Ensino Profissional

**Ação:** 20RL - Funcionamento das Instituições da Rede Federal de Educação Profissional, Científica e Tecnológica

**Programa:** 5012 - Educação Profissional e Tecnológica

**Tipo de solicitação:** Correção de dado de emenda

**Dado a ser alterado:** GND

**Onde se lê:** GND-3

**Leia-se:** GND-4

**Resultado da Análise:** Desfavorável

**Autor** João Bosco da Costa

**Nr.** 167 **Identificador:** 2346294 **Emenda:** 13130006

**Unidade Orçamentária:**

**Função:**

**Subfunção:**

**Ação:**

**Programa:** Emenda 6 não encontrada no Momento atual (10)

**Tipo de solicitação:** Correção de dado de emenda

**Dado a ser alterado:** Subtítulo

**Onde se lê:** Aquisição de equipamentos para o Consórcio Público do Agreste Central Sergipano

**Leia-se:** Recursos para o Consórcio Público do Agreste Central Sergipano

**Resultado da Análise:** Desfavorável



**Pedidos de Alteração de (PLOA 2020) PL 0022/2019-CN**  
**Relatório de Análise das Consultorias**

**Ofício** 1/2019 **Data:** 07/12/2019

**Autor** João Campos de Araújo

**Nr.** 215 **Identificador:** 2346312 **Emenda:** 19550003  
**Unidade Orçamentária:** 26235 - Universidade Federal de Goiás  
**Função:** 12 - Educação  
**Subfunção:** 364 - Ensino Superior  
**Ação:** 8282 - Reestruturação e Modernização das Instituições Federais de Ensino Superior  
**Programa:** 5013 - Educação Superior - Graduação, Pós-Graduação, Ensino, Pesquisa e Extensão  
**Tipo de solicitação:** Correção de dado de emenda  
**Dado a ser alterado:** Ação  
**Onde se lê:** 8282  
**Leia-se:** 20RX  
**Resultado da Análise:** Favorável parcialmente

**Autor** João Francisco Inácio Brazão

**Nr.** 397 **Identificador:** 2346329 **Emenda:** 39410005  
**Unidade Orçamentária:** 55101 - Ministério da Cidadania - Admi  
**Função:** 27 - Desporto e Lazer  
**Subfunção:** 812 - Desporto Comunitário  
**Ação:** 20JP - Desenvolvimento de Atividades e Apoio a Projetos e Eventos de Esporte, Educação, Lazer e Inclusão Social  
**Programa:** 5026 - Esporte  
**Tipo de solicitação:** Correção de dado de emenda  
**Dado a ser alterado:** Modalidade de Aplicação  
**Onde se lê:** 90  
**Leia-se:** 50  
**Resultado da Análise:** Favorável



**Pedidos de Alteração de (PLOA 2020) PL 0022/2019-CN**  
**Relatório de Análise das Consultorias**

**Ofício** 1/2019 **Data:** 07/12/2019

**Autor** João Inácio Ribeiro Roma Neto

**Nr.** 345 **Identificador:** 2346327 **Emenda:** 40200001  
**Unidade Orçamentária:** 26232 - Universidade Federal da Bahia  
**Função:** 12 - Educação  
**Subfunção:** 364 - Ensino Superior  
**Ação:** 20RK - Funcionamento de Instituições Federais de Ensino Superior  
**Programa:** 5013 - Educação Superior - Graduação, Pós-Graduação, Ensino, Pesquisa e Extensão  
**Tipo de solicitação:** Correção de dado de emenda  
**Dado a ser alterado:** Subtítulo  
**Onde se lê:** No Estado da Bahia  
**Leia-se:** Para atender as necessidades da Faculdade de Direito da Universidade Federal da Bahia (UFBA) em Salvador.  
**Resultado da Análise:** Desfavorável

**Autor** João Inácio Ribeiro Roma Neto

**Nr.** 344 **Identificador:** 2346327 **Emenda:** 40200008  
**Unidade Orçamentária:** 55101 - Ministério da Cidadania - Admi  
**Função:** 13 - Cultura  
**Subfunção:** 392 - Difusão Cultural  
**Ação:** 20ZF - Promoção e Fomento à Cultura Brasileira  
**Programa:** 5025 - Cultura  
**Tipo de solicitação:** Correção de dado de emenda  
**Dado a ser alterado:** GND  
**Onde se lê:** 4  
**Leia-se:** 3  
**Resultado da Análise:** Desfavorável



**Pedidos de Alteração de (PLOA 2020) PL 0022/2019-CN**  
**Relatório de Análise das Consultorias**

**Ofício** 1/2019 **Data:** 07/12/2019

**Autor** João Inácio Ribeiro Roma Neto

**Nr.** 343 **Identificador:** 2346327 **Emenda:** 40200009

**Unidade Orçamentária:** 24101 - Ministério da Ciência, Tecnologia  
**Função:** 19 - Ciência e Tecnologia  
**Subfunção:** 126 - Tecnologia da Informação  
**Ação:** 20V8 - Apoio a Iniciativas e Projetos de Inclusão Digital  
**Programa:** 2205 - Conecta Brasil  
**Tipo de solicitação:** Correção de dado de emenda  
**Dado a ser alterado:** GND  
**Onde se lê:** 4  
**Leia-se:** 3  
**Resultado da Análise:** Desfavorável

**Autor** João Inácio Ribeiro Roma Neto

**Nr.** 342 **Identificador:** 2346327 **Emenda:** 40200011

**Unidade Orçamentária:** 30107 - Departamento de Polícia Rodoviária  
**Função:** 06 - Segurança Pública  
**Subfunção:** 181 - Policiamento  
**Ação:** 2723 - Policiamento, Fiscalização, Combate à Criminalidade e Corrupção  
**Programa:** 5016 - Segurança Pública, Combate à Corrupção, ao Crime Organizado e ao Crime Violento  
**Tipo de solicitação:** Correção de dado de emenda  
**Dado a ser alterado:** Modalidade de Aplicação  
**Onde se lê:** 30  
**Leia-se:** 90  
**Resultado da Análise:** Desfavorável



**Pedidos de Alteração de (PLOA 2020) PL 0022/2019-CN**  
**Relatório de Análise das Consultorias**

**Ofício** 1/2019 **Data:** 07/12/2019

**Autor** João Inácio Ribeiro Roma Neto

**Nr.** 341 **Identificador:** 2346327 **Emenda:** 40200015

**Unidade Orçamentária:** 30101 - Ministério da Justiça e Segura

**Função:** 06 - Segurança Pública

**Subfunção:** 181 - Policiamento

**Ação:** 21BM - Desenvolvimento de Políticas de Segurança Pública, Prevenção, e  
Enfrentamento à Criminalidade

**Programa:** 5016 - Segurança Pública, Combate à Corrupção, ao Crime Organizado e ao Crime  
Violento

**Tipo de solicitação:** Correção de dado de emenda

**Dado a ser alterado:** Subtítulo

**Onde se lê:** Nacional

**Leia-se:** No Estado da Bahia

**Resultado da Análise:** Desfavorável

**Autor** João da Silva Maia

**Nr.** 264 **Identificador:** 2346303 **Emenda:** 24460008

**Unidade Orçamentária:** 55903 - Fundo Nacional de Cultura

**Função:** 13 - Cultura

**Subfunção:** 392 - Difusão Cultural

**Ação:** 14U2 - Implantação, Instalação e Modernização de Espaços e Equipamentos Culturais

**Programa:** 5025 - Cultura

**Tipo de solicitação:** Correção de dado de emenda

**Dado a ser alterado:** Outros

**Onde se lê:** A PRESENTE EMENDA TEM POR OBJETIVO ALOCAR RECURSOS NO OGU/2020,  
JUNTO AO MINISTÉRIO DA CULTURA, PARA AUXILIAR O GOVERNO DO ESTADO  
NA DA CASA DE CULTURA DO MUNICÍPIO DE LUCRÉCIA RN

**Leia-se:** A PRESENTE EMENDA TEM POR OBJETIVO ALOCAR RECURSOS NO OGU/2020,  
JUNTO AO MINISTÉRIO DA CULTURA, PARA AUXILIAR O GOVERNO DO ESTADO  
NA CONCLUSÃO DA REFORMA DA CASA DE CULTURA NO MUNICÍPIO DE  
LUCRÉCIA RN

**Resultado da Análise:** Desfavorável



**Pedidos de Alteração de (PLOA 2020) PL 0022/2019-CN**  
**Relatório de Análise das Consultorias**

**Ofício** 1/2019 **Data:** 07/12/2019

**Autor** Júlio César Ribeiro

**Nr.** 445 **Identificador:** 2346336 **Emenda:** 41100006  
**Unidade Orçamentária:** 55209 - Instituto Brasileiro de Museus  
**Função:** 13 - Cultura  
**Subfunção:** 392 - Difusão Cultural  
**Ação:** 14U2 - Implantação, Instalação e Modernização de Espaços e Equipamentos Culturais  
**Programa:** 5025 - Cultura  
**Tipo de solicitação:** Correção de dado de emenda  
**Dado a ser alterado:** Unidade Orçamentária  
**Onde se lê:** 55210  
**Leia-se:** 55101  
**Resultado da Análise:** Favorável  
**Dado a ser alterado:** Modalidade de Aplicação  
**Onde se lê:** 90  
**Leia-se:** 99  
**Resultado da Análise:** Favorável

**Autor** Leda Maria Sadala Brito

**Nr.** 240 **Identificador:** 2346312 **Emenda:** 41120001  
**Unidade Orçamentária:** 26298 - Fundo Nacional de Desenvolvimento  
**Função:** 12 - Educação  
**Subfunção:** 368 - Educação Básica  
**Ação:** 0509 - Apoio ao Desenvolvimento da Educação Básica  
**Programa:** 5011 - Educação Básica de Qualidade  
**Tipo de solicitação:** Correção de dado de emenda  
**Dado a ser alterado:** Outros  
**Onde se lê:** Cancelamentos Compensatórios:  
Sequencial: 6678 / Fonte: 100 / GND: 3 / Modalidade: 90 / ID: 8 / RP: 2  
**Leia-se:** Cancelamentos Compensatórios:  
Sequencial: 3149 / Fonte: 188 / GND: 9 / Modalidade: 90 / ID: 0 / RP: 2  
**Resultado da Análise:** Desfavorável



**Pedidos de Alteração de (PLOA 2020) PL 0022/2019-CN**  
**Relatório de Análise das Consultorias**

<b>Ofício</b>	1/2019	<b>Data:</b>	07/12/2019
---------------	--------	--------------	------------

<b>Autor</b>	Leda Maria Sadala Brito
--------------	-------------------------

**Nr.** 241      **Identificador:** 2346312      **Emenda:** 41120002

**Unidade Orçamentária:** 36901 - Fundo Nacional de Saúde

**Função:** 10 - Saúde

**Subfunção:** 302 - Assistência Hospitalar e Ambulatorial

**Ação:** 8535 - Estruturação de Unidades de Atenção Especializada em Saúde

**Programa:** 5018 - Atenção Especializada à Saúde

**Tipo de solicitação:** Correção de dado de emenda

**Dado a ser alterado:** Outros

**Onde se lê:** Cancelamentos Compensatórios:  
Sequencial: 3149 / Fonte: 188 / GND: 9 / Modalidade de Aplicação: 99 / ID: 0 / RP: 2

**Leia-se:** Cancelamentos Compensatórios:  
Sequencial: 1729 / Fonte: 188 / GND: 9 / Modalidade de Aplicação: 99 / ID: 6 / RP: 2

**Resultado da Análise:** Desfavorável

<b>Autor</b>	Leda Maria Sadala Brito
--------------	-------------------------

**Nr.** 242      **Identificador:** 2346312      **Emenda:** 41120003

**Unidade Orçamentária:** 26298 - Fundo Nacional de Desenvolvimento

**Função:** 12 - Educação

**Subfunção:** 368 - Educação Básica

**Ação:** 0509 - Apoio ao Desenvolvimento da Educação Básica

**Programa:** 5011 - Educação Básica de Qualidade

**Tipo de solicitação:** Correção de dado de emenda

**Dado a ser alterado:** Outros

**Onde se lê:** Cancelamentos Compensatórios:  
Sequencial: 6678 / Fonte: 113 / GND: 3 / Modalidade de Aplicação: 90 / ID: 8 / RP: 2

**Leia-se:** Cancelamentos Compensatórios:  
Sequencial: 3149 / Fonte: 188 / GND: 9 / Modalidade de Aplicação: 99 / ID: 0 / RP: 2

**Resultado da Análise:** Desfavorável





**Pedidos de Alteração de (PLOA 2020) PL 0022/2019-CN**  
**Relatório de Análise das Consultorias**

<b>Ofício</b>	1/2019	<b>Data:</b>	07/12/2019
---------------	--------	--------------	------------

<b>Autor</b>	Leda Maria Sadala Brito
--------------	-------------------------

**Nr.** 243      **Identificador:** 2346312      **Emenda:** 41120004

**Unidade Orçamentária:** 36901 - Fundo Nacional de Saúde

**Função:** 10 - Saúde

**Subfunção:** 302 - Assistência Hospitalar e Ambulatorial

**Ação:** 2E90 - Incremento Temporário ao Custeio dos Serviços de Assistência Hospitalar e Ambulatorial para Cumprimento de Metas

**Programa:** 5018 - Atenção Especializada à Saúde

**Tipo de solicitação:** Correção de dado de emenda

**Dado a ser alterado:** Outros

**Onde se lê:** Cancelamentos Compensatórios:  
Sequencial: 1851 / Fonte: 153 / GND: 3 / Modalidade de Aplicação: 41 / ID: 6 / RP: 1

**Leia-se:** Cancelamentos Compensatórios:  
Sequencial: 1729 / Fonte: 188 / GND: 9 / Modalidade de Aplicação: 99 / ID: 6 / RP: 2

**Resultado da Análise:** Desfavorável

<b>Autor</b>	Leda Maria Sadala Brito
--------------	-------------------------

**Nr.** 244      **Identificador:** 2346312      **Emenda:** 41120005

**Unidade Orçamentária:** 26298 - Fundo Nacional de Desenvolvimento

**Função:** 12 - Educação

**Subfunção:** 368 - Educação Básica

**Ação:** 20RP - Apoio à Infraestrutura para a Educação Básica

**Programa:** 5011 - Educação Básica de Qualidade

**Tipo de solicitação:** Correção de dado de emenda

**Dado a ser alterado:** Outros

**Onde se lê:** Cancelamentos Compensatórios:  
Sequencial: 6671 / Fonte: 142 / GND: 4 / Modalidade de Aplicação: 40 / ID: 8 / RP: 2

**Leia-se:** Cancelamentos Compensatórios:  
Sequencial: 3149 / Fonte: 188 / GND: 9 / Modalidade de Aplicação: 99 / ID: 0 / RP: 2

**Resultado da Análise:** Desfavorável



**Pedidos de Alteração de (PLOA 2020) PL 0022/2019-CN**  
**Relatório de Análise das Consultorias**

**Ofício** 1/2019 **Data:** 07/12/2019

**Autor** Leda Maria Sadala Brito

**Nr.** 245 **Identificador:** 2346312 **Emenda:** 41120007

**Unidade Orçamentária:** 55101 - Ministério da Cidadania - Admi

**Função:** 27 - Desporto e Lazer

**Subfunção:** 812 - Desporto Comunitário

**Ação:** 20JP - Desenvolvimento de Atividades e Apoio a Projetos e Eventos de Esporte, Educação, Lazer e Inclusão Social

**Programa:** 5026 - Esporte

**Tipo de solicitação:** Correção de dado de emenda

**Dado a ser alterado:** Outros

**Onde se lê:** Cancelamentos Compensatórios:  
Sequencial: 2737 / Fonte: 118 / GND: 3 / Modalidade de Aplicação: 40 / ID: 0 / RP: 2

**Leia-se:** Cancelamentos Compensatórios:  
Sequencial: 3149 / Fonte: 188 / GND: 9 / Modalidade de Aplicação: 99 / ID: 0 / RP: 2

**Resultado da Análise:** Desfavorável

**Autor** Leda Maria Sadala Brito

**Nr.** 246 **Identificador:** 2346312 **Emenda:** 41120008

**Unidade Orçamentária:** 36901 - Fundo Nacional de Saúde

**Função:** 10 - Saúde

**Subfunção:** 302 - Assistência Hospitalar e Ambulatorial

**Ação:** 8535 - Estruturação de Unidades de Atenção Especializada em Saúde

**Programa:** 5018 - Atenção Especializada à Saúde

**Tipo de solicitação:** Correção de dado de emenda

**Dado a ser alterado:** Outros

**Onde se lê:** Cancelamentos Compensatórios:  
Sequencial: 3149 / Fonte: 188 / GND: 9 / Modalidade de Aplicação: 99 / ID: 0 / RP: 2

**Leia-se:** Cancelamentos Compensatórios:  
Sequencial: 1729 / Fonte: 188 / GND: 9 / Modalidade de Aplicação: 99 / ID: 6 / RP: 2

**Resultado da Análise:** Desfavorável



**Pedidos de Alteração de (PLOA 2020) PL 0022/2019-CN**  
**Relatório de Análise das Consultorias**

**Ofício** 1/2019 **Data:** 07/12/2019

**Autor** Leda Maria Sadala Brito

**Nr.** 247 **Identificador:** 2346312 **Emenda:** 41120009

**Unidade Orçamentária:** 36901 - Fundo Nacional de Saúde

**Função:** 10 - Saúde

**Subfunção:** 301 - Atenção Básica

**Ação:** 8581 - Estruturação da Rede de Serviços de Atenção Básica de Saúde

**Programa:** 5019 - Atenção Primária à Saúde

**Tipo de solicitação:** Correção de dado de emenda

**Dado a ser alterado:** Outros

**Onde se lê:** Cancelamentos Compensatórios:  
Sequencial: 3149 / Fonte: 188 / GND: 9 / Modalidade de Aplicação: 99 / ID: 0 / RP: 2

**Leia-se:** Cancelamentos Compensatórios:  
Sequencial: 1729 / Fonte: 188 / GND: 9 / Modalidade de Aplicação: 99 / ID: 6 / RP: 2

**Resultado da Análise:** Desfavorável

**Autor** Leda Maria Sadala Brito

**Nr.** 248 **Identificador:** 2346312 **Emenda:** 41120010

**Unidade Orçamentária:** 26286 - Fundação Universidade Federal

**Função:** 12 - Educação

**Subfunção:** 364 - Ensino Superior

**Ação:** 20GK - Fomento às Ações de Graduação, Pós-Graduação, Ensino, Pesquisa e Extensão

**Programa:** 5013 - Educação Superior - Graduação, Pós-Graduação, Ensino, Pesquisa e Extensão

**Tipo de solicitação:** Correção de dado de emenda

**Dado a ser alterado:** Outros

**Onde se lê:** Cancelamentos Compensatórios:  
Sequencial: 6601 / Fonte: 100 / GND: 3 / Modalidade de Aplicação: 90 / ID: 8 / RP: 2

**Leia-se:** Cancelamentos Compensatórios:  
Sequencial: 3149 / Fonte: 188 / GND: 9 / Modalidade de Aplicação: 99 / ID: 0 / RP: 2

**Resultado da Análise:** Desfavorável



**Pedidos de Alteração de (PLOA 2020) PL 0022/2019-CN**  
**Relatório de Análise das Consultorias**

**Ofício** 1/2019 **Data:** 07/12/2019

**Autor** Leda Maria Sadala Brito

**Nr.** 249 **Identificador:** 2346312 **Emenda:** 41120011

**Unidade Orçamentária:** 36901 - Fundo Nacional de Saúde

**Função:** 10 - Saúde

**Subfunção:** 301 - Atenção Básica

**Ação:** 8581 - Estruturação da Rede de Serviços de Atenção Básica de Saúde

**Programa:** 5019 - Atenção Primária à Saúde

**Tipo de solicitação:** Correção de dado de emenda

**Dado a ser alterado:** Outros

**Onde se lê:** Cancelamentos Compensatórios:  
Sequencial: 1876 / Fonte: 151 / GND: 4 / Modalidade de Aplicação: 41 / ID: 6 / RP: 2

**Leia-se:** Cancelamentos Compensatórios:  
Sequencial: 1729 / Fonte: 188 / GND: 9 / Modalidade de Aplicação: 99 / ID: 6 / RP: 2

**Resultado da Análise:** Desfavorável

**Autor** Leda Maria Sadala Brito

**Nr.** 250 **Identificador:** 2346312 **Emenda:** 41120012

**Unidade Orçamentária:** 53101 - Ministério do Desenvolvimento

**Função:** 15 - Urbanismo

**Subfunção:** 244 - Assistência Comunitária

**Ação:** 7K66 - Apoio a Projetos de Desenvolvimento Sustentável Local Integrado

**Programa:** 2217 - Desenvolvimento Regional, Territorial e Urbano

**Tipo de solicitação:** Correção de dado de emenda

**Dado a ser alterado:** Outros

**Onde se lê:** Cancelamentos Compensatórios:  
Sequencial: 2630 / Fonte: 100 / GND: 4 / Modalidade de Aplicação: 40 / ID: 0 / RP: 2

**Leia-se:** Cancelamentos Compensatórios:  
Sequencial: 3149 / Fonte: 188 / GND: 9 / Modalidade de Aplicação: 99 / ID: 0 / RP: 2

**Resultado da Análise:** Desfavorável



**Pedidos de Alteração de (PLOA 2020) PL 0022/2019-CN**  
**Relatório de Análise das Consultorias**

<b>Ofício</b>	1/2019	<b>Data:</b>	07/12/2019
---------------	--------	--------------	------------

<b>Autor</b>	Leda Maria Sadala Brito
--------------	-------------------------

**Nr.** 251      **Identificador:** 2346312      **Emenda:** 41120013

**Unidade Orçamentária:** 55101 - Ministério da Cidadania - Admi

**Função:** 13 - Cultura

**Subfunção:** 392 - Difusão Cultural

**Ação:** 20ZF - Promoção e Fomento à Cultura Brasileira

**Programa:** 5025 - Cultura

**Tipo de solicitação:** Correção de dado de emenda

**Dado a ser alterado:** Outros

**Onde se lê:** Cancelamentos Compensatórios:  
Sequencial: 2728 / Fonte: 100 / GND: 3 / Modalidade de Aplicação: 90 / ID: 0 / RP: 2

**Leia-se:** Cancelamentos Compensatórios:  
Sequencial: 3149 / Fonte: 188 / GND: 9 / Modalidade de Aplicação: 99 / ID: 0 / RP: 2

**Resultado da Análise:** Desfavorável

<b>Autor</b>	Leda Maria Sadala Brito
--------------	-------------------------

**Nr.** 254      **Identificador:** 2346312      **Emenda:** 41120014

**Unidade Orçamentária:** 26298 - Fundo Nacional de Desenvolvimento

**Função:** 12 - Educação

**Subfunção:** 368 - Educação Básica

**Ação:** 0509 - Apoio ao Desenvolvimento da Educação Básica

**Programa:** 5011 - Educação Básica de Qualidade

**Tipo de solicitação:** Correção de dado de emenda

**Dado a ser alterado:** GND

**Onde se lê:** 2

**Leia-se:** 3

**Resultado da Análise:** Desfavorável



**Pedidos de Alteração de (PLOA 2020) PL 0022/2019-CN**  
**Relatório de Análise das Consultorias**

**Ofício** 1/2019 **Data:** 07/12/2019

**Autor** Leda Maria Sadala Brito

**Nr.** 253 **Identificador:** 2346312 **Emenda:** 41120014

**Unidade Orçamentária:** 26298 - Fundo Nacional de Desenvolvimento

**Função:** 12 - Educação

**Subfunção:** 368 - Educação Básica

**Ação:** 0509 - Apoio ao Desenvolvimento da Educação Básica

**Programa:** 5011 - Educação Básica de Qualidade

**Tipo de solicitação:** Correção de dado de emenda

**Dado a ser alterado:** Outros

**Onde se lê:** Cancelamentos Compensatórios:  
Sequencial: 6671 / Fonte: 142 / GND: 3 / Modalidade de Aplicação: 40 / ID: 8 / RP: 2

**Leia-se:** Cancelamentos Compensatórios:  
Sequencial: 3149 / Fonte: 188 / GND: 9 / Modalidade de Aplicação: 99 / ID: 0 / RP: 2

**Resultado da Análise:** Desfavorável

**Autor** Leda Maria Sadala Brito

**Nr.** 255 **Identificador:** 2346312 **Emenda:** 41120015

**Unidade Orçamentária:** 30101 - Ministério da Justiça e Segurança

**Função:** 14 - Direitos da Cidadania

**Subfunção:** 422 - Direitos Individuais, Coletivos e Difusos

**Ação:** 2017 - Política Nacional de Justiça

**Programa:** 5015 - Justiça

**Tipo de solicitação:** Correção de dado de emenda

**Dado a ser alterado:** Outros

**Onde se lê:** Cancelamentos Compensatórios:  
Sequencial: 1375 / Fonte: 100 / GND: 4 / Modalidade de Aplicação: 90 / ID: 0 / RP: 2

**Leia-se:** Cancelamentos Compensatórios:  
Sequencial: 3149 / Fonte: 188 / GND: 9 / Modalidade de Aplicação: 99 / ID: 0 / RP: 2

**Resultado da Análise:** Desfavorável



**Pedidos de Alteração de (PLOA 2020) PL 0022/2019-CN**  
**Relatório de Análise das Consultorias**

**Ofício** 1/2019 **Data:** 07/12/2019

**Autor** Leda Maria Sadala Brito

**Nr.** 257 **Identificador:** 2346321 **Emenda:** 41120016

**Unidade Orçamentária:** 30101 - Ministério da Justiça e Segura

**Função:** 06 - Segurança Pública

**Subfunção:** 181 - Policiamento

**Ação:** 21BM - Desenvolvimento de Políticas de Segurança Pública, Prevenção, e Enfrentamento à Criminalidade

**Programa:** 5016 - Segurança Pública, Combate à Corrupção, ao Crime Organizado e ao Crime Violento

**Tipo de solicitação:** Correção de dado de emenda

**Dado a ser alterado:** Modalidade de Aplicação

**Onde se lê:** 40

**Leia-se:** 30

**Resultado da Análise:** Desfavorável

**Autor** Leda Maria Sadala Brito

**Nr.** 256 **Identificador:** 2346312 **Emenda:** 41120016

**Unidade Orçamentária:** 30101 - Ministério da Justiça e Segura

**Função:** 06 - Segurança Pública

**Subfunção:** 181 - Policiamento

**Ação:** 21BM - Desenvolvimento de Políticas de Segurança Pública, Prevenção, e Enfrentamento à Criminalidade

**Programa:** 5016 - Segurança Pública, Combate à Corrupção, ao Crime Organizado e ao Crime Violento

**Tipo de solicitação:** Correção de dado de emenda

**Dado a ser alterado:** Outros

**Onde se lê:** Cancelamentos Compensatórios:  
Sequencial: 1378 / Fonte: 100 / GND: 4 / Modalidade de Aplicação: 90 / ID: 0 / RP: 2

**Leia-se:** Cancelamentos Compensatórios:  
Sequencial: 3149 / Fonte: 188 / GND: 9 / Modalidade de Aplicação: 99 / ID: 0 / RP: 2

**Resultado da Análise:** Desfavorável



**Pedidos de Alteração de (PLOA 2020) PL 0022/2019-CN**  
**Relatório de Análise das Consultorias**

**Ofício** 1/2019 **Data:** 07/12/2019

**Autor** Leda Maria Sadala Brito

**Nr.** 239 **Identificador:** 2346321 **Emenda:** 41120017

**Unidade Orçamentária:** 55901 - Fundo Nacional de Assistência

**Função:** 08 - Assistência Social

**Subfunção:** 244 - Assistência Comunitária

**Ação:** 219G - Estruturação da Rede de Serviços do Sistema Único de Assistência Social (SUAS)

**Programa:** 5031 - Proteção Social no âmbito do Sistema Único de Assistência Social (SUAS)

**Tipo de solicitação:** Correção de dado de emenda

**Dado a ser alterado:** Outros

**Onde se lê:** Cancelamentos Compensatórios:  
Sequencial: 2916 / Fonte: 151 / GND: 3 / Modalidade de Aplicação: 90 / ID: 0 / RP: 2

**Leia-se:** Cancelamentos Compensatórios:  
Sequencial: 3149 / Fonte: 188 / GND: 9 / Modalidade de Aplicação: 99 / ID: 0 / RP: 2

**Resultado da Análise:** Desfavorável

**Autor** Leda Maria Sadala Brito

**Nr.** 238 **Identificador:** 2346321 **Emenda:** 41120018

**Unidade Orçamentária:** 30101 - Ministério da Justiça e Segura

**Função:** 06 - Segurança Pública

**Subfunção:** 181 - Policiamento

**Ação:** 21BM - Desenvolvimento de Políticas de Segurança Pública, Prevenção, e Enfrentamento à Criminalidade

**Programa:** 5016 - Segurança Pública, Combate à Corrupção, ao Crime Organizado e ao Crime Violento

**Tipo de solicitação:** Correção de dado de emenda

**Dado a ser alterado:** Outros

**Onde se lê:** Cancelamentos Compensatórios:  
Sequencial: 1378 / Fonte: 100 / GND: 4 / Modalidade de Aplicação: 90 / ID: 0 / RP: 2

**Leia-se:** Cancelamentos Compensatórios:  
Sequencial: 3149 / Fonte: 188 / GND: 9 / Modalidade de Aplicação: 99 / ID: 0 / RP: 2

**Resultado da Análise:** Desfavorável





**Pedidos de Alteração de (PLOA 2020) PL 0022/2019-CN**  
**Relatório de Análise das Consultorias**

**Ofício** 1/2019 **Data:** 07/12/2019

**Autor** Leda Maria Sadala Brito

**Nr.** 237 **Identificador:** 2346321 **Emenda:** 41120019  
**Unidade Orçamentária:** 36901 - Fundo Nacional de Saúde  
**Função:** 10 - Saúde  
**Subfunção:** 301 - Atenção Básica  
**Ação:** 2E89 - Incremento Temporário ao Custeio dos Serviços de Atenção Básica em Saúde para Cumprimento de Metas  
**Programa:** 5019 - Atenção Primária à Saúde  
**Tipo de solicitação:** Correção de dado de emenda  
**Dado a ser alterado:** Outros  
**Onde se lê:** Cancelamentos Compensatórios:  
Sequencial: 3149 / Fonte: 188 / GND: 9 / Modalidade de Aplicação: 99 / ID: 0 / RP: 2  
**Leia-se:** Cancelamentos Compensatórios:  
Sequencial: 1729 / Fonte: 188 / GND: 9 / Modalidade de Aplicação: 99 / ID: 6 / RP: 2  
**Resultado da Análise:** Desfavorável

**Autor** Leda Maria Sadala Brito

**Nr.** 236 **Identificador:** 2346321 **Emenda:** 41120020  
**Unidade Orçamentária:** 55101 - Ministério da Cidadania - Admi  
**Função:** 27 - Desporto e Lazer  
**Subfunção:** 812 - Desporto Comunitário  
**Ação:** 20JP - Desenvolvimento de Atividades e Apoio a Projetos e Eventos de Esporte, Educação, Lazer e Inclusão Social  
**Programa:** 5026 - Esporte  
**Tipo de solicitação:** Correção de dado de emenda  
**Dado a ser alterado:** Outros  
**Onde se lê:** Cancelamentos Compensatórios:  
Sequencial: 2737 / Fonte: 118 / GND: 3 / Modalidade de Aplicação: 40 / ID: 0 / RP: 2  
**Leia-se:** Cancelamentos Compensatórios:  
Sequencial: 3149 / Fonte: 188 / GND: 9 / Modalidade de Aplicação: 99 / ID: 0 / RP: 2  
**Resultado da Análise:** Desfavorável



**Pedidos de Alteração de (PLOA 2020) PL 0022/2019-CN**  
**Relatório de Análise das Consultorias**

**Ofício** 1/2019 **Data:** 07/12/2019

**Autor** Leda Maria Sadala Brito

**Nr.** 235 **Identificador:** 2346321 **Emenda:** 41120021

**Unidade Orçamentária:** 36901 - Fundo Nacional de Saúde

**Função:** 10 - Saúde

**Subfunção:** 301 - Atenção Básica

**Ação:** 8581 - Estruturação da Rede de Serviços de Atenção Básica de Saúde

**Programa:** 5019 - Atenção Primária à Saúde

**Tipo de solicitação:** Correção de dado de emenda

**Dado a ser alterado:** Outros

**Onde se lê:** Cancelamentos Compensatórios:  
Sequencial: 1876 / Fonte: 151 / GND: 4 / Modalidade de Aplicação: 41 / ID: 6 / RP: 2

**Leia-se:** Cancelamentos Compensatórios:  
Sequencial: 1729 / Fonte: 188 / GND: 9 / Modalidade de Aplicação: 99 / ID: 6 / RP: 2

**Resultado da Análise:** Desfavorável

**Autor** Leda Maria Sadala Brito

**Nr.** 234 **Identificador:** 2346321 **Emenda:** 41120022

**Unidade Orçamentária:** 36901 - Fundo Nacional de Saúde

**Função:** 10 - Saúde

**Subfunção:** 302 - Assistência Hospitalar e Ambulatorial

**Ação:** 8535 - Estruturação de Unidades de Atenção Especializada em Saúde

**Programa:** 5018 - Atenção Especializada à Saúde

**Tipo de solicitação:** Correção de dado de emenda

**Dado a ser alterado:** Outros

**Onde se lê:** Cancelamentos Compensatórios:  
Sequencial: 1805 / Fonte: 151 / GND: 4 / Modalidade de Aplicação: 41 / ID: 6 / RP: 2

Cancelamentos Compensatórios:  
Sequencial: 1805 / Fonte: 951 / GND: 4 / Modalidade de Aplicação: 41 / ID: 6 / RP: 2

**Leia-se:** Cancelamentos Compensatórios:  
Sequencial: 1729 / Fonte: 188 / GND: 9 / Modalidade de Aplicação: 99 / ID: 6 / RP: 2

**Resultado da Análise:** Desfavorável



**Pedidos de Alteração de (PLOA 2020) PL 0022/2019-CN**  
**Relatório de Análise das Consultorias**

**Ofício** 1/2019 **Data:** 07/12/2019

**Autor** Leda Maria Sadala Brito

**Nr.** 233 **Identificador:** 2346321 **Emenda:** 41120023

**Unidade Orçamentária:** 36901 - Fundo Nacional de Saúde  
**Função:** 10 - Saúde  
**Subfunção:** 301 - Atenção Básica  
**Ação:** 8581 - Estruturação da Rede de Serviços de Atenção Básica de Saúde  
**Programa:** 5019 - Atenção Primária à Saúde  
**Tipo de solicitação:** Correção de dado de emenda  
**Dado a ser alterado:** Modalidade de Aplicação  
**Onde se lê:** 40  
**Leia-se:** 41  
**Resultado da Análise:** Desfavorável

**Autor** Leda Maria Sadala Brito

**Nr.** 232 **Identificador:** 2346321 **Emenda:** 41120023

**Unidade Orçamentária:** 36901 - Fundo Nacional de Saúde  
**Função:** 10 - Saúde  
**Subfunção:** 301 - Atenção Básica  
**Ação:** 8581 - Estruturação da Rede de Serviços de Atenção Básica de Saúde  
**Programa:** 5019 - Atenção Primária à Saúde  
**Tipo de solicitação:** Correção de dado de emenda  
**Dado a ser alterado:** Outros  
**Onde se lê:** Cancelamentos Compensatórios:  
Sequencial: 1876 / Fonte: 151 / GND: 4 / Modalidade de Aplicação: 41 / ID: 6 / RP: 2  
**Leia-se:** Cancelamentos Compensatórios:  
Sequencial: 1729 / Fonte: 188 / GND: 9 / Modalidade de Aplicação: 99 / ID: 6 / RP: 2  
**Resultado da Análise:** Desfavorável



**Pedidos de Alteração de (PLOA 2020) PL 0022/2019-CN**  
**Relatório de Análise das Consultorias**

<b>Ofício</b>	1/2019	<b>Data:</b>	07/12/2019
---------------	--------	--------------	------------

<b>Autor</b>	Leda Maria Sadala Brito
--------------	-------------------------

**Nr.** 230      **Identificador:** 2346321      **Emenda:** 41120024

**Unidade Orçamentária:** 36901 - Fundo Nacional de Saúde

**Função:** 10 - Saúde

**Subfunção:** 302 - Assistência Hospitalar e Ambulatorial

**Ação:** 8933 - Estruturação de Serviços de Atenção às Urgências e Emergências na Rede Assistencial

**Programa:** 5018 - Atenção Especializada à Saúde

**Tipo de solicitação:** Correção de dado de emenda

**Dado a ser alterado:** Programa

**Onde se lê:** Cancelamentos Compensatórios:  
Sequencial: 1838 / Fonte: 151 / GND: 4 / Modalidade de Aplicação: 41 / ID: 6 / RP: 2

**Leia-se:** Cancelamentos Compensatórios:  
Sequencial: 1729 / Fonte: 188 / GND: 9 / Modalidade de Aplicação: 99 / ID: 6 / RP: 2

**Resultado da Análise:** Desfavorável

<b>Autor</b>	Leda Maria Sadala Brito
--------------	-------------------------

**Nr.** 231      **Identificador:** 2346321      **Emenda:** 41120024

**Unidade Orçamentária:** 36901 - Fundo Nacional de Saúde

**Função:** 10 - Saúde

**Subfunção:** 302 - Assistência Hospitalar e Ambulatorial

**Ação:** 8933 - Estruturação de Serviços de Atenção às Urgências e Emergências na Rede Assistencial

**Programa:** 5018 - Atenção Especializada à Saúde

**Tipo de solicitação:** Correção de dado de emenda

**Dado a ser alterado:** Modalidade de Aplicação

**Onde se lê:** 40

**Leia-se:** 41

**Resultado da Análise:** Desfavorável



**Pedidos de Alteração de (PLOA 2020) PL 0022/2019-CN**  
**Relatório de Análise das Consultorias**

**Ofício** 1/2019 **Data:** 07/12/2019

**Autor** Leila Gomes de Barros Rêgo

**Nr.** 278 **Identificador:** 2346311 **Emenda:** 40820001

**Unidade Orçamentária:**

**Função:**

**Subfunção:**

**Ação:**

**Programa:** Emenda 1 não encontrada no Momento atual (10)

**Tipo de solicitação:** Correção de dado de emenda

**Dado a ser alterado:** Outros

**Onde se lê:** EMENTA  
(cópia) -- INDIVIDUAL 13A - ESPORTE

**Leia-se:** EMENTA  
ESPORTE - FUTEBOL FEMININO

**Resultado da Análise:** Desfavorável

**Autor** Leila Gomes de Barros Rêgo

**Nr.** 279 **Identificador:** 2346311 **Emenda:** 40820002

**Unidade Orçamentária:**

**Função:**

**Subfunção:**

**Ação:**

**Programa:** Emenda 2 não encontrada no Momento atual (10)

**Tipo de solicitação:** Correção de dado de emenda

**Dado a ser alterado:** Outros

**Onde se lê:** EMENTA  
(cópia) --INDIVIDUAL - PRAÇA DO BOSQUE DO VARJÃO

**Leia-se:** EMENTA  
MDR - PRAÇA DO BOSQUE DO VARJÃO

**Resultado da Análise:** Desfavorável



**Pedidos de Alteração de (PLOA 2020) PL 0022/2019-CN**  
**Relatório de Análise das Consultorias**

**Ofício** 1/2019 **Data:** 07/12/2019

**Autor** Leila Gomes de Barros Rêgo

**Nr.** 280 **Identificador:** 2346311 **Emenda:** 40820003

**Unidade Orçamentária:**

**Função:**

**Subfunção:**

**Ação:**

**Programa:** Emenda 3 não encontrada no Momento atual (10)

**Tipo de solicitação:** Correção de dado de emenda

**Dado a ser alterado:** Outros

**Onde se lê:** EMENTA  
(cópia) --INDIVIDUAL 7 - FIOCRUZ (AÇÃO TEMPORÁRIA)

**Leia-se:** EMENTA  
SAÚDE - FIOCRUZ

**Resultado da Análise:** Desfavorável

**Autor** Leila Gomes de Barros Rêgo

**Nr.** 281 **Identificador:** 2346311 **Emenda:** 40820004

**Unidade Orçamentária:**

**Função:**

**Subfunção:**

**Ação:**

**Programa:** Emenda 4 não encontrada no Momento atual (10)

**Tipo de solicitação:** Correção de dado de emenda

**Dado a ser alterado:** Outros

**Onde se lê:** EMENTA  
(cópia) --INDIVIDUAL 13B - ESPORTE

**Leia-se:** EMENTA  
ESPORTE - ENTIDADES

**Resultado da Análise:** Desfavorável



**Pedidos de Alteração de (PLOA 2020) PL 0022/2019-CN**  
**Relatório de Análise das Consultorias**

**Ofício** 1/2019 **Data:** 07/12/2019

**Autor** Leila Gomes de Barros Rêgo

**Nr.** 282 **Identificador:** 2346311 **Emenda:** 40820005

**Unidade Orçamentária:**

**Função:**

**Subfunção:**

**Ação:**

**Programa:** Emenda 5 não encontrada no Momento atual (10)

**Tipo de solicitação:** Correção de dado de emenda

**Dado a ser alterado:** Outros

**Onde se lê:** EMENTA  
(cópia) --INDIVIDUAL - EDUCAÇÃO BÁSICA

**Leia-se:** EMENTA  
FNDE - EDUCAÇÃO BÁSICA

**Resultado da Análise:** Desfavorável

**Autor** Leila Gomes de Barros Rêgo

**Nr.** 283 **Identificador:** 2346311 **Emenda:** 40820006

**Unidade Orçamentária:**

**Função:**

**Subfunção:**

**Ação:**

**Programa:** Emenda 6 não encontrada no Momento atual (10)

**Tipo de solicitação:** Correção de dado de emenda

**Dado a ser alterado:** Outros

**Onde se lê:** EMENTA  
(cópia) --INDIVIDUAL - RAMPA PARATLETISMO

**Leia-se:** EMENTA  
MMA - RAMPA PARATLETISMO

**Resultado da Análise:** Desfavorável



**Pedidos de Alteração de (PLOA 2020) PL 0022/2019-CN**  
**Relatório de Análise das Consultorias**

**Ofício** 1/2019 **Data:** 07/12/2019

**Autor** Leila Gomes de Barros Rêgo

**Nr.** 284 **Identificador:** 2346311 **Emenda:** 40820007

**Unidade Orçamentária:**

**Função:**

**Subfunção:**

**Ação:**

**Programa:** Emenda 7 não encontrada no Momento atual (10)

**Tipo de solicitação:** Correção de dado de emenda

**Dado a ser alterado:** Outros

**Onde se lê:** EMENTA  
(cópia) --INDIVIDUAL 10 - ASSISTENCIA SOCIAL

**Leia-se:** EMENTA  
FNAS - ASSISTÊNCIA SOCIAL

**Resultado da Análise:** Desfavorável

**Autor** Leila Gomes de Barros Rêgo

**Nr.** 285 **Identificador:** 2346315 **Emenda:** 40820008

**Unidade Orçamentária:**

**Função:**

**Subfunção:**

**Ação:**

**Programa:** Emenda 8 não encontrada no Momento atual (10)

**Tipo de solicitação:** Correção de dado de emenda

**Dado a ser alterado:** Outros

**Onde se lê:** EMENTA  
(cópia) --INDIVIDUAL - UNB

**Leia-se:** EMENTA  
UNB - PROJETO DE PRÁTICAS JURÍDICAS

**Resultado da Análise:** Desfavorável





**Pedidos de Alteração de (PLOA 2020) PL 0022/2019-CN**  
**Relatório de Análise das Consultorias**

**Ofício** 1/2019 **Data:** 07/12/2019

**Autor** Leila Gomes de Barros Rêgo

**Nr.** 286 **Identificador:** 2346315 **Emenda:** 40820009

**Unidade Orçamentária:**

**Função:**

**Subfunção:**

**Ação:**

**Programa:** Emenda 9 não encontrada no Momento atual (10)

**Tipo de solicitação:** Correção de dado de emenda

**Dado a ser alterado:** Outros

**Onde se lê:** EMENTA  
(cópia) --INDIVIDUAL 6 - HB - APARELHO DE HEMODIALISE

**Leia-se:** EMENTA  
SAÚDE - SES: HOSP. DE BASE E HOSP. DA CRIANÇA

**Resultado da Análise:** Desfavorável

**Autor** Leila Gomes de Barros Rêgo

**Nr.** 287 **Identificador:** 2346312 **Emenda:** 40820010

**Unidade Orçamentária:**

**Função:**

**Subfunção:**

**Ação:**

**Programa:** Emenda 10 não encontrada no Momento atual (10)

**Tipo de solicitação:** Correção de dado de emenda

**Dado a ser alterado:** Outros

**Onde se lê:** EMENTA  
(cópia) --INDIVIDUAL 8 - HR TAGUATINGA

**Leia-se:** EMENTA  
SAÚDE - SES: HR TAGUATINGA

**Resultado da Análise:** Desfavorável



**Pedidos de Alteração de (PLOA 2020) PL 0022/2019-CN**  
**Relatório de Análise das Consultorias**

**Ofício** 1/2019 **Data:** 07/12/2019

**Autor** Leila Gomes de Barros Rêgo

**Nr.** 288 **Identificador:** 2346312 **Emenda:** 40820011

**Unidade Orçamentária:**

**Função:**

**Subfunção:**

**Ação:**

**Programa:** Emenda 11 não encontrada no Momento atual (10)

**Tipo de solicitação:** Correção de dado de emenda

**Dado a ser alterado:** Outros

**Onde se lê:** EMENTA  
(cópia) --INDIVIDUAL 1 - SAÚDE - RESSONANCIA PARA O INCOR

**Leia-se:** EMENTA  
SAÚDE - RESSONÂNCIA PARA O INCOR

**Resultado da Análise:** Desfavorável

**Autor** Leila Gomes de Barros Rêgo

**Nr.** 289 **Identificador:** 2346312 **Emenda:** 40820012

**Unidade Orçamentária:**

**Função:**

**Subfunção:**

**Ação:**

**Programa:** Emenda 12 não encontrada no Momento atual (10)

**Tipo de solicitação:** Correção de dado de emenda

**Dado a ser alterado:** Outros

**Onde se lê:** EMENTA  
(cópia) --INDIVIDUAL 2 - DOCUMENTÁRIO SOBRE ENDOMETRIOSE

**Leia-se:** EMENTA  
CULTURA - DOCUMENTÁRIO SOBRE ENDOMETRIOSE

**Resultado da Análise:** Desfavorável



**Pedidos de Alteração de (PLOA 2020) PL 0022/2019-CN**  
**Relatório de Análise das Consultorias**

**Ofício** 1/2019 **Data:** 07/12/2019

**Autor** Leila Gomes de Barros Rêgo

**Nr.** 290 **Identificador:** 2346321 **Emenda:** 40820013

**Unidade Orçamentária:**

**Função:**

**Subfunção:**

**Ação:**

**Programa:** Emenda 13 não encontrada no Momento atual (10)

**Tipo de solicitação:** Correção de dado de emenda

**Dado a ser alterado:** Outros

**Onde se lê:** EMENTA  
(cópia) --INDIVIDUAL - ENAP/CETEFEE/CENTRO ESPORTIVO

**Leia-se:** EMENTA  
ECONOMIA - ENAP/CETEFEE/CENTRO ESPORTIVO

**Resultado da Análise:** Desfavorável

**Autor** Leila Gomes de Barros Rêgo

**Nr.** 292 **Identificador:** 2346321 **Emenda:** 40820014

**Unidade Orçamentária:**

**Função:**

**Subfunção:**

**Ação:**

**Programa:** Emenda 14 não encontrada no Momento atual (10)

**Tipo de solicitação:** Correção de dado de emenda

**Dado a ser alterado:** Outros

**Onde se lê:** (Acrescentar na Justificativa da emenda após o ponto final).

**Leia-se:** (Após o ponto final)... Do mesmo modo, vem trabalhando o Hospital da Criança de Brasília José de Alencar, o qual contemplaremos com parte desta nossa emenda.

**Resultado da Análise:** Desfavorável

**Dado a ser alterado:** Modalidade de Aplicação

**Onde se lê:** Modalidade de Aplicação 30

**Leia-se:** Modalidade de Aplicação 50

**Resultado da Análise:** Desfavorável

**Dado a ser alterado:** Outros

**Onde se lê:** Ementa  
(cópia) - INDIVIDUAL 4 - SAÚDE - UPAS DF

**Leia-se:** Ementa  
SAÚDE - UPAS E HOSPITAL DA CRIANÇA

**Resultado da Análise:** Desfavorável



**Pedidos de Alteração de (PLOA 2020) PL 0022/2019-CN**  
**Relatório de Análise das Consultorias**

**Ofício** 1/2019 **Data:** 07/12/2019

**Autor** Leila Gomes de Barros Rêgo

**Nr.** 293 **Identificador:** 2346321 **Emenda:** 40820015

**Unidade Orçamentária:**

**Função:**

**Subfunção:**

**Ação:**

**Programa:** Emenda 15 não encontrada no Momento atual (10)

**Tipo de solicitação:** Correção de dado de emenda

**Dado a ser alterado:** Outros

**Onde se lê:** EMENTA  
(cópia) --INDIVIDUAL 9 - FUNDAÇÃO DE CIÊNCIAS DA SAÚDE GDF

**Leia-se:** EMENTA  
FNDE - ESCOLA SUPERIOR DE CIÊNCIAS DA SAÚDE GDF

**Resultado da Análise:** Desfavorável

**Dado a ser alterado:** Outros

**Onde se lê:** (Alterar na Justificativa)  
...RA de Ceilândia.

**Leia-se:** ...RA de Samambaia.

**Resultado da Análise:** Desfavorável

**Autor** Leila Gomes de Barros Rêgo

**Nr.** 294 **Identificador:** 2346312 **Emenda:** 40820016

**Unidade Orçamentária:**

**Função:**

**Subfunção:**

**Ação:**

**Programa:** Emenda 16 não encontrada no Momento atual (10)

**Tipo de solicitação:** Correção de dado de emenda

**Dado a ser alterado:** Outros

**Onde se lê:** EMENTA  
(cópia) --INDIVIDUAL 11 - CULTURA

**Leia-se:** EMENTA  
CULTURA - ENTIDADES

**Resultado da Análise:** Desfavorável



**Pedidos de Alteração de (PLOA 2020) PL 0022/2019-CN**  
**Relatório de Análise das Consultorias**

**Ofício** 1/2019 **Data:** 07/12/2019

**Autor** Lourival Gomes de Almeida

**Nr.** 347 **Identificador:** 2346318 **Emenda:** 38610001

**Unidade Orçamentária:** 36901 - Fundo Nacional de Saúde  
**Função:** 10 - Saúde  
**Subfunção:** 302 - Assistência Hospitalar e Ambulatorial  
**Ação:** 2E90 - Incremento Temporário ao Custeio dos Serviços de Assistência Hospitalar e Ambulatorial para Cumprimento de Metas  
**Programa:** 5018 - Atenção Especializada à Saúde  
**Tipo de solicitação:** Correção de dado de emenda  
**Dado a ser alterado:** Modalidade de Aplicação  
**Onde se lê:** 90 Aplicação direta  
**Leia-se:** 99 Aplicação a definir  
**Resultado da Análise:** Favorável

**Autor** Lourival Gomes de Almeida

**Nr.** 118 **Identificador:** 2346290 **Emenda:** 38610003

**Unidade Orçamentária:** 26298 - Fundo Nacional de Desenvolvimento  
**Função:** 12 - Educação  
**Subfunção:** 364 - Ensino Superior  
**Ação:** 0048 - Apoio a Entidades de Ensino Superior Não Federais  
**Programa:** 5013 - Educação Superior - Graduação, Pós-Graduação, Ensino, Pesquisa e Extensão  
**Tipo de solicitação:** Correção de dado de emenda  
**Dado a ser alterado:** Subtítulo  
**Onde se lê:** UERJ - CLINEX - PROJETO PARA DIAGNOSTICO DE HIPERCOLESTEROLEMIA FAMILIAR -NO ESTADO DO RIO DE JANEIRO  
**Leia-se:** Universidade do Estado do Rio de Janeiro  
**Resultado da Análise:** Favorável



**Pedidos de Alteração de (PLOA 2020) PL 0022/2019-CN**  
**Relatório de Análise das Consultorias**

**Ofício** 1/2019 **Data:** 07/12/2019

**Autor** Lourival Gomes de Almeida

**Nr.** 514 **Identificador:** 2346340 **Emenda:** 38610007  
**Unidade Orçamentária:** 26378 - Complexo Hospitalar e de Saúde  
**Função:** 12 - Educação  
**Subfunção:** 302 - Assistência Hospitalar e Ambulatorial  
**Ação:** 4086 - Funcionamento e Gestão de Instituições Hospitalares Federais  
**Programa:** 5013 - Educação Superior - Graduação, Pós-Graduação, Ensino, Pesquisa e Extensão  
**Tipo de solicitação:** Correção de dado de emenda  
**Dado a ser alterado:** Unidade Orçamentária  
**Onde se lê:** 26378  
**Leia-se:** 26443- EBSERH  
**Resultado da Análise:** Favorável  
**Dado a ser alterado:** Subtítulo  
**Onde se lê:** Hospital Universitário Gaffrée e Guinle - Unirio  
**Leia-se:** Hospital Universitário Gaffrée e Guinle (HUGG)- no Estado do Rio de Janeiro  
**Resultado da Análise:** Favorável

**Autor** Lourival Gomes de Almeida

**Nr.** 346 **Identificador:** 2346318 **Emenda:** 38610008  
**Unidade Orçamentária:** 36901 - Fundo Nacional de Saúde  
**Função:** 10 - Saúde  
**Subfunção:** 302 - Assistência Hospitalar e Ambulatorial  
**Ação:** 8535 - Estruturação de Unidades de Atenção Especializada em Saúde  
**Programa:** 5018 - Atenção Especializada à Saúde  
**Tipo de solicitação:** Correção de dado de emenda  
**Dado a ser alterado:** Ação  
**Onde se lê:** 8535 - Estruturação de unidade de atenção especializada em saúde  
**Leia-se:** 2E90 - Assistência Hospitalar e ambulatorial  
**Resultado da Análise:** Favorável



**Pedidos de Alteração de (PLOA 2020) PL 0022/2019-CN**  
**Relatório de Análise das Consultorias**

**Ofício** 1/2019 **Data:** 07/12/2019

**Autor** Lucas de Vasconcelos Gonzalez

**Nr.** 186 **Identificador:** 2346305 **Emenda:** 41570002  
**Unidade Orçamentária:** 55209 - Instituto Brasileiro de Museus  
**Função:** 13 - Cultura  
**Subfunção:** 392 - Difusão Cultural  
**Ação:** 14U2 - Implantação, Instalação e Modernização de Espaços e Equipamentos Culturais  
**Programa:** 5025 - Cultura  
**Tipo de solicitação:** Correção de dado de emenda  
**Dado a ser alterado:** Unidade Orçamentária  
**Onde se lê:** 55210 - Instituto Brasileiro de Museus  
**Leia-se:** 55101 - Ministério da Cidadania  
**Resultado da Análise:** Favorável

**Autor** Lucas de Vasconcelos Gonzalez

**Nr.** 187 **Identificador:** 2346305 **Emenda:** 41570002  
**Unidade Orçamentária:** 55209 - Instituto Brasileiro de Museus  
**Função:** 13 - Cultura  
**Subfunção:** 392 - Difusão Cultural  
**Ação:** 14U2 - Implantação, Instalação e Modernização de Espaços e Equipamentos Culturais  
**Programa:** 5025 - Cultura  
**Tipo de solicitação:** Correção de dado de emenda  
**Dado a ser alterado:** Modalidade de Aplicação  
**Onde se lê:** Modalidade de aplicação 90  
**Leia-se:** Modalidade de aplicação 99  
**Resultado da Análise:** Favorável



**Pedidos de Alteração de (PLOA 2020) PL 0022/2019-CN**  
**Relatório de Análise das Consultorias**

**Ofício** 1/2019 **Data:** 07/12/2019

**Autor** Lucas de Vasconcelos Gonzalez

**Nr.** 188 **Identificador:** 2346305 **Emenda:** 41570005

**Unidade Orçamentária:** 36901 - Fundo Nacional de Saúde

**Função:** 10 - Saúde

**Subfunção:** 301 - Atenção Básica

**Ação:** 2E89 - Incremento Temporário ao Custeio dos Serviços de Atenção Básica em Saúde para Cumprimento de Metas

**Programa:** 5019 - Atenção Primária à Saúde

**Tipo de solicitação:** Remanejamento de valores entre emendas de um mesmo autor

**Acrescentar recursos da emenda acima indicada da seguinte**

GND	Modalidade Aplicação	Valor a ser acrescido
3-ODC	99-A Definir	200.000,00
Total:		200.000,00

**Reduzir recursos da(s) emenda(s) abaixo da seguinte forma:**

Emenda	GND	Modalidade Aplicação	Valor a ser acrescido
41570015	3-ODC	99-A Definir	200.000,00
Total:			200.000,00

**Resultado da Análise:** Favorável

**Justificativa:** Facultado remanejamento.

**Autor** Lucas de Vasconcelos Gonzalez

**Nr.** 189 **Identificador:** 2346303 **Emenda:** 41570013

**Unidade Orçamentária:** 55901 - Fundo Nacional de Assistência

**Função:** 08 - Assistência Social

**Subfunção:** 244 - Assistência Comunitária

**Ação:** 219G - Estruturação da Rede de Serviços do Sistema Único de Assistência Social (SUAS)

**Programa:** 5031 - Proteção Social no âmbito do Sistema Único de Assistência Social (SUAS)

**Tipo de solicitação:** Remanejamento de valores entre emendas de um mesmo autor

**Acrescentar recursos da emenda acima indicada da seguinte**

GND	Modalidade Aplicação	Valor a ser acrescido
3-ODC	99-A Definir	400.000,00
Total:		400.000,00





**Pedidos de Alteração de (PLOA 2020) PL 0022/2019-CN**  
**Relatório de Análise das Consultorias**

**Ofício** 1/2019 **Data:** 07/12/2019

**Reduzir recursos da(s) emenda(s) abaixo da seguinte forma:**

Emenda	GND	Modalidade Aplicação	Valor a ser acrescido
41570006	4-INV	90-Aplic. Diretas	400.000,00
Total:			400.000,00

**Resultado da Análise:** Favorável

**Justificativa:** ajuste realizada na emenda

**Autor** Lucas de Vasconcelos Gonzalez

**Nr.** 190 **Identificador:** 2346303 **Emenda:** 41570014

**Unidade Orçamentária:** 81101 - Ministério da Mulher, da Famíl

**Função:** 14 - Direitos da Cidadania

**Subfunção:** 422 - Direitos Individuais, Coletivos e Difusos

**Ação:** 21AR - Promoção e Defesa de Direitos para Todos

**Programa:** 5034 - Proteção à vida, fortalecimento da família, promoção e defesa dos direitos humanos para todos

**Tipo de solicitação:** Correção de dado de emenda

**Dado a ser alterado:** Programa

**Onde se lê:** Esta emenda visa atender ao programa "espaço 4.0", como ferramenta de capacitação para os jovens para o mercado de trabalho e também inspirem a atividade empreendedora.

**Leia-se:** Esta emenda visa atender ao programa "espaço 4.0", como ferramenta de capacitação para os jovens para o mercado de trabalho e também inspirem a atividade empreendedora e também atender ao programa "Direitos Humanos na Escola", que visa a orientação da compreensão de direitos humanos sob uma perspectiva universalista.

**Resultado da Análise:** Desfavorável



**Pedidos de Alteração de (PLOA 2020) PL 0022/2019-CN**  
**Relatório de Análise das Consultorias**

**Ofício** 1/2019 **Data:** 07/12/2019

**Autor** Luciano Ducci

**Nr.** 323 **Identificador:** 2346318 **Emenda:** 37050008  
**Unidade Orçamentária:** 26258 - Universidade Tecnológica Feder  
**Função:** 12 - Educação  
**Subfunção:** 364 - Ensino Superior  
**Ação:** 8282 - Reestruturação e Modernização das Instituições Federais de Ensino Superior  
**Programa:** 5013 - Educação Superior - Graduação, Pós-Graduação, Ensino, Pesquisa e Extensão  
**Tipo de solicitação:** Correção de dado de emenda  
**Dado a ser alterado:** Modalidade de Aplicação  
**Onde se lê:** 50  
**Leia-se:** 99  
**Resultado da Análise:** Desfavorável  
**Dado a ser alterado:** Modalidade de Aplicação  
**Onde se lê:** 50  
**Leia-se:** 99  
**Resultado da Análise:** Desfavorável

**Autor** Luis Claudio Fernandes Miranda

**Nr.** 454 **Identificador:** 2346336 **Emenda:** 91030005  
**Unidade Orçamentária:**  
**Função:**  
**Subfunção:**  
**Ação:**  
**Programa:** Emenda 5 não encontrada no Momento atual (10)  
**Tipo de solicitação:** Correção de dado de emenda  
**Dado a ser alterado:** GND  
**Onde se lê:** 4  
**Leia-se:** 3  
**Resultado da Análise:** Favorável  
**Dado a ser alterado:** Modalidade de Aplicação  
**Onde se lê:** 99  
**Leia-se:** 90  
**Resultado da Análise:** Favorável



**Pedidos de Alteração de (PLOA 2020) PL 0022/2019-CN**  
**Relatório de Análise das Consultorias**

**Ofício** 1/2019 **Data:** 07/12/2019

**Autor** Luis Eduardo Grangeiro Girão

**Nr.** 149 **Identificador:** 2346294 **Emenda:** 41380001  
**Unidade Orçamentária:** 55101 - Ministério da Cidadania - Admi  
**Função:** 98 - Atípica  
**Subfunção:** 998 - Atípica  
**Ação:** 8948 - Apoio a Tecnologias Sociais de Acesso à Água para Consumo Humano e Produção de Alimentos na Zona Rural  
**Programa:** 999X - Atípico  
**Tipo de solicitação:** Correção de dado de emenda  
**Dado a ser alterado:** Modalidade de Aplicação  
**Onde se lê:** 40  
**Leia-se:** 90  
**Resultado da Análise:** Favorável

**Autor** Luis Eduardo Grangeiro Girão

**Nr.** 150 **Identificador:** 2346296 **Emenda:** 41380004  
**Unidade Orçamentária:** 81101 - Ministério da Mulher, da Famíl  
**Função:** 14 - Direitos da Cidadania  
**Subfunção:** 422 - Direitos Individuais, Coletivos e Difusos  
**Ação:** 21AR - Promoção e Defesa de Direitos para Todos  
**Programa:** 5034 - Proteção à vida, fortalecimento da família, promoção e defesa dos direitos humanos para todos  
**Tipo de solicitação:** Correção de dado de emenda  
**Dado a ser alterado:** Modalidade de Aplicação  
**Onde se lê:** 90  
**Leia-se:** 99  
**Resultado da Análise:** Favorável



**Pedidos de Alteração de (PLOA 2020) PL 0022/2019-CN**  
**Relatório de Análise das Consultorias**

**Ofício** 1/2019 **Data:** 07/12/2019

**Autor** Luis Eduardo Grangeiro Girão

**Nr.** 151 **Identificador:** 2346290 **Emenda:** 41380008  
**Unidade Orçamentária:** 55101 - Ministério da Cidadania - Admi  
**Função:** 14 - Direitos da Cidadania  
**Subfunção:** 422 - Direitos Individuais, Coletivos e Difusos  
**Ação:** 20R9 - Prevenção de Uso de Drogas, Cuidados e Reinserção Social de Pessoas e Famílias que têm Problemas com Álcool e Outras Drogas  
**Programa:** 5032 - Rede de Suporte Social ao Dependente Químico: Cuidados, Prevenção e Reinserção Social  
**Tipo de solicitação:** Correção de dado de emenda  
**Dado a ser alterado:** Modalidade de Aplicação  
**Onde se lê:** 40  
**Leia-se:** 99  
**Resultado da Análise:** Favorável

**Autor** Luis Eduardo Grangeiro Girão

**Nr.** 152 **Identificador:** 2346290 **Emenda:** 41380010  
**Unidade Orçamentária:** 36901 - Fundo Nacional de Saúde  
**Função:** 10 - Saúde  
**Subfunção:** 302 - Assistência Hospitalar e Ambulatorial  
**Ação:** 8535 - Estruturação de Unidades de Atenção Especializada em Saúde  
**Programa:** 5018 - Atenção Especializada à Saúde  
**Tipo de solicitação:** Correção de dado de emenda  
**Dado a ser alterado:** Modalidade de Aplicação  
**Onde se lê:** 41  
**Leia-se:** 99  
**Resultado da Análise:** Favorável



**Pedidos de Alteração de (PLOA 2020) PL 0022/2019-CN**  
**Relatório de Análise das Consultorias**

**Ofício** 1/2019 **Data:** 07/12/2019

**Autor** Luis Henrique de Oliveira Resende

**Nr.** 495 **Identificador:** 2346336 **Emenda:** 27620002  
**Unidade Orçamentária:** 36901 - Fundo Nacional de Saúde  
**Função:** 10 - Saúde  
**Subfunção:** 302 - Assistência Hospitalar e Ambulatorial  
**Ação:** 8535 - Estruturação de Unidades de Atenção Especializada em Saúde  
**Programa:** 5018 - Atenção Especializada à Saúde  
**Tipo de solicitação:** Correção de dado de emenda  
**Dado a ser alterado:** UF  
**Onde se lê:** No Estado da Bahia  
**Leia-se:** No Estado de Minas Gerais  
**Resultado da Análise:** Desfavorável

**Autor** Luisa Canziani Dos Santos Silveira

**Nr.** 259 **Identificador:** 2346311 **Emenda:** 40340005  
**Unidade Orçamentária:**  
**Função:**  
**Subfunção:**  
**Ação:**  
**Programa:** Emenda 5 não encontrada no Momento atual (10)  
**Tipo de solicitação:** Correção de dado de emenda  
**Dado a ser alterado:** GND  
**Onde se lê:** INV - 4  
**Leia-se:** ODC - 3  
**Resultado da Análise:** Desfavorável



**Pedidos de Alteração de (PLOA 2020) PL 0022/2019-CN**  
**Relatório de Análise das Consultorias**

**Ofício** 1/2019 **Data:** 07/12/2019

**Autor** Luiz Armando Schroeder Reis

**Nr.** 217 **Identificador:** 2346302 **Emenda:** 39440005

**Unidade Orçamentária:** 52121 - Comando do Exército

**Função:** 05 - Defesa Nacional

**Subfunção:** 122 - Administração Geral

**Ação:** 2000 - Administração da Unidade

**Programa:** 0032 - Programa de Gestão e Manutenção do Poder Executivo

**Tipo de solicitação:** Remanejamento de valores entre emendas de um mesmo autor

**Acrescentar recursos da emenda acima indicada da seguinte**

GND	Modalidade Aplicação	Valor a ser acrescido
3-ODC	90-Aplic. Diretas	50.000,00
4-INV	90-Aplic. Diretas	50.000,00
Total:		100.000,00

**Reduzir recursos da(s) emenda(s) abaixo da seguinte forma:**

Emenda	GND	Modalidade Aplicação	Valor a ser acrescido
39440003	4-INV	90-Aplic. Diretas	50.000,00
39440025	3-ODC	90-Aplic. Diretas	50.000,00
Total:			100.000,00

**Resultado da Análise:** Favorável

**Justificativa:** Remanejamento facultativo. Há margem para redução de R\$ 50.000 da saúde (emenda 39440003).

**Autor** Luiz Armando Schroeder Reis

**Nr.** 216 **Identificador:** 2346302 **Emenda:** 39440005

**Unidade Orçamentária:** 52121 - Comando do Exército

**Função:** 05 - Defesa Nacional

**Subfunção:** 122 - Administração Geral

**Ação:** 2000 - Administração da Unidade

**Programa:** 0032 - Programa de Gestão e Manutenção do Poder Executivo

**Tipo de solicitação:** Correção de dado de emenda

**Dado a ser alterado:** Subtítulo

**Onde se lê:** 14º R C MEC - No Município de são Miguel do Oeste - SC

**Leia-se:** 62º BI - No Município de Joinville - SC

**Resultado da Análise:** Favorável parcialmente



**Pedidos de Alteração de (PLOA 2020) PL 0022/2019-CN**  
**Relatório de Análise das Consultorias**

**Ofício** 1/2019 **Data:** 07/12/2019

**Dado a ser alterado:** UF  
**Onde se lê:** LOCALIDADE BENEFICIADA - SÃO MIGUEL DO OESTE  
**Leia-se:** LOCALIDADE BENEFICIADA - JOINVILLE  
**Resultado da Análise:** Favorável parcialmente

**Dado a ser alterado:** Outros  
**Onde se lê:** EMENTA: SÃO MIGUEL DO OESTE - 14º R C MEC (GND 3 R\$ 50.000,00/GND 4 INVEST. R\$ 100.000,00  
**Leia-se:** EMENTA: JOINVILLE 62º BI - (GND 3-CUSTEIO R\$ 100.000,00/GND 4-INVEST. R\$ 150.000,00  
**Resultado da Análise:** Desfavorável

**Dado a ser alterado:** Outros  
**Onde se lê:** JUSTIFICATIVA:  
A presente emenda, visa adequar a rede lógica existente no 14º R C MEC a atual tecnologia de informática, proporcionando uma melhor capacidade de trabalho.  
**Leia-se:** JUSTIFICATIVA:  
A presente emenda, visa a aquisição aparelhagem para academia de musculação, serviços e materiais de consumo, no 62º BI de Joinville, afim de proporcionar uma melhora no condicionamento físico dos militares.  
**Resultado da Análise:** Desfavorável

**Autor** Luiz Benes Leocadio de Araújo

**Nr.** 196 **Identificador:** 2346305 **Emenda:** 39170004  
**Unidade Orçamentária:** 25101 - Ministério da Economia - Admin  
**Função:** 22 - Indústria  
**Subfunção:** 661 - Promoção Industrial  
**Ação:** 210E - Promoção do Desenvolvimento Industrial  
**Programa:** 2212 - Melhoria do Ambiente de Negócios e da Produtividade  
**Tipo de solicitação:** Correção de dado de emenda  
**Dado a ser alterado:** Resultado Primário  
**Onde se lê:** No Cancelamento Compensatório - Sequencial de Despesa 2931  
**Leia-se:** No Cancelamento Compensatório - Sequencial de Despesa 3149  
**Resultado da Análise:** Desfavorável



**Pedidos de Alteração de (PLOA 2020) PL 0022/2019-CN**  
**Relatório de Análise das Consultorias**

**Ofício** 1/2019 **Data:** 07/12/2019

**Autor** Luiz Benes Leocadio de Araújo

**Nr.** 446 **Identificador:** 2346336 **Emenda:** 39170012

**Unidade Orçamentária:** 36901 - Fundo Nacional de Saúde  
**Função:** 10 - Saúde  
**Subfunção:** 302 - Assistência Hospitalar e Ambulatorial  
**Ação:** 8535 - Estruturação de Unidades de Atenção Especializada em Saúde  
**Programa:** 5018 - Atenção Especializada à Saúde  
**Tipo de solicitação:** Correção de dado de emenda  
**Dado a ser alterado:** Modalidade de Aplicação  
**Onde se lê:** 40 - TRANSFERÊNCIA A MUNICÍPIOS  
**Leia-se:** 99 A DEFINIR  
**Resultado da Análise:** Desfavorável

**Autor** Luiz Benes Leocadio de Araújo

**Nr.** 447 **Identificador:** 2346336 **Emenda:** 39170012

**Unidade Orçamentária:** 36901 - Fundo Nacional de Saúde  
**Função:** 10 - Saúde  
**Subfunção:** 302 - Assistência Hospitalar e Ambulatorial  
**Ação:** 8535 - Estruturação de Unidades de Atenção Especializada em Saúde  
**Programa:** 5018 - Atenção Especializada à Saúde  
**Tipo de solicitação:** Correção de dado de emenda  
**Dado a ser alterado:** Subtítulo  
**Onde se lê:** AQUISIÇÃO DE EQUIPAMENTOS PARA OS MUNICÍPIOS NO ESTADO DO RIO GRANDE DO NORTE  
**Leia-se:** NO ESTADO DO RIO GRANDE DO NORTE  
**Resultado da Análise:** Desfavorável





**Pedidos de Alteração de (PLOA 2020) PL 0022/2019-CN**  
**Relatório de Análise das Consultorias**

**Ofício** 1/2019 **Data:** 07/12/2019

**Autor** Luiz Benes Leocadio de Araújo

**Nr.** 197 **Identificador:** 2346305 **Emenda:** 39170016  
**Unidade Orçamentária:** 26298 - Fundo Nacional de Desenvolvimento  
**Função:** 12 - Educação  
**Subfunção:** 364 - Ensino Superior  
**Ação:** 0048 - Apoio a Entidades de Ensino Superior Não Federais  
**Programa:** 5013 - Educação Superior - Graduação, Pós-Graduação, Ensino, Pesquisa e Extensão  
**Tipo de solicitação:** Correção de dado de emenda  
**Dado a ser alterado:** Resultado Primário  
**Onde se lê:** No cancelamento Compensatório - Sequencial de Despesa 1729  
**Leia-se:** No cancelamento Compensatório - Sequencial de Despesa 3149  
**Resultado da Análise:** Desfavorável

**Autor** Luiz Cantuária Barreto

**Nr.** 358 **Identificador:** 2346327 **Emenda:** 40790007  
**Unidade Orçamentária:** 55901 - Fundo Nacional de Assistência  
**Função:** 08 - Assistência Social  
**Subfunção:** 244 - Assistência Comunitária  
**Ação:** 219G - Estruturação da Rede de Serviços do Sistema Único de Assistência Social (SUAS)  
**Programa:** 5031 - Proteção Social no âmbito do Sistema Único de Assistência Social (SUAS)  
**Tipo de solicitação:** Correção de dado de emenda  
**Dado a ser alterado:** Modalidade de Aplicação  
**Onde se lê:** 31-Transferências a Estados e ao Distrito Federal-Fundo a Fundo  
**Leia-se:** 41-Transferências a Municípios-Fundo a Fundo  
**Resultado da Análise:** Favorável



**Pedidos de Alteração de (PLOA 2020) PL 0022/2019-CN**  
**Relatório de Análise das Consultorias**

**Ofício** 1/2019 **Data:** 07/12/2019

**Autor** Luiz Cantuária Barreto

**Nr.** 357 **Identificador:** 2346329 **Emenda:** 40790012  
**Unidade Orçamentária:** 30101 - Ministério da Justiça e Segura  
**Função:** 06 - Segurança Pública  
**Subfunção:** 181 - Policiamento  
**Ação:** 21BM - Desenvolvimento de Políticas de Segurança Pública, Prevenção, e Enfrentamento à Criminalidade  
**Programa:** 5016 - Segurança Pública, Combate à Corrupção, ao Crime Organizado e ao Crime Violento  
**Tipo de solicitação:** Correção de dado de emenda  
**Dado a ser alterado:** Ação  
**Onde se lê:** 21BM-Desenvolvimento de Políticas de Segurança Pública, Prevenção e Enfrentamento à Criminalidade  
**Leia-se:** 2017-Política Nacional de Justiça  
**Resultado da Análise:** Favorável

**Autor** Luiz Carlos Gomes dos Santos Junior

**Nr.** 305 **Identificador:** 2346321 **Emenda:** 26740003  
**Unidade Orçamentária:**  
**Função:**  
**Subfunção:**  
**Ação:**  
**Programa:** Emenda 3 não encontrada no Momento atual (10)  
**Tipo de solicitação:** Correção de dado de emenda  
**Dado a ser alterado:** Ação  
**Onde se lê:** 21BM - Desenvolvimento de Políticas de Segurança Pública, Prevenção, e Enfrentamento à Criminalidade.  
**Leia-se:** 2017 - Política Nacional de Justiça.  
**Resultado da Análise:** Desfavorável  
**Dado a ser alterado:** Outros  
**Onde se lê:** 2017 - Política Nacional de Justiça - Justificativa : Não há mudanças no objeto. (Programação)  
**Leia-se:** 2017 - Política Nacional de Justiça - Justificativa : Não há mudanças no objeto. (Programação)  
**Resultado da Análise:** Desfavorável



**Pedidos de Alteração de (PLOA 2020) PL 0022/2019-CN**  
**Relatório de Análise das Consultorias**

**Ofício** 1/2019 **Data:** 07/12/2019

**Autor** Luiz Carlos Gomes dos Santos Junior

**Nr.** 170 **Identificador:** 2346296 **Emenda:** 26740012

**Unidade Orçamentária:**

**Função:**

**Subfunção:**

**Ação:**

**Programa:** Emenda 12 não encontrada no Momento atual (10)

**Tipo de solicitação:** Correção de dado de emenda

**Dado a ser alterado:** GND

**Onde se lê:** 3 - Outras Despesas Correntes - R\$ 200.000

**Leia-se:** 3 - Outras Despesas Correntes - R\$ 100.000 / 4 - Investimento - R\$ R\$ 100.000

**Resultado da Análise:** Desfavorável

**Autor** Luiz Carlos Gomes dos Santos Junior

**Nr.** 304 **Identificador:** 2346321 **Emenda:** 26740019

**Unidade Orçamentária:**

**Função:**

**Subfunção:**

**Ação:**

**Programa:** Emenda 19 não encontrada no Momento atual (10)

**Tipo de solicitação:** Correção de dado de emenda

**Dado a ser alterado:** Ação

**Onde se lê:** 21BM - Desenvolvimento de Políticas de Segurança Pública, Prevenção, e Enfrentamento à Criminalidade.

**Leia-se:** 2017 - Política Nacional de Justiça.

**Resultado da Análise:** Desfavorável

**Dado a ser alterado:** Outros

**Onde se lê:** 2017 - Política Nacional de Justiça - Justificativa : Não há mudanças no objeto. (Programação)

**Leia-se:** 2017 - Política Nacional de Justiça - Justificativa : Não há mudanças no objeto. (Programação)

**Resultado da Análise:** Desfavorável



**Pedidos de Alteração de (PLOA 2020) PL 0022/2019-CN**  
**Relatório de Análise das Consultorias**

**Ofício** 1/2019 **Data:** 07/12/2019

**Autor** Luiz Gonzaga Ribeiro

**Nr.** 329 **Identificador:** 2346296 **Emenda:** 29940001

**Unidade Orçamentária:**

**Função:**

**Subfunção:**

**Ação:**

**Programa:** Emenda 1 não encontrada no Momento atual (10)

**Tipo de solicitação:** Remanejamento de valores entre emendas de um mesmo autor

**Acrescentar recursos da emenda acima indicada da seguinte**

GND	Modalidade Aplicação	Valor a ser acrescido
3-ODC	99-A Definir	500.000,00
Total:		500.000,00

**Reduzir recursos da(s) emenda(s) abaixo da seguinte forma:**

Emenda	GND	Modalidade Aplicação	Valor a ser acrescido
29940004	4-INV	99-A Definir	500.000,00
Total:			500.000,00

**Resultado da Análise:** Desfavorável

**Justificativa:** Prejudicado tendo em vista a retirada do lote de emendas por parte do autor.

**Autor** Luiz Paulo Teixeira Ferreira

**Nr.** 530 **Identificador:** 2346336 **Emenda:** 25340019

**Unidade Orçamentária:** 55903 - Fundo Nacional de Cultura

**Função:** 13 - Cultura

**Subfunção:** 392 - Difusão Cultural

**Ação:** 20ZF - Promoção e Fomento à Cultura Brasileira

**Programa:** 5025 - Cultura

**Tipo de solicitação:** Correção de dado de emenda

**Dado a ser alterado:** GND

**Onde se lê:** GND 4 MOD 50

**Leia-se:** GND 3 MOD 50

**Resultado da Análise:** Favorável



**Pedidos de Alteração de (PLOA 2020) PL 0022/2019-CN**  
**Relatório de Análise das Consultorias**

**Ofício** 1/2019 **Data:** 07/12/2019

**Autor** Marcelo Ribeiro Freixo

**Nr.** 352 **Identificador:** 2346329 **Emenda:** 41600018  
**Unidade Orçamentária:** 26201 - Colégio Pedro II  
**Função:** 98 - Atípica  
**Subfunção:** 998 - Atípica  
**Ação:** 15R4 - Apoio à expansão, reestruturação e modernização das Instituições da Rede Federal de Educação Profissional, Científica e Tecnológica  
**Programa:** 999X - Atípico  
**Tipo de solicitação:** Correção de dado de emenda  
**Dado a ser alterado:** Ação  
**Onde se lê:** 15R4 - Apoio à expansão, reestruturação e modernização das Instituições da Rede Federal de Educação Profissional, Científica e Tecnológica  
**Leia-se:** 20LR - Funcionamento das Instituições da Rede Federal de Educação Profissional, Científica e Tecnológica  
**Resultado da Análise:** Favorável parcialmente

**Autor** Marcelo de Brum da Costa

**Nr.** 360 **Identificador:** 2346327 **Emenda:** 92350002  
**Unidade Orçamentária:** 55101 - Ministério da Cidadania - Admi  
**Função:** 27 - Desporto e Lazer  
**Subfunção:** 812 - Desporto Comunitário  
**Ação:** 20JP - Desenvolvimento de Atividades e Apoio a Projetos e Eventos de Esporte, Educação, Lazer e Inclusão Social  
**Programa:** 5026 - Esporte  
**Tipo de solicitação:** Correção de dado de emenda  
**Dado a ser alterado:** Subtítulo  
**Onde se lê:** No município e lajeado - RS  
**Leia-se:** Nos municípios - RS  
**Resultado da Análise:** Favorável parcialmente  
**Dado a ser alterado:** UF  
**Onde se lê:** LOCALIDADE BENEFICIADA:  
4311403 - Lajeado / RS  
**Leia-se:** LOCALIDADE BENEFICIADA:  
4300000 - Rio Grande do Sul  
**Resultado da Análise:** Favorável parcialmente



**Pedidos de Alteração de (PLOA 2020) PL 0022/2019-CN**  
**Relatório de Análise das Consultorias**

**Ofício** 1/2019 **Data:** 07/12/2019

**Autor** Marcelo de Brum da Costa

**Nr.** 361 **Identificador:** 2346327 **Emenda:** 92350005  
**Unidade Orçamentária:** 52101 - Ministério da Defesa - Adminis  
**Função:** 05 - Defesa Nacional  
**Subfunção:** 812 - Desporto Comunitário  
**Ação:** 20IG - Apoio das Forças Armadas à Inclusão Social e à Valorização da Cidadania  
**Programa:** 6011 - Cooperação com o Desenvolvimento Nacional  
**Tipo de solicitação:** Correção de dado de emenda  
**Dado a ser alterado:** Outros  
**Onde se lê:** CANCELAMENTOS COMPENSATÓRIOS  
SEQUENCIAL: 000002246 - FONTE: 100 - GND: 3 OUTRAS DESPESAS  
CORRENTES - MODALIDADE DE APLICAÇÃO: 90 APLICAÇÕES DIRETAS  
**Leia-se:** CANCELAMENTOS COMPENSATÓRIOS  
SEQUENCIAL: 000003149 - FONTE: 188 - GND: 9 RESERVA DE CONTINGÊNCIAS -  
MODALIDADE DE APLICAÇÃO: 99 A DEFINIR  
**Resultado da Análise:** Desfavorável

**Autor** Marcivania do Socorro da Rocha Flexa

**Nr.** 408 **Identificador:** 2346336 **Emenda:** 26750003  
**Unidade Orçamentária:** 36901 - Fundo Nacional de Saúde  
**Função:** 10 - Saúde  
**Subfunção:** 305 - Vigilância Epidemiológica  
**Ação:** 20YD - Educação e Formação em Saúde  
**Programa:** 5021 - Gestão e Organização do SUS  
**Tipo de solicitação:** Remanejamento de valores entre emendas de um mesmo autor

**Acrescentar recursos da emenda acima indicada da seguinte**

GND	Modalidade Aplicação	Valor a ser acrescido
3-ODC	99-A Definir	300.000,00
Total:		300.000,00

**Reduzir recursos da(s) emenda(s) abaixo da seguinte forma:**

Emenda	GND	Modalidade Aplicação	Valor a ser acrescido
26750010	3-ODC	99-A Definir	300.000,00
Total:			300.000,00

**Resultado da Análise:** Favorável



**Pedidos de Alteração de (PLOA 2020) PL 0022/2019-CN**  
**Relatório de Análise das Consultorias**

**Ofício** 1/2019 **Data:** 07/12/2019

**Justificativa:** Remanejamento facultado, e resolve inadmissibilidade da emenda 26750010 (p/despesa obrigatória).

**Autor** Marcivania do Socorro da Rocha Flexa

**Nr.** 379 **Identificador:** 2346327 **Emenda:** 26750005

**Unidade Orçamentária:** 30101 - Ministério da Justiça e Segura

**Função:** 06 - Segurança Pública

**Subfunção:** 181 - Policiamento

**Ação:** 21BM - Desenvolvimento de Políticas de Segurança Pública, Prevenção, e Enfrentamento à Criminalidade

**Programa:** 5016 - Segurança Pública, Combate à Corrupção, ao Crime Organizado e ao Crime Violento

**Tipo de solicitação:** Correção de dado de emenda

**Dado a ser alterado:** Programa

**Onde se lê:** 5016

**Leia-se:** 5015

**Resultado da Análise:** Favorável

**Dado a ser alterado:** Ação

**Onde se lê:** 21BM

**Leia-se:** 2017

**Resultado da Análise:** Favorável

**Autor** Maria do Rosário Nunes

**Nr.** 531 **Identificador:** 2346340 **Emenda:** 19830018

**Unidade Orçamentária:** 55101 - Ministério da Cidadania - Admi

**Função:** 11 - Trabalho

**Subfunção:** 334 - Fomento ao Trabalho

**Ação:** 215F - Fomento e Fortalecimento da Economia Solidária

**Programa:** 5027 - Inclusão Produtiva de Pessoas em Situação de Vulnerabilidade Social

**Tipo de solicitação:** Correção de dado de emenda

**Dado a ser alterado:** GND

**Onde se lê:** GND 3 - Outras Despesas Correntes - R\$ 1.750.000

**Leia-se:** GND 3 - Outras Despesas Correntes - R\$ 1.450.000  
GND 4 - Investimentos - R\$ 300.000

**Resultado da Análise:** Desfavorável



**Pedidos de Alteração de (PLOA 2020) PL 0022/2019-CN**  
**Relatório de Análise das Consultorias**

**Ofício** 1/2019 **Data:** 07/12/2019

**Autor** Márcio Tadeu Anhaia de Lemos

**Nr.** 422 **Identificador:** 2346327 **Emenda:** 39460005

**Unidade Orçamentária:**

**Função:**

**Subfunção:**

**Ação:**

**Programa:** Emenda 5 não encontrada no Momento atual (10)

**Tipo de solicitação:** Remanejamento de valores entre emendas de um mesmo autor

**Acrescentar recursos da emenda acima indicada da seguinte**

GND	Modalidade Aplicação	Valor a ser acrescido
3-ODC	41-Transf Municípios - Fdo a Fdo	100.000,00
Total:		100.000,00

**Reduzir recursos da(s) emenda(s) abaixo da seguinte forma:**

Emenda	GND	Modalidade Aplicação	Valor a ser acrescido
39460014	4-INV	41-Transf Municípios - Fdo	100.000,00
Total:			100.000,00

**Resultado da Análise:** Desfavorável

**Justificativa:** Prejudicado tendo em vista a retirada do lote de emendas por parte do autor.

**Autor** Norma Ayub Alves

**Nr.** 325 **Identificador:** 2346288 **Emenda:** 38580005

**Unidade Orçamentária:** 55901 - Fundo Nacional de Assistência

**Função:** 08 - Assistência Social

**Subfunção:** 244 - Assistência Comunitária

**Ação:** 219G - Estruturação da Rede de Serviços do Sistema Único de Assistência Social (SUAS)

**Programa:** 5031 - Proteção Social no âmbito do Sistema Único de Assistência Social (SUAS)

**Tipo de solicitação:** Remanejamento de valores entre emendas de um mesmo autor

**Acrescentar recursos da emenda acima indicada da seguinte**

GND	Modalidade Aplicação	Valor a ser acrescido
4-INV	41-Transf Municípios - Fdo a Fdo	300.000,00
Total:		300.000,00





**Pedidos de Alteração de (PLOA 2020) PL 0022/2019-CN**  
**Relatório de Análise das Consultorias**

**Ofício** 1/2019 **Data:** 07/12/2019

**Reduzir recursos da(s) emenda(s) abaixo da seguinte forma:**

Emenda	GND	Modalidade Aplicação	Valor a ser acrescido
38580005	3-ODC	41-Transf Municípios - Fdo	300.000,00
Total:			300.000,00

**Resultado da Análise:** Favorável

**Justificativa:** null

**Autor** Norma Ayub Alves

**Nr.** 326 **Identificador:** 2346290 **Emenda:** 38580012

**Unidade Orçamentária:** 36901 - Fundo Nacional de Saúde

**Função:** 10 - Saúde

**Subfunção:** 302 - Assistência Hospitalar e Ambulatorial

**Ação:** 2E90 - Incremento Temporário ao Custeio dos Serviços de Assistência Hospitalar e Ambulatorial para Cumprimento de Metas

**Programa:** 5018 - Atenção Especializada à Saúde

**Tipo de solicitação:** Remanejamento de valores entre emendas de um mesmo autor

**Acrescentar recursos da emenda acima indicada da seguinte**

GND	Modalidade Aplicação	Valor a ser acrescido
3-ODC	41-Transf Municípios - Fdo a Fdo	200.000,00
Total:		200.000,00

**Reduzir recursos da(s) emenda(s) abaixo da seguinte forma:**

Emenda	GND	Modalidade Aplicação	Valor a ser acrescido
38580004	3-ODC	41-Transf Municípios - Fdo	200.000,00
Total:			200.000,00

**Resultado da Análise:** Favorável

**Justificativa:** Remanejamento facultado.



**Pedidos de Alteração de (PLOA 2020) PL 0022/2019-CN**  
**Relatório de Análise das Consultorias**

**Ofício** 1/2019 **Data:** 07/12/2019

**Autor** Norma Ayub Alves

**Nr.** 324 **Identificador:** 2346294 **Emenda:** 38580012

**Unidade Orçamentária:** 36901 - Fundo Nacional de Saúde

**Função:** 10 - Saúde

**Subfunção:** 302 - Assistência Hospitalar e Ambulatorial

**Ação:** 2E90 - Incremento Temporário ao Custeio dos Serviços de Assistência Hospitalar e Ambulatorial para Cumprimento de Metas

**Programa:** 5018 - Atenção Especializada à Saúde

**Tipo de solicitação:** Remanejamento de valores entre emendas de um mesmo autor

**Acrescentar recursos da emenda acima indicada da seguinte**

GND	Modalidade Aplicação	Valor a ser acrescido
3-ODC	41-Transf Municípios - Fdo a Fdo	500.000,00
Total:		500.000,00

**Reduzir recursos da(s) emenda(s) abaixo da seguinte forma:**

Emenda	GND	Modalidade Aplicação	Valor a ser acrescido
38580012	3-ODC	31-Transf Estado e DF -	500.000,00
Total:			500.000,00

**Resultado da Análise:** Favorável

**Justificativa:** Remanejamento MA mesma emenda.

**Autor** Odair José da Cunha

**Nr.** 317 **Identificador:** 2346329 **Emenda:** 14070007

**Unidade Orçamentária:** 55901 - Fundo Nacional de Assistência

**Função:** 08 - Assistência Social

**Subfunção:** 244 - Assistência Comunitária

**Ação:** 219G - Estruturação da Rede de Serviços do Sistema Único de Assistência Social (SUAS)

**Programa:** 5031 - Proteção Social no âmbito do Sistema Único de Assistência Social (SUAS)

**Tipo de solicitação:** Correção de dado de emenda

**Dado a ser alterado:** Subtítulo

**Onde se lê:** No município de Itamonte - MG

**Leia-se:** em municípios no Estado de Minas Gerais

**Resultado da Análise:** Desfavorável



**Pedidos de Alteração de (PLOA 2020) PL 0022/2019-CN**  
**Relatório de Análise das Consultorias**

**Ofício** 1/2019 **Data:** 07/12/2019

**Dado a ser alterado:** Outros  
**Onde se lê:** 3133006 - Itamonte  
**Leia-se:** 3100000 - Minas Gerais  
**Resultado da Análise:** Desfavorável

**Autor** Odair José da Cunha

**Nr.** 318 **Identificador:** 2346329 **Emenda:** 14070013  
**Unidade Orçamentária:** 55901 - Fundo Nacional de Assistência  
**Função:** 08 - Assistência Social  
**Subfunção:** 244 - Assistência Comunitária  
**Ação:** 219G - Estruturação da Rede de Serviços do Sistema Único de Assistência Social (SUAS)  
**Programa:** 5031 - Proteção Social no âmbito do Sistema Único de Assistência Social (SUAS)  
**Tipo de solicitação:** Correção de dado de emenda  
**Dado a ser alterado:** Subtítulo  
**Onde se lê:** Areado MG - No Estado de Minas Gerais  
**Leia-se:** em municípios - No Estado de Minas Gerais  
**Resultado da Análise:** Desfavorável

**Autor** Odair José da Cunha

**Nr.** 319 **Identificador:** 2346329 **Emenda:** 14070014  
**Unidade Orçamentária:** 26298 - Fundo Nacional de Desenvolvimento  
**Função:** 12 - Educação  
**Subfunção:** 368 - Educação Básica  
**Ação:** 20RP - Apoio à Infraestrutura para a Educação Básica  
**Programa:** 5011 - Educação Básica de Qualidade  
**Tipo de solicitação:** Correção de dado de emenda  
**Dado a ser alterado:** GND  
**Onde se lê:** 4 - investimentos  
**Leia-se:** 3 - Outras despesas correntes  
**Resultado da Análise:** Desfavorável  
**Dado a ser alterado:** Subtítulo  
**Onde se lê:** em Nepumuceno - No Estado de Minas Gerais  
**Leia-se:** em Municípios - No Estado de Minas Gerais  
**Resultado da Análise:** Desfavorável



**Pedidos de Alteração de (PLOA 2020) PL 0022/2019-CN**  
**Relatório de Análise das Consultorias**

**Ofício** 1/2019 **Data:** 07/12/2019

**Autor** Ossesio Jose da Silva

**Nr.** 477 **Identificador:** 2346336 **Emenda:** 40500008  
**Unidade Orçamentária:** 30101 - Ministério da Justiça e Segura  
**Função:** 06 - Segurança Pública  
**Subfunção:** 181 - Policiamento  
**Ação:** 21BM - Desenvolvimento de Políticas de Segurança Pública, Prevenção, e Enfrentamento à Criminalidade  
**Programa:** 5016 - Segurança Pública, Combate à Corrupção, ao Crime Organizado e ao Crime Violento  
**Tipo de solicitação:** Correção de dado de emenda  
**Dado a ser alterado:** Modalidade de Aplicação  
**Onde se lê:** 30 - Transferências a Estados e ao Distrito Federal  
**Leia-se:** 90 - Aplicação Direta  
**Resultado da Análise:** Favorável

**Autor** Patrus Ananias de Sousa

**Nr.** 148 **Identificador:** 2346303 **Emenda:** 14080019  
**Unidade Orçamentária:** 36901 - Fundo Nacional de Saúde  
**Função:** 10 - Saúde  
**Subfunção:** 302 - Assistência Hospitalar e Ambulatorial  
**Ação:** 2E90 - Incremento Temporário ao Custeio dos Serviços de Assistência Hospitalar e Ambulatorial para Cumprimento de Metas  
**Programa:** 5018 - Atenção Especializada à Saúde  
**Tipo de solicitação:** Correção de dado de emenda  
**Dado a ser alterado:** Programa  
**Onde se lê:** GND 4  
**Leia-se:** GND 3  
**Resultado da Análise:** Desfavorável



**Pedidos de Alteração de (PLOA 2020) PL 0022/2019-CN**  
**Relatório de Análise das Consultorias**

**Ofício** 1/2019 **Data:** 07/12/2019

**Autor** Paulo Abi-Ackel

**Nr.** 327 **Identificador:** 2346312 **Emenda:** 24870003

**Unidade Orçamentária:** 36901 - Fundo Nacional de Saúde

**Função:** 10 - Saúde

**Subfunção:** 301 - Atenção Básica

**Ação:** 2E89 - Incremento Temporário ao Custeio dos Serviços de Atenção Básica em Saúde para Cumprimento de Metas

**Programa:** 5019 - Atenção Primária à Saúde

**Tipo de solicitação:** Remanejamento de valores entre emendas de um mesmo autor

**Acrescentar recursos da emenda acima indicada da seguinte**

GND	Modalidade Aplicação	Valor a ser acrescido
3-ODC	41-Transf Municípios - Fdo a Fdo	1.300.000,00
Total:		1.300.000,00

**Reduzir recursos da(s) emenda(s) abaixo da seguinte forma:**

Emenda	GND	Modalidade Aplicação	Valor a ser acrescido
24870007	3-ODC	41-Transf Municípios - Fdo	1.300.000,00
Total:			1.300.000,00

**Resultado da Análise:** Favorável

**Justificativa:** Remanejamento entre emendas. Redução integral da emenda 24870007 - resulta em parecer "Retirada pelo autor".

**Autor** Paulo Eduardo Maestri Bengtson

**Nr.** 201 **Identificador:** 2346311 **Emenda:** 41240004

**Unidade Orçamentária:** 36901 - Fundo Nacional de Saúde

**Função:** 10 - Saúde

**Subfunção:** 301 - Atenção Básica

**Ação:** 8581 - Estruturação da Rede de Serviços de Atenção Básica de Saúde

**Programa:** 5019 - Atenção Primária à Saúde

**Tipo de solicitação:** Correção de dado de emenda

**Dado a ser alterado:** Modalidade de Aplicação

**Onde se lê:** 40

**Leia-se:** 41

**Resultado da Análise:** Favorável



**Pedidos de Alteração de (PLOA 2020) PL 0022/2019-CN**  
**Relatório de Análise das Consultorias**

**Ofício** 1/2019 **Data:** 07/12/2019

**Autor** Paulo Roberto Galvão da Rocha

**Nr.** 328 **Identificador:** 2346329 **Emenda:** 37960013

**Unidade Orçamentária:** 22101 - Ministério da Agricultura, Pec

**Função:** 20 - Agricultura

**Subfunção:** 608 - Promoção da Produção Agropecuária

**Ação:** 20Y0 - Fomento à Produção Pesqueira e Aquícola

**Programa:** 1031 - Agropecuária Sustentável

**Tipo de solicitação:** Correção de dado de emenda

**Dado a ser alterado:** Unidade Orçamentária

**Onde se lê:** 22101 - Ministério da Agricultura, Pecuária e Abastecimento - Administração Direta

**Leia-se:** 22202- Empresa Brasileira de Pesquisa Agropecuária - Embrapa

**Resultado da Análise:** Favorável parcialmente

**Autor** Paulo Sérgio Ramos Barboza

**Nr.** 158 **Identificador:** 2346303 **Emenda:** 13380001

**Unidade Orçamentária:** 36901 - Fundo Nacional de Saúde

**Função:** 10 - Saúde

**Subfunção:** 302 - Assistência Hospitalar e Ambulatorial

**Ação:** 2E90 - Incremento Temporário ao Custeio dos Serviços de Assistência Hospitalar e Ambulatorial para Cumprimento de Metas

**Programa:** 5018 - Atenção Especializada à Saúde

**Tipo de solicitação:** Correção de dado de emenda

**Dado a ser alterado:** GND

**Onde se lê:** 4

**Leia-se:** 3

**Resultado da Análise:** Favorável



**Pedidos de Alteração de (PLOA 2020) PL 0022/2019-CN**  
**Relatório de Análise das Consultorias**

**Ofício** 1/2019 **Data:** 07/12/2019

**Autor** Paulo Sérgio Ramos Barboza

**Nr.** 464 **Identificador:** 2346340 **Emenda:** 13380008  
**Unidade Orçamentária:** 26245 - Universidade Federal do Rio de Janeiro  
**Função:** 12 - Educação  
**Subfunção:** 364 - Ensino Superior  
**Ação:** 20GK - Fomento às Ações de Graduação, Pós-Graduação, Ensino, Pesquisa e Extensão  
**Programa:** 5013 - Educação Superior - Graduação, Pós-Graduação, Ensino, Pesquisa e Extensão  
**Tipo de solicitação:** Correção de dado de emenda  
**Dado a ser alterado:** GND  
**Onde se lê:** 4  
**Leia-se:** 3  
**Resultado da Análise:** Favorável

**Autor** Paulo Sérgio Ramos Barboza

**Nr.** 374 **Identificador:** 2346327 **Emenda:** 13380008  
**Unidade Orçamentária:** 26245 - Universidade Federal do Rio de Janeiro  
**Função:** 12 - Educação  
**Subfunção:** 364 - Ensino Superior  
**Ação:** 20GK - Fomento às Ações de Graduação, Pós-Graduação, Ensino, Pesquisa e Extensão  
**Programa:** 5013 - Educação Superior - Graduação, Pós-Graduação, Ensino, Pesquisa e Extensão  
**Tipo de solicitação:** Correção de dado de emenda  
**Dado a ser alterado:** Unidade Orçamentária  
**Onde se lê:** 26245  
**Leia-se:** 26269 - Universidade Federal do Estado do Rio de Janeiro - Unirio  
**Resultado da Análise:** Favorável



**Pedidos de Alteração de (PLOA 2020) PL 0022/2019-CN**  
**Relatório de Análise das Consultorias**

**Ofício** 1/2019 **Data:** 07/12/2019

**Autor** Paulo Sérgio Ramos Barboza

**Nr.** 375 **Identificador:** 2346318 **Emenda:** 13380019

**Unidade Orçamentária:** 55903 - Fundo Nacional de Cultura

**Função:** 13 - Cultura

**Subfunção:** 392 - Difusão Cultural

**Ação:** 20ZF - Promoção e Fomento à Cultura Brasileira

**Programa:** 5025 - Cultura

**Tipo de solicitação:** Correção de dado de emenda

**Dado a ser alterado:** GND

**Onde se lê:** 4

**Leia-se:** 3

**Resultado da Análise:** Favorável

**Dado a ser alterado:** Subtítulo

**Onde se lê:** Apoio ao projeto da Organização Fratres Universalis - No Estado do Rio de Janeiro

**Leia-se:** No Estado do Rio de Janeiro

**Resultado da Análise:** Favorável

**Dado a ser alterado:** Modalidade de Aplicação

**Onde se lê:** 50

**Leia-se:** 99

**Resultado da Análise:** Favorável

**Autor** Paulo Sérgio Ramos Barboza

**Nr.** 157 **Identificador:** 2346303 **Emenda:** 13380023

**Unidade Orçamentária:** 36901 - Fundo Nacional de Saúde

**Função:** 10 - Saúde

**Subfunção:** 301 - Atenção Básica

**Ação:** 8581 - Estruturação da Rede de Serviços de Atenção Básica de Saúde

**Programa:** 5019 - Atenção Primária à Saúde

**Tipo de solicitação:** Correção de dado de emenda

**Dado a ser alterado:** Programa

**Onde se lê:** 5019

**Leia-se:** 5018

**Resultado da Análise:** Favorável





**Pedidos de Alteração de (PLOA 2020) PL 0022/2019-CN**

**Relatório de Análise das Consultorias**

<b>Ofício</b>	1/2019	<b>Data:</b>	07/12/2019
---------------	--------	--------------	------------

**Dado a ser alterado:** Ação  
**Onde se lê:** 8581  
**Leia-se:** 8535  
**Resultado da Análise:** Favorável

**Dado a ser alterado:** Subtítulo  
**Onde se lê:** Construção para unidade própria para o caps - centro de atendimento psicossocial - no município de armação dos búzios - rj  
**Leia-se:** Estruturação de unidades de atenção especializada em saúde no município de Búzios/RJ.  
**Resultado da Análise:** Favorável parcialmente

<b>Autor</b>	Paulo Sérgio Ramos Barboza
--------------	----------------------------

**Nr.** 373      **Identificador:** 2346311      **Emenda:** 13380024

**Unidade Orçamentária:** 24101 - Ministério da Ciência, Tecnolo  
**Função:** 98 - Atípica  
**Subfunção:** 998 - Atípica  
**Ação:** 20UT - Promoção da Pesquisa, do Desenvolvimento e da Inovação em Tecnologias Digitais  
**Programa:** 999X - Atípico  
**Tipo de solicitação:** Correção de dado de emenda

**Dado a ser alterado:** Subtítulo  
**Onde se lê:** Barra do Piraí.  
**Leia-se:** trocar localidade para município de Piraí.  
**Resultado da Análise:** Favorável



**Pedidos de Alteração de (PLOA 2020) PL 0022/2019-CN**  
**Relatório de Análise das Consultorias**

**Ofício** 1/2019 **Data:** 07/12/2019

**Autor** Paulo Sérgio Ramos Barboza

**Nr.** 156 **Identificador:** 2346303 **Emenda:** 13380025  
**Unidade Orçamentária:** 36901 - Fundo Nacional de Saúde  
**Função:** 10 - Saúde  
**Subfunção:** 302 - Assistência Hospitalar e Ambulatorial  
**Ação:** 2E90 - Incremento Temporário ao Custeio dos Serviços de Assistência Hospitalar e Ambulatorial para Cumprimento de Metas  
**Programa:** 5018 - Atenção Especializada à Saúde  
**Tipo de solicitação:** Correção de dado de emenda  
**Dado a ser alterado:** GND  
**Onde se lê:** 4  
**Leia-se:** 3  
**Resultado da Análise:** Favorável

**Autor** Pedro Paulo Carvalho Teixeira

**Nr.** 409 **Identificador:** 2346327 **Emenda:** 27870001  
**Unidade Orçamentária:** 36901 - Fundo Nacional de Saúde  
**Função:** 10 - Saúde  
**Subfunção:** 301 - Atenção Básica  
**Ação:** 8581 - Estruturação da Rede de Serviços de Atenção Básica de Saúde  
**Programa:** 5019 - Atenção Primária à Saúde  
**Tipo de solicitação:** Correção de dado de emenda  
**Dado a ser alterado:** Ação  
**Onde se lê:** Estruturação da Rede de Serviços de Atenção Básica de Saúde  
**Leia-se:** Estruturação de Unidades de Atenção Especializada em Saúde  
**Resultado da Análise:** Favorável



**Pedidos de Alteração de (PLOA 2020) PL 0022/2019-CN**  
**Relatório de Análise das Consultorias**

**Ofício** 1/2019 **Data:** 07/12/2019

**Autor** Rejane Ribeiro Sousa Dias

**Nr.** 153 **Identificador:** 2346305 **Emenda:** 37440003  
**Unidade Orçamentária:** 55209 - Instituto Brasileiro de Museus  
**Função:** 13 - Cultura  
**Subfunção:** 392 - Difusão Cultural  
**Ação:** 14U2 - Implantação, Instalação e Modernização de Espaços e Equipamentos Culturais  
**Programa:** 5025 - Cultura  
**Tipo de solicitação:** Correção de dado de emenda  
**Dado a ser alterado:** Unidade Orçamentária  
**Onde se lê:** 55209  
**Leia-se:** 55101 - Ministério da Cidadania - Administração Direta  
**Resultado da Análise:** Favorável

**Autor** Renata Hellmeister de Abreu

**Nr.** 113 **Identificador:** 2346296 **Emenda:** 37460010  
**Unidade Orçamentária:**  
**Função:**  
**Subfunção:**  
**Ação:**  
**Programa:** Emenda 10 não encontrada no Momento atual (10)  
**Tipo de solicitação:** Correção de dado de emenda  
**Dado a ser alterado:** Ação  
**Onde se lê:** 10.301.5019.8581  
**Leia-se:** 10.302.5018.8535  
**Resultado da Análise:** Desfavorável



**Pedidos de Alteração de (PLOA 2020) PL 0022/2019-CN**  
**Relatório de Análise das Consultorias**

**Ofício** 1/2019 **Data:** 07/12/2019

**Autor** Ricardo José Magalhães Barros

**Nr.** 508 **Identificador:** 2346327 **Emenda:** 33320007  
**Unidade Orçamentária:** 55903 - Fundo Nacional de Cultura  
**Função:** 13 - Cultura  
**Subfunção:** 392 - Difusão Cultural  
**Ação:** 14U2 - Implantação, Instalação e Modernização de Espaços e Equipamentos Culturais  
**Programa:** 5025 - Cultura  
**Tipo de solicitação:** Correção de dado de emenda  
**Dado a ser alterado:** GND  
**Onde se lê:** GND 3  
**Leia-se:** GND 4  
**Resultado da Análise:** Desfavorável

**Autor** Roberto Sebastião Peternelli Júnior

**Nr.** 306 **Identificador:** 2346290 **Emenda:** 39950001  
**Unidade Orçamentária:** 36901 - Fundo Nacional de Saúde  
**Função:** 10 - Saúde  
**Subfunção:** 302 - Assistência Hospitalar e Ambulatorial  
**Ação:** 4324 - Atenção à Saúde de populações ribeirinhas e de áreas remotas da Região Amazônica mediante Cooperação com a Marinha do Brasil e com o Exército Brasileiro  
**Programa:** 5019 - Atenção Primária à Saúde  
**Tipo de solicitação:** Correção de dado de emenda  
**Dado a ser alterado:** GND  
**Onde se lê:** 3  
**Leia-se:** 4  
**Resultado da Análise:** Favorável



**Pedidos de Alteração de (PLOA 2020) PL 0022/2019-CN**  
**Relatório de Análise das Consultorias**

**Ofício** 1/2019 **Data:** 07/12/2019

**Autor** Roberto Sebastião Peternelli Júnior

**Nr.** 307 **Identificador:** 2346311 **Emenda:** 39950004

**Unidade Orçamentária:** 26298 - Fundo Nacional de Desenvolvimento  
**Função:** 12 - Educação  
**Subfunção:** 368 - Educação Básica  
**Ação:** 0509 - Apoio ao Desenvolvimento da Educação Básica  
**Programa:** 5011 - Educação Básica de Qualidade  
**Tipo de solicitação:** Correção de dado de emenda  
**Dado a ser alterado:** Modalidade de Aplicação  
**Onde se lê:** 99  
**Leia-se:** 30  
**Resultado da Análise:** Favorável

**Autor** Roberto Sebastião Peternelli Júnior

**Nr.** 308 **Identificador:** 2346311 **Emenda:** 39950007

**Unidade Orçamentária:** 26439 - Instituto Federal de São Paulo  
**Função:** 12 - Educação  
**Subfunção:** 363 - Ensino Profissional  
**Ação:** 20RL - Funcionamento das Instituições da Rede Federal de Educação Profissional, Científica e Tecnológica  
**Programa:** 5012 - Educação Profissional e Tecnológica  
**Tipo de solicitação:** Correção de dado de emenda  
**Dado a ser alterado:** GND  
**Onde se lê:** 3  
**Leia-se:** 4  
**Resultado da Análise:** Favorável

**Dado a ser alterado:** Modalidade de Aplicação  
**Onde se lê:** 99  
**Leia-se:** 90  
**Resultado da Análise:** Favorável

**Dado a ser alterado:** Subtítulo  
**Onde se lê:** Região Noroeste do Estado de São Paulo  
**Leia-se:** Votuporanga no Estado de São paulo  
**Resultado da Análise:** Favorável



**Pedidos de Alteração de (PLOA 2020) PL 0022/2019-CN**  
**Relatório de Análise das Consultorias**

**Ofício** 1/2019 **Data:** 07/12/2019

**Autor** Roberto Sebastião Peternelli Júnior

**Nr.** 309 **Identificador:** 2346290 **Emenda:** 39950009  
**Unidade Orçamentária:** 26298 - Fundo Nacional de Desenvolvimento  
**Função:** 12 - Educação  
**Subfunção:** 363 - Ensino Profissional  
**Ação:** 21B4 - Fomento ao Desenvolvimento e Modernização dos Sistemas de Ensino de Educação Profissional e Tecnológica  
**Programa:** 5012 - Educação Profissional e Tecnológica  
**Tipo de solicitação:** Correção de dado de emenda  
**Dado a ser alterado:** Modalidade de Aplicação  
**Onde se lê:** 99  
**Leia-se:** 40  
**Resultado da Análise:** Favorável

**Autor** Roberto Sebastião Peternelli Júnior

**Nr.** 310 **Identificador:** 2346311 **Emenda:** 39950011  
**Unidade Orçamentária:** 26298 - Fundo Nacional de Desenvolvimento  
**Função:** 12 - Educação  
**Subfunção:** 368 - Educação Básica  
**Ação:** 20RP - Apoio à Infraestrutura para a Educação Básica  
**Programa:** 5011 - Educação Básica de Qualidade  
**Tipo de solicitação:** Remanejamento de valores entre emendas de um mesmo autor

**Acrescentar recursos da emenda acima indicada da seguinte**

GND	Modalidade Aplicação	Valor a ser acrescido
4-INV	40-Transf. a Municípios	340.454,00
Total:		340.454,00

**Reduzir recursos da(s) emenda(s) abaixo da seguinte forma:**

Emenda	GND	Modalidade Aplicação	Valor a ser acrescido
39950011	3-ODC	40-Transf. a Municípios	340.454,00
Total:			340.454,00

**Resultado da Análise:** Favorável  
**Justificativa:** Alteração acatada por não representar problema de ordem técnica ou legal.



**Pedidos de Alteração de (PLOA 2020) PL 0022/2019-CN**  
**Relatório de Análise das Consultorias**

**Ofício** 1/2019 **Data:** 07/12/2019

**Autor** Roberto Sebastião Peternelli Júnior

**Nr.** 311 **Identificador:** 2346311 **Emenda:** 39950012

**Unidade Orçamentária:** 55901 - Fundo Nacional de Assistência

**Função:** 08 - Assistência Social

**Subfunção:** 244 - Assistência Comunitária

**Ação:** 219G - Estruturação da Rede de Serviços do Sistema Único de Assistência Social (SUAS)

**Programa:** 5031 - Proteção Social no âmbito do Sistema Único de Assistência Social (SUAS)

**Tipo de solicitação:** Correção de dado de emenda

**Dado a ser alterado:** Modalidade de Aplicação

**Onde se lê:** 40

**Leia-se:** 99

**Resultado da Análise:** Favorável

**Dado a ser alterado:** GND

**Onde se lê:** 3

**Leia-se:** 4

**Resultado da Análise:** Favorável

**Autor** Roberto Sebastião Peternelli Júnior

**Nr.** 312 **Identificador:** 2346311 **Emenda:** 39950013

**Unidade Orçamentária:** 20118 - Agência Brasileira de Inteligê

**Função:** 04 - Administração

**Subfunção:** 183 - Informação e Inteligência

**Ação:** 2684 - Ações de Inteligência

**Programa:** 4002 - Segurança Institucional

**Tipo de solicitação:** Correção de dado de emenda

**Dado a ser alterado:** GND

**Onde se lê:** 3

**Leia-se:** 4

**Resultado da Análise:** Favorável



**Pedidos de Alteração de (PLOA 2020) PL 0022/2019-CN**  
**Relatório de Análise das Consultorias**

**Ofício** 1/2019 **Data:** 07/12/2019

**Autor** Roberto Sebastião Peternelli Júnior

**Nr.** 313 **Identificador:** 2346311 **Emenda:** 39950014

**Unidade Orçamentária:** 52111 - Comando da Aeronáutica

**Função:** 05 - Defesa Nacional

**Subfunção:** 128 - Formação de Recursos Humanos

**Ação:** 20X9 - Capacitação Profissional da Aeronáutica

**Programa:** 6012 - Defesa Nacional

**Tipo de solicitação:** Remanejamento de valores entre emendas de um mesmo autor

**Acrescentar recursos da emenda acima indicada da seguinte**

GND	Modalidade Aplicação	Valor a ser acrescido
4-INV	90-Aplic. Diretas	400.000,00
Total:		400.000,00

**Reduzir recursos da(s) emenda(s) abaixo da seguinte forma:**

Emenda	GND	Modalidade Aplicação	Valor a ser acrescido
39950014	3-ODC	90-Aplic. Diretas	400.000,00
Total:			400.000,00

**Resultado da Análise:** Favorável

**Justificativa:** Favorável. Mudança de GND.

**Autor** Roberto Sebastião Peternelli Júnior

**Nr.** 314 **Identificador:** 2346311 **Emenda:** 39950015

**Unidade Orçamentária:** 52111 - Comando da Aeronáutica

**Função:** 05 - Defesa Nacional

**Subfunção:** 151 - Defesa Aérea

**Ação:** 219D - Adequação de Organizações Militares

**Programa:** 6012 - Defesa Nacional

**Tipo de solicitação:** Remanejamento de valores entre emendas de um mesmo autor

**Acrescentar recursos da emenda acima indicada da seguinte**

GND	Modalidade Aplicação	Valor a ser acrescido
4-INV	90-Aplic. Diretas	150.000,00
Total:		150.000,00





**Pedidos de Alteração de (PLOA 2020) PL 0022/2019-CN**  
**Relatório de Análise das Consultorias**

**Ofício** 1/2019 **Data:** 07/12/2019

**Reduzir recursos da(s) emenda(s) abaixo da seguinte forma:**

Emenda	GND	Modalidade Aplicação	Valor a ser acrescido
39950015	3-ODC	90-Aplic. Diretas	150.000,00
Total:			150.000,00

**Resultado da Análise:** Favorável

**Justificativa:** Favorável. Mudança de GND.

**Autor** Roberto Sebastião Peternelli Júnior

**Nr.** 315 **Identificador:** 2346296 **Emenda:** 39950017

**Unidade Orçamentária:** 52121 - Comando do Exército

**Função:** 05 - Defesa Nacional

**Subfunção:** 128 - Formação de Recursos Humanos

**Ação:** 8965 - Capacitação Profissional Militar do Exército Brasileiro

**Programa:** 6012 - Defesa Nacional

**Tipo de solicitação:** Correção de dado de emenda

**Dado a ser alterado:** GND

**Onde se lê:** 3

**Leia-se:** 4

**Resultado da Análise:** Favorável

**Autor** Roberto Sebastião Peternelli Júnior

**Nr.** 316 **Identificador:** 2346311 **Emenda:** 39950018

**Unidade Orçamentária:** 52121 - Comando do Exército

**Função:** 05 - Defesa Nacional

**Subfunção:** 153 - Defesa Terrestre

**Ação:** 219D - Adequação de Organizações Militares

**Programa:** 6012 - Defesa Nacional

**Tipo de solicitação:** Remanejamento de valores entre emendas de um mesmo autor

**Acrescentar recursos da emenda acima indicada da seguinte**

GND	Modalidade Aplicação	Valor a ser acrescido
4-INV	90-Aplic. Diretas	1.381.881,17
Total:		1.381.881,17



**Pedidos de Alteração de (PLOA 2020) PL 0022/2019-CN**  
**Relatório de Análise das Consultorias**

**Ofício** 1/2019 **Data:** 07/12/2019

**Reduzir recursos da(s) emenda(s) abaixo da seguinte forma:**

Emenda	GND	Modalidade Aplicação	Valor a ser acrescido
39950018	3-ODC	90-Applic. Diretas	1.381.881,17
Total:			1.381.881,17

**Resultado da Análise:** Favorável

**Justificativa:** Favorável, mudança de GND.

**Autor** Roberto Soares Pessoa

**Nr.** 191 **Identificador:** 2346311 **Emenda:** 33400012

**Unidade Orçamentária:** 22202 - Empresa Brasileira de Pesquisa

**Função:** 20 - Agricultura

**Subfunção:** 572 - Desenvolvimento Tecnológico e Engenharia

**Ação:** 20Y6 - Pesquisa e Desenvolvimento de Tecnologias para a Agropecuária

**Programa:** 2203 - Pesquisa e Inovação Agropecuária

**Tipo de solicitação:** Correção de dado de emenda

**Dado a ser alterado:** Subtítulo

**Onde se lê:** - PARA A FAEC - No Estado do Ceará

**Leia-se:** NACIONAL

**Resultado da Análise:** Favorável

**Dado a ser alterado:** Outros

**Onde se lê:** JUSTIFICATIVA  
EMBRAPA FAEC

**Leia-se:** Esta emenda visa destinar recursos orçamentários à EMBRAPA para apoiar projetos de pesquisas e desenvolvimento de tecnologias para a agropecuária.

**Resultado da Análise:** Desfavorável



**Pedidos de Alteração de (PLOA 2020) PL 0022/2019-CN**  
**Relatório de Análise das Consultorias**

**Ofício** 1/2019 **Data:** 07/12/2019

**Autor** Rodrigo Antonio de Agostinho

**Nr.** 353 **Identificador:** 2346327 **Emenda:** 40630009  
**Unidade Orçamentária:** 44101 - Ministério do Meio Ambiente -  
**Função:** 18 - Gestão Ambiental  
**Subfunção:** 541 - Preservação e Conservação Ambiental  
**Ação:** 21A8 - Formulação e Implementação de Estratégias para Promover a Proteção, a Conservação e o Uso Sustentável da Biodiversidade, da Vegetação Nativa e do Patrimônio Genético  
**Programa:** 1041 - Conservação e Uso Sustentável da Biodiversidade e dos Recursos Naturais  
**Tipo de solicitação:** Correção de dado de emenda  
**Dado a ser alterado:** GND  
**Onde se lê:** 4  
**Leia-se:** 3  
**Resultado da Análise:** Favorável

**Autor** Rodrigo Felinto Ibarra Epitácio Maia

**Nr.** 467 **Identificador:** 2346340 **Emenda:** 35780009  
**Unidade Orçamentária:** 26245 - Universidade Federal do Rio de  
**Função:** 12 - Educação  
**Subfunção:** 364 - Ensino Superior  
**Ação:** 20GK - Fomento às Ações de Graduação, Pós-Graduação, Ensino, Pesquisa e Extensão  
**Programa:** 5013 - Educação Superior - Graduação, Pós-Graduação, Ensino, Pesquisa e Extensão  
**Tipo de solicitação:** Correção de dado de emenda  
**Dado a ser alterado:** Unidade Orçamentária  
**Onde se lê:** 26245 - Universidade Federal do Rio de Janeiro  
**Leia-se:** 26236 - UNIVERSIDADE FEDERAL FLUMINENSE  
**Resultado da Análise:** Favorável



**Pedidos de Alteração de (PLOA 2020) PL 0022/2019-CN**  
**Relatório de Análise das Consultorias**

**Ofício** 1/2019 **Data:** 07/12/2019

**Autor** Rodrigo Felinto Ibarra Epitácio Maia

**Nr.** 468 **Identificador:** 2346340 **Emenda:** 35780017  
**Unidade Orçamentária:** 26245 - Universidade Federal do Rio de Janeiro  
**Função:** 12 - Educação  
**Subfunção:** 364 - Ensino Superior  
**Ação:** 20GK - Fomento às Ações de Graduação, Pós-Graduação, Ensino, Pesquisa e Extensão  
**Programa:** 5013 - Educação Superior - Graduação, Pós-Graduação, Ensino, Pesquisa e Extensão  
**Tipo de solicitação:** Correção de dado de emenda  
**Dado a ser alterado:** Unidade Orçamentária  
**Onde se lê:** 26245 - Universidade Federal do Rio de Janeiro  
**Leia-se:** 26269 - Fundação Universidade do Rio de Janeiro  
**Resultado da Análise:** Favorável

**Autor** Rodrigo Felinto Ibarra Epitácio Maia

**Nr.** 466 **Identificador:** 2346327 **Emenda:** 35780023  
**Unidade Orçamentária:** 26391 - Hospital Universitário Gaffree e Guinle  
**Função:** 12 - Educação  
**Subfunção:** 302 - Assistência Hospitalar e Ambulatorial  
**Ação:** 20RX - Reestruturação e Modernização dos Hospitais Universitários Federais  
**Programa:** 5013 - Educação Superior - Graduação, Pós-Graduação, Ensino, Pesquisa e Extensão  
**Tipo de solicitação:** Correção de dado de emenda  
**Dado a ser alterado:** Programa  
**Onde se lê:** 26391 - Hospital Universitário Gaffree e Guinle  
**Leia-se:** 26443 - EMPRESA BRASILEIRA DE SERVIÇOS HOSPITALARES  
**Resultado da Análise:** Favorável



**Pedidos de Alteração de (PLOA 2020) PL 0022/2019-CN**  
**Relatório de Análise das Consultorias**

**Ofício** 1/2019 **Data:** 07/12/2019

**Autor** Rodrigo Otavio Soares Pacheco

**Nr.** 399 **Identificador:** 2346329 **Emenda:** 41400001  
**Unidade Orçamentária:** 36901 - Fundo Nacional de Saúde  
**Função:** 10 - Saúde  
**Subfunção:** 302 - Assistência Hospitalar e Ambulatorial  
**Ação:** 2E90 - Incremento Temporário ao Custeio dos Serviços de Assistência Hospitalar e Ambulatorial para Cumprimento de Metas  
**Programa:** 5018 - Atenção Especializada à Saúde  
**Tipo de solicitação:** Correção de dado de emenda  
**Dado a ser alterado:** Outros  
**Onde se lê:** SEQUENCIAL3150  
**Leia-se:** SEQUENCIAL 1729  
**Resultado da Análise:** Favorável parcialmente

**Autor** Rodrigo Otavio Soares Pacheco

**Nr.** 398 **Identificador:** 2346329 **Emenda:** 41400011  
**Unidade Orçamentária:** 26409 - Instituto Federal de Minas Ger  
**Função:** 12 - Educação  
**Subfunção:** 363 - Ensino Profissional  
**Ação:** 20RG - Reestruturação e Modernização das Instituições da Rede Federal de Educação Profissional, Científica e Tecnológica  
**Programa:** 5012 - Educação Profissional e Tecnológica  
**Tipo de solicitação:** Correção de dado de emenda  
**Dado a ser alterado:** Unidade Orçamentária  
**Onde se lê:** Unidade Orçamentária 26409 - Instituto Federal de Minas Gerais  
**Leia-se:** Unidade Orçamentária 26410 - Instituto Federal do Norte de Minas Gerais  
**Resultado da Análise:** Favorável



**Pedidos de Alteração de (PLOA 2020) PL 0022/2019-CN**  
**Relatório de Análise das Consultorias**

**Ofício** 1/2019 **Data:** 07/12/2019

**Autor** Rosiane Modesto de Oliveira

**Nr.** 141 **Identificador:** 2346296 **Emenda:** 40650007

**Unidade Orçamentária:** 36901 - Fundo Nacional de Saúde

**Função:** 10 - Saúde

**Subfunção:** 302 - Assistência Hospitalar e Ambulatorial

**Ação:** 2E90 - Incremento Temporário ao Custeio dos Serviços de Assistência Hospitalar e Ambulatorial para Cumprimento de Metas

**Programa:** 5018 - Atenção Especializada à Saúde

**Tipo de solicitação:** Correção de dado de emenda

**Dado a ser alterado:** Modalidade de Aplicação

**Onde se lê:** 41 - Transferência a Municípios - Fundo a Fundo

**Leia-se:** 99 - A Definir

**Resultado da Análise:** Favorável

**Autor** Rosiane Modesto de Oliveira

**Nr.** 140 **Identificador:** 2346296 **Emenda:** 40650008

**Unidade Orçamentária:** 36901 - Fundo Nacional de Saúde

**Função:** 10 - Saúde

**Subfunção:** 301 - Atenção Básica

**Ação:** 2E89 - Incremento Temporário ao Custeio dos Serviços de Atenção Básica em Saúde para Cumprimento de Metas

**Programa:** 5019 - Atenção Primária à Saúde

**Tipo de solicitação:** Remanejamento de valores entre emendas de um mesmo autor

**Acrescentar recursos da emenda acima indicada da seguinte**

GND	Modalidade Aplicação	Valor a ser acrescido
3-ODC	99-A Definir	3.200.454,00
Total:		3.200.454,00

**Reduzir recursos da(s) emenda(s) abaixo da seguinte forma:**

Emenda	GND	Modalidade Aplicação	Valor a ser acrescido
40650007	3-ODC	41-Transf Municípios - Fdo	3.200.454,00
Total:			3.200.454,00

**Resultado da Análise:** Favorável

**Justificativa:** Remanejamento entre emendas.



**Pedidos de Alteração de (PLOA 2020) PL 0022/2019-CN**  
**Relatório de Análise das Consultorias**

**Ofício** 1/2019 **Data:** 07/12/2019

**Autor** Rubens Bueno

**Nr.** 195 **Identificador:** 2346312 **Emenda:** 18760007  
**Unidade Orçamentária:** 26101 - Ministério da Educação - Admin  
**Função:** 12 - Educação  
**Subfunção:** 364 - Ensino Superior  
**Ação:** 15R3 - Apoio à expansão, reestruturação e modernização das Instituições Federais de Ensino Superior  
**Programa:** 5013 - Educação Superior - Graduação, Pós-Graduação, Ensino, Pesquisa e Extensão  
**Tipo de solicitação:** Correção de dado de emenda  
**Dado a ser alterado:** Unidade Orçamentária  
**Onde se lê:** 26101  
**Leia-se:** 26258 - UTFPR - Campus Campo Mourão  
**Resultado da Análise:** Favorável parcialmente  
**Dado a ser alterado:** Ação  
**Onde se lê:** 15R3  
**Leia-se:** 8282  
**Resultado da Análise:** Favorável

**Autor** Rubens Otoni Gomide

**Nr.** 303 **Identificador:** 2346303 **Emenda:** 19600008  
**Unidade Orçamentária:** 26235 - Universidade Federal de Goiás  
**Função:** 12 - Educação  
**Subfunção:** 364 - Ensino Superior  
**Ação:** 8282 - Reestruturação e Modernização das Instituições Federais de Ensino Superior  
**Programa:** 5013 - Educação Superior - Graduação, Pós-Graduação, Ensino, Pesquisa e Extensão  
**Tipo de solicitação:** Correção de dado de emenda  
**Dado a ser alterado:** Unidade Orçamentária  
**Onde se lê:** 26235 - Universidade Federal de Goiás - UFG  
**Leia-se:** 26452 - Universidade Federal de Catalão - UFCAT  
**Resultado da Análise:** Favorável



**Pedidos de Alteração de (PLOA 2020) PL 0022/2019-CN**  
**Relatório de Análise das Consultorias**

**Ofício** 1/2019 **Data:** 07/12/2019

**Autor** Ruy Manuel Carneiro Barbosa de Aca

**Nr.** 175 **Identificador:** 2346296 **Emenda:** 27150010  
**Unidade Orçamentária:** 22101 - Ministério da Agricultura, Pec  
**Função:** 20 - Agricultura  
**Subfunção:** 608 - Promoção da Produção Agropecuária  
**Ação:** 20Y0 - Fomento à Produção Pesqueira e Aquícola  
**Programa:** 1031 - Agropecuária Sustentável  
**Tipo de solicitação:** Correção de dado de emenda  
**Dado a ser alterado:** Subtítulo  
**Onde se lê:** Projeto Construção de caiçaras para pescadores  
**Leia-se:** No Município de Cabedelo - PB  
**Resultado da Análise:** Favorável

**Autor** Ruy Manuel Carneiro Barbosa de Aca

**Nr.** 176 **Identificador:** 2346296 **Emenda:** 27150013  
**Unidade Orçamentária:** 22101 - Ministério da Agricultura, Pec  
**Função:** 20 - Agricultura  
**Subfunção:** 608 - Promoção da Produção Agropecuária  
**Ação:** 20ZV - Fomento ao Setor Agropecuário  
**Programa:** 1031 - Agropecuária Sustentável  
**Tipo de solicitação:** Correção de dado de emenda  
**Dado a ser alterado:** GND  
**Onde se lê:** 4  
**Leia-se:** 3  
**Resultado da Análise:** Favorável  
**Dado a ser alterado:** Subtítulo  
**Onde se lê:** Realização da 8 Feira Agropecuária EXPOPRATA - No Município da Prata - PB  
**Leia-se:** No Município da PRATA - PB  
**Resultado da Análise:** Favorável  
**Dado a ser alterado:** Outros  
**Onde se lê:** Essa emenda destina-se a realização da EXPOPRATA no município da Prata, localizado no Estado da Paraíba. Essa feira Agropecuária está sua 9 edição e promove e o desenvolvimento local, fazendo com que a economia do município seja impactada de forma positiva, gerando empregos promovendo o desenvolvimento local e do setor agropecuário.  
**Leia-se:** Essa emenda destina-se a realização da 8 EXPOPRATA no município da Prata, no estado da Paraíba. Essa feira agropecuária de caprinos e Ovinos





**Pedidos de Alteração de (PLOA 2020) PL 0022/2019-CN**  
**Relatório de Análise das Consultorias**

**Ofício** 1/2019 **Data:** 07/12/2019

movimenta a economia local porque atrai visitantes de todo o Estado.

**Resultado da Análise:** Desfavorável

**Autor** Samia de Souza Bomfim

**Nr.** 424 **Identificador:** 2346329 **Emenda:** 41300002

**Unidade Orçamentária:** 25101 - Ministério da Economia - Admin

**Função:** 99 - Reserva de Contingência

**Subfunção:** 998 - Atípica

**Ação:** 215F - Fomento e Fortalecimento da Economia Solidária

**Programa:** 999X - Atípico

**Tipo de solicitação:** Correção de dado de emenda

**Dado a ser alterado:** Outros

**Onde se lê:** Órgão orçamentário: 25000 Ministério da Economia

**Leia-se:** Órgão Orçamentário: 55000 Ministério da Cidadania

**Resultado da Análise:** Favorável

**Dado a ser alterado:** Unidade Orçamentária

**Onde se lê:** 25101 - Ministério da Economia - Administração direta

**Leia-se:** 55101 - Ministério da Cidadania - Administração direta

**Resultado da Análise:** Favorável

**Autor** Samia de Souza Bomfim

**Nr.** 271 **Identificador:** 2346321 **Emenda:** 41300008

**Unidade Orçamentária:** 36901 - Fundo Nacional de Saúde

**Função:** 10 - Saúde

**Subfunção:** 302 - Assistência Hospitalar e Ambulatorial

**Ação:** 2E90 - Incremento Temporário ao Custeio dos Serviços de Assistência Hospitalar e Ambulatorial para Cumprimento de Metas

**Programa:** 5018 - Atenção Especializada à Saúde

**Tipo de solicitação:** Correção de dado de emenda

**Dado a ser alterado:** Programa

**Onde se lê:** Tipo de Realização: 334 - Sem Previsão (Atípico)

**Leia-se:** Tipo de Realização: 615

**Resultado da Análise:** Favorável parcialmente



**Pedidos de Alteração de (PLOA 2020) PL 0022/2019-CN**  
**Relatório de Análise das Consultorias**

<b>Ofício</b>	1/2019	<b>Data:</b>	07/12/2019
---------------	--------	--------------	------------

**Dado a ser alterado:** GND

**Onde se lê:** 4

**Leia-se:** 3

**Resultado da Análise:** Favorável

**Dado a ser alterado:** Modalidade de Aplicação

**Onde se lê:** 50

**Leia-se:** 31

**Resultado da Análise:** Favorável

**Dado a ser alterado:** Programa

**Onde se lê:** O Hospital São Paulo é uma entidade filantrópica sem fins lucrativos, Hospital de Ensino da UNIFESP, localizado na cidade de São Paulo/SP, considerado um dos mais importantes em referência de alta complexidade do país e que diariamente atende mais de 4.000 pacientes, além de ser responsável, na Grande São Paulo, pela cobertura de uma área de abrangência com mais de 5 milhões de habitantes, atendendo ainda, pacientes oriundos de outros Estados da federação. A presente emenda tem o objetivo de manter a qualidade do atendimento SUS que o hospital presta à sociedade, assim como a excelência no ensino e pesquisa em saúde, destinando tais recursos à aquisição de equipamentos e material permanente.

Beneficiário:

SPDM - Associação Paulista para o desenvolvimento da Medicina - Hospital São Paulo  
CNPJ: 61.699.567/0001.92

Representante legal:

Prof. Dr. José Roberto Ferraro  
CPF/MF: 998.484.068-91

**Leia-se:** O Hospital São Paulo é uma entidade filantrópica sem fins lucrativos, Hospital de Ensino da UNIFESP, localizado na cidade de São Paulo/SP, considerado um dos mais importantes em referência de alta complexidade do país e que diariamente atende mais de 4.000 pacientes, além de ser responsável, na Grande São Paulo, pela cobertura de uma área de abrangência com mais de 5 milhões de habitantes, atendendo ainda, pacientes oriundos de outros Estados da federação. A presente emenda tem o objetivo de manter a qualidade do atendimento SUS que o hospital presta à sociedade, assim como a excelência no ensino e pesquisa em saúde, destinando tais recursos à aquisição de equipamentos e material permanente.

Beneficiário:

HOSPITAL SÃO PAULO  
SPDM - Associação Paulista para o desenvolvimento da Medicina - Hospital São Paulo  
CNPJ: 61.699.567/0001.92  
CNES 2077485

Representante legal:

Prof. Dr. José Roberto Ferraro  
CPF/MF: 998.484.068-91



**Pedidos de Alteração de (PLOA 2020) PL 0022/2019-CN**  
**Relatório de Análise das Consultorias**

<b>Ofício</b>	1/2019	<b>Data:</b>	07/12/2019
---------------	--------	--------------	------------

**Resultado da Análise:** Desfavorável

<b>Autor</b>	Samia de Souza Bomfim
--------------	-----------------------

**Nr.** 267      **Identificador:** 2346312      **Emenda:** 41300014

**Unidade Orçamentária:** 26101 - Ministério da Educação - Admin  
**Função:** 12 - Educação  
**Subfunção:** 364 - Ensino Superior  
**Ação:** 15R3 - Apoio à expansão, reestruturação e modernização das Instituições Federais de Ensino Superior  
**Programa:** 5013 - Educação Superior - Graduação, Pós-Graduação, Ensino, Pesquisa e Extensão

**Tipo de solicitação:** Correção de dado de emenda

**Dado a ser alterado:** Programa  
**Onde se lê:** 26101  
**Leia-se:** UO 26262 - Universidade Federal de São Paulo  
**Resultado da Análise:** Favorável

**Dado a ser alterado:** Ação  
**Onde se lê:** 15R3  
**Leia-se:** 20RK  
**Resultado da Análise:** Favorável

<b>Autor</b>	Samia de Souza Bomfim
--------------	-----------------------

**Nr.** 268      **Identificador:** 2346321      **Emenda:** 41300015

**Unidade Orçamentária:** 26101 - Ministério da Educação - Admin  
**Função:** 12 - Educação  
**Subfunção:** 363 - Ensino Profissional  
**Ação:** 219U - Apoio ao Funcionamento das Instituições da Rede Federal de Educação Profissional, Científica e Tecnológica  
**Programa:** 5012 - Educação Profissional e Tecnológica

**Tipo de solicitação:** Correção de dado de emenda

**Dado a ser alterado:** Outros  
**Onde se lê:** Modalidade de Intervenção: 903 - Apoio ao Funcionamento das Inst. Federais (UO Admin. Direta)  
**Leia-se:** Modalidade de Intervenção: 077 - Reestruturação e Modernização das Instituições Federais  
**Resultado da Análise:** Desfavorável



**Pedidos de Alteração de (PLOA 2020) PL 0022/2019-CN**  
**Relatório de Análise das Consultorias**

**Ofício** 1/2019 **Data:** 07/12/2019

**Dado a ser alterado:** Unidade Orçamentária  
**Onde se lê:** 26101 - Ministério da Educação - Administração Direta  
**Leia-se:** 26439 - Instituto Federal de SP  
**Resultado da Análise:** Favorável

**Dado a ser alterado:** Programa  
**Onde se lê:** 5012  
**Leia-se:** 2080  
**Resultado da Análise:** Desfavorável

**Dado a ser alterado:** Ação  
**Onde se lê:** 219U  
**Leia-se:** 20RG  
**Resultado da Análise:** Favorável

**Dado a ser alterado:** Subtítulo  
**Onde se lê:** Instituto Federal de São Paulo - IFSP - Campus Avaré, Hortolândia, Sorocaba e São Roque - No Estado de São Paulo  
**Leia-se:** Instituto Federal de São Paulo - IFSP - No Estado de São Paulo  
**Resultado da Análise:** Favorável parcialmente

**Autor** Samia de Souza Bomfim

**Nr.** 270 **Identificador:** 2346312 **Emenda:** 41300021

**Unidade Orçamentária:** 36901 - Fundo Nacional de Saúde  
**Função:** 10 - Saúde  
**Subfunção:** 302 - Assistência Hospitalar e Ambulatorial  
**Ação:** 8535 - Estruturação de Unidades de Atenção Especializada em Saúde  
**Programa:** 5018 - Atenção Especializada à Saúde  
**Tipo de solicitação:** Correção de dado de emenda

**Dado a ser alterado:** Ação  
**Onde se lê:** 8893 - Apoio à Organização, à Gestão e à Vigilância Social no Território, no âmbito do Sistema Único de Assistência Social - SUAS  
**Leia-se:** Ação 219G - Estruturação da Rede de Serviços do Sistema Único de Assistência Social (SUAS)  
**Resultado da Análise:** Desfavorável



**Pedidos de Alteração de (PLOA 2020) PL 0022/2019-CN**  
**Relatório de Análise das Consultorias**

**Ofício** 1/2019 **Data:** 07/12/2019

**Autor** Samia de Souza Bomfim

**Nr.** 423 **Identificador:** 2346327 **Emenda:** 41300021

**Unidade Orçamentária:** 36901 - Fundo Nacional de Saúde

**Função:** 10 - Saúde

**Subfunção:** 302 - Assistência Hospitalar e Ambulatorial

**Ação:** 8535 - Estruturação de Unidades de Atenção Especializada em Saúde

**Programa:** 5018 - Atenção Especializada à Saúde

**Tipo de solicitação:** Correção de dado de emenda

**Dado a ser alterado:** Ação

**Onde se lê:** 219G - Estruturação da Rede de Serviços do Sistema Único de Assistência Social (SUAS)

**Leia-se:** 8535 Estruturação de Unidades de Atenção Especializada em Saúde

**Resultado da Análise:** Favorável parcialmente

**Autor** Samia de Souza Bomfim

**Nr.** 269 **Identificador:** 2346312 **Emenda:** 41300025

**Unidade Orçamentária:** 36901 - Fundo Nacional de Saúde

**Função:** 10 - Saúde

**Subfunção:** 998 - Atípica

**Ação:** 8933 - Estruturação de Serviços de Atenção às Urgências e Emergências na Rede Assistencial

**Programa:** 999X - Atípico

**Tipo de solicitação:** Correção de dado de emenda

**Dado a ser alterado:** Programa

**Onde se lê:** Tipo de Realização: 334 - Sem Previsão (Atípico) - Informar: UO-Subf-Prog-Ação-Subt.

**Leia-se:** Tipo de Realização: 552 - Implantação/Aparelham/Adequação Unid Saúde/ Aquis Unid Móvel

**Resultado da Análise:** Favorável parcialmente

**Dado a ser alterado:** Ação

**Onde se lê:** 8933

**Leia-se:** 8535

**Resultado da Análise:** Favorável

**Dado a ser alterado:** GND

**Onde se lê:** 3

**Leia-se:** 4

**Resultado da Análise:** Favorável



**Pedidos de Alteração de (PLOA 2020) PL 0022/2019-CN**  
**Relatório de Análise das Consultorias**

<b>Ofício</b>	1/2019	<b>Data:</b>	07/12/2019
<b>Dado a ser alterado:</b>	Modalidade de Aplicação		
<b>Onde se lê:</b>	30		
<b>Leia-se:</b>	40		
<b>Resultado da Análise:</b>	<u>Favorável</u>		
<b>Dado a ser alterado:</b>	Subtítulo		
<b>Onde se lê:</b>	-Fortalecimento de ações da COPAAE - Coordenadoria de Cuidado, Proteção Animal e Ações Especiais, da SAPE, Secretaria Estadual de Agricultura e Pecuária - No Estado do Rio Grande do Norte		
<b>Leia-se:</b>	Aquisição de ambulâncias para atendimento de municípios - No Estado do Rio Grande do Norte		
<b>Resultado da Análise:</b>	<u>Favorável parcialmente</u>		
<b>Dado a ser alterado:</b>	Outros		
<b>Onde se lê:</b>	JUSTIFICATIVA: A presente emenda tem por objetivo o fortalecimento das ações da COPAAE - Coordenadoria de Cuidado, Proteção Animal e Ações Especiais, vinculada à SAPE, Secretaria Estadual da Agricultura e Pecuária, para ações em Saúde Pública, por meio do controle populacional e de zoonoses, e da ampliação de ações voltadas ao cuidado e proteção animal do Estado do Rio Grande do Norte.		
<b>Leia-se:</b>	A emenda tem por objetivo a aquisição de ambulâncias para atendimento de municípios do Estado do Rio Grande do Norte , melhorando o atendimento de saúde no Estado.		
<b>Resultado da Análise:</b>	<u>Favorável parcialmente</u>		
<b>Dado a ser alterado:</b>	Outros		
<b>Onde se lê:</b>	Modalidade de Intervenção: 990 - Atípica/ Outras		
<b>Leia-se:</b>	Modalidade de Intervenção: 002 - Atenção Básica: UBS/Centro/Posto/Saúde Família/Saúde Bucal		
<b>Resultado da Análise:</b>	<u>Desfavorável</u>		



**Pedidos de Alteração de (PLOA 2020) PL 0022/2019-CN**  
**Relatório de Análise das Consultorias**

**Ofício** 1/2019 **Data:** 07/12/2019

**Autor** Selma Rosane Santos Arruda

**Nr.** 334 **Identificador:** 2346302 **Emenda:** 40850010

**Unidade Orçamentária:** 36901 - Fundo Nacional de Saúde  
**Função:** 10 - Saúde  
**Subfunção:** 302 - Assistência Hospitalar e Ambulatorial  
**Ação:** 8535 - Estruturação de Unidades de Atenção Especializada em Saúde  
**Programa:** 5018 - Atenção Especializada à Saúde  
**Tipo de solicitação:** Correção de dado de emenda  
**Dado a ser alterado:** Modalidade de Aplicação  
**Onde se lê:** 40  
**Leia-se:** 99  
**Resultado da Análise:** Favorável

**Autor** Sidney Ricardo De Oliveira Leite

**Nr.** 367 **Identificador:** 2346318 **Emenda:** 40680006

**Unidade Orçamentária:** 22101 - Ministério da Agricultura, Pec  
**Função:** 20 - Agricultura  
**Subfunção:** 608 - Promoção da Produção Agropecuária  
**Ação:** 20ZV - Fomento ao Setor Agropecuário  
**Programa:** 1031 - Agropecuária Sustentável  
**Tipo de solicitação:** Correção de dado de emenda  
**Dado a ser alterado:** Modalidade de Aplicação  
**Onde se lê:** 40  
**Leia-se:** 30  
**Resultado da Análise:** Desfavorável  
**Dado a ser alterado:** Subtítulo  
**Onde se lê:** Aquisição de Uma Patrulha Mecanizada para o Município de Parintins AM  
**Leia-se:** Aquisição de Uma Patrulha Mecanizada para o Estado do Amazonas  
**Resultado da Análise:** Desfavorável



**Pedidos de Alteração de (PLOA 2020) PL 0022/2019-CN**  
**Relatório de Análise das Consultorias**

**Ofício** 1/2019 **Data:** 07/12/2019

**Autor** Sidney Ricardo De Oliveira Leite

**Nr.** 369 **Identificador:** 2346321 **Emenda:** 40680012  
**Unidade Orçamentária:** 26403 - Instituto Federal do Amazonas  
**Função:** 12 - Educação  
**Subfunção:** 363 - Ensino Profissional  
**Ação:** 20RL - Funcionamento das Instituições da Rede Federal de Educação Profissional, Científica e Tecnológica  
**Programa:** 5012 - Educação Profissional e Tecnológica  
**Tipo de solicitação:** Correção de dado de emenda  
**Dado a ser alterado:** Ação  
**Onde se lê:** 20RL  
**Leia-se:** 20RG  
**Resultado da Análise:** Desfavorável

**Autor** Sidney Ricardo De Oliveira Leite

**Nr.** 370 **Identificador:** 2346321 **Emenda:** 40680018  
**Unidade Orçamentária:** 22101 - Ministério da Agricultura, Pec  
**Função:** 20 - Agricultura  
**Subfunção:** 608 - Promoção da Produção Agropecuária  
**Ação:** 20ZV - Fomento ao Setor Agropecuário  
**Programa:** 1031 - Agropecuária Sustentável  
**Tipo de solicitação:** Correção de dado de emenda  
**Dado a ser alterado:** Subtítulo  
**Onde se lê:** Terminal Pesqueiro - no Município de Coari  
**Leia-se:** No município de Coari  
**Resultado da Análise:** Desfavorável  
**Dado a ser alterado:** Ação  
**Onde se lê:** 20ZV  
**Leia-se:** 20Y1  
**Resultado da Análise:** Desfavorável





**Pedidos de Alteração de (PLOA 2020) PL 0022/2019-CN**  
**Relatório de Análise das Consultorias**

**Ofício** 1/2019 **Data:** 07/12/2019

**Autor** Sidney Ricardo De Oliveira Leite

**Nr.** 368 **Identificador:** 2346318 **Emenda:** 40680021  
**Unidade Orçamentária:** 22202 - Empresa Brasileira de Pesquisa  
**Função:** 20 - Agricultura  
**Subfunção:** 572 - Desenvolvimento Tecnológico e Engenharia  
**Ação:** 20Y6 - Pesquisa e Desenvolvimento de Tecnologias para a Agropecuária  
**Programa:** 2203 - Pesquisa e Inovação Agropecuária  
**Tipo de solicitação:** Correção de dado de emenda  
**Dado a ser alterado:** Modalidade de Aplicação  
**Onde se lê:** 99  
**Leia-se:** 90  
**Resultado da Análise:** Desfavorável

**Autor** Soraya Alencar dos Santos

**Nr.** 372 **Identificador:** 2346327 **Emenda:** 37650013  
**Unidade Orçamentária:** 22101 - Ministério da Agricultura, Pec  
**Função:** 20 - Agricultura  
**Subfunção:** 608 - Promoção da Produção Agropecuária  
**Ação:** 20ZV - Fomento ao Setor Agropecuário  
**Programa:** 1031 - Agropecuária Sustentável  
**Tipo de solicitação:** Correção de dado de emenda  
**Dado a ser alterado:** GND  
**Onde se lê:** GND 5  
**Leia-se:** GND 4  
**Resultado da Análise:** Favorável



**Pedidos de Alteração de (PLOA 2020) PL 0022/2019-CN**  
**Relatório de Análise das Consultorias**

**Ofício** 1/2019 **Data:** 07/12/2019

**Autor** Sérgio de Oliveira Cunha

**Nr.** 455 **Identificador:** 2346311 **Emenda:** 29140004

**Unidade Orçamentária:** 36901 - Fundo Nacional de Saúde

**Função:** 10 - Saúde

**Subfunção:** 301 - Atenção Básica

**Ação:** 2E89 - Incremento Temporário ao Custeio dos Serviços de Atenção Básica em Saúde para Cumprimento de Metas

**Programa:** 5019 - Atenção Primária à Saúde

**Tipo de solicitação:** Remanejamento de valores entre emendas de um mesmo autor

**Acrescentar recursos da emenda acima indicada da seguinte**

GND	Modalidade Aplicação	Valor a ser acrescido
3-ODC	41-Transf Municípios - Fdo a Fdo	500.000,00
Total:		500.000,00

**Reduzir recursos da(s) emenda(s) abaixo da seguinte forma:**

Emenda	GND	Modalidade Aplicação	Valor a ser acrescido
29140005	4-INV	40-Transf. a Municípios	500.000,00
Total:			500.000,00

**Resultado da Análise:** Desfavorável

**Justificativa:** Prejudicado tendo em vista a retirada do lote de emendas por parte do autor.

**Autor** Sérgio de Oliveira Cunha

**Nr.** 456 **Identificador:** 2346318 **Emenda:** 29140006

**Unidade Orçamentária:** 36901 - Fundo Nacional de Saúde

**Função:** 10 - Saúde

**Subfunção:** 301 - Atenção Básica

**Ação:** 8581 - Estruturação da Rede de Serviços de Atenção Básica de Saúde

**Programa:** 5019 - Atenção Primária à Saúde

**Tipo de solicitação:** Correção de dado de emenda

**Dado a ser alterado:** GND

**Onde se lê:** 3

**Leia-se:** 4

**Resultado da Análise:** Desfavorável



**Pedidos de Alteração de (PLOA 2020) PL 0022/2019-CN**  
**Relatório de Análise das Consultorias**

**Ofício** 1/2019 **Data:** 07/12/2019

**Autor** Sérgio de Oliveira Cunha

**Nr.** 457 **Identificador:** 2346311 **Emenda:** 29140006

**Unidade Orçamentária:** 36901 - Fundo Nacional de Saúde

**Função:** 10 - Saúde

**Subfunção:** 301 - Atenção Básica

**Ação:** 8581 - Estruturação da Rede de Serviços de Atenção Básica de Saúde

**Programa:** 5019 - Atenção Primária à Saúde

**Tipo de solicitação:** Remanejamento de valores entre emendas de um mesmo autor

**Acrescentar recursos da emenda acima indicada da seguinte**

GND	Modalidade Aplicação	Valor a ser acrescido
4-INV	41-Transf Municípios - Fdo a Fdo	500.000,00
Total:		500.000,00

**Reduzir recursos da(s) emenda(s) abaixo da seguinte forma:**

Emenda	GND	Modalidade Aplicação	Valor a ser acrescido
29140005	4-INV	40-Transf. a Municípios	500.000,00
Total:			500.000,00

**Resultado da Análise:** Desfavorável

**Justificativa:** Prejudicado tendo em vista a retirada do lote de emendas por parte do autor.

**Autor** Sérgio de Oliveira Cunha

**Nr.** 458 **Identificador:** 2346311 **Emenda:** 29140007

**Unidade Orçamentária:** 36211 - Fundação Nacional de Saúde

**Função:** 10 - Saúde

**Subfunção:** 511 - Saneamento Básico Rural

**Ação:** 7656 - Implantação, Ampliação ou Melhoria de Ações e Serviços Sustentáveis de Saneamento Básico em Pequenas Comunidades e Comunidades Remanescentes de Quilombos

**Programa:** 2222 - Saneamento Básico

**Tipo de solicitação:** Remanejamento de valores entre emendas de um mesmo autor

**Acrescentar recursos da emenda acima indicada da seguinte**

GND	Modalidade Aplicação	Valor a ser acrescido
4-INV	40-Transf. a Municípios	1.000.000,00
Total:		1.000.000,00



**Pedidos de Alteração de (PLOA 2020) PL 0022/2019-CN**  
**Relatório de Análise das Consultorias**

**Ofício** 1/2019 **Data:** 07/12/2019

**Reduzir recursos da(s) emenda(s) abaixo da seguinte forma:**

Emenda	GND	Modalidade Aplicação	Valor a ser acrescido
29140005	4-INV	40-Transf. a Municípios	1.000.000,00
Total:			1.000.000,00

**Resultado da Análise:** Desfavorável

**Justificativa:** Prejudicado tendo em vista a retirada do lote de emendas por parte do autor.

**Autor** Sérgio de Oliveira Cunha

**Nr.** 460 **Identificador:** 2346311 **Emenda:** 29140009

**Unidade Orçamentária:** 26101 - Ministério da Educação - Admin

**Função:** 12 - Educação

**Subfunção:** 364 - Ensino Superior

**Ação:** 15R3 - Apoio à expansão, reestruturação e modernização das Instituições Federais de Ensino Superior

**Programa:** 5013 - Educação Superior - Graduação, Pós-Graduação, Ensino, Pesquisa e Extensão

**Tipo de solicitação:** Correção de dado de emenda

**Dado a ser alterado:** Unidade Orçamentária

**Onde se lê:** 26101

**Leia-se:** 26245

**Resultado da Análise:** Desfavorável

**Dado a ser alterado:** Ação

**Onde se lê:** 15R3

**Leia-se:** 20RL

**Resultado da Análise:** Desfavorável



**Pedidos de Alteração de (PLOA 2020) PL 0022/2019-CN**  
**Relatório de Análise das Consultorias**

**Ofício** 1/2019 **Data:** 07/12/2019

**Autor** Sérgio de Oliveira Cunha

**Nr.** 459 **Identificador:** 2346311 **Emenda:** 29140011  
**Unidade Orçamentária:** 22202 - Empresa Brasileira de Pesquisa  
**Função:** 20 - Agricultura  
**Subfunção:** 572 - Desenvolvimento Tecnológico e Engenharia  
**Ação:** 215C - Ampliação, Revitalização e Modernização da Infraestrutura Física das Unidades da Embrapa  
**Programa:** 2203 - Pesquisa e Inovação Agropecuária  
**Tipo de solicitação:** Correção de dado de emenda  
**Dado a ser alterado:** Modalidade de Aplicação  
**Onde se lê:** 40  
**Leia-se:** 90  
**Resultado da Análise:** Desfavorável

**Autor** Taliria Petrone Soares

**Nr.** 380 **Identificador:** 2346329 **Emenda:** 40700001  
**Unidade Orçamentária:** 55901 - Fundo Nacional de Assistência  
**Função:** 08 - Assistência Social  
**Subfunção:** 244 - Assistência Comunitária  
**Ação:** 219G - Estruturação da Rede de Serviços do Sistema Único de Assistência Social (SUAS)  
**Programa:** 5031 - Proteção Social no âmbito do Sistema Único de Assistência Social (SUAS)  
**Tipo de solicitação:** Correção de dado de emenda  
**Dado a ser alterado:** Subtítulo  
**Onde se lê:** - Centro de Referência LGBTI de São Gonçalo - No Município de São Gonçalo - RJ  
**Leia-se:** - No Município de São Gonçalo - RJ  
**Resultado da Análise:** Favorável



**Pedidos de Alteração de (PLOA 2020) PL 0022/2019-CN**  
**Relatório de Análise das Consultorias**

**Ofício** 1/2019 **Data:** 07/12/2019

**Autor** Taliria Petrone Soares

**Nr.** 381 **Identificador:** 2346329 **Emenda:** 40700004

**Unidade Orçamentária:** 81101 - Ministério da Mulher, da Família e dos Direitos Humanos

**Função:** 14 - Direitos da Cidadania

**Subfunção:** 422 - Direitos Individuais, Coletivos e Difusos

**Ação:** 21AR - Promoção e Defesa de Direitos para Todos

**Programa:** 5034 - Proteção à vida, fortalecimento da família, promoção e defesa dos direitos humanos para todos

**Tipo de solicitação:** Correção de dado de emenda

**Dado a ser alterado:** Subtítulo

**Onde se lê:** - Centro de Criação de Imagem Popular - No Estado do Rio de Janeiro

**Leia-se:** Criança e Adolescente - No Estado do Rio de Janeiro

**Resultado da Análise:** Favorável

**Autor** Taliria Petrone Soares

**Nr.** 382 **Identificador:** 2346329 **Emenda:** 40700005

**Unidade Orçamentária:** 55206 - Fundação Nacional de Artes

**Função:** 13 - Cultura

**Subfunção:** 392 - Difusão Cultural

**Ação:** 20ZF - Promoção e Fomento à Cultura Brasileira

**Programa:** 5025 - Cultura

**Tipo de solicitação:** Correção de dado de emenda

**Dado a ser alterado:** Subtítulo

**Onde se lê:** Escola do Teatro Popular - No Estado do Rio de Janeiro

**Leia-se:** No Estado do Rio de Janeiro

**Resultado da Análise:** Favorável



**Pedidos de Alteração de (PLOA 2020) PL 0022/2019-CN**  
**Relatório de Análise das Consultorias**

**Ofício** 1/2019 **Data:** 07/12/2019

**Autor** Taliria Petrone Soares

**Nr.** 383 **Identificador:** 2346329 **Emenda:** 40700006

**Unidade Orçamentária:** 55207 - Instituto do Patrimônio Histór

**Função:** 13 - Cultura

**Subfunção:** 391 - Patrimônio Histórico, Artístico e Arqueológico

**Ação:** 20ZH - Preservação do Patrimônio Cultural Brasileiro

**Programa:** 5025 - Cultura

**Tipo de solicitação:** Correção de dado de emenda

**Dado a ser alterado:** Subtítulo

**Onde se lê:** - Destinada ao Museu da República para Restauro, conservação e exposição da coleção "Sagrado das Religiões de Matriz Africana" - No Estado do Rio de Janeiro

**Leia-se:** Museu da República - No Estado do Rio de Janeiro

**Resultado da Análise:** Favorável

**Autor** Taliria Petrone Soares

**Nr.** 384 **Identificador:** 2346329 **Emenda:** 40700007

**Unidade Orçamentária:** 26433 - Instituto Federal do Rio de Ja

**Função:** 12 - Educação

**Subfunção:** 363 - Ensino Profissional

**Ação:** 20RL - Funcionamento das Instituições da Rede Federal de Educação Profissional, Científica e Tecnológica

**Programa:** 5012 - Educação Profissional e Tecnológica

**Tipo de solicitação:** Correção de dado de emenda

**Dado a ser alterado:** Programa

**Onde se lê:** 20RL - Funcionamento das Instituições da Rede Federal de Educação Profissional, Científica e Tecnológica

**Leia-se:** 15R4 Apoio à Expansão da Rede Federal de Educação Profissional, Científica e Tecnológica

**Resultado da Análise:** Desfavorável



**Pedidos de Alteração de (PLOA 2020) PL 0022/2019-CN**  
**Relatório de Análise das Consultorias**

**Ofício** 1/2019 **Data:** 07/12/2019

**Autor** Taliria Petrone Soares

**Nr.** 385 **Identificador:** 2346329 **Emenda:** 40700008  
**Unidade Orçamentária:** 26236 - Universidade Federal Fluminens  
**Função:** 12 - Educação  
**Subfunção:** 364 - Ensino Superior  
**Ação:** 20GK - Fomento às Ações de Graduação, Pós-Graduação, Ensino, Pesquisa e Extensão  
**Programa:** 5013 - Educação Superior - Graduação, Pós-Graduação, Ensino, Pesquisa e Extensão  
**Tipo de solicitação:** Correção de dado de emenda  
**Dado a ser alterado:** Subtítulo  
**Onde se lê:** - Promover a salvaguarda do Patrimônio Cultural Imaterial do Brasil "Jongo do Sudeste"  
- No Estado do Rio de Janeiro  
**Leia-se:** No Estado do Rio de Janeiro  
**Resultado da Análise:** Favorável

**Autor** Taliria Petrone Soares

**Nr.** 499 **Identificador:** 2346340 **Emenda:** 40700009  
**Unidade Orçamentária:** 26391 - Hospital Universitário Gaffree  
**Função:** 12 - Educação  
**Subfunção:** 302 - Assistência Hospitalar e Ambulatorial  
**Ação:** 4086 - Funcionamento e Gestão de Instituições Hospitalares Federais  
**Programa:** 5013 - Educação Superior - Graduação, Pós-Graduação, Ensino, Pesquisa e Extensão  
**Tipo de solicitação:** Correção de dado de emenda  
**Dado a ser alterado:** Unidade Orçamentária  
**Onde se lê:** 26391 - Hospital Universitário Grafreé Guinle.  
**Leia-se:** 26443 - EBSERH.  
**Resultado da Análise:** Favorável  
**Dado a ser alterado:** Subtítulo  
**Onde se lê:** Programa de HIV Grafreé Guinle UNIRIO - no Estado do Rio de Janeiro.  
**Leia-se:** Hospital Universitário Grafreé Guinle - no Estado do Rio de Janeiro.  
**Resultado da Análise:** Favorável





**Pedidos de Alteração de (PLOA 2020) PL 0022/2019-CN**  
**Relatório de Análise das Consultorias**

<b>Ofício</b>	1/2019	<b>Data:</b>	07/12/2019
---------------	--------	--------------	------------

<b>Autor</b>	Taliria Petrone Soares		
--------------	------------------------	--	--

**Nr.** 386      **Identificador:** 2346329      **Emenda:** 40700010

**Unidade Orçamentária:** 53906 - Fundo Nacional de Habitação de

**Função:** 16 - Habitação

**Subfunção:** 451 - Infra-Estrutura Urbana

**Ação:** 10S6 - Apoio à Urbanização de Assentamentos Precários por meio do Fundo Nacional de Habitação de Interesse Social

**Programa:** 2220 - Moradia Digna

**Tipo de solicitação:** Correção de dado de emenda

**Dado a ser alterado:** Subtítulo

**Onde se lê:** - Requalificação do Mama África - No Município de Niterói - RJ

**Leia-se:** No Município de Niterói - RJ

**Resultado da Análise:** Favorável

<b>Autor</b>	Taliria Petrone Soares		
--------------	------------------------	--	--

**Nr.** 387      **Identificador:** 2346329      **Emenda:** 40700011

**Unidade Orçamentária:** 53906 - Fundo Nacional de Habitação de

**Função:** 16 - Habitação

**Subfunção:** 451 - Infra-Estrutura Urbana

**Ação:** 10S6 - Apoio à Urbanização de Assentamentos Precários por meio do Fundo Nacional de Habitação de Interesse Social

**Programa:** 2220 - Moradia Digna

**Tipo de solicitação:** Correção de dado de emenda

**Dado a ser alterado:** Ação

**Onde se lê:** 10S6 - Apoio à Urbanização de Assentamentos Precários por meio do Fundo Nacional de Habitação de Interesse Social

**Leia-se:** 10SJ, Apoio à produção ou melhoria habitacional de interesse social

**Resultado da Análise:** Favorável



**Pedidos de Alteração de (PLOA 2020) PL 0022/2019-CN**  
**Relatório de Análise das Consultorias**

**Ofício** 1/2019 **Data:** 07/12/2019

**Autor** Taliria Petrone Soares

**Nr.** 388 **Identificador:** 2346329 **Emenda:** 40700012

**Unidade Orçamentária:** 26298 - Fundo Nacional de Desenvolvimento

**Função:** 12 - Educação

**Subfunção:** 368 - Educação Básica

**Ação:** 20RP - Apoio à Infraestrutura para a Educação Básica

**Programa:** 5011 - Educação Básica de Qualidade

**Tipo de solicitação:** Correção de dado de emenda

**Dado a ser alterado:** Subtítulo

**Onde se lê:** - Adaptação estrutural do CIEP 047 Roberto Silveira para acolher a transferência da Escola Estadual Menezes Vieira - No Estado do Rio de Janeiro

**Leia-se:** - No Estado do Rio de Janeiro

**Resultado da Análise:** Favorável

**Autor** Taliria Petrone Soares

**Nr.** 389 **Identificador:** 2346329 **Emenda:** 40700013

**Unidade Orçamentária:** 26236 - Universidade Federal Fluminense

**Função:** 12 - Educação

**Subfunção:** 364 - Ensino Superior

**Ação:** 8282 - Reestruturação e Modernização das Instituições Federais de Ensino Superior

**Programa:** 5013 - Educação Superior - Graduação, Pós-Graduação, Ensino, Pesquisa e Extensão

**Tipo de solicitação:** Correção de dado de emenda

**Dado a ser alterado:** Programa

**Onde se lê:** - No Estado do Rio de Janeiro

**Leia-se:** Reforma Elevadores da Escola de Serviço Social da UFF - - No Estado do Rio de Janeiro

**Resultado da Análise:** Favorável parcialmente

**Dado a ser alterado:** GND

**Onde se lê:** 4

**Leia-se:** 3

**Resultado da Análise:** Favorável



**Pedidos de Alteração de (PLOA 2020) PL 0022/2019-CN**  
**Relatório de Análise das Consultorias**

**Ofício** 1/2019 **Data:** 07/12/2019

**Autor** Taliria Petrone Soares

**Nr.** 390 **Identificador:** 2346329 **Emenda:** 40700014

**Unidade Orçamentária:** 26298 - Fundo Nacional de Desenvolvimento

**Função:** 12 - Educação

**Subfunção:** 368 - Educação Básica

**Ação:** 20RP - Apoio à Infraestrutura para a Educação Básica

**Programa:** 5011 - Educação Básica de Qualidade

**Tipo de solicitação:** Correção de dado de emenda

**Dado a ser alterado:** Modalidade de Aplicação

**Onde se lê:** 22 - Execução Orçamentária Delegada à União

**Leia-se:** 90 - Aplicações Diretas

**Resultado da Análise:** Favorável

**Dado a ser alterado:** Unidade Orçamentária

**Onde se lê:** 26298 - Fundo Nacional de Desenvolvimento da Educação

**Leia-se:** 26201 - Colégio Pedro II

**Resultado da Análise:** Favorável

**Dado a ser alterado:** Ação

**Onde se lê:** 20RP - Apoio à Infraestrutura para a Educação Básica

**Leia-se:** 20RI - Funcionamento das Instituições Federais de Educação Básica

**Resultado da Análise:** Favorável

**Autor** Taliria Petrone Soares

**Nr.** 391 **Identificador:** 2346329 **Emenda:** 40700015

**Unidade Orçamentária:** 81101 - Ministério da Mulher, da Família

**Função:** 14 - Direitos da Cidadania

**Subfunção:** 422 - Direitos Individuais, Coletivos e Difusos

**Ação:** 21AR - Promoção e Defesa de Direitos para Todos

**Programa:** 5034 - Proteção à vida, fortalecimento da família, promoção e defesa dos direitos humanos para todos

**Tipo de solicitação:** Correção de dado de emenda

**Dado a ser alterado:** Subtítulo

**Onde se lê:** - Núcleo de Estudos em Saúde Pública - NESP - UNB através da Fundação Universidade de Brasília - No Distrito Federal

**Leia-se:** No Distrito Federal

**Resultado da Análise:** Favorável



**Pedidos de Alteração de (PLOA 2020) PL 0022/2019-CN**  
**Relatório de Análise das Consultorias**

**Ofício** 1/2019 **Data:** 07/12/2019

**Autor** Taliria Petrone Soares

**Nr.** 392 **Identificador:** 2346329 **Emenda:** 40700016  
**Unidade Orçamentária:** 26298 - Fundo Nacional de Desenvolvimento  
**Função:** 12 - Educação  
**Subfunção:** 368 - Educação Básica  
**Ação:** 20RP - Apoio à Infraestrutura para a Educação Básica  
**Programa:** 5011 - Educação Básica de Qualidade  
**Tipo de solicitação:** Correção de dado de emenda  
**Dado a ser alterado:** Subtítulo  
**Onde se lê:** - Núcleo Avançado de Educação Infantil da Vila Ipiranga - No Município de Niterói - RJ  
**Leia-se:** No Município de Niterói - RJ  
**Resultado da Análise:** Favorável

**Autor** Taliria Petrone Soares

**Nr.** 393 **Identificador:** 2346329 **Emenda:** 40700019  
**Unidade Orçamentária:** 26298 - Fundo Nacional de Desenvolvimento  
**Função:** 12 - Educação  
**Subfunção:** 368 - Educação Básica  
**Ação:** 20RP - Apoio à Infraestrutura para a Educação Básica  
**Programa:** 5011 - Educação Básica de Qualidade  
**Tipo de solicitação:** Correção de dado de emenda  
**Dado a ser alterado:** Unidade Orçamentária  
**Onde se lê:** 26298 - Fundo Nacional de Desenvolvimento da Educação  
**Leia-se:** 26201 - Colégio Pedro II  
**Resultado da Análise:** Favorável  
**Dado a ser alterado:** Ação  
**Onde se lê:** 20RP - Apoio à Infraestrutura para a Educação Básica  
**Leia-se:** 20RI - Funcionamento das Instituições Federais de Ensino  
**Resultado da Análise:** Favorável



**Pedidos de Alteração de (PLOA 2020) PL 0022/2019-CN**  
**Relatório de Análise das Consultorias**

**Ofício** 1/2019 **Data:** 07/12/2019

**Autor** Taliria Petrone Soares

**Nr.** 394 **Identificador:** 2346329 **Emenda:** 40700021  
**Unidade Orçamentária:** 26245 - Universidade Federal do Rio de Janeiro  
**Função:** 12 - Educação  
**Subfunção:** 364 - Ensino Superior  
**Ação:** 8282 - Reestruturação e Modernização das Instituições Federais de Ensino Superior  
**Programa:** 5013 - Educação Superior - Graduação, Pós-Graduação, Ensino, Pesquisa e Extensão  
**Tipo de solicitação:** Correção de dado de emenda  
**Dado a ser alterado:** Subtítulo  
**Onde se lê:** - Construção da cobertura da quadra poliesportiva do Colégio de Aplicação da UFRJ - No Estado do Rio de Janeiro  
**Leia-se:** Colégio de Aplicação da UFRJ - No Estado do Rio de Janeiro  
**Resultado da Análise:** Favorável

**Autor** Taliria Petrone Soares

**Nr.** 500 **Identificador:** 2346340 **Emenda:** 40700022  
**Unidade Orçamentária:** 36901 - Fundo Nacional de Saúde  
**Função:** 10 - Saúde  
**Subfunção:** 302 - Assistência Hospitalar e Ambulatorial  
**Ação:** 8535 - Estruturação de Unidades de Atenção Especializada em Saúde  
**Programa:** 5018 - Atenção Especializada à Saúde  
**Tipo de solicitação:** Correção de dado de emenda  
**Dado a ser alterado:** Ação  
**Onde se lê:** 8535 - Estruturação de Unidade de Atenção Especializada em Saúde  
**Leia-se:** 8755 - Aperfeiçoamento, Avaliação e Desenvolvimento de Ações e Serviços Especializados em Cardiologia - INC  
**Resultado da Análise:** Favorável



**Pedidos de Alteração de (PLOA 2020) PL 0022/2019-CN**  
**Relatório de Análise das Consultorias**

**Ofício** 1/2019 **Data:** 07/12/2019

**Autor** Taliria Petrone Soares

**Nr.** 395 **Identificador:** 2346329 **Emenda:** 40700023

**Unidade Orçamentária:** 36901 - Fundo Nacional de Saúde  
**Função:** 10 - Saúde  
**Subfunção:** 302 - Assistência Hospitalar e Ambulatorial  
**Ação:** 8535 - Estruturação de Unidades de Atenção Especializada em Saúde  
**Programa:** 5018 - Atenção Especializada à Saúde  
**Tipo de solicitação:** Correção de dado de emenda  
**Dado a ser alterado:** Subtítulo  
**Onde se lê:** - Maternidade Alzira Reis - No Município de Niterói - RJ  
**Leia-se:** No Município de Niterói - RJ  
**Resultado da Análise:** Favorável

**Autor** Taliria Petrone Soares

**Nr.** 396 **Identificador:** 2346329 **Emenda:** 40700024

**Unidade Orçamentária:** 36901 - Fundo Nacional de Saúde  
**Função:** 10 - Saúde  
**Subfunção:** 302 - Assistência Hospitalar e Ambulatorial  
**Ação:** 8535 - Estruturação de Unidades de Atenção Especializada em Saúde  
**Programa:** 5018 - Atenção Especializada à Saúde  
**Tipo de solicitação:** Correção de dado de emenda  
**Dado a ser alterado:** Subtítulo  
**Onde se lê:** - Compra de equipamentos para a Policlínica de Especialidades da Mulher Malu Sampaio - No Município de Niterói - RJ  
**Leia-se:** No Município de Niterói  
**Resultado da Análise:** Favorável



**Pedidos de Alteração de (PLOA 2020) PL 0022/2019-CN**  
**Relatório de Análise das Consultorias**

**Ofício** 1/2019 **Data:** 07/12/2019

**Autor** Tereza Nelma da Silva Porto Viana

**Nr.** 532 **Identificador:** 2346340 **Emenda:** 41740005

**Unidade Orçamentária:**

**Função:**

**Subfunção:**

**Ação:**

**Programa:** Emenda 5 não encontrada no Momento atual (10)

**Tipo de solicitação:** Correção de dado de emenda

**Dado a ser alterado:** Programa

**Onde se lê:** 10.998.999x.9999

**Leia-se:** 10.305.5023.20YJ

**Resultado da Análise:** Desfavorável

**Autor** Tereza Nelma da Silva Porto Viana

**Nr.** 332 **Identificador:** 2346327 **Emenda:** 41740012

**Unidade Orçamentária:**

**Função:**

**Subfunção:**

**Ação:**

**Programa:** Emenda 12 não encontrada no Momento atual (10)

**Tipo de solicitação:** Correção de dado de emenda

**Dado a ser alterado:** Ação

**Onde se lê:** 10.301.5019.8581.

**Leia-se:** 10.301.5019.2E89.XXXX

**Resultado da Análise:** Desfavorável



**Pedidos de Alteração de (PLOA 2020) PL 0022/2019-CN**  
**Relatório de Análise das Consultorias**

**Ofício** 1/2019 **Data:** 07/12/2019

**Autor** Tereza Nelma da Silva Porto Viana

**Nr.** 333 **Identificador:** 2346329 **Emenda:** 41740023

**Unidade Orçamentária:**

**Função:**

**Subfunção:**

**Ação:**

**Programa:** Emenda 23 não encontrada no Momento atual (10)

**Tipo de solicitação:** Remanejamento de valores entre emendas de um mesmo autor

**Acrescentar recursos da emenda acima indicada da seguinte**

GND	Modalidade Aplicação	Valor a ser acrescido
3-ODC	99-A Definir	125.000,00
Total:		125.000,00

**Reduzir recursos da(s) emenda(s) abaixo da seguinte forma:**

Emenda	GND	Modalidade Aplicação	Valor a ser acrescido
41740018	4-INV	40-Transf. a Municípios	125.000,00
Total:			125.000,00

**Resultado da Análise:** Desfavorável

**Justificativa:** Prejudicado tendo em vista a retirada do lote de emendas por parte do autor.

**Autor** Tereza Nelma da Silva Porto Viana

**Nr.** 533 **Identificador:** 2346340 **Emenda:** 41740025

**Unidade Orçamentária:**

**Função:**

**Subfunção:**

**Ação:**

**Programa:** Emenda 25 não encontrada no Momento atual (10)

**Tipo de solicitação:** Remanejamento de valores entre emendas de um mesmo autor

**Acrescentar recursos da emenda acima indicada da seguinte**

GND	Modalidade Aplicação	Valor a ser acrescido
2-JUR	99-A Definir	200.000,00
Total:		200.000,00





**Pedidos de Alteração de (PLOA 2020) PL 0022/2019-CN**  
**Relatório de Análise das Consultorias**

**Ofício** 1/2019 **Data:** 07/12/2019

**Reduzir recursos da(s) emenda(s) abaixo da seguinte forma:**

Emenda	GND	Modalidade Aplicação	Valor a ser acrescido
41740024	3-ODC	99-A Definir	200.000,00
Total:			200.000,00

**Resultado da Análise:** Desfavorável

**Justificativa:** Prejudicado tendo em vista a retirada do lote de emendas por parte do autor.

**Autor** Tereza Nelma da Silva Porto Viana

**Nr.** 331 **Identificador:** 2346329 **Emenda:** 41740025

**Unidade Orçamentária:**

**Função:**

**Subfunção:**

**Ação:**

**Programa:** Emenda 25 não encontrada no Momento atual (10)

**Tipo de solicitação:** Remanejamento de valores entre emendas de um mesmo autor

**Acrescentar recursos da emenda acima indicada da seguinte**

GND	Modalidade Aplicação	Valor a ser acrescido
3-ODC	99-A Definir	200.000,00
Total:		200.000,00

**Reduzir recursos da(s) emenda(s) abaixo da seguinte forma:**

Emenda	GND	Modalidade Aplicação	Valor a ser acrescido
41740005	3-ODC	99-A Definir	200.000,00
Total:			200.000,00

**Resultado da Análise:** Desfavorável

**Justificativa:** Prejudicado tendo em vista a retirada do lote de emendas por parte do autor.



**Pedidos de Alteração de (PLOA 2020) PL 0022/2019-CN**  
**Relatório de Análise das Consultorias**

**Ofício** 1/2019 **Data:** 07/12/2019

**Autor** Túlio Gadêlha Sales de Melo

**Nr.** 451 **Identificador:** 2346302 **Emenda:** 41750004  
**Unidade Orçamentária:** 26248 - Universidade Federal Rural de  
**Função:** 12 - Educação  
**Subfunção:** 364 - Ensino Superior  
**Ação:** 8282 - Reestruturação e Modernização das Instituições Federais de Ensino Superior  
**Programa:** 5013 - Educação Superior - Graduação, Pós-Graduação, Ensino, Pesquisa e Extensão  
**Tipo de solicitação:** Correção de dado de emenda  
**Dado a ser alterado:** Subtítulo  
**Onde se lê:** Universidade Federal de Pernambuco - No Estado de Pernambuco  
**Leia-se:** Universidade Federal Rural de Pernambuco - No Estado de Pernambuco  
**Resultado da Análise:** Favorável parcialmente

**Autor** Ubirajara do Pindaré Almeida Sousa

**Nr.** 401 **Identificador:** 2346336 **Emenda:** 39210004  
**Unidade Orçamentária:** 36901 - Fundo Nacional de Saúde  
**Função:** 10 - Saúde  
**Subfunção:** 301 - Atenção Básica  
**Ação:** 8581 - Estruturação da Rede de Serviços de Atenção Básica de Saúde  
**Programa:** 5019 - Atenção Primária à Saúde  
**Tipo de solicitação:** Remanejamento de valores entre emendas de um mesmo autor

**Acrescentar recursos da emenda acima indicada da seguinte**

GND	Modalidade Aplicação	Valor a ser acrescido
4-INV	41-Transf Municípios - Fdo a Fdo	300.000,00
Total:		300.000,00

**Reduzir recursos da(s) emenda(s) abaixo da seguinte forma:**

Emenda	GND	Modalidade Aplicação	Valor a ser acrescido
39210014	4-INV	40-Transf. a Municípios	300.000,00
Total:			300.000,00

**Resultado da Análise:** Desfavorável  
**Justificativa:** Prejudicado tendo em vista a retirada do lote de emendas por parte do autor.



**Pedidos de Alteração de (PLOA 2020) PL 0022/2019-CN**  
**Relatório de Análise das Consultorias**

**Ofício** 1/2019 **Data:** 07/12/2019

**Autor** Ubiratan Antunes Sanderson

**Nr.** 276 **Identificador:** 2346311 **Emenda:** 40730001

**Unidade Orçamentária:** 36901 - Fundo Nacional de Saúde

**Função:** 10 - Saúde

**Subfunção:** 301 - Atenção Básica

**Ação:** 2E89 - Incremento Temporário ao Custeio dos Serviços de Atenção Básica em Saúde para Cumprimento de Metas

**Programa:** 5019 - Atenção Primária à Saúde

**Tipo de solicitação:** Remanejamento de valores entre emendas de um mesmo autor

**Acrescentar recursos da emenda acima indicada da seguinte**

GND	Modalidade Aplicação	Valor a ser acrescido
3-ODC	41-Transf Municípios - Fdo a Fdo	150.000,00
Total:		150.000,00

**Reduzir recursos da(s) emenda(s) abaixo da seguinte forma:**

Emenda	GND	Modalidade Aplicação	Valor a ser acrescido
40730005	3-ODC	99-A Definir	150.000,00
Total:			150.000,00

**Resultado da Análise:** Favorável

**Justificativa:** Remanejamento facultado.

**Autor** Ubiratan Antunes Sanderson

**Nr.** 277 **Identificador:** 2346311 **Emenda:** 40730007

**Unidade Orçamentária:** 30108 - Departamento de Polícia Federal

**Função:** 06 - Segurança Pública

**Subfunção:** 181 - Policiamento

**Ação:** 15F9 - Aprimoramento Institucional da Polícia Federal

**Programa:** 5016 - Segurança Pública, Combate à Corrupção, ao Crime Organizado e ao Crime Violento

**Tipo de solicitação:** Remanejamento de valores entre emendas de um mesmo autor

**Acrescentar recursos da emenda acima indicada da seguinte**

GND	Modalidade Aplicação	Valor a ser acrescido
4-INV	90-Aplic. Diretas	300.000,00
Total:		300.000,00



**Pedidos de Alteração de (PLOA 2020) PL 0022/2019-CN**  
**Relatório de Análise das Consultorias**

**Ofício** 1/2019 **Data:** 07/12/2019

**Reduzir recursos da(s) emenda(s) abaixo da seguinte forma:**

Emenda	GND	Modalidade Aplicação	Valor a ser acrescido
40730007	3-ODC	90-Aplic. Diretas	300.000,00
Total:			300.000,00

**Resultado da Análise:** Favorável

**Justificativa:** Trata-se de remanejamento entre GND.

**Autor** Vanda Denir Milani Nogueira

**Nr.** 114 **Identificador:** 2346296 **Emenda:** 39670011

**Unidade Orçamentária:** 36901 - Fundo Nacional de Saúde

**Função:** 10 - Saúde

**Subfunção:** 302 - Assistência Hospitalar e Ambulatorial

**Ação:** 2E90 - Incremento Temporário ao Custeio dos Serviços de Assistência Hospitalar e Ambulatorial para Cumprimento de Metas

**Programa:** 5018 - Atenção Especializada à Saúde

**Tipo de solicitação:** Correção de dado de emenda

**Dado a ser alterado:** Subtítulo

**Onde se lê:** no Estado do Acre

**Leia-se:** no Estado de São Paulo

**Resultado da Análise:** Favorável

**Autor** Vanderlan Vieira Cardoso

**Nr.** 266 **Identificador:** 2346303 **Emenda:** 40830006

**Unidade Orçamentária:** 26429 - Instituto Federal de Goiás

**Função:** 12 - Educação

**Subfunção:** 363 - Ensino Profissional

**Ação:** 20RG - Reestruturação e Modernização das Instituições da Rede Federal de Educação Profissional, Científica e Tecnológica

**Programa:** 5012 - Educação Profissional e Tecnológica

**Tipo de solicitação:** Correção de dado de emenda

**Dado a ser alterado:** Unidade Orçamentária

**Onde se lê:** 26429 - Instituto Federal de Goiás

**Leia-se:** 26407 - Instituto Federal Goiano

**Resultado da Análise:** Favorável



**Pedidos de Alteração de (PLOA 2020) PL 0022/2019-CN**  
**Relatório de Análise das Consultorias**

**Ofício** 1/2019 **Data:** 07/12/2019

**Autor** Veneziano Vital do Rêgo Segundo

**Nr.** 219 **Identificador:** 2346303 **Emenda:** 40880004

**Unidade Orçamentária:** 55101 - Ministério da Cidadania - Admi  
**Função:** 27 - Desporto e Lazer  
**Subfunção:** 812 - Desporto Comunitário  
**Ação:** 5450 - Implantação e Modernização de Infraestrutura para Esporte Educacional, Recreativo e de Lazer  
**Programa:** 5026 - Esporte  
**Tipo de solicitação:** Correção de dado de emenda  
**Dado a ser alterado:** Unidade Orçamentária  
**Onde se lê:** 53101  
**Leia-se:** 54101  
**Resultado da Análise:** Desfavorável

**Dado a ser alterado:** Ação  
**Onde se lê:** 1D73 - Apoio à Política Nacional de Desenvolvimento Urbano  
**Leia-se:** 10V0 - Apoio a Projetos de Infraestrutura Turística  
**Resultado da Análise:** Desfavorável

**Dado a ser alterado:** Programa  
**Onde se lê:** 2217 - Desenvolvimento Regional, Territorial e Urbano  
**Leia-se:** 2223 - A Hora do Turismo  
**Resultado da Análise:** Desfavorável

**Dado a ser alterado:** Subtítulo  
**Onde se lê:** - No Município de Campina Grande - PB  
**Leia-se:** - No Município de João Pessoa - PB  
**Resultado da Análise:** Desfavorável

**Dado a ser alterado:** Outros  
**Onde se lê:** LOCALIDADE BENEFICIADA: 2504009 - Campina Grande  
**Leia-se:** LOCALIDADE BENEFICIADA: 2507507 - João Pessoa  
**Resultado da Análise:** Desfavorável

**Dado a ser alterado:** Outros  
**Onde se lê:** ÓRGÃO ORÇAMENTÁRIO: 53000 - Ministério do Desenvolvimento Regional  
**Leia-se:** ÓRGÃO ORÇAMENTÁRIO: 54000 - Ministério do Turismo  
**Resultado da Análise:** Desfavorável



**Pedidos de Alteração de (PLOA 2020) PL 0022/2019-CN**  
**Relatório de Análise das Consultorias**

<b>Ofício</b>	1/2019	<b>Data:</b>	07/12/2019
---------------	--------	--------------	------------

**Dado a ser alterado:** Outros  
**Onde se lê:** FUNÇÃO: 15 - Urbanismo  
**Leia-se:** FUNÇÃO: 23 - Comércio e Serviços  
**Resultado da Análise:** Desfavorável

**Dado a ser alterado:** Outros  
**Onde se lê:** SUBFUNÇÃO: 451 - Infra-Estrutura Urbana  
**Leia-se:** SUBFUNÇÃO: 695 - Turismo  
**Resultado da Análise:** Desfavorável

<b>Autor</b>	Veneziano Vital do Rêgo Segundo
--------------	---------------------------------

**Nr.** 218      **Identificador:** 2346311      **Emenda:** 40880010

**Unidade Orçamentária:** 22101 - Ministério da Agricultura, Pec  
**Função:** 20 - Agricultura  
**Subfunção:** 608 - Promoção da Produção Agropecuária  
**Ação:** 214Z - Fomento à Tecnologia Agropecuária e aos Recursos Genéticos  
**Programa:** 1031 - Agropecuária Sustentável  
**Tipo de solicitação:** Correção de dado de emenda  
**Dado a ser alterado:** Programa  
**Onde se lê:** 5019 - Atenção Primária à Saúde  
**Leia-se:** 5018 - Atenção Especializada à Saúde  
**Resultado da Análise:** Desfavorável

**Dado a ser alterado:** Ação  
**Onde se lê:** 8581 - Estruturação da Rede de Serviços de Atenção Básica de Saúde  
**Leia-se:** 8535 - Estruturação de Unidades de Atenção Especializada em Saúde  
**Resultado da Análise:** Desfavorável

**Dado a ser alterado:** Outros  
**Onde se lê:** SUBFUNÇÃO: 301 - Atenção Básica  
**Leia-se:** SUBFUNÇÃO: 302 - Assistência Ambulatorial  
**Resultado da Análise:** Desfavorável



**Pedidos de Alteração de (PLOA 2020) PL 0022/2019-CN**  
**Relatório de Análise das Consultorias**

**Ofício** 1/2019 **Data:** 07/12/2019

**Autor** Wilson Luiz da Silva

**Nr.** 480 **Identificador:** 2346327 **Emenda:** 41760008

**Unidade Orçamentária:** 22101 - Ministério da Agricultura, Pec

**Função:** 20 - Agricultura

**Subfunção:** 608 - Promoção da Produção Agropecuária

**Ação:** 20ZV - Fomento ao Setor Agropecuário

**Programa:** 1031 - Agropecuária Sustentável

**Tipo de solicitação:** Remanejamento de valores entre emendas de um mesmo autor

**Acrescentar recursos da emenda acima indicada da seguinte**

GND	Modalidade Aplicação	Valor a ser acrescido
3-ODC	99-A Definir	500.000,00
Total:		500.000,00

**Reduzir recursos da(s) emenda(s) abaixo da seguinte forma:**

Emenda	GND	Modalidade Aplicação	Valor a ser acrescido
41760008	4-INV	99-A Definir	500.000,00
Total:			500.000,00

**Resultado da Análise:** Favorável

**Justificativa:** null

**Autor** Vinicius Medeiros Farah

**Nr.** 529 **Identificador:** 2346344 **Emenda:** 40750020

**Unidade Orçamentária:** 55101 - Ministério da Cidadania - Admi

**Função:** 13 - Cultura

**Subfunção:** 392 - Difusão Cultural

**Ação:** 20ZF - Promoção e Fomento à Cultura Brasileira

**Programa:** 5025 - Cultura

**Tipo de solicitação:** Correção de dado de emenda

**Dado a ser alterado:** GND

**Onde se lê:** GND 4

**Leia-se:** GND 3

**Resultado da Análise:** Favorável



**Pedidos de Alteração de (PLOA 2020) PL 0022/2019-CN**  
**Relatório de Análise das Consultorias**

**Ofício** 1/2019 **Data:** 07/12/2019

**Autor** Vitor Hugo de Araujo Almeida

**Nr.** 438 **Identificador:** 2346336 **Emenda:** 40370004

**Unidade Orçamentária:**

**Função:**

**Subfunção:**

**Ação:**

**Programa:** Emenda 4 não encontrada no Momento atual (10)

**Tipo de solicitação:** Remanejamento de valores entre emendas de um mesmo autor

**Acrescentar recursos da emenda acima indicada da seguinte**

GND	Modalidade Aplicação	Valor a ser acrescido
4-INV	40-Transf. a Municípios	200.000,00
Total:		200.000,00

**Reduzir recursos da(s) emenda(s) abaixo da seguinte forma:**

Emenda	GND	Modalidade Aplicação	Valor a ser acrescido
40370011	3-ODC	31-Transf Estado e DF -	100.000,00
40370010	3-ODC	41-Transf Municípios - Fdo	100.000,00
Total:			200.000,00

**Resultado da Análise:** Desfavorável

**Justificativa:** Prejudicado tendo em vista a retirada do lote de emendas por parte do autor.

**Autor** Vitor Hugo de Araujo Almeida

**Nr.** 439 **Identificador:** 2346336 **Emenda:** 40370015

**Unidade Orçamentária:**

**Função:**

**Subfunção:**

**Ação:**

**Programa:** Emenda 15 não encontrada no Momento atual (10)

**Tipo de solicitação:** Correção de dado de emenda

**Dado a ser alterado:** Subtítulo

**Onde se lê:** Aquisição de equipamentos para a sala de musculação do Btl de Forças especiais - No Município de Goiânia - GO

**Leia-se:** Aquisição de equipamentos para a sala de musculação do 1º Btl de Forças especiais - No Município de Goiânia - GO

**Resultado da Análise:** Desfavorável





**Pedidos de Alteração de (PLOA 2020) PL 0022/2019-CN**  
**Relatório de Análise das Consultorias**

**Ofício** 1/2019 **Data:** 07/12/2019

**Autor** Wagner Bach Martins

**Nr.** 450 **Identificador:** 2346336 **Emenda:** 41870013  
**Unidade Orçamentária:** 99904 - UO Genérica Geratriz - A.Gov.  
**Função:** 98 - Atípica  
**Subfunção:** 998 - Atípica  
**Ação:** 20RQ - Produção, Aquisição e Distribuição de Livros e Materiais Didáticos e Pedagógicos para Educação Básica  
**Programa:** 999X - Atípico  
**Tipo de solicitação:** Correção de dado de emenda  
**Dado a ser alterado:** Ação  
**Onde se lê:** 20RQ  
**Leia-se:** 0509  
**Resultado da Análise:** Favorável

**Autor** Wagner Sousa Gomes

**Nr.** 272 **Identificador:** 2346298 **Emenda:** 39270006  
**Unidade Orçamentária:**  
**Função:**  
**Subfunção:**  
**Ação:**  
**Programa:** Emenda 6 não encontrada no Momento atual (10)  
**Tipo de solicitação:** Correção de dado de emenda  
**Dado a ser alterado:** Esfera  
**Onde se lê:** Esfera Orçamentária  
10 - Orçamento Fiscal  
**Leia-se:** Esfera Orçamentária  
20 - Orçamento da Seguridade Social  
**Resultado da Análise:** Desfavorável  
**Dado a ser alterado:** Outros  
**Onde se lê:** Área de Governo  
24 - Defesa Nacional  
**Leia-se:** Área de Governo  
06 - Assistência Social  
**Resultado da Análise:** Desfavorável



**Pedidos de Alteração de (PLOA 2020) PL 0022/2019-CN**  
**Relatório de Análise das Consultorias**

**Ofício** 1/2019 **Data:** 07/12/2019

**Autor** Waldir Soares de Oliveira

**Nr.** 296 **Identificador:** 2346303 **Emenda:** 29270001  
**Unidade Orçamentária:** 36901 - Fundo Nacional de Saúde  
**Função:** 10 - Saúde  
**Subfunção:** 302 - Assistência Hospitalar e Ambulatorial  
**Ação:** 8535 - Estruturação de Unidades de Atenção Especializada em Saúde  
**Programa:** 5018 - Atenção Especializada à Saúde  
**Tipo de solicitação:** Correção de dado de emenda  
**Dado a ser alterado:** Outros  
**Onde se lê:** Cancelamento Compensatório:  
Sequencial - 3149 / Fonte - 188 / GND - 9 / Modalidade de Aplicação - 99 / ID - 0 / RP - 2  
**Leia-se:** Cancelamento Compensatório:  
Sequencial - 1729 / Fonte - 188 / GND - 9 / Modalidade de Aplicação - 99 / ID - 6 / RP - 2  
**Resultado da Análise:** Favorável parcialmente

**Autor** Waldir Soares de Oliveira

**Nr.** 297 **Identificador:** 2346303 **Emenda:** 29270003  
**Unidade Orçamentária:** 36901 - Fundo Nacional de Saúde  
**Função:** 10 - Saúde  
**Subfunção:** 301 - Atenção Básica  
**Ação:** 8581 - Estruturação da Rede de Serviços de Atenção Básica de Saúde  
**Programa:** 5019 - Atenção Primária à Saúde  
**Tipo de solicitação:** Correção de dado de emenda  
**Dado a ser alterado:** Programa  
**Onde se lê:** Cancelamento Compensatório:  
Sequencial - 3149 / Fonte - 188 / GND - 9 / Modalidade de Aplicação - 99 / ID - 0 / RP - 2  
**Leia-se:** Cancelamento Compensatório:  
Sequencial - 1729 / Fonte - 188 / GND - 9 / Modalidade de Aplicação - 99 / ID - 6 / RP - 2  
**Resultado da Análise:** Favorável parcialmente



**Pedidos de Alteração de (PLOA 2020) PL 0022/2019-CN**  
**Relatório de Análise das Consultorias**

**Ofício** 1/2019 **Data:** 07/12/2019

**Autor** Waldir Soares de Oliveira

**Nr.** 298 **Identificador:** 2346303 **Emenda:** 29270004

**Unidade Orçamentária:** 36901 - Fundo Nacional de Saúde

**Função:** 10 - Saúde

**Subfunção:** 301 - Atenção Básica

**Ação:** 8581 - Estruturação da Rede de Serviços de Atenção Básica de Saúde

**Programa:** 5019 - Atenção Primária à Saúde

**Tipo de solicitação:** Correção de dado de emenda

**Dado a ser alterado:** Programa

**Onde se lê:** Cancelamento Compensatório:  
Sequencial - 3149 / Fonte - 188 / GND - 9 / Modalidade de Aplicação - 99 / ID - 0 / RP - 2

**Leia-se:** Cancelamento Compensatório:  
Sequencial - 1729 / Fonte - 188 / GND - 9 / Modalidade de Aplicação - 99 / ID - 6 / RP - 2

**Resultado da Análise:** Favorável parcialmente

**Autor** Waldir Soares de Oliveira

**Nr.** 299 **Identificador:** 2346303 **Emenda:** 29270006

**Unidade Orçamentária:** 30107 - Departamento de Polícia Rodovi

**Função:** 06 - Segurança Pública

**Subfunção:** 181 - Policiamento

**Ação:** 2723 - Policiamento, Fiscalização, Combate à Criminalidade e Corrupção

**Programa:** 5016 - Segurança Pública, Combate à Corrupção, ao Crime Organizado e ao Crime Violento

**Tipo de solicitação:** Correção de dado de emenda

**Dado a ser alterado:** Programa

**Onde se lê:** Cancelamento Compensatório:  
Sequencial - 3150 / Fonte - 188 / GND - 9 / Modalidade de Aplicação - 99 / ID - 0 / RP - 2

**Leia-se:** Cancelamento Compensatório:  
Sequencial - 3149 / Fonte - 188 / GND - 9 / Modalidade de Aplicação - 99 / ID - 0 / RP - 2

**Resultado da Análise:** Favorável



**Pedidos de Alteração de (PLOA 2020) PL 0022/2019-CN**  
**Relatório de Análise das Consultorias**

**Ofício** 1/2019 **Data:** 07/12/2019

**Autor** Waldir Soares de Oliveira

**Nr.** 300 **Identificador:** 2346303 **Emenda:** 29270010

**Unidade Orçamentária:** 36901 - Fundo Nacional de Saúde

**Função:** 10 - Saúde

**Subfunção:** 301 - Atenção Básica

**Ação:** 8581 - Estruturação da Rede de Serviços de Atenção Básica de Saúde

**Programa:** 5019 - Atenção Primária à Saúde

**Tipo de solicitação:** Correção de dado de emenda

**Dado a ser alterado:** Programa

**Onde se lê:** Cancelamento Compensatório:  
Sequencial - 3149 / Fonte - 188 / GND - 9 / Modalidade de Aplicação - 99 / ID - 0 / RP - 2

**Leia-se:** Cancelamento Compensatório:  
Sequencial - 1729 / Fonte - 188 / GND - 9 / Modalidade de Aplicação - 99 / ID - 6 / RP - 2

**Resultado da Análise:** Favorável parcialmente

**Autor** Waldir Soares de Oliveira

**Nr.** 301 **Identificador:** 2346303 **Emenda:** 29270011

**Unidade Orçamentária:** 36901 - Fundo Nacional de Saúde

**Função:** 10 - Saúde

**Subfunção:** 302 - Assistência Hospitalar e Ambulatorial

**Ação:** 8535 - Estruturação de Unidades de Atenção Especializada em Saúde

**Programa:** 5018 - Atenção Especializada à Saúde

**Tipo de solicitação:** Correção de dado de emenda

**Dado a ser alterado:** Outros

**Onde se lê:** Cancelamento Compensatório:  
Sequencial - 3149 / Fonte - 188 / GND - 9 / Modalidade de Aplicação - 99 / ID - 0 / RP - 2

**Leia-se:** Cancelamento Compensatório:  
Sequencial - 1729 / Fonte - 188 / GND - 9 / Modalidade de Aplicação - 99 / ID - 6 / RP - 2

**Resultado da Análise:** Favorável parcialmente



**Pedidos de Alteração de (PLOA 2020) PL 0022/2019-CN**  
**Relatório de Análise das Consultorias**

**Ofício** 1/2019 **Data:** 07/12/2019

**Autor** Áurea Carolina de Freitas e Silva

**Nr.** 421 **Identificador:** 2346327 **Emenda:** 39160006  
**Unidade Orçamentária:** 26101 - Ministério da Educação - Admin  
**Função:** 12 - Educação  
**Subfunção:** 364 - Ensino Superior  
**Ação:** 20GK - Fomento às Ações de Graduação, Pós-Graduação, Ensino, Pesquisa e Extensão  
**Programa:** 5013 - Educação Superior - Graduação, Pós-Graduação, Ensino, Pesquisa e Extensão  
**Tipo de solicitação:** Correção de dado de emenda  
**Dado a ser alterado:** GND  
**Onde se lê:** GND 3 - R\$2.645.000  
**Leia-se:** GND 3 - R\$2.495.000  
GND 4 - R\$150.000  
**Resultado da Análise:** Favorável

**Autor** Áurea Carolina de Freitas e Silva

**Nr.** 415 **Identificador:** 2346318 **Emenda:** 39160009  
**Unidade Orçamentária:** 81101 - Ministério da Mulher, da Famíl  
**Função:** 98 - Atípica  
**Subfunção:** 422 - Direitos Individuais, Coletivos e Difusos  
**Ação:** 210M - Promoção, Defesa e Proteção dos Direitos da Criança e do Adolescente  
**Programa:** 2062 - Promoção, Proteção e Defesa dos Direitos Humanos de Crianças e Adolescentes  
**Tipo de solicitação:** Correção de dado de emenda  
**Dado a ser alterado:** Ação  
**Onde se lê:** 210M - Promoção, Defesa e Proteção dos Direitos da Criança e do Adolescente  
**Leia-se:** 21AR - Promoção e Defesa de Direitos para Todos  
**Resultado da Análise:** Favorável



**Pedidos de Alteração de (PLOA 2020) PL 0022/2019-CN**  
**Relatório de Análise das Consultorias**

**Ofício** 1/2019 **Data:** 07/12/2019

**Autor** Áurea Carolina de Freitas e Silva

**Nr.** 417 **Identificador:** 2346318 **Emenda:** 39160012  
**Unidade Orçamentária:** 81101 - Ministério da Mulher, da Família e dos Direitos Humanos  
**Função:** 98 - Atípica  
**Subfunção:** 422 - Direitos Individuais, Coletivos e Difusos  
**Ação:** 6440 - Fomento ao Desenvolvimento Local para Comunidades Remanescentes de Quilombos e Outras Comunidades Tradicionais  
**Programa:** 2034 - Promoção da Igualdade Racial e Superação do Racismo  
**Tipo de solicitação:** Correção de dado de emenda  
**Dado a ser alterado:** Ação  
**Onde se lê:** 6440 - Fomento ao Desenvolvimento Local para Comunidades Remanescentes de Quilombos e Outras Comunidades Tradicionais  
**Leia-se:** 21AR - Promoção e Defesa de Direitos para Todos  
**Resultado da Análise:** Favorável

**Autor** Áurea Carolina de Freitas e Silva

**Nr.** 449 **Identificador:** 2346336 **Emenda:** 39160014  
**Unidade Orçamentária:** 44101 - Ministério do Meio Ambiente -  
**Função:** 98 - Atípica  
**Subfunção:** 541 - Preservação e Conservação Ambiental  
**Ação:** 20W6 - Apoio à Implementação de Instrumentos Estruturantes da Política Nacional de Resíduos Sólidos  
**Programa:** 2083 - Qualidade Ambiental  
**Tipo de solicitação:** Correção de dado de emenda  
**Dado a ser alterado:** Ação  
**Onde se lê:** 20W6 - Apoio à Implementação de Instrumentos Estruturantes da Política Nacional de Resíduos Sólidos  
**Leia-se:** 215F - Fomento e Fortalecimento da Economia Solidária  
**Resultado da Análise:** Favorável  
**Dado a ser alterado:** Outros  
**Onde se lê:** Órgão Orçamentário  
44000 - Ministério do Meio Ambiente  
**Leia-se:** Órgão Orçamentário  
55000 - Ministério da Cidadania  
**Resultado da Análise:** Favorável



**Pedidos de Alteração de (PLOA 2020) PL 0022/2019-CN**  
**Relatório de Análise das Consultorias**

**Ofício** 1/2019 **Data:** 07/12/2019

**Autor** Áurea Carolina de Freitas e Silva

**Nr.** 418 **Identificador:** 2346318 **Emenda:** 39160018

**Unidade Orçamentária:** 44101 - Ministério do Meio Ambiente -  
**Função:** 98 - Atípica  
**Subfunção:** 541 - Preservação e Conservação Ambiental  
**Ação:** 20W6 - Apoio à Implementação de Instrumentos Estruturantes da Política Nacional de Resíduos Sólidos  
**Programa:** 2083 - Qualidade Ambiental  
**Tipo de solicitação:** Correção de dado de emenda  
**Dado a ser alterado:** Ação  
**Onde se lê:** 20W6 - Apoio à Implementação de Instrumentos Estruturantes da Política Nacional de Resíduos Sólidos  
**Leia-se:** 215F - Fortalecimento da Economia Solidária  
**Resultado da Análise:** Favorável

**Dado a ser alterado:** Outros  
**Onde se lê:** Órgão Orçamentário  
44000 - Ministério do Meio Ambiente  
**Leia-se:** Órgão Orçamentário  
55000 - Ministério da Cidadania  
**Resultado da Análise:** Favorável

**Autor** Áurea Carolina de Freitas e Silva

**Nr.** 420 **Identificador:** 2346327 **Emenda:** 39160020

**Unidade Orçamentária:** 55903 - Fundo Nacional de Cultura  
**Função:** 13 - Cultura  
**Subfunção:** 392 - Difusão Cultural  
**Ação:** 14U2 - Implantação, Instalação e Modernização de Espaços e Equipamentos Culturais  
**Programa:** 5025 - Cultura  
**Tipo de solicitação:** Correção de dado de emenda  
**Dado a ser alterado:** GND  
**Onde se lê:** GND 4 - R\$250.000  
**Leia-se:** GND 3 - R\$250.000  
**Resultado da Análise:** Favorável



**Pedidos de Alteração de (PLOA 2020) PL 0022/2019-CN**  
**Relatório de Análise das Consultorias**

**Ofício** 1/2019 **Data:** 07/12/2019

**Autor** Áurea Carolina de Freitas e Silva

**Nr.** 419 **Identificador:** 2346318 **Emenda:** 39160022  
**Unidade Orçamentária:** 81101 - Ministério da Mulher, da Família e dos Direitos Humanos  
**Função:** 98 - Atípica  
**Subfunção:** 422 - Direitos Individuais, Coletivos e Difusos  
**Ação:** 6440 - Fomento ao Desenvolvimento Local para Comunidades Remanescentes de Quilombos e Outras Comunidades Tradicionais  
**Programa:** 2034 - Promoção da Igualdade Racial e Superação do Racismo  
**Tipo de solicitação:** Correção de dado de emenda  
**Dado a ser alterado:** Ação  
**Onde se lê:** 6440 - Fomento ao Desenvolvimento Local para Comunidades Remanescentes de Quilombos e Outras Comunidades Tradicionais  
**Leia-se:** 21AR - Promoção e Defesa de Direitos para Todos  
**Resultado da Análise:** Favorável

**Autor** Áurea Carolina de Freitas e Silva

**Nr.** 416 **Identificador:** 2346318 **Emenda:** 39160025  
**Unidade Orçamentária:** 26101 - Ministério da Educação - Administração Direta  
**Função:** 12 - Educação  
**Subfunção:** 363 - Ensino Profissional  
**Ação:** 15R4 - Apoio à expansão, reestruturação e modernização das Instituições da Rede Federal de Educação Profissional, Científica e Tecnológica  
**Programa:** 5012 - Educação Profissional e Tecnológica  
**Tipo de solicitação:** Correção de dado de emenda  
**Dado a ser alterado:** Unidade Orçamentária  
**Onde se lê:** 26101 - Ministério da Educação - Administração Direta  
**Leia-se:** 26410 - Instituto Federal do Norte de Minas Gerais  
**Resultado da Análise:** Favorável





**Pedidos de Alteração de (PLOA 2020) PL 0022/2019-CN**  
**Relatório de Análise das Consultorias**

**Ofício** 1/2019 **Data:** 07/12/2019

**Autor** Édio Vieira Lopes

**Nr.** 302 **Identificador:** 2346298 **Emenda:** 23700006

**Unidade Orçamentária:**

**Função:**

**Subfunção:**

**Ação:**

**Programa:** Emenda 6 não encontrada no Momento atual (10)

**Tipo de solicitação:** Remanejamento de valores entre emendas de um mesmo autor

**Acrescentar recursos da emenda acima indicada da seguinte**

GND	Modalidade Aplicação	Valor a ser acrescido
3-ODC	41-Transf Municípios - Fdo a Fdo	500.000,00
Total:		500.000,00

**Reduzir recursos da(s) emenda(s) abaixo da seguinte forma:**

Emenda	GND	Modalidade Aplicação	Valor a ser acrescido
23700007	3-ODC	41-Transf Municípios - Fdo	500.000,00
Total:			500.000,00

**Resultado da Análise:** Desfavorável

**Justificativa:** Prejudicado tendo em vista a retirada do lote de emendas por parte do autor.

**Autor** Érika Jucá Kokay

**Nr.** 414 **Identificador:** 2346327 **Emenda:** 28260008

**Unidade Orçamentária:**

**Função:**

**Subfunção:**

**Ação:**

**Programa:** Emenda 8 não encontrada no Momento atual (10)

**Tipo de solicitação:** Remanejamento de valores entre emendas de um mesmo autor

**Acrescentar recursos da emenda acima indicada da seguinte**

GND	Modalidade Aplicação	Valor a ser acrescido
4-INV	90-Aplic. Diretas	150.000,00
Total:		150.000,00



**Pedidos de Alteração de (PLOA 2020) PL 0022/2019-CN**  
**Relatório de Análise das Consultorias**

**Ofício** 1/2019 **Data:** 07/12/2019

**Reduzir recursos da(s) emenda(s) abaixo da seguinte forma:**

Emenda	GND	Modalidade Aplicação	Valor a ser acrescido
28260008	3-ODC	90-Aplic. Diretas	150.000,00
Total:			150.000,00

**Resultado da Análise:** Desfavorável

**Justificativa:** Prejudicado tendo em vista a retirada do lote de emendas por parte do autor.

**Autor** Érika Jucá Kokay

**Nr.** 116 **Identificador:** 2346298 **Emenda:** 28260013

**Unidade Orçamentária:**

**Função:**

**Subfunção:**

**Ação:**

**Programa:** Emenda 13 não encontrada no Momento atual (10)

**Tipo de solicitação:** Remanejamento de valores entre emendas de um mesmo autor

**Acrescentar recursos da emenda acima indicada da seguinte**

GND	Modalidade Aplicação	Valor a ser acrescido
3-ODC	90-Aplic. Diretas	400.000,00
3-ODC	90-Aplic. Diretas	100.000,00
Total:		500.000,00

**Reduzir recursos da(s) emenda(s) abaixo da seguinte forma:**

Emenda	GND	Modalidade Aplicação	Valor a ser acrescido
28260007	3-ODC	31-Transf Estado e DF -	400.000,00
28260004	3-ODC	50-Transf. a Inst. Privadas	100.000,00
Total:			500.000,00

**Resultado da Análise:** Desfavorável

**Justificativa:** Prejudicado tendo em vista a retirada do lote de emendas por parte do autor.



**Pedidos de Alteração de (PLOA 2020) PL 0022/2019-CN**  
**Relatório de Análise das Consultorias**

<b>Ofício</b>	1/2019	<b>Data:</b>	07/12/2019
---------------	--------	--------------	------------

<b>Autor</b>	Érika Jucá Kokay
--------------	------------------

**Nr.** 115      **Identificador:** 2346298      **Emenda:** 28260013

**Unidade Orçamentária:**

**Função:**

**Subfunção:**

**Ação:**

**Programa:** Emenda 13 não encontrada no Momento atual (10)

**Tipo de solicitação:** Correção de dado de emenda

**Dado a ser alterado:** Unidade Orçamentária

**Onde se lê:** 36901 - Fundo Nacional de Saúde

**Leia-se:** 36201 -Fundação Oswaldo Cruz

**Resultado da Análise:** Desfavorável

**2.4.2. SOLICITAÇÕES DE  
ALTERAÇÕES DE EMENDAS  
COM ANÁLISE DAS  
CONSULTORIAS DE  
ORÇAMENTOS REFERENTES À  
MENSAGEM MODIFICATIVA**



**Pedidos de Alteração de (PLOA 2020) PL 022M/2019-CN**  
**Relatório de Análise das Consultorias**

<b>Ofício</b>	2/2019	<b>Data:</b>	15/12/2019
---------------	--------	--------------	------------

<b>Autor</b>	Alberto Barros Cavalcante Neto		
--------------	--------------------------------	--	--

**Nr.** 563      **Identificador:** 2346768      **Emenda:** 39260012

**Unidade Orçamentária:** 53101 - Ministério do Desenvolvimento

**Função:** 15 - Urbanismo

**Subfunção:** 244 - Assistência Comunitária

**Ação:** 7K66 - Apoio a Projetos de Desenvolvimento Sustentável Local Integrado

**Programa:** 2217 - Desenvolvimento Regional, Territorial e Urbano

**Tipo de solicitação:** Correção de dado de emenda

**Dado a ser alterado:** GND

**Onde se lê:** 3

**Leia-se:** 4

**Resultado da Análise:** Favorável

<b>Autor</b>	Alencar Santana Braga		
--------------	-----------------------	--	--

**Nr.** 559      **Identificador:** 2346768      **Emenda:** 39050004

**Unidade Orçamentária:** 26101 - Ministério da Educação - Admin

**Função:** 12 - Educação

**Subfunção:** 363 - Ensino Profissional

**Ação:** 219U - Apoio ao Funcionamento das Instituições da Rede Federal de Educação Profissional, Científica e Tecnológica

**Programa:** 5012 - Educação Profissional e Tecnológica

**Tipo de solicitação:** Correção de dado de emenda

**Dado a ser alterado:** Unidade Orçamentária

**Onde se lê:**

**Leia-se:** 26101 - Ministério da Educação - Administração Direta  
26439 - Instituto Federal de São Paulo

**Resultado da Análise:** Favorável



**Pedidos de Alteração de (PLOA 2020) PL 022M/2019-CN**  
**Relatório de Análise das Consultorias**

**Ofício** 2/2019 **Data:** 15/12/2019

**Autor** Altineu Côrtes Freitas Coutinho

**Nr.** 552 **Identificador:** 2346767 **Emenda:** 30420005

**Unidade Orçamentária:** 53101 - Ministério do Desenvolvimento

**Função:** 15 - Urbanismo

**Subfunção:** 451 - Infra-Estrutura Urbana

**Ação:** 1D73 - Apoio à Política Nacional de Desenvolvimento Urbano

**Programa:** 2217 - Desenvolvimento Regional, Territorial e Urbano

**Tipo de solicitação:** Correção de dado de emenda

**Dado a ser alterado:** GND

**Onde se lê:** GND 03

**Leia-se:** GND 04

**Resultado da Análise:** Favorável

**Autor** André Carlos Alves de Paula Filho

**Nr.** 551 **Identificador:** 2346762 **Emenda:** 10740001

**Unidade Orçamentária:** 22101 - Ministério da Agricultura, Pec

**Função:** 21 - Organização Agrária

**Subfunção:** 606 - Extensão Rural

**Ação:** 21B6 - Assistência Técnica e Extensão Rural

**Programa:** 1031 - Agropecuária Sustentável

**Tipo de solicitação:** Remanejamento de valores entre emendas de um mesmo autor

**Acrescentar recursos da emenda acima indicada da seguinte**

GND	Modalidade Aplicação	Valor a ser acrescido
4-INV	30-Transf. a Est. e ao DF	150.000,00
Total:		150.000,00

**Reduzir recursos da(s) emenda(s) abaixo da seguinte forma:**

Emenda	GND	Modalidade Aplicação	Valor a ser acrescido
10740003	3-ODC	41-Transf Municípios - Fdo	150.000,00
Total:			150.000,00

**Resultado da Análise:** Favorável

**Justificativa:** null



**Pedidos de Alteração de (PLOA 2020) PL 022M/2019-CN**  
**Relatório de Análise das Consultorias**

**Ofício** 2/2019 **Data:** 15/12/2019

**Autor** Antônio Mecias Pereira de Jesus

**Nr.** 571 **Identificador:** 2346768 **Emenda:** 40930001

**Unidade Orçamentária:** 36901 - Fundo Nacional de Saúde  
**Função:** 10 - Saúde  
**Subfunção:** 302 - Assistência Hospitalar e Ambulatorial  
**Ação:** 8535 - Estruturação de Unidades de Atenção Especializada em Saúde  
**Programa:** 5018 - Atenção Especializada à Saúde  
**Tipo de solicitação:** Correção de dado de emenda  
**Dado a ser alterado:** Modalidade de Aplicação  
**Onde se lê:** 30  
**Leia-se:** 31  
**Resultado da Análise:** Favorável

**Autor** Beatriz Kicis Torrents de Sordi

**Nr.** 600 **Identificador:** 2346811 **Emenda:** 39190007

**Unidade Orçamentária:** 36211 - Fundação Nacional de Saúde  
**Função:** 10 - Saúde  
**Subfunção:** 512 - Saneamento Básico Urbano  
**Ação:** 10GG - Implantação e Melhoria de Sistemas Públicos de Manejo de Resíduos Sólidos em Municípios de até 50.000 Habitantes, Exclusive em Regiões Metropolitanas (RM) ou Regiões Integradas de Desenvolvimento Econômico (RIDE)  
**Programa:** 2222 - Saneamento Básico  
**Tipo de solicitação:** Correção de dado de emenda  
**Dado a ser alterado:** Ação  
**Onde se lê:** 10GG  
**Leia-se:** 20AM  
**Resultado da Análise:** Favorável



**Pedidos de Alteração de (PLOA 2020) PL 022M/2019-CN**  
**Relatório de Análise das Consultorias**

**Ofício** 2/2019 **Data:** 15/12/2019

**Autor** Carlos Alberto de Sousa Rosado

**Nr.** 555 **Identificador:** 2346768 **Emenda:** 30540003

**Unidade Orçamentária:** 73101 - Recursos sob Supervisão do Min

**Função:** 28 - Encargos Especiais

**Subfunção:** 845 - Outras Transferências

**Ação:** 0EC2 - Transferências Especiais

**Programa:** 0903 - Operações Especiais: Transferências Constitucionais e as Decorrentes de Legislação Específica

**Tipo de solicitação:** Remanejamento de valores entre emendas de um mesmo autor

**Acrescentar recursos da emenda acima indicada da seguinte**

GND	Modalidade Aplicação	Valor a ser acrescido
3-ODC	99-A Definir	200.000,00
Total:		200.000,00

**Reduzir recursos da(s) emenda(s) abaixo da seguinte forma:**

Emenda	GND	Modalidade Aplicação	Valor a ser acrescido
30540006	3-ODC	99-A Definir	200.000,00
Total:			200.000,00

**Resultado da Análise:** Favorável

**Justificativa:** Conforme art. 78 da Resolução 01/2006-CN.

**Autor** Carlos Alberto de Sousa Rosado

**Nr.** 554 **Identificador:** 2346762 **Emenda:** 30540003

**Unidade Orçamentária:** 73101 - Recursos sob Supervisão do Min

**Função:** 28 - Encargos Especiais

**Subfunção:** 845 - Outras Transferências

**Ação:** 0EC2 - Transferências Especiais

**Programa:** 0903 - Operações Especiais: Transferências Constitucionais e as Decorrentes de Legislação Específica

**Tipo de solicitação:** Correção de dado de emenda

**Dado a ser alterado:** GND

**Onde se lê:** 3

**Leia-se:** 4

**Resultado da Análise:** Favorável





**Pedidos de Alteração de (PLOA 2020) PL 022M/2019-CN**  
**Relatório de Análise das Consultorias**

<b>Ofício</b>	2/2019	<b>Data:</b>	15/12/2019
---------------	--------	--------------	------------

<b>Autor</b>	Carlos Alberto de Sousa Rosado		
--------------	--------------------------------	--	--

**Nr.** 553      **Identificador:** 2346762      **Emenda:** 30540012

**Unidade Orçamentária:** 26264 - Universidade Federal Rural do  
**Função:** 12 - Educação  
**Subfunção:** 364 - Ensino Superior  
**Ação:** 20RK - Funcionamento de Instituições Federais de Ensino Superior  
**Programa:** 5013 - Educação Superior - Graduação, Pós-Graduação, Ensino, Pesquisa e Extensão

**Tipo de solicitação:** Correção de dado de emenda

**Dado a ser alterado:** Ação

**Onde se lê:** 20RK

**Leia-se:** 20GK

**Resultado da Análise:** Favorável

**Dado a ser alterado:** Subtítulo

**Onde se lê:** Desenvolvimento da cultura do alho e produção de alho-semente livre de vírus na região serrana do Rio Grande do Norte - UFERSA

**Leia-se:** Desenvolvimento da cultura do alho e produção de alho-semente livre de vírus na região serrana

**Resultado da Análise:** Favorável

**Dado a ser alterado:** UF

**Onde se lê:** No Município de Mossoró - RN

**Leia-se:** No Estado do Rio Grande do Norte

**Resultado da Análise:** Favorável



**Pedidos de Alteração de (PLOA 2020) PL 022M/2019-CN**  
**Relatório de Análise das Consultorias**

**Ofício** 2/2019 **Data:** 15/12/2019

**Autor** Carlos Tito Marques Cordeiro

**Nr.** 519 **Identificador:** 2346761 **Emenda:** 40720005  
**Unidade Orçamentária:** 53204 - Departamento Nacional de Obras  
**Função:** 15 - Urbanismo  
**Subfunção:** 244 - Assistência Comunitária  
**Ação:** 7K66 - Apoio a Projetos de Desenvolvimento Sustentável Local Integrado  
**Programa:** 2217 - Desenvolvimento Regional, Territorial e Urbano  
**Tipo de solicitação:** Correção de dado de emenda  
**Dado a ser alterado:** GND  
**Onde se lê:** GND 3  
**Leia-se:** GND 4  
**Resultado da Análise:** Favorável

**Autor** Carmen Emília Bonfá Zanotto

**Nr.** 566 **Identificador:** 2346762 **Emenda:** 29250001  
**Unidade Orçamentária:** 54101 - Ministério do Turismo - Admini  
**Função:** 23 - Comércio e Serviços  
**Subfunção:** 998 - Atípica  
**Ação:** 9999 - Ação Atípica  
**Programa:** 999X - Atípico  
**Tipo de solicitação:** Correção de dado de emenda  
**Dado a ser alterado:** Outros  
**Onde se lê:** 998 - Atípica  
**Leia-se:** 695 - Turismo  
**Resultado da Análise:** Favorável  
**Dado a ser alterado:** Programa  
**Onde se lê:** 999X - Atípico  
**Leia-se:** 2223 - A hora do turismo  
**Resultado da Análise:** Favorável  
**Dado a ser alterado:** Ação  
**Onde se lê:** 9999 - Ação Atípica  
**Leia-se:** 218H - Sustentabilidade, formalização, posicionamento e Apoio a Comercialização de produtos turísticos  
**Resultado da Análise:** Favorável



**Pedidos de Alteração de (PLOA 2020) PL 022M/2019-CN**  
**Relatório de Análise das Consultorias**

**Ofício** 2/2019      **Data:** 15/12/2019

**Autor** Celina Leao Hizim Ferreira

**Nr.** 612      **Identificador:** 2346768      **Emenda:** 39340004  
**Unidade Orçamentária:** 22202 - Empresa Brasileira de Pesquisa  
**Função:** 20 - Agricultura  
**Subfunção:** 572 - Desenvolvimento Tecnológico e Engenharia  
**Ação:** 20Y6 - Pesquisa e Desenvolvimento de Tecnologias para a Agropecuária  
**Programa:** 2203 - Pesquisa e Inovação Agropecuária  
**Tipo de solicitação:** Correção de dado de emenda  
**Dado a ser alterado:** GND  
**Onde se lê:** 3 - Outras Despesas Correntes - R\$ 300.000,00/4 - Investimento - R\$ 200.000,00  
**Leia-se:** 3 - Outras Despesas Correntes - R\$ 200.000,00/4 - Investimento - R\$ 300.000,00  
**Resultado da Análise:** Favorável

**Autor** Celina Leao Hizim Ferreira

**Nr.** 611      **Identificador:** 2346811      **Emenda:** 39340006  
**Unidade Orçamentária:** 53906 - Fundo Nacional de Habitação de  
**Função:** 16 - Habitação  
**Subfunção:** 451 - Infra-Estrutura Urbana  
**Ação:** 10S6 - Apoio à Urbanização de Assentamentos Precários por meio do Fundo Nacional de Habitação de Interesse Social  
**Programa:** 2220 - Moradia Digna  
**Tipo de solicitação:** Correção de dado de emenda  
**Dado a ser alterado:** GND  
**Onde se lê:** 3 - Outras Despesas Correntes  
**Leia-se:** 4 - Investimentos  
**Resultado da Análise:** Favorável



**Pedidos de Alteração de (PLOA 2020) PL 022M/2019-CN**  
**Relatório de Análise das Consultorias**

<b>Ofício</b>	2/2019	<b>Data:</b>	15/12/2019
---------------	--------	--------------	------------

<b>Autor</b>	Daniel Pires Coelho		
--------------	---------------------	--	--

**Nr.** 550      **Identificador:** 2346767      **Emenda:** 30800011

**Unidade Orçamentária:** 73101 - Recursos sob Supervisão do Min

**Função:** 28 - Encargos Especiais

**Subfunção:** 845 - Outras Transferências

**Ação:** 0EC2 - Transferências Especiais

**Programa:** 0903 - Operações Especiais: Transferências Constitucionais e as Decorrentes de Legislação Específica

**Tipo de solicitação:** Correção de dado de emenda

**Dado a ser alterado:** Subtítulo

**Onde se lê:** Investimento em infraestrutura no Estado de Pernambuco

**Leia-se:** Investimento no Estado de Pernambuco

**Resultado da Análise:** Favorável parcialmente

<b>Autor</b>	Darci de Matos		
--------------	----------------	--	--

**Nr.** 578      **Identificador:** 2346767      **Emenda:** 39530001

**Unidade Orçamentária:** 36901 - Fundo Nacional de Saúde

**Função:** 10 - Saúde

**Subfunção:** 301 - Atenção Básica

**Ação:** 2E89 - Incremento Temporário ao Custeio dos Serviços de Atenção Básica em Saúde para Cumprimento de Metas

**Programa:** 5019 - Atenção Primária à Saúde

**Tipo de solicitação:** Correção de dado de emenda

**Dado a ser alterado:** Modalidade de Aplicação

**Onde se lê:** 41

**Leia-se:** 99

**Resultado da Análise:** Favorável



**Pedidos de Alteração de (PLOA 2020) PL 022M/2019-CN**  
**Relatório de Análise das Consultorias**

**Ofício** 2/2019 **Data:** 15/12/2019

**Autor** Darci de Matos

**Nr.** 579 **Identificador:** 2346767 **Emenda:** 39530003

**Unidade Orçamentária:** 53101 - Ministério do Desenvolvimento  
**Função:** 15 - Urbanismo  
**Subfunção:** 451 - Infra-Estrutura Urbana  
**Ação:** 1D73 - Apoio à Política Nacional de Desenvolvimento Urbano  
**Programa:** 2217 - Desenvolvimento Regional, Territorial e Urbano  
**Tipo de solicitação:** Correção de dado de emenda  
**Dado a ser alterado:** Modalidade de Aplicação  
**Onde se lê:** 40  
**Leia-se:** 99  
**Resultado da Análise:** Favorável

**Autor** Darci de Matos

**Nr.** 577 **Identificador:** 2346767 **Emenda:** 39530005

**Unidade Orçamentária:** 55101 - Ministério da Cidadania - Admi  
**Função:** 27 - Desporto e Lazer  
**Subfunção:** 812 - Desporto Comunitário  
**Ação:** 20JP - Desenvolvimento de Atividades e Apoio a Projetos e Eventos de Esporte, Educação, Lazer e Inclusão Social  
**Programa:** 5026 - Esporte  
**Tipo de solicitação:** Correção de dado de emenda  
**Dado a ser alterado:** Modalidade de Aplicação  
**Onde se lê:** 40  
**Leia-se:** 99  
**Resultado da Análise:** Favorável



**Pedidos de Alteração de (PLOA 2020) PL 022M/2019-CN**  
**Relatório de Análise das Consultorias**

**Ofício** 2/2019 **Data:** 15/12/2019

**Autor** Efraim de Araújo Morais Filho

**Nr.** 626 **Identificador:** 2346811 **Emenda:** 24490017  
**Unidade Orçamentária:** 26240 - Universidade Federal da Paraíba  
**Função:** 12 - Educação  
**Subfunção:** 364 - Ensino Superior  
**Ação:** 8282 - Reestruturação e Modernização das Instituições Federais de Ensino Superior  
**Programa:** 5013 - Educação Superior - Graduação, Pós-Graduação, Ensino, Pesquisa e Extensão  
**Tipo de solicitação:** Correção de dado de emenda  
**Dado a ser alterado:** GND  
**Onde se lê:** GND 4 - 320.000  
**Leia-se:** GND 3 - 160.000  
GND 4 - 160.000  
**Resultado da Análise:** Favorável

**Autor** Eliéser Girão Monteiro Filho

**Nr.** 543 **Identificador:** 2346768 **Emenda:** 39940015  
**Unidade Orçamentária:** 39217 - Companhia Docas do Rio Grande  
**Função:** 26 - Transporte  
**Subfunção:** 784 - Transporte Hidroviário  
**Ação:** 145H - Adequação de Instalações Gerais e de Suprimentos, no Porto de Natal (RN)  
**Programa:** 3005 - Transporte Aquaviário  
**Tipo de solicitação:** Correção de dado de emenda  
**Dado a ser alterado:** Ação  
**Onde se lê:** 145H - Adequação de Instalações Gerais e de Suprimentos, no Porto de Natal (RN)  
**Leia-se:** Participação da União no Capital - Companhia Docas do Rio Grande do Norte - CODERN. Adequação de Instalações Gerais e de Suprimentos, no Porto de Natal (RN)  
**Resultado da Análise:** Favorável  
**Dado a ser alterado:** Esfera  
**Onde se lê:** 30 - Orçamento de Investimento  
**Leia-se:** 10 - Orçamento Fiscal  
**Resultado da Análise:** Favorável



**Pedidos de Alteração de (PLOA 2020) PL 022M/2019-CN**  
**Relatório de Análise das Consultorias**

<b>Ofício</b>	2/2019	<b>Data:</b>	15/12/2019
---------------	--------	--------------	------------

**Dado a ser alterado:** Unidade Orçamentária  
**Onde se lê:** 39217 - Companhia Docas do Rio Grande do Norte - CODERN  
**Leia-se:** 39101 - Ministério da Infraestrutura  
**Resultado da Análise:** Favorável

**Dado a ser alterado:** GND  
**Onde se lê:** 4 - Investimentos  
**Leia-se:** 5 - Inversões Financeiras  
**Resultado da Análise:** Favorável

<b>Autor</b>	Evandro Rogério Roman
--------------	-----------------------

**Nr.** 601      **Identificador:** 2346811      **Emenda:** 30950016

**Unidade Orçamentária:** 36901 - Fundo Nacional de Saúde  
**Função:** 10 - Saúde  
**Subfunção:** 302 - Assistência Hospitalar e Ambulatorial  
**Ação:** 8535 - Estruturação de Unidades de Atenção Especializada em Saúde  
**Programa:** 5018 - Atenção Especializada à Saúde  
**Tipo de solicitação:** Correção de dado de emenda

**Dado a ser alterado:** Unidade Orçamentária  
**Onde se lê:** 36901  
**Leia-se:** 26443  
**Resultado da Análise:** Favorável



**Pedidos de Alteração de (PLOA 2020) PL 022M/2019-CN**  
**Relatório de Análise das Consultorias**

**Ofício** 2/2019 **Data:** 15/12/2019

**Autor** Francisco de Assis Carvalho

**Nr.** 557 **Identificador:** 2346768 **Emenda:** 27050002  
**Unidade Orçamentária:** 73101 - Recursos sob Supervisão do Min  
**Função:** 28 - Encargos Especiais  
**Subfunção:** 845 - Outras Transferências  
**Ação:** 0EC2 - Transferências Especiais  
**Programa:** 0903 - Operações Especiais: Transferências Constitucionais e as Decorrentes de Legislação Específica  
**Tipo de solicitação:** Correção de dado de emenda  
**Dado a ser alterado:** GND  
**Onde se lê:** GND 3 - R\$ 1.350.000,00  
GND 4 - R\$ 4.740.454,00  
**Leia-se:** GND 3 - R\$ 1.750.000,00  
GND 4 - R\$ 4.340.454,00  
**Resultado da Análise:** Favorável

**Autor** Gleisi Helena Hoffmann

**Nr.** 616 **Identificador:** 2346811 **Emenda:** 40110002  
**Unidade Orçamentária:** 22101 - Ministério da Agricultura, Pec  
**Função:** 20 - Agricultura  
**Subfunção:** 606 - Extensão Rural  
**Ação:** 210V - Promoção e Fortalecimento da Estruturação Produtiva da Agricultura Familiar, Pequenos e Médios Produtores Rurais  
**Programa:** 1031 - Agropecuária Sustentável  
**Tipo de solicitação:** Correção de dado de emenda  
**Dado a ser alterado:** Programa  
**Onde se lê:** 60  
**Leia-se:** 99  
**Resultado da Análise:** Favorável





**Pedidos de Alteração de (PLOA 2020) PL 022M/2019-CN**  
**Relatório de Análise das Consultorias**

**Ofício** 2/2019 **Data:** 15/12/2019

**Autor** Helder Ignácio Salomão

**Nr.** 542 **Identificador:** 2346762 **Emenda:** 33120006  
**Unidade Orçamentária:** 55101 - Ministério da Cidadania - Admi  
**Função:** 13 - Cultura  
**Subfunção:** 392 - Difusão Cultural  
**Ação:** 20ZF - Promoção e Fomento à Cultura Brasileira  
**Programa:** 5025 - Cultura  
**Tipo de solicitação:** Correção de dado de emenda  
**Dado a ser alterado:** Subtítulo  
**Onde se lê:** Orquestra Filarmônica do ES  
**Leia-se:** Orquestra Sinfônica do Espírito Santo  
**Resultado da Análise:** Favorável

**Autor** Hugo Leal Melo da Silva

**Nr.** 541 **Identificador:** 2346767 **Emenda:** 23970006  
**Unidade Orçamentária:** 99906 - UO Genérica Geratriz - A.Gov.  
**Função:** 98 - Atípica  
**Subfunção:** 998 - Atípica  
**Ação:** 2000 - Administração da Unidade  
**Programa:** 999X - Atípico  
**Tipo de solicitação:** Correção de dado de emenda  
**Dado a ser alterado:** Ação  
**Onde se lê:** Ação 2000  
**Leia-se:** Ação 21ax  
**Resultado da Análise:** Favorável  
**Dado a ser alterado:** Ação  
**Onde se lê:** Ação  
Ação 2000  
**Leia-se:** Ação  
Ação 2000  
Ação 21ax  
**Resultado da Análise:** Desfavorável



**Pedidos de Alteração de (PLOA 2020) PL 022M/2019-CN**  
**Relatório de Análise das Consultorias**

**Ofício** 2/2019 **Data:** 15/12/2019

**Autor** Jarbas de Andrade Vasconcelos

**Nr.** 573 **Identificador:** 2346767 **Emenda:** 25730007  
**Unidade Orçamentária:** 55101 - Ministério da Cidadania - Admi  
**Função:** 13 - Cultura  
**Subfunção:** 392 - Difusão Cultural  
**Ação:** 20ZF - Promoção e Fomento à Cultura Brasileira  
**Programa:** 5025 - Cultura  
**Tipo de solicitação:** Correção de dado de emenda  
**Dado a ser alterado:** GND  
**Onde se lê:** INV  
**Leia-se:** ODC  
**Resultado da Análise:** Favorável

**Autor** Jose Otaci Barroso do Nascimento

**Nr.** 586 **Identificador:** 2346761 **Emenda:** 41650009  
**Unidade Orçamentária:** 36901 - Fundo Nacional de Saúde  
**Função:** 10 - Saúde  
**Subfunção:** 302 - Assistência Hospitalar e Ambulatorial  
**Ação:** 8535 - Estruturação de Unidades de Atenção Especializada em Saúde  
**Programa:** 5018 - Atenção Especializada à Saúde  
**Tipo de solicitação:** Correção de dado de emenda  
**Dado a ser alterado:** Modalidade de Aplicação  
**Onde se lê:** 40  
**Leia-se:** 41  
**Resultado da Análise:** Favorável



**Pedidos de Alteração de (PLOA 2020) PL 022M/2019-CN**  
**Relatório de Análise das Consultorias**

**Ofício** 2/2019 **Data:** 15/12/2019

**Autor** Jose Otaci Barroso do Nascimento

**Nr.** 585 **Identificador:** 2346761 **Emenda:** 41650009

**Unidade Orçamentária:** 36901 - Fundo Nacional de Saúde

**Função:** 10 - Saúde

**Subfunção:** 302 - Assistência Hospitalar e Ambulatorial

**Ação:** 8535 - Estruturação de Unidades de Atenção Especializada em Saúde

**Programa:** 5018 - Atenção Especializada à Saúde

**Tipo de solicitação:** Correção de dado de emenda

**Dado a ser alterado:** Subtítulo

**Onde se lê:** Implantação de Consultório Odontológico Móvel - No Município de Pacaraima - RR

**Leia-se:** No Município de Pacaraima - No Estado de Roraima

**Resultado da Análise:** Favorável

**Autor** Jose Otaci Barroso do Nascimento

**Nr.** 587 **Identificador:** 2346761 **Emenda:** 41650009

**Unidade Orçamentária:** 36901 - Fundo Nacional de Saúde

**Função:** 10 - Saúde

**Subfunção:** 302 - Assistência Hospitalar e Ambulatorial

**Ação:** 8535 - Estruturação de Unidades de Atenção Especializada em Saúde

**Programa:** 5018 - Atenção Especializada à Saúde

**Tipo de solicitação:** Correção de dado de emenda

**Dado a ser alterado:** Outros

**Onde se lê:** JUSTIFICATIVA DA EMENDA - Apoio Material e Financeiro aos Estados, Municípios, Distrito Federal Entidades Privadas Sem fins Lucrativos para implantação, aparelhamento e ampliação da rede de serviços de atenção da média e alta complexidades, por meio de transferência de recursos destinados à Construção, Ampliação, Reforma e Aquisição de equipamentos e materiais permanentes para a organização e reestruturação de serviços de atenção especializada que compõem a rede de atenção à saúde no SUS, de acordo com as diretrizes estabelecidas pelas normas vigentes, contribuindo para a melhoria do acesso e da qualidade dos serviços prestados aos usuários do SUS.

**Leia-se:** Esta emenda ao Projeto de Lei Orçamentário (PLOA/2020), visa dotar município de interior de Roraima, de recursos visando a estruturação da rede de serviços de atenção básica de saúde.

**Resultado da Análise:** Desfavorável



**Pedidos de Alteração de (PLOA 2020) PL 022M/2019-CN**  
**Relatório de Análise das Consultorias**

**Ofício** 2/2019 **Data:** 15/12/2019

**Autor** Jose Otaci Barroso do Nascimento

**Nr.** 584 **Identificador:** 2346761 **Emenda:** 41650009  
**Unidade Orçamentária:** 36901 - Fundo Nacional de Saúde  
**Função:** 10 - Saúde  
**Subfunção:** 302 - Assistência Hospitalar e Ambulatorial  
**Ação:** 8535 - Estruturação de Unidades de Atenção Especializada em Saúde  
**Programa:** 5018 - Atenção Especializada à Saúde  
**Tipo de solicitação:** Correção de dado de emenda  
**Dado a ser alterado:** Ação  
**Onde se lê:** 8535 - Estruturação de Unidades de Atenção Especializada em Saúde  
**Leia-se:** 8581 - Estruturação da Rede de Serviços de Atenção Básica de Saúde  
**Resultado da Análise:** Favorável

**Autor** Jose Otaci Barroso do Nascimento

**Nr.** 588 **Identificador:** 2346767 **Emenda:** 41650017  
**Unidade Orçamentária:** 73101 - Recursos sob Supervisão do Min  
**Função:** 28 - Encargos Especiais  
**Subfunção:** 845 - Outras Transferências  
**Ação:** 0EC2 - Transferências Especiais  
**Programa:** 0903 - Operações Especiais: Transferências Constitucionais e as Decorrentes de Legislação Específica  
**Tipo de solicitação:** Correção de dado de emenda  
**Dado a ser alterado:** Subtítulo  
**Onde se lê:** - Revitalização da Praça Ulysses Guimarães - No Município de Iracema - RR  
**Leia-se:** - No Município de Iracema - RR  
**Resultado da Análise:** Favorável



**Pedidos de Alteração de (PLOA 2020) PL 022M/2019-CN**  
**Relatório de Análise das Consultorias**

**Ofício** 2/2019 **Data:** 15/12/2019

**Autor** Jose Otaci Barroso do Nascimento

**Nr.** 589 **Identificador:** 2346767 **Emenda:** 41650018  
**Unidade Orçamentária:** 73101 - Recursos sob Supervisão do Min  
**Função:** 28 - Encargos Especiais  
**Subfunção:** 845 - Outras Transferências  
**Ação:** 0EC2 - Transferências Especiais  
**Programa:** 0903 - Operações Especiais: Transferências Constitucionais e as Decorrentes de Legislação Específica  
**Tipo de solicitação:** Correção de dado de emenda  
**Dado a ser alterado:** Subtítulo  
**Onde se lê:** - Aquisição de 5 fábricas de farinha móvel - No Município de Pacaraima - RR  
**Leia-se:** - No Município de Pacaraima - RR  
**Resultado da Análise:** Favorável

**Autor** Jose Otaci Barroso do Nascimento

**Nr.** 623 **Identificador:** 2346811 **Emenda:** 41650019  
**Unidade Orçamentária:** 73101 - Recursos sob Supervisão do Min  
**Função:** 28 - Encargos Especiais  
**Subfunção:** 845 - Outras Transferências  
**Ação:** 0EC2 - Transferências Especiais  
**Programa:** 0903 - Operações Especiais: Transferências Constitucionais e as Decorrentes de Legislação Específica  
**Tipo de solicitação:** Correção de dado de emenda  
**Dado a ser alterado:** Outros  
**Onde se lê:** Esta emenda ao Projeto de Lei Orçamentário (PLOA/2020), visa dotar do Cantá, em Roraima, com recursos de transferências especiais, com o objetivo de promover ações para o fortalecimento e desenvolvimento do município.  
**Leia-se:** Esta emenda ao Projeto de Lei Orçamentário (PLOA/2020), visa dotar o estado de Roraima, com recursos de transferências especiais, com o objetivo de promover ações para o fortalecimento e desenvolvimento do Estado, na região do município de Alto Alegre.  
**Resultado da Análise:** Desfavorável



**Pedidos de Alteração de (PLOA 2020) PL 022M/2019-CN**  
**Relatório de Análise das Consultorias**

**Ofício** 2/2019 **Data:** 15/12/2019

**Autor** Jose Otaci Barroso do Nascimento

**Nr.** 621 **Identificador:** 2346811 **Emenda:** 41650019

**Unidade Orçamentária:** 73101 - Recursos sob Supervisão do Min

**Função:** 28 - Encargos Especiais

**Subfunção:** 845 - Outras Transferências

**Ação:** 0EC2 - Transferências Especiais

**Programa:** 0903 - Operações Especiais: Transferências Constitucionais e as Decorrentes de Legislação Específica

**Tipo de solicitação:** Correção de dado de emenda

**Dado a ser alterado:** Subtítulo

**Onde se lê:** No município do Cantá-RR

**Leia-se:** No Estado de Roraima

**Resultado da Análise:** Favorável

**Autor** Jose Otaci Barroso do Nascimento

**Nr.** 622 **Identificador:** 2346811 **Emenda:** 41650019

**Unidade Orçamentária:** 73101 - Recursos sob Supervisão do Min

**Função:** 28 - Encargos Especiais

**Subfunção:** 845 - Outras Transferências

**Ação:** 0EC2 - Transferências Especiais

**Programa:** 0903 - Operações Especiais: Transferências Constitucionais e as Decorrentes de Legislação Específica

**Tipo de solicitação:** Correção de dado de emenda

**Dado a ser alterado:** Modalidade de Aplicação

**Onde se lê:** 40 - Transferências a Municípios

**Leia-se:** 30 - Transferências a Estados e Distrito Federal

**Resultado da Análise:** Favorável



**Pedidos de Alteração de (PLOA 2020) PL 022M/2019-CN**  
**Relatório de Análise das Consultorias**

**Ofício** 2/2019 **Data:** 15/12/2019

**Autor** Jose Vitor de Resende Aguiar

**Nr.** 558 **Identificador:** 2346768 **Emenda:** 40770005

**Unidade Orçamentária:** 22101 - Ministério da Agricultura, Pec

**Função:** 21 - Organização Agrária

**Subfunção:** 606 - Extensão Rural

**Ação:** 21B6 - Assistência Técnica e Extensão Rural

**Programa:** 1031 - Agropecuária Sustentável

**Tipo de solicitação:** Correção de dado de emenda

**Dado a ser alterado:** GND

**Onde se lê:** Outras despesas correntes -GND (03)

**Leia-se:** Investimento - GND (04)

**Resultado da Análise:** Favorável

**Autor** José Juscelino dos Santos Rezende

**Nr.** 523 **Identificador:** 2346768 **Emenda:** 36990004

**Unidade Orçamentária:** 53201 - Companhia de Desenvolvimento d

**Função:** 15 - Urbanismo

**Subfunção:** 244 - Assistência Comunitária

**Ação:** 7K66 - Apoio a Projetos de Desenvolvimento Sustentável Local Integrado

**Programa:** 2217 - Desenvolvimento Regional, Territorial e Urbano

**Tipo de solicitação:** Correção de dado de emenda

**Dado a ser alterado:** Programa

**Onde se lê:** 41 - Transferências a Municípios Fundo a Fundo

**Leia-se:** 99 - A Definir

**Resultado da Análise:** Favorável



**Pedidos de Alteração de (PLOA 2020) PL 022M/2019-CN**  
**Relatório de Análise das Consultorias**

**Ofício** 2/2019 **Data:** 15/12/2019

**Autor** José Nobre Guimarães

**Nr.** 518 **Identificador:** 2346762 **Emenda:** 24420015

**Unidade Orçamentária:** 26449 - Universidade Federal do Cariri  
**Função:** 12 - Educação  
**Subfunção:** 364 - Ensino Superior  
**Ação:** 8282 - Reestruturação e Modernização das Instituições Federais de Ensino Superior  
**Programa:** 5013 - Educação Superior - Graduação, Pós-Graduação, Ensino, Pesquisa e Extensão

**Tipo de solicitação:** Correção de dado de emenda

**Dado a ser alterado:** Ação  
**Onde se lê:** 8282  
**Leia-se:** 0048  
**Resultado da Análise:** Favorável

**Dado a ser alterado:** Modalidade de Aplicação  
**Onde se lê:** 90  
**Leia-se:** 30  
**Resultado da Análise:** Favorável

**Dado a ser alterado:** Unidade Orçamentária  
**Onde se lê:** 26449  
**Leia-se:** 26298  
**Resultado da Análise:** Favorável

**Dado a ser alterado:** Subtítulo  
**Onde se lê:** ESTRUTURAÇÃO DE LABORATÓRIOS.....  
**Leia-se:** UNIVERSIDADE REGIONAL DO CARIRI-URCA, NO ESTADO CEARÁ  
**Resultado da Análise:** Favorável





**Pedidos de Alteração de (PLOA 2020) PL 022M/2019-CN**  
**Relatório de Análise das Consultorias**

**Ofício** 2/2019 **Data:** 15/12/2019

**Autor** José Ricardo Wendling

**Nr.** 540 **Identificador:** 2346768 **Emenda:** 41090010

**Unidade Orçamentária:** 53101 - Ministério do Desenvolvimento

**Função:** 15 - Urbanismo

**Subfunção:** 451 - Infra-Estrutura Urbana

**Ação:** 1D73 - Apoio à Política Nacional de Desenvolvimento Urbano

**Programa:** 2217 - Desenvolvimento Regional, Territorial e Urbano

**Tipo de solicitação:** Correção de dado de emenda

**Dado a ser alterado:** GND

**Onde se lê:** 3

**Leia-se:** 4

**Resultado da Análise:** Favorável

**Autor** José Serra

**Nr.** 614 **Identificador:** 2346811 **Emenda:** 22950009

**Unidade Orçamentária:** 53101 - Ministério do Desenvolvimento

**Função:** 15 - Urbanismo

**Subfunção:** 451 - Infra-Estrutura Urbana

**Ação:** 1D73 - Apoio à Política Nacional de Desenvolvimento Urbano

**Programa:** 2217 - Desenvolvimento Regional, Territorial e Urbano

**Tipo de solicitação:** Correção de dado de emenda

**Dado a ser alterado:** GND

**Onde se lê:** Onde se lê GND 03

**Leia-se:** Leia-se GND 04

**Resultado da Análise:** Favorável



**Pedidos de Alteração de (PLOA 2020) PL 022M/2019-CN**  
**Relatório de Análise das Consultorias**

**Ofício** 2/2019 **Data:** 15/12/2019

**Autor** João Inácio Ribeiro Roma Neto

**Nr.** 604 **Identificador:** 2346768 **Emenda:** 40200003

**Unidade Orçamentária:** 24101 - Ministério da Ciência, Tecnologia e Inovação  
**Função:** 19 - Ciência e Tecnologia  
**Subfunção:** 126 - Tecnologia da Informação  
**Ação:** 20V8 - Apoio a Iniciativas e Projetos de Inclusão Digital  
**Programa:** 2205 - Conecta Brasil  
**Tipo de solicitação:** Correção de dado de emenda  
**Dado a ser alterado:** GND  
**Onde se lê:** 4  
**Leia-se:** 3  
**Resultado da Análise:** Favorável

**Autor** João Inácio Ribeiro Roma Neto

**Nr.** 605 **Identificador:** 2346768 **Emenda:** 40200005

**Unidade Orçamentária:** 26232 - Universidade Federal da Bahia  
**Função:** 12 - Educação  
**Subfunção:** 364 - Ensino Superior  
**Ação:** 20RK - Funcionamento de Instituições Federais de Ensino Superior  
**Programa:** 5013 - Educação Superior - Graduação, Pós-Graduação, Ensino, Pesquisa e Extensão  
**Tipo de solicitação:** Correção de dado de emenda  
**Dado a ser alterado:** Subtítulo  
**Onde se lê:** No Estado da Bahia  
**Leia-se:** Apoio a manutenção dos serviços de custeio da Faculdade de Direito da UFBA, em Salvador/BA.  
**Resultado da Análise:** Favorável parcialmente



**Pedidos de Alteração de (PLOA 2020) PL 022M/2019-CN**  
**Relatório de Análise das Consultorias**

**Ofício** 2/2019 **Data:** 15/12/2019

**Autor** João Inácio Ribeiro Roma Neto

**Nr.** 606 **Identificador:** 2346768 **Emenda:** 40200013

**Unidade Orçamentária:** 30101 - Ministério da Justiça e Segura

**Função:** 06 - Segurança Pública

**Subfunção:** 181 - Policiamento

**Ação:** 21BM - Desenvolvimento de Políticas de Segurança Pública, Prevenção, e Enfrentamento à Criminalidade

**Programa:** 5016 - Segurança Pública, Combate à Corrupção, ao Crime Organizado e ao Crime Violento

**Tipo de solicitação:** Correção de dado de emenda

**Dado a ser alterado:** Subtítulo

**Onde se lê:** Nacional

**Leia-se:** No Estado da Bahia

**Resultado da Análise:** Favorável

**Dado a ser alterado:** Modalidade de Aplicação

**Onde se lê:** 99

**Leia-se:** 90

**Resultado da Análise:** Favorável

**Autor** João Inácio Ribeiro Roma Neto

**Nr.** 608 **Identificador:** 2346768 **Emenda:** 40200014

**Unidade Orçamentária:** 55101 - Ministério da Cidadania - Admi

**Função:** 13 - Cultura

**Subfunção:** 392 - Difusão Cultural

**Ação:** 20ZF - Promoção e Fomento à Cultura Brasileira

**Programa:** 5025 - Cultura

**Tipo de solicitação:** Correção de dado de emenda

**Dado a ser alterado:** GND

**Onde se lê:** 4

**Leia-se:** 3

**Resultado da Análise:** Favorável



**Pedidos de Alteração de (PLOA 2020) PL 022M/2019-CN**  
**Relatório de Análise das Consultorias**

**Ofício** 2/2019 **Data:** 15/12/2019

**Autor** João Inácio Ribeiro Roma Neto

**Nr.** 607 **Identificador:** 2346768 **Emenda:** 40200015  
**Unidade Orçamentária:** 30107 - Departamento de Polícia Rodovi  
**Função:** 06 - Segurança Pública  
**Subfunção:** 181 - Policiamento  
**Ação:** 2723 - Policiamento, Fiscalização, Combate à Criminalidade e Corrupção  
**Programa:** 5016 - Segurança Pública, Combate à Corrupção, ao Crime Organizado e ao Crime Violento  
**Tipo de solicitação:** Correção de dado de emenda  
**Dado a ser alterado:** Modalidade de Aplicação  
**Onde se lê:** 30  
**Leia-se:** 90  
**Resultado da Análise:** Favorável

**Autor** João da Silva Maia

**Nr.** 619 **Identificador:** 2346811 **Emenda:** 24460013  
**Unidade Orçamentária:** 36211 - Fundação Nacional de Saúde  
**Função:** 10 - Saúde  
**Subfunção:** 541 - Preservação e Conservação Ambiental  
**Ação:** 6908 - Fomento à Educação em Saúde Ambiental voltada à Promoção da Saúde  
**Programa:** 2222 - Saneamento Básico  
**Tipo de solicitação:** Correção de dado de emenda  
**Dado a ser alterado:** Ação  
**Onde se lê:** 6908 - Fomento à Educação em Saúde Ambiental voltada à Promoção da Saúde.  
**Leia-se:** 10GE - Implantação, Ampliação e Melhoria de Sistemas Públicos de Esgotamento Sanitário em Municípios com População de até 50.000 Habitantes, Exclusive em Regiões Metropolitanas (RM) ou Regiões Integradas de Desenvolvimento Econômico (RIDE)  
**Resultado da Análise:** Desfavorável  
**Dado a ser alterado:** GND  
**Onde se lê:** 03 - Outras Despesas Correntes  
**Leia-se:** 04 - Investimentos  
**Resultado da Análise:** Desfavorável



**Pedidos de Alteração de (PLOA 2020) PL 022M/2019-CN**  
**Relatório de Análise das Consultorias**

<b>Ofício</b>	2/2019	<b>Data:</b>	15/12/2019
---------------	--------	--------------	------------

<b>Autor</b>	Lasier Costa Martins		
--------------	----------------------	--	--

**Nr.** 615      **Identificador:** 2346811      **Emenda:** 37930007

**Unidade Orçamentária:** 26294 - Hospital de Clínicas de Porto

**Função:** 12 - Educação

**Subfunção:** 302 - Assistência Hospitalar e Ambulatorial

**Ação:** 20RX - Reestruturação e Modernização dos Hospitais Universitários Federais

**Programa:** 5013 - Educação Superior - Graduação, Pós-Graduação, Ensino, Pesquisa e Extensão

**Tipo de solicitação:** Correção de dado de emenda

**Dado a ser alterado:** Unidade Orçamentária

**Onde se lê:** 26294 - Hospital de Clínicas de Porto Alegre

**Leia-se:** 26443 - Empresa Brasileira de Serviços Hospitalares - EBSEH

**Resultado da Análise:** Favorável

**Dado a ser alterado:** Modalidade de Aplicação

**Onde se lê:** 99

**Leia-se:** 90

**Resultado da Análise:** Favorável

<b>Autor</b>	Leur Antonio de Britto Lomanto Junior		
--------------	---------------------------------------	--	--

**Nr.** 574      **Identificador:** 2346767      **Emenda:** 40310008

**Unidade Orçamentária:** 36901 - Fundo Nacional de Saúde

**Função:** 10 - Saúde

**Subfunção:** 302 - Assistência Hospitalar e Ambulatorial

**Ação:** 2E90 - Incremento Temporário ao Custeio dos Serviços de Assistência Hospitalar e Ambulatorial para Cumprimento de Metas

**Programa:** 5018 - Atenção Especializada à Saúde

**Tipo de solicitação:** Correção de dado de emenda

**Dado a ser alterado:** Ação

**Onde se lê:** 2E90 - Incremento temporário ao custeio dos serviços de assistência hospitalar e ambulatorial para cumprimento de metas

**Leia-se:** 2E89 - Incremento temporário ao custeio dos serviços de atenção básica em saúde para cumprimento de metas

**Resultado da Análise:** Desfavorável



**Pedidos de Alteração de (PLOA 2020) PL 022M/2019-CN**  
**Relatório de Análise das Consultorias**

**Ofício** 2/2019 **Data:** 15/12/2019

**Autor** Leur Antonio de Britto Lomanto Junior

**Nr.** 583 **Identificador:** 2346767 **Emenda:** 40310010

**Unidade Orçamentária:** 36901 - Fundo Nacional de Saúde

**Função:** 10 - Saúde

**Subfunção:** 301 - Atenção Básica

**Ação:** 2E89 - Incremento Temporário ao Custeio dos Serviços de Atenção Básica em Saúde para Cumprimento de Metas

**Programa:** 5019 - Atenção Primária à Saúde

**Tipo de solicitação:** Remanejamento de valores entre emendas de um mesmo autor

**Acrescentar recursos da emenda acima indicada da seguinte**

GND	Modalidade Aplicação	Valor a ser acrescido
3-ODC	41-Transf Municípios - Fdo a Fdo	1.000.000,00
Total:		1.000.000,00

**Reduzir recursos da(s) emenda(s) abaixo da seguinte forma:**

Emenda	GND	Modalidade Aplicação	Valor a ser acrescido
40310008	3-ODC	41-Transf Municípios - Fdo	1.000.000,00
Total:			1.000.000,00

**Resultado da Análise:** Favorável

**Justificativa:** Redução INTEGRAL da emenda 40310008 - Resulta em parecer "Retirada pelo Autor).

**Autor** Lucas de Vasconcelos Gonzalez

**Nr.** 568 **Identificador:** 2346768 **Emenda:** 41570010

**Unidade Orçamentária:** 53101 - Ministério do Desenvolvimento

**Função:** 15 - Urbanismo

**Subfunção:** 127 - Ordenamento Territorial

**Ação:** 8866 - Apoio à Regularização Fundiária em Áreas Urbanas

**Programa:** 2220 - Moradia Digna

**Tipo de solicitação:** Remanejamento de valores entre emendas de um mesmo autor

**Acrescentar recursos da emenda acima indicada da seguinte**

GND	Modalidade Aplicação	Valor a ser acrescido
4-INV	30-Transf. a Est. e ao DF	50.000,00
Total:		50.000,00



**Pedidos de Alteração de (PLOA 2020) PL 022M/2019-CN**  
**Relatório de Análise das Consultorias**

**Ofício** 2/2019 **Data:** 15/12/2019

**Reduzir recursos da(s) emenda(s) abaixo da seguinte forma:**

Emenda	GND	Modalidade Aplicação	Valor a ser acrescido
41570012	4-INV	30-Transf. a Est. e ao DF	50.000,00
Total:			50.000,00

**Resultado da Análise:** Favorável

**Justificativa:** mudança para atender à exigência de valor mínimo.

**Autor** Lucas de Vasconcelos Gonzalez

**Nr.** 547 **Identificador:** 2346768 **Emenda:** 41570010

**Unidade Orçamentária:** 53101 - Ministério do Desenvolvimento

**Função:** 15 - Urbanismo

**Subfunção:** 127 - Ordenamento Territorial

**Ação:** 8866 - Apoio à Regularização Fundiária em Áreas Urbanas

**Programa:** 2220 - Moradia Digna

**Tipo de solicitação:** Remanejamento de valores entre emendas de um mesmo autor

**Acrescentar recursos da emenda acima indicada da seguinte**

GND	Modalidade Aplicação	Valor a ser acrescido
4-INV	30-Transf. a Est. e ao DF	50.000,00
Total:		50.000,00

**Reduzir recursos da(s) emenda(s) abaixo da seguinte forma:**

Emenda	GND	Modalidade Aplicação	Valor a ser acrescido
41570015	3-ODC	99-A Definir	50.000,00
Total:			50.000,00

**Resultado da Análise:** Desfavorável

**Justificativa:** Rejeitado, pois se atendida o Deputado não cumpriria o mínimo para ações e serviços públicos de saúde.



**Pedidos de Alteração de (PLOA 2020) PL 022M/2019-CN**  
**Relatório de Análise das Consultorias**

**Ofício** 2/2019 **Data:** 15/12/2019

**Autor** Lucas de Vasconcelos Gonzalez

**Nr.** 603 **Identificador:** 2346768 **Emenda:** 41570013

**Unidade Orçamentária:** 55901 - Fundo Nacional de Assistência

**Função:** 08 - Assistência Social

**Subfunção:** 244 - Assistência Comunitária

**Ação:** 219G - Estruturação da Rede de Serviços do Sistema Único de Assistência Social (SUAS)

**Programa:** 5031 - Proteção Social no âmbito do Sistema Único de Assistência Social (SUAS)

**Tipo de solicitação:** Remanejamento de valores entre emendas de um mesmo autor

**Acrescentar recursos da emenda acima indicada da seguinte**

GND	Modalidade Aplicação	Valor a ser acrescido
3-ODC	99-A Definir	100.000,00
Total:		100.000,00

**Reduzir recursos da(s) emenda(s) abaixo da seguinte forma:**

Emenda	GND	Modalidade Aplicação	Valor a ser acrescido
41570008	3-ODC	99-A Definir	100.000,00
Total:			100.000,00

**Resultado da Análise:** Favorável

**Justificativa:** null

**Autor** Mailza Assis da Silva

**Nr.** 620 **Identificador:** 2346811 **Emenda:** 38920006

**Unidade Orçamentária:** 36901 - Fundo Nacional de Saúde

**Função:** 10 - Saúde

**Subfunção:** 301 - Atenção Básica

**Ação:** 8581 - Estruturação da Rede de Serviços de Atenção Básica de Saúde

**Programa:** 5019 - Atenção Primária à Saúde

**Tipo de solicitação:** Remanejamento de valores entre emendas de um mesmo autor

**Acrescentar recursos da emenda acima indicada da seguinte**

GND	Modalidade Aplicação	Valor a ser acrescido
4-INV	40-Transf. a Municípios	780.000,00
Total:		780.000,00





**Pedidos de Alteração de (PLOA 2020) PL 022M/2019-CN**  
**Relatório de Análise das Consultorias**

**Ofício** 2/2019 **Data:** 15/12/2019

**Reduzir recursos da(s) emenda(s) abaixo da seguinte forma:**

Emenda	GND	Modalidade Aplicação	Valor a ser acrescido
38920009	4-INV	30-Transf. a Est. e ao DF	780.000,00
Total:			780.000,00

**Resultado da Análise:** Favorável

**Justificativa:** Facultado conf. arts. 42 e 78 da Resolução 01/2006-CN.

**Autor** Mailza Assis da Silva

**Nr.** 624 **Identificador:** 2349761 **Emenda:** 38920006

**Unidade Orçamentária:** 36901 - Fundo Nacional de Saúde

**Função:** 10 - Saúde

**Subfunção:** 301 - Atenção Básica

**Ação:** 8581 - Estruturação da Rede de Serviços de Atenção Básica de Saúde

**Programa:** 5019 - Atenção Primária à Saúde

**Tipo de solicitação:** Remanejamento de valores entre emendas de um mesmo autor

**Acrescentar recursos da emenda acima indicada da seguinte**

GND	Modalidade Aplicação	Valor a ser acrescido
4-INV	40-Transf. a Municípios	780.000,00
Total:		780.000,00

**Reduzir recursos da(s) emenda(s) abaixo da seguinte forma:**

Emenda	GND	Modalidade Aplicação	Valor a ser acrescido
38920009	4-INV	30-Transf. a Est. e ao DF	780.000,00
Total:			780.000,00

**Resultado da Análise:** Favorável

**Justificativa:** Facultado conf. arts. 42 e 78 da Resolução 01/2006-CN.



**Pedidos de Alteração de (PLOA 2020) PL 022M/2019-CN**  
**Relatório de Análise das Consultorias**

**Ofício** 2/2019 **Data:** 15/12/2019

**Autor** Mailza Assis da Silva

**Nr.** 625 **Identificador:** 2349761 **Emenda:** 38920009

**Unidade Orçamentária:** 36901 - Fundo Nacional de Saúde

**Função:** 10 - Saúde

**Subfunção:** 302 - Assistência Hospitalar e Ambulatorial

**Ação:** 8535 - Estruturação de Unidades de Atenção Especializada em Saúde

**Programa:** 5018 - Atenção Especializada à Saúde

**Tipo de solicitação:** Remanejamento de valores entre emendas de um mesmo autor

**Acrescentar recursos da emenda acima indicada da seguinte**

GND	Modalidade Aplicação	Valor a ser acrescido
4-INV	30-Transf. a Est. e ao DF	58.000,00
<b>Total:</b>		<b>58.000,00</b>

**Reduzir recursos da(s) emenda(s) abaixo da seguinte forma:**

Emenda	GND	Modalidade Aplicação	Valor a ser acrescido
38920007	3-ODC	31-Transf Estado e DF -	58.000,00
<b>Total:</b>			<b>58.000,00</b>

**Resultado da Análise:** Favorável

**Justificativa:** Facultado conf. arts. 42 e 78 da Resolução 01/2006-CN.

**Autor** Marcelo Costa e Castro

**Nr.** 517 **Identificador:** 2346761 **Emenda:** 41830015

**Unidade Orçamentária:** 73101 - Recursos sob Supervisão do Min

**Função:** 28 - Encargos Especiais

**Subfunção:** 845 - Outras Transferências

**Ação:** 0EC2 - Transferências Especiais

**Programa:** 0903 - Operações Especiais: Transferências Constitucionais e as Decorrentes de Legislação Específica

**Tipo de solicitação:** Remanejamento de valores entre emendas de um mesmo autor

**Acrescentar recursos da emenda acima indicada da seguinte**

GND	Modalidade Aplicação	Valor a ser acrescido
4-INV	30-Transf. a Est. e ao DF	1.960.000,00
3-ODC	30-Transf. a Est. e ao DF	840.000,00
<b>Total:</b>		<b>2.800.000,00</b>



**Pedidos de Alteração de (PLOA 2020) PL 022M/2019-CN**  
**Relatório de Análise das Consultorias**

**Ofício** 2/2019 **Data:** 15/12/2019

**Reduzir recursos da(s) emenda(s) abaixo da seguinte forma:**

Emenda	GND	Modalidade Aplicação	Valor a ser acrescido
41830005	4-INV	40-Transf. a Municípios	1.400.000,00
41830014	3-ODC	99-A Definir	1.400.000,00
Total:			2.800.000,00

**Resultado da Análise:** Favorável

**Justificativa:** Conforme art. 78 da Resolução 01/2006-CN.

**Autor** Marcelo de Brum da Costa

**Nr.** 593 **Identificador:** 2346767 **Emenda:** 92350001

**Unidade Orçamentária:** 26298 - Fundo Nacional de Desenvolvimento

**Função:** 12 - Educação

**Subfunção:** 368 - Educação Básica

**Ação:** 0509 - Apoio ao Desenvolvimento da Educação Básica

**Programa:** 5011 - Educação Básica de Qualidade

**Tipo de solicitação:** Correção de dado de emenda

**Dado a ser alterado:** Subtítulo

**Onde se lê:** No município de Lajeado - RS

**Leia-se:** No Estado do Rio Grande do Sul

**Resultado da Análise:** Desfavorável

**Dado a ser alterado:** UF

**Onde se lê:** LOCALIDADE BENEFICIADA  
4311403 - Lajeado / RS

**Leia-se:** LOCALIDADE BENEFICIADA  
4300000 - Rio Grande do Sul

**Resultado da Análise:** Desfavorável



**Pedidos de Alteração de (PLOA 2020) PL 022M/2019-CN**  
**Relatório de Análise das Consultorias**

**Ofício** 2/2019 **Data:** 15/12/2019

**Autor** Maria Margarida Martins Salomão

**Nr.** 617 **Identificador:** 2346768 **Emenda:** 29750011  
**Unidade Orçamentária:** 22202 - Empresa Brasileira de Pesquisa  
**Função:** 20 - Agricultura  
**Subfunção:** 573 - Difusão do Conhecimento Científico e Tecnológico  
**Ação:** 8924 - Transferência de Tecnologias para a Inovação para a Agropecuária  
**Programa:** 2203 - Pesquisa e Inovação Agropecuária  
**Tipo de solicitação:** Correção de dado de emenda  
**Dado a ser alterado:** GND  
**Onde se lê:** GND 4  
**Leia-se:** GND 3  
**Resultado da Análise:** Favorável

**Autor** Marx Beltrão Lima Siqueira

**Nr.** 546 **Identificador:** 2346767 **Emenda:** 37280004  
**Unidade Orçamentária:** 73101 - Recursos sob Supervisão do Min  
**Função:** 28 - Encargos Especiais  
**Subfunção:** 845 - Outras Transferências  
**Ação:** 0EC2 - Transferências Especiais  
**Programa:** 0903 - Operações Especiais: Transferências Constitucionais e as Decorrentes de Legislação Específica  
**Tipo de solicitação:** Remanejamento de valores entre emendas de um mesmo autor

**Acrescentar recursos da emenda acima indicada da seguinte**

GND	Modalidade Aplicação	Valor a ser acrescido
3-ODC	40-Transf. a Municípios	180.000,00
Total:		180.000,00

**Reduzir recursos da(s) emenda(s) abaixo da seguinte forma:**

Emenda	GND	Modalidade Aplicação	Valor a ser acrescido
37280003	5-IFI	90-Aplic. Diretas	180.000,00
Total:			180.000,00

**Resultado da Análise:** Favorável  
**Justificativa:** Conforme art. 78 da Resolução 01/2006-CN.



**Pedidos de Alteração de (PLOA 2020) PL 022M/2019-CN**  
**Relatório de Análise das Consultorias**

**Ofício** 2/2019 **Data:** 15/12/2019

**Autor** Olival Henrique Marques de Souza

**Nr.** 567 **Identificador:** 2346767 **Emenda:** 40490001

**Unidade Orçamentária:** 36901 - Fundo Nacional de Saúde

**Função:** 10 - Saúde

**Subfunção:** 301 - Atenção Básica

**Ação:** 2E89 - Incremento Temporário ao Custeio dos Serviços de Atenção Básica em Saúde para Cumprimento de Metas

**Programa:** 5019 - Atenção Primária à Saúde

**Tipo de solicitação:** Remanejamento de valores entre emendas de um mesmo autor

**Acrescentar recursos da emenda acima indicada da seguinte**

GND	Modalidade Aplicação	Valor a ser acrescido
3-ODC	99-A Definir	2.000.000,00
Total:		2.000.000,00

**Reduzir recursos da(s) emenda(s) abaixo da seguinte forma:**

Emenda	GND	Modalidade Aplicação	Valor a ser acrescido
40490004	3-ODC	99-A Definir	2.000.000,00
Total:			2.000.000,00

**Resultado da Análise:** Favorável

**Justificativa:** Facultado remanejamento. Redução integral da emenda 40490004 resulta em parecer Retirada pelo Autor.

**Autor** Pablo Oliva Souza

**Nr.** 576 **Identificador:** 2346767 **Emenda:** 39580004

**Unidade Orçamentária:** 36901 - Fundo Nacional de Saúde

**Função:** 10 - Saúde

**Subfunção:** 301 - Atenção Básica

**Ação:** 8581 - Estruturação da Rede de Serviços de Atenção Básica de Saúde

**Programa:** 5019 - Atenção Primária à Saúde

**Tipo de solicitação:** Correção de dado de emenda

**Dado a ser alterado:** Subtítulo

**Onde se lê:** - Construção de UBS I - No Município de Novo Airão - AM

**Leia-se:** - No Município de Novo Airão - AM

**Resultado da Análise:** Favorável



**Pedidos de Alteração de (PLOA 2020) PL 022M/2019-CN**  
**Relatório de Análise das Consultorias**

**Ofício** 2/2019 **Data:** 15/12/2019

**Autor** Paulo Roberto Galvão da Rocha

**Nr.** 569 **Identificador:** 2346767 **Emenda:** 37960013

**Unidade Orçamentária:** 22101 - Ministério da Agricultura, Pec  
**Função:** 20 - Agricultura  
**Subfunção:** 608 - Promoção da Produção Agropecuária  
**Ação:** 20Y0 - Fomento à Produção Pesqueira e Aquícola  
**Programa:** 1031 - Agropecuária Sustentável  
**Tipo de solicitação:** Correção de dado de emenda

**Dado a ser alterado:** Programa  
**Onde se lê:** 1031 - Agropecuária Sustentável  
**Leia-se:** 2203 - Pesquisa e Inovação Agropecuária  
**Resultado da Análise:** Favorável

**Dado a ser alterado:** Ação  
**Onde se lê:** 20Y0 - Fomento à Produção Pesqueira e Aquícola  
**Leia-se:** 20Y6 - Pesquisa e Desenvolvimento de Tecnologias para a Agropecuária  
**Resultado da Análise:** Favorável

**Dado a ser alterado:** Unidade Orçamentária  
**Onde se lê:** 22101 - Ministério da Agricultura, Pecuária e Abastecimento - Administração Direta  
**Leia-se:** 22202 - Empresa Brasileira de Pesquisa Agropecuária - EMBRAPA  
**Resultado da Análise:** Favorável



**Pedidos de Alteração de (PLOA 2020) PL 022M/2019-CN**  
**Relatório de Análise das Consultorias**

**Ofício** 2/2019 **Data:** 15/12/2019

**Autor** Paulo Sérgio Ramos Barboza

**Nr.** 580 **Identificador:** 2346767 **Emenda:** 13380005

**Unidade Orçamentária:** 39252 - Departamento Nacional de Infra  
**Função:** 26 - Transporte  
**Subfunção:** 782 - Transporte Rodoviário  
**Ação:** 20UC - Estudos, Projetos e Planejamento de Infraestrutura de Transportes  
**Programa:** 3006 - Transporte Terrestre e Trânsito  
**Tipo de solicitação:** Correção de dado de emenda  
**Dado a ser alterado:** Ação  
**Onde se lê:** 20UC - Estudos, Projetos e Planejamento de Infraestrutura de Transportes  
**Leia-se:** AÇÃO 7K66  
**Resultado da Análise:** Favorável  
**Dado a ser alterado:** Unidade Orçamentária  
**Onde se lê:** 39252 - Departamento Nacional de Infra-Estrutura de Transportes - DNIT  
**Leia-se:** 53101- MINISTÉRIO DO DESENVOLVIMENTO REGIONAL  
**Resultado da Análise:** Favorável

**Autor** Raul Jean Louis Henry Júnior

**Nr.** 613 **Identificador:** 2346811 **Emenda:** 24570004

**Unidade Orçamentária:** 53201 - Companhia de Desenvolvimento d  
**Função:** 15 - Urbanismo  
**Subfunção:** 244 - Assistência Comunitária  
**Ação:** 7K66 - Apoio a Projetos de Desenvolvimento Sustentável Local Integrado  
**Programa:** 2217 - Desenvolvimento Regional, Territorial e Urbano  
**Tipo de solicitação:** Remanejamento de valores entre emendas de um mesmo autor

**Acrescentar recursos da emenda acima indicada da seguinte**

GND	Modalidade Aplicação	Valor a ser acrescido
4-INV	99-A Definir	500.000,00
Total:		500.000,00

**Reduzir recursos da(s) emenda(s) abaixo da seguinte forma:**

Emenda	GND	Modalidade Aplicação	Valor a ser acrescido
Total:			0,00



**Pedidos de Alteração de (PLOA 2020) PL 022M/2019-CN**  
**Relatório de Análise das Consultorias**

**Ofício** 2/2019 **Data:** 15/12/2019

**Reduzir recursos da(s) emenda(s) abaixo da seguinte forma:**

Emenda	GND	Modalidade Aplicação	Valor a ser acrescido
24570006	4-INV	41-Transf Municípios - Fdo	500.000,00
Total:			500.000,00

**Resultado da Análise:** Favorável

**Justificativa:** null

**Autor** Raul Jean Louis Henry Júnior

**Nr.** 575 **Identificador:** 2346767 **Emenda:** 24570010

**Unidade Orçamentária:** 36901 - Fundo Nacional de Saúde

**Função:** 10 - Saúde

**Subfunção:** 302 - Assistência Hospitalar e Ambulatorial

**Ação:** 2E90 - Incremento Temporário ao Custeio dos Serviços de Assistência Hospitalar e Ambulatorial para Cumprimento de Metas

**Programa:** 5018 - Atenção Especializada à Saúde

**Tipo de solicitação:** Remanejamento de valores entre emendas de um mesmo autor

**Acrescentar recursos da emenda acima indicada da seguinte**

GND	Modalidade Aplicação	Valor a ser acrescido
3-ODC	30-Transf. a Est. e ao DF	300.000,00
Total:		300.000,00

**Reduzir recursos da(s) emenda(s) abaixo da seguinte forma:**

Emenda	GND	Modalidade Aplicação	Valor a ser acrescido
24570010	3-ODC	41-Transf Municípios - Fdo	300.000,00
Total:			300.000,00

**Resultado da Análise:** Favorável parcialmente

**Justificativa:** Viabiliza recursos para unidades de saúde sob gestão estadual. Adequado para 31 (fundo a fundo)





**Pedidos de Alteração de (PLOA 2020) PL 022M/2019-CN**  
**Relatório de Análise das Consultorias**

**Ofício** 2/2019 **Data:** 15/12/2019

**Autor** Renildo Vasconcelos Calheiros

**Nr.** 610 **Identificador:** 2346811 **Emenda:** 16900015

**Unidade Orçamentária:** 55207 - Instituto do Patrimônio Histór

**Função:** 13 - Cultura

**Subfunção:** 391 - Patrimônio Histórico, Artístico e Arqueológico

**Ação:** 20ZH - Preservação do Patrimônio Cultural Brasileiro

**Programa:** 5025 - Cultura

**Tipo de solicitação:** Remanejamento de valores entre emendas de um mesmo autor

**Acrescentar recursos da emenda acima indicada da seguinte**

GND	Modalidade Aplicação	Valor a ser acrescido
3-ODC	90-Aplic. Diretas	1.000.000,00
Total:		1.000.000,00

**Reduzir recursos da(s) emenda(s) abaixo da seguinte forma:**

Emenda	GND	Modalidade Aplicação	Valor a ser acrescido
16900002	4-INV	40-Transf. a Municípios	1.000.000,00
Total:			1.000.000,00

**Resultado da Análise:** Favorável

**Justificativa:** Alteração acatada em face do art. 78 da Resolução 1/06-CN.

**Autor** Rodrigo Santos Cunha

**Nr.** 609 **Identificador:** 2346768 **Emenda:** 41780018

**Unidade Orçamentária:** 53101 - Ministério do Desenvolvimento

**Função:** 15 - Urbanismo

**Subfunção:** 451 - Infra-Estrutura Urbana

**Ação:** 10T2 - Apoio a Projetos e Obras de Reabilitação, de Acessibilidade e Modernização Tecnológica em Áreas Urbanas

**Programa:** 2217 - Desenvolvimento Regional, Territorial e Urbano

**Tipo de solicitação:** Correção de dado de emenda

**Dado a ser alterado:** GND

**Onde se lê:** 3: R\$ 100.000

4: R\$ 200.000

**Leia-se:** 4: R\$ 300.000

**Resultado da Análise:** Favorável



**Pedidos de Alteração de (PLOA 2020) PL 022M/2019-CN**  
**Relatório de Análise das Consultorias**

<b>Ofício</b>	2/2019	<b>Data:</b>	15/12/2019
---------------	--------	--------------	------------

**Dado a ser alterado:** Unidade Orçamentária  
**Onde se lê:** 53101 - Ministério do Desenvolvimento Regional - Administração Direta  
**Leia-se:** 44101 - Ministério do Meio Ambiente  
**Resultado da Análise:** Favorável

**Dado a ser alterado:** Ação  
**Onde se lê:** 10T2 - Apoio a Projetos e Obras de Reabilitação, de Acessibilidade e Modernização Tecnológica em Áreas Urbanas  
**Leia-se:** 21A9 - Implementação de Programas, Planos e Ações para Melhoria da Qualidade Ambiental Urbana  
**Resultado da Análise:** Favorável

**Dado a ser alterado:** Programa  
**Onde se lê:** 2217 - Desenvolvimento Regional, Territorial e Urbano  
**Leia-se:** 1043 - Qualidade Ambiental Urbana  
**Resultado da Análise:** Favorável

<b>Autor</b>	Rosiane Modesto de Oliveira
--------------	-----------------------------

**Nr.** 544      **Identificador:** 2346768      **Emenda:** 40650003

**Unidade Orçamentária:** 30101 - Ministério da Justiça e Segura  
**Função:** 06 - Segurança Pública  
**Subfunção:** 181 - Policiamento  
**Ação:** 21BM - Desenvolvimento de Políticas de Segurança Pública, Prevenção, e Enfrentamento à Criminalidade  
**Programa:** 5016 - Segurança Pública, Combate à Corrupção, ao Crime Organizado e ao Crime Violento  
**Tipo de solicitação:** Correção de dado de emenda

**Dado a ser alterado:** Subtítulo  
**Onde se lê:** Aquisição de aparelho de inteligência CELEBRATE - UFED 4 PC(inclui Physical Analyzer, Reader e Phone Dective com 3 anos de Atualização de Software). MS  
**Leia-se:** Polícia Civil - No Estado de Mato Grosso do Sul  
**Resultado da Análise:** Favorável

**Dado a ser alterado:** Subtítulo  
**Onde se lê:** Localidade Beneficiada: Região Centro-Oste  
**Leia-se:** Localidade Beneficiada: Estado do Mato Grosso do Sul  
**Resultado da Análise:** Favorável



**Pedidos de Alteração de (PLOA 2020) PL 022M/2019-CN**  
**Relatório de Análise das Consultorias**

**Ofício** 2/2019 **Data:** 15/12/2019

**Autor** Rosiane Modesto de Oliveira

**Nr.** 545 **Identificador:** 2346762 **Emenda:** 40650010

**Unidade Orçamentária:** 55901 - Fundo Nacional de Assistência

**Função:** 08 - Assistência Social

**Subfunção:** 244 - Assistência Comunitária

**Ação:** 219G - Estruturação da Rede de Serviços do Sistema Único de Assistência Social (SUAS)

**Programa:** 5031 - Proteção Social no âmbito do Sistema Único de Assistência Social (SUAS)

**Tipo de solicitação:** Correção de dado de emenda

**Dado a ser alterado:** Subtítulo

**Onde se lê:** No município de Campo Grande - MS

**Leia-se:** No Estado de Mato Grosso do Sul

**Resultado da Análise:** Favorável

**Dado a ser alterado:** Subtítulo

**Onde se lê:** Localidade Beneficiada: 5002704 - Campo Grande - MS

**Leia-se:** UF Mato Grosso do Sul

**Resultado da Análise:** Favorável

**Autor** Samia de Souza Bomfim

**Nr.** 594 **Identificador:** 2346767 **Emenda:** 41300009

**Unidade Orçamentária:** 55101 - Ministério da Cidadania - Admi

**Função:** 13 - Cultura

**Subfunção:** 392 - Difusão Cultural

**Ação:** 20ZF - Promoção e Fomento à Cultura Brasileira

**Programa:** 5025 - Cultura

**Tipo de solicitação:** Correção de dado de emenda

**Dado a ser alterado:** Subtítulo

**Onde se lê:** Formação Técnica audiovisual de coletivos culturais pelo Instituto Social Cultural Brasil - No Município de São Bernardo do Campo - SP

**Leia-se:** Instituto Social Cultural Brasil - No Município de São Bernardo do Campo - SP

**Resultado da Análise:** Favorável



**Pedidos de Alteração de (PLOA 2020) PL 022M/2019-CN**  
**Relatório de Análise das Consultorias**

**Ofício** 2/2019 **Data:** 15/12/2019

**Autor** Samia de Souza Bomfim

**Nr.** 595 **Identificador:** 2346811 **Emenda:** 41300016

**Unidade Orçamentária:** 55903 - Fundo Nacional de Cultura

**Função:** 13 - Cultura

**Subfunção:** 392 - Difusão Cultural

**Ação:** 20ZF - Promoção e Fomento à Cultura Brasileira

**Programa:** 5025 - Cultura

**Tipo de solicitação:** Correção de dado de emenda

**Dado a ser alterado:** GND

**Onde se lê:** 4

**Leia-se:** 3

**Resultado da Análise:** Favorável

**Dado a ser alterado:** Subtítulo

**Onde se lê:** Criação de acervo de depoimentos históricos de pessoas que atuaram nas redes de solidariedade da América Latina no período de ditaduras militares - Nacional

**Leia-se:** Associação Mirar Lejos - Nacional

**Resultado da Análise:** Favorável

**Autor** Samia de Souza Bomfim

**Nr.** 598 **Identificador:** 2346811 **Emenda:** 41300018

**Unidade Orçamentária:** 36901 - Fundo Nacional de Saúde

**Função:** 10 - Saúde

**Subfunção:** 301 - Atenção Básica

**Ação:** 8581 - Estruturação da Rede de Serviços de Atenção Básica de Saúde

**Programa:** 5019 - Atenção Primária à Saúde

**Tipo de solicitação:** Correção de dado de emenda

**Dado a ser alterado:** Ação

**Onde se lê:** 8581

**Leia-se:** 2E89

**Resultado da Análise:** Favorável



**Pedidos de Alteração de (PLOA 2020) PL 022M/2019-CN**  
**Relatório de Análise das Consultorias**

**Ofício** 2/2019 **Data:** 15/12/2019

**Autor** Samia de Souza Bomfim

**Nr.** 597 **Identificador:** 2346767 **Emenda:** 41300020

**Unidade Orçamentária:** 99910 - UO Genérica Geratriz - A.Gov.  
**Função:** 98 - Atípica  
**Subfunção:** 998 - Atípica  
**Ação:** 8893 - Apoio à Organização, à Gestão e à Vigilância Social no Território, no âmbito do Sistema Único de Assistência Social - SUAS  
**Programa:** 999X - Atípico  
**Tipo de solicitação:** Correção de dado de emenda  
**Dado a ser alterado:** Subtítulo  
**Onde se lê:** Projeto de Transformação Digital - Instituto IMA - No Município de Santo André - SP  
**Leia-se:** No Município de Santo André - SP  
**Resultado da Análise:** Favorável

**Dado a ser alterado:** Ação  
**Onde se lê:** 8893  
**Leia-se:** 219G  
**Resultado da Análise:** Favorável

**Autor** Samia de Souza Bomfim

**Nr.** 599 **Identificador:** 2346811 **Emenda:** 41300021

**Unidade Orçamentária:** 36901 - Fundo Nacional de Saúde  
**Função:** 10 - Saúde  
**Subfunção:** 302 - Assistência Hospitalar e Ambulatorial  
**Ação:** 8535 - Estruturação de Unidades de Atenção Especializada em Saúde  
**Programa:** 5018 - Atenção Especializada à Saúde  
**Tipo de solicitação:** Correção de dado de emenda  
**Dado a ser alterado:** Ação  
**Onde se lê:** 8535  
**Leia-se:** 2E90  
**Resultado da Análise:** Favorável



**Pedidos de Alteração de (PLOA 2020) PL 022M/2019-CN**  
**Relatório de Análise das Consultorias**

**Ofício** 2/2019 **Data:** 15/12/2019

**Autor** Samia de Souza Bomfim

**Nr.** 596 **Identificador:** 2346767 **Emenda:** 41300025

**Unidade Orçamentária:** 36901 - Fundo Nacional de Saúde

**Função:** 10 - Saúde

**Subfunção:** 998 - Atípica

**Ação:** 8933 - Estruturação de Serviços de Atenção às Urgências e Emergências na Rede Assistencial

**Programa:** 999X - Atípico

**Tipo de solicitação:** Correção de dado de emenda

**Dado a ser alterado:** Outros

**Onde se lê:** JUSTIFICATIVA: A emenda tem por objetivo a aquisição de ambulâncias para atendimento de municípios do Estado do Rio Grande do Norte, melhorando o atendimento de saúde no Estado.

**Leia-se:** JUSTIFICATIVA: A emenda tem por objetivo a aquisição de ambulâncias para atendimento de municípios do Estado do Rio Grande do Norte, melhorando o atendimento de saúde no Estado.

**Resultado da Análise:** BENEFICIADO  
Fundo Estadual de Saúde do Rio Grande do Norte.  
CNPJ: 14.031.955/0001-10  
Desfavorável

**Autor** Silvio Serafim Costa Filho

**Nr.** 538 **Identificador:** 2346762 **Emenda:** 40690019

**Unidade Orçamentária:** 36901 - Fundo Nacional de Saúde

**Função:** 10 - Saúde

**Subfunção:** 302 - Assistência Hospitalar e Ambulatorial

**Ação:** 2E90 - Incremento Temporário ao Custeio dos Serviços de Assistência Hospitalar e Ambulatorial para Cumprimento de Metas

**Programa:** 5018 - Atenção Especializada à Saúde

**Tipo de solicitação:** Correção de dado de emenda

**Dado a ser alterado:** GND

**Onde se lê:** 04 - Investimentos

**Leia-se:** 03 - Outras despesas correntes

**Resultado da Análise:** Favorável



**Pedidos de Alteração de (PLOA 2020) PL 022M/2019-CN**  
**Relatório de Análise das Consultorias**

<b>Ofício</b>	2/2019	<b>Data:</b>	15/12/2019
---------------	--------	--------------	------------

<b>Autor</b>	Wagner Bach Martins		
--------------	---------------------	--	--

**Nr.** 572      **Identificador:** 2346767      **Emenda:** 41870013

**Unidade Orçamentária:** 99904 - UO Genérica Geratriz - A.Gov.

**Função:** 98 - Atípica

**Subfunção:** 998 - Atípica

**Ação:** 20RQ - Produção, Aquisição e Distribuição de Livros e Materiais Didáticos e Pedagógicos para Educação Básica

**Programa:** 999X - Atípico

**Tipo de solicitação:** Correção de dado de emenda

**Dado a ser alterado:** Programa

**Onde se lê:** 20RQ

**Leia-se:** 0509

**Resultado da Análise:** Favorável



**CONGRESSO NACIONAL**

Comissão Mista de Planos, Orçamentos Públicos e Fiscalização



**Parecer da CMO | Volume III**

**PROJETO DE  
LEI ORÇAMENTÁRIA PARA 2020**  
(Projeto de Lei nº 22/2019-CN)

**Presidente: Senador MARCELO CASTRO (MDB/PI)**  
**Relator-Geral: Deputado DOMINGOS NETO (PSD/CE)**

Brasília, dezembro de 2019



Parecer da CMO ao

---

# **PROJETO DE LEI ORÇAMENTÁRIA (PLOA) PARA 2020**

---

PL nº 22/2019 - CN, que “estima a receita e fixa a despesa da União para o exercício financeiro de 2020”

## **CONTEÚDO**

### **VOLUME III – EMENDAS DE RELATOR**

**3.1. ESPELHO DAS EMENDAS DE RELATOR-GERAL**

**3.2. DEMONSTRATIVO DAS EMENDAS DE RELATOR-GERAL, POR MODALIDADE**

### **3.1. ESPELHO DAS EMENDAS DE RELATOR-GERAL**



## Avulso de Emendas do Relator Geral

### EMENDA DE APROPRIAÇÃO DE DESPESA

TIPO AUTOR Relator geral TIPO DE EMENDA APROPRIAÇÃO EMENDA 81000001

EMENDA Ampliação da reserva de recursos com origem na reestimativa constante do Parecer da Receita

MODALIDADE DE EMENDA Despesa - Constituição ou aumento da reserva de recursos - origem reestimativa SEQUENCIAL 000020000

ESFERA ORÇAMENTÁRIA 00 - Reserva de recursos do Congresso Nacional

### ACRÉSCIMOS À PROGRAMAÇÃO

ÓRGÃO ORÇAMENTÁRIO 00000 - Reserva de recursos do Congresso Nacional UNIDADE ORÇAMENTÁRIA 00000 - Reserva de Recursos do Congresso Nacional - Setor 00

FUNCIONAL PROGRAMÁTICA 00.000.0000.0000.0000

FUNÇÃO 00 - Reserva de recursos do Congresso Nacional SUBFUNÇÃO 000 - Reserva de recursos do Congresso Nacional

PROGRAMA 0000 - Reserva de recursos do Congresso Nacional

AÇÃO 0000 - Reserva de recursos do Congresso Nacional

SUBTÍTULO 0000 - Classificador para sequencial de apropriação

LOCALIDADE BENEFICIADA 0000000 - Classificador para sequencial de apropriação

ESPECIFICAÇÃO DO PRODUTO / UNIDADE DE MEDIDA META QTD META A ALTERAR

GND	MODALIDADE DE APLICAÇÃO	RP	em R\$ 1,00 ACRÉSCIMO
0 Reserva de recursos do Congresso Nacional	00 Reserva de recursos do Congresso Nacional	Z	7.000.000.000

**TOTAL: 7.000.000.000**

CANCELAMENTO COMPENSATÓRIO: PADRÃO PARA A EMENDA.

### JUSTIFICATIVA

Ampliação da reserva de recursos com origem na reestimativa constante do Parecer da Receita, no valor de R\$ 7.000.000.000,00.

AUTOR DA EMENDA

8100 - Relator Geral

TIPO AUTOR

Relator Geral



## Avulso de Emendas do Relator Geral

### EMENDA DE APROPRIAÇÃO DE DESPESA

TIPO AUTOR Relator geral TIPO DE EMENDA APROPRIAÇÃO EMENDA 81000179

EMENDA Emenda 2 da planilha Alteração de Parecer - Redução RP 9 parte 1.2- Gerada Automaticamente

MODALIDADE DE EMENDA Despesa - Acréscimo ou inclusão de dotação SEQUENCIAL 00000847

ESFERA ORÇAMENTÁRIA 10 - Orçamento Fiscal

### ACRÉSCIMOS À PROGRAMAÇÃO

ÓRGÃO ORÇAMENTÁRIO 22000 - Ministério da Agricultura, Pecuária e Abastecimento UNIDADE ORÇAMENTÁRIA 22101 - Ministério da Agricultura, Pecuária e Abastecimento - Administração Direta

FUNCIONAL PROGRAMÁTICA 20.608.1031.20ZV.0001

FUNÇÃO 20 - Agricultura SUBFUNÇÃO 608 - Promoção da Produção Agropecuária

PROGRAMA 1031 - Agropecuária Sustentável

AÇÃO 20ZV - Fomento ao Setor Agropecuário

SUBTÍTULO 0001 - Nacional

LOCALIDADE BENEFICIADA 9000000 - Nacional

ESPECIFICAÇÃO DO PRODUTO / UNIDADE DE MEDIDA Projeto apoiado (unidade) META 212 QTD META A ALTERAR 0

GND	MODALIDADE DE APLICAÇÃO	RP	em R\$ 1,00 ACRÉSCIMO
3 Outras Despesas Correntes	90 Aplicações Diretas	9	42.143
4 Investimentos	40 Transferências a Municípios	9	9.454.193
<b>TOTAL:</b>			<b>9.496.336</b>

### CANCELAMENTOS COMPENSATÓRIOS

SEQUENCIAL	FONTE	GND	MODALIDADE DE APLICAÇÃO	ID	RP	em R\$ 1,00 CANCELAMENTO
000020000	100	0 Reserva de recursos do Congresso Nacional	00 Reserva de recursos do Congresso Nacional	Z	Z	9.496.336
<b>TOTAL:</b>						<b>9.496.336</b>

### JUSTIFICATIVA

Atendimento de Programação que destina recursos para demais entes e entidades privadas, conforme autorização do Parecer Preliminar

### AUTOR DA EMENDA

8100 - Relator Geral

### TIPO AUTOR

Relator Geral



## Avulso de Emendas do Relator Geral

### EMENDA DE APROPRIAÇÃO DE DESPESA

TIPO AUTOR Relator geral TIPO DE EMENDA APROPRIAÇÃO EMENDA 81000180

EMENDA Emenda 3 da planilha Alteração de Parecer - Redução RP 9 parte 1.2- Gerada Automaticamente

MODALIDADE DE EMENDA Despesa - Acréscimo ou inclusão de dotação SEQUENCIAL 000000848

ESFERA ORÇAMENTÁRIA 10 - Orçamento Fiscal

### ACRÉSCIMOS À PROGRAMAÇÃO

ÓRGÃO ORÇAMENTÁRIO 22000 - Ministério da Agricultura, Pecuária e Abastecimento UNIDADE ORÇAMENTÁRIA 22101 - Ministério da Agricultura, Pecuária e Abastecimento - Administração Direta

FUNCIONAL PROGRAMÁTICA 20.608.1031.20ZY.0001

FUNÇÃO 20 - Agricultura SUBFUNÇÃO 608 - Promoção da Produção Agropecuária

PROGRAMA 1031 - Agropecuária Sustentável

AÇÃO 20ZY - Desenvolvimento Sustentável das Regiões Produtoras de Cacau

SUBTÍTULO 0001 - Nacional

LOCALIDADE BENEFICIADA 9000000 - Nacional

ESPECIFICAÇÃO DO PRODUTO / UNIDADE DE MEDIDA Produtor atendido (unidade) META 62.500 QTD META A ALTERAR 0

GND	MODALIDADE DE APLICAÇÃO	RP	em R\$ 1,00 ACRÉSCIMO
3 Outras Despesas Correntes	90 Aplicações Diretas	9	941.817
3 Outras Despesas Correntes	90 Aplicações Diretas	9	1.494.827
3 Outras Despesas Correntes	90 Aplicações Diretas	9	6.313.977
3 Outras Despesas Correntes	91 Aplicação Direta Decorrente de Operação entre Órgãos, Fundos e	9	36.365
4 Investimentos	90 Aplicações Diretas	9	360.000

**TOTAL: 9.146.986**

### CANCELAMENTOS COMPENSATÓRIOS

SEQUENCIAL	FONTE	GND	MODALIDADE DE APLICAÇÃO	ID	RP	em R\$ 1,00 CANCELAMENTO
000020000	100	0	Reserva de recursos do Congresso Nacional	00	Z Z	6.350.342
000020000	150	0	Reserva de recursos do Congresso Nacional	00	Z Z	941.817
000020000	163	0	Reserva de recursos do Congresso Nacional	00	Z Z	360.000
000020000	181	0	Reserva de recursos do Congresso Nacional	00	Z Z	1.494.827

**TOTAL: 9.146.986**

### JUSTIFICATIVA

Atendimento de Programação que destina recursos para demais entes e entidades privadas, conforme autorização do Parecer Preliminar

AUTOR DA EMENDA 8100 - Relator Geral TIPO AUTOR Relator Geral



## Avulso de Emendas do Relator Geral

### EMENDA DE APROPRIAÇÃO DE DESPESA

TIPO AUTOR Relator geral TIPO DE EMENDA APROPRIAÇÃO EMENDA 81000181

EMENDA Emenda 4 da planilha Alteração de Parecer - Redução RP 9 parte 1.2- Gerada Automaticamente

MODALIDADE DE EMENDA Despesa - Acréscimo ou inclusão de dotação SEQUENCIAL 000000850

ESFERA ORÇAMENTÁRIA 10 - Orçamento Fiscal

### ACRÉSCIMOS À PROGRAMAÇÃO

ÓRGÃO ORÇAMENTÁRIO 22000 - Ministério da Agricultura, Pecuária e Abastecimento UNIDADE ORÇAMENTÁRIA 22101 - Ministério da Agricultura, Pecuária e Abastecimento - Administração Direta

FUNCIONAL PROGRAMÁTICA 20.606.1031.210V.0001

FUNÇÃO 20 - Agricultura SUBFUNÇÃO 606 - Extensão Rural

PROGRAMA 1031 - Agropecuária Sustentável

AÇÃO 210V - Promoção e Fortalecimento da Estruturação Produtiva da Agricultura Familiar, Pequenos e Médios Produtores Rurais

SUBTÍTULO 0001 - Nacional

LOCALIDADE BENEFICIADA 9000000 - Nacional

ESPECIFICAÇÃO DO PRODUTO / UNIDADE DE MEDIDA Agricultor atendido (unidade) META 9.133 QTD META A ALTERAR 0

GND	MODALIDADE DE APLICAÇÃO	RP	em R\$ 1,00 ACRÉSCIMO
3 Outras Despesas Correntes	90 Aplicações Diretas	9	1.007.398
3 Outras Despesas Correntes	90 Aplicações Diretas	9	2.398.180
4 Investimentos	90 Aplicações Diretas	9	10.466.168

**TOTAL: 13.871.746**

### CANCELAMENTOS COMPENSATÓRIOS

SEQUENCIAL	FONTE	GND	MODALIDADE DE APLICAÇÃO	ID	RP	em R\$ 1,00 CANCELAMENTO
000020000	100	0 Reserva de recursos do Congresso Nacional	00 Reserva de recursos do Congresso Nacional	Z	Z	12.864.348
000020000	148	0 Reserva de recursos do Congresso Nacional	00 Reserva de recursos do Congresso Nacional	Z	Z	1.007.398

**TOTAL: 13.871.746**

### JUSTIFICATIVA

Atendimento de Programação que destina recursos para demais entes e entidades privadas, conforme autorização do Parecer Preliminar

AUTOR DA EMENDA 8100 - Relator Geral TIPO AUTOR Relator Geral



## Avulso de Emendas do Relator Geral

### EMENDA DE APROPRIAÇÃO DE DESPESA

TIPO AUTOR Relator geral TIPO DE EMENDA APROPRIAÇÃO EMENDA 81000182

EMENDA Emenda 5 da planilha Alteração de Parecer - Redução RP 9 parte 1.2- Gerada Automaticamente

MODALIDADE DE EMENDA Despesa - Acréscimo ou inclusão de dotação SEQUENCIAL 00000851

ESFERA ORÇAMENTÁRIA 10 - Orçamento Fiscal

### ACRÉSCIMOS À PROGRAMAÇÃO

ÓRGÃO ORÇAMENTÁRIO 22000 - Ministério da Agricultura, Pecuária e Abastecimento UNIDADE ORÇAMENTÁRIA 22101 - Ministério da Agricultura, Pecuária e Abastecimento - Administração Direta

FUNCIONAL PROGRAMÁTICA 20.608.1031.213F.0001

FUNÇÃO 20 - Agricultura SUBFUNÇÃO 608 - Promoção da Produção Agropecuária

PROGRAMA 1031 - Agropecuária Sustentável

AÇÃO 213F - Funcionamento dos Terminais Pesqueiros Públicos de Propriedade e Administração da União

SUBTÍTULO 0001 - Nacional

LOCALIDADE BENEFICIADA 9000000 - Nacional

ESPECIFICAÇÃO DO PRODUTO / UNIDADE DE MEDIDA Terminal mantido (unidade) META 7 QTD META A ALTERAR 0

GND	MODALIDADE DE APLICAÇÃO	RP	em R\$ 1,00 ACRÉSCIMO
3 Outras Despesas Correntes	90 Aplicações Diretas	9	1.863.326
3 Outras Despesas Correntes	90 Aplicações Diretas	9	5.280.833
<b>TOTAL:</b>			<b>7.144.159</b>

### CANCELAMENTOS COMPENSATÓRIOS

SEQUENCIAL	FONTE	GND	MODALIDADE DE APLICAÇÃO	ID	RP	em R\$ 1,00 CANCELAMENTO
000020000	100	0 Reserva de recursos do Congresso Nacional	00 Reserva de recursos do Congresso Nacional	Z	Z	1.863.326
000020000	174	0 Reserva de recursos do Congresso Nacional	00 Reserva de recursos do Congresso Nacional	Z	Z	5.280.833
<b>TOTAL:</b>						<b>7.144.159</b>

### JUSTIFICATIVA

Atendimento de Programação que destina recursos para demais entes e entidades privadas, conforme autorização do Parecer Preliminar

### AUTOR DA EMENDA

8100 - Relator Geral

### TIPO AUTOR

Relator Geral



## Avulso de Emendas do Relator Geral

### EMENDA DE APROPRIAÇÃO DE DESPESA

TIPO AUTOR Relator geral TIPO DE EMENDA APROPRIAÇÃO EMENDA 81000183

EMENDA Emenda 6 da planilha Alteração de Parecer - Redução RP 9 parte 1.2- Gerada Automaticamente

MODALIDADE DE EMENDA Despesa - Acréscimo ou inclusão de dotação SEQUENCIAL 00000854

ESFERA ORÇAMENTÁRIA 10 - Orçamento Fiscal

### ACRÉSCIMOS À PROGRAMAÇÃO

ÓRGÃO ORÇAMENTÁRIO 22000 - Ministério da Agricultura, Pecuária e Abastecimento UNIDADE ORÇAMENTÁRIA 22101 - Ministério da Agricultura, Pecuária e Abastecimento - Administração Direta

FUNCIONAL PROGRAMÁTICA 20.545.1031.2161.0001

FUNÇÃO 20 - Agricultura SUBFUNÇÃO 545 - Meteorologia

PROGRAMA 1031 - Agropecuária Sustentável

AÇÃO 2161 - Produção e Divulgação de Informações Meteorológicas e Climatológicas

SUBTÍTULO 0001 - Nacional

LOCALIDADE BENEFICIADA 9000000 - Nacional

ESPECIFICAÇÃO DO PRODUTO / UNIDADE DE MEDIDA Boletim emitido (unidade) META 9.164.136 QTD META A ALTERAR 0

GND	MODALIDADE DE APLICAÇÃO	RP	em R\$ 1,00 ACRÉSCIMO
3 Outras Despesas Correntes	50 Transferências a Instituições Privadas sem Fins Lucrativos	9	2.747.874
3 Outras Despesas Correntes	90 Aplicações Diretas	9	12.248.366
3 Outras Despesas Correntes	91 Aplicação Direta Decorrente de Operação entre Órgãos, Fundos e	9	59.256
4 Investimentos	90 Aplicações Diretas	9	220.554

**TOTAL: 15.276.050**

### CANCELAMENTOS COMPENSATÓRIOS

SEQUENCIAL	FONTE	GND	MODALIDADE DE APLICAÇÃO	ID	RP	em R\$ 1,00 CANCELAMENTO
000020000	100	0 Reserva de recursos do Congresso Nacional	00 Reserva de recursos do Congresso Nacional	Z	Z	15.276.050

**TOTAL: 15.276.050**

### JUSTIFICATIVA

Atendimento de Programação que destina recursos para demais entes e entidades privadas, conforme autorização do Parecer Preliminar

### AUTOR DA EMENDA

8100 - Relator Geral

### TIPO AUTOR

Relator Geral





## Avulso de Emendas do Relator Geral

### EMENDA DE APROPRIAÇÃO DE DESPESA

TIPO AUTOR Relator geral TIPO DE EMENDA APROPRIAÇÃO EMENDA 81000184

EMENDA Emenda 7 da planilha Alteração de Parecer - Redução RP 9 parte 1.2- Gerada Automaticamente

MODALIDADE DE EMENDA Despesa - Acréscimo ou inclusão de dotação SEQUENCIAL 000000856

ESFERA ORÇAMENTÁRIA 10 - Orçamento Fiscal

### ACRÉSCIMOS À PROGRAMAÇÃO

ÓRGÃO ORÇAMENTÁRIO 22000 - Ministério da Agricultura, Pecuária e Abastecimento UNIDADE ORÇAMENTÁRIA 22101 - Ministério da Agricultura, Pecuária e Abastecimento - Administração Direta

FUNCIONAL PROGRAMÁTICA 21.606.1031.21B6.0001

FUNÇÃO 21 - Organização Agrária SUBFUNÇÃO 606 - Extensão Rural

PROGRAMA 1031 - Agropecuária Sustentável

AÇÃO 21B6 - Assistência Técnica e Extensão Rural

SUBTÍTULO 0001 - Nacional

LOCALIDADE BENEFICIADA 9000000 - Nacional

ESPECIFICAÇÃO DO PRODUTO / UNIDADE DE MEDIDA Produtor assistido (unidade) META 4.837 QTD META A ALTERAR 0

GND	MODALIDADE DE APLICAÇÃO	RP	em R\$ 1,00 ACRÉSCIMO
3 Outras Despesas Correntes	90 Aplicações Diretas	9	7.169.050
3 Outras Despesas Correntes	90 Aplicações Diretas	9	24.019.231
4 Investimentos	90 Aplicações Diretas	9	911.923
<b>TOTAL:</b>			<b>32.100.204</b>

### CANCELAMENTOS COMPENSATÓRIOS

SEQUENCIAL	FONTE	GND	MODALIDADE DE APLICAÇÃO	ID	RP	em R\$ 1,00 CANCELAMENTO
000020000	100	0 Reserva de recursos do Congresso Nacional	00 Reserva de recursos do Congresso Nacional	Z	Z	24.931.154
000020000	148	0 Reserva de recursos do Congresso Nacional	00 Reserva de recursos do Congresso Nacional	Z	Z	7.169.050
<b>TOTAL:</b>						<b>32.100.204</b>

### JUSTIFICATIVA

Atendimento de Programação que destina recursos para demais entes e entidades privadas, conforme autorização do Parecer Preliminar

### AUTOR DA EMENDA

8100 - Relator Geral TIPO AUTOR Relator Geral



## Avulso de Emendas do Relator Geral

### EMENDA DE APROPRIAÇÃO DE DESPESA

TIPO AUTOR Relator geral TIPO DE EMENDA APROPRIAÇÃO EMENDA 81000185

EMENDA Emenda 8 da planilha Alteração de Parecer - Redução RP 9 parte 1.2- Gerada Automaticamente

MODALIDADE DE EMENDA Despesa - Acréscimo ou inclusão de dotação SEQUENCIAL 00000859

ESFERA ORÇAMENTÁRIA 10 - Orçamento Fiscal

### ACRÉSCIMOS À PROGRAMAÇÃO

ÓRGÃO ORÇAMENTÁRIO 22000 - Ministério da Agricultura, Pecuária e Abastecimento UNIDADE ORÇAMENTÁRIA 22101 - Ministério da Agricultura, Pecuária e Abastecimento - Administração Direta

FUNCIONAL PROGRAMÁTICA 20.608.1031.21B9.0001

FUNÇÃO 20 - Agricultura SUBFUNÇÃO 608 - Promoção da Produção Agropecuária

PROGRAMA 1031 - Agropecuária Sustentável

AÇÃO 21B9 - Promoção e Fortalecimento da Comercialização e Acesso aos Mercados

SUBTÍTULO 0001 - Nacional

LOCALIDADE BENEFICIADA 9000000 - Nacional

ESPECIFICAÇÃO DO PRODUTO / UNIDADE DE MEDIDA Produtor atendido (unidades/ano) META 8.601 QTD META A ALTERAR 0

GND	MODALIDADE DE APLICAÇÃO	RP	em R\$ 1,00 ACRÉSCIMO
3 Outras Despesas Correntes	90 Aplicações Diretas	9	4.084.929
4 Investimentos	90 Aplicações Diretas	9	8.256.948
<b>TOTAL:</b>			<b>12.341.877</b>

### CANCELAMENTOS COMPENSATÓRIOS

SEQUENCIAL	FONTE	GND	MODALIDADE DE APLICAÇÃO	ID	RP	em R\$ 1,00 CANCELAMENTO
000020000	100	0 Reserva de recursos do Congresso Nacional	00 Reserva de recursos do Congresso Nacional	Z	Z	12.341.877
<b>TOTAL:</b>						<b>12.341.877</b>

### JUSTIFICATIVA

Atendimento de Programação que destina recursos para demais entes e entidades privadas, conforme autorização do Parecer Preliminar

### AUTOR DA EMENDA

8100 - Relator Geral

### TIPO AUTOR

Relator Geral



## Avulso de Emendas do Relator Geral

### EMENDA DE APROPRIAÇÃO DE DESPESA

TIPO AUTOR Relator geral TIPO DE EMENDA APROPRIAÇÃO EMENDA 81000186

EMENDA Emenda 9 da planilha Alteração de Parecer - Redução RP 9 parte 1.2- Gerada Automaticamente

MODALIDADE DE EMENDA Despesa - Acréscimo ou inclusão de dotação SEQUENCIAL 00000866

ESFERA ORÇAMENTÁRIA 10 - Orçamento Fiscal

### ACRÉSCIMOS À PROGRAMAÇÃO

ÓRGÃO ORÇAMENTÁRIO 22000 - Ministério da Agricultura, Pecuária e Abastecimento UNIDADE ORÇAMENTÁRIA 22101 - Ministério da Agricultura, Pecuária e Abastecimento - Administração Direta

FUNCIONAL PROGRAMÁTICA 21.363.1040.210T.0001

FUNÇÃO 21 - Organização Agrária SUBFUNÇÃO 363 - Ensino Profissional

PROGRAMA 1040 - Governança Fundiária

AÇÃO 210T - Promoção da Educação do Campo

SUBTÍTULO 0001 - Nacional

LOCALIDADE BENEFICIADA 9000000 - Nacional

ESPECIFICAÇÃO DO PRODUTO / UNIDADE DE MEDIDA Pessoa capacitada (unidade) META 485 QTD META A ALTERAR 0

GND	MODALIDADE DE APLICAÇÃO	RP	em R\$ 1,00 ACRÉSCIMO
3 Outras Despesas Correntes	90 Aplicações Diretas	9	5.112.531
4 Investimentos	90 Aplicações Diretas	9	607.949
<b>TOTAL:</b>			<b>5.720.480</b>

### CANCELAMENTOS COMPENSATÓRIOS

SEQUENCIAL	FONTE	GND	MODALIDADE DE APLICAÇÃO	ID	RP	em R\$ 1,00 CANCELAMENTO
000020000	100	0 Reserva de recursos do Congresso Nacional	00 Reserva de recursos do Congresso Nacional	Z	Z	5.720.480
<b>TOTAL:</b>						<b>5.720.480</b>

### JUSTIFICATIVA

Atendimento de Programação que destina recursos para demais entes e entidades privadas, conforme autorização do Parecer Preliminar

### AUTOR DA EMENDA

8100 - Relator Geral

### TIPO AUTOR

Relator Geral



## Avulso de Emendas do Relator Geral

### EMENDA DE APROPRIAÇÃO DE DESPESA

TIPO AUTOR Relator geral TIPO DE EMENDA APROPRIAÇÃO EMENDA 81000187

EMENTA Atendimento programação que destina recursos para Estados de Municípios

MODALIDADE DE EMENDA Despesa - Acréscimo ou inclusão de dotação SEQUENCIAL 00000898

ESFERA ORÇAMENTÁRIA 10 - Orçamento Fiscal

### ACRÉSCIMOS À PROGRAMAÇÃO

ÓRGÃO ORÇAMENTÁRIO 22000 - Ministério da Agricultura, Pecuária e Abastecimento UNIDADE ORÇAMENTÁRIA 22201 - Instituto Nacional de Colonização e Reforma Agrária - INCRA

FUNCIONAL PROGRAMÁTICA 21.606.1031.21B6.0001

FUNÇÃO 21 - Organização Agrária SUBFUNÇÃO 606 - Extensão Rural

PROGRAMA 1031 - Agropecuária Sustentável

AÇÃO 21B6 - Assistência Técnica e Extensão Rural

SUBTÍTULO 0001 - Nacional

LOCALIDADE BENEFICIADA 9000000 - Nacional

ESPECIFICAÇÃO DO PRODUTO / UNIDADE DE MEDIDA Produtor assistido (unidade) META 4.837 QTD META A ALTERAR 0

GND	MODALIDADE DE APLICAÇÃO	RP	em R\$ 1,00 ACRÉSCIMO
3 Outras Despesas Correntes	90 Aplicações Diretas	9	7.355.328

**TOTAL: 7.355.328**

### CANCELAMENTOS COMPENSATÓRIOS

SEQUENCIAL	FONTE	GND	MODALIDADE DE APLICAÇÃO	ID	RP	em R\$ 1,00 CANCELAMENTO
000020000	176	0 Reserva de recursos do Congresso Nacional	00 Reserva de recursos do Congresso Nacional	Z	Z	7.355.328

**TOTAL: 7.355.328**

### JUSTIFICATIVA

Atendimento de Programação que destina recursos para demais entes e entidades privadas, conforme autorização do Parecer Preliminar

### AUTOR DA EMENDA

8100 - Relator Geral

### TIPO AUTOR

Relator Geral



## Avulso de Emendas do Relator Geral

### EMENDA DE APROPRIAÇÃO DE DESPESA

TIPO AUTOR Relator geral TIPO DE EMENDA APROPRIAÇÃO EMENDA 81000188

EMENTA Atendimento programação que destina recursos para Estados de Municípios

MODALIDADE DE EMENDA Despesa - Acréscimo ou inclusão de dotação SEQUENCIAL 00000900

ESFERA ORÇAMENTÁRIA 10 - Orçamento Fiscal

### ACRÉSCIMOS À PROGRAMAÇÃO

ÓRGÃO ORÇAMENTÁRIO 22000 - Ministério da Agricultura, Pecuária e Abastecimento UNIDADE ORÇAMENTÁRIA 22201 - Instituto Nacional de Colonização e Reforma Agrária - INCRA

FUNCIONAL PROGRAMÁTICA 21.363.1040.210T.0001

FUNÇÃO 21 - Organização Agrária SUBFUNÇÃO 363 - Ensino Profissional

PROGRAMA 1040 - Governança Fundiária

AÇÃO 210T - Promoção da Educação do Campo

SUBTÍTULO 0001 - Nacional

LOCALIDADE BENEFICIADA 9000000 - Nacional

ESPECIFICAÇÃO DO PRODUTO / UNIDADE DE MEDIDA Pessoa capacitada (unidade) META 485 QTD META A ALTERAR 0

GND	MODALIDADE DE APLICAÇÃO	RP	em R\$ 1,00 ACRÉSCIMO
3 Outras Despesas Correntes	30 Transferências a Estados e ao Distrito Federal	9	500.811
3 Outras Despesas Correntes	50 Transferências a Instituições Privadas sem Fins Lucrativos	9	400.000
3 Outras Despesas Correntes	90 Aplicações Diretas	9	2.041.320

**TOTAL: 2.942.131**

### CANCELAMENTOS COMPENSATÓRIOS

SEQUENCIAL	FONTE	GND	MODALIDADE DE APLICAÇÃO	ID	RP	em R\$ 1,00 CANCELAMENTO
000020000	176	0 Reserva de recursos do Congresso Nacional	00 Reserva de recursos do Congresso Nacional	Z	Z	2.942.131

**TOTAL: 2.942.131**

### JUSTIFICATIVA

Atendimento de Programação que destina recursos para demais entes e entidades privadas, conforme autorização do Parecer Preliminar

### AUTOR DA EMENDA

8100 - Relator Geral

### TIPO AUTOR

Relator Geral



## Avulso de Emendas do Relator Geral

### EMENDA DE APROPRIAÇÃO DE DESPESA

TIPO AUTOR Relator geral TIPO DE EMENDA APROPRIAÇÃO EMENDA 81000189

EMENTA Atendimento programação que destina recursos para Estados de Municípios

MODALIDADE DE EMENDA Despesa - Acréscimo ou inclusão de dotação SEQUENCIAL 00000902

ESFERA ORÇAMENTÁRIA 10 - Orçamento Fiscal

### ACRÉSCIMOS À PROGRAMAÇÃO

ÓRGÃO ORÇAMENTÁRIO 22000 - Ministério da Agricultura, Pecuária e Abastecimento UNIDADE ORÇAMENTÁRIA 22201 - Instituto Nacional de Colonização e Reforma Agrária - INCRA

FUNCIONAL PROGRAMÁTICA 21.631.1040.211A.0001

FUNÇÃO 21 - Organização Agrária SUBFUNÇÃO 631 - Reforma Agrária

PROGRAMA 1040 - Governança Fundiária

AÇÃO 211A - Consolidação de Assentamentos Rurais

SUBTÍTULO 0001 - Nacional

LOCALIDADE BENEFICIADA 9000000 - Nacional

ESPECIFICAÇÃO DO PRODUTO / UNIDADE DE MEDIDA Família atendida (unidade) META 57.843 QTD META A ALTERAR 0

GND	MODALIDADE DE APLICAÇÃO	RP	em R\$ 1,00 ACRÉSCIMO
3 Outras Despesas Correntes	90 Aplicações Diretas	9	6.179
3 Outras Despesas Correntes	90 Aplicações Diretas	9	22.536.283
4 Investimentos	30 Transferências a Estados e ao Distrito Federal	9	3.064.198
4 Investimentos	30 Transferências a Estados e ao Distrito Federal	9	6.335.136
4 Investimentos	40 Transferências a Municípios	9	3.270.938
4 Investimentos	90 Aplicações Diretas	9	766.050
4 Investimentos	90 Aplicações Diretas	9	2.734.363
5 Inversões Financeiras	90 Aplicações Diretas	9	337.610
<b>TOTAL:</b>			<b>39.050.757</b>

### CANCELAMENTOS COMPENSATÓRIOS

SEQUENCIAL	FONTE	GND	MODALIDADE DE APLICAÇÃO	ID	RP	em R\$ 1,00 CANCELAMENTO
000020000	176	0 Reserva de recursos do Congresso Nacional	00 Reserva de recursos do Congresso Nacional	Z	Z	35.214.330
000020000	250	0 Reserva de recursos do Congresso Nacional	00 Reserva de recursos do Congresso Nacional	Z	Z	6.179
000020000	263	0 Reserva de recursos do Congresso Nacional	00 Reserva de recursos do Congresso Nacional	Z	Z	3.830.248
<b>TOTAL:</b>						<b>39.050.757</b>

### JUSTIFICATIVA

Atendimento de Programação que destina recursos para demais entes e entidades privadas, conforme autorização do Parecer Preliminar

AUTOR DA EMENDA 8100 - Relator Geral TIPO AUTOR Relator Geral



## Avulso de Emendas do Relator Geral

### EMENDA DE APROPRIAÇÃO DE DESPESA

TIPO AUTOR Relator geral TIPO DE EMENDA APROPRIAÇÃO EMENDA **81000190**

EMENTA Atendimento programação que destina recursos para Estados de Municípios

MODALIDADE DE EMENDA Despesa - Acréscimo ou inclusão de dotação SEQUENCIAL **000000905**

ESFERA ORÇAMENTÁRIA 10 - Orçamento Fiscal

### ACRÉSCIMOS À PROGRAMAÇÃO

ÓRGÃO ORÇAMENTÁRIO 22000 - Ministério da Agricultura, Pecuária e Abastecimento UNIDADE ORÇAMENTÁRIA 22201 - Instituto Nacional de Colonização e Reforma Agrária - INCRA

FUNCIONAL PROGRAMÁTICA **21.127.1040.219N.0001**

FUNÇÃO 21 - Organização Agrária SUBFUNÇÃO 127 - Ordenamento Territorial

PROGRAMA 1040 - Governança Fundiária

AÇÃO 219N - Governança Fundiária e Gerenciamento do Cadastro Rural

SUBTÍTULO 0001 - Nacional

LOCALIDADE BENEFICIADA 9000000 - Nacional

ESPECIFICAÇÃO DO PRODUTO / UNIDADE DE MEDIDA Imóvel gerenciado (unidade) META 37.608 QTD META A ALTERAR 0

GND	MODALIDADE DE APLICAÇÃO	RP	em R\$ 1,00 ACRÉSCIMO
3 Outras Despesas Correntes	90 Aplicações Diretas	9	9.892.917
3 Outras Despesas Correntes	91 Aplicação Direta Decorrente de Operação entre Órgãos, Fundos e	9	22.066
4 Investimentos	90 Aplicações Diretas	9	367.766

**TOTAL: 10.282.749**

### CANCELAMENTOS COMPENSATÓRIOS

SEQUENCIAL	FONTE	GND	MODALIDADE DE APLICAÇÃO	ID	RP	em R\$ 1,00 CANCELAMENTO
000020000	176	0 Reserva de recursos do Congresso Nacional	00 Reserva de recursos do Congresso Nacional	Z	Z	10.282.749

**TOTAL: 10.282.749**

### JUSTIFICATIVA

Atendimento de Programação que destina recursos para demais entes e entidades privadas, conforme autorização do Parecer Preliminar

### AUTOR DA EMENDA

8100 - Relator Geral

### TIPO AUTOR

Relator Geral



## Avulso de Emendas do Relator Geral

### EMENDA DE APROPRIAÇÃO DE DESPESA

TIPO AUTOR Relator geral TIPO DE EMENDA APROPRIAÇÃO EMENDA 81000191

EMENDA Emenda 10 da planilha Alteração de Parecer - Redução RP 9 parte 1.2- Gerada Automaticamente

MODALIDADE DE EMENDA Despesa - Acréscimo ou inclusão de dotação SEQUENCIAL 000000912

ESFERA ORÇAMENTÁRIA 10 - Orçamento Fiscal

### ACRÉSCIMOS À PROGRAMAÇÃO

ÓRGÃO ORÇAMENTÁRIO 22000 - Ministério da Agricultura, Pecuária e Abastecimento UNIDADE ORÇAMENTÁRIA 22202 - Empresa Brasileira de Pesquisa Agropecuária - EMBRAPA

FUNCIONAL PROGRAMÁTICA 20.572.2203.20Y6.0001

FUNÇÃO 20 - Agricultura SUBFUNÇÃO 572 - Desenvolvimento Tecnológico e Engenharia

PROGRAMA 2203 - Pesquisa e Inovação Agropecuária

AÇÃO 20Y6 - Pesquisa e Desenvolvimento de Tecnologias para a Agropecuária

SUBTÍTULO 0001 - Nacional

LOCALIDADE BENEFICIADA 9000000 - Nacional

ESPECIFICAÇÃO DO PRODUTO / UNIDADE DE MEDIDA Pesquisa desenvolvida (unidade) META 643 QTD META A ALTERAR 0

GND	MODALIDADE DE APLICAÇÃO	RP	em R\$ 1,00 ACRÉSCIMO
3 Outras Despesas Correntes	90 Aplicações Diretas	9	700.000
3 Outras Despesas Correntes	90 Aplicações Diretas	9	18.422.814
3 Outras Despesas Correntes	90 Aplicações Diretas	9	59.081.377
3 Outras Despesas Correntes	91 Aplicação Direta Decorrente de Operação entre Órgãos, Fundos e	9	1.151.000
3 Outras Despesas Correntes	91 Aplicação Direta Decorrente de Operação entre Órgãos, Fundos e	9	1.952.317
4 Investimentos	90 Aplicações Diretas	9	1.300.000
4 Investimentos	90 Aplicações Diretas	9	21.095.503
<b>TOTAL:</b>			<b>103.703.011</b>

### CANCELAMENTOS COMPENSATÓRIOS

SEQUENCIAL	FONTE	GND	MODALIDADE DE APLICAÇÃO	ID	RP	em R\$ 1,00 CANCELAMENTO
000020000	100	0 Reserva de recursos do Congresso Nacional	00 Reserva de recursos do Congresso Nacional	Z	Z	81.327.880
000020000	250	0 Reserva de recursos do Congresso Nacional	00 Reserva de recursos do Congresso Nacional	Z	Z	20.375.131
000020000	281	0 Reserva de recursos do Congresso Nacional	00 Reserva de recursos do Congresso Nacional	Z	Z	2.000.000
<b>TOTAL:</b>						<b>103.703.011</b>

### JUSTIFICATIVA

Atendimento de Programação que destina recursos para demais entes e entidades privadas, conforme autorização do Parecer Preliminar

AUTOR DA EMENDA 8100 - Relator Geral TIPO AUTOR Relator Geral





Congresso Nacional

Comissão Mista de Planos, Orçamentos Públicos e Fiscalização

Lexor - Sistemas de Leis Orçamentárias

PLN 22/2020 - LOA 2020

## Avulso de Emendas do Relator Geral

---

### EMENDA DE APROPRIAÇÃO DE DESPESA

---

#### JUSTIFICATIVA

---

#### AUTOR DA EMENDA

8100 - Relator Geral

#### TIPO AUTOR

Relator Geral



## Avulso de Emendas do Relator Geral

### EMENDA DE APROPRIAÇÃO DE DESPESA

TIPO AUTOR Relator geral TIPO DE EMENDA APROPRIAÇÃO EMENDA 81000192

EMENTA Emenda 11 da planilha Alteração de Parecer - Redução RP 9 parte 1.2- Gerada Automaticamente

MODALIDADE DE EMENDA Despesa - Acréscimo ou inclusão de dotação SEQUENCIAL 000000915

ESFERA ORÇAMENTÁRIA 10 - Orçamento Fiscal

### ACRÉSCIMOS À PROGRAMAÇÃO

ÓRGÃO ORÇAMENTÁRIO 22000 - Ministério da Agricultura, Pecuária e Abastecimento UNIDADE ORÇAMENTÁRIA 22202 - Empresa Brasileira de Pesquisa Agropecuária - EMBRAPA

FUNCIONAL PROGRAMÁTICA 20.573.2203.8924.0001

FUNÇÃO 20 - Agricultura SUBFUNÇÃO 573 - Difusão do Conhecimento Científico e Tecnológico

PROGRAMA 2203 - Pesquisa e Inovação Agropecuária

AÇÃO 8924 - Transferência de Tecnologias para a Inovação para a Agropecuária

SUBTÍTULO 0001 - Nacional

LOCALIDADE BENEFICIADA 9000000 - Nacional

ESPECIFICAÇÃO DO PRODUTO / UNIDADE DE MEDIDA META QTD META A ALTERAR  
Ação implementada (unidade) 15 0

GND	MODALIDADE DE APLICAÇÃO	RP	em R\$ 1,00 ACRÉSCIMO
3 Outras Despesas Correntes	90 Aplicações Diretas	9	1.100.000
3 Outras Despesas Correntes	90 Aplicações Diretas	9	1.105.216
3 Outras Despesas Correntes	90 Aplicações Diretas	9	5.987.540
3 Outras Despesas Correntes	90 Aplicações Diretas	9	10.144.921
3 Outras Despesas Correntes	91 Aplicação Direta Decorrente de Operação entre Órgãos, Fundos e	9	82.139
3 Outras Despesas Correntes	91 Aplicação Direta Decorrente de Operação entre Órgãos, Fundos e	9	146.917
3 Outras Despesas Correntes	91 Aplicação Direta Decorrente de Operação entre Órgãos, Fundos e	9	351.143
4 Investimentos	90 Aplicações Diretas	9	775.161
<b>TOTAL:</b>			<b>19.693.037</b>

### CANCELAMENTOS COMPENSATÓRIOS

SEQUENCIAL	FONTE	GND	MODALIDADE DE APLICAÇÃO	ID	RP	em R\$ 1,00 CANCELAMENTO
000020000	100	0 Reserva de recursos do Congresso Nacional	00 Reserva de recursos do Congresso Nacional	Z	Z	6.844.840
000020000	250	0 Reserva de recursos do Congresso Nacional	00 Reserva de recursos do Congresso Nacional	Z	Z	10.496.064
000020000	280	0 Reserva de recursos do Congresso Nacional	00 Reserva de recursos do Congresso Nacional	Z	Z	1.252.133
000020000	281	0 Reserva de recursos do Congresso Nacional	00 Reserva de recursos do Congresso Nacional	Z	Z	1.100.000
<b>TOTAL:</b>						<b>19.693.037</b>

### JUSTIFICATIVA

Atendimento de Programação que destina recursos para demais entes e entidades privadas, conforme autorização do Parecer Preliminar

AUTOR DA EMENDA 8100 - Relator Geral TIPO AUTOR Relator Geral



Congresso Nacional

Comissão Mista de Planos, Orçamentos Públicos e Fiscalização

Lexor - Sistemas de Leis Orçamentárias

PLN 22/2020 - LOA 2020

## Avulso de Emendas do Relator Geral

---

### EMENDA DE APROPRIAÇÃO DE DESPESA

---

#### JUSTIFICATIVA

---

**AUTOR DA EMENDA**

8100 - Relator Geral

**TIPO AUTOR**

Relator Geral



## Avulso de Emendas do Relator Geral

### EMENDA DE APROPRIAÇÃO DE DESPESA

TIPO AUTOR Relator geral TIPO DE EMENDA APROPRIAÇÃO EMENDA 81000193

EMENTA Atendimento programação que destina recursos para Estados de Municípios

MODALIDADE DE EMENDA Despesa - Acréscimo ou inclusão de dotação SEQUENCIAL 000001085

ESFERA ORÇAMENTÁRIA 10 - Orçamento Fiscal

### ACRÉSCIMOS À PROGRAMAÇÃO

ÓRGÃO ORÇAMENTÁRIO 24000 - Ministério da Ciência, Tecnologia, Inovações e Comunicações UNIDADE ORÇAMENTÁRIA 24907 - Fundo para o Desenvolvimento Tecnológico das Telecomunicações - FUNTTEL

FUNCIONAL PROGRAMÁTICA 24.572.2205.20ZR.0001

FUNÇÃO 24 - Comunicações SUBFUNÇÃO 572 - Desenvolvimento Tecnológico e Engenharia

PROGRAMA 2205 - Conecta Brasil

AÇÃO 20ZR - Política Produtiva e Inovação Tecnológica

SUBTÍTULO 0001 - Nacional

LOCALIDADE BENEFICIADA 9000000 - Nacional

ESPECIFICAÇÃO DO PRODUTO / UNIDADE DE MEDIDA Projeto apoiado (unidade) META 3 QTD META A ALTERAR 0

GND	MODALIDADE DE APLICAÇÃO	RP	em R\$ 1,00 ACRÉSCIMO
3 Outras Despesas Correntes	90 Aplicações Diretas	9	15.259.703
4 Investimentos	90 Aplicações Diretas	9	740.297
<b>TOTAL:</b>			<b>16.000.000</b>

### CANCELAMENTOS COMPENSATÓRIOS

SEQUENCIAL	FONTE	GND	MODALIDADE DE APLICAÇÃO	ID	RP	em R\$ 1,00 CANCELAMENTO
000020000	172	0 Reserva de recursos do Congresso Nacional	00 Reserva de recursos do Congresso Nacional	Z	Z	16.000.000
<b>TOTAL:</b>						<b>16.000.000</b>

### JUSTIFICATIVA

Atendimento de Programação que destina recursos para demais entes e entidades privadas, conforme autorização do Parecer Preliminar

AUTOR DA EMENDA

8100 - Relator Geral

TIPO AUTOR

Relator Geral



## Avulso de Emendas do Relator Geral

### EMENDA DE APROPRIAÇÃO DE DESPESA

TIPO AUTOR Relator geral TIPO DE EMENDA APROPRIAÇÃO EMENDA 81000194

EMENTA Emenda 12 da planilha Alteração de Parecer - Redução RP 9 parte 1.2- Gerada Automaticamente

MODALIDADE DE EMENDA Despesa - Acréscimo ou inclusão de dotação SEQUENCIAL 000001378

ESFERA ORÇAMENTÁRIA 10 - Orçamento Fiscal

### ACRÉSCIMOS À PROGRAMAÇÃO

ÓRGÃO ORÇAMENTÁRIO 30000 - Ministério da Justiça e Segurança Pública UNIDADE ORÇAMENTÁRIA 30101 - Ministério da Justiça e Segurança Pública - Administração Direta

FUNCIONAL PROGRAMÁTICA 06.181.5016.21BM.0001

FUNÇÃO 06 - Segurança Pública SUBFUNÇÃO 181 - Policiamento

PROGRAMA 5016 - Segurança Pública, Combate à Corrupção, ao Crime Organizado e ao Crime Violento

AÇÃO 21BM - Desenvolvimento de Políticas de Segurança Pública, Prevenção, e Enfrentamento à Criminalidade

SUBTÍTULO 0001 - Nacional

LOCALIDADE BENEFICIADA 9000000 - Nacional

ESPECIFICAÇÃO DO PRODUTO / UNIDADE DE MEDIDA META QTD META A ALTERAR  
Ação apoiada (unidade) 2.152.137 0

GND	MODALIDADE DE APLICAÇÃO	RP	em R\$ 1,00 ACRÉSCIMO
3 Outras Despesas Correntes	40 Transferências a Municípios	9	10.991.496
3 Outras Despesas Correntes	90 Aplicações Diretas	9	22.494.073
4 Investimentos	90 Aplicações Diretas	9	29.678.933
<b>TOTAL:</b>			<b>63.164.502</b>

### CANCELAMENTOS COMPENSATÓRIOS

SEQUENCIAL	FONTE	GND	MODALIDADE DE APLICAÇÃO	ID	RP	em R\$ 1,00 CANCELAMENTO
000020000	100	0 Reserva de recursos do Congresso Nacional	00 Reserva de recursos do Congresso Nacional	Z	Z	63.164.502
<b>TOTAL:</b>						<b>63.164.502</b>

### JUSTIFICATIVA

Atendimento de Programação que destina recursos para demais entes e entidades privadas, conforme autorização do Parecer Preliminar

AUTOR DA EMENDA 8100 - Relator Geral TIPO AUTOR Relator Geral



## Avulso de Emendas do Relator Geral

### EMENDA DE APROPRIAÇÃO DE DESPESA

TIPO AUTOR Relator geral TIPO DE EMENDA APROPRIAÇÃO EMENDA 81000195

EMENTA Atendimento programação que destina recursos para Estados de Municípios

MODALIDADE DE EMENDA SEQUENCIAL 000001402  
Despesa - Acréscimo ou inclusão de dotação

ESFERA ORÇAMENTÁRIA 10 - Orçamento Fiscal

### ACRÉSCIMOS À PROGRAMAÇÃO

ÓRGÃO ORÇAMENTÁRIO 30000 - Ministério da Justiça e Segurança Pública UNIDADE ORÇAMENTÁRIA 30107 - Departamento de Polícia Rodoviária Federal

FUNCIONAL PROGRAMÁTICA 06.181.5016.2723.0001

FUNÇÃO 06 - Segurança Pública SUBFUNÇÃO 181 - Policiamento

PROGRAMA 5016 - Segurança Pública, Combate à Corrupção, ao Crime Organizado e ao Crime Violento

AÇÃO 2723 - Policiamento, Fiscalização, Combate à Criminalidade e Corrupção

SUBTÍTULO 0001 - Nacional

LOCALIDADE BENEFICIADA 9000000 - Nacional

ESPECIFICAÇÃO DO PRODUTO / UNIDADE DE MEDIDA META QTD META A ALTERAR  
Operação realizada (unidade) 22.800 0

GND	MODALIDADE DE APLICAÇÃO	RP	em R\$ 1,00 ACRÉSCIMO
3 Outras Despesas Correntes	90 Aplicações Diretas	9	233.990.364
4 Investimentos	90 Aplicações Diretas	9	69.900.000
<b>TOTAL:</b>			<b>303.890.364</b>

### CANCELAMENTOS COMPENSATÓRIOS

SEQUENCIAL	FONTE	GND	MODALIDADE DE APLICAÇÃO	ID	RP	em R\$ 1,00 CANCELAMENTO
000020000	174	0 Reserva de recursos do Congresso Nacional	00 Reserva de recursos do Congresso Nacional	Z	Z	303.890.364
<b>TOTAL:</b>						<b>303.890.364</b>

### JUSTIFICATIVA

Atendimento de Programação que destina recursos para demais entes e entidades privadas, conforme autorização do Parecer Preliminar

### AUTOR DA EMENDA

8100 - Relator Geral

### TIPO AUTOR

Relator Geral



## Avulso de Emendas do Relator Geral

### EMENDA DE APROPRIAÇÃO DE DESPESA

TIPO AUTOR Relator geral TIPO DE EMENDA APROPRIAÇÃO EMENDA 81000196

EMENTA Atendimento programação que destina recursos para Estados de Municípios

MODALIDADE DE EMENDA Despesa - Acréscimo ou inclusão de dotação SEQUENCIAL 000001419

ESFERA ORÇAMENTÁRIA 10 - Orçamento Fiscal

### ACRÉSCIMOS À PROGRAMAÇÃO

ÓRGÃO ORÇAMENTÁRIO 30000 - Ministério da Justiça e Segurança Pública UNIDADE ORÇAMENTÁRIA 30108 - Departamento de Polícia Federal

FUNCIONAL PROGRAMÁTICA 06.181.5016.2726.0001

FUNÇÃO 06 - Segurança Pública SUBFUNÇÃO 181 - Policiamento

PROGRAMA 5016 - Segurança Pública, Combate à Corrupção, ao Crime Organizado e ao Crime Violento

AÇÃO 2726 - Prevenção e Repressão ao Tráfico Ilícito de Drogas e a Crimes Praticados contra Bens, Serviços e Interesses da União

SUBTÍTULO 0001 - Nacional

LOCALIDADE BENEFICIADA 9000000 - Nacional

ESPECIFICAÇÃO DO PRODUTO / UNIDADE DE MEDIDA Operação realizada (unidade) META 1.931 QTD META A ALTERAR 0

GND	MODALIDADE DE APLICAÇÃO	RP	em R\$ 1,00 ACRÉSCIMO
3 Outras Despesas Correntes	90 Aplicações Diretas	9	19.200.000
3 Outras Despesas Correntes	90 Aplicações Diretas	9	170.650.000
4 Investimentos	90 Aplicações Diretas	9	19.666.698
<b>TOTAL:</b>			<b>209.516.698</b>

### CANCELAMENTOS COMPENSATÓRIOS

SEQUENCIAL	FONTE	GND	MODALIDADE DE APLICAÇÃO	ID	RP	em R\$ 1,00 CANCELAMENTO
000020000	174	0 Reserva de recursos do Congresso Nacional	00 Reserva de recursos do Congresso Nacional	Z	Z	190.316.698
000020000	186	0 Reserva de recursos do Congresso Nacional	00 Reserva de recursos do Congresso Nacional	Z	Z	19.200.000
<b>TOTAL:</b>						<b>209.516.698</b>

### JUSTIFICATIVA

Atendimento de Programação que destina recursos para demais entes e entidades privadas, conforme autorização do Parecer Preliminar

### AUTOR DA EMENDA

8100 - Relator Geral

### TIPO AUTOR

Relator Geral



## Avulso de Emendas do Relator Geral

### EMENDA DE APROPRIAÇÃO DE DESPESA

TIPO AUTOR Relator geral TIPO DE EMENDA APROPRIAÇÃO EMENDA **81000197**

EMENTA Emenda 13 da planilha Alteração de Parecer - Redução RP 9 parte 1.2- Gerada Automaticamente

MODALIDADE DE EMENDA Despesa - Acréscimo ou inclusão de dotação **SEQUENCIAL 000001445**

ESFERA ORÇAMENTÁRIA 10 - Orçamento Fiscal

### ACRÉSCIMOS À PROGRAMAÇÃO

ÓRGÃO ORÇAMENTÁRIO 30000 - Ministério da Justiça e Segurança Pública UNIDADE ORÇAMENTÁRIA 30211 - Conselho Administrativo de Defesa Econômica - Cade

**FUNCIONAL PROGRAMÁTICA 14.422.5015.2807.0001**

FUNÇÃO 14 - Direitos da Cidadania SUBFUNÇÃO 422 - Direitos Individuais, Coletivos e Difusos

PROGRAMA 5015 - Justiça

AÇÃO 2807 - Promoção e Defesa da Concorrência

SUBTÍTULO 0001 - Nacional

LOCALIDADE BENEFICIADA 9000000 - Nacional

ESPECIFICAÇÃO DO PRODUTO / UNIDADE DE MEDIDA Processo concluído (unidade) META 370 QTD META A ALTERAR 0

GND	MODALIDADE DE APLICAÇÃO	RP	em R\$ 1,00 ACRÉSCIMO
3 Outras Despesas Correntes	90 Aplicações Diretas	9	32.310.263
4 Investimentos	90 Aplicações Diretas	9	227.150
4 Investimentos	90 Aplicações Diretas	9	3.648.805
4 Investimentos	90 Aplicações Diretas	9	5.631.603

**TOTAL: 41.817.821**

### CANCELAMENTOS COMPENSATÓRIOS

SEQUENCIAL	FONTE	GND	MODALIDADE DE APLICAÇÃO	ID	RP	em R\$ 1,00 CANCELAMENTO
000020000	100	0	Reserva de recursos do Congresso Nacional	00	Z Z	5.631.603
000020000	150	0	Reserva de recursos do Congresso Nacional	00	Z Z	35.959.068
000020000	188	0	Reserva de recursos do Congresso Nacional	00	Z Z	227.150

**TOTAL: 41.817.821**

### JUSTIFICATIVA

Atendimento de Programação que destina recursos para demais entes e entidades privadas, conforme autorização do Parecer Preliminar

**AUTOR DA EMENDA** 8100 - Relator Geral **TIPO AUTOR** Relator Geral





## Avulso de Emendas do Relator Geral

### EMENDA DE APROPRIAÇÃO DE DESPESA

TIPO AUTOR Relator geral TIPO DE EMENDA APROPRIAÇÃO EMENDA **81000198**

EMENTA Atendimento programação que destina recursos para Estados de Municípios

MODALIDADE DE EMENDA Despesa - Acréscimo ou inclusão de dotação SEQUENCIAL **000001448**

ESFERA ORÇAMENTÁRIA 10 - Orçamento Fiscal

### ACRÉSCIMOS À PROGRAMAÇÃO

ÓRGÃO ORÇAMENTÁRIO 30000 - Ministério da Justiça e Segurança Pública UNIDADE ORÇAMENTÁRIA 30905 - Fundo de Defesa de Direitos Difusos

FUNCIONAL PROGRAMÁTICA **14.422.5015.6067.0001**

FUNÇÃO 14 - Direitos da Cidadania SUBFUNÇÃO 422 - Direitos Individuais, Coletivos e Difusos

PROGRAMA 5015 - Justiça

AÇÃO 6067 - Defesa de Direitos Difusos

SUBTÍTULO 0001 - Nacional

LOCALIDADE BENEFICIADA 9000000 - Nacional

ESPECIFICAÇÃO DO PRODUTO / UNIDADE DE MEDIDA Projeto aprovado (unidade) META 15 QTD META A ALTERAR 0

GND	MODALIDADE DE APLICAÇÃO	RP	em R\$ 1,00 ACRÉSCIMO
3 Outras Despesas Correntes	40 Transferências a Municípios	9	30.956.467
3 Outras Despesas Correntes	50 Transferências a Instituições Privadas sem Fins Lucrativos	9	35.664.337
3 Outras Despesas Correntes	90 Aplicações Diretas	9	35.066.535
4 Investimentos	30 Transferências a Estados e ao Distrito Federal	9	100.806.736
4 Investimentos	90 Aplicações Diretas	9	31.033.844

**TOTAL: 233.527.919**

### CANCELAMENTOS COMPENSATÓRIOS

SEQUENCIAL	FONTE	GND	MODALIDADE DE APLICAÇÃO	ID	RP	em R\$ 1,00 CANCELAMENTO
000020000	174	0 Reserva de recursos do Congresso Nacional	00 Reserva de recursos do Congresso Nacional	Z	Z	233.527.919

**TOTAL: 233.527.919**

### JUSTIFICATIVA

Atendimento de Programação que destina recursos para demais entes e entidades privadas, conforme autorização do Parecer Preliminar

### AUTOR DA EMENDA

8100 - Relator Geral

### TIPO AUTOR

Relator Geral



## Avulso de Emendas do Relator Geral

### EMENDA DE APROPRIAÇÃO DE DESPESA

TIPO AUTOR Relator geral TIPO DE EMENDA APROPRIAÇÃO EMENDA 81000199

EMENTA Atendimento programação que destina recursos para Estados de Municípios

MODALIDADE DE EMENDA Despesa - Acréscimo ou inclusão de dotação SEQUENCIAL 000001458

ESFERA ORÇAMENTÁRIA 10 - Orçamento Fiscal

### ACRÉSCIMOS À PROGRAMAÇÃO

ÓRGÃO ORÇAMENTÁRIO 30000 - Ministério da Justiça e Segurança Pública UNIDADE ORÇAMENTÁRIA 30911 - Fundo Nacional de Segurança Pública

FUNCIONAL PROGRAMÁTICA 06.181.5016.21BQ.0001

FUNÇÃO 06 - Segurança Pública SUBFUNÇÃO 181 - Policiamento

PROGRAMA 5016 - Segurança Pública, Combate à Corrupção, ao Crime Organizado e ao Crime Violento

AÇÃO 21BQ - Implementação de Políticas de Segurança Pública, Prevenção, e Enfrentamento à Criminalidade

SUBTÍTULO 0001 - Nacional

LOCALIDADE BENEFICIADA 9000000 - Nacional

ESPECIFICAÇÃO DO PRODUTO / UNIDADE DE MEDIDA Ação apoiada (unidade) META 90.157 QTD META A ALTERAR 0

GND	MODALIDADE DE APLICAÇÃO	RP	em R\$ 1,00 ACRÉSCIMO
3 Outras Despesas Correntes	90 Aplicações Diretas	9	282.230.354
4 Investimentos	90 Aplicações Diretas	9	23.313.000
<b>TOTAL:</b>			<b>305.543.354</b>

### CANCELAMENTOS COMPENSATÓRIOS

SEQUENCIAL	FONTE	GND	MODALIDADE DE APLICAÇÃO	ID	RP	em R\$ 1,00 CANCELAMENTO
000020000	118	0 Reserva de recursos do Congresso Nacional	00 Reserva de recursos do Congresso Nacional	Z	Z	305.543.354
<b>TOTAL:</b>						<b>305.543.354</b>

### JUSTIFICATIVA

Atendimento de Programação que destina recursos para demais entes e entidades privadas, conforme autorização do Parecer Preliminar

AUTOR DA EMENDA

8100 - Relator Geral

TIPO AUTOR

Relator Geral



## Avulso de Emendas do Relator Geral

### EMENDA DE APROPRIAÇÃO DE DESPESA

TIPO AUTOR Relator geral TIPO DE EMENDA APROPRIAÇÃO EMENDA 81000200

EMENTA Atendimento programação que destina recursos para Estados de Municípios

MODALIDADE DE EMENDA Despesa - Acréscimo ou inclusão de dotação SEQUENCIAL 000001461

ESFERA ORÇAMENTÁRIA 10 - Orçamento Fiscal

### ACRÉSCIMOS À PROGRAMAÇÃO

ÓRGÃO ORÇAMENTÁRIO 30000 - Ministério da Justiça e Segurança Pública UNIDADE ORÇAMENTÁRIA 30911 - Fundo Nacional de Segurança Pública

FUNCIONAL PROGRAMÁTICA 06.181.5016.00R2.0001

FUNÇÃO 06 - Segurança Pública SUBFUNÇÃO 181 - Policiamento

PROGRAMA 5016 - Segurança Pública, Combate à Corrupção, ao Crime Organizado e ao Crime Violento

AÇÃO 00R2 - Aprimoramento da Segurança Pública Nacional

SUBTÍTULO 0001 - Nacional

LOCALIDADE BENEFICIADA 9000000 - Nacional

ESPECIFICAÇÃO DO PRODUTO / UNIDADE DE MEDIDA Polítca implantada (unidade) META 27 QTD META A ALTERAR 0

GND	MODALIDADE DE APLICAÇÃO	RP	em R\$ 1,00 ACRÉSCIMO
3 Outras Despesas Correntes	31 Transferências a Estados e ao Distrito Federal - Fundo a Fundo	9	234.476.015
4 Investimentos	31 Transferências a Estados e ao Distrito Federal - Fundo a Fundo	9	408.072.821
<b>TOTAL:</b>			<b>642.548.836</b>

### CANCELAMENTOS COMPENSATÓRIOS

SEQUENCIAL	FONTE	GND	MODALIDADE DE APLICAÇÃO	ID	RP	em R\$ 1,00 CANCELAMENTO
000020000	118	0 Reserva de recursos do Congresso Nacional	00 Reserva de recursos do Congresso Nacional	Z	Z	642.548.836
<b>TOTAL:</b>						<b>642.548.836</b>

### JUSTIFICATIVA

Atendimento de Programação que destina recursos para demais entes e entidades privadas, conforme autorização do Parecer Preliminar

### AUTOR DA EMENDA

8100 - Relator Geral

### TIPO AUTOR

Relator Geral



## Avulso de Emendas do Relator Geral

### EMENDA DE APROPRIAÇÃO DE DESPESA

TIPO AUTOR: Relator geral  
 TIPO DE EMENDA: APROPRIAÇÃO  
 EMENDA: 81000201

EMENTA: Atendimento programação que destina recursos para Estados de Municípios

MODALIDADE DE EMENDA: SEQUENCIAL  
 Despesa - Acréscimo ou inclusão de dotação: 000001465

ESFERA ORÇAMENTÁRIA: 10 - Orçamento Fiscal

### ACRÉSCIMOS À PROGRAMAÇÃO

ÓRGÃO ORÇAMENTÁRIO: 30000 - Ministério da Justiça e Segurança Pública  
 UNIDADE ORÇAMENTÁRIA: 30912 - Fundo Nacional Antidrogas

FUNCIONAL PROGRAMÁTICA: 06.422.5016.201E.0001

FUNÇÃO: 06 - Segurança Pública  
 SUBFUNÇÃO: 422 - Direitos Individuais, Coletivos e Difusos

PROGRAMA: 5016 - Segurança Pública, Combate à Corrupção, ao Crime Organizado e ao Crime Violento

AÇÃO: 201E - Política Pública sobre Drogas

SUBTÍTULO: 0001 - Nacional

LOCALIDADE BENEFICIADA: 9000000 - Nacional

ESPECIFICAÇÃO DO PRODUTO / UNIDADE DE MEDIDA: Projeto apoiado (unidade)  
 META: 39  
 QTD META A ALTERAR: 0

GND	MODALIDADE DE APLICAÇÃO	RP	em R\$ 1,00 ACRÉSCIMO
3 Outras Despesas Correntes	30 Transferências a Estados e ao Distrito Federal	9	5.500.000
3 Outras Despesas Correntes	90 Aplicações Diretas	9	1.000.000
3 Outras Despesas Correntes	90 Aplicações Diretas	9	3.000.000
3 Outras Despesas Correntes	90 Aplicações Diretas	9	4.500.000
4 Investimentos	30 Transferências a Estados e ao Distrito Federal	9	12.000.000
4 Investimentos	90 Aplicações Diretas	9	3.000.000
<b>TOTAL:</b>			<b>29.000.000</b>

### CANCELAMENTOS COMPENSATÓRIOS

SEQUENCIAL	FONTE	GND	MODALIDADE DE APLICAÇÃO	ID	RP	em R\$ 1,00 CANCELAMENTO
000020000	139	0 Reserva de recursos do Congresso Nacional	00 Reserva de recursos do Congresso Nacional	Z	Z	1.000.000
000020000	150	0 Reserva de recursos do Congresso Nacional	00 Reserva de recursos do Congresso Nacional	Z	Z	25.000.000
000020000	174	0 Reserva de recursos do Congresso Nacional	00 Reserva de recursos do Congresso Nacional	Z	Z	3.000.000
<b>TOTAL:</b>						<b>29.000.000</b>

### JUSTIFICATIVA

Atendimento de Programação que destina recursos para demais entes e entidades privadas, conforme autorização do Parecer Preliminar

AUTOR DA EMENDA: 8100 - Relator Geral  
 TIPO AUTOR: Relator Geral



## Avulso de Emendas do Relator Geral

### EMENDA DE APROPRIAÇÃO DE DESPESA

TIPO AUTOR Relator geral TIPO DE EMENDA APROPRIAÇÃO EMENDA 81000202

EMENTA Atendimento programação que destina recursos para Estados de Municípios

MODALIDADE DE EMENDA Despesa - Acréscimo ou inclusão de dotação SEQUENCIAL 000001632

ESFERA ORÇAMENTÁRIA 20 - Orçamento da Seguridade Social

### ACRÉSCIMOS À PROGRAMAÇÃO

ÓRGÃO ORÇAMENTÁRIO 36000 - Ministério da Saúde UNIDADE ORÇAMENTÁRIA 36201 - Fundação Oswaldo Cruz

FUNCIONAL PROGRAMÁTICA 10.303.5018.6516.0001

FUNÇÃO 10 - Saúde SUBFUNÇÃO 303 - Suporte Profilático e Terapêutico

PROGRAMA 5018 - Atenção Especializada à Saúde

AÇÃO 6516 - Aperfeiçoamento e Avaliação dos Serviços de Hemoterapia e Hematologia

SUBTÍTULO 0001 - Nacional

LOCALIDADE BENEFICIADA 9000000 - Nacional

ESPECIFICAÇÃO DO PRODUTO / UNIDADE DE MEDIDA Serviço avaliado (unidade) META 8.814 QTD META A ALTERAR 0

GND	MODALIDADE DE APLICAÇÃO	RP	em R\$ 1,00 ACRÉSCIMO
3 Outras Despesas Correntes	90 Aplicações Diretas	9	80.000.000
<b>TOTAL:</b>			<b>80.000.000</b>

### CANCELAMENTOS COMPENSATÓRIOS

SEQUENCIAL	FONTE	GND	MODALIDADE DE APLICAÇÃO	ID	RP	em R\$ 1,00 CANCELAMENTO
000020000	153	0 Reserva de recursos do Congresso Nacional	00 Reserva de recursos do Congresso Nacional	Z	Z	80.000.000
<b>TOTAL:</b>						<b>80.000.000</b>

### JUSTIFICATIVA

Atendimento de Programação que destina recursos para demais entes e entidades privadas, conforme autorização do Parecer Preliminar

### AUTOR DA EMENDA

8100 - Relator Geral

### TIPO AUTOR

Relator Geral



## Avulso de Emendas do Relator Geral

### EMENDA DE APROPRIAÇÃO DE DESPESA

TIPO AUTOR Relator geral TIPO DE EMENDA APROPRIAÇÃO EMENDA 81000203

EMENTA Atendimento programação que destina recursos para Estados de Municípios

MODALIDADE DE EMENDA Despesa - Acréscimo ou inclusão de dotação SEQUENCIAL 000001633

ESFERA ORÇAMENTÁRIA 20 - Orçamento da Seguridade Social

### ACRÉSCIMOS À PROGRAMAÇÃO

ÓRGÃO ORÇAMENTÁRIO 36000 - Ministério da Saúde UNIDADE ORÇAMENTÁRIA 36201 - Fundação Oswaldo Cruz

FUNCIONAL PROGRAMÁTICA 10.303.5018.7690.0001

FUNÇÃO 10 - Saúde SUBFUNÇÃO 303 - Suporte Profilático e Terapêutico

PROGRAMA 5018 - Atenção Especializada à Saúde

AÇÃO 7690 - Estruturação dos Serviços de Hematologia e Hemoterapia

SUBTÍTULO 0001 - Nacional

LOCALIDADE BENEFICIADA 9000000 - Nacional

ESPECIFICAÇÃO DO PRODUTO / UNIDADE DE MEDIDA Serviço estruturado (unidade) META 1 QTD META A ALTERAR 0

GND	MODALIDADE DE APLICAÇÃO	RP	em R\$ 1,00 ACRÉSCIMO
3 Outras Despesas Correntes	90 Aplicações Diretas	9	3.300.000
4 Investimentos	90 Aplicações Diretas	9	6.030.000
<b>TOTAL:</b>			<b>9.330.000</b>

### CANCELAMENTOS COMPENSATÓRIOS

SEQUENCIAL	FONTE	GND	MODALIDADE DE APLICAÇÃO	ID	RP	em R\$ 1,00 CANCELAMENTO
000020000	153	0 Reserva de recursos do Congresso Nacional	00 Reserva de recursos do Congresso Nacional	Z	Z	9.330.000
<b>TOTAL:</b>						<b>9.330.000</b>

### JUSTIFICATIVA

Atendimento de Programação que destina recursos para demais entes e entidades privadas, conforme autorização do Parecer Preliminar

### AUTOR DA EMENDA

8100 - Relator Geral

### TIPO AUTOR

Relator Geral



## Avulso de Emendas do Relator Geral

### EMENDA DE APROPRIAÇÃO DE DESPESA

TIPO AUTOR Relator geral TIPO DE EMENDA APROPRIAÇÃO EMENDA 81000204

EMENTA Atendimento programação que destina recursos para Estados de Municípios

MODALIDADE DE EMENDA SEQUENCIAL 000001647  
Despesa - Acréscimo ou inclusão de dotação

ESFERA ORÇAMENTÁRIA 20 - Orçamento da Seguridade Social

### ACRÉSCIMOS À PROGRAMAÇÃO

ÓRGÃO ORÇAMENTÁRIO 36000 - Ministério da Saúde UNIDADE ORÇAMENTÁRIA 36201 - Fundação Oswaldo Cruz

FUNCIONAL PROGRAMÁTICA 10.128.5021.20YD.0001

FUNÇÃO 10 - Saúde SUBFUNÇÃO 128 - Formação de Recursos Humanos

PROGRAMA 5021 - Gestão e Organização do SUS

AÇÃO 20YD - Educação e Formação em Saúde

SUBTÍTULO 0001 - Nacional

LOCALIDADE BENEFICIADA 9000000 - Nacional

ESPECIFICAÇÃO DO PRODUTO / UNIDADE DE MEDIDA Pessoa qualificada (unidade) META 9.225 QTD META A ALTERAR 0

GND	MODALIDADE DE APLICAÇÃO	RP	em R\$ 1,00 ACRÉSCIMO
3 Outras Despesas Correntes	90 Aplicações Diretas	9	1.205.226
3 Outras Despesas Correntes	90 Aplicações Diretas	9	108.594.774
4 Investimentos	90 Aplicações Diretas	9	840.000
<b>TOTAL:</b>			<b>110.640.000</b>

### CANCELAMENTOS COMPENSATÓRIOS

SEQUENCIAL	FONTE	GND	MODALIDADE DE APLICAÇÃO	ID	RP	em R\$ 1,00 CANCELAMENTO
000020000	153	0 Reserva de recursos do Congresso Nacional	00 Reserva de recursos do Congresso Nacional	Z	Z	109.434.774
000020000	281	0 Reserva de recursos do Congresso Nacional	00 Reserva de recursos do Congresso Nacional	Z	Z	1.205.226
<b>TOTAL:</b>						<b>110.640.000</b>

### JUSTIFICATIVA

Atendimento de Programação que destina recursos para demais entes e entidades privadas, conforme autorização do Parecer Preliminar

### AUTOR DA EMENDA

8100 - Relator Geral

### TIPO AUTOR

Relator Geral



## Avulso de Emendas do Relator Geral

### EMENDA DE APROPRIAÇÃO DE DESPESA

TIPO AUTOR Relator geral TIPO DE EMENDA APROPRIAÇÃO EMENDA 81000205

EMENTA Atendimento programação que destina recursos para Estados de Municípios

MODALIDADE DE EMENDA SEQUENCIAL 000001672  
Despesa - Acréscimo ou inclusão de dotação

ESFERA ORÇAMENTÁRIA 20 - Orçamento da Seguridade Social

### ACRÉSCIMOS À PROGRAMAÇÃO

ÓRGÃO ORÇAMENTÁRIO 36000 - Ministério da Saúde UNIDADE ORÇAMENTÁRIA 36211 - Fundação Nacional de Saúde

FUNCIONAL PROGRAMÁTICA 10.512.2222.20AF.0001

FUNÇÃO 10 - Saúde SUBFUNÇÃO 512 - Saneamento Básico Urbano

PROGRAMA 2222 - Saneamento Básico

AÇÃO 20AF - Apoio ao Controle de Qualidade da Água para Consumo Humano para Prevenção e Controle de Doenças e Agravos

SUBTÍTULO 0001 - Nacional

LOCALIDADE BENEFICIADA 9000000 - Nacional

ESPECIFICAÇÃO DO PRODUTO / UNIDADE DE MEDIDA Entes federativo apoiado (unidade) META 530 QTD META A ALTERAR 0

GND	MODALIDADE DE APLICAÇÃO	RP	em R\$ 1,00 ACRÉSCIMO
3 Outras Despesas Correntes	90 Aplicações Diretas	9	7.000.000
4 Investimentos	90 Aplicações Diretas	9	1.890.000
<b>TOTAL:</b>			<b>8.890.000</b>

### CANCELAMENTOS COMPENSATÓRIOS

SEQUENCIAL	FONTE	GND	MODALIDADE DE APLICAÇÃO	ID	RP	em R\$ 1,00 CANCELAMENTO
000020000	153	0 Reserva de recursos do Congresso Nacional	00 Reserva de recursos do Congresso Nacional	Z	Z	8.890.000
<b>TOTAL:</b>						<b>8.890.000</b>

### JUSTIFICATIVA

Atendimento de Programação que destina recursos para demais entes e entidades privadas, conforme autorização do Parecer Preliminar

### AUTOR DA EMENDA

8100 - Relator Geral

### TIPO AUTOR

Relator Geral





## Avulso de Emendas do Relator Geral

### EMENDA DE APROPRIAÇÃO DE DESPESA

TIPO AUTOR Relator geral TIPO DE EMENDA APROPRIAÇÃO EMENDA 81000206

EMENTA Atendimento programação que destina recursos para Estados de Municípios

MODALIDADE DE EMENDA Despesa - Acréscimo ou inclusão de dotação SEQUENCIAL 000001673

ESFERA ORÇAMENTÁRIA 20 - Orçamento da Seguridade Social

### ACRÉSCIMOS À PROGRAMAÇÃO

ÓRGÃO ORÇAMENTÁRIO 36000 - Ministério da Saúde UNIDADE ORÇAMENTÁRIA 36211 - Fundação Nacional de Saúde

FUNCIONAL PROGRAMÁTICA 10.512.2222.20AG.0001

FUNÇÃO 10 - Saúde SUBFUNÇÃO 512 - Saneamento Básico Urbano

PROGRAMA 2222 - Saneamento Básico

AÇÃO 20AG - Apoio à Gestão dos Sistemas de Saneamento Básico em Municípios de até 50.000 Habitantes

SUBTÍTULO 0001 - Nacional

LOCALIDADE BENEFICIADA 9000000 - Nacional

ESPECIFICAÇÃO DO PRODUTO / UNIDADE DE MEDIDA Município beneficiado (unidade) META 57 QTD META A ALTERAR 0

GND	MODALIDADE DE APLICAÇÃO	RP	em R\$ 1,00 ACRÉSCIMO
3 Outras Despesas Correntes	90 Aplicações Diretas	9	6.300.000
4 Investimentos	90 Aplicações Diretas	9	700.000
<b>TOTAL:</b>			<b>7.000.000</b>

### CANCELAMENTOS COMPENSATÓRIOS

SEQUENCIAL	FONTE	GND	MODALIDADE DE APLICAÇÃO	ID	RP	em R\$ 1,00 CANCELAMENTO
000020000	153	0 Reserva de recursos do Congresso Nacional	00 Reserva de recursos do Congresso Nacional	Z	Z	7.000.000
<b>TOTAL:</b>						<b>7.000.000</b>

### JUSTIFICATIVA

Atendimento de Programação que destina recursos para demais entes e entidades privadas, conforme autorização do Parecer Preliminar

### AUTOR DA EMENDA

8100 - Relator Geral

### TIPO AUTOR

Relator Geral



## Avulso de Emendas do Relator Geral

### EMENDA DE APROPRIAÇÃO DE DESPESA

TIPO AUTOR Relator geral	TIPO DE EMENDA APROPRIAÇÃO	<b>EMENDA 81000207</b>
EMENDA Emenda 14 da planilha Alteração de Parecer - Redução RP 9 parte 1.2- Gerada Automaticamente		
MODALIDADE DE EMENDA Despesa - Acréscimo ou inclusão de dotação	<b>SEQUENCIAL 000001674</b>	
ESFERA ORÇAMENTÁRIA 20 - Orçamento da Seguridade Social		

### ACRÉSCIMOS À PROGRAMAÇÃO

ÓRGÃO ORÇAMENTÁRIO 36000 - Ministério da Saúde	UNIDADE ORÇAMENTÁRIA 36211 - Fundação Nacional de Saúde
---	--

### FUNCIONAL PROGRAMÁTICA 10.512.2222.20AM.0001

FUNÇÃO 10 - Saúde	SUBFUNÇÃO 512 - Saneamento Básico Urbano
PROGRAMA 2222 - Saneamento Básico	
AÇÃO 20AM - Implementação de Projetos de Coleta e Reciclagem de Materiais	
SUBTÍTULO 0001 - Nacional	
LOCALIDADE BENEFICIADA 9000000 - Nacional	

ESPECIFICAÇÃO DO PRODUTO / UNIDADE DE MEDIDA Unidade apoiada (unidade)	META 20	QTD META A ALTERAR 0
---	------------	-------------------------

GND	MODALIDADE DE APLICAÇÃO	RP	<i>em R\$ 1,00</i> ACRÉSCIMO
4 Investimentos	40 Transferências a Municípios	9	6.386.018
<b>TOTAL:</b>			<b>6.386.018</b>

### CANCELAMENTOS COMPENSATÓRIOS

SEQUENCIAL	FUNTE	GND	MODALIDADE DE APLICAÇÃO	ID	RP	<i>em R\$ 1,00</i> CANCELAMENTO
000020000	151	0 Reserva de recursos do Congresso Nacional	00 Reserva de recursos do Congresso Nacional	Z	Z	6.386.018
<b>TOTAL:</b>						<b>6.386.018</b>

### JUSTIFICATIVA

Atendimento de Programação que destina recursos para demais entes e entidades privadas, conforme autorização do Parecer Preliminar

### AUTOR DA EMENDA

8100 - Relator Geral

### TIPO AUTOR

Relator Geral



## Avulso de Emendas do Relator Geral

### EMENDA DE APROPRIAÇÃO DE DESPESA

TIPO AUTOR Relator geral TIPO DE EMENDA APROPRIAÇÃO EMENDA 81000208

EMENTA Atendimento programação que destina recursos para Estados de Municípios

MODALIDADE DE EMENDA Despesa - Acréscimo ou inclusão de dotação SEQUENCIAL 000001675

ESFERA ORÇAMENTÁRIA 20 - Orçamento da Seguridade Social

### ACRÉSCIMOS À PROGRAMAÇÃO

ÓRGÃO ORÇAMENTÁRIO 36000 - Ministério da Saúde UNIDADE ORÇAMENTÁRIA 36211 - Fundação Nacional de Saúde

FUNCIONAL PROGRAMÁTICA 10.122.2222.20Q8.0001

FUNÇÃO 10 - Saúde SUBFUNÇÃO 122 - Administração Geral

PROGRAMA 2222 - Saneamento Básico

AÇÃO 20Q8 - Apoio à Implantação e Manutenção dos Sistemas de Saneamento Básico e Ações de Saúde Ambiental

SUBTÍTULO 0001 - Nacional

LOCALIDADE BENEFICIADA 9000000 - Nacional

ESPECIFICAÇÃO DO PRODUTO / UNIDADE DE MEDIDA	META	QTD META A ALTERAR

GND	MODALIDADE DE APLICAÇÃO	RP	em R\$ 1,00
			ACRÉSCIMO
3 Outras Despesas Correntes	80 Transferências ao Exterior	9	7.000.000
3 Outras Despesas Correntes	90 Aplicações Diretas	9	7.000.000
<b>TOTAL:</b>			<b>14.000.000</b>

### CANCELAMENTOS COMPENSATÓRIOS

SEQUENCIAL	FONTE	GND	MODALIDADE DE APLICAÇÃO	ID	RP	em R\$ 1,00
						CANCELAMENTO
000020000	153	0 Reserva de recursos do Congresso Nacional	00 Reserva de recursos do Congresso Nacional	Z	Z	14.000.000
<b>TOTAL:</b>						<b>14.000.000</b>

### JUSTIFICATIVA

Atendimento de Programação que destina recursos para demais entes e entidades privadas, conforme autorização do Parecer Preliminar

### AUTOR DA EMENDA

8100 - Relator Geral

### TIPO AUTOR

Relator Geral



## Avulso de Emendas do Relator Geral

### EMENDA DE APROPRIAÇÃO DE DESPESA

TIPO AUTOR Relator geral TIPO DE EMENDA APROPRIAÇÃO EMENDA 81000209

EMENTA Atendimento programação que destina recursos para Estados de Municípios

MODALIDADE DE EMENDA Despesa - Acréscimo ou inclusão de dotação SEQUENCIAL 000001676

ESFERA ORÇAMENTÁRIA 20 - Orçamento da Seguridade Social

### ACRÉSCIMOS À PROGRAMAÇÃO

ÓRGÃO ORÇAMENTÁRIO 36000 - Ministério da Saúde UNIDADE ORÇAMENTÁRIA 36211 - Fundação Nacional de Saúde

FUNCIONAL PROGRAMÁTICA 10.541.2222.6908.0001

FUNÇÃO 10 - Saúde SUBFUNÇÃO 541 - Preservação e Conservação Ambiental

PROGRAMA 2222 - Saneamento Básico

AÇÃO 6908 - Fomento à Educação em Saúde Ambiental voltada à Promoção da Saúde

SUBTÍTULO 0001 - Nacional

LOCALIDADE BENEFICIADA 9000000 - Nacional

ESPECIFICAÇÃO DO PRODUTO / UNIDADE DE MEDIDA Ente federativo apoiado (unidade) META 52 QTD META A ALTERAR 0

GND	MODALIDADE DE APLICAÇÃO	RP	em R\$ 1,00 ACRÉSCIMO
3 Outras Despesas Correntes	40 Transferências a Municípios	9	10.400.000
<b>TOTAL:</b>			<b>10.400.000</b>

### CANCELAMENTOS COMPENSATÓRIOS

SEQUENCIAL	FONTE	GND	MODALIDADE DE APLICAÇÃO	ID	RP	em R\$ 1,00 CANCELAMENTO
000020000	153	0 Reserva de recursos do Congresso Nacional	00 Reserva de recursos do Congresso Nacional	Z	Z	10.400.000
<b>TOTAL:</b>						<b>10.400.000</b>

### JUSTIFICATIVA

Atendimento de Programação que destina recursos para demais entes e entidades privadas, conforme autorização do Parecer Preliminar

### AUTOR DA EMENDA

8100 - Relator Geral

### TIPO AUTOR

Relator Geral



## Avulso de Emendas do Relator Geral

### EMENDA DE APROPRIAÇÃO DE DESPESA

TIPO AUTOR Relator geral TIPO DE EMENDA APROPRIAÇÃO EMENDA 81000210

EMENTA Atendimento programação que destina recursos para Estados de Municípios

MODALIDADE DE EMENDA Despesa - Acréscimo ou inclusão de dotação SEQUENCIAL 000001681

ESFERA ORÇAMENTÁRIA 20 - Orçamento da Seguridade Social

### ACRÉSCIMOS À PROGRAMAÇÃO

ÓRGÃO ORÇAMENTÁRIO 36000 - Ministério da Saúde UNIDADE ORÇAMENTÁRIA 36211 - Fundação Nacional de Saúde

FUNCIONAL PROGRAMÁTICA 10.512.2222.7652.0001

FUNÇÃO 10 - Saúde SUBFUNÇÃO 512 - Saneamento Básico Urbano

PROGRAMA 2222 - Saneamento Básico

AÇÃO 7652 - Implantação de Melhorias Sanitárias Domiciliares para Prevenção e Controle de Doenças e Agravos em localidades urbanas de municípios com população até 50.000 habitantes

SUBTÍTULO 0001 - Nacional

LOCALIDADE BENEFICIADA 9000000 - Nacional

ESPECIFICAÇÃO DO PRODUTO / UNIDADE DE MEDIDA Domicílio atendido (unidade) META 3.000 QTD META A ALTERAR 0

GND	MODALIDADE DE APLICAÇÃO	RP	em R\$ 1,00 ACRÉSCIMO
4 Investimentos	40 Transferências a Municípios	9	48.000.000

**TOTAL: 48.000.000**

### CANCELAMENTOS COMPENSATÓRIOS

SEQUENCIAL	FONTE	GND	MODALIDADE DE APLICAÇÃO	ID	RP	em R\$ 1,00 CANCELAMENTO
000020000	153	0 Reserva de recursos do Congresso Nacional	00 Reserva de recursos do Congresso Nacional	Z	Z	48.000.000

**TOTAL: 48.000.000**

### JUSTIFICATIVA

Atendimento de Programação que destina recursos para demais entes e entidades privadas, conforme autorização do Parecer Preliminar

### AUTOR DA EMENDA

8100 - Relator Geral

### TIPO AUTOR

Relator Geral



## Avulso de Emendas do Relator Geral

### EMENDA DE APROPRIAÇÃO DE DESPESA

TIPO AUTOR Relator geral TIPO DE EMENDA APROPRIAÇÃO EMENDA 81000211

EMENTA Atendimento programação que destina recursos para Estados de Municípios

MODALIDADE DE EMENDA SEQUENCIAL  
Despesa - Acréscimo ou inclusão de dotação 000001682

ESFERA ORÇAMENTÁRIA  
20 - Orçamento da Seguridade Social

### ACRÉSCIMOS À PROGRAMAÇÃO

ÓRGÃO ORÇAMENTÁRIO UNIDADE ORÇAMENTÁRIA  
36000 - Ministério da Saúde 36211 - Fundação Nacional de Saúde

FUNCIONAL PROGRAMÁTICA 10.511.2222.7656.0001

FUNÇÃO SUBFUNÇÃO  
10 - Saúde 511 - Saneamento Básico Rural

PROGRAMA  
2222 - Saneamento Básico

AÇÃO  
7656 - Implantação, Ampliação ou Melhoria de Ações e Serviços Sustentáveis de Saneamento Básico em Pequenas Comunidades Rurais (Localidades de Pequeno Porte) ou em Comunidades Tradicionais (Remanescentes de Quilombos)

SUBTÍTULO  
0001 - Nacional

LOCALIDADE BENEFICIADA  
9000000 - Nacional

ESPECIFICAÇÃO DO PRODUTO / UNIDADE DE MEDIDA META QTD META A ALTERAR  
Domicílio atendido (unidade) 6.500 0

GND	MODALIDADE DE APLICAÇÃO	RP	em R\$ 1,00 ACRÉSCIMO
4 Investimentos	40 Transferências a Municípios	9	31.200.000
4 Investimentos	90 Aplicações Diretas	9	10.400.000
<b>TOTAL:</b>			<b>41.600.000</b>

### CANCELAMENTOS COMPENSATÓRIOS

SEQUENCIAL	FONTE	GND	MODALIDADE DE APLICAÇÃO	ID	RP	em R\$ 1,00 CANCELAMENTO
000020000	153	0 Reserva de recursos do Congresso Nacional	00 Reserva de recursos do Congresso Nacional	Z	Z	41.600.000
<b>TOTAL:</b>						<b>41.600.000</b>

### JUSTIFICATIVA

Atendimento de Programação que destina recursos para demais entes e entidades privadas, conforme autorização do Parecer Preliminar

### AUTOR DA EMENDA

8100 - Relator Geral

### TIPO AUTOR

Relator Geral



## Avulso de Emendas do Relator Geral

### EMENDA DE APROPRIAÇÃO DE DESPESA

TIPO AUTOR Relator geral TIPO DE EMENDA APROPRIAÇÃO EMENDA 81000212

EMENTA Atendimento programação que destina recursos para Estados de Municípios

MODALIDADE DE EMENDA Despesa - Acréscimo ou inclusão de dotação SEQUENCIAL 000001686

ESFERA ORÇAMENTÁRIA 20 - Orçamento da Seguridade Social

### ACRÉSCIMOS À PROGRAMAÇÃO

ÓRGÃO ORÇAMENTÁRIO 36000 - Ministério da Saúde UNIDADE ORÇAMENTÁRIA 36211 - Fundação Nacional de Saúde

FUNCIONAL PROGRAMÁTICA 10.511.5023.3921.0001

FUNÇÃO 10 - Saúde SUBFUNÇÃO 511 - Saneamento Básico Rural

PROGRAMA 5023 - Vigilância em Saúde

AÇÃO 3921 - Implantação de Melhorias Habitacionais para Controle da Doença de Chagas

SUBTÍTULO 0001 - Nacional

LOCALIDADE BENEFICIADA 9000000 - Nacional

ESPECIFICAÇÃO DO PRODUTO / UNIDADE DE MEDIDA Domicílio atendido (unidade) META 416 QTD META A ALTERAR 0

GND	MODALIDADE DE APLICAÇÃO	RP	em R\$ 1,00 ACRÉSCIMO
4 Investimentos	40 Transferências a Municípios	9	17.500.000
<b>TOTAL:</b>			<b>17.500.000</b>

### CANCELAMENTOS COMPENSATÓRIOS

SEQUENCIAL	FUNTE	GND	MODALIDADE DE APLICAÇÃO	ID	RP	em R\$ 1,00 CANCELAMENTO
000020000	153	0 Reserva de recursos do Congresso Nacional	00 Reserva de recursos do Congresso Nacional	Z	Z	17.500.000
<b>TOTAL:</b>						<b>17.500.000</b>

### JUSTIFICATIVA

Atendimento de Programação que destina recursos para demais entes e entidades privadas, conforme autorização do Parecer Preliminar

### AUTOR DA EMENDA

8100 - Relator Geral

### TIPO AUTOR

Relator Geral



## Avulso de Emendas do Relator Geral

### EMENDA DE APROPRIAÇÃO DE DESPESA

TIPO AUTOR Relator geral TIPO DE EMENDA APROPRIAÇÃO EMENDA 81000213

EMENDA Emenda 15 da planilha Alteração de Parecer - Redução RP 9 parte 1.2- Gerada Automaticamente

MODALIDADE DE EMENDA Despesa - Acréscimo ou inclusão de dotação SEQUENCIAL 000001793

ESFERA ORÇAMENTÁRIA 20 - Orçamento da Seguridade Social

### ACRÉSCIMOS À PROGRAMAÇÃO

ÓRGÃO ORÇAMENTÁRIO 36000 - Ministério da Saúde UNIDADE ORÇAMENTÁRIA 36901 - Fundo Nacional de Saúde

FUNCIONAL PROGRAMÁTICA 10.302.5018.20G8.0001

FUNÇÃO 10 - Saúde SUBFUNÇÃO 302 - Assistência Hospitalar e Ambulatorial

PROGRAMA 5018 - Atenção Especializada à Saúde

AÇÃO 20G8 - Reestruturação dos Serviços Ambulatoriais e Hospitalares Prestados pelos Hospitais Universitários Federais (Financiamento Partilhado - REHUF)

SUBTÍTULO 0001 - Nacional

LOCALIDADE BENEFICIADA 9000000 - Nacional

ESPECIFICAÇÃO DO PRODUTO / UNIDADE DE MEDIDA Hospital beneficiado (unidade) META 50 QTD META A ALTERAR 0

GND	MODALIDADE DE APLICAÇÃO	RP	em R\$ 1,00 ACRÉSCIMO
3 Outras Despesas Correntes	90 Aplicações Diretas	9	139.324.631
4 Investimentos	90 Aplicações Diretas	9	47.345.577
<b>TOTAL:</b>			<b>186.670.208</b>

### CANCELAMENTOS COMPENSATÓRIOS

SEQUENCIAL	FONTE	GND	MODALIDADE DE APLICAÇÃO	ID	RP	em R\$ 1,00 CANCELAMENTO
000020000	151	0 Reserva de recursos do Congresso Nacional	00 Reserva de recursos do Congresso Nacional	Z	Z	186.670.208
<b>TOTAL:</b>						<b>186.670.208</b>

### JUSTIFICATIVA

Atendimento de Programação que destina recursos para demais entes e entidades privadas, conforme autorização do Parecer Preliminar

### AUTOR DA EMENDA

8100 - Relator Geral

### TIPO AUTOR

Relator Geral





## Avulso de Emendas do Relator Geral

### EMENDA DE APROPRIAÇÃO DE DESPESA

TIPO AUTOR Relator geral TIPO DE EMENDA APROPRIAÇÃO EMENDA 81000214

EMENTA Atendimento programação que destina recursos para Estados de Municípios

MODALIDADE DE EMENDA SEQUENCIAL 000001804  
Despesa - Acréscimo ou inclusão de dotação

ESFERA ORÇAMENTÁRIA 20 - Orçamento da Seguridade Social

### ACRÉSCIMOS À PROGRAMAÇÃO

ÓRGÃO ORÇAMENTÁRIO 36000 - Ministério da Saúde UNIDADE ORÇAMENTÁRIA 36901 - Fundo Nacional de Saúde

FUNCIONAL PROGRAMÁTICA 10.303.5018.6516.0001

FUNÇÃO 10 - Saúde SUBFUNÇÃO 303 - Suporte Profilático e Terapêutico

PROGRAMA 5018 - Atenção Especializada à Saúde

AÇÃO 6516 - Aperfeiçoamento e Avaliação dos Serviços de Hemoterapia e Hematologia

SUBTÍTULO 0001 - Nacional

LOCALIDADE BENEFICIADA 9000000 - Nacional

ESPECIFICAÇÃO DO PRODUTO / UNIDADE DE MEDIDA Serviço avaliado (unidade) META 80 QTD META A ALTERAR 0

GND	MODALIDADE DE APLICAÇÃO	RP	em R\$ 1,00 ACRÉSCIMO
3 Outras Despesas Correntes	90 Aplicações Diretas	9	3.300.000
3 Outras Despesas Correntes	90 Aplicações Diretas	9	7.401.464
<b>TOTAL:</b>			<b>10.701.464</b>

### CANCELAMENTOS COMPENSATÓRIOS

SEQUENCIAL	FONTE	GND	MODALIDADE DE APLICAÇÃO	ID	RP	em R\$ 1,00 CANCELAMENTO
000020000	151	0 Reserva de recursos do Congresso Nacional	00 Reserva de recursos do Congresso Nacional	Z	Z	7.401.464
000020000	153	0 Reserva de recursos do Congresso Nacional	00 Reserva de recursos do Congresso Nacional	Z	Z	3.300.000
<b>TOTAL:</b>						<b>10.701.464</b>

### JUSTIFICATIVA

Atendimento de Programação que destina recursos para demais entes e entidades privadas, conforme autorização do Parecer Preliminar

### AUTOR DA EMENDA

8100 - Relator Geral

### TIPO AUTOR

Relator Geral



## Avulso de Emendas do Relator Geral

### EMENDA DE APROPRIAÇÃO DE DESPESA

TIPO AUTOR Relator geral TIPO DE EMENDA APROPRIAÇÃO EMENDA 81000215

EMENTA Atendimento programação que destina recursos para Estados de Municípios

MODALIDADE DE EMENDA Despesa - Acréscimo ou inclusão de dotação SEQUENCIAL 000001805

ESFERA ORÇAMENTÁRIA 20 - Orçamento da Seguridade Social

### ACRÉSCIMOS À PROGRAMAÇÃO

ÓRGÃO ORÇAMENTÁRIO 36000 - Ministério da Saúde UNIDADE ORÇAMENTÁRIA 36901 - Fundo Nacional de Saúde

FUNCIONAL PROGRAMÁTICA 10.302.5018.8535.0001

FUNÇÃO 10 - Saúde SUBFUNÇÃO 302 - Assistência Hospitalar e Ambulatorial

PROGRAMA 5018 - Atenção Especializada à Saúde

AÇÃO 8535 - Estruturação de Unidades de Atenção Especializada em Saúde

SUBTÍTULO 0001 - Nacional

LOCALIDADE BENEFICIADA 9000000 - Nacional

ESPECIFICAÇÃO DO PRODUTO / UNIDADE DE MEDIDA Unidade estruturada (unidade) META 20 QTD META A ALTERAR 0

GND	MODALIDADE DE APLICAÇÃO	RP	em R\$ 1,00 ACRÉSCIMO
3 Outras Despesas Correntes	30 Transferências a Estados e ao Distrito Federal	9	4.500.000
3 Outras Despesas Correntes	30 Transferências a Estados e ao Distrito Federal	9	10.092.905
3 Outras Despesas Correntes	31 Transferências a Estados e ao Distrito Federal - Fundo a Fundo	9	60.000
3 Outras Despesas Correntes	31 Transferências a Estados e ao Distrito Federal - Fundo a Fundo	9	134.573
3 Outras Despesas Correntes	90 Aplicações Diretas	9	1.500.000
3 Outras Despesas Correntes	90 Aplicações Diretas	9	3.364.302
4 Investimentos	30 Transferências a Estados e ao Distrito Federal	9	97.034.091
4 Investimentos	41 Transferências a Municípios - Fundo a Fundo	9	146.318.926
4 Investimentos	90 Aplicações Diretas	9	130.158.765
<b>TOTAL:</b>			<b>393.163.562</b>

### CANCELAMENTOS COMPENSATÓRIOS

SEQUENCIAL	FONTE	GND	MODALIDADE DE APLICAÇÃO	ID	RP	em R\$ 1,00 CANCELAMENTO
000020000	151	0 Reserva de recursos do Congresso Nacional	00 Reserva de recursos do Congresso Nacional	Z	Z	387.103.562
000020000	153	0 Reserva de recursos do Congresso Nacional	00 Reserva de recursos do Congresso Nacional	Z	Z	6.060.000
<b>TOTAL:</b>						<b>393.163.562</b>

### JUSTIFICATIVA

Atendimento de Programação que destina recursos para demais entes e entidades privadas, conforme autorização do Parecer Preliminar

### AUTOR DA EMENDA

8100 - Relator Geral

### TIPO AUTOR

Relator Geral



## Avulso de Emendas do Relator Geral

### EMENDA DE APROPRIAÇÃO DE DESPESA

TIPO AUTOR Relator geral TIPO DE EMENDA APROPRIAÇÃO EMENDA 81000216

EMENTA Atendimento programação que destina recursos para Estados de Municípios

MODALIDADE DE EMENDA SEQUENCIAL 000001838  
Despesa - Acréscimo ou inclusão de dotação

ESFERA ORÇAMENTÁRIA 20 - Orçamento da Seguridade Social

### ACRÉSCIMOS À PROGRAMAÇÃO

ÓRGÃO ORÇAMENTÁRIO 36000 - Ministério da Saúde UNIDADE ORÇAMENTÁRIA 36901 - Fundo Nacional de Saúde

FUNCIONAL PROGRAMÁTICA 10.302.5018.8933.0001

FUNÇÃO 10 - Saúde SUBFUNÇÃO 302 - Assistência Hospitalar e Ambulatorial

PROGRAMA 5018 - Atenção Especializada à Saúde

AÇÃO 8933 - Estruturação de Serviços de Atenção às Urgências e Emergências na Rede Assistencial

SUBTÍTULO 0001 - Nacional

LOCALIDADE BENEFICIADA 9000000 - Nacional

ESPECIFICAÇÃO DO PRODUTO / UNIDADE DE MEDIDA Unidade estruturada (unidade) META 41 QTD META A ALTERAR 0

GND	MODALIDADE DE APLICAÇÃO	RP	em R\$ 1,00 ACRÉSCIMO
4 Investimentos	41 Transferências a Municípios - Fundo a Fundo	9	6.470.447
4 Investimentos	90 Aplicações Diretas	9	153.768.261
<b>TOTAL:</b>			<b>160.238.708</b>

### CANCELAMENTOS COMPENSATÓRIOS

SEQUENCIAL	FONTE	GND	MODALIDADE DE APLICAÇÃO	ID	RP	em R\$ 1,00 CANCELAMENTO
000020000	151	0 Reserva de recursos do Congresso Nacional	00 Reserva de recursos do Congresso Nacional	Z	Z	160.238.708
<b>TOTAL:</b>						<b>160.238.708</b>

### JUSTIFICATIVA

Atendimento de Programação que destina recursos para demais entes e entidades privadas, conforme autorização do Parecer Preliminar

AUTOR DA EMENDA

8100 - Relator Geral

TIPO AUTOR

Relator Geral



## Avulso de Emendas do Relator Geral

### EMENDA DE APROPRIAÇÃO DE DESPESA

TIPO AUTOR Relator geral TIPO DE EMENDA APROPRIAÇÃO EMENDA 81000217

EMENTA Atendimento programação que destina recursos para Estados de Municípios

MODALIDADE DE EMENDA Despesa - Acréscimo ou inclusão de dotação SEQUENCIAL 000001841

ESFERA ORÇAMENTÁRIA 20 - Orçamento da Seguridade Social

### ACRÉSCIMOS À PROGRAMAÇÃO

ÓRGÃO ORÇAMENTÁRIO 36000 - Ministério da Saúde UNIDADE ORÇAMENTÁRIA 36901 - Fundo Nacional de Saúde

FUNCIONAL PROGRAMÁTICA 10.303.5018.7690.0001

FUNÇÃO 10 - Saúde SUBFUNÇÃO 303 - Suporte Profilático e Terapêutico

PROGRAMA 5018 - Atenção Especializada à Saúde

AÇÃO 7690 - Estruturação dos Serviços de Hematologia e Hemoterapia

SUBTÍTULO 0001 - Nacional

LOCALIDADE BENEFICIADA 9000000 - Nacional

ESPECIFICAÇÃO DO PRODUTO / UNIDADE DE MEDIDA Serviço estruturado (unidade) META 32 QTD META A ALTERAR 0

GND	MODALIDADE DE APLICAÇÃO	RP	em R\$ 1,00 ACRÉSCIMO
3 Outras Despesas Correntes	90 Aplicações Diretas	9	2.700.000
3 Outras Despesas Correntes	90 Aplicações Diretas	9	6.055.743
4 Investimentos	31 Transferências a Estados e ao Distrito Federal - Fundo a Fundo	9	13.779.665
<b>TOTAL:</b>			<b>22.535.408</b>

### CANCELAMENTOS COMPENSATÓRIOS

SEQUENCIAL	FONTE	GND	MODALIDADE DE APLICAÇÃO	ID	RP	em R\$ 1,00 CANCELAMENTO
000020000	151	0 Reserva de recursos do Congresso Nacional	00 Reserva de recursos do Congresso Nacional	Z	Z	19.835.408
000020000	153	0 Reserva de recursos do Congresso Nacional	00 Reserva de recursos do Congresso Nacional	Z	Z	2.700.000
<b>TOTAL:</b>						<b>22.535.408</b>

### JUSTIFICATIVA

Atendimento de Programação que destina recursos para demais entes e entidades privadas, conforme autorização do Parecer Preliminar

### AUTOR DA EMENDA

8100 - Relator Geral

### TIPO AUTOR

Relator Geral



## Avulso de Emendas do Relator Geral

### EMENDA DE APROPRIAÇÃO DE DESPESA

TIPO AUTOR Relator geral TIPO DE EMENDA APROPRIAÇÃO EMENDA **81000218**

EMENTA Atendimento programação que destina recursos para Estados de Municípios

MODALIDADE DE EMENDA Despesa - Acréscimo ou inclusão de dotação SEQUENCIAL **000001843**

ESFERA ORÇAMENTÁRIA 20 - Orçamento da Seguridade Social

### ACRÉSCIMOS À PROGRAMAÇÃO

ÓRGÃO ORÇAMENTÁRIO 36000 - Ministério da Saúde UNIDADE ORÇAMENTÁRIA 36901 - Fundo Nacional de Saúde

FUNCIONAL PROGRAMÁTICA **10.301.5019.20YI.0001**

FUNÇÃO 10 - Saúde SUBFUNÇÃO 301 - Atenção Básica

PROGRAMA 5019 - Atenção Primária à Saúde

AÇÃO 20YI - Implementação de Políticas de Atenção à Saúde

SUBTÍTULO 0001 - Nacional

LOCALIDADE BENEFICIADA 9000000 - Nacional

ESPECIFICAÇÃO DO PRODUTO / UNIDADE DE MEDIDA Projeto apoiado (unidade) META 23 QTD META A ALTERAR 0

GND			MODALIDADE DE APLICAÇÃO		RP	em R\$ 1,00 ACRÉSCIMO
3	Outras Despesas Correntes	41	Transferências a Municípios - Fundo a Fundo	9	12.000.000	
3	Outras Despesas Correntes	41	Transferências a Municípios - Fundo a Fundo	9	26.914.413	
3	Outras Despesas Correntes	80	Transferências ao Exterior	9	1.620.000	
3	Outras Despesas Correntes	80	Transferências ao Exterior	9	3.633.446	
3	Outras Despesas Correntes	90	Aplicações Diretas	9	23.565.000	
3	Outras Despesas Correntes	90	Aplicações Diretas	9	52.853.178	
<b>TOTAL:</b>					<b>120.586.037</b>	

### CANCELAMENTOS COMPENSATÓRIOS

SEQUENCIAL	FONTE	GND	MODALIDADE DE APLICAÇÃO		ID	RP	em R\$ 1,00 CANCELAMENTO
000020000	151	0	Reserva de recursos do Congresso Nacional	00	Reserva de recursos do Congresso Nacional	Z Z	83.401.037
000020000	153	0	Reserva de recursos do Congresso Nacional	00	Reserva de recursos do Congresso Nacional	Z Z	37.185.000
<b>TOTAL:</b>							<b>120.586.037</b>

### JUSTIFICATIVA

Atendimento de Programação que destina recursos para demais entes e entidades privadas, conforme autorização do Parecer Preliminar

### AUTOR DA EMENDA

8100 - Relator Geral

### TIPO AUTOR

Relator Geral



## Avulso de Emendas do Relator Geral

### EMENDA DE APROPRIAÇÃO DE DESPESA

TIPO AUTOR	Relator geral	TIPO DE EMENDA	APROPRIAÇÃO	EMENDA	81000219
EMENDA	Emenda 16 da planilha Alteração de Parecer - Redução RP 9 parte 1.2- Gerada Automaticamente				
MODALIDADE DE EMENDA	Despesa - Acréscimo ou inclusão de dotação	SEQUENCIAL	000001844		
ESFERA ORÇAMENTÁRIA	20 - Orçamento da Seguridade Social				

### ACRÉSCIMOS À PROGRAMAÇÃO

ÓRGÃO ORÇAMENTÁRIO	36000 - Ministério da Saúde	UNIDADE ORÇAMENTÁRIA	36901 - Fundo Nacional de Saúde
--------------------	-----------------------------	----------------------	---------------------------------

**FUNCIONAL PROGRAMÁTICA** 10.301.5019.217U.0001

FUNÇÃO	10 - Saúde	SUBFUNÇÃO	301 - Atenção Básica
PROGRAMA	5019 - Atenção Primária à Saúde		
AÇÃO	217U - Apoio à Manutenção dos Polos de Academia da Saúde		
SUBTÍTULO	0001 - Nacional		
LOCALIDADE BENEFICIADA	9000000 - Nacional		

ESPECIFICAÇÃO DO PRODUTO / UNIDADE DE MEDIDA	META	QTD META A ALTERAR
Pólo atendido (unidade)	1.490	0

GND	MODALIDADE DE APLICAÇÃO	RP	em R\$ 1,00	ACRÉSCIMO
3 Outras Despesas Correntes	41 Transferências a Municípios - Fundo a Fundo	9		35.740.928
<b>TOTAL:</b>				<b>35.740.928</b>

### CANCELAMENTOS COMPENSATÓRIOS

SEQUENCIAL	FUNTE	GND	MODALIDADE DE APLICAÇÃO	ID	RP	em R\$ 1,00	CANCELAMENTO
000020000	151	0 Reserva de recursos do Congresso Nacional	00 Reserva de recursos do Congresso Nacional	Z	Z		35.740.928
<b>TOTAL:</b>							<b>35.740.928</b>

### JUSTIFICATIVA

Atendimento de Programação que destina recursos para demais entes e entidades privadas, conforme autorização do Parecer Preliminar

<b>AUTOR DA EMENDA</b>	8100 - Relator Geral	<b>TIPO AUTOR</b>	Relator Geral
------------------------	----------------------	-------------------	---------------



## Avulso de Emendas do Relator Geral

### EMENDA DE APROPRIAÇÃO DE DESPESA

TIPO AUTOR: Relator geral  
 TIPO DE EMENDA: APROPRIAÇÃO  
 EMENDA: 81000220

EMENTA: Atendimento programação que destina recursos para Estados de Municípios

MODALIDADE DE EMENDA: SEQUENCIAL  
 Despesa - Acréscimo ou inclusão de dotação: 000001874

ESFERA ORÇAMENTÁRIA: 20 - Orçamento da Seguridade Social

### ACRÉSCIMOS À PROGRAMAÇÃO

ÓRGÃO ORÇAMENTÁRIO: 36000 - Ministério da Saúde  
 UNIDADE ORÇAMENTÁRIA: 36901 - Fundo Nacional de Saúde

FUNCIONAL PROGRAMÁTICA: 10.301.5019.2E79.0001

FUNÇÃO: 10 - Saúde  
 SUBFUNÇÃO: 301 - Atenção Básica

PROGRAMA: 5019 - Atenção Primária à Saúde

AÇÃO: 2E79 - Expansão e Consolidação da Atenção Básica (Política Nacional de Atenção Básica-PNAB)

SUBTÍTULO: 0001 - Nacional

LOCALIDADE BENEFICIADA: 9000000 - Nacional

ESPECIFICAÇÃO DO PRODUTO / UNIDADE DE MEDIDA: Ente federativo apoiado (unidade)  
 META: 27  
 QTD META A ALTERAR: 0

GND			MODALIDADE DE APLICAÇÃO		RP	em R\$ 1,00 ACRÉSCIMO
3	Outras Despesas Correntes	50	Transferências a Instituições Privadas sem Fins Lucrativos	9	6.000.000	
3	Outras Despesas Correntes	50	Transferências a Instituições Privadas sem Fins Lucrativos	9	13.457.207	
3	Outras Despesas Correntes	80	Transferências ao Exterior	9	3.000.000	
3	Outras Despesas Correntes	80	Transferências ao Exterior	9	6.728.604	
3	Outras Despesas Correntes	90	Aplicações Diretas	9	30.000.000	
3	Outras Despesas Correntes	90	Aplicações Diretas	9	67.286.032	
<b>TOTAL:</b>					<b>126.471.843</b>	

### CANCELAMENTOS COMPENSATÓRIOS

SEQUENCIAL	FONTE	GND	MODALIDADE DE APLICAÇÃO		ID	RP	em R\$ 1,00 CANCELAMENTO
000020000	151	0	Reserva de recursos do Congresso Nacional	00	Reserva de recursos do Congresso Nacional	Z Z	87.471.843
000020000	153	0	Reserva de recursos do Congresso Nacional	00	Reserva de recursos do Congresso Nacional	Z Z	39.000.000
<b>TOTAL:</b>							<b>126.471.843</b>

### JUSTIFICATIVA

Atendimento de Programação que destina recursos para demais entes e entidades privadas, conforme autorização do Parecer Preliminar

AUTOR DA EMENDA: 8100 - Relator Geral  
 TIPO AUTOR: Relator Geral



## Avulso de Emendas do Relator Geral

### EMENDA DE APROPRIAÇÃO DE DESPESA

TIPO AUTOR Relator geral TIPO DE EMENDA APROPRIAÇÃO EMENDA 81000221

EMENTA Atendimento programação que destina recursos para Estados de Municípios

MODALIDADE DE EMENDA SEQUENCIAL 000001876  
Despesa - Acréscimo ou inclusão de dotação

ESFERA ORÇAMENTÁRIA 20 - Orçamento da Seguridade Social

### ACRÉSCIMOS À PROGRAMAÇÃO

ÓRGÃO ORÇAMENTÁRIO 36000 - Ministério da Saúde UNIDADE ORÇAMENTÁRIA 36901 - Fundo Nacional de Saúde

FUNCIONAL PROGRAMÁTICA 10.301.5019.8581.0001

FUNÇÃO 10 - Saúde SUBFUNÇÃO 301 - Atenção Básica

PROGRAMA 5019 - Atenção Primária à Saúde

AÇÃO 8581 - Estruturação da Rede de Serviços de Atenção Básica de Saúde

SUBTÍTULO 0001 - Nacional

LOCALIDADE BENEFICIADA 9000000 - Nacional

ESPECIFICAÇÃO DO PRODUTO / UNIDADE DE MEDIDA META QTD META A ALTERAR  
Serviço estruturado (unidade) 146 0

GND	MODALIDADE DE APLICAÇÃO	RP	em R\$ 1,00 ACRÉSCIMO
4 Investimentos	41 Transferências a Municípios - Fundo a Fundo	9	70.563.600
<b>TOTAL:</b>			<b>70.563.600</b>

### CANCELAMENTOS COMPENSATÓRIOS

SEQUENCIAL	FUNTE	GND	MODALIDADE DE APLICAÇÃO	ID	RP	em R\$ 1,00 CANCELAMENTO
000020000	151	0 Reserva de recursos do Congresso Nacional	00 Reserva de recursos do Congresso Nacional	Z	Z	70.563.600
<b>TOTAL:</b>						<b>70.563.600</b>

### JUSTIFICATIVA

Atendimento de Programação que destina recursos para demais entes e entidades privadas, conforme autorização do Parecer Preliminar

### AUTOR DA EMENDA

8100 - Relator Geral

### TIPO AUTOR

Relator Geral





## Avulso de Emendas do Relator Geral

### EMENDA DE APROPRIAÇÃO DE DESPESA

TIPO AUTOR Relator geral TIPO DE EMENDA APROPRIAÇÃO EMENDA 81000222

EMENTA Atendimento programação que destina recursos para Estados de Municípios

MODALIDADE DE EMENDA Despesa - Acréscimo ou inclusão de dotação SEQUENCIAL 000001878

ESFERA ORÇAMENTÁRIA 20 - Orçamento da Seguridade Social

### ACRÉSCIMOS À PROGRAMAÇÃO

ÓRGÃO ORÇAMENTÁRIO 36000 - Ministério da Saúde UNIDADE ORÇAMENTÁRIA 36901 - Fundo Nacional de Saúde

FUNCIONAL PROGRAMÁTICA 10.303.5020.20K5.0001

FUNÇÃO 10 - Saúde SUBFUNÇÃO 303 - Suporte Profilático e Terapêutico

PROGRAMA 5020 - Desenvolvimento Científico, Tecnológico e Produtivo em Saúde

AÇÃO 20K5 - Apoio ao Uso de Plantas Medicinais e Fitoterápicos no SUS

SUBTÍTULO 0001 - Nacional

LOCALIDADE BENEFICIADA 9000000 - Nacional

ESPECIFICAÇÃO DO PRODUTO / UNIDADE DE MEDIDA Projeto apoiado (unidade) META 39 QTD META A ALTERAR 0

GND	MODALIDADE DE APLICAÇÃO	RP	em R\$ 1,00 ACRÉSCIMO
3 Outras Despesas Correntes	41 Transferências a Municípios - Fundo a Fundo	9	1.620.000
3 Outras Despesas Correntes	41 Transferências a Municípios - Fundo a Fundo	9	3.633.446
3 Outras Despesas Correntes	90 Aplicações Diretas	9	330.000
3 Outras Despesas Correntes	90 Aplicações Diretas	9	740.147
4 Investimentos	41 Transferências a Municípios - Fundo a Fundo	9	1.322.459

**TOTAL: 7.646.052**

### CANCELAMENTOS COMPENSATÓRIOS

SEQUENCIAL	FONTE	GND	MODALIDADE DE APLICAÇÃO	ID	RP	em R\$ 1,00 CANCELAMENTO
000020000	151	0 Reserva de recursos do Congresso Nacional	00 Reserva de recursos do Congresso Nacional	Z	Z	5.696.052
000020000	153	0 Reserva de recursos do Congresso Nacional	00 Reserva de recursos do Congresso Nacional	Z	Z	1.950.000

**TOTAL: 7.646.052**

### JUSTIFICATIVA

Atendimento de Programação que destina recursos para demais entes e entidades privadas, conforme autorização do Parecer Preliminar

### AUTOR DA EMENDA

8100 - Relator Geral TIPO AUTOR Relator Geral



## Avulso de Emendas do Relator Geral

### EMENDA DE APROPRIAÇÃO DE DESPESA

TIPO AUTOR Relator geral TIPO DE EMENDA APROPRIAÇÃO EMENDA 81000223

EMENTA Atendimento programação que destina recursos para Estados de Municípios

MODALIDADE DE EMENDA Despesa - Acréscimo ou inclusão de dotação SEQUENCIAL 000001885

ESFERA ORÇAMENTÁRIA 20 - Orçamento da Seguridade Social

### ACRÉSCIMOS À PROGRAMAÇÃO

ÓRGÃO ORÇAMENTÁRIO 36000 - Ministério da Saúde UNIDADE ORÇAMENTÁRIA 36901 - Fundo Nacional de Saúde

FUNCIONAL PROGRAMÁTICA 10.128.5021.20YD.0001

FUNÇÃO 10 - Saúde SUBFUNÇÃO 128 - Formação de Recursos Humanos

PROGRAMA 5021 - Gestão e Organização do SUS

AÇÃO 20YD - Educação e Formação em Saúde

SUBTÍTULO 0001 - Nacional

LOCALIDADE BENEFICIADA 9000000 - Nacional

ESPECIFICAÇÃO DO PRODUTO / UNIDADE DE MEDIDA Pessoa qualificada (unidade) META 68.783 QTD META A ALTERAR 0

GND			MODALIDADE DE APLICAÇÃO		RP	em R\$ 1,00 ACRÉSCIMO
3	Outras Despesas Correntes	31	Transferências a Estados e ao Distrito Federal - Fundo a Fundo	9		4.357.650
3	Outras Despesas Correntes	31	Transferências a Estados e ao Distrito Federal - Fundo a Fundo	9		9.773.633
3	Outras Despesas Correntes	41	Transferências a Municípios - Fundo a Fundo	9		250.350
3	Outras Despesas Correntes	41	Transferências a Municípios - Fundo a Fundo	9		561.502
3	Outras Despesas Correntes	80	Transferências ao Exterior	9		3.000.000
3	Outras Despesas Correntes	80	Transferências ao Exterior	9		6.728.604
3	Outras Despesas Correntes	90	Aplicações Diretas	9		256.841.251
3	Outras Despesas Correntes	90	Aplicações Diretas	9		576.060.948
3	Outras Despesas Correntes	91	Aplicação Direta Decorrente de Operação entre Órgãos, Fundos e	9		55.504.948
3	Outras Despesas Correntes	91	Aplicação Direta Decorrente de Operação entre Órgãos, Fundos e	9		129.511.547
<b>TOTAL:</b>						<b>1.042.590.433</b>

### CANCELAMENTOS COMPENSATÓRIOS

SEQUENCIAL	FONTE	GND	MODALIDADE DE APLICAÇÃO		ID	RP	em R\$ 1,00 CANCELAMENTO
000020000	151	0	Reserva de recursos do Congresso Nacional	00	Reserva de recursos do Congresso Nacional	Z Z	722.636.234
000020000	153	0	Reserva de recursos do Congresso Nacional	00	Reserva de recursos do Congresso Nacional	Z Z	319.954.199
<b>TOTAL:</b>							<b>1.042.590.433</b>

### JUSTIFICATIVA

Atendimento de Programação que destina recursos para demais entes e entidades privadas, conforme autorização do Parecer Preliminar

### AUTOR DA EMENDA

8100 - Relator Geral

### TIPO AUTOR

Relator Geral



## Avulso de Emendas do Relator Geral

### EMENDA DE APROPRIAÇÃO DE DESPESA

TIPO AUTOR Relator geral TIPO DE EMENDA APROPRIAÇÃO EMENDA 81000224

EMENTA Atendimento programação que destina recursos para Estados de Municípios

MODALIDADE DE EMENDA SEQUENCIAL 000001888  
Despesa - Acréscimo ou inclusão de dotação

ESFERA ORÇAMENTÁRIA 20 - Orçamento da Seguridade Social

### ACRÉSCIMOS À PROGRAMAÇÃO

ÓRGÃO ORÇAMENTÁRIO 36000 - Ministério da Saúde UNIDADE ORÇAMENTÁRIA 36901 - Fundo Nacional de Saúde

FUNCIONAL PROGRAMÁTICA 10.122.5021.20YQ.0001

FUNÇÃO 10 - Saúde SUBFUNÇÃO 122 - Administração Geral

PROGRAMA 5021 - Gestão e Organização do SUS

AÇÃO 20YQ - Apoio Institucional para Aprimoramento do SUS

SUBTÍTULO 0001 - Nacional

LOCALIDADE BENEFICIADA 9000000 - Nacional

ESPECIFICAÇÃO DO PRODUTO / UNIDADE DE MEDIDA Instituição apoiada (unidade) META 1 QTD META A ALTERAR 0

GND	MODALIDADE DE APLICAÇÃO	RP	em R\$ 1,00 ACRÉSCIMO
3 Outras Despesas Correntes	90 Aplicações Diretas	9	24.900.000
3 Outras Despesas Correntes	90 Aplicações Diretas	9	55.847.406
<b>TOTAL:</b>			<b>80.747.406</b>

### CANCELAMENTOS COMPENSATÓRIOS

SEQUENCIAL	FONTE	GND	MODALIDADE DE APLICAÇÃO	ID	RP	em R\$ 1,00 CANCELAMENTO
000020000	151	0 Reserva de recursos do Congresso Nacional	00 Reserva de recursos do Congresso Nacional	Z	Z	55.847.406
000020000	153	0 Reserva de recursos do Congresso Nacional	00 Reserva de recursos do Congresso Nacional	Z	Z	24.900.000
<b>TOTAL:</b>						<b>80.747.406</b>

### JUSTIFICATIVA

Atendimento de Programação que destina recursos para demais entes e entidades privadas, conforme autorização do Parecer Preliminar

AUTOR DA EMENDA

8100 - Relator Geral

TIPO AUTOR

Relator Geral



## Avulso de Emendas do Relator Geral

### EMENDA DE APROPRIAÇÃO DE DESPESA

TIPO AUTOR: Relator geral  
TIPO DE EMENDA: APROPRIAÇÃO  
EMENDA: 81000225

EMENTA: Atendimento programação que destina recursos para Estados de Municípios

MODALIDADE DE EMENDA: Despesa - Acréscimo ou inclusão de dotação  
SEQUENCIAL: 000001893

ESFERA ORÇAMENTÁRIA: 20 - Orçamento da Seguridade Social

### ACRÉSCIMOS À PROGRAMAÇÃO

ÓRGÃO ORÇAMENTÁRIO: 36000 - Ministério da Saúde  
UNIDADE ORÇAMENTÁRIA: 36901 - Fundo Nacional de Saúde

FUNCIONAL PROGRAMÁTICA: 10.122.5021.8287.0001

FUNÇÃO: 10 - Saúde  
SUBFUNÇÃO: 122 - Administração Geral

PROGRAMA: 5021 - Gestão e Organização do SUS

AÇÃO: 8287 - Aprimoramento da Articulação e Cooperação Interfederativa em Saúde

SUBTÍTULO: 0001 - Nacional

LOCALIDADE BENEFICIADA: 9000000 - Nacional

ESPECIFICAÇÃO DO PRODUTO / UNIDADE DE MEDIDA: Plano implementado (unidade)  
META: 1  
QTD META A ALTERAR: 0

GND	MODALIDADE DE APLICAÇÃO	RP	em R\$ 1,00 ACRÉSCIMO
3 Outras Despesas Correntes	30 Transferências a Estados e ao Distrito Federal	9	2.913.694
3 Outras Despesas Correntes	30 Transferências a Estados e ao Distrito Federal	9	6.535.032
3 Outras Despesas Correntes	80 Transferências ao Exterior	9	1.872.000
3 Outras Despesas Correntes	80 Transferências ao Exterior	9	4.198.649
3 Outras Despesas Correntes	90 Aplicações Diretas	9	2.264.305
3 Outras Despesas Correntes	90 Aplicações Diretas	9	5.078.539
4 Investimentos	90 Aplicações Diretas	9	3.901.252
<b>TOTAL:</b>			<b>26.763.471</b>

### CANCELAMENTOS COMPENSATÓRIOS

SEQUENCIAL	FUNTE	GND	MODALIDADE DE APLICAÇÃO	ID	RP	em R\$ 1,00 CANCELAMENTO
000020000	151	0 Reserva de recursos do Congresso Nacional	00 Reserva de recursos do Congresso Nacional	Z	Z	19.713.472
000020000	153	0 Reserva de recursos do Congresso Nacional	00 Reserva de recursos do Congresso Nacional	Z	Z	7.049.999
<b>TOTAL:</b>						<b>26.763.471</b>

### JUSTIFICATIVA

Atendimento de Programação que destina recursos para demais entes e entidades privadas, conforme autorização do Parecer Preliminar

### AUTOR DA EMENDA

8100 - Relator Geral

### TIPO AUTOR

Relator Geral



## Avulso de Emendas do Relator Geral

### EMENDA DE APROPRIAÇÃO DE DESPESA

TIPO AUTOR Relator geral	TIPO DE EMENDA APROPRIAÇÃO	<b>EMENDA</b> <b>81000226</b>
EMENDA Emenda 17 da planilha Alteração de Parecer - Redução RP 9 parte 1.2- Gerada Automaticamente		
MODALIDADE DE EMENDA Despesa - Acréscimo ou inclusão de dotação	<b>SEQUENCIAL</b> <b>000001970</b>	
ESFERA ORÇAMENTÁRIA 10 - Orçamento Fiscal		

### ACRÉSCIMOS À PROGRAMAÇÃO

ÓRGÃO ORÇAMENTÁRIO 39000 - Ministério da Infraestrutura	UNIDADE ORÇAMENTÁRIA 39101 - Ministério da Infraestrutura - Administração Direta
--	---

**FUNCIONAL PROGRAMÁTICA**      **26.121.0032.20UC.0001**

FUNÇÃO 26 - Transporte	SUBFUNÇÃO 121 - Planejamento e Orçamento
PROGRAMA 0032 - Programa de Gestão e Manutenção do Poder Executivo	
AÇÃO 20UC - Estudos, Projetos e Planejamento de Infraestrutura de Transportes	
SUBTÍTULO 0001 - Nacional	
LOCALIDADE BENEFICIADA 9000000 - Nacional	

ESPECIFICAÇÃO DO PRODUTO / UNIDADE DE MEDIDA Estudo realizado (unidade)	META 3	QTD META A ALTERAR 0
--	-----------	-------------------------

GND	MODALIDADE DE APLICAÇÃO	RP	em R\$ 1,00 ACRÉSCIMO
3 Outras Despesas Correntes	90 Aplicações Diretas	9	17.945.369
<b>TOTAL:</b>			<b>17.945.369</b>

### CANCELAMENTOS COMPENSATÓRIOS

SEQUENCIAL	FUNTE	GND	MODALIDADE DE APLICAÇÃO	ID	RP	em R\$ 1,00 CANCELAMENTO
000020000	100	0	Reserva de recursos do Congresso Nacional	00	Reserva de recursos do Congresso Nacional	Z Z 17.945.369
<b>TOTAL:</b>						<b>17.945.369</b>

### JUSTIFICATIVA

Atendimento de Programação que destina recursos para demais entes e entidades privadas, conforme autorização do Parecer Preliminar

### AUTOR DA EMENDA

8100 - Relator Geral

### TIPO AUTOR

Relator Geral



## Avulso de Emendas do Relator Geral

### EMENDA DE APROPRIAÇÃO DE DESPESA

TIPO AUTOR Relator geral	TIPO DE EMENDA APROPRIAÇÃO	<b>EMENDA 81000227</b>
EMENDA Emenda 18 da planilha Alteração de Parecer - Redução RP 9 parte 1.2- Gerada Automaticamente		
MODALIDADE DE EMENDA Despesa - Acréscimo ou inclusão de dotação	<b>SEQUENCIAL 000001973</b>	
ESFERA ORÇAMENTÁRIA 10 - Orçamento Fiscal		

### ACRÉSCIMOS À PROGRAMAÇÃO

ÓRGÃO ORÇAMENTÁRIO 39000 - Ministério da Infraestrutura	UNIDADE ORÇAMENTÁRIA 39101 - Ministério da Infraestrutura - Administração Direta
--	---

**FUNCIONAL PROGRAMÁTICA**      **26.122.0032.218S.0001**

FUNÇÃO 26 - Transporte	SUBFUNÇÃO 122 - Administração Geral
PROGRAMA 0032 - Programa de Gestão e Manutenção do Poder Executivo	
AÇÃO 218S - Apoio ao Planejamento, Gerenciamento e Acompanhamento da Implementação de Empreendimentos de Infraestrutura	
SUBTÍTULO 0001 - Nacional	
LOCALIDADE BENEFICIADA 9000000 - Nacional	

ESPECIFICAÇÃO DO PRODUTO / UNIDADE DE MEDIDA	META	QTD META A ALTERAR
--	------	--------------------

GND	MODALIDADE DE APLICAÇÃO	RP	<i>em R\$ 1,00</i> ACRÉSCIMO
3 Outras Despesas Correntes	90 Aplicações Diretas	9	4.841.755
<b>TOTAL:</b>			<b>4.841.755</b>

### CANCELAMENTOS COMPENSATÓRIOS

SEQUENCIAL	FONTE	GND	MODALIDADE DE APLICAÇÃO	ID	RP	<i>em R\$ 1,00</i> CANCELAMENTO
000020000	100	0 Reserva de recursos do Congresso Nacional	00 Reserva de recursos do Congresso Nacional	Z	Z	4.841.755
<b>TOTAL:</b>						<b>4.841.755</b>

### JUSTIFICATIVA

Atendimento de Programação que destina recursos para demais entes e entidades privadas, conforme autorização do Parecer Preliminar

**AUTOR DA EMENDA**

8100 - Relator Geral

**TIPO AUTOR**

Relator Geral



## Avulso de Emendas do Relator Geral

### EMENDA DE APROPRIAÇÃO DE DESPESA

TIPO AUTOR Relator geral TIPO DE EMENDA APROPRIAÇÃO EMENDA 81000228

EMENDA Emenda 19 da planilha Alteração de Parecer - Redução RP 9 parte 1.2- Gerada Automaticamente

MODALIDADE DE EMENDA Despesa - Acréscimo ou inclusão de dotação SEQUENCIAL 000002009

ESFERA ORÇAMENTÁRIA 10 - Orçamento Fiscal

### ACRÉSCIMOS À PROGRAMAÇÃO

ÓRGÃO ORÇAMENTÁRIO 39000 - Ministério da Infraestrutura UNIDADE ORÇAMENTÁRIA 39207 - VALEC - Engenharia, Construções e Ferrovias S.A.

FUNCIONAL PROGRAMÁTICA 26.121.0032.20UC.0001

FUNÇÃO 26 - Transporte SUBFUNÇÃO 121 - Planejamento e Orçamento

PROGRAMA 0032 - Programa de Gestão e Manutenção do Poder Executivo

AÇÃO 20UC - Estudos, Projetos e Planejamento de Infraestrutura de Transportes

SUBTÍTULO 0001 - Nacional

LOCALIDADE BENEFICIADA 9000000 - Nacional

ESPECIFICAÇÃO DO PRODUTO / UNIDADE DE MEDIDA Estudo realizado (unidade) META 4 QTD META A ALTERAR 0

GND	MODALIDADE DE APLICAÇÃO	RP	em R\$ 1,00 ACRÉSCIMO
4 Investimentos	90 Aplicações Diretas	9	10.757.531
<b>TOTAL:</b>			<b>10.757.531</b>

### CANCELAMENTOS COMPENSATÓRIOS

SEQUENCIAL	FUNTE	GND	MODALIDADE DE APLICAÇÃO	ID	RP	em R\$ 1,00 CANCELAMENTO
000020000	100	0 Reserva de recursos do Congresso Nacional	00 Reserva de recursos do Congresso Nacional	Z	Z	10.757.531
<b>TOTAL:</b>						<b>10.757.531</b>

### JUSTIFICATIVA

Atendimento de Programação que destina recursos para demais entes e entidades privadas, conforme autorização do Parecer Preliminar

### AUTOR DA EMENDA

8100 - Relator Geral

### TIPO AUTOR

Relator Geral



## Avulso de Emendas do Relator Geral

### EMENDA DE APROPRIAÇÃO DE DESPESA

TIPO AUTOR	Relator geral	TIPO DE EMENDA	APROPRIAÇÃO	EMENDA	81000229
EMENDA	Emenda 20 da planilha Alteração de Parecer - Redução RP 9 parte 1.2- Gerada Automaticamente				
MODALIDADE DE EMENDA	Despesa - Acréscimo ou inclusão de dotação		SEQUENCIAL	000002011	
ESFERA ORÇAMENTÁRIA	10 - Orçamento Fiscal				

### ACRÉSCIMOS À PROGRAMAÇÃO

ÓRGÃO ORÇAMENTÁRIO	39000 - Ministério da Infraestrutura	UNIDADE ORÇAMENTÁRIA	39207 - VALEC - Engenharia, Construções e Ferrovias S.A.
--------------------	--------------------------------------	----------------------	--

**FUNCIONAL PROGRAMÁTICA** 26.122.0032.218S.0001

FUNÇÃO	26 - Transporte	SUBFUNÇÃO	122 - Administração Geral
PROGRAMA	0032 - Programa de Gestão e Manutenção do Poder Executivo		
AÇÃO	218S - Apoio ao Planejamento, Gerenciamento e Acompanhamento da Implementação de Empreendimentos de Infraestrutura		
SUBTÍTULO	0001 - Nacional		
LOCALIDADE BENEFICIADA	9000000 - Nacional		

ESPECIFICAÇÃO DO PRODUTO / UNIDADE DE MEDIDA	META	QTD META A ALTERAR
--	------	--------------------

GND	MODALIDADE DE APLICAÇÃO	RP	em R\$ 1,00 ACRÉSCIMO
3 Outras Despesas Correntes	90 Aplicações Diretas	9	12.308.443
<b>TOTAL:</b>			<b>12.308.443</b>

### CANCELAMENTOS COMPENSATÓRIOS

SEQUENCIAL	FUNTE	GND	MODALIDADE DE APLICAÇÃO	ID	RP	em R\$ 1,00 CANCELAMENTO
000020000	100	0 Reserva de recursos do Congresso Nacional	00 Reserva de recursos do Congresso Nacional	Z	Z	12.308.443
<b>TOTAL:</b>						<b>12.308.443</b>

### JUSTIFICATIVA

Atendimento de Programação que destina recursos para demais entes e entidades privadas, conforme autorização do Parecer Preliminar

### AUTOR DA EMENDA

8100 - Relator Geral

### TIPO AUTOR

Relator Geral





## Avulso de Emendas do Relator Geral

### EMENDA DE APROPRIAÇÃO DE DESPESA

TIPO AUTOR Relator geral	TIPO DE EMENDA APROPRIAÇÃO	EMENDA <b>81000230</b>
EMENDA Emenda 21 da planilha Alteração de Parecer - Redução RP 9 parte 1.2- Gerada Automaticamente		
MODALIDADE DE EMENDA Despesa - Acréscimo ou inclusão de dotação	<b>SEQUENCIAL</b> <b>000002023</b>	
ESFERA ORÇAMENTÁRIA 10 - Orçamento Fiscal		

### ACRÉSCIMOS À PROGRAMAÇÃO

ÓRGÃO ORÇAMENTÁRIO 39000 - Ministério da Infraestrutura	UNIDADE ORÇAMENTÁRIA 39207 - VALEC - Engenharia, Construções e Ferrovias S.A.
--	--

**FUNCIONAL PROGRAMÁTICA**      **26.783.3006.14X6.0001**

FUNÇÃO 26 - Transporte	SUBFUNÇÃO 783 - Transporte Ferroviário
PROGRAMA 3006 - Transporte Terrestre e Trânsito	
AÇÃO 14X6 - Recuperação de Áreas Degradadas - Ferrovias Federais	
SUBTÍTULO 0001 - Nacional	
LOCALIDADE BENEFICIADA 9000000 - Nacional	

ESPECIFICAÇÃO DO PRODUTO / UNIDADE DE MEDIDA Área recuperada (% de execução física)	META 100	QTD META A ALTERAR 0
--	-------------	-------------------------

GND 4 Investimentos	MODALIDADE DE APLICAÇÃO 90 Aplicações Diretas	RP 9	<i>em R\$ 1,00</i> ACRÉSCIMO 15.259.643
<b>TOTAL:</b>			<b>15.259.643</b>

### CANCELAMENTOS COMPENSATÓRIOS

SEQUENCIAL	FONTE	GND	MODALIDADE DE APLICAÇÃO	ID	RP	<i>em R\$ 1,00</i> CANCELAMENTO
000020000	100	0 Reserva de recursos do Congresso Nacional	00 Reserva de recursos do Congresso Nacional	Z	Z	15.259.643
<b>TOTAL:</b>						<b>15.259.643</b>

### JUSTIFICATIVA

Atendimento de Programação que destina recursos para demais entes e entidades privadas, conforme autorização do Parecer Preliminar

**AUTOR DA EMENDA**

8100 - Relator Geral

**TIPO AUTOR**

Relator Geral



## Avulso de Emendas do Relator Geral

### EMENDA DE APROPRIAÇÃO DE DESPESA

TIPO AUTOR Relator geral TIPO DE EMENDA APROPRIAÇÃO EMENDA 81000231

EMENTA Atendimento programação que destina recursos para Estados de Municípios

MODALIDADE DE EMENDA Despesa - Acréscimo ou inclusão de dotação SEQUENCIAL 000002028

ESFERA ORÇAMENTÁRIA 10 - Orçamento Fiscal

### ACRÉSCIMOS À PROGRAMAÇÃO

ÓRGÃO ORÇAMENTÁRIO 39000 - Ministério da Infraestrutura UNIDADE ORÇAMENTÁRIA 39250 - Agência Nacional de Transportes Terrestres - ANTT

FUNCIONAL PROGRAMÁTICA 26.121.0032.20UC.0001

FUNÇÃO 26 - Transporte SUBFUNÇÃO 121 - Planejamento e Orçamento

PROGRAMA 0032 - Programa de Gestão e Manutenção do Poder Executivo

AÇÃO 20UC - Estudos, Projetos e Planejamento de Infraestrutura de Transportes

SUBTÍTULO 0001 - Nacional

LOCALIDADE BENEFICIADA 9000000 - Nacional

ESPECIFICAÇÃO DO PRODUTO / UNIDADE DE MEDIDA Estudo realizado (unidade) META 4 QTD META A ALTERAR 0

GND	MODALIDADE DE APLICAÇÃO	RP	em R\$ 1,00 ACRÉSCIMO
3 Outras Despesas Correntes	90 Aplicações Diretas	9	115.000
3 Outras Despesas Correntes	90 Aplicações Diretas	9	1.271.379
3 Outras Despesas Correntes	90 Aplicações Diretas	9	2.463.295
<b>TOTAL:</b>			<b>3.849.674</b>

### CANCELAMENTOS COMPENSATÓRIOS

SEQUENCIAL	FONTE	GND	MODALIDADE DE APLICAÇÃO	ID	RP	em R\$ 1,00 CANCELAMENTO
000020000	129	0 Reserva de recursos do Congresso Nacional	00 Reserva de recursos do Congresso Nacional	Z	Z	2.463.295
000020000	174	0 Reserva de recursos do Congresso Nacional	00 Reserva de recursos do Congresso Nacional	Z	Z	1.271.379
000020000	250	0 Reserva de recursos do Congresso Nacional	00 Reserva de recursos do Congresso Nacional	Z	Z	115.000
<b>TOTAL:</b>						<b>3.849.674</b>

### JUSTIFICATIVA

Atendimento de Programação que destina recursos para demais entes e entidades privadas, conforme autorização do Parecer Preliminar

### AUTOR DA EMENDA

8100 - Relator Geral

### TIPO AUTOR

Relator Geral



## Avulso de Emendas do Relator Geral

### EMENDA DE APROPRIAÇÃO DE DESPESA

TIPO AUTOR Relator geral TIPO DE EMENDA APROPRIAÇÃO EMENDA 81000232

EMENTA Atendimento programação que destina recursos para Estados de Municípios

MODALIDADE DE EMENDA Despesa - Acréscimo ou inclusão de dotação SEQUENCIAL 00002031

ESFERA ORÇAMENTÁRIA 10 - Orçamento Fiscal

### ACRÉSCIMOS À PROGRAMAÇÃO

ÓRGÃO ORÇAMENTÁRIO 39000 - Ministério da Infraestrutura UNIDADE ORÇAMENTÁRIA 39250 - Agência Nacional de Transportes Terrestres - ANTT

FUNCIONAL PROGRAMÁTICA 26.122.0032.2185.0001

FUNÇÃO 26 - Transporte SUBFUNÇÃO 122 - Administração Geral

PROGRAMA 0032 - Programa de Gestão e Manutenção do Poder Executivo

AÇÃO 2185 - Apoio ao Planejamento, Gerenciamento e Acompanhamento da Implementação de Empreendimentos de Infraestrutura

SUBTÍTULO 0001 - Nacional

LOCALIDADE BENEFICIADA 9000000 - Nacional

ESPECIFICAÇÃO DO PRODUTO / UNIDADE DE MEDIDA META QTD META A ALTERAR

GND	MODALIDADE DE APLICAÇÃO	RP	em R\$ 1,00 ACRÉSCIMO
3 Outras Despesas Correntes	90 Aplicações Diretas	9	52.502.364

**TOTAL: 52.502.364**

### CANCELAMENTOS COMPENSATÓRIOS

SEQUENCIAL	FONTE	GND	MODALIDADE DE APLICAÇÃO	ID	RP	em R\$ 1,00 CANCELAMENTO
000020000	250	0 Reserva de recursos do Congresso Nacional	00 Reserva de recursos do Congresso Nacional	Z	Z	52.502.364

**TOTAL: 52.502.364**

### JUSTIFICATIVA

Atendimento de Programação que destina recursos para demais entes e entidades privadas, conforme autorização do Parecer Preliminar

### AUTOR DA EMENDA

8100 - Relator Geral

### TIPO AUTOR

Relator Geral



## Avulso de Emendas do Relator Geral

### EMENDA DE APROPRIAÇÃO DE DESPESA

TIPO AUTOR Relator geral TIPO DE EMENDA APROPRIAÇÃO EMENDA 81000233

EMENTA Atendimento programação que destina recursos para Estados de Municípios

MODALIDADE DE EMENDA Despesa - Acréscimo ou inclusão de dotação SEQUENCIAL 000002039

ESFERA ORÇAMENTÁRIA 10 - Orçamento Fiscal

### ACRÉSCIMOS À PROGRAMAÇÃO

ÓRGÃO ORÇAMENTÁRIO 39000 - Ministério da Infraestrutura UNIDADE ORÇAMENTÁRIA 39250 - Agência Nacional de Transportes Terrestres - ANTT

FUNCIONAL PROGRAMÁTICA 26.782.3006.214E.0001

FUNÇÃO 26 - Transporte SUBFUNÇÃO 782 - Transporte Rodoviário

PROGRAMA 3006 - Transporte Terrestre e Trânsito

AÇÃO 214E - Manutenção e Operação do Sistema de Fiscalização Eletrônica do Transporte Rodoviário

SUBTÍTULO 0001 - Nacional

LOCALIDADE BENEFICIADA 9000000 - Nacional

ESPECIFICAÇÃO DO PRODUTO / UNIDADE DE MEDIDA Sistema mantido (unidade) META 1 QTD META A ALTERAR 0

GND	MODALIDADE DE APLICAÇÃO	RP	em R\$ 1,00 ACRÉSCIMO
3 Outras Despesas Correntes	90 Aplicações Diretas	9	61.058.647

**TOTAL: 61.058.647**

### CANCELAMENTOS COMPENSATÓRIOS

SEQUENCIAL	FONTE	GND	MODALIDADE DE APLICAÇÃO	ID	RP	em R\$ 1,00 CANCELAMENTO
000020000	174	0 Reserva de recursos do Congresso Nacional	00 Reserva de recursos do Congresso Nacional	Z	Z	61.058.647

**TOTAL: 61.058.647**

### JUSTIFICATIVA

Atendimento de Programação que destina recursos para demais entes e entidades privadas, conforme autorização do Parecer Preliminar

AUTOR DA EMENDA 8100 - Relator Geral TIPO AUTOR Relator Geral



## Avulso de Emendas do Relator Geral

### EMENDA DE APROPRIAÇÃO DE DESPESA

TIPO AUTOR Relator geral TIPO DE EMENDA APROPRIAÇÃO EMENDA 81000234

EMENTA Atendimento programação que destina recursos para Estados de Municípios

MODALIDADE DE EMENDA Despesa - Acréscimo ou inclusão de dotação SEQUENCIAL 000002047

ESFERA ORÇAMENTÁRIA 10 - Orçamento Fiscal

### ACRÉSCIMOS À PROGRAMAÇÃO

ÓRGÃO ORÇAMENTÁRIO 39000 - Ministério da Infraestrutura UNIDADE ORÇAMENTÁRIA 39251 - Agência Nacional de Transportes Aquaviários - ANTAQ

FUNCIONAL PROGRAMÁTICA 26.121.0032.20UC.0001

FUNÇÃO 26 - Transporte SUBFUNÇÃO 121 - Planejamento e Orçamento

PROGRAMA 0032 - Programa de Gestão e Manutenção do Poder Executivo

AÇÃO 20UC - Estudos, Projetos e Planejamento de Infraestrutura de Transportes

SUBTÍTULO 0001 - Nacional

LOCALIDADE BENEFICIADA 9000000 - Nacional

ESPECIFICAÇÃO DO PRODUTO / UNIDADE DE MEDIDA Estudo realizado (unidade) META 4 QTD META A ALTERAR 0

GND	MODALIDADE DE APLICAÇÃO	RP	em R\$ 1,00 ACRÉSCIMO
3 Outras Despesas Correntes	90 Aplicações Diretas	9	2.000.000

**TOTAL: 2.000.000**

### CANCELAMENTOS COMPENSATÓRIOS

SEQUENCIAL	FONTE	GND	MODALIDADE DE APLICAÇÃO	ID	RP	em R\$ 1,00 CANCELAMENTO
000020000	129	0 Reserva de recursos do Congresso Nacional	00 Reserva de recursos do Congresso Nacional	Z	Z	2.000.000

**TOTAL: 2.000.000**

### JUSTIFICATIVA

Atendimento de Programação que destina recursos para demais entes e entidades privadas, conforme autorização do Parecer Preliminar

### AUTOR DA EMENDA

8100 - Relator Geral TIPO AUTOR Relator Geral



## Avulso de Emendas do Relator Geral

### EMENDA DE APROPRIAÇÃO DE DESPESA

TIPO AUTOR Relator geral TIPO DE EMENDA APROPRIAÇÃO EMENDA 81000235

EMENTA Emenda 22 da planilha Alteração de Parecer - Redução RP 9 parte 1.2- Gerada Automaticamente

MODALIDADE DE EMENDA Despesa - Acréscimo ou inclusão de dotação SEQUENCIAL 000002058

ESFERA ORÇAMENTÁRIA 10 - Orçamento Fiscal

### ACRÉSCIMOS À PROGRAMAÇÃO

ÓRGÃO ORÇAMENTÁRIO 39000 - Ministério da Infraestrutura UNIDADE ORÇAMENTÁRIA 39252 - Departamento Nacional de Infra-Estrutura de Transportes - DNIT

FUNCIONAL PROGRAMÁTICA 26.121.0032.20UC.0001

FUNÇÃO 26 - Transporte SUBFUNÇÃO 121 - Planejamento e Orçamento

PROGRAMA 0032 - Programa de Gestão e Manutenção do Poder Executivo

AÇÃO 20UC - Estudos, Projetos e Planejamento de Infraestrutura de Transportes

SUBTÍTULO 0001 - Nacional

LOCALIDADE BENEFICIADA 9000000 - Nacional

ESPECIFICAÇÃO DO PRODUTO / UNIDADE DE MEDIDA Estudo realizado (unidade) META 8 QTD META A ALTERAR 0

GND	MODALIDADE DE APLICAÇÃO	RP	em R\$ 1,00 ACRÉSCIMO
3 Outras Despesas Correntes	90 Aplicações Diretas	9	19.239.321
4 Investimentos	90 Aplicações Diretas	9	164.792.400
<b>TOTAL:</b>			<b>184.031.721</b>

### CANCELAMENTOS COMPENSATÓRIOS

SEQUENCIAL	FONTE	GND	MODALIDADE DE APLICAÇÃO	ID	RP	em R\$ 1,00 CANCELAMENTO
000020000	100	0 Reserva de recursos do Congresso Nacional	00 Reserva de recursos do Congresso Nacional	Z	Z	184.031.721
<b>TOTAL:</b>						<b>184.031.721</b>

### JUSTIFICATIVA

Atendimento de Programação que destina recursos para demais entes e entidades privadas, conforme autorização do Parecer Preliminar. // Emenda teve seu valor ampliado em R\$10 milhões tendo em vista o item 15 da Complementação de Voto aprovada pela CMO.

AUTOR DA EMENDA

8100 - Relator Geral

TIPO AUTOR

Relator Geral



## Avulso de Emendas do Relator Geral

### EMENDA DE APROPRIAÇÃO DE DESPESA

TIPO AUTOR Relator geral TIPO DE EMENDA APROPRIAÇÃO EMENDA 81000236

EMENDA Emenda 23 da planilha Alteração de Parecer - Redução RP 9 parte 1.2- Gerada Automaticamente

MODALIDADE DE EMENDA Despesa - Acréscimo ou inclusão de dotação SEQUENCIAL 000002061

ESFERA ORÇAMENTÁRIA 10 - Orçamento Fiscal

### ACRÉSCIMOS À PROGRAMAÇÃO

ÓRGÃO ORÇAMENTÁRIO 39000 - Ministério da Infraestrutura UNIDADE ORÇAMENTÁRIA 39252 - Departamento Nacional de Infra-Estrutura de Transportes - DNIT

FUNCIONAL PROGRAMÁTICA 26.122.0032.2185.0001

FUNÇÃO 26 - Transporte SUBFUNÇÃO 122 - Administração Geral

PROGRAMA 0032 - Programa de Gestão e Manutenção do Poder Executivo

AÇÃO 2185 - Apoio ao Planejamento, Gerenciamento e Acompanhamento da Implementação de Empreendimentos de Infraestrutura

SUBTÍTULO 0001 - Nacional

LOCALIDADE BENEFICIADA 9000000 - Nacional

ESPECIFICAÇÃO DO PRODUTO / UNIDADE DE MEDIDA META QTD META A ALTERAR

GND	MODALIDADE DE APLICAÇÃO	RP	em R\$ 1,00 ACRÉSCIMO
3 Outras Despesas Correntes	90 Aplicações Diretas	9	38.470.234
<b>TOTAL:</b>			<b>38.470.234</b>

### CANCELAMENTOS COMPENSATÓRIOS

SEQUENCIAL	FONTE	GND	MODALIDADE DE APLICAÇÃO	ID	RP	em R\$ 1,00 CANCELAMENTO
000020000	100	0 Reserva de recursos do Congresso Nacional	00 Reserva de recursos do Congresso Nacional	Z	Z	38.470.234
<b>TOTAL:</b>						<b>38.470.234</b>

### JUSTIFICATIVA

Atendimento de Programação que destina recursos para demais entes e entidades privadas, conforme autorização do Parecer Preliminar

AUTOR DA EMENDA 8100 - Relator Geral TIPO AUTOR Relator Geral



## Avulso de Emendas do Relator Geral

### EMENDA DE APROPRIAÇÃO DE DESPESA

TIPO AUTOR Relator geral TIPO DE EMENDA APROPRIAÇÃO EMENDA 81000237

EMENDA Emenda 24 da planilha Alteração de Parecer - Redução RP 9 parte 1.2- Gerada Automaticamente

MODALIDADE DE EMENDA Despesa - Acréscimo ou inclusão de dotação SEQUENCIAL 000002084

ESFERA ORÇAMENTÁRIA 10 - Orçamento Fiscal

### ACRÉSCIMOS À PROGRAMAÇÃO

ÓRGÃO ORÇAMENTÁRIO 39000 - Ministério da Infraestrutura UNIDADE ORÇAMENTÁRIA 39252 - Departamento Nacional de Infra-Estrutura de Transportes - DNIT

FUNCIONAL PROGRAMÁTICA 26.784.3005.127G.0001

FUNÇÃO 26 - Transporte SUBFUNÇÃO 784 - Transporte Hidroviário

PROGRAMA 3005 - Transporte Aquaviário

AÇÃO 127G - Construção de Terminais Fluviais

SUBTÍTULO 0001 - Nacional

LOCALIDADE BENEFICIADA 9000000 - Nacional

ESPECIFICAÇÃO DO PRODUTO / UNIDADE DE MEDIDA Obra executada (% de execução física) META 50 QTD META A ALTERAR 0

GND	MODALIDADE DE APLICAÇÃO	RP	em R\$ 1,00 ACRÉSCIMO
4 Investimentos	90 Aplicações Diretas	9	29.586.852

**TOTAL: 29.586.852**

### CANCELAMENTOS COMPENSATÓRIOS

SEQUENCIAL	FONTE	GND	MODALIDADE DE APLICAÇÃO	ID	RP	em R\$ 1,00 CANCELAMENTO
000020000	100	0 Reserva de recursos do Congresso Nacional	00 Reserva de recursos do Congresso Nacional	Z	Z	29.586.852

**TOTAL: 29.586.852**

### JUSTIFICATIVA

Atendimento de Programação que destina recursos para demais entes e entidades privadas, conforme autorização do Parecer Preliminar

### AUTOR DA EMENDA

8100 - Relator Geral

### TIPO AUTOR

Relator Geral





## Avulso de Emendas do Relator Geral

### EMENDA DE APROPRIAÇÃO DE DESPESA

TIPO AUTOR Relator geral TIPO DE EMENDA APROPRIAÇÃO EMENDA 81000238

EMENTA Emenda 25 da planilha Alteração de Parecer - Redução RP 9 parte 1.2- Gerada Automaticamente

MODALIDADE DE EMENDA Despesa - Acréscimo ou inclusão de dotação SEQUENCIAL 000002137

ESFERA ORÇAMENTÁRIA 10 - Orçamento Fiscal

### ACRÉSCIMOS À PROGRAMAÇÃO

ÓRGÃO ORÇAMENTÁRIO 39000 - Ministério da Infraestrutura UNIDADE ORÇAMENTÁRIA 39253 - Empresa de Planejamento e Logística S.A. - EPL

FUNCIONAL PROGRAMÁTICA 26.121.0032.20UC.0001

FUNÇÃO 26 - Transporte SUBFUNÇÃO 121 - Planejamento e Orçamento

PROGRAMA 0032 - Programa de Gestão e Manutenção do Poder Executivo

AÇÃO 20UC - Estudos, Projetos e Planejamento de Infraestrutura de Transportes

SUBTÍTULO 0001 - Nacional

LOCALIDADE BENEFICIADA 9000000 - Nacional

ESPECIFICAÇÃO DO PRODUTO / UNIDADE DE MEDIDA Estudo realizado (unidade) META 10 QTD META A ALTERAR 0

GND	MODALIDADE DE APLICAÇÃO	RP	em R\$ 1,00 ACRÉSCIMO
3 Outras Despesas Correntes	90 Aplicações Diretas	9	1.487.792
4 Investimentos	90 Aplicações Diretas	9	29.899.931
<b>TOTAL:</b>			<b>31.387.723</b>

### CANCELAMENTOS COMPENSATÓRIOS

SEQUENCIAL	FONTE	GND	MODALIDADE DE APLICAÇÃO	ID	RP	em R\$ 1,00 CANCELAMENTO
000020000	100	0 Reserva de recursos do Congresso Nacional	00 Reserva de recursos do Congresso Nacional	Z	Z	31.387.723
<b>TOTAL:</b>						<b>31.387.723</b>

### JUSTIFICATIVA

Atendimento de Programação que destina recursos para demais entes e entidades privadas, conforme autorização do Parecer Preliminar

### AUTOR DA EMENDA

8100 - Relator Geral

### TIPO AUTOR

Relator Geral



## Avulso de Emendas do Relator Geral

### EMENDA DE APROPRIAÇÃO DE DESPESA

TIPO AUTOR Relator geral TIPO DE EMENDA APROPRIAÇÃO EMENDA 81000239

EMENTA Atendimento programação que destina recursos para Estados de Municípios

MODALIDADE DE EMENDA Despesa - Acréscimo ou inclusão de dotação SEQUENCIAL 000002162

ESFERA ORÇAMENTÁRIA 10 - Orçamento Fiscal

### ACRÉSCIMOS À PROGRAMAÇÃO

ÓRGÃO ORÇAMENTÁRIO 39000 - Ministério da Infraestrutura UNIDADE ORÇAMENTÁRIA 39902 - Fundo Nacional de Aviação Civil - FNAC

FUNCIONAL PROGRAMÁTICA 26.781.3004.14UB.0001

FUNÇÃO 26 - Transporte SUBFUNÇÃO 781 - Transporte Aéreo

PROGRAMA 3004 - Aviação Civil

AÇÃO 14UB - Construção, Reforma e Reaparelhamento de Aeroportos e Aeródromos de Interesse Regional

SUBTÍTULO 0001 - Nacional

LOCALIDADE BENEFICIADA 9000000 - Nacional

ESPECIFICAÇÃO DO PRODUTO / UNIDADE DE MEDIDA Aeroporto adequado (unidade) META 16 QTD META A ALTERAR 0

GND	MODALIDADE DE APLICAÇÃO	RP	em R\$ 1,00 ACRÉSCIMO
3 Outras Despesas Correntes	90 Aplicações Diretas	9	200.000
3 Outras Despesas Correntes	90 Aplicações Diretas	9	9.753.384
4 Investimentos	90 Aplicações Diretas	9	18.500.000
4 Investimentos	90 Aplicações Diretas	9	25.000.000
4 Investimentos	90 Aplicações Diretas	9	25.600.000
4 Investimentos	90 Aplicações Diretas	9	101.446.616
<b>TOTAL:</b>			<b>180.500.000</b>

### CANCELAMENTOS COMPENSATÓRIOS

SEQUENCIAL	FONTE	GND	MODALIDADE DE APLICAÇÃO	ID	RP	em R\$ 1,00 CANCELAMENTO
000020000	129	0 Reserva de recursos do Congresso Nacional	00 Reserva de recursos do Congresso Nacional	Z	Z	18.500.000
000020000	186	0 Reserva de recursos do Congresso Nacional	00 Reserva de recursos do Congresso Nacional	Z	Z	101.646.616
000020000	188	0 Reserva de recursos do Congresso Nacional	00 Reserva de recursos do Congresso Nacional	Z	Z	25.000.000
000020000	280	0 Reserva de recursos do Congresso Nacional	00 Reserva de recursos do Congresso Nacional	Z	Z	35.353.384
<b>TOTAL:</b>						<b>180.500.000</b>

### JUSTIFICATIVA

Atendimento de Programação que destina recursos para demais entes e entidades privadas, conforme autorização do Parecer Preliminar./Acréscimo no valor da emenda conforme item 1 da Complementação de Voto do relator-geral.

### AUTOR DA EMENDA

8100 - Relator Geral

### TIPO AUTOR

Relator Geral



## Avulso de Emendas do Relator Geral

### EMENDA DE APROPRIAÇÃO DE DESPESA

TIPO AUTOR Relator geral TIPO DE EMENDA APROPRIAÇÃO EMENDA 81000240

EMENTA Atendimento programação que destina recursos para Estados de Municípios

MODALIDADE DE EMENDA Despesa - Acréscimo ou inclusão de dotação SEQUENCIAL 000002165

ESFERA ORÇAMENTÁRIA 10 - Orçamento Fiscal

### ACRÉSCIMOS À PROGRAMAÇÃO

ÓRGÃO ORÇAMENTÁRIO 39000 - Ministério da Infraestrutura UNIDADE ORÇAMENTÁRIA 39905 - Fundo Nacional de Segurança e Educação do Trânsito - FUNSET

FUNCIONAL PROGRAMÁTICA 26.452.3006.20YZ.0001

FUNÇÃO 26 - Transporte SUBFUNÇÃO 452 - Serviços Urbanos

PROGRAMA 3006 - Transporte Terrestre e Trânsito

AÇÃO 20YZ - Apoio ao Fortalecimento Institucional do Sistema Nacional de Trânsito

SUBTÍTULO 0001 - Nacional

LOCALIDADE BENEFICIADA 9000000 - Nacional

ESPECIFICAÇÃO DO PRODUTO / UNIDADE DE MEDIDA META QTD META A ALTERAR  
 Iniciativa apoiada (unidade) 13 0

GND	MODALIDADE DE APLICAÇÃO	RP	em R\$ 1,00 ACRÉSCIMO
3 Outras Despesas Correntes	90 Aplicações Diretas	9	2.164.000
3 Outras Despesas Correntes	90 Aplicações Diretas	9	91.750.000
<b>TOTAL:</b>			<b>93.914.000</b>

### CANCELAMENTOS COMPENSATÓRIOS

SEQUENCIAL	FONTE	GND	MODALIDADE DE APLICAÇÃO	ID	RP	em R\$ 1,00 CANCELAMENTO
000020000	150	0	Reserva de recursos do Congresso Nacional	00	Z Z	2.164.000
000020000	174	0	Reserva de recursos do Congresso Nacional	00	Z Z	91.750.000
<b>TOTAL:</b>						<b>93.914.000</b>

### JUSTIFICATIVA

Atendimento de Programação que destina recursos para demais entes e entidades privadas, conforme autorização do Parecer Preliminar

### AUTOR DA EMENDA

8100 - Relator Geral

### TIPO AUTOR

Relator Geral



## Avulso de Emendas do Relator Geral

### EMENDA DE APROPRIAÇÃO DE DESPESA

TIPO AUTOR Relator geral TIPO DE EMENDA APROPRIAÇÃO EMENDA 81000241

EMENTA Atendimento programação que destina recursos para Estados de Municípios

MODALIDADE DE EMENDA SEQUENCIAL  
Despesa - Acréscimo ou inclusão de dotação 000002197

ESFERA ORÇAMENTÁRIA  
10 - Orçamento Fiscal

### ACRÉSCIMOS À PROGRAMAÇÃO

ÓRGÃO ORÇAMENTÁRIO UNIDADE ORÇAMENTÁRIA  
44000 - Ministério do Meio Ambiente 44201 - Instituto Brasileiro do Meio Ambiente e dos Recursos Naturais Renováveis - IBAMA

FUNCIONAL PROGRAMÁTICA 18.542.1041.2140.0001

FUNÇÃO SUBFUNÇÃO  
18 - Gestão Ambiental 542 - Controle Ambiental

PROGRAMA  
1041 - Conservação e Uso Sustentável da Biodiversidade e dos Recursos Naturais

AÇÃO  
2140 - Gestão do Uso Sustentável da Biodiversidade e Recuperação Ambiental

SUBTÍTULO  
0001 - Nacional

LOCALIDADE BENEFICIADA  
9000000 - Nacional

ESPECIFICAÇÃO DO PRODUTO / UNIDADE DE MEDIDA META QTD META A ALTERAR  
Ação realizada (unidade) 84 0

GND	MODALIDADE DE APLICAÇÃO	RP	em R\$ 1,00 ACRÉSCIMO
3 Outras Despesas Correntes	90 Aplicações Diretas	9	10.596.034
4 Investimentos	90 Aplicações Diretas	9	945.000
<b>TOTAL:</b>			<b>11.541.034</b>

### CANCELAMENTOS COMPENSATÓRIOS

SEQUENCIAL	FONTE	GND	MODALIDADE DE APLICAÇÃO	ID	RP	em R\$ 1,00 CANCELAMENTO
00002000	174	0 Reserva de recursos do Congresso Nacional	00 Reserva de recursos do Congresso Nacional	Z	Z	11.541.034
<b>TOTAL:</b>						<b>11.541.034</b>

### JUSTIFICATIVA

Atendimento de Programação que destina recursos para demais entes e entidades privadas, conforme autorização do Parecer Preliminar

### AUTOR DA EMENDA

8100 - Relator Geral

### TIPO AUTOR

Relator Geral



## Avulso de Emendas do Relator Geral

### EMENDA DE APROPRIAÇÃO DE DESPESA

TIPO AUTOR Relator geral TIPO DE EMENDA APROPRIAÇÃO EMENDA **81000242**

EMENTA Atendimento programação que destina recursos para Estados de Municípios e ajuste de programa conforme PPA aprovado

MODALIDADE DE EMENDA Despesa - Acréscimo ou inclusão de dotação SEQUENCIAL **000033442**

ESFERA ORÇAMENTÁRIA 10 - Orçamento Fiscal

### ACRÉSCIMOS À PROGRAMAÇÃO

ÓRGÃO ORÇAMENTÁRIO 44000 - Ministério do Meio Ambiente UNIDADE ORÇAMENTÁRIA 44201 - Instituto Brasileiro do Meio Ambiente e dos Recursos Naturais Renováveis - IBAMA

FUNCIONAL PROGRAMÁTICA **18.542.6014.214M.0001**

FUNÇÃO 18 - Gestão Ambiental SUBFUNÇÃO 542 - Controle Ambiental

PROGRAMA 6014 - Prevenção e Controle do Desmatamento e dos Incêndios nos Biomas

AÇÃO 214M - Prevenção e Controle de Incêndios Florestais nas Áreas Federais Prioritárias

SUBTÍTULO 0001 - Nacional

LOCALIDADE BENEFICIADA 9000000 - Nacional

ESPECIFICAÇÃO DO PRODUTO / UNIDADE DE MEDIDA Área protegida (km²) META null QTD META A ALTERAR 220.000

GND	MODALIDADE DE APLICAÇÃO	RP	em R\$ 1,00 ACRÉSCIMO
3 Outras Despesas Correntes	90 Aplicações Diretas	9	27.202.856
3 Outras Despesas Correntes	91 Aplicação Direta Decorrente de Operação entre Órgãos, Fundos e	9	1.500.000
4 Investimentos	90 Aplicações Diretas	9	952.172

**TOTAL: 29.655.028**

### CANCELAMENTOS COMPENSATÓRIOS

SEQUENCIAL	FONTE	GND	MODALIDADE DE APLICAÇÃO	ID	RP	em R\$ 1,00 CANCELAMENTO
000020000	174	0 Reserva de recursos do Congresso Nacional	00 Reserva de recursos do Congresso Nacional	Z	Z	28.702.856
000020000	296	0 Reserva de recursos do Congresso Nacional	00 Reserva de recursos do Congresso Nacional	Z	Z	952.172

**TOTAL: 29.655.028**

### JUSTIFICATIVA

Atendimento de Programação que destina recursos para demais entes e entidades privadas, conforme autorização do Parecer Preliminar. Também foi alterado o programa, visando à compatibilização com o PPA aprovado.

### AUTOR DA EMENDA

8100 - Relator Geral

### TIPO AUTOR

Relator Geral



## Avulso de Emendas do Relator Geral

### EMENDA DE APROPRIAÇÃO DE DESPESA

TIPO AUTOR Relator geral TIPO DE EMENDA APROPRIAÇÃO EMENDA 81000243

EMENTA Emenda 26 da planilha Alteração de Parecer - Redução RP 9 parte 1.2- Gerada Automaticamente

MODALIDADE DE EMENDA Despesa - Acréscimo ou inclusão de dotação SEQUENCIAL 000002223

ESFERA ORÇAMENTÁRIA 10 - Orçamento Fiscal

### ACRÉSCIMOS À PROGRAMAÇÃO

ÓRGÃO ORÇAMENTÁRIO 44000 - Ministério do Meio Ambiente UNIDADE ORÇAMENTÁRIA 44207 - Instituto Chico Mendes de Conservação da Biodiversidade

FUNCIONAL PROGRAMÁTICA 18.541.1041.20WM.0001

FUNÇÃO 18 - Gestão Ambiental SUBFUNÇÃO 541 - Preservação e Conservação Ambiental

PROGRAMA 1041 - Conservação e Uso Sustentável da Biodiversidade e dos Recursos Naturais

AÇÃO 20WM - Apoio à Criação, Gestão e Implementação das Unidades de Conservação Federais

SUBTÍTULO 0001 - Nacional

LOCALIDADE BENEFICIADA 9000000 - Nacional

ESPECIFICAÇÃO DO PRODUTO / UNIDADE DE MEDIDA Unidade atendida (unidade) META 334 QTD META A ALTERAR 0

GND	MODALIDADE DE APLICAÇÃO	RP	em R\$ 1,00 ACRÉSCIMO
3 Outras Despesas Correntes	90 Aplicações Diretas	9	7.501
3 Outras Despesas Correntes	90 Aplicações Diretas	9	963.722
3 Outras Despesas Correntes	90 Aplicações Diretas	9	2.495.909
3 Outras Despesas Correntes	90 Aplicações Diretas	9	2.509.274
3 Outras Despesas Correntes	90 Aplicações Diretas	9	5.554.567
3 Outras Despesas Correntes	90 Aplicações Diretas	9	9.030.931
3 Outras Despesas Correntes	90 Aplicações Diretas	9	59.973.358
4 Investimentos	90 Aplicações Diretas	9	4.000.000
4 Investimentos	90 Aplicações Diretas	9	7.073.919
5 Inversões Financeiras	90 Aplicações Diretas	9	13.172.241

**TOTAL: 104.781.422**

### CANCELAMENTOS COMPENSATÓRIOS

SEQUENCIAL	FONTE	GND	MODALIDADE DE APLICAÇÃO	ID	RP	em R\$ 1,00 CANCELAMENTO
000020000	100	0 Reserva de recursos do Congresso Nacional	00 Reserva de recursos do Congresso Nacional	Z	Z	29.277.091
000020000	129	0 Reserva de recursos do Congresso Nacional	00 Reserva de recursos do Congresso Nacional	Z	Z	5.554.567
000020000	174	0 Reserva de recursos do Congresso Nacional	00 Reserva de recursos do Congresso Nacional	Z	Z	963.722
000020000	186	0 Reserva de recursos do Congresso Nacional	00 Reserva de recursos do Congresso Nacional	Z	Z	2.509.274
000020000	195	0 Reserva de recursos do Congresso Nacional	00 Reserva de recursos do Congresso Nacional	Z	Z	6.495.909
000020000	236	0 Reserva de recursos do Congresso Nacional	00 Reserva de recursos do Congresso Nacional	Z	Z	59.973.358
000020000	250	0 Reserva de recursos do Congresso Nacional	00 Reserva de recursos do Congresso Nacional	Z	Z	7.501

AUTOR DA EMENDA 8100 - Relator Geral TIPO AUTOR Relator Geral



## Avulso de Emendas do Relator Geral

### EMENDA DE APROPRIAÇÃO DE DESPESA

#### CANCELAMENTOS COMPENSATÓRIOS

SEQUENCIAL	FONTE	GND	MODALIDADE DE APLICAÇÃO	ID	RP	CANCELAMENTO	em R\$ 1,00
						<b>TOTAL:</b>	<b>104.781.422</b>

#### JUSTIFICATIVA

Atendimento de Programação que destina recursos para demais entes e entidades privadas, conforme autorização do Parecer Preliminar

#### AUTOR DA EMENDA

8100 - Relator Geral

#### TIPO AUTOR

Relator Geral



## Avulso de Emendas do Relator Geral

### EMENDA DE APROPRIAÇÃO DE DESPESA

TIPO AUTOR Relator geral TIPO DE EMENDA APROPRIAÇÃO EMENDA 81000244

EMENTA Emenda 27 da planilha Alteração de Parecer - Redução RP 9 parte 1.2- Gerada Automaticamente

MODALIDADE DE EMENDA Despesa - Acréscimo ou inclusão de dotação SEQUENCIAL 000002472

ESFERA ORÇAMENTÁRIA 10 - Orçamento Fiscal

### ACRÉSCIMOS À PROGRAMAÇÃO

ÓRGÃO ORÇAMENTÁRIO 53000 - Ministério do Desenvolvimento Regional UNIDADE ORÇAMENTÁRIA 53101 - Ministério do Desenvolvimento Regional - Administração Direta

FUNCIONAL PROGRAMÁTICA 06.182.2218.22BO.0001

FUNÇÃO 06 - Segurança Pública SUBFUNÇÃO 182 - Defesa Civil

PROGRAMA 2218 - Gestão de Riscos e Desastres (Defesa Civil)

AÇÃO 22BO - Ações de Proteção e Defesa Civil

SUBTÍTULO 0001 - Nacional

LOCALIDADE BENEFICIADA 9000000 - Nacional

ESPECIFICAÇÃO DO PRODUTO / UNIDADE DE MEDIDA População beneficiada (unidade) META 3.800.000 QTD META A ALTERAR 0

GND	MODALIDADE DE APLICAÇÃO	RP	em R\$ 1,00 ACRÉSCIMO
3 Outras Despesas Correntes	90 Aplicações Diretas	9	268.192.488
4 Investimentos	90 Aplicações Diretas	9	11.140.030
<b>TOTAL:</b>			<b>279.332.518</b>

### CANCELAMENTOS COMPENSATÓRIOS

SEQUENCIAL	FONTE	GND	MODALIDADE DE APLICAÇÃO	ID	RP	em R\$ 1,00 CANCELAMENTO
00002000	100	0 Reserva de recursos do Congresso Nacional	00 Reserva de recursos do Congresso Nacional	Z	Z	279.332.518
<b>TOTAL:</b>						<b>279.332.518</b>

### JUSTIFICATIVA

Atendimento de Programação que destina recursos para demais entes e entidades privadas, conforme autorização do Parecer Preliminar

AUTOR DA EMENDA

8100 - Relator Geral

TIPO AUTOR

Relator Geral





## Avulso de Emendas do Relator Geral

### EMENDA DE APROPRIAÇÃO DE DESPESA

TIPO AUTOR Relator geral TIPO DE EMENDA APROPRIAÇÃO EMENDA 81000245

EMENTA Emenda 28 da planilha Alteração de Parecer - Redução RP 9 parte 1.2- Gerada Automaticamente

MODALIDADE DE EMENDA Despesa - Acréscimo ou inclusão de dotação SEQUENCIAL 000002474

ESFERA ORÇAMENTÁRIA 10 - Orçamento Fiscal

### ACRÉSCIMOS À PROGRAMAÇÃO

ÓRGÃO ORÇAMENTÁRIO 53000 - Ministério do Desenvolvimento Regional UNIDADE ORÇAMENTÁRIA 53101 - Ministério do Desenvolvimento Regional - Administração Direta

FUNCIONAL PROGRAMÁTICA 06.182.2218.8348.0001

FUNÇÃO 06 - Segurança Pública SUBFUNÇÃO 182 - Defesa Civil

PROGRAMA 2218 - Gestão de Riscos e Desastres (Defesa Civil)

AÇÃO 8348 - Apoio a Obras Emergenciais de Mitigação para Redução de Desastres

SUBTÍTULO 0001 - Nacional

LOCALIDADE BENEFICIADA 9000000 - Nacional

ESPECIFICAÇÃO DO PRODUTO / UNIDADE DE MEDIDA População beneficiada (unidade) META 300.000 QTD META A ALTERAR 0

GND	MODALIDADE DE APLICAÇÃO	RP	em R\$ 1,00 ACRÉSCIMO
3 Outras Despesas Correntes	90 Aplicações Diretas	9	1.648.725
4 Investimentos	40 Transferências a Municípios	9	6.498.351
<b>TOTAL:</b>			<b>8.147.076</b>

### CANCELAMENTOS COMPENSATÓRIOS

SEQUENCIAL	FONTE	GND	MODALIDADE DE APLICAÇÃO	ID	RP	em R\$ 1,00 CANCELAMENTO
00002000	100	0 Reserva de recursos do Congresso Nacional	00 Reserva de recursos do Congresso Nacional	Z	Z	8.147.076
<b>TOTAL:</b>						<b>8.147.076</b>

### JUSTIFICATIVA

Atendimento de Programação que destina recursos para demais entes e entidades privadas, conforme autorização do Parecer Preliminar

AUTOR DA EMENDA

8100 - Relator Geral

TIPO AUTOR

Relator Geral



## Avulso de Emendas do Relator Geral

### EMENDA DE APROPRIAÇÃO DE DESPESA

TIPO AUTOR Relator geral TIPO DE EMENDA APROPRIAÇÃO EMENDA 81000246

EMENDA Emenda 29 da planilha Alteração de Parecer - Redução RP 9 parte 1.2- Gerada Automaticamente

MODALIDADE DE EMENDA Despesa - Acréscimo ou inclusão de dotação SEQUENCIAL 000002475

ESFERA ORÇAMENTÁRIA 10 - Orçamento Fiscal

### ACRÉSCIMOS À PROGRAMAÇÃO

ÓRGÃO ORÇAMENTÁRIO 53000 - Ministério do Desenvolvimento Regional UNIDADE ORÇAMENTÁRIA 53101 - Ministério do Desenvolvimento Regional - Administração Direta

FUNCIONAL PROGRAMÁTICA 06.182.2218.8865.0001

FUNÇÃO 06 - Segurança Pública SUBFUNÇÃO 182 - Defesa Civil

PROGRAMA 2218 - Gestão de Riscos e Desastres (Defesa Civil)

AÇÃO 8865 - Apoio à Execução de Projetos e Obras de Contenção de Encostas em Áreas Urbanas

SUBTÍTULO 0001 - Nacional

LOCALIDADE BENEFICIADA 9000000 - Nacional

ESPECIFICAÇÃO DO PRODUTO / UNIDADE DE MEDIDA População beneficiada (unidade) META 10.000 QTD META A ALTERAR 0

GND	MODALIDADE DE APLICAÇÃO	RP	em R\$ 1,00 ACRÉSCIMO
4 Investimentos	40 Transferências a Municípios	9	56.583.800

**TOTAL: 56.583.800**

### CANCELAMENTOS COMPENSATÓRIOS

SEQUENCIAL	FONTE	GND	MODALIDADE DE APLICAÇÃO	ID	RP	em R\$ 1,00 CANCELAMENTO
000020000	100	0 Reserva de recursos do Congresso Nacional	00 Reserva de recursos do Congresso Nacional	Z	Z	56.583.800

**TOTAL: 56.583.800**

### JUSTIFICATIVA

Atendimento de Programação que destina recursos para demais entes e entidades privadas, conforme autorização do Parecer Preliminar

### AUTOR DA EMENDA

8100 - Relator Geral

### TIPO AUTOR

Relator Geral



## Avulso de Emendas do Relator Geral

### EMENDA DE APROPRIAÇÃO DE DESPESA

TIPO AUTOR Relator geral TIPO DE EMENDA APROPRIAÇÃO EMENDA 81000247

EMENDA Emenda 30 da planilha Alteração de Parecer - Redução RP 9 parte 1.2- Gerada Automaticamente

MODALIDADE DE EMENDA Despesa - Acréscimo ou inclusão de dotação SEQUENCIAL 000002476

ESFERA ORÇAMENTÁRIA 20 - Orçamento da Seguridade Social

### ACRÉSCIMOS À PROGRAMAÇÃO

ÓRGÃO ORÇAMENTÁRIO 53000 - Ministério do Desenvolvimento Regional UNIDADE ORÇAMENTÁRIA 53101 - Ministério do Desenvolvimento Regional - Administração Direta

FUNCIONAL PROGRAMÁTICA 17.512.2218.10SG.0001

FUNÇÃO 17 - Saneamento SUBFUNÇÃO 512 - Saneamento Básico Urbano

PROGRAMA 2218 - Gestão de Riscos e Desastres (Defesa Civil)

AÇÃO 10SG - Apoio a Sistemas de Drenagem Urbana Sustentável e de Manejo de Águas Pluviais em Municípios Críticos Sujeitos a Eventos Recorrentes de Inundações, Enxurradas e Alagamentos

SUBTÍTULO 0001 - Nacional

LOCALIDADE BENEFICIADA 9000000 - Nacional

ESPECIFICAÇÃO DO PRODUTO / UNIDADE DE MEDIDA Domicílio atendido (unidade) META 3.030 QTD META A ALTERAR 0

GND	MODALIDADE DE APLICAÇÃO	RP	em R\$ 1,00 ACRÉSCIMO
4 Investimentos	30 Transferências a Estados e ao Distrito Federal	9	2.785.008
4 Investimentos	40 Transferências a Municípios	9	6.498.351

**TOTAL: 9.283.359**

### CANCELAMENTOS COMPENSATÓRIOS

SEQUENCIAL	FONTE	GND	MODALIDADE DE APLICAÇÃO	ID	RP	em R\$ 1,00 CANCELAMENTO
000020000	100	0 Reserva de recursos do Congresso Nacional	00 Reserva de recursos do Congresso Nacional	Z	Z	9.283.359

**TOTAL: 9.283.359**

### JUSTIFICATIVA

Atendimento de Programação que destina recursos para demais entes e entidades privadas, conforme autorização do Parecer Preliminar

### AUTOR DA EMENDA

8100 - Relator Geral

### TIPO AUTOR

Relator Geral



## Avulso de Emendas do Relator Geral

### EMENDA DE APROPRIAÇÃO DE DESPESA

TIPO AUTOR Relator geral TIPO DE EMENDA APROPRIAÇÃO EMENDA 81000248

EMENDA Emenda 31 da planilha Alteração de Parecer - Redução RP 9 parte 1.2- Gerada Automaticamente

MODALIDADE DE EMENDA Despesa - Acréscimo ou inclusão de dotação SEQUENCIAL 000002477

ESFERA ORÇAMENTÁRIA 20 - Orçamento da Seguridade Social

### ACRÉSCIMOS À PROGRAMAÇÃO

ÓRGÃO ORÇAMENTÁRIO 53000 - Ministério do Desenvolvimento Regional UNIDADE ORÇAMENTÁRIA 53101 - Ministério do Desenvolvimento Regional - Administração Direta

FUNCIONAL PROGRAMÁTICA 17.512.2218.10SG.0020

FUNÇÃO 17 - Saneamento SUBFUNÇÃO 512 - Saneamento Básico Urbano

PROGRAMA 2218 - Gestão de Riscos e Desastres (Defesa Civil)

AÇÃO 10SG - Apoio a Sistemas de Drenagem Urbana Sustentável e de Manejo de Águas Pluviais em Municípios Críticos Sujeitos a Eventos Recorrentes de Inundações, Enxurradas e Alagamentos

SUBTÍTULO 0020 - Na Região Nordeste

LOCALIDADE BENEFICIADA 9200000 - Região Nordeste

ESPECIFICAÇÃO DO PRODUTO / UNIDADE DE MEDIDA Domicílio atendido (unidade) META 5.890 QTD META A ALTERAR 0

GND	MODALIDADE DE APLICAÇÃO	RP	em R\$ 1,00 ACRÉSCIMO
4 Investimentos	30 Transferências a Estados e ao Distrito Federal	9	9.364.088
4 Investimentos	40 Transferências a Municípios	9	8.679.896

**TOTAL: 18.043.984**

### CANCELAMENTOS COMPENSATÓRIOS

SEQUENCIAL	FONTE	GND	MODALIDADE DE APLICAÇÃO	ID	RP	em R\$ 1,00 CANCELAMENTO
000020000	100	0 Reserva de recursos do Congresso Nacional	00 Reserva de recursos do Congresso Nacional	Z	Z	18.043.984

**TOTAL: 18.043.984**

### JUSTIFICATIVA

Atendimento de Programação que destina recursos para demais entes e entidades privadas, conforme autorização do Parecer Preliminar

### AUTOR DA EMENDA

8100 - Relator Geral

### TIPO AUTOR

Relator Geral



## Avulso de Emendas do Relator Geral

### EMENDA DE APROPRIAÇÃO DE DESPESA

TIPO AUTOR Relator geral TIPO DE EMENDA APROPRIAÇÃO EMENDA 81000249

EMENDA Emenda 32 da planilha Alteração de Parecer - Redução RP 9 parte 1.2- Gerada Automaticamente

MODALIDADE DE EMENDA Despesa - Acréscimo ou inclusão de dotação SEQUENCIAL 000002478

ESFERA ORÇAMENTÁRIA 20 - Orçamento da Seguridade Social

### ACRÉSCIMOS À PROGRAMAÇÃO

ÓRGÃO ORÇAMENTÁRIO 53000 - Ministério do Desenvolvimento Regional UNIDADE ORÇAMENTÁRIA 53101 - Ministério do Desenvolvimento Regional - Administração Direta

FUNCIONAL PROGRAMÁTICA 17.512.2218.10SG.0030

FUNÇÃO 17 - Saneamento SUBFUNÇÃO 512 - Saneamento Básico Urbano

PROGRAMA 2218 - Gestão de Riscos e Desastres (Defesa Civil)

AÇÃO 10SG - Apoio a Sistemas de Drenagem Urbana Sustentável e de Manejo de Águas Pluviais em Municípios Críticos Sujeitos a Eventos Recorrentes de Inundações, Enxurradas e Alagamentos

SUBTÍTULO 0030 - Na Região Sudeste

LOCALIDADE BENEFICIADA 9300000 - Região Sudeste

ESPECIFICAÇÃO DO PRODUTO / UNIDADE DE MEDIDA Domicílio atendido (unidade) META 16.319 QTD META A ALTERAR 0

GND	MODALIDADE DE APLICAÇÃO	RP	em R\$ 1,00 ACRÉSCIMO
4 Investimentos	30 Transferências a Estados e ao Distrito Federal	9	2.220.589
4 Investimentos	40 Transferências a Municípios	9	47.775.406

**TOTAL: 49.995.995**

### CANCELAMENTOS COMPENSATÓRIOS

SEQUENCIAL	FONTE	GND	MODALIDADE DE APLICAÇÃO	ID	RP	em R\$ 1,00 CANCELAMENTO
000020000	100	0 Reserva de recursos do Congresso Nacional	00 Reserva de recursos do Congresso Nacional	Z	Z	49.995.995

**TOTAL: 49.995.995**

### JUSTIFICATIVA

Atendimento de Programação que destina recursos para demais entes e entidades privadas, conforme autorização do Parecer Preliminar

AUTOR DA EMENDA 8100 - Relator Geral TIPO AUTOR Relator Geral



## Avulso de Emendas do Relator Geral

### EMENDA DE APROPRIAÇÃO DE DESPESA

TIPO AUTOR Relator geral TIPO DE EMENDA APROPRIAÇÃO EMENDA 81000250

EMENTA Emenda 33 da planilha Alteração de Parecer - Redução RP 9 parte 1.2- Gerada Automaticamente

MODALIDADE DE EMENDA Despesa - Acréscimo ou inclusão de dotação SEQUENCIAL 000002479

ESFERA ORÇAMENTÁRIA 20 - Orçamento da Seguridade Social

### ACRÉSCIMOS À PROGRAMAÇÃO

ÓRGÃO ORÇAMENTÁRIO 53000 - Ministério do Desenvolvimento Regional UNIDADE ORÇAMENTÁRIA 53101 - Ministério do Desenvolvimento Regional - Administração Direta

FUNCIONAL PROGRAMÁTICA 17.512.2218.10SG.0040

FUNÇÃO 17 - Saneamento SUBFUNÇÃO 512 - Saneamento Básico Urbano

PROGRAMA 2218 - Gestão de Riscos e Desastres (Defesa Civil)

AÇÃO 10SG - Apoio a Sistemas de Drenagem Urbana Sustentável e de Manejo de Águas Pluviais em Municípios Críticos Sujeitos a Eventos Recorrentes de Inundações, Enxurradas e Alagamentos

SUBTÍTULO 0040 - Na Região Sul

LOCALIDADE BENEFICIADA 9400000 - Região Sul

ESPECIFICAÇÃO DO PRODUTO / UNIDADE DE MEDIDA Domicílio atendido (unidade) META 6.760 QTD META A ALTERAR 0

GND	MODALIDADE DE APLICAÇÃO	RP	em R\$ 1,00 ACRÉSCIMO
4 Investimentos	40 Transferências a Municípios	9	20.709.950
<b>TOTAL:</b>			<b>20.709.950</b>

### CANCELAMENTOS COMPENSATÓRIOS

SEQUENCIAL	FONTE	GND	MODALIDADE DE APLICAÇÃO	ID	RP	em R\$ 1,00 CANCELAMENTO
000020000	100	0 Reserva de recursos do Congresso Nacional	00 Reserva de recursos do Congresso Nacional	Z	Z	20.709.950
<b>TOTAL:</b>						<b>20.709.950</b>

### JUSTIFICATIVA

Atendimento de Programação que destina recursos para demais entes e entidades privadas, conforme autorização do Parecer Preliminar

### AUTOR DA EMENDA

8100 - Relator Geral

### TIPO AUTOR

Relator Geral



## Avulso de Emendas do Relator Geral

### EMENDA DE APROPRIAÇÃO DE DESPESA

TIPO AUTOR Relator geral TIPO DE EMENDA APROPRIAÇÃO EMENDA 81000251

EMENTA Emenda 34 da planilha Alteração de Parecer - Redução RP 9 parte 1.2- Gerada Automaticamente

MODALIDADE DE EMENDA Despesa - Acréscimo ou inclusão de dotação SEQUENCIAL 000002480

ESFERA ORÇAMENTÁRIA 20 - Orçamento da Seguridade Social

### ACRÉSCIMOS À PROGRAMAÇÃO

ÓRGÃO ORÇAMENTÁRIO 53000 - Ministério do Desenvolvimento Regional UNIDADE ORÇAMENTÁRIA 53101 - Ministério do Desenvolvimento Regional - Administração Direta

FUNCIONAL PROGRAMÁTICA 17.512.2218.10SG.0050

FUNÇÃO 17 - Saneamento SUBFUNÇÃO 512 - Saneamento Básico Urbano

PROGRAMA 2218 - Gestão de Riscos e Desastres (Defesa Civil)

AÇÃO 10SG - Apoio a Sistemas de Drenagem Urbana Sustentável e de Manejo de Águas Pluviais em Municípios Críticos Sujeitos a Eventos Recorrentes de Inundações, Enxurradas e Alagamentos

SUBTÍTULO 0050 - Na Região Centro-Oeste

LOCALIDADE BENEFICIADA 9500000 - Região Centro-Oeste

ESPECIFICAÇÃO DO PRODUTO / UNIDADE DE MEDIDA Domicílio atendido (unidade) META 377 QTD META A ALTERAR 0

GND	MODALIDADE DE APLICAÇÃO	RP	em R\$ 1,00 ACRÉSCIMO
4 Investimentos	40 Transferências a Municípios	9	1.155.158
<b>TOTAL:</b>			<b>1.155.158</b>

### CANCELAMENTOS COMPENSATÓRIOS

SEQUENCIAL	FONTE	GND	MODALIDADE DE APLICAÇÃO	ID	RP	em R\$ 1,00 CANCELAMENTO
000020000	100	0 Reserva de recursos do Congresso Nacional	00 Reserva de recursos do Congresso Nacional	Z	Z	1.155.158
<b>TOTAL:</b>						<b>1.155.158</b>

### JUSTIFICATIVA

Atendimento de Programação que destina recursos para demais entes e entidades privadas, conforme autorização do Parecer Preliminar

### AUTOR DA EMENDA

8100 - Relator Geral

### TIPO AUTOR

Relator Geral



## Avulso de Emendas do Relator Geral

### EMENDA DE APROPRIAÇÃO DE DESPESA

TIPO AUTOR Relator geral	TIPO DE EMENDA APROPRIAÇÃO	<b>EMENDA 81000252</b>
EMENDA Emenda 35 da planilha Alteração de Parecer - Redução RP 9 parte 1.2- Gerada Automaticamente		
MODALIDADE DE EMENDA Despesa - Acréscimo ou inclusão de dotação	<b>SEQUENCIAL 000002481</b>	
ESFERA ORÇAMENTÁRIA 10 - Orçamento Fiscal		

### ACRÉSCIMOS À PROGRAMAÇÃO

ÓRGÃO ORÇAMENTÁRIO 53000 - Ministério do Desenvolvimento Regional	UNIDADE ORÇAMENTÁRIA 53101 - Ministério do Desenvolvimento Regional - Administração Direta
--	--

### FUNCIONAL PROGRAMÁTICA 18.541.2218.14RL.0001

FUNÇÃO 18 - Gestão Ambiental	SUBFUNÇÃO 541 - Preservação e Conservação Ambiental
PROGRAMA 2218 - Gestão de Riscos e Desastres (Defesa Civil)	
AÇÃO 14RL - Realização de Estudos, Projetos e Obras para Contenção ou Amortecimento de Cheias e Inundações e para Contenção de Erosões Marinhas e Fluviais	
SUBTÍTULO 0001 - Nacional	
LOCALIDADE BENEFICIADA 9000000 - Nacional	

ESPECIFICAÇÃO DO PRODUTO / UNIDADE DE MEDIDA Projeto apoiado (unidade)	META 1	QTD META A ALTERAR 0
---	-----------	-------------------------

GND	MODALIDADE DE APLICAÇÃO	RP	em R\$ 1,00 ACRÉSCIMO
4 Investimentos	30 Transferências a Estados e ao Distrito Federal	9	58.949.321
<b>TOTAL:</b>			<b>58.949.321</b>

### CANCELAMENTOS COMPENSATÓRIOS

SEQUENCIAL	FONTE	GND	MODALIDADE DE APLICAÇÃO	ID	RP	em R\$ 1,00 CANCELAMENTO
00002000	100	0 Reserva de recursos do Congresso Nacional	00 Reserva de recursos do Congresso Nacional	Z	Z	58.949.321
<b>TOTAL:</b>						<b>58.949.321</b>

### JUSTIFICATIVA

Atendimento de Programação que destina recursos para demais entes e entidades privadas, conforme autorização do Parecer Preliminar

### AUTOR DA EMENDA

8100 - Relator Geral

### TIPO AUTOR

Relator Geral





## Avulso de Emendas do Relator Geral

### EMENDA DE APROPRIAÇÃO DE DESPESA

TIPO AUTOR Relator geral TIPO DE EMENDA APROPRIAÇÃO EMENDA **81000253**

EMENTA Emenda 36 da planilha Alteração de Parecer - Redução RP 9 parte 1.2- Gerada Automaticamente

MODALIDADE DE EMENDA Despesa - Acréscimo ou inclusão de dotação SEQUENCIAL **000002486**

ESFERA ORÇAMENTÁRIA 10 - Orçamento Fiscal

### ACRÉSCIMOS À PROGRAMAÇÃO

ÓRGÃO ORÇAMENTÁRIO 53000 - Ministério do Desenvolvimento Regional UNIDADE ORÇAMENTÁRIA 53101 - Ministério do Desenvolvimento Regional - Administração Direta

FUNCIONAL PROGRAMÁTICA **15.453.2219.10SS.0001**

FUNÇÃO 15 - Urbanismo SUBFUNÇÃO 453 - Transportes Coletivos Urbanos

PROGRAMA 2219 - Mobilidade Urbana

AÇÃO 10SS - Sistemas de Transporte Público Coletivo Urbano

SUBTÍTULO 0001 - Nacional

LOCALIDADE BENEFICIADA 9000000 - Nacional

ESPECIFICAÇÃO DO PRODUTO / UNIDADE DE MEDIDA Projeto apoiado (unidade) META 30 QTD META A ALTERAR 0

GND	MODALIDADE DE APLICAÇÃO	RP	em R\$ 1,00 ACRÉSCIMO
4 Investimentos	40 Transferências a Municípios	9	100.000.000
4 Investimentos	40 Transferências a Municípios	9	259.934.013
<b>TOTAL:</b>			<b>359.934.013</b>

### CANCELAMENTOS COMPENSATÓRIOS

SEQUENCIAL	FONTE	GND	MODALIDADE DE APLICAÇÃO	ID	RP	em R\$ 1,00 CANCELAMENTO
000020000	100	0 Reserva de recursos do Congresso Nacional	00 Reserva de recursos do Congresso Nacional	Z	Z	259.934.013
000020000	188	0 Reserva de recursos do Congresso Nacional	00 Reserva de recursos do Congresso Nacional	Z	Z	100.000.000
<b>TOTAL:</b>						<b>359.934.013</b>

### JUSTIFICATIVA

Atendimento de Programação que destina recursos para demais entes e entidades privadas, conforme autorização do Parecer Preliminar./Acréscimo no valor da emenda conforme item 1 da Complementação de Voto do relator-geral.

AUTOR DA EMENDA

8100 - Relator Geral

TIPO AUTOR

Relator Geral



## Avulso de Emendas do Relator Geral

### EMENDA DE APROPRIAÇÃO DE DESPESA

TIPO AUTOR Relator geral TIPO DE EMENDA APROPRIAÇÃO EMENDA 81000254

EMENDA Emenda 37 da planilha Alteração de Parecer - Redução RP 9 parte 1.2- Gerada Automaticamente

MODALIDADE DE EMENDA Despesa - Acréscimo ou inclusão de dotação SEQUENCIAL 000002491

ESFERA ORÇAMENTÁRIA 10 - Orçamento Fiscal

### ACRÉSCIMOS À PROGRAMAÇÃO

ÓRGÃO ORÇAMENTÁRIO 53000 - Ministério do Desenvolvimento Regional UNIDADE ORÇAMENTÁRIA 53101 - Ministério do Desenvolvimento Regional - Administração Direta

FUNCIONAL PROGRAMÁTICA 15.451.2220.10S3.0001

FUNÇÃO 15 - Urbanismo SUBFUNÇÃO 451 - Infra-Estrutura Urbana

PROGRAMA 2220 - Moradia Digna

AÇÃO 10S3 - Apoio à Urbanização de Assentamentos Precários

SUBTÍTULO 0001 - Nacional

LOCALIDADE BENEFICIADA 9000000 - Nacional

ESPECIFICAÇÃO DO PRODUTO / UNIDADE DE MEDIDA META QTD META A ALTERAR  
Intervenção apoiada (unidade) 183 0

GND	MODALIDADE DE APLICAÇÃO	RP	em R\$ 1,00 ACRÉSCIMO
4 Investimentos	30 Transferências a Estados e ao Distrito Federal	9	10.211.694
4 Investimentos	40 Transferências a Municípios	9	138.322.029
<b>TOTAL:</b>			<b>148.533.723</b>

### CANCELAMENTOS COMPENSATÓRIOS

SEQUENCIAL	FONTE	GND	MODALIDADE DE APLICAÇÃO	ID	RP	em R\$ 1,00 CANCELAMENTO
000020000	100	0 Reserva de recursos do Congresso Nacional	00 Reserva de recursos do Congresso Nacional	Z	Z	148.533.723
<b>TOTAL:</b>						<b>148.533.723</b>

### JUSTIFICATIVA

Atendimento de Programação que destina recursos para demais entes e entidades privadas, conforme autorização do Parecer Preliminar

### AUTOR DA EMENDA

8100 - Relator Geral

### TIPO AUTOR

Relator Geral



## Avulso de Emendas do Relator Geral

### EMENDA DE APROPRIAÇÃO DE DESPESA

TIPO AUTOR Relator geral TIPO DE EMENDA APROPRIAÇÃO EMENDA 81000255

EMENTA Emenda 38 da planilha Alteração de Parecer - Redução RP 9 parte 1.2- Gerada Automaticamente

MODALIDADE DE EMENDA Despesa - Acréscimo ou inclusão de dotação SEQUENCIAL 000002500

ESFERA ORÇAMENTÁRIA 10 - Orçamento Fiscal

### ACRÉSCIMOS À PROGRAMAÇÃO

ÓRGÃO ORÇAMENTÁRIO 53000 - Ministério do Desenvolvimento Regional UNIDADE ORÇAMENTÁRIA 53101 - Ministério do Desenvolvimento Regional - Administração Direta

FUNCIONAL PROGRAMÁTICA 18.544.2221.109H.0001

FUNÇÃO 18 - Gestão Ambiental SUBFUNÇÃO 544 - Recursos Hídricos

PROGRAMA 2221 - Recursos Hídricos

AÇÃO 109H - Construção de Barragens

SUBTÍTULO 0001 - Nacional

LOCALIDADE BENEFICIADA 9000000 - Nacional

ESPECIFICAÇÃO DO PRODUTO / UNIDADE DE MEDIDA Obra executada (unidade) META 1 QTD META A ALTERAR 0

GND	MODALIDADE DE APLICAÇÃO	RP	em R\$ 1,00 ACRÉSCIMO
4 Investimentos	30 Transferências a Estados e ao Distrito Federal	9	18.000.000
4 Investimentos	30 Transferências a Estados e ao Distrito Federal	9	31.099.248
4 Investimentos	40 Transferências a Municípios	9	13.925.037
4 Investimentos	40 Transferências a Municípios	9	22.000.000

TOTAL: 85.024.285

### CANCELAMENTOS COMPENSATÓRIOS

SEQUENCIAL	FONTE	GND	MODALIDADE DE APLICAÇÃO	ID	RP	em R\$ 1,00 CANCELAMENTO
000020000	100	0 Reserva de recursos do Congresso Nacional	00 Reserva de recursos do Congresso Nacional	Z	Z	45.024.285
000020000	188	0 Reserva de recursos do Congresso Nacional	00 Reserva de recursos do Congresso Nacional	Z	Z	40.000.000

TOTAL: 85.024.285

### JUSTIFICATIVA

Atendimento de Programação que destina recursos para demais entes e entidades privadas, conforme autorização do Parecer Preliminar. /Acréscimo no valor da emenda conforme item 1 da Complementação de Voto do relator-geral.

AUTOR DA EMENDA

8100 - Relator Geral

TIPO AUTOR

Relator Geral



## Avulso de Emendas do Relator Geral

### EMENDA DE APROPRIAÇÃO DE DESPESA

TIPO AUTOR Relator geral TIPO DE EMENDA APROPRIAÇÃO EMENDA 81000256

EMENDA Emenda 39 da planilha Alteração de Parecer - Redução RP 9 parte 1.2- Gerada Automaticamente

MODALIDADE DE EMENDA Despesa - Acréscimo ou inclusão de dotação SEQUENCIAL 000002501

ESFERA ORÇAMENTÁRIA 10 - Orçamento Fiscal

### ACRÉSCIMOS À PROGRAMAÇÃO

ÓRGÃO ORÇAMENTÁRIO 53000 - Ministério do Desenvolvimento Regional UNIDADE ORÇAMENTÁRIA 53101 - Ministério do Desenvolvimento Regional - Administração Direta

FUNCIONAL PROGRAMÁTICA 18.544.2221.109J.0001

FUNÇÃO 18 - Gestão Ambiental SUBFUNÇÃO 544 - Recursos Hídricos

PROGRAMA 2221 - Recursos Hídricos

AÇÃO 109J - Construção de Aduadoras

SUBTÍTULO 0001 - Nacional

LOCALIDADE BENEFICIADA 9000000 - Nacional

ESPECIFICAÇÃO DO PRODUTO / UNIDADE DE MEDIDA Obra executada (unidade) META 1 QTD META A ALTERAR 0

GND	MODALIDADE DE APLICAÇÃO	RP	em R\$ 1,00 ACRÉSCIMO
4 Investimentos	30 Transferências a Estados e ao Distrito Federal	9	10.000.000
4 Investimentos	30 Transferências a Estados e ao Distrito Federal	9	18.566.716
<b>TOTAL:</b>			<b>28.566.716</b>

### CANCELAMENTOS COMPENSATÓRIOS

SEQUENCIAL	FONTE	GND	MODALIDADE DE APLICAÇÃO	ID	RP	em R\$ 1,00 CANCELAMENTO
000020000	100	0 Reserva de recursos do Congresso Nacional	00 Reserva de recursos do Congresso Nacional	Z	Z	18.566.716
000020000	188	0 Reserva de recursos do Congresso Nacional	00 Reserva de recursos do Congresso Nacional	Z	Z	10.000.000
<b>TOTAL:</b>						<b>28.566.716</b>

### JUSTIFICATIVA

Atendimento de Programação que destina recursos para demais entes e entidades privadas, conforme autorização do Parecer Preliminar./Acréscimo no valor da emenda conforme item 1 da Complementação de Voto do relator-geral.

AUTOR DA EMENDA

8100 - Relator Geral

TIPO AUTOR

Relator Geral



## Avulso de Emendas do Relator Geral

### EMENDA DE APROPRIAÇÃO DE DESPESA

TIPO AUTOR Relator geral TIPO DE EMENDA APROPRIAÇÃO EMENDA 81000257

EMENDA Emenda 40 da planilha Alteração de Parecer - Redução RP 9 parte 1.2- Gerada Automaticamente

MODALIDADE DE EMENDA Despesa - Acréscimo ou inclusão de dotação SEQUENCIAL 000002508

ESFERA ORÇAMENTÁRIA 10 - Orçamento Fiscal

### ACRÉSCIMOS À PROGRAMAÇÃO

ÓRGÃO ORÇAMENTÁRIO 53000 - Ministério do Desenvolvimento Regional UNIDADE ORÇAMENTÁRIA 53101 - Ministério do Desenvolvimento Regional - Administração Direta

FUNCIONAL PROGRAMÁTICA 18.544.2221.14RP.0001

FUNÇÃO 18 - Gestão Ambiental SUBFUNÇÃO 544 - Recursos Hídricos

PROGRAMA 2221 - Recursos Hídricos

AÇÃO 14RP - Reabilitação de Barragens e de Outras Infraestruturas Hídricas

SUBTÍTULO 0001 - Nacional

LOCALIDADE BENEFICIADA 9000000 - Nacional

ESPECIFICAÇÃO DO PRODUTO / UNIDADE DE MEDIDA Infraestrutura recuperada (unidade) META 2 QTD META A ALTERAR 0

GND	MODALIDADE DE APLICAÇÃO	RP	em R\$ 1,00 ACRÉSCIMO
4 Investimentos	30 Transferências a Estados e ao Distrito Federal	9	46.416.788

**TOTAL: 46.416.788**

### CANCELAMENTOS COMPENSATÓRIOS

SEQUENCIAL	FONTE	GND	MODALIDADE DE APLICAÇÃO	ID	RP	em R\$ 1,00 CANCELAMENTO
000020000	100	0 Reserva de recursos do Congresso Nacional	00 Reserva de recursos do Congresso Nacional	Z	Z	46.416.788

**TOTAL: 46.416.788**

### JUSTIFICATIVA

Atendimento de Programação que destina recursos para demais entes e entidades privadas, conforme autorização do Parecer Preliminar

AUTOR DA EMENDA 8100 - Relator Geral TIPO AUTOR Relator Geral



## Avulso de Emendas do Relator Geral

### EMENDA DE APROPRIAÇÃO DE DESPESA

TIPO AUTOR Relator geral TIPO DE EMENDA APROPRIAÇÃO EMENDA 81000258

EMENDA Emenda 41 da planilha Alteração de Parecer - Redução RP 9 parte 1.2- Gerada Automaticamente

MODALIDADE DE EMENDA Despesa - Acréscimo ou inclusão de dotação SEQUENCIAL 000002509

ESFERA ORÇAMENTÁRIA 10 - Orçamento Fiscal

### ACRÉSCIMOS À PROGRAMAÇÃO

ÓRGÃO ORÇAMENTÁRIO 53000 - Ministério do Desenvolvimento Regional UNIDADE ORÇAMENTÁRIA 53101 - Ministério do Desenvolvimento Regional - Administração Direta

FUNCIONAL PROGRAMÁTICA 18.544.2221.14VI.0001

FUNÇÃO 18 - Gestão Ambiental SUBFUNÇÃO 544 - Recursos Hídricos

PROGRAMA 2221 - Recursos Hídricos

AÇÃO 14VI - Implantação de Infraestruturas para Segurança Hídrica

SUBTÍTULO 0001 - Nacional

LOCALIDADE BENEFICIADA 9000000 - Nacional

ESPECIFICAÇÃO DO PRODUTO / UNIDADE DE MEDIDA Obra executada (unidade) META 1 QTD META A ALTERAR 0

GND	MODALIDADE DE APLICAÇÃO	RP	em R\$ 1,00 ACRÉSCIMO
4 Investimentos	30 Transferências a Estados e ao Distrito Federal	9	48.923.295

**TOTAL: 48.923.295**

### CANCELAMENTOS COMPENSATÓRIOS

SEQUENCIAL	FONTE	GND	MODALIDADE DE APLICAÇÃO	ID	RP	em R\$ 1,00 CANCELAMENTO
000020000	100	0 Reserva de recursos do Congresso Nacional	00 Reserva de recursos do Congresso Nacional	Z	Z	48.923.295

**TOTAL: 48.923.295**

### JUSTIFICATIVA

Atendimento de Programação que destina recursos para demais entes e entidades privadas, conforme autorização do Parecer Preliminar

### AUTOR DA EMENDA

8100 - Relator Geral

### TIPO AUTOR

Relator Geral



## Avulso de Emendas do Relator Geral

### EMENDA DE APROPRIAÇÃO DE DESPESA

TIPO AUTOR Relator geral TIPO DE EMENDA APROPRIAÇÃO EMENDA 81000259

EMENTA Emenda 42 da planilha Alteração de Parecer - Redução RP 9 parte 1.2- Gerada Automaticamente

MODALIDADE DE EMENDA Despesa - Acréscimo ou inclusão de dotação SEQUENCIAL 000002511

ESFERA ORÇAMENTÁRIA 10 - Orçamento Fiscal

### ACRÉSCIMOS À PROGRAMAÇÃO

ÓRGÃO ORÇAMENTÁRIO 53000 - Ministério do Desenvolvimento Regional UNIDADE ORÇAMENTÁRIA 53101 - Ministério do Desenvolvimento Regional - Administração Direta

FUNCIONAL PROGRAMÁTICA 18.544.2221.1851.0001

FUNÇÃO 18 - Gestão Ambiental SUBFUNÇÃO 544 - Recursos Hídricos

PROGRAMA 2221 - Recursos Hídricos

AÇÃO 1851 - Aquisição de Equipamentos e/ou Implantação de Obras de Infraestrutura Hídrica de Pequeno e Médio Vulto

SUBTÍTULO 0001 - Nacional

LOCALIDADE BENEFICIADA 9000000 - Nacional

ESPECIFICAÇÃO DO PRODUTO / UNIDADE DE MEDIDA META QTD META A ALTERAR  
Intervenção apoiada (unidade) 1 0

GND	MODALIDADE DE APLICAÇÃO	RP	em R\$ 1,00 ACRÉSCIMO
4 Investimentos	30 Transferências a Estados e ao Distrito Federal	9	9.283.358
<b>TOTAL:</b>			<b>9.283.358</b>

### CANCELAMENTOS COMPENSATÓRIOS

SEQUENCIAL	FONTE	GND	MODALIDADE DE APLICAÇÃO	ID	RP	em R\$ 1,00 CANCELAMENTO
000020000	100	0 Reserva de recursos do Congresso Nacional	00 Reserva de recursos do Congresso Nacional	Z	Z	9.283.358
<b>TOTAL:</b>						<b>9.283.358</b>

### JUSTIFICATIVA

Atendimento de Programação que destina recursos para demais entes e entidades privadas, conforme autorização do Parecer Preliminar

AUTOR DA EMENDA

8100 - Relator Geral

TIPO AUTOR

Relator Geral



## Avulso de Emendas do Relator Geral

### EMENDA DE APROPRIAÇÃO DE DESPESA

TIPO AUTOR Relator geral TIPO DE EMENDA APROPRIAÇÃO EMENDA 81000260

EMENDA Emenda 43 da planilha Alteração de Parecer - Redução RP 9 parte 1.2- Gerada Automaticamente

MODALIDADE DE EMENDA Despesa - Acréscimo ou inclusão de dotação SEQUENCIAL 000002516

ESFERA ORÇAMENTÁRIA 20 - Orçamento da Seguridade Social

### ACRÉSCIMOS À PROGRAMAÇÃO

ÓRGÃO ORÇAMENTÁRIO 53000 - Ministério do Desenvolvimento Regional UNIDADE ORÇAMENTÁRIA 53101 - Ministério do Desenvolvimento Regional - Administração Direta

FUNCIONAL PROGRAMÁTICA 17.512.2222.1055.0001

FUNÇÃO 17 - Saneamento SUBFUNÇÃO 512 - Saneamento Básico Urbano

PROGRAMA 2222 - Saneamento Básico

AÇÃO 1055 - Apoio a Empreendimentos de Saneamento Integrado em Municípios com População Superior a 50 mil Habitantes ou Municípios Integrantes de Regiões Metropolitanas ou de Regiões Integradas de Desenvolvimento

SUBTÍTULO 0001 - Nacional

LOCALIDADE BENEFICIADA 9000000 - Nacional

ESPECIFICAÇÃO DO PRODUTO / UNIDADE DE MEDIDA Domicílio atendido (unidade) META 769 QTD META A ALTERAR 0

GND	MODALIDADE DE APLICAÇÃO	RP	em R\$ 1,00 ACRÉSCIMO
4 Investimentos	30 Transferências a Estados e ao Distrito Federal	9	2.785.008
4 Investimentos	40 Transferências a Municípios	9	6.498.351

**TOTAL: 9.283.359**

### CANCELAMENTOS COMPENSATÓRIOS

SEQUENCIAL	FONTE	GND	MODALIDADE DE APLICAÇÃO	ID	RP	em R\$ 1,00 CANCELAMENTO
000020000	100	0 Reserva de recursos do Congresso Nacional	00 Reserva de recursos do Congresso Nacional	Z	Z	9.283.359

**TOTAL: 9.283.359**

### JUSTIFICATIVA

Atendimento de Programação que destina recursos para demais entes e entidades privadas, conforme autorização do Parecer Preliminar

### AUTOR DA EMENDA

8100 - Relator Geral

### TIPO AUTOR

Relator Geral





## Avulso de Emendas do Relator Geral

### EMENDA DE APROPRIAÇÃO DE DESPESA

TIPO AUTOR Relator geral TIPO DE EMENDA APROPRIAÇÃO EMENDA 81000261

EMENTA Emenda 44 da planilha Alteração de Parecer - Redução RP 9 parte 1.2- Gerada Automaticamente

MODALIDADE DE EMENDA Despesa - Acréscimo ou inclusão de dotação SEQUENCIAL 000002517

ESFERA ORÇAMENTÁRIA 20 - Orçamento da Seguridade Social

### ACRÉSCIMOS À PROGRAMAÇÃO

ÓRGÃO ORÇAMENTÁRIO 53000 - Ministério do Desenvolvimento Regional UNIDADE ORÇAMENTÁRIA 53101 - Ministério do Desenvolvimento Regional - Administração Direta

FUNCIONAL PROGRAMÁTICA 17.512.2222.1055.0010

FUNÇÃO 17 - Saneamento SUBFUNÇÃO 512 - Saneamento Básico Urbano

PROGRAMA 2222 - Saneamento Básico

AÇÃO 1055 - Apoio a Empreendimentos de Saneamento Integrado em Municípios com População Superior a 50 mil Habitantes ou Municípios Integrantes de Regiões Metropolitanas ou de Regiões Integradas de Desenvolvimento

SUBTÍTULO 0010 - Na Região Norte

LOCALIDADE BENEFICIADA 9100000 - Região Norte

ESPECIFICAÇÃO DO PRODUTO / UNIDADE DE MEDIDA Domicílio atendido (unidade) META 263 QTD META A ALTERAR 0

GND	MODALIDADE DE APLICAÇÃO	RP	em R\$ 1,00 ACRÉSCIMO
4 Investimentos	30 Transferências a Estados e ao Distrito Federal	9	1.012.845
4 Investimentos	40 Transferências a Municípios	9	2.160.437

**TOTAL: 3.173.282**

### CANCELAMENTOS COMPENSATÓRIOS

SEQUENCIAL	FONTE	GND	MODALIDADE DE APLICAÇÃO	ID	RP	em R\$ 1,00 CANCELAMENTO
000020000	100	0 Reserva de recursos do Congresso Nacional	00 Reserva de recursos do Congresso Nacional	Z	Z	3.173.282

**TOTAL: 3.173.282**

### JUSTIFICATIVA

Atendimento de Programação que destina recursos para demais entes e entidades privadas, conforme autorização do Parecer Preliminar

### AUTOR DA EMENDA

8100 - Relator Geral

### TIPO AUTOR

Relator Geral



## Avulso de Emendas do Relator Geral

### EMENDA DE APROPRIAÇÃO DE DESPESA

TIPO AUTOR Relator geral TIPO DE EMENDA APROPRIAÇÃO EMENDA 81000262

EMENTA Emenda 45 da planilha Alteração de Parecer - Redução RP 9 parte 1.2- Gerada Automaticamente

MODALIDADE DE EMENDA Despesa - Acréscimo ou inclusão de dotação SEQUENCIAL 000002518

ESFERA ORÇAMENTÁRIA 20 - Orçamento da Seguridade Social

### ACRÉSCIMOS À PROGRAMAÇÃO

ÓRGÃO ORÇAMENTÁRIO 53000 - Ministério do Desenvolvimento Regional UNIDADE ORÇAMENTÁRIA 53101 - Ministério do Desenvolvimento Regional - Administração Direta

FUNCIONAL PROGRAMÁTICA 17.512.2222.1055.0020

FUNÇÃO 17 - Saneamento SUBFUNÇÃO 512 - Saneamento Básico Urbano

PROGRAMA 2222 - Saneamento Básico

AÇÃO 1055 - Apoio a Empreendimentos de Saneamento Integrado em Municípios com População Superior a 50 mil Habitantes ou Municípios Integrantes de Regiões Metropolitanas ou de Regiões Integradas de Desenvolvimento

SUBTÍTULO 0020 - Na Região Nordeste

LOCALIDADE BENEFICIADA 9200000 - Região Nordeste

ESPECIFICAÇÃO DO PRODUTO / UNIDADE DE MEDIDA Domicílio atendido (unidade) META 478 QTD META A ALTERAR 0

GND	MODALIDADE DE APLICAÇÃO	RP	em R\$ 1,00 ACRÉSCIMO
4 Investimentos	30 Transferências a Estados e ao Distrito Federal	9	1.213.454
4 Investimentos	40 Transferências a Municípios	9	4.549.711

**TOTAL: 5.763.165**

### CANCELAMENTOS COMPENSATÓRIOS

SEQUENCIAL	FONTE	GND	MODALIDADE DE APLICAÇÃO	ID	RP	em R\$ 1,00 CANCELAMENTO
000020000	100	0 Reserva de recursos do Congresso Nacional	00 Reserva de recursos do Congresso Nacional	Z	Z	5.763.165

**TOTAL: 5.763.165**

### JUSTIFICATIVA

Atendimento de Programação que destina recursos para demais entes e entidades privadas, conforme autorização do Parecer Preliminar

AUTOR DA EMENDA 8100 - Relator Geral TIPO AUTOR Relator Geral



## Avulso de Emendas do Relator Geral

### EMENDA DE APROPRIAÇÃO DE DESPESA

TIPO AUTOR Relator geral TIPO DE EMENDA APROPRIAÇÃO EMENDA 81000263

EMENTA Emenda 46 da planilha Alteração de Parecer - Redução RP 9 parte 1.2- Gerada Automaticamente

MODALIDADE DE EMENDA Despesa - Acréscimo ou inclusão de dotação SEQUENCIAL 000002519

ESFERA ORÇAMENTÁRIA 20 - Orçamento da Seguridade Social

### ACRÉSCIMOS À PROGRAMAÇÃO

ÓRGÃO ORÇAMENTÁRIO 53000 - Ministério do Desenvolvimento Regional UNIDADE ORÇAMENTÁRIA 53101 - Ministério do Desenvolvimento Regional - Administração Direta

FUNCIONAL PROGRAMÁTICA 17.512.2222.1055.0030

FUNÇÃO 17 - Saneamento SUBFUNÇÃO 512 - Saneamento Básico Urbano

PROGRAMA 2222 - Saneamento Básico

AÇÃO 1055 - Apoio a Empreendimentos de Saneamento Integrado em Municípios com População Superior a 50 mil Habitantes ou Municípios Integrantes de Regiões Metropolitanas ou de Regiões Integradas de Desenvolvimento

SUBTÍTULO 0030 - Na Região Sudeste

LOCALIDADE BENEFICIADA 9300000 - Região Sudeste

ESPECIFICAÇÃO DO PRODUTO / UNIDADE DE MEDIDA Domicílio atendido (unidade) META 598 QTD META A ALTERAR 0

GND	MODALIDADE DE APLICAÇÃO	RP	em R\$ 1,00 ACRÉSCIMO
4 Investimentos	40 Transferências a Municípios	9	7.226.465
<b>TOTAL:</b>			<b>7.226.465</b>

### CANCELAMENTOS COMPENSATÓRIOS

SEQUENCIAL	FONTE	GND	MODALIDADE DE APLICAÇÃO	ID	RP	em R\$ 1,00 CANCELAMENTO
000020000	100	0 Reserva de recursos do Congresso Nacional	00 Reserva de recursos do Congresso Nacional	Z	Z	7.226.465
<b>TOTAL:</b>						<b>7.226.465</b>

### JUSTIFICATIVA

Atendimento de Programação que destina recursos para demais entes e entidades privadas, conforme autorização do Parecer Preliminar

### AUTOR DA EMENDA

8100 - Relator Geral

### TIPO AUTOR

Relator Geral



## Avulso de Emendas do Relator Geral

### EMENDA DE APROPRIAÇÃO DE DESPESA

TIPO AUTOR Relator geral TIPO DE EMENDA APROPRIAÇÃO EMENDA 81000264

EMENTA Emenda 47 da planilha Alteração de Parecer - Redução RP 9 parte 1.2- Gerada Automaticamente

MODALIDADE DE EMENDA Despesa - Acréscimo ou inclusão de dotação SEQUENCIAL 000002520

ESFERA ORÇAMENTÁRIA 20 - Orçamento da Seguridade Social

### ACRÉSCIMOS À PROGRAMAÇÃO

ÓRGÃO ORÇAMENTÁRIO 53000 - Ministério do Desenvolvimento Regional UNIDADE ORÇAMENTÁRIA 53101 - Ministério do Desenvolvimento Regional - Administração Direta

FUNCIONAL PROGRAMÁTICA 17.512.2222.1055.0040

FUNÇÃO 17 - Saneamento SUBFUNÇÃO 512 - Saneamento Básico Urbano

PROGRAMA 2222 - Saneamento Básico

AÇÃO 1055 - Apoio a Empreendimentos de Saneamento Integrado em Municípios com População Superior a 50 mil Habitantes ou Municípios Integrantes de Regiões Metropolitanas ou de Regiões Integradas de Desenvolvimento

SUBTÍTULO 0040 - Na Região Sul

LOCALIDADE BENEFICIADA 9400000 - Região Sul

ESPECIFICAÇÃO DO PRODUTO / UNIDADE DE MEDIDA Domicílio atendido (unidade) META 169 QTD META A ALTERAR 0

GND	MODALIDADE DE APLICAÇÃO	RP	em R\$ 1,00 ACRÉSCIMO
4 Investimentos	40 Transferências a Municípios	9	2.038.470
<b>TOTAL:</b>			<b>2.038.470</b>

### CANCELAMENTOS COMPENSATÓRIOS

SEQUENCIAL	FONTE	GND	MODALIDADE DE APLICAÇÃO	ID	RP	em R\$ 1,00 CANCELAMENTO
000020000	100	0 Reserva de recursos do Congresso Nacional	00 Reserva de recursos do Congresso Nacional	Z	Z	2.038.470
<b>TOTAL:</b>						<b>2.038.470</b>

### JUSTIFICATIVA

Atendimento de Programação que destina recursos para demais entes e entidades privadas, conforme autorização do Parecer Preliminar

### AUTOR DA EMENDA

8100 - Relator Geral

### TIPO AUTOR

Relator Geral



## Avulso de Emendas do Relator Geral

### EMENDA DE APROPRIAÇÃO DE DESPESA

TIPO AUTOR Relator geral TIPO DE EMENDA APROPRIAÇÃO EMENDA 81000265

EMENTA Emenda 48 da planilha Alteração de Parecer - Redução RP 9 parte 1.2- Gerada Automaticamente

MODALIDADE DE EMENDA Despesa - Acréscimo ou inclusão de dotação SEQUENCIAL 000002521

ESFERA ORÇAMENTÁRIA 20 - Orçamento da Seguridade Social

### ACRÉSCIMOS À PROGRAMAÇÃO

ÓRGÃO ORÇAMENTÁRIO 53000 - Ministério do Desenvolvimento Regional UNIDADE ORÇAMENTÁRIA 53101 - Ministério do Desenvolvimento Regional - Administração Direta

FUNCIONAL PROGRAMÁTICA 17.512.2222.1055.0050

FUNÇÃO 17 - Saneamento SUBFUNÇÃO 512 - Saneamento Básico Urbano

PROGRAMA 2222 - Saneamento Básico

AÇÃO 1055 - Apoio a Empreendimentos de Saneamento Integrado em Municípios com População Superior a 50 mil Habitantes ou Municípios Integrantes de Regiões Metropolitanas ou de Regiões Integradas de Desenvolvimento

SUBTÍTULO 0050 - Na Região Centro-Oeste

LOCALIDADE BENEFICIADA 9500000 - Região Centro-Oeste

ESPECIFICAÇÃO DO PRODUTO / UNIDADE DE MEDIDA Domicílio atendido (unidade) META 261 QTD META A ALTERAR 0

GND	MODALIDADE DE APLICAÇÃO	RP	em R\$ 1,00 ACRÉSCIMO
4 Investimentos	40 Transferências a Municípios	9	3.150.374
<b>TOTAL:</b>			<b>3.150.374</b>

### CANCELAMENTOS COMPENSATÓRIOS

SEQUENCIAL	FONTE	GND	MODALIDADE DE APLICAÇÃO	ID	RP	em R\$ 1,00 CANCELAMENTO
000020000	100	0 Reserva de recursos do Congresso Nacional	00 Reserva de recursos do Congresso Nacional	Z	Z	3.150.374
<b>TOTAL:</b>						<b>3.150.374</b>

### JUSTIFICATIVA

Atendimento de Programação que destina recursos para demais entes e entidades privadas, conforme autorização do Parecer Preliminar

### AUTOR DA EMENDA

8100 - Relator Geral

### TIPO AUTOR

Relator Geral



## Avulso de Emendas do Relator Geral

### EMENDA DE APROPRIAÇÃO DE DESPESA

TIPO AUTOR Relator geral TIPO DE EMENDA APROPRIAÇÃO EMENDA 81000266

EMENDA Emenda 49 da planilha Alteração de Parecer - Redução RP 9 parte 1.2- Gerada Automaticamente

MODALIDADE DE EMENDA Despesa - Acréscimo ou inclusão de dotação SEQUENCIAL 000002522

ESFERA ORÇAMENTÁRIA 20 - Orçamento da Seguridade Social

### ACRÉSCIMOS À PROGRAMAÇÃO

ÓRGÃO ORÇAMENTÁRIO 53000 - Ministério do Desenvolvimento Regional UNIDADE ORÇAMENTÁRIA 53101 - Ministério do Desenvolvimento Regional - Administração Direta

FUNCIONAL PROGRAMÁTICA 17.512.2222.10SC.0001

FUNÇÃO 17 - Saneamento SUBFUNÇÃO 512 - Saneamento Básico Urbano

PROGRAMA 2222 - Saneamento Básico

AÇÃO 10SC - Apoio à Implantação, Ampliação ou Melhorias em Sistemas de Abastecimento de Água em Municípios com População Superior a 50 mil Habitantes ou Municípios Integrantes de Regiões Metropolitanas ou de Regiões Integradas de Desenvolvimento

SUBTÍTULO 0001 - Nacional

LOCALIDADE BENEFICIADA 9000000 - Nacional

ESPECIFICAÇÃO DO PRODUTO / UNIDADE DE MEDIDA Domicílio atendido (unidade) META 2.736 QTD META A ALTERAR 0

GND	MODALIDADE DE APLICAÇÃO	RP	em R\$ 1,00 ACRÉSCIMO
4 Investimentos	30 Transferências a Estados e ao Distrito Federal	9	2.785.008
4 Investimentos	40 Transferências a Municípios	9	6.498.351

**TOTAL: 9.283.359**

### CANCELAMENTOS COMPENSATÓRIOS

SEQUENCIAL	FUNTE	GND	MODALIDADE DE APLICAÇÃO	ID	RP	em R\$ 1,00 CANCELAMENTO
000020000	100	0 Reserva de recursos do Congresso Nacional	00 Reserva de recursos do Congresso Nacional	Z	Z	9.283.359

**TOTAL: 9.283.359**

### JUSTIFICATIVA

Atendimento de Programação que destina recursos para demais entes e entidades privadas, conforme autorização do Parecer Preliminar

### AUTOR DA EMENDA

8100 - Relator Geral

### TIPO AUTOR

Relator Geral



## Avulso de Emendas do Relator Geral

### EMENDA DE APROPRIAÇÃO DE DESPESA

TIPO AUTOR Relator geral TIPO DE EMENDA APROPRIAÇÃO EMENDA 81000267

EMENDA Emenda 50 da planilha Alteração de Parecer - Redução RP 9 parte 1.2- Gerada Automaticamente

MODALIDADE DE EMENDA Despesa - Acréscimo ou inclusão de dotação SEQUENCIAL 000002523

ESFERA ORÇAMENTÁRIA 20 - Orçamento da Seguridade Social

### ACRÉSCIMOS À PROGRAMAÇÃO

ÓRGÃO ORÇAMENTÁRIO 53000 - Ministério do Desenvolvimento Regional UNIDADE ORÇAMENTÁRIA 53101 - Ministério do Desenvolvimento Regional - Administração Direta

FUNCIONAL PROGRAMÁTICA 17.512.2222.10SC.0010

FUNÇÃO 17 - Saneamento SUBFUNÇÃO 512 - Saneamento Básico Urbano

PROGRAMA 2222 - Saneamento Básico

AÇÃO 10SC - Apoio à Implantação, Ampliação ou Melhorias em Sistemas de Abastecimento de Água em Municípios com População Superior a 50 mil Habitantes ou Municípios Integrantes de Regiões Metropolitanas ou de Regiões Integradas de Desenvolvimento

SUBTÍTULO 0010 - Na Região Norte

LOCALIDADE BENEFICIADA 9100000 - Região Norte

ESPECIFICAÇÃO DO PRODUTO / UNIDADE DE MEDIDA Domicílio atendido (unidade) META 2.226 QTD META A ALTERAR 0

GND	MODALIDADE DE APLICAÇÃO	RP	em R\$ 1,00 ACRÉSCIMO
4 Investimentos	30 Transferências a Estados e ao Distrito Federal	9	5.775.556
4 Investimentos	40 Transferências a Municípios	9	1.778.933

**TOTAL: 7.554.489**

### CANCELAMENTOS COMPENSATÓRIOS

SEQUENCIAL	FUNTE	GND	MODALIDADE DE APLICAÇÃO	ID	RP	em R\$ 1,00 CANCELAMENTO
000020000	100	0 Reserva de recursos do Congresso Nacional	00 Reserva de recursos do Congresso Nacional	Z	Z	7.554.489

**TOTAL: 7.554.489**

### JUSTIFICATIVA

Atendimento de Programação que destina recursos para demais entes e entidades privadas, conforme autorização do Parecer Preliminar

### AUTOR DA EMENDA

8100 - Relator Geral

### TIPO AUTOR

Relator Geral



## Avulso de Emendas do Relator Geral

### EMENDA DE APROPRIAÇÃO DE DESPESA

TIPO AUTOR Relator geral TIPO DE EMENDA APROPRIAÇÃO EMENDA 81000268

EMENTA Emenda 51 da planilha Alteração de Parecer - Redução RP 9 parte 1.2- Gerada Automaticamente

MODALIDADE DE EMENDA Despesa - Acréscimo ou inclusão de dotação SEQUENCIAL 000002524

ESFERA ORÇAMENTÁRIA 20 - Orçamento da Seguridade Social

### ACRÉSCIMOS À PROGRAMAÇÃO

ÓRGÃO ORÇAMENTÁRIO 53000 - Ministério do Desenvolvimento Regional UNIDADE ORÇAMENTÁRIA 53101 - Ministério do Desenvolvimento Regional - Administração Direta

FUNCIONAL PROGRAMÁTICA 17.512.2222.10SC.0020

FUNÇÃO 17 - Saneamento SUBFUNÇÃO 512 - Saneamento Básico Urbano

PROGRAMA 2222 - Saneamento Básico

AÇÃO 10SC - Apoio à Implantação, Ampliação ou Melhorias em Sistemas de Abastecimento de Água em Municípios com População Superior a 50 mil Habitantes ou Municípios Integrantes de Regiões Metropolitanas ou de Regiões Integradas de Desenvolvimento

SUBTÍTULO 0020 - Na Região Nordeste

LOCALIDADE BENEFICIADA 9200000 - Região Nordeste

ESPECIFICAÇÃO DO PRODUTO / UNIDADE DE MEDIDA Domicílio atendido (unidade) META 7.367 QTD META A ALTERAR 0

GND	MODALIDADE DE APLICAÇÃO	RP	em R\$ 1,00 ACRÉSCIMO
4 Investimentos	30 Transferências a Estados e ao Distrito Federal	9	20.528.256
4 Investimentos	40 Transferências a Municípios	9	4.476.171

**TOTAL: 25.004.427**

### CANCELAMENTOS COMPENSATÓRIOS

SEQUENCIAL	FUNTE	GND	MODALIDADE DE APLICAÇÃO	ID	RP	em R\$ 1,00 CANCELAMENTO
000020000	100	0 Reserva de recursos do Congresso Nacional	00 Reserva de recursos do Congresso Nacional	Z	Z	25.004.427

**TOTAL: 25.004.427**

### JUSTIFICATIVA

Atendimento de Programação que destina recursos para demais entes e entidades privadas, conforme autorização do Parecer Preliminar

AUTOR DA EMENDA 8100 - Relator Geral TIPO AUTOR Relator Geral





## Avulso de Emendas do Relator Geral

### EMENDA DE APROPRIAÇÃO DE DESPESA

TIPO AUTOR Relator geral TIPO DE EMENDA APROPRIAÇÃO EMENDA 81000269

EMENDA Emenda 52 da planilha Alteração de Parecer - Redução RP 9 parte 1.2- Gerada Automaticamente

MODALIDADE DE EMENDA Despesa - Acréscimo ou inclusão de dotação SEQUENCIAL 000002525

ESFERA ORÇAMENTÁRIA 20 - Orçamento da Seguridade Social

### ACRÉSCIMOS À PROGRAMAÇÃO

ÓRGÃO ORÇAMENTÁRIO 53000 - Ministério do Desenvolvimento Regional UNIDADE ORÇAMENTÁRIA 53101 - Ministério do Desenvolvimento Regional - Administração Direta

FUNCIONAL PROGRAMÁTICA 17.512.2222.10SC.0030

FUNÇÃO 17 - Saneamento SUBFUNÇÃO 512 - Saneamento Básico Urbano

PROGRAMA 2222 - Saneamento Básico

AÇÃO 10SC - Apoio à Implantação, Ampliação ou Melhorias em Sistemas de Abastecimento de Água em Municípios com População Superior a 50 mil Habitantes ou Municípios Integrantes de Regiões Metropolitanas ou de Regiões Integradas de Desenvolvimento

SUBTÍTULO 0030 - Na Região Sudeste

LOCALIDADE BENEFICIADA 9300000 - Região Sudeste

ESPECIFICAÇÃO DO PRODUTO / UNIDADE DE MEDIDA Domicílio atendido (unidade) META 2.819 QTD META A ALTERAR 0

GND	MODALIDADE DE APLICAÇÃO	RP	em R\$ 1,00 ACRÉSCIMO
4 Investimentos	30 Transferências a Estados e ao Distrito Federal	9	7.168.518
4 Investimentos	40 Transferências a Municípios	9	1.631.209
4 Investimentos	70 Transferências a Instituições Multigovernamentais	9	767.849
<b>TOTAL:</b>			<b>9.567.576</b>

### CANCELAMENTOS COMPENSATÓRIOS

SEQUENCIAL	FONTE	GND	MODALIDADE DE APLICAÇÃO	ID	RP	em R\$ 1,00 CANCELAMENTO
000020000	100	0 Reserva de recursos do Congresso Nacional	00 Reserva de recursos do Congresso Nacional	Z	Z	9.567.576
<b>TOTAL:</b>						<b>9.567.576</b>

### JUSTIFICATIVA

Atendimento de Programação que destina recursos para demais entes e entidades privadas, conforme autorização do Parecer Preliminar

### AUTOR DA EMENDA

8100 - Relator Geral TIPO AUTOR Relator Geral



## Avulso de Emendas do Relator Geral

### EMENDA DE APROPRIAÇÃO DE DESPESA

TIPO AUTOR Relator geral TIPO DE EMENDA APROPRIAÇÃO EMENDA 81000270

EMENDA Emenda 53 da planilha Alteração de Parecer - Redução RP 9 parte 1.2- Gerada Automaticamente

MODALIDADE DE EMENDA Despesa - Acréscimo ou inclusão de dotação SEQUENCIAL 000002526

ESFERA ORÇAMENTÁRIA 20 - Orçamento da Seguridade Social

### ACRÉSCIMOS À PROGRAMAÇÃO

ÓRGÃO ORÇAMENTÁRIO 53000 - Ministério do Desenvolvimento Regional UNIDADE ORÇAMENTÁRIA 53101 - Ministério do Desenvolvimento Regional - Administração Direta

FUNCIONAL PROGRAMÁTICA 17.512.2222.10SC.0040

FUNÇÃO 17 - Saneamento SUBFUNÇÃO 512 - Saneamento Básico Urbano

PROGRAMA 2222 - Saneamento Básico

AÇÃO 10SC - Apoio à Implantação, Ampliação ou Melhorias em Sistemas de Abastecimento de Água em Municípios com População Superior a 50 mil Habitantes ou Municípios Integrantes de Regiões Metropolitanas ou de Regiões Integradas de Desenvolvimento

SUBTÍTULO 0040 - Na Região Sul

LOCALIDADE BENEFICIADA 9400000 - Região Sul

ESPECIFICAÇÃO DO PRODUTO / UNIDADE DE MEDIDA Domicílio atendido (unidade) META 468 QTD META A ALTERAR 0

GND	MODALIDADE DE APLICAÇÃO	RP	em R\$ 1,00 ACRÉSCIMO
4 Investimentos	30 Transferências a Estados e ao Distrito Federal	9	686.548
4 Investimentos	40 Transferências a Municípios	9	901.087

**TOTAL: 1.587.635**

### CANCELAMENTOS COMPENSATÓRIOS

SEQUENCIAL	FUNTE	GND	MODALIDADE DE APLICAÇÃO	ID	RP	em R\$ 1,00 CANCELAMENTO
000020000	100	0 Reserva de recursos do Congresso Nacional	00 Reserva de recursos do Congresso Nacional	Z	Z	1.587.635

**TOTAL: 1.587.635**

### JUSTIFICATIVA

Atendimento de Programação que destina recursos para demais entes e entidades privadas, conforme autorização do Parecer Preliminar

Área reservada para a justificativa da emenda.

AUTOR DA EMENDA 8100 - Relator Geral TIPO AUTOR Relator Geral



## Avulso de Emendas do Relator Geral

### EMENDA DE APROPRIAÇÃO DE DESPESA

TIPO AUTOR Relator geral TIPO DE EMENDA APROPRIAÇÃO EMENDA 81000271

EMENDA Emenda 54 da planilha Alteração de Parecer - Redução RP 9 parte 1.2- Gerada Automaticamente

MODALIDADE DE EMENDA Despesa - Acréscimo ou inclusão de dotação SEQUENCIAL 000002527

ESFERA ORÇAMENTÁRIA 20 - Orçamento da Seguridade Social

### ACRÉSCIMOS À PROGRAMAÇÃO

ÓRGÃO ORÇAMENTÁRIO 53000 - Ministério do Desenvolvimento Regional UNIDADE ORÇAMENTÁRIA 53101 - Ministério do Desenvolvimento Regional - Administração Direta

FUNCIONAL PROGRAMÁTICA 17.512.2222.10SC.0050

FUNÇÃO 17 - Saneamento SUBFUNÇÃO 512 - Saneamento Básico Urbano

PROGRAMA 2222 - Saneamento Básico

AÇÃO 10SC - Apoio à Implantação, Ampliação ou Melhorias em Sistemas de Abastecimento de Água em Municípios com População Superior a 50 mil Habitantes ou Municípios Integrantes de Regiões Metropolitanas ou de Regiões Integradas de Desenvolvimento

SUBTÍTULO 0050 - Na Região Centro-Oeste

LOCALIDADE BENEFICIADA 9500000 - Região Centro-Oeste

ESPECIFICAÇÃO DO PRODUTO / UNIDADE DE MEDIDA Domicílio atendido (unidade) META 3.420 QTD META A ALTERAR 0

GND	MODALIDADE DE APLICAÇÃO	RP	em R\$ 1,00 ACRÉSCIMO
4 Investimentos	30 Transferências a Estados e ao Distrito Federal	9	8.697.992
4 Investimentos	40 Transferências a Municípios	9	2.908.355

**TOTAL: 11.606.347**

### CANCELAMENTOS COMPENSATÓRIOS

SEQUENCIAL	FUNTE	GND	MODALIDADE DE APLICAÇÃO	ID	RP	em R\$ 1,00 CANCELAMENTO
000020000	100	0 Reserva de recursos do Congresso Nacional	00 Reserva de recursos do Congresso Nacional	Z	Z	11.606.347

**TOTAL: 11.606.347**

### JUSTIFICATIVA

Atendimento de Programação que destina recursos para demais entes e entidades privadas, conforme autorização do Parecer Preliminar

AUTOR DA EMENDA 8100 - Relator Geral TIPO AUTOR Relator Geral



## Avulso de Emendas do Relator Geral

### EMENDA DE APROPRIAÇÃO DE DESPESA

TIPO AUTOR Relator geral TIPO DE EMENDA APROPRIAÇÃO EMENDA 81000272

EMENDA Emenda 55 da planilha Alteração de Parecer - Redução RP 9 parte 1.2- Gerada Automaticamente

MODALIDADE DE EMENDA Despesa - Acréscimo ou inclusão de dotação SEQUENCIAL 000002528

ESFERA ORÇAMENTÁRIA 20 - Orçamento da Seguridade Social

### ACRÉSCIMOS À PROGRAMAÇÃO

ÓRGÃO ORÇAMENTÁRIO 53000 - Ministério do Desenvolvimento Regional UNIDADE ORÇAMENTÁRIA 53101 - Ministério do Desenvolvimento Regional - Administração Direta

FUNCIONAL PROGRAMÁTICA 17.512.2222.1N08.0001

FUNÇÃO 17 - Saneamento SUBFUNÇÃO 512 - Saneamento Básico Urbano

PROGRAMA 2222 - Saneamento Básico

AÇÃO 1N08 - Apoio à Implantação, Ampliação ou Melhorias de Sistemas de Esgotamento Sanitário em Municípios com População Superior a 50 mil Habitantes ou Municípios Integrantes de Regiões Metropolitanas ou de Regiões Integradas de Desenvolvimento

SUBTÍTULO 0001 - Nacional

LOCALIDADE BENEFICIADA 9000000 - Nacional

ESPECIFICAÇÃO DO PRODUTO / UNIDADE DE MEDIDA Domicílio atendido (unidade) META 2.296 QTD META A ALTERAR 0

GND	MODALIDADE DE APLICAÇÃO	RP	em R\$ 1,00 ACRÉSCIMO
4 Investimentos	30 Transferências a Estados e ao Distrito Federal	9	2.785.008
4 Investimentos	40 Transferências a Municípios	9	6.498.351

**TOTAL: 9.283.359**

### CANCELAMENTOS COMPENSATÓRIOS

SEQUENCIAL	FUNTE	GND	MODALIDADE DE APLICAÇÃO	ID	RP	em R\$ 1,00 CANCELAMENTO
000020000	100	0 Reserva de recursos do Congresso Nacional	00 Reserva de recursos do Congresso Nacional	Z	Z	9.283.359

**TOTAL: 9.283.359**

### JUSTIFICATIVA

Atendimento de Programação que destina recursos para demais entes e entidades privadas, conforme autorização do Parecer Preliminar

### AUTOR DA EMENDA

8100 - Relator Geral

### TIPO AUTOR

Relator Geral



## Avulso de Emendas do Relator Geral

### EMENDA DE APROPRIAÇÃO DE DESPESA

TIPO AUTOR Relator geral TIPO DE EMENDA APROPRIAÇÃO EMENDA 81000273

EMENDA Emenda 56 da planilha Alteração de Parecer - Redução RP 9 parte 1.2- Gerada Automaticamente

MODALIDADE DE EMENDA Despesa - Acréscimo ou inclusão de dotação SEQUENCIAL 000002529

ESFERA ORÇAMENTÁRIA 20 - Orçamento da Seguridade Social

### ACRÉSCIMOS À PROGRAMAÇÃO

ÓRGÃO ORÇAMENTÁRIO 53000 - Ministério do Desenvolvimento Regional UNIDADE ORÇAMENTÁRIA 53101 - Ministério do Desenvolvimento Regional - Administração Direta

FUNCIONAL PROGRAMÁTICA 17.512.2222.1N08.0010

FUNÇÃO 17 - Saneamento SUBFUNÇÃO 512 - Saneamento Básico Urbano

PROGRAMA 2222 - Saneamento Básico

AÇÃO 1N08 - Apoio à Implantação, Ampliação ou Melhorias de Sistemas de Esgotamento Sanitário em Municípios com População Superior a 50 mil Habitantes ou Municípios Integrantes de Regiões Metropolitanas ou de Regiões Integradas de Desenvolvimento

SUBTÍTULO 0010 - Na Região Norte

LOCALIDADE BENEFICIADA 9100000 - Região Norte

ESPECIFICAÇÃO DO PRODUTO / UNIDADE DE MEDIDA Domicílio atendido (unidade) META 4.391 QTD META A ALTERAR 0

GND	MODALIDADE DE APLICAÇÃO	RP	em R\$ 1,00 ACRÉSCIMO
4 Investimentos	30 Transferências a Estados e ao Distrito Federal	9	15.489.275
4 Investimentos	40 Transferências a Municípios	9	2.272.318

**TOTAL: 17.761.593**

### CANCELAMENTOS COMPENSATÓRIOS

SEQUENCIAL	FUNTE	GND	MODALIDADE DE APLICAÇÃO	ID	RP	em R\$ 1,00 CANCELAMENTO
000020000	100	0 Reserva de recursos do Congresso Nacional	00 Reserva de recursos do Congresso Nacional	Z	Z	17.761.593

**TOTAL: 17.761.593**

### JUSTIFICATIVA

Atendimento de Programação que destina recursos para demais entes e entidades privadas, conforme autorização do Parecer Preliminar

AUTOR DA EMENDA 8100 - Relator Geral TIPO AUTOR Relator Geral



## Avulso de Emendas do Relator Geral

### EMENDA DE APROPRIAÇÃO DE DESPESA

TIPO AUTOR Relator geral TIPO DE EMENDA APROPRIAÇÃO EMENDA 81000274

EMENTA Emenda 57 da planilha Alteração de Parecer - Redução RP 9 parte 1.2- Gerada Automaticamente

MODALIDADE DE EMENDA Despesa - Acréscimo ou inclusão de dotação SEQUENCIAL 000002530

ESFERA ORÇAMENTÁRIA 20 - Orçamento da Seguridade Social

### ACRÉSCIMOS À PROGRAMAÇÃO

ÓRGÃO ORÇAMENTÁRIO 53000 - Ministério do Desenvolvimento Regional UNIDADE ORÇAMENTÁRIA 53101 - Ministério do Desenvolvimento Regional - Administração Direta

FUNCIONAL PROGRAMÁTICA 17.512.2222.1N08.0020

FUNÇÃO 17 - Saneamento SUBFUNÇÃO 512 - Saneamento Básico Urbano

PROGRAMA 2222 - Saneamento Básico

AÇÃO 1N08 - Apoio à Implantação, Ampliação ou Melhorias de Sistemas de Esgotamento Sanitário em Municípios com População Superior a 50 mil Habitantes ou Municípios Integrantes de Regiões Metropolitanas ou de Regiões Integradas de Desenvolvimento

SUBTÍTULO 0020 - Na Região Nordeste

LOCALIDADE BENEFICIADA 9200000 - Região Nordeste

ESPECIFICAÇÃO DO PRODUTO / UNIDADE DE MEDIDA Domicílio atendido (unidade) META 15.983 QTD META A ALTERAR 0

GND	MODALIDADE DE APLICAÇÃO	RP	em R\$ 1,00 ACRÉSCIMO
4 Investimentos	30 Transferências a Estados e ao Distrito Federal	9	48.497.249
4 Investimentos	40 Transferências a Municípios	9	16.153.964

**TOTAL: 64.651.213**

### CANCELAMENTOS COMPENSATÓRIOS

SEQUENCIAL	FUNTE	GND	MODALIDADE DE APLICAÇÃO	ID	RP	em R\$ 1,00 CANCELAMENTO
000020000	100	0 Reserva de recursos do Congresso Nacional	00 Reserva de recursos do Congresso Nacional	Z	Z	64.651.213

**TOTAL: 64.651.213**

### JUSTIFICATIVA

Atendimento de Programação que destina recursos para demais entes e entidades privadas, conforme autorização do Parecer Preliminar

AUTOR DA EMENDA 8100 - Relator Geral TIPO AUTOR Relator Geral



## Avulso de Emendas do Relator Geral

### EMENDA DE APROPRIAÇÃO DE DESPESA

TIPO AUTOR Relator geral TIPO DE EMENDA APROPRIAÇÃO EMENDA 81000275

EMENDA Emenda 58 da planilha Alteração de Parecer - Redução RP 9 parte 1.2- Gerada Automaticamente

MODALIDADE DE EMENDA Despesa - Acréscimo ou inclusão de dotação SEQUENCIAL 000002531

ESFERA ORÇAMENTÁRIA 20 - Orçamento da Seguridade Social

### ACRÉSCIMOS À PROGRAMAÇÃO

ÓRGÃO ORÇAMENTÁRIO 53000 - Ministério do Desenvolvimento Regional UNIDADE ORÇAMENTÁRIA 53101 - Ministério do Desenvolvimento Regional - Administração Direta

FUNCIONAL PROGRAMÁTICA 17.512.2222.1N08.0030

FUNÇÃO 17 - Saneamento SUBFUNÇÃO 512 - Saneamento Básico Urbano

PROGRAMA 2222 - Saneamento Básico

AÇÃO 1N08 - Apoio à Implantação, Ampliação ou Melhorias de Sistemas de Esgotamento Sanitário em Municípios com População Superior a 50 mil Habitantes ou Municípios Integrantes de Regiões Metropolitanas ou de Regiões Integradas de Desenvolvimento

SUBTÍTULO 0030 - Na Região Sudeste

LOCALIDADE BENEFICIADA 9300000 - Região Sudeste

ESPECIFICAÇÃO DO PRODUTO / UNIDADE DE MEDIDA Domicílio atendido (unidade) META 6.398 QTD META A ALTERAR 0

GND	MODALIDADE DE APLICAÇÃO	RP	em R\$ 1,00 ACRÉSCIMO
4 Investimentos	40 Transferências a Municípios	9	25.876.789
<b>TOTAL:</b>			<b>25.876.789</b>

### CANCELAMENTOS COMPENSATÓRIOS

SEQUENCIAL	FONTE	GND	MODALIDADE DE APLICAÇÃO	ID	RP	em R\$ 1,00 CANCELAMENTO
000020000	100	0 Reserva de recursos do Congresso Nacional	00 Reserva de recursos do Congresso Nacional	Z	Z	25.876.789
<b>TOTAL:</b>						<b>25.876.789</b>

### JUSTIFICATIVA

Atendimento de Programação que destina recursos para demais entes e entidades privadas, conforme autorização do Parecer Preliminar

### AUTOR DA EMENDA

8100 - Relator Geral

### TIPO AUTOR

Relator Geral



## Avulso de Emendas do Relator Geral

### EMENDA DE APROPRIAÇÃO DE DESPESA

TIPO AUTOR Relator geral TIPO DE EMENDA APROPRIAÇÃO EMENDA 81000276

EMENDA Emenda 59 da planilha Alteração de Parecer - Redução RP 9 parte 1.2- Gerada Automaticamente

MODALIDADE DE EMENDA Despesa - Acréscimo ou inclusão de dotação SEQUENCIAL 000002532

ESFERA ORÇAMENTÁRIA 20 - Orçamento da Seguridade Social

### ACRÉSCIMOS À PROGRAMAÇÃO

ÓRGÃO ORÇAMENTÁRIO 53000 - Ministério do Desenvolvimento Regional UNIDADE ORÇAMENTÁRIA 53101 - Ministério do Desenvolvimento Regional - Administração Direta

FUNCIONAL PROGRAMÁTICA 17.512.2222.1N08.0040

FUNÇÃO 17 - Saneamento SUBFUNÇÃO 512 - Saneamento Básico Urbano

PROGRAMA 2222 - Saneamento Básico

AÇÃO 1N08 - Apoio à Implantação, Ampliação ou Melhorias de Sistemas de Esgotamento Sanitário em Municípios com População Superior a 50 mil Habitantes ou Municípios Integrantes de Regiões Metropolitanas ou de Regiões Integradas de Desenvolvimento

SUBTÍTULO 0040 - Na Região Sul

LOCALIDADE BENEFICIADA 9400000 - Região Sul

ESPECIFICAÇÃO DO PRODUTO / UNIDADE DE MEDIDA Domicílio atendido (unidade) META 3.279 QTD META A ALTERAR 0

GND	MODALIDADE DE APLICAÇÃO	RP	em R\$ 1,00 ACRÉSCIMO
4 Investimentos	30 Transferências a Estados e ao Distrito Federal	9	8.119.980
4 Investimentos	40 Transferências a Municípios	9	5.143.141

**TOTAL: 13.263.121**

### CANCELAMENTOS COMPENSATÓRIOS

SEQUENCIAL	FUNTE	GND	MODALIDADE DE APLICAÇÃO	ID	RP	em R\$ 1,00 CANCELAMENTO
000020000	100	0 Reserva de recursos do Congresso Nacional	00 Reserva de recursos do Congresso Nacional	Z	Z	13.263.121

**TOTAL: 13.263.121**

### JUSTIFICATIVA

Atendimento de Programação que destina recursos para demais entes e entidades privadas, conforme autorização do Parecer Preliminar

### AUTOR DA EMENDA

8100 - Relator Geral

### TIPO AUTOR

Relator Geral





## Avulso de Emendas do Relator Geral

### EMENDA DE APROPRIAÇÃO DE DESPESA

TIPO AUTOR Relator geral	TIPO DE EMENDA APROPRIAÇÃO	<b>EMENDA 81000277</b>
EMENDA Emenda 60 da planilha Alteração de Parecer - Redução RP 9 parte 1.2- Gerada Automaticamente		
MODALIDADE DE EMENDA Despesa - Acréscimo ou inclusão de dotação	<b>SEQUENCIAL 000002533</b>	
ESFERA ORÇAMENTÁRIA 20 - Orçamento da Seguridade Social		

### ACRÉSCIMOS À PROGRAMAÇÃO

ÓRGÃO ORÇAMENTÁRIO 53000 - Ministério do Desenvolvimento Regional	UNIDADE ORÇAMENTÁRIA 53101 - Ministério do Desenvolvimento Regional - Administração Direta
--	--

### FUNCIONAL PROGRAMÁTICA 17.512.2222.1N08.0050

FUNÇÃO 17 - Saneamento	SUBFUNÇÃO 512 - Saneamento Básico Urbano
PROGRAMA 2222 - Saneamento Básico	
ACÇÃO 1N08 - Apoio à Implantação, Ampliação ou Melhorias de Sistemas de Esgotamento Sanitário em Municípios com População Superior a 50 mil Habitantes ou Municípios Integrantes de Regiões Metropolitanas ou de Regiões Integradas de Desenvolvimento	
SUBTÍTULO 0050 - Na Região Centro-Oeste	
LOCALIDADE BENEFICIADA 9500000 - Região Centro-Oeste	

ESPECIFICAÇÃO DO PRODUTO / UNIDADE DE MEDIDA Domicílio atendido (unidade)	META 4.980	QTD META A ALTERAR 0
--	---------------	-------------------------

GND	MODALIDADE DE APLICAÇÃO	RP	<i>em R\$ 1,00</i> ACRÉSCIMO
4 Investimentos	30 Transferências a Estados e ao Distrito Federal	9	15.270.566
4 Investimentos	40 Transferências a Municípios	9	4.870.920
<b>TOTAL:</b>			<b>20.141.486</b>

### CANCELAMENTOS COMPENSATÓRIOS

SEQUENCIAL	FUNTE	GND	MODALIDADE DE APLICAÇÃO	ID	RP	<i>em R\$ 1,00</i> CANCELAMENTO
000020000	100	0 Reserva de recursos do Congresso Nacional	00 Reserva de recursos do Congresso Nacional	Z	Z	20.141.486
<b>TOTAL:</b>						<b>20.141.486</b>

### JUSTIFICATIVA

Atendimento de Programação que destina recursos para demais entes e entidades privadas, conforme autorização do Parecer Preliminar

### AUTOR DA EMENDA

8100 - Relator Geral

### TIPO AUTOR

Relator Geral



## Avulso de Emendas do Relator Geral

### EMENDA DE APROPRIAÇÃO DE DESPESA

TIPO AUTOR Relator geral TIPO DE EMENDA APROPRIAÇÃO EMENDA 81000278

EMENTA Emenda 61 da planilha Alteração de Parecer - Redução RP 9 parte 1.2- Gerada Automaticamente

MODALIDADE DE EMENDA Despesa - Acréscimo ou inclusão de dotação SEQUENCIAL 000002560

ESFERA ORÇAMENTÁRIA 10 - Orçamento Fiscal

### ACRÉSCIMOS À PROGRAMAÇÃO

ÓRGÃO ORÇAMENTÁRIO 53000 - Ministério do Desenvolvimento Regional UNIDADE ORÇAMENTÁRIA 53201 - Companhia de Desenvolvimento dos Vales do São Francisco e do Parnaíba - CODEVASF

FUNCIONAL PROGRAMÁTICA 18.544.2221.14RP.0001

FUNÇÃO 18 - Gestão Ambiental SUBFUNÇÃO 544 - Recursos Hídricos

PROGRAMA 2221 - Recursos Hídricos

AÇÃO 14RP - Reabilitação de Barragens e de Outras Infraestruturas Hídricas

SUBTÍTULO 0001 - Nacional

LOCALIDADE BENEFICIADA 9000000 - Nacional

ESPECIFICAÇÃO DO PRODUTO / UNIDADE DE MEDIDA Infraestrutura recuperada (unidade) META 8 QTD META A ALTERAR 0

GND	MODALIDADE DE APLICAÇÃO	RP	em R\$ 1,00 ACRÉSCIMO
4 Investimentos	90 Aplicações Diretas	9	4.780.930

**TOTAL: 4.780.930**

### CANCELAMENTOS COMPENSATÓRIOS

SEQUENCIAL	FONTE	GND	MODALIDADE DE APLICAÇÃO	ID	RP	em R\$ 1,00 CANCELAMENTO
000020000	100	0 Reserva de recursos do Congresso Nacional	00 Reserva de recursos do Congresso Nacional	Z	Z	4.780.930

**TOTAL: 4.780.930**

### JUSTIFICATIVA

Atendimento de Programação que destina recursos para demais entes e entidades privadas, conforme autorização do Parecer Preliminar

AUTOR DA EMENDA

8100 - Relator Geral

TIPO AUTOR

Relator Geral



## Avulso de Emendas do Relator Geral

### EMENDA DE APROPRIAÇÃO DE DESPESA

TIPO AUTOR Relator geral	TIPO DE EMENDA APROPRIAÇÃO	EMENDA 81000279
EMENDA Emenda 62 da planilha Alteração de Parecer - Redução RP 9 parte 1.2- Gerada Automaticamente		
MODALIDADE DE EMENDA Despesa - Acréscimo ou inclusão de dotação	SEQUENCIAL 000002561	
ESFERA ORÇAMENTÁRIA 10 - Orçamento Fiscal		

### ACRÉSCIMOS À PROGRAMAÇÃO

ÓRGÃO ORÇAMENTÁRIO 53000 - Ministério do Desenvolvimento Regional	UNIDADE ORÇAMENTÁRIA 53201 - Companhia de Desenvolvimento dos Vales do São Francisco e do Parnaíba - CODEVASF
--	--

### FUNCIONAL PROGRAMÁTICA 18.544.2221.14VI.0001

FUNÇÃO 18 - Gestão Ambiental	SUBFUNÇÃO 544 - Recursos Hídricos
PROGRAMA 2221 - Recursos Hídricos	
AÇÃO 14VI - Implantação de Infraestruturas para Segurança Hídrica	
SUBTÍTULO 0001 - Nacional	
LOCALIDADE BENEFICIADA 9000000 - Nacional	

ESPECIFICAÇÃO DO PRODUTO / UNIDADE DE MEDIDA Obra executada (unidade)	META 10	QTD META A ALTERAR 0
--	------------	-------------------------

GND	MODALIDADE DE APLICAÇÃO	RP	em R\$ 1,00 ACRÉSCIMO
4 Investimentos	90 Aplicações Diretas	9	4.662.225
<b>TOTAL:</b>			<b>4.662.225</b>

### CANCELAMENTOS COMPENSATÓRIOS

SEQUENCIAL	FONTE	GND	MODALIDADE DE APLICAÇÃO	ID	RP	em R\$ 1,00 CANCELAMENTO
000020000	100	0 Reserva de recursos do Congresso Nacional	00 Reserva de recursos do Congresso Nacional	Z	Z	4.662.225
<b>TOTAL:</b>						<b>4.662.225</b>

### JUSTIFICATIVA

Atendimento de Programação que destina recursos para demais entes e entidades privadas, conforme autorização do Parecer Preliminar

### AUTOR DA EMENDA

8100 - Relator Geral

### TIPO AUTOR

Relator Geral



## Avulso de Emendas do Relator Geral

### EMENDA DE APROPRIAÇÃO DE DESPESA

TIPO AUTOR Relator geral TIPO DE EMENDA APROPRIAÇÃO EMENDA 81000280

EMENTA Emenda 63 da planilha Alteração de Parecer - Redução RP 9 parte 1.2- Gerada Automaticamente

MODALIDADE DE EMENDA Despesa - Acréscimo ou inclusão de dotação SEQUENCIAL 000002565

ESFERA ORÇAMENTÁRIA 20 - Orçamento da Seguridade Social

### ACRÉSCIMOS À PROGRAMAÇÃO

ÓRGÃO ORÇAMENTÁRIO 53000 - Ministério do Desenvolvimento Regional UNIDADE ORÇAMENTÁRIA 53201 - Companhia de Desenvolvimento dos Vales do São Francisco e do Parnaíba - CODEVASF

FUNCIONAL PROGRAMÁTICA 17.512.2222.10RM.0001

FUNÇÃO 17 - Saneamento SUBFUNÇÃO 512 - Saneamento Básico Urbano

PROGRAMA 2222 - Saneamento Básico

AÇÃO 10RM - Implantação, Ampliação ou Melhoria de Sistemas de Esgotamento Sanitário na Área de Atuação da Codevasf

SUBTÍTULO 0001 - Nacional

LOCALIDADE BENEFICIADA 9000000 - Nacional

ESPECIFICAÇÃO DO PRODUTO / UNIDADE DE MEDIDA Domicílio atendido (unidade) META 24.593 QTD META A ALTERAR 0

GND	MODALIDADE DE APLICAÇÃO	RP	em R\$ 1,00 ACRÉSCIMO
4 Investimentos	90 Aplicações Diretas	9	37.195.305
<b>TOTAL:</b>			<b>37.195.305</b>

### CANCELAMENTOS COMPENSATÓRIOS

SEQUENCIAL	FONTE	GND	MODALIDADE DE APLICAÇÃO	ID	RP	em R\$ 1,00 CANCELAMENTO
000020000	100	0 Reserva de recursos do Congresso Nacional	00 Reserva de recursos do Congresso Nacional	Z	Z	37.195.305
<b>TOTAL:</b>						<b>37.195.305</b>

### JUSTIFICATIVA

Atendimento de Programação que destina recursos para demais entes e entidades privadas, conforme autorização do Parecer Preliminar

### AUTOR DA EMENDA

8100 - Relator Geral

### TIPO AUTOR

Relator Geral



## Avulso de Emendas do Relator Geral

### EMENDA DE APROPRIAÇÃO DE DESPESA

TIPO AUTOR Relator geral TIPO DE EMENDA APROPRIAÇÃO EMENDA 81000281

EMENTA Emenda 64 da planilha Alteração de Parecer - Redução RP 9 parte 1.2- Gerada Automaticamente

MODALIDADE DE EMENDA Despesa - Acréscimo ou inclusão de dotação SEQUENCIAL 000002615

ESFERA ORÇAMENTÁRIA 10 - Orçamento Fiscal

### ACRÉSCIMOS À PROGRAMAÇÃO

ÓRGÃO ORÇAMENTÁRIO 53000 - Ministério do Desenvolvimento Regional UNIDADE ORÇAMENTÁRIA 53204 - Departamento Nacional de Obras Contra as Secas - DNOCS

FUNCIONAL PROGRAMÁTICA 18.544.2221.14RP.0001

FUNÇÃO 18 - Gestão Ambiental SUBFUNÇÃO 544 - Recursos Hídricos

PROGRAMA 2221 - Recursos Hídricos

AÇÃO 14RP - Reabilitação de Barragens e de Outras Infraestruturas Hídricas

SUBTÍTULO 0001 - Nacional

LOCALIDADE BENEFICIADA 9000000 - Nacional

ESPECIFICAÇÃO DO PRODUTO / UNIDADE DE MEDIDA Infraestrutura recuperada (unidade) META 11 QTD META A ALTERAR 0

GND	MODALIDADE DE APLICAÇÃO	RP	em R\$ 1,00 ACRÉSCIMO
4 Investimentos	90 Aplicações Diretas	9	743.660
4 Investimentos	90 Aplicações Diretas	9	24.374.699
<b>TOTAL:</b>			<b>25.118.359</b>

### CANCELAMENTOS COMPENSATÓRIOS

SEQUENCIAL	FONTE	GND	MODALIDADE DE APLICAÇÃO	ID	RP	em R\$ 1,00 CANCELAMENTO
000020000	100	0	Reserva de recursos do Congresso Nacional	00	Z Z	24.374.699
000020000	263	0	Reserva de recursos do Congresso Nacional	00	Z Z	743.660
<b>TOTAL:</b>						<b>25.118.359</b>

### JUSTIFICATIVA

Atendimento de Programação que destina recursos para demais entes e entidades privadas, conforme autorização do Parecer Preliminar

### AUTOR DA EMENDA

8100 - Relator Geral

### TIPO AUTOR

Relator Geral



## Avulso de Emendas do Relator Geral

### EMENDA DE APROPRIAÇÃO DE DESPESA

TIPO AUTOR Relator geral TIPO DE EMENDA APROPRIAÇÃO EMENDA 81000282

EMENTA Atendimento programação que destina recursos para Estados de Municípios

MODALIDADE DE EMENDA SEQUENCIAL  
Despesa - Acréscimo ou inclusão de dotação 000002635

ESFERA ORÇAMENTÁRIA  
10 - Orçamento Fiscal

### ACRÉSCIMOS À PROGRAMAÇÃO

ÓRGÃO ORÇAMENTÁRIO UNIDADE ORÇAMENTÁRIA  
53000 - Ministério do Desenvolvimento Regional 53208 - Empresa de Trens Urbanos de Porto Alegre S.A. - TRENSURB

FUNCIONAL PROGRAMÁTICA 15.453.0032.2843.0043

FUNÇÃO SUBFUNÇÃO  
15 - Urbanismo 453 - Transportes Coletivos Urbanos

PROGRAMA  
0032 - Programa de Gestão e Manutenção do Poder Executivo

AÇÃO  
2843 - Funcionamento dos Sistemas de Transporte Ferroviário Urbano de Passageiros

SUBTÍTULO  
0043 - No Estado do Rio Grande do Sul

LOCALIDADE BENEFICIADA  
4300000 - Rio Grande do Sul

ESPECIFICAÇÃO DO PRODUTO / UNIDADE DE MEDIDA META QTD META A ALTERAR  
Passageiro transportado (unidades/dia) 160.000 0

GND	MODALIDADE DE APLICAÇÃO	RP	em R\$ 1,00 ACRÉSCIMO
3 Outras Despesas Correntes	90 Aplicações Diretas	9	97.500.000
4 Investimentos	90 Aplicações Diretas	9	700.000
<b>TOTAL:</b>			<b>98.200.000</b>

### CANCELAMENTOS COMPENSATÓRIOS

SEQUENCIAL	FONTE	GND	MODALIDADE DE APLICAÇÃO	ID	RP	em R\$ 1,00 CANCELAMENTO
000020000	250	0 Reserva de recursos do Congresso Nacional	00 Reserva de recursos do Congresso Nacional	Z	Z	98.200.000
<b>TOTAL:</b>						<b>98.200.000</b>

### JUSTIFICATIVA

Atendimento de Programação que destina recursos para demais entes e entidades privadas, conforme autorização do Parecer Preliminar

### AUTOR DA EMENDA

8100 - Relator Geral

### TIPO AUTOR

Relator Geral



## Avulso de Emendas do Relator Geral

### EMENDA DE APROPRIAÇÃO DE DESPESA

TIPO AUTOR Relator geral	TIPO DE EMENDA APROPRIAÇÃO	<b>EMENDA 81000283</b>
EMENDA Emenda 65 da planilha Alteração de Parecer - Redução RP 9 parte 1.2- Gerada Automaticamente		
MODALIDADE DE EMENDA Despesa - Acréscimo ou inclusão de dotação	<b>SEQUENCIAL 000002644</b>	
ESFERA ORÇAMENTÁRIA 10 - Orçamento Fiscal		

### ACRÉSCIMOS À PROGRAMAÇÃO

ÓRGÃO ORÇAMENTÁRIO 53000 - Ministério do Desenvolvimento Regional	UNIDADE ORÇAMENTÁRIA 53209 - Companhia Brasileira de Trens Urbanos - CBTU
--	--

**FUNCIONAL PROGRAMÁTICA 15.453.0032.2843.0001**

FUNÇÃO 15 - Urbanismo	SUBFUNÇÃO 453 - Transportes Coletivos Urbanos
PROGRAMA 0032 - Programa de Gestão e Manutenção do Poder Executivo	
AÇÃO 2843 - Funcionamento dos Sistemas de Transporte Ferroviário Urbano de Passageiros	
SUBTÍTULO 0001 - Nacional	
LOCALIDADE BENEFICIADA 9000000 - Nacional	

ESPECIFICAÇÃO DO PRODUTO / UNIDADE DE MEDIDA Passageiro transportado (unidades/dia)	META 559.983	QTD META A ALTERAR 0
--	-----------------	-------------------------

GND	MODALIDADE DE APLICAÇÃO	RP	em R\$ 1,00 ACRÉSCIMO
3 Outras Despesas Correntes	90 Aplicações Diretas	9	88.000
3 Outras Despesas Correntes	90 Aplicações Diretas	9	59.158.668
3 Outras Despesas Correntes	90 Aplicações Diretas	9	121.646.973
3 Outras Despesas Correntes	91 Aplicação Direta Decorrente de Operação entre Órgãos, Fundos e	9	767.272
3 Outras Despesas Correntes	91 Aplicação Direta Decorrente de Operação entre Órgãos, Fundos e	9	771.695
3 Outras Despesas Correntes	91 Aplicação Direta Decorrente de Operação entre Órgãos, Fundos e	9	2.047.000
4 Investimentos	90 Aplicações Diretas	9	500.000
4 Investimentos	90 Aplicações Diretas	9	2.000.000
4 Investimentos	90 Aplicações Diretas	9	5.570.015
<b>TOTAL:</b>			<b>192.549.623</b>

### CANCELAMENTOS COMPENSATÓRIOS

SEQUENCIAL	FONTE	GND	MODALIDADE DE APLICAÇÃO	ID	RP	em R\$ 1,00 CANCELAMENTO
000020000	100	0	Reserva de recursos do Congresso Nacional	00	Z Z	65.495.955
000020000	250	0	Reserva de recursos do Congresso Nacional	00	Z Z	125.693.973
000020000	280	0	Reserva de recursos do Congresso Nacional	00	Z Z	1.271.695
000020000	281	0	Reserva de recursos do Congresso Nacional	00	Z Z	88.000
<b>TOTAL:</b>						<b>192.549.623</b>

### JUSTIFICATIVA

Atendimento de Programação que destina recursos para demais entes e entidades privadas, conforme autorização do Parecer Preliminar

### AUTOR DA EMENDA

8100 - Relator Geral

### TIPO AUTOR

Relator Geral



Congresso Nacional

Comissão Mista de Planos, Orçamentos Públicos e Fiscalização

Lexor - Sistemas de Leis Orçamentárias

PLN 22/2020 - LOA 2020

## Avulso de Emendas do Relator Geral

---

### EMENDA DE APROPRIAÇÃO DE DESPESA

---

#### JUSTIFICATIVA

---

#### AUTOR DA EMENDA

8100 - Relator Geral

#### TIPO AUTOR

Relator Geral





## Avulso de Emendas do Relator Geral

### EMENDA DE APROPRIAÇÃO DE DESPESA

TIPO AUTOR Relator geral TIPO DE EMENDA APROPRIAÇÃO EMENDA 81000284

EMENTA Atendimento programação que destina recursos para Estados de Municípios

MODALIDADE DE EMENDA SEQUENCIAL  
Despesa - Acréscimo ou inclusão de dotação 000002672

ESFERA ORÇAMENTÁRIA  
10 - Orçamento Fiscal

### ACRÉSCIMOS À PROGRAMAÇÃO

ÓRGÃO ORÇAMENTÁRIO UNIDADE ORÇAMENTÁRIA  
53000 - Ministério do Desenvolvimento Regional 53906 - Fundo Nacional de Habitação de Interesse Social - FNHIS

FUNCIONAL PROGRAMÁTICA 16.451.2220.1056.0001

FUNÇÃO SUBFUNÇÃO  
16 - Habitação 451 - Infra-Estrutura Urbana

PROGRAMA  
2220 - Moradia Digna

AÇÃO  
1056 - Apoio à Urbanização de Assentamentos Precários por meio do Fundo Nacional de Habitação de Interesse Social

SUBTÍTULO  
0001 - Nacional

LOCALIDADE BENEFICIADA  
9000000 - Nacional

ESPECIFICAÇÃO DO PRODUTO / UNIDADE DE MEDIDA META QTD META A ALTERAR  
Intervenção apoiada (unidade) 174 0

GND	MODALIDADE DE APLICAÇÃO	RP	em R\$ 1,00 ACRÉSCIMO
4 Investimentos	30 Transferências a Estados e ao Distrito Federal	9	1.250.000
4 Investimentos	40 Transferências a Municípios	9	11.250.000
<b>TOTAL:</b>			<b>12.500.000</b>

### CANCELAMENTOS COMPENSATÓRIOS

SEQUENCIAL	FUNTE	GND	MODALIDADE DE APLICAÇÃO	ID	RP	em R\$ 1,00 CANCELAMENTO
000020000	180	0 Reserva de recursos do Congresso Nacional	00 Reserva de recursos do Congresso Nacional	Z	Z	12.500.000
<b>TOTAL:</b>						<b>12.500.000</b>

### JUSTIFICATIVA

Atendimento de Programação que destina recursos para demais entes e entidades privadas, conforme autorização do Parecer Preliminar

### AUTOR DA EMENDA

8100 - Relator Geral

### TIPO AUTOR

Relator Geral



## Avulso de Emendas do Relator Geral

### EMENDA DE APROPRIAÇÃO DE DESPESA

TIPO AUTOR Relator geral	TIPO DE EMENDA APROPRIAÇÃO	<b>EMENDA 81000285</b>
EMENDA Emenda 66 da planilha Alteração de Parecer - Redução RP 9 parte 1.2- Gerada Automaticamente		
MODALIDADE DE EMENDA Despesa - Acréscimo ou inclusão de dotação	<b>SEQUENCIAL 000002691</b>	
ESFERA ORÇAMENTÁRIA 10 - Orçamento Fiscal		

### ACRÉSCIMOS À PROGRAMAÇÃO

ÓRGÃO ORÇAMENTÁRIO 54000 - Ministério do Turismo	UNIDADE ORÇAMENTÁRIA 54101 - Ministério do Turismo - Administração Direta
<b>FUNCIONAL PROGRAMÁTICA</b> 23.695.2223.14TJ.0001	
FUNÇÃO 23 - Comércio e Serviços	SUBFUNÇÃO 695 - Turismo
PROGRAMA 2223 - A Hora do Turismo	
AÇÃO 14TJ - Participação da União na Implementação do Programa Nacional de Desenvolvimento e Estruturação do Turismo- PRODETUR	
SUBTÍTULO 0001 - Nacional	
LOCALIDADE BENEFICIADA 9000000 - Nacional	

ESPECIFICAÇÃO DO PRODUTO / UNIDADE DE MEDIDA Projeto realizado (unidade)	META 9	QTD META A ALTERAR 0
---	-----------	-------------------------

GND	MODALIDADE DE APLICAÇÃO	RP	em R\$ 1,00 ACRÉSCIMO
3 Outras Despesas Correntes	90 Aplicações Diretas	9	109.915
4 Investimentos	40 Transferências a Municípios	9	8.856.622
<b>TOTAL:</b>			<b>8.966.537</b>

### CANCELAMENTOS COMPENSATÓRIOS

SEQUENCIAL	FONTE	GND	MODALIDADE DE APLICAÇÃO	ID	RP	em R\$ 1,00 CANCELAMENTO
000020000	100	0	Reserva de recursos do Congresso Nacional	00	Reserva de recursos do Congresso Nacional	Z Z 8.966.537
<b>TOTAL:</b>						<b>8.966.537</b>

### JUSTIFICATIVA

Atendimento de Programação que destina recursos para demais entes e entidades privadas, conforme autorização do Parecer Preliminar

<b>AUTOR DA EMENDA</b> 8100 - Relator Geral	<b>TIPO AUTOR</b> Relator Geral
--	------------------------------------



## Avulso de Emendas do Relator Geral

### EMENDA DE APROPRIAÇÃO DE DESPESA

TIPO AUTOR	Relator geral	TIPO DE EMENDA	APROPRIAÇÃO	EMENDA	81000286
EMENDA	Emenda 67 da planilha Alteração de Parecer - Redução RP 9 parte 1.2- Gerada Automaticamente				
MODALIDADE DE EMENDA	Despesa - Acréscimo ou inclusão de dotação	SEQUENCIAL	000002725		
ESFERA ORÇAMENTÁRIA	20 - Orçamento da Seguridade Social				

### ACRÉSCIMOS À PROGRAMAÇÃO

ÓRGÃO ORÇAMENTÁRIO	55000 - Ministério da Cidadania	UNIDADE ORÇAMENTÁRIA	55101 - Ministério da Cidadania - Administração Direta	
FUNCIONAL PROGRAMÁTICA	08.365.5024.20TR.0001			
FUNÇÃO	08 - Assistência Social	SUBFUNÇÃO	365 - Educação Infantil	
PROGRAMA	5024 - Atenção integral à primeira infância			
AÇÃO	20TR - Apoio Financeiro Suplementar à Manutenção da Educação Infantil			
SUBTÍTULO	0001 - Nacional			
LOCALIDADE BENEFICIADA	9000000 - Nacional			

ESPECIFICAÇÃO DO PRODUTO / UNIDADE DE MEDIDA	META	QTD META A ALTERAR
Criança atendida (unidade)	700.000	0

GND	MODALIDADE DE APLICAÇÃO	RP	em R\$ 1,00	ACRÉSCIMO
3 Outras Despesas Correntes	40 Transferências a Municípios	9		6.795.418
<b>TOTAL:</b>				<b>6.795.418</b>

### CANCELAMENTOS COMPENSATÓRIOS

SEQUENCIAL	FUNTE	GND	MODALIDADE DE APLICAÇÃO	ID	RP	em R\$ 1,00	CANCELAMENTO
000020000	151	0 Reserva de recursos do Congresso Nacional	00 Reserva de recursos do Congresso Nacional	Z	Z		6.795.418
<b>TOTAL:</b>							<b>6.795.418</b>

### JUSTIFICATIVA

Atendimento de Programação que destina recursos para demais entes e entidades privadas, conforme autorização do Parecer Preliminar

### AUTOR DA EMENDA

8100 - Relator Geral

### TIPO AUTOR

Relator Geral



## Avulso de Emendas do Relator Geral

### EMENDA DE APROPRIAÇÃO DE DESPESA

TIPO AUTOR Relator geral TIPO DE EMENDA APROPRIAÇÃO EMENDA 81000287

EMENDA Emenda 68 da planilha Alteração de Parecer - Redução RP 9 parte 1.2- Gerada Automaticamente

MODALIDADE DE EMENDA Despesa - Acréscimo ou inclusão de dotação SEQUENCIAL 000002726

ESFERA ORÇAMENTÁRIA 20 - Orçamento da Seguridade Social

### ACRÉSCIMOS À PROGRAMAÇÃO

ÓRGÃO ORÇAMENTÁRIO 55000 - Ministério da Cidadania UNIDADE ORÇAMENTÁRIA 55101 - Ministério da Cidadania - Administração Direta

FUNCIONAL PROGRAMÁTICA 08.243.5024.217M.0001

FUNÇÃO 08 - Assistência Social SUBFUNÇÃO 243 - Assistência à Criança e ao Adolescente

PROGRAMA 5024 - Atenção integral à primeira infância

AÇÃO 217M - Desenvolvimento Integral na Primeira Infância - Criança Feliz

SUBTÍTULO 0001 - Nacional

LOCALIDADE BENEFICIADA 9000000 - Nacional

ESPECIFICAÇÃO DO PRODUTO / UNIDADE DE MEDIDA Criança atendida (unidade) META 800.000 QTD META A ALTERAR 0

GND	MODALIDADE DE APLICAÇÃO	RP	em R\$ 1,00 ACRÉSCIMO
3 Outras Despesas Correntes	30 Transferências a Estados e ao Distrito Federal	9	27.850.073
3 Outras Despesas Correntes	40 Transferências a Municípios	9	298.924.114
3 Outras Despesas Correntes	50 Transferências a Instituições Privadas sem Fins Lucrativos	9	69.626
3 Outras Despesas Correntes	80 Transferências ao Exterior	9	928.337
3 Outras Despesas Correntes	90 Aplicações Diretas	9	8.587.106

**TOTAL: 336.359.256**

### CANCELAMENTOS COMPENSATÓRIOS

SEQUENCIAL	FONTE	GND	MODALIDADE DE APLICAÇÃO	ID	RP	em R\$ 1,00 CANCELAMENTO
000020000	151	0 Reserva de recursos do Congresso Nacional	00 Reserva de recursos do Congresso Nacional	Z	Z	336.359.256

**TOTAL: 336.359.256**

### JUSTIFICATIVA

Atendimento de Programação que destina recursos para demais entes e entidades privadas, conforme autorização do Parecer Preliminar

### AUTOR DA EMENDA

8100 - Relator Geral

### TIPO AUTOR

Relator Geral



## Avulso de Emendas do Relator Geral

---

### EMENDA DE APROPRIAÇÃO DE DESPESA

---

#### JUSTIFICATIVA

---

**AUTOR DA EMENDA**

8100 - Relator Geral

**TIPO AUTOR**

Relator Geral



## Avulso de Emendas do Relator Geral

### EMENDA DE APROPRIAÇÃO DE DESPESA

TIPO AUTOR Relator geral	TIPO DE EMENDA APROPRIAÇÃO	<b>EMENDA</b> <b>81000288</b>
EMENDA Emenda 69 da planilha Alteração de Parecer - Redução RP 9 parte 1.2- Gerada Automaticamente		
MODALIDADE DE EMENDA Despesa - Acréscimo ou inclusão de dotação	<b>SEQUENCIAL</b> <b>000002728</b>	
ESFERA ORÇAMENTÁRIA 10 - Orçamento Fiscal		

### ACRÉSCIMOS À PROGRAMAÇÃO

ÓRGÃO ORÇAMENTÁRIO 55000 - Ministério da Cidadania	UNIDADE ORÇAMENTÁRIA 55101 - Ministério da Cidadania - Administração Direta
---	--

**FUNCIONAL PROGRAMÁTICA**      **13.392.5025.20ZF.0001**

FUNÇÃO 13 - Cultura	SUBFUNÇÃO 392 - Difusão Cultural
PROGRAMA 5025 - Cultura	
AÇÃO 20ZF - Promoção e Fomento à Cultura Brasileira	
SUBTÍTULO 0001 - Nacional	
LOCALIDADE BENEFICIADA 9000000 - Nacional	

ESPECIFICAÇÃO DO PRODUTO / UNIDADE DE MEDIDA Projeto apoiado (unidade)	META 1	QTD META A ALTERAR 0
---	-----------	-------------------------

GND	MODALIDADE DE APLICAÇÃO	RP	em R\$ 1,00 ACRÉSCIMO
3 Outras Despesas Correntes	90 Aplicações Diretas	9	4.634.565
<b>TOTAL:</b>			<b>4.634.565</b>

### CANCELAMENTOS COMPENSATÓRIOS

SEQUENCIAL	FUNTE	GND	MODALIDADE DE APLICAÇÃO	ID	RP	em R\$ 1,00 CANCELAMENTO
000020000	100	0 Reserva de recursos do Congresso Nacional	00 Reserva de recursos do Congresso Nacional	Z	Z	4.634.565
<b>TOTAL:</b>						<b>4.634.565</b>

### JUSTIFICATIVA

Atendimento de Programação que destina recursos para demais entes e entidades privadas, conforme autorização do Parecer Preliminar

### AUTOR DA EMENDA

8100 - Relator Geral

### TIPO AUTOR

Relator Geral



## Avulso de Emendas do Relator Geral

### EMENDA DE APROPRIAÇÃO DE DESPESA

TIPO AUTOR	Relator geral	TIPO DE EMENDA	APROPRIAÇÃO	EMENDA	81000289
EMENDA	Emenda 70 da planilha Alteração de Parecer - Redução RP 9 parte 1.2- Gerada Automaticamente				
MODALIDADE DE EMENDA	Despesa - Acréscimo ou inclusão de dotação	SEQUENCIAL	000002730		
ESFERA ORÇAMENTÁRIA	10 - Orçamento Fiscal				

### ACRÉSCIMOS À PROGRAMAÇÃO

ÓRGÃO ORÇAMENTÁRIO	55000 - Ministério da Cidadania	UNIDADE ORÇAMENTÁRIA	55101 - Ministério da Cidadania - Administração Direta
--------------------	---------------------------------	----------------------	--

**FUNCIONAL PROGRAMÁTICA** 13.392.5025.211F.0001

FUNÇÃO	13 - Cultura	SUBFUNÇÃO	392 - Difusão Cultural
PROGRAMA	5025 - Cultura		
AÇÃO	211F - Funcionamento de Espaços e Equipamentos Culturais		
SUBTÍTULO	0001 - Nacional		
LOCALIDADE BENEFICIADA	9000000 - Nacional		

ESPECIFICAÇÃO DO PRODUTO / UNIDADE DE MEDIDA	META	QTD META A ALTERAR
Público atendido (unidade)	550.000	0

GND	MODALIDADE DE APLICAÇÃO	RP	em R\$ 1,00	ACRÉSCIMO
3 Outras Despesas Correntes	90 Aplicações Diretas	9		2.912.154
<b>TOTAL:</b>				<b>2.912.154</b>

### CANCELAMENTOS COMPENSATÓRIOS

SEQUENCIAL	FUNTE	GND	MODALIDADE DE APLICAÇÃO	ID	RP	em R\$ 1,00	CANCELAMENTO
000020000	100	0 Reserva de recursos do Congresso Nacional	00 Reserva de recursos do Congresso Nacional	Z	Z		2.912.154
<b>TOTAL:</b>							<b>2.912.154</b>

### JUSTIFICATIVA

Atendimento de Programação que destina recursos para demais entes e entidades privadas, conforme autorização do Parecer Preliminar

### AUTOR DA EMENDA

8100 - Relator Geral

### TIPO AUTOR

Relator Geral



## Avulso de Emendas do Relator Geral

### EMENDA DE APROPRIAÇÃO DE DESPESA

TIPO AUTOR Relator geral TIPO DE EMENDA APROPRIAÇÃO EMENDA 81000290

EMENTA Emenda 71 da planilha Alteração de Parecer - Redução RP 9 parte 1.2- Gerada Automaticamente

MODALIDADE DE EMENDA Despesa - Acréscimo ou inclusão de dotação SEQUENCIAL 000002735

ESFERA ORÇAMENTÁRIA 10 - Orçamento Fiscal

### ACRÉSCIMOS À PROGRAMAÇÃO

ÓRGÃO ORÇAMENTÁRIO 55000 - Ministério da Cidadania UNIDADE ORÇAMENTÁRIA 55101 - Ministério da Cidadania - Administração Direta

FUNCIONAL PROGRAMÁTICA 13.392.5025.14U2.0001

FUNÇÃO 13 - Cultura SUBFUNÇÃO 392 - Difusão Cultural

PROGRAMA 5025 - Cultura

AÇÃO 14U2 - Implantação, Instalação e Modernização de Espaços e Equipamentos Culturais

SUBTÍTULO 0001 - Nacional

LOCALIDADE BENEFICIADA 9000000 - Nacional

ESPECIFICAÇÃO DO PRODUTO / UNIDADE DE MEDIDA Espaço cultural implantado/modernizado (unidade) META 3 QTD META A ALTERAR 0

GND	MODALIDADE DE APLICAÇÃO	RP	em R\$ 1,00 ACRÉSCIMO
3 Outras Despesas Correntes	90 Aplicações Diretas	9	156.629
4 Investimentos	40 Transferências a Municípios	9	1.260.834
<b>TOTAL:</b>			<b>1.417.463</b>

### CANCELAMENTOS COMPENSATÓRIOS

SEQUENCIAL	FONTE	GND	MODALIDADE DE APLICAÇÃO	ID	RP	em R\$ 1,00 CANCELAMENTO
000020000	100	0 Reserva de recursos do Congresso Nacional	00 Reserva de recursos do Congresso Nacional	Z	Z	1.417.463
<b>TOTAL:</b>						<b>1.417.463</b>

### JUSTIFICATIVA

Atendimento de Programação que destina recursos para demais entes e entidades privadas, conforme autorização do Parecer Preliminar

AUTOR DA EMENDA

8100 - Relator Geral

TIPO AUTOR

Relator Geral





## Avulso de Emendas do Relator Geral

### EMENDA DE APROPRIAÇÃO DE DESPESA

TIPO AUTOR Relator geral TIPO DE EMENDA APROPRIAÇÃO EMENDA 81000291

EMENTA Atendimento programação que destina recursos para Estados de Municípios

MODALIDADE DE EMENDA Despesa - Acréscimo ou inclusão de dotação SEQUENCIAL 000002737

ESFERA ORÇAMENTÁRIA 10 - Orçamento Fiscal

### ACRÉSCIMOS À PROGRAMAÇÃO

ÓRGÃO ORÇAMENTÁRIO 55000 - Ministério da Cidadania UNIDADE ORÇAMENTÁRIA 55101 - Ministério da Cidadania - Administração Direta

FUNCIONAL PROGRAMÁTICA 27.812.5026.20JP.0001

FUNÇÃO 27 - Desporto e Lazer SUBFUNÇÃO 812 - Desporto Comunitário

PROGRAMA 5026 - Esporte

AÇÃO 20JP - Desenvolvimento de Atividades e Apoio a Projetos e Eventos de Esporte, Educação, Lazer e Inclusão Social

SUBTÍTULO 0001 - Nacional

LOCALIDADE BENEFICIADA 9000000 - Nacional

ESPECIFICAÇÃO DO PRODUTO / UNIDADE DE MEDIDA Pessoa beneficiada (unidade) META 22.400 QTD META A ALTERAR 0

GND	MODALIDADE DE APLICAÇÃO	RP	em R\$ 1,00 ACRÉSCIMO
3 Outras Despesas Correntes	40 Transferências a Municípios	9	15.000.000
3 Outras Despesas Correntes	40 Transferências a Municípios	9	48.733.600
4 Investimentos	40 Transferências a Municípios	9	1.266.400
<b>TOTAL:</b>			<b>65.000.000</b>

### CANCELAMENTOS COMPENSATÓRIOS

SEQUENCIAL	FONTE	GND	MODALIDADE DE APLICAÇÃO	ID	RP	em R\$ 1,00 CANCELAMENTO
000020000	118	0 Reserva de recursos do Congresso Nacional	00 Reserva de recursos do Congresso Nacional	Z	Z	50.000.000
000020000	188	0 Reserva de recursos do Congresso Nacional	00 Reserva de recursos do Congresso Nacional	Z	Z	15.000.000
<b>TOTAL:</b>						<b>65.000.000</b>

### JUSTIFICATIVA

Atendimento de Programação que destina recursos para demais entes e entidades privadas, conforme autorização do Parecer Preliminar./Acréscimo no valor da emenda conforme item 1 da Complementação de Voto do relator-geral.

### AUTOR DA EMENDA

8100 - Relator Geral TIPO AUTOR Relator Geral



## Avulso de Emendas do Relator Geral

### EMENDA DE APROPRIAÇÃO DE DESPESA

TIPO AUTOR Relator geral TIPO DE EMENDA APROPRIAÇÃO EMENDA 81000292

EMENTA Atendimento programação que destina recursos para Estados de Municípios

MODALIDADE DE EMENDA SEQUENCIAL 000002743  
Despesa - Acréscimo ou inclusão de dotação

ESFERA ORÇAMENTÁRIA 10 - Orçamento Fiscal

### ACRÉSCIMOS À PROGRAMAÇÃO

ÓRGÃO ORÇAMENTÁRIO 55000 - Ministério da Cidadania UNIDADE ORÇAMENTÁRIA 55101 - Ministério da Cidadania - Administração Direta

FUNCIONAL PROGRAMÁTICA 27.811.5026.14TP.0001

FUNÇÃO 27 - Desporto e Lazer SUBFUNÇÃO 811 - Desporto de Rendimento

PROGRAMA 5026 - Esporte

AÇÃO 14TP - Implantação de Infraestrutura Esportiva de Alto Rendimento

SUBTÍTULO 0001 - Nacional

LOCALIDADE BENEFICIADA 9000000 - Nacional

ESPECIFICAÇÃO DO PRODUTO / UNIDADE DE MEDIDA META QTD META A ALTERAR  
Infraestrutura apoiada (unidade) 2 0

GND	MODALIDADE DE APLICAÇÃO	RP	ACRÉSCIMO
4 Investimentos	40 Transferências a Municípios	9	9.000.000
<b>TOTAL:</b>			<b>9.000.000</b>

SEQUENCIAL	FONTE	GND	MODALIDADE DE APLICAÇÃO	ID	RP	CANCELAMENTO
000020000	118	0 Reserva de recursos do Congresso Nacional	00 Reserva de recursos do Congresso Nacional	Z	Z	9.000.000
<b>TOTAL:</b>						<b>9.000.000</b>

**JUSTIFICATIVA**  
Atendimento de Programação que destina recursos para demais entes e entidades privadas, conforme autorização do Parecer Preliminar

**AUTOR DA EMENDA** 8100 - Relator Geral **TIPO AUTOR** Relator Geral



## Avulso de Emendas do Relator Geral

### EMENDA DE APROPRIAÇÃO DE DESPESA

TIPO AUTOR Relator geral TIPO DE EMENDA APROPRIAÇÃO EMENDA 81000293

EMENTA Atendimento programação que destina recursos para Estados de Municípios

MODALIDADE DE EMENDA Despesa - Acréscimo ou inclusão de dotação SEQUENCIAL 000002744

ESFERA ORÇAMENTÁRIA 10 - Orçamento Fiscal

### ACRÉSCIMOS À PROGRAMAÇÃO

ÓRGÃO ORÇAMENTÁRIO 55000 - Ministério da Cidadania UNIDADE ORÇAMENTÁRIA 55101 - Ministério da Cidadania - Administração Direta

FUNCIONAL PROGRAMÁTICA 27.812.5026.14TR.0001

FUNÇÃO 27 - Desporto e Lazer SUBFUNÇÃO 812 - Desporto Comunitário

PROGRAMA 5026 - Esporte

AÇÃO 14TR - Implantação dos Centros de Iniciação ao Esporte - CIE

SUBTÍTULO 0001 - Nacional

LOCALIDADE BENEFICIADA 9000000 - Nacional

ESPECIFICAÇÃO DO PRODUTO / UNIDADE DE MEDIDA Espaço implantado (unidade) META 4 QTD META A ALTERAR 0

GND	MODALIDADE DE APLICAÇÃO	RP	em R\$ 1,00 ACRÉSCIMO
4 Investimentos	40 Transferências a Municípios	9	10.000.000
<b>TOTAL:</b>			<b>10.000.000</b>

### CANCELAMENTOS COMPENSATÓRIOS

SEQUENCIAL	FUNTE	GND	MODALIDADE DE APLICAÇÃO	ID	RP	em R\$ 1,00 CANCELAMENTO
000020000	118	0 Reserva de recursos do Congresso Nacional	00 Reserva de recursos do Congresso Nacional	Z	Z	10.000.000
<b>TOTAL:</b>						<b>10.000.000</b>

### JUSTIFICATIVA

Atendimento de Programação que destina recursos para demais entes e entidades privadas, conforme autorização do Parecer Preliminar

### AUTOR DA EMENDA

8100 - Relator Geral

### TIPO AUTOR

Relator Geral



## Avulso de Emendas do Relator Geral

### EMENDA DE APROPRIAÇÃO DE DESPESA

TIPO AUTOR Relator geral TIPO DE EMENDA APROPRIAÇÃO EMENDA 81000294

EMENTA Atendimento programação que destina recursos para Estados de Municípios

MODALIDADE DE EMENDA Despesa - Acréscimo ou inclusão de dotação SEQUENCIAL 000002745

ESFERA ORÇAMENTÁRIA 10 - Orçamento Fiscal

### ACRÉSCIMOS À PROGRAMAÇÃO

ÓRGÃO ORÇAMENTÁRIO 55000 - Ministério da Cidadania UNIDADE ORÇAMENTÁRIA 55101 - Ministério da Cidadania - Administração Direta

FUNCIONAL PROGRAMÁTICA 27.812.5026.5450.0001

FUNÇÃO 27 - Desporto e Lazer SUBFUNÇÃO 812 - Desporto Comunitário

PROGRAMA 5026 - Esporte

AÇÃO 5450 - Implantação e Modernização de Infraestrutura para Esporte Educacional, Recreativo e de Lazer

SUBTÍTULO 0001 - Nacional

LOCALIDADE BENEFICIADA 9000000 - Nacional

ESPECIFICAÇÃO DO PRODUTO / UNIDADE DE MEDIDA Espaço implantado/modernizado (unidade) META 28 QTD META A ALTERAR 0

GND	MODALIDADE DE APLICAÇÃO	RP	em R\$ 1,00 ACRÉSCIMO
4 Investimentos	40 Transferências a Municípios	9	34.193.845
<b>TOTAL:</b>			<b>34.193.845</b>

### CANCELAMENTOS COMPENSATÓRIOS

SEQUENCIAL	FONTE	GND	MODALIDADE DE APLICAÇÃO	ID	RP	em R\$ 1,00 CANCELAMENTO
000020000	118	0 Reserva de recursos do Congresso Nacional	00 Reserva de recursos do Congresso Nacional	Z	Z	34.193.845
<b>TOTAL:</b>						<b>34.193.845</b>

### JUSTIFICATIVA

Atendimento de Programação que destina recursos para demais entes e entidades privadas, conforme autorização do Parecer Preliminar

### AUTOR DA EMENDA

8100 - Relator Geral

### TIPO AUTOR

Relator Geral



## Avulso de Emendas do Relator Geral

### EMENDA DE APROPRIAÇÃO DE DESPESA

TIPO AUTOR	Relator geral	TIPO DE EMENDA	APROPRIAÇÃO	EMENDA	81000295
EMENDA	Emenda 72 da planilha Alteração de Parecer - Redução RP 9 parte 1.2- Gerada Automaticamente				
MODALIDADE DE EMENDA	Despesa - Acréscimo ou inclusão de dotação	SEQUENCIAL	000002747		
ESFERA ORÇAMENTÁRIA	20 - Orçamento da Seguridade Social				

### ACRÉSCIMOS À PROGRAMAÇÃO

ÓRGÃO ORÇAMENTÁRIO	55000 - Ministério da Cidadania	UNIDADE ORÇAMENTÁRIA	55101 - Ministério da Cidadania - Administração Direta
--------------------	---------------------------------	----------------------	--

**FUNCIONAL PROGRAMÁTICA** 08.244.5027.20GG.0001

FUNÇÃO	08 - Assistência Social	SUBFUNÇÃO	244 - Assistência Comunitária
PROGRAMA	5027 - Inclusão Produtiva de Pessoas em Situação de Vulnerabilidade Social		
AÇÃO	20GG - Promoção da Inclusão Produtiva de Famílias em Situação de Pobreza		
SUBTÍTULO	0001 - Nacional		
LOCALIDADE BENEFICIADA	9000000 - Nacional		

ESPECIFICAÇÃO DO PRODUTO / UNIDADE DE MEDIDA	META	QTD META A ALTERAR
Família atendida (unidade)	3.500	0

GND	MODALIDADE DE APLICAÇÃO	RP	em R\$ 1,00	ACRÉSCIMO
3 Outras Despesas Correntes	90 Aplicações Diretas	9		7.539.554
<b>TOTAL:</b>				<b>7.539.554</b>

### CANCELAMENTOS COMPENSATÓRIOS

SEQUENCIAL	FONTE	GND	MODALIDADE DE APLICAÇÃO	ID	RP	em R\$ 1,00	CANCELAMENTO
000020000	151	0 Reserva de recursos do Congresso Nacional	00 Reserva de recursos do Congresso Nacional	Z	Z		7.539.554
<b>TOTAL:</b>							<b>7.539.554</b>

### JUSTIFICATIVA

Atendimento de Programação que destina recursos para demais entes e entidades privadas, conforme autorização do Parecer Preliminar

### AUTOR DA EMENDA

8100 - Relator Geral

### TIPO AUTOR

Relator Geral



## Avulso de Emendas do Relator Geral

### EMENDA DE APROPRIAÇÃO DE DESPESA

TIPO AUTOR	Relator geral	TIPO DE EMENDA	APROPRIAÇÃO	EMENDA	81000296
EMENDA	Emenda 73 da planilha Alteração de Parecer - Redução RP 9 parte 1.2- Gerada Automaticamente				
MODALIDADE DE EMENDA	Despesa - Acréscimo ou inclusão de dotação	SEQUENCIAL	000002758		
ESFERA ORÇAMENTÁRIA	10 - Orçamento Fiscal				

### ACRÉSCIMOS À PROGRAMAÇÃO

ÓRGÃO ORÇAMENTÁRIO	55000 - Ministério da Cidadania	UNIDADE ORÇAMENTÁRIA	55101 - Ministério da Cidadania - Administração Direta
--------------------	---------------------------------	----------------------	--

**FUNCIONAL PROGRAMÁTICA** 13.392.5030.15UG.0001

FUNÇÃO	13 - Cultura	SUBFUNÇÃO	392 - Difusão Cultural
PROGRAMA	5030 - Promoção da Cidadania		
AÇÃO	15UG - Implantação, Instalação e Modernização de Estações Cidadania		
SUBTÍTULO	0001 - Nacional		
LOCALIDADE BENEFICIADA	9000000 - Nacional		

ESPECIFICAÇÃO DO PRODUTO / UNIDADE DE MEDIDA	META	QTD META A ALTERAR
Equipamento implantado (unidade)	1	0

GND	MODALIDADE DE APLICAÇÃO	RP	em R\$ 1,00 ACRÉSCIMO
4 Investimentos	40 Transferências a Municípios	9	5.881.439
<b>TOTAL:</b>			<b>5.881.439</b>

### CANCELAMENTOS COMPENSATÓRIOS

SEQUENCIAL	FONTE	GND	MODALIDADE DE APLICAÇÃO	ID	RP	em R\$ 1,00 CANCELAMENTO
000020000	100	0 Reserva de recursos do Congresso Nacional	00 Reserva de recursos do Congresso Nacional	Z	Z	5.881.439
<b>TOTAL:</b>						<b>5.881.439</b>

### JUSTIFICATIVA

Atendimento de Programação que destina recursos para demais entes e entidades privadas, conforme autorização do Parecer Preliminar

### AUTOR DA EMENDA

8100 - Relator Geral

### TIPO AUTOR

Relator Geral



## Avulso de Emendas do Relator Geral

### EMENDA DE APROPRIAÇÃO DE DESPESA

TIPO AUTOR Relator geral TIPO DE EMENDA APROPRIAÇÃO EMENDA 81000297

EMENTA Emenda 74 da planilha Alteração de Parecer - Redução RP 9 parte 1.2- Gerada Automaticamente

MODALIDADE DE EMENDA Despesa - Acréscimo ou inclusão de dotação SEQUENCIAL 000002761

ESFERA ORÇAMENTÁRIA 20 - Orçamento da Seguridade Social

### ACRÉSCIMOS À PROGRAMAÇÃO

ÓRGÃO ORÇAMENTÁRIO 55000 - Ministério da Cidadania UNIDADE ORÇAMENTÁRIA 55101 - Ministério da Cidadania - Administração Direta

FUNCIONAL PROGRAMÁTICA 08.244.5031.8893.0001

FUNÇÃO 08 - Assistência Social SUBFUNÇÃO 244 - Assistência Comunitária

PROGRAMA 5031 - Proteção Social no âmbito do Sistema Único de Assistência Social (SUAS)

AÇÃO 8893 - Apoio à Organização, à Gestão e à Vigilância Social no Território, no âmbito do Sistema Único de Assistência Social - SUAS

SUBTÍTULO 0001 - Nacional

LOCALIDADE BENEFICIADA 9000000 - Nacional

ESPECIFICAÇÃO DO PRODUTO / UNIDADE DE MEDIDA Entes federativo apoiado (unidade) META 5.596 QTD META A ALTERAR 0

GND	MODALIDADE DE APLICAÇÃO	RP	em R\$ 1,00 ACRÉSCIMO
3 Outras Despesas Correntes	90 Aplicações Diretas	9	9.892.594
4 Investimentos	90 Aplicações Diretas	9	2.326.565
<b>TOTAL:</b>			<b>12.219.159</b>

### CANCELAMENTOS COMPENSATÓRIOS

SEQUENCIAL	FONTE	GND	MODALIDADE DE APLICAÇÃO	ID	RP	em R\$ 1,00 CANCELAMENTO
000020000	151	0 Reserva de recursos do Congresso Nacional	00 Reserva de recursos do Congresso Nacional	Z	Z	12.219.159
<b>TOTAL:</b>						<b>12.219.159</b>

### JUSTIFICATIVA

Atendimento de Programação que destina recursos para demais entes e entidades privadas, conforme autorização do Parecer Preliminar

### AUTOR DA EMENDA

8100 - Relator Geral

### TIPO AUTOR

Relator Geral



## Avulso de Emendas do Relator Geral

### EMENDA DE APROPRIAÇÃO DE DESPESA

TIPO AUTOR Relator geral	TIPO DE EMENDA APROPRIAÇÃO	EMENDA 81000298
EMENDA Emenda 75 da planilha Alteração de Parecer - Redução RP 9 parte 1.2- Gerada Automaticamente		
MODALIDADE DE EMENDA Despesa - Acréscimo ou inclusão de dotação	SEQUENCIAL 000002762	
ESFERA ORÇAMENTÁRIA 10 - Orçamento Fiscal		

### ACRÉSCIMOS À PROGRAMAÇÃO

ÓRGÃO ORÇAMENTÁRIO 55000 - Ministério da Cidadania	UNIDADE ORÇAMENTÁRIA 55101 - Ministério da Cidadania - Administração Direta
FUNCIONAL PROGRAMÁTICA 14.422.5032.20R9.0001	
FUNÇÃO 14 - Direitos da Cidadania	SUBFUNÇÃO 422 - Direitos Individuais, Coletivos e Difusos
PROGRAMA 5032 - Rede de Suporte Social ao Dependente Químico: Cuidados, Prevenção e Reinserção Social	
AÇÃO 20R9 - Prevenção de Uso de Drogas, Cuidados e Reinserção Social de Pessoas e Famílias que têm Problemas com Álcool e Outras Drogas	
SUBTÍTULO 0001 - Nacional	
LOCALIDADE BENEFICIADA 9000000 - Nacional	

ESPECIFICAÇÃO DO PRODUTO / UNIDADE DE MEDIDA Pessoa atendida (unidade)	META 11.000	QTD META A ALTERAR 0
---	----------------	-------------------------

GND	MODALIDADE DE APLICAÇÃO	RP	em R\$ 1,00 ACRÉSCIMO
3 Outras Despesas Correntes	90 Aplicações Diretas	9	42.317.258
<b>TOTAL:</b>			<b>42.317.258</b>

### CANCELAMENTOS COMPENSATÓRIOS

SEQUENCIAL	FONTE	GND	MODALIDADE DE APLICAÇÃO	ID	RP	em R\$ 1,00 CANCELAMENTO
000020000	100	0 Reserva de recursos do Congresso Nacional	00 Reserva de recursos do Congresso Nacional	Z	Z	42.317.258
<b>TOTAL:</b>						<b>42.317.258</b>

### JUSTIFICATIVA

Atendimento de Programação que destina recursos para demais entes e entidades privadas, conforme autorização do Parecer Preliminar

### AUTOR DA EMENDA

8100 - Relator Geral

### TIPO AUTOR

Relator Geral





## Avulso de Emendas do Relator Geral

### EMENDA DE APROPRIAÇÃO DE DESPESA

TIPO AUTOR Relator geral	TIPO DE EMENDA APROPRIAÇÃO	<b>EMENDA 81000299</b>
EMENDA Emenda 76 da planilha Alteração de Parecer - Redução RP 9 parte 1.2- Gerada Automaticamente		
MODALIDADE DE EMENDA Despesa - Acréscimo ou inclusão de dotação	<b>SEQUENCIAL 000002763</b>	
ESFERA ORÇAMENTÁRIA 20 - Orçamento da Seguridade Social		

### ACRÉSCIMOS À PROGRAMAÇÃO

ÓRGÃO ORÇAMENTÁRIO 55000 - Ministério da Cidadania	UNIDADE ORÇAMENTÁRIA 55101 - Ministério da Cidadania - Administração Direta
<b>FUNCIONAL PROGRAMÁTICA</b> 08.244.5033.20GD.0001	
FUNÇÃO 08 - Assistência Social	SUBFUNÇÃO 244 - Assistência Comunitária
PROGRAMA 5033 - Segurança Alimentar e Nutricional	
AÇÃO 20GD - Inclusão Produtiva Rural	
SUBTÍTULO 0001 - Nacional	
LOCALIDADE BENEFICIADA 9000000 - Nacional	

ESPECIFICAÇÃO DO PRODUTO / UNIDADE DE MEDIDA Família atendida (unidade)	META 10.000	QTD META A ALTERAR 0
--	----------------	-------------------------

GND 3 Outras Despesas Correntes	MODALIDADE DE APLICAÇÃO 90 Aplicações Diretas	RP 9	<i>em R\$ 1,00</i> ACRÉSCIMO 23.486.896
<b>TOTAL:</b>			<b>23.486.896</b>

### CANCELAMENTOS COMPENSATÓRIOS

SEQUENCIAL FONTE GND 000020000 151 0 Reserva de recursos do Congresso Nacional	MODALIDADE DE APLICAÇÃO 00 Reserva de recursos do Congresso Nacional	ID RP Z Z	<i>em R\$ 1,00</i> CANCELAMENTO 23.486.896
<b>TOTAL:</b>			<b>23.486.896</b>

### JUSTIFICATIVA

Atendimento de Programação que destina recursos para demais entes e entidades privadas, conforme autorização do Parecer Preliminar

<b>AUTOR DA EMENDA</b> 8100 - Relator Geral	<b>TIPO AUTOR</b> Relator Geral
--	------------------------------------



## Avulso de Emendas do Relator Geral

### EMENDA DE APROPRIAÇÃO DE DESPESA

TIPO AUTOR Relator geral TIPO DE EMENDA APROPRIAÇÃO EMENDA 81000300

EMENTA Emenda 77 da planilha Alteração de Parecer - Redução RP 9 parte 1.2- Gerada Automaticamente

MODALIDADE DE EMENDA Despesa - Acréscimo ou inclusão de dotação SEQUENCIAL 000002769

ESFERA ORÇAMENTÁRIA 20 - Orçamento da Seguridade Social

### ACRÉSCIMOS À PROGRAMAÇÃO

ÓRGÃO ORÇAMENTÁRIO 55000 - Ministério da Cidadania UNIDADE ORÇAMENTÁRIA 55101 - Ministério da Cidadania - Administração Direta

FUNCIONAL PROGRAMÁTICA 08.511.5033.8948.0001

FUNÇÃO 08 - Assistência Social SUBFUNÇÃO 511 - Saneamento Básico Rural

PROGRAMA 5033 - Segurança Alimentar e Nutricional

AÇÃO 8948 - Apoio a Tecnologias Sociais de Acesso à Água para Consumo Humano e Produção de Alimentos na Zona Rural

SUBTÍTULO 0001 - Nacional

LOCALIDADE BENEFICIADA 9000000 - Nacional

ESPECIFICAÇÃO DO PRODUTO / UNIDADE DE MEDIDA Tecnologia implantada (unidade) META 20.750 QTD META A ALTERAR 0

GND	MODALIDADE DE APLICAÇÃO	RP	em R\$ 1,00 ACRÉSCIMO
4 Investimentos	30 Transferências a Estados e ao Distrito Federal	9	4.233
4 Investimentos	30 Transferências a Estados e ao Distrito Federal	9	37.270.278
<b>TOTAL:</b>			<b>37.274.511</b>

### CANCELAMENTOS COMPENSATÓRIOS

SEQUENCIAL	FONTE	GND	MODALIDADE DE APLICAÇÃO	ID	RP	em R\$ 1,00 CANCELAMENTO
000020000	151	0 Reserva de recursos do Congresso Nacional	00 Reserva de recursos do Congresso Nacional	Z	Z	37.270.278
000020000	194	0 Reserva de recursos do Congresso Nacional	00 Reserva de recursos do Congresso Nacional	Z	Z	4.233
<b>TOTAL:</b>						<b>37.274.511</b>

### JUSTIFICATIVA

Atendimento de Programação que destina recursos para demais entes e entidades privadas, conforme autorização do Parecer Preliminar

### AUTOR DA EMENDA

8100 - Relator Geral

### TIPO AUTOR

Relator Geral



## Avulso de Emendas do Relator Geral

### EMENDA DE APROPRIAÇÃO DE DESPESA

TIPO AUTOR Relator geral	TIPO DE EMENDA APROPRIAÇÃO	<b>EMENDA 81000301</b>
EMENDA Emenda 78 da planilha Alteração de Parecer - Redução RP 9 parte 1.2- Gerada Automaticamente		
MODALIDADE DE EMENDA Despesa - Acréscimo ou inclusão de dotação	<b>SEQUENCIAL 000002779</b>	
ESFERA ORÇAMENTÁRIA 10 - Orçamento Fiscal		

### ACRÉSCIMOS À PROGRAMAÇÃO

ÓRGÃO ORÇAMENTÁRIO 55000 - Ministério da Cidadania	UNIDADE ORÇAMENTÁRIA 55203 - Fundação Casa de Rui Barbosa
---	--

**FUNCIONAL PROGRAMÁTICA**      **13.391.5025.20ZH.0001**

FUNÇÃO 13 - Cultura	SUBFUNÇÃO 391 - Patrimônio Histórico, Artístico e Arqueológico
PROGRAMA 5025 - Cultura	
AÇÃO 20ZH - Preservação do Patrimônio Cultural Brasileiro	
SUBTÍTULO 0001 - Nacional	
LOCALIDADE BENEFICIADA 9000000 - Nacional	

ESPECIFICAÇÃO DO PRODUTO / UNIDADE DE MEDIDA Bem preservado (unidade)	META 79	QTD META A ALTERAR 0
--	------------	-------------------------

GND	MODALIDADE DE APLICAÇÃO	RP	<i>em R\$ 1,00</i> ACRÉSCIMO
3 Outras Despesas Correntes	90 Aplicações Diretas	9	87.932
<b>TOTAL:</b>			<b>87.932</b>

### CANCELAMENTOS COMPENSATÓRIOS

SEQUENCIAL	FONTE	GND	MODALIDADE DE APLICAÇÃO	ID	RP	<i>em R\$ 1,00</i> CANCELAMENTO
000020000	100	0 Reserva de recursos do Congresso Nacional	00 Reserva de recursos do Congresso Nacional	Z	Z	87.932
<b>TOTAL:</b>						<b>87.932</b>

### JUSTIFICATIVA

Atendimento de Programação que destina recursos para demais entes e entidades privadas, conforme autorização do Parecer Preliminar

### AUTOR DA EMENDA

8100 - Relator Geral

### TIPO AUTOR

Relator Geral



## Avulso de Emendas do Relator Geral

### EMENDA DE APROPRIAÇÃO DE DESPESA

TIPO AUTOR Relator geral TIPO DE EMENDA APROPRIAÇÃO EMENDA 81000302

EMENDA Emenda 79 da planilha Alteração de Parecer - Redução RP 9 parte 1.2- Gerada Automaticamente

MODALIDADE DE EMENDA Despesa - Acréscimo ou inclusão de dotação SEQUENCIAL 000002790

ESFERA ORÇAMENTÁRIA 10 - Orçamento Fiscal

### ACRÉSCIMOS À PROGRAMAÇÃO

ÓRGÃO ORÇAMENTÁRIO 55000 - Ministério da Cidadania UNIDADE ORÇAMENTÁRIA 55204 - Fundação Biblioteca Nacional - BN

FUNCIONAL PROGRAMÁTICA 13.392.5025.20ZF.0001

FUNÇÃO 13 - Cultura SUBFUNÇÃO 392 - Difusão Cultural

PROGRAMA 5025 - Cultura

AÇÃO 20ZF - Promoção e Fomento à Cultura Brasileira

SUBTÍTULO 0001 - Nacional

LOCALIDADE BENEFICIADA 9000000 - Nacional

ESPECIFICAÇÃO DO PRODUTO / UNIDADE DE MEDIDA Projeto apoiado (unidade) META 58 QTD META A ALTERAR 0

GND	MODALIDADE DE APLICAÇÃO	RP	em R\$ 1,00 ACRÉSCIMO
3 Outras Despesas Correntes	90 Aplicações Diretas	9	897.456
3 Outras Despesas Correntes	91 Aplicação Direta Decorrente de Operação entre Órgãos, Fundos e	9	15.984
<b>TOTAL:</b>			<b>913.440</b>

### CANCELAMENTOS COMPENSATÓRIOS

SEQUENCIAL	FONTE	GND	MODALIDADE DE APLICAÇÃO	ID	RP	em R\$ 1,00 CANCELAMENTO
000020000	100	0 Reserva de recursos do Congresso Nacional	00 Reserva de recursos do Congresso Nacional	Z	Z	913.440
<b>TOTAL:</b>						<b>913.440</b>

### JUSTIFICATIVA

Atendimento de Programação que destina recursos para demais entes e entidades privadas, conforme autorização do Parecer Preliminar

AUTOR DA EMENDA

8100 - Relator Geral

TIPO AUTOR

Relator Geral



## Avulso de Emendas do Relator Geral

### EMENDA DE APROPRIAÇÃO DE DESPESA

TIPO AUTOR Relator geral TIPO DE EMENDA APROPRIAÇÃO EMENDA 81000303

EMENDA Emenda 80 da planilha Alteração de Parecer - Redução RP 9 parte 1.2- Gerada Automaticamente

MODALIDADE DE EMENDA Despesa - Acréscimo ou inclusão de dotação SEQUENCIAL 000002791

ESFERA ORÇAMENTÁRIA 10 - Orçamento Fiscal

### ACRÉSCIMOS À PROGRAMAÇÃO

ÓRGÃO ORÇAMENTÁRIO 55000 - Ministério da Cidadania UNIDADE ORÇAMENTÁRIA 55204 - Fundação Biblioteca Nacional - BN

FUNCIONAL PROGRAMÁTICA 13.391.5025.20ZH.0001

FUNÇÃO 13 - Cultura SUBFUNÇÃO 391 - Patrimônio Histórico, Artístico e Arqueológico

PROGRAMA 5025 - Cultura

AÇÃO 20ZH - Preservação do Patrimônio Cultural Brasileiro

SUBTÍTULO 0001 - Nacional

LOCALIDADE BENEFICIADA 9000000 - Nacional

ESPECIFICAÇÃO DO PRODUTO / UNIDADE DE MEDIDA Bem preservado (unidade) META 1.470.000 QTD META A ALTERAR 0

GND	MODALIDADE DE APLICAÇÃO	RP	em R\$ 1,00 ACRÉSCIMO
3 Outras Despesas Correntes	90 Aplicações Diretas	9	109.915
<b>TOTAL:</b>			<b>109.915</b>

### CANCELAMENTOS COMPENSATÓRIOS

SEQUENCIAL	FUNTE	GND	MODALIDADE DE APLICAÇÃO	ID	RP	em R\$ 1,00 CANCELAMENTO
000020000	100	0 Reserva de recursos do Congresso Nacional	00 Reserva de recursos do Congresso Nacional	Z	Z	109.915
<b>TOTAL:</b>						<b>109.915</b>

### JUSTIFICATIVA

Atendimento de Programação que destina recursos para demais entes e entidades privadas, conforme autorização do Parecer Preliminar

### AUTOR DA EMENDA

8100 - Relator Geral

### TIPO AUTOR

Relator Geral



## Avulso de Emendas do Relator Geral

### EMENDA DE APROPRIAÇÃO DE DESPESA

TIPO AUTOR Relator geral TIPO DE EMENDA APROPRIAÇÃO EMENDA 81000304

EMENTA Emenda 81 da planilha Alteração de Parecer - Redução RP 9 parte 1.2- Gerada Automaticamente

MODALIDADE DE EMENDA Despesa - Acréscimo ou inclusão de dotação SEQUENCIAL 000002792

ESFERA ORÇAMENTÁRIA 10 - Orçamento Fiscal

### ACRÉSCIMOS À PROGRAMAÇÃO

ÓRGÃO ORÇAMENTÁRIO 55000 - Ministério da Cidadania UNIDADE ORÇAMENTÁRIA 55204 - Fundação Biblioteca Nacional - BN

FUNCIONAL PROGRAMÁTICA 13.392.5025.211F.0001

FUNÇÃO 13 - Cultura SUBFUNÇÃO 392 - Difusão Cultural

PROGRAMA 5025 - Cultura

AÇÃO 211F - Funcionamento de Espaços e Equipamentos Culturais

SUBTÍTULO 0001 - Nacional

LOCALIDADE BENEFICIADA 9000000 - Nacional

ESPECIFICAÇÃO DO PRODUTO / UNIDADE DE MEDIDA Público atendido (unidade) META 45.000.000 QTD META A ALTERAR 0

GND	MODALIDADE DE APLICAÇÃO	RP	em R\$ 1,00 ACRÉSCIMO
3 Outras Despesas Correntes	90 Aplicações Diretas	9	930.579
3 Outras Despesas Correntes	90 Aplicações Diretas	9	6.552.771
<b>TOTAL:</b>			<b>7.483.350</b>

### CANCELAMENTOS COMPENSATÓRIOS

SEQUENCIAL	FONTE	GND	MODALIDADE DE APLICAÇÃO	ID	RP	em R\$ 1,00 CANCELAMENTO
000020000	100	0 Reserva de recursos do Congresso Nacional	00 Reserva de recursos do Congresso Nacional	Z	Z	6.552.771
000020000	250	0 Reserva de recursos do Congresso Nacional	00 Reserva de recursos do Congresso Nacional	Z	Z	930.579
<b>TOTAL:</b>						<b>7.483.350</b>

### JUSTIFICATIVA

Atendimento de Programação que destina recursos para demais entes e entidades privadas, conforme autorização do Parecer Preliminar

### AUTOR DA EMENDA

8100 - Relator Geral

### TIPO AUTOR

Relator Geral



## Avulso de Emendas do Relator Geral

### EMENDA DE APROPRIAÇÃO DE DESPESA

TIPO AUTOR Relator geral TIPO DE EMENDA APROPRIAÇÃO EMENDA 81000305

EMENDA Emenda 82 da planilha Alteração de Parecer - Redução RP 9 parte 1.2- Gerada Automaticamente

MODALIDADE DE EMENDA Despesa - Acréscimo ou inclusão de dotação SEQUENCIAL 000002802

ESFERA ORÇAMENTÁRIA 10 - Orçamento Fiscal

### ACRÉSCIMOS À PROGRAMAÇÃO

ÓRGÃO ORÇAMENTÁRIO 55000 - Ministério da Cidadania UNIDADE ORÇAMENTÁRIA 55205 - Fundação Cultural Palmares

FUNCIONAL PROGRAMÁTICA 13.392.5025.20ZF.0001

FUNÇÃO 13 - Cultura SUBFUNÇÃO 392 - Difusão Cultural

PROGRAMA 5025 - Cultura

AÇÃO 20ZF - Promoção e Fomento à Cultura Brasileira

SUBTÍTULO 0001 - Nacional

LOCALIDADE BENEFICIADA 9000000 - Nacional

ESPECIFICAÇÃO DO PRODUTO / UNIDADE DE MEDIDA Projeto apoiado (unidade) META 70 QTD META A ALTERAR 0

GND	MODALIDADE DE APLICAÇÃO	RP	em R\$ 1,00 ACRÉSCIMO
3 Outras Despesas Correntes	90 Aplicações Diretas	9	232.276
<b>TOTAL:</b>			<b>232.276</b>

### CANCELAMENTOS COMPENSATÓRIOS

SEQUENCIAL	FUNTE	GND	MODALIDADE DE APLICAÇÃO	ID	RP	em R\$ 1,00 CANCELAMENTO
000020000	100	0 Reserva de recursos do Congresso Nacional	00 Reserva de recursos do Congresso Nacional	Z	Z	232.276
<b>TOTAL:</b>						<b>232.276</b>

### JUSTIFICATIVA

Atendimento de Programação que destina recursos para demais entes e entidades privadas, conforme autorização do Parecer Preliminar

### AUTOR DA EMENDA

8100 - Relator Geral

### TIPO AUTOR

Relator Geral



## Avulso de Emendas do Relator Geral

### EMENDA DE APROPRIAÇÃO DE DESPESA

TIPO AUTOR Relator geral	TIPO DE EMENDA APROPRIAÇÃO	<b>EMENDA 81000306</b>
EMENDA Emenda 83 da planilha Alteração de Parecer - Redução RP 9 parte 1.2- Gerada Automaticamente		
MODALIDADE DE EMENDA Despesa - Acréscimo ou inclusão de dotação	<b>SEQUENCIAL 000002803</b>	
ESFERA ORÇAMENTÁRIA 10 - Orçamento Fiscal		

### ACRÉSCIMOS À PROGRAMAÇÃO

ÓRGÃO ORÇAMENTÁRIO 55000 - Ministério da Cidadania	UNIDADE ORÇAMENTÁRIA 55205 - Fundação Cultural Palmares
---	--

**FUNCIONAL PROGRAMÁTICA**      **13.391.5025.20ZH.0001**

FUNÇÃO 13 - Cultura	SUBFUNÇÃO 391 - Patrimônio Histórico, Artístico e Arqueológico
PROGRAMA 5025 - Cultura	
AÇÃO 20ZH - Preservação do Patrimônio Cultural Brasileiro	
SUBTÍTULO 0001 - Nacional	
LOCALIDADE BENEFICIADA 9000000 - Nacional	

ESPECIFICAÇÃO DO PRODUTO / UNIDADE DE MEDIDA Bem preservado (unidade)	META 1	QTD META A ALTERAR 0
--	-----------	-------------------------

GND	MODALIDADE DE APLICAÇÃO	RP	<i>em R\$ 1,00</i> ACRÉSCIMO
3 Outras Despesas Correntes	90 Aplicações Diretas	9	412.119
<b>TOTAL:</b>			<b>412.119</b>

### CANCELAMENTOS COMPENSATÓRIOS

SEQUENCIAL	FONTE	GND	MODALIDADE DE APLICAÇÃO	ID	RP	<i>em R\$ 1,00</i> CANCELAMENTO
000020000	100	0 Reserva de recursos do Congresso Nacional	00 Reserva de recursos do Congresso Nacional	Z	Z	412.119
<b>TOTAL:</b>						<b>412.119</b>

### JUSTIFICATIVA

Atendimento de Programação que destina recursos para demais entes e entidades privadas, conforme autorização do Parecer Preliminar

<b>AUTOR DA EMENDA</b> 8100 - Relator Geral	<b>TIPO AUTOR</b> Relator Geral
--	------------------------------------





## Avulso de Emendas do Relator Geral

### EMENDA DE APROPRIAÇÃO DE DESPESA

TIPO AUTOR Relator geral TIPO DE EMENDA APROPRIAÇÃO EMENDA 81000307

EMENTA Emenda 84 da planilha Alteração de Parecer - Redução RP 9- Gerada Automaticamente

MODALIDADE DE EMENDA Despesa - Acréscimo ou inclusão de dotação SEQUENCIAL 000002805

ESFERA ORÇAMENTÁRIA 10 - Orçamento Fiscal

### ACRÉSCIMOS À PROGRAMAÇÃO

ÓRGÃO ORÇAMENTÁRIO 55000 - Ministério da Cidadania UNIDADE ORÇAMENTÁRIA 55205 - Fundação Cultural Palmares

FUNCIONAL PROGRAMÁTICA 13.392.5025.14U2.0001

FUNÇÃO 13 - Cultura SUBFUNÇÃO 392 - Difusão Cultural

PROGRAMA 5025 - Cultura

AÇÃO 14U2 - Implantação, Instalação e Modernização de Espaços e Equipamentos Culturais

SUBTÍTULO 0001 - Nacional

LOCALIDADE BENEFICIADA 9000000 - Nacional

ESPECIFICAÇÃO DO PRODUTO / UNIDADE DE MEDIDA Espaço cultural implantado/modernizado (unidade) META 1 QTD META A ALTERAR 0

GND	MODALIDADE DE APLICAÇÃO	RP	em R\$ 1,00	ACRÉSCIMO
3 Outras Despesas Correntes	90 Aplicações Diretas	9		47.814
<b>TOTAL:</b>				<b>47.814</b>

SEQUENCIAL	FUNTE	GND	MODALIDADE DE APLICAÇÃO	ID	RP	em R\$ 1,00	CANCELAMENTO
000020000	100	0 Reserva de recursos do Congresso Nacional	00 Reserva de recursos do Congresso Nacional	Z	Z		47.814
<b>TOTAL:</b>							<b>47.814</b>

### JUSTIFICATIVA

Atendimento de Programação que destina recursos para demais entes e entidades privadas, conforme autorização do Parecer Preliminar

AUTOR DA EMENDA 8100 - Relator Geral TIPO AUTOR Relator Geral



## Avulso de Emendas do Relator Geral

### EMENDA DE APROPRIAÇÃO DE DESPESA

TIPO AUTOR Relator geral TIPO DE EMENDA APROPRIAÇÃO EMENDA 81000308

EMENTA Emenda 85 da planilha Alteração de Parecer - Redução RP 9- Gerada Automaticamente

MODALIDADE DE EMENDA Despesa - Acréscimo ou inclusão de dotação SEQUENCIAL 000002816

ESFERA ORÇAMENTÁRIA 10 - Orçamento Fiscal

### ACRÉSCIMOS À PROGRAMAÇÃO

ÓRGÃO ORÇAMENTÁRIO 55000 - Ministério da Cidadania UNIDADE ORÇAMENTÁRIA 55206 - Fundação Nacional de Artes

FUNCIONAL PROGRAMÁTICA 13.392.5025.20ZF.0001

FUNÇÃO 13 - Cultura SUBFUNÇÃO 392 - Difusão Cultural

PROGRAMA 5025 - Cultura

AÇÃO 20ZF - Promoção e Fomento à Cultura Brasileira

SUBTÍTULO 0001 - Nacional

LOCALIDADE BENEFICIADA 9000000 - Nacional

ESPECIFICAÇÃO DO PRODUTO / UNIDADE DE MEDIDA Projeto apoiado (unidade) META 9 QTD META A ALTERAR 0

GND	MODALIDADE DE APLICAÇÃO	RP	em R\$ 1,00 ACRÉSCIMO
3 Outras Despesas Correntes	90 Aplicações Diretas	9	6.847.702
<b>TOTAL:</b>			<b>6.847.702</b>

### CANCELAMENTOS COMPENSATÓRIOS

SEQUENCIAL	FUNTE	GND	MODALIDADE DE APLICAÇÃO	ID	RP	em R\$ 1,00 CANCELAMENTO
000020000	100	0 Reserva de recursos do Congresso Nacional	00 Reserva de recursos do Congresso Nacional	Z	Z	6.847.702
<b>TOTAL:</b>						<b>6.847.702</b>

### JUSTIFICATIVA

Atendimento de Programação que destina recursos para demais entes e entidades privadas, conforme autorização do Parecer Preliminar

### AUTOR DA EMENDA

8100 - Relator Geral

### TIPO AUTOR

Relator Geral



## Avulso de Emendas do Relator Geral

### EMENDA DE APROPRIAÇÃO DE DESPESA

TIPO AUTOR Relator geral TIPO DE EMENDA APROPRIAÇÃO EMENDA 81000309

EMENTA Emenda 86 da planilha Alteração de Parecer - Redução RP 9- Gerada Automaticamente

MODALIDADE DE EMENDA Despesa - Acréscimo ou inclusão de dotação SEQUENCIAL 000002817

ESFERA ORÇAMENTÁRIA 10 - Orçamento Fiscal

### ACRÉSCIMOS À PROGRAMAÇÃO

ÓRGÃO ORÇAMENTÁRIO 55000 - Ministério da Cidadania UNIDADE ORÇAMENTÁRIA 55206 - Fundação Nacional de Artes

FUNCIONAL PROGRAMÁTICA 13.391.5025.20ZH.0001

FUNÇÃO 13 - Cultura SUBFUNÇÃO 391 - Patrimônio Histórico, Artístico e Arqueológico

PROGRAMA 5025 - Cultura

AÇÃO 20ZH - Preservação do Patrimônio Cultural Brasileiro

SUBTÍTULO 0001 - Nacional

LOCALIDADE BENEFICIADA 9000000 - Nacional

ESPECIFICAÇÃO DO PRODUTO / UNIDADE DE MEDIDA Bem preservado (unidade) META 50.000 QTD META A ALTERAR 0

GND	MODALIDADE DE APLICAÇÃO	RP	em R\$ 1,00 ACRÉSCIMO
3 Outras Despesas Correntes	90 Aplicações Diretas	9	1.099.150
<b>TOTAL:</b>			<b>1.099.150</b>

### CANCELAMENTOS COMPENSATÓRIOS

SEQUENCIAL	FUNTE	GND	MODALIDADE DE APLICAÇÃO	ID	RP	em R\$ 1,00 CANCELAMENTO
000020000	100	0 Reserva de recursos do Congresso Nacional	00 Reserva de recursos do Congresso Nacional	Z	Z	1.099.150
<b>TOTAL:</b>						<b>1.099.150</b>

### JUSTIFICATIVA

Atendimento de Programação que destina recursos para demais entes e entidades privadas, conforme autorização do Parecer Preliminar

### AUTOR DA EMENDA

8100 - Relator Geral

### TIPO AUTOR

Relator Geral



## Avulso de Emendas do Relator Geral

### EMENDA DE APROPRIAÇÃO DE DESPESA

TIPO AUTOR	Relator geral	TIPO DE EMENDA	APROPRIAÇÃO	EMENDA	81000310
EMENTA	Emenda 87 da planilha Alteração de Parecer - Redução RP 9- Gerada Automaticamente				
MODALIDADE DE EMENDA	Despesa - Acréscimo ou inclusão de dotação	SEQUENCIAL	000002818		
ESFERA ORÇAMENTÁRIA	10 - Orçamento Fiscal				

### ACRÉSCIMOS À PROGRAMAÇÃO

ÓRGÃO ORÇAMENTÁRIO	55000 - Ministério da Cidadania	UNIDADE ORÇAMENTÁRIA	55206 - Fundação Nacional de Artes
--------------------	---------------------------------	----------------------	------------------------------------

**FUNCIONAL PROGRAMÁTICA** 13.392.5025.211F.0001

FUNÇÃO	13 - Cultura	SUBFUNÇÃO	392 - Difusão Cultural
PROGRAMA	5025 - Cultura		
AÇÃO	211F - Funcionamento de Espaços e Equipamentos Culturais		
SUBTÍTULO	0001 - Nacional		
LOCALIDADE BENEFICIADA	9000000 - Nacional		

ESPECIFICAÇÃO DO PRODUTO / UNIDADE DE MEDIDA	META	QTD META A ALTERAR
Público atendido (unidade)	250.000	0

GND	MODALIDADE DE APLICAÇÃO	RP	em R\$ 1,00 ACRÉSCIMO
3 Outras Despesas Correntes	90 Aplicações Diretas	9	10.919.577
<b>TOTAL:</b>			<b>10.919.577</b>

### CANCELAMENTOS COMPENSATÓRIOS

SEQUENCIAL	FONTE	GND	MODALIDADE DE APLICAÇÃO	ID	RP	em R\$ 1,00 CANCELAMENTO
000020000	100	0 Reserva de recursos do Congresso Nacional	00 Reserva de recursos do Congresso Nacional	Z	Z	10.919.577
<b>TOTAL:</b>						<b>10.919.577</b>

### JUSTIFICATIVA

Atendimento de Programação que destina recursos para demais entes e entidades privadas, conforme autorização do Parecer Preliminar

### AUTOR DA EMENDA

8100 - Relator Geral

### TIPO AUTOR

Relator Geral



## Avulso de Emendas do Relator Geral

### EMENDA DE APROPRIAÇÃO DE DESPESA

TIPO AUTOR Relator geral TIPO DE EMENDA APROPRIAÇÃO EMENDA 81000311

EMENTA Emenda 88 da planilha Alteração de Parecer - Redução RP 9- Gerada Automaticamente

MODALIDADE DE EMENDA Despesa - Acréscimo ou inclusão de dotação SEQUENCIAL 000002828

ESFERA ORÇAMENTÁRIA 10 - Orçamento Fiscal

### ACRÉSCIMOS À PROGRAMAÇÃO

ÓRGÃO ORÇAMENTÁRIO 55000 - Ministério da Cidadania UNIDADE ORÇAMENTÁRIA 55207 - Instituto do Patrimônio Histórico e Artístico Nacional

FUNCIONAL PROGRAMÁTICA 13.391.5025.20ZH.0001

FUNÇÃO 13 - Cultura SUBFUNÇÃO 391 - Patrimônio Histórico, Artístico e Arqueológico

PROGRAMA 5025 - Cultura

AÇÃO 20ZH - Preservação do Patrimônio Cultural Brasileiro

SUBTÍTULO 0001 - Nacional

LOCALIDADE BENEFICIADA 9000000 - Nacional

ESPECIFICAÇÃO DO PRODUTO / UNIDADE DE MEDIDA Bem preservado (unidade) META 1.800 QTD META A ALTERAR 0

GND	MODALIDADE DE APLICAÇÃO	RP	em R\$ 1,00 ACRÉSCIMO
3 Outras Despesas Correntes	80 Transferências ao Exterior	9	74.730
3 Outras Despesas Correntes	90 Aplicações Diretas	9	240.885
3 Outras Despesas Correntes	90 Aplicações Diretas	9	9.768.310
4 Investimentos	90 Aplicações Diretas	9	606.236

TOTAL: 10.690.161

### CANCELAMENTOS COMPENSATÓRIOS

SEQUENCIAL	FONTE	GND	MODALIDADE DE APLICAÇÃO	ID	RP	em R\$ 1,00 CANCELAMENTO
000020000	100	0 Reserva de recursos do Congresso Nacional	00 Reserva de recursos do Congresso Nacional	Z	Z	10.449.276
000020000	174	0 Reserva de recursos do Congresso Nacional	00 Reserva de recursos do Congresso Nacional	Z	Z	240.885

TOTAL: 10.690.161

### JUSTIFICATIVA

Atendimento de Programação que destina recursos para demais entes e entidades privadas, conforme autorização do Parecer Preliminar

### AUTOR DA EMENDA

8100 - Relator Geral

### TIPO AUTOR

Relator Geral



## Avulso de Emendas do Relator Geral

### EMENDA DE APROPRIAÇÃO DE DESPESA

TIPO AUTOR Relator geral TIPO DE EMENDA APROPRIAÇÃO EMENDA 81000312

EMENTA Emenda 89 da planilha Alteração de Parecer - Redução RP 9- Gerada Automaticamente

MODALIDADE DE EMENDA Despesa - Acréscimo ou inclusão de dotação SEQUENCIAL 00002829

ESFERA ORÇAMENTÁRIA 10 - Orçamento Fiscal

### ACRÉSCIMOS À PROGRAMAÇÃO

ÓRGÃO ORÇAMENTÁRIO 55000 - Ministério da Cidadania UNIDADE ORÇAMENTÁRIA 55207 - Instituto do Patrimônio Histórico e Artístico Nacional

FUNCIONAL PROGRAMÁTICA 13.392.5025.211F.0001

FUNÇÃO 13 - Cultura SUBFUNÇÃO 392 - Difusão Cultural

PROGRAMA 5025 - Cultura

AÇÃO 211F - Funcionamento de Espaços e Equipamentos Culturais

SUBTÍTULO 0001 - Nacional

LOCALIDADE BENEFICIADA 9000000 - Nacional

ESPECIFICAÇÃO DO PRODUTO / UNIDADE DE MEDIDA Público atendido (unidade) META 200.000 QTD META A ALTERAR 0

GND	MODALIDADE DE APLICAÇÃO	RP	em R\$ 1,00 ACRÉSCIMO
3 Outras Despesas Correntes	90 Aplicações Diretas	9	2.555.523

**TOTAL: 2.555.523**

### CANCELAMENTOS COMPENSATÓRIOS

SEQUENCIAL	FONTE	GND	MODALIDADE DE APLICAÇÃO	ID	RP	em R\$ 1,00 CANCELAMENTO
000020000	100	0 Reserva de recursos do Congresso Nacional	00 Reserva de recursos do Congresso Nacional	Z	Z	2.555.523

**TOTAL: 2.555.523**

### JUSTIFICATIVA

Atendimento de Programação que destina recursos para demais entes e entidades privadas, conforme autorização do Parecer Preliminar

### AUTOR DA EMENDA

8100 - Relator Geral

### TIPO AUTOR

Relator Geral



## Avulso de Emendas do Relator Geral

### EMENDA DE APROPRIAÇÃO DE DESPESA

TIPO AUTOR Relator geral TIPO DE EMENDA APROPRIAÇÃO EMENDA 81000313

EMENTA Emenda 90 da planilha Alteração de Parecer - Redução RP 9- Gerada Automaticamente

MODALIDADE DE EMENDA Despesa - Acréscimo ou inclusão de dotação SEQUENCIAL 00002830

ESFERA ORÇAMENTÁRIA 10 - Orçamento Fiscal

### ACRÉSCIMOS À PROGRAMAÇÃO

ÓRGÃO ORÇAMENTÁRIO 55000 - Ministério da Cidadania UNIDADE ORÇAMENTÁRIA 55207 - Instituto do Patrimônio Histórico e Artístico Nacional

FUNCIONAL PROGRAMÁTICA 13.391.5025.5538.0001

FUNÇÃO 13 - Cultura SUBFUNÇÃO 391 - Patrimônio Histórico, Artístico e Arqueológico

PROGRAMA 5025 - Cultura

AÇÃO 5538 - Preservação do Patrimônio Cultural das Cidades Históricas

SUBTÍTULO 0001 - Nacional

LOCALIDADE BENEFICIADA 9000000 - Nacional

ESPECIFICAÇÃO DO PRODUTO / UNIDADE DE MEDIDA Projeto realizado (unidade) META 90 QTD META A ALTERAR 0

GND	MODALIDADE DE APLICAÇÃO	RP	em R\$ 1,00 ACRÉSCIMO
4 Investimentos	90 Aplicações Diretas	9	20.000.000
4 Investimentos	90 Aplicações Diretas	9	33.083.089
<b>TOTAL:</b>			<b>53.083.089</b>

### CANCELAMENTOS COMPENSATÓRIOS

SEQUENCIAL	FONTE	GND	MODALIDADE DE APLICAÇÃO	ID	RP	em R\$ 1,00 CANCELAMENTO
000020000	100	0 Reserva de recursos do Congresso Nacional	00 Reserva de recursos do Congresso Nacional	Z	Z	33.083.089
000020000	188	0 Reserva de recursos do Congresso Nacional	00 Reserva de recursos do Congresso Nacional	Z	Z	20.000.000
<b>TOTAL:</b>						<b>53.083.089</b>

### JUSTIFICATIVA

Atendimento de Programação que destina recursos para demais entes e entidades privadas, conforme autorização do Parecer Preliminar. Acréscimo no valor da emenda conforme item 1 da Complementação de Voto do relator-geral.

### AUTOR DA EMENDA

8100 - Relator Geral TIPO AUTOR Relator Geral



## Avulso de Emendas do Relator Geral

### EMENDA DE APROPRIAÇÃO DE DESPESA

TIPO AUTOR Relator geral TIPO DE EMENDA APROPRIAÇÃO EMENDA **81000314**

EMENTA Emenda 91 da planilha Alteração de Parecer - Redução RP 9- Gerada Automaticamente

MODALIDADE DE EMENDA Despesa - Acréscimo ou inclusão de dotação SEQUENCIAL **000002854**

ESFERA ORÇAMENTÁRIA 10 - Orçamento Fiscal

### ACRÉSCIMOS À PROGRAMAÇÃO

ÓRGÃO ORÇAMENTÁRIO 55000 - Ministério da Cidadania UNIDADE ORÇAMENTÁRIA 55209 - Instituto Brasileiro de Museus

FUNCIONAL PROGRAMÁTICA **13.392.5025.20ZF.0001**

FUNÇÃO 13 - Cultura SUBFUNÇÃO 392 - Difusão Cultural

PROGRAMA 5025 - Cultura

AÇÃO 20ZF - Promoção e Fomento à Cultura Brasileira

SUBTÍTULO 0001 - Nacional

LOCALIDADE BENEFICIADA 9000000 - Nacional

ESPECIFICAÇÃO DO PRODUTO / UNIDADE DE MEDIDA Projeto apoiado (unidade) META 19 QTD META A ALTERAR 0

GND	MODALIDADE DE APLICAÇÃO	RP	em R\$ 1,00 ACRÉSCIMO
3 Outras Despesas Correntes	90 Aplicações Diretas	9	1.159.603
3 Outras Despesas Correntes	91 Aplicação Direta Decorrente de Operação entre Órgãos, Fundos e	9	23.680
4 Investimentos	90 Aplicações Diretas	9	226.127
<b>TOTAL:</b>			<b>1.409.410</b>

### CANCELAMENTOS COMPENSATÓRIOS

SEQUENCIAL	FONTE	GND	MODALIDADE DE APLICAÇÃO	ID	RP	em R\$ 1,00 CANCELAMENTO
000020000	100	0 Reserva de recursos do Congresso Nacional	00 Reserva de recursos do Congresso Nacional	Z	Z	1.409.410
<b>TOTAL:</b>						<b>1.409.410</b>

### JUSTIFICATIVA

Atendimento de Programação que destina recursos para demais entes e entidades privadas, conforme autorização do Parecer Preliminar

### AUTOR DA EMENDA

8100 - Relator Geral TIPO AUTOR Relator Geral





## Avulso de Emendas do Relator Geral

### EMENDA DE APROPRIAÇÃO DE DESPESA

TIPO AUTOR Relator geral TIPO DE EMENDA APROPRIAÇÃO EMENDA 81000315

EMENTA Emenda 92 da planilha Alteração de Parecer - Redução RP 9- Gerada Automaticamente

MODALIDADE DE EMENDA Despesa - Acréscimo ou inclusão de dotação SEQUENCIAL 000002855

ESFERA ORÇAMENTÁRIA 10 - Orçamento Fiscal

### ACRÉSCIMOS À PROGRAMAÇÃO

ÓRGÃO ORÇAMENTÁRIO 55000 - Ministério da Cidadania UNIDADE ORÇAMENTÁRIA 55209 - Instituto Brasileiro de Museus

FUNCIONAL PROGRAMÁTICA 13.392.5025.211F.0001

FUNÇÃO 13 - Cultura SUBFUNÇÃO 392 - Difusão Cultural

PROGRAMA 5025 - Cultura

AÇÃO 211F - Funcionamento de Espaços e Equipamentos Culturais

SUBTÍTULO 0001 - Nacional

LOCALIDADE BENEFICIADA 9000000 - Nacional

ESPECIFICAÇÃO DO PRODUTO / UNIDADE DE MEDIDA Público atendido (unidade) META 1.000.000 QTD META A ALTERAR 0

GND	MODALIDADE DE APLICAÇÃO	RP	em R\$ 1,00 ACRÉSCIMO
3 Outras Despesas Correntes	90 Aplicações Diretas	9	4.401.872
3 Outras Despesas Correntes	90 Aplicações Diretas	9	28.778.318
<b>TOTAL:</b>			<b>33.180.190</b>

### CANCELAMENTOS COMPENSATÓRIOS

SEQUENCIAL	FONTE	GND	MODALIDADE DE APLICAÇÃO	ID	RP	em R\$ 1,00 CANCELAMENTO
000020000	100	0 Reserva de recursos do Congresso Nacional	00 Reserva de recursos do Congresso Nacional	Z	Z	28.778.318
000020000	250	0 Reserva de recursos do Congresso Nacional	00 Reserva de recursos do Congresso Nacional	Z	Z	4.401.872
<b>TOTAL:</b>						<b>33.180.190</b>

### JUSTIFICATIVA

Atendimento de Programação que destina recursos para demais entes e entidades privadas, conforme autorização do Parecer Preliminar

### AUTOR DA EMENDA

8100 - Relator Geral

### TIPO AUTOR

Relator Geral



## Avulso de Emendas do Relator Geral

### EMENDA DE APROPRIAÇÃO DE DESPESA

TIPO AUTOR Relator geral TIPO DE EMENDA APROPRIAÇÃO EMENDA 81000316

EMENTA Atendimento programação que destina recursos para Estados de Municípios

MODALIDADE DE EMENDA SEQUENCIAL 000002922  
Despesa - Acréscimo ou inclusão de dotação

ESFERA ORÇAMENTÁRIA 10 - Orçamento Fiscal

### ACRÉSCIMOS À PROGRAMAÇÃO

ÓRGÃO ORÇAMENTÁRIO 55000 - Ministério da Cidadania UNIDADE ORÇAMENTÁRIA 55903 - Fundo Nacional de Cultura

FUNCIONAL PROGRAMÁTICA 13.392.5025.20ZF.0001

FUNÇÃO 13 - Cultura SUBFUNÇÃO 392 - Difusão Cultural

PROGRAMA 5025 - Cultura

AÇÃO 20ZF - Promoção e Fomento à Cultura Brasileira

SUBTÍTULO 0001 - Nacional

LOCALIDADE BENEFICIADA 9000000 - Nacional

ESPECIFICAÇÃO DO PRODUTO / UNIDADE DE MEDIDA Projeto apoiado (unidade) META 15 QTD META A ALTERAR 0

GND	MODALIDADE DE APLICAÇÃO	RP	em R\$ 1,00 ACRÉSCIMO
3 Outras Despesas Correntes	90 Aplicações Diretas	9	9.250.000
4 Investimentos	90 Aplicações Diretas	9	2.483.000
<b>TOTAL:</b>			<b>11.733.000</b>

### CANCELAMENTOS COMPENSATÓRIOS

SEQUENCIAL	FONTE	GND	MODALIDADE DE APLICAÇÃO	ID	RP	em R\$ 1,00 CANCELAMENTO
000020000	118	0 Reserva de recursos do Congresso Nacional	00 Reserva de recursos do Congresso Nacional	Z	Z	11.733.000
<b>TOTAL:</b>						<b>11.733.000</b>

### JUSTIFICATIVA

Atendimento de Programação que destina recursos para demais entes e entidades privadas, conforme autorização do Parecer Preliminar

AUTOR DA EMENDA

8100 - Relator Geral

TIPO AUTOR

Relator Geral



## Avulso de Emendas do Relator Geral

### EMENDA DE APROPRIAÇÃO DE DESPESA

TIPO AUTOR Relator geral TIPO DE EMENDA APROPRIAÇÃO EMENDA 81000317

EMENTA Atendimento programação que destina recursos para Estados de Municípios

MODALIDADE DE EMENDA Despesa - Acréscimo ou inclusão de dotação SEQUENCIAL 000002923

ESFERA ORÇAMENTÁRIA 10 - Orçamento Fiscal

### ACRÉSCIMOS À PROGRAMAÇÃO

ÓRGÃO ORÇAMENTÁRIO 55000 - Ministério da Cidadania UNIDADE ORÇAMENTÁRIA 55903 - Fundo Nacional de Cultura

FUNCIONAL PROGRAMÁTICA 13.391.5025.20ZH.0001

FUNÇÃO 13 - Cultura SUBFUNÇÃO 391 - Patrimônio Histórico, Artístico e Arqueológico

PROGRAMA 5025 - Cultura

AÇÃO 20ZH - Preservação do Patrimônio Cultural Brasileiro

SUBTÍTULO 0001 - Nacional

LOCALIDADE BENEFICIADA 9000000 - Nacional

ESPECIFICAÇÃO DO PRODUTO / UNIDADE DE MEDIDA Bem preservado (unidade) META 6 QTD META A ALTERAR 0

GND	MODALIDADE DE APLICAÇÃO	RP	em R\$ 1,00 ACRÉSCIMO
3 Outras Despesas Correntes	90 Aplicações Diretas	9	3.000.000
4 Investimentos	90 Aplicações Diretas	9	5.000.000
<b>TOTAL:</b>			<b>8.000.000</b>

### CANCELAMENTOS COMPENSATÓRIOS

SEQUENCIAL	FONTE	GND	MODALIDADE DE APLICAÇÃO	ID	RP	em R\$ 1,00 CANCELAMENTO
000020000	118	0 Reserva de recursos do Congresso Nacional	00 Reserva de recursos do Congresso Nacional	Z	Z	8.000.000
<b>TOTAL:</b>						<b>8.000.000</b>

### JUSTIFICATIVA

Atendimento de Programação que destina recursos para demais entes e entidades privadas, conforme autorização do Parecer Preliminar

### AUTOR DA EMENDA

8100 - Relator Geral

### TIPO AUTOR

Relator Geral



## Avulso de Emendas do Relator Geral

### EMENDA DE APROPRIAÇÃO DE DESPESA

TIPO AUTOR Relator geral TIPO DE EMENDA APROPRIAÇÃO EMENDA 81000318

EMENTA Atendimento programação que destina recursos para Estados de Municípios

MODALIDADE DE EMENDA Despesa - Acréscimo ou inclusão de dotação SEQUENCIAL 000002927

ESFERA ORÇAMENTÁRIA 10 - Orçamento Fiscal

### ACRÉSCIMOS À PROGRAMAÇÃO

ÓRGÃO ORÇAMENTÁRIO 55000 - Ministério da Cidadania UNIDADE ORÇAMENTÁRIA 55903 - Fundo Nacional de Cultura

FUNCIONAL PROGRAMÁTICA 13.392.5025.14U2.0001

FUNÇÃO 13 - Cultura SUBFUNÇÃO 392 - Difusão Cultural

PROGRAMA 5025 - Cultura

AÇÃO 14U2 - Implantação, Instalação e Modernização de Espaços e Equipamentos Culturais

SUBTÍTULO 0001 - Nacional

LOCALIDADE BENEFICIADA 9000000 - Nacional

ESPECIFICAÇÃO DO PRODUTO / UNIDADE DE MEDIDA Espaço cultural implantado/modernizado (unidade) META 8 QTD META A ALTERAR 0

GND	MODALIDADE DE APLICAÇÃO	RP	em R\$ 1,00 ACRÉSCIMO
3 Outras Despesas Correntes	90 Aplicações Diretas	9	1.000.000
4 Investimentos	90 Aplicações Diretas	9	7.000.000
<b>TOTAL:</b>			<b>8.000.000</b>

### CANCELAMENTOS COMPENSATÓRIOS

SEQUENCIAL	FONTE	GND	MODALIDADE DE APLICAÇÃO	ID	RP	em R\$ 1,00 CANCELAMENTO
000020000	118	0 Reserva de recursos do Congresso Nacional	00 Reserva de recursos do Congresso Nacional	Z	Z	8.000.000
<b>TOTAL:</b>						<b>8.000.000</b>

### JUSTIFICATIVA

Atendimento de Programação que destina recursos para demais entes e entidades privadas, conforme autorização do Parecer Preliminar

AUTOR DA EMENDA 8100 - Relator Geral TIPO AUTOR Relator Geral



## Avulso de Emendas do Relator Geral

### EMENDA DE APROPRIAÇÃO DE DESPESA

TIPO AUTOR Relator geral TIPO DE EMENDA APROPRIAÇÃO EMENDA **81000319**

EMENTA Emenda 93 da planilha Alteração de Parecer - Redução RP 9- Gerada Automaticamente

MODALIDADE DE EMENDA Despesa - Acréscimo ou inclusão de dotação **SEQUENCIAL 000003134**

ESFERA ORÇAMENTÁRIA 10 - Orçamento Fiscal

### ACRÉSCIMOS À PROGRAMAÇÃO

ÓRGÃO ORÇAMENTÁRIO 81000 - Ministério da Mulher, da Família e dos Direitos Humanos UNIDADE ORÇAMENTÁRIA 81101 - Ministério da Mulher, da Família e dos Direitos Humanos - Administração Direta

FUNCIONAL PROGRAMÁTICA **14.422.5034.21AQ.0001**

FUNÇÃO 14 - Direitos da Cidadania SUBFUNÇÃO 422 - Direitos Individuais, Coletivos e Difusos

PROGRAMA 5034 - Proteção à vida, fortalecimento da família, promoção e defesa dos direitos humanos para todos

AÇÃO 21AQ - Proteção do direito à vida

SUBTÍTULO 0001 - Nacional

LOCALIDADE BENEFICIADA 9000000 - Nacional

ESPECIFICAÇÃO DO PRODUTO / UNIDADE DE MEDIDA Pessoa atendida (unidade) META 1.640 QTD META A ALTERAR 0

GND	MODALIDADE DE APLICAÇÃO	RP	em R\$ 1,00 ACRÉSCIMO
3 Outras Despesas Correntes	30 Transferências a Estados e ao Distrito Federal	9	442.785
3 Outras Despesas Correntes	30 Transferências a Estados e ao Distrito Federal	9	10.977.757
3 Outras Despesas Correntes	30 Transferências a Estados e ao Distrito Federal	9	11.515.000
3 Outras Despesas Correntes	50 Transferências a Instituições Privadas sem Fins Lucrativos	9	150.735
3 Outras Despesas Correntes	50 Transferências a Instituições Privadas sem Fins Lucrativos	9	2.820.000
3 Outras Despesas Correntes	50 Transferências a Instituições Privadas sem Fins Lucrativos	9	3.737.109
3 Outras Despesas Correntes	90 Aplicações Diretas	9	2.328
3 Outras Despesas Correntes	90 Aplicações Diretas	9	57.705
4 Investimentos	30 Transferências a Estados e ao Distrito Federal	9	5.616
4 Investimentos	30 Transferências a Estados e ao Distrito Federal	9	139.251
4 Investimentos	30 Transferências a Estados e ao Distrito Federal	9	335.000
4 Investimentos	40 Transferências a Municípios	9	9.360
4 Investimentos	40 Transferências a Municípios	9	232.085
4 Investimentos	50 Transferências a Instituições Privadas sem Fins Lucrativos	9	130.000
<b>TOTAL:</b>			<b>30.554.731</b>

### CANCELAMENTOS COMPENSATÓRIOS

SEQUENCIAL	FONTE	GND	MODALIDADE DE APLICAÇÃO	ID	RP	em R\$ 1,00 CANCELAMENTO
000020000	100	0 Reserva de recursos do Congresso Nacional	00 Reserva de recursos do Congresso Nacional	Z	Z	15.143.907
000020000	186	0 Reserva de recursos do Congresso Nacional	00 Reserva de recursos do Congresso Nacional	Z	Z	14.800.000
000020000	188	0 Reserva de recursos do Congresso Nacional	00 Reserva de recursos do Congresso Nacional	Z	Z	610.824

AUTOR DA EMENDA 8100 - Relator Geral TIPO AUTOR Relator Geral



## Avulso de Emendas do Relator Geral

### EMENDA DE APROPRIAÇÃO DE DESPESA

#### CANCELAMENTOS COMPENSATÓRIOS

SEQUENCIAL	FONTE	GND	MODALIDADE DE APLICAÇÃO	ID	RP	CANCELAMENTO	em R\$ 1,00
						<b>TOTAL:</b>	<b>30.554.731</b>

#### JUSTIFICATIVA

Atendimento de Programação que destina recursos para demais entes e entidades privadas, conforme autorização do Parecer Preliminar

#### AUTOR DA EMENDA

8100 - Relator Geral

#### TIPO AUTOR

Relator Geral



## Avulso de Emendas do Relator Geral

### EMENDA DE APROPRIAÇÃO DE DESPESA

TIPO AUTOR Relator geral TIPO DE EMENDA APROPRIAÇÃO EMENDA 81000320

EMENTA Emenda 94 da planilha Alteração de Parecer - Redução RP 9- Gerada Automaticamente

MODALIDADE DE EMENDA Despesa - Acréscimo ou inclusão de dotação SEQUENCIAL 000003135

ESFERA ORÇAMENTÁRIA 10 - Orçamento Fiscal

### ACRÉSCIMOS À PROGRAMAÇÃO

ÓRGÃO ORÇAMENTÁRIO 81000 - Ministério da Mulher, da Família e dos Direitos Humanos UNIDADE ORÇAMENTÁRIA 81101 - Ministério da Mulher, da Família e dos Direitos Humanos - Administração Direta

FUNCIONAL PROGRAMÁTICA 14.422.5034.21AR.0001

FUNÇÃO 14 - Direitos da Cidadania SUBFUNÇÃO 422 - Direitos Individuais, Coletivos e Difusos

PROGRAMA 5034 - Proteção à vida, fortalecimento da família, promoção e defesa dos direitos humanos para todos

AÇÃO 21AR - Promoção e Defesa de Direitos para Todos

SUBTÍTULO 0001 - Nacional

LOCALIDADE BENEFICIADA 9000000 - Nacional

ESPECIFICAÇÃO DO PRODUTO / UNIDADE DE MEDIDA META QTD META A ALTERAR  
Iniciativa apoiada (unidade) 322 0

GND	MODALIDADE DE APLICAÇÃO	RP	em R\$ 1,00 ACRÉSCIMO
3 Outras Despesas Correntes	30 Transferências a Estados e ao Distrito Federal	9	179.252
3 Outras Despesas Correntes	30 Transferências a Estados e ao Distrito Federal	9	4.444.101
3 Outras Despesas Correntes	40 Transferências a Municípios	9	17.733
3 Outras Despesas Correntes	40 Transferências a Municípios	9	439.661
3 Outras Despesas Correntes	50 Transferências a Instituições Privadas sem Fins Lucrativos	9	9.199
3 Outras Despesas Correntes	50 Transferências a Instituições Privadas sem Fins Lucrativos	9	228.074
3 Outras Despesas Correntes	80 Transferências ao Exterior	9	27.265
3 Outras Despesas Correntes	80 Transferências ao Exterior	9	675.977
3 Outras Despesas Correntes	90 Aplicações Diretas	9	216.802
3 Outras Despesas Correntes	90 Aplicações Diretas	9	5.375.080
4 Investimentos	30 Transferências a Estados e ao Distrito Federal	9	18.722
4 Investimentos	30 Transferências a Estados e ao Distrito Federal	9	464.168
4 Investimentos	40 Transferências a Municípios	9	18.722
4 Investimentos	40 Transferências a Municípios	9	464.168
4 Investimentos	90 Aplicações Diretas	9	152.193
4 Investimentos	90 Aplicações Diretas	9	3.773.272
<b>TOTAL:</b>			<b>16.504.389</b>

### CANCELAMENTOS COMPENSATÓRIOS

SEQUENCIAL	FONTE	GND	MODALIDADE DE APLICAÇÃO	ID	RP	em R\$ 1,00 CANCELAMENTO
000020000	100	0	Reserva de recursos do Congresso Nacional	00	Z Z	15.864.501

AUTOR DA EMENDA 8100 - Relator Geral TIPO AUTOR Relator Geral



## Avulso de Emendas do Relator Geral

### EMENDA DE APROPRIAÇÃO DE DESPESA

#### CANCELAMENTOS COMPENSATÓRIOS

SEQUENCIAL	FONTE	GND	MODALIDADE DE APLICAÇÃO	ID	RP	CANCELAMENTO	em R\$ 1,00
000020000	188	0	Reserva de recursos do Congresso Nacional	00	Reserva de recursos do Congresso Nacional	Z Z	639.888
<b>TOTAL:</b>							<b>16.504.389</b>

#### JUSTIFICATIVA

Atendimento de Programação que destina recursos para demais entes e entidades privadas, conforme autorização do Parecer Preliminar

#### AUTOR DA EMENDA

8100 - Relator Geral

#### TIPO AUTOR

Relator Geral





## Avulso de Emendas do Relator Geral

### EMENDA DE APROPRIAÇÃO DE DESPESA

TIPO AUTOR Relator geral TIPO DE EMENDA APROPRIAÇÃO EMENDA 81000321

EMENTA Emenda 95 da planilha Alteração de Parecer - Redução RP 9- Gerada Automaticamente

MODALIDADE DE EMENDA Despesa - Acréscimo ou inclusão de dotação SEQUENCIAL 000003138

ESFERA ORÇAMENTÁRIA 10 - Orçamento Fiscal

### ACRÉSCIMOS À PROGRAMAÇÃO

ÓRGÃO ORÇAMENTÁRIO 81000 - Ministério da Mulher, da Família e dos Direitos Humanos UNIDADE ORÇAMENTÁRIA 81101 - Ministério da Mulher, da Família e dos Direitos Humanos - Administração Direta

FUNCIONAL PROGRAMÁTICA 14.422.5034.21AU.0001

FUNÇÃO 14 - Direitos da Cidadania SUBFUNÇÃO 422 - Direitos Individuais, Coletivos e Difusos

PROGRAMA 5034 - Proteção à vida, fortalecimento da família, promoção e defesa dos direitos humanos para todos

AÇÃO 21AU - Operacionalização e Aperfeiçoamento do Sistema Integrado Nacional de Direitos Humanos - SINDH

SUBTÍTULO 0001 - Nacional

LOCALIDADE BENEFICIADA 9000000 - Nacional

ESPECIFICAÇÃO DO PRODUTO / UNIDADE DE MEDIDA Sistema mantido (unidade) META 3.000.000 QTD META A ALTERAR 0

GND	MODALIDADE DE APLICAÇÃO	RP	em R\$ 1,00 ACRÉSCIMO
3 Outras Despesas Correntes	90 Aplicações Diretas	9	864.512
3 Outras Despesas Correntes	90 Aplicações Diretas	9	21.433.416
4 Investimentos	30 Transferências a Estados e ao Distrito Federal	9	112.332
4 Investimentos	30 Transferências a Estados e ao Distrito Federal	9	2.785.008
4 Investimentos	40 Transferências a Municípios	9	112.332
4 Investimentos	40 Transferências a Municípios	9	2.785.008
4 Investimentos	90 Aplicações Diretas	9	112.332
4 Investimentos	90 Aplicações Diretas	9	2.785.008
<b>TOTAL:</b>			<b>30.989.948</b>

### CANCELAMENTOS COMPENSATÓRIOS

SEQUENCIAL	FONTE	GND	MODALIDADE DE APLICAÇÃO	ID	RP	em R\$ 1,00 CANCELAMENTO
000020000	100	0 Reserva de recursos do Congresso Nacional	00 Reserva de recursos do Congresso Nacional	Z	Z	29.788.440
000020000	188	0 Reserva de recursos do Congresso Nacional	00 Reserva de recursos do Congresso Nacional	Z	Z	1.201.508
<b>TOTAL:</b>						<b>30.989.948</b>

### JUSTIFICATIVA

Atendimento de Programação que destina recursos para demais entes e entidades privadas, conforme autorização do Parecer Preliminar

AUTOR DA EMENDA 8100 - Relator Geral TIPO AUTOR Relator Geral



Congresso Nacional

Comissão Mista de Planos, Orçamentos Públicos e Fiscalização

Lexor - Sistemas de Leis Orçamentárias

PLN 22/2020 - LOA 2020

## Avulso de Emendas do Relator Geral

---

### EMENDA DE APROPRIAÇÃO DE DESPESA

---

#### JUSTIFICATIVA

---

#### AUTOR DA EMENDA

8100 - Relator Geral

#### TIPO AUTOR

Relator Geral



## Avulso de Emendas do Relator Geral

### EMENDA DE APROPRIAÇÃO DE DESPESA

TIPO AUTOR: Relator geral  
TIPO DE EMENDA: APROPRIAÇÃO  
EMENDA: 81000322

EMENTA: Atendimento programação que destina recursos para Estados de Municípios

MODALIDADE DE EMENDA: Despesa - Acréscimo ou inclusão de dotação  
SEQUENCIAL: 000003145

ESFERA ORÇAMENTÁRIA: 20 - Orçamento da Seguridade Social

### ACRÉSCIMOS À PROGRAMAÇÃO

ÓRGÃO ORÇAMENTÁRIO: 81000 - Ministério da Mulher, da Família e dos Direitos Humanos  
UNIDADE ORÇAMENTÁRIA: 81901 - Fundo Nacional para a Criança e o Adolescente - FNCA

FUNCIONAL PROGRAMÁTICA: 14.422.5034.21AR.0001

FUNÇÃO: 14 - Direitos da Cidadania  
SUBFUNÇÃO: 422 - Direitos Individuais, Coletivos e Difusos

PROGRAMA: 5034 - Proteção à vida, fortalecimento da família, promoção e defesa dos direitos humanos para todos

AÇÃO: 21AR - Promoção e Defesa de Direitos para Todos

SUBTÍTULO: 0001 - Nacional

LOCALIDADE BENEFICIADA: 9000000 - Nacional

ESPECIFICAÇÃO DO PRODUTO / UNIDADE DE MEDIDA: Iniciativa apoiada (unidade)  
META: 12  
QTD META A ALTERAR: 0

GND	MODALIDADE DE APLICAÇÃO	RP	em R\$ 1,00 ACRÉSCIMO
3 Outras Despesas Correntes	50 Transferências a Instituições Privadas sem Fins Lucrativos	9	1.454.237
3 Outras Despesas Correntes	50 Transferências a Instituições Privadas sem Fins Lucrativos	9	2.000.000
3 Outras Despesas Correntes	90 Aplicações Diretas	9	900.000
4 Investimentos	90 Aplicações Diretas	9	96.000

**TOTAL: 4.450.237**

### CANCELAMENTOS COMPENSATÓRIOS

SEQUENCIAL	FONTE	GND	MODALIDADE DE APLICAÇÃO	ID	RP	em R\$ 1,00 CANCELAMENTO
000020000	180	0 Reserva de recursos do Congresso Nacional	00 Reserva de recursos do Congresso Nacional	Z	Z	2.450.237
000020000	196	0 Reserva de recursos do Congresso Nacional	00 Reserva de recursos do Congresso Nacional	Z	Z	2.000.000

**TOTAL: 4.450.237**

### JUSTIFICATIVA

Atendimento de Programação que destina recursos para demais entes e entidades privadas, conforme autorização do Parecer Preliminar

### AUTOR DA EMENDA

8100 - Relator Geral

### TIPO AUTOR

Relator Geral



## Avulso de Emendas do Relator Geral

### EMENDA DE APROPRIAÇÃO DE DESPESA

TIPO AUTOR Relator geral TIPO DE EMENDA APROPRIAÇÃO EMENDA 81000323

EMENTA Atendimento programação que destina recursos para Estados de Municípios

MODALIDADE DE EMENDA SEQUENCIAL 000003147  
Despesa - Acréscimo ou inclusão de dotação

ESFERA ORÇAMENTÁRIA 20 - Orçamento da Seguridade Social

### ACRÉSCIMOS À PROGRAMAÇÃO

ÓRGÃO ORÇAMENTÁRIO 81000 - Ministério da Mulher, da Família e dos Direitos Humanos UNIDADE ORÇAMENTÁRIA 81902 - Fundo Nacional do Idoso - FNI

FUNCIONAL PROGRAMÁTICA 14.422.5034.21AR.0001

FUNÇÃO 14 - Direitos da Cidadania SUBFUNÇÃO 422 - Direitos Individuais, Coletivos e Difusos

PROGRAMA 5034 - Proteção à vida, fortalecimento da família, promoção e defesa dos direitos humanos para todos

AÇÃO 21AR - Promoção e Defesa de Direitos para Todos

SUBTÍTULO 0001 - Nacional

LOCALIDADE BENEFICIADA 9000000 - Nacional

ESPECIFICAÇÃO DO PRODUTO / UNIDADE DE MEDIDA META QTD META A ALTERAR  
Iniciativa apoiada (unidade) 21 0

GND	MODALIDADE DE APLICAÇÃO	RP	em R\$ 1,00 ACRÉSCIMO
3 Outras Despesas Correntes	90 Aplicações Diretas	9	1.795.000
4 Investimentos	90 Aplicações Diretas	9	1.205.000
<b>TOTAL:</b>			<b>3.000.000</b>

### CANCELAMENTOS COMPENSATÓRIOS

SEQUENCIAL	FONTE	GND	MODALIDADE DE APLICAÇÃO	ID	RP	em R\$ 1,00 CANCELAMENTO
000020000	180	0 Reserva de recursos do Congresso Nacional	00 Reserva de recursos do Congresso Nacional	Z	Z	3.000.000
<b>TOTAL:</b>						<b>3.000.000</b>

### JUSTIFICATIVA

Atendimento de Programação que destina recursos para demais entes e entidades privadas, conforme autorização do Parecer Preliminar

### AUTOR DA EMENDA

8100 - Relator Geral

### TIPO AUTOR

Relator Geral



## Avulso de Emendas do Relator Geral

### EMENDA DE APROPRIAÇÃO DE DESPESA

TIPO AUTOR Relator geral TIPO DE EMENDA APROPRIAÇÃO EMENDA 81000324

EMENTA Emenda 96 da planilha Alteração de Parecer - Redução RP 9- Gerada Automaticamente

MODALIDADE DE EMENDA Despesa - Acréscimo ou inclusão de dotação SEQUENCIAL 000003225

ESFERA ORÇAMENTÁRIA 20 - Orçamento da Seguridade Social

### ACRÉSCIMOS À PROGRAMAÇÃO

ÓRGÃO ORÇAMENTÁRIO 93000 - Programações Condicionadas à Aprovação Legislativa prevista no inciso III do art. 167 da Constituição UNIDADE ORÇAMENTÁRIA 93106 - Recursos sob Supervisão do Ministério da Cidadania

FUNCIONAL PROGRAMÁTICA 08.243.5024.217M.0001

FUNÇÃO 08 - Assistência Social SUBFUNÇÃO 243 - Assistência à Criança e ao Adolescente

PROGRAMA 5024 - Atenção integral à primeira infância

AÇÃO 217M - Desenvolvimento Integral na Primeira Infância - Criança Feliz

SUBTÍTULO 0001 - Nacional

LOCALIDADE BENEFICIADA 9000000 - Nacional

ESPECIFICAÇÃO DO PRODUTO / UNIDADE DE MEDIDA Criança atendida (unidade) META 800.000 QTD META A ALTERAR 0

GND	MODALIDADE DE APLICAÇÃO	RP	em R\$ 1,00 ACRÉSCIMO
3 Outras Despesas Correntes	40 Transferências a Municípios	9	149.695.900

**TOTAL: 149.695.900**

### CANCELAMENTOS COMPENSATÓRIOS

SEQUENCIAL	FONTE	GND	MODALIDADE DE APLICAÇÃO	ID	RP	em R\$ 1,00 CANCELAMENTO
000020000	944	0 Reserva de recursos do Congresso Nacional	00 Reserva de recursos do Congresso Nacional	Z	Z	149.695.900

**TOTAL: 149.695.900**

### JUSTIFICATIVA

Atendimento de Programação que destina recursos para demais entes e entidades privadas, conforme autorização do Parecer Preliminar

### AUTOR DA EMENDA

8100 - Relator Geral

### TIPO AUTOR

Relator Geral



## Avulso de Emendas do Relator Geral

### EMENDA DE APROPRIAÇÃO DE DESPESA

TIPO AUTOR Relator geral TIPO DE EMENDA APROPRIAÇÃO EMENDA 81000325

EMENTA Emenda 97 da planilha Alteração de Parecer - Redução RP 9- Gerada Automaticamente

MODALIDADE DE EMENDA Despesa - Acréscimo ou inclusão de dotação SEQUENCIAL 000003227

ESFERA ORÇAMENTÁRIA 10 - Orçamento Fiscal

### ACRÉSCIMOS À PROGRAMAÇÃO

ÓRGÃO ORÇAMENTÁRIO 93000 - Programações Condicionadas à Aprovação Legislativa prevista no inciso III do art. 167 da Constituição UNIDADE ORÇAMENTÁRIA 93106 - Recursos sob Supervisão do Ministério da Cidadania

FUNCIONAL PROGRAMÁTICA 13.392.5025.20ZF.0001

FUNÇÃO 13 - Cultura SUBFUNÇÃO 392 - Difusão Cultural

PROGRAMA 5025 - Cultura

AÇÃO 20ZF - Promoção e Fomento à Cultura Brasileira

SUBTÍTULO 0001 - Nacional

LOCALIDADE BENEFICIADA 9000000 - Nacional

ESPECIFICAÇÃO DO PRODUTO / UNIDADE DE MEDIDA Projeto apoiado (unidade) META 1 QTD META A ALTERAR 0

GND	MODALIDADE DE APLICAÇÃO	RP	em R\$ 1,00 ACRÉSCIMO
3 Outras Despesas Correntes	90 Aplicações Diretas	9	3.322.924

**TOTAL: 3.322.924**

### CANCELAMENTOS COMPENSATÓRIOS

SEQUENCIAL	FONTE	GND	MODALIDADE DE APLICAÇÃO	ID	RP	em R\$ 1,00 CANCELAMENTO
000020000	944	0 Reserva de recursos do Congresso Nacional	00 Reserva de recursos do Congresso Nacional	Z	Z	3.322.924

**TOTAL: 3.322.924**

### JUSTIFICATIVA

Atendimento de Programação que destina recursos para demais entes e entidades privadas, conforme autorização do Parecer Preliminar

### AUTOR DA EMENDA

8100 - Relator Geral

### TIPO AUTOR

Relator Geral



## Avulso de Emendas do Relator Geral

### EMENDA DE APROPRIAÇÃO DE DESPESA

TIPO AUTOR Relator geral TIPO DE EMENDA APROPRIAÇÃO EMENDA 81000326

EMENTA Emenda 98 da planilha Alteração de Parecer - Redução RP 9- Gerada Automaticamente

MODALIDADE DE EMENDA Despesa - Acréscimo ou inclusão de dotação SEQUENCIAL 000003229

ESFERA ORÇAMENTÁRIA 10 - Orçamento Fiscal

### ACRÉSCIMOS À PROGRAMAÇÃO

ÓRGÃO ORÇAMENTÁRIO 93000 - Programações Condicionadas à Aprovação Legislativa prevista no inciso III do art. 167 da Constituição UNIDADE ORÇAMENTÁRIA 93106 - Recursos sob Supervisão do Ministério da Cidadania

FUNCIONAL PROGRAMÁTICA 13.392.5025.211F.0001

FUNÇÃO 13 - Cultura SUBFUNÇÃO 392 - Difusão Cultural

PROGRAMA 5025 - Cultura

AÇÃO 211F - Funcionamento de Espaços e Equipamentos Culturais

SUBTÍTULO 0001 - Nacional

LOCALIDADE BENEFICIADA 9000000 - Nacional

ESPECIFICAÇÃO DO PRODUTO / UNIDADE DE MEDIDA Público atendido (unidade) META 550.000 QTD META A ALTERAR 0

GND	MODALIDADE DE APLICAÇÃO	RP	em R\$ 1,00 ACRÉSCIMO
3 Outras Despesas Correntes	90 Aplicações Diretas	9	2.523.620

**TOTAL: 2.523.620**

### CANCELAMENTOS COMPENSATÓRIOS

SEQUENCIAL	FONTE	GND	MODALIDADE DE APLICAÇÃO	ID	RP	em R\$ 1,00 CANCELAMENTO
000020000	944	0 Reserva de recursos do Congresso Nacional	00 Reserva de recursos do Congresso Nacional	Z	Z	2.523.620

**TOTAL: 2.523.620**

### JUSTIFICATIVA

Atendimento de Programação que destina recursos para demais entes e entidades privadas, conforme autorização do Parecer Preliminar

### AUTOR DA EMENDA

8100 - Relator Geral

### TIPO AUTOR

Relator Geral



## Avulso de Emendas do Relator Geral

### EMENDA DE APROPRIAÇÃO DE DESPESA

TIPO AUTOR Relator geral TIPO DE EMENDA APROPRIAÇÃO EMENDA 81000327

EMENTA Emenda 99 da planilha Alteração de Parecer - Redução RP 9- Gerada Automaticamente

MODALIDADE DE EMENDA Despesa - Acréscimo ou inclusão de dotação SEQUENCIAL 000003234

ESFERA ORÇAMENTÁRIA 10 - Orçamento Fiscal

### ACRÉSCIMOS À PROGRAMAÇÃO

ÓRGÃO ORÇAMENTÁRIO 93000 - Programações Condicionadas à Aprovação Legislativa prevista no inciso III do art. 167 da Constituição UNIDADE ORÇAMENTÁRIA 93106 - Recursos sob Supervisão do Ministério da Cidadania

FUNCIONAL PROGRAMÁTICA 13.392.5025.14U2.0001

FUNÇÃO 13 - Cultura SUBFUNÇÃO 392 - Difusão Cultural

PROGRAMA 5025 - Cultura

AÇÃO 14U2 - Implantação, Instalação e Modernização de Espaços e Equipamentos Culturais

SUBTÍTULO 0001 - Nacional

LOCALIDADE BENEFICIADA 9000000 - Nacional

ESPECIFICAÇÃO DO PRODUTO / UNIDADE DE MEDIDA Espaço cultural implantado/modernizado (unidade) META 3 QTD META A ALTERAR 0

GND	MODALIDADE DE APLICAÇÃO	RP	em R\$ 1,00 ACRÉSCIMO
3 Outras Despesas Correntes	90 Aplicações Diretas	9	112.301

**TOTAL: 112.301**

### CANCELAMENTOS COMPENSATÓRIOS

SEQUENCIAL	FONTE	GND	MODALIDADE DE APLICAÇÃO	ID	RP	em R\$ 1,00 CANCELAMENTO
000020000	944	0 Reserva de recursos do Congresso Nacional	00 Reserva de recursos do Congresso Nacional	Z	Z	112.301

**TOTAL: 112.301**

### JUSTIFICATIVA

Atendimento de Programação que destina recursos para demais entes e entidades privadas, conforme autorização do Parecer Preliminar

### AUTOR DA EMENDA

8100 - Relator Geral

### TIPO AUTOR

Relator Geral





## Avulso de Emendas do Relator Geral

### EMENDA DE APROPRIAÇÃO DE DESPESA

TIPO AUTOR Relator geral TIPO DE EMENDA APROPRIAÇÃO EMENDA 81000328

EMENTA Emenda 100 da planilha Alteração de Parecer - Redução RP 9- Gerada Automaticamente

MODALIDADE DE EMENDA Despesa - Acréscimo ou inclusão de dotação SEQUENCIAL 000003242

ESFERA ORÇAMENTÁRIA 20 - Orçamento da Seguridade Social

### ACRÉSCIMOS À PROGRAMAÇÃO

ÓRGÃO ORÇAMENTÁRIO 93000 - Programações Condicionadas à Aprovação Legislativa prevista no inciso III do art. 167 da Constituição UNIDADE ORÇAMENTÁRIA 93106 - Recursos sob Supervisão do Ministério da Cidadania

FUNCIONAL PROGRAMÁTICA 08.244.5031.8893.0001

FUNÇÃO 08 - Assistência Social SUBFUNÇÃO 244 - Assistência Comunitária

PROGRAMA 5031 - Proteção Social no âmbito do Sistema Único de Assistência Social (SUAS)

AÇÃO 8893 - Apoio à Organização, à Gestão e à Vigilância Social no Território, no âmbito do Sistema Único de Assistência Social - SUAS

SUBTÍTULO 0001 - Nacional

LOCALIDADE BENEFICIADA 9000000 - Nacional

ESPECIFICAÇÃO DO PRODUTO / UNIDADE DE MEDIDA Ente federativo apoiado (unidade) META 5.596 QTD META A ALTERAR 0

GND	MODALIDADE DE APLICAÇÃO	RP	em R\$ 1,00 ACRÉSCIMO
3 Outras Despesas Correntes	90 Aplicações Diretas	9	6.819.483

**TOTAL: 6.819.483**

### CANCELAMENTOS COMPENSATÓRIOS

SEQUENCIAL	FONTE	GND	MODALIDADE DE APLICAÇÃO	ID	RP	em R\$ 1,00 CANCELAMENTO
000020000	944	0 Reserva de recursos do Congresso Nacional	00 Reserva de recursos do Congresso Nacional	Z	Z	6.819.483

**TOTAL: 6.819.483**

### JUSTIFICATIVA

Atendimento de Programação que destina recursos para demais entes e entidades privadas, conforme autorização do Parecer Preliminar

### AUTOR DA EMENDA

8100 - Relator Geral

### TIPO AUTOR

Relator Geral



## Avulso de Emendas do Relator Geral

### EMENDA DE APROPRIAÇÃO DE DESPESA

TIPO AUTOR Relator geral	TIPO DE EMENDA APROPRIAÇÃO	<b>EMENDA 81000329</b>
EMENDA Emenda 101 da planilha Alteração de Parecer - Redução RP 9- Gerada Automaticamente		
MODALIDADE DE EMENDA Despesa - Acréscimo ou inclusão de dotação	<b>SEQUENCIAL 000003243</b>	
ESFERA ORÇAMENTÁRIA 10 - Orçamento Fiscal		

### ACRÉSCIMOS À PROGRAMAÇÃO

ÓRGÃO ORÇAMENTÁRIO 93000 - Programações Condicionadas à Aprovação Legislativa prevista no inciso III do art. 167 da Constituição	UNIDADE ORÇAMENTÁRIA 93106 - Recursos sob Supervisão do Ministério da Cidadania
<b>FUNCIONAL PROGRAMÁTICA</b> <b>14.422.5032.20R9.0001</b>	
FUNÇÃO 14 - Direitos da Cidadania	SUBFUNÇÃO 422 - Direitos Individuais, Coletivos e Difusos
PROGRAMA 5032 - Rede de Suporte Social ao Dependente Químico: Cuidados, Prevenção e Reinserção Social	
AÇÃO 20R9 - Prevenção de Uso de Drogas, Cuidados e Reinserção Social de Pessoas e Famílias que têm Problemas com Álcool e Outras Drogas	
SUBTÍTULO 0001 - Nacional	
LOCALIDADE BENEFICIADA 9000000 - Nacional	

ESPECIFICAÇÃO DO PRODUTO / UNIDADE DE MEDIDA Pessoa atendida (unidade)	META 11.000	QTD META A ALTERAR 0
---	----------------	-------------------------

GND	MODALIDADE DE APLICAÇÃO	RP	<i>em R\$ 1,00</i> ACRÉSCIMO
3 Outras Despesas Correntes	90 Aplicações Diretas	9	30.340.944
<b>TOTAL:</b>			<b>30.340.944</b>

### CANCELAMENTOS COMPENSATÓRIOS

SEQUENCIAL	FONTE	GND	MODALIDADE DE APLICAÇÃO	ID	RP	<i>em R\$ 1,00</i> CANCELAMENTO
000020000	944	0 Reserva de recursos do Congresso Nacional	00 Reserva de recursos do Congresso Nacional	Z	Z	30.340.944
<b>TOTAL:</b>						<b>30.340.944</b>

### JUSTIFICATIVA

Atendimento de Programação que destina recursos para demais entes e entidades privadas, conforme autorização do Parecer Preliminar

### AUTOR DA EMENDA

8100 - Relator Geral

### TIPO AUTOR

Relator Geral



## Avulso de Emendas do Relator Geral

### EMENDA DE APROPRIAÇÃO DE DESPESA

TIPO AUTOR Relator geral TIPO DE EMENDA APROPRIAÇÃO EMENDA 81000330

EMENTA Emenda 102 da planilha Alteração de Parecer - Redução RP 9- Gerada Automaticamente

MODALIDADE DE EMENDA Despesa - Acréscimo ou inclusão de dotação SEQUENCIAL 000003245

ESFERA ORÇAMENTÁRIA 20 - Orçamento da Seguridade Social

### ACRÉSCIMOS À PROGRAMAÇÃO

ÓRGÃO ORÇAMENTÁRIO 93000 - Programações Condicionadas à Aprovação Legislativa prevista no inciso III do art. 167 da Constituição UNIDADE ORÇAMENTÁRIA 93106 - Recursos sob Supervisão do Ministério da Cidadania

FUNCIONAL PROGRAMÁTICA 08.511.5033.8948.0001

FUNÇÃO 08 - Assistência Social SUBFUNÇÃO 511 - Saneamento Básico Rural

PROGRAMA 5033 - Segurança Alimentar e Nutricional

AÇÃO 8948 - Apoio a Tecnologias Sociais de Acesso à Água para Consumo Humano e Produção de Alimentos na Zona Rural

SUBTÍTULO 0001 - Nacional

LOCALIDADE BENEFICIADA 9000000 - Nacional

ESPECIFICAÇÃO DO PRODUTO / UNIDADE DE MEDIDA Tecnologia implantada (unidade) META 20.750 QTD META A ALTERAR 0

GND	MODALIDADE DE APLICAÇÃO	RP	em R\$ 1,00 ACRÉSCIMO
3 Outras Despesas Correntes	90 Aplicações Diretas	9	23.178.720

**TOTAL: 23.178.720**

### CANCELAMENTOS COMPENSATÓRIOS

SEQUENCIAL	FONTE	GND	MODALIDADE DE APLICAÇÃO	ID	RP	em R\$ 1,00 CANCELAMENTO
000020000	944	0 Reserva de recursos do Congresso Nacional	00 Reserva de recursos do Congresso Nacional	Z	Z	23.178.720

**TOTAL: 23.178.720**

### JUSTIFICATIVA

Atendimento de Programação que destina recursos para demais entes e entidades privadas, conforme autorização do Parecer Preliminar

### AUTOR DA EMENDA

8100 - Relator Geral

### TIPO AUTOR

Relator Geral



## Avulso de Emendas do Relator Geral

### EMENDA DE APROPRIAÇÃO DE DESPESA

TIPO AUTOR Relator geral TIPO DE EMENDA APROPRIAÇÃO EMENDA 81000331

EMENTA Emenda 103 da planilha Alteração de Parecer - Redução RP 9- Gerada Automaticamente

MODALIDADE DE EMENDA Despesa - Acréscimo ou inclusão de dotação SEQUENCIAL 000003361

ESFERA ORÇAMENTÁRIA 10 - Orçamento Fiscal

### ACRÉSCIMOS À PROGRAMAÇÃO

ÓRGÃO ORÇAMENTÁRIO 93000 - Programações Condicionadas à Aprovação Legislativa prevista no inciso III do art. 167 da Constituição UNIDADE ORÇAMENTÁRIA 93180 - Recursos sob Supervisão do Ministério da Agricultura, Pecuária e Abastecimento - Administração Direta

FUNCIONAL PROGRAMÁTICA 20.608.1031.20ZV.0001

FUNÇÃO 20 - Agricultura SUBFUNÇÃO 608 - Promoção da Produção Agropecuária

PROGRAMA 1031 - Agropecuária Sustentável

AÇÃO 20ZV - Fomento ao Setor Agropecuário

SUBTÍTULO 0001 - Nacional

LOCALIDADE BENEFICIADA 9000000 - Nacional

ESPECIFICAÇÃO DO PRODUTO / UNIDADE DE MEDIDA Projeto apoiado (unidade) META 212 QTD META A ALTERAR 0

GND	MODALIDADE DE APLICAÇÃO	RP	em R\$ 1,00	ACRÉSCIMO
3 Outras Despesas Correntes	90 Aplicações Diretas	9		30.215
<b>TOTAL:</b>				<b>30.215</b>

### CANCELAMENTOS COMPENSATÓRIOS

SEQUENCIAL	FONTE	GND	MODALIDADE DE APLICAÇÃO	ID	RP	em R\$ 1,00	CANCELAMENTO
000020000	944	0 Reserva de recursos do Congresso Nacional	00 Reserva de recursos do Congresso Nacional	Z	Z		30.215
<b>TOTAL:</b>							<b>30.215</b>

### JUSTIFICATIVA

Atendimento de Programação que destina recursos para demais entes e entidades privadas, conforme autorização do Parecer Preliminar

### AUTOR DA EMENDA

8100 - Relator Geral

### TIPO AUTOR

Relator Geral



## Avulso de Emendas do Relator Geral

### EMENDA DE APROPRIAÇÃO DE DESPESA

TIPO AUTOR Relator geral TIPO DE EMENDA APROPRIAÇÃO EMENDA 81000332

EMENTA Emenda 104 da planilha Alteração de Parecer - Redução RP 9- Gerada Automaticamente

MODALIDADE DE EMENDA Despesa - Acréscimo ou inclusão de dotação SEQUENCIAL 000003362

ESFERA ORÇAMENTÁRIA 10 - Orçamento Fiscal

#### ACRÉSCIMOS À PROGRAMAÇÃO

ÓRGÃO ORÇAMENTÁRIO 93000 - Programações Condicionadas à Aprovação Legislativa prevista no inciso III do art. 167 da Constituição UNIDADE ORÇAMENTÁRIA 93180 - Recursos sob Supervisão do Ministério da Agricultura, Pecuária e Abastecimento - Administração Direta

FUNCIONAL PROGRAMÁTICA 20.608.1031.20ZY.0001

FUNÇÃO 20 - Agricultura SUBFUNÇÃO 608 - Promoção da Produção Agropecuária

PROGRAMA 1031 - Agropecuária Sustentável

AÇÃO 20ZY - Desenvolvimento Sustentável das Regiões Produtoras de Cacau

SUBTÍTULO 0001 - Nacional

LOCALIDADE BENEFICIADA 9000000 - Nacional

ESPECIFICAÇÃO DO PRODUTO / UNIDADE DE MEDIDA Produtor atendido (unidade) META 62.500 QTD META A ALTERAR 0

GND	MODALIDADE DE APLICAÇÃO	RP	em R\$ 1,00 ACRÉSCIMO
3 Outras Despesas Correntes	90 Aplicações Diretas	9	4.527.032
3 Outras Despesas Correntes	91 Aplicação Direta Decorrente de Operação entre Órgãos, Fundos e	9	25.062
<b>TOTAL:</b>			<b>4.552.094</b>

#### CANCELAMENTOS COMPENSATÓRIOS

SEQUENCIAL	FONTE	GND	MODALIDADE DE APLICAÇÃO	ID	RP	em R\$ 1,00 CANCELAMENTO
000020000	944	0 Reserva de recursos do Congresso Nacional	00 Reserva de recursos do Congresso Nacional	Z	Z	4.552.094
<b>TOTAL:</b>						<b>4.552.094</b>

#### JUSTIFICATIVA

Atendimento de Programação que destina recursos para demais entes e entidades privadas, conforme autorização do Parecer Preliminar

#### AUTOR DA EMENDA

8100 - Relator Geral

#### TIPO AUTOR

Relator Geral



## Avulso de Emendas do Relator Geral

### EMENDA DE APROPRIAÇÃO DE DESPESA

TIPO AUTOR Relator geral TIPO DE EMENDA APROPRIAÇÃO EMENDA 81000333

EMENTA Emenda 105 da planilha Alteração de Parecer - Redução RP 9- Gerada Automaticamente

MODALIDADE DE EMENDA Despesa - Acréscimo ou inclusão de dotação SEQUENCIAL 000003364

ESFERA ORÇAMENTÁRIA 10 - Orçamento Fiscal

### ACRÉSCIMOS À PROGRAMAÇÃO

ÓRGÃO ORÇAMENTÁRIO 93000 - Programações Condicionadas à Aprovação Legislativa prevista no inciso III do art. 167 da Constituição UNIDADE ORÇAMENTÁRIA 93180 - Recursos sob Supervisão do Ministério da Agricultura, Pecuária e Abastecimento - Administração Direta

FUNCIONAL PROGRAMÁTICA 20.606.1031.210V.0001

FUNÇÃO 20 - Agricultura SUBFUNÇÃO 606 - Extensão Rural

PROGRAMA 1031 - Agropecuária Sustentável

AÇÃO 210V - Promoção e Fortalecimento da Estruturação Produtiva da Agricultura Familiar, Pequenos e Médios Produtores Rurais

SUBTÍTULO 0001 - Nacional

LOCALIDADE BENEFICIADA 9000000 - Nacional

ESPECIFICAÇÃO DO PRODUTO / UNIDADE DE MEDIDA Agricultor atendido (unidade) META 9.133 QTD META A ALTERAR 0

GND	MODALIDADE DE APLICAÇÃO	RP	em R\$ 1,00	ACRÉSCIMO
3 Outras Despesas Correntes	90 Aplicações Diretas	9		1.719.459

**TOTAL: 1.719.459**

### CANCELAMENTOS COMPENSATÓRIOS

SEQUENCIAL	FONTE	GND	MODALIDADE DE APLICAÇÃO	ID	RP	em R\$ 1,00	CANCELAMENTO
000020000	944	0 Reserva de recursos do Congresso Nacional	00 Reserva de recursos do Congresso Nacional	Z	Z		1.719.459

**TOTAL: 1.719.459**

### JUSTIFICATIVA

Atendimento de Programação que destina recursos para demais entes e entidades privadas, conforme autorização do Parecer Preliminar

### AUTOR DA EMENDA

8100 - Relator Geral

### TIPO AUTOR

Relator Geral



## Avulso de Emendas do Relator Geral

### EMENDA DE APROPRIAÇÃO DE DESPESA

TIPO AUTOR Relator geral TIPO DE EMENDA APROPRIAÇÃO EMENDA 81000334

EMENTA Emenda 106 da planilha Alteração de Parecer - Redução RP 9- Gerada Automaticamente

MODALIDADE DE EMENDA Despesa - Acréscimo ou inclusão de dotação SEQUENCIAL 000003365

ESFERA ORÇAMENTÁRIA 10 - Orçamento Fiscal

### ACRÉSCIMOS À PROGRAMAÇÃO

ÓRGÃO ORÇAMENTÁRIO 93000 - Programações Condicionadas à Aprovação Legislativa prevista no inciso III do art. 167 da Constituição UNIDADE ORÇAMENTÁRIA 93180 - Recursos sob Supervisão do Ministério da Agricultura, Pecuária e Abastecimento - Administração Direta

FUNCIONAL PROGRAMÁTICA 20.608.1031.213F.0001

FUNÇÃO 20 - Agricultura SUBFUNÇÃO 608 - Promoção da Produção Agropecuária

PROGRAMA 1031 - Agropecuária Sustentável

AÇÃO 213F - Funcionamento dos Terminais Pesqueiros Públicos de Propriedade e Administração da União

SUBTÍTULO 0001 - Nacional

LOCALIDADE BENEFICIADA 9000000 - Nacional

ESPECIFICAÇÃO DO PRODUTO / UNIDADE DE MEDIDA Terminal mantido (unidade) META 7 QTD META A ALTERAR 0

GND	MODALIDADE DE APLICAÇÃO	RP	em R\$ 1,00	ACRÉSCIMO
3 Outras Despesas Correntes	90 Aplicações Diretas	9		1.335.980
<b>TOTAL:</b>				<b>1.335.980</b>

SEQUENCIAL	FONTE	GND	MODALIDADE DE APLICAÇÃO	ID	RP	em R\$ 1,00	CANCELAMENTO
000020000	944	0 Reserva de recursos do Congresso Nacional	00 Reserva de recursos do Congresso Nacional	Z	Z		1.335.980
<b>TOTAL:</b>							<b>1.335.980</b>

**JUSTIFICATIVA**  
Atendimento de Programação que destina recursos para demais entes e entidades privadas, conforme autorização do Parecer Preliminar

**AUTOR DA EMENDA** 8100 - Relator Geral **TIPO AUTOR** Relator Geral



## Avulso de Emendas do Relator Geral

### EMENDA DE APROPRIAÇÃO DE DESPESA

TIPO AUTOR Relator geral TIPO DE EMENDA APROPRIAÇÃO EMENDA 81000335

EMENTA Emenda 107 da planilha Alteração de Parecer - Redução RP 9- Gerada Automaticamente

MODALIDADE DE EMENDA Despesa - Acréscimo ou inclusão de dotação SEQUENCIAL 000003368

ESFERA ORÇAMENTÁRIA 10 - Orçamento Fiscal

### ACRÉSCIMOS À PROGRAMAÇÃO

ÓRGÃO ORÇAMENTÁRIO 93000 - Programações Condicionadas à Aprovação Legislativa prevista no inciso III do art. 167 da Constituição UNIDADE ORÇAMENTÁRIA 93180 - Recursos sob Supervisão do Ministério da Agricultura, Pecuária e Abastecimento - Administração Direta

FUNCIONAL PROGRAMÁTICA 20.545.1031.2161.0001

FUNÇÃO 20 - Agricultura SUBFUNÇÃO 545 - Meteorologia

PROGRAMA 1031 - Agropecuária Sustentável

AÇÃO 2161 - Produção e Divulgação de Informações Meteorológicas e Climatológicas

SUBTÍTULO 0001 - Nacional

LOCALIDADE BENEFICIADA 9000000 - Nacional

ESPECIFICAÇÃO DO PRODUTO / UNIDADE DE MEDIDA Boletim emitido (unidade) META 9.164.136 QTD META A ALTERAR 0

GND	MODALIDADE DE APLICAÇÃO	RP	em R\$ 1,00 ACRÉSCIMO
3 Outras Despesas Correntes	50 Transferências a Instituições Privadas sem Fins Lucrativos	9	1.970.191
3 Outras Despesas Correntes	90 Aplicações Diretas	9	8.781.922
3 Outras Despesas Correntes	91 Aplicação Direta Decorrente de Operação entre Órgãos, Fundos e	9	40.838
<b>TOTAL:</b>			<b>10.792.951</b>

### CANCELAMENTOS COMPENSATÓRIOS

SEQUENCIAL	FUNTE	GND	MODALIDADE DE APLICAÇÃO	ID	RP	em R\$ 1,00 CANCELAMENTO
000020000	944	0 Reserva de recursos do Congresso Nacional	00 Reserva de recursos do Congresso Nacional	Z	Z	10.792.951
<b>TOTAL:</b>						<b>10.792.951</b>

### JUSTIFICATIVA

Atendimento de Programação que destina recursos para demais entes e entidades privadas, conforme autorização do Parecer Preliminar

### AUTOR DA EMENDA

8100 - Relator Geral

### TIPO AUTOR

Relator Geral





## Avulso de Emendas do Relator Geral

### EMENDA DE APROPRIAÇÃO DE DESPESA

TIPO AUTOR Relator geral TIPO DE EMENDA APROPRIAÇÃO EMENDA 81000336

EMENTA Emenda 108 da planilha Alteração de Parecer - Redução RP 9- Gerada Automaticamente

MODALIDADE DE EMENDA Despesa - Acréscimo ou inclusão de dotação SEQUENCIAL 000003370

ESFERA ORÇAMENTÁRIA 10 - Orçamento Fiscal

### ACRÉSCIMOS À PROGRAMAÇÃO

ÓRGÃO ORÇAMENTÁRIO 93000 - Programações Condicionadas à Aprovação Legislativa prevista no inciso III do art. 167 da Constituição UNIDADE ORÇAMENTÁRIA 93180 - Recursos sob Supervisão do Ministério da Agricultura, Pecuária e Abastecimento - Administração Direta

FUNCIONAL PROGRAMÁTICA 21.606.1031.21B6.0001

FUNÇÃO 21 - Organização Agrária SUBFUNÇÃO 606 - Extensão Rural

PROGRAMA 1031 - Agropecuária Sustentável

AÇÃO 21B6 - Assistência Técnica e Extensão Rural

SUBTÍTULO 0001 - Nacional

LOCALIDADE BENEFICIADA 9000000 - Nacional

ESPECIFICAÇÃO DO PRODUTO / UNIDADE DE MEDIDA Produtor assistido (unidade) META 4.837 QTD META A ALTERAR 0

GND	MODALIDADE DE APLICAÇÃO	RP	em R\$ 1,00	ACRÉSCIMO
3 Outras Despesas Correntes	90 Aplicações Diretas	9		17.221.488
<b>TOTAL:</b>				<b>17.221.488</b>

### CANCELAMENTOS COMPENSATÓRIOS

SEQUENCIAL	FONTE	GND	MODALIDADE DE APLICAÇÃO	ID	RP	em R\$ 1,00	CANCELAMENTO
000020000	944	0 Reserva de recursos do Congresso Nacional	00 Reserva de recursos do Congresso Nacional	Z	Z		17.221.488
<b>TOTAL:</b>							<b>17.221.488</b>

### JUSTIFICATIVA

Atendimento de Programação que destina recursos para demais entes e entidades privadas, conforme autorização do Parecer Preliminar

### AUTOR DA EMENDA

8100 - Relator Geral

### TIPO AUTOR

Relator Geral



## Avulso de Emendas do Relator Geral

### EMENDA DE APROPRIAÇÃO DE DESPESA

TIPO AUTOR Relator geral TIPO DE EMENDA APROPRIAÇÃO EMENDA 81000337

EMENTA Emenda 109 da planilha Alteração de Parecer - Redução RP 9- Gerada Automaticamente

MODALIDADE DE EMENDA Despesa - Acréscimo ou inclusão de dotação SEQUENCIAL 000003373

ESFERA ORÇAMENTÁRIA 10 - Orçamento Fiscal

### ACRÉSCIMOS À PROGRAMAÇÃO

ÓRGÃO ORÇAMENTÁRIO 93000 - Programações Condicionadas à Aprovação Legislativa prevista no inciso III do art. 167 da Constituição UNIDADE ORÇAMENTÁRIA 93180 - Recursos sob Supervisão do Ministério da Agricultura, Pecuária e Abastecimento - Administração Direta

FUNCIONAL PROGRAMÁTICA 20.608.1031.21B9.0001

FUNÇÃO 20 - Agricultura SUBFUNÇÃO 608 - Promoção da Produção Agropecuária

PROGRAMA 1031 - Agropecuária Sustentável

AÇÃO 21B9 - Promoção e Fortalecimento da Comercialização e Acesso aos Mercados

SUBTÍTULO 0001 - Nacional

LOCALIDADE BENEFICIADA 9000000 - Nacional

ESPECIFICAÇÃO DO PRODUTO / UNIDADE DE MEDIDA Produtor atendido (unidades/ano) META 8.601 QTD META A ALTERAR 0

GND	MODALIDADE DE APLICAÇÃO	RP	em R\$ 1,00	ACRÉSCIMO
3 Outras Despesas Correntes	90 Aplicações Diretas	9		2.928.841
<b>TOTAL:</b>				<b>2.928.841</b>

### CANCELAMENTOS COMPENSATÓRIOS

SEQUENCIAL	FONTE	GND	MODALIDADE DE APLICAÇÃO	ID	RP	em R\$ 1,00	CANCELAMENTO
000020000	944	0 Reserva de recursos do Congresso Nacional	00 Reserva de recursos do Congresso Nacional	Z	Z		2.928.841
<b>TOTAL:</b>							<b>2.928.841</b>

### JUSTIFICATIVA

Atendimento de Programação que destina recursos para demais entes e entidades privadas, conforme autorização do Parecer Preliminar

### AUTOR DA EMENDA

8100 - Relator Geral

### TIPO AUTOR

Relator Geral



## Avulso de Emendas do Relator Geral

### EMENDA DE APROPRIAÇÃO DE DESPESA

TIPO AUTOR Relator geral TIPO DE EMENDA APROPRIAÇÃO EMENDA 81000338

EMENTA Emenda 110 da planilha Alteração de Parecer - Redução RP 9- Gerada Automaticamente

MODALIDADE DE EMENDA Despesa - Acréscimo ou inclusão de dotação SEQUENCIAL 000003379

ESFERA ORÇAMENTÁRIA 10 - Orçamento Fiscal

### ACRÉSCIMOS À PROGRAMAÇÃO

ÓRGÃO ORÇAMENTÁRIO 93000 - Programações Condicionadas à Aprovação Legislativa prevista no inciso III do art. 167 da Constituição UNIDADE ORÇAMENTÁRIA 93180 - Recursos sob Supervisão do Ministério da Agricultura, Pecuária e Abastecimento - Administração Direta

FUNCIONAL PROGRAMÁTICA 21.363.1040.210T.0001

FUNÇÃO 21 - Organização Agrária SUBFUNÇÃO 363 - Ensino Profissional

PROGRAMA 1040 - Governança Fundiária

AÇÃO 210T - Promoção da Educação do Campo

SUBTÍTULO 0001 - Nacional

LOCALIDADE BENEFICIADA 9000000 - Nacional

ESPECIFICAÇÃO DO PRODUTO / UNIDADE DE MEDIDA Pessoa capacitada (unidade) META 485 QTD META A ALTERAR 0

GND	MODALIDADE DE APLICAÇÃO	RP	em R\$ 1,00	ACRÉSCIMO
3 Outras Despesas Correntes	90 Aplicações Diretas	9		3.665.620
<b>TOTAL:</b>				<b>3.665.620</b>

### CANCELAMENTOS COMPENSATÓRIOS

SEQUENCIAL	FONTE	GND	MODALIDADE DE APLICAÇÃO	ID	RP	em R\$ 1,00	CANCELAMENTO
000020000	944	0 Reserva de recursos do Congresso Nacional	00 Reserva de recursos do Congresso Nacional	Z	Z		3.665.620
<b>TOTAL:</b>							<b>3.665.620</b>

### JUSTIFICATIVA

Atendimento de Programação que destina recursos para demais entes e entidades privadas, conforme autorização do Parecer Preliminar

### AUTOR DA EMENDA

8100 - Relator Geral

### TIPO AUTOR

Relator Geral



## Avulso de Emendas do Relator Geral

### EMENDA DE APROPRIAÇÃO DE DESPESA

TIPO AUTOR Relator geral TIPO DE EMENDA APROPRIAÇÃO EMENDA 81000339

EMENTA Emenda 111 da planilha Alteração de Parecer - Redução RP 9- Gerada Automaticamente

MODALIDADE DE EMENDA Despesa - Acréscimo ou inclusão de dotação SEQUENCIAL 000003401

ESFERA ORÇAMENTÁRIA 10 - Orçamento Fiscal

### ACRÉSCIMOS À PROGRAMAÇÃO

ÓRGÃO ORÇAMENTÁRIO 93000 - Programações Condicionadas à Aprovação Legislativa prevista no inciso III do art. 167 da Constituição UNIDADE ORÇAMENTÁRIA 93183 - Recursos sob Supervisão da Empresa Brasileira de Pesquisa Agropecuária - EMBRAPA

FUNCIONAL PROGRAMÁTICA 20.572.2203.20Y6.0001

FUNÇÃO 20 - Agricultura SUBFUNÇÃO 572 - Desenvolvimento Tecnológico e Engenharia

PROGRAMA 2203 - Pesquisa e Inovação Agropecuária

AÇÃO 20Y6 - Pesquisa e Desenvolvimento de Tecnologias para a Agropecuária

SUBTÍTULO 0001 - Nacional

LOCALIDADE BENEFICIADA 9000000 - Nacional

ESPECIFICAÇÃO DO PRODUTO / UNIDADE DE MEDIDA Pesquisa desenvolvida (unidade) META 643 QTD META A ALTERAR 0

GND	MODALIDADE DE APLICAÇÃO	RP	em R\$ 1,00 ACRÉSCIMO
3 Outras Despesas Correntes	90 Aplicações Diretas	9	43.087.976
3 Outras Despesas Correntes	91 Aplicação Direta Decorrente de Operação entre Órgãos, Fundos e	9	793.252
<b>TOTAL:</b>			<b>43.881.228</b>

### CANCELAMENTOS COMPENSATÓRIOS

SEQUENCIAL	FONTE	GND	MODALIDADE DE APLICAÇÃO	ID	RP	em R\$ 1,00 CANCELAMENTO
000020000	944	0 Reserva de recursos do Congresso Nacional	00 Reserva de recursos do Congresso Nacional	Z	Z	43.881.228
<b>TOTAL:</b>						<b>43.881.228</b>

### JUSTIFICATIVA

Atendimento de Programação que destina recursos para demais entes e entidades privadas, conforme autorização do Parecer Preliminar

### AUTOR DA EMENDA

8100 - Relator Geral

### TIPO AUTOR

Relator Geral



## Avulso de Emendas do Relator Geral

### EMENDA DE APROPRIAÇÃO DE DESPESA

TIPO AUTOR Relator geral TIPO DE EMENDA APROPRIAÇÃO EMENDA 81000340

EMENTA Emenda 112 da planilha Alteração de Parecer - Redução RP 9- Gerada Automaticamente

MODALIDADE DE EMENDA Despesa - Acréscimo ou inclusão de dotação SEQUENCIAL 000003404

ESFERA ORÇAMENTÁRIA 10 - Orçamento Fiscal

### ACRÉSCIMOS À PROGRAMAÇÃO

ÓRGÃO ORÇAMENTÁRIO 93000 - Programações Condicionadas à Aprovação Legislativa prevista no inciso III do art. 167 da Constituição UNIDADE ORÇAMENTÁRIA 93183 - Recursos sob Supervisão da Empresa Brasileira de Pesquisa Agropecuária - EMBRAPA

FUNCIONAL PROGRAMÁTICA 20.573.2203.8924.0001

FUNÇÃO 20 - Agricultura SUBFUNÇÃO 573 - Difusão do Conhecimento Científico e Tecnológico

PROGRAMA 2203 - Pesquisa e Inovação Agropecuária

AÇÃO 8924 - Transferência de Tecnologias para a Inovação para a Agropecuária

SUBTÍTULO 0001 - Nacional

LOCALIDADE BENEFICIADA 9000000 - Nacional

ESPECIFICAÇÃO DO PRODUTO / UNIDADE DE MEDIDA META QTD META A ALTERAR  
Ação implementada (unidade) 15 0

GND	MODALIDADE DE APLICAÇÃO	RP	em R\$ 1,00 ACRÉSCIMO
3 Outras Despesas Correntes	90 Aplicações Diretas	9	4.703.138
3 Outras Despesas Correntes	91 Aplicação Direta Decorrente de Operação entre Órgãos, Fundos e	9	56.609
<b>TOTAL:</b>			<b>4.759.747</b>

### CANCELAMENTOS COMPENSATÓRIOS

SEQUENCIAL	FONTE	GND	MODALIDADE DE APLICAÇÃO	ID	RP	em R\$ 1,00 CANCELAMENTO
000020000	944	0 Reserva de recursos do Congresso Nacional	00 Reserva de recursos do Congresso Nacional	Z	Z	4.759.747
<b>TOTAL:</b>						<b>4.759.747</b>

### JUSTIFICATIVA

Atendimento de Programação que destina recursos para demais entes e entidades privadas, conforme autorização do Parecer Preliminar

### AUTOR DA EMENDA

8100 - Relator Geral

### TIPO AUTOR

Relator Geral



## Avulso de Emendas do Relator Geral

### EMENDA DE APROPRIAÇÃO DE DESPESA

TIPO AUTOR Relator geral TIPO DE EMENDA APROPRIAÇÃO EMENDA 81000341

EMENTA Emenda 113 da planilha Alteração de Parecer - Redução RP 9- Gerada Automaticamente

MODALIDADE DE EMENDA Despesa - Acréscimo ou inclusão de dotação SEQUENCIAL 000003580

ESFERA ORÇAMENTÁRIA 10 - Orçamento Fiscal

### ACRÉSCIMOS À PROGRAMAÇÃO

ÓRGÃO ORÇAMENTÁRIO 93000 - Programações Condicionadas à Aprovação Legislativa prevista no inciso III do art. 167 da Constituição UNIDADE ORÇAMENTÁRIA 93205 - Recursos sob Supervisão do Ministério da Educação - Administração Direta

FUNCIONAL PROGRAMÁTICA 12.368.5011.20RJ.0001

FUNÇÃO 12 - Educação SUBFUNÇÃO 368 - Educação Básica

PROGRAMA 5011 - Educação Básica de Qualidade

AÇÃO 20RJ - Apoio à Capacitação e Formação Inicial e Continuada para a Educação Básica

SUBTÍTULO 0001 - Nacional

LOCALIDADE BENEFICIADA 9000000 - Nacional

ESPECIFICAÇÃO DO PRODUTO / UNIDADE DE MEDIDA Projeto apoiado (unidade) META 12 QTD META A ALTERAR 0

GND	MODALIDADE DE APLICAÇÃO	RP	em R\$ 1,00 ACRÉSCIMO
3 Outras Despesas Correntes	90 Aplicações Diretas	9	13.791.338

**TOTAL: 13.791.338**

### CANCELAMENTOS COMPENSATÓRIOS

SEQUENCIAL	FONTE	GND	MODALIDADE DE APLICAÇÃO	ID	RP	em R\$ 1,00 CANCELAMENTO
000020000	944	0 Reserva de recursos do Congresso Nacional	00 Reserva de recursos do Congresso Nacional	Z	Z	13.791.338

**TOTAL: 13.791.338**

### JUSTIFICATIVA

Atendimento de Programação que destina recursos para demais entes e entidades privadas, conforme autorização do Parecer Preliminar

AUTOR DA EMENDA

8100 - Relator Geral

TIPO AUTOR

Relator Geral



## Avulso de Emendas do Relator Geral

### EMENDA DE APROPRIAÇÃO DE DESPESA

TIPO AUTOR Relator geral TIPO DE EMENDA APROPRIAÇÃO EMENDA 81000342

EMENTA Emenda 114 da planilha Alteração de Parecer - Redução RP 9- Gerada Automaticamente

MODALIDADE DE EMENDA Despesa - Acréscimo ou inclusão de dotação SEQUENCIAL 000003585

ESFERA ORÇAMENTÁRIA 10 - Orçamento Fiscal

### ACRÉSCIMOS À PROGRAMAÇÃO

ÓRGÃO ORÇAMENTÁRIO 93000 - Programações Condicionadas à Aprovação Legislativa prevista no inciso III do art. 167 da Constituição UNIDADE ORÇAMENTÁRIA 93205 - Recursos sob Supervisão do Ministério da Educação - Administração Direta

FUNCIONAL PROGRAMÁTICA 12.364.5013.15R3.0001

FUNÇÃO 12 - Educação SUBFUNÇÃO 364 - Ensino Superior

PROGRAMA 5013 - Educação Superior - Graduação, Pós-Graduação, Ensino, Pesquisa e Extensão

AÇÃO 15R3 - Apoio à Expansão, Reestruturação e Modernização das Instituições Federais de Ensino Superior

SUBTÍTULO 0001 - Nacional

LOCALIDADE BENEFICIADA 9000000 - Nacional

ESPECIFICAÇÃO DO PRODUTO / UNIDADE DE MEDIDA Projeto apoiado (unidade) META 120 QTD META A ALTERAR 0

GND	MODALIDADE DE APLICAÇÃO	RP	em R\$ 1,00 ACRÉSCIMO
3 Outras Despesas Correntes	90 Aplicações Diretas	9	3.940.382

**TOTAL: 3.940.382**

### CANCELAMENTOS COMPENSATÓRIOS

SEQUENCIAL	FONTE	GND	MODALIDADE DE APLICAÇÃO	ID	RP	em R\$ 1,00 CANCELAMENTO
000020000	944	0 Reserva de recursos do Congresso Nacional	00 Reserva de recursos do Congresso Nacional	Z	Z	3.940.382

**TOTAL: 3.940.382**

### JUSTIFICATIVA

Atendimento de Programação que destina recursos para demais entes e entidades privadas, conforme autorização do Parecer Preliminar

### AUTOR DA EMENDA

8100 - Relator Geral

### TIPO AUTOR

Relator Geral



## Avulso de Emendas do Relator Geral

### EMENDA DE APROPRIAÇÃO DE DESPESA

TIPO AUTOR Relator geral TIPO DE EMENDA APROPRIAÇÃO EMENDA 81000343

EMENTA Emenda 115 da planilha Alteração de Parecer - Redução RP 9- Gerada Automaticamente

MODALIDADE DE EMENDA Despesa - Acréscimo ou inclusão de dotação SEQUENCIAL 000004213

ESFERA ORÇAMENTÁRIA 10 - Orçamento Fiscal

### ACRÉSCIMOS À PROGRAMAÇÃO

ÓRGÃO ORÇAMENTÁRIO 93000 - Programações Condicionadas à Aprovação Legislativa prevista no inciso III do art. 167 da Constituição UNIDADE ORÇAMENTÁRIA 93265 - Recursos sob Supervisão da Fundação Coordenação de Aperfeiçoamento de Pessoal de Nível Superior

FUNCIONAL PROGRAMÁTICA 12.368.5011.20RJ.0001

FUNÇÃO 12 - Educação SUBFUNÇÃO 368 - Educação Básica

PROGRAMA 5011 - Educação Básica de Qualidade

AÇÃO 20RJ - Apoio à Capacitação e Formação Inicial e Continuada para a Educação Básica

SUBTÍTULO 0001 - Nacional

LOCALIDADE BENEFICIADA 9000000 - Nacional

ESPECIFICAÇÃO DO PRODUTO / UNIDADE DE MEDIDA Projeto apoiado (unidade) META 1.055 QTD META A ALTERAR 0

GND	MODALIDADE DE APLICAÇÃO	RP	em R\$ 1,00 ACRÉSCIMO
3 Outras Despesas Correntes	30 Transferências a Estados e ao Distrito Federal	9	6.761.696
3 Outras Despesas Correntes	40 Transferências a Municípios	9	23.642
3 Outras Despesas Correntes	50 Transferências a Instituições Privadas sem Fins Lucrativos	9	582.283
3 Outras Despesas Correntes	90 Aplicações Diretas	9	31.616.568
3 Outras Despesas Correntes	91 Aplicação Direta Decorrente de Operação entre Órgãos, Fundos e	9	2.029
<b>TOTAL:</b>			<b>38.986.218</b>

### CANCELAMENTOS COMPENSATÓRIOS

SEQUENCIAL	FONTE	GND	MODALIDADE DE APLICAÇÃO	ID	RP	em R\$ 1,00 CANCELAMENTO
000020000	944	0 Reserva de recursos do Congresso Nacional	00 Reserva de recursos do Congresso Nacional	Z	Z	38.986.218
<b>TOTAL:</b>						<b>38.986.218</b>

### JUSTIFICATIVA

Atendimento de Programação que destina recursos para demais entes e entidades privadas, conforme autorização do Parecer Preliminar

### AUTOR DA EMENDA

8100 - Relator Geral

### TIPO AUTOR

Relator Geral





## Avulso de Emendas do Relator Geral

### EMENDA DE APROPRIAÇÃO DE DESPESA

TIPO AUTOR Relator geral	TIPO DE EMENDA APROPRIAÇÃO	<b>EMENDA 81000344</b>
EMENDA Emenda 116 da planilha Alteração de Parecer - Redução RP 9- Gerada Automaticamente		
MODALIDADE DE EMENDA Despesa - Acréscimo ou inclusão de dotação	<b>SEQUENCIAL 000004243</b>	
ESFERA ORÇAMENTÁRIA 10 - Orçamento Fiscal		

### ACRÉSCIMOS À PROGRAMAÇÃO

ÓRGÃO ORÇAMENTÁRIO 93000 - Programações Condicionadas à Aprovação Legislativa prevista no inciso III do art. 167 da Constituição	UNIDADE ORÇAMENTÁRIA 93268 - Recursos sob Supervisão do Fundo Nacional de Desenvolvimento da Educação
<b>FUNCIONAL PROGRAMÁTICA</b> <b>12.366.5011.214V.0001</b>	
FUNÇÃO 12 - Educação	SUBFUNÇÃO 366 - Educação de Jovens e Adultos
PROGRAMA 5011 - Educação Básica de Qualidade	
AÇÃO 214V - Apoio à Alfabetização, à Educação de Jovens e Adultos e a Programas de Elevação de Escolaridade, Com Qualificação Profissional e Participação Cidadã	
SUBTÍTULO 0001 - Nacional	
LOCALIDADE BENEFICIADA 9000000 - Nacional	

ESPECIFICAÇÃO DO PRODUTO / UNIDADE DE MEDIDA Pessoa beneficiada (unidade)	META 5.905	QTD META A ALTERAR 0
--	---------------	-------------------------

GND	MODALIDADE DE APLICAÇÃO	RP	<i>em R\$ 1,00</i> ACRÉSCIMO
3 Outras Despesas Correntes	40 Transferências a Municípios	9	5.910.574
<b>TOTAL:</b>			<b>5.910.574</b>

### CANCELAMENTOS COMPENSATÓRIOS

SEQUENCIAL	FONTE	GND	MODALIDADE DE APLICAÇÃO	ID	RP	<i>em R\$ 1,00</i> CANCELAMENTO
000020000	944	0 Reserva de recursos do Congresso Nacional	00 Reserva de recursos do Congresso Nacional	Z	Z	5.910.574
<b>TOTAL:</b>						<b>5.910.574</b>

### JUSTIFICATIVA

Atendimento de Programação que destina recursos para demais entes e entidades privadas, conforme autorização do Parecer Preliminar

### AUTOR DA EMENDA

8100 - Relator Geral

### TIPO AUTOR

Relator Geral



## Avulso de Emendas do Relator Geral

### EMENDA DE APROPRIAÇÃO DE DESPESA

TIPO AUTOR Relator geral TIPO DE EMENDA APROPRIAÇÃO EMENDA 81000345

EMENTA Emenda 117 da planilha Alteração de Parecer - Redução RP 9- Gerada Automaticamente

MODALIDADE DE EMENDA Despesa - Acréscimo ou inclusão de dotação SEQUENCIAL 000004245

ESFERA ORÇAMENTÁRIA 10 - Orçamento Fiscal

### ACRÉSCIMOS À PROGRAMAÇÃO

ÓRGÃO ORÇAMENTÁRIO 93000 - Programações Condicionadas à Aprovação Legislativa prevista no inciso III do art. 167 da Constituição UNIDADE ORÇAMENTÁRIA 93268 - Recursos sob Supervisão do Fundo Nacional de Desenvolvimento da Educação

FUNCIONAL PROGRAMÁTICA 12.368.5011.0509.0001

FUNÇÃO 12 - Educação SUBFUNÇÃO 368 - Educação Básica

PROGRAMA 5011 - Educação Básica de Qualidade

AÇÃO 0509 - Apoio ao Desenvolvimento da Educação Básica

SUBTÍTULO 0001 - Nacional

LOCALIDADE BENEFICIADA 9000000 - Nacional

ESPECIFICAÇÃO DO PRODUTO / UNIDADE DE MEDIDA META QTD META A ALTERAR  
Iniciativa apoiada (unidade) 62 0

GND	MODALIDADE DE APLICAÇÃO	RP	em R\$ 1,00 ACRÉSCIMO
3 Outras Despesas Correntes	30 Transferências a Estados e ao Distrito Federal	9	532.779
3 Outras Despesas Correntes	90 Aplicações Diretas	9	269.817.525
<b>TOTAL:</b>			<b>270.350.304</b>

### CANCELAMENTOS COMPENSATÓRIOS

SEQUENCIAL	FONTE	GND	MODALIDADE DE APLICAÇÃO	ID	RP	em R\$ 1,00 CANCELAMENTO
000020000	944	0 Reserva de recursos do Congresso Nacional	00 Reserva de recursos do Congresso Nacional	Z	Z	270.350.304
<b>TOTAL:</b>						<b>270.350.304</b>

### JUSTIFICATIVA

Atendimento de Programação que destina recursos para demais entes e entidades privadas, conforme autorização do Parecer Preliminar

### AUTOR DA EMENDA

8100 - Relator Geral

### TIPO AUTOR

Relator Geral



## Avulso de Emendas do Relator Geral

### EMENDA DE APROPRIAÇÃO DE DESPESA

TIPO AUTOR Relator geral TIPO DE EMENDA APROPRIAÇÃO EMENDA 81000346

EMENTA Emenda 118 da planilha Alteração de Parecer - Redução RP 9- Gerada Automaticamente

MODALIDADE DE EMENDA Despesa - Acréscimo ou inclusão de dotação SEQUENCIAL 000004246

ESFERA ORÇAMENTÁRIA 10 - Orçamento Fiscal

### ACRÉSCIMOS À PROGRAMAÇÃO

ÓRGÃO ORÇAMENTÁRIO 93000 - Programações Condicionadas à Aprovação Legislativa prevista no inciso III do art. 167 da Constituição UNIDADE ORÇAMENTÁRIA 93268 - Recursos sob Supervisão do Fundo Nacional de Desenvolvimento da Educação

FUNCIONAL PROGRAMÁTICA 12.363.5012.21B4.0001

FUNÇÃO 12 - Educação SUBFUNÇÃO 363 - Ensino Profissional

PROGRAMA 5012 - Educação Profissional e Tecnológica

AÇÃO 21B4 - Fomento ao Desenvolvimento e Modernização dos Sistemas de Ensino de Educação Profissional e Tecnológica

SUBTÍTULO 0001 - Nacional

LOCALIDADE BENEFICIADA 9000000 - Nacional

ESPECIFICAÇÃO DO PRODUTO / UNIDADE DE MEDIDA Estudante matriculado (unidade) META 20.000 QTD META A ALTERAR 0

GND	MODALIDADE DE APLICAÇÃO	RP	em R\$ 1,00 ACRÉSCIMO
3 Outras Despesas Correntes	30 Transferências a Estados e ao Distrito Federal	9	15.719.738

**TOTAL: 15.719.738**

### CANCELAMENTOS COMPENSATÓRIOS

SEQUENCIAL	FONTE	GND	MODALIDADE DE APLICAÇÃO	ID	RP	em R\$ 1,00 CANCELAMENTO
000020000	944	0 Reserva de recursos do Congresso Nacional	00 Reserva de recursos do Congresso Nacional	Z	Z	15.719.738

**TOTAL: 15.719.738**

### JUSTIFICATIVA

Atendimento de Programação que destina recursos para demais entes e entidades privadas, conforme autorização do Parecer Preliminar

### AUTOR DA EMENDA

8100 - Relator Geral

### TIPO AUTOR

Relator Geral



## Avulso de Emendas do Relator Geral

### EMENDA DE APROPRIAÇÃO DE DESPESA

TIPO AUTOR Relator geral TIPO DE EMENDA APROPRIAÇÃO EMENDA 81000347

EMENDA Emenda 119 da planilha Alteração de Parecer - Redução RP 9- Gerada Automaticamente

MODALIDADE DE EMENDA Despesa - Acréscimo ou inclusão de dotação SEQUENCIAL 000004850

ESFERA ORÇAMENTÁRIA 10 - Orçamento Fiscal

### ACRÉSCIMOS À PROGRAMAÇÃO

ÓRGÃO ORÇAMENTÁRIO 93000 - Programações Condicionadas à Aprovação Legislativa prevista no inciso III do art. 167 da Constituição UNIDADE ORÇAMENTÁRIA 93360 - Recursos sob Supervisão do Ministério da Justiça e Segurança Pública - Administração Direta

FUNCIONAL PROGRAMÁTICA 06.181.5016.21BM.0001

FUNÇÃO 06 - Segurança Pública SUBFUNÇÃO 181 - Policiamento

PROGRAMA 5016 - Segurança Pública, Combate à Corrupção, ao Crime Organizado e ao Crime Violento

AÇÃO 21BM - Desenvolvimento de Políticas de Segurança Pública, Prevenção, e Enfrentamento à Criminalidade

SUBTÍTULO 0001 - Nacional

LOCALIDADE BENEFICIADA 9000000 - Nacional

ESPECIFICAÇÃO DO PRODUTO / UNIDADE DE MEDIDA META QTD META A ALTERAR  
Ação apoiada (unidade) 2.152.137 0

GND	MODALIDADE DE APLICAÇÃO	RP	em R\$ 1,00 ACRÉSCIMO
3 Outras Despesas Correntes	40 Transferências a Municípios	9	7.880.765
3 Outras Despesas Correntes	90 Aplicações Diretas	9	16.127.969
<b>TOTAL:</b>			<b>24.008.734</b>

### CANCELAMENTOS COMPENSATÓRIOS

SEQUENCIAL	FONTE	GND	MODALIDADE DE APLICAÇÃO	ID	RP	em R\$ 1,00 CANCELAMENTO
000020000	944	0 Reserva de recursos do Congresso Nacional	00 Reserva de recursos do Congresso Nacional	Z	Z	24.008.734
<b>TOTAL:</b>						<b>24.008.734</b>

### JUSTIFICATIVA

Atendimento de Programação que destina recursos para demais entes e entidades privadas, conforme autorização do Parecer Preliminar

### AUTOR DA EMENDA

8100 - Relator Geral

### TIPO AUTOR

Relator Geral



## Avulso de Emendas do Relator Geral

### EMENDA DE APROPRIAÇÃO DE DESPESA

TIPO AUTOR Relator geral TIPO DE EMENDA APROPRIAÇÃO EMENDA 81000348

EMENTA Emenda 120 da planilha Alteração de Parecer - Redução RP 9- Gerada Automaticamente

MODALIDADE DE EMENDA Despesa - Acréscimo ou inclusão de dotação SEQUENCIAL 000004992

ESFERA ORÇAMENTÁRIA 20 - Orçamento da Seguridade Social

### ACRÉSCIMOS À PROGRAMAÇÃO

ÓRGÃO ORÇAMENTÁRIO 93000 - Programações Condicionadas à Aprovação Legislativa prevista no inciso III do art. 167 da Constituição UNIDADE ORÇAMENTÁRIA 93383 - Recursos sob Supervisão da Fundação Nacional de Saúde

FUNCIONAL PROGRAMÁTICA 10.512.2222.20AG.0001

FUNÇÃO 10 - Saúde SUBFUNÇÃO 512 - Saneamento Básico Urbano

PROGRAMA 2222 - Saneamento Básico

AÇÃO 20AG - Apoio à Gestão dos Sistemas de Saneamento Básico em Municípios de até 50.000 Habitantes

SUBTÍTULO 0001 - Nacional

LOCALIDADE BENEFICIADA 9000000 - Nacional

ESPECIFICAÇÃO DO PRODUTO / UNIDADE DE MEDIDA Município beneficiado (unidade) META 57 QTD META A ALTERAR 0

GND	MODALIDADE DE APLICAÇÃO	RP	em R\$ 1,00 ACRÉSCIMO
3 Outras Despesas Correntes	90 Aplicações Diretas	9	2.607.606

**TOTAL: 2.607.606**

### CANCELAMENTOS COMPENSATÓRIOS

SEQUENCIAL	FONTE	GND	MODALIDADE DE APLICAÇÃO	ID	RP	em R\$ 1,00 CANCELAMENTO
000020000	944	0 Reserva de recursos do Congresso Nacional	00 Reserva de recursos do Congresso Nacional	Z	Z	2.607.606

**TOTAL: 2.607.606**

### JUSTIFICATIVA

Atendimento de Programação que destina recursos para demais entes e entidades privadas, conforme autorização do Parecer Preliminar

### AUTOR DA EMENDA

8100 - Relator Geral

### TIPO AUTOR

Relator Geral



## Avulso de Emendas do Relator Geral

### EMENDA DE APROPRIAÇÃO DE DESPESA

TIPO AUTOR Relator geral TIPO DE EMENDA APROPRIAÇÃO EMENDA 81000349

EMENDA Emenda 121 da planilha Alteração de Parecer - Redução RP 9- Gerada Automaticamente

MODALIDADE DE EMENDA Despesa - Acréscimo ou inclusão de dotação SEQUENCIAL 000004993

ESFERA ORÇAMENTÁRIA 20 - Orçamento da Seguridade Social

### ACRÉSCIMOS À PROGRAMAÇÃO

ÓRGÃO ORÇAMENTÁRIO 93000 - Programações Condicionadas à Aprovação Legislativa prevista no inciso III do art. 167 da Constituição UNIDADE ORÇAMENTÁRIA 93383 - Recursos sob Supervisão da Fundação Nacional de Saúde

FUNCIONAL PROGRAMÁTICA 10.122.2222.20Q8.0001

FUNÇÃO 10 - Saúde SUBFUNÇÃO 122 - Administração Geral

PROGRAMA 2222 - Saneamento Básico

AÇÃO 20Q8 - Apoio à Implantação e Manutenção dos Sistemas de Saneamento Básico e Ações de Saúde Ambiental

SUBTÍTULO 0001 - Nacional

LOCALIDADE BENEFICIADA 9000000 - Nacional

ESPECIFICAÇÃO DO PRODUTO / UNIDADE DE MEDIDA META QTD META A ALTERAR

GND	MODALIDADE DE APLICAÇÃO	RP	em R\$ 1,00 ACRÉSCIMO
3 Outras Despesas Correntes	80 Transferências ao Exterior	9	2.897.340
3 Outras Despesas Correntes	90 Aplicações Diretas	9	2.897.340
<b>TOTAL:</b>			<b>5.794.680</b>

### CANCELAMENTOS COMPENSATÓRIOS

SEQUENCIAL	FONTE	GND	MODALIDADE DE APLICAÇÃO	ID	RP	em R\$ 1,00 CANCELAMENTO
000020000	944	0 Reserva de recursos do Congresso Nacional	00 Reserva de recursos do Congresso Nacional	Z	Z	5.794.680
<b>TOTAL:</b>						<b>5.794.680</b>

### JUSTIFICATIVA

Atendimento de Programação que destina recursos para demais entes e entidades privadas, conforme autorização do Parecer Preliminar

### AUTOR DA EMENDA

8100 - Relator Geral

### TIPO AUTOR

Relator Geral



## Avulso de Emendas do Relator Geral

### EMENDA DE APROPRIAÇÃO DE DESPESA

TIPO AUTOR Relator geral	TIPO DE EMENDA APROPRIAÇÃO	<b>EMENDA 81000350</b>
EMENDA Emenda 122 da planilha Alteração de Parecer - Redução RP 9- Gerada Automaticamente		
MODALIDADE DE EMENDA Despesa - Acréscimo ou inclusão de dotação	<b>SEQUENCIAL 000005075</b>	
ESFERA ORÇAMENTÁRIA 20 - Orçamento da Seguridade Social		

### ACRÉSCIMOS À PROGRAMAÇÃO

ÓRGÃO ORÇAMENTÁRIO 93000 - Programações Condicionadas à Aprovação Legislativa prevista no inciso III do art. 167 da Constituição	UNIDADE ORÇAMENTÁRIA 93386 - Recursos sob Supervisão do Fundo Nacional de Saúde
---	--

**FUNCIONAL PROGRAMÁTICA 10.302.5018.20G8.0001**

FUNÇÃO 10 - Saúde	SUBFUNÇÃO 302 - Assistência Hospitalar e Ambulatorial
PROGRAMA 5018 - Atenção Especializada à Saúde	
AÇÃO 20G8 - Reestruturação dos Serviços Ambulatoriais e Hospitalares Prestados pelos Hospitais Universitários Federais (Financiamento Partilhado - REHUF)	
SUBTÍTULO 0001 - Nacional	
LOCALIDADE BENEFICIADA 9000000 - Nacional	

ESPECIFICAÇÃO DO PRODUTO / UNIDADE DE MEDIDA Hospital beneficiado (unidade)	META 50	QTD META A ALTERAR 0
--	------------	-------------------------

GND	MODALIDADE DE APLICAÇÃO	RP	<i>em R\$ 1,00</i> ACRÉSCIMO
3 Outras Despesas Correntes	90 Aplicações Diretas	9	62.118.970
<b>TOTAL:</b>			<b>62.118.970</b>

### CANCELAMENTOS COMPENSATÓRIOS

SEQUENCIAL	FONTE	GND	MODALIDADE DE APLICAÇÃO	ID	RP	<i>em R\$ 1,00</i> CANCELAMENTO
000020000	944	0 Reserva de recursos do Congresso Nacional	00 Reserva de recursos do Congresso Nacional	Z	Z	62.118.970
<b>TOTAL:</b>						<b>62.118.970</b>

### JUSTIFICATIVA

Atendimento de Programação que destina recursos para demais entes e entidades privadas, conforme autorização do Parecer Preliminar

### AUTOR DA EMENDA

8100 - Relator Geral

### TIPO AUTOR

Relator Geral



## Avulso de Emendas do Relator Geral

### EMENDA DE APROPRIAÇÃO DE DESPESA

TIPO AUTOR Relator geral TIPO DE EMENDA APROPRIAÇÃO EMENDA 81000351

EMENTA Emenda 123 da planilha Alteração de Parecer - Redução RP 9- Gerada Automaticamente

MODALIDADE DE EMENDA Despesa - Acréscimo ou inclusão de dotação SEQUENCIAL 000005124

ESFERA ORÇAMENTÁRIA 20 - Orçamento da Seguridade Social

### ACRÉSCIMOS À PROGRAMAÇÃO

ÓRGÃO ORÇAMENTÁRIO 93000 - Programações Condicionadas à Aprovação Legislativa prevista no inciso III do art. 167 da Constituição UNIDADE ORÇAMENTÁRIA 93386 - Recursos sob Supervisão do Fundo Nacional de Saúde

FUNCIONAL PROGRAMÁTICA 10.301.5019.217U.0001

FUNÇÃO 10 - Saúde SUBFUNÇÃO 301 - Atenção Básica

PROGRAMA 5019 - Atenção Primária à Saúde

AÇÃO 217U - Apoio à Manutenção dos Polos de Academia da Saúde

SUBTÍTULO 0001 - Nacional

LOCALIDADE BENEFICIADA 9000000 - Nacional

ESPECIFICAÇÃO DO PRODUTO / UNIDADE DE MEDIDA Pólo atendido (unidade) META 1.490 QTD META A ALTERAR 0

GND	MODALIDADE DE APLICAÇÃO	RP	em R\$ 1,00 ACRÉSCIMO
3 Outras Despesas Correntes	41 Transferências a Municípios - Fundo a Fundo	9	15.935.370

**TOTAL: 15.935.370**

### CANCELAMENTOS COMPENSATÓRIOS

SEQUENCIAL	FONTE	GND	MODALIDADE DE APLICAÇÃO	ID	RP	em R\$ 1,00 CANCELAMENTO
000020000	944	0 Reserva de recursos do Congresso Nacional	00 Reserva de recursos do Congresso Nacional	Z	Z	15.935.370

**TOTAL: 15.935.370**

### JUSTIFICATIVA

Atendimento de Programação que destina recursos para demais entes e entidades privadas, conforme autorização do Parecer Preliminar

### AUTOR DA EMENDA

8100 - Relator Geral

### TIPO AUTOR

Relator Geral





## Avulso de Emendas do Relator Geral

### EMENDA DE APROPRIAÇÃO DE DESPESA

TIPO AUTOR Relator geral TIPO DE EMENDA APROPRIAÇÃO EMENDA 81000352

EMENTA Emenda 124 da planilha Alteração de Parecer - Redução RP 9- Gerada Automaticamente

MODALIDADE DE EMENDA Despesa - Acréscimo ou inclusão de dotação SEQUENCIAL 000005244

ESFERA ORÇAMENTÁRIA 10 - Orçamento Fiscal

### ACRÉSCIMOS À PROGRAMAÇÃO

ÓRGÃO ORÇAMENTÁRIO 93000 - Programações Condicionadas à Aprovação Legislativa prevista no inciso III do art. 167 da Constituição UNIDADE ORÇAMENTÁRIA 93388 - Recursos sob Supervisão do Ministério da Infraestrutura - Administração Direta

FUNCIONAL PROGRAMÁTICA 26.121.0032.20UC.0001

FUNÇÃO 26 - Transporte SUBFUNÇÃO 121 - Planejamento e Orçamento

PROGRAMA 0032 - Programa de Gestão e Manutenção do Poder Executivo

AÇÃO 20UC - Estudos, Projetos e Planejamento de Infraestrutura de Transportes

SUBTÍTULO 0001 - Nacional

LOCALIDADE BENEFICIADA 9000000 - Nacional

ESPECIFICAÇÃO DO PRODUTO / UNIDADE DE MEDIDA Estudo realizado (unidade) META 3 QTD META A ALTERAR 0

GND	MODALIDADE DE APLICAÇÃO	RP	em R\$ 1,00 ACRÉSCIMO
3 Outras Despesas Correntes	90 Aplicações Diretas	9	12.866.601

**TOTAL: 12.866.601**

### CANCELAMENTOS COMPENSATÓRIOS

SEQUENCIAL	FONTE	GND	MODALIDADE DE APLICAÇÃO	ID	RP	em R\$ 1,00 CANCELAMENTO
000020000	944	0 Reserva de recursos do Congresso Nacional	00 Reserva de recursos do Congresso Nacional	Z	Z	12.866.601

**TOTAL: 12.866.601**

### JUSTIFICATIVA

Atendimento de Programação que destina recursos para demais entes e entidades privadas, conforme autorização do Parecer Preliminar

### AUTOR DA EMENDA

8100 - Relator Geral

### TIPO AUTOR

Relator Geral



## Avulso de Emendas do Relator Geral

### EMENDA DE APROPRIAÇÃO DE DESPESA

TIPO AUTOR Relator geral TIPO DE EMENDA APROPRIAÇÃO EMENDA 81000353

EMENTA Emenda 125 da planilha Alteração de Parecer - Redução RP 9- Gerada Automaticamente

MODALIDADE DE EMENDA Despesa - Acréscimo ou inclusão de dotação SEQUENCIAL 000005247

ESFERA ORÇAMENTÁRIA 10 - Orçamento Fiscal

### ACRÉSCIMOS À PROGRAMAÇÃO

ÓRGÃO ORÇAMENTÁRIO 93000 - Programações Condicionadas à Aprovação Legislativa prevista no inciso III do art. 167 da Constituição UNIDADE ORÇAMENTÁRIA 93388 - Recursos sob Supervisão do Ministério da Infraestrutura - Administração Direta

FUNCIONAL PROGRAMÁTICA 26.122.0032.2185.0001

FUNÇÃO 26 - Transporte SUBFUNÇÃO 122 - Administração Geral

PROGRAMA 0032 - Programa de Gestão e Manutenção do Poder Executivo

AÇÃO 2185 - Apoio ao Planejamento, Gerenciamento e Acompanhamento da Implementação de Empreendimentos de Infraestrutura

SUBTÍTULO 0001 - Nacional

LOCALIDADE BENEFICIADA 9000000 - Nacional

ESPECIFICAÇÃO DO PRODUTO / UNIDADE DE MEDIDA META QTD META A ALTERAR

GND	MODALIDADE DE APLICAÇÃO	RP	em R\$ 1,00 ACRÉSCIMO
3 Outras Despesas Correntes	90 Aplicações Diretas	9	3.471.477

**TOTAL: 3.471.477**

### CANCELAMENTOS COMPENSATÓRIOS

SEQUENCIAL	FONTE	GND	MODALIDADE DE APLICAÇÃO	ID	RP	em R\$ 1,00 CANCELAMENTO
000020000	944	0 Reserva de recursos do Congresso Nacional	00 Reserva de recursos do Congresso Nacional	Z	Z	3.471.477

**TOTAL: 3.471.477**

### JUSTIFICATIVA

Atendimento de Programação que destina recursos para demais entes e entidades privadas, conforme autorização do Parecer Preliminar

### AUTOR DA EMENDA

8100 - Relator Geral

### TIPO AUTOR

Relator Geral



## Avulso de Emendas do Relator Geral

### EMENDA DE APROPRIAÇÃO DE DESPESA

TIPO AUTOR Relator geral TIPO DE EMENDA APROPRIAÇÃO EMENDA 81000354

EMENTA Emenda 126 da planilha Alteração de Parecer - Redução RP 9- Gerada Automaticamente

MODALIDADE DE EMENDA Despesa - Acréscimo ou inclusão de dotação SEQUENCIAL 000005261

ESFERA ORÇAMENTÁRIA 10 - Orçamento Fiscal

### ACRÉSCIMOS À PROGRAMAÇÃO

ÓRGÃO ORÇAMENTÁRIO 93000 - Programações Condicionadas à Aprovação Legislativa prevista no inciso III do art. 167 da Constituição UNIDADE ORÇAMENTÁRIA 93389 - Recursos sob Supervisão da VALEC - Engenharia, Construções e Ferrovias S.A.

FUNCIONAL PROGRAMÁTICA 26.122.0032.2185.0001

FUNÇÃO 26 - Transporte SUBFUNÇÃO 122 - Administração Geral

PROGRAMA 0032 - Programa de Gestão e Manutenção do Poder Executivo

AÇÃO 2185 - Apoio ao Planejamento, Gerenciamento e Acompanhamento da Implementação de Empreendimentos de Infraestrutura

SUBTÍTULO 0001 - Nacional

LOCALIDADE BENEFICIADA 9000000 - Nacional

ESPECIFICAÇÃO DO PRODUTO / UNIDADE DE MEDIDA META QTD META A ALTERAR

GND	MODALIDADE DE APLICAÇÃO	RP	em R\$ 1,00 ACRÉSCIMO
3 Outras Despesas Correntes	90 Aplicações Diretas	9	7.841.361
<b>TOTAL:</b>			<b>7.841.361</b>

### CANCELAMENTOS COMPENSATÓRIOS

SEQUENCIAL	FONTE	GND	MODALIDADE DE APLICAÇÃO	ID	RP	em R\$ 1,00 CANCELAMENTO
000020000	944	0 Reserva de recursos do Congresso Nacional	00 Reserva de recursos do Congresso Nacional	Z	Z	7.841.361
<b>TOTAL:</b>						<b>7.841.361</b>

### JUSTIFICATIVA

Atendimento de Programação que destina recursos para demais entes e entidades privadas, conforme autorização do Parecer Preliminar

### AUTOR DA EMENDA

8100 - Relator Geral TIPO AUTOR Relator Geral



## Avulso de Emendas do Relator Geral

### EMENDA DE APROPRIAÇÃO DE DESPESA

TIPO AUTOR Relator geral TIPO DE EMENDA APROPRIAÇÃO EMENDA 81000355

EMENTA Emenda 127 da planilha Alteração de Parecer - Redução RP 9- Gerada Automaticamente

MODALIDADE DE EMENDA Despesa - Acréscimo ou inclusão de dotação SEQUENCIAL 000005272

ESFERA ORÇAMENTÁRIA 10 - Orçamento Fiscal

### ACRÉSCIMOS À PROGRAMAÇÃO

ÓRGÃO ORÇAMENTÁRIO 93000 - Programações Condicionadas à Aprovação Legislativa prevista no inciso III do art. 167 da Constituição UNIDADE ORÇAMENTÁRIA 93392 - Recursos sob Supervisão do Departamento Nacional de Infra-Estrutura de Transportes - DNIT

FUNCIONAL PROGRAMÁTICA 26.121.0032.20UC.0001

FUNÇÃO 26 - Transporte SUBFUNÇÃO 121 - Planejamento e Orçamento

PROGRAMA 0032 - Programa de Gestão e Manutenção do Poder Executivo

AÇÃO 20UC - Estudos, Projetos e Planejamento de Infraestrutura de Transportes

SUBTÍTULO 0001 - Nacional

LOCALIDADE BENEFICIADA 9000000 - Nacional

ESPECIFICAÇÃO DO PRODUTO / UNIDADE DE MEDIDA Estudo realizado (unidade) META 8 QTD META A ALTERAR 0

GND	MODALIDADE DE APLICAÇÃO	RP	em R\$ 1,00 ACRÉSCIMO
3 Outras Despesas Correntes	90 Aplicações Diretas	9	8.958.065

**TOTAL: 8.958.065**

### CANCELAMENTOS COMPENSATÓRIOS

SEQUENCIAL	FONTE	GND	MODALIDADE DE APLICAÇÃO	ID	RP	em R\$ 1,00 CANCELAMENTO
000020000	944	0 Reserva de recursos do Congresso Nacional	00 Reserva de recursos do Congresso Nacional	Z	Z	8.958.065

**TOTAL: 8.958.065**

### JUSTIFICATIVA

Atendimento de Programação que destina recursos para demais entes e entidades privadas, conforme autorização do Parecer Preliminar

### AUTOR DA EMENDA

8100 - Relator Geral

### TIPO AUTOR

Relator Geral



## Avulso de Emendas do Relator Geral

### EMENDA DE APROPRIAÇÃO DE DESPESA

TIPO AUTOR Relator geral TIPO DE EMENDA APROPRIAÇÃO EMENDA 81000356

EMENTA Emenda 128 da planilha Alteração de Parecer - Redução RP 9- Gerada Automaticamente

MODALIDADE DE EMENDA Despesa - Acréscimo ou inclusão de dotação SEQUENCIAL 000005275

ESFERA ORÇAMENTÁRIA 10 - Orçamento Fiscal

### ACRÉSCIMOS À PROGRAMAÇÃO

ÓRGÃO ORÇAMENTÁRIO 93000 - Programações Condicionadas à Aprovação Legislativa prevista no inciso III do art. 167 da Constituição UNIDADE ORÇAMENTÁRIA 93392 - Recursos sob Supervisão do Departamento Nacional de Infra-Estrutura de Transportes - DNIT

FUNCIONAL PROGRAMÁTICA 26.122.0032.2185.0001

FUNÇÃO 26 - Transporte SUBFUNÇÃO 122 - Administração Geral

PROGRAMA 0032 - Programa de Gestão e Manutenção do Poder Executivo

AÇÃO 2185 - Apoio ao Planejamento, Gerenciamento e Acompanhamento da Implementação de Empreendimentos de Infraestrutura

SUBTÍTULO 0001 - Nacional

LOCALIDADE BENEFICIADA 9000000 - Nacional

ESPECIFICAÇÃO DO PRODUTO / UNIDADE DE MEDIDA META QTD META A ALTERAR

GND	MODALIDADE DE APLICAÇÃO	RP	em R\$ 1,00 ACRÉSCIMO
3 Outras Despesas Correntes	90 Aplicações Diretas	9	27.582.677
<b>TOTAL:</b>			<b>27.582.677</b>

### CANCELAMENTOS COMPENSATÓRIOS

SEQUENCIAL	FONTE	GND	MODALIDADE DE APLICAÇÃO	ID	RP	em R\$ 1,00 CANCELAMENTO
000020000	944	0 Reserva de recursos do Congresso Nacional	00 Reserva de recursos do Congresso Nacional	Z	Z	27.582.677
<b>TOTAL:</b>						<b>27.582.677</b>

### JUSTIFICATIVA

Atendimento de Programação que destina recursos para demais entes e entidades privadas, conforme autorização do Parecer Preliminar

### AUTOR DA EMENDA

8100 - Relator Geral

### TIPO AUTOR

Relator Geral



## Avulso de Emendas do Relator Geral

### EMENDA DE APROPRIAÇÃO DE DESPESA

TIPO AUTOR Relator geral TIPO DE EMENDA APROPRIAÇÃO EMENDA 81000357

EMENTA Emenda 129 da planilha Alteração de Parecer - Redução RP 9- Gerada Automaticamente

MODALIDADE DE EMENDA Despesa - Acréscimo ou inclusão de dotação SEQUENCIAL 000005293

ESFERA ORÇAMENTÁRIA 10 - Orçamento Fiscal

### ACRÉSCIMOS À PROGRAMAÇÃO

ÓRGÃO ORÇAMENTÁRIO 93000 - Programações Condicionadas à Aprovação Legislativa prevista no inciso III do art. 167 da Constituição UNIDADE ORÇAMENTÁRIA 93393 - Recursos sob Supervisão da Empresa de Planejamento e Logística S.A. - EPL

FUNCIONAL PROGRAMÁTICA 26.121.0032.20UC.0001

FUNÇÃO 26 - Transporte SUBFUNÇÃO 121 - Planejamento e Orçamento

PROGRAMA 0032 - Programa de Gestão e Manutenção do Poder Executivo

AÇÃO 20UC - Estudos, Projetos e Planejamento de Infraestrutura de Transportes

SUBTÍTULO 0001 - Nacional

LOCALIDADE BENEFICIADA 9000000 - Nacional

ESPECIFICAÇÃO DO PRODUTO / UNIDADE DE MEDIDA Estudo realizado (unidade) META 10 QTD META A ALTERAR 0

GND	MODALIDADE DE APLICAÇÃO	RP	em R\$ 1,00 ACRÉSCIMO
3 Outras Despesas Correntes	90 Aplicações Diretas	9	4.046.773

**TOTAL: 4.046.773**

### CANCELAMENTOS COMPENSATÓRIOS

SEQUENCIAL	FONTE	GND	MODALIDADE DE APLICAÇÃO	ID	RP	em R\$ 1,00 CANCELAMENTO
000020000	944	0 Reserva de recursos do Congresso Nacional	00 Reserva de recursos do Congresso Nacional	Z	Z	4.046.773

**TOTAL: 4.046.773**

### JUSTIFICATIVA

Atendimento de Programação que destina recursos para demais entes e entidades privadas, conforme autorização do Parecer Preliminar

### AUTOR DA EMENDA

8100 - Relator Geral

### TIPO AUTOR

Relator Geral



## Avulso de Emendas do Relator Geral

### EMENDA DE APROPRIAÇÃO DE DESPESA

TIPO AUTOR Relator geral	TIPO DE EMENDA APROPRIAÇÃO	<b>EMENDA 81000358</b>
EMENTA Emenda 130 da planilha Alteração de Parecer - Redução RP 9- Gerada Automaticamente		
MODALIDADE DE EMENDA Despesa - Acréscimo ou inclusão de dotação	<b>SEQUENCIAL 000005333</b>	
ESFERA ORÇAMENTÁRIA 10 - Orçamento Fiscal		

### ACRÉSCIMOS À PROGRAMAÇÃO

ÓRGÃO ORÇAMENTÁRIO 93000 - Programações Condicionadas à Aprovação Legislativa prevista no inciso III do art. 167 da Constituição	UNIDADE ORÇAMENTÁRIA 93398 - Recursos sob Supervisão do Instituto Chico Mendes de Conservação da Biodiversidade
<b>FUNCIONAL PROGRAMÁTICA</b> <b>18.541.1041.20WM.0001</b>	
FUNÇÃO 18 - Gestão Ambiental	SUBFUNÇÃO 541 - Preservação e Conservação Ambiental
PROGRAMA 1041 - Conservação e Uso Sustentável da Biodiversidade e dos Recursos Naturais	
AÇÃO 20WM - Apoio à Criação, Gestão e Implementação das Unidades de Conservação Federais	
SUBTÍTULO 0001 - Nacional	
LOCALIDADE BENEFICIADA 9000000 - Nacional	

ESPECIFICAÇÃO DO PRODUTO / UNIDADE DE MEDIDA Unidade atendida (unidade)	META 334	QTD META A ALTERAR 0
--	-------------	-------------------------

GND	MODALIDADE DE APLICAÇÃO	RP	em R\$ 1,00 ACRÉSCIMO
3 Outras Despesas Correntes	90 Aplicações Diretas	9	6.475.064
<b>TOTAL:</b>			<b>6.475.064</b>

### CANCELAMENTOS COMPENSATÓRIOS

SEQUENCIAL	FONTE	GND	MODALIDADE DE APLICAÇÃO	ID	RP	em R\$ 1,00 CANCELAMENTO
000020000	944	0 Reserva de recursos do Congresso Nacional	00 Reserva de recursos do Congresso Nacional	Z	Z	6.475.064
<b>TOTAL:</b>						<b>6.475.064</b>

### JUSTIFICATIVA

Atendimento de Programação que destina recursos para demais entes e entidades privadas, conforme autorização do Parecer Preliminar

### AUTOR DA EMENDA

8100 - Relator Geral

### TIPO AUTOR

Relator Geral



## Avulso de Emendas do Relator Geral

### EMENDA DE APROPRIAÇÃO DE DESPESA

TIPO AUTOR Relator geral TIPO DE EMENDA APROPRIAÇÃO EMENDA 81000359

EMENTA Emenda 131 da planilha Alteração de Parecer - Redução RP 9- Gerada Automaticamente

MODALIDADE DE EMENDA Despesa - Acréscimo ou inclusão de dotação SEQUENCIAL 000005473

ESFERA ORÇAMENTÁRIA 10 - Orçamento Fiscal

### ACRÉSCIMOS À PROGRAMAÇÃO

ÓRGÃO ORÇAMENTÁRIO 93000 - Programações Condicionadas à Aprovação Legislativa prevista no inciso III do art. 167 da Constituição UNIDADE ORÇAMENTÁRIA 93409 - Recursos sob Supervisão do Ministério do Desenvolvimento Regional - Administração Direta

FUNCIONAL PROGRAMÁTICA 06.182.2218.22BO.0001

FUNÇÃO 06 - Segurança Pública SUBFUNÇÃO 182 - Defesa Civil

PROGRAMA 2218 - Gestão de Riscos e Desastres (Defesa Civil)

AÇÃO 22BO - Ações de Proteção e Defesa Civil

SUBTÍTULO 0001 - Nacional

LOCALIDADE BENEFICIADA 9000000 - Nacional

ESPECIFICAÇÃO DO PRODUTO / UNIDADE DE MEDIDA População beneficiada (unidade) META 3.800.000 QTD META A ALTERAR 0

GND	MODALIDADE DE APLICAÇÃO	RP	em R\$ 1,00 ACRÉSCIMO
3 Outras Despesas Correntes	90 Aplicações Diretas	9	192.290.661

**TOTAL: 192.290.661**

### CANCELAMENTOS COMPENSATÓRIOS

SEQUENCIAL	FONTE	GND	MODALIDADE DE APLICAÇÃO	ID	RP	em R\$ 1,00 CANCELAMENTO
000020000	944	0 Reserva de recursos do Congresso Nacional	00 Reserva de recursos do Congresso Nacional	Z	Z	192.290.661

**TOTAL: 192.290.661**

### JUSTIFICATIVA

Atendimento de Programação que destina recursos para demais entes e entidades privadas, conforme autorização do Parecer Preliminar

### AUTOR DA EMENDA

8100 - Relator Geral

### TIPO AUTOR

Relator Geral





## Avulso de Emendas do Relator Geral

### EMENDA DE APROPRIAÇÃO DE DESPESA

TIPO AUTOR Relator geral TIPO DE EMENDA APROPRIAÇÃO EMENDA 81000360

EMENTA Emenda 132 da planilha Alteração de Parecer - Redução RP 9- Gerada Automaticamente

MODALIDADE DE EMENDA Despesa - Acréscimo ou inclusão de dotação SEQUENCIAL 000005475

ESFERA ORÇAMENTÁRIA 10 - Orçamento Fiscal

### ACRÉSCIMOS À PROGRAMAÇÃO

ÓRGÃO ORÇAMENTÁRIO 93000 - Programações Condicionadas à Aprovação Legislativa prevista no inciso III do art. 167 da Constituição UNIDADE ORÇAMENTÁRIA 93409 - Recursos sob Supervisão do Ministério do Desenvolvimento Regional - Administração Direta

FUNCIONAL PROGRAMÁTICA 06.182.2218.8348.0001

FUNÇÃO 06 - Segurança Pública SUBFUNÇÃO 182 - Defesa Civil

PROGRAMA 2218 - Gestão de Riscos e Desastres (Defesa Civil)

AÇÃO 8348 - Apoio a Obras Emergenciais de Mitigação para Redução de Desastres

SUBTÍTULO 0001 - Nacional

LOCALIDADE BENEFICIADA 9000000 - Nacional

ESPECIFICAÇÃO DO PRODUTO / UNIDADE DE MEDIDA População beneficiada (unidade) META 300.000 QTD META A ALTERAR 0

GND	MODALIDADE DE APLICAÇÃO	RP	em R\$ 1,00 ACRÉSCIMO
3 Outras Despesas Correntes	90 Aplicações Diretas	9	1.182.115

**TOTAL: 1.182.115**

### CANCELAMENTOS COMPENSATÓRIOS

SEQUENCIAL	FONTE	GND	MODALIDADE DE APLICAÇÃO	ID	RP	em R\$ 1,00 CANCELAMENTO
000020000	944	0 Reserva de recursos do Congresso Nacional	00 Reserva de recursos do Congresso Nacional	Z	Z	1.182.115

**TOTAL: 1.182.115**

### JUSTIFICATIVA

Atendimento de Programação que destina recursos para demais entes e entidades privadas, conforme autorização do Parecer Preliminar

### AUTOR DA EMENDA

8100 - Relator Geral

### TIPO AUTOR

Relator Geral



## Avulso de Emendas do Relator Geral

### EMENDA DE APROPRIAÇÃO DE DESPESA

TIPO AUTOR Relator geral TIPO DE EMENDA APROPRIAÇÃO EMENDA 81000361

EMENTA Emenda 133 da planilha Alteração de Parecer - Redução RP 9- Gerada Automaticamente

MODALIDADE DE EMENDA Despesa - Acréscimo ou inclusão de dotação SEQUENCIAL 000005537

ESFERA ORÇAMENTÁRIA 10 - Orçamento Fiscal

### ACRÉSCIMOS À PROGRAMAÇÃO

ÓRGÃO ORÇAMENTÁRIO 93000 - Programações Condicionadas à Aprovação Legislativa prevista no inciso III do art. 167 da Constituição UNIDADE ORÇAMENTÁRIA 93416 - Recursos sob Supervisão da Companhia Brasileira de Trens Urbanos - CBTU

FUNCIONAL PROGRAMÁTICA 15.453.0032.2843.0001

FUNÇÃO 15 - Urbanismo SUBFUNÇÃO 453 - Transportes Coletivos Urbanos

PROGRAMA 0032 - Programa de Gestão e Manutenção do Poder Executivo

AÇÃO 2843 - Funcionamento dos Sistemas de Transporte Ferroviário Urbano de Passageiros

SUBTÍTULO 0001 - Nacional

LOCALIDADE BENEFICIADA 9000000 - Nacional

ESPECIFICAÇÃO DO PRODUTO / UNIDADE DE MEDIDA Passageiro transportado (unidades/dia) META 559.983 QTD META A ALTERAR 0

GND	MODALIDADE DE APLICAÇÃO	RP	em R\$ 1,00 ACRÉSCIMO
3 Outras Despesas Correntes	90 Aplicações Diretas	9	43.122.223
3 Outras Despesas Correntes	91 Aplicação Direta Decorrente de Operação entre Órgãos, Fundos e	9	303.401
<b>TOTAL:</b>			<b>43.425.624</b>

### CANCELAMENTOS COMPENSATÓRIOS

SEQUENCIAL	FONTE	GND	MODALIDADE DE APLICAÇÃO	ID	RP	em R\$ 1,00 CANCELAMENTO
000020000	944	0 Reserva de recursos do Congresso Nacional	00 Reserva de recursos do Congresso Nacional	Z	Z	43.425.624
<b>TOTAL:</b>						<b>43.425.624</b>

### JUSTIFICATIVA

Atendimento de Programação que destina recursos para demais entes e entidades privadas, conforme autorização do Parecer Preliminar

AUTOR DA EMENDA

8100 - Relator Geral

TIPO AUTOR

Relator Geral



## Avulso de Emendas do Relator Geral

### EMENDA DE APROPRIAÇÃO DE DESPESA

TIPO AUTOR	Relator geral	TIPO DE EMENDA	APROPRIAÇÃO	EMENDA	81000362
------------	---------------	----------------	-------------	--------	----------

EMENTA  
Emenda 134 da planilha Alteração de Parecer - Redução RP 9- Gerada Automaticamente

MODALIDADE DE EMENDA	Despesa - Acréscimo ou inclusão de dotação	SEQUENCIAL	00005560
----------------------	--	------------	----------

ESFERA ORÇAMENTÁRIA	10 - Orçamento Fiscal
---------------------	-----------------------

### ACRÉSCIMOS À PROGRAMAÇÃO

ÓRGÃO ORÇAMENTÁRIO	93000 - Programações Condicionadas à Aprovação Legislativa prevista no inciso III do art. 167 da Constituição	UNIDADE ORÇAMENTÁRIA	93418 - Recursos sob Supervisão do Ministério do Turismo - Administração Direta
--------------------	---	----------------------	---

FUNCIONAL PROGRAMÁTICA	23.695.2223.14TJ.0001
------------------------	-----------------------

FUNÇÃO	23 - Comércio e Serviços	SUBFUNÇÃO	695 - Turismo
--------	--------------------------	-----------	---------------

PROGRAMA	2223 - A Hora do Turismo
----------	--------------------------

AÇÃO	14TJ - Participação da União na Implementação do Programa Nacional de Desenvolvimento e Estruturação do Turismo- PRODETUR
------	---

SUBTÍTULO	0001 - Nacional
-----------	-----------------

LOCALIDADE BENEFICIADA	9000000 - Nacional
------------------------	--------------------

ESPECIFICAÇÃO DO PRODUTO / UNIDADE DE MEDIDA	Projeto realizado (unidade)	META	9	QTD META A ALTERAR	0
--	-----------------------------	------	---	--------------------	---

GND	MODALIDADE DE APLICAÇÃO	RP	em R\$ 1,00	ACRÉSCIMO
3 Outras Despesas Correntes	90 Aplicações Diretas	9		78.808

**TOTAL:** 78.808

### CANCELAMENTOS COMPENSATÓRIOS

SEQUENCIAL	FONTE	GND	MODALIDADE DE APLICAÇÃO	ID	RP	em R\$ 1,00	CANCELAMENTO
000020000	944	0 Reserva de recursos do Congresso Nacional	00 Reserva de recursos do Congresso Nacional	Z	Z		78.808

**TOTAL:** 78.808

### JUSTIFICATIVA

Atendimento de Programação que destina recursos para demais entes e entidades privadas, conforme autorização do Parecer Preliminar

### AUTOR DA EMENDA

8100 - Relator Geral	TIPO AUTOR	Relator Geral
----------------------	------------	---------------



## Avulso de Emendas do Relator Geral

### EMENDA DE APROPRIAÇÃO DE DESPESA

TIPO AUTOR Relator geral TIPO DE EMENDA APROPRIAÇÃO EMENDA 81000363

EMENTA Emenda 135 da planilha Alteração de Parecer - Redução RP 9- Gerada Automaticamente

MODALIDADE DE EMENDA Despesa - Acréscimo ou inclusão de dotação SEQUENCIAL 000005574

ESFERA ORÇAMENTÁRIA 10 - Orçamento Fiscal

### ACRÉSCIMOS À PROGRAMAÇÃO

ÓRGÃO ORÇAMENTÁRIO 93000 - Programações Condicionadas à Aprovação Legislativa prevista no inciso III do art. 167 da Constituição UNIDADE ORÇAMENTÁRIA 93420 - Recursos sob Supervisão da Fundação Casa de Rui Barbosa

FUNCIONAL PROGRAMÁTICA 13.391.5025.20ZH.0001

FUNÇÃO 13 - Cultura SUBFUNÇÃO 391 - Patrimônio Histórico, Artístico e Arqueológico

PROGRAMA 5025 - Cultura

AÇÃO 20ZH - Preservação do Patrimônio Cultural Brasileiro

SUBTÍTULO 0001 - Nacional

LOCALIDADE BENEFICIADA 9000000 - Nacional

ESPECIFICAÇÃO DO PRODUTO / UNIDADE DE MEDIDA Bem preservado (unidade) META 79 QTD META A ALTERAR 0

GND	MODALIDADE DE APLICAÇÃO	RP	em R\$ 1,00 ACRÉSCIMO
3 Outras Despesas Correntes	90 Aplicações Diretas	9	63.046

**TOTAL: 63.046**

### CANCELAMENTOS COMPENSATÓRIOS

SEQUENCIAL	FONTE	GND	MODALIDADE DE APLICAÇÃO	ID	RP	em R\$ 1,00 CANCELAMENTO
000020000	944	0 Reserva de recursos do Congresso Nacional	00 Reserva de recursos do Congresso Nacional	Z	Z	63.046

**TOTAL: 63.046**

### JUSTIFICATIVA

Atendimento de Programação que destina recursos para demais entes e entidades privadas, conforme autorização do Parecer Preliminar

### AUTOR DA EMENDA

8100 - Relator Geral

### TIPO AUTOR

Relator Geral



## Avulso de Emendas do Relator Geral

### EMENDA DE APROPRIAÇÃO DE DESPESA

TIPO AUTOR Relator geral TIPO DE EMENDA APROPRIAÇÃO EMENDA 81000364

EMENTA Emenda 136 da planilha Alteração de Parecer - Redução RP 9- Gerada Automaticamente

MODALIDADE DE EMENDA Despesa - Acréscimo ou inclusão de dotação SEQUENCIAL 000005582

ESFERA ORÇAMENTÁRIA 10 - Orçamento Fiscal

### ACRÉSCIMOS À PROGRAMAÇÃO

ÓRGÃO ORÇAMENTÁRIO 93000 - Programações Condicionadas à Aprovação Legislativa prevista no inciso III do art. 167 da Constituição UNIDADE ORÇAMENTÁRIA 93421 - Recursos sob Supervisão da Fundação Biblioteca Nacional - BN

FUNCIONAL PROGRAMÁTICA 13.392.5025.20ZF.0001

FUNÇÃO 13 - Cultura SUBFUNÇÃO 392 - Difusão Cultural

PROGRAMA 5025 - Cultura

AÇÃO 20ZF - Promoção e Fomento à Cultura Brasileira

SUBTÍTULO 0001 - Nacional

LOCALIDADE BENEFICIADA 9000000 - Nacional

ESPECIFICAÇÃO DO PRODUTO / UNIDADE DE MEDIDA Projeto apoiado (unidade) META 58 QTD META A ALTERAR 0

GND	MODALIDADE DE APLICAÇÃO	RP	em R\$ 1,00 ACRÉSCIMO
3 Outras Despesas Correntes	90 Aplicações Diretas	9	643.464
3 Outras Despesas Correntes	91 Aplicação Direta Decorrente de Operação entre Órgãos, Fundos e	9	11.016
<b>TOTAL:</b>			<b>654.480</b>

### CANCELAMENTOS COMPENSATÓRIOS

SEQUENCIAL	FONTE	GND	MODALIDADE DE APLICAÇÃO	ID	RP	em R\$ 1,00 CANCELAMENTO
000020000	944	0 Reserva de recursos do Congresso Nacional	00 Reserva de recursos do Congresso Nacional	Z	Z	654.480
<b>TOTAL:</b>						<b>654.480</b>

### JUSTIFICATIVA

Atendimento de Programação que destina recursos para demais entes e entidades privadas, conforme autorização do Parecer Preliminar

### AUTOR DA EMENDA

8100 - Relator Geral

### TIPO AUTOR

Relator Geral



## Avulso de Emendas do Relator Geral

### EMENDA DE APROPRIAÇÃO DE DESPESA

TIPO AUTOR Relator geral	TIPO DE EMENDA APROPRIAÇÃO	<b>EMENDA 81000365</b>
EMENDA Emenda 137 da planilha Alteração de Parecer - Redução RP 9- Gerada Automaticamente		
MODALIDADE DE EMENDA Despesa - Acréscimo ou inclusão de dotação	<b>SEQUENCIAL 000005583</b>	
ESFERA ORÇAMENTÁRIA 10 - Orçamento Fiscal		

### ACRÉSCIMOS À PROGRAMAÇÃO

ÓRGÃO ORÇAMENTÁRIO 93000 - Programações Condicionadas à Aprovação Legislativa prevista no inciso III do art. 167 da Constituição	UNIDADE ORÇAMENTÁRIA 93421 - Recursos sob Supervisão da Fundação Biblioteca Nacional - BN
---	--

**FUNCIONAL PROGRAMÁTICA 13.391.5025.20ZH.0001**

FUNÇÃO 13 - Cultura	SUBFUNÇÃO 391 - Patrimônio Histórico, Artístico e Arqueológico
PROGRAMA 5025 - Cultura	
AÇÃO 20ZH - Preservação do Patrimônio Cultural Brasileiro	
SUBTÍTULO 0001 - Nacional	
LOCALIDADE BENEFICIADA 9000000 - Nacional	

ESPECIFICAÇÃO DO PRODUTO / UNIDADE DE MEDIDA Bem preservado (unidade)	META 1.470.000	QTD META A ALTERAR 0
--	-------------------	-------------------------

GND	MODALIDADE DE APLICAÇÃO	RP	em R\$ 1,00 ACRÉSCIMO
3 Outras Despesas Correntes	90 Aplicações Diretas	9	78.808
<b>TOTAL:</b>			<b>78.808</b>

### CANCELAMENTOS COMPENSATÓRIOS

SEQUENCIAL	FONTE	GND	MODALIDADE DE APLICAÇÃO	ID	RP	em R\$ 1,00 CANCELAMENTO
000020000	944	0 Reserva de recursos do Congresso Nacional	00 Reserva de recursos do Congresso Nacional	Z	Z	78.808
<b>TOTAL:</b>						<b>78.808</b>

### JUSTIFICATIVA

Atendimento de Programação que destina recursos para demais entes e entidades privadas, conforme autorização do Parecer Preliminar

### AUTOR DA EMENDA

8100 - Relator Geral

### TIPO AUTOR

Relator Geral



## Avulso de Emendas do Relator Geral

### EMENDA DE APROPRIAÇÃO DE DESPESA

TIPO AUTOR Relator geral	TIPO DE EMENDA APROPRIAÇÃO	EMENDA 81000366
EMENDA Emenda 138 da planilha Alteração de Parecer - Redução RP 9- Gerada Automaticamente		
MODALIDADE DE EMENDA Despesa - Acréscimo ou inclusão de dotação	SEQUENCIAL 000005584	
ESFERA ORÇAMENTÁRIA 10 - Orçamento Fiscal		

### ACRÉSCIMOS À PROGRAMAÇÃO

ÓRGÃO ORÇAMENTÁRIO 93000 - Programações Condicionadas à Aprovação Legislativa prevista no inciso III do art. 167 da Constituição	UNIDADE ORÇAMENTÁRIA 93421 - Recursos sob Supervisão da Fundação Biblioteca Nacional - BN
FUNCAIONAL PROGRAMÁTICA 13.392.5025.211F.0001	
FUNÇÃO 13 - Cultura	SUBFUNÇÃO 392 - Difusão Cultural
PROGRAMA 5025 - Cultura	
AÇÃO 211F - Funcionamento de Espaços e Equipamentos Culturais	
SUBTÍTULO 0001 - Nacional	
LOCALIDADE BENEFICIADA 9000000 - Nacional	

ESPECIFICAÇÃO DO PRODUTO / UNIDADE DE MEDIDA Público atendido (unidade)	META 45.000.000	QTD META A ALTERAR 0
--	--------------------	-------------------------

GND	MODALIDADE DE APLICAÇÃO	RP	em R\$ 1,00 ACRÉSCIMO
3 Outras Despesas Correntes	90 Aplicações Diretas	9	4.797.415
<b>TOTAL:</b>			<b>4.797.415</b>

### CANCELAMENTOS COMPENSATÓRIOS

SEQUENCIAL	FONTE	GND	MODALIDADE DE APLICAÇÃO	ID	RP	em R\$ 1,00 CANCELAMENTO
000020000	944	0 Reserva de recursos do Congresso Nacional	00 Reserva de recursos do Congresso Nacional	Z	Z	4.797.415
<b>TOTAL:</b>						<b>4.797.415</b>

### JUSTIFICATIVA

Atendimento de Programação que destina recursos para demais entes e entidades privadas, conforme autorização do Parecer Preliminar

### AUTOR DA EMENDA

8100 - Relator Geral

### TIPO AUTOR

Relator Geral



## Avulso de Emendas do Relator Geral

### EMENDA DE APROPRIAÇÃO DE DESPESA

TIPO AUTOR Relator geral TIPO DE EMENDA APROPRIAÇÃO EMENDA 81000367

EMENTA Emenda 139 da planilha Alteração de Parecer - Redução RP 9- Gerada Automaticamente

MODALIDADE DE EMENDA Despesa - Acréscimo ou inclusão de dotação SEQUENCIAL 000005591

ESFERA ORÇAMENTÁRIA 10 - Orçamento Fiscal

### ACRÉSCIMOS À PROGRAMAÇÃO

ÓRGÃO ORÇAMENTÁRIO 93000 - Programações Condicionadas à Aprovação Legislativa prevista no inciso III do art. 167 da Constituição UNIDADE ORÇAMENTÁRIA 93422 - Recursos sob Supervisão da Fundação Cultural Palmares

FUNCIONAL PROGRAMÁTICA 13.392.5025.20ZF.0001

FUNÇÃO 13 - Cultura SUBFUNÇÃO 392 - Difusão Cultural

PROGRAMA 5025 - Cultura

AÇÃO 20ZF - Promoção e Fomento à Cultura Brasileira

SUBTÍTULO 0001 - Nacional

LOCALIDADE BENEFICIADA 9000000 - Nacional

ESPECIFICAÇÃO DO PRODUTO / UNIDADE DE MEDIDA Projeto apoiado (unidade) META 70 QTD META A ALTERAR 0

GND	MODALIDADE DE APLICAÇÃO	RP	em R\$ 1,00 ACRÉSCIMO
3 Outras Despesas Correntes	90 Aplicações Diretas	9	166.538

**TOTAL: 166.538**

### CANCELAMENTOS COMPENSATÓRIOS

SEQUENCIAL	FONTE	GND	MODALIDADE DE APLICAÇÃO	ID	RP	em R\$ 1,00 CANCELAMENTO
000020000	944	0 Reserva de recursos do Congresso Nacional	00 Reserva de recursos do Congresso Nacional	Z	Z	166.538

**TOTAL: 166.538**

### JUSTIFICATIVA

Atendimento de Programação que destina recursos para demais entes e entidades privadas, conforme autorização do Parecer Preliminar

### AUTOR DA EMENDA

8100 - Relator Geral

### TIPO AUTOR

Relator Geral





## Avulso de Emendas do Relator Geral

### EMENDA DE APROPRIAÇÃO DE DESPESA

TIPO AUTOR Relator geral	TIPO DE EMENDA APROPRIAÇÃO	<b>EMENDA</b> <b>81000368</b>
EMENDA Emenda 140 da planilha Alteração de Parecer - Redução RP 9- Gerada Automaticamente		
MODALIDADE DE EMENDA Despesa - Acréscimo ou inclusão de dotação	<b>SEQUENCIAL</b> <b>000005592</b>	
ESFERA ORÇAMENTÁRIA 10 - Orçamento Fiscal		

### ACRÉSCIMOS À PROGRAMAÇÃO

ÓRGÃO ORÇAMENTÁRIO 93000 - Programações Condicionadas à Aprovação Legislativa prevista no inciso III do art. 167 da Constituição	UNIDADE ORÇAMENTÁRIA 93422 - Recursos sob Supervisão da Fundação Cultural Palmares
<b>FUNCIONAL PROGRAMÁTICA</b> <b>13.391.5025.20ZH.0001</b>	
FUNÇÃO 13 - Cultura	SUBFUNÇÃO 391 - Patrimônio Histórico, Artístico e Arqueológico
PROGRAMA 5025 - Cultura	
AÇÃO 20ZH - Preservação do Patrimônio Cultural Brasileiro	
SUBTÍTULO 0001 - Nacional	
LOCALIDADE BENEFICIADA 9000000 - Nacional	

ESPECIFICAÇÃO DO PRODUTO / UNIDADE DE MEDIDA Bem preservado (unidade)	META 1	QTD META A ALTERAR 0
--	-----------	-------------------------

GND	MODALIDADE DE APLICAÇÃO	RP	<i>em R\$ 1,00</i> ACRÉSCIMO
3 Outras Despesas Correntes	90 Aplicações Diretas	9	295.483
<b>TOTAL:</b>			<b>295.483</b>

### CANCELAMENTOS COMPENSATÓRIOS

SEQUENCIAL	FONTE	GND	MODALIDADE DE APLICAÇÃO	ID	RP	<i>em R\$ 1,00</i> CANCELAMENTO
000020000	944	0 Reserva de recursos do Congresso Nacional	00 Reserva de recursos do Congresso Nacional	Z	Z	295.483
<b>TOTAL:</b>						<b>295.483</b>

### JUSTIFICATIVA

Atendimento de Programação que destina recursos para demais entes e entidades privadas, conforme autorização do Parecer Preliminar

### AUTOR DA EMENDA

8100 - Relator Geral

### TIPO AUTOR

Relator Geral



## Avulso de Emendas do Relator Geral

### EMENDA DE APROPRIAÇÃO DE DESPESA

TIPO AUTOR Relator geral	TIPO DE EMENDA APROPRIAÇÃO	<b>EMENDA 81000369</b>
EMENDA Emenda 141 da planilha Alteração de Parecer - Redução RP 9- Gerada Automaticamente		
MODALIDADE DE EMENDA Despesa - Acréscimo ou inclusão de dotação	<b>SEQUENCIAL 000005594</b>	
ESFERA ORÇAMENTÁRIA 10 - Orçamento Fiscal		

### ACRÉSCIMOS À PROGRAMAÇÃO

ÓRGÃO ORÇAMENTÁRIO 93000 - Programações Condicionadas à Aprovação Legislativa prevista no inciso III do art. 167 da Constituição	UNIDADE ORÇAMENTÁRIA 93422 - Recursos sob Supervisão da Fundação Cultural Palmares
---	---

**FUNCIONAL PROGRAMÁTICA 13.392.5025.14U2.0001**

FUNÇÃO 13 - Cultura	SUBFUNÇÃO 392 - Difusão Cultural
PROGRAMA 5025 - Cultura	
AÇÃO 14U2 - Implantação, Instalação e Modernização de Espaços e Equipamentos Culturais	
SUBTÍTULO 0001 - Nacional	
LOCALIDADE BENEFICIADA 9000000 - Nacional	

ESPECIFICAÇÃO DO PRODUTO / UNIDADE DE MEDIDA Espaço cultural implantado/modernizado (unidade)	META 1	QTD META A ALTERAR 0
--	-----------	-------------------------

GND	MODALIDADE DE APLICAÇÃO	RP	em R\$ 1,00 ACRÉSCIMO
3 Outras Despesas Correntes	90 Aplicações Diretas	9	34.281
<b>TOTAL:</b>			<b>34.281</b>

### CANCELAMENTOS COMPENSATÓRIOS

SEQUENCIAL	FONTE	GND	MODALIDADE DE APLICAÇÃO	ID	RP	em R\$ 1,00 CANCELAMENTO
000020000	944	0 Reserva de recursos do Congresso Nacional	00 Reserva de recursos do Congresso Nacional	Z	Z	34.281
<b>TOTAL:</b>						<b>34.281</b>

### JUSTIFICATIVA

Atendimento de Programação que destina recursos para demais entes e entidades privadas, conforme autorização do Parecer Preliminar

### AUTOR DA EMENDA

8100 - Relator Geral

### TIPO AUTOR

Relator Geral



## Avulso de Emendas do Relator Geral

### EMENDA DE APROPRIAÇÃO DE DESPESA

TIPO AUTOR Relator geral TIPO DE EMENDA APROPRIAÇÃO EMENDA 81000370

EMENTA Emenda 142 da planilha Alteração de Parecer - Redução RP 9- Gerada Automaticamente

MODALIDADE DE EMENDA Despesa - Acréscimo ou inclusão de dotação SEQUENCIAL 000005603

ESFERA ORÇAMENTÁRIA 10 - Orçamento Fiscal

### ACRÉSCIMOS À PROGRAMAÇÃO

ÓRGÃO ORÇAMENTÁRIO 93000 - Programações Condicionadas à Aprovação Legislativa prevista no inciso III do art. 167 da Constituição UNIDADE ORÇAMENTÁRIA 93423 - Recursos sob Supervisão da Fundação Nacional de Artes

FUNCIONAL PROGRAMÁTICA 13.392.5025.20ZF.0001

FUNÇÃO 13 - Cultura SUBFUNÇÃO 392 - Difusão Cultural

PROGRAMA 5025 - Cultura

AÇÃO 20ZF - Promoção e Fomento à Cultura Brasileira

SUBTÍTULO 0001 - Nacional

LOCALIDADE BENEFICIADA 9000000 - Nacional

ESPECIFICAÇÃO DO PRODUTO / UNIDADE DE MEDIDA Projeto apoiado (unidade) META 9 QTD META A ALTERAR 0

GND	MODALIDADE DE APLICAÇÃO	RP	em R\$ 1,00 ACRÉSCIMO
3 Outras Despesas Correntes	90 Aplicações Diretas	9	4.909.716

**TOTAL: 4.909.716**

### CANCELAMENTOS COMPENSATÓRIOS

SEQUENCIAL	FONTE	GND	MODALIDADE DE APLICAÇÃO	ID	RP	em R\$ 1,00 CANCELAMENTO
000020000	944	0 Reserva de recursos do Congresso Nacional	00 Reserva de recursos do Congresso Nacional	Z	Z	4.909.716

**TOTAL: 4.909.716**

### JUSTIFICATIVA

Atendimento de Programação que destina recursos para demais entes e entidades privadas, conforme autorização do Parecer Preliminar

### AUTOR DA EMENDA

8100 - Relator Geral

### TIPO AUTOR

Relator Geral



## Avulso de Emendas do Relator Geral

### EMENDA DE APROPRIAÇÃO DE DESPESA

TIPO AUTOR Relator geral	TIPO DE EMENDA APROPRIAÇÃO	<b>EMENDA 81000371</b>
EMENDA Emenda 143 da planilha Alteração de Parecer - Redução RP 9- Gerada Automaticamente		
MODALIDADE DE EMENDA Despesa - Acréscimo ou inclusão de dotação	<b>SEQUENCIAL 000005604</b>	
ESFERA ORÇAMENTÁRIA 10 - Orçamento Fiscal		

### ACRÉSCIMOS À PROGRAMAÇÃO

ÓRGÃO ORÇAMENTÁRIO 93000 - Programações Condicionadas à Aprovação Legislativa prevista no inciso III do art. 167 da Constituição	UNIDADE ORÇAMENTÁRIA 93423 - Recursos sob Supervisão da Fundação Nacional de Artes
<b>FUNCIONAL PROGRAMÁTICA</b> <b>13.391.5025.20ZH.0001</b>	
FUNÇÃO 13 - Cultura	SUBFUNÇÃO 391 - Patrimônio Histórico, Artístico e Arqueológico
PROGRAMA 5025 - Cultura	
AÇÃO 20ZH - Preservação do Patrimônio Cultural Brasileiro	
SUBTÍTULO 0001 - Nacional	
LOCALIDADE BENEFICIADA 9000000 - Nacional	

ESPECIFICAÇÃO DO PRODUTO / UNIDADE DE MEDIDA Bem preservado (unidade)	META 50.000	QTD META A ALTERAR 0
--	----------------	-------------------------

GND	MODALIDADE DE APLICAÇÃO	RP	em R\$ 1,00 ACRÉSCIMO
3 Outras Despesas Correntes	90 Aplicações Diretas	9	788.076
<b>TOTAL:</b>			<b>788.076</b>

### CANCELAMENTOS COMPENSATÓRIOS

SEQUENCIAL	FONTE	GND	MODALIDADE DE APLICAÇÃO	ID	RP	em R\$ 1,00 CANCELAMENTO
000020000	944	0 Reserva de recursos do Congresso Nacional	00 Reserva de recursos do Congresso Nacional	Z	Z	788.076
<b>TOTAL:</b>						<b>788.076</b>

### JUSTIFICATIVA

Atendimento de Programação que destina recursos para demais entes e entidades privadas, conforme autorização do Parecer Preliminar

### AUTOR DA EMENDA

8100 - Relator Geral

### TIPO AUTOR

Relator Geral



## Avulso de Emendas do Relator Geral

### EMENDA DE APROPRIAÇÃO DE DESPESA

TIPO AUTOR Relator geral TIPO DE EMENDA APROPRIAÇÃO EMENDA 81000372

EMENTA Emenda 144 da planilha Alteração de Parecer - Redução RP 9- Gerada Automaticamente

MODALIDADE DE EMENDA Despesa - Acréscimo ou inclusão de dotação SEQUENCIAL 000005605

ESFERA ORÇAMENTÁRIA 10 - Orçamento Fiscal

### ACRÉSCIMOS À PROGRAMAÇÃO

ÓRGÃO ORÇAMENTÁRIO 93000 - Programações Condicionadas à Aprovação Legislativa prevista no inciso III do art. 167 da Constituição UNIDADE ORÇAMENTÁRIA 93423 - Recursos sob Supervisão da Fundação Nacional de Artes

FUNCIONAL PROGRAMÁTICA 13.392.5025.211F.0001

FUNÇÃO 13 - Cultura SUBFUNÇÃO 392 - Difusão Cultural

PROGRAMA 5025 - Cultura

AÇÃO 211F - Funcionamento de Espaços e Equipamentos Culturais

SUBTÍTULO 0001 - Nacional

LOCALIDADE BENEFICIADA 9000000 - Nacional

ESPECIFICAÇÃO DO PRODUTO / UNIDADE DE MEDIDA Público atendido (unidade) META 250.000 QTD META A ALTERAR 0

GND	MODALIDADE DE APLICAÇÃO	RP	em R\$ 1,00 ACRÉSCIMO
3 Outras Despesas Correntes	90 Aplicações Diretas	9	7.829.200

**TOTAL: 7.829.200**

### CANCELAMENTOS COMPENSATÓRIOS

SEQUENCIAL	FONTE	GND	MODALIDADE DE APLICAÇÃO	ID	RP	em R\$ 1,00 CANCELAMENTO
000020000	944	0 Reserva de recursos do Congresso Nacional	00 Reserva de recursos do Congresso Nacional	Z	Z	7.829.200

**TOTAL: 7.829.200**

### JUSTIFICATIVA

Atendimento de Programação que destina recursos para demais entes e entidades privadas, conforme autorização do Parecer Preliminar

### AUTOR DA EMENDA

8100 - Relator Geral

### TIPO AUTOR

Relator Geral



## Avulso de Emendas do Relator Geral

### EMENDA DE APROPRIAÇÃO DE DESPESA

TIPO AUTOR Relator geral	TIPO DE EMENDA APROPRIAÇÃO	<b>EMENDA 81000373</b>
EMENDA Emenda 145 da planilha Alteração de Parecer - Redução RP 9- Gerada Automaticamente		
MODALIDADE DE EMENDA Despesa - Acréscimo ou inclusão de dotação	<b>SEQUENCIAL 000005613</b>	
ESFERA ORÇAMENTÁRIA 10 - Orçamento Fiscal		

### ACRÉSCIMOS À PROGRAMAÇÃO

ÓRGÃO ORÇAMENTÁRIO 93000 - Programações Condicionadas à Aprovação Legislativa prevista no inciso III do art. 167 da Constituição	UNIDADE ORÇAMENTÁRIA 93424 - Recursos sob Supervisão do Instituto do Patrimônio Histórico e Artístico Nacional
<b>FUNCIONAL PROGRAMÁTICA</b> 13.391.5025.20ZH.0001	
FUNÇÃO 13 - Cultura	SUBFUNÇÃO 391 - Patrimônio Histórico, Artístico e Arqueológico
PROGRAMA 5025 - Cultura	
AÇÃO 20ZH - Preservação do Patrimônio Cultural Brasileiro	
SUBTÍTULO 0001 - Nacional	
LOCALIDADE BENEFICIADA 9000000 - Nacional	

ESPECIFICAÇÃO DO PRODUTO / UNIDADE DE MEDIDA Bem preservado (unidade)	META 1.800	QTD META A ALTERAR 0
--	---------------	-------------------------

GND	MODALIDADE DE APLICAÇÃO	RP	em R\$ 1,00 ACRÉSCIMO
3 Outras Despesas Correntes	80 Transferências ao Exterior	9	53.580
3 Outras Despesas Correntes	90 Aplicações Diretas	9	7.107.462
<b>TOTAL:</b>			<b>7.161.042</b>

### CANCELAMENTOS COMPENSATÓRIOS

SEQUENCIAL	FONTE	GND	MODALIDADE DE APLICAÇÃO	ID	RP	em R\$ 1,00 CANCELAMENTO
000020000	944	0 Reserva de recursos do Congresso Nacional	00 Reserva de recursos do Congresso Nacional	Z	Z	7.161.042
<b>TOTAL:</b>						<b>7.161.042</b>

### JUSTIFICATIVA

Atendimento de Programação que destina recursos para demais entes e entidades privadas, conforme autorização do Parecer Preliminar

### AUTOR DA EMENDA

8100 - Relator Geral

### TIPO AUTOR

Relator Geral



## Avulso de Emendas do Relator Geral

### EMENDA DE APROPRIAÇÃO DE DESPESA

TIPO AUTOR Relator geral TIPO DE EMENDA APROPRIAÇÃO EMENDA 81000374

EMENTA Emenda 146 da planilha Alteração de Parecer - Redução RP 9- Gerada Automaticamente

MODALIDADE DE EMENDA Despesa - Acréscimo ou inclusão de dotação SEQUENCIAL 000005614

ESFERA ORÇAMENTÁRIA 10 - Orçamento Fiscal

### ACRÉSCIMOS À PROGRAMAÇÃO

ÓRGÃO ORÇAMENTÁRIO 93000 - Programações Condicionadas à Aprovação Legislativa prevista no inciso III do art. 167 da Constituição UNIDADE ORÇAMENTÁRIA 93424 - Recursos sob Supervisão do Instituto do Patrimônio Histórico e Artístico Nacional

FUNCIONAL PROGRAMÁTICA 13.392.5025.211F.0001

FUNÇÃO 13 - Cultura SUBFUNÇÃO 392 - Difusão Cultural

PROGRAMA 5025 - Cultura

AÇÃO 211F - Funcionamento de Espaços e Equipamentos Culturais

SUBTÍTULO 0001 - Nacional

LOCALIDADE BENEFICIADA 9000000 - Nacional

ESPECIFICAÇÃO DO PRODUTO / UNIDADE DE MEDIDA Público atendido (unidade) META 200.000 QTD META A ALTERAR 0

GND	MODALIDADE DE APLICAÇÃO	RP	em R\$ 1,00 ACRÉSCIMO
3 Outras Despesas Correntes	90 Aplicações Diretas	9	1.832.278

**TOTAL: 1.832.278**

### CANCELAMENTOS COMPENSATÓRIOS

SEQUENCIAL	FONTE	GND	MODALIDADE DE APLICAÇÃO	ID	RP	em R\$ 1,00 CANCELAMENTO
000020000	944	0 Reserva de recursos do Congresso Nacional	00 Reserva de recursos do Congresso Nacional	Z	Z	1.832.278

**TOTAL: 1.832.278**

### JUSTIFICATIVA

Atendimento de Programação que destina recursos para demais entes e entidades privadas, conforme autorização do Parecer Preliminar

### AUTOR DA EMENDA

8100 - Relator Geral

### TIPO AUTOR

Relator Geral



## Avulso de Emendas do Relator Geral

### EMENDA DE APROPRIAÇÃO DE DESPESA

TIPO AUTOR Relator geral	TIPO DE EMENDA APROPRIAÇÃO	<b>EMENDA 81000375</b>
EMENDA Emenda 147 da planilha Alteração de Parecer - Redução RP 9- Gerada Automaticamente		
MODALIDADE DE EMENDA Despesa - Acréscimo ou inclusão de dotação	<b>SEQUENCIAL 000005632</b>	
ESFERA ORÇAMENTÁRIA 10 - Orçamento Fiscal		

### ACRÉSCIMOS À PROGRAMAÇÃO

ÓRGÃO ORÇAMENTÁRIO 93000 - Programações Condicionadas à Aprovação Legislativa prevista no inciso III do art. 167 da Constituição	UNIDADE ORÇAMENTÁRIA 93426 - Recursos sob Supervisão do Instituto Brasileiro de Museus
---	---

**FUNCIONAL PROGRAMÁTICA 13.392.5025.20ZF.0001**

FUNÇÃO 13 - Cultura	SUBFUNÇÃO 392 - Difusão Cultural
PROGRAMA 5025 - Cultura	
AÇÃO 20ZF - Promoção e Fomento à Cultura Brasileira	
SUBTÍTULO 0001 - Nacional	
LOCALIDADE BENEFICIADA 9000000 - Nacional	

ESPECIFICAÇÃO DO PRODUTO / UNIDADE DE MEDIDA Projeto apoiado (unidade)	META 19	QTD META A ALTERAR 0
---	------------	-------------------------

GND	MODALIDADE DE APLICAÇÃO	RP	em R\$ 1,00 ACRÉSCIMO
3 Outras Despesas Correntes	90 Aplicações Diretas	9	831.421
3 Outras Despesas Correntes	91 Aplicação Direta Decorrente de Operação entre Órgãos, Fundos e	9	16.320
<b>TOTAL:</b>			<b>847.741</b>

### CANCELAMENTOS COMPENSATÓRIOS

SEQUENCIAL	FONTE	GND	MODALIDADE DE APLICAÇÃO	ID	RP	em R\$ 1,00 CANCELAMENTO
000020000	944	0 Reserva de recursos do Congresso Nacional	00 Reserva de recursos do Congresso Nacional	Z	Z	847.741
<b>TOTAL:</b>						<b>847.741</b>

### JUSTIFICATIVA

Atendimento de Programação que destina recursos para demais entes e entidades privadas, conforme autorização do Parecer Preliminar

### AUTOR DA EMENDA

8100 - Relator Geral

### TIPO AUTOR

Relator Geral





## Avulso de Emendas do Relator Geral

### EMENDA DE APROPRIAÇÃO DE DESPESA

TIPO AUTOR Relator geral TIPO DE EMENDA APROPRIAÇÃO EMENDA 81000376

EMENTA Emenda 148 da planilha Alteração de Parecer - Redução RP 9- Gerada Automaticamente

MODALIDADE DE EMENDA Despesa - Acréscimo ou inclusão de dotação SEQUENCIAL 000005633

ESFERA ORÇAMENTÁRIA 10 - Orçamento Fiscal

### ACRÉSCIMOS À PROGRAMAÇÃO

ÓRGÃO ORÇAMENTÁRIO 93000 - Programações Condicionadas à Aprovação Legislativa prevista no inciso III do art. 167 da Constituição UNIDADE ORÇAMENTÁRIA 93426 - Recursos sob Supervisão do Instituto Brasileiro de Museus

FUNCAIONAL PROGRAMÁTICA 13.392.5025.211F.0001

FUNÇÃO 13 - Cultura SUBFUNÇÃO 392 - Difusão Cultural

PROGRAMA 5025 - Cultura

AÇÃO 211F - Funcionamento de Espaços e Equipamentos Culturais

SUBTÍTULO 0001 - Nacional

LOCALIDADE BENEFICIADA 9000000 - Nacional

ESPECIFICAÇÃO DO PRODUTO / UNIDADE DE MEDIDA Público atendido (unidade) META 1.000.000 QTD META A ALTERAR 0

GND	MODALIDADE DE APLICAÇÃO	RP	em R\$ 1,00 ACRÉSCIMO
3 Outras Despesas Correntes	90 Aplicações Diretas	9	20.859.135

**TOTAL: 20.859.135**

### CANCELAMENTOS COMPENSATÓRIOS

SEQUENCIAL	FONTE	GND	MODALIDADE DE APLICAÇÃO	ID	RP	em R\$ 1,00 CANCELAMENTO
000020000	944	0 Reserva de recursos do Congresso Nacional	00 Reserva de recursos do Congresso Nacional	Z	Z	20.859.135

**TOTAL: 20.859.135**

### JUSTIFICATIVA

Atendimento de Programação que destina recursos para demais entes e entidades privadas, conforme autorização do Parecer Preliminar

### AUTOR DA EMENDA

8100 - Relator Geral

### TIPO AUTOR

Relator Geral



## Avulso de Emendas do Relator Geral

### EMENDA DE APROPRIAÇÃO DE DESPESA

TIPO AUTOR Relator geral	TIPO DE EMENDA APROPRIAÇÃO	EMENDA <b>81000377</b>
EMENDA Emenda 149 da planilha Alteração de Parecer - Redução RP 9- Gerada Automaticamente		
MODALIDADE DE EMENDA Despesa - Acréscimo ou inclusão de dotação	<b>SEQUENCIAL</b> <b>000005654</b>	
ESFERA ORÇAMENTÁRIA 10 - Orçamento Fiscal		

### ACRÉSCIMOS À PROGRAMAÇÃO

ÓRGÃO ORÇAMENTÁRIO 93000 - Programações Condicionadas à Aprovação Legislativa prevista no inciso III do art. 167 da Constituição	UNIDADE ORÇAMENTÁRIA 93430 - Recursos sob Supervisão do Ministério da Mulher, da Família e dos Direitos Humanos - Administração Direta
<b>FUNCIONAL PROGRAMÁTICA</b> <b>14.422.5034.21AQ.0001</b>	
FUNÇÃO 14 - Direitos da Cidadania	SUBFUNÇÃO 422 - Direitos Individuais, Coletivos e Difusos
PROGRAMA 5034 - Proteção à vida, fortalecimento da família, promoção e defesa dos direitos humanos para todos	
AÇÃO 21AQ - Proteção do direito à vida	
SUBTÍTULO 0001 - Nacional	
LOCALIDADE BENEFICIADA 9000000 - Nacional	

ESPECIFICAÇÃO DO PRODUTO / UNIDADE DE MEDIDA Pessoa atendida (unidade)	META 1.640	QTD META A ALTERAR 0
---	---------------	-------------------------

GND	MODALIDADE DE APLICAÇÃO	RP	em R\$ 1,00 ACRÉSCIMO
3 Outras Despesas Correntes	30 Transferências a Estados e ao Distrito Federal	9	7.870.914
3 Outras Despesas Correntes	50 Transferências a Instituições Privadas sem Fins Lucrativos	9	2.679.460
3 Outras Despesas Correntes	90 Aplicações Diretas	9	41.374
<b>TOTAL:</b>			<b>10.591.748</b>

### CANCELAMENTOS COMPENSATÓRIOS

SEQUENCIAL	FONTE	GND	MODALIDADE DE APLICAÇÃO	ID	RP	em R\$ 1,00 CANCELAMENTO
000020000	944	0 Reserva de recursos do Congresso Nacional	00 Reserva de recursos do Congresso Nacional	Z	Z	10.591.748
<b>TOTAL:</b>						<b>10.591.748</b>

### JUSTIFICATIVA

Atendimento de Programação que destina recursos para demais entes e entidades privadas, conforme autorização do Parecer Preliminar

### AUTOR DA EMENDA

8100 - Relator Geral

### TIPO AUTOR

Relator Geral



## Avulso de Emendas do Relator Geral

### EMENDA DE APROPRIAÇÃO DE DESPESA

TIPO AUTOR Relator geral TIPO DE EMENDA APROPRIAÇÃO EMENDA 81000378

EMENDA Emenda 150 da planilha Alteração de Parecer - Redução RP 9- Gerada Automaticamente

MODALIDADE DE EMENDA Despesa - Acréscimo ou inclusão de dotação SEQUENCIAL 000005655

ESFERA ORÇAMENTÁRIA 10 - Orçamento Fiscal

### ACRÉSCIMOS À PROGRAMAÇÃO

ÓRGÃO ORÇAMENTÁRIO 93000 - Programações Condicionadas à Aprovação Legislativa prevista no inciso III do art. 167 da Constituição UNIDADE ORÇAMENTÁRIA 93430 - Recursos sob Supervisão do Ministério da Mulher, da Família e dos Direitos Humanos - Administração Direta

FUNCIONAL PROGRAMÁTICA 14.422.5034.21AR.0001

FUNÇÃO 14 - Direitos da Cidadania SUBFUNÇÃO 422 - Direitos Individuais, Coletivos e Difusos

PROGRAMA 5034 - Proteção à vida, fortalecimento da família, promoção e defesa dos direitos humanos para todos

AÇÃO 21AR - Promoção e Defesa de Direitos para Todos

SUBTÍTULO 0001 - Nacional

LOCALIDADE BENEFICIADA 9000000 - Nacional

ESPECIFICAÇÃO DO PRODUTO / UNIDADE DE MEDIDA META QTD META A ALTERAR  
Iniciativa apoiada (unidade) 322 0

GND	MODALIDADE DE APLICAÇÃO	RP	em R\$ 1,00 ACRÉSCIMO
3 Outras Despesas Correntes	30 Transferências a Estados e ao Distrito Federal	9	3.186.364
3 Outras Despesas Correntes	40 Transferências a Municípios	9	315.231
3 Outras Despesas Correntes	50 Transferências a Instituições Privadas sem Fins Lucrativos	9	163.526
3 Outras Despesas Correntes	80 Transferências ao Exterior	9	484.667
3 Outras Despesas Correntes	90 Aplicações Diretas	9	3.853.866

TOTAL: 8.003.654

### CANCELAMENTOS COMPENSATÓRIOS

SEQUENCIAL	FUNTE	GND	MODALIDADE DE APLICAÇÃO	ID	RP	em R\$ 1,00 CANCELAMENTO
000020000	944	0 Reserva de recursos do Congresso Nacional	00 Reserva de recursos do Congresso Nacional	Z	Z	8.003.654

TOTAL: 8.003.654

### JUSTIFICATIVA

Atendimento de Programação que destina recursos para demais entes e entidades privadas, conforme autorização do Parecer Preliminar

### AUTOR DA EMENDA

8100 - Relator Geral

### TIPO AUTOR

Relator Geral



## Avulso de Emendas do Relator Geral

### EMENDA DE APROPRIAÇÃO DE DESPESA

TIPO AUTOR Relator geral	TIPO DE EMENDA APROPRIAÇÃO	EMENDA <b>81000379</b>
EMENDA Emenda 151 da planilha Alteração de Parecer - Redução RP 9- Gerada Automaticamente		
MODALIDADE DE EMENDA Despesa - Acréscimo ou inclusão de dotação	<b>SEQUENCIAL 000005658</b>	
ESFERA ORÇAMENTÁRIA 10 - Orçamento Fiscal		

### ACRÉSCIMOS À PROGRAMAÇÃO

ÓRGÃO ORÇAMENTÁRIO 93000 - Programações Condicionadas à Aprovação Legislativa prevista no inciso III do art. 167 da Constituição	UNIDADE ORÇAMENTÁRIA 93430 - Recursos sob Supervisão do Ministério da Mulher, da Família e dos Direitos Humanos - Administração Direta
<b>FUNCIONAL PROGRAMÁTICA</b> <b>14.422.5034.21AU.0001</b>	
FUNÇÃO 14 - Direitos da Cidadania	SUBFUNÇÃO 422 - Direitos Individuais, Coletivos e Difusos
PROGRAMA 5034 - Proteção à vida, fortalecimento da família, promoção e defesa dos direitos humanos para todos	
AÇÃO 21AU - Operacionalização e Aperfeiçoamento do Sistema Integrado Nacional de Direitos Humanos - SINDH	
SUBTÍTULO 0001 - Nacional	
LOCALIDADE BENEFICIADA 9000000 - Nacional	

ESPECIFICAÇÃO DO PRODUTO / UNIDADE DE MEDIDA Sistema mantido (unidade)	META 3.000.000	QTD META A ALTERAR 0
---	-------------------	-------------------------

GND	MODALIDADE DE APLICAÇÃO	RP	em R\$ 1,00 ACRÉSCIMO
3 Outras Despesas Correntes	90 Aplicações Diretas	9	15.367.491
<b>TOTAL:</b>			<b>15.367.491</b>

### CANCELAMENTOS COMPENSATÓRIOS

SEQUENCIAL	FONTE	GND	MODALIDADE DE APLICAÇÃO	ID	RP	em R\$ 1,00 CANCELAMENTO
000020000	944	0 Reserva de recursos do Congresso Nacional	00 Reserva de recursos do Congresso Nacional	Z	Z	15.367.491
<b>TOTAL:</b>						<b>15.367.491</b>

### JUSTIFICATIVA

Atendimento de Programação que destina recursos para demais entes e entidades privadas, conforme autorização do Parecer Preliminar

### AUTOR DA EMENDA

8100 - Relator Geral

### TIPO AUTOR

Relator Geral



## Avulso de Emendas do Relator Geral

### EMENDA DE APROPRIAÇÃO DE DESPESA

TIPO AUTOR Relator geral TIPO DE EMENDA APROPRIAÇÃO EMENDA 81000380

EMENTA Emenda 152 da planilha Alteração de Parecer - Redução RP 9- Gerada Automaticamente

MODALIDADE DE EMENDA Despesa - Acréscimo ou inclusão de dotação SEQUENCIAL 000005672

ESFERA ORÇAMENTÁRIA 20 - Orçamento da Seguridade Social

### ACRÉSCIMOS À PROGRAMAÇÃO

ÓRGÃO ORÇAMENTÁRIO 93000 - Programações Condicionadas à Aprovação Legislativa prevista no inciso III do art. 167 da Constituição UNIDADE ORÇAMENTÁRIA 93461 - Recursos sob Supervisão do Fundo Nacional para a Criança e o Adolescente - FNCA

FUNCIONAL PROGRAMÁTICA 14.422.5034.21AR.0001

FUNÇÃO 14 - Direitos da Cidadania SUBFUNÇÃO 422 - Direitos Individuais, Coletivos e Difusos

PROGRAMA 5034 - Proteção à vida, fortalecimento da família, promoção e defesa dos direitos humanos para todos

AÇÃO 21AR - Promoção e Defesa de Direitos para Todos

SUBTÍTULO 0001 - Nacional

LOCALIDADE BENEFICIADA 9000000 - Nacional

ESPECIFICAÇÃO DO PRODUTO / UNIDADE DE MEDIDA META QTD META A ALTERAR  
Iniciativa apoiada (unidade) 12 0

GND	MODALIDADE DE APLICAÇÃO	RP	em R\$ 1,00 ACRÉSCIMO
3 Outras Despesas Correntes	50 Transferências a Instituições Privadas sem Fins Lucrativos	9	530.950

**TOTAL: 530.950**

### CANCELAMENTOS COMPENSATÓRIOS

SEQUENCIAL	FONTE	GND	MODALIDADE DE APLICAÇÃO	ID	RP	em R\$ 1,00 CANCELAMENTO
000020000	944	0 Reserva de recursos do Congresso Nacional	00 Reserva de recursos do Congresso Nacional	Z	Z	530.950

**TOTAL: 530.950**

### JUSTIFICATIVA

Atendimento de Programação que destina recursos para demais entes e entidades privadas, conforme autorização do Parecer Preliminar

### AUTOR DA EMENDA

8100 - Relator Geral

### TIPO AUTOR

Relator Geral



## Avulso de Emendas do Relator Geral

### EMENDA DE APROPRIAÇÃO DE DESPESA

TIPO AUTOR Relator geral	TIPO DE EMENDA APROPRIAÇÃO	<b>EMENDA 81000381</b>
EMENTA Emenda 153 da planilha Alteração de Parecer - Redução RP 9- Gerada Automaticamente		
MODALIDADE DE EMENDA Despesa - Acréscimo ou inclusão de dotação	<b>SEQUENCIAL 000005766</b>	
ESFERA ORÇAMENTÁRIA 10 - Orçamento Fiscal		

### ACRÉSCIMOS À PROGRAMAÇÃO

ÓRGÃO ORÇAMENTÁRIO 26000 - Ministério da Educação	UNIDADE ORÇAMENTÁRIA 26101 - Ministério da Educação - Administração Direta
--	---

**FUNCIONAL PROGRAMÁTICA**      **12.368.5011.20RJ.0001**

FUNÇÃO 12 - Educação	SUBFUNÇÃO 368 - Educação Básica
PROGRAMA 5011 - Educação Básica de Qualidade	
AÇÃO 20RJ - Apoio à Capacitação e Formação Inicial e Continuada para a Educação Básica	
SUBTÍTULO 0001 - Nacional	
LOCALIDADE BENEFICIADA 9000000 - Nacional	

ESPECIFICAÇÃO DO PRODUTO / UNIDADE DE MEDIDA Projeto apoiado (unidade)	META 12	QTD META A ALTERAR 0
---	------------	-------------------------

GND	MODALIDADE DE APLICAÇÃO	RP	<i>em R\$ 1,00</i> ACRÉSCIMO
3 Outras Despesas Correntes	90 Aplicações Diretas	9	19.235.118
<b>TOTAL:</b>			<b>19.235.118</b>

### CANCELAMENTOS COMPENSATÓRIOS

SEQUENCIAL	FONTE	GND	MODALIDADE DE APLICAÇÃO	ID	RP	<i>em R\$ 1,00</i> CANCELAMENTO
000020000	100	0 Reserva de recursos do Congresso Nacional	00 Reserva de recursos do Congresso Nacional	Z	Z	19.235.118
<b>TOTAL:</b>						<b>19.235.118</b>

### JUSTIFICATIVA

Atendimento de Programação que destina recursos para demais entes e entidades privadas, conforme autorização do Parecer Preliminar

### AUTOR DA EMENDA

8100 - Relator Geral

### TIPO AUTOR

Relator Geral



## Avulso de Emendas do Relator Geral

### EMENDA DE APROPRIAÇÃO DE DESPESA

TIPO AUTOR Relator geral TIPO DE EMENDA APROPRIAÇÃO EMENDA 81000382

EMENTA Atendimento programação que destina recursos para Estados de Municípios

MODALIDADE DE EMENDA SEQUENCIAL 000005769  
Despesa - Acréscimo ou inclusão de dotação

ESFERA ORÇAMENTÁRIA 10 - Orçamento Fiscal

### ACRÉSCIMOS À PROGRAMAÇÃO

ÓRGÃO ORÇAMENTÁRIO 26000 - Ministério da Educação UNIDADE ORÇAMENTÁRIA 26101 - Ministério da Educação - Administração Direta

FUNCIONAL PROGRAMÁTICA 12.363.5012.15R4.0001

FUNÇÃO 12 - Educação SUBFUNÇÃO 363 - Ensino Profissional

PROGRAMA 5012 - Educação Profissional e Tecnológica

AÇÃO 15R4 - Apoio à Expansão, Reestruturação e Modernização das Instituições da Rede Federal de Educação Profissional, Científica e Tecnológica

SUBTÍTULO 0001 - Nacional

LOCALIDADE BENEFICIADA 9000000 - Nacional

ESPECIFICAÇÃO DO PRODUTO / UNIDADE DE MEDIDA Projeto apoiado (unidade) META 110 QTD META A ALTERAR 0

GND	MODALIDADE DE APLICAÇÃO	RP	em R\$ 1,00 ACRÉSCIMO
4 Investimentos	90 Aplicações Diretas	9	56.250.000
4 Investimentos	90 Aplicações Diretas	9	123.750.000
<b>TOTAL:</b>			<b>180.000.000</b>

### CANCELAMENTOS COMPENSATÓRIOS

SEQUENCIAL	FONTE	GND	MODALIDADE DE APLICAÇÃO	ID	RP	em R\$ 1,00 CANCELAMENTO
000020000	142	0 Reserva de recursos do Congresso Nacional	00 Reserva de recursos do Congresso Nacional	Z	Z	56.250.000
000020000	186	0 Reserva de recursos do Congresso Nacional	00 Reserva de recursos do Congresso Nacional	Z	Z	123.750.000
<b>TOTAL:</b>						<b>180.000.000</b>

### JUSTIFICATIVA

Atendimento de Programação que destina recursos para demais entes e entidades privadas, conforme autorização do Parecer Preliminar

### AUTOR DA EMENDA

8100 - Relator Geral

### TIPO AUTOR

Relator Geral



## Avulso de Emendas do Relator Geral

### EMENDA DE APROPRIAÇÃO DE DESPESA

TIPO AUTOR Relator geral TIPO DE EMENDA APROPRIAÇÃO EMENDA 81000383

EMENTA Atendimento programação que destina recursos para Estados de Municípios

MODALIDADE DE EMENDA Despesa - Acréscimo ou inclusão de dotação SEQUENCIAL 000005771

ESFERA ORÇAMENTÁRIA 10 - Orçamento Fiscal

### ACRÉSCIMOS À PROGRAMAÇÃO

ÓRGÃO ORÇAMENTÁRIO 26000 - Ministério da Educação UNIDADE ORÇAMENTÁRIA 26101 - Ministério da Educação - Administração Direta

FUNCIONAL PROGRAMÁTICA 12.364.5013.219V.0001

FUNÇÃO 12 - Educação SUBFUNÇÃO 364 - Ensino Superior

PROGRAMA 5013 - Educação Superior - Graduação, Pós-Graduação, Ensino, Pesquisa e Extensão

AÇÃO 219V - Apoio ao Funcionamento das Instituições Federais de Educação Superior

SUBTÍTULO 0001 - Nacional

LOCALIDADE BENEFICIADA 9000000 - Nacional

ESPECIFICAÇÃO DO PRODUTO / UNIDADE DE MEDIDA Instituição apoiada (unidade) META 10 QTD META A ALTERAR 0

GND	MODALIDADE DE APLICAÇÃO	RP	em R\$ 1,00 ACRÉSCIMO
3 Outras Despesas Correntes	90 Aplicações Diretas	9	110.000.000
<b>TOTAL:</b>			<b>110.000.000</b>

SEQUENCIAL	FUNTE	GND	MODALIDADE DE APLICAÇÃO	ID	RP	em R\$ 1,00 CANCELAMENTO
000020000	142	0 Reserva de recursos do Congresso Nacional	00 Reserva de recursos do Congresso Nacional	Z	Z	110.000.000
<b>TOTAL:</b>						<b>110.000.000</b>

JUSTIFICATIVA Atendimento de Programação que destina recursos para demais entes e entidades privadas, conforme autorização do Parecer Preliminar

AUTOR DA EMENDA 8100 - Relator Geral TIPO AUTOR Relator Geral





## Avulso de Emendas do Relator Geral

### EMENDA DE APROPRIAÇÃO DE DESPESA

TIPO AUTOR Relator geral	TIPO DE EMENDA APROPRIAÇÃO	<b>EMENDA 81000384</b>
EMENDA Emenda 154 da planilha Alteração de Parecer - Redução RP 9- Gerada Automaticamente		
MODALIDADE DE EMENDA Despesa - Acréscimo ou inclusão de dotação	<b>SEQUENCIAL 000005774</b>	
ESFERA ORÇAMENTÁRIA 10 - Orçamento Fiscal		

### ACRÉSCIMOS À PROGRAMAÇÃO

ÓRGÃO ORÇAMENTÁRIO 26000 - Ministério da Educação	UNIDADE ORÇAMENTÁRIA 26101 - Ministério da Educação - Administração Direta
--	---

### FUNCIONAL PROGRAMÁTICA 12.364.5013.15R3.0001

FUNÇÃO 12 - Educação	SUBFUNÇÃO 364 - Ensino Superior
PROGRAMA 5013 - Educação Superior - Graduação, Pós-Graduação, Ensino, Pesquisa e Extensão	
AÇÃO 15R3 - Apoio à Expansão, Reestruturação e Modernização das Instituições Federais de Ensino Superior	
SUBTÍTULO 0001 - Nacional	
LOCALIDADE BENEFICIADA 9000000 - Nacional	

ESPECIFICAÇÃO DO PRODUTO / UNIDADE DE MEDIDA Projeto apoiado (unidade)	META 120	QTD META A ALTERAR 0
---	-------------	-------------------------

GND	MODALIDADE DE APLICAÇÃO	RP	em R\$ 1,00 ACRÉSCIMO
3 Outras Despesas Correntes	90 Aplicações Diretas	9	5.495.748
4 Investimentos	90 Aplicações Diretas	9	5.000.000
4 Investimentos	90 Aplicações Diretas	9	40.000.000
4 Investimentos	90 Aplicações Diretas	9	140.000.000
<b>TOTAL:</b>			<b>190.495.748</b>

### CANCELAMENTOS COMPENSATÓRIOS

SEQUENCIAL	FONTE	GND	MODALIDADE DE APLICAÇÃO	ID	RP	em R\$ 1,00 CANCELAMENTO
000020000	100	0	Reserva de recursos do Congresso Nacional	00	Z Z	10.495.748
000020000	142	0	Reserva de recursos do Congresso Nacional	00	Z Z	40.000.000
000020000	186	0	Reserva de recursos do Congresso Nacional	00	Z Z	140.000.000
<b>TOTAL:</b>						<b>190.495.748</b>

### JUSTIFICATIVA

Atendimento de Programação que destina recursos para demais entes e entidades privadas, conforme autorização do Parecer Preliminar. /Acréscimo no valor da emenda conforme item 1 da Complementação de Voto do relator-geral.

### AUTOR DA EMENDA

8100 - Relator Geral

### TIPO AUTOR

Relator Geral



## Avulso de Emendas do Relator Geral

### EMENDA DE APROPRIAÇÃO DE DESPESA

TIPO AUTOR Relator geral TIPO DE EMENDA APROPRIAÇÃO EMENDA 81000385

EMENTA Emenda 155 da planilha Alteração de Parecer - Redução RP 9- Gerada Automaticamente

MODALIDADE DE EMENDA Despesa - Acréscimo ou inclusão de dotação SEQUENCIAL 000006631

ESFERA ORÇAMENTÁRIA 10 - Orçamento Fiscal

### ACRÉSCIMOS À PROGRAMAÇÃO

ÓRGÃO ORÇAMENTÁRIO 26000 - Ministério da Educação UNIDADE ORÇAMENTÁRIA 26291 - Fundação Coordenação de Aperfeiçoamento de Pessoal de Nível Superior

FUNCIONAL PROGRAMÁTICA 12.368.5011.20RJ.0001

FUNÇÃO 12 - Educação SUBFUNÇÃO 368 - Educação Básica

PROGRAMA 5011 - Educação Básica de Qualidade

AÇÃO 20RJ - Apoio à Capacitação e Formação Inicial e Continuada para a Educação Básica

SUBTÍTULO 0001 - Nacional

LOCALIDADE BENEFICIADA 9000000 - Nacional

ESPECIFICAÇÃO DO PRODUTO / UNIDADE DE MEDIDA Projeto apoiado (unidade) META 1.055 QTD META A ALTERAR 0

GND	MODALIDADE DE APLICAÇÃO	RP	em R\$ 1,00 ACRÉSCIMO
3 Outras Despesas Correntes	30 Transferências a Estados e ao Distrito Federal	9	9.430.704
3 Outras Despesas Correntes	40 Transferências a Municípios	9	32.975
3 Outras Despesas Correntes	50 Transferências a Instituições Privadas sem Fins Lucrativos	9	812.124
3 Outras Despesas Correntes	90 Aplicações Diretas	9	44.096.390
3 Outras Despesas Correntes	91 Aplicação Direta Decorrente de Operação entre Órgãos, Fundos e	9	2.942
4 Investimentos	30 Transferências a Estados e ao Distrito Federal	9	64.984
4 Investimentos	90 Aplicações Diretas	9	454.885
<b>TOTAL:</b>			<b>54.895.004</b>

### CANCELAMENTOS COMPENSATÓRIOS

SEQUENCIAL	FONTE	GND	MODALIDADE DE APLICAÇÃO	ID	RP	em R\$ 1,00 CANCELAMENTO
000020000	100	0 Reserva de recursos do Congresso Nacional	00 Reserva de recursos do Congresso Nacional	Z	Z	54.895.004
<b>TOTAL:</b>						<b>54.895.004</b>

### JUSTIFICATIVA

Atendimento de Programação que destina recursos para demais entes e entidades privadas, conforme autorização do Parecer Preliminar

AUTOR DA EMENDA 8100 - Relator Geral TIPO AUTOR Relator Geral



## Avulso de Emendas do Relator Geral

### EMENDA DE APROPRIAÇÃO DE DESPESA

TIPO AUTOR Relator geral TIPO DE EMENDA APROPRIAÇÃO EMENDA 81000386

EMENTA Atendimento programação que destina recursos para Estados de Municípios

MODALIDADE DE EMENDA Despesa - Acréscimo ou inclusão de dotação SEQUENCIAL 000006671

ESFERA ORÇAMENTÁRIA 10 - Orçamento Fiscal

### ACRÉSCIMOS À PROGRAMAÇÃO

ÓRGÃO ORÇAMENTÁRIO 26000 - Ministério da Educação UNIDADE ORÇAMENTÁRIA 26298 - Fundo Nacional de Desenvolvimento da Educação

FUNCIONAL PROGRAMÁTICA 12.368.5011.20RP.0001

FUNÇÃO 12 - Educação SUBFUNÇÃO 368 - Educação Básica

PROGRAMA 5011 - Educação Básica de Qualidade

AÇÃO 20RP - Apoio à Infraestrutura para a Educação Básica

SUBTÍTULO 0001 - Nacional

LOCALIDADE BENEFICIADA 9000000 - Nacional

ESPECIFICAÇÃO DO PRODUTO / UNIDADE DE MEDIDA Projeto apoiado (unidade) META 119 QTD META A ALTERAR 0

GND	MODALIDADE DE APLICAÇÃO	RP	em R\$ 1,00 ACRÉSCIMO
3 Outras Despesas Correntes	30 Transferências a Estados e ao Distrito Federal	9	3.943.661
3 Outras Despesas Correntes	40 Transferências a Municípios	9	6.001.270
3 Outras Despesas Correntes	90 Aplicações Diretas	9	283.943
4 Investimentos	30 Transferências a Estados e ao Distrito Federal	9	105.483.098
4 Investimentos	40 Transferências a Municípios	9	21.000.000
4 Investimentos	40 Transferências a Municípios	9	83.438.028
<b>TOTAL:</b>			<b>220.150.000</b>

### CANCELAMENTOS COMPENSATÓRIOS

SEQUENCIAL	FONTE	GND	MODALIDADE DE APLICAÇÃO	ID	RP	em R\$ 1,00 CANCELAMENTO
000020000	142	0 Reserva de recursos do Congresso Nacional	00 Reserva de recursos do Congresso Nacional	Z	Z	199.150.000
000020000	293	0 Reserva de recursos do Congresso Nacional	00 Reserva de recursos do Congresso Nacional	Z	Z	21.000.000
<b>TOTAL:</b>						<b>220.150.000</b>

### JUSTIFICATIVA

Atendimento de Programação que destina recursos para demais entes e entidades privadas, conforme autorização do Parecer Preliminar

### AUTOR DA EMENDA

8100 - Relator Geral

### TIPO AUTOR

Relator Geral



## Avulso de Emendas do Relator Geral

### EMENDA DE APROPRIAÇÃO DE DESPESA

TIPO AUTOR Relator geral TIPO DE EMENDA APROPRIAÇÃO EMENDA 81000387

EMENTA Emenda 156 da planilha Alteração de Parecer - Redução RP 9- Gerada Automaticamente

MODALIDADE DE EMENDA Despesa - Acréscimo ou inclusão de dotação SEQUENCIAL 000006673

ESFERA ORÇAMENTÁRIA 10 - Orçamento Fiscal

### ACRÉSCIMOS À PROGRAMAÇÃO

ÓRGÃO ORÇAMENTÁRIO 26000 - Ministério da Educação UNIDADE ORÇAMENTÁRIA 26298 - Fundo Nacional de Desenvolvimento da Educação

FUNCIONAL PROGRAMÁTICA 12.366.5011.214V.0001

FUNÇÃO 12 - Educação SUBFUNÇÃO 366 - Educação de Jovens e Adultos

PROGRAMA 5011 - Educação Básica de Qualidade

AÇÃO 214V - Apoio à Alfabetização, à Educação de Jovens e Adultos e a Programas de Elevação de Escolaridade, Com Qualificação Profissional e Participação Cidadã

SUBTÍTULO 0001 - Nacional

LOCALIDADE BENEFICIADA 9000000 - Nacional

ESPECIFICAÇÃO DO PRODUTO / UNIDADE DE MEDIDA Pessoa beneficiada (unidade) META 5.905 QTD META A ALTERAR 0

GND	MODALIDADE DE APLICAÇÃO	RP	em R\$ 1,00 ACRÉSCIMO
3 Outras Despesas Correntes	40 Transferências a Municípios	9	8.243.622

**TOTAL: 8.243.622**

### CANCELAMENTOS COMPENSATÓRIOS

SEQUENCIAL	FONTE	GND	MODALIDADE DE APLICAÇÃO	ID	RP	em R\$ 1,00 CANCELAMENTO
000020000	100	0 Reserva de recursos do Congresso Nacional	00 Reserva de recursos do Congresso Nacional	Z	Z	8.243.622

**TOTAL: 8.243.622**

### JUSTIFICATIVA

Atendimento de Programação que destina recursos para demais entes e entidades privadas, conforme autorização do Parecer Preliminar

### AUTOR DA EMENDA

8100 - Relator Geral

### TIPO AUTOR

Relator Geral



## Avulso de Emendas do Relator Geral

### EMENDA DE APROPRIAÇÃO DE DESPESA

TIPO AUTOR	Relator geral	TIPO DE EMENDA	APROPRIAÇÃO	EMENDA	81000388
EMENTA	Atendimento programação que destina recursos para Estados de Municípios				
MODALIDADE DE EMENDA	Despesa - Acréscimo ou inclusão de dotação	SEQUENCIAL	000006675		
ESFERA ORÇAMENTÁRIA	10 - Orçamento Fiscal				

### ACRÉSCIMOS À PROGRAMAÇÃO

ÓRGÃO ORÇAMENTÁRIO	26000 - Ministério da Educação	UNIDADE ORÇAMENTÁRIA	26298 - Fundo Nacional de Desenvolvimento da Educação
--------------------	--------------------------------	----------------------	---

**FUNCIONAL PROGRAMÁTICA** 12.365.5011.000W.0001

FUNÇÃO	12 - Educação	SUBFUNÇÃO	365 - Educação Infantil
PROGRAMA	5011 - Educação Básica de Qualidade		
AÇÃO	000W - Apoio à Manutenção da Educação Infantil		
SUBTÍTULO	0001 - Nacional		
LOCALIDADE BENEFICIADA	9000000 - Nacional		

ESPECIFICAÇÃO DO PRODUTO / UNIDADE DE MEDIDA	META	QTD META A ALTERAR
Ente federativo apoiado (unidade)	27	0

GND	MODALIDADE DE APLICAÇÃO	RP	em R\$ 1,00 ACRÉSCIMO
3 Outras Despesas Correntes	40 Transferências a Municípios	9	70.000.000
<b>TOTAL:</b>			<b>70.000.000</b>

### CANCELAMENTOS COMPENSATÓRIOS

SEQUENCIAL	FONTE	GND	MODALIDADE DE APLICAÇÃO	ID	RP	em R\$ 1,00 CANCELAMENTO
000020000	142	0 Reserva de recursos do Congresso Nacional	00 Reserva de recursos do Congresso Nacional	Z	Z	70.000.000
<b>TOTAL:</b>						<b>70.000.000</b>

### JUSTIFICATIVA

Atendimento de Programação que destina recursos para demais entes e entidades privadas, conforme autorização do Parecer Preliminar

### AUTOR DA EMENDA

8100 - Relator Geral

### TIPO AUTOR

Relator Geral



## Avulso de Emendas do Relator Geral

### EMENDA DE APROPRIAÇÃO DE DESPESA

TIPO AUTOR Relator geral TIPO DE EMENDA APROPRIAÇÃO EMENDA **81000389**

EMENTA Emenda 157 da planilha Alteração de Parecer - Redução RP 9- Gerada Automaticamente

MODALIDADE DE EMENDA Despesa - Acréscimo ou inclusão de dotação SEQUENCIAL **000006678**

ESFERA ORÇAMENTÁRIA 10 - Orçamento Fiscal

### ACRÉSCIMOS À PROGRAMAÇÃO

ÓRGÃO ORÇAMENTÁRIO 26000 - Ministério da Educação UNIDADE ORÇAMENTÁRIA 26298 - Fundo Nacional de Desenvolvimento da Educação

FUNCIONAL PROGRAMÁTICA **12.368.5011.0509.0001**

FUNÇÃO 12 - Educação SUBFUNÇÃO 368 - Educação Básica

PROGRAMA 5011 - Educação Básica de Qualidade

AÇÃO 0509 - Apoio ao Desenvolvimento da Educação Básica

SUBTÍTULO 0001 - Nacional

LOCALIDADE BENEFICIADA 9000000 - Nacional

ESPECIFICAÇÃO DO PRODUTO / UNIDADE DE MEDIDA META QTD META A ALTERAR  
 Iniciativa apoiada (unidade) 62 0

GND	MODALIDADE DE APLICAÇÃO	RP	em R\$ 1,00 ACRÉSCIMO
3 Outras Despesas Correntes	30 Transferências a Estados e ao Distrito Federal	9	743.081
3 Outras Despesas Correntes	30 Transferências a Estados e ao Distrito Federal	9	78.560.516
3 Outras Despesas Correntes	30 Transferências a Estados e ao Distrito Federal	9	324.439.484
3 Outras Despesas Correntes	40 Transferências a Municípios	9	33.000.000
3 Outras Despesas Correntes	90 Aplicações Diretas	9	7.189.624
3 Outras Despesas Correntes	90 Aplicações Diretas	9	23.684.210
3 Outras Despesas Correntes	90 Aplicações Diretas	9	29.137.030
3 Outras Despesas Correntes	90 Aplicações Diretas	9	166.238.244
4 Investimentos	30 Transferências a Estados e ao Distrito Federal	9	237.702.815
<b>TOTAL:</b>			<b>900.695.004</b>

### CANCELAMENTOS COMPENSATÓRIOS

SEQUENCIAL	FONTE	GND	MODALIDADE DE APLICAÇÃO	ID	RP	em R\$ 1,00 CANCELAMENTO
000020000	100	0 Reserva de recursos do Congresso Nacional	00 Reserva de recursos do Congresso Nacional	Z	Z	267.582.926
000020000	113	0 Reserva de recursos do Congresso Nacional	00 Reserva de recursos do Congresso Nacional	Z	Z	7.189.624
000020000	142	0 Reserva de recursos do Congresso Nacional	00 Reserva de recursos do Congresso Nacional	Z	Z	490.677.728
000020000	148	0 Reserva de recursos do Congresso Nacional	00 Reserva de recursos do Congresso Nacional	Z	Z	33.000.000
000020000	293	0 Reserva de recursos do Congresso Nacional	00 Reserva de recursos do Congresso Nacional	Z	Z	102.244.726
<b>TOTAL:</b>						<b>900.695.004</b>

### AUTOR DA EMENDA

8100 - Relator Geral TIPO AUTOR Relator Geral



## Avulso de Emendas do Relator Geral

---

### EMENDA DE APROPRIAÇÃO DE DESPESA

---

#### JUSTIFICATIVA

Atendimento de Programação que destina recursos para demais entes e entidades privadas, conforme autorização do Parecer Preliminar

---

#### AUTOR DA EMENDA

8100 - Relator Geral

#### TIPO AUTOR

Relator Geral



## Avulso de Emendas do Relator Geral

### EMENDA DE APROPRIAÇÃO DE DESPESA

TIPO AUTOR Relator geral	TIPO DE EMENDA APROPRIAÇÃO	<b>EMENDA 81000390</b>
EMENTA Emenda 158 da planilha Alteração de Parecer - Redução RP 9- Gerada Automaticamente		
MODALIDADE DE EMENDA Despesa - Acréscimo ou inclusão de dotação	<b>SEQUENCIAL 000006682</b>	
ESFERA ORÇAMENTÁRIA 10 - Orçamento Fiscal		

### ACRÉSCIMOS À PROGRAMAÇÃO

ÓRGÃO ORÇAMENTÁRIO 26000 - Ministério da Educação	UNIDADE ORÇAMENTÁRIA 26298 - Fundo Nacional de Desenvolvimento da Educação
--	---

**FUNCIONAL PROGRAMÁTICA 12.363.5012.21B4.0001**

FUNÇÃO 12 - Educação	SUBFUNÇÃO 363 - Ensino Profissional
PROGRAMA 5012 - Educação Profissional e Tecnológica	
AÇÃO 21B4 - Fomento ao Desenvolvimento e Modernização dos Sistemas de Ensino de Educação Profissional e Tecnológica	
SUBTÍTULO 0001 - Nacional	
LOCALIDADE BENEFICIADA 9000000 - Nacional	

ESPECIFICAÇÃO DO PRODUTO / UNIDADE DE MEDIDA Estudante matriculado (unidade)	META 20.000	QTD META A ALTERAR 0
---	----------------	-------------------------

GND	MODALIDADE DE APLICAÇÃO	RP	em R\$ 1,00 ACRÉSCIMO
3 Outras Despesas Correntes	30 Transferências a Estados e ao Distrito Federal	9	8.082.384
3 Outras Despesas Correntes	30 Transferências a Estados e ao Distrito Federal	9	21.924.703
3 Outras Despesas Correntes	40 Transferências a Municípios	9	429.436
3 Outras Despesas Correntes	50 Transferências a Instituições Privadas sem Fins Lucrativos	9	16.444.798
3 Outras Despesas Correntes	90 Aplicações Diretas	9	46.160.715
3 Outras Despesas Correntes	91 Aplicação Direta Decorrente de Operação entre Órgãos, Fundos e	9	3.988.727
<b>TOTAL:</b>			<b>97.030.763</b>

### CANCELAMENTOS COMPENSATÓRIOS

SEQUENCIAL	FONTE	GND	MODALIDADE DE APLICAÇÃO	ID	RP	em R\$ 1,00 CANCELAMENTO
000020000	100	0 Reserva de recursos do Congresso Nacional	00 Reserva de recursos do Congresso Nacional	Z	Z	21.924.703
000020000	142	0 Reserva de recursos do Congresso Nacional	00 Reserva de recursos do Congresso Nacional	Z	Z	75.106.060
<b>TOTAL:</b>						<b>97.030.763</b>

### JUSTIFICATIVA

Atendimento de Programação que destina recursos para demais entes e entidades privadas, conforme autorização do Parecer Preliminar

### AUTOR DA EMENDA

8100 - Relator Geral

### TIPO AUTOR

Relator Geral





## Avulso de Emendas do Relator Geral

### EMENDA DE APROPRIAÇÃO DE DESPESA

TIPO AUTOR Relator geral TIPO DE EMENDA APROPRIAÇÃO EMENDA 81000391

EMENTA Emenda 159 da planilha Alteração de Parecer - Redução RP 9- Gerada Automaticamente

MODALIDADE DE EMENDA Despesa - Acréscimo ou inclusão de dotação SEQUENCIAL 000008093

ESFERA ORÇAMENTÁRIA 10 - Orçamento Fiscal

### ACRÉSCIMOS À PROGRAMAÇÃO

ÓRGÃO ORÇAMENTÁRIO 93000 - Programações Condicionadas à Aprovação Legislativa prevista no inciso III do art. 167 da Constituição UNIDADE ORÇAMENTÁRIA 93365 - Recursos sob Supervisão do Conselho Administrativo de Defesa Econômica - Cade

FUNCIONAL PROGRAMÁTICA 14.422.5015.2807.0001

FUNÇÃO 14 - Direitos da Cidadania SUBFUNÇÃO 422 - Direitos Individuais, Coletivos e Difusos

PROGRAMA 5015 - Justiça

AÇÃO 2807 - Promoção e Defesa da Concorrência

SUBTÍTULO 0001 - Nacional

LOCALIDADE BENEFICIADA 9000000 - Nacional

ESPECIFICAÇÃO DO PRODUTO / UNIDADE DE MEDIDA Processo concluído (unidade) META null QTD META A ALTERAR 0

GND	MODALIDADE DE APLICAÇÃO	RP	em R\$ 1,00 ACRÉSCIMO
3 Outras Despesas Correntes	90 Aplicações Diretas	9	335.637

**TOTAL: 335.637**

### CANCELAMENTOS COMPENSATÓRIOS

SEQUENCIAL	FONTE	GND	MODALIDADE DE APLICAÇÃO	ID	RP	em R\$ 1,00 CANCELAMENTO
000020000	944	0 Reserva de recursos do Congresso Nacional	00 Reserva de recursos do Congresso Nacional	Z	Z	335.637

**TOTAL: 335.637**

### JUSTIFICATIVA

Atendimento de Programação que destina recursos para demais entes e entidades privadas, conforme autorização do Parecer Preliminar

### AUTOR DA EMENDA

8100 - Relator Geral

### TIPO AUTOR

Relator Geral



## Avulso de Emendas do Relator Geral

### EMENDA DE APROPRIAÇÃO DE DESPESA

TIPO AUTOR	Relator geral	TIPO DE EMENDA	APROPRIAÇÃO	EMENDA	81000392
EMENTA	Atendimento programação que destina recursos para Estados de Municípios				
MODALIDADE DE EMENDA	Despesa - Acréscimo ou inclusão de dotação	SEQUENCIAL	000008149		
ESFERA ORÇAMENTÁRIA	10 - Orçamento Fiscal				

### ACRÉSCIMOS À PROGRAMAÇÃO

ÓRGÃO ORÇAMENTÁRIO	26000 - Ministério da Educação	UNIDADE ORÇAMENTÁRIA	26298 - Fundo Nacional de Desenvolvimento da Educação
--------------------	--------------------------------	----------------------	---

**FUNCIONAL PROGRAMÁTICA** 12.365.5011.12KU.0001

FUNÇÃO	12 - Educação	SUBFUNÇÃO	365 - Educação Infantil
PROGRAMA	5011 - Educação Básica de Qualidade		
AÇÃO	12KU - Apoio à implantação de Escolas para Educação Infantil		
SUBTÍTULO	0001 - Nacional		
LOCALIDADE BENEFICIADA	9000000 - Nacional		

ESPECIFICAÇÃO DO PRODUTO / UNIDADE DE MEDIDA	META	QTD META A ALTERAR
Escola apoiada (unidade)	null	0

GND	MODALIDADE DE APLICAÇÃO	RP	em R\$ 1,00	ACRÉSCIMO
4 Investimentos	30 Transferências a Estados e ao Distrito Federal	9		10.000.000
<b>TOTAL:</b>				<b>10.000.000</b>

### CANCELAMENTOS COMPENSATÓRIOS

SEQUENCIAL	FONTE	GND	MODALIDADE DE APLICAÇÃO	ID	RP	em R\$ 1,00	CANCELAMENTO
000020000	142	0 Reserva de recursos do Congresso Nacional	00 Reserva de recursos do Congresso Nacional	Z	Z		10.000.000
<b>TOTAL:</b>							<b>10.000.000</b>

### JUSTIFICATIVA

Atendimento de Programação que destina recursos para demais entes e entidades privadas, conforme autorização do Parecer Preliminar

### AUTOR DA EMENDA

8100 - Relator Geral

### TIPO AUTOR

Relator Geral



## Avulso de Emendas do Relator Geral

### EMENDA DE APROPRIAÇÃO DE DESPESA

TIPO AUTOR Relator geral TIPO DE EMENDA APROPRIAÇÃO EMENDA 81000416

EMENTA Emenda de Relator-Geral para recomposição de dotações

MODALIDADE DE EMENDA Despesa - Recomposição de dotação SEQUENCIAL 000002303

ESFERA ORÇAMENTÁRIA 10 - Orçamento Fiscal

### ACRÉSCIMOS À PROGRAMAÇÃO

ÓRGÃO ORÇAMENTÁRIO 52000 - Ministério da Defesa UNIDADE ORÇAMENTÁRIA 52121 - Comando do Exército

FUNCIONAL PROGRAMÁTICA 05.122.0032.2000.0001

FUNÇÃO 05 - Defesa Nacional SUBFUNÇÃO 122 - Administração Geral

PROGRAMA 0032 - Programa de Gestão e Manutenção do Poder Executivo

AÇÃO 2000 - Administração da Unidade

SUBTÍTULO 0001 - Nacional

LOCALIDADE BENEFICIADA 9000000 - Nacional

ESPECIFICAÇÃO DO PRODUTO / UNIDADE DE MEDIDA META QTD META A ALTERAR

GND	MODALIDADE DE APLICAÇÃO	RP	em R\$ 1,00 ACRÉSCIMO
3 Outras Despesas Correntes	90 Aplicações Diretas	2	11.409.100
4 Investimentos	90 Aplicações Diretas	2	563.270
<b>TOTAL:</b>			<b>11.972.370</b>

### CANCELAMENTOS COMPENSATÓRIOS

SEQUENCIAL	FONTE	GND	MODALIDADE DE APLICAÇÃO	ID	RP	em R\$ 1,00 CANCELAMENTO
000020000	100	0 Reserva de recursos do Congresso Nacional	00 Reserva de recursos do Congresso Nacional	Z	Z	11.972.370
<b>TOTAL:</b>						<b>11.972.370</b>

### JUSTIFICATIVA

De acordo com o item 10.II da Parte Especial do Parecer Preliminar, faculta-se ao Relator Geral propor emenda com vistas a recompor dotações canceladas.

AUTOR DA EMENDA 8100 - Relator Geral TIPO AUTOR Relator Geral



## Avulso de Emendas do Relator Geral

### EMENDA DE APROPRIAÇÃO DE DESPESA

TIPO AUTOR: Relator geral  
 TIPO DE EMENDA: APROPRIAÇÃO  
 EMENDA: 81000417

EMENTA: Emenda de Relator-Geral para recomposição de dotações

MODALIDADE DE EMENDA: Despesa - Recomposição de dotação  
 SEQUENCIAL: 000002305

ESFERA ORÇAMENTÁRIA: 10 - Orçamento Fiscal

### ACRÉSCIMOS À PROGRAMAÇÃO

ÓRGÃO ORÇAMENTÁRIO: 52000 - Ministério da Defesa  
 UNIDADE ORÇAMENTÁRIA: 52121 - Comando do Exército

FUNCIONAL PROGRAMÁTICA: 05.368.0032.20XM.0001

FUNÇÃO: 05 - Defesa Nacional  
 SUBFUNÇÃO: 368 - Educação Básica

PROGRAMA: 0032 - Programa de Gestão e Manutenção do Poder Executivo

AÇÃO: 20XM - Prestação de Ensino Assistencial nos Colégios Militares

SUBTÍTULO: 0001 - Nacional

LOCALIDADE BENEFICIADA: 9000000 - Nacional

ESPECIFICAÇÃO DO PRODUTO / UNIDADE DE MEDIDA: Aluno capacitado (unidade)  
 META: 13.676  
 QTD META A ALTERAR: 0

GND	MODALIDADE DE APLICAÇÃO	RP	em R\$ 1,00 ACRÉSCIMO
3 - Outras Despesas Correntes	90 - Aplicações Diretas	2	312.539
4 - Investimentos	90 - Aplicações Diretas	2	54.667
<b>TOTAL:</b>			<b>367.206</b>

### CANCELAMENTOS COMPENSATÓRIOS

SEQUENCIAL	FONTE	GND	MODALIDADE DE APLICAÇÃO	ID	RP	em R\$ 1,00 CANCELAMENTO
000020000	100	0	Reserva de recursos do Congresso Nacional	00	Reserva de recursos do Congresso Nacional	Z Z 367.206
<b>TOTAL:</b>						<b>367.206</b>

### JUSTIFICATIVA

De acordo com o item 10.II da Parte Especial do Parecer Preliminar, faculta-se ao Relator Geral propor emenda com vistas a recompor dotações canceladas.

### AUTOR DA EMENDA

8100 - Relator Geral

### TIPO AUTOR

Relator Geral



## Avulso de Emendas do Relator Geral

### EMENDA DE APROPRIAÇÃO DE DESPESA

TIPO AUTOR Relator geral TIPO DE EMENDA APROPRIAÇÃO EMENDA 81000418

EMENTA Emenda de Relator-Geral para recomposição de dotações

MODALIDADE DE EMENDA Despesa - Recomposição de dotação SEQUENCIAL 000002309

ESFERA ORÇAMENTÁRIA 10 - Orçamento Fiscal

### ACRÉSCIMOS À PROGRAMAÇÃO

ÓRGÃO ORÇAMENTÁRIO 52000 - Ministério da Defesa UNIDADE ORÇAMENTÁRIA 52121 - Comando do Exército

FUNCIONAL PROGRAMÁTICA 05.122.0032.216H.0002

FUNÇÃO 05 - Defesa Nacional SUBFUNÇÃO 122 - Administração Geral

PROGRAMA 0032 - Programa de Gestão e Manutenção do Poder Executivo

AÇÃO 216H - Ajuda de Custo para Moradia ou Auxílio-Moradia a Agentes Públicos

SUBTÍTULO 0002 - Exterior

LOCALIDADE BENEFICIADA 8000000 - Exterior

ESPECIFICAÇÃO DO PRODUTO / UNIDADE DE MEDIDA Agente público beneficiado (unidade) META 510 QTD META A ALTERAR 0

GND	MODALIDADE DE APLICAÇÃO	RP	em R\$ 1,00 ACRÉSCIMO
3 Outras Despesas Correntes	90 Aplicações Diretas	2	1.341.669
<b>TOTAL:</b>			<b>1.341.669</b>

### CANCELAMENTOS COMPENSATÓRIOS

SEQUENCIAL	FONTE	GND	MODALIDADE DE APLICAÇÃO	ID	RP	em R\$ 1,00 CANCELAMENTO
000020000	100	0 Reserva de recursos do Congresso Nacional	00 Reserva de recursos do Congresso Nacional	Z	Z	1.341.669
<b>TOTAL:</b>						<b>1.341.669</b>

### JUSTIFICATIVA

De acordo com o item 10.II da Parte Especial do Parecer Preliminar, faculta-se ao Relator Geral propor emenda com vistas a recompor dotações canceladas.

AUTOR DA EMENDA 8100 - Relator Geral TIPO AUTOR Relator Geral



## Avulso de Emendas do Relator Geral

### EMENDA DE APROPRIAÇÃO DE DESPESA

TIPO AUTOR Relator geral TIPO DE EMENDA APROPRIAÇÃO EMENDA **81000419**

EMENTA Emenda de Relator-Geral para recomposição de dotações

MODALIDADE DE EMENDA Despesa - Recomposição de dotação SEQUENCIAL **000002312**

ESFERA ORÇAMENTÁRIA 10 - Orçamento Fiscal

### ACRÉSCIMOS À PROGRAMAÇÃO

ÓRGÃO ORÇAMENTÁRIO 52000 - Ministério da Defesa UNIDADE ORÇAMENTÁRIA 52121 - Comando do Exército

FUNCIONAL PROGRAMÁTICA **05.131.0032.4641.0001**

FUNÇÃO 05 - Defesa Nacional SUBFUNÇÃO 131 - Comunicação Social

PROGRAMA 0032 - Programa de Gestão e Manutenção do Poder Executivo

AÇÃO 4641 - Publicidade de Utilidade Pública

SUBTÍTULO 0001 - Nacional

LOCALIDADE BENEFICIADA 9000000 - Nacional

ESPECIFICAÇÃO DO PRODUTO / UNIDADE DE MEDIDA	META	QTD META A ALTERAR

GND	MODALIDADE DE APLICAÇÃO	RP	em R\$ 1,00 ACRÉSCIMO
3 Outras Despesas Correntes	90 Aplicações Diretas	2	31.975
4 Investimentos	90 Aplicações Diretas	2	11.631
<b>TOTAL:</b>			<b>43.606</b>

### CANCELAMENTOS COMPENSATÓRIOS

SEQUENCIAL	FONTE	GND	MODALIDADE DE APLICAÇÃO	ID	RP	em R\$ 1,00 CANCELAMENTO
000020000	100	0 Reserva de recursos do Congresso Nacional	00 Reserva de recursos do Congresso Nacional	Z	Z	43.606
<b>TOTAL:</b>						<b>43.606</b>

### JUSTIFICATIVA

De acordo com o item 10.II da Parte Especial do Parecer Preliminar, faculta-se ao Relator Geral propor emenda com vistas a recompor dotações canceladas.

AUTOR DA EMENDA 8100 - Relator Geral TIPO AUTOR Relator Geral



## Avulso de Emendas do Relator Geral

### EMENDA DE APROPRIAÇÃO DE DESPESA

TIPO AUTOR Relator geral TIPO DE EMENDA APROPRIAÇÃO EMENDA 81000420

EMENTA Emenda de Relator-Geral para recomposição de dotações

MODALIDADE DE EMENDA Despesa - Recomposição de dotação SEQUENCIAL 000002321

ESFERA ORÇAMENTÁRIA 10 - Orçamento Fiscal

### ACRÉSCIMOS À PROGRAMAÇÃO

ÓRGÃO ORÇAMENTÁRIO 52000 - Ministério da Defesa UNIDADE ORÇAMENTÁRIA 52121 - Comando do Exército

FUNCIONAL PROGRAMÁTICA 05.153.6012.20XE.0001

FUNÇÃO 05 - Defesa Nacional SUBFUNÇÃO 153 - Defesa Terrestre

PROGRAMA 6012 - Defesa Nacional

AÇÃO 20XE - Manutenção dos Sistemas de Comando e Controle do Exército

SUBTÍTULO 0001 - Nacional

LOCALIDADE BENEFICIADA 9000000 - Nacional

ESPECIFICAÇÃO DO PRODUTO / UNIDADE DE MEDIDA Sistema mantido (unidade) META 13 QTD META A ALTERAR 0

GND	MODALIDADE DE APLICAÇÃO	RP	em R\$ 1,00 ACRÉSCIMO
3 Outras Despesas Correntes	90 Aplicações Diretas	2	968.402
4 Investimentos	90 Aplicações Diretas	2	516.930
<b>TOTAL:</b>			<b>1.485.332</b>

### CANCELAMENTOS COMPENSATÓRIOS

SEQUENCIAL	FONTE	GND	MODALIDADE DE APLICAÇÃO	ID	RP	em R\$ 1,00 CANCELAMENTO
000020000	100	0 Reserva de recursos do Congresso Nacional	00 Reserva de recursos do Congresso Nacional	Z	Z	1.485.332
<b>TOTAL:</b>						<b>1.485.332</b>

### JUSTIFICATIVA

De acordo com o item 10.II da Parte Especial do Parecer Preliminar, faculta-se ao Relator Geral propor emenda com vistas a recompor dotações canceladas.

AUTOR DA EMENDA 8100 - Relator Geral TIPO AUTOR Relator Geral



## Avulso de Emendas do Relator Geral

### EMENDA DE APROPRIAÇÃO DE DESPESA

TIPO AUTOR Relator geral TIPO DE EMENDA APROPRIAÇÃO EMENDA 81000421

EMENTA Emenda de Relator-Geral para recomposição de dotações

MODALIDADE DE EMENDA Despesa - Recomposição de dotação SEQUENCIAL 000002323

ESFERA ORÇAMENTÁRIA 10 - Orçamento Fiscal

### ACRÉSCIMOS À PROGRAMAÇÃO

ÓRGÃO ORÇAMENTÁRIO 52000 - Ministério da Defesa UNIDADE ORÇAMENTÁRIA 52121 - Comando do Exército

FUNCIONAL PROGRAMÁTICA 05.153.6012.20XJ.0001

FUNÇÃO 05 - Defesa Nacional SUBFUNÇÃO 153 - Defesa Terrestre

PROGRAMA 6012 - Defesa Nacional

AÇÃO 20XJ - Desenvolvimento Tecnológico do Exército

SUBTÍTULO 0001 - Nacional

LOCALIDADE BENEFICIADA 9000000 - Nacional

ESPECIFICAÇÃO DO PRODUTO / UNIDADE DE MEDIDA Projeto de pesquisa e desenvolvimento apoiado (unidade) META 9 QTD META A ALTERAR 0

GND	MODALIDADE DE APLICAÇÃO	RP	em R\$ 1,00 ACRÉSCIMO
3 Outras Despesas Correntes	90 Aplicações Diretas	2	350.919
4 Investimentos	90 Aplicações Diretas	2	376.592
<b>TOTAL:</b>			<b>727.511</b>

### CANCELAMENTOS COMPENSATÓRIOS

SEQUENCIAL	FONTE	GND	MODALIDADE DE APLICAÇÃO	ID	RP	em R\$ 1,00 CANCELAMENTO
000020000	100	0 Reserva de recursos do Congresso Nacional	00 Reserva de recursos do Congresso Nacional	Z	Z	727.511
<b>TOTAL:</b>						<b>727.511</b>

### JUSTIFICATIVA

De acordo com o item 10.II da Parte Especial do Parecer Preliminar, faculta-se ao Relator Geral propor emenda com vistas a recompor dotações canceladas.

AUTOR DA EMENDA 8100 - Relator Geral TIPO AUTOR Relator Geral





## Avulso de Emendas do Relator Geral

### EMENDA DE APROPRIAÇÃO DE DESPESA

TIPO AUTOR Relator geral TIPO DE EMENDA APROPRIAÇÃO EMENDA 81000422

EMENTA Emenda de Relator-Geral para recomposição de dotações

MODALIDADE DE EMENDA Despesa - Recomposição de dotação SEQUENCIAL 000002324

ESFERA ORÇAMENTÁRIA 10 - Orçamento Fiscal

### ACRÉSCIMOS À PROGRAMAÇÃO

ÓRGÃO ORÇAMENTÁRIO 52000 - Ministério da Defesa UNIDADE ORÇAMENTÁRIA 52121 - Comando do Exército

FUNCIONAL PROGRAMÁTICA 05.153.6012.20XL.0001

FUNÇÃO 05 - Defesa Nacional SUBFUNÇÃO 153 - Defesa Terrestre

PROGRAMA 6012 - Defesa Nacional

AÇÃO 20XL - Saúde em Operações Militares

SUBTÍTULO 0001 - Nacional

LOCALIDADE BENEFICIADA 9000000 - Nacional

ESPECIFICAÇÃO DO PRODUTO / UNIDADE DE MEDIDA Pesquisa realizada (unidade) META 5 QTD META A ALTERAR 0

GND	MODALIDADE DE APLICAÇÃO	RP	em R\$ 1,00 ACRÉSCIMO
3 Outras Despesas Correntes	90 Aplicações Diretas	2	62.188
4 Investimentos	90 Aplicações Diretas	2	38.770
<b>TOTAL:</b>			<b>100.958</b>

### CANCELAMENTOS COMPENSATÓRIOS

SEQUENCIAL	FONTE	GND	MODALIDADE DE APLICAÇÃO	ID	RP	em R\$ 1,00 CANCELAMENTO
000020000	100	0 Reserva de recursos do Congresso Nacional	00 Reserva de recursos do Congresso Nacional	Z	Z	100.958
<b>TOTAL:</b>						<b>100.958</b>

### JUSTIFICATIVA

De acordo com o item 10.II da Parte Especial do Parecer Preliminar, faculta-se ao Relator Geral propor emenda com vistas a recompor dotações canceladas.

### AUTOR DA EMENDA

8100 - Relator Geral TIPO AUTOR Relator Geral



## Avulso de Emendas do Relator Geral

### EMENDA DE APROPRIAÇÃO DE DESPESA

TIPO AUTOR Relator geral TIPO DE EMENDA APROPRIAÇÃO EMENDA 81000423

EMENTA Emenda de Relator-Geral para recomposição de dotações

MODALIDADE DE EMENDA Despesa - Recomposição de dotação SEQUENCIAL 000002326

ESFERA ORÇAMENTÁRIA 10 - Orçamento Fiscal

### ACRÉSCIMOS À PROGRAMAÇÃO

ÓRGÃO ORÇAMENTÁRIO 52000 - Ministério da Defesa UNIDADE ORÇAMENTÁRIA 52121 - Comando do Exército

FUNCIONAL PROGRAMÁTICA 05.153.6012.219D.0001

FUNÇÃO 05 - Defesa Nacional SUBFUNÇÃO 153 - Defesa Terrestre

PROGRAMA 6012 - Defesa Nacional

AÇÃO 219D - Adequação de Organizações Militares

SUBTÍTULO 0001 - Nacional

LOCALIDADE BENEFICIADA 9000000 - Nacional

ESPECIFICAÇÃO DO PRODUTO / UNIDADE DE MEDIDA Organização militar adequada (unidade) META 220 QTD META A ALTERAR 0

GND	MODALIDADE DE APLICAÇÃO	RP	em R\$ 1,00 ACRÉSCIMO
3 Outras Despesas Correntes	90 Aplicações Diretas	2	1.835.914
4 Investimentos	90 Aplicações Diretas	2	477.155
<b>TOTAL:</b>			<b>2.313.069</b>

### CANCELAMENTOS COMPENSATÓRIOS

SEQUENCIAL	FONTE	GND	MODALIDADE DE APLICAÇÃO	ID	RP	em R\$ 1,00 CANCELAMENTO
000020000	100	0 Reserva de recursos do Congresso Nacional	00 Reserva de recursos do Congresso Nacional	Z	Z	2.313.069
<b>TOTAL:</b>						<b>2.313.069</b>

### JUSTIFICATIVA

De acordo com o item 10.II da Parte Especial do Parecer Preliminar, faculta-se ao Relator Geral propor emenda com vistas a recompor dotações canceladas.

### AUTOR DA EMENDA

8100 - Relator Geral

### TIPO AUTOR

Relator Geral



## Avulso de Emendas do Relator Geral

### EMENDA DE APROPRIAÇÃO DE DESPESA

TIPO AUTOR Relator geral TIPO DE EMENDA APROPRIAÇÃO EMENDA 81000424

EMENTA Emenda de Relator-Geral para recomposição de dotações

MODALIDADE DE EMENDA Despesa - Recomposição de dotação SEQUENCIAL 000002327

ESFERA ORÇAMENTÁRIA 10 - Orçamento Fiscal

### ACRÉSCIMOS À PROGRAMAÇÃO

ÓRGÃO ORÇAMENTÁRIO 52000 - Ministério da Defesa UNIDADE ORÇAMENTÁRIA 52121 - Comando do Exército

FUNCIONAL PROGRAMÁTICA 05.153.6012.21A0.0001

FUNÇÃO 05 - Defesa Nacional SUBFUNÇÃO 153 - Defesa Terrestre

PROGRAMA 6012 - Defesa Nacional

AÇÃO 21A0 - Aprestamento das Forças

SUBTÍTULO 0001 - Nacional

LOCALIDADE BENEFICIADA 9000000 - Nacional

ESPECIFICAÇÃO DO PRODUTO / UNIDADE DE MEDIDA Organização militar aprestada (unidade) META 434 QTD META A ALTERAR 0

GND	MODALIDADE DE APLICAÇÃO	RP	em R\$ 1,00 ACRÉSCIMO
3 Outras Despesas Correntes	90 Aplicações Diretas	2	8.535.374
4 Investimentos	90 Aplicações Diretas	2	2.815.020
<b>TOTAL:</b>			<b>11.350.394</b>

### CANCELAMENTOS COMPENSATÓRIOS

SEQUENCIAL	FONTE	GND	MODALIDADE DE APLICAÇÃO	ID	RP	em R\$ 1,00 CANCELAMENTO
000020000	100	0 Reserva de recursos do Congresso Nacional	00 Reserva de recursos do Congresso Nacional	Z	Z	11.350.394
<b>TOTAL:</b>						<b>11.350.394</b>

### JUSTIFICATIVA

De acordo com o item 10.II da Parte Especial do Parecer Preliminar, faculta-se ao Relator Geral propor emenda com vistas a recompor dotações canceladas.

### AUTOR DA EMENDA

8100 - Relator Geral

### TIPO AUTOR

Relator Geral



## Avulso de Emendas do Relator Geral

### EMENDA DE APROPRIAÇÃO DE DESPESA

TIPO AUTOR Relator geral TIPO DE EMENDA APROPRIAÇÃO EMENDA 81000425

EMENTA Emenda de Relator-Geral para recomposição de dotações

MODALIDADE DE EMENDA Despesa - Recomposição de dotação SEQUENCIAL 000002328

ESFERA ORÇAMENTÁRIA 10 - Orçamento Fiscal

### ACRÉSCIMOS À PROGRAMAÇÃO

ÓRGÃO ORÇAMENTÁRIO 52000 - Ministério da Defesa UNIDADE ORÇAMENTÁRIA 52121 - Comando do Exército

FUNCIONAL PROGRAMÁTICA 05.183.6012.2866.0001

FUNÇÃO 05 - Defesa Nacional SUBFUNÇÃO 183 - Informação e Inteligência

PROGRAMA 6012 - Defesa Nacional

AÇÃO 2866 - Ações de Caráter Sigiloso

SUBTÍTULO 0001 - Nacional

LOCALIDADE BENEFICIADA 9000000 - Nacional

ESPECIFICAÇÃO DO PRODUTO / UNIDADE DE MEDIDA META QTD META A ALTERAR

GND	MODALIDADE DE APLICAÇÃO	RP	em R\$ 1,00 ACRÉSCIMO
3 Outras Despesas Correntes	90 Aplicações Diretas	2	71.210
4 Investimentos	90 Aplicações Diretas	2	88.623
<b>TOTAL:</b>			<b>159.833</b>

### CANCELAMENTOS COMPENSATÓRIOS

SEQUENCIAL	FONTE	GND	MODALIDADE DE APLICAÇÃO	ID	RP	em R\$ 1,00 CANCELAMENTO
000020000	100	0 Reserva de recursos do Congresso Nacional	00 Reserva de recursos do Congresso Nacional	Z	Z	159.833
<b>TOTAL:</b>						<b>159.833</b>

### JUSTIFICATIVA

De acordo com o item 10.II da Parte Especial do Parecer Preliminar, faculta-se ao Relator Geral propor emenda com vistas a recompor dotações canceladas.

### AUTOR DA EMENDA

8100 - Relator Geral

### TIPO AUTOR

Relator Geral



## Avulso de Emendas do Relator Geral

### EMENDA DE APROPRIAÇÃO DE DESPESA

TIPO AUTOR Relator geral TIPO DE EMENDA APROPRIAÇÃO EMENDA 81000426

EMENTA Emenda de Relator-Geral para recomposição de dotações

MODALIDADE DE EMENDA Despesa - Recomposição de dotação SEQUENCIAL 000002329

ESFERA ORÇAMENTÁRIA 10 - Orçamento Fiscal

### ACRÉSCIMOS À PROGRAMAÇÃO

ÓRGÃO ORÇAMENTÁRIO 52000 - Ministério da Defesa UNIDADE ORÇAMENTÁRIA 52121 - Comando do Exército

FUNCIONAL PROGRAMÁTICA 05.153.6012.2900.0001

FUNÇÃO 05 - Defesa Nacional SUBFUNÇÃO 153 - Defesa Terrestre

PROGRAMA 6012 - Defesa Nacional

AÇÃO 2900 - Seleção para o Serviço Militar e Apresentação da Reserva em Disponibilidade

SUBTÍTULO 0001 - Nacional

LOCALIDADE BENEFICIADA 9000000 - Nacional

ESPECIFICAÇÃO DO PRODUTO / UNIDADE DE MEDIDA Atendimento realizado (unidade) META 3.800.000 QTD META A ALTERAR 0

GND	MODALIDADE DE APLICAÇÃO	RP	em R\$ 1,00 ACRÉSCIMO
3 Outras Despesas Correntes	90 Aplicações Diretas	2	169.169
4 Investimentos	90 Aplicações Diretas	2	38.770
<b>TOTAL:</b>			<b>207.939</b>

### CANCELAMENTOS COMPENSATÓRIOS

SEQUENCIAL	FONTE	GND	MODALIDADE DE APLICAÇÃO	ID	RP	em R\$ 1,00 CANCELAMENTO
000020000	100	0 Reserva de recursos do Congresso Nacional	00 Reserva de recursos do Congresso Nacional	Z	Z	207.939
<b>TOTAL:</b>						<b>207.939</b>

### JUSTIFICATIVA

De acordo com o item 10.II da Parte Especial do Parecer Preliminar, faculta-se ao Relator Geral propor emenda com vistas a recompor dotações canceladas.

### AUTOR DA EMENDA

8100 - Relator Geral

### TIPO AUTOR

Relator Geral



## Avulso de Emendas do Relator Geral

### EMENDA DE APROPRIAÇÃO DE DESPESA

TIPO AUTOR Relator geral TIPO DE EMENDA APROPRIAÇÃO EMENDA 81000427

EMENTA Emenda de Relator-Geral para recomposição de dotações

MODALIDADE DE EMENDA Despesa - Recomposição de dotação SEQUENCIAL 000002330

ESFERA ORÇAMENTÁRIA 10 - Orçamento Fiscal

### ACRÉSCIMOS À PROGRAMAÇÃO

ÓRGÃO ORÇAMENTÁRIO 52000 - Ministério da Defesa UNIDADE ORÇAMENTÁRIA 52121 - Comando do Exército

FUNCIONAL PROGRAMÁTICA 05.153.6012.2911.0001

FUNÇÃO 05 - Defesa Nacional SUBFUNÇÃO 153 - Defesa Terrestre

PROGRAMA 6012 - Defesa Nacional

AÇÃO 2911 - Modernização das Organizações Militares de Engenharia do Exército

SUBTÍTULO 0001 - Nacional

LOCALIDADE BENEFICIADA 9000000 - Nacional

ESPECIFICAÇÃO DO PRODUTO / UNIDADE DE MEDIDA Equipamento disponibilizado (unidade) META 864 QTD META A ALTERAR 0

GND	MODALIDADE DE APLICAÇÃO	RP	em R\$ 1,00 ACRÉSCIMO
3 Outras Despesas Correntes	90 Aplicações Diretas	2	201.981
4 Investimentos	90 Aplicações Diretas	2	162.838
<b>TOTAL:</b>			<b>364.819</b>

### CANCELAMENTOS COMPENSATÓRIOS

SEQUENCIAL	FONTE	GND	MODALIDADE DE APLICAÇÃO	ID	RP	em R\$ 1,00 CANCELAMENTO
000020000	100	0 Reserva de recursos do Congresso Nacional	00 Reserva de recursos do Congresso Nacional	Z	Z	364.819
<b>TOTAL:</b>						<b>364.819</b>

### JUSTIFICATIVA

De acordo com o item 10.II da Parte Especial do Parecer Preliminar, faculta-se ao Relator Geral propor emenda com vistas a recompor dotações canceladas.

### AUTOR DA EMENDA

8100 - Relator Geral

### TIPO AUTOR

Relator Geral



## Avulso de Emendas do Relator Geral

### EMENDA DE APROPRIAÇÃO DE DESPESA

TIPO AUTOR Relator geral TIPO DE EMENDA APROPRIAÇÃO EMENDA 81000428

EMENTA Emenda de Relator-Geral para recomposição de dotações

MODALIDADE DE EMENDA Despesa - Recomposição de dotação SEQUENCIAL 000002331

ESFERA ORÇAMENTÁRIA 10 - Orçamento Fiscal

### ACRÉSCIMOS À PROGRAMAÇÃO

ÓRGÃO ORÇAMENTÁRIO 52000 - Ministério da Defesa UNIDADE ORÇAMENTÁRIA 52121 - Comando do Exército

FUNCIONAL PROGRAMÁTICA 05.364.6012.2A82.0001

FUNÇÃO 05 - Defesa Nacional SUBFUNÇÃO 364 - Ensino Superior

PROGRAMA 6012 - Defesa Nacional

AÇÃO 2A82 - Prestação de Ensino de Graduação e Pós-Graduação no Instituto Militar de Engenharia

SUBTÍTULO 0001 - Nacional

LOCALIDADE BENEFICIADA 9000000 - Nacional

ESPECIFICAÇÃO DO PRODUTO / UNIDADE DE MEDIDA Aluno capacitado (unidade) META 864 QTD META A ALTERAR 0

GND	MODALIDADE DE APLICAÇÃO	RP	em R\$ 1,00 ACRÉSCIMO
3 Outras Despesas Correntes	90 Aplicações Diretas	2	149.863
4 Investimentos	90 Aplicações Diretas	2	160.831
<b>TOTAL:</b>			<b>310.694</b>

### CANCELAMENTOS COMPENSATÓRIOS

SEQUENCIAL	FONTE	GND	MODALIDADE DE APLICAÇÃO	ID	RP	em R\$ 1,00 CANCELAMENTO
000020000	100	0 Reserva de recursos do Congresso Nacional	00 Reserva de recursos do Congresso Nacional	Z	Z	310.694
<b>TOTAL:</b>						<b>310.694</b>

### JUSTIFICATIVA

De acordo com o item 10.II da Parte Especial do Parecer Preliminar, faculta-se ao Relator Geral propor emenda com vistas a recompor dotações canceladas.

### AUTOR DA EMENDA

8100 - Relator Geral TIPO AUTOR Relator Geral



## Avulso de Emendas do Relator Geral

### EMENDA DE APROPRIAÇÃO DE DESPESA

TIPO AUTOR Relator geral TIPO DE EMENDA APROPRIAÇÃO EMENDA 81000429

EMENTA Emenda de Relator-Geral para recomposição de dotações

MODALIDADE DE EMENDA Despesa - Recomposição de dotação SEQUENCIAL 000002332

ESFERA ORÇAMENTÁRIA 10 - Orçamento Fiscal

### ACRÉSCIMOS À PROGRAMAÇÃO

ÓRGÃO ORÇAMENTÁRIO 52000 - Ministério da Defesa UNIDADE ORÇAMENTÁRIA 52121 - Comando do Exército

FUNCIONAL PROGRAMÁTICA 05.128.6012.8965.0001

FUNÇÃO 05 - Defesa Nacional SUBFUNÇÃO 128 - Formação de Recursos Humanos

PROGRAMA 6012 - Defesa Nacional

AÇÃO 8965 - Capacitação Profissional Militar do Exército Brasileiro

SUBTÍTULO 0001 - Nacional

LOCALIDADE BENEFICIADA 9000000 - Nacional

ESPECIFICAÇÃO DO PRODUTO / UNIDADE DE MEDIDA Aluno capacitado (unidade) META 22.551 QTD META A ALTERAR 0

GND	MODALIDADE DE APLICAÇÃO	RP	em R\$ 1,00 ACRÉSCIMO
3 Outras Despesas Correntes	90 Aplicações Diretas	2	1.609.854
4 Investimentos	90 Aplicações Diretas	2	261.227
<b>TOTAL:</b>			<b>1.871.081</b>

### CANCELAMENTOS COMPENSATÓRIOS

SEQUENCIAL	FONTE	GND	MODALIDADE DE APLICAÇÃO	ID	RP	em R\$ 1,00 CANCELAMENTO
000020000	100	0 Reserva de recursos do Congresso Nacional	00 Reserva de recursos do Congresso Nacional	Z	Z	1.871.081
<b>TOTAL:</b>						<b>1.871.081</b>

### JUSTIFICATIVA

De acordo com o item 10.II da Parte Especial do Parecer Preliminar, faculta-se ao Relator Geral propor emenda com vistas a recompor dotações canceladas.

### AUTOR DA EMENDA

8100 - Relator Geral

### TIPO AUTOR

Relator Geral





## Avulso de Emendas do Relator Geral

### EMENDA DE APROPRIAÇÃO DE DESPESA

TIPO AUTOR Relator geral TIPO DE EMENDA APROPRIAÇÃO EMENDA 81000430

EMENTA Emenda de Relator-Geral para recomposição de dotações

MODALIDADE DE EMENDA Despesa - Recomposição de dotação SEQUENCIAL 000002333

ESFERA ORÇAMENTÁRIA 10 - Orçamento Fiscal

### ACRÉSCIMOS À PROGRAMAÇÃO

ÓRGÃO ORÇAMENTÁRIO 52000 - Ministério da Defesa UNIDADE ORÇAMENTÁRIA 52121 - Comando do Exército

FUNCIONAL PROGRAMÁTICA 05.153.6012.13DB.0001

FUNÇÃO 05 - Defesa Nacional SUBFUNÇÃO 153 - Defesa Terrestre

PROGRAMA 6012 - Defesa Nacional

AÇÃO 13DB - Aquisição de Sistemas de Artilharia Antiaérea

SUBTÍTULO 0001 - Nacional

LOCALIDADE BENEFICIADA 9000000 - Nacional

ESPECIFICAÇÃO DO PRODUTO / UNIDADE DE MEDIDA Equipamento obtido (unidade) META 10 QTD META A ALTERAR 0

GND	MODALIDADE DE APLICAÇÃO	RP	em R\$ 1,00 ACRÉSCIMO
3 Outras Despesas Correntes	90 Aplicações Diretas	2	33.312
4 Investimentos	90 Aplicações Diretas	2	946.322
<b>TOTAL:</b>			<b>979.634</b>

### CANCELAMENTOS COMPENSATÓRIOS

SEQUENCIAL	FONTE	GND	MODALIDADE DE APLICAÇÃO	ID	RP	em R\$ 1,00 CANCELAMENTO
000020000	100	0 Reserva de recursos do Congresso Nacional	00 Reserva de recursos do Congresso Nacional	Z	Z	979.634
<b>TOTAL:</b>						<b>979.634</b>

### JUSTIFICATIVA

De acordo com o item 10.II da Parte Especial do Parecer Preliminar, faculta-se ao Relator Geral propor emenda com vistas a recompor dotações canceladas.

### AUTOR DA EMENDA

8100 - Relator Geral

### TIPO AUTOR

Relator Geral



## Avulso de Emendas do Relator Geral

### EMENDA DE APROPRIAÇÃO DE DESPESA

TIPO AUTOR Relator geral TIPO DE EMENDA APROPRIAÇÃO EMENDA 81000431

EMENTA Emenda de Relator-Geral para recomposição de dotações

MODALIDADE DE EMENDA Despesa - Recomposição de dotação SEQUENCIAL 000002334

ESFERA ORÇAMENTÁRIA 10 - Orçamento Fiscal

### ACRÉSCIMOS À PROGRAMAÇÃO

ÓRGÃO ORÇAMENTÁRIO 52000 - Ministério da Defesa UNIDADE ORÇAMENTÁRIA 52121 - Comando do Exército

FUNCIONAL PROGRAMÁTICA 05.126.6012.147F.0001

FUNÇÃO 05 - Defesa Nacional SUBFUNÇÃO 126 - Tecnologia da Informação

PROGRAMA 6012 - Defesa Nacional

AÇÃO 147F - Implantação de Sistema de Defesa Cibernética para a Defesa Nacional

SUBTÍTULO 0001 - Nacional

LOCALIDADE BENEFICIADA 9000000 - Nacional

ESPECIFICAÇÃO DO PRODUTO / UNIDADE DE MEDIDA Sistema implantado (% de execução física) META 4 QTD META A ALTERAR 0

GND	MODALIDADE DE APLICAÇÃO	RP	em R\$ 1,00 ACRÉSCIMO
3 Outras Despesas Correntes	90 Aplicações Diretas	2	174.055
4 Investimentos	90 Aplicações Diretas	2	564.896
<b>TOTAL:</b>			<b>738.951</b>

### CANCELAMENTOS COMPENSATÓRIOS

SEQUENCIAL	FONTE	GND	MODALIDADE DE APLICAÇÃO	ID	RP	em R\$ 1,00 CANCELAMENTO
000020000	100	0 Reserva de recursos do Congresso Nacional	00 Reserva de recursos do Congresso Nacional	Z	Z	738.951
<b>TOTAL:</b>						<b>738.951</b>

### JUSTIFICATIVA

De acordo com o item 10.II da Parte Especial do Parecer Preliminar, faculta-se ao Relator Geral propor emenda com vistas a recompor dotações canceladas.

### AUTOR DA EMENDA

8100 - Relator Geral

### TIPO AUTOR

Relator Geral



## Avulso de Emendas do Relator Geral

### EMENDA DE APROPRIAÇÃO DE DESPESA

TIPO AUTOR Relator geral TIPO DE EMENDA APROPRIAÇÃO EMENDA 81000432

EMENTA Emenda de Relator-Geral para recomposição de dotações

MODALIDADE DE EMENDA Despesa - Recomposição de dotação SEQUENCIAL 000002335

ESFERA ORÇAMENTÁRIA 10 - Orçamento Fiscal

### ACRÉSCIMOS À PROGRAMAÇÃO

ÓRGÃO ORÇAMENTÁRIO 52000 - Ministério da Defesa UNIDADE ORÇAMENTÁRIA 52121 - Comando do Exército

FUNCIONAL PROGRAMÁTICA 05.153.6012.14LW.0001

FUNÇÃO 05 - Defesa Nacional SUBFUNÇÃO 153 - Defesa Terrestre

PROGRAMA 6012 - Defesa Nacional

AÇÃO 14LW - Implantação do Sistema de Defesa Estratégico ASTROS 2020

SUBTÍTULO 0001 - Nacional

LOCALIDADE BENEFICIADA 9000000 - Nacional

ESPECIFICAÇÃO DO PRODUTO / UNIDADE DE MEDIDA Sistema implantado (% de execução física) META 4 QTD META A ALTERAR 0

GND	MODALIDADE DE APLICAÇÃO	RP	em R\$ 1,00 ACRÉSCIMO
3 Outras Despesas Correntes	90 Aplicações Diretas	1	11.476
4 Investimentos	90 Aplicações Diretas	1	6.025.913
<b>TOTAL:</b>			<b>6.037.389</b>

### CANCELAMENTOS COMPENSATÓRIOS

SEQUENCIAL	FONTE	GND	MODALIDADE DE APLICAÇÃO	ID	RP	em R\$ 1,00 CANCELAMENTO
000020000	100	0 Reserva de recursos do Congresso Nacional	00 Reserva de recursos do Congresso Nacional	Z	Z	6.037.389
<b>TOTAL:</b>						<b>6.037.389</b>

### JUSTIFICATIVA

De acordo com o item 10.II da Parte Especial do Parecer Preliminar, faculta-se ao Relator Geral propor emenda com vistas a recompor dotações canceladas.

### AUTOR DA EMENDA

8100 - Relator Geral

### TIPO AUTOR

Relator Geral



## Avulso de Emendas do Relator Geral

### EMENDA DE APROPRIAÇÃO DE DESPESA

TIPO AUTOR Relator geral TIPO DE EMENDA APROPRIAÇÃO EMENDA 81000433

EMENTA Emenda de Relator-Geral para recomposição de dotações

MODALIDADE DE EMENDA Despesa - Recomposição de dotação SEQUENCIAL 000002336

ESFERA ORÇAMENTÁRIA 10 - Orçamento Fiscal

### ACRÉSCIMOS À PROGRAMAÇÃO

ÓRGÃO ORÇAMENTÁRIO 52000 - Ministério da Defesa UNIDADE ORÇAMENTÁRIA 52121 - Comando do Exército

FUNCIONAL PROGRAMÁTICA 05.153.6012.14T4.0001

FUNÇÃO 05 - Defesa Nacional SUBFUNÇÃO 153 - Defesa Terrestre

PROGRAMA 6012 - Defesa Nacional

AÇÃO 14T4 - Implantação do Projeto Guarani

SUBTÍTULO 0001 - Nacional

LOCALIDADE BENEFICIADA 9000000 - Nacional

ESPECIFICAÇÃO DO PRODUTO / UNIDADE DE MEDIDA META QTD META A ALTERAR  
Blindado adquirido (unidade) 31 0

GND	MODALIDADE DE APLICAÇÃO	RP	em R\$ 1,00 ACRÉSCIMO
3 Outras Despesas Correntes	90 Aplicações Diretas	1	1.498.299
4 Investimentos	90 Aplicações Diretas	1	11.612.162
<b>TOTAL:</b>			<b>13.110.461</b>

### CANCELAMENTOS COMPENSATÓRIOS

SEQUENCIAL	FONTE	GND	MODALIDADE DE APLICAÇÃO	ID	RP	em R\$ 1,00 CANCELAMENTO
000020000	100	0 Reserva de recursos do Congresso Nacional	00 Reserva de recursos do Congresso Nacional	Z	Z	13.110.461
<b>TOTAL:</b>						<b>13.110.461</b>

### JUSTIFICATIVA

De acordo com o item 10.II da Parte Especial do Parecer Preliminar, faculta-se ao Relator Geral propor emenda com vistas a recompor dotações canceladas.

### AUTOR DA EMENDA

8100 - Relator Geral

### TIPO AUTOR

Relator Geral



## Avulso de Emendas do Relator Geral

### EMENDA DE APROPRIAÇÃO DE DESPESA

TIPO AUTOR Relator geral TIPO DE EMENDA APROPRIAÇÃO EMENDA 81000434

EMENTA Emenda de Relator-Geral para recomposição de dotações

MODALIDADE DE EMENDA Despesa - Recomposição de dotação SEQUENCIAL 000002337

ESFERA ORÇAMENTÁRIA 10 - Orçamento Fiscal

### ACRÉSCIMOS À PROGRAMAÇÃO

ÓRGÃO ORÇAMENTÁRIO 52000 - Ministério da Defesa UNIDADE ORÇAMENTÁRIA 52121 - Comando do Exército

FUNCIONAL PROGRAMÁTICA 05.153.6012.14T5.0001

FUNÇÃO 05 - Defesa Nacional SUBFUNÇÃO 153 - Defesa Terrestre

PROGRAMA 6012 - Defesa Nacional

AÇÃO 14T5 - Implantação do Sistema Integrado de Monitoramento de Fronteiras - SISFRON

SUBTÍTULO 0001 - Nacional

LOCALIDADE BENEFICIADA 9000000 - Nacional

ESPECIFICAÇÃO DO PRODUTO / UNIDADE DE MEDIDA Sistema implantado (% de execução) META 2 QTD META A ALTERAR 0

GND	MODALIDADE DE APLICAÇÃO	RP	em R\$ 1,00 ACRÉSCIMO
3 Outras Despesas Correntes	90 Aplicações Diretas	1	983.056
4 Investimentos	90 Aplicações Diretas	1	8.300.867
<b>TOTAL:</b>			<b>9.283.923</b>

### CANCELAMENTOS COMPENSATÓRIOS

SEQUENCIAL	FONTE	GND	MODALIDADE DE APLICAÇÃO	ID	RP	em R\$ 1,00 CANCELAMENTO
000020000	100	0 Reserva de recursos do Congresso Nacional	00 Reserva de recursos do Congresso Nacional	Z	Z	9.283.923
<b>TOTAL:</b>						<b>9.283.923</b>

### JUSTIFICATIVA

De acordo com o item 10.II da Parte Especial do Parecer Preliminar, faculta-se ao Relator Geral propor emenda com vistas a recompor dotações canceladas.

### AUTOR DA EMENDA

8100 - Relator Geral

### TIPO AUTOR

Relator Geral



## Avulso de Emendas do Relator Geral

### EMENDA DE APROPRIAÇÃO DE DESPESA

TIPO AUTOR Relator geral TIPO DE EMENDA APROPRIAÇÃO EMENDA 81000435

EMENTA Emenda de Relator-Geral para recomposição de dotações

MODALIDADE DE EMENDA Despesa - Recomposição de dotação SEQUENCIAL 000002338

ESFERA ORÇAMENTÁRIA 10 - Orçamento Fiscal

### ACRÉSCIMOS À PROGRAMAÇÃO

ÓRGÃO ORÇAMENTÁRIO 52000 - Ministério da Defesa UNIDADE ORÇAMENTÁRIA 52121 - Comando do Exército

FUNCIONAL PROGRAMÁTICA 05.153.6012.14T6.0001

FUNÇÃO 05 - Defesa Nacional SUBFUNÇÃO 153 - Defesa Terrestre

PROGRAMA 6012 - Defesa Nacional

AÇÃO 14T6 - Implantação do Programa Estratégico de Proteção da Sociedade (PROTEGER)

SUBTÍTULO 0001 - Nacional

LOCALIDADE BENEFICIADA 9000000 - Nacional

ESPECIFICAÇÃO DO PRODUTO / UNIDADE DE MEDIDA Sistema implantado (% de execução) META 1 QTD META A ALTERAR 0

GND	MODALIDADE DE APLICAÇÃO	RP	em R\$ 1,00 ACRÉSCIMO
3 Outras Despesas Correntes	90 Aplicações Diretas	2	76.907
4 Investimentos	90 Aplicações Diretas	2	101.967
<b>TOTAL:</b>			<b>178.874</b>

### CANCELAMENTOS COMPENSATÓRIOS

SEQUENCIAL	FONTE	GND	MODALIDADE DE APLICAÇÃO	ID	RP	em R\$ 1,00 CANCELAMENTO
000020000	100	0 Reserva de recursos do Congresso Nacional	00 Reserva de recursos do Congresso Nacional	Z	Z	178.874
<b>TOTAL:</b>						<b>178.874</b>

### JUSTIFICATIVA

De acordo com o item 10.II da Parte Especial do Parecer Preliminar, faculta-se ao Relator Geral propor emenda com vistas a recompor dotações canceladas.

### AUTOR DA EMENDA

8100 - Relator Geral

### TIPO AUTOR

Relator Geral



## Avulso de Emendas do Relator Geral

### EMENDA DE APROPRIAÇÃO DE DESPESA

TIPO AUTOR Relator geral TIPO DE EMENDA APROPRIAÇÃO EMENDA 81000436

EMENTA Emenda de Relator-Geral para recomposição de dotações

MODALIDADE DE EMENDA Despesa - Recomposição de dotação SEQUENCIAL 000002339

ESFERA ORÇAMENTÁRIA 10 - Orçamento Fiscal

### ACRÉSCIMOS À PROGRAMAÇÃO

ÓRGÃO ORÇAMENTÁRIO 52000 - Ministério da Defesa UNIDADE ORÇAMENTÁRIA 52121 - Comando do Exército

FUNCIONAL PROGRAMÁTICA 05.153.6012.156M.0001

FUNÇÃO 05 - Defesa Nacional SUBFUNÇÃO 153 - Defesa Terrestre

PROGRAMA 6012 - Defesa Nacional

AÇÃO 156M - Modernização Estratégica e Operacional do Exército Brasileiro

SUBTÍTULO 0001 - Nacional

LOCALIDADE BENEFICIADA 9000000 - Nacional

ESPECIFICAÇÃO DO PRODUTO / UNIDADE DE MEDIDA Organização militar instalada (unidade) META 22 QTD META A ALTERAR 0

GND	MODALIDADE DE APLICAÇÃO	RP	em R\$ 1,00 ACRÉSCIMO
3 Outras Despesas Correntes	90 Aplicações Diretas	2	826.869
4 Investimentos	90 Aplicações Diretas	2	8.655.788
<b>TOTAL:</b>			<b>9.482.657</b>

### CANCELAMENTOS COMPENSATÓRIOS

SEQUENCIAL	FONTE	GND	MODALIDADE DE APLICAÇÃO	ID	RP	em R\$ 1,00 CANCELAMENTO
000020000	100	0 Reserva de recursos do Congresso Nacional	00 Reserva de recursos do Congresso Nacional	Z	Z	9.482.657
<b>TOTAL:</b>						<b>9.482.657</b>

### JUSTIFICATIVA

De acordo com o item 10.II da Parte Especial do Parecer Preliminar, faculta-se ao Relator Geral propor emenda com vistas a recompor dotações canceladas.

### AUTOR DA EMENDA

8100 - Relator Geral TIPO AUTOR Relator Geral



## Avulso de Emendas do Relator Geral

### EMENDA DE APROPRIAÇÃO DE DESPESA

TIPO AUTOR Relator geral TIPO DE EMENDA APROPRIAÇÃO EMENDA 81000437

EMENTA Emenda de Relator-Geral para recomposição de dotações

MODALIDADE DE EMENDA Despesa - Recomposição de dotação SEQUENCIAL 000002340

ESFERA ORÇAMENTÁRIA 10 - Orçamento Fiscal

### ACRÉSCIMOS À PROGRAMAÇÃO

ÓRGÃO ORÇAMENTÁRIO 52000 - Ministério da Defesa UNIDADE ORÇAMENTÁRIA 52121 - Comando do Exército

FUNCIONAL PROGRAMÁTICA 05.153.6012.156N.0001

FUNÇÃO 05 - Defesa Nacional SUBFUNÇÃO 153 - Defesa Terrestre

PROGRAMA 6012 - Defesa Nacional

AÇÃO 156N - Obtenção de Meios do Exército

SUBTÍTULO 0001 - Nacional

LOCALIDADE BENEFICIADA 9000000 - Nacional

ESPECIFICAÇÃO DO PRODUTO / UNIDADE DE MEDIDA Meio militar disponibilizado (unidade) META 4.339 QTD META A ALTERAR 0

GND	MODALIDADE DE APLICAÇÃO	RP	em R\$ 1,00 ACRÉSCIMO
3 Outras Despesas Correntes	90 Aplicações Diretas	2	336.115
4 Investimentos	90 Aplicações Diretas	2	3.544.180
<b>TOTAL:</b>			<b>3.880.295</b>

### CANCELAMENTOS COMPENSATÓRIOS

SEQUENCIAL	FONTE	GND	MODALIDADE DE APLICAÇÃO	ID	RP	em R\$ 1,00 CANCELAMENTO
000020000	100	0 Reserva de recursos do Congresso Nacional	00 Reserva de recursos do Congresso Nacional	Z	Z	3.880.295
<b>TOTAL:</b>						<b>3.880.295</b>

### JUSTIFICATIVA

De acordo com o item 10.II da Parte Especial do Parecer Preliminar, faculta-se ao Relator Geral propor emenda com vistas a recompor dotações canceladas.

### AUTOR DA EMENDA

8100 - Relator Geral

### TIPO AUTOR

Relator Geral





## Avulso de Emendas do Relator Geral

### EMENDA DE APROPRIAÇÃO DE DESPESA

TIPO AUTOR Relator geral TIPO DE EMENDA APROPRIAÇÃO EMENDA 81000438

EMENTA Emenda de Relator-Geral para recomposição de dotações

MODALIDADE DE EMENDA Despesa - Recomposição de dotação SEQUENCIAL 000002341

ESFERA ORÇAMENTÁRIA 10 - Orçamento Fiscal

### ACRÉSCIMOS À PROGRAMAÇÃO

ÓRGÃO ORÇAMENTÁRIO 52000 - Ministério da Defesa UNIDADE ORÇAMENTÁRIA 52121 - Comando do Exército

FUNCIONAL PROGRAMÁTICA 05.153.6012.3138.0001

FUNÇÃO 05 - Defesa Nacional SUBFUNÇÃO 153 - Defesa Terrestre

PROGRAMA 6012 - Defesa Nacional

AÇÃO 3138 - Implantação do Sistema de Aviação do Exército

SUBTÍTULO 0001 - Nacional

LOCALIDADE BENEFICIADA 9000000 - Nacional

ESPECIFICAÇÃO DO PRODUTO / UNIDADE DE MEDIDA Sistema de aviação implantado (% de execução física) META 1 QTD META A ALTERAR 0

GND	MODALIDADE DE APLICAÇÃO	RP	em R\$ 1,00 ACRÉSCIMO
3 Outras Despesas Correntes	90 Aplicações Diretas	2	11.476
4 Investimentos	90 Aplicações Diretas	2	2.848.777
<b>TOTAL:</b>			<b>2.860.253</b>

### CANCELAMENTOS COMPENSATÓRIOS

SEQUENCIAL	FONTE	GND	MODALIDADE DE APLICAÇÃO	ID	RP	em R\$ 1,00 CANCELAMENTO
000020000	100	0 Reserva de recursos do Congresso Nacional	00 Reserva de recursos do Congresso Nacional	Z	Z	2.860.253
<b>TOTAL:</b>						<b>2.860.253</b>

### JUSTIFICATIVA

De acordo com o item 10.II da Parte Especial do Parecer Preliminar, faculta-se ao Relator Geral propor emenda com vistas a recompor dotações canceladas.

### AUTOR DA EMENDA

8100 - Relator Geral

### TIPO AUTOR

Relator Geral



## Avulso de Emendas do Relator Geral

### EMENDA DE APROPRIAÇÃO DE DESPESA

TIPO AUTOR	TIPO DE EMENDA	EMENDA
Relator geral	APROPRIAÇÃO	81000439

EMENTA  
Emenda de Relator-Geral para recomposição de dotações

MODALIDADE DE EMENDA	SEQUENCIAL
Despesa - Recomposição de dotação	000002272

ESFERA ORÇAMENTÁRIA
10 - Orçamento Fiscal

### ACRÉSCIMOS À PROGRAMAÇÃO

ÓRGÃO ORÇAMENTÁRIO	UNIDADE ORÇAMENTÁRIA
52000 - Ministério da Defesa	52111 - Comando da Aeronáutica

FUNCIONAL PROGRAMÁTICA	05.122.0032.2000.0001
------------------------	-----------------------

FUNÇÃO	SUBFUNÇÃO
05 - Defesa Nacional	122 - Administração Geral

PROGRAMA
0032 - Programa de Gestão e Manutenção do Poder Executivo

AÇÃO
2000 - Administração da Unidade

SUBTÍTULO
0001 - Nacional

LOCALIDADE BENEFICIADA
9000000 - Nacional

ESPECIFICAÇÃO DO PRODUTO / UNIDADE DE MEDIDA	META	QTD META A ALTERAR
--	------	--------------------

GND	MODALIDADE DE APLICAÇÃO	RP	em R\$ 1,00 ACRÉSCIMO
3 Outras Despesas Correntes	90 Aplicações Diretas	2	3.347.492
<b>TOTAL:</b>			<b>3.347.492</b>

### CANCELAMENTOS COMPENSATÓRIOS

SEQUENCIAL	FUNTE	GND	MODALIDADE DE APLICAÇÃO	ID	RP	em R\$ 1,00 CANCELAMENTO
000020000	100	0 Reserva de recursos do Congresso Nacional	00 Reserva de recursos do Congresso Nacional	Z	Z	3.347.492
<b>TOTAL:</b>						<b>3.347.492</b>

### JUSTIFICATIVA

De acordo com o item 10.II da Parte Especial do Parecer Preliminar, faculta-se ao Relator Geral propor emenda com vistas a recompor dotações canceladas.

### AUTOR DA EMENDA

8100 - Relator Geral

### TIPO AUTOR

Relator Geral



## Avulso de Emendas do Relator Geral

### EMENDA DE APROPRIAÇÃO DE DESPESA

TIPO AUTOR	Relator geral	TIPO DE EMENDA	APROPRIAÇÃO	EMENDA	81000440
------------	---------------	----------------	-------------	--------	----------

EMENTA  
Emenda de Relator-Geral para recomposição de dotações

MODALIDADE DE EMENDA	Despesa - Recomposição de dotação	SEQUENCIAL	000002278
----------------------	-----------------------------------	------------	-----------

ESFERA ORÇAMENTÁRIA	10 - Orçamento Fiscal
---------------------	-----------------------

### ACRÉSCIMOS À PROGRAMAÇÃO

ÓRGÃO ORÇAMENTÁRIO	52000 - Ministério da Defesa	UNIDADE ORÇAMENTÁRIA	52111 - Comando da Aeronáutica
--------------------	------------------------------	----------------------	--------------------------------

FUNCIONAL PROGRAMÁTICA	05.122.0032.216H.0002
------------------------	-----------------------

FUNÇÃO	05 - Defesa Nacional	SUBFUNÇÃO	122 - Administração Geral
--------	----------------------	-----------	---------------------------

PROGRAMA	0032 - Programa de Gestão e Manutenção do Poder Executivo
----------	---

AÇÃO	216H - Ajuda de Custo para Moradia ou Auxílio-Moradia a Agentes Públicos
------	--

SUBTÍTULO	0002 - Exterior
-----------	-----------------

LOCALIDADE BENEFICIADA	8000000 - Exterior
------------------------	--------------------

ESPECIFICAÇÃO DO PRODUTO / UNIDADE DE MEDIDA	Agente público beneficiado (unidade)	META	186	QTD META A ALTERAR	0
--	--------------------------------------	------	-----	--------------------	---

GND	3 - Outras Despesas Correntes	MODALIDADE DE APLICAÇÃO	90 - Aplicações Diretas	RP	2	em R\$ 1,00	ACRÉSCIMO	654.230
<b>TOTAL:</b>							<b>654.230</b>	

### CANCELAMENTOS COMPENSATÓRIOS

SEQUENCIAL	000020000	FONTE	100	GND	0 - Reserva de recursos do Congresso Nacional	MODALIDADE DE APLICAÇÃO	00 - Reserva de recursos do Congresso Nacional	ID	Z	RP	Z	em R\$ 1,00	CANCELAMENTO	654.230
<b>TOTAL:</b>													<b>654.230</b>	

### JUSTIFICATIVA

De acordo com o item 10.II da Parte Especial do Parecer Preliminar, faculta-se ao Relator Geral propor emenda com vistas a recompor dotações canceladas.

### AUTOR DA EMENDA

8100 - Relator Geral

### TIPO AUTOR

Relator Geral



## Avulso de Emendas do Relator Geral

### EMENDA DE APROPRIAÇÃO DE DESPESA

TIPO AUTOR Relator geral TIPO DE EMENDA APROPRIAÇÃO EMENDA 81000441

EMENTA Emenda de Relator-Geral para recomposição de dotações

MODALIDADE DE EMENDA Despesa - Recomposição de dotação SEQUENCIAL 000002281

ESFERA ORÇAMENTÁRIA 10 - Orçamento Fiscal

### ACRÉSCIMOS À PROGRAMAÇÃO

ÓRGÃO ORÇAMENTÁRIO 52000 - Ministério da Defesa UNIDADE ORÇAMENTÁRIA 52111 - Comando da Aeronáutica

FUNCIONAL PROGRAMÁTICA 05.482.0032.15F1.0001

FUNÇÃO 05 - Defesa Nacional SUBFUNÇÃO 482 - Habitação Urbana

PROGRAMA 0032 - Programa de Gestão e Manutenção do Poder Executivo

AÇÃO 15F1 - Disponibilização de Próprios Nacionais Residenciais para os Comandos Militares

SUBTÍTULO 0001 - Nacional

LOCALIDADE BENEFICIADA 9000000 - Nacional

ESPECIFICAÇÃO DO PRODUTO / UNIDADE DE MEDIDA Unidade habitacional disponibilizada (unidade) META 6 QTD META A ALTERAR 0

GND	MODALIDADE DE APLICAÇÃO	RP	em R\$ 1,00 ACRÉSCIMO
3 Outras Despesas Correntes	90 Aplicações Diretas	2	91.809
4 Investimentos	90 Aplicações Diretas	2	65.910
<b>TOTAL:</b>			<b>157.719</b>

### CANCELAMENTOS COMPENSATÓRIOS

SEQUENCIAL	FONTE	GND	MODALIDADE DE APLICAÇÃO	ID	RP	em R\$ 1,00 CANCELAMENTO
000020000	100	0 Reserva de recursos do Congresso Nacional	00 Reserva de recursos do Congresso Nacional	Z	Z	157.719
<b>TOTAL:</b>						<b>157.719</b>

### JUSTIFICATIVA

De acordo com o item 10.II da Parte Especial do Parecer Preliminar, faculta-se ao Relator Geral propor emenda com vistas a recompor dotações canceladas.

### AUTOR DA EMENDA

8100 - Relator Geral

### TIPO AUTOR

Relator Geral



## Avulso de Emendas do Relator Geral

### EMENDA DE APROPRIAÇÃO DE DESPESA

TIPO AUTOR Relator geral	TIPO DE EMENDA APROPRIAÇÃO	<b>EMENDA 81000442</b>
EMENTA Emenda de Relator-Geral para recomposição de dotações		
MODALIDADE DE EMENDA Despesa - Recomposição de dotação	<b>SEQUENCIAL 000002287</b>	
ESFERA ORÇAMENTÁRIA 10 - Orçamento Fiscal		

### ACRÉSCIMOS À PROGRAMAÇÃO

ÓRGÃO ORÇAMENTÁRIO 52000 - Ministério da Defesa	UNIDADE ORÇAMENTÁRIA 52111 - Comando da Aeronáutica
<b>FUNCIONAL PROGRAMÁTICA</b> 05.151.0909.00PP.0001	
FUNÇÃO 05 - Defesa Nacional	SUBFUNÇÃO 151 - Defesa Aérea
PROGRAMA 0909 - Operações Especiais: Outros Encargos Especiais	
AÇÃO 00PP - Integralização do Capital Social Inicial da Empresa de Projetos Aeroespaciais do Brasil S.A. - ALADA	
SUBTÍTULO 0001 - Nacional	
LOCALIDADE BENEFICIADA 9000000 - Nacional	

ESPECIFICAÇÃO DO PRODUTO / UNIDADE DE MEDIDA	META	QTD META A ALTERAR
--	------	--------------------

GND	MODALIDADE DE APLICAÇÃO	RP	em R\$ 1,00 ACRÉSCIMO
5 Inversões Financeiras	90 Aplicações Diretas	2	3.915
<b>TOTAL:</b>			<b>3.915</b>

### CANCELAMENTOS COMPENSATÓRIOS

SEQUENCIAL	FUNTE	GND	MODALIDADE DE APLICAÇÃO	ID	RP	em R\$ 1,00 CANCELAMENTO
000020000	100	0 Reserva de recursos do Congresso Nacional	00 Reserva de recursos do Congresso Nacional	Z	Z	3.915
<b>TOTAL:</b>						<b>3.915</b>

### JUSTIFICATIVA

De acordo com o item 10.II da Parte Especial do Parecer Preliminar, faculta-se ao Relator Geral propor emenda com vistas a recompor dotações canceladas.

### AUTOR DA EMENDA

8100 - Relator Geral

### TIPO AUTOR

Relator Geral



## Avulso de Emendas do Relator Geral

### EMENDA DE APROPRIAÇÃO DE DESPESA

TIPO AUTOR Relator geral TIPO DE EMENDA APROPRIAÇÃO EMENDA 81000443

EMENTA Emenda de Relator-Geral para recomposição de dotações

MODALIDADE DE EMENDA Despesa - Recomposição de dotação SEQUENCIAL 000002293

ESFERA ORÇAMENTÁRIA 10 - Orçamento Fiscal

### ACRÉSCIMOS À PROGRAMAÇÃO

ÓRGÃO ORÇAMENTÁRIO 52000 - Ministério da Defesa UNIDADE ORÇAMENTÁRIA 52111 - Comando da Aeronáutica

FUNCIONAL PROGRAMÁTICA 05.364.6012.20X8.0001

FUNÇÃO 05 - Defesa Nacional SUBFUNÇÃO 364 - Ensino Superior

PROGRAMA 6012 - Defesa Nacional

AÇÃO 20X8 - Prestação de Ensino de Graduação e Pós-Graduação do Instituto Tecnológico de Aeronáutica - ITA

SUBTÍTULO 0001 - Nacional

LOCALIDADE BENEFICIADA 9000000 - Nacional

ESPECIFICAÇÃO DO PRODUTO / UNIDADE DE MEDIDA Aluno capacitado (unidade) META 1.520 QTD META A ALTERAR 0

GND	MODALIDADE DE APLICAÇÃO	RP	em R\$ 1,00 ACRÉSCIMO
3 Outras Despesas Correntes	90 Aplicações Diretas	2	20.807
4 Investimentos	90 Aplicações Diretas	2	56.932
<b>TOTAL:</b>			<b>77.739</b>

### CANCELAMENTOS COMPENSATÓRIOS

SEQUENCIAL	FONTE	GND	MODALIDADE DE APLICAÇÃO	ID	RP	em R\$ 1,00 CANCELAMENTO
000020000	100	0 Reserva de recursos do Congresso Nacional	00 Reserva de recursos do Congresso Nacional	Z	Z	77.739
<b>TOTAL:</b>						<b>77.739</b>

### JUSTIFICATIVA

De acordo com o item 10.II da Parte Especial do Parecer Preliminar, faculta-se ao Relator Geral propor emenda com vistas a recompor dotações canceladas.

### AUTOR DA EMENDA

8100 - Relator Geral

### TIPO AUTOR

Relator Geral



## Avulso de Emendas do Relator Geral

### EMENDA DE APROPRIAÇÃO DE DESPESA

TIPO AUTOR Relator geral TIPO DE EMENDA APROPRIAÇÃO EMENDA 81000444

EMENTA Emenda de Relator-Geral para recomposição de dotações

MODALIDADE DE EMENDA Despesa - Recomposição de dotação SEQUENCIAL 000002294

ESFERA ORÇAMENTÁRIA 10 - Orçamento Fiscal

### ACRÉSCIMOS À PROGRAMAÇÃO

ÓRGÃO ORÇAMENTÁRIO 52000 - Ministério da Defesa UNIDADE ORÇAMENTÁRIA 52111 - Comando da Aeronáutica

FUNCIONAL PROGRAMÁTICA 05.128.6012.20X9.0001

FUNÇÃO 05 - Defesa Nacional SUBFUNÇÃO 128 - Formação de Recursos Humanos

PROGRAMA 6012 - Defesa Nacional

AÇÃO 20X9 - Capacitação Profissional da Aeronáutica

SUBTÍTULO 0001 - Nacional

LOCALIDADE BENEFICIADA 9000000 - Nacional

ESPECIFICAÇÃO DO PRODUTO / UNIDADE DE MEDIDA Aluno capacitado (unidade) META 15.410 QTD META A ALTERAR 0

GND	MODALIDADE DE APLICAÇÃO	RP	em R\$ 1,00 ACRÉSCIMO
3 Outras Despesas Correntes	90 Aplicações Diretas	2	325.003
4 Investimentos	90 Aplicações Diretas	2	130.067
<b>TOTAL:</b>			<b>455.070</b>

### CANCELAMENTOS COMPENSATÓRIOS

SEQUENCIAL	FONTE	GND	MODALIDADE DE APLICAÇÃO	ID	RP	em R\$ 1,00 CANCELAMENTO
000020000	100	0 Reserva de recursos do Congresso Nacional	00 Reserva de recursos do Congresso Nacional	Z	Z	455.070
<b>TOTAL:</b>						<b>455.070</b>

### JUSTIFICATIVA

De acordo com o item 10.II da Parte Especial do Parecer Preliminar, faculta-se ao Relator Geral propor emenda com vistas a recompor dotações canceladas.

### AUTOR DA EMENDA

8100 - Relator Geral

### TIPO AUTOR

Relator Geral



## Avulso de Emendas do Relator Geral

### EMENDA DE APROPRIAÇÃO DE DESPESA

TIPO AUTOR: Relator geral  
 TIPO DE EMENDA: APROPRIAÇÃO  
 EMENDA: 81000445

EMENTA: Emenda de Relator-Geral para recomposição de dotações

MODALIDADE DE EMENDA: Despesa - Recomposição de dotação  
 SEQUENCIAL: 000002296

ESFERA ORÇAMENTÁRIA: 10 - Orçamento Fiscal

### ACRÉSCIMOS À PROGRAMAÇÃO

ÓRGÃO ORÇAMENTÁRIO: 52000 - Ministério da Defesa  
 UNIDADE ORÇAMENTÁRIA: 52111 - Comando da Aeronáutica

FUNCIONAL PROGRAMÁTICA: 05.151.6012.217W.0001

FUNÇÃO: 05 - Defesa Nacional  
 SUBFUNÇÃO: 151 - Defesa Aérea

PROGRAMA: 6012 - Defesa Nacional

AÇÃO: 217W - Operação de Sistemas Espaciais de Observação da Terra

SUBTÍTULO: 0001 - Nacional

LOCALIDADE BENEFICIADA: 9000000 - Nacional

ESPECIFICAÇÃO DO PRODUTO / UNIDADE DE MEDIDA: Imagem de satélite disponibilizada (km²)  
 META: 1.260.000  
 QTD META A ALTERAR: 0

GND	MODALIDADE DE APLICAÇÃO	RP	em R\$ 1,00 ACRÉSCIMO
3 Outras Despesas Correntes	90 Aplicações Diretas	2	100.416
4 Investimentos	90 Aplicações Diretas	2	24.231
<b>TOTAL:</b>			<b>124.647</b>

### CANCELAMENTOS COMPENSATÓRIOS

SEQUENCIAL	FONTE	GND	MODALIDADE DE APLICAÇÃO	ID	RP	em R\$ 1,00 CANCELAMENTO
000020000	100	0 Reserva de recursos do Congresso Nacional	00 Reserva de recursos do Congresso Nacional	Z	Z	124.647
<b>TOTAL:</b>						<b>124.647</b>

### JUSTIFICATIVA

De acordo com o item 10.II da Parte Especial do Parecer Preliminar, faculta-se ao Relator Geral propor emenda com vistas a recompor dotações canceladas.

AUTOR DA EMENDA: 8100 - Relator Geral  
 TIPO AUTOR: Relator Geral





## Avulso de Emendas do Relator Geral

### EMENDA DE APROPRIAÇÃO DE DESPESA

TIPO AUTOR Relator geral TIPO DE EMENDA APROPRIAÇÃO EMENDA 81000446

EMENTA Emenda de Relator-Geral para recomposição de dotações

MODALIDADE DE EMENDA Despesa - Recomposição de dotação SEQUENCIAL 000002297

ESFERA ORÇAMENTÁRIA 10 - Orçamento Fiscal

### ACRÉSCIMOS À PROGRAMAÇÃO

ÓRGÃO ORÇAMENTÁRIO 52000 - Ministério da Defesa UNIDADE ORÇAMENTÁRIA 52111 - Comando da Aeronáutica

FUNCIONAL PROGRAMÁTICA 05.151.6012.219D.0001

FUNÇÃO 05 - Defesa Nacional SUBFUNÇÃO 151 - Defesa Aérea

PROGRAMA 6012 - Defesa Nacional

AÇÃO 219D - Adequação de Organizações Militares

SUBTÍTULO 0001 - Nacional

LOCALIDADE BENEFICIADA 9000000 - Nacional

ESPECIFICAÇÃO DO PRODUTO / UNIDADE DE MEDIDA Organização militar adequada (unidade) META 75 QTD META A ALTERAR 0

GND	MODALIDADE DE APLICAÇÃO	RP	em R\$ 1,00 ACRÉSCIMO
3 Outras Despesas Correntes	90 Aplicações Diretas	2	321.333
4 Investimentos	90 Aplicações Diretas	2	2.713.968
<b>TOTAL:</b>			<b>3.035.301</b>

### CANCELAMENTOS COMPENSATÓRIOS

SEQUENCIAL	FONTE	GND	MODALIDADE DE APLICAÇÃO	ID	RP	em R\$ 1,00 CANCELAMENTO
000020000	100	0 Reserva de recursos do Congresso Nacional	00 Reserva de recursos do Congresso Nacional	Z	Z	3.035.301
<b>TOTAL:</b>						<b>3.035.301</b>

### JUSTIFICATIVA

De acordo com o item 10.II da Parte Especial do Parecer Preliminar, faculta-se ao Relator Geral propor emenda com vistas a recompor dotações canceladas.

### AUTOR DA EMENDA

8100 - Relator Geral

### TIPO AUTOR

Relator Geral



## Avulso de Emendas do Relator Geral

### EMENDA DE APROPRIAÇÃO DE DESPESA

TIPO AUTOR Relator geral TIPO DE EMENDA APROPRIAÇÃO EMENDA 81000447

EMENTA Emenda de Relator-Geral para recomposição de dotações

MODALIDADE DE EMENDA Despesa - Recomposição de dotação SEQUENCIAL 000002298

ESFERA ORÇAMENTÁRIA 10 - Orçamento Fiscal

### ACRÉSCIMOS À PROGRAMAÇÃO

ÓRGÃO ORÇAMENTÁRIO 52000 - Ministério da Defesa UNIDADE ORÇAMENTÁRIA 52111 - Comando da Aeronáutica

FUNCIONAL PROGRAMÁTICA 05.183.6012.2866.0001

FUNÇÃO 05 - Defesa Nacional SUBFUNÇÃO 183 - Informação e Inteligência

PROGRAMA 6012 - Defesa Nacional

AÇÃO 2866 - Ações de Caráter Sigiloso

SUBTÍTULO 0001 - Nacional

LOCALIDADE BENEFICIADA 9000000 - Nacional

ESPECIFICAÇÃO DO PRODUTO / UNIDADE DE MEDIDA META QTD META A ALTERAR

GND	MODALIDADE DE APLICAÇÃO	RP	em R\$ 1,00 ACRÉSCIMO
3 Outras Despesas Correntes	90 Aplicações Diretas	2	4.360
4 Investimentos	90 Aplicações Diretas	2	83.260
<b>TOTAL:</b>			<b>87.620</b>

### CANCELAMENTOS COMPENSATÓRIOS

SEQUENCIAL	FONTE	GND	MODALIDADE DE APLICAÇÃO	ID	RP	em R\$ 1,00 CANCELAMENTO
000020000	100	0 Reserva de recursos do Congresso Nacional	00 Reserva de recursos do Congresso Nacional	Z	Z	87.620
<b>TOTAL:</b>						<b>87.620</b>

### JUSTIFICATIVA

De acordo com o item 10.II da Parte Especial do Parecer Preliminar, faculta-se ao Relator Geral propor emenda com vistas a recompor dotações canceladas.

AUTOR DA EMENDA 8100 - Relator Geral TIPO AUTOR Relator Geral



## Avulso de Emendas do Relator Geral

### EMENDA DE APROPRIAÇÃO DE DESPESA

TIPO AUTOR Relator geral TIPO DE EMENDA APROPRIAÇÃO EMENDA 81000448

EMENTA Emenda de Relator-Geral para recomposição de dotações

MODALIDADE DE EMENDA Despesa - Recomposição de dotação SEQUENCIAL 000002299

ESFERA ORÇAMENTÁRIA 10 - Orçamento Fiscal

### ACRÉSCIMOS À PROGRAMAÇÃO

ÓRGÃO ORÇAMENTÁRIO 52000 - Ministério da Defesa UNIDADE ORÇAMENTÁRIA 52111 - Comando da Aeronáutica

FUNCIONAL PROGRAMÁTICA 05.151.6012.2868.0001

FUNÇÃO 05 - Defesa Nacional SUBFUNÇÃO 151 - Defesa Aérea

PROGRAMA 6012 - Defesa Nacional

AÇÃO 2868 - Combustíveis e Lubrificantes de Aviação

SUBTÍTULO 0001 - Nacional

LOCALIDADE BENEFICIADA 9000000 - Nacional

ESPECIFICAÇÃO DO PRODUTO / UNIDADE DE MEDIDA Combustível adquirido (m<sup>3</sup>) META 57.473 QTD META A ALTERAR 0

GND	MODALIDADE DE APLICAÇÃO	RP	em R\$ 1,00 ACRÉSCIMO
3 Outras Despesas Correntes	90 Aplicações Diretas	2	9.839.399
<b>TOTAL:</b>			<b>9.839.399</b>

### CANCELAMENTOS COMPENSATÓRIOS

SEQUENCIAL	FUNTE	GND	MODALIDADE DE APLICAÇÃO	ID	RP	em R\$ 1,00 CANCELAMENTO
000020000	100	0 Reserva de recursos do Congresso Nacional	00 Reserva de recursos do Congresso Nacional	Z	Z	9.839.399
<b>TOTAL:</b>						<b>9.839.399</b>

### JUSTIFICATIVA

De acordo com o item 10.II da Parte Especial do Parecer Preliminar, faculta-se ao Relator Geral propor emenda com vistas a recompor dotações canceladas.

### AUTOR DA EMENDA

8100 - Relator Geral

### TIPO AUTOR

Relator Geral



## Avulso de Emendas do Relator Geral

### EMENDA DE APROPRIAÇÃO DE DESPESA

TIPO AUTOR Relator geral TIPO DE EMENDA APROPRIAÇÃO EMENDA **81000449**

EMENTA Emenda de Relator-Geral para recomposição de dotações

MODALIDADE DE EMENDA Despesa - Recomposição de dotação SEQUENCIAL **000002300**

ESFERA ORÇAMENTÁRIA 10 - Orçamento Fiscal

### ACRÉSCIMOS À PROGRAMAÇÃO

ÓRGÃO ORÇAMENTÁRIO 52000 - Ministério da Defesa UNIDADE ORÇAMENTÁRIA 52111 - Comando da Aeronáutica

FUNCIONAL PROGRAMÁTICA **05.151.6012.123B.0001**

FUNÇÃO 05 - Defesa Nacional SUBFUNÇÃO 151 - Defesa Aérea

PROGRAMA 6012 - Defesa Nacional

AÇÃO 123B - Desenvolvimento de Cargueiro Tático Militar de 10 a 20 Toneladas (Projeto KC-X)

SUBTÍTULO 0001 - Nacional

LOCALIDADE BENEFICIADA 9000000 - Nacional

ESPECIFICAÇÃO DO PRODUTO / UNIDADE DE MEDIDA META QTD META A ALTERAR  
 Aeronave desenvolvida (% de execução física) 1 0

GND	MODALIDADE DE APLICAÇÃO	RP	em R\$ 1,00 ACRÉSCIMO
4 Investimentos	90 Aplicações Diretas	1	6.452.655
<b>TOTAL:</b>			<b>6.452.655</b>

### CANCELAMENTOS COMPENSATÓRIOS

SEQUENCIAL	FUNTE	GND	MODALIDADE DE APLICAÇÃO	ID	RP	em R\$ 1,00 CANCELAMENTO
000020000	100	0 Reserva de recursos do Congresso Nacional	00 Reserva de recursos do Congresso Nacional	Z	Z	6.452.655
<b>TOTAL:</b>						<b>6.452.655</b>

### JUSTIFICATIVA

De acordo com o item 10.II da Parte Especial do Parecer Preliminar, faculta-se ao Relator Geral propor emenda com vistas a recompor dotações canceladas.

### AUTOR DA EMENDA

8100 - Relator Geral

### TIPO AUTOR

Relator Geral



## Avulso de Emendas do Relator Geral

### EMENDA DE APROPRIAÇÃO DE DESPESA

TIPO AUTOR Relator geral TIPO DE EMENDA APROPRIAÇÃO EMENDA 81000450

EMENTA Emenda de Relator-Geral para recomposição de dotações

MODALIDADE DE EMENDA Despesa - Recomposição de dotação SEQUENCIAL 000002301

ESFERA ORÇAMENTÁRIA 10 - Orçamento Fiscal

### ACRÉSCIMOS À PROGRAMAÇÃO

ÓRGÃO ORÇAMENTÁRIO 52000 - Ministério da Defesa UNIDADE ORÇAMENTÁRIA 52111 - Comando da Aeronáutica

FUNCIONAL PROGRAMÁTICA 05.151.6012.14T0.0001

FUNÇÃO 05 - Defesa Nacional SUBFUNÇÃO 151 - Defesa Aérea

PROGRAMA 6012 - Defesa Nacional

AÇÃO 14T0 - Aquisição de Aeronaves de Caça e Sistemas Afins - Projeto FX-2

SUBTÍTULO 0001 - Nacional

LOCALIDADE BENEFICIADA 9000000 - Nacional

ESPECIFICAÇÃO DO PRODUTO / UNIDADE DE MEDIDA META QTD META A ALTERAR  
 Aeronave adquirida (% de execução física) 2 0

GND	MODALIDADE DE APLICAÇÃO	RP	em R\$ 1,00 ACRÉSCIMO
3 Outras Despesas Correntes	90 Aplicações Diretas	1	19.385
4 Investimentos	90 Aplicações Diretas	1	12.698.660
<b>TOTAL:</b>			<b>12.718.045</b>

### CANCELAMENTOS COMPENSATÓRIOS

SEQUENCIAL	FONTE	GND	MODALIDADE DE APLICAÇÃO	ID	RP	em R\$ 1,00 CANCELAMENTO
000020000	100	0 Reserva de recursos do Congresso Nacional	00 Reserva de recursos do Congresso Nacional	Z	Z	12.718.045
<b>TOTAL:</b>						<b>12.718.045</b>

### JUSTIFICATIVA

De acordo com o item 10.II da Parte Especial do Parecer Preliminar, faculta-se ao Relator Geral propor emenda com vistas a recompor dotações canceladas.

AUTOR DA EMENDA 8100 - Relator Geral TIPO AUTOR Relator Geral



### Avulso de Emendas do Relator Geral

#### EMENDA DE APROPRIAÇÃO DE DESPESA

TIPO AUTOR: Relator geral  
 TIPO DE EMENDA: APROPRIAÇÃO  
 EMENDA: 81000451

EMENTA: Emenda de Relator-Geral para recomposição de dotações

MODALIDADE DE EMENDA: Despesa - Recomposição de dotação  
 SEQUENCIAL: 000002302

ESFERA ORÇAMENTÁRIA: 10 - Orçamento Fiscal

#### ACRÉSCIMOS À PROGRAMAÇÃO

ÓRGÃO ORÇAMENTÁRIO: 52000 - Ministério da Defesa  
 UNIDADE ORÇAMENTÁRIA: 52111 - Comando da Aeronáutica

FUNCIONAL PROGRAMÁTICA: 05.151.6012.14XJ.0001

FUNÇÃO: 05 - Defesa Nacional  
 SUBFUNÇÃO: 151 - Defesa Aérea

PROGRAMA: 6012 - Defesa Nacional

AÇÃO: 14XJ - Aquisição de Cargueiro Tático Militar de 10 a 20 Toneladas - Projeto KC-390

SUBTÍTULO: 0001 - Nacional

LOCALIDADE BENEFICIADA: 9000000 - Nacional

ESPECIFICAÇÃO DO PRODUTO / UNIDADE DE MEDIDA: Aeronave adquirida (unidade)  
 META: 1  
 QTD META A ALTERAR: 0

GND	MODALIDADE DE APLICAÇÃO	RP	em R\$ 1,00 ACRÉSCIMO
3 Outras Despesas Correntes	90 Aplicações Diretas	1	1.127.072
4 Investimentos	90 Aplicações Diretas	1	22.671.748
<b>TOTAL:</b>			<b>23.798.820</b>

#### CANCELAMENTOS COMPENSATÓRIOS

SEQUENCIAL	FONTE	GND	MODALIDADE DE APLICAÇÃO	ID	RP	em R\$ 1,00 CANCELAMENTO
000020000	100	0 Reserva de recursos do Congresso Nacional	00 Reserva de recursos do Congresso Nacional	Z	Z	23.798.820
<b>TOTAL:</b>						<b>23.798.820</b>

#### JUSTIFICATIVA

De acordo com o item 10.II da Parte Especial do Parecer Preliminar, faculta-se ao Relator Geral propor emenda com vistas a recompor dotações canceladas.

AUTOR DA EMENDA: 8100 - Relator Geral  
 TIPO AUTOR: Relator Geral



## Avulso de Emendas do Relator Geral

### EMENDA DE APROPRIAÇÃO DE DESPESA

TIPO AUTOR Relator geral	TIPO DE EMENDA APROPRIAÇÃO	<b>EMENDA 81000452</b>
EMENTA Emenda de Relator-Geral para recomposição de dotações		
MODALIDADE DE EMENDA Despesa - Recomposição de dotação	<b>SEQUENCIAL 000002425</b>	
ESFERA ORÇAMENTÁRIA 10 - Orçamento Fiscal		

### ACRÉSCIMOS À PROGRAMAÇÃO

ÓRGÃO ORÇAMENTÁRIO 52000 - Ministério da Defesa	UNIDADE ORÇAMENTÁRIA 52911 - Fundo Aeronáutico
--	---

**FUNCIONAL PROGRAMÁTICA**      **28.846.0910.000Q.0002**

FUNÇÃO 28 - Encargos Especiais	SUBFUNÇÃO 846 - Outros Encargos Especiais
PROGRAMA 0910 - Operações Especiais: Gestão da Participação em Organismos e Entidades Nacionais e Internacionais	
AÇÃO 000Q - Contribuições a Organismos Internacionais sem Exigência de Programação Específica	
SUBTÍTULO 0002 - Exterior	
LOCALIDADE BENEFICIADA 8000000 - Exterior	

ESPECIFICAÇÃO DO PRODUTO / UNIDADE DE MEDIDA	META	QTD META A ALTERAR
--	------	--------------------

GND	MODALIDADE DE APLICAÇÃO	RP	<i>em R\$ 1,00</i> ACRÉSCIMO
3 Outras Despesas Correntes	90 Aplicações Diretas	2	4.709
<b>TOTAL:</b>			<b>4.709</b>

### CANCELAMENTOS COMPENSATÓRIOS

SEQUENCIAL	FUNTE	GND	MODALIDADE DE APLICAÇÃO	ID	RP	<i>em R\$ 1,00</i> CANCELAMENTO
000020000	100	0 Reserva de recursos do Congresso Nacional	00 Reserva de recursos do Congresso Nacional	Z	Z	4.709
<b>TOTAL:</b>						<b>4.709</b>

### JUSTIFICATIVA

De acordo com o item 10.II da Parte Especial do Parecer Preliminar, faculta-se ao Relator Geral propor emenda com vistas a recompor dotações canceladas.

**AUTOR DA EMENDA**

8100 - Relator Geral

**TIPO AUTOR**

Relator Geral



## Avulso de Emendas do Relator Geral

### EMENDA DE APROPRIAÇÃO DE DESPESA

TIPO AUTOR Relator geral TIPO DE EMENDA APROPRIAÇÃO EMENDA 81000453

EMENTA Emenda de Relator-Geral para recomposição de dotações

MODALIDADE DE EMENDA Despesa - Recomposição de dotação SEQUENCIAL 000002427

ESFERA ORÇAMENTÁRIA 10 - Orçamento Fiscal

### ACRÉSCIMOS À PROGRAMAÇÃO

ÓRGÃO ORÇAMENTÁRIO 52000 - Ministério da Defesa UNIDADE ORÇAMENTÁRIA 52911 - Fundo Aeronáutico

FUNCIONAL PROGRAMÁTICA 05.151.6012.2048.0001

FUNÇÃO 05 - Defesa Nacional SUBFUNÇÃO 151 - Defesa Aérea

PROGRAMA 6012 - Defesa Nacional

AÇÃO 2048 - Manutenção e Suprimento de Material Aeronáutico

SUBTÍTULO 0001 - Nacional

LOCALIDADE BENEFICIADA 9000000 - Nacional

ESPECIFICAÇÃO DO PRODUTO / UNIDADE DE MEDIDA META QTD META A ALTERAR  
 Aeronave disponibilizada (unidade) 260 0

GND	MODALIDADE DE APLICAÇÃO	RP	em R\$ 1,00 ACRÉSCIMO
3 Outras Despesas Correntes	90 Aplicações Diretas	2	5.955.662
<b>TOTAL:</b>			<b>5.955.662</b>

### CANCELAMENTOS COMPENSATÓRIOS

SEQUENCIAL	FONTE	GND	MODALIDADE DE APLICAÇÃO	ID	RP	em R\$ 1,00 CANCELAMENTO
000020000	100	0 Reserva de recursos do Congresso Nacional	00 Reserva de recursos do Congresso Nacional	Z	Z	5.955.662
<b>TOTAL:</b>						<b>5.955.662</b>

### JUSTIFICATIVA

De acordo com o item 10.II da Parte Especial do Parecer Preliminar, faculta-se ao Relator Geral propor emenda com vistas a recompor dotações canceladas.

AUTOR DA EMENDA 8100 - Relator Geral TIPO AUTOR Relator Geral





## Avulso de Emendas do Relator Geral

### EMENDA DE APROPRIAÇÃO DE DESPESA

TIPO AUTOR Relator geral TIPO DE EMENDA APROPRIAÇÃO EMENDA 81000454

EMENTA Emenda de Relator-Geral para recomposição de dotações

MODALIDADE DE EMENDA Despesa - Recomposição de dotação SEQUENCIAL 000002428

ESFERA ORÇAMENTÁRIA 10 - Orçamento Fiscal

### ACRÉSCIMOS À PROGRAMAÇÃO

ÓRGÃO ORÇAMENTÁRIO 52000 - Ministério da Defesa UNIDADE ORÇAMENTÁRIA 52911 - Fundo Aeronáutico

FUNCIONAL PROGRAMÁTICA 05.151.6012.20SA.0001

FUNÇÃO 05 - Defesa Nacional SUBFUNÇÃO 151 - Defesa Aérea

PROGRAMA 6012 - Defesa Nacional

AÇÃO 20SA - Manutenção e Adequação dos Sistemas Militares da Aeronáutica

SUBTÍTULO 0001 - Nacional

LOCALIDADE BENEFICIADA 9000000 - Nacional

ESPECIFICAÇÃO DO PRODUTO / UNIDADE DE MEDIDA Sistema disponibilizado (unidade) META 8 QTD META A ALTERAR 0

GND	MODALIDADE DE APLICAÇÃO	RP	em R\$ 1,00 ACRÉSCIMO
3 Outras Despesas Correntes	90 Aplicações Diretas	2	249.879
<b>TOTAL:</b>			<b>249.879</b>

### CANCELAMENTOS COMPENSATÓRIOS

SEQUENCIAL	FUNTE	GND	MODALIDADE DE APLICAÇÃO	ID	RP	em R\$ 1,00 CANCELAMENTO
000020000	100	0 Reserva de recursos do Congresso Nacional	00 Reserva de recursos do Congresso Nacional	Z	Z	249.879
<b>TOTAL:</b>						<b>249.879</b>

### JUSTIFICATIVA

De acordo com o item 10.II da Parte Especial do Parecer Preliminar, faculta-se ao Relator Geral propor emenda com vistas a recompor dotações canceladas.

### AUTOR DA EMENDA

8100 - Relator Geral

### TIPO AUTOR

Relator Geral



## Avulso de Emendas do Relator Geral

### EMENDA DE APROPRIAÇÃO DE DESPESA

TIPO AUTOR Relator geral TIPO DE EMENDA APROPRIAÇÃO EMENDA 81000455

EMENTA Emenda de Relator-Geral para recomposição de dotações

MODALIDADE DE EMENDA Despesa - Recomposição de dotação SEQUENCIAL 000002429

ESFERA ORÇAMENTÁRIA 10 - Orçamento Fiscal

### ACRÉSCIMOS À PROGRAMAÇÃO

ÓRGÃO ORÇAMENTÁRIO 52000 - Ministério da Defesa UNIDADE ORÇAMENTÁRIA 52911 - Fundo Aeronáutico

FUNCIONAL PROGRAMÁTICA 05.572.6012.20XB.0001

FUNÇÃO 05 - Defesa Nacional SUBFUNÇÃO 572 - Desenvolvimento Tecnológico e Engenharia

PROGRAMA 6012 - Defesa Nacional

AÇÃO 20XB - Pesquisa e Desenvolvimento no Setor Aeroespacial

SUBTÍTULO 0001 - Nacional

LOCALIDADE BENEFICIADA 9000000 - Nacional

ESPECIFICAÇÃO DO PRODUTO / UNIDADE DE MEDIDA Projeto apoiado (unidade) META 1 QTD META A ALTERAR 0

GND	MODALIDADE DE APLICAÇÃO	RP	em R\$ 1,00 ACRÉSCIMO
3 Outras Despesas Correntes	90 Aplicações Diretas	2	74.188
<b>TOTAL:</b>			<b>74.188</b>

### CANCELAMENTOS COMPENSATÓRIOS

SEQUENCIAL	FONTE	GND	MODALIDADE DE APLICAÇÃO	ID	RP	em R\$ 1,00 CANCELAMENTO
000020000	100	0 Reserva de recursos do Congresso Nacional	00 Reserva de recursos do Congresso Nacional	Z	Z	74.188
<b>TOTAL:</b>						<b>74.188</b>

### JUSTIFICATIVA

De acordo com o item 10.II da Parte Especial do Parecer Preliminar, faculta-se ao Relator Geral propor emenda com vistas a recompor dotações canceladas.

### AUTOR DA EMENDA

8100 - Relator Geral

### TIPO AUTOR

Relator Geral



## Avulso de Emendas do Relator Geral

### EMENDA DE APROPRIAÇÃO DE DESPESA

TIPO AUTOR Relator geral TIPO DE EMENDA APROPRIAÇÃO EMENDA 81000456

EMENTA Emenda de Relator-Geral para recomposição de dotações

MODALIDADE DE EMENDA Despesa - Recomposição de dotação SEQUENCIAL 000002431

ESFERA ORÇAMENTÁRIA 10 - Orçamento Fiscal

### ACRÉSCIMOS À PROGRAMAÇÃO

ÓRGÃO ORÇAMENTÁRIO 52000 - Ministério da Defesa UNIDADE ORÇAMENTÁRIA 52911 - Fundo Aeronáutico

FUNCIONAL PROGRAMÁTICA 05.151.6012.21A0.0001

FUNÇÃO 05 - Defesa Nacional SUBFUNÇÃO 151 - Defesa Aérea

PROGRAMA 6012 - Defesa Nacional

AÇÃO 21A0 - Aprestamento das Forças

SUBTÍTULO 0001 - Nacional

LOCALIDADE BENEFICIADA 9000000 - Nacional

ESPECIFICAÇÃO DO PRODUTO / UNIDADE DE MEDIDA Organização militar aprestada (unidade) META 322 QTD META A ALTERAR 0

GND	MODALIDADE DE APLICAÇÃO	RP	em R\$ 1,00 ACRÉSCIMO
3 Outras Despesas Correntes	90 Aplicações Diretas	2	265.690
<b>TOTAL:</b>			<b>265.690</b>

### CANCELAMENTOS COMPENSATÓRIOS

SEQUENCIAL	FUNTE	GND	MODALIDADE DE APLICAÇÃO	ID	RP	em R\$ 1,00 CANCELAMENTO
000020000	100	0 Reserva de recursos do Congresso Nacional	00 Reserva de recursos do Congresso Nacional	Z	Z	265.690
<b>TOTAL:</b>						<b>265.690</b>

### JUSTIFICATIVA

De acordo com o item 10.II da Parte Especial do Parecer Preliminar, faculta-se ao Relator Geral propor emenda com vistas a recompor dotações canceladas.

AUTOR DA EMENDA 8100 - Relator Geral TIPO AUTOR Relator Geral



## Avulso de Emendas do Relator Geral

### EMENDA DE APROPRIAÇÃO DE DESPESA

TIPO AUTOR Relator geral TIPO DE EMENDA APROPRIAÇÃO EMENDA 81000457

EMENTA Emenda de Relator-Geral para recomposição de dotações

MODALIDADE DE EMENDA Despesa - Recomposição de dotação SEQUENCIAL 000008068

ESFERA ORÇAMENTÁRIA 10 - Orçamento Fiscal

### ACRÉSCIMOS À PROGRAMAÇÃO

ÓRGÃO ORÇAMENTÁRIO 52000 - Ministério da Defesa UNIDADE ORÇAMENTÁRIA 52111 - Comando da Aeronáutica

FUNCIONAL PROGRAMÁTICA 05.151.0909.00RZ.0001

FUNÇÃO 05 - Defesa Nacional SUBFUNÇÃO 151 - Defesa Aérea

PROGRAMA 0909 - Operações Especiais: Outros Encargos Especiais

AÇÃO 00RZ - Integralização do Capital Social Inicial da NAV Brasil Serviços de Navegação Aérea S.A. - NAV Brasil

SUBTÍTULO 0001 - Nacional

LOCALIDADE BENEFICIADA 9000000 - Nacional

ESPECIFICAÇÃO DO PRODUTO / UNIDADE DE MEDIDA META QTD META A ALTERAR

GND	MODALIDADE DE APLICAÇÃO	RP	em R\$ 1,00 ACRÉSCIMO
5 Inversões Financeiras	90 Aplicações Diretas	2	969.274
<b>TOTAL:</b>			<b>969.274</b>

### CANCELAMENTOS COMPENSATÓRIOS

SEQUENCIAL	FUNTE	GND	MODALIDADE DE APLICAÇÃO	ID	RP	em R\$ 1,00 CANCELAMENTO
000020000	100	0 Reserva de recursos do Congresso Nacional	00 Reserva de recursos do Congresso Nacional	Z	Z	969.274
<b>TOTAL:</b>						<b>969.274</b>

### JUSTIFICATIVA

De acordo com o item 10.II da Parte Especial do Parecer Preliminar, faculta-se ao Relator Geral propor emenda com vistas a recompor dotações canceladas.

### AUTOR DA EMENDA

8100 - Relator Geral

### TIPO AUTOR

Relator Geral



## Avulso de Emendas do Relator Geral

### EMENDA DE APROPRIAÇÃO DE DESPESA

TIPO AUTOR Relator geral TIPO DE EMENDA APROPRIAÇÃO EMENDA 81000458

EMENTA Emenda de Relator-Geral para recomposição de dotações

MODALIDADE DE EMENDA Despesa - Recomposição de dotação SEQUENCIAL 000001623

ESFERA ORÇAMENTÁRIA 20 - Orçamento da Seguridade Social

### ACRÉSCIMOS À PROGRAMAÇÃO

ÓRGÃO ORÇAMENTÁRIO 36000 - Ministério da Saúde UNIDADE ORÇAMENTÁRIA 36201 - Fundação Oswaldo Cruz

FUNCIONAL PROGRAMÁTICA 10.122.0032.2000.0033

FUNÇÃO 10 - Saúde SUBFUNÇÃO 122 - Administração Geral

PROGRAMA 0032 - Programa de Gestão e Manutenção do Poder Executivo

AÇÃO 2000 - Administração da Unidade

SUBTÍTULO 0033 - No Estado do Rio de Janeiro

LOCALIDADE BENEFICIADA 3300000 - Rio de Janeiro

ESPECIFICAÇÃO DO PRODUTO / UNIDADE DE MEDIDA META QTD META A ALTERAR

GND	MODALIDADE DE APLICAÇÃO	RP	em R\$ 1,00 ACRÉSCIMO
3 Outras Despesas Correntes	90 Aplicações Diretas	2	6.448.271
4 Investimentos	90 Aplicações Diretas	2	368.195
<b>TOTAL:</b>			<b>6.816.466</b>

### CANCELAMENTOS COMPENSATÓRIOS

SEQUENCIAL	FONTE	GND	MODALIDADE DE APLICAÇÃO	ID	RP	em R\$ 1,00 CANCELAMENTO
000020000	100	0 Reserva de recursos do Congresso Nacional	00 Reserva de recursos do Congresso Nacional	Z	Z	6.816.466
<b>TOTAL:</b>						<b>6.816.466</b>

### JUSTIFICATIVA

De acordo com o item 10.II da Parte Especial do Parecer Preliminar, faculta-se ao Relator Geral propor emenda com vistas a recompor dotações canceladas.

AUTOR DA EMENDA

8100 - Relator Geral

TIPO AUTOR

Relator Geral



## Avulso de Emendas do Relator Geral

### EMENDA DE APROPRIAÇÃO DE DESPESA

TIPO AUTOR Relator geral TIPO DE EMENDA APROPRIAÇÃO EMENDA 81000459

EMENTA Emenda de Relator-Geral para recomposição de dotações

MODALIDADE DE EMENDA Despesa - Recomposição de dotação SEQUENCIAL 000001635

ESFERA ORÇAMENTÁRIA 20 - Orçamento da Seguridade Social

### ACRÉSCIMOS À PROGRAMAÇÃO

ÓRGÃO ORÇAMENTÁRIO 36000 - Ministério da Saúde UNIDADE ORÇAMENTÁRIA 36201 - Fundação Oswaldo Cruz

FUNCIONAL PROGRAMÁTICA 10.571.5020.21BF.0001

FUNÇÃO 10 - Saúde SUBFUNÇÃO 571 - Desenvolvimento Científico

PROGRAMA 5020 - Desenvolvimento Científico, Tecnológico e Produtivo em Saúde

AÇÃO 21BF - Pesquisa, Desenvolvimento Tecnológico e Inovação em Saúde

SUBTÍTULO 0001 - Nacional

LOCALIDADE BENEFICIADA 9000000 - Nacional

ESPECIFICAÇÃO DO PRODUTO / UNIDADE DE MEDIDA Pesquisa realizada (unidade) META 2.028 QTD META A ALTERAR 0

GND	MODALIDADE DE APLICAÇÃO	RP	em R\$ 1,00 ACRÉSCIMO
4 Investimentos	90 Aplicações Diretas	2	15.508
<b>TOTAL:</b>			<b>15.508</b>

### CANCELAMENTOS COMPENSATÓRIOS

SEQUENCIAL	FUNTE	GND	MODALIDADE DE APLICAÇÃO	ID	RP	em R\$ 1,00 CANCELAMENTO
000020000	100	0 Reserva de recursos do Congresso Nacional	00 Reserva de recursos do Congresso Nacional	Z	Z	15.508
<b>TOTAL:</b>						<b>15.508</b>

### JUSTIFICATIVA

De acordo com o item 10.II da Parte Especial do Parecer Preliminar, faculta-se ao Relator Geral propor emenda com vistas a recompor dotações canceladas.

### AUTOR DA EMENDA

8100 - Relator Geral

### TIPO AUTOR

Relator Geral



## Avulso de Emendas do Relator Geral

### EMENDA DE APROPRIAÇÃO DE DESPESA

TIPO AUTOR Relator geral TIPO DE EMENDA APROPRIAÇÃO EMENDA 81000460

EMENTA Emenda de Relator-Geral para recomposição de dotações

MODALIDADE DE EMENDA Despesa - Recomposição de dotação SEQUENCIAL 000001658

ESFERA ORÇAMENTÁRIA 20 - Orçamento da Seguridade Social

### ACRÉSCIMOS À PROGRAMAÇÃO

ÓRGÃO ORÇAMENTÁRIO 36000 - Ministério da Saúde UNIDADE ORÇAMENTÁRIA 36210 - Hospital Nossa Senhora da Conceição S.A. - CONCEIÇÃO

FUNCIONAL PROGRAMÁTICA 10.302.5018.6217.5027

FUNÇÃO 10 - Saúde SUBFUNÇÃO 302 - Assistência Hospitalar e Ambulatorial

PROGRAMA 5018 - Atenção Especializada à Saúde

AÇÃO 6217 - Atenção à Saúde nos Serviços Ambulatoriais e Hospitalares do Ministério da Saúde

SUBTÍTULO 5027 - No Município de Porto Alegre - RS

LOCALIDADE BENEFICIADA 4314902 - Porto Alegre

ESPECIFICAÇÃO DO PRODUTO / UNIDADE DE MEDIDA Atendimento realizado (unidade) META 6.654.744 QTD META A ALTERAR 0

GND	MODALIDADE DE APLICAÇÃO	RP	em R\$ 1,00 ACRÉSCIMO
4 Investimentos	90 Aplicações Diretas	2	543.943

**TOTAL: 543.943**

### CANCELAMENTOS COMPENSATÓRIOS

SEQUENCIAL	FONTE	GND	MODALIDADE DE APLICAÇÃO	ID	RP	em R\$ 1,00 CANCELAMENTO
000020000	100	0 Reserva de recursos do Congresso Nacional	00 Reserva de recursos do Congresso Nacional	Z	Z	543.943

**TOTAL: 543.943**

### JUSTIFICATIVA

De acordo com o item 10.II da Parte Especial do Parecer Preliminar, faculta-se ao Relator Geral propor emenda com vistas a recompor dotações canceladas.

### AUTOR DA EMENDA

8100 - Relator Geral

### TIPO AUTOR

Relator Geral



## Avulso de Emendas do Relator Geral

### EMENDA DE APROPRIAÇÃO DE DESPESA

TIPO AUTOR Relator geral TIPO DE EMENDA APROPRIAÇÃO EMENDA 81000461

EMENTA Emenda de Relator-Geral para recomposição de dotações

MODALIDADE DE EMENDA Despesa - Recomposição de dotação SEQUENCIAL 000001660

ESFERA ORÇAMENTÁRIA 20 - Orçamento da Seguridade Social

### ACRÉSCIMOS À PROGRAMAÇÃO

ÓRGÃO ORÇAMENTÁRIO 36000 - Ministério da Saúde UNIDADE ORÇAMENTÁRIA 36211 - Fundação Nacional de Saúde

FUNCIONAL PROGRAMÁTICA 10.122.0032.2000.0001

FUNÇÃO 10 - Saúde SUBFUNÇÃO 122 - Administração Geral

PROGRAMA 0032 - Programa de Gestão e Manutenção do Poder Executivo

AÇÃO 2000 - Administração da Unidade

SUBTÍTULO 0001 - Nacional

LOCALIDADE BENEFICIADA 9000000 - Nacional

ESPECIFICAÇÃO DO PRODUTO / UNIDADE DE MEDIDA META QTD META A ALTERAR

GND	MODALIDADE DE APLICAÇÃO	RP	em R\$ 1,00 ACRÉSCIMO
3 Outras Despesas Correntes	90 Aplicações Diretas	2	3.914.055
4 Investimentos	90 Aplicações Diretas	2	104.487
<b>TOTAL:</b>			<b>4.018.542</b>

### CANCELAMENTOS COMPENSATÓRIOS

SEQUENCIAL	FONTE	GND	MODALIDADE DE APLICAÇÃO	ID	RP	em R\$ 1,00 CANCELAMENTO
000020000	100	0 Reserva de recursos do Congresso Nacional	00 Reserva de recursos do Congresso Nacional	Z	Z	4.018.542
<b>TOTAL:</b>						<b>4.018.542</b>

### JUSTIFICATIVA

De acordo com o item 10.II da Parte Especial do Parecer Preliminar, faculta-se ao Relator Geral propor emenda com vistas a recompor dotações canceladas.

AUTOR DA EMENDA

8100 - Relator Geral

TIPO AUTOR

Relator Geral





## Avulso de Emendas do Relator Geral

### EMENDA DE APROPRIAÇÃO DE DESPESA

TIPO AUTOR Relator geral TIPO DE EMENDA APROPRIAÇÃO EMENDA 81000462

EMENTA Emenda de Relator-Geral para recomposição de dotações

MODALIDADE DE EMENDA Despesa - Recomposição de dotação SEQUENCIAL 000001664

ESFERA ORÇAMENTÁRIA 20 - Orçamento da Seguridade Social

### ACRÉSCIMOS À PROGRAMAÇÃO

ÓRGÃO ORÇAMENTÁRIO 36000 - Ministério da Saúde UNIDADE ORÇAMENTÁRIA 36211 - Fundação Nacional de Saúde

FUNCIONAL PROGRAMÁTICA 10.122.0032.216H.0001

FUNÇÃO 10 - Saúde SUBFUNÇÃO 122 - Administração Geral

PROGRAMA 0032 - Programa de Gestão e Manutenção do Poder Executivo

AÇÃO 216H - Ajuda de Custo para Moradia ou Auxílio-Moradia a Agentes Públicos

SUBTÍTULO 0001 - Nacional

LOCALIDADE BENEFICIADA 9000000 - Nacional

ESPECIFICAÇÃO DO PRODUTO / UNIDADE DE MEDIDA Agente público beneficiado (unidade) META 9 QTD META A ALTERAR 0

GND	MODALIDADE DE APLICAÇÃO	RP	em R\$ 1,00 ACRÉSCIMO
3 Outras Despesas Correntes	90 Aplicações Diretas	2	6.649
<b>TOTAL:</b>			<b>6.649</b>

### CANCELAMENTOS COMPENSATÓRIOS

SEQUENCIAL	FONTE	GND	MODALIDADE DE APLICAÇÃO	ID	RP	em R\$ 1,00 CANCELAMENTO
000020000	100	0 Reserva de recursos do Congresso Nacional	00 Reserva de recursos do Congresso Nacional	Z	Z	6.649
<b>TOTAL:</b>						<b>6.649</b>

### JUSTIFICATIVA

De acordo com o item 10.II da Parte Especial do Parecer Preliminar, faculta-se ao Relator Geral propor emenda com vistas a recompor dotações canceladas.

### AUTOR DA EMENDA

8100 - Relator Geral

### TIPO AUTOR

Relator Geral



## Avulso de Emendas do Relator Geral

### EMENDA DE APROPRIAÇÃO DE DESPESA

TIPO AUTOR Relator geral TIPO DE EMENDA APROPRIAÇÃO EMENDA 81000463

EMENTA Emenda de Relator-Geral para recomposição de dotações

MODALIDADE DE EMENDA Despesa - Recomposição de dotação SEQUENCIAL 000001665

ESFERA ORÇAMENTÁRIA 20 - Orçamento da Seguridade Social

### ACRÉSCIMOS À PROGRAMAÇÃO

ÓRGÃO ORÇAMENTÁRIO 36000 - Ministério da Saúde UNIDADE ORÇAMENTÁRIA 36211 - Fundação Nacional de Saúde

FUNCIONAL PROGRAMÁTICA 10.128.0032.4572.0001

FUNÇÃO 10 - Saúde SUBFUNÇÃO 128 - Formação de Recursos Humanos

PROGRAMA 0032 - Programa de Gestão e Manutenção do Poder Executivo

AÇÃO 4572 - Capacitação de Servidores Públicos Federais em Processo de Qualificação e Requalificação

SUBTÍTULO 0001 - Nacional

LOCALIDADE BENEFICIADA 9000000 - Nacional

ESPECIFICAÇÃO DO PRODUTO / UNIDADE DE MEDIDA Servidor capacitado (unidade) META 900 QTD META A ALTERAR 0

GND	MODALIDADE DE APLICAÇÃO	RP	em R\$ 1,00 ACRÉSCIMO
3 Outras Despesas Correntes	90 Aplicações Diretas	2	73.277
<b>TOTAL:</b>			<b>73.277</b>

### CANCELAMENTOS COMPENSATÓRIOS

SEQUENCIAL	FONTE	GND	MODALIDADE DE APLICAÇÃO	ID	RP	em R\$ 1,00 CANCELAMENTO
000020000	100	0 Reserva de recursos do Congresso Nacional	00 Reserva de recursos do Congresso Nacional	Z	Z	73.277
<b>TOTAL:</b>						<b>73.277</b>

### JUSTIFICATIVA

De acordo com o item 10.II da Parte Especial do Parecer Preliminar, faculta-se ao Relator Geral propor emenda com vistas a recompor dotações canceladas.

### AUTOR DA EMENDA

8100 - Relator Geral

### TIPO AUTOR

Relator Geral



## Avulso de Emendas do Relator Geral

### EMENDA DE APROPRIAÇÃO DE DESPESA

TIPO AUTOR	Relator geral	TIPO DE EMENDA	APROPRIAÇÃO	EMENDA	81000464
------------	---------------	----------------	-------------	--------	----------

EMENTA  
Emenda de Relator-Geral para recomposição de dotações

MODALIDADE DE EMENDA	Despesa - Recomposição de dotação	SEQUENCIAL	000001666
----------------------	-----------------------------------	------------	-----------

ESFERA ORÇAMENTÁRIA	20 - Orçamento da Seguridade Social
---------------------	-------------------------------------

### ACRÉSCIMOS À PROGRAMAÇÃO

ÓRGÃO ORÇAMENTÁRIO	36000 - Ministério da Saúde	UNIDADE ORÇAMENTÁRIA	36211 - Fundação Nacional de Saúde
--------------------	-----------------------------	----------------------	------------------------------------

FUNCIONAL PROGRAMÁTICA	10.131.0032.4641.0001
------------------------	-----------------------

FUNÇÃO	10 - Saúde	SUBFUNÇÃO	131 - Comunicação Social
--------	------------	-----------	--------------------------

PROGRAMA	0032 - Programa de Gestão e Manutenção do Poder Executivo
----------	---

AÇÃO	4641 - Publicidade de Utilidade Pública
------	---

SUBTÍTULO	0001 - Nacional
-----------	-----------------

LOCALIDADE BENEFICIADA	9000000 - Nacional
------------------------	--------------------

ESPECIFICAÇÃO DO PRODUTO / UNIDADE DE MEDIDA	META	QTD META A ALTERAR
--	------	--------------------

GND	MODALIDADE DE APLICAÇÃO	RP	em R\$ 1,00	ACRÉSCIMO
3 Outras Despesas Correntes	90 Aplicações Diretas	2		27.139
<b>TOTAL:</b>				<b>27.139</b>

### CANCELAMENTOS COMPENSATÓRIOS

SEQUENCIAL	FUNTE	GND	MODALIDADE DE APLICAÇÃO	ID	RP	em R\$ 1,00	CANCELAMENTO
000020000	100	0 Reserva de recursos do Congresso Nacional	00 Reserva de recursos do Congresso Nacional	Z	Z		27.139
<b>TOTAL:</b>							<b>27.139</b>

### JUSTIFICATIVA

De acordo com o item 10.II da Parte Especial do Parecer Preliminar, faculta-se ao Relator Geral propor emenda com vistas a recompor dotações canceladas.

### AUTOR DA EMENDA

8100 - Relator Geral

### TIPO AUTOR

Relator Geral



## Avulso de Emendas do Relator Geral

### EMENDA DE APROPRIAÇÃO DE DESPESA

TIPO AUTOR Relator geral TIPO DE EMENDA APROPRIAÇÃO EMENDA 81000465

EMENTA Emenda de Relator-Geral para recomposição de dotações

MODALIDADE DE EMENDA Despesa - Recomposição de dotação SEQUENCIAL 000001674

ESFERA ORÇAMENTÁRIA 20 - Orçamento da Seguridade Social

### ACRÉSCIMOS À PROGRAMAÇÃO

ÓRGÃO ORÇAMENTÁRIO 36000 - Ministério da Saúde UNIDADE ORÇAMENTÁRIA 36211 - Fundação Nacional de Saúde

FUNCIONAL PROGRAMÁTICA 10.512.2222.20AM.0001

FUNÇÃO 10 - Saúde SUBFUNÇÃO 512 - Saneamento Básico Urbano

PROGRAMA 2222 - Saneamento Básico

AÇÃO 20AM - Implementação de Projetos de Coleta e Reciclagem de Materiais

SUBTÍTULO 0001 - Nacional

LOCALIDADE BENEFICIADA 9000000 - Nacional

ESPECIFICAÇÃO DO PRODUTO / UNIDADE DE MEDIDA Unidade apoiada (unidade) META 20 QTD META A ALTERAR 0

GND	MODALIDADE DE APLICAÇÃO	RP	em R\$ 1,00 ACRÉSCIMO
4 Investimentos	40 Transferências a Municípios	2	387.709
<b>TOTAL:</b>			<b>387.709</b>

SEQUENCIAL	FUNTE	GND	MODALIDADE DE APLICAÇÃO	ID	RP	em R\$ 1,00 CANCELAMENTO
000020000	100	0 Reserva de recursos do Congresso Nacional	00 Reserva de recursos do Congresso Nacional	Z	Z	387.709
<b>TOTAL:</b>						<b>387.709</b>

### JUSTIFICATIVA

De acordo com o item 10.II da Parte Especial do Parecer Preliminar, faculta-se ao Relator Geral propor emenda com vistas a recompor dotações canceladas.

AUTOR DA EMENDA 8100 - Relator Geral TIPO AUTOR Relator Geral



## Avulso de Emendas do Relator Geral

### EMENDA DE APROPRIAÇÃO DE DESPESA

TIPO AUTOR Relator geral TIPO DE EMENDA APROPRIAÇÃO EMENDA 81000466

EMENTA Emenda de Relator-Geral para recomposição de dotações

MODALIDADE DE EMENDA Despesa - Recomposição de dotação SEQUENCIAL 000001713

ESFERA ORÇAMENTÁRIA 20 - Orçamento da Seguridade Social

### ACRÉSCIMOS À PROGRAMAÇÃO

ÓRGÃO ORÇAMENTÁRIO 36000 - Ministério da Saúde UNIDADE ORÇAMENTÁRIA 36901 - Fundo Nacional de Saúde

FUNCIONAL PROGRAMÁTICA 10.122.0032.2000.0001

FUNÇÃO 10 - Saúde SUBFUNÇÃO 122 - Administração Geral

PROGRAMA 0032 - Programa de Gestão e Manutenção do Poder Executivo

AÇÃO 2000 - Administração da Unidade

SUBTÍTULO 0001 - Nacional

LOCALIDADE BENEFICIADA 9000000 - Nacional

ESPECIFICAÇÃO DO PRODUTO / UNIDADE DE MEDIDA	META	QTD META A ALTERAR

GND	MODALIDADE DE APLICAÇÃO	RP	em R\$ 1,00 ACRÉSCIMO
3 Outras Despesas Correntes	90 Aplicações Diretas	2	8.370.694
4 Investimentos	90 Aplicações Diretas	2	1.783.465
<b>TOTAL:</b>			<b>10.154.159</b>

### CANCELAMENTOS COMPENSATÓRIOS

SEQUENCIAL	FONTE	GND	MODALIDADE DE APLICAÇÃO	ID	RP	em R\$ 1,00 CANCELAMENTO
000020000	100	0 Reserva de recursos do Congresso Nacional	00 Reserva de recursos do Congresso Nacional	Z	Z	10.154.159
<b>TOTAL:</b>						<b>10.154.159</b>

### JUSTIFICATIVA

De acordo com o item 10.II da Parte Especial do Parecer Preliminar, faculta-se ao Relator Geral propor emenda com vistas a recompor dotações canceladas.

### AUTOR DA EMENDA

8100 - Relator Geral

### TIPO AUTOR

Relator Geral



## Avulso de Emendas do Relator Geral

### EMENDA DE APROPRIAÇÃO DE DESPESA

TIPO AUTOR Relator geral TIPO DE EMENDA APROPRIAÇÃO EMENDA 81000467

EMENTA Emenda de Relator-Geral para recomposição de dotações

MODALIDADE DE EMENDA Despesa - Recomposição de dotação SEQUENCIAL 000001717

ESFERA ORÇAMENTÁRIA 20 - Orçamento da Seguridade Social

### ACRÉSCIMOS À PROGRAMAÇÃO

ÓRGÃO ORÇAMENTÁRIO 36000 - Ministério da Saúde UNIDADE ORÇAMENTÁRIA 36901 - Fundo Nacional de Saúde

FUNCIONAL PROGRAMÁTICA 10.122.0032.216H.0001

FUNÇÃO 10 - Saúde SUBFUNÇÃO 122 - Administração Geral

PROGRAMA 0032 - Programa de Gestão e Manutenção do Poder Executivo

AÇÃO 216H - Ajuda de Custo para Moradia ou Auxílio-Moradia a Agentes Públicos

SUBTÍTULO 0001 - Nacional

LOCALIDADE BENEFICIADA 9000000 - Nacional

ESPECIFICAÇÃO DO PRODUTO / UNIDADE DE MEDIDA Agente público beneficiado (unidade) META 75 QTD META A ALTERAR 0

GND	MODALIDADE DE APLICAÇÃO	RP	em R\$ 1,00 ACRÉSCIMO
3 Outras Despesas Correntes	90 Aplicações Diretas	2	56.993
<b>TOTAL:</b>			<b>56.993</b>

### CANCELAMENTOS COMPENSATÓRIOS

SEQUENCIAL	FONTE	GND	MODALIDADE DE APLICAÇÃO	ID	RP	em R\$ 1,00 CANCELAMENTO
000020000	100	0 Reserva de recursos do Congresso Nacional	00 Reserva de recursos do Congresso Nacional	Z	Z	56.993
<b>TOTAL:</b>						<b>56.993</b>

### JUSTIFICATIVA

De acordo com o item 10.II da Parte Especial do Parecer Preliminar, faculta-se ao Relator Geral propor emenda com vistas a recompor dotações canceladas.

### AUTOR DA EMENDA

8100 - Relator Geral

### TIPO AUTOR

Relator Geral



## Avulso de Emendas do Relator Geral

### EMENDA DE APROPRIAÇÃO DE DESPESA

TIPO AUTOR Relator geral TIPO DE EMENDA APROPRIAÇÃO EMENDA 81000468

EMENTA Emenda de Relator-Geral para recomposição de dotações

MODALIDADE DE EMENDA Despesa - Recomposição de dotação SEQUENCIAL 000001718

ESFERA ORÇAMENTÁRIA 20 - Orçamento da Seguridade Social

### ACRÉSCIMOS À PROGRAMAÇÃO

ÓRGÃO ORÇAMENTÁRIO 36000 - Ministério da Saúde UNIDADE ORÇAMENTÁRIA 36901 - Fundo Nacional de Saúde

FUNCIONAL PROGRAMÁTICA 10.128.0032.4572.0001

FUNÇÃO 10 - Saúde SUBFUNÇÃO 128 - Formação de Recursos Humanos

PROGRAMA 0032 - Programa de Gestão e Manutenção do Poder Executivo

AÇÃO 4572 - Capacitação de Servidores Públicos Federais em Processo de Qualificação e Requalificação

SUBTÍTULO 0001 - Nacional

LOCALIDADE BENEFICIADA 9000000 - Nacional

ESPECIFICAÇÃO DO PRODUTO / UNIDADE DE MEDIDA Servidor capacitado (unidade) META 8.000 QTD META A ALTERAR 0

GND	MODALIDADE DE APLICAÇÃO	RP	em R\$ 1,00 ACRÉSCIMO
3 Outras Despesas Correntes	90 Aplicações Diretas	2	271.396
<b>TOTAL:</b>			<b>271.396</b>

### CANCELAMENTOS COMPENSATÓRIOS

SEQUENCIAL	FUNTE	GND	MODALIDADE DE APLICAÇÃO	ID	RP	em R\$ 1,00 CANCELAMENTO
000020000	100	0 Reserva de recursos do Congresso Nacional	00 Reserva de recursos do Congresso Nacional	Z	Z	271.396
<b>TOTAL:</b>						<b>271.396</b>

### JUSTIFICATIVA

De acordo com o item 10.II da Parte Especial do Parecer Preliminar, faculta-se ao Relator Geral propor emenda com vistas a recompor dotações canceladas.

### AUTOR DA EMENDA

8100 - Relator Geral

### TIPO AUTOR

Relator Geral



## Avulso de Emendas do Relator Geral

### EMENDA DE APROPRIAÇÃO DE DESPESA

TIPO AUTOR Relator geral TIPO DE EMENDA APROPRIAÇÃO EMENDA 81000469

EMENTA Emenda de Relator-Geral para recomposição de dotações

MODALIDADE DE EMENDA Despesa - Recomposição de dotação SEQUENCIAL 000001719

ESFERA ORÇAMENTÁRIA 20 - Orçamento da Seguridade Social

### ACRÉSCIMOS À PROGRAMAÇÃO

ÓRGÃO ORÇAMENTÁRIO 36000 - Ministério da Saúde UNIDADE ORÇAMENTÁRIA 36901 - Fundo Nacional de Saúde

FUNCIONAL PROGRAMÁTICA 10.131.0032.4641.0001

FUNÇÃO 10 - Saúde SUBFUNÇÃO 131 - Comunicação Social

PROGRAMA 0032 - Programa de Gestão e Manutenção do Poder Executivo

AÇÃO 4641 - Publicidade de Utilidade Pública

SUBTÍTULO 0001 - Nacional

LOCALIDADE BENEFICIADA 9000000 - Nacional

ESPECIFICAÇÃO DO PRODUTO / UNIDADE DE MEDIDA META QTD META A ALTERAR

GND	MODALIDADE DE APLICAÇÃO	RP	em R\$ 1,00 ACRÉSCIMO
3 Outras Despesas Correntes	90 Aplicações Diretas	2	6.052.150
<b>TOTAL:</b>			<b>6.052.150</b>

### CANCELAMENTOS COMPENSATÓRIOS

SEQUENCIAL	FUNTE	GND	MODALIDADE DE APLICAÇÃO	ID	RP	em R\$ 1,00 CANCELAMENTO
000020000	100	0 Reserva de recursos do Congresso Nacional	00 Reserva de recursos do Congresso Nacional	Z	Z	6.052.150
<b>TOTAL:</b>						<b>6.052.150</b>

### JUSTIFICATIVA

De acordo com o item 10.II da Parte Especial do Parecer Preliminar, faculta-se ao Relator Geral propor emenda com vistas a recompor dotações canceladas.

AUTOR DA EMENDA

8100 - Relator Geral

TIPO AUTOR

Relator Geral





## Avulso de Emendas do Relator Geral

### EMENDA DE APROPRIAÇÃO DE DESPESA

TIPO AUTOR	TIPO DE EMENDA	EMENDA
Relator geral	APROPRIAÇÃO	81000470

EMENTA  
Emenda de Relator-Geral para recomposição de dotações

MODALIDADE DE EMENDA	SEQUENCIAL
Despesa - Recomposição de dotação	000001722

ESFERA ORÇAMENTÁRIA
20 - Orçamento da Seguridade Social

### ACRÉSCIMOS À PROGRAMAÇÃO

ÓRGÃO ORÇAMENTÁRIO	UNIDADE ORÇAMENTÁRIA
36000 - Ministério da Saúde	36901 - Fundo Nacional de Saúde

FUNCIONAL PROGRAMÁTICA	28.845.0909.00NJ.0002
------------------------	-----------------------

FUNÇÃO	SUBFUNÇÃO
28 - Encargos Especiais	845 - Outras Transferências

PROGRAMA
0909 - Operações Especiais: Outros Encargos Especiais

AÇÃO
00NJ - Doação à Agência Internacional de Compra de Medicamentos para Países em Desenvolvimento - UNITAID

SUBTÍTULO
0002 - Exterior

LOCALIDADE BENEFICIADA
8000000 - Exterior

ESPECIFICAÇÃO DO PRODUTO / UNIDADE DE MEDIDA	META	QTD META A ALTERAR
--	------	--------------------

GND	MODALIDADE DE APLICAÇÃO	RP	em R\$ 1,00 ACRÉSCIMO
3 Outras Despesas Correntes	80 Transferências ao Exterior	2	542.793
<b>TOTAL:</b>			<b>542.793</b>

### CANCELAMENTOS COMPENSATÓRIOS

SEQUENCIAL	FUNTE	GND	MODALIDADE DE APLICAÇÃO	ID	RP	em R\$ 1,00 CANCELAMENTO
000020000	100	0 Reserva de recursos do Congresso Nacional	00 Reserva de recursos do Congresso Nacional	Z	Z	542.793
<b>TOTAL:</b>						<b>542.793</b>

### JUSTIFICATIVA

De acordo com o item 10.II da Parte Especial do Parecer Preliminar, faculta-se ao Relator Geral propor emenda com vistas a recompor dotações canceladas.

### AUTOR DA EMENDA

8100 - Relator Geral

### TIPO AUTOR

Relator Geral



## Avulso de Emendas do Relator Geral

### EMENDA DE APROPRIAÇÃO DE DESPESA

TIPO AUTOR Relator geral TIPO DE EMENDA APROPRIAÇÃO EMENDA 81000471

EMENTA Emenda de Relator-Geral para recomposição de dotações

MODALIDADE DE EMENDA Despesa - Recomposição de dotação SEQUENCIAL 000001725

ESFERA ORÇAMENTÁRIA 20 - Orçamento da Seguridade Social

### ACRÉSCIMOS À PROGRAMAÇÃO

ÓRGÃO ORÇAMENTÁRIO 36000 - Ministério da Saúde UNIDADE ORÇAMENTÁRIA 36901 - Fundo Nacional de Saúde

FUNCIONAL PROGRAMÁTICA 28.846.0910.00Q8.0002

FUNÇÃO 28 - Encargos Especiais SUBFUNÇÃO 846 - Outros Encargos Especiais

PROGRAMA 0910 - Operações Especiais: Gestão da Participação em Organismos e Entidades Nacionais e Internacionais

AÇÃO 00Q8 - Contribuição à Organização Internacional de Desenvolvimento de Padrões de Terminologias em Saúde (IHTSDO - International Health Terminology Standards Development Organisation)

SUBTÍTULO 0002 - Exterior

LOCALIDADE BENEFICIADA 8000000 - Exterior

ESPECIFICAÇÃO DO PRODUTO / UNIDADE DE MEDIDA META QTD META A ALTERAR

GND	MODALIDADE DE APLICAÇÃO	RP	em R\$ 1,00 ACRÉSCIMO
3 Outras Despesas Correntes	80 Transferências ao Exterior	2	55.636
<b>TOTAL:</b>			<b>55.636</b>

### CANCELAMENTOS COMPENSATÓRIOS

SEQUENCIAL	FONTE	GND	MODALIDADE DE APLICAÇÃO	ID	RP	em R\$ 1,00 CANCELAMENTO
000020000	100	0 Reserva de recursos do Congresso Nacional	00 Reserva de recursos do Congresso Nacional	Z	Z	55.636
<b>TOTAL:</b>						<b>55.636</b>

### JUSTIFICATIVA

De acordo com o item 10.II da Parte Especial do Parecer Preliminar, faculta-se ao Relator Geral propor emenda com vistas a recompor dotações canceladas.

### AUTOR DA EMENDA

8100 - Relator Geral TIPO AUTOR Relator Geral



## Avulso de Emendas do Relator Geral

### EMENDA DE APROPRIAÇÃO DE DESPESA

TIPO AUTOR Relator geral TIPO DE EMENDA APROPRIAÇÃO EMENDA 81000472

EMENTA Emenda de Relator-Geral para recomposição de dotações

MODALIDADE DE EMENDA Despesa - Recomposição de dotação SEQUENCIAL 000001726

ESFERA ORÇAMENTÁRIA 20 - Orçamento da Seguridade Social

### ACRÉSCIMOS À PROGRAMAÇÃO

ÓRGÃO ORÇAMENTÁRIO 36000 - Ministério da Saúde UNIDADE ORÇAMENTÁRIA 36901 - Fundo Nacional de Saúde

FUNCIONAL PROGRAMÁTICA 28.846.0910.00QB.0002

FUNÇÃO 28 - Encargos Especiais SUBFUNÇÃO 846 - Outros Encargos Especiais

PROGRAMA 0910 - Operações Especiais: Gestão da Participação em Organismos e Entidades Nacionais e Internacionais

AÇÃO 00QB - Contribuição Voluntária à Agência Internacional de Pesquisa sobre Câncer (IARC - International Agency for Research on Cancer)

SUBTÍTULO 0002 - Exterior

LOCALIDADE BENEFICIADA 8000000 - Exterior

ESPECIFICAÇÃO DO PRODUTO / UNIDADE DE MEDIDA META QTD META A ALTERAR

GND	MODALIDADE DE APLICAÇÃO	RP	em R\$ 1,00 ACRÉSCIMO
3 Outras Despesas Correntes	80 Transferências ao Exterior	2	130.270
<b>TOTAL:</b>			<b>130.270</b>

### CANCELAMENTOS COMPENSATÓRIOS

SEQUENCIAL	FUNTE	GND	MODALIDADE DE APLICAÇÃO	ID	RP	em R\$ 1,00 CANCELAMENTO
000020000	100	0 Reserva de recursos do Congresso Nacional	00 Reserva de recursos do Congresso Nacional	Z	Z	130.270
<b>TOTAL:</b>						<b>130.270</b>

### JUSTIFICATIVA

De acordo com o item 10.II da Parte Especial do Parecer Preliminar, faculta-se ao Relator Geral propor emenda com vistas a recompor dotações canceladas.

AUTOR DA EMENDA 8100 - Relator Geral TIPO AUTOR Relator Geral



## Avulso de Emendas do Relator Geral

### EMENDA DE APROPRIAÇÃO DE DESPESA

TIPO AUTOR Relator geral TIPO DE EMENDA APROPRIAÇÃO EMENDA 81000473

EMENTA Emenda de Relator-Geral para recomposição de dotações

MODALIDADE DE EMENDA Despesa - Recomposição de dotação SEQUENCIAL 000001727

ESFERA ORÇAMENTÁRIA 20 - Orçamento da Seguridade Social

### ACRÉSCIMOS À PROGRAMAÇÃO

ÓRGÃO ORÇAMENTÁRIO 36000 - Ministério da Saúde UNIDADE ORÇAMENTÁRIA 36901 - Fundo Nacional de Saúde

FUNCIONAL PROGRAMÁTICA 28.846.0910.0220.0002

FUNÇÃO 28 - Encargos Especiais SUBFUNÇÃO 846 - Outros Encargos Especiais

PROGRAMA 0910 - Operações Especiais: Gestão da Participação em Organismos e Entidades Nacionais e Internacionais

AÇÃO 0220 - Contribuição à União Internacional contra o Câncer - UICC (MS)

SUBTÍTULO 0002 - Exterior

LOCALIDADE BENEFICIADA 8000000 - Exterior

ESPECIFICAÇÃO DO PRODUTO / UNIDADE DE MEDIDA	META	QTD META A ALTERAR

GND	MODALIDADE DE APLICAÇÃO	RP	em R\$ 1,00 ACRÉSCIMO
3 Outras Despesas Correntes	80 Transferências ao Exterior	2	325
<b>TOTAL:</b>			<b>325</b>

### CANCELAMENTOS COMPENSATÓRIOS

SEQUENCIAL	FUNTE	GND	MODALIDADE DE APLICAÇÃO	ID	RP	em R\$ 1,00 CANCELAMENTO
000020000	100	0 Reserva de recursos do Congresso Nacional	00 Reserva de recursos do Congresso Nacional	Z	Z	325
<b>TOTAL:</b>						<b>325</b>

### JUSTIFICATIVA

De acordo com o item 10.II da Parte Especial do Parecer Preliminar, faculta-se ao Relator Geral propor emenda com vistas a recompor dotações canceladas.

### AUTOR DA EMENDA

8100 - Relator Geral

### TIPO AUTOR

Relator Geral



## Avulso de Emendas do Relator Geral

### EMENDA DE APROPRIAÇÃO DE DESPESA

TIPO AUTOR Relator geral TIPO DE EMENDA APROPRIAÇÃO EMENDA **81000474**

EMENTA Emenda de Relator-Geral para recomposição de dotações

MODALIDADE DE EMENDA Despesa - Recomposição de dotação SEQUENCIAL **000001759**

ESFERA ORÇAMENTÁRIA 20 - Orçamento da Seguridade Social

### ACRÉSCIMOS À PROGRAMAÇÃO

ÓRGÃO ORÇAMENTÁRIO 36000 - Ministério da Saúde UNIDADE ORÇAMENTÁRIA 36901 - Fundo Nacional de Saúde

FUNCIONAL PROGRAMÁTICA **10.303.5017.20AH.0001**

FUNÇÃO 10 - Saúde SUBFUNÇÃO 303 - Suporte Profilático e Terapêutico

PROGRAMA 5017 - Assistência Farmacêutica no SUS

AÇÃO 20AH - Organização dos Serviços de Assistência Farmacêutica no SUS

SUBTÍTULO 0001 - Nacional

LOCALIDADE BENEFICIADA 9000000 - Nacional

ESPECIFICAÇÃO DO PRODUTO / UNIDADE DE MEDIDA Serviço apoiado (unidade) META 3.314 QTD META A ALTERAR 0

GND	MODALIDADE DE APLICAÇÃO	RP	em R\$ 1,00 ACRÉSCIMO
3 Outras Despesas Correntes	41 Transferências a Municípios - Fundo a Fundo	2	1.438.186
3 Outras Despesas Correntes	80 Transferências ao Exterior	2	217.117
3 Outras Despesas Correntes	90 Aplicações Diretas	2	185.418
4 Investimentos	41 Transferências a Municípios - Fundo a Fundo	2	859.785

**TOTAL: 2.700.506**

### CANCELAMENTOS COMPENSATÓRIOS

SEQUENCIAL	FONTE	GND	MODALIDADE DE APLICAÇÃO	ID	RP	em R\$ 1,00 CANCELAMENTO
000020000	100	0 Reserva de recursos do Congresso Nacional	00 Reserva de recursos do Congresso Nacional	Z	Z	2.700.506

**TOTAL: 2.700.506**

### JUSTIFICATIVA

De acordo com o item 10.II da Parte Especial do Parecer Preliminar, faculta-se ao Relator Geral propor emenda com vistas a recompor dotações canceladas.

AUTOR DA EMENDA 8100 - Relator Geral TIPO AUTOR Relator Geral



## Avulso de Emendas do Relator Geral

### EMENDA DE APROPRIAÇÃO DE DESPESA

TIPO AUTOR Relator geral TIPO DE EMENDA APROPRIAÇÃO EMENDA **81000475**

EMENTA Emenda de Relator-Geral para recomposição de dotações

MODALIDADE DE EMENDA Despesa - Recomposição de dotação SEQUENCIAL **000001760**

ESFERA ORÇAMENTÁRIA 20 - Orçamento da Seguridade Social

### ACRÉSCIMOS À PROGRAMAÇÃO

ÓRGÃO ORÇAMENTÁRIO 36000 - Ministério da Saúde UNIDADE ORÇAMENTÁRIA 36901 - Fundo Nacional de Saúde

FUNCIONAL PROGRAMÁTICA **10.303.5017.20YR.0001**

FUNÇÃO 10 - Saúde SUBFUNÇÃO 303 - Suporte Profilático e Terapêutico

PROGRAMA 5017 - Assistência Farmacêutica no SUS

AÇÃO 20YR - Manutenção e Funcionamento do Programa Farmácia Popular do Brasil Pelo Sistema de Gratuidade

SUBTÍTULO 0001 - Nacional

LOCALIDADE BENEFICIADA 9000000 - Nacional

ESPECIFICAÇÃO DO PRODUTO / UNIDADE DE MEDIDA Farmácia mantida (unidade) META 31.000 QTD META A ALTERAR 0

GND	MODALIDADE DE APLICAÇÃO	RP	em R\$ 1,00 ACRÉSCIMO
3 Outras Despesas Correntes	90 Aplicações Diretas	2	55.364.966
<b>TOTAL:</b>			<b>55.364.966</b>

### CANCELAMENTOS COMPENSATÓRIOS

SEQUENCIAL	FONTE	GND	MODALIDADE DE APLICAÇÃO	ID	RP	em R\$ 1,00 CANCELAMENTO
000020000	100	0 Reserva de recursos do Congresso Nacional	00 Reserva de recursos do Congresso Nacional	Z	Z	55.364.966
<b>TOTAL:</b>						<b>55.364.966</b>

### JUSTIFICATIVA

De acordo com o item 10.II da Parte Especial do Parecer Preliminar, faculta-se ao Relator Geral propor emenda com vistas a recompor dotações canceladas.

### AUTOR DA EMENDA

8100 - Relator Geral

### TIPO AUTOR

Relator Geral



## Avulso de Emendas do Relator Geral

### EMENDA DE APROPRIAÇÃO DE DESPESA

TIPO AUTOR Relator geral TIPO DE EMENDA APROPRIAÇÃO EMENDA 81000476

EMENTA Emenda de Relator-Geral para recomposição de dotações

MODALIDADE DE EMENDA Despesa - Recomposição de dotação SEQUENCIAL 000001761

ESFERA ORÇAMENTÁRIA 20 - Orçamento da Seguridade Social

### ACRÉSCIMOS À PROGRAMAÇÃO

ÓRGÃO ORÇAMENTÁRIO 36000 - Ministério da Saúde UNIDADE ORÇAMENTÁRIA 36901 - Fundo Nacional de Saúde

FUNCIONAL PROGRAMÁTICA 10.303.5017.20YS.0001

FUNÇÃO 10 - Saúde SUBFUNÇÃO 303 - Suporte Profilático e Terapêutico

PROGRAMA 5017 - Assistência Farmacêutica no SUS

AÇÃO 20YS - Manutenção e Funcionamento do Programa Farmácia Popular do Brasil pelo Sistema de Co-pagamento

SUBTÍTULO 0001 - Nacional

LOCALIDADE BENEFICIADA 9000000 - Nacional

ESPECIFICAÇÃO DO PRODUTO / UNIDADE DE MEDIDA Farmácia mantida (unidade) META 31.000 QTD META A ALTERAR 0

GND	MODALIDADE DE APLICAÇÃO	RP	em R\$ 1,00 ACRÉSCIMO
3 Outras Despesas Correntes	90 Aplicações Diretas	2	13.492.302
<b>TOTAL:</b>			<b>13.492.302</b>

### CANCELAMENTOS COMPENSATÓRIOS

SEQUENCIAL	FUNTE	GND	MODALIDADE DE APLICAÇÃO	ID	RP	em R\$ 1,00 CANCELAMENTO
000020000	100	0 Reserva de recursos do Congresso Nacional	00 Reserva de recursos do Congresso Nacional	Z	Z	13.492.302
<b>TOTAL:</b>						<b>13.492.302</b>

### JUSTIFICATIVA

De acordo com o item 10.II da Parte Especial do Parecer Preliminar, faculta-se ao Relator Geral propor emenda com vistas a recompor dotações canceladas.

### AUTOR DA EMENDA

8100 - Relator Geral

### TIPO AUTOR

Relator Geral



## Avulso de Emendas do Relator Geral

### EMENDA DE APROPRIAÇÃO DE DESPESA

TIPO AUTOR Relator geral TIPO DE EMENDA APROPRIAÇÃO EMENDA 81000477

EMENTA Emenda de Relator-Geral para recomposição de dotações

MODALIDADE DE EMENDA Despesa - Recomposição de dotação SEQUENCIAL 000001762

ESFERA ORÇAMENTÁRIA 20 - Orçamento da Seguridade Social

### ACRÉSCIMOS À PROGRAMAÇÃO

ÓRGÃO ORÇAMENTÁRIO 36000 - Ministério da Saúde UNIDADE ORÇAMENTÁRIA 36901 - Fundo Nacional de Saúde

FUNCIONAL PROGRAMÁTICA 10.303.5017.4295.0001

FUNÇÃO 10 - Saúde SUBFUNÇÃO 303 - Suporte Profilático e Terapêutico

PROGRAMA 5017 - Assistência Farmacêutica no SUS

AÇÃO 4295 - Atenção aos Pacientes Portadores de Doenças Hematológicas

SUBTÍTULO 0001 - Nacional

LOCALIDADE BENEFICIADA 9000000 - Nacional

ESPECIFICAÇÃO DO PRODUTO / UNIDADE DE MEDIDA Paciente atendido (unidade) META 27.410 QTD META A ALTERAR 0

GND	MODALIDADE DE APLICAÇÃO	RP	em R\$ 1,00 ACRÉSCIMO
3 Outras Despesas Correntes	90 Aplicações Diretas	2	39.499.104
<b>TOTAL:</b>			<b>39.499.104</b>

### CANCELAMENTOS COMPENSATÓRIOS

SEQUENCIAL	FONTE	GND	MODALIDADE DE APLICAÇÃO	ID	RP	em R\$ 1,00 CANCELAMENTO
000020000	100	0 Reserva de recursos do Congresso Nacional	00 Reserva de recursos do Congresso Nacional	Z	Z	39.499.104
<b>TOTAL:</b>						<b>39.499.104</b>

### JUSTIFICATIVA

De acordo com o item 10.II da Parte Especial do Parecer Preliminar, faculta-se ao Relator Geral propor emenda com vistas a recompor dotações canceladas.

### AUTOR DA EMENDA

8100 - Relator Geral

### TIPO AUTOR

Relator Geral





## Avulso de Emendas do Relator Geral

### EMENDA DE APROPRIAÇÃO DE DESPESA

TIPO AUTOR Relator geral TIPO DE EMENDA APROPRIAÇÃO EMENDA 81000478

EMENTA Emenda de Relator-Geral para recomposição de dotações

MODALIDADE DE EMENDA Despesa - Recomposição de dotação SEQUENCIAL 000001793

ESFERA ORÇAMENTÁRIA 20 - Orçamento da Seguridade Social

### ACRÉSCIMOS À PROGRAMAÇÃO

ÓRGÃO ORÇAMENTÁRIO 36000 - Ministério da Saúde UNIDADE ORÇAMENTÁRIA 36901 - Fundo Nacional de Saúde

FUNCIONAL PROGRAMÁTICA 10.302.5018.20G8.0001

FUNÇÃO 10 - Saúde SUBFUNÇÃO 302 - Assistência Hospitalar e Ambulatorial

PROGRAMA 5018 - Atenção Especializada à Saúde

AÇÃO 20G8 - Reestruturação dos Serviços Ambulatoriais e Hospitalares Prestados pelos Hospitais Universitários Federais (Financiamento Partilhado - REHUF)

SUBTÍTULO 0001 - Nacional

LOCALIDADE BENEFICIADA 9000000 - Nacional

ESPECIFICAÇÃO DO PRODUTO / UNIDADE DE MEDIDA Hospital beneficiado (unidade) META 50 QTD META A ALTERAR 0

GND	MODALIDADE DE APLICAÇÃO	RP	em R\$ 1,00 ACRÉSCIMO
3 Outras Despesas Correntes	90 Aplicações Diretas	2	5.818.749
4 Investimentos	90 Aplicações Diretas	2	2.496.851
<b>TOTAL:</b>			<b>8.315.600</b>

### CANCELAMENTOS COMPENSATÓRIOS

SEQUENCIAL	FONTE	GND	MODALIDADE DE APLICAÇÃO	ID	RP	em R\$ 1,00 CANCELAMENTO
000020000	100	0 Reserva de recursos do Congresso Nacional	00 Reserva de recursos do Congresso Nacional	Z	Z	8.315.600
<b>TOTAL:</b>						<b>8.315.600</b>

### JUSTIFICATIVA

De acordo com o item 10.II da Parte Especial do Parecer Preliminar, faculta-se ao Relator Geral propor emenda com vistas a recompor dotações canceladas.

### AUTOR DA EMENDA

8100 - Relator Geral

### TIPO AUTOR

Relator Geral



## Avulso de Emendas do Relator Geral

### EMENDA DE APROPRIAÇÃO DE DESPESA

TIPO AUTOR Relator geral TIPO DE EMENDA APROPRIAÇÃO EMENDA 81000479

EMENTA Emenda de Relator-Geral para recomposição de dotações

MODALIDADE DE EMENDA Despesa - Recomposição de dotação SEQUENCIAL 000001794

ESFERA ORÇAMENTÁRIA 20 - Orçamento da Seguridade Social

### ACRÉSCIMOS À PROGRAMAÇÃO

ÓRGÃO ORÇAMENTÁRIO 36000 - Ministério da Saúde UNIDADE ORÇAMENTÁRIA 36901 - Fundo Nacional de Saúde

FUNCIONAL PROGRAMÁTICA 10.302.5018.20QI.0001

FUNÇÃO 10 - Saúde SUBFUNÇÃO 302 - Assistência Hospitalar e Ambulatorial

PROGRAMA 5018 - Atenção Especializada à Saúde

AÇÃO 20QI - Implantação e Manutenção da Força Nacional de Saúde

SUBTÍTULO 0001 - Nacional

LOCALIDADE BENEFICIADA 9000000 - Nacional

ESPECIFICAÇÃO DO PRODUTO / UNIDADE DE MEDIDA Serviço estruturado (unidade) META 3 QTD META A ALTERAR 0

GND	MODALIDADE DE APLICAÇÃO	RP	em R\$ 1,00 ACRÉSCIMO
3 Outras Despesas Correntes	90 Aplicações Diretas	2	54.279
4 Investimentos	90 Aplicações Diretas	2	19.385
<b>TOTAL:</b>			<b>73.664</b>

### CANCELAMENTOS COMPENSATÓRIOS

SEQUENCIAL	FONTE	GND	MODALIDADE DE APLICAÇÃO	ID	RP	em R\$ 1,00 CANCELAMENTO
000020000	100	0 Reserva de recursos do Congresso Nacional	00 Reserva de recursos do Congresso Nacional	Z	Z	73.664
<b>TOTAL:</b>						<b>73.664</b>

### JUSTIFICATIVA

De acordo com o item 10.II da Parte Especial do Parecer Preliminar, faculta-se ao Relator Geral propor emenda com vistas a recompor dotações canceladas.

AUTOR DA EMENDA 8100 - Relator Geral TIPO AUTOR Relator Geral



## Avulso de Emendas do Relator Geral

### EMENDA DE APROPRIAÇÃO DE DESPESA

TIPO AUTOR Relator geral TIPO DE EMENDA APROPRIAÇÃO EMENDA 81000480

EMENTA Emenda de Relator-Geral para recomposição de dotações

MODALIDADE DE EMENDA Despesa - Recomposição de dotação SEQUENCIAL 000001795

ESFERA ORÇAMENTÁRIA 20 - Orçamento da Seguridade Social

### ACRÉSCIMOS À PROGRAMAÇÃO

ÓRGÃO ORÇAMENTÁRIO 36000 - Ministério da Saúde UNIDADE ORÇAMENTÁRIA 36901 - Fundo Nacional de Saúde

FUNCIONAL PROGRAMÁTICA 10.302.5018.20SP.0001

FUNÇÃO 10 - Saúde SUBFUNÇÃO 302 - Assistência Hospitalar e Ambulatorial

PROGRAMA 5018 - Atenção Especializada à Saúde

AÇÃO 20SP - Operacionalização do Sistema Nacional de Transplantes

SUBTÍTULO 0001 - Nacional

LOCALIDADE BENEFICIADA 9000000 - Nacional

ESPECIFICAÇÃO DO PRODUTO / UNIDADE DE MEDIDA Transplante realizado (unidade) META 26.795 QTD META A ALTERAR 0

GND	MODALIDADE DE APLICAÇÃO	RP	em R\$ 1,00 ACRÉSCIMO
3 Outras Despesas Correntes	31 Transferências a Estados e ao Distrito Federal - Fundo a Fundo	2	791.078
3 Outras Despesas Correntes	90 Aplicações Diretas	2	244.257
4 Investimentos	90 Aplicações Diretas	2	33.017

**TOTAL: 1.068.352**

### CANCELAMENTOS COMPENSATÓRIOS

SEQUENCIAL	FONTE	GND	MODALIDADE DE APLICAÇÃO	ID	RP	em R\$ 1,00 CANCELAMENTO
000020000	100	0 Reserva de recursos do Congresso Nacional	00 Reserva de recursos do Congresso Nacional	Z	Z	1.068.352

**TOTAL: 1.068.352**

### JUSTIFICATIVA

De acordo com o item 10.II da Parte Especial do Parecer Preliminar, faculta-se ao Relator Geral propor emenda com vistas a recompor dotações canceladas.

### AUTOR DA EMENDA

8100 - Relator Geral

### TIPO AUTOR

Relator Geral



## Avulso de Emendas do Relator Geral

### EMENDA DE APROPRIAÇÃO DE DESPESA

TIPO AUTOR Relator geral TIPO DE EMENDA APROPRIAÇÃO EMENDA 81000481

EMENTA Emenda de Relator-Geral para recomposição de dotações

MODALIDADE DE EMENDA Despesa - Recomposição de dotação SEQUENCIAL 000001796

ESFERA ORÇAMENTÁRIA 20 - Orçamento da Seguridade Social

### ACRÉSCIMOS À PROGRAMAÇÃO

ÓRGÃO ORÇAMENTÁRIO 36000 - Ministério da Saúde UNIDADE ORÇAMENTÁRIA 36901 - Fundo Nacional de Saúde

FUNCIONAL PROGRAMÁTICA 10.302.5018.6148.0001

FUNÇÃO 10 - Saúde SUBFUNÇÃO 302 - Assistência Hospitalar e Ambulatorial

PROGRAMA 5018 - Atenção Especializada à Saúde

AÇÃO 6148 - Assistência Médica Qualificada e Gratuita a Todos os Níveis da População e Desenvolvimento de Atividades Educacionais e de Pesquisa no Campo da Saúde - Rede SARAH de Hospitais de Reabilitação

SUBTÍTULO 0001 - Nacional

LOCALIDADE BENEFICIADA 9000000 - Nacional

ESPECIFICAÇÃO DO PRODUTO / UNIDADE DE MEDIDA Pessoa atendida (unidade) META 1.690.000 QTD META A ALTERAR 0

GND	MODALIDADE DE APLICAÇÃO	RP	em R\$ 1,00 ACRÉSCIMO
3 Outras Despesas Correntes	90 Aplicações Diretas	2	28.903.769

**TOTAL: 28.903.769**

### CANCELAMENTOS COMPENSATÓRIOS

SEQUENCIAL	FONTE	GND	MODALIDADE DE APLICAÇÃO	ID	RP	em R\$ 1,00 CANCELAMENTO
000020000	100	0 Reserva de recursos do Congresso Nacional	00 Reserva de recursos do Congresso Nacional	Z	Z	28.903.769

**TOTAL: 28.903.769**

### JUSTIFICATIVA

De acordo com o item 10.II da Parte Especial do Parecer Preliminar, faculta-se ao Relator Geral propor emenda com vistas a recompor dotações canceladas.

### AUTOR DA EMENDA

8100 - Relator Geral

### TIPO AUTOR

Relator Geral



## Avulso de Emendas do Relator Geral

### EMENDA DE APROPRIAÇÃO DE DESPESA

TIPO AUTOR Relator geral TIPO DE EMENDA APROPRIAÇÃO EMENDA 81000482

EMENTA Emenda de Relator-Geral para recomposição de dotações

MODALIDADE DE EMENDA Despesa - Recomposição de dotação SEQUENCIAL 000001798

ESFERA ORÇAMENTÁRIA 20 - Orçamento da Seguridade Social

### ACRÉSCIMOS À PROGRAMAÇÃO

ÓRGÃO ORÇAMENTÁRIO 36000 - Ministério da Saúde UNIDADE ORÇAMENTÁRIA 36901 - Fundo Nacional de Saúde

FUNCIONAL PROGRAMÁTICA 10.302.5018.6217.6506

FUNÇÃO 10 - Saúde SUBFUNÇÃO 302 - Assistência Hospitalar e Ambulatorial

PROGRAMA 5018 - Atenção Especializada à Saúde

AÇÃO 6217 - Atenção à Saúde nos Serviços Ambulatoriais e Hospitalares do Ministério da Saúde

SUBTÍTULO 6506 - No Município do Rio de Janeiro - RJ (Hospital Geral dos Servidores)

LOCALIDADE BENEFICIADA 3304557 - Rio de Janeiro

ESPECIFICAÇÃO DO PRODUTO / UNIDADE DE MEDIDA Atendimento realizado (unidade) META 224.000 QTD META A ALTERAR 0

GND	MODALIDADE DE APLICAÇÃO	RP	em R\$ 1,00 ACRÉSCIMO
3 Outras Despesas Correntes	90 Aplicações Diretas	2	5.416.422
4 Investimentos	90 Aplicações Diretas	2	437.104
<b>TOTAL:</b>			<b>5.853.526</b>

### CANCELAMENTOS COMPENSATÓRIOS

SEQUENCIAL	FONTE	GND	MODALIDADE DE APLICAÇÃO	ID	RP	em R\$ 1,00 CANCELAMENTO
000020000	100	0 Reserva de recursos do Congresso Nacional	00 Reserva de recursos do Congresso Nacional	Z	Z	5.853.526
<b>TOTAL:</b>						<b>5.853.526</b>

### JUSTIFICATIVA

De acordo com o item 10.II da Parte Especial do Parecer Preliminar, faculta-se ao Relator Geral propor emenda com vistas a recompor dotações canceladas.

### AUTOR DA EMENDA

8100 - Relator Geral TIPO AUTOR Relator Geral



## Avulso de Emendas do Relator Geral

### EMENDA DE APROPRIAÇÃO DE DESPESA

TIPO AUTOR Relator geral TIPO DE EMENDA APROPRIAÇÃO EMENDA 81000483

EMENTA Emenda de Relator-Geral para recomposição de dotações

MODALIDADE DE EMENDA Despesa - Recomposição de dotação SEQUENCIAL 000001799

ESFERA ORÇAMENTÁRIA 20 - Orçamento da Seguridade Social

### ACRÉSCIMOS À PROGRAMAÇÃO

ÓRGÃO ORÇAMENTÁRIO 36000 - Ministério da Saúde UNIDADE ORÇAMENTÁRIA 36901 - Fundo Nacional de Saúde

FUNCIONAL PROGRAMÁTICA 10.302.5018.6217.6507

FUNÇÃO 10 - Saúde SUBFUNÇÃO 302 - Assistência Hospitalar e Ambulatorial

PROGRAMA 5018 - Atenção Especializada à Saúde

AÇÃO 6217 - Atenção à Saúde nos Serviços Ambulatoriais e Hospitalares do Ministério da Saúde

SUBTÍTULO 6507 - No Município do Rio de Janeiro - RJ (Hospital Geral de Bonsucesso)

LOCALIDADE BENEFICIADA 3304557 - Rio de Janeiro

ESPECIFICAÇÃO DO PRODUTO / UNIDADE DE MEDIDA Atendimento realizado (unidade) META 173.000 QTD META A ALTERAR 0

GND	MODALIDADE DE APLICAÇÃO	RP	em R\$ 1,00 ACRÉSCIMO
3 Outras Despesas Correntes	90 Aplicações Diretas	2	5.072.873
4 Investimentos	90 Aplicações Diretas	2	431.327
<b>TOTAL:</b>			<b>5.504.200</b>

### CANCELAMENTOS COMPENSATÓRIOS

SEQUENCIAL	FONTE	GND	MODALIDADE DE APLICAÇÃO	ID	RP	em R\$ 1,00 CANCELAMENTO
000020000	100	0 Reserva de recursos do Congresso Nacional	00 Reserva de recursos do Congresso Nacional	Z	Z	5.504.200
<b>TOTAL:</b>						<b>5.504.200</b>

### JUSTIFICATIVA

De acordo com o item 10.II da Parte Especial do Parecer Preliminar, faculta-se ao Relator Geral propor emenda com vistas a recompor dotações canceladas.

### AUTOR DA EMENDA

8100 - Relator Geral TIPO AUTOR Relator Geral



## Avulso de Emendas do Relator Geral

### EMENDA DE APROPRIAÇÃO DE DESPESA

TIPO AUTOR Relator geral TIPO DE EMENDA APROPRIAÇÃO EMENDA 81000484

EMENTA Emenda de Relator-Geral para recomposição de dotações

MODALIDADE DE EMENDA Despesa - Recomposição de dotação SEQUENCIAL 000001800

ESFERA ORÇAMENTÁRIA 20 - Orçamento da Seguridade Social

### ACRÉSCIMOS À PROGRAMAÇÃO

ÓRGÃO ORÇAMENTÁRIO 36000 - Ministério da Saúde UNIDADE ORÇAMENTÁRIA 36901 - Fundo Nacional de Saúde

FUNCIONAL PROGRAMÁTICA 10.302.5018.6217.6508

FUNÇÃO 10 - Saúde SUBFUNÇÃO 302 - Assistência Hospitalar e Ambulatorial

PROGRAMA 5018 - Atenção Especializada à Saúde

AÇÃO 6217 - Atenção à Saúde nos Serviços Ambulatoriais e Hospitalares do Ministério da Saúde

SUBTÍTULO 6508 - No Município do Rio de Janeiro - RJ (Hospital Federal Cardoso Fontes)

LOCALIDADE BENEFICIADA 3304557 - Rio de Janeiro

ESPECIFICAÇÃO DO PRODUTO / UNIDADE DE MEDIDA Atendimento realizado (unidade) META 77.000 QTD META A ALTERAR 0

GND	MODALIDADE DE APLICAÇÃO	RP	em R\$ 1,00 ACRÉSCIMO
3 Outras Despesas Correntes	90 Aplicações Diretas	2	2.807.600
4 Investimentos	90 Aplicações Diretas	2	238.596
<b>TOTAL:</b>			<b>3.046.196</b>

### CANCELAMENTOS COMPENSATÓRIOS

SEQUENCIAL	FONTE	GND	MODALIDADE DE APLICAÇÃO	ID	RP	em R\$ 1,00 CANCELAMENTO
000020000	100	0 Reserva de recursos do Congresso Nacional	00 Reserva de recursos do Congresso Nacional	Z	Z	3.046.196
<b>TOTAL:</b>						<b>3.046.196</b>

### JUSTIFICATIVA

De acordo com o item 10.II da Parte Especial do Parecer Preliminar, faculta-se ao Relator Geral propor emenda com vistas a recompor dotações canceladas.

### AUTOR DA EMENDA

8100 - Relator Geral TIPO AUTOR Relator Geral



## Avulso de Emendas do Relator Geral

### EMENDA DE APROPRIAÇÃO DE DESPESA

TIPO AUTOR Relator geral TIPO DE EMENDA APROPRIAÇÃO EMENDA 81000485

EMENTA Emenda de Relator-Geral para recomposição de dotações

MODALIDADE DE EMENDA Despesa - Recomposição de dotação SEQUENCIAL 000001801

ESFERA ORÇAMENTÁRIA 20 - Orçamento da Seguridade Social

### ACRÉSCIMOS À PROGRAMAÇÃO

ÓRGÃO ORÇAMENTÁRIO 36000 - Ministério da Saúde UNIDADE ORÇAMENTÁRIA 36901 - Fundo Nacional de Saúde

FUNCIONAL PROGRAMÁTICA 10.302.5018.6217.6509

FUNÇÃO 10 - Saúde SUBFUNÇÃO 302 - Assistência Hospitalar e Ambulatorial

PROGRAMA 5018 - Atenção Especializada à Saúde

AÇÃO 6217 - Atenção à Saúde nos Serviços Ambulatoriais e Hospitalares do Ministério da Saúde

SUBTÍTULO 6509 - No Município do Rio de Janeiro - RJ (Hospital Geral de Ipanema)

LOCALIDADE BENEFICIADA 3304557 - Rio de Janeiro

ESPECIFICAÇÃO DO PRODUTO / UNIDADE DE MEDIDA Atendimento realizado (unidade) META 82.000 QTD META A ALTERAR 0

GND	MODALIDADE DE APLICAÇÃO	RP	em R\$ 1,00 ACRÉSCIMO
3 Outras Despesas Correntes	90 Aplicações Diretas	2	1.818.359
4 Investimentos	90 Aplicações Diretas	2	204.012
<b>TOTAL:</b>			<b>2.022.371</b>

### CANCELAMENTOS COMPENSATÓRIOS

SEQUENCIAL	FONTE	GND	MODALIDADE DE APLICAÇÃO	ID	RP	em R\$ 1,00 CANCELAMENTO
000020000	100	0 Reserva de recursos do Congresso Nacional	00 Reserva de recursos do Congresso Nacional	Z	Z	2.022.371
<b>TOTAL:</b>						<b>2.022.371</b>

### JUSTIFICATIVA

De acordo com o item 10.II da Parte Especial do Parecer Preliminar, faculta-se ao Relator Geral propor emenda com vistas a recompor dotações canceladas.

### AUTOR DA EMENDA

8100 - Relator Geral

### TIPO AUTOR

Relator Geral





## Avulso de Emendas do Relator Geral

### EMENDA DE APROPRIAÇÃO DE DESPESA

TIPO AUTOR Relator geral TIPO DE EMENDA APROPRIAÇÃO EMENDA 81000486

EMENTA Emenda de Relator-Geral para recomposição de dotações

MODALIDADE DE EMENDA Despesa - Recomposição de dotação SEQUENCIAL 000001802

ESFERA ORÇAMENTÁRIA 20 - Orçamento da Seguridade Social

### ACRÉSCIMOS À PROGRAMAÇÃO

ÓRGÃO ORÇAMENTÁRIO 36000 - Ministério da Saúde UNIDADE ORÇAMENTÁRIA 36901 - Fundo Nacional de Saúde

FUNCIONAL PROGRAMÁTICA 10.302.5018.6217.6510

FUNÇÃO 10 - Saúde SUBFUNÇÃO 302 - Assistência Hospitalar e Ambulatorial

PROGRAMA 5018 - Atenção Especializada à Saúde

AÇÃO 6217 - Atenção à Saúde nos Serviços Ambulatoriais e Hospitalares do Ministério da Saúde

SUBTÍTULO 6510 - No Município do Rio de Janeiro - RJ (Hospital Geral do Andaraí)

LOCALIDADE BENEFICIADA 3304557 - Rio de Janeiro

ESPECIFICAÇÃO DO PRODUTO / UNIDADE DE MEDIDA Atendimento realizado (unidade) META 101.000 QTD META A ALTERAR 0

GND	MODALIDADE DE APLICAÇÃO	RP	em R\$ 1,00 ACRÉSCIMO
3 Outras Despesas Correntes	90 Aplicações Diretas	2	2.713.968
4 Investimentos	90 Aplicações Diretas	2	408.064
<b>TOTAL:</b>			<b>3.122.032</b>

### CANCELAMENTOS COMPENSATÓRIOS

SEQUENCIAL	FONTE	GND	MODALIDADE DE APLICAÇÃO	ID	RP	em R\$ 1,00 CANCELAMENTO
000020000	100	0 Reserva de recursos do Congresso Nacional	00 Reserva de recursos do Congresso Nacional	Z	Z	3.122.032
<b>TOTAL:</b>						<b>3.122.032</b>

### JUSTIFICATIVA

De acordo com o item 10.II da Parte Especial do Parecer Preliminar, faculta-se ao Relator Geral propor emenda com vistas a recompor dotações canceladas.

AUTOR DA EMENDA 8100 - Relator Geral TIPO AUTOR Relator Geral



## Avulso de Emendas do Relator Geral

### EMENDA DE APROPRIAÇÃO DE DESPESA

TIPO AUTOR Relator geral TIPO DE EMENDA APROPRIAÇÃO EMENDA 81000487

EMENTA Emenda de Relator-Geral para recomposição de dotações

MODALIDADE DE EMENDA Despesa - Recomposição de dotação SEQUENCIAL 000001803

ESFERA ORÇAMENTÁRIA 20 - Orçamento da Seguridade Social

### ACRÉSCIMOS À PROGRAMAÇÃO

ÓRGÃO ORÇAMENTÁRIO 36000 - Ministério da Saúde UNIDADE ORÇAMENTÁRIA 36901 - Fundo Nacional de Saúde

FUNCIONAL PROGRAMÁTICA 10.302.5018.6217.6511

FUNÇÃO 10 - Saúde SUBFUNÇÃO 302 - Assistência Hospitalar e Ambulatorial

PROGRAMA 5018 - Atenção Especializada à Saúde

AÇÃO 6217 - Atenção à Saúde nos Serviços Ambulatoriais e Hospitalares do Ministério da Saúde

SUBTÍTULO 6511 - No Município do Rio de Janeiro - RJ (Hospital Geral da Lagoa)

LOCALIDADE BENEFICIADA 3304557 - Rio de Janeiro

ESPECIFICAÇÃO DO PRODUTO / UNIDADE DE MEDIDA Atendimento realizado (unidade) META 137.000 QTD META A ALTERAR 0

GND	MODALIDADE DE APLICAÇÃO	RP	em R\$ 1,00 ACRÉSCIMO
3 Outras Despesas Correntes	90 Aplicações Diretas	2	2.008.337
4 Investimentos	90 Aplicações Diretas	2	193.854
<b>TOTAL:</b>			<b>2.202.191</b>

### CANCELAMENTOS COMPENSATÓRIOS

SEQUENCIAL	FONTE	GND	MODALIDADE DE APLICAÇÃO	ID	RP	em R\$ 1,00 CANCELAMENTO
000020000	100	0 Reserva de recursos do Congresso Nacional	00 Reserva de recursos do Congresso Nacional	Z	Z	2.202.191
<b>TOTAL:</b>						<b>2.202.191</b>

### JUSTIFICATIVA

De acordo com o item 10.II da Parte Especial do Parecer Preliminar, faculta-se ao Relator Geral propor emenda com vistas a recompor dotações canceladas.

### AUTOR DA EMENDA

8100 - Relator Geral TIPO AUTOR Relator Geral



## Avulso de Emendas do Relator Geral

### EMENDA DE APROPRIAÇÃO DE DESPESA

TIPO AUTOR Relator geral TIPO DE EMENDA APROPRIAÇÃO EMENDA 81000488

EMENTA Emenda de Relator-Geral para recomposição de dotações

MODALIDADE DE EMENDA Despesa - Recomposição de dotação SEQUENCIAL 000001804

ESFERA ORÇAMENTÁRIA 20 - Orçamento da Seguridade Social

### ACRÉSCIMOS À PROGRAMAÇÃO

ÓRGÃO ORÇAMENTÁRIO 36000 - Ministério da Saúde UNIDADE ORÇAMENTÁRIA 36901 - Fundo Nacional de Saúde

FUNCIONAL PROGRAMÁTICA 10.303.5018.6516.0001

FUNÇÃO 10 - Saúde SUBFUNÇÃO 303 - Suporte Profilático e Terapêutico

PROGRAMA 5018 - Atenção Especializada à Saúde

AÇÃO 6516 - Aperfeiçoamento e Avaliação dos Serviços de Hemoterapia e Hematologia

SUBTÍTULO 0001 - Nacional

LOCALIDADE BENEFICIADA 9000000 - Nacional

ESPECIFICAÇÃO DO PRODUTO / UNIDADE DE MEDIDA Serviço avaliado (unidade) META 80 QTD META A ALTERAR 0

GND	MODALIDADE DE APLICAÇÃO	RP	em R\$ 1,00 ACRÉSCIMO
3 Outras Despesas Correntes	90 Aplicações Diretas	2	298.536
<b>TOTAL:</b>			<b>298.536</b>

### CANCELAMENTOS COMPENSATÓRIOS

SEQUENCIAL	FUNTE	GND	MODALIDADE DE APLICAÇÃO	ID	RP	em R\$ 1,00 CANCELAMENTO
000020000	100	0 Reserva de recursos do Congresso Nacional	00 Reserva de recursos do Congresso Nacional	Z	Z	298.536
<b>TOTAL:</b>						<b>298.536</b>

### JUSTIFICATIVA

De acordo com o item 10.II da Parte Especial do Parecer Preliminar, faculta-se ao Relator Geral propor emenda com vistas a recompor dotações canceladas.

### AUTOR DA EMENDA

8100 - Relator Geral

### TIPO AUTOR

Relator Geral



## Avulso de Emendas do Relator Geral

### EMENDA DE APROPRIAÇÃO DE DESPESA

TIPO AUTOR Relator geral TIPO DE EMENDA APROPRIAÇÃO EMENDA 81000489

EMENTA Emenda de Relator-Geral para recomposição de dotações

MODALIDADE DE EMENDA Despesa - Recomposição de dotação SEQUENCIAL 000001805

ESFERA ORÇAMENTÁRIA 20 - Orçamento da Seguridade Social

### ACRÉSCIMOS À PROGRAMAÇÃO

ÓRGÃO ORÇAMENTÁRIO 36000 - Ministério da Saúde UNIDADE ORÇAMENTÁRIA 36901 - Fundo Nacional de Saúde

FUNCIONAL PROGRAMÁTICA 10.302.5018.8535.0001

FUNÇÃO 10 - Saúde SUBFUNÇÃO 302 - Assistência Hospitalar e Ambulatorial

PROGRAMA 5018 - Atenção Especializada à Saúde

AÇÃO 8535 - Estruturação de Unidades de Atenção Especializada em Saúde

SUBTÍTULO 0001 - Nacional

LOCALIDADE BENEFICIADA 9000000 - Nacional

ESPECIFICAÇÃO DO PRODUTO / UNIDADE DE MEDIDA Unidade estruturada (unidade) META 20 QTD META A ALTERAR 0

GND	MODALIDADE DE APLICAÇÃO	RP	em R\$ 1,00 ACRÉSCIMO
3 Outras Despesas Correntes	30 Transferências a Estados e ao Distrito Federal	2	407.095
3 Outras Despesas Correntes	31 Transferências a Estados e ao Distrito Federal - Fundo a Fundo	2	5.427
3 Outras Despesas Correntes	90 Aplicações Diretas	2	135.698
4 Investimentos	30 Transferências a Estados e ao Distrito Federal	2	5.144.909
4 Investimentos	41 Transferências a Municípios - Fundo a Fundo	2	7.758.074
4 Investimentos	90 Aplicações Diretas	2	6.901.235
<b>TOTAL:</b>			<b>20.352.438</b>

### CANCELAMENTOS COMPENSATÓRIOS

SEQUENCIAL	FONTE	GND	MODALIDADE DE APLICAÇÃO	ID	RP	em R\$ 1,00 CANCELAMENTO
000020000	100	0 Reserva de recursos do Congresso Nacional	00 Reserva de recursos do Congresso Nacional	Z	Z	20.352.438
<b>TOTAL:</b>						<b>20.352.438</b>

### JUSTIFICATIVA

De acordo com o item 10.II da Parte Especial do Parecer Preliminar, faculta-se ao Relator Geral propor emenda com vistas a recompor dotações canceladas.

### AUTOR DA EMENDA

8100 - Relator Geral

### TIPO AUTOR

Relator Geral



## Avulso de Emendas do Relator Geral

### EMENDA DE APROPRIAÇÃO DE DESPESA

TIPO AUTOR Relator geral TIPO DE EMENDA APROPRIAÇÃO EMENDA 81000490

EMENTA Emenda de Relator-Geral para recomposição de dotações

MODALIDADE DE EMENDA Despesa - Recomposição de dotação SEQUENCIAL 000001834

ESFERA ORÇAMENTÁRIA 20 - Orçamento da Seguridade Social

### ACRÉSCIMOS À PROGRAMAÇÃO

ÓRGÃO ORÇAMENTÁRIO 36000 - Ministério da Saúde UNIDADE ORÇAMENTÁRIA 36901 - Fundo Nacional de Saúde

FUNCIONAL PROGRAMÁTICA 10.302.5018.8721.0001

FUNÇÃO 10 - Saúde SUBFUNÇÃO 302 - Assistência Hospitalar e Ambulatorial

PROGRAMA 5018 - Atenção Especializada à Saúde

AÇÃO 8721 - Implementação da Regulação, Controle e Avaliação da atenção à Saúde

SUBTÍTULO 0001 - Nacional

LOCALIDADE BENEFICIADA 9000000 - Nacional

ESPECIFICAÇÃO DO PRODUTO / UNIDADE DE MEDIDA Estabelecimento beneficiado (unidade) META 1 QTD META A ALTERAR 0

GND	MODALIDADE DE APLICAÇÃO	RP	em R\$ 1,00 ACRÉSCIMO
3 Outras Despesas Correntes	90 Aplicações Diretas	2	1.085.587
4 Investimentos	90 Aplicações Diretas	2	193.854
<b>TOTAL:</b>			<b>1.279.441</b>

### CANCELAMENTOS COMPENSATÓRIOS

SEQUENCIAL	FONTE	GND	MODALIDADE DE APLICAÇÃO	ID	RP	em R\$ 1,00 CANCELAMENTO
000020000	100	0 Reserva de recursos do Congresso Nacional	00 Reserva de recursos do Congresso Nacional	Z	Z	1.279.441
<b>TOTAL:</b>						<b>1.279.441</b>

### JUSTIFICATIVA

De acordo com o item 10.II da Parte Especial do Parecer Preliminar, faculta-se ao Relator Geral propor emenda com vistas a recompor dotações canceladas.

### AUTOR DA EMENDA

8100 - Relator Geral

### TIPO AUTOR

Relator Geral



## Avulso de Emendas do Relator Geral

### EMENDA DE APROPRIAÇÃO DE DESPESA

TIPO AUTOR Relator geral TIPO DE EMENDA APROPRIAÇÃO EMENDA 81000491

EMENTA Emenda de Relator-Geral para recomposição de dotações

MODALIDADE DE EMENDA Despesa - Recomposição de dotação SEQUENCIAL 000001835

ESFERA ORÇAMENTÁRIA 20 - Orçamento da Seguridade Social

### ACRÉSCIMOS À PROGRAMAÇÃO

ÓRGÃO ORÇAMENTÁRIO 36000 - Ministério da Saúde UNIDADE ORÇAMENTÁRIA 36901 - Fundo Nacional de Saúde

FUNCIONAL PROGRAMÁTICA 10.302.5018.8755.0033

FUNÇÃO 10 - Saúde SUBFUNÇÃO 302 - Assistência Hospitalar e Ambulatorial

PROGRAMA 5018 - Atenção Especializada à Saúde

AÇÃO 8755 - Aperfeiçoamento, Avaliação e Desenvolvimento de Ações e Serviços Especializados em Cardiologia-INC

SUBTÍTULO 0033 - No Estado do Rio de Janeiro

LOCALIDADE BENEFICIADA 3300000 - Rio de Janeiro

ESPECIFICAÇÃO DO PRODUTO / UNIDADE DE MEDIDA Atendimento realizado (unidade) META 146.000 QTD META A ALTERAR 0

GND	MODALIDADE DE APLICAÇÃO	RP	em R\$ 1,00 ACRÉSCIMO
3 Outras Despesas Correntes	90 Aplicações Diretas	2	2.811.671
4 Investimentos	90 Aplicações Diretas	2	193.854
<b>TOTAL:</b>			<b>3.005.525</b>

### CANCELAMENTOS COMPENSATÓRIOS

SEQUENCIAL	FONTE	GND	MODALIDADE DE APLICAÇÃO	ID	RP	em R\$ 1,00 CANCELAMENTO
000020000	100	0 Reserva de recursos do Congresso Nacional	00 Reserva de recursos do Congresso Nacional	Z	Z	3.005.525
<b>TOTAL:</b>						<b>3.005.525</b>

### JUSTIFICATIVA

De acordo com o item 10.II da Parte Especial do Parecer Preliminar, faculta-se ao Relator Geral propor emenda com vistas a recompor dotações canceladas.

AUTOR DA EMENDA

8100 - Relator Geral

TIPO AUTOR

Relator Geral



## Avulso de Emendas do Relator Geral

### EMENDA DE APROPRIAÇÃO DE DESPESA

TIPO AUTOR Relator geral TIPO DE EMENDA APROPRIAÇÃO EMENDA 81000492

EMENTA Emenda de Relator-Geral para recomposição de dotações

MODALIDADE DE EMENDA Despesa - Recomposição de dotação SEQUENCIAL 000001836

ESFERA ORÇAMENTÁRIA 20 - Orçamento da Seguridade Social

### ACRÉSCIMOS À PROGRAMAÇÃO

ÓRGÃO ORÇAMENTÁRIO 36000 - Ministério da Saúde UNIDADE ORÇAMENTÁRIA 36901 - Fundo Nacional de Saúde

FUNCIONAL PROGRAMÁTICA 10.302.5018.8758.0033

FUNÇÃO 10 - Saúde SUBFUNÇÃO 302 - Assistência Hospitalar e Ambulatorial

PROGRAMA 5018 - Atenção Especializada à Saúde

AÇÃO 8758 - Aperfeiçoamento, Avaliação e Desenvolvimento de Ações e Serviços Especializados em Oncologia - INCA

SUBTÍTULO 0033 - No Estado do Rio de Janeiro

LOCALIDADE BENEFICIADA 3300000 - Rio de Janeiro

ESPECIFICAÇÃO DO PRODUTO / UNIDADE DE MEDIDA Atendimento realizado (unidade) META 469.152 QTD META A ALTERAR 0

GND	MODALIDADE DE APLICAÇÃO	RP	em R\$ 1,00 ACRÉSCIMO
3 Outras Despesas Correntes	90 Aplicações Diretas	2	8.158.190
4 Investimentos	90 Aplicações Diretas	2	773.481
<b>TOTAL:</b>			<b>8.931.671</b>

### CANCELAMENTOS COMPENSATÓRIOS

SEQUENCIAL	FONTE	GND	MODALIDADE DE APLICAÇÃO	ID	RP	em R\$ 1,00 CANCELAMENTO
000020000	100	0 Reserva de recursos do Congresso Nacional	00 Reserva de recursos do Congresso Nacional	Z	Z	8.931.671
<b>TOTAL:</b>						<b>8.931.671</b>

### JUSTIFICATIVA

De acordo com o item 10.II da Parte Especial do Parecer Preliminar, faculta-se ao Relator Geral propor emenda com vistas a recompor dotações canceladas.

### AUTOR DA EMENDA

8100 - Relator Geral

### TIPO AUTOR

Relator Geral



## Avulso de Emendas do Relator Geral

### EMENDA DE APROPRIAÇÃO DE DESPESA

TIPO AUTOR Relator geral TIPO DE EMENDA APROPRIAÇÃO EMENDA 81000493

EMENTA Emenda de Relator-Geral para recomposição de dotações

MODALIDADE DE EMENDA Despesa - Recomposição de dotação SEQUENCIAL 000001837

ESFERA ORÇAMENTÁRIA 20 - Orçamento da Seguridade Social

### ACRÉSCIMOS À PROGRAMAÇÃO

ÓRGÃO ORÇAMENTÁRIO 36000 - Ministério da Saúde UNIDADE ORÇAMENTÁRIA 36901 - Fundo Nacional de Saúde

FUNCIONAL PROGRAMÁTICA 10.302.5018.8759.0033

FUNÇÃO 10 - Saúde SUBFUNÇÃO 302 - Assistência Hospitalar e Ambulatorial

PROGRAMA 5018 - Atenção Especializada à Saúde

AÇÃO 8759 - Aperfeiçoamento, Avaliação e Desenvolvimento de Ações e Serviços Especializados em Traumatologia e Ortopedia - INTO

SUBTÍTULO 0033 - No Estado do Rio de Janeiro

LOCALIDADE BENEFICIADA 3300000 - Rio de Janeiro

ESPECIFICAÇÃO DO PRODUTO / UNIDADE DE MEDIDA Atendimento realizado (unidade) META 232.567 QTD META A ALTERAR 0

GND	MODALIDADE DE APLICAÇÃO	RP	em R\$ 1,00 ACRÉSCIMO
3 Outras Despesas Correntes	90 Aplicações Diretas	2	6.052.150
4 Investimentos	90 Aplicações Diretas	2	504.022
<b>TOTAL:</b>			<b>6.556.172</b>

### CANCELAMENTOS COMPENSATÓRIOS

SEQUENCIAL	FONTE	GND	MODALIDADE DE APLICAÇÃO	ID	RP	em R\$ 1,00 CANCELAMENTO
000020000	100	0 Reserva de recursos do Congresso Nacional	00 Reserva de recursos do Congresso Nacional	Z	Z	6.556.172
<b>TOTAL:</b>						<b>6.556.172</b>

### JUSTIFICATIVA

De acordo com o item 10.II da Parte Especial do Parecer Preliminar, faculta-se ao Relator Geral propor emenda com vistas a recompor dotações canceladas.

### AUTOR DA EMENDA

8100 - Relator Geral

### TIPO AUTOR

Relator Geral





## Avulso de Emendas do Relator Geral

### EMENDA DE APROPRIAÇÃO DE DESPESA

TIPO AUTOR Relator geral TIPO DE EMENDA APROPRIAÇÃO EMENDA 81000494

EMENTA Emenda de Relator-Geral para recomposição de dotações

MODALIDADE DE EMENDA Despesa - Recomposição de dotação SEQUENCIAL 000001838

ESFERA ORÇAMENTÁRIA 20 - Orçamento da Seguridade Social

### ACRÉSCIMOS À PROGRAMAÇÃO

ÓRGÃO ORÇAMENTÁRIO 36000 - Ministério da Saúde UNIDADE ORÇAMENTÁRIA 36901 - Fundo Nacional de Saúde

FUNCIONAL PROGRAMÁTICA 10.302.5018.8933.0001

FUNÇÃO 10 - Saúde SUBFUNÇÃO 302 - Assistência Hospitalar e Ambulatorial

PROGRAMA 5018 - Atenção Especializada à Saúde

AÇÃO 8933 - Estruturação de Serviços de Atenção às Urgências e Emergências na Rede Assistencial

SUBTÍTULO 0001 - Nacional

LOCALIDADE BENEFICIADA 9000000 - Nacional

ESPECIFICAÇÃO DO PRODUTO / UNIDADE DE MEDIDA Unidade estruturada (unidade) META 41 QTD META A ALTERAR 0

GND	MODALIDADE DE APLICAÇÃO	RP	em R\$ 1,00 ACRÉSCIMO
4 Investimentos	41 Transferências a Municípios - Fundo a Fundo	2	329.553
4 Investimentos	90 Aplicações Diretas	2	7.831.739
<b>TOTAL:</b>			<b>8.161.292</b>

### CANCELAMENTOS COMPENSATÓRIOS

SEQUENCIAL	FONTE	GND	MODALIDADE DE APLICAÇÃO	ID	RP	em R\$ 1,00 CANCELAMENTO
000020000	100	0 Reserva de recursos do Congresso Nacional	00 Reserva de recursos do Congresso Nacional	Z	Z	8.161.292
<b>TOTAL:</b>						<b>8.161.292</b>

### JUSTIFICATIVA

De acordo com o item 10.II da Parte Especial do Parecer Preliminar, faculta-se ao Relator Geral propor emenda com vistas a recompor dotações canceladas.

AUTOR DA EMENDA

8100 - Relator Geral

TIPO AUTOR

Relator Geral



## Avulso de Emendas do Relator Geral

### EMENDA DE APROPRIAÇÃO DE DESPESA

TIPO AUTOR Relator geral TIPO DE EMENDA APROPRIAÇÃO EMENDA 81000495

EMENTA Emenda de Relator-Geral para recomposição de dotações

MODALIDADE DE EMENDA Despesa - Recomposição de dotação SEQUENCIAL 000001839

ESFERA ORÇAMENTÁRIA 20 - Orçamento da Seguridade Social

### ACRÉSCIMOS À PROGRAMAÇÃO

ÓRGÃO ORÇAMENTÁRIO 36000 - Ministério da Saúde UNIDADE ORÇAMENTÁRIA 36901 - Fundo Nacional de Saúde

FUNCIONAL PROGRAMÁTICA 10.302.5018.125H.0033

FUNÇÃO 10 - Saúde SUBFUNÇÃO 302 - Assistência Hospitalar e Ambulatorial

PROGRAMA 5018 - Atenção Especializada à Saúde

AÇÃO 125H - Construção do Complexo Integrado do Instituto Nacional de Câncer - INCA

SUBTÍTULO 0033 - No Estado do Rio de Janeiro

LOCALIDADE BENEFICIADA 3300000 - Rio de Janeiro

ESPECIFICAÇÃO DO PRODUTO / UNIDADE DE MEDIDA Complexo implantado (%) META 1 QTD META A ALTERAR 0

GND	MODALIDADE DE APLICAÇÃO	RP	em R\$ 1,00	ACRÉSCIMO
3 Outras Despesas Correntes	90 Aplicações Diretas	2		1.356
<b>TOTAL:</b>				<b>1.356</b>

### CANCELAMENTOS COMPENSATÓRIOS

SEQUENCIAL	FONTE	GND	MODALIDADE DE APLICAÇÃO	ID	RP	em R\$ 1,00	CANCELAMENTO
000020000	100	0 Reserva de recursos do Congresso Nacional	00 Reserva de recursos do Congresso Nacional	Z	Z		1.356
<b>TOTAL:</b>							<b>1.356</b>

### JUSTIFICATIVA

De acordo com o item 10.II da Parte Especial do Parecer Preliminar, faculta-se ao Relator Geral propor emenda com vistas a recompor dotações canceladas.

### AUTOR DA EMENDA

8100 - Relator Geral

### TIPO AUTOR

Relator Geral



## Avulso de Emendas do Relator Geral

### EMENDA DE APROPRIAÇÃO DE DESPESA

TIPO AUTOR Relator geral TIPO DE EMENDA APROPRIAÇÃO EMENDA 81000496

EMENTA Emenda de Relator-Geral para recomposição de dotações

MODALIDADE DE EMENDA Despesa - Recomposição de dotação SEQUENCIAL 000001840

ESFERA ORÇAMENTÁRIA 20 - Orçamento da Seguridade Social

### ACRÉSCIMOS À PROGRAMAÇÃO

ÓRGÃO ORÇAMENTÁRIO 36000 - Ministério da Saúde UNIDADE ORÇAMENTÁRIA 36901 - Fundo Nacional de Saúde

FUNCIONAL PROGRAMÁTICA 10.302.5018.15EG.3341

FUNÇÃO 10 - Saúde SUBFUNÇÃO 302 - Assistência Hospitalar e Ambulatorial

PROGRAMA 5018 - Atenção Especializada à Saúde

AÇÃO 15EG - Implantação da nova Sede do Instituto Nacional de Cardiologia - INC

SUBTÍTULO 3341 - No Município do Rio de Janeiro - RJ

LOCALIDADE BENEFICIADA 3304557 - Rio de Janeiro

ESPECIFICAÇÃO DO PRODUTO / UNIDADE DE MEDIDA Sede implantada (% de execução física) META 1 QTD META A ALTERAR 0

GND	MODALIDADE DE APLICAÇÃO	RP	em R\$ 1,00 ACRÉSCIMO
4 Investimentos	90 Aplicações Diretas	2	96.927
<b>TOTAL:</b>			<b>96.927</b>

### CANCELAMENTOS COMPENSATÓRIOS

SEQUENCIAL	FUNTE	GND	MODALIDADE DE APLICAÇÃO	ID	RP	em R\$ 1,00 CANCELAMENTO
000020000	100	0 Reserva de recursos do Congresso Nacional	00 Reserva de recursos do Congresso Nacional	Z	Z	96.927
<b>TOTAL:</b>						<b>96.927</b>

### JUSTIFICATIVA

De acordo com o item 10.II da Parte Especial do Parecer Preliminar, faculta-se ao Relator Geral propor emenda com vistas a recompor dotações canceladas.

AUTOR DA EMENDA 8100 - Relator Geral TIPO AUTOR Relator Geral



## Avulso de Emendas do Relator Geral

### EMENDA DE APROPRIAÇÃO DE DESPESA

TIPO AUTOR Relator geral TIPO DE EMENDA APROPRIAÇÃO EMENDA 81000497

EMENTA Emenda de Relator-Geral para recomposição de dotações

MODALIDADE DE EMENDA Despesa - Recomposição de dotação SEQUENCIAL 000001841

ESFERA ORÇAMENTÁRIA 20 - Orçamento da Seguridade Social

### ACRÉSCIMOS À PROGRAMAÇÃO

ÓRGÃO ORÇAMENTÁRIO 36000 - Ministério da Saúde UNIDADE ORÇAMENTÁRIA 36901 - Fundo Nacional de Saúde

FUNCIONAL PROGRAMÁTICA 10.303.5018.7690.0001

FUNÇÃO 10 - Saúde SUBFUNÇÃO 303 - Suporte Profilático e Terapêutico

PROGRAMA 5018 - Atenção Especializada à Saúde

AÇÃO 7690 - Estruturação dos Serviços de Hematologia e Hemoterapia

SUBTÍTULO 0001 - Nacional

LOCALIDADE BENEFICIADA 9000000 - Nacional

ESPECIFICAÇÃO DO PRODUTO / UNIDADE DE MEDIDA Serviço estruturado (unidade) META 32 QTD META A ALTERAR 0

GND	MODALIDADE DE APLICAÇÃO	RP	em R\$ 1,00 ACRÉSCIMO
3 Outras Despesas Correntes	90 Aplicações Diretas	2	244.257
4 Investimentos	31 Transferências a Estados e ao Distrito Federal - Fundo a Fundo	2	620.335
<b>TOTAL:</b>			<b>864.592</b>

### CANCELAMENTOS COMPENSATÓRIOS

SEQUENCIAL	FONTE	GND	MODALIDADE DE APLICAÇÃO	ID	RP	em R\$ 1,00 CANCELAMENTO
000020000	100	0 Reserva de recursos do Congresso Nacional	00 Reserva de recursos do Congresso Nacional	Z	Z	864.592
<b>TOTAL:</b>						<b>864.592</b>

### JUSTIFICATIVA

De acordo com o item 10.II da Parte Especial do Parecer Preliminar, faculta-se ao Relator Geral propor emenda com vistas a recompor dotações canceladas.

### AUTOR DA EMENDA

8100 - Relator Geral

### TIPO AUTOR

Relator Geral



## Avulso de Emendas do Relator Geral

### EMENDA DE APROPRIAÇÃO DE DESPESA

TIPO AUTOR Relator geral TIPO DE EMENDA APROPRIAÇÃO EMENDA 81000498

EMENTA Emenda de Relator-Geral para recomposição de dotações

MODALIDADE DE EMENDA Despesa - Recomposição de dotação SEQUENCIAL 000001843

ESFERA ORÇAMENTÁRIA 20 - Orçamento da Seguridade Social

### ACRÉSCIMOS À PROGRAMAÇÃO

ÓRGÃO ORÇAMENTÁRIO 36000 - Ministério da Saúde UNIDADE ORÇAMENTÁRIA 36901 - Fundo Nacional de Saúde

FUNCIONAL PROGRAMÁTICA 10.301.5019.20YI.0001

FUNÇÃO 10 - Saúde SUBFUNÇÃO 301 - Atenção Básica

PROGRAMA 5019 - Atenção Primária à Saúde

AÇÃO 20YI - Implementação de Políticas de Atenção à Saúde

SUBTÍTULO 0001 - Nacional

LOCALIDADE BENEFICIADA 9000000 - Nacional

ESPECIFICAÇÃO DO PRODUTO / UNIDADE DE MEDIDA Projeto apoiado (unidade) META 23 QTD META A ALTERAR 0

GND	MODALIDADE DE APLICAÇÃO	RP	em R\$ 1,00 ACRÉSCIMO
3 Outras Despesas Correntes	41 Transferências a Municípios - Fundo a Fundo	2	1.085.587
3 Outras Despesas Correntes	80 Transferências ao Exterior	2	146.554
3 Outras Despesas Correntes	90 Aplicações Diretas	2	2.131.822
<b>TOTAL:</b>			<b>3.363.963</b>

### CANCELAMENTOS COMPENSATÓRIOS

SEQUENCIAL	FONTE	GND	MODALIDADE DE APLICAÇÃO	ID	RP	em R\$ 1,00 CANCELAMENTO
000020000	100	0 Reserva de recursos do Congresso Nacional	00 Reserva de recursos do Congresso Nacional	Z	Z	3.363.963
<b>TOTAL:</b>						<b>3.363.963</b>

### JUSTIFICATIVA

De acordo com o item 10.II da Parte Especial do Parecer Preliminar, faculta-se ao Relator Geral propor emenda com vistas a recompor dotações canceladas.

### AUTOR DA EMENDA

8100 - Relator Geral

### TIPO AUTOR

Relator Geral



## Avulso de Emendas do Relator Geral

### EMENDA DE APROPRIAÇÃO DE DESPESA

TIPO AUTOR	TIPO DE EMENDA	EMENDA
Relator geral	APROPRIAÇÃO	<b>81000499</b>

EMENTA  
Emenda de Relator-Geral para recomposição de dotações

MODALIDADE DE EMENDA	<b>SEQUENCIAL</b>
Despesa - Recomposição de dotação	<b>000001844</b>

ESFERA ORÇAMENTÁRIA
20 - Orçamento da Seguridade Social

### ACRÉSCIMOS À PROGRAMAÇÃO

ÓRGÃO ORÇAMENTÁRIO	UNIDADE ORÇAMENTÁRIA
36000 - Ministério da Saúde	36901 - Fundo Nacional de Saúde

<b>FUNCIONAL PROGRAMÁTICA</b>	<b>10.301.5019.217U.0001</b>
-------------------------------	------------------------------

FUNÇÃO	SUBFUNÇÃO
10 - Saúde	301 - Atenção Básica

PROGRAMA
5019 - Atenção Primária à Saúde

AÇÃO
217U - Apoio à Manutenção dos Polos de Academia da Saúde

SUBTÍTULO
0001 - Nacional

LOCALIDADE BENEFICIADA
9000000 - Nacional

ESPECIFICAÇÃO DO PRODUTO / UNIDADE DE MEDIDA	META	QTD META A ALTERAR
Pólo atendido (unidade)	1.490	0

GND	MODALIDADE DE APLICAÇÃO	RP	<i>em R\$ 1,00</i> ACRÉSCIMO
3 Outras Despesas Correntes	41 Transferências a Municípios - Fundo a Fundo	2	1.492.682
<b>TOTAL:</b>			<b>1.492.682</b>

### CANCELAMENTOS COMPENSATÓRIOS

SEQUENCIAL	FONTE	GND	MODALIDADE DE APLICAÇÃO	ID	RP	<i>em R\$ 1,00</i> CANCELAMENTO
000020000	100	0 Reserva de recursos do Congresso Nacional	00 Reserva de recursos do Congresso Nacional	Z	Z	1.492.682
<b>TOTAL:</b>						<b>1.492.682</b>

### JUSTIFICATIVA

De acordo com o item 10.II da Parte Especial do Parecer Preliminar, faculta-se ao Relator Geral propor emenda com vistas a recompor dotações canceladas.

### AUTOR DA EMENDA

8100 - Relator Geral

### TIPO AUTOR

Relator Geral



## Avulso de Emendas do Relator Geral

### EMENDA DE APROPRIAÇÃO DE DESPESA

TIPO AUTOR Relator geral TIPO DE EMENDA APROPRIAÇÃO EMENDA 81000500

EMENTA Emenda de Relator-Geral para recomposição de dotações

MODALIDADE DE EMENDA Despesa - Recomposição de dotação SEQUENCIAL 000001873

ESFERA ORÇAMENTÁRIA 20 - Orçamento da Seguridade Social

### ACRÉSCIMOS À PROGRAMAÇÃO

ÓRGÃO ORÇAMENTÁRIO 36000 - Ministério da Saúde UNIDADE ORÇAMENTÁRIA 36901 - Fundo Nacional de Saúde

FUNCIONAL PROGRAMÁTICA 10.301.5019.21BG.0001

FUNÇÃO 10 - Saúde SUBFUNÇÃO 301 - Atenção Básica

PROGRAMA 5019 - Atenção Primária à Saúde

AÇÃO 21BG - Formação e Provisão de Profissionais para a Atenção Primária à Saúde

SUBTÍTULO 0001 - Nacional

LOCALIDADE BENEFICIADA 9000000 - Nacional

ESPECIFICAÇÃO DO PRODUTO / UNIDADE DE MEDIDA Profissional beneficiado (unidade) META 16.500 QTD META A ALTERAR 0

GND	MODALIDADE DE APLICAÇÃO	RP	em R\$ 1,00 ACRÉSCIMO
3 Outras Despesas Correntes	90 Aplicações Diretas	2	79.736.408
<b>TOTAL:</b>			<b>79.736.408</b>

SEQUENCIAL	FUNTE	GND	MODALIDADE DE APLICAÇÃO	ID	RP	em R\$ 1,00 CANCELAMENTO
000020000	100	0 Reserva de recursos do Congresso Nacional	00 Reserva de recursos do Congresso Nacional	Z	Z	79.736.408
<b>TOTAL:</b>						<b>79.736.408</b>

### JUSTIFICATIVA

De acordo com o item 10.II da Parte Especial do Parecer Preliminar, faculta-se ao Relator Geral propor emenda com vistas a recompor dotações canceladas.

AUTOR DA EMENDA 8100 - Relator Geral TIPO AUTOR Relator Geral



## Avulso de Emendas do Relator Geral

### EMENDA DE APROPRIAÇÃO DE DESPESA

TIPO AUTOR Relator geral TIPO DE EMENDA APROPRIAÇÃO EMENDA 81000501

EMENTA Emenda de Relator-Geral para recomposição de dotações

MODALIDADE DE EMENDA Despesa - Recomposição de dotação SEQUENCIAL 000001874

ESFERA ORÇAMENTÁRIA 20 - Orçamento da Seguridade Social

### ACRÉSCIMOS À PROGRAMAÇÃO

ÓRGÃO ORÇAMENTÁRIO 36000 - Ministério da Saúde UNIDADE ORÇAMENTÁRIA 36901 - Fundo Nacional de Saúde

FUNCIONAL PROGRAMÁTICA 10.301.5019.2E79.0001

FUNÇÃO 10 - Saúde SUBFUNÇÃO 301 - Atenção Básica

PROGRAMA 5019 - Atenção Primária à Saúde

AÇÃO 2E79 - Expansão e Consolidação da Atenção Básica (Política Nacional de Atenção Básica-PNAB)

SUBTÍTULO 0001 - Nacional

LOCALIDADE BENEFICIADA 9000000 - Nacional

ESPECIFICAÇÃO DO PRODUTO / UNIDADE DE MEDIDA Ente federativo apoiado (unidade) META 27 QTD META A ALTERAR 0

GND	MODALIDADE DE APLICAÇÃO	RP	em R\$ 1,00 ACRÉSCIMO
3 Outras Despesas Correntes	50 Transferências a Instituições Privadas sem Fins Lucrativos	2	542.793
3 Outras Despesas Correntes	80 Transferências ao Exterior	2	271.396
3 Outras Despesas Correntes	90 Aplicações Diretas	2	2.713.968

**TOTAL: 3.528.157**

### CANCELAMENTOS COMPENSATÓRIOS

SEQUENCIAL	FONTE	GND	MODALIDADE DE APLICAÇÃO	ID	RP	em R\$ 1,00 CANCELAMENTO
000020000	100	0 Reserva de recursos do Congresso Nacional	00 Reserva de recursos do Congresso Nacional	Z	Z	3.528.157

**TOTAL: 3.528.157**

### JUSTIFICATIVA

De acordo com o item 10.II da Parte Especial do Parecer Preliminar, faculta-se ao Relator Geral propor emenda com vistas a recompor dotações canceladas.

### AUTOR DA EMENDA

8100 - Relator Geral

### TIPO AUTOR

Relator Geral





## Avulso de Emendas do Relator Geral

### EMENDA DE APROPRIAÇÃO DE DESPESA

TIPO AUTOR Relator geral TIPO DE EMENDA APROPRIAÇÃO EMENDA 81000502

EMENTA Emenda de Relator-Geral para recomposição de dotações

MODALIDADE DE EMENDA Despesa - Recomposição de dotação SEQUENCIAL 000001875

ESFERA ORÇAMENTÁRIA 20 - Orçamento da Seguridade Social

### ACRÉSCIMOS À PROGRAMAÇÃO

ÓRGÃO ORÇAMENTÁRIO 36000 - Ministério da Saúde UNIDADE ORÇAMENTÁRIA 36901 - Fundo Nacional de Saúde

FUNCIONAL PROGRAMÁTICA 10.302.5019.4324.0010

FUNÇÃO 10 - Saúde SUBFUNÇÃO 302 - Assistência Hospitalar e Ambulatorial

PROGRAMA 5019 - Atenção Primária à Saúde

AÇÃO 4324 - Atenção à Saúde de populações ribeirinhas e de áreas remotas da Região Amazônica mediante Cooperação com a Marinha do Brasil e com o Exército Brasileiro

SUBTÍTULO 0010 - Na Região Norte

LOCALIDADE BENEFICIADA 9100000 - Região Norte

ESPECIFICAÇÃO DO PRODUTO / UNIDADE DE MEDIDA Pessoa atendida (unidade) META 53.750 QTD META A ALTERAR 0

GND	MODALIDADE DE APLICAÇÃO	RP	em R\$ 1,00 ACRÉSCIMO
3 Outras Despesas Correntes	90 Aplicações Diretas	2	424.709
4 Investimentos	90 Aplicações Diretas	2	87.272
<b>TOTAL:</b>			<b>511.981</b>

### CANCELAMENTOS COMPENSATÓRIOS

SEQUENCIAL	FONTE	GND	MODALIDADE DE APLICAÇÃO	ID	RP	em R\$ 1,00 CANCELAMENTO
000020000	100	0 Reserva de recursos do Congresso Nacional	00 Reserva de recursos do Congresso Nacional	Z	Z	511.981
<b>TOTAL:</b>						<b>511.981</b>

### JUSTIFICATIVA

De acordo com o item 10.II da Parte Especial do Parecer Preliminar, faculta-se ao Relator Geral propor emenda com vistas a recompor dotações canceladas.

### AUTOR DA EMENDA

8100 - Relator Geral

### TIPO AUTOR

Relator Geral



## Avulso de Emendas do Relator Geral

### EMENDA DE APROPRIAÇÃO DE DESPESA

TIPO AUTOR	Relator geral	TIPO DE EMENDA	APROPRIAÇÃO	EMENDA	81000503
------------	---------------	----------------	-------------	--------	----------

EMENTA  
Emenda de Relator-Geral para recomposição de dotações

MODALIDADE DE EMENDA	Despesa - Recomposição de dotação	SEQUENCIAL	000001876
----------------------	-----------------------------------	------------	-----------

ESFERA ORÇAMENTÁRIA	20 - Orçamento da Seguridade Social
---------------------	-------------------------------------

### ACRÉSCIMOS À PROGRAMAÇÃO

ÓRGÃO ORÇAMENTÁRIO	36000 - Ministério da Saúde	UNIDADE ORÇAMENTÁRIA	36901 - Fundo Nacional de Saúde
--------------------	-----------------------------	----------------------	---------------------------------

FUNCIONAL PROGRAMÁTICA	10.301.5019.8581.0001
------------------------	-----------------------

FUNÇÃO	10 - Saúde	SUBFUNÇÃO	301 - Atenção Básica
--------	------------	-----------	----------------------

PROGRAMA	5019 - Atenção Primária à Saúde
----------	---------------------------------

AÇÃO	8581 - Estruturação da Rede de Serviços de Atenção Básica de Saúde
------	--

SUBTÍTULO	0001 - Nacional
-----------	-----------------

LOCALIDADE BENEFICIADA	9000000 - Nacional
------------------------	--------------------

ESPECIFICAÇÃO DO PRODUTO / UNIDADE DE MEDIDA	Serviço estruturado (unidade)	META	146	QTD META A ALTERAR	0
--	-------------------------------	------	-----	--------------------	---

GND	4 Investimentos	MODALIDADE DE APLICAÇÃO	41 Transferências a Municípios - Fundo a Fundo	RP	2	em R\$ 1,00	ACRÉSCIMO	3.741.400
<b>TOTAL:</b>								<b>3.741.400</b>

### CANCELAMENTOS COMPENSATÓRIOS

SEQUENCIAL	000020000	FUNTE	100	GND	0 Reserva de recursos do Congresso Nacional	MODALIDADE DE APLICAÇÃO	00 Reserva de recursos do Congresso Nacional	ID	Z	RP	Z	em R\$ 1,00	CANCELAMENTO	3.741.400
<b>TOTAL:</b>														<b>3.741.400</b>

### JUSTIFICATIVA

De acordo com o item 10.II da Parte Especial do Parecer Preliminar, faculta-se ao Relator Geral propor emenda com vistas a recompor dotações canceladas.

### AUTOR DA EMENDA

8100 - Relator Geral

### TIPO AUTOR

Relator Geral



## Avulso de Emendas do Relator Geral

### EMENDA DE APROPRIAÇÃO DE DESPESA

TIPO AUTOR Relator geral TIPO DE EMENDA APROPRIAÇÃO EMENDA 81000504

EMENTA Emenda de Relator-Geral para recomposição de dotações

MODALIDADE DE EMENDA Despesa - Recomposição de dotação SEQUENCIAL 000001877

ESFERA ORÇAMENTÁRIA 20 - Orçamento da Seguridade Social

### ACRÉSCIMOS À PROGRAMAÇÃO

ÓRGÃO ORÇAMENTÁRIO 36000 - Ministério da Saúde UNIDADE ORÇAMENTÁRIA 36901 - Fundo Nacional de Saúde

FUNCIONAL PROGRAMÁTICA 10.303.5020.20K3.0001

FUNÇÃO 10 - Saúde SUBFUNÇÃO 303 - Suporte Profilático e Terapêutico

PROGRAMA 5020 - Desenvolvimento Científico, Tecnológico e Produtivo em Saúde

AÇÃO 20K3 - Avaliação e Incorporação de Tecnologias de Saúde no Âmbito do SUS

SUBTÍTULO 0001 - Nacional

LOCALIDADE BENEFICIADA 9000000 - Nacional

ESPECIFICAÇÃO DO PRODUTO / UNIDADE DE MEDIDA Processo analisado (%) META 100 QTD META A ALTERAR 0

GND	MODALIDADE DE APLICAÇÃO	RP	em R\$ 1,00	ACRÉSCIMO
3 Outras Despesas Correntes	80 Transferências ao Exterior	2	135.698	
3 Outras Despesas Correntes	90 Aplicações Diretas	2	298.536	
4 Investimentos	90 Aplicações Diretas	2	7.754	
<b>TOTAL:</b>			<b>441.988</b>	

### CANCELAMENTOS COMPENSATÓRIOS

SEQUENCIAL	FONTE	GND	MODALIDADE DE APLICAÇÃO	ID	RP	em R\$ 1,00	CANCELAMENTO
000020000	100	0 Reserva de recursos do Congresso Nacional	00 Reserva de recursos do Congresso Nacional	Z	Z	441.988	
<b>TOTAL:</b>						<b>441.988</b>	

### JUSTIFICATIVA

De acordo com o item 10.II da Parte Especial do Parecer Preliminar, faculta-se ao Relator Geral propor emenda com vistas a recompor dotações canceladas.

### AUTOR DA EMENDA

8100 - Relator Geral TIPO AUTOR Relator Geral



## Avulso de Emendas do Relator Geral

### EMENDA DE APROPRIAÇÃO DE DESPESA

TIPO AUTOR Relator geral TIPO DE EMENDA APROPRIAÇÃO EMENDA 81000505

EMENTA Emenda de Relator-Geral para recomposição de dotações

MODALIDADE DE EMENDA Despesa - Recomposição de dotação SEQUENCIAL 000001878

ESFERA ORÇAMENTÁRIA 20 - Orçamento da Seguridade Social

### ACRÉSCIMOS À PROGRAMAÇÃO

ÓRGÃO ORÇAMENTÁRIO 36000 - Ministério da Saúde UNIDADE ORÇAMENTÁRIA 36901 - Fundo Nacional de Saúde

FUNCIONAL PROGRAMÁTICA 10.303.5020.20K5.0001

FUNÇÃO 10 - Saúde SUBFUNÇÃO 303 - Suporte Profilático e Terapêutico

PROGRAMA 5020 - Desenvolvimento Científico, Tecnológico e Produtivo em Saúde

AÇÃO 20K5 - Apoio ao Uso de Plantas Medicinais e Fitoterápicos no SUS

SUBTÍTULO 0001 - Nacional

LOCALIDADE BENEFICIADA 9000000 - Nacional

ESPECIFICAÇÃO DO PRODUTO / UNIDADE DE MEDIDA Projeto apoiado (unidade) META 39 QTD META A ALTERAR 0

GND	MODALIDADE DE APLICAÇÃO	RP	em R\$ 1,00	ACRÉSCIMO
3 Outras Despesas Correntes	41 Transferências a Municípios - Fundo a Fundo	2	146.554	
3 Outras Despesas Correntes	90 Aplicações Diretas	2	29.853	
4 Investimentos	41 Transferências a Municípios - Fundo a Fundo	2	77.541	
<b>TOTAL:</b>			<b>253.948</b>	

### CANCELAMENTOS COMPENSATÓRIOS

SEQUENCIAL	FONTE	GND	MODALIDADE DE APLICAÇÃO	ID	RP	em R\$ 1,00	CANCELAMENTO
000020000	100	0 Reserva de recursos do Congresso Nacional	00 Reserva de recursos do Congresso Nacional	Z	Z	253.948	
<b>TOTAL:</b>						<b>253.948</b>	

### JUSTIFICATIVA

De acordo com o item 10.II da Parte Especial do Parecer Preliminar, faculta-se ao Relator Geral propor emenda com vistas a recompor dotações canceladas.

### AUTOR DA EMENDA

8100 - Relator Geral

### TIPO AUTOR

Relator Geral



## Avulso de Emendas do Relator Geral

### EMENDA DE APROPRIAÇÃO DE DESPESA

TIPO AUTOR Relator geral TIPO DE EMENDA APROPRIAÇÃO EMENDA 81000506

EMENTA Emenda de Relator-Geral para recomposição de dotações

MODALIDADE DE EMENDA Despesa - Recomposição de dotação SEQUENCIAL 000001879

ESFERA ORÇAMENTÁRIA 20 - Orçamento da Seguridade Social

### ACRÉSCIMOS À PROGRAMAÇÃO

ÓRGÃO ORÇAMENTÁRIO 36000 - Ministério da Saúde UNIDADE ORÇAMENTÁRIA 36901 - Fundo Nacional de Saúde

FUNCIONAL PROGRAMÁTICA 10.572.5020.20K7.0001

FUNÇÃO 10 - Saúde SUBFUNÇÃO 572 - Desenvolvimento Tecnológico e Engenharia

PROGRAMA 5020 - Desenvolvimento Científico, Tecnológico e Produtivo em Saúde

AÇÃO 20K7 - Apoio ao desenvolvimento e modernização de Plataformas Tecnológicas para fortalecimento do Complexo Industrial da Saúde

SUBTÍTULO 0001 - Nacional

LOCALIDADE BENEFICIADA 9000000 - Nacional

ESPECIFICAÇÃO DO PRODUTO / UNIDADE DE MEDIDA Projeto apoiado (unidade) META 14 QTD META A ALTERAR 0

GND	MODALIDADE DE APLICAÇÃO	RP	em R\$ 1,00 ACRÉSCIMO
3 Outras Despesas Correntes	90 Aplicações Diretas	2	1.555.918
4 Investimentos	90 Aplicações Diretas	2	1.382.961
<b>TOTAL:</b>			<b>2.938.879</b>

### CANCELAMENTOS COMPENSATÓRIOS

SEQUENCIAL	FONTE	GND	MODALIDADE DE APLICAÇÃO	ID	RP	em R\$ 1,00 CANCELAMENTO
000020000	100	0 Reserva de recursos do Congresso Nacional	00 Reserva de recursos do Congresso Nacional	Z	Z	2.938.879
<b>TOTAL:</b>						<b>2.938.879</b>

### JUSTIFICATIVA

De acordo com o item 10.II da Parte Especial do Parecer Preliminar, faculta-se ao Relator Geral propor emenda com vistas a recompor dotações canceladas.

AUTOR DA EMENDA

8100 - Relator Geral

TIPO AUTOR

Relator Geral



## Avulso de Emendas do Relator Geral

### EMENDA DE APROPRIAÇÃO DE DESPESA

TIPO AUTOR Relator geral TIPO DE EMENDA APROPRIAÇÃO EMENDA 81000507

EMENTA Emenda de Relator-Geral para recomposição de dotações

MODALIDADE DE EMENDA Despesa - Recomposição de dotação SEQUENCIAL 000001880

ESFERA ORÇAMENTÁRIA 20 - Orçamento da Seguridade Social

### ACRÉSCIMOS À PROGRAMAÇÃO

ÓRGÃO ORÇAMENTÁRIO 36000 - Ministério da Saúde UNIDADE ORÇAMENTÁRIA 36901 - Fundo Nacional de Saúde

FUNCIONAL PROGRAMÁTICA 10.571.5020.20QF.0001

FUNÇÃO 10 - Saúde SUBFUNÇÃO 571 - Desenvolvimento Científico

PROGRAMA 5020 - Desenvolvimento Científico, Tecnológico e Produtivo em Saúde

AÇÃO 20QF - Pesquisas, Ensino e Inovações Tecnológicas Biomédicas e em Medicina Tropical e Meio Ambiente

SUBTÍTULO 0001 - Nacional

LOCALIDADE BENEFICIADA 9000000 - Nacional

ESPECIFICAÇÃO DO PRODUTO / UNIDADE DE MEDIDA Pesquisa/estudo realizada(o) (unidade) META 465 QTD META A ALTERAR 0

GND	MODALIDADE DE APLICAÇÃO	RP	em R\$ 1,00 ACRÉSCIMO
3 Outras Despesas Correntes	90 Aplicações Diretas	2	1.688.088
4 Investimentos	90 Aplicações Diretas	2	333.430
<b>TOTAL:</b>			<b>2.021.518</b>

### CANCELAMENTOS COMPENSATÓRIOS

SEQUENCIAL	FONTE	GND	MODALIDADE DE APLICAÇÃO	ID	RP	em R\$ 1,00 CANCELAMENTO
000020000	100	0 Reserva de recursos do Congresso Nacional	00 Reserva de recursos do Congresso Nacional	Z	Z	2.021.518
<b>TOTAL:</b>						<b>2.021.518</b>

### JUSTIFICATIVA

De acordo com o item 10.II da Parte Especial do Parecer Preliminar, faculta-se ao Relator Geral propor emenda com vistas a recompor dotações canceladas.

AUTOR DA EMENDA

8100 - Relator Geral

TIPO AUTOR

Relator Geral



## Avulso de Emendas do Relator Geral

### EMENDA DE APROPRIAÇÃO DE DESPESA

TIPO AUTOR Relator geral TIPO DE EMENDA APROPRIAÇÃO EMENDA 81000508

EMENTA Emenda de Relator-Geral para recomposição de dotações

MODALIDADE DE EMENDA Despesa - Recomposição de dotação SEQUENCIAL 000001881

ESFERA ORÇAMENTÁRIA 20 - Orçamento da Seguridade Social

### ACRÉSCIMOS À PROGRAMAÇÃO

ÓRGÃO ORÇAMENTÁRIO 36000 - Ministério da Saúde UNIDADE ORÇAMENTÁRIA 36901 - Fundo Nacional de Saúde

FUNCIONAL PROGRAMÁTICA 10.571.5020.21BF.0001

FUNÇÃO 10 - Saúde SUBFUNÇÃO 571 - Desenvolvimento Científico

PROGRAMA 5020 - Desenvolvimento Científico, Tecnológico e Produtivo em Saúde

AÇÃO 21BF - Pesquisa, Desenvolvimento Tecnológico e Inovação em Saúde

SUBTÍTULO 0001 - Nacional

LOCALIDADE BENEFICIADA 9000000 - Nacional

ESPECIFICAÇÃO DO PRODUTO / UNIDADE DE MEDIDA Pesquisa realizada (unidade) META 100 QTD META A ALTERAR 0

GND	MODALIDADE DE APLICAÇÃO	RP	em R\$ 1,00 ACRÉSCIMO
3 Outras Despesas Correntes	32 Execução Orçamentária Delegada a Estados e ao Distrito Federal	2	453.232
3 Outras Despesas Correntes	50 Transferências a Instituições Privadas sem Fins Lucrativos	2	160.124
3 Outras Despesas Correntes	80 Transferências ao Exterior	2	298.536
3 Outras Despesas Correntes	90 Aplicações Diretas	2	2.173.074
4 Investimentos	30 Transferências a Estados e ao Distrito Federal	2	11.631
4 Investimentos	50 Transferências a Instituições Privadas sem Fins Lucrativos	2	3.877
4 Investimentos	90 Aplicações Diretas	2	16.671
<b>TOTAL:</b>			<b>3.117.145</b>

### CANCELAMENTOS COMPENSATÓRIOS

SEQUENCIAL	FUNTE	GND	MODALIDADE DE APLICAÇÃO	ID	RP	em R\$ 1,00 CANCELAMENTO
000020000	100	0 Reserva de recursos do Congresso Nacional	00 Reserva de recursos do Congresso Nacional	Z	Z	3.117.145
<b>TOTAL:</b>						<b>3.117.145</b>

### JUSTIFICATIVA

De acordo com o item 10.II da Parte Especial do Parecer Preliminar, faculta-se ao Relator Geral propor emenda com vistas a recompor dotações canceladas.

AUTOR DA EMENDA 8100 - Relator Geral TIPO AUTOR Relator Geral



## Avulso de Emendas do Relator Geral

### EMENDA DE APROPRIAÇÃO DE DESPESA

TIPO AUTOR Relator geral TIPO DE EMENDA APROPRIAÇÃO EMENDA 81000509

EMENTA Emenda de Relator-Geral para recomposição de dotações

MODALIDADE DE EMENDA Despesa - Recomposição de dotação SEQUENCIAL 000001882

ESFERA ORÇAMENTÁRIA 20 - Orçamento da Seguridade Social

### ACRÉSCIMOS À PROGRAMAÇÃO

ÓRGÃO ORÇAMENTÁRIO 36000 - Ministério da Saúde UNIDADE ORÇAMENTÁRIA 36901 - Fundo Nacional de Saúde

FUNCIONAL PROGRAMÁTICA 10.303.5020.8636.0001

FUNÇÃO 10 - Saúde SUBFUNÇÃO 303 - Suporte Profilático e Terapêutico

PROGRAMA 5020 - Desenvolvimento Científico, Tecnológico e Produtivo em Saúde

AÇÃO 8636 - Fortalecimento da Inovação Tecnológica de Insumos Estratégicos para o SUS

SUBTÍTULO 0001 - Nacional

LOCALIDADE BENEFICIADA 9000000 - Nacional

ESPECIFICAÇÃO DO PRODUTO / UNIDADE DE MEDIDA Instituição apoiada (unidade) META 4 QTD META A ALTERAR 0

GND	MODALIDADE DE APLICAÇÃO	RP	em R\$ 1,00 ACRÉSCIMO
3 Outras Despesas Correntes	90 Aplicações Diretas	2	934.962
4 Investimentos	90 Aplicações Diretas	2	525.346
<b>TOTAL:</b>			<b>1.460.308</b>

### CANCELAMENTOS COMPENSATÓRIOS

SEQUENCIAL	FONTE	GND	MODALIDADE DE APLICAÇÃO	ID	RP	em R\$ 1,00 CANCELAMENTO
000020000	100	0 Reserva de recursos do Congresso Nacional	00 Reserva de recursos do Congresso Nacional	Z	Z	1.460.308
<b>TOTAL:</b>						<b>1.460.308</b>

### JUSTIFICATIVA

De acordo com o item 10.II da Parte Especial do Parecer Preliminar, faculta-se ao Relator Geral propor emenda com vistas a recompor dotações canceladas.

AUTOR DA EMENDA

8100 - Relator Geral

TIPO AUTOR

Relator Geral





## Avulso de Emendas do Relator Geral

### EMENDA DE APROPRIAÇÃO DE DESPESA

TIPO AUTOR Relator geral TIPO DE EMENDA APROPRIAÇÃO EMENDA 81000510

EMENTA Emenda de Relator-Geral para recomposição de dotações

MODALIDADE DE EMENDA Despesa - Recomposição de dotação SEQUENCIAL 000001883

ESFERA ORÇAMENTÁRIA 20 - Orçamento da Seguridade Social

### ACRÉSCIMOS À PROGRAMAÇÃO

ÓRGÃO ORÇAMENTÁRIO 36000 - Ministério da Saúde UNIDADE ORÇAMENTÁRIA 36901 - Fundo Nacional de Saúde

FUNCIONAL PROGRAMÁTICA 10.122.5021.2016.0001

FUNÇÃO 10 - Saúde SUBFUNÇÃO 122 - Administração Geral

PROGRAMA 5021 - Gestão e Organização do SUS

AÇÃO 2016 - Funcionamento do Conselho Nacional de Saúde

SUBTÍTULO 0001 - Nacional

LOCALIDADE BENEFICIADA 9000000 - Nacional

ESPECIFICAÇÃO DO PRODUTO / UNIDADE DE MEDIDA Conselho mantido (unidade) META 1 QTD META A ALTERAR 0

GND	MODALIDADE DE APLICAÇÃO	RP	em R\$ 1,00 ACRÉSCIMO
3 Outras Despesas Correntes	80 Transferências ao Exterior	2	222.434
3 Outras Despesas Correntes	90 Aplicações Diretas	2	130.381
4 Investimentos	90 Aplicações Diretas	2	19.385
<b>TOTAL:</b>			<b>372.200</b>

### CANCELAMENTOS COMPENSATÓRIOS

SEQUENCIAL	FONTE	GND	MODALIDADE DE APLICAÇÃO	ID	RP	em R\$ 1,00 CANCELAMENTO
000020000	100	0 Reserva de recursos do Congresso Nacional	00 Reserva de recursos do Congresso Nacional	Z	Z	372.200
<b>TOTAL:</b>						<b>372.200</b>

### JUSTIFICATIVA

De acordo com o item 10.II da Parte Especial do Parecer Preliminar, faculta-se ao Relator Geral propor emenda com vistas a recompor dotações canceladas.

### AUTOR DA EMENDA

8100 - Relator Geral TIPO AUTOR Relator Geral



## Avulso de Emendas do Relator Geral

### EMENDA DE APROPRIAÇÃO DE DESPESA

TIPO AUTOR Relator geral TIPO DE EMENDA APROPRIAÇÃO EMENDA 81000511

EMENTA Emenda de Relator-Geral para recomposição de dotações

MODALIDADE DE EMENDA Despesa - Recomposição de dotação SEQUENCIAL 000001884

ESFERA ORÇAMENTÁRIA 20 - Orçamento da Seguridade Social

### ACRÉSCIMOS À PROGRAMAÇÃO

ÓRGÃO ORÇAMENTÁRIO 36000 - Ministério da Saúde UNIDADE ORÇAMENTÁRIA 36901 - Fundo Nacional de Saúde

FUNCIONAL PROGRAMÁTICA 10.122.5021.20QG.0002

FUNÇÃO 10 - Saúde SUBFUNÇÃO 122 - Administração Geral

PROGRAMA 5021 - Gestão e Organização do SUS

AÇÃO 20QG - Atuação Internacional do Ministério da Saúde

SUBTÍTULO 0002 - Exterior

LOCALIDADE BENEFICIADA 8000000 - Exterior

ESPECIFICAÇÃO DO PRODUTO / UNIDADE DE MEDIDA META QTD META A ALTERAR  
 Iniciativa realizada (unidade) 37 0

GND	MODALIDADE DE APLICAÇÃO	RP	em R\$ 1,00 ACRÉSCIMO
3 Outras Despesas Correntes	80 Transferências ao Exterior	2	185.646
3 Outras Despesas Correntes	90 Aplicações Diretas	2	31.471
<b>TOTAL:</b>			<b>217.117</b>

### CANCELAMENTOS COMPENSATÓRIOS

SEQUENCIAL	FONTE	GND	MODALIDADE DE APLICAÇÃO	ID	RP	em R\$ 1,00 CANCELAMENTO
000020000	100	0 Reserva de recursos do Congresso Nacional	00 Reserva de recursos do Congresso Nacional	Z	Z	217.117
<b>TOTAL:</b>						<b>217.117</b>

### JUSTIFICATIVA

De acordo com o item 10.II da Parte Especial do Parecer Preliminar, faculta-se ao Relator Geral propor emenda com vistas a recompor dotações canceladas.

### AUTOR DA EMENDA

8100 - Relator Geral

### TIPO AUTOR

Relator Geral



## Avulso de Emendas do Relator Geral

### EMENDA DE APROPRIAÇÃO DE DESPESA

TIPO AUTOR Relator geral TIPO DE EMENDA APROPRIAÇÃO EMENDA 81000512

EMENTA Emenda de Relator-Geral para recomposição de dotações

MODALIDADE DE EMENDA Despesa - Recomposição de dotação SEQUENCIAL 000001885

ESFERA ORÇAMENTÁRIA 20 - Orçamento da Seguridade Social

### ACRÉSCIMOS À PROGRAMAÇÃO

ÓRGÃO ORÇAMENTÁRIO 36000 - Ministério da Saúde UNIDADE ORÇAMENTÁRIA 36901 - Fundo Nacional de Saúde

FUNCIONAL PROGRAMÁTICA 10.128.5021.20YD.0001

FUNÇÃO 10 - Saúde SUBFUNÇÃO 128 - Formação de Recursos Humanos

PROGRAMA 5021 - Gestão e Organização do SUS

AÇÃO 20YD - Educação e Formação em Saúde

SUBTÍTULO 0001 - Nacional

LOCALIDADE BENEFICIADA 9000000 - Nacional

ESPECIFICAÇÃO DO PRODUTO / UNIDADE DE MEDIDA Pessoa qualificada (unidade) META 68.783 QTD META A ALTERAR 0

GND		MODALIDADE DE APLICAÇÃO		RP	em R\$ 1,00 ACRÉSCIMO
3	Outras Despesas Correntes	31	Transferências a Estados e ao Distrito Federal - Fundo a Fundo	2	394.217
3	Outras Despesas Correntes	41	Transferências a Municípios - Fundo a Fundo	2	22.648
3	Outras Despesas Correntes	80	Transferências ao Exterior	2	271.396
3	Outras Despesas Correntes	90	Aplicações Diretas	2	23.235.306

**TOTAL: 23.923.567**

### CANCELAMENTOS COMPENSATÓRIOS

SEQUENCIAL	FONTE	GND	MODALIDADE DE APLICAÇÃO	ID	RP	em R\$ 1,00 CANCELAMENTO
000020000	100	0	Reserva de recursos do Congresso Nacional	00	Reserva de recursos do Congresso Nacional	Z Z 23.923.567

**TOTAL: 23.923.567**

### JUSTIFICATIVA

De acordo com o item 10.II da Parte Especial do Parecer Preliminar, faculta-se ao Relator Geral propor emenda com vistas a recompor dotações canceladas.

### AUTOR DA EMENDA

8100 - Relator Geral

### TIPO AUTOR

Relator Geral



## Avulso de Emendas do Relator Geral

### EMENDA DE APROPRIAÇÃO DE DESPESA

TIPO AUTOR Relator geral TIPO DE EMENDA APROPRIAÇÃO EMENDA 81000513

EMENTA Emenda de Relator-Geral para recomposição de dotações

MODALIDADE DE EMENDA Despesa - Recomposição de dotação SEQUENCIAL 000001886

ESFERA ORÇAMENTÁRIA 20 - Orçamento da Seguridade Social

### ACRÉSCIMOS À PROGRAMAÇÃO

ÓRGÃO ORÇAMENTÁRIO 36000 - Ministério da Saúde UNIDADE ORÇAMENTÁRIA 36901 - Fundo Nacional de Saúde

FUNCIONAL PROGRAMÁTICA 10.422.5021.20YM.0001

FUNÇÃO 10 - Saúde SUBFUNÇÃO 422 - Direitos Individuais, Coletivos e Difusos

PROGRAMA 5021 - Gestão e Organização do SUS

AÇÃO 20YM - Implementação de Políticas de Promoção da Equidade em Saúde

SUBTÍTULO 0001 - Nacional

LOCALIDADE BENEFICIADA 9000000 - Nacional

ESPECIFICAÇÃO DO PRODUTO / UNIDADE DE MEDIDA Pessoa beneficiada (unidade) META 12.000 QTD META A ALTERAR 0

GND	MODALIDADE DE APLICAÇÃO	RP	em R\$ 1,00 ACRÉSCIMO
3 Outras Despesas Correntes	80 Transferências ao Exterior	2	217.117
3 Outras Despesas Correntes	90 Aplicações Diretas	2	542.793
<b>TOTAL:</b>			<b>759.910</b>

### CANCELAMENTOS COMPENSATÓRIOS

SEQUENCIAL	FONTE	GND	MODALIDADE DE APLICAÇÃO	ID	RP	em R\$ 1,00 CANCELAMENTO
000020000	100	0 Reserva de recursos do Congresso Nacional	00 Reserva de recursos do Congresso Nacional	Z	Z	759.910
<b>TOTAL:</b>						<b>759.910</b>

### JUSTIFICATIVA

De acordo com o item 10.II da Parte Especial do Parecer Preliminar, faculta-se ao Relator Geral propor emenda com vistas a recompor dotações canceladas.

### AUTOR DA EMENDA

8100 - Relator Geral

### TIPO AUTOR

Relator Geral



## Avulso de Emendas do Relator Geral

### EMENDA DE APROPRIAÇÃO DE DESPESA

TIPO AUTOR Relator geral TIPO DE EMENDA APROPRIAÇÃO EMENDA 81000514

EMENTA Emenda de Relator-Geral para recomposição de dotações

MODALIDADE DE EMENDA Despesa - Recomposição de dotação SEQUENCIAL 000001887

ESFERA ORÇAMENTÁRIA 20 - Orçamento da Seguridade Social

### ACRÉSCIMOS À PROGRAMAÇÃO

ÓRGÃO ORÇAMENTÁRIO 36000 - Ministério da Saúde UNIDADE ORÇAMENTÁRIA 36901 - Fundo Nacional de Saúde

FUNCIONAL PROGRAMÁTICA 10.126.5021.20YN.0001

FUNÇÃO 10 - Saúde SUBFUNÇÃO 126 - Tecnologia da Informação

PROGRAMA 5021 - Gestão e Organização do SUS

AÇÃO 20YN - Sistemas de Tecnologia de Informação e Comunicação para a Saúde (e-Saude)

SUBTÍTULO 0001 - Nacional

LOCALIDADE BENEFICIADA 9000000 - Nacional

ESPECIFICAÇÃO DO PRODUTO / UNIDADE DE MEDIDA Sistema mantido (unidade) META 1 QTD META A ALTERAR 0

GND	MODALIDADE DE APLICAÇÃO	RP	em R\$ 1,00 ACRÉSCIMO
3 Outras Despesas Correntes	90 Aplicações Diretas	2	9.998.468
4 Investimentos	90 Aplicações Diretas	2	4.714.256
<b>TOTAL:</b>			<b>14.712.724</b>

### CANCELAMENTOS COMPENSATÓRIOS

SEQUENCIAL	FONTE	GND	MODALIDADE DE APLICAÇÃO	ID	RP	em R\$ 1,00 CANCELAMENTO
000020000	100	0 Reserva de recursos do Congresso Nacional	00 Reserva de recursos do Congresso Nacional	Z	Z	14.712.724
<b>TOTAL:</b>						<b>14.712.724</b>

### JUSTIFICATIVA

De acordo com o item 10.II da Parte Especial do Parecer Preliminar, faculta-se ao Relator Geral propor emenda com vistas a recompor dotações canceladas.

AUTOR DA EMENDA 8100 - Relator Geral TIPO AUTOR Relator Geral



## Avulso de Emendas do Relator Geral

### EMENDA DE APROPRIAÇÃO DE DESPESA

TIPO AUTOR Relator geral TIPO DE EMENDA APROPRIAÇÃO EMENDA 81000515

EMENTA Emenda de Relator-Geral para recomposição de dotações

MODALIDADE DE EMENDA Despesa - Recomposição de dotação SEQUENCIAL 000001888

ESFERA ORÇAMENTÁRIA 20 - Orçamento da Seguridade Social

### ACRÉSCIMOS À PROGRAMAÇÃO

ÓRGÃO ORÇAMENTÁRIO 36000 - Ministério da Saúde UNIDADE ORÇAMENTÁRIA 36901 - Fundo Nacional de Saúde

FUNCIONAL PROGRAMÁTICA 10.122.5021.20YQ.0001

FUNÇÃO 10 - Saúde SUBFUNÇÃO 122 - Administração Geral

PROGRAMA 5021 - Gestão e Organização do SUS

AÇÃO 20YQ - Apoio Institucional para Aprimoramento do SUS

SUBTÍTULO 0001 - Nacional

LOCALIDADE BENEFICIADA 9000000 - Nacional

ESPECIFICAÇÃO DO PRODUTO / UNIDADE DE MEDIDA Instituição apoiada (unidade) META 1 QTD META A ALTERAR 0

GND	MODALIDADE DE APLICAÇÃO	RP	em R\$ 1,00 ACRÉSCIMO
3 Outras Despesas Correntes	90 Aplicações Diretas	2	2.252.594
<b>TOTAL:</b>			<b>2.252.594</b>

### CANCELAMENTOS COMPENSATÓRIOS

SEQUENCIAL	FONTE	GND	MODALIDADE DE APLICAÇÃO	ID	RP	em R\$ 1,00 CANCELAMENTO
000020000	100	0 Reserva de recursos do Congresso Nacional	00 Reserva de recursos do Congresso Nacional	Z	Z	2.252.594
<b>TOTAL:</b>						<b>2.252.594</b>

### JUSTIFICATIVA

De acordo com o item 10.II da Parte Especial do Parecer Preliminar, faculta-se ao Relator Geral propor emenda com vistas a recompor dotações canceladas.

### AUTOR DA EMENDA

8100 - Relator Geral

### TIPO AUTOR

Relator Geral



## Avulso de Emendas do Relator Geral

### EMENDA DE APROPRIAÇÃO DE DESPESA

TIPO AUTOR Relator geral TIPO DE EMENDA APROPRIAÇÃO EMENDA 81000516

EMENTA Emenda de Relator-Geral para recomposição de dotações

MODALIDADE DE EMENDA Despesa - Recomposição de dotação SEQUENCIAL 000001889

ESFERA ORÇAMENTÁRIA 20 - Orçamento da Seguridade Social

### ACRÉSCIMOS À PROGRAMAÇÃO

ÓRGÃO ORÇAMENTÁRIO 36000 - Ministério da Saúde UNIDADE ORÇAMENTÁRIA 36901 - Fundo Nacional de Saúde

FUNCIONAL PROGRAMÁTICA 10.571.5021.212H.0001

FUNÇÃO 10 - Saúde SUBFUNÇÃO 571 - Desenvolvimento Científico

PROGRAMA 5021 - Gestão e Organização do SUS

AÇÃO 212H - Manutenção de Contrato de Gestão com Organizações Sociais (Lei nº 9.637, de 15 de maio de 1998)

SUBTÍTULO 0001 - Nacional

LOCALIDADE BENEFICIADA 9000000 - Nacional

ESPECIFICAÇÃO DO PRODUTO / UNIDADE DE MEDIDA Atividade apoiada (unidade) META 35 QTD META A ALTERAR 0

GND	MODALIDADE DE APLICAÇÃO	RP	em R\$ 1,00 ACRÉSCIMO
3 Outras Despesas Correntes	90 Aplicações Diretas	2	40.709
<b>TOTAL:</b>			<b>40.709</b>

### CANCELAMENTOS COMPENSATÓRIOS

SEQUENCIAL	FONTE	GND	MODALIDADE DE APLICAÇÃO	ID	RP	em R\$ 1,00 CANCELAMENTO
000020000	100	0 Reserva de recursos do Congresso Nacional	00 Reserva de recursos do Congresso Nacional	Z	Z	40.709
<b>TOTAL:</b>						<b>40.709</b>

### JUSTIFICATIVA

De acordo com o item 10.II da Parte Especial do Parecer Preliminar, faculta-se ao Relator Geral propor emenda com vistas a recompor dotações canceladas.

### AUTOR DA EMENDA

8100 - Relator Geral

### TIPO AUTOR

Relator Geral



## Avulso de Emendas do Relator Geral

### EMENDA DE APROPRIAÇÃO DE DESPESA

TIPO AUTOR Relator geral TIPO DE EMENDA APROPRIAÇÃO EMENDA 81000517

EMENTA Emenda de Relator-Geral para recomposição de dotações

MODALIDADE DE EMENDA Despesa - Recomposição de dotação SEQUENCIAL 000001890

ESFERA ORÇAMENTÁRIA 20 - Orçamento da Seguridade Social

### ACRÉSCIMOS À PROGRAMAÇÃO

ÓRGÃO ORÇAMENTÁRIO 36000 - Ministério da Saúde UNIDADE ORÇAMENTÁRIA 36901 - Fundo Nacional de Saúde

FUNCIONAL PROGRAMÁTICA 10.122.5021.218U.0001

FUNÇÃO 10 - Saúde SUBFUNÇÃO 122 - Administração Geral

PROGRAMA 5021 - Gestão e Organização do SUS

AÇÃO 218U - Apoio ao Custeio de Despesas Institucionais de Entidades Representativas dos Entes Estaduais e Municipais no Âmbito da Saúde - Conass e Conasems

SUBTÍTULO 0001 - Nacional

LOCALIDADE BENEFICIADA 9000000 - Nacional

ESPECIFICAÇÃO DO PRODUTO / UNIDADE DE MEDIDA Entidade apoiada (unidade) META 2 QTD META A ALTERAR 0

GND	MODALIDADE DE APLICAÇÃO	RP	em R\$ 1,00 ACRÉSCIMO
3 Outras Despesas Correntes	50 Transferências a Instituições Privadas sem Fins Lucrativos	2	391.354

**TOTAL: 391.354**

### CANCELAMENTOS COMPENSATÓRIOS

SEQUENCIAL	FONTE	GND	MODALIDADE DE APLICAÇÃO	ID	RP	em R\$ 1,00 CANCELAMENTO
000020000	100	0 Reserva de recursos do Congresso Nacional	00 Reserva de recursos do Congresso Nacional	Z	Z	391.354

**TOTAL: 391.354**

### JUSTIFICATIVA

De acordo com o item 10.II da Parte Especial do Parecer Preliminar, faculta-se ao Relator Geral propor emenda com vistas a recompor dotações canceladas.

AUTOR DA EMENDA 8100 - Relator Geral TIPO AUTOR Relator Geral





## Avulso de Emendas do Relator Geral

### EMENDA DE APROPRIAÇÃO DE DESPESA

TIPO AUTOR Relator geral TIPO DE EMENDA APROPRIAÇÃO EMENDA 81000518

EMENTA Emenda de Relator-Geral para recomposição de dotações

MODALIDADE DE EMENDA Despesa - Recomposição de dotação SEQUENCIAL 000001891

ESFERA ORÇAMENTÁRIA 20 - Orçamento da Seguridade Social

### ACRÉSCIMOS À PROGRAMAÇÃO

ÓRGÃO ORÇAMENTÁRIO 36000 - Ministério da Saúde UNIDADE ORÇAMENTÁRIA 36901 - Fundo Nacional de Saúde

FUNCIONAL PROGRAMÁTICA 10.121.5021.2B52.0001

FUNÇÃO 10 - Saúde SUBFUNÇÃO 121 - Planejamento e Orçamento

PROGRAMA 5021 - Gestão e Organização do SUS

AÇÃO 2B52 - Desenvolvimento Institucional da Gestão Orçamentária, Financeira e Contábil do Fundo Nacional de Saúde e dos Fundos Estaduais e Municipais de Saúde

SUBTÍTULO 0001 - Nacional

LOCALIDADE BENEFICIADA 9000000 - Nacional

ESPECIFICAÇÃO DO PRODUTO / UNIDADE DE MEDIDA Fundo de saúde aperfeiçoado (unidade) META 5.596 QTD META A ALTERAR 0

GND	MODALIDADE DE APLICAÇÃO	RP	em R\$ 1,00 ACRÉSCIMO
3 Outras Despesas Correntes	80 Transferências ao Exterior	2	23.367
3 Outras Despesas Correntes	90 Aplicações Diretas	2	410.867
<b>TOTAL:</b>			<b>434.234</b>

### CANCELAMENTOS COMPENSATÓRIOS

SEQUENCIAL	FONTE	GND	MODALIDADE DE APLICAÇÃO	ID	RP	em R\$ 1,00 CANCELAMENTO
000020000	100	0 Reserva de recursos do Congresso Nacional	00 Reserva de recursos do Congresso Nacional	Z	Z	434.234
<b>TOTAL:</b>						<b>434.234</b>

### JUSTIFICATIVA

De acordo com o item 10.II da Parte Especial do Parecer Preliminar, faculta-se ao Relator Geral propor emenda com vistas a recompor dotações canceladas.

### AUTOR DA EMENDA

8100 - Relator Geral

### TIPO AUTOR

Relator Geral



## Avulso de Emendas do Relator Geral

### EMENDA DE APROPRIAÇÃO DE DESPESA

TIPO AUTOR Relator geral TIPO DE EMENDA APROPRIAÇÃO EMENDA 81000519

EMENTA Emenda de Relator-Geral para recomposição de dotações

MODALIDADE DE EMENDA Despesa - Recomposição de dotação SEQUENCIAL 000001892

ESFERA ORÇAMENTÁRIA 20 - Orçamento da Seguridade Social

### ACRÉSCIMOS À PROGRAMAÇÃO

ÓRGÃO ORÇAMENTÁRIO 36000 - Ministério da Saúde UNIDADE ORÇAMENTÁRIA 36901 - Fundo Nacional de Saúde

FUNCIONAL PROGRAMÁTICA 10.422.5021.6182.0001

FUNÇÃO 10 - Saúde SUBFUNÇÃO 422 - Direitos Individuais, Coletivos e Difusos

PROGRAMA 5021 - Gestão e Organização do SUS

AÇÃO 6182 - Fortalecimento da Ouvidoria Geral do Sistema Único de Saúde

SUBTÍTULO 0001 - Nacional

LOCALIDADE BENEFICIADA 9000000 - Nacional

ESPECIFICAÇÃO DO PRODUTO / UNIDADE DE MEDIDA Cidadão atendido (unidade) META 774.822 QTD META A ALTERAR 0

GND	MODALIDADE DE APLICAÇÃO	RP	em R\$ 1,00 ACRÉSCIMO
3 Outras Despesas Correntes	31 Transferências a Estados e ao Distrito Federal - Fundo a Fundo	2	226.871
3 Outras Despesas Correntes	90 Aplicações Diretas	2	882.637
4 Investimentos	31 Transferências a Estados e ao Distrito Federal - Fundo a Fundo	2	219.443
4 Investimentos	90 Aplicações Diretas	2	17.779

**TOTAL: 1.346.730**

### CANCELAMENTOS COMPENSATÓRIOS

SEQUENCIAL	FONTE	GND	MODALIDADE DE APLICAÇÃO	ID	RP	em R\$ 1,00 CANCELAMENTO
000020000	100	0 Reserva de recursos do Congresso Nacional	00 Reserva de recursos do Congresso Nacional	Z	Z	1.346.730

**TOTAL: 1.346.730**

### JUSTIFICATIVA

De acordo com o item 10.II da Parte Especial do Parecer Preliminar, faculta-se ao Relator Geral propor emenda com vistas a recompor dotações canceladas.

### AUTOR DA EMENDA

8100 - Relator Geral

### TIPO AUTOR

Relator Geral



## Avulso de Emendas do Relator Geral

### EMENDA DE APROPRIAÇÃO DE DESPESA

TIPO AUTOR Relator geral TIPO DE EMENDA APROPRIAÇÃO EMENDA 81000520

EMENTA Emenda de Relator-Geral para recomposição de dotações

MODALIDADE DE EMENDA Despesa - Recomposição de dotação SEQUENCIAL 000001893

ESFERA ORÇAMENTÁRIA 20 - Orçamento da Seguridade Social

### ACRÉSCIMOS À PROGRAMAÇÃO

ÓRGÃO ORÇAMENTÁRIO 36000 - Ministério da Saúde UNIDADE ORÇAMENTÁRIA 36901 - Fundo Nacional de Saúde

FUNCIONAL PROGRAMÁTICA 10.122.5021.8287.0001

FUNÇÃO 10 - Saúde SUBFUNÇÃO 122 - Administração Geral

PROGRAMA 5021 - Gestão e Organização do SUS

AÇÃO 8287 - Aprimoramento da Articulação e Cooperação Interfederativa em Saúde

SUBTÍTULO 0001 - Nacional

LOCALIDADE BENEFICIADA 9000000 - Nacional

ESPECIFICAÇÃO DO PRODUTO / UNIDADE DE MEDIDA Plano implementado (unidade) META 1 QTD META A ALTERAR 0

GND	MODALIDADE DE APLICAÇÃO	RP	em R\$ 1,00 ACRÉSCIMO
3 Outras Despesas Correntes	30 Transferências a Estados e ao Distrito Federal	2	263.589
3 Outras Despesas Correntes	80 Transferências ao Exterior	2	169.351
3 Outras Despesas Correntes	90 Aplicações Diretas	2	204.841
4 Investimentos	90 Aplicações Diretas	2	228.748

**TOTAL: 866.529**

### CANCELAMENTOS COMPENSATÓRIOS

SEQUENCIAL	FONTE	GND	MODALIDADE DE APLICAÇÃO	ID	RP	em R\$ 1,00 CANCELAMENTO
000020000	100	0 Reserva de recursos do Congresso Nacional	00 Reserva de recursos do Congresso Nacional	Z	Z	866.529

**TOTAL: 866.529**

### JUSTIFICATIVA

De acordo com o item 10.II da Parte Especial do Parecer Preliminar, faculta-se ao Relator Geral propor emenda com vistas a recompor dotações canceladas.

### AUTOR DA EMENDA

8100 - Relator Geral

### TIPO AUTOR

Relator Geral



## Avulso de Emendas do Relator Geral

### EMENDA DE APROPRIAÇÃO DE DESPESA

TIPO AUTOR Relator geral TIPO DE EMENDA APROPRIAÇÃO EMENDA 81000521

EMENTA Emenda de Relator-Geral para recomposição de dotações

MODALIDADE DE EMENDA Despesa - Recomposição de dotação SEQUENCIAL 000001894

ESFERA ORÇAMENTÁRIA 20 - Orçamento da Seguridade Social

### ACRÉSCIMOS À PROGRAMAÇÃO

ÓRGÃO ORÇAMENTÁRIO 36000 - Ministério da Saúde UNIDADE ORÇAMENTÁRIA 36901 - Fundo Nacional de Saúde

FUNCIONAL PROGRAMÁTICA 10.121.5021.8648.0001

FUNÇÃO 10 - Saúde SUBFUNÇÃO 121 - Planejamento e Orçamento

PROGRAMA 5021 - Gestão e Organização do SUS

AÇÃO 8648 - Desenvolvimento e Fortalecimento da Economia da Saúde e Programas de Cooperação Técnica para o Aperfeiçoamento do SUS

SUBTÍTULO 0001 - Nacional

LOCALIDADE BENEFICIADA 9000000 - Nacional

ESPECIFICAÇÃO DO PRODUTO / UNIDADE DE MEDIDA Ferramenta implementada (unidade) META 7 QTD META A ALTERAR 0

GND	MODALIDADE DE APLICAÇÃO	RP	em R\$ 1,00 ACRÉSCIMO
3 Outras Despesas Correntes	80 Transferências ao Exterior	2	63.398
3 Outras Despesas Correntes	90 Aplicações Diretas	2	207.998
<b>TOTAL:</b>			<b>271.396</b>

### CANCELAMENTOS COMPENSATÓRIOS

SEQUENCIAL	FONTE	GND	MODALIDADE DE APLICAÇÃO	ID	RP	em R\$ 1,00 CANCELAMENTO
000020000	100	0 Reserva de recursos do Congresso Nacional	00 Reserva de recursos do Congresso Nacional	Z	Z	271.396
<b>TOTAL:</b>						<b>271.396</b>

### JUSTIFICATIVA

De acordo com o item 10.II da Parte Especial do Parecer Preliminar, faculta-se ao Relator Geral propor emenda com vistas a recompor dotações canceladas.

### AUTOR DA EMENDA

8100 - Relator Geral

### TIPO AUTOR

Relator Geral



## Avulso de Emendas do Relator Geral

### EMENDA DE APROPRIAÇÃO DE DESPESA

TIPO AUTOR Relator geral TIPO DE EMENDA APROPRIAÇÃO EMENDA 81000522

EMENTA Emenda de Relator-Geral para recomposição de dotações

MODALIDADE DE EMENDA Despesa - Recomposição de dotação SEQUENCIAL 000001895

ESFERA ORÇAMENTÁRIA 20 - Orçamento da Seguridade Social

### ACRÉSCIMOS À PROGRAMAÇÃO

ÓRGÃO ORÇAMENTÁRIO 36000 - Ministério da Saúde UNIDADE ORÇAMENTÁRIA 36901 - Fundo Nacional de Saúde

FUNCIONAL PROGRAMÁTICA 10.125.5021.8708.0001

FUNÇÃO 10 - Saúde SUBFUNÇÃO 125 - Normatização e Fiscalização

PROGRAMA 5021 - Gestão e Organização do SUS

AÇÃO 8708 - Fortalecimento da Auditoria do Sistema Único de Saúde

SUBTÍTULO 0001 - Nacional

LOCALIDADE BENEFICIADA 9000000 - Nacional

ESPECIFICAÇÃO DO PRODUTO / UNIDADE DE MEDIDA Ação de auditoria realizada (unidade) META 550 QTD META A ALTERAR 0

GND	MODALIDADE DE APLICAÇÃO	RP	em R\$ 1,00 ACRÉSCIMO
3 Outras Despesas Correntes	90 Aplicações Diretas	2	127.556
4 Investimentos	90 Aplicações Diretas	2	11.631
<b>TOTAL:</b>			<b>139.187</b>

### CANCELAMENTOS COMPENSATÓRIOS

SEQUENCIAL	FONTE	GND	MODALIDADE DE APLICAÇÃO	ID	RP	em R\$ 1,00 CANCELAMENTO
000020000	100	0 Reserva de recursos do Congresso Nacional	00 Reserva de recursos do Congresso Nacional	Z	Z	139.187
<b>TOTAL:</b>						<b>139.187</b>

### JUSTIFICATIVA

De acordo com o item 10.II da Parte Especial do Parecer Preliminar, faculta-se ao Relator Geral propor emenda com vistas a recompor dotações canceladas.

### AUTOR DA EMENDA

8100 - Relator Geral

### TIPO AUTOR

Relator Geral



## Avulso de Emendas do Relator Geral

### EMENDA DE APROPRIAÇÃO DE DESPESA

TIPO AUTOR Relator geral TIPO DE EMENDA APROPRIAÇÃO EMENDA 81000523

EMENTA Emenda de Relator-Geral para recomposição de dotações

MODALIDADE DE EMENDA Despesa - Recomposição de dotação SEQUENCIAL 000001896

ESFERA ORÇAMENTÁRIA 20 - Orçamento da Seguridade Social

### ACRÉSCIMOS À PROGRAMAÇÃO

ÓRGÃO ORÇAMENTÁRIO 36000 - Ministério da Saúde UNIDADE ORÇAMENTÁRIA 36901 - Fundo Nacional de Saúde

FUNCIONAL PROGRAMÁTICA 10.126.5021.8715.0001

FUNÇÃO 10 - Saúde SUBFUNÇÃO 126 - Tecnologia da Informação

PROGRAMA 5021 - Gestão e Organização do SUS

AÇÃO 8715 - Preservação, Organização, Disseminação e Acesso ao Conhecimento e ao Patrimônio Cultural da Saúde

SUBTÍTULO 0001 - Nacional

LOCALIDADE BENEFICIADA 9000000 - Nacional

ESPECIFICAÇÃO DO PRODUTO / UNIDADE DE MEDIDA Serviço preservado (unidade) META 1 QTD META A ALTERAR 0

GND	MODALIDADE DE APLICAÇÃO	RP	em R\$ 1,00 ACRÉSCIMO
3 Outras Despesas Correntes	80 Transferências ao Exterior	2	183.192
3 Outras Despesas Correntes	90 Aplicações Diretas	2	88.203
<b>TOTAL:</b>			<b>271.395</b>

### CANCELAMENTOS COMPENSATÓRIOS

SEQUENCIAL	FONTE	GND	MODALIDADE DE APLICAÇÃO	ID	RP	em R\$ 1,00 CANCELAMENTO
000020000	100	0 Reserva de recursos do Congresso Nacional	00 Reserva de recursos do Congresso Nacional	Z	Z	271.395
<b>TOTAL:</b>						<b>271.395</b>

### JUSTIFICATIVA

De acordo com o item 10.II da Parte Especial do Parecer Preliminar, faculta-se ao Relator Geral propor emenda com vistas a recompor dotações canceladas.

### AUTOR DA EMENDA

8100 - Relator Geral

### TIPO AUTOR

Relator Geral



## Avulso de Emendas do Relator Geral

### EMENDA DE APROPRIAÇÃO DE DESPESA

TIPO AUTOR Relator geral TIPO DE EMENDA APROPRIAÇÃO EMENDA 81000524

EMENTA Emenda de Relator-Geral para recomposição de dotações

MODALIDADE DE EMENDA Despesa - Recomposição de dotação SEQUENCIAL 000001897

ESFERA ORÇAMENTÁRIA 20 - Orçamento da Seguridade Social

### ACRÉSCIMOS À PROGRAMAÇÃO

ÓRGÃO ORÇAMENTÁRIO 36000 - Ministério da Saúde UNIDADE ORÇAMENTÁRIA 36901 - Fundo Nacional de Saúde

FUNCIONAL PROGRAMÁTICA 10.124.5021.8753.0001

FUNÇÃO 10 - Saúde SUBFUNÇÃO 124 - Controle Interno

PROGRAMA 5021 - Gestão e Organização do SUS

AÇÃO 8753 - Monitoramento, Avaliação e Gestão da Informação Estratégica em Saúde

SUBTÍTULO 0001 - Nacional

LOCALIDADE BENEFICIADA 9000000 - Nacional

ESPECIFICAÇÃO DO PRODUTO / UNIDADE DE MEDIDA Estratégia implementada (unidade) META 1 QTD META A ALTERAR 0

GND	MODALIDADE DE APLICAÇÃO	RP	em R\$ 1,00 ACRÉSCIMO
3 Outras Despesas Correntes	90 Aplicações Diretas	2	183.192
4 Investimentos	90 Aplicações Diretas	2	9.692
<b>TOTAL:</b>			<b>192.884</b>

### CANCELAMENTOS COMPENSATÓRIOS

SEQUENCIAL	FONTE	GND	MODALIDADE DE APLICAÇÃO	ID	RP	em R\$ 1,00 CANCELAMENTO
000020000	100	0 Reserva de recursos do Congresso Nacional	00 Reserva de recursos do Congresso Nacional	Z	Z	192.884
<b>TOTAL:</b>						<b>192.884</b>

### JUSTIFICATIVA

De acordo com o item 10.II da Parte Especial do Parecer Preliminar, faculta-se ao Relator Geral propor emenda com vistas a recompor dotações canceladas.

AUTOR DA EMENDA 8100 - Relator Geral TIPO AUTOR Relator Geral



## Avulso de Emendas do Relator Geral

### EMENDA DE APROPRIAÇÃO DE DESPESA

TIPO AUTOR Relator geral TIPO DE EMENDA APROPRIAÇÃO EMENDA 81000525

EMENTA Emenda de Relator-Geral para recomposição de dotações

MODALIDADE DE EMENDA Despesa - Recomposição de dotação SEQUENCIAL 000001898

ESFERA ORÇAMENTÁRIA 20 - Orçamento da Seguridade Social

### ACRÉSCIMOS À PROGRAMAÇÃO

ÓRGÃO ORÇAMENTÁRIO 36000 - Ministério da Saúde UNIDADE ORÇAMENTÁRIA 36901 - Fundo Nacional de Saúde

FUNCIONAL PROGRAMÁTICA 10.423.5022.20YP.0001

FUNÇÃO 10 - Saúde SUBFUNÇÃO 423 - Assistência aos Povos Indígenas

PROGRAMA 5022 - Proteção, Promoção e Recuperação da Saúde Indígena

AÇÃO 20YP - Promoção, Proteção e Recuperação da Saúde Indígena

SUBTÍTULO 0001 - Nacional

LOCALIDADE BENEFICIADA 9000000 - Nacional

ESPECIFICAÇÃO DO PRODUTO / UNIDADE DE MEDIDA População indígena beneficiada (unidade) META 737.262 QTD META A ALTERAR 0

GND	MODALIDADE DE APLICAÇÃO	RP	em R\$ 1,00 ACRÉSCIMO
3 Outras Despesas Correntes	50 Transferências a Instituições Privadas sem Fins Lucrativos	2	16.283.813
3 Outras Despesas Correntes	80 Transferências ao Exterior	2	244.257
3 Outras Despesas Correntes	90 Aplicações Diretas	2	19.510.545
4 Investimentos	90 Aplicações Diretas	2	1.550.839

**TOTAL: 37.589.454**

### CANCELAMENTOS COMPENSATÓRIOS

SEQUENCIAL	FONTE	GND	MODALIDADE DE APLICAÇÃO	ID	RP	em R\$ 1,00 CANCELAMENTO
000020000	100	0 Reserva de recursos do Congresso Nacional	00 Reserva de recursos do Congresso Nacional	Z	Z	37.589.454

**TOTAL: 37.589.454**

### JUSTIFICATIVA

De acordo com o item 10.II da Parte Especial do Parecer Preliminar, faculta-se ao Relator Geral propor emenda com vistas a recompor dotações canceladas.

### AUTOR DA EMENDA

8100 - Relator Geral TIPO AUTOR Relator Geral





## Avulso de Emendas do Relator Geral

### EMENDA DE APROPRIAÇÃO DE DESPESA

TIPO AUTOR Relator geral TIPO DE EMENDA APROPRIAÇÃO EMENDA 81000526

EMENTA Emenda de Relator-Geral para recomposição de dotações

MODALIDADE DE EMENDA Despesa - Recomposição de dotação SEQUENCIAL 000001899

ESFERA ORÇAMENTÁRIA 20 - Orçamento da Seguridade Social

### ACRÉSCIMOS À PROGRAMAÇÃO

ÓRGÃO ORÇAMENTÁRIO 36000 - Ministério da Saúde UNIDADE ORÇAMENTÁRIA 36901 - Fundo Nacional de Saúde

FUNCIONAL PROGRAMÁTICA 10.511.5022.7684.0001

FUNÇÃO 10 - Saúde SUBFUNÇÃO 511 - Saneamento Básico Rural

PROGRAMA 5022 - Proteção, Promoção e Recuperação da Saúde Indígena

AÇÃO 7684 - Saneamento Básico em Aldeias Indígenas para Prevenção de doenças e Agravos

SUBTÍTULO 0001 - Nacional

LOCALIDADE BENEFICIADA 9000000 - Nacional

ESPECIFICAÇÃO DO PRODUTO / UNIDADE DE MEDIDA Aldeia beneficiada (unidade) META 100 QTD META A ALTERAR 0

GND	MODALIDADE DE APLICAÇÃO	RP	em R\$ 1,00 ACRÉSCIMO
3 Outras Despesas Correntes	90 Aplicações Diretas	2	542.793
4 Investimentos	90 Aplicações Diretas	2	1.163.129
<b>TOTAL:</b>			<b>1.705.922</b>

### CANCELAMENTOS COMPENSATÓRIOS

SEQUENCIAL	FONTE	GND	MODALIDADE DE APLICAÇÃO	ID	RP	em R\$ 1,00 CANCELAMENTO
000020000	100	0 Reserva de recursos do Congresso Nacional	00 Reserva de recursos do Congresso Nacional	Z	Z	1.705.922
<b>TOTAL:</b>						<b>1.705.922</b>

### JUSTIFICATIVA

De acordo com o item 10.II da Parte Especial do Parecer Preliminar, faculta-se ao Relator Geral propor emenda com vistas a recompor dotações canceladas.

AUTOR DA EMENDA

8100 - Relator Geral

TIPO AUTOR

Relator Geral



## Avulso de Emendas do Relator Geral

### EMENDA DE APROPRIAÇÃO DE DESPESA

TIPO AUTOR Relator geral TIPO DE EMENDA APROPRIAÇÃO EMENDA 81000527

EMENTA Emenda de Relator-Geral para recomposição de dotações

MODALIDADE DE EMENDA Despesa - Recomposição de dotação SEQUENCIAL 000001956

ESFERA ORÇAMENTÁRIA 20 - Orçamento da Seguridade Social

### ACRÉSCIMOS À PROGRAMAÇÃO

ÓRGÃO ORÇAMENTÁRIO 36000 - Ministério da Saúde UNIDADE ORÇAMENTÁRIA 36901 - Fundo Nacional de Saúde

FUNCIONAL PROGRAMÁTICA 10.305.5023.20YJ.0001

FUNÇÃO 10 - Saúde SUBFUNÇÃO 305 - Vigilância Epidemiológica

PROGRAMA 5023 - Vigilância em Saúde

AÇÃO 20YJ - Fortalecimento do Sistema Nacional de Vigilância em Saúde

SUBTÍTULO 0001 - Nacional

LOCALIDADE BENEFICIADA 9000000 - Nacional

ESPECIFICAÇÃO DO PRODUTO / UNIDADE DE MEDIDA População coberta (unidade) META 211.755.692 QTD META A ALTERAR 0

GND	MODALIDADE DE APLICAÇÃO	RP	em R\$ 1,00 ACRÉSCIMO
3 Outras Despesas Correntes	80 Transferências ao Exterior	2	2.903.946
3 Outras Despesas Correntes	90 Aplicações Diretas	2	4.492.006
4 Investimentos	90 Aplicações Diretas	2	639.721
<b>TOTAL:</b>			<b>8.035.673</b>

### CANCELAMENTOS COMPENSATÓRIOS

SEQUENCIAL	FONTE	GND	MODALIDADE DE APLICAÇÃO	ID	RP	em R\$ 1,00 CANCELAMENTO
000020000	100	0 Reserva de recursos do Congresso Nacional	00 Reserva de recursos do Congresso Nacional	Z	Z	8.035.673
<b>TOTAL:</b>						<b>8.035.673</b>

### JUSTIFICATIVA

De acordo com o item 10.II da Parte Especial do Parecer Preliminar, faculta-se ao Relator Geral propor emenda com vistas a recompor dotações canceladas.

### AUTOR DA EMENDA

8100 - Relator Geral

### TIPO AUTOR

Relator Geral



## Avulso de Emendas do Relator Geral

### EMENDA DE APROPRIAÇÃO DE DESPESA

TIPO AUTOR Relator geral TIPO DE EMENDA APROPRIAÇÃO EMENDA 81000528

EMENTA Emenda de Relator-Geral para recomposição de dotações

MODALIDADE DE EMENDA Despesa - Recomposição de dotação SEQUENCIAL 000001957

ESFERA ORÇAMENTÁRIA 20 - Orçamento da Seguridade Social

### ACRÉSCIMOS À PROGRAMAÇÃO

ÓRGÃO ORÇAMENTÁRIO 36000 - Ministério da Saúde UNIDADE ORÇAMENTÁRIA 36901 - Fundo Nacional de Saúde

FUNCIONAL PROGRAMÁTICA 10.306.5033.20QH.0001

FUNÇÃO 10 - Saúde SUBFUNÇÃO 306 - Alimentação e Nutrição

PROGRAMA 5033 - Segurança Alimentar e Nutricional

AÇÃO 20QH - Implementação da Segurança Alimentar e Nutricional na Saúde

SUBTÍTULO 0001 - Nacional

LOCALIDADE BENEFICIADA 9000000 - Nacional

ESPECIFICAÇÃO DO PRODUTO / UNIDADE DE MEDIDA Ente federativo apoiado (unidade) META 3.457 QTD META A ALTERAR 0

GND	MODALIDADE DE APLICAÇÃO	RP	em R\$ 1,00	ACRÉSCIMO
3 Outras Despesas Correntes	41 Transferências a Municípios - Fundo a Fundo	2	626.926	
3 Outras Despesas Correntes	80 Transferências ao Exterior	2	341.960	
3 Outras Despesas Correntes	90 Aplicações Diretas	2	702.917	
4 Investimentos	41 Transferências a Municípios - Fundo a Fundo	2	364.447	
<b>TOTAL:</b>			<b>2.036.250</b>	

### CANCELAMENTOS COMPENSATÓRIOS

SEQUENCIAL	FONTE	GND	MODALIDADE DE APLICAÇÃO	ID	RP	em R\$ 1,00	CANCELAMENTO
000020000	100	0 Reserva de recursos do Congresso Nacional	00 Reserva de recursos do Congresso Nacional	Z	Z	2.036.250	
<b>TOTAL:</b>						<b>2.036.250</b>	

### JUSTIFICATIVA

De acordo com o item 10.II da Parte Especial do Parecer Preliminar, faculta-se ao Relator Geral propor emenda com vistas a recompor dotações canceladas.

### AUTOR DA EMENDA

8100 - Relator Geral

### TIPO AUTOR

Relator Geral



## Avulso de Emendas do Relator Geral

### EMENDA DE APROPRIAÇÃO DE DESPESA

TIPO AUTOR	Relator geral	TIPO DE EMENDA	APROPRIAÇÃO	EMENDA	81000529
------------	---------------	----------------	-------------	--------	----------

EMENTA  
Emenda de Relator-Geral para recomposição de dotações

MODALIDADE DE EMENDA	Despesa - Recomposição de dotação	SEQUENCIAL	000008030
----------------------	-----------------------------------	------------	-----------

ESFERA ORÇAMENTÁRIA	20 - Orçamento da Seguridade Social
---------------------	-------------------------------------

### ACRÉSCIMOS À PROGRAMAÇÃO

ÓRGÃO ORÇAMENTÁRIO	36000 - Ministério da Saúde	UNIDADE ORÇAMENTÁRIA	36901 - Fundo Nacional de Saúde
--------------------	-----------------------------	----------------------	---------------------------------

FUNCIONAL PROGRAMÁTICA	10.573.5021.5516.0001
------------------------	-----------------------

FUNÇÃO	10 - Saúde	SUBFUNÇÃO	573 - Difusão do Conhecimento Científico e Tecnológico
--------	------------	-----------	--

PROGRAMA	5021 - Gestão e Organização do SUS
----------	------------------------------------

AÇÃO	5516 - Conferências Nacionais de Saúde
------	--

SUBTÍTULO	0001 - Nacional
-----------	-----------------

LOCALIDADE BENEFICIADA	9000000 - Nacional
------------------------	--------------------

ESPECIFICAÇÃO DO PRODUTO / UNIDADE DE MEDIDA	Conferência realizada (unidade)	META	null	QTD META A ALTERAR	0
--	---------------------------------	------	------	--------------------	---

GND	3 - Outras Despesas Correntes	MODALIDADE DE APLICAÇÃO	90 - Aplicações Diretas	RP	2	em R\$ 1,00	ACRÉSCIMO	581.564
<b>TOTAL:</b>							<b>581.564</b>	

### CANCELAMENTOS COMPENSATÓRIOS

SEQUENCIAL	000020000	FUNTE	100	GND	0 - Reserva de recursos do Congresso Nacional	MODALIDADE DE APLICAÇÃO	00 - Reserva de recursos do Congresso Nacional	ID	Z	RP	Z	em R\$ 1,00	CANCELAMENTO	581.564
<b>TOTAL:</b>													<b>581.564</b>	

### JUSTIFICATIVA

De acordo com o item 10.II da Parte Especial do Parecer Preliminar, faculta-se ao Relator Geral propor emenda com vistas a recompor dotações canceladas.

### AUTOR DA EMENDA

8100 - Relator Geral

### TIPO AUTOR

Relator Geral



## Avulso de Emendas do Relator Geral

### EMENDA DE APROPRIAÇÃO DE DESPESA

TIPO AUTOR Relator geral TIPO DE EMENDA APROPRIAÇÃO EMENDA 81000530

EMENTA Emenda de Relator-Geral para recomposição de dotações

MODALIDADE DE EMENDA Despesa - Recomposição de dotação SEQUENCIAL 000005752

ESFERA ORÇAMENTÁRIA 10 - Orçamento Fiscal

### ACRÉSCIMOS À PROGRAMAÇÃO

ÓRGÃO ORÇAMENTÁRIO 26000 - Ministério da Educação UNIDADE ORÇAMENTÁRIA 26101 - Ministério da Educação - Administração Direta

FUNCIONAL PROGRAMÁTICA 12.122.0032.2000.0053

FUNÇÃO 12 - Educação SUBFUNÇÃO 122 - Administração Geral

PROGRAMA 0032 - Programa de Gestão e Manutenção do Poder Executivo

AÇÃO 2000 - Administração da Unidade

SUBTÍTULO 0053 - No Distrito Federal

LOCALIDADE BENEFICIADA 5300000 - Distrito Federal

ESPECIFICAÇÃO DO PRODUTO / UNIDADE DE MEDIDA META QTD META A ALTERAR

GND	MODALIDADE DE APLICAÇÃO	RP	em R\$ 1,00 ACRÉSCIMO
3 Outras Despesas Correntes	90 Aplicações Diretas	2	4.658.906
4 Investimentos	90 Aplicações Diretas	2	868.789
<b>TOTAL:</b>			<b>5.527.695</b>

### CANCELAMENTOS COMPENSATÓRIOS

SEQUENCIAL	FONTE	GND	MODALIDADE DE APLICAÇÃO	ID	RP	em R\$ 1,00 CANCELAMENTO
000020000	100	0 Reserva de recursos do Congresso Nacional	00 Reserva de recursos do Congresso Nacional	Z	Z	5.527.695
<b>TOTAL:</b>						<b>5.527.695</b>

### JUSTIFICATIVA

De acordo com o item 10.II da Parte Especial do Parecer Preliminar, faculta-se ao Relator Geral propor emenda com vistas a recompor dotações canceladas.

AUTOR DA EMENDA

8100 - Relator Geral

TIPO AUTOR

Relator Geral



## Avulso de Emendas do Relator Geral

### EMENDA DE APROPRIAÇÃO DE DESPESA

TIPO AUTOR Relator geral TIPO DE EMENDA APROPRIAÇÃO EMENDA 81000531

EMENTA Emenda de Relator-Geral para recomposição de dotações

MODALIDADE DE EMENDA Despesa - Recomposição de dotação SEQUENCIAL 000005754

ESFERA ORÇAMENTÁRIA 10 - Orçamento Fiscal

### ACRÉSCIMOS À PROGRAMAÇÃO

ÓRGÃO ORÇAMENTÁRIO 26000 - Ministério da Educação UNIDADE ORÇAMENTÁRIA 26101 - Ministério da Educação - Administração Direta

FUNCIONAL PROGRAMÁTICA 12.122.0032.20RH.0001

FUNÇÃO 12 - Educação SUBFUNÇÃO 122 - Administração Geral

PROGRAMA 0032 - Programa de Gestão e Manutenção do Poder Executivo

AÇÃO 20RH - Gerenciamento das Políticas de Educação

SUBTÍTULO 0001 - Nacional

LOCALIDADE BENEFICIADA 9000000 - Nacional

ESPECIFICAÇÃO DO PRODUTO / UNIDADE DE MEDIDA Unidade apoiada (unidade) META 13 QTD META A ALTERAR 0

GND	MODALIDADE DE APLICAÇÃO	RP	em R\$ 1,00 ACRÉSCIMO
3 Outras Despesas Correntes	80 Transferências ao Exterior	2	631.191
3 Outras Despesas Correntes	90 Aplicações Diretas	2	411.090
<b>TOTAL:</b>			<b>1.042.281</b>

### CANCELAMENTOS COMPENSATÓRIOS

SEQUENCIAL	FONTE	GND	MODALIDADE DE APLICAÇÃO	ID	RP	em R\$ 1,00 CANCELAMENTO
000020000	100	0 Reserva de recursos do Congresso Nacional	00 Reserva de recursos do Congresso Nacional	Z	Z	1.042.281
<b>TOTAL:</b>						<b>1.042.281</b>

### JUSTIFICATIVA

De acordo com o item 10.II da Parte Especial do Parecer Preliminar, faculta-se ao Relator Geral propor emenda com vistas a recompor dotações canceladas.

### AUTOR DA EMENDA

8100 - Relator Geral

### TIPO AUTOR

Relator Geral



## Avulso de Emendas do Relator Geral

### EMENDA DE APROPRIAÇÃO DE DESPESA

TIPO AUTOR Relator geral TIPO DE EMENDA APROPRIAÇÃO EMENDA 81000532

EMENTA Emenda de Relator-Geral para recomposição de dotações

MODALIDADE DE EMENDA Despesa - Recomposição de dotação SEQUENCIAL 000005757

ESFERA ORÇAMENTÁRIA 10 - Orçamento Fiscal

### ACRÉSCIMOS À PROGRAMAÇÃO

ÓRGÃO ORÇAMENTÁRIO 26000 - Ministério da Educação UNIDADE ORÇAMENTÁRIA 26101 - Ministério da Educação - Administração Direta

FUNCIONAL PROGRAMÁTICA 12.571.0032.212H.0001

FUNÇÃO 12 - Educação SUBFUNÇÃO 571 - Desenvolvimento Científico

PROGRAMA 0032 - Programa de Gestão e Manutenção do Poder Executivo

AÇÃO 212H - Manutenção de Contrato de Gestão com Organizações Sociais (Lei nº 9.637, de 15 de maio de 1998)

SUBTÍTULO 0001 - Nacional

LOCALIDADE BENEFICIADA 9000000 - Nacional

ESPECIFICAÇÃO DO PRODUTO / UNIDADE DE MEDIDA Atividade apoiada (unidade) META 10 QTD META A ALTERAR 0

GND	MODALIDADE DE APLICAÇÃO	RP	em R\$ 1,00 ACRÉSCIMO
3 Outras Despesas Correntes	90 Aplicações Diretas	2	2.601.594
<b>TOTAL:</b>			<b>2.601.594</b>

### CANCELAMENTOS COMPENSATÓRIOS

SEQUENCIAL	FUNTE	GND	MODALIDADE DE APLICAÇÃO	ID	RP	em R\$ 1,00 CANCELAMENTO
000020000	100	0 Reserva de recursos do Congresso Nacional	00 Reserva de recursos do Congresso Nacional	Z	Z	2.601.594
<b>TOTAL:</b>						<b>2.601.594</b>

### JUSTIFICATIVA

De acordo com o item 10.II da Parte Especial do Parecer Preliminar, faculta-se ao Relator Geral propor emenda com vistas a recompor dotações canceladas.

### AUTOR DA EMENDA

8100 - Relator Geral

### TIPO AUTOR

Relator Geral



## Avulso de Emendas do Relator Geral

### EMENDA DE APROPRIAÇÃO DE DESPESA

TIPO AUTOR Relator geral TIPO DE EMENDA APROPRIAÇÃO EMENDA 81000533

EMENTA Emenda de Relator-Geral para recomposição de dotações

MODALIDADE DE EMENDA Despesa - Recomposição de dotação SEQUENCIAL 000005758

ESFERA ORÇAMENTÁRIA 10 - Orçamento Fiscal

### ACRÉSCIMOS À PROGRAMAÇÃO

ÓRGÃO ORÇAMENTÁRIO 26000 - Ministério da Educação UNIDADE ORÇAMENTÁRIA 26101 - Ministério da Educação - Administração Direta

FUNCIONAL PROGRAMÁTICA 12.122.0032.216H.0053

FUNÇÃO 12 - Educação SUBFUNÇÃO 122 - Administração Geral

PROGRAMA 0032 - Programa de Gestão e Manutenção do Poder Executivo

AÇÃO 216H - Ajuda de Custo para Moradia ou Auxílio-Moradia a Agentes Públicos

SUBTÍTULO 0053 - No Distrito Federal

LOCALIDADE BENEFICIADA 5300000 - Distrito Federal

ESPECIFICAÇÃO DO PRODUTO / UNIDADE DE MEDIDA Agente público beneficiado (unidade) META 80 QTD META A ALTERAR 0

GND	MODALIDADE DE APLICAÇÃO	RP	em R\$ 1,00 ACRÉSCIMO
3 Outras Despesas Correntes	90 Aplicações Diretas	2	28.920
<b>TOTAL:</b>			<b>28.920</b>

### CANCELAMENTOS COMPENSATÓRIOS

SEQUENCIAL	FONTE	GND	MODALIDADE DE APLICAÇÃO	ID	RP	em R\$ 1,00 CANCELAMENTO
000020000	100	0 Reserva de recursos do Congresso Nacional	00 Reserva de recursos do Congresso Nacional	Z	Z	28.920
<b>TOTAL:</b>						<b>28.920</b>

### JUSTIFICATIVA

De acordo com o item 10.II da Parte Especial do Parecer Preliminar, faculta-se ao Relator Geral propor emenda com vistas a recompor dotações canceladas.

### AUTOR DA EMENDA

8100 - Relator Geral

### TIPO AUTOR

Relator Geral





## Avulso de Emendas do Relator Geral

### EMENDA DE APROPRIAÇÃO DE DESPESA

TIPO AUTOR Relator geral TIPO DE EMENDA APROPRIAÇÃO EMENDA 81000534

EMENTA Emenda de Relator-Geral para recomposição de dotações

MODALIDADE DE EMENDA Despesa - Recomposição de dotação SEQUENCIAL 000005759

ESFERA ORÇAMENTÁRIA 10 - Orçamento Fiscal

### ACRÉSCIMOS À PROGRAMAÇÃO

ÓRGÃO ORÇAMENTÁRIO 26000 - Ministério da Educação UNIDADE ORÇAMENTÁRIA 26101 - Ministério da Educação - Administração Direta

FUNCIONAL PROGRAMÁTICA 12.128.0032.4572.0001

FUNÇÃO 12 - Educação SUBFUNÇÃO 128 - Formação de Recursos Humanos

PROGRAMA 0032 - Programa de Gestão e Manutenção do Poder Executivo

AÇÃO 4572 - Capacitação de Servidores Públicos Federais em Processo de Qualificação e Requalificação

SUBTÍTULO 0001 - Nacional

LOCALIDADE BENEFICIADA 9000000 - Nacional

ESPECIFICAÇÃO DO PRODUTO / UNIDADE DE MEDIDA Servidor capacitado (unidade) META 900 QTD META A ALTERAR 0

GND	MODALIDADE DE APLICAÇÃO	RP	em R\$ 1,00	ACRÉSCIMO
3 Outras Despesas Correntes	90 Aplicações Diretas	2		40.166
<b>TOTAL:</b>				<b>40.166</b>

### CANCELAMENTOS COMPENSATÓRIOS

SEQUENCIAL	FONTE	GND	MODALIDADE DE APLICAÇÃO	ID	RP	em R\$ 1,00	CANCELAMENTO
000020000	100	0 Reserva de recursos do Congresso Nacional	00 Reserva de recursos do Congresso Nacional	Z	Z		40.166
<b>TOTAL:</b>							<b>40.166</b>

### JUSTIFICATIVA

De acordo com o item 10.II da Parte Especial do Parecer Preliminar, faculta-se ao Relator Geral propor emenda com vistas a recompor dotações canceladas.

### AUTOR DA EMENDA

8100 - Relator Geral

### TIPO AUTOR

Relator Geral



## Avulso de Emendas do Relator Geral

### EMENDA DE APROPRIAÇÃO DE DESPESA

TIPO AUTOR Relator geral TIPO DE EMENDA APROPRIAÇÃO EMENDA 81000535

EMENTA Emenda de Relator-Geral para recomposição de dotações

MODALIDADE DE EMENDA Despesa - Recomposição de dotação SEQUENCIAL 000005760

ESFERA ORÇAMENTÁRIA 10 - Orçamento Fiscal

### ACRÉSCIMOS À PROGRAMAÇÃO

ÓRGÃO ORÇAMENTÁRIO 26000 - Ministério da Educação UNIDADE ORÇAMENTÁRIA 26101 - Ministério da Educação - Administração Direta

FUNCIONAL PROGRAMÁTICA 12.131.0032.4641.0001

FUNÇÃO 12 - Educação SUBFUNÇÃO 131 - Comunicação Social

PROGRAMA 0032 - Programa de Gestão e Manutenção do Poder Executivo

AÇÃO 4641 - Publicidade de Utilidade Pública

SUBTÍTULO 0001 - Nacional

LOCALIDADE BENEFICIADA 9000000 - Nacional

ESPECIFICAÇÃO DO PRODUTO / UNIDADE DE MEDIDA META QTD META A ALTERAR

GND	MODALIDADE DE APLICAÇÃO	RP	em R\$ 1,00 ACRÉSCIMO
3 Outras Despesas Correntes	90 Aplicações Diretas	2	321.333
<b>TOTAL:</b>			<b>321.333</b>

### CANCELAMENTOS COMPENSATÓRIOS

SEQUENCIAL	FUNTE	GND	MODALIDADE DE APLICAÇÃO	ID	RP	em R\$ 1,00 CANCELAMENTO
000020000	100	0 Reserva de recursos do Congresso Nacional	00 Reserva de recursos do Congresso Nacional	Z	Z	321.333
<b>TOTAL:</b>						<b>321.333</b>

### JUSTIFICATIVA

De acordo com o item 10.II da Parte Especial do Parecer Preliminar, faculta-se ao Relator Geral propor emenda com vistas a recompor dotações canceladas.

### AUTOR DA EMENDA

8100 - Relator Geral

### TIPO AUTOR

Relator Geral



## Avulso de Emendas do Relator Geral

### EMENDA DE APROPRIAÇÃO DE DESPESA

TIPO AUTOR Relator geral TIPO DE EMENDA APROPRIAÇÃO EMENDA 81000536

EMENTA Emenda de Relator-Geral para recomposição de dotações

MODALIDADE DE EMENDA Despesa - Recomposição de dotação SEQUENCIAL 000005766

ESFERA ORÇAMENTÁRIA 10 - Orçamento Fiscal

### ACRÉSCIMOS À PROGRAMAÇÃO

ÓRGÃO ORÇAMENTÁRIO 26000 - Ministério da Educação UNIDADE ORÇAMENTÁRIA 26101 - Ministério da Educação - Administração Direta

FUNCIONAL PROGRAMÁTICA 12.368.5011.20RJ.0001

FUNÇÃO 12 - Educação SUBFUNÇÃO 368 - Educação Básica

PROGRAMA 5011 - Educação Básica de Qualidade

AÇÃO 20RJ - Apoio à Capacitação e Formação Inicial e Continuada para a Educação Básica

SUBTÍTULO 0001 - Nacional

LOCALIDADE BENEFICIADA 9000000 - Nacional

ESPECIFICAÇÃO DO PRODUTO / UNIDADE DE MEDIDA Projeto apoiado (unidade) META 12 QTD META A ALTERAR 0

GND	MODALIDADE DE APLICAÇÃO	RP	em R\$ 1,00 ACRÉSCIMO
3 Outras Despesas Correntes	90 Aplicações Diretas	2	803.334
<b>TOTAL:</b>			<b>803.334</b>

### CANCELAMENTOS COMPENSATÓRIOS

SEQUENCIAL	FONTE	GND	MODALIDADE DE APLICAÇÃO	ID	RP	em R\$ 1,00 CANCELAMENTO
000020000	100	0 Reserva de recursos do Congresso Nacional	00 Reserva de recursos do Congresso Nacional	Z	Z	803.334
<b>TOTAL:</b>						<b>803.334</b>

### JUSTIFICATIVA

De acordo com o item 10.II da Parte Especial do Parecer Preliminar, faculta-se ao Relator Geral propor emenda com vistas a recompor dotações canceladas.

### AUTOR DA EMENDA

8100 - Relator Geral

### TIPO AUTOR

Relator Geral



## Avulso de Emendas do Relator Geral

### EMENDA DE APROPRIAÇÃO DE DESPESA

TIPO AUTOR Relator geral TIPO DE EMENDA APROPRIAÇÃO EMENDA 81000537

EMENTA Emenda de Relator-Geral para recomposição de dotações

MODALIDADE DE EMENDA Despesa - Recomposição de dotação SEQUENCIAL 000005767

ESFERA ORÇAMENTÁRIA 10 - Orçamento Fiscal

### ACRÉSCIMOS À PROGRAMAÇÃO

ÓRGÃO ORÇAMENTÁRIO 26000 - Ministério da Educação UNIDADE ORÇAMENTÁRIA 26101 - Ministério da Educação - Administração Direta

FUNCIONAL PROGRAMÁTICA 12.363.5012.219U.0001

FUNÇÃO 12 - Educação SUBFUNÇÃO 363 - Ensino Profissional

PROGRAMA 5012 - Educação Profissional e Tecnológica

AÇÃO 219U - Apoio ao Funcionamento das Instituições da Rede Federal de Educação Profissional, Científica e Tecnológica

SUBTÍTULO 0001 - Nacional

LOCALIDADE BENEFICIADA 9000000 - Nacional

ESPECIFICAÇÃO DO PRODUTO / UNIDADE DE MEDIDA Instituição apoiada (unidade) META 7 QTD META A ALTERAR 0

GND	MODALIDADE DE APLICAÇÃO	RP	em R\$ 1,00 ACRÉSCIMO
3 Outras Despesas Correntes	90 Aplicações Diretas	2	229.524
<b>TOTAL:</b>			<b>229.524</b>

### CANCELAMENTOS COMPENSATÓRIOS

SEQUENCIAL	FUNTE	GND	MODALIDADE DE APLICAÇÃO	ID	RP	em R\$ 1,00 CANCELAMENTO
000020000	100	0 Reserva de recursos do Congresso Nacional	00 Reserva de recursos do Congresso Nacional	Z	Z	229.524
<b>TOTAL:</b>						<b>229.524</b>

### JUSTIFICATIVA

De acordo com o item 10.II da Parte Especial do Parecer Preliminar, faculta-se ao Relator Geral propor emenda com vistas a recompor dotações canceladas.

### AUTOR DA EMENDA

8100 - Relator Geral

### TIPO AUTOR

Relator Geral



## Avulso de Emendas do Relator Geral

### EMENDA DE APROPRIAÇÃO DE DESPESA

TIPO AUTOR Relator geral TIPO DE EMENDA APROPRIAÇÃO EMENDA 81000538

EMENTA Emenda de Relator-Geral para recomposição de dotações

MODALIDADE DE EMENDA Despesa - Recomposição de dotação SEQUENCIAL 000005768

ESFERA ORÇAMENTÁRIA 10 - Orçamento Fiscal

### ACRÉSCIMOS À PROGRAMAÇÃO

ÓRGÃO ORÇAMENTÁRIO 26000 - Ministério da Educação UNIDADE ORÇAMENTÁRIA 26101 - Ministério da Educação - Administração Direta

FUNCIONAL PROGRAMÁTICA 12.363.5012.21B3.0001

FUNÇÃO 12 - Educação SUBFUNÇÃO 363 - Ensino Profissional

PROGRAMA 5012 - Educação Profissional e Tecnológica

AÇÃO 21B3 - Fomento às Ações de Pesquisa, Extensão e Inovação nas Instituições da Rede Federal de Educação Profissional, Científica e Tecnológica

SUBTÍTULO 0001 - Nacional

LOCALIDADE BENEFICIADA 9000000 - Nacional

ESPECIFICAÇÃO DO PRODUTO / UNIDADE DE MEDIDA META QTD META A ALTERAR  
Iniciativa apoiada (unidade) 7 0

GND	MODALIDADE DE APLICAÇÃO	RP	em R\$ 1,00 ACRÉSCIMO
3 Outras Despesas Correntes	90 Aplicações Diretas	2	390.191

**TOTAL: 390.191**

### CANCELAMENTOS COMPENSATÓRIOS

SEQUENCIAL	FONTE	GND	MODALIDADE DE APLICAÇÃO	ID	RP	em R\$ 1,00 CANCELAMENTO
000020000	100	0 Reserva de recursos do Congresso Nacional	00 Reserva de recursos do Congresso Nacional	Z	Z	390.191

**TOTAL: 390.191**

### JUSTIFICATIVA

De acordo com o item 10.II da Parte Especial do Parecer Preliminar, faculta-se ao Relator Geral propor emenda com vistas a recompor dotações canceladas.

### AUTOR DA EMENDA

8100 - Relator Geral

### TIPO AUTOR

Relator Geral



## Avulso de Emendas do Relator Geral

### EMENDA DE APROPRIAÇÃO DE DESPESA

TIPO AUTOR Relator geral TIPO DE EMENDA APROPRIAÇÃO EMENDA 81000539

EMENTA Emenda de Relator-Geral para recomposição de dotações

MODALIDADE DE EMENDA Despesa - Recomposição de dotação SEQUENCIAL 000005770

ESFERA ORÇAMENTÁRIA 10 - Orçamento Fiscal

### ACRÉSCIMOS À PROGRAMAÇÃO

ÓRGÃO ORÇAMENTÁRIO 26000 - Ministério da Educação UNIDADE ORÇAMENTÁRIA 26101 - Ministério da Educação - Administração Direta

FUNCIONAL PROGRAMÁTICA 12.364.5013.20GK.0001

FUNÇÃO 12 - Educação SUBFUNÇÃO 364 - Ensino Superior

PROGRAMA 5013 - Educação Superior - Graduação, Pós-Graduação, Ensino, Pesquisa e Extensão

AÇÃO 20GK - Fomento às Ações de Graduação, Pós-Graduação, Ensino, Pesquisa e Extensão

SUBTÍTULO 0001 - Nacional

LOCALIDADE BENEFICIADA 9000000 - Nacional

ESPECIFICAÇÃO DO PRODUTO / UNIDADE DE MEDIDA META QTD META A ALTERAR  
Iniciativa apoiada (unidade) 40 0

GND	MODALIDADE DE APLICAÇÃO	RP	em R\$ 1,00 ACRÉSCIMO
3 Outras Despesas Correntes	90 Aplicações Diretas	2	229.524
<b>TOTAL:</b>			<b>229.524</b>

### CANCELAMENTOS COMPENSATÓRIOS

SEQUENCIAL	FUNTE	GND	MODALIDADE DE APLICAÇÃO	ID	RP	em R\$ 1,00 CANCELAMENTO
000020000	100	0 Reserva de recursos do Congresso Nacional	00 Reserva de recursos do Congresso Nacional	Z	Z	229.524
<b>TOTAL:</b>						<b>229.524</b>

### JUSTIFICATIVA

De acordo com o item 10.II da Parte Especial do Parecer Preliminar, faculta-se ao Relator Geral propor emenda com vistas a recompor dotações canceladas.

### AUTOR DA EMENDA

8100 - Relator Geral

### TIPO AUTOR

Relator Geral



## Avulso de Emendas do Relator Geral

### EMENDA DE APROPRIAÇÃO DE DESPESA

TIPO AUTOR Relator geral	TIPO DE EMENDA APROPRIAÇÃO	<b>EMENDA</b> <b>81000540</b>
EMENTA Emenda de Relator-Geral para recomposição de dotações		
MODALIDADE DE EMENDA Despesa - Recomposição de dotação	<b>SEQUENCIAL</b> <b>000005772</b>	
ESFERA ORÇAMENTÁRIA 10 - Orçamento Fiscal		

### ACRÉSCIMOS À PROGRAMAÇÃO

ÓRGÃO ORÇAMENTÁRIO 26000 - Ministério da Educação	UNIDADE ORÇAMENTÁRIA 26101 - Ministério da Educação - Administração Direta
<b>FUNCIONAL PROGRAMÁTICA</b> <b>12.364.5013.6344.0001</b>	
FUNÇÃO 12 - Educação	SUBFUNÇÃO 364 - Ensino Superior
PROGRAMA 5013 - Educação Superior - Graduação, Pós-Graduação, Ensino, Pesquisa e Extensão	
AÇÃO 6344 - Regulação e Supervisão dos Cursos de Graduação e de Instituições Públicas e Privadas de Ensino Superior	
SUBTÍTULO 0001 - Nacional	
LOCALIDADE BENEFICIADA 9000000 - Nacional	

ESPECIFICAÇÃO DO PRODUTO / UNIDADE DE MEDIDA Ato regulatório publicado (unidade)	META 4.000	QTD META A ALTERAR 0
---	---------------	-------------------------

GND	MODALIDADE DE APLICAÇÃO	RP	<i>em R\$ 1,00</i> ACRÉSCIMO
3 Outras Despesas Correntes	90 Aplicações Diretas	2	41.725
<b>TOTAL:</b>			<b>41.725</b>

### CANCELAMENTOS COMPENSATÓRIOS

SEQUENCIAL	FUNTE	GND	MODALIDADE DE APLICAÇÃO	ID	RP	<i>em R\$ 1,00</i> CANCELAMENTO
000020000	100	0 Reserva de recursos do Congresso Nacional	00 Reserva de recursos do Congresso Nacional	Z	Z	41.725
<b>TOTAL:</b>						<b>41.725</b>

### JUSTIFICATIVA

De acordo com o item 10.II da Parte Especial do Parecer Preliminar, faculta-se ao Relator Geral propor emenda com vistas a recompor dotações canceladas.

### AUTOR DA EMENDA

8100 - Relator Geral

### TIPO AUTOR

Relator Geral



## Avulso de Emendas do Relator Geral

### EMENDA DE APROPRIAÇÃO DE DESPESA

TIPO AUTOR Relator geral TIPO DE EMENDA APROPRIAÇÃO EMENDA 81000541

EMENTA Emenda de Relator-Geral para recomposição de dotações

MODALIDADE DE EMENDA Despesa - Recomposição de dotação SEQUENCIAL 000005773

ESFERA ORÇAMENTÁRIA 10 - Orçamento Fiscal

### ACRÉSCIMOS À PROGRAMAÇÃO

ÓRGÃO ORÇAMENTÁRIO 26000 - Ministério da Educação UNIDADE ORÇAMENTÁRIA 26101 - Ministério da Educação - Administração Direta

FUNCIONAL PROGRAMÁTICA 12.364.5013.152X.0001

FUNÇÃO 12 - Educação SUBFUNÇÃO 364 - Ensino Superior

PROGRAMA 5013 - Educação Superior - Graduação, Pós-Graduação, Ensino, Pesquisa e Extensão

AÇÃO 152X - Ampliação e Reestruturação de Instituições Militares de Ensino Superior

SUBTÍTULO 0001 - Nacional

LOCALIDADE BENEFICIADA 9000000 - Nacional

ESPECIFICAÇÃO DO PRODUTO / UNIDADE DE MEDIDA Instituição apoiada (unidade) META 1 QTD META A ALTERAR 0

GND	MODALIDADE DE APLICAÇÃO	RP	em R\$ 1,00 ACRÉSCIMO
4 Investimentos	90 Aplicações Diretas	2	193.854
<b>TOTAL:</b>			<b>193.854</b>

### CANCELAMENTOS COMPENSATÓRIOS

SEQUENCIAL	FUNTE	GND	MODALIDADE DE APLICAÇÃO	ID	RP	em R\$ 1,00 CANCELAMENTO
000020000	100	0 Reserva de recursos do Congresso Nacional	00 Reserva de recursos do Congresso Nacional	Z	Z	193.854
<b>TOTAL:</b>						<b>193.854</b>

### JUSTIFICATIVA

De acordo com o item 10.II da Parte Especial do Parecer Preliminar, faculta-se ao Relator Geral propor emenda com vistas a recompor dotações canceladas.

### AUTOR DA EMENDA

8100 - Relator Geral

### TIPO AUTOR

Relator Geral





## Avulso de Emendas do Relator Geral

### EMENDA DE APROPRIAÇÃO DE DESPESA

TIPO AUTOR Relator geral TIPO DE EMENDA APROPRIAÇÃO EMENDA 81000542

EMENTA Emenda de Relator-Geral para recomposição de dotações

MODALIDADE DE EMENDA Despesa - Recomposição de dotação SEQUENCIAL 000005774

ESFERA ORÇAMENTÁRIA 10 - Orçamento Fiscal

### ACRÉSCIMOS À PROGRAMAÇÃO

ÓRGÃO ORÇAMENTÁRIO 26000 - Ministério da Educação UNIDADE ORÇAMENTÁRIA 26101 - Ministério da Educação - Administração Direta

FUNCIONAL PROGRAMÁTICA 12.364.5013.15R3.0001

FUNÇÃO 12 - Educação SUBFUNÇÃO 364 - Ensino Superior

PROGRAMA 5013 - Educação Superior - Graduação, Pós-Graduação, Ensino, Pesquisa e Extensão

AÇÃO 15R3 - Apoio à Expansão, Reestruturação e Modernização das Instituições Federais de Ensino Superior

SUBTÍTULO 0001 - Nacional

LOCALIDADE BENEFICIADA 9000000 - Nacional

ESPECIFICAÇÃO DO PRODUTO / UNIDADE DE MEDIDA Projeto apoiado (unidade) META 120 QTD META A ALTERAR 0

GND	MODALIDADE DE APLICAÇÃO	RP	em R\$ 1,00 ACRÉSCIMO
3 Outras Despesas Correntes	90 Aplicações Diretas	2	229.524
<b>TOTAL:</b>			<b>229.524</b>

### CANCELAMENTOS COMPENSATÓRIOS

SEQUENCIAL	FONTE	GND	MODALIDADE DE APLICAÇÃO	ID	RP	em R\$ 1,00 CANCELAMENTO
000020000	100	0 Reserva de recursos do Congresso Nacional	00 Reserva de recursos do Congresso Nacional	Z	Z	229.524
<b>TOTAL:</b>						<b>229.524</b>

### JUSTIFICATIVA

De acordo com o item 10.II da Parte Especial do Parecer Preliminar, faculta-se ao Relator Geral propor emenda com vistas a recompor dotações canceladas.

### AUTOR DA EMENDA

8100 - Relator Geral

### TIPO AUTOR

Relator Geral



## Avulso de Emendas do Relator Geral

### EMENDA DE APROPRIAÇÃO DE DESPESA

TIPO AUTOR Relator geral TIPO DE EMENDA APROPRIAÇÃO EMENDA 81000543

EMENTA Emenda de Relator-Geral para recomposição de dotações

MODALIDADE DE EMENDA Despesa - Recomposição de dotação SEQUENCIAL 000005775

ESFERA ORÇAMENTÁRIA 20 - Orçamento da Seguridade Social

### ACRÉSCIMOS À PROGRAMAÇÃO

ÓRGÃO ORÇAMENTÁRIO 26000 - Ministério da Educação UNIDADE ORÇAMENTÁRIA 26101 - Ministério da Educação - Administração Direta

FUNCIONAL PROGRAMÁTICA 12.364.5013.00P1.0001

FUNÇÃO 12 - Educação SUBFUNÇÃO 364 - Ensino Superior

PROGRAMA 5013 - Educação Superior - Graduação, Pós-Graduação, Ensino, Pesquisa e Extensão

AÇÃO 00P1 - Apoio à Residência em Saúde

SUBTÍTULO 0001 - Nacional

LOCALIDADE BENEFICIADA 9000000 - Nacional

ESPECIFICAÇÃO DO PRODUTO / UNIDADE DE MEDIDA Bolsa concedida (unidade) META 160.140 QTD META A ALTERAR 0

GND	MODALIDADE DE APLICAÇÃO	RP	em R\$ 1,00 ACRÉSCIMO
3 Outras Despesas Correntes	90 Aplicações Diretas	2	3.224.947
<b>TOTAL:</b>			<b>3.224.947</b>

### CANCELAMENTOS COMPENSATÓRIOS

SEQUENCIAL	FUNTE	GND	MODALIDADE DE APLICAÇÃO	ID	RP	em R\$ 1,00 CANCELAMENTO
000020000	100	0 Reserva de recursos do Congresso Nacional	00 Reserva de recursos do Congresso Nacional	Z	Z	3.224.947
<b>TOTAL:</b>						<b>3.224.947</b>

### JUSTIFICATIVA

De acordo com o item 10.II da Parte Especial do Parecer Preliminar, faculta-se ao Relator Geral propor emenda com vistas a recompor dotações canceladas.

### AUTOR DA EMENDA

8100 - Relator Geral

### TIPO AUTOR

Relator Geral



## Avulso de Emendas do Relator Geral

### EMENDA DE APROPRIAÇÃO DE DESPESA

TIPO AUTOR	TIPO DE EMENDA	EMENDA
Relator geral	APROPRIAÇÃO	<b>81000544</b>

EMENTA  
 Emenda de Relator-Geral para recomposição de dotações

MODALIDADE DE EMENDA	<b>SEQUENCIAL</b>
Despesa - Recomposição de dotação	<b>000005779</b>

ESFERA ORÇAMENTÁRIA  
 10 - Orçamento Fiscal

### ACRÉSCIMOS À PROGRAMAÇÃO

ÓRGÃO ORÇAMENTÁRIO	UNIDADE ORÇAMENTÁRIA
26000 - Ministério da Educação	26104 - Instituto Nacional de Educação de Surdos

**FUNCIONAL PROGRAMÁTICA**      **12.128.0032.4572.0033**

FUNÇÃO	SUBFUNÇÃO
12 - Educação	128 - Formação de Recursos Humanos

PROGRAMA  
 0032 - Programa de Gestão e Manutenção do Poder Executivo

AÇÃO  
 4572 - Capacitação de Servidores Públicos Federais em Processo de Qualificação e Requalificação

SUBTÍTULO  
 0033 - No Estado do Rio de Janeiro

LOCALIDADE BENEFICIADA  
 3300000 - Rio de Janeiro

ESPECIFICAÇÃO DO PRODUTO / UNIDADE DE MEDIDA	META	QTD META A ALTERAR
Servidor capacitado (unidade)	350	0

GND	MODALIDADE DE APLICAÇÃO	RP	<i>em R\$ 1,00</i> ACRÉSCIMO
3 Outras Despesas Correntes	90 Aplicações Diretas	2	6.748
<b>TOTAL:</b>			<b>6.748</b>

### CANCELAMENTOS COMPENSATÓRIOS

SEQUENCIAL	FUNTE	GND	MODALIDADE DE APLICAÇÃO	ID	RP	<i>em R\$ 1,00</i> CANCELAMENTO
000020000	100	0	Reserva de recursos do Congresso Nacional	00	Reserva de recursos do Congresso Nacional	Z Z 6.748
<b>TOTAL:</b>						<b>6.748</b>

### JUSTIFICATIVA

De acordo com o item 10.II da Parte Especial do Parecer Preliminar, faculta-se ao Relator Geral propor emenda com vistas a recompor dotações canceladas.

<b>AUTOR DA EMENDA</b>	<b>TIPO AUTOR</b>
8100 - Relator Geral	Relator Geral



## Avulso de Emendas do Relator Geral

### EMENDA DE APROPRIAÇÃO DE DESPESA

TIPO AUTOR Relator geral TIPO DE EMENDA APROPRIAÇÃO EMENDA 81000545

EMENTA Emenda de Relator-Geral para recomposição de dotações

MODALIDADE DE EMENDA Despesa - Recomposição de dotação SEQUENCIAL 000005783

ESFERA ORÇAMENTÁRIA 10 - Orçamento Fiscal

### ACRÉSCIMOS À PROGRAMAÇÃO

ÓRGÃO ORÇAMENTÁRIO 26000 - Ministério da Educação UNIDADE ORÇAMENTÁRIA 26104 - Instituto Nacional de Educação de Surdos

FUNCIONAL PROGRAMÁTICA 12.368.5011.20RI.0033

FUNÇÃO 12 - Educação SUBFUNÇÃO 368 - Educação Básica

PROGRAMA 5011 - Educação Básica de Qualidade

AÇÃO 20RI - Funcionamento das Instituições Federais de Educação Básica

SUBTÍTULO 0033 - No Estado do Rio de Janeiro

LOCALIDADE BENEFICIADA 3300000 - Rio de Janeiro

ESPECIFICAÇÃO DO PRODUTO / UNIDADE DE MEDIDA Estudante matriculado (unidade) META 3.550 QTD META A ALTERAR 0

GND	MODALIDADE DE APLICAÇÃO	RP	em R\$ 1,00 ACRÉSCIMO
3 Outras Despesas Correntes	90 Aplicações Diretas	2	616.157
4 Investimentos	90 Aplicações Diretas	2	82.388
<b>TOTAL:</b>			<b>698.545</b>

### CANCELAMENTOS COMPENSATÓRIOS

SEQUENCIAL	FONTE	GND	MODALIDADE DE APLICAÇÃO	ID	RP	em R\$ 1,00 CANCELAMENTO
000020000	100	0 Reserva de recursos do Congresso Nacional	00 Reserva de recursos do Congresso Nacional	Z	Z	698.545
<b>TOTAL:</b>						<b>698.545</b>

### JUSTIFICATIVA

De acordo com o item 10.II da Parte Especial do Parecer Preliminar, faculta-se ao Relator Geral propor emenda com vistas a recompor dotações canceladas.

### AUTOR DA EMENDA

8100 - Relator Geral

### TIPO AUTOR

Relator Geral



## Avulso de Emendas do Relator Geral

### EMENDA DE APROPRIAÇÃO DE DESPESA

TIPO AUTOR Relator geral TIPO DE EMENDA APROPRIAÇÃO EMENDA 81000546

EMENTA Emenda de Relator-Geral para recomposição de dotações

MODALIDADE DE EMENDA Despesa - Recomposição de dotação SEQUENCIAL 000005787

ESFERA ORÇAMENTÁRIA 10 - Orçamento Fiscal

### ACRÉSCIMOS À PROGRAMAÇÃO

ÓRGÃO ORÇAMENTÁRIO 26000 - Ministério da Educação UNIDADE ORÇAMENTÁRIA 26105 - Instituto Benjamin Constant

FUNCIONAL PROGRAMÁTICA 12.122.0032.216H.0033

FUNÇÃO 12 - Educação SUBFUNÇÃO 122 - Administração Geral

PROGRAMA 0032 - Programa de Gestão e Manutenção do Poder Executivo

AÇÃO 216H - Ajuda de Custo para Moradia ou Auxílio-Moradia a Agentes Públicos

SUBTÍTULO 0033 - No Estado do Rio de Janeiro

LOCALIDADE BENEFICIADA 3300000 - Rio de Janeiro

ESPECIFICAÇÃO DO PRODUTO / UNIDADE DE MEDIDA Agente público beneficiado (unidade) META 2 QTD META A ALTERAR 0

GND	MODALIDADE DE APLICAÇÃO	RP	em R\$ 1,00	ACRÉSCIMO
3 Outras Despesas Correntes	90 Aplicações Diretas	2		68
<b>TOTAL:</b>				<b>68</b>

### CANCELAMENTOS COMPENSATÓRIOS

SEQUENCIAL	FONTE	GND	MODALIDADE DE APLICAÇÃO	ID	RP	em R\$ 1,00	CANCELAMENTO
000020000	100	0 Reserva de recursos do Congresso Nacional	00 Reserva de recursos do Congresso Nacional	Z	Z		68
<b>TOTAL:</b>							<b>68</b>

### JUSTIFICATIVA

De acordo com o item 10.II da Parte Especial do Parecer Preliminar, faculta-se ao Relator Geral propor emenda com vistas a recompor dotações canceladas.

### AUTOR DA EMENDA

8100 - Relator Geral

### TIPO AUTOR

Relator Geral



## Avulso de Emendas do Relator Geral

### EMENDA DE APROPRIAÇÃO DE DESPESA

TIPO AUTOR	Relator geral	TIPO DE EMENDA	APROPRIAÇÃO	EMENDA	81000547
------------	---------------	----------------	-------------	--------	----------

EMENTA  
Emenda de Relator-Geral para recomposição de dotações

MODALIDADE DE EMENDA	Despesa - Recomposição de dotação	SEQUENCIAL	000005788
----------------------	-----------------------------------	------------	-----------

ESFERA ORÇAMENTÁRIA	10 - Orçamento Fiscal
---------------------	-----------------------

### ACRÉSCIMOS À PROGRAMAÇÃO

ÓRGÃO ORÇAMENTÁRIO	26000 - Ministério da Educação	UNIDADE ORÇAMENTÁRIA	26105 - Instituto Benjamin Constant
--------------------	--------------------------------	----------------------	-------------------------------------

FUNCIONAL PROGRAMÁTICA	12.128.0032.4572.0033
------------------------	-----------------------

FUNÇÃO	12 - Educação	SUBFUNÇÃO	128 - Formação de Recursos Humanos
--------	---------------	-----------	------------------------------------

PROGRAMA	0032 - Programa de Gestão e Manutenção do Poder Executivo
----------	---

AÇÃO	4572 - Capacitação de Servidores Públicos Federais em Processo de Qualificação e Requalificação
------	---

SUBTÍTULO	0033 - No Estado do Rio de Janeiro
-----------	------------------------------------

LOCALIDADE BENEFICIADA	3300000 - Rio de Janeiro
------------------------	--------------------------

ESPECIFICAÇÃO DO PRODUTO / UNIDADE DE MEDIDA	Servidor capacitado (unidade)	META	169	QTD META A ALTERAR	0
--	-------------------------------	------	-----	--------------------	---

GND	3 - Outras Despesas Correntes	MODALIDADE DE APLICAÇÃO	90 - Aplicações Diretas	RP	2	em R\$ 1,00	ACRÉSCIMO	5.274
<b>TOTAL:</b>							<b>5.274</b>	

### CANCELAMENTOS COMPENSATÓRIOS

SEQUENCIAL	000020000	FONTE	100	GND	0 - Reserva de recursos do Congresso Nacional	MODALIDADE DE APLICAÇÃO	00 - Reserva de recursos do Congresso Nacional	ID	Z	RP	Z	em R\$ 1,00	CANCELAMENTO	5.274
<b>TOTAL:</b>													<b>5.274</b>	

### JUSTIFICATIVA

De acordo com o item 10.II da Parte Especial do Parecer Preliminar, faculta-se ao Relator Geral propor emenda com vistas a recompor dotações canceladas.

### AUTOR DA EMENDA

8100 - Relator Geral

### TIPO AUTOR

Relator Geral



## Avulso de Emendas do Relator Geral

### EMENDA DE APROPRIAÇÃO DE DESPESA

TIPO AUTOR Relator geral TIPO DE EMENDA APROPRIAÇÃO EMENDA 81000548

EMENTA Emenda de Relator-Geral para recomposição de dotações

MODALIDADE DE EMENDA Despesa - Recomposição de dotação SEQUENCIAL 000005793

ESFERA ORÇAMENTÁRIA 10 - Orçamento Fiscal

### ACRÉSCIMOS À PROGRAMAÇÃO

ÓRGÃO ORÇAMENTÁRIO 26000 - Ministério da Educação UNIDADE ORÇAMENTÁRIA 26105 - Instituto Benjamin Constant

FUNCIONAL PROGRAMÁTICA 12.368.5011.20RI.0033

FUNÇÃO 12 - Educação SUBFUNÇÃO 368 - Educação Básica

PROGRAMA 5011 - Educação Básica de Qualidade

AÇÃO 20RI - Funcionamento das Instituições Federais de Educação Básica

SUBTÍTULO 0033 - No Estado do Rio de Janeiro

LOCALIDADE BENEFICIADA 3300000 - Rio de Janeiro

ESPECIFICAÇÃO DO PRODUTO / UNIDADE DE MEDIDA Estudante matriculado (unidade) META 870 QTD META A ALTERAR 0

GND	MODALIDADE DE APLICAÇÃO	RP	em R\$ 1,00 ACRÉSCIMO
3 Outras Despesas Correntes	90 Aplicações Diretas	2	481.384
4 Investimentos	90 Aplicações Diretas	2	71.810
<b>TOTAL:</b>			<b>553.194</b>

### CANCELAMENTOS COMPENSATÓRIOS

SEQUENCIAL	FONTE	GND	MODALIDADE DE APLICAÇÃO	ID	RP	em R\$ 1,00 CANCELAMENTO
000020000	100	0 Reserva de recursos do Congresso Nacional	00 Reserva de recursos do Congresso Nacional	Z	Z	553.194
<b>TOTAL:</b>						<b>553.194</b>

### JUSTIFICATIVA

De acordo com o item 10.II da Parte Especial do Parecer Preliminar, faculta-se ao Relator Geral propor emenda com vistas a recompor dotações canceladas.

### AUTOR DA EMENDA

8100 - Relator Geral

### TIPO AUTOR

Relator Geral



## Avulso de Emendas do Relator Geral

### EMENDA DE APROPRIAÇÃO DE DESPESA

TIPO AUTOR Relator geral TIPO DE EMENDA APROPRIAÇÃO EMENDA 81000549

EMENTA Emenda de Relator-Geral para recomposição de dotações

MODALIDADE DE EMENDA Despesa - Recomposição de dotação SEQUENCIAL 000005794

ESFERA ORÇAMENTÁRIA 20 - Orçamento da Seguridade Social

### ACRÉSCIMOS À PROGRAMAÇÃO

ÓRGÃO ORÇAMENTÁRIO 26000 - Ministério da Educação UNIDADE ORÇAMENTÁRIA 26105 - Instituto Benjamin Constant

FUNCIONAL PROGRAMÁTICA 12.364.5013.00P1.0001

FUNÇÃO 12 - Educação SUBFUNÇÃO 364 - Ensino Superior

PROGRAMA 5013 - Educação Superior - Graduação, Pós-Graduação, Ensino, Pesquisa e Extensão

AÇÃO 00P1 - Apoio à Residência em Saúde

SUBTÍTULO 0001 - Nacional

LOCALIDADE BENEFICIADA 9000000 - Nacional

ESPECIFICAÇÃO DO PRODUTO / UNIDADE DE MEDIDA Bolsa concedida (unidade) META 152 QTD META A ALTERAR 0

GND	MODALIDADE DE APLICAÇÃO	RP	em R\$ 1,00 ACRÉSCIMO
3 Outras Despesas Correntes	90 Aplicações Diretas	2	11.476
<b>TOTAL:</b>			<b>11.476</b>

### CANCELAMENTOS COMPENSATÓRIOS

SEQUENCIAL	FUNTE	GND	MODALIDADE DE APLICAÇÃO	ID	RP	em R\$ 1,00 CANCELAMENTO
000020000	100	0 Reserva de recursos do Congresso Nacional	00 Reserva de recursos do Congresso Nacional	Z	Z	11.476
<b>TOTAL:</b>						<b>11.476</b>

### JUSTIFICATIVA

De acordo com o item 10.II da Parte Especial do Parecer Preliminar, faculta-se ao Relator Geral propor emenda com vistas a recompor dotações canceladas.

### AUTOR DA EMENDA

8100 - Relator Geral

### TIPO AUTOR

Relator Geral





## Avulso de Emendas do Relator Geral

### EMENDA DE APROPRIAÇÃO DE DESPESA

TIPO AUTOR Relator geral TIPO DE EMENDA APROPRIAÇÃO EMENDA 81000550

EMENTA Emenda de Relator-Geral para recomposição de dotações

MODALIDADE DE EMENDA Despesa - Recomposição de dotação SEQUENCIAL 000005798

ESFERA ORÇAMENTÁRIA 10 - Orçamento Fiscal

### ACRÉSCIMOS À PROGRAMAÇÃO

ÓRGÃO ORÇAMENTÁRIO 26000 - Ministério da Educação UNIDADE ORÇAMENTÁRIA 26201 - Colégio Pedro II

FUNCIONAL PROGRAMÁTICA 12.128.0032.4572.0033

FUNÇÃO 12 - Educação SUBFUNÇÃO 128 - Formação de Recursos Humanos

PROGRAMA 0032 - Programa de Gestão e Manutenção do Poder Executivo

AÇÃO 4572 - Capacitação de Servidores Públicos Federais em Processo de Qualificação e Requalificação

SUBTÍTULO 0033 - No Estado do Rio de Janeiro

LOCALIDADE BENEFICIADA 3300000 - Rio de Janeiro

ESPECIFICAÇÃO DO PRODUTO / UNIDADE DE MEDIDA Servidor capacitado (unidade) META 120 QTD META A ALTERAR 0

GND	MODALIDADE DE APLICAÇÃO	RP	em R\$ 1,00	ACRÉSCIMO
3 Outras Despesas Correntes	90 Aplicações Diretas	2		6.885
<b>TOTAL:</b>				<b>6.885</b>

### CANCELAMENTOS COMPENSATÓRIOS

SEQUENCIAL	FUNTE	GND	MODALIDADE DE APLICAÇÃO	ID	RP	em R\$ 1,00	CANCELAMENTO
000020000	100	0 Reserva de recursos do Congresso Nacional	00 Reserva de recursos do Congresso Nacional	Z	Z		6.885
<b>TOTAL:</b>							<b>6.885</b>

### JUSTIFICATIVA

De acordo com o item 10.II da Parte Especial do Parecer Preliminar, faculta-se ao Relator Geral propor emenda com vistas a recompor dotações canceladas.

### AUTOR DA EMENDA

8100 - Relator Geral

### TIPO AUTOR

Relator Geral



## Avulso de Emendas do Relator Geral

### EMENDA DE APROPRIAÇÃO DE DESPESA

TIPO AUTOR Relator geral TIPO DE EMENDA APROPRIAÇÃO EMENDA 81000551

EMENTA Emenda de Relator-Geral para recomposição de dotações

MODALIDADE DE EMENDA Despesa - Recomposição de dotação SEQUENCIAL 000005801

ESFERA ORÇAMENTÁRIA 10 - Orçamento Fiscal

### ACRÉSCIMOS À PROGRAMAÇÃO

ÓRGÃO ORÇAMENTÁRIO 26000 - Ministério da Educação UNIDADE ORÇAMENTÁRIA 26201 - Colégio Pedro II

FUNCIONAL PROGRAMÁTICA 28.846.0910.00PW.0001

FUNÇÃO 28 - Encargos Especiais SUBFUNÇÃO 846 - Outros Encargos Especiais

PROGRAMA 0910 - Operações Especiais: Gestão da Participação em Organismos e Entidades Nacionais e Internacionais

AÇÃO 00PW - Contribuições a Entidades Nacionais sem Exigência de Programação Específica

SUBTÍTULO 0001 - Nacional

LOCALIDADE BENEFICIADA 9000000 - Nacional

ESPECIFICAÇÃO DO PRODUTO / UNIDADE DE MEDIDA META QTD META A ALTERAR

GND	MODALIDADE DE APLICAÇÃO	RP	em R\$ 1,00 ACRÉSCIMO
3 Outras Despesas Correntes	50 Transferências a Instituições Privadas sem Fins Lucrativos	2	1.772
<b>TOTAL:</b>			<b>1.772</b>

### CANCELAMENTOS COMPENSATÓRIOS

SEQUENCIAL	FUNTE	GND	MODALIDADE DE APLICAÇÃO	ID	RP	em R\$ 1,00 CANCELAMENTO
000020000	100	0 Reserva de recursos do Congresso Nacional	00 Reserva de recursos do Congresso Nacional	Z	Z	1.772
<b>TOTAL:</b>						<b>1.772</b>

### JUSTIFICATIVA

De acordo com o item 10.II da Parte Especial do Parecer Preliminar, faculta-se ao Relator Geral propor emenda com vistas a recompor dotações canceladas.

AUTOR DA EMENDA 8100 - Relator Geral TIPO AUTOR Relator Geral



## Avulso de Emendas do Relator Geral

### EMENDA DE APROPRIAÇÃO DE DESPESA

TIPO AUTOR Relator geral TIPO DE EMENDA APROPRIAÇÃO EMENDA 81000552

EMENTA Emenda de Relator-Geral para recomposição de dotações

MODALIDADE DE EMENDA Despesa - Recomposição de dotação SEQUENCIAL 000005803

ESFERA ORÇAMENTÁRIA 10 - Orçamento Fiscal

### ACRÉSCIMOS À PROGRAMAÇÃO

ÓRGÃO ORÇAMENTÁRIO 26000 - Ministério da Educação UNIDADE ORÇAMENTÁRIA 26201 - Colégio Pedro II

FUNCIONAL PROGRAMÁTICA 12.368.5011.20RI.0033

FUNÇÃO 12 - Educação SUBFUNÇÃO 368 - Educação Básica

PROGRAMA 5011 - Educação Básica de Qualidade

AÇÃO 20RI - Funcionamento das Instituições Federais de Educação Básica

SUBTÍTULO 0033 - No Estado do Rio de Janeiro

LOCALIDADE BENEFICIADA 3300000 - Rio de Janeiro

ESPECIFICAÇÃO DO PRODUTO / UNIDADE DE MEDIDA Estudante matriculado (unidade) META 13.103 QTD META A ALTERAR 0

GND	MODALIDADE DE APLICAÇÃO	RP	em R\$ 1,00 ACRÉSCIMO
3 Outras Despesas Correntes	90 Aplicações Diretas	2	1.171.942
4 Investimentos	90 Aplicações Diretas	2	77.577
<b>TOTAL:</b>			<b>1.249.519</b>

### CANCELAMENTOS COMPENSATÓRIOS

SEQUENCIAL	FONTE	GND	MODALIDADE DE APLICAÇÃO	ID	RP	em R\$ 1,00 CANCELAMENTO
000020000	100	0 Reserva de recursos do Congresso Nacional	00 Reserva de recursos do Congresso Nacional	Z	Z	1.249.519
<b>TOTAL:</b>						<b>1.249.519</b>

### JUSTIFICATIVA

De acordo com o item 10.II da Parte Especial do Parecer Preliminar, faculta-se ao Relator Geral propor emenda com vistas a recompor dotações canceladas.

### AUTOR DA EMENDA

8100 - Relator Geral TIPO AUTOR Relator Geral



## Avulso de Emendas do Relator Geral

### EMENDA DE APROPRIAÇÃO DE DESPESA

TIPO AUTOR Relator geral TIPO DE EMENDA APROPRIAÇÃO EMENDA 81000553

EMENTA Emenda de Relator-Geral para recomposição de dotações

MODALIDADE DE EMENDA Despesa - Recomposição de dotação SEQUENCIAL 000005804

ESFERA ORÇAMENTÁRIA 10 - Orçamento Fiscal

### ACRÉSCIMOS À PROGRAMAÇÃO

ÓRGÃO ORÇAMENTÁRIO 26000 - Ministério da Educação UNIDADE ORÇAMENTÁRIA 26201 - Colégio Pedro II

FUNCIONAL PROGRAMÁTICA 12.363.5012.2994.0033

FUNÇÃO 12 - Educação SUBFUNÇÃO 363 - Ensino Profissional

PROGRAMA 5012 - Educação Profissional e Tecnológica

AÇÃO 2994 - Assistência aos Estudantes das Instituições Federais de Educação Profissional e Tecnológica

SUBTÍTULO 0033 - No Estado do Rio de Janeiro

LOCALIDADE BENEFICIADA 3300000 - Rio de Janeiro

ESPECIFICAÇÃO DO PRODUTO / UNIDADE DE MEDIDA Estudante assistido (unidade) META 13.103 QTD META A ALTERAR 0

GND	MODALIDADE DE APLICAÇÃO	RP	em R\$ 1,00 ACRÉSCIMO
3 Outras Despesas Correntes	90 Aplicações Diretas	2	201.219
<b>TOTAL:</b>			<b>201.219</b>

SEQUENCIAL	FUNTE	GND	MODALIDADE DE APLICAÇÃO	ID	RP	em R\$ 1,00 CANCELAMENTO
000020000	100	0 Reserva de recursos do Congresso Nacional	00 Reserva de recursos do Congresso Nacional	Z	Z	201.219
<b>TOTAL:</b>						<b>201.219</b>

### JUSTIFICATIVA

De acordo com o item 10.II da Parte Especial do Parecer Preliminar, faculta-se ao Relator Geral propor emenda com vistas a recompor dotações canceladas.

AUTOR DA EMENDA 8100 - Relator Geral TIPO AUTOR Relator Geral



## Avulso de Emendas do Relator Geral

### EMENDA DE APROPRIAÇÃO DE DESPESA

TIPO AUTOR Relator geral TIPO DE EMENDA APROPRIAÇÃO EMENDA 81000554

EMENTA Emenda de Relator-Geral para recomposição de dotações

MODALIDADE DE EMENDA Despesa - Recomposição de dotação SEQUENCIAL 000005808

ESFERA ORÇAMENTÁRIA 10 - Orçamento Fiscal

### ACRÉSCIMOS À PROGRAMAÇÃO

ÓRGÃO ORÇAMENTÁRIO 26000 - Ministério da Educação UNIDADE ORÇAMENTÁRIA 26230 - Fundação Universidade Federal do Vale do São Francisco

FUNCIONAL PROGRAMÁTICA 12.122.0032.216H.0020

FUNÇÃO 12 - Educação SUBFUNÇÃO 122 - Administração Geral

PROGRAMA 0032 - Programa de Gestão e Manutenção do Poder Executivo

AÇÃO 216H - Ajuda de Custo para Moradia ou Auxílio-Moradia a Agentes Públicos

SUBTÍTULO 0020 - Na Região Nordeste

LOCALIDADE BENEFICIADA 9200000 - Região Nordeste

ESPECIFICAÇÃO DO PRODUTO / UNIDADE DE MEDIDA Agente público beneficiado (unidade) META 1 QTD META A ALTERAR 0

GND	MODALIDADE DE APLICAÇÃO	RP	em R\$ 1,00 ACRÉSCIMO
3 Outras Despesas Correntes	90 Aplicações Diretas	2	527
<b>TOTAL:</b>			<b>527</b>

### CANCELAMENTOS COMPENSATÓRIOS

SEQUENCIAL	FONTE	GND	MODALIDADE DE APLICAÇÃO	ID	RP	em R\$ 1,00 CANCELAMENTO
000020000	100	0 Reserva de recursos do Congresso Nacional	00 Reserva de recursos do Congresso Nacional	Z	Z	527
<b>TOTAL:</b>						<b>527</b>

### JUSTIFICATIVA

De acordo com o item 10.II da Parte Especial do Parecer Preliminar, faculta-se ao Relator Geral propor emenda com vistas a recompor dotações canceladas.

### AUTOR DA EMENDA

8100 - Relator Geral

### TIPO AUTOR

Relator Geral



## Avulso de Emendas do Relator Geral

### EMENDA DE APROPRIAÇÃO DE DESPESA

TIPO AUTOR Relator geral TIPO DE EMENDA APROPRIAÇÃO EMENDA 81000555

EMENTA Emenda de Relator-Geral para recomposição de dotações

MODALIDADE DE EMENDA Despesa - Recomposição de dotação SEQUENCIAL 000005809

ESFERA ORÇAMENTÁRIA 10 - Orçamento Fiscal

### ACRÉSCIMOS À PROGRAMAÇÃO

ÓRGÃO ORÇAMENTÁRIO 26000 - Ministério da Educação UNIDADE ORÇAMENTÁRIA 26230 - Fundação Universidade Federal do Vale do São Francisco

FUNCIONAL PROGRAMÁTICA 12.128.0032.4572.0020

FUNÇÃO 12 - Educação SUBFUNÇÃO 128 - Formação de Recursos Humanos

PROGRAMA 0032 - Programa de Gestão e Manutenção do Poder Executivo

AÇÃO 4572 - Capacitação de Servidores Públicos Federais em Processo de Qualificação e Requalificação

SUBTÍTULO 0020 - Na Região Nordeste

LOCALIDADE BENEFICIADA 9200000 - Região Nordeste

ESPECIFICAÇÃO DO PRODUTO / UNIDADE DE MEDIDA Servidor capacitado (unidade) META 600 QTD META A ALTERAR 0

GND	MODALIDADE DE APLICAÇÃO	RP	em R\$ 1,00 ACRÉSCIMO
3 Outras Despesas Correntes	90 Aplicações Diretas	2	11.476

**TOTAL: 11.476**

### CANCELAMENTOS COMPENSATÓRIOS

SEQUENCIAL	FONTE	GND	MODALIDADE DE APLICAÇÃO	ID	RP	em R\$ 1,00 CANCELAMENTO
000020000	100	0 Reserva de recursos do Congresso Nacional	00 Reserva de recursos do Congresso Nacional	Z	Z	11.476

**TOTAL: 11.476**

### JUSTIFICATIVA

De acordo com o item 10.II da Parte Especial do Parecer Preliminar, faculta-se ao Relator Geral propor emenda com vistas a recompor dotações canceladas.

### AUTOR DA EMENDA

8100 - Relator Geral

### TIPO AUTOR

Relator Geral



## Avulso de Emendas do Relator Geral

### EMENDA DE APROPRIAÇÃO DE DESPESA

TIPO AUTOR Relator geral TIPO DE EMENDA APROPRIAÇÃO EMENDA 81000556

EMENTA Emenda de Relator-Geral para recomposição de dotações

MODALIDADE DE EMENDA Despesa - Recomposição de dotação SEQUENCIAL 000005812

ESFERA ORÇAMENTÁRIA 10 - Orçamento Fiscal

### ACRÉSCIMOS À PROGRAMAÇÃO

ÓRGÃO ORÇAMENTÁRIO 26000 - Ministério da Educação UNIDADE ORÇAMENTÁRIA 26230 - Fundação Universidade Federal do Vale do São Francisco

FUNCIONAL PROGRAMÁTICA 28.846.0910.00PW.0001

FUNÇÃO 28 - Encargos Especiais SUBFUNÇÃO 846 - Outros Encargos Especiais

PROGRAMA 0910 - Operações Especiais: Gestão da Participação em Organismos e Entidades Nacionais e Internacionais

AÇÃO 00PW - Contribuições a Entidades Nacionais sem Exigência de Programação Específica

SUBTÍTULO 0001 - Nacional

LOCALIDADE BENEFICIADA 9000000 - Nacional

ESPECIFICAÇÃO DO PRODUTO / UNIDADE DE MEDIDA META QTD META A ALTERAR

GND	MODALIDADE DE APLICAÇÃO	RP	em R\$ 1,00 ACRÉSCIMO
3 Outras Despesas Correntes	50 Transferências a Instituições Privadas sem Fins Lucrativos	2	1.304
<b>TOTAL:</b>			<b>1.304</b>

### CANCELAMENTOS COMPENSATÓRIOS

SEQUENCIAL	FONTE	GND	MODALIDADE DE APLICAÇÃO	ID	RP	em R\$ 1,00 CANCELAMENTO
000020000	100	0 Reserva de recursos do Congresso Nacional	00 Reserva de recursos do Congresso Nacional	Z	Z	1.304
<b>TOTAL:</b>						<b>1.304</b>

### JUSTIFICATIVA

De acordo com o item 10.II da Parte Especial do Parecer Preliminar, faculta-se ao Relator Geral propor emenda com vistas a recompor dotações canceladas.

### AUTOR DA EMENDA

8100 - Relator Geral TIPO AUTOR Relator Geral



## Avulso de Emendas do Relator Geral

### EMENDA DE APROPRIAÇÃO DE DESPESA

TIPO AUTOR Relator geral TIPO DE EMENDA APROPRIAÇÃO EMENDA 81000557

EMENTA Emenda de Relator-Geral para recomposição de dotações

MODALIDADE DE EMENDA Despesa - Recomposição de dotação SEQUENCIAL 000005814

ESFERA ORÇAMENTÁRIA 10 - Orçamento Fiscal

### ACRÉSCIMOS À PROGRAMAÇÃO

ÓRGÃO ORÇAMENTÁRIO 26000 - Ministério da Educação UNIDADE ORÇAMENTÁRIA 26230 - Fundação Universidade Federal do Vale do São Francisco

FUNCIONAL PROGRAMÁTICA 12.364.5013.20GK.0020

FUNÇÃO 12 - Educação SUBFUNÇÃO 364 - Ensino Superior

PROGRAMA 5013 - Educação Superior - Graduação, Pós-Graduação, Ensino, Pesquisa e Extensão

AÇÃO 20GK - Fomento às Ações de Graduação, Pós-Graduação, Ensino, Pesquisa e Extensão

SUBTÍTULO 0020 - Na Região Nordeste

LOCALIDADE BENEFICIADA 9200000 - Região Nordeste

ESPECIFICAÇÃO DO PRODUTO / UNIDADE DE MEDIDA META QTD META A ALTERAR  
Iniciativa apoiada (unidade) 150 0

GND	MODALIDADE DE APLICAÇÃO	RP	em R\$ 1,00 ACRÉSCIMO
3 Outras Despesas Correntes	90 Aplicações Diretas	2	20.336
4 Investimentos	90 Aplicações Diretas	2	698
<b>TOTAL:</b>			<b>21.034</b>

### CANCELAMENTOS COMPENSATÓRIOS

SEQUENCIAL	FONTE	GND	MODALIDADE DE APLICAÇÃO	ID	RP	em R\$ 1,00 CANCELAMENTO
000020000	100	0 Reserva de recursos do Congresso Nacional	00 Reserva de recursos do Congresso Nacional	Z	Z	21.034
<b>TOTAL:</b>						<b>21.034</b>

### JUSTIFICATIVA

De acordo com o item 10.II da Parte Especial do Parecer Preliminar, faculta-se ao Relator Geral propor emenda com vistas a recompor dotações canceladas.

AUTOR DA EMENDA 8100 - Relator Geral TIPO AUTOR Relator Geral





## Avulso de Emendas do Relator Geral

### EMENDA DE APROPRIAÇÃO DE DESPESA

TIPO AUTOR Relator geral TIPO DE EMENDA APROPRIAÇÃO EMENDA 81000558

EMENTA Emenda de Relator-Geral para recomposição de dotações

MODALIDADE DE EMENDA Despesa - Recomposição de dotação SEQUENCIAL 000005815

ESFERA ORÇAMENTÁRIA 10 - Orçamento Fiscal

### ACRÉSCIMOS À PROGRAMAÇÃO

ÓRGÃO ORÇAMENTÁRIO 26000 - Ministério da Educação UNIDADE ORÇAMENTÁRIA 26230 - Fundação Universidade Federal do Vale do São Francisco

FUNCIONAL PROGRAMÁTICA 12.364.5013.20RK.0020

FUNÇÃO 12 - Educação SUBFUNÇÃO 364 - Ensino Superior

PROGRAMA 5013 - Educação Superior - Graduação, Pós-Graduação, Ensino, Pesquisa e Extensão

AÇÃO 20RK - Funcionamento de Instituições Federais de Ensino Superior

SUBTÍTULO 0020 - Na Região Nordeste

LOCALIDADE BENEFICIADA 9200000 - Região Nordeste

ESPECIFICAÇÃO DO PRODUTO / UNIDADE DE MEDIDA Estudante matriculado (unidade) META 10.000 QTD META A ALTERAR 0

GND	MODALIDADE DE APLICAÇÃO	RP	em R\$ 1,00 ACRÉSCIMO
3 Outras Despesas Correntes	90 Aplicações Diretas	2	573.951
4 Investimentos	90 Aplicações Diretas	2	62.421
<b>TOTAL:</b>			<b>636.372</b>

### CANCELAMENTOS COMPENSATÓRIOS

SEQUENCIAL	FONTE	GND	MODALIDADE DE APLICAÇÃO	ID	RP	em R\$ 1,00 CANCELAMENTO
000020000	100	0 Reserva de recursos do Congresso Nacional	00 Reserva de recursos do Congresso Nacional	Z	Z	636.372
<b>TOTAL:</b>						<b>636.372</b>

### JUSTIFICATIVA

De acordo com o item 10.II da Parte Especial do Parecer Preliminar, faculta-se ao Relator Geral propor emenda com vistas a recompor dotações canceladas.

### AUTOR DA EMENDA

8100 - Relator Geral

### TIPO AUTOR

Relator Geral



## Avulso de Emendas do Relator Geral

### EMENDA DE APROPRIAÇÃO DE DESPESA

TIPO AUTOR Relator geral TIPO DE EMENDA APROPRIAÇÃO EMENDA 81000559

EMENTA Emenda de Relator-Geral para recomposição de dotações

MODALIDADE DE EMENDA Despesa - Recomposição de dotação SEQUENCIAL 000005816

ESFERA ORÇAMENTÁRIA 10 - Orçamento Fiscal

### ACRÉSCIMOS À PROGRAMAÇÃO

ÓRGÃO ORÇAMENTÁRIO 26000 - Ministério da Educação UNIDADE ORÇAMENTÁRIA 26230 - Fundação Universidade Federal do Vale do São Francisco

FUNCIONAL PROGRAMÁTICA 12.364.5013.4002.0020

FUNÇÃO 12 - Educação SUBFUNÇÃO 364 - Ensino Superior

PROGRAMA 5013 - Educação Superior - Graduação, Pós-Graduação, Ensino, Pesquisa e Extensão

AÇÃO 4002 - Assistência ao Estudante de Ensino Superior

SUBTÍTULO 0020 - Na Região Nordeste

LOCALIDADE BENEFICIADA 9200000 - Região Nordeste

ESPECIFICAÇÃO DO PRODUTO / UNIDADE DE MEDIDA Estudante assistido (unidade) META 5.104 QTD META A ALTERAR 0

GND	MODALIDADE DE APLICAÇÃO	RP	em R\$ 1,00 ACRÉSCIMO
3 Outras Despesas Correntes	90 Aplicações Diretas	2	152.120

**TOTAL: 152.120**

### CANCELAMENTOS COMPENSATÓRIOS

SEQUENCIAL	FONTE	GND	MODALIDADE DE APLICAÇÃO	ID	RP	em R\$ 1,00 CANCELAMENTO
000020000	100	0 Reserva de recursos do Congresso Nacional	00 Reserva de recursos do Congresso Nacional	Z	Z	152.120

**TOTAL: 152.120**

### JUSTIFICATIVA

De acordo com o item 10.II da Parte Especial do Parecer Preliminar, faculta-se ao Relator Geral propor emenda com vistas a recompor dotações canceladas.

### AUTOR DA EMENDA

8100 - Relator Geral

### TIPO AUTOR

Relator Geral



## Avulso de Emendas do Relator Geral

### EMENDA DE APROPRIAÇÃO DE DESPESA

TIPO AUTOR Relator geral TIPO DE EMENDA APROPRIAÇÃO EMENDA 81000560

EMENTA Emenda de Relator-Geral para recomposição de dotações

MODALIDADE DE EMENDA Despesa - Recomposição de dotação SEQUENCIAL 000005817

ESFERA ORÇAMENTÁRIA 10 - Orçamento Fiscal

### ACRÉSCIMOS À PROGRAMAÇÃO

ÓRGÃO ORÇAMENTÁRIO 26000 - Ministério da Educação UNIDADE ORÇAMENTÁRIA 26230 - Fundação Universidade Federal do Vale do São Francisco

FUNCIONAL PROGRAMÁTICA 12.364.5013.8282.0020

FUNÇÃO 12 - Educação SUBFUNÇÃO 364 - Ensino Superior

PROGRAMA 5013 - Educação Superior - Graduação, Pós-Graduação, Ensino, Pesquisa e Extensão

AÇÃO 8282 - Reestruturação e Modernização das Instituições Federais de Ensino Superior

SUBTÍTULO 0020 - Na Região Nordeste

LOCALIDADE BENEFICIADA 9200000 - Região Nordeste

ESPECIFICAÇÃO DO PRODUTO / UNIDADE DE MEDIDA Projeto viabilizado (unidade) META 1 QTD META A ALTERAR 0

GND	MODALIDADE DE APLICAÇÃO	RP	em R\$ 1,00 ACRÉSCIMO
3 Outras Despesas Correntes	90 Aplicações Diretas	2	5.006

**TOTAL: 5.006**

### CANCELAMENTOS COMPENSATÓRIOS

SEQUENCIAL	FONTE	GND	MODALIDADE DE APLICAÇÃO	ID	RP	em R\$ 1,00 CANCELAMENTO
000020000	100	0 Reserva de recursos do Congresso Nacional	00 Reserva de recursos do Congresso Nacional	Z	Z	5.006

**TOTAL: 5.006**

### JUSTIFICATIVA

De acordo com o item 10.II da Parte Especial do Parecer Preliminar, faculta-se ao Relator Geral propor emenda com vistas a recompor dotações canceladas.

AUTOR DA EMENDA 8100 - Relator Geral TIPO AUTOR Relator Geral



## Avulso de Emendas do Relator Geral

### EMENDA DE APROPRIAÇÃO DE DESPESA

TIPO AUTOR Relator geral TIPO DE EMENDA APROPRIAÇÃO EMENDA 81000561

EMENTA Emenda de Relator-Geral para recomposição de dotações

MODALIDADE DE EMENDA Despesa - Recomposição de dotação SEQUENCIAL 000005821

ESFERA ORÇAMENTÁRIA 10 - Orçamento Fiscal

### ACRÉSCIMOS À PROGRAMAÇÃO

ÓRGÃO ORÇAMENTÁRIO 26000 - Ministério da Educação UNIDADE ORÇAMENTÁRIA 26231 - Universidade Federal de Alagoas

FUNCIONAL PROGRAMÁTICA 12.128.0032.4572.0027

FUNÇÃO 12 - Educação SUBFUNÇÃO 128 - Formação de Recursos Humanos

PROGRAMA 0032 - Programa de Gestão e Manutenção do Poder Executivo

AÇÃO 4572 - Capacitação de Servidores Públicos Federais em Processo de Qualificação e Requalificação

SUBTÍTULO 0027 - No Estado de Alagoas

LOCALIDADE BENEFICIADA 2700000 - Alagoas

ESPECIFICAÇÃO DO PRODUTO / UNIDADE DE MEDIDA Servidor capacitado (unidade) META 1.200 QTD META A ALTERAR 0

GND	MODALIDADE DE APLICAÇÃO	RP	em R\$ 1,00 ACRÉSCIMO
3 Outras Despesas Correntes	90 Aplicações Diretas	2	29.149
4 Investimentos	90 Aplicações Diretas	2	1.163
<b>TOTAL:</b>			<b>30.312</b>

### CANCELAMENTOS COMPENSATÓRIOS

SEQUENCIAL	FONTE	GND	MODALIDADE DE APLICAÇÃO	ID	RP	em R\$ 1,00 CANCELAMENTO
000020000	100	0 Reserva de recursos do Congresso Nacional	00 Reserva de recursos do Congresso Nacional	Z	Z	30.312
<b>TOTAL:</b>						<b>30.312</b>

### JUSTIFICATIVA

De acordo com o item 10.II da Parte Especial do Parecer Preliminar, faculta-se ao Relator Geral propor emenda com vistas a recompor dotações canceladas.

AUTOR DA EMENDA 8100 - Relator Geral TIPO AUTOR Relator Geral



## Avulso de Emendas do Relator Geral

### EMENDA DE APROPRIAÇÃO DE DESPESA

TIPO AUTOR Relator geral TIPO DE EMENDA APROPRIAÇÃO EMENDA 81000562

EMENTA Emenda de Relator-Geral para recomposição de dotações

MODALIDADE DE EMENDA Despesa - Recomposição de dotação SEQUENCIAL 000005824

ESFERA ORÇAMENTÁRIA 10 - Orçamento Fiscal

### ACRÉSCIMOS À PROGRAMAÇÃO

ÓRGÃO ORÇAMENTÁRIO 26000 - Ministério da Educação UNIDADE ORÇAMENTÁRIA 26231 - Universidade Federal de Alagoas

FUNCIONAL PROGRAMÁTICA 28.846.0910.000Q.0002

FUNÇÃO 28 - Encargos Especiais SUBFUNÇÃO 846 - Outros Encargos Especiais

PROGRAMA 0910 - Operações Especiais: Gestão da Participação em Organismos e Entidades Nacionais e Internacionais

AÇÃO 000Q - Contribuições a Organismos Internacionais sem Exigência de Programação Específica

SUBTÍTULO 0002 - Exterior

LOCALIDADE BENEFICIADA 8000000 - Exterior

ESPECIFICAÇÃO DO PRODUTO / UNIDADE DE MEDIDA META QTD META A ALTERAR

GND	MODALIDADE DE APLICAÇÃO	RP	em R\$ 1,00 ACRÉSCIMO
3 Outras Despesas Correntes	80 Transferências ao Exterior	2	91
<b>TOTAL:</b>			<b>91</b>

### CANCELAMENTOS COMPENSATÓRIOS

SEQUENCIAL	FUNTE	GND	MODALIDADE DE APLICAÇÃO	ID	RP	em R\$ 1,00 CANCELAMENTO
000020000	100	0 Reserva de recursos do Congresso Nacional	00 Reserva de recursos do Congresso Nacional	Z	Z	91
<b>TOTAL:</b>						<b>91</b>

### JUSTIFICATIVA

De acordo com o item 10.II da Parte Especial do Parecer Preliminar, faculta-se ao Relator Geral propor emenda com vistas a recompor dotações canceladas.

### AUTOR DA EMENDA

8100 - Relator Geral

### TIPO AUTOR

Relator Geral



## Avulso de Emendas do Relator Geral

### EMENDA DE APROPRIAÇÃO DE DESPESA

TIPO AUTOR Relator geral TIPO DE EMENDA APROPRIAÇÃO EMENDA 81000563

EMENTA Emenda de Relator-Geral para recomposição de dotações

MODALIDADE DE EMENDA Despesa - Recomposição de dotação SEQUENCIAL 000005825

ESFERA ORÇAMENTÁRIA 10 - Orçamento Fiscal

### ACRÉSCIMOS À PROGRAMAÇÃO

ÓRGÃO ORÇAMENTÁRIO 26000 - Ministério da Educação UNIDADE ORÇAMENTÁRIA 26231 - Universidade Federal de Alagoas

FUNCIONAL PROGRAMÁTICA 28.846.0910.00PW.0001

FUNÇÃO 28 - Encargos Especiais SUBFUNÇÃO 846 - Outros Encargos Especiais

PROGRAMA 0910 - Operações Especiais: Gestão da Participação em Organismos e Entidades Nacionais e Internacionais

AÇÃO 00PW - Contribuições a Entidades Nacionais sem Exigência de Programação Específica

SUBTÍTULO 0001 - Nacional

LOCALIDADE BENEFICIADA 9000000 - Nacional

ESPECIFICAÇÃO DO PRODUTO / UNIDADE DE MEDIDA META QTD META A ALTERAR

GND	MODALIDADE DE APLICAÇÃO	RP	em R\$ 1,00 ACRÉSCIMO
3 Outras Despesas Correntes	50 Transferências a Instituições Privadas sem Fins Lucrativos	2	2.191
<b>TOTAL:</b>			<b>2.191</b>

### CANCELAMENTOS COMPENSATÓRIOS

SEQUENCIAL	FUNTE	GND	MODALIDADE DE APLICAÇÃO	ID	RP	em R\$ 1,00 CANCELAMENTO
000020000	100	0 Reserva de recursos do Congresso Nacional	00 Reserva de recursos do Congresso Nacional	Z	Z	2.191
<b>TOTAL:</b>						<b>2.191</b>

### JUSTIFICATIVA

De acordo com o item 10.II da Parte Especial do Parecer Preliminar, faculta-se ao Relator Geral propor emenda com vistas a recompor dotações canceladas.

### AUTOR DA EMENDA

8100 - Relator Geral

### TIPO AUTOR

Relator Geral



## Avulso de Emendas do Relator Geral

### EMENDA DE APROPRIAÇÃO DE DESPESA

TIPO AUTOR Relator geral TIPO DE EMENDA APROPRIAÇÃO EMENDA 81000564

EMENTA Emenda de Relator-Geral para recomposição de dotações

MODALIDADE DE EMENDA Despesa - Recomposição de dotação SEQUENCIAL 000005827

ESFERA ORÇAMENTÁRIA 10 - Orçamento Fiscal

### ACRÉSCIMOS À PROGRAMAÇÃO

ÓRGÃO ORÇAMENTÁRIO 26000 - Ministério da Educação UNIDADE ORÇAMENTÁRIA 26231 - Universidade Federal de Alagoas

FUNCIONAL PROGRAMÁTICA 12.363.5012.20RL.0027

FUNÇÃO 12 - Educação SUBFUNÇÃO 363 - Ensino Profissional

PROGRAMA 5012 - Educação Profissional e Tecnológica

AÇÃO 20RL - Funcionamento das Instituições da Rede Federal de Educação Profissional, Científica e Tecnológica

SUBTÍTULO 0027 - No Estado de Alagoas

LOCALIDADE BENEFICIADA 2700000 - Alagoas

ESPECIFICAÇÃO DO PRODUTO / UNIDADE DE MEDIDA Estudante matriculado (unidade) META 225 QTD META A ALTERAR 0

GND	MODALIDADE DE APLICAÇÃO	RP	em R\$ 1,00 ACRÉSCIMO
3 Outras Despesas Correntes	90 Aplicações Diretas	2	14.708
4 Investimentos	90 Aplicações Diretas	2	13.293
<b>TOTAL:</b>			<b>28.001</b>

### CANCELAMENTOS COMPENSATÓRIOS

SEQUENCIAL	FONTE	GND	MODALIDADE DE APLICAÇÃO	ID	RP	em R\$ 1,00 CANCELAMENTO
000020000	100	0 Reserva de recursos do Congresso Nacional	00 Reserva de recursos do Congresso Nacional	Z	Z	28.001
<b>TOTAL:</b>						<b>28.001</b>

### JUSTIFICATIVA

De acordo com o item 10.II da Parte Especial do Parecer Preliminar, faculta-se ao Relator Geral propor emenda com vistas a recompor dotações canceladas.

### AUTOR DA EMENDA

8100 - Relator Geral TIPO AUTOR Relator Geral



## Avulso de Emendas do Relator Geral

### EMENDA DE APROPRIAÇÃO DE DESPESA

TIPO AUTOR Relator geral TIPO DE EMENDA APROPRIAÇÃO EMENDA 81000565

EMENTA Emenda de Relator-Geral para recomposição de dotações

MODALIDADE DE EMENDA Despesa - Recomposição de dotação SEQUENCIAL 000005828

ESFERA ORÇAMENTÁRIA 10 - Orçamento Fiscal

### ACRÉSCIMOS À PROGRAMAÇÃO

ÓRGÃO ORÇAMENTÁRIO 26000 - Ministério da Educação UNIDADE ORÇAMENTÁRIA 26231 - Universidade Federal de Alagoas

FUNCIONAL PROGRAMÁTICA 12.363.5012.2994.0027

FUNÇÃO 12 - Educação SUBFUNÇÃO 363 - Ensino Profissional

PROGRAMA 5012 - Educação Profissional e Tecnológica

AÇÃO 2994 - Assistência aos Estudantes das Instituições Federais de Educação Profissional e Tecnológica

SUBTÍTULO 0027 - No Estado de Alagoas

LOCALIDADE BENEFICIADA 2700000 - Alagoas

ESPECIFICAÇÃO DO PRODUTO / UNIDADE DE MEDIDA Estudante assistido (unidade) META 83 QTD META A ALTERAR 0

GND	MODALIDADE DE APLICAÇÃO	RP	em R\$ 1,00 ACRÉSCIMO
3 Outras Despesas Correntes	90 Aplicações Diretas	2	6.210
<b>TOTAL:</b>			<b>6.210</b>

SEQUENCIAL	FUNTE	GND	MODALIDADE DE APLICAÇÃO	ID	RP	em R\$ 1,00 CANCELAMENTO
000020000	100	0 Reserva de recursos do Congresso Nacional	00 Reserva de recursos do Congresso Nacional	Z	Z	6.210
<b>TOTAL:</b>						<b>6.210</b>

### JUSTIFICATIVA

De acordo com o item 10.II da Parte Especial do Parecer Preliminar, faculta-se ao Relator Geral propor emenda com vistas a recompor dotações canceladas.

### AUTOR DA EMENDA

8100 - Relator Geral

### TIPO AUTOR

Relator Geral





## Avulso de Emendas do Relator Geral

### EMENDA DE APROPRIAÇÃO DE DESPESA

TIPO AUTOR Relator geral	TIPO DE EMENDA APROPRIAÇÃO	<b>EMENDA</b> <b>81000566</b>
EMENTA Emenda de Relator-Geral para recomposição de dotações		
MODALIDADE DE EMENDA Despesa - Recomposição de dotação	<b>SEQUENCIAL</b> <b>000005829</b>	
ESFERA ORÇAMENTÁRIA 10 - Orçamento Fiscal		

### ACRÉSCIMOS À PROGRAMAÇÃO

ÓRGÃO ORÇAMENTÁRIO 26000 - Ministério da Educação	UNIDADE ORÇAMENTÁRIA 26231 - Universidade Federal de Alagoas
--	---

### FUNCIONAL PROGRAMÁTICA 12.364.5013.20GK.0027

FUNÇÃO 12 - Educação	SUBFUNÇÃO 364 - Ensino Superior
PROGRAMA 5013 - Educação Superior - Graduação, Pós-Graduação, Ensino, Pesquisa e Extensão	
AÇÃO 20GK - Fomento às Ações de Graduação, Pós-Graduação, Ensino, Pesquisa e Extensão	
SUBTÍTULO 0027 - No Estado de Alagoas	
LOCALIDADE BENEFICIADA 2700000 - Alagoas	

ESPECIFICAÇÃO DO PRODUTO / UNIDADE DE MEDIDA Iniciativa apoiada (unidade)	META 1	QTD META A ALTERAR 0
--	-----------	-------------------------

GND	MODALIDADE DE APLICAÇÃO	RP	<i>em R\$ 1,00</i> ACRÉSCIMO
3 Outras Despesas Correntes	90 Aplicações Diretas	2	4.453
<b>TOTAL:</b>			<b>4.453</b>

### CANCELAMENTOS COMPENSATÓRIOS

SEQUENCIAL	FUNTE	GND	MODALIDADE DE APLICAÇÃO	ID	RP	<i>em R\$ 1,00</i> CANCELAMENTO
000020000	100	0 Reserva de recursos do Congresso Nacional	00 Reserva de recursos do Congresso Nacional	Z	Z	4.453
<b>TOTAL:</b>						<b>4.453</b>

### JUSTIFICATIVA

De acordo com o item 10.II da Parte Especial do Parecer Preliminar, faculta-se ao Relator Geral propor emenda com vistas a recompor dotações canceladas.

### AUTOR DA EMENDA

8100 - Relator Geral

### TIPO AUTOR

Relator Geral



## Avulso de Emendas do Relator Geral

### EMENDA DE APROPRIAÇÃO DE DESPESA

TIPO AUTOR Relator geral TIPO DE EMENDA APROPRIAÇÃO EMENDA 81000567

EMENTA Emenda de Relator-Geral para recomposição de dotações

MODALIDADE DE EMENDA Despesa - Recomposição de dotação SEQUENCIAL 000005830

ESFERA ORÇAMENTÁRIA 10 - Orçamento Fiscal

### ACRÉSCIMOS À PROGRAMAÇÃO

ÓRGÃO ORÇAMENTÁRIO 26000 - Ministério da Educação UNIDADE ORÇAMENTÁRIA 26231 - Universidade Federal de Alagoas

FUNCIONAL PROGRAMÁTICA 12.364.5013.20RK.0027

FUNÇÃO 12 - Educação SUBFUNÇÃO 364 - Ensino Superior

PROGRAMA 5013 - Educação Superior - Graduação, Pós-Graduação, Ensino, Pesquisa e Extensão

AÇÃO 20RK - Funcionamento de Instituições Federais de Ensino Superior

SUBTÍTULO 0027 - No Estado de Alagoas

LOCALIDADE BENEFICIADA 2700000 - Alagoas

ESPECIFICAÇÃO DO PRODUTO / UNIDADE DE MEDIDA Estudante matriculado (unidade) META 35.000 QTD META A ALTERAR 0

GND	MODALIDADE DE APLICAÇÃO	RP	em R\$ 1,00 ACRÉSCIMO
3 Outras Despesas Correntes	90 Aplicações Diretas	2	1.336.813
4 Investimentos	90 Aplicações Diretas	2	4.821
<b>TOTAL:</b>			<b>1.341.634</b>

### CANCELAMENTOS COMPENSATÓRIOS

SEQUENCIAL	FONTE	GND	MODALIDADE DE APLICAÇÃO	ID	RP	em R\$ 1,00 CANCELAMENTO
000020000	100	0 Reserva de recursos do Congresso Nacional	00 Reserva de recursos do Congresso Nacional	Z	Z	1.341.634
<b>TOTAL:</b>						<b>1.341.634</b>

### JUSTIFICATIVA

De acordo com o item 10.II da Parte Especial do Parecer Preliminar, faculta-se ao Relator Geral propor emenda com vistas a recompor dotações canceladas.

AUTOR DA EMENDA 8100 - Relator Geral TIPO AUTOR Relator Geral



## Avulso de Emendas do Relator Geral

### EMENDA DE APROPRIAÇÃO DE DESPESA

TIPO AUTOR Relator geral TIPO DE EMENDA APROPRIAÇÃO EMENDA 81000568

EMENTA Emenda de Relator-Geral para recomposição de dotações

MODALIDADE DE EMENDA Despesa - Recomposição de dotação SEQUENCIAL 000005831

ESFERA ORÇAMENTÁRIA 10 - Orçamento Fiscal

### ACRÉSCIMOS À PROGRAMAÇÃO

ÓRGÃO ORÇAMENTÁRIO 26000 - Ministério da Educação UNIDADE ORÇAMENTÁRIA 26231 - Universidade Federal de Alagoas

FUNCIONAL PROGRAMÁTICA 12.364.5013.4002.0027

FUNÇÃO 12 - Educação SUBFUNÇÃO 364 - Ensino Superior

PROGRAMA 5013 - Educação Superior - Graduação, Pós-Graduação, Ensino, Pesquisa e Extensão

AÇÃO 4002 - Assistência ao Estudante de Ensino Superior

SUBTÍTULO 0027 - No Estado de Alagoas

LOCALIDADE BENEFICIADA 2700000 - Alagoas

ESPECIFICAÇÃO DO PRODUTO / UNIDADE DE MEDIDA Estudante assistido (unidade) META 5.000 QTD META A ALTERAR 0

GND	MODALIDADE DE APLICAÇÃO	RP	em R\$ 1,00 ACRÉSCIMO
3 Outras Despesas Correntes	90 Aplicações Diretas	2	528.718
4 Investimentos	90 Aplicações Diretas	2	20.102
<b>TOTAL:</b>			<b>548.820</b>

### CANCELAMENTOS COMPENSATÓRIOS

SEQUENCIAL	FONTE	GND	MODALIDADE DE APLICAÇÃO	ID	RP	em R\$ 1,00 CANCELAMENTO
000020000	100	0 Reserva de recursos do Congresso Nacional	00 Reserva de recursos do Congresso Nacional	Z	Z	548.820
<b>TOTAL:</b>						<b>548.820</b>

### JUSTIFICATIVA

De acordo com o item 10.II da Parte Especial do Parecer Preliminar, faculta-se ao Relator Geral propor emenda com vistas a recompor dotações canceladas.

### AUTOR DA EMENDA

8100 - Relator Geral

### TIPO AUTOR

Relator Geral



## Avulso de Emendas do Relator Geral

### EMENDA DE APROPRIAÇÃO DE DESPESA

TIPO AUTOR Relator geral TIPO DE EMENDA APROPRIAÇÃO EMENDA 81000569

EMENTA Emenda de Relator-Geral para recomposição de dotações

MODALIDADE DE EMENDA Despesa - Recomposição de dotação SEQUENCIAL 000005832

ESFERA ORÇAMENTÁRIA 10 - Orçamento Fiscal

### ACRÉSCIMOS À PROGRAMAÇÃO

ÓRGÃO ORÇAMENTÁRIO 26000 - Ministério da Educação UNIDADE ORÇAMENTÁRIA 26231 - Universidade Federal de Alagoas

FUNCIONAL PROGRAMÁTICA 12.364.5013.8282.0027

FUNÇÃO 12 - Educação SUBFUNÇÃO 364 - Ensino Superior

PROGRAMA 5013 - Educação Superior - Graduação, Pós-Graduação, Ensino, Pesquisa e Extensão

AÇÃO 8282 - Reestruturação e Modernização das Instituições Federais de Ensino Superior

SUBTÍTULO 0027 - No Estado de Alagoas

LOCALIDADE BENEFICIADA 2700000 - Alagoas

ESPECIFICAÇÃO DO PRODUTO / UNIDADE DE MEDIDA Projeto viabilizado (unidade) META 5 QTD META A ALTERAR 0

GND	MODALIDADE DE APLICAÇÃO	RP	em R\$ 1,00 ACRÉSCIMO
4 Investimentos	90 Aplicações Diretas	2	113.524
<b>TOTAL:</b>			<b>113.524</b>

### CANCELAMENTOS COMPENSATÓRIOS

SEQUENCIAL	FUNTE	GND	MODALIDADE DE APLICAÇÃO	ID	RP	em R\$ 1,00 CANCELAMENTO
000020000	100	0 Reserva de recursos do Congresso Nacional	00 Reserva de recursos do Congresso Nacional	Z	Z	113.524
<b>TOTAL:</b>						<b>113.524</b>

### JUSTIFICATIVA

De acordo com o item 10.II da Parte Especial do Parecer Preliminar, faculta-se ao Relator Geral propor emenda com vistas a recompor dotações canceladas.

### AUTOR DA EMENDA

8100 - Relator Geral

### TIPO AUTOR

Relator Geral



## Avulso de Emendas do Relator Geral

### EMENDA DE APROPRIAÇÃO DE DESPESA

TIPO AUTOR Relator geral TIPO DE EMENDA APROPRIAÇÃO EMENDA 81000570

EMENTA Emenda de Relator-Geral para recomposição de dotações

MODALIDADE DE EMENDA Despesa - Recomposição de dotação SEQUENCIAL 000005836

ESFERA ORÇAMENTÁRIA 10 - Orçamento Fiscal

### ACRÉSCIMOS À PROGRAMAÇÃO

ÓRGÃO ORÇAMENTÁRIO 26000 - Ministério da Educação UNIDADE ORÇAMENTÁRIA 26232 - Universidade Federal da Bahia

FUNCIONAL PROGRAMÁTICA 12.122.0032.216H.0029

FUNÇÃO 12 - Educação SUBFUNÇÃO 122 - Administração Geral

PROGRAMA 0032 - Programa de Gestão e Manutenção do Poder Executivo

AÇÃO 216H - Ajuda de Custo para Moradia ou Auxílio-Moradia a Agentes Públicos

SUBTÍTULO 0029 - No Estado da Bahia

LOCALIDADE BENEFICIADA 2900000 - Bahia

ESPECIFICAÇÃO DO PRODUTO / UNIDADE DE MEDIDA Agente público beneficiado (unidade) META 2 QTD META A ALTERAR 0

GND	MODALIDADE DE APLICAÇÃO	RP	em R\$ 1,00	ACRÉSCIMO
3 Outras Despesas Correntes	90 Aplicações Diretas	2		2.203
<b>TOTAL:</b>				<b>2.203</b>

### CANCELAMENTOS COMPENSATÓRIOS

SEQUENCIAL	FONTE	GND	MODALIDADE DE APLICAÇÃO	ID	RP	em R\$ 1,00	CANCELAMENTO
000020000	100	0 Reserva de recursos do Congresso Nacional	00 Reserva de recursos do Congresso Nacional	Z	Z		2.203
<b>TOTAL:</b>							<b>2.203</b>

### JUSTIFICATIVA

De acordo com o item 10.II da Parte Especial do Parecer Preliminar, faculta-se ao Relator Geral propor emenda com vistas a recompor dotações canceladas.

### AUTOR DA EMENDA

8100 - Relator Geral

### TIPO AUTOR

Relator Geral



## Avulso de Emendas do Relator Geral

### EMENDA DE APROPRIAÇÃO DE DESPESA

TIPO AUTOR Relator geral TIPO DE EMENDA APROPRIAÇÃO EMENDA 81000571

EMENTA Emenda de Relator-Geral para recomposição de dotações

MODALIDADE DE EMENDA Despesa - Recomposição de dotação SEQUENCIAL 000005837

ESFERA ORÇAMENTÁRIA 10 - Orçamento Fiscal

### ACRÉSCIMOS À PROGRAMAÇÃO

ÓRGÃO ORÇAMENTÁRIO 26000 - Ministério da Educação UNIDADE ORÇAMENTÁRIA 26232 - Universidade Federal da Bahia

FUNCIONAL PROGRAMÁTICA 12.128.0032.4572.0029

FUNÇÃO 12 - Educação SUBFUNÇÃO 128 - Formação de Recursos Humanos

PROGRAMA 0032 - Programa de Gestão e Manutenção do Poder Executivo

AÇÃO 4572 - Capacitação de Servidores Públicos Federais em Processo de Qualificação e Requalificação

SUBTÍTULO 0029 - No Estado da Bahia

LOCALIDADE BENEFICIADA 2900000 - Bahia

ESPECIFICAÇÃO DO PRODUTO / UNIDADE DE MEDIDA Servidor capacitado (unidade) META 1.100 QTD META A ALTERAR 0

GND	MODALIDADE DE APLICAÇÃO	RP	em R\$ 1,00 ACRÉSCIMO
3 Outras Despesas Correntes	90 Aplicações Diretas	2	15.515
<b>TOTAL:</b>			<b>15.515</b>

### CANCELAMENTOS COMPENSATÓRIOS

SEQUENCIAL	FUNTE	GND	MODALIDADE DE APLICAÇÃO	ID	RP	em R\$ 1,00 CANCELAMENTO
000020000	100	0 Reserva de recursos do Congresso Nacional	00 Reserva de recursos do Congresso Nacional	Z	Z	15.515
<b>TOTAL:</b>						<b>15.515</b>

### JUSTIFICATIVA

De acordo com o item 10.II da Parte Especial do Parecer Preliminar, faculta-se ao Relator Geral propor emenda com vistas a recompor dotações canceladas.

### AUTOR DA EMENDA

8100 - Relator Geral

### TIPO AUTOR

Relator Geral



## Avulso de Emendas do Relator Geral

### EMENDA DE APROPRIAÇÃO DE DESPESA

TIPO AUTOR Relator geral TIPO DE EMENDA APROPRIAÇÃO EMENDA 81000572

EMENTA Emenda de Relator-Geral para recomposição de dotações

MODALIDADE DE EMENDA Despesa - Recomposição de dotação SEQUENCIAL 000005841

ESFERA ORÇAMENTÁRIA 10 - Orçamento Fiscal

### ACRÉSCIMOS À PROGRAMAÇÃO

ÓRGÃO ORÇAMENTÁRIO 26000 - Ministério da Educação UNIDADE ORÇAMENTÁRIA 26232 - Universidade Federal da Bahia

FUNCIONAL PROGRAMÁTICA 28.846.0910.000Q.0002

FUNÇÃO 28 - Encargos Especiais SUBFUNÇÃO 846 - Outros Encargos Especiais

PROGRAMA 0910 - Operações Especiais: Gestão da Participação em Organismos e Entidades Nacionais e Internacionais

AÇÃO 000Q - Contribuições a Organismos Internacionais sem Exigência de Programação Específica

SUBTÍTULO 0002 - Exterior

LOCALIDADE BENEFICIADA 8000000 - Exterior

ESPECIFICAÇÃO DO PRODUTO / UNIDADE DE MEDIDA	META	QTD META A ALTERAR

GND	MODALIDADE DE APLICAÇÃO	RP	em R\$ 1,00 ACRÉSCIMO
3 Outras Despesas Correntes	80 Transferências ao Exterior	2	229
<b>TOTAL:</b>			<b>229</b>

### CANCELAMENTOS COMPENSATÓRIOS

SEQUENCIAL	FUNTE	GND	MODALIDADE DE APLICAÇÃO	ID	RP	em R\$ 1,00 CANCELAMENTO
000020000	100	0 Reserva de recursos do Congresso Nacional	00 Reserva de recursos do Congresso Nacional	Z	Z	229
<b>TOTAL:</b>						<b>229</b>

### JUSTIFICATIVA

De acordo com o item 10.II da Parte Especial do Parecer Preliminar, faculta-se ao Relator Geral propor emenda com vistas a recompor dotações canceladas.

### AUTOR DA EMENDA

8100 - Relator Geral

### TIPO AUTOR

Relator Geral



## Avulso de Emendas do Relator Geral

### EMENDA DE APROPRIAÇÃO DE DESPESA

TIPO AUTOR Relator geral TIPO DE EMENDA APROPRIAÇÃO EMENDA 81000573

EMENTA Emenda de Relator-Geral para recomposição de dotações

MODALIDADE DE EMENDA Despesa - Recomposição de dotação SEQUENCIAL 000005842

ESFERA ORÇAMENTÁRIA 10 - Orçamento Fiscal

### ACRÉSCIMOS À PROGRAMAÇÃO

ÓRGÃO ORÇAMENTÁRIO 26000 - Ministério da Educação UNIDADE ORÇAMENTÁRIA 26232 - Universidade Federal da Bahia

FUNCIONAL PROGRAMÁTICA 28.846.0910.00PW.0001

FUNÇÃO 28 - Encargos Especiais SUBFUNÇÃO 846 - Outros Encargos Especiais

PROGRAMA 0910 - Operações Especiais: Gestão da Participação em Organismos e Entidades Nacionais e Internacionais

AÇÃO 00PW - Contribuições a Entidades Nacionais sem Exigência de Programação Específica

SUBTÍTULO 0001 - Nacional

LOCALIDADE BENEFICIADA 9000000 - Nacional

ESPECIFICAÇÃO DO PRODUTO / UNIDADE DE MEDIDA META QTD META A ALTERAR

GND	MODALIDADE DE APLICAÇÃO	RP	em R\$ 1,00 ACRÉSCIMO
3 Outras Despesas Correntes	50 Transferências a Instituições Privadas sem Fins Lucrativos	2	3.672
<b>TOTAL:</b>			<b>3.672</b>

### CANCELAMENTOS COMPENSATÓRIOS

SEQUENCIAL	FUNTE	GND	MODALIDADE DE APLICAÇÃO	ID	RP	em R\$ 1,00 CANCELAMENTO
000020000	100	0 Reserva de recursos do Congresso Nacional	00 Reserva de recursos do Congresso Nacional	Z	Z	3.672
<b>TOTAL:</b>						<b>3.672</b>

### JUSTIFICATIVA

De acordo com o item 10.II da Parte Especial do Parecer Preliminar, faculta-se ao Relator Geral propor emenda com vistas a recompor dotações canceladas.

AUTOR DA EMENDA 8100 - Relator Geral TIPO AUTOR Relator Geral





## Avulso de Emendas do Relator Geral

### EMENDA DE APROPRIAÇÃO DE DESPESA

TIPO AUTOR Relator geral TIPO DE EMENDA APROPRIAÇÃO EMENDA 81000574

EMENTA Emenda de Relator-Geral para recomposição de dotações

MODALIDADE DE EMENDA Despesa - Recomposição de dotação SEQUENCIAL 000005844

ESFERA ORÇAMENTÁRIA 10 - Orçamento Fiscal

### ACRÉSCIMOS À PROGRAMAÇÃO

ÓRGÃO ORÇAMENTÁRIO 26000 - Ministério da Educação UNIDADE ORÇAMENTÁRIA 26232 - Universidade Federal da Bahia

FUNCIONAL PROGRAMÁTICA 12.364.5013.20GK.0029

FUNÇÃO 12 - Educação SUBFUNÇÃO 364 - Ensino Superior

PROGRAMA 5013 - Educação Superior - Graduação, Pós-Graduação, Ensino, Pesquisa e Extensão

AÇÃO 20GK - Fomento às Ações de Graduação, Pós-Graduação, Ensino, Pesquisa e Extensão

SUBTÍTULO 0029 - No Estado da Bahia

LOCALIDADE BENEFICIADA 2900000 - Bahia

ESPECIFICAÇÃO DO PRODUTO / UNIDADE DE MEDIDA META QTD META A ALTERAR  
Iniciativa apoiada (unidade) 1.670 0

GND	MODALIDADE DE APLICAÇÃO	RP	em R\$ 1,00 ACRÉSCIMO
3 Outras Despesas Correntes	90 Aplicações Diretas	2	200.240
4 Investimentos	90 Aplicações Diretas	2	29.039
<b>TOTAL:</b>			<b>229.279</b>

### CANCELAMENTOS COMPENSATÓRIOS

SEQUENCIAL	FONTE	GND	MODALIDADE DE APLICAÇÃO	ID	RP	em R\$ 1,00 CANCELAMENTO
000020000	100	0 Reserva de recursos do Congresso Nacional	00 Reserva de recursos do Congresso Nacional	Z	Z	229.279
<b>TOTAL:</b>						<b>229.279</b>

### JUSTIFICATIVA

De acordo com o item 10.II da Parte Especial do Parecer Preliminar, faculta-se ao Relator Geral propor emenda com vistas a recompor dotações canceladas.

### AUTOR DA EMENDA

8100 - Relator Geral

### TIPO AUTOR

Relator Geral



## Avulso de Emendas do Relator Geral

### EMENDA DE APROPRIAÇÃO DE DESPESA

TIPO AUTOR Relator geral TIPO DE EMENDA APROPRIAÇÃO EMENDA 81000575

EMENTA Emenda de Relator-Geral para recomposição de dotações

MODALIDADE DE EMENDA Despesa - Recomposição de dotação SEQUENCIAL 000005845

ESFERA ORÇAMENTÁRIA 10 - Orçamento Fiscal

### ACRÉSCIMOS À PROGRAMAÇÃO

ÓRGÃO ORÇAMENTÁRIO 26000 - Ministério da Educação UNIDADE ORÇAMENTÁRIA 26232 - Universidade Federal da Bahia

FUNCIONAL PROGRAMÁTICA 12.364.5013.20RK.0029

FUNÇÃO 12 - Educação SUBFUNÇÃO 364 - Ensino Superior

PROGRAMA 5013 - Educação Superior - Graduação, Pós-Graduação, Ensino, Pesquisa e Extensão

AÇÃO 20RK - Funcionamento de Instituições Federais de Ensino Superior

SUBTÍTULO 0029 - No Estado da Bahia

LOCALIDADE BENEFICIADA 2900000 - Bahia

ESPECIFICAÇÃO DO PRODUTO / UNIDADE DE MEDIDA Estudante matriculado (unidade) META 41.000 QTD META A ALTERAR 0

GND	MODALIDADE DE APLICAÇÃO	RP	em R\$ 1,00 ACRÉSCIMO
3 Outras Despesas Correntes	90 Aplicações Diretas	2	1.979.244
4 Investimentos	90 Aplicações Diretas	2	228.918
<b>TOTAL:</b>			<b>2.208.162</b>

### CANCELAMENTOS COMPENSATÓRIOS

SEQUENCIAL	FONTE	GND	MODALIDADE DE APLICAÇÃO	ID	RP	em R\$ 1,00 CANCELAMENTO
000020000	100	0 Reserva de recursos do Congresso Nacional	00 Reserva de recursos do Congresso Nacional	Z	Z	2.208.162
<b>TOTAL:</b>						<b>2.208.162</b>

### JUSTIFICATIVA

De acordo com o item 10.II da Parte Especial do Parecer Preliminar, faculta-se ao Relator Geral propor emenda com vistas a recompor dotações canceladas.

### AUTOR DA EMENDA

8100 - Relator Geral

### TIPO AUTOR

Relator Geral



## Avulso de Emendas do Relator Geral

### EMENDA DE APROPRIAÇÃO DE DESPESA

TIPO AUTOR Relator geral TIPO DE EMENDA APROPRIAÇÃO EMENDA 81000576

EMENTA Emenda de Relator-Geral para recomposição de dotações

MODALIDADE DE EMENDA Despesa - Recomposição de dotação SEQUENCIAL 000005846

ESFERA ORÇAMENTÁRIA 10 - Orçamento Fiscal

### ACRÉSCIMOS À PROGRAMAÇÃO

ÓRGÃO ORÇAMENTÁRIO 26000 - Ministério da Educação UNIDADE ORÇAMENTÁRIA 26232 - Universidade Federal da Bahia

FUNCIONAL PROGRAMÁTICA 12.364.5013.4002.0029

FUNÇÃO 12 - Educação SUBFUNÇÃO 364 - Ensino Superior

PROGRAMA 5013 - Educação Superior - Graduação, Pós-Graduação, Ensino, Pesquisa e Extensão

AÇÃO 4002 - Assistência ao Estudante de Ensino Superior

SUBTÍTULO 0029 - No Estado da Bahia

LOCALIDADE BENEFICIADA 2900000 - Bahia

ESPECIFICAÇÃO DO PRODUTO / UNIDADE DE MEDIDA Estudante assistido (unidade) META 28.561 QTD META A ALTERAR 0

GND	MODALIDADE DE APLICAÇÃO	RP	em R\$ 1,00 ACRÉSCIMO
3 Outras Despesas Correntes	90 Aplicações Diretas	2	846.607
<b>TOTAL:</b>			<b>846.607</b>

### CANCELAMENTOS COMPENSATÓRIOS

SEQUENCIAL	FUNTE	GND	MODALIDADE DE APLICAÇÃO	ID	RP	em R\$ 1,00 CANCELAMENTO
000020000	100	0 Reserva de recursos do Congresso Nacional	00 Reserva de recursos do Congresso Nacional	Z	Z	846.607
<b>TOTAL:</b>						<b>846.607</b>

### JUSTIFICATIVA

De acordo com o item 10.II da Parte Especial do Parecer Preliminar, faculta-se ao Relator Geral propor emenda com vistas a recompor dotações canceladas.

### AUTOR DA EMENDA

8100 - Relator Geral

### TIPO AUTOR

Relator Geral



## Avulso de Emendas do Relator Geral

### EMENDA DE APROPRIAÇÃO DE DESPESA

TIPO AUTOR Relator geral TIPO DE EMENDA APROPRIAÇÃO EMENDA 81000577

EMENTA Emenda de Relator-Geral para recomposição de dotações

MODALIDADE DE EMENDA Despesa - Recomposição de dotação SEQUENCIAL 000005847

ESFERA ORÇAMENTÁRIA 10 - Orçamento Fiscal

### ACRÉSCIMOS À PROGRAMAÇÃO

ÓRGÃO ORÇAMENTÁRIO 26000 - Ministério da Educação UNIDADE ORÇAMENTÁRIA 26232 - Universidade Federal da Bahia

FUNCIONAL PROGRAMÁTICA 12.364.5013.8282.0029

FUNÇÃO 12 - Educação SUBFUNÇÃO 364 - Ensino Superior

PROGRAMA 5013 - Educação Superior - Graduação, Pós-Graduação, Ensino, Pesquisa e Extensão

AÇÃO 8282 - Reestruturação e Modernização das Instituições Federais de Ensino Superior

SUBTÍTULO 0029 - No Estado da Bahia

LOCALIDADE BENEFICIADA 2900000 - Bahia

ESPECIFICAÇÃO DO PRODUTO / UNIDADE DE MEDIDA Projeto viabilizado (unidade) META 23 QTD META A ALTERAR 0

GND	MODALIDADE DE APLICAÇÃO	RP	em R\$ 1,00 ACRÉSCIMO
3 Outras Despesas Correntes	90 Aplicações Diretas	2	31.168
<b>TOTAL:</b>			<b>31.168</b>

### CANCELAMENTOS COMPENSATÓRIOS

SEQUENCIAL	FONTE	GND	MODALIDADE DE APLICAÇÃO	ID	RP	em R\$ 1,00 CANCELAMENTO
000020000	100	0 Reserva de recursos do Congresso Nacional	00 Reserva de recursos do Congresso Nacional	Z	Z	31.168
<b>TOTAL:</b>						<b>31.168</b>

### JUSTIFICATIVA

De acordo com o item 10.II da Parte Especial do Parecer Preliminar, faculta-se ao Relator Geral propor emenda com vistas a recompor dotações canceladas.

AUTOR DA EMENDA 8100 - Relator Geral TIPO AUTOR Relator Geral



## Avulso de Emendas do Relator Geral

### EMENDA DE APROPRIAÇÃO DE DESPESA

TIPO AUTOR Relator geral TIPO DE EMENDA APROPRIAÇÃO EMENDA 81000578

EMENTA Emenda de Relator-Geral para recomposição de dotações

MODALIDADE DE EMENDA Despesa - Recomposição de dotação SEQUENCIAL 000005851

ESFERA ORÇAMENTÁRIA 10 - Orçamento Fiscal

### ACRÉSCIMOS À PROGRAMAÇÃO

ÓRGÃO ORÇAMENTÁRIO 26000 - Ministério da Educação UNIDADE ORÇAMENTÁRIA 26233 - Universidade Federal do Ceará

FUNCIONAL PROGRAMÁTICA 12.122.0032.216H.0023

FUNÇÃO 12 - Educação SUBFUNÇÃO 122 - Administração Geral

PROGRAMA 0032 - Programa de Gestão e Manutenção do Poder Executivo

AÇÃO 216H - Ajuda de Custo para Moradia ou Auxílio-Moradia a Agentes Públicos

SUBTÍTULO 0023 - No Estado do Ceará

LOCALIDADE BENEFICIADA 2300000 - Ceará

ESPECIFICAÇÃO DO PRODUTO / UNIDADE DE MEDIDA Agente público beneficiado (unidade) META 1 QTD META A ALTERAR 0

GND	MODALIDADE DE APLICAÇÃO	RP	em R\$ 1,00 ACRÉSCIMO
3 Outras Despesas Correntes	90 Aplicações Diretas	2	573
<b>TOTAL:</b>			<b>573</b>

### CANCELAMENTOS COMPENSATÓRIOS

SEQUENCIAL	FONTE	GND	MODALIDADE DE APLICAÇÃO	ID	RP	em R\$ 1,00 CANCELAMENTO
000020000	100	0 Reserva de recursos do Congresso Nacional	00 Reserva de recursos do Congresso Nacional	Z	Z	573
<b>TOTAL:</b>						<b>573</b>

### JUSTIFICATIVA

De acordo com o item 10.II da Parte Especial do Parecer Preliminar, faculta-se ao Relator Geral propor emenda com vistas a recompor dotações canceladas.

### AUTOR DA EMENDA

8100 - Relator Geral

### TIPO AUTOR

Relator Geral



## Avulso de Emendas do Relator Geral

### EMENDA DE APROPRIAÇÃO DE DESPESA

TIPO AUTOR Relator geral TIPO DE EMENDA APROPRIAÇÃO EMENDA 81000579

EMENTA Emenda de Relator-Geral para recomposição de dotações

MODALIDADE DE EMENDA Despesa - Recomposição de dotação SEQUENCIAL 000005852

ESFERA ORÇAMENTÁRIA 10 - Orçamento Fiscal

### ACRÉSCIMOS À PROGRAMAÇÃO

ÓRGÃO ORÇAMENTÁRIO 26000 - Ministério da Educação UNIDADE ORÇAMENTÁRIA 26233 - Universidade Federal do Ceará

FUNCIONAL PROGRAMÁTICA 12.128.0032.4572.0023

FUNÇÃO 12 - Educação SUBFUNÇÃO 128 - Formação de Recursos Humanos

PROGRAMA 0032 - Programa de Gestão e Manutenção do Poder Executivo

AÇÃO 4572 - Capacitação de Servidores Públicos Federais em Processo de Qualificação e Requalificação

SUBTÍTULO 0023 - No Estado do Ceará

LOCALIDADE BENEFICIADA 2300000 - Ceará

ESPECIFICAÇÃO DO PRODUTO / UNIDADE DE MEDIDA Servidor capacitado (unidade) META 1.710 QTD META A ALTERAR 0

GND	MODALIDADE DE APLICAÇÃO	RP	em R\$ 1,00	ACRÉSCIMO
3 Outras Despesas Correntes	90 Aplicações Diretas	2		26.167
<b>TOTAL:</b>				<b>26.167</b>

### CANCELAMENTOS COMPENSATÓRIOS

SEQUENCIAL	FUNTE	GND	MODALIDADE DE APLICAÇÃO	ID	RP	em R\$ 1,00	CANCELAMENTO
000020000	100	0 Reserva de recursos do Congresso Nacional	00 Reserva de recursos do Congresso Nacional	Z	Z		26.167
<b>TOTAL:</b>							<b>26.167</b>

### JUSTIFICATIVA

De acordo com o item 10.II da Parte Especial do Parecer Preliminar, faculta-se ao Relator Geral propor emenda com vistas a recompor dotações canceladas.

### AUTOR DA EMENDA

8100 - Relator Geral

### TIPO AUTOR

Relator Geral



## Avulso de Emendas do Relator Geral

### EMENDA DE APROPRIAÇÃO DE DESPESA

TIPO AUTOR Relator geral TIPO DE EMENDA APROPRIAÇÃO EMENDA 81000580

EMENTA Emenda de Relator-Geral para recomposição de dotações

MODALIDADE DE EMENDA Despesa - Recomposição de dotação SEQUENCIAL 000005859

ESFERA ORÇAMENTÁRIA 10 - Orçamento Fiscal

### ACRÉSCIMOS À PROGRAMAÇÃO

ÓRGÃO ORÇAMENTÁRIO 26000 - Ministério da Educação UNIDADE ORÇAMENTÁRIA 26233 - Universidade Federal do Ceará

FUNCIONAL PROGRAMÁTICA 12.364.5013.20GK.0023

FUNÇÃO 12 - Educação SUBFUNÇÃO 364 - Ensino Superior

PROGRAMA 5013 - Educação Superior - Graduação, Pós-Graduação, Ensino, Pesquisa e Extensão

AÇÃO 20GK - Fomento às Ações de Graduação, Pós-Graduação, Ensino, Pesquisa e Extensão

SUBTÍTULO 0023 - No Estado do Ceará

LOCALIDADE BENEFICIADA 2300000 - Ceará

ESPECIFICAÇÃO DO PRODUTO / UNIDADE DE MEDIDA META QTD META A ALTERAR  
Iniciativa apoiada (unidade) 471 0

GND	MODALIDADE DE APLICAÇÃO	RP	em R\$ 1,00 ACRÉSCIMO
3 Outras Despesas Correntes	90 Aplicações Diretas	2	135.435
4 Investimentos	90 Aplicações Diretas	2	1.938
<b>TOTAL:</b>			<b>137.373</b>

### CANCELAMENTOS COMPENSATÓRIOS

SEQUENCIAL	FONTE	GND	MODALIDADE DE APLICAÇÃO	ID	RP	em R\$ 1,00 CANCELAMENTO
000020000	100	0 Reserva de recursos do Congresso Nacional	00 Reserva de recursos do Congresso Nacional	Z	Z	137.373
<b>TOTAL:</b>						<b>137.373</b>

### JUSTIFICATIVA

De acordo com o item 10.II da Parte Especial do Parecer Preliminar, faculta-se ao Relator Geral propor emenda com vistas a recompor dotações canceladas.

### AUTOR DA EMENDA

8100 - Relator Geral

### TIPO AUTOR

Relator Geral



## Avulso de Emendas do Relator Geral

### EMENDA DE APROPRIAÇÃO DE DESPESA

TIPO AUTOR Relator geral TIPO DE EMENDA APROPRIAÇÃO EMENDA 81000581

EMENTA Emenda de Relator-Geral para recomposição de dotações

MODALIDADE DE EMENDA Despesa - Recomposição de dotação SEQUENCIAL 000005860

ESFERA ORÇAMENTÁRIA 10 - Orçamento Fiscal

### ACRÉSCIMOS À PROGRAMAÇÃO

ÓRGÃO ORÇAMENTÁRIO 26000 - Ministério da Educação UNIDADE ORÇAMENTÁRIA 26233 - Universidade Federal do Ceará

FUNCIONAL PROGRAMÁTICA 12.364.5013.20RK.0023

FUNÇÃO 12 - Educação SUBFUNÇÃO 364 - Ensino Superior

PROGRAMA 5013 - Educação Superior - Graduação, Pós-Graduação, Ensino, Pesquisa e Extensão

AÇÃO 20RK - Funcionamento de Instituições Federais de Ensino Superior

SUBTÍTULO 0023 - No Estado do Ceará

LOCALIDADE BENEFICIADA 2300000 - Ceará

ESPECIFICAÇÃO DO PRODUTO / UNIDADE DE MEDIDA Estudante matriculado (unidade) META 29.556 QTD META A ALTERAR 0

GND	MODALIDADE DE APLICAÇÃO	RP	em R\$ 1,00 ACRÉSCIMO
3 Outras Despesas Correntes	90 Aplicações Diretas	2	1.583.420
4 Investimentos	90 Aplicações Diretas	2	126.765
<b>TOTAL:</b>			<b>1.710.185</b>

### CANCELAMENTOS COMPENSATÓRIOS

SEQUENCIAL	FONTE	GND	MODALIDADE DE APLICAÇÃO	ID	RP	em R\$ 1,00 CANCELAMENTO
000020000	100	0 Reserva de recursos do Congresso Nacional	00 Reserva de recursos do Congresso Nacional	Z	Z	1.710.185
<b>TOTAL:</b>						<b>1.710.185</b>

### JUSTIFICATIVA

De acordo com o item 10.II da Parte Especial do Parecer Preliminar, faculta-se ao Relator Geral propor emenda com vistas a recompor dotações canceladas.

AUTOR DA EMENDA 8100 - Relator Geral TIPO AUTOR Relator Geral





## Avulso de Emendas do Relator Geral

### EMENDA DE APROPRIAÇÃO DE DESPESA

TIPO AUTOR Relator geral TIPO DE EMENDA APROPRIAÇÃO EMENDA 81000582

EMENTA Emenda de Relator-Geral para recomposição de dotações

MODALIDADE DE EMENDA Despesa - Recomposição de dotação SEQUENCIAL 000005861

ESFERA ORÇAMENTÁRIA 10 - Orçamento Fiscal

### ACRÉSCIMOS À PROGRAMAÇÃO

ÓRGÃO ORÇAMENTÁRIO 26000 - Ministério da Educação UNIDADE ORÇAMENTÁRIA 26233 - Universidade Federal do Ceará

FUNCIONAL PROGRAMÁTICA 12.364.5013.4002.0023

FUNÇÃO 12 - Educação SUBFUNÇÃO 364 - Ensino Superior

PROGRAMA 5013 - Educação Superior - Graduação, Pós-Graduação, Ensino, Pesquisa e Extensão

AÇÃO 4002 - Assistência ao Estudante de Ensino Superior

SUBTÍTULO 0023 - No Estado do Ceará

LOCALIDADE BENEFICIADA 2300000 - Ceará

ESPECIFICAÇÃO DO PRODUTO / UNIDADE DE MEDIDA Estudante assistido (unidade) META 33.653 QTD META A ALTERAR 0

GND	MODALIDADE DE APLICAÇÃO	RP	em R\$ 1,00 ACRÉSCIMO
3 Outras Despesas Correntes	90 Aplicações Diretas	2	665.948
<b>TOTAL:</b>			<b>665.948</b>

### CANCELAMENTOS COMPENSATÓRIOS

SEQUENCIAL	FUNTE	GND	MODALIDADE DE APLICAÇÃO	ID	RP	em R\$ 1,00 CANCELAMENTO
000020000	100	0 Reserva de recursos do Congresso Nacional	00 Reserva de recursos do Congresso Nacional	Z	Z	665.948
<b>TOTAL:</b>						<b>665.948</b>

### JUSTIFICATIVA

De acordo com o item 10.II da Parte Especial do Parecer Preliminar, faculta-se ao Relator Geral propor emenda com vistas a recompor dotações canceladas.

AUTOR DA EMENDA 8100 - Relator Geral TIPO AUTOR Relator Geral



## Avulso de Emendas do Relator Geral

### EMENDA DE APROPRIAÇÃO DE DESPESA

TIPO AUTOR	TIPO DE EMENDA	EMENDA
Relator geral	APROPRIAÇÃO	<b>81000583</b>

EMENTA  
Emenda de Relator-Geral para recomposição de dotações

MODALIDADE DE EMENDA	SEQUENCIAL
Despesa - Recomposição de dotação	<b>000005862</b>

ESFERA ORÇAMENTÁRIA
10 - Orçamento Fiscal

### ACRÉSCIMOS À PROGRAMAÇÃO

ÓRGÃO ORÇAMENTÁRIO	UNIDADE ORÇAMENTÁRIA
26000 - Ministério da Educação	26233 - Universidade Federal do Ceará

FUNCIONAL PROGRAMÁTICA	<b>12.364.5013.8282.0023</b>
------------------------	------------------------------

FUNÇÃO	SUBFUNÇÃO
12 - Educação	364 - Ensino Superior

PROGRAMA
5013 - Educação Superior - Graduação, Pós-Graduação, Ensino, Pesquisa e Extensão

AÇÃO
8282 - Reestruturação e Modernização das Instituições Federais de Ensino Superior

SUBTÍTULO
0023 - No Estado do Ceará

LOCALIDADE BENEFICIADA
2300000 - Ceará

ESPECIFICAÇÃO DO PRODUTO / UNIDADE DE MEDIDA	META	QTD META A ALTERAR
Projeto viabilizado (unidade)	5	0

GND	MODALIDADE DE APLICAÇÃO	RP	<i>em R\$ 1,00</i> ACRÉSCIMO
4 Investimentos	90 Aplicações Diretas	2	167.261
<b>TOTAL:</b>			<b>167.261</b>

### CANCELAMENTOS COMPENSATÓRIOS

SEQUENCIAL	FUNTE	GND	MODALIDADE DE APLICAÇÃO	ID	RP	<i>em R\$ 1,00</i> CANCELAMENTO
000020000	100	0	Reserva de recursos do Congresso Nacional	00	Reserva de recursos do Congresso Nacional	Z Z 167.261
<b>TOTAL:</b>						<b>167.261</b>

### JUSTIFICATIVA

De acordo com o item 10.II da Parte Especial do Parecer Preliminar, faculta-se ao Relator Geral propor emenda com vistas a recompor dotações canceladas.

### AUTOR DA EMENDA

8100 - Relator Geral

### TIPO AUTOR

Relator Geral



## Avulso de Emendas do Relator Geral

### EMENDA DE APROPRIAÇÃO DE DESPESA

TIPO AUTOR Relator geral TIPO DE EMENDA APROPRIAÇÃO EMENDA 81000584

EMENTA Emenda de Relator-Geral para recomposição de dotações

MODALIDADE DE EMENDA Despesa - Recomposição de dotação SEQUENCIAL 000005866

ESFERA ORÇAMENTÁRIA 10 - Orçamento Fiscal

### ACRÉSCIMOS À PROGRAMAÇÃO

ÓRGÃO ORÇAMENTÁRIO 26000 - Ministério da Educação UNIDADE ORÇAMENTÁRIA 26234 - Universidade Federal do Espírito Santo

FUNCIONAL PROGRAMÁTICA 12.122.0032.216H.0032

FUNÇÃO 12 - Educação SUBFUNÇÃO 122 - Administração Geral

PROGRAMA 0032 - Programa de Gestão e Manutenção do Poder Executivo

AÇÃO 216H - Ajuda de Custo para Moradia ou Auxílio-Moradia a Agentes Públicos

SUBTÍTULO 0032 - No Estado do Espírito Santo

LOCALIDADE BENEFICIADA 3200000 - Espírito Santo

ESPECIFICAÇÃO DO PRODUTO / UNIDADE DE MEDIDA Agente público beneficiado (unidade) META 3 QTD META A ALTERAR 0

GND	MODALIDADE DE APLICAÇÃO	RP	em R\$ 1,00 ACRÉSCIMO
3 Outras Despesas Correntes	90 Aplicações Diretas	2	688
<b>TOTAL:</b>			<b>688</b>

### CANCELAMENTOS COMPENSATÓRIOS

SEQUENCIAL	FONTE	GND	MODALIDADE DE APLICAÇÃO	ID	RP	em R\$ 1,00 CANCELAMENTO
000020000	100	0 Reserva de recursos do Congresso Nacional	00 Reserva de recursos do Congresso Nacional	Z	Z	688
<b>TOTAL:</b>						<b>688</b>

### JUSTIFICATIVA

De acordo com o item 10.II da Parte Especial do Parecer Preliminar, faculta-se ao Relator Geral propor emenda com vistas a recompor dotações canceladas.

### AUTOR DA EMENDA

8100 - Relator Geral

### TIPO AUTOR

Relator Geral



## Avulso de Emendas do Relator Geral

### EMENDA DE APROPRIAÇÃO DE DESPESA

TIPO AUTOR Relator geral TIPO DE EMENDA APROPRIAÇÃO EMENDA 81000585

EMENTA Emenda de Relator-Geral para recomposição de dotações

MODALIDADE DE EMENDA Despesa - Recomposição de dotação SEQUENCIAL 000005867

ESFERA ORÇAMENTÁRIA 10 - Orçamento Fiscal

### ACRÉSCIMOS À PROGRAMAÇÃO

ÓRGÃO ORÇAMENTÁRIO 26000 - Ministério da Educação UNIDADE ORÇAMENTÁRIA 26234 - Universidade Federal do Espírito Santo

FUNCIONAL PROGRAMÁTICA 12.128.0032.4572.0032

FUNÇÃO 12 - Educação SUBFUNÇÃO 128 - Formação de Recursos Humanos

PROGRAMA 0032 - Programa de Gestão e Manutenção do Poder Executivo

AÇÃO 4572 - Capacitação de Servidores Públicos Federais em Processo de Qualificação e Requalificação

SUBTÍTULO 0032 - No Estado do Espírito Santo

LOCALIDADE BENEFICIADA 3200000 - Espírito Santo

ESPECIFICAÇÃO DO PRODUTO / UNIDADE DE MEDIDA Servidor capacitado (unidade) META 1.430 QTD META A ALTERAR 0

GND	MODALIDADE DE APLICAÇÃO	RP	em R\$ 1,00 ACRÉSCIMO
3 Outras Despesas Correntes	90 Aplicações Diretas	2	10.118
<b>TOTAL:</b>			<b>10.118</b>

### CANCELAMENTOS COMPENSATÓRIOS

SEQUENCIAL	FUNTE	GND	MODALIDADE DE APLICAÇÃO	ID	RP	em R\$ 1,00 CANCELAMENTO
000020000	100	0 Reserva de recursos do Congresso Nacional	00 Reserva de recursos do Congresso Nacional	Z	Z	10.118
<b>TOTAL:</b>						<b>10.118</b>

### JUSTIFICATIVA

De acordo com o item 10.II da Parte Especial do Parecer Preliminar, faculta-se ao Relator Geral propor emenda com vistas a recompor dotações canceladas.

AUTOR DA EMENDA 8100 - Relator Geral TIPO AUTOR Relator Geral



## Avulso de Emendas do Relator Geral

### EMENDA DE APROPRIAÇÃO DE DESPESA

TIPO AUTOR	Relator geral	TIPO DE EMENDA	APROPRIAÇÃO	EMENDA	81000586
EMENTA	Emenda de Relator-Geral para recomposição de dotações				
MODALIDADE DE EMENDA	Despesa - Recomposição de dotação	SEQUENCIAL	000005871		
ESFERA ORÇAMENTÁRIA	10 - Orçamento Fiscal				

### ACRÉSCIMOS À PROGRAMAÇÃO

ÓRGÃO ORÇAMENTÁRIO	26000 - Ministério da Educação	UNIDADE ORÇAMENTÁRIA	26234 - Universidade Federal do Espírito Santo
--------------------	--------------------------------	----------------------	--

**FUNCIONAL PROGRAMÁTICA** 28.846.0910.000Q.0002

FUNÇÃO	28 - Encargos Especiais	SUBFUNÇÃO	846 - Outros Encargos Especiais
PROGRAMA	0910 - Operações Especiais: Gestão da Participação em Organismos e Entidades Nacionais e Internacionais		
AÇÃO	000Q - Contribuições a Organismos Internacionais sem Exigência de Programação Específica		
SUBTÍTULO	0002 - Exterior		
LOCALIDADE BENEFICIADA	8000000 - Exterior		

ESPECIFICAÇÃO DO PRODUTO / UNIDADE DE MEDIDA	META	QTD META A ALTERAR
--	------	--------------------

GND	MODALIDADE DE APLICAÇÃO	RP	em R\$ 1,00 ACRÉSCIMO
3 Outras Despesas Correntes	80 Transferências ao Exterior	2	1.377
<b>TOTAL:</b>			<b>1.377</b>

### CANCELAMENTOS COMPENSATÓRIOS

SEQUENCIAL	FUNTE	GND	MODALIDADE DE APLICAÇÃO	ID	RP	em R\$ 1,00 CANCELAMENTO
000020000	100	0 Reserva de recursos do Congresso Nacional	00 Reserva de recursos do Congresso Nacional	Z	Z	1.377
<b>TOTAL:</b>						<b>1.377</b>

### JUSTIFICATIVA

De acordo com o item 10.II da Parte Especial do Parecer Preliminar, faculta-se ao Relator Geral propor emenda com vistas a recompor dotações canceladas.

### AUTOR DA EMENDA

8100 - Relator Geral

### TIPO AUTOR

Relator Geral



## Avulso de Emendas do Relator Geral

### EMENDA DE APROPRIAÇÃO DE DESPESA

TIPO AUTOR Relator geral	TIPO DE EMENDA APROPRIAÇÃO	<b>EMENDA 81000587</b>
EMENTA Emenda de Relator-Geral para recomposição de dotações		
MODALIDADE DE EMENDA Despesa - Recomposição de dotação	<b>SEQUENCIAL 000005872</b>	
ESFERA ORÇAMENTÁRIA 10 - Orçamento Fiscal		

### ACRÉSCIMOS À PROGRAMAÇÃO

ÓRGÃO ORÇAMENTÁRIO 26000 - Ministério da Educação	UNIDADE ORÇAMENTÁRIA 26234 - Universidade Federal do Espírito Santo
--	--

**FUNCIONAL PROGRAMÁTICA**      **28.846.0910.00PW.0001**

FUNÇÃO 28 - Encargos Especiais	SUBFUNÇÃO 846 - Outros Encargos Especiais
PROGRAMA 0910 - Operações Especiais: Gestão da Participação em Organismos e Entidades Nacionais e Internacionais	
AÇÃO 00PW - Contribuições a Entidades Nacionais sem Exigência de Programação Específica	
SUBTÍTULO 0001 - Nacional	
LOCALIDADE BENEFICIADA 9000000 - Nacional	

ESPECIFICAÇÃO DO PRODUTO / UNIDADE DE MEDIDA	META	QTD META A ALTERAR
--	------	--------------------

GND	MODALIDADE DE APLICAÇÃO	RP	em R\$ 1,00 ACRÉSCIMO
3 Outras Despesas Correntes	50 Transferências a Instituições Privadas sem Fins Lucrativos	2	2.295
<b>TOTAL:</b>			<b>2.295</b>

### CANCELAMENTOS COMPENSATÓRIOS

SEQUENCIAL	FUNTE	GND	MODALIDADE DE APLICAÇÃO	ID	RP	em R\$ 1,00 CANCELAMENTO
000020000	100	0 Reserva de recursos do Congresso Nacional	00 Reserva de recursos do Congresso Nacional	Z	Z	2.295
<b>TOTAL:</b>						<b>2.295</b>

### JUSTIFICATIVA

De acordo com o item 10.II da Parte Especial do Parecer Preliminar, faculta-se ao Relator Geral propor emenda com vistas a recompor dotações canceladas.

### AUTOR DA EMENDA

8100 - Relator Geral

### TIPO AUTOR

Relator Geral



## Avulso de Emendas do Relator Geral

### EMENDA DE APROPRIAÇÃO DE DESPESA

TIPO AUTOR Relator geral TIPO DE EMENDA APROPRIAÇÃO EMENDA **81000588**

EMENTA Emenda de Relator-Geral para recomposição de dotações

MODALIDADE DE EMENDA Despesa - Recomposição de dotação SEQUENCIAL **000005874**

ESFERA ORÇAMENTÁRIA 10 - Orçamento Fiscal

### ACRÉSCIMOS À PROGRAMAÇÃO

ÓRGÃO ORÇAMENTÁRIO 26000 - Ministério da Educação UNIDADE ORÇAMENTÁRIA 26234 - Universidade Federal do Espírito Santo

FUNCIONAL PROGRAMÁTICA **12.364.5013.20GK.0032**

FUNÇÃO 12 - Educação SUBFUNÇÃO 364 - Ensino Superior

PROGRAMA 5013 - Educação Superior - Graduação, Pós-Graduação, Ensino, Pesquisa e Extensão

AÇÃO 20GK - Fomento às Ações de Graduação, Pós-Graduação, Ensino, Pesquisa e Extensão

SUBTÍTULO 0032 - No Estado do Espírito Santo

LOCALIDADE BENEFICIADA 3200000 - Espírito Santo

ESPECIFICAÇÃO DO PRODUTO / UNIDADE DE MEDIDA META QTD META A ALTERAR  
Iniciativa apoiada (unidade) 714 0

GND	MODALIDADE DE APLICAÇÃO	RP	em R\$ 1,00 ACRÉSCIMO
3 Outras Despesas Correntes	90 Aplicações Diretas	2	112.410
<b>TOTAL:</b>			<b>112.410</b>

### CANCELAMENTOS COMPENSATÓRIOS

SEQUENCIAL	FUNTE	GND	MODALIDADE DE APLICAÇÃO	ID	RP	em R\$ 1,00 CANCELAMENTO
000020000	100	0 Reserva de recursos do Congresso Nacional	00 Reserva de recursos do Congresso Nacional	Z	Z	112.410
<b>TOTAL:</b>						<b>112.410</b>

### JUSTIFICATIVA

De acordo com o item 10.II da Parte Especial do Parecer Preliminar, faculta-se ao Relator Geral propor emenda com vistas a recompor dotações canceladas.

### AUTOR DA EMENDA

8100 - Relator Geral

### TIPO AUTOR

Relator Geral



## Avulso de Emendas do Relator Geral

### EMENDA DE APROPRIAÇÃO DE DESPESA

TIPO AUTOR Relator geral TIPO DE EMENDA APROPRIAÇÃO EMENDA 81000589

EMENTA Emenda de Relator-Geral para recomposição de dotações

MODALIDADE DE EMENDA Despesa - Recomposição de dotação SEQUENCIAL 000005875

ESFERA ORÇAMENTÁRIA 10 - Orçamento Fiscal

### ACRÉSCIMOS À PROGRAMAÇÃO

ÓRGÃO ORÇAMENTÁRIO 26000 - Ministério da Educação UNIDADE ORÇAMENTÁRIA 26234 - Universidade Federal do Espírito Santo

FUNCIONAL PROGRAMÁTICA 12.364.5013.20RK.0032

FUNÇÃO 12 - Educação SUBFUNÇÃO 364 - Ensino Superior

PROGRAMA 5013 - Educação Superior - Graduação, Pós-Graduação, Ensino, Pesquisa e Extensão

AÇÃO 20RK - Funcionamento de Instituições Federais de Ensino Superior

SUBTÍTULO 0032 - No Estado do Espírito Santo

LOCALIDADE BENEFICIADA 3200000 - Espírito Santo

ESPECIFICAÇÃO DO PRODUTO / UNIDADE DE MEDIDA Estudante matriculado (unidade) META 23.000 QTD META A ALTERAR 0

GND	MODALIDADE DE APLICAÇÃO	RP	em R\$ 1,00 ACRÉSCIMO
3 Outras Despesas Correntes	90 Aplicações Diretas	2	1.483.328
4 Investimentos	90 Aplicações Diretas	2	115.971
<b>TOTAL:</b>			<b>1.599.299</b>

### CANCELAMENTOS COMPENSATÓRIOS

SEQUENCIAL	FONTE	GND	MODALIDADE DE APLICAÇÃO	ID	RP	em R\$ 1,00 CANCELAMENTO
000020000	100	0 Reserva de recursos do Congresso Nacional	00 Reserva de recursos do Congresso Nacional	Z	Z	1.599.299
<b>TOTAL:</b>						<b>1.599.299</b>

### JUSTIFICATIVA

De acordo com o item 10.II da Parte Especial do Parecer Preliminar, faculta-se ao Relator Geral propor emenda com vistas a recompor dotações canceladas.

AUTOR DA EMENDA

8100 - Relator Geral

TIPO AUTOR

Relator Geral





## Avulso de Emendas do Relator Geral

### EMENDA DE APROPRIAÇÃO DE DESPESA

TIPO AUTOR Relator geral TIPO DE EMENDA APROPRIAÇÃO EMENDA 81000590

EMENTA Emenda de Relator-Geral para recomposição de dotações

MODALIDADE DE EMENDA Despesa - Recomposição de dotação SEQUENCIAL 000005876

ESFERA ORÇAMENTÁRIA 10 - Orçamento Fiscal

### ACRÉSCIMOS À PROGRAMAÇÃO

ÓRGÃO ORÇAMENTÁRIO 26000 - Ministério da Educação UNIDADE ORÇAMENTÁRIA 26234 - Universidade Federal do Espírito Santo

FUNCIONAL PROGRAMÁTICA 12.364.5013.4002.0032

FUNÇÃO 12 - Educação SUBFUNÇÃO 364 - Ensino Superior

PROGRAMA 5013 - Educação Superior - Graduação, Pós-Graduação, Ensino, Pesquisa e Extensão

AÇÃO 4002 - Assistência ao Estudante de Ensino Superior

SUBTÍTULO 0032 - No Estado do Espírito Santo

LOCALIDADE BENEFICIADA 3200000 - Espírito Santo

ESPECIFICAÇÃO DO PRODUTO / UNIDADE DE MEDIDA Estudante assistido (unidade) META 6.000 QTD META A ALTERAR 0

GND	MODALIDADE DE APLICAÇÃO	RP	em R\$ 1,00 ACRÉSCIMO
3 Outras Despesas Correntes	90 Aplicações Diretas	2	414.093
<b>TOTAL:</b>			<b>414.093</b>

### CANCELAMENTOS COMPENSATÓRIOS

SEQUENCIAL	FUNTE	GND	MODALIDADE DE APLICAÇÃO	ID	RP	em R\$ 1,00 CANCELAMENTO
000020000	100	0 Reserva de recursos do Congresso Nacional	00 Reserva de recursos do Congresso Nacional	Z	Z	414.093
<b>TOTAL:</b>						<b>414.093</b>

### JUSTIFICATIVA

De acordo com o item 10.II da Parte Especial do Parecer Preliminar, faculta-se ao Relator Geral propor emenda com vistas a recompor dotações canceladas.

AUTOR DA EMENDA

8100 - Relator Geral

TIPO AUTOR

Relator Geral



## Avulso de Emendas do Relator Geral

### EMENDA DE APROPRIAÇÃO DE DESPESA

TIPO AUTOR Relator geral TIPO DE EMENDA APROPRIAÇÃO EMENDA 81000591

EMENTA Emenda de Relator-Geral para recomposição de dotações

MODALIDADE DE EMENDA Despesa - Recomposição de dotação SEQUENCIAL 000005881

ESFERA ORÇAMENTÁRIA 10 - Orçamento Fiscal

### ACRÉSCIMOS À PROGRAMAÇÃO

ÓRGÃO ORÇAMENTÁRIO 26000 - Ministério da Educação UNIDADE ORÇAMENTÁRIA 26235 - Universidade Federal de Goiás

FUNCIONAL PROGRAMÁTICA 12.122.0032.216H.0052

FUNÇÃO 12 - Educação SUBFUNÇÃO 122 - Administração Geral

PROGRAMA 0032 - Programa de Gestão e Manutenção do Poder Executivo

AÇÃO 216H - Ajuda de Custo para Moradia ou Auxílio-Moradia a Agentes Públicos

SUBTÍTULO 0052 - No Estado de Goiás

LOCALIDADE BENEFICIADA 5200000 - Goiás

ESPECIFICAÇÃO DO PRODUTO / UNIDADE DE MEDIDA Agente público beneficiado (unidade) META 1 QTD META A ALTERAR 0

GND	MODALIDADE DE APLICAÇÃO	RP	em R\$ 1,00	ACRÉSCIMO
3 Outras Despesas Correntes	90 Aplicações Diretas	2		582
<b>TOTAL:</b>				<b>582</b>

### CANCELAMENTOS COMPENSATÓRIOS

SEQUENCIAL	FONTE	GND	MODALIDADE DE APLICAÇÃO	ID	RP	em R\$ 1,00	CANCELAMENTO
000020000	100	0 Reserva de recursos do Congresso Nacional	00 Reserva de recursos do Congresso Nacional	Z	Z		582
<b>TOTAL:</b>							<b>582</b>

### JUSTIFICATIVA

De acordo com o item 10.II da Parte Especial do Parecer Preliminar, faculta-se ao Relator Geral propor emenda com vistas a recompor dotações canceladas.

### AUTOR DA EMENDA

8100 - Relator Geral

### TIPO AUTOR

Relator Geral



## Avulso de Emendas do Relator Geral

### EMENDA DE APROPRIAÇÃO DE DESPESA

TIPO AUTOR Relator geral TIPO DE EMENDA APROPRIAÇÃO EMENDA 81000592

EMENTA Emenda de Relator-Geral para recomposição de dotações

MODALIDADE DE EMENDA Despesa - Recomposição de dotação SEQUENCIAL 000005882

ESFERA ORÇAMENTÁRIA 10 - Orçamento Fiscal

### ACRÉSCIMOS À PROGRAMAÇÃO

ÓRGÃO ORÇAMENTÁRIO 26000 - Ministério da Educação UNIDADE ORÇAMENTÁRIA 26235 - Universidade Federal de Goiás

FUNCIONAL PROGRAMÁTICA 12.128.0032.4572.0052

FUNÇÃO 12 - Educação SUBFUNÇÃO 128 - Formação de Recursos Humanos

PROGRAMA 0032 - Programa de Gestão e Manutenção do Poder Executivo

AÇÃO 4572 - Capacitação de Servidores Públicos Federais em Processo de Qualificação e Requalificação

SUBTÍTULO 0052 - No Estado de Goiás

LOCALIDADE BENEFICIADA 5200000 - Goiás

ESPECIFICAÇÃO DO PRODUTO / UNIDADE DE MEDIDA Servidor capacitado (unidade) META 1.500 QTD META A ALTERAR 0

GND	MODALIDADE DE APLICAÇÃO	RP	em R\$ 1,00 ACRÉSCIMO
3 Outras Despesas Correntes	90 Aplicações Diretas	2	2.212
<b>TOTAL:</b>			<b>2.212</b>

### CANCELAMENTOS COMPENSATÓRIOS

SEQUENCIAL	FUNTE	GND	MODALIDADE DE APLICAÇÃO	ID	RP	em R\$ 1,00 CANCELAMENTO
000020000	100	0 Reserva de recursos do Congresso Nacional	00 Reserva de recursos do Congresso Nacional	Z	Z	2.212
<b>TOTAL:</b>						<b>2.212</b>

### JUSTIFICATIVA

De acordo com o item 10.II da Parte Especial do Parecer Preliminar, faculta-se ao Relator Geral propor emenda com vistas a recompor dotações canceladas.

### AUTOR DA EMENDA

8100 - Relator Geral

### TIPO AUTOR

Relator Geral



## Avulso de Emendas do Relator Geral

### EMENDA DE APROPRIAÇÃO DE DESPESA

TIPO AUTOR Relator geral TIPO DE EMENDA APROPRIAÇÃO EMENDA 81000593

EMENTA Emenda de Relator-Geral para recomposição de dotações

MODALIDADE DE EMENDA Despesa - Recomposição de dotação SEQUENCIAL 00005886

ESFERA ORÇAMENTÁRIA 10 - Orçamento Fiscal

### ACRÉSCIMOS À PROGRAMAÇÃO

ÓRGÃO ORÇAMENTÁRIO 26000 - Ministério da Educação UNIDADE ORÇAMENTÁRIA 26235 - Universidade Federal de Goiás

FUNCIONAL PROGRAMÁTICA 28.846.0910.000Q.0002

FUNÇÃO 28 - Encargos Especiais SUBFUNÇÃO 846 - Outros Encargos Especiais

PROGRAMA 0910 - Operações Especiais: Gestão da Participação em Organismos e Entidades Nacionais e Internacionais

AÇÃO 000Q - Contribuições a Organismos Internacionais sem Exigência de Programação Específica

SUBTÍTULO 0002 - Exterior

LOCALIDADE BENEFICIADA 8000000 - Exterior

ESPECIFICAÇÃO DO PRODUTO / UNIDADE DE MEDIDA META QTD META A ALTERAR

GND	MODALIDADE DE APLICAÇÃO	RP	em R\$ 1,00 ACRÉSCIMO
3 Outras Despesas Correntes	80 Transferências ao Exterior	2	918
<b>TOTAL:</b>			<b>918</b>

### CANCELAMENTOS COMPENSATÓRIOS

SEQUENCIAL	FUNTE	GND	MODALIDADE DE APLICAÇÃO	ID	RP	em R\$ 1,00 CANCELAMENTO
000020000	100	0 Reserva de recursos do Congresso Nacional	00 Reserva de recursos do Congresso Nacional	Z	Z	918
<b>TOTAL:</b>						<b>918</b>

### JUSTIFICATIVA

De acordo com o item 10.II da Parte Especial do Parecer Preliminar, faculta-se ao Relator Geral propor emenda com vistas a recompor dotações canceladas.

### AUTOR DA EMENDA

8100 - Relator Geral TIPO AUTOR Relator Geral



## Avulso de Emendas do Relator Geral

### EMENDA DE APROPRIAÇÃO DE DESPESA

TIPO AUTOR Relator geral TIPO DE EMENDA APROPRIAÇÃO EMENDA 81000594

EMENTA Emenda de Relator-Geral para recomposição de dotações

MODALIDADE DE EMENDA Despesa - Recomposição de dotação SEQUENCIAL 000005887

ESFERA ORÇAMENTÁRIA 10 - Orçamento Fiscal

### ACRÉSCIMOS À PROGRAMAÇÃO

ÓRGÃO ORÇAMENTÁRIO 26000 - Ministério da Educação UNIDADE ORÇAMENTÁRIA 26235 - Universidade Federal de Goiás

FUNCIONAL PROGRAMÁTICA 28.846.0910.00PW.0001

FUNÇÃO 28 - Encargos Especiais SUBFUNÇÃO 846 - Outros Encargos Especiais

PROGRAMA 0910 - Operações Especiais: Gestão da Participação em Organismos e Entidades Nacionais e Internacionais

AÇÃO 00PW - Contribuições a Entidades Nacionais sem Exigência de Programação Específica

SUBTÍTULO 0001 - Nacional

LOCALIDADE BENEFICIADA 9000000 - Nacional

ESPECIFICAÇÃO DO PRODUTO / UNIDADE DE MEDIDA META QTD META A ALTERAR

GND	MODALIDADE DE APLICAÇÃO	RP	em R\$ 1,00 ACRÉSCIMO
3 Outras Despesas Correntes	50 Transferências a Instituições Privadas sem Fins Lucrativos	2	1.078
<b>TOTAL:</b>			<b>1.078</b>

### CANCELAMENTOS COMPENSATÓRIOS

SEQUENCIAL	FUNTE	GND	MODALIDADE DE APLICAÇÃO	ID	RP	em R\$ 1,00 CANCELAMENTO
000020000	100	0 Reserva de recursos do Congresso Nacional	00 Reserva de recursos do Congresso Nacional	Z	Z	1.078
<b>TOTAL:</b>						<b>1.078</b>

### JUSTIFICATIVA

De acordo com o item 10.II da Parte Especial do Parecer Preliminar, faculta-se ao Relator Geral propor emenda com vistas a recompor dotações canceladas.

### AUTOR DA EMENDA

8100 - Relator Geral

### TIPO AUTOR

Relator Geral



## Avulso de Emendas do Relator Geral

### EMENDA DE APROPRIAÇÃO DE DESPESA

TIPO AUTOR Relator geral TIPO DE EMENDA APROPRIAÇÃO EMENDA 81000595

EMENTA Emenda de Relator-Geral para recomposição de dotações

MODALIDADE DE EMENDA Despesa - Recomposição de dotação SEQUENCIAL 000005889

ESFERA ORÇAMENTÁRIA 10 - Orçamento Fiscal

### ACRÉSCIMOS À PROGRAMAÇÃO

ÓRGÃO ORÇAMENTÁRIO 26000 - Ministério da Educação UNIDADE ORÇAMENTÁRIA 26235 - Universidade Federal de Goiás

FUNCIONAL PROGRAMÁTICA 12.368.5011.20RI.0052

FUNÇÃO 12 - Educação SUBFUNÇÃO 368 - Educação Básica

PROGRAMA 5011 - Educação Básica de Qualidade

AÇÃO 20RI - Funcionamento das Instituições Federais de Educação Básica

SUBTÍTULO 0052 - No Estado de Goiás

LOCALIDADE BENEFICIADA 5200000 - Goiás

ESPECIFICAÇÃO DO PRODUTO / UNIDADE DE MEDIDA Estudante matriculado (unidade) META 770 QTD META A ALTERAR 0

GND	MODALIDADE DE APLICAÇÃO	RP	em R\$ 1,00 ACRÉSCIMO
3 Outras Despesas Correntes	90 Aplicações Diretas	2	11.962
4 Investimentos	90 Aplicações Diretas	2	5.071
<b>TOTAL:</b>			<b>17.033</b>

### CANCELAMENTOS COMPENSATÓRIOS

SEQUENCIAL	FONTE	GND	MODALIDADE DE APLICAÇÃO	ID	RP	em R\$ 1,00 CANCELAMENTO
000020000	100	0 Reserva de recursos do Congresso Nacional	00 Reserva de recursos do Congresso Nacional	Z	Z	17.033
<b>TOTAL:</b>						<b>17.033</b>

### JUSTIFICATIVA

De acordo com o item 10.II da Parte Especial do Parecer Preliminar, faculta-se ao Relator Geral propor emenda com vistas a recompor dotações canceladas.

### AUTOR DA EMENDA

8100 - Relator Geral

### TIPO AUTOR

Relator Geral



## Avulso de Emendas do Relator Geral

### EMENDA DE APROPRIAÇÃO DE DESPESA

TIPO AUTOR Relator geral TIPO DE EMENDA APROPRIAÇÃO EMENDA 81000596

EMENTA Emenda de Relator-Geral para recomposição de dotações

MODALIDADE DE EMENDA Despesa - Recomposição de dotação SEQUENCIAL 000005890

ESFERA ORÇAMENTÁRIA 10 - Orçamento Fiscal

### ACRÉSCIMOS À PROGRAMAÇÃO

ÓRGÃO ORÇAMENTÁRIO 26000 - Ministério da Educação UNIDADE ORÇAMENTÁRIA 26235 - Universidade Federal de Goiás

FUNCIONAL PROGRAMÁTICA 12.364.5013.20GK.0052

FUNÇÃO 12 - Educação SUBFUNÇÃO 364 - Ensino Superior

PROGRAMA 5013 - Educação Superior - Graduação, Pós-Graduação, Ensino, Pesquisa e Extensão

AÇÃO 20GK - Fomento às Ações de Graduação, Pós-Graduação, Ensino, Pesquisa e Extensão

SUBTÍTULO 0052 - No Estado de Goiás

LOCALIDADE BENEFICIADA 5200000 - Goiás

ESPECIFICAÇÃO DO PRODUTO / UNIDADE DE MEDIDA META QTD META A ALTERAR  
 Iniciativa apoiada (unidade) 1 0

GND	MODALIDADE DE APLICAÇÃO	RP	em R\$ 1,00 ACRÉSCIMO
3 Outras Despesas Correntes	90 Aplicações Diretas	2	32.288
4 Investimentos	90 Aplicações Diretas	2	2.864
<b>TOTAL:</b>			<b>35.152</b>

### CANCELAMENTOS COMPENSATÓRIOS

SEQUENCIAL	FONTE	GND	MODALIDADE DE APLICAÇÃO	ID	RP	em R\$ 1,00 CANCELAMENTO
000020000	100	0 Reserva de recursos do Congresso Nacional	00 Reserva de recursos do Congresso Nacional	Z	Z	35.152
<b>TOTAL:</b>						<b>35.152</b>

### JUSTIFICATIVA

De acordo com o item 10.II da Parte Especial do Parecer Preliminar, faculta-se ao Relator Geral propor emenda com vistas a recompor dotações canceladas.

### AUTOR DA EMENDA

8100 - Relator Geral

### TIPO AUTOR

Relator Geral



## Avulso de Emendas do Relator Geral

### EMENDA DE APROPRIAÇÃO DE DESPESA

TIPO AUTOR Relator geral TIPO DE EMENDA APROPRIAÇÃO EMENDA 81000597

EMENTA Emenda de Relator-Geral para recomposição de dotações

MODALIDADE DE EMENDA Despesa - Recomposição de dotação SEQUENCIAL 000005891

ESFERA ORÇAMENTÁRIA 10 - Orçamento Fiscal

### ACRÉSCIMOS À PROGRAMAÇÃO

ÓRGÃO ORÇAMENTÁRIO 26000 - Ministério da Educação UNIDADE ORÇAMENTÁRIA 26235 - Universidade Federal de Goiás

FUNCIONAL PROGRAMÁTICA 12.364.5013.20RK.0052

FUNÇÃO 12 - Educação SUBFUNÇÃO 364 - Ensino Superior

PROGRAMA 5013 - Educação Superior - Graduação, Pós-Graduação, Ensino, Pesquisa e Extensão

AÇÃO 20RK - Funcionamento de Instituições Federais de Ensino Superior

SUBTÍTULO 0052 - No Estado de Goiás

LOCALIDADE BENEFICIADA 5200000 - Goiás

ESPECIFICAÇÃO DO PRODUTO / UNIDADE DE MEDIDA Estudante matriculado (unidade) META 21.520 QTD META A ALTERAR 0

GND	MODALIDADE DE APLICAÇÃO	RP	em R\$ 1,00 ACRÉSCIMO
3 Outras Despesas Correntes	90 Aplicações Diretas	2	1.088.816
4 Investimentos	90 Aplicações Diretas	2	9.026
<b>TOTAL:</b>			<b>1.097.842</b>

### CANCELAMENTOS COMPENSATÓRIOS

SEQUENCIAL	FONTE	GND	MODALIDADE DE APLICAÇÃO	ID	RP	em R\$ 1,00 CANCELAMENTO
000020000	100	0 Reserva de recursos do Congresso Nacional	00 Reserva de recursos do Congresso Nacional	Z	Z	1.097.842
<b>TOTAL:</b>						<b>1.097.842</b>

### JUSTIFICATIVA

De acordo com o item 10.II da Parte Especial do Parecer Preliminar, faculta-se ao Relator Geral propor emenda com vistas a recompor dotações canceladas.

AUTOR DA EMENDA 8100 - Relator Geral TIPO AUTOR Relator Geral





## Avulso de Emendas do Relator Geral

### EMENDA DE APROPRIAÇÃO DE DESPESA

TIPO AUTOR Relator geral TIPO DE EMENDA APROPRIAÇÃO EMENDA 81000598

EMENTA Emenda de Relator-Geral para recomposição de dotações

MODALIDADE DE EMENDA Despesa - Recomposição de dotação SEQUENCIAL 000005892

ESFERA ORÇAMENTÁRIA 10 - Orçamento Fiscal

### ACRÉSCIMOS À PROGRAMAÇÃO

ÓRGÃO ORÇAMENTÁRIO 26000 - Ministério da Educação UNIDADE ORÇAMENTÁRIA 26235 - Universidade Federal de Goiás

FUNCIONAL PROGRAMÁTICA 12.364.5013.4002.0052

FUNÇÃO 12 - Educação SUBFUNÇÃO 364 - Ensino Superior

PROGRAMA 5013 - Educação Superior - Graduação, Pós-Graduação, Ensino, Pesquisa e Extensão

AÇÃO 4002 - Assistência ao Estudante de Ensino Superior

SUBTÍTULO 0052 - No Estado de Goiás

LOCALIDADE BENEFICIADA 5200000 - Goiás

ESPECIFICAÇÃO DO PRODUTO / UNIDADE DE MEDIDA Estudante assistido (unidade) META 12.000 QTD META A ALTERAR 0

GND	MODALIDADE DE APLICAÇÃO	RP	em R\$ 1,00 ACRÉSCIMO
3 Outras Despesas Correntes	90 Aplicações Diretas	2	624.142
<b>TOTAL:</b>			<b>624.142</b>

### CANCELAMENTOS COMPENSATÓRIOS

SEQUENCIAL	FUNTE	GND	MODALIDADE DE APLICAÇÃO	ID	RP	em R\$ 1,00 CANCELAMENTO
000020000	100	0 Reserva de recursos do Congresso Nacional	00 Reserva de recursos do Congresso Nacional	Z	Z	624.142
<b>TOTAL:</b>						<b>624.142</b>

### JUSTIFICATIVA

De acordo com o item 10.II da Parte Especial do Parecer Preliminar, faculta-se ao Relator Geral propor emenda com vistas a recompor dotações canceladas.

### AUTOR DA EMENDA

8100 - Relator Geral

### TIPO AUTOR

Relator Geral



## Avulso de Emendas do Relator Geral

### EMENDA DE APROPRIAÇÃO DE DESPESA

TIPO AUTOR Relator geral	TIPO DE EMENDA APROPRIAÇÃO	<b>EMENDA 81000599</b>
EMENTA Emenda de Relator-Geral para recomposição de dotações		
MODALIDADE DE EMENDA Despesa - Recomposição de dotação	<b>SEQUENCIAL 000005893</b>	
ESFERA ORÇAMENTÁRIA 10 - Orçamento Fiscal		

### ACRÉSCIMOS À PROGRAMAÇÃO

ÓRGÃO ORÇAMENTÁRIO 26000 - Ministério da Educação	UNIDADE ORÇAMENTÁRIA 26235 - Universidade Federal de Goiás
--	---

### FUNCIONAL PROGRAMÁTICA 12.364.5013.8282.0052

FUNÇÃO 12 - Educação	SUBFUNÇÃO 364 - Ensino Superior
PROGRAMA 5013 - Educação Superior - Graduação, Pós-Graduação, Ensino, Pesquisa e Extensão	
AÇÃO 8282 - Reestruturação e Modernização das Instituições Federais de Ensino Superior	
SUBTÍTULO 0052 - No Estado de Goiás	
LOCALIDADE BENEFICIADA 5200000 - Goiás	

ESPECIFICAÇÃO DO PRODUTO / UNIDADE DE MEDIDA Projeto viabilizado (unidade)	META 1	QTD META A ALTERAR 0
---	-----------	-------------------------

GND	MODALIDADE DE APLICAÇÃO	RP	<i>em R\$ 1,00</i> ACRÉSCIMO
4 Investimentos	90 Aplicações Diretas	2	38.770
<b>TOTAL:</b>			<b>38.770</b>

### CANCELAMENTOS COMPENSATÓRIOS

SEQUENCIAL	FUNTE	GND	MODALIDADE DE APLICAÇÃO	ID	RP	<i>em R\$ 1,00</i> CANCELAMENTO
000020000	100	0 Reserva de recursos do Congresso Nacional	00 Reserva de recursos do Congresso Nacional	Z	Z	38.770
<b>TOTAL:</b>						<b>38.770</b>

### JUSTIFICATIVA

De acordo com o item 10.II da Parte Especial do Parecer Preliminar, faculta-se ao Relator Geral propor emenda com vistas a recompor dotações canceladas.

### AUTOR DA EMENDA

8100 - Relator Geral

### TIPO AUTOR

Relator Geral



## Avulso de Emendas do Relator Geral

### EMENDA DE APROPRIAÇÃO DE DESPESA

TIPO AUTOR Relator geral TIPO DE EMENDA APROPRIAÇÃO EMENDA 81000600

EMENTA Emenda de Relator-Geral para recomposição de dotações

MODALIDADE DE EMENDA Despesa - Recomposição de dotação SEQUENCIAL 000005897

ESFERA ORÇAMENTÁRIA 10 - Orçamento Fiscal

### ACRÉSCIMOS À PROGRAMAÇÃO

ÓRGÃO ORÇAMENTÁRIO 26000 - Ministério da Educação UNIDADE ORÇAMENTÁRIA 26236 - Universidade Federal Fluminense

FUNCIONAL PROGRAMÁTICA 12.128.0032.4572.0033

FUNÇÃO 12 - Educação SUBFUNÇÃO 128 - Formação de Recursos Humanos

PROGRAMA 0032 - Programa de Gestão e Manutenção do Poder Executivo

AÇÃO 4572 - Capacitação de Servidores Públicos Federais em Processo de Qualificação e Requalificação

SUBTÍTULO 0033 - No Estado do Rio de Janeiro

LOCALIDADE BENEFICIADA 3300000 - Rio de Janeiro

ESPECIFICAÇÃO DO PRODUTO / UNIDADE DE MEDIDA Servidor capacitado (unidade) META 500 QTD META A ALTERAR 0

GND	MODALIDADE DE APLICAÇÃO	RP	em R\$ 1,00 ACRÉSCIMO
3 Outras Despesas Correntes	90 Aplicações Diretas	2	13.000
<b>TOTAL:</b>			<b>13.000</b>

### CANCELAMENTOS COMPENSATÓRIOS

SEQUENCIAL	FUNTE	GND	MODALIDADE DE APLICAÇÃO	ID	RP	em R\$ 1,00 CANCELAMENTO
000020000	100	0 Reserva de recursos do Congresso Nacional	00 Reserva de recursos do Congresso Nacional	Z	Z	13.000
<b>TOTAL:</b>						<b>13.000</b>

### JUSTIFICATIVA

De acordo com o item 10.II da Parte Especial do Parecer Preliminar, faculta-se ao Relator Geral propor emenda com vistas a recompor dotações canceladas.

### AUTOR DA EMENDA

8100 - Relator Geral

### TIPO AUTOR

Relator Geral



## Avulso de Emendas do Relator Geral

### EMENDA DE APROPRIAÇÃO DE DESPESA

TIPO AUTOR Relator geral TIPO DE EMENDA APROPRIAÇÃO EMENDA 81000601

EMENTA Emenda de Relator-Geral para recomposição de dotações

MODALIDADE DE EMENDA Despesa - Recomposição de dotação SEQUENCIAL 000005902

ESFERA ORÇAMENTÁRIA 10 - Orçamento Fiscal

### ACRÉSCIMOS À PROGRAMAÇÃO

ÓRGÃO ORÇAMENTÁRIO 26000 - Ministério da Educação UNIDADE ORÇAMENTÁRIA 26236 - Universidade Federal Fluminense

FUNCIONAL PROGRAMÁTICA 28.846.0910.000Q.0002

FUNÇÃO 28 - Encargos Especiais SUBFUNÇÃO 846 - Outros Encargos Especiais

PROGRAMA 0910 - Operações Especiais: Gestão da Participação em Organismos e Entidades Nacionais e Internacionais

AÇÃO 000Q - Contribuições a Organismos Internacionais sem Exigência de Programação Específica

SUBTÍTULO 0002 - Exterior

LOCALIDADE BENEFICIADA 8000000 - Exterior

ESPECIFICAÇÃO DO PRODUTO / UNIDADE DE MEDIDA META QTD META A ALTERAR

GND	MODALIDADE DE APLICAÇÃO	RP	em R\$ 1,00 ACRÉSCIMO
3 Outras Despesas Correntes	80 Transferências ao Exterior	2	537
<b>TOTAL:</b>			<b>537</b>

### CANCELAMENTOS COMPENSATÓRIOS

SEQUENCIAL	FUNTE	GND	MODALIDADE DE APLICAÇÃO	ID	RP	em R\$ 1,00 CANCELAMENTO
000020000	100	0 Reserva de recursos do Congresso Nacional	00 Reserva de recursos do Congresso Nacional	Z	Z	537
<b>TOTAL:</b>						<b>537</b>

### JUSTIFICATIVA

De acordo com o item 10.II da Parte Especial do Parecer Preliminar, faculta-se ao Relator Geral propor emenda com vistas a recompor dotações canceladas.

### AUTOR DA EMENDA

8100 - Relator Geral

### TIPO AUTOR

Relator Geral



## Avulso de Emendas do Relator Geral

### EMENDA DE APROPRIAÇÃO DE DESPESA

TIPO AUTOR Relator geral TIPO DE EMENDA APROPRIAÇÃO EMENDA 81000602

EMENTA Emenda de Relator-Geral para recomposição de dotações

MODALIDADE DE EMENDA Despesa - Recomposição de dotação SEQUENCIAL 000005903

ESFERA ORÇAMENTÁRIA 10 - Orçamento Fiscal

### ACRÉSCIMOS À PROGRAMAÇÃO

ÓRGÃO ORÇAMENTÁRIO 26000 - Ministério da Educação UNIDADE ORÇAMENTÁRIA 26236 - Universidade Federal Fluminense

FUNCIONAL PROGRAMÁTICA 28.846.0910.00PW.0001

FUNÇÃO 28 - Encargos Especiais SUBFUNÇÃO 846 - Outros Encargos Especiais

PROGRAMA 0910 - Operações Especiais: Gestão da Participação em Organismos e Entidades Nacionais e Internacionais

AÇÃO 00PW - Contribuições a Entidades Nacionais sem Exigência de Programação Específica

SUBTÍTULO 0001 - Nacional

LOCALIDADE BENEFICIADA 9000000 - Nacional

ESPECIFICAÇÃO DO PRODUTO / UNIDADE DE MEDIDA META QTD META A ALTERAR

GND	MODALIDADE DE APLICAÇÃO	RP	em R\$ 1,00 ACRÉSCIMO
3 Outras Despesas Correntes	50 Transferências a Instituições Privadas sem Fins Lucrativos	2	2.478
<b>TOTAL:</b>			<b>2.478</b>

### CANCELAMENTOS COMPENSATÓRIOS

SEQUENCIAL	FUNTE	GND	MODALIDADE DE APLICAÇÃO	ID	RP	em R\$ 1,00 CANCELAMENTO
000020000	100	0 Reserva de recursos do Congresso Nacional	00 Reserva de recursos do Congresso Nacional	Z	Z	2.478
<b>TOTAL:</b>						<b>2.478</b>

### JUSTIFICATIVA

De acordo com o item 10.II da Parte Especial do Parecer Preliminar, faculta-se ao Relator Geral propor emenda com vistas a recompor dotações canceladas.

AUTOR DA EMENDA 8100 - Relator Geral TIPO AUTOR Relator Geral



## Avulso de Emendas do Relator Geral

### EMENDA DE APROPRIAÇÃO DE DESPESA

TIPO AUTOR Relator geral TIPO DE EMENDA APROPRIAÇÃO EMENDA 81000603

EMENTA Emenda de Relator-Geral para recomposição de dotações

MODALIDADE DE EMENDA Despesa - Recomposição de dotação SEQUENCIAL 000005905

ESFERA ORÇAMENTÁRIA 10 - Orçamento Fiscal

### ACRÉSCIMOS À PROGRAMAÇÃO

ÓRGÃO ORÇAMENTÁRIO 26000 - Ministério da Educação UNIDADE ORÇAMENTÁRIA 26236 - Universidade Federal Fluminense

FUNCIONAL PROGRAMÁTICA 12.368.5011.20RI.0033

FUNÇÃO 12 - Educação SUBFUNÇÃO 368 - Educação Básica

PROGRAMA 5011 - Educação Básica de Qualidade

AÇÃO 20RI - Funcionamento das Instituições Federais de Educação Básica

SUBTÍTULO 0033 - No Estado do Rio de Janeiro

LOCALIDADE BENEFICIADA 3300000 - Rio de Janeiro

ESPECIFICAÇÃO DO PRODUTO / UNIDADE DE MEDIDA Estudante matriculado (unidade) META 385 QTD META A ALTERAR 0

GND	MODALIDADE DE APLICAÇÃO	RP	em R\$ 1,00 ACRÉSCIMO
3 Outras Despesas Correntes	90 Aplicações Diretas	2	10.232
<b>TOTAL:</b>			<b>10.232</b>

### CANCELAMENTOS COMPENSATÓRIOS

SEQUENCIAL	FONTE	GND	MODALIDADE DE APLICAÇÃO	ID	RP	em R\$ 1,00 CANCELAMENTO
000020000	100	0 Reserva de recursos do Congresso Nacional	00 Reserva de recursos do Congresso Nacional	Z	Z	10.232
<b>TOTAL:</b>						<b>10.232</b>

### JUSTIFICATIVA

De acordo com o item 10.II da Parte Especial do Parecer Preliminar, faculta-se ao Relator Geral propor emenda com vistas a recompor dotações canceladas.

### AUTOR DA EMENDA

8100 - Relator Geral

### TIPO AUTOR

Relator Geral



## Avulso de Emendas do Relator Geral

### EMENDA DE APROPRIAÇÃO DE DESPESA

TIPO AUTOR Relator geral TIPO DE EMENDA APROPRIAÇÃO EMENDA 81000604

EMENTA Emenda de Relator-Geral para recomposição de dotações

MODALIDADE DE EMENDA Despesa - Recomposição de dotação SEQUENCIAL 000005906

ESFERA ORÇAMENTÁRIA 10 - Orçamento Fiscal

### ACRÉSCIMOS À PROGRAMAÇÃO

ÓRGÃO ORÇAMENTÁRIO 26000 - Ministério da Educação UNIDADE ORÇAMENTÁRIA 26236 - Universidade Federal Fluminense

FUNCIONAL PROGRAMÁTICA 12.364.5013.20GK.0033

FUNÇÃO 12 - Educação SUBFUNÇÃO 364 - Ensino Superior

PROGRAMA 5013 - Educação Superior - Graduação, Pós-Graduação, Ensino, Pesquisa e Extensão

AÇÃO 20GK - Fomento às Ações de Graduação, Pós-Graduação, Ensino, Pesquisa e Extensão

SUBTÍTULO 0033 - No Estado do Rio de Janeiro

LOCALIDADE BENEFICIADA 3300000 - Rio de Janeiro

ESPECIFICAÇÃO DO PRODUTO / UNIDADE DE MEDIDA META QTD META A ALTERAR  
Iniciativa apoiada (unidade) 872 0

GND	MODALIDADE DE APLICAÇÃO	RP	em R\$ 1,00 ACRÉSCIMO
3 Outras Despesas Correntes	90 Aplicações Diretas	2	383.061
<b>TOTAL:</b>			<b>383.061</b>

### CANCELAMENTOS COMPENSATÓRIOS

SEQUENCIAL	FUNTE	GND	MODALIDADE DE APLICAÇÃO	ID	RP	em R\$ 1,00 CANCELAMENTO
000020000	100	0 Reserva de recursos do Congresso Nacional	00 Reserva de recursos do Congresso Nacional	Z	Z	383.061
<b>TOTAL:</b>						<b>383.061</b>

### JUSTIFICATIVA

De acordo com o item 10.II da Parte Especial do Parecer Preliminar, faculta-se ao Relator Geral propor emenda com vistas a recompor dotações canceladas.

### AUTOR DA EMENDA

8100 - Relator Geral

### TIPO AUTOR

Relator Geral



## Avulso de Emendas do Relator Geral

### EMENDA DE APROPRIAÇÃO DE DESPESA

TIPO AUTOR Relator geral TIPO DE EMENDA APROPRIAÇÃO EMENDA 81000605

EMENTA Emenda de Relator-Geral para recomposição de dotações

MODALIDADE DE EMENDA Despesa - Recomposição de dotação SEQUENCIAL 000005907

ESFERA ORÇAMENTÁRIA 10 - Orçamento Fiscal

### ACRÉSCIMOS À PROGRAMAÇÃO

ÓRGÃO ORÇAMENTÁRIO 26000 - Ministério da Educação UNIDADE ORÇAMENTÁRIA 26236 - Universidade Federal Fluminense

FUNCIONAL PROGRAMÁTICA 12.364.5013.20RK.0033

FUNÇÃO 12 - Educação SUBFUNÇÃO 364 - Ensino Superior

PROGRAMA 5013 - Educação Superior - Graduação, Pós-Graduação, Ensino, Pesquisa e Extensão

AÇÃO 20RK - Funcionamento de Instituições Federais de Ensino Superior

SUBTÍTULO 0033 - No Estado do Rio de Janeiro

LOCALIDADE BENEFICIADA 3300000 - Rio de Janeiro

ESPECIFICAÇÃO DO PRODUTO / UNIDADE DE MEDIDA Estudante matriculado (unidade) META 85.940 QTD META A ALTERAR 0

GND	MODALIDADE DE APLICAÇÃO	RP	em R\$ 1,00 ACRÉSCIMO
3 Outras Despesas Correntes	90 Aplicações Diretas	2	2.048.121
4 Investimentos	90 Aplicações Diretas	2	214.149
<b>TOTAL:</b>			<b>2.262.270</b>

### CANCELAMENTOS COMPENSATÓRIOS

SEQUENCIAL	FONTE	GND	MODALIDADE DE APLICAÇÃO	ID	RP	em R\$ 1,00 CANCELAMENTO
000020000	100	0 Reserva de recursos do Congresso Nacional	00 Reserva de recursos do Congresso Nacional	Z	Z	2.262.270
<b>TOTAL:</b>						<b>2.262.270</b>

### JUSTIFICATIVA

De acordo com o item 10.II da Parte Especial do Parecer Preliminar, faculta-se ao Relator Geral propor emenda com vistas a recompor dotações canceladas.

### AUTOR DA EMENDA

8100 - Relator Geral

### TIPO AUTOR

Relator Geral





## Avulso de Emendas do Relator Geral

### EMENDA DE APROPRIAÇÃO DE DESPESA

TIPO AUTOR Relator geral TIPO DE EMENDA APROPRIAÇÃO EMENDA 81000606

EMENTA Emenda de Relator-Geral para recomposição de dotações

MODALIDADE DE EMENDA Despesa - Recomposição de dotação SEQUENCIAL 000005908

ESFERA ORÇAMENTÁRIA 10 - Orçamento Fiscal

### ACRÉSCIMOS À PROGRAMAÇÃO

ÓRGÃO ORÇAMENTÁRIO 26000 - Ministério da Educação UNIDADE ORÇAMENTÁRIA 26236 - Universidade Federal Fluminense

FUNCIONAL PROGRAMÁTICA 12.364.5013.4002.0033

FUNÇÃO 12 - Educação SUBFUNÇÃO 364 - Ensino Superior

PROGRAMA 5013 - Educação Superior - Graduação, Pós-Graduação, Ensino, Pesquisa e Extensão

AÇÃO 4002 - Assistência ao Estudante de Ensino Superior

SUBTÍTULO 0033 - No Estado do Rio de Janeiro

LOCALIDADE BENEFICIADA 3300000 - Rio de Janeiro

ESPECIFICAÇÃO DO PRODUTO / UNIDADE DE MEDIDA Estudante assistido (unidade) META 20.362 QTD META A ALTERAR 0

GND	MODALIDADE DE APLICAÇÃO	RP	em R\$ 1,00 ACRÉSCIMO
3 Outras Despesas Correntes	90 Aplicações Diretas	2	780.799
<b>TOTAL:</b>			<b>780.799</b>

### CANCELAMENTOS COMPENSATÓRIOS

SEQUENCIAL	FUNTE	GND	MODALIDADE DE APLICAÇÃO	ID	RP	em R\$ 1,00 CANCELAMENTO
000020000	100	0 Reserva de recursos do Congresso Nacional	00 Reserva de recursos do Congresso Nacional	Z	Z	780.799
<b>TOTAL:</b>						<b>780.799</b>

### JUSTIFICATIVA

De acordo com o item 10.II da Parte Especial do Parecer Preliminar, faculta-se ao Relator Geral propor emenda com vistas a recompor dotações canceladas.

### AUTOR DA EMENDA

8100 - Relator Geral

### TIPO AUTOR

Relator Geral



## Avulso de Emendas do Relator Geral

### EMENDA DE APROPRIAÇÃO DE DESPESA

TIPO AUTOR Relator geral TIPO DE EMENDA APROPRIAÇÃO EMENDA 81000607

EMENTA Emenda de Relator-Geral para recomposição de dotações

MODALIDADE DE EMENDA Despesa - Recomposição de dotação SEQUENCIAL 000005909

ESFERA ORÇAMENTÁRIA 10 - Orçamento Fiscal

### ACRÉSCIMOS À PROGRAMAÇÃO

ÓRGÃO ORÇAMENTÁRIO 26000 - Ministério da Educação UNIDADE ORÇAMENTÁRIA 26236 - Universidade Federal Fluminense

FUNCIONAL PROGRAMÁTICA 12.364.5013.8282.0033

FUNÇÃO 12 - Educação SUBFUNÇÃO 364 - Ensino Superior

PROGRAMA 5013 - Educação Superior - Graduação, Pós-Graduação, Ensino, Pesquisa e Extensão

AÇÃO 8282 - Reestruturação e Modernização das Instituições Federais de Ensino Superior

SUBTÍTULO 0033 - No Estado do Rio de Janeiro

LOCALIDADE BENEFICIADA 3300000 - Rio de Janeiro

ESPECIFICAÇÃO DO PRODUTO / UNIDADE DE MEDIDA Projeto viabilizado (unidade) META 1 QTD META A ALTERAR 0

GND	MODALIDADE DE APLICAÇÃO	RP	em R\$ 1,00 ACRÉSCIMO
3 Outras Despesas Correntes	90 Aplicações Diretas	2	802.986
<b>TOTAL:</b>			<b>802.986</b>

### CANCELAMENTOS COMPENSATÓRIOS

SEQUENCIAL	FUNTE	GND	MODALIDADE DE APLICAÇÃO	ID	RP	em R\$ 1,00 CANCELAMENTO
000020000	100	0 Reserva de recursos do Congresso Nacional	00 Reserva de recursos do Congresso Nacional	Z	Z	802.986
<b>TOTAL:</b>						<b>802.986</b>

### JUSTIFICATIVA

De acordo com o item 10.II da Parte Especial do Parecer Preliminar, faculta-se ao Relator Geral propor emenda com vistas a recompor dotações canceladas.

### AUTOR DA EMENDA

8100 - Relator Geral

### TIPO AUTOR

Relator Geral



## Avulso de Emendas do Relator Geral

### EMENDA DE APROPRIAÇÃO DE DESPESA

TIPO AUTOR Relator geral TIPO DE EMENDA APROPRIAÇÃO EMENDA 81000608

EMENTA Emenda de Relator-Geral para recomposição de dotações

MODALIDADE DE EMENDA Despesa - Recomposição de dotação SEQUENCIAL 000005913

ESFERA ORÇAMENTÁRIA 10 - Orçamento Fiscal

### ACRÉSCIMOS À PROGRAMAÇÃO

ÓRGÃO ORÇAMENTÁRIO 26000 - Ministério da Educação UNIDADE ORÇAMENTÁRIA 26237 - Universidade Federal de Juiz de Fora

FUNCIONAL PROGRAMÁTICA 12.128.0032.4572.0031

FUNÇÃO 12 - Educação SUBFUNÇÃO 128 - Formação de Recursos Humanos

PROGRAMA 0032 - Programa de Gestão e Manutenção do Poder Executivo

AÇÃO 4572 - Capacitação de Servidores Públicos Federais em Processo de Qualificação e Requalificação

SUBTÍTULO 0031 - No Estado de Minas Gerais

LOCALIDADE BENEFICIADA 3100000 - Minas Gerais

ESPECIFICAÇÃO DO PRODUTO / UNIDADE DE MEDIDA Servidor capacitado (unidade) META 2.500 QTD META A ALTERAR 0

GND	MODALIDADE DE APLICAÇÃO	RP	em R\$ 1,00 ACRÉSCIMO
3 Outras Despesas Correntes	90 Aplicações Diretas	2	57.381
<b>TOTAL:</b>			<b>57.381</b>

### CANCELAMENTOS COMPENSATÓRIOS

SEQUENCIAL	FUNTE	GND	MODALIDADE DE APLICAÇÃO	ID	RP	em R\$ 1,00 CANCELAMENTO
000020000	100	0 Reserva de recursos do Congresso Nacional	00 Reserva de recursos do Congresso Nacional	Z	Z	57.381
<b>TOTAL:</b>						<b>57.381</b>

### JUSTIFICATIVA

De acordo com o item 10.II da Parte Especial do Parecer Preliminar, faculta-se ao Relator Geral propor emenda com vistas a recompor dotações canceladas.

### AUTOR DA EMENDA

8100 - Relator Geral

### TIPO AUTOR

Relator Geral



## Avulso de Emendas do Relator Geral

### EMENDA DE APROPRIAÇÃO DE DESPESA

TIPO AUTOR Relator geral	TIPO DE EMENDA APROPRIAÇÃO	<b>EMENDA 81000609</b>
EMENTA Emenda de Relator-Geral para recomposição de dotações		
MODALIDADE DE EMENDA Despesa - Recomposição de dotação	<b>SEQUENCIAL 000005916</b>	
ESFERA ORÇAMENTÁRIA 10 - Orçamento Fiscal		

### ACRÉSCIMOS À PROGRAMAÇÃO

ÓRGÃO ORÇAMENTÁRIO 26000 - Ministério da Educação	UNIDADE ORÇAMENTÁRIA 26237 - Universidade Federal de Juiz de Fora
--	--

### FUNCIONAL PROGRAMÁTICA 28.846.0910.000Q.0002

FUNÇÃO 28 - Encargos Especiais	SUBFUNÇÃO 846 - Outros Encargos Especiais
PROGRAMA 0910 - Operações Especiais: Gestão da Participação em Organismos e Entidades Nacionais e Internacionais	
AÇÃO 000Q - Contribuições a Organismos Internacionais sem Exigência de Programação Específica	
SUBTÍTULO 0002 - Exterior	
LOCALIDADE BENEFICIADA 8000000 - Exterior	

ESPECIFICAÇÃO DO PRODUTO / UNIDADE DE MEDIDA	META	QTD META A ALTERAR
--	------	--------------------

GND	MODALIDADE DE APLICAÇÃO	RP	em R\$ 1,00 ACRÉSCIMO
3 Outras Despesas Correntes	80 Transferências ao Exterior	2	160
<b>TOTAL:</b>			<b>160</b>

### CANCELAMENTOS COMPENSATÓRIOS

SEQUENCIAL	FUNTE	GND	MODALIDADE DE APLICAÇÃO	ID	RP	em R\$ 1,00 CANCELAMENTO
000020000	100	0 Reserva de recursos do Congresso Nacional	00 Reserva de recursos do Congresso Nacional	Z	Z	160
<b>TOTAL:</b>						<b>160</b>

### JUSTIFICATIVA

De acordo com o item 10.II da Parte Especial do Parecer Preliminar, faculta-se ao Relator Geral propor emenda com vistas a recompor dotações canceladas.

### AUTOR DA EMENDA

8100 - Relator Geral

### TIPO AUTOR

Relator Geral



## Avulso de Emendas do Relator Geral

### EMENDA DE APROPRIAÇÃO DE DESPESA

TIPO AUTOR Relator geral TIPO DE EMENDA APROPRIAÇÃO EMENDA 81000610

EMENTA Emenda de Relator-Geral para recomposição de dotações

MODALIDADE DE EMENDA Despesa - Recomposição de dotação SEQUENCIAL 000005917

ESFERA ORÇAMENTÁRIA 10 - Orçamento Fiscal

### ACRÉSCIMOS À PROGRAMAÇÃO

ÓRGÃO ORÇAMENTÁRIO 26000 - Ministério da Educação UNIDADE ORÇAMENTÁRIA 26237 - Universidade Federal de Juiz de Fora

FUNCIONAL PROGRAMÁTICA 28.846.0910.00PW.0001

FUNÇÃO 28 - Encargos Especiais SUBFUNÇÃO 846 - Outros Encargos Especiais

PROGRAMA 0910 - Operações Especiais: Gestão da Participação em Organismos e Entidades Nacionais e Internacionais

AÇÃO 00PW - Contribuições a Entidades Nacionais sem Exigência de Programação Específica

SUBTÍTULO 0001 - Nacional

LOCALIDADE BENEFICIADA 9000000 - Nacional

ESPECIFICAÇÃO DO PRODUTO / UNIDADE DE MEDIDA META QTD META A ALTERAR

GND	MODALIDADE DE APLICAÇÃO	RP	em R\$ 1,00 ACRÉSCIMO
3 Outras Despesas Correntes	50 Transferências a Instituições Privadas sem Fins Lucrativos	2	2.524
<b>TOTAL:</b>			<b>2.524</b>

### CANCELAMENTOS COMPENSATÓRIOS

SEQUENCIAL	FUNTE	GND	MODALIDADE DE APLICAÇÃO	ID	RP	em R\$ 1,00 CANCELAMENTO
000020000	100	0 Reserva de recursos do Congresso Nacional	00 Reserva de recursos do Congresso Nacional	Z	Z	2.524
<b>TOTAL:</b>						<b>2.524</b>

### JUSTIFICATIVA

De acordo com o item 10.II da Parte Especial do Parecer Preliminar, faculta-se ao Relator Geral propor emenda com vistas a recompor dotações canceladas.

### AUTOR DA EMENDA

8100 - Relator Geral

### TIPO AUTOR

Relator Geral



## Avulso de Emendas do Relator Geral

### EMENDA DE APROPRIAÇÃO DE DESPESA

TIPO AUTOR Relator geral TIPO DE EMENDA APROPRIAÇÃO EMENDA 81000611

EMENTA Emenda de Relator-Geral para recomposição de dotações

MODALIDADE DE EMENDA Despesa - Recomposição de dotação SEQUENCIAL 000005919

ESFERA ORÇAMENTÁRIA 10 - Orçamento Fiscal

### ACRÉSCIMOS À PROGRAMAÇÃO

ÓRGÃO ORÇAMENTÁRIO 26000 - Ministério da Educação UNIDADE ORÇAMENTÁRIA 26237 - Universidade Federal de Juiz de Fora

FUNCIONAL PROGRAMÁTICA 12.368.5011.20RI.0031

FUNÇÃO 12 - Educação SUBFUNÇÃO 368 - Educação Básica

PROGRAMA 5011 - Educação Básica de Qualidade

AÇÃO 20RI - Funcionamento das Instituições Federais de Educação Básica

SUBTÍTULO 0031 - No Estado de Minas Gerais

LOCALIDADE BENEFICIADA 3100000 - Minas Gerais

ESPECIFICAÇÃO DO PRODUTO / UNIDADE DE MEDIDA Estudante matriculado (unidade) META 1.320 QTD META A ALTERAR 0

GND	MODALIDADE DE APLICAÇÃO	RP	em R\$ 1,00 ACRÉSCIMO
3 Outras Despesas Correntes	90 Aplicações Diretas	2	31.715
<b>TOTAL:</b>			<b>31.715</b>

### CANCELAMENTOS COMPENSATÓRIOS

SEQUENCIAL	FONTE	GND	MODALIDADE DE APLICAÇÃO	ID	RP	em R\$ 1,00 CANCELAMENTO
000020000	100	0 Reserva de recursos do Congresso Nacional	00 Reserva de recursos do Congresso Nacional	Z	Z	31.715
<b>TOTAL:</b>						<b>31.715</b>

### JUSTIFICATIVA

De acordo com o item 10.II da Parte Especial do Parecer Preliminar, faculta-se ao Relator Geral propor emenda com vistas a recompor dotações canceladas.

### AUTOR DA EMENDA

8100 - Relator Geral

### TIPO AUTOR

Relator Geral



## Avulso de Emendas do Relator Geral

### EMENDA DE APROPRIAÇÃO DE DESPESA

TIPO AUTOR	Relator geral	TIPO DE EMENDA	APROPRIAÇÃO	EMENDA	81000612
------------	---------------	----------------	-------------	--------	----------

EMENTA  
Emenda de Relator-Geral para recomposição de dotações

MODALIDADE DE EMENDA	Despesa - Recomposição de dotação	SEQUENCIAL	000005920
----------------------	-----------------------------------	------------	-----------

ESFERA ORÇAMENTÁRIA	10 - Orçamento Fiscal
---------------------	-----------------------

### ACRÉSCIMOS À PROGRAMAÇÃO

ÓRGÃO ORÇAMENTÁRIO	26000 - Ministério da Educação	UNIDADE ORÇAMENTÁRIA	26237 - Universidade Federal de Juiz de Fora
--------------------	--------------------------------	----------------------	--

FUNCIONAL PROGRAMÁTICA	12.364.5013.20GK.0031
------------------------	-----------------------

FUNÇÃO	12 - Educação	SUBFUNÇÃO	364 - Ensino Superior
--------	---------------	-----------	-----------------------

PROGRAMA	5013 - Educação Superior - Graduação, Pós-Graduação, Ensino, Pesquisa e Extensão
----------	--

AÇÃO	20GK - Fomento às Ações de Graduação, Pós-Graduação, Ensino, Pesquisa e Extensão
------	--

SUBTÍTULO	0031 - No Estado de Minas Gerais
-----------	----------------------------------

LOCALIDADE BENEFICIADA	3100000 - Minas Gerais
------------------------	------------------------

ESPECIFICAÇÃO DO PRODUTO / UNIDADE DE MEDIDA	Meta	QTD META A ALTERAR
Iniciativa apoiada (unidade)	2.500	0

GND	MODALIDADE DE APLICAÇÃO	RP	em R\$ 1,00	ACRÉSCIMO
3 Outras Despesas Correntes	90 Aplicações Diretas	2		375.268
<b>TOTAL:</b>				<b>375.268</b>

<b>CANCELAMENTOS COMPENSATÓRIOS</b>				em R\$ 1,00		
SEQUENCIAL	FUNTE	GND	MODALIDADE DE APLICAÇÃO	ID	RP	CANCELAMENTO
000020000	100	0	Reserva de recursos do Congresso Nacional	00	Reserva de recursos do Congresso Nacional	Z Z 375.268
<b>TOTAL:</b>						<b>375.268</b>

### JUSTIFICATIVA

De acordo com o item 10.II da Parte Especial do Parecer Preliminar, faculta-se ao Relator Geral propor emenda com vistas a recompor dotações canceladas.

<b>AUTOR DA EMENDA</b>	8100 - Relator Geral	<b>TIPO AUTOR</b>	Relator Geral
------------------------	----------------------	-------------------	---------------



## Avulso de Emendas do Relator Geral

### EMENDA DE APROPRIAÇÃO DE DESPESA

TIPO AUTOR Relator geral TIPO DE EMENDA APROPRIAÇÃO EMENDA 81000613

EMENTA Emenda de Relator-Geral para recomposição de dotações

MODALIDADE DE EMENDA Despesa - Recomposição de dotação SEQUENCIAL 000005921

ESFERA ORÇAMENTÁRIA 10 - Orçamento Fiscal

### ACRÉSCIMOS À PROGRAMAÇÃO

ÓRGÃO ORÇAMENTÁRIO 26000 - Ministério da Educação UNIDADE ORÇAMENTÁRIA 26237 - Universidade Federal de Juiz de Fora

FUNCIONAL PROGRAMÁTICA 12.364.5013.20RK.0031

FUNÇÃO 12 - Educação SUBFUNÇÃO 364 - Ensino Superior

PROGRAMA 5013 - Educação Superior - Graduação, Pós-Graduação, Ensino, Pesquisa e Extensão

AÇÃO 20RK - Funcionamento de Instituições Federais de Ensino Superior

SUBTÍTULO 0031 - No Estado de Minas Gerais

LOCALIDADE BENEFICIADA 3100000 - Minas Gerais

ESPECIFICAÇÃO DO PRODUTO / UNIDADE DE MEDIDA Estudante matriculado (unidade) META 21.658 QTD META A ALTERAR 0

GND	MODALIDADE DE APLICAÇÃO	RP	em R\$ 1,00 ACRÉSCIMO
3 Outras Despesas Correntes	90 Aplicações Diretas	2	1.042.912
4 Investimentos	90 Aplicações Diretas	2	134.156
<b>TOTAL:</b>			<b>1.177.068</b>

### CANCELAMENTOS COMPENSATÓRIOS

SEQUENCIAL	FONTE	GND	MODALIDADE DE APLICAÇÃO	ID	RP	em R\$ 1,00 CANCELAMENTO
000020000	100	0 Reserva de recursos do Congresso Nacional	00 Reserva de recursos do Congresso Nacional	Z	Z	1.177.068
<b>TOTAL:</b>						<b>1.177.068</b>

### JUSTIFICATIVA

De acordo com o item 10.II da Parte Especial do Parecer Preliminar, faculta-se ao Relator Geral propor emenda com vistas a recompor dotações canceladas.

AUTOR DA EMENDA 8100 - Relator Geral TIPO AUTOR Relator Geral





## Avulso de Emendas do Relator Geral

### EMENDA DE APROPRIAÇÃO DE DESPESA

TIPO AUTOR Relator geral	TIPO DE EMENDA APROPRIAÇÃO	<b>EMENDA</b> <b>81000614</b>
EMENTA Emenda de Relator-Geral para recomposição de dotações		
MODALIDADE DE EMENDA Despesa - Recomposição de dotação	<b>SEQUENCIAL</b> <b>000005922</b>	
ESFERA ORÇAMENTÁRIA 10 - Orçamento Fiscal		

### ACRÉSCIMOS À PROGRAMAÇÃO

ÓRGÃO ORÇAMENTÁRIO 26000 - Ministério da Educação	UNIDADE ORÇAMENTÁRIA 26237 - Universidade Federal de Juiz de Fora
--	--

### FUNCIONAL PROGRAMÁTICA 12.364.5013.4002.0031

FUNÇÃO 12 - Educação	SUBFUNÇÃO 364 - Ensino Superior
PROGRAMA 5013 - Educação Superior - Graduação, Pós-Graduação, Ensino, Pesquisa e Extensão	
AÇÃO 4002 - Assistência ao Estudante de Ensino Superior	
SUBTÍTULO 0031 - No Estado de Minas Gerais	
LOCALIDADE BENEFICIADA 3100000 - Minas Gerais	

ESPECIFICAÇÃO DO PRODUTO / UNIDADE DE MEDIDA Estudante assistido (unidade)	META 3.700	QTD META A ALTERAR 0
---	---------------	-------------------------

GND	MODALIDADE DE APLICAÇÃO	RP	<i>em R\$ 1,00</i> ACRÉSCIMO
3 Outras Despesas Correntes	90 Aplicações Diretas	2	369.349
<b>TOTAL:</b>			<b>369.349</b>

### CANCELAMENTOS COMPENSATÓRIOS

SEQUENCIAL	FUNTE	GND	MODALIDADE DE APLICAÇÃO	ID	RP	<i>em R\$ 1,00</i> CANCELAMENTO
000020000	100	0 Reserva de recursos do Congresso Nacional	00 Reserva de recursos do Congresso Nacional	Z	Z	369.349
<b>TOTAL:</b>						<b>369.349</b>

### JUSTIFICATIVA

De acordo com o item 10.II da Parte Especial do Parecer Preliminar, faculta-se ao Relator Geral propor emenda com vistas a recompor dotações canceladas.

### AUTOR DA EMENDA

8100 - Relator Geral

### TIPO AUTOR

Relator Geral



## Avulso de Emendas do Relator Geral

### EMENDA DE APROPRIAÇÃO DE DESPESA

TIPO AUTOR Relator geral TIPO DE EMENDA APROPRIAÇÃO EMENDA 81000615

EMENTA Emenda de Relator-Geral para recomposição de dotações

MODALIDADE DE EMENDA Despesa - Recomposição de dotação SEQUENCIAL 000005927

ESFERA ORÇAMENTÁRIA 10 - Orçamento Fiscal

### ACRÉSCIMOS À PROGRAMAÇÃO

ÓRGÃO ORÇAMENTÁRIO 26000 - Ministério da Educação UNIDADE ORÇAMENTÁRIA 26238 - Universidade Federal de Minas Gerais

FUNCIONAL PROGRAMÁTICA 12.122.0032.216H.0031

FUNÇÃO 12 - Educação SUBFUNÇÃO 122 - Administração Geral

PROGRAMA 0032 - Programa de Gestão e Manutenção do Poder Executivo

AÇÃO 216H - Ajuda de Custo para Moradia ou Auxílio-Moradia a Agentes Públicos

SUBTÍTULO 0031 - No Estado de Minas Gerais

LOCALIDADE BENEFICIADA 3100000 - Minas Gerais

ESPECIFICAÇÃO DO PRODUTO / UNIDADE DE MEDIDA Agente público beneficiado (unidade) META 8 QTD META A ALTERAR 0

GND	MODALIDADE DE APLICAÇÃO	RP	em R\$ 1,00 ACRÉSCIMO
3 Outras Despesas Correntes	90 Aplicações Diretas	2	1.377
<b>TOTAL:</b>			<b>1.377</b>

### CANCELAMENTOS COMPENSATÓRIOS

SEQUENCIAL	FONTE	GND	MODALIDADE DE APLICAÇÃO	ID	RP	em R\$ 1,00 CANCELAMENTO
000020000	100	0 Reserva de recursos do Congresso Nacional	00 Reserva de recursos do Congresso Nacional	Z	Z	1.377
<b>TOTAL:</b>						<b>1.377</b>

### JUSTIFICATIVA

De acordo com o item 10.II da Parte Especial do Parecer Preliminar, faculta-se ao Relator Geral propor emenda com vistas a recompor dotações canceladas.

### AUTOR DA EMENDA

8100 - Relator Geral

### TIPO AUTOR

Relator Geral



## Avulso de Emendas do Relator Geral

### EMENDA DE APROPRIAÇÃO DE DESPESA

TIPO AUTOR Relator geral TIPO DE EMENDA APROPRIAÇÃO EMENDA 81000616

EMENTA Emenda de Relator-Geral para recomposição de dotações

MODALIDADE DE EMENDA Despesa - Recomposição de dotação SEQUENCIAL 000005936

ESFERA ORÇAMENTÁRIA 10 - Orçamento Fiscal

### ACRÉSCIMOS À PROGRAMAÇÃO

ÓRGÃO ORÇAMENTÁRIO 26000 - Ministério da Educação UNIDADE ORÇAMENTÁRIA 26238 - Universidade Federal de Minas Gerais

FUNCIONAL PROGRAMÁTICA 12.368.5011.20RI.0031

FUNÇÃO 12 - Educação SUBFUNÇÃO 368 - Educação Básica

PROGRAMA 5011 - Educação Básica de Qualidade

AÇÃO 20RI - Funcionamento das Instituições Federais de Educação Básica

SUBTÍTULO 0031 - No Estado de Minas Gerais

LOCALIDADE BENEFICIADA 3100000 - Minas Gerais

ESPECIFICAÇÃO DO PRODUTO / UNIDADE DE MEDIDA Estudante matriculado (unidade) META 631 QTD META A ALTERAR 0

GND	MODALIDADE DE APLICAÇÃO	RP	em R\$ 1,00 ACRÉSCIMO
3 Outras Despesas Correntes	50 Transferências a Instituições Privadas sem Fins Lucrativos	2	2.903
3 Outras Despesas Correntes	90 Aplicações Diretas	2	16.367
4 Investimentos	90 Aplicações Diretas	2	1.378
<b>TOTAL:</b>			<b>20.648</b>

### CANCELAMENTOS COMPENSATÓRIOS

SEQUENCIAL	FONTE	GND	MODALIDADE DE APLICAÇÃO	ID	RP	em R\$ 1,00 CANCELAMENTO
000020000	100	0 Reserva de recursos do Congresso Nacional	00 Reserva de recursos do Congresso Nacional	Z	Z	20.648
<b>TOTAL:</b>						<b>20.648</b>

### JUSTIFICATIVA

De acordo com o item 10.II da Parte Especial do Parecer Preliminar, faculta-se ao Relator Geral propor emenda com vistas a recompor dotações canceladas.

### AUTOR DA EMENDA

8100 - Relator Geral

### TIPO AUTOR

Relator Geral



## Avulso de Emendas do Relator Geral

### EMENDA DE APROPRIAÇÃO DE DESPESA

TIPO AUTOR Relator geral TIPO DE EMENDA APROPRIAÇÃO EMENDA 81000617

EMENTA Emenda de Relator-Geral para recomposição de dotações

MODALIDADE DE EMENDA Despesa - Recomposição de dotação SEQUENCIAL 000005937

ESFERA ORÇAMENTÁRIA 10 - Orçamento Fiscal

### ACRÉSCIMOS À PROGRAMAÇÃO

ÓRGÃO ORÇAMENTÁRIO 26000 - Ministério da Educação UNIDADE ORÇAMENTÁRIA 26238 - Universidade Federal de Minas Gerais

FUNCIONAL PROGRAMÁTICA 12.363.5012.20RL.0031

FUNÇÃO 12 - Educação SUBFUNÇÃO 363 - Ensino Profissional

PROGRAMA 5012 - Educação Profissional e Tecnológica

AÇÃO 20RL - Funcionamento das Instituições da Rede Federal de Educação Profissional, Científica e Tecnológica

SUBTÍTULO 0031 - No Estado de Minas Gerais

LOCALIDADE BENEFICIADA 3100000 - Minas Gerais

ESPECIFICAÇÃO DO PRODUTO / UNIDADE DE MEDIDA Estudante matriculado (unidade) META 714 QTD META A ALTERAR 0

GND	MODALIDADE DE APLICAÇÃO	RP	em R\$ 1,00 ACRÉSCIMO
3 Outras Despesas Correntes	90 Aplicações Diretas	2	61.791
4 Investimentos	90 Aplicações Diretas	2	38
<b>TOTAL:</b>			<b>61.829</b>

### CANCELAMENTOS COMPENSATÓRIOS

SEQUENCIAL	FONTE	GND	MODALIDADE DE APLICAÇÃO	ID	RP	em R\$ 1,00 CANCELAMENTO
000020000	100	0 Reserva de recursos do Congresso Nacional	00 Reserva de recursos do Congresso Nacional	Z	Z	61.829
<b>TOTAL:</b>						<b>61.829</b>

### JUSTIFICATIVA

De acordo com o item 10.II da Parte Especial do Parecer Preliminar, faculta-se ao Relator Geral propor emenda com vistas a recompor dotações canceladas.

### AUTOR DA EMENDA

8100 - Relator Geral

### TIPO AUTOR

Relator Geral



## Avulso de Emendas do Relator Geral

### EMENDA DE APROPRIAÇÃO DE DESPESA

TIPO AUTOR Relator geral TIPO DE EMENDA APROPRIAÇÃO EMENDA 81000618

EMENTA Emenda de Relator-Geral para recomposição de dotações

MODALIDADE DE EMENDA Despesa - Recomposição de dotação SEQUENCIAL 000005938

ESFERA ORÇAMENTÁRIA 10 - Orçamento Fiscal

### ACRÉSCIMOS À PROGRAMAÇÃO

ÓRGÃO ORÇAMENTÁRIO 26000 - Ministério da Educação UNIDADE ORÇAMENTÁRIA 26238 - Universidade Federal de Minas Gerais

FUNCIONAL PROGRAMÁTICA 12.363.5012.2994.0031

FUNÇÃO 12 - Educação SUBFUNÇÃO 363 - Ensino Profissional

PROGRAMA 5012 - Educação Profissional e Tecnológica

AÇÃO 2994 - Assistência aos Estudantes das Instituições Federais de Educação Profissional e Tecnológica

SUBTÍTULO 0031 - No Estado de Minas Gerais

LOCALIDADE BENEFICIADA 3100000 - Minas Gerais

ESPECIFICAÇÃO DO PRODUTO / UNIDADE DE MEDIDA Estudante assistido (unidade) META 197 QTD META A ALTERAR 0

GND	MODALIDADE DE APLICAÇÃO	RP	em R\$ 1,00 ACRÉSCIMO
3 Outras Despesas Correntes	90 Aplicações Diretas	2	17.004
<b>TOTAL:</b>			<b>17.004</b>

### CANCELAMENTOS COMPENSATÓRIOS

SEQUENCIAL	FUNTE	GND	MODALIDADE DE APLICAÇÃO	ID	RP	em R\$ 1,00 CANCELAMENTO
000020000	100	0 Reserva de recursos do Congresso Nacional	00 Reserva de recursos do Congresso Nacional	Z	Z	17.004
<b>TOTAL:</b>						<b>17.004</b>

### JUSTIFICATIVA

De acordo com o item 10.II da Parte Especial do Parecer Preliminar, faculta-se ao Relator Geral propor emenda com vistas a recompor dotações canceladas.

### AUTOR DA EMENDA

8100 - Relator Geral

### TIPO AUTOR

Relator Geral



## Avulso de Emendas do Relator Geral

### EMENDA DE APROPRIAÇÃO DE DESPESA

TIPO AUTOR Relator geral TIPO DE EMENDA APROPRIAÇÃO EMENDA 81000619

EMENTA Emenda de Relator-Geral para recomposição de dotações

MODALIDADE DE EMENDA Despesa - Recomposição de dotação SEQUENCIAL 000005939

ESFERA ORÇAMENTÁRIA 10 - Orçamento Fiscal

### ACRÉSCIMOS À PROGRAMAÇÃO

ÓRGÃO ORÇAMENTÁRIO 26000 - Ministério da Educação UNIDADE ORÇAMENTÁRIA 26238 - Universidade Federal de Minas Gerais

FUNCIONAL PROGRAMÁTICA 12.364.5013.20GK.0031

FUNÇÃO 12 - Educação SUBFUNÇÃO 364 - Ensino Superior

PROGRAMA 5013 - Educação Superior - Graduação, Pós-Graduação, Ensino, Pesquisa e Extensão

AÇÃO 20GK - Fomento às Ações de Graduação, Pós-Graduação, Ensino, Pesquisa e Extensão

SUBTÍTULO 0031 - No Estado de Minas Gerais

LOCALIDADE BENEFICIADA 3100000 - Minas Gerais

ESPECIFICAÇÃO DO PRODUTO / UNIDADE DE MEDIDA META QTD META A ALTERAR  
Iniciativa apoiada (unidade) 6 0

GND	MODALIDADE DE APLICAÇÃO	RP	em R\$ 1,00 ACRÉSCIMO
3 Outras Despesas Correntes	90 Aplicações Diretas	2	4.654
4 Investimentos	90 Aplicações Diretas	2	3.287
<b>TOTAL:</b>			<b>7.941</b>

### CANCELAMENTOS COMPENSATÓRIOS

SEQUENCIAL	FONTE	GND	MODALIDADE DE APLICAÇÃO	ID	RP	em R\$ 1,00 CANCELAMENTO
000020000	100	0 Reserva de recursos do Congresso Nacional	00 Reserva de recursos do Congresso Nacional	Z	Z	7.941
<b>TOTAL:</b>						<b>7.941</b>

### JUSTIFICATIVA

De acordo com o item 10.II da Parte Especial do Parecer Preliminar, faculta-se ao Relator Geral propor emenda com vistas a recompor dotações canceladas.

AUTOR DA EMENDA 8100 - Relator Geral TIPO AUTOR Relator Geral



## Avulso de Emendas do Relator Geral

### EMENDA DE APROPRIAÇÃO DE DESPESA

TIPO AUTOR Relator geral TIPO DE EMENDA APROPRIAÇÃO EMENDA 81000620

EMENTA Emenda de Relator-Geral para recomposição de dotações

MODALIDADE DE EMENDA Despesa - Recomposição de dotação SEQUENCIAL 000005940

ESFERA ORÇAMENTÁRIA 10 - Orçamento Fiscal

### ACRÉSCIMOS À PROGRAMAÇÃO

ÓRGÃO ORÇAMENTÁRIO 26000 - Ministério da Educação UNIDADE ORÇAMENTÁRIA 26238 - Universidade Federal de Minas Gerais

FUNCIONAL PROGRAMÁTICA 12.364.5013.20RK.0031

FUNÇÃO 12 - Educação SUBFUNÇÃO 364 - Ensino Superior

PROGRAMA 5013 - Educação Superior - Graduação, Pós-Graduação, Ensino, Pesquisa e Extensão

AÇÃO 20RK - Funcionamento de Instituições Federais de Ensino Superior

SUBTÍTULO 0031 - No Estado de Minas Gerais

LOCALIDADE BENEFICIADA 3100000 - Minas Gerais

ESPECIFICAÇÃO DO PRODUTO / UNIDADE DE MEDIDA Estudante matriculado (unidade) META 32.282 QTD META A ALTERAR 0

GND	MODALIDADE DE APLICAÇÃO	RP	em R\$ 1,00 ACRÉSCIMO
3 Outras Despesas Correntes	50 Transferências a Instituições Privadas sem Fins Lucrativos	2	92.179
3 Outras Despesas Correntes	90 Aplicações Diretas	2	3.538.759
4 Investimentos	90 Aplicações Diretas	2	319.282
<b>TOTAL:</b>			<b>3.950.220</b>

### CANCELAMENTOS COMPENSATÓRIOS

SEQUENCIAL	FONTE	GND	MODALIDADE DE APLICAÇÃO	ID	RP	em R\$ 1,00 CANCELAMENTO
000020000	100	0 Reserva de recursos do Congresso Nacional	00 Reserva de recursos do Congresso Nacional	Z	Z	3.950.220
<b>TOTAL:</b>						<b>3.950.220</b>

### JUSTIFICATIVA

De acordo com o item 10.II da Parte Especial do Parecer Preliminar, faculta-se ao Relator Geral propor emenda com vistas a recompor dotações canceladas.

### AUTOR DA EMENDA

8100 - Relator Geral

### TIPO AUTOR

Relator Geral



## Avulso de Emendas do Relator Geral

### EMENDA DE APROPRIAÇÃO DE DESPESA

TIPO AUTOR Relator geral TIPO DE EMENDA APROPRIAÇÃO EMENDA 81000621

EMENTA Emenda de Relator-Geral para recomposição de dotações

MODALIDADE DE EMENDA Despesa - Recomposição de dotação SEQUENCIAL 000005941

ESFERA ORÇAMENTÁRIA 10 - Orçamento Fiscal

### ACRÉSCIMOS À PROGRAMAÇÃO

ÓRGÃO ORÇAMENTÁRIO 26000 - Ministério da Educação UNIDADE ORÇAMENTÁRIA 26238 - Universidade Federal de Minas Gerais

FUNCIONAL PROGRAMÁTICA 12.364.5013.4002.0031

FUNÇÃO 12 - Educação SUBFUNÇÃO 364 - Ensino Superior

PROGRAMA 5013 - Educação Superior - Graduação, Pós-Graduação, Ensino, Pesquisa e Extensão

AÇÃO 4002 - Assistência ao Estudante de Ensino Superior

SUBTÍTULO 0031 - No Estado de Minas Gerais

LOCALIDADE BENEFICIADA 3100000 - Minas Gerais

ESPECIFICAÇÃO DO PRODUTO / UNIDADE DE MEDIDA Estudante assistido (unidade) META 7.979 QTD META A ALTERAR 0

GND	MODALIDADE DE APLICAÇÃO	RP	em R\$ 1,00 ACRÉSCIMO
3 Outras Despesas Correntes	90 Aplicações Diretas	2	839.375
4 Investimentos	90 Aplicações Diretas	2	2.104
<b>TOTAL:</b>			<b>841.479</b>

### CANCELAMENTOS COMPENSATÓRIOS

SEQUENCIAL	FONTE	GND	MODALIDADE DE APLICAÇÃO	ID	RP	em R\$ 1,00 CANCELAMENTO
000020000	100	0 Reserva de recursos do Congresso Nacional	00 Reserva de recursos do Congresso Nacional	Z	Z	841.479
<b>TOTAL:</b>						<b>841.479</b>

### JUSTIFICATIVA

De acordo com o item 10.II da Parte Especial do Parecer Preliminar, faculta-se ao Relator Geral propor emenda com vistas a recompor dotações canceladas.

### AUTOR DA EMENDA

8100 - Relator Geral

### TIPO AUTOR

Relator Geral





## Avulso de Emendas do Relator Geral

### EMENDA DE APROPRIAÇÃO DE DESPESA

TIPO AUTOR Relator geral TIPO DE EMENDA APROPRIAÇÃO EMENDA 81000622

EMENTA Emenda de Relator-Geral para recomposição de dotações

MODALIDADE DE EMENDA Despesa - Recomposição de dotação SEQUENCIAL 000005946

ESFERA ORÇAMENTÁRIA 10 - Orçamento Fiscal

### ACRÉSCIMOS À PROGRAMAÇÃO

ÓRGÃO ORÇAMENTÁRIO 26000 - Ministério da Educação UNIDADE ORÇAMENTÁRIA 26239 - Universidade Federal do Pará

FUNCIONAL PROGRAMÁTICA 12.122.0032.216H.0015

FUNÇÃO 12 - Educação SUBFUNÇÃO 122 - Administração Geral

PROGRAMA 0032 - Programa de Gestão e Manutenção do Poder Executivo

AÇÃO 216H - Ajuda de Custo para Moradia ou Auxílio-Moradia a Agentes Públicos

SUBTÍTULO 0015 - No Estado do Pará

LOCALIDADE BENEFICIADA 1500000 - Pará

ESPECIFICAÇÃO DO PRODUTO / UNIDADE DE MEDIDA Agente público beneficiado (unidade) META 6 QTD META A ALTERAR 0

GND	MODALIDADE DE APLICAÇÃO	RP	em R\$ 1,00 ACRÉSCIMO
3 Outras Despesas Correntes	90 Aplicações Diretas	2	1.377
<b>TOTAL:</b>			<b>1.377</b>

### CANCELAMENTOS COMPENSATÓRIOS

SEQUENCIAL	FONTE	GND	MODALIDADE DE APLICAÇÃO	ID	RP	em R\$ 1,00 CANCELAMENTO
000020000	100	0 Reserva de recursos do Congresso Nacional	00 Reserva de recursos do Congresso Nacional	Z	Z	1.377
<b>TOTAL:</b>						<b>1.377</b>

### JUSTIFICATIVA

De acordo com o item 10.II da Parte Especial do Parecer Preliminar, faculta-se ao Relator Geral propor emenda com vistas a recompor dotações canceladas.

### AUTOR DA EMENDA

8100 - Relator Geral

### TIPO AUTOR

Relator Geral



## Avulso de Emendas do Relator Geral

### EMENDA DE APROPRIAÇÃO DE DESPESA

TIPO AUTOR Relator geral TIPO DE EMENDA APROPRIAÇÃO EMENDA 81000623

EMENTA Emenda de Relator-Geral para recomposição de dotações

MODALIDADE DE EMENDA Despesa - Recomposição de dotação SEQUENCIAL 000005947

ESFERA ORÇAMENTÁRIA 10 - Orçamento Fiscal

### ACRÉSCIMOS À PROGRAMAÇÃO

ÓRGÃO ORÇAMENTÁRIO 26000 - Ministério da Educação UNIDADE ORÇAMENTÁRIA 26239 - Universidade Federal do Pará

FUNCIONAL PROGRAMÁTICA 12.128.0032.4572.0015

FUNÇÃO 12 - Educação SUBFUNÇÃO 128 - Formação de Recursos Humanos

PROGRAMA 0032 - Programa de Gestão e Manutenção do Poder Executivo

AÇÃO 4572 - Capacitação de Servidores Públicos Federais em Processo de Qualificação e Requalificação

SUBTÍTULO 0015 - No Estado do Pará

LOCALIDADE BENEFICIADA 1500000 - Pará

ESPECIFICAÇÃO DO PRODUTO / UNIDADE DE MEDIDA Servidor capacitado (unidade) META 1.750 QTD META A ALTERAR 0

GND	MODALIDADE DE APLICAÇÃO	RP	em R\$ 1,00 ACRÉSCIMO
3 Outras Despesas Correntes	90 Aplicações Diretas	2	37.409
<b>TOTAL:</b>			<b>37.409</b>

### CANCELAMENTOS COMPENSATÓRIOS

SEQUENCIAL	FONTE	GND	MODALIDADE DE APLICAÇÃO	ID	RP	em R\$ 1,00 CANCELAMENTO
000020000	100	0 Reserva de recursos do Congresso Nacional	00 Reserva de recursos do Congresso Nacional	Z	Z	37.409
<b>TOTAL:</b>						<b>37.409</b>

### JUSTIFICATIVA

De acordo com o item 10.II da Parte Especial do Parecer Preliminar, faculta-se ao Relator Geral propor emenda com vistas a recompor dotações canceladas.

### AUTOR DA EMENDA

8100 - Relator Geral

### TIPO AUTOR

Relator Geral



## Avulso de Emendas do Relator Geral

### EMENDA DE APROPRIAÇÃO DE DESPESA

TIPO AUTOR Relator geral TIPO DE EMENDA APROPRIAÇÃO EMENDA 81000624

EMENTA Emenda de Relator-Geral para recomposição de dotações

MODALIDADE DE EMENDA Despesa - Recomposição de dotação SEQUENCIAL 000005950

ESFERA ORÇAMENTÁRIA 10 - Orçamento Fiscal

### ACRÉSCIMOS À PROGRAMAÇÃO

ÓRGÃO ORÇAMENTÁRIO 26000 - Ministério da Educação UNIDADE ORÇAMENTÁRIA 26239 - Universidade Federal do Pará

FUNCIONAL PROGRAMÁTICA 28.846.0910.000Q.0002

FUNÇÃO 28 - Encargos Especiais SUBFUNÇÃO 846 - Outros Encargos Especiais

PROGRAMA 0910 - Operações Especiais: Gestão da Participação em Organismos e Entidades Nacionais e Internacionais

AÇÃO 000Q - Contribuições a Organismos Internacionais sem Exigência de Programação Específica

SUBTÍTULO 0002 - Exterior

LOCALIDADE BENEFICIADA 8000000 - Exterior

ESPECIFICAÇÃO DO PRODUTO / UNIDADE DE MEDIDA META QTD META A ALTERAR

GND	MODALIDADE DE APLICAÇÃO	RP	em R\$ 1,00 ACRÉSCIMO
3 Outras Despesas Correntes	80 Transferências ao Exterior	2	229
<b>TOTAL:</b>			<b>229</b>

### CANCELAMENTOS COMPENSATÓRIOS

SEQUENCIAL	FUNTE	GND	MODALIDADE DE APLICAÇÃO	ID	RP	em R\$ 1,00 CANCELAMENTO
000020000	100	0 Reserva de recursos do Congresso Nacional	00 Reserva de recursos do Congresso Nacional	Z	Z	229
<b>TOTAL:</b>						<b>229</b>

### JUSTIFICATIVA

De acordo com o item 10.II da Parte Especial do Parecer Preliminar, faculta-se ao Relator Geral propor emenda com vistas a recompor dotações canceladas.

### AUTOR DA EMENDA

8100 - Relator Geral

### TIPO AUTOR

Relator Geral



## Avulso de Emendas do Relator Geral

### EMENDA DE APROPRIAÇÃO DE DESPESA

TIPO AUTOR Relator geral TIPO DE EMENDA APROPRIAÇÃO EMENDA 81000625

EMENTA Emenda de Relator-Geral para recomposição de dotações

MODALIDADE DE EMENDA Despesa - Recomposição de dotação SEQUENCIAL 000005951

ESFERA ORÇAMENTÁRIA 10 - Orçamento Fiscal

### ACRÉSCIMOS À PROGRAMAÇÃO

ÓRGÃO ORÇAMENTÁRIO 26000 - Ministério da Educação UNIDADE ORÇAMENTÁRIA 26239 - Universidade Federal do Pará

FUNCIONAL PROGRAMÁTICA 28.846.0910.00PW.0001

FUNÇÃO 28 - Encargos Especiais SUBFUNÇÃO 846 - Outros Encargos Especiais

PROGRAMA 0910 - Operações Especiais: Gestão da Participação em Organismos e Entidades Nacionais e Internacionais

AÇÃO 00PW - Contribuições a Entidades Nacionais sem Exigência de Programação Específica

SUBTÍTULO 0001 - Nacional

LOCALIDADE BENEFICIADA 9000000 - Nacional

ESPECIFICAÇÃO DO PRODUTO / UNIDADE DE MEDIDA META QTD META A ALTERAR

GND	MODALIDADE DE APLICAÇÃO	RP	em R\$ 1,00 ACRÉSCIMO
3 Outras Despesas Correntes	50 Transferências a Instituições Privadas sem Fins Lucrativos	2	3.442
<b>TOTAL:</b>			<b>3.442</b>

### CANCELAMENTOS COMPENSATÓRIOS

SEQUENCIAL	FUNTE	GND	MODALIDADE DE APLICAÇÃO	ID	RP	em R\$ 1,00 CANCELAMENTO
000020000	100	0 Reserva de recursos do Congresso Nacional	00 Reserva de recursos do Congresso Nacional	Z	Z	3.442
<b>TOTAL:</b>						<b>3.442</b>

### JUSTIFICATIVA

De acordo com o item 10.II da Parte Especial do Parecer Preliminar, faculta-se ao Relator Geral propor emenda com vistas a recompor dotações canceladas.

### AUTOR DA EMENDA

8100 - Relator Geral

### TIPO AUTOR

Relator Geral



## Avulso de Emendas do Relator Geral

### EMENDA DE APROPRIAÇÃO DE DESPESA

TIPO AUTOR Relator geral TIPO DE EMENDA APROPRIAÇÃO EMENDA 81000626

EMENTA Emenda de Relator-Geral para recomposição de dotações

MODALIDADE DE EMENDA Despesa - Recomposição de dotação SEQUENCIAL 000005953

ESFERA ORÇAMENTÁRIA 10 - Orçamento Fiscal

### ACRÉSCIMOS À PROGRAMAÇÃO

ÓRGÃO ORÇAMENTÁRIO 26000 - Ministério da Educação UNIDADE ORÇAMENTÁRIA 26239 - Universidade Federal do Pará

FUNCIONAL PROGRAMÁTICA 12.368.5011.20RI.0015

FUNÇÃO 12 - Educação SUBFUNÇÃO 368 - Educação Básica

PROGRAMA 5011 - Educação Básica de Qualidade

AÇÃO 20RI - Funcionamento das Instituições Federais de Educação Básica

SUBTÍTULO 0015 - No Estado do Pará

LOCALIDADE BENEFICIADA 1500000 - Pará

ESPECIFICAÇÃO DO PRODUTO / UNIDADE DE MEDIDA Estudante matriculado (unidade) META 1.600 QTD META A ALTERAR 0

GND	MODALIDADE DE APLICAÇÃO	RP	em R\$ 1,00 ACRÉSCIMO
3 Outras Despesas Correntes	90 Aplicações Diretas	2	23.361
4 Investimentos	90 Aplicações Diretas	2	4.384
<b>TOTAL:</b>			<b>27.745</b>

### CANCELAMENTOS COMPENSATÓRIOS

SEQUENCIAL	FONTE	GND	MODALIDADE DE APLICAÇÃO	ID	RP	em R\$ 1,00 CANCELAMENTO
000020000	100	0 Reserva de recursos do Congresso Nacional	00 Reserva de recursos do Congresso Nacional	Z	Z	27.745
<b>TOTAL:</b>						<b>27.745</b>

### JUSTIFICATIVA

De acordo com o item 10.II da Parte Especial do Parecer Preliminar, faculta-se ao Relator Geral propor emenda com vistas a recompor dotações canceladas.

### AUTOR DA EMENDA

8100 - Relator Geral

### TIPO AUTOR

Relator Geral



## Avulso de Emendas do Relator Geral

### EMENDA DE APROPRIAÇÃO DE DESPESA

TIPO AUTOR Relator geral TIPO DE EMENDA APROPRIAÇÃO EMENDA 81000627

EMENTA Emenda de Relator-Geral para recomposição de dotações

MODALIDADE DE EMENDA Despesa - Recomposição de dotação SEQUENCIAL 000005954

ESFERA ORÇAMENTÁRIA 10 - Orçamento Fiscal

### ACRÉSCIMOS À PROGRAMAÇÃO

ÓRGÃO ORÇAMENTÁRIO 26000 - Ministério da Educação UNIDADE ORÇAMENTÁRIA 26239 - Universidade Federal do Pará

FUNCIONAL PROGRAMÁTICA 12.363.5012.20RL.0015

FUNÇÃO 12 - Educação SUBFUNÇÃO 363 - Ensino Profissional

PROGRAMA 5012 - Educação Profissional e Tecnológica

AÇÃO 20RL - Funcionamento das Instituições da Rede Federal de Educação Profissional, Científica e Tecnológica

SUBTÍTULO 0015 - No Estado do Pará

LOCALIDADE BENEFICIADA 1500000 - Pará

ESPECIFICAÇÃO DO PRODUTO / UNIDADE DE MEDIDA Estudante matriculado (unidade) META 700 QTD META A ALTERAR 0

GND	MODALIDADE DE APLICAÇÃO	RP	em R\$ 1,00 ACRÉSCIMO
3 Outras Despesas Correntes	90 Aplicações Diretas	2	44.233
4 Investimentos	90 Aplicações Diretas	2	8.302
<b>TOTAL:</b>			<b>52.535</b>

### CANCELAMENTOS COMPENSATÓRIOS

SEQUENCIAL	FONTE	GND	MODALIDADE DE APLICAÇÃO	ID	RP	em R\$ 1,00 CANCELAMENTO
000020000	100	0 Reserva de recursos do Congresso Nacional	00 Reserva de recursos do Congresso Nacional	Z	Z	52.535
<b>TOTAL:</b>						<b>52.535</b>

### JUSTIFICATIVA

De acordo com o item 10.II da Parte Especial do Parecer Preliminar, faculta-se ao Relator Geral propor emenda com vistas a recompor dotações canceladas.

AUTOR DA EMENDA 8100 - Relator Geral TIPO AUTOR Relator Geral



## Avulso de Emendas do Relator Geral

### EMENDA DE APROPRIAÇÃO DE DESPESA

TIPO AUTOR Relator geral TIPO DE EMENDA APROPRIAÇÃO EMENDA 81000628

EMENTA Emenda de Relator-Geral para recomposição de dotações

MODALIDADE DE EMENDA Despesa - Recomposição de dotação SEQUENCIAL 000005955

ESFERA ORÇAMENTÁRIA 10 - Orçamento Fiscal

### ACRÉSCIMOS À PROGRAMAÇÃO

ÓRGÃO ORÇAMENTÁRIO 26000 - Ministério da Educação UNIDADE ORÇAMENTÁRIA 26239 - Universidade Federal do Pará

FUNCIONAL PROGRAMÁTICA 12.363.5012.2994.0015

FUNÇÃO 12 - Educação SUBFUNÇÃO 363 - Ensino Profissional

PROGRAMA 5012 - Educação Profissional e Tecnológica

AÇÃO 2994 - Assistência aos Estudantes das Instituições Federais de Educação Profissional e Tecnológica

SUBTÍTULO 0015 - No Estado do Pará

LOCALIDADE BENEFICIADA 1500000 - Pará

ESPECIFICAÇÃO DO PRODUTO / UNIDADE DE MEDIDA Estudante assistido (unidade) META 301 QTD META A ALTERAR 0

GND	MODALIDADE DE APLICAÇÃO	RP	em R\$ 1,00 ACRÉSCIMO
3 Outras Despesas Correntes	90 Aplicações Diretas	2	13.520
<b>TOTAL:</b>			<b>13.520</b>

### CANCELAMENTOS COMPENSATÓRIOS

SEQUENCIAL	FUNTE	GND	MODALIDADE DE APLICAÇÃO	ID	RP	em R\$ 1,00 CANCELAMENTO
000020000	100	0 Reserva de recursos do Congresso Nacional	00 Reserva de recursos do Congresso Nacional	Z	Z	13.520
<b>TOTAL:</b>						<b>13.520</b>

### JUSTIFICATIVA

De acordo com o item 10.II da Parte Especial do Parecer Preliminar, faculta-se ao Relator Geral propor emenda com vistas a recompor dotações canceladas.

### AUTOR DA EMENDA

8100 - Relator Geral

### TIPO AUTOR

Relator Geral



## Avulso de Emendas do Relator Geral

### EMENDA DE APROPRIAÇÃO DE DESPESA

TIPO AUTOR Relator geral TIPO DE EMENDA APROPRIAÇÃO EMENDA 81000629

EMENTA Emenda de Relator-Geral para recomposição de dotações

MODALIDADE DE EMENDA Despesa - Recomposição de dotação SEQUENCIAL 000005956

ESFERA ORÇAMENTÁRIA 10 - Orçamento Fiscal

### ACRÉSCIMOS À PROGRAMAÇÃO

ÓRGÃO ORÇAMENTÁRIO 26000 - Ministério da Educação UNIDADE ORÇAMENTÁRIA 26239 - Universidade Federal do Pará

FUNCIONAL PROGRAMÁTICA 12.364.5013.20GK.0015

FUNÇÃO 12 - Educação SUBFUNÇÃO 364 - Ensino Superior

PROGRAMA 5013 - Educação Superior - Graduação, Pós-Graduação, Ensino, Pesquisa e Extensão

AÇÃO 20GK - Fomento às Ações de Graduação, Pós-Graduação, Ensino, Pesquisa e Extensão

SUBTÍTULO 0015 - No Estado do Pará

LOCALIDADE BENEFICIADA 1500000 - Pará

ESPECIFICAÇÃO DO PRODUTO / UNIDADE DE MEDIDA META QTD META A ALTERAR  
Iniciativa apoiada (unidade) 2 0

GND	MODALIDADE DE APLICAÇÃO	RP	em R\$ 1,00 ACRÉSCIMO
3 Outras Despesas Correntes	90 Aplicações Diretas	2	6.007
<b>TOTAL:</b>			<b>6.007</b>

### CANCELAMENTOS COMPENSATÓRIOS

SEQUENCIAL	FUNTE	GND	MODALIDADE DE APLICAÇÃO	ID	RP	em R\$ 1,00 CANCELAMENTO
000020000	100	0 Reserva de recursos do Congresso Nacional	00 Reserva de recursos do Congresso Nacional	Z	Z	6.007
<b>TOTAL:</b>						<b>6.007</b>

### JUSTIFICATIVA

De acordo com o item 10.II da Parte Especial do Parecer Preliminar, faculta-se ao Relator Geral propor emenda com vistas a recompor dotações canceladas.

### AUTOR DA EMENDA

8100 - Relator Geral

### TIPO AUTOR

Relator Geral





## Avulso de Emendas do Relator Geral

### EMENDA DE APROPRIAÇÃO DE DESPESA

TIPO AUTOR Relator geral TIPO DE EMENDA APROPRIAÇÃO EMENDA 81000630

EMENTA Emenda de Relator-Geral para recomposição de dotações

MODALIDADE DE EMENDA Despesa - Recomposição de dotação SEQUENCIAL 000005957

ESFERA ORÇAMENTÁRIA 10 - Orçamento Fiscal

### ACRÉSCIMOS À PROGRAMAÇÃO

ÓRGÃO ORÇAMENTÁRIO 26000 - Ministério da Educação UNIDADE ORÇAMENTÁRIA 26239 - Universidade Federal do Pará

FUNCIONAL PROGRAMÁTICA 12.364.5013.20RK.0015

FUNÇÃO 12 - Educação SUBFUNÇÃO 364 - Ensino Superior

PROGRAMA 5013 - Educação Superior - Graduação, Pós-Graduação, Ensino, Pesquisa e Extensão

AÇÃO 20RK - Funcionamento de Instituições Federais de Ensino Superior

SUBTÍTULO 0015 - No Estado do Pará

LOCALIDADE BENEFICIADA 1500000 - Pará

ESPECIFICAÇÃO DO PRODUTO / UNIDADE DE MEDIDA Estudante matriculado (unidade) META 48.700 QTD META A ALTERAR 0

GND	MODALIDADE DE APLICAÇÃO	RP	em R\$ 1,00 ACRÉSCIMO
3 Outras Despesas Correntes	90 Aplicações Diretas	2	3.069.161
4 Investimentos	90 Aplicações Diretas	2	1.255
<b>TOTAL:</b>			<b>3.070.416</b>

### CANCELAMENTOS COMPENSATÓRIOS

SEQUENCIAL	FONTE	GND	MODALIDADE DE APLICAÇÃO	ID	RP	em R\$ 1,00 CANCELAMENTO
000020000	100	0 Reserva de recursos do Congresso Nacional	00 Reserva de recursos do Congresso Nacional	Z	Z	3.070.416
<b>TOTAL:</b>						<b>3.070.416</b>

### JUSTIFICATIVA

De acordo com o item 10.II da Parte Especial do Parecer Preliminar, faculta-se ao Relator Geral propor emenda com vistas a recompor dotações canceladas.

AUTOR DA EMENDA 8100 - Relator Geral TIPO AUTOR Relator Geral



## Avulso de Emendas do Relator Geral

### EMENDA DE APROPRIAÇÃO DE DESPESA

TIPO AUTOR Relator geral TIPO DE EMENDA APROPRIAÇÃO EMENDA 81000631

EMENTA Emenda de Relator-Geral para recomposição de dotações

MODALIDADE DE EMENDA Despesa - Recomposição de dotação SEQUENCIAL 000005958

ESFERA ORÇAMENTÁRIA 10 - Orçamento Fiscal

### ACRÉSCIMOS À PROGRAMAÇÃO

ÓRGÃO ORÇAMENTÁRIO 26000 - Ministério da Educação UNIDADE ORÇAMENTÁRIA 26239 - Universidade Federal do Pará

FUNCIONAL PROGRAMÁTICA 12.364.5013.4002.0015

FUNÇÃO 12 - Educação SUBFUNÇÃO 364 - Ensino Superior

PROGRAMA 5013 - Educação Superior - Graduação, Pós-Graduação, Ensino, Pesquisa e Extensão

AÇÃO 4002 - Assistência ao Estudante de Ensino Superior

SUBTÍTULO 0015 - No Estado do Pará

LOCALIDADE BENEFICIADA 1500000 - Pará

ESPECIFICAÇÃO DO PRODUTO / UNIDADE DE MEDIDA Estudante assistido (unidade) META 28.854 QTD META A ALTERAR 0

GND	MODALIDADE DE APLICAÇÃO	RP	em R\$ 1,00 ACRÉSCIMO
3 Outras Despesas Correntes	90 Aplicações Diretas	2	694.021
<b>TOTAL:</b>			<b>694.021</b>

SEQUENCIAL	FUNTE	GND	MODALIDADE DE APLICAÇÃO	ID	RP	em R\$ 1,00 CANCELAMENTO
000020000	100	0 Reserva de recursos do Congresso Nacional	00 Reserva de recursos do Congresso Nacional	Z	Z	694.021
<b>TOTAL:</b>						<b>694.021</b>

### JUSTIFICATIVA

De acordo com o item 10.II da Parte Especial do Parecer Preliminar, faculta-se ao Relator Geral propor emenda com vistas a recompor dotações canceladas.

AUTOR DA EMENDA 8100 - Relator Geral TIPO AUTOR Relator Geral



## Avulso de Emendas do Relator Geral

### EMENDA DE APROPRIAÇÃO DE DESPESA

TIPO AUTOR Relator geral TIPO DE EMENDA APROPRIAÇÃO EMENDA 81000632

EMENTA Emenda de Relator-Geral para recomposição de dotações

MODALIDADE DE EMENDA Despesa - Recomposição de dotação SEQUENCIAL 000005963

ESFERA ORÇAMENTÁRIA 10 - Orçamento Fiscal

### ACRÉSCIMOS À PROGRAMAÇÃO

ÓRGÃO ORÇAMENTÁRIO 26000 - Ministério da Educação UNIDADE ORÇAMENTÁRIA 26240 - Universidade Federal da Paraíba

FUNCIONAL PROGRAMÁTICA 12.122.0032.216H.0025

FUNÇÃO 12 - Educação SUBFUNÇÃO 122 - Administração Geral

PROGRAMA 0032 - Programa de Gestão e Manutenção do Poder Executivo

AÇÃO 216H - Ajuda de Custo para Moradia ou Auxílio-Moradia a Agentes Públicos

SUBTÍTULO 0025 - No Estado da Paraíba

LOCALIDADE BENEFICIADA 2500000 - Paraíba

ESPECIFICAÇÃO DO PRODUTO / UNIDADE DE MEDIDA Agente público beneficiado (unidade) META 1 QTD META A ALTERAR 0

GND	MODALIDADE DE APLICAÇÃO	RP	em R\$ 1,00 ACRÉSCIMO
3 Outras Despesas Correntes	90 Aplicações Diretas	2	330
<b>TOTAL:</b>			<b>330</b>

### CANCELAMENTOS COMPENSATÓRIOS

SEQUENCIAL	FONTE	GND	MODALIDADE DE APLICAÇÃO	ID	RP	em R\$ 1,00 CANCELAMENTO
000020000	100	0 Reserva de recursos do Congresso Nacional	00 Reserva de recursos do Congresso Nacional	Z	Z	330
<b>TOTAL:</b>						<b>330</b>

### JUSTIFICATIVA

De acordo com o item 10.II da Parte Especial do Parecer Preliminar, faculta-se ao Relator Geral propor emenda com vistas a recompor dotações canceladas.

### AUTOR DA EMENDA

8100 - Relator Geral

### TIPO AUTOR

Relator Geral



## Avulso de Emendas do Relator Geral

### EMENDA DE APROPRIAÇÃO DE DESPESA

TIPO AUTOR	TIPO DE EMENDA	EMENDA
Relator geral	APROPRIAÇÃO	<b>81000633</b>

EMENTA  
Emenda de Relator-Geral para recomposição de dotações

MODALIDADE DE EMENDA	SEQUENCIAL
Despesa - Recomposição de dotação	<b>000005964</b>

ESFERA ORÇAMENTÁRIA
10 - Orçamento Fiscal

### ACRÉSCIMOS À PROGRAMAÇÃO

ÓRGÃO ORÇAMENTÁRIO	UNIDADE ORÇAMENTÁRIA
26000 - Ministério da Educação	26240 - Universidade Federal da Paraíba

FUNCIONAL PROGRAMÁTICA	<b>12.128.0032.4572.0025</b>
------------------------	------------------------------

FUNÇÃO	SUBFUNÇÃO
12 - Educação	128 - Formação de Recursos Humanos

PROGRAMA
0032 - Programa de Gestão e Manutenção do Poder Executivo

AÇÃO
4572 - Capacitação de Servidores Públicos Federais em Processo de Qualificação e Requalificação

SUBTÍTULO
0025 - No Estado da Paraíba

LOCALIDADE BENEFICIADA
2500000 - Paraíba

ESPECIFICAÇÃO DO PRODUTO / UNIDADE DE MEDIDA	META	QTD META A ALTERAR
Servidor capacitado (unidade)	1.800	0

GND	MODALIDADE DE APLICAÇÃO	RP	em R\$ 1,00 ACRÉSCIMO
3 Outras Despesas Correntes	90 Aplicações Diretas	2	22.493
<b>TOTAL:</b>			<b>22.493</b>

### CANCELAMENTOS COMPENSATÓRIOS

SEQUENCIAL	FUNTE	GND	MODALIDADE DE APLICAÇÃO	ID	RP	em R\$ 1,00 CANCELAMENTO
000020000	100	0 Reserva de recursos do Congresso Nacional	00 Reserva de recursos do Congresso Nacional	Z	Z	22.493
<b>TOTAL:</b>						<b>22.493</b>

### JUSTIFICATIVA

De acordo com o item 10.II da Parte Especial do Parecer Preliminar, faculta-se ao Relator Geral propor emenda com vistas a recompor dotações canceladas.

### AUTOR DA EMENDA

8100 - Relator Geral

### TIPO AUTOR

Relator Geral



## Avulso de Emendas do Relator Geral

### EMENDA DE APROPRIAÇÃO DE DESPESA

TIPO AUTOR	Relator geral	TIPO DE EMENDA	APROPRIAÇÃO	EMENDA	81000634
EMENTA	Emenda de Relator-Geral para recomposição de dotações				
MODALIDADE DE EMENDA	Despesa - Recomposição de dotação	SEQUENCIAL	00005967		
ESFERA ORÇAMENTÁRIA	10 - Orçamento Fiscal				

### ACRÉSCIMOS À PROGRAMAÇÃO

ÓRGÃO ORÇAMENTÁRIO	26000 - Ministério da Educação	UNIDADE ORÇAMENTÁRIA	26240 - Universidade Federal da Paraíba
--------------------	--------------------------------	----------------------	---

**FUNCIONAL PROGRAMÁTICA** 28.846.0910.000Q.0002

FUNÇÃO	28 - Encargos Especiais	SUBFUNÇÃO	846 - Outros Encargos Especiais
PROGRAMA	0910 - Operações Especiais: Gestão da Participação em Organismos e Entidades Nacionais e Internacionais		
AÇÃO	000Q - Contribuições a Organismos Internacionais sem Exigência de Programação Específica		
SUBTÍTULO	0002 - Exterior		
LOCALIDADE BENEFICIADA	8000000 - Exterior		

ESPECIFICAÇÃO DO PRODUTO / UNIDADE DE MEDIDA	META	QTD META A ALTERAR
--	------	--------------------

GND	MODALIDADE DE APLICAÇÃO	RP	em R\$ 1,00	ACRÉSCIMO
3 Outras Despesas Correntes	80 Transferências ao Exterior	2		1.147
<b>TOTAL:</b>				<b>1.147</b>

### CANCELAMENTOS COMPENSATÓRIOS

SEQUENCIAL	FUNTE	GND	MODALIDADE DE APLICAÇÃO	ID	RP	em R\$ 1,00	CANCELAMENTO
000020000	100	0 Reserva de recursos do Congresso Nacional	00 Reserva de recursos do Congresso Nacional	Z	Z		1.147
<b>TOTAL:</b>							<b>1.147</b>

### JUSTIFICATIVA

De acordo com o item 10.II da Parte Especial do Parecer Preliminar, faculta-se ao Relator Geral propor emenda com vistas a recompor dotações canceladas.

### AUTOR DA EMENDA

8100 - Relator Geral

### TIPO AUTOR

Relator Geral



## Avulso de Emendas do Relator Geral

### EMENDA DE APROPRIAÇÃO DE DESPESA

TIPO AUTOR Relator geral TIPO DE EMENDA APROPRIAÇÃO EMENDA 81000635

EMENTA Emenda de Relator-Geral para recomposição de dotações

MODALIDADE DE EMENDA Despesa - Recomposição de dotação SEQUENCIAL 000005968

ESFERA ORÇAMENTÁRIA 10 - Orçamento Fiscal

### ACRÉSCIMOS À PROGRAMAÇÃO

ÓRGÃO ORÇAMENTÁRIO 26000 - Ministério da Educação UNIDADE ORÇAMENTÁRIA 26240 - Universidade Federal da Paraíba

FUNCIONAL PROGRAMÁTICA 28.846.0910.00PW.0001

FUNÇÃO 28 - Encargos Especiais SUBFUNÇÃO 846 - Outros Encargos Especiais

PROGRAMA 0910 - Operações Especiais: Gestão da Participação em Organismos e Entidades Nacionais e Internacionais

AÇÃO 00PW - Contribuições a Entidades Nacionais sem Exigência de Programação Específica

SUBTÍTULO 0001 - Nacional

LOCALIDADE BENEFICIADA 9000000 - Nacional

ESPECIFICAÇÃO DO PRODUTO / UNIDADE DE MEDIDA META QTD META A ALTERAR

GND	MODALIDADE DE APLICAÇÃO	RP	em R\$ 1,00 ACRÉSCIMO
3 Outras Despesas Correntes	50 Transferências a Instituições Privadas sem Fins Lucrativos	2	4.590
<b>TOTAL:</b>			<b>4.590</b>

### CANCELAMENTOS COMPENSATÓRIOS

SEQUENCIAL	FUNTE	GND	MODALIDADE DE APLICAÇÃO	ID	RP	em R\$ 1,00 CANCELAMENTO
000020000	100	0 Reserva de recursos do Congresso Nacional	00 Reserva de recursos do Congresso Nacional	Z	Z	4.590
<b>TOTAL:</b>						<b>4.590</b>

### JUSTIFICATIVA

De acordo com o item 10.II da Parte Especial do Parecer Preliminar, faculta-se ao Relator Geral propor emenda com vistas a recompor dotações canceladas.

### AUTOR DA EMENDA

8100 - Relator Geral TIPO AUTOR Relator Geral



## Avulso de Emendas do Relator Geral

### EMENDA DE APROPRIAÇÃO DE DESPESA

TIPO AUTOR Relator geral TIPO DE EMENDA APROPRIAÇÃO EMENDA 81000636

EMENTA Emenda de Relator-Geral para recomposição de dotações

MODALIDADE DE EMENDA Despesa - Recomposição de dotação SEQUENCIAL 000005970

ESFERA ORÇAMENTÁRIA 10 - Orçamento Fiscal

### ACRÉSCIMOS À PROGRAMAÇÃO

ÓRGÃO ORÇAMENTÁRIO 26000 - Ministério da Educação UNIDADE ORÇAMENTÁRIA 26240 - Universidade Federal da Paraíba

FUNCIONAL PROGRAMÁTICA 12.363.5012.20RL.0025

FUNÇÃO 12 - Educação SUBFUNÇÃO 363 - Ensino Profissional

PROGRAMA 5012 - Educação Profissional e Tecnológica

AÇÃO 20RL - Funcionamento das Instituições da Rede Federal de Educação Profissional, Científica e Tecnológica

SUBTÍTULO 0025 - No Estado da Paraíba

LOCALIDADE BENEFICIADA 2500000 - Paraíba

ESPECIFICAÇÃO DO PRODUTO / UNIDADE DE MEDIDA Estudante matriculado (unidade) META 1.003 QTD META A ALTERAR 0

GND	MODALIDADE DE APLICAÇÃO	RP	em R\$ 1,00 ACRÉSCIMO
3 Outras Despesas Correntes	90 Aplicações Diretas	2	131.507
4 Investimentos	90 Aplicações Diretas	2	80.643
<b>TOTAL:</b>			<b>212.150</b>

### CANCELAMENTOS COMPENSATÓRIOS

SEQUENCIAL	FONTE	GND	MODALIDADE DE APLICAÇÃO	ID	RP	em R\$ 1,00 CANCELAMENTO
000020000	100	0 Reserva de recursos do Congresso Nacional	00 Reserva de recursos do Congresso Nacional	Z	Z	212.150
<b>TOTAL:</b>						<b>212.150</b>

### JUSTIFICATIVA

De acordo com o item 10.II da Parte Especial do Parecer Preliminar, faculta-se ao Relator Geral propor emenda com vistas a recompor dotações canceladas.

### AUTOR DA EMENDA

8100 - Relator Geral

### TIPO AUTOR

Relator Geral



## Avulso de Emendas do Relator Geral

### EMENDA DE APROPRIAÇÃO DE DESPESA

TIPO AUTOR Relator geral	TIPO DE EMENDA APROPRIAÇÃO	<b>EMENDA 81000637</b>
-----------------------------	-------------------------------	----------------------------

EMENTA  
Emenda de Relator-Geral para recomposição de dotações

MODALIDADE DE EMENDA Despesa - Recomposição de dotação	<b>SEQUENCIAL 000005971</b>
---	---------------------------------

ESFERA ORÇAMENTÁRIA  
10 - Orçamento Fiscal

### ACRÉSCIMOS À PROGRAMAÇÃO

ÓRGÃO ORÇAMENTÁRIO 26000 - Ministério da Educação	UNIDADE ORÇAMENTÁRIA 26240 - Universidade Federal da Paraíba
--	---

**FUNCIONAL PROGRAMÁTICA**      **12.363.5012.2994.0025**

FUNÇÃO 12 - Educação	SUBFUNÇÃO 363 - Ensino Profissional
-------------------------	--

PROGRAMA  
5012 - Educação Profissional e Tecnológica

AÇÃO  
2994 - Assistência aos Estudantes das Instituições Federais de Educação Profissional e Tecnológica

SUBTÍTULO  
0025 - No Estado da Paraíba

LOCALIDADE BENEFICIADA  
2500000 - Paraíba

ESPECIFICAÇÃO DO PRODUTO / UNIDADE DE MEDIDA Estudante assistido (unidade)	META 1.003	QTD META A ALTERAR 0
---	---------------	-------------------------

GND	MODALIDADE DE APLICAÇÃO	RP	<i>em R\$ 1,00</i> ACRÉSCIMO
3 Outras Despesas Correntes	90 Aplicações Diretas	2	49.308
<b>TOTAL:</b>			<b>49.308</b>

### CANCELAMENTOS COMPENSATÓRIOS

SEQUENCIAL	FUNTE	GND	MODALIDADE DE APLICAÇÃO	ID	RP	<i>em R\$ 1,00</i> CANCELAMENTO
000020000	100	0 Reserva de recursos do Congresso Nacional	00 Reserva de recursos do Congresso Nacional	Z	Z	49.308
<b>TOTAL:</b>						<b>49.308</b>

### JUSTIFICATIVA

De acordo com o item 10.II da Parte Especial do Parecer Preliminar, faculta-se ao Relator Geral propor emenda com vistas a recompor dotações canceladas.

<b>AUTOR DA EMENDA</b> 8100 - Relator Geral	<b>TIPO AUTOR</b> Relator Geral
--	------------------------------------





## Avulso de Emendas do Relator Geral

### EMENDA DE APROPRIAÇÃO DE DESPESA

TIPO AUTOR Relator geral TIPO DE EMENDA APROPRIAÇÃO EMENDA 81000638

EMENTA Emenda de Relator-Geral para recomposição de dotações

MODALIDADE DE EMENDA Despesa - Recomposição de dotação SEQUENCIAL 000005972

ESFERA ORÇAMENTÁRIA 10 - Orçamento Fiscal

### ACRÉSCIMOS À PROGRAMAÇÃO

ÓRGÃO ORÇAMENTÁRIO 26000 - Ministério da Educação UNIDADE ORÇAMENTÁRIA 26240 - Universidade Federal da Paraíba

FUNCIONAL PROGRAMÁTICA 12.364.5013.20GK.0025

FUNÇÃO 12 - Educação SUBFUNÇÃO 364 - Ensino Superior

PROGRAMA 5013 - Educação Superior - Graduação, Pós-Graduação, Ensino, Pesquisa e Extensão

AÇÃO 20GK - Fomento às Ações de Graduação, Pós-Graduação, Ensino, Pesquisa e Extensão

SUBTÍTULO 0025 - No Estado da Paraíba

LOCALIDADE BENEFICIADA 2500000 - Paraíba

ESPECIFICAÇÃO DO PRODUTO / UNIDADE DE MEDIDA META QTD META A ALTERAR  
Iniciativa apoiada (unidade) 2 0

GND	MODALIDADE DE APLICAÇÃO	RP	em R\$ 1,00 ACRÉSCIMO
3 Outras Despesas Correntes	90 Aplicações Diretas	2	5.242
<b>TOTAL:</b>			<b>5.242</b>

### CANCELAMENTOS COMPENSATÓRIOS

SEQUENCIAL	FUNTE	GND	MODALIDADE DE APLICAÇÃO	ID	RP	em R\$ 1,00 CANCELAMENTO
000020000	100	0 Reserva de recursos do Congresso Nacional	00 Reserva de recursos do Congresso Nacional	Z	Z	5.242
<b>TOTAL:</b>						<b>5.242</b>

### JUSTIFICATIVA

De acordo com o item 10.II da Parte Especial do Parecer Preliminar, faculta-se ao Relator Geral propor emenda com vistas a recompor dotações canceladas.

### AUTOR DA EMENDA

8100 - Relator Geral

### TIPO AUTOR

Relator Geral



## Avulso de Emendas do Relator Geral

### EMENDA DE APROPRIAÇÃO DE DESPESA

TIPO AUTOR Relator geral TIPO DE EMENDA APROPRIAÇÃO EMENDA 81000639

EMENTA Emenda de Relator-Geral para recomposição de dotações

MODALIDADE DE EMENDA Despesa - Recomposição de dotação SEQUENCIAL 000005973

ESFERA ORÇAMENTÁRIA 10 - Orçamento Fiscal

### ACRÉSCIMOS À PROGRAMAÇÃO

ÓRGÃO ORÇAMENTÁRIO 26000 - Ministério da Educação UNIDADE ORÇAMENTÁRIA 26240 - Universidade Federal da Paraíba

FUNCIONAL PROGRAMÁTICA 12.364.5013.20RK.0025

FUNÇÃO 12 - Educação SUBFUNÇÃO 364 - Ensino Superior

PROGRAMA 5013 - Educação Superior - Graduação, Pós-Graduação, Ensino, Pesquisa e Extensão

AÇÃO 20RK - Funcionamento de Instituições Federais de Ensino Superior

SUBTÍTULO 0025 - No Estado da Paraíba

LOCALIDADE BENEFICIADA 2500000 - Paraíba

ESPECIFICAÇÃO DO PRODUTO / UNIDADE DE MEDIDA Estudante matriculado (unidade) META 35.505 QTD META A ALTERAR 0

GND	MODALIDADE DE APLICAÇÃO	RP	em R\$ 1,00 ACRÉSCIMO
3 Outras Despesas Correntes	90 Aplicações Diretas	2	1.767.289
4 Investimentos	90 Aplicações Diretas	2	156.516
<b>TOTAL:</b>			<b>1.923.805</b>

### CANCELAMENTOS COMPENSATÓRIOS

SEQUENCIAL	FONTE	GND	MODALIDADE DE APLICAÇÃO	ID	RP	em R\$ 1,00 CANCELAMENTO
000020000	100	0 Reserva de recursos do Congresso Nacional	00 Reserva de recursos do Congresso Nacional	Z	Z	1.923.805
<b>TOTAL:</b>						<b>1.923.805</b>

### JUSTIFICATIVA

De acordo com o item 10.II da Parte Especial do Parecer Preliminar, faculta-se ao Relator Geral propor emenda com vistas a recompor dotações canceladas.

AUTOR DA EMENDA 8100 - Relator Geral TIPO AUTOR Relator Geral



## Avulso de Emendas do Relator Geral

### EMENDA DE APROPRIAÇÃO DE DESPESA

TIPO AUTOR	Relator geral	TIPO DE EMENDA	APROPRIAÇÃO	EMENDA	81000640
EMENTA	Emenda de Relator-Geral para recomposição de dotações				
MODALIDADE DE EMENDA	Despesa - Recomposição de dotação	SEQUENCIAL	000005974		
ESFERA ORÇAMENTÁRIA	10 - Orçamento Fiscal				

### ACRÉSCIMOS À PROGRAMAÇÃO

ÓRGÃO ORÇAMENTÁRIO	26000 - Ministério da Educação	UNIDADE ORÇAMENTÁRIA	26240 - Universidade Federal da Paraíba
--------------------	--------------------------------	----------------------	---

**FUNCIONAL PROGRAMÁTICA** 12.364.5013.4002.0025

FUNÇÃO	12 - Educação	SUBFUNÇÃO	364 - Ensino Superior
PROGRAMA	5013 - Educação Superior - Graduação, Pós-Graduação, Ensino, Pesquisa e Extensão		
AÇÃO	4002 - Assistência ao Estudante de Ensino Superior		
SUBTÍTULO	0025 - No Estado da Paraíba		
LOCALIDADE BENEFICIADA	2500000 - Paraíba		

ESPECIFICAÇÃO DO PRODUTO / UNIDADE DE MEDIDA	META	QTD META A ALTERAR
Estudante assistido (unidade)	11.112	0

GND	MODALIDADE DE APLICAÇÃO	RP	em R\$ 1,00	ACRÉSCIMO
3 Outras Despesas Correntes	90 Aplicações Diretas	2		858.323
<b>TOTAL:</b>				<b>858.323</b>

### CANCELAMENTOS COMPENSATÓRIOS

SEQUENCIAL	FONTE	GND	MODALIDADE DE APLICAÇÃO	ID	RP	em R\$ 1,00	CANCELAMENTO
000020000	100	0 Reserva de recursos do Congresso Nacional	00 Reserva de recursos do Congresso Nacional	Z	Z		858.323
<b>TOTAL:</b>							<b>858.323</b>

### JUSTIFICATIVA

De acordo com o item 10.II da Parte Especial do Parecer Preliminar, faculta-se ao Relator Geral propor emenda com vistas a recompor dotações canceladas.

### AUTOR DA EMENDA

8100 - Relator Geral

### TIPO AUTOR

Relator Geral



## Avulso de Emendas do Relator Geral

### EMENDA DE APROPRIAÇÃO DE DESPESA

TIPO AUTOR Relator geral TIPO DE EMENDA APROPRIAÇÃO EMENDA 81000641

EMENTA Emenda de Relator-Geral para recomposição de dotações

MODALIDADE DE EMENDA Despesa - Recomposição de dotação SEQUENCIAL 000005979

ESFERA ORÇAMENTÁRIA 10 - Orçamento Fiscal

### ACRÉSCIMOS À PROGRAMAÇÃO

ÓRGÃO ORÇAMENTÁRIO 26000 - Ministério da Educação UNIDADE ORÇAMENTÁRIA 26241 - Universidade Federal do Paraná

FUNCIONAL PROGRAMÁTICA 12.122.0032.216H.0041

FUNÇÃO 12 - Educação SUBFUNÇÃO 122 - Administração Geral

PROGRAMA 0032 - Programa de Gestão e Manutenção do Poder Executivo

AÇÃO 216H - Ajuda de Custo para Moradia ou Auxílio-Moradia a Agentes Públicos

SUBTÍTULO 0041 - No Estado do Paraná

LOCALIDADE BENEFICIADA 4100000 - Paraná

ESPECIFICAÇÃO DO PRODUTO / UNIDADE DE MEDIDA Agente público beneficiado (unidade) META 5 QTD META A ALTERAR 0

GND	MODALIDADE DE APLICAÇÃO	RP	em R\$ 1,00 ACRÉSCIMO
3 Outras Despesas Correntes	90 Aplicações Diretas	2	2.295
<b>TOTAL:</b>			<b>2.295</b>

### CANCELAMENTOS COMPENSATÓRIOS

SEQUENCIAL	FONTE	GND	MODALIDADE DE APLICAÇÃO	ID	RP	em R\$ 1,00 CANCELAMENTO
000020000	100	0 Reserva de recursos do Congresso Nacional	00 Reserva de recursos do Congresso Nacional	Z	Z	2.295
<b>TOTAL:</b>						<b>2.295</b>

### JUSTIFICATIVA

De acordo com o item 10.II da Parte Especial do Parecer Preliminar, faculta-se ao Relator Geral propor emenda com vistas a recompor dotações canceladas.

### AUTOR DA EMENDA

8100 - Relator Geral

### TIPO AUTOR

Relator Geral



## Avulso de Emendas do Relator Geral

### EMENDA DE APROPRIAÇÃO DE DESPESA

TIPO AUTOR Relator geral TIPO DE EMENDA APROPRIAÇÃO EMENDA 81000642

EMENTA Emenda de Relator-Geral para recomposição de dotações

MODALIDADE DE EMENDA Despesa - Recomposição de dotação SEQUENCIAL 000005980

ESFERA ORÇAMENTÁRIA 10 - Orçamento Fiscal

### ACRÉSCIMOS À PROGRAMAÇÃO

ÓRGÃO ORÇAMENTÁRIO 26000 - Ministério da Educação UNIDADE ORÇAMENTÁRIA 26241 - Universidade Federal do Paraná

FUNCIONAL PROGRAMÁTICA 12.128.0032.4572.0041

FUNÇÃO 12 - Educação SUBFUNÇÃO 128 - Formação de Recursos Humanos

PROGRAMA 0032 - Programa de Gestão e Manutenção do Poder Executivo

AÇÃO 4572 - Capacitação de Servidores Públicos Federais em Processo de Qualificação e Requalificação

SUBTÍTULO 0041 - No Estado do Paraná

LOCALIDADE BENEFICIADA 4100000 - Paraná

ESPECIFICAÇÃO DO PRODUTO / UNIDADE DE MEDIDA Servidor capacitado (unidade) META 3.000 QTD META A ALTERAR 0

GND	MODALIDADE DE APLICAÇÃO	RP	em R\$ 1,00 ACRÉSCIMO
3 Outras Despesas Correntes	90 Aplicações Diretas	2	16.066
<b>TOTAL:</b>			<b>16.066</b>

### CANCELAMENTOS COMPENSATÓRIOS

SEQUENCIAL	FUNTE	GND	MODALIDADE DE APLICAÇÃO	ID	RP	em R\$ 1,00 CANCELAMENTO
000020000	100	0 Reserva de recursos do Congresso Nacional	00 Reserva de recursos do Congresso Nacional	Z	Z	16.066
<b>TOTAL:</b>						<b>16.066</b>

### JUSTIFICATIVA

De acordo com o item 10.II da Parte Especial do Parecer Preliminar, faculta-se ao Relator Geral propor emenda com vistas a recompor dotações canceladas.

### AUTOR DA EMENDA

8100 - Relator Geral

### TIPO AUTOR

Relator Geral



## Avulso de Emendas do Relator Geral

### EMENDA DE APROPRIAÇÃO DE DESPESA

TIPO AUTOR Relator geral TIPO DE EMENDA APROPRIAÇÃO EMENDA 81000643

EMENTA Emenda de Relator-Geral para recomposição de dotações

MODALIDADE DE EMENDA Despesa - Recomposição de dotação SEQUENCIAL 000005984

ESFERA ORÇAMENTÁRIA 10 - Orçamento Fiscal

### ACRÉSCIMOS À PROGRAMAÇÃO

ÓRGÃO ORÇAMENTÁRIO 26000 - Ministério da Educação UNIDADE ORÇAMENTÁRIA 26241 - Universidade Federal do Paraná

FUNCIONAL PROGRAMÁTICA 28.846.0910.000Q.0002

FUNÇÃO 28 - Encargos Especiais SUBFUNÇÃO 846 - Outros Encargos Especiais

PROGRAMA 0910 - Operações Especiais: Gestão da Participação em Organismos e Entidades Nacionais e Internacionais

AÇÃO 000Q - Contribuições a Organismos Internacionais sem Exigência de Programação Específica

SUBTÍTULO 0002 - Exterior

LOCALIDADE BENEFICIADA 8000000 - Exterior

ESPECIFICAÇÃO DO PRODUTO / UNIDADE DE MEDIDA META QTD META A ALTERAR

GND	MODALIDADE DE APLICAÇÃO	RP	em R\$ 1,00 ACRÉSCIMO
3 Outras Despesas Correntes	80 Transferências ao Exterior	2	2.077
<b>TOTAL:</b>			<b>2.077</b>

### CANCELAMENTOS COMPENSATÓRIOS

SEQUENCIAL	FUNTE	GND	MODALIDADE DE APLICAÇÃO	ID	RP	em R\$ 1,00 CANCELAMENTO
000020000	100	0 Reserva de recursos do Congresso Nacional	00 Reserva de recursos do Congresso Nacional	Z	Z	2.077
<b>TOTAL:</b>						<b>2.077</b>

### JUSTIFICATIVA

De acordo com o item 10.II da Parte Especial do Parecer Preliminar, faculta-se ao Relator Geral propor emenda com vistas a recompor dotações canceladas.

AUTOR DA EMENDA 8100 - Relator Geral TIPO AUTOR Relator Geral



## Avulso de Emendas do Relator Geral

### EMENDA DE APROPRIAÇÃO DE DESPESA

TIPO AUTOR Relator geral TIPO DE EMENDA APROPRIAÇÃO EMENDA 81000644

EMENTA Emenda de Relator-Geral para recomposição de dotações

MODALIDADE DE EMENDA Despesa - Recomposição de dotação SEQUENCIAL 000005985

ESFERA ORÇAMENTÁRIA 10 - Orçamento Fiscal

### ACRÉSCIMOS À PROGRAMAÇÃO

ÓRGÃO ORÇAMENTÁRIO 26000 - Ministério da Educação UNIDADE ORÇAMENTÁRIA 26241 - Universidade Federal do Paraná

FUNCIONAL PROGRAMÁTICA 28.846.0910.00PW.0001

FUNÇÃO 28 - Encargos Especiais SUBFUNÇÃO 846 - Outros Encargos Especiais

PROGRAMA 0910 - Operações Especiais: Gestão da Participação em Organismos e Entidades Nacionais e Internacionais

AÇÃO 00PW - Contribuições a Entidades Nacionais sem Exigência de Programação Específica

SUBTÍTULO 0001 - Nacional

LOCALIDADE BENEFICIADA 9000000 - Nacional

ESPECIFICAÇÃO DO PRODUTO / UNIDADE DE MEDIDA META QTD META A ALTERAR

GND	MODALIDADE DE APLICAÇÃO	RP	em R\$ 1,00 ACRÉSCIMO
3 Outras Despesas Correntes	50 Transferências a Instituições Privadas sem Fins Lucrativos	2	2.582
<b>TOTAL:</b>			<b>2.582</b>

### CANCELAMENTOS COMPENSATÓRIOS

SEQUENCIAL	FUNTE	GND	MODALIDADE DE APLICAÇÃO	ID	RP	em R\$ 1,00 CANCELAMENTO
000020000	100	0 Reserva de recursos do Congresso Nacional	00 Reserva de recursos do Congresso Nacional	Z	Z	2.582
<b>TOTAL:</b>						<b>2.582</b>

### JUSTIFICATIVA

De acordo com o item 10.II da Parte Especial do Parecer Preliminar, faculta-se ao Relator Geral propor emenda com vistas a recompor dotações canceladas.

AUTOR DA EMENDA 8100 - Relator Geral TIPO AUTOR Relator Geral



## Avulso de Emendas do Relator Geral

### EMENDA DE APROPRIAÇÃO DE DESPESA

TIPO AUTOR Relator geral TIPO DE EMENDA APROPRIAÇÃO EMENDA 81000645

EMENTA Emenda de Relator-Geral para recomposição de dotações

MODALIDADE DE EMENDA Despesa - Recomposição de dotação SEQUENCIAL 000005987

ESFERA ORÇAMENTÁRIA 10 - Orçamento Fiscal

### ACRÉSCIMOS À PROGRAMAÇÃO

ÓRGÃO ORÇAMENTÁRIO 26000 - Ministério da Educação UNIDADE ORÇAMENTÁRIA 26241 - Universidade Federal do Paraná

FUNCIONAL PROGRAMÁTICA 12.364.5013.20GK.0041

FUNÇÃO 12 - Educação SUBFUNÇÃO 364 - Ensino Superior

PROGRAMA 5013 - Educação Superior - Graduação, Pós-Graduação, Ensino, Pesquisa e Extensão

AÇÃO 20GK - Fomento às Ações de Graduação, Pós-Graduação, Ensino, Pesquisa e Extensão

SUBTÍTULO 0041 - No Estado do Paraná

LOCALIDADE BENEFICIADA 4100000 - Paraná

ESPECIFICAÇÃO DO PRODUTO / UNIDADE DE MEDIDA META QTD META A ALTERAR  
 Iniciativa apoiada (unidade) 110 0

GND	MODALIDADE DE APLICAÇÃO	RP	em R\$ 1,00 ACRÉSCIMO
3 Outras Despesas Correntes	90 Aplicações Diretas	2	1.193
4 Investimentos	90 Aplicações Diretas	2	775
<b>TOTAL:</b>			<b>1.968</b>

### CANCELAMENTOS COMPENSATÓRIOS

SEQUENCIAL	FONTE	GND	MODALIDADE DE APLICAÇÃO	ID	RP	em R\$ 1,00 CANCELAMENTO
000020000	100	0	Reserva de recursos do Congresso Nacional	00	Reserva de recursos do Congresso Nacional	Z Z 1.968
<b>TOTAL:</b>						<b>1.968</b>

### JUSTIFICATIVA

De acordo com o item 10.II da Parte Especial do Parecer Preliminar, faculta-se ao Relator Geral propor emenda com vistas a recompor dotações canceladas.

AUTOR DA EMENDA 8100 - Relator Geral TIPO AUTOR Relator Geral





## Avulso de Emendas do Relator Geral

### EMENDA DE APROPRIAÇÃO DE DESPESA

TIPO AUTOR Relator geral TIPO DE EMENDA APROPRIAÇÃO EMENDA 81000646

EMENTA Emenda de Relator-Geral para recomposição de dotações

MODALIDADE DE EMENDA Despesa - Recomposição de dotação SEQUENCIAL 000005988

ESFERA ORÇAMENTÁRIA 10 - Orçamento Fiscal

### ACRÉSCIMOS À PROGRAMAÇÃO

ÓRGÃO ORÇAMENTÁRIO 26000 - Ministério da Educação UNIDADE ORÇAMENTÁRIA 26241 - Universidade Federal do Paraná

FUNCIONAL PROGRAMÁTICA 12.364.5013.20RK.0041

FUNÇÃO 12 - Educação SUBFUNÇÃO 364 - Ensino Superior

PROGRAMA 5013 - Educação Superior - Graduação, Pós-Graduação, Ensino, Pesquisa e Extensão

AÇÃO 20RK - Funcionamento de Instituições Federais de Ensino Superior

SUBTÍTULO 0041 - No Estado do Paraná

LOCALIDADE BENEFICIADA 4100000 - Paraná

ESPECIFICAÇÃO DO PRODUTO / UNIDADE DE MEDIDA Estudante matriculado (unidade) META 28.000 QTD META A ALTERAR 0

GND	MODALIDADE DE APLICAÇÃO	RP	em R\$ 1,00 ACRÉSCIMO
3 Outras Despesas Correntes	50 Transferências a Instituições Privadas sem Fins Lucrativos	2	11.476
3 Outras Despesas Correntes	90 Aplicações Diretas	2	2.248.169
4 Investimentos	90 Aplicações Diretas	2	201.984
<b>TOTAL:</b>			<b>2.461.629</b>

### CANCELAMENTOS COMPENSATÓRIOS

SEQUENCIAL	FONTE	GND	MODALIDADE DE APLICAÇÃO	ID	RP	em R\$ 1,00 CANCELAMENTO
000020000	100	0 Reserva de recursos do Congresso Nacional	00 Reserva de recursos do Congresso Nacional	Z	Z	2.461.629
<b>TOTAL:</b>						<b>2.461.629</b>

### JUSTIFICATIVA

De acordo com o item 10.II da Parte Especial do Parecer Preliminar, faculta-se ao Relator Geral propor emenda com vistas a recompor dotações canceladas.

### AUTOR DA EMENDA

8100 - Relator Geral

### TIPO AUTOR

Relator Geral



## Avulso de Emendas do Relator Geral

### EMENDA DE APROPRIAÇÃO DE DESPESA

TIPO AUTOR Relator geral TIPO DE EMENDA APROPRIAÇÃO EMENDA 81000647

EMENTA Emenda de Relator-Geral para recomposição de dotações

MODALIDADE DE EMENDA Despesa - Recomposição de dotação SEQUENCIAL 000005989

ESFERA ORÇAMENTÁRIA 10 - Orçamento Fiscal

### ACRÉSCIMOS À PROGRAMAÇÃO

ÓRGÃO ORÇAMENTÁRIO 26000 - Ministério da Educação UNIDADE ORÇAMENTÁRIA 26241 - Universidade Federal do Paraná

FUNCIONAL PROGRAMÁTICA 12.364.5013.4002.0041

FUNÇÃO 12 - Educação SUBFUNÇÃO 364 - Ensino Superior

PROGRAMA 5013 - Educação Superior - Graduação, Pós-Graduação, Ensino, Pesquisa e Extensão

AÇÃO 4002 - Assistência ao Estudante de Ensino Superior

SUBTÍTULO 0041 - No Estado do Paraná

LOCALIDADE BENEFICIADA 4100000 - Paraná

ESPECIFICAÇÃO DO PRODUTO / UNIDADE DE MEDIDA Estudante assistido (unidade) META 4.349 QTD META A ALTERAR 0

GND	MODALIDADE DE APLICAÇÃO	RP	em R\$ 1,00 ACRÉSCIMO
3 Outras Despesas Correntes	90 Aplicações Diretas	2	531.698
4 Investimentos	90 Aplicações Diretas	2	2.493
<b>TOTAL:</b>			<b>534.191</b>

### CANCELAMENTOS COMPENSATÓRIOS

SEQUENCIAL	FONTE	GND	MODALIDADE DE APLICAÇÃO	ID	RP	em R\$ 1,00 CANCELAMENTO
000020000	100	0 Reserva de recursos do Congresso Nacional	00 Reserva de recursos do Congresso Nacional	Z	Z	534.191
<b>TOTAL:</b>						<b>534.191</b>

### JUSTIFICATIVA

De acordo com o item 10.II da Parte Especial do Parecer Preliminar, faculta-se ao Relator Geral propor emenda com vistas a recompor dotações canceladas.

AUTOR DA EMENDA

8100 - Relator Geral

TIPO AUTOR

Relator Geral



## Avulso de Emendas do Relator Geral

### EMENDA DE APROPRIAÇÃO DE DESPESA

TIPO AUTOR Relator geral TIPO DE EMENDA APROPRIAÇÃO EMENDA 81000648

EMENTA Emenda de Relator-Geral para recomposição de dotações

MODALIDADE DE EMENDA Despesa - Recomposição de dotação SEQUENCIAL 000005990

ESFERA ORÇAMENTÁRIA 10 - Orçamento Fiscal

### ACRÉSCIMOS À PROGRAMAÇÃO

ÓRGÃO ORÇAMENTÁRIO 26000 - Ministério da Educação UNIDADE ORÇAMENTÁRIA 26241 - Universidade Federal do Paraná

FUNCIONAL PROGRAMÁTICA 12.364.5013.8282.0041

FUNÇÃO 12 - Educação SUBFUNÇÃO 364 - Ensino Superior

PROGRAMA 5013 - Educação Superior - Graduação, Pós-Graduação, Ensino, Pesquisa e Extensão

AÇÃO 8282 - Reestruturação e Modernização das Instituições Federais de Ensino Superior

SUBTÍTULO 0041 - No Estado do Paraná

LOCALIDADE BENEFICIADA 4100000 - Paraná

ESPECIFICAÇÃO DO PRODUTO / UNIDADE DE MEDIDA Projeto viabilizado (unidade) META 15 QTD META A ALTERAR 0

GND	MODALIDADE DE APLICAÇÃO	RP	em R\$ 1,00 ACRÉSCIMO
3 Outras Despesas Correntes	90 Aplicações Diretas	2	321.333
<b>TOTAL:</b>			<b>321.333</b>

### CANCELAMENTOS COMPENSATÓRIOS

SEQUENCIAL	FUNTE	GND	MODALIDADE DE APLICAÇÃO	ID	RP	em R\$ 1,00 CANCELAMENTO
000020000	100	0 Reserva de recursos do Congresso Nacional	00 Reserva de recursos do Congresso Nacional	Z	Z	321.333
<b>TOTAL:</b>						<b>321.333</b>

### JUSTIFICATIVA

De acordo com o item 10.II da Parte Especial do Parecer Preliminar, faculta-se ao Relator Geral propor emenda com vistas a recompor dotações canceladas.

### AUTOR DA EMENDA

8100 - Relator Geral

### TIPO AUTOR

Relator Geral



## Avulso de Emendas do Relator Geral

### EMENDA DE APROPRIAÇÃO DE DESPESA

TIPO AUTOR Relator geral TIPO DE EMENDA APROPRIAÇÃO EMENDA 81000649

EMENTA Emenda de Relator-Geral para recomposição de dotações

MODALIDADE DE EMENDA Despesa - Recomposição de dotação SEQUENCIAL 000005994

ESFERA ORÇAMENTÁRIA 10 - Orçamento Fiscal

### ACRÉSCIMOS À PROGRAMAÇÃO

ÓRGÃO ORÇAMENTÁRIO 26000 - Ministério da Educação UNIDADE ORÇAMENTÁRIA 26242 - Universidade Federal de Pernambuco

FUNCIONAL PROGRAMÁTICA 12.122.0032.216H.0026

FUNÇÃO 12 - Educação SUBFUNÇÃO 122 - Administração Geral

PROGRAMA 0032 - Programa de Gestão e Manutenção do Poder Executivo

AÇÃO 216H - Ajuda de Custo para Moradia ou Auxílio-Moradia a Agentes Públicos

SUBTÍTULO 0026 - No Estado de Pernambuco

LOCALIDADE BENEFICIADA 2600000 - Pernambuco

ESPECIFICAÇÃO DO PRODUTO / UNIDADE DE MEDIDA Agente público beneficiado (unidade) META 10 QTD META A ALTERAR 0

GND	MODALIDADE DE APLICAÇÃO	RP	em R\$ 1,00 ACRÉSCIMO
3 Outras Despesas Correntes	90 Aplicações Diretas	2	2.295
<b>TOTAL:</b>			<b>2.295</b>

### CANCELAMENTOS COMPENSATÓRIOS

SEQUENCIAL	FONTE	GND	MODALIDADE DE APLICAÇÃO	ID	RP	em R\$ 1,00 CANCELAMENTO
000020000	100	0 Reserva de recursos do Congresso Nacional	00 Reserva de recursos do Congresso Nacional	Z	Z	2.295
<b>TOTAL:</b>						<b>2.295</b>

### JUSTIFICATIVA

De acordo com o item 10.II da Parte Especial do Parecer Preliminar, faculta-se ao Relator Geral propor emenda com vistas a recompor dotações canceladas.

### AUTOR DA EMENDA

8100 - Relator Geral

### TIPO AUTOR

Relator Geral



## Avulso de Emendas do Relator Geral

### EMENDA DE APROPRIAÇÃO DE DESPESA

TIPO AUTOR Relator geral TIPO DE EMENDA APROPRIAÇÃO EMENDA 81000650

EMENTA Emenda de Relator-Geral para recomposição de dotações

MODALIDADE DE EMENDA Despesa - Recomposição de dotação SEQUENCIAL 000005995

ESFERA ORÇAMENTÁRIA 10 - Orçamento Fiscal

### ACRÉSCIMOS À PROGRAMAÇÃO

ÓRGÃO ORÇAMENTÁRIO 26000 - Ministério da Educação UNIDADE ORÇAMENTÁRIA 26242 - Universidade Federal de Pernambuco

FUNCIONAL PROGRAMÁTICA 12.128.0032.4572.0026

FUNÇÃO 12 - Educação SUBFUNÇÃO 128 - Formação de Recursos Humanos

PROGRAMA 0032 - Programa de Gestão e Manutenção do Poder Executivo

AÇÃO 4572 - Capacitação de Servidores Públicos Federais em Processo de Qualificação e Requalificação

SUBTÍTULO 0026 - No Estado de Pernambuco

LOCALIDADE BENEFICIADA 2600000 - Pernambuco

ESPECIFICAÇÃO DO PRODUTO / UNIDADE DE MEDIDA Servidor capacitado (unidade) META 1.600 QTD META A ALTERAR 0

GND	MODALIDADE DE APLICAÇÃO	RP	em R\$ 1,00 ACRÉSCIMO
3 Outras Despesas Correntes	90 Aplicações Diretas	2	10.190
<b>TOTAL:</b>			<b>10.190</b>

### CANCELAMENTOS COMPENSATÓRIOS

SEQUENCIAL	FONTE	GND	MODALIDADE DE APLICAÇÃO	ID	RP	em R\$ 1,00 CANCELAMENTO
000020000	100	0 Reserva de recursos do Congresso Nacional	00 Reserva de recursos do Congresso Nacional	Z	Z	10.190
<b>TOTAL:</b>						<b>10.190</b>

### JUSTIFICATIVA

De acordo com o item 10.II da Parte Especial do Parecer Preliminar, faculta-se ao Relator Geral propor emenda com vistas a recompor dotações canceladas.

AUTOR DA EMENDA 8100 - Relator Geral TIPO AUTOR Relator Geral



## Avulso de Emendas do Relator Geral

### EMENDA DE APROPRIAÇÃO DE DESPESA

TIPO AUTOR Relator geral TIPO DE EMENDA APROPRIAÇÃO EMENDA 81000651

EMENTA Emenda de Relator-Geral para recomposição de dotações

MODALIDADE DE EMENDA Despesa - Recomposição de dotação SEQUENCIAL 000005999

ESFERA ORÇAMENTÁRIA 10 - Orçamento Fiscal

### ACRÉSCIMOS À PROGRAMAÇÃO

ÓRGÃO ORÇAMENTÁRIO 26000 - Ministério da Educação UNIDADE ORÇAMENTÁRIA 26242 - Universidade Federal de Pernambuco

FUNCIONAL PROGRAMÁTICA 28.846.0910.000Q.0002

FUNÇÃO 28 - Encargos Especiais SUBFUNÇÃO 846 - Outros Encargos Especiais

PROGRAMA 0910 - Operações Especiais: Gestão da Participação em Organismos e Entidades Nacionais e Internacionais

AÇÃO 000Q - Contribuições a Organismos Internacionais sem Exigência de Programação Específica

SUBTÍTULO 0002 - Exterior

LOCALIDADE BENEFICIADA 8000000 - Exterior

ESPECIFICAÇÃO DO PRODUTO / UNIDADE DE MEDIDA META QTD META A ALTERAR

GND	MODALIDADE DE APLICAÇÃO	RP	em R\$ 1,00 ACRÉSCIMO
3 Outras Despesas Correntes	80 Transferências ao Exterior	2	756
<b>TOTAL:</b>			<b>756</b>

### CANCELAMENTOS COMPENSATÓRIOS

SEQUENCIAL	FUNTE	GND	MODALIDADE DE APLICAÇÃO	ID	RP	em R\$ 1,00 CANCELAMENTO
000020000	100	0 Reserva de recursos do Congresso Nacional	00 Reserva de recursos do Congresso Nacional	Z	Z	756
<b>TOTAL:</b>						<b>756</b>

### JUSTIFICATIVA

De acordo com o item 10.II da Parte Especial do Parecer Preliminar, faculta-se ao Relator Geral propor emenda com vistas a recompor dotações canceladas.

AUTOR DA EMENDA 8100 - Relator Geral TIPO AUTOR Relator Geral



## Avulso de Emendas do Relator Geral

### EMENDA DE APROPRIAÇÃO DE DESPESA

TIPO AUTOR Relator geral TIPO DE EMENDA APROPRIAÇÃO EMENDA 81000652

EMENTA Emenda de Relator-Geral para recomposição de dotações

MODALIDADE DE EMENDA Despesa - Recomposição de dotação SEQUENCIAL 00006000

ESFERA ORÇAMENTÁRIA 10 - Orçamento Fiscal

### ACRÉSCIMOS À PROGRAMAÇÃO

ÓRGÃO ORÇAMENTÁRIO 26000 - Ministério da Educação UNIDADE ORÇAMENTÁRIA 26242 - Universidade Federal de Pernambuco

FUNCIONAL PROGRAMÁTICA 28.846.0910.00PW.0001

FUNÇÃO 28 - Encargos Especiais SUBFUNÇÃO 846 - Outros Encargos Especiais

PROGRAMA 0910 - Operações Especiais: Gestão da Participação em Organismos e Entidades Nacionais e Internacionais

AÇÃO 00PW - Contribuições a Entidades Nacionais sem Exigência de Programação Específica

SUBTÍTULO 0001 - Nacional

LOCALIDADE BENEFICIADA 9000000 - Nacional

ESPECIFICAÇÃO DO PRODUTO / UNIDADE DE MEDIDA META QTD META A ALTERAR

GND	MODALIDADE DE APLICAÇÃO	RP	em R\$ 1,00 ACRÉSCIMO
3 Outras Despesas Correntes	50 Transferências a Instituições Privadas sem Fins Lucrativos	2	2.111
<b>TOTAL:</b>			<b>2.111</b>

### CANCELAMENTOS COMPENSATÓRIOS

SEQUENCIAL	FUNTE	GND	MODALIDADE DE APLICAÇÃO	ID	RP	em R\$ 1,00 CANCELAMENTO
000020000	100	0 Reserva de recursos do Congresso Nacional	00 Reserva de recursos do Congresso Nacional	Z	Z	2.111
<b>TOTAL:</b>						<b>2.111</b>

### JUSTIFICATIVA

De acordo com o item 10.II da Parte Especial do Parecer Preliminar, faculta-se ao Relator Geral propor emenda com vistas a recompor dotações canceladas.

### AUTOR DA EMENDA

8100 - Relator Geral

### TIPO AUTOR

Relator Geral



## Avulso de Emendas do Relator Geral

### EMENDA DE APROPRIAÇÃO DE DESPESA

TIPO AUTOR	Relator geral	TIPO DE EMENDA	APROPRIAÇÃO	EMENDA	81000653
------------	---------------	----------------	-------------	--------	----------

EMENTA  
Emenda de Relator-Geral para recomposição de dotações

MODALIDADE DE EMENDA	Despesa - Recomposição de dotação	SEQUENCIAL	00006002
----------------------	-----------------------------------	------------	----------

ESFERA ORÇAMENTÁRIA	10 - Orçamento Fiscal
---------------------	-----------------------

### ACRÉSCIMOS À PROGRAMAÇÃO

ÓRGÃO ORÇAMENTÁRIO	26000 - Ministério da Educação	UNIDADE ORÇAMENTÁRIA	26242 - Universidade Federal de Pernambuco
--------------------	--------------------------------	----------------------	--

FUNCIONAL PROGRAMÁTICA	12.368.5011.20RI.0026
------------------------	-----------------------

FUNÇÃO	12 - Educação	SUBFUNÇÃO	368 - Educação Básica
--------	---------------	-----------	-----------------------

PROGRAMA	5011 - Educação Básica de Qualidade
----------	-------------------------------------

AÇÃO	20RI - Funcionamento das Instituições Federais de Educação Básica
------	---

SUBTÍTULO	0026 - No Estado de Pernambuco
-----------	--------------------------------

LOCALIDADE BENEFICIADA	2600000 - Pernambuco
------------------------	----------------------

ESPECIFICAÇÃO DO PRODUTO / UNIDADE DE MEDIDA	Estudante matriculado (unidade)	META	420	QTD META A ALTERAR	0
--	---------------------------------	------	-----	--------------------	---

GND	MODALIDADE DE APLICAÇÃO	RP	em R\$ 1,00	ACRÉSCIMO
3 Outras Despesas Correntes	90 Aplicações Diretas	2		11.283
<b>TOTAL:</b>				<b>11.283</b>

### CANCELAMENTOS COMPENSATÓRIOS

SEQUENCIAL	FONTE	GND	MODALIDADE DE APLICAÇÃO	ID	RP	em R\$ 1,00	CANCELAMENTO
000020000	100	0 Reserva de recursos do Congresso Nacional	00 Reserva de recursos do Congresso Nacional	Z	Z		11.283
<b>TOTAL:</b>							<b>11.283</b>

### JUSTIFICATIVA

De acordo com o item 10.II da Parte Especial do Parecer Preliminar, faculta-se ao Relator Geral propor emenda com vistas a recompor dotações canceladas.

### AUTOR DA EMENDA

8100 - Relator Geral

### TIPO AUTOR

Relator Geral





## Avulso de Emendas do Relator Geral

### EMENDA DE APROPRIAÇÃO DE DESPESA

TIPO AUTOR Relator geral TIPO DE EMENDA APROPRIAÇÃO EMENDA 81000654

EMENTA Emenda de Relator-Geral para recomposição de dotações

MODALIDADE DE EMENDA Despesa - Recomposição de dotação SEQUENCIAL 00006003

ESFERA ORÇAMENTÁRIA 10 - Orçamento Fiscal

### ACRÉSCIMOS À PROGRAMAÇÃO

ÓRGÃO ORÇAMENTÁRIO 26000 - Ministério da Educação UNIDADE ORÇAMENTÁRIA 26242 - Universidade Federal de Pernambuco

FUNCIONAL PROGRAMÁTICA 12.364.5013.20GK.0026

FUNÇÃO 12 - Educação SUBFUNÇÃO 364 - Ensino Superior

PROGRAMA 5013 - Educação Superior - Graduação, Pós-Graduação, Ensino, Pesquisa e Extensão

AÇÃO 20GK - Fomento às Ações de Graduação, Pós-Graduação, Ensino, Pesquisa e Extensão

SUBTÍTULO 0026 - No Estado de Pernambuco

LOCALIDADE BENEFICIADA 2600000 - Pernambuco

ESPECIFICAÇÃO DO PRODUTO / UNIDADE DE MEDIDA META QTD META A ALTERAR  
 Iniciativa apoiada (unidade) 4 0

GND	MODALIDADE DE APLICAÇÃO	RP	em R\$ 1,00	ACRÉSCIMO
3 Outras Despesas Correntes	90 Aplicações Diretas	2	3.947	
4 Investimentos	90 Aplicações Diretas	2	2.712	
<b>TOTAL:</b>				<b>6.659</b>

### CANCELAMENTOS COMPENSATÓRIOS

SEQUENCIAL	FONTE	GND	MODALIDADE DE APLICAÇÃO	ID	RP	em R\$ 1,00	CANCELAMENTO
000020000	100	0	Reserva de recursos do Congresso Nacional	00	Reserva de recursos do Congresso Nacional	Z Z	6.659
<b>TOTAL:</b>							<b>6.659</b>

### JUSTIFICATIVA

De acordo com o item 10.II da Parte Especial do Parecer Preliminar, faculta-se ao Relator Geral propor emenda com vistas a recompor dotações canceladas.

AUTOR DA EMENDA 8100 - Relator Geral TIPO AUTOR Relator Geral



## Avulso de Emendas do Relator Geral

### EMENDA DE APROPRIAÇÃO DE DESPESA

TIPO AUTOR Relator geral TIPO DE EMENDA APROPRIAÇÃO EMENDA 81000655

EMENTA Emenda de Relator-Geral para recomposição de dotações

MODALIDADE DE EMENDA Despesa - Recomposição de dotação SEQUENCIAL 00006004

ESFERA ORÇAMENTÁRIA 10 - Orçamento Fiscal

### ACRÉSCIMOS À PROGRAMAÇÃO

ÓRGÃO ORÇAMENTÁRIO 26000 - Ministério da Educação UNIDADE ORÇAMENTÁRIA 26242 - Universidade Federal de Pernambuco

FUNCIONAL PROGRAMÁTICA 12.364.5013.20RK.0026

FUNÇÃO 12 - Educação SUBFUNÇÃO 364 - Ensino Superior

PROGRAMA 5013 - Educação Superior - Graduação, Pós-Graduação, Ensino, Pesquisa e Extensão

AÇÃO 20RK - Funcionamento de Instituições Federais de Ensino Superior

SUBTÍTULO 0026 - No Estado de Pernambuco

LOCALIDADE BENEFICIADA 2600000 - Pernambuco

ESPECIFICAÇÃO DO PRODUTO / UNIDADE DE MEDIDA Estudante matriculado (unidade) META 43.519 QTD META A ALTERAR 0

GND	MODALIDADE DE APLICAÇÃO	RP	em R\$ 1,00 ACRÉSCIMO
3 Outras Despesas Correntes	90 Aplicações Diretas	2	2.743.497
4 Investimentos	90 Aplicações Diretas	2	46.525
<b>TOTAL:</b>			<b>2.790.022</b>

### CANCELAMENTOS COMPENSATÓRIOS

SEQUENCIAL	FONTE	GND	MODALIDADE DE APLICAÇÃO	ID	RP	em R\$ 1,00 CANCELAMENTO
000020000	100	0 Reserva de recursos do Congresso Nacional	00 Reserva de recursos do Congresso Nacional	Z	Z	2.790.022
<b>TOTAL:</b>						<b>2.790.022</b>

### JUSTIFICATIVA

De acordo com o item 10.II da Parte Especial do Parecer Preliminar, faculta-se ao Relator Geral propor emenda com vistas a recompor dotações canceladas.

AUTOR DA EMENDA 8100 - Relator Geral TIPO AUTOR Relator Geral



## Avulso de Emendas do Relator Geral

### EMENDA DE APROPRIAÇÃO DE DESPESA

TIPO AUTOR Relator geral TIPO DE EMENDA APROPRIAÇÃO EMENDA **81000656**

EMENTA Emenda de Relator-Geral para recomposição de dotações

MODALIDADE DE EMENDA Despesa - Recomposição de dotação SEQUENCIAL **00006005**

ESFERA ORÇAMENTÁRIA 10 - Orçamento Fiscal

### ACRÉSCIMOS À PROGRAMAÇÃO

ÓRGÃO ORÇAMENTÁRIO 26000 - Ministério da Educação UNIDADE ORÇAMENTÁRIA 26242 - Universidade Federal de Pernambuco

FUNCIONAL PROGRAMÁTICA **12.364.5013.4002.0026**

FUNÇÃO 12 - Educação SUBFUNÇÃO 364 - Ensino Superior

PROGRAMA 5013 - Educação Superior - Graduação, Pós-Graduação, Ensino, Pesquisa e Extensão

AÇÃO 4002 - Assistência ao Estudante de Ensino Superior

SUBTÍTULO 0026 - No Estado de Pernambuco

LOCALIDADE BENEFICIADA 2600000 - Pernambuco

ESPECIFICAÇÃO DO PRODUTO / UNIDADE DE MEDIDA Estudante assistido (unidade) META 9.828 QTD META A ALTERAR 0

GND	MODALIDADE DE APLICAÇÃO	RP	em R\$ 1,00 ACRÉSCIMO
3 Outras Despesas Correntes	90 Aplicações Diretas	2	873.619
<b>TOTAL:</b>			<b>873.619</b>

### CANCELAMENTOS COMPENSATÓRIOS

SEQUENCIAL	FONTE	GND	MODALIDADE DE APLICAÇÃO	ID	RP	em R\$ 1,00 CANCELAMENTO
000020000	100	0 Reserva de recursos do Congresso Nacional	00 Reserva de recursos do Congresso Nacional	Z	Z	873.619
<b>TOTAL:</b>						<b>873.619</b>

### JUSTIFICATIVA

De acordo com o item 10.II da Parte Especial do Parecer Preliminar, faculta-se ao Relator Geral propor emenda com vistas a recompor dotações canceladas.

### AUTOR DA EMENDA

8100 - Relator Geral

### TIPO AUTOR

Relator Geral



## Avulso de Emendas do Relator Geral

### EMENDA DE APROPRIAÇÃO DE DESPESA

TIPO AUTOR Relator geral TIPO DE EMENDA APROPRIAÇÃO EMENDA 81000657

EMENTA Emenda de Relator-Geral para recomposição de dotações

MODALIDADE DE EMENDA Despesa - Recomposição de dotação SEQUENCIAL 00006010

ESFERA ORÇAMENTÁRIA 10 - Orçamento Fiscal

### ACRÉSCIMOS À PROGRAMAÇÃO

ÓRGÃO ORÇAMENTÁRIO 26000 - Ministério da Educação UNIDADE ORÇAMENTÁRIA 26243 - Universidade Federal do Rio Grande do Norte

FUNCIONAL PROGRAMÁTICA 12.571.0032.212H.0024

FUNÇÃO 12 - Educação SUBFUNÇÃO 571 - Desenvolvimento Científico

PROGRAMA 0032 - Programa de Gestão e Manutenção do Poder Executivo

AÇÃO 212H - Manutenção de Contrato de Gestão com Organizações Sociais (Lei nº 9.637, de 15 de maio de 1998)

SUBTÍTULO 0024 - No Estado do Rio Grande do Norte

LOCALIDADE BENEFICIADA 2400000 - Rio Grande do Norte

ESPECIFICAÇÃO DO PRODUTO / UNIDADE DE MEDIDA Atividade apoiada (unidade) META 1 QTD META A ALTERAR 0

GND	MODALIDADE DE APLICAÇÃO	RP	em R\$ 1,00	ACRÉSCIMO
3 Outras Despesas Correntes	90 Aplicações Diretas	2		229
<b>TOTAL:</b>				<b>229</b>

SEQUENCIAL	FUNTE	GND	MODALIDADE DE APLICAÇÃO	ID	RP	em R\$ 1,00	CANCELAMENTO
000020000	100	0 Reserva de recursos do Congresso Nacional	00 Reserva de recursos do Congresso Nacional	Z	Z		229
<b>TOTAL:</b>							<b>229</b>

### JUSTIFICATIVA

De acordo com o item 10.II da Parte Especial do Parecer Preliminar, faculta-se ao Relator Geral propor emenda com vistas a recompor dotações canceladas.

AUTOR DA EMENDA 8100 - Relator Geral TIPO AUTOR Relator Geral



## Avulso de Emendas do Relator Geral

### EMENDA DE APROPRIAÇÃO DE DESPESA

TIPO AUTOR Relator geral TIPO DE EMENDA APROPRIAÇÃO EMENDA 81000658

EMENTA Emenda de Relator-Geral para recomposição de dotações

MODALIDADE DE EMENDA Despesa - Recomposição de dotação SEQUENCIAL 000006011

ESFERA ORÇAMENTÁRIA 10 - Orçamento Fiscal

### ACRÉSCIMOS À PROGRAMAÇÃO

ÓRGÃO ORÇAMENTÁRIO 26000 - Ministério da Educação UNIDADE ORÇAMENTÁRIA 26243 - Universidade Federal do Rio Grande do Norte

FUNCIONAL PROGRAMÁTICA 12.128.0032.4572.0024

FUNÇÃO 12 - Educação SUBFUNÇÃO 128 - Formação de Recursos Humanos

PROGRAMA 0032 - Programa de Gestão e Manutenção do Poder Executivo

AÇÃO 4572 - Capacitação de Servidores Públicos Federais em Processo de Qualificação e Requalificação

SUBTÍTULO 0024 - No Estado do Rio Grande do Norte

LOCALIDADE BENEFICIADA 2400000 - Rio Grande do Norte

ESPECIFICAÇÃO DO PRODUTO / UNIDADE DE MEDIDA Servidor capacitado (unidade) META 1.200 QTD META A ALTERAR 0

GND	MODALIDADE DE APLICAÇÃO	RP	em R\$ 1,00 ACRÉSCIMO
3 Outras Despesas Correntes	90 Aplicações Diretas	2	25.247
<b>TOTAL:</b>			<b>25.247</b>

### CANCELAMENTOS COMPENSATÓRIOS

SEQUENCIAL	FONTE	GND	MODALIDADE DE APLICAÇÃO	ID	RP	em R\$ 1,00 CANCELAMENTO
000020000	100	0 Reserva de recursos do Congresso Nacional	00 Reserva de recursos do Congresso Nacional	Z	Z	25.247
<b>TOTAL:</b>						<b>25.247</b>

### JUSTIFICATIVA

De acordo com o item 10.II da Parte Especial do Parecer Preliminar, faculta-se ao Relator Geral propor emenda com vistas a recompor dotações canceladas.

### AUTOR DA EMENDA

8100 - Relator Geral

### TIPO AUTOR

Relator Geral



## Avulso de Emendas do Relator Geral

### EMENDA DE APROPRIAÇÃO DE DESPESA

TIPO AUTOR Relator geral TIPO DE EMENDA APROPRIAÇÃO EMENDA 81000659

EMENTA Emenda de Relator-Geral para recomposição de dotações

MODALIDADE DE EMENDA Despesa - Recomposição de dotação SEQUENCIAL 00006015

ESFERA ORÇAMENTÁRIA 10 - Orçamento Fiscal

### ACRÉSCIMOS À PROGRAMAÇÃO

ÓRGÃO ORÇAMENTÁRIO 26000 - Ministério da Educação UNIDADE ORÇAMENTÁRIA 26243 - Universidade Federal do Rio Grande do Norte

FUNCIONAL PROGRAMÁTICA 28.846.0910.000Q.0002

FUNÇÃO 28 - Encargos Especiais SUBFUNÇÃO 846 - Outros Encargos Especiais

PROGRAMA 0910 - Operações Especiais: Gestão da Participação em Organismos e Entidades Nacionais e Internacionais

AÇÃO 000Q - Contribuições a Organismos Internacionais sem Exigência de Programação Específica

SUBTÍTULO 0002 - Exterior

LOCALIDADE BENEFICIADA 8000000 - Exterior

ESPECIFICAÇÃO DO PRODUTO / UNIDADE DE MEDIDA META QTD META A ALTERAR

GND	MODALIDADE DE APLICAÇÃO	RP	em R\$ 1,00 ACRÉSCIMO
3 Outras Despesas Correntes	80 Transferências ao Exterior	2	1.239
<b>TOTAL:</b>			<b>1.239</b>

### CANCELAMENTOS COMPENSATÓRIOS

SEQUENCIAL	FUNTE	GND	MODALIDADE DE APLICAÇÃO	ID	RP	em R\$ 1,00 CANCELAMENTO
000020000	100	0 Reserva de recursos do Congresso Nacional	00 Reserva de recursos do Congresso Nacional	Z	Z	1.239
<b>TOTAL:</b>						<b>1.239</b>

### JUSTIFICATIVA

De acordo com o item 10.II da Parte Especial do Parecer Preliminar, faculta-se ao Relator Geral propor emenda com vistas a recompor dotações canceladas.

### AUTOR DA EMENDA

8100 - Relator Geral

### TIPO AUTOR

Relator Geral



## Avulso de Emendas do Relator Geral

### EMENDA DE APROPRIAÇÃO DE DESPESA

TIPO AUTOR Relator geral TIPO DE EMENDA APROPRIAÇÃO EMENDA 81000660

EMENTA Emenda de Relator-Geral para recomposição de dotações

MODALIDADE DE EMENDA Despesa - Recomposição de dotação SEQUENCIAL 00006016

ESFERA ORÇAMENTÁRIA 10 - Orçamento Fiscal

### ACRÉSCIMOS À PROGRAMAÇÃO

ÓRGÃO ORÇAMENTÁRIO 26000 - Ministério da Educação UNIDADE ORÇAMENTÁRIA 26243 - Universidade Federal do Rio Grande do Norte

FUNCIONAL PROGRAMÁTICA 28.846.0910.00PW.0001

FUNÇÃO 28 - Encargos Especiais SUBFUNÇÃO 846 - Outros Encargos Especiais

PROGRAMA 0910 - Operações Especiais: Gestão da Participação em Organismos e Entidades Nacionais e Internacionais

AÇÃO 00PW - Contribuições a Entidades Nacionais sem Exigência de Programação Específica

SUBTÍTULO 0001 - Nacional

LOCALIDADE BENEFICIADA 9000000 - Nacional

ESPECIFICAÇÃO DO PRODUTO / UNIDADE DE MEDIDA META QTD META A ALTERAR

GND	MODALIDADE DE APLICAÇÃO	RP	em R\$ 1,00 ACRÉSCIMO
3 Outras Despesas Correntes	50 Transferências a Instituições Privadas sem Fins Lucrativos	2	2.266
<b>TOTAL:</b>			<b>2.266</b>

### CANCELAMENTOS COMPENSATÓRIOS

SEQUENCIAL	FUNTE	GND	MODALIDADE DE APLICAÇÃO	ID	RP	em R\$ 1,00 CANCELAMENTO
000020000	100	0 Reserva de recursos do Congresso Nacional	00 Reserva de recursos do Congresso Nacional	Z	Z	2.266
<b>TOTAL:</b>						<b>2.266</b>

### JUSTIFICATIVA

De acordo com o item 10.II da Parte Especial do Parecer Preliminar, faculta-se ao Relator Geral propor emenda com vistas a recompor dotações canceladas.

### AUTOR DA EMENDA

8100 - Relator Geral TIPO AUTOR Relator Geral



## Avulso de Emendas do Relator Geral

### EMENDA DE APROPRIAÇÃO DE DESPESA

TIPO AUTOR Relator geral TIPO DE EMENDA APROPRIAÇÃO EMENDA 81000661

EMENTA Emenda de Relator-Geral para recomposição de dotações

MODALIDADE DE EMENDA Despesa - Recomposição de dotação SEQUENCIAL 000006018

ESFERA ORÇAMENTÁRIA 10 - Orçamento Fiscal

### ACRÉSCIMOS À PROGRAMAÇÃO

ÓRGÃO ORÇAMENTÁRIO 26000 - Ministério da Educação UNIDADE ORÇAMENTÁRIA 26243 - Universidade Federal do Rio Grande do Norte

FUNCIONAL PROGRAMÁTICA 12.368.5011.20RI.0024

FUNÇÃO 12 - Educação SUBFUNÇÃO 368 - Educação Básica

PROGRAMA 5011 - Educação Básica de Qualidade

AÇÃO 20RI - Funcionamento das Instituições Federais de Educação Básica

SUBTÍTULO 0024 - No Estado do Rio Grande do Norte

LOCALIDADE BENEFICIADA 2400000 - Rio Grande do Norte

ESPECIFICAÇÃO DO PRODUTO / UNIDADE DE MEDIDA Estudante matriculado (unidade) META 386 QTD META A ALTERAR 0

GND	MODALIDADE DE APLICAÇÃO	RP	em R\$ 1,00 ACRÉSCIMO
3 Outras Despesas Correntes	90 Aplicações Diretas	2	7.965
<b>TOTAL:</b>			<b>7.965</b>

### CANCELAMENTOS COMPENSATÓRIOS

SEQUENCIAL	FONTE	GND	MODALIDADE DE APLICAÇÃO	ID	RP	em R\$ 1,00 CANCELAMENTO
000020000	100	0 Reserva de recursos do Congresso Nacional	00 Reserva de recursos do Congresso Nacional	Z	Z	7.965
<b>TOTAL:</b>						<b>7.965</b>

### JUSTIFICATIVA

De acordo com o item 10.II da Parte Especial do Parecer Preliminar, faculta-se ao Relator Geral propor emenda com vistas a recompor dotações canceladas.

### AUTOR DA EMENDA

8100 - Relator Geral

### TIPO AUTOR

Relator Geral





## Avulso de Emendas do Relator Geral

### EMENDA DE APROPRIAÇÃO DE DESPESA

TIPO AUTOR Relator geral TIPO DE EMENDA APROPRIAÇÃO EMENDA 81000662

EMENTA Emenda de Relator-Geral para recomposição de dotações

MODALIDADE DE EMENDA Despesa - Recomposição de dotação SEQUENCIAL 00006019

ESFERA ORÇAMENTÁRIA 10 - Orçamento Fiscal

### ACRÉSCIMOS À PROGRAMAÇÃO

ÓRGÃO ORÇAMENTÁRIO 26000 - Ministério da Educação UNIDADE ORÇAMENTÁRIA 26243 - Universidade Federal do Rio Grande do Norte

FUNCIONAL PROGRAMÁTICA 12.363.5012.20RL.0024

FUNÇÃO 12 - Educação SUBFUNÇÃO 363 - Ensino Profissional

PROGRAMA 5012 - Educação Profissional e Tecnológica

AÇÃO 20RL - Funcionamento das Instituições da Rede Federal de Educação Profissional, Científica e Tecnológica

SUBTÍTULO 0024 - No Estado do Rio Grande do Norte

LOCALIDADE BENEFICIADA 2400000 - Rio Grande do Norte

ESPECIFICAÇÃO DO PRODUTO / UNIDADE DE MEDIDA Estudante matriculado (unidade) META 1.500 QTD META A ALTERAR 0

GND	MODALIDADE DE APLICAÇÃO	RP	em R\$ 1,00 ACRÉSCIMO
3 Outras Despesas Correntes	90 Aplicações Diretas	2	200.780
<b>TOTAL:</b>			<b>200.780</b>

### CANCELAMENTOS COMPENSATÓRIOS

SEQUENCIAL	FONTE	GND	MODALIDADE DE APLICAÇÃO	ID	RP	em R\$ 1,00 CANCELAMENTO
000020000	100	0 Reserva de recursos do Congresso Nacional	00 Reserva de recursos do Congresso Nacional	Z	Z	200.780
<b>TOTAL:</b>						<b>200.780</b>

### JUSTIFICATIVA

De acordo com o item 10.II da Parte Especial do Parecer Preliminar, faculta-se ao Relator Geral propor emenda com vistas a recompor dotações canceladas.

### AUTOR DA EMENDA

8100 - Relator Geral

### TIPO AUTOR

Relator Geral



## Avulso de Emendas do Relator Geral

### EMENDA DE APROPRIAÇÃO DE DESPESA

TIPO AUTOR Relator geral TIPO DE EMENDA APROPRIAÇÃO EMENDA 81000663

EMENTA Emenda de Relator-Geral para recomposição de dotações

MODALIDADE DE EMENDA Despesa - Recomposição de dotação SEQUENCIAL 00006020

ESFERA ORÇAMENTÁRIA 10 - Orçamento Fiscal

### ACRÉSCIMOS À PROGRAMAÇÃO

ÓRGÃO ORÇAMENTÁRIO 26000 - Ministério da Educação UNIDADE ORÇAMENTÁRIA 26243 - Universidade Federal do Rio Grande do Norte

FUNCIONAL PROGRAMÁTICA 12.363.5012.2994.0024

FUNÇÃO 12 - Educação SUBFUNÇÃO 363 - Ensino Profissional

PROGRAMA 5012 - Educação Profissional e Tecnológica

AÇÃO 2994 - Assistência aos Estudantes das Instituições Federais de Educação Profissional e Tecnológica

SUBTÍTULO 0024 - No Estado do Rio Grande do Norte

LOCALIDADE BENEFICIADA 2400000 - Rio Grande do Norte

ESPECIFICAÇÃO DO PRODUTO / UNIDADE DE MEDIDA Estudante assistido (unidade) META 765 QTD META A ALTERAR 0

GND	MODALIDADE DE APLICAÇÃO	RP	em R\$ 1,00 ACRÉSCIMO
3 Outras Despesas Correntes	90 Aplicações Diretas	2	55.254
<b>TOTAL:</b>			<b>55.254</b>

### CANCELAMENTOS COMPENSATÓRIOS

SEQUENCIAL	FONTE	GND	MODALIDADE DE APLICAÇÃO	ID	RP	em R\$ 1,00 CANCELAMENTO
000020000	100	0 Reserva de recursos do Congresso Nacional	00 Reserva de recursos do Congresso Nacional	Z	Z	55.254
<b>TOTAL:</b>						<b>55.254</b>

### JUSTIFICATIVA

De acordo com o item 10.II da Parte Especial do Parecer Preliminar, faculta-se ao Relator Geral propor emenda com vistas a recompor dotações canceladas.

AUTOR DA EMENDA 8100 - Relator Geral TIPO AUTOR Relator Geral



## Avulso de Emendas do Relator Geral

### EMENDA DE APROPRIAÇÃO DE DESPESA

TIPO AUTOR Relator geral TIPO DE EMENDA APROPRIAÇÃO EMENDA 81000664

EMENTA Emenda de Relator-Geral para recomposição de dotações

MODALIDADE DE EMENDA Despesa - Recomposição de dotação SEQUENCIAL 000006021

ESFERA ORÇAMENTÁRIA 10 - Orçamento Fiscal

### ACRÉSCIMOS À PROGRAMAÇÃO

ÓRGÃO ORÇAMENTÁRIO 26000 - Ministério da Educação UNIDADE ORÇAMENTÁRIA 26243 - Universidade Federal do Rio Grande do Norte

FUNCIONAL PROGRAMÁTICA 12.364.5013.20GK.0024

FUNÇÃO 12 - Educação SUBFUNÇÃO 364 - Ensino Superior

PROGRAMA 5013 - Educação Superior - Graduação, Pós-Graduação, Ensino, Pesquisa e Extensão

AÇÃO 20GK - Fomento às Ações de Graduação, Pós-Graduação, Ensino, Pesquisa e Extensão

SUBTÍTULO 0024 - No Estado do Rio Grande do Norte

LOCALIDADE BENEFICIADA 2400000 - Rio Grande do Norte

ESPECIFICAÇÃO DO PRODUTO / UNIDADE DE MEDIDA META QTD META A ALTERAR  
Iniciativa apoiada (unidade) 1.850 0

GND	MODALIDADE DE APLICAÇÃO	RP	em R\$ 1,00 ACRÉSCIMO
3 Outras Despesas Correntes	90 Aplicações Diretas	2	41.730
<b>TOTAL:</b>			<b>41.730</b>

SEQUENCIAL	FUNTE	GND	MODALIDADE DE APLICAÇÃO	ID	RP	em R\$ 1,00 CANCELAMENTO
000020000	100	0 Reserva de recursos do Congresso Nacional	00 Reserva de recursos do Congresso Nacional	Z	Z	41.730
<b>TOTAL:</b>						<b>41.730</b>

### JUSTIFICATIVA

De acordo com o item 10.II da Parte Especial do Parecer Preliminar, faculta-se ao Relator Geral propor emenda com vistas a recompor dotações canceladas.

AUTOR DA EMENDA 8100 - Relator Geral TIPO AUTOR Relator Geral



## Avulso de Emendas do Relator Geral

### EMENDA DE APROPRIAÇÃO DE DESPESA

TIPO AUTOR Relator geral	TIPO DE EMENDA APROPRIAÇÃO	EMENDA <b>81000665</b>
EMENTA Emenda de Relator-Geral para recomposição de dotações		
MODALIDADE DE EMENDA Despesa - Recomposição de dotação	SEQUENCIAL <b>000006022</b>	
ESFERA ORÇAMENTÁRIA 10 - Orçamento Fiscal		

### ACRÉSCIMOS À PROGRAMAÇÃO

ÓRGÃO ORÇAMENTÁRIO 26000 - Ministério da Educação	UNIDADE ORÇAMENTÁRIA 26243 - Universidade Federal do Rio Grande do Norte
<b>FUNCIONAL PROGRAMÁTICA</b> <b>12.364.5013.20RK.0024</b>	
FUNÇÃO 12 - Educação	SUBFUNÇÃO 364 - Ensino Superior
PROGRAMA 5013 - Educação Superior - Graduação, Pós-Graduação, Ensino, Pesquisa e Extensão	
AÇÃO 20RK - Funcionamento de Instituições Federais de Ensino Superior	
SUBTÍTULO 0024 - No Estado do Rio Grande do Norte	
LOCALIDADE BENEFICIADA 2400000 - Rio Grande do Norte	

ESPECIFICAÇÃO DO PRODUTO / UNIDADE DE MEDIDA Estudante matriculado (unidade)	META 34.912	QTD META A ALTERAR 0
---	----------------	-------------------------

GND	MODALIDADE DE APLICAÇÃO	RP	em R\$ 1,00 ACRÉSCIMO
3 Outras Despesas Correntes	90 Aplicações Diretas	2	2.570.228
4 Investimentos	90 Aplicações Diretas	2	46.227
<b>TOTAL:</b>			<b>2.616.455</b>

### CANCELAMENTOS COMPENSATÓRIOS

SEQUENCIAL	FONTE	GND	MODALIDADE DE APLICAÇÃO	ID	RP	em R\$ 1,00 CANCELAMENTO
000020000	100	0 Reserva de recursos do Congresso Nacional	00 Reserva de recursos do Congresso Nacional	Z	Z	2.616.455
<b>TOTAL:</b>						<b>2.616.455</b>

### JUSTIFICATIVA

De acordo com o item 10.II da Parte Especial do Parecer Preliminar, faculta-se ao Relator Geral propor emenda com vistas a recompor dotações canceladas.

### AUTOR DA EMENDA

8100 - Relator Geral

### TIPO AUTOR

Relator Geral



## Avulso de Emendas do Relator Geral

### EMENDA DE APROPRIAÇÃO DE DESPESA

TIPO AUTOR Relator geral TIPO DE EMENDA APROPRIAÇÃO EMENDA 81000666

EMENTA Emenda de Relator-Geral para recomposição de dotações

MODALIDADE DE EMENDA Despesa - Recomposição de dotação SEQUENCIAL 000006023

ESFERA ORÇAMENTÁRIA 10 - Orçamento Fiscal

### ACRÉSCIMOS À PROGRAMAÇÃO

ÓRGÃO ORÇAMENTÁRIO 26000 - Ministério da Educação UNIDADE ORÇAMENTÁRIA 26243 - Universidade Federal do Rio Grande do Norte

FUNCIONAL PROGRAMÁTICA 12.364.5013.4002.0024

FUNÇÃO 12 - Educação SUBFUNÇÃO 364 - Ensino Superior

PROGRAMA 5013 - Educação Superior - Graduação, Pós-Graduação, Ensino, Pesquisa e Extensão

AÇÃO 4002 - Assistência ao Estudante de Ensino Superior

SUBTÍTULO 0024 - No Estado do Rio Grande do Norte

LOCALIDADE BENEFICIADA 2400000 - Rio Grande do Norte

ESPECIFICAÇÃO DO PRODUTO / UNIDADE DE MEDIDA Estudante assistido (unidade) META 6.687 QTD META A ALTERAR 0

GND	MODALIDADE DE APLICAÇÃO	RP	em R\$ 1,00 ACRÉSCIMO
3 Outras Despesas Correntes	90 Aplicações Diretas	2	697.535
<b>TOTAL:</b>			<b>697.535</b>

SEQUENCIAL	FUNTE	GND	MODALIDADE DE APLICAÇÃO	ID	RP	em R\$ 1,00 CANCELAMENTO
000020000	100	0 Reserva de recursos do Congresso Nacional	00 Reserva de recursos do Congresso Nacional	Z	Z	697.535
<b>TOTAL:</b>						<b>697.535</b>

### JUSTIFICATIVA

De acordo com o item 10.II da Parte Especial do Parecer Preliminar, faculta-se ao Relator Geral propor emenda com vistas a recompor dotações canceladas.

### AUTOR DA EMENDA

8100 - Relator Geral

### TIPO AUTOR

Relator Geral



## Avulso de Emendas do Relator Geral

### EMENDA DE APROPRIAÇÃO DE DESPESA

TIPO AUTOR Relator geral TIPO DE EMENDA APROPRIAÇÃO EMENDA 81000667

EMENTA Emenda de Relator-Geral para recomposição de dotações

MODALIDADE DE EMENDA Despesa - Recomposição de dotação SEQUENCIAL 00006028

ESFERA ORÇAMENTÁRIA 10 - Orçamento Fiscal

### ACRÉSCIMOS À PROGRAMAÇÃO

ÓRGÃO ORÇAMENTÁRIO 26000 - Ministério da Educação UNIDADE ORÇAMENTÁRIA 26244 - Universidade Federal do Rio Grande do Sul

FUNCIONAL PROGRAMÁTICA 12.122.0032.216H.0043

FUNÇÃO 12 - Educação SUBFUNÇÃO 122 - Administração Geral

PROGRAMA 0032 - Programa de Gestão e Manutenção do Poder Executivo

AÇÃO 216H - Ajuda de Custo para Moradia ou Auxílio-Moradia a Agentes Públicos

SUBTÍTULO 0043 - No Estado do Rio Grande do Sul

LOCALIDADE BENEFICIADA 4300000 - Rio Grande do Sul

ESPECIFICAÇÃO DO PRODUTO / UNIDADE DE MEDIDA Agente público beneficiado (unidade) META 2 QTD META A ALTERAR 0

GND	MODALIDADE DE APLICAÇÃO	RP	em R\$ 1,00	ACRÉSCIMO
3 Outras Despesas Correntes	90 Aplicações Diretas	2		229
<b>TOTAL:</b>				<b>229</b>

### CANCELAMENTOS COMPENSATÓRIOS

SEQUENCIAL	FONTE	GND	MODALIDADE DE APLICAÇÃO	ID	RP	em R\$ 1,00	CANCELAMENTO
000020000	100	0 Reserva de recursos do Congresso Nacional	00 Reserva de recursos do Congresso Nacional	Z	Z		229
<b>TOTAL:</b>							<b>229</b>

### JUSTIFICATIVA

De acordo com o item 10.II da Parte Especial do Parecer Preliminar, faculta-se ao Relator Geral propor emenda com vistas a recompor dotações canceladas.

### AUTOR DA EMENDA

8100 - Relator Geral

### TIPO AUTOR

Relator Geral



## Avulso de Emendas do Relator Geral

### EMENDA DE APROPRIAÇÃO DE DESPESA

TIPO AUTOR Relator geral TIPO DE EMENDA APROPRIAÇÃO EMENDA 81000668

EMENTA Emenda de Relator-Geral para recomposição de dotações

MODALIDADE DE EMENDA Despesa - Recomposição de dotação SEQUENCIAL 00006029

ESFERA ORÇAMENTÁRIA 10 - Orçamento Fiscal

### ACRÉSCIMOS À PROGRAMAÇÃO

ÓRGÃO ORÇAMENTÁRIO 26000 - Ministério da Educação UNIDADE ORÇAMENTÁRIA 26244 - Universidade Federal do Rio Grande do Sul

FUNCIONAL PROGRAMÁTICA 12.128.0032.4572.0043

FUNÇÃO 12 - Educação SUBFUNÇÃO 128 - Formação de Recursos Humanos

PROGRAMA 0032 - Programa de Gestão e Manutenção do Poder Executivo

AÇÃO 4572 - Capacitação de Servidores Públicos Federais em Processo de Qualificação e Requalificação

SUBTÍTULO 0043 - No Estado do Rio Grande do Sul

LOCALIDADE BENEFICIADA 4300000 - Rio Grande do Sul

ESPECIFICAÇÃO DO PRODUTO / UNIDADE DE MEDIDA Servidor capacitado (unidade) META 145 QTD META A ALTERAR 0

GND	MODALIDADE DE APLICAÇÃO	RP	em R\$ 1,00 ACRÉSCIMO
3 Outras Despesas Correntes	90 Aplicações Diretas	2	20.657
<b>TOTAL:</b>			<b>20.657</b>

### CANCELAMENTOS COMPENSATÓRIOS

SEQUENCIAL	FUNTE	GND	MODALIDADE DE APLICAÇÃO	ID	RP	em R\$ 1,00 CANCELAMENTO
000020000	100	0 Reserva de recursos do Congresso Nacional	00 Reserva de recursos do Congresso Nacional	Z	Z	20.657
<b>TOTAL:</b>						<b>20.657</b>

### JUSTIFICATIVA

De acordo com o item 10.II da Parte Especial do Parecer Preliminar, faculta-se ao Relator Geral propor emenda com vistas a recompor dotações canceladas.

### AUTOR DA EMENDA

8100 - Relator Geral

### TIPO AUTOR

Relator Geral



## Avulso de Emendas do Relator Geral

### EMENDA DE APROPRIAÇÃO DE DESPESA

TIPO AUTOR Relator geral TIPO DE EMENDA APROPRIAÇÃO EMENDA 81000669

EMENTA Emenda de Relator-Geral para recomposição de dotações

MODALIDADE DE EMENDA Despesa - Recomposição de dotação SEQUENCIAL 000006035

ESFERA ORÇAMENTÁRIA 10 - Orçamento Fiscal

### ACRÉSCIMOS À PROGRAMAÇÃO

ÓRGÃO ORÇAMENTÁRIO 26000 - Ministério da Educação UNIDADE ORÇAMENTÁRIA 26244 - Universidade Federal do Rio Grande do Sul

FUNCIONAL PROGRAMÁTICA 12.368.5011.20RI.0043

FUNÇÃO 12 - Educação SUBFUNÇÃO 368 - Educação Básica

PROGRAMA 5011 - Educação Básica de Qualidade

AÇÃO 20RI - Funcionamento das Instituições Federais de Educação Básica

SUBTÍTULO 0043 - No Estado do Rio Grande do Sul

LOCALIDADE BENEFICIADA 4300000 - Rio Grande do Sul

ESPECIFICAÇÃO DO PRODUTO / UNIDADE DE MEDIDA Estudante matriculado (unidade) META 736 QTD META A ALTERAR 0

GND	MODALIDADE DE APLICAÇÃO	RP	em R\$ 1,00 ACRÉSCIMO
3 Outras Despesas Correntes	90 Aplicações Diretas	2	17.054
<b>TOTAL:</b>			<b>17.054</b>

### CANCELAMENTOS COMPENSATÓRIOS

SEQUENCIAL	FONTE	GND	MODALIDADE DE APLICAÇÃO	ID	RP	em R\$ 1,00 CANCELAMENTO
000020000	100	0 Reserva de recursos do Congresso Nacional	00 Reserva de recursos do Congresso Nacional	Z	Z	17.054
<b>TOTAL:</b>						<b>17.054</b>

### JUSTIFICATIVA

De acordo com o item 10.II da Parte Especial do Parecer Preliminar, faculta-se ao Relator Geral propor emenda com vistas a recompor dotações canceladas.

### AUTOR DA EMENDA

8100 - Relator Geral

### TIPO AUTOR

Relator Geral





## Avulso de Emendas do Relator Geral

### EMENDA DE APROPRIAÇÃO DE DESPESA

TIPO AUTOR Relator geral TIPO DE EMENDA APROPRIAÇÃO EMENDA 81000670

EMENTA Emenda de Relator-Geral para recomposição de dotações

MODALIDADE DE EMENDA Despesa - Recomposição de dotação SEQUENCIAL 000006036

ESFERA ORÇAMENTÁRIA 10 - Orçamento Fiscal

### ACRÉSCIMOS À PROGRAMAÇÃO

ÓRGÃO ORÇAMENTÁRIO 26000 - Ministério da Educação UNIDADE ORÇAMENTÁRIA 26244 - Universidade Federal do Rio Grande do Sul

FUNCIONAL PROGRAMÁTICA 12.364.5013.20GK.0043

FUNÇÃO 12 - Educação SUBFUNÇÃO 364 - Ensino Superior

PROGRAMA 5013 - Educação Superior - Graduação, Pós-Graduação, Ensino, Pesquisa e Extensão

AÇÃO 20GK - Fomento às Ações de Graduação, Pós-Graduação, Ensino, Pesquisa e Extensão

SUBTÍTULO 0043 - No Estado do Rio Grande do Sul

LOCALIDADE BENEFICIADA 4300000 - Rio Grande do Sul

ESPECIFICAÇÃO DO PRODUTO / UNIDADE DE MEDIDA META QTD META A ALTERAR  
Iniciativa apoiada (unidade) 2.808 0

GND	MODALIDADE DE APLICAÇÃO	RP	em R\$ 1,00 ACRÉSCIMO
3 Outras Despesas Correntes	90 Aplicações Diretas	2	49.222
<b>TOTAL:</b>			<b>49.222</b>

### CANCELAMENTOS COMPENSATÓRIOS

SEQUENCIAL	FUNTE	GND	MODALIDADE DE APLICAÇÃO	ID	RP	em R\$ 1,00 CANCELAMENTO
000020000	100	0 Reserva de recursos do Congresso Nacional	00 Reserva de recursos do Congresso Nacional	Z	Z	49.222
<b>TOTAL:</b>						<b>49.222</b>

### JUSTIFICATIVA

De acordo com o item 10.II da Parte Especial do Parecer Preliminar, faculta-se ao Relator Geral propor emenda com vistas a recompor dotações canceladas.

### AUTOR DA EMENDA

8100 - Relator Geral

### TIPO AUTOR

Relator Geral



## Avulso de Emendas do Relator Geral

### EMENDA DE APROPRIAÇÃO DE DESPESA

TIPO AUTOR Relator geral TIPO DE EMENDA APROPRIAÇÃO EMENDA 81000671

EMENTA Emenda de Relator-Geral para recomposição de dotações

MODALIDADE DE EMENDA Despesa - Recomposição de dotação SEQUENCIAL 000006037

ESFERA ORÇAMENTÁRIA 10 - Orçamento Fiscal

### ACRÉSCIMOS À PROGRAMAÇÃO

ÓRGÃO ORÇAMENTÁRIO 26000 - Ministério da Educação UNIDADE ORÇAMENTÁRIA 26244 - Universidade Federal do Rio Grande do Sul

FUNCIONAL PROGRAMÁTICA 12.364.5013.20RK.0043

FUNÇÃO 12 - Educação SUBFUNÇÃO 364 - Ensino Superior

PROGRAMA 5013 - Educação Superior - Graduação, Pós-Graduação, Ensino, Pesquisa e Extensão

AÇÃO 20RK - Funcionamento de Instituições Federais de Ensino Superior

SUBTÍTULO 0043 - No Estado do Rio Grande do Sul

LOCALIDADE BENEFICIADA 4300000 - Rio Grande do Sul

ESPECIFICAÇÃO DO PRODUTO / UNIDADE DE MEDIDA Estudante matriculado (unidade) META 28.511 QTD META A ALTERAR 0

GND	MODALIDADE DE APLICAÇÃO	RP	em R\$ 1,00 ACRÉSCIMO
3 Outras Despesas Correntes	90 Aplicações Diretas	2	3.218.651
4 Investimentos	90 Aplicações Diretas	2	173.823
<b>TOTAL:</b>			<b>3.392.474</b>

### CANCELAMENTOS COMPENSATÓRIOS

SEQUENCIAL	FONTE	GND	MODALIDADE DE APLICAÇÃO	ID	RP	em R\$ 1,00 CANCELAMENTO
000020000	100	0 Reserva de recursos do Congresso Nacional	00 Reserva de recursos do Congresso Nacional	Z	Z	3.392.474
<b>TOTAL:</b>						<b>3.392.474</b>

### JUSTIFICATIVA

De acordo com o item 10.II da Parte Especial do Parecer Preliminar, faculta-se ao Relator Geral propor emenda com vistas a recompor dotações canceladas.

### AUTOR DA EMENDA

8100 - Relator Geral TIPO AUTOR Relator Geral



## Avulso de Emendas do Relator Geral

### EMENDA DE APROPRIAÇÃO DE DESPESA

TIPO AUTOR Relator geral TIPO DE EMENDA APROPRIAÇÃO EMENDA 81000672

EMENTA Emenda de Relator-Geral para recomposição de dotações

MODALIDADE DE EMENDA Despesa - Recomposição de dotação SEQUENCIAL 000006038

ESFERA ORÇAMENTÁRIA 10 - Orçamento Fiscal

### ACRÉSCIMOS À PROGRAMAÇÃO

ÓRGÃO ORÇAMENTÁRIO 26000 - Ministério da Educação UNIDADE ORÇAMENTÁRIA 26244 - Universidade Federal do Rio Grande do Sul

FUNCIONAL PROGRAMÁTICA 12.364.5013.4002.0043

FUNÇÃO 12 - Educação SUBFUNÇÃO 364 - Ensino Superior

PROGRAMA 5013 - Educação Superior - Graduação, Pós-Graduação, Ensino, Pesquisa e Extensão

AÇÃO 4002 - Assistência ao Estudante de Ensino Superior

SUBTÍTULO 0043 - No Estado do Rio Grande do Sul

LOCALIDADE BENEFICIADA 4300000 - Rio Grande do Sul

ESPECIFICAÇÃO DO PRODUTO / UNIDADE DE MEDIDA Estudante assistido (unidade) META 17.200 QTD META A ALTERAR 0

GND	MODALIDADE DE APLICAÇÃO	RP	em R\$ 1,00 ACRÉSCIMO
3 Outras Despesas Correntes	90 Aplicações Diretas	2	486.026
<b>TOTAL:</b>			<b>486.026</b>

### CANCELAMENTOS COMPENSATÓRIOS

SEQUENCIAL	FUNTE	GND	MODALIDADE DE APLICAÇÃO	ID	RP	em R\$ 1,00 CANCELAMENTO
000020000	100	0 Reserva de recursos do Congresso Nacional	00 Reserva de recursos do Congresso Nacional	Z	Z	486.026
<b>TOTAL:</b>						<b>486.026</b>

### JUSTIFICATIVA

De acordo com o item 10.II da Parte Especial do Parecer Preliminar, faculta-se ao Relator Geral propor emenda com vistas a recompor dotações canceladas.

### AUTOR DA EMENDA

8100 - Relator Geral

### TIPO AUTOR

Relator Geral



## Avulso de Emendas do Relator Geral

### EMENDA DE APROPRIAÇÃO DE DESPESA

TIPO AUTOR Relator geral TIPO DE EMENDA APROPRIAÇÃO EMENDA 81000673

EMENTA Emenda de Relator-Geral para recomposição de dotações

MODALIDADE DE EMENDA Despesa - Recomposição de dotação SEQUENCIAL 00006042

ESFERA ORÇAMENTÁRIA 10 - Orçamento Fiscal

### ACRÉSCIMOS À PROGRAMAÇÃO

ÓRGÃO ORÇAMENTÁRIO 26000 - Ministério da Educação UNIDADE ORÇAMENTÁRIA 26245 - Universidade Federal do Rio de Janeiro

FUNCIONAL PROGRAMÁTICA 12.122.0032.216H.0033

FUNÇÃO 12 - Educação SUBFUNÇÃO 122 - Administração Geral

PROGRAMA 0032 - Programa de Gestão e Manutenção do Poder Executivo

AÇÃO 216H - Ajuda de Custo para Moradia ou Auxílio-Moradia a Agentes Públicos

SUBTÍTULO 0033 - No Estado do Rio de Janeiro

LOCALIDADE BENEFICIADA 3300000 - Rio de Janeiro

ESPECIFICAÇÃO DO PRODUTO / UNIDADE DE MEDIDA Agente público beneficiado (unidade) META 1 QTD META A ALTERAR 0

GND	MODALIDADE DE APLICAÇÃO	RP	em R\$ 1,00	ACRÉSCIMO
3 Outras Despesas Correntes	90 Aplicações Diretas	2		495
<b>TOTAL:</b>				<b>495</b>

### CANCELAMENTOS COMPENSATÓRIOS

SEQUENCIAL	FONTE	GND	MODALIDADE DE APLICAÇÃO	ID	RP	em R\$ 1,00	CANCELAMENTO
000020000	100	0 Reserva de recursos do Congresso Nacional	00 Reserva de recursos do Congresso Nacional	Z	Z		495
<b>TOTAL:</b>							<b>495</b>

### JUSTIFICATIVA

De acordo com o item 10.II da Parte Especial do Parecer Preliminar, faculta-se ao Relator Geral propor emenda com vistas a recompor dotações canceladas.

AUTOR DA EMENDA 8100 - Relator Geral TIPO AUTOR Relator Geral



## Avulso de Emendas do Relator Geral

### EMENDA DE APROPRIAÇÃO DE DESPESA

TIPO AUTOR Relator geral TIPO DE EMENDA APROPRIAÇÃO EMENDA 81000674

EMENTA Emenda de Relator-Geral para recomposição de dotações

MODALIDADE DE EMENDA Despesa - Recomposição de dotação SEQUENCIAL 000006043

ESFERA ORÇAMENTÁRIA 10 - Orçamento Fiscal

### ACRÉSCIMOS À PROGRAMAÇÃO

ÓRGÃO ORÇAMENTÁRIO 26000 - Ministério da Educação UNIDADE ORÇAMENTÁRIA 26245 - Universidade Federal do Rio de Janeiro

FUNCIONAL PROGRAMÁTICA 12.128.0032.4572.0033

FUNÇÃO 12 - Educação SUBFUNÇÃO 128 - Formação de Recursos Humanos

PROGRAMA 0032 - Programa de Gestão e Manutenção do Poder Executivo

AÇÃO 4572 - Capacitação de Servidores Públicos Federais em Processo de Qualificação e Requalificação

SUBTÍTULO 0033 - No Estado do Rio de Janeiro

LOCALIDADE BENEFICIADA 3300000 - Rio de Janeiro

ESPECIFICAÇÃO DO PRODUTO / UNIDADE DE MEDIDA Servidor capacitado (unidade) META 1.000 QTD META A ALTERAR 0

GND	MODALIDADE DE APLICAÇÃO	RP	em R\$ 1,00 ACRÉSCIMO
3 Outras Despesas Correntes	90 Aplicações Diretas	2	34.428
<b>TOTAL:</b>			<b>34.428</b>

### CANCELAMENTOS COMPENSATÓRIOS

SEQUENCIAL	FUNTE	GND	MODALIDADE DE APLICAÇÃO	ID	RP	em R\$ 1,00 CANCELAMENTO
000020000	100	0 Reserva de recursos do Congresso Nacional	00 Reserva de recursos do Congresso Nacional	Z	Z	34.428
<b>TOTAL:</b>						<b>34.428</b>

### JUSTIFICATIVA

De acordo com o item 10.II da Parte Especial do Parecer Preliminar, faculta-se ao Relator Geral propor emenda com vistas a recompor dotações canceladas.

### AUTOR DA EMENDA

8100 - Relator Geral

### TIPO AUTOR

Relator Geral



## Avulso de Emendas do Relator Geral

### EMENDA DE APROPRIAÇÃO DE DESPESA

TIPO AUTOR	Relator geral	TIPO DE EMENDA	APROPRIAÇÃO	EMENDA	81000675
EMENTA	Emenda de Relator-Geral para recomposição de dotações				
MODALIDADE DE EMENDA	Despesa - Recomposição de dotação	SEQUENCIAL	00006047		
ESFERA ORÇAMENTÁRIA	10 - Orçamento Fiscal				

### ACRÉSCIMOS À PROGRAMAÇÃO

ÓRGÃO ORÇAMENTÁRIO	26000 - Ministério da Educação	UNIDADE ORÇAMENTÁRIA	26245 - Universidade Federal do Rio de Janeiro
--------------------	--------------------------------	----------------------	--

**FUNCIONAL PROGRAMÁTICA** 28.846.0910.000Q.0002

FUNÇÃO	28 - Encargos Especiais	SUBFUNÇÃO	846 - Outros Encargos Especiais
PROGRAMA	0910 - Operações Especiais: Gestão da Participação em Organismos e Entidades Nacionais e Internacionais		
AÇÃO	000Q - Contribuições a Organismos Internacionais sem Exigência de Programação Específica		
SUBTÍTULO	0002 - Exterior		
LOCALIDADE BENEFICIADA	8000000 - Exterior		

ESPECIFICAÇÃO DO PRODUTO / UNIDADE DE MEDIDA	META	QTD META A ALTERAR
--	------	--------------------

GND	MODALIDADE DE APLICAÇÃO	RP	em R\$ 1,00	ACRÉSCIMO
3 Outras Despesas Correntes	80 Transferências ao Exterior	2		2.111
<b>TOTAL:</b>				<b>2.111</b>

### CANCELAMENTOS COMPENSATÓRIOS

SEQUENCIAL	FUNTE	GND	MODALIDADE DE APLICAÇÃO	ID	RP	em R\$ 1,00	CANCELAMENTO
000020000	100	0 Reserva de recursos do Congresso Nacional	00 Reserva de recursos do Congresso Nacional	Z	Z		2.111
<b>TOTAL:</b>							<b>2.111</b>

### JUSTIFICATIVA

De acordo com o item 10.II da Parte Especial do Parecer Preliminar, faculta-se ao Relator Geral propor emenda com vistas a recompor dotações canceladas.

### AUTOR DA EMENDA

8100 - Relator Geral

### TIPO AUTOR

Relator Geral



## Avulso de Emendas do Relator Geral

### EMENDA DE APROPRIAÇÃO DE DESPESA

TIPO AUTOR Relator geral TIPO DE EMENDA APROPRIAÇÃO EMENDA 81000676

EMENTA Emenda de Relator-Geral para recomposição de dotações

MODALIDADE DE EMENDA Despesa - Recomposição de dotação SEQUENCIAL 00006048

ESFERA ORÇAMENTÁRIA 10 - Orçamento Fiscal

### ACRÉSCIMOS À PROGRAMAÇÃO

ÓRGÃO ORÇAMENTÁRIO 26000 - Ministério da Educação UNIDADE ORÇAMENTÁRIA 26245 - Universidade Federal do Rio de Janeiro

FUNCIONAL PROGRAMÁTICA 28.846.0910.00PW.0001

FUNÇÃO 28 - Encargos Especiais SUBFUNÇÃO 846 - Outros Encargos Especiais

PROGRAMA 0910 - Operações Especiais: Gestão da Participação em Organismos e Entidades Nacionais e Internacionais

AÇÃO 00PW - Contribuições a Entidades Nacionais sem Exigência de Programação Específica

SUBTÍTULO 0001 - Nacional

LOCALIDADE BENEFICIADA 9000000 - Nacional

ESPECIFICAÇÃO DO PRODUTO / UNIDADE DE MEDIDA META QTD META A ALTERAR

GND	MODALIDADE DE APLICAÇÃO	RP	em R\$ 1,00 ACRÉSCIMO
3 Outras Despesas Correntes	50 Transferências a Instituições Privadas sem Fins Lucrativos	2	2.593
<b>TOTAL:</b>			<b>2.593</b>

### CANCELAMENTOS COMPENSATÓRIOS

SEQUENCIAL	FUNTE	GND	MODALIDADE DE APLICAÇÃO	ID	RP	em R\$ 1,00 CANCELAMENTO
000020000	100	0 Reserva de recursos do Congresso Nacional	00 Reserva de recursos do Congresso Nacional	Z	Z	2.593
<b>TOTAL:</b>						<b>2.593</b>

### JUSTIFICATIVA

De acordo com o item 10.II da Parte Especial do Parecer Preliminar, faculta-se ao Relator Geral propor emenda com vistas a recompor dotações canceladas.

### AUTOR DA EMENDA

8100 - Relator Geral TIPO AUTOR Relator Geral



## Avulso de Emendas do Relator Geral

### EMENDA DE APROPRIAÇÃO DE DESPESA

TIPO AUTOR Relator geral TIPO DE EMENDA APROPRIAÇÃO EMENDA 81000677

EMENTA Emenda de Relator-Geral para recomposição de dotações

MODALIDADE DE EMENDA Despesa - Recomposição de dotação SEQUENCIAL 00006050

ESFERA ORÇAMENTÁRIA 10 - Orçamento Fiscal

### ACRÉSCIMOS À PROGRAMAÇÃO

ÓRGÃO ORÇAMENTÁRIO 26000 - Ministério da Educação UNIDADE ORÇAMENTÁRIA 26245 - Universidade Federal do Rio de Janeiro

FUNCIONAL PROGRAMÁTICA 12.368.5011.20RI.0033

FUNÇÃO 12 - Educação SUBFUNÇÃO 368 - Educação Básica

PROGRAMA 5011 - Educação Básica de Qualidade

AÇÃO 20RI - Funcionamento das Instituições Federais de Educação Básica

SUBTÍTULO 0033 - No Estado do Rio de Janeiro

LOCALIDADE BENEFICIADA 3300000 - Rio de Janeiro

ESPECIFICAÇÃO DO PRODUTO / UNIDADE DE MEDIDA Estudante matriculado (unidade) META 762 QTD META A ALTERAR 0

GND	MODALIDADE DE APLICAÇÃO	RP	em R\$ 1,00 ACRÉSCIMO
3 Outras Despesas Correntes	90 Aplicações Diretas	2	11.700
4 Investimentos	90 Aplicações Diretas	2	4.940
<b>TOTAL:</b>			<b>16.640</b>

### CANCELAMENTOS COMPENSATÓRIOS

SEQUENCIAL	FONTE	GND	MODALIDADE DE APLICAÇÃO	ID	RP	em R\$ 1,00 CANCELAMENTO
000020000	100	0 Reserva de recursos do Congresso Nacional	00 Reserva de recursos do Congresso Nacional	Z	Z	16.640
<b>TOTAL:</b>						<b>16.640</b>

### JUSTIFICATIVA

De acordo com o item 10.II da Parte Especial do Parecer Preliminar, faculta-se ao Relator Geral propor emenda com vistas a recompor dotações canceladas.

### AUTOR DA EMENDA

8100 - Relator Geral

### TIPO AUTOR

Relator Geral





## Avulso de Emendas do Relator Geral

### EMENDA DE APROPRIAÇÃO DE DESPESA

TIPO AUTOR Relator geral TIPO DE EMENDA APROPRIAÇÃO EMENDA 81000678

EMENTA Emenda de Relator-Geral para recomposição de dotações

MODALIDADE DE EMENDA Despesa - Recomposição de dotação SEQUENCIAL 00006051

ESFERA ORÇAMENTÁRIA 10 - Orçamento Fiscal

### ACRÉSCIMOS À PROGRAMAÇÃO

ÓRGÃO ORÇAMENTÁRIO 26000 - Ministério da Educação UNIDADE ORÇAMENTÁRIA 26245 - Universidade Federal do Rio de Janeiro

FUNCIONAL PROGRAMÁTICA 12.364.5013.20GK.0033

FUNÇÃO 12 - Educação SUBFUNÇÃO 364 - Ensino Superior

PROGRAMA 5013 - Educação Superior - Graduação, Pós-Graduação, Ensino, Pesquisa e Extensão

AÇÃO 20GK - Fomento às Ações de Graduação, Pós-Graduação, Ensino, Pesquisa e Extensão

SUBTÍTULO 0033 - No Estado do Rio de Janeiro

LOCALIDADE BENEFICIADA 3300000 - Rio de Janeiro

ESPECIFICAÇÃO DO PRODUTO / UNIDADE DE MEDIDA META QTD META A ALTERAR  
 Iniciativa apoiada (unidade) 4 0

GND	MODALIDADE DE APLICAÇÃO	RP	em R\$ 1,00 ACRÉSCIMO
3 Outras Despesas Correntes	90 Aplicações Diretas	2	221.720
4 Investimentos	90 Aplicações Diretas	2	2.326
<b>TOTAL:</b>			<b>224.046</b>

### CANCELAMENTOS COMPENSATÓRIOS

SEQUENCIAL	FONTE	GND	MODALIDADE DE APLICAÇÃO	ID	RP	em R\$ 1,00 CANCELAMENTO
000020000	100	0	Reserva de recursos do Congresso Nacional	00	Reserva de recursos do Congresso Nacional	Z Z 224.046
<b>TOTAL:</b>						<b>224.046</b>

### JUSTIFICATIVA

De acordo com o item 10.II da Parte Especial do Parecer Preliminar, faculta-se ao Relator Geral propor emenda com vistas a recompor dotações canceladas.

AUTOR DA EMENDA 8100 - Relator Geral TIPO AUTOR Relator Geral



## Avulso de Emendas do Relator Geral

### EMENDA DE APROPRIAÇÃO DE DESPESA

TIPO AUTOR Relator geral TIPO DE EMENDA APROPRIAÇÃO EMENDA 81000679

EMENTA Emenda de Relator-Geral para recomposição de dotações

MODALIDADE DE EMENDA Despesa - Recomposição de dotação SEQUENCIAL 00006052

ESFERA ORÇAMENTÁRIA 10 - Orçamento Fiscal

### ACRÉSCIMOS À PROGRAMAÇÃO

ÓRGÃO ORÇAMENTÁRIO 26000 - Ministério da Educação UNIDADE ORÇAMENTÁRIA 26245 - Universidade Federal do Rio de Janeiro

FUNCIONAL PROGRAMÁTICA 12.364.5013.20RK.0033

FUNÇÃO 12 - Educação SUBFUNÇÃO 364 - Ensino Superior

PROGRAMA 5013 - Educação Superior - Graduação, Pós-Graduação, Ensino, Pesquisa e Extensão

AÇÃO 20RK - Funcionamento de Instituições Federais de Ensino Superior

SUBTÍTULO 0033 - No Estado do Rio de Janeiro

LOCALIDADE BENEFICIADA 3300000 - Rio de Janeiro

ESPECIFICAÇÃO DO PRODUTO / UNIDADE DE MEDIDA Estudante matriculado (unidade) META 51.000 QTD META A ALTERAR 0

GND	MODALIDADE DE APLICAÇÃO	RP	em R\$ 1,00 ACRÉSCIMO
3 Outras Despesas Correntes	90 Aplicações Diretas	2	3.324.062
4 Investimentos	90 Aplicações Diretas	2	236.034
<b>TOTAL:</b>			<b>3.560.096</b>

### CANCELAMENTOS COMPENSATÓRIOS

SEQUENCIAL	FONTE	GND	MODALIDADE DE APLICAÇÃO	ID	RP	em R\$ 1,00 CANCELAMENTO
000020000	100	0	Reserva de recursos do Congresso Nacional	00	Reserva de recursos do Congresso Nacional	Z Z 3.560.096
<b>TOTAL:</b>						<b>3.560.096</b>

### JUSTIFICATIVA

De acordo com o item 10.II da Parte Especial do Parecer Preliminar, faculta-se ao Relator Geral propor emenda com vistas a recompor dotações canceladas.

### AUTOR DA EMENDA

8100 - Relator Geral TIPO AUTOR Relator Geral



## Avulso de Emendas do Relator Geral

### EMENDA DE APROPRIAÇÃO DE DESPESA

TIPO AUTOR Relator geral TIPO DE EMENDA APROPRIAÇÃO EMENDA 81000680

EMENTA Emenda de Relator-Geral para recomposição de dotações

MODALIDADE DE EMENDA Despesa - Recomposição de dotação SEQUENCIAL 000006053

ESFERA ORÇAMENTÁRIA 10 - Orçamento Fiscal

### ACRÉSCIMOS À PROGRAMAÇÃO

ÓRGÃO ORÇAMENTÁRIO 26000 - Ministério da Educação UNIDADE ORÇAMENTÁRIA 26245 - Universidade Federal do Rio de Janeiro

FUNCIONAL PROGRAMÁTICA 12.364.5013.4002.0033

FUNÇÃO 12 - Educação SUBFUNÇÃO 364 - Ensino Superior

PROGRAMA 5013 - Educação Superior - Graduação, Pós-Graduação, Ensino, Pesquisa e Extensão

AÇÃO 4002 - Assistência ao Estudante de Ensino Superior

SUBTÍTULO 0033 - No Estado do Rio de Janeiro

LOCALIDADE BENEFICIADA 3300000 - Rio de Janeiro

ESPECIFICAÇÃO DO PRODUTO / UNIDADE DE MEDIDA Estudante assistido (unidade) META 7.477 QTD META A ALTERAR 0

GND	MODALIDADE DE APLICAÇÃO	RP	em R\$ 1,00 ACRÉSCIMO
3 Outras Despesas Correntes	90 Aplicações Diretas	2	1.261.891
<b>TOTAL:</b>			<b>1.261.891</b>

### CANCELAMENTOS COMPENSATÓRIOS

SEQUENCIAL	FUNTE	GND	MODALIDADE DE APLICAÇÃO	ID	RP	em R\$ 1,00 CANCELAMENTO
000020000	100	0 Reserva de recursos do Congresso Nacional	00 Reserva de recursos do Congresso Nacional	Z	Z	1.261.891
<b>TOTAL:</b>						<b>1.261.891</b>

### JUSTIFICATIVA

De acordo com o item 10.II da Parte Especial do Parecer Preliminar, faculta-se ao Relator Geral propor emenda com vistas a recompor dotações canceladas.

### AUTOR DA EMENDA

8100 - Relator Geral

### TIPO AUTOR

Relator Geral



## Avulso de Emendas do Relator Geral

### EMENDA DE APROPRIAÇÃO DE DESPESA

TIPO AUTOR Relator geral TIPO DE EMENDA APROPRIAÇÃO EMENDA **81000681**

EMENTA Emenda de Relator-Geral para recomposição de dotações

MODALIDADE DE EMENDA Despesa - Recomposição de dotação SEQUENCIAL **00006054**

ESFERA ORÇAMENTÁRIA 10 - Orçamento Fiscal

### ACRÉSCIMOS À PROGRAMAÇÃO

ÓRGÃO ORÇAMENTÁRIO 26000 - Ministério da Educação UNIDADE ORÇAMENTÁRIA 26245 - Universidade Federal do Rio de Janeiro

FUNCIONAL PROGRAMÁTICA **12.364.5013.8282.0033**

FUNÇÃO 12 - Educação SUBFUNÇÃO 364 - Ensino Superior

PROGRAMA 5013 - Educação Superior - Graduação, Pós-Graduação, Ensino, Pesquisa e Extensão

AÇÃO 8282 - Reestruturação e Modernização das Instituições Federais de Ensino Superior

SUBTÍTULO 0033 - No Estado do Rio de Janeiro

LOCALIDADE BENEFICIADA 3300000 - Rio de Janeiro

ESPECIFICAÇÃO DO PRODUTO / UNIDADE DE MEDIDA Projeto viabilizado (unidade) META 1 QTD META A ALTERAR 0

GND	MODALIDADE DE APLICAÇÃO	RP	em R\$ 1,00 ACRÉSCIMO
3 Outras Despesas Correntes	90 Aplicações Diretas	2	872.192
<b>TOTAL:</b>			<b>872.192</b>

### CANCELAMENTOS COMPENSATÓRIOS

SEQUENCIAL	FONTE	GND	MODALIDADE DE APLICAÇÃO	ID	RP	em R\$ 1,00 CANCELAMENTO
000020000	100	0 Reserva de recursos do Congresso Nacional	00 Reserva de recursos do Congresso Nacional	Z	Z	872.192
<b>TOTAL:</b>						<b>872.192</b>

### JUSTIFICATIVA

De acordo com o item 10.II da Parte Especial do Parecer Preliminar, faculta-se ao Relator Geral propor emenda com vistas a recompor dotações canceladas.

AUTOR DA EMENDA 8100 - Relator Geral TIPO AUTOR Relator Geral



## Avulso de Emendas do Relator Geral

### EMENDA DE APROPRIAÇÃO DE DESPESA

TIPO AUTOR Relator geral TIPO DE EMENDA APROPRIAÇÃO EMENDA 81000682

EMENTA Emenda de Relator-Geral para recomposição de dotações

MODALIDADE DE EMENDA Despesa - Recomposição de dotação SEQUENCIAL 000006055

ESFERA ORÇAMENTÁRIA 10 - Orçamento Fiscal

### ACRÉSCIMOS À PROGRAMAÇÃO

ÓRGÃO ORÇAMENTÁRIO 26000 - Ministério da Educação UNIDADE ORÇAMENTÁRIA 26245 - Universidade Federal do Rio de Janeiro

FUNCIONAL PROGRAMÁTICA 12.364.5013.7XE1.0033

FUNÇÃO 12 - Educação SUBFUNÇÃO 364 - Ensino Superior

PROGRAMA 5013 - Educação Superior - Graduação, Pós-Graduação, Ensino, Pesquisa e Extensão

AÇÃO 7XE1 - Reconstrução e Modernização do Museu Nacional

SUBTÍTULO 0033 - No Estado do Rio de Janeiro

LOCALIDADE BENEFICIADA 3300000 - Rio de Janeiro

ESPECIFICAÇÃO DO PRODUTO / UNIDADE DE MEDIDA Projeto apoiado (unidade) META 1 QTD META A ALTERAR 0

GND	MODALIDADE DE APLICAÇÃO	RP	em R\$ 1,00 ACRÉSCIMO
4 Investimentos	90 Aplicações Diretas	2	58.156
<b>TOTAL:</b>			<b>58.156</b>

### CANCELAMENTOS COMPENSATÓRIOS

SEQUENCIAL	FUNTE	GND	MODALIDADE DE APLICAÇÃO	ID	RP	em R\$ 1,00 CANCELAMENTO
000020000	100	0 Reserva de recursos do Congresso Nacional	00 Reserva de recursos do Congresso Nacional	Z	Z	58.156
<b>TOTAL:</b>						<b>58.156</b>

### JUSTIFICATIVA

De acordo com o item 10.II da Parte Especial do Parecer Preliminar, faculta-se ao Relator Geral propor emenda com vistas a recompor dotações canceladas.

AUTOR DA EMENDA 8100 - Relator Geral TIPO AUTOR Relator Geral



## Avulso de Emendas do Relator Geral

### EMENDA DE APROPRIAÇÃO DE DESPESA

TIPO AUTOR Relator geral TIPO DE EMENDA APROPRIAÇÃO EMENDA 81000683

EMENTA Emenda de Relator-Geral para recomposição de dotações

MODALIDADE DE EMENDA Despesa - Recomposição de dotação SEQUENCIAL 00006060

ESFERA ORÇAMENTÁRIA 10 - Orçamento Fiscal

### ACRÉSCIMOS À PROGRAMAÇÃO

ÓRGÃO ORÇAMENTÁRIO 26000 - Ministério da Educação UNIDADE ORÇAMENTÁRIA 26246 - Universidade Federal de Santa Catarina

FUNCIONAL PROGRAMÁTICA 12.128.0032.4572.0042

FUNÇÃO 12 - Educação SUBFUNÇÃO 128 - Formação de Recursos Humanos

PROGRAMA 0032 - Programa de Gestão e Manutenção do Poder Executivo

AÇÃO 4572 - Capacitação de Servidores Públicos Federais em Processo de Qualificação e Requalificação

SUBTÍTULO 0042 - No Estado de Santa Catarina

LOCALIDADE BENEFICIADA 4200000 - Santa Catarina

ESPECIFICAÇÃO DO PRODUTO / UNIDADE DE MEDIDA Servidor capacitado (unidade) META 1.200 QTD META A ALTERAR 0

GND	MODALIDADE DE APLICAÇÃO	RP	em R\$ 1,00 ACRÉSCIMO
3 Outras Despesas Correntes	90 Aplicações Diretas	2	10.558
<b>TOTAL:</b>			<b>10.558</b>

### CANCELAMENTOS COMPENSATÓRIOS

SEQUENCIAL	FUNTE	GND	MODALIDADE DE APLICAÇÃO	ID	RP	em R\$ 1,00 CANCELAMENTO
000020000	100	0 Reserva de recursos do Congresso Nacional	00 Reserva de recursos do Congresso Nacional	Z	Z	10.558
<b>TOTAL:</b>						<b>10.558</b>

### JUSTIFICATIVA

De acordo com o item 10.II da Parte Especial do Parecer Preliminar, faculta-se ao Relator Geral propor emenda com vistas a recompor dotações canceladas.

### AUTOR DA EMENDA

8100 - Relator Geral

### TIPO AUTOR

Relator Geral



## Avulso de Emendas do Relator Geral

### EMENDA DE APROPRIAÇÃO DE DESPESA

TIPO AUTOR Relator geral TIPO DE EMENDA APROPRIAÇÃO EMENDA 81000684

EMENTA Emenda de Relator-Geral para recomposição de dotações

MODALIDADE DE EMENDA Despesa - Recomposição de dotação SEQUENCIAL 00006067

ESFERA ORÇAMENTÁRIA 10 - Orçamento Fiscal

### ACRÉSCIMOS À PROGRAMAÇÃO

ÓRGÃO ORÇAMENTÁRIO 26000 - Ministério da Educação UNIDADE ORÇAMENTÁRIA 26246 - Universidade Federal de Santa Catarina

FUNCIONAL PROGRAMÁTICA 12.368.5011.20RI.0042

FUNÇÃO 12 - Educação SUBFUNÇÃO 368 - Educação Básica

PROGRAMA 5011 - Educação Básica de Qualidade

AÇÃO 20RI - Funcionamento das Instituições Federais de Educação Básica

SUBTÍTULO 0042 - No Estado de Santa Catarina

LOCALIDADE BENEFICIADA 4200000 - Santa Catarina

ESPECIFICAÇÃO DO PRODUTO / UNIDADE DE MEDIDA Estudante matriculado (unidade) META 1.157 QTD META A ALTERAR 0

GND	MODALIDADE DE APLICAÇÃO	RP	em R\$ 1,00 ACRÉSCIMO
3 Outras Despesas Correntes	90 Aplicações Diretas	2	22.004
4 Investimentos	90 Aplicações Diretas	2	7.001
<b>TOTAL:</b>			<b>29.005</b>

### CANCELAMENTOS COMPENSATÓRIOS

SEQUENCIAL	FONTE	GND	MODALIDADE DE APLICAÇÃO	ID	RP	em R\$ 1,00 CANCELAMENTO
000020000	100	0 Reserva de recursos do Congresso Nacional	00 Reserva de recursos do Congresso Nacional	Z	Z	29.005
<b>TOTAL:</b>						<b>29.005</b>

### JUSTIFICATIVA

De acordo com o item 10.II da Parte Especial do Parecer Preliminar, faculta-se ao Relator Geral propor emenda com vistas a recompor dotações canceladas.

### AUTOR DA EMENDA

8100 - Relator Geral

### TIPO AUTOR

Relator Geral



## Avulso de Emendas do Relator Geral

### EMENDA DE APROPRIAÇÃO DE DESPESA

TIPO AUTOR Relator geral TIPO DE EMENDA APROPRIAÇÃO EMENDA 81000685

EMENTA Emenda de Relator-Geral para recomposição de dotações

MODALIDADE DE EMENDA Despesa - Recomposição de dotação SEQUENCIAL 000006068

ESFERA ORÇAMENTÁRIA 10 - Orçamento Fiscal

### ACRÉSCIMOS À PROGRAMAÇÃO

ÓRGÃO ORÇAMENTÁRIO 26000 - Ministério da Educação UNIDADE ORÇAMENTÁRIA 26246 - Universidade Federal de Santa Catarina

FUNCIONAL PROGRAMÁTICA 12.364.5013.20GK.0042

FUNÇÃO 12 - Educação SUBFUNÇÃO 364 - Ensino Superior

PROGRAMA 5013 - Educação Superior - Graduação, Pós-Graduação, Ensino, Pesquisa e Extensão

AÇÃO 20GK - Fomento às Ações de Graduação, Pós-Graduação, Ensino, Pesquisa e Extensão

SUBTÍTULO 0042 - No Estado de Santa Catarina

LOCALIDADE BENEFICIADA 4200000 - Santa Catarina

ESPECIFICAÇÃO DO PRODUTO / UNIDADE DE MEDIDA META QTD META A ALTERAR  
Iniciativa apoiada (unidade) 19.000 0

GND	MODALIDADE DE APLICAÇÃO	RP	em R\$ 1,00 ACRÉSCIMO
3 Outras Despesas Correntes	90 Aplicações Diretas	2	139.144
<b>TOTAL:</b>			<b>139.144</b>

### CANCELAMENTOS COMPENSATÓRIOS

SEQUENCIAL	FUNTE	GND	MODALIDADE DE APLICAÇÃO	ID	RP	em R\$ 1,00 CANCELAMENTO
000020000	100	0 Reserva de recursos do Congresso Nacional	00 Reserva de recursos do Congresso Nacional	Z	Z	139.144
<b>TOTAL:</b>						<b>139.144</b>

### JUSTIFICATIVA

De acordo com o item 10.II da Parte Especial do Parecer Preliminar, faculta-se ao Relator Geral propor emenda com vistas a recompor dotações canceladas.

### AUTOR DA EMENDA

8100 - Relator Geral

### TIPO AUTOR

Relator Geral





## Avulso de Emendas do Relator Geral

### EMENDA DE APROPRIAÇÃO DE DESPESA

TIPO AUTOR Relator geral TIPO DE EMENDA APROPRIAÇÃO EMENDA 81000686

EMENTA Emenda de Relator-Geral para recomposição de dotações

MODALIDADE DE EMENDA Despesa - Recomposição de dotação SEQUENCIAL 000006069

ESFERA ORÇAMENTÁRIA 10 - Orçamento Fiscal

### ACRÉSCIMOS À PROGRAMAÇÃO

ÓRGÃO ORÇAMENTÁRIO 26000 - Ministério da Educação UNIDADE ORÇAMENTÁRIA 26246 - Universidade Federal de Santa Catarina

FUNCIONAL PROGRAMÁTICA 12.364.5013.20RK.0042

FUNÇÃO 12 - Educação SUBFUNÇÃO 364 - Ensino Superior

PROGRAMA 5013 - Educação Superior - Graduação, Pós-Graduação, Ensino, Pesquisa e Extensão

AÇÃO 20RK - Funcionamento de Instituições Federais de Ensino Superior

SUBTÍTULO 0042 - No Estado de Santa Catarina

LOCALIDADE BENEFICIADA 4200000 - Santa Catarina

ESPECIFICAÇÃO DO PRODUTO / UNIDADE DE MEDIDA Estudante matriculado (unidade) META 45.000 QTD META A ALTERAR 0

GND	MODALIDADE DE APLICAÇÃO	RP	em R\$ 1,00 ACRÉSCIMO
3 Outras Despesas Correntes	90 Aplicações Diretas	2	2.551.789
<b>TOTAL:</b>			<b>2.551.789</b>

SEQUENCIAL	FONTE	GND	MODALIDADE DE APLICAÇÃO	ID	RP	em R\$ 1,00 CANCELAMENTO
000020000	100	0 Reserva de recursos do Congresso Nacional	00 Reserva de recursos do Congresso Nacional	Z	Z	2.551.789
<b>TOTAL:</b>						<b>2.551.789</b>

### JUSTIFICATIVA

De acordo com o item 10.II da Parte Especial do Parecer Preliminar, faculta-se ao Relator Geral propor emenda com vistas a recompor dotações canceladas.

AUTOR DA EMENDA 8100 - Relator Geral TIPO AUTOR Relator Geral



## Avulso de Emendas do Relator Geral

### EMENDA DE APROPRIAÇÃO DE DESPESA

TIPO AUTOR Relator geral TIPO DE EMENDA APROPRIAÇÃO EMENDA 81000687

EMENTA Emenda de Relator-Geral para recomposição de dotações

MODALIDADE DE EMENDA Despesa - Recomposição de dotação SEQUENCIAL 000006070

ESFERA ORÇAMENTÁRIA 10 - Orçamento Fiscal

### ACRÉSCIMOS À PROGRAMAÇÃO

ÓRGÃO ORÇAMENTÁRIO 26000 - Ministério da Educação UNIDADE ORÇAMENTÁRIA 26246 - Universidade Federal de Santa Catarina

FUNCIONAL PROGRAMÁTICA 12.364.5013.4002.0042

FUNÇÃO 12 - Educação SUBFUNÇÃO 364 - Ensino Superior

PROGRAMA 5013 - Educação Superior - Graduação, Pós-Graduação, Ensino, Pesquisa e Extensão

AÇÃO 4002 - Assistência ao Estudante de Ensino Superior

SUBTÍTULO 0042 - No Estado de Santa Catarina

LOCALIDADE BENEFICIADA 4200000 - Santa Catarina

ESPECIFICAÇÃO DO PRODUTO / UNIDADE DE MEDIDA Estudante assistido (unidade) META 12.500 QTD META A ALTERAR 0

GND	MODALIDADE DE APLICAÇÃO	RP	em R\$ 1,00 ACRÉSCIMO
3 Outras Despesas Correntes	90 Aplicações Diretas	2	578.389
<b>TOTAL:</b>			<b>578.389</b>

### CANCELAMENTOS COMPENSATÓRIOS

SEQUENCIAL	FUNTE	GND	MODALIDADE DE APLICAÇÃO	ID	RP	em R\$ 1,00 CANCELAMENTO
000020000	100	0 Reserva de recursos do Congresso Nacional	00 Reserva de recursos do Congresso Nacional	Z	Z	578.389
<b>TOTAL:</b>						<b>578.389</b>

### JUSTIFICATIVA

De acordo com o item 10.II da Parte Especial do Parecer Preliminar, faculta-se ao Relator Geral propor emenda com vistas a recompor dotações canceladas.

### AUTOR DA EMENDA

8100 - Relator Geral

### TIPO AUTOR

Relator Geral



## Avulso de Emendas do Relator Geral

### EMENDA DE APROPRIAÇÃO DE DESPESA

TIPO AUTOR Relator geral TIPO DE EMENDA APROPRIAÇÃO EMENDA 81000688

EMENTA Emenda de Relator-Geral para recomposição de dotações

MODALIDADE DE EMENDA Despesa - Recomposição de dotação SEQUENCIAL 00006075

ESFERA ORÇAMENTÁRIA 10 - Orçamento Fiscal

### ACRÉSCIMOS À PROGRAMAÇÃO

ÓRGÃO ORÇAMENTÁRIO 26000 - Ministério da Educação UNIDADE ORÇAMENTÁRIA 26247 - Universidade Federal de Santa Maria

FUNCIONAL PROGRAMÁTICA 12.128.0032.4572.0043

FUNÇÃO 12 - Educação SUBFUNÇÃO 128 - Formação de Recursos Humanos

PROGRAMA 0032 - Programa de Gestão e Manutenção do Poder Executivo

AÇÃO 4572 - Capacitação de Servidores Públicos Federais em Processo de Qualificação e Requalificação

SUBTÍTULO 0043 - No Estado do Rio Grande do Sul

LOCALIDADE BENEFICIADA 4300000 - Rio Grande do Sul

ESPECIFICAÇÃO DO PRODUTO / UNIDADE DE MEDIDA Servidor capacitado (unidade) META 1.000 QTD META A ALTERAR 0

GND	MODALIDADE DE APLICAÇÃO	RP	em R\$ 1,00 ACRÉSCIMO
3 Outras Despesas Correntes	90 Aplicações Diretas	2	5.738
<b>TOTAL:</b>			<b>5.738</b>

### CANCELAMENTOS COMPENSATÓRIOS

SEQUENCIAL	FUNTE	GND	MODALIDADE DE APLICAÇÃO	ID	RP	em R\$ 1,00 CANCELAMENTO
000020000	100	0 Reserva de recursos do Congresso Nacional	00 Reserva de recursos do Congresso Nacional	Z	Z	5.738
<b>TOTAL:</b>						<b>5.738</b>

### JUSTIFICATIVA

De acordo com o item 10.II da Parte Especial do Parecer Preliminar, faculta-se ao Relator Geral propor emenda com vistas a recompor dotações canceladas.

### AUTOR DA EMENDA

8100 - Relator Geral

### TIPO AUTOR

Relator Geral



## Avulso de Emendas do Relator Geral

### EMENDA DE APROPRIAÇÃO DE DESPESA

TIPO AUTOR Relator geral TIPO DE EMENDA APROPRIAÇÃO EMENDA 81000689

EMENTA Emenda de Relator-Geral para recomposição de dotações

MODALIDADE DE EMENDA Despesa - Recomposição de dotação SEQUENCIAL 00006082

ESFERA ORÇAMENTÁRIA 10 - Orçamento Fiscal

### ACRÉSCIMOS À PROGRAMAÇÃO

ÓRGÃO ORÇAMENTÁRIO 26000 - Ministério da Educação UNIDADE ORÇAMENTÁRIA 26247 - Universidade Federal de Santa Maria

FUNCIONAL PROGRAMÁTICA 12.363.5012.20RL.0043

FUNÇÃO 12 - Educação SUBFUNÇÃO 363 - Ensino Profissional

PROGRAMA 5012 - Educação Profissional e Tecnológica

AÇÃO 20RL - Funcionamento das Instituições da Rede Federal de Educação Profissional, Científica e Tecnológica

SUBTÍTULO 0043 - No Estado do Rio Grande do Sul

LOCALIDADE BENEFICIADA 4300000 - Rio Grande do Sul

ESPECIFICAÇÃO DO PRODUTO / UNIDADE DE MEDIDA Estudante matriculado (unidade) META 2.450 QTD META A ALTERAR 0

GND	MODALIDADE DE APLICAÇÃO	RP	em R\$ 1,00 ACRÉSCIMO
3 Outras Despesas Correntes	90 Aplicações Diretas	2	182.503
4 Investimentos	90 Aplicações Diretas	2	19.385
<b>TOTAL:</b>			<b>201.888</b>

### CANCELAMENTOS COMPENSATÓRIOS

SEQUENCIAL	FONTE	GND	MODALIDADE DE APLICAÇÃO	ID	RP	em R\$ 1,00 CANCELAMENTO
000020000	100	0 Reserva de recursos do Congresso Nacional	00 Reserva de recursos do Congresso Nacional	Z	Z	201.888
<b>TOTAL:</b>						<b>201.888</b>

### JUSTIFICATIVA

De acordo com o item 10.II da Parte Especial do Parecer Preliminar, faculta-se ao Relator Geral propor emenda com vistas a recompor dotações canceladas.

### AUTOR DA EMENDA

8100 - Relator Geral

### TIPO AUTOR

Relator Geral



## Avulso de Emendas do Relator Geral

### EMENDA DE APROPRIAÇÃO DE DESPESA

TIPO AUTOR Relator geral TIPO DE EMENDA APROPRIAÇÃO EMENDA 81000690

EMENTA Emenda de Relator-Geral para recomposição de dotações

MODALIDADE DE EMENDA Despesa - Recomposição de dotação SEQUENCIAL 000006083

ESFERA ORÇAMENTÁRIA 10 - Orçamento Fiscal

### ACRÉSCIMOS À PROGRAMAÇÃO

ÓRGÃO ORÇAMENTÁRIO 26000 - Ministério da Educação UNIDADE ORÇAMENTÁRIA 26247 - Universidade Federal de Santa Maria

FUNCIONAL PROGRAMÁTICA 12.363.5012.2994.0043

FUNÇÃO 12 - Educação SUBFUNÇÃO 363 - Ensino Profissional

PROGRAMA 5012 - Educação Profissional e Tecnológica

AÇÃO 2994 - Assistência aos Estudantes das Instituições Federais de Educação Profissional e Tecnológica

SUBTÍTULO 0043 - No Estado do Rio Grande do Sul

LOCALIDADE BENEFICIADA 4300000 - Rio Grande do Sul

ESPECIFICAÇÃO DO PRODUTO / UNIDADE DE MEDIDA Estudante assistido (unidade) META 1.355 QTD META A ALTERAR 0

GND	MODALIDADE DE APLICAÇÃO	RP	em R\$ 1,00 ACRÉSCIMO
3 Outras Despesas Correntes	90 Aplicações Diretas	2	53.360
<b>TOTAL:</b>			<b>53.360</b>

### CANCELAMENTOS COMPENSATÓRIOS

SEQUENCIAL	FUNTE	GND	MODALIDADE DE APLICAÇÃO	ID	RP	em R\$ 1,00 CANCELAMENTO
000020000	100	0 Reserva de recursos do Congresso Nacional	00 Reserva de recursos do Congresso Nacional	Z	Z	53.360
<b>TOTAL:</b>						<b>53.360</b>

### JUSTIFICATIVA

De acordo com o item 10.II da Parte Especial do Parecer Preliminar, faculta-se ao Relator Geral propor emenda com vistas a recompor dotações canceladas.

### AUTOR DA EMENDA

8100 - Relator Geral

### TIPO AUTOR

Relator Geral



## Avulso de Emendas do Relator Geral

### EMENDA DE APROPRIAÇÃO DE DESPESA

TIPO AUTOR Relator geral TIPO DE EMENDA APROPRIAÇÃO EMENDA 81000691

EMENTA Emenda de Relator-Geral para recomposição de dotações

MODALIDADE DE EMENDA Despesa - Recomposição de dotação SEQUENCIAL 00006084

ESFERA ORÇAMENTÁRIA 10 - Orçamento Fiscal

### ACRÉSCIMOS À PROGRAMAÇÃO

ÓRGÃO ORÇAMENTÁRIO 26000 - Ministério da Educação UNIDADE ORÇAMENTÁRIA 26247 - Universidade Federal de Santa Maria

FUNCIONAL PROGRAMÁTICA 12.364.5013.20GK.0043

FUNÇÃO 12 - Educação SUBFUNÇÃO 364 - Ensino Superior

PROGRAMA 5013 - Educação Superior - Graduação, Pós-Graduação, Ensino, Pesquisa e Extensão

AÇÃO 20GK - Fomento às Ações de Graduação, Pós-Graduação, Ensino, Pesquisa e Extensão

SUBTÍTULO 0043 - No Estado do Rio Grande do Sul

LOCALIDADE BENEFICIADA 4300000 - Rio Grande do Sul

ESPECIFICAÇÃO DO PRODUTO / UNIDADE DE MEDIDA META QTD META A ALTERAR  
Iniciativa apoiada (unidade) 35 0

GND	MODALIDADE DE APLICAÇÃO	RP	em R\$ 1,00 ACRÉSCIMO
3 Outras Despesas Correntes	90 Aplicações Diretas	2	104.663
<b>TOTAL:</b>			<b>104.663</b>

### CANCELAMENTOS COMPENSATÓRIOS

SEQUENCIAL	FUNTE	GND	MODALIDADE DE APLICAÇÃO	ID	RP	em R\$ 1,00 CANCELAMENTO
000020000	100	0 Reserva de recursos do Congresso Nacional	00 Reserva de recursos do Congresso Nacional	Z	Z	104.663
<b>TOTAL:</b>						<b>104.663</b>

### JUSTIFICATIVA

De acordo com o item 10.II da Parte Especial do Parecer Preliminar, faculta-se ao Relator Geral propor emenda com vistas a recompor dotações canceladas.

### AUTOR DA EMENDA

8100 - Relator Geral

### TIPO AUTOR

Relator Geral



## Avulso de Emendas do Relator Geral

### EMENDA DE APROPRIAÇÃO DE DESPESA

TIPO AUTOR Relator geral TIPO DE EMENDA APROPRIAÇÃO EMENDA 81000692

EMENTA Emenda de Relator-Geral para recomposição de dotações

MODALIDADE DE EMENDA Despesa - Recomposição de dotação SEQUENCIAL 00006085

ESFERA ORÇAMENTÁRIA 10 - Orçamento Fiscal

### ACRÉSCIMOS À PROGRAMAÇÃO

ÓRGÃO ORÇAMENTÁRIO 26000 - Ministério da Educação UNIDADE ORÇAMENTÁRIA 26247 - Universidade Federal de Santa Maria

FUNCIONAL PROGRAMÁTICA 12.364.5013.20RK.0043

FUNÇÃO 12 - Educação SUBFUNÇÃO 364 - Ensino Superior

PROGRAMA 5013 - Educação Superior - Graduação, Pós-Graduação, Ensino, Pesquisa e Extensão

AÇÃO 20RK - Funcionamento de Instituições Federais de Ensino Superior

SUBTÍTULO 0043 - No Estado do Rio Grande do Sul

LOCALIDADE BENEFICIADA 4300000 - Rio Grande do Sul

ESPECIFICAÇÃO DO PRODUTO / UNIDADE DE MEDIDA Estudante matriculado (unidade) META 26.000 QTD META A ALTERAR 0

GND	MODALIDADE DE APLICAÇÃO	RP	em R\$ 1,00 ACRÉSCIMO
3 Outras Despesas Correntes	90 Aplicações Diretas	2	1.229.284
4 Investimentos	90 Aplicações Diretas	2	40.376
<b>TOTAL:</b>			<b>1.269.660</b>

### CANCELAMENTOS COMPENSATÓRIOS

SEQUENCIAL	FONTE	GND	MODALIDADE DE APLICAÇÃO	ID	RP	em R\$ 1,00 CANCELAMENTO
000020000	100	0 Reserva de recursos do Congresso Nacional	00 Reserva de recursos do Congresso Nacional	Z	Z	1.269.660
<b>TOTAL:</b>						<b>1.269.660</b>

### JUSTIFICATIVA

De acordo com o item 10.II da Parte Especial do Parecer Preliminar, faculta-se ao Relator Geral propor emenda com vistas a recompor dotações canceladas.

### AUTOR DA EMENDA

8100 - Relator Geral TIPO AUTOR Relator Geral



## Avulso de Emendas do Relator Geral

### EMENDA DE APROPRIAÇÃO DE DESPESA

TIPO AUTOR Relator geral TIPO DE EMENDA APROPRIAÇÃO EMENDA 81000693

EMENTA Emenda de Relator-Geral para recomposição de dotações

MODALIDADE DE EMENDA Despesa - Recomposição de dotação SEQUENCIAL 000006086

ESFERA ORÇAMENTÁRIA 10 - Orçamento Fiscal

### ACRÉSCIMOS À PROGRAMAÇÃO

ÓRGÃO ORÇAMENTÁRIO 26000 - Ministério da Educação UNIDADE ORÇAMENTÁRIA 26247 - Universidade Federal de Santa Maria

FUNCIONAL PROGRAMÁTICA 12.364.5013.4002.0043

FUNÇÃO 12 - Educação SUBFUNÇÃO 364 - Ensino Superior

PROGRAMA 5013 - Educação Superior - Graduação, Pós-Graduação, Ensino, Pesquisa e Extensão

AÇÃO 4002 - Assistência ao Estudante de Ensino Superior

SUBTÍTULO 0043 - No Estado do Rio Grande do Sul

LOCALIDADE BENEFICIADA 4300000 - Rio Grande do Sul

ESPECIFICAÇÃO DO PRODUTO / UNIDADE DE MEDIDA Estudante assistido (unidade) META 2.250 QTD META A ALTERAR 0

GND	MODALIDADE DE APLICAÇÃO	RP	em R\$ 1,00 ACRÉSCIMO
3 Outras Despesas Correntes	90 Aplicações Diretas	2	577.271
<b>TOTAL:</b>			<b>577.271</b>

### CANCELAMENTOS COMPENSATÓRIOS

SEQUENCIAL	FONTE	GND	MODALIDADE DE APLICAÇÃO	ID	RP	em R\$ 1,00 CANCELAMENTO
000020000	100	0 Reserva de recursos do Congresso Nacional	00 Reserva de recursos do Congresso Nacional	Z	Z	577.271
<b>TOTAL:</b>						<b>577.271</b>

### JUSTIFICATIVA

De acordo com o item 10.II da Parte Especial do Parecer Preliminar, faculta-se ao Relator Geral propor emenda com vistas a recompor dotações canceladas.

### AUTOR DA EMENDA

8100 - Relator Geral

### TIPO AUTOR

Relator Geral





## Avulso de Emendas do Relator Geral

### EMENDA DE APROPRIAÇÃO DE DESPESA

TIPO AUTOR	Relator geral	TIPO DE EMENDA	APROPRIAÇÃO	EMENDA	81000694
------------	---------------	----------------	-------------	--------	----------

EMENTA  
Emenda de Relator-Geral para recomposição de dotações

MODALIDADE DE EMENDA	Despesa - Recomposição de dotação	SEQUENCIAL	000006087
----------------------	-----------------------------------	------------	-----------

ESFERA ORÇAMENTÁRIA	10 - Orçamento Fiscal
---------------------	-----------------------

### ACRÉSCIMOS À PROGRAMAÇÃO

ÓRGÃO ORÇAMENTÁRIO	26000 - Ministério da Educação	UNIDADE ORÇAMENTÁRIA	26247 - Universidade Federal de Santa Maria
--------------------	--------------------------------	----------------------	---

FUNCIONAL PROGRAMÁTICA	12.364.5013.8282.0043
------------------------	-----------------------

FUNÇÃO	12 - Educação	SUBFUNÇÃO	364 - Ensino Superior
--------	---------------	-----------	-----------------------

PROGRAMA	5013 - Educação Superior - Graduação, Pós-Graduação, Ensino, Pesquisa e Extensão
----------	--

AÇÃO	8282 - Reestruturação e Modernização das Instituições Federais de Ensino Superior
------	---

SUBTÍTULO	0043 - No Estado do Rio Grande do Sul
-----------	---------------------------------------

LOCALIDADE BENEFICIADA	4300000 - Rio Grande do Sul
------------------------	-----------------------------

ESPECIFICAÇÃO DO PRODUTO / UNIDADE DE MEDIDA	Projeto viabilizado (unidade)	META	50	QTD META A ALTERAR	0
--	-------------------------------	------	----	--------------------	---

GND	4 Investimentos	MODALIDADE DE APLICAÇÃO	90 Aplicações Diretas	RP	2	em R\$ 1,00	ACRÉSCIMO	133.645
<b>TOTAL:</b>							<b>133.645</b>	

### CANCELAMENTOS COMPENSATÓRIOS

SEQUENCIAL	000020000	FONTE	100	GND	0	Reserva de recursos do Congresso Nacional	MODALIDADE DE APLICAÇÃO	00	Reserva de recursos do Congresso Nacional	ID	Z	RP	Z	em R\$ 1,00	CANCELAMENTO	133.645
<b>TOTAL:</b>															<b>133.645</b>	

### JUSTIFICATIVA

De acordo com o item 10.II da Parte Especial do Parecer Preliminar, faculta-se ao Relator Geral propor emenda com vistas a recompor dotações canceladas.

### AUTOR DA EMENDA

8100 - Relator Geral

### TIPO AUTOR

Relator Geral



## Avulso de Emendas do Relator Geral

### EMENDA DE APROPRIAÇÃO DE DESPESA

TIPO AUTOR Relator geral TIPO DE EMENDA APROPRIAÇÃO EMENDA 81000695

EMENTA Emenda de Relator-Geral para recomposição de dotações

MODALIDADE DE EMENDA Despesa - Recomposição de dotação SEQUENCIAL 000006091

ESFERA ORÇAMENTÁRIA 10 - Orçamento Fiscal

### ACRÉSCIMOS À PROGRAMAÇÃO

ÓRGÃO ORÇAMENTÁRIO 26000 - Ministério da Educação UNIDADE ORÇAMENTÁRIA 26248 - Universidade Federal Rural de Pernambuco

FUNCIONAL PROGRAMÁTICA 12.128.0032.4572.0026

FUNÇÃO 12 - Educação SUBFUNÇÃO 128 - Formação de Recursos Humanos

PROGRAMA 0032 - Programa de Gestão e Manutenção do Poder Executivo

AÇÃO 4572 - Capacitação de Servidores Públicos Federais em Processo de Qualificação e Requalificação

SUBTÍTULO 0026 - No Estado de Pernambuco

LOCALIDADE BENEFICIADA 2600000 - Pernambuco

ESPECIFICAÇÃO DO PRODUTO / UNIDADE DE MEDIDA Servidor capacitado (unidade) META 750 QTD META A ALTERAR 0

GND	MODALIDADE DE APLICAÇÃO	RP	em R\$ 1,00 ACRÉSCIMO
3 Outras Despesas Correntes	90 Aplicações Diretas	2	16.066
<b>TOTAL:</b>			<b>16.066</b>

### CANCELAMENTOS COMPENSATÓRIOS

SEQUENCIAL	FUNTE	GND	MODALIDADE DE APLICAÇÃO	ID	RP	em R\$ 1,00 CANCELAMENTO
000020000	100	0 Reserva de recursos do Congresso Nacional	00 Reserva de recursos do Congresso Nacional	Z	Z	16.066
<b>TOTAL:</b>						<b>16.066</b>

### JUSTIFICATIVA

De acordo com o item 10.II da Parte Especial do Parecer Preliminar, faculta-se ao Relator Geral propor emenda com vistas a recompor dotações canceladas.

### AUTOR DA EMENDA

8100 - Relator Geral

### TIPO AUTOR

Relator Geral



## Avulso de Emendas do Relator Geral

### EMENDA DE APROPRIAÇÃO DE DESPESA

TIPO AUTOR Relator geral TIPO DE EMENDA APROPRIAÇÃO EMENDA 81000696

EMENTA Emenda de Relator-Geral para recomposição de dotações

MODALIDADE DE EMENDA Despesa - Recomposição de dotação SEQUENCIAL 000006096

ESFERA ORÇAMENTÁRIA 10 - Orçamento Fiscal

### ACRÉSCIMOS À PROGRAMAÇÃO

ÓRGÃO ORÇAMENTÁRIO 26000 - Ministério da Educação UNIDADE ORÇAMENTÁRIA 26248 - Universidade Federal Rural de Pernambuco

FUNCIONAL PROGRAMÁTICA 12.363.5012.20RL.0026

FUNÇÃO 12 - Educação SUBFUNÇÃO 363 - Ensino Profissional

PROGRAMA 5012 - Educação Profissional e Tecnológica

AÇÃO 20RL - Funcionamento das Instituições da Rede Federal de Educação Profissional, Científica e Tecnológica

SUBTÍTULO 0026 - No Estado de Pernambuco

LOCALIDADE BENEFICIADA 2600000 - Pernambuco

ESPECIFICAÇÃO DO PRODUTO / UNIDADE DE MEDIDA Estudante matriculado (unidade) META 1.110 QTD META A ALTERAR 0

GND	MODALIDADE DE APLICAÇÃO	RP	em R\$ 1,00 ACRÉSCIMO
3 Outras Despesas Correntes	90 Aplicações Diretas	2	47.634
<b>TOTAL:</b>			<b>47.634</b>

### CANCELAMENTOS COMPENSATÓRIOS

SEQUENCIAL	FONTE	GND	MODALIDADE DE APLICAÇÃO	ID	RP	em R\$ 1,00 CANCELAMENTO
000020000	100	0 Reserva de recursos do Congresso Nacional	00 Reserva de recursos do Congresso Nacional	Z	Z	47.634
<b>TOTAL:</b>						<b>47.634</b>

### JUSTIFICATIVA

De acordo com o item 10.II da Parte Especial do Parecer Preliminar, faculta-se ao Relator Geral propor emenda com vistas a recompor dotações canceladas.

### AUTOR DA EMENDA

8100 - Relator Geral

### TIPO AUTOR

Relator Geral



## Avulso de Emendas do Relator Geral

### EMENDA DE APROPRIAÇÃO DE DESPESA

TIPO AUTOR Relator geral TIPO DE EMENDA APROPRIAÇÃO EMENDA 81000697

EMENTA Emenda de Relator-Geral para recomposição de dotações

MODALIDADE DE EMENDA Despesa - Recomposição de dotação SEQUENCIAL 000006097

ESFERA ORÇAMENTÁRIA 10 - Orçamento Fiscal

### ACRÉSCIMOS À PROGRAMAÇÃO

ÓRGÃO ORÇAMENTÁRIO 26000 - Ministério da Educação UNIDADE ORÇAMENTÁRIA 26248 - Universidade Federal Rural de Pernambuco

FUNCIONAL PROGRAMÁTICA 12.363.5012.2994.0026

FUNÇÃO 12 - Educação SUBFUNÇÃO 363 - Ensino Profissional

PROGRAMA 5012 - Educação Profissional e Tecnológica

AÇÃO 2994 - Assistência aos Estudantes das Instituições Federais de Educação Profissional e Tecnológica

SUBTÍTULO 0026 - No Estado de Pernambuco

LOCALIDADE BENEFICIADA 2600000 - Pernambuco

ESPECIFICAÇÃO DO PRODUTO / UNIDADE DE MEDIDA Estudante assistido (unidade) META 375 QTD META A ALTERAR 0

GND	MODALIDADE DE APLICAÇÃO	RP	em R\$ 1,00 ACRÉSCIMO
3 Outras Despesas Correntes	90 Aplicações Diretas	2	13.103
<b>TOTAL:</b>			<b>13.103</b>

### CANCELAMENTOS COMPENSATÓRIOS

SEQUENCIAL	FONTE	GND	MODALIDADE DE APLICAÇÃO	ID	RP	em R\$ 1,00 CANCELAMENTO
000020000	100	0 Reserva de recursos do Congresso Nacional	00 Reserva de recursos do Congresso Nacional	Z	Z	13.103
<b>TOTAL:</b>						<b>13.103</b>

### JUSTIFICATIVA

De acordo com o item 10.II da Parte Especial do Parecer Preliminar, faculta-se ao Relator Geral propor emenda com vistas a recompor dotações canceladas.

### AUTOR DA EMENDA

8100 - Relator Geral

### TIPO AUTOR

Relator Geral



## Avulso de Emendas do Relator Geral

### EMENDA DE APROPRIAÇÃO DE DESPESA

TIPO AUTOR Relator geral TIPO DE EMENDA APROPRIAÇÃO EMENDA 81000698

EMENTA Emenda de Relator-Geral para recomposição de dotações

MODALIDADE DE EMENDA Despesa - Recomposição de dotação SEQUENCIAL 000006098

ESFERA ORÇAMENTÁRIA 10 - Orçamento Fiscal

### ACRÉSCIMOS À PROGRAMAÇÃO

ÓRGÃO ORÇAMENTÁRIO 26000 - Ministério da Educação UNIDADE ORÇAMENTÁRIA 26248 - Universidade Federal Rural de Pernambuco

FUNCIONAL PROGRAMÁTICA 12.364.5013.20GK.0026

FUNÇÃO 12 - Educação SUBFUNÇÃO 364 - Ensino Superior

PROGRAMA 5013 - Educação Superior - Graduação, Pós-Graduação, Ensino, Pesquisa e Extensão

AÇÃO 20GK - Fomento às Ações de Graduação, Pós-Graduação, Ensino, Pesquisa e Extensão

SUBTÍTULO 0026 - No Estado de Pernambuco

LOCALIDADE BENEFICIADA 2600000 - Pernambuco

ESPECIFICAÇÃO DO PRODUTO / UNIDADE DE MEDIDA META QTD META A ALTERAR  
Iniciativa apoiada (unidade) 7 0

GND	MODALIDADE DE APLICAÇÃO	RP	em R\$ 1,00 ACRÉSCIMO
3 Outras Despesas Correntes	90 Aplicações Diretas	2	64.835
<b>TOTAL:</b>			<b>64.835</b>

SEQUENCIAL	FUNTE	GND	MODALIDADE DE APLICAÇÃO	ID	RP	em R\$ 1,00 CANCELAMENTO
000020000	100	0 Reserva de recursos do Congresso Nacional	00 Reserva de recursos do Congresso Nacional	Z	Z	64.835
<b>TOTAL:</b>						<b>64.835</b>

### JUSTIFICATIVA

De acordo com o item 10.II da Parte Especial do Parecer Preliminar, faculta-se ao Relator Geral propor emenda com vistas a recompor dotações canceladas.

AUTOR DA EMENDA 8100 - Relator Geral TIPO AUTOR Relator Geral



## Avulso de Emendas do Relator Geral

### EMENDA DE APROPRIAÇÃO DE DESPESA

TIPO AUTOR Relator geral TIPO DE EMENDA APROPRIAÇÃO EMENDA 81000699

EMENTA Emenda de Relator-Geral para recomposição de dotações

MODALIDADE DE EMENDA Despesa - Recomposição de dotação SEQUENCIAL 00006099

ESFERA ORÇAMENTÁRIA 10 - Orçamento Fiscal

### ACRÉSCIMOS À PROGRAMAÇÃO

ÓRGÃO ORÇAMENTÁRIO 26000 - Ministério da Educação UNIDADE ORÇAMENTÁRIA 26248 - Universidade Federal Rural de Pernambuco

FUNCIONAL PROGRAMÁTICA 12.364.5013.20RK.0026

FUNÇÃO 12 - Educação SUBFUNÇÃO 364 - Ensino Superior

PROGRAMA 5013 - Educação Superior - Graduação, Pós-Graduação, Ensino, Pesquisa e Extensão

AÇÃO 20RK - Funcionamento de Instituições Federais de Ensino Superior

SUBTÍTULO 0026 - No Estado de Pernambuco

LOCALIDADE BENEFICIADA 2600000 - Pernambuco

ESPECIFICAÇÃO DO PRODUTO / UNIDADE DE MEDIDA Estudante matriculado (unidade) META 11.997 QTD META A ALTERAR 0

GND	MODALIDADE DE APLICAÇÃO	RP	em R\$ 1,00 ACRÉSCIMO
3 Outras Despesas Correntes	90 Aplicações Diretas	2	1.188.068
4 Investimentos	90 Aplicações Diretas	2	85.281
<b>TOTAL:</b>			<b>1.273.349</b>

### CANCELAMENTOS COMPENSATÓRIOS

SEQUENCIAL	FONTE	GND	MODALIDADE DE APLICAÇÃO	ID	RP	em R\$ 1,00 CANCELAMENTO
000020000	100	0 Reserva de recursos do Congresso Nacional	00 Reserva de recursos do Congresso Nacional	Z	Z	1.273.349
<b>TOTAL:</b>						<b>1.273.349</b>

### JUSTIFICATIVA

De acordo com o item 10.II da Parte Especial do Parecer Preliminar, faculta-se ao Relator Geral propor emenda com vistas a recompor dotações canceladas.

AUTOR DA EMENDA 8100 - Relator Geral TIPO AUTOR Relator Geral



## Avulso de Emendas do Relator Geral

### EMENDA DE APROPRIAÇÃO DE DESPESA

TIPO AUTOR Relator geral TIPO DE EMENDA APROPRIAÇÃO EMENDA 81000700

EMENTA Emenda de Relator-Geral para recomposição de dotações

MODALIDADE DE EMENDA Despesa - Recomposição de dotação SEQUENCIAL 000006100

ESFERA ORÇAMENTÁRIA 10 - Orçamento Fiscal

### ACRÉSCIMOS À PROGRAMAÇÃO

ÓRGÃO ORÇAMENTÁRIO 26000 - Ministério da Educação UNIDADE ORÇAMENTÁRIA 26248 - Universidade Federal Rural de Pernambuco

FUNCIONAL PROGRAMÁTICA 12.364.5013.4002.0026

FUNÇÃO 12 - Educação SUBFUNÇÃO 364 - Ensino Superior

PROGRAMA 5013 - Educação Superior - Graduação, Pós-Graduação, Ensino, Pesquisa e Extensão

AÇÃO 4002 - Assistência ao Estudante de Ensino Superior

SUBTÍTULO 0026 - No Estado de Pernambuco

LOCALIDADE BENEFICIADA 2600000 - Pernambuco

ESPECIFICAÇÃO DO PRODUTO / UNIDADE DE MEDIDA Estudante assistido (unidade) META 5.709 QTD META A ALTERAR 0

GND	MODALIDADE DE APLICAÇÃO	RP	em R\$ 1,00 ACRÉSCIMO
3 Outras Despesas Correntes	90 Aplicações Diretas	2	281.517
4 Investimentos	90 Aplicações Diretas	2	2.472
<b>TOTAL:</b>			<b>283.989</b>

### CANCELAMENTOS COMPENSATÓRIOS

SEQUENCIAL	FONTE	GND	MODALIDADE DE APLICAÇÃO	ID	RP	em R\$ 1,00 CANCELAMENTO
000020000	100	0 Reserva de recursos do Congresso Nacional	00 Reserva de recursos do Congresso Nacional	Z	Z	283.989
<b>TOTAL:</b>						<b>283.989</b>

### JUSTIFICATIVA

De acordo com o item 10.II da Parte Especial do Parecer Preliminar, faculta-se ao Relator Geral propor emenda com vistas a recompor dotações canceladas.

### AUTOR DA EMENDA

8100 - Relator Geral

### TIPO AUTOR

Relator Geral



## Avulso de Emendas do Relator Geral

### EMENDA DE APROPRIAÇÃO DE DESPESA

TIPO AUTOR Relator geral	TIPO DE EMENDA APROPRIAÇÃO	<b>EMENDA 81000701</b>
EMENTA Emenda de Relator-Geral para recomposição de dotações		
MODALIDADE DE EMENDA Despesa - Recomposição de dotação	<b>SEQUENCIAL 000006104</b>	
ESFERA ORÇAMENTÁRIA 10 - Orçamento Fiscal		

### ACRÉSCIMOS À PROGRAMAÇÃO

ÓRGÃO ORÇAMENTÁRIO 26000 - Ministério da Educação	UNIDADE ORÇAMENTÁRIA 26249 - Universidade Federal Rural do Rio de Janeiro
--	--

### FUNCIONAL PROGRAMÁTICA 12.128.0032.4572.0033

FUNÇÃO 12 - Educação	SUBFUNÇÃO 128 - Formação de Recursos Humanos
PROGRAMA 0032 - Programa de Gestão e Manutenção do Poder Executivo	
AÇÃO 4572 - Capacitação de Servidores Públicos Federais em Processo de Qualificação e Requalificação	
SUBTÍTULO 0033 - No Estado do Rio de Janeiro	
LOCALIDADE BENEFICIADA 3300000 - Rio de Janeiro	

ESPECIFICAÇÃO DO PRODUTO / UNIDADE DE MEDIDA Servidor capacitado (unidade)	META 350	QTD META A ALTERAR 0
---	-------------	-------------------------

GND	MODALIDADE DE APLICAÇÃO	RP	<i>em R\$ 1,00</i> ACRÉSCIMO
3 Outras Despesas Correntes	90 Aplicações Diretas	2	26.494
<b>TOTAL:</b>			<b>26.494</b>

### CANCELAMENTOS COMPENSATÓRIOS

SEQUENCIAL	FONTE	GND	MODALIDADE DE APLICAÇÃO	ID	RP	<i>em R\$ 1,00</i> CANCELAMENTO
000020000	100	0 Reserva de recursos do Congresso Nacional	00 Reserva de recursos do Congresso Nacional	Z	Z	26.494
<b>TOTAL:</b>						<b>26.494</b>

### JUSTIFICATIVA

De acordo com o item 10.II da Parte Especial do Parecer Preliminar, faculta-se ao Relator Geral propor emenda com vistas a recompor dotações canceladas.

### AUTOR DA EMENDA

8100 - Relator Geral

### TIPO AUTOR

Relator Geral





## Avulso de Emendas do Relator Geral

### EMENDA DE APROPRIAÇÃO DE DESPESA

TIPO AUTOR Relator geral	TIPO DE EMENDA APROPRIAÇÃO	<b>EMENDA 81000702</b>
EMENTA Emenda de Relator-Geral para recomposição de dotações		
MODALIDADE DE EMENDA Despesa - Recomposição de dotação	<b>SEQUENCIAL 000006107</b>	
ESFERA ORÇAMENTÁRIA 10 - Orçamento Fiscal		

### ACRÉSCIMOS À PROGRAMAÇÃO

ÓRGÃO ORÇAMENTÁRIO 26000 - Ministério da Educação	UNIDADE ORÇAMENTÁRIA 26249 - Universidade Federal Rural do Rio de Janeiro
<b>FUNCIONAL PROGRAMÁTICA</b> 28.846.0910.000Q.0002	
FUNÇÃO 28 - Encargos Especiais	SUBFUNÇÃO 846 - Outros Encargos Especiais
PROGRAMA 0910 - Operações Especiais: Gestão da Participação em Organismos e Entidades Nacionais e Internacionais	
AÇÃO 000Q - Contribuições a Organismos Internacionais sem Exigência de Programação Específica	
SUBTÍTULO 0002 - Exterior	
LOCALIDADE BENEFICIADA 8000000 - Exterior	

ESPECIFICAÇÃO DO PRODUTO / UNIDADE DE MEDIDA	META	QTD META A ALTERAR
--	------	--------------------

GND	MODALIDADE DE APLICAÇÃO	RP	em R\$ 1,00 ACRÉSCIMO
3 Outras Despesas Correntes	80 Transferências ao Exterior	2	642
<b>TOTAL:</b>			<b>642</b>

### CANCELAMENTOS COMPENSATÓRIOS

SEQUENCIAL	FUNTE	GND	MODALIDADE DE APLICAÇÃO	ID	RP	em R\$ 1,00 CANCELAMENTO
000020000	100	0 Reserva de recursos do Congresso Nacional	00 Reserva de recursos do Congresso Nacional	Z	Z	642
<b>TOTAL:</b>						<b>642</b>

### JUSTIFICATIVA

De acordo com o item 10.II da Parte Especial do Parecer Preliminar, faculta-se ao Relator Geral propor emenda com vistas a recompor dotações canceladas.

### AUTOR DA EMENDA

8100 - Relator Geral

### TIPO AUTOR

Relator Geral



## Avulso de Emendas do Relator Geral

### EMENDA DE APROPRIAÇÃO DE DESPESA

TIPO AUTOR Relator geral	TIPO DE EMENDA APROPRIAÇÃO	<b>EMENDA 81000703</b>
EMENTA Emenda de Relator-Geral para recomposição de dotações		
MODALIDADE DE EMENDA Despesa - Recomposição de dotação	<b>SEQUENCIAL 000006108</b>	
ESFERA ORÇAMENTÁRIA 10 - Orçamento Fiscal		

### ACRÉSCIMOS À PROGRAMAÇÃO

ÓRGÃO ORÇAMENTÁRIO 26000 - Ministério da Educação	UNIDADE ORÇAMENTÁRIA 26249 - Universidade Federal Rural do Rio de Janeiro
<b>FUNCIONAL PROGRAMÁTICA</b> <b>28.846.0910.00PW.0001</b>	
FUNÇÃO 28 - Encargos Especiais	SUBFUNÇÃO 846 - Outros Encargos Especiais
PROGRAMA 0910 - Operações Especiais: Gestão da Participação em Organismos e Entidades Nacionais e Internacionais	
AÇÃO 00PW - Contribuições a Entidades Nacionais sem Exigência de Programação Específica	
SUBTÍTULO 0001 - Nacional	
LOCALIDADE BENEFICIADA 9000000 - Nacional	

ESPECIFICAÇÃO DO PRODUTO / UNIDADE DE MEDIDA	META	QTD META A ALTERAR
--	------	--------------------

GND	MODALIDADE DE APLICAÇÃO	RP	em R\$ 1,00 ACRÉSCIMO
3 Outras Despesas Correntes	50 Transferências a Instituições Privadas sem Fins Lucrativos	2	2.983
<b>TOTAL:</b>			<b>2.983</b>

### CANCELAMENTOS COMPENSATÓRIOS

SEQUENCIAL	FUNTE	GND	MODALIDADE DE APLICAÇÃO	ID	RP	em R\$ 1,00 CANCELAMENTO
000020000	100	0 Reserva de recursos do Congresso Nacional	00 Reserva de recursos do Congresso Nacional	Z	Z	2.983
<b>TOTAL:</b>						<b>2.983</b>

### JUSTIFICATIVA

De acordo com o item 10.II da Parte Especial do Parecer Preliminar, faculta-se ao Relator Geral propor emenda com vistas a recompor dotações canceladas.

### AUTOR DA EMENDA

8100 - Relator Geral

### TIPO AUTOR

Relator Geral



## Avulso de Emendas do Relator Geral

### EMENDA DE APROPRIAÇÃO DE DESPESA

TIPO AUTOR Relator geral TIPO DE EMENDA APROPRIAÇÃO EMENDA 81000704

EMENTA Emenda de Relator-Geral para recomposição de dotações

MODALIDADE DE EMENDA Despesa - Recomposição de dotação SEQUENCIAL 000006110

ESFERA ORÇAMENTÁRIA 10 - Orçamento Fiscal

### ACRÉSCIMOS À PROGRAMAÇÃO

ÓRGÃO ORÇAMENTÁRIO 26000 - Ministério da Educação UNIDADE ORÇAMENTÁRIA 26249 - Universidade Federal Rural do Rio de Janeiro

FUNCIONAL PROGRAMÁTICA 12.363.5012.20RL.0033

FUNÇÃO 12 - Educação SUBFUNÇÃO 363 - Ensino Profissional

PROGRAMA 5012 - Educação Profissional e Tecnológica

AÇÃO 20RL - Funcionamento das Instituições da Rede Federal de Educação Profissional, Científica e Tecnológica

SUBTÍTULO 0033 - No Estado do Rio de Janeiro

LOCALIDADE BENEFICIADA 3300000 - Rio de Janeiro

ESPECIFICAÇÃO DO PRODUTO / UNIDADE DE MEDIDA Estudante matriculado (unidade) META 1.000 QTD META A ALTERAR 0

GND	MODALIDADE DE APLICAÇÃO	RP	em R\$ 1,00 ACRÉSCIMO
3 Outras Despesas Correntes	90 Aplicações Diretas	2	64.839
4 Investimentos	90 Aplicações Diretas	2	23.262
<b>TOTAL:</b>			<b>88.101</b>

### CANCELAMENTOS COMPENSATÓRIOS

SEQUENCIAL	FONTE	GND	MODALIDADE DE APLICAÇÃO	ID	RP	em R\$ 1,00 CANCELAMENTO
000020000	100	0 Reserva de recursos do Congresso Nacional	00 Reserva de recursos do Congresso Nacional	Z	Z	88.101
<b>TOTAL:</b>						<b>88.101</b>

### JUSTIFICATIVA

De acordo com o item 10.II da Parte Especial do Parecer Preliminar, faculta-se ao Relator Geral propor emenda com vistas a recompor dotações canceladas.

AUTOR DA EMENDA 8100 - Relator Geral TIPO AUTOR Relator Geral



## Avulso de Emendas do Relator Geral

### EMENDA DE APROPRIAÇÃO DE DESPESA

TIPO AUTOR Relator geral TIPO DE EMENDA APROPRIAÇÃO EMENDA 81000705

EMENTA Emenda de Relator-Geral para recomposição de dotações

MODALIDADE DE EMENDA Despesa - Recomposição de dotação SEQUENCIAL 000006111

ESFERA ORÇAMENTÁRIA 10 - Orçamento Fiscal

### ACRÉSCIMOS À PROGRAMAÇÃO

ÓRGÃO ORÇAMENTÁRIO 26000 - Ministério da Educação UNIDADE ORÇAMENTÁRIA 26249 - Universidade Federal Rural do Rio de Janeiro

FUNCIONAL PROGRAMÁTICA 12.363.5012.2994.0033

FUNÇÃO 12 - Educação SUBFUNÇÃO 363 - Ensino Profissional

PROGRAMA 5012 - Educação Profissional e Tecnológica

AÇÃO 2994 - Assistência aos Estudantes das Instituições Federais de Educação Profissional e Tecnológica

SUBTÍTULO 0033 - No Estado do Rio de Janeiro

LOCALIDADE BENEFICIADA 3300000 - Rio de Janeiro

ESPECIFICAÇÃO DO PRODUTO / UNIDADE DE MEDIDA Estudante assistido (unidade) META 425 QTD META A ALTERAR 0

GND	MODALIDADE DE APLICAÇÃO	RP	em R\$ 1,00 ACRÉSCIMO
3 Outras Despesas Correntes	90 Aplicações Diretas	2	21.624
<b>TOTAL:</b>			<b>21.624</b>

### CANCELAMENTOS COMPENSATÓRIOS

SEQUENCIAL	FUNTE	GND	MODALIDADE DE APLICAÇÃO	ID	RP	em R\$ 1,00 CANCELAMENTO
000020000	100	0 Reserva de recursos do Congresso Nacional	00 Reserva de recursos do Congresso Nacional	Z	Z	21.624
<b>TOTAL:</b>						<b>21.624</b>

### JUSTIFICATIVA

De acordo com o item 10.II da Parte Especial do Parecer Preliminar, faculta-se ao Relator Geral propor emenda com vistas a recompor dotações canceladas.

### AUTOR DA EMENDA

8100 - Relator Geral

### TIPO AUTOR

Relator Geral



## Avulso de Emendas do Relator Geral

### EMENDA DE APROPRIAÇÃO DE DESPESA

TIPO AUTOR Relator geral TIPO DE EMENDA APROPRIAÇÃO EMENDA 81000706

EMENTA Emenda de Relator-Geral para recomposição de dotações

MODALIDADE DE EMENDA Despesa - Recomposição de dotação SEQUENCIAL 000006112

ESFERA ORÇAMENTÁRIA 10 - Orçamento Fiscal

### ACRÉSCIMOS À PROGRAMAÇÃO

ÓRGÃO ORÇAMENTÁRIO 26000 - Ministério da Educação UNIDADE ORÇAMENTÁRIA 26249 - Universidade Federal Rural do Rio de Janeiro

FUNCIONAL PROGRAMÁTICA 12.364.5013.20GK.0033

FUNÇÃO 12 - Educação SUBFUNÇÃO 364 - Ensino Superior

PROGRAMA 5013 - Educação Superior - Graduação, Pós-Graduação, Ensino, Pesquisa e Extensão

AÇÃO 20GK - Fomento às Ações de Graduação, Pós-Graduação, Ensino, Pesquisa e Extensão

SUBTÍTULO 0033 - No Estado do Rio de Janeiro

LOCALIDADE BENEFICIADA 3300000 - Rio de Janeiro

ESPECIFICAÇÃO DO PRODUTO / UNIDADE DE MEDIDA META QTD META A ALTERAR  
Iniciativa apoiada (unidade) 170 0

GND	MODALIDADE DE APLICAÇÃO	RP	em R\$ 1,00 ACRÉSCIMO
3 Outras Despesas Correntes	90 Aplicações Diretas	2	131.392
4 Investimentos	90 Aplicações Diretas	2	1.655
<b>TOTAL:</b>			<b>133.047</b>

### CANCELAMENTOS COMPENSATÓRIOS

SEQUENCIAL	FONTE	GND	MODALIDADE DE APLICAÇÃO	ID	RP	em R\$ 1,00 CANCELAMENTO
000020000	100	0 Reserva de recursos do Congresso Nacional	00 Reserva de recursos do Congresso Nacional	Z	Z	133.047
<b>TOTAL:</b>						<b>133.047</b>

### JUSTIFICATIVA

De acordo com o item 10.II da Parte Especial do Parecer Preliminar, faculta-se ao Relator Geral propor emenda com vistas a recompor dotações canceladas.

### AUTOR DA EMENDA

8100 - Relator Geral TIPO AUTOR Relator Geral



## Avulso de Emendas do Relator Geral

### EMENDA DE APROPRIAÇÃO DE DESPESA

TIPO AUTOR Relator geral TIPO DE EMENDA APROPRIAÇÃO EMENDA 81000707

EMENTA Emenda de Relator-Geral para recomposição de dotações

MODALIDADE DE EMENDA Despesa - Recomposição de dotação SEQUENCIAL 000006113

ESFERA ORÇAMENTÁRIA 10 - Orçamento Fiscal

### ACRÉSCIMOS À PROGRAMAÇÃO

ÓRGÃO ORÇAMENTÁRIO 26000 - Ministério da Educação UNIDADE ORÇAMENTÁRIA 26249 - Universidade Federal Rural do Rio de Janeiro

FUNCIONAL PROGRAMÁTICA 12.364.5013.20RK.0033

FUNÇÃO 12 - Educação SUBFUNÇÃO 364 - Ensino Superior

PROGRAMA 5013 - Educação Superior - Graduação, Pós-Graduação, Ensino, Pesquisa e Extensão

AÇÃO 20RK - Funcionamento de Instituições Federais de Ensino Superior

SUBTÍTULO 0033 - No Estado do Rio de Janeiro

LOCALIDADE BENEFICIADA 3300000 - Rio de Janeiro

ESPECIFICAÇÃO DO PRODUTO / UNIDADE DE MEDIDA Estudante matriculado (unidade) META 22.000 QTD META A ALTERAR 0

GND	MODALIDADE DE APLICAÇÃO	RP	em R\$ 1,00 ACRÉSCIMO
3 Outras Despesas Correntes	90 Aplicações Diretas	2	917.546
4 Investimentos	90 Aplicações Diretas	2	6.785
<b>TOTAL:</b>			<b>924.331</b>

### CANCELAMENTOS COMPENSATÓRIOS

SEQUENCIAL	FONTE	GND	MODALIDADE DE APLICAÇÃO	ID	RP	em R\$ 1,00 CANCELAMENTO
000020000	100	0 Reserva de recursos do Congresso Nacional	00 Reserva de recursos do Congresso Nacional	Z	Z	924.331
<b>TOTAL:</b>						<b>924.331</b>

### JUSTIFICATIVA

De acordo com o item 10.II da Parte Especial do Parecer Preliminar, faculta-se ao Relator Geral propor emenda com vistas a recompor dotações canceladas.

AUTOR DA EMENDA 8100 - Relator Geral TIPO AUTOR Relator Geral



## Avulso de Emendas do Relator Geral

### EMENDA DE APROPRIAÇÃO DE DESPESA

TIPO AUTOR	Relator geral	TIPO DE EMENDA	APROPRIAÇÃO	EMENDA	81000708
EMENTA	Emenda de Relator-Geral para recomposição de dotações				
MODALIDADE DE EMENDA	Despesa - Recomposição de dotação	SEQUENCIAL	000006114		
ESFERA ORÇAMENTÁRIA	10 - Orçamento Fiscal				

### ACRÉSCIMOS À PROGRAMAÇÃO

ÓRGÃO ORÇAMENTÁRIO	26000 - Ministério da Educação	UNIDADE ORÇAMENTÁRIA	26249 - Universidade Federal Rural do Rio de Janeiro
--------------------	--------------------------------	----------------------	--

**FUNCIONAL PROGRAMÁTICA** 12.364.5013.4002.0033

FUNÇÃO	12 - Educação	SUBFUNÇÃO	364 - Ensino Superior
PROGRAMA	5013 - Educação Superior - Graduação, Pós-Graduação, Ensino, Pesquisa e Extensão		
AÇÃO	4002 - Assistência ao Estudante de Ensino Superior		
SUBTÍTULO	0033 - No Estado do Rio de Janeiro		
LOCALIDADE BENEFICIADA	3300000 - Rio de Janeiro		

ESPECIFICAÇÃO DO PRODUTO / UNIDADE DE MEDIDA	META	QTD META A ALTERAR
Estudante assistido (unidade)	8.100	0

GND	MODALIDADE DE APLICAÇÃO	RP	em R\$ 1,00	ACRÉSCIMO
3 Outras Despesas Correntes	90 Aplicações Diretas	2		280.317
<b>TOTAL:</b>				<b>280.317</b>

### CANCELAMENTOS COMPENSATÓRIOS

SEQUENCIAL	FONTE	GND	MODALIDADE DE APLICAÇÃO	ID	RP	em R\$ 1,00	CANCELAMENTO
000020000	100	0 Reserva de recursos do Congresso Nacional	00 Reserva de recursos do Congresso Nacional	Z	Z		280.317
<b>TOTAL:</b>							<b>280.317</b>

### JUSTIFICATIVA

De acordo com o item 10.II da Parte Especial do Parecer Preliminar, faculta-se ao Relator Geral propor emenda com vistas a recompor dotações canceladas.

### AUTOR DA EMENDA

8100 - Relator Geral

### TIPO AUTOR

Relator Geral



## Avulso de Emendas do Relator Geral

### EMENDA DE APROPRIAÇÃO DE DESPESA

TIPO AUTOR Relator geral TIPO DE EMENDA APROPRIAÇÃO EMENDA 81000709

EMENTA Emenda de Relator-Geral para recomposição de dotações

MODALIDADE DE EMENDA Despesa - Recomposição de dotação SEQUENCIAL 000006119

ESFERA ORÇAMENTÁRIA 10 - Orçamento Fiscal

### ACRÉSCIMOS À PROGRAMAÇÃO

ÓRGÃO ORÇAMENTÁRIO 26000 - Ministério da Educação UNIDADE ORÇAMENTÁRIA 26250 - Fundação Universidade Federal de Roraima

FUNCIONAL PROGRAMÁTICA 12.128.0032.4572.0014

FUNÇÃO 12 - Educação SUBFUNÇÃO 128 - Formação de Recursos Humanos

PROGRAMA 0032 - Programa de Gestão e Manutenção do Poder Executivo

AÇÃO 4572 - Capacitação de Servidores Públicos Federais em Processo de Qualificação e Requalificação

SUBTÍTULO 0014 - No Estado de Roraima

LOCALIDADE BENEFICIADA 1400000 - Roraima

ESPECIFICAÇÃO DO PRODUTO / UNIDADE DE MEDIDA Servidor capacitado (unidade) META 280 QTD META A ALTERAR 0

GND	MODALIDADE DE APLICAÇÃO	RP	em R\$ 1,00 ACRÉSCIMO
3 Outras Despesas Correntes	90 Aplicações Diretas	2	10.328
<b>TOTAL:</b>			<b>10.328</b>

### CANCELAMENTOS COMPENSATÓRIOS

SEQUENCIAL	FONTE	GND	MODALIDADE DE APLICAÇÃO	ID	RP	em R\$ 1,00 CANCELAMENTO
000020000	100	0 Reserva de recursos do Congresso Nacional	00 Reserva de recursos do Congresso Nacional	Z	Z	10.328
<b>TOTAL:</b>						<b>10.328</b>

### JUSTIFICATIVA

De acordo com o item 10.II da Parte Especial do Parecer Preliminar, faculta-se ao Relator Geral propor emenda com vistas a recompor dotações canceladas.

### AUTOR DA EMENDA

8100 - Relator Geral

### TIPO AUTOR

Relator Geral





## Avulso de Emendas do Relator Geral

### EMENDA DE APROPRIAÇÃO DE DESPESA

TIPO AUTOR Relator geral TIPO DE EMENDA APROPRIAÇÃO EMENDA 81000710

EMENTA Emenda de Relator-Geral para recomposição de dotações

MODALIDADE DE EMENDA Despesa - Recomposição de dotação SEQUENCIAL 000006125

ESFERA ORÇAMENTÁRIA 10 - Orçamento Fiscal

### ACRÉSCIMOS À PROGRAMAÇÃO

ÓRGÃO ORÇAMENTÁRIO 26000 - Ministério da Educação UNIDADE ORÇAMENTÁRIA 26250 - Fundação Universidade Federal de Roraima

FUNCIONAL PROGRAMÁTICA 12.368.5011.20RI.0014

FUNÇÃO 12 - Educação SUBFUNÇÃO 368 - Educação Básica

PROGRAMA 5011 - Educação Básica de Qualidade

AÇÃO 20RI - Funcionamento das Instituições Federais de Educação Básica

SUBTÍTULO 0014 - No Estado de Roraima

LOCALIDADE BENEFICIADA 1400000 - Roraima

ESPECIFICAÇÃO DO PRODUTO / UNIDADE DE MEDIDA Estudante matriculado (unidade) META 485 QTD META A ALTERAR 0

GND	MODALIDADE DE APLICAÇÃO	RP	em R\$ 1,00 ACRÉSCIMO
3 Outras Despesas Correntes	90 Aplicações Diretas	2	25.660
4 Investimentos	90 Aplicações Diretas	2	387
<b>TOTAL:</b>			<b>26.047</b>

### CANCELAMENTOS COMPENSATÓRIOS

SEQUENCIAL	FONTE	GND	MODALIDADE DE APLICAÇÃO	ID	RP	em R\$ 1,00 CANCELAMENTO
000020000	100	0 Reserva de recursos do Congresso Nacional	00 Reserva de recursos do Congresso Nacional	Z	Z	26.047
<b>TOTAL:</b>						<b>26.047</b>

### JUSTIFICATIVA

De acordo com o item 10.II da Parte Especial do Parecer Preliminar, faculta-se ao Relator Geral propor emenda com vistas a recompor dotações canceladas.

### AUTOR DA EMENDA

8100 - Relator Geral

### TIPO AUTOR

Relator Geral



## Avulso de Emendas do Relator Geral

### EMENDA DE APROPRIAÇÃO DE DESPESA

TIPO AUTOR Relator geral TIPO DE EMENDA APROPRIAÇÃO EMENDA 81000711

EMENTA Emenda de Relator-Geral para recomposição de dotações

MODALIDADE DE EMENDA Despesa - Recomposição de dotação SEQUENCIAL 000006126

ESFERA ORÇAMENTÁRIA 10 - Orçamento Fiscal

### ACRÉSCIMOS À PROGRAMAÇÃO

ÓRGÃO ORÇAMENTÁRIO 26000 - Ministério da Educação UNIDADE ORÇAMENTÁRIA 26250 - Fundação Universidade Federal de Roraima

FUNCIONAL PROGRAMÁTICA 12.363.5012.20RL.0014

FUNÇÃO 12 - Educação SUBFUNÇÃO 363 - Ensino Profissional

PROGRAMA 5012 - Educação Profissional e Tecnológica

AÇÃO 20RL - Funcionamento das Instituições da Rede Federal de Educação Profissional, Científica e Tecnológica

SUBTÍTULO 0014 - No Estado de Roraima

LOCALIDADE BENEFICIADA 1400000 - Roraima

ESPECIFICAÇÃO DO PRODUTO / UNIDADE DE MEDIDA Estudante matriculado (unidade) META 533 QTD META A ALTERAR 0

GND	MODALIDADE DE APLICAÇÃO	RP	em R\$ 1,00 ACRÉSCIMO
3 Outras Despesas Correntes	90 Aplicações Diretas	2	31.545
4 Investimentos	90 Aplicações Diretas	2	23.456
<b>TOTAL:</b>			<b>55.001</b>

### CANCELAMENTOS COMPENSATÓRIOS

SEQUENCIAL	FONTE	GND	MODALIDADE DE APLICAÇÃO	ID	RP	em R\$ 1,00 CANCELAMENTO
000020000	100	0 Reserva de recursos do Congresso Nacional	00 Reserva de recursos do Congresso Nacional	Z	Z	55.001
<b>TOTAL:</b>						<b>55.001</b>

### JUSTIFICATIVA

De acordo com o item 10.II da Parte Especial do Parecer Preliminar, faculta-se ao Relator Geral propor emenda com vistas a recompor dotações canceladas.

AUTOR DA EMENDA

8100 - Relator Geral

TIPO AUTOR

Relator Geral



## Avulso de Emendas do Relator Geral

### EMENDA DE APROPRIAÇÃO DE DESPESA

TIPO AUTOR Relator geral	TIPO DE EMENDA APROPRIAÇÃO	EMENDA <b>81000712</b>
EMENTA Emenda de Relator-Geral para recomposição de dotações		
MODALIDADE DE EMENDA Despesa - Recomposição de dotação	<b>SEQUENCIAL</b> <b>000006127</b>	
ESFERA ORÇAMENTÁRIA 10 - Orçamento Fiscal		

### ACRÉSCIMOS À PROGRAMAÇÃO

ÓRGÃO ORÇAMENTÁRIO 26000 - Ministério da Educação	UNIDADE ORÇAMENTÁRIA 26250 - Fundação Universidade Federal de Roraima
--	--

**FUNCIONAL PROGRAMÁTICA**      **12.363.5012.2994.0014**

FUNÇÃO 12 - Educação	SUBFUNÇÃO 363 - Ensino Profissional
PROGRAMA 5012 - Educação Profissional e Tecnológica	
AÇÃO 2994 - Assistência aos Estudantes das Instituições Federais de Educação Profissional e Tecnológica	
SUBTÍTULO 0014 - No Estado de Roraima	
LOCALIDADE BENEFICIADA 1400000 - Roraima	

ESPECIFICAÇÃO DO PRODUTO / UNIDADE DE MEDIDA Estudante assistido (unidade)	META 533	QTD META A ALTERAR 0
---	-------------	-------------------------

GND	MODALIDADE DE APLICAÇÃO	RP	<i>em R\$ 1,00</i> ACRÉSCIMO
3 Outras Despesas Correntes	90 Aplicações Diretas	2	12.497
<b>TOTAL:</b>			<b>12.497</b>

### CANCELAMENTOS COMPENSATÓRIOS

SEQUENCIAL	FUNTE	GND	MODALIDADE DE APLICAÇÃO	ID	RP	<i>em R\$ 1,00</i> CANCELAMENTO
000020000	100	0 Reserva de recursos do Congresso Nacional	00 Reserva de recursos do Congresso Nacional	Z	Z	12.497
<b>TOTAL:</b>						<b>12.497</b>

### JUSTIFICATIVA

De acordo com o item 10.II da Parte Especial do Parecer Preliminar, faculta-se ao Relator Geral propor emenda com vistas a recompor dotações canceladas.

### AUTOR DA EMENDA

8100 - Relator Geral

### TIPO AUTOR

Relator Geral



## Avulso de Emendas do Relator Geral

### EMENDA DE APROPRIAÇÃO DE DESPESA

TIPO AUTOR Relator geral TIPO DE EMENDA APROPRIAÇÃO EMENDA 81000713

EMENTA Emenda de Relator-Geral para recomposição de dotações

MODALIDADE DE EMENDA Despesa - Recomposição de dotação SEQUENCIAL 000006128

ESFERA ORÇAMENTÁRIA 10 - Orçamento Fiscal

### ACRÉSCIMOS À PROGRAMAÇÃO

ÓRGÃO ORÇAMENTÁRIO 26000 - Ministério da Educação UNIDADE ORÇAMENTÁRIA 26250 - Fundação Universidade Federal de Roraima

FUNCIONAL PROGRAMÁTICA 12.364.5013.20GK.0014

FUNÇÃO 12 - Educação SUBFUNÇÃO 364 - Ensino Superior

PROGRAMA 5013 - Educação Superior - Graduação, Pós-Graduação, Ensino, Pesquisa e Extensão

AÇÃO 20GK - Fomento às Ações de Graduação, Pós-Graduação, Ensino, Pesquisa e Extensão

SUBTÍTULO 0014 - No Estado de Roraima

LOCALIDADE BENEFICIADA 1400000 - Roraima

ESPECIFICAÇÃO DO PRODUTO / UNIDADE DE MEDIDA META QTD META A ALTERAR  
Iniciativa apoiada (unidade) 93 0

GND	MODALIDADE DE APLICAÇÃO	RP	em R\$ 1,00 ACRÉSCIMO
3 Outras Despesas Correntes	90 Aplicações Diretas	2	37.568
<b>TOTAL:</b>			<b>37.568</b>

SEQUENCIAL	FONTE	GND	MODALIDADE DE APLICAÇÃO	ID	RP	em R\$ 1,00 CANCELAMENTO
000020000	100	0 Reserva de recursos do Congresso Nacional	00 Reserva de recursos do Congresso Nacional	Z	Z	37.568
<b>TOTAL:</b>						<b>37.568</b>

### JUSTIFICATIVA

De acordo com o item 10.II da Parte Especial do Parecer Preliminar, faculta-se ao Relator Geral propor emenda com vistas a recompor dotações canceladas.

AUTOR DA EMENDA 8100 - Relator Geral TIPO AUTOR Relator Geral



## Avulso de Emendas do Relator Geral

### EMENDA DE APROPRIAÇÃO DE DESPESA

TIPO AUTOR Relator geral TIPO DE EMENDA APROPRIAÇÃO EMENDA 81000714

EMENTA Emenda de Relator-Geral para recomposição de dotações

MODALIDADE DE EMENDA Despesa - Recomposição de dotação SEQUENCIAL 000006129

ESFERA ORÇAMENTÁRIA 10 - Orçamento Fiscal

### ACRÉSCIMOS À PROGRAMAÇÃO

ÓRGÃO ORÇAMENTÁRIO 26000 - Ministério da Educação UNIDADE ORÇAMENTÁRIA 26250 - Fundação Universidade Federal de Roraima

FUNCIONAL PROGRAMÁTICA 12.364.5013.20RK.0014

FUNÇÃO 12 - Educação SUBFUNÇÃO 364 - Ensino Superior

PROGRAMA 5013 - Educação Superior - Graduação, Pós-Graduação, Ensino, Pesquisa e Extensão

AÇÃO 20RK - Funcionamento de Instituições Federais de Ensino Superior

SUBTÍTULO 0014 - No Estado de Roraima

LOCALIDADE BENEFICIADA 1400000 - Roraima

ESPECIFICAÇÃO DO PRODUTO / UNIDADE DE MEDIDA Estudante matriculado (unidade) META 7.698 QTD META A ALTERAR 0

GND	MODALIDADE DE APLICAÇÃO	RP	em R\$ 1,00 ACRÉSCIMO
3 Outras Despesas Correntes	90 Aplicações Diretas	2	538.295
4 Investimentos	90 Aplicações Diretas	2	15.508
<b>TOTAL:</b>			<b>553.803</b>

### CANCELAMENTOS COMPENSATÓRIOS

SEQUENCIAL	FONTE	GND	MODALIDADE DE APLICAÇÃO	ID	RP	em R\$ 1,00 CANCELAMENTO
000020000	100	0	Reserva de recursos do Congresso Nacional	00	Reserva de recursos do Congresso Nacional	Z Z 553.803
<b>TOTAL:</b>						<b>553.803</b>

### JUSTIFICATIVA

De acordo com o item 10.II da Parte Especial do Parecer Preliminar, faculta-se ao Relator Geral propor emenda com vistas a recompor dotações canceladas.

AUTOR DA EMENDA 8100 - Relator Geral TIPO AUTOR Relator Geral



## Avulso de Emendas do Relator Geral

### EMENDA DE APROPRIAÇÃO DE DESPESA

TIPO AUTOR Relator geral TIPO DE EMENDA APROPRIAÇÃO EMENDA 81000715

EMENTA Emenda de Relator-Geral para recomposição de dotações

MODALIDADE DE EMENDA Despesa - Recomposição de dotação SEQUENCIAL 000006130

ESFERA ORÇAMENTÁRIA 10 - Orçamento Fiscal

### ACRÉSCIMOS À PROGRAMAÇÃO

ÓRGÃO ORÇAMENTÁRIO 26000 - Ministério da Educação UNIDADE ORÇAMENTÁRIA 26250 - Fundação Universidade Federal de Roraima

FUNCIONAL PROGRAMÁTICA 12.364.5013.4002.0014

FUNÇÃO 12 - Educação SUBFUNÇÃO 364 - Ensino Superior

PROGRAMA 5013 - Educação Superior - Graduação, Pós-Graduação, Ensino, Pesquisa e Extensão

AÇÃO 4002 - Assistência ao Estudante de Ensino Superior

SUBTÍTULO 0014 - No Estado de Roraima

LOCALIDADE BENEFICIADA 1400000 - Roraima

ESPECIFICAÇÃO DO PRODUTO / UNIDADE DE MEDIDA Estudante assistido (unidade) META 2.025 QTD META A ALTERAR 0

GND	MODALIDADE DE APLICAÇÃO	RP	em R\$ 1,00 ACRÉSCIMO
3 Outras Despesas Correntes	90 Aplicações Diretas	2	129.641
<b>TOTAL:</b>			<b>129.641</b>

### CANCELAMENTOS COMPENSATÓRIOS

SEQUENCIAL	FONTE	GND	MODALIDADE DE APLICAÇÃO	ID	RP	em R\$ 1,00 CANCELAMENTO
000020000	100	0 Reserva de recursos do Congresso Nacional	00 Reserva de recursos do Congresso Nacional	Z	Z	129.641
<b>TOTAL:</b>						<b>129.641</b>

### JUSTIFICATIVA

De acordo com o item 10.II da Parte Especial do Parecer Preliminar, faculta-se ao Relator Geral propor emenda com vistas a recompor dotações canceladas.

### AUTOR DA EMENDA

8100 - Relator Geral

### TIPO AUTOR

Relator Geral



## Avulso de Emendas do Relator Geral

### EMENDA DE APROPRIAÇÃO DE DESPESA

TIPO AUTOR Relator geral TIPO DE EMENDA APROPRIAÇÃO EMENDA 81000716

EMENTA Emenda de Relator-Geral para recomposição de dotações

MODALIDADE DE EMENDA Despesa - Recomposição de dotação SEQUENCIAL 000006135

ESFERA ORÇAMENTÁRIA 10 - Orçamento Fiscal

### ACRÉSCIMOS À PROGRAMAÇÃO

ÓRGÃO ORÇAMENTÁRIO 26000 - Ministério da Educação UNIDADE ORÇAMENTÁRIA 26251 - Fundação Universidade Federal do Tocantins

FUNCIONAL PROGRAMÁTICA 12.122.0032.216H.0017

FUNÇÃO 12 - Educação SUBFUNÇÃO 122 - Administração Geral

PROGRAMA 0032 - Programa de Gestão e Manutenção do Poder Executivo

AÇÃO 216H - Ajuda de Custo para Moradia ou Auxílio-Moradia a Agentes Públicos

SUBTÍTULO 0017 - No Estado do Tocantins

LOCALIDADE BENEFICIADA 1700000 - Tocantins

ESPECIFICAÇÃO DO PRODUTO / UNIDADE DE MEDIDA Agente público beneficiado (unidade) META 1 QTD META A ALTERAR 0

GND	MODALIDADE DE APLICAÇÃO	RP	em R\$ 1,00	ACRÉSCIMO
3 Outras Despesas Correntes	90 Aplicações Diretas	2		229
<b>TOTAL:</b>				<b>229</b>

### CANCELAMENTOS COMPENSATÓRIOS

SEQUENCIAL	FONTE	GND	MODALIDADE DE APLICAÇÃO	ID	RP	em R\$ 1,00	CANCELAMENTO
000020000	100	0 Reserva de recursos do Congresso Nacional	00 Reserva de recursos do Congresso Nacional	Z	Z		229
<b>TOTAL:</b>							<b>229</b>

### JUSTIFICATIVA

De acordo com o item 10.II da Parte Especial do Parecer Preliminar, faculta-se ao Relator Geral propor emenda com vistas a recompor dotações canceladas.

### AUTOR DA EMENDA

8100 - Relator Geral

### TIPO AUTOR

Relator Geral



## Avulso de Emendas do Relator Geral

### EMENDA DE APROPRIAÇÃO DE DESPESA

TIPO AUTOR Relator geral TIPO DE EMENDA APROPRIAÇÃO EMENDA 81000717

EMENTA Emenda de Relator-Geral para recomposição de dotações

MODALIDADE DE EMENDA Despesa - Recomposição de dotação SEQUENCIAL 000006136

ESFERA ORÇAMENTÁRIA 10 - Orçamento Fiscal

### ACRÉSCIMOS À PROGRAMAÇÃO

ÓRGÃO ORÇAMENTÁRIO 26000 - Ministério da Educação UNIDADE ORÇAMENTÁRIA 26251 - Fundação Universidade Federal do Tocantins

FUNCIONAL PROGRAMÁTICA 12.128.0032.4572.0017

FUNÇÃO 12 - Educação SUBFUNÇÃO 128 - Formação de Recursos Humanos

PROGRAMA 0032 - Programa de Gestão e Manutenção do Poder Executivo

AÇÃO 4572 - Capacitação de Servidores Públicos Federais em Processo de Qualificação e Requalificação

SUBTÍTULO 0017 - No Estado do Tocantins

LOCALIDADE BENEFICIADA 1700000 - Tocantins

ESPECIFICAÇÃO DO PRODUTO / UNIDADE DE MEDIDA Servidor capacitado (unidade) META 200 QTD META A ALTERAR 0

GND	MODALIDADE DE APLICAÇÃO	RP	em R\$ 1,00 ACRÉSCIMO
3 Outras Despesas Correntes	90 Aplicações Diretas	2	6.885
<b>TOTAL:</b>			<b>6.885</b>

### CANCELAMENTOS COMPENSATÓRIOS

SEQUENCIAL	FUNTE	GND	MODALIDADE DE APLICAÇÃO	ID	RP	em R\$ 1,00 CANCELAMENTO
000020000	100	0 Reserva de recursos do Congresso Nacional	00 Reserva de recursos do Congresso Nacional	Z	Z	6.885
<b>TOTAL:</b>						<b>6.885</b>

### JUSTIFICATIVA

De acordo com o item 10.II da Parte Especial do Parecer Preliminar, faculta-se ao Relator Geral propor emenda com vistas a recompor dotações canceladas.

### AUTOR DA EMENDA

8100 - Relator Geral

### TIPO AUTOR

Relator Geral





## Avulso de Emendas do Relator Geral

### EMENDA DE APROPRIAÇÃO DE DESPESA

TIPO AUTOR Relator geral	TIPO DE EMENDA APROPRIAÇÃO	<b>EMENDA 81000718</b>
EMENTA Emenda de Relator-Geral para recomposição de dotações		
MODALIDADE DE EMENDA Despesa - Recomposição de dotação	<b>SEQUENCIAL 000006139</b>	
ESFERA ORÇAMENTÁRIA 10 - Orçamento Fiscal		

### ACRÉSCIMOS À PROGRAMAÇÃO

ÓRGÃO ORÇAMENTÁRIO 26000 - Ministério da Educação	UNIDADE ORÇAMENTÁRIA 26251 - Fundação Universidade Federal do Tocantins
--	--

**FUNCIONAL PROGRAMÁTICA 28.846.0910.000Q.0002**

FUNÇÃO 28 - Encargos Especiais	SUBFUNÇÃO 846 - Outros Encargos Especiais
PROGRAMA 0910 - Operações Especiais: Gestão da Participação em Organismos e Entidades Nacionais e Internacionais	
AÇÃO 000Q - Contribuições a Organismos Internacionais sem Exigência de Programação Específica	
SUBTÍTULO 0002 - Exterior	
LOCALIDADE BENEFICIADA 8000000 - Exterior	

ESPECIFICAÇÃO DO PRODUTO / UNIDADE DE MEDIDA	META	QTD META A ALTERAR
--	------	--------------------

GND	MODALIDADE DE APLICAÇÃO	RP	em R\$ 1,00 ACRÉSCIMO
3 Outras Despesas Correntes	80 Transferências ao Exterior	2	229
<b>TOTAL:</b>			<b>229</b>

### CANCELAMENTOS COMPENSATÓRIOS

SEQUENCIAL	FUNTE	GND	MODALIDADE DE APLICAÇÃO	ID	RP	em R\$ 1,00 CANCELAMENTO
000020000	100	0 Reserva de recursos do Congresso Nacional	00 Reserva de recursos do Congresso Nacional	Z	Z	229
<b>TOTAL:</b>						<b>229</b>

### JUSTIFICATIVA

De acordo com o item 10.II da Parte Especial do Parecer Preliminar, faculta-se ao Relator Geral propor emenda com vistas a recompor dotações canceladas.

### AUTOR DA EMENDA

8100 - Relator Geral

### TIPO AUTOR

Relator Geral



## Avulso de Emendas do Relator Geral

### EMENDA DE APROPRIAÇÃO DE DESPESA

TIPO AUTOR Relator geral TIPO DE EMENDA APROPRIAÇÃO EMENDA 81000719

EMENTA Emenda de Relator-Geral para recomposição de dotações

MODALIDADE DE EMENDA Despesa - Recomposição de dotação SEQUENCIAL 000006140

ESFERA ORÇAMENTÁRIA 10 - Orçamento Fiscal

### ACRÉSCIMOS À PROGRAMAÇÃO

ÓRGÃO ORÇAMENTÁRIO 26000 - Ministério da Educação UNIDADE ORÇAMENTÁRIA 26251 - Fundação Universidade Federal do Tocantins

FUNCIONAL PROGRAMÁTICA 28.846.0910.00PW.0001

FUNÇÃO 28 - Encargos Especiais SUBFUNÇÃO 846 - Outros Encargos Especiais

PROGRAMA 0910 - Operações Especiais: Gestão da Participação em Organismos e Entidades Nacionais e Internacionais

AÇÃO 00PW - Contribuições a Entidades Nacionais sem Exigência de Programação Específica

SUBTÍTULO 0001 - Nacional

LOCALIDADE BENEFICIADA 9000000 - Nacional

ESPECIFICAÇÃO DO PRODUTO / UNIDADE DE MEDIDA META QTD META A ALTERAR

GND	MODALIDADE DE APLICAÇÃO	RP	em R\$ 1,00 ACRÉSCIMO
3 Outras Despesas Correntes	50 Transferências a Instituições Privadas sem Fins Lucrativos	2	803
<b>TOTAL:</b>			<b>803</b>

### CANCELAMENTOS COMPENSATÓRIOS

SEQUENCIAL	FUNTE	GND	MODALIDADE DE APLICAÇÃO	ID	RP	em R\$ 1,00 CANCELAMENTO
000020000	100	0 Reserva de recursos do Congresso Nacional	00 Reserva de recursos do Congresso Nacional	Z	Z	803
<b>TOTAL:</b>						<b>803</b>

### JUSTIFICATIVA

De acordo com o item 10.II da Parte Especial do Parecer Preliminar, faculta-se ao Relator Geral propor emenda com vistas a recompor dotações canceladas.

AUTOR DA EMENDA 8100 - Relator Geral TIPO AUTOR Relator Geral



## Avulso de Emendas do Relator Geral

### EMENDA DE APROPRIAÇÃO DE DESPESA

TIPO AUTOR Relator geral TIPO DE EMENDA APROPRIAÇÃO EMENDA 81000720

EMENTA Emenda de Relator-Geral para recomposição de dotações

MODALIDADE DE EMENDA Despesa - Recomposição de dotação SEQUENCIAL 000006142

ESFERA ORÇAMENTÁRIA 10 - Orçamento Fiscal

### ACRÉSCIMOS À PROGRAMAÇÃO

ÓRGÃO ORÇAMENTÁRIO 26000 - Ministério da Educação UNIDADE ORÇAMENTÁRIA 26251 - Fundação Universidade Federal do Tocantins

FUNCIONAL PROGRAMÁTICA 12.364.5013.20GK.0017

FUNÇÃO 12 - Educação SUBFUNÇÃO 364 - Ensino Superior

PROGRAMA 5013 - Educação Superior - Graduação, Pós-Graduação, Ensino, Pesquisa e Extensão

AÇÃO 20GK - Fomento às Ações de Graduação, Pós-Graduação, Ensino, Pesquisa e Extensão

SUBTÍTULO 0017 - No Estado do Tocantins

LOCALIDADE BENEFICIADA 1700000 - Tocantins

ESPECIFICAÇÃO DO PRODUTO / UNIDADE DE MEDIDA META QTD META A ALTERAR  
Iniciativa apoiada (unidade) 1 0

GND	MODALIDADE DE APLICAÇÃO	RP	em R\$ 1,00 ACRÉSCIMO
3 Outras Despesas Correntes	90 Aplicações Diretas	2	2.291
<b>TOTAL:</b>			<b>2.291</b>

### CANCELAMENTOS COMPENSATÓRIOS

SEQUENCIAL	FUNTE	GND	MODALIDADE DE APLICAÇÃO	ID	RP	em R\$ 1,00 CANCELAMENTO
000020000	100	0 Reserva de recursos do Congresso Nacional	00 Reserva de recursos do Congresso Nacional	Z	Z	2.291
<b>TOTAL:</b>						<b>2.291</b>

### JUSTIFICATIVA

De acordo com o item 10.II da Parte Especial do Parecer Preliminar, faculta-se ao Relator Geral propor emenda com vistas a recompor dotações canceladas.

### AUTOR DA EMENDA

8100 - Relator Geral

### TIPO AUTOR

Relator Geral



## Avulso de Emendas do Relator Geral

### EMENDA DE APROPRIAÇÃO DE DESPESA

TIPO AUTOR Relator geral TIPO DE EMENDA APROPRIAÇÃO EMENDA 81000721

EMENTA Emenda de Relator-Geral para recomposição de dotações

MODALIDADE DE EMENDA Despesa - Recomposição de dotação SEQUENCIAL 000006143

ESFERA ORÇAMENTÁRIA 10 - Orçamento Fiscal

### ACRÉSCIMOS À PROGRAMAÇÃO

ÓRGÃO ORÇAMENTÁRIO 26000 - Ministério da Educação UNIDADE ORÇAMENTÁRIA 26251 - Fundação Universidade Federal do Tocantins

FUNCIONAL PROGRAMÁTICA 12.364.5013.20RK.0017

FUNÇÃO 12 - Educação SUBFUNÇÃO 364 - Ensino Superior

PROGRAMA 5013 - Educação Superior - Graduação, Pós-Graduação, Ensino, Pesquisa e Extensão

AÇÃO 20RK - Funcionamento de Instituições Federais de Ensino Superior

SUBTÍTULO 0017 - No Estado do Tocantins

LOCALIDADE BENEFICIADA 1700000 - Tocantins

ESPECIFICAÇÃO DO PRODUTO / UNIDADE DE MEDIDA Estudante matriculado (unidade) META 18.639 QTD META A ALTERAR 0

GND	MODALIDADE DE APLICAÇÃO	RP	em R\$ 1,00 ACRÉSCIMO
3 Outras Despesas Correntes	90 Aplicações Diretas	2	923.504
<b>TOTAL:</b>			<b>923.504</b>

### CANCELAMENTOS COMPENSATÓRIOS

SEQUENCIAL	FUNTE	GND	MODALIDADE DE APLICAÇÃO	ID	RP	em R\$ 1,00 CANCELAMENTO
000020000	100	0 Reserva de recursos do Congresso Nacional	00 Reserva de recursos do Congresso Nacional	Z	Z	923.504
<b>TOTAL:</b>						<b>923.504</b>

### JUSTIFICATIVA

De acordo com o item 10.II da Parte Especial do Parecer Preliminar, faculta-se ao Relator Geral propor emenda com vistas a recompor dotações canceladas.

AUTOR DA EMENDA 8100 - Relator Geral TIPO AUTOR Relator Geral



## Avulso de Emendas do Relator Geral

### EMENDA DE APROPRIAÇÃO DE DESPESA

TIPO AUTOR Relator geral	TIPO DE EMENDA APROPRIAÇÃO	EMENDA <b>81000722</b>
EMENTA Emenda de Relator-Geral para recomposição de dotações		
MODALIDADE DE EMENDA Despesa - Recomposição de dotação	SEQUENCIAL <b>000006144</b>	
ESFERA ORÇAMENTÁRIA 10 - Orçamento Fiscal		

### ACRÉSCIMOS À PROGRAMAÇÃO

ÓRGÃO ORÇAMENTÁRIO 26000 - Ministério da Educação	UNIDADE ORÇAMENTÁRIA 26251 - Fundação Universidade Federal do Tocantins
--	--

**FUNCIONAL PROGRAMÁTICA 12.364.5013.4002.0017**

FUNÇÃO 12 - Educação	SUBFUNÇÃO 364 - Ensino Superior
PROGRAMA 5013 - Educação Superior - Graduação, Pós-Graduação, Ensino, Pesquisa e Extensão	
AÇÃO 4002 - Assistência ao Estudante de Ensino Superior	
SUBTÍTULO 0017 - No Estado do Tocantins	
LOCALIDADE BENEFICIADA 1700000 - Tocantins	

ESPECIFICAÇÃO DO PRODUTO / UNIDADE DE MEDIDA Estudante assistido (unidade)	META 5.601	QTD META A ALTERAR 0
---	---------------	-------------------------

GND	MODALIDADE DE APLICAÇÃO	RP	<i>em R\$ 1,00</i> ACRÉSCIMO
3 Outras Despesas Correntes	90 Aplicações Diretas	2	422.774
<b>TOTAL:</b>			<b>422.774</b>

### CANCELAMENTOS COMPENSATÓRIOS

SEQUENCIAL	FONTE	GND	MODALIDADE DE APLICAÇÃO	ID	RP	<i>em R\$ 1,00</i> CANCELAMENTO
000020000	100	0 Reserva de recursos do Congresso Nacional	00 Reserva de recursos do Congresso Nacional	Z	Z	422.774
<b>TOTAL:</b>						<b>422.774</b>

### JUSTIFICATIVA

De acordo com o item 10.II da Parte Especial do Parecer Preliminar, faculta-se ao Relator Geral propor emenda com vistas a recompor dotações canceladas.

### AUTOR DA EMENDA

8100 - Relator Geral

### TIPO AUTOR

Relator Geral



## Avulso de Emendas do Relator Geral

### EMENDA DE APROPRIAÇÃO DE DESPESA

TIPO AUTOR Relator geral TIPO DE EMENDA APROPRIAÇÃO EMENDA 81000723

EMENTA Emenda de Relator-Geral para recomposição de dotações

MODALIDADE DE EMENDA Despesa - Recomposição de dotação SEQUENCIAL 000006149

ESFERA ORÇAMENTÁRIA 10 - Orçamento Fiscal

### ACRÉSCIMOS À PROGRAMAÇÃO

ÓRGÃO ORÇAMENTÁRIO 26000 - Ministério da Educação UNIDADE ORÇAMENTÁRIA 26252 - Universidade Federal de Campina Grande

FUNCIONAL PROGRAMÁTICA 12.122.0032.216H.0025

FUNÇÃO 12 - Educação SUBFUNÇÃO 122 - Administração Geral

PROGRAMA 0032 - Programa de Gestão e Manutenção do Poder Executivo

AÇÃO 216H - Ajuda de Custo para Moradia ou Auxílio-Moradia a Agentes Públicos

SUBTÍTULO 0025 - No Estado da Paraíba

LOCALIDADE BENEFICIADA 2500000 - Paraíba

ESPECIFICAÇÃO DO PRODUTO / UNIDADE DE MEDIDA Agente público beneficiado (unidade) META 4 QTD META A ALTERAR 0

GND	MODALIDADE DE APLICAÇÃO	RP	em R\$ 1,00 ACRÉSCIMO
3 Outras Despesas Correntes	90 Aplicações Diretas	2	1.377
<b>TOTAL:</b>			<b>1.377</b>

### CANCELAMENTOS COMPENSATÓRIOS

SEQUENCIAL	FONTE	GND	MODALIDADE DE APLICAÇÃO	ID	RP	em R\$ 1,00 CANCELAMENTO
000020000	100	0 Reserva de recursos do Congresso Nacional	00 Reserva de recursos do Congresso Nacional	Z	Z	1.377
<b>TOTAL:</b>						<b>1.377</b>

### JUSTIFICATIVA

De acordo com o item 10.II da Parte Especial do Parecer Preliminar, faculta-se ao Relator Geral propor emenda com vistas a recompor dotações canceladas.

AUTOR DA EMENDA 8100 - Relator Geral TIPO AUTOR Relator Geral



## Avulso de Emendas do Relator Geral

### EMENDA DE APROPRIAÇÃO DE DESPESA

TIPO AUTOR Relator geral TIPO DE EMENDA APROPRIAÇÃO EMENDA 81000724

EMENTA Emenda de Relator-Geral para recomposição de dotações

MODALIDADE DE EMENDA Despesa - Recomposição de dotação SEQUENCIAL 000006153

ESFERA ORÇAMENTÁRIA 10 - Orçamento Fiscal

### ACRÉSCIMOS À PROGRAMAÇÃO

ÓRGÃO ORÇAMENTÁRIO 26000 - Ministério da Educação UNIDADE ORÇAMENTÁRIA 26252 - Universidade Federal de Campina Grande

FUNCIONAL PROGRAMÁTICA 28.846.0910.00PW.0001

FUNÇÃO 28 - Encargos Especiais SUBFUNÇÃO 846 - Outros Encargos Especiais

PROGRAMA 0910 - Operações Especiais: Gestão da Participação em Organismos e Entidades Nacionais e Internacionais

AÇÃO 00PW - Contribuições a Entidades Nacionais sem Exigência de Programação Específica

SUBTÍTULO 0001 - Nacional

LOCALIDADE BENEFICIADA 9000000 - Nacional

ESPECIFICAÇÃO DO PRODUTO / UNIDADE DE MEDIDA META QTD META A ALTERAR

GND	MODALIDADE DE APLICAÇÃO	RP	em R\$ 1,00 ACRÉSCIMO
3 Outras Despesas Correntes	50 Transferências a Instituições Privadas sem Fins Lucrativos	2	1.813
<b>TOTAL:</b>			<b>1.813</b>

### CANCELAMENTOS COMPENSATÓRIOS

SEQUENCIAL	FUNTE	GND	MODALIDADE DE APLICAÇÃO	ID	RP	em R\$ 1,00 CANCELAMENTO
000020000	100	0 Reserva de recursos do Congresso Nacional	00 Reserva de recursos do Congresso Nacional	Z	Z	1.813
<b>TOTAL:</b>						<b>1.813</b>

### JUSTIFICATIVA

De acordo com o item 10.II da Parte Especial do Parecer Preliminar, faculta-se ao Relator Geral propor emenda com vistas a recompor dotações canceladas.

### AUTOR DA EMENDA

8100 - Relator Geral

### TIPO AUTOR

Relator Geral



## Avulso de Emendas do Relator Geral

### EMENDA DE APROPRIAÇÃO DE DESPESA

TIPO AUTOR Relator geral TIPO DE EMENDA APROPRIAÇÃO EMENDA 81000725

EMENTA Emenda de Relator-Geral para recomposição de dotações

MODALIDADE DE EMENDA Despesa - Recomposição de dotação SEQUENCIAL 000006155

ESFERA ORÇAMENTÁRIA 10 - Orçamento Fiscal

### ACRÉSCIMOS À PROGRAMAÇÃO

ÓRGÃO ORÇAMENTÁRIO 26000 - Ministério da Educação UNIDADE ORÇAMENTÁRIA 26252 - Universidade Federal de Campina Grande

FUNCIONAL PROGRAMÁTICA 12.363.5012.20RL.0025

FUNÇÃO 12 - Educação SUBFUNÇÃO 363 - Ensino Profissional

PROGRAMA 5012 - Educação Profissional e Tecnológica

AÇÃO 20RL - Funcionamento das Instituições da Rede Federal de Educação Profissional, Científica e Tecnológica

SUBTÍTULO 0025 - No Estado da Paraíba

LOCALIDADE BENEFICIADA 2500000 - Paraíba

ESPECIFICAÇÃO DO PRODUTO / UNIDADE DE MEDIDA Estudante matriculado (unidade) META 450 QTD META A ALTERAR 0

GND	MODALIDADE DE APLICAÇÃO	RP	em R\$ 1,00 ACRÉSCIMO
3 Outras Despesas Correntes	90 Aplicações Diretas	2	29.736
<b>TOTAL:</b>			<b>29.736</b>

### CANCELAMENTOS COMPENSATÓRIOS

SEQUENCIAL	FONTE	GND	MODALIDADE DE APLICAÇÃO	ID	RP	em R\$ 1,00 CANCELAMENTO
000020000	100	0 Reserva de recursos do Congresso Nacional	00 Reserva de recursos do Congresso Nacional	Z	Z	29.736
<b>TOTAL:</b>						<b>29.736</b>

### JUSTIFICATIVA

De acordo com o item 10.II da Parte Especial do Parecer Preliminar, faculta-se ao Relator Geral propor emenda com vistas a recompor dotações canceladas.

### AUTOR DA EMENDA

8100 - Relator Geral

### TIPO AUTOR

Relator Geral





## Avulso de Emendas do Relator Geral

### EMENDA DE APROPRIAÇÃO DE DESPESA

TIPO AUTOR Relator geral TIPO DE EMENDA APROPRIAÇÃO EMENDA 81000726

EMENTA Emenda de Relator-Geral para recomposição de dotações

MODALIDADE DE EMENDA Despesa - Recomposição de dotação SEQUENCIAL 000006156

ESFERA ORÇAMENTÁRIA 10 - Orçamento Fiscal

### ACRÉSCIMOS À PROGRAMAÇÃO

ÓRGÃO ORÇAMENTÁRIO 26000 - Ministério da Educação UNIDADE ORÇAMENTÁRIA 26252 - Universidade Federal de Campina Grande

FUNCIONAL PROGRAMÁTICA 12.363.5012.2994.0025

FUNÇÃO 12 - Educação SUBFUNÇÃO 363 - Ensino Profissional

PROGRAMA 5012 - Educação Profissional e Tecnológica

AÇÃO 2994 - Assistência aos Estudantes das Instituições Federais de Educação Profissional e Tecnológica

SUBTÍTULO 0025 - No Estado da Paraíba

LOCALIDADE BENEFICIADA 2500000 - Paraíba

ESPECIFICAÇÃO DO PRODUTO / UNIDADE DE MEDIDA Estudante assistido (unidade) META 410 QTD META A ALTERAR 0

GND	MODALIDADE DE APLICAÇÃO	RP	em R\$ 1,00 ACRÉSCIMO
3 Outras Despesas Correntes	90 Aplicações Diretas	2	8.218
<b>TOTAL:</b>			<b>8.218</b>

### CANCELAMENTOS COMPENSATÓRIOS

SEQUENCIAL	FUNTE	GND	MODALIDADE DE APLICAÇÃO	ID	RP	em R\$ 1,00 CANCELAMENTO
000020000	100	0 Reserva de recursos do Congresso Nacional	00 Reserva de recursos do Congresso Nacional	Z	Z	8.218
<b>TOTAL:</b>						<b>8.218</b>

### JUSTIFICATIVA

De acordo com o item 10.II da Parte Especial do Parecer Preliminar, faculta-se ao Relator Geral propor emenda com vistas a recompor dotações canceladas.

### AUTOR DA EMENDA

8100 - Relator Geral

### TIPO AUTOR

Relator Geral



## Avulso de Emendas do Relator Geral

### EMENDA DE APROPRIAÇÃO DE DESPESA

TIPO AUTOR Relator geral TIPO DE EMENDA APROPRIAÇÃO EMENDA 81000727

EMENTA Emenda de Relator-Geral para recomposição de dotações

MODALIDADE DE EMENDA Despesa - Recomposição de dotação SEQUENCIAL 000006157

ESFERA ORÇAMENTÁRIA 10 - Orçamento Fiscal

### ACRÉSCIMOS À PROGRAMAÇÃO

ÓRGÃO ORÇAMENTÁRIO 26000 - Ministério da Educação UNIDADE ORÇAMENTÁRIA 26252 - Universidade Federal de Campina Grande

FUNCIONAL PROGRAMÁTICA 12.364.5013.20GK.0025

FUNÇÃO 12 - Educação SUBFUNÇÃO 364 - Ensino Superior

PROGRAMA 5013 - Educação Superior - Graduação, Pós-Graduação, Ensino, Pesquisa e Extensão

AÇÃO 20GK - Fomento às Ações de Graduação, Pós-Graduação, Ensino, Pesquisa e Extensão

SUBTÍTULO 0025 - No Estado da Paraíba

LOCALIDADE BENEFICIADA 2500000 - Paraíba

ESPECIFICAÇÃO DO PRODUTO / UNIDADE DE MEDIDA META QTD META A ALTERAR  
Iniciativa apoiada (unidade) 2 0

GND	MODALIDADE DE APLICAÇÃO	RP	em R\$ 1,00 ACRÉSCIMO
3 Outras Despesas Correntes	90 Aplicações Diretas	2	3.226
<b>TOTAL:</b>			<b>3.226</b>

SEQUENCIAL	FUNTE	GND	MODALIDADE DE APLICAÇÃO	ID	RP	em R\$ 1,00 CANCELAMENTO
000020000	100	0 Reserva de recursos do Congresso Nacional	00 Reserva de recursos do Congresso Nacional	Z	Z	3.226
<b>TOTAL:</b>						<b>3.226</b>

### JUSTIFICATIVA

De acordo com o item 10.II da Parte Especial do Parecer Preliminar, faculta-se ao Relator Geral propor emenda com vistas a recompor dotações canceladas.

AUTOR DA EMENDA 8100 - Relator Geral TIPO AUTOR Relator Geral



## Avulso de Emendas do Relator Geral

### EMENDA DE APROPRIAÇÃO DE DESPESA

TIPO AUTOR Relator geral TIPO DE EMENDA APROPRIAÇÃO EMENDA 81000728

EMENTA Emenda de Relator-Geral para recomposição de dotações

MODALIDADE DE EMENDA Despesa - Recomposição de dotação SEQUENCIAL 000006158

ESFERA ORÇAMENTÁRIA 10 - Orçamento Fiscal

### ACRÉSCIMOS À PROGRAMAÇÃO

ÓRGÃO ORÇAMENTÁRIO 26000 - Ministério da Educação UNIDADE ORÇAMENTÁRIA 26252 - Universidade Federal de Campina Grande

FUNCIONAL PROGRAMÁTICA 12.364.5013.20RK.0025

FUNÇÃO 12 - Educação SUBFUNÇÃO 364 - Ensino Superior

PROGRAMA 5013 - Educação Superior - Graduação, Pós-Graduação, Ensino, Pesquisa e Extensão

AÇÃO 20RK - Funcionamento de Instituições Federais de Ensino Superior

SUBTÍTULO 0025 - No Estado da Paraíba

LOCALIDADE BENEFICIADA 2500000 - Paraíba

ESPECIFICAÇÃO DO PRODUTO / UNIDADE DE MEDIDA Estudante matriculado (unidade) META 20.200 QTD META A ALTERAR 0

GND	MODALIDADE DE APLICAÇÃO	RP	em R\$ 1,00 ACRÉSCIMO
3 Outras Despesas Correntes	90 Aplicações Diretas	2	1.310.115
4 Investimentos	90 Aplicações Diretas	2	112.642
<b>TOTAL:</b>			<b>1.422.757</b>

### CANCELAMENTOS COMPENSATÓRIOS

SEQUENCIAL	FONTE	GND	MODALIDADE DE APLICAÇÃO	ID	RP	em R\$ 1,00 CANCELAMENTO
000020000	100	0 Reserva de recursos do Congresso Nacional	00 Reserva de recursos do Congresso Nacional	Z	Z	1.422.757
<b>TOTAL:</b>						<b>1.422.757</b>

### JUSTIFICATIVA

De acordo com o item 10.II da Parte Especial do Parecer Preliminar, faculta-se ao Relator Geral propor emenda com vistas a recompor dotações canceladas.

AUTOR DA EMENDA 8100 - Relator Geral TIPO AUTOR Relator Geral



## Avulso de Emendas do Relator Geral

### EMENDA DE APROPRIAÇÃO DE DESPESA

TIPO AUTOR	Relator geral	TIPO DE EMENDA	APROPRIAÇÃO	EMENDA	81000729
EMENTA	Emenda de Relator-Geral para recomposição de dotações				
MODALIDADE DE EMENDA	Despesa - Recomposição de dotação	SEQUENCIAL	000006159		
ESFERA ORÇAMENTÁRIA	10 - Orçamento Fiscal				

### ACRÉSCIMOS À PROGRAMAÇÃO

ÓRGÃO ORÇAMENTÁRIO	26000 - Ministério da Educação	UNIDADE ORÇAMENTÁRIA	26252 - Universidade Federal de Campina Grande
--------------------	--------------------------------	----------------------	--

**FUNCIONAL PROGRAMÁTICA** 12.364.5013.4002.0025

FUNÇÃO	12 - Educação	SUBFUNÇÃO	364 - Ensino Superior
PROGRAMA	5013 - Educação Superior - Graduação, Pós-Graduação, Ensino, Pesquisa e Extensão		
AÇÃO	4002 - Assistência ao Estudante de Ensino Superior		
SUBTÍTULO	0025 - No Estado da Paraíba		
LOCALIDADE BENEFICIADA	2500000 - Paraíba		

ESPECIFICAÇÃO DO PRODUTO / UNIDADE DE MEDIDA	META	QTD META A ALTERAR
Estudante assistido (unidade)	6.747	0

GND	MODALIDADE DE APLICAÇÃO	RP	em R\$ 1,00 ACRÉSCIMO
3 Outras Despesas Correntes	90 Aplicações Diretas	2	389.892
<b>TOTAL:</b>			<b>389.892</b>

### CANCELAMENTOS COMPENSATÓRIOS

SEQUENCIAL	FONTE	GND	MODALIDADE DE APLICAÇÃO	ID	RP	em R\$ 1,00 CANCELAMENTO
000020000	100	0 Reserva de recursos do Congresso Nacional	00 Reserva de recursos do Congresso Nacional	Z	Z	389.892
<b>TOTAL:</b>						<b>389.892</b>

### JUSTIFICATIVA

De acordo com o item 10.II da Parte Especial do Parecer Preliminar, faculta-se ao Relator Geral propor emenda com vistas a recompor dotações canceladas.

### AUTOR DA EMENDA

8100 - Relator Geral

### TIPO AUTOR

Relator Geral



## Avulso de Emendas do Relator Geral

### EMENDA DE APROPRIAÇÃO DE DESPESA

TIPO AUTOR Relator geral TIPO DE EMENDA APROPRIAÇÃO EMENDA 81000730

EMENTA Emenda de Relator-Geral para recomposição de dotações

MODALIDADE DE EMENDA Despesa - Recomposição de dotação SEQUENCIAL 000006160

ESFERA ORÇAMENTÁRIA 10 - Orçamento Fiscal

### ACRÉSCIMOS À PROGRAMAÇÃO

ÓRGÃO ORÇAMENTÁRIO 26000 - Ministério da Educação UNIDADE ORÇAMENTÁRIA 26252 - Universidade Federal de Campina Grande

FUNCIONAL PROGRAMÁTICA 12.364.5013.8282.0025

FUNÇÃO 12 - Educação SUBFUNÇÃO 364 - Ensino Superior

PROGRAMA 5013 - Educação Superior - Graduação, Pós-Graduação, Ensino, Pesquisa e Extensão

AÇÃO 8282 - Reestruturação e Modernização das Instituições Federais de Ensino Superior

SUBTÍTULO 0025 - No Estado da Paraíba

LOCALIDADE BENEFICIADA 2500000 - Paraíba

ESPECIFICAÇÃO DO PRODUTO / UNIDADE DE MEDIDA Projeto viabilizado (unidade) META 3 QTD META A ALTERAR 0

GND	MODALIDADE DE APLICAÇÃO	RP	em R\$ 1,00 ACRÉSCIMO
3 Outras Despesas Correntes	90 Aplicações Diretas	2	239.168
<b>TOTAL:</b>			<b>239.168</b>

SEQUENCIAL	FUNTE	GND	MODALIDADE DE APLICAÇÃO	ID	RP	em R\$ 1,00 CANCELAMENTO
000020000	100	0 Reserva de recursos do Congresso Nacional	00 Reserva de recursos do Congresso Nacional	Z	Z	239.168
<b>TOTAL:</b>						<b>239.168</b>

### JUSTIFICATIVA

De acordo com o item 10.II da Parte Especial do Parecer Preliminar, faculta-se ao Relator Geral propor emenda com vistas a recompor dotações canceladas.

AUTOR DA EMENDA 8100 - Relator Geral TIPO AUTOR Relator Geral



## Avulso de Emendas do Relator Geral

### EMENDA DE APROPRIAÇÃO DE DESPESA

TIPO AUTOR Relator geral TIPO DE EMENDA APROPRIAÇÃO EMENDA 81000731

EMENTA Emenda de Relator-Geral para recomposição de dotações

MODALIDADE DE EMENDA Despesa - Recomposição de dotação SEQUENCIAL 000006164

ESFERA ORÇAMENTÁRIA 10 - Orçamento Fiscal

### ACRÉSCIMOS À PROGRAMAÇÃO

ÓRGÃO ORÇAMENTÁRIO 26000 - Ministério da Educação UNIDADE ORÇAMENTÁRIA 26253 - Universidade Federal Rural da Amazônia

FUNCIONAL PROGRAMÁTICA 12.122.0032.216H.0015

FUNÇÃO 12 - Educação SUBFUNÇÃO 122 - Administração Geral

PROGRAMA 0032 - Programa de Gestão e Manutenção do Poder Executivo

AÇÃO 216H - Ajuda de Custo para Moradia ou Auxílio-Moradia a Agentes Públicos

SUBTÍTULO 0015 - No Estado do Pará

LOCALIDADE BENEFICIADA 1500000 - Pará

ESPECIFICAÇÃO DO PRODUTO / UNIDADE DE MEDIDA Agente público beneficiado (unidade) META 3 QTD META A ALTERAR 0

GND	MODALIDADE DE APLICAÇÃO	RP	em R\$ 1,00	ACRÉSCIMO
3 Outras Despesas Correntes	90 Aplicações Diretas	2		459
<b>TOTAL:</b>				<b>459</b>

### CANCELAMENTOS COMPENSATÓRIOS

SEQUENCIAL	FONTE	GND	MODALIDADE DE APLICAÇÃO	ID	RP	em R\$ 1,00	CANCELAMENTO
000020000	100	0 Reserva de recursos do Congresso Nacional	00 Reserva de recursos do Congresso Nacional	Z	Z		459
<b>TOTAL:</b>							<b>459</b>

### JUSTIFICATIVA

De acordo com o item 10.II da Parte Especial do Parecer Preliminar, faculta-se ao Relator Geral propor emenda com vistas a recompor dotações canceladas.

### AUTOR DA EMENDA

8100 - Relator Geral

### TIPO AUTOR

Relator Geral



## Avulso de Emendas do Relator Geral

### EMENDA DE APROPRIAÇÃO DE DESPESA

TIPO AUTOR Relator geral TIPO DE EMENDA APROPRIAÇÃO EMENDA 81000732

EMENTA Emenda de Relator-Geral para recomposição de dotações

MODALIDADE DE EMENDA Despesa - Recomposição de dotação SEQUENCIAL 000006165

ESFERA ORÇAMENTÁRIA 10 - Orçamento Fiscal

### ACRÉSCIMOS À PROGRAMAÇÃO

ÓRGÃO ORÇAMENTÁRIO 26000 - Ministério da Educação UNIDADE ORÇAMENTÁRIA 26253 - Universidade Federal Rural da Amazônia

FUNCIONAL PROGRAMÁTICA 12.128.0032.4572.0015

FUNÇÃO 12 - Educação SUBFUNÇÃO 128 - Formação de Recursos Humanos

PROGRAMA 0032 - Programa de Gestão e Manutenção do Poder Executivo

AÇÃO 4572 - Capacitação de Servidores Públicos Federais em Processo de Qualificação e Requalificação

SUBTÍTULO 0015 - No Estado do Pará

LOCALIDADE BENEFICIADA 1500000 - Pará

ESPECIFICAÇÃO DO PRODUTO / UNIDADE DE MEDIDA Servidor capacitado (unidade) META 600 QTD META A ALTERAR 0

GND	MODALIDADE DE APLICAÇÃO	RP	em R\$ 1,00	ACRÉSCIMO
3 Outras Despesas Correntes	90 Aplicações Diretas	2		8.556
<b>TOTAL:</b>				<b>8.556</b>

### CANCELAMENTOS COMPENSATÓRIOS

SEQUENCIAL	FUNTE	GND	MODALIDADE DE APLICAÇÃO	ID	RP	em R\$ 1,00	CANCELAMENTO
000020000	100	0 Reserva de recursos do Congresso Nacional	00 Reserva de recursos do Congresso Nacional	Z	Z		8.556
<b>TOTAL:</b>							<b>8.556</b>

### JUSTIFICATIVA

De acordo com o item 10.II da Parte Especial do Parecer Preliminar, faculta-se ao Relator Geral propor emenda com vistas a recompor dotações canceladas.

### AUTOR DA EMENDA

8100 - Relator Geral

### TIPO AUTOR

Relator Geral



## Avulso de Emendas do Relator Geral

### EMENDA DE APROPRIAÇÃO DE DESPESA

TIPO AUTOR Relator geral TIPO DE EMENDA APROPRIAÇÃO EMENDA 81000733

EMENTA Emenda de Relator-Geral para recomposição de dotações

MODALIDADE DE EMENDA Despesa - Recomposição de dotação SEQUENCIAL 000006168

ESFERA ORÇAMENTÁRIA 10 - Orçamento Fiscal

### ACRÉSCIMOS À PROGRAMAÇÃO

ÓRGÃO ORÇAMENTÁRIO 26000 - Ministério da Educação UNIDADE ORÇAMENTÁRIA 26253 - Universidade Federal Rural da Amazônia

FUNCIONAL PROGRAMÁTICA 28.846.0910.00PW.0001

FUNÇÃO 28 - Encargos Especiais SUBFUNÇÃO 846 - Outros Encargos Especiais

PROGRAMA 0910 - Operações Especiais: Gestão da Participação em Organismos e Entidades Nacionais e Internacionais

AÇÃO 00PW - Contribuições a Entidades Nacionais sem Exigência de Programação Específica

SUBTÍTULO 0001 - Nacional

LOCALIDADE BENEFICIADA 9000000 - Nacional

ESPECIFICAÇÃO DO PRODUTO / UNIDADE DE MEDIDA META QTD META A ALTERAR

GND	MODALIDADE DE APLICAÇÃO	RP	em R\$ 1,00	ACRÉSCIMO
3 Outras Despesas Correntes	50 Transferências a Instituições Privadas sem Fins Lucrativos	2		573
<b>TOTAL:</b>				<b>573</b>

### CANCELAMENTOS COMPENSATÓRIOS

SEQUENCIAL	FUNTE	GND	MODALIDADE DE APLICAÇÃO	ID	RP	em R\$ 1,00	CANCELAMENTO
000020000	100	0 Reserva de recursos do Congresso Nacional	00 Reserva de recursos do Congresso Nacional	Z	Z		573
<b>TOTAL:</b>							<b>573</b>

### JUSTIFICATIVA

De acordo com o item 10.II da Parte Especial do Parecer Preliminar, faculta-se ao Relator Geral propor emenda com vistas a recompor dotações canceladas.

AUTOR DA EMENDA 8100 - Relator Geral TIPO AUTOR Relator Geral





## Avulso de Emendas do Relator Geral

### EMENDA DE APROPRIAÇÃO DE DESPESA

TIPO AUTOR Relator geral TIPO DE EMENDA APROPRIAÇÃO EMENDA 81000734

EMENTA Emenda de Relator-Geral para recomposição de dotações

MODALIDADE DE EMENDA Despesa - Recomposição de dotação SEQUENCIAL 000006170

ESFERA ORÇAMENTÁRIA 10 - Orçamento Fiscal

### ACRÉSCIMOS À PROGRAMAÇÃO

ÓRGÃO ORÇAMENTÁRIO 26000 - Ministério da Educação UNIDADE ORÇAMENTÁRIA 26253 - Universidade Federal Rural da Amazônia

FUNCIONAL PROGRAMÁTICA 12.364.5013.20GK.0015

FUNÇÃO 12 - Educação SUBFUNÇÃO 364 - Ensino Superior

PROGRAMA 5013 - Educação Superior - Graduação, Pós-Graduação, Ensino, Pesquisa e Extensão

AÇÃO 20GK - Fomento às Ações de Graduação, Pós-Graduação, Ensino, Pesquisa e Extensão

SUBTÍTULO 0015 - No Estado do Pará

LOCALIDADE BENEFICIADA 1500000 - Pará

ESPECIFICAÇÃO DO PRODUTO / UNIDADE DE MEDIDA META QTD META A ALTERAR  
Iniciativa apoiada (unidade) 6 0

GND	MODALIDADE DE APLICAÇÃO	RP	em R\$ 1,00 ACRÉSCIMO
3 Outras Despesas Correntes	90 Aplicações Diretas	2	46.375
<b>TOTAL:</b>			<b>46.375</b>

### CANCELAMENTOS COMPENSATÓRIOS

SEQUENCIAL	FONTE	GND	MODALIDADE DE APLICAÇÃO	ID	RP	em R\$ 1,00 CANCELAMENTO
000020000	100	0 Reserva de recursos do Congresso Nacional	00 Reserva de recursos do Congresso Nacional	Z	Z	46.375
<b>TOTAL:</b>						<b>46.375</b>

### JUSTIFICATIVA

De acordo com o item 10.II da Parte Especial do Parecer Preliminar, faculta-se ao Relator Geral propor emenda com vistas a recompor dotações canceladas.

### AUTOR DA EMENDA

8100 - Relator Geral

### TIPO AUTOR

Relator Geral



## Avulso de Emendas do Relator Geral

### EMENDA DE APROPRIAÇÃO DE DESPESA

TIPO AUTOR Relator geral TIPO DE EMENDA APROPRIAÇÃO EMENDA 81000735

EMENTA Emenda de Relator-Geral para recomposição de dotações

MODALIDADE DE EMENDA Despesa - Recomposição de dotação SEQUENCIAL 000006171

ESFERA ORÇAMENTÁRIA 10 - Orçamento Fiscal

### ACRÉSCIMOS À PROGRAMAÇÃO

ÓRGÃO ORÇAMENTÁRIO 26000 - Ministério da Educação UNIDADE ORÇAMENTÁRIA 26253 - Universidade Federal Rural da Amazônia

FUNCIONAL PROGRAMÁTICA 12.364.5013.20RK.0015

FUNÇÃO 12 - Educação SUBFUNÇÃO 364 - Ensino Superior

PROGRAMA 5013 - Educação Superior - Graduação, Pós-Graduação, Ensino, Pesquisa e Extensão

AÇÃO 20RK - Funcionamento de Instituições Federais de Ensino Superior

SUBTÍTULO 0015 - No Estado do Pará

LOCALIDADE BENEFICIADA 1500000 - Pará

ESPECIFICAÇÃO DO PRODUTO / UNIDADE DE MEDIDA Estudante matriculado (unidade) META 8.300 QTD META A ALTERAR 0

GND	MODALIDADE DE APLICAÇÃO	RP	em R\$ 1,00 ACRÉSCIMO
3 Outras Despesas Correntes	90 Aplicações Diretas	2	796.743
4 Investimentos	90 Aplicações Diretas	2	5.815
<b>TOTAL:</b>			<b>802.558</b>

### CANCELAMENTOS COMPENSATÓRIOS

SEQUENCIAL	FONTE	GND	MODALIDADE DE APLICAÇÃO	ID	RP	em R\$ 1,00 CANCELAMENTO
000020000	100	0 Reserva de recursos do Congresso Nacional	00 Reserva de recursos do Congresso Nacional	Z	Z	802.558
<b>TOTAL:</b>						<b>802.558</b>

### JUSTIFICATIVA

De acordo com o item 10.II da Parte Especial do Parecer Preliminar, faculta-se ao Relator Geral propor emenda com vistas a recompor dotações canceladas.

### AUTOR DA EMENDA

8100 - Relator Geral

### TIPO AUTOR

Relator Geral



## Avulso de Emendas do Relator Geral

### EMENDA DE APROPRIAÇÃO DE DESPESA

TIPO AUTOR	Relator geral	TIPO DE EMENDA	APROPRIAÇÃO	EMENDA	81000736
------------	---------------	----------------	-------------	--------	----------

EMENTA  
Emenda de Relator-Geral para recomposição de dotações

MODALIDADE DE EMENDA	Despesa - Recomposição de dotação	SEQUENCIAL	000006172
----------------------	-----------------------------------	------------	-----------

ESFERA ORÇAMENTÁRIA	10 - Orçamento Fiscal
---------------------	-----------------------

### ACRÉSCIMOS À PROGRAMAÇÃO

ÓRGÃO ORÇAMENTÁRIO	26000 - Ministério da Educação	UNIDADE ORÇAMENTÁRIA	26253 - Universidade Federal Rural da Amazônia
--------------------	--------------------------------	----------------------	--

FUNCIONAL PROGRAMÁTICA	12.364.5013.4002.0015
------------------------	-----------------------

FUNÇÃO	12 - Educação	SUBFUNÇÃO	364 - Ensino Superior
--------	---------------	-----------	-----------------------

PROGRAMA	5013 - Educação Superior - Graduação, Pós-Graduação, Ensino, Pesquisa e Extensão
----------	--

AÇÃO	4002 - Assistência ao Estudante de Ensino Superior
------	--

SUBTÍTULO	0015 - No Estado do Pará
-----------	--------------------------

LOCALIDADE BENEFICIADA	1500000 - Pará
------------------------	----------------

ESPECIFICAÇÃO DO PRODUTO / UNIDADE DE MEDIDA	Estudante assistido (unidade)	META	4.320	QTD META A ALTERAR	0
--	-------------------------------	------	-------	--------------------	---

GND	3 - Outras Despesas Correntes	MODALIDADE DE APLICAÇÃO	90 - Aplicações Diretas	RP	2	em R\$ 1,00	ACRÉSCIMO	109.116
							<b>TOTAL:</b>	<b>109.116</b>

### CANCELAMENTOS COMPENSATÓRIOS

SEQUENCIAL	000020000	FONTE	100	GND	0	MODALIDADE DE APLICAÇÃO	00 - Reserva de recursos do Congresso Nacional	ID	Z	RP	Z	em R\$ 1,00	CANCELAMENTO	109.116
													<b>TOTAL:</b>	<b>109.116</b>

### JUSTIFICATIVA

De acordo com o item 10.II da Parte Especial do Parecer Preliminar, faculta-se ao Relator Geral propor emenda com vistas a recompor dotações canceladas.

### AUTOR DA EMENDA

8100 - Relator Geral

### TIPO AUTOR

Relator Geral



## Avulso de Emendas do Relator Geral

### EMENDA DE APROPRIAÇÃO DE DESPESA

TIPO AUTOR Relator geral	TIPO DE EMENDA APROPRIAÇÃO	<b>EMENDA 81000737</b>
EMENTA Emenda de Relator-Geral para recomposição de dotações		
MODALIDADE DE EMENDA Despesa - Recomposição de dotação	<b>SEQUENCIAL 000006177</b>	
ESFERA ORÇAMENTÁRIA 10 - Orçamento Fiscal		

### ACRÉSCIMOS À PROGRAMAÇÃO

ÓRGÃO ORÇAMENTÁRIO 26000 - Ministério da Educação	UNIDADE ORÇAMENTÁRIA 26254 - Universidade Federal do Triângulo Mineiro
--	---

### FUNCIONAL PROGRAMÁTICA 12.128.0032.4572.0031

FUNÇÃO 12 - Educação	SUBFUNÇÃO 128 - Formação de Recursos Humanos
PROGRAMA 0032 - Programa de Gestão e Manutenção do Poder Executivo	
AÇÃO 4572 - Capacitação de Servidores Públicos Federais em Processo de Qualificação e Requalificação	
SUBTÍTULO 0031 - No Estado de Minas Gerais	
LOCALIDADE BENEFICIADA 3100000 - Minas Gerais	

ESPECIFICAÇÃO DO PRODUTO / UNIDADE DE MEDIDA Servidor capacitado (unidade)	META 400	QTD META A ALTERAR 0
---	-------------	-------------------------

GND	MODALIDADE DE APLICAÇÃO	RP	<i>em R\$ 1,00</i> ACRÉSCIMO
3 Outras Despesas Correntes	90 Aplicações Diretas	2	9.550
<b>TOTAL:</b>			<b>9.550</b>

### CANCELAMENTOS COMPENSATÓRIOS

SEQUENCIAL	FONTE	GND	MODALIDADE DE APLICAÇÃO	ID	RP	<i>em R\$ 1,00</i> CANCELAMENTO
000020000	100	0 Reserva de recursos do Congresso Nacional	00 Reserva de recursos do Congresso Nacional	Z	Z	9.550
<b>TOTAL:</b>						<b>9.550</b>

### JUSTIFICATIVA

De acordo com o item 10.II da Parte Especial do Parecer Preliminar, faculta-se ao Relator Geral propor emenda com vistas a recompor dotações canceladas.

### AUTOR DA EMENDA

8100 - Relator Geral

### TIPO AUTOR

Relator Geral



## Avulso de Emendas do Relator Geral

### EMENDA DE APROPRIAÇÃO DE DESPESA

TIPO AUTOR Relator geral TIPO DE EMENDA APROPRIAÇÃO EMENDA 81000738

EMENTA Emenda de Relator-Geral para recomposição de dotações

MODALIDADE DE EMENDA Despesa - Recomposição de dotação SEQUENCIAL 000006181

ESFERA ORÇAMENTÁRIA 10 - Orçamento Fiscal

### ACRÉSCIMOS À PROGRAMAÇÃO

ÓRGÃO ORÇAMENTÁRIO 26000 - Ministério da Educação UNIDADE ORÇAMENTÁRIA 26254 - Universidade Federal do Triângulo Mineiro

FUNCIONAL PROGRAMÁTICA 28.846.0910.00PW.0001

FUNÇÃO 28 - Encargos Especiais SUBFUNÇÃO 846 - Outros Encargos Especiais

PROGRAMA 0910 - Operações Especiais: Gestão da Participação em Organismos e Entidades Nacionais e Internacionais

AÇÃO 00PW - Contribuições a Entidades Nacionais sem Exigência de Programação Específica

SUBTÍTULO 0001 - Nacional

LOCALIDADE BENEFICIADA 9000000 - Nacional

ESPECIFICAÇÃO DO PRODUTO / UNIDADE DE MEDIDA META QTD META A ALTERAR

GND	MODALIDADE DE APLICAÇÃO	RP	em R\$ 1,00 ACRÉSCIMO
3 Outras Despesas Correntes	50 Transferências a Instituições Privadas sem Fins Lucrativos	2	881
<b>TOTAL:</b>			<b>881</b>

### CANCELAMENTOS COMPENSATÓRIOS

SEQUENCIAL	FUNTE	GND	MODALIDADE DE APLICAÇÃO	ID	RP	em R\$ 1,00 CANCELAMENTO
000020000	100	0 Reserva de recursos do Congresso Nacional	00 Reserva de recursos do Congresso Nacional	Z	Z	881
<b>TOTAL:</b>						<b>881</b>

### JUSTIFICATIVA

De acordo com o item 10.II da Parte Especial do Parecer Preliminar, faculta-se ao Relator Geral propor emenda com vistas a recompor dotações canceladas.

### AUTOR DA EMENDA

8100 - Relator Geral

### TIPO AUTOR

Relator Geral



## Avulso de Emendas do Relator Geral

### EMENDA DE APROPRIAÇÃO DE DESPESA

TIPO AUTOR Relator geral TIPO DE EMENDA APROPRIAÇÃO EMENDA 81000739

EMENTA Emenda de Relator-Geral para recomposição de dotações

MODALIDADE DE EMENDA Despesa - Recomposição de dotação SEQUENCIAL 000006183

ESFERA ORÇAMENTÁRIA 10 - Orçamento Fiscal

### ACRÉSCIMOS À PROGRAMAÇÃO

ÓRGÃO ORÇAMENTÁRIO 26000 - Ministério da Educação UNIDADE ORÇAMENTÁRIA 26254 - Universidade Federal do Triângulo Mineiro

FUNCIONAL PROGRAMÁTICA 12.363.5012.20RL.0031

FUNÇÃO 12 - Educação SUBFUNÇÃO 363 - Ensino Profissional

PROGRAMA 5012 - Educação Profissional e Tecnológica

AÇÃO 20RL - Funcionamento das Instituições da Rede Federal de Educação Profissional, Científica e Tecnológica

SUBTÍTULO 0031 - No Estado de Minas Gerais

LOCALIDADE BENEFICIADA 3100000 - Minas Gerais

ESPECIFICAÇÃO DO PRODUTO / UNIDADE DE MEDIDA Estudante matriculado (unidade) META 300 QTD META A ALTERAR 0

GND	MODALIDADE DE APLICAÇÃO	RP	em R\$ 1,00 ACRÉSCIMO
3 Outras Despesas Correntes	90 Aplicações Diretas	2	19.853
4 Investimentos	90 Aplicações Diretas	2	23.534
<b>TOTAL:</b>			<b>43.387</b>

### CANCELAMENTOS COMPENSATÓRIOS

SEQUENCIAL	FONTE	GND	MODALIDADE DE APLICAÇÃO	ID	RP	em R\$ 1,00 CANCELAMENTO
000020000	100	0 Reserva de recursos do Congresso Nacional	00 Reserva de recursos do Congresso Nacional	Z	Z	43.387
<b>TOTAL:</b>						<b>43.387</b>

### JUSTIFICATIVA

De acordo com o item 10.II da Parte Especial do Parecer Preliminar, faculta-se ao Relator Geral propor emenda com vistas a recompor dotações canceladas.

AUTOR DA EMENDA 8100 - Relator Geral TIPO AUTOR Relator Geral



## Avulso de Emendas do Relator Geral

### EMENDA DE APROPRIAÇÃO DE DESPESA

TIPO AUTOR Relator geral TIPO DE EMENDA APROPRIAÇÃO EMENDA 81000740

EMENTA Emenda de Relator-Geral para recomposição de dotações

MODALIDADE DE EMENDA Despesa - Recomposição de dotação SEQUENCIAL 000006184

ESFERA ORÇAMENTÁRIA 10 - Orçamento Fiscal

### ACRÉSCIMOS À PROGRAMAÇÃO

ÓRGÃO ORÇAMENTÁRIO 26000 - Ministério da Educação UNIDADE ORÇAMENTÁRIA 26254 - Universidade Federal do Triângulo Mineiro

FUNCIONAL PROGRAMÁTICA 12.363.5012.2994.0031

FUNÇÃO 12 - Educação SUBFUNÇÃO 363 - Ensino Profissional

PROGRAMA 5012 - Educação Profissional e Tecnológica

AÇÃO 2994 - Assistência aos Estudantes das Instituições Federais de Educação Profissional e Tecnológica

SUBTÍTULO 0031 - No Estado de Minas Gerais

LOCALIDADE BENEFICIADA 3100000 - Minas Gerais

ESPECIFICAÇÃO DO PRODUTO / UNIDADE DE MEDIDA Estudante assistido (unidade) META 150 QTD META A ALTERAR 0

GND	MODALIDADE DE APLICAÇÃO	RP	em R\$ 1,00 ACRÉSCIMO
3 Outras Despesas Correntes	90 Aplicações Diretas	2	9.581
<b>TOTAL:</b>			<b>9.581</b>

### CANCELAMENTOS COMPENSATÓRIOS

SEQUENCIAL	FUNTE	GND	MODALIDADE DE APLICAÇÃO	ID	RP	em R\$ 1,00 CANCELAMENTO
000020000	100	0 Reserva de recursos do Congresso Nacional	00 Reserva de recursos do Congresso Nacional	Z	Z	9.581
<b>TOTAL:</b>						<b>9.581</b>

### JUSTIFICATIVA

De acordo com o item 10.II da Parte Especial do Parecer Preliminar, faculta-se ao Relator Geral propor emenda com vistas a recompor dotações canceladas.

### AUTOR DA EMENDA

8100 - Relator Geral

### TIPO AUTOR

Relator Geral



## Avulso de Emendas do Relator Geral

### EMENDA DE APROPRIAÇÃO DE DESPESA

TIPO AUTOR Relator geral TIPO DE EMENDA APROPRIAÇÃO EMENDA 81000741

EMENTA Emenda de Relator-Geral para recomposição de dotações

MODALIDADE DE EMENDA Despesa - Recomposição de dotação SEQUENCIAL 000006185

ESFERA ORÇAMENTÁRIA 10 - Orçamento Fiscal

### ACRÉSCIMOS À PROGRAMAÇÃO

ÓRGÃO ORÇAMENTÁRIO 26000 - Ministério da Educação UNIDADE ORÇAMENTÁRIA 26254 - Universidade Federal do Triângulo Mineiro

FUNCIONAL PROGRAMÁTICA 12.364.5013.20GK.0031

FUNÇÃO 12 - Educação SUBFUNÇÃO 364 - Ensino Superior

PROGRAMA 5013 - Educação Superior - Graduação, Pós-Graduação, Ensino, Pesquisa e Extensão

AÇÃO 20GK - Fomento às Ações de Graduação, Pós-Graduação, Ensino, Pesquisa e Extensão

SUBTÍTULO 0031 - No Estado de Minas Gerais

LOCALIDADE BENEFICIADA 3100000 - Minas Gerais

ESPECIFICAÇÃO DO PRODUTO / UNIDADE DE MEDIDA META QTD META A ALTERAR  
Iniciativa apoiada (unidade) 3 0

GND	MODALIDADE DE APLICAÇÃO	RP	em R\$ 1,00 ACRÉSCIMO
3 Outras Despesas Correntes	90 Aplicações Diretas	2	36.678
4 Investimentos	90 Aplicações Diretas	2	11.064
<b>TOTAL:</b>			<b>47.742</b>

### CANCELAMENTOS COMPENSATÓRIOS

SEQUENCIAL	FONTE	GND	MODALIDADE DE APLICAÇÃO	ID	RP	em R\$ 1,00 CANCELAMENTO
000020000	100	0 Reserva de recursos do Congresso Nacional	00 Reserva de recursos do Congresso Nacional	Z	Z	47.742
<b>TOTAL:</b>						<b>47.742</b>

### JUSTIFICATIVA

De acordo com o item 10.II da Parte Especial do Parecer Preliminar, faculta-se ao Relator Geral propor emenda com vistas a recompor dotações canceladas.

AUTOR DA EMENDA 8100 - Relator Geral TIPO AUTOR Relator Geral





## Avulso de Emendas do Relator Geral

### EMENDA DE APROPRIAÇÃO DE DESPESA

TIPO AUTOR Relator geral TIPO DE EMENDA APROPRIAÇÃO EMENDA 81000742

EMENTA Emenda de Relator-Geral para recomposição de dotações

MODALIDADE DE EMENDA Despesa - Recomposição de dotação SEQUENCIAL 000006186

ESFERA ORÇAMENTÁRIA 10 - Orçamento Fiscal

### ACRÉSCIMOS À PROGRAMAÇÃO

ÓRGÃO ORÇAMENTÁRIO 26000 - Ministério da Educação UNIDADE ORÇAMENTÁRIA 26254 - Universidade Federal do Triângulo Mineiro

FUNCIONAL PROGRAMÁTICA 12.364.5013.20RK.0031

FUNÇÃO 12 - Educação SUBFUNÇÃO 364 - Ensino Superior

PROGRAMA 5013 - Educação Superior - Graduação, Pós-Graduação, Ensino, Pesquisa e Extensão

AÇÃO 20RK - Funcionamento de Instituições Federais de Ensino Superior

SUBTÍTULO 0031 - No Estado de Minas Gerais

LOCALIDADE BENEFICIADA 3100000 - Minas Gerais

ESPECIFICAÇÃO DO PRODUTO / UNIDADE DE MEDIDA Estudante matriculado (unidade) META 7.872 QTD META A ALTERAR 0

GND	MODALIDADE DE APLICAÇÃO	RP	em R\$ 1,00 ACRÉSCIMO
3 Outras Despesas Correntes	90 Aplicações Diretas	2	697.732
4 Investimentos	90 Aplicações Diretas	2	105.431
<b>TOTAL:</b>			<b>803.163</b>

### CANCELAMENTOS COMPENSATÓRIOS

SEQUENCIAL	FONTE	GND	MODALIDADE DE APLICAÇÃO	ID	RP	em R\$ 1,00 CANCELAMENTO
000020000	100	0 Reserva de recursos do Congresso Nacional	00 Reserva de recursos do Congresso Nacional	Z	Z	803.163
<b>TOTAL:</b>						<b>803.163</b>

### JUSTIFICATIVA

De acordo com o item 10.II da Parte Especial do Parecer Preliminar, faculta-se ao Relator Geral propor emenda com vistas a recompor dotações canceladas.

AUTOR DA EMENDA 8100 - Relator Geral TIPO AUTOR Relator Geral



## Avulso de Emendas do Relator Geral

### EMENDA DE APROPRIAÇÃO DE DESPESA

TIPO AUTOR Relator geral TIPO DE EMENDA APROPRIAÇÃO EMENDA 81000743

EMENTA Emenda de Relator-Geral para recomposição de dotações

MODALIDADE DE EMENDA Despesa - Recomposição de dotação SEQUENCIAL 000006187

ESFERA ORÇAMENTÁRIA 10 - Orçamento Fiscal

### ACRÉSCIMOS À PROGRAMAÇÃO

ÓRGÃO ORÇAMENTÁRIO 26000 - Ministério da Educação UNIDADE ORÇAMENTÁRIA 26254 - Universidade Federal do Triângulo Mineiro

FUNCIONAL PROGRAMÁTICA 12.364.5013.4002.0031

FUNÇÃO 12 - Educação SUBFUNÇÃO 364 - Ensino Superior

PROGRAMA 5013 - Educação Superior - Graduação, Pós-Graduação, Ensino, Pesquisa e Extensão

AÇÃO 4002 - Assistência ao Estudante de Ensino Superior

SUBTÍTULO 0031 - No Estado de Minas Gerais

LOCALIDADE BENEFICIADA 3100000 - Minas Gerais

ESPECIFICAÇÃO DO PRODUTO / UNIDADE DE MEDIDA Estudante assistido (unidade) META 1.661 QTD META A ALTERAR 0

GND	MODALIDADE DE APLICAÇÃO	RP	em R\$ 1,00 ACRÉSCIMO
3 Outras Despesas Correntes	90 Aplicações Diretas	2	193.590
4 Investimentos	90 Aplicações Diretas	2	1.163
<b>TOTAL:</b>			<b>194.753</b>

### CANCELAMENTOS COMPENSATÓRIOS

SEQUENCIAL	FONTE	GND	MODALIDADE DE APLICAÇÃO	ID	RP	em R\$ 1,00 CANCELAMENTO
000020000	100	0 Reserva de recursos do Congresso Nacional	00 Reserva de recursos do Congresso Nacional	Z	Z	194.753
<b>TOTAL:</b>						<b>194.753</b>

### JUSTIFICATIVA

De acordo com o item 10.II da Parte Especial do Parecer Preliminar, faculta-se ao Relator Geral propor emenda com vistas a recompor dotações canceladas.

### AUTOR DA EMENDA

8100 - Relator Geral

### TIPO AUTOR

Relator Geral



## Avulso de Emendas do Relator Geral

### EMENDA DE APROPRIAÇÃO DE DESPESA

TIPO AUTOR Relator geral TIPO DE EMENDA APROPRIAÇÃO EMENDA 81000744

EMENTA Emenda de Relator-Geral para recomposição de dotações

MODALIDADE DE EMENDA Despesa - Recomposição de dotação SEQUENCIAL 000006191

ESFERA ORÇAMENTÁRIA 10 - Orçamento Fiscal

### ACRÉSCIMOS À PROGRAMAÇÃO

ÓRGÃO ORÇAMENTÁRIO 26000 - Ministério da Educação UNIDADE ORÇAMENTÁRIA 26255 - Universidade Federal dos Vales do Jequitinhonha e Mucuri

FUNCIONAL PROGRAMÁTICA 12.122.0032.216H.0031

FUNÇÃO 12 - Educação SUBFUNÇÃO 122 - Administração Geral

PROGRAMA 0032 - Programa de Gestão e Manutenção do Poder Executivo

AÇÃO 216H - Ajuda de Custo para Moradia ou Auxílio-Moradia a Agentes Públicos

SUBTÍTULO 0031 - No Estado de Minas Gerais

LOCALIDADE BENEFICIADA 3100000 - Minas Gerais

ESPECIFICAÇÃO DO PRODUTO / UNIDADE DE MEDIDA Agente público beneficiado (unidade) META 2 QTD META A ALTERAR 0

GND	MODALIDADE DE APLICAÇÃO	RP	em R\$ 1,00 ACRÉSCIMO
3 Outras Despesas Correntes	90 Aplicações Diretas	2	688

**TOTAL: 688**

### CANCELAMENTOS COMPENSATÓRIOS

SEQUENCIAL	FONTE	GND	MODALIDADE DE APLICAÇÃO	ID	RP	em R\$ 1,00 CANCELAMENTO
000020000	100	0 Reserva de recursos do Congresso Nacional	00 Reserva de recursos do Congresso Nacional	Z	Z	688

**TOTAL: 688**

### JUSTIFICATIVA

De acordo com o item 10.II da Parte Especial do Parecer Preliminar, faculta-se ao Relator Geral propor emenda com vistas a recompor dotações canceladas.

AUTOR DA EMENDA 8100 - Relator Geral TIPO AUTOR Relator Geral



## Avulso de Emendas do Relator Geral

### EMENDA DE APROPRIAÇÃO DE DESPESA

TIPO AUTOR Relator geral TIPO DE EMENDA APROPRIAÇÃO EMENDA 81000745

EMENTA Emenda de Relator-Geral para recomposição de dotações

MODALIDADE DE EMENDA Despesa - Recomposição de dotação SEQUENCIAL 000006192

ESFERA ORÇAMENTÁRIA 10 - Orçamento Fiscal

### ACRÉSCIMOS À PROGRAMAÇÃO

ÓRGÃO ORÇAMENTÁRIO 26000 - Ministério da Educação UNIDADE ORÇAMENTÁRIA 26255 - Universidade Federal dos Vales do Jequitinhonha e Mucuri

FUNCIONAL PROGRAMÁTICA 12.128.0032.4572.0031

FUNÇÃO 12 - Educação SUBFUNÇÃO 128 - Formação de Recursos Humanos

PROGRAMA 0032 - Programa de Gestão e Manutenção do Poder Executivo

AÇÃO 4572 - Capacitação de Servidores Públicos Federais em Processo de Qualificação e Requalificação

SUBTÍTULO 0031 - No Estado de Minas Gerais

LOCALIDADE BENEFICIADA 3100000 - Minas Gerais

ESPECIFICAÇÃO DO PRODUTO / UNIDADE DE MEDIDA Servidor capacitado (unidade) META 280 QTD META A ALTERAR 0

GND	MODALIDADE DE APLICAÇÃO	RP	em R\$ 1,00 ACRÉSCIMO
3 Outras Despesas Correntes	90 Aplicações Diretas	2	3.213
<b>TOTAL:</b>			<b>3.213</b>

### CANCELAMENTOS COMPENSATÓRIOS

SEQUENCIAL	FONTE	GND	MODALIDADE DE APLICAÇÃO	ID	RP	em R\$ 1,00 CANCELAMENTO
000020000	100	0 Reserva de recursos do Congresso Nacional	00 Reserva de recursos do Congresso Nacional	Z	Z	3.213
<b>TOTAL:</b>						<b>3.213</b>

### JUSTIFICATIVA

De acordo com o item 10.II da Parte Especial do Parecer Preliminar, faculta-se ao Relator Geral propor emenda com vistas a recompor dotações canceladas.

AUTOR DA EMENDA 8100 - Relator Geral TIPO AUTOR Relator Geral



## Avulso de Emendas do Relator Geral

### EMENDA DE APROPRIAÇÃO DE DESPESA

TIPO AUTOR Relator geral TIPO DE EMENDA APROPRIAÇÃO EMENDA 81000746

EMENTA Emenda de Relator-Geral para recomposição de dotações

MODALIDADE DE EMENDA Despesa - Recomposição de dotação SEQUENCIAL 000006196

ESFERA ORÇAMENTÁRIA 10 - Orçamento Fiscal

### ACRÉSCIMOS À PROGRAMAÇÃO

ÓRGÃO ORÇAMENTÁRIO 26000 - Ministério da Educação UNIDADE ORÇAMENTÁRIA 26255 - Universidade Federal dos Vales do Jequitinhonha e Mucuri

FUNCIONAL PROGRAMÁTICA 28.846.0910.00PW.0001

FUNÇÃO 28 - Encargos Especiais SUBFUNÇÃO 846 - Outros Encargos Especiais

PROGRAMA 0910 - Operações Especiais: Gestão da Participação em Organismos e Entidades Nacionais e Internacionais

AÇÃO 00PW - Contribuições a Entidades Nacionais sem Exigência de Programação Específica

SUBTÍTULO 0001 - Nacional

LOCALIDADE BENEFICIADA 9000000 - Nacional

ESPECIFICAÇÃO DO PRODUTO / UNIDADE DE MEDIDA META QTD META A ALTERAR

GND	MODALIDADE DE APLICAÇÃO	RP	em R\$ 1,00 ACRÉSCIMO
3 Outras Despesas Correntes	50 Transferências a Instituições Privadas sem Fins Lucrativos	2	688
<b>TOTAL:</b>			<b>688</b>

### CANCELAMENTOS COMPENSATÓRIOS

SEQUENCIAL	FONTE	GND	MODALIDADE DE APLICAÇÃO	ID	RP	em R\$ 1,00 CANCELAMENTO
000020000	100	0 Reserva de recursos do Congresso Nacional	00 Reserva de recursos do Congresso Nacional	Z	Z	688
<b>TOTAL:</b>						<b>688</b>

### JUSTIFICATIVA

De acordo com o item 10.II da Parte Especial do Parecer Preliminar, faculta-se ao Relator Geral propor emenda com vistas a recompor dotações canceladas.

AUTOR DA EMENDA 8100 - Relator Geral TIPO AUTOR Relator Geral



## Avulso de Emendas do Relator Geral

### EMENDA DE APROPRIAÇÃO DE DESPESA

TIPO AUTOR Relator geral TIPO DE EMENDA APROPRIAÇÃO EMENDA 81000747

EMENTA Emenda de Relator-Geral para recomposição de dotações

MODALIDADE DE EMENDA Despesa - Recomposição de dotação SEQUENCIAL 000006198

ESFERA ORÇAMENTÁRIA 10 - Orçamento Fiscal

### ACRÉSCIMOS À PROGRAMAÇÃO

ÓRGÃO ORÇAMENTÁRIO 26000 - Ministério da Educação UNIDADE ORÇAMENTÁRIA 26255 - Universidade Federal dos Vales do Jequitinhonha e Mucuri

FUNCIONAL PROGRAMÁTICA 12.364.5013.20GK.0031

FUNÇÃO 12 - Educação SUBFUNÇÃO 364 - Ensino Superior

PROGRAMA 5013 - Educação Superior - Graduação, Pós-Graduação, Ensino, Pesquisa e Extensão

AÇÃO 20GK - Fomento às Ações de Graduação, Pós-Graduação, Ensino, Pesquisa e Extensão

SUBTÍTULO 0031 - No Estado de Minas Gerais

LOCALIDADE BENEFICIADA 3100000 - Minas Gerais

ESPECIFICAÇÃO DO PRODUTO / UNIDADE DE MEDIDA META QTD META A ALTERAR  
Iniciativa apoiada (unidade) 35 0

GND	MODALIDADE DE APLICAÇÃO	RP	em R\$ 1,00 ACRÉSCIMO
3 Outras Despesas Correntes	90 Aplicações Diretas	2	275
<b>TOTAL:</b>			<b>275</b>

### CANCELAMENTOS COMPENSATÓRIOS

SEQUENCIAL	FONTE	GND	MODALIDADE DE APLICAÇÃO	ID	RP	em R\$ 1,00 CANCELAMENTO
000020000	100	0 Reserva de recursos do Congresso Nacional	00 Reserva de recursos do Congresso Nacional	Z	Z	275
<b>TOTAL:</b>						<b>275</b>

### JUSTIFICATIVA

De acordo com o item 10.II da Parte Especial do Parecer Preliminar, faculta-se ao Relator Geral propor emenda com vistas a recompor dotações canceladas.

### AUTOR DA EMENDA

8100 - Relator Geral TIPO AUTOR Relator Geral



## Avulso de Emendas do Relator Geral

### EMENDA DE APROPRIAÇÃO DE DESPESA

TIPO AUTOR Relator geral TIPO DE EMENDA APROPRIAÇÃO EMENDA **81000748**

EMENTA Emenda de Relator-Geral para recomposição de dotações

MODALIDADE DE EMENDA Despesa - Recomposição de dotação SEQUENCIAL **000006199**

ESFERA ORÇAMENTÁRIA 10 - Orçamento Fiscal

### ACRÉSCIMOS À PROGRAMAÇÃO

ÓRGÃO ORÇAMENTÁRIO 26000 - Ministério da Educação UNIDADE ORÇAMENTÁRIA 26255 - Universidade Federal dos Vales do Jequitinhonha e Mucuri

FUNCIONAL PROGRAMÁTICA **12.364.5013.20RK.0031**

FUNÇÃO 12 - Educação SUBFUNÇÃO 364 - Ensino Superior

PROGRAMA 5013 - Educação Superior - Graduação, Pós-Graduação, Ensino, Pesquisa e Extensão

AÇÃO 20RK - Funcionamento de Instituições Federais de Ensino Superior

SUBTÍTULO 0031 - No Estado de Minas Gerais

LOCALIDADE BENEFICIADA 3100000 - Minas Gerais

ESPECIFICAÇÃO DO PRODUTO / UNIDADE DE MEDIDA Estudante matriculado (unidade) META 11.372 QTD META A ALTERAR 0

GND	MODALIDADE DE APLICAÇÃO	RP	em R\$ 1,00 ACRÉSCIMO
3 Outras Despesas Correntes	90 Aplicações Diretas	2	713.149
4 Investimentos	90 Aplicações Diretas	2	180.510
<b>TOTAL:</b>			<b>893.659</b>

### CANCELAMENTOS COMPENSATÓRIOS

SEQUENCIAL	FONTE	GND	MODALIDADE DE APLICAÇÃO	ID	RP	em R\$ 1,00 CANCELAMENTO
000020000	100	0 Reserva de recursos do Congresso Nacional	00 Reserva de recursos do Congresso Nacional	Z	Z	893.659
<b>TOTAL:</b>						<b>893.659</b>

### JUSTIFICATIVA

De acordo com o item 10.II da Parte Especial do Parecer Preliminar, faculta-se ao Relator Geral propor emenda com vistas a recompor dotações canceladas.

AUTOR DA EMENDA 8100 - Relator Geral TIPO AUTOR Relator Geral



## Avulso de Emendas do Relator Geral

### EMENDA DE APROPRIAÇÃO DE DESPESA

TIPO AUTOR Relator geral TIPO DE EMENDA APROPRIAÇÃO EMENDA 81000749

EMENTA Emenda de Relator-Geral para recomposição de dotações

MODALIDADE DE EMENDA Despesa - Recomposição de dotação SEQUENCIAL 000006200

ESFERA ORÇAMENTÁRIA 10 - Orçamento Fiscal

### ACRÉSCIMOS À PROGRAMAÇÃO

ÓRGÃO ORÇAMENTÁRIO 26000 - Ministério da Educação UNIDADE ORÇAMENTÁRIA 26255 - Universidade Federal dos Vales do Jequitinhonha e Mucuri

FUNCIONAL PROGRAMÁTICA 12.364.5013.4002.0031

FUNÇÃO 12 - Educação SUBFUNÇÃO 364 - Ensino Superior

PROGRAMA 5013 - Educação Superior - Graduação, Pós-Graduação, Ensino, Pesquisa e Extensão

AÇÃO 4002 - Assistência ao Estudante de Ensino Superior

SUBTÍTULO 0031 - No Estado de Minas Gerais

LOCALIDADE BENEFICIADA 3100000 - Minas Gerais

ESPECIFICAÇÃO DO PRODUTO / UNIDADE DE MEDIDA Estudante assistido (unidade) META 4.180 QTD META A ALTERAR 0

GND	MODALIDADE DE APLICAÇÃO	RP	em R\$ 1,00 ACRÉSCIMO
3 Outras Despesas Correntes	90 Aplicações Diretas	2	162.817
4 Investimentos	90 Aplicações Diretas	2	649
<b>TOTAL:</b>			<b>163.466</b>

### CANCELAMENTOS COMPENSATÓRIOS

SEQUENCIAL	FONTE	GND	MODALIDADE DE APLICAÇÃO	ID	RP	em R\$ 1,00 CANCELAMENTO
000020000	100	0 Reserva de recursos do Congresso Nacional	00 Reserva de recursos do Congresso Nacional	Z	Z	163.466
<b>TOTAL:</b>						<b>163.466</b>

### JUSTIFICATIVA

De acordo com o item 10.II da Parte Especial do Parecer Preliminar, faculta-se ao Relator Geral propor emenda com vistas a recompor dotações canceladas.

### AUTOR DA EMENDA

8100 - Relator Geral

### TIPO AUTOR

Relator Geral





## Avulso de Emendas do Relator Geral

### EMENDA DE APROPRIAÇÃO DE DESPESA

TIPO AUTOR Relator geral TIPO DE EMENDA APROPRIAÇÃO EMENDA 81000750

EMENTA Emenda de Relator-Geral para recomposição de dotações

MODALIDADE DE EMENDA Despesa - Recomposição de dotação SEQUENCIAL 000006201

ESFERA ORÇAMENTÁRIA 10 - Orçamento Fiscal

### ACRÉSCIMOS À PROGRAMAÇÃO

ÓRGÃO ORÇAMENTÁRIO 26000 - Ministério da Educação UNIDADE ORÇAMENTÁRIA 26255 - Universidade Federal dos Vales do Jequitinhonha e Mucuri

FUNCIONAL PROGRAMÁTICA 12.364.5013.8282.0031

FUNÇÃO 12 - Educação SUBFUNÇÃO 364 - Ensino Superior

PROGRAMA 5013 - Educação Superior - Graduação, Pós-Graduação, Ensino, Pesquisa e Extensão

AÇÃO 8282 - Reestruturação e Modernização das Instituições Federais de Ensino Superior

SUBTÍTULO 0031 - No Estado de Minas Gerais

LOCALIDADE BENEFICIADA 3100000 - Minas Gerais

ESPECIFICAÇÃO DO PRODUTO / UNIDADE DE MEDIDA Projeto viabilizado (unidade) META 5 QTD META A ALTERAR 0

GND	MODALIDADE DE APLICAÇÃO	RP	em R\$ 1,00 ACRÉSCIMO
3 Outras Despesas Correntes	90 Aplicações Diretas	2	45.904
<b>TOTAL:</b>			<b>45.904</b>

### CANCELAMENTOS COMPENSATÓRIOS

SEQUENCIAL	FONTE	GND	MODALIDADE DE APLICAÇÃO	ID	RP	em R\$ 1,00 CANCELAMENTO
000020000	100	0 Reserva de recursos do Congresso Nacional	00 Reserva de recursos do Congresso Nacional	Z	Z	45.904
<b>TOTAL:</b>						<b>45.904</b>

### JUSTIFICATIVA

De acordo com o item 10.II da Parte Especial do Parecer Preliminar, faculta-se ao Relator Geral propor emenda com vistas a recompor dotações canceladas.

AUTOR DA EMENDA 8100 - Relator Geral TIPO AUTOR Relator Geral



## Avulso de Emendas do Relator Geral

### EMENDA DE APROPRIAÇÃO DE DESPESA

TIPO AUTOR Relator geral TIPO DE EMENDA APROPRIAÇÃO EMENDA 81000751

EMENTA Emenda de Relator-Geral para recomposição de dotações

MODALIDADE DE EMENDA Despesa - Recomposição de dotação SEQUENCIAL 000006205

ESFERA ORÇAMENTÁRIA 10 - Orçamento Fiscal

### ACRÉSCIMOS À PROGRAMAÇÃO

ÓRGÃO ORÇAMENTÁRIO 26000 - Ministério da Educação UNIDADE ORÇAMENTÁRIA 26256 - Centro Federal de Educação Tecnológica Celso Suckow da Fonseca

FUNCIONAL PROGRAMÁTICA 12.128.0032.4572.0033

FUNÇÃO 12 - Educação SUBFUNÇÃO 128 - Formação de Recursos Humanos

PROGRAMA 0032 - Programa de Gestão e Manutenção do Poder Executivo

AÇÃO 4572 - Capacitação de Servidores Públicos Federais em Processo de Qualificação e Requalificação

SUBTÍTULO 0033 - No Estado do Rio de Janeiro

LOCALIDADE BENEFICIADA 3300000 - Rio de Janeiro

ESPECIFICAÇÃO DO PRODUTO / UNIDADE DE MEDIDA Servidor capacitado (unidade) META 250 QTD META A ALTERAR 0

GND	MODALIDADE DE APLICAÇÃO	RP	em R\$ 1,00 ACRÉSCIMO
3 Outras Despesas Correntes	90 Aplicações Diretas	2	5.852

**TOTAL: 5.852**

### CANCELAMENTOS COMPENSATÓRIOS

SEQUENCIAL	FONTE	GND	MODALIDADE DE APLICAÇÃO	ID	RP	em R\$ 1,00 CANCELAMENTO
000020000	100	0 Reserva de recursos do Congresso Nacional	00 Reserva de recursos do Congresso Nacional	Z	Z	5.852

**TOTAL: 5.852**

### JUSTIFICATIVA

De acordo com o item 10.II da Parte Especial do Parecer Preliminar, faculta-se ao Relator Geral propor emenda com vistas a recompor dotações canceladas.

### AUTOR DA EMENDA

8100 - Relator Geral

### TIPO AUTOR

Relator Geral



## Avulso de Emendas do Relator Geral

### EMENDA DE APROPRIAÇÃO DE DESPESA

TIPO AUTOR Relator geral TIPO DE EMENDA APROPRIAÇÃO EMENDA 81000752

EMENTA Emenda de Relator-Geral para recomposição de dotações

MODALIDADE DE EMENDA Despesa - Recomposição de dotação SEQUENCIAL 000006208

ESFERA ORÇAMENTÁRIA 10 - Orçamento Fiscal

### ACRÉSCIMOS À PROGRAMAÇÃO

ÓRGÃO ORÇAMENTÁRIO 26000 - Ministério da Educação UNIDADE ORÇAMENTÁRIA 26256 - Centro Federal de Educação Tecnológica Celso Suckow da Fonseca

FUNCIONAL PROGRAMÁTICA 28.846.0910.000Q.0002

FUNÇÃO 28 - Encargos Especiais SUBFUNÇÃO 846 - Outros Encargos Especiais

PROGRAMA 0910 - Operações Especiais: Gestão da Participação em Organismos e Entidades Nacionais e Internacionais

AÇÃO 000Q - Contribuições a Organismos Internacionais sem Exigência de Programação Específica

SUBTÍTULO 0002 - Exterior

LOCALIDADE BENEFICIADA 8000000 - Exterior

ESPECIFICAÇÃO DO PRODUTO / UNIDADE DE MEDIDA META QTD META A ALTERAR

GND	MODALIDADE DE APLICAÇÃO	RP	em R\$ 1,00 ACRÉSCIMO
3 Outras Despesas Correntes	80 Transferências ao Exterior	2	137
<b>TOTAL:</b>			<b>137</b>

### CANCELAMENTOS COMPENSATÓRIOS

SEQUENCIAL	FONTE	GND	MODALIDADE DE APLICAÇÃO	ID	RP	em R\$ 1,00 CANCELAMENTO
000020000	100	0 Reserva de recursos do Congresso Nacional	00 Reserva de recursos do Congresso Nacional	Z	Z	137
<b>TOTAL:</b>						<b>137</b>

### JUSTIFICATIVA

De acordo com o item 10.II da Parte Especial do Parecer Preliminar, faculta-se ao Relator Geral propor emenda com vistas a recompor dotações canceladas.

AUTOR DA EMENDA 8100 - Relator Geral TIPO AUTOR Relator Geral



## Avulso de Emendas do Relator Geral

### EMENDA DE APROPRIAÇÃO DE DESPESA

TIPO AUTOR Relator geral TIPO DE EMENDA APROPRIAÇÃO EMENDA 81000753

EMENTA Emenda de Relator-Geral para recomposição de dotações

MODALIDADE DE EMENDA Despesa - Recomposição de dotação SEQUENCIAL 000006209

ESFERA ORÇAMENTÁRIA 10 - Orçamento Fiscal

### ACRÉSCIMOS À PROGRAMAÇÃO

ÓRGÃO ORÇAMENTÁRIO 26000 - Ministério da Educação UNIDADE ORÇAMENTÁRIA 26256 - Centro Federal de Educação Tecnológica Celso Suckow da Fonseca

FUNCIONAL PROGRAMÁTICA 28.846.0910.00PW.0001

FUNÇÃO 28 - Encargos Especiais SUBFUNÇÃO 846 - Outros Encargos Especiais

PROGRAMA 0910 - Operações Especiais: Gestão da Participação em Organismos e Entidades Nacionais e Internacionais

AÇÃO 00PW - Contribuições a Entidades Nacionais sem Exigência de Programação Específica

SUBTÍTULO 0001 - Nacional

LOCALIDADE BENEFICIADA 9000000 - Nacional

ESPECIFICAÇÃO DO PRODUTO / UNIDADE DE MEDIDA META QTD META A ALTERAR

GND	MODALIDADE DE APLICAÇÃO	RP	em R\$ 1,00 ACRÉSCIMO
3 Outras Despesas Correntes	50 Transferências a Instituições Privadas sem Fins Lucrativos	2	2.442
<b>TOTAL:</b>			<b>2.442</b>

### CANCELAMENTOS COMPENSATÓRIOS

SEQUENCIAL	FONTE	GND	MODALIDADE DE APLICAÇÃO	ID	RP	em R\$ 1,00 CANCELAMENTO
000020000	100	0 Reserva de recursos do Congresso Nacional	00 Reserva de recursos do Congresso Nacional	Z	Z	2.442
<b>TOTAL:</b>						<b>2.442</b>

### JUSTIFICATIVA

De acordo com o item 10.II da Parte Especial do Parecer Preliminar, faculta-se ao Relator Geral propor emenda com vistas a recompor dotações canceladas.

AUTOR DA EMENDA 8100 - Relator Geral TIPO AUTOR Relator Geral



## Avulso de Emendas do Relator Geral

### EMENDA DE APROPRIAÇÃO DE DESPESA

TIPO AUTOR Relator geral TIPO DE EMENDA APROPRIAÇÃO EMENDA 81000754

EMENTA Emenda de Relator-Geral para recomposição de dotações

MODALIDADE DE EMENDA Despesa - Recomposição de dotação SEQUENCIAL 000006211

ESFERA ORÇAMENTÁRIA 10 - Orçamento Fiscal

### ACRÉSCIMOS À PROGRAMAÇÃO

ÓRGÃO ORÇAMENTÁRIO 26000 - Ministério da Educação UNIDADE ORÇAMENTÁRIA 26256 - Centro Federal de Educação Tecnológica Celso Suckow da Fonseca

FUNCIONAL PROGRAMÁTICA 12.363.5012.20RL.0033

FUNÇÃO 12 - Educação SUBFUNÇÃO 363 - Ensino Profissional

PROGRAMA 5012 - Educação Profissional e Tecnológica

AÇÃO 20RL - Funcionamento das Instituições da Rede Federal de Educação Profissional, Científica e Tecnológica

SUBTÍTULO 0033 - No Estado do Rio de Janeiro

LOCALIDADE BENEFICIADA 3300000 - Rio de Janeiro

ESPECIFICAÇÃO DO PRODUTO / UNIDADE DE MEDIDA Estudante matriculado (unidade) META 18.547 QTD META A ALTERAR 0

GND	MODALIDADE DE APLICAÇÃO	RP	em R\$ 1,00 ACRÉSCIMO
3 Outras Despesas Correntes	90 Aplicações Diretas	2	829.248
4 Investimentos	90 Aplicações Diretas	2	77.422
<b>TOTAL:</b>			<b>906.670</b>

### CANCELAMENTOS COMPENSATÓRIOS

SEQUENCIAL	FONTE	GND	MODALIDADE DE APLICAÇÃO	ID	RP	em R\$ 1,00 CANCELAMENTO
000020000	100	0 Reserva de recursos do Congresso Nacional	00 Reserva de recursos do Congresso Nacional	Z	Z	906.670
<b>TOTAL:</b>						<b>906.670</b>

### JUSTIFICATIVA

De acordo com o item 10.II da Parte Especial do Parecer Preliminar, faculta-se ao Relator Geral propor emenda com vistas a recompor dotações canceladas.

AUTOR DA EMENDA 8100 - Relator Geral TIPO AUTOR Relator Geral



## Avulso de Emendas do Relator Geral

### EMENDA DE APROPRIAÇÃO DE DESPESA

TIPO AUTOR Relator geral TIPO DE EMENDA APROPRIAÇÃO EMENDA 81000755

EMENTA Emenda de Relator-Geral para recomposição de dotações

MODALIDADE DE EMENDA Despesa - Recomposição de dotação SEQUENCIAL 000006212

ESFERA ORÇAMENTÁRIA 10 - Orçamento Fiscal

### ACRÉSCIMOS À PROGRAMAÇÃO

ÓRGÃO ORÇAMENTÁRIO 26000 - Ministério da Educação UNIDADE ORÇAMENTÁRIA 26256 - Centro Federal de Educação Tecnológica Celso Suckow da Fonseca

FUNCIONAL PROGRAMÁTICA 12.363.5012.2994.0033

FUNÇÃO 12 - Educação SUBFUNÇÃO 363 - Ensino Profissional

PROGRAMA 5012 - Educação Profissional e Tecnológica

AÇÃO 2994 - Assistência aos Estudantes das Instituições Federais de Educação Profissional e Tecnológica

SUBTÍTULO 0033 - No Estado do Rio de Janeiro

LOCALIDADE BENEFICIADA 3300000 - Rio de Janeiro

ESPECIFICAÇÃO DO PRODUTO / UNIDADE DE MEDIDA Estudante assistido (unidade) META 2.500 QTD META A ALTERAR 0

GND	MODALIDADE DE APLICAÇÃO	RP	em R\$ 1,00 ACRÉSCIMO
3 Outras Despesas Correntes	90 Aplicações Diretas	2	201.919

**TOTAL: 201.919**

### CANCELAMENTOS COMPENSATÓRIOS

SEQUENCIAL	FONTE	GND	MODALIDADE DE APLICAÇÃO	ID	RP	em R\$ 1,00 CANCELAMENTO
000020000	100	0 Reserva de recursos do Congresso Nacional	00 Reserva de recursos do Congresso Nacional	Z	Z	201.919

**TOTAL: 201.919**

### JUSTIFICATIVA

De acordo com o item 10.II da Parte Especial do Parecer Preliminar, faculta-se ao Relator Geral propor emenda com vistas a recompor dotações canceladas.

### AUTOR DA EMENDA

8100 - Relator Geral

### TIPO AUTOR

Relator Geral



## Avulso de Emendas do Relator Geral

### EMENDA DE APROPRIAÇÃO DE DESPESA

TIPO AUTOR Relator geral TIPO DE EMENDA APROPRIAÇÃO EMENDA 81000756

EMENTA  
Emenda de Relator-Geral para recomposição de dotações

MODALIDADE DE EMENDA Despesa - Recomposição de dotação SEQUENCIAL 000006216

ESFERA ORÇAMENTÁRIA  
10 - Orçamento Fiscal

### ACRÉSCIMOS À PROGRAMAÇÃO

ÓRGÃO ORÇAMENTÁRIO 26000 - Ministério da Educação UNIDADE ORÇAMENTÁRIA 26257 - Centro Federal de Educação Tecnológica de Minas Gerais

FUNCIONAL PROGRAMÁTICA 12.122.0032.216H.0031

FUNÇÃO 12 - Educação SUBFUNÇÃO 122 - Administração Geral

PROGRAMA 0032 - Programa de Gestão e Manutenção do Poder Executivo

AÇÃO 216H - Ajuda de Custo para Moradia ou Auxílio-Moradia a Agentes Públicos

SUBTÍTULO 0031 - No Estado de Minas Gerais

LOCALIDADE BENEFICIADA  
3100000 - Minas Gerais

ESPECIFICAÇÃO DO PRODUTO / UNIDADE DE MEDIDA Agente público beneficiado (unidade) META 1 QTD META A ALTERAR 0

GND	MODALIDADE DE APLICAÇÃO	RP	em R\$ 1,00 ACRÉSCIMO
3 Outras Despesas Correntes	90 Aplicações Diretas	2	22
<b>TOTAL:</b>			<b>22</b>

### CANCELAMENTOS COMPENSATÓRIOS

SEQUENCIAL	FONTE	GND	MODALIDADE DE APLICAÇÃO	ID	RP	em R\$ 1,00 CANCELAMENTO
000020000	100	0 Reserva de recursos do Congresso Nacional	00 Reserva de recursos do Congresso Nacional	Z	Z	22
<b>TOTAL:</b>						<b>22</b>

### JUSTIFICATIVA

De acordo com o item 10.II da Parte Especial do Parecer Preliminar, faculta-se ao Relator Geral propor emenda com vistas a recompor dotações canceladas.

### AUTOR DA EMENDA

8100 - Relator Geral

### TIPO AUTOR

Relator Geral



## Avulso de Emendas do Relator Geral

### EMENDA DE APROPRIAÇÃO DE DESPESA

TIPO AUTOR Relator geral TIPO DE EMENDA APROPRIAÇÃO EMENDA 81000757

EMENTA Emenda de Relator-Geral para recomposição de dotações

MODALIDADE DE EMENDA Despesa - Recomposição de dotação SEQUENCIAL 000006217

ESFERA ORÇAMENTÁRIA 10 - Orçamento Fiscal

### ACRÉSCIMOS À PROGRAMAÇÃO

ÓRGÃO ORÇAMENTÁRIO 26000 - Ministério da Educação UNIDADE ORÇAMENTÁRIA 26257 - Centro Federal de Educação Tecnológica de Minas Gerais

FUNCIONAL PROGRAMÁTICA 12.128.0032.4572.0031

FUNÇÃO 12 - Educação SUBFUNÇÃO 128 - Formação de Recursos Humanos

PROGRAMA 0032 - Programa de Gestão e Manutenção do Poder Executivo

AÇÃO 4572 - Capacitação de Servidores Públicos Federais em Processo de Qualificação e Requalificação

SUBTÍTULO 0031 - No Estado de Minas Gerais

LOCALIDADE BENEFICIADA 3100000 - Minas Gerais

ESPECIFICAÇÃO DO PRODUTO / UNIDADE DE MEDIDA Servidor capacitado (unidade) META 160 QTD META A ALTERAR 0

GND	MODALIDADE DE APLICAÇÃO	RP	em R\$ 1,00 ACRÉSCIMO
3 Outras Despesas Correntes	90 Aplicações Diretas	2	28.690

**TOTAL: 28.690**

### CANCELAMENTOS COMPENSATÓRIOS

SEQUENCIAL	FONTE	GND	MODALIDADE DE APLICAÇÃO	ID	RP	em R\$ 1,00 CANCELAMENTO
000020000	100	0 Reserva de recursos do Congresso Nacional	00 Reserva de recursos do Congresso Nacional	Z	Z	28.690

**TOTAL: 28.690**

### JUSTIFICATIVA

De acordo com o item 10.II da Parte Especial do Parecer Preliminar, faculta-se ao Relator Geral propor emenda com vistas a recompor dotações canceladas.

### AUTOR DA EMENDA

8100 - Relator Geral

### TIPO AUTOR

Relator Geral





## Avulso de Emendas do Relator Geral

### EMENDA DE APROPRIAÇÃO DE DESPESA

TIPO AUTOR Relator geral TIPO DE EMENDA APROPRIAÇÃO EMENDA 81000758

EMENTA Emenda de Relator-Geral para recomposição de dotações

MODALIDADE DE EMENDA Despesa - Recomposição de dotação SEQUENCIAL 000006223

ESFERA ORÇAMENTÁRIA 10 - Orçamento Fiscal

### ACRÉSCIMOS À PROGRAMAÇÃO

ÓRGÃO ORÇAMENTÁRIO 26000 - Ministério da Educação UNIDADE ORÇAMENTÁRIA 26257 - Centro Federal de Educação Tecnológica de Minas Gerais

FUNCIONAL PROGRAMÁTICA 12.363.5012.20RG.0031

FUNÇÃO 12 - Educação SUBFUNÇÃO 363 - Ensino Profissional

PROGRAMA 5012 - Educação Profissional e Tecnológica

AÇÃO 20RG - Reestruturação e Modernização das Instituições da Rede Federal de Educação Profissional, Científica e Tecnológica

SUBTÍTULO 0031 - No Estado de Minas Gerais

LOCALIDADE BENEFICIADA 3100000 - Minas Gerais

ESPECIFICAÇÃO DO PRODUTO / UNIDADE DE MEDIDA Projeto viabilizado (unidade) META 1 QTD META A ALTERAR 0

GND	MODALIDADE DE APLICAÇÃO	RP	em R\$ 1,00 ACRÉSCIMO
4 Investimentos	90 Aplicações Diretas	2	54.693
<b>TOTAL:</b>			<b>54.693</b>

### CANCELAMENTOS COMPENSATÓRIOS

SEQUENCIAL	FONTE	GND	MODALIDADE DE APLICAÇÃO	ID	RP	em R\$ 1,00 CANCELAMENTO
000020000	100	0 Reserva de recursos do Congresso Nacional	00 Reserva de recursos do Congresso Nacional	Z	Z	54.693
<b>TOTAL:</b>						<b>54.693</b>

### JUSTIFICATIVA

De acordo com o item 10.II da Parte Especial do Parecer Preliminar, faculta-se ao Relator Geral propor emenda com vistas a recompor dotações canceladas.

AUTOR DA EMENDA 8100 - Relator Geral TIPO AUTOR Relator Geral



## Avulso de Emendas do Relator Geral

### EMENDA DE APROPRIAÇÃO DE DESPESA

TIPO AUTOR Relator geral TIPO DE EMENDA APROPRIAÇÃO EMENDA 81000759

EMENTA Emenda de Relator-Geral para recomposição de dotações

MODALIDADE DE EMENDA Despesa - Recomposição de dotação SEQUENCIAL 000006224

ESFERA ORÇAMENTÁRIA 10 - Orçamento Fiscal

### ACRÉSCIMOS À PROGRAMAÇÃO

ÓRGÃO ORÇAMENTÁRIO 26000 - Ministério da Educação UNIDADE ORÇAMENTÁRIA 26257 - Centro Federal de Educação Tecnológica de Minas Gerais

FUNCIONAL PROGRAMÁTICA 12.363.5012.20RL.0031

FUNÇÃO 12 - Educação SUBFUNÇÃO 363 - Ensino Profissional

PROGRAMA 5012 - Educação Profissional e Tecnológica

AÇÃO 20RL - Funcionamento das Instituições da Rede Federal de Educação Profissional, Científica e Tecnológica

SUBTÍTULO 0031 - No Estado de Minas Gerais

LOCALIDADE BENEFICIADA 3100000 - Minas Gerais

ESPECIFICAÇÃO DO PRODUTO / UNIDADE DE MEDIDA Estudante matriculado (unidade) META 13.281 QTD META A ALTERAR 0

GND	MODALIDADE DE APLICAÇÃO	RP	em R\$ 1,00 ACRÉSCIMO
3 Outras Despesas Correntes	90 Aplicações Diretas	2	1.067.180
4 Investimentos	90 Aplicações Diretas	2	22.884
<b>TOTAL:</b>			<b>1.090.064</b>

### CANCELAMENTOS COMPENSATÓRIOS

SEQUENCIAL	FONTE	GND	MODALIDADE DE APLICAÇÃO	ID	RP	em R\$ 1,00 CANCELAMENTO
000020000	100	0 Reserva de recursos do Congresso Nacional	00 Reserva de recursos do Congresso Nacional	Z	Z	1.090.064
<b>TOTAL:</b>						<b>1.090.064</b>

### JUSTIFICATIVA

De acordo com o item 10.II da Parte Especial do Parecer Preliminar, faculta-se ao Relator Geral propor emenda com vistas a recompor dotações canceladas.

AUTOR DA EMENDA 8100 - Relator Geral TIPO AUTOR Relator Geral



## Avulso de Emendas do Relator Geral

### EMENDA DE APROPRIAÇÃO DE DESPESA

TIPO AUTOR Relator geral TIPO DE EMENDA APROPRIAÇÃO EMENDA 81000760

EMENTA  
Emenda de Relator-Geral para recomposição de dotações

MODALIDADE DE EMENDA Despesa - Recomposição de dotação SEQUENCIAL 000006225

ESFERA ORÇAMENTÁRIA  
10 - Orçamento Fiscal

### ACRÉSCIMOS À PROGRAMAÇÃO

ÓRGÃO ORÇAMENTÁRIO 26000 - Ministério da Educação UNIDADE ORÇAMENTÁRIA 26257 - Centro Federal de Educação Tecnológica de Minas Gerais

FUNCIONAL PROGRAMÁTICA 12.363.5012.2994.0031

FUNÇÃO 12 - Educação SUBFUNÇÃO 363 - Ensino Profissional

PROGRAMA 5012 - Educação Profissional e Tecnológica

AÇÃO 2994 - Assistência aos Estudantes das Instituições Federais de Educação Profissional e Tecnológica

SUBTÍTULO 0031 - No Estado de Minas Gerais

LOCALIDADE BENEFICIADA  
3100000 - Minas Gerais

ESPECIFICAÇÃO DO PRODUTO / UNIDADE DE MEDIDA Estudante assistido (unidade) META 13.281 QTD META A ALTERAR 0

GND	MODALIDADE DE APLICAÇÃO	RP	em R\$ 1,00 ACRÉSCIMO
3 Outras Despesas Correntes	90 Aplicações Diretas	2	201.095
<b>TOTAL:</b>			<b>201.095</b>

### CANCELAMENTOS COMPENSATÓRIOS

SEQUENCIAL	FONTE	GND	MODALIDADE DE APLICAÇÃO	ID	RP	em R\$ 1,00 CANCELAMENTO
000020000	100	0 Reserva de recursos do Congresso Nacional	00 Reserva de recursos do Congresso Nacional	Z	Z	201.095
<b>TOTAL:</b>						<b>201.095</b>

### JUSTIFICATIVA

De acordo com o item 10.II da Parte Especial do Parecer Preliminar, faculta-se ao Relator Geral propor emenda com vistas a recompor dotações canceladas.

### AUTOR DA EMENDA

8100 - Relator Geral

### TIPO AUTOR

Relator Geral



## Avulso de Emendas do Relator Geral

### EMENDA DE APROPRIAÇÃO DE DESPESA

TIPO AUTOR Relator geral TIPO DE EMENDA APROPRIAÇÃO EMENDA 81000761

EMENTA Emenda de Relator-Geral para recomposição de dotações

MODALIDADE DE EMENDA Despesa - Recomposição de dotação SEQUENCIAL 000006229

ESFERA ORÇAMENTÁRIA 10 - Orçamento Fiscal

### ACRÉSCIMOS À PROGRAMAÇÃO

ÓRGÃO ORÇAMENTÁRIO 26000 - Ministério da Educação UNIDADE ORÇAMENTÁRIA 26258 - Universidade Tecnológica Federal do Paraná

FUNCIONAL PROGRAMÁTICA 12.122.0032.216H.0041

FUNÇÃO 12 - Educação SUBFUNÇÃO 122 - Administração Geral

PROGRAMA 0032 - Programa de Gestão e Manutenção do Poder Executivo

AÇÃO 216H - Ajuda de Custo para Moradia ou Auxílio-Moradia a Agentes Públicos

SUBTÍTULO 0041 - No Estado do Paraná

LOCALIDADE BENEFICIADA 4100000 - Paraná

ESPECIFICAÇÃO DO PRODUTO / UNIDADE DE MEDIDA Agente público beneficiado (unidade) META 6 QTD META A ALTERAR 0

GND	MODALIDADE DE APLICAÇÃO	RP	em R\$ 1,00 ACRÉSCIMO
3 Outras Despesas Correntes	90 Aplicações Diretas	2	2.639
<b>TOTAL:</b>			<b>2.639</b>

### CANCELAMENTOS COMPENSATÓRIOS

SEQUENCIAL	FONTE	GND	MODALIDADE DE APLICAÇÃO	ID	RP	em R\$ 1,00 CANCELAMENTO
000020000	100	0 Reserva de recursos do Congresso Nacional	00 Reserva de recursos do Congresso Nacional	Z	Z	2.639
<b>TOTAL:</b>						<b>2.639</b>

### JUSTIFICATIVA

De acordo com o item 10.II da Parte Especial do Parecer Preliminar, faculta-se ao Relator Geral propor emenda com vistas a recompor dotações canceladas.

AUTOR DA EMENDA 8100 - Relator Geral TIPO AUTOR Relator Geral



## Avulso de Emendas do Relator Geral

### EMENDA DE APROPRIAÇÃO DE DESPESA

TIPO AUTOR Relator geral	TIPO DE EMENDA APROPRIAÇÃO	<b>EMENDA 81000762</b>
EMENTA Emenda de Relator-Geral para recomposição de dotações		
MODALIDADE DE EMENDA Despesa - Recomposição de dotação	<b>SEQUENCIAL 000006232</b>	
ESFERA ORÇAMENTÁRIA 10 - Orçamento Fiscal		

### ACRÉSCIMOS À PROGRAMAÇÃO

ÓRGÃO ORÇAMENTÁRIO 26000 - Ministério da Educação	UNIDADE ORÇAMENTÁRIA 26258 - Universidade Tecnológica Federal do Paraná
--	--

**FUNCIONAL PROGRAMÁTICA 28.846.0910.000Q.0002**

FUNÇÃO 28 - Encargos Especiais	SUBFUNÇÃO 846 - Outros Encargos Especiais
PROGRAMA 0910 - Operações Especiais: Gestão da Participação em Organismos e Entidades Nacionais e Internacionais	
AÇÃO 000Q - Contribuições a Organismos Internacionais sem Exigência de Programação Específica	
SUBTÍTULO 0002 - Exterior	
LOCALIDADE BENEFICIADA 8000000 - Exterior	

ESPECIFICAÇÃO DO PRODUTO / UNIDADE DE MEDIDA	META	QTD META A ALTERAR
--	------	--------------------

GND	MODALIDADE DE APLICAÇÃO	RP	<i>em R\$ 1,00</i> ACRÉSCIMO
3 Outras Despesas Correntes	80 Transferências ao Exterior	2	1.377
<b>TOTAL:</b>			<b>1.377</b>

### CANCELAMENTOS COMPENSATÓRIOS

SEQUENCIAL	FUNTE	GND	MODALIDADE DE APLICAÇÃO	ID	RP	<i>em R\$ 1,00</i> CANCELAMENTO
000020000	100	0 Reserva de recursos do Congresso Nacional	00 Reserva de recursos do Congresso Nacional	Z	Z	1.377
<b>TOTAL:</b>						<b>1.377</b>

### JUSTIFICATIVA

De acordo com o item 10.II da Parte Especial do Parecer Preliminar, faculta-se ao Relator Geral propor emenda com vistas a recompor dotações canceladas.

### AUTOR DA EMENDA

8100 - Relator Geral

### TIPO AUTOR

Relator Geral



## Avulso de Emendas do Relator Geral

### EMENDA DE APROPRIAÇÃO DE DESPESA

TIPO AUTOR Relator geral	TIPO DE EMENDA APROPRIAÇÃO	<b>EMENDA 81000763</b>
-----------------------------	-------------------------------	----------------------------

EMENTA  
Emenda de Relator-Geral para recomposição de dotações

MODALIDADE DE EMENDA Despesa - Recomposição de dotação	<b>SEQUENCIAL 000006233</b>
---	---------------------------------

ESFERA ORÇAMENTÁRIA  
10 - Orçamento Fiscal

### ACRÉSCIMOS À PROGRAMAÇÃO

ÓRGÃO ORÇAMENTÁRIO 26000 - Ministério da Educação	UNIDADE ORÇAMENTÁRIA 26258 - Universidade Tecnológica Federal do Paraná
--	--

**FUNCIONAL PROGRAMÁTICA**      **28.846.0910.00PW.0001**

FUNÇÃO 28 - Encargos Especiais	SUBFUNÇÃO 846 - Outros Encargos Especiais
-----------------------------------	--

PROGRAMA  
0910 - Operações Especiais: Gestão da Participação em Organismos e Entidades Nacionais e Internacionais

AÇÃO  
00PW - Contribuições a Entidades Nacionais sem Exigência de Programação Específica

SUBTÍTULO  
0001 - Nacional

LOCALIDADE BENEFICIADA  
9000000 - Nacional

ESPECIFICAÇÃO DO PRODUTO / UNIDADE DE MEDIDA	META	QTD META A ALTERAR
--	------	--------------------

GND	MODALIDADE DE APLICAÇÃO	RP	<i>em R\$ 1,00</i> ACRÉSCIMO
3 Outras Despesas Correntes	50 Transferências a Instituições Privadas sem Fins Lucrativos	2	1.674
<b>TOTAL:</b>			<b>1.674</b>

### CANCELAMENTOS COMPENSATÓRIOS

SEQUENCIAL	FUNTE	GND	MODALIDADE DE APLICAÇÃO	ID	RP	<i>em R\$ 1,00</i> CANCELAMENTO
000020000	100	0 Reserva de recursos do Congresso Nacional	00 Reserva de recursos do Congresso Nacional	Z	Z	1.674
<b>TOTAL:</b>						<b>1.674</b>

### JUSTIFICATIVA

De acordo com o item 10.II da Parte Especial do Parecer Preliminar, faculta-se ao Relator Geral propor emenda com vistas a recompor dotações canceladas.

<b>AUTOR DA EMENDA</b> 8100 - Relator Geral	<b>TIPO AUTOR</b> Relator Geral
--	------------------------------------



## Avulso de Emendas do Relator Geral

### EMENDA DE APROPRIAÇÃO DE DESPESA

TIPO AUTOR Relator geral TIPO DE EMENDA APROPRIAÇÃO EMENDA 81000764

EMENTA Emenda de Relator-Geral para recomposição de dotações

MODALIDADE DE EMENDA Despesa - Recomposição de dotação SEQUENCIAL 000006235

ESFERA ORÇAMENTÁRIA 10 - Orçamento Fiscal

### ACRÉSCIMOS À PROGRAMAÇÃO

ÓRGÃO ORÇAMENTÁRIO 26000 - Ministério da Educação UNIDADE ORÇAMENTÁRIA 26258 - Universidade Tecnológica Federal do Paraná

FUNCIONAL PROGRAMÁTICA 12.364.5013.20GK.0041

FUNÇÃO 12 - Educação SUBFUNÇÃO 364 - Ensino Superior

PROGRAMA 5013 - Educação Superior - Graduação, Pós-Graduação, Ensino, Pesquisa e Extensão

AÇÃO 20GK - Fomento às Ações de Graduação, Pós-Graduação, Ensino, Pesquisa e Extensão

SUBTÍTULO 0041 - No Estado do Paraná

LOCALIDADE BENEFICIADA 4100000 - Paraná

ESPECIFICAÇÃO DO PRODUTO / UNIDADE DE MEDIDA META QTD META A ALTERAR  
Iniciativa apoiada (unidade) 13 0

GND	MODALIDADE DE APLICAÇÃO	RP	em R\$ 1,00 ACRÉSCIMO
3 Outras Despesas Correntes	90 Aplicações Diretas	2	826
<b>TOTAL:</b>			<b>826</b>

SEQUENCIAL	FUNTE	GND	MODALIDADE DE APLICAÇÃO	ID	RP	em R\$ 1,00 CANCELAMENTO
000020000	100	0 Reserva de recursos do Congresso Nacional	00 Reserva de recursos do Congresso Nacional	Z	Z	826
<b>TOTAL:</b>						<b>826</b>

### JUSTIFICATIVA

De acordo com o item 10.II da Parte Especial do Parecer Preliminar, faculta-se ao Relator Geral propor emenda com vistas a recompor dotações canceladas.

AUTOR DA EMENDA 8100 - Relator Geral TIPO AUTOR Relator Geral



## Avulso de Emendas do Relator Geral

### EMENDA DE APROPRIAÇÃO DE DESPESA

TIPO AUTOR Relator geral TIPO DE EMENDA APROPRIAÇÃO EMENDA 81000765

EMENTA Emenda de Relator-Geral para recomposição de dotações

MODALIDADE DE EMENDA Despesa - Recomposição de dotação SEQUENCIAL 000006236

ESFERA ORÇAMENTÁRIA 10 - Orçamento Fiscal

### ACRÉSCIMOS À PROGRAMAÇÃO

ÓRGÃO ORÇAMENTÁRIO 26000 - Ministério da Educação UNIDADE ORÇAMENTÁRIA 26258 - Universidade Tecnológica Federal do Paraná

FUNCIONAL PROGRAMÁTICA 12.364.5013.20RK.0041

FUNÇÃO 12 - Educação SUBFUNÇÃO 364 - Ensino Superior

PROGRAMA 5013 - Educação Superior - Graduação, Pós-Graduação, Ensino, Pesquisa e Extensão

AÇÃO 20RK - Funcionamento de Instituições Federais de Ensino Superior

SUBTÍTULO 0041 - No Estado do Paraná

LOCALIDADE BENEFICIADA 4100000 - Paraná

ESPECIFICAÇÃO DO PRODUTO / UNIDADE DE MEDIDA Estudante matriculado (unidade) META 35.450 QTD META A ALTERAR 0

GND	MODALIDADE DE APLICAÇÃO	RP	em R\$ 1,00 ACRÉSCIMO
3 Outras Despesas Correntes	90 Aplicações Diretas	2	2.417.416
<b>TOTAL:</b>			<b>2.417.416</b>

SEQUENCIAL	FUNTE	GND	MODALIDADE DE APLICAÇÃO	ID	RP	em R\$ 1,00 CANCELAMENTO
000020000	100	0 Reserva de recursos do Congresso Nacional	00 Reserva de recursos do Congresso Nacional	Z	Z	2.417.416
<b>TOTAL:</b>						<b>2.417.416</b>

### JUSTIFICATIVA

De acordo com o item 10.II da Parte Especial do Parecer Preliminar, faculta-se ao Relator Geral propor emenda com vistas a recompor dotações canceladas.

AUTOR DA EMENDA 8100 - Relator Geral TIPO AUTOR Relator Geral





## Avulso de Emendas do Relator Geral

### EMENDA DE APROPRIAÇÃO DE DESPESA

TIPO AUTOR Relator geral TIPO DE EMENDA APROPRIAÇÃO EMENDA 81000766

EMENTA Emenda de Relator-Geral para recomposição de dotações

MODALIDADE DE EMENDA Despesa - Recomposição de dotação SEQUENCIAL 000006237

ESFERA ORÇAMENTÁRIA 10 - Orçamento Fiscal

### ACRÉSCIMOS À PROGRAMAÇÃO

ÓRGÃO ORÇAMENTÁRIO 26000 - Ministério da Educação UNIDADE ORÇAMENTÁRIA 26258 - Universidade Tecnológica Federal do Paraná

FUNCIONAL PROGRAMÁTICA 12.364.5013.4002.0041

FUNÇÃO 12 - Educação SUBFUNÇÃO 364 - Ensino Superior

PROGRAMA 5013 - Educação Superior - Graduação, Pós-Graduação, Ensino, Pesquisa e Extensão

AÇÃO 4002 - Assistência ao Estudante de Ensino Superior

SUBTÍTULO 0041 - No Estado do Paraná

LOCALIDADE BENEFICIADA 4100000 - Paraná

ESPECIFICAÇÃO DO PRODUTO / UNIDADE DE MEDIDA Estudante assistido (unidade) META 3.639 QTD META A ALTERAR 0

GND	MODALIDADE DE APLICAÇÃO	RP	em R\$ 1,00 ACRÉSCIMO
3 Outras Despesas Correntes	90 Aplicações Diretas	2	498.526
<b>TOTAL:</b>			<b>498.526</b>

### CANCELAMENTOS COMPENSATÓRIOS

SEQUENCIAL	FUNTE	GND	MODALIDADE DE APLICAÇÃO	ID	RP	em R\$ 1,00 CANCELAMENTO
000020000	100	0 Reserva de recursos do Congresso Nacional	00 Reserva de recursos do Congresso Nacional	Z	Z	498.526
<b>TOTAL:</b>						<b>498.526</b>

### JUSTIFICATIVA

De acordo com o item 10.II da Parte Especial do Parecer Preliminar, faculta-se ao Relator Geral propor emenda com vistas a recompor dotações canceladas.

### AUTOR DA EMENDA

8100 - Relator Geral

### TIPO AUTOR

Relator Geral



## Avulso de Emendas do Relator Geral

### EMENDA DE APROPRIAÇÃO DE DESPESA

TIPO AUTOR Relator geral TIPO DE EMENDA APROPRIAÇÃO EMENDA 81000767

EMENTA Emenda de Relator-Geral para recomposição de dotações

MODALIDADE DE EMENDA Despesa - Recomposição de dotação SEQUENCIAL 000006242

ESFERA ORÇAMENTÁRIA 10 - Orçamento Fiscal

### ACRÉSCIMOS À PROGRAMAÇÃO

ÓRGÃO ORÇAMENTÁRIO 26000 - Ministério da Educação UNIDADE ORÇAMENTÁRIA 26260 - Universidade Federal de Alfenas

FUNCIONAL PROGRAMÁTICA 12.122.0032.216H.0031

FUNÇÃO 12 - Educação SUBFUNÇÃO 122 - Administração Geral

PROGRAMA 0032 - Programa de Gestão e Manutenção do Poder Executivo

AÇÃO 216H - Ajuda de Custo para Moradia ou Auxílio-Moradia a Agentes Públicos

SUBTÍTULO 0031 - No Estado de Minas Gerais

LOCALIDADE BENEFICIADA 3100000 - Minas Gerais

ESPECIFICAÇÃO DO PRODUTO / UNIDADE DE MEDIDA Agente público beneficiado (unidade) META 1 QTD META A ALTERAR 0

GND	MODALIDADE DE APLICAÇÃO	RP	em R\$ 1,00 ACRÉSCIMO
3 Outras Despesas Correntes	90 Aplicações Diretas	2	275
<b>TOTAL:</b>			<b>275</b>

### CANCELAMENTOS COMPENSATÓRIOS

SEQUENCIAL	FONTE	GND	MODALIDADE DE APLICAÇÃO	ID	RP	em R\$ 1,00 CANCELAMENTO
000020000	100	0 Reserva de recursos do Congresso Nacional	00 Reserva de recursos do Congresso Nacional	Z	Z	275
<b>TOTAL:</b>						<b>275</b>

### JUSTIFICATIVA

De acordo com o item 10.II da Parte Especial do Parecer Preliminar, faculta-se ao Relator Geral propor emenda com vistas a recompor dotações canceladas.

### AUTOR DA EMENDA

8100 - Relator Geral

### TIPO AUTOR

Relator Geral



## Avulso de Emendas do Relator Geral

### EMENDA DE APROPRIAÇÃO DE DESPESA

TIPO AUTOR Relator geral TIPO DE EMENDA APROPRIAÇÃO EMENDA 81000768

EMENTA Emenda de Relator-Geral para recomposição de dotações

MODALIDADE DE EMENDA Despesa - Recomposição de dotação SEQUENCIAL 000006243

ESFERA ORÇAMENTÁRIA 10 - Orçamento Fiscal

### ACRÉSCIMOS À PROGRAMAÇÃO

ÓRGÃO ORÇAMENTÁRIO 26000 - Ministério da Educação UNIDADE ORÇAMENTÁRIA 26260 - Universidade Federal de Alfenas

FUNCIONAL PROGRAMÁTICA 12.128.0032.4572.0031

FUNÇÃO 12 - Educação SUBFUNÇÃO 128 - Formação de Recursos Humanos

PROGRAMA 0032 - Programa de Gestão e Manutenção do Poder Executivo

AÇÃO 4572 - Capacitação de Servidores Públicos Federais em Processo de Qualificação e Requalificação

SUBTÍTULO 0031 - No Estado de Minas Gerais

LOCALIDADE BENEFICIADA 3100000 - Minas Gerais

ESPECIFICAÇÃO DO PRODUTO / UNIDADE DE MEDIDA Servidor capacitado (unidade) META 411 QTD META A ALTERAR 0

GND	MODALIDADE DE APLICAÇÃO	RP	em R\$ 1,00 ACRÉSCIMO
3 Outras Despesas Correntes	90 Aplicações Diretas	2	7.086
<b>TOTAL:</b>			<b>7.086</b>

### CANCELAMENTOS COMPENSATÓRIOS

SEQUENCIAL	FONTE	GND	MODALIDADE DE APLICAÇÃO	ID	RP	em R\$ 1,00 CANCELAMENTO
000020000	100	0 Reserva de recursos do Congresso Nacional	00 Reserva de recursos do Congresso Nacional	Z	Z	7.086
<b>TOTAL:</b>						<b>7.086</b>

### JUSTIFICATIVA

De acordo com o item 10.II da Parte Especial do Parecer Preliminar, faculta-se ao Relator Geral propor emenda com vistas a recompor dotações canceladas.

### AUTOR DA EMENDA

8100 - Relator Geral

### TIPO AUTOR

Relator Geral



## Avulso de Emendas do Relator Geral

### EMENDA DE APROPRIAÇÃO DE DESPESA

TIPO AUTOR Relator geral TIPO DE EMENDA APROPRIAÇÃO EMENDA 81000769

EMENTA Emenda de Relator-Geral para recomposição de dotações

MODALIDADE DE EMENDA Despesa - Recomposição de dotação SEQUENCIAL 000006249

ESFERA ORÇAMENTÁRIA 10 - Orçamento Fiscal

### ACRÉSCIMOS À PROGRAMAÇÃO

ÓRGÃO ORÇAMENTÁRIO 26000 - Ministério da Educação UNIDADE ORÇAMENTÁRIA 26260 - Universidade Federal de Alfenas

FUNCIONAL PROGRAMÁTICA 12.364.5013.20GK.0031

FUNÇÃO 12 - Educação SUBFUNÇÃO 364 - Ensino Superior

PROGRAMA 5013 - Educação Superior - Graduação, Pós-Graduação, Ensino, Pesquisa e Extensão

AÇÃO 20GK - Fomento às Ações de Graduação, Pós-Graduação, Ensino, Pesquisa e Extensão

SUBTÍTULO 0031 - No Estado de Minas Gerais

LOCALIDADE BENEFICIADA 3100000 - Minas Gerais

ESPECIFICAÇÃO DO PRODUTO / UNIDADE DE MEDIDA META QTD META A ALTERAR  
 Iniciativa apoiada (unidade) 6 0

GND	MODALIDADE DE APLICAÇÃO	RP	em R\$ 1,00 ACRÉSCIMO
3 Outras Despesas Correntes	90 Aplicações Diretas	2	50.001
4 Investimentos	90 Aplicações Diretas	2	16.981
<b>TOTAL:</b>			<b>66.982</b>

### CANCELAMENTOS COMPENSATÓRIOS

SEQUENCIAL	FONTE	GND	MODALIDADE DE APLICAÇÃO	ID	RP	em R\$ 1,00 CANCELAMENTO
000020000	100	0	Reserva de recursos do Congresso Nacional	00	Reserva de recursos do Congresso Nacional	Z Z 66.982
<b>TOTAL:</b>						<b>66.982</b>

### JUSTIFICATIVA

De acordo com o item 10.II da Parte Especial do Parecer Preliminar, faculta-se ao Relator Geral propor emenda com vistas a recompor dotações canceladas.

AUTOR DA EMENDA 8100 - Relator Geral TIPO AUTOR Relator Geral



## Avulso de Emendas do Relator Geral

### EMENDA DE APROPRIAÇÃO DE DESPESA

TIPO AUTOR Relator geral TIPO DE EMENDA APROPRIAÇÃO EMENDA 81000770

EMENTA Emenda de Relator-Geral para recomposição de dotações

MODALIDADE DE EMENDA Despesa - Recomposição de dotação SEQUENCIAL 000006250

ESFERA ORÇAMENTÁRIA 10 - Orçamento Fiscal

### ACRÉSCIMOS À PROGRAMAÇÃO

ÓRGÃO ORÇAMENTÁRIO 26000 - Ministério da Educação UNIDADE ORÇAMENTÁRIA 26260 - Universidade Federal de Alfenas

FUNCIONAL PROGRAMÁTICA 12.364.5013.20RK.0031

FUNÇÃO 12 - Educação SUBFUNÇÃO 364 - Ensino Superior

PROGRAMA 5013 - Educação Superior - Graduação, Pós-Graduação, Ensino, Pesquisa e Extensão

AÇÃO 20RK - Funcionamento de Instituições Federais de Ensino Superior

SUBTÍTULO 0031 - No Estado de Minas Gerais

LOCALIDADE BENEFICIADA 3100000 - Minas Gerais

ESPECIFICAÇÃO DO PRODUTO / UNIDADE DE MEDIDA Estudante matriculado (unidade) META 7.873 QTD META A ALTERAR 0

GND	MODALIDADE DE APLICAÇÃO	RP	em R\$ 1,00 ACRÉSCIMO
3 Outras Despesas Correntes	90 Aplicações Diretas	2	522.597
4 Investimentos	90 Aplicações Diretas	2	58.419
<b>TOTAL:</b>			<b>581.016</b>

### CANCELAMENTOS COMPENSATÓRIOS

SEQUENCIAL	FONTE	GND	MODALIDADE DE APLICAÇÃO	ID	RP	em R\$ 1,00 CANCELAMENTO
000020000	100	0 Reserva de recursos do Congresso Nacional	00 Reserva de recursos do Congresso Nacional	Z	Z	581.016
<b>TOTAL:</b>						<b>581.016</b>

### JUSTIFICATIVA

De acordo com o item 10.II da Parte Especial do Parecer Preliminar, faculta-se ao Relator Geral propor emenda com vistas a recompor dotações canceladas.

### AUTOR DA EMENDA

8100 - Relator Geral

### TIPO AUTOR

Relator Geral



## Avulso de Emendas do Relator Geral

### EMENDA DE APROPRIAÇÃO DE DESPESA

TIPO AUTOR	Relator geral	TIPO DE EMENDA	APROPRIAÇÃO	<b>EMENDA</b>	<b>81000771</b>
------------	---------------	----------------	-------------	---------------	-----------------

EMENTA  
Emenda de Relator-Geral para recomposição de dotações

MODALIDADE DE EMENDA	Despesa - Recomposição de dotação	<b>SEQUENCIAL</b>	<b>000006251</b>
----------------------	-----------------------------------	-------------------	------------------

ESFERA ORÇAMENTÁRIA	10 - Orçamento Fiscal
---------------------	-----------------------

### ACRÉSCIMOS À PROGRAMAÇÃO

ÓRGÃO ORÇAMENTÁRIO	26000 - Ministério da Educação	UNIDADE ORÇAMENTÁRIA	26260 - Universidade Federal de Alfenas
--------------------	--------------------------------	----------------------	---

<b>FUNCIONAL PROGRAMÁTICA</b>	<b>12.364.5013.4002.0031</b>
-------------------------------	------------------------------

FUNÇÃO	12 - Educação	SUBFUNÇÃO	364 - Ensino Superior
--------	---------------	-----------	-----------------------

PROGRAMA	5013 - Educação Superior - Graduação, Pós-Graduação, Ensino, Pesquisa e Extensão
----------	--

AÇÃO	4002 - Assistência ao Estudante de Ensino Superior
------	--

SUBTÍTULO	0031 - No Estado de Minas Gerais
-----------	----------------------------------

LOCALIDADE BENEFICIADA	3100000 - Minas Gerais
------------------------	------------------------

ESPECIFICAÇÃO DO PRODUTO / UNIDADE DE MEDIDA	Estudante assistido (unidade)	META	3.719	QTD META A ALTERAR	0
--	-------------------------------	------	-------	--------------------	---

GND	MODALIDADE DE APLICAÇÃO	RP	em R\$ 1,00	ACRÉSCIMO
3 Outras Despesas Correntes	90 Aplicações Diretas	2		137.396
<b>TOTAL:</b>				<b>137.396</b>

### CANCELAMENTOS COMPENSATÓRIOS

SEQUENCIAL	FUNTE	GND	MODALIDADE DE APLICAÇÃO	ID	RP	em R\$ 1,00	CANCELAMENTO
000020000	100	0 Reserva de recursos do Congresso Nacional	00 Reserva de recursos do Congresso Nacional	Z	Z		137.396
<b>TOTAL:</b>							<b>137.396</b>

### JUSTIFICATIVA

De acordo com o item 10.II da Parte Especial do Parecer Preliminar, faculta-se ao Relator Geral propor emenda com vistas a recompor dotações canceladas.

### AUTOR DA EMENDA

8100 - Relator Geral

### TIPO AUTOR

Relator Geral



## Avulso de Emendas do Relator Geral

### EMENDA DE APROPRIAÇÃO DE DESPESA

TIPO AUTOR Relator geral TIPO DE EMENDA APROPRIAÇÃO EMENDA 81000772

EMENTA Emenda de Relator-Geral para recomposição de dotações

MODALIDADE DE EMENDA Despesa - Recomposição de dotação SEQUENCIAL 000006256

ESFERA ORÇAMENTÁRIA 10 - Orçamento Fiscal

### ACRÉSCIMOS À PROGRAMAÇÃO

ÓRGÃO ORÇAMENTÁRIO 26000 - Ministério da Educação UNIDADE ORÇAMENTÁRIA 26261 - Universidade Federal de Itajubá

FUNCIONAL PROGRAMÁTICA 12.122.0032.216H.0031

FUNÇÃO 12 - Educação SUBFUNÇÃO 122 - Administração Geral

PROGRAMA 0032 - Programa de Gestão e Manutenção do Poder Executivo

AÇÃO 216H - Ajuda de Custo para Moradia ou Auxílio-Moradia a Agentes Públicos

SUBTÍTULO 0031 - No Estado de Minas Gerais

LOCALIDADE BENEFICIADA 3100000 - Minas Gerais

ESPECIFICAÇÃO DO PRODUTO / UNIDADE DE MEDIDA Agente público beneficiado (unidade) META 1 QTD META A ALTERAR 0

GND	MODALIDADE DE APLICAÇÃO	RP	em R\$ 1,00	ACRÉSCIMO
3 Outras Despesas Correntes	90 Aplicações Diretas	2		527
<b>TOTAL:</b>				<b>527</b>

### CANCELAMENTOS COMPENSATÓRIOS

SEQUENCIAL	FONTE	GND	MODALIDADE DE APLICAÇÃO	ID	RP	em R\$ 1,00	CANCELAMENTO
000020000	100	0 Reserva de recursos do Congresso Nacional	00 Reserva de recursos do Congresso Nacional	Z	Z		527
<b>TOTAL:</b>							<b>527</b>

### JUSTIFICATIVA

De acordo com o item 10.II da Parte Especial do Parecer Preliminar, faculta-se ao Relator Geral propor emenda com vistas a recompor dotações canceladas.

### AUTOR DA EMENDA

8100 - Relator Geral

### TIPO AUTOR

Relator Geral



## Avulso de Emendas do Relator Geral

### EMENDA DE APROPRIAÇÃO DE DESPESA

TIPO AUTOR Relator geral TIPO DE EMENDA APROPRIAÇÃO EMENDA 81000773

EMENTA Emenda de Relator-Geral para recomposição de dotações

MODALIDADE DE EMENDA Despesa - Recomposição de dotação SEQUENCIAL 000006257

ESFERA ORÇAMENTÁRIA 10 - Orçamento Fiscal

### ACRÉSCIMOS À PROGRAMAÇÃO

ÓRGÃO ORÇAMENTÁRIO 26000 - Ministério da Educação UNIDADE ORÇAMENTÁRIA 26261 - Universidade Federal de Itajubá

FUNCIONAL PROGRAMÁTICA 12.128.0032.4572.0031

FUNÇÃO 12 - Educação SUBFUNÇÃO 128 - Formação de Recursos Humanos

PROGRAMA 0032 - Programa de Gestão e Manutenção do Poder Executivo

AÇÃO 4572 - Capacitação de Servidores Públicos Federais em Processo de Qualificação e Requalificação

SUBTÍTULO 0031 - No Estado de Minas Gerais

LOCALIDADE BENEFICIADA 3100000 - Minas Gerais

ESPECIFICAÇÃO DO PRODUTO / UNIDADE DE MEDIDA Servidor capacitado (unidade) META 120 QTD META A ALTERAR 0

GND	MODALIDADE DE APLICAÇÃO	RP	em R\$ 1,00 ACRÉSCIMO
3 Outras Despesas Correntes	90 Aplicações Diretas	2	4.475
<b>TOTAL:</b>			<b>4.475</b>

### CANCELAMENTOS COMPENSATÓRIOS

SEQUENCIAL	FUNTE	GND	MODALIDADE DE APLICAÇÃO	ID	RP	em R\$ 1,00 CANCELAMENTO
000020000	100	0 Reserva de recursos do Congresso Nacional	00 Reserva de recursos do Congresso Nacional	Z	Z	4.475
<b>TOTAL:</b>						<b>4.475</b>

### JUSTIFICATIVA

De acordo com o item 10.II da Parte Especial do Parecer Preliminar, faculta-se ao Relator Geral propor emenda com vistas a recompor dotações canceladas.

### AUTOR DA EMENDA

8100 - Relator Geral

### TIPO AUTOR

Relator Geral





## Avulso de Emendas do Relator Geral

### EMENDA DE APROPRIAÇÃO DE DESPESA

TIPO AUTOR Relator geral TIPO DE EMENDA APROPRIAÇÃO EMENDA 81000774

EMENTA Emenda de Relator-Geral para recomposição de dotações

MODALIDADE DE EMENDA Despesa - Recomposição de dotação SEQUENCIAL 000006260

ESFERA ORÇAMENTÁRIA 10 - Orçamento Fiscal

### ACRÉSCIMOS À PROGRAMAÇÃO

ÓRGÃO ORÇAMENTÁRIO 26000 - Ministério da Educação UNIDADE ORÇAMENTÁRIA 26261 - Universidade Federal de Itajubá

FUNCIONAL PROGRAMÁTICA 28.846.0910.000Q.0002

FUNÇÃO 28 - Encargos Especiais SUBFUNÇÃO 846 - Outros Encargos Especiais

PROGRAMA 0910 - Operações Especiais: Gestão da Participação em Organismos e Entidades Nacionais e Internacionais

AÇÃO 000Q - Contribuições a Organismos Internacionais sem Exigência de Programação Específica

SUBTÍTULO 0002 - Exterior

LOCALIDADE BENEFICIADA 8000000 - Exterior

ESPECIFICAÇÃO DO PRODUTO / UNIDADE DE MEDIDA META QTD META A ALTERAR

GND	MODALIDADE DE APLICAÇÃO	RP	em R\$ 1,00 ACRÉSCIMO
3 Outras Despesas Correntes	80 Transferências ao Exterior	2	229
<b>TOTAL:</b>			<b>229</b>

### CANCELAMENTOS COMPENSATÓRIOS

SEQUENCIAL	FUNTE	GND	MODALIDADE DE APLICAÇÃO	ID	RP	em R\$ 1,00 CANCELAMENTO
000020000	100	0 Reserva de recursos do Congresso Nacional	00 Reserva de recursos do Congresso Nacional	Z	Z	229
<b>TOTAL:</b>						<b>229</b>

### JUSTIFICATIVA

De acordo com o item 10.II da Parte Especial do Parecer Preliminar, faculta-se ao Relator Geral propor emenda com vistas a recompor dotações canceladas.

### AUTOR DA EMENDA

8100 - Relator Geral

### TIPO AUTOR

Relator Geral



## Avulso de Emendas do Relator Geral

### EMENDA DE APROPRIAÇÃO DE DESPESA

TIPO AUTOR Relator geral TIPO DE EMENDA APROPRIAÇÃO EMENDA 81000775

EMENTA Emenda de Relator-Geral para recomposição de dotações

MODALIDADE DE EMENDA Despesa - Recomposição de dotação SEQUENCIAL 000006261

ESFERA ORÇAMENTÁRIA 10 - Orçamento Fiscal

### ACRÉSCIMOS À PROGRAMAÇÃO

ÓRGÃO ORÇAMENTÁRIO 26000 - Ministério da Educação UNIDADE ORÇAMENTÁRIA 26261 - Universidade Federal de Itajubá

FUNCIONAL PROGRAMÁTICA 28.846.0910.00PW.0001

FUNÇÃO 28 - Encargos Especiais SUBFUNÇÃO 846 - Outros Encargos Especiais

PROGRAMA 0910 - Operações Especiais: Gestão da Participação em Organismos e Entidades Nacionais e Internacionais

AÇÃO 00PW - Contribuições a Entidades Nacionais sem Exigência de Programação Específica

SUBTÍTULO 0001 - Nacional

LOCALIDADE BENEFICIADA 9000000 - Nacional

ESPECIFICAÇÃO DO PRODUTO / UNIDADE DE MEDIDA META QTD META A ALTERAR

GND	MODALIDADE DE APLICAÇÃO	RP	em R\$ 1,00 ACRÉSCIMO
3 Outras Despesas Correntes	50 Transferências a Instituições Privadas sem Fins Lucrativos	2	573
<b>TOTAL:</b>			<b>573</b>

### CANCELAMENTOS COMPENSATÓRIOS

SEQUENCIAL	FUNTE	GND	MODALIDADE DE APLICAÇÃO	ID	RP	em R\$ 1,00 CANCELAMENTO
000020000	100	0 Reserva de recursos do Congresso Nacional	00 Reserva de recursos do Congresso Nacional	Z	Z	573
<b>TOTAL:</b>						<b>573</b>

### JUSTIFICATIVA

De acordo com o item 10.II da Parte Especial do Parecer Preliminar, faculta-se ao Relator Geral propor emenda com vistas a recompor dotações canceladas.

### AUTOR DA EMENDA

8100 - Relator Geral

### TIPO AUTOR

Relator Geral



## Avulso de Emendas do Relator Geral

### EMENDA DE APROPRIAÇÃO DE DESPESA

TIPO AUTOR Relator geral TIPO DE EMENDA APROPRIAÇÃO EMENDA 81000776

EMENTA Emenda de Relator-Geral para recomposição de dotações

MODALIDADE DE EMENDA Despesa - Recomposição de dotação SEQUENCIAL 000006263

ESFERA ORÇAMENTÁRIA 10 - Orçamento Fiscal

### ACRÉSCIMOS À PROGRAMAÇÃO

ÓRGÃO ORÇAMENTÁRIO 26000 - Ministério da Educação UNIDADE ORÇAMENTÁRIA 26261 - Universidade Federal de Itajubá

FUNCIONAL PROGRAMÁTICA 12.364.5013.20GK.0031

FUNÇÃO 12 - Educação SUBFUNÇÃO 364 - Ensino Superior

PROGRAMA 5013 - Educação Superior - Graduação, Pós-Graduação, Ensino, Pesquisa e Extensão

AÇÃO 20GK - Fomento às Ações de Graduação, Pós-Graduação, Ensino, Pesquisa e Extensão

SUBTÍTULO 0031 - No Estado de Minas Gerais

LOCALIDADE BENEFICIADA 3100000 - Minas Gerais

ESPECIFICAÇÃO DO PRODUTO / UNIDADE DE MEDIDA META QTD META A ALTERAR  
 Iniciativa apoiada (unidade) 6 0

GND	MODALIDADE DE APLICAÇÃO	RP	em R\$ 1,00 ACRÉSCIMO
3 Outras Despesas Correntes	90 Aplicações Diretas	2	19.073
4 Investimentos	90 Aplicações Diretas	2	581
<b>TOTAL:</b>			<b>19.654</b>

### CANCELAMENTOS COMPENSATÓRIOS

SEQUENCIAL	FONTE	GND	MODALIDADE DE APLICAÇÃO	ID	RP	em R\$ 1,00 CANCELAMENTO
000020000	100	0 Reserva de recursos do Congresso Nacional	00 Reserva de recursos do Congresso Nacional	Z	Z	19.654
<b>TOTAL:</b>						<b>19.654</b>

### JUSTIFICATIVA

De acordo com o item 10.II da Parte Especial do Parecer Preliminar, faculta-se ao Relator Geral propor emenda com vistas a recompor dotações canceladas.

AUTOR DA EMENDA 8100 - Relator Geral TIPO AUTOR Relator Geral



## Avulso de Emendas do Relator Geral

### EMENDA DE APROPRIAÇÃO DE DESPESA

TIPO AUTOR Relator geral TIPO DE EMENDA APROPRIAÇÃO EMENDA 81000777

EMENTA Emenda de Relator-Geral para recomposição de dotações

MODALIDADE DE EMENDA Despesa - Recomposição de dotação SEQUENCIAL 000006264

ESFERA ORÇAMENTÁRIA 10 - Orçamento Fiscal

### ACRÉSCIMOS À PROGRAMAÇÃO

ÓRGÃO ORÇAMENTÁRIO 26000 - Ministério da Educação UNIDADE ORÇAMENTÁRIA 26261 - Universidade Federal de Itajubá

FUNCIONAL PROGRAMÁTICA 12.364.5013.20RK.0031

FUNÇÃO 12 - Educação SUBFUNÇÃO 364 - Ensino Superior

PROGRAMA 5013 - Educação Superior - Graduação, Pós-Graduação, Ensino, Pesquisa e Extensão

AÇÃO 20RK - Funcionamento de Instituições Federais de Ensino Superior

SUBTÍTULO 0031 - No Estado de Minas Gerais

LOCALIDADE BENEFICIADA 3100000 - Minas Gerais

ESPECIFICAÇÃO DO PRODUTO / UNIDADE DE MEDIDA Estudante matriculado (unidade) META 8.644 QTD META A ALTERAR 0

GND	MODALIDADE DE APLICAÇÃO	RP	em R\$ 1,00 ACRÉSCIMO
3 Outras Despesas Correntes	90 Aplicações Diretas	2	633.235
4 Investimentos	90 Aplicações Diretas	2	42.648
<b>TOTAL:</b>			<b>675.883</b>

### CANCELAMENTOS COMPENSATÓRIOS

SEQUENCIAL	FONTE	GND	MODALIDADE DE APLICAÇÃO	ID	RP	em R\$ 1,00 CANCELAMENTO
000020000	100	0 Reserva de recursos do Congresso Nacional	00 Reserva de recursos do Congresso Nacional	Z	Z	675.883
<b>TOTAL:</b>						<b>675.883</b>

### JUSTIFICATIVA

De acordo com o item 10.II da Parte Especial do Parecer Preliminar, faculta-se ao Relator Geral propor emenda com vistas a recompor dotações canceladas.

### AUTOR DA EMENDA

8100 - Relator Geral TIPO AUTOR Relator Geral



## Avulso de Emendas do Relator Geral

### EMENDA DE APROPRIAÇÃO DE DESPESA

TIPO AUTOR Relator geral TIPO DE EMENDA APROPRIAÇÃO EMENDA 81000778

EMENTA Emenda de Relator-Geral para recomposição de dotações

MODALIDADE DE EMENDA Despesa - Recomposição de dotação SEQUENCIAL 000006265

ESFERA ORÇAMENTÁRIA 10 - Orçamento Fiscal

### ACRÉSCIMOS À PROGRAMAÇÃO

ÓRGÃO ORÇAMENTÁRIO 26000 - Ministério da Educação UNIDADE ORÇAMENTÁRIA 26261 - Universidade Federal de Itajubá

FUNCIONAL PROGRAMÁTICA 12.364.5013.4002.0031

FUNÇÃO 12 - Educação SUBFUNÇÃO 364 - Ensino Superior

PROGRAMA 5013 - Educação Superior - Graduação, Pós-Graduação, Ensino, Pesquisa e Extensão

AÇÃO 4002 - Assistência ao Estudante de Ensino Superior

SUBTÍTULO 0031 - No Estado de Minas Gerais

LOCALIDADE BENEFICIADA 3100000 - Minas Gerais

ESPECIFICAÇÃO DO PRODUTO / UNIDADE DE MEDIDA Estudante assistido (unidade) META 1.625 QTD META A ALTERAR 0

GND	MODALIDADE DE APLICAÇÃO	RP	em R\$ 1,00 ACRÉSCIMO
3 Outras Despesas Correntes	90 Aplicações Diretas	2	105.195
4 Investimentos	90 Aplicações Diretas	2	195
<b>TOTAL:</b>			<b>105.390</b>

### CANCELAMENTOS COMPENSATÓRIOS

SEQUENCIAL	FONTE	GND	MODALIDADE DE APLICAÇÃO	ID	RP	em R\$ 1,00 CANCELAMENTO
000020000	100	0 Reserva de recursos do Congresso Nacional	00 Reserva de recursos do Congresso Nacional	Z	Z	105.390
<b>TOTAL:</b>						<b>105.390</b>

### JUSTIFICATIVA

De acordo com o item 10.II da Parte Especial do Parecer Preliminar, faculta-se ao Relator Geral propor emenda com vistas a recompor dotações canceladas.

### AUTOR DA EMENDA

8100 - Relator Geral

### TIPO AUTOR

Relator Geral



## Avulso de Emendas do Relator Geral

### EMENDA DE APROPRIAÇÃO DE DESPESA

TIPO AUTOR Relator geral TIPO DE EMENDA APROPRIAÇÃO EMENDA 81000779

EMENTA Emenda de Relator-Geral para recomposição de dotações

MODALIDADE DE EMENDA Despesa - Recomposição de dotação SEQUENCIAL 000006270

ESFERA ORÇAMENTÁRIA 10 - Orçamento Fiscal

### ACRÉSCIMOS À PROGRAMAÇÃO

ÓRGÃO ORÇAMENTÁRIO 26000 - Ministério da Educação UNIDADE ORÇAMENTÁRIA 26262 - Universidade Federal de São Paulo

FUNCIONAL PROGRAMÁTICA 12.122.0032.216H.0035

FUNÇÃO 12 - Educação SUBFUNÇÃO 122 - Administração Geral

PROGRAMA 0032 - Programa de Gestão e Manutenção do Poder Executivo

AÇÃO 216H - Ajuda de Custo para Moradia ou Auxílio-Moradia a Agentes Públicos

SUBTÍTULO 0035 - No Estado de São Paulo

LOCALIDADE BENEFICIADA 3500000 - São Paulo

ESPECIFICAÇÃO DO PRODUTO / UNIDADE DE MEDIDA Agente público beneficiado (unidade) META 1 QTD META A ALTERAR 0

GND	MODALIDADE DE APLICAÇÃO	RP	em R\$ 1,00 ACRÉSCIMO
3 Outras Despesas Correntes	90 Aplicações Diretas	2	495
<b>TOTAL:</b>			<b>495</b>

### CANCELAMENTOS COMPENSATÓRIOS

SEQUENCIAL	FONTE	GND	MODALIDADE DE APLICAÇÃO	ID	RP	em R\$ 1,00 CANCELAMENTO
000020000	100	0 Reserva de recursos do Congresso Nacional	00 Reserva de recursos do Congresso Nacional	Z	Z	495
<b>TOTAL:</b>						<b>495</b>

### JUSTIFICATIVA

De acordo com o item 10.II da Parte Especial do Parecer Preliminar, faculta-se ao Relator Geral propor emenda com vistas a recompor dotações canceladas.

### AUTOR DA EMENDA

8100 - Relator Geral

### TIPO AUTOR

Relator Geral



## Avulso de Emendas do Relator Geral

### EMENDA DE APROPRIAÇÃO DE DESPESA

TIPO AUTOR Relator geral	TIPO DE EMENDA APROPRIAÇÃO	EMENDA <b>81000780</b>
EMENTA Emenda de Relator-Geral para recomposição de dotações		
MODALIDADE DE EMENDA Despesa - Recomposição de dotação	SEQUENCIAL <b>000006271</b>	
ESFERA ORÇAMENTÁRIA 10 - Orçamento Fiscal		

### ACRÉSCIMOS À PROGRAMAÇÃO

ÓRGÃO ORÇAMENTÁRIO 26000 - Ministério da Educação	UNIDADE ORÇAMENTÁRIA 26262 - Universidade Federal de São Paulo
--	---

### FUNCIONAL PROGRAMÁTICA **12.128.0032.4572.0035**

FUNÇÃO 12 - Educação	SUBFUNÇÃO 128 - Formação de Recursos Humanos
PROGRAMA 0032 - Programa de Gestão e Manutenção do Poder Executivo	
AÇÃO 4572 - Capacitação de Servidores Públicos Federais em Processo de Qualificação e Requalificação	
SUBTÍTULO 0035 - No Estado de São Paulo	
LOCALIDADE BENEFICIADA 3500000 - São Paulo	

ESPECIFICAÇÃO DO PRODUTO / UNIDADE DE MEDIDA Servidor capacitado (unidade)	META 700	QTD META A ALTERAR 0
---	-------------	-------------------------

GND	MODALIDADE DE APLICAÇÃO	RP	<i>em R\$ 1,00</i> ACRÉSCIMO
3 Outras Despesas Correntes	90 Aplicações Diretas	2	5.738
<b>TOTAL:</b>			<b>5.738</b>

### CANCELAMENTOS COMPENSATÓRIOS

SEQUENCIAL	FONTE	GND	MODALIDADE DE APLICAÇÃO	ID	RP	<i>em R\$ 1,00</i> CANCELAMENTO
000020000	100	0	Reserva de recursos do Congresso Nacional	00	Reserva de recursos do Congresso Nacional	Z Z 5.738
<b>TOTAL:</b>						<b>5.738</b>

### JUSTIFICATIVA

De acordo com o item 10.II da Parte Especial do Parecer Preliminar, faculta-se ao Relator Geral propor emenda com vistas a recompor dotações canceladas.

### AUTOR DA EMENDA

8100 - Relator Geral

### TIPO AUTOR

Relator Geral



## Avulso de Emendas do Relator Geral

### EMENDA DE APROPRIAÇÃO DE DESPESA

TIPO AUTOR	TIPO DE EMENDA	EMENDA
Relator geral	APROPRIAÇÃO	<b>81000781</b>

EMENTA  
Emenda de Relator-Geral para recomposição de dotações

MODALIDADE DE EMENDA	SEQUENCIAL
Despesa - Recomposição de dotação	<b>00006275</b>

ESFERA ORÇAMENTÁRIA
10 - Orçamento Fiscal

### ACRÉSCIMOS À PROGRAMAÇÃO

ÓRGÃO ORÇAMENTÁRIO	UNIDADE ORÇAMENTÁRIA
26000 - Ministério da Educação	26262 - Universidade Federal de São Paulo

FUNCIONAL PROGRAMÁTICA	<b>28.846.0910.000Q.0002</b>
------------------------	------------------------------

FUNÇÃO	SUBFUNÇÃO
28 - Encargos Especiais	846 - Outros Encargos Especiais

PROGRAMA
0910 - Operações Especiais: Gestão da Participação em Organismos e Entidades Nacionais e Internacionais

AÇÃO
000Q - Contribuições a Organismos Internacionais sem Exigência de Programação Específica

SUBTÍTULO
0002 - Exterior

LOCALIDADE BENEFICIADA
8000000 - Exterior

ESPECIFICAÇÃO DO PRODUTO / UNIDADE DE MEDIDA	META	QTD META A ALTERAR

GND	MODALIDADE DE APLICAÇÃO	RP	<i>em R\$ 1,00</i> ACRÉSCIMO
3 Outras Despesas Correntes	80 Transferências ao Exterior	2	477
<b>TOTAL:</b>			<b>477</b>

### CANCELAMENTOS COMPENSATÓRIOS

SEQUENCIAL	FUNTE	GND	MODALIDADE DE APLICAÇÃO	ID	RP	<i>em R\$ 1,00</i> CANCELAMENTO
000020000	100	0 Reserva de recursos do Congresso Nacional	00 Reserva de recursos do Congresso Nacional	Z	Z	477
<b>TOTAL:</b>						<b>477</b>

### JUSTIFICATIVA

De acordo com o item 10.II da Parte Especial do Parecer Preliminar, faculta-se ao Relator Geral propor emenda com vistas a recompor dotações canceladas.

### AUTOR DA EMENDA

8100 - Relator Geral

### TIPO AUTOR

Relator Geral





## Avulso de Emendas do Relator Geral

### EMENDA DE APROPRIAÇÃO DE DESPESA

TIPO AUTOR Relator geral TIPO DE EMENDA APROPRIAÇÃO EMENDA 81000782

EMENTA Emenda de Relator-Geral para recomposição de dotações

MODALIDADE DE EMENDA Despesa - Recomposição de dotação SEQUENCIAL 000006276

ESFERA ORÇAMENTÁRIA 10 - Orçamento Fiscal

### ACRÉSCIMOS À PROGRAMAÇÃO

ÓRGÃO ORÇAMENTÁRIO 26000 - Ministério da Educação UNIDADE ORÇAMENTÁRIA 26262 - Universidade Federal de São Paulo

FUNCIONAL PROGRAMÁTICA 28.846.0910.00PW.0001

FUNÇÃO 28 - Encargos Especiais SUBFUNÇÃO 846 - Outros Encargos Especiais

PROGRAMA 0910 - Operações Especiais: Gestão da Participação em Organismos e Entidades Nacionais e Internacionais

AÇÃO 00PW - Contribuições a Entidades Nacionais sem Exigência de Programação Específica

SUBTÍTULO 0001 - Nacional

LOCALIDADE BENEFICIADA 9000000 - Nacional

ESPECIFICAÇÃO DO PRODUTO / UNIDADE DE MEDIDA META QTD META A ALTERAR

GND	MODALIDADE DE APLICAÇÃO	RP	em R\$ 1,00 ACRÉSCIMO
3 Outras Despesas Correntes	50 Transferências a Instituições Privadas sem Fins Lucrativos	2	1.162
<b>TOTAL:</b>			<b>1.162</b>

### CANCELAMENTOS COMPENSATÓRIOS

SEQUENCIAL	FUNTE	GND	MODALIDADE DE APLICAÇÃO	ID	RP	em R\$ 1,00 CANCELAMENTO
000020000	100	0 Reserva de recursos do Congresso Nacional	00 Reserva de recursos do Congresso Nacional	Z	Z	1.162
<b>TOTAL:</b>						<b>1.162</b>

### JUSTIFICATIVA

De acordo com o item 10.II da Parte Especial do Parecer Preliminar, faculta-se ao Relator Geral propor emenda com vistas a recompor dotações canceladas.

### AUTOR DA EMENDA

8100 - Relator Geral

### TIPO AUTOR

Relator Geral



## Avulso de Emendas do Relator Geral

### EMENDA DE APROPRIAÇÃO DE DESPESA

TIPO AUTOR Relator geral TIPO DE EMENDA APROPRIAÇÃO EMENDA 81000783

EMENTA Emenda de Relator-Geral para recomposição de dotações

MODALIDADE DE EMENDA Despesa - Recomposição de dotação SEQUENCIAL 000006278

ESFERA ORÇAMENTÁRIA 10 - Orçamento Fiscal

### ACRÉSCIMOS À PROGRAMAÇÃO

ÓRGÃO ORÇAMENTÁRIO 26000 - Ministério da Educação UNIDADE ORÇAMENTÁRIA 26262 - Universidade Federal de São Paulo

FUNCIONAL PROGRAMÁTICA 12.364.5013.20GK.0035

FUNÇÃO 12 - Educação SUBFUNÇÃO 364 - Ensino Superior

PROGRAMA 5013 - Educação Superior - Graduação, Pós-Graduação, Ensino, Pesquisa e Extensão

AÇÃO 20GK - Fomento às Ações de Graduação, Pós-Graduação, Ensino, Pesquisa e Extensão

SUBTÍTULO 0035 - No Estado de São Paulo

LOCALIDADE BENEFICIADA 3500000 - São Paulo

ESPECIFICAÇÃO DO PRODUTO / UNIDADE DE MEDIDA META QTD META A ALTERAR  
Iniciativa apoiada (unidade) 101 0

GND	MODALIDADE DE APLICAÇÃO	RP	em R\$ 1,00 ACRÉSCIMO
3 Outras Despesas Correntes	90 Aplicações Diretas	2	6.218
4 Investimentos	90 Aplicações Diretas	2	1.021
<b>TOTAL:</b>			<b>7.239</b>

### CANCELAMENTOS COMPENSATÓRIOS

SEQUENCIAL	FONTE	GND	MODALIDADE DE APLICAÇÃO	ID	RP	em R\$ 1,00 CANCELAMENTO
000020000	100	0 Reserva de recursos do Congresso Nacional	00 Reserva de recursos do Congresso Nacional	Z	Z	7.239
<b>TOTAL:</b>						<b>7.239</b>

### JUSTIFICATIVA

De acordo com o item 10.II da Parte Especial do Parecer Preliminar, faculta-se ao Relator Geral propor emenda com vistas a recompor dotações canceladas.

AUTOR DA EMENDA 8100 - Relator Geral TIPO AUTOR Relator Geral



## Avulso de Emendas do Relator Geral

### EMENDA DE APROPRIAÇÃO DE DESPESA

TIPO AUTOR Relator geral TIPO DE EMENDA APROPRIAÇÃO EMENDA 81000784

EMENTA Emenda de Relator-Geral para recomposição de dotações

MODALIDADE DE EMENDA Despesa - Recomposição de dotação SEQUENCIAL 000006279

ESFERA ORÇAMENTÁRIA 10 - Orçamento Fiscal

### ACRÉSCIMOS À PROGRAMAÇÃO

ÓRGÃO ORÇAMENTÁRIO 26000 - Ministério da Educação UNIDADE ORÇAMENTÁRIA 26262 - Universidade Federal de São Paulo

FUNCIONAL PROGRAMÁTICA 12.364.5013.20RK.0035

FUNÇÃO 12 - Educação SUBFUNÇÃO 364 - Ensino Superior

PROGRAMA 5013 - Educação Superior - Graduação, Pós-Graduação, Ensino, Pesquisa e Extensão

AÇÃO 20RK - Funcionamento de Instituições Federais de Ensino Superior

SUBTÍTULO 0035 - No Estado de São Paulo

LOCALIDADE BENEFICIADA 3500000 - São Paulo

ESPECIFICAÇÃO DO PRODUTO / UNIDADE DE MEDIDA Estudante matriculado (unidade) META 31.104 QTD META A ALTERAR 0

GND	MODALIDADE DE APLICAÇÃO	RP	em R\$ 1,00 ACRÉSCIMO
3 Outras Despesas Correntes	90 Aplicações Diretas	2	1.567.365
<b>TOTAL:</b>			<b>1.567.365</b>

SEQUENCIAL	FUNTE	GND	MODALIDADE DE APLICAÇÃO	ID	RP	em R\$ 1,00 CANCELAMENTO
000020000	100	0 Reserva de recursos do Congresso Nacional	00 Reserva de recursos do Congresso Nacional	Z	Z	1.567.365
<b>TOTAL:</b>						<b>1.567.365</b>

### JUSTIFICATIVA

De acordo com o item 10.II da Parte Especial do Parecer Preliminar, faculta-se ao Relator Geral propor emenda com vistas a recompor dotações canceladas.

AUTOR DA EMENDA 8100 - Relator Geral TIPO AUTOR Relator Geral



## Avulso de Emendas do Relator Geral

### EMENDA DE APROPRIAÇÃO DE DESPESA

TIPO AUTOR Relator geral	TIPO DE EMENDA APROPRIAÇÃO	<b>EMENDA 81000785</b>
EMENTA Emenda de Relator-Geral para recomposição de dotações		
MODALIDADE DE EMENDA Despesa - Recomposição de dotação	<b>SEQUENCIAL 000006280</b>	
ESFERA ORÇAMENTÁRIA 10 - Orçamento Fiscal		

### ACRÉSCIMOS À PROGRAMAÇÃO

ÓRGÃO ORÇAMENTÁRIO 26000 - Ministério da Educação	UNIDADE ORÇAMENTÁRIA 26262 - Universidade Federal de São Paulo
--	---

### FUNCIONAL PROGRAMÁTICA 12.364.5013.4002.0035

FUNÇÃO 12 - Educação	SUBFUNÇÃO 364 - Ensino Superior
PROGRAMA 5013 - Educação Superior - Graduação, Pós-Graduação, Ensino, Pesquisa e Extensão	
AÇÃO 4002 - Assistência ao Estudante de Ensino Superior	
SUBTÍTULO 0035 - No Estado de São Paulo	
LOCALIDADE BENEFICIADA 3500000 - São Paulo	

ESPECIFICAÇÃO DO PRODUTO / UNIDADE DE MEDIDA Estudante assistido (unidade)	META 12.868	QTD META A ALTERAR 0
---	----------------	-------------------------

GND	MODALIDADE DE APLICAÇÃO	RP	<i>em R\$ 1,00</i> ACRÉSCIMO
3 Outras Despesas Correntes	90 Aplicações Diretas	2	234.036
<b>TOTAL:</b>			<b>234.036</b>

### CANCELAMENTOS COMPENSATÓRIOS

SEQUENCIAL	FUNTE	GND	MODALIDADE DE APLICAÇÃO	ID	RP	<i>em R\$ 1,00</i> CANCELAMENTO
000020000	100	0 Reserva de recursos do Congresso Nacional	00 Reserva de recursos do Congresso Nacional	Z	Z	234.036
<b>TOTAL:</b>						<b>234.036</b>

### JUSTIFICATIVA

De acordo com o item 10.II da Parte Especial do Parecer Preliminar, faculta-se ao Relator Geral propor emenda com vistas a recompor dotações canceladas.

### AUTOR DA EMENDA

8100 - Relator Geral

### TIPO AUTOR

Relator Geral



## Avulso de Emendas do Relator Geral

### EMENDA DE APROPRIAÇÃO DE DESPESA

TIPO AUTOR Relator geral TIPO DE EMENDA APROPRIAÇÃO EMENDA 81000786

EMENTA Emenda de Relator-Geral para recomposição de dotações

MODALIDADE DE EMENDA Despesa - Recomposição de dotação SEQUENCIAL 000006285

ESFERA ORÇAMENTÁRIA 10 - Orçamento Fiscal

### ACRÉSCIMOS À PROGRAMAÇÃO

ÓRGÃO ORÇAMENTÁRIO 26000 - Ministério da Educação UNIDADE ORÇAMENTÁRIA 26263 - Universidade Federal de Lavras

FUNCIONAL PROGRAMÁTICA 12.122.0032.216H.0031

FUNÇÃO 12 - Educação SUBFUNÇÃO 122 - Administração Geral

PROGRAMA 0032 - Programa de Gestão e Manutenção do Poder Executivo

AÇÃO 216H - Ajuda de Custo para Moradia ou Auxílio-Moradia a Agentes Públicos

SUBTÍTULO 0031 - No Estado de Minas Gerais

LOCALIDADE BENEFICIADA 3100000 - Minas Gerais

ESPECIFICAÇÃO DO PRODUTO / UNIDADE DE MEDIDA Agente público beneficiado (unidade) META 2 QTD META A ALTERAR 0

GND	MODALIDADE DE APLICAÇÃO	RP	em R\$ 1,00	ACRÉSCIMO
3 Outras Despesas Correntes	90 Aplicações Diretas	2		991
<b>TOTAL:</b>				<b>991</b>

### CANCELAMENTOS COMPENSATÓRIOS

SEQUENCIAL	FONTE	GND	MODALIDADE DE APLICAÇÃO	ID	RP	em R\$ 1,00	CANCELAMENTO
000020000	100	0 Reserva de recursos do Congresso Nacional	00 Reserva de recursos do Congresso Nacional	Z	Z		991
<b>TOTAL:</b>							<b>991</b>

### JUSTIFICATIVA

De acordo com o item 10.II da Parte Especial do Parecer Preliminar, faculta-se ao Relator Geral propor emenda com vistas a recompor dotações canceladas.

### AUTOR DA EMENDA

8100 - Relator Geral

### TIPO AUTOR

Relator Geral



## Avulso de Emendas do Relator Geral

### EMENDA DE APROPRIAÇÃO DE DESPESA

TIPO AUTOR Relator geral TIPO DE EMENDA APROPRIAÇÃO EMENDA 81000787

EMENTA Emenda de Relator-Geral para recomposição de dotações

MODALIDADE DE EMENDA Despesa - Recomposição de dotação SEQUENCIAL 000006286

ESFERA ORÇAMENTÁRIA 10 - Orçamento Fiscal

### ACRÉSCIMOS À PROGRAMAÇÃO

ÓRGÃO ORÇAMENTÁRIO 26000 - Ministério da Educação UNIDADE ORÇAMENTÁRIA 26263 - Universidade Federal de Lavras

FUNCIONAL PROGRAMÁTICA 12.128.0032.4572.0031

FUNÇÃO 12 - Educação SUBFUNÇÃO 128 - Formação de Recursos Humanos

PROGRAMA 0032 - Programa de Gestão e Manutenção do Poder Executivo

AÇÃO 4572 - Capacitação de Servidores Públicos Federais em Processo de Qualificação e Requalificação

SUBTÍTULO 0031 - No Estado de Minas Gerais

LOCALIDADE BENEFICIADA 3100000 - Minas Gerais

ESPECIFICAÇÃO DO PRODUTO / UNIDADE DE MEDIDA Servidor capacitado (unidade) META 400 QTD META A ALTERAR 0

GND	MODALIDADE DE APLICAÇÃO	RP	em R\$ 1,00 ACRÉSCIMO
3 Outras Despesas Correntes	90 Aplicações Diretas	2	6.197
<b>TOTAL:</b>			<b>6.197</b>

### CANCELAMENTOS COMPENSATÓRIOS

SEQUENCIAL	FONTE	GND	MODALIDADE DE APLICAÇÃO	ID	RP	em R\$ 1,00 CANCELAMENTO
000020000	100	0 Reserva de recursos do Congresso Nacional	00 Reserva de recursos do Congresso Nacional	Z	Z	6.197
<b>TOTAL:</b>						<b>6.197</b>

### JUSTIFICATIVA

De acordo com o item 10.II da Parte Especial do Parecer Preliminar, faculta-se ao Relator Geral propor emenda com vistas a recompor dotações canceladas.

### AUTOR DA EMENDA

8100 - Relator Geral

### TIPO AUTOR

Relator Geral



## Avulso de Emendas do Relator Geral

### EMENDA DE APROPRIAÇÃO DE DESPESA

TIPO AUTOR	Relator geral	TIPO DE EMENDA	APROPRIAÇÃO	EMENDA	81000788
------------	---------------	----------------	-------------	--------	----------

EMENTA  
Emenda de Relator-Geral para recomposição de dotações

MODALIDADE DE EMENDA	Despesa - Recomposição de dotação	SEQUENCIAL	000006291
----------------------	-----------------------------------	------------	-----------

ESFERA ORÇAMENTÁRIA	10 - Orçamento Fiscal
---------------------	-----------------------

### ACRÉSCIMOS À PROGRAMAÇÃO

ÓRGÃO ORÇAMENTÁRIO	26000 - Ministério da Educação	UNIDADE ORÇAMENTÁRIA	26263 - Universidade Federal de Lavras
--------------------	--------------------------------	----------------------	--

FUNCIONAL PROGRAMÁTICA	12.364.5013.20GK.0031
------------------------	-----------------------

FUNÇÃO	12 - Educação	SUBFUNÇÃO	364 - Ensino Superior
--------	---------------	-----------	-----------------------

PROGRAMA	5013 - Educação Superior - Graduação, Pós-Graduação, Ensino, Pesquisa e Extensão
----------	--

AÇÃO	20GK - Fomento às Ações de Graduação, Pós-Graduação, Ensino, Pesquisa e Extensão
------	--

SUBTÍTULO	0031 - No Estado de Minas Gerais
-----------	----------------------------------

LOCALIDADE BENEFICIADA	3100000 - Minas Gerais
------------------------	------------------------

ESPECIFICAÇÃO DO PRODUTO / UNIDADE DE MEDIDA	Meta	QTD META A ALTERAR
Iniciativa apoiada (unidade)	350	0

GND	MODALIDADE DE APLICAÇÃO	RP	em R\$ 1,00	ACRÉSCIMO
3 Outras Despesas Correntes	90 Aplicações Diretas	2		24.145
<b>TOTAL:</b>				<b>24.145</b>

### CANCELAMENTOS COMPENSATÓRIOS

SEQUENCIAL	FONTE	GND	MODALIDADE DE APLICAÇÃO	ID	RP	em R\$ 1,00	CANCELAMENTO
000020000	100	0 Reserva de recursos do Congresso Nacional	00 Reserva de recursos do Congresso Nacional	Z	Z		24.145
<b>TOTAL:</b>							<b>24.145</b>

### JUSTIFICATIVA

De acordo com o item 10.II da Parte Especial do Parecer Preliminar, faculta-se ao Relator Geral propor emenda com vistas a recompor dotações canceladas.

### AUTOR DA EMENDA

8100 - Relator Geral

### TIPO AUTOR

Relator Geral



## Avulso de Emendas do Relator Geral

### EMENDA DE APROPRIAÇÃO DE DESPESA

TIPO AUTOR Relator geral TIPO DE EMENDA APROPRIAÇÃO EMENDA 81000789

EMENTA Emenda de Relator-Geral para recomposição de dotações

MODALIDADE DE EMENDA Despesa - Recomposição de dotação SEQUENCIAL 000006292

ESFERA ORÇAMENTÁRIA 10 - Orçamento Fiscal

### ACRÉSCIMOS À PROGRAMAÇÃO

ÓRGÃO ORÇAMENTÁRIO 26000 - Ministério da Educação UNIDADE ORÇAMENTÁRIA 26263 - Universidade Federal de Lavras

FUNCIONAL PROGRAMÁTICA 12.364.5013.20RK.0031

FUNÇÃO 12 - Educação SUBFUNÇÃO 364 - Ensino Superior

PROGRAMA 5013 - Educação Superior - Graduação, Pós-Graduação, Ensino, Pesquisa e Extensão

AÇÃO 20RK - Funcionamento de Instituições Federais de Ensino Superior

SUBTÍTULO 0031 - No Estado de Minas Gerais

LOCALIDADE BENEFICIADA 3100000 - Minas Gerais

ESPECIFICAÇÃO DO PRODUTO / UNIDADE DE MEDIDA Estudante matriculado (unidade) META 13.094 QTD META A ALTERAR 0

GND	MODALIDADE DE APLICAÇÃO	RP	em R\$ 1,00 ACRÉSCIMO
3 Outras Despesas Correntes	90 Aplicações Diretas	2	993.811
4 Investimentos	90 Aplicações Diretas	2	58.156
<b>TOTAL:</b>			<b>1.051.967</b>

### CANCELAMENTOS COMPENSATÓRIOS

SEQUENCIAL	FONTE	GND	MODALIDADE DE APLICAÇÃO	ID	RP	em R\$ 1,00 CANCELAMENTO
000020000	100	0 Reserva de recursos do Congresso Nacional	00 Reserva de recursos do Congresso Nacional	Z	Z	1.051.967
<b>TOTAL:</b>						<b>1.051.967</b>

### JUSTIFICATIVA

De acordo com o item 10.II da Parte Especial do Parecer Preliminar, faculta-se ao Relator Geral propor emenda com vistas a recompor dotações canceladas.

### AUTOR DA EMENDA

8100 - Relator Geral TIPO AUTOR Relator Geral





## Avulso de Emendas do Relator Geral

### EMENDA DE APROPRIAÇÃO DE DESPESA

TIPO AUTOR Relator geral	TIPO DE EMENDA APROPRIAÇÃO	<b>EMENDA 81000790</b>
EMENTA Emenda de Relator-Geral para recomposição de dotações		
MODALIDADE DE EMENDA Despesa - Recomposição de dotação	<b>SEQUENCIAL 000006293</b>	
ESFERA ORÇAMENTÁRIA 10 - Orçamento Fiscal		

### ACRÉSCIMOS À PROGRAMAÇÃO

ÓRGÃO ORÇAMENTÁRIO 26000 - Ministério da Educação	UNIDADE ORÇAMENTÁRIA 26263 - Universidade Federal de Lavras
--	--

### FUNCIONAL PROGRAMÁTICA 12.364.5013.4002.0031

FUNÇÃO 12 - Educação	SUBFUNÇÃO 364 - Ensino Superior
PROGRAMA 5013 - Educação Superior - Graduação, Pós-Graduação, Ensino, Pesquisa e Extensão	
AÇÃO 4002 - Assistência ao Estudante de Ensino Superior	
SUBTÍTULO 0031 - No Estado de Minas Gerais	
LOCALIDADE BENEFICIADA 3100000 - Minas Gerais	

ESPECIFICAÇÃO DO PRODUTO / UNIDADE DE MEDIDA Estudante assistido (unidade)	META 3.508	QTD META A ALTERAR 0
---	---------------	-------------------------

GND	MODALIDADE DE APLICAÇÃO	RP	em R\$ 1,00 ACRÉSCIMO
3 Outras Despesas Correntes	90 Aplicações Diretas	2	149.107
<b>TOTAL:</b>			<b>149.107</b>

### CANCELAMENTOS COMPENSATÓRIOS

SEQUENCIAL	FUNTE	GND	MODALIDADE DE APLICAÇÃO	ID	RP	em R\$ 1,00 CANCELAMENTO
000020000	100	0 Reserva de recursos do Congresso Nacional	00 Reserva de recursos do Congresso Nacional	Z	Z	149.107
<b>TOTAL:</b>						<b>149.107</b>

### JUSTIFICATIVA

De acordo com o item 10.II da Parte Especial do Parecer Preliminar, faculta-se ao Relator Geral propor emenda com vistas a recompor dotações canceladas.

### AUTOR DA EMENDA

8100 - Relator Geral

### TIPO AUTOR

Relator Geral



## Avulso de Emendas do Relator Geral

### EMENDA DE APROPRIAÇÃO DE DESPESA

TIPO AUTOR Relator geral TIPO DE EMENDA APROPRIAÇÃO EMENDA 81000791

EMENTA Emenda de Relator-Geral para recomposição de dotações

MODALIDADE DE EMENDA Despesa - Recomposição de dotação SEQUENCIAL 000006298

ESFERA ORÇAMENTÁRIA 10 - Orçamento Fiscal

### ACRÉSCIMOS À PROGRAMAÇÃO

ÓRGÃO ORÇAMENTÁRIO 26000 - Ministério da Educação UNIDADE ORÇAMENTÁRIA 26264 - Universidade Federal Rural do Semi-Árido

FUNCIONAL PROGRAMÁTICA 12.128.0032.4572.0024

FUNÇÃO 12 - Educação SUBFUNÇÃO 128 - Formação de Recursos Humanos

PROGRAMA 0032 - Programa de Gestão e Manutenção do Poder Executivo

AÇÃO 4572 - Capacitação de Servidores Públicos Federais em Processo de Qualificação e Requalificação

SUBTÍTULO 0024 - No Estado do Rio Grande do Norte

LOCALIDADE BENEFICIADA 2400000 - Rio Grande do Norte

ESPECIFICAÇÃO DO PRODUTO / UNIDADE DE MEDIDA Servidor capacitado (unidade) META 254 QTD META A ALTERAR 0

GND	MODALIDADE DE APLICAÇÃO	RP	em R\$ 1,00 ACRÉSCIMO
3 Outras Despesas Correntes	90 Aplicações Diretas	2	6.426
<b>TOTAL:</b>			<b>6.426</b>

### CANCELAMENTOS COMPENSATÓRIOS

SEQUENCIAL	FUNTE	GND	MODALIDADE DE APLICAÇÃO	ID	RP	em R\$ 1,00 CANCELAMENTO
000020000	100	0 Reserva de recursos do Congresso Nacional	00 Reserva de recursos do Congresso Nacional	Z	Z	6.426
<b>TOTAL:</b>						<b>6.426</b>

### JUSTIFICATIVA

De acordo com o item 10.II da Parte Especial do Parecer Preliminar, faculta-se ao Relator Geral propor emenda com vistas a recompor dotações canceladas.

### AUTOR DA EMENDA

8100 - Relator Geral

### TIPO AUTOR

Relator Geral



## Avulso de Emendas do Relator Geral

### EMENDA DE APROPRIAÇÃO DE DESPESA

TIPO AUTOR Relator geral TIPO DE EMENDA APROPRIAÇÃO EMENDA 81000792

EMENTA Emenda de Relator-Geral para recomposição de dotações

MODALIDADE DE EMENDA Despesa - Recomposição de dotação SEQUENCIAL 000006301

ESFERA ORÇAMENTÁRIA 10 - Orçamento Fiscal

### ACRÉSCIMOS À PROGRAMAÇÃO

ÓRGÃO ORÇAMENTÁRIO 26000 - Ministério da Educação UNIDADE ORÇAMENTÁRIA 26264 - Universidade Federal Rural do Semi-Árido

FUNCIONAL PROGRAMÁTICA 28.846.0910.00PW.0001

FUNÇÃO 28 - Encargos Especiais SUBFUNÇÃO 846 - Outros Encargos Especiais

PROGRAMA 0910 - Operações Especiais: Gestão da Participação em Organismos e Entidades Nacionais e Internacionais

AÇÃO 00PW - Contribuições a Entidades Nacionais sem Exigência de Programação Específica

SUBTÍTULO 0001 - Nacional

LOCALIDADE BENEFICIADA 9000000 - Nacional

ESPECIFICAÇÃO DO PRODUTO / UNIDADE DE MEDIDA META QTD META A ALTERAR

GND	MODALIDADE DE APLICAÇÃO	RP	em R\$ 1,00 ACRÉSCIMO
3 Outras Despesas Correntes	50 Transferências a Instituições Privadas sem Fins Lucrativos	2	1.032
<b>TOTAL:</b>			<b>1.032</b>

### CANCELAMENTOS COMPENSATÓRIOS

SEQUENCIAL	FUNTE	GND	MODALIDADE DE APLICAÇÃO	ID	RP	em R\$ 1,00 CANCELAMENTO
000020000	100	0 Reserva de recursos do Congresso Nacional	00 Reserva de recursos do Congresso Nacional	Z	Z	1.032
<b>TOTAL:</b>						<b>1.032</b>

### JUSTIFICATIVA

De acordo com o item 10.II da Parte Especial do Parecer Preliminar, faculta-se ao Relator Geral propor emenda com vistas a recompor dotações canceladas.

### AUTOR DA EMENDA

8100 - Relator Geral

### TIPO AUTOR

Relator Geral



## Avulso de Emendas do Relator Geral

### EMENDA DE APROPRIAÇÃO DE DESPESA

TIPO AUTOR Relator geral TIPO DE EMENDA APROPRIAÇÃO EMENDA 81000793

EMENTA Emenda de Relator-Geral para recomposição de dotações

MODALIDADE DE EMENDA Despesa - Recomposição de dotação SEQUENCIAL 000006303

ESFERA ORÇAMENTÁRIA 10 - Orçamento Fiscal

### ACRÉSCIMOS À PROGRAMAÇÃO

ÓRGÃO ORÇAMENTÁRIO 26000 - Ministério da Educação UNIDADE ORÇAMENTÁRIA 26264 - Universidade Federal Rural do Semi-Árido

FUNCIONAL PROGRAMÁTICA 12.364.5013.20GK.0024

FUNÇÃO 12 - Educação SUBFUNÇÃO 364 - Ensino Superior

PROGRAMA 5013 - Educação Superior - Graduação, Pós-Graduação, Ensino, Pesquisa e Extensão

AÇÃO 20GK - Fomento às Ações de Graduação, Pós-Graduação, Ensino, Pesquisa e Extensão

SUBTÍTULO 0024 - No Estado do Rio Grande do Norte

LOCALIDADE BENEFICIADA 2400000 - Rio Grande do Norte

ESPECIFICAÇÃO DO PRODUTO / UNIDADE DE MEDIDA META QTD META A ALTERAR  
 Iniciativa apoiada (unidade) 5 0

GND	MODALIDADE DE APLICAÇÃO	RP	em R\$ 1,00 ACRÉSCIMO
3 Outras Despesas Correntes	90 Aplicações Diretas	2	9.903
4 Investimentos	90 Aplicações Diretas	2	3.664
<b>TOTAL:</b>			<b>13.567</b>

### CANCELAMENTOS COMPENSATÓRIOS

SEQUENCIAL	FONTE	GND	MODALIDADE DE APLICAÇÃO	ID	RP	em R\$ 1,00 CANCELAMENTO
000020000	100	0 Reserva de recursos do Congresso Nacional	00 Reserva de recursos do Congresso Nacional	Z	Z	13.567
<b>TOTAL:</b>						<b>13.567</b>

### JUSTIFICATIVA

De acordo com o item 10.II da Parte Especial do Parecer Preliminar, faculta-se ao Relator Geral propor emenda com vistas a recompor dotações canceladas.

AUTOR DA EMENDA 8100 - Relator Geral TIPO AUTOR Relator Geral



## Avulso de Emendas do Relator Geral

### EMENDA DE APROPRIAÇÃO DE DESPESA

TIPO AUTOR Relator geral TIPO DE EMENDA APROPRIAÇÃO EMENDA 81000794

EMENTA Emenda de Relator-Geral para recomposição de dotações

MODALIDADE DE EMENDA Despesa - Recomposição de dotação SEQUENCIAL 000006304

ESFERA ORÇAMENTÁRIA 10 - Orçamento Fiscal

### ACRÉSCIMOS À PROGRAMAÇÃO

ÓRGÃO ORÇAMENTÁRIO 26000 - Ministério da Educação UNIDADE ORÇAMENTÁRIA 26264 - Universidade Federal Rural do Semi-Árido

FUNCIONAL PROGRAMÁTICA 12.364.5013.20RK.0024

FUNÇÃO 12 - Educação SUBFUNÇÃO 364 - Ensino Superior

PROGRAMA 5013 - Educação Superior - Graduação, Pós-Graduação, Ensino, Pesquisa e Extensão

AÇÃO 20RK - Funcionamento de Instituições Federais de Ensino Superior

SUBTÍTULO 0024 - No Estado do Rio Grande do Norte

LOCALIDADE BENEFICIADA 2400000 - Rio Grande do Norte

ESPECIFICAÇÃO DO PRODUTO / UNIDADE DE MEDIDA Estudante matriculado (unidade) META 11.483 QTD META A ALTERAR 0

GND	MODALIDADE DE APLICAÇÃO	RP	em R\$ 1,00 ACRÉSCIMO
3 Outras Despesas Correntes	90 Aplicações Diretas	2	792.358
4 Investimentos	90 Aplicações Diretas	2	101.331
<b>TOTAL:</b>			<b>893.689</b>

### CANCELAMENTOS COMPENSATÓRIOS

SEQUENCIAL	FONTE	GND	MODALIDADE DE APLICAÇÃO	ID	RP	em R\$ 1,00 CANCELAMENTO
000020000	100	0 Reserva de recursos do Congresso Nacional	00 Reserva de recursos do Congresso Nacional	Z	Z	893.689
<b>TOTAL:</b>						<b>893.689</b>

### JUSTIFICATIVA

De acordo com o item 10.II da Parte Especial do Parecer Preliminar, faculta-se ao Relator Geral propor emenda com vistas a recompor dotações canceladas.

AUTOR DA EMENDA

8100 - Relator Geral

TIPO AUTOR

Relator Geral



## Avulso de Emendas do Relator Geral

### EMENDA DE APROPRIAÇÃO DE DESPESA

TIPO AUTOR Relator geral TIPO DE EMENDA APROPRIAÇÃO EMENDA 81000795

EMENTA Emenda de Relator-Geral para recomposição de dotações

MODALIDADE DE EMENDA Despesa - Recomposição de dotação SEQUENCIAL 000006305

ESFERA ORÇAMENTÁRIA 10 - Orçamento Fiscal

### ACRÉSCIMOS À PROGRAMAÇÃO

ÓRGÃO ORÇAMENTÁRIO 26000 - Ministério da Educação UNIDADE ORÇAMENTÁRIA 26264 - Universidade Federal Rural do Semi-Árido

FUNCIONAL PROGRAMÁTICA 12.364.5013.4002.0024

FUNÇÃO 12 - Educação SUBFUNÇÃO 364 - Ensino Superior

PROGRAMA 5013 - Educação Superior - Graduação, Pós-Graduação, Ensino, Pesquisa e Extensão

AÇÃO 4002 - Assistência ao Estudante de Ensino Superior

SUBTÍTULO 0024 - No Estado do Rio Grande do Norte

LOCALIDADE BENEFICIADA 2400000 - Rio Grande do Norte

ESPECIFICAÇÃO DO PRODUTO / UNIDADE DE MEDIDA Estudante assistido (unidade) META 3.100 QTD META A ALTERAR 0

GND	MODALIDADE DE APLICAÇÃO	RP	em R\$ 1,00 ACRÉSCIMO
3 Outras Despesas Correntes	90 Aplicações Diretas	2	169.927
4 Investimentos	90 Aplicações Diretas	2	23.983
<b>TOTAL:</b>			<b>193.910</b>

### CANCELAMENTOS COMPENSATÓRIOS

SEQUENCIAL	FONTE	GND	MODALIDADE DE APLICAÇÃO	ID	RP	em R\$ 1,00 CANCELAMENTO
000020000	100	0 Reserva de recursos do Congresso Nacional	00 Reserva de recursos do Congresso Nacional	Z	Z	193.910
<b>TOTAL:</b>						<b>193.910</b>

### JUSTIFICATIVA

De acordo com o item 10.II da Parte Especial do Parecer Preliminar, faculta-se ao Relator Geral propor emenda com vistas a recompor dotações canceladas.

AUTOR DA EMENDA 8100 - Relator Geral TIPO AUTOR Relator Geral



## Avulso de Emendas do Relator Geral

### EMENDA DE APROPRIAÇÃO DE DESPESA

TIPO AUTOR Relator geral TIPO DE EMENDA APROPRIAÇÃO EMENDA 81000796

EMENTA Emenda de Relator-Geral para recomposição de dotações

MODALIDADE DE EMENDA Despesa - Recomposição de dotação SEQUENCIAL 000006310

ESFERA ORÇAMENTÁRIA 10 - Orçamento Fiscal

### ACRÉSCIMOS À PROGRAMAÇÃO

ÓRGÃO ORÇAMENTÁRIO 26000 - Ministério da Educação UNIDADE ORÇAMENTÁRIA 26266 - Fundação Universidade Federal do Pampa

FUNCIONAL PROGRAMÁTICA 12.122.0032.216H.0043

FUNÇÃO 12 - Educação SUBFUNÇÃO 122 - Administração Geral

PROGRAMA 0032 - Programa de Gestão e Manutenção do Poder Executivo

AÇÃO 216H - Ajuda de Custo para Moradia ou Auxílio-Moradia a Agentes Públicos

SUBTÍTULO 0043 - No Estado do Rio Grande do Sul

LOCALIDADE BENEFICIADA 4300000 - Rio Grande do Sul

ESPECIFICAÇÃO DO PRODUTO / UNIDADE DE MEDIDA Agente público beneficiado (unidade) META 13 QTD META A ALTERAR 0

GND	MODALIDADE DE APLICAÇÃO	RP	em R\$ 1,00 ACRÉSCIMO
3 Outras Despesas Correntes	90 Aplicações Diretas	2	6.656
<b>TOTAL:</b>			<b>6.656</b>

### CANCELAMENTOS COMPENSATÓRIOS

SEQUENCIAL	FONTE	GND	MODALIDADE DE APLICAÇÃO	ID	RP	em R\$ 1,00 CANCELAMENTO
000020000	100	0 Reserva de recursos do Congresso Nacional	00 Reserva de recursos do Congresso Nacional	Z	Z	6.656
<b>TOTAL:</b>						<b>6.656</b>

### JUSTIFICATIVA

De acordo com o item 10.II da Parte Especial do Parecer Preliminar, faculta-se ao Relator Geral propor emenda com vistas a recompor dotações canceladas.

### AUTOR DA EMENDA

8100 - Relator Geral

### TIPO AUTOR

Relator Geral



## Avulso de Emendas do Relator Geral

### EMENDA DE APROPRIAÇÃO DE DESPESA

TIPO AUTOR Relator geral TIPO DE EMENDA APROPRIAÇÃO EMENDA 81000797

EMENTA Emenda de Relator-Geral para recomposição de dotações

MODALIDADE DE EMENDA Despesa - Recomposição de dotação SEQUENCIAL 000006311

ESFERA ORÇAMENTÁRIA 10 - Orçamento Fiscal

### ACRÉSCIMOS À PROGRAMAÇÃO

ÓRGÃO ORÇAMENTÁRIO 26000 - Ministério da Educação UNIDADE ORÇAMENTÁRIA 26266 - Fundação Universidade Federal do Pampa

FUNCIONAL PROGRAMÁTICA 12.128.0032.4572.0043

FUNÇÃO 12 - Educação SUBFUNÇÃO 128 - Formação de Recursos Humanos

PROGRAMA 0032 - Programa de Gestão e Manutenção do Poder Executivo

AÇÃO 4572 - Capacitação de Servidores Públicos Federais em Processo de Qualificação e Requalificação

SUBTÍTULO 0043 - No Estado do Rio Grande do Sul

LOCALIDADE BENEFICIADA 4300000 - Rio Grande do Sul

ESPECIFICAÇÃO DO PRODUTO / UNIDADE DE MEDIDA Servidor capacitado (unidade) META 650 QTD META A ALTERAR 0

GND	MODALIDADE DE APLICAÇÃO	RP	em R\$ 1,00	ACRÉSCIMO
3 Outras Despesas Correntes	90 Aplicações Diretas	2	6.885	
4 Investimentos	90 Aplicações Diretas	2	3.877	
<b>TOTAL:</b>			<b>10.762</b>	

### CANCELAMENTOS COMPENSATÓRIOS

SEQUENCIAL	FONTE	GND	MODALIDADE DE APLICAÇÃO	ID	RP	em R\$ 1,00	CANCELAMENTO
000020000	100	0 Reserva de recursos do Congresso Nacional	00 Reserva de recursos do Congresso Nacional	Z	Z	10.762	
<b>TOTAL:</b>						<b>10.762</b>	

### JUSTIFICATIVA

De acordo com o item 10.II da Parte Especial do Parecer Preliminar, faculta-se ao Relator Geral propor emenda com vistas a recompor dotações canceladas.

AUTOR DA EMENDA 8100 - Relator Geral TIPO AUTOR Relator Geral





## Avulso de Emendas do Relator Geral

### EMENDA DE APROPRIAÇÃO DE DESPESA

TIPO AUTOR Relator geral TIPO DE EMENDA APROPRIAÇÃO EMENDA 81000798

EMENTA Emenda de Relator-Geral para recomposição de dotações

MODALIDADE DE EMENDA Despesa - Recomposição de dotação SEQUENCIAL 000006314

ESFERA ORÇAMENTÁRIA 10 - Orçamento Fiscal

### ACRÉSCIMOS À PROGRAMAÇÃO

ÓRGÃO ORÇAMENTÁRIO 26000 - Ministério da Educação UNIDADE ORÇAMENTÁRIA 26266 - Fundação Universidade Federal do Pampa

FUNCIONAL PROGRAMÁTICA 28.846.0910.000Q.0002

FUNÇÃO 28 - Encargos Especiais SUBFUNÇÃO 846 - Outros Encargos Especiais

PROGRAMA 0910 - Operações Especiais: Gestão da Participação em Organismos e Entidades Nacionais e Internacionais

AÇÃO 000Q - Contribuições a Organismos Internacionais sem Exigência de Programação Específica

SUBTÍTULO 0002 - Exterior

LOCALIDADE BENEFICIADA 8000000 - Exterior

ESPECIFICAÇÃO DO PRODUTO / UNIDADE DE MEDIDA META QTD META A ALTERAR

GND	MODALIDADE DE APLICAÇÃO	RP	em R\$ 1,00 ACRÉSCIMO
3 Outras Despesas Correntes	80 Transferências ao Exterior	2	114
<b>TOTAL:</b>			<b>114</b>

### CANCELAMENTOS COMPENSATÓRIOS

SEQUENCIAL	FUNTE	GND	MODALIDADE DE APLICAÇÃO	ID	RP	em R\$ 1,00 CANCELAMENTO
000020000	100	0 Reserva de recursos do Congresso Nacional	00 Reserva de recursos do Congresso Nacional	Z	Z	114
<b>TOTAL:</b>						<b>114</b>

### JUSTIFICATIVA

De acordo com o item 10.II da Parte Especial do Parecer Preliminar, faculta-se ao Relator Geral propor emenda com vistas a recompor dotações canceladas.

### AUTOR DA EMENDA

8100 - Relator Geral TIPO AUTOR Relator Geral



## Avulso de Emendas do Relator Geral

### EMENDA DE APROPRIAÇÃO DE DESPESA

TIPO AUTOR Relator geral TIPO DE EMENDA APROPRIAÇÃO EMENDA 81000799

EMENTA Emenda de Relator-Geral para recomposição de dotações

MODALIDADE DE EMENDA Despesa - Recomposição de dotação SEQUENCIAL 000006315

ESFERA ORÇAMENTÁRIA 10 - Orçamento Fiscal

### ACRÉSCIMOS À PROGRAMAÇÃO

ÓRGÃO ORÇAMENTÁRIO 26000 - Ministério da Educação UNIDADE ORÇAMENTÁRIA 26266 - Fundação Universidade Federal do Pampa

FUNCIONAL PROGRAMÁTICA 28.846.0910.00PW.0001

FUNÇÃO 28 - Encargos Especiais SUBFUNÇÃO 846 - Outros Encargos Especiais

PROGRAMA 0910 - Operações Especiais: Gestão da Participação em Organismos e Entidades Nacionais e Internacionais

AÇÃO 00PW - Contribuições a Entidades Nacionais sem Exigência de Programação Específica

SUBTÍTULO 0001 - Nacional

LOCALIDADE BENEFICIADA 9000000 - Nacional

ESPECIFICAÇÃO DO PRODUTO / UNIDADE DE MEDIDA META QTD META A ALTERAR

GND	MODALIDADE DE APLICAÇÃO	RP	em R\$ 1,00 ACRÉSCIMO
3 Outras Despesas Correntes	50 Transferências a Instituições Privadas sem Fins Lucrativos	2	1.377
<b>TOTAL:</b>			<b>1.377</b>

### CANCELAMENTOS COMPENSATÓRIOS

SEQUENCIAL	FUNTE	GND	MODALIDADE DE APLICAÇÃO	ID	RP	em R\$ 1,00 CANCELAMENTO
000020000	100	0 Reserva de recursos do Congresso Nacional	00 Reserva de recursos do Congresso Nacional	Z	Z	1.377
<b>TOTAL:</b>						<b>1.377</b>

### JUSTIFICATIVA

De acordo com o item 10.II da Parte Especial do Parecer Preliminar, faculta-se ao Relator Geral propor emenda com vistas a recompor dotações canceladas.

AUTOR DA EMENDA 8100 - Relator Geral TIPO AUTOR Relator Geral



## Avulso de Emendas do Relator Geral

### EMENDA DE APROPRIAÇÃO DE DESPESA

TIPO AUTOR Relator geral TIPO DE EMENDA APROPRIAÇÃO EMENDA 81000800

EMENTA Emenda de Relator-Geral para recomposição de dotações

MODALIDADE DE EMENDA Despesa - Recomposição de dotação SEQUENCIAL 000006317

ESFERA ORÇAMENTÁRIA 10 - Orçamento Fiscal

### ACRÉSCIMOS À PROGRAMAÇÃO

ÓRGÃO ORÇAMENTÁRIO 26000 - Ministério da Educação UNIDADE ORÇAMENTÁRIA 26266 - Fundação Universidade Federal do Pampa

FUNCIONAL PROGRAMÁTICA 12.364.5013.20GK.0043

FUNÇÃO 12 - Educação SUBFUNÇÃO 364 - Ensino Superior

PROGRAMA 5013 - Educação Superior - Graduação, Pós-Graduação, Ensino, Pesquisa e Extensão

AÇÃO 20GK - Fomento às Ações de Graduação, Pós-Graduação, Ensino, Pesquisa e Extensão

SUBTÍTULO 0043 - No Estado do Rio Grande do Sul

LOCALIDADE BENEFICIADA 4300000 - Rio Grande do Sul

ESPECIFICAÇÃO DO PRODUTO / UNIDADE DE MEDIDA META QTD META A ALTERAR  
Iniciativa apoiada (unidade) 92 0

GND	MODALIDADE DE APLICAÇÃO	RP	em R\$ 1,00 ACRÉSCIMO
3 Outras Despesas Correntes	90 Aplicações Diretas	2	66.541
4 Investimentos	90 Aplicações Diretas	2	7.754
<b>TOTAL:</b>			<b>74.295</b>

### CANCELAMENTOS COMPENSATÓRIOS

SEQUENCIAL	FONTE	GND	MODALIDADE DE APLICAÇÃO	ID	RP	em R\$ 1,00 CANCELAMENTO
000020000	100	0 Reserva de recursos do Congresso Nacional	00 Reserva de recursos do Congresso Nacional	Z	Z	74.295
<b>TOTAL:</b>						<b>74.295</b>

### JUSTIFICATIVA

De acordo com o item 10.II da Parte Especial do Parecer Preliminar, faculta-se ao Relator Geral propor emenda com vistas a recompor dotações canceladas.

AUTOR DA EMENDA 8100 - Relator Geral TIPO AUTOR Relator Geral



## Avulso de Emendas do Relator Geral

### EMENDA DE APROPRIAÇÃO DE DESPESA

TIPO AUTOR Relator geral TIPO DE EMENDA APROPRIAÇÃO EMENDA 81000801

EMENTA Emenda de Relator-Geral para recomposição de dotações

MODALIDADE DE EMENDA Despesa - Recomposição de dotação SEQUENCIAL 000006318

ESFERA ORÇAMENTÁRIA 10 - Orçamento Fiscal

### ACRÉSCIMOS À PROGRAMAÇÃO

ÓRGÃO ORÇAMENTÁRIO 26000 - Ministério da Educação UNIDADE ORÇAMENTÁRIA 26266 - Fundação Universidade Federal do Pampa

FUNCIONAL PROGRAMÁTICA 12.364.5013.20RK.0043

FUNÇÃO 12 - Educação SUBFUNÇÃO 364 - Ensino Superior

PROGRAMA 5013 - Educação Superior - Graduação, Pós-Graduação, Ensino, Pesquisa e Extensão

AÇÃO 20RK - Funcionamento de Instituições Federais de Ensino Superior

SUBTÍTULO 0043 - No Estado do Rio Grande do Sul

LOCALIDADE BENEFICIADA 4300000 - Rio Grande do Sul

ESPECIFICAÇÃO DO PRODUTO / UNIDADE DE MEDIDA Estudante matriculado (unidade) META 13.000 QTD META A ALTERAR 0

GND	MODALIDADE DE APLICAÇÃO	RP	em R\$ 1,00 ACRÉSCIMO
3 Outras Despesas Correntes	90 Aplicações Diretas	2	689.327
4 Investimentos	90 Aplicações Diretas	2	152.661
<b>TOTAL:</b>			<b>841.988</b>

### CANCELAMENTOS COMPENSATÓRIOS

SEQUENCIAL	FONTE	GND	MODALIDADE DE APLICAÇÃO	ID	RP	em R\$ 1,00 CANCELAMENTO
000020000	100	0 Reserva de recursos do Congresso Nacional	00 Reserva de recursos do Congresso Nacional	Z	Z	841.988
<b>TOTAL:</b>						<b>841.988</b>

### JUSTIFICATIVA

De acordo com o item 10.II da Parte Especial do Parecer Preliminar, faculta-se ao Relator Geral propor emenda com vistas a recompor dotações canceladas.

### AUTOR DA EMENDA

8100 - Relator Geral

### TIPO AUTOR

Relator Geral



## Avulso de Emendas do Relator Geral

### EMENDA DE APROPRIAÇÃO DE DESPESA

TIPO AUTOR Relator geral	TIPO DE EMENDA APROPRIAÇÃO	<b>EMENDA 81000802</b>
EMENTA Emenda de Relator-Geral para recomposição de dotações		
MODALIDADE DE EMENDA Despesa - Recomposição de dotação	<b>SEQUENCIAL 000006319</b>	
ESFERA ORÇAMENTÁRIA 10 - Orçamento Fiscal		

### ACRÉSCIMOS À PROGRAMAÇÃO

ÓRGÃO ORÇAMENTÁRIO 26000 - Ministério da Educação	UNIDADE ORÇAMENTÁRIA 26266 - Fundação Universidade Federal do Pampa
--	--

### FUNCIONAL PROGRAMÁTICA 12.364.5013.4002.0043

FUNÇÃO 12 - Educação	SUBFUNÇÃO 364 - Ensino Superior
PROGRAMA 5013 - Educação Superior - Graduação, Pós-Graduação, Ensino, Pesquisa e Extensão	
AÇÃO 4002 - Assistência ao Estudante de Ensino Superior	
SUBTÍTULO 0043 - No Estado do Rio Grande do Sul	
LOCALIDADE BENEFICIADA 4300000 - Rio Grande do Sul	

ESPECIFICAÇÃO DO PRODUTO / UNIDADE DE MEDIDA Estudante assistido (unidade)	META 13.000	QTD META A ALTERAR 0
---	----------------	-------------------------

GND 3 Outras Despesas Correntes	MODALIDADE DE APLICAÇÃO 90 Aplicações Diretas	RP 2	<i>em R\$ 1,00</i> ACRÉSCIMO 233.622
<b>TOTAL:</b>			<b>233.622</b>

### CANCELAMENTOS COMPENSATÓRIOS

SEQUENCIAL	FONTE	GND	MODALIDADE DE APLICAÇÃO	ID	RP	<i>em R\$ 1,00</i> CANCELAMENTO
000020000	100	0	Reserva de recursos do Congresso Nacional	00	Reserva de recursos do Congresso Nacional	Z Z 233.622
<b>TOTAL:</b>						<b>233.622</b>

### JUSTIFICATIVA

De acordo com o item 10.II da Parte Especial do Parecer Preliminar, faculta-se ao Relator Geral propor emenda com vistas a recompor dotações canceladas.

### AUTOR DA EMENDA

8100 - Relator Geral

### TIPO AUTOR

Relator Geral



## Avulso de Emendas do Relator Geral

### EMENDA DE APROPRIAÇÃO DE DESPESA

TIPO AUTOR Relator geral TIPO DE EMENDA APROPRIAÇÃO EMENDA 81000803

EMENTA Emenda de Relator-Geral para recomposição de dotações

MODALIDADE DE EMENDA Despesa - Recomposição de dotação SEQUENCIAL 000006324

ESFERA ORÇAMENTÁRIA 10 - Orçamento Fiscal

### ACRÉSCIMOS À PROGRAMAÇÃO

ÓRGÃO ORÇAMENTÁRIO 26000 - Ministério da Educação UNIDADE ORÇAMENTÁRIA 26267 - Universidade Federal da Integração Latino Americana

FUNCIONAL PROGRAMÁTICA 12.122.0032.216H.0041

FUNÇÃO 12 - Educação SUBFUNÇÃO 122 - Administração Geral

PROGRAMA 0032 - Programa de Gestão e Manutenção do Poder Executivo

AÇÃO 216H - Ajuda de Custo para Moradia ou Auxílio-Moradia a Agentes Públicos

SUBTÍTULO 0041 - No Estado do Paraná

LOCALIDADE BENEFICIADA 4100000 - Paraná

ESPECIFICAÇÃO DO PRODUTO / UNIDADE DE MEDIDA Agente público beneficiado (unidade) META 1 QTD META A ALTERAR 0

GND	MODALIDADE DE APLICAÇÃO	RP	em R\$ 1,00 ACRÉSCIMO
3 Outras Despesas Correntes	90 Aplicações Diretas	2	229

**TOTAL: 229**

### CANCELAMENTOS COMPENSATÓRIOS

SEQUENCIAL	FONTE	GND	MODALIDADE DE APLICAÇÃO	ID	RP	em R\$ 1,00 CANCELAMENTO
000020000	100	0 Reserva de recursos do Congresso Nacional	00 Reserva de recursos do Congresso Nacional	Z	Z	229

**TOTAL: 229**

### JUSTIFICATIVA

De acordo com o item 10.II da Parte Especial do Parecer Preliminar, faculta-se ao Relator Geral propor emenda com vistas a recompor dotações canceladas.

### AUTOR DA EMENDA

8100 - Relator Geral TIPO AUTOR Relator Geral



## Avulso de Emendas do Relator Geral

### EMENDA DE APROPRIAÇÃO DE DESPESA

TIPO AUTOR Relator geral TIPO DE EMENDA APROPRIAÇÃO EMENDA 81000804

EMENTA Emenda de Relator-Geral para recomposição de dotações

MODALIDADE DE EMENDA Despesa - Recomposição de dotação SEQUENCIAL 000006325

ESFERA ORÇAMENTÁRIA 10 - Orçamento Fiscal

### ACRÉSCIMOS À PROGRAMAÇÃO

ÓRGÃO ORÇAMENTÁRIO 26000 - Ministério da Educação UNIDADE ORÇAMENTÁRIA 26267 - Universidade Federal da Integração Latino Americana

FUNCIONAL PROGRAMÁTICA 12.128.0032.4572.0041

FUNÇÃO 12 - Educação SUBFUNÇÃO 128 - Formação de Recursos Humanos

PROGRAMA 0032 - Programa de Gestão e Manutenção do Poder Executivo

AÇÃO 4572 - Capacitação de Servidores Públicos Federais em Processo de Qualificação e Requalificação

SUBTÍTULO 0041 - No Estado do Paraná

LOCALIDADE BENEFICIADA 4100000 - Paraná

ESPECIFICAÇÃO DO PRODUTO / UNIDADE DE MEDIDA Servidor capacitado (unidade) META 450 QTD META A ALTERAR 0

GND	MODALIDADE DE APLICAÇÃO	RP	em R\$ 1,00 ACRÉSCIMO
3 Outras Despesas Correntes	90 Aplicações Diretas	2	6.082

**TOTAL: 6.082**

### CANCELAMENTOS COMPENSATÓRIOS

SEQUENCIAL	FONTE	GND	MODALIDADE DE APLICAÇÃO	ID	RP	em R\$ 1,00 CANCELAMENTO
000020000	100	0 Reserva de recursos do Congresso Nacional	00 Reserva de recursos do Congresso Nacional	Z	Z	6.082

**TOTAL: 6.082**

### JUSTIFICATIVA

De acordo com o item 10.II da Parte Especial do Parecer Preliminar, faculta-se ao Relator Geral propor emenda com vistas a recompor dotações canceladas.

### AUTOR DA EMENDA

8100 - Relator Geral

### TIPO AUTOR

Relator Geral



## Avulso de Emendas do Relator Geral

### EMENDA DE APROPRIAÇÃO DE DESPESA

TIPO AUTOR Relator geral TIPO DE EMENDA APROPRIAÇÃO EMENDA 81000805

EMENTA Emenda de Relator-Geral para recomposição de dotações

MODALIDADE DE EMENDA Despesa - Recomposição de dotação SEQUENCIAL 000006328

ESFERA ORÇAMENTÁRIA 10 - Orçamento Fiscal

### ACRÉSCIMOS À PROGRAMAÇÃO

ÓRGÃO ORÇAMENTÁRIO 26000 - Ministério da Educação UNIDADE ORÇAMENTÁRIA 26267 - Universidade Federal da Integração Latino Americana

FUNCIONAL PROGRAMÁTICA 28.846.0910.000Q.0002

FUNÇÃO 28 - Encargos Especiais SUBFUNÇÃO 846 - Outros Encargos Especiais

PROGRAMA 0910 - Operações Especiais: Gestão da Participação em Organismos e Entidades Nacionais e Internacionais

AÇÃO 000Q - Contribuições a Organismos Internacionais sem Exigência de Programação Específica

SUBTÍTULO 0002 - Exterior

LOCALIDADE BENEFICIADA 8000000 - Exterior

ESPECIFICAÇÃO DO PRODUTO / UNIDADE DE MEDIDA META QTD META A ALTERAR

GND	MODALIDADE DE APLICAÇÃO	RP	em R\$ 1,00 ACRÉSCIMO
3 Outras Despesas Correntes	80 Transferências ao Exterior	2	459
<b>TOTAL:</b>			<b>459</b>

### CANCELAMENTOS COMPENSATÓRIOS

SEQUENCIAL	FONTE	GND	MODALIDADE DE APLICAÇÃO	ID	RP	em R\$ 1,00 CANCELAMENTO
000020000	100	0 Reserva de recursos do Congresso Nacional	00 Reserva de recursos do Congresso Nacional	Z	Z	459
<b>TOTAL:</b>						<b>459</b>

### JUSTIFICATIVA

De acordo com o item 10.II da Parte Especial do Parecer Preliminar, faculta-se ao Relator Geral propor emenda com vistas a recompor dotações canceladas.

AUTOR DA EMENDA 8100 - Relator Geral TIPO AUTOR Relator Geral





## Avulso de Emendas do Relator Geral

### EMENDA DE APROPRIAÇÃO DE DESPESA

TIPO AUTOR Relator geral TIPO DE EMENDA APROPRIAÇÃO EMENDA 81000806

EMENTA Emenda de Relator-Geral para recomposição de dotações

MODALIDADE DE EMENDA Despesa - Recomposição de dotação SEQUENCIAL 000006329

ESFERA ORÇAMENTÁRIA 10 - Orçamento Fiscal

### ACRÉSCIMOS À PROGRAMAÇÃO

ÓRGÃO ORÇAMENTÁRIO 26000 - Ministério da Educação UNIDADE ORÇAMENTÁRIA 26267 - Universidade Federal da Integração Latino Americana

FUNCIONAL PROGRAMÁTICA 28.846.0910.00PW.0001

FUNÇÃO 28 - Encargos Especiais SUBFUNÇÃO 846 - Outros Encargos Especiais

PROGRAMA 0910 - Operações Especiais: Gestão da Participação em Organismos e Entidades Nacionais e Internacionais

AÇÃO 00PW - Contribuições a Entidades Nacionais sem Exigência de Programação Específica

SUBTÍTULO 0001 - Nacional

LOCALIDADE BENEFICIADA 9000000 - Nacional

ESPECIFICAÇÃO DO PRODUTO / UNIDADE DE MEDIDA META QTD META A ALTERAR

GND	MODALIDADE DE APLICAÇÃO	RP	em R\$ 1,00 ACRÉSCIMO
3 Outras Despesas Correntes	50 Transferências a Instituições Privadas sem Fins Lucrativos	2	1.836
<b>TOTAL:</b>			<b>1.836</b>

### CANCELAMENTOS COMPENSATÓRIOS

SEQUENCIAL	FONTE	GND	MODALIDADE DE APLICAÇÃO	ID	RP	em R\$ 1,00 CANCELAMENTO
000020000	100	0 Reserva de recursos do Congresso Nacional	00 Reserva de recursos do Congresso Nacional	Z	Z	1.836
<b>TOTAL:</b>						<b>1.836</b>

### JUSTIFICATIVA

De acordo com o item 10.II da Parte Especial do Parecer Preliminar, faculta-se ao Relator Geral propor emenda com vistas a recompor dotações canceladas.

### AUTOR DA EMENDA

8100 - Relator Geral TIPO AUTOR Relator Geral



## Avulso de Emendas do Relator Geral

### EMENDA DE APROPRIAÇÃO DE DESPESA

TIPO AUTOR Relator geral TIPO DE EMENDA APROPRIAÇÃO EMENDA 81000807

EMENTA Emenda de Relator-Geral para recomposição de dotações

MODALIDADE DE EMENDA Despesa - Recomposição de dotação SEQUENCIAL 000006331

ESFERA ORÇAMENTÁRIA 10 - Orçamento Fiscal

### ACRÉSCIMOS À PROGRAMAÇÃO

ÓRGÃO ORÇAMENTÁRIO 26000 - Ministério da Educação UNIDADE ORÇAMENTÁRIA 26267 - Universidade Federal da Integração Latino Americana

FUNCIONAL PROGRAMÁTICA 12.364.5013.20GK.0041

FUNÇÃO 12 - Educação SUBFUNÇÃO 364 - Ensino Superior

PROGRAMA 5013 - Educação Superior - Graduação, Pós-Graduação, Ensino, Pesquisa e Extensão

AÇÃO 20GK - Fomento às Ações de Graduação, Pós-Graduação, Ensino, Pesquisa e Extensão

SUBTÍTULO 0041 - No Estado do Paraná

LOCALIDADE BENEFICIADA 4100000 - Paraná

ESPECIFICAÇÃO DO PRODUTO / UNIDADE DE MEDIDA META QTD META A ALTERAR  
Iniciativa apoiada (unidade) 12 0

GND	MODALIDADE DE APLICAÇÃO	RP	em R\$ 1,00 ACRÉSCIMO
3 Outras Despesas Correntes	90 Aplicações Diretas	2	138.056
4 Investimentos	90 Aplicações Diretas	2	445
<b>TOTAL:</b>			<b>138.501</b>

### CANCELAMENTOS COMPENSATÓRIOS

SEQUENCIAL	FONTE	GND	MODALIDADE DE APLICAÇÃO	ID	RP	em R\$ 1,00 CANCELAMENTO
000020000	100	0 Reserva de recursos do Congresso Nacional	00 Reserva de recursos do Congresso Nacional	Z	Z	138.501
<b>TOTAL:</b>						<b>138.501</b>

### JUSTIFICATIVA

De acordo com o item 10.II da Parte Especial do Parecer Preliminar, faculta-se ao Relator Geral propor emenda com vistas a recompor dotações canceladas.

AUTOR DA EMENDA 8100 - Relator Geral TIPO AUTOR Relator Geral



## Avulso de Emendas do Relator Geral

### EMENDA DE APROPRIAÇÃO DE DESPESA

TIPO AUTOR Relator geral TIPO DE EMENDA APROPRIAÇÃO EMENDA 81000808

EMENTA Emenda de Relator-Geral para recomposição de dotações

MODALIDADE DE EMENDA Despesa - Recomposição de dotação SEQUENCIAL 000006332

ESFERA ORÇAMENTÁRIA 10 - Orçamento Fiscal

### ACRÉSCIMOS À PROGRAMAÇÃO

ÓRGÃO ORÇAMENTÁRIO 26000 - Ministério da Educação UNIDADE ORÇAMENTÁRIA 26267 - Universidade Federal da Integração Latino Americana

FUNCIONAL PROGRAMÁTICA 12.364.5013.20RK.0041

FUNÇÃO 12 - Educação SUBFUNÇÃO 364 - Ensino Superior

PROGRAMA 5013 - Educação Superior - Graduação, Pós-Graduação, Ensino, Pesquisa e Extensão

AÇÃO 20RK - Funcionamento de Instituições Federais de Ensino Superior

SUBTÍTULO 0041 - No Estado do Paraná

LOCALIDADE BENEFICIADA 4100000 - Paraná

ESPECIFICAÇÃO DO PRODUTO / UNIDADE DE MEDIDA Estudante matriculado (unidade) META 4.673 QTD META A ALTERAR 0

GND	MODALIDADE DE APLICAÇÃO	RP	em R\$ 1,00 ACRÉSCIMO
3 Outras Despesas Correntes	90 Aplicações Diretas	2	572.920

**TOTAL: 572.920**

### CANCELAMENTOS COMPENSATÓRIOS

SEQUENCIAL	FONTE	GND	MODALIDADE DE APLICAÇÃO	ID	RP	em R\$ 1,00 CANCELAMENTO
000020000	100	0 Reserva de recursos do Congresso Nacional	00 Reserva de recursos do Congresso Nacional	Z	Z	572.920

**TOTAL: 572.920**

### JUSTIFICATIVA

De acordo com o item 10.II da Parte Especial do Parecer Preliminar, faculta-se ao Relator Geral propor emenda com vistas a recompor dotações canceladas.

### AUTOR DA EMENDA

8100 - Relator Geral

### TIPO AUTOR

Relator Geral



## Avulso de Emendas do Relator Geral

### EMENDA DE APROPRIAÇÃO DE DESPESA

TIPO AUTOR Relator geral TIPO DE EMENDA APROPRIAÇÃO EMENDA 81000809

EMENTA Emenda de Relator-Geral para recomposição de dotações

MODALIDADE DE EMENDA Despesa - Recomposição de dotação SEQUENCIAL 000006333

ESFERA ORÇAMENTÁRIA 10 - Orçamento Fiscal

### ACRÉSCIMOS À PROGRAMAÇÃO

ÓRGÃO ORÇAMENTÁRIO 26000 - Ministério da Educação UNIDADE ORÇAMENTÁRIA 26267 - Universidade Federal da Integração Latino Americana

FUNCIONAL PROGRAMÁTICA 12.364.5013.4002.0041

FUNÇÃO 12 - Educação SUBFUNÇÃO 364 - Ensino Superior

PROGRAMA 5013 - Educação Superior - Graduação, Pós-Graduação, Ensino, Pesquisa e Extensão

AÇÃO 4002 - Assistência ao Estudante de Ensino Superior

SUBTÍTULO 0041 - No Estado do Paraná

LOCALIDADE BENEFICIADA 4100000 - Paraná

ESPECIFICAÇÃO DO PRODUTO / UNIDADE DE MEDIDA Estudante assistido (unidade) META 1.450 QTD META A ALTERAR 0

GND	MODALIDADE DE APLICAÇÃO	RP	em R\$ 1,00 ACRÉSCIMO
3 Outras Despesas Correntes	90 Aplicações Diretas	2	199.459

**TOTAL: 199.459**

### CANCELAMENTOS COMPENSATÓRIOS

SEQUENCIAL	FONTE	GND	MODALIDADE DE APLICAÇÃO	ID	RP	em R\$ 1,00 CANCELAMENTO
000020000	100	0 Reserva de recursos do Congresso Nacional	00 Reserva de recursos do Congresso Nacional	Z	Z	199.459

**TOTAL: 199.459**

### JUSTIFICATIVA

De acordo com o item 10.II da Parte Especial do Parecer Preliminar, faculta-se ao Relator Geral propor emenda com vistas a recompor dotações canceladas.

### AUTOR DA EMENDA

8100 - Relator Geral

### TIPO AUTOR

Relator Geral



## Avulso de Emendas do Relator Geral

### EMENDA DE APROPRIAÇÃO DE DESPESA

TIPO AUTOR Relator geral TIPO DE EMENDA APROPRIAÇÃO EMENDA 81000810

EMENTA Emenda de Relator-Geral para recomposição de dotações

MODALIDADE DE EMENDA Despesa - Recomposição de dotação SEQUENCIAL 000006338

ESFERA ORÇAMENTÁRIA 10 - Orçamento Fiscal

### ACRÉSCIMOS À PROGRAMAÇÃO

ÓRGÃO ORÇAMENTÁRIO 26000 - Ministério da Educação UNIDADE ORÇAMENTÁRIA 26268 - Fundação Universidade Federal de Rondônia

FUNCIONAL PROGRAMÁTICA 12.128.0032.4572.0011

FUNÇÃO 12 - Educação SUBFUNÇÃO 128 - Formação de Recursos Humanos

PROGRAMA 0032 - Programa de Gestão e Manutenção do Poder Executivo

AÇÃO 4572 - Capacitação de Servidores Públicos Federais em Processo de Qualificação e Requalificação

SUBTÍTULO 0011 - No Estado de Rondônia

LOCALIDADE BENEFICIADA 1100000 - Rondônia

ESPECIFICAÇÃO DO PRODUTO / UNIDADE DE MEDIDA Servidor capacitado (unidade) META 250 QTD META A ALTERAR 0

GND	MODALIDADE DE APLICAÇÃO	RP	em R\$ 1,00 ACRÉSCIMO
3 Outras Despesas Correntes	90 Aplicações Diretas	2	5.738
<b>TOTAL:</b>			<b>5.738</b>

### CANCELAMENTOS COMPENSATÓRIOS

SEQUENCIAL	FUNTE	GND	MODALIDADE DE APLICAÇÃO	ID	RP	em R\$ 1,00 CANCELAMENTO
000020000	100	0 Reserva de recursos do Congresso Nacional	00 Reserva de recursos do Congresso Nacional	Z	Z	5.738
<b>TOTAL:</b>						<b>5.738</b>

### JUSTIFICATIVA

De acordo com o item 10.II da Parte Especial do Parecer Preliminar, faculta-se ao Relator Geral propor emenda com vistas a recompor dotações canceladas.

### AUTOR DA EMENDA

8100 - Relator Geral

### TIPO AUTOR

Relator Geral



## Avulso de Emendas do Relator Geral

### EMENDA DE APROPRIAÇÃO DE DESPESA

TIPO AUTOR Relator geral TIPO DE EMENDA APROPRIAÇÃO EMENDA 81000811

EMENTA Emenda de Relator-Geral para recomposição de dotações

MODALIDADE DE EMENDA Despesa - Recomposição de dotação SEQUENCIAL 000006341

ESFERA ORÇAMENTÁRIA 10 - Orçamento Fiscal

### ACRÉSCIMOS À PROGRAMAÇÃO

ÓRGÃO ORÇAMENTÁRIO 26000 - Ministério da Educação UNIDADE ORÇAMENTÁRIA 26268 - Fundação Universidade Federal de Rondônia

FUNCIONAL PROGRAMÁTICA 28.846.0910.00PW.0001

FUNÇÃO 28 - Encargos Especiais SUBFUNÇÃO 846 - Outros Encargos Especiais

PROGRAMA 0910 - Operações Especiais: Gestão da Participação em Organismos e Entidades Nacionais e Internacionais

AÇÃO 00PW - Contribuições a Entidades Nacionais sem Exigência de Programação Específica

SUBTÍTULO 0001 - Nacional

LOCALIDADE BENEFICIADA 9000000 - Nacional

ESPECIFICAÇÃO DO PRODUTO / UNIDADE DE MEDIDA META QTD META A ALTERAR

GND	MODALIDADE DE APLICAÇÃO	RP	em R\$ 1,00 ACRÉSCIMO
3 Outras Despesas Correntes	50 Transferências a Instituições Privadas sem Fins Lucrativos	2	688
<b>TOTAL:</b>			<b>688</b>

### CANCELAMENTOS COMPENSATÓRIOS

SEQUENCIAL	FUNTE	GND	MODALIDADE DE APLICAÇÃO	ID	RP	em R\$ 1,00 CANCELAMENTO
000020000	100	0 Reserva de recursos do Congresso Nacional	00 Reserva de recursos do Congresso Nacional	Z	Z	688
<b>TOTAL:</b>						<b>688</b>

### JUSTIFICATIVA

De acordo com o item 10.II da Parte Especial do Parecer Preliminar, faculta-se ao Relator Geral propor emenda com vistas a recompor dotações canceladas.

AUTOR DA EMENDA 8100 - Relator Geral TIPO AUTOR Relator Geral



## Avulso de Emendas do Relator Geral

### EMENDA DE APROPRIAÇÃO DE DESPESA

TIPO AUTOR Relator geral TIPO DE EMENDA APROPRIAÇÃO EMENDA 81000812

EMENTA Emenda de Relator-Geral para recomposição de dotações

MODALIDADE DE EMENDA Despesa - Recomposição de dotação SEQUENCIAL 000006343

ESFERA ORÇAMENTÁRIA 10 - Orçamento Fiscal

### ACRÉSCIMOS À PROGRAMAÇÃO

ÓRGÃO ORÇAMENTÁRIO 26000 - Ministério da Educação UNIDADE ORÇAMENTÁRIA 26268 - Fundação Universidade Federal de Rondônia

FUNCIONAL PROGRAMÁTICA 12.364.5013.20GK.0011

FUNÇÃO 12 - Educação SUBFUNÇÃO 364 - Ensino Superior

PROGRAMA 5013 - Educação Superior - Graduação, Pós-Graduação, Ensino, Pesquisa e Extensão

AÇÃO 20GK - Fomento às Ações de Graduação, Pós-Graduação, Ensino, Pesquisa e Extensão

SUBTÍTULO 0011 - No Estado de Rondônia

LOCALIDADE BENEFICIADA 1100000 - Rondônia

ESPECIFICAÇÃO DO PRODUTO / UNIDADE DE MEDIDA META QTD META A ALTERAR  
Iniciativa apoiada (unidade) 1 0

GND	MODALIDADE DE APLICAÇÃO	RP	em R\$ 1,00 ACRÉSCIMO
3 Outras Despesas Correntes	90 Aplicações Diretas	2	5.757
<b>TOTAL:</b>			<b>5.757</b>

SEQUENCIAL	FONTE	GND	MODALIDADE DE APLICAÇÃO	ID	RP	em R\$ 1,00 CANCELAMENTO
000020000	100	0 Reserva de recursos do Congresso Nacional	00 Reserva de recursos do Congresso Nacional	Z	Z	5.757
<b>TOTAL:</b>						<b>5.757</b>

### JUSTIFICATIVA

De acordo com o item 10.II da Parte Especial do Parecer Preliminar, faculta-se ao Relator Geral propor emenda com vistas a recompor dotações canceladas.

AUTOR DA EMENDA 8100 - Relator Geral TIPO AUTOR Relator Geral



## Avulso de Emendas do Relator Geral

### EMENDA DE APROPRIAÇÃO DE DESPESA

TIPO AUTOR Relator geral TIPO DE EMENDA APROPRIAÇÃO EMENDA 81000813

EMENTA Emenda de Relator-Geral para recomposição de dotações

MODALIDADE DE EMENDA Despesa - Recomposição de dotação SEQUENCIAL 000006344

ESFERA ORÇAMENTÁRIA 10 - Orçamento Fiscal

### ACRÉSCIMOS À PROGRAMAÇÃO

ÓRGÃO ORÇAMENTÁRIO 26000 - Ministério da Educação UNIDADE ORÇAMENTÁRIA 26268 - Fundação Universidade Federal de Rondônia

FUNCIONAL PROGRAMÁTICA 12.364.5013.20RK.0011

FUNÇÃO 12 - Educação SUBFUNÇÃO 364 - Ensino Superior

PROGRAMA 5013 - Educação Superior - Graduação, Pós-Graduação, Ensino, Pesquisa e Extensão

AÇÃO 20RK - Funcionamento de Instituições Federais de Ensino Superior

SUBTÍTULO 0011 - No Estado de Rondônia

LOCALIDADE BENEFICIADA 1100000 - Rondônia

ESPECIFICAÇÃO DO PRODUTO / UNIDADE DE MEDIDA Estudante matriculado (unidade) META 10.500 QTD META A ALTERAR 0

GND	MODALIDADE DE APLICAÇÃO	RP	em R\$ 1,00 ACRÉSCIMO
3 Outras Despesas Correntes	90 Aplicações Diretas	2	604.338
4 Investimentos	90 Aplicações Diretas	2	19.385
<b>TOTAL:</b>			<b>623.723</b>

### CANCELAMENTOS COMPENSATÓRIOS

SEQUENCIAL	FONTE	GND	MODALIDADE DE APLICAÇÃO	ID	RP	em R\$ 1,00 CANCELAMENTO
000020000	100	0 Reserva de recursos do Congresso Nacional	00 Reserva de recursos do Congresso Nacional	Z	Z	623.723
<b>TOTAL:</b>						<b>623.723</b>

### JUSTIFICATIVA

De acordo com o item 10.II da Parte Especial do Parecer Preliminar, faculta-se ao Relator Geral propor emenda com vistas a recompor dotações canceladas.

### AUTOR DA EMENDA

8100 - Relator Geral

### TIPO AUTOR

Relator Geral





## Avulso de Emendas do Relator Geral

### EMENDA DE APROPRIAÇÃO DE DESPESA

TIPO AUTOR Relator geral TIPO DE EMENDA APROPRIAÇÃO EMENDA 81000814

EMENTA Emenda de Relator-Geral para recomposição de dotações

MODALIDADE DE EMENDA Despesa - Recomposição de dotação SEQUENCIAL 000006345

ESFERA ORÇAMENTÁRIA 10 - Orçamento Fiscal

### ACRÉSCIMOS À PROGRAMAÇÃO

ÓRGÃO ORÇAMENTÁRIO 26000 - Ministério da Educação UNIDADE ORÇAMENTÁRIA 26268 - Fundação Universidade Federal de Rondônia

FUNCIONAL PROGRAMÁTICA 12.364.5013.4002.0011

FUNÇÃO 12 - Educação SUBFUNÇÃO 364 - Ensino Superior

PROGRAMA 5013 - Educação Superior - Graduação, Pós-Graduação, Ensino, Pesquisa e Extensão

AÇÃO 4002 - Assistência ao Estudante de Ensino Superior

SUBTÍTULO 0011 - No Estado de Rondônia

LOCALIDADE BENEFICIADA 1100000 - Rondônia

ESPECIFICAÇÃO DO PRODUTO / UNIDADE DE MEDIDA Estudante assistido (unidade) META 2.060 QTD META A ALTERAR 0

GND	MODALIDADE DE APLICAÇÃO	RP	em R\$ 1,00 ACRÉSCIMO
3 Outras Despesas Correntes	90 Aplicações Diretas	2	181.732
4 Investimentos	90 Aplicações Diretas	2	11.631
<b>TOTAL:</b>			<b>193.363</b>

### CANCELAMENTOS COMPENSATÓRIOS

SEQUENCIAL	FONTE	GND	MODALIDADE DE APLICAÇÃO	ID	RP	em R\$ 1,00 CANCELAMENTO
000020000	100	0 Reserva de recursos do Congresso Nacional	00 Reserva de recursos do Congresso Nacional	Z	Z	193.363
<b>TOTAL:</b>						<b>193.363</b>

### JUSTIFICATIVA

De acordo com o item 10.II da Parte Especial do Parecer Preliminar, faculta-se ao Relator Geral propor emenda com vistas a recompor dotações canceladas.

### AUTOR DA EMENDA

8100 - Relator Geral TIPO AUTOR Relator Geral



## Avulso de Emendas do Relator Geral

### EMENDA DE APROPRIAÇÃO DE DESPESA

TIPO AUTOR Relator geral TIPO DE EMENDA APROPRIAÇÃO EMENDA 81000815

EMENTA Emenda de Relator-Geral para recomposição de dotações

MODALIDADE DE EMENDA Despesa - Recomposição de dotação SEQUENCIAL 000006350

ESFERA ORÇAMENTÁRIA 10 - Orçamento Fiscal

### ACRÉSCIMOS À PROGRAMAÇÃO

ÓRGÃO ORÇAMENTÁRIO 26000 - Ministério da Educação UNIDADE ORÇAMENTÁRIA 26269 - Fundação Universidade do Rio de Janeiro

FUNCIONAL PROGRAMÁTICA 12.122.0032.216H.0033

FUNÇÃO 12 - Educação SUBFUNÇÃO 122 - Administração Geral

PROGRAMA 0032 - Programa de Gestão e Manutenção do Poder Executivo

AÇÃO 216H - Ajuda de Custo para Moradia ou Auxílio-Moradia a Agentes Públicos

SUBTÍTULO 0033 - No Estado do Rio de Janeiro

LOCALIDADE BENEFICIADA 3300000 - Rio de Janeiro

ESPECIFICAÇÃO DO PRODUTO / UNIDADE DE MEDIDA Agente público beneficiado (unidade) META 1 QTD META A ALTERAR 0

GND	MODALIDADE DE APLICAÇÃO	RP	em R\$ 1,00 ACRÉSCIMO
3 Outras Despesas Correntes	90 Aplicações Diretas	2	550
<b>TOTAL:</b>			<b>550</b>

### CANCELAMENTOS COMPENSATÓRIOS

SEQUENCIAL	FONTE	GND	MODALIDADE DE APLICAÇÃO	ID	RP	em R\$ 1,00 CANCELAMENTO
000020000	100	0 Reserva de recursos do Congresso Nacional	00 Reserva de recursos do Congresso Nacional	Z	Z	550
<b>TOTAL:</b>						<b>550</b>

### JUSTIFICATIVA

De acordo com o item 10.II da Parte Especial do Parecer Preliminar, faculta-se ao Relator Geral propor emenda com vistas a recompor dotações canceladas.

### AUTOR DA EMENDA

8100 - Relator Geral

### TIPO AUTOR

Relator Geral



## Avulso de Emendas do Relator Geral

### EMENDA DE APROPRIAÇÃO DE DESPESA

TIPO AUTOR Relator geral TIPO DE EMENDA APROPRIAÇÃO EMENDA 81000816

EMENTA Emenda de Relator-Geral para recomposição de dotações

MODALIDADE DE EMENDA Despesa - Recomposição de dotação SEQUENCIAL 000006351

ESFERA ORÇAMENTÁRIA 10 - Orçamento Fiscal

### ACRÉSCIMOS À PROGRAMAÇÃO

ÓRGÃO ORÇAMENTÁRIO 26000 - Ministério da Educação UNIDADE ORÇAMENTÁRIA 26269 - Fundação Universidade do Rio de Janeiro

FUNCIONAL PROGRAMÁTICA 12.128.0032.4572.0033

FUNÇÃO 12 - Educação SUBFUNÇÃO 128 - Formação de Recursos Humanos

PROGRAMA 0032 - Programa de Gestão e Manutenção do Poder Executivo

AÇÃO 4572 - Capacitação de Servidores Públicos Federais em Processo de Qualificação e Requalificação

SUBTÍTULO 0033 - No Estado do Rio de Janeiro

LOCALIDADE BENEFICIADA 3300000 - Rio de Janeiro

ESPECIFICAÇÃO DO PRODUTO / UNIDADE DE MEDIDA Servidor capacitado (unidade) META 650 QTD META A ALTERAR 0

GND	MODALIDADE DE APLICAÇÃO	RP	em R\$ 1,00 ACRÉSCIMO
3 Outras Despesas Correntes	90 Aplicações Diretas	2	20.657
<b>TOTAL:</b>			<b>20.657</b>

### CANCELAMENTOS COMPENSATÓRIOS

SEQUENCIAL	FUNTE	GND	MODALIDADE DE APLICAÇÃO	ID	RP	em R\$ 1,00 CANCELAMENTO
000020000	100	0 Reserva de recursos do Congresso Nacional	00 Reserva de recursos do Congresso Nacional	Z	Z	20.657
<b>TOTAL:</b>						<b>20.657</b>

### JUSTIFICATIVA

De acordo com o item 10.II da Parte Especial do Parecer Preliminar, faculta-se ao Relator Geral propor emenda com vistas a recompor dotações canceladas.

### AUTOR DA EMENDA

8100 - Relator Geral

### TIPO AUTOR

Relator Geral



## Avulso de Emendas do Relator Geral

### EMENDA DE APROPRIAÇÃO DE DESPESA

TIPO AUTOR Relator geral TIPO DE EMENDA APROPRIAÇÃO EMENDA 81000817

EMENTA Emenda de Relator-Geral para recomposição de dotações

MODALIDADE DE EMENDA Despesa - Recomposição de dotação SEQUENCIAL 00006355

ESFERA ORÇAMENTÁRIA 10 - Orçamento Fiscal

### ACRÉSCIMOS À PROGRAMAÇÃO

ÓRGÃO ORÇAMENTÁRIO 26000 - Ministério da Educação UNIDADE ORÇAMENTÁRIA 26269 - Fundação Universidade do Rio de Janeiro

FUNCIONAL PROGRAMÁTICA 28.846.0910.000Q.0002

FUNÇÃO 28 - Encargos Especiais SUBFUNÇÃO 846 - Outros Encargos Especiais

PROGRAMA 0910 - Operações Especiais: Gestão da Participação em Organismos e Entidades Nacionais e Internacionais

AÇÃO 000Q - Contribuições a Organismos Internacionais sem Exigência de Programação Específica

SUBTÍTULO 0002 - Exterior

LOCALIDADE BENEFICIADA 8000000 - Exterior

ESPECIFICAÇÃO DO PRODUTO / UNIDADE DE MEDIDA	META	QTD META A ALTERAR

GND	MODALIDADE DE APLICAÇÃO	RP	em R\$ 1,00 ACRÉSCIMO
3 Outras Despesas Correntes	80 Transferências ao Exterior	2	344
<b>TOTAL:</b>			<b>344</b>

### CANCELAMENTOS COMPENSATÓRIOS

SEQUENCIAL	FUNTE	GND	MODALIDADE DE APLICAÇÃO	ID	RP	em R\$ 1,00 CANCELAMENTO
000020000	100	0 Reserva de recursos do Congresso Nacional	00 Reserva de recursos do Congresso Nacional	Z	Z	344
<b>TOTAL:</b>						<b>344</b>

### JUSTIFICATIVA

De acordo com o item 10.II da Parte Especial do Parecer Preliminar, faculta-se ao Relator Geral propor emenda com vistas a recompor dotações canceladas.

### AUTOR DA EMENDA

8100 - Relator Geral

### TIPO AUTOR

Relator Geral



## Avulso de Emendas do Relator Geral

### EMENDA DE APROPRIAÇÃO DE DESPESA

TIPO AUTOR Relator geral	TIPO DE EMENDA APROPRIAÇÃO	<b>EMENDA 81000818</b>
EMENTA Emenda de Relator-Geral para recomposição de dotações		
MODALIDADE DE EMENDA Despesa - Recomposição de dotação	<b>SEQUENCIAL 000006356</b>	
ESFERA ORÇAMENTÁRIA 10 - Orçamento Fiscal		

### ACRÉSCIMOS À PROGRAMAÇÃO

ÓRGÃO ORÇAMENTÁRIO 26000 - Ministério da Educação	UNIDADE ORÇAMENTÁRIA 26269 - Fundação Universidade do Rio de Janeiro
--	---

### FUNCIONAL PROGRAMÁTICA 28.846.0910.00PW.0001

FUNÇÃO 28 - Encargos Especiais	SUBFUNÇÃO 846 - Outros Encargos Especiais
PROGRAMA 0910 - Operações Especiais: Gestão da Participação em Organismos e Entidades Nacionais e Internacionais	
AÇÃO 00PW - Contribuições a Entidades Nacionais sem Exigência de Programação Específica	
SUBTÍTULO 0001 - Nacional	
LOCALIDADE BENEFICIADA 9000000 - Nacional	

ESPECIFICAÇÃO DO PRODUTO / UNIDADE DE MEDIDA	META	QTD META A ALTERAR
--	------	--------------------

GND	MODALIDADE DE APLICAÇÃO	RP	em R\$ 1,00 ACRÉSCIMO
3 Outras Despesas Correntes	50 Transferências a Instituições Privadas sem Fins Lucrativos	2	1.953
<b>TOTAL:</b>			<b>1.953</b>

### CANCELAMENTOS COMPENSATÓRIOS

SEQUENCIAL	FUNTE	GND	MODALIDADE DE APLICAÇÃO	ID	RP	em R\$ 1,00 CANCELAMENTO
000020000	100	0 Reserva de recursos do Congresso Nacional	00 Reserva de recursos do Congresso Nacional	Z	Z	1.953
<b>TOTAL:</b>						<b>1.953</b>

### JUSTIFICATIVA

De acordo com o item 10.II da Parte Especial do Parecer Preliminar, faculta-se ao Relator Geral propor emenda com vistas a recompor dotações canceladas.

### AUTOR DA EMENDA

8100 - Relator Geral

### TIPO AUTOR

Relator Geral



## Avulso de Emendas do Relator Geral

### EMENDA DE APROPRIAÇÃO DE DESPESA

TIPO AUTOR Relator geral TIPO DE EMENDA APROPRIAÇÃO EMENDA 81000819

EMENTA Emenda de Relator-Geral para recomposição de dotações

MODALIDADE DE EMENDA Despesa - Recomposição de dotação SEQUENCIAL 000006358

ESFERA ORÇAMENTÁRIA 10 - Orçamento Fiscal

### ACRÉSCIMOS À PROGRAMAÇÃO

ÓRGÃO ORÇAMENTÁRIO 26000 - Ministério da Educação UNIDADE ORÇAMENTÁRIA 26269 - Fundação Universidade do Rio de Janeiro

FUNCIONAL PROGRAMÁTICA 12.364.5013.20GK.0033

FUNÇÃO 12 - Educação SUBFUNÇÃO 364 - Ensino Superior

PROGRAMA 5013 - Educação Superior - Graduação, Pós-Graduação, Ensino, Pesquisa e Extensão

AÇÃO 20GK - Fomento às Ações de Graduação, Pós-Graduação, Ensino, Pesquisa e Extensão

SUBTÍTULO 0033 - No Estado do Rio de Janeiro

LOCALIDADE BENEFICIADA 3300000 - Rio de Janeiro

ESPECIFICAÇÃO DO PRODUTO / UNIDADE DE MEDIDA META QTD META A ALTERAR  
Iniciativa apoiada (unidade) 25 0

GND	MODALIDADE DE APLICAÇÃO	RP	em R\$ 1,00 ACRÉSCIMO
3 Outras Despesas Correntes	90 Aplicações Diretas	2	118.463
<b>TOTAL:</b>			<b>118.463</b>

### CANCELAMENTOS COMPENSATÓRIOS

SEQUENCIAL	FUNTE	GND	MODALIDADE DE APLICAÇÃO	ID	RP	em R\$ 1,00 CANCELAMENTO
000020000	100	0 Reserva de recursos do Congresso Nacional	00 Reserva de recursos do Congresso Nacional	Z	Z	118.463
<b>TOTAL:</b>						<b>118.463</b>

### JUSTIFICATIVA

De acordo com o item 10.II da Parte Especial do Parecer Preliminar, faculta-se ao Relator Geral propor emenda com vistas a recompor dotações canceladas.

### AUTOR DA EMENDA

8100 - Relator Geral

### TIPO AUTOR

Relator Geral



## Avulso de Emendas do Relator Geral

### EMENDA DE APROPRIAÇÃO DE DESPESA

TIPO AUTOR Relator geral TIPO DE EMENDA APROPRIAÇÃO EMENDA 81000820

EMENTA Emenda de Relator-Geral para recomposição de dotações

MODALIDADE DE EMENDA Despesa - Recomposição de dotação SEQUENCIAL 000006359

ESFERA ORÇAMENTÁRIA 10 - Orçamento Fiscal

### ACRÉSCIMOS À PROGRAMAÇÃO

ÓRGÃO ORÇAMENTÁRIO 26000 - Ministério da Educação UNIDADE ORÇAMENTÁRIA 26269 - Fundação Universidade do Rio de Janeiro

FUNCIONAL PROGRAMÁTICA 12.364.5013.20RK.0033

FUNÇÃO 12 - Educação SUBFUNÇÃO 364 - Ensino Superior

PROGRAMA 5013 - Educação Superior - Graduação, Pós-Graduação, Ensino, Pesquisa e Extensão

AÇÃO 20RK - Funcionamento de Instituições Federais de Ensino Superior

SUBTÍTULO 0033 - No Estado do Rio de Janeiro

LOCALIDADE BENEFICIADA 3300000 - Rio de Janeiro

ESPECIFICAÇÃO DO PRODUTO / UNIDADE DE MEDIDA Estudante matriculado (unidade) META 11.301 QTD META A ALTERAR 0

GND	MODALIDADE DE APLICAÇÃO	RP	em R\$ 1,00 ACRÉSCIMO
3 Outras Despesas Correntes	90 Aplicações Diretas	2	454.087
4 Investimentos	90 Aplicações Diretas	2	114.200
<b>TOTAL:</b>			<b>568.287</b>

### CANCELAMENTOS COMPENSATÓRIOS

SEQUENCIAL	FONTE	GND	MODALIDADE DE APLICAÇÃO	ID	RP	em R\$ 1,00 CANCELAMENTO
000020000	100	0 Reserva de recursos do Congresso Nacional	00 Reserva de recursos do Congresso Nacional	Z	Z	568.287
<b>TOTAL:</b>						<b>568.287</b>

### JUSTIFICATIVA

De acordo com o item 10.II da Parte Especial do Parecer Preliminar, faculta-se ao Relator Geral propor emenda com vistas a recompor dotações canceladas.

### AUTOR DA EMENDA

8100 - Relator Geral

### TIPO AUTOR

Relator Geral



## Avulso de Emendas do Relator Geral

### EMENDA DE APROPRIAÇÃO DE DESPESA

TIPO AUTOR Relator geral	TIPO DE EMENDA APROPRIAÇÃO	<b>EMENDA 81000821</b>
EMENTA Emenda de Relator-Geral para recomposição de dotações		
MODALIDADE DE EMENDA Despesa - Recomposição de dotação	<b>SEQUENCIAL 000006360</b>	
ESFERA ORÇAMENTÁRIA 10 - Orçamento Fiscal		

### ACRÉSCIMOS À PROGRAMAÇÃO

ÓRGÃO ORÇAMENTÁRIO 26000 - Ministério da Educação	UNIDADE ORÇAMENTÁRIA 26269 - Fundação Universidade do Rio de Janeiro
--	---

**FUNCIONAL PROGRAMÁTICA 12.364.5013.4002.0033**

FUNÇÃO 12 - Educação	SUBFUNÇÃO 364 - Ensino Superior
PROGRAMA 5013 - Educação Superior - Graduação, Pós-Graduação, Ensino, Pesquisa e Extensão	
AÇÃO 4002 - Assistência ao Estudante de Ensino Superior	
SUBTÍTULO 0033 - No Estado do Rio de Janeiro	
LOCALIDADE BENEFICIADA 3300000 - Rio de Janeiro	

ESPECIFICAÇÃO DO PRODUTO / UNIDADE DE MEDIDA Estudante assistido (unidade)	META 11.301	QTD META A ALTERAR 0
---	----------------	-------------------------

GND	MODALIDADE DE APLICAÇÃO	RP	em R\$ 1,00 ACRÉSCIMO
3 Outras Despesas Correntes	90 Aplicações Diretas	2	171.326
<b>TOTAL:</b>			<b>171.326</b>

### CANCELAMENTOS COMPENSATÓRIOS

SEQUENCIAL	FUNTE	GND	MODALIDADE DE APLICAÇÃO	ID	RP	em R\$ 1,00 CANCELAMENTO
000020000	100	0 Reserva de recursos do Congresso Nacional	00 Reserva de recursos do Congresso Nacional	Z	Z	171.326
<b>TOTAL:</b>						<b>171.326</b>

### JUSTIFICATIVA

De acordo com o item 10.II da Parte Especial do Parecer Preliminar, faculta-se ao Relator Geral propor emenda com vistas a recompor dotações canceladas.

### AUTOR DA EMENDA

8100 - Relator Geral

### TIPO AUTOR

Relator Geral





## Avulso de Emendas do Relator Geral

### EMENDA DE APROPRIAÇÃO DE DESPESA

TIPO AUTOR Relator geral TIPO DE EMENDA APROPRIAÇÃO EMENDA 81000822

EMENTA Emenda de Relator-Geral para recomposição de dotações

MODALIDADE DE EMENDA Despesa - Recomposição de dotação SEQUENCIAL 000006361

ESFERA ORÇAMENTÁRIA 10 - Orçamento Fiscal

### ACRÉSCIMOS À PROGRAMAÇÃO

ÓRGÃO ORÇAMENTÁRIO 26000 - Ministério da Educação UNIDADE ORÇAMENTÁRIA 26269 - Fundação Universidade do Rio de Janeiro

FUNCIONAL PROGRAMÁTICA 12.364.5013.8282.0033

FUNÇÃO 12 - Educação SUBFUNÇÃO 364 - Ensino Superior

PROGRAMA 5013 - Educação Superior - Graduação, Pós-Graduação, Ensino, Pesquisa e Extensão

AÇÃO 8282 - Reestruturação e Modernização das Instituições Federais de Ensino Superior

SUBTÍTULO 0033 - No Estado do Rio de Janeiro

LOCALIDADE BENEFICIADA 3300000 - Rio de Janeiro

ESPECIFICAÇÃO DO PRODUTO / UNIDADE DE MEDIDA Projeto viabilizado (unidade) META 2 QTD META A ALTERAR 0

GND	MODALIDADE DE APLICAÇÃO	RP	em R\$ 1,00 ACRÉSCIMO
3 Outras Despesas Correntes	90 Aplicações Diretas	2	8.275
<b>TOTAL:</b>			<b>8.275</b>

### CANCELAMENTOS COMPENSATÓRIOS

SEQUENCIAL	FUNTE	GND	MODALIDADE DE APLICAÇÃO	ID	RP	em R\$ 1,00 CANCELAMENTO
000020000	100	0 Reserva de recursos do Congresso Nacional	00 Reserva de recursos do Congresso Nacional	Z	Z	8.275
<b>TOTAL:</b>						<b>8.275</b>

### JUSTIFICATIVA

De acordo com o item 10.II da Parte Especial do Parecer Preliminar, faculta-se ao Relator Geral propor emenda com vistas a recompor dotações canceladas.

### AUTOR DA EMENDA

8100 - Relator Geral

### TIPO AUTOR

Relator Geral



## Avulso de Emendas do Relator Geral

### EMENDA DE APROPRIAÇÃO DE DESPESA

TIPO AUTOR Relator geral TIPO DE EMENDA APROPRIAÇÃO EMENDA 81000823

EMENTA Emenda de Relator-Geral para recomposição de dotações

MODALIDADE DE EMENDA Despesa - Recomposição de dotação SEQUENCIAL 000006365

ESFERA ORÇAMENTÁRIA 10 - Orçamento Fiscal

### ACRÉSCIMOS À PROGRAMAÇÃO

ÓRGÃO ORÇAMENTÁRIO 26000 - Ministério da Educação UNIDADE ORÇAMENTÁRIA 26270 - Fundação Universidade do Amazonas

FUNCIONAL PROGRAMÁTICA 12.122.0032.216H.0013

FUNÇÃO 12 - Educação SUBFUNÇÃO 122 - Administração Geral

PROGRAMA 0032 - Programa de Gestão e Manutenção do Poder Executivo

AÇÃO 216H - Ajuda de Custo para Moradia ou Auxílio-Moradia a Agentes Públicos

SUBTÍTULO 0013 - No Estado do Amazonas

LOCALIDADE BENEFICIADA 1300000 - Amazonas

ESPECIFICAÇÃO DO PRODUTO / UNIDADE DE MEDIDA Agente público beneficiado (unidade) META 2 QTD META A ALTERAR 0

GND	MODALIDADE DE APLICAÇÃO	RP	em R\$ 1,00 ACRÉSCIMO
3 Outras Despesas Correntes	90 Aplicações Diretas	2	1.147
<b>TOTAL:</b>			<b>1.147</b>

### CANCELAMENTOS COMPENSATÓRIOS

SEQUENCIAL	FONTE	GND	MODALIDADE DE APLICAÇÃO	ID	RP	em R\$ 1,00 CANCELAMENTO
000020000	100	0 Reserva de recursos do Congresso Nacional	00 Reserva de recursos do Congresso Nacional	Z	Z	1.147
<b>TOTAL:</b>						<b>1.147</b>

### JUSTIFICATIVA

De acordo com o item 10.II da Parte Especial do Parecer Preliminar, faculta-se ao Relator Geral propor emenda com vistas a recompor dotações canceladas.

### AUTOR DA EMENDA

8100 - Relator Geral

### TIPO AUTOR

Relator Geral



## Avulso de Emendas do Relator Geral

### EMENDA DE APROPRIAÇÃO DE DESPESA

TIPO AUTOR Relator geral TIPO DE EMENDA APROPRIAÇÃO EMENDA 81000824

EMENTA Emenda de Relator-Geral para recomposição de dotações

MODALIDADE DE EMENDA Despesa - Recomposição de dotação SEQUENCIAL 000006366

ESFERA ORÇAMENTÁRIA 10 - Orçamento Fiscal

### ACRÉSCIMOS À PROGRAMAÇÃO

ÓRGÃO ORÇAMENTÁRIO 26000 - Ministério da Educação UNIDADE ORÇAMENTÁRIA 26270 - Fundação Universidade do Amazonas

FUNCIONAL PROGRAMÁTICA 12.128.0032.4572.0013

FUNÇÃO 12 - Educação SUBFUNÇÃO 128 - Formação de Recursos Humanos

PROGRAMA 0032 - Programa de Gestão e Manutenção do Poder Executivo

AÇÃO 4572 - Capacitação de Servidores Públicos Federais em Processo de Qualificação e Requalificação

SUBTÍTULO 0013 - No Estado do Amazonas

LOCALIDADE BENEFICIADA 1300000 - Amazonas

ESPECIFICAÇÃO DO PRODUTO / UNIDADE DE MEDIDA Servidor capacitado (unidade) META 200 QTD META A ALTERAR 0

GND	MODALIDADE DE APLICAÇÃO	RP	em R\$ 1,00 ACRÉSCIMO
3 Outras Despesas Correntes	90 Aplicações Diretas	2	6.816
<b>TOTAL:</b>			<b>6.816</b>

### CANCELAMENTOS COMPENSATÓRIOS

SEQUENCIAL	FONTE	GND	MODALIDADE DE APLICAÇÃO	ID	RP	em R\$ 1,00 CANCELAMENTO
000020000	100	0 Reserva de recursos do Congresso Nacional	00 Reserva de recursos do Congresso Nacional	Z	Z	6.816
<b>TOTAL:</b>						<b>6.816</b>

### JUSTIFICATIVA

De acordo com o item 10.II da Parte Especial do Parecer Preliminar, faculta-se ao Relator Geral propor emenda com vistas a recompor dotações canceladas.

### AUTOR DA EMENDA

8100 - Relator Geral

### TIPO AUTOR

Relator Geral



## Avulso de Emendas do Relator Geral

### EMENDA DE APROPRIAÇÃO DE DESPESA

TIPO AUTOR Relator geral TIPO DE EMENDA APROPRIAÇÃO EMENDA 81000825

EMENTA Emenda de Relator-Geral para recomposição de dotações

MODALIDADE DE EMENDA Despesa - Recomposição de dotação SEQUENCIAL 000006370

ESFERA ORÇAMENTÁRIA 10 - Orçamento Fiscal

### ACRÉSCIMOS À PROGRAMAÇÃO

ÓRGÃO ORÇAMENTÁRIO 26000 - Ministério da Educação UNIDADE ORÇAMENTÁRIA 26270 - Fundação Universidade do Amazonas

FUNCIONAL PROGRAMÁTICA 28.846.0910.000Q.0002

FUNÇÃO 28 - Encargos Especiais SUBFUNÇÃO 846 - Outros Encargos Especiais

PROGRAMA 0910 - Operações Especiais: Gestão da Participação em Organismos e Entidades Nacionais e Internacionais

AÇÃO 000Q - Contribuições a Organismos Internacionais sem Exigência de Programação Específica

SUBTÍTULO 0002 - Exterior

LOCALIDADE BENEFICIADA 8000000 - Exterior

ESPECIFICAÇÃO DO PRODUTO / UNIDADE DE MEDIDA META QTD META A ALTERAR

GND	MODALIDADE DE APLICAÇÃO	RP	em R\$ 1,00 ACRÉSCIMO
3 Outras Despesas Correntes	80 Transferências ao Exterior	2	275
<b>TOTAL:</b>			<b>275</b>

### CANCELAMENTOS COMPENSATÓRIOS

SEQUENCIAL	FUNTE	GND	MODALIDADE DE APLICAÇÃO	ID	RP	em R\$ 1,00 CANCELAMENTO
000020000	100	0 Reserva de recursos do Congresso Nacional	00 Reserva de recursos do Congresso Nacional	Z	Z	275
<b>TOTAL:</b>						<b>275</b>

### JUSTIFICATIVA

De acordo com o item 10.II da Parte Especial do Parecer Preliminar, faculta-se ao Relator Geral propor emenda com vistas a recompor dotações canceladas.

### AUTOR DA EMENDA

8100 - Relator Geral

### TIPO AUTOR

Relator Geral



## Avulso de Emendas do Relator Geral

### EMENDA DE APROPRIAÇÃO DE DESPESA

TIPO AUTOR Relator geral	TIPO DE EMENDA APROPRIAÇÃO	<b>EMENDA 81000826</b>
EMENTA Emenda de Relator-Geral para recomposição de dotações		
MODALIDADE DE EMENDA Despesa - Recomposição de dotação	<b>SEQUENCIAL 000006371</b>	
ESFERA ORÇAMENTÁRIA 10 - Orçamento Fiscal		

### ACRÉSCIMOS À PROGRAMAÇÃO

ÓRGÃO ORÇAMENTÁRIO 26000 - Ministério da Educação	UNIDADE ORÇAMENTÁRIA 26270 - Fundação Universidade do Amazonas
--	---

### FUNCIONAL PROGRAMÁTICA 28.846.0910.00PW.0001

FUNÇÃO 28 - Encargos Especiais	SUBFUNÇÃO 846 - Outros Encargos Especiais
PROGRAMA 0910 - Operações Especiais: Gestão da Participação em Organismos e Entidades Nacionais e Internacionais	
AÇÃO 00PW - Contribuições a Entidades Nacionais sem Exigência de Programação Específica	
SUBTÍTULO 0001 - Nacional	
LOCALIDADE BENEFICIADA 9000000 - Nacional	

ESPECIFICAÇÃO DO PRODUTO / UNIDADE DE MEDIDA	META	QTD META A ALTERAR
--	------	--------------------

GND	MODALIDADE DE APLICAÇÃO	RP	em R\$ 1,00 ACRÉSCIMO
3 Outras Despesas Correntes	50 Transferências a Instituições Privadas sem Fins Lucrativos	2	1.397
<b>TOTAL:</b>			<b>1.397</b>

### CANCELAMENTOS COMPENSATÓRIOS

SEQUENCIAL	FUNTE	GND	MODALIDADE DE APLICAÇÃO	ID	RP	em R\$ 1,00 CANCELAMENTO
000020000	100	0 Reserva de recursos do Congresso Nacional	00 Reserva de recursos do Congresso Nacional	Z	Z	1.397
<b>TOTAL:</b>						<b>1.397</b>

### JUSTIFICATIVA

De acordo com o item 10.II da Parte Especial do Parecer Preliminar, faculta-se ao Relator Geral propor emenda com vistas a recompor dotações canceladas.

### AUTOR DA EMENDA

8100 - Relator Geral

### TIPO AUTOR

Relator Geral



## Avulso de Emendas do Relator Geral

### EMENDA DE APROPRIAÇÃO DE DESPESA

TIPO AUTOR Relator geral TIPO DE EMENDA APROPRIAÇÃO EMENDA 81000827

EMENTA Emenda de Relator-Geral para recomposição de dotações

MODALIDADE DE EMENDA Despesa - Recomposição de dotação SEQUENCIAL 000006373

ESFERA ORÇAMENTÁRIA 10 - Orçamento Fiscal

### ACRÉSCIMOS À PROGRAMAÇÃO

ÓRGÃO ORÇAMENTÁRIO 26000 - Ministério da Educação UNIDADE ORÇAMENTÁRIA 26270 - Fundação Universidade do Amazonas

FUNCIONAL PROGRAMÁTICA 12.364.5013.20GK.0013

FUNÇÃO 12 - Educação SUBFUNÇÃO 364 - Ensino Superior

PROGRAMA 5013 - Educação Superior - Graduação, Pós-Graduação, Ensino, Pesquisa e Extensão

AÇÃO 20GK - Fomento às Ações de Graduação, Pós-Graduação, Ensino, Pesquisa e Extensão

SUBTÍTULO 0013 - No Estado do Amazonas

LOCALIDADE BENEFICIADA 1300000 - Amazonas

ESPECIFICAÇÃO DO PRODUTO / UNIDADE DE MEDIDA META QTD META A ALTERAR  
Iniciativa apoiada (unidade) 443 0

GND	MODALIDADE DE APLICAÇÃO	RP	em R\$ 1,00 ACRÉSCIMO
3 Outras Despesas Correntes	90 Aplicações Diretas	2	161.855
4 Investimentos	90 Aplicações Diretas	2	2.261
<b>TOTAL:</b>			<b>164.116</b>

### CANCELAMENTOS COMPENSATÓRIOS

SEQUENCIAL	FONTE	GND	MODALIDADE DE APLICAÇÃO	ID	RP	em R\$ 1,00 CANCELAMENTO
000020000	100	0 Reserva de recursos do Congresso Nacional	00 Reserva de recursos do Congresso Nacional	Z	Z	164.116
<b>TOTAL:</b>						<b>164.116</b>

### JUSTIFICATIVA

De acordo com o item 10.II da Parte Especial do Parecer Preliminar, faculta-se ao Relator Geral propor emenda com vistas a recompor dotações canceladas.

AUTOR DA EMENDA 8100 - Relator Geral TIPO AUTOR Relator Geral



## Avulso de Emendas do Relator Geral

### EMENDA DE APROPRIAÇÃO DE DESPESA

TIPO AUTOR Relator geral TIPO DE EMENDA APROPRIAÇÃO EMENDA 81000828

EMENTA Emenda de Relator-Geral para recomposição de dotações

MODALIDADE DE EMENDA Despesa - Recomposição de dotação SEQUENCIAL 000006374

ESFERA ORÇAMENTÁRIA 10 - Orçamento Fiscal

### ACRÉSCIMOS À PROGRAMAÇÃO

ÓRGÃO ORÇAMENTÁRIO 26000 - Ministério da Educação UNIDADE ORÇAMENTÁRIA 26270 - Fundação Universidade do Amazonas

FUNCIONAL PROGRAMÁTICA 12.364.5013.20RK.0013

FUNÇÃO 12 - Educação SUBFUNÇÃO 364 - Ensino Superior

PROGRAMA 5013 - Educação Superior - Graduação, Pós-Graduação, Ensino, Pesquisa e Extensão

AÇÃO 20RK - Funcionamento de Instituições Federais de Ensino Superior

SUBTÍTULO 0013 - No Estado do Amazonas

LOCALIDADE BENEFICIADA 1300000 - Amazonas

ESPECIFICAÇÃO DO PRODUTO / UNIDADE DE MEDIDA Estudante matriculado (unidade) META 30.106 QTD META A ALTERAR 0

GND	MODALIDADE DE APLICAÇÃO	RP	em R\$ 1,00 ACRÉSCIMO
3 Outras Despesas Correntes	90 Aplicações Diretas	2	1.531.850
4 Investimentos	90 Aplicações Diretas	2	136.069
<b>TOTAL:</b>			<b>1.667.919</b>

### CANCELAMENTOS COMPENSATÓRIOS

SEQUENCIAL	FONTE	GND	MODALIDADE DE APLICAÇÃO	ID	RP	em R\$ 1,00 CANCELAMENTO
000020000	100	0 Reserva de recursos do Congresso Nacional	00 Reserva de recursos do Congresso Nacional	Z	Z	1.667.919
<b>TOTAL:</b>						<b>1.667.919</b>

### JUSTIFICATIVA

De acordo com o item 10.II da Parte Especial do Parecer Preliminar, faculta-se ao Relator Geral propor emenda com vistas a recompor dotações canceladas.

### AUTOR DA EMENDA

8100 - Relator Geral TIPO AUTOR Relator Geral



## Avulso de Emendas do Relator Geral

### EMENDA DE APROPRIAÇÃO DE DESPESA

TIPO AUTOR Relator geral	TIPO DE EMENDA APROPRIAÇÃO	<b>EMENDA</b> <b>81000829</b>
EMENTA Emenda de Relator-Geral para recomposição de dotações		
MODALIDADE DE EMENDA Despesa - Recomposição de dotação	<b>SEQUENCIAL</b> <b>000006375</b>	
ESFERA ORÇAMENTÁRIA 10 - Orçamento Fiscal		

### ACRÉSCIMOS À PROGRAMAÇÃO

ÓRGÃO ORÇAMENTÁRIO 26000 - Ministério da Educação	UNIDADE ORÇAMENTÁRIA 26270 - Fundação Universidade do Amazonas
--	---

### FUNCIONAL PROGRAMÁTICA 12.364.5013.4002.0013

FUNÇÃO 12 - Educação	SUBFUNÇÃO 364 - Ensino Superior
PROGRAMA 5013 - Educação Superior - Graduação, Pós-Graduação, Ensino, Pesquisa e Extensão	
AÇÃO 4002 - Assistência ao Estudante de Ensino Superior	
SUBTÍTULO 0013 - No Estado do Amazonas	
LOCALIDADE BENEFICIADA 1300000 - Amazonas	

ESPECIFICAÇÃO DO PRODUTO / UNIDADE DE MEDIDA Estudante assistido (unidade)	META 10.000	QTD META A ALTERAR 0
---	----------------	-------------------------

GND 3 Outras Despesas Correntes	MODALIDADE DE APLICAÇÃO 90 Aplicações Diretas	RP 2	<i>em R\$ 1,00</i> ACRÉSCIMO 572.404
<b>TOTAL:</b>			<b>572.404</b>

### CANCELAMENTOS COMPENSATÓRIOS

SEQUENCIAL	FONTE	GND	MODALIDADE DE APLICAÇÃO	ID	RP	<i>em R\$ 1,00</i> CANCELAMENTO
000020000	100	0	Reserva de recursos do Congresso Nacional	00	Reserva de recursos do Congresso Nacional	Z Z 572.404
<b>TOTAL:</b>						<b>572.404</b>

### JUSTIFICATIVA

De acordo com o item 10.II da Parte Especial do Parecer Preliminar, faculta-se ao Relator Geral propor emenda com vistas a recompor dotações canceladas.

### AUTOR DA EMENDA

8100 - Relator Geral

### TIPO AUTOR

Relator Geral





## Avulso de Emendas do Relator Geral

### EMENDA DE APROPRIAÇÃO DE DESPESA

TIPO AUTOR Relator geral	TIPO DE EMENDA APROPRIAÇÃO	EMENDA <b>81000830</b>
EMENTA Emenda de Relator-Geral para recomposição de dotações		
MODALIDADE DE EMENDA Despesa - Recomposição de dotação	<b>SEQUENCIAL</b> <b>000006376</b>	
ESFERA ORÇAMENTÁRIA 10 - Orçamento Fiscal		

### ACRÉSCIMOS À PROGRAMAÇÃO

ÓRGÃO ORÇAMENTÁRIO 26000 - Ministério da Educação	UNIDADE ORÇAMENTÁRIA 26270 - Fundação Universidade do Amazonas
--	---

### FUNCIONAL PROGRAMÁTICA **12.364.5013.8282.0013**

FUNÇÃO 12 - Educação	SUBFUNÇÃO 364 - Ensino Superior
PROGRAMA 5013 - Educação Superior - Graduação, Pós-Graduação, Ensino, Pesquisa e Extensão	
AÇÃO 8282 - Reestruturação e Modernização das Instituições Federais de Ensino Superior	
SUBTÍTULO 0013 - No Estado do Amazonas	
LOCALIDADE BENEFICIADA 1300000 - Amazonas	

ESPECIFICAÇÃO DO PRODUTO / UNIDADE DE MEDIDA Projeto viabilizado (unidade)	META 10	QTD META A ALTERAR 0
---	------------	-------------------------

GND	MODALIDADE DE APLICAÇÃO	RP	<i>em R\$ 1,00</i> ACRÉSCIMO
4 Investimentos	90 Aplicações Diretas	2	387.709
<b>TOTAL:</b>			<b>387.709</b>

### CANCELAMENTOS COMPENSATÓRIOS

SEQUENCIAL	FUNTE	GND	MODALIDADE DE APLICAÇÃO	ID	RP	<i>em R\$ 1,00</i> CANCELAMENTO
000020000	100	0 Reserva de recursos do Congresso Nacional	00 Reserva de recursos do Congresso Nacional	Z	Z	387.709
<b>TOTAL:</b>						<b>387.709</b>

### JUSTIFICATIVA

De acordo com o item 10.II da Parte Especial do Parecer Preliminar, faculta-se ao Relator Geral propor emenda com vistas a recompor dotações canceladas.

### AUTOR DA EMENDA

8100 - Relator Geral

### TIPO AUTOR

Relator Geral



## Avulso de Emendas do Relator Geral

### EMENDA DE APROPRIAÇÃO DE DESPESA

TIPO AUTOR Relator geral	TIPO DE EMENDA APROPRIAÇÃO	<b>EMENDA 81000831</b>
EMENTA Emenda de Relator-Geral para recomposição de dotações		
MODALIDADE DE EMENDA Despesa - Recomposição de dotação	<b>SEQUENCIAL 000006381</b>	
ESFERA ORÇAMENTÁRIA 10 - Orçamento Fiscal		

### ACRÉSCIMOS À PROGRAMAÇÃO

ÓRGÃO ORÇAMENTÁRIO 26000 - Ministério da Educação	UNIDADE ORÇAMENTÁRIA 26271 - Fundação Universidade de Brasília
--	---

### FUNCIONAL PROGRAMÁTICA 12.128.0032.4572.0053

FUNÇÃO 12 - Educação	SUBFUNÇÃO 128 - Formação de Recursos Humanos
PROGRAMA 0032 - Programa de Gestão e Manutenção do Poder Executivo	
AÇÃO 4572 - Capacitação de Servidores Públicos Federais em Processo de Qualificação e Requalificação	
SUBTÍTULO 0053 - No Distrito Federal	
LOCALIDADE BENEFICIADA 5300000 - Distrito Federal	

ESPECIFICAÇÃO DO PRODUTO / UNIDADE DE MEDIDA Servidor capacitado (unidade)	META 1.200	QTD META A ALTERAR 0
---	---------------	-------------------------

GND	MODALIDADE DE APLICAÇÃO	RP	<i>em R\$ 1,00</i> ACRÉSCIMO
3 Outras Despesas Correntes	90 Aplicações Diretas	2	28.690
<b>TOTAL:</b>			<b>28.690</b>

### CANCELAMENTOS COMPENSATÓRIOS

SEQUENCIAL	FONTE	GND	MODALIDADE DE APLICAÇÃO	ID	RP	<i>em R\$ 1,00</i> CANCELAMENTO
000020000	100	0 Reserva de recursos do Congresso Nacional	00 Reserva de recursos do Congresso Nacional	Z	Z	28.690
<b>TOTAL:</b>						<b>28.690</b>

### JUSTIFICATIVA

De acordo com o item 10.II da Parte Especial do Parecer Preliminar, faculta-se ao Relator Geral propor emenda com vistas a recompor dotações canceladas.

### AUTOR DA EMENDA

8100 - Relator Geral

### TIPO AUTOR

Relator Geral



## Avulso de Emendas do Relator Geral

### EMENDA DE APROPRIAÇÃO DE DESPESA

TIPO AUTOR Relator geral	TIPO DE EMENDA APROPRIAÇÃO	<b>EMENDA 81000832</b>
EMENTA Emenda de Relator-Geral para recomposição de dotações		
MODALIDADE DE EMENDA Despesa - Recomposição de dotação	<b>SEQUENCIAL 000006385</b>	
ESFERA ORÇAMENTÁRIA 10 - Orçamento Fiscal		

### ACRÉSCIMOS À PROGRAMAÇÃO

ÓRGÃO ORÇAMENTÁRIO 26000 - Ministério da Educação	UNIDADE ORÇAMENTÁRIA 26271 - Fundação Universidade de Brasília
--	---

**FUNCIONAL PROGRAMÁTICA**      **28.846.0910.000Q.0002**

FUNÇÃO 28 - Encargos Especiais	SUBFUNÇÃO 846 - Outros Encargos Especiais
PROGRAMA 0910 - Operações Especiais: Gestão da Participação em Organismos e Entidades Nacionais e Internacionais	
AÇÃO 000Q - Contribuições a Organismos Internacionais sem Exigência de Programação Específica	
SUBTÍTULO 0002 - Exterior	
LOCALIDADE BENEFICIADA 8000000 - Exterior	

ESPECIFICAÇÃO DO PRODUTO / UNIDADE DE MEDIDA	META	QTD META A ALTERAR
--	------	--------------------

GND	MODALIDADE DE APLICAÇÃO	RP	<i>em R\$ 1,00</i> ACRÉSCIMO
3 Outras Despesas Correntes	80 Transferências ao Exterior	2	1.350
<b>TOTAL:</b>			<b>1.350</b>

### CANCELAMENTOS COMPENSATÓRIOS

SEQUENCIAL	FUNTE	GND	MODALIDADE DE APLICAÇÃO	ID	RP	<i>em R\$ 1,00</i> CANCELAMENTO
000020000	100	0 Reserva de recursos do Congresso Nacional	00 Reserva de recursos do Congresso Nacional	Z	Z	1.350
<b>TOTAL:</b>						<b>1.350</b>

### JUSTIFICATIVA

De acordo com o item 10.II da Parte Especial do Parecer Preliminar, faculta-se ao Relator Geral propor emenda com vistas a recompor dotações canceladas.

### AUTOR DA EMENDA

8100 - Relator Geral

### TIPO AUTOR

Relator Geral



## Avulso de Emendas do Relator Geral

### EMENDA DE APROPRIAÇÃO DE DESPESA

TIPO AUTOR Relator geral TIPO DE EMENDA APROPRIAÇÃO EMENDA 81000833

EMENTA Emenda de Relator-Geral para recomposição de dotações

MODALIDADE DE EMENDA Despesa - Recomposição de dotação SEQUENCIAL 000006386

ESFERA ORÇAMENTÁRIA 10 - Orçamento Fiscal

### ACRÉSCIMOS À PROGRAMAÇÃO

ÓRGÃO ORÇAMENTÁRIO 26000 - Ministério da Educação UNIDADE ORÇAMENTÁRIA 26271 - Fundação Universidade de Brasília

FUNCIONAL PROGRAMÁTICA 28.846.0910.00PW.0001

FUNÇÃO 28 - Encargos Especiais SUBFUNÇÃO 846 - Outros Encargos Especiais

PROGRAMA 0910 - Operações Especiais: Gestão da Participação em Organismos e Entidades Nacionais e Internacionais

AÇÃO 00PW - Contribuições a Entidades Nacionais sem Exigência de Programação Específica

SUBTÍTULO 0001 - Nacional

LOCALIDADE BENEFICIADA 9000000 - Nacional

ESPECIFICAÇÃO DO PRODUTO / UNIDADE DE MEDIDA META QTD META A ALTERAR

GND	MODALIDADE DE APLICAÇÃO	RP	em R\$ 1,00 ACRÉSCIMO
3 Outras Despesas Correntes	50 Transferências a Instituições Privadas sem Fins Lucrativos	2	2.065
<b>TOTAL:</b>			<b>2.065</b>

### CANCELAMENTOS COMPENSATÓRIOS

SEQUENCIAL	FUNTE	GND	MODALIDADE DE APLICAÇÃO	ID	RP	em R\$ 1,00 CANCELAMENTO
000020000	100	0 Reserva de recursos do Congresso Nacional	00 Reserva de recursos do Congresso Nacional	Z	Z	2.065
<b>TOTAL:</b>						<b>2.065</b>

### JUSTIFICATIVA

De acordo com o item 10.II da Parte Especial do Parecer Preliminar, faculta-se ao Relator Geral propor emenda com vistas a recompor dotações canceladas.

### AUTOR DA EMENDA

8100 - Relator Geral

### TIPO AUTOR

Relator Geral



## Avulso de Emendas do Relator Geral

### EMENDA DE APROPRIAÇÃO DE DESPESA

TIPO AUTOR Relator geral TIPO DE EMENDA APROPRIAÇÃO EMENDA 81000834

EMENTA Emenda de Relator-Geral para recomposição de dotações

MODALIDADE DE EMENDA Despesa - Recomposição de dotação SEQUENCIAL 000006388

ESFERA ORÇAMENTÁRIA 10 - Orçamento Fiscal

### ACRÉSCIMOS À PROGRAMAÇÃO

ÓRGÃO ORÇAMENTÁRIO 26000 - Ministério da Educação UNIDADE ORÇAMENTÁRIA 26271 - Fundação Universidade de Brasília

FUNCIONAL PROGRAMÁTICA 12.364.5013.20GK.0053

FUNÇÃO 12 - Educação SUBFUNÇÃO 364 - Ensino Superior

PROGRAMA 5013 - Educação Superior - Graduação, Pós-Graduação, Ensino, Pesquisa e Extensão

AÇÃO 20GK - Fomento às Ações de Graduação, Pós-Graduação, Ensino, Pesquisa e Extensão

SUBTÍTULO 0053 - No Distrito Federal

LOCALIDADE BENEFICIADA 5300000 - Distrito Federal

ESPECIFICAÇÃO DO PRODUTO / UNIDADE DE MEDIDA META QTD META A ALTERAR  
 Iniciativa apoiada (unidade) 3 0

GND	MODALIDADE DE APLICAÇÃO	RP	em R\$ 1,00 ACRÉSCIMO
3 Outras Despesas Correntes	90 Aplicações Diretas	2	48.638
<b>TOTAL:</b>			<b>48.638</b>

### CANCELAMENTOS COMPENSATÓRIOS

SEQUENCIAL	FONTE	GND	MODALIDADE DE APLICAÇÃO	ID	RP	em R\$ 1,00 CANCELAMENTO
000020000	100	0 Reserva de recursos do Congresso Nacional	00 Reserva de recursos do Congresso Nacional	Z	Z	48.638
<b>TOTAL:</b>						<b>48.638</b>

### JUSTIFICATIVA

De acordo com o item 10.II da Parte Especial do Parecer Preliminar, faculta-se ao Relator Geral propor emenda com vistas a recompor dotações canceladas.

AUTOR DA EMENDA 8100 - Relator Geral TIPO AUTOR Relator Geral



## Avulso de Emendas do Relator Geral

### EMENDA DE APROPRIAÇÃO DE DESPESA

TIPO AUTOR Relator geral TIPO DE EMENDA APROPRIAÇÃO EMENDA 81000835

EMENTA Emenda de Relator-Geral para recomposição de dotações

MODALIDADE DE EMENDA Despesa - Recomposição de dotação SEQUENCIAL 000006389

ESFERA ORÇAMENTÁRIA 10 - Orçamento Fiscal

### ACRÉSCIMOS À PROGRAMAÇÃO

ÓRGÃO ORÇAMENTÁRIO 26000 - Ministério da Educação UNIDADE ORÇAMENTÁRIA 26271 - Fundação Universidade de Brasília

FUNCIONAL PROGRAMÁTICA 12.364.5013.20RK.0053

FUNÇÃO 12 - Educação SUBFUNÇÃO 364 - Ensino Superior

PROGRAMA 5013 - Educação Superior - Graduação, Pós-Graduação, Ensino, Pesquisa e Extensão

AÇÃO 20RK - Funcionamento de Instituições Federais de Ensino Superior

SUBTÍTULO 0053 - No Distrito Federal

LOCALIDADE BENEFICIADA 5300000 - Distrito Federal

ESPECIFICAÇÃO DO PRODUTO / UNIDADE DE MEDIDA Estudante matriculado (unidade) META 50.865 QTD META A ALTERAR 0

GND	MODALIDADE DE APLICAÇÃO	RP	em R\$ 1,00 ACRÉSCIMO
3 Outras Despesas Correntes	90 Aplicações Diretas	2	1.916.765
4 Investimentos	90 Aplicações Diretas	2	200.942
<b>TOTAL:</b>			<b>2.117.707</b>

### CANCELAMENTOS COMPENSATÓRIOS

SEQUENCIAL	FONTE	GND	MODALIDADE DE APLICAÇÃO	ID	RP	em R\$ 1,00 CANCELAMENTO
000020000	100	0 Reserva de recursos do Congresso Nacional	00 Reserva de recursos do Congresso Nacional	Z	Z	2.117.707
<b>TOTAL:</b>						<b>2.117.707</b>

### JUSTIFICATIVA

De acordo com o item 10.II da Parte Especial do Parecer Preliminar, faculta-se ao Relator Geral propor emenda com vistas a recompor dotações canceladas.

AUTOR DA EMENDA 8100 - Relator Geral TIPO AUTOR Relator Geral



## Avulso de Emendas do Relator Geral

### EMENDA DE APROPRIAÇÃO DE DESPESA

TIPO AUTOR Relator geral TIPO DE EMENDA APROPRIAÇÃO EMENDA 81000836

EMENTA Emenda de Relator-Geral para recomposição de dotações

MODALIDADE DE EMENDA Despesa - Recomposição de dotação SEQUENCIAL 000006390

ESFERA ORÇAMENTÁRIA 10 - Orçamento Fiscal

### ACRÉSCIMOS À PROGRAMAÇÃO

ÓRGÃO ORÇAMENTÁRIO 26000 - Ministério da Educação UNIDADE ORÇAMENTÁRIA 26271 - Fundação Universidade de Brasília

FUNCIONAL PROGRAMÁTICA 12.364.5013.4002.0053

FUNÇÃO 12 - Educação SUBFUNÇÃO 364 - Ensino Superior

PROGRAMA 5013 - Educação Superior - Graduação, Pós-Graduação, Ensino, Pesquisa e Extensão

AÇÃO 4002 - Assistência ao Estudante de Ensino Superior

SUBTÍTULO 0053 - No Distrito Federal

LOCALIDADE BENEFICIADA 5300000 - Distrito Federal

ESPECIFICAÇÃO DO PRODUTO / UNIDADE DE MEDIDA Estudante assistido (unidade) META 7.816 QTD META A ALTERAR 0

GND	MODALIDADE DE APLICAÇÃO	RP	em R\$ 1,00 ACRÉSCIMO
3 Outras Despesas Correntes	90 Aplicações Diretas	2	783.546
<b>TOTAL:</b>			<b>783.546</b>

SEQUENCIAL	FUNTE	GND	MODALIDADE DE APLICAÇÃO	ID	RP	em R\$ 1,00 CANCELAMENTO
000020000	100	0 Reserva de recursos do Congresso Nacional	00 Reserva de recursos do Congresso Nacional	Z	Z	783.546
<b>TOTAL:</b>						<b>783.546</b>

### JUSTIFICATIVA

De acordo com o item 10.II da Parte Especial do Parecer Preliminar, faculta-se ao Relator Geral propor emenda com vistas a recompor dotações canceladas.

AUTOR DA EMENDA 8100 - Relator Geral TIPO AUTOR Relator Geral



## Avulso de Emendas do Relator Geral

### EMENDA DE APROPRIAÇÃO DE DESPESA

TIPO AUTOR Relator geral TIPO DE EMENDA APROPRIAÇÃO EMENDA 81000837

EMENTA Emenda de Relator-Geral para recomposição de dotações

MODALIDADE DE EMENDA Despesa - Recomposição de dotação SEQUENCIAL 000006395

ESFERA ORÇAMENTÁRIA 10 - Orçamento Fiscal

### ACRÉSCIMOS À PROGRAMAÇÃO

ÓRGÃO ORÇAMENTÁRIO 26000 - Ministério da Educação UNIDADE ORÇAMENTÁRIA 26272 - Fundação Universidade Federal do Maranhão

FUNCIONAL PROGRAMÁTICA 12.128.0032.4572.0021

FUNÇÃO 12 - Educação SUBFUNÇÃO 128 - Formação de Recursos Humanos

PROGRAMA 0032 - Programa de Gestão e Manutenção do Poder Executivo

AÇÃO 4572 - Capacitação de Servidores Públicos Federais em Processo de Qualificação e Requalificação

SUBTÍTULO 0021 - No Estado do Maranhão

LOCALIDADE BENEFICIADA 2100000 - Maranhão

ESPECIFICAÇÃO DO PRODUTO / UNIDADE DE MEDIDA Servidor capacitado (unidade) META 340 QTD META A ALTERAR 0

GND	MODALIDADE DE APLICAÇÃO	RP	em R\$ 1,00	ACRÉSCIMO
3 Outras Despesas Correntes	90 Aplicações Diretas	2		1.239
<b>TOTAL:</b>				<b>1.239</b>

### CANCELAMENTOS COMPENSATÓRIOS

SEQUENCIAL	FUNTE	GND	MODALIDADE DE APLICAÇÃO	ID	RP	em R\$ 1,00	CANCELAMENTO
000020000	100	0 Reserva de recursos do Congresso Nacional	00 Reserva de recursos do Congresso Nacional	Z	Z		1.239
<b>TOTAL:</b>							<b>1.239</b>

### JUSTIFICATIVA

De acordo com o item 10.II da Parte Especial do Parecer Preliminar, faculta-se ao Relator Geral propor emenda com vistas a recompor dotações canceladas.

### AUTOR DA EMENDA

8100 - Relator Geral

### TIPO AUTOR

Relator Geral





## Avulso de Emendas do Relator Geral

### EMENDA DE APROPRIAÇÃO DE DESPESA

TIPO AUTOR	Relator geral	TIPO DE EMENDA	APROPRIAÇÃO	EMENDA	81000838
EMENTA	Emenda de Relator-Geral para recomposição de dotações				
MODALIDADE DE EMENDA	Despesa - Recomposição de dotação	SEQUENCIAL	000006398		
ESFERA ORÇAMENTÁRIA	10 - Orçamento Fiscal				

### ACRÉSCIMOS À PROGRAMAÇÃO

ÓRGÃO ORÇAMENTÁRIO	26000 - Ministério da Educação	UNIDADE ORÇAMENTÁRIA	26272 - Fundação Universidade Federal do Maranhão	
FUNCIONAL PROGRAMÁTICA	28.846.0910.00PW.0001			
FUNÇÃO	28 - Encargos Especiais	SUBFUNÇÃO	846 - Outros Encargos Especiais	
PROGRAMA	0910 - Operações Especiais: Gestão da Participação em Organismos e Entidades Nacionais e Internacionais			
AÇÃO	00PW - Contribuições a Entidades Nacionais sem Exigência de Programação Específica			
SUBTÍTULO	0001 - Nacional			
LOCALIDADE BENEFICIADA	9000000 - Nacional			

ESPECIFICAÇÃO DO PRODUTO / UNIDADE DE MEDIDA	META	QTD META A ALTERAR
--	------	--------------------

GND	MODALIDADE DE APLICAÇÃO	RP	em R\$ 1,00	ACRÉSCIMO
3 Outras Despesas Correntes	50 Transferências a Instituições Privadas sem Fins Lucrativos	2		1.491
<b>TOTAL:</b>				<b>1.491</b>

### CANCELAMENTOS COMPENSATÓRIOS

SEQUENCIAL	FUNTE	GND	MODALIDADE DE APLICAÇÃO	ID	RP	em R\$ 1,00	CANCELAMENTO
000020000	100	0 Reserva de recursos do Congresso Nacional	00 Reserva de recursos do Congresso Nacional	Z	Z		1.491
<b>TOTAL:</b>							<b>1.491</b>

### JUSTIFICATIVA

De acordo com o item 10.II da Parte Especial do Parecer Preliminar, faculta-se ao Relator Geral propor emenda com vistas a recompor dotações canceladas.

### AUTOR DA EMENDA

8100 - Relator Geral

### TIPO AUTOR

Relator Geral



## Avulso de Emendas do Relator Geral

### EMENDA DE APROPRIAÇÃO DE DESPESA

TIPO AUTOR Relator geral TIPO DE EMENDA APROPRIAÇÃO EMENDA 81000839

EMENTA Emenda de Relator-Geral para recomposição de dotações

MODALIDADE DE EMENDA Despesa - Recomposição de dotação SEQUENCIAL 000006400

ESFERA ORÇAMENTÁRIA 10 - Orçamento Fiscal

### ACRÉSCIMOS À PROGRAMAÇÃO

ÓRGÃO ORÇAMENTÁRIO 26000 - Ministério da Educação UNIDADE ORÇAMENTÁRIA 26272 - Fundação Universidade Federal do Maranhão

FUNCIONAL PROGRAMÁTICA 12.368.5011.20RI.0021

FUNÇÃO 12 - Educação SUBFUNÇÃO 368 - Educação Básica

PROGRAMA 5011 - Educação Básica de Qualidade

AÇÃO 20RI - Funcionamento das Instituições Federais de Educação Básica

SUBTÍTULO 0021 - No Estado do Maranhão

LOCALIDADE BENEFICIADA 2100000 - Maranhão

ESPECIFICAÇÃO DO PRODUTO / UNIDADE DE MEDIDA Estudante matriculado (unidade) META 734 QTD META A ALTERAR 0

GND	MODALIDADE DE APLICAÇÃO	RP	em R\$ 1,00 ACRÉSCIMO
3 Outras Despesas Correntes	90 Aplicações Diretas	2	8.170
4 Investimentos	90 Aplicações Diretas	2	1.938
<b>TOTAL:</b>			<b>10.108</b>

### CANCELAMENTOS COMPENSATÓRIOS

SEQUENCIAL	FONTE	GND	MODALIDADE DE APLICAÇÃO	ID	RP	em R\$ 1,00 CANCELAMENTO
000020000	100	0 Reserva de recursos do Congresso Nacional	00 Reserva de recursos do Congresso Nacional	Z	Z	10.108
<b>TOTAL:</b>						<b>10.108</b>

### JUSTIFICATIVA

De acordo com o item 10.II da Parte Especial do Parecer Preliminar, faculta-se ao Relator Geral propor emenda com vistas a recompor dotações canceladas.

### AUTOR DA EMENDA

8100 - Relator Geral

### TIPO AUTOR

Relator Geral



## Avulso de Emendas do Relator Geral

### EMENDA DE APROPRIAÇÃO DE DESPESA

TIPO AUTOR Relator geral TIPO DE EMENDA APROPRIAÇÃO EMENDA 81000840

EMENTA Emenda de Relator-Geral para recomposição de dotações

MODALIDADE DE EMENDA Despesa - Recomposição de dotação SEQUENCIAL 000006401

ESFERA ORÇAMENTÁRIA 10 - Orçamento Fiscal

### ACRÉSCIMOS À PROGRAMAÇÃO

ÓRGÃO ORÇAMENTÁRIO 26000 - Ministério da Educação UNIDADE ORÇAMENTÁRIA 26272 - Fundação Universidade Federal do Maranhão

FUNCIONAL PROGRAMÁTICA 12.363.5012.20RL.0021

FUNÇÃO 12 - Educação SUBFUNÇÃO 363 - Ensino Profissional

PROGRAMA 5012 - Educação Profissional e Tecnológica

AÇÃO 20RL - Funcionamento das Instituições da Rede Federal de Educação Profissional, Científica e Tecnológica

SUBTÍTULO 0021 - No Estado do Maranhão

LOCALIDADE BENEFICIADA 2100000 - Maranhão

ESPECIFICAÇÃO DO PRODUTO / UNIDADE DE MEDIDA Estudante matriculado (unidade) META 225 QTD META A ALTERAR 0

GND	MODALIDADE DE APLICAÇÃO	RP	em R\$ 1,00 ACRÉSCIMO
3 Outras Despesas Correntes	90 Aplicações Diretas	2	14.750
4 Investimentos	90 Aplicações Diretas	2	3.877
<b>TOTAL:</b>			<b>18.627</b>

### CANCELAMENTOS COMPENSATÓRIOS

SEQUENCIAL	FONTE	GND	MODALIDADE DE APLICAÇÃO	ID	RP	em R\$ 1,00 CANCELAMENTO
000020000	100	0 Reserva de recursos do Congresso Nacional	00 Reserva de recursos do Congresso Nacional	Z	Z	18.627
<b>TOTAL:</b>						<b>18.627</b>

### JUSTIFICATIVA

De acordo com o item 10.II da Parte Especial do Parecer Preliminar, faculta-se ao Relator Geral propor emenda com vistas a recompor dotações canceladas.

AUTOR DA EMENDA 8100 - Relator Geral TIPO AUTOR Relator Geral



## Avulso de Emendas do Relator Geral

### EMENDA DE APROPRIAÇÃO DE DESPESA

TIPO AUTOR Relator geral TIPO DE EMENDA APROPRIAÇÃO EMENDA 81000841

EMENTA Emenda de Relator-Geral para recomposição de dotações

MODALIDADE DE EMENDA Despesa - Recomposição de dotação SEQUENCIAL 000006402

ESFERA ORÇAMENTÁRIA 10 - Orçamento Fiscal

### ACRÉSCIMOS À PROGRAMAÇÃO

ÓRGÃO ORÇAMENTÁRIO 26000 - Ministério da Educação UNIDADE ORÇAMENTÁRIA 26272 - Fundação Universidade Federal do Maranhão

FUNCIONAL PROGRAMÁTICA 12.363.5012.2994.0021

FUNÇÃO 12 - Educação SUBFUNÇÃO 363 - Ensino Profissional

PROGRAMA 5012 - Educação Profissional e Tecnológica

AÇÃO 2994 - Assistência aos Estudantes das Instituições Federais de Educação Profissional e Tecnológica

SUBTÍTULO 0021 - No Estado do Maranhão

LOCALIDADE BENEFICIADA 2100000 - Maranhão

ESPECIFICAÇÃO DO PRODUTO / UNIDADE DE MEDIDA Estudante assistido (unidade) META 80 QTD META A ALTERAR 0

GND	MODALIDADE DE APLICAÇÃO	RP	em R\$ 1,00 ACRÉSCIMO
3 Outras Despesas Correntes	90 Aplicações Diretas	2	4.771
<b>TOTAL:</b>			<b>4.771</b>

### CANCELAMENTOS COMPENSATÓRIOS

SEQUENCIAL	FUNTE	GND	MODALIDADE DE APLICAÇÃO	ID	RP	em R\$ 1,00 CANCELAMENTO
000020000	100	0 Reserva de recursos do Congresso Nacional	00 Reserva de recursos do Congresso Nacional	Z	Z	4.771
<b>TOTAL:</b>						<b>4.771</b>

### JUSTIFICATIVA

De acordo com o item 10.II da Parte Especial do Parecer Preliminar, faculta-se ao Relator Geral propor emenda com vistas a recompor dotações canceladas.

### AUTOR DA EMENDA

8100 - Relator Geral

### TIPO AUTOR

Relator Geral



## Avulso de Emendas do Relator Geral

### EMENDA DE APROPRIAÇÃO DE DESPESA

TIPO AUTOR Relator geral TIPO DE EMENDA APROPRIAÇÃO EMENDA 81000842

EMENTA Emenda de Relator-Geral para recomposição de dotações

MODALIDADE DE EMENDA Despesa - Recomposição de dotação SEQUENCIAL 000006403

ESFERA ORÇAMENTÁRIA 10 - Orçamento Fiscal

### ACRÉSCIMOS À PROGRAMAÇÃO

ÓRGÃO ORÇAMENTÁRIO 26000 - Ministério da Educação UNIDADE ORÇAMENTÁRIA 26272 - Fundação Universidade Federal do Maranhão

FUNCIONAL PROGRAMÁTICA 12.364.5013.20GK.0021

FUNÇÃO 12 - Educação SUBFUNÇÃO 364 - Ensino Superior

PROGRAMA 5013 - Educação Superior - Graduação, Pós-Graduação, Ensino, Pesquisa e Extensão

AÇÃO 20GK - Fomento às Ações de Graduação, Pós-Graduação, Ensino, Pesquisa e Extensão

SUBTÍTULO 0021 - No Estado do Maranhão

LOCALIDADE BENEFICIADA 2100000 - Maranhão

ESPECIFICAÇÃO DO PRODUTO / UNIDADE DE MEDIDA META QTD META A ALTERAR  
 Iniciativa apoiada (unidade) 113 0

GND	MODALIDADE DE APLICAÇÃO	RP	em R\$ 1,00 ACRÉSCIMO
3 Outras Despesas Correntes	90 Aplicações Diretas	2	40.064
4 Investimentos	90 Aplicações Diretas	2	1.938
<b>TOTAL:</b>			<b>42.002</b>

### CANCELAMENTOS COMPENSATÓRIOS

SEQUENCIAL	FONTE	GND	MODALIDADE DE APLICAÇÃO	ID	RP	em R\$ 1,00 CANCELAMENTO
000020000	100	0	Reserva de recursos do Congresso Nacional	00	Reserva de recursos do Congresso Nacional	Z Z 42.002
<b>TOTAL:</b>						<b>42.002</b>

### JUSTIFICATIVA

De acordo com o item 10.II da Parte Especial do Parecer Preliminar, faculta-se ao Relator Geral propor emenda com vistas a recompor dotações canceladas.

AUTOR DA EMENDA 8100 - Relator Geral TIPO AUTOR Relator Geral



## Avulso de Emendas do Relator Geral

### EMENDA DE APROPRIAÇÃO DE DESPESA

TIPO AUTOR Relator geral TIPO DE EMENDA APROPRIAÇÃO EMENDA 81000843

EMENTA Emenda de Relator-Geral para recomposição de dotações

MODALIDADE DE EMENDA Despesa - Recomposição de dotação SEQUENCIAL 000006404

ESFERA ORÇAMENTÁRIA 10 - Orçamento Fiscal

### ACRÉSCIMOS À PROGRAMAÇÃO

ÓRGÃO ORÇAMENTÁRIO 26000 - Ministério da Educação UNIDADE ORÇAMENTÁRIA 26272 - Fundação Universidade Federal do Maranhão

FUNCIONAL PROGRAMÁTICA 12.364.5013.20RK.0021

FUNÇÃO 12 - Educação SUBFUNÇÃO 364 - Ensino Superior

PROGRAMA 5013 - Educação Superior - Graduação, Pós-Graduação, Ensino, Pesquisa e Extensão

AÇÃO 20RK - Funcionamento de Instituições Federais de Ensino Superior

SUBTÍTULO 0021 - No Estado do Maranhão

LOCALIDADE BENEFICIADA 2100000 - Maranhão

ESPECIFICAÇÃO DO PRODUTO / UNIDADE DE MEDIDA Estudante matriculado (unidade) META 28.300 QTD META A ALTERAR 0

GND	MODALIDADE DE APLICAÇÃO	RP	em R\$ 1,00 ACRÉSCIMO
3 Outras Despesas Correntes	90 Aplicações Diretas	2	1.358.401
4 Investimentos	90 Aplicações Diretas	2	51.054
<b>TOTAL:</b>			<b>1.409.455</b>

### CANCELAMENTOS COMPENSATÓRIOS

SEQUENCIAL	FONTE	GND	MODALIDADE DE APLICAÇÃO	ID	RP	em R\$ 1,00 CANCELAMENTO
000020000	100	0 Reserva de recursos do Congresso Nacional	00 Reserva de recursos do Congresso Nacional	Z	Z	1.409.455
<b>TOTAL:</b>						<b>1.409.455</b>

### JUSTIFICATIVA

De acordo com o item 10.II da Parte Especial do Parecer Preliminar, faculta-se ao Relator Geral propor emenda com vistas a recompor dotações canceladas.

AUTOR DA EMENDA 8100 - Relator Geral TIPO AUTOR Relator Geral



## Avulso de Emendas do Relator Geral

### EMENDA DE APROPRIAÇÃO DE DESPESA

TIPO AUTOR Relator geral TIPO DE EMENDA APROPRIAÇÃO EMENDA 81000844

EMENTA Emenda de Relator-Geral para recomposição de dotações

MODALIDADE DE EMENDA Despesa - Recomposição de dotação SEQUENCIAL 000006405

ESFERA ORÇAMENTÁRIA 10 - Orçamento Fiscal

### ACRÉSCIMOS À PROGRAMAÇÃO

ÓRGÃO ORÇAMENTÁRIO 26000 - Ministério da Educação UNIDADE ORÇAMENTÁRIA 26272 - Fundação Universidade Federal do Maranhão

FUNCIONAL PROGRAMÁTICA 12.364.5013.4002.0021

FUNÇÃO 12 - Educação SUBFUNÇÃO 364 - Ensino Superior

PROGRAMA 5013 - Educação Superior - Graduação, Pós-Graduação, Ensino, Pesquisa e Extensão

AÇÃO 4002 - Assistência ao Estudante de Ensino Superior

SUBTÍTULO 0021 - No Estado do Maranhão

LOCALIDADE BENEFICIADA 2100000 - Maranhão

ESPECIFICAÇÃO DO PRODUTO / UNIDADE DE MEDIDA Estudante assistido (unidade) META 2.597 QTD META A ALTERAR 0

GND	MODALIDADE DE APLICAÇÃO	RP	em R\$ 1,00 ACRÉSCIMO
3 Outras Despesas Correntes	90 Aplicações Diretas	2	395.310
<b>TOTAL:</b>			<b>395.310</b>

### CANCELAMENTOS COMPENSATÓRIOS

SEQUENCIAL	FUNTE	GND	MODALIDADE DE APLICAÇÃO	ID	RP	em R\$ 1,00 CANCELAMENTO
000020000	100	0 Reserva de recursos do Congresso Nacional	00 Reserva de recursos do Congresso Nacional	Z	Z	395.310
<b>TOTAL:</b>						<b>395.310</b>

### JUSTIFICATIVA

De acordo com o item 10.II da Parte Especial do Parecer Preliminar, faculta-se ao Relator Geral propor emenda com vistas a recompor dotações canceladas.

### AUTOR DA EMENDA

8100 - Relator Geral

### TIPO AUTOR

Relator Geral



## Avulso de Emendas do Relator Geral

### EMENDA DE APROPRIAÇÃO DE DESPESA

TIPO AUTOR Relator geral TIPO DE EMENDA APROPRIAÇÃO EMENDA 81000845

EMENTA Emenda de Relator-Geral para recomposição de dotações

MODALIDADE DE EMENDA Despesa - Recomposição de dotação SEQUENCIAL 000006410

ESFERA ORÇAMENTÁRIA 10 - Orçamento Fiscal

### ACRÉSCIMOS À PROGRAMAÇÃO

ÓRGÃO ORÇAMENTÁRIO 26000 - Ministério da Educação UNIDADE ORÇAMENTÁRIA 26273 - Fundação Universidade Federal do Rio Grande

FUNCIONAL PROGRAMÁTICA 12.128.0032.4572.0043

FUNÇÃO 12 - Educação SUBFUNÇÃO 128 - Formação de Recursos Humanos

PROGRAMA 0032 - Programa de Gestão e Manutenção do Poder Executivo

AÇÃO 4572 - Capacitação de Servidores Públicos Federais em Processo de Qualificação e Requalificação

SUBTÍTULO 0043 - No Estado do Rio Grande do Sul

LOCALIDADE BENEFICIADA 4300000 - Rio Grande do Sul

ESPECIFICAÇÃO DO PRODUTO / UNIDADE DE MEDIDA Servidor capacitado (unidade) META 400 QTD META A ALTERAR 0

GND	MODALIDADE DE APLICAÇÃO	RP	em R\$ 1,00 ACRÉSCIMO
3 Outras Despesas Correntes	90 Aplicações Diretas	2	4.131
<b>TOTAL:</b>			<b>4.131</b>

### CANCELAMENTOS COMPENSATÓRIOS

SEQUENCIAL	FUNTE	GND	MODALIDADE DE APLICAÇÃO	ID	RP	em R\$ 1,00 CANCELAMENTO
000020000	100	0 Reserva de recursos do Congresso Nacional	00 Reserva de recursos do Congresso Nacional	Z	Z	4.131
<b>TOTAL:</b>						<b>4.131</b>

### JUSTIFICATIVA

De acordo com o item 10.II da Parte Especial do Parecer Preliminar, faculta-se ao Relator Geral propor emenda com vistas a recompor dotações canceladas.

AUTOR DA EMENDA 8100 - Relator Geral TIPO AUTOR Relator Geral





## Avulso de Emendas do Relator Geral

### EMENDA DE APROPRIAÇÃO DE DESPESA

TIPO AUTOR Relator geral TIPO DE EMENDA APROPRIAÇÃO EMENDA 81000846

EMENTA Emenda de Relator-Geral para recomposição de dotações

MODALIDADE DE EMENDA Despesa - Recomposição de dotação SEQUENCIAL 000006413

ESFERA ORÇAMENTÁRIA 10 - Orçamento Fiscal

### ACRÉSCIMOS À PROGRAMAÇÃO

ÓRGÃO ORÇAMENTÁRIO 26000 - Ministério da Educação UNIDADE ORÇAMENTÁRIA 26273 - Fundação Universidade Federal do Rio Grande

FUNCIONAL PROGRAMÁTICA 28.846.0910.000Q.0002

FUNÇÃO 28 - Encargos Especiais SUBFUNÇÃO 846 - Outros Encargos Especiais

PROGRAMA 0910 - Operações Especiais: Gestão da Participação em Organismos e Entidades Nacionais e Internacionais

AÇÃO 000Q - Contribuições a Organismos Internacionais sem Exigência de Programação Específica

SUBTÍTULO 0002 - Exterior

LOCALIDADE BENEFICIADA 8000000 - Exterior

ESPECIFICAÇÃO DO PRODUTO / UNIDADE DE MEDIDA META QTD META A ALTERAR

GND	MODALIDADE DE APLICAÇÃO	RP	em R\$ 1,00 ACRÉSCIMO
3 Outras Despesas Correntes	80 Transferências ao Exterior	2	183
<b>TOTAL:</b>			<b>183</b>

### CANCELAMENTOS COMPENSATÓRIOS

SEQUENCIAL	FUNTE	GND	MODALIDADE DE APLICAÇÃO	ID	RP	em R\$ 1,00 CANCELAMENTO
000020000	100	0 Reserva de recursos do Congresso Nacional	00 Reserva de recursos do Congresso Nacional	Z	Z	183
<b>TOTAL:</b>						<b>183</b>

### JUSTIFICATIVA

De acordo com o item 10.II da Parte Especial do Parecer Preliminar, faculta-se ao Relator Geral propor emenda com vistas a recompor dotações canceladas.

### AUTOR DA EMENDA

8100 - Relator Geral

### TIPO AUTOR

Relator Geral



## Avulso de Emendas do Relator Geral

### EMENDA DE APROPRIAÇÃO DE DESPESA

TIPO AUTOR Relator geral TIPO DE EMENDA APROPRIAÇÃO EMENDA 81000847

EMENTA Emenda de Relator-Geral para recomposição de dotações

MODALIDADE DE EMENDA Despesa - Recomposição de dotação SEQUENCIAL 000006414

ESFERA ORÇAMENTÁRIA 10 - Orçamento Fiscal

### ACRÉSCIMOS À PROGRAMAÇÃO

ÓRGÃO ORÇAMENTÁRIO 26000 - Ministério da Educação UNIDADE ORÇAMENTÁRIA 26273 - Fundação Universidade Federal do Rio Grande

FUNCIONAL PROGRAMÁTICA 28.846.0910.00PW.0001

FUNÇÃO 28 - Encargos Especiais SUBFUNÇÃO 846 - Outros Encargos Especiais

PROGRAMA 0910 - Operações Especiais: Gestão da Participação em Organismos e Entidades Nacionais e Internacionais

AÇÃO 00PW - Contribuições a Entidades Nacionais sem Exigência de Programação Específica

SUBTÍTULO 0001 - Nacional

LOCALIDADE BENEFICIADA 9000000 - Nacional

ESPECIFICAÇÃO DO PRODUTO / UNIDADE DE MEDIDA META QTD META A ALTERAR

GND	MODALIDADE DE APLICAÇÃO	RP	em R\$ 1,00	ACRÉSCIMO
3 Outras Despesas Correntes	50 Transferências a Instituições Privadas sem Fins Lucrativos	2		803
<b>TOTAL:</b>				<b>803</b>

### CANCELAMENTOS COMPENSATÓRIOS

SEQUENCIAL	FUNTE	GND	MODALIDADE DE APLICAÇÃO	ID	RP	em R\$ 1,00	CANCELAMENTO
000020000	100	0 Reserva de recursos do Congresso Nacional	00 Reserva de recursos do Congresso Nacional	Z	Z		803
<b>TOTAL:</b>							<b>803</b>

### JUSTIFICATIVA

De acordo com o item 10.II da Parte Especial do Parecer Preliminar, faculta-se ao Relator Geral propor emenda com vistas a recompor dotações canceladas.

AUTOR DA EMENDA 8100 - Relator Geral TIPO AUTOR Relator Geral



## Avulso de Emendas do Relator Geral

### EMENDA DE APROPRIAÇÃO DE DESPESA

TIPO AUTOR Relator geral TIPO DE EMENDA APROPRIAÇÃO EMENDA 81000848

EMENTA Emenda de Relator-Geral para recomposição de dotações

MODALIDADE DE EMENDA Despesa - Recomposição de dotação SEQUENCIAL 000006416

ESFERA ORÇAMENTÁRIA 10 - Orçamento Fiscal

### ACRÉSCIMOS À PROGRAMAÇÃO

ÓRGÃO ORÇAMENTÁRIO 26000 - Ministério da Educação UNIDADE ORÇAMENTÁRIA 26273 - Fundação Universidade Federal do Rio Grande

FUNCIONAL PROGRAMÁTICA 12.364.5013.20GK.0043

FUNÇÃO 12 - Educação SUBFUNÇÃO 364 - Ensino Superior

PROGRAMA 5013 - Educação Superior - Graduação, Pós-Graduação, Ensino, Pesquisa e Extensão

AÇÃO 20GK - Fomento às Ações de Graduação, Pós-Graduação, Ensino, Pesquisa e Extensão

SUBTÍTULO 0043 - No Estado do Rio Grande do Sul

LOCALIDADE BENEFICIADA 4300000 - Rio Grande do Sul

ESPECIFICAÇÃO DO PRODUTO / UNIDADE DE MEDIDA META QTD META A ALTERAR  
Iniciativa apoiada (unidade) 1.255 0

GND	MODALIDADE DE APLICAÇÃO	RP	em R\$ 1,00 ACRÉSCIMO
3 Outras Despesas Correntes	90 Aplicações Diretas	2	22.891
<b>TOTAL:</b>			<b>22.891</b>

### CANCELAMENTOS COMPENSATÓRIOS

SEQUENCIAL	FUNTE	GND	MODALIDADE DE APLICAÇÃO	ID	RP	em R\$ 1,00 CANCELAMENTO
000020000	100	0 Reserva de recursos do Congresso Nacional	00 Reserva de recursos do Congresso Nacional	Z	Z	22.891
<b>TOTAL:</b>						<b>22.891</b>

### JUSTIFICATIVA

De acordo com o item 10.II da Parte Especial do Parecer Preliminar, faculta-se ao Relator Geral propor emenda com vistas a recompor dotações canceladas.

### AUTOR DA EMENDA

8100 - Relator Geral

### TIPO AUTOR

Relator Geral



## Avulso de Emendas do Relator Geral

### EMENDA DE APROPRIAÇÃO DE DESPESA

TIPO AUTOR Relator geral TIPO DE EMENDA APROPRIAÇÃO EMENDA 81000849

EMENTA Emenda de Relator-Geral para recomposição de dotações

MODALIDADE DE EMENDA Despesa - Recomposição de dotação SEQUENCIAL 000006417

ESFERA ORÇAMENTÁRIA 10 - Orçamento Fiscal

### ACRÉSCIMOS À PROGRAMAÇÃO

ÓRGÃO ORÇAMENTÁRIO 26000 - Ministério da Educação UNIDADE ORÇAMENTÁRIA 26273 - Fundação Universidade Federal do Rio Grande

FUNCIONAL PROGRAMÁTICA 12.364.5013.20RK.0043

FUNÇÃO 12 - Educação SUBFUNÇÃO 364 - Ensino Superior

PROGRAMA 5013 - Educação Superior - Graduação, Pós-Graduação, Ensino, Pesquisa e Extensão

AÇÃO 20RK - Funcionamento de Instituições Federais de Ensino Superior

SUBTÍTULO 0043 - No Estado do Rio Grande do Sul

LOCALIDADE BENEFICIADA 4300000 - Rio Grande do Sul

ESPECIFICAÇÃO DO PRODUTO / UNIDADE DE MEDIDA Estudante matriculado (unidade) META 11.635 QTD META A ALTERAR 0

GND	MODALIDADE DE APLICAÇÃO	RP	em R\$ 1,00 ACRÉSCIMO
3 Outras Despesas Correntes	90 Aplicações Diretas	2	1.020.765
<b>TOTAL:</b>			<b>1.020.765</b>

### CANCELAMENTOS COMPENSATÓRIOS

SEQUENCIAL	FONTE	GND	MODALIDADE DE APLICAÇÃO	ID	RP	em R\$ 1,00 CANCELAMENTO
000020000	100	0 Reserva de recursos do Congresso Nacional	00 Reserva de recursos do Congresso Nacional	Z	Z	1.020.765
<b>TOTAL:</b>						<b>1.020.765</b>

### JUSTIFICATIVA

De acordo com o item 10.II da Parte Especial do Parecer Preliminar, faculta-se ao Relator Geral propor emenda com vistas a recompor dotações canceladas.

AUTOR DA EMENDA 8100 - Relator Geral TIPO AUTOR Relator Geral



## Avulso de Emendas do Relator Geral

### EMENDA DE APROPRIAÇÃO DE DESPESA

TIPO AUTOR Relator geral TIPO DE EMENDA APROPRIAÇÃO EMENDA 81000850

EMENTA Emenda de Relator-Geral para recomposição de dotações

MODALIDADE DE EMENDA Despesa - Recomposição de dotação SEQUENCIAL 000006418

ESFERA ORÇAMENTÁRIA 10 - Orçamento Fiscal

### ACRÉSCIMOS À PROGRAMAÇÃO

ÓRGÃO ORÇAMENTÁRIO 26000 - Ministério da Educação UNIDADE ORÇAMENTÁRIA 26273 - Fundação Universidade Federal do Rio Grande

FUNCIONAL PROGRAMÁTICA 12.364.5013.4002.0043

FUNÇÃO 12 - Educação SUBFUNÇÃO 364 - Ensino Superior

PROGRAMA 5013 - Educação Superior - Graduação, Pós-Graduação, Ensino, Pesquisa e Extensão

AÇÃO 4002 - Assistência ao Estudante de Ensino Superior

SUBTÍTULO 0043 - No Estado do Rio Grande do Sul

LOCALIDADE BENEFICIADA 4300000 - Rio Grande do Sul

ESPECIFICAÇÃO DO PRODUTO / UNIDADE DE MEDIDA Estudante assistido (unidade) META 2.800 QTD META A ALTERAR 0

GND	MODALIDADE DE APLICAÇÃO	RP	em R\$ 1,00 ACRÉSCIMO
3 Outras Despesas Correntes	90 Aplicações Diretas	2	197.656
<b>TOTAL:</b>			<b>197.656</b>

### CANCELAMENTOS COMPENSATÓRIOS

SEQUENCIAL	FUNTE	GND	MODALIDADE DE APLICAÇÃO	ID	RP	em R\$ 1,00 CANCELAMENTO
000020000	100	0 Reserva de recursos do Congresso Nacional	00 Reserva de recursos do Congresso Nacional	Z	Z	197.656
<b>TOTAL:</b>						<b>197.656</b>

### JUSTIFICATIVA

De acordo com o item 10.II da Parte Especial do Parecer Preliminar, faculta-se ao Relator Geral propor emenda com vistas a recompor dotações canceladas.

AUTOR DA EMENDA 8100 - Relator Geral TIPO AUTOR Relator Geral



## Avulso de Emendas do Relator Geral

### EMENDA DE APROPRIAÇÃO DE DESPESA

TIPO AUTOR	Relator geral	TIPO DE EMENDA	APROPRIAÇÃO	EMENDA	81000851
EMENTA	Emenda de Relator-Geral para recomposição de dotações				
MODALIDADE DE EMENDA	Despesa - Recomposição de dotação	SEQUENCIAL	000006423		
ESFERA ORÇAMENTÁRIA	10 - Orçamento Fiscal				

### ACRÉSCIMOS À PROGRAMAÇÃO

ÓRGÃO ORÇAMENTÁRIO	26000 - Ministério da Educação	UNIDADE ORÇAMENTÁRIA	26274 - Universidade Federal de Uberlândia
--------------------	--------------------------------	----------------------	--

**FUNCIONAL PROGRAMÁTICA** 12.128.0032.4572.0031

FUNÇÃO	12 - Educação	SUBFUNÇÃO	128 - Formação de Recursos Humanos
PROGRAMA	0032 - Programa de Gestão e Manutenção do Poder Executivo		
AÇÃO	4572 - Capacitação de Servidores Públicos Federais em Processo de Qualificação e Requalificação		
SUBTÍTULO	0031 - No Estado de Minas Gerais		
LOCALIDADE BENEFICIADA	3100000 - Minas Gerais		

ESPECIFICAÇÃO DO PRODUTO / UNIDADE DE MEDIDA	META	QTD META A ALTERAR
Servidor capacitado (unidade)	170	0

GND	MODALIDADE DE APLICAÇÃO	RP	em R\$ 1,00	ACRÉSCIMO
3 Outras Despesas Correntes	90 Aplicações Diretas	2		13.771
<b>TOTAL:</b>				<b>13.771</b>

### CANCELAMENTOS COMPENSATÓRIOS

SEQUENCIAL	FONTE	GND	MODALIDADE DE APLICAÇÃO	ID	RP	em R\$ 1,00	CANCELAMENTO
000020000	100	0	Reserva de recursos do Congresso Nacional	00	Reserva de recursos do Congresso Nacional	Z Z	13.771
<b>TOTAL:</b>							<b>13.771</b>

### JUSTIFICATIVA

De acordo com o item 10.II da Parte Especial do Parecer Preliminar, faculta-se ao Relator Geral propor emenda com vistas a recompor dotações canceladas.

**AUTOR DA EMENDA**

8100 - Relator Geral

**TIPO AUTOR**

Relator Geral



## Avulso de Emendas do Relator Geral

### EMENDA DE APROPRIAÇÃO DE DESPESA

TIPO AUTOR Relator geral TIPO DE EMENDA APROPRIAÇÃO EMENDA 81000852

EMENTA Emenda de Relator-Geral para recomposição de dotações

MODALIDADE DE EMENDA Despesa - Recomposição de dotação SEQUENCIAL 000006426

ESFERA ORÇAMENTÁRIA 10 - Orçamento Fiscal

### ACRÉSCIMOS À PROGRAMAÇÃO

ÓRGÃO ORÇAMENTÁRIO 26000 - Ministério da Educação UNIDADE ORÇAMENTÁRIA 26274 - Universidade Federal de Uberlândia

FUNCIONAL PROGRAMÁTICA 28.846.0910.000Q.0002

FUNÇÃO 28 - Encargos Especiais SUBFUNÇÃO 846 - Outros Encargos Especiais

PROGRAMA 0910 - Operações Especiais: Gestão da Participação em Organismos e Entidades Nacionais e Internacionais

AÇÃO 000Q - Contribuições a Organismos Internacionais sem Exigência de Programação Específica

SUBTÍTULO 0002 - Exterior

LOCALIDADE BENEFICIADA 8000000 - Exterior

ESPECIFICAÇÃO DO PRODUTO / UNIDADE DE MEDIDA META QTD META A ALTERAR

GND	MODALIDADE DE APLICAÇÃO	RP	em R\$ 1,00 ACRÉSCIMO
3 Outras Despesas Correntes	80 Transferências ao Exterior	2	964
<b>TOTAL:</b>			<b>964</b>

### CANCELAMENTOS COMPENSATÓRIOS

SEQUENCIAL	FUNTE	GND	MODALIDADE DE APLICAÇÃO	ID	RP	em R\$ 1,00 CANCELAMENTO
000020000	100	0 Reserva de recursos do Congresso Nacional	00 Reserva de recursos do Congresso Nacional	Z	Z	964
<b>TOTAL:</b>						<b>964</b>

### JUSTIFICATIVA

De acordo com o item 10.II da Parte Especial do Parecer Preliminar, faculta-se ao Relator Geral propor emenda com vistas a recompor dotações canceladas.

### AUTOR DA EMENDA

8100 - Relator Geral

### TIPO AUTOR

Relator Geral



## Avulso de Emendas do Relator Geral

### EMENDA DE APROPRIAÇÃO DE DESPESA

TIPO AUTOR Relator geral TIPO DE EMENDA APROPRIAÇÃO EMENDA 81000853

EMENTA Emenda de Relator-Geral para recomposição de dotações

MODALIDADE DE EMENDA Despesa - Recomposição de dotação SEQUENCIAL 000006427

ESFERA ORÇAMENTÁRIA 10 - Orçamento Fiscal

### ACRÉSCIMOS À PROGRAMAÇÃO

ÓRGÃO ORÇAMENTÁRIO 26000 - Ministério da Educação UNIDADE ORÇAMENTÁRIA 26274 - Universidade Federal de Uberlândia

FUNCIONAL PROGRAMÁTICA 28.846.0910.00PW.0001

FUNÇÃO 28 - Encargos Especiais SUBFUNÇÃO 846 - Outros Encargos Especiais

PROGRAMA 0910 - Operações Especiais: Gestão da Participação em Organismos e Entidades Nacionais e Internacionais

AÇÃO 00PW - Contribuições a Entidades Nacionais sem Exigência de Programação Específica

SUBTÍTULO 0001 - Nacional

LOCALIDADE BENEFICIADA 9000000 - Nacional

ESPECIFICAÇÃO DO PRODUTO / UNIDADE DE MEDIDA META QTD META A ALTERAR

GND	MODALIDADE DE APLICAÇÃO	RP	em R\$ 1,00 ACRÉSCIMO
3 Outras Despesas Correntes	50 Transferências a Instituições Privadas sem Fins Lucrativos	2	4.820
<b>TOTAL:</b>			<b>4.820</b>

### CANCELAMENTOS COMPENSATÓRIOS

SEQUENCIAL	FUNTE	GND	MODALIDADE DE APLICAÇÃO	ID	RP	em R\$ 1,00 CANCELAMENTO
000020000	100	0 Reserva de recursos do Congresso Nacional	00 Reserva de recursos do Congresso Nacional	Z	Z	4.820
<b>TOTAL:</b>						<b>4.820</b>

### JUSTIFICATIVA

De acordo com o item 10.II da Parte Especial do Parecer Preliminar, faculta-se ao Relator Geral propor emenda com vistas a recompor dotações canceladas.

### AUTOR DA EMENDA

8100 - Relator Geral

### TIPO AUTOR

Relator Geral





## Avulso de Emendas do Relator Geral

### EMENDA DE APROPRIAÇÃO DE DESPESA

TIPO AUTOR Relator geral TIPO DE EMENDA APROPRIAÇÃO EMENDA 81000854

EMENTA Emenda de Relator-Geral para recomposição de dotações

MODALIDADE DE EMENDA Despesa - Recomposição de dotação SEQUENCIAL 000006429

ESFERA ORÇAMENTÁRIA 10 - Orçamento Fiscal

### ACRÉSCIMOS À PROGRAMAÇÃO

ÓRGÃO ORÇAMENTÁRIO 26000 - Ministério da Educação UNIDADE ORÇAMENTÁRIA 26274 - Universidade Federal de Uberlândia

FUNCIONAL PROGRAMÁTICA 12.368.5011.20RI.0031

FUNÇÃO 12 - Educação SUBFUNÇÃO 368 - Educação Básica

PROGRAMA 5011 - Educação Básica de Qualidade

AÇÃO 20RI - Funcionamento das Instituições Federais de Educação Básica

SUBTÍTULO 0031 - No Estado de Minas Gerais

LOCALIDADE BENEFICIADA 3100000 - Minas Gerais

ESPECIFICAÇÃO DO PRODUTO / UNIDADE DE MEDIDA Estudante matriculado (unidade) META 968 QTD META A ALTERAR 0

GND	MODALIDADE DE APLICAÇÃO	RP	em R\$ 1,00 ACRÉSCIMO
3 Outras Despesas Correntes	90 Aplicações Diretas	2	12.994
4 Investimentos	90 Aplicações Diretas	2	7.366
<b>TOTAL:</b>			<b>20.360</b>

### CANCELAMENTOS COMPENSATÓRIOS

SEQUENCIAL	FONTE	GND	MODALIDADE DE APLICAÇÃO	ID	RP	em R\$ 1,00 CANCELAMENTO
000020000	100	0 Reserva de recursos do Congresso Nacional	00 Reserva de recursos do Congresso Nacional	Z	Z	20.360
<b>TOTAL:</b>						<b>20.360</b>

### JUSTIFICATIVA

De acordo com o item 10.II da Parte Especial do Parecer Preliminar, faculta-se ao Relator Geral propor emenda com vistas a recompor dotações canceladas.

### AUTOR DA EMENDA

8100 - Relator Geral

### TIPO AUTOR

Relator Geral



## Avulso de Emendas do Relator Geral

### EMENDA DE APROPRIAÇÃO DE DESPESA

TIPO AUTOR Relator geral TIPO DE EMENDA APROPRIAÇÃO EMENDA 81000855

EMENTA Emenda de Relator-Geral para recomposição de dotações

MODALIDADE DE EMENDA Despesa - Recomposição de dotação SEQUENCIAL 000006430

ESFERA ORÇAMENTÁRIA 10 - Orçamento Fiscal

### ACRÉSCIMOS À PROGRAMAÇÃO

ÓRGÃO ORÇAMENTÁRIO 26000 - Ministério da Educação UNIDADE ORÇAMENTÁRIA 26274 - Universidade Federal de Uberlândia

FUNCIONAL PROGRAMÁTICA 12.363.5012.20RL.0031

FUNÇÃO 12 - Educação SUBFUNÇÃO 363 - Ensino Profissional

PROGRAMA 5012 - Educação Profissional e Tecnológica

AÇÃO 20RL - Funcionamento das Instituições da Rede Federal de Educação Profissional, Científica e Tecnológica

SUBTÍTULO 0031 - No Estado de Minas Gerais

LOCALIDADE BENEFICIADA 3100000 - Minas Gerais

ESPECIFICAÇÃO DO PRODUTO / UNIDADE DE MEDIDA Estudante matriculado (unidade) META 380 QTD META A ALTERAR 0

GND	MODALIDADE DE APLICAÇÃO	RP	em R\$ 1,00 ACRÉSCIMO
3 Outras Despesas Correntes	90 Aplicações Diretas	2	23.492
4 Investimentos	90 Aplicações Diretas	2	19.385
<b>TOTAL:</b>			<b>42.877</b>

### CANCELAMENTOS COMPENSATÓRIOS

SEQUENCIAL	FONTE	GND	MODALIDADE DE APLICAÇÃO	ID	RP	em R\$ 1,00 CANCELAMENTO
000020000	100	0 Reserva de recursos do Congresso Nacional	00 Reserva de recursos do Congresso Nacional	Z	Z	42.877
<b>TOTAL:</b>						<b>42.877</b>

### JUSTIFICATIVA

De acordo com o item 10.II da Parte Especial do Parecer Preliminar, faculta-se ao Relator Geral propor emenda com vistas a recompor dotações canceladas.

### AUTOR DA EMENDA

8100 - Relator Geral

### TIPO AUTOR

Relator Geral



## Avulso de Emendas do Relator Geral

### EMENDA DE APROPRIAÇÃO DE DESPESA

TIPO AUTOR Relator geral TIPO DE EMENDA APROPRIAÇÃO EMENDA 81000856

EMENTA Emenda de Relator-Geral para recomposição de dotações

MODALIDADE DE EMENDA Despesa - Recomposição de dotação SEQUENCIAL 000006431

ESFERA ORÇAMENTÁRIA 10 - Orçamento Fiscal

### ACRÉSCIMOS À PROGRAMAÇÃO

ÓRGÃO ORÇAMENTÁRIO 26000 - Ministério da Educação UNIDADE ORÇAMENTÁRIA 26274 - Universidade Federal de Uberlândia

FUNCIONAL PROGRAMÁTICA 12.363.5012.2994.0031

FUNÇÃO 12 - Educação SUBFUNÇÃO 363 - Ensino Profissional

PROGRAMA 5012 - Educação Profissional e Tecnológica

AÇÃO 2994 - Assistência aos Estudantes das Instituições Federais de Educação Profissional e Tecnológica

SUBTÍTULO 0031 - No Estado de Minas Gerais

LOCALIDADE BENEFICIADA 3100000 - Minas Gerais

ESPECIFICAÇÃO DO PRODUTO / UNIDADE DE MEDIDA Estudante assistido (unidade) META 362 QTD META A ALTERAR 0

GND	MODALIDADE DE APLICAÇÃO	RP	em R\$ 1,00 ACRÉSCIMO
3 Outras Despesas Correntes	90 Aplicações Diretas	2	8.471
4 Investimentos	90 Aplicações Diretas	2	1.938
<b>TOTAL:</b>			<b>10.409</b>

### CANCELAMENTOS COMPENSATÓRIOS

SEQUENCIAL	FONTE	GND	MODALIDADE DE APLICAÇÃO	ID	RP	em R\$ 1,00 CANCELAMENTO
000020000	100	0 Reserva de recursos do Congresso Nacional	00 Reserva de recursos do Congresso Nacional	Z	Z	10.409
<b>TOTAL:</b>						<b>10.409</b>

### JUSTIFICATIVA

De acordo com o item 10.II da Parte Especial do Parecer Preliminar, faculta-se ao Relator Geral propor emenda com vistas a recompor dotações canceladas.

AUTOR DA EMENDA 8100 - Relator Geral TIPO AUTOR Relator Geral



## Avulso de Emendas do Relator Geral

### EMENDA DE APROPRIAÇÃO DE DESPESA

TIPO AUTOR Relator geral TIPO DE EMENDA APROPRIAÇÃO EMENDA 81000857

EMENTA Emenda de Relator-Geral para recomposição de dotações

MODALIDADE DE EMENDA Despesa - Recomposição de dotação SEQUENCIAL 000006432

ESFERA ORÇAMENTÁRIA 10 - Orçamento Fiscal

### ACRÉSCIMOS À PROGRAMAÇÃO

ÓRGÃO ORÇAMENTÁRIO 26000 - Ministério da Educação UNIDADE ORÇAMENTÁRIA 26274 - Universidade Federal de Uberlândia

FUNCIONAL PROGRAMÁTICA 12.364.5013.20GK.0031

FUNÇÃO 12 - Educação SUBFUNÇÃO 364 - Ensino Superior

PROGRAMA 5013 - Educação Superior - Graduação, Pós-Graduação, Ensino, Pesquisa e Extensão

AÇÃO 20GK - Fomento às Ações de Graduação, Pós-Graduação, Ensino, Pesquisa e Extensão

SUBTÍTULO 0031 - No Estado de Minas Gerais

LOCALIDADE BENEFICIADA 3100000 - Minas Gerais

ESPECIFICAÇÃO DO PRODUTO / UNIDADE DE MEDIDA META QTD META A ALTERAR  
 Iniciativa apoiada (unidade) 26 0

GND	MODALIDADE DE APLICAÇÃO	RP	em R\$ 1,00 ACRÉSCIMO
3 Outras Despesas Correntes	90 Aplicações Diretas	2	3.029
<b>TOTAL:</b>			<b>3.029</b>

### CANCELAMENTOS COMPENSATÓRIOS

SEQUENCIAL	FONTE	GND	MODALIDADE DE APLICAÇÃO	ID	RP	em R\$ 1,00 CANCELAMENTO
000020000	100	0 Reserva de recursos do Congresso Nacional	00 Reserva de recursos do Congresso Nacional	Z	Z	3.029
<b>TOTAL:</b>						<b>3.029</b>

### JUSTIFICATIVA

De acordo com o item 10.II da Parte Especial do Parecer Preliminar, faculta-se ao Relator Geral propor emenda com vistas a recompor dotações canceladas.

AUTOR DA EMENDA 8100 - Relator Geral TIPO AUTOR Relator Geral



## Avulso de Emendas do Relator Geral

### EMENDA DE APROPRIAÇÃO DE DESPESA

TIPO AUTOR Relator geral TIPO DE EMENDA APROPRIAÇÃO EMENDA 81000858

EMENTA Emenda de Relator-Geral para recomposição de dotações

MODALIDADE DE EMENDA Despesa - Recomposição de dotação SEQUENCIAL 000006433

ESFERA ORÇAMENTÁRIA 10 - Orçamento Fiscal

### ACRÉSCIMOS À PROGRAMAÇÃO

ÓRGÃO ORÇAMENTÁRIO 26000 - Ministério da Educação UNIDADE ORÇAMENTÁRIA 26274 - Universidade Federal de Uberlândia

FUNCIONAL PROGRAMÁTICA 12.364.5013.20RK.0031

FUNÇÃO 12 - Educação SUBFUNÇÃO 364 - Ensino Superior

PROGRAMA 5013 - Educação Superior - Graduação, Pós-Graduação, Ensino, Pesquisa e Extensão

AÇÃO 20RK - Funcionamento de Instituições Federais de Ensino Superior

SUBTÍTULO 0031 - No Estado de Minas Gerais

LOCALIDADE BENEFICIADA 3100000 - Minas Gerais

ESPECIFICAÇÃO DO PRODUTO / UNIDADE DE MEDIDA Estudante matriculado (unidade) META 34.343 QTD META A ALTERAR 0

GND	MODALIDADE DE APLICAÇÃO	RP	em R\$ 1,00 ACRÉSCIMO
3 Outras Despesas Correntes	90 Aplicações Diretas	2	1.592.088
4 Investimentos	90 Aplicações Diretas	2	157.093
<b>TOTAL:</b>			<b>1.749.181</b>

### CANCELAMENTOS COMPENSATÓRIOS

SEQUENCIAL	FONTE	GND	MODALIDADE DE APLICAÇÃO	ID	RP	em R\$ 1,00 CANCELAMENTO
000020000	100	0 Reserva de recursos do Congresso Nacional	00 Reserva de recursos do Congresso Nacional	Z	Z	1.749.181
<b>TOTAL:</b>						<b>1.749.181</b>

### JUSTIFICATIVA

De acordo com o item 10.II da Parte Especial do Parecer Preliminar, faculta-se ao Relator Geral propor emenda com vistas a recompor dotações canceladas.

### AUTOR DA EMENDA

8100 - Relator Geral TIPO AUTOR Relator Geral



## Avulso de Emendas do Relator Geral

### EMENDA DE APROPRIAÇÃO DE DESPESA

TIPO AUTOR Relator geral TIPO DE EMENDA APROPRIAÇÃO EMENDA 81000859

EMENTA Emenda de Relator-Geral para recomposição de dotações

MODALIDADE DE EMENDA Despesa - Recomposição de dotação SEQUENCIAL 000006434

ESFERA ORÇAMENTÁRIA 10 - Orçamento Fiscal

### ACRÉSCIMOS À PROGRAMAÇÃO

ÓRGÃO ORÇAMENTÁRIO 26000 - Ministério da Educação UNIDADE ORÇAMENTÁRIA 26274 - Universidade Federal de Uberlândia

FUNCIONAL PROGRAMÁTICA 12.364.5013.4002.0031

FUNÇÃO 12 - Educação SUBFUNÇÃO 364 - Ensino Superior

PROGRAMA 5013 - Educação Superior - Graduação, Pós-Graduação, Ensino, Pesquisa e Extensão

AÇÃO 4002 - Assistência ao Estudante de Ensino Superior

SUBTÍTULO 0031 - No Estado de Minas Gerais

LOCALIDADE BENEFICIADA 3100000 - Minas Gerais

ESPECIFICAÇÃO DO PRODUTO / UNIDADE DE MEDIDA Estudante assistido (unidade) META 15.890 QTD META A ALTERAR 0

GND	MODALIDADE DE APLICAÇÃO	RP	em R\$ 1,00 ACRÉSCIMO
3 Outras Despesas Correntes	90 Aplicações Diretas	2	491.163
4 Investimentos	90 Aplicações Diretas	2	11.631
<b>TOTAL:</b>			<b>502.794</b>

### CANCELAMENTOS COMPENSATÓRIOS

SEQUENCIAL	FONTE	GND	MODALIDADE DE APLICAÇÃO	ID	RP	em R\$ 1,00 CANCELAMENTO
000020000	100	0 Reserva de recursos do Congresso Nacional	00 Reserva de recursos do Congresso Nacional	Z	Z	502.794
<b>TOTAL:</b>						<b>502.794</b>

### JUSTIFICATIVA

De acordo com o item 10.II da Parte Especial do Parecer Preliminar, faculta-se ao Relator Geral propor emenda com vistas a recompor dotações canceladas.

AUTOR DA EMENDA

8100 - Relator Geral

TIPO AUTOR

Relator Geral



## Avulso de Emendas do Relator Geral

### EMENDA DE APROPRIAÇÃO DE DESPESA

TIPO AUTOR Relator geral TIPO DE EMENDA APROPRIAÇÃO EMENDA 81000860

EMENTA Emenda de Relator-Geral para recomposição de dotações

MODALIDADE DE EMENDA Despesa - Recomposição de dotação SEQUENCIAL 000006439

ESFERA ORÇAMENTÁRIA 10 - Orçamento Fiscal

### ACRÉSCIMOS À PROGRAMAÇÃO

ÓRGÃO ORÇAMENTÁRIO 26000 - Ministério da Educação UNIDADE ORÇAMENTÁRIA 26275 - Fundação Universidade Federal do Acre

FUNCIONAL PROGRAMÁTICA 12.122.0032.216H.0012

FUNÇÃO 12 - Educação SUBFUNÇÃO 122 - Administração Geral

PROGRAMA 0032 - Programa de Gestão e Manutenção do Poder Executivo

AÇÃO 216H - Ajuda de Custo para Moradia ou Auxílio-Moradia a Agentes Públicos

SUBTÍTULO 0012 - No Estado do Acre

LOCALIDADE BENEFICIADA 1200000 - Acre

ESPECIFICAÇÃO DO PRODUTO / UNIDADE DE MEDIDA Agente público beneficiado (unidade) META 1 QTD META A ALTERAR 0

GND	MODALIDADE DE APLICAÇÃO	RP	em R\$ 1,00 ACRÉSCIMO
3 Outras Despesas Correntes	90 Aplicações Diretas	2	413
<b>TOTAL:</b>			<b>413</b>

### CANCELAMENTOS COMPENSATÓRIOS

SEQUENCIAL	FONTE	GND	MODALIDADE DE APLICAÇÃO	ID	RP	em R\$ 1,00 CANCELAMENTO
000020000	100	0 Reserva de recursos do Congresso Nacional	00 Reserva de recursos do Congresso Nacional	Z	Z	413
<b>TOTAL:</b>						<b>413</b>

### JUSTIFICATIVA

De acordo com o item 10.II da Parte Especial do Parecer Preliminar, faculta-se ao Relator Geral propor emenda com vistas a recompor dotações canceladas.

### AUTOR DA EMENDA

8100 - Relator Geral

### TIPO AUTOR

Relator Geral



## Avulso de Emendas do Relator Geral

### EMENDA DE APROPRIAÇÃO DE DESPESA

TIPO AUTOR Relator geral TIPO DE EMENDA APROPRIAÇÃO EMENDA 81000861

EMENTA Emenda de Relator-Geral para recomposição de dotações

MODALIDADE DE EMENDA Despesa - Recomposição de dotação SEQUENCIAL 000006440

ESFERA ORÇAMENTÁRIA 10 - Orçamento Fiscal

### ACRÉSCIMOS À PROGRAMAÇÃO

ÓRGÃO ORÇAMENTÁRIO 26000 - Ministério da Educação UNIDADE ORÇAMENTÁRIA 26275 - Fundação Universidade Federal do Acre

FUNCIONAL PROGRAMÁTICA 12.128.0032.4572.0012

FUNÇÃO 12 - Educação SUBFUNÇÃO 128 - Formação de Recursos Humanos

PROGRAMA 0032 - Programa de Gestão e Manutenção do Poder Executivo

AÇÃO 4572 - Capacitação de Servidores Públicos Federais em Processo de Qualificação e Requalificação

SUBTÍTULO 0012 - No Estado do Acre

LOCALIDADE BENEFICIADA 1200000 - Acre

ESPECIFICAÇÃO DO PRODUTO / UNIDADE DE MEDIDA Servidor capacitado (unidade) META 950 QTD META A ALTERAR 0

GND	MODALIDADE DE APLICAÇÃO	RP	em R\$ 1,00 ACRÉSCIMO
3 Outras Despesas Correntes	90 Aplicações Diretas	2	10.328
<b>TOTAL:</b>			<b>10.328</b>

### CANCELAMENTOS COMPENSATÓRIOS

SEQUENCIAL	FUNTE	GND	MODALIDADE DE APLICAÇÃO	ID	RP	em R\$ 1,00 CANCELAMENTO
000020000	100	0 Reserva de recursos do Congresso Nacional	00 Reserva de recursos do Congresso Nacional	Z	Z	10.328
<b>TOTAL:</b>						<b>10.328</b>

### JUSTIFICATIVA

De acordo com o item 10.II da Parte Especial do Parecer Preliminar, faculta-se ao Relator Geral propor emenda com vistas a recompor dotações canceladas.

### AUTOR DA EMENDA

8100 - Relator Geral

### TIPO AUTOR

Relator Geral





## Avulso de Emendas do Relator Geral

### EMENDA DE APROPRIAÇÃO DE DESPESA

TIPO AUTOR Relator geral TIPO DE EMENDA APROPRIAÇÃO EMENDA 81000862

EMENTA Emenda de Relator-Geral para recomposição de dotações

MODALIDADE DE EMENDA Despesa - Recomposição de dotação SEQUENCIAL 000006443

ESFERA ORÇAMENTÁRIA 10 - Orçamento Fiscal

### ACRÉSCIMOS À PROGRAMAÇÃO

ÓRGÃO ORÇAMENTÁRIO 26000 - Ministério da Educação UNIDADE ORÇAMENTÁRIA 26275 - Fundação Universidade Federal do Acre

FUNCIONAL PROGRAMÁTICA 28.846.0910.000Q.0002

FUNÇÃO 28 - Encargos Especiais SUBFUNÇÃO 846 - Outros Encargos Especiais

PROGRAMA 0910 - Operações Especiais: Gestão da Participação em Organismos e Entidades Nacionais e Internacionais

AÇÃO 000Q - Contribuições a Organismos Internacionais sem Exigência de Programação Específica

SUBTÍTULO 0002 - Exterior

LOCALIDADE BENEFICIADA 8000000 - Exterior

ESPECIFICAÇÃO DO PRODUTO / UNIDADE DE MEDIDA META QTD META A ALTERAR

GND	MODALIDADE DE APLICAÇÃO	RP	em R\$ 1,00 ACRÉSCIMO
3 Outras Despesas Correntes	80 Transferências ao Exterior	2	137
<b>TOTAL:</b>			<b>137</b>

### CANCELAMENTOS COMPENSATÓRIOS

SEQUENCIAL	FUNTE	GND	MODALIDADE DE APLICAÇÃO	ID	RP	em R\$ 1,00 CANCELAMENTO
000020000	100	0 Reserva de recursos do Congresso Nacional	00 Reserva de recursos do Congresso Nacional	Z	Z	137
<b>TOTAL:</b>						<b>137</b>

### JUSTIFICATIVA

De acordo com o item 10.II da Parte Especial do Parecer Preliminar, faculta-se ao Relator Geral propor emenda com vistas a recompor dotações canceladas.

AUTOR DA EMENDA

8100 - Relator Geral

TIPO AUTOR

Relator Geral



## Avulso de Emendas do Relator Geral

### EMENDA DE APROPRIAÇÃO DE DESPESA

TIPO AUTOR Relator geral TIPO DE EMENDA APROPRIAÇÃO EMENDA 81000863

EMENTA Emenda de Relator-Geral para recomposição de dotações

MODALIDADE DE EMENDA Despesa - Recomposição de dotação SEQUENCIAL 000006444

ESFERA ORÇAMENTÁRIA 10 - Orçamento Fiscal

### ACRÉSCIMOS À PROGRAMAÇÃO

ÓRGÃO ORÇAMENTÁRIO 26000 - Ministério da Educação UNIDADE ORÇAMENTÁRIA 26275 - Fundação Universidade Federal do Acre

FUNCIONAL PROGRAMÁTICA 28.846.0910.00PW.0001

FUNÇÃO 28 - Encargos Especiais SUBFUNÇÃO 846 - Outros Encargos Especiais

PROGRAMA 0910 - Operações Especiais: Gestão da Participação em Organismos e Entidades Nacionais e Internacionais

AÇÃO 00PW - Contribuições a Entidades Nacionais sem Exigência de Programação Específica

SUBTÍTULO 0001 - Nacional

LOCALIDADE BENEFICIADA 9000000 - Nacional

ESPECIFICAÇÃO DO PRODUTO / UNIDADE DE MEDIDA META QTD META A ALTERAR

GND	MODALIDADE DE APLICAÇÃO	RP	em R\$ 1,00 ACRÉSCIMO
3 Outras Despesas Correntes	50 Transferências a Instituições Privadas sem Fins Lucrativos	2	1.514
<b>TOTAL:</b>			<b>1.514</b>

### CANCELAMENTOS COMPENSATÓRIOS

SEQUENCIAL	FUNTE	GND	MODALIDADE DE APLICAÇÃO	ID	RP	em R\$ 1,00 CANCELAMENTO
000020000	100	0 Reserva de recursos do Congresso Nacional	00 Reserva de recursos do Congresso Nacional	Z	Z	1.514
<b>TOTAL:</b>						<b>1.514</b>

### JUSTIFICATIVA

De acordo com o item 10.II da Parte Especial do Parecer Preliminar, faculta-se ao Relator Geral propor emenda com vistas a recompor dotações canceladas.

### AUTOR DA EMENDA

8100 - Relator Geral

### TIPO AUTOR

Relator Geral



## Avulso de Emendas do Relator Geral

### EMENDA DE APROPRIAÇÃO DE DESPESA

TIPO AUTOR Relator geral TIPO DE EMENDA APROPRIAÇÃO EMENDA 81000864

EMENTA Emenda de Relator-Geral para recomposição de dotações

MODALIDADE DE EMENDA Despesa - Recomposição de dotação SEQUENCIAL 000006446

ESFERA ORÇAMENTÁRIA 10 - Orçamento Fiscal

### ACRÉSCIMOS À PROGRAMAÇÃO

ÓRGÃO ORÇAMENTÁRIO 26000 - Ministério da Educação UNIDADE ORÇAMENTÁRIA 26275 - Fundação Universidade Federal do Acre

FUNCIONAL PROGRAMÁTICA 12.368.5011.20RI.0012

FUNÇÃO 12 - Educação SUBFUNÇÃO 368 - Educação Básica

PROGRAMA 5011 - Educação Básica de Qualidade

AÇÃO 20RI - Funcionamento das Instituições Federais de Educação Básica

SUBTÍTULO 0012 - No Estado do Acre

LOCALIDADE BENEFICIADA 1200000 - Acre

ESPECIFICAÇÃO DO PRODUTO / UNIDADE DE MEDIDA Estudante matriculado (unidade) META 550 QTD META A ALTERAR 0

GND	MODALIDADE DE APLICAÇÃO	RP	em R\$ 1,00 ACRÉSCIMO
3 Outras Despesas Correntes	90 Aplicações Diretas	2	10.880
4 Investimentos	90 Aplicações Diretas	2	3.877
<b>TOTAL:</b>			<b>14.757</b>

### CANCELAMENTOS COMPENSATÓRIOS

SEQUENCIAL	FONTE	GND	MODALIDADE DE APLICAÇÃO	ID	RP	em R\$ 1,00 CANCELAMENTO
000020000	100	0 Reserva de recursos do Congresso Nacional	00 Reserva de recursos do Congresso Nacional	Z	Z	14.757
<b>TOTAL:</b>						<b>14.757</b>

### JUSTIFICATIVA

De acordo com o item 10.II da Parte Especial do Parecer Preliminar, faculta-se ao Relator Geral propor emenda com vistas a recompor dotações canceladas.

### AUTOR DA EMENDA

8100 - Relator Geral

### TIPO AUTOR

Relator Geral



## Avulso de Emendas do Relator Geral

### EMENDA DE APROPRIAÇÃO DE DESPESA

TIPO AUTOR Relator geral TIPO DE EMENDA APROPRIAÇÃO EMENDA 81000865

EMENTA Emenda de Relator-Geral para recomposição de dotações

MODALIDADE DE EMENDA Despesa - Recomposição de dotação SEQUENCIAL 000006447

ESFERA ORÇAMENTÁRIA 10 - Orçamento Fiscal

### ACRÉSCIMOS À PROGRAMAÇÃO

ÓRGÃO ORÇAMENTÁRIO 26000 - Ministério da Educação UNIDADE ORÇAMENTÁRIA 26275 - Fundação Universidade Federal do Acre

FUNCIONAL PROGRAMÁTICA 12.364.5013.20GK.0012

FUNÇÃO 12 - Educação SUBFUNÇÃO 364 - Ensino Superior

PROGRAMA 5013 - Educação Superior - Graduação, Pós-Graduação, Ensino, Pesquisa e Extensão

AÇÃO 20GK - Fomento às Ações de Graduação, Pós-Graduação, Ensino, Pesquisa e Extensão

SUBTÍTULO 0012 - No Estado do Acre

LOCALIDADE BENEFICIADA 1200000 - Acre

ESPECIFICAÇÃO DO PRODUTO / UNIDADE DE MEDIDA META QTD META A ALTERAR  
Iniciativa apoiada (unidade) 2 0

GND	MODALIDADE DE APLICAÇÃO	RP	em R\$ 1,00 ACRÉSCIMO
3 Outras Despesas Correntes	90 Aplicações Diretas	2	69.132
<b>TOTAL:</b>			<b>69.132</b>

SEQUENCIAL	FUNTE	GND	MODALIDADE DE APLICAÇÃO	ID	RP	em R\$ 1,00 CANCELAMENTO
000020000	100	0 Reserva de recursos do Congresso Nacional	00 Reserva de recursos do Congresso Nacional	Z	Z	69.132
<b>TOTAL:</b>						<b>69.132</b>

### JUSTIFICATIVA

De acordo com o item 10.II da Parte Especial do Parecer Preliminar, faculta-se ao Relator Geral propor emenda com vistas a recompor dotações canceladas.

AUTOR DA EMENDA 8100 - Relator Geral TIPO AUTOR Relator Geral



## Avulso de Emendas do Relator Geral

### EMENDA DE APROPRIAÇÃO DE DESPESA

TIPO AUTOR Relator geral TIPO DE EMENDA APROPRIAÇÃO EMENDA 81000866

EMENTA Emenda de Relator-Geral para recomposição de dotações

MODALIDADE DE EMENDA Despesa - Recomposição de dotação SEQUENCIAL 000006448

ESFERA ORÇAMENTÁRIA 10 - Orçamento Fiscal

### ACRÉSCIMOS À PROGRAMAÇÃO

ÓRGÃO ORÇAMENTÁRIO 26000 - Ministério da Educação UNIDADE ORÇAMENTÁRIA 26275 - Fundação Universidade Federal do Acre

FUNCIONAL PROGRAMÁTICA 12.364.5013.20RK.0012

FUNÇÃO 12 - Educação SUBFUNÇÃO 364 - Ensino Superior

PROGRAMA 5013 - Educação Superior - Graduação, Pós-Graduação, Ensino, Pesquisa e Extensão

AÇÃO 20RK - Funcionamento de Instituições Federais de Ensino Superior

SUBTÍTULO 0012 - No Estado do Acre

LOCALIDADE BENEFICIADA 1200000 - Acre

ESPECIFICAÇÃO DO PRODUTO / UNIDADE DE MEDIDA Estudante matriculado (unidade) META 10.382 QTD META A ALTERAR 0

GND	MODALIDADE DE APLICAÇÃO	RP	em R\$ 1,00 ACRÉSCIMO
3 Outras Despesas Correntes	90 Aplicações Diretas	2	624.849
4 Investimentos	90 Aplicações Diretas	2	193.854
<b>TOTAL:</b>			<b>818.703</b>

### CANCELAMENTOS COMPENSATÓRIOS

SEQUENCIAL	FONTE	GND	MODALIDADE DE APLICAÇÃO	ID	RP	em R\$ 1,00 CANCELAMENTO
000020000	100	0 Reserva de recursos do Congresso Nacional	00 Reserva de recursos do Congresso Nacional	Z	Z	818.703
<b>TOTAL:</b>						<b>818.703</b>

### JUSTIFICATIVA

De acordo com o item 10.II da Parte Especial do Parecer Preliminar, faculta-se ao Relator Geral propor emenda com vistas a recompor dotações canceladas.

### AUTOR DA EMENDA

8100 - Relator Geral

### TIPO AUTOR

Relator Geral



## Avulso de Emendas do Relator Geral

### EMENDA DE APROPRIAÇÃO DE DESPESA

TIPO AUTOR Relator geral TIPO DE EMENDA APROPRIAÇÃO EMENDA 81000867

EMENTA Emenda de Relator-Geral para recomposição de dotações

MODALIDADE DE EMENDA Despesa - Recomposição de dotação SEQUENCIAL 000006449

ESFERA ORÇAMENTÁRIA 10 - Orçamento Fiscal

### ACRÉSCIMOS À PROGRAMAÇÃO

ÓRGÃO ORÇAMENTÁRIO 26000 - Ministério da Educação UNIDADE ORÇAMENTÁRIA 26275 - Fundação Universidade Federal do Acre

FUNCIONAL PROGRAMÁTICA 12.364.5013.4002.0012

FUNÇÃO 12 - Educação SUBFUNÇÃO 364 - Ensino Superior

PROGRAMA 5013 - Educação Superior - Graduação, Pós-Graduação, Ensino, Pesquisa e Extensão

AÇÃO 4002 - Assistência ao Estudante de Ensino Superior

SUBTÍTULO 0012 - No Estado do Acre

LOCALIDADE BENEFICIADA 1200000 - Acre

ESPECIFICAÇÃO DO PRODUTO / UNIDADE DE MEDIDA Estudante assistido (unidade) META 4.500 QTD META A ALTERAR 0

GND	MODALIDADE DE APLICAÇÃO	RP	em R\$ 1,00 ACRÉSCIMO
3 Outras Despesas Correntes	90 Aplicações Diretas	2	246.248
<b>TOTAL:</b>			<b>246.248</b>

### CANCELAMENTOS COMPENSATÓRIOS

SEQUENCIAL	FUNTE	GND	MODALIDADE DE APLICAÇÃO	ID	RP	em R\$ 1,00 CANCELAMENTO
000020000	100	0 Reserva de recursos do Congresso Nacional	00 Reserva de recursos do Congresso Nacional	Z	Z	246.248
<b>TOTAL:</b>						<b>246.248</b>

### JUSTIFICATIVA

De acordo com o item 10.II da Parte Especial do Parecer Preliminar, faculta-se ao Relator Geral propor emenda com vistas a recompor dotações canceladas.

### AUTOR DA EMENDA

8100 - Relator Geral

### TIPO AUTOR

Relator Geral



## Avulso de Emendas do Relator Geral

### EMENDA DE APROPRIAÇÃO DE DESPESA

TIPO AUTOR Relator geral TIPO DE EMENDA APROPRIAÇÃO EMENDA 81000868

EMENTA Emenda de Relator-Geral para recomposição de dotações

MODALIDADE DE EMENDA Despesa - Recomposição de dotação SEQUENCIAL 000006454

ESFERA ORÇAMENTÁRIA 10 - Orçamento Fiscal

### ACRÉSCIMOS À PROGRAMAÇÃO

ÓRGÃO ORÇAMENTÁRIO 26000 - Ministério da Educação UNIDADE ORÇAMENTÁRIA 26276 - Fundação Universidade Federal de Mato Grosso

FUNCIONAL PROGRAMÁTICA 12.128.0032.4572.0051

FUNÇÃO 12 - Educação SUBFUNÇÃO 128 - Formação de Recursos Humanos

PROGRAMA 0032 - Programa de Gestão e Manutenção do Poder Executivo

AÇÃO 4572 - Capacitação de Servidores Públicos Federais em Processo de Qualificação e Requalificação

SUBTÍTULO 0051 - No Estado de Mato Grosso

LOCALIDADE BENEFICIADA 5100000 - Mato Grosso

ESPECIFICAÇÃO DO PRODUTO / UNIDADE DE MEDIDA Servidor capacitado (unidade) META 1.100 QTD META A ALTERAR 0

GND	MODALIDADE DE APLICAÇÃO	RP	em R\$ 1,00 ACRÉSCIMO
3 Outras Despesas Correntes	90 Aplicações Diretas	2	6.518
<b>TOTAL:</b>			<b>6.518</b>

### CANCELAMENTOS COMPENSATÓRIOS

SEQUENCIAL	FUNTE	GND	MODALIDADE DE APLICAÇÃO	ID	RP	em R\$ 1,00 CANCELAMENTO
000020000	100	0 Reserva de recursos do Congresso Nacional	00 Reserva de recursos do Congresso Nacional	Z	Z	6.518
<b>TOTAL:</b>						<b>6.518</b>

### JUSTIFICATIVA

De acordo com o item 10.II da Parte Especial do Parecer Preliminar, faculta-se ao Relator Geral propor emenda com vistas a recompor dotações canceladas.

### AUTOR DA EMENDA

8100 - Relator Geral

### TIPO AUTOR

Relator Geral



## Avulso de Emendas do Relator Geral

### EMENDA DE APROPRIAÇÃO DE DESPESA

TIPO AUTOR Relator geral TIPO DE EMENDA APROPRIAÇÃO EMENDA 81000869

EMENTA Emenda de Relator-Geral para recomposição de dotações

MODALIDADE DE EMENDA Despesa - Recomposição de dotação SEQUENCIAL 000006458

ESFERA ORÇAMENTÁRIA 10 - Orçamento Fiscal

### ACRÉSCIMOS À PROGRAMAÇÃO

ÓRGÃO ORÇAMENTÁRIO 26000 - Ministério da Educação UNIDADE ORÇAMENTÁRIA 26276 - Fundação Universidade Federal de Mato Grosso

FUNCIONAL PROGRAMÁTICA 28.846.0910.000Q.0002

FUNÇÃO 28 - Encargos Especiais SUBFUNÇÃO 846 - Outros Encargos Especiais

PROGRAMA 0910 - Operações Especiais: Gestão da Participação em Organismos e Entidades Nacionais e Internacionais

AÇÃO 000Q - Contribuições a Organismos Internacionais sem Exigência de Programação Específica

SUBTÍTULO 0002 - Exterior

LOCALIDADE BENEFICIADA 8000000 - Exterior

ESPECIFICAÇÃO DO PRODUTO / UNIDADE DE MEDIDA META QTD META A ALTERAR

GND	MODALIDADE DE APLICAÇÃO	RP	em R\$ 1,00 ACRÉSCIMO
3 Outras Despesas Correntes	80 Transferências ao Exterior	2	504
<b>TOTAL:</b>			<b>504</b>

### CANCELAMENTOS COMPENSATÓRIOS

SEQUENCIAL	FUNTE	GND	MODALIDADE DE APLICAÇÃO	ID	RP	em R\$ 1,00 CANCELAMENTO
000020000	100	0 Reserva de recursos do Congresso Nacional	00 Reserva de recursos do Congresso Nacional	Z	Z	504
<b>TOTAL:</b>						<b>504</b>

### JUSTIFICATIVA

De acordo com o item 10.II da Parte Especial do Parecer Preliminar, faculta-se ao Relator Geral propor emenda com vistas a recompor dotações canceladas.

### AUTOR DA EMENDA

8100 - Relator Geral

### TIPO AUTOR

Relator Geral





## Avulso de Emendas do Relator Geral

### EMENDA DE APROPRIAÇÃO DE DESPESA

TIPO AUTOR Relator geral TIPO DE EMENDA APROPRIAÇÃO EMENDA 81000870

EMENTA Emenda de Relator-Geral para recomposição de dotações

MODALIDADE DE EMENDA Despesa - Recomposição de dotação SEQUENCIAL 000006459

ESFERA ORÇAMENTÁRIA 10 - Orçamento Fiscal

### ACRÉSCIMOS À PROGRAMAÇÃO

ÓRGÃO ORÇAMENTÁRIO 26000 - Ministério da Educação UNIDADE ORÇAMENTÁRIA 26276 - Fundação Universidade Federal de Mato Grosso

FUNCIONAL PROGRAMÁTICA 28.846.0910.00PW.0001

FUNÇÃO 28 - Encargos Especiais SUBFUNÇÃO 846 - Outros Encargos Especiais

PROGRAMA 0910 - Operações Especiais: Gestão da Participação em Organismos e Entidades Nacionais e Internacionais

AÇÃO 00PW - Contribuições a Entidades Nacionais sem Exigência de Programação Específica

SUBTÍTULO 0001 - Nacional

LOCALIDADE BENEFICIADA 9000000 - Nacional

ESPECIFICAÇÃO DO PRODUTO / UNIDADE DE MEDIDA META QTD META A ALTERAR

GND	MODALIDADE DE APLICAÇÃO	RP	em R\$ 1,00 ACRÉSCIMO
3 Outras Despesas Correntes	50 Transferências a Instituições Privadas sem Fins Lucrativos	2	1.905
<b>TOTAL:</b>			<b>1.905</b>

### CANCELAMENTOS COMPENSATÓRIOS

SEQUENCIAL	FUNTE	GND	MODALIDADE DE APLICAÇÃO	ID	RP	em R\$ 1,00 CANCELAMENTO
000020000	100	0 Reserva de recursos do Congresso Nacional	00 Reserva de recursos do Congresso Nacional	Z	Z	1.905
<b>TOTAL:</b>						<b>1.905</b>

### JUSTIFICATIVA

De acordo com o item 10.II da Parte Especial do Parecer Preliminar, faculta-se ao Relator Geral propor emenda com vistas a recompor dotações canceladas.

### AUTOR DA EMENDA

8100 - Relator Geral

### TIPO AUTOR

Relator Geral



## Avulso de Emendas do Relator Geral

### EMENDA DE APROPRIAÇÃO DE DESPESA

TIPO AUTOR Relator geral	TIPO DE EMENDA APROPRIAÇÃO	<b>EMENDA 81000871</b>
EMENTA Emenda de Relator-Geral para recomposição de dotações		
MODALIDADE DE EMENDA Despesa - Recomposição de dotação	<b>SEQUENCIAL 000006461</b>	
ESFERA ORÇAMENTÁRIA 10 - Orçamento Fiscal		

### ACRÉSCIMOS À PROGRAMAÇÃO

ÓRGÃO ORÇAMENTÁRIO 26000 - Ministério da Educação	UNIDADE ORÇAMENTÁRIA 26276 - Fundação Universidade Federal de Mato Grosso
<b>FUNCIONAL PROGRAMÁTICA</b> 12.364.5013.20GK.0051	
FUNÇÃO 12 - Educação	SUBFUNÇÃO 364 - Ensino Superior
PROGRAMA 5013 - Educação Superior - Graduação, Pós-Graduação, Ensino, Pesquisa e Extensão	
AÇÃO 20GK - Fomento às Ações de Graduação, Pós-Graduação, Ensino, Pesquisa e Extensão	
SUBTÍTULO 0051 - No Estado de Mato Grosso	
LOCALIDADE BENEFICIADA 5100000 - Mato Grosso	

ESPECIFICAÇÃO DO PRODUTO / UNIDADE DE MEDIDA Iniciativa apoiada (unidade)	META 1	QTD META A ALTERAR 0
--	-----------	-------------------------

GND	MODALIDADE DE APLICAÇÃO	RP	<i>em R\$ 1,00</i> ACRÉSCIMO
3 Outras Despesas Correntes	90 Aplicações Diretas	2	2.203
<b>TOTAL:</b>			<b>2.203</b>

### CANCELAMENTOS COMPENSATÓRIOS

SEQUENCIAL	FUNTE	GND	MODALIDADE DE APLICAÇÃO	ID	RP	<i>em R\$ 1,00</i> CANCELAMENTO
000020000	100	0 Reserva de recursos do Congresso Nacional	00 Reserva de recursos do Congresso Nacional	Z	Z	2.203
<b>TOTAL:</b>						<b>2.203</b>

### JUSTIFICATIVA

De acordo com o item 10.II da Parte Especial do Parecer Preliminar, faculta-se ao Relator Geral propor emenda com vistas a recompor dotações canceladas.

### AUTOR DA EMENDA

8100 - Relator Geral

### TIPO AUTOR

Relator Geral



## Avulso de Emendas do Relator Geral

### EMENDA DE APROPRIAÇÃO DE DESPESA

TIPO AUTOR Relator geral	TIPO DE EMENDA APROPRIAÇÃO	EMENDA <b>81000872</b>
EMENTA Emenda de Relator-Geral para recomposição de dotações		
MODALIDADE DE EMENDA Despesa - Recomposição de dotação	SEQUENCIAL <b>000006462</b>	
ESFERA ORÇAMENTÁRIA 10 - Orçamento Fiscal		

### ACRÉSCIMOS À PROGRAMAÇÃO

ÓRGÃO ORÇAMENTÁRIO 26000 - Ministério da Educação	UNIDADE ORÇAMENTÁRIA 26276 - Fundação Universidade Federal de Mato Grosso
--	--

**FUNCIONAL PROGRAMÁTICA**      **12.364.5013.20RK.0051**

FUNÇÃO 12 - Educação	SUBFUNÇÃO 364 - Ensino Superior
PROGRAMA 5013 - Educação Superior - Graduação, Pós-Graduação, Ensino, Pesquisa e Extensão	
AÇÃO 20RK - Funcionamento de Instituições Federais de Ensino Superior	
SUBTÍTULO 0051 - No Estado de Mato Grosso	
LOCALIDADE BENEFICIADA 5100000 - Mato Grosso	

ESPECIFICAÇÃO DO PRODUTO / UNIDADE DE MEDIDA Estudante matriculado (unidade)	META 18.328	QTD META A ALTERAR 0
---	----------------	-------------------------

GND	MODALIDADE DE APLICAÇÃO	RP	em R\$ 1,00 ACRÉSCIMO
3 Outras Despesas Correntes	90 Aplicações Diretas	2	1.536.943
4 Investimentos	90 Aplicações Diretas	2	215.820
<b>TOTAL:</b>			<b>1.752.763</b>

### CANCELAMENTOS COMPENSATÓRIOS

SEQUENCIAL	FONTE	GND	MODALIDADE DE APLICAÇÃO	ID	RP	em R\$ 1,00 CANCELAMENTO
000020000	100	0	Reserva de recursos do Congresso Nacional	00	Reserva de recursos do Congresso Nacional	Z Z 1.752.763
<b>TOTAL:</b>						<b>1.752.763</b>

### JUSTIFICATIVA

De acordo com o item 10.II da Parte Especial do Parecer Preliminar, faculta-se ao Relator Geral propor emenda com vistas a recompor dotações canceladas.

### AUTOR DA EMENDA

8100 - Relator Geral

### TIPO AUTOR

Relator Geral



## Avulso de Emendas do Relator Geral

### EMENDA DE APROPRIAÇÃO DE DESPESA

TIPO AUTOR Relator geral	TIPO DE EMENDA APROPRIAÇÃO	<b>EMENDA 81000873</b>
EMENTA Emenda de Relator-Geral para recomposição de dotações		
MODALIDADE DE EMENDA Despesa - Recomposição de dotação	<b>SEQUENCIAL 000006463</b>	
ESFERA ORÇAMENTÁRIA 10 - Orçamento Fiscal		

### ACRÉSCIMOS À PROGRAMAÇÃO

ÓRGÃO ORÇAMENTÁRIO 26000 - Ministério da Educação	UNIDADE ORÇAMENTÁRIA 26276 - Fundação Universidade Federal de Mato Grosso
--	--

**FUNCIONAL PROGRAMÁTICA 12.364.5013.4002.0051**

FUNÇÃO 12 - Educação	SUBFUNÇÃO 364 - Ensino Superior
PROGRAMA 5013 - Educação Superior - Graduação, Pós-Graduação, Ensino, Pesquisa e Extensão	
AÇÃO 4002 - Assistência ao Estudante de Ensino Superior	
SUBTÍTULO 0051 - No Estado de Mato Grosso	
LOCALIDADE BENEFICIADA 5100000 - Mato Grosso	

ESPECIFICAÇÃO DO PRODUTO / UNIDADE DE MEDIDA Estudante assistido (unidade)	META 5.600	QTD META A ALTERAR 0
---	---------------	-------------------------

GND 3 Outras Despesas Correntes	MODALIDADE DE APLICAÇÃO 90 Aplicações Diretas	RP 2	<i>em R\$ 1,00</i> ACRÉSCIMO 438.066
<b>TOTAL:</b>			<b>438.066</b>

### CANCELAMENTOS COMPENSATÓRIOS

SEQUENCIAL	FONTE	GND	MODALIDADE DE APLICAÇÃO	ID	RP	<i>em R\$ 1,00</i> CANCELAMENTO
000020000	100	0	Reserva de recursos do Congresso Nacional	00	Reserva de recursos do Congresso Nacional	Z Z 438.066
<b>TOTAL:</b>						<b>438.066</b>

### JUSTIFICATIVA

De acordo com o item 10.II da Parte Especial do Parecer Preliminar, faculta-se ao Relator Geral propor emenda com vistas a recompor dotações canceladas.

### AUTOR DA EMENDA

8100 - Relator Geral

### TIPO AUTOR

Relator Geral



## Avulso de Emendas do Relator Geral

### EMENDA DE APROPRIAÇÃO DE DESPESA

TIPO AUTOR Relator geral TIPO DE EMENDA APROPRIAÇÃO EMENDA **81000874**

EMENTA Emenda de Relator-Geral para recomposição de dotações

MODALIDADE DE EMENDA Despesa - Recomposição de dotação SEQUENCIAL **000006468**

ESFERA ORÇAMENTÁRIA 10 - Orçamento Fiscal

### ACRÉSCIMOS À PROGRAMAÇÃO

ÓRGÃO ORÇAMENTÁRIO 26000 - Ministério da Educação UNIDADE ORÇAMENTÁRIA 26277 - Fundação Universidade Federal de Ouro Preto

FUNCIONAL PROGRAMÁTICA **12.128.0032.4572.0031**

FUNÇÃO 12 - Educação SUBFUNÇÃO 128 - Formação de Recursos Humanos

PROGRAMA 0032 - Programa de Gestão e Manutenção do Poder Executivo

AÇÃO 4572 - Capacitação de Servidores Públicos Federais em Processo de Qualificação e Requalificação

SUBTÍTULO 0031 - No Estado de Minas Gerais

LOCALIDADE BENEFICIADA 3100000 - Minas Gerais

ESPECIFICAÇÃO DO PRODUTO / UNIDADE DE MEDIDA Servidor capacitado (unidade) META 800 QTD META A ALTERAR 0

GND	MODALIDADE DE APLICAÇÃO	RP	em R\$ 1,00 ACRÉSCIMO
3 Outras Despesas Correntes	90 Aplicações Diretas	2	26.533
<b>TOTAL:</b>			<b>26.533</b>

### CANCELAMENTOS COMPENSATÓRIOS

SEQUENCIAL	FONTE	GND	MODALIDADE DE APLICAÇÃO	ID	RP	em R\$ 1,00 CANCELAMENTO
000020000	100	0	Reserva de recursos do Congresso Nacional	00	Reserva de recursos do Congresso Nacional	Z Z 26.533
<b>TOTAL:</b>						<b>26.533</b>

### JUSTIFICATIVA

De acordo com o item 10.II da Parte Especial do Parecer Preliminar, faculta-se ao Relator Geral propor emenda com vistas a recompor dotações canceladas.

AUTOR DA EMENDA 8100 - Relator Geral TIPO AUTOR Relator Geral



## Avulso de Emendas do Relator Geral

### EMENDA DE APROPRIAÇÃO DE DESPESA

TIPO AUTOR	Relator geral	TIPO DE EMENDA	APROPRIAÇÃO	EMENDA	81000875
EMENTA	Emenda de Relator-Geral para recomposição de dotações				
MODALIDADE DE EMENDA	Despesa - Recomposição de dotação	SEQUENCIAL	000006472		
ESFERA ORÇAMENTÁRIA	10 - Orçamento Fiscal				

### ACRÉSCIMOS À PROGRAMAÇÃO

ÓRGÃO ORÇAMENTÁRIO	26000 - Ministério da Educação	UNIDADE ORÇAMENTÁRIA	26277 - Fundação Universidade Federal de Ouro Preto
--------------------	--------------------------------	----------------------	---

**FUNCIONAL PROGRAMÁTICA** 28.846.0910.000Q.0002

FUNÇÃO	28 - Encargos Especiais	SUBFUNÇÃO	846 - Outros Encargos Especiais
PROGRAMA	0910 - Operações Especiais: Gestão da Participação em Organismos e Entidades Nacionais e Internacionais		
AÇÃO	000Q - Contribuições a Organismos Internacionais sem Exigência de Programação Específica		
SUBTÍTULO	0002 - Exterior		
LOCALIDADE BENEFICIADA	8000000 - Exterior		

ESPECIFICAÇÃO DO PRODUTO / UNIDADE DE MEDIDA	META	QTD META A ALTERAR
--	------	--------------------

GND	MODALIDADE DE APLICAÇÃO	RP	em R\$ 1,00	ACRÉSCIMO
3 Outras Despesas Correntes	80 Transferências ao Exterior	2		114
<b>TOTAL:</b>				<b>114</b>

### CANCELAMENTOS COMPENSATÓRIOS

SEQUENCIAL	FUNTE	GND	MODALIDADE DE APLICAÇÃO	ID	RP	em R\$ 1,00	CANCELAMENTO
000020000	100	0 Reserva de recursos do Congresso Nacional	00 Reserva de recursos do Congresso Nacional	Z	Z		114
<b>TOTAL:</b>							<b>114</b>

### JUSTIFICATIVA

De acordo com o item 10.II da Parte Especial do Parecer Preliminar, faculta-se ao Relator Geral propor emenda com vistas a recompor dotações canceladas.

### AUTOR DA EMENDA

8100 - Relator Geral

### TIPO AUTOR

Relator Geral



## Avulso de Emendas do Relator Geral

### EMENDA DE APROPRIAÇÃO DE DESPESA

TIPO AUTOR Relator geral	TIPO DE EMENDA APROPRIAÇÃO	<b>EMENDA 81000876</b>
EMENTA Emenda de Relator-Geral para recomposição de dotações		
MODALIDADE DE EMENDA Despesa - Recomposição de dotação	<b>SEQUENCIAL 000006473</b>	
ESFERA ORÇAMENTÁRIA 10 - Orçamento Fiscal		

### ACRÉSCIMOS À PROGRAMAÇÃO

ÓRGÃO ORÇAMENTÁRIO 26000 - Ministério da Educação	UNIDADE ORÇAMENTÁRIA 26277 - Fundação Universidade Federal de Ouro Preto
--	---

### FUNCIONAL PROGRAMÁTICA 28.846.0910.00PW.0001

FUNÇÃO 28 - Encargos Especiais	SUBFUNÇÃO 846 - Outros Encargos Especiais
PROGRAMA 0910 - Operações Especiais: Gestão da Participação em Organismos e Entidades Nacionais e Internacionais	
AÇÃO 00PW - Contribuições a Entidades Nacionais sem Exigência de Programação Específica	
SUBTÍTULO 0001 - Nacional	
LOCALIDADE BENEFICIADA 9000000 - Nacional	

ESPECIFICAÇÃO DO PRODUTO / UNIDADE DE MEDIDA	META	QTD META A ALTERAR
--	------	--------------------

GND	MODALIDADE DE APLICAÇÃO	RP	em R\$ 1,00 ACRÉSCIMO
3 Outras Despesas Correntes	50 Transferências a Instituições Privadas sem Fins Lucrativos	2	1.491
<b>TOTAL:</b>			<b>1.491</b>

### CANCELAMENTOS COMPENSATÓRIOS

SEQUENCIAL	FUNTE	GND	MODALIDADE DE APLICAÇÃO	ID	RP	em R\$ 1,00 CANCELAMENTO
000020000	100	0 Reserva de recursos do Congresso Nacional	00 Reserva de recursos do Congresso Nacional	Z	Z	1.491
<b>TOTAL:</b>						<b>1.491</b>

### JUSTIFICATIVA

De acordo com o item 10.II da Parte Especial do Parecer Preliminar, faculta-se ao Relator Geral propor emenda com vistas a recompor dotações canceladas.

### AUTOR DA EMENDA

8100 - Relator Geral

### TIPO AUTOR

Relator Geral



## Avulso de Emendas do Relator Geral

### EMENDA DE APROPRIAÇÃO DE DESPESA

TIPO AUTOR Relator geral TIPO DE EMENDA APROPRIAÇÃO EMENDA 81000877

EMENTA Emenda de Relator-Geral para recomposição de dotações

MODALIDADE DE EMENDA Despesa - Recomposição de dotação SEQUENCIAL 000006475

ESFERA ORÇAMENTÁRIA 10 - Orçamento Fiscal

### ACRÉSCIMOS À PROGRAMAÇÃO

ÓRGÃO ORÇAMENTÁRIO 26000 - Ministério da Educação UNIDADE ORÇAMENTÁRIA 26277 - Fundação Universidade Federal de Ouro Preto

FUNCIONAL PROGRAMÁTICA 12.364.5013.20GK.0031

FUNÇÃO 12 - Educação SUBFUNÇÃO 364 - Ensino Superior

PROGRAMA 5013 - Educação Superior - Graduação, Pós-Graduação, Ensino, Pesquisa e Extensão

AÇÃO 20GK - Fomento às Ações de Graduação, Pós-Graduação, Ensino, Pesquisa e Extensão

SUBTÍTULO 0031 - No Estado de Minas Gerais

LOCALIDADE BENEFICIADA 3100000 - Minas Gerais

ESPECIFICAÇÃO DO PRODUTO / UNIDADE DE MEDIDA META QTD META A ALTERAR  
Iniciativa apoiada (unidade) 1.138 0

GND	MODALIDADE DE APLICAÇÃO	RP	em R\$ 1,00 ACRÉSCIMO
3 Outras Despesas Correntes	90 Aplicações Diretas	2	126.238
<b>TOTAL:</b>			<b>126.238</b>

### CANCELAMENTOS COMPENSATÓRIOS

SEQUENCIAL	FUNTE	GND	MODALIDADE DE APLICAÇÃO	ID	RP	em R\$ 1,00 CANCELAMENTO
000020000	100	0 Reserva de recursos do Congresso Nacional	00 Reserva de recursos do Congresso Nacional	Z	Z	126.238
<b>TOTAL:</b>						<b>126.238</b>

### JUSTIFICATIVA

De acordo com o item 10.II da Parte Especial do Parecer Preliminar, faculta-se ao Relator Geral propor emenda com vistas a recompor dotações canceladas.

### AUTOR DA EMENDA

8100 - Relator Geral

### TIPO AUTOR

Relator Geral





## Avulso de Emendas do Relator Geral

### EMENDA DE APROPRIAÇÃO DE DESPESA

TIPO AUTOR Relator geral TIPO DE EMENDA APROPRIAÇÃO EMENDA 81000878

EMENTA Emenda de Relator-Geral para recomposição de dotações

MODALIDADE DE EMENDA Despesa - Recomposição de dotação SEQUENCIAL 000006476

ESFERA ORÇAMENTÁRIA 10 - Orçamento Fiscal

### ACRÉSCIMOS À PROGRAMAÇÃO

ÓRGÃO ORÇAMENTÁRIO 26000 - Ministério da Educação UNIDADE ORÇAMENTÁRIA 26277 - Fundação Universidade Federal de Ouro Preto

FUNCIONAL PROGRAMÁTICA 12.364.5013.20RK.0031

FUNÇÃO 12 - Educação SUBFUNÇÃO 364 - Ensino Superior

PROGRAMA 5013 - Educação Superior - Graduação, Pós-Graduação, Ensino, Pesquisa e Extensão

AÇÃO 20RK - Funcionamento de Instituições Federais de Ensino Superior

SUBTÍTULO 0031 - No Estado de Minas Gerais

LOCALIDADE BENEFICIADA 3100000 - Minas Gerais

ESPECIFICAÇÃO DO PRODUTO / UNIDADE DE MEDIDA Estudante matriculado (unidade) META 14.538 QTD META A ALTERAR 0

GND	MODALIDADE DE APLICAÇÃO	RP	em R\$ 1,00 ACRÉSCIMO
3 Outras Despesas Correntes	50 Transferências a Instituições Privadas sem Fins Lucrativos	2	40.855
3 Outras Despesas Correntes	90 Aplicações Diretas	2	754.631
<b>TOTAL:</b>			<b>795.486</b>

### CANCELAMENTOS COMPENSATÓRIOS

SEQUENCIAL	FONTE	GND	MODALIDADE DE APLICAÇÃO	ID	RP	em R\$ 1,00 CANCELAMENTO
000020000	100	0 Reserva de recursos do Congresso Nacional	00 Reserva de recursos do Congresso Nacional	Z	Z	795.486
<b>TOTAL:</b>						<b>795.486</b>

### JUSTIFICATIVA

De acordo com o item 10.II da Parte Especial do Parecer Preliminar, faculta-se ao Relator Geral propor emenda com vistas a recompor dotações canceladas.

### AUTOR DA EMENDA

8100 - Relator Geral TIPO AUTOR Relator Geral



## Avulso de Emendas do Relator Geral

### EMENDA DE APROPRIAÇÃO DE DESPESA

TIPO AUTOR Relator geral	TIPO DE EMENDA APROPRIAÇÃO	<b>EMENDA 81000879</b>
EMENTA Emenda de Relator-Geral para recomposição de dotações		
MODALIDADE DE EMENDA Despesa - Recomposição de dotação	<b>SEQUENCIAL 000006477</b>	
ESFERA ORÇAMENTÁRIA 10 - Orçamento Fiscal		

### ACRÉSCIMOS À PROGRAMAÇÃO

ÓRGÃO ORÇAMENTÁRIO 26000 - Ministério da Educação	UNIDADE ORÇAMENTÁRIA 26277 - Fundação Universidade Federal de Ouro Preto
--	---

**FUNCIONAL PROGRAMÁTICA 12.364.5013.4002.0031**

FUNÇÃO 12 - Educação	SUBFUNÇÃO 364 - Ensino Superior
PROGRAMA 5013 - Educação Superior - Graduação, Pós-Graduação, Ensino, Pesquisa e Extensão	
AÇÃO 4002 - Assistência ao Estudante de Ensino Superior	
SUBTÍTULO 0031 - No Estado de Minas Gerais	
LOCALIDADE BENEFICIADA 3100000 - Minas Gerais	

ESPECIFICAÇÃO DO PRODUTO / UNIDADE DE MEDIDA Estudante assistido (unidade)	META 2.500	QTD META A ALTERAR 0
---	---------------	-------------------------

GND	MODALIDADE DE APLICAÇÃO	RP	<i>em R\$ 1,00</i> ACRÉSCIMO
3 Outras Despesas Correntes	90 Aplicações Diretas	2	250.444
<b>TOTAL:</b>			<b>250.444</b>

### CANCELAMENTOS COMPENSATÓRIOS

SEQUENCIAL	FONTE	GND	MODALIDADE DE APLICAÇÃO	ID	RP	<i>em R\$ 1,00</i> CANCELAMENTO
000020000	100	0	Reserva de recursos do Congresso Nacional	00	Reserva de recursos do Congresso Nacional	Z Z 250.444
<b>TOTAL:</b>						<b>250.444</b>

### JUSTIFICATIVA

De acordo com o item 10.II da Parte Especial do Parecer Preliminar, faculta-se ao Relator Geral propor emenda com vistas a recompor dotações canceladas.

### AUTOR DA EMENDA

8100 - Relator Geral

### TIPO AUTOR

Relator Geral



## Avulso de Emendas do Relator Geral

### EMENDA DE APROPRIAÇÃO DE DESPESA

TIPO AUTOR Relator geral TIPO DE EMENDA APROPRIAÇÃO EMENDA 81000880

EMENTA Emenda de Relator-Geral para recomposição de dotações

MODALIDADE DE EMENDA Despesa - Recomposição de dotação SEQUENCIAL 000006482

ESFERA ORÇAMENTÁRIA 10 - Orçamento Fiscal

### ACRÉSCIMOS À PROGRAMAÇÃO

ÓRGÃO ORÇAMENTÁRIO 26000 - Ministério da Educação UNIDADE ORÇAMENTÁRIA 26278 - Fundação Universidade Federal de Pelotas

FUNCIONAL PROGRAMÁTICA 12.122.0032.216H.0043

FUNÇÃO 12 - Educação SUBFUNÇÃO 122 - Administração Geral

PROGRAMA 0032 - Programa de Gestão e Manutenção do Poder Executivo

AÇÃO 216H - Ajuda de Custo para Moradia ou Auxílio-Moradia a Agentes Públicos

SUBTÍTULO 0043 - No Estado do Rio Grande do Sul

LOCALIDADE BENEFICIADA 4300000 - Rio Grande do Sul

ESPECIFICAÇÃO DO PRODUTO / UNIDADE DE MEDIDA Agente público beneficiado (unidade) META 3 QTD META A ALTERAR 0

GND	MODALIDADE DE APLICAÇÃO	RP	em R\$ 1,00	ACRÉSCIMO
3 Outras Despesas Correntes	90 Aplicações Diretas	2		688
<b>TOTAL:</b>				<b>688</b>

### CANCELAMENTOS COMPENSATÓRIOS

SEQUENCIAL	FONTE	GND	MODALIDADE DE APLICAÇÃO	ID	RP	em R\$ 1,00	CANCELAMENTO
000020000	100	0 Reserva de recursos do Congresso Nacional	00 Reserva de recursos do Congresso Nacional	Z	Z		688
<b>TOTAL:</b>							<b>688</b>

### JUSTIFICATIVA

De acordo com o item 10.II da Parte Especial do Parecer Preliminar, faculta-se ao Relator Geral propor emenda com vistas a recompor dotações canceladas.

### AUTOR DA EMENDA

8100 - Relator Geral

### TIPO AUTOR

Relator Geral



## Avulso de Emendas do Relator Geral

### EMENDA DE APROPRIAÇÃO DE DESPESA

TIPO AUTOR Relator geral TIPO DE EMENDA APROPRIAÇÃO EMENDA 81000881

EMENTA Emenda de Relator-Geral para recomposição de dotações

MODALIDADE DE EMENDA Despesa - Recomposição de dotação SEQUENCIAL 000006483

ESFERA ORÇAMENTÁRIA 10 - Orçamento Fiscal

### ACRÉSCIMOS À PROGRAMAÇÃO

ÓRGÃO ORÇAMENTÁRIO 26000 - Ministério da Educação UNIDADE ORÇAMENTÁRIA 26278 - Fundação Universidade Federal de Pelotas

FUNCIONAL PROGRAMÁTICA 12.128.0032.4572.0043

FUNÇÃO 12 - Educação SUBFUNÇÃO 128 - Formação de Recursos Humanos

PROGRAMA 0032 - Programa de Gestão e Manutenção do Poder Executivo

AÇÃO 4572 - Capacitação de Servidores Públicos Federais em Processo de Qualificação e Requalificação

SUBTÍTULO 0043 - No Estado do Rio Grande do Sul

LOCALIDADE BENEFICIADA 4300000 - Rio Grande do Sul

ESPECIFICAÇÃO DO PRODUTO / UNIDADE DE MEDIDA Servidor capacitado (unidade) META 2.600 QTD META A ALTERAR 0

GND	MODALIDADE DE APLICAÇÃO	RP	em R\$ 1,00 ACRÉSCIMO
3 Outras Despesas Correntes	90 Aplicações Diretas	2	8.721
<b>TOTAL:</b>			<b>8.721</b>

### CANCELAMENTOS COMPENSATÓRIOS

SEQUENCIAL	FUNTE	GND	MODALIDADE DE APLICAÇÃO	ID	RP	em R\$ 1,00 CANCELAMENTO
000020000	100	0 Reserva de recursos do Congresso Nacional	00 Reserva de recursos do Congresso Nacional	Z	Z	8.721
<b>TOTAL:</b>						<b>8.721</b>

### JUSTIFICATIVA

De acordo com o item 10.II da Parte Especial do Parecer Preliminar, faculta-se ao Relator Geral propor emenda com vistas a recompor dotações canceladas.

### AUTOR DA EMENDA

8100 - Relator Geral

### TIPO AUTOR

Relator Geral



## Avulso de Emendas do Relator Geral

### EMENDA DE APROPRIAÇÃO DE DESPESA

TIPO AUTOR Relator geral TIPO DE EMENDA APROPRIAÇÃO EMENDA **81000882**

EMENTA Emenda de Relator-Geral para recomposição de dotações

MODALIDADE DE EMENDA Despesa - Recomposição de dotação SEQUENCIAL **000006490**

ESFERA ORÇAMENTÁRIA 10 - Orçamento Fiscal

### ACRÉSCIMOS À PROGRAMAÇÃO

ÓRGÃO ORÇAMENTÁRIO 26000 - Ministério da Educação UNIDADE ORÇAMENTÁRIA 26278 - Fundação Universidade Federal de Pelotas

FUNCIONAL PROGRAMÁTICA **12.364.5013.20GK.0043**

FUNÇÃO 12 - Educação SUBFUNÇÃO 364 - Ensino Superior

PROGRAMA 5013 - Educação Superior - Graduação, Pós-Graduação, Ensino, Pesquisa e Extensão

AÇÃO 20GK - Fomento às Ações de Graduação, Pós-Graduação, Ensino, Pesquisa e Extensão

SUBTÍTULO 0043 - No Estado do Rio Grande do Sul

LOCALIDADE BENEFICIADA 4300000 - Rio Grande do Sul

ESPECIFICAÇÃO DO PRODUTO / UNIDADE DE MEDIDA META QTD META A ALTERAR  
 Iniciativa apoiada (unidade) 2 0

GND	MODALIDADE DE APLICAÇÃO	RP	em R\$ 1,00 ACRÉSCIMO
3 Outras Despesas Correntes	90 Aplicações Diretas	2	39.121
<b>TOTAL:</b>			<b>39.121</b>

### CANCELAMENTOS COMPENSATÓRIOS

SEQUENCIAL	FONTE	GND	MODALIDADE DE APLICAÇÃO	ID	RP	em R\$ 1,00 CANCELAMENTO
000020000	100	0 Reserva de recursos do Congresso Nacional	00 Reserva de recursos do Congresso Nacional	Z	Z	39.121
<b>TOTAL:</b>						<b>39.121</b>

### JUSTIFICATIVA

De acordo com o item 10.II da Parte Especial do Parecer Preliminar, faculta-se ao Relator Geral propor emenda com vistas a recompor dotações canceladas.

AUTOR DA EMENDA 8100 - Relator Geral TIPO AUTOR Relator Geral



## Avulso de Emendas do Relator Geral

### EMENDA DE APROPRIAÇÃO DE DESPESA

TIPO AUTOR Relator geral	TIPO DE EMENDA APROPRIAÇÃO	<b>EMENDA 81000883</b>
EMENTA Emenda de Relator-Geral para recomposição de dotações		
MODALIDADE DE EMENDA Despesa - Recomposição de dotação	<b>SEQUENCIAL 000006491</b>	
ESFERA ORÇAMENTÁRIA 10 - Orçamento Fiscal		

### ACRÉSCIMOS À PROGRAMAÇÃO

ÓRGÃO ORÇAMENTÁRIO 26000 - Ministério da Educação	UNIDADE ORÇAMENTÁRIA 26278 - Fundação Universidade Federal de Pelotas
--	--

### FUNCIONAL PROGRAMÁTICA 12.364.5013.20RK.0043

FUNÇÃO 12 - Educação	SUBFUNÇÃO 364 - Ensino Superior
PROGRAMA 5013 - Educação Superior - Graduação, Pós-Graduação, Ensino, Pesquisa e Extensão	
AÇÃO 20RK - Funcionamento de Instituições Federais de Ensino Superior	
SUBTÍTULO 0043 - No Estado do Rio Grande do Sul	
LOCALIDADE BENEFICIADA 4300000 - Rio Grande do Sul	

ESPECIFICAÇÃO DO PRODUTO / UNIDADE DE MEDIDA Estudante matriculado (unidade)	META 19.500	QTD META A ALTERAR 0
---	----------------	-------------------------

GND	MODALIDADE DE APLICAÇÃO	RP	em R\$ 1,00 ACRÉSCIMO
3 Outras Despesas Correntes	90 Aplicações Diretas	2	1.156.533
4 Investimentos	90 Aplicações Diretas	2	132.424
<b>TOTAL:</b>			<b>1.288.957</b>

### CANCELAMENTOS COMPENSATÓRIOS

SEQUENCIAL	FONTE	GND	MODALIDADE DE APLICAÇÃO	ID	RP	em R\$ 1,00 CANCELAMENTO
000020000	100	0 Reserva de recursos do Congresso Nacional	00 Reserva de recursos do Congresso Nacional	Z	Z	1.288.957
<b>TOTAL:</b>						<b>1.288.957</b>

### JUSTIFICATIVA

De acordo com o item 10.II da Parte Especial do Parecer Preliminar, faculta-se ao Relator Geral propor emenda com vistas a recompor dotações canceladas.

### AUTOR DA EMENDA

8100 - Relator Geral

### TIPO AUTOR

Relator Geral



## Avulso de Emendas do Relator Geral

### EMENDA DE APROPRIAÇÃO DE DESPESA

TIPO AUTOR Relator geral TIPO DE EMENDA APROPRIAÇÃO EMENDA 81000884

EMENTA Emenda de Relator-Geral para recomposição de dotações

MODALIDADE DE EMENDA Despesa - Recomposição de dotação SEQUENCIAL 000006492

ESFERA ORÇAMENTÁRIA 10 - Orçamento Fiscal

### ACRÉSCIMOS À PROGRAMAÇÃO

ÓRGÃO ORÇAMENTÁRIO 26000 - Ministério da Educação UNIDADE ORÇAMENTÁRIA 26278 - Fundação Universidade Federal de Pelotas

FUNCIONAL PROGRAMÁTICA 12.364.5013.4002.0043

FUNÇÃO 12 - Educação SUBFUNÇÃO 364 - Ensino Superior

PROGRAMA 5013 - Educação Superior - Graduação, Pós-Graduação, Ensino, Pesquisa e Extensão

AÇÃO 4002 - Assistência ao Estudante de Ensino Superior

SUBTÍTULO 0043 - No Estado do Rio Grande do Sul

LOCALIDADE BENEFICIADA 4300000 - Rio Grande do Sul

ESPECIFICAÇÃO DO PRODUTO / UNIDADE DE MEDIDA Estudante assistido (unidade) META 4.500 QTD META A ALTERAR 0

GND	MODALIDADE DE APLICAÇÃO	RP	em R\$ 1,00 ACRÉSCIMO
3 Outras Despesas Correntes	90 Aplicações Diretas	2	324.809
<b>TOTAL:</b>			<b>324.809</b>

### CANCELAMENTOS COMPENSATÓRIOS

SEQUENCIAL	FUNTE	GND	MODALIDADE DE APLICAÇÃO	ID	RP	em R\$ 1,00 CANCELAMENTO
000020000	100	0 Reserva de recursos do Congresso Nacional	00 Reserva de recursos do Congresso Nacional	Z	Z	324.809
<b>TOTAL:</b>						<b>324.809</b>

### JUSTIFICATIVA

De acordo com o item 10.II da Parte Especial do Parecer Preliminar, faculta-se ao Relator Geral propor emenda com vistas a recompor dotações canceladas.

### AUTOR DA EMENDA

8100 - Relator Geral

### TIPO AUTOR

Relator Geral



## Avulso de Emendas do Relator Geral

### EMENDA DE APROPRIAÇÃO DE DESPESA

TIPO AUTOR Relator geral	TIPO DE EMENDA APROPRIAÇÃO	EMENDA <b>81000885</b>
EMENTA Emenda de Relator-Geral para recomposição de dotações		
MODALIDADE DE EMENDA Despesa - Recomposição de dotação	<b>SEQUENCIAL</b> <b>000006501</b>	
ESFERA ORÇAMENTÁRIA 10 - Orçamento Fiscal		

### ACRÉSCIMOS À PROGRAMAÇÃO

ÓRGÃO ORÇAMENTÁRIO 26000 - Ministério da Educação	UNIDADE ORÇAMENTÁRIA 26279 - Fundação Universidade Federal do Piauí
--	--

### FUNCIONAL PROGRAMÁTICA **28.846.0910.00PW.0001**

FUNÇÃO 28 - Encargos Especiais	SUBFUNÇÃO 846 - Outros Encargos Especiais
PROGRAMA 0910 - Operações Especiais: Gestão da Participação em Organismos e Entidades Nacionais e Internacionais	
AÇÃO 00PW - Contribuições a Entidades Nacionais sem Exigência de Programação Específica	
SUBTÍTULO 0001 - Nacional	
LOCALIDADE BENEFICIADA 9000000 - Nacional	

ESPECIFICAÇÃO DO PRODUTO / UNIDADE DE MEDIDA	META	QTD META A ALTERAR
--	------	--------------------

GND	MODALIDADE DE APLICAÇÃO	RP	em R\$ 1,00 ACRÉSCIMO
3 Outras Despesas Correntes	50 Transferências a Instituições Privadas sem Fins Lucrativos	2	2.754
<b>TOTAL:</b>			<b>2.754</b>

### CANCELAMENTOS COMPENSATÓRIOS

SEQUENCIAL	FUNTE	GND	MODALIDADE DE APLICAÇÃO	ID	RP	em R\$ 1,00 CANCELAMENTO
000020000	100	0 Reserva de recursos do Congresso Nacional	00 Reserva de recursos do Congresso Nacional	Z	Z	2.754
<b>TOTAL:</b>						<b>2.754</b>

### JUSTIFICATIVA

De acordo com o item 10.II da Parte Especial do Parecer Preliminar, faculta-se ao Relator Geral propor emenda com vistas a recompor dotações canceladas.

### AUTOR DA EMENDA

8100 - Relator Geral

### TIPO AUTOR

Relator Geral





## Avulso de Emendas do Relator Geral

### EMENDA DE APROPRIAÇÃO DE DESPESA

TIPO AUTOR Relator geral TIPO DE EMENDA APROPRIAÇÃO EMENDA 81000886

EMENTA Emenda de Relator-Geral para recomposição de dotações

MODALIDADE DE EMENDA Despesa - Recomposição de dotação SEQUENCIAL 000006503

ESFERA ORÇAMENTÁRIA 10 - Orçamento Fiscal

### ACRÉSCIMOS À PROGRAMAÇÃO

ÓRGÃO ORÇAMENTÁRIO 26000 - Ministério da Educação UNIDADE ORÇAMENTÁRIA 26279 - Fundação Universidade Federal do Piauí

FUNCIONAL PROGRAMÁTICA 12.363.5012.20RL.0022

FUNÇÃO 12 - Educação SUBFUNÇÃO 363 - Ensino Profissional

PROGRAMA 5012 - Educação Profissional e Tecnológica

AÇÃO 20RL - Funcionamento das Instituições da Rede Federal de Educação Profissional, Científica e Tecnológica

SUBTÍTULO 0022 - No Estado do Piauí

LOCALIDADE BENEFICIADA 2200000 - Piauí

ESPECIFICAÇÃO DO PRODUTO / UNIDADE DE MEDIDA Estudante matriculado (unidade) META 1.694 QTD META A ALTERAR 0

GND	MODALIDADE DE APLICAÇÃO	RP	em R\$ 1,00 ACRÉSCIMO
3 Outras Despesas Correntes	90 Aplicações Diretas	2	218.000
4 Investimentos	90 Aplicações Diretas	2	16.865
<b>TOTAL:</b>			<b>234.865</b>

### CANCELAMENTOS COMPENSATÓRIOS

SEQUENCIAL	FONTE	GND	MODALIDADE DE APLICAÇÃO	ID	RP	em R\$ 1,00 CANCELAMENTO
000020000	100	0 Reserva de recursos do Congresso Nacional	00 Reserva de recursos do Congresso Nacional	Z	Z	234.865
<b>TOTAL:</b>						<b>234.865</b>

### JUSTIFICATIVA

De acordo com o item 10.II da Parte Especial do Parecer Preliminar, faculta-se ao Relator Geral propor emenda com vistas a recompor dotações canceladas.

### AUTOR DA EMENDA

8100 - Relator Geral

### TIPO AUTOR

Relator Geral



## Avulso de Emendas do Relator Geral

### EMENDA DE APROPRIAÇÃO DE DESPESA

TIPO AUTOR Relator geral TIPO DE EMENDA APROPRIAÇÃO EMENDA 81000887

EMENTA Emenda de Relator-Geral para recomposição de dotações

MODALIDADE DE EMENDA Despesa - Recomposição de dotação SEQUENCIAL 000006504

ESFERA ORÇAMENTÁRIA 10 - Orçamento Fiscal

### ACRÉSCIMOS À PROGRAMAÇÃO

ÓRGÃO ORÇAMENTÁRIO 26000 - Ministério da Educação UNIDADE ORÇAMENTÁRIA 26279 - Fundação Universidade Federal do Piauí

FUNCIONAL PROGRAMÁTICA 12.363.5012.2994.0022

FUNÇÃO 12 - Educação SUBFUNÇÃO 363 - Ensino Profissional

PROGRAMA 5012 - Educação Profissional e Tecnológica

AÇÃO 2994 - Assistência aos Estudantes das Instituições Federais de Educação Profissional e Tecnológica

SUBTÍTULO 0022 - No Estado do Piauí

LOCALIDADE BENEFICIADA 2200000 - Piauí

ESPECIFICAÇÃO DO PRODUTO / UNIDADE DE MEDIDA Estudante assistido (unidade) META 750 QTD META A ALTERAR 0

GND	MODALIDADE DE APLICAÇÃO	RP	em R\$ 1,00 ACRÉSCIMO
3 Outras Despesas Correntes	90 Aplicações Diretas	2	62.715
<b>TOTAL:</b>			<b>62.715</b>

SEQUENCIAL	FUNTE	GND	MODALIDADE DE APLICAÇÃO	ID	RP	em R\$ 1,00 CANCELAMENTO
000020000	100	0 Reserva de recursos do Congresso Nacional	00 Reserva de recursos do Congresso Nacional	Z	Z	62.715
<b>TOTAL:</b>						<b>62.715</b>

### JUSTIFICATIVA

De acordo com o item 10.II da Parte Especial do Parecer Preliminar, faculta-se ao Relator Geral propor emenda com vistas a recompor dotações canceladas.

AUTOR DA EMENDA 8100 - Relator Geral TIPO AUTOR Relator Geral



## Avulso de Emendas do Relator Geral

### EMENDA DE APROPRIAÇÃO DE DESPESA

TIPO AUTOR	Relator geral	TIPO DE EMENDA	APROPRIAÇÃO	EMENDA	81000888
------------	---------------	----------------	-------------	--------	----------

EMENTA  
Emenda de Relator-Geral para recomposição de dotações

MODALIDADE DE EMENDA	Despesa - Recomposição de dotação	SEQUENCIAL	000006505
----------------------	-----------------------------------	------------	-----------

ESFERA ORÇAMENTÁRIA	10 - Orçamento Fiscal
---------------------	-----------------------

### ACRÉSCIMOS À PROGRAMAÇÃO

ÓRGÃO ORÇAMENTÁRIO	26000 - Ministério da Educação	UNIDADE ORÇAMENTÁRIA	26279 - Fundação Universidade Federal do Piauí
--------------------	--------------------------------	----------------------	--

FUNCIONAL PROGRAMÁTICA	12.364.5013.20GK.0022
------------------------	-----------------------

FUNÇÃO	12 - Educação	SUBFUNÇÃO	364 - Ensino Superior
--------	---------------	-----------	-----------------------

PROGRAMA	5013 - Educação Superior - Graduação, Pós-Graduação, Ensino, Pesquisa e Extensão
----------	--

AÇÃO	20GK - Fomento às Ações de Graduação, Pós-Graduação, Ensino, Pesquisa e Extensão
------	--

SUBTÍTULO	0022 - No Estado do Piauí
-----------	---------------------------

LOCALIDADE BENEFICIADA	2200000 - Piauí
------------------------	-----------------

ESPECIFICAÇÃO DO PRODUTO / UNIDADE DE MEDIDA	Meta	QTD META A ALTERAR
Iniciativa apoiada (unidade)	894	0

GND	MODALIDADE DE APLICAÇÃO	RP	em R\$ 1,00	ACRÉSCIMO
3 Outras Despesas Correntes	90 Aplicações Diretas	2		115.943
<b>TOTAL:</b>				<b>115.943</b>

<b>CANCELAMENTOS COMPENSATÓRIOS</b>				em R\$ 1,00		
SEQUENCIAL	FONTE	GND	MODALIDADE DE APLICAÇÃO	ID	RP	CANCELAMENTO
000020000	100	0	Reserva de recursos do Congresso Nacional	00	Reserva de recursos do Congresso Nacional	Z Z 115.943
<b>TOTAL:</b>						<b>115.943</b>

### JUSTIFICATIVA

De acordo com o item 10.II da Parte Especial do Parecer Preliminar, faculta-se ao Relator Geral propor emenda com vistas a recompor dotações canceladas.

<b>AUTOR DA EMENDA</b>	8100 - Relator Geral	<b>TIPO AUTOR</b>	Relator Geral
------------------------	----------------------	-------------------	---------------



## Avulso de Emendas do Relator Geral

### EMENDA DE APROPRIAÇÃO DE DESPESA

TIPO AUTOR Relator geral TIPO DE EMENDA APROPRIAÇÃO EMENDA 81000889

EMENTA Emenda de Relator-Geral para recomposição de dotações

MODALIDADE DE EMENDA Despesa - Recomposição de dotação SEQUENCIAL 000006506

ESFERA ORÇAMENTÁRIA 10 - Orçamento Fiscal

### ACRÉSCIMOS À PROGRAMAÇÃO

ÓRGÃO ORÇAMENTÁRIO 26000 - Ministério da Educação UNIDADE ORÇAMENTÁRIA 26279 - Fundação Universidade Federal do Piauí

FUNCIONAL PROGRAMÁTICA 12.364.5013.20RK.0022

FUNÇÃO 12 - Educação SUBFUNÇÃO 364 - Ensino Superior

PROGRAMA 5013 - Educação Superior - Graduação, Pós-Graduação, Ensino, Pesquisa e Extensão

AÇÃO 20RK - Funcionamento de Instituições Federais de Ensino Superior

SUBTÍTULO 0022 - No Estado do Piauí

LOCALIDADE BENEFICIADA 2200000 - Piauí

ESPECIFICAÇÃO DO PRODUTO / UNIDADE DE MEDIDA Estudante matriculado (unidade) META 18.225 QTD META A ALTERAR 0

GND	MODALIDADE DE APLICAÇÃO	RP	em R\$ 1,00 ACRÉSCIMO
3 Outras Despesas Correntes	90 Aplicações Diretas	2	1.193.960
4 Investimentos	90 Aplicações Diretas	2	169.076
<b>TOTAL:</b>			<b>1.363.036</b>

### CANCELAMENTOS COMPENSATÓRIOS

SEQUENCIAL	FONTE	GND	MODALIDADE DE APLICAÇÃO	ID	RP	em R\$ 1,00 CANCELAMENTO
000020000	100	0 Reserva de recursos do Congresso Nacional	00 Reserva de recursos do Congresso Nacional	Z	Z	1.363.036
<b>TOTAL:</b>						<b>1.363.036</b>

### JUSTIFICATIVA

De acordo com o item 10.II da Parte Especial do Parecer Preliminar, faculta-se ao Relator Geral propor emenda com vistas a recompor dotações canceladas.

### AUTOR DA EMENDA

8100 - Relator Geral

### TIPO AUTOR

Relator Geral



## Avulso de Emendas do Relator Geral

### EMENDA DE APROPRIAÇÃO DE DESPESA

TIPO AUTOR: Relator geral  
 TIPO DE EMENDA: APROPRIAÇÃO  
 EMENDA: 81000890

EMENTA: Emenda de Relator-Geral para recomposição de dotações

MODALIDADE DE EMENDA: Despesa - Recomposição de dotação  
 SEQUENCIAL: 000006507

ESFERA ORÇAMENTÁRIA: 10 - Orçamento Fiscal

### ACRÉSCIMOS À PROGRAMAÇÃO

ÓRGÃO ORÇAMENTÁRIO: 26000 - Ministério da Educação  
 UNIDADE ORÇAMENTÁRIA: 26279 - Fundação Universidade Federal do Piauí

FUNCIONAL PROGRAMÁTICA: 12.364.5013.4002.0022

FUNÇÃO: 12 - Educação  
 SUBFUNÇÃO: 364 - Ensino Superior

PROGRAMA: 5013 - Educação Superior - Graduação, Pós-Graduação, Ensino, Pesquisa e Extensão

AÇÃO: 4002 - Assistência ao Estudante de Ensino Superior

SUBTÍTULO: 0022 - No Estado do Piauí

LOCALIDADE BENEFICIADA: 2200000 - Piauí

ESPECIFICAÇÃO DO PRODUTO / UNIDADE DE MEDIDA: Estudante assistido (unidade)  
 META: 8.729  
 QTD META A ALTERAR: 0

GND	MODALIDADE DE APLICAÇÃO	RP	em R\$ 1,00 ACRÉSCIMO
3 - Outras Despesas Correntes	90 - Aplicações Diretas	2	515.173
4 - Investimentos	90 - Aplicações Diretas	2	15.508
<b>TOTAL:</b>			<b>530.681</b>

### CANCELAMENTOS COMPENSATÓRIOS

SEQUENCIAL	FONTE	GND	MODALIDADE DE APLICAÇÃO	ID	RP	em R\$ 1,00 CANCELAMENTO
000020000	100	0	Reserva de recursos do Congresso Nacional	00	Reserva de recursos do Congresso Nacional	Z Z 530.681
<b>TOTAL:</b>						<b>530.681</b>

### JUSTIFICATIVA

De acordo com o item 10.II da Parte Especial do Parecer Preliminar, faculta-se ao Relator Geral propor emenda com vistas a recompor dotações canceladas.

### AUTOR DA EMENDA

8100 - Relator Geral

### TIPO AUTOR

Relator Geral



## Avulso de Emendas do Relator Geral

### EMENDA DE APROPRIAÇÃO DE DESPESA

TIPO AUTOR Relator geral	TIPO DE EMENDA APROPRIAÇÃO	EMENDA <b>81000891</b>
EMENTA Emenda de Relator-Geral para recomposição de dotações		
MODALIDADE DE EMENDA Despesa - Recomposição de dotação	<b>SEQUENCIAL</b> <b>000006518</b>	
ESFERA ORÇAMENTÁRIA 10 - Orçamento Fiscal		

### ACRÉSCIMOS À PROGRAMAÇÃO

ÓRGÃO ORÇAMENTÁRIO 26000 - Ministério da Educação	UNIDADE ORÇAMENTÁRIA 26280 - Fundação Universidade Federal de São Carlos
--	---

### FUNCIONAL PROGRAMÁTICA 12.364.5013.20GK.0035

FUNÇÃO 12 - Educação	SUBFUNÇÃO 364 - Ensino Superior
PROGRAMA 5013 - Educação Superior - Graduação, Pós-Graduação, Ensino, Pesquisa e Extensão	
AÇÃO 20GK - Fomento às Ações de Graduação, Pós-Graduação, Ensino, Pesquisa e Extensão	
SUBTÍTULO 0035 - No Estado de São Paulo	
LOCALIDADE BENEFICIADA 3500000 - São Paulo	

ESPECIFICAÇÃO DO PRODUTO / UNIDADE DE MEDIDA Iniciativa apoiada (unidade)	META 30	QTD META A ALTERAR 0
--	------------	-------------------------

GND	MODALIDADE DE APLICAÇÃO	RP	em R\$ 1,00 ACRÉSCIMO
3 Outras Despesas Correntes	90 Aplicações Diretas	2	1.230
<b>TOTAL:</b>			<b>1.230</b>

### CANCELAMENTOS COMPENSATÓRIOS

SEQUENCIAL	FUNTE	GND	MODALIDADE DE APLICAÇÃO	ID	RP	em R\$ 1,00 CANCELAMENTO
000020000	100	0 Reserva de recursos do Congresso Nacional	00 Reserva de recursos do Congresso Nacional	Z	Z	1.230
<b>TOTAL:</b>						<b>1.230</b>

### JUSTIFICATIVA

De acordo com o item 10.II da Parte Especial do Parecer Preliminar, faculta-se ao Relator Geral propor emenda com vistas a recompor dotações canceladas.

### AUTOR DA EMENDA

8100 - Relator Geral

### TIPO AUTOR

Relator Geral



## Avulso de Emendas do Relator Geral

### EMENDA DE APROPRIAÇÃO DE DESPESA

TIPO AUTOR Relator geral	TIPO DE EMENDA APROPRIAÇÃO	EMENDA 81000892
EMENTA Emenda de Relator-Geral para recomposição de dotações		
MODALIDADE DE EMENDA Despesa - Recomposição de dotação	SEQUENCIAL 000006519	
ESFERA ORÇAMENTÁRIA 10 - Orçamento Fiscal		

### ACRÉSCIMOS À PROGRAMAÇÃO

ÓRGÃO ORÇAMENTÁRIO 26000 - Ministério da Educação	UNIDADE ORÇAMENTÁRIA 26280 - Fundação Universidade Federal de São Carlos
FUNCIONAL PROGRAMÁTICA 12.364.5013.20RK.0035	
FUNÇÃO 12 - Educação	SUBFUNÇÃO 364 - Ensino Superior
PROGRAMA 5013 - Educação Superior - Graduação, Pós-Graduação, Ensino, Pesquisa e Extensão	
AÇÃO 20RK - Funcionamento de Instituições Federais de Ensino Superior	
SUBTÍTULO 0035 - No Estado de São Paulo	
LOCALIDADE BENEFICIADA 3500000 - São Paulo	

ESPECIFICAÇÃO DO PRODUTO / UNIDADE DE MEDIDA Estudante matriculado (unidade)	META 14.632	QTD META A ALTERAR 0
---	----------------	-------------------------

GND	MODALIDADE DE APLICAÇÃO	RP	em R\$ 1,00 ACRÉSCIMO
3 Outras Despesas Correntes	90 Aplicações Diretas	2	902.383
4 Investimentos	90 Aplicações Diretas	2	87.585
<b>TOTAL:</b>			<b>989.968</b>

### CANCELAMENTOS COMPENSATÓRIOS

SEQUENCIAL	FONTE	GND	MODALIDADE DE APLICAÇÃO	ID	RP	em R\$ 1,00 CANCELAMENTO
000020000	100	0 Reserva de recursos do Congresso Nacional	00 Reserva de recursos do Congresso Nacional	Z	Z	989.968
<b>TOTAL:</b>						<b>989.968</b>

### JUSTIFICATIVA

De acordo com o item 10.II da Parte Especial do Parecer Preliminar, faculta-se ao Relator Geral propor emenda com vistas a recompor dotações canceladas.

### AUTOR DA EMENDA

8100 - Relator Geral

### TIPO AUTOR

Relator Geral



## Avulso de Emendas do Relator Geral

### EMENDA DE APROPRIAÇÃO DE DESPESA

TIPO AUTOR Relator geral	TIPO DE EMENDA APROPRIAÇÃO	<b>EMENDA 81000893</b>
EMENTA Emenda de Relator-Geral para recomposição de dotações		
MODALIDADE DE EMENDA Despesa - Recomposição de dotação	<b>SEQUENCIAL 000006520</b>	
ESFERA ORÇAMENTÁRIA 10 - Orçamento Fiscal		

### ACRÉSCIMOS À PROGRAMAÇÃO

ÓRGÃO ORÇAMENTÁRIO 26000 - Ministério da Educação	UNIDADE ORÇAMENTÁRIA 26280 - Fundação Universidade Federal de São Carlos
--	---

**FUNCIONAL PROGRAMÁTICA 12.364.5013.4002.0035**

FUNÇÃO 12 - Educação	SUBFUNÇÃO 364 - Ensino Superior
PROGRAMA 5013 - Educação Superior - Graduação, Pós-Graduação, Ensino, Pesquisa e Extensão	
AÇÃO 4002 - Assistência ao Estudante de Ensino Superior	
SUBTÍTULO 0035 - No Estado de São Paulo	
LOCALIDADE BENEFICIADA 3500000 - São Paulo	

ESPECIFICAÇÃO DO PRODUTO / UNIDADE DE MEDIDA Estudante assistido (unidade)	META 12.730	QTD META A ALTERAR 0
---	----------------	-------------------------

GND	MODALIDADE DE APLICAÇÃO	RP	<i>em R\$ 1,00</i> ACRÉSCIMO
3 Outras Despesas Correntes	90 Aplicações Diretas	2	230.314
<b>TOTAL:</b>			<b>230.314</b>

### CANCELAMENTOS COMPENSATÓRIOS

SEQUENCIAL	FUNTE	GND	MODALIDADE DE APLICAÇÃO	ID	RP	<i>em R\$ 1,00</i> CANCELAMENTO
000020000	100	0 Reserva de recursos do Congresso Nacional	00 Reserva de recursos do Congresso Nacional	Z	Z	230.314
<b>TOTAL:</b>						<b>230.314</b>

### JUSTIFICATIVA

De acordo com o item 10.II da Parte Especial do Parecer Preliminar, faculta-se ao Relator Geral propor emenda com vistas a recompor dotações canceladas.

### AUTOR DA EMENDA

8100 - Relator Geral

### TIPO AUTOR

Relator Geral





## Avulso de Emendas do Relator Geral

### EMENDA DE APROPRIAÇÃO DE DESPESA

TIPO AUTOR Relator geral TIPO DE EMENDA APROPRIAÇÃO EMENDA 81000894

EMENTA Emenda de Relator-Geral para recomposição de dotações

MODALIDADE DE EMENDA Despesa - Recomposição de dotação SEQUENCIAL 000006525

ESFERA ORÇAMENTÁRIA 10 - Orçamento Fiscal

### ACRÉSCIMOS À PROGRAMAÇÃO

ÓRGÃO ORÇAMENTÁRIO 26000 - Ministério da Educação UNIDADE ORÇAMENTÁRIA 26281 - Fundação Universidade Federal de Sergipe

FUNCIONAL PROGRAMÁTICA 12.128.0032.4572.0028

FUNÇÃO 12 - Educação SUBFUNÇÃO 128 - Formação de Recursos Humanos

PROGRAMA 0032 - Programa de Gestão e Manutenção do Poder Executivo

AÇÃO 4572 - Capacitação de Servidores Públicos Federais em Processo de Qualificação e Requalificação

SUBTÍTULO 0028 - No Estado de Sergipe

LOCALIDADE BENEFICIADA 2800000 - Sergipe

ESPECIFICAÇÃO DO PRODUTO / UNIDADE DE MEDIDA Servidor capacitado (unidade) META 800 QTD META A ALTERAR 0

GND	MODALIDADE DE APLICAÇÃO	RP	em R\$ 1,00 ACRÉSCIMO
3 Outras Despesas Correntes	90 Aplicações Diretas	2	3.144
4 Investimentos	90 Aplicações Diretas	2	969
<b>TOTAL:</b>			<b>4.113</b>

### CANCELAMENTOS COMPENSATÓRIOS

SEQUENCIAL	FONTE	GND	MODALIDADE DE APLICAÇÃO	ID	RP	em R\$ 1,00 CANCELAMENTO
000020000	100	0 Reserva de recursos do Congresso Nacional	00 Reserva de recursos do Congresso Nacional	Z	Z	4.113
<b>TOTAL:</b>						<b>4.113</b>

### JUSTIFICATIVA

De acordo com o item 10.II da Parte Especial do Parecer Preliminar, faculta-se ao Relator Geral propor emenda com vistas a recompor dotações canceladas.

### AUTOR DA EMENDA

8100 - Relator Geral

### TIPO AUTOR

Relator Geral



## Avulso de Emendas do Relator Geral

### EMENDA DE APROPRIAÇÃO DE DESPESA

TIPO AUTOR Relator geral TIPO DE EMENDA APROPRIAÇÃO EMENDA 81000895

EMENTA Emenda de Relator-Geral para recomposição de dotações

MODALIDADE DE EMENDA Despesa - Recomposição de dotação SEQUENCIAL 000006530

ESFERA ORÇAMENTÁRIA 10 - Orçamento Fiscal

### ACRÉSCIMOS À PROGRAMAÇÃO

ÓRGÃO ORÇAMENTÁRIO 26000 - Ministério da Educação UNIDADE ORÇAMENTÁRIA 26281 - Fundação Universidade Federal de Sergipe

FUNCIONAL PROGRAMÁTICA 12.368.5011.20RI.0028

FUNÇÃO 12 - Educação SUBFUNÇÃO 368 - Educação Básica

PROGRAMA 5011 - Educação Básica de Qualidade

AÇÃO 20RI - Funcionamento das Instituições Federais de Educação Básica

SUBTÍTULO 0028 - No Estado de Sergipe

LOCALIDADE BENEFICIADA 2800000 - Sergipe

ESPECIFICAÇÃO DO PRODUTO / UNIDADE DE MEDIDA Estudante matriculado (unidade) META 430 QTD META A ALTERAR 0

GND	MODALIDADE DE APLICAÇÃO	RP	em R\$ 1,00 ACRÉSCIMO
3 Outras Despesas Correntes	90 Aplicações Diretas	2	8.506
4 Investimentos	90 Aplicações Diretas	2	3.877
<b>TOTAL:</b>			<b>12.383</b>

### CANCELAMENTOS COMPENSATÓRIOS

SEQUENCIAL	FONTE	GND	MODALIDADE DE APLICAÇÃO	ID	RP	em R\$ 1,00 CANCELAMENTO
000020000	100	0 Reserva de recursos do Congresso Nacional	00 Reserva de recursos do Congresso Nacional	Z	Z	12.383
<b>TOTAL:</b>						<b>12.383</b>

### JUSTIFICATIVA

De acordo com o item 10.II da Parte Especial do Parecer Preliminar, faculta-se ao Relator Geral propor emenda com vistas a recompor dotações canceladas.

### AUTOR DA EMENDA

8100 - Relator Geral

### TIPO AUTOR

Relator Geral



## Avulso de Emendas do Relator Geral

### EMENDA DE APROPRIAÇÃO DE DESPESA

TIPO AUTOR Relator geral TIPO DE EMENDA APROPRIAÇÃO EMENDA 81000896

EMENTA Emenda de Relator-Geral para recomposição de dotações

MODALIDADE DE EMENDA Despesa - Recomposição de dotação SEQUENCIAL 000006531

ESFERA ORÇAMENTÁRIA 10 - Orçamento Fiscal

### ACRÉSCIMOS À PROGRAMAÇÃO

ÓRGÃO ORÇAMENTÁRIO 26000 - Ministério da Educação UNIDADE ORÇAMENTÁRIA 26281 - Fundação Universidade Federal de Sergipe

FUNCIONAL PROGRAMÁTICA 12.364.5013.20GK.0028

FUNÇÃO 12 - Educação SUBFUNÇÃO 364 - Ensino Superior

PROGRAMA 5013 - Educação Superior - Graduação, Pós-Graduação, Ensino, Pesquisa e Extensão

AÇÃO 20GK - Fomento às Ações de Graduação, Pós-Graduação, Ensino, Pesquisa e Extensão

SUBTÍTULO 0028 - No Estado de Sergipe

LOCALIDADE BENEFICIADA 2800000 - Sergipe

ESPECIFICAÇÃO DO PRODUTO / UNIDADE DE MEDIDA META QTD META A ALTERAR  
Iniciativa apoiada (unidade) 2.320 0

GND	MODALIDADE DE APLICAÇÃO	RP	em R\$ 1,00 ACRÉSCIMO
3 Outras Despesas Correntes	90 Aplicações Diretas	2	4.292
4 Investimentos	90 Aplicações Diretas	2	1.163
<b>TOTAL:</b>			<b>5.455</b>

### CANCELAMENTOS COMPENSATÓRIOS

SEQUENCIAL	FONTE	GND	MODALIDADE DE APLICAÇÃO	ID	RP	em R\$ 1,00 CANCELAMENTO
000020000	100	0 Reserva de recursos do Congresso Nacional	00 Reserva de recursos do Congresso Nacional	Z	Z	5.455
<b>TOTAL:</b>						<b>5.455</b>

### JUSTIFICATIVA

De acordo com o item 10.II da Parte Especial do Parecer Preliminar, faculta-se ao Relator Geral propor emenda com vistas a recompor dotações canceladas.

AUTOR DA EMENDA

8100 - Relator Geral

TIPO AUTOR

Relator Geral



## Avulso de Emendas do Relator Geral

### EMENDA DE APROPRIAÇÃO DE DESPESA

TIPO AUTOR Relator geral TIPO DE EMENDA APROPRIAÇÃO EMENDA 81000897

EMENTA Emenda de Relator-Geral para recomposição de dotações

MODALIDADE DE EMENDA Despesa - Recomposição de dotação SEQUENCIAL 000006532

ESFERA ORÇAMENTÁRIA 10 - Orçamento Fiscal

### ACRÉSCIMOS À PROGRAMAÇÃO

ÓRGÃO ORÇAMENTÁRIO 26000 - Ministério da Educação UNIDADE ORÇAMENTÁRIA 26281 - Fundação Universidade Federal de Sergipe

FUNCIONAL PROGRAMÁTICA 12.364.5013.20RK.0028

FUNÇÃO 12 - Educação SUBFUNÇÃO 364 - Ensino Superior

PROGRAMA 5013 - Educação Superior - Graduação, Pós-Graduação, Ensino, Pesquisa e Extensão

AÇÃO 20RK - Funcionamento de Instituições Federais de Ensino Superior

SUBTÍTULO 0028 - No Estado de Sergipe

LOCALIDADE BENEFICIADA 2800000 - Sergipe

ESPECIFICAÇÃO DO PRODUTO / UNIDADE DE MEDIDA Estudante matriculado (unidade) META 29.565 QTD META A ALTERAR 0

GND	MODALIDADE DE APLICAÇÃO	RP	em R\$ 1,00 ACRÉSCIMO
3 Outras Despesas Correntes	90 Aplicações Diretas	2	1.393.022
4 Investimentos	90 Aplicações Diretas	2	40.306
<b>TOTAL:</b>			<b>1.433.328</b>

### CANCELAMENTOS COMPENSATÓRIOS

SEQUENCIAL	FONTE	GND	MODALIDADE DE APLICAÇÃO	ID	RP	em R\$ 1,00 CANCELAMENTO
000020000	100	0 Reserva de recursos do Congresso Nacional	00 Reserva de recursos do Congresso Nacional	Z	Z	1.433.328
<b>TOTAL:</b>						<b>1.433.328</b>

### JUSTIFICATIVA

De acordo com o item 10.II da Parte Especial do Parecer Preliminar, faculta-se ao Relator Geral propor emenda com vistas a recompor dotações canceladas.

### AUTOR DA EMENDA

8100 - Relator Geral TIPO AUTOR Relator Geral



## Avulso de Emendas do Relator Geral

### EMENDA DE APROPRIAÇÃO DE DESPESA

TIPO AUTOR Relator geral TIPO DE EMENDA APROPRIAÇÃO EMENDA 81000898

EMENTA Emenda de Relator-Geral para recomposição de dotações

MODALIDADE DE EMENDA Despesa - Recomposição de dotação SEQUENCIAL 000006533

ESFERA ORÇAMENTÁRIA 10 - Orçamento Fiscal

### ACRÉSCIMOS À PROGRAMAÇÃO

ÓRGÃO ORÇAMENTÁRIO 26000 - Ministério da Educação UNIDADE ORÇAMENTÁRIA 26281 - Fundação Universidade Federal de Sergipe

FUNCIONAL PROGRAMÁTICA 12.364.5013.4002.0028

FUNÇÃO 12 - Educação SUBFUNÇÃO 364 - Ensino Superior

PROGRAMA 5013 - Educação Superior - Graduação, Pós-Graduação, Ensino, Pesquisa e Extensão

AÇÃO 4002 - Assistência ao Estudante de Ensino Superior

SUBTÍTULO 0028 - No Estado de Sergipe

LOCALIDADE BENEFICIADA 2800000 - Sergipe

ESPECIFICAÇÃO DO PRODUTO / UNIDADE DE MEDIDA Estudante assistido (unidade) META 9.860 QTD META A ALTERAR 0

GND	MODALIDADE DE APLICAÇÃO	RP	em R\$ 1,00 ACRÉSCIMO
3 Outras Despesas Correntes	90 Aplicações Diretas	2	667.551
4 Investimentos	90 Aplicações Diretas	2	101.433
<b>TOTAL:</b>			<b>768.984</b>

### CANCELAMENTOS COMPENSATÓRIOS

SEQUENCIAL	FONTE	GND	MODALIDADE DE APLICAÇÃO	ID	RP	em R\$ 1,00 CANCELAMENTO
000020000	100	0 Reserva de recursos do Congresso Nacional	00 Reserva de recursos do Congresso Nacional	Z	Z	768.984
<b>TOTAL:</b>						<b>768.984</b>

### JUSTIFICATIVA

De acordo com o item 10.II da Parte Especial do Parecer Preliminar, faculta-se ao Relator Geral propor emenda com vistas a recompor dotações canceladas.

AUTOR DA EMENDA 8100 - Relator Geral TIPO AUTOR Relator Geral



## Avulso de Emendas do Relator Geral

### EMENDA DE APROPRIAÇÃO DE DESPESA

TIPO AUTOR Relator geral TIPO DE EMENDA APROPRIAÇÃO EMENDA 81000899

EMENTA Emenda de Relator-Geral para recomposição de dotações

MODALIDADE DE EMENDA Despesa - Recomposição de dotação SEQUENCIAL 000006538

ESFERA ORÇAMENTÁRIA 10 - Orçamento Fiscal

### ACRÉSCIMOS À PROGRAMAÇÃO

ÓRGÃO ORÇAMENTÁRIO 26000 - Ministério da Educação UNIDADE ORÇAMENTÁRIA 26282 - Fundação Universidade Federal de Viçosa

FUNCIONAL PROGRAMÁTICA 12.128.0032.4572.0031

FUNÇÃO 12 - Educação SUBFUNÇÃO 128 - Formação de Recursos Humanos

PROGRAMA 0032 - Programa de Gestão e Manutenção do Poder Executivo

AÇÃO 4572 - Capacitação de Servidores Públicos Federais em Processo de Qualificação e Requalificação

SUBTÍTULO 0031 - No Estado de Minas Gerais

LOCALIDADE BENEFICIADA 3100000 - Minas Gerais

ESPECIFICAÇÃO DO PRODUTO / UNIDADE DE MEDIDA Servidor capacitado (unidade) META 200 QTD META A ALTERAR 0

GND	MODALIDADE DE APLICAÇÃO	RP	em R\$ 1,00 ACRÉSCIMO
3 Outras Despesas Correntes	90 Aplicações Diretas	2	3.442
<b>TOTAL:</b>			<b>3.442</b>

### CANCELAMENTOS COMPENSATÓRIOS

SEQUENCIAL	FUNTE	GND	MODALIDADE DE APLICAÇÃO	ID	RP	em R\$ 1,00 CANCELAMENTO
000020000	100	0 Reserva de recursos do Congresso Nacional	00 Reserva de recursos do Congresso Nacional	Z	Z	3.442
<b>TOTAL:</b>						<b>3.442</b>

### JUSTIFICATIVA

De acordo com o item 10.II da Parte Especial do Parecer Preliminar, faculta-se ao Relator Geral propor emenda com vistas a recompor dotações canceladas.

### AUTOR DA EMENDA

8100 - Relator Geral

### TIPO AUTOR

Relator Geral



## Avulso de Emendas do Relator Geral

### EMENDA DE APROPRIAÇÃO DE DESPESA

TIPO AUTOR Relator geral TIPO DE EMENDA APROPRIAÇÃO EMENDA 81000900

EMENTA Emenda de Relator-Geral para recomposição de dotações

MODALIDADE DE EMENDA Despesa - Recomposição de dotação SEQUENCIAL 000006542

ESFERA ORÇAMENTÁRIA 10 - Orçamento Fiscal

### ACRÉSCIMOS À PROGRAMAÇÃO

ÓRGÃO ORÇAMENTÁRIO 26000 - Ministério da Educação UNIDADE ORÇAMENTÁRIA 26282 - Fundação Universidade Federal de Viçosa

FUNCIONAL PROGRAMÁTICA 28.846.0910.000Q.0002

FUNÇÃO 28 - Encargos Especiais SUBFUNÇÃO 846 - Outros Encargos Especiais

PROGRAMA 0910 - Operações Especiais: Gestão da Participação em Organismos e Entidades Nacionais e Internacionais

AÇÃO 000Q - Contribuições a Organismos Internacionais sem Exigência de Programação Específica

SUBTÍTULO 0002 - Exterior

LOCALIDADE BENEFICIADA 8000000 - Exterior

ESPECIFICAÇÃO DO PRODUTO / UNIDADE DE MEDIDA META QTD META A ALTERAR

GND	MODALIDADE DE APLICAÇÃO	RP	em R\$ 1,00	ACRÉSCIMO
3 Outras Despesas Correntes	80 Transferências ao Exterior	2		30
<b>TOTAL:</b>				<b>30</b>

### CANCELAMENTOS COMPENSATÓRIOS

SEQUENCIAL	FUNTE	GND	MODALIDADE DE APLICAÇÃO	ID	RP	em R\$ 1,00	CANCELAMENTO
000020000	100	0 Reserva de recursos do Congresso Nacional	00 Reserva de recursos do Congresso Nacional	Z	Z		30
<b>TOTAL:</b>							<b>30</b>

### JUSTIFICATIVA

De acordo com o item 10.II da Parte Especial do Parecer Preliminar, faculta-se ao Relator Geral propor emenda com vistas a recompor dotações canceladas.

AUTOR DA EMENDA 8100 - Relator Geral TIPO AUTOR Relator Geral



## Avulso de Emendas do Relator Geral

### EMENDA DE APROPRIAÇÃO DE DESPESA

TIPO AUTOR Relator geral TIPO DE EMENDA APROPRIAÇÃO EMENDA 81000901

EMENTA Emenda de Relator-Geral para recomposição de dotações

MODALIDADE DE EMENDA Despesa - Recomposição de dotação SEQUENCIAL 000006543

ESFERA ORÇAMENTÁRIA 10 - Orçamento Fiscal

### ACRÉSCIMOS À PROGRAMAÇÃO

ÓRGÃO ORÇAMENTÁRIO 26000 - Ministério da Educação UNIDADE ORÇAMENTÁRIA 26282 - Fundação Universidade Federal de Viçosa

FUNCIONAL PROGRAMÁTICA 28.846.0910.00PW.0001

FUNÇÃO 28 - Encargos Especiais SUBFUNÇÃO 846 - Outros Encargos Especiais

PROGRAMA 0910 - Operações Especiais: Gestão da Participação em Organismos e Entidades Nacionais e Internacionais

AÇÃO 00PW - Contribuições a Entidades Nacionais sem Exigência de Programação Específica

SUBTÍTULO 0001 - Nacional

LOCALIDADE BENEFICIADA 9000000 - Nacional

ESPECIFICAÇÃO DO PRODUTO / UNIDADE DE MEDIDA META QTD META A ALTERAR

GND	MODALIDADE DE APLICAÇÃO	RP	em R\$ 1,00 ACRÉSCIMO
3 Outras Despesas Correntes	50 Transferências a Instituições Privadas sem Fins Lucrativos	2	1.244
<b>TOTAL:</b>			<b>1.244</b>

### CANCELAMENTOS COMPENSATÓRIOS

SEQUENCIAL	FUNTE	GND	MODALIDADE DE APLICAÇÃO	ID	RP	em R\$ 1,00 CANCELAMENTO
000020000	100	0 Reserva de recursos do Congresso Nacional	00 Reserva de recursos do Congresso Nacional	Z	Z	1.244
<b>TOTAL:</b>						<b>1.244</b>

### JUSTIFICATIVA

De acordo com o item 10.II da Parte Especial do Parecer Preliminar, faculta-se ao Relator Geral propor emenda com vistas a recompor dotações canceladas.

### AUTOR DA EMENDA

8100 - Relator Geral

### TIPO AUTOR

Relator Geral





## Avulso de Emendas do Relator Geral

### EMENDA DE APROPRIAÇÃO DE DESPESA

TIPO AUTOR	Relator geral	TIPO DE EMENDA	APROPRIAÇÃO	EMENDA	81000902
EMENTA	Emenda de Relator-Geral para recomposição de dotações				
MODALIDADE DE EMENDA	Despesa - Recomposição de dotação	SEQUENCIAL	000006545		
ESFERA ORÇAMENTÁRIA	10 - Orçamento Fiscal				

### ACRÉSCIMOS À PROGRAMAÇÃO

ÓRGÃO ORÇAMENTÁRIO	26000 - Ministério da Educação	UNIDADE ORÇAMENTÁRIA	26282 - Fundação Universidade Federal de Viçosa
--------------------	--------------------------------	----------------------	---

**FUNCIONAL PROGRAMÁTICA** 12.368.5011.20RI.0031

FUNÇÃO	12 - Educação	SUBFUNÇÃO	368 - Educação Básica
PROGRAMA	5011 - Educação Básica de Qualidade		
AÇÃO	20RI - Funcionamento das Instituições Federais de Educação Básica		
SUBTÍTULO	0031 - No Estado de Minas Gerais		
LOCALIDADE BENEFICIADA	3100000 - Minas Gerais		

ESPECIFICAÇÃO DO PRODUTO / UNIDADE DE MEDIDA	META	QTD META A ALTERAR
Estudante matriculado (unidade)	480	0

GND	MODALIDADE DE APLICAÇÃO	RP	em R\$ 1,00	ACRÉSCIMO
3 Outras Despesas Correntes	90 Aplicações Diretas	2		10.247
<b>TOTAL:</b>				<b>10.247</b>

### CANCELAMENTOS COMPENSATÓRIOS

SEQUENCIAL	FONTE	GND	MODALIDADE DE APLICAÇÃO	ID	RP	em R\$ 1,00	CANCELAMENTO
000020000	100	0	Reserva de recursos do Congresso Nacional	00	Reserva de recursos do Congresso Nacional	Z Z	10.247
<b>TOTAL:</b>							<b>10.247</b>

### JUSTIFICATIVA

De acordo com o item 10.II da Parte Especial do Parecer Preliminar, faculta-se ao Relator Geral propor emenda com vistas a recompor dotações canceladas.

### AUTOR DA EMENDA

8100 - Relator Geral

### TIPO AUTOR

Relator Geral



## Avulso de Emendas do Relator Geral

### EMENDA DE APROPRIAÇÃO DE DESPESA

TIPO AUTOR Relator geral TIPO DE EMENDA APROPRIAÇÃO EMENDA 81000903

EMENTA Emenda de Relator-Geral para recomposição de dotações

MODALIDADE DE EMENDA Despesa - Recomposição de dotação SEQUENCIAL 000006546

ESFERA ORÇAMENTÁRIA 10 - Orçamento Fiscal

### ACRÉSCIMOS À PROGRAMAÇÃO

ÓRGÃO ORÇAMENTÁRIO 26000 - Ministério da Educação UNIDADE ORÇAMENTÁRIA 26282 - Fundação Universidade Federal de Viçosa

FUNCIONAL PROGRAMÁTICA 12.363.5012.20RL.0031

FUNÇÃO 12 - Educação SUBFUNÇÃO 363 - Ensino Profissional

PROGRAMA 5012 - Educação Profissional e Tecnológica

AÇÃO 20RL - Funcionamento das Instituições da Rede Federal de Educação Profissional, Científica e Tecnológica

SUBTÍTULO 0031 - No Estado de Minas Gerais

LOCALIDADE BENEFICIADA 3100000 - Minas Gerais

ESPECIFICAÇÃO DO PRODUTO / UNIDADE DE MEDIDA Estudante matriculado (unidade) META 911 QTD META A ALTERAR 0

GND	MODALIDADE DE APLICAÇÃO	RP	em R\$ 1,00 ACRÉSCIMO
3 Outras Despesas Correntes	90 Aplicações Diretas	2	152.402
<b>TOTAL:</b>			<b>152.402</b>

### CANCELAMENTOS COMPENSATÓRIOS

SEQUENCIAL	FUNTE	GND	MODALIDADE DE APLICAÇÃO	ID	RP	em R\$ 1,00 CANCELAMENTO
000020000	100	0 Reserva de recursos do Congresso Nacional	00 Reserva de recursos do Congresso Nacional	Z	Z	152.402
<b>TOTAL:</b>						<b>152.402</b>

### JUSTIFICATIVA

De acordo com o item 10.II da Parte Especial do Parecer Preliminar, faculta-se ao Relator Geral propor emenda com vistas a recompor dotações canceladas.

AUTOR DA EMENDA 8100 - Relator Geral TIPO AUTOR Relator Geral



## Avulso de Emendas do Relator Geral

### EMENDA DE APROPRIAÇÃO DE DESPESA

TIPO AUTOR Relator geral TIPO DE EMENDA APROPRIAÇÃO EMENDA 81000904

EMENTA Emenda de Relator-Geral para recomposição de dotações

MODALIDADE DE EMENDA Despesa - Recomposição de dotação SEQUENCIAL 000006547

ESFERA ORÇAMENTÁRIA 10 - Orçamento Fiscal

### ACRÉSCIMOS À PROGRAMAÇÃO

ÓRGÃO ORÇAMENTÁRIO 26000 - Ministério da Educação UNIDADE ORÇAMENTÁRIA 26282 - Fundação Universidade Federal de Viçosa

FUNCIONAL PROGRAMÁTICA 12.363.5012.2994.0031

FUNÇÃO 12 - Educação SUBFUNÇÃO 363 - Ensino Profissional

PROGRAMA 5012 - Educação Profissional e Tecnológica

AÇÃO 2994 - Assistência aos Estudantes das Instituições Federais de Educação Profissional e Tecnológica

SUBTÍTULO 0031 - No Estado de Minas Gerais

LOCALIDADE BENEFICIADA 3100000 - Minas Gerais

ESPECIFICAÇÃO DO PRODUTO / UNIDADE DE MEDIDA Estudante assistido (unidade) META 900 QTD META A ALTERAR 0

GND	MODALIDADE DE APLICAÇÃO	RP	em R\$ 1,00 ACRÉSCIMO
3 Outras Despesas Correntes	90 Aplicações Diretas	2	41.923
<b>TOTAL:</b>			<b>41.923</b>

### CANCELAMENTOS COMPENSATÓRIOS

SEQUENCIAL	FUNTE	GND	MODALIDADE DE APLICAÇÃO	ID	RP	em R\$ 1,00 CANCELAMENTO
000020000	100	0 Reserva de recursos do Congresso Nacional	00 Reserva de recursos do Congresso Nacional	Z	Z	41.923
<b>TOTAL:</b>						<b>41.923</b>

### JUSTIFICATIVA

De acordo com o item 10.II da Parte Especial do Parecer Preliminar, faculta-se ao Relator Geral propor emenda com vistas a recompor dotações canceladas.

AUTOR DA EMENDA 8100 - Relator Geral TIPO AUTOR Relator Geral



## Avulso de Emendas do Relator Geral

### EMENDA DE APROPRIAÇÃO DE DESPESA

TIPO AUTOR Relator geral	TIPO DE EMENDA APROPRIAÇÃO	EMENDA <b>81000905</b>
EMENTA Emenda de Relator-Geral para recomposição de dotações		
MODALIDADE DE EMENDA Despesa - Recomposição de dotação	SEQUENCIAL <b>000006548</b>	
ESFERA ORÇAMENTÁRIA 10 - Orçamento Fiscal		

### ACRÉSCIMOS À PROGRAMAÇÃO

ÓRGÃO ORÇAMENTÁRIO 26000 - Ministério da Educação	UNIDADE ORÇAMENTÁRIA 26282 - Fundação Universidade Federal de Viçosa
--	---

### FUNCIONAL PROGRAMÁTICA **12.364.5013.20GK.0031**

FUNÇÃO 12 - Educação	SUBFUNÇÃO 364 - Ensino Superior
PROGRAMA 5013 - Educação Superior - Graduação, Pós-Graduação, Ensino, Pesquisa e Extensão	
AÇÃO 20GK - Fomento às Ações de Graduação, Pós-Graduação, Ensino, Pesquisa e Extensão	
SUBTÍTULO 0031 - No Estado de Minas Gerais	
LOCALIDADE BENEFICIADA 3100000 - Minas Gerais	

ESPECIFICAÇÃO DO PRODUTO / UNIDADE DE MEDIDA Iniciativa apoiada (unidade)	META 8	QTD META A ALTERAR 0
--	-----------	-------------------------

GND	MODALIDADE DE APLICAÇÃO	RP	<i>em R\$ 1,00</i> ACRÉSCIMO
3 Outras Despesas Correntes	90 Aplicações Diretas	2	18.357
<b>TOTAL:</b>			<b>18.357</b>

### CANCELAMENTOS COMPENSATÓRIOS

SEQUENCIAL	FONTE	GND	MODALIDADE DE APLICAÇÃO	ID	RP	<i>em R\$ 1,00</i> CANCELAMENTO
000020000	100	0 Reserva de recursos do Congresso Nacional	00 Reserva de recursos do Congresso Nacional	Z	Z	18.357
<b>TOTAL:</b>						<b>18.357</b>

### JUSTIFICATIVA

De acordo com o item 10.II da Parte Especial do Parecer Preliminar, faculta-se ao Relator Geral propor emenda com vistas a recompor dotações canceladas.

### AUTOR DA EMENDA

8100 - Relator Geral

### TIPO AUTOR

Relator Geral



## Avulso de Emendas do Relator Geral

### EMENDA DE APROPRIAÇÃO DE DESPESA

TIPO AUTOR Relator geral TIPO DE EMENDA APROPRIAÇÃO EMENDA 81000906

EMENTA Emenda de Relator-Geral para recomposição de dotações

MODALIDADE DE EMENDA Despesa - Recomposição de dotação SEQUENCIAL 000006549

ESFERA ORÇAMENTÁRIA 10 - Orçamento Fiscal

### ACRÉSCIMOS À PROGRAMAÇÃO

ÓRGÃO ORÇAMENTÁRIO 26000 - Ministério da Educação UNIDADE ORÇAMENTÁRIA 26282 - Fundação Universidade Federal de Viçosa

FUNCIONAL PROGRAMÁTICA 12.364.5013.20RK.0031

FUNÇÃO 12 - Educação SUBFUNÇÃO 364 - Ensino Superior

PROGRAMA 5013 - Educação Superior - Graduação, Pós-Graduação, Ensino, Pesquisa e Extensão

AÇÃO 20RK - Funcionamento de Instituições Federais de Ensino Superior

SUBTÍTULO 0031 - No Estado de Minas Gerais

LOCALIDADE BENEFICIADA 3100000 - Minas Gerais

ESPECIFICAÇÃO DO PRODUTO / UNIDADE DE MEDIDA Estudante matriculado (unidade) META 18.000 QTD META A ALTERAR 0

GND	MODALIDADE DE APLICAÇÃO	RP	em R\$ 1,00 ACRÉSCIMO
3 Outras Despesas Correntes	90 Aplicações Diretas	2	1.391.325
<b>TOTAL:</b>			<b>1.391.325</b>

SEQUENCIAL	FUNTE	GND	MODALIDADE DE APLICAÇÃO	ID	RP	em R\$ 1,00 CANCELAMENTO
000020000	100	0 Reserva de recursos do Congresso Nacional	00 Reserva de recursos do Congresso Nacional	Z	Z	1.391.325
<b>TOTAL:</b>						<b>1.391.325</b>

### JUSTIFICATIVA

De acordo com o item 10.II da Parte Especial do Parecer Preliminar, faculta-se ao Relator Geral propor emenda com vistas a recompor dotações canceladas.

AUTOR DA EMENDA 8100 - Relator Geral TIPO AUTOR Relator Geral



## Avulso de Emendas do Relator Geral

### EMENDA DE APROPRIAÇÃO DE DESPESA

TIPO AUTOR Relator geral TIPO DE EMENDA APROPRIAÇÃO EMENDA 81000907

EMENTA Emenda de Relator-Geral para recomposição de dotações

MODALIDADE DE EMENDA Despesa - Recomposição de dotação SEQUENCIAL 000006550

ESFERA ORÇAMENTÁRIA 10 - Orçamento Fiscal

### ACRÉSCIMOS À PROGRAMAÇÃO

ÓRGÃO ORÇAMENTÁRIO 26000 - Ministério da Educação UNIDADE ORÇAMENTÁRIA 26282 - Fundação Universidade Federal de Viçosa

FUNCIONAL PROGRAMÁTICA 12.364.5013.4002.0031

FUNÇÃO 12 - Educação SUBFUNÇÃO 364 - Ensino Superior

PROGRAMA 5013 - Educação Superior - Graduação, Pós-Graduação, Ensino, Pesquisa e Extensão

AÇÃO 4002 - Assistência ao Estudante de Ensino Superior

SUBTÍTULO 0031 - No Estado de Minas Gerais

LOCALIDADE BENEFICIADA 3100000 - Minas Gerais

ESPECIFICAÇÃO DO PRODUTO / UNIDADE DE MEDIDA Estudante assistido (unidade) META 14.000 QTD META A ALTERAR 0

GND	MODALIDADE DE APLICAÇÃO	RP	em R\$ 1,00 ACRÉSCIMO
3 Outras Despesas Correntes	90 Aplicações Diretas	2	346.893
<b>TOTAL:</b>			<b>346.893</b>

### CANCELAMENTOS COMPENSATÓRIOS

SEQUENCIAL	FONTE	GND	MODALIDADE DE APLICAÇÃO	ID	RP	em R\$ 1,00 CANCELAMENTO
000020000	100	0 Reserva de recursos do Congresso Nacional	00 Reserva de recursos do Congresso Nacional	Z	Z	346.893
<b>TOTAL:</b>						<b>346.893</b>

### JUSTIFICATIVA

De acordo com o item 10.II da Parte Especial do Parecer Preliminar, faculta-se ao Relator Geral propor emenda com vistas a recompor dotações canceladas.

AUTOR DA EMENDA 8100 - Relator Geral TIPO AUTOR Relator Geral



## Avulso de Emendas do Relator Geral

### EMENDA DE APROPRIAÇÃO DE DESPESA

TIPO AUTOR Relator geral TIPO DE EMENDA APROPRIAÇÃO EMENDA 81000908

EMENTA Emenda de Relator-Geral para recomposição de dotações

MODALIDADE DE EMENDA Despesa - Recomposição de dotação SEQUENCIAL 000006555

ESFERA ORÇAMENTÁRIA 10 - Orçamento Fiscal

### ACRÉSCIMOS À PROGRAMAÇÃO

ÓRGÃO ORÇAMENTÁRIO 26000 - Ministério da Educação UNIDADE ORÇAMENTÁRIA 26283 - Fundação Universidade Federal de Mato Grosso do Sul

FUNCIONAL PROGRAMÁTICA 12.128.0032.4572.0054

FUNÇÃO 12 - Educação SUBFUNÇÃO 128 - Formação de Recursos Humanos

PROGRAMA 0032 - Programa de Gestão e Manutenção do Poder Executivo

AÇÃO 4572 - Capacitação de Servidores Públicos Federais em Processo de Qualificação e Requalificação

SUBTÍTULO 0054 - No Estado de Mato Grosso do Sul

LOCALIDADE BENEFICIADA 5000000 - Mato Grosso do Sul

ESPECIFICAÇÃO DO PRODUTO / UNIDADE DE MEDIDA Servidor capacitado (unidade) META 350 QTD META A ALTERAR 0

GND	MODALIDADE DE APLICAÇÃO	RP	em R\$ 1,00 ACRÉSCIMO
3 Outras Despesas Correntes	90 Aplicações Diretas	2	3.390

**TOTAL: 3.390**

### CANCELAMENTOS COMPENSATÓRIOS

SEQUENCIAL	FONTE	GND	MODALIDADE DE APLICAÇÃO	ID	RP	em R\$ 1,00 CANCELAMENTO
000020000	100	0 Reserva de recursos do Congresso Nacional	00 Reserva de recursos do Congresso Nacional	Z	Z	3.390

**TOTAL: 3.390**

### JUSTIFICATIVA

De acordo com o item 10.II da Parte Especial do Parecer Preliminar, faculta-se ao Relator Geral propor emenda com vistas a recompor dotações canceladas.

### AUTOR DA EMENDA

8100 - Relator Geral

### TIPO AUTOR

Relator Geral



## Avulso de Emendas do Relator Geral

### EMENDA DE APROPRIAÇÃO DE DESPESA

TIPO AUTOR Relator geral TIPO DE EMENDA APROPRIAÇÃO EMENDA 81000909

EMENTA Emenda de Relator-Geral para recomposição de dotações

MODALIDADE DE EMENDA Despesa - Recomposição de dotação SEQUENCIAL 000006560

ESFERA ORÇAMENTÁRIA 10 - Orçamento Fiscal

### ACRÉSCIMOS À PROGRAMAÇÃO

ÓRGÃO ORÇAMENTÁRIO 26000 - Ministério da Educação UNIDADE ORÇAMENTÁRIA 26283 - Fundação Universidade Federal de Mato Grosso do Sul

FUNCIONAL PROGRAMÁTICA 28.846.0910.00PW.0001

FUNÇÃO 28 - Encargos Especiais SUBFUNÇÃO 846 - Outros Encargos Especiais

PROGRAMA 0910 - Operações Especiais: Gestão da Participação em Organismos e Entidades Nacionais e Internacionais

AÇÃO 00PW - Contribuições a Entidades Nacionais sem Exigência de Programação Específica

SUBTÍTULO 0001 - Nacional

LOCALIDADE BENEFICIADA 9000000 - Nacional

ESPECIFICAÇÃO DO PRODUTO / UNIDADE DE MEDIDA META QTD META A ALTERAR

GND	MODALIDADE DE APLICAÇÃO	RP	em R\$ 1,00 ACRÉSCIMO
3 Outras Despesas Correntes	50 Transferências a Instituições Privadas sem Fins Lucrativos	2	1.147
<b>TOTAL:</b>			<b>1.147</b>

### CANCELAMENTOS COMPENSATÓRIOS

SEQUENCIAL	FONTE	GND	MODALIDADE DE APLICAÇÃO	ID	RP	em R\$ 1,00 CANCELAMENTO
000020000	100	0 Reserva de recursos do Congresso Nacional	00 Reserva de recursos do Congresso Nacional	Z	Z	1.147
<b>TOTAL:</b>						<b>1.147</b>

### JUSTIFICATIVA

De acordo com o item 10.II da Parte Especial do Parecer Preliminar, faculta-se ao Relator Geral propor emenda com vistas a recompor dotações canceladas.

### AUTOR DA EMENDA

8100 - Relator Geral

### TIPO AUTOR

Relator Geral





## Avulso de Emendas do Relator Geral

### EMENDA DE APROPRIAÇÃO DE DESPESA

TIPO AUTOR Relator geral TIPO DE EMENDA APROPRIAÇÃO EMENDA 81000910

EMENTA Emenda de Relator-Geral para recomposição de dotações

MODALIDADE DE EMENDA Despesa - Recomposição de dotação SEQUENCIAL 000006562

ESFERA ORÇAMENTÁRIA 10 - Orçamento Fiscal

### ACRÉSCIMOS À PROGRAMAÇÃO

ÓRGÃO ORÇAMENTÁRIO 26000 - Ministério da Educação UNIDADE ORÇAMENTÁRIA 26283 - Fundação Universidade Federal de Mato Grosso do Sul

FUNCIONAL PROGRAMÁTICA 12.364.5013.20GK.0054

FUNÇÃO 12 - Educação SUBFUNÇÃO 364 - Ensino Superior

PROGRAMA 5013 - Educação Superior - Graduação, Pós-Graduação, Ensino, Pesquisa e Extensão

AÇÃO 20GK - Fomento às Ações de Graduação, Pós-Graduação, Ensino, Pesquisa e Extensão

SUBTÍTULO 0054 - No Estado de Mato Grosso do Sul

LOCALIDADE BENEFICIADA 5000000 - Mato Grosso do Sul

ESPECIFICAÇÃO DO PRODUTO / UNIDADE DE MEDIDA META QTD META A ALTERAR  
Iniciativa apoiada (unidade) 50 0

GND	MODALIDADE DE APLICAÇÃO	RP	em R\$ 1,00 ACRÉSCIMO
3 Outras Despesas Correntes	90 Aplicações Diretas	2	298
<b>TOTAL:</b>			<b>298</b>

### CANCELAMENTOS COMPENSATÓRIOS

SEQUENCIAL	FONTE	GND	MODALIDADE DE APLICAÇÃO	ID	RP	em R\$ 1,00 CANCELAMENTO
000020000	100	0 Reserva de recursos do Congresso Nacional	00 Reserva de recursos do Congresso Nacional	Z	Z	298
<b>TOTAL:</b>						<b>298</b>

### JUSTIFICATIVA

De acordo com o item 10.II da Parte Especial do Parecer Preliminar, faculta-se ao Relator Geral propor emenda com vistas a recompor dotações canceladas.

AUTOR DA EMENDA 8100 - Relator Geral TIPO AUTOR Relator Geral



## Avulso de Emendas do Relator Geral

### EMENDA DE APROPRIAÇÃO DE DESPESA

TIPO AUTOR Relator geral TIPO DE EMENDA APROPRIAÇÃO EMENDA 81000911

EMENTA Emenda de Relator-Geral para recomposição de dotações

MODALIDADE DE EMENDA Despesa - Recomposição de dotação SEQUENCIAL 000006563

ESFERA ORÇAMENTÁRIA 10 - Orçamento Fiscal

### ACRÉSCIMOS À PROGRAMAÇÃO

ÓRGÃO ORÇAMENTÁRIO 26000 - Ministério da Educação UNIDADE ORÇAMENTÁRIA 26283 - Fundação Universidade Federal de Mato Grosso do Sul

FUNCIONAL PROGRAMÁTICA 12.364.5013.20RK.0054

FUNÇÃO 12 - Educação SUBFUNÇÃO 364 - Ensino Superior

PROGRAMA 5013 - Educação Superior - Graduação, Pós-Graduação, Ensino, Pesquisa e Extensão

AÇÃO 20RK - Funcionamento de Instituições Federais de Ensino Superior

SUBTÍTULO 0054 - No Estado de Mato Grosso do Sul

LOCALIDADE BENEFICIADA 5000000 - Mato Grosso do Sul

ESPECIFICAÇÃO DO PRODUTO / UNIDADE DE MEDIDA Estudante matriculado (unidade) META 19.500 QTD META A ALTERAR 0

GND	MODALIDADE DE APLICAÇÃO	RP	em R\$ 1,00 ACRÉSCIMO
3 Outras Despesas Correntes	90 Aplicações Diretas	2	1.576.469
4 Investimentos	90 Aplicações Diretas	2	122.480
<b>TOTAL:</b>			<b>1.698.949</b>

### CANCELAMENTOS COMPENSATÓRIOS

SEQUENCIAL	FONTE	GND	MODALIDADE DE APLICAÇÃO	ID	RP	em R\$ 1,00 CANCELAMENTO
000020000	100	0 Reserva de recursos do Congresso Nacional	00 Reserva de recursos do Congresso Nacional	Z	Z	1.698.949
<b>TOTAL:</b>						<b>1.698.949</b>

### JUSTIFICATIVA

De acordo com o item 10.II da Parte Especial do Parecer Preliminar, faculta-se ao Relator Geral propor emenda com vistas a recompor dotações canceladas.

### AUTOR DA EMENDA

8100 - Relator Geral

### TIPO AUTOR

Relator Geral



## Avulso de Emendas do Relator Geral

### EMENDA DE APROPRIAÇÃO DE DESPESA

TIPO AUTOR Relator geral TIPO DE EMENDA APROPRIAÇÃO EMENDA 81000912

EMENTA Emenda de Relator-Geral para recomposição de dotações

MODALIDADE DE EMENDA Despesa - Recomposição de dotação SEQUENCIAL 000006564

ESFERA ORÇAMENTÁRIA 10 - Orçamento Fiscal

### ACRÉSCIMOS À PROGRAMAÇÃO

ÓRGÃO ORÇAMENTÁRIO 26000 - Ministério da Educação UNIDADE ORÇAMENTÁRIA 26283 - Fundação Universidade Federal de Mato Grosso do Sul

FUNCIONAL PROGRAMÁTICA 12.364.5013.4002.0054

FUNÇÃO 12 - Educação SUBFUNÇÃO 364 - Ensino Superior

PROGRAMA 5013 - Educação Superior - Graduação, Pós-Graduação, Ensino, Pesquisa e Extensão

AÇÃO 4002 - Assistência ao Estudante de Ensino Superior

SUBTÍTULO 0054 - No Estado de Mato Grosso do Sul

LOCALIDADE BENEFICIADA 5000000 - Mato Grosso do Sul

ESPECIFICAÇÃO DO PRODUTO / UNIDADE DE MEDIDA Estudante assistido (unidade) META 2.500 QTD META A ALTERAR 0

GND	MODALIDADE DE APLICAÇÃO	RP	em R\$ 1,00 ACRÉSCIMO
3 Outras Despesas Correntes	90 Aplicações Diretas	2	373.623
4 Investimentos	90 Aplicações Diretas	2	6.226
<b>TOTAL:</b>			<b>379.849</b>

### CANCELAMENTOS COMPENSATÓRIOS

SEQUENCIAL	FONTE	GND	MODALIDADE DE APLICAÇÃO	ID	RP	em R\$ 1,00 CANCELAMENTO
000020000	100	0 Reserva de recursos do Congresso Nacional	00 Reserva de recursos do Congresso Nacional	Z	Z	379.849
<b>TOTAL:</b>						<b>379.849</b>

### JUSTIFICATIVA

De acordo com o item 10.II da Parte Especial do Parecer Preliminar, faculta-se ao Relator Geral propor emenda com vistas a recompor dotações canceladas.

AUTOR DA EMENDA

8100 - Relator Geral

TIPO AUTOR

Relator Geral



## Avulso de Emendas do Relator Geral

### EMENDA DE APROPRIAÇÃO DE DESPESA

TIPO AUTOR Relator geral TIPO DE EMENDA APROPRIAÇÃO EMENDA 81000913

EMENTA Emenda de Relator-Geral para recomposição de dotações

MODALIDADE DE EMENDA Despesa - Recomposição de dotação SEQUENCIAL 000006569

ESFERA ORÇAMENTÁRIA 10 - Orçamento Fiscal

### ACRÉSCIMOS À PROGRAMAÇÃO

ÓRGÃO ORÇAMENTÁRIO 26000 - Ministério da Educação UNIDADE ORÇAMENTÁRIA 26284 - Fundação Universidade Federal de Ciências da Saúde de Porto Alegre

FUNCIONAL PROGRAMÁTICA 12.128.0032.4572.0043

FUNÇÃO 12 - Educação SUBFUNÇÃO 128 - Formação de Recursos Humanos

PROGRAMA 0032 - Programa de Gestão e Manutenção do Poder Executivo

AÇÃO 4572 - Capacitação de Servidores Públicos Federais em Processo de Qualificação e Requalificação

SUBTÍTULO 0043 - No Estado do Rio Grande do Sul

LOCALIDADE BENEFICIADA 4300000 - Rio Grande do Sul

ESPECIFICAÇÃO DO PRODUTO / UNIDADE DE MEDIDA Servidor capacitado (unidade) META 210 QTD META A ALTERAR 0

GND	MODALIDADE DE APLICAÇÃO	RP	em R\$ 1,00 ACRÉSCIMO
3 Outras Despesas Correntes	90 Aplicações Diretas	2	4.590
<b>TOTAL:</b>			<b>4.590</b>

### CANCELAMENTOS COMPENSATÓRIOS

SEQUENCIAL	FONTE	GND	MODALIDADE DE APLICAÇÃO	ID	RP	em R\$ 1,00 CANCELAMENTO
000020000	100	0 Reserva de recursos do Congresso Nacional	00 Reserva de recursos do Congresso Nacional	Z	Z	4.590
<b>TOTAL:</b>						<b>4.590</b>

### JUSTIFICATIVA

De acordo com o item 10.II da Parte Especial do Parecer Preliminar, faculta-se ao Relator Geral propor emenda com vistas a recompor dotações canceladas.

### AUTOR DA EMENDA

8100 - Relator Geral TIPO AUTOR Relator Geral



## Avulso de Emendas do Relator Geral

### EMENDA DE APROPRIAÇÃO DE DESPESA

TIPO AUTOR Relator geral TIPO DE EMENDA APROPRIAÇÃO EMENDA 81000914

EMENTA Emenda de Relator-Geral para recomposição de dotações

MODALIDADE DE EMENDA Despesa - Recomposição de dotação SEQUENCIAL 000006576

ESFERA ORÇAMENTÁRIA 10 - Orçamento Fiscal

### ACRÉSCIMOS À PROGRAMAÇÃO

ÓRGÃO ORÇAMENTÁRIO 26000 - Ministério da Educação UNIDADE ORÇAMENTÁRIA 26284 - Fundação Universidade Federal de Ciências da Saúde de Porto Alegre

FUNCIONAL PROGRAMÁTICA 12.364.5013.20GK.0043

FUNÇÃO 12 - Educação SUBFUNÇÃO 364 - Ensino Superior

PROGRAMA 5013 - Educação Superior - Graduação, Pós-Graduação, Ensino, Pesquisa e Extensão

AÇÃO 20GK - Fomento às Ações de Graduação, Pós-Graduação, Ensino, Pesquisa e Extensão

SUBTÍTULO 0043 - No Estado do Rio Grande do Sul

LOCALIDADE BENEFICIADA 4300000 - Rio Grande do Sul

ESPECIFICAÇÃO DO PRODUTO / UNIDADE DE MEDIDA META QTD META A ALTERAR  
Iniciativa apoiada (unidade) 2 0

GND	MODALIDADE DE APLICAÇÃO	RP	em R\$ 1,00 ACRÉSCIMO
3 Outras Despesas Correntes	90 Aplicações Diretas	2	816

**TOTAL: 816**

### CANCELAMENTOS COMPENSATÓRIOS

SEQUENCIAL	FONTE	GND	MODALIDADE DE APLICAÇÃO	ID	RP	em R\$ 1,00 CANCELAMENTO
000020000	100	0 Reserva de recursos do Congresso Nacional	00 Reserva de recursos do Congresso Nacional	Z	Z	816

**TOTAL: 816**

### JUSTIFICATIVA

De acordo com o item 10.II da Parte Especial do Parecer Preliminar, faculta-se ao Relator Geral propor emenda com vistas a recompor dotações canceladas.

### AUTOR DA EMENDA

8100 - Relator Geral

### TIPO AUTOR

Relator Geral



## Avulso de Emendas do Relator Geral

### EMENDA DE APROPRIAÇÃO DE DESPESA

TIPO AUTOR Relator geral TIPO DE EMENDA APROPRIAÇÃO EMENDA 81000915

EMENTA Emenda de Relator-Geral para recomposição de dotações

MODALIDADE DE EMENDA Despesa - Recomposição de dotação SEQUENCIAL 000006577

ESFERA ORÇAMENTÁRIA 10 - Orçamento Fiscal

### ACRÉSCIMOS À PROGRAMAÇÃO

ÓRGÃO ORÇAMENTÁRIO 26000 - Ministério da Educação UNIDADE ORÇAMENTÁRIA 26284 - Fundação Universidade Federal de Ciências da Saúde de Porto Alegre

FUNCIONAL PROGRAMÁTICA 12.364.5013.20RK.0043

FUNÇÃO 12 - Educação SUBFUNÇÃO 364 - Ensino Superior

PROGRAMA 5013 - Educação Superior - Graduação, Pós-Graduação, Ensino, Pesquisa e Extensão

AÇÃO 20RK - Funcionamento de Instituições Federais de Ensino Superior

SUBTÍTULO 0043 - No Estado do Rio Grande do Sul

LOCALIDADE BENEFICIADA 4300000 - Rio Grande do Sul

ESPECIFICAÇÃO DO PRODUTO / UNIDADE DE MEDIDA Estudante matriculado (unidade) META 2.800 QTD META A ALTERAR 0

GND	MODALIDADE DE APLICAÇÃO	RP	em R\$ 1,00 ACRÉSCIMO
3 Outras Despesas Correntes	90 Aplicações Diretas	2	470.751
4 Investimentos	90 Aplicações Diretas	2	58.156
<b>TOTAL:</b>			<b>528.907</b>

### CANCELAMENTOS COMPENSATÓRIOS

SEQUENCIAL	FONTE	GND	MODALIDADE DE APLICAÇÃO	ID	RP	em R\$ 1,00 CANCELAMENTO
000020000	100	0 Reserva de recursos do Congresso Nacional	00 Reserva de recursos do Congresso Nacional	Z	Z	528.907
<b>TOTAL:</b>						<b>528.907</b>

### JUSTIFICATIVA

De acordo com o item 10.II da Parte Especial do Parecer Preliminar, faculta-se ao Relator Geral propor emenda com vistas a recompor dotações canceladas.

AUTOR DA EMENDA

8100 - Relator Geral

TIPO AUTOR

Relator Geral



## Avulso de Emendas do Relator Geral

### EMENDA DE APROPRIAÇÃO DE DESPESA

TIPO AUTOR Relator geral TIPO DE EMENDA APROPRIAÇÃO EMENDA 81000916

EMENTA Emenda de Relator-Geral para recomposição de dotações

MODALIDADE DE EMENDA Despesa - Recomposição de dotação SEQUENCIAL 000006578

ESFERA ORÇAMENTÁRIA 10 - Orçamento Fiscal

### ACRÉSCIMOS À PROGRAMAÇÃO

ÓRGÃO ORÇAMENTÁRIO 26000 - Ministério da Educação UNIDADE ORÇAMENTÁRIA 26284 - Fundação Universidade Federal de Ciências da Saúde de Porto Alegre

FUNCIONAL PROGRAMÁTICA 12.364.5013.4002.0043

FUNÇÃO 12 - Educação SUBFUNÇÃO 364 - Ensino Superior

PROGRAMA 5013 - Educação Superior - Graduação, Pós-Graduação, Ensino, Pesquisa e Extensão

AÇÃO 4002 - Assistência ao Estudante de Ensino Superior

SUBTÍTULO 0043 - No Estado do Rio Grande do Sul

LOCALIDADE BENEFICIADA 4300000 - Rio Grande do Sul

ESPECIFICAÇÃO DO PRODUTO / UNIDADE DE MEDIDA Estudante assistido (unidade) META 626 QTD META A ALTERAR 0

GND	MODALIDADE DE APLICAÇÃO	RP	em R\$ 1,00 ACRÉSCIMO
3 Outras Despesas Correntes	90 Aplicações Diretas	2	41.704

**TOTAL: 41.704**

### CANCELAMENTOS COMPENSATÓRIOS

SEQUENCIAL	FONTE	GND	MODALIDADE DE APLICAÇÃO	ID	RP	em R\$ 1,00 CANCELAMENTO
000020000	100	0 Reserva de recursos do Congresso Nacional	00 Reserva de recursos do Congresso Nacional	Z	Z	41.704

**TOTAL: 41.704**

### JUSTIFICATIVA

De acordo com o item 10.II da Parte Especial do Parecer Preliminar, faculta-se ao Relator Geral propor emenda com vistas a recompor dotações canceladas.

### AUTOR DA EMENDA

8100 - Relator Geral

### TIPO AUTOR

Relator Geral



## Avulso de Emendas do Relator Geral

### EMENDA DE APROPRIAÇÃO DE DESPESA

TIPO AUTOR Relator geral TIPO DE EMENDA APROPRIAÇÃO EMENDA 81000917

EMENTA Emenda de Relator-Geral para recomposição de dotações

MODALIDADE DE EMENDA Despesa - Recomposição de dotação SEQUENCIAL 000006583

ESFERA ORÇAMENTÁRIA 10 - Orçamento Fiscal

### ACRÉSCIMOS À PROGRAMAÇÃO

ÓRGÃO ORÇAMENTÁRIO 26000 - Ministério da Educação UNIDADE ORÇAMENTÁRIA 26285 - Fundação Universidade Federal de São João del-Rei

FUNCIONAL PROGRAMÁTICA 12.128.0032.4572.0031

FUNÇÃO 12 - Educação SUBFUNÇÃO 128 - Formação de Recursos Humanos

PROGRAMA 0032 - Programa de Gestão e Manutenção do Poder Executivo

AÇÃO 4572 - Capacitação de Servidores Públicos Federais em Processo de Qualificação e Requalificação

SUBTÍTULO 0031 - No Estado de Minas Gerais

LOCALIDADE BENEFICIADA 3100000 - Minas Gerais

ESPECIFICAÇÃO DO PRODUTO / UNIDADE DE MEDIDA Servidor capacitado (unidade) META 900 QTD META A ALTERAR 0

GND	MODALIDADE DE APLICAÇÃO	RP	em R\$ 1,00 ACRÉSCIMO
3 Outras Despesas Correntes	90 Aplicações Diretas	2	6.197

**TOTAL: 6.197**

### CANCELAMENTOS COMPENSATÓRIOS

SEQUENCIAL	FONTE	GND	MODALIDADE DE APLICAÇÃO	ID	RP	em R\$ 1,00 CANCELAMENTO
000020000	100	0 Reserva de recursos do Congresso Nacional	00 Reserva de recursos do Congresso Nacional	Z	Z	6.197

**TOTAL: 6.197**

### JUSTIFICATIVA

De acordo com o item 10.II da Parte Especial do Parecer Preliminar, faculta-se ao Relator Geral propor emenda com vistas a recompor dotações canceladas.

### AUTOR DA EMENDA

8100 - Relator Geral

### TIPO AUTOR

Relator Geral





## Avulso de Emendas do Relator Geral

### EMENDA DE APROPRIAÇÃO DE DESPESA

TIPO AUTOR Relator geral TIPO DE EMENDA APROPRIAÇÃO EMENDA 81000918

EMENTA Emenda de Relator-Geral para recomposição de dotações

MODALIDADE DE EMENDA Despesa - Recomposição de dotação SEQUENCIAL 000006586

ESFERA ORÇAMENTÁRIA 10 - Orçamento Fiscal

### ACRÉSCIMOS À PROGRAMAÇÃO

ÓRGÃO ORÇAMENTÁRIO 26000 - Ministério da Educação UNIDADE ORÇAMENTÁRIA 26285 - Fundação Universidade Federal de São João del-Rei

FUNCIONAL PROGRAMÁTICA 28.846.0910.00PW.0001

FUNÇÃO 28 - Encargos Especiais SUBFUNÇÃO 846 - Outros Encargos Especiais

PROGRAMA 0910 - Operações Especiais: Gestão da Participação em Organismos e Entidades Nacionais e Internacionais

AÇÃO 00PW - Contribuições a Entidades Nacionais sem Exigência de Programação Específica

SUBTÍTULO 0001 - Nacional

LOCALIDADE BENEFICIADA 9000000 - Nacional

ESPECIFICAÇÃO DO PRODUTO / UNIDADE DE MEDIDA	META	QTD META A ALTERAR

GND	MODALIDADE DE APLICAÇÃO	RP	em R\$ 1,00 ACRÉSCIMO
3 Outras Despesas Correntes	50 Transferências a Instituições Privadas sem Fins Lucrativos	2	1.836
<b>TOTAL:</b>			<b>1.836</b>

### CANCELAMENTOS COMPENSATÓRIOS

SEQUENCIAL	FONTE	GND	MODALIDADE DE APLICAÇÃO	ID	RP	em R\$ 1,00 CANCELAMENTO
000020000	100	0 Reserva de recursos do Congresso Nacional	00 Reserva de recursos do Congresso Nacional	Z	Z	1.836
<b>TOTAL:</b>						<b>1.836</b>

### JUSTIFICATIVA

De acordo com o item 10.II da Parte Especial do Parecer Preliminar, faculta-se ao Relator Geral propor emenda com vistas a recompor dotações canceladas.

AUTOR DA EMENDA 8100 - Relator Geral TIPO AUTOR Relator Geral



## Avulso de Emendas do Relator Geral

### EMENDA DE APROPRIAÇÃO DE DESPESA

TIPO AUTOR Relator geral TIPO DE EMENDA APROPRIAÇÃO EMENDA 81000919

EMENTA Emenda de Relator-Geral para recomposição de dotações

MODALIDADE DE EMENDA Despesa - Recomposição de dotação SEQUENCIAL 000006588

ESFERA ORÇAMENTÁRIA 10 - Orçamento Fiscal

### ACRÉSCIMOS À PROGRAMAÇÃO

ÓRGÃO ORÇAMENTÁRIO 26000 - Ministério da Educação UNIDADE ORÇAMENTÁRIA 26285 - Fundação Universidade Federal de São João del-Rei

FUNCIONAL PROGRAMÁTICA 12.364.5013.20GK.0031

FUNÇÃO 12 - Educação SUBFUNÇÃO 364 - Ensino Superior

PROGRAMA 5013 - Educação Superior - Graduação, Pós-Graduação, Ensino, Pesquisa e Extensão

AÇÃO 20GK - Fomento às Ações de Graduação, Pós-Graduação, Ensino, Pesquisa e Extensão

SUBTÍTULO 0031 - No Estado de Minas Gerais

LOCALIDADE BENEFICIADA 3100000 - Minas Gerais

ESPECIFICAÇÃO DO PRODUTO / UNIDADE DE MEDIDA META QTD META A ALTERAR  
Iniciativa apoiada (unidade) 10 0

GND	MODALIDADE DE APLICAÇÃO	RP	em R\$ 1,00 ACRÉSCIMO
3 Outras Despesas Correntes	90 Aplicações Diretas	2	7.953
<b>TOTAL:</b>			<b>7.953</b>

### CANCELAMENTOS COMPENSATÓRIOS

SEQUENCIAL	FONTE	GND	MODALIDADE DE APLICAÇÃO	ID	RP	em R\$ 1,00 CANCELAMENTO
000020000	100	0 Reserva de recursos do Congresso Nacional	00 Reserva de recursos do Congresso Nacional	Z	Z	7.953
<b>TOTAL:</b>						<b>7.953</b>

### JUSTIFICATIVA

De acordo com o item 10.II da Parte Especial do Parecer Preliminar, faculta-se ao Relator Geral propor emenda com vistas a recompor dotações canceladas.

AUTOR DA EMENDA 8100 - Relator Geral TIPO AUTOR Relator Geral



## Avulso de Emendas do Relator Geral

### EMENDA DE APROPRIAÇÃO DE DESPESA

TIPO AUTOR Relator geral TIPO DE EMENDA APROPRIAÇÃO EMENDA 81000920

EMENTA Emenda de Relator-Geral para recomposição de dotações

MODALIDADE DE EMENDA Despesa - Recomposição de dotação SEQUENCIAL 000006589

ESFERA ORÇAMENTÁRIA 10 - Orçamento Fiscal

### ACRÉSCIMOS À PROGRAMAÇÃO

ÓRGÃO ORÇAMENTÁRIO 26000 - Ministério da Educação UNIDADE ORÇAMENTÁRIA 26285 - Fundação Universidade Federal de São João del-Rei

FUNCIONAL PROGRAMÁTICA 12.364.5013.20RK.0031

FUNÇÃO 12 - Educação SUBFUNÇÃO 364 - Ensino Superior

PROGRAMA 5013 - Educação Superior - Graduação, Pós-Graduação, Ensino, Pesquisa e Extensão

AÇÃO 20RK - Funcionamento de Instituições Federais de Ensino Superior

SUBTÍTULO 0031 - No Estado de Minas Gerais

LOCALIDADE BENEFICIADA 3100000 - Minas Gerais

ESPECIFICAÇÃO DO PRODUTO / UNIDADE DE MEDIDA Estudante matriculado (unidade) META 21.000 QTD META A ALTERAR 0

GND	MODALIDADE DE APLICAÇÃO	RP	em R\$ 1,00 ACRÉSCIMO
3 Outras Despesas Correntes	90 Aplicações Diretas	2	850.402
4 Investimentos	90 Aplicações Diretas	2	25.166
<b>TOTAL:</b>			<b>875.568</b>

### CANCELAMENTOS COMPENSATÓRIOS

SEQUENCIAL	FONTE	GND	MODALIDADE DE APLICAÇÃO	ID	RP	em R\$ 1,00 CANCELAMENTO
000020000	100	0 Reserva de recursos do Congresso Nacional	00 Reserva de recursos do Congresso Nacional	Z	Z	875.568
<b>TOTAL:</b>						<b>875.568</b>

### JUSTIFICATIVA

De acordo com o item 10.II da Parte Especial do Parecer Preliminar, faculta-se ao Relator Geral propor emenda com vistas a recompor dotações canceladas.

### AUTOR DA EMENDA

8100 - Relator Geral

### TIPO AUTOR

Relator Geral



## Avulso de Emendas do Relator Geral

### EMENDA DE APROPRIAÇÃO DE DESPESA

TIPO AUTOR Relator geral TIPO DE EMENDA APROPRIAÇÃO EMENDA 81000921

EMENTA Emenda de Relator-Geral para recomposição de dotações

MODALIDADE DE EMENDA Despesa - Recomposição de dotação SEQUENCIAL 000006590

ESFERA ORÇAMENTÁRIA 10 - Orçamento Fiscal

### ACRÉSCIMOS À PROGRAMAÇÃO

ÓRGÃO ORÇAMENTÁRIO 26000 - Ministério da Educação UNIDADE ORÇAMENTÁRIA 26285 - Fundação Universidade Federal de São João del-Rei

FUNCIONAL PROGRAMÁTICA 12.364.5013.4002.0031

FUNÇÃO 12 - Educação SUBFUNÇÃO 364 - Ensino Superior

PROGRAMA 5013 - Educação Superior - Graduação, Pós-Graduação, Ensino, Pesquisa e Extensão

AÇÃO 4002 - Assistência ao Estudante de Ensino Superior

SUBTÍTULO 0031 - No Estado de Minas Gerais

LOCALIDADE BENEFICIADA 3100000 - Minas Gerais

ESPECIFICAÇÃO DO PRODUTO / UNIDADE DE MEDIDA Estudante assistido (unidade) META 5.225 QTD META A ALTERAR 0

GND	MODALIDADE DE APLICAÇÃO	RP	em R\$ 1,00 ACRÉSCIMO
3 Outras Despesas Correntes	90 Aplicações Diretas	2	282.865

**TOTAL: 282.865**

### CANCELAMENTOS COMPENSATÓRIOS

SEQUENCIAL	FONTE	GND	MODALIDADE DE APLICAÇÃO	ID	RP	em R\$ 1,00 CANCELAMENTO
000020000	100	0 Reserva de recursos do Congresso Nacional	00 Reserva de recursos do Congresso Nacional	Z	Z	282.865

**TOTAL: 282.865**

### JUSTIFICATIVA

De acordo com o item 10.II da Parte Especial do Parecer Preliminar, faculta-se ao Relator Geral propor emenda com vistas a recompor dotações canceladas.

### AUTOR DA EMENDA

8100 - Relator Geral

### TIPO AUTOR

Relator Geral



## Avulso de Emendas do Relator Geral

### EMENDA DE APROPRIAÇÃO DE DESPESA

TIPO AUTOR Relator geral TIPO DE EMENDA APROPRIAÇÃO EMENDA 81000922

EMENTA Emenda de Relator-Geral para recomposição de dotações

MODALIDADE DE EMENDA Despesa - Recomposição de dotação SEQUENCIAL 000006595

ESFERA ORÇAMENTÁRIA 10 - Orçamento Fiscal

### ACRÉSCIMOS À PROGRAMAÇÃO

ÓRGÃO ORÇAMENTÁRIO 26000 - Ministério da Educação UNIDADE ORÇAMENTÁRIA 26286 - Fundação Universidade Federal do Amapá

FUNCIONAL PROGRAMÁTICA 12.128.0032.4572.0016

FUNÇÃO 12 - Educação SUBFUNÇÃO 128 - Formação de Recursos Humanos

PROGRAMA 0032 - Programa de Gestão e Manutenção do Poder Executivo

AÇÃO 4572 - Capacitação de Servidores Públicos Federais em Processo de Qualificação e Requalificação

SUBTÍTULO 0016 - No Estado do Amapá

LOCALIDADE BENEFICIADA 1600000 - Amapá

ESPECIFICAÇÃO DO PRODUTO / UNIDADE DE MEDIDA Servidor capacitado (unidade) META 250 QTD META A ALTERAR 0

GND	MODALIDADE DE APLICAÇÃO	RP	em R\$ 1,00 ACRÉSCIMO
3 Outras Despesas Correntes	90 Aplicações Diretas	2	13.771
<b>TOTAL:</b>			<b>13.771</b>

### CANCELAMENTOS COMPENSATÓRIOS

SEQUENCIAL	FUNTE	GND	MODALIDADE DE APLICAÇÃO	ID	RP	em R\$ 1,00 CANCELAMENTO
000020000	100	0 Reserva de recursos do Congresso Nacional	00 Reserva de recursos do Congresso Nacional	Z	Z	13.771
<b>TOTAL:</b>						<b>13.771</b>

### JUSTIFICATIVA

De acordo com o item 10.II da Parte Especial do Parecer Preliminar, faculta-se ao Relator Geral propor emenda com vistas a recompor dotações canceladas.

### AUTOR DA EMENDA

8100 - Relator Geral

### TIPO AUTOR

Relator Geral



## Avulso de Emendas do Relator Geral

### EMENDA DE APROPRIAÇÃO DE DESPESA

TIPO AUTOR Relator geral TIPO DE EMENDA APROPRIAÇÃO EMENDA 81000923

EMENTA Emenda de Relator-Geral para recomposição de dotações

MODALIDADE DE EMENDA Despesa - Recomposição de dotação SEQUENCIAL 000006598

ESFERA ORÇAMENTÁRIA 10 - Orçamento Fiscal

### ACRÉSCIMOS À PROGRAMAÇÃO

ÓRGÃO ORÇAMENTÁRIO 26000 - Ministério da Educação UNIDADE ORÇAMENTÁRIA 26286 - Fundação Universidade Federal do Amapá

FUNCIONAL PROGRAMÁTICA 28.846.0910.000Q.0002

FUNÇÃO 28 - Encargos Especiais SUBFUNÇÃO 846 - Outros Encargos Especiais

PROGRAMA 0910 - Operações Especiais: Gestão da Participação em Organismos e Entidades Nacionais e Internacionais

AÇÃO 000Q - Contribuições a Organismos Internacionais sem Exigência de Programação Específica

SUBTÍTULO 0002 - Exterior

LOCALIDADE BENEFICIADA 8000000 - Exterior

ESPECIFICAÇÃO DO PRODUTO / UNIDADE DE MEDIDA META QTD META A ALTERAR

GND	MODALIDADE DE APLICAÇÃO	RP	em R\$ 1,00 ACRÉSCIMO
3 Outras Despesas Correntes	80 Transferências ao Exterior	2	107
<b>TOTAL:</b>			<b>107</b>

### CANCELAMENTOS COMPENSATÓRIOS

SEQUENCIAL	FUNTE	GND	MODALIDADE DE APLICAÇÃO	ID	RP	em R\$ 1,00 CANCELAMENTO
000020000	100	0 Reserva de recursos do Congresso Nacional	00 Reserva de recursos do Congresso Nacional	Z	Z	107
<b>TOTAL:</b>						<b>107</b>

### JUSTIFICATIVA

De acordo com o item 10.II da Parte Especial do Parecer Preliminar, faculta-se ao Relator Geral propor emenda com vistas a recompor dotações canceladas.

AUTOR DA EMENDA

8100 - Relator Geral

TIPO AUTOR

Relator Geral



## Avulso de Emendas do Relator Geral

### EMENDA DE APROPRIAÇÃO DE DESPESA

TIPO AUTOR Relator geral	TIPO DE EMENDA APROPRIAÇÃO	<b>EMENDA 81000924</b>
EMENTA Emenda de Relator-Geral para recomposição de dotações		
MODALIDADE DE EMENDA Despesa - Recomposição de dotação	<b>SEQUENCIAL 000006599</b>	
ESFERA ORÇAMENTÁRIA 10 - Orçamento Fiscal		

### ACRÉSCIMOS À PROGRAMAÇÃO

ÓRGÃO ORÇAMENTÁRIO 26000 - Ministério da Educação	UNIDADE ORÇAMENTÁRIA 26286 - Fundação Universidade Federal do Amapá
--	--

### FUNCIONAL PROGRAMÁTICA 28.846.0910.00PW.0001

FUNÇÃO 28 - Encargos Especiais	SUBFUNÇÃO 846 - Outros Encargos Especiais
PROGRAMA 0910 - Operações Especiais: Gestão da Participação em Organismos e Entidades Nacionais e Internacionais	
AÇÃO 00PW - Contribuições a Entidades Nacionais sem Exigência de Programação Específica	
SUBTÍTULO 0001 - Nacional	
LOCALIDADE BENEFICIADA 9000000 - Nacional	

ESPECIFICAÇÃO DO PRODUTO / UNIDADE DE MEDIDA	META	QTD META A ALTERAR
--	------	--------------------

GND	MODALIDADE DE APLICAÇÃO	RP	em R\$ 1,00 ACRÉSCIMO
3 Outras Despesas Correntes	50 Transferências a Instituições Privadas sem Fins Lucrativos	2	1.147
<b>TOTAL:</b>			<b>1.147</b>

### CANCELAMENTOS COMPENSATÓRIOS

SEQUENCIAL	FUNTE	GND	MODALIDADE DE APLICAÇÃO	ID	RP	em R\$ 1,00 CANCELAMENTO
000020000	100	0 Reserva de recursos do Congresso Nacional	00 Reserva de recursos do Congresso Nacional	Z	Z	1.147
<b>TOTAL:</b>						<b>1.147</b>

### JUSTIFICATIVA

De acordo com o item 10.II da Parte Especial do Parecer Preliminar, faculta-se ao Relator Geral propor emenda com vistas a recompor dotações canceladas.

### AUTOR DA EMENDA

8100 - Relator Geral

### TIPO AUTOR

Relator Geral



## Avulso de Emendas do Relator Geral

### EMENDA DE APROPRIAÇÃO DE DESPESA

TIPO AUTOR Relator geral TIPO DE EMENDA APROPRIAÇÃO EMENDA 81000925

EMENTA Emenda de Relator-Geral para recomposição de dotações

MODALIDADE DE EMENDA Despesa - Recomposição de dotação SEQUENCIAL 000006601

ESFERA ORÇAMENTÁRIA 10 - Orçamento Fiscal

### ACRÉSCIMOS À PROGRAMAÇÃO

ÓRGÃO ORÇAMENTÁRIO 26000 - Ministério da Educação UNIDADE ORÇAMENTÁRIA 26286 - Fundação Universidade Federal do Amapá

FUNCIONAL PROGRAMÁTICA 12.364.5013.20GK.0016

FUNÇÃO 12 - Educação SUBFUNÇÃO 364 - Ensino Superior

PROGRAMA 5013 - Educação Superior - Graduação, Pós-Graduação, Ensino, Pesquisa e Extensão

AÇÃO 20GK - Fomento às Ações de Graduação, Pós-Graduação, Ensino, Pesquisa e Extensão

SUBTÍTULO 0016 - No Estado do Amapá

LOCALIDADE BENEFICIADA 1600000 - Amapá

ESPECIFICAÇÃO DO PRODUTO / UNIDADE DE MEDIDA META QTD META A ALTERAR  
 Iniciativa apoiada (unidade) 161 0

GND	MODALIDADE DE APLICAÇÃO	RP	em R\$ 1,00 ACRÉSCIMO
3 Outras Despesas Correntes	90 Aplicações Diretas	2	55.900
4 Investimentos	90 Aplicações Diretas	2	852
<b>TOTAL:</b>			<b>56.752</b>

### CANCELAMENTOS COMPENSATÓRIOS

SEQUENCIAL	FONTE	GND	MODALIDADE DE APLICAÇÃO	ID	RP	em R\$ 1,00 CANCELAMENTO
000020000	100	0 Reserva de recursos do Congresso Nacional	00 Reserva de recursos do Congresso Nacional	Z	Z	56.752
<b>TOTAL:</b>						<b>56.752</b>

### JUSTIFICATIVA

De acordo com o item 10.II da Parte Especial do Parecer Preliminar, faculta-se ao Relator Geral propor emenda com vistas a recompor dotações canceladas.

AUTOR DA EMENDA 8100 - Relator Geral TIPO AUTOR Relator Geral





## Avulso de Emendas do Relator Geral

### EMENDA DE APROPRIAÇÃO DE DESPESA

TIPO AUTOR Relator geral TIPO DE EMENDA APROPRIAÇÃO EMENDA 81000926

EMENTA Emenda de Relator-Geral para recomposição de dotações

MODALIDADE DE EMENDA Despesa - Recomposição de dotação SEQUENCIAL 000006602

ESFERA ORÇAMENTÁRIA 10 - Orçamento Fiscal

### ACRÉSCIMOS À PROGRAMAÇÃO

ÓRGÃO ORÇAMENTÁRIO 26000 - Ministério da Educação UNIDADE ORÇAMENTÁRIA 26286 - Fundação Universidade Federal do Amapá

FUNCIONAL PROGRAMÁTICA 12.364.5013.20RK.0016

FUNÇÃO 12 - Educação SUBFUNÇÃO 364 - Ensino Superior

PROGRAMA 5013 - Educação Superior - Graduação, Pós-Graduação, Ensino, Pesquisa e Extensão

AÇÃO 20RK - Funcionamento de Instituições Federais de Ensino Superior

SUBTÍTULO 0016 - No Estado do Amapá

LOCALIDADE BENEFICIADA 1600000 - Amapá

ESPECIFICAÇÃO DO PRODUTO / UNIDADE DE MEDIDA Estudante matriculado (unidade) META 9.809 QTD META A ALTERAR 0

GND	MODALIDADE DE APLICAÇÃO	RP	em R\$ 1,00 ACRÉSCIMO
3 Outras Despesas Correntes	90 Aplicações Diretas	2	429.934
4 Investimentos	90 Aplicações Diretas	2	132.060
<b>TOTAL:</b>			<b>561.994</b>

### CANCELAMENTOS COMPENSATÓRIOS

SEQUENCIAL	FONTE	GND	MODALIDADE DE APLICAÇÃO	ID	RP	em R\$ 1,00 CANCELAMENTO
000020000	100	0 Reserva de recursos do Congresso Nacional	00 Reserva de recursos do Congresso Nacional	Z	Z	561.994
<b>TOTAL:</b>						<b>561.994</b>

### JUSTIFICATIVA

De acordo com o item 10.II da Parte Especial do Parecer Preliminar, faculta-se ao Relator Geral propor emenda com vistas a recompor dotações canceladas.

AUTOR DA EMENDA

8100 - Relator Geral

TIPO AUTOR

Relator Geral



## Avulso de Emendas do Relator Geral

### EMENDA DE APROPRIAÇÃO DE DESPESA

TIPO AUTOR Relator geral TIPO DE EMENDA APROPRIAÇÃO EMENDA 81000927

EMENTA Emenda de Relator-Geral para recomposição de dotações

MODALIDADE DE EMENDA Despesa - Recomposição de dotação SEQUENCIAL 000006603

ESFERA ORÇAMENTÁRIA 10 - Orçamento Fiscal

### ACRÉSCIMOS À PROGRAMAÇÃO

ÓRGÃO ORÇAMENTÁRIO 26000 - Ministério da Educação UNIDADE ORÇAMENTÁRIA 26286 - Fundação Universidade Federal do Amapá

FUNCIONAL PROGRAMÁTICA 12.364.5013.4002.0016

FUNÇÃO 12 - Educação SUBFUNÇÃO 364 - Ensino Superior

PROGRAMA 5013 - Educação Superior - Graduação, Pós-Graduação, Ensino, Pesquisa e Extensão

AÇÃO 4002 - Assistência ao Estudante de Ensino Superior

SUBTÍTULO 0016 - No Estado do Amapá

LOCALIDADE BENEFICIADA 1600000 - Amapá

ESPECIFICAÇÃO DO PRODUTO / UNIDADE DE MEDIDA Estudante assistido (unidade) META 5.485 QTD META A ALTERAR 0

GND	MODALIDADE DE APLICAÇÃO	RP	em R\$ 1,00 ACRÉSCIMO
3 Outras Despesas Correntes	90 Aplicações Diretas	2	138.209
<b>TOTAL:</b>			<b>138.209</b>

SEQUENCIAL	FUNTE	GND	MODALIDADE DE APLICAÇÃO	ID	RP	em R\$ 1,00 CANCELAMENTO
000020000	100	0 Reserva de recursos do Congresso Nacional	00 Reserva de recursos do Congresso Nacional	Z	Z	138.209
<b>TOTAL:</b>						<b>138.209</b>

### JUSTIFICATIVA

De acordo com o item 10.II da Parte Especial do Parecer Preliminar, faculta-se ao Relator Geral propor emenda com vistas a recompor dotações canceladas.

AUTOR DA EMENDA 8100 - Relator Geral TIPO AUTOR Relator Geral



## Avulso de Emendas do Relator Geral

### EMENDA DE APROPRIAÇÃO DE DESPESA

TIPO AUTOR Relator geral TIPO DE EMENDA APROPRIAÇÃO EMENDA 81000928

EMENTA Emenda de Relator-Geral para recomposição de dotações

MODALIDADE DE EMENDA Despesa - Recomposição de dotação SEQUENCIAL 000006605

ESFERA ORÇAMENTÁRIA 10 - Orçamento Fiscal

### ACRÉSCIMOS À PROGRAMAÇÃO

ÓRGÃO ORÇAMENTÁRIO 26000 - Ministério da Educação UNIDADE ORÇAMENTÁRIA 26290 - Instituto Nacional de Estudos e Pesquisas Educacionais Anísio Teixeira

FUNCIONAL PROGRAMÁTICA 12.122.0032.2000.0053

FUNÇÃO 12 - Educação SUBFUNÇÃO 122 - Administração Geral

PROGRAMA 0032 - Programa de Gestão e Manutenção do Poder Executivo

AÇÃO 2000 - Administração da Unidade

SUBTÍTULO 0053 - No Distrito Federal

LOCALIDADE BENEFICIADA 5300000 - Distrito Federal

ESPECIFICAÇÃO DO PRODUTO / UNIDADE DE MEDIDA META QTD META A ALTERAR

GND	MODALIDADE DE APLICAÇÃO	RP	em R\$ 1,00 ACRÉSCIMO
3 Outras Despesas Correntes	90 Aplicações Diretas	2	2.595.651
4 Investimentos	90 Aplicações Diretas	2	1.234.694
<b>TOTAL:</b>			<b>3.830.345</b>

### CANCELAMENTOS COMPENSATÓRIOS

SEQUENCIAL	FONTE	GND	MODALIDADE DE APLICAÇÃO	ID	RP	em R\$ 1,00 CANCELAMENTO
000020000	100	0 Reserva de recursos do Congresso Nacional	00 Reserva de recursos do Congresso Nacional	Z	Z	3.830.345
<b>TOTAL:</b>						<b>3.830.345</b>

### JUSTIFICATIVA

De acordo com o item 10.II da Parte Especial do Parecer Preliminar, faculta-se ao Relator Geral propor emenda com vistas a recompor dotações canceladas.

### AUTOR DA EMENDA

8100 - Relator Geral

### TIPO AUTOR

Relator Geral



## Avulso de Emendas do Relator Geral

### EMENDA DE APROPRIAÇÃO DE DESPESA

TIPO AUTOR Relator geral TIPO DE EMENDA APROPRIAÇÃO EMENDA 81000929

EMENTA Emenda de Relator-Geral para recomposição de dotações

MODALIDADE DE EMENDA Despesa - Recomposição de dotação SEQUENCIAL 00006607

ESFERA ORÇAMENTÁRIA 10 - Orçamento Fiscal

### ACRÉSCIMOS À PROGRAMAÇÃO

ÓRGÃO ORÇAMENTÁRIO 26000 - Ministério da Educação UNIDADE ORÇAMENTÁRIA 26290 - Instituto Nacional de Estudos e Pesquisas Educacionais Anísio Teixeira

FUNCIONAL PROGRAMÁTICA 12.122.0032.20RH.0053

FUNÇÃO 12 - Educação SUBFUNÇÃO 122 - Administração Geral

PROGRAMA 0032 - Programa de Gestão e Manutenção do Poder Executivo

AÇÃO 20RH - Gerenciamento das Políticas de Educação

SUBTÍTULO 0053 - No Distrito Federal

LOCALIDADE BENEFICIADA 5300000 - Distrito Federal

ESPECIFICAÇÃO DO PRODUTO / UNIDADE DE MEDIDA Unidade apoiada (unidade) META 1 QTD META A ALTERAR 0

GND	MODALIDADE DE APLICAÇÃO	RP	em R\$ 1,00 ACRÉSCIMO
3 Outras Despesas Correntes	80 Transferências ao Exterior	2	64.266
3 Outras Despesas Correntes	90 Aplicações Diretas	2	366.467
4 Investimentos	90 Aplicações Diretas	2	889
<b>TOTAL:</b>			<b>431.622</b>

### CANCELAMENTOS COMPENSATÓRIOS

SEQUENCIAL	FONTE	GND	MODALIDADE DE APLICAÇÃO	ID	RP	em R\$ 1,00 CANCELAMENTO
000020000	100	0 Reserva de recursos do Congresso Nacional	00 Reserva de recursos do Congresso Nacional	Z	Z	431.622
<b>TOTAL:</b>						<b>431.622</b>

### JUSTIFICATIVA

De acordo com o item 10.II da Parte Especial do Parecer Preliminar, faculta-se ao Relator Geral propor emenda com vistas a recompor dotações canceladas.

AUTOR DA EMENDA

8100 - Relator Geral

TIPO AUTOR

Relator Geral



## Avulso de Emendas do Relator Geral

### EMENDA DE APROPRIAÇÃO DE DESPESA

TIPO AUTOR Relator geral TIPO DE EMENDA APROPRIAÇÃO EMENDA 81000930

EMENTA Emenda de Relator-Geral para recomposição de dotações

MODALIDADE DE EMENDA Despesa - Recomposição de dotação SEQUENCIAL 000006610

ESFERA ORÇAMENTÁRIA 10 - Orçamento Fiscal

### ACRÉSCIMOS À PROGRAMAÇÃO

ÓRGÃO ORÇAMENTÁRIO 26000 - Ministério da Educação UNIDADE ORÇAMENTÁRIA 26290 - Instituto Nacional de Estudos e Pesquisas Educacionais Anísio Teixeira

FUNCIONAL PROGRAMÁTICA 12.122.0032.216H.0053

FUNÇÃO 12 - Educação SUBFUNÇÃO 122 - Administração Geral

PROGRAMA 0032 - Programa de Gestão e Manutenção do Poder Executivo

AÇÃO 216H - Ajuda de Custo para Moradia ou Auxílio-Moradia a Agentes Públicos

SUBTÍTULO 0053 - No Distrito Federal

LOCALIDADE BENEFICIADA 5300000 - Distrito Federal

ESPECIFICAÇÃO DO PRODUTO / UNIDADE DE MEDIDA Agente público beneficiado (unidade) META 6 QTD META A ALTERAR 0

GND	MODALIDADE DE APLICAÇÃO	RP	em R\$ 1,00 ACRÉSCIMO
3 Outras Despesas Correntes	90 Aplicações Diretas	2	2.934

**TOTAL: 2.934**

### CANCELAMENTOS COMPENSATÓRIOS

SEQUENCIAL	FONTE	GND	MODALIDADE DE APLICAÇÃO	ID	RP	em R\$ 1,00 CANCELAMENTO
000020000	100	0 Reserva de recursos do Congresso Nacional	00 Reserva de recursos do Congresso Nacional	Z	Z	2.934

**TOTAL: 2.934**

### JUSTIFICATIVA

De acordo com o item 10.II da Parte Especial do Parecer Preliminar, faculta-se ao Relator Geral propor emenda com vistas a recompor dotações canceladas.

### AUTOR DA EMENDA

8100 - Relator Geral

### TIPO AUTOR

Relator Geral



## Avulso de Emendas do Relator Geral

### EMENDA DE APROPRIAÇÃO DE DESPESA

TIPO AUTOR Relator geral TIPO DE EMENDA APROPRIAÇÃO EMENDA 81000931

EMENTA Emenda de Relator-Geral para recomposição de dotações

MODALIDADE DE EMENDA Despesa - Recomposição de dotação SEQUENCIAL 000006611

ESFERA ORÇAMENTÁRIA 10 - Orçamento Fiscal

### ACRÉSCIMOS À PROGRAMAÇÃO

ÓRGÃO ORÇAMENTÁRIO 26000 - Ministério da Educação UNIDADE ORÇAMENTÁRIA 26290 - Instituto Nacional de Estudos e Pesquisas Educacionais Anísio Teixeira

FUNCIONAL PROGRAMÁTICA 12.128.0032.4572.0053

FUNÇÃO 12 - Educação SUBFUNÇÃO 128 - Formação de Recursos Humanos

PROGRAMA 0032 - Programa de Gestão e Manutenção do Poder Executivo

AÇÃO 4572 - Capacitação de Servidores Públicos Federais em Processo de Qualificação e Requalificação

SUBTÍTULO 0053 - No Distrito Federal

LOCALIDADE BENEFICIADA 5300000 - Distrito Federal

ESPECIFICAÇÃO DO PRODUTO / UNIDADE DE MEDIDA Servidor capacitado (unidade) META 400 QTD META A ALTERAR 0

GND	MODALIDADE DE APLICAÇÃO	RP	em R\$ 1,00 ACRÉSCIMO
3 Outras Despesas Correntes	90 Aplicações Diretas	2	17.544

**TOTAL: 17.544**

### CANCELAMENTOS COMPENSATÓRIOS

SEQUENCIAL	FONTE	GND	MODALIDADE DE APLICAÇÃO	ID	RP	em R\$ 1,00 CANCELAMENTO
000020000	100	0 Reserva de recursos do Congresso Nacional	00 Reserva de recursos do Congresso Nacional	Z	Z	17.544

**TOTAL: 17.544**

### JUSTIFICATIVA

De acordo com o item 10.II da Parte Especial do Parecer Preliminar, faculta-se ao Relator Geral propor emenda com vistas a recompor dotações canceladas.

### AUTOR DA EMENDA

8100 - Relator Geral

### TIPO AUTOR

Relator Geral



## Avulso de Emendas do Relator Geral

### EMENDA DE APROPRIAÇÃO DE DESPESA

TIPO AUTOR Relator geral TIPO DE EMENDA APROPRIAÇÃO EMENDA 81000932

EMENTA Emenda de Relator-Geral para recomposição de dotações

MODALIDADE DE EMENDA Despesa - Recomposição de dotação SEQUENCIAL 00006612

ESFERA ORÇAMENTÁRIA 10 - Orçamento Fiscal

### ACRÉSCIMOS À PROGRAMAÇÃO

ÓRGÃO ORÇAMENTÁRIO 26000 - Ministério da Educação UNIDADE ORÇAMENTÁRIA 26290 - Instituto Nacional de Estudos e Pesquisas Educacionais Anísio Teixeira

FUNCIONAL PROGRAMÁTICA 12.131.0032.4641.0001

FUNÇÃO 12 - Educação SUBFUNÇÃO 131 - Comunicação Social

PROGRAMA 0032 - Programa de Gestão e Manutenção do Poder Executivo

AÇÃO 4641 - Publicidade de Utilidade Pública

SUBTÍTULO 0001 - Nacional

LOCALIDADE BENEFICIADA 9000000 - Nacional

ESPECIFICAÇÃO DO PRODUTO / UNIDADE DE MEDIDA	META	QTD META A ALTERAR

GND	MODALIDADE DE APLICAÇÃO	RP	em R\$ 1,00 ACRÉSCIMO
3 Outras Despesas Correntes	90 Aplicações Diretas	2	62.660
<b>TOTAL:</b>			<b>62.660</b>

### CANCELAMENTOS COMPENSATÓRIOS

SEQUENCIAL	FONTE	GND	MODALIDADE DE APLICAÇÃO	ID	RP	em R\$ 1,00 CANCELAMENTO
000020000	100	0 Reserva de recursos do Congresso Nacional	00 Reserva de recursos do Congresso Nacional	Z	Z	62.660
<b>TOTAL:</b>						<b>62.660</b>

### JUSTIFICATIVA

De acordo com o item 10.II da Parte Especial do Parecer Preliminar, faculta-se ao Relator Geral propor emenda com vistas a recompor dotações canceladas.

AUTOR DA EMENDA 8100 - Relator Geral TIPO AUTOR Relator Geral



## Avulso de Emendas do Relator Geral

### EMENDA DE APROPRIAÇÃO DE DESPESA

TIPO AUTOR Relator geral TIPO DE EMENDA APROPRIAÇÃO EMENDA 81000933

EMENTA Emenda de Relator-Geral para recomposição de dotações

MODALIDADE DE EMENDA Despesa - Recomposição de dotação SEQUENCIAL 000006616

ESFERA ORÇAMENTÁRIA 10 - Orçamento Fiscal

### ACRÉSCIMOS À PROGRAMAÇÃO

ÓRGÃO ORÇAMENTÁRIO 26000 - Ministério da Educação UNIDADE ORÇAMENTÁRIA 26290 - Instituto Nacional de Estudos e Pesquisas Educacionais Anísio Teixeira

FUNCIONAL PROGRAMÁTICA 12.368.5014.20RM.0001

FUNÇÃO 12 - Educação SUBFUNÇÃO 368 - Educação Básica

PROGRAMA 5014 - Estatísticas e Avaliações Educacionais

AÇÃO 20RM - Exames e Avaliações da Educação Básica

SUBTÍTULO 0001 - Nacional

LOCALIDADE BENEFICIADA 9000000 - Nacional

ESPECIFICAÇÃO DO PRODUTO / UNIDADE DE MEDIDA Pessoa avaliada (unidade) META 18.558.911 QTD META A ALTERAR 0

GND	MODALIDADE DE APLICAÇÃO	RP	em R\$ 1,00 ACRÉSCIMO
3 Outras Despesas Correntes	90 Aplicações Diretas	2	24.621

**TOTAL: 24.621**

### CANCELAMENTOS COMPENSATÓRIOS

SEQUENCIAL	FONTE	GND	MODALIDADE DE APLICAÇÃO	ID	RP	em R\$ 1,00 CANCELAMENTO
000020000	100	0 Reserva de recursos do Congresso Nacional	00 Reserva de recursos do Congresso Nacional	Z	Z	24.621

**TOTAL: 24.621**

### JUSTIFICATIVA

De acordo com o item 10.II da Parte Especial do Parecer Preliminar, faculta-se ao Relator Geral propor emenda com vistas a recompor dotações canceladas.

### AUTOR DA EMENDA

8100 - Relator Geral

### TIPO AUTOR

Relator Geral





## Avulso de Emendas do Relator Geral

### EMENDA DE APROPRIAÇÃO DE DESPESA

TIPO AUTOR Relator geral TIPO DE EMENDA APROPRIAÇÃO EMENDA 81000934

EMENTA Emenda de Relator-Geral para recomposição de dotações

MODALIDADE DE EMENDA Despesa - Recomposição de dotação SEQUENCIAL 000006617

ESFERA ORÇAMENTÁRIA 10 - Orçamento Fiscal

### ACRÉSCIMOS À PROGRAMAÇÃO

ÓRGÃO ORÇAMENTÁRIO 26000 - Ministério da Educação UNIDADE ORÇAMENTÁRIA 26290 - Instituto Nacional de Estudos e Pesquisas Educacionais Anísio Teixeira

FUNCIONAL PROGRAMÁTICA 12.364.5014.20RN.0001

FUNÇÃO 12 - Educação SUBFUNÇÃO 364 - Ensino Superior

PROGRAMA 5014 - Estatísticas e Avaliações Educacionais

AÇÃO 20RN - Avaliação da Educação Superior e da Pós-Graduação

SUBTÍTULO 0001 - Nacional

LOCALIDADE BENEFICIADA 9000000 - Nacional

ESPECIFICAÇÃO DO PRODUTO / UNIDADE DE MEDIDA Avaliação realizada (unidade) META 19.593 QTD META A ALTERAR 0

GND	MODALIDADE DE APLICAÇÃO	RP	em R\$ 1,00 ACRÉSCIMO
3 Outras Despesas Correntes	90 Aplicações Diretas	2	1.517.503

**TOTAL: 1.517.503**

### CANCELAMENTOS COMPENSATÓRIOS

SEQUENCIAL	FONTE	GND	MODALIDADE DE APLICAÇÃO	ID	RP	em R\$ 1,00 CANCELAMENTO
000020000	100	0 Reserva de recursos do Congresso Nacional	00 Reserva de recursos do Congresso Nacional	Z	Z	1.517.503

**TOTAL: 1.517.503**

### JUSTIFICATIVA

De acordo com o item 10.II da Parte Especial do Parecer Preliminar, faculta-se ao Relator Geral propor emenda com vistas a recompor dotações canceladas.

### AUTOR DA EMENDA

8100 - Relator Geral

### TIPO AUTOR

Relator Geral



## Avulso de Emendas do Relator Geral

### EMENDA DE APROPRIAÇÃO DE DESPESA

TIPO AUTOR Relator geral TIPO DE EMENDA APROPRIAÇÃO EMENDA 81000935

EMENTA Emenda de Relator-Geral para recomposição de dotações

MODALIDADE DE EMENDA Despesa - Recomposição de dotação SEQUENCIAL 000006618

ESFERA ORÇAMENTÁRIA 10 - Orçamento Fiscal

### ACRÉSCIMOS À PROGRAMAÇÃO

ÓRGÃO ORÇAMENTÁRIO 26000 - Ministério da Educação UNIDADE ORÇAMENTÁRIA 26290 - Instituto Nacional de Estudos e Pesquisas Educacionais Anísio Teixeira

FUNCIONAL PROGRAMÁTICA 12.363.5014.21B5.0001

FUNÇÃO 12 - Educação SUBFUNÇÃO 363 - Ensino Profissional

PROGRAMA 5014 - Estatísticas e Avaliações Educacionais

AÇÃO 21B5 - Avaliação da Educação Profissional e Tecnológica

SUBTÍTULO 0001 - Nacional

LOCALIDADE BENEFICIADA 9000000 - Nacional

ESPECIFICAÇÃO DO PRODUTO / UNIDADE DE MEDIDA Avaliação realizada (unidade) META 1 QTD META A ALTERAR 0

GND	MODALIDADE DE APLICAÇÃO	RP	em R\$ 1,00 ACRÉSCIMO
3 Outras Despesas Correntes	90 Aplicações Diretas	2	64.266

**TOTAL: 64.266**

### CANCELAMENTOS COMPENSATÓRIOS

SEQUENCIAL	FONTE	GND	MODALIDADE DE APLICAÇÃO	ID	RP	em R\$ 1,00 CANCELAMENTO
000020000	100	0 Reserva de recursos do Congresso Nacional	00 Reserva de recursos do Congresso Nacional	Z	Z	64.266

**TOTAL: 64.266**

### JUSTIFICATIVA

De acordo com o item 10.II da Parte Especial do Parecer Preliminar, faculta-se ao Relator Geral propor emenda com vistas a recompor dotações canceladas.

### AUTOR DA EMENDA

8100 - Relator Geral

### TIPO AUTOR

Relator Geral



## Avulso de Emendas do Relator Geral

### EMENDA DE APROPRIAÇÃO DE DESPESA

TIPO AUTOR Relator geral TIPO DE EMENDA APROPRIAÇÃO EMENDA 81000936

EMENTA Emenda de Relator-Geral para recomposição de dotações

MODALIDADE DE EMENDA Despesa - Recomposição de dotação SEQUENCIAL 000006619

ESFERA ORÇAMENTÁRIA 10 - Orçamento Fiscal

### ACRÉSCIMOS À PROGRAMAÇÃO

ÓRGÃO ORÇAMENTÁRIO 26000 - Ministério da Educação UNIDADE ORÇAMENTÁRIA 26290 - Instituto Nacional de Estudos e Pesquisas Educacionais Anísio Teixeira

FUNCIONAL PROGRAMÁTICA 12.573.5014.4000.0001

FUNÇÃO 12 - Educação SUBFUNÇÃO 573 - Difusão do Conhecimento Científico e Tecnológico

PROGRAMA 5014 - Estatísticas e Avaliações Educacionais

AÇÃO 4000 - Estudos, Pesquisas e Avaliações de Políticas Educacionais

SUBTÍTULO 0001 - Nacional

LOCALIDADE BENEFICIADA 9000000 - Nacional

ESPECIFICAÇÃO DO PRODUTO / UNIDADE DE MEDIDA Estudo publicado (unidade) META 38 QTD META A ALTERAR 0

GND	MODALIDADE DE APLICAÇÃO	RP	em R\$ 1,00 ACRÉSCIMO
3 Outras Despesas Correntes	90 Aplicações Diretas	2	73.366

**TOTAL: 73.366**

### CANCELAMENTOS COMPENSATÓRIOS

SEQUENCIAL	FONTE	GND	MODALIDADE DE APLICAÇÃO	ID	RP	em R\$ 1,00 CANCELAMENTO
000020000	100	0 Reserva de recursos do Congresso Nacional	00 Reserva de recursos do Congresso Nacional	Z	Z	73.366

**TOTAL: 73.366**

### JUSTIFICATIVA

De acordo com o item 10.II da Parte Especial do Parecer Preliminar, faculta-se ao Relator Geral propor emenda com vistas a recompor dotações canceladas.

### AUTOR DA EMENDA

8100 - Relator Geral

### TIPO AUTOR

Relator Geral



## Avulso de Emendas do Relator Geral

### EMENDA DE APROPRIAÇÃO DE DESPESA

TIPO AUTOR Relator geral TIPO DE EMENDA APROPRIAÇÃO EMENDA 81000937

EMENTA Emenda de Relator-Geral para recomposição de dotações

MODALIDADE DE EMENDA Despesa - Recomposição de dotação SEQUENCIAL 00006620

ESFERA ORÇAMENTÁRIA 10 - Orçamento Fiscal

### ACRÉSCIMOS À PROGRAMAÇÃO

ÓRGÃO ORÇAMENTÁRIO 26000 - Ministério da Educação UNIDADE ORÇAMENTÁRIA 26290 - Instituto Nacional de Estudos e Pesquisas Educacionais Anísio Teixeira

FUNCIONAL PROGRAMÁTICA 12.368.5014.4014.0001

FUNÇÃO 12 - Educação SUBFUNÇÃO 368 - Educação Básica

PROGRAMA 5014 - Estatísticas e Avaliações Educacionais

AÇÃO 4014 - Censo Escolar da Educação Básica

SUBTÍTULO 0001 - Nacional

LOCALIDADE BENEFICIADA 9000000 - Nacional

ESPECIFICAÇÃO DO PRODUTO / UNIDADE DE MEDIDA Censo realizado (unidade) META 1 QTD META A ALTERAR 0

GND	MODALIDADE DE APLICAÇÃO	RP	em R\$ 1,00 ACRÉSCIMO
3 Outras Despesas Correntes	30 Transferências a Estados e ao Distrito Federal	2	100.243
3 Outras Despesas Correntes	90 Aplicações Diretas	2	36.953
4 Investimentos	30 Transferências a Estados e ao Distrito Federal	2	70.346
<b>TOTAL:</b>			<b>207.542</b>

### CANCELAMENTOS COMPENSATÓRIOS

SEQUENCIAL	FONTE	GND	MODALIDADE DE APLICAÇÃO	ID	RP	em R\$ 1,00 CANCELAMENTO
000020000	100	0 Reserva de recursos do Congresso Nacional	00 Reserva de recursos do Congresso Nacional	Z	Z	207.542
<b>TOTAL:</b>						<b>207.542</b>

### JUSTIFICATIVA

De acordo com o item 10.II da Parte Especial do Parecer Preliminar, faculta-se ao Relator Geral propor emenda com vistas a recompor dotações canceladas.

AUTOR DA EMENDA 8100 - Relator Geral TIPO AUTOR Relator Geral



## Avulso de Emendas do Relator Geral

### EMENDA DE APROPRIAÇÃO DE DESPESA

TIPO AUTOR Relator geral TIPO DE EMENDA APROPRIAÇÃO EMENDA 81000938

EMENTA Emenda de Relator-Geral para recomposição de dotações

MODALIDADE DE EMENDA Despesa - Recomposição de dotação SEQUENCIAL 000006621

ESFERA ORÇAMENTÁRIA 10 - Orçamento Fiscal

### ACRÉSCIMOS À PROGRAMAÇÃO

ÓRGÃO ORÇAMENTÁRIO 26000 - Ministério da Educação UNIDADE ORÇAMENTÁRIA 26290 - Instituto Nacional de Estudos e Pesquisas Educacionais Anísio Teixeira

FUNCIONAL PROGRAMÁTICA 12.364.5014.6503.0001

FUNÇÃO 12 - Educação SUBFUNÇÃO 364 - Ensino Superior

PROGRAMA 5014 - Estatísticas e Avaliações Educacionais

AÇÃO 6503 - Censo da Educação Superior

SUBTÍTULO 0001 - Nacional

LOCALIDADE BENEFICIADA 9000000 - Nacional

ESPECIFICAÇÃO DO PRODUTO / UNIDADE DE MEDIDA Censo realizado (unidade) META 1 QTD META A ALTERAR 0

GND	MODALIDADE DE APLICAÇÃO	RP	em R\$ 1,00 ACRÉSCIMO
3 Outras Despesas Correntes	90 Aplicações Diretas	2	17.352

**TOTAL: 17.352**

### CANCELAMENTOS COMPENSATÓRIOS

SEQUENCIAL	FONTE	GND	MODALIDADE DE APLICAÇÃO	ID	RP	em R\$ 1,00 CANCELAMENTO
000020000	100	0 Reserva de recursos do Congresso Nacional	00 Reserva de recursos do Congresso Nacional	Z	Z	17.352

**TOTAL: 17.352**

### JUSTIFICATIVA

De acordo com o item 10.II da Parte Especial do Parecer Preliminar, faculta-se ao Relator Geral propor emenda com vistas a recompor dotações canceladas.

### AUTOR DA EMENDA

8100 - Relator Geral

### TIPO AUTOR

Relator Geral



## Avulso de Emendas do Relator Geral

### EMENDA DE APROPRIAÇÃO DE DESPESA

TIPO AUTOR Relator geral TIPO DE EMENDA APROPRIAÇÃO EMENDA 81000939

EMENTA Emenda de Relator-Geral para recomposição de dotações

MODALIDADE DE EMENDA Despesa - Recomposição de dotação SEQUENCIAL 000006622

ESFERA ORÇAMENTÁRIA 10 - Orçamento Fiscal

### ACRÉSCIMOS À PROGRAMAÇÃO

ÓRGÃO ORÇAMENTÁRIO 26000 - Ministério da Educação UNIDADE ORÇAMENTÁRIA 26291 - Fundação Coordenação de Aperfeiçoamento de Pessoal de Nível Superior

FUNCIONAL PROGRAMÁTICA 12.122.0032.2000.0053

FUNÇÃO 12 - Educação SUBFUNÇÃO 122 - Administração Geral

PROGRAMA 0032 - Programa de Gestão e Manutenção do Poder Executivo

AÇÃO 2000 - Administração da Unidade

SUBTÍTULO 0053 - No Distrito Federal

LOCALIDADE BENEFICIADA 5300000 - Distrito Federal

ESPECIFICAÇÃO DO PRODUTO / UNIDADE DE MEDIDA META QTD META A ALTERAR

GND	MODALIDADE DE APLICAÇÃO	RP	em R\$ 1,00 ACRÉSCIMO
3 Outras Despesas Correntes	90 Aplicações Diretas	2	1.577.468
4 Investimentos	90 Aplicações Diretas	2	681.922
<b>TOTAL:</b>			<b>2.259.390</b>

### CANCELAMENTOS COMPENSATÓRIOS

SEQUENCIAL	FONTE	GND	MODALIDADE DE APLICAÇÃO	ID	RP	em R\$ 1,00 CANCELAMENTO
000020000	100	0 Reserva de recursos do Congresso Nacional	00 Reserva de recursos do Congresso Nacional	Z	Z	2.259.390
<b>TOTAL:</b>						<b>2.259.390</b>

### JUSTIFICATIVA

De acordo com o item 10.II da Parte Especial do Parecer Preliminar, faculta-se ao Relator Geral propor emenda com vistas a recompor dotações canceladas.

AUTOR DA EMENDA 8100 - Relator Geral TIPO AUTOR Relator Geral



## Avulso de Emendas do Relator Geral

### EMENDA DE APROPRIAÇÃO DE DESPESA

TIPO AUTOR Relator geral TIPO DE EMENDA APROPRIAÇÃO EMENDA 81000940

EMENTA Emenda de Relator-Geral para recomposição de dotações

MODALIDADE DE EMENDA Despesa - Recomposição de dotação SEQUENCIAL 000006626

ESFERA ORÇAMENTÁRIA 10 - Orçamento Fiscal

### ACRÉSCIMOS À PROGRAMAÇÃO

ÓRGÃO ORÇAMENTÁRIO 26000 - Ministério da Educação UNIDADE ORÇAMENTÁRIA 26291 - Fundação Coordenação de Aperfeiçoamento de Pessoal de Nível Superior

FUNCIONAL PROGRAMÁTICA 12.122.0032.216H.0001

FUNÇÃO 12 - Educação SUBFUNÇÃO 122 - Administração Geral

PROGRAMA 0032 - Programa de Gestão e Manutenção do Poder Executivo

AÇÃO 216H - Ajuda de Custo para Moradia ou Auxílio-Moradia a Agentes Públicos

SUBTÍTULO 0001 - Nacional

LOCALIDADE BENEFICIADA 9000000 - Nacional

ESPECIFICAÇÃO DO PRODUTO / UNIDADE DE MEDIDA Agente público beneficiado (unidade) META 4 QTD META A ALTERAR 0

GND	MODALIDADE DE APLICAÇÃO	RP	em R\$ 1,00 ACRÉSCIMO
3 Outras Despesas Correntes	90 Aplicações Diretas	2	2.892

**TOTAL: 2.892**

### CANCELAMENTOS COMPENSATÓRIOS

SEQUENCIAL	FONTE	GND	MODALIDADE DE APLICAÇÃO	ID	RP	em R\$ 1,00 CANCELAMENTO
000020000	100	0 Reserva de recursos do Congresso Nacional	00 Reserva de recursos do Congresso Nacional	Z	Z	2.892

**TOTAL: 2.892**

### JUSTIFICATIVA

De acordo com o item 10.II da Parte Especial do Parecer Preliminar, faculta-se ao Relator Geral propor emenda com vistas a recompor dotações canceladas.

### AUTOR DA EMENDA

8100 - Relator Geral

### TIPO AUTOR

Relator Geral



## Avulso de Emendas do Relator Geral

### EMENDA DE APROPRIAÇÃO DE DESPESA

TIPO AUTOR Relator geral TIPO DE EMENDA APROPRIAÇÃO EMENDA 81000941

EMENTA Emenda de Relator-Geral para recomposição de dotações

MODALIDADE DE EMENDA Despesa - Recomposição de dotação SEQUENCIAL 000006627

ESFERA ORÇAMENTÁRIA 10 - Orçamento Fiscal

### ACRÉSCIMOS À PROGRAMAÇÃO

ÓRGÃO ORÇAMENTÁRIO 26000 - Ministério da Educação UNIDADE ORÇAMENTÁRIA 26291 - Fundação Coordenação de Aperfeiçoamento de Pessoal de Nível Superior

FUNCIONAL PROGRAMÁTICA 12.128.0032.4572.0053

FUNÇÃO 12 - Educação SUBFUNÇÃO 128 - Formação de Recursos Humanos

PROGRAMA 0032 - Programa de Gestão e Manutenção do Poder Executivo

AÇÃO 4572 - Capacitação de Servidores Públicos Federais em Processo de Qualificação e Requalificação

SUBTÍTULO 0053 - No Distrito Federal

LOCALIDADE BENEFICIADA 5300000 - Distrito Federal

ESPECIFICAÇÃO DO PRODUTO / UNIDADE DE MEDIDA Servidor capacitado (unidade) META 140 QTD META A ALTERAR 0

GND	MODALIDADE DE APLICAÇÃO	RP	em R\$ 1,00 ACRÉSCIMO
3 Outras Despesas Correntes	90 Aplicações Diretas	2	22.895

**TOTAL: 22.895**

### CANCELAMENTOS COMPENSATÓRIOS

SEQUENCIAL	FONTE	GND	MODALIDADE DE APLICAÇÃO	ID	RP	em R\$ 1,00 CANCELAMENTO
000020000	100	0 Reserva de recursos do Congresso Nacional	00 Reserva de recursos do Congresso Nacional	Z	Z	22.895

**TOTAL: 22.895**

### JUSTIFICATIVA

De acordo com o item 10.II da Parte Especial do Parecer Preliminar, faculta-se ao Relator Geral propor emenda com vistas a recompor dotações canceladas.

### AUTOR DA EMENDA

8100 - Relator Geral

### TIPO AUTOR

Relator Geral





## Avulso de Emendas do Relator Geral

### EMENDA DE APROPRIAÇÃO DE DESPESA

TIPO AUTOR Relator geral TIPO DE EMENDA APROPRIAÇÃO EMENDA 81000942

EMENTA Emenda de Relator-Geral para recomposição de dotações

MODALIDADE DE EMENDA Despesa - Recomposição de dotação SEQUENCIAL 000006631

ESFERA ORÇAMENTÁRIA 10 - Orçamento Fiscal

### ACRÉSCIMOS À PROGRAMAÇÃO

ÓRGÃO ORÇAMENTÁRIO 26000 - Ministério da Educação UNIDADE ORÇAMENTÁRIA 26291 - Fundação Coordenação de Aperfeiçoamento de Pessoal de Nível Superior

FUNCIONAL PROGRAMÁTICA 12.368.5011.20RJ.0001

FUNÇÃO 12 - Educação SUBFUNÇÃO 368 - Educação Básica

PROGRAMA 5011 - Educação Básica de Qualidade

AÇÃO 20RJ - Apoio à Capacitação e Formação Inicial e Continuada para a Educação Básica

SUBTÍTULO 0001 - Nacional

LOCALIDADE BENEFICIADA 9000000 - Nacional

ESPECIFICAÇÃO DO PRODUTO / UNIDADE DE MEDIDA Projeto apoiado (unidade) META 1.055 QTD META A ALTERAR 0

GND	MODALIDADE DE APLICAÇÃO	RP	em R\$ 1,00 ACRÉSCIMO
3 Outras Despesas Correntes	30 Transferências a Estados e ao Distrito Federal	2	393.863
3 Outras Despesas Correntes	40 Transferências a Municípios	2	1.377
3 Outras Despesas Correntes	50 Transferências a Instituições Privadas sem Fins Lucrativos	2	33.917
3 Outras Despesas Correntes	90 Aplicações Diretas	2	1.841.640
4 Investimentos	30 Transferências a Estados e ao Distrito Federal	2	2.713
4 Investimentos	90 Aplicações Diretas	2	18.997
<b>TOTAL:</b>			<b>2.292.507</b>

### CANCELAMENTOS COMPENSATÓRIOS

SEQUENCIAL	FUNTE	GND	MODALIDADE DE APLICAÇÃO	ID	RP	em R\$ 1,00 CANCELAMENTO
000020000	100	0 Reserva de recursos do Congresso Nacional	00 Reserva de recursos do Congresso Nacional	Z	Z	2.292.507
<b>TOTAL:</b>						<b>2.292.507</b>

### JUSTIFICATIVA

De acordo com o item 10.II da Parte Especial do Parecer Preliminar, faculta-se ao Relator Geral propor emenda com vistas a recompor dotações canceladas.

### AUTOR DA EMENDA

8100 - Relator Geral TIPO AUTOR Relator Geral



## Avulso de Emendas do Relator Geral

### EMENDA DE APROPRIAÇÃO DE DESPESA

TIPO AUTOR Relator geral TIPO DE EMENDA APROPRIAÇÃO EMENDA 81000943

EMENTA Emenda de Relator-Geral para recomposição de dotações

MODALIDADE DE EMENDA Despesa - Recomposição de dotação SEQUENCIAL 000006632

ESFERA ORÇAMENTÁRIA 10 - Orçamento Fiscal

### ACRÉSCIMOS À PROGRAMAÇÃO

ÓRGÃO ORÇAMENTÁRIO 26000 - Ministério da Educação UNIDADE ORÇAMENTÁRIA 26291 - Fundação Coordenação de Aperfeiçoamento de Pessoal de Nível Superior

FUNCIONAL PROGRAMÁTICA 12.368.5011.0000.0001

FUNÇÃO 12 - Educação SUBFUNÇÃO 368 - Educação Básica

PROGRAMA 5011 - Educação Básica de Qualidade

AÇÃO 0000 - Concessão de Bolsas de Apoio à Educação Básica

SUBTÍTULO 0001 - Nacional

LOCALIDADE BENEFICIADA 9000000 - Nacional

ESPECIFICAÇÃO DO PRODUTO / UNIDADE DE MEDIDA Bolsa concedida (unidade) META 110.745 QTD META A ALTERAR 0

GND	MODALIDADE DE APLICAÇÃO	RP	em R\$ 1,00 ACRÉSCIMO
3 Outras Despesas Correntes	90 Aplicações Diretas	2	1.345.700

**TOTAL: 1.345.700**

### CANCELAMENTOS COMPENSATÓRIOS

SEQUENCIAL	FONTE	GND	MODALIDADE DE APLICAÇÃO	ID	RP	em R\$ 1,00 CANCELAMENTO
000020000	100	0 Reserva de recursos do Congresso Nacional	00 Reserva de recursos do Congresso Nacional	Z	Z	1.345.700

**TOTAL: 1.345.700**

### JUSTIFICATIVA

De acordo com o item 10.II da Parte Especial do Parecer Preliminar, faculta-se ao Relator Geral propor emenda com vistas a recompor dotações canceladas.

### AUTOR DA EMENDA

8100 - Relator Geral

### TIPO AUTOR

Relator Geral



## Avulso de Emendas do Relator Geral

### EMENDA DE APROPRIAÇÃO DE DESPESA

TIPO AUTOR Relator geral TIPO DE EMENDA APROPRIAÇÃO EMENDA 81000944

EMENTA Emenda de Relator-Geral para recomposição de dotações

MODALIDADE DE EMENDA Despesa - Recomposição de dotação SEQUENCIAL 000006633

ESFERA ORÇAMENTÁRIA 10 - Orçamento Fiscal

### ACRÉSCIMOS À PROGRAMAÇÃO

ÓRGÃO ORÇAMENTÁRIO 26000 - Ministério da Educação UNIDADE ORÇAMENTÁRIA 26291 - Fundação Coordenação de Aperfeiçoamento de Pessoal de Nível Superior

FUNCIONAL PROGRAMÁTICA 12.364.5013.20GK.0001

FUNÇÃO 12 - Educação SUBFUNÇÃO 364 - Ensino Superior

PROGRAMA 5013 - Educação Superior - Graduação, Pós-Graduação, Ensino, Pesquisa e Extensão

AÇÃO 20GK - Fomento às Ações de Graduação, Pós-Graduação, Ensino, Pesquisa e Extensão

SUBTÍTULO 0001 - Nacional

LOCALIDADE BENEFICIADA 9000000 - Nacional

ESPECIFICAÇÃO DO PRODUTO / UNIDADE DE MEDIDA META QTD META A ALTERAR  
Iniciativa apoiada (unidade) 1.554 0

GND	MODALIDADE DE APLICAÇÃO	RP	em R\$ 1,00 ACRÉSCIMO
3 Outras Despesas Correntes	50 Transferências a Instituições Privadas sem Fins Lucrativos	2	17.355
3 Outras Despesas Correntes	90 Aplicações Diretas	2	1.028.268
4 Investimentos	90 Aplicações Diretas	2	87.512

**TOTAL: 1.133.135**

### CANCELAMENTOS COMPENSATÓRIOS

SEQUENCIAL	FONTE	GND	MODALIDADE DE APLICAÇÃO	ID	RP	em R\$ 1,00 CANCELAMENTO
000020000	100	0 Reserva de recursos do Congresso Nacional	00 Reserva de recursos do Congresso Nacional	Z	Z	1.133.135

**TOTAL: 1.133.135**

### JUSTIFICATIVA

De acordo com o item 10.II da Parte Especial do Parecer Preliminar, faculta-se ao Relator Geral propor emenda com vistas a recompor dotações canceladas.

### AUTOR DA EMENDA

8100 - Relator Geral

### TIPO AUTOR

Relator Geral



## Avulso de Emendas do Relator Geral

### EMENDA DE APROPRIAÇÃO DE DESPESA

TIPO AUTOR Relator geral TIPO DE EMENDA APROPRIAÇÃO EMENDA 81000945

EMENTA Emenda de Relator-Geral para recomposição de dotações

MODALIDADE DE EMENDA Despesa - Recomposição de dotação SEQUENCIAL 00006635

ESFERA ORÇAMENTÁRIA 10 - Orçamento Fiscal

### ACRÉSCIMOS À PROGRAMAÇÃO

ÓRGÃO ORÇAMENTÁRIO 26000 - Ministério da Educação UNIDADE ORÇAMENTÁRIA 26291 - Fundação Coordenação de Aperfeiçoamento de Pessoal de Nível Superior

FUNCIONAL PROGRAMÁTICA 12.364.5013.0487.0001

FUNÇÃO 12 - Educação SUBFUNÇÃO 364 - Ensino Superior

PROGRAMA 5013 - Educação Superior - Graduação, Pós-Graduação, Ensino, Pesquisa e Extensão

AÇÃO 0487 - Concessão de Bolsas de Estudo no Ensino Superior

SUBTÍTULO 0001 - Nacional

LOCALIDADE BENEFICIADA 9000000 - Nacional

ESPECIFICAÇÃO DO PRODUTO / UNIDADE DE MEDIDA Bolsa concedida (unidade) META 47.249 QTD META A ALTERAR 0

GND	MODALIDADE DE APLICAÇÃO	RP	em R\$ 1,00 ACRÉSCIMO
3 Outras Despesas Correntes	30 Transferências a Estados e ao Distrito Federal	2	106.047
3 Outras Despesas Correntes	50 Transferências a Instituições Privadas sem Fins Lucrativos	2	292.873
3 Outras Despesas Correntes	90 Aplicações Diretas	2	31.627.937

**TOTAL: 32.026.857**

### CANCELAMENTOS COMPENSATÓRIOS

SEQUENCIAL	FONTE	GND	MODALIDADE DE APLICAÇÃO	ID	RP	em R\$ 1,00 CANCELAMENTO
000020000	100	0 Reserva de recursos do Congresso Nacional	00 Reserva de recursos do Congresso Nacional	Z	Z	32.026.857

**TOTAL: 32.026.857**

### JUSTIFICATIVA

De acordo com o item 10.II da Parte Especial do Parecer Preliminar, faculta-se ao Relator Geral propor emenda com vistas a recompor dotações canceladas.

### AUTOR DA EMENDA

8100 - Relator Geral

### TIPO AUTOR

Relator Geral



## Avulso de Emendas do Relator Geral

### EMENDA DE APROPRIAÇÃO DE DESPESA

TIPO AUTOR Relator geral TIPO DE EMENDA APROPRIAÇÃO EMENDA 81000946

EMENTA Emenda de Relator-Geral para recomposição de dotações

MODALIDADE DE EMENDA Despesa - Recomposição de dotação SEQUENCIAL 000006636

ESFERA ORÇAMENTÁRIA 10 - Orçamento Fiscal

### ACRÉSCIMOS À PROGRAMAÇÃO

ÓRGÃO ORÇAMENTÁRIO 26000 - Ministério da Educação UNIDADE ORÇAMENTÁRIA 26291 - Fundação Coordenação de Aperfeiçoamento de Pessoal de Nível Superior

FUNCIONAL PROGRAMÁTICA 12.364.5014.20RN.0001

FUNÇÃO 12 - Educação SUBFUNÇÃO 364 - Ensino Superior

PROGRAMA 5014 - Estatísticas e Avaliações Educacionais

AÇÃO 20RN - Avaliação da Educação Superior e da Pós-Graduação

SUBTÍTULO 0001 - Nacional

LOCALIDADE BENEFICIADA 9000000 - Nacional

ESPECIFICAÇÃO DO PRODUTO / UNIDADE DE MEDIDA Avaliação realizada (unidade) META 6.000 QTD META A ALTERAR 0

GND	MODALIDADE DE APLICAÇÃO	RP	em R\$ 1,00 ACRÉSCIMO
3 Outras Despesas Correntes	90 Aplicações Diretas	2	229.524

**TOTAL: 229.524**

### CANCELAMENTOS COMPENSATÓRIOS

SEQUENCIAL	FONTE	GND	MODALIDADE DE APLICAÇÃO	ID	RP	em R\$ 1,00 CANCELAMENTO
000020000	100	0 Reserva de recursos do Congresso Nacional	00 Reserva de recursos do Congresso Nacional	Z	Z	229.524

**TOTAL: 229.524**

### JUSTIFICATIVA

De acordo com o item 10.II da Parte Especial do Parecer Preliminar, faculta-se ao Relator Geral propor emenda com vistas a recompor dotações canceladas.

### AUTOR DA EMENDA

8100 - Relator Geral

### TIPO AUTOR

Relator Geral



## Avulso de Emendas do Relator Geral

### EMENDA DE APROPRIAÇÃO DE DESPESA

TIPO AUTOR Relator geral TIPO DE EMENDA APROPRIAÇÃO EMENDA 81000947

EMENTA Emenda de Relator-Geral para recomposição de dotações

MODALIDADE DE EMENDA Despesa - Recomposição de dotação SEQUENCIAL 000006637

ESFERA ORÇAMENTÁRIA 10 - Orçamento Fiscal

### ACRÉSCIMOS À PROGRAMAÇÃO

ÓRGÃO ORÇAMENTÁRIO 26000 - Ministério da Educação UNIDADE ORÇAMENTÁRIA 26292 - Fundação Joaquim Nabuco

FUNCIONAL PROGRAMÁTICA 12.122.0032.2000.0026

FUNÇÃO 12 - Educação SUBFUNÇÃO 122 - Administração Geral

PROGRAMA 0032 - Programa de Gestão e Manutenção do Poder Executivo

AÇÃO 2000 - Administração da Unidade

SUBTÍTULO 0026 - No Estado de Pernambuco

LOCALIDADE BENEFICIADA 2600000 - Pernambuco

ESPECIFICAÇÃO DO PRODUTO / UNIDADE DE MEDIDA META QTD META A ALTERAR

GND	MODALIDADE DE APLICAÇÃO	RP	em R\$ 1,00 ACRÉSCIMO
3 Outras Despesas Correntes	90 Aplicações Diretas	2	579.579
4 Investimentos	90 Aplicações Diretas	2	100.184
<b>TOTAL:</b>			<b>679.763</b>

### CANCELAMENTOS COMPENSATÓRIOS

SEQUENCIAL	FONTE	GND	MODALIDADE DE APLICAÇÃO	ID	RP	em R\$ 1,00 CANCELAMENTO
000020000	100	0 Reserva de recursos do Congresso Nacional	00 Reserva de recursos do Congresso Nacional	Z	Z	679.763
<b>TOTAL:</b>						<b>679.763</b>

### JUSTIFICATIVA

De acordo com o item 10.II da Parte Especial do Parecer Preliminar, faculta-se ao Relator Geral propor emenda com vistas a recompor dotações canceladas.

AUTOR DA EMENDA

8100 - Relator Geral

TIPO AUTOR

Relator Geral



## Avulso de Emendas do Relator Geral

### EMENDA DE APROPRIAÇÃO DE DESPESA

TIPO AUTOR Relator geral TIPO DE EMENDA APROPRIAÇÃO EMENDA 81000948

EMENTA Emenda de Relator-Geral para recomposição de dotações

MODALIDADE DE EMENDA Despesa - Recomposição de dotação SEQUENCIAL 000006642

ESFERA ORÇAMENTÁRIA 10 - Orçamento Fiscal

### ACRÉSCIMOS À PROGRAMAÇÃO

ÓRGÃO ORÇAMENTÁRIO 26000 - Ministério da Educação UNIDADE ORÇAMENTÁRIA 26292 - Fundação Joaquim Nabuco

FUNCIONAL PROGRAMÁTICA 12.128.0032.4572.0026

FUNÇÃO 12 - Educação SUBFUNÇÃO 128 - Formação de Recursos Humanos

PROGRAMA 0032 - Programa de Gestão e Manutenção do Poder Executivo

AÇÃO 4572 - Capacitação de Servidores Públicos Federais em Processo de Qualificação e Requalificação

SUBTÍTULO 0026 - No Estado de Pernambuco

LOCALIDADE BENEFICIADA 2600000 - Pernambuco

ESPECIFICAÇÃO DO PRODUTO / UNIDADE DE MEDIDA Servidor capacitado (unidade) META 80 QTD META A ALTERAR 0

GND	MODALIDADE DE APLICAÇÃO	RP	em R\$ 1,00 ACRÉSCIMO
3 Outras Despesas Correntes	90 Aplicações Diretas	2	5.904
<b>TOTAL:</b>			<b>5.904</b>

### CANCELAMENTOS COMPENSATÓRIOS

SEQUENCIAL	FUNTE	GND	MODALIDADE DE APLICAÇÃO	ID	RP	em R\$ 1,00 CANCELAMENTO
000020000	100	0 Reserva de recursos do Congresso Nacional	00 Reserva de recursos do Congresso Nacional	Z	Z	5.904
<b>TOTAL:</b>						<b>5.904</b>

### JUSTIFICATIVA

De acordo com o item 10.II da Parte Especial do Parecer Preliminar, faculta-se ao Relator Geral propor emenda com vistas a recompor dotações canceladas.

### AUTOR DA EMENDA

8100 - Relator Geral

### TIPO AUTOR

Relator Geral



## Avulso de Emendas do Relator Geral

### EMENDA DE APROPRIAÇÃO DE DESPESA

TIPO AUTOR Relator geral TIPO DE EMENDA APROPRIAÇÃO EMENDA 81000949

EMENTA Emenda de Relator-Geral para recomposição de dotações

MODALIDADE DE EMENDA Despesa - Recomposição de dotação SEQUENCIAL 000006643

ESFERA ORÇAMENTÁRIA 10 - Orçamento Fiscal

### ACRÉSCIMOS À PROGRAMAÇÃO

ÓRGÃO ORÇAMENTÁRIO 26000 - Ministério da Educação UNIDADE ORÇAMENTÁRIA 26292 - Fundação Joaquim Nabuco

FUNCIONAL PROGRAMÁTICA 12.128.0032.6294.0026

FUNÇÃO 12 - Educação SUBFUNÇÃO 128 - Formação de Recursos Humanos

PROGRAMA 0032 - Programa de Gestão e Manutenção do Poder Executivo

AÇÃO 6294 - Promoção de Cursos para o Desenvolvimento Local Sustentável

SUBTÍTULO 0026 - No Estado de Pernambuco

LOCALIDADE BENEFICIADA 2600000 - Pernambuco

ESPECIFICAÇÃO DO PRODUTO / UNIDADE DE MEDIDA Curso realizado (unidade) META 42 QTD META A ALTERAR 0

GND	MODALIDADE DE APLICAÇÃO	RP	em R\$ 1,00 ACRÉSCIMO
3 Outras Despesas Correntes	90 Aplicações Diretas	2	21.983
<b>TOTAL:</b>			<b>21.983</b>

### CANCELAMENTOS COMPENSATÓRIOS

SEQUENCIAL	FUNTE	GND	MODALIDADE DE APLICAÇÃO	ID	RP	em R\$ 1,00 CANCELAMENTO
000020000	100	0 Reserva de recursos do Congresso Nacional	00 Reserva de recursos do Congresso Nacional	Z	Z	21.983
<b>TOTAL:</b>						<b>21.983</b>

### JUSTIFICATIVA

De acordo com o item 10.II da Parte Especial do Parecer Preliminar, faculta-se ao Relator Geral propor emenda com vistas a recompor dotações canceladas.

### AUTOR DA EMENDA

8100 - Relator Geral

### TIPO AUTOR

Relator Geral





## Avulso de Emendas do Relator Geral

### EMENDA DE APROPRIAÇÃO DE DESPESA

TIPO AUTOR Relator geral TIPO DE EMENDA APROPRIAÇÃO EMENDA 81000950

EMENTA Emenda de Relator-Geral para recomposição de dotações

MODALIDADE DE EMENDA Despesa - Recomposição de dotação SEQUENCIAL 000006647

ESFERA ORÇAMENTÁRIA 10 - Orçamento Fiscal

### ACRÉSCIMOS À PROGRAMAÇÃO

ÓRGÃO ORÇAMENTÁRIO 26000 - Ministério da Educação UNIDADE ORÇAMENTÁRIA 26292 - Fundação Joaquim Nabuco

FUNCIONAL PROGRAMÁTICA 12.364.5013.20GK.0026

FUNÇÃO 12 - Educação SUBFUNÇÃO 364 - Ensino Superior

PROGRAMA 5013 - Educação Superior - Graduação, Pós-Graduação, Ensino, Pesquisa e Extensão

AÇÃO 20GK - Fomento às Ações de Graduação, Pós-Graduação, Ensino, Pesquisa e Extensão

SUBTÍTULO 0026 - No Estado de Pernambuco

LOCALIDADE BENEFICIADA 2600000 - Pernambuco

ESPECIFICAÇÃO DO PRODUTO / UNIDADE DE MEDIDA META QTD META A ALTERAR  
Iniciativa apoiada (unidade) 5 0

GND	MODALIDADE DE APLICAÇÃO	RP	em R\$ 1,00 ACRÉSCIMO
3 Outras Despesas Correntes	90 Aplicações Diretas	2	14.106
<b>TOTAL:</b>			<b>14.106</b>

SEQUENCIAL	FUNTE	GND	MODALIDADE DE APLICAÇÃO	ID	RP	em R\$ 1,00 CANCELAMENTO
000020000	100	0 Reserva de recursos do Congresso Nacional	00 Reserva de recursos do Congresso Nacional	Z	Z	14.106
<b>TOTAL:</b>						<b>14.106</b>

### JUSTIFICATIVA

De acordo com o item 10.II da Parte Especial do Parecer Preliminar, faculta-se ao Relator Geral propor emenda com vistas a recompor dotações canceladas.

AUTOR DA EMENDA 8100 - Relator Geral TIPO AUTOR Relator Geral



## Avulso de Emendas do Relator Geral

### EMENDA DE APROPRIAÇÃO DE DESPESA

TIPO AUTOR Relator geral TIPO DE EMENDA APROPRIAÇÃO EMENDA 81000951

EMENTA Emenda de Relator-Geral para recomposição de dotações

MODALIDADE DE EMENDA Despesa - Recomposição de dotação SEQUENCIAL 000006648

ESFERA ORÇAMENTÁRIA 10 - Orçamento Fiscal

### ACRÉSCIMOS À PROGRAMAÇÃO

ÓRGÃO ORÇAMENTÁRIO 26000 - Ministério da Educação UNIDADE ORÇAMENTÁRIA 26292 - Fundação Joaquim Nabuco

FUNCIONAL PROGRAMÁTICA 12.573.5014.4000.0026

FUNÇÃO 12 - Educação SUBFUNÇÃO 573 - Difusão do Conhecimento Científico e Tecnológico

PROGRAMA 5014 - Estatísticas e Avaliações Educacionais

AÇÃO 4000 - Estudos, Pesquisas e Avaliações de Políticas Educacionais

SUBTÍTULO 0026 - No Estado de Pernambuco

LOCALIDADE BENEFICIADA 2600000 - Pernambuco

ESPECIFICAÇÃO DO PRODUTO / UNIDADE DE MEDIDA Estudo publicado (unidade) META 65 QTD META A ALTERAR 0

GND	MODALIDADE DE APLICAÇÃO	RP	em R\$ 1,00 ACRÉSCIMO
3 Outras Despesas Correntes	90 Aplicações Diretas	2	42.368
<b>TOTAL:</b>			<b>42.368</b>

### CANCELAMENTOS COMPENSATÓRIOS

SEQUENCIAL	FUNTE	GND	MODALIDADE DE APLICAÇÃO	ID	RP	em R\$ 1,00 CANCELAMENTO
000020000	100	0 Reserva de recursos do Congresso Nacional	00 Reserva de recursos do Congresso Nacional	Z	Z	42.368
<b>TOTAL:</b>						<b>42.368</b>

### JUSTIFICATIVA

De acordo com o item 10.II da Parte Especial do Parecer Preliminar, faculta-se ao Relator Geral propor emenda com vistas a recompor dotações canceladas.

### AUTOR DA EMENDA

8100 - Relator Geral

### TIPO AUTOR

Relator Geral



## Avulso de Emendas do Relator Geral

### EMENDA DE APROPRIAÇÃO DE DESPESA

TIPO AUTOR Relator geral TIPO DE EMENDA APROPRIAÇÃO EMENDA 81000952

EMENTA Emenda de Relator-Geral para recomposição de dotações

MODALIDADE DE EMENDA Despesa - Recomposição de dotação SEQUENCIAL 000006657

ESFERA ORÇAMENTÁRIA 20 - Orçamento da Seguridade Social

### ACRÉSCIMOS À PROGRAMAÇÃO

ÓRGÃO ORÇAMENTÁRIO 26000 - Ministério da Educação UNIDADE ORÇAMENTÁRIA 26294 - Hospital de Clínicas de Porto Alegre

FUNCIONAL PROGRAMÁTICA 12.302.5013.4086.0043

FUNÇÃO 12 - Educação SUBFUNÇÃO 302 - Assistência Hospitalar e Ambulatorial

PROGRAMA 5013 - Educação Superior - Graduação, Pós-Graduação, Ensino, Pesquisa e Extensão

AÇÃO 4086 - Funcionamento e Gestão de Instituições Hospitalares Federais

SUBTÍTULO 0043 - No Estado do Rio Grande do Sul

LOCALIDADE BENEFICIADA 4300000 - Rio Grande do Sul

ESPECIFICAÇÃO DO PRODUTO / UNIDADE DE MEDIDA Instituição beneficiada (unidade) META 2 QTD META A ALTERAR 0

GND	MODALIDADE DE APLICAÇÃO	RP	em R\$ 1,00 ACRÉSCIMO
3 Outras Despesas Correntes	90 Aplicações Diretas	2	617.666
4 Investimentos	90 Aplicações Diretas	2	426.480
<b>TOTAL:</b>			<b>1.044.146</b>

### CANCELAMENTOS COMPENSATÓRIOS

SEQUENCIAL	FONTE	GND	MODALIDADE DE APLICAÇÃO	ID	RP	em R\$ 1,00 CANCELAMENTO
000020000	100	0 Reserva de recursos do Congresso Nacional	00 Reserva de recursos do Congresso Nacional	Z	Z	1.044.146
<b>TOTAL:</b>						<b>1.044.146</b>

### JUSTIFICATIVA

De acordo com o item 10.II da Parte Especial do Parecer Preliminar, faculta-se ao Relator Geral propor emenda com vistas a recompor dotações canceladas.

### AUTOR DA EMENDA

8100 - Relator Geral TIPO AUTOR Relator Geral



## Avulso de Emendas do Relator Geral

### EMENDA DE APROPRIAÇÃO DE DESPESA

TIPO AUTOR Relator geral TIPO DE EMENDA APROPRIAÇÃO EMENDA 81000953

EMENTA Emenda de Relator-Geral para recomposição de dotações

MODALIDADE DE EMENDA Despesa - Recomposição de dotação SEQUENCIAL 000006658

ESFERA ORÇAMENTÁRIA 20 - Orçamento da Seguridade Social

### ACRÉSCIMOS À PROGRAMAÇÃO

ÓRGÃO ORÇAMENTÁRIO 26000 - Ministério da Educação UNIDADE ORÇAMENTÁRIA 26294 - Hospital de Clínicas de Porto Alegre

FUNCIONAL PROGRAMÁTICA 12.364.5013.00QC.0043

FUNÇÃO 12 - Educação SUBFUNÇÃO 364 - Ensino Superior

PROGRAMA 5013 - Educação Superior - Graduação, Pós-Graduação, Ensino, Pesquisa e Extensão

AÇÃO 00QC - Concessão de Bolsas do Programa Mais Médicos

SUBTÍTULO 0043 - No Estado do Rio Grande do Sul

LOCALIDADE BENEFICIADA 4300000 - Rio Grande do Sul

ESPECIFICAÇÃO DO PRODUTO / UNIDADE DE MEDIDA Bolsa concedida (unidade) META 1.560 QTD META A ALTERAR 0

GND	MODALIDADE DE APLICAÇÃO	RP	em R\$ 1,00 ACRÉSCIMO
3 Outras Despesas Correntes	90 Aplicações Diretas	2	102.269
<b>TOTAL:</b>			<b>102.269</b>

### CANCELAMENTOS COMPENSATÓRIOS

SEQUENCIAL	FUNTE	GND	MODALIDADE DE APLICAÇÃO	ID	RP	em R\$ 1,00 CANCELAMENTO
000020000	100	0 Reserva de recursos do Congresso Nacional	00 Reserva de recursos do Congresso Nacional	Z	Z	102.269
<b>TOTAL:</b>						<b>102.269</b>

### JUSTIFICATIVA

De acordo com o item 10.II da Parte Especial do Parecer Preliminar, faculta-se ao Relator Geral propor emenda com vistas a recompor dotações canceladas.

### AUTOR DA EMENDA

8100 - Relator Geral

### TIPO AUTOR

Relator Geral



## Avulso de Emendas do Relator Geral

### EMENDA DE APROPRIAÇÃO DE DESPESA

TIPO AUTOR Relator geral TIPO DE EMENDA APROPRIAÇÃO EMENDA 81000954

EMENTA Emenda de Relator-Geral para recomposição de dotações

MODALIDADE DE EMENDA Despesa - Recomposição de dotação SEQUENCIAL 000006659

ESFERA ORÇAMENTÁRIA 10 - Orçamento Fiscal

### ACRÉSCIMOS À PROGRAMAÇÃO

ÓRGÃO ORÇAMENTÁRIO 26000 - Ministério da Educação UNIDADE ORÇAMENTÁRIA 26298 - Fundo Nacional de Desenvolvimento da Educação

FUNCIONAL PROGRAMÁTICA 12.122.0032.2000.0053

FUNÇÃO 12 - Educação SUBFUNÇÃO 122 - Administração Geral

PROGRAMA 0032 - Programa de Gestão e Manutenção do Poder Executivo

AÇÃO 2000 - Administração da Unidade

SUBTÍTULO 0053 - No Distrito Federal

LOCALIDADE BENEFICIADA 5300000 - Distrito Federal

ESPECIFICAÇÃO DO PRODUTO / UNIDADE DE MEDIDA META QTD META A ALTERAR

GND	MODALIDADE DE APLICAÇÃO	RP	em R\$ 1,00 ACRÉSCIMO
3 Outras Despesas Correntes	90 Aplicações Diretas	2	2.255.168
4 Investimentos	90 Aplicações Diretas	2	164.619
<b>TOTAL:</b>			<b>2.419.787</b>

### CANCELAMENTOS COMPENSATÓRIOS

SEQUENCIAL	FONTE	GND	MODALIDADE DE APLICAÇÃO	ID	RP	em R\$ 1,00 CANCELAMENTO
000020000	100	0 Reserva de recursos do Congresso Nacional	00 Reserva de recursos do Congresso Nacional	Z	Z	2.419.787
<b>TOTAL:</b>						<b>2.419.787</b>

### JUSTIFICATIVA

De acordo com o item 10.II da Parte Especial do Parecer Preliminar, faculta-se ao Relator Geral propor emenda com vistas a recompor dotações canceladas.

AUTOR DA EMENDA 8100 - Relator Geral TIPO AUTOR Relator Geral



## Avulso de Emendas do Relator Geral

### EMENDA DE APROPRIAÇÃO DE DESPESA

TIPO AUTOR Relator geral	TIPO DE EMENDA APROPRIAÇÃO	<b>EMENDA 81000955</b>
EMENTA Emenda de Relator-Geral para recomposição de dotações		
MODALIDADE DE EMENDA Despesa - Recomposição de dotação	<b>SEQUENCIAL 000006661</b>	
ESFERA ORÇAMENTÁRIA 10 - Orçamento Fiscal		

### ACRÉSCIMOS À PROGRAMAÇÃO

ÓRGÃO ORÇAMENTÁRIO 26000 - Ministério da Educação	UNIDADE ORÇAMENTÁRIA 26298 - Fundo Nacional de Desenvolvimento da Educação
--	---

### FUNCIONAL PROGRAMÁTICA 12.122.0032.20RH.0001

FUNÇÃO 12 - Educação	SUBFUNÇÃO 122 - Administração Geral
PROGRAMA 0032 - Programa de Gestão e Manutenção do Poder Executivo	
AÇÃO 20RH - Gerenciamento das Políticas de Educação	
SUBTÍTULO 0001 - Nacional	
LOCALIDADE BENEFICIADA 9000000 - Nacional	

ESPECIFICAÇÃO DO PRODUTO / UNIDADE DE MEDIDA Unidade apoiada (unidade)	META 1	QTD META A ALTERAR 0
---	-----------	-------------------------

GND	MODALIDADE DE APLICAÇÃO	RP	<i>em R\$ 1,00</i> ACRÉSCIMO
3 Outras Despesas Correntes	90 Aplicações Diretas	2	369.534
<b>TOTAL:</b>			<b>369.534</b>

### CANCELAMENTOS COMPENSATÓRIOS

SEQUENCIAL	FONTE	GND	MODALIDADE DE APLICAÇÃO	ID	RP	<i>em R\$ 1,00</i> CANCELAMENTO
000020000	100	0 Reserva de recursos do Congresso Nacional	00 Reserva de recursos do Congresso Nacional	Z	Z	369.534
<b>TOTAL:</b>						<b>369.534</b>

### JUSTIFICATIVA

De acordo com o item 10.II da Parte Especial do Parecer Preliminar, faculta-se ao Relator Geral propor emenda com vistas a recompor dotações canceladas.

### AUTOR DA EMENDA

8100 - Relator Geral

### TIPO AUTOR

Relator Geral



## Avulso de Emendas do Relator Geral

### EMENDA DE APROPRIAÇÃO DE DESPESA

TIPO AUTOR Relator geral TIPO DE EMENDA APROPRIAÇÃO EMENDA 81000956

EMENTA Emenda de Relator-Geral para recomposição de dotações

MODALIDADE DE EMENDA Despesa - Recomposição de dotação SEQUENCIAL 000006664

ESFERA ORÇAMENTÁRIA 10 - Orçamento Fiscal

### ACRÉSCIMOS À PROGRAMAÇÃO

ÓRGÃO ORÇAMENTÁRIO 26000 - Ministério da Educação UNIDADE ORÇAMENTÁRIA 26298 - Fundo Nacional de Desenvolvimento da Educação

FUNCIONAL PROGRAMÁTICA 12.122.0032.216H.0053

FUNÇÃO 12 - Educação SUBFUNÇÃO 122 - Administração Geral

PROGRAMA 0032 - Programa de Gestão e Manutenção do Poder Executivo

AÇÃO 216H - Ajuda de Custo para Moradia ou Auxílio-Moradia a Agentes Públicos

SUBTÍTULO 0053 - No Distrito Federal

LOCALIDADE BENEFICIADA 5300000 - Distrito Federal

ESPECIFICAÇÃO DO PRODUTO / UNIDADE DE MEDIDA Agente público beneficiado (unidade) META 16 QTD META A ALTERAR 0

GND	MODALIDADE DE APLICAÇÃO	RP	em R\$ 1,00 ACRÉSCIMO
3 Outras Despesas Correntes	90 Aplicações Diretas	2	4.820
<b>TOTAL:</b>			<b>4.820</b>

### CANCELAMENTOS COMPENSATÓRIOS

SEQUENCIAL	FONTE	GND	MODALIDADE DE APLICAÇÃO	ID	RP	em R\$ 1,00 CANCELAMENTO
000020000	100	0 Reserva de recursos do Congresso Nacional	00 Reserva de recursos do Congresso Nacional	Z	Z	4.820
<b>TOTAL:</b>						<b>4.820</b>

### JUSTIFICATIVA

De acordo com o item 10.II da Parte Especial do Parecer Preliminar, faculta-se ao Relator Geral propor emenda com vistas a recompor dotações canceladas.

### AUTOR DA EMENDA

8100 - Relator Geral

### TIPO AUTOR

Relator Geral



## Avulso de Emendas do Relator Geral

### EMENDA DE APROPRIAÇÃO DE DESPESA

TIPO AUTOR Relator geral TIPO DE EMENDA APROPRIAÇÃO EMENDA 81000957

EMENTA Emenda de Relator-Geral para recomposição de dotações

MODALIDADE DE EMENDA Despesa - Recomposição de dotação SEQUENCIAL 000006665

ESFERA ORÇAMENTÁRIA 10 - Orçamento Fiscal

### ACRÉSCIMOS À PROGRAMAÇÃO

ÓRGÃO ORÇAMENTÁRIO 26000 - Ministério da Educação UNIDADE ORÇAMENTÁRIA 26298 - Fundo Nacional de Desenvolvimento da Educação

FUNCIONAL PROGRAMÁTICA 12.128.0032.4572.0053

FUNÇÃO 12 - Educação SUBFUNÇÃO 128 - Formação de Recursos Humanos

PROGRAMA 0032 - Programa de Gestão e Manutenção do Poder Executivo

AÇÃO 4572 - Capacitação de Servidores Públicos Federais em Processo de Qualificação e Requalificação

SUBTÍTULO 0053 - No Distrito Federal

LOCALIDADE BENEFICIADA 5300000 - Distrito Federal

ESPECIFICAÇÃO DO PRODUTO / UNIDADE DE MEDIDA Servidor capacitado (unidade) META 420 QTD META A ALTERAR 0

GND	MODALIDADE DE APLICAÇÃO	RP	em R\$ 1,00 ACRÉSCIMO
3 Outras Despesas Correntes	90 Aplicações Diretas	2	24.100
<b>TOTAL:</b>			<b>24.100</b>

### CANCELAMENTOS COMPENSATÓRIOS

SEQUENCIAL	FONTE	GND	MODALIDADE DE APLICAÇÃO	ID	RP	em R\$ 1,00 CANCELAMENTO
000020000	100	0 Reserva de recursos do Congresso Nacional	00 Reserva de recursos do Congresso Nacional	Z	Z	24.100
<b>TOTAL:</b>						<b>24.100</b>

### JUSTIFICATIVA

De acordo com o item 10.II da Parte Especial do Parecer Preliminar, faculta-se ao Relator Geral propor emenda com vistas a recompor dotações canceladas.

### AUTOR DA EMENDA

8100 - Relator Geral

### TIPO AUTOR

Relator Geral





## Avulso de Emendas do Relator Geral

### EMENDA DE APROPRIAÇÃO DE DESPESA

TIPO AUTOR	Relator geral	TIPO DE EMENDA	APROPRIAÇÃO	EMENDA	81000958
EMENTA	Emenda de Relator-Geral para recomposição de dotações				
MODALIDADE DE EMENDA	Despesa - Recomposição de dotação	SEQUENCIAL	000006666		
ESFERA ORÇAMENTÁRIA	10 - Orçamento Fiscal				

### ACRÉSCIMOS À PROGRAMAÇÃO

ÓRGÃO ORÇAMENTÁRIO	26000 - Ministério da Educação	UNIDADE ORÇAMENTÁRIA	26298 - Fundo Nacional de Desenvolvimento da Educação
--------------------	--------------------------------	----------------------	---

**FUNCIONAL PROGRAMÁTICA** 12.131.0032.4641.0001

FUNÇÃO	12 - Educação	SUBFUNÇÃO	131 - Comunicação Social
PROGRAMA	0032 - Programa de Gestão e Manutenção do Poder Executivo		
AÇÃO	4641 - Publicidade de Utilidade Pública		
SUBTÍTULO	0001 - Nacional		
LOCALIDADE BENEFICIADA	9000000 - Nacional		

ESPECIFICAÇÃO DO PRODUTO / UNIDADE DE MEDIDA	META	QTD META A ALTERAR
--	------	--------------------

GND	MODALIDADE DE APLICAÇÃO	RP	em R\$ 1,00	ACRÉSCIMO
3 Outras Despesas Correntes	90 Aplicações Diretas	2		80.333
<b>TOTAL:</b>				<b>80.333</b>

### CANCELAMENTOS COMPENSATÓRIOS

SEQUENCIAL	FUNTE	GND	MODALIDADE DE APLICAÇÃO	ID	RP	em R\$ 1,00	CANCELAMENTO
000020000	100	0 Reserva de recursos do Congresso Nacional	00 Reserva de recursos do Congresso Nacional	Z	Z		80.333
<b>TOTAL:</b>							<b>80.333</b>

### JUSTIFICATIVA

De acordo com o item 10.II da Parte Especial do Parecer Preliminar, faculta-se ao Relator Geral propor emenda com vistas a recompor dotações canceladas.

### AUTOR DA EMENDA

8100 - Relator Geral

### TIPO AUTOR

Relator Geral



## Avulso de Emendas do Relator Geral

### EMENDA DE APROPRIAÇÃO DE DESPESA

TIPO AUTOR Relator geral TIPO DE EMENDA APROPRIAÇÃO EMENDA 81000959

EMENTA Emenda de Relator-Geral para recomposição de dotações

MODALIDADE DE EMENDA Despesa - Recomposição de dotação SEQUENCIAL 000006673

ESFERA ORÇAMENTÁRIA 10 - Orçamento Fiscal

### ACRÉSCIMOS À PROGRAMAÇÃO

ÓRGÃO ORÇAMENTÁRIO 26000 - Ministério da Educação UNIDADE ORÇAMENTÁRIA 26298 - Fundo Nacional de Desenvolvimento da Educação

FUNCIONAL PROGRAMÁTICA 12.366.5011.214V.0001

FUNÇÃO 12 - Educação SUBFUNÇÃO 366 - Educação de Jovens e Adultos

PROGRAMA 5011 - Educação Básica de Qualidade

AÇÃO 214V - Apoio à Alfabetização, à Educação de Jovens e Adultos e a Programas de Elevação de Escolaridade, Com Qualificação Profissional e Participação Cidadã

SUBTÍTULO 0001 - Nacional

LOCALIDADE BENEFICIADA 9000000 - Nacional

ESPECIFICAÇÃO DO PRODUTO / UNIDADE DE MEDIDA Pessoa beneficiada (unidade) META 5.905 QTD META A ALTERAR 0

GND	MODALIDADE DE APLICAÇÃO	RP	em R\$ 1,00 ACRÉSCIMO
3 Outras Despesas Correntes	40 Transferências a Municípios	2	344.286

**TOTAL: 344.286**

### CANCELAMENTOS COMPENSATÓRIOS

SEQUENCIAL	FONTE	GND	MODALIDADE DE APLICAÇÃO	ID	RP	em R\$ 1,00 CANCELAMENTO
000020000	100	0 Reserva de recursos do Congresso Nacional	00 Reserva de recursos do Congresso Nacional	Z	Z	344.286

**TOTAL: 344.286**

### JUSTIFICATIVA

De acordo com o item 10.II da Parte Especial do Parecer Preliminar, faculta-se ao Relator Geral propor emenda com vistas a recompor dotações canceladas.

### AUTOR DA EMENDA

8100 - Relator Geral

### TIPO AUTOR

Relator Geral



## Avulso de Emendas do Relator Geral

### EMENDA DE APROPRIAÇÃO DE DESPESA

TIPO AUTOR Relator geral TIPO DE EMENDA APROPRIAÇÃO EMENDA 81000960

EMENTA Emenda de Relator-Geral para recomposição de dotações

MODALIDADE DE EMENDA Despesa - Recomposição de dotação SEQUENCIAL 000006676

ESFERA ORÇAMENTÁRIA 10 - Orçamento Fiscal

### ACRÉSCIMOS À PROGRAMAÇÃO

ÓRGÃO ORÇAMENTÁRIO 26000 - Ministério da Educação UNIDADE ORÇAMENTÁRIA 26298 - Fundo Nacional de Desenvolvimento da Educação

FUNCIONAL PROGRAMÁTICA 12.366.5011.00PH.0001

FUNÇÃO 12 - Educação SUBFUNÇÃO 366 - Educação de Jovens e Adultos

PROGRAMA 5011 - Educação Básica de Qualidade

AÇÃO 00PH - Concessão de Bolsas e Auxílio Financeiro na Educação de Jovens e Adultos e em Programas de Elevação de Escolaridade Integrados à Qualificação Profissional e à Participação Cidadã

SUBTÍTULO 0001 - Nacional

LOCALIDADE BENEFICIADA 9000000 - Nacional

ESPECIFICAÇÃO DO PRODUTO / UNIDADE DE MEDIDA META QTD META A ALTERAR

GND	MODALIDADE DE APLICAÇÃO	RP	em R\$ 1,00 ACRÉSCIMO
3 Outras Despesas Correntes	90 Aplicações Diretas	2	229.524

**TOTAL:** 229.524

### CANCELAMENTOS COMPENSATÓRIOS

SEQUENCIAL	FONTE	GND	MODALIDADE DE APLICAÇÃO	ID	RP	em R\$ 1,00 CANCELAMENTO
000020000	100	0 Reserva de recursos do Congresso Nacional	00 Reserva de recursos do Congresso Nacional	Z	Z	229.524

**TOTAL:** 229.524

### JUSTIFICATIVA

De acordo com o item 10.II da Parte Especial do Parecer Preliminar, faculta-se ao Relator Geral propor emenda com vistas a recompor dotações canceladas.

### AUTOR DA EMENDA

8100 - Relator Geral

### TIPO AUTOR

Relator Geral



## Avulso de Emendas do Relator Geral

### EMENDA DE APROPRIAÇÃO DE DESPESA

TIPO AUTOR Relator geral TIPO DE EMENDA APROPRIAÇÃO EMENDA 81000961

EMENTA Emenda de Relator-Geral para recomposição de dotações

MODALIDADE DE EMENDA Despesa - Recomposição de dotação SEQUENCIAL 000006678

ESFERA ORÇAMENTÁRIA 10 - Orçamento Fiscal

### ACRÉSCIMOS À PROGRAMAÇÃO

ÓRGÃO ORÇAMENTÁRIO 26000 - Ministério da Educação UNIDADE ORÇAMENTÁRIA 26298 - Fundo Nacional de Desenvolvimento da Educação

FUNCIONAL PROGRAMÁTICA 12.368.5011.0509.0001

FUNÇÃO 12 - Educação SUBFUNÇÃO 368 - Educação Básica

PROGRAMA 5011 - Educação Básica de Qualidade

AÇÃO 0509 - Apoio ao Desenvolvimento da Educação Básica

SUBTÍTULO 0001 - Nacional

LOCALIDADE BENEFICIADA 9000000 - Nacional

ESPECIFICAÇÃO DO PRODUTO / UNIDADE DE MEDIDA META QTD META A ALTERAR  
Iniciativa apoiada (unidade) 62 0

GND	MODALIDADE DE APLICAÇÃO	RP	em R\$ 1,00 ACRÉSCIMO
3 Outras Despesas Correntes	30 Transferências a Estados e ao Distrito Federal	2	31.033
3 Outras Despesas Correntes	90 Aplicações Diretas	2	1.216.878
4 Investimentos	30 Transferências a Estados e ao Distrito Federal	2	9.927.412

**TOTAL: 11.175.323**

### CANCELAMENTOS COMPENSATÓRIOS

SEQUENCIAL	FONTE	GND	MODALIDADE DE APLICAÇÃO	ID	RP	em R\$ 1,00 CANCELAMENTO
000020000	100	0 Reserva de recursos do Congresso Nacional	00 Reserva de recursos do Congresso Nacional	Z	Z	11.175.323

**TOTAL: 11.175.323**

### JUSTIFICATIVA

De acordo com o item 10.II da Parte Especial do Parecer Preliminar, faculta-se ao Relator Geral propor emenda com vistas a recompor dotações canceladas.

### AUTOR DA EMENDA

8100 - Relator Geral

### TIPO AUTOR

Relator Geral



## Avulso de Emendas do Relator Geral

### EMENDA DE APROPRIAÇÃO DE DESPESA

TIPO AUTOR	Relator geral	TIPO DE EMENDA	APROPRIAÇÃO	EMENDA	81000962
EMENTA	Emenda de Relator-Geral para recomposição de dotações				
MODALIDADE DE EMENDA	Despesa - Recomposição de dotação	SEQUENCIAL	000006681		
ESFERA ORÇAMENTÁRIA	10 - Orçamento Fiscal				

### ACRÉSCIMOS À PROGRAMAÇÃO

ÓRGÃO ORÇAMENTÁRIO	26000 - Ministério da Educação	UNIDADE ORÇAMENTÁRIA	26298 - Fundo Nacional de Desenvolvimento da Educação
--------------------	--------------------------------	----------------------	---

**FUNCIONAL PROGRAMÁTICA** 12.368.5011.0E53.0001

FUNÇÃO	12 - Educação	SUBFUNÇÃO	368 - Educação Básica
PROGRAMA	5011 - Educação Básica de Qualidade		
AÇÃO	0E53 - Aquisição de Veículos para o Transporte Escolar da Educação Básica - Caminho da Escola		
SUBTÍTULO	0001 - Nacional		
LOCALIDADE BENEFICIADA	9000000 - Nacional		

ESPECIFICAÇÃO DO PRODUTO / UNIDADE DE MEDIDA	META	QTD META A ALTERAR
Veículo adquirido (unidade)	20	0

GND	MODALIDADE DE APLICAÇÃO	RP	em R\$ 1,00	ACRÉSCIMO
4 Investimentos	40 Transferências a Municípios	2		193.854
<b>TOTAL:</b>				<b>193.854</b>

### CANCELAMENTOS COMPENSATÓRIOS

SEQUENCIAL	FUNTE	GND	MODALIDADE DE APLICAÇÃO	ID	RP	em R\$ 1,00	CANCELAMENTO
000020000	100	0 Reserva de recursos do Congresso Nacional	00 Reserva de recursos do Congresso Nacional	Z	Z		193.854
<b>TOTAL:</b>							<b>193.854</b>

### JUSTIFICATIVA

De acordo com o item 10.II da Parte Especial do Parecer Preliminar, faculta-se ao Relator Geral propor emenda com vistas a recompor dotações canceladas.

### AUTOR DA EMENDA

8100 - Relator Geral

### TIPO AUTOR

Relator Geral



## Avulso de Emendas do Relator Geral

### EMENDA DE APROPRIAÇÃO DE DESPESA

TIPO AUTOR Relator geral TIPO DE EMENDA APROPRIAÇÃO EMENDA 81000963

EMENTA Emenda de Relator-Geral para recomposição de dotações

MODALIDADE DE EMENDA Despesa - Recomposição de dotação SEQUENCIAL 000006682

ESFERA ORÇAMENTÁRIA 10 - Orçamento Fiscal

### ACRÉSCIMOS À PROGRAMAÇÃO

ÓRGÃO ORÇAMENTÁRIO 26000 - Ministério da Educação UNIDADE ORÇAMENTÁRIA 26298 - Fundo Nacional de Desenvolvimento da Educação

FUNCIONAL PROGRAMÁTICA 12.363.5012.21B4.0001

FUNÇÃO 12 - Educação SUBFUNÇÃO 363 - Ensino Profissional

PROGRAMA 5012 - Educação Profissional e Tecnológica

AÇÃO 21B4 - Fomento ao Desenvolvimento e Modernização dos Sistemas de Ensino de Educação Profissional e Tecnológica

SUBTÍTULO 0001 - Nacional

LOCALIDADE BENEFICIADA 9000000 - Nacional

ESPECIFICAÇÃO DO PRODUTO / UNIDADE DE MEDIDA Estudante matriculado (unidade) META 20.000 QTD META A ALTERAR 0

GND	MODALIDADE DE APLICAÇÃO	RP	em R\$ 1,00 ACRÉSCIMO
3 Outras Despesas Correntes	30 Transferências a Estados e ao Distrito Federal	2	915.662
<b>TOTAL:</b>			<b>915.662</b>

### CANCELAMENTOS COMPENSATÓRIOS

SEQUENCIAL	FONTE	GND	MODALIDADE DE APLICAÇÃO	ID	RP	em R\$ 1,00 CANCELAMENTO
000020000	100	0 Reserva de recursos do Congresso Nacional	00 Reserva de recursos do Congresso Nacional	Z	Z	915.662
<b>TOTAL:</b>						<b>915.662</b>

### JUSTIFICATIVA

De acordo com o item 10.II da Parte Especial do Parecer Preliminar, faculta-se ao Relator Geral propor emenda com vistas a recompor dotações canceladas.

### AUTOR DA EMENDA

8100 - Relator Geral

### TIPO AUTOR

Relator Geral



## Avulso de Emendas do Relator Geral

### EMENDA DE APROPRIAÇÃO DE DESPESA

TIPO AUTOR Relator geral TIPO DE EMENDA APROPRIAÇÃO EMENDA 81000964

EMENTA Emenda de Relator-Geral para recomposição de dotações

MODALIDADE DE EMENDA Despesa - Recomposição de dotação SEQUENCIAL 000006683

ESFERA ORÇAMENTÁRIA 10 - Orçamento Fiscal

### ACRÉSCIMOS À PROGRAMAÇÃO

ÓRGÃO ORÇAMENTÁRIO 26000 - Ministério da Educação UNIDADE ORÇAMENTÁRIA 26298 - Fundo Nacional de Desenvolvimento da Educação

FUNCIONAL PROGRAMÁTICA 12.364.5013.20GK.0001

FUNÇÃO 12 - Educação SUBFUNÇÃO 364 - Ensino Superior

PROGRAMA 5013 - Educação Superior - Graduação, Pós-Graduação, Ensino, Pesquisa e Extensão

AÇÃO 20GK - Fomento às Ações de Graduação, Pós-Graduação, Ensino, Pesquisa e Extensão

SUBTÍTULO 0001 - Nacional

LOCALIDADE BENEFICIADA 9000000 - Nacional

ESPECIFICAÇÃO DO PRODUTO / UNIDADE DE MEDIDA META QTD META A ALTERAR  
Iniciativa apoiada (unidade) 842 0

GND	MODALIDADE DE APLICAÇÃO	RP	em R\$ 1,00 ACRÉSCIMO
3 Outras Despesas Correntes	90 Aplicações Diretas	2	1.201.300
<b>TOTAL:</b>			<b>1.201.300</b>

### CANCELAMENTOS COMPENSATÓRIOS

SEQUENCIAL	FUNTE	GND	MODALIDADE DE APLICAÇÃO	ID	RP	em R\$ 1,00 CANCELAMENTO
000020000	100	0 Reserva de recursos do Congresso Nacional	00 Reserva de recursos do Congresso Nacional	Z	Z	1.201.300
<b>TOTAL:</b>						<b>1.201.300</b>

### JUSTIFICATIVA

De acordo com o item 10.II da Parte Especial do Parecer Preliminar, faculta-se ao Relator Geral propor emenda com vistas a recompor dotações canceladas.

### AUTOR DA EMENDA

8100 - Relator Geral

### TIPO AUTOR

Relator Geral



## Avulso de Emendas do Relator Geral

### EMENDA DE APROPRIAÇÃO DE DESPESA

TIPO AUTOR Relator geral TIPO DE EMENDA APROPRIAÇÃO EMENDA 81000965

EMENTA Emenda de Relator-Geral para recomposição de dotações

MODALIDADE DE EMENDA Despesa - Recomposição de dotação SEQUENCIAL 000006684

ESFERA ORÇAMENTÁRIA 10 - Orçamento Fiscal

### ACRÉSCIMOS À PROGRAMAÇÃO

ÓRGÃO ORÇAMENTÁRIO 26000 - Ministério da Educação UNIDADE ORÇAMENTÁRIA 26298 - Fundo Nacional de Desenvolvimento da Educação

FUNCIONAL PROGRAMÁTICA 12.364.5013.0048.0001

FUNÇÃO 12 - Educação SUBFUNÇÃO 364 - Ensino Superior

PROGRAMA 5013 - Educação Superior - Graduação, Pós-Graduação, Ensino, Pesquisa e Extensão

AÇÃO 0048 - Apoio a Entidades de Ensino Superior Não Federais

SUBTÍTULO 0001 - Nacional

LOCALIDADE BENEFICIADA 9000000 - Nacional

ESPECIFICAÇÃO DO PRODUTO / UNIDADE DE MEDIDA Entidade apoiada (unidade) META 6 QTD META A ALTERAR 0

GND	MODALIDADE DE APLICAÇÃO	RP	em R\$ 1,00 ACRÉSCIMO
3 Outras Despesas Correntes	30 Transferências a Estados e ao Distrito Federal	2	11.744
4 Investimentos	30 Transferências a Estados e ao Distrito Federal	2	21.918
4 Investimentos	40 Transferências a Municípios	2	35.783
<b>TOTAL:</b>			<b>69.445</b>

### CANCELAMENTOS COMPENSATÓRIOS

SEQUENCIAL	FONTE	GND	MODALIDADE DE APLICAÇÃO	ID	RP	em R\$ 1,00 CANCELAMENTO
000020000	100	0 Reserva de recursos do Congresso Nacional	00 Reserva de recursos do Congresso Nacional	Z	Z	69.445
<b>TOTAL:</b>						<b>69.445</b>

### JUSTIFICATIVA

De acordo com o item 10.II da Parte Especial do Parecer Preliminar, faculta-se ao Relator Geral propor emenda com vistas a recompor dotações canceladas.

### AUTOR DA EMENDA

8100 - Relator Geral

### TIPO AUTOR

Relator Geral





## Avulso de Emendas do Relator Geral

### EMENDA DE APROPRIAÇÃO DE DESPESA

TIPO AUTOR Relator geral	TIPO DE EMENDA APROPRIAÇÃO	EMENDA <b>81000966</b>
EMENTA Emenda de Relator-Geral para recomposição de dotações		
MODALIDADE DE EMENDA Despesa - Recomposição de dotação	SEQUENCIAL <b>000006686</b>	
ESFERA ORÇAMENTÁRIA 10 - Orçamento Fiscal		

### ACRÉSCIMOS À PROGRAMAÇÃO

ÓRGÃO ORÇAMENTÁRIO 26000 - Ministério da Educação	UNIDADE ORÇAMENTÁRIA 26298 - Fundo Nacional de Desenvolvimento da Educação
--	---

**FUNCIONAL PROGRAMÁTICA**      **12.364.5013.0A12.0001**

FUNÇÃO 12 - Educação	SUBFUNÇÃO 364 - Ensino Superior
PROGRAMA 5013 - Educação Superior - Graduação, Pós-Graduação, Ensino, Pesquisa e Extensão	
AÇÃO 0A12 - Concessão de Bolsa Permanência no Ensino Superior	
SUBTÍTULO 0001 - Nacional	
LOCALIDADE BENEFICIADA 9000000 - Nacional	

ESPECIFICAÇÃO DO PRODUTO / UNIDADE DE MEDIDA Estudante atendido (unidade)	META 23.366	QTD META A ALTERAR 0
--	----------------	-------------------------

GND	MODALIDADE DE APLICAÇÃO	RP	em R\$ 1,00 ACRÉSCIMO
3 Outras Despesas Correntes	90 Aplicações Diretas	2	4.016.674
<b>TOTAL:</b>			<b>4.016.674</b>

### CANCELAMENTOS COMPENSATÓRIOS

SEQUENCIAL	FONTE	GND	MODALIDADE DE APLICAÇÃO	ID	RP	em R\$ 1,00 CANCELAMENTO
000020000	100	0 Reserva de recursos do Congresso Nacional	00 Reserva de recursos do Congresso Nacional	Z	Z	4.016.674
<b>TOTAL:</b>						<b>4.016.674</b>

### JUSTIFICATIVA

De acordo com o item 10.II da Parte Especial do Parecer Preliminar, faculta-se ao Relator Geral propor emenda com vistas a recompor dotações canceladas.

### AUTOR DA EMENDA

8100 - Relator Geral

### TIPO AUTOR

Relator Geral



## Avulso de Emendas do Relator Geral

### EMENDA DE APROPRIAÇÃO DE DESPESA

TIPO AUTOR Relator geral TIPO DE EMENDA APROPRIAÇÃO EMENDA 81000967

EMENTA Emenda de Relator-Geral para recomposição de dotações

MODALIDADE DE EMENDA Despesa - Recomposição de dotação SEQUENCIAL 000006690

ESFERA ORÇAMENTÁRIA 10 - Orçamento Fiscal

### ACRÉSCIMOS À PROGRAMAÇÃO

ÓRGÃO ORÇAMENTÁRIO 26000 - Ministério da Educação UNIDADE ORÇAMENTÁRIA 26350 - Fundação Universidade Federal da Grande Dourados

FUNCIONAL PROGRAMÁTICA 12.122.0032.216H.0054

FUNÇÃO 12 - Educação SUBFUNÇÃO 122 - Administração Geral

PROGRAMA 0032 - Programa de Gestão e Manutenção do Poder Executivo

AÇÃO 216H - Ajuda de Custo para Moradia ou Auxílio-Moradia a Agentes Públicos

SUBTÍTULO 0054 - No Estado de Mato Grosso do Sul

LOCALIDADE BENEFICIADA 5000000 - Mato Grosso do Sul

ESPECIFICAÇÃO DO PRODUTO / UNIDADE DE MEDIDA Agente público beneficiado (unidade) META 1 QTD META A ALTERAR 0

GND	MODALIDADE DE APLICAÇÃO	RP	em R\$ 1,00 ACRÉSCIMO
3 Outras Despesas Correntes	90 Aplicações Diretas	2	91
<b>TOTAL:</b>			<b>91</b>

### CANCELAMENTOS COMPENSATÓRIOS

SEQUENCIAL	FONTE	GND	MODALIDADE DE APLICAÇÃO	ID	RP	em R\$ 1,00 CANCELAMENTO
000020000	100	0 Reserva de recursos do Congresso Nacional	00 Reserva de recursos do Congresso Nacional	Z	Z	91
<b>TOTAL:</b>						<b>91</b>

### JUSTIFICATIVA

De acordo com o item 10.II da Parte Especial do Parecer Preliminar, faculta-se ao Relator Geral propor emenda com vistas a recompor dotações canceladas.

### AUTOR DA EMENDA

8100 - Relator Geral TIPO AUTOR Relator Geral



## Avulso de Emendas do Relator Geral

### EMENDA DE APROPRIAÇÃO DE DESPESA

TIPO AUTOR Relator geral TIPO DE EMENDA APROPRIAÇÃO EMENDA 81000968

EMENTA Emenda de Relator-Geral para recomposição de dotações

MODALIDADE DE EMENDA Despesa - Recomposição de dotação SEQUENCIAL 000006691

ESFERA ORÇAMENTÁRIA 10 - Orçamento Fiscal

### ACRÉSCIMOS À PROGRAMAÇÃO

ÓRGÃO ORÇAMENTÁRIO 26000 - Ministério da Educação UNIDADE ORÇAMENTÁRIA 26350 - Fundação Universidade Federal da Grande Dourados

FUNCIONAL PROGRAMÁTICA 12.128.0032.4572.0054

FUNÇÃO 12 - Educação SUBFUNÇÃO 128 - Formação de Recursos Humanos

PROGRAMA 0032 - Programa de Gestão e Manutenção do Poder Executivo

AÇÃO 4572 - Capacitação de Servidores Públicos Federais em Processo de Qualificação e Requalificação

SUBTÍTULO 0054 - No Estado de Mato Grosso do Sul

LOCALIDADE BENEFICIADA 5000000 - Mato Grosso do Sul

ESPECIFICAÇÃO DO PRODUTO / UNIDADE DE MEDIDA Servidor capacitado (unidade) META 350 QTD META A ALTERAR 0

GND	MODALIDADE DE APLICAÇÃO	RP	em R\$ 1,00 ACRÉSCIMO
3 Outras Despesas Correntes	90 Aplicações Diretas	2	6.777

**TOTAL: 6.777**

### CANCELAMENTOS COMPENSATÓRIOS

SEQUENCIAL	FONTE	GND	MODALIDADE DE APLICAÇÃO	ID	RP	em R\$ 1,00 CANCELAMENTO
000020000	100	0 Reserva de recursos do Congresso Nacional	00 Reserva de recursos do Congresso Nacional	Z	Z	6.777

**TOTAL: 6.777**

### JUSTIFICATIVA

De acordo com o item 10.II da Parte Especial do Parecer Preliminar, faculta-se ao Relator Geral propor emenda com vistas a recompor dotações canceladas.

### AUTOR DA EMENDA

8100 - Relator Geral TIPO AUTOR Relator Geral



## Avulso de Emendas do Relator Geral

### EMENDA DE APROPRIAÇÃO DE DESPESA

TIPO AUTOR Relator geral TIPO DE EMENDA APROPRIAÇÃO EMENDA 81000969

EMENTA Emenda de Relator-Geral para recomposição de dotações

MODALIDADE DE EMENDA Despesa - Recomposição de dotação SEQUENCIAL 00006692

ESFERA ORÇAMENTÁRIA 10 - Orçamento Fiscal

### ACRÉSCIMOS À PROGRAMAÇÃO

ÓRGÃO ORÇAMENTÁRIO 26000 - Ministério da Educação UNIDADE ORÇAMENTÁRIA 26350 - Fundação Universidade Federal da Grande Dourados

FUNCIONAL PROGRAMÁTICA 12.131.0032.4641.0054

FUNÇÃO 12 - Educação SUBFUNÇÃO 131 - Comunicação Social

PROGRAMA 0032 - Programa de Gestão e Manutenção do Poder Executivo

AÇÃO 4641 - Publicidade de Utilidade Pública

SUBTÍTULO 0054 - No Estado de Mato Grosso do Sul

LOCALIDADE BENEFICIADA 5000000 - Mato Grosso do Sul

ESPECIFICAÇÃO DO PRODUTO / UNIDADE DE MEDIDA META QTD META A ALTERAR

GND	MODALIDADE DE APLICAÇÃO	RP	em R\$ 1,00 ACRÉSCIMO
3 Outras Despesas Correntes	90 Aplicações Diretas	2	6.426
<b>TOTAL:</b>			<b>6.426</b>

### CANCELAMENTOS COMPENSATÓRIOS

SEQUENCIAL	FONTE	GND	MODALIDADE DE APLICAÇÃO	ID	RP	em R\$ 1,00 CANCELAMENTO
000020000	100	0 Reserva de recursos do Congresso Nacional	00 Reserva de recursos do Congresso Nacional	Z	Z	6.426
<b>TOTAL:</b>						<b>6.426</b>

### JUSTIFICATIVA

De acordo com o item 10.II da Parte Especial do Parecer Preliminar, faculta-se ao Relator Geral propor emenda com vistas a recompor dotações canceladas.

AUTOR DA EMENDA 8100 - Relator Geral TIPO AUTOR Relator Geral



## Avulso de Emendas do Relator Geral

### EMENDA DE APROPRIAÇÃO DE DESPESA

TIPO AUTOR Relator geral TIPO DE EMENDA APROPRIAÇÃO EMENDA 81000970

EMENTA Emenda de Relator-Geral para recomposição de dotações

MODALIDADE DE EMENDA Despesa - Recomposição de dotação SEQUENCIAL 000006698

ESFERA ORÇAMENTÁRIA 10 - Orçamento Fiscal

### ACRÉSCIMOS À PROGRAMAÇÃO

ÓRGÃO ORÇAMENTÁRIO 26000 - Ministério da Educação UNIDADE ORÇAMENTÁRIA 26350 - Fundação Universidade Federal da Grande Dourados

FUNCIONAL PROGRAMÁTICA 12.364.5013.20GK.0054

FUNÇÃO 12 - Educação SUBFUNÇÃO 364 - Ensino Superior

PROGRAMA 5013 - Educação Superior - Graduação, Pós-Graduação, Ensino, Pesquisa e Extensão

AÇÃO 20GK - Fomento às Ações de Graduação, Pós-Graduação, Ensino, Pesquisa e Extensão

SUBTÍTULO 0054 - No Estado de Mato Grosso do Sul

LOCALIDADE BENEFICIADA 5000000 - Mato Grosso do Sul

ESPECIFICAÇÃO DO PRODUTO / UNIDADE DE MEDIDA META QTD META A ALTERAR  
Iniciativa apoiada (unidade) 2 0

GND	MODALIDADE DE APLICAÇÃO	RP	em R\$ 1,00 ACRÉSCIMO
3 Outras Despesas Correntes	90 Aplicações Diretas	2	275
4 Investimentos	90 Aplicações Diretas	2	1.483
<b>TOTAL:</b>			<b>1.758</b>

### CANCELAMENTOS COMPENSATÓRIOS

SEQUENCIAL	FONTE	GND	MODALIDADE DE APLICAÇÃO	ID	RP	em R\$ 1,00 CANCELAMENTO
000020000	100	0 Reserva de recursos do Congresso Nacional	00 Reserva de recursos do Congresso Nacional	Z	Z	1.758
<b>TOTAL:</b>						<b>1.758</b>

### JUSTIFICATIVA

De acordo com o item 10.II da Parte Especial do Parecer Preliminar, faculta-se ao Relator Geral propor emenda com vistas a recompor dotações canceladas.

AUTOR DA EMENDA 8100 - Relator Geral TIPO AUTOR Relator Geral



## Avulso de Emendas do Relator Geral

### EMENDA DE APROPRIAÇÃO DE DESPESA

TIPO AUTOR Relator geral TIPO DE EMENDA APROPRIAÇÃO EMENDA 81000971

EMENTA Emenda de Relator-Geral para recomposição de dotações

MODALIDADE DE EMENDA Despesa - Recomposição de dotação SEQUENCIAL 000006699

ESFERA ORÇAMENTÁRIA 10 - Orçamento Fiscal

### ACRÉSCIMOS À PROGRAMAÇÃO

ÓRGÃO ORÇAMENTÁRIO 26000 - Ministério da Educação UNIDADE ORÇAMENTÁRIA 26350 - Fundação Universidade Federal da Grande Dourados

FUNCIONAL PROGRAMÁTICA 12.364.5013.20RK.0054

FUNÇÃO 12 - Educação SUBFUNÇÃO 364 - Ensino Superior

PROGRAMA 5013 - Educação Superior - Graduação, Pós-Graduação, Ensino, Pesquisa e Extensão

AÇÃO 20RK - Funcionamento de Instituições Federais de Ensino Superior

SUBTÍTULO 0054 - No Estado de Mato Grosso do Sul

LOCALIDADE BENEFICIADA 5000000 - Mato Grosso do Sul

ESPECIFICAÇÃO DO PRODUTO / UNIDADE DE MEDIDA Estudante matriculado (unidade) META 9.184 QTD META A ALTERAR 0

GND	MODALIDADE DE APLICAÇÃO	RP	em R\$ 1,00 ACRÉSCIMO
3 Outras Despesas Correntes	90 Aplicações Diretas	2	545.054

**TOTAL: 545.054**

### CANCELAMENTOS COMPENSATÓRIOS

SEQUENCIAL	FONTE	GND	MODALIDADE DE APLICAÇÃO	ID	RP	em R\$ 1,00 CANCELAMENTO
000020000	100	0 Reserva de recursos do Congresso Nacional	00 Reserva de recursos do Congresso Nacional	Z	Z	545.054

**TOTAL: 545.054**

### JUSTIFICATIVA

De acordo com o item 10.II da Parte Especial do Parecer Preliminar, faculta-se ao Relator Geral propor emenda com vistas a recompor dotações canceladas.

### AUTOR DA EMENDA

8100 - Relator Geral

### TIPO AUTOR

Relator Geral



## Avulso de Emendas do Relator Geral

### EMENDA DE APROPRIAÇÃO DE DESPESA

TIPO AUTOR Relator geral TIPO DE EMENDA APROPRIAÇÃO EMENDA 81000972

EMENTA Emenda de Relator-Geral para recomposição de dotações

MODALIDADE DE EMENDA Despesa - Recomposição de dotação SEQUENCIAL 000006700

ESFERA ORÇAMENTÁRIA 10 - Orçamento Fiscal

### ACRÉSCIMOS À PROGRAMAÇÃO

ÓRGÃO ORÇAMENTÁRIO 26000 - Ministério da Educação UNIDADE ORÇAMENTÁRIA 26350 - Fundação Universidade Federal da Grande Dourados

FUNCIONAL PROGRAMÁTICA 12.364.5013.4002.0054

FUNÇÃO 12 - Educação SUBFUNÇÃO 364 - Ensino Superior

PROGRAMA 5013 - Educação Superior - Graduação, Pós-Graduação, Ensino, Pesquisa e Extensão

AÇÃO 4002 - Assistência ao Estudante de Ensino Superior

SUBTÍTULO 0054 - No Estado de Mato Grosso do Sul

LOCALIDADE BENEFICIADA 5000000 - Mato Grosso do Sul

ESPECIFICAÇÃO DO PRODUTO / UNIDADE DE MEDIDA Estudante assistido (unidade) META 1.840 QTD META A ALTERAR 0

GND	MODALIDADE DE APLICAÇÃO	RP	em R\$ 1,00 ACRÉSCIMO
3 Outras Despesas Correntes	90 Aplicações Diretas	2	187.370

**TOTAL: 187.370**

### CANCELAMENTOS COMPENSATÓRIOS

SEQUENCIAL	FONTE	GND	MODALIDADE DE APLICAÇÃO	ID	RP	em R\$ 1,00 CANCELAMENTO
000020000	100	0 Reserva de recursos do Congresso Nacional	00 Reserva de recursos do Congresso Nacional	Z	Z	187.370

**TOTAL: 187.370**

### JUSTIFICATIVA

De acordo com o item 10.II da Parte Especial do Parecer Preliminar, faculta-se ao Relator Geral propor emenda com vistas a recompor dotações canceladas.

AUTOR DA EMENDA 8100 - Relator Geral TIPO AUTOR Relator Geral



## Avulso de Emendas do Relator Geral

### EMENDA DE APROPRIAÇÃO DE DESPESA

TIPO AUTOR Relator geral TIPO DE EMENDA APROPRIAÇÃO EMENDA 81000973

EMENTA Emenda de Relator-Geral para recomposição de dotações

MODALIDADE DE EMENDA Despesa - Recomposição de dotação SEQUENCIAL 000006705

ESFERA ORÇAMENTÁRIA 10 - Orçamento Fiscal

### ACRÉSCIMOS À PROGRAMAÇÃO

ÓRGÃO ORÇAMENTÁRIO 26000 - Ministério da Educação UNIDADE ORÇAMENTÁRIA 26351 - Universidade Federal do Recôncavo da Bahia

FUNCIONAL PROGRAMÁTICA 12.122.0032.216H.0029

FUNÇÃO 12 - Educação SUBFUNÇÃO 122 - Administração Geral

PROGRAMA 0032 - Programa de Gestão e Manutenção do Poder Executivo

AÇÃO 216H - Ajuda de Custo para Moradia ou Auxílio-Moradia a Agentes Públicos

SUBTÍTULO 0029 - No Estado da Bahia

LOCALIDADE BENEFICIADA 2900000 - Bahia

ESPECIFICAÇÃO DO PRODUTO / UNIDADE DE MEDIDA Agente público beneficiado (unidade) META 1 QTD META A ALTERAR 0

GND	MODALIDADE DE APLICAÇÃO	RP	em R\$ 1,00 ACRÉSCIMO
3 Outras Despesas Correntes	90 Aplicações Diretas	2	1.836
<b>TOTAL:</b>			<b>1.836</b>

### CANCELAMENTOS COMPENSATÓRIOS

SEQUENCIAL	FONTE	GND	MODALIDADE DE APLICAÇÃO	ID	RP	em R\$ 1,00 CANCELAMENTO
000020000	100	0 Reserva de recursos do Congresso Nacional	00 Reserva de recursos do Congresso Nacional	Z	Z	1.836
<b>TOTAL:</b>						<b>1.836</b>

### JUSTIFICATIVA

De acordo com o item 10.II da Parte Especial do Parecer Preliminar, faculta-se ao Relator Geral propor emenda com vistas a recompor dotações canceladas.

### AUTOR DA EMENDA

8100 - Relator Geral

### TIPO AUTOR

Relator Geral





## Avulso de Emendas do Relator Geral

### EMENDA DE APROPRIAÇÃO DE DESPESA

TIPO AUTOR Relator geral TIPO DE EMENDA APROPRIAÇÃO EMENDA 81000974

EMENTA Emenda de Relator-Geral para recomposição de dotações

MODALIDADE DE EMENDA Despesa - Recomposição de dotação SEQUENCIAL 000006706

ESFERA ORÇAMENTÁRIA 10 - Orçamento Fiscal

### ACRÉSCIMOS À PROGRAMAÇÃO

ÓRGÃO ORÇAMENTÁRIO 26000 - Ministério da Educação UNIDADE ORÇAMENTÁRIA 26351 - Universidade Federal do Recôncavo da Bahia

FUNCIONAL PROGRAMÁTICA 12.128.0032.4572.0029

FUNÇÃO 12 - Educação SUBFUNÇÃO 128 - Formação de Recursos Humanos

PROGRAMA 0032 - Programa de Gestão e Manutenção do Poder Executivo

AÇÃO 4572 - Capacitação de Servidores Públicos Federais em Processo de Qualificação e Requalificação

SUBTÍTULO 0029 - No Estado da Bahia

LOCALIDADE BENEFICIADA 2900000 - Bahia

ESPECIFICAÇÃO DO PRODUTO / UNIDADE DE MEDIDA Servidor capacitado (unidade) META 300 QTD META A ALTERAR 0

GND	MODALIDADE DE APLICAÇÃO	RP	em R\$ 1,00	ACRÉSCIMO
3 Outras Despesas Correntes	90 Aplicações Diretas	2		2.295
<b>TOTAL:</b>				<b>2.295</b>

### CANCELAMENTOS COMPENSATÓRIOS

SEQUENCIAL	FUNTE	GND	MODALIDADE DE APLICAÇÃO	ID	RP	em R\$ 1,00	CANCELAMENTO
000020000	100	0 Reserva de recursos do Congresso Nacional	00 Reserva de recursos do Congresso Nacional	Z	Z		2.295
<b>TOTAL:</b>							<b>2.295</b>

### JUSTIFICATIVA

De acordo com o item 10.II da Parte Especial do Parecer Preliminar, faculta-se ao Relator Geral propor emenda com vistas a recompor dotações canceladas.

### AUTOR DA EMENDA

8100 - Relator Geral

### TIPO AUTOR

Relator Geral



## Avulso de Emendas do Relator Geral

### EMENDA DE APROPRIAÇÃO DE DESPESA

TIPO AUTOR Relator geral	TIPO DE EMENDA APROPRIAÇÃO	<b>EMENDA 81000975</b>
EMENTA Emenda de Relator-Geral para recomposição de dotações		
MODALIDADE DE EMENDA Despesa - Recomposição de dotação	<b>SEQUENCIAL 00006709</b>	
ESFERA ORÇAMENTÁRIA 10 - Orçamento Fiscal		

### ACRÉSCIMOS À PROGRAMAÇÃO

ÓRGÃO ORÇAMENTÁRIO 26000 - Ministério da Educação	UNIDADE ORÇAMENTÁRIA 26351 - Universidade Federal do Recôncavo da Bahia
<b>FUNCIONAL PROGRAMÁTICA</b> <b>28.846.0910.000Q.0002</b>	
FUNÇÃO 28 - Encargos Especiais	SUBFUNÇÃO 846 - Outros Encargos Especiais
PROGRAMA 0910 - Operações Especiais: Gestão da Participação em Organismos e Entidades Nacionais e Internacionais	
AÇÃO 000Q - Contribuições a Organismos Internacionais sem Exigência de Programação Específica	
SUBTÍTULO 0002 - Exterior	
LOCALIDADE BENEFICIADA 8000000 - Exterior	

ESPECIFICAÇÃO DO PRODUTO / UNIDADE DE MEDIDA	META	QTD META A ALTERAR
--	------	--------------------

GND	MODALIDADE DE APLICAÇÃO	RP	em R\$ 1,00 ACRÉSCIMO
3 Outras Despesas Correntes	80 Transferências ao Exterior	2	206
<b>TOTAL:</b>			<b>206</b>

### CANCELAMENTOS COMPENSATÓRIOS

SEQUENCIAL	FUNTE	GND	MODALIDADE DE APLICAÇÃO	ID	RP	em R\$ 1,00 CANCELAMENTO
000020000	100	0 Reserva de recursos do Congresso Nacional	00 Reserva de recursos do Congresso Nacional	Z	Z	206
<b>TOTAL:</b>						<b>206</b>

### JUSTIFICATIVA

De acordo com o item 10.II da Parte Especial do Parecer Preliminar, faculta-se ao Relator Geral propor emenda com vistas a recompor dotações canceladas.

### AUTOR DA EMENDA

8100 - Relator Geral

### TIPO AUTOR

Relator Geral



## Avulso de Emendas do Relator Geral

### EMENDA DE APROPRIAÇÃO DE DESPESA

TIPO AUTOR	Relator geral	TIPO DE EMENDA	APROPRIAÇÃO	EMENDA	81000976
EMENTA	Emenda de Relator-Geral para recomposição de dotações				
MODALIDADE DE EMENDA	Despesa - Recomposição de dotação	SEQUENCIAL	000006710		
ESFERA ORÇAMENTÁRIA	10 - Orçamento Fiscal				

### ACRÉSCIMOS À PROGRAMAÇÃO

ÓRGÃO ORÇAMENTÁRIO	26000 - Ministério da Educação	UNIDADE ORÇAMENTÁRIA	26351 - Universidade Federal do Recôncavo da Bahia
--------------------	--------------------------------	----------------------	--

**FUNCIONAL PROGRAMÁTICA** 28.846.0910.00PW.0001

FUNÇÃO	28 - Encargos Especiais	SUBFUNÇÃO	846 - Outros Encargos Especiais
PROGRAMA	0910 - Operações Especiais: Gestão da Participação em Organismos e Entidades Nacionais e Internacionais		
AÇÃO	00PW - Contribuições a Entidades Nacionais sem Exigência de Programação Específica		
SUBTÍTULO	0001 - Nacional		
LOCALIDADE BENEFICIADA	9000000 - Nacional		

ESPECIFICAÇÃO DO PRODUTO / UNIDADE DE MEDIDA	META	QTD META A ALTERAR
--	------	--------------------

GND	MODALIDADE DE APLICAÇÃO	RP	em R\$ 1,00	ACRÉSCIMO
3 Outras Despesas Correntes	50 Transferências a Instituições Privadas sem Fins Lucrativos	2		918
<b>TOTAL:</b>				<b>918</b>

### CANCELAMENTOS COMPENSATÓRIOS

SEQUENCIAL	FUNTE	GND	MODALIDADE DE APLICAÇÃO	ID	RP	em R\$ 1,00	CANCELAMENTO
000020000	100	0 Reserva de recursos do Congresso Nacional	00 Reserva de recursos do Congresso Nacional	Z	Z		918
<b>TOTAL:</b>							<b>918</b>

### JUSTIFICATIVA

De acordo com o item 10.II da Parte Especial do Parecer Preliminar, faculta-se ao Relator Geral propor emenda com vistas a recompor dotações canceladas.

### AUTOR DA EMENDA

8100 - Relator Geral

### TIPO AUTOR

Relator Geral



## Avulso de Emendas do Relator Geral

### EMENDA DE APROPRIAÇÃO DE DESPESA

TIPO AUTOR Relator geral TIPO DE EMENDA APROPRIAÇÃO EMENDA 81000977

EMENTA Emenda de Relator-Geral para recomposição de dotações

MODALIDADE DE EMENDA Despesa - Recomposição de dotação SEQUENCIAL 000006712

ESFERA ORÇAMENTÁRIA 10 - Orçamento Fiscal

### ACRÉSCIMOS À PROGRAMAÇÃO

ÓRGÃO ORÇAMENTÁRIO 26000 - Ministério da Educação UNIDADE ORÇAMENTÁRIA 26351 - Universidade Federal do Recôncavo da Bahia

FUNCIONAL PROGRAMÁTICA 12.364.5013.20GK.0029

FUNÇÃO 12 - Educação SUBFUNÇÃO 364 - Ensino Superior

PROGRAMA 5013 - Educação Superior - Graduação, Pós-Graduação, Ensino, Pesquisa e Extensão

AÇÃO 20GK - Fomento às Ações de Graduação, Pós-Graduação, Ensino, Pesquisa e Extensão

SUBTÍTULO 0029 - No Estado da Bahia

LOCALIDADE BENEFICIADA 2900000 - Bahia

ESPECIFICAÇÃO DO PRODUTO / UNIDADE DE MEDIDA META QTD META A ALTERAR  
Iniciativa apoiada (unidade) 29 0

GND	MODALIDADE DE APLICAÇÃO	RP	em R\$ 1,00 ACRÉSCIMO
3 Outras Despesas Correntes	90 Aplicações Diretas	2	9.089
<b>TOTAL:</b>			<b>9.089</b>

SEQUENCIAL	FUNTE	GND	MODALIDADE DE APLICAÇÃO	ID	RP	em R\$ 1,00 CANCELAMENTO
000020000	100	0 Reserva de recursos do Congresso Nacional	00 Reserva de recursos do Congresso Nacional	Z	Z	9.089
<b>TOTAL:</b>						<b>9.089</b>

### JUSTIFICATIVA

De acordo com o item 10.II da Parte Especial do Parecer Preliminar, faculta-se ao Relator Geral propor emenda com vistas a recompor dotações canceladas.

AUTOR DA EMENDA 8100 - Relator Geral TIPO AUTOR Relator Geral



## Avulso de Emendas do Relator Geral

### EMENDA DE APROPRIAÇÃO DE DESPESA

TIPO AUTOR Relator geral TIPO DE EMENDA APROPRIAÇÃO EMENDA 81000978

EMENTA Emenda de Relator-Geral para recomposição de dotações

MODALIDADE DE EMENDA Despesa - Recomposição de dotação SEQUENCIAL 000006713

ESFERA ORÇAMENTÁRIA 10 - Orçamento Fiscal

### ACRÉSCIMOS À PROGRAMAÇÃO

ÓRGÃO ORÇAMENTÁRIO 26000 - Ministério da Educação UNIDADE ORÇAMENTÁRIA 26351 - Universidade Federal do Recôncavo da Bahia

FUNCIONAL PROGRAMÁTICA 12.364.5013.20RK.0029

FUNÇÃO 12 - Educação SUBFUNÇÃO 364 - Ensino Superior

PROGRAMA 5013 - Educação Superior - Graduação, Pós-Graduação, Ensino, Pesquisa e Extensão

AÇÃO 20RK - Funcionamento de Instituições Federais de Ensino Superior

SUBTÍTULO 0029 - No Estado da Bahia

LOCALIDADE BENEFICIADA 2900000 - Bahia

ESPECIFICAÇÃO DO PRODUTO / UNIDADE DE MEDIDA Estudante matriculado (unidade) META 9.200 QTD META A ALTERAR 0

GND	MODALIDADE DE APLICAÇÃO	RP	em R\$ 1,00 ACRÉSCIMO
3 Outras Despesas Correntes	90 Aplicações Diretas	2	729.237
4 Investimentos	90 Aplicações Diretas	2	165.859
<b>TOTAL:</b>			<b>895.096</b>

### CANCELAMENTOS COMPENSATÓRIOS

SEQUENCIAL	FONTE	GND	MODALIDADE DE APLICAÇÃO	ID	RP	em R\$ 1,00 CANCELAMENTO
000020000	100	0 Reserva de recursos do Congresso Nacional	00 Reserva de recursos do Congresso Nacional	Z	Z	895.096
<b>TOTAL:</b>						<b>895.096</b>

### JUSTIFICATIVA

De acordo com o item 10.II da Parte Especial do Parecer Preliminar, faculta-se ao Relator Geral propor emenda com vistas a recompor dotações canceladas.

### AUTOR DA EMENDA

8100 - Relator Geral

### TIPO AUTOR

Relator Geral



## Avulso de Emendas do Relator Geral

### EMENDA DE APROPRIAÇÃO DE DESPESA

TIPO AUTOR Relator geral TIPO DE EMENDA APROPRIAÇÃO EMENDA 81000979

EMENTA Emenda de Relator-Geral para recomposição de dotações

MODALIDADE DE EMENDA Despesa - Recomposição de dotação SEQUENCIAL 000006714

ESFERA ORÇAMENTÁRIA 10 - Orçamento Fiscal

### ACRÉSCIMOS À PROGRAMAÇÃO

ÓRGÃO ORÇAMENTÁRIO 26000 - Ministério da Educação UNIDADE ORÇAMENTÁRIA 26351 - Universidade Federal do Recôncavo da Bahia

FUNCIONAL PROGRAMÁTICA 12.364.5013.4002.0029

FUNÇÃO 12 - Educação SUBFUNÇÃO 364 - Ensino Superior

PROGRAMA 5013 - Educação Superior - Graduação, Pós-Graduação, Ensino, Pesquisa e Extensão

AÇÃO 4002 - Assistência ao Estudante de Ensino Superior

SUBTÍTULO 0029 - No Estado da Bahia

LOCALIDADE BENEFICIADA 2900000 - Bahia

ESPECIFICAÇÃO DO PRODUTO / UNIDADE DE MEDIDA Estudante assistido (unidade) META 3.408 QTD META A ALTERAR 0

GND	MODALIDADE DE APLICAÇÃO	RP	em R\$ 1,00 ACRÉSCIMO
3 Outras Despesas Correntes	90 Aplicações Diretas	2	219.120
4 Investimentos	90 Aplicações Diretas	2	25.194
<b>TOTAL:</b>			<b>244.314</b>

### CANCELAMENTOS COMPENSATÓRIOS

SEQUENCIAL	FONTE	GND	MODALIDADE DE APLICAÇÃO	ID	RP	em R\$ 1,00 CANCELAMENTO
000020000	100	0 Reserva de recursos do Congresso Nacional	00 Reserva de recursos do Congresso Nacional	Z	Z	244.314
<b>TOTAL:</b>						<b>244.314</b>

### JUSTIFICATIVA

De acordo com o item 10.II da Parte Especial do Parecer Preliminar, faculta-se ao Relator Geral propor emenda com vistas a recompor dotações canceladas.

AUTOR DA EMENDA 8100 - Relator Geral TIPO AUTOR Relator Geral



## Avulso de Emendas do Relator Geral

### EMENDA DE APROPRIAÇÃO DE DESPESA

TIPO AUTOR Relator geral TIPO DE EMENDA APROPRIAÇÃO EMENDA 81000980

EMENTA Emenda de Relator-Geral para recomposição de dotações

MODALIDADE DE EMENDA Despesa - Recomposição de dotação SEQUENCIAL 000006719

ESFERA ORÇAMENTÁRIA 10 - Orçamento Fiscal

### ACRÉSCIMOS À PROGRAMAÇÃO

ÓRGÃO ORÇAMENTÁRIO 26000 - Ministério da Educação UNIDADE ORÇAMENTÁRIA 26352 - Fundação Universidade Federal do ABC

FUNCIONAL PROGRAMÁTICA 12.122.0032.216H.0035

FUNÇÃO 12 - Educação SUBFUNÇÃO 122 - Administração Geral

PROGRAMA 0032 - Programa de Gestão e Manutenção do Poder Executivo

AÇÃO 216H - Ajuda de Custo para Moradia ou Auxílio-Moradia a Agentes Públicos

SUBTÍTULO 0035 - No Estado de São Paulo

LOCALIDADE BENEFICIADA 3500000 - São Paulo

ESPECIFICAÇÃO DO PRODUTO / UNIDADE DE MEDIDA Agente público beneficiado (unidade) META 1 QTD META A ALTERAR 0

GND	MODALIDADE DE APLICAÇÃO	RP	em R\$ 1,00 ACRÉSCIMO
3 Outras Despesas Correntes	90 Aplicações Diretas	2	495
<b>TOTAL:</b>			<b>495</b>

### CANCELAMENTOS COMPENSATÓRIOS

SEQUENCIAL	FONTE	GND	MODALIDADE DE APLICAÇÃO	ID	RP	em R\$ 1,00 CANCELAMENTO
000020000	100	0 Reserva de recursos do Congresso Nacional	00 Reserva de recursos do Congresso Nacional	Z	Z	495
<b>TOTAL:</b>						<b>495</b>

### JUSTIFICATIVA

De acordo com o item 10.II da Parte Especial do Parecer Preliminar, faculta-se ao Relator Geral propor emenda com vistas a recompor dotações canceladas.

### AUTOR DA EMENDA

8100 - Relator Geral

### TIPO AUTOR

Relator Geral



## Avulso de Emendas do Relator Geral

### EMENDA DE APROPRIAÇÃO DE DESPESA

TIPO AUTOR Relator geral TIPO DE EMENDA APROPRIAÇÃO EMENDA 81000981

EMENTA Emenda de Relator-Geral para recomposição de dotações

MODALIDADE DE EMENDA Despesa - Recomposição de dotação SEQUENCIAL 000006720

ESFERA ORÇAMENTÁRIA 10 - Orçamento Fiscal

### ACRÉSCIMOS À PROGRAMAÇÃO

ÓRGÃO ORÇAMENTÁRIO 26000 - Ministério da Educação UNIDADE ORÇAMENTÁRIA 26352 - Fundação Universidade Federal do ABC

FUNCIONAL PROGRAMÁTICA 12.128.0032.4572.0035

FUNÇÃO 12 - Educação SUBFUNÇÃO 128 - Formação de Recursos Humanos

PROGRAMA 0032 - Programa de Gestão e Manutenção do Poder Executivo

AÇÃO 4572 - Capacitação de Servidores Públicos Federais em Processo de Qualificação e Requalificação

SUBTÍTULO 0035 - No Estado de São Paulo

LOCALIDADE BENEFICIADA 3500000 - São Paulo

ESPECIFICAÇÃO DO PRODUTO / UNIDADE DE MEDIDA Servidor capacitado (unidade) META 380 QTD META A ALTERAR 0

GND	MODALIDADE DE APLICAÇÃO	RP	em R\$ 1,00 ACRÉSCIMO
3 Outras Despesas Correntes	90 Aplicações Diretas	2	2.754
<b>TOTAL:</b>			<b>2.754</b>

### CANCELAMENTOS COMPENSATÓRIOS

SEQUENCIAL	FONTE	GND	MODALIDADE DE APLICAÇÃO	ID	RP	em R\$ 1,00 CANCELAMENTO
000020000	100	0 Reserva de recursos do Congresso Nacional	00 Reserva de recursos do Congresso Nacional	Z	Z	2.754
<b>TOTAL:</b>						<b>2.754</b>

### JUSTIFICATIVA

De acordo com o item 10.II da Parte Especial do Parecer Preliminar, faculta-se ao Relator Geral propor emenda com vistas a recompor dotações canceladas.

AUTOR DA EMENDA 8100 - Relator Geral TIPO AUTOR Relator Geral





## Avulso de Emendas do Relator Geral

### EMENDA DE APROPRIAÇÃO DE DESPESA

TIPO AUTOR Relator geral TIPO DE EMENDA APROPRIAÇÃO EMENDA 81000982

EMENTA Emenda de Relator-Geral para recomposição de dotações

MODALIDADE DE EMENDA Despesa - Recomposição de dotação SEQUENCIAL 000006723

ESFERA ORÇAMENTÁRIA 10 - Orçamento Fiscal

### ACRÉSCIMOS À PROGRAMAÇÃO

ÓRGÃO ORÇAMENTÁRIO 26000 - Ministério da Educação UNIDADE ORÇAMENTÁRIA 26352 - Fundação Universidade Federal do ABC

FUNCIONAL PROGRAMÁTICA 28.846.0910.000Q.0002

FUNÇÃO 28 - Encargos Especiais SUBFUNÇÃO 846 - Outros Encargos Especiais

PROGRAMA 0910 - Operações Especiais: Gestão da Participação em Organismos e Entidades Nacionais e Internacionais

AÇÃO 000Q - Contribuições a Organismos Internacionais sem Exigência de Programação Específica

SUBTÍTULO 0002 - Exterior

LOCALIDADE BENEFICIADA 8000000 - Exterior

ESPECIFICAÇÃO DO PRODUTO / UNIDADE DE MEDIDA META QTD META A ALTERAR

GND	MODALIDADE DE APLICAÇÃO	RP	em R\$ 1,00 ACRÉSCIMO
3 Outras Despesas Correntes	80 Transferências ao Exterior	2	413
<b>TOTAL:</b>			<b>413</b>

### CANCELAMENTOS COMPENSATÓRIOS

SEQUENCIAL	FUNTE	GND	MODALIDADE DE APLICAÇÃO	ID	RP	em R\$ 1,00 CANCELAMENTO
000020000	100	0 Reserva de recursos do Congresso Nacional	00 Reserva de recursos do Congresso Nacional	Z	Z	413
<b>TOTAL:</b>						<b>413</b>

### JUSTIFICATIVA

De acordo com o item 10.II da Parte Especial do Parecer Preliminar, faculta-se ao Relator Geral propor emenda com vistas a recompor dotações canceladas.

### AUTOR DA EMENDA

8100 - Relator Geral

### TIPO AUTOR

Relator Geral



## Avulso de Emendas do Relator Geral

### EMENDA DE APROPRIAÇÃO DE DESPESA

TIPO AUTOR Relator geral	TIPO DE EMENDA APROPRIAÇÃO	<b>EMENDA 81000983</b>
EMENTA Emenda de Relator-Geral para recomposição de dotações		
MODALIDADE DE EMENDA Despesa - Recomposição de dotação	<b>SEQUENCIAL 000006724</b>	
ESFERA ORÇAMENTÁRIA 10 - Orçamento Fiscal		

### ACRÉSCIMOS À PROGRAMAÇÃO

ÓRGÃO ORÇAMENTÁRIO 26000 - Ministério da Educação	UNIDADE ORÇAMENTÁRIA 26352 - Fundação Universidade Federal do ABC
--	--

### FUNCIONAL PROGRAMÁTICA 28.846.0910.00PW.0001

FUNÇÃO 28 - Encargos Especiais	SUBFUNÇÃO 846 - Outros Encargos Especiais
PROGRAMA 0910 - Operações Especiais: Gestão da Participação em Organismos e Entidades Nacionais e Internacionais	
AÇÃO 00PW - Contribuições a Entidades Nacionais sem Exigência de Programação Específica	
SUBTÍTULO 0001 - Nacional	
LOCALIDADE BENEFICIADA 9000000 - Nacional	

ESPECIFICAÇÃO DO PRODUTO / UNIDADE DE MEDIDA	META	QTD META A ALTERAR
--	------	--------------------

GND	MODALIDADE DE APLICAÇÃO	RP	em R\$ 1,00 ACRÉSCIMO
3 Outras Despesas Correntes	50 Transferências a Instituições Privadas sem Fins Lucrativos	2	3.546
<b>TOTAL:</b>			<b>3.546</b>

### CANCELAMENTOS COMPENSATÓRIOS

SEQUENCIAL	FONTE	GND	MODALIDADE DE APLICAÇÃO	ID	RP	em R\$ 1,00 CANCELAMENTO
000020000	100	0 Reserva de recursos do Congresso Nacional	00 Reserva de recursos do Congresso Nacional	Z	Z	3.546
<b>TOTAL:</b>						<b>3.546</b>

### JUSTIFICATIVA

De acordo com o item 10.II da Parte Especial do Parecer Preliminar, faculta-se ao Relator Geral propor emenda com vistas a recompor dotações canceladas.

### AUTOR DA EMENDA

8100 - Relator Geral

### TIPO AUTOR

Relator Geral



## Avulso de Emendas do Relator Geral

### EMENDA DE APROPRIAÇÃO DE DESPESA

TIPO AUTOR Relator geral TIPO DE EMENDA APROPRIAÇÃO EMENDA 81000984

EMENTA Emenda de Relator-Geral para recomposição de dotações

MODALIDADE DE EMENDA Despesa - Recomposição de dotação SEQUENCIAL 000006726

ESFERA ORÇAMENTÁRIA 10 - Orçamento Fiscal

### ACRÉSCIMOS À PROGRAMAÇÃO

ÓRGÃO ORÇAMENTÁRIO 26000 - Ministério da Educação UNIDADE ORÇAMENTÁRIA 26352 - Fundação Universidade Federal do ABC

FUNCIONAL PROGRAMÁTICA 12.364.5013.20GK.0035

FUNÇÃO 12 - Educação SUBFUNÇÃO 364 - Ensino Superior

PROGRAMA 5013 - Educação Superior - Graduação, Pós-Graduação, Ensino, Pesquisa e Extensão

AÇÃO 20GK - Fomento às Ações de Graduação, Pós-Graduação, Ensino, Pesquisa e Extensão

SUBTÍTULO 0035 - No Estado de São Paulo

LOCALIDADE BENEFICIADA 3500000 - São Paulo

ESPECIFICAÇÃO DO PRODUTO / UNIDADE DE MEDIDA META QTD META A ALTERAR  
Iniciativa apoiada (unidade) 205 0

GND	MODALIDADE DE APLICAÇÃO	RP	em R\$ 1,00 ACRÉSCIMO
3 Outras Despesas Correntes	90 Aplicações Diretas	2	41.314
<b>TOTAL:</b>			<b>41.314</b>

### CANCELAMENTOS COMPENSATÓRIOS

SEQUENCIAL	FUNTE	GND	MODALIDADE DE APLICAÇÃO	ID	RP	em R\$ 1,00 CANCELAMENTO
000020000	100	0 Reserva de recursos do Congresso Nacional	00 Reserva de recursos do Congresso Nacional	Z	Z	41.314
<b>TOTAL:</b>						<b>41.314</b>

### JUSTIFICATIVA

De acordo com o item 10.II da Parte Especial do Parecer Preliminar, faculta-se ao Relator Geral propor emenda com vistas a recompor dotações canceladas.

### AUTOR DA EMENDA

8100 - Relator Geral

### TIPO AUTOR

Relator Geral



## Avulso de Emendas do Relator Geral

### EMENDA DE APROPRIAÇÃO DE DESPESA

TIPO AUTOR Relator geral TIPO DE EMENDA APROPRIAÇÃO EMENDA 81000985

EMENTA Emenda de Relator-Geral para recomposição de dotações

MODALIDADE DE EMENDA Despesa - Recomposição de dotação SEQUENCIAL 000006727

ESFERA ORÇAMENTÁRIA 10 - Orçamento Fiscal

### ACRÉSCIMOS À PROGRAMAÇÃO

ÓRGÃO ORÇAMENTÁRIO 26000 - Ministério da Educação UNIDADE ORÇAMENTÁRIA 26352 - Fundação Universidade Federal do ABC

FUNCIONAL PROGRAMÁTICA 12.364.5013.20RK.0035

FUNÇÃO 12 - Educação SUBFUNÇÃO 364 - Ensino Superior

PROGRAMA 5013 - Educação Superior - Graduação, Pós-Graduação, Ensino, Pesquisa e Extensão

AÇÃO 20RK - Funcionamento de Instituições Federais de Ensino Superior

SUBTÍTULO 0035 - No Estado de São Paulo

LOCALIDADE BENEFICIADA 3500000 - São Paulo

ESPECIFICAÇÃO DO PRODUTO / UNIDADE DE MEDIDA Estudante matriculado (unidade) META 13.220 QTD META A ALTERAR 0

GND	MODALIDADE DE APLICAÇÃO	RP	em R\$ 1,00 ACRÉSCIMO
3 Outras Despesas Correntes	90 Aplicações Diretas	2	855.510
<b>TOTAL:</b>			<b>855.510</b>

### CANCELAMENTOS COMPENSATÓRIOS

SEQUENCIAL	FUNTE	GND	MODALIDADE DE APLICAÇÃO	ID	RP	em R\$ 1,00 CANCELAMENTO
000020000	100	0 Reserva de recursos do Congresso Nacional	00 Reserva de recursos do Congresso Nacional	Z	Z	855.510
<b>TOTAL:</b>						<b>855.510</b>

### JUSTIFICATIVA

De acordo com o item 10.II da Parte Especial do Parecer Preliminar, faculta-se ao Relator Geral propor emenda com vistas a recompor dotações canceladas.

### AUTOR DA EMENDA

8100 - Relator Geral

### TIPO AUTOR

Relator Geral



## Avulso de Emendas do Relator Geral

### EMENDA DE APROPRIAÇÃO DE DESPESA

TIPO AUTOR Relator geral	TIPO DE EMENDA APROPRIAÇÃO	<b>EMENDA 81000986</b>
EMENTA Emenda de Relator-Geral para recomposição de dotações		
MODALIDADE DE EMENDA Despesa - Recomposição de dotação	<b>SEQUENCIAL 000006728</b>	
ESFERA ORÇAMENTÁRIA 10 - Orçamento Fiscal		

### ACRÉSCIMOS À PROGRAMAÇÃO

ÓRGÃO ORÇAMENTÁRIO 26000 - Ministério da Educação	UNIDADE ORÇAMENTÁRIA 26352 - Fundação Universidade Federal do ABC
--	--

### FUNCIONAL PROGRAMÁTICA 12.364.5013.4002.0035

FUNÇÃO 12 - Educação	SUBFUNÇÃO 364 - Ensino Superior
PROGRAMA 5013 - Educação Superior - Graduação, Pós-Graduação, Ensino, Pesquisa e Extensão	
AÇÃO 4002 - Assistência ao Estudante de Ensino Superior	
SUBTÍTULO 0035 - No Estado de São Paulo	
LOCALIDADE BENEFICIADA 3500000 - São Paulo	

ESPECIFICAÇÃO DO PRODUTO / UNIDADE DE MEDIDA Estudante assistido (unidade)	META 6.575	QTD META A ALTERAR 0
---	---------------	-------------------------

GND	MODALIDADE DE APLICAÇÃO	RP	<i>em R\$ 1,00</i> ACRÉSCIMO
3 Outras Despesas Correntes	90 Aplicações Diretas	2	185.666
<b>TOTAL:</b>			<b>185.666</b>

### CANCELAMENTOS COMPENSATÓRIOS

SEQUENCIAL	FONTE	GND	MODALIDADE DE APLICAÇÃO	ID	RP	<i>em R\$ 1,00</i> CANCELAMENTO
000020000	100	0 Reserva de recursos do Congresso Nacional	00 Reserva de recursos do Congresso Nacional	Z	Z	185.666
<b>TOTAL:</b>						<b>185.666</b>

### JUSTIFICATIVA

De acordo com o item 10.II da Parte Especial do Parecer Preliminar, faculta-se ao Relator Geral propor emenda com vistas a recompor dotações canceladas.

### AUTOR DA EMENDA

8100 - Relator Geral

### TIPO AUTOR

Relator Geral



## Avulso de Emendas do Relator Geral

### EMENDA DE APROPRIAÇÃO DE DESPESA

TIPO AUTOR Relator geral TIPO DE EMENDA APROPRIAÇÃO EMENDA 81000987

EMENTA Emenda de Relator-Geral para recomposição de dotações

MODALIDADE DE EMENDA Despesa - Recomposição de dotação SEQUENCIAL 000006923

ESFERA ORÇAMENTÁRIA 10 - Orçamento Fiscal

### ACRÉSCIMOS À PROGRAMAÇÃO

ÓRGÃO ORÇAMENTÁRIO 26000 - Ministério da Educação UNIDADE ORÇAMENTÁRIA 26402 - Instituto Federal de Alagoas

FUNCIONAL PROGRAMÁTICA 12.122.0032.216H.0027

FUNÇÃO 12 - Educação SUBFUNÇÃO 122 - Administração Geral

PROGRAMA 0032 - Programa de Gestão e Manutenção do Poder Executivo

AÇÃO 216H - Ajuda de Custo para Moradia ou Auxílio-Moradia a Agentes Públicos

SUBTÍTULO 0027 - No Estado de Alagoas

LOCALIDADE BENEFICIADA 2700000 - Alagoas

ESPECIFICAÇÃO DO PRODUTO / UNIDADE DE MEDIDA Agente público beneficiado (unidade) META 6 QTD META A ALTERAR 0

GND	MODALIDADE DE APLICAÇÃO	RP	em R\$ 1,00 ACRÉSCIMO
3 Outras Despesas Correntes	90 Aplicações Diretas	2	2.478
<b>TOTAL:</b>			<b>2.478</b>

### CANCELAMENTOS COMPENSATÓRIOS

SEQUENCIAL	FONTE	GND	MODALIDADE DE APLICAÇÃO	ID	RP	em R\$ 1,00 CANCELAMENTO
000020000	100	0 Reserva de recursos do Congresso Nacional	00 Reserva de recursos do Congresso Nacional	Z	Z	2.478
<b>TOTAL:</b>						<b>2.478</b>

### JUSTIFICATIVA

De acordo com o item 10.II da Parte Especial do Parecer Preliminar, faculta-se ao Relator Geral propor emenda com vistas a recompor dotações canceladas.

### AUTOR DA EMENDA

8100 - Relator Geral

### TIPO AUTOR

Relator Geral



## Avulso de Emendas do Relator Geral

### EMENDA DE APROPRIAÇÃO DE DESPESA

TIPO AUTOR Relator geral TIPO DE EMENDA APROPRIAÇÃO EMENDA 81000988

EMENTA Emenda de Relator-Geral para recomposição de dotações

MODALIDADE DE EMENDA Despesa - Recomposição de dotação SEQUENCIAL 000006926

ESFERA ORÇAMENTÁRIA 10 - Orçamento Fiscal

### ACRÉSCIMOS À PROGRAMAÇÃO

ÓRGÃO ORÇAMENTÁRIO 26000 - Ministério da Educação UNIDADE ORÇAMENTÁRIA 26402 - Instituto Federal de Alagoas

FUNCIONAL PROGRAMÁTICA 28.846.0910.00PW.0001

FUNÇÃO 28 - Encargos Especiais SUBFUNÇÃO 846 - Outros Encargos Especiais

PROGRAMA 0910 - Operações Especiais: Gestão da Participação em Organismos e Entidades Nacionais e Internacionais

AÇÃO 00PW - Contribuições a Entidades Nacionais sem Exigência de Programação Específica

SUBTÍTULO 0001 - Nacional

LOCALIDADE BENEFICIADA 9000000 - Nacional

ESPECIFICAÇÃO DO PRODUTO / UNIDADE DE MEDIDA META QTD META A ALTERAR

GND	MODALIDADE DE APLICAÇÃO	RP	em R\$ 1,00 ACRÉSCIMO
3 Outras Despesas Correntes	50 Transferências a Instituições Privadas sem Fins Lucrativos	2	1.807
<b>TOTAL:</b>			<b>1.807</b>

### CANCELAMENTOS COMPENSATÓRIOS

SEQUENCIAL	FUNTE	GND	MODALIDADE DE APLICAÇÃO	ID	RP	em R\$ 1,00 CANCELAMENTO
000020000	100	0 Reserva de recursos do Congresso Nacional	00 Reserva de recursos do Congresso Nacional	Z	Z	1.807
<b>TOTAL:</b>						<b>1.807</b>

### JUSTIFICATIVA

De acordo com o item 10.II da Parte Especial do Parecer Preliminar, faculta-se ao Relator Geral propor emenda com vistas a recompor dotações canceladas.

### AUTOR DA EMENDA

8100 - Relator Geral

### TIPO AUTOR

Relator Geral



## Avulso de Emendas do Relator Geral

### EMENDA DE APROPRIAÇÃO DE DESPESA

TIPO AUTOR	TIPO DE EMENDA	EMENDA
Relator geral	APROPRIAÇÃO	81000989

EMENTA  
Emenda de Relator-Geral para recomposição de dotações

MODALIDADE DE EMENDA	SEQUENCIAL
Despesa - Recomposição de dotação	000006928

ESFERA ORÇAMENTÁRIA
10 - Orçamento Fiscal

### ACRÉSCIMOS À PROGRAMAÇÃO

ÓRGÃO ORÇAMENTÁRIO	UNIDADE ORÇAMENTÁRIA
26000 - Ministério da Educação	26402 - Instituto Federal de Alagoas

FUNCIONAL PROGRAMÁTICA	12.363.5012.20RG.0027
------------------------	-----------------------

FUNÇÃO	SUBFUNÇÃO
12 - Educação	363 - Ensino Profissional

PROGRAMA
5012 - Educação Profissional e Tecnológica

AÇÃO
20RG - Reestruturação e Modernização das Instituições da Rede Federal de Educação Profissional, Científica e Tecnológica

SUBTÍTULO
0027 - No Estado de Alagoas

LOCALIDADE BENEFICIADA
2700000 - Alagoas

ESPECIFICAÇÃO DO PRODUTO / UNIDADE DE MEDIDA	META	QTD META A ALTERAR
Projeto viabilizado (unidade)	5	0

GND	MODALIDADE DE APLICAÇÃO	RP	em R\$ 1,00 ACRÉSCIMO
4 Investimentos	90 Aplicações Diretas	2	77.577
<b>TOTAL:</b>			<b>77.577</b>

<b>CANCELAMENTOS COMPENSATÓRIOS</b>				em R\$ 1,00		
SEQUENCIAL	FONTE	GND	MODALIDADE DE APLICAÇÃO	ID	RP	CANCELAMENTO
000020000	100	0	Reserva de recursos do Congresso Nacional	00	Reserva de recursos do Congresso Nacional	Z Z 77.577
<b>TOTAL:</b>						<b>77.577</b>

### JUSTIFICATIVA

De acordo com o item 10.II da Parte Especial do Parecer Preliminar, faculta-se ao Relator Geral propor emenda com vistas a recompor dotações canceladas.

<b>AUTOR DA EMENDA</b>	<b>TIPO AUTOR</b>
8100 - Relator Geral	Relator Geral





## Avulso de Emendas do Relator Geral

### EMENDA DE APROPRIAÇÃO DE DESPESA

TIPO AUTOR Relator geral TIPO DE EMENDA APROPRIAÇÃO EMENDA 81000990

EMENTA Emenda de Relator-Geral para recomposição de dotações

MODALIDADE DE EMENDA Despesa - Recomposição de dotação SEQUENCIAL 000006929

ESFERA ORÇAMENTÁRIA 10 - Orçamento Fiscal

### ACRÉSCIMOS À PROGRAMAÇÃO

ÓRGÃO ORÇAMENTÁRIO 26000 - Ministério da Educação UNIDADE ORÇAMENTÁRIA 26402 - Instituto Federal de Alagoas

FUNCIONAL PROGRAMÁTICA 12.363.5012.20RL.0027

FUNÇÃO 12 - Educação SUBFUNÇÃO 363 - Ensino Profissional

PROGRAMA 5012 - Educação Profissional e Tecnológica

AÇÃO 20RL - Funcionamento das Instituições da Rede Federal de Educação Profissional, Científica e Tecnológica

SUBTÍTULO 0027 - No Estado de Alagoas

LOCALIDADE BENEFICIADA 2700000 - Alagoas

ESPECIFICAÇÃO DO PRODUTO / UNIDADE DE MEDIDA Estudante matriculado (unidade) META 25.000 QTD META A ALTERAR 0

GND	MODALIDADE DE APLICAÇÃO	RP	em R\$ 1,00 ACRÉSCIMO
3 Outras Despesas Correntes	90 Aplicações Diretas	2	1.146.654
4 Investimentos	90 Aplicações Diretas	2	78.225
<b>TOTAL:</b>			<b>1.224.879</b>

### CANCELAMENTOS COMPENSATÓRIOS

SEQUENCIAL	FONTE	GND	MODALIDADE DE APLICAÇÃO	ID	RP	em R\$ 1,00 CANCELAMENTO
000020000	100	0 Reserva de recursos do Congresso Nacional	00 Reserva de recursos do Congresso Nacional	Z	Z	1.224.879
<b>TOTAL:</b>						<b>1.224.879</b>

### JUSTIFICATIVA

De acordo com o item 10.II da Parte Especial do Parecer Preliminar, faculta-se ao Relator Geral propor emenda com vistas a recompor dotações canceladas.

### AUTOR DA EMENDA

8100 - Relator Geral

### TIPO AUTOR

Relator Geral



## Avulso de Emendas do Relator Geral

### EMENDA DE APROPRIAÇÃO DE DESPESA

TIPO AUTOR Relator geral TIPO DE EMENDA APROPRIAÇÃO EMENDA 81000991

EMENTA Emenda de Relator-Geral para recomposição de dotações

MODALIDADE DE EMENDA Despesa - Recomposição de dotação SEQUENCIAL 000006930

ESFERA ORÇAMENTÁRIA 10 - Orçamento Fiscal

### ACRÉSCIMOS À PROGRAMAÇÃO

ÓRGÃO ORÇAMENTÁRIO 26000 - Ministério da Educação UNIDADE ORÇAMENTÁRIA 26402 - Instituto Federal de Alagoas

FUNCIONAL PROGRAMÁTICA 12.363.5012.2994.0027

FUNÇÃO 12 - Educação SUBFUNÇÃO 363 - Ensino Profissional

PROGRAMA 5012 - Educação Profissional e Tecnológica

AÇÃO 2994 - Assistência aos Estudantes das Instituições Federais de Educação Profissional e Tecnológica

SUBTÍTULO 0027 - No Estado de Alagoas

LOCALIDADE BENEFICIADA 2700000 - Alagoas

ESPECIFICAÇÃO DO PRODUTO / UNIDADE DE MEDIDA Estudante assistido (unidade) META 7.500 QTD META A ALTERAR 0

GND	MODALIDADE DE APLICAÇÃO	RP	em R\$ 1,00 ACRÉSCIMO
3 Outras Despesas Correntes	90 Aplicações Diretas	2	261.004
<b>TOTAL:</b>			<b>261.004</b>

### CANCELAMENTOS COMPENSATÓRIOS

SEQUENCIAL	FUNTE	GND	MODALIDADE DE APLICAÇÃO	ID	RP	em R\$ 1,00 CANCELAMENTO
000020000	100	0 Reserva de recursos do Congresso Nacional	00 Reserva de recursos do Congresso Nacional	Z	Z	261.004
<b>TOTAL:</b>						<b>261.004</b>

### JUSTIFICATIVA

De acordo com o item 10.II da Parte Especial do Parecer Preliminar, faculta-se ao Relator Geral propor emenda com vistas a recompor dotações canceladas.

### AUTOR DA EMENDA

8100 - Relator Geral

### TIPO AUTOR

Relator Geral



## Avulso de Emendas do Relator Geral

### EMENDA DE APROPRIAÇÃO DE DESPESA

TIPO AUTOR Relator geral TIPO DE EMENDA APROPRIAÇÃO EMENDA 81000992

EMENTA Emenda de Relator-Geral para recomposição de dotações

MODALIDADE DE EMENDA Despesa - Recomposição de dotação SEQUENCIAL 000006934

ESFERA ORÇAMENTÁRIA 10 - Orçamento Fiscal

### ACRÉSCIMOS À PROGRAMAÇÃO

ÓRGÃO ORÇAMENTÁRIO 26000 - Ministério da Educação UNIDADE ORÇAMENTÁRIA 26403 - Instituto Federal do Amazonas

FUNCIONAL PROGRAMÁTICA 12.122.0032.216H.0013

FUNÇÃO 12 - Educação SUBFUNÇÃO 122 - Administração Geral

PROGRAMA 0032 - Programa de Gestão e Manutenção do Poder Executivo

AÇÃO 216H - Ajuda de Custo para Moradia ou Auxílio-Moradia a Agentes Públicos

SUBTÍTULO 0013 - No Estado do Amazonas

LOCALIDADE BENEFICIADA 1300000 - Amazonas

ESPECIFICAÇÃO DO PRODUTO / UNIDADE DE MEDIDA Agente público beneficiado (unidade) META 16 QTD META A ALTERAR 0

GND	MODALIDADE DE APLICAÇÃO	RP	em R\$ 1,00 ACRÉSCIMO
3 Outras Despesas Correntes	90 Aplicações Diretas	2	5.738
<b>TOTAL:</b>			<b>5.738</b>

### CANCELAMENTOS COMPENSATÓRIOS

SEQUENCIAL	FONTE	GND	MODALIDADE DE APLICAÇÃO	ID	RP	em R\$ 1,00 CANCELAMENTO
000020000	100	0 Reserva de recursos do Congresso Nacional	00 Reserva de recursos do Congresso Nacional	Z	Z	5.738
<b>TOTAL:</b>						<b>5.738</b>

### JUSTIFICATIVA

De acordo com o item 10.II da Parte Especial do Parecer Preliminar, faculta-se ao Relator Geral propor emenda com vistas a recompor dotações canceladas.

### AUTOR DA EMENDA

8100 - Relator Geral

### TIPO AUTOR

Relator Geral



## Avulso de Emendas do Relator Geral

### EMENDA DE APROPRIAÇÃO DE DESPESA

TIPO AUTOR Relator geral TIPO DE EMENDA APROPRIAÇÃO EMENDA 81000993

EMENTA Emenda de Relator-Geral para recomposição de dotações

MODALIDADE DE EMENDA Despesa - Recomposição de dotação SEQUENCIAL 000006935

ESFERA ORÇAMENTÁRIA 10 - Orçamento Fiscal

### ACRÉSCIMOS À PROGRAMAÇÃO

ÓRGÃO ORÇAMENTÁRIO 26000 - Ministério da Educação UNIDADE ORÇAMENTÁRIA 26403 - Instituto Federal do Amazonas

FUNCIONAL PROGRAMÁTICA 12.128.0032.4572.0013

FUNÇÃO 12 - Educação SUBFUNÇÃO 128 - Formação de Recursos Humanos

PROGRAMA 0032 - Programa de Gestão e Manutenção do Poder Executivo

AÇÃO 4572 - Capacitação de Servidores Públicos Federais em Processo de Qualificação e Requalificação

SUBTÍTULO 0013 - No Estado do Amazonas

LOCALIDADE BENEFICIADA 1300000 - Amazonas

ESPECIFICAÇÃO DO PRODUTO / UNIDADE DE MEDIDA Servidor capacitado (unidade) META 220 QTD META A ALTERAR 0

GND	MODALIDADE DE APLICAÇÃO	RP	em R\$ 1,00 ACRÉSCIMO
3 Outras Despesas Correntes	90 Aplicações Diretas	2	30.434
<b>TOTAL:</b>			<b>30.434</b>

### CANCELAMENTOS COMPENSATÓRIOS

SEQUENCIAL	FONTE	GND	MODALIDADE DE APLICAÇÃO	ID	RP	em R\$ 1,00 CANCELAMENTO
000020000	100	0 Reserva de recursos do Congresso Nacional	00 Reserva de recursos do Congresso Nacional	Z	Z	30.434
<b>TOTAL:</b>						<b>30.434</b>

### JUSTIFICATIVA

De acordo com o item 10.II da Parte Especial do Parecer Preliminar, faculta-se ao Relator Geral propor emenda com vistas a recompor dotações canceladas.

### AUTOR DA EMENDA

8100 - Relator Geral

### TIPO AUTOR

Relator Geral



## Avulso de Emendas do Relator Geral

### EMENDA DE APROPRIAÇÃO DE DESPESA

TIPO AUTOR	TIPO DE EMENDA	EMENDA
Relator geral	APROPRIAÇÃO	<b>81000994</b>

EMENTA  
Emenda de Relator-Geral para recomposição de dotações

MODALIDADE DE EMENDA	<b>SEQUENCIAL</b>
Despesa - Recomposição de dotação	<b>00006938</b>

ESFERA ORÇAMENTÁRIA
10 - Orçamento Fiscal

### ACRÉSCIMOS À PROGRAMAÇÃO

ÓRGÃO ORÇAMENTÁRIO	UNIDADE ORÇAMENTÁRIA
26000 - Ministério da Educação	26403 - Instituto Federal do Amazonas

<b>FUNCIONAL PROGRAMÁTICA</b>	<b>28.846.0910.00PW.0001</b>
-------------------------------	------------------------------

FUNÇÃO	SUBFUNÇÃO
28 - Encargos Especiais	846 - Outros Encargos Especiais

PROGRAMA
0910 - Operações Especiais: Gestão da Participação em Organismos e Entidades Nacionais e Internacionais

AÇÃO
00PW - Contribuições a Entidades Nacionais sem Exigência de Programação Específica

SUBTÍTULO
0001 - Nacional

LOCALIDADE BENEFICIADA
9000000 - Nacional

ESPECIFICAÇÃO DO PRODUTO / UNIDADE DE MEDIDA	META	QTD META A ALTERAR

GND	MODALIDADE DE APLICAÇÃO	RP	em R\$ 1,00 ACRÉSCIMO
3 Outras Despesas Correntes	50 Transferências a Instituições Privadas sem Fins Lucrativos	2	1.589
<b>TOTAL:</b>			<b>1.589</b>

### CANCELAMENTOS COMPENSATÓRIOS

SEQUENCIAL	FUNTE	GND	MODALIDADE DE APLICAÇÃO	ID	RP	em R\$ 1,00 CANCELAMENTO
000020000	100	0 Reserva de recursos do Congresso Nacional	00 Reserva de recursos do Congresso Nacional	Z	Z	1.589
<b>TOTAL:</b>						<b>1.589</b>

### JUSTIFICATIVA

De acordo com o item 10.II da Parte Especial do Parecer Preliminar, faculta-se ao Relator Geral propor emenda com vistas a recompor dotações canceladas.

### AUTOR DA EMENDA

8100 - Relator Geral

### TIPO AUTOR

Relator Geral



## Avulso de Emendas do Relator Geral

### EMENDA DE APROPRIAÇÃO DE DESPESA

TIPO AUTOR Relator geral TIPO DE EMENDA APROPRIAÇÃO EMENDA 81000995

EMENTA Emenda de Relator-Geral para recomposição de dotações

MODALIDADE DE EMENDA Despesa - Recomposição de dotação SEQUENCIAL 000006940

ESFERA ORÇAMENTÁRIA 10 - Orçamento Fiscal

### ACRÉSCIMOS À PROGRAMAÇÃO

ÓRGÃO ORÇAMENTÁRIO 26000 - Ministério da Educação UNIDADE ORÇAMENTÁRIA 26403 - Instituto Federal do Amazonas

FUNCIONAL PROGRAMÁTICA 12.363.5012.20RG.0013

FUNÇÃO 12 - Educação SUBFUNÇÃO 363 - Ensino Profissional

PROGRAMA 5012 - Educação Profissional e Tecnológica

AÇÃO 20RG - Reestruturação e Modernização das Instituições da Rede Federal de Educação Profissional, Científica e Tecnológica

SUBTÍTULO 0013 - No Estado do Amazonas

LOCALIDADE BENEFICIADA 1300000 - Amazonas

ESPECIFICAÇÃO DO PRODUTO / UNIDADE DE MEDIDA Projeto viabilizado (unidade) META 1 QTD META A ALTERAR 0

GND	MODALIDADE DE APLICAÇÃO	RP	em R\$ 1,00 ACRÉSCIMO
4 Investimentos	90 Aplicações Diretas	2	775.419
<b>TOTAL:</b>			<b>775.419</b>

SEQUENCIAL	FONTE	GND	MODALIDADE DE APLICAÇÃO	ID	RP	em R\$ 1,00 CANCELAMENTO
000020000	100	0 Reserva de recursos do Congresso Nacional	00 Reserva de recursos do Congresso Nacional	Z	Z	775.419
<b>TOTAL:</b>						<b>775.419</b>

### JUSTIFICATIVA

De acordo com o item 10.II da Parte Especial do Parecer Preliminar, faculta-se ao Relator Geral propor emenda com vistas a recompor dotações canceladas.

AUTOR DA EMENDA 8100 - Relator Geral TIPO AUTOR Relator Geral



## Avulso de Emendas do Relator Geral

### EMENDA DE APROPRIAÇÃO DE DESPESA

TIPO AUTOR Relator geral TIPO DE EMENDA APROPRIAÇÃO EMENDA 81000996

EMENTA Emenda de Relator-Geral para recomposição de dotações

MODALIDADE DE EMENDA Despesa - Recomposição de dotação SEQUENCIAL 000006941

ESFERA ORÇAMENTÁRIA 10 - Orçamento Fiscal

### ACRÉSCIMOS À PROGRAMAÇÃO

ÓRGÃO ORÇAMENTÁRIO 26000 - Ministério da Educação UNIDADE ORÇAMENTÁRIA 26403 - Instituto Federal do Amazonas

FUNCIONAL PROGRAMÁTICA 12.363.5012.20RL.0013

FUNÇÃO 12 - Educação SUBFUNÇÃO 363 - Ensino Profissional

PROGRAMA 5012 - Educação Profissional e Tecnológica

AÇÃO 20RL - Funcionamento das Instituições da Rede Federal de Educação Profissional, Científica e Tecnológica

SUBTÍTULO 0013 - No Estado do Amazonas

LOCALIDADE BENEFICIADA 1300000 - Amazonas

ESPECIFICAÇÃO DO PRODUTO / UNIDADE DE MEDIDA Estudante matriculado (unidade) META 31.055 QTD META A ALTERAR 0

GND	MODALIDADE DE APLICAÇÃO	RP	em R\$ 1,00 ACRÉSCIMO
3 Outras Despesas Correntes	90 Aplicações Diretas	2	1.046.514
4 Investimentos	90 Aplicações Diretas	2	58.156
<b>TOTAL:</b>			<b>1.104.670</b>

### CANCELAMENTOS COMPENSATÓRIOS

SEQUENCIAL	FONTE	GND	MODALIDADE DE APLICAÇÃO	ID	RP	em R\$ 1,00 CANCELAMENTO
000020000	100	0 Reserva de recursos do Congresso Nacional	00 Reserva de recursos do Congresso Nacional	Z	Z	1.104.670
<b>TOTAL:</b>						<b>1.104.670</b>

### JUSTIFICATIVA

De acordo com o item 10.II da Parte Especial do Parecer Preliminar, faculta-se ao Relator Geral propor emenda com vistas a recompor dotações canceladas.

### AUTOR DA EMENDA

8100 - Relator Geral

### TIPO AUTOR

Relator Geral



## Avulso de Emendas do Relator Geral

### EMENDA DE APROPRIAÇÃO DE DESPESA

TIPO AUTOR Relator geral TIPO DE EMENDA APROPRIAÇÃO EMENDA 81000997

EMENTA Emenda de Relator-Geral para recomposição de dotações

MODALIDADE DE EMENDA Despesa - Recomposição de dotação SEQUENCIAL 000006942

ESFERA ORÇAMENTÁRIA 10 - Orçamento Fiscal

### ACRÉSCIMOS À PROGRAMAÇÃO

ÓRGÃO ORÇAMENTÁRIO 26000 - Ministério da Educação UNIDADE ORÇAMENTÁRIA 26403 - Instituto Federal do Amazonas

FUNCIONAL PROGRAMÁTICA 12.363.5012.2994.0013

FUNÇÃO 12 - Educação SUBFUNÇÃO 363 - Ensino Profissional

PROGRAMA 5012 - Educação Profissional e Tecnológica

AÇÃO 2994 - Assistência aos Estudantes das Instituições Federais de Educação Profissional e Tecnológica

SUBTÍTULO 0013 - No Estado do Amazonas

LOCALIDADE BENEFICIADA 1300000 - Amazonas

ESPECIFICAÇÃO DO PRODUTO / UNIDADE DE MEDIDA Estudante assistido (unidade) META 13.232 QTD META A ALTERAR 0

GND	MODALIDADE DE APLICAÇÃO	RP	em R\$ 1,00 ACRÉSCIMO
3 Outras Despesas Correntes	90 Aplicações Diretas	2	298.848
<b>TOTAL:</b>			<b>298.848</b>

### CANCELAMENTOS COMPENSATÓRIOS

SEQUENCIAL	FONTE	GND	MODALIDADE DE APLICAÇÃO	ID	RP	em R\$ 1,00 CANCELAMENTO
000020000	100	0 Reserva de recursos do Congresso Nacional	00 Reserva de recursos do Congresso Nacional	Z	Z	298.848
<b>TOTAL:</b>						<b>298.848</b>

### JUSTIFICATIVA

De acordo com o item 10.II da Parte Especial do Parecer Preliminar, faculta-se ao Relator Geral propor emenda com vistas a recompor dotações canceladas.

### AUTOR DA EMENDA

8100 - Relator Geral

### TIPO AUTOR

Relator Geral





## Avulso de Emendas do Relator Geral

### EMENDA DE APROPRIAÇÃO DE DESPESA

TIPO AUTOR Relator geral TIPO DE EMENDA APROPRIAÇÃO EMENDA 81000998

EMENTA Emenda de Relator-Geral para recomposição de dotações

MODALIDADE DE EMENDA Despesa - Recomposição de dotação SEQUENCIAL 000006946

ESFERA ORÇAMENTÁRIA 10 - Orçamento Fiscal

### ACRÉSCIMOS À PROGRAMAÇÃO

ÓRGÃO ORÇAMENTÁRIO 26000 - Ministério da Educação UNIDADE ORÇAMENTÁRIA 26404 - Instituto Federal Baiano

FUNCIONAL PROGRAMÁTICA 12.122.0032.216H.0029

FUNÇÃO 12 - Educação SUBFUNÇÃO 122 - Administração Geral

PROGRAMA 0032 - Programa de Gestão e Manutenção do Poder Executivo

AÇÃO 216H - Ajuda de Custo para Moradia ou Auxílio-Moradia a Agentes Públicos

SUBTÍTULO 0029 - No Estado da Bahia

LOCALIDADE BENEFICIADA 2900000 - Bahia

ESPECIFICAÇÃO DO PRODUTO / UNIDADE DE MEDIDA Agente público beneficiado (unidade) META 15 QTD META A ALTERAR 0

GND	MODALIDADE DE APLICAÇÃO	RP	em R\$ 1,00 ACRÉSCIMO
3 Outras Despesas Correntes	90 Aplicações Diretas	2	6.885
<b>TOTAL:</b>			<b>6.885</b>

### CANCELAMENTOS COMPENSATÓRIOS

SEQUENCIAL	FONTE	GND	MODALIDADE DE APLICAÇÃO	ID	RP	em R\$ 1,00 CANCELAMENTO
000020000	100	0 Reserva de recursos do Congresso Nacional	00 Reserva de recursos do Congresso Nacional	Z	Z	6.885
<b>TOTAL:</b>						<b>6.885</b>

### JUSTIFICATIVA

De acordo com o item 10.II da Parte Especial do Parecer Preliminar, faculta-se ao Relator Geral propor emenda com vistas a recompor dotações canceladas.

### AUTOR DA EMENDA

8100 - Relator Geral

### TIPO AUTOR

Relator Geral



## Avulso de Emendas do Relator Geral

### EMENDA DE APROPRIAÇÃO DE DESPESA

TIPO AUTOR Relator geral TIPO DE EMENDA APROPRIAÇÃO EMENDA 81000999

EMENTA Emenda de Relator-Geral para recomposição de dotações

MODALIDADE DE EMENDA Despesa - Recomposição de dotação SEQUENCIAL 000006947

ESFERA ORÇAMENTÁRIA 10 - Orçamento Fiscal

### ACRÉSCIMOS À PROGRAMAÇÃO

ÓRGÃO ORÇAMENTÁRIO 26000 - Ministério da Educação UNIDADE ORÇAMENTÁRIA 26404 - Instituto Federal Baiano

FUNCIONAL PROGRAMÁTICA 12.128.0032.4572.0029

FUNÇÃO 12 - Educação SUBFUNÇÃO 128 - Formação de Recursos Humanos

PROGRAMA 0032 - Programa de Gestão e Manutenção do Poder Executivo

AÇÃO 4572 - Capacitação de Servidores Públicos Federais em Processo de Qualificação e Requalificação

SUBTÍTULO 0029 - No Estado da Bahia

LOCALIDADE BENEFICIADA 2900000 - Bahia

ESPECIFICAÇÃO DO PRODUTO / UNIDADE DE MEDIDA Servidor capacitado (unidade) META 300 QTD META A ALTERAR 0

GND	MODALIDADE DE APLICAÇÃO	RP	em R\$ 1,00 ACRÉSCIMO
3 Outras Despesas Correntes	90 Aplicações Diretas	2	10.985
<b>TOTAL:</b>			<b>10.985</b>

### CANCELAMENTOS COMPENSATÓRIOS

SEQUENCIAL	FONTE	GND	MODALIDADE DE APLICAÇÃO	ID	RP	em R\$ 1,00 CANCELAMENTO
000020000	100	0 Reserva de recursos do Congresso Nacional	00 Reserva de recursos do Congresso Nacional	Z	Z	10.985
<b>TOTAL:</b>						<b>10.985</b>

### JUSTIFICATIVA

De acordo com o item 10.II da Parte Especial do Parecer Preliminar, faculta-se ao Relator Geral propor emenda com vistas a recompor dotações canceladas.

AUTOR DA EMENDA 8100 - Relator Geral TIPO AUTOR Relator Geral



## Avulso de Emendas do Relator Geral

### EMENDA DE APROPRIAÇÃO DE DESPESA

TIPO AUTOR Relator geral TIPO DE EMENDA APROPRIAÇÃO EMENDA 81001000

EMENTA Emenda de Relator-Geral para recomposição de dotações

MODALIDADE DE EMENDA Despesa - Recomposição de dotação SEQUENCIAL 000006950

ESFERA ORÇAMENTÁRIA 10 - Orçamento Fiscal

### ACRÉSCIMOS À PROGRAMAÇÃO

ÓRGÃO ORÇAMENTÁRIO 26000 - Ministério da Educação UNIDADE ORÇAMENTÁRIA 26404 - Instituto Federal Baiano

FUNCIONAL PROGRAMÁTICA 28.846.0910.00PW.0001

FUNÇÃO 28 - Encargos Especiais SUBFUNÇÃO 846 - Outros Encargos Especiais

PROGRAMA 0910 - Operações Especiais: Gestão da Participação em Organismos e Entidades Nacionais e Internacionais

AÇÃO 00PW - Contribuições a Entidades Nacionais sem Exigência de Programação Específica

SUBTÍTULO 0001 - Nacional

LOCALIDADE BENEFICIADA 9000000 - Nacional

ESPECIFICAÇÃO DO PRODUTO / UNIDADE DE MEDIDA META QTD META A ALTERAR

GND	MODALIDADE DE APLICAÇÃO	RP	em R\$ 1,00 ACRÉSCIMO
3 Outras Despesas Correntes	50 Transferências a Instituições Privadas sem Fins Lucrativos	2	1.490
<b>TOTAL:</b>			<b>1.490</b>

### CANCELAMENTOS COMPENSATÓRIOS

SEQUENCIAL	FUNTE	GND	MODALIDADE DE APLICAÇÃO	ID	RP	em R\$ 1,00 CANCELAMENTO
000020000	100	0 Reserva de recursos do Congresso Nacional	00 Reserva de recursos do Congresso Nacional	Z	Z	1.490
<b>TOTAL:</b>						<b>1.490</b>

### JUSTIFICATIVA

De acordo com o item 10.II da Parte Especial do Parecer Preliminar, faculta-se ao Relator Geral propor emenda com vistas a recompor dotações canceladas.

### AUTOR DA EMENDA

8100 - Relator Geral TIPO AUTOR Relator Geral



## Avulso de Emendas do Relator Geral

### EMENDA DE APROPRIAÇÃO DE DESPESA

TIPO AUTOR Relator geral TIPO DE EMENDA APROPRIAÇÃO EMENDA 81001001

EMENTA Emenda de Relator-Geral para recomposição de dotações

MODALIDADE DE EMENDA Despesa - Recomposição de dotação SEQUENCIAL 000006952

ESFERA ORÇAMENTÁRIA 10 - Orçamento Fiscal

### ACRÉSCIMOS À PROGRAMAÇÃO

ÓRGÃO ORÇAMENTÁRIO 26000 - Ministério da Educação UNIDADE ORÇAMENTÁRIA 26404 - Instituto Federal Baiano

FUNCIONAL PROGRAMÁTICA 12.363.5012.20RG.0029

FUNÇÃO 12 - Educação SUBFUNÇÃO 363 - Ensino Profissional

PROGRAMA 5012 - Educação Profissional e Tecnológica

AÇÃO 20RG - Reestruturação e Modernização das Instituições da Rede Federal de Educação Profissional, Científica e Tecnológica

SUBTÍTULO 0029 - No Estado da Bahia

LOCALIDADE BENEFICIADA 2900000 - Bahia

ESPECIFICAÇÃO DO PRODUTO / UNIDADE DE MEDIDA Projeto viabilizado (unidade) META 6 QTD META A ALTERAR 0

GND	MODALIDADE DE APLICAÇÃO	RP	em R\$ 1,00 ACRÉSCIMO
4 Investimentos	90 Aplicações Diretas	2	77.577
<b>TOTAL:</b>			<b>77.577</b>

### CANCELAMENTOS COMPENSATÓRIOS

SEQUENCIAL	FONTE	GND	MODALIDADE DE APLICAÇÃO	ID	RP	em R\$ 1,00 CANCELAMENTO
000020000	100	0 Reserva de recursos do Congresso Nacional	00 Reserva de recursos do Congresso Nacional	Z	Z	77.577
<b>TOTAL:</b>						<b>77.577</b>

### JUSTIFICATIVA

De acordo com o item 10.II da Parte Especial do Parecer Preliminar, faculta-se ao Relator Geral propor emenda com vistas a recompor dotações canceladas.

### AUTOR DA EMENDA

8100 - Relator Geral

### TIPO AUTOR

Relator Geral



## Avulso de Emendas do Relator Geral

### EMENDA DE APROPRIAÇÃO DE DESPESA

TIPO AUTOR Relator geral TIPO DE EMENDA APROPRIAÇÃO EMENDA 81001002

EMENTA Emenda de Relator-Geral para recomposição de dotações

MODALIDADE DE EMENDA Despesa - Recomposição de dotação SEQUENCIAL 000006953

ESFERA ORÇAMENTÁRIA 10 - Orçamento Fiscal

### ACRÉSCIMOS À PROGRAMAÇÃO

ÓRGÃO ORÇAMENTÁRIO 26000 - Ministério da Educação UNIDADE ORÇAMENTÁRIA 26404 - Instituto Federal Baiano

FUNCIONAL PROGRAMÁTICA 12.363.5012.20RL.0029

FUNÇÃO 12 - Educação SUBFUNÇÃO 363 - Ensino Profissional

PROGRAMA 5012 - Educação Profissional e Tecnológica

AÇÃO 20RL - Funcionamento das Instituições da Rede Federal de Educação Profissional, Científica e Tecnológica

SUBTÍTULO 0029 - No Estado da Bahia

LOCALIDADE BENEFICIADA 2900000 - Bahia

ESPECIFICAÇÃO DO PRODUTO / UNIDADE DE MEDIDA Estudante matriculado (unidade) META 14.000 QTD META A ALTERAR 0

GND	MODALIDADE DE APLICAÇÃO	RP	em R\$ 1,00 ACRÉSCIMO
3 Outras Despesas Correntes	90 Aplicações Diretas	2	940.224
4 Investimentos	90 Aplicações Diretas	2	44.043
<b>TOTAL:</b>			<b>984.267</b>

### CANCELAMENTOS COMPENSATÓRIOS

SEQUENCIAL	FONTE	GND	MODALIDADE DE APLICAÇÃO	ID	RP	em R\$ 1,00 CANCELAMENTO
000020000	100	0 Reserva de recursos do Congresso Nacional	00 Reserva de recursos do Congresso Nacional	Z	Z	984.267
<b>TOTAL:</b>						<b>984.267</b>

### JUSTIFICATIVA

De acordo com o item 10.II da Parte Especial do Parecer Preliminar, faculta-se ao Relator Geral propor emenda com vistas a recompor dotações canceladas.

AUTOR DA EMENDA 8100 - Relator Geral TIPO AUTOR Relator Geral



## Avulso de Emendas do Relator Geral

### EMENDA DE APROPRIAÇÃO DE DESPESA

TIPO AUTOR Relator geral TIPO DE EMENDA APROPRIAÇÃO EMENDA 81001003

EMENTA Emenda de Relator-Geral para recomposição de dotações

MODALIDADE DE EMENDA Despesa - Recomposição de dotação SEQUENCIAL 000006954

ESFERA ORÇAMENTÁRIA 10 - Orçamento Fiscal

### ACRÉSCIMOS À PROGRAMAÇÃO

ÓRGÃO ORÇAMENTÁRIO 26000 - Ministério da Educação UNIDADE ORÇAMENTÁRIA 26404 - Instituto Federal Baiano

FUNCIONAL PROGRAMÁTICA 12.363.5012.2994.0029

FUNÇÃO 12 - Educação SUBFUNÇÃO 363 - Ensino Profissional

PROGRAMA 5012 - Educação Profissional e Tecnológica

AÇÃO 2994 - Assistência aos Estudantes das Instituições Federais de Educação Profissional e Tecnológica

SUBTÍTULO 0029 - No Estado da Bahia

LOCALIDADE BENEFICIADA 2900000 - Bahia

ESPECIFICAÇÃO DO PRODUTO / UNIDADE DE MEDIDA Estudante assistido (unidade) META 4.000 QTD META A ALTERAR 0

GND	MODALIDADE DE APLICAÇÃO	RP	em R\$ 1,00 ACRÉSCIMO
3 Outras Despesas Correntes	90 Aplicações Diretas	2	244.687
4 Investimentos	90 Aplicações Diretas	2	34.684
<b>TOTAL:</b>			<b>279.371</b>

### CANCELAMENTOS COMPENSATÓRIOS

SEQUENCIAL	FONTE	GND	MODALIDADE DE APLICAÇÃO	ID	RP	em R\$ 1,00 CANCELAMENTO
000020000	100	0 Reserva de recursos do Congresso Nacional	00 Reserva de recursos do Congresso Nacional	Z	Z	279.371
<b>TOTAL:</b>						<b>279.371</b>

### JUSTIFICATIVA

De acordo com o item 10.II da Parte Especial do Parecer Preliminar, faculta-se ao Relator Geral propor emenda com vistas a recompor dotações canceladas.

### AUTOR DA EMENDA

8100 - Relator Geral

### TIPO AUTOR

Relator Geral



## Avulso de Emendas do Relator Geral

### EMENDA DE APROPRIAÇÃO DE DESPESA

TIPO AUTOR Relator geral TIPO DE EMENDA APROPRIAÇÃO EMENDA 81001004

EMENTA Emenda de Relator-Geral para recomposição de dotações

MODALIDADE DE EMENDA Despesa - Recomposição de dotação SEQUENCIAL 000006958

ESFERA ORÇAMENTÁRIA 10 - Orçamento Fiscal

### ACRÉSCIMOS À PROGRAMAÇÃO

ÓRGÃO ORÇAMENTÁRIO 26000 - Ministério da Educação UNIDADE ORÇAMENTÁRIA 26405 - Instituto Federal do Ceará

FUNCIONAL PROGRAMÁTICA 12.122.0032.216H.0023

FUNÇÃO 12 - Educação SUBFUNÇÃO 122 - Administração Geral

PROGRAMA 0032 - Programa de Gestão e Manutenção do Poder Executivo

AÇÃO 216H - Ajuda de Custo para Moradia ou Auxílio-Moradia a Agentes Públicos

SUBTÍTULO 0023 - No Estado do Ceará

LOCALIDADE BENEFICIADA 2300000 - Ceará

ESPECIFICAÇÃO DO PRODUTO / UNIDADE DE MEDIDA Agente público beneficiado (unidade) META 4 QTD META A ALTERAR 0

GND	MODALIDADE DE APLICAÇÃO	RP	em R\$ 1,00 ACRÉSCIMO
3 Outras Despesas Correntes	90 Aplicações Diretas	2	2.295
<b>TOTAL:</b>			<b>2.295</b>

### CANCELAMENTOS COMPENSATÓRIOS

SEQUENCIAL	FONTE	GND	MODALIDADE DE APLICAÇÃO	ID	RP	em R\$ 1,00 CANCELAMENTO
000020000	100	0 Reserva de recursos do Congresso Nacional	00 Reserva de recursos do Congresso Nacional	Z	Z	2.295
<b>TOTAL:</b>						<b>2.295</b>

### JUSTIFICATIVA

De acordo com o item 10.II da Parte Especial do Parecer Preliminar, faculta-se ao Relator Geral propor emenda com vistas a recompor dotações canceladas.

### AUTOR DA EMENDA

8100 - Relator Geral

### TIPO AUTOR

Relator Geral



## Avulso de Emendas do Relator Geral

### EMENDA DE APROPRIAÇÃO DE DESPESA

TIPO AUTOR Relator geral TIPO DE EMENDA APROPRIAÇÃO EMENDA 81001005

EMENTA Emenda de Relator-Geral para recomposição de dotações

MODALIDADE DE EMENDA Despesa - Recomposição de dotação SEQUENCIAL 000006959

ESFERA ORÇAMENTÁRIA 10 - Orçamento Fiscal

### ACRÉSCIMOS À PROGRAMAÇÃO

ÓRGÃO ORÇAMENTÁRIO 26000 - Ministério da Educação UNIDADE ORÇAMENTÁRIA 26405 - Instituto Federal do Ceará

FUNCIONAL PROGRAMÁTICA 12.128.0032.4572.0023

FUNÇÃO 12 - Educação SUBFUNÇÃO 128 - Formação de Recursos Humanos

PROGRAMA 0032 - Programa de Gestão e Manutenção do Poder Executivo

AÇÃO 4572 - Capacitação de Servidores Públicos Federais em Processo de Qualificação e Requalificação

SUBTÍTULO 0023 - No Estado do Ceará

LOCALIDADE BENEFICIADA 2300000 - Ceará

ESPECIFICAÇÃO DO PRODUTO / UNIDADE DE MEDIDA Servidor capacitado (unidade) META 1.200 QTD META A ALTERAR 0

GND	MODALIDADE DE APLICAÇÃO	RP	em R\$ 1,00 ACRÉSCIMO
3 Outras Despesas Correntes	90 Aplicações Diretas	2	56.260
<b>TOTAL:</b>			<b>56.260</b>

### CANCELAMENTOS COMPENSATÓRIOS

SEQUENCIAL	FONTE	GND	MODALIDADE DE APLICAÇÃO	ID	RP	em R\$ 1,00 CANCELAMENTO
000020000	100	0 Reserva de recursos do Congresso Nacional	00 Reserva de recursos do Congresso Nacional	Z	Z	56.260
<b>TOTAL:</b>						<b>56.260</b>

### JUSTIFICATIVA

De acordo com o item 10.II da Parte Especial do Parecer Preliminar, faculta-se ao Relator Geral propor emenda com vistas a recompor dotações canceladas.

### AUTOR DA EMENDA

8100 - Relator Geral

### TIPO AUTOR

Relator Geral





## Avulso de Emendas do Relator Geral

### EMENDA DE APROPRIAÇÃO DE DESPESA

TIPO AUTOR Relator geral TIPO DE EMENDA APROPRIAÇÃO EMENDA 81001006

EMENTA Emenda de Relator-Geral para recomposição de dotações

MODALIDADE DE EMENDA Despesa - Recomposição de dotação SEQUENCIAL 000006963

ESFERA ORÇAMENTÁRIA 10 - Orçamento Fiscal

### ACRÉSCIMOS À PROGRAMAÇÃO

ÓRGÃO ORÇAMENTÁRIO 26000 - Ministério da Educação UNIDADE ORÇAMENTÁRIA 26405 - Instituto Federal do Ceará

FUNCIONAL PROGRAMÁTICA 28.846.0910.00PW.0001

FUNÇÃO 28 - Encargos Especiais SUBFUNÇÃO 846 - Outros Encargos Especiais

PROGRAMA 0910 - Operações Especiais: Gestão da Participação em Organismos e Entidades Nacionais e Internacionais

AÇÃO 00PW - Contribuições a Entidades Nacionais sem Exigência de Programação Específica

SUBTÍTULO 0001 - Nacional

LOCALIDADE BENEFICIADA 9000000 - Nacional

ESPECIFICAÇÃO DO PRODUTO / UNIDADE DE MEDIDA META QTD META A ALTERAR

GND	MODALIDADE DE APLICAÇÃO	RP	em R\$ 1,00 ACRÉSCIMO
3 Outras Despesas Correntes	50 Transferências a Instituições Privadas sem Fins Lucrativos	2	2.256
<b>TOTAL:</b>			<b>2.256</b>

### CANCELAMENTOS COMPENSATÓRIOS

SEQUENCIAL	FUNTE	GND	MODALIDADE DE APLICAÇÃO	ID	RP	em R\$ 1,00 CANCELAMENTO
000020000	100	0 Reserva de recursos do Congresso Nacional	00 Reserva de recursos do Congresso Nacional	Z	Z	2.256
<b>TOTAL:</b>						<b>2.256</b>

### JUSTIFICATIVA

De acordo com o item 10.II da Parte Especial do Parecer Preliminar, faculta-se ao Relator Geral propor emenda com vistas a recompor dotações canceladas.

### AUTOR DA EMENDA

8100 - Relator Geral

### TIPO AUTOR

Relator Geral



## Avulso de Emendas do Relator Geral

### EMENDA DE APROPRIAÇÃO DE DESPESA

TIPO AUTOR Relator geral TIPO DE EMENDA APROPRIAÇÃO EMENDA 81001007

EMENTA Emenda de Relator-Geral para recomposição de dotações

MODALIDADE DE EMENDA Despesa - Recomposição de dotação SEQUENCIAL 000006965

ESFERA ORÇAMENTÁRIA 10 - Orçamento Fiscal

### ACRÉSCIMOS À PROGRAMAÇÃO

ÓRGÃO ORÇAMENTÁRIO 26000 - Ministério da Educação UNIDADE ORÇAMENTÁRIA 26405 - Instituto Federal do Ceará

FUNCIONAL PROGRAMÁTICA 12.363.5012.20RL.0023

FUNÇÃO 12 - Educação SUBFUNÇÃO 363 - Ensino Profissional

PROGRAMA 5012 - Educação Profissional e Tecnológica

AÇÃO 20RL - Funcionamento das Instituições da Rede Federal de Educação Profissional, Científica e Tecnológica

SUBTÍTULO 0023 - No Estado do Ceará

LOCALIDADE BENEFICIADA 2300000 - Ceará

ESPECIFICAÇÃO DO PRODUTO / UNIDADE DE MEDIDA Estudante matriculado (unidade) META 45.000 QTD META A ALTERAR 0

GND	MODALIDADE DE APLICAÇÃO	RP	em R\$ 1,00 ACRÉSCIMO
3 Outras Despesas Correntes	90 Aplicações Diretas	2	1.918.179
4 Investimentos	90 Aplicações Diretas	2	77.577
<b>TOTAL:</b>			<b>1.995.756</b>

### CANCELAMENTOS COMPENSATÓRIOS

SEQUENCIAL	FONTE	GND	MODALIDADE DE APLICAÇÃO	ID	RP	em R\$ 1,00 CANCELAMENTO
000020000	100	0 Reserva de recursos do Congresso Nacional	00 Reserva de recursos do Congresso Nacional	Z	Z	1.995.756
<b>TOTAL:</b>						<b>1.995.756</b>

### JUSTIFICATIVA

De acordo com o item 10.II da Parte Especial do Parecer Preliminar, faculta-se ao Relator Geral propor emenda com vistas a recompor dotações canceladas.

AUTOR DA EMENDA

8100 - Relator Geral

TIPO AUTOR

Relator Geral



## Avulso de Emendas do Relator Geral

### EMENDA DE APROPRIAÇÃO DE DESPESA

TIPO AUTOR Relator geral TIPO DE EMENDA APROPRIAÇÃO EMENDA 81001008

EMENTA Emenda de Relator-Geral para recomposição de dotações

MODALIDADE DE EMENDA Despesa - Recomposição de dotação SEQUENCIAL 000006966

ESFERA ORÇAMENTÁRIA 10 - Orçamento Fiscal

### ACRÉSCIMOS À PROGRAMAÇÃO

ÓRGÃO ORÇAMENTÁRIO 26000 - Ministério da Educação UNIDADE ORÇAMENTÁRIA 26405 - Instituto Federal do Ceará

FUNCIONAL PROGRAMÁTICA 12.363.5012.2994.0023

FUNÇÃO 12 - Educação SUBFUNÇÃO 363 - Ensino Profissional

PROGRAMA 5012 - Educação Profissional e Tecnológica

AÇÃO 2994 - Assistência aos Estudantes das Instituições Federais de Educação Profissional e Tecnológica

SUBTÍTULO 0023 - No Estado do Ceará

LOCALIDADE BENEFICIADA 2300000 - Ceará

ESPECIFICAÇÃO DO PRODUTO / UNIDADE DE MEDIDA Estudante assistido (unidade) META 45.000 QTD META A ALTERAR 0

GND	MODALIDADE DE APLICAÇÃO	RP	em R\$ 1,00 ACRÉSCIMO
3 Outras Despesas Correntes	90 Aplicações Diretas	2	556.470
<b>TOTAL:</b>			<b>556.470</b>

SEQUENCIAL	FUNTE	GND	MODALIDADE DE APLICAÇÃO	ID	RP	em R\$ 1,00 CANCELAMENTO
000020000	100	0 Reserva de recursos do Congresso Nacional	00 Reserva de recursos do Congresso Nacional	Z	Z	556.470
<b>TOTAL:</b>						<b>556.470</b>

### JUSTIFICATIVA

De acordo com o item 10.II da Parte Especial do Parecer Preliminar, faculta-se ao Relator Geral propor emenda com vistas a recompor dotações canceladas.

AUTOR DA EMENDA 8100 - Relator Geral TIPO AUTOR Relator Geral



## Avulso de Emendas do Relator Geral

### EMENDA DE APROPRIAÇÃO DE DESPESA

TIPO AUTOR Relator geral TIPO DE EMENDA APROPRIAÇÃO EMENDA 81001009

EMENTA Emenda de Relator-Geral para recomposição de dotações

MODALIDADE DE EMENDA Despesa - Recomposição de dotação SEQUENCIAL 000006970

ESFERA ORÇAMENTÁRIA 10 - Orçamento Fiscal

### ACRÉSCIMOS À PROGRAMAÇÃO

ÓRGÃO ORÇAMENTÁRIO 26000 - Ministério da Educação UNIDADE ORÇAMENTÁRIA 26406 - Instituto Federal do Espírito Santo

FUNCIONAL PROGRAMÁTICA 12.122.0032.216H.0032

FUNÇÃO 12 - Educação SUBFUNÇÃO 122 - Administração Geral

PROGRAMA 0032 - Programa de Gestão e Manutenção do Poder Executivo

AÇÃO 216H - Ajuda de Custo para Moradia ou Auxílio-Moradia a Agentes Públicos

SUBTÍTULO 0032 - No Estado do Espírito Santo

LOCALIDADE BENEFICIADA 3200000 - Espírito Santo

ESPECIFICAÇÃO DO PRODUTO / UNIDADE DE MEDIDA Agente público beneficiado (unidade) META 8 QTD META A ALTERAR 0

GND	MODALIDADE DE APLICAÇÃO	RP	em R\$ 1,00 ACRÉSCIMO
3 Outras Despesas Correntes	90 Aplicações Diretas	2	1.721
<b>TOTAL:</b>			<b>1.721</b>

### CANCELAMENTOS COMPENSATÓRIOS

SEQUENCIAL	FONTE	GND	MODALIDADE DE APLICAÇÃO	ID	RP	em R\$ 1,00 CANCELAMENTO
000020000	100	0 Reserva de recursos do Congresso Nacional	00 Reserva de recursos do Congresso Nacional	Z	Z	1.721
<b>TOTAL:</b>						<b>1.721</b>

### JUSTIFICATIVA

De acordo com o item 10.II da Parte Especial do Parecer Preliminar, faculta-se ao Relator Geral propor emenda com vistas a recompor dotações canceladas.

### AUTOR DA EMENDA

8100 - Relator Geral

### TIPO AUTOR

Relator Geral



## Avulso de Emendas do Relator Geral

### EMENDA DE APROPRIAÇÃO DE DESPESA

TIPO AUTOR Relator geral TIPO DE EMENDA APROPRIAÇÃO EMENDA 81001010

EMENTA Emenda de Relator-Geral para recomposição de dotações

MODALIDADE DE EMENDA Despesa - Recomposição de dotação SEQUENCIAL 000006971

ESFERA ORÇAMENTÁRIA 10 - Orçamento Fiscal

### ACRÉSCIMOS À PROGRAMAÇÃO

ÓRGÃO ORÇAMENTÁRIO 26000 - Ministério da Educação UNIDADE ORÇAMENTÁRIA 26406 - Instituto Federal do Espírito Santo

FUNCIONAL PROGRAMÁTICA 12.128.0032.4572.0032

FUNÇÃO 12 - Educação SUBFUNÇÃO 128 - Formação de Recursos Humanos

PROGRAMA 0032 - Programa de Gestão e Manutenção do Poder Executivo

AÇÃO 4572 - Capacitação de Servidores Públicos Federais em Processo de Qualificação e Requalificação

SUBTÍTULO 0032 - No Estado do Espírito Santo

LOCALIDADE BENEFICIADA 3200000 - Espírito Santo

ESPECIFICAÇÃO DO PRODUTO / UNIDADE DE MEDIDA Servidor capacitado (unidade) META 1.000 QTD META A ALTERAR 0

GND	MODALIDADE DE APLICAÇÃO	RP	em R\$ 1,00 ACRÉSCIMO
3 Outras Despesas Correntes	90 Aplicações Diretas	2	11.476
<b>TOTAL:</b>			<b>11.476</b>

### CANCELAMENTOS COMPENSATÓRIOS

SEQUENCIAL	FUNTE	GND	MODALIDADE DE APLICAÇÃO	ID	RP	em R\$ 1,00 CANCELAMENTO
000020000	100	0 Reserva de recursos do Congresso Nacional	00 Reserva de recursos do Congresso Nacional	Z	Z	11.476
<b>TOTAL:</b>						<b>11.476</b>

### JUSTIFICATIVA

De acordo com o item 10.II da Parte Especial do Parecer Preliminar, faculta-se ao Relator Geral propor emenda com vistas a recompor dotações canceladas.

### AUTOR DA EMENDA

8100 - Relator Geral

### TIPO AUTOR

Relator Geral



## Avulso de Emendas do Relator Geral

### EMENDA DE APROPRIAÇÃO DE DESPESA

TIPO AUTOR Relator geral TIPO DE EMENDA APROPRIAÇÃO EMENDA 81001011

EMENTA Emenda de Relator-Geral para recomposição de dotações

MODALIDADE DE EMENDA Despesa - Recomposição de dotação SEQUENCIAL 000006974

ESFERA ORÇAMENTÁRIA 10 - Orçamento Fiscal

### ACRÉSCIMOS À PROGRAMAÇÃO

ÓRGÃO ORÇAMENTÁRIO 26000 - Ministério da Educação UNIDADE ORÇAMENTÁRIA 26406 - Instituto Federal do Espírito Santo

FUNCIONAL PROGRAMÁTICA 28.846.0910.00PW.0001

FUNÇÃO 28 - Encargos Especiais SUBFUNÇÃO 846 - Outros Encargos Especiais

PROGRAMA 0910 - Operações Especiais: Gestão da Participação em Organismos e Entidades Nacionais e Internacionais

AÇÃO 00PW - Contribuições a Entidades Nacionais sem Exigência de Programação Específica

SUBTÍTULO 0001 - Nacional

LOCALIDADE BENEFICIADA 9000000 - Nacional

ESPECIFICAÇÃO DO PRODUTO / UNIDADE DE MEDIDA META QTD META A ALTERAR

GND	MODALIDADE DE APLICAÇÃO	RP	em R\$ 1,00 ACRÉSCIMO
3 Outras Despesas Correntes	50 Transferências a Instituições Privadas sem Fins Lucrativos	2	2.232
<b>TOTAL:</b>			<b>2.232</b>

### CANCELAMENTOS COMPENSATÓRIOS

SEQUENCIAL	FUNTE	GND	MODALIDADE DE APLICAÇÃO	ID	RP	em R\$ 1,00 CANCELAMENTO
000020000	100	0 Reserva de recursos do Congresso Nacional	00 Reserva de recursos do Congresso Nacional	Z	Z	2.232
<b>TOTAL:</b>						<b>2.232</b>

### JUSTIFICATIVA

De acordo com o item 10.II da Parte Especial do Parecer Preliminar, faculta-se ao Relator Geral propor emenda com vistas a recompor dotações canceladas.

### AUTOR DA EMENDA

8100 - Relator Geral

### TIPO AUTOR

Relator Geral



## Avulso de Emendas do Relator Geral

### EMENDA DE APROPRIAÇÃO DE DESPESA

TIPO AUTOR Relator geral TIPO DE EMENDA APROPRIAÇÃO EMENDA 81001012

EMENTA Emenda de Relator-Geral para recomposição de dotações

MODALIDADE DE EMENDA Despesa - Recomposição de dotação SEQUENCIAL 000006976

ESFERA ORÇAMENTÁRIA 10 - Orçamento Fiscal

### ACRÉSCIMOS À PROGRAMAÇÃO

ÓRGÃO ORÇAMENTÁRIO 26000 - Ministério da Educação UNIDADE ORÇAMENTÁRIA 26406 - Instituto Federal do Espírito Santo

FUNCIONAL PROGRAMÁTICA 12.363.5012.20RG.0032

FUNÇÃO 12 - Educação SUBFUNÇÃO 363 - Ensino Profissional

PROGRAMA 5012 - Educação Profissional e Tecnológica

AÇÃO 20RG - Reestruturação e Modernização das Instituições da Rede Federal de Educação Profissional, Científica e Tecnológica

SUBTÍTULO 0032 - No Estado do Espírito Santo

LOCALIDADE BENEFICIADA 3200000 - Espírito Santo

ESPECIFICAÇÃO DO PRODUTO / UNIDADE DE MEDIDA Projeto viabilizado (unidade) META 20 QTD META A ALTERAR 0

GND	MODALIDADE DE APLICAÇÃO	RP	em R\$ 1,00 ACRÉSCIMO
4 Investimentos	90 Aplicações Diretas	2	77.577
<b>TOTAL:</b>			<b>77.577</b>

### CANCELAMENTOS COMPENSATÓRIOS

SEQUENCIAL	FONTE	GND	MODALIDADE DE APLICAÇÃO	ID	RP	em R\$ 1,00 CANCELAMENTO
000020000	100	0 Reserva de recursos do Congresso Nacional	00 Reserva de recursos do Congresso Nacional	Z	Z	77.577
<b>TOTAL:</b>						<b>77.577</b>

### JUSTIFICATIVA

De acordo com o item 10.II da Parte Especial do Parecer Preliminar, faculta-se ao Relator Geral propor emenda com vistas a recompor dotações canceladas.

### AUTOR DA EMENDA

8100 - Relator Geral

### TIPO AUTOR

Relator Geral



## Avulso de Emendas do Relator Geral

### EMENDA DE APROPRIAÇÃO DE DESPESA

TIPO AUTOR Relator geral TIPO DE EMENDA APROPRIAÇÃO EMENDA 81001013

EMENTA Emenda de Relator-Geral para recomposição de dotações

MODALIDADE DE EMENDA Despesa - Recomposição de dotação SEQUENCIAL 000006977

ESFERA ORÇAMENTÁRIA 10 - Orçamento Fiscal

### ACRÉSCIMOS À PROGRAMAÇÃO

ÓRGÃO ORÇAMENTÁRIO 26000 - Ministério da Educação UNIDADE ORÇAMENTÁRIA 26406 - Instituto Federal do Espírito Santo

FUNCIONAL PROGRAMÁTICA 12.363.5012.20RL.0032

FUNÇÃO 12 - Educação SUBFUNÇÃO 363 - Ensino Profissional

PROGRAMA 5012 - Educação Profissional e Tecnológica

AÇÃO 20RL - Funcionamento das Instituições da Rede Federal de Educação Profissional, Científica e Tecnológica

SUBTÍTULO 0032 - No Estado do Espírito Santo

LOCALIDADE BENEFICIADA 3200000 - Espírito Santo

ESPECIFICAÇÃO DO PRODUTO / UNIDADE DE MEDIDA Estudante matriculado (unidade) META 28.000 QTD META A ALTERAR 0

GND	MODALIDADE DE APLICAÇÃO	RP	em R\$ 1,00 ACRÉSCIMO
3 Outras Despesas Correntes	90 Aplicações Diretas	2	1.451.616
<b>TOTAL:</b>			<b>1.451.616</b>

### CANCELAMENTOS COMPENSATÓRIOS

SEQUENCIAL	FUNTE	GND	MODALIDADE DE APLICAÇÃO	ID	RP	em R\$ 1,00 CANCELAMENTO
000020000	100	0 Reserva de recursos do Congresso Nacional	00 Reserva de recursos do Congresso Nacional	Z	Z	1.451.616
<b>TOTAL:</b>						<b>1.451.616</b>

### JUSTIFICATIVA

De acordo com o item 10.II da Parte Especial do Parecer Preliminar, faculta-se ao Relator Geral propor emenda com vistas a recompor dotações canceladas.

### AUTOR DA EMENDA

8100 - Relator Geral

### TIPO AUTOR

Relator Geral





## Avulso de Emendas do Relator Geral

### EMENDA DE APROPRIAÇÃO DE DESPESA

TIPO AUTOR Relator geral TIPO DE EMENDA APROPRIAÇÃO EMENDA 81001014

EMENTA Emenda de Relator-Geral para recomposição de dotações

MODALIDADE DE EMENDA Despesa - Recomposição de dotação SEQUENCIAL 000006978

ESFERA ORÇAMENTÁRIA 10 - Orçamento Fiscal

### ACRÉSCIMOS À PROGRAMAÇÃO

ÓRGÃO ORÇAMENTÁRIO 26000 - Ministério da Educação UNIDADE ORÇAMENTÁRIA 26406 - Instituto Federal do Espírito Santo

FUNCIONAL PROGRAMÁTICA 12.363.5012.21B3.0032

FUNÇÃO 12 - Educação SUBFUNÇÃO 363 - Ensino Profissional

PROGRAMA 5012 - Educação Profissional e Tecnológica

AÇÃO 21B3 - Fomento às Ações de Pesquisa, Extensão e Inovação nas Instituições da Rede Federal de Educação Profissional, Científica e Tecnológica

SUBTÍTULO 0032 - No Estado do Espírito Santo

LOCALIDADE BENEFICIADA 3200000 - Espírito Santo

ESPECIFICAÇÃO DO PRODUTO / UNIDADE DE MEDIDA META QTD META A ALTERAR  
Iniciativa apoiada (unidade) 450 0

GND	MODALIDADE DE APLICAÇÃO	RP	em R\$ 1,00 ACRÉSCIMO
3 Outras Despesas Correntes	90 Aplicações Diretas	2	27.542

**TOTAL: 27.542**

### CANCELAMENTOS COMPENSATÓRIOS

SEQUENCIAL	FONTE	GND	MODALIDADE DE APLICAÇÃO	ID	RP	em R\$ 1,00 CANCELAMENTO
000020000	100	0 Reserva de recursos do Congresso Nacional	00 Reserva de recursos do Congresso Nacional	Z	Z	27.542

**TOTAL: 27.542**

### JUSTIFICATIVA

De acordo com o item 10.II da Parte Especial do Parecer Preliminar, faculta-se ao Relator Geral propor emenda com vistas a recompor dotações canceladas.

### AUTOR DA EMENDA

8100 - Relator Geral

### TIPO AUTOR

Relator Geral



## Avulso de Emendas do Relator Geral

### EMENDA DE APROPRIAÇÃO DE DESPESA

TIPO AUTOR Relator geral TIPO DE EMENDA APROPRIAÇÃO EMENDA 81001015

EMENTA Emenda de Relator-Geral para recomposição de dotações

MODALIDADE DE EMENDA Despesa - Recomposição de dotação SEQUENCIAL 000006979

ESFERA ORÇAMENTÁRIA 10 - Orçamento Fiscal

### ACRÉSCIMOS À PROGRAMAÇÃO

ÓRGÃO ORÇAMENTÁRIO 26000 - Ministério da Educação UNIDADE ORÇAMENTÁRIA 26406 - Instituto Federal do Espírito Santo

FUNCIONAL PROGRAMÁTICA 12.363.5012.2994.0032

FUNÇÃO 12 - Educação SUBFUNÇÃO 363 - Ensino Profissional

PROGRAMA 5012 - Educação Profissional e Tecnológica

AÇÃO 2994 - Assistência aos Estudantes das Instituições Federais de Educação Profissional e Tecnológica

SUBTÍTULO 0032 - No Estado do Espírito Santo

LOCALIDADE BENEFICIADA 3200000 - Espírito Santo

ESPECIFICAÇÃO DO PRODUTO / UNIDADE DE MEDIDA Estudante assistido (unidade) META 14.000 QTD META A ALTERAR 0

GND	MODALIDADE DE APLICAÇÃO	RP	em R\$ 1,00 ACRÉSCIMO
3 Outras Despesas Correntes	90 Aplicações Diretas	2	387.335
<b>TOTAL:</b>			<b>387.335</b>

### CANCELAMENTOS COMPENSATÓRIOS

SEQUENCIAL	FUNTE	GND	MODALIDADE DE APLICAÇÃO	ID	RP	em R\$ 1,00 CANCELAMENTO
000020000	100	0 Reserva de recursos do Congresso Nacional	00 Reserva de recursos do Congresso Nacional	Z	Z	387.335
<b>TOTAL:</b>						<b>387.335</b>

### JUSTIFICATIVA

De acordo com o item 10.II da Parte Especial do Parecer Preliminar, faculta-se ao Relator Geral propor emenda com vistas a recompor dotações canceladas.

### AUTOR DA EMENDA

8100 - Relator Geral

### TIPO AUTOR

Relator Geral



## Avulso de Emendas do Relator Geral

### EMENDA DE APROPRIAÇÃO DE DESPESA

TIPO AUTOR Relator geral TIPO DE EMENDA APROPRIAÇÃO EMENDA 81001016

EMENTA Emenda de Relator-Geral para recomposição de dotações

MODALIDADE DE EMENDA Despesa - Recomposição de dotação SEQUENCIAL 000006983

ESFERA ORÇAMENTÁRIA 10 - Orçamento Fiscal

### ACRÉSCIMOS À PROGRAMAÇÃO

ÓRGÃO ORÇAMENTÁRIO 26000 - Ministério da Educação UNIDADE ORÇAMENTÁRIA 26407 - Instituto Federal Goiano

FUNCIONAL PROGRAMÁTICA 12.122.0032.216H.0052

FUNÇÃO 12 - Educação SUBFUNÇÃO 122 - Administração Geral

PROGRAMA 0032 - Programa de Gestão e Manutenção do Poder Executivo

AÇÃO 216H - Ajuda de Custo para Moradia ou Auxílio-Moradia a Agentes Públicos

SUBTÍTULO 0052 - No Estado de Goiás

LOCALIDADE BENEFICIADA 5200000 - Goiás

ESPECIFICAÇÃO DO PRODUTO / UNIDADE DE MEDIDA Agente público beneficiado (unidade) META 14 QTD META A ALTERAR 0

GND	MODALIDADE DE APLICAÇÃO	RP	em R\$ 1,00 ACRÉSCIMO
3 Outras Despesas Correntes	90 Aplicações Diretas	2	9.180
<b>TOTAL:</b>			<b>9.180</b>

### CANCELAMENTOS COMPENSATÓRIOS

SEQUENCIAL	FONTE	GND	MODALIDADE DE APLICAÇÃO	ID	RP	em R\$ 1,00 CANCELAMENTO
000020000	100	0 Reserva de recursos do Congresso Nacional	00 Reserva de recursos do Congresso Nacional	Z	Z	9.180
<b>TOTAL:</b>						<b>9.180</b>

### JUSTIFICATIVA

De acordo com o item 10.II da Parte Especial do Parecer Preliminar, faculta-se ao Relator Geral propor emenda com vistas a recompor dotações canceladas.

### AUTOR DA EMENDA

8100 - Relator Geral

### TIPO AUTOR

Relator Geral



## Avulso de Emendas do Relator Geral

### EMENDA DE APROPRIAÇÃO DE DESPESA

TIPO AUTOR Relator geral TIPO DE EMENDA APROPRIAÇÃO EMENDA 81001017

EMENTA Emenda de Relator-Geral para recomposição de dotações

MODALIDADE DE EMENDA Despesa - Recomposição de dotação SEQUENCIAL 000006984

ESFERA ORÇAMENTÁRIA 10 - Orçamento Fiscal

### ACRÉSCIMOS À PROGRAMAÇÃO

ÓRGÃO ORÇAMENTÁRIO 26000 - Ministério da Educação UNIDADE ORÇAMENTÁRIA 26407 - Instituto Federal Goiano

FUNCIONAL PROGRAMÁTICA 12.128.0032.4572.0052

FUNÇÃO 12 - Educação SUBFUNÇÃO 128 - Formação de Recursos Humanos

PROGRAMA 0032 - Programa de Gestão e Manutenção do Poder Executivo

AÇÃO 4572 - Capacitação de Servidores Públicos Federais em Processo de Qualificação e Requalificação

SUBTÍTULO 0052 - No Estado de Goiás

LOCALIDADE BENEFICIADA 5200000 - Goiás

ESPECIFICAÇÃO DO PRODUTO / UNIDADE DE MEDIDA Servidor capacitado (unidade) META 1.302 QTD META A ALTERAR 0

GND	MODALIDADE DE APLICAÇÃO	RP	em R\$ 1,00	ACRÉSCIMO
3 Outras Despesas Correntes	90 Aplicações Diretas	2		35.498
<b>TOTAL:</b>				<b>35.498</b>

SEQUENCIAL	FUNTE	GND	MODALIDADE DE APLICAÇÃO	ID	RP	em R\$ 1,00	CANCELAMENTO
000020000	100	0 Reserva de recursos do Congresso Nacional	00 Reserva de recursos do Congresso Nacional	Z	Z		35.498
<b>TOTAL:</b>							<b>35.498</b>

### JUSTIFICATIVA

De acordo com o item 10.II da Parte Especial do Parecer Preliminar, faculta-se ao Relator Geral propor emenda com vistas a recompor dotações canceladas.

### AUTOR DA EMENDA

8100 - Relator Geral

### TIPO AUTOR

Relator Geral



## Avulso de Emendas do Relator Geral

### EMENDA DE APROPRIAÇÃO DE DESPESA

TIPO AUTOR Relator geral TIPO DE EMENDA APROPRIAÇÃO EMENDA 81001018

EMENTA Emenda de Relator-Geral para recomposição de dotações

MODALIDADE DE EMENDA Despesa - Recomposição de dotação SEQUENCIAL 000006985

ESFERA ORÇAMENTÁRIA 10 - Orçamento Fiscal

### ACRÉSCIMOS À PROGRAMAÇÃO

ÓRGÃO ORÇAMENTÁRIO 26000 - Ministério da Educação UNIDADE ORÇAMENTÁRIA 26407 - Instituto Federal Goiano

FUNCIONAL PROGRAMÁTICA 12.131.0032.4641.0052

FUNÇÃO 12 - Educação SUBFUNÇÃO 131 - Comunicação Social

PROGRAMA 0032 - Programa de Gestão e Manutenção do Poder Executivo

AÇÃO 4641 - Publicidade de Utilidade Pública

SUBTÍTULO 0052 - No Estado de Goiás

LOCALIDADE BENEFICIADA 5200000 - Goiás

ESPECIFICAÇÃO DO PRODUTO / UNIDADE DE MEDIDA META QTD META A ALTERAR

GND	MODALIDADE DE APLICAÇÃO	RP	em R\$ 1,00 ACRÉSCIMO
3 Outras Despesas Correntes	90 Aplicações Diretas	2	11.476
<b>TOTAL:</b>			<b>11.476</b>

### CANCELAMENTOS COMPENSATÓRIOS

SEQUENCIAL	FUNTE	GND	MODALIDADE DE APLICAÇÃO	ID	RP	em R\$ 1,00 CANCELAMENTO
000020000	100	0 Reserva de recursos do Congresso Nacional	00 Reserva de recursos do Congresso Nacional	Z	Z	11.476
<b>TOTAL:</b>						<b>11.476</b>

### JUSTIFICATIVA

De acordo com o item 10.II da Parte Especial do Parecer Preliminar, faculta-se ao Relator Geral propor emenda com vistas a recompor dotações canceladas.

### AUTOR DA EMENDA

8100 - Relator Geral

### TIPO AUTOR

Relator Geral



## Avulso de Emendas do Relator Geral

### EMENDA DE APROPRIAÇÃO DE DESPESA

TIPO AUTOR Relator geral TIPO DE EMENDA APROPRIAÇÃO EMENDA 81001019

EMENTA Emenda de Relator-Geral para recomposição de dotações

MODALIDADE DE EMENDA Despesa - Recomposição de dotação SEQUENCIAL 000006988

ESFERA ORÇAMENTÁRIA 10 - Orçamento Fiscal

### ACRÉSCIMOS À PROGRAMAÇÃO

ÓRGÃO ORÇAMENTÁRIO 26000 - Ministério da Educação UNIDADE ORÇAMENTÁRIA 26407 - Instituto Federal Goiano

FUNCIONAL PROGRAMÁTICA 28.846.0910.00PW.0001

FUNÇÃO 28 - Encargos Especiais SUBFUNÇÃO 846 - Outros Encargos Especiais

PROGRAMA 0910 - Operações Especiais: Gestão da Participação em Organismos e Entidades Nacionais e Internacionais

AÇÃO 00PW - Contribuições a Entidades Nacionais sem Exigência de Programação Específica

SUBTÍTULO 0001 - Nacional

LOCALIDADE BENEFICIADA 9000000 - Nacional

ESPECIFICAÇÃO DO PRODUTO / UNIDADE DE MEDIDA META QTD META A ALTERAR

GND	MODALIDADE DE APLICAÇÃO	RP	em R\$ 1,00 ACRÉSCIMO
3 Outras Despesas Correntes	50 Transferências a Instituições Privadas sem Fins Lucrativos	2	1.581
<b>TOTAL:</b>			<b>1.581</b>

### CANCELAMENTOS COMPENSATÓRIOS

SEQUENCIAL	FUNTE	GND	MODALIDADE DE APLICAÇÃO	ID	RP	em R\$ 1,00 CANCELAMENTO
000020000	100	0 Reserva de recursos do Congresso Nacional	00 Reserva de recursos do Congresso Nacional	Z	Z	1.581
<b>TOTAL:</b>						<b>1.581</b>

### JUSTIFICATIVA

De acordo com o item 10.II da Parte Especial do Parecer Preliminar, faculta-se ao Relator Geral propor emenda com vistas a recompor dotações canceladas.

### AUTOR DA EMENDA

8100 - Relator Geral

### TIPO AUTOR

Relator Geral



## Avulso de Emendas do Relator Geral

### EMENDA DE APROPRIAÇÃO DE DESPESA

TIPO AUTOR Relator geral TIPO DE EMENDA APROPRIAÇÃO EMENDA 81001020

EMENTA Emenda de Relator-Geral para recomposição de dotações

MODALIDADE DE EMENDA Despesa - Recomposição de dotação SEQUENCIAL 000006990

ESFERA ORÇAMENTÁRIA 10 - Orçamento Fiscal

### ACRÉSCIMOS À PROGRAMAÇÃO

ÓRGÃO ORÇAMENTÁRIO 26000 - Ministério da Educação UNIDADE ORÇAMENTÁRIA 26407 - Instituto Federal Goiano

FUNCIONAL PROGRAMÁTICA 12.363.5012.20RG.0052

FUNÇÃO 12 - Educação SUBFUNÇÃO 363 - Ensino Profissional

PROGRAMA 5012 - Educação Profissional e Tecnológica

AÇÃO 20RG - Reestruturação e Modernização das Instituições da Rede Federal de Educação Profissional, Científica e Tecnológica

SUBTÍTULO 0052 - No Estado de Goiás

LOCALIDADE BENEFICIADA 5200000 - Goiás

ESPECIFICAÇÃO DO PRODUTO / UNIDADE DE MEDIDA Projeto viabilizado (unidade) META 13 QTD META A ALTERAR 0

GND	MODALIDADE DE APLICAÇÃO	RP	em R\$ 1,00 ACRÉSCIMO
4 Investimentos	90 Aplicações Diretas	2	77.577
<b>TOTAL:</b>			<b>77.577</b>

SEQUENCIAL	FONTE	GND	MODALIDADE DE APLICAÇÃO	ID	RP	em R\$ 1,00 CANCELAMENTO
000020000	100	0 Reserva de recursos do Congresso Nacional	00 Reserva de recursos do Congresso Nacional	Z	Z	77.577
<b>TOTAL:</b>						<b>77.577</b>

### JUSTIFICATIVA

De acordo com o item 10.II da Parte Especial do Parecer Preliminar, faculta-se ao Relator Geral propor emenda com vistas a recompor dotações canceladas.

AUTOR DA EMENDA 8100 - Relator Geral TIPO AUTOR Relator Geral



## Avulso de Emendas do Relator Geral

### EMENDA DE APROPRIAÇÃO DE DESPESA

TIPO AUTOR Relator geral TIPO DE EMENDA APROPRIAÇÃO EMENDA 81001021

EMENTA Emenda de Relator-Geral para recomposição de dotações

MODALIDADE DE EMENDA Despesa - Recomposição de dotação SEQUENCIAL 000006991

ESFERA ORÇAMENTÁRIA 10 - Orçamento Fiscal

### ACRÉSCIMOS À PROGRAMAÇÃO

ÓRGÃO ORÇAMENTÁRIO 26000 - Ministério da Educação UNIDADE ORÇAMENTÁRIA 26407 - Instituto Federal Goiano

FUNCIONAL PROGRAMÁTICA 12.363.5012.20RL.0052

FUNÇÃO 12 - Educação SUBFUNÇÃO 363 - Ensino Profissional

PROGRAMA 5012 - Educação Profissional e Tecnológica

AÇÃO 20RL - Funcionamento das Instituições da Rede Federal de Educação Profissional, Científica e Tecnológica

SUBTÍTULO 0052 - No Estado de Goiás

LOCALIDADE BENEFICIADA 5200000 - Goiás

ESPECIFICAÇÃO DO PRODUTO / UNIDADE DE MEDIDA Estudante matriculado (unidade) META 15.354 QTD META A ALTERAR 0

GND	MODALIDADE DE APLICAÇÃO	RP	em R\$ 1,00 ACRÉSCIMO
3 Outras Despesas Correntes	90 Aplicações Diretas	2	934.262
4 Investimentos	90 Aplicações Diretas	2	85.735
<b>TOTAL:</b>			<b>1.019.997</b>

### CANCELAMENTOS COMPENSATÓRIOS

SEQUENCIAL	FONTE	GND	MODALIDADE DE APLICAÇÃO	ID	RP	em R\$ 1,00 CANCELAMENTO
000020000	100	0 Reserva de recursos do Congresso Nacional	00 Reserva de recursos do Congresso Nacional	Z	Z	1.019.997
<b>TOTAL:</b>						<b>1.019.997</b>

### JUSTIFICATIVA

De acordo com o item 10.II da Parte Especial do Parecer Preliminar, faculta-se ao Relator Geral propor emenda com vistas a recompor dotações canceladas.

AUTOR DA EMENDA 8100 - Relator Geral TIPO AUTOR Relator Geral





## Avulso de Emendas do Relator Geral

### EMENDA DE APROPRIAÇÃO DE DESPESA

TIPO AUTOR Relator geral TIPO DE EMENDA APROPRIAÇÃO EMENDA 81001022

EMENTA Emenda de Relator-Geral para recomposição de dotações

MODALIDADE DE EMENDA Despesa - Recomposição de dotação SEQUENCIAL 000006992

ESFERA ORÇAMENTÁRIA 10 - Orçamento Fiscal

### ACRÉSCIMOS À PROGRAMAÇÃO

ÓRGÃO ORÇAMENTÁRIO 26000 - Ministério da Educação UNIDADE ORÇAMENTÁRIA 26407 - Instituto Federal Goiano

FUNCIONAL PROGRAMÁTICA 12.363.5012.2994.0052

FUNÇÃO 12 - Educação SUBFUNÇÃO 363 - Ensino Profissional

PROGRAMA 5012 - Educação Profissional e Tecnológica

AÇÃO 2994 - Assistência aos Estudantes das Instituições Federais de Educação Profissional e Tecnológica

SUBTÍTULO 0052 - No Estado de Goiás

LOCALIDADE BENEFICIADA 5200000 - Goiás

ESPECIFICAÇÃO DO PRODUTO / UNIDADE DE MEDIDA Estudante assistido (unidade) META 7.800 QTD META A ALTERAR 0

GND	MODALIDADE DE APLICAÇÃO	RP	em R\$ 1,00 ACRÉSCIMO
3 Outras Despesas Correntes	90 Aplicações Diretas	2	265.739
4 Investimentos	90 Aplicações Diretas	2	26.864
<b>TOTAL:</b>			<b>292.603</b>

### CANCELAMENTOS COMPENSATÓRIOS

SEQUENCIAL	FONTE	GND	MODALIDADE DE APLICAÇÃO	ID	RP	em R\$ 1,00 CANCELAMENTO
000020000	100	0 Reserva de recursos do Congresso Nacional	00 Reserva de recursos do Congresso Nacional	Z	Z	292.603
<b>TOTAL:</b>						<b>292.603</b>

### JUSTIFICATIVA

De acordo com o item 10.II da Parte Especial do Parecer Preliminar, faculta-se ao Relator Geral propor emenda com vistas a recompor dotações canceladas.

### AUTOR DA EMENDA

8100 - Relator Geral

### TIPO AUTOR

Relator Geral



## Avulso de Emendas do Relator Geral

### EMENDA DE APROPRIAÇÃO DE DESPESA

TIPO AUTOR Relator geral TIPO DE EMENDA APROPRIAÇÃO EMENDA 81001023

EMENTA Emenda de Relator-Geral para recomposição de dotações

MODALIDADE DE EMENDA Despesa - Recomposição de dotação SEQUENCIAL 000006996

ESFERA ORÇAMENTÁRIA 10 - Orçamento Fiscal

### ACRÉSCIMOS À PROGRAMAÇÃO

ÓRGÃO ORÇAMENTÁRIO 26000 - Ministério da Educação UNIDADE ORÇAMENTÁRIA 26408 - Instituto Federal do Maranhão

FUNCIONAL PROGRAMÁTICA 12.122.0032.216H.0021

FUNÇÃO 12 - Educação SUBFUNÇÃO 122 - Administração Geral

PROGRAMA 0032 - Programa de Gestão e Manutenção do Poder Executivo

AÇÃO 216H - Ajuda de Custo para Moradia ou Auxílio-Moradia a Agentes Públicos

SUBTÍTULO 0021 - No Estado do Maranhão

LOCALIDADE BENEFICIADA 2100000 - Maranhão

ESPECIFICAÇÃO DO PRODUTO / UNIDADE DE MEDIDA Agente público beneficiado (unidade) META 22 QTD META A ALTERAR 0

GND	MODALIDADE DE APLICAÇÃO	RP	em R\$ 1,00 ACRÉSCIMO
3 Outras Despesas Correntes	90 Aplicações Diretas	2	4.590
<b>TOTAL:</b>			<b>4.590</b>

### CANCELAMENTOS COMPENSATÓRIOS

SEQUENCIAL	FONTE	GND	MODALIDADE DE APLICAÇÃO	ID	RP	em R\$ 1,00 CANCELAMENTO
000020000	100	0 Reserva de recursos do Congresso Nacional	00 Reserva de recursos do Congresso Nacional	Z	Z	4.590
<b>TOTAL:</b>						<b>4.590</b>

### JUSTIFICATIVA

De acordo com o item 10.II da Parte Especial do Parecer Preliminar, faculta-se ao Relator Geral propor emenda com vistas a recompor dotações canceladas.

### AUTOR DA EMENDA

8100 - Relator Geral

### TIPO AUTOR

Relator Geral



## Avulso de Emendas do Relator Geral

### EMENDA DE APROPRIAÇÃO DE DESPESA

TIPO AUTOR Relator geral TIPO DE EMENDA APROPRIAÇÃO EMENDA 81001024

EMENTA Emenda de Relator-Geral para recomposição de dotações

MODALIDADE DE EMENDA Despesa - Recomposição de dotação SEQUENCIAL 000006997

ESFERA ORÇAMENTÁRIA 10 - Orçamento Fiscal

### ACRÉSCIMOS À PROGRAMAÇÃO

ÓRGÃO ORÇAMENTÁRIO 26000 - Ministério da Educação UNIDADE ORÇAMENTÁRIA 26408 - Instituto Federal do Maranhão

FUNCIONAL PROGRAMÁTICA 12.128.0032.4572.0021

FUNÇÃO 12 - Educação SUBFUNÇÃO 128 - Formação de Recursos Humanos

PROGRAMA 0032 - Programa de Gestão e Manutenção do Poder Executivo

AÇÃO 4572 - Capacitação de Servidores Públicos Federais em Processo de Qualificação e Requalificação

SUBTÍTULO 0021 - No Estado do Maranhão

LOCALIDADE BENEFICIADA 2100000 - Maranhão

ESPECIFICAÇÃO DO PRODUTO / UNIDADE DE MEDIDA Servidor capacitado (unidade) META 920 QTD META A ALTERAR 0

GND	MODALIDADE DE APLICAÇÃO	RP	em R\$ 1,00 ACRÉSCIMO
3 Outras Despesas Correntes	90 Aplicações Diretas	2	62.268
<b>TOTAL:</b>			<b>62.268</b>

### CANCELAMENTOS COMPENSATÓRIOS

SEQUENCIAL	FUNTE	GND	MODALIDADE DE APLICAÇÃO	ID	RP	em R\$ 1,00 CANCELAMENTO
000020000	100	0 Reserva de recursos do Congresso Nacional	00 Reserva de recursos do Congresso Nacional	Z	Z	62.268
<b>TOTAL:</b>						<b>62.268</b>

### JUSTIFICATIVA

De acordo com o item 10.II da Parte Especial do Parecer Preliminar, faculta-se ao Relator Geral propor emenda com vistas a recompor dotações canceladas.

### AUTOR DA EMENDA

8100 - Relator Geral

### TIPO AUTOR

Relator Geral



## Avulso de Emendas do Relator Geral

### EMENDA DE APROPRIAÇÃO DE DESPESA

TIPO AUTOR Relator geral TIPO DE EMENDA APROPRIAÇÃO EMENDA 81001025

EMENTA Emenda de Relator-Geral para recomposição de dotações

MODALIDADE DE EMENDA Despesa - Recomposição de dotação SEQUENCIAL 000007000

ESFERA ORÇAMENTÁRIA 10 - Orçamento Fiscal

### ACRÉSCIMOS À PROGRAMAÇÃO

ÓRGÃO ORÇAMENTÁRIO 26000 - Ministério da Educação UNIDADE ORÇAMENTÁRIA 26408 - Instituto Federal do Maranhão

FUNCIONAL PROGRAMÁTICA 28.846.0910.00PW.0001

FUNÇÃO 28 - Encargos Especiais SUBFUNÇÃO 846 - Outros Encargos Especiais

PROGRAMA 0910 - Operações Especiais: Gestão da Participação em Organismos e Entidades Nacionais e Internacionais

AÇÃO 00PW - Contribuições a Entidades Nacionais sem Exigência de Programação Específica

SUBTÍTULO 0001 - Nacional

LOCALIDADE BENEFICIADA 9000000 - Nacional

ESPECIFICAÇÃO DO PRODUTO / UNIDADE DE MEDIDA META QTD META A ALTERAR

GND	MODALIDADE DE APLICAÇÃO	RP	em R\$ 1,00 ACRÉSCIMO
3 Outras Despesas Correntes	50 Transferências a Instituições Privadas sem Fins Lucrativos	2	2.751
<b>TOTAL:</b>			<b>2.751</b>

### CANCELAMENTOS COMPENSATÓRIOS

SEQUENCIAL	FUNTE	GND	MODALIDADE DE APLICAÇÃO	ID	RP	em R\$ 1,00 CANCELAMENTO
000020000	100	0 Reserva de recursos do Congresso Nacional	00 Reserva de recursos do Congresso Nacional	Z	Z	2.751
<b>TOTAL:</b>						<b>2.751</b>

### JUSTIFICATIVA

De acordo com o item 10.II da Parte Especial do Parecer Preliminar, faculta-se ao Relator Geral propor emenda com vistas a recompor dotações canceladas.

### AUTOR DA EMENDA

8100 - Relator Geral

### TIPO AUTOR

Relator Geral



## Avulso de Emendas do Relator Geral

### EMENDA DE APROPRIAÇÃO DE DESPESA

TIPO AUTOR Relator geral TIPO DE EMENDA APROPRIAÇÃO EMENDA 81001026

EMENTA Emenda de Relator-Geral para recomposição de dotações

MODALIDADE DE EMENDA Despesa - Recomposição de dotação SEQUENCIAL 000007002

ESFERA ORÇAMENTÁRIA 10 - Orçamento Fiscal

### ACRÉSCIMOS À PROGRAMAÇÃO

ÓRGÃO ORÇAMENTÁRIO 26000 - Ministério da Educação UNIDADE ORÇAMENTÁRIA 26408 - Instituto Federal do Maranhão

FUNCIONAL PROGRAMÁTICA 12.363.5012.20RG.0021

FUNÇÃO 12 - Educação SUBFUNÇÃO 363 - Ensino Profissional

PROGRAMA 5012 - Educação Profissional e Tecnológica

AÇÃO 20RG - Reestruturação e Modernização das Instituições da Rede Federal de Educação Profissional, Científica e Tecnológica

SUBTÍTULO 0021 - No Estado do Maranhão

LOCALIDADE BENEFICIADA 2100000 - Maranhão

ESPECIFICAÇÃO DO PRODUTO / UNIDADE DE MEDIDA Projeto viabilizado (unidade) META 10 QTD META A ALTERAR 0

GND	MODALIDADE DE APLICAÇÃO	RP	em R\$ 1,00 ACRÉSCIMO
4 Investimentos	90 Aplicações Diretas	2	77.577
<b>TOTAL:</b>			<b>77.577</b>

### CANCELAMENTOS COMPENSATÓRIOS

SEQUENCIAL	FONTE	GND	MODALIDADE DE APLICAÇÃO	ID	RP	em R\$ 1,00 CANCELAMENTO
000020000	100	0 Reserva de recursos do Congresso Nacional	00 Reserva de recursos do Congresso Nacional	Z	Z	77.577
<b>TOTAL:</b>						<b>77.577</b>

### JUSTIFICATIVA

De acordo com o item 10.II da Parte Especial do Parecer Preliminar, faculta-se ao Relator Geral propor emenda com vistas a recompor dotações canceladas.

### AUTOR DA EMENDA

8100 - Relator Geral

### TIPO AUTOR

Relator Geral



## Avulso de Emendas do Relator Geral

### EMENDA DE APROPRIAÇÃO DE DESPESA

TIPO AUTOR Relator geral TIPO DE EMENDA APROPRIAÇÃO EMENDA 81001027

EMENTA Emenda de Relator-Geral para recomposição de dotações

MODALIDADE DE EMENDA Despesa - Recomposição de dotação SEQUENCIAL 000007003

ESFERA ORÇAMENTÁRIA 10 - Orçamento Fiscal

### ACRÉSCIMOS À PROGRAMAÇÃO

ÓRGÃO ORÇAMENTÁRIO 26000 - Ministério da Educação UNIDADE ORÇAMENTÁRIA 26408 - Instituto Federal do Maranhão

FUNCIONAL PROGRAMÁTICA 12.363.5012.20RL.0021

FUNÇÃO 12 - Educação SUBFUNÇÃO 363 - Ensino Profissional

PROGRAMA 5012 - Educação Profissional e Tecnológica

AÇÃO 20RL - Funcionamento das Instituições da Rede Federal de Educação Profissional, Científica e Tecnológica

SUBTÍTULO 0021 - No Estado do Maranhão

LOCALIDADE BENEFICIADA 2100000 - Maranhão

ESPECIFICAÇÃO DO PRODUTO / UNIDADE DE MEDIDA Estudante matriculado (unidade) META 35.000 QTD META A ALTERAR 0

GND	MODALIDADE DE APLICAÇÃO	RP	em R\$ 1,00 ACRÉSCIMO
3 Outras Despesas Correntes	90 Aplicações Diretas	2	1.678.586
<b>TOTAL:</b>			<b>1.678.586</b>

### CANCELAMENTOS COMPENSATÓRIOS

SEQUENCIAL	FUNTE	GND	MODALIDADE DE APLICAÇÃO	ID	RP	em R\$ 1,00 CANCELAMENTO
000020000	100	0 Reserva de recursos do Congresso Nacional	00 Reserva de recursos do Congresso Nacional	Z	Z	1.678.586
<b>TOTAL:</b>						<b>1.678.586</b>

### JUSTIFICATIVA

De acordo com o item 10.II da Parte Especial do Parecer Preliminar, faculta-se ao Relator Geral propor emenda com vistas a recompor dotações canceladas.

### AUTOR DA EMENDA

8100 - Relator Geral

### TIPO AUTOR

Relator Geral



## Avulso de Emendas do Relator Geral

### EMENDA DE APROPRIAÇÃO DE DESPESA

TIPO AUTOR Relator geral TIPO DE EMENDA APROPRIAÇÃO EMENDA 81001028

EMENTA Emenda de Relator-Geral para recomposição de dotações

MODALIDADE DE EMENDA Despesa - Recomposição de dotação SEQUENCIAL 000007004

ESFERA ORÇAMENTÁRIA 10 - Orçamento Fiscal

### ACRÉSCIMOS À PROGRAMAÇÃO

ÓRGÃO ORÇAMENTÁRIO 26000 - Ministério da Educação UNIDADE ORÇAMENTÁRIA 26408 - Instituto Federal do Maranhão

FUNCIONAL PROGRAMÁTICA 12.363.5012.2994.0021

FUNÇÃO 12 - Educação SUBFUNÇÃO 363 - Ensino Profissional

PROGRAMA 5012 - Educação Profissional e Tecnológica

AÇÃO 2994 - Assistência aos Estudantes das Instituições Federais de Educação Profissional e Tecnológica

SUBTÍTULO 0021 - No Estado do Maranhão

LOCALIDADE BENEFICIADA 2100000 - Maranhão

ESPECIFICAÇÃO DO PRODUTO / UNIDADE DE MEDIDA Estudante assistido (unidade) META 17.289 QTD META A ALTERAR 0

GND	MODALIDADE DE APLICAÇÃO	RP	em R\$ 1,00 ACRÉSCIMO
3 Outras Despesas Correntes	90 Aplicações Diretas	2	438.309
<b>TOTAL:</b>			<b>438.309</b>

### CANCELAMENTOS COMPENSATÓRIOS

SEQUENCIAL	FUNTE	GND	MODALIDADE DE APLICAÇÃO	ID	RP	em R\$ 1,00 CANCELAMENTO
000020000	100	0 Reserva de recursos do Congresso Nacional	00 Reserva de recursos do Congresso Nacional	Z	Z	438.309
<b>TOTAL:</b>						<b>438.309</b>

### JUSTIFICATIVA

De acordo com o item 10.II da Parte Especial do Parecer Preliminar, faculta-se ao Relator Geral propor emenda com vistas a recompor dotações canceladas.

### AUTOR DA EMENDA

8100 - Relator Geral

### TIPO AUTOR

Relator Geral



## Avulso de Emendas do Relator Geral

### EMENDA DE APROPRIAÇÃO DE DESPESA

TIPO AUTOR Relator geral TIPO DE EMENDA APROPRIAÇÃO EMENDA 81001029

EMENTA Emenda de Relator-Geral para recomposição de dotações

MODALIDADE DE EMENDA Despesa - Recomposição de dotação SEQUENCIAL 000007008

ESFERA ORÇAMENTÁRIA 10 - Orçamento Fiscal

### ACRÉSCIMOS À PROGRAMAÇÃO

ÓRGÃO ORÇAMENTÁRIO 26000 - Ministério da Educação UNIDADE ORÇAMENTÁRIA 26409 - Instituto Federal de Minas Gerais

FUNCIONAL PROGRAMÁTICA 12.122.0032.216H.0031

FUNÇÃO 12 - Educação SUBFUNÇÃO 122 - Administração Geral

PROGRAMA 0032 - Programa de Gestão e Manutenção do Poder Executivo

AÇÃO 216H - Ajuda de Custo para Moradia ou Auxílio-Moradia a Agentes Públicos

SUBTÍTULO 0031 - No Estado de Minas Gerais

LOCALIDADE BENEFICIADA 3100000 - Minas Gerais

ESPECIFICAÇÃO DO PRODUTO / UNIDADE DE MEDIDA Agente público beneficiado (unidade) META 19 QTD META A ALTERAR 0

GND	MODALIDADE DE APLICAÇÃO	RP	em R\$ 1,00 ACRÉSCIMO
3 Outras Despesas Correntes	90 Aplicações Diretas	2	6.832
<b>TOTAL:</b>			<b>6.832</b>

### CANCELAMENTOS COMPENSATÓRIOS

SEQUENCIAL	FONTE	GND	MODALIDADE DE APLICAÇÃO	ID	RP	em R\$ 1,00 CANCELAMENTO
000020000	100	0 Reserva de recursos do Congresso Nacional	00 Reserva de recursos do Congresso Nacional	Z	Z	6.832
<b>TOTAL:</b>						<b>6.832</b>

### JUSTIFICATIVA

De acordo com o item 10.II da Parte Especial do Parecer Preliminar, faculta-se ao Relator Geral propor emenda com vistas a recompor dotações canceladas.

### AUTOR DA EMENDA

8100 - Relator Geral

### TIPO AUTOR

Relator Geral





## Avulso de Emendas do Relator Geral

### EMENDA DE APROPRIAÇÃO DE DESPESA

TIPO AUTOR Relator geral TIPO DE EMENDA APROPRIAÇÃO EMENDA 81001030

EMENTA  
Emenda de Relator-Geral para recomposição de dotações

MODALIDADE DE EMENDA Despesa - Recomposição de dotação SEQUENCIAL 000007009

ESFERA ORÇAMENTÁRIA  
10 - Orçamento Fiscal

### ACRÉSCIMOS À PROGRAMAÇÃO

ÓRGÃO ORÇAMENTÁRIO 26000 - Ministério da Educação UNIDADE ORÇAMENTÁRIA 26409 - Instituto Federal de Minas Gerais

FUNCIONAL PROGRAMÁTICA 12.128.0032.4572.0031

FUNÇÃO 12 - Educação SUBFUNÇÃO 128 - Formação de Recursos Humanos

PROGRAMA 0032 - Programa de Gestão e Manutenção do Poder Executivo

AÇÃO 4572 - Capacitação de Servidores Públicos Federais em Processo de Qualificação e Requalificação

SUBTÍTULO 0031 - No Estado de Minas Gerais

LOCALIDADE BENEFICIADA  
3100000 - Minas Gerais

ESPECIFICAÇÃO DO PRODUTO / UNIDADE DE MEDIDA Servidor capacitado (unidade) META 600 QTD META A ALTERAR 0

GND	MODALIDADE DE APLICAÇÃO	RP	em R\$ 1,00 ACRÉSCIMO
3 Outras Despesas Correntes	90 Aplicações Diretas	2	32.551
<b>TOTAL:</b>			<b>32.551</b>

### CANCELAMENTOS COMPENSATÓRIOS

SEQUENCIAL	FUNTE	GND	MODALIDADE DE APLICAÇÃO	ID	RP	em R\$ 1,00 CANCELAMENTO
000020000	100	0 Reserva de recursos do Congresso Nacional	00 Reserva de recursos do Congresso Nacional	Z	Z	32.551
<b>TOTAL:</b>						<b>32.551</b>

### JUSTIFICATIVA

De acordo com o item 10.II da Parte Especial do Parecer Preliminar, faculta-se ao Relator Geral propor emenda com vistas a recompor dotações canceladas.

### AUTOR DA EMENDA

8100 - Relator Geral

### TIPO AUTOR

Relator Geral



## Avulso de Emendas do Relator Geral

### EMENDA DE APROPRIAÇÃO DE DESPESA

TIPO AUTOR Relator geral TIPO DE EMENDA APROPRIAÇÃO EMENDA 81001031

EMENTA Emenda de Relator-Geral para recomposição de dotações

MODALIDADE DE EMENDA Despesa - Recomposição de dotação SEQUENCIAL 000007012

ESFERA ORÇAMENTÁRIA 10 - Orçamento Fiscal

### ACRÉSCIMOS À PROGRAMAÇÃO

ÓRGÃO ORÇAMENTÁRIO 26000 - Ministério da Educação UNIDADE ORÇAMENTÁRIA 26409 - Instituto Federal de Minas Gerais

FUNCIONAL PROGRAMÁTICA 28.846.0910.00PW.0001

FUNÇÃO 28 - Encargos Especiais SUBFUNÇÃO 846 - Outros Encargos Especiais

PROGRAMA 0910 - Operações Especiais: Gestão da Participação em Organismos e Entidades Nacionais e Internacionais

AÇÃO 00PW - Contribuições a Entidades Nacionais sem Exigência de Programação Específica

SUBTÍTULO 0001 - Nacional

LOCALIDADE BENEFICIADA 9000000 - Nacional

ESPECIFICAÇÃO DO PRODUTO / UNIDADE DE MEDIDA META QTD META A ALTERAR

GND	MODALIDADE DE APLICAÇÃO	RP	em R\$ 1,00 ACRÉSCIMO
3 Outras Despesas Correntes	50 Transferências a Instituições Privadas sem Fins Lucrativos	2	1.889
<b>TOTAL:</b>			<b>1.889</b>

### CANCELAMENTOS COMPENSATÓRIOS

SEQUENCIAL	FUNTE	GND	MODALIDADE DE APLICAÇÃO	ID	RP	em R\$ 1,00 CANCELAMENTO
000020000	100	0 Reserva de recursos do Congresso Nacional	00 Reserva de recursos do Congresso Nacional	Z	Z	1.889
<b>TOTAL:</b>						<b>1.889</b>

### JUSTIFICATIVA

De acordo com o item 10.II da Parte Especial do Parecer Preliminar, faculta-se ao Relator Geral propor emenda com vistas a recompor dotações canceladas.

### AUTOR DA EMENDA

8100 - Relator Geral

### TIPO AUTOR

Relator Geral



## Avulso de Emendas do Relator Geral

### EMENDA DE APROPRIAÇÃO DE DESPESA

TIPO AUTOR Relator geral TIPO DE EMENDA APROPRIAÇÃO EMENDA 81001032

EMENTA Emenda de Relator-Geral para recomposição de dotações

MODALIDADE DE EMENDA Despesa - Recomposição de dotação SEQUENCIAL 000007014

ESFERA ORÇAMENTÁRIA 10 - Orçamento Fiscal

### ACRÉSCIMOS À PROGRAMAÇÃO

ÓRGÃO ORÇAMENTÁRIO 26000 - Ministério da Educação UNIDADE ORÇAMENTÁRIA 26409 - Instituto Federal de Minas Gerais

FUNCIONAL PROGRAMÁTICA 12.363.5012.20RL.0031

FUNÇÃO 12 - Educação SUBFUNÇÃO 363 - Ensino Profissional

PROGRAMA 5012 - Educação Profissional e Tecnológica

AÇÃO 20RL - Funcionamento das Instituições da Rede Federal de Educação Profissional, Científica e Tecnológica

SUBTÍTULO 0031 - No Estado de Minas Gerais

LOCALIDADE BENEFICIADA 3100000 - Minas Gerais

ESPECIFICAÇÃO DO PRODUTO / UNIDADE DE MEDIDA Estudante matriculado (unidade) META 15.167 QTD META A ALTERAR 0

GND	MODALIDADE DE APLICAÇÃO	RP	em R\$ 1,00 ACRÉSCIMO
3 Outras Despesas Correntes	90 Aplicações Diretas	2	794.474
4 Investimentos	90 Aplicações Diretas	2	125.668
<b>TOTAL:</b>			<b>920.142</b>

### CANCELAMENTOS COMPENSATÓRIOS

SEQUENCIAL	FONTE	GND	MODALIDADE DE APLICAÇÃO	ID	RP	em R\$ 1,00 CANCELAMENTO
000020000	100	0 Reserva de recursos do Congresso Nacional	00 Reserva de recursos do Congresso Nacional	Z	Z	920.142
<b>TOTAL:</b>						<b>920.142</b>

### JUSTIFICATIVA

De acordo com o item 10.II da Parte Especial do Parecer Preliminar, faculta-se ao Relator Geral propor emenda com vistas a recompor dotações canceladas.

### AUTOR DA EMENDA

8100 - Relator Geral

### TIPO AUTOR

Relator Geral



## Avulso de Emendas do Relator Geral

### EMENDA DE APROPRIAÇÃO DE DESPESA

TIPO AUTOR Relator geral TIPO DE EMENDA APROPRIAÇÃO EMENDA 81001033

EMENTA Emenda de Relator-Geral para recomposição de dotações

MODALIDADE DE EMENDA Despesa - Recomposição de dotação SEQUENCIAL 000007015

ESFERA ORÇAMENTÁRIA 10 - Orçamento Fiscal

### ACRÉSCIMOS À PROGRAMAÇÃO

ÓRGÃO ORÇAMENTÁRIO 26000 - Ministério da Educação UNIDADE ORÇAMENTÁRIA 26409 - Instituto Federal de Minas Gerais

FUNCIONAL PROGRAMÁTICA 12.363.5012.21B3.0031

FUNÇÃO 12 - Educação SUBFUNÇÃO 363 - Ensino Profissional

PROGRAMA 5012 - Educação Profissional e Tecnológica

AÇÃO 21B3 - Fomento às Ações de Pesquisa, Extensão e Inovação nas Instituições da Rede Federal de Educação Profissional, Científica e Tecnológica

SUBTÍTULO 0031 - No Estado de Minas Gerais

LOCALIDADE BENEFICIADA 3100000 - Minas Gerais

ESPECIFICAÇÃO DO PRODUTO / UNIDADE DE MEDIDA META QTD META A ALTERAR  
Iniciativa apoiada (unidade) 670 0

GND	MODALIDADE DE APLICAÇÃO	RP	em R\$ 1,00 ACRÉSCIMO
3 Outras Despesas Correntes	90 Aplicações Diretas	2	80.809
4 Investimentos	90 Aplicações Diretas	2	20.196
<b>TOTAL:</b>			<b>101.005</b>

### CANCELAMENTOS COMPENSATÓRIOS

SEQUENCIAL	FONTE	GND	MODALIDADE DE APLICAÇÃO	ID	RP	em R\$ 1,00 CANCELAMENTO
000020000	100	0 Reserva de recursos do Congresso Nacional	00 Reserva de recursos do Congresso Nacional	Z	Z	101.005
<b>TOTAL:</b>						<b>101.005</b>

### JUSTIFICATIVA

De acordo com o item 10.II da Parte Especial do Parecer Preliminar, faculta-se ao Relator Geral propor emenda com vistas a recompor dotações canceladas.

AUTOR DA EMENDA 8100 - Relator Geral TIPO AUTOR Relator Geral



## Avulso de Emendas do Relator Geral

### EMENDA DE APROPRIAÇÃO DE DESPESA

TIPO AUTOR Relator geral TIPO DE EMENDA APROPRIAÇÃO EMENDA 81001034

EMENTA Emenda de Relator-Geral para recomposição de dotações

MODALIDADE DE EMENDA Despesa - Recomposição de dotação SEQUENCIAL 000007016

ESFERA ORÇAMENTÁRIA 10 - Orçamento Fiscal

### ACRÉSCIMOS À PROGRAMAÇÃO

ÓRGÃO ORÇAMENTÁRIO 26000 - Ministério da Educação UNIDADE ORÇAMENTÁRIA 26409 - Instituto Federal de Minas Gerais

FUNCIONAL PROGRAMÁTICA 12.363.5012.2994.0031

FUNÇÃO 12 - Educação SUBFUNÇÃO 363 - Ensino Profissional

PROGRAMA 5012 - Educação Profissional e Tecnológica

AÇÃO 2994 - Assistência aos Estudantes das Instituições Federais de Educação Profissional e Tecnológica

SUBTÍTULO 0031 - No Estado de Minas Gerais

LOCALIDADE BENEFICIADA 3100000 - Minas Gerais

ESPECIFICAÇÃO DO PRODUTO / UNIDADE DE MEDIDA Estudante assistido (unidade) META 15.167 QTD META A ALTERAR 0

GND	MODALIDADE DE APLICAÇÃO	RP	em R\$ 1,00 ACRÉSCIMO
3 Outras Despesas Correntes	90 Aplicações Diretas	2	328.920
4 Investimentos	90 Aplicações Diretas	2	1.553
<b>TOTAL:</b>			<b>330.473</b>

### CANCELAMENTOS COMPENSATÓRIOS

SEQUENCIAL	FONTE	GND	MODALIDADE DE APLICAÇÃO	ID	RP	em R\$ 1,00 CANCELAMENTO
000020000	100	0 Reserva de recursos do Congresso Nacional	00 Reserva de recursos do Congresso Nacional	Z	Z	330.473
<b>TOTAL:</b>						<b>330.473</b>

### JUSTIFICATIVA

De acordo com o item 10.II da Parte Especial do Parecer Preliminar, faculta-se ao Relator Geral propor emenda com vistas a recompor dotações canceladas.

AUTOR DA EMENDA

8100 - Relator Geral

TIPO AUTOR

Relator Geral



## Avulso de Emendas do Relator Geral

### EMENDA DE APROPRIAÇÃO DE DESPESA

TIPO AUTOR Relator geral TIPO DE EMENDA APROPRIAÇÃO EMENDA 81001035

EMENTA Emenda de Relator-Geral para recomposição de dotações

MODALIDADE DE EMENDA Despesa - Recomposição de dotação SEQUENCIAL 000007020

ESFERA ORÇAMENTÁRIA 10 - Orçamento Fiscal

### ACRÉSCIMOS À PROGRAMAÇÃO

ÓRGÃO ORÇAMENTÁRIO 26000 - Ministério da Educação UNIDADE ORÇAMENTÁRIA 26410 - Instituto Federal do Norte de Minas Gerais

FUNCIONAL PROGRAMÁTICA 12.122.0032.216H.0031

FUNÇÃO 12 - Educação SUBFUNÇÃO 122 - Administração Geral

PROGRAMA 0032 - Programa de Gestão e Manutenção do Poder Executivo

AÇÃO 216H - Ajuda de Custo para Moradia ou Auxílio-Moradia a Agentes Públicos

SUBTÍTULO 0031 - No Estado de Minas Gerais

LOCALIDADE BENEFICIADA 3100000 - Minas Gerais

ESPECIFICAÇÃO DO PRODUTO / UNIDADE DE MEDIDA Agente público beneficiado (unidade) META 12 QTD META A ALTERAR 0

GND	MODALIDADE DE APLICAÇÃO	RP	em R\$ 1,00 ACRÉSCIMO
3 Outras Despesas Correntes	90 Aplicações Diretas	2	6.656
<b>TOTAL:</b>			<b>6.656</b>

### CANCELAMENTOS COMPENSATÓRIOS

SEQUENCIAL	FONTE	GND	MODALIDADE DE APLICAÇÃO	ID	RP	em R\$ 1,00 CANCELAMENTO
000020000	100	0 Reserva de recursos do Congresso Nacional	00 Reserva de recursos do Congresso Nacional	Z	Z	6.656
<b>TOTAL:</b>						<b>6.656</b>

### JUSTIFICATIVA

De acordo com o item 10.II da Parte Especial do Parecer Preliminar, faculta-se ao Relator Geral propor emenda com vistas a recompor dotações canceladas.

### AUTOR DA EMENDA

8100 - Relator Geral

### TIPO AUTOR

Relator Geral



## Avulso de Emendas do Relator Geral

### EMENDA DE APROPRIAÇÃO DE DESPESA

TIPO AUTOR	TIPO DE EMENDA	EMENDA
Relator geral	APROPRIAÇÃO	<b>81001036</b>

EMENTA  
 Emenda de Relator-Geral para recomposição de dotações

MODALIDADE DE EMENDA	<b>SEQUENCIAL</b>
Despesa - Recomposição de dotação	<b>000007021</b>

ESFERA ORÇAMENTÁRIA  
 10 - Orçamento Fiscal

### ACRÉSCIMOS À PROGRAMAÇÃO

ÓRGÃO ORÇAMENTÁRIO	UNIDADE ORÇAMENTÁRIA
26000 - Ministério da Educação	26410 - Instituto Federal do Norte de Minas Gerais

**FUNCIONAL PROGRAMÁTICA**      **12.128.0032.4572.0031**

FUNÇÃO	SUBFUNÇÃO
12 - Educação	128 - Formação de Recursos Humanos

PROGRAMA  
 0032 - Programa de Gestão e Manutenção do Poder Executivo

AÇÃO  
 4572 - Capacitação de Servidores Públicos Federais em Processo de Qualificação e Requalificação

SUBTÍTULO  
 0031 - No Estado de Minas Gerais

LOCALIDADE BENEFICIADA  
 3100000 - Minas Gerais

ESPECIFICAÇÃO DO PRODUTO / UNIDADE DE MEDIDA	META	QTD META A ALTERAR
Servidor capacitado (unidade)	664	0

GND	MODALIDADE DE APLICAÇÃO	RP	<i>em R\$ 1,00</i> ACRÉSCIMO
3 Outras Despesas Correntes	90 Aplicações Diretas	2	45.397
<b>TOTAL:</b>			<b>45.397</b>

### CANCELAMENTOS COMPENSATÓRIOS

SEQUENCIAL	FUNTE	GND	MODALIDADE DE APLICAÇÃO	ID	RP	<i>em R\$ 1,00</i> CANCELAMENTO
000020000	100	0	Reserva de recursos do Congresso Nacional	00	Reserva de recursos do Congresso Nacional	Z Z 45.397
<b>TOTAL:</b>						<b>45.397</b>

### JUSTIFICATIVA

De acordo com o item 10.II da Parte Especial do Parecer Preliminar, faculta-se ao Relator Geral propor emenda com vistas a recompor dotações canceladas.

<b>AUTOR DA EMENDA</b>	<b>TIPO AUTOR</b>
8100 - Relator Geral	Relator Geral



## Avulso de Emendas do Relator Geral

### EMENDA DE APROPRIAÇÃO DE DESPESA

TIPO AUTOR Relator geral TIPO DE EMENDA APROPRIAÇÃO EMENDA 81001037

EMENTA Emenda de Relator-Geral para recomposição de dotações

MODALIDADE DE EMENDA Despesa - Recomposição de dotação SEQUENCIAL 000007024

ESFERA ORÇAMENTÁRIA 10 - Orçamento Fiscal

### ACRÉSCIMOS À PROGRAMAÇÃO

ÓRGÃO ORÇAMENTÁRIO 26000 - Ministério da Educação UNIDADE ORÇAMENTÁRIA 26410 - Instituto Federal do Norte de Minas Gerais

FUNCIONAL PROGRAMÁTICA 28.846.0910.00PW.0001

FUNÇÃO 28 - Encargos Especiais SUBFUNÇÃO 846 - Outros Encargos Especiais

PROGRAMA 0910 - Operações Especiais: Gestão da Participação em Organismos e Entidades Nacionais e Internacionais

AÇÃO 00PW - Contribuições a Entidades Nacionais sem Exigência de Programação Específica

SUBTÍTULO 0001 - Nacional

LOCALIDADE BENEFICIADA 9000000 - Nacional

ESPECIFICAÇÃO DO PRODUTO / UNIDADE DE MEDIDA META QTD META A ALTERAR

GND	MODALIDADE DE APLICAÇÃO	RP	em R\$ 1,00 ACRÉSCIMO
3 Outras Despesas Correntes	50 Transferências a Instituições Privadas sem Fins Lucrativos	2	1.303
<b>TOTAL:</b>			<b>1.303</b>

### CANCELAMENTOS COMPENSATÓRIOS

SEQUENCIAL	FUNTE	GND	MODALIDADE DE APLICAÇÃO	ID	RP	em R\$ 1,00 CANCELAMENTO
000020000	100	0 Reserva de recursos do Congresso Nacional	00 Reserva de recursos do Congresso Nacional	Z	Z	1.303
<b>TOTAL:</b>						<b>1.303</b>

### JUSTIFICATIVA

De acordo com o item 10.II da Parte Especial do Parecer Preliminar, faculta-se ao Relator Geral propor emenda com vistas a recompor dotações canceladas.

### AUTOR DA EMENDA

8100 - Relator Geral

### TIPO AUTOR

Relator Geral





## Avulso de Emendas do Relator Geral

### EMENDA DE APROPRIAÇÃO DE DESPESA

TIPO AUTOR Relator geral TIPO DE EMENDA APROPRIAÇÃO EMENDA 81001038

EMENTA Emenda de Relator-Geral para recomposição de dotações

MODALIDADE DE EMENDA Despesa - Recomposição de dotação SEQUENCIAL 000007026

ESFERA ORÇAMENTÁRIA 10 - Orçamento Fiscal

### ACRÉSCIMOS À PROGRAMAÇÃO

ÓRGÃO ORÇAMENTÁRIO 26000 - Ministério da Educação UNIDADE ORÇAMENTÁRIA 26410 - Instituto Federal do Norte de Minas Gerais

FUNCIONAL PROGRAMÁTICA 12.363.5012.20RG.0031

FUNÇÃO 12 - Educação SUBFUNÇÃO 363 - Ensino Profissional

PROGRAMA 5012 - Educação Profissional e Tecnológica

AÇÃO 20RG - Reestruturação e Modernização das Instituições da Rede Federal de Educação Profissional, Científica e Tecnológica

SUBTÍTULO 0031 - No Estado de Minas Gerais

LOCALIDADE BENEFICIADA 3100000 - Minas Gerais

ESPECIFICAÇÃO DO PRODUTO / UNIDADE DE MEDIDA Projeto viabilizado (unidade) META 12 QTD META A ALTERAR 0

GND	MODALIDADE DE APLICAÇÃO	RP	em R\$ 1,00 ACRÉSCIMO
4 Investimentos	90 Aplicações Diretas	2	77.577
<b>TOTAL:</b>			<b>77.577</b>

### CANCELAMENTOS COMPENSATÓRIOS

SEQUENCIAL	FONTE	GND	MODALIDADE DE APLICAÇÃO	ID	RP	em R\$ 1,00 CANCELAMENTO
000020000	100	0 Reserva de recursos do Congresso Nacional	00 Reserva de recursos do Congresso Nacional	Z	Z	77.577
<b>TOTAL:</b>						<b>77.577</b>

### JUSTIFICATIVA

De acordo com o item 10.II da Parte Especial do Parecer Preliminar, faculta-se ao Relator Geral propor emenda com vistas a recompor dotações canceladas.

### AUTOR DA EMENDA

8100 - Relator Geral

### TIPO AUTOR

Relator Geral



## Avulso de Emendas do Relator Geral

### EMENDA DE APROPRIAÇÃO DE DESPESA

TIPO AUTOR Relator geral TIPO DE EMENDA APROPRIAÇÃO EMENDA 81001039

EMENTA Emenda de Relator-Geral para recomposição de dotações

MODALIDADE DE EMENDA Despesa - Recomposição de dotação SEQUENCIAL 000007027

ESFERA ORÇAMENTÁRIA 10 - Orçamento Fiscal

### ACRÉSCIMOS À PROGRAMAÇÃO

ÓRGÃO ORÇAMENTÁRIO 26000 - Ministério da Educação UNIDADE ORÇAMENTÁRIA 26410 - Instituto Federal do Norte de Minas Gerais

FUNCIONAL PROGRAMÁTICA 12.363.5012.20RL.0031

FUNÇÃO 12 - Educação SUBFUNÇÃO 363 - Ensino Profissional

PROGRAMA 5012 - Educação Profissional e Tecnológica

AÇÃO 20RL - Funcionamento das Instituições da Rede Federal de Educação Profissional, Científica e Tecnológica

SUBTÍTULO 0031 - No Estado de Minas Gerais

LOCALIDADE BENEFICIADA 3100000 - Minas Gerais

ESPECIFICAÇÃO DO PRODUTO / UNIDADE DE MEDIDA Estudante matriculado (unidade) META 19.990 QTD META A ALTERAR 0

GND	MODALIDADE DE APLICAÇÃO	RP	em R\$ 1,00 ACRÉSCIMO
3 Outras Despesas Correntes	90 Aplicações Diretas	2	756.324
4 Investimentos	90 Aplicações Diretas	2	17.795
<b>TOTAL:</b>			<b>774.119</b>

### CANCELAMENTOS COMPENSATÓRIOS

SEQUENCIAL	FONTE	GND	MODALIDADE DE APLICAÇÃO	ID	RP	em R\$ 1,00 CANCELAMENTO
000020000	100	0 Reserva de recursos do Congresso Nacional	00 Reserva de recursos do Congresso Nacional	Z	Z	774.119
<b>TOTAL:</b>						<b>774.119</b>

### JUSTIFICATIVA

De acordo com o item 10.II da Parte Especial do Parecer Preliminar, faculta-se ao Relator Geral propor emenda com vistas a recompor dotações canceladas.

### AUTOR DA EMENDA

8100 - Relator Geral

### TIPO AUTOR

Relator Geral



## Avulso de Emendas do Relator Geral

### EMENDA DE APROPRIAÇÃO DE DESPESA

TIPO AUTOR Relator geral TIPO DE EMENDA APROPRIAÇÃO EMENDA 81001040

EMENTA Emenda de Relator-Geral para recomposição de dotações

MODALIDADE DE EMENDA Despesa - Recomposição de dotação SEQUENCIAL 000007028

ESFERA ORÇAMENTÁRIA 10 - Orçamento Fiscal

### ACRÉSCIMOS À PROGRAMAÇÃO

ÓRGÃO ORÇAMENTÁRIO 26000 - Ministério da Educação UNIDADE ORÇAMENTÁRIA 26410 - Instituto Federal do Norte de Minas Gerais

FUNCIONAL PROGRAMÁTICA 12.363.5012.21B3.0031

FUNÇÃO 12 - Educação SUBFUNÇÃO 363 - Ensino Profissional

PROGRAMA 5012 - Educação Profissional e Tecnológica

AÇÃO 21B3 - Fomento às Ações de Pesquisa, Extensão e Inovação nas Instituições da Rede Federal de Educação Profissional, Científica e Tecnológica

SUBTÍTULO 0031 - No Estado de Minas Gerais

LOCALIDADE BENEFICIADA 3100000 - Minas Gerais

ESPECIFICAÇÃO DO PRODUTO / UNIDADE DE MEDIDA META QTD META A ALTERAR  
Iniciativa apoiada (unidade) 806 0

GND	MODALIDADE DE APLICAÇÃO	RP	em R\$ 1,00 ACRÉSCIMO
3 Outras Despesas Correntes	90 Aplicações Diretas	2	36.268

**TOTAL: 36.268**

### CANCELAMENTOS COMPENSATÓRIOS

SEQUENCIAL	FONTE	GND	MODALIDADE DE APLICAÇÃO	ID	RP	em R\$ 1,00 CANCELAMENTO
000020000	100	0 Reserva de recursos do Congresso Nacional	00 Reserva de recursos do Congresso Nacional	Z	Z	36.268

**TOTAL: 36.268**

### JUSTIFICATIVA

De acordo com o item 10.II da Parte Especial do Parecer Preliminar, faculta-se ao Relator Geral propor emenda com vistas a recompor dotações canceladas.

### AUTOR DA EMENDA

8100 - Relator Geral

### TIPO AUTOR

Relator Geral



## Avulso de Emendas do Relator Geral

### EMENDA DE APROPRIAÇÃO DE DESPESA

TIPO AUTOR Relator geral TIPO DE EMENDA APROPRIAÇÃO EMENDA 81001041

EMENTA Emenda de Relator-Geral para recomposição de dotações

MODALIDADE DE EMENDA Despesa - Recomposição de dotação SEQUENCIAL 000007029

ESFERA ORÇAMENTÁRIA 10 - Orçamento Fiscal

### ACRÉSCIMOS À PROGRAMAÇÃO

ÓRGÃO ORÇAMENTÁRIO 26000 - Ministério da Educação UNIDADE ORÇAMENTÁRIA 26410 - Instituto Federal do Norte de Minas Gerais

FUNCIONAL PROGRAMÁTICA 12.363.5012.2994.0031

FUNÇÃO 12 - Educação SUBFUNÇÃO 363 - Ensino Profissional

PROGRAMA 5012 - Educação Profissional e Tecnológica

AÇÃO 2994 - Assistência aos Estudantes das Instituições Federais de Educação Profissional e Tecnológica

SUBTÍTULO 0031 - No Estado de Minas Gerais

LOCALIDADE BENEFICIADA 3100000 - Minas Gerais

ESPECIFICAÇÃO DO PRODUTO / UNIDADE DE MEDIDA Estudante assistido (unidade) META 8.901 QTD META A ALTERAR 0

GND	MODALIDADE DE APLICAÇÃO	RP	em R\$ 1,00 ACRÉSCIMO
3 Outras Despesas Correntes	90 Aplicações Diretas	2	258.088
<b>TOTAL:</b>			<b>258.088</b>

SEQUENCIAL	FUNTE	GND	MODALIDADE DE APLICAÇÃO	ID	RP	em R\$ 1,00 CANCELAMENTO
000020000	100	0 Reserva de recursos do Congresso Nacional	00 Reserva de recursos do Congresso Nacional	Z	Z	258.088
<b>TOTAL:</b>						<b>258.088</b>

### JUSTIFICATIVA

De acordo com o item 10.II da Parte Especial do Parecer Preliminar, faculta-se ao Relator Geral propor emenda com vistas a recompor dotações canceladas.

AUTOR DA EMENDA 8100 - Relator Geral TIPO AUTOR Relator Geral



## Avulso de Emendas do Relator Geral

### EMENDA DE APROPRIAÇÃO DE DESPESA

TIPO AUTOR Relator geral TIPO DE EMENDA APROPRIAÇÃO EMENDA 81001042

EMENTA Emenda de Relator-Geral para recomposição de dotações

MODALIDADE DE EMENDA Despesa - Recomposição de dotação SEQUENCIAL 000007033

ESFERA ORÇAMENTÁRIA 10 - Orçamento Fiscal

### ACRÉSCIMOS À PROGRAMAÇÃO

ÓRGÃO ORÇAMENTÁRIO 26000 - Ministério da Educação UNIDADE ORÇAMENTÁRIA 26411 - Instituto Federal do Sudeste de Minas Gerais

FUNCIONAL PROGRAMÁTICA 12.122.0032.216H.0031

FUNÇÃO 12 - Educação SUBFUNÇÃO 122 - Administração Geral

PROGRAMA 0032 - Programa de Gestão e Manutenção do Poder Executivo

AÇÃO 216H - Ajuda de Custo para Moradia ou Auxílio-Moradia a Agentes Públicos

SUBTÍTULO 0031 - No Estado de Minas Gerais

LOCALIDADE BENEFICIADA 3100000 - Minas Gerais

ESPECIFICAÇÃO DO PRODUTO / UNIDADE DE MEDIDA Agente público beneficiado (unidade) META 12 QTD META A ALTERAR 0

GND	MODALIDADE DE APLICAÇÃO	RP	em R\$ 1,00 ACRÉSCIMO
3 Outras Despesas Correntes	90 Aplicações Diretas	2	5.967
<b>TOTAL:</b>			<b>5.967</b>

### CANCELAMENTOS COMPENSATÓRIOS

SEQUENCIAL	FONTE	GND	MODALIDADE DE APLICAÇÃO	ID	RP	em R\$ 1,00 CANCELAMENTO
000020000	100	0 Reserva de recursos do Congresso Nacional	00 Reserva de recursos do Congresso Nacional	Z	Z	5.967
<b>TOTAL:</b>						<b>5.967</b>

### JUSTIFICATIVA

De acordo com o item 10.II da Parte Especial do Parecer Preliminar, faculta-se ao Relator Geral propor emenda com vistas a recompor dotações canceladas.

### AUTOR DA EMENDA

8100 - Relator Geral

### TIPO AUTOR

Relator Geral



## Avulso de Emendas do Relator Geral

### EMENDA DE APROPRIAÇÃO DE DESPESA

TIPO AUTOR Relator geral TIPO DE EMENDA APROPRIAÇÃO EMENDA 81001043

EMENTA Emenda de Relator-Geral para recomposição de dotações

MODALIDADE DE EMENDA Despesa - Recomposição de dotação SEQUENCIAL 000007034

ESFERA ORÇAMENTÁRIA 10 - Orçamento Fiscal

### ACRÉSCIMOS À PROGRAMAÇÃO

ÓRGÃO ORÇAMENTÁRIO 26000 - Ministério da Educação UNIDADE ORÇAMENTÁRIA 26411 - Instituto Federal do Sudeste de Minas Gerais

FUNCIONAL PROGRAMÁTICA 12.128.0032.4572.0031

FUNÇÃO 12 - Educação SUBFUNÇÃO 128 - Formação de Recursos Humanos

PROGRAMA 0032 - Programa de Gestão e Manutenção do Poder Executivo

AÇÃO 4572 - Capacitação de Servidores Públicos Federais em Processo de Qualificação e Requalificação

SUBTÍTULO 0031 - No Estado de Minas Gerais

LOCALIDADE BENEFICIADA 3100000 - Minas Gerais

ESPECIFICAÇÃO DO PRODUTO / UNIDADE DE MEDIDA Servidor capacitado (unidade) META 204 QTD META A ALTERAR 0

GND	MODALIDADE DE APLICAÇÃO	RP	em R\$ 1,00 ACRÉSCIMO
3 Outras Despesas Correntes	90 Aplicações Diretas	2	29.275
<b>TOTAL:</b>			<b>29.275</b>

### CANCELAMENTOS COMPENSATÓRIOS

SEQUENCIAL	FUNTE	GND	MODALIDADE DE APLICAÇÃO	ID	RP	em R\$ 1,00 CANCELAMENTO
000020000	100	0 Reserva de recursos do Congresso Nacional	00 Reserva de recursos do Congresso Nacional	Z	Z	29.275
<b>TOTAL:</b>						<b>29.275</b>

### JUSTIFICATIVA

De acordo com o item 10.II da Parte Especial do Parecer Preliminar, faculta-se ao Relator Geral propor emenda com vistas a recompor dotações canceladas.

### AUTOR DA EMENDA

8100 - Relator Geral

### TIPO AUTOR

Relator Geral



## Avulso de Emendas do Relator Geral

### EMENDA DE APROPRIAÇÃO DE DESPESA

TIPO AUTOR Relator geral TIPO DE EMENDA APROPRIAÇÃO EMENDA 81001044

EMENTA Emenda de Relator-Geral para recomposição de dotações

MODALIDADE DE EMENDA Despesa - Recomposição de dotação SEQUENCIAL 000007038

ESFERA ORÇAMENTÁRIA 10 - Orçamento Fiscal

### ACRÉSCIMOS À PROGRAMAÇÃO

ÓRGÃO ORÇAMENTÁRIO 26000 - Ministério da Educação UNIDADE ORÇAMENTÁRIA 26411 - Instituto Federal do Sudeste de Minas Gerais

FUNCIONAL PROGRAMÁTICA 28.846.0910.00PW.0001

FUNÇÃO 28 - Encargos Especiais SUBFUNÇÃO 846 - Outros Encargos Especiais

PROGRAMA 0910 - Operações Especiais: Gestão da Participação em Organismos e Entidades Nacionais e Internacionais

AÇÃO 00PW - Contribuições a Entidades Nacionais sem Exigência de Programação Específica

SUBTÍTULO 0001 - Nacional

LOCALIDADE BENEFICIADA 9000000 - Nacional

ESPECIFICAÇÃO DO PRODUTO / UNIDADE DE MEDIDA META QTD META A ALTERAR

GND	MODALIDADE DE APLICAÇÃO	RP	em R\$ 1,00 ACRÉSCIMO
3 Outras Despesas Correntes	50 Transferências a Instituições Privadas sem Fins Lucrativos	2	1.250
<b>TOTAL:</b>			<b>1.250</b>

### CANCELAMENTOS COMPENSATÓRIOS

SEQUENCIAL	FUNTE	GND	MODALIDADE DE APLICAÇÃO	ID	RP	em R\$ 1,00 CANCELAMENTO
000020000	100	0 Reserva de recursos do Congresso Nacional	00 Reserva de recursos do Congresso Nacional	Z	Z	1.250
<b>TOTAL:</b>						<b>1.250</b>

### JUSTIFICATIVA

De acordo com o item 10.II da Parte Especial do Parecer Preliminar, faculta-se ao Relator Geral propor emenda com vistas a recompor dotações canceladas.

AUTOR DA EMENDA 8100 - Relator Geral TIPO AUTOR Relator Geral



## Avulso de Emendas do Relator Geral

### EMENDA DE APROPRIAÇÃO DE DESPESA

TIPO AUTOR Relator geral TIPO DE EMENDA APROPRIAÇÃO EMENDA 81001045

EMENTA Emenda de Relator-Geral para recomposição de dotações

MODALIDADE DE EMENDA Despesa - Recomposição de dotação SEQUENCIAL 000007040

ESFERA ORÇAMENTÁRIA 10 - Orçamento Fiscal

### ACRÉSCIMOS À PROGRAMAÇÃO

ÓRGÃO ORÇAMENTÁRIO 26000 - Ministério da Educação UNIDADE ORÇAMENTÁRIA 26411 - Instituto Federal do Sudeste de Minas Gerais

FUNCIONAL PROGRAMÁTICA 12.363.5012.20RG.0031

FUNÇÃO 12 - Educação SUBFUNÇÃO 363 - Ensino Profissional

PROGRAMA 5012 - Educação Profissional e Tecnológica

AÇÃO 20RG - Reestruturação e Modernização das Instituições da Rede Federal de Educação Profissional, Científica e Tecnológica

SUBTÍTULO 0031 - No Estado de Minas Gerais

LOCALIDADE BENEFICIADA 3100000 - Minas Gerais

ESPECIFICAÇÃO DO PRODUTO / UNIDADE DE MEDIDA Projeto viabilizado (unidade) META 10 QTD META A ALTERAR 0

GND	MODALIDADE DE APLICAÇÃO	RP	em R\$ 1,00 ACRÉSCIMO
4 Investimentos	90 Aplicações Diretas	2	77.577
<b>TOTAL:</b>			<b>77.577</b>

### CANCELAMENTOS COMPENSATÓRIOS

SEQUENCIAL	FONTE	GND	MODALIDADE DE APLICAÇÃO	ID	RP	em R\$ 1,00 CANCELAMENTO
000020000	100	0 Reserva de recursos do Congresso Nacional	00 Reserva de recursos do Congresso Nacional	Z	Z	77.577
<b>TOTAL:</b>						<b>77.577</b>

### JUSTIFICATIVA

De acordo com o item 10.II da Parte Especial do Parecer Preliminar, faculta-se ao Relator Geral propor emenda com vistas a recompor dotações canceladas.

### AUTOR DA EMENDA

8100 - Relator Geral

### TIPO AUTOR

Relator Geral





## Avulso de Emendas do Relator Geral

### EMENDA DE APROPRIAÇÃO DE DESPESA

TIPO AUTOR Relator geral TIPO DE EMENDA APROPRIAÇÃO EMENDA 81001046

EMENTA Emenda de Relator-Geral para recomposição de dotações

MODALIDADE DE EMENDA Despesa - Recomposição de dotação SEQUENCIAL 000007041

ESFERA ORÇAMENTÁRIA 10 - Orçamento Fiscal

### ACRÉSCIMOS À PROGRAMAÇÃO

ÓRGÃO ORÇAMENTÁRIO 26000 - Ministério da Educação UNIDADE ORÇAMENTÁRIA 26411 - Instituto Federal do Sudeste de Minas Gerais

FUNCIONAL PROGRAMÁTICA 12.363.5012.20RL.0031

FUNÇÃO 12 - Educação SUBFUNÇÃO 363 - Ensino Profissional

PROGRAMA 5012 - Educação Profissional e Tecnológica

AÇÃO 20RL - Funcionamento das Instituições da Rede Federal de Educação Profissional, Científica e Tecnológica

SUBTÍTULO 0031 - No Estado de Minas Gerais

LOCALIDADE BENEFICIADA 3100000 - Minas Gerais

ESPECIFICAÇÃO DO PRODUTO / UNIDADE DE MEDIDA Estudante matriculado (unidade) META 13.004 QTD META A ALTERAR 0

GND	MODALIDADE DE APLICAÇÃO	RP	em R\$ 1,00 ACRÉSCIMO
3 Outras Despesas Correntes	90 Aplicações Diretas	2	767.068
4 Investimentos	90 Aplicações Diretas	2	33.343
<b>TOTAL:</b>			<b>800.411</b>

### CANCELAMENTOS COMPENSATÓRIOS

SEQUENCIAL	FONTE	GND	MODALIDADE DE APLICAÇÃO	ID	RP	em R\$ 1,00 CANCELAMENTO
000020000	100	0 Reserva de recursos do Congresso Nacional	00 Reserva de recursos do Congresso Nacional	Z	Z	800.411
<b>TOTAL:</b>						<b>800.411</b>

### JUSTIFICATIVA

De acordo com o item 10.II da Parte Especial do Parecer Preliminar, faculta-se ao Relator Geral propor emenda com vistas a recompor dotações canceladas.

### AUTOR DA EMENDA

8100 - Relator Geral

### TIPO AUTOR

Relator Geral



## Avulso de Emendas do Relator Geral

### EMENDA DE APROPRIAÇÃO DE DESPESA

TIPO AUTOR Relator geral TIPO DE EMENDA APROPRIAÇÃO EMENDA 81001047

EMENTA Emenda de Relator-Geral para recomposição de dotações

MODALIDADE DE EMENDA Despesa - Recomposição de dotação SEQUENCIAL 000007042

ESFERA ORÇAMENTÁRIA 10 - Orçamento Fiscal

### ACRÉSCIMOS À PROGRAMAÇÃO

ÓRGÃO ORÇAMENTÁRIO 26000 - Ministério da Educação UNIDADE ORÇAMENTÁRIA 26411 - Instituto Federal do Sudeste de Minas Gerais

FUNCIONAL PROGRAMÁTICA 12.363.5012.2994.0031

FUNÇÃO 12 - Educação SUBFUNÇÃO 363 - Ensino Profissional

PROGRAMA 5012 - Educação Profissional e Tecnológica

AÇÃO 2994 - Assistência aos Estudantes das Instituições Federais de Educação Profissional e Tecnológica

SUBTÍTULO 0031 - No Estado de Minas Gerais

LOCALIDADE BENEFICIADA 3100000 - Minas Gerais

ESPECIFICAÇÃO DO PRODUTO / UNIDADE DE MEDIDA Estudante assistido (unidade) META 6.746 QTD META A ALTERAR 0

GND	MODALIDADE DE APLICAÇÃO	RP	em R\$ 1,00 ACRÉSCIMO
3 Outras Despesas Correntes	90 Aplicações Diretas	2	163.077
4 Investimentos	90 Aplicações Diretas	2	2.326
<b>TOTAL:</b>			<b>165.403</b>

### CANCELAMENTOS COMPENSATÓRIOS

SEQUENCIAL	FONTE	GND	MODALIDADE DE APLICAÇÃO	ID	RP	em R\$ 1,00 CANCELAMENTO
000020000	100	0 Reserva de recursos do Congresso Nacional	00 Reserva de recursos do Congresso Nacional	Z	Z	165.403
<b>TOTAL:</b>						<b>165.403</b>

### JUSTIFICATIVA

De acordo com o item 10.II da Parte Especial do Parecer Preliminar, faculta-se ao Relator Geral propor emenda com vistas a recompor dotações canceladas.

### AUTOR DA EMENDA

8100 - Relator Geral

### TIPO AUTOR

Relator Geral



## Avulso de Emendas do Relator Geral

### EMENDA DE APROPRIAÇÃO DE DESPESA

TIPO AUTOR Relator geral TIPO DE EMENDA APROPRIAÇÃO EMENDA 81001048

EMENTA Emenda de Relator-Geral para recomposição de dotações

MODALIDADE DE EMENDA Despesa - Recomposição de dotação SEQUENCIAL 000007046

ESFERA ORÇAMENTÁRIA 10 - Orçamento Fiscal

### ACRÉSCIMOS À PROGRAMAÇÃO

ÓRGÃO ORÇAMENTÁRIO 26000 - Ministério da Educação UNIDADE ORÇAMENTÁRIA 26412 - Instituto Federal do Sul de Minas Gerais

FUNCIONAL PROGRAMÁTICA 12.122.0032.216H.0031

FUNÇÃO 12 - Educação SUBFUNÇÃO 122 - Administração Geral

PROGRAMA 0032 - Programa de Gestão e Manutenção do Poder Executivo

AÇÃO 216H - Ajuda de Custo para Moradia ou Auxílio-Moradia a Agentes Públicos

SUBTÍTULO 0031 - No Estado de Minas Gerais

LOCALIDADE BENEFICIADA 3100000 - Minas Gerais

ESPECIFICAÇÃO DO PRODUTO / UNIDADE DE MEDIDA Agente público beneficiado (unidade) META 19 QTD META A ALTERAR 0

GND	MODALIDADE DE APLICAÇÃO	RP	em R\$ 1,00 ACRÉSCIMO
3 Outras Despesas Correntes	90 Aplicações Diretas	2	8.734
<b>TOTAL:</b>			<b>8.734</b>

### CANCELAMENTOS COMPENSATÓRIOS

SEQUENCIAL	FONTE	GND	MODALIDADE DE APLICAÇÃO	ID	RP	em R\$ 1,00 CANCELAMENTO
000020000	100	0 Reserva de recursos do Congresso Nacional	00 Reserva de recursos do Congresso Nacional	Z	Z	8.734
<b>TOTAL:</b>						<b>8.734</b>

### JUSTIFICATIVA

De acordo com o item 10.II da Parte Especial do Parecer Preliminar, faculta-se ao Relator Geral propor emenda com vistas a recompor dotações canceladas.

### AUTOR DA EMENDA

8100 - Relator Geral

### TIPO AUTOR

Relator Geral



## Avulso de Emendas do Relator Geral

### EMENDA DE APROPRIAÇÃO DE DESPESA

TIPO AUTOR Relator geral TIPO DE EMENDA APROPRIAÇÃO EMENDA 81001049

EMENTA Emenda de Relator-Geral para recomposição de dotações

MODALIDADE DE EMENDA Despesa - Recomposição de dotação SEQUENCIAL 000007047

ESFERA ORÇAMENTÁRIA 10 - Orçamento Fiscal

### ACRÉSCIMOS À PROGRAMAÇÃO

ÓRGÃO ORÇAMENTÁRIO 26000 - Ministério da Educação UNIDADE ORÇAMENTÁRIA 26412 - Instituto Federal do Sul de Minas Gerais

FUNCIONAL PROGRAMÁTICA 12.128.0032.4572.0031

FUNÇÃO 12 - Educação SUBFUNÇÃO 128 - Formação de Recursos Humanos

PROGRAMA 0032 - Programa de Gestão e Manutenção do Poder Executivo

AÇÃO 4572 - Capacitação de Servidores Públicos Federais em Processo de Qualificação e Requalificação

SUBTÍTULO 0031 - No Estado de Minas Gerais

LOCALIDADE BENEFICIADA 3100000 - Minas Gerais

ESPECIFICAÇÃO DO PRODUTO / UNIDADE DE MEDIDA Servidor capacitado (unidade) META 300 QTD META A ALTERAR 0

GND	MODALIDADE DE APLICAÇÃO	RP	em R\$ 1,00	ACRÉSCIMO
3 Outras Despesas Correntes	90 Aplicações Diretas	2		8.228
<b>TOTAL:</b>				<b>8.228</b>

### CANCELAMENTOS COMPENSATÓRIOS

SEQUENCIAL	FONTE	GND	MODALIDADE DE APLICAÇÃO	ID	RP	em R\$ 1,00	CANCELAMENTO
000020000	100	0 Reserva de recursos do Congresso Nacional	00 Reserva de recursos do Congresso Nacional	Z	Z		8.228
<b>TOTAL:</b>							<b>8.228</b>

### JUSTIFICATIVA

De acordo com o item 10.II da Parte Especial do Parecer Preliminar, faculta-se ao Relator Geral propor emenda com vistas a recompor dotações canceladas.

AUTOR DA EMENDA 8100 - Relator Geral TIPO AUTOR Relator Geral



## Avulso de Emendas do Relator Geral

### EMENDA DE APROPRIAÇÃO DE DESPESA

TIPO AUTOR Relator geral	TIPO DE EMENDA APROPRIAÇÃO	<b>EMENDA 81001050</b>
EMENTA Emenda de Relator-Geral para recomposição de dotações		
MODALIDADE DE EMENDA Despesa - Recomposição de dotação	<b>SEQUENCIAL 000007050</b>	
ESFERA ORÇAMENTÁRIA 10 - Orçamento Fiscal		

### ACRÉSCIMOS À PROGRAMAÇÃO

ÓRGÃO ORÇAMENTÁRIO 26000 - Ministério da Educação	UNIDADE ORÇAMENTÁRIA 26412 - Instituto Federal do Sul de Minas Gerais
--	--

### FUNCIONAL PROGRAMÁTICA 28.846.0910.00PW.0001

FUNÇÃO 28 - Encargos Especiais	SUBFUNÇÃO 846 - Outros Encargos Especiais
PROGRAMA 0910 - Operações Especiais: Gestão da Participação em Organismos e Entidades Nacionais e Internacionais	
AÇÃO 00PW - Contribuições a Entidades Nacionais sem Exigência de Programação Específica	
SUBTÍTULO 0001 - Nacional	
LOCALIDADE BENEFICIADA 9000000 - Nacional	

ESPECIFICAÇÃO DO PRODUTO / UNIDADE DE MEDIDA	META	QTD META A ALTERAR
--	------	--------------------

GND	MODALIDADE DE APLICAÇÃO	RP	em R\$ 1,00 ACRÉSCIMO
3 Outras Despesas Correntes	50 Transferências a Instituições Privadas sem Fins Lucrativos	2	1.351
<b>TOTAL:</b>			<b>1.351</b>

### CANCELAMENTOS COMPENSATÓRIOS

SEQUENCIAL	FUNTE	GND	MODALIDADE DE APLICAÇÃO	ID	RP	em R\$ 1,00 CANCELAMENTO
000020000	100	0 Reserva de recursos do Congresso Nacional	00 Reserva de recursos do Congresso Nacional	Z	Z	1.351
<b>TOTAL:</b>						<b>1.351</b>

### JUSTIFICATIVA

De acordo com o item 10.II da Parte Especial do Parecer Preliminar, faculta-se ao Relator Geral propor emenda com vistas a recompor dotações canceladas.

### AUTOR DA EMENDA

8100 - Relator Geral

### TIPO AUTOR

Relator Geral



## Avulso de Emendas do Relator Geral

### EMENDA DE APROPRIAÇÃO DE DESPESA

TIPO AUTOR Relator geral TIPO DE EMENDA APROPRIAÇÃO EMENDA 81001051

EMENTA Emenda de Relator-Geral para recomposição de dotações

MODALIDADE DE EMENDA Despesa - Recomposição de dotação SEQUENCIAL 000007052

ESFERA ORÇAMENTÁRIA 10 - Orçamento Fiscal

### ACRÉSCIMOS À PROGRAMAÇÃO

ÓRGÃO ORÇAMENTÁRIO 26000 - Ministério da Educação UNIDADE ORÇAMENTÁRIA 26412 - Instituto Federal do Sul de Minas Gerais

FUNCIONAL PROGRAMÁTICA 12.363.5012.20RL.0031

FUNÇÃO 12 - Educação SUBFUNÇÃO 363 - Ensino Profissional

PROGRAMA 5012 - Educação Profissional e Tecnológica

AÇÃO 20RL - Funcionamento das Instituições da Rede Federal de Educação Profissional, Científica e Tecnológica

SUBTÍTULO 0031 - No Estado de Minas Gerais

LOCALIDADE BENEFICIADA 3100000 - Minas Gerais

ESPECIFICAÇÃO DO PRODUTO / UNIDADE DE MEDIDA Estudante matriculado (unidade) META 42.500 QTD META A ALTERAR 0

GND	MODALIDADE DE APLICAÇÃO	RP	em R\$ 1,00 ACRÉSCIMO
3 Outras Despesas Correntes	90 Aplicações Diretas	2	879.068
4 Investimentos	90 Aplicações Diretas	2	77.577
<b>TOTAL:</b>			<b>956.645</b>

### CANCELAMENTOS COMPENSATÓRIOS

SEQUENCIAL	FONTE	GND	MODALIDADE DE APLICAÇÃO	ID	RP	em R\$ 1,00 CANCELAMENTO
000020000	100	0 Reserva de recursos do Congresso Nacional	00 Reserva de recursos do Congresso Nacional	Z	Z	956.645
<b>TOTAL:</b>						<b>956.645</b>

### JUSTIFICATIVA

De acordo com o item 10.II da Parte Especial do Parecer Preliminar, faculta-se ao Relator Geral propor emenda com vistas a recompor dotações canceladas.

### AUTOR DA EMENDA

8100 - Relator Geral

### TIPO AUTOR

Relator Geral



## Avulso de Emendas do Relator Geral

### EMENDA DE APROPRIAÇÃO DE DESPESA

TIPO AUTOR Relator geral TIPO DE EMENDA APROPRIAÇÃO EMENDA 81001052

EMENTA Emenda de Relator-Geral para recomposição de dotações

MODALIDADE DE EMENDA Despesa - Recomposição de dotação SEQUENCIAL 000007053

ESFERA ORÇAMENTÁRIA 10 - Orçamento Fiscal

### ACRÉSCIMOS À PROGRAMAÇÃO

ÓRGÃO ORÇAMENTÁRIO 26000 - Ministério da Educação UNIDADE ORÇAMENTÁRIA 26412 - Instituto Federal do Sul de Minas Gerais

FUNCIONAL PROGRAMÁTICA 12.363.5012.2994.0031

FUNÇÃO 12 - Educação SUBFUNÇÃO 363 - Ensino Profissional

PROGRAMA 5012 - Educação Profissional e Tecnológica

AÇÃO 2994 - Assistência aos Estudantes das Instituições Federais de Educação Profissional e Tecnológica

SUBTÍTULO 0031 - No Estado de Minas Gerais

LOCALIDADE BENEFICIADA 3100000 - Minas Gerais

ESPECIFICAÇÃO DO PRODUTO / UNIDADE DE MEDIDA Estudante assistido (unidade) META 2.807 QTD META A ALTERAR 0

GND	MODALIDADE DE APLICAÇÃO	RP	em R\$ 1,00 ACRÉSCIMO
3 Outras Despesas Correntes	90 Aplicações Diretas	2	273.676
4 Investimentos	90 Aplicações Diretas	2	40.709
<b>TOTAL:</b>			<b>314.385</b>

### CANCELAMENTOS COMPENSATÓRIOS

SEQUENCIAL	FONTE	GND	MODALIDADE DE APLICAÇÃO	ID	RP	em R\$ 1,00 CANCELAMENTO
000020000	100	0 Reserva de recursos do Congresso Nacional	00 Reserva de recursos do Congresso Nacional	Z	Z	314.385
<b>TOTAL:</b>						<b>314.385</b>

### JUSTIFICATIVA

De acordo com o item 10.II da Parte Especial do Parecer Preliminar, faculta-se ao Relator Geral propor emenda com vistas a recompor dotações canceladas.

AUTOR DA EMENDA 8100 - Relator Geral TIPO AUTOR Relator Geral



## Avulso de Emendas do Relator Geral

### EMENDA DE APROPRIAÇÃO DE DESPESA

TIPO AUTOR Relator geral TIPO DE EMENDA APROPRIAÇÃO EMENDA 81001053

EMENTA Emenda de Relator-Geral para recomposição de dotações

MODALIDADE DE EMENDA Despesa - Recomposição de dotação SEQUENCIAL 000007057

ESFERA ORÇAMENTÁRIA 10 - Orçamento Fiscal

### ACRÉSCIMOS À PROGRAMAÇÃO

ÓRGÃO ORÇAMENTÁRIO 26000 - Ministério da Educação UNIDADE ORÇAMENTÁRIA 26413 - Instituto Federal do Triângulo Mineiro

FUNCIONAL PROGRAMÁTICA 12.122.0032.216H.0031

FUNÇÃO 12 - Educação SUBFUNÇÃO 122 - Administração Geral

PROGRAMA 0032 - Programa de Gestão e Manutenção do Poder Executivo

AÇÃO 216H - Ajuda de Custo para Moradia ou Auxílio-Moradia a Agentes Públicos

SUBTÍTULO 0031 - No Estado de Minas Gerais

LOCALIDADE BENEFICIADA 3100000 - Minas Gerais

ESPECIFICAÇÃO DO PRODUTO / UNIDADE DE MEDIDA Agente público beneficiado (unidade) META 2 QTD META A ALTERAR 0

GND	MODALIDADE DE APLICAÇÃO	RP	em R\$ 1,00	ACRÉSCIMO
3 Outras Despesas Correntes	90 Aplicações Diretas	2		129
<b>TOTAL:</b>				<b>129</b>

### CANCELAMENTOS COMPENSATÓRIOS

SEQUENCIAL	FONTE	GND	MODALIDADE DE APLICAÇÃO	ID	RP	em R\$ 1,00	CANCELAMENTO
000020000	100	0 Reserva de recursos do Congresso Nacional	00 Reserva de recursos do Congresso Nacional	Z	Z		129
<b>TOTAL:</b>							<b>129</b>

### JUSTIFICATIVA

De acordo com o item 10.II da Parte Especial do Parecer Preliminar, faculta-se ao Relator Geral propor emenda com vistas a recompor dotações canceladas.

### AUTOR DA EMENDA

8100 - Relator Geral

### TIPO AUTOR

Relator Geral





## Avulso de Emendas do Relator Geral

### EMENDA DE APROPRIAÇÃO DE DESPESA

TIPO AUTOR Relator geral TIPO DE EMENDA APROPRIAÇÃO EMENDA 81001054

EMENTA Emenda de Relator-Geral para recomposição de dotações

MODALIDADE DE EMENDA Despesa - Recomposição de dotação SEQUENCIAL 000007058

ESFERA ORÇAMENTÁRIA 10 - Orçamento Fiscal

### ACRÉSCIMOS À PROGRAMAÇÃO

ÓRGÃO ORÇAMENTÁRIO 26000 - Ministério da Educação UNIDADE ORÇAMENTÁRIA 26413 - Instituto Federal do Triângulo Mineiro

FUNCIONAL PROGRAMÁTICA 12.128.0032.4572.0031

FUNÇÃO 12 - Educação SUBFUNÇÃO 128 - Formação de Recursos Humanos

PROGRAMA 0032 - Programa de Gestão e Manutenção do Poder Executivo

AÇÃO 4572 - Capacitação de Servidores Públicos Federais em Processo de Qualificação e Requalificação

SUBTÍTULO 0031 - No Estado de Minas Gerais

LOCALIDADE BENEFICIADA 3100000 - Minas Gerais

ESPECIFICAÇÃO DO PRODUTO / UNIDADE DE MEDIDA Servidor capacitado (unidade) META 621 QTD META A ALTERAR 0

GND	MODALIDADE DE APLICAÇÃO	RP	em R\$ 1,00 ACRÉSCIMO
3 Outras Despesas Correntes	90 Aplicações Diretas	2	15.662
<b>TOTAL:</b>			<b>15.662</b>

### CANCELAMENTOS COMPENSATÓRIOS

SEQUENCIAL	FUNTE	GND	MODALIDADE DE APLICAÇÃO	ID	RP	em R\$ 1,00 CANCELAMENTO
000020000	100	0 Reserva de recursos do Congresso Nacional	00 Reserva de recursos do Congresso Nacional	Z	Z	15.662
<b>TOTAL:</b>						<b>15.662</b>

### JUSTIFICATIVA

De acordo com o item 10.II da Parte Especial do Parecer Preliminar, faculta-se ao Relator Geral propor emenda com vistas a recompor dotações canceladas.

### AUTOR DA EMENDA

8100 - Relator Geral

### TIPO AUTOR

Relator Geral



## Avulso de Emendas do Relator Geral

### EMENDA DE APROPRIAÇÃO DE DESPESA

TIPO AUTOR Relator geral TIPO DE EMENDA APROPRIAÇÃO EMENDA 81001055

EMENTA Emenda de Relator-Geral para recomposição de dotações

MODALIDADE DE EMENDA Despesa - Recomposição de dotação SEQUENCIAL 000007061

ESFERA ORÇAMENTÁRIA 10 - Orçamento Fiscal

### ACRÉSCIMOS À PROGRAMAÇÃO

ÓRGÃO ORÇAMENTÁRIO 26000 - Ministério da Educação UNIDADE ORÇAMENTÁRIA 26413 - Instituto Federal do Triângulo Mineiro

FUNCIONAL PROGRAMÁTICA 28.846.0910.00PW.0001

FUNÇÃO 28 - Encargos Especiais SUBFUNÇÃO 846 - Outros Encargos Especiais

PROGRAMA 0910 - Operações Especiais: Gestão da Participação em Organismos e Entidades Nacionais e Internacionais

AÇÃO 00PW - Contribuições a Entidades Nacionais sem Exigência de Programação Específica

SUBTÍTULO 0001 - Nacional

LOCALIDADE BENEFICIADA 9000000 - Nacional

ESPECIFICAÇÃO DO PRODUTO / UNIDADE DE MEDIDA META QTD META A ALTERAR

GND	MODALIDADE DE APLICAÇÃO	RP	em R\$ 1,00 ACRÉSCIMO
3 Outras Despesas Correntes	50 Transferências a Instituições Privadas sem Fins Lucrativos	2	982
<b>TOTAL:</b>			<b>982</b>

### CANCELAMENTOS COMPENSATÓRIOS

SEQUENCIAL	FUNTE	GND	MODALIDADE DE APLICAÇÃO	ID	RP	em R\$ 1,00 CANCELAMENTO
000020000	100	0 Reserva de recursos do Congresso Nacional	00 Reserva de recursos do Congresso Nacional	Z	Z	982
<b>TOTAL:</b>						<b>982</b>

### JUSTIFICATIVA

De acordo com o item 10.II da Parte Especial do Parecer Preliminar, faculta-se ao Relator Geral propor emenda com vistas a recompor dotações canceladas.

### AUTOR DA EMENDA

8100 - Relator Geral

### TIPO AUTOR

Relator Geral



## Avulso de Emendas do Relator Geral

### EMENDA DE APROPRIAÇÃO DE DESPESA

TIPO AUTOR Relator geral TIPO DE EMENDA APROPRIAÇÃO EMENDA 81001056

EMENTA Emenda de Relator-Geral para recomposição de dotações

MODALIDADE DE EMENDA Despesa - Recomposição de dotação SEQUENCIAL 000007063

ESFERA ORÇAMENTÁRIA 10 - Orçamento Fiscal

### ACRÉSCIMOS À PROGRAMAÇÃO

ÓRGÃO ORÇAMENTÁRIO 26000 - Ministério da Educação UNIDADE ORÇAMENTÁRIA 26413 - Instituto Federal do Triângulo Mineiro

FUNCIONAL PROGRAMÁTICA 12.363.5012.20RG.0031

FUNÇÃO 12 - Educação SUBFUNÇÃO 363 - Ensino Profissional

PROGRAMA 5012 - Educação Profissional e Tecnológica

AÇÃO 20RG - Reestruturação e Modernização das Instituições da Rede Federal de Educação Profissional, Científica e Tecnológica

SUBTÍTULO 0031 - No Estado de Minas Gerais

LOCALIDADE BENEFICIADA 3100000 - Minas Gerais

ESPECIFICAÇÃO DO PRODUTO / UNIDADE DE MEDIDA Projeto viabilizado (unidade) META 20 QTD META A ALTERAR 0

GND	MODALIDADE DE APLICAÇÃO	RP	em R\$ 1,00 ACRÉSCIMO
4 Investimentos	90 Aplicações Diretas	2	79.150
<b>TOTAL:</b>			<b>79.150</b>

SEQUENCIAL	FUNTE	GND	MODALIDADE DE APLICAÇÃO	ID	RP	em R\$ 1,00 CANCELAMENTO
000020000	100	0 Reserva de recursos do Congresso Nacional	00 Reserva de recursos do Congresso Nacional	Z	Z	79.150
<b>TOTAL:</b>						<b>79.150</b>

### JUSTIFICATIVA

De acordo com o item 10.II da Parte Especial do Parecer Preliminar, faculta-se ao Relator Geral propor emenda com vistas a recompor dotações canceladas.

AUTOR DA EMENDA 8100 - Relator Geral TIPO AUTOR Relator Geral



## Avulso de Emendas do Relator Geral

### EMENDA DE APROPRIAÇÃO DE DESPESA

TIPO AUTOR Relator geral TIPO DE EMENDA APROPRIAÇÃO EMENDA 81001057

EMENTA Emenda de Relator-Geral para recomposição de dotações

MODALIDADE DE EMENDA Despesa - Recomposição de dotação SEQUENCIAL 000007064

ESFERA ORÇAMENTÁRIA 10 - Orçamento Fiscal

### ACRÉSCIMOS À PROGRAMAÇÃO

ÓRGÃO ORÇAMENTÁRIO 26000 - Ministério da Educação UNIDADE ORÇAMENTÁRIA 26413 - Instituto Federal do Triângulo Mineiro

FUNCIONAL PROGRAMÁTICA 12.363.5012.20RL.0031

FUNÇÃO 12 - Educação SUBFUNÇÃO 363 - Ensino Profissional

PROGRAMA 5012 - Educação Profissional e Tecnológica

AÇÃO 20RL - Funcionamento das Instituições da Rede Federal de Educação Profissional, Científica e Tecnológica

SUBTÍTULO 0031 - No Estado de Minas Gerais

LOCALIDADE BENEFICIADA 3100000 - Minas Gerais

ESPECIFICAÇÃO DO PRODUTO / UNIDADE DE MEDIDA Estudante matriculado (unidade) META 9.708 QTD META A ALTERAR 0

GND	MODALIDADE DE APLICAÇÃO	RP	em R\$ 1,00 ACRÉSCIMO
3 Outras Despesas Correntes	90 Aplicações Diretas	2	539.254
4 Investimentos	90 Aplicações Diretas	2	13.763
<b>TOTAL:</b>			<b>553.017</b>

### CANCELAMENTOS COMPENSATÓRIOS

SEQUENCIAL	FONTE	GND	MODALIDADE DE APLICAÇÃO	ID	RP	em R\$ 1,00 CANCELAMENTO
000020000	100	0 Reserva de recursos do Congresso Nacional	00 Reserva de recursos do Congresso Nacional	Z	Z	553.017
<b>TOTAL:</b>						<b>553.017</b>

### JUSTIFICATIVA

De acordo com o item 10.II da Parte Especial do Parecer Preliminar, faculta-se ao Relator Geral propor emenda com vistas a recompor dotações canceladas.

### AUTOR DA EMENDA

8100 - Relator Geral

### TIPO AUTOR

Relator Geral



## Avulso de Emendas do Relator Geral

### EMENDA DE APROPRIAÇÃO DE DESPESA

TIPO AUTOR Relator geral TIPO DE EMENDA APROPRIAÇÃO EMENDA 81001058

EMENTA Emenda de Relator-Geral para recomposição de dotações

MODALIDADE DE EMENDA Despesa - Recomposição de dotação SEQUENCIAL 000007065

ESFERA ORÇAMENTÁRIA 10 - Orçamento Fiscal

### ACRÉSCIMOS À PROGRAMAÇÃO

ÓRGÃO ORÇAMENTÁRIO 26000 - Ministério da Educação UNIDADE ORÇAMENTÁRIA 26413 - Instituto Federal do Triângulo Mineiro

FUNCIONAL PROGRAMÁTICA 12.363.5012.21B3.0031

FUNÇÃO 12 - Educação SUBFUNÇÃO 363 - Ensino Profissional

PROGRAMA 5012 - Educação Profissional e Tecnológica

AÇÃO 21B3 - Fomento às Ações de Pesquisa, Extensão e Inovação nas Instituições da Rede Federal de Educação Profissional, Científica e Tecnológica

SUBTÍTULO 0031 - No Estado de Minas Gerais

LOCALIDADE BENEFICIADA 3100000 - Minas Gerais

ESPECIFICAÇÃO DO PRODUTO / UNIDADE DE MEDIDA META QTD META A ALTERAR  
Iniciativa apoiada (unidade) 625 0

GND	MODALIDADE DE APLICAÇÃO	RP	em R\$ 1,00 ACRÉSCIMO
3 Outras Despesas Correntes	90 Aplicações Diretas	2	26.336

**TOTAL: 26.336**

### CANCELAMENTOS COMPENSATÓRIOS

SEQUENCIAL	FONTE	GND	MODALIDADE DE APLICAÇÃO	ID	RP	em R\$ 1,00 CANCELAMENTO
000020000	100	0 Reserva de recursos do Congresso Nacional	00 Reserva de recursos do Congresso Nacional	Z	Z	26.336

**TOTAL: 26.336**

### JUSTIFICATIVA

De acordo com o item 10.II da Parte Especial do Parecer Preliminar, faculta-se ao Relator Geral propor emenda com vistas a recompor dotações canceladas.

### AUTOR DA EMENDA

8100 - Relator Geral

### TIPO AUTOR

Relator Geral



## Avulso de Emendas do Relator Geral

### EMENDA DE APROPRIAÇÃO DE DESPESA

TIPO AUTOR Relator geral TIPO DE EMENDA APROPRIAÇÃO EMENDA 81001059

EMENTA Emenda de Relator-Geral para recomposição de dotações

MODALIDADE DE EMENDA Despesa - Recomposição de dotação SEQUENCIAL 000007066

ESFERA ORÇAMENTÁRIA 10 - Orçamento Fiscal

### ACRÉSCIMOS À PROGRAMAÇÃO

ÓRGÃO ORÇAMENTÁRIO 26000 - Ministério da Educação UNIDADE ORÇAMENTÁRIA 26413 - Instituto Federal do Triângulo Mineiro

FUNCIONAL PROGRAMÁTICA 12.363.5012.2994.0031

FUNÇÃO 12 - Educação SUBFUNÇÃO 363 - Ensino Profissional

PROGRAMA 5012 - Educação Profissional e Tecnológica

AÇÃO 2994 - Assistência aos Estudantes das Instituições Federais de Educação Profissional e Tecnológica

SUBTÍTULO 0031 - No Estado de Minas Gerais

LOCALIDADE BENEFICIADA 3100000 - Minas Gerais

ESPECIFICAÇÃO DO PRODUTO / UNIDADE DE MEDIDA Estudante assistido (unidade) META 9.708 QTD META A ALTERAR 0

GND	MODALIDADE DE APLICAÇÃO	RP	em R\$ 1,00 ACRÉSCIMO
3 Outras Despesas Correntes	90 Aplicações Diretas	2	118.410
<b>TOTAL:</b>			<b>118.410</b>

### CANCELAMENTOS COMPENSATÓRIOS

SEQUENCIAL	FUNTE	GND	MODALIDADE DE APLICAÇÃO	ID	RP	em R\$ 1,00 CANCELAMENTO
000020000	100	0 Reserva de recursos do Congresso Nacional	00 Reserva de recursos do Congresso Nacional	Z	Z	118.410
<b>TOTAL:</b>						<b>118.410</b>

### JUSTIFICATIVA

De acordo com o item 10.II da Parte Especial do Parecer Preliminar, faculta-se ao Relator Geral propor emenda com vistas a recompor dotações canceladas.

### AUTOR DA EMENDA

8100 - Relator Geral

### TIPO AUTOR

Relator Geral



## Avulso de Emendas do Relator Geral

### EMENDA DE APROPRIAÇÃO DE DESPESA

TIPO AUTOR Relator geral TIPO DE EMENDA APROPRIAÇÃO EMENDA 81001060

EMENTA Emenda de Relator-Geral para recomposição de dotações

MODALIDADE DE EMENDA Despesa - Recomposição de dotação SEQUENCIAL 000007070

ESFERA ORÇAMENTÁRIA 10 - Orçamento Fiscal

### ACRÉSCIMOS À PROGRAMAÇÃO

ÓRGÃO ORÇAMENTÁRIO 26000 - Ministério da Educação UNIDADE ORÇAMENTÁRIA 26414 - Instituto Federal do Mato Grosso

FUNCIONAL PROGRAMÁTICA 12.122.0032.216H.0051

FUNÇÃO 12 - Educação SUBFUNÇÃO 122 - Administração Geral

PROGRAMA 0032 - Programa de Gestão e Manutenção do Poder Executivo

AÇÃO 216H - Ajuda de Custo para Moradia ou Auxílio-Moradia a Agentes Públicos

SUBTÍTULO 0051 - No Estado de Mato Grosso

LOCALIDADE BENEFICIADA 5100000 - Mato Grosso

ESPECIFICAÇÃO DO PRODUTO / UNIDADE DE MEDIDA Agente público beneficiado (unidade) META 5 QTD META A ALTERAR 0

GND	MODALIDADE DE APLICAÇÃO	RP	em R\$ 1,00 ACRÉSCIMO
3 Outras Despesas Correntes	90 Aplicações Diretas	2	2.065
<b>TOTAL:</b>			<b>2.065</b>

### CANCELAMENTOS COMPENSATÓRIOS

SEQUENCIAL	FONTE	GND	MODALIDADE DE APLICAÇÃO	ID	RP	em R\$ 1,00 CANCELAMENTO
000020000	100	0 Reserva de recursos do Congresso Nacional	00 Reserva de recursos do Congresso Nacional	Z	Z	2.065
<b>TOTAL:</b>						<b>2.065</b>

### JUSTIFICATIVA

De acordo com o item 10.II da Parte Especial do Parecer Preliminar, faculta-se ao Relator Geral propor emenda com vistas a recompor dotações canceladas.

### AUTOR DA EMENDA

8100 - Relator Geral

### TIPO AUTOR

Relator Geral



## Avulso de Emendas do Relator Geral

### EMENDA DE APROPRIAÇÃO DE DESPESA

TIPO AUTOR Relator geral TIPO DE EMENDA APROPRIAÇÃO EMENDA 81001061

EMENTA Emenda de Relator-Geral para recomposição de dotações

MODALIDADE DE EMENDA Despesa - Recomposição de dotação SEQUENCIAL 000007071

ESFERA ORÇAMENTÁRIA 10 - Orçamento Fiscal

### ACRÉSCIMOS À PROGRAMAÇÃO

ÓRGÃO ORÇAMENTÁRIO 26000 - Ministério da Educação UNIDADE ORÇAMENTÁRIA 26414 - Instituto Federal do Mato Grosso

FUNCIONAL PROGRAMÁTICA 12.128.0032.4572.0051

FUNÇÃO 12 - Educação SUBFUNÇÃO 128 - Formação de Recursos Humanos

PROGRAMA 0032 - Programa de Gestão e Manutenção do Poder Executivo

AÇÃO 4572 - Capacitação de Servidores Públicos Federais em Processo de Qualificação e Requalificação

SUBTÍTULO 0051 - No Estado de Mato Grosso

LOCALIDADE BENEFICIADA 5100000 - Mato Grosso

ESPECIFICAÇÃO DO PRODUTO / UNIDADE DE MEDIDA Servidor capacitado (unidade) META 1.148 QTD META A ALTERAR 0

GND	MODALIDADE DE APLICAÇÃO	RP	em R\$ 1,00 ACRÉSCIMO
3 Outras Despesas Correntes	90 Aplicações Diretas	2	49.267
<b>TOTAL:</b>			<b>49.267</b>

### CANCELAMENTOS COMPENSATÓRIOS

SEQUENCIAL	FUNTE	GND	MODALIDADE DE APLICAÇÃO	ID	RP	em R\$ 1,00 CANCELAMENTO
000020000	100	0 Reserva de recursos do Congresso Nacional	00 Reserva de recursos do Congresso Nacional	Z	Z	49.267
<b>TOTAL:</b>						<b>49.267</b>

### JUSTIFICATIVA

De acordo com o item 10.II da Parte Especial do Parecer Preliminar, faculta-se ao Relator Geral propor emenda com vistas a recompor dotações canceladas.

### AUTOR DA EMENDA

8100 - Relator Geral

### TIPO AUTOR

Relator Geral





## Avulso de Emendas do Relator Geral

### EMENDA DE APROPRIAÇÃO DE DESPESA

TIPO AUTOR Relator geral	TIPO DE EMENDA APROPRIAÇÃO	<b>EMENDA 81001062</b>
EMENTA Emenda de Relator-Geral para recomposição de dotações		
MODALIDADE DE EMENDA Despesa - Recomposição de dotação	<b>SEQUENCIAL 000007074</b>	
ESFERA ORÇAMENTÁRIA 10 - Orçamento Fiscal		

### ACRÉSCIMOS À PROGRAMAÇÃO

ÓRGÃO ORÇAMENTÁRIO 26000 - Ministério da Educação	UNIDADE ORÇAMENTÁRIA 26414 - Instituto Federal do Mato Grosso
--	--

### FUNCIONAL PROGRAMÁTICA 28.846.0910.00PW.0001

FUNÇÃO 28 - Encargos Especiais	SUBFUNÇÃO 846 - Outros Encargos Especiais
PROGRAMA 0910 - Operações Especiais: Gestão da Participação em Organismos e Entidades Nacionais e Internacionais	
AÇÃO 00PW - Contribuições a Entidades Nacionais sem Exigência de Programação Específica	
SUBTÍTULO 0001 - Nacional	
LOCALIDADE BENEFICIADA 9000000 - Nacional	

ESPECIFICAÇÃO DO PRODUTO / UNIDADE DE MEDIDA	META	QTD META A ALTERAR
--	------	--------------------

GND	MODALIDADE DE APLICAÇÃO	RP	em R\$ 1,00 ACRÉSCIMO
3 Outras Despesas Correntes	50 Transferências a Instituições Privadas sem Fins Lucrativos	2	2.283
<b>TOTAL:</b>			<b>2.283</b>

### CANCELAMENTOS COMPENSATÓRIOS

SEQUENCIAL	FUNTE	GND	MODALIDADE DE APLICAÇÃO	ID	RP	em R\$ 1,00 CANCELAMENTO
000020000	100	0 Reserva de recursos do Congresso Nacional	00 Reserva de recursos do Congresso Nacional	Z	Z	2.283
<b>TOTAL:</b>						<b>2.283</b>

### JUSTIFICATIVA

De acordo com o item 10.II da Parte Especial do Parecer Preliminar, faculta-se ao Relator Geral propor emenda com vistas a recompor dotações canceladas.

### AUTOR DA EMENDA

8100 - Relator Geral

### TIPO AUTOR

Relator Geral



## Avulso de Emendas do Relator Geral

### EMENDA DE APROPRIAÇÃO DE DESPESA

TIPO AUTOR Relator geral TIPO DE EMENDA APROPRIAÇÃO EMENDA 81001063

EMENTA Emenda de Relator-Geral para recomposição de dotações

MODALIDADE DE EMENDA Despesa - Recomposição de dotação SEQUENCIAL 000007076

ESFERA ORÇAMENTÁRIA 10 - Orçamento Fiscal

### ACRÉSCIMOS À PROGRAMAÇÃO

ÓRGÃO ORÇAMENTÁRIO 26000 - Ministério da Educação UNIDADE ORÇAMENTÁRIA 26414 - Instituto Federal do Mato Grosso

FUNCIONAL PROGRAMÁTICA 12.363.5012.20RG.0051

FUNÇÃO 12 - Educação SUBFUNÇÃO 363 - Ensino Profissional

PROGRAMA 5012 - Educação Profissional e Tecnológica

AÇÃO 20RG - Reestruturação e Modernização das Instituições da Rede Federal de Educação Profissional, Científica e Tecnológica

SUBTÍTULO 0051 - No Estado de Mato Grosso

LOCALIDADE BENEFICIADA 5100000 - Mato Grosso

ESPECIFICAÇÃO DO PRODUTO / UNIDADE DE MEDIDA Projeto viabilizado (unidade) META 5 QTD META A ALTERAR 0

GND	MODALIDADE DE APLICAÇÃO	RP	em R\$ 1,00 ACRÉSCIMO
4 Investimentos	90 Aplicações Diretas	2	77.577
<b>TOTAL:</b>			<b>77.577</b>

### CANCELAMENTOS COMPENSATÓRIOS

SEQUENCIAL	FONTE	GND	MODALIDADE DE APLICAÇÃO	ID	RP	em R\$ 1,00 CANCELAMENTO
000020000	100	0 Reserva de recursos do Congresso Nacional	00 Reserva de recursos do Congresso Nacional	Z	Z	77.577
<b>TOTAL:</b>						<b>77.577</b>

### JUSTIFICATIVA

De acordo com o item 10.II da Parte Especial do Parecer Preliminar, faculta-se ao Relator Geral propor emenda com vistas a recompor dotações canceladas.

### AUTOR DA EMENDA

8100 - Relator Geral

### TIPO AUTOR

Relator Geral



## Avulso de Emendas do Relator Geral

### EMENDA DE APROPRIAÇÃO DE DESPESA

TIPO AUTOR Relator geral TIPO DE EMENDA APROPRIAÇÃO EMENDA 81001064

EMENTA Emenda de Relator-Geral para recomposição de dotações

MODALIDADE DE EMENDA Despesa - Recomposição de dotação SEQUENCIAL 000007077

ESFERA ORÇAMENTÁRIA 10 - Orçamento Fiscal

### ACRÉSCIMOS À PROGRAMAÇÃO

ÓRGÃO ORÇAMENTÁRIO 26000 - Ministério da Educação UNIDADE ORÇAMENTÁRIA 26414 - Instituto Federal do Mato Grosso

FUNCIONAL PROGRAMÁTICA 12.363.5012.20RL.0051

FUNÇÃO 12 - Educação SUBFUNÇÃO 363 - Ensino Profissional

PROGRAMA 5012 - Educação Profissional e Tecnológica

AÇÃO 20RL - Funcionamento das Instituições da Rede Federal de Educação Profissional, Científica e Tecnológica

SUBTÍTULO 0051 - No Estado de Mato Grosso

LOCALIDADE BENEFICIADA 5100000 - Mato Grosso

ESPECIFICAÇÃO DO PRODUTO / UNIDADE DE MEDIDA Estudante matriculado (unidade) META 21.242 QTD META A ALTERAR 0

GND	MODALIDADE DE APLICAÇÃO	RP	em R\$ 1,00 ACRÉSCIMO
3 Outras Despesas Correntes	90 Aplicações Diretas	2	1.279.434
4 Investimentos	90 Aplicações Diretas	2	89.143
<b>TOTAL:</b>			<b>1.368.577</b>

### CANCELAMENTOS COMPENSATÓRIOS

SEQUENCIAL	FONTE	GND	MODALIDADE DE APLICAÇÃO	ID	RP	em R\$ 1,00 CANCELAMENTO
000020000	100	0 Reserva de recursos do Congresso Nacional	00 Reserva de recursos do Congresso Nacional	Z	Z	1.368.577
<b>TOTAL:</b>						<b>1.368.577</b>

### JUSTIFICATIVA

De acordo com o item 10.II da Parte Especial do Parecer Preliminar, faculta-se ao Relator Geral propor emenda com vistas a recompor dotações canceladas.

### AUTOR DA EMENDA

8100 - Relator Geral

### TIPO AUTOR

Relator Geral



## Avulso de Emendas do Relator Geral

### EMENDA DE APROPRIAÇÃO DE DESPESA

TIPO AUTOR Relator geral TIPO DE EMENDA APROPRIAÇÃO EMENDA 81001065

EMENTA Emenda de Relator-Geral para recomposição de dotações

MODALIDADE DE EMENDA Despesa - Recomposição de dotação SEQUENCIAL 000007078

ESFERA ORÇAMENTÁRIA 10 - Orçamento Fiscal

### ACRÉSCIMOS À PROGRAMAÇÃO

ÓRGÃO ORÇAMENTÁRIO 26000 - Ministério da Educação UNIDADE ORÇAMENTÁRIA 26414 - Instituto Federal do Mato Grosso

FUNCIONAL PROGRAMÁTICA 12.363.5012.2994.0051

FUNÇÃO 12 - Educação SUBFUNÇÃO 363 - Ensino Profissional

PROGRAMA 5012 - Educação Profissional e Tecnológica

AÇÃO 2994 - Assistência aos Estudantes das Instituições Federais de Educação Profissional e Tecnológica

SUBTÍTULO 0051 - No Estado de Mato Grosso

LOCALIDADE BENEFICIADA 5100000 - Mato Grosso

ESPECIFICAÇÃO DO PRODUTO / UNIDADE DE MEDIDA Estudante assistido (unidade) META 21.242 QTD META A ALTERAR 0

GND	MODALIDADE DE APLICAÇÃO	RP	em R\$ 1,00 ACRÉSCIMO
3 Outras Despesas Correntes	90 Aplicações Diretas	2	370.825
4 Investimentos	90 Aplicações Diretas	2	21.103
<b>TOTAL:</b>			<b>391.928</b>

### CANCELAMENTOS COMPENSATÓRIOS

SEQUENCIAL	FONTE	GND	MODALIDADE DE APLICAÇÃO	ID	RP	em R\$ 1,00 CANCELAMENTO
000020000	100	0 Reserva de recursos do Congresso Nacional	00 Reserva de recursos do Congresso Nacional	Z	Z	391.928
<b>TOTAL:</b>						<b>391.928</b>

### JUSTIFICATIVA

De acordo com o item 10.II da Parte Especial do Parecer Preliminar, faculta-se ao Relator Geral propor emenda com vistas a recompor dotações canceladas.

### AUTOR DA EMENDA

8100 - Relator Geral

### TIPO AUTOR

Relator Geral



## Avulso de Emendas do Relator Geral

### EMENDA DE APROPRIAÇÃO DE DESPESA

TIPO AUTOR Relator geral TIPO DE EMENDA APROPRIAÇÃO EMENDA 81001066

EMENTA Emenda de Relator-Geral para recomposição de dotações

MODALIDADE DE EMENDA Despesa - Recomposição de dotação SEQUENCIAL 000007082

ESFERA ORÇAMENTÁRIA 10 - Orçamento Fiscal

### ACRÉSCIMOS À PROGRAMAÇÃO

ÓRGÃO ORÇAMENTÁRIO 26000 - Ministério da Educação UNIDADE ORÇAMENTÁRIA 26415 - Instituto Federal do Mato Grosso do Sul

FUNCIONAL PROGRAMÁTICA 12.128.0032.4572.0054

FUNÇÃO 12 - Educação SUBFUNÇÃO 128 - Formação de Recursos Humanos

PROGRAMA 0032 - Programa de Gestão e Manutenção do Poder Executivo

AÇÃO 4572 - Capacitação de Servidores Públicos Federais em Processo de Qualificação e Requalificação

SUBTÍTULO 0054 - No Estado de Mato Grosso do Sul

LOCALIDADE BENEFICIADA 5000000 - Mato Grosso do Sul

ESPECIFICAÇÃO DO PRODUTO / UNIDADE DE MEDIDA Servidor capacitado (unidade) META 370 QTD META A ALTERAR 0

GND	MODALIDADE DE APLICAÇÃO	RP	em R\$ 1,00 ACRÉSCIMO
3 Outras Despesas Correntes	90 Aplicações Diretas	2	5.738
<b>TOTAL:</b>			<b>5.738</b>

### CANCELAMENTOS COMPENSATÓRIOS

SEQUENCIAL	FUNTE	GND	MODALIDADE DE APLICAÇÃO	ID	RP	em R\$ 1,00 CANCELAMENTO
000020000	100	0 Reserva de recursos do Congresso Nacional	00 Reserva de recursos do Congresso Nacional	Z	Z	5.738
<b>TOTAL:</b>						<b>5.738</b>

### JUSTIFICATIVA

De acordo com o item 10.II da Parte Especial do Parecer Preliminar, faculta-se ao Relator Geral propor emenda com vistas a recompor dotações canceladas.

### AUTOR DA EMENDA

8100 - Relator Geral

### TIPO AUTOR

Relator Geral



## Avulso de Emendas do Relator Geral

### EMENDA DE APROPRIAÇÃO DE DESPESA

TIPO AUTOR Relator geral TIPO DE EMENDA APROPRIAÇÃO EMENDA 81001067

EMENTA Emenda de Relator-Geral para recomposição de dotações

MODALIDADE DE EMENDA Despesa - Recomposição de dotação SEQUENCIAL 000007085

ESFERA ORÇAMENTÁRIA 10 - Orçamento Fiscal

### ACRÉSCIMOS À PROGRAMAÇÃO

ÓRGÃO ORÇAMENTÁRIO 26000 - Ministério da Educação UNIDADE ORÇAMENTÁRIA 26415 - Instituto Federal do Mato Grosso do Sul

FUNCIONAL PROGRAMÁTICA 28.846.0910.00PW.0001

FUNÇÃO 28 - Encargos Especiais SUBFUNÇÃO 846 - Outros Encargos Especiais

PROGRAMA 0910 - Operações Especiais: Gestão da Participação em Organismos e Entidades Nacionais e Internacionais

AÇÃO 00PW - Contribuições a Entidades Nacionais sem Exigência de Programação Específica

SUBTÍTULO 0001 - Nacional

LOCALIDADE BENEFICIADA 9000000 - Nacional

ESPECIFICAÇÃO DO PRODUTO / UNIDADE DE MEDIDA META QTD META A ALTERAR

GND	MODALIDADE DE APLICAÇÃO	RP	em R\$ 1,00 ACRÉSCIMO
3 Outras Despesas Correntes	50 Transferências a Instituições Privadas sem Fins Lucrativos	2	900
<b>TOTAL:</b>			<b>900</b>

### CANCELAMENTOS COMPENSATÓRIOS

SEQUENCIAL	FUNTE	GND	MODALIDADE DE APLICAÇÃO	ID	RP	em R\$ 1,00 CANCELAMENTO
000020000	100	0 Reserva de recursos do Congresso Nacional	00 Reserva de recursos do Congresso Nacional	Z	Z	900
<b>TOTAL:</b>						<b>900</b>

### JUSTIFICATIVA

De acordo com o item 10.II da Parte Especial do Parecer Preliminar, faculta-se ao Relator Geral propor emenda com vistas a recompor dotações canceladas.

### AUTOR DA EMENDA

8100 - Relator Geral

### TIPO AUTOR

Relator Geral



## Avulso de Emendas do Relator Geral

### EMENDA DE APROPRIAÇÃO DE DESPESA

TIPO AUTOR Relator geral TIPO DE EMENDA APROPRIAÇÃO EMENDA 81001068

EMENTA Emenda de Relator-Geral para recomposição de dotações

MODALIDADE DE EMENDA Despesa - Recomposição de dotação SEQUENCIAL 000007087

ESFERA ORÇAMENTÁRIA 10 - Orçamento Fiscal

### ACRÉSCIMOS À PROGRAMAÇÃO

ÓRGÃO ORÇAMENTÁRIO 26000 - Ministério da Educação UNIDADE ORÇAMENTÁRIA 26415 - Instituto Federal do Mato Grosso do Sul

FUNCIONAL PROGRAMÁTICA 12.363.5012.20RL.0054

FUNÇÃO 12 - Educação SUBFUNÇÃO 363 - Ensino Profissional

PROGRAMA 5012 - Educação Profissional e Tecnológica

AÇÃO 20RL - Funcionamento das Instituições da Rede Federal de Educação Profissional, Científica e Tecnológica

SUBTÍTULO 0054 - No Estado de Mato Grosso do Sul

LOCALIDADE BENEFICIADA 5000000 - Mato Grosso do Sul

ESPECIFICAÇÃO DO PRODUTO / UNIDADE DE MEDIDA Estudante matriculado (unidade) META 10.500 QTD META A ALTERAR 0

GND	MODALIDADE DE APLICAÇÃO	RP	em R\$ 1,00 ACRÉSCIMO
3 Outras Despesas Correntes	90 Aplicações Diretas	2	546.605
4 Investimentos	90 Aplicações Diretas	2	144.364
<b>TOTAL:</b>			<b>690.969</b>

### CANCELAMENTOS COMPENSATÓRIOS

SEQUENCIAL	FONTE	GND	MODALIDADE DE APLICAÇÃO	ID	RP	em R\$ 1,00 CANCELAMENTO
000020000	100	0 Reserva de recursos do Congresso Nacional	00 Reserva de recursos do Congresso Nacional	Z	Z	690.969
<b>TOTAL:</b>						<b>690.969</b>

### JUSTIFICATIVA

De acordo com o item 10.II da Parte Especial do Parecer Preliminar, faculta-se ao Relator Geral propor emenda com vistas a recompor dotações canceladas.

### AUTOR DA EMENDA

8100 - Relator Geral

### TIPO AUTOR

Relator Geral



## Avulso de Emendas do Relator Geral

### EMENDA DE APROPRIAÇÃO DE DESPESA

TIPO AUTOR Relator geral TIPO DE EMENDA APROPRIAÇÃO EMENDA 81001069

EMENTA Emenda de Relator-Geral para recomposição de dotações

MODALIDADE DE EMENDA Despesa - Recomposição de dotação SEQUENCIAL 000007088

ESFERA ORÇAMENTÁRIA 10 - Orçamento Fiscal

### ACRÉSCIMOS À PROGRAMAÇÃO

ÓRGÃO ORÇAMENTÁRIO 26000 - Ministério da Educação UNIDADE ORÇAMENTÁRIA 26415 - Instituto Federal do Mato Grosso do Sul

FUNCIONAL PROGRAMÁTICA 12.363.5012.2994.0054

FUNÇÃO 12 - Educação SUBFUNÇÃO 363 - Ensino Profissional

PROGRAMA 5012 - Educação Profissional e Tecnológica

AÇÃO 2994 - Assistência aos Estudantes das Instituições Federais de Educação Profissional e Tecnológica

SUBTÍTULO 0054 - No Estado de Mato Grosso do Sul

LOCALIDADE BENEFICIADA 5000000 - Mato Grosso do Sul

ESPECIFICAÇÃO DO PRODUTO / UNIDADE DE MEDIDA Estudante assistido (unidade) META 4.500 QTD META A ALTERAR 0

GND	MODALIDADE DE APLICAÇÃO	RP	em R\$ 1,00 ACRÉSCIMO
3 Outras Despesas Correntes	90 Aplicações Diretas	2	110.646
4 Investimentos	90 Aplicações Diretas	2	9.692
<b>TOTAL:</b>			<b>120.338</b>

### CANCELAMENTOS COMPENSATÓRIOS

SEQUENCIAL	FONTE	GND	MODALIDADE DE APLICAÇÃO	ID	RP	em R\$ 1,00 CANCELAMENTO
000020000	100	0 Reserva de recursos do Congresso Nacional	00 Reserva de recursos do Congresso Nacional	Z	Z	120.338
<b>TOTAL:</b>						<b>120.338</b>

### JUSTIFICATIVA

De acordo com o item 10.II da Parte Especial do Parecer Preliminar, faculta-se ao Relator Geral propor emenda com vistas a recompor dotações canceladas.

### AUTOR DA EMENDA

8100 - Relator Geral

### TIPO AUTOR

Relator Geral





## Avulso de Emendas do Relator Geral

### EMENDA DE APROPRIAÇÃO DE DESPESA

TIPO AUTOR Relator geral TIPO DE EMENDA APROPRIAÇÃO EMENDA 81001070

EMENTA Emenda de Relator-Geral para recomposição de dotações

MODALIDADE DE EMENDA Despesa - Recomposição de dotação SEQUENCIAL 000007092

ESFERA ORÇAMENTÁRIA 10 - Orçamento Fiscal

### ACRÉSCIMOS À PROGRAMAÇÃO

ÓRGÃO ORÇAMENTÁRIO 26000 - Ministério da Educação UNIDADE ORÇAMENTÁRIA 26416 - Instituto Federal do Pará

FUNCIONAL PROGRAMÁTICA 12.122.0032.216H.0015

FUNÇÃO 12 - Educação SUBFUNÇÃO 122 - Administração Geral

PROGRAMA 0032 - Programa de Gestão e Manutenção do Poder Executivo

AÇÃO 216H - Ajuda de Custo para Moradia ou Auxílio-Moradia a Agentes Públicos

SUBTÍTULO 0015 - No Estado do Pará

LOCALIDADE BENEFICIADA 1500000 - Pará

ESPECIFICAÇÃO DO PRODUTO / UNIDADE DE MEDIDA Agente público beneficiado (unidade) META 3 QTD META A ALTERAR 0

GND	MODALIDADE DE APLICAÇÃO	RP	em R\$ 1,00 ACRÉSCIMO
3 Outras Despesas Correntes	90 Aplicações Diretas	2	1.652
<b>TOTAL:</b>			<b>1.652</b>

### CANCELAMENTOS COMPENSATÓRIOS

SEQUENCIAL	FONTE	GND	MODALIDADE DE APLICAÇÃO	ID	RP	em R\$ 1,00 CANCELAMENTO
000020000	100	0 Reserva de recursos do Congresso Nacional	00 Reserva de recursos do Congresso Nacional	Z	Z	1.652
<b>TOTAL:</b>						<b>1.652</b>

### JUSTIFICATIVA

De acordo com o item 10.II da Parte Especial do Parecer Preliminar, faculta-se ao Relator Geral propor emenda com vistas a recompor dotações canceladas.

### AUTOR DA EMENDA

8100 - Relator Geral

### TIPO AUTOR

Relator Geral



## Avulso de Emendas do Relator Geral

### EMENDA DE APROPRIAÇÃO DE DESPESA

TIPO AUTOR Relator geral TIPO DE EMENDA APROPRIAÇÃO EMENDA 81001071

EMENTA Emenda de Relator-Geral para recomposição de dotações

MODALIDADE DE EMENDA Despesa - Recomposição de dotação SEQUENCIAL 000007093

ESFERA ORÇAMENTÁRIA 10 - Orçamento Fiscal

### ACRÉSCIMOS À PROGRAMAÇÃO

ÓRGÃO ORÇAMENTÁRIO 26000 - Ministério da Educação UNIDADE ORÇAMENTÁRIA 26416 - Instituto Federal do Pará

FUNCIONAL PROGRAMÁTICA 12.128.0032.4572.0015

FUNÇÃO 12 - Educação SUBFUNÇÃO 128 - Formação de Recursos Humanos

PROGRAMA 0032 - Programa de Gestão e Manutenção do Poder Executivo

AÇÃO 4572 - Capacitação de Servidores Públicos Federais em Processo de Qualificação e Requalificação

SUBTÍTULO 0015 - No Estado do Pará

LOCALIDADE BENEFICIADA 1500000 - Pará

ESPECIFICAÇÃO DO PRODUTO / UNIDADE DE MEDIDA Servidor capacitado (unidade) META 320 QTD META A ALTERAR 0

GND	MODALIDADE DE APLICAÇÃO	RP	em R\$ 1,00	ACRÉSCIMO
3 Outras Despesas Correntes	90 Aplicações Diretas	2		12.478
<b>TOTAL:</b>				<b>12.478</b>

### CANCELAMENTOS COMPENSATÓRIOS

SEQUENCIAL	FUNTE	GND	MODALIDADE DE APLICAÇÃO	ID	RP	em R\$ 1,00	CANCELAMENTO
000020000	100	0 Reserva de recursos do Congresso Nacional	00 Reserva de recursos do Congresso Nacional	Z	Z		12.478
<b>TOTAL:</b>							<b>12.478</b>

### JUSTIFICATIVA

De acordo com o item 10.II da Parte Especial do Parecer Preliminar, faculta-se ao Relator Geral propor emenda com vistas a recompor dotações canceladas.

### AUTOR DA EMENDA

8100 - Relator Geral

### TIPO AUTOR

Relator Geral



## Avulso de Emendas do Relator Geral

### EMENDA DE APROPRIAÇÃO DE DESPESA

TIPO AUTOR Relator geral	TIPO DE EMENDA APROPRIAÇÃO	<b>EMENDA 81001072</b>
EMENTA Emenda de Relator-Geral para recomposição de dotações		
MODALIDADE DE EMENDA Despesa - Recomposição de dotação	<b>SEQUENCIAL 000007096</b>	
ESFERA ORÇAMENTÁRIA 10 - Orçamento Fiscal		

### ACRÉSCIMOS À PROGRAMAÇÃO

ÓRGÃO ORÇAMENTÁRIO 26000 - Ministério da Educação	UNIDADE ORÇAMENTÁRIA 26416 - Instituto Federal do Pará
--	---

### FUNCIONAL PROGRAMÁTICA 28.846.0910.00PW.0001

FUNÇÃO 28 - Encargos Especiais	SUBFUNÇÃO 846 - Outros Encargos Especiais
PROGRAMA 0910 - Operações Especiais: Gestão da Participação em Organismos e Entidades Nacionais e Internacionais	
AÇÃO 00PW - Contribuições a Entidades Nacionais sem Exigência de Programação Específica	
SUBTÍTULO 0001 - Nacional	
LOCALIDADE BENEFICIADA 9000000 - Nacional	

ESPECIFICAÇÃO DO PRODUTO / UNIDADE DE MEDIDA	META	QTD META A ALTERAR
--	------	--------------------

GND	MODALIDADE DE APLICAÇÃO	RP	em R\$ 1,00 ACRÉSCIMO
3 Outras Despesas Correntes	50 Transferências a Instituições Privadas sem Fins Lucrativos	2	1.684
<b>TOTAL:</b>			<b>1.684</b>

### CANCELAMENTOS COMPENSATÓRIOS

SEQUENCIAL	FUNTE	GND	MODALIDADE DE APLICAÇÃO	ID	RP	em R\$ 1,00 CANCELAMENTO
000020000	100	0 Reserva de recursos do Congresso Nacional	00 Reserva de recursos do Congresso Nacional	Z	Z	1.684
<b>TOTAL:</b>						<b>1.684</b>

### JUSTIFICATIVA

De acordo com o item 10.II da Parte Especial do Parecer Preliminar, faculta-se ao Relator Geral propor emenda com vistas a recompor dotações canceladas.

### AUTOR DA EMENDA

8100 - Relator Geral

### TIPO AUTOR

Relator Geral



## Avulso de Emendas do Relator Geral

### EMENDA DE APROPRIAÇÃO DE DESPESA

TIPO AUTOR Relator geral TIPO DE EMENDA APROPRIAÇÃO EMENDA 81001073

EMENTA Emenda de Relator-Geral para recomposição de dotações

MODALIDADE DE EMENDA Despesa - Recomposição de dotação SEQUENCIAL 000007098

ESFERA ORÇAMENTÁRIA 10 - Orçamento Fiscal

### ACRÉSCIMOS À PROGRAMAÇÃO

ÓRGÃO ORÇAMENTÁRIO 26000 - Ministério da Educação UNIDADE ORÇAMENTÁRIA 26416 - Instituto Federal do Pará

FUNCIONAL PROGRAMÁTICA 12.363.5012.20RG.0015

FUNÇÃO 12 - Educação SUBFUNÇÃO 363 - Ensino Profissional

PROGRAMA 5012 - Educação Profissional e Tecnológica

AÇÃO 20RG - Reestruturação e Modernização das Instituições da Rede Federal de Educação Profissional, Científica e Tecnológica

SUBTÍTULO 0015 - No Estado do Pará

LOCALIDADE BENEFICIADA 1500000 - Pará

ESPECIFICAÇÃO DO PRODUTO / UNIDADE DE MEDIDA Projeto viabilizado (unidade) META 4 QTD META A ALTERAR 0

GND	MODALIDADE DE APLICAÇÃO	RP	em R\$ 1,00 ACRÉSCIMO
4 Investimentos	90 Aplicações Diretas	2	77.577
<b>TOTAL:</b>			<b>77.577</b>

### CANCELAMENTOS COMPENSATÓRIOS

SEQUENCIAL	FONTE	GND	MODALIDADE DE APLICAÇÃO	ID	RP	em R\$ 1,00 CANCELAMENTO
000020000	100	0 Reserva de recursos do Congresso Nacional	00 Reserva de recursos do Congresso Nacional	Z	Z	77.577
<b>TOTAL:</b>						<b>77.577</b>

### JUSTIFICATIVA

De acordo com o item 10.II da Parte Especial do Parecer Preliminar, faculta-se ao Relator Geral propor emenda com vistas a recompor dotações canceladas.

### AUTOR DA EMENDA

8100 - Relator Geral

### TIPO AUTOR

Relator Geral



## Avulso de Emendas do Relator Geral

### EMENDA DE APROPRIAÇÃO DE DESPESA

TIPO AUTOR Relator geral TIPO DE EMENDA APROPRIAÇÃO EMENDA 81001074

EMENTA Emenda de Relator-Geral para recomposição de dotações

MODALIDADE DE EMENDA Despesa - Recomposição de dotação SEQUENCIAL 000007099

ESFERA ORÇAMENTÁRIA 10 - Orçamento Fiscal

### ACRÉSCIMOS À PROGRAMAÇÃO

ÓRGÃO ORÇAMENTÁRIO 26000 - Ministério da Educação UNIDADE ORÇAMENTÁRIA 26416 - Instituto Federal do Pará

FUNCIONAL PROGRAMÁTICA 12.363.5012.20RL.0015

FUNÇÃO 12 - Educação SUBFUNÇÃO 363 - Ensino Profissional

PROGRAMA 5012 - Educação Profissional e Tecnológica

AÇÃO 20RL - Funcionamento das Instituições da Rede Federal de Educação Profissional, Científica e Tecnológica

SUBTÍTULO 0015 - No Estado do Pará

LOCALIDADE BENEFICIADA 1500000 - Pará

ESPECIFICAÇÃO DO PRODUTO / UNIDADE DE MEDIDA Estudante matriculado (unidade) META 20.889 QTD META A ALTERAR 0

GND	MODALIDADE DE APLICAÇÃO	RP	em R\$ 1,00 ACRÉSCIMO
3 Outras Despesas Correntes	90 Aplicações Diretas	2	1.026.941
4 Investimentos	90 Aplicações Diretas	2	128.425
<b>TOTAL:</b>			<b>1.155.366</b>

### CANCELAMENTOS COMPENSATÓRIOS

SEQUENCIAL	FONTE	GND	MODALIDADE DE APLICAÇÃO	ID	RP	em R\$ 1,00 CANCELAMENTO
000020000	100	0 Reserva de recursos do Congresso Nacional	00 Reserva de recursos do Congresso Nacional	Z	Z	1.155.366
<b>TOTAL:</b>						<b>1.155.366</b>

### JUSTIFICATIVA

De acordo com o item 10.II da Parte Especial do Parecer Preliminar, faculta-se ao Relator Geral propor emenda com vistas a recompor dotações canceladas.

### AUTOR DA EMENDA

8100 - Relator Geral

### TIPO AUTOR

Relator Geral



## Avulso de Emendas do Relator Geral

### EMENDA DE APROPRIAÇÃO DE DESPESA

TIPO AUTOR Relator geral TIPO DE EMENDA APROPRIAÇÃO EMENDA 81001075

EMENTA Emenda de Relator-Geral para recomposição de dotações

MODALIDADE DE EMENDA Despesa - Recomposição de dotação SEQUENCIAL 000007100

ESFERA ORÇAMENTÁRIA 10 - Orçamento Fiscal

### ACRÉSCIMOS À PROGRAMAÇÃO

ÓRGÃO ORÇAMENTÁRIO 26000 - Ministério da Educação UNIDADE ORÇAMENTÁRIA 26416 - Instituto Federal do Pará

FUNCIONAL PROGRAMÁTICA 12.363.5012.2994.0015

FUNÇÃO 12 - Educação SUBFUNÇÃO 363 - Ensino Profissional

PROGRAMA 5012 - Educação Profissional e Tecnológica

AÇÃO 2994 - Assistência aos Estudantes das Instituições Federais de Educação Profissional e Tecnológica

SUBTÍTULO 0015 - No Estado do Pará

LOCALIDADE BENEFICIADA 1500000 - Pará

ESPECIFICAÇÃO DO PRODUTO / UNIDADE DE MEDIDA Estudante assistido (unidade) META 17.532 QTD META A ALTERAR 0

GND	MODALIDADE DE APLICAÇÃO	RP	em R\$ 1,00 ACRÉSCIMO
3 Outras Despesas Correntes	90 Aplicações Diretas	2	354.872
4 Investimentos	90 Aplicações Diretas	2	19.612
<b>TOTAL:</b>			<b>374.484</b>

### CANCELAMENTOS COMPENSATÓRIOS

SEQUENCIAL	FONTE	GND	MODALIDADE DE APLICAÇÃO	ID	RP	em R\$ 1,00 CANCELAMENTO
000020000	100	0 Reserva de recursos do Congresso Nacional	00 Reserva de recursos do Congresso Nacional	Z	Z	374.484
<b>TOTAL:</b>						<b>374.484</b>

### JUSTIFICATIVA

De acordo com o item 10.II da Parte Especial do Parecer Preliminar, faculta-se ao Relator Geral propor emenda com vistas a recompor dotações canceladas.

### AUTOR DA EMENDA

8100 - Relator Geral

### TIPO AUTOR

Relator Geral



## Avulso de Emendas do Relator Geral

### EMENDA DE APROPRIAÇÃO DE DESPESA

TIPO AUTOR Relator geral TIPO DE EMENDA APROPRIAÇÃO EMENDA 81001076

EMENTA Emenda de Relator-Geral para recomposição de dotações

MODALIDADE DE EMENDA Despesa - Recomposição de dotação SEQUENCIAL 000007104

ESFERA ORÇAMENTÁRIA 10 - Orçamento Fiscal

### ACRÉSCIMOS À PROGRAMAÇÃO

ÓRGÃO ORÇAMENTÁRIO 26000 - Ministério da Educação UNIDADE ORÇAMENTÁRIA 26417 - Instituto Federal da Paraíba

FUNCIONAL PROGRAMÁTICA 12.122.0032.216H.0025

FUNÇÃO 12 - Educação SUBFUNÇÃO 122 - Administração Geral

PROGRAMA 0032 - Programa de Gestão e Manutenção do Poder Executivo

AÇÃO 216H - Ajuda de Custo para Moradia ou Auxílio-Moradia a Agentes Públicos

SUBTÍTULO 0025 - No Estado da Paraíba

LOCALIDADE BENEFICIADA 2500000 - Paraíba

ESPECIFICAÇÃO DO PRODUTO / UNIDADE DE MEDIDA Agente público beneficiado (unidade) META 10 QTD META A ALTERAR 0

GND	MODALIDADE DE APLICAÇÃO	RP	em R\$ 1,00 ACRÉSCIMO
3 Outras Despesas Correntes	90 Aplicações Diretas	2	2.845
<b>TOTAL:</b>			<b>2.845</b>

### CANCELAMENTOS COMPENSATÓRIOS

SEQUENCIAL	FONTE	GND	MODALIDADE DE APLICAÇÃO	ID	RP	em R\$ 1,00 CANCELAMENTO
000020000	100	0 Reserva de recursos do Congresso Nacional	00 Reserva de recursos do Congresso Nacional	Z	Z	2.845
<b>TOTAL:</b>						<b>2.845</b>

### JUSTIFICATIVA

De acordo com o item 10.II da Parte Especial do Parecer Preliminar, faculta-se ao Relator Geral propor emenda com vistas a recompor dotações canceladas.

### AUTOR DA EMENDA

8100 - Relator Geral

### TIPO AUTOR

Relator Geral



## Avulso de Emendas do Relator Geral

### EMENDA DE APROPRIAÇÃO DE DESPESA

TIPO AUTOR Relator geral TIPO DE EMENDA APROPRIAÇÃO EMENDA 81001077

EMENTA Emenda de Relator-Geral para recomposição de dotações

MODALIDADE DE EMENDA Despesa - Recomposição de dotação SEQUENCIAL 000007105

ESFERA ORÇAMENTÁRIA 10 - Orçamento Fiscal

### ACRÉSCIMOS À PROGRAMAÇÃO

ÓRGÃO ORÇAMENTÁRIO 26000 - Ministério da Educação UNIDADE ORÇAMENTÁRIA 26417 - Instituto Federal da Paraíba

FUNCIONAL PROGRAMÁTICA 12.128.0032.4572.0025

FUNÇÃO 12 - Educação SUBFUNÇÃO 128 - Formação de Recursos Humanos

PROGRAMA 0032 - Programa de Gestão e Manutenção do Poder Executivo

AÇÃO 4572 - Capacitação de Servidores Públicos Federais em Processo de Qualificação e Requalificação

SUBTÍTULO 0025 - No Estado da Paraíba

LOCALIDADE BENEFICIADA 2500000 - Paraíba

ESPECIFICAÇÃO DO PRODUTO / UNIDADE DE MEDIDA Servidor capacitado (unidade) META 800 QTD META A ALTERAR 0

GND	MODALIDADE DE APLICAÇÃO	RP	em R\$ 1,00 ACRÉSCIMO
3 Outras Despesas Correntes	90 Aplicações Diretas	2	42.861
4 Investimentos	90 Aplicações Diretas	2	723
<b>TOTAL:</b>			<b>43.584</b>

### CANCELAMENTOS COMPENSATÓRIOS

SEQUENCIAL	FONTE	GND	MODALIDADE DE APLICAÇÃO	ID	RP	em R\$ 1,00 CANCELAMENTO
000020000	100	0 Reserva de recursos do Congresso Nacional	00 Reserva de recursos do Congresso Nacional	Z	Z	43.584
<b>TOTAL:</b>						<b>43.584</b>

### JUSTIFICATIVA

De acordo com o item 10.II da Parte Especial do Parecer Preliminar, faculta-se ao Relator Geral propor emenda com vistas a recompor dotações canceladas.

AUTOR DA EMENDA 8100 - Relator Geral TIPO AUTOR Relator Geral





## Avulso de Emendas do Relator Geral

### EMENDA DE APROPRIAÇÃO DE DESPESA

TIPO AUTOR Relator geral TIPO DE EMENDA APROPRIAÇÃO EMENDA 81001078

EMENTA Emenda de Relator-Geral para recomposição de dotações

MODALIDADE DE EMENDA Despesa - Recomposição de dotação SEQUENCIAL 000007108

ESFERA ORÇAMENTÁRIA 10 - Orçamento Fiscal

### ACRÉSCIMOS À PROGRAMAÇÃO

ÓRGÃO ORÇAMENTÁRIO 26000 - Ministério da Educação UNIDADE ORÇAMENTÁRIA 26417 - Instituto Federal da Paraíba

FUNCIONAL PROGRAMÁTICA 28.846.0910.000Q.0002

FUNÇÃO 28 - Encargos Especiais SUBFUNÇÃO 846 - Outros Encargos Especiais

PROGRAMA 0910 - Operações Especiais: Gestão da Participação em Organismos e Entidades Nacionais e Internacionais

AÇÃO 000Q - Contribuições a Organismos Internacionais sem Exigência de Programação Específica

SUBTÍTULO 0002 - Exterior

LOCALIDADE BENEFICIADA 8000000 - Exterior

ESPECIFICAÇÃO DO PRODUTO / UNIDADE DE MEDIDA META QTD META A ALTERAR

GND	MODALIDADE DE APLICAÇÃO	RP	em R\$ 1,00 ACRÉSCIMO
3 Outras Despesas Correntes	80 Transferências ao Exterior	2	103
<b>TOTAL:</b>			<b>103</b>

### CANCELAMENTOS COMPENSATÓRIOS

SEQUENCIAL	FUNTE	GND	MODALIDADE DE APLICAÇÃO	ID	RP	em R\$ 1,00 CANCELAMENTO
000020000	100	0 Reserva de recursos do Congresso Nacional	00 Reserva de recursos do Congresso Nacional	Z	Z	103
<b>TOTAL:</b>						<b>103</b>

### JUSTIFICATIVA

De acordo com o item 10.II da Parte Especial do Parecer Preliminar, faculta-se ao Relator Geral propor emenda com vistas a recompor dotações canceladas.

### AUTOR DA EMENDA

8100 - Relator Geral

### TIPO AUTOR

Relator Geral



## Avulso de Emendas do Relator Geral

### EMENDA DE APROPRIAÇÃO DE DESPESA

TIPO AUTOR	TIPO DE EMENDA	EMENDA
Relator geral	APROPRIAÇÃO	<b>81001079</b>

EMENTA  
Emenda de Relator-Geral para recomposição de dotações

MODALIDADE DE EMENDA	SEQUENCIAL
Despesa - Recomposição de dotação	<b>000007109</b>

ESFERA ORÇAMENTÁRIA
10 - Orçamento Fiscal

### ACRÉSCIMOS À PROGRAMAÇÃO

ÓRGÃO ORÇAMENTÁRIO	UNIDADE ORÇAMENTÁRIA
26000 - Ministério da Educação	26417 - Instituto Federal da Paraíba

FUNCIONAL PROGRAMÁTICA	<b>28.846.0910.00PW.0001</b>
------------------------	------------------------------

FUNÇÃO	SUBFUNÇÃO
28 - Encargos Especiais	846 - Outros Encargos Especiais

PROGRAMA
0910 - Operações Especiais: Gestão da Participação em Organismos e Entidades Nacionais e Internacionais

AÇÃO
00PW - Contribuições a Entidades Nacionais sem Exigência de Programação Específica

SUBTÍTULO
0001 - Nacional

LOCALIDADE BENEFICIADA
9000000 - Nacional

ESPECIFICAÇÃO DO PRODUTO / UNIDADE DE MEDIDA	META	QTD META A ALTERAR

GND	MODALIDADE DE APLICAÇÃO	RP	<i>em R\$ 1,00</i> ACRÉSCIMO
3 Outras Despesas Correntes	50 Transferências a Instituições Privadas sem Fins Lucrativos	2	2.047
<b>TOTAL:</b>			<b>2.047</b>

### CANCELAMENTOS COMPENSATÓRIOS

SEQUENCIAL	FUNTE	GND	MODALIDADE DE APLICAÇÃO	ID	RP	<i>em R\$ 1,00</i> CANCELAMENTO
000020000	100	0 Reserva de recursos do Congresso Nacional	00 Reserva de recursos do Congresso Nacional	Z	Z	2.047
<b>TOTAL:</b>						<b>2.047</b>

### JUSTIFICATIVA

De acordo com o item 10.II da Parte Especial do Parecer Preliminar, faculta-se ao Relator Geral propor emenda com vistas a recompor dotações canceladas.

### AUTOR DA EMENDA

8100 - Relator Geral

### TIPO AUTOR

Relator Geral



## Avulso de Emendas do Relator Geral

### EMENDA DE APROPRIAÇÃO DE DESPESA

TIPO AUTOR Relator geral TIPO DE EMENDA APROPRIAÇÃO EMENDA 81001080

EMENTA Emenda de Relator-Geral para recomposição de dotações

MODALIDADE DE EMENDA Despesa - Recomposição de dotação SEQUENCIAL 000007111

ESFERA ORÇAMENTÁRIA 10 - Orçamento Fiscal

### ACRÉSCIMOS À PROGRAMAÇÃO

ÓRGÃO ORÇAMENTÁRIO 26000 - Ministério da Educação UNIDADE ORÇAMENTÁRIA 26417 - Instituto Federal da Paraíba

FUNCIONAL PROGRAMÁTICA 12.363.5012.20RG.0025

FUNÇÃO 12 - Educação SUBFUNÇÃO 363 - Ensino Profissional

PROGRAMA 5012 - Educação Profissional e Tecnológica

AÇÃO 20RG - Reestruturação e Modernização das Instituições da Rede Federal de Educação Profissional, Científica e Tecnológica

SUBTÍTULO 0025 - No Estado da Paraíba

LOCALIDADE BENEFICIADA 2500000 - Paraíba

ESPECIFICAÇÃO DO PRODUTO / UNIDADE DE MEDIDA Projeto viabilizado (unidade) META 10 QTD META A ALTERAR 0

GND	MODALIDADE DE APLICAÇÃO	RP	em R\$ 1,00 ACRÉSCIMO
4 Investimentos	90 Aplicações Diretas	2	93.591
<b>TOTAL:</b>			<b>93.591</b>

### CANCELAMENTOS COMPENSATÓRIOS

SEQUENCIAL	FONTE	GND	MODALIDADE DE APLICAÇÃO	ID	RP	em R\$ 1,00 CANCELAMENTO
000020000	100	0 Reserva de recursos do Congresso Nacional	00 Reserva de recursos do Congresso Nacional	Z	Z	93.591
<b>TOTAL:</b>						<b>93.591</b>

### JUSTIFICATIVA

De acordo com o item 10.II da Parte Especial do Parecer Preliminar, faculta-se ao Relator Geral propor emenda com vistas a recompor dotações canceladas.

### AUTOR DA EMENDA

8100 - Relator Geral

### TIPO AUTOR

Relator Geral



## Avulso de Emendas do Relator Geral

### EMENDA DE APROPRIAÇÃO DE DESPESA

TIPO AUTOR Relator geral TIPO DE EMENDA APROPRIAÇÃO EMENDA 81001081

EMENTA Emenda de Relator-Geral para recomposição de dotações

MODALIDADE DE EMENDA Despesa - Recomposição de dotação SEQUENCIAL 000007112

ESFERA ORÇAMENTÁRIA 10 - Orçamento Fiscal

### ACRÉSCIMOS À PROGRAMAÇÃO

ÓRGÃO ORÇAMENTÁRIO 26000 - Ministério da Educação UNIDADE ORÇAMENTÁRIA 26417 - Instituto Federal da Paraíba

FUNCIONAL PROGRAMÁTICA 12.363.5012.20RL.0025

FUNÇÃO 12 - Educação SUBFUNÇÃO 363 - Ensino Profissional

PROGRAMA 5012 - Educação Profissional e Tecnológica

AÇÃO 20RL - Funcionamento das Instituições da Rede Federal de Educação Profissional, Científica e Tecnológica

SUBTÍTULO 0025 - No Estado da Paraíba

LOCALIDADE BENEFICIADA 2500000 - Paraíba

ESPECIFICAÇÃO DO PRODUTO / UNIDADE DE MEDIDA Estudante matriculado (unidade) META 31.000 QTD META A ALTERAR 0

GND	MODALIDADE DE APLICAÇÃO	RP	em R\$ 1,00 ACRÉSCIMO
3 Outras Despesas Correntes	90 Aplicações Diretas	2	1.040.855
4 Investimentos	90 Aplicações Diretas	2	293.561
<b>TOTAL:</b>			<b>1.334.416</b>

### CANCELAMENTOS COMPENSATÓRIOS

SEQUENCIAL	FONTE	GND	MODALIDADE DE APLICAÇÃO	ID	RP	em R\$ 1,00 CANCELAMENTO
000020000	100	0 Reserva de recursos do Congresso Nacional	00 Reserva de recursos do Congresso Nacional	Z	Z	1.334.416
<b>TOTAL:</b>						<b>1.334.416</b>

### JUSTIFICATIVA

De acordo com o item 10.II da Parte Especial do Parecer Preliminar, faculta-se ao Relator Geral propor emenda com vistas a recompor dotações canceladas.

### AUTOR DA EMENDA

8100 - Relator Geral

### TIPO AUTOR

Relator Geral



## Avulso de Emendas do Relator Geral

### EMENDA DE APROPRIAÇÃO DE DESPESA

TIPO AUTOR	TIPO DE EMENDA	EMENDA
Relator geral	APROPRIAÇÃO	<b>81001082</b>

EMENTA  
Emenda de Relator-Geral para recomposição de dotações

MODALIDADE DE EMENDA	<b>SEQUENCIAL</b>
Despesa - Recomposição de dotação	<b>000007113</b>

ESFERA ORÇAMENTÁRIA
10 - Orçamento Fiscal

### ACRÉSCIMOS À PROGRAMAÇÃO

ÓRGÃO ORÇAMENTÁRIO	UNIDADE ORÇAMENTÁRIA
26000 - Ministério da Educação	26417 - Instituto Federal da Paraíba

<b>FUNCIONAL PROGRAMÁTICA</b>	<b>12.363.5012.2994.0025</b>
-------------------------------	------------------------------

FUNÇÃO	SUBFUNÇÃO
12 - Educação	363 - Ensino Profissional

PROGRAMA
5012 - Educação Profissional e Tecnológica

AÇÃO
2994 - Assistência aos Estudantes das Instituições Federais de Educação Profissional e Tecnológica

SUBTÍTULO
0025 - No Estado da Paraíba

LOCALIDADE BENEFICIADA
2500000 - Paraíba

ESPECIFICAÇÃO DO PRODUTO / UNIDADE DE MEDIDA	META	QTD META A ALTERAR
Estudante assistido (unidade)	9.374	0

GND	MODALIDADE DE APLICAÇÃO	RP	<i>em R\$ 1,00</i> ACRÉSCIMO
3 Outras Despesas Correntes	90 Aplicações Diretas	2	337.441
<b>TOTAL:</b>			<b>337.441</b>

### CANCELAMENTOS COMPENSATÓRIOS

SEQUENCIAL	FUNTE	GND	MODALIDADE DE APLICAÇÃO	ID	RP	<i>em R\$ 1,00</i> CANCELAMENTO
000020000	100	0 Reserva de recursos do Congresso Nacional	00 Reserva de recursos do Congresso Nacional	Z	Z	337.441
<b>TOTAL:</b>						<b>337.441</b>

### JUSTIFICATIVA

De acordo com o item 10.II da Parte Especial do Parecer Preliminar, faculta-se ao Relator Geral propor emenda com vistas a recompor dotações canceladas.

### AUTOR DA EMENDA

8100 - Relator Geral

### TIPO AUTOR

Relator Geral



## Avulso de Emendas do Relator Geral

### EMENDA DE APROPRIAÇÃO DE DESPESA

TIPO AUTOR Relator geral TIPO DE EMENDA APROPRIAÇÃO EMENDA 81001083

EMENTA Emenda de Relator-Geral para recomposição de dotações

MODALIDADE DE EMENDA Despesa - Recomposição de dotação SEQUENCIAL 000007117

ESFERA ORÇAMENTÁRIA 10 - Orçamento Fiscal

### ACRÉSCIMOS À PROGRAMAÇÃO

ÓRGÃO ORÇAMENTÁRIO 26000 - Ministério da Educação UNIDADE ORÇAMENTÁRIA 26418 - Instituto Federal de Pernambuco

FUNCIONAL PROGRAMÁTICA 12.122.0032.216H.0026

FUNÇÃO 12 - Educação SUBFUNÇÃO 122 - Administração Geral

PROGRAMA 0032 - Programa de Gestão e Manutenção do Poder Executivo

AÇÃO 216H - Ajuda de Custo para Moradia ou Auxílio-Moradia a Agentes Públicos

SUBTÍTULO 0026 - No Estado de Pernambuco

LOCALIDADE BENEFICIADA 2600000 - Pernambuco

ESPECIFICAÇÃO DO PRODUTO / UNIDADE DE MEDIDA Agente público beneficiado (unidade) META 5 QTD META A ALTERAR 0

GND	MODALIDADE DE APLICAÇÃO	RP	em R\$ 1,00 ACRÉSCIMO
3 Outras Despesas Correntes	90 Aplicações Diretas	2	2.478
<b>TOTAL:</b>			<b>2.478</b>

### CANCELAMENTOS COMPENSATÓRIOS

SEQUENCIAL	FONTE	GND	MODALIDADE DE APLICAÇÃO	ID	RP	em R\$ 1,00 CANCELAMENTO
000020000	100	0 Reserva de recursos do Congresso Nacional	00 Reserva de recursos do Congresso Nacional	Z	Z	2.478
<b>TOTAL:</b>						<b>2.478</b>

### JUSTIFICATIVA

De acordo com o item 10.II da Parte Especial do Parecer Preliminar, faculta-se ao Relator Geral propor emenda com vistas a recompor dotações canceladas.

### AUTOR DA EMENDA

8100 - Relator Geral

### TIPO AUTOR

Relator Geral



## Avulso de Emendas do Relator Geral

### EMENDA DE APROPRIAÇÃO DE DESPESA

TIPO AUTOR Relator geral TIPO DE EMENDA APROPRIAÇÃO EMENDA 81001084

EMENTA Emenda de Relator-Geral para recomposição de dotações

MODALIDADE DE EMENDA Despesa - Recomposição de dotação SEQUENCIAL 000007118

ESFERA ORÇAMENTÁRIA 10 - Orçamento Fiscal

### ACRÉSCIMOS À PROGRAMAÇÃO

ÓRGÃO ORÇAMENTÁRIO 26000 - Ministério da Educação UNIDADE ORÇAMENTÁRIA 26418 - Instituto Federal de Pernambuco

FUNCIONAL PROGRAMÁTICA 12.128.0032.4572.0026

FUNÇÃO 12 - Educação SUBFUNÇÃO 128 - Formação de Recursos Humanos

PROGRAMA 0032 - Programa de Gestão e Manutenção do Poder Executivo

AÇÃO 4572 - Capacitação de Servidores Públicos Federais em Processo de Qualificação e Requalificação

SUBTÍTULO 0026 - No Estado de Pernambuco

LOCALIDADE BENEFICIADA 2600000 - Pernambuco

ESPECIFICAÇÃO DO PRODUTO / UNIDADE DE MEDIDA Servidor capacitado (unidade) META 800 QTD META A ALTERAR 0

GND	MODALIDADE DE APLICAÇÃO	RP	em R\$ 1,00 ACRÉSCIMO
3 Outras Despesas Correntes	90 Aplicações Diretas	2	21.552
<b>TOTAL:</b>			<b>21.552</b>

### CANCELAMENTOS COMPENSATÓRIOS

SEQUENCIAL	FONTE	GND	MODALIDADE DE APLICAÇÃO	ID	RP	em R\$ 1,00 CANCELAMENTO
000020000	100	0 Reserva de recursos do Congresso Nacional	00 Reserva de recursos do Congresso Nacional	Z	Z	21.552
<b>TOTAL:</b>						<b>21.552</b>

### JUSTIFICATIVA

De acordo com o item 10.II da Parte Especial do Parecer Preliminar, faculta-se ao Relator Geral propor emenda com vistas a recompor dotações canceladas.

AUTOR DA EMENDA 8100 - Relator Geral TIPO AUTOR Relator Geral



## Avulso de Emendas do Relator Geral

### EMENDA DE APROPRIAÇÃO DE DESPESA

TIPO AUTOR Relator geral TIPO DE EMENDA APROPRIAÇÃO EMENDA 81001085

EMENTA Emenda de Relator-Geral para recomposição de dotações

MODALIDADE DE EMENDA Despesa - Recomposição de dotação SEQUENCIAL 000007121

ESFERA ORÇAMENTÁRIA 10 - Orçamento Fiscal

### ACRÉSCIMOS À PROGRAMAÇÃO

ÓRGÃO ORÇAMENTÁRIO 26000 - Ministério da Educação UNIDADE ORÇAMENTÁRIA 26418 - Instituto Federal de Pernambuco

FUNCIONAL PROGRAMÁTICA 28.846.0910.00PW.0001

FUNÇÃO 28 - Encargos Especiais SUBFUNÇÃO 846 - Outros Encargos Especiais

PROGRAMA 0910 - Operações Especiais: Gestão da Participação em Organismos e Entidades Nacionais e Internacionais

AÇÃO 00PW - Contribuições a Entidades Nacionais sem Exigência de Programação Específica

SUBTÍTULO 0001 - Nacional

LOCALIDADE BENEFICIADA 9000000 - Nacional

ESPECIFICAÇÃO DO PRODUTO / UNIDADE DE MEDIDA META QTD META A ALTERAR

GND	MODALIDADE DE APLICAÇÃO	RP	em R\$ 1,00 ACRÉSCIMO
3 Outras Despesas Correntes	50 Transferências a Instituições Privadas sem Fins Lucrativos	2	1.924
<b>TOTAL:</b>			<b>1.924</b>

### CANCELAMENTOS COMPENSATÓRIOS

SEQUENCIAL	FUNTE	GND	MODALIDADE DE APLICAÇÃO	ID	RP	em R\$ 1,00 CANCELAMENTO
000020000	100	0 Reserva de recursos do Congresso Nacional	00 Reserva de recursos do Congresso Nacional	Z	Z	1.924
<b>TOTAL:</b>						<b>1.924</b>

### JUSTIFICATIVA

De acordo com o item 10.II da Parte Especial do Parecer Preliminar, faculta-se ao Relator Geral propor emenda com vistas a recompor dotações canceladas.

### AUTOR DA EMENDA

8100 - Relator Geral

### TIPO AUTOR

Relator Geral





## Avulso de Emendas do Relator Geral

### EMENDA DE APROPRIAÇÃO DE DESPESA

TIPO AUTOR Relator geral TIPO DE EMENDA APROPRIAÇÃO EMENDA 81001086

EMENTA Emenda de Relator-Geral para recomposição de dotações

MODALIDADE DE EMENDA Despesa - Recomposição de dotação SEQUENCIAL 000007123

ESFERA ORÇAMENTÁRIA 10 - Orçamento Fiscal

### ACRÉSCIMOS À PROGRAMAÇÃO

ÓRGÃO ORÇAMENTÁRIO 26000 - Ministério da Educação UNIDADE ORÇAMENTÁRIA 26418 - Instituto Federal de Pernambuco

FUNCIONAL PROGRAMÁTICA 12.363.5012.20RL.0026

FUNÇÃO 12 - Educação SUBFUNÇÃO 363 - Ensino Profissional

PROGRAMA 5012 - Educação Profissional e Tecnológica

AÇÃO 20RL - Funcionamento das Instituições da Rede Federal de Educação Profissional, Científica e Tecnológica

SUBTÍTULO 0026 - No Estado de Pernambuco

LOCALIDADE BENEFICIADA 2600000 - Pernambuco

ESPECIFICAÇÃO DO PRODUTO / UNIDADE DE MEDIDA Estudante matriculado (unidade) META 39.736 QTD META A ALTERAR 0

GND	MODALIDADE DE APLICAÇÃO	RP	em R\$ 1,00 ACRÉSCIMO
3 Outras Despesas Correntes	90 Aplicações Diretas	2	1.243.112
4 Investimentos	90 Aplicações Diretas	2	77.577
<b>TOTAL:</b>			<b>1.320.689</b>

### CANCELAMENTOS COMPENSATÓRIOS

SEQUENCIAL	FONTE	GND	MODALIDADE DE APLICAÇÃO	ID	RP	em R\$ 1,00 CANCELAMENTO
000020000	100	0	Reserva de recursos do Congresso Nacional	00	Reserva de recursos do Congresso Nacional	Z Z 1.320.689
<b>TOTAL:</b>						<b>1.320.689</b>

### JUSTIFICATIVA

De acordo com o item 10.II da Parte Especial do Parecer Preliminar, faculta-se ao Relator Geral propor emenda com vistas a recompor dotações canceladas.

### AUTOR DA EMENDA

8100 - Relator Geral TIPO AUTOR Relator Geral



## Avulso de Emendas do Relator Geral

### EMENDA DE APROPRIAÇÃO DE DESPESA

TIPO AUTOR Relator geral TIPO DE EMENDA APROPRIAÇÃO EMENDA 81001087

EMENTA Emenda de Relator-Geral para recomposição de dotações

MODALIDADE DE EMENDA Despesa - Recomposição de dotação SEQUENCIAL 000007124

ESFERA ORÇAMENTÁRIA 10 - Orçamento Fiscal

### ACRÉSCIMOS À PROGRAMAÇÃO

ÓRGÃO ORÇAMENTÁRIO 26000 - Ministério da Educação UNIDADE ORÇAMENTÁRIA 26418 - Instituto Federal de Pernambuco

FUNCIONAL PROGRAMÁTICA 12.363.5012.2994.0026

FUNÇÃO 12 - Educação SUBFUNÇÃO 363 - Ensino Profissional

PROGRAMA 5012 - Educação Profissional e Tecnológica

AÇÃO 2994 - Assistência aos Estudantes das Instituições Federais de Educação Profissional e Tecnológica

SUBTÍTULO 0026 - No Estado de Pernambuco

LOCALIDADE BENEFICIADA 2600000 - Pernambuco

ESPECIFICAÇÃO DO PRODUTO / UNIDADE DE MEDIDA Estudante assistido (unidade) META 9.728 QTD META A ALTERAR 0

GND	MODALIDADE DE APLICAÇÃO	RP	em R\$ 1,00 ACRÉSCIMO
3 Outras Despesas Correntes	90 Aplicações Diretas	2	370.516
<b>TOTAL:</b>			<b>370.516</b>

### CANCELAMENTOS COMPENSATÓRIOS

SEQUENCIAL	FONTE	GND	MODALIDADE DE APLICAÇÃO	ID	RP	em R\$ 1,00 CANCELAMENTO
000020000	100	0 Reserva de recursos do Congresso Nacional	00 Reserva de recursos do Congresso Nacional	Z	Z	370.516
<b>TOTAL:</b>						<b>370.516</b>

### JUSTIFICATIVA

De acordo com o item 10.II da Parte Especial do Parecer Preliminar, faculta-se ao Relator Geral propor emenda com vistas a recompor dotações canceladas.

### AUTOR DA EMENDA

8100 - Relator Geral

### TIPO AUTOR

Relator Geral



## Avulso de Emendas do Relator Geral

### EMENDA DE APROPRIAÇÃO DE DESPESA

TIPO AUTOR Relator geral TIPO DE EMENDA APROPRIAÇÃO EMENDA 81001088

EMENTA Emenda de Relator-Geral para recomposição de dotações

MODALIDADE DE EMENDA Despesa - Recomposição de dotação SEQUENCIAL 000007128

ESFERA ORÇAMENTÁRIA 10 - Orçamento Fiscal

### ACRÉSCIMOS À PROGRAMAÇÃO

ÓRGÃO ORÇAMENTÁRIO 26000 - Ministério da Educação UNIDADE ORÇAMENTÁRIA 26419 - Instituto Federal do Rio Grande do Sul

FUNCIONAL PROGRAMÁTICA 12.122.0032.216H.0043

FUNÇÃO 12 - Educação SUBFUNÇÃO 122 - Administração Geral

PROGRAMA 0032 - Programa de Gestão e Manutenção do Poder Executivo

AÇÃO 216H - Ajuda de Custo para Moradia ou Auxílio-Moradia a Agentes Públicos

SUBTÍTULO 0043 - No Estado do Rio Grande do Sul

LOCALIDADE BENEFICIADA 4300000 - Rio Grande do Sul

ESPECIFICAÇÃO DO PRODUTO / UNIDADE DE MEDIDA Agente público beneficiado (unidade) META 14 QTD META A ALTERAR 0

GND	MODALIDADE DE APLICAÇÃO	RP	em R\$ 1,00 ACRÉSCIMO
3 Outras Despesas Correntes	90 Aplicações Diretas	2	7.390
<b>TOTAL:</b>			<b>7.390</b>

### CANCELAMENTOS COMPENSATÓRIOS

SEQUENCIAL	FONTE	GND	MODALIDADE DE APLICAÇÃO	ID	RP	em R\$ 1,00 CANCELAMENTO
000020000	100	0 Reserva de recursos do Congresso Nacional	00 Reserva de recursos do Congresso Nacional	Z	Z	7.390
<b>TOTAL:</b>						<b>7.390</b>

### JUSTIFICATIVA

De acordo com o item 10.II da Parte Especial do Parecer Preliminar, faculta-se ao Relator Geral propor emenda com vistas a recompor dotações canceladas.

### AUTOR DA EMENDA

8100 - Relator Geral

### TIPO AUTOR

Relator Geral



## Avulso de Emendas do Relator Geral

### EMENDA DE APROPRIAÇÃO DE DESPESA

TIPO AUTOR	Relator geral	TIPO DE EMENDA	APROPRIAÇÃO	EMENDA	81001089
EMENTA	Emenda de Relator-Geral para recomposição de dotações				
MODALIDADE DE EMENDA	Despesa - Recomposição de dotação	SEQUENCIAL	000007129		
ESFERA ORÇAMENTÁRIA	10 - Orçamento Fiscal				

### ACRÉSCIMOS À PROGRAMAÇÃO

ÓRGÃO ORÇAMENTÁRIO	26000 - Ministério da Educação	UNIDADE ORÇAMENTÁRIA	26419 - Instituto Federal do Rio Grande do Sul
--------------------	--------------------------------	----------------------	--

### FUNCIONAL PROGRAMÁTICA 12.128.0032.4572.0043

FUNÇÃO	12 - Educação	SUBFUNÇÃO	128 - Formação de Recursos Humanos
PROGRAMA	0032 - Programa de Gestão e Manutenção do Poder Executivo		
AÇÃO	4572 - Capacitação de Servidores Públicos Federais em Processo de Qualificação e Requalificação		
SUBTÍTULO	0043 - No Estado do Rio Grande do Sul		
LOCALIDADE BENEFICIADA	4300000 - Rio Grande do Sul		

ESPECIFICAÇÃO DO PRODUTO / UNIDADE DE MEDIDA	META	QTD META A ALTERAR
Servidor capacitado (unidade)	600	0

GND	MODALIDADE DE APLICAÇÃO	RP	em R\$ 1,00	ACRÉSCIMO
3 Outras Despesas Correntes	90 Aplicações Diretas	2		36.410
<b>TOTAL:</b>				<b>36.410</b>

### CANCELAMENTOS COMPENSATÓRIOS

SEQUENCIAL	FUNTE	GND	MODALIDADE DE APLICAÇÃO	ID	RP	em R\$ 1,00	CANCELAMENTO
000020000	100	0 Reserva de recursos do Congresso Nacional	00 Reserva de recursos do Congresso Nacional	Z	Z		36.410
<b>TOTAL:</b>							<b>36.410</b>

### JUSTIFICATIVA

De acordo com o item 10.II da Parte Especial do Parecer Preliminar, faculta-se ao Relator Geral propor emenda com vistas a recompor dotações canceladas.

### AUTOR DA EMENDA

8100 - Relator Geral

### TIPO AUTOR

Relator Geral



## Avulso de Emendas do Relator Geral

### EMENDA DE APROPRIAÇÃO DE DESPESA

TIPO AUTOR Relator geral TIPO DE EMENDA APROPRIAÇÃO EMENDA 81001090

EMENTA Emenda de Relator-Geral para recomposição de dotações

MODALIDADE DE EMENDA Despesa - Recomposição de dotação SEQUENCIAL 000007133

ESFERA ORÇAMENTÁRIA 10 - Orçamento Fiscal

### ACRÉSCIMOS À PROGRAMAÇÃO

ÓRGÃO ORÇAMENTÁRIO 26000 - Ministério da Educação UNIDADE ORÇAMENTÁRIA 26419 - Instituto Federal do Rio Grande do Sul

FUNCIONAL PROGRAMÁTICA 28.846.0910.00PW.0001

FUNÇÃO 28 - Encargos Especiais SUBFUNÇÃO 846 - Outros Encargos Especiais

PROGRAMA 0910 - Operações Especiais: Gestão da Participação em Organismos e Entidades Nacionais e Internacionais

AÇÃO 00PW - Contribuições a Entidades Nacionais sem Exigência de Programação Específica

SUBTÍTULO 0001 - Nacional

LOCALIDADE BENEFICIADA 9000000 - Nacional

ESPECIFICAÇÃO DO PRODUTO / UNIDADE DE MEDIDA META QTD META A ALTERAR

GND	MODALIDADE DE APLICAÇÃO	RP	em R\$ 1,00 ACRÉSCIMO
3 Outras Despesas Correntes	50 Transferências a Instituições Privadas sem Fins Lucrativos	2	1.546
<b>TOTAL:</b>			<b>1.546</b>

### CANCELAMENTOS COMPENSATÓRIOS

SEQUENCIAL	FUNTE	GND	MODALIDADE DE APLICAÇÃO	ID	RP	em R\$ 1,00 CANCELAMENTO
000020000	100	0 Reserva de recursos do Congresso Nacional	00 Reserva de recursos do Congresso Nacional	Z	Z	1.546
<b>TOTAL:</b>						<b>1.546</b>

### JUSTIFICATIVA

De acordo com o item 10.II da Parte Especial do Parecer Preliminar, faculta-se ao Relator Geral propor emenda com vistas a recompor dotações canceladas.

### AUTOR DA EMENDA

8100 - Relator Geral TIPO AUTOR Relator Geral



## Avulso de Emendas do Relator Geral

### EMENDA DE APROPRIAÇÃO DE DESPESA

TIPO AUTOR Relator geral TIPO DE EMENDA APROPRIAÇÃO EMENDA 81001091

EMENTA Emenda de Relator-Geral para recomposição de dotações

MODALIDADE DE EMENDA Despesa - Recomposição de dotação SEQUENCIAL 000007135

ESFERA ORÇAMENTÁRIA 10 - Orçamento Fiscal

### ACRÉSCIMOS À PROGRAMAÇÃO

ÓRGÃO ORÇAMENTÁRIO 26000 - Ministério da Educação UNIDADE ORÇAMENTÁRIA 26419 - Instituto Federal do Rio Grande do Sul

FUNCIONAL PROGRAMÁTICA 12.363.5012.20RL.0043

FUNÇÃO 12 - Educação SUBFUNÇÃO 363 - Ensino Profissional

PROGRAMA 5012 - Educação Profissional e Tecnológica

AÇÃO 20RL - Funcionamento das Instituições da Rede Federal de Educação Profissional, Científica e Tecnológica

SUBTÍTULO 0043 - No Estado do Rio Grande do Sul

LOCALIDADE BENEFICIADA 4300000 - Rio Grande do Sul

ESPECIFICAÇÃO DO PRODUTO / UNIDADE DE MEDIDA Estudante matriculado (unidade) META 24.000 QTD META A ALTERAR 0

GND	MODALIDADE DE APLICAÇÃO	RP	em R\$ 1,00 ACRÉSCIMO
3 Outras Despesas Correntes	90 Aplicações Diretas	2	939.829
4 Investimentos	90 Aplicações Diretas	2	211.046
<b>TOTAL:</b>			<b>1.150.875</b>

### CANCELAMENTOS COMPENSATÓRIOS

SEQUENCIAL	FONTE	GND	MODALIDADE DE APLICAÇÃO	ID	RP	em R\$ 1,00 CANCELAMENTO
000020000	100	0 Reserva de recursos do Congresso Nacional	00 Reserva de recursos do Congresso Nacional	Z	Z	1.150.875
<b>TOTAL:</b>						<b>1.150.875</b>

### JUSTIFICATIVA

De acordo com o item 10.II da Parte Especial do Parecer Preliminar, faculta-se ao Relator Geral propor emenda com vistas a recompor dotações canceladas.

AUTOR DA EMENDA 8100 - Relator Geral TIPO AUTOR Relator Geral



## Avulso de Emendas do Relator Geral

### EMENDA DE APROPRIAÇÃO DE DESPESA

TIPO AUTOR Relator geral TIPO DE EMENDA APROPRIAÇÃO EMENDA 81001092

EMENTA Emenda de Relator-Geral para recomposição de dotações

MODALIDADE DE EMENDA Despesa - Recomposição de dotação SEQUENCIAL 000007136

ESFERA ORÇAMENTÁRIA 10 - Orçamento Fiscal

### ACRÉSCIMOS À PROGRAMAÇÃO

ÓRGÃO ORÇAMENTÁRIO 26000 - Ministério da Educação UNIDADE ORÇAMENTÁRIA 26419 - Instituto Federal do Rio Grande do Sul

FUNCIONAL PROGRAMÁTICA 12.363.5012.2994.0043

FUNÇÃO 12 - Educação SUBFUNÇÃO 363 - Ensino Profissional

PROGRAMA 5012 - Educação Profissional e Tecnológica

AÇÃO 2994 - Assistência aos Estudantes das Instituições Federais de Educação Profissional e Tecnológica

SUBTÍTULO 0043 - No Estado do Rio Grande do Sul

LOCALIDADE BENEFICIADA 4300000 - Rio Grande do Sul

ESPECIFICAÇÃO DO PRODUTO / UNIDADE DE MEDIDA Estudante assistido (unidade) META 24.000 QTD META A ALTERAR 0

GND	MODALIDADE DE APLICAÇÃO	RP	em R\$ 1,00 ACRÉSCIMO
3 Outras Despesas Correntes	90 Aplicações Diretas	2	297.745
<b>TOTAL:</b>			<b>297.745</b>

### CANCELAMENTOS COMPENSATÓRIOS

SEQUENCIAL	FONTE	GND	MODALIDADE DE APLICAÇÃO	ID	RP	em R\$ 1,00 CANCELAMENTO
000020000	100	0 Reserva de recursos do Congresso Nacional	00 Reserva de recursos do Congresso Nacional	Z	Z	297.745
<b>TOTAL:</b>						<b>297.745</b>

### JUSTIFICATIVA

De acordo com o item 10.II da Parte Especial do Parecer Preliminar, faculta-se ao Relator Geral propor emenda com vistas a recompor dotações canceladas.

### AUTOR DA EMENDA

8100 - Relator Geral

### TIPO AUTOR

Relator Geral



## Avulso de Emendas do Relator Geral

### EMENDA DE APROPRIAÇÃO DE DESPESA

TIPO AUTOR Relator geral TIPO DE EMENDA APROPRIAÇÃO EMENDA 81001093

EMENTA Emenda de Relator-Geral para recomposição de dotações

MODALIDADE DE EMENDA Despesa - Recomposição de dotação SEQUENCIAL 000007140

ESFERA ORÇAMENTÁRIA 10 - Orçamento Fiscal

### ACRÉSCIMOS À PROGRAMAÇÃO

ÓRGÃO ORÇAMENTÁRIO 26000 - Ministério da Educação UNIDADE ORÇAMENTÁRIA 26420 - Instituto Federal Farroupilha

FUNCIONAL PROGRAMÁTICA 12.122.0032.216H.0043

FUNÇÃO 12 - Educação SUBFUNÇÃO 122 - Administração Geral

PROGRAMA 0032 - Programa de Gestão e Manutenção do Poder Executivo

AÇÃO 216H - Ajuda de Custo para Moradia ou Auxílio-Moradia a Agentes Públicos

SUBTÍTULO 0043 - No Estado do Rio Grande do Sul

LOCALIDADE BENEFICIADA 4300000 - Rio Grande do Sul

ESPECIFICAÇÃO DO PRODUTO / UNIDADE DE MEDIDA Agente público beneficiado (unidade) META 10 QTD META A ALTERAR 0

GND	MODALIDADE DE APLICAÇÃO	RP	em R\$ 1,00 ACRÉSCIMO
3 Outras Despesas Correntes	90 Aplicações Diretas	2	3.442
<b>TOTAL:</b>			<b>3.442</b>

### CANCELAMENTOS COMPENSATÓRIOS

SEQUENCIAL	FONTE	GND	MODALIDADE DE APLICAÇÃO	ID	RP	em R\$ 1,00 CANCELAMENTO
000020000	100	0 Reserva de recursos do Congresso Nacional	00 Reserva de recursos do Congresso Nacional	Z	Z	3.442
<b>TOTAL:</b>						<b>3.442</b>

### JUSTIFICATIVA

De acordo com o item 10.II da Parte Especial do Parecer Preliminar, faculta-se ao Relator Geral propor emenda com vistas a recompor dotações canceladas.

### AUTOR DA EMENDA

8100 - Relator Geral

### TIPO AUTOR

Relator Geral





## Avulso de Emendas do Relator Geral

### EMENDA DE APROPRIAÇÃO DE DESPESA

TIPO AUTOR	TIPO DE EMENDA	EMENDA
Relator geral	APROPRIAÇÃO	<b>81001094</b>

EMENTA  
 Emenda de Relator-Geral para recomposição de dotações

MODALIDADE DE EMENDA	<b>SEQUENCIAL</b>
Despesa - Recomposição de dotação	<b>000007141</b>

ESFERA ORÇAMENTÁRIA  
 10 - Orçamento Fiscal

### ACRÉSCIMOS À PROGRAMAÇÃO

ÓRGÃO ORÇAMENTÁRIO	UNIDADE ORÇAMENTÁRIA
26000 - Ministério da Educação	26420 - Instituto Federal Farroupilha

**FUNCIONAL PROGRAMÁTICA**      **12.128.0032.4572.0043**

FUNÇÃO	SUBFUNÇÃO
12 - Educação	128 - Formação de Recursos Humanos

PROGRAMA  
 0032 - Programa de Gestão e Manutenção do Poder Executivo

AÇÃO  
 4572 - Capacitação de Servidores Públicos Federais em Processo de Qualificação e Requalificação

SUBTÍTULO  
 0043 - No Estado do Rio Grande do Sul

LOCALIDADE BENEFICIADA  
 4300000 - Rio Grande do Sul

ESPECIFICAÇÃO DO PRODUTO / UNIDADE DE MEDIDA	META	QTD META A ALTERAR
Servidor capacitado (unidade)	400	0

GND	MODALIDADE DE APLICAÇÃO	RP	<i>em R\$ 1,00</i> ACRÉSCIMO
3 Outras Despesas Correntes	90 Aplicações Diretas	2	11.834
<b>TOTAL:</b>			<b>11.834</b>

### CANCELAMENTOS COMPENSATÓRIOS

SEQUENCIAL	FORTE	GND	MODALIDADE DE APLICAÇÃO	ID	RP	<i>em R\$ 1,00</i> CANCELAMENTO
000020000	100	0 Reserva de recursos do Congresso Nacional	00 Reserva de recursos do Congresso Nacional	Z	Z	11.834
<b>TOTAL:</b>						<b>11.834</b>

### JUSTIFICATIVA

De acordo com o item 10.II da Parte Especial do Parecer Preliminar, faculta-se ao Relator Geral propor emenda com vistas a recompor dotações canceladas.

<b>AUTOR DA EMENDA</b>	<b>TIPO AUTOR</b>
8100 - Relator Geral	Relator Geral



## Avulso de Emendas do Relator Geral

### EMENDA DE APROPRIAÇÃO DE DESPESA

TIPO AUTOR Relator geral	TIPO DE EMENDA APROPRIAÇÃO	<b>EMENDA 81001095</b>
EMENTA Emenda de Relator-Geral para recomposição de dotações		
MODALIDADE DE EMENDA Despesa - Recomposição de dotação	<b>SEQUENCIAL 000007142</b>	
ESFERA ORÇAMENTÁRIA 10 - Orçamento Fiscal		

### ACRÉSCIMOS À PROGRAMAÇÃO

ÓRGÃO ORÇAMENTÁRIO 26000 - Ministério da Educação	UNIDADE ORÇAMENTÁRIA 26420 - Instituto Federal Farroupilha
--	---

### FUNCIONAL PROGRAMÁTICA 12.131.0032.4641.0043

FUNÇÃO 12 - Educação	SUBFUNÇÃO 131 - Comunicação Social
PROGRAMA 0032 - Programa de Gestão e Manutenção do Poder Executivo	
AÇÃO 4641 - Publicidade de Utilidade Pública	
SUBTÍTULO 0043 - No Estado do Rio Grande do Sul	
LOCALIDADE BENEFICIADA 4300000 - Rio Grande do Sul	

ESPECIFICAÇÃO DO PRODUTO / UNIDADE DE MEDIDA	META	QTD META A ALTERAR
--	------	--------------------

GND	MODALIDADE DE APLICAÇÃO	RP	em R\$ 1,00 ACRÉSCIMO
3 Outras Despesas Correntes	90 Aplicações Diretas	2	4.590
<b>TOTAL:</b>			<b>4.590</b>

### CANCELAMENTOS COMPENSATÓRIOS

SEQUENCIAL	FUNTE	GND	MODALIDADE DE APLICAÇÃO	ID	RP	em R\$ 1,00 CANCELAMENTO
000020000	100	0 Reserva de recursos do Congresso Nacional	00 Reserva de recursos do Congresso Nacional	Z	Z	4.590
<b>TOTAL:</b>						<b>4.590</b>

### JUSTIFICATIVA

De acordo com o item 10.II da Parte Especial do Parecer Preliminar, faculta-se ao Relator Geral propor emenda com vistas a recompor dotações canceladas.

### AUTOR DA EMENDA

8100 - Relator Geral

### TIPO AUTOR

Relator Geral



## Avulso de Emendas do Relator Geral

### EMENDA DE APROPRIAÇÃO DE DESPESA

TIPO AUTOR Relator geral TIPO DE EMENDA APROPRIAÇÃO EMENDA 81001096

EMENTA Emenda de Relator-Geral para recomposição de dotações

MODALIDADE DE EMENDA Despesa - Recomposição de dotação SEQUENCIAL 000007145

ESFERA ORÇAMENTÁRIA 10 - Orçamento Fiscal

### ACRÉSCIMOS À PROGRAMAÇÃO

ÓRGÃO ORÇAMENTÁRIO 26000 - Ministério da Educação UNIDADE ORÇAMENTÁRIA 26420 - Instituto Federal Farroupilha

FUNCIONAL PROGRAMÁTICA 28.846.0910.000Q.0002

FUNÇÃO 28 - Encargos Especiais SUBFUNÇÃO 846 - Outros Encargos Especiais

PROGRAMA 0910 - Operações Especiais: Gestão da Participação em Organismos e Entidades Nacionais e Internacionais

AÇÃO 000Q - Contribuições a Organismos Internacionais sem Exigência de Programação Específica

SUBTÍTULO 0002 - Exterior

LOCALIDADE BENEFICIADA 8000000 - Exterior

ESPECIFICAÇÃO DO PRODUTO / UNIDADE DE MEDIDA META QTD META A ALTERAR

GND	MODALIDADE DE APLICAÇÃO	RP	em R\$ 1,00	ACRÉSCIMO
3 Outras Despesas Correntes	80 Transferências ao Exterior	2		137
<b>TOTAL:</b>				<b>137</b>

### CANCELAMENTOS COMPENSATÓRIOS

SEQUENCIAL	FUNTE	GND	MODALIDADE DE APLICAÇÃO	ID	RP	em R\$ 1,00	CANCELAMENTO
000020000	100	0 Reserva de recursos do Congresso Nacional	00 Reserva de recursos do Congresso Nacional	Z	Z		137
<b>TOTAL:</b>							<b>137</b>

### JUSTIFICATIVA

De acordo com o item 10.II da Parte Especial do Parecer Preliminar, faculta-se ao Relator Geral propor emenda com vistas a recompor dotações canceladas.

### AUTOR DA EMENDA

8100 - Relator Geral

### TIPO AUTOR

Relator Geral



## Avulso de Emendas do Relator Geral

### EMENDA DE APROPRIAÇÃO DE DESPESA

TIPO AUTOR Relator geral TIPO DE EMENDA APROPRIAÇÃO EMENDA 81001097

EMENTA Emenda de Relator-Geral para recomposição de dotações

MODALIDADE DE EMENDA Despesa - Recomposição de dotação SEQUENCIAL 000007146

ESFERA ORÇAMENTÁRIA 10 - Orçamento Fiscal

### ACRÉSCIMOS À PROGRAMAÇÃO

ÓRGÃO ORÇAMENTÁRIO 26000 - Ministério da Educação UNIDADE ORÇAMENTÁRIA 26420 - Instituto Federal Farroupilha

FUNCIONAL PROGRAMÁTICA 28.846.0910.00PW.0001

FUNÇÃO 28 - Encargos Especiais SUBFUNÇÃO 846 - Outros Encargos Especiais

PROGRAMA 0910 - Operações Especiais: Gestão da Participação em Organismos e Entidades Nacionais e Internacionais

AÇÃO 00PW - Contribuições a Entidades Nacionais sem Exigência de Programação Específica

SUBTÍTULO 0001 - Nacional

LOCALIDADE BENEFICIADA 9000000 - Nacional

ESPECIFICAÇÃO DO PRODUTO / UNIDADE DE MEDIDA META QTD META A ALTERAR

GND	MODALIDADE DE APLICAÇÃO	RP	em R\$ 1,00 ACRÉSCIMO
3 Outras Despesas Correntes	50 Transferências a Instituições Privadas sem Fins Lucrativos	2	1.340
<b>TOTAL:</b>			<b>1.340</b>

### CANCELAMENTOS COMPENSATÓRIOS

SEQUENCIAL	FUNTE	GND	MODALIDADE DE APLICAÇÃO	ID	RP	em R\$ 1,00 CANCELAMENTO
000020000	100	0 Reserva de recursos do Congresso Nacional	00 Reserva de recursos do Congresso Nacional	Z	Z	1.340
<b>TOTAL:</b>						<b>1.340</b>

### JUSTIFICATIVA

De acordo com o item 10.II da Parte Especial do Parecer Preliminar, faculta-se ao Relator Geral propor emenda com vistas a recompor dotações canceladas.

### AUTOR DA EMENDA

8100 - Relator Geral

### TIPO AUTOR

Relator Geral



## Avulso de Emendas do Relator Geral

### EMENDA DE APROPRIAÇÃO DE DESPESA

TIPO AUTOR Relator geral TIPO DE EMENDA APROPRIAÇÃO EMENDA 81001098

EMENTA Emenda de Relator-Geral para recomposição de dotações

MODALIDADE DE EMENDA Despesa - Recomposição de dotação SEQUENCIAL 000007148

ESFERA ORÇAMENTÁRIA 10 - Orçamento Fiscal

### ACRÉSCIMOS À PROGRAMAÇÃO

ÓRGÃO ORÇAMENTÁRIO 26000 - Ministério da Educação UNIDADE ORÇAMENTÁRIA 26420 - Instituto Federal Farroupilha

FUNCIONAL PROGRAMÁTICA 12.363.5012.20RL.0043

FUNÇÃO 12 - Educação SUBFUNÇÃO 363 - Ensino Profissional

PROGRAMA 5012 - Educação Profissional e Tecnológica

AÇÃO 20RL - Funcionamento das Instituições da Rede Federal de Educação Profissional, Científica e Tecnológica

SUBTÍTULO 0043 - No Estado do Rio Grande do Sul

LOCALIDADE BENEFICIADA 4300000 - Rio Grande do Sul

ESPECIFICAÇÃO DO PRODUTO / UNIDADE DE MEDIDA Estudante matriculado (unidade) META 12.000 QTD META A ALTERAR 0

GND	MODALIDADE DE APLICAÇÃO	RP	em R\$ 1,00 ACRÉSCIMO
3 Outras Despesas Correntes	90 Aplicações Diretas	2	793.901
4 Investimentos	90 Aplicações Diretas	2	118.781
<b>TOTAL:</b>			<b>912.682</b>

### CANCELAMENTOS COMPENSATÓRIOS

SEQUENCIAL	FONTE	GND	MODALIDADE DE APLICAÇÃO	ID	RP	em R\$ 1,00 CANCELAMENTO
000020000	100	0 Reserva de recursos do Congresso Nacional	00 Reserva de recursos do Congresso Nacional	Z	Z	912.682
<b>TOTAL:</b>						<b>912.682</b>

### JUSTIFICATIVA

De acordo com o item 10.II da Parte Especial do Parecer Preliminar, faculta-se ao Relator Geral propor emenda com vistas a recompor dotações canceladas.

### AUTOR DA EMENDA

8100 - Relator Geral

### TIPO AUTOR

Relator Geral



## Avulso de Emendas do Relator Geral

### EMENDA DE APROPRIAÇÃO DE DESPESA

TIPO AUTOR Relator geral TIPO DE EMENDA APROPRIAÇÃO EMENDA 81001099

EMENTA Emenda de Relator-Geral para recomposição de dotações

MODALIDADE DE EMENDA Despesa - Recomposição de dotação SEQUENCIAL 000007149

ESFERA ORÇAMENTÁRIA 10 - Orçamento Fiscal

### ACRÉSCIMOS À PROGRAMAÇÃO

ÓRGÃO ORÇAMENTÁRIO 26000 - Ministério da Educação UNIDADE ORÇAMENTÁRIA 26420 - Instituto Federal Farroupilha

FUNCIONAL PROGRAMÁTICA 12.363.5012.2994.0043

FUNÇÃO 12 - Educação SUBFUNÇÃO 363 - Ensino Profissional

PROGRAMA 5012 - Educação Profissional e Tecnológica

AÇÃO 2994 - Assistência aos Estudantes das Instituições Federais de Educação Profissional e Tecnológica

SUBTÍTULO 0043 - No Estado do Rio Grande do Sul

LOCALIDADE BENEFICIADA 4300000 - Rio Grande do Sul

ESPECIFICAÇÃO DO PRODUTO / UNIDADE DE MEDIDA Estudante assistido (unidade) META 8.500 QTD META A ALTERAR 0

GND	MODALIDADE DE APLICAÇÃO	RP	em R\$ 1,00 ACRÉSCIMO
3 Outras Despesas Correntes	90 Aplicações Diretas	2	309.161
<b>TOTAL:</b>			<b>309.161</b>

SEQUENCIAL	FUNTE	GND	MODALIDADE DE APLICAÇÃO	ID	RP	em R\$ 1,00 CANCELAMENTO
000020000	100	0 Reserva de recursos do Congresso Nacional	00 Reserva de recursos do Congresso Nacional	Z	Z	309.161
<b>TOTAL:</b>						<b>309.161</b>

### JUSTIFICATIVA

De acordo com o item 10.II da Parte Especial do Parecer Preliminar, faculta-se ao Relator Geral propor emenda com vistas a recompor dotações canceladas.

AUTOR DA EMENDA 8100 - Relator Geral TIPO AUTOR Relator Geral



## Avulso de Emendas do Relator Geral

### EMENDA DE APROPRIAÇÃO DE DESPESA

TIPO AUTOR Relator geral TIPO DE EMENDA APROPRIAÇÃO EMENDA 81001100

EMENTA Emenda de Relator-Geral para recomposição de dotações

MODALIDADE DE EMENDA Despesa - Recomposição de dotação SEQUENCIAL 000007153

ESFERA ORÇAMENTÁRIA 10 - Orçamento Fiscal

### ACRÉSCIMOS À PROGRAMAÇÃO

ÓRGÃO ORÇAMENTÁRIO 26000 - Ministério da Educação UNIDADE ORÇAMENTÁRIA 26421 - Instituto Federal de Rondônia

FUNCIONAL PROGRAMÁTICA 12.122.0032.216H.0011

FUNÇÃO 12 - Educação SUBFUNÇÃO 122 - Administração Geral

PROGRAMA 0032 - Programa de Gestão e Manutenção do Poder Executivo

AÇÃO 216H - Ajuda de Custo para Moradia ou Auxílio-Moradia a Agentes Públicos

SUBTÍTULO 0011 - No Estado de Rondônia

LOCALIDADE BENEFICIADA 1100000 - Rondônia

ESPECIFICAÇÃO DO PRODUTO / UNIDADE DE MEDIDA Agente público beneficiado (unidade) META 18 QTD META A ALTERAR 0

GND	MODALIDADE DE APLICAÇÃO	RP	em R\$ 1,00 ACRÉSCIMO
3 Outras Despesas Correntes	90 Aplicações Diretas	2	6.885
<b>TOTAL:</b>			<b>6.885</b>

### CANCELAMENTOS COMPENSATÓRIOS

SEQUENCIAL	FONTE	GND	MODALIDADE DE APLICAÇÃO	ID	RP	em R\$ 1,00 CANCELAMENTO
000020000	100	0 Reserva de recursos do Congresso Nacional	00 Reserva de recursos do Congresso Nacional	Z	Z	6.885
<b>TOTAL:</b>						<b>6.885</b>

### JUSTIFICATIVA

De acordo com o item 10.II da Parte Especial do Parecer Preliminar, faculta-se ao Relator Geral propor emenda com vistas a recompor dotações canceladas.

### AUTOR DA EMENDA

8100 - Relator Geral

### TIPO AUTOR

Relator Geral



## Avulso de Emendas do Relator Geral

### EMENDA DE APROPRIAÇÃO DE DESPESA

TIPO AUTOR Relator geral TIPO DE EMENDA APROPRIAÇÃO EMENDA 81001101

EMENTA Emenda de Relator-Geral para recomposição de dotações

MODALIDADE DE EMENDA Despesa - Recomposição de dotação SEQUENCIAL 000007154

ESFERA ORÇAMENTÁRIA 10 - Orçamento Fiscal

### ACRÉSCIMOS À PROGRAMAÇÃO

ÓRGÃO ORÇAMENTÁRIO 26000 - Ministério da Educação UNIDADE ORÇAMENTÁRIA 26421 - Instituto Federal de Rondônia

FUNCIONAL PROGRAMÁTICA 12.128.0032.4572.0011

FUNÇÃO 12 - Educação SUBFUNÇÃO 128 - Formação de Recursos Humanos

PROGRAMA 0032 - Programa de Gestão e Manutenção do Poder Executivo

AÇÃO 4572 - Capacitação de Servidores Públicos Federais em Processo de Qualificação e Requalificação

SUBTÍTULO 0011 - No Estado de Rondônia

LOCALIDADE BENEFICIADA 1100000 - Rondônia

ESPECIFICAÇÃO DO PRODUTO / UNIDADE DE MEDIDA Servidor capacitado (unidade) META 500 QTD META A ALTERAR 0

GND	MODALIDADE DE APLICAÇÃO	RP	em R\$ 1,00 ACRÉSCIMO
3 Outras Despesas Correntes	90 Aplicações Diretas	2	40.670
<b>TOTAL:</b>			<b>40.670</b>

### CANCELAMENTOS COMPENSATÓRIOS

SEQUENCIAL	FUNTE	GND	MODALIDADE DE APLICAÇÃO	ID	RP	em R\$ 1,00 CANCELAMENTO
000020000	100	0 Reserva de recursos do Congresso Nacional	00 Reserva de recursos do Congresso Nacional	Z	Z	40.670
<b>TOTAL:</b>						<b>40.670</b>

### JUSTIFICATIVA

De acordo com o item 10.II da Parte Especial do Parecer Preliminar, faculta-se ao Relator Geral propor emenda com vistas a recompor dotações canceladas.

### AUTOR DA EMENDA

8100 - Relator Geral

### TIPO AUTOR

Relator Geral





## Avulso de Emendas do Relator Geral

### EMENDA DE APROPRIAÇÃO DE DESPESA

TIPO AUTOR Relator geral TIPO DE EMENDA APROPRIAÇÃO EMENDA 81001102

EMENTA Emenda de Relator-Geral para recomposição de dotações

MODALIDADE DE EMENDA Despesa - Recomposição de dotação SEQUENCIAL 000007157

ESFERA ORÇAMENTÁRIA 10 - Orçamento Fiscal

### ACRÉSCIMOS À PROGRAMAÇÃO

ÓRGÃO ORÇAMENTÁRIO 26000 - Ministério da Educação UNIDADE ORÇAMENTÁRIA 26421 - Instituto Federal de Rondônia

FUNCIONAL PROGRAMÁTICA 28.846.0910.00PW.0001

FUNÇÃO 28 - Encargos Especiais SUBFUNÇÃO 846 - Outros Encargos Especiais

PROGRAMA 0910 - Operações Especiais: Gestão da Participação em Organismos e Entidades Nacionais e Internacionais

AÇÃO 00PW - Contribuições a Entidades Nacionais sem Exigência de Programação Específica

SUBTÍTULO 0001 - Nacional

LOCALIDADE BENEFICIADA 9000000 - Nacional

ESPECIFICAÇÃO DO PRODUTO / UNIDADE DE MEDIDA META QTD META A ALTERAR

GND	MODALIDADE DE APLICAÇÃO	RP	em R\$ 1,00 ACRÉSCIMO
3 Outras Despesas Correntes	50 Transferências a Instituições Privadas sem Fins Lucrativos	2	1.222
<b>TOTAL:</b>			<b>1.222</b>

### CANCELAMENTOS COMPENSATÓRIOS

SEQUENCIAL	FUNTE	GND	MODALIDADE DE APLICAÇÃO	ID	RP	em R\$ 1,00 CANCELAMENTO
000020000	100	0 Reserva de recursos do Congresso Nacional	00 Reserva de recursos do Congresso Nacional	Z	Z	1.222
<b>TOTAL:</b>						<b>1.222</b>

### JUSTIFICATIVA

De acordo com o item 10.II da Parte Especial do Parecer Preliminar, faculta-se ao Relator Geral propor emenda com vistas a recompor dotações canceladas.

### AUTOR DA EMENDA

8100 - Relator Geral

### TIPO AUTOR

Relator Geral



## Avulso de Emendas do Relator Geral

### EMENDA DE APROPRIAÇÃO DE DESPESA

TIPO AUTOR Relator geral TIPO DE EMENDA APROPRIAÇÃO EMENDA 81001103

EMENTA Emenda de Relator-Geral para recomposição de dotações

MODALIDADE DE EMENDA Despesa - Recomposição de dotação SEQUENCIAL 000007159

ESFERA ORÇAMENTÁRIA 10 - Orçamento Fiscal

### ACRÉSCIMOS À PROGRAMAÇÃO

ÓRGÃO ORÇAMENTÁRIO 26000 - Ministério da Educação UNIDADE ORÇAMENTÁRIA 26421 - Instituto Federal de Rondônia

FUNCIONAL PROGRAMÁTICA 12.363.5012.20RL.0011

FUNÇÃO 12 - Educação SUBFUNÇÃO 363 - Ensino Profissional

PROGRAMA 5012 - Educação Profissional e Tecnológica

AÇÃO 20RL - Funcionamento das Instituições da Rede Federal de Educação Profissional, Científica e Tecnológica

SUBTÍTULO 0011 - No Estado de Rondônia

LOCALIDADE BENEFICIADA 1100000 - Rondônia

ESPECIFICAÇÃO DO PRODUTO / UNIDADE DE MEDIDA Estudante matriculado (unidade) META 16.000 QTD META A ALTERAR 0

GND	MODALIDADE DE APLICAÇÃO	RP	em R\$ 1,00 ACRÉSCIMO
3 Outras Despesas Correntes	90 Aplicações Diretas	2	749.326
4 Investimentos	90 Aplicações Diretas	2	96.637
<b>TOTAL:</b>			<b>845.963</b>

### CANCELAMENTOS COMPENSATÓRIOS

SEQUENCIAL	FONTE	GND	MODALIDADE DE APLICAÇÃO	ID	RP	em R\$ 1,00 CANCELAMENTO
000020000	100	0 Reserva de recursos do Congresso Nacional	00 Reserva de recursos do Congresso Nacional	Z	Z	845.963
<b>TOTAL:</b>						<b>845.963</b>

### JUSTIFICATIVA

De acordo com o item 10.II da Parte Especial do Parecer Preliminar, faculta-se ao Relator Geral propor emenda com vistas a recompor dotações canceladas.

### AUTOR DA EMENDA

8100 - Relator Geral

### TIPO AUTOR

Relator Geral



## Avulso de Emendas do Relator Geral

### EMENDA DE APROPRIAÇÃO DE DESPESA

TIPO AUTOR Relator geral TIPO DE EMENDA APROPRIAÇÃO EMENDA 81001104

EMENTA Emenda de Relator-Geral para recomposição de dotações

MODALIDADE DE EMENDA Despesa - Recomposição de dotação SEQUENCIAL 000007160

ESFERA ORÇAMENTÁRIA 10 - Orçamento Fiscal

### ACRÉSCIMOS À PROGRAMAÇÃO

ÓRGÃO ORÇAMENTÁRIO 26000 - Ministério da Educação UNIDADE ORÇAMENTÁRIA 26421 - Instituto Federal de Rondônia

FUNCIONAL PROGRAMÁTICA 12.363.5012.2994.0011

FUNÇÃO 12 - Educação SUBFUNÇÃO 363 - Ensino Profissional

PROGRAMA 5012 - Educação Profissional e Tecnológica

AÇÃO 2994 - Assistência aos Estudantes das Instituições Federais de Educação Profissional e Tecnológica

SUBTÍTULO 0011 - No Estado de Rondônia

LOCALIDADE BENEFICIADA 1100000 - Rondônia

ESPECIFICAÇÃO DO PRODUTO / UNIDADE DE MEDIDA Estudante assistido (unidade) META 16.000 QTD META A ALTERAR 0

GND	MODALIDADE DE APLICAÇÃO	RP	em R\$ 1,00 ACRÉSCIMO
3 Outras Despesas Correntes	90 Aplicações Diretas	2	178.572
<b>TOTAL:</b>			<b>178.572</b>

### CANCELAMENTOS COMPENSATÓRIOS

SEQUENCIAL	FUNTE	GND	MODALIDADE DE APLICAÇÃO	ID	RP	em R\$ 1,00 CANCELAMENTO
000020000	100	0 Reserva de recursos do Congresso Nacional	00 Reserva de recursos do Congresso Nacional	Z	Z	178.572
<b>TOTAL:</b>						<b>178.572</b>

### JUSTIFICATIVA

De acordo com o item 10.II da Parte Especial do Parecer Preliminar, faculta-se ao Relator Geral propor emenda com vistas a recompor dotações canceladas.

### AUTOR DA EMENDA

8100 - Relator Geral

### TIPO AUTOR

Relator Geral



## Avulso de Emendas do Relator Geral

### EMENDA DE APROPRIAÇÃO DE DESPESA

TIPO AUTOR Relator geral TIPO DE EMENDA APROPRIAÇÃO EMENDA 81001105

EMENTA Emenda de Relator-Geral para recomposição de dotações

MODALIDADE DE EMENDA Despesa - Recomposição de dotação SEQUENCIAL 000007164

ESFERA ORÇAMENTÁRIA 10 - Orçamento Fiscal

### ACRÉSCIMOS À PROGRAMAÇÃO

ÓRGÃO ORÇAMENTÁRIO 26000 - Ministério da Educação UNIDADE ORÇAMENTÁRIA 26422 - Instituto Federal Catarinense

FUNCIONAL PROGRAMÁTICA 12.122.0032.216H.0042

FUNÇÃO 12 - Educação SUBFUNÇÃO 122 - Administração Geral

PROGRAMA 0032 - Programa de Gestão e Manutenção do Poder Executivo

AÇÃO 216H - Ajuda de Custo para Moradia ou Auxílio-Moradia a Agentes Públicos

SUBTÍTULO 0042 - No Estado de Santa Catarina

LOCALIDADE BENEFICIADA 4200000 - Santa Catarina

ESPECIFICAÇÃO DO PRODUTO / UNIDADE DE MEDIDA Agente público beneficiado (unidade) META 11 QTD META A ALTERAR 0

GND	MODALIDADE DE APLICAÇÃO	RP	em R\$ 1,00 ACRÉSCIMO
3 Outras Despesas Correntes	90 Aplicações Diretas	2	6.426
<b>TOTAL:</b>			<b>6.426</b>

### CANCELAMENTOS COMPENSATÓRIOS

SEQUENCIAL	FONTE	GND	MODALIDADE DE APLICAÇÃO	ID	RP	em R\$ 1,00 CANCELAMENTO
000020000	100	0 Reserva de recursos do Congresso Nacional	00 Reserva de recursos do Congresso Nacional	Z	Z	6.426
<b>TOTAL:</b>						<b>6.426</b>

### JUSTIFICATIVA

De acordo com o item 10.II da Parte Especial do Parecer Preliminar, faculta-se ao Relator Geral propor emenda com vistas a recompor dotações canceladas.

AUTOR DA EMENDA 8100 - Relator Geral TIPO AUTOR Relator Geral



## Avulso de Emendas do Relator Geral

### EMENDA DE APROPRIAÇÃO DE DESPESA

TIPO AUTOR Relator geral TIPO DE EMENDA APROPRIAÇÃO EMENDA 81001106

EMENTA Emenda de Relator-Geral para recomposição de dotações

MODALIDADE DE EMENDA Despesa - Recomposição de dotação SEQUENCIAL 000007165

ESFERA ORÇAMENTÁRIA 10 - Orçamento Fiscal

### ACRÉSCIMOS À PROGRAMAÇÃO

ÓRGÃO ORÇAMENTÁRIO 26000 - Ministério da Educação UNIDADE ORÇAMENTÁRIA 26422 - Instituto Federal Catarinense

FUNCIONAL PROGRAMÁTICA 12.128.0032.4572.0042

FUNÇÃO 12 - Educação SUBFUNÇÃO 128 - Formação de Recursos Humanos

PROGRAMA 0032 - Programa de Gestão e Manutenção do Poder Executivo

AÇÃO 4572 - Capacitação de Servidores Públicos Federais em Processo de Qualificação e Requalificação

SUBTÍTULO 0042 - No Estado de Santa Catarina

LOCALIDADE BENEFICIADA 4200000 - Santa Catarina

ESPECIFICAÇÃO DO PRODUTO / UNIDADE DE MEDIDA Servidor capacitado (unidade) META 603 QTD META A ALTERAR 0

GND	MODALIDADE DE APLICAÇÃO	RP	em R\$ 1,00	ACRÉSCIMO
3 Outras Despesas Correntes	90 Aplicações Diretas	2		10.580
<b>TOTAL:</b>				<b>10.580</b>

### CANCELAMENTOS COMPENSATÓRIOS

SEQUENCIAL	FUNTE	GND	MODALIDADE DE APLICAÇÃO	ID	RP	em R\$ 1,00	CANCELAMENTO
000020000	100	0 Reserva de recursos do Congresso Nacional	00 Reserva de recursos do Congresso Nacional	Z	Z		10.580
<b>TOTAL:</b>							<b>10.580</b>

### JUSTIFICATIVA

De acordo com o item 10.II da Parte Especial do Parecer Preliminar, faculta-se ao Relator Geral propor emenda com vistas a recompor dotações canceladas.

### AUTOR DA EMENDA

8100 - Relator Geral

### TIPO AUTOR

Relator Geral



## Avulso de Emendas do Relator Geral

### EMENDA DE APROPRIAÇÃO DE DESPESA

TIPO AUTOR Relator geral TIPO DE EMENDA APROPRIAÇÃO EMENDA 81001107

EMENTA Emenda de Relator-Geral para recomposição de dotações

MODALIDADE DE EMENDA Despesa - Recomposição de dotação SEQUENCIAL 000007166

ESFERA ORÇAMENTÁRIA 10 - Orçamento Fiscal

### ACRÉSCIMOS À PROGRAMAÇÃO

ÓRGÃO ORÇAMENTÁRIO 26000 - Ministério da Educação UNIDADE ORÇAMENTÁRIA 26422 - Instituto Federal Catarinense

FUNCIONAL PROGRAMÁTICA 12.131.0032.4641.0042

FUNÇÃO 12 - Educação SUBFUNÇÃO 131 - Comunicação Social

PROGRAMA 0032 - Programa de Gestão e Manutenção do Poder Executivo

AÇÃO 4641 - Publicidade de Utilidade Pública

SUBTÍTULO 0042 - No Estado de Santa Catarina

LOCALIDADE BENEFICIADA 4200000 - Santa Catarina

ESPECIFICAÇÃO DO PRODUTO / UNIDADE DE MEDIDA META QTD META A ALTERAR

GND	MODALIDADE DE APLICAÇÃO	RP	em R\$ 1,00 ACRÉSCIMO
3 Outras Despesas Correntes	90 Aplicações Diretas	2	4.590
<b>TOTAL:</b>			<b>4.590</b>

### CANCELAMENTOS COMPENSATÓRIOS

SEQUENCIAL	FUNTE	GND	MODALIDADE DE APLICAÇÃO	ID	RP	em R\$ 1,00 CANCELAMENTO
000020000	100	0 Reserva de recursos do Congresso Nacional	00 Reserva de recursos do Congresso Nacional	Z	Z	4.590
<b>TOTAL:</b>						<b>4.590</b>

### JUSTIFICATIVA

De acordo com o item 10.II da Parte Especial do Parecer Preliminar, faculta-se ao Relator Geral propor emenda com vistas a recompor dotações canceladas.

### AUTOR DA EMENDA

8100 - Relator Geral

### TIPO AUTOR

Relator Geral



## Avulso de Emendas do Relator Geral

### EMENDA DE APROPRIAÇÃO DE DESPESA

TIPO AUTOR	Relator geral	TIPO DE EMENDA	APROPRIAÇÃO	EMENDA	81001108
EMENTA	Emenda de Relator-Geral para recomposição de dotações				
MODALIDADE DE EMENDA	Despesa - Recomposição de dotação	SEQUENCIAL	000007169		
ESFERA ORÇAMENTÁRIA	10 - Orçamento Fiscal				

### ACRÉSCIMOS À PROGRAMAÇÃO

ÓRGÃO ORÇAMENTÁRIO	26000 - Ministério da Educação	UNIDADE ORÇAMENTÁRIA	26422 - Instituto Federal Catarinense
--------------------	--------------------------------	----------------------	---------------------------------------

**FUNCIONAL PROGRAMÁTICA** 28.846.0910.00PW.0001

FUNÇÃO	28 - Encargos Especiais	SUBFUNÇÃO	846 - Outros Encargos Especiais
PROGRAMA	0910 - Operações Especiais: Gestão da Participação em Organismos e Entidades Nacionais e Internacionais		
AÇÃO	00PW - Contribuições a Entidades Nacionais sem Exigência de Programação Específica		
SUBTÍTULO	0001 - Nacional		
LOCALIDADE BENEFICIADA	9000000 - Nacional		

ESPECIFICAÇÃO DO PRODUTO / UNIDADE DE MEDIDA	META	QTD META A ALTERAR
--	------	--------------------

GND	MODALIDADE DE APLICAÇÃO	RP	em R\$ 1,00	ACRÉSCIMO
3 Outras Despesas Correntes	50 Transferências a Instituições Privadas sem Fins Lucrativos	2		1.628
<b>TOTAL:</b>				<b>1.628</b>

### CANCELAMENTOS COMPENSATÓRIOS

SEQUENCIAL	FUNTE	GND	MODALIDADE DE APLICAÇÃO	ID	RP	em R\$ 1,00	CANCELAMENTO
000020000	100	0 Reserva de recursos do Congresso Nacional	00 Reserva de recursos do Congresso Nacional	Z	Z		1.628
<b>TOTAL:</b>							<b>1.628</b>

### JUSTIFICATIVA

De acordo com o item 10.II da Parte Especial do Parecer Preliminar, faculta-se ao Relator Geral propor emenda com vistas a recompor dotações canceladas.

### AUTOR DA EMENDA

8100 - Relator Geral

### TIPO AUTOR

Relator Geral



## Avulso de Emendas do Relator Geral

### EMENDA DE APROPRIAÇÃO DE DESPESA

TIPO AUTOR Relator geral TIPO DE EMENDA APROPRIAÇÃO EMENDA 81001109

EMENTA Emenda de Relator-Geral para recomposição de dotações

MODALIDADE DE EMENDA Despesa - Recomposição de dotação SEQUENCIAL 000007171

ESFERA ORÇAMENTÁRIA 10 - Orçamento Fiscal

### ACRÉSCIMOS À PROGRAMAÇÃO

ÓRGÃO ORÇAMENTÁRIO 26000 - Ministério da Educação UNIDADE ORÇAMENTÁRIA 26422 - Instituto Federal Catarinense

FUNCIONAL PROGRAMÁTICA 12.363.5012.20RL.0042

FUNÇÃO 12 - Educação SUBFUNÇÃO 363 - Ensino Profissional

PROGRAMA 5012 - Educação Profissional e Tecnológica

AÇÃO 20RL - Funcionamento das Instituições da Rede Federal de Educação Profissional, Científica e Tecnológica

SUBTÍTULO 0042 - No Estado de Santa Catarina

LOCALIDADE BENEFICIADA 4200000 - Santa Catarina

ESPECIFICAÇÃO DO PRODUTO / UNIDADE DE MEDIDA Estudante matriculado (unidade) META 15.525 QTD META A ALTERAR 0

GND	MODALIDADE DE APLICAÇÃO	RP	em R\$ 1,00 ACRÉSCIMO
3 Outras Despesas Correntes	90 Aplicações Diretas	2	1.060.977
4 Investimentos	90 Aplicações Diretas	2	154.809
<b>TOTAL:</b>			<b>1.215.786</b>

### CANCELAMENTOS COMPENSATÓRIOS

SEQUENCIAL	FONTE	GND	MODALIDADE DE APLICAÇÃO	ID	RP	em R\$ 1,00 CANCELAMENTO
000020000	100	0 Reserva de recursos do Congresso Nacional	00 Reserva de recursos do Congresso Nacional	Z	Z	1.215.786
<b>TOTAL:</b>						<b>1.215.786</b>

### JUSTIFICATIVA

De acordo com o item 10.II da Parte Especial do Parecer Preliminar, faculta-se ao Relator Geral propor emenda com vistas a recompor dotações canceladas.

### AUTOR DA EMENDA

8100 - Relator Geral

### TIPO AUTOR

Relator Geral





## Avulso de Emendas do Relator Geral

### EMENDA DE APROPRIAÇÃO DE DESPESA

TIPO AUTOR Relator geral TIPO DE EMENDA APROPRIAÇÃO EMENDA 81001110

EMENTA Emenda de Relator-Geral para recomposição de dotações

MODALIDADE DE EMENDA Despesa - Recomposição de dotação SEQUENCIAL 000007172

ESFERA ORÇAMENTÁRIA 10 - Orçamento Fiscal

### ACRÉSCIMOS À PROGRAMAÇÃO

ÓRGÃO ORÇAMENTÁRIO 26000 - Ministério da Educação UNIDADE ORÇAMENTÁRIA 26422 - Instituto Federal Catarinense

FUNCIONAL PROGRAMÁTICA 12.363.5012.2994.0042

FUNÇÃO 12 - Educação SUBFUNÇÃO 363 - Ensino Profissional

PROGRAMA 5012 - Educação Profissional e Tecnológica

AÇÃO 2994 - Assistência aos Estudantes das Instituições Federais de Educação Profissional e Tecnológica

SUBTÍTULO 0042 - No Estado de Santa Catarina

LOCALIDADE BENEFICIADA 4200000 - Santa Catarina

ESPECIFICAÇÃO DO PRODUTO / UNIDADE DE MEDIDA Estudante assistido (unidade) META 5.848 QTD META A ALTERAR 0

GND	MODALIDADE DE APLICAÇÃO	RP	em R\$ 1,00 ACRÉSCIMO
3 Outras Despesas Correntes	90 Aplicações Diretas	2	306.040
<b>TOTAL:</b>			<b>306.040</b>

### CANCELAMENTOS COMPENSATÓRIOS

SEQUENCIAL	FUNTE	GND	MODALIDADE DE APLICAÇÃO	ID	RP	em R\$ 1,00 CANCELAMENTO
000020000	100	0 Reserva de recursos do Congresso Nacional	00 Reserva de recursos do Congresso Nacional	Z	Z	306.040
<b>TOTAL:</b>						<b>306.040</b>

### JUSTIFICATIVA

De acordo com o item 10.II da Parte Especial do Parecer Preliminar, faculta-se ao Relator Geral propor emenda com vistas a recompor dotações canceladas.

### AUTOR DA EMENDA

8100 - Relator Geral

### TIPO AUTOR

Relator Geral



## Avulso de Emendas do Relator Geral

### EMENDA DE APROPRIAÇÃO DE DESPESA

TIPO AUTOR Relator geral TIPO DE EMENDA APROPRIAÇÃO EMENDA 81001111

EMENTA Emenda de Relator-Geral para recomposição de dotações

MODALIDADE DE EMENDA Despesa - Recomposição de dotação SEQUENCIAL 000007176

ESFERA ORÇAMENTÁRIA 10 - Orçamento Fiscal

### ACRÉSCIMOS À PROGRAMAÇÃO

ÓRGÃO ORÇAMENTÁRIO 26000 - Ministério da Educação UNIDADE ORÇAMENTÁRIA 26423 - Instituto Federal de Sergipe

FUNCIONAL PROGRAMÁTICA 12.122.0032.216H.0028

FUNÇÃO 12 - Educação SUBFUNÇÃO 122 - Administração Geral

PROGRAMA 0032 - Programa de Gestão e Manutenção do Poder Executivo

AÇÃO 216H - Ajuda de Custo para Moradia ou Auxílio-Moradia a Agentes Públicos

SUBTÍTULO 0028 - No Estado de Sergipe

LOCALIDADE BENEFICIADA 2800000 - Sergipe

ESPECIFICAÇÃO DO PRODUTO / UNIDADE DE MEDIDA Agente público beneficiado (unidade) META 1 QTD META A ALTERAR 0

GND	MODALIDADE DE APLICAÇÃO	RP	em R\$ 1,00 ACRÉSCIMO
3 Outras Despesas Correntes	90 Aplicações Diretas	2	229
<b>TOTAL:</b>			<b>229</b>

### CANCELAMENTOS COMPENSATÓRIOS

SEQUENCIAL	FONTE	GND	MODALIDADE DE APLICAÇÃO	ID	RP	em R\$ 1,00 CANCELAMENTO
000020000	100	0 Reserva de recursos do Congresso Nacional	00 Reserva de recursos do Congresso Nacional	Z	Z	229
<b>TOTAL:</b>						<b>229</b>

### JUSTIFICATIVA

De acordo com o item 10.II da Parte Especial do Parecer Preliminar, faculta-se ao Relator Geral propor emenda com vistas a recompor dotações canceladas.

### AUTOR DA EMENDA

8100 - Relator Geral

### TIPO AUTOR

Relator Geral



## Avulso de Emendas do Relator Geral

### EMENDA DE APROPRIAÇÃO DE DESPESA

TIPO AUTOR Relator geral TIPO DE EMENDA APROPRIAÇÃO EMENDA 81001112

EMENTA Emenda de Relator-Geral para recomposição de dotações

MODALIDADE DE EMENDA Despesa - Recomposição de dotação SEQUENCIAL 000007177

ESFERA ORÇAMENTÁRIA 10 - Orçamento Fiscal

### ACRÉSCIMOS À PROGRAMAÇÃO

ÓRGÃO ORÇAMENTÁRIO 26000 - Ministério da Educação UNIDADE ORÇAMENTÁRIA 26423 - Instituto Federal de Sergipe

FUNCIONAL PROGRAMÁTICA 12.128.0032.4572.0028

FUNÇÃO 12 - Educação SUBFUNÇÃO 128 - Formação de Recursos Humanos

PROGRAMA 0032 - Programa de Gestão e Manutenção do Poder Executivo

AÇÃO 4572 - Capacitação de Servidores Públicos Federais em Processo de Qualificação e Requalificação

SUBTÍTULO 0028 - No Estado de Sergipe

LOCALIDADE BENEFICIADA 2800000 - Sergipe

ESPECIFICAÇÃO DO PRODUTO / UNIDADE DE MEDIDA Servidor capacitado (unidade) META 100 QTD META A ALTERAR 0

GND	MODALIDADE DE APLICAÇÃO	RP	em R\$ 1,00 ACRÉSCIMO
3 Outras Despesas Correntes	90 Aplicações Diretas	2	6.445
<b>TOTAL:</b>			<b>6.445</b>

### CANCELAMENTOS COMPENSATÓRIOS

SEQUENCIAL	FONTE	GND	MODALIDADE DE APLICAÇÃO	ID	RP	em R\$ 1,00 CANCELAMENTO
000020000	100	0 Reserva de recursos do Congresso Nacional	00 Reserva de recursos do Congresso Nacional	Z	Z	6.445
<b>TOTAL:</b>						<b>6.445</b>

### JUSTIFICATIVA

De acordo com o item 10.II da Parte Especial do Parecer Preliminar, faculta-se ao Relator Geral propor emenda com vistas a recompor dotações canceladas.

### AUTOR DA EMENDA

8100 - Relator Geral

### TIPO AUTOR

Relator Geral



## Avulso de Emendas do Relator Geral

### EMENDA DE APROPRIAÇÃO DE DESPESA

TIPO AUTOR Relator geral TIPO DE EMENDA APROPRIAÇÃO EMENDA 81001113

EMENTA Emenda de Relator-Geral para recomposição de dotações

MODALIDADE DE EMENDA Despesa - Recomposição de dotação SEQUENCIAL 000007180

ESFERA ORÇAMENTÁRIA 10 - Orçamento Fiscal

### ACRÉSCIMOS À PROGRAMAÇÃO

ÓRGÃO ORÇAMENTÁRIO 26000 - Ministério da Educação UNIDADE ORÇAMENTÁRIA 26423 - Instituto Federal de Sergipe

FUNCIONAL PROGRAMÁTICA 28.846.0910.00PW.0001

FUNÇÃO 28 - Encargos Especiais SUBFUNÇÃO 846 - Outros Encargos Especiais

PROGRAMA 0910 - Operações Especiais: Gestão da Participação em Organismos e Entidades Nacionais e Internacionais

AÇÃO 00PW - Contribuições a Entidades Nacionais sem Exigência de Programação Específica

SUBTÍTULO 0001 - Nacional

LOCALIDADE BENEFICIADA 9000000 - Nacional

ESPECIFICAÇÃO DO PRODUTO / UNIDADE DE MEDIDA META QTD META A ALTERAR

GND	MODALIDADE DE APLICAÇÃO	RP	em R\$ 1,00 ACRÉSCIMO
3 Outras Despesas Correntes	50 Transferências a Instituições Privadas sem Fins Lucrativos	2	1.377
<b>TOTAL:</b>			<b>1.377</b>

### CANCELAMENTOS COMPENSATÓRIOS

SEQUENCIAL	FUNTE	GND	MODALIDADE DE APLICAÇÃO	ID	RP	em R\$ 1,00 CANCELAMENTO
000020000	100	0 Reserva de recursos do Congresso Nacional	00 Reserva de recursos do Congresso Nacional	Z	Z	1.377
<b>TOTAL:</b>						<b>1.377</b>

### JUSTIFICATIVA

De acordo com o item 10.II da Parte Especial do Parecer Preliminar, faculta-se ao Relator Geral propor emenda com vistas a recompor dotações canceladas.

### AUTOR DA EMENDA

8100 - Relator Geral

### TIPO AUTOR

Relator Geral



## Avulso de Emendas do Relator Geral

### EMENDA DE APROPRIAÇÃO DE DESPESA

TIPO AUTOR Relator geral TIPO DE EMENDA APROPRIAÇÃO EMENDA 81001114

EMENTA Emenda de Relator-Geral para recomposição de dotações

MODALIDADE DE EMENDA Despesa - Recomposição de dotação SEQUENCIAL 000007182

ESFERA ORÇAMENTÁRIA 10 - Orçamento Fiscal

### ACRÉSCIMOS À PROGRAMAÇÃO

ÓRGÃO ORÇAMENTÁRIO 26000 - Ministério da Educação UNIDADE ORÇAMENTÁRIA 26423 - Instituto Federal de Sergipe

FUNCIONAL PROGRAMÁTICA 12.363.5012.20RL.0028

FUNÇÃO 12 - Educação SUBFUNÇÃO 363 - Ensino Profissional

PROGRAMA 5012 - Educação Profissional e Tecnológica

AÇÃO 20RL - Funcionamento das Instituições da Rede Federal de Educação Profissional, Científica e Tecnológica

SUBTÍTULO 0028 - No Estado de Sergipe

LOCALIDADE BENEFICIADA 2800000 - Sergipe

ESPECIFICAÇÃO DO PRODUTO / UNIDADE DE MEDIDA Estudante matriculado (unidade) META 6.000 QTD META A ALTERAR 0

GND	MODALIDADE DE APLICAÇÃO	RP	em R\$ 1,00 ACRÉSCIMO
3 Outras Despesas Correntes	90 Aplicações Diretas	2	636.244
4 Investimentos	90 Aplicações Diretas	2	77.190
<b>TOTAL:</b>			<b>713.434</b>

### CANCELAMENTOS COMPENSATÓRIOS

SEQUENCIAL	FONTE	GND	MODALIDADE DE APLICAÇÃO	ID	RP	em R\$ 1,00 CANCELAMENTO
000020000	100	0 Reserva de recursos do Congresso Nacional	00 Reserva de recursos do Congresso Nacional	Z	Z	713.434
<b>TOTAL:</b>						<b>713.434</b>

### JUSTIFICATIVA

De acordo com o item 10.II da Parte Especial do Parecer Preliminar, faculta-se ao Relator Geral propor emenda com vistas a recompor dotações canceladas.

### AUTOR DA EMENDA

8100 - Relator Geral

### TIPO AUTOR

Relator Geral



## Avulso de Emendas do Relator Geral

### EMENDA DE APROPRIAÇÃO DE DESPESA

TIPO AUTOR Relator geral	TIPO DE EMENDA APROPRIAÇÃO	<b>EMENDA</b> <b>81001115</b>
EMENTA Emenda de Relator-Geral para recomposição de dotações		
MODALIDADE DE EMENDA Despesa - Recomposição de dotação	<b>SEQUENCIAL</b> <b>000007183</b>	
ESFERA ORÇAMENTÁRIA 10 - Orçamento Fiscal		

### ACRÉSCIMOS À PROGRAMAÇÃO

ÓRGÃO ORÇAMENTÁRIO 26000 - Ministério da Educação	UNIDADE ORÇAMENTÁRIA 26423 - Instituto Federal de Sergipe
--	--

**FUNCIONAL PROGRAMÁTICA**      **12.363.5012.2994.0028**

FUNÇÃO 12 - Educação	SUBFUNÇÃO 363 - Ensino Profissional
PROGRAMA 5012 - Educação Profissional e Tecnológica	
AÇÃO 2994 - Assistência aos Estudantes das Instituições Federais de Educação Profissional e Tecnológica	
SUBTÍTULO 0028 - No Estado de Sergipe	
LOCALIDADE BENEFICIADA 2800000 - Sergipe	

ESPECIFICAÇÃO DO PRODUTO / UNIDADE DE MEDIDA Estudante assistido (unidade)	META 5.000	QTD META A ALTERAR 0
---	---------------	-------------------------

GND	MODALIDADE DE APLICAÇÃO	RP	<i>em R\$ 1,00</i> ACRÉSCIMO
3 Outras Despesas Correntes	90 Aplicações Diretas	2	161.823
<b>TOTAL:</b>			<b>161.823</b>

### CANCELAMENTOS COMPENSATÓRIOS

SEQUENCIAL	FONTE	GND	MODALIDADE DE APLICAÇÃO	ID	RP	<i>em R\$ 1,00</i> CANCELAMENTO
000020000	100	0 Reserva de recursos do Congresso Nacional	00 Reserva de recursos do Congresso Nacional	Z	Z	161.823
<b>TOTAL:</b>						<b>161.823</b>

### JUSTIFICATIVA

De acordo com o item 10.II da Parte Especial do Parecer Preliminar, faculta-se ao Relator Geral propor emenda com vistas a recompor dotações canceladas.

### AUTOR DA EMENDA

8100 - Relator Geral

### TIPO AUTOR

Relator Geral



## Avulso de Emendas do Relator Geral

### EMENDA DE APROPRIAÇÃO DE DESPESA

TIPO AUTOR Relator geral	TIPO DE EMENDA APROPRIAÇÃO	<b>EMENDA</b> <b>81001116</b>
EMENTA Emenda de Relator-Geral para recomposição de dotações		
MODALIDADE DE EMENDA Despesa - Recomposição de dotação	<b>SEQUENCIAL</b> <b>000007187</b>	
ESFERA ORÇAMENTÁRIA 10 - Orçamento Fiscal		

### ACRÉSCIMOS À PROGRAMAÇÃO

ÓRGÃO ORÇAMENTÁRIO 26000 - Ministério da Educação	UNIDADE ORÇAMENTÁRIA 26424 - Instituto Federal do Tocantins
--	--

### FUNCIONAL PROGRAMÁTICA 12.128.0032.4572.0017

FUNÇÃO 12 - Educação	SUBFUNÇÃO 128 - Formação de Recursos Humanos
PROGRAMA 0032 - Programa de Gestão e Manutenção do Poder Executivo	
AÇÃO 4572 - Capacitação de Servidores Públicos Federais em Processo de Qualificação e Requalificação	
SUBTÍTULO 0017 - No Estado do Tocantins	
LOCALIDADE BENEFICIADA 1700000 - Tocantins	

ESPECIFICAÇÃO DO PRODUTO / UNIDADE DE MEDIDA Servidor capacitado (unidade)	META 150	QTD META A ALTERAR 0
---	-------------	-------------------------

GND	MODALIDADE DE APLICAÇÃO	RP	<i>em R\$ 1,00</i> ACRÉSCIMO
3 Outras Despesas Correntes	90 Aplicações Diretas	2	14.755
<b>TOTAL:</b>			<b>14.755</b>

### CANCELAMENTOS COMPENSATÓRIOS

SEQUENCIAL	FONTE	GND	MODALIDADE DE APLICAÇÃO	ID	RP	<i>em R\$ 1,00</i> CANCELAMENTO
000020000	100	0 Reserva de recursos do Congresso Nacional	00 Reserva de recursos do Congresso Nacional	Z	Z	14.755
<b>TOTAL:</b>						<b>14.755</b>

### JUSTIFICATIVA

De acordo com o item 10.II da Parte Especial do Parecer Preliminar, faculta-se ao Relator Geral propor emenda com vistas a recompor dotações canceladas.

### AUTOR DA EMENDA

8100 - Relator Geral

### TIPO AUTOR

Relator Geral



## Avulso de Emendas do Relator Geral

### EMENDA DE APROPRIAÇÃO DE DESPESA

TIPO AUTOR Relator geral	TIPO DE EMENDA APROPRIAÇÃO	<b>EMENDA 81001117</b>
EMENTA Emenda de Relator-Geral para recomposição de dotações		
MODALIDADE DE EMENDA Despesa - Recomposição de dotação	<b>SEQUENCIAL 000007190</b>	
ESFERA ORÇAMENTÁRIA 10 - Orçamento Fiscal		

### ACRÉSCIMOS À PROGRAMAÇÃO

ÓRGÃO ORÇAMENTÁRIO 26000 - Ministério da Educação	UNIDADE ORÇAMENTÁRIA 26424 - Instituto Federal do Tocantins
--	--

**FUNCIONAL PROGRAMÁTICA**      **28.846.0910.00PW.0001**

FUNÇÃO 28 - Encargos Especiais	SUBFUNÇÃO 846 - Outros Encargos Especiais
PROGRAMA 0910 - Operações Especiais: Gestão da Participação em Organismos e Entidades Nacionais e Internacionais	
AÇÃO 00PW - Contribuições a Entidades Nacionais sem Exigência de Programação Específica	
SUBTÍTULO 0001 - Nacional	
LOCALIDADE BENEFICIADA 9000000 - Nacional	

ESPECIFICAÇÃO DO PRODUTO / UNIDADE DE MEDIDA	META	QTD META A ALTERAR
--	------	--------------------

GND	MODALIDADE DE APLICAÇÃO	RP	em R\$ 1,00 ACRÉSCIMO
3 Outras Despesas Correntes	50 Transferências a Instituições Privadas sem Fins Lucrativos	2	1.177
<b>TOTAL:</b>			<b>1.177</b>

### CANCELAMENTOS COMPENSATÓRIOS

SEQUENCIAL	FUNTE	GND	MODALIDADE DE APLICAÇÃO	ID	RP	em R\$ 1,00 CANCELAMENTO
000020000	100	0 Reserva de recursos do Congresso Nacional	00 Reserva de recursos do Congresso Nacional	Z	Z	1.177
<b>TOTAL:</b>						<b>1.177</b>

### JUSTIFICATIVA

De acordo com o item 10.II da Parte Especial do Parecer Preliminar, faculta-se ao Relator Geral propor emenda com vistas a recompor dotações canceladas.

### AUTOR DA EMENDA

8100 - Relator Geral

### TIPO AUTOR

Relator Geral





## Avulso de Emendas do Relator Geral

### EMENDA DE APROPRIAÇÃO DE DESPESA

TIPO AUTOR Relator geral TIPO DE EMENDA APROPRIAÇÃO EMENDA 81001118

EMENTA Emenda de Relator-Geral para recomposição de dotações

MODALIDADE DE EMENDA Despesa - Recomposição de dotação SEQUENCIAL 000007192

ESFERA ORÇAMENTÁRIA 10 - Orçamento Fiscal

### ACRÉSCIMOS À PROGRAMAÇÃO

ÓRGÃO ORÇAMENTÁRIO 26000 - Ministério da Educação UNIDADE ORÇAMENTÁRIA 26424 - Instituto Federal do Tocantins

FUNCIONAL PROGRAMÁTICA 12.363.5012.20RL.0017

FUNÇÃO 12 - Educação SUBFUNÇÃO 363 - Ensino Profissional

PROGRAMA 5012 - Educação Profissional e Tecnológica

AÇÃO 20RL - Funcionamento das Instituições da Rede Federal de Educação Profissional, Científica e Tecnológica

SUBTÍTULO 0017 - No Estado do Tocantins

LOCALIDADE BENEFICIADA 1700000 - Tocantins

ESPECIFICAÇÃO DO PRODUTO / UNIDADE DE MEDIDA Estudante matriculado (unidade) META 12.000 QTD META A ALTERAR 0

GND	MODALIDADE DE APLICAÇÃO	RP	em R\$ 1,00 ACRÉSCIMO
3 Outras Despesas Correntes	90 Aplicações Diretas	2	771.908
4 Investimentos	90 Aplicações Diretas	2	78.740
<b>TOTAL:</b>			<b>850.648</b>

### CANCELAMENTOS COMPENSATÓRIOS

SEQUENCIAL	FONTE	GND	MODALIDADE DE APLICAÇÃO	ID	RP	em R\$ 1,00 CANCELAMENTO
000020000	100	0 Reserva de recursos do Congresso Nacional	00 Reserva de recursos do Congresso Nacional	Z	Z	850.648
<b>TOTAL:</b>						<b>850.648</b>

### JUSTIFICATIVA

De acordo com o item 10.II da Parte Especial do Parecer Preliminar, faculta-se ao Relator Geral propor emenda com vistas a recompor dotações canceladas.

### AUTOR DA EMENDA

8100 - Relator Geral

### TIPO AUTOR

Relator Geral



## Avulso de Emendas do Relator Geral

### EMENDA DE APROPRIAÇÃO DE DESPESA

TIPO AUTOR Relator geral TIPO DE EMENDA APROPRIAÇÃO EMENDA 81001119

EMENTA Emenda de Relator-Geral para recomposição de dotações

MODALIDADE DE EMENDA Despesa - Recomposição de dotação SEQUENCIAL 000007193

ESFERA ORÇAMENTÁRIA 10 - Orçamento Fiscal

### ACRÉSCIMOS À PROGRAMAÇÃO

ÓRGÃO ORÇAMENTÁRIO 26000 - Ministério da Educação UNIDADE ORÇAMENTÁRIA 26424 - Instituto Federal do Tocantins

FUNCIONAL PROGRAMÁTICA 12.363.5012.2994.0017

FUNÇÃO 12 - Educação SUBFUNÇÃO 363 - Ensino Profissional

PROGRAMA 5012 - Educação Profissional e Tecnológica

AÇÃO 2994 - Assistência aos Estudantes das Instituições Federais de Educação Profissional e Tecnológica

SUBTÍTULO 0017 - No Estado do Tocantins

LOCALIDADE BENEFICIADA 1700000 - Tocantins

ESPECIFICAÇÃO DO PRODUTO / UNIDADE DE MEDIDA Estudante assistido (unidade) META 6.000 QTD META A ALTERAR 0

GND	MODALIDADE DE APLICAÇÃO	RP	em R\$ 1,00 ACRÉSCIMO
3 Outras Despesas Correntes	90 Aplicações Diretas	2	185.327
<b>TOTAL:</b>			<b>185.327</b>

### CANCELAMENTOS COMPENSATÓRIOS

SEQUENCIAL	FONTE	GND	MODALIDADE DE APLICAÇÃO	ID	RP	em R\$ 1,00 CANCELAMENTO
000020000	100	0 Reserva de recursos do Congresso Nacional	00 Reserva de recursos do Congresso Nacional	Z	Z	185.327
<b>TOTAL:</b>						<b>185.327</b>

### JUSTIFICATIVA

De acordo com o item 10.II da Parte Especial do Parecer Preliminar, faculta-se ao Relator Geral propor emenda com vistas a recompor dotações canceladas.

### AUTOR DA EMENDA

8100 - Relator Geral

### TIPO AUTOR

Relator Geral



## Avulso de Emendas do Relator Geral

### EMENDA DE APROPRIAÇÃO DE DESPESA

TIPO AUTOR	TIPO DE EMENDA	EMENDA
Relator geral	APROPRIAÇÃO	81001120

EMENTA  
Emenda de Relator-Geral para recomposição de dotações

MODALIDADE DE EMENDA	SEQUENCIAL
Despesa - Recomposição de dotação	000007197

ESFERA ORÇAMENTÁRIA
10 - Orçamento Fiscal

### ACRÉSCIMOS À PROGRAMAÇÃO

ÓRGÃO ORÇAMENTÁRIO	UNIDADE ORÇAMENTÁRIA
26000 - Ministério da Educação	26425 - Instituto Federal do Acre

FUNCIONAL PROGRAMÁTICA	12.122.0032.216H.0012
------------------------	-----------------------

FUNÇÃO	SUBFUNÇÃO
12 - Educação	122 - Administração Geral

PROGRAMA
0032 - Programa de Gestão e Manutenção do Poder Executivo

AÇÃO
216H - Ajuda de Custo para Moradia ou Auxílio-Moradia a Agentes Públicos

SUBTÍTULO
0012 - No Estado do Acre

LOCALIDADE BENEFICIADA
1200000 - Acre

ESPECIFICAÇÃO DO PRODUTO / UNIDADE DE MEDIDA	META	QTD META A ALTERAR
Agente público beneficiado (unidade)	1	0

GND	MODALIDADE DE APLICAÇÃO	RP	em R\$ 1,00 ACRÉSCIMO
3 Outras Despesas Correntes	90 Aplicações Diretas	2	495
<b>TOTAL:</b>			<b>495</b>

### CANCELAMENTOS COMPENSATÓRIOS

SEQUENCIAL	FONTE	GND	MODALIDADE DE APLICAÇÃO	ID	RP	em R\$ 1,00 CANCELAMENTO
000020000	100	0 Reserva de recursos do Congresso Nacional	00 Reserva de recursos do Congresso Nacional	Z	Z	495
<b>TOTAL:</b>						<b>495</b>

### JUSTIFICATIVA

De acordo com o item 10.II da Parte Especial do Parecer Preliminar, faculta-se ao Relator Geral propor emenda com vistas a recompor dotações canceladas.

### AUTOR DA EMENDA

8100 - Relator Geral

### TIPO AUTOR

Relator Geral



## Avulso de Emendas do Relator Geral

### EMENDA DE APROPRIAÇÃO DE DESPESA

TIPO AUTOR Relator geral TIPO DE EMENDA APROPRIAÇÃO EMENDA 81001121

EMENTA Emenda de Relator-Geral para recomposição de dotações

MODALIDADE DE EMENDA Despesa - Recomposição de dotação SEQUENCIAL 000007198

ESFERA ORÇAMENTÁRIA 10 - Orçamento Fiscal

### ACRÉSCIMOS À PROGRAMAÇÃO

ÓRGÃO ORÇAMENTÁRIO 26000 - Ministério da Educação UNIDADE ORÇAMENTÁRIA 26425 - Instituto Federal do Acre

FUNCIONAL PROGRAMÁTICA 12.128.0032.4572.0012

FUNÇÃO 12 - Educação SUBFUNÇÃO 128 - Formação de Recursos Humanos

PROGRAMA 0032 - Programa de Gestão e Manutenção do Poder Executivo

AÇÃO 4572 - Capacitação de Servidores Públicos Federais em Processo de Qualificação e Requalificação

SUBTÍTULO 0012 - No Estado do Acre

LOCALIDADE BENEFICIADA 1200000 - Acre

ESPECIFICAÇÃO DO PRODUTO / UNIDADE DE MEDIDA Servidor capacitado (unidade) META 350 QTD META A ALTERAR 0

GND	MODALIDADE DE APLICAÇÃO	RP	em R\$ 1,00 ACRÉSCIMO
3 Outras Despesas Correntes	90 Aplicações Diretas	2	13.363
<b>TOTAL:</b>			<b>13.363</b>

### CANCELAMENTOS COMPENSATÓRIOS

SEQUENCIAL	FONTE	GND	MODALIDADE DE APLICAÇÃO	ID	RP	em R\$ 1,00 CANCELAMENTO
000020000	100	0 Reserva de recursos do Congresso Nacional	00 Reserva de recursos do Congresso Nacional	Z	Z	13.363
<b>TOTAL:</b>						<b>13.363</b>

### JUSTIFICATIVA

De acordo com o item 10.II da Parte Especial do Parecer Preliminar, faculta-se ao Relator Geral propor emenda com vistas a recompor dotações canceladas.

### AUTOR DA EMENDA

8100 - Relator Geral

### TIPO AUTOR

Relator Geral



## Avulso de Emendas do Relator Geral

### EMENDA DE APROPRIAÇÃO DE DESPESA

TIPO AUTOR Relator geral TIPO DE EMENDA APROPRIAÇÃO EMENDA 81001122

EMENTA Emenda de Relator-Geral para recomposição de dotações

MODALIDADE DE EMENDA Despesa - Recomposição de dotação SEQUENCIAL 000007201

ESFERA ORÇAMENTÁRIA 10 - Orçamento Fiscal

### ACRÉSCIMOS À PROGRAMAÇÃO

ÓRGÃO ORÇAMENTÁRIO 26000 - Ministério da Educação UNIDADE ORÇAMENTÁRIA 26425 - Instituto Federal do Acre

FUNCIONAL PROGRAMÁTICA 28.846.0910.00PW.0001

FUNÇÃO 28 - Encargos Especiais SUBFUNÇÃO 846 - Outros Encargos Especiais

PROGRAMA 0910 - Operações Especiais: Gestão da Participação em Organismos e Entidades Nacionais e Internacionais

AÇÃO 00PW - Contribuições a Entidades Nacionais sem Exigência de Programação Específica

SUBTÍTULO 0001 - Nacional

LOCALIDADE BENEFICIADA 9000000 - Nacional

ESPECIFICAÇÃO DO PRODUTO / UNIDADE DE MEDIDA META QTD META A ALTERAR

GND	MODALIDADE DE APLICAÇÃO	RP	em R\$ 1,00	ACRÉSCIMO
3 Outras Despesas Correntes	50 Transferências a Instituições Privadas sem Fins Lucrativos	2		688
<b>TOTAL:</b>				<b>688</b>

### CANCELAMENTOS COMPENSATÓRIOS

SEQUENCIAL	FUNTE	GND	MODALIDADE DE APLICAÇÃO	ID	RP	em R\$ 1,00	CANCELAMENTO
000020000	100	0 Reserva de recursos do Congresso Nacional	00 Reserva de recursos do Congresso Nacional	Z	Z		688
<b>TOTAL:</b>							<b>688</b>

### JUSTIFICATIVA

De acordo com o item 10.II da Parte Especial do Parecer Preliminar, faculta-se ao Relator Geral propor emenda com vistas a recompor dotações canceladas.

### AUTOR DA EMENDA

8100 - Relator Geral

### TIPO AUTOR

Relator Geral



## Avulso de Emendas do Relator Geral

### EMENDA DE APROPRIAÇÃO DE DESPESA

TIPO AUTOR Relator geral	TIPO DE EMENDA APROPRIAÇÃO	<b>EMENDA 81001123</b>
-----------------------------	-------------------------------	----------------------------

EMENTA  
Emenda de Relator-Geral para recomposição de dotações

MODALIDADE DE EMENDA Despesa - Recomposição de dotação	<b>SEQUENCIAL 000007203</b>
---	---------------------------------

ESFERA ORÇAMENTÁRIA  
10 - Orçamento Fiscal

### ACRÉSCIMOS À PROGRAMAÇÃO

ÓRGÃO ORÇAMENTÁRIO 26000 - Ministério da Educação	UNIDADE ORÇAMENTÁRIA 26425 - Instituto Federal do Acre
--	---

**FUNCIONAL PROGRAMÁTICA 12.363.5012.20RG.0012**

FUNÇÃO 12 - Educação	SUBFUNÇÃO 363 - Ensino Profissional
-------------------------	--

PROGRAMA  
5012 - Educação Profissional e Tecnológica

AÇÃO  
20RG - Reestruturação e Modernização das Instituições da Rede Federal de Educação Profissional, Científica e Tecnológica

SUBTÍTULO  
0012 - No Estado do Acre

LOCALIDADE BENEFICIADA  
1200000 - Acre

ESPECIFICAÇÃO DO PRODUTO / UNIDADE DE MEDIDA Projeto viabilizado (unidade)	META 1	QTD META A ALTERAR 0
---	-----------	-------------------------

GND	MODALIDADE DE APLICAÇÃO	RP	<i>em R\$ 1,00</i> ACRÉSCIMO
4 Investimentos	90 Aplicações Diretas	2	38.806
<b>TOTAL:</b>			<b>38.806</b>

### CANCELAMENTOS COMPENSATÓRIOS

SEQUENCIAL	FONTE	GND	MODALIDADE DE APLICAÇÃO	ID	RP	<i>em R\$ 1,00</i> CANCELAMENTO
000020000	100	0	Reserva de recursos do Congresso Nacional	00	Reserva de recursos do Congresso Nacional	Z Z 38.806
<b>TOTAL:</b>						<b>38.806</b>

### JUSTIFICATIVA

De acordo com o item 10.II da Parte Especial do Parecer Preliminar, faculta-se ao Relator Geral propor emenda com vistas a recompor dotações canceladas.

<b>AUTOR DA EMENDA</b> 8100 - Relator Geral	<b>TIPO AUTOR</b> Relator Geral
--	------------------------------------



## Avulso de Emendas do Relator Geral

### EMENDA DE APROPRIAÇÃO DE DESPESA

TIPO AUTOR Relator geral TIPO DE EMENDA APROPRIAÇÃO EMENDA 81001124

EMENTA Emenda de Relator-Geral para recomposição de dotações

MODALIDADE DE EMENDA Despesa - Recomposição de dotação SEQUENCIAL 000007204

ESFERA ORÇAMENTÁRIA 10 - Orçamento Fiscal

### ACRÉSCIMOS À PROGRAMAÇÃO

ÓRGÃO ORÇAMENTÁRIO 26000 - Ministério da Educação UNIDADE ORÇAMENTÁRIA 26425 - Instituto Federal do Acre

FUNCIONAL PROGRAMÁTICA 12.363.5012.20RL.0012

FUNÇÃO 12 - Educação SUBFUNÇÃO 363 - Ensino Profissional

PROGRAMA 5012 - Educação Profissional e Tecnológica

AÇÃO 20RL - Funcionamento das Instituições da Rede Federal de Educação Profissional, Científica e Tecnológica

SUBTÍTULO 0012 - No Estado do Acre

LOCALIDADE BENEFICIADA 1200000 - Acre

ESPECIFICAÇÃO DO PRODUTO / UNIDADE DE MEDIDA Estudante matriculado (unidade) META 6.018 QTD META A ALTERAR 0

GND	MODALIDADE DE APLICAÇÃO	RP	em R\$ 1,00 ACRÉSCIMO
3 Outras Despesas Correntes	90 Aplicações Diretas	2	330.513
4 Investimentos	90 Aplicações Diretas	2	38.770
<b>TOTAL:</b>			<b>369.283</b>

### CANCELAMENTOS COMPENSATÓRIOS

SEQUENCIAL	FONTE	GND	MODALIDADE DE APLICAÇÃO	ID	RP	em R\$ 1,00 CANCELAMENTO
000020000	100	0	Reserva de recursos do Congresso Nacional	00	Reserva de recursos do Congresso Nacional	Z Z 369.283
<b>TOTAL:</b>						<b>369.283</b>

### JUSTIFICATIVA

De acordo com o item 10.II da Parte Especial do Parecer Preliminar, faculta-se ao Relator Geral propor emenda com vistas a recompor dotações canceladas.

### AUTOR DA EMENDA

8100 - Relator Geral

### TIPO AUTOR

Relator Geral



## Avulso de Emendas do Relator Geral

### EMENDA DE APROPRIAÇÃO DE DESPESA

TIPO AUTOR Relator geral TIPO DE EMENDA APROPRIAÇÃO EMENDA 81001125

EMENTA Emenda de Relator-Geral para recomposição de dotações

MODALIDADE DE EMENDA Despesa - Recomposição de dotação SEQUENCIAL 000007205

ESFERA ORÇAMENTÁRIA 10 - Orçamento Fiscal

### ACRÉSCIMOS À PROGRAMAÇÃO

ÓRGÃO ORÇAMENTÁRIO 26000 - Ministério da Educação UNIDADE ORÇAMENTÁRIA 26425 - Instituto Federal do Acre

FUNCIONAL PROGRAMÁTICA 12.363.5012.21B3.0012

FUNÇÃO 12 - Educação SUBFUNÇÃO 363 - Ensino Profissional

PROGRAMA 5012 - Educação Profissional e Tecnológica

AÇÃO 21B3 - Fomento às Ações de Pesquisa, Extensão e Inovação nas Instituições da Rede Federal de Educação Profissional, Científica e Tecnológica

SUBTÍTULO 0012 - No Estado do Acre

LOCALIDADE BENEFICIADA 1200000 - Acre

ESPECIFICAÇÃO DO PRODUTO / UNIDADE DE MEDIDA META QTD META A ALTERAR  
Iniciativa apoiada (unidade) 120 0

GND	MODALIDADE DE APLICAÇÃO	RP	em R\$ 1,00 ACRÉSCIMO
3 Outras Despesas Correntes	90 Aplicações Diretas	2	16.525

**TOTAL: 16.525**

### CANCELAMENTOS COMPENSATÓRIOS

SEQUENCIAL	FONTE	GND	MODALIDADE DE APLICAÇÃO	ID	RP	em R\$ 1,00 CANCELAMENTO
000020000	100	0 Reserva de recursos do Congresso Nacional	00 Reserva de recursos do Congresso Nacional	Z	Z	16.525

**TOTAL: 16.525**

### JUSTIFICATIVA

De acordo com o item 10.II da Parte Especial do Parecer Preliminar, faculta-se ao Relator Geral propor emenda com vistas a recompor dotações canceladas.

### AUTOR DA EMENDA

8100 - Relator Geral

### TIPO AUTOR

Relator Geral





## Avulso de Emendas do Relator Geral

### EMENDA DE APROPRIAÇÃO DE DESPESA

TIPO AUTOR	TIPO DE EMENDA	EMENDA
Relator geral	APROPRIAÇÃO	<b>81001126</b>

EMENTA  
 Emenda de Relator-Geral para recomposição de dotações

MODALIDADE DE EMENDA	<b>SEQUENCIAL</b>
Despesa - Recomposição de dotação	<b>000007206</b>

ESFERA ORÇAMENTÁRIA  
 10 - Orçamento Fiscal

### ACRÉSCIMOS À PROGRAMAÇÃO

ÓRGÃO ORÇAMENTÁRIO	UNIDADE ORÇAMENTÁRIA
26000 - Ministério da Educação	26425 - Instituto Federal do Acre

**FUNCIONAL PROGRAMÁTICA**      **12.363.5012.2994.0012**

FUNÇÃO	SUBFUNÇÃO
12 - Educação	363 - Ensino Profissional

PROGRAMA  
 5012 - Educação Profissional e Tecnológica

AÇÃO  
 2994 - Assistência aos Estudantes das Instituições Federais de Educação Profissional e Tecnológica

SUBTÍTULO  
 0012 - No Estado do Acre

LOCALIDADE BENEFICIADA  
 1200000 - Acre

ESPECIFICAÇÃO DO PRODUTO / UNIDADE DE MEDIDA	META	QTD META A ALTERAR
Estudante assistido (unidade)	2.425	0

GND	MODALIDADE DE APLICAÇÃO	RP	<i>em R\$ 1,00</i> ACRÉSCIMO
3 Outras Despesas Correntes	90 Aplicações Diretas	2	79.367
<b>TOTAL:</b>			<b>79.367</b>

### CANCELAMENTOS COMPENSATÓRIOS

SEQUENCIAL	FONTE	GND	MODALIDADE DE APLICAÇÃO	ID	RP	<i>em R\$ 1,00</i> CANCELAMENTO
000020000	100	0 Reserva de recursos do Congresso Nacional	00 Reserva de recursos do Congresso Nacional	Z	Z	79.367
<b>TOTAL:</b>						<b>79.367</b>

### JUSTIFICATIVA

De acordo com o item 10.II da Parte Especial do Parecer Preliminar, faculta-se ao Relator Geral propor emenda com vistas a recompor dotações canceladas.

### AUTOR DA EMENDA

8100 - Relator Geral

### TIPO AUTOR

Relator Geral



## Avulso de Emendas do Relator Geral

### EMENDA DE APROPRIAÇÃO DE DESPESA

TIPO AUTOR Relator geral TIPO DE EMENDA APROPRIAÇÃO EMENDA 81001127

EMENTA Emenda de Relator-Geral para recomposição de dotações

MODALIDADE DE EMENDA Despesa - Recomposição de dotação SEQUENCIAL 000007210

ESFERA ORÇAMENTÁRIA 10 - Orçamento Fiscal

### ACRÉSCIMOS À PROGRAMAÇÃO

ÓRGÃO ORÇAMENTÁRIO 26000 - Ministério da Educação UNIDADE ORÇAMENTÁRIA 26426 - Instituto Federal do Amapá

FUNCIONAL PROGRAMÁTICA 12.122.0032.216H.0016

FUNÇÃO 12 - Educação SUBFUNÇÃO 122 - Administração Geral

PROGRAMA 0032 - Programa de Gestão e Manutenção do Poder Executivo

AÇÃO 216H - Ajuda de Custo para Moradia ou Auxílio-Moradia a Agentes Públicos

SUBTÍTULO 0016 - No Estado do Amapá

LOCALIDADE BENEFICIADA 1600000 - Amapá

ESPECIFICAÇÃO DO PRODUTO / UNIDADE DE MEDIDA Agente público beneficiado (unidade) META 1 QTD META A ALTERAR 0

GND	MODALIDADE DE APLICAÇÃO	RP	em R\$ 1,00	ACRÉSCIMO
3 Outras Despesas Correntes	90 Aplicações Diretas	2		211
<b>TOTAL:</b>				<b>211</b>

### CANCELAMENTOS COMPENSATÓRIOS

SEQUENCIAL	FONTE	GND	MODALIDADE DE APLICAÇÃO	ID	RP	em R\$ 1,00	CANCELAMENTO
000020000	100	0 Reserva de recursos do Congresso Nacional	00 Reserva de recursos do Congresso Nacional	Z	Z		211
<b>TOTAL:</b>							<b>211</b>

### JUSTIFICATIVA

De acordo com o item 10.II da Parte Especial do Parecer Preliminar, faculta-se ao Relator Geral propor emenda com vistas a recompor dotações canceladas.

### AUTOR DA EMENDA

8100 - Relator Geral

### TIPO AUTOR

Relator Geral



## Avulso de Emendas do Relator Geral

### EMENDA DE APROPRIAÇÃO DE DESPESA

TIPO AUTOR Relator geral TIPO DE EMENDA APROPRIAÇÃO EMENDA 81001128

EMENTA Emenda de Relator-Geral para recomposição de dotações

MODALIDADE DE EMENDA Despesa - Recomposição de dotação SEQUENCIAL 000007211

ESFERA ORÇAMENTÁRIA 10 - Orçamento Fiscal

### ACRÉSCIMOS À PROGRAMAÇÃO

ÓRGÃO ORÇAMENTÁRIO 26000 - Ministério da Educação UNIDADE ORÇAMENTÁRIA 26426 - Instituto Federal do Amapá

FUNCIONAL PROGRAMÁTICA 12.128.0032.4572.0016

FUNÇÃO 12 - Educação SUBFUNÇÃO 128 - Formação de Recursos Humanos

PROGRAMA 0032 - Programa de Gestão e Manutenção do Poder Executivo

AÇÃO 4572 - Capacitação de Servidores Públicos Federais em Processo de Qualificação e Requalificação

SUBTÍTULO 0016 - No Estado do Amapá

LOCALIDADE BENEFICIADA 1600000 - Amapá

ESPECIFICAÇÃO DO PRODUTO / UNIDADE DE MEDIDA Servidor capacitado (unidade) META 225 QTD META A ALTERAR 0

GND	MODALIDADE DE APLICAÇÃO	RP	em R\$ 1,00 ACRÉSCIMO
3 Outras Despesas Correntes	90 Aplicações Diretas	2	10.440
<b>TOTAL:</b>			<b>10.440</b>

### CANCELAMENTOS COMPENSATÓRIOS

SEQUENCIAL	FUNTE	GND	MODALIDADE DE APLICAÇÃO	ID	RP	em R\$ 1,00 CANCELAMENTO
000020000	100	0 Reserva de recursos do Congresso Nacional	00 Reserva de recursos do Congresso Nacional	Z	Z	10.440
<b>TOTAL:</b>						<b>10.440</b>

### JUSTIFICATIVA

De acordo com o item 10.II da Parte Especial do Parecer Preliminar, faculta-se ao Relator Geral propor emenda com vistas a recompor dotações canceladas.

AUTOR DA EMENDA

8100 - Relator Geral

TIPO AUTOR

Relator Geral



## Avulso de Emendas do Relator Geral

### EMENDA DE APROPRIAÇÃO DE DESPESA

TIPO AUTOR Relator geral TIPO DE EMENDA APROPRIAÇÃO EMENDA 81001129

EMENTA Emenda de Relator-Geral para recomposição de dotações

MODALIDADE DE EMENDA Despesa - Recomposição de dotação SEQUENCIAL 000007214

ESFERA ORÇAMENTÁRIA 10 - Orçamento Fiscal

### ACRÉSCIMOS À PROGRAMAÇÃO

ÓRGÃO ORÇAMENTÁRIO 26000 - Ministério da Educação UNIDADE ORÇAMENTÁRIA 26426 - Instituto Federal do Amapá

FUNCIONAL PROGRAMÁTICA 28.846.0910.00PW.0001

FUNÇÃO 28 - Encargos Especiais SUBFUNÇÃO 846 - Outros Encargos Especiais

PROGRAMA 0910 - Operações Especiais: Gestão da Participação em Organismos e Entidades Nacionais e Internacionais

AÇÃO 00PW - Contribuições a Entidades Nacionais sem Exigência de Programação Específica

SUBTÍTULO 0001 - Nacional

LOCALIDADE BENEFICIADA 9000000 - Nacional

ESPECIFICAÇÃO DO PRODUTO / UNIDADE DE MEDIDA META QTD META A ALTERAR

GND	MODALIDADE DE APLICAÇÃO	RP	em R\$ 1,00	ACRÉSCIMO
3 Outras Despesas Correntes	50 Transferências a Instituições Privadas sem Fins Lucrativos	2		547
<b>TOTAL:</b>				<b>547</b>

### CANCELAMENTOS COMPENSATÓRIOS

SEQUENCIAL	FUNTE	GND	MODALIDADE DE APLICAÇÃO	ID	RP	em R\$ 1,00	CANCELAMENTO
000020000	100	0 Reserva de recursos do Congresso Nacional	00 Reserva de recursos do Congresso Nacional	Z	Z		547
<b>TOTAL:</b>							<b>547</b>

### JUSTIFICATIVA

De acordo com o item 10.II da Parte Especial do Parecer Preliminar, faculta-se ao Relator Geral propor emenda com vistas a recompor dotações canceladas.

### AUTOR DA EMENDA

8100 - Relator Geral TIPO AUTOR Relator Geral



## Avulso de Emendas do Relator Geral

### EMENDA DE APROPRIAÇÃO DE DESPESA

TIPO AUTOR Relator geral TIPO DE EMENDA APROPRIAÇÃO EMENDA 81001130

EMENTA Emenda de Relator-Geral para recomposição de dotações

MODALIDADE DE EMENDA Despesa - Recomposição de dotação SEQUENCIAL 000007216

ESFERA ORÇAMENTÁRIA 10 - Orçamento Fiscal

### ACRÉSCIMOS À PROGRAMAÇÃO

ÓRGÃO ORÇAMENTÁRIO 26000 - Ministério da Educação UNIDADE ORÇAMENTÁRIA 26426 - Instituto Federal do Amapá

FUNCIONAL PROGRAMÁTICA 12.363.5012.20RL.0016

FUNÇÃO 12 - Educação SUBFUNÇÃO 363 - Ensino Profissional

PROGRAMA 5012 - Educação Profissional e Tecnológica

AÇÃO 20RL - Funcionamento das Instituições da Rede Federal de Educação Profissional, Científica e Tecnológica

SUBTÍTULO 0016 - No Estado do Amapá

LOCALIDADE BENEFICIADA 1600000 - Amapá

ESPECIFICAÇÃO DO PRODUTO / UNIDADE DE MEDIDA Estudante matriculado (unidade) META 6.476 QTD META A ALTERAR 0

GND	MODALIDADE DE APLICAÇÃO	RP	em R\$ 1,00 ACRÉSCIMO
3 Outras Despesas Correntes	90 Aplicações Diretas	2	340.637
4 Investimentos	90 Aplicações Diretas	2	77.577
<b>TOTAL:</b>			<b>418.214</b>

### CANCELAMENTOS COMPENSATÓRIOS

SEQUENCIAL	FONTE	GND	MODALIDADE DE APLICAÇÃO	ID	RP	em R\$ 1,00 CANCELAMENTO
000020000	100	0 Reserva de recursos do Congresso Nacional	00 Reserva de recursos do Congresso Nacional	Z	Z	418.214
<b>TOTAL:</b>						<b>418.214</b>

### JUSTIFICATIVA

De acordo com o item 10.II da Parte Especial do Parecer Preliminar, faculta-se ao Relator Geral propor emenda com vistas a recompor dotações canceladas.

### AUTOR DA EMENDA

8100 - Relator Geral

### TIPO AUTOR

Relator Geral



## Avulso de Emendas do Relator Geral

### EMENDA DE APROPRIAÇÃO DE DESPESA

TIPO AUTOR Relator geral TIPO DE EMENDA APROPRIAÇÃO EMENDA 81001131

EMENTA Emenda de Relator-Geral para recomposição de dotações

MODALIDADE DE EMENDA Despesa - Recomposição de dotação SEQUENCIAL 000007217

ESFERA ORÇAMENTÁRIA 10 - Orçamento Fiscal

### ACRÉSCIMOS À PROGRAMAÇÃO

ÓRGÃO ORÇAMENTÁRIO 26000 - Ministério da Educação UNIDADE ORÇAMENTÁRIA 26426 - Instituto Federal do Amapá

FUNCIONAL PROGRAMÁTICA 12.363.5012.21B3.0016

FUNÇÃO 12 - Educação SUBFUNÇÃO 363 - Ensino Profissional

PROGRAMA 5012 - Educação Profissional e Tecnológica

AÇÃO 21B3 - Fomento às Ações de Pesquisa, Extensão e Inovação nas Instituições da Rede Federal de Educação Profissional, Científica e Tecnológica

SUBTÍTULO 0016 - No Estado do Amapá

LOCALIDADE BENEFICIADA 1600000 - Amapá

ESPECIFICAÇÃO DO PRODUTO / UNIDADE DE MEDIDA META QTD META A ALTERAR  
Iniciativa apoiada (unidade) 740 0

GND	MODALIDADE DE APLICAÇÃO	RP	em R\$ 1,00 ACRÉSCIMO
3 Outras Despesas Correntes	90 Aplicações Diretas	2	7.314

**TOTAL: 7.314**

### CANCELAMENTOS COMPENSATÓRIOS

SEQUENCIAL	FONTE	GND	MODALIDADE DE APLICAÇÃO	ID	RP	em R\$ 1,00 CANCELAMENTO
000020000	100	0 Reserva de recursos do Congresso Nacional	00 Reserva de recursos do Congresso Nacional	Z	Z	7.314

**TOTAL: 7.314**

### JUSTIFICATIVA

De acordo com o item 10.II da Parte Especial do Parecer Preliminar, faculta-se ao Relator Geral propor emenda com vistas a recompor dotações canceladas.

### AUTOR DA EMENDA

8100 - Relator Geral

### TIPO AUTOR

Relator Geral



## Avulso de Emendas do Relator Geral

### EMENDA DE APROPRIAÇÃO DE DESPESA

TIPO AUTOR	Relator geral	TIPO DE EMENDA	APROPRIAÇÃO	EMENDA	81001132
------------	---------------	----------------	-------------	--------	----------

EMENTA  
Emenda de Relator-Geral para recomposição de dotações

MODALIDADE DE EMENDA	Despesa - Recomposição de dotação	SEQUENCIAL	000007218
----------------------	-----------------------------------	------------	-----------

ESFERA ORÇAMENTÁRIA	10 - Orçamento Fiscal
---------------------	-----------------------

### ACRÉSCIMOS À PROGRAMAÇÃO

ÓRGÃO ORÇAMENTÁRIO	26000 - Ministério da Educação	UNIDADE ORÇAMENTÁRIA	26426 - Instituto Federal do Amapá
--------------------	--------------------------------	----------------------	------------------------------------

FUNCIONAL PROGRAMÁTICA	12.363.5012.2994.0016
------------------------	-----------------------

FUNÇÃO	12 - Educação	SUBFUNÇÃO	363 - Ensino Profissional
--------	---------------	-----------	---------------------------

PROGRAMA	5012 - Educação Profissional e Tecnológica
----------	--

AÇÃO	2994 - Assistência aos Estudantes das Instituições Federais de Educação Profissional e Tecnológica
------	--

SUBTÍTULO	0016 - No Estado do Amapá
-----------	---------------------------

LOCALIDADE BENEFICIADA	1600000 - Amapá
------------------------	-----------------

ESPECIFICAÇÃO DO PRODUTO / UNIDADE DE MEDIDA	Estudante assistido (unidade)	META	2.596	QTD META A ALTERAR	0
--	-------------------------------	------	-------	--------------------	---

GND	3 - Outras Despesas Correntes	MODALIDADE DE APLICAÇÃO	90 - Aplicações Diretas	RP	2	em R\$ 1,00	ACRÉSCIMO	83.951
							<b>TOTAL:</b>	<b>83.951</b>

### CANCELAMENTOS COMPENSATÓRIOS

SEQUENCIAL	000020000	FONTE	100	GND	0	MODALIDADE DE APLICAÇÃO	00 - Reserva de recursos do Congresso Nacional	ID	Z	RP	Z	em R\$ 1,00	CANCELAMENTO	83.951
													<b>TOTAL:</b>	<b>83.951</b>

### JUSTIFICATIVA

De acordo com o item 10.II da Parte Especial do Parecer Preliminar, faculta-se ao Relator Geral propor emenda com vistas a recompor dotações canceladas.

### AUTOR DA EMENDA

8100 - Relator Geral

### TIPO AUTOR

Relator Geral



## Avulso de Emendas do Relator Geral

### EMENDA DE APROPRIAÇÃO DE DESPESA

TIPO AUTOR Relator geral TIPO DE EMENDA APROPRIAÇÃO EMENDA 81001133

EMENTA Emenda de Relator-Geral para recomposição de dotações

MODALIDADE DE EMENDA Despesa - Recomposição de dotação SEQUENCIAL 000007222

ESFERA ORÇAMENTÁRIA 10 - Orçamento Fiscal

### ACRÉSCIMOS À PROGRAMAÇÃO

ÓRGÃO ORÇAMENTÁRIO 26000 - Ministério da Educação UNIDADE ORÇAMENTÁRIA 26427 - Instituto Federal da Bahia

FUNCIONAL PROGRAMÁTICA 12.122.0032.216H.0029

FUNÇÃO 12 - Educação SUBFUNÇÃO 122 - Administração Geral

PROGRAMA 0032 - Programa de Gestão e Manutenção do Poder Executivo

AÇÃO 216H - Ajuda de Custo para Moradia ou Auxílio-Moradia a Agentes Públicos

SUBTÍTULO 0029 - No Estado da Bahia

LOCALIDADE BENEFICIADA 2900000 - Bahia

ESPECIFICAÇÃO DO PRODUTO / UNIDADE DE MEDIDA Agente público beneficiado (unidade) META 7 QTD META A ALTERAR 0

GND	MODALIDADE DE APLICAÇÃO	RP	em R\$ 1,00 ACRÉSCIMO
3 Outras Despesas Correntes	90 Aplicações Diretas	2	1.147
<b>TOTAL:</b>			<b>1.147</b>

### CANCELAMENTOS COMPENSATÓRIOS

SEQUENCIAL	FONTE	GND	MODALIDADE DE APLICAÇÃO	ID	RP	em R\$ 1,00 CANCELAMENTO
000020000	100	0 Reserva de recursos do Congresso Nacional	00 Reserva de recursos do Congresso Nacional	Z	Z	1.147
<b>TOTAL:</b>						<b>1.147</b>

### JUSTIFICATIVA

De acordo com o item 10.II da Parte Especial do Parecer Preliminar, faculta-se ao Relator Geral propor emenda com vistas a recompor dotações canceladas.

### AUTOR DA EMENDA

8100 - Relator Geral

### TIPO AUTOR

Relator Geral





## Avulso de Emendas do Relator Geral

### EMENDA DE APROPRIAÇÃO DE DESPESA

TIPO AUTOR Relator geral TIPO DE EMENDA APROPRIAÇÃO EMENDA 81001134

EMENTA Emenda de Relator-Geral para recomposição de dotações

MODALIDADE DE EMENDA Despesa - Recomposição de dotação SEQUENCIAL 000007223

ESFERA ORÇAMENTÁRIA 10 - Orçamento Fiscal

### ACRÉSCIMOS À PROGRAMAÇÃO

ÓRGÃO ORÇAMENTÁRIO 26000 - Ministério da Educação UNIDADE ORÇAMENTÁRIA 26427 - Instituto Federal da Bahia

FUNCIONAL PROGRAMÁTICA 12.128.0032.4572.0029

FUNÇÃO 12 - Educação SUBFUNÇÃO 128 - Formação de Recursos Humanos

PROGRAMA 0032 - Programa de Gestão e Manutenção do Poder Executivo

AÇÃO 4572 - Capacitação de Servidores Públicos Federais em Processo de Qualificação e Requalificação

SUBTÍTULO 0029 - No Estado da Bahia

LOCALIDADE BENEFICIADA 2900000 - Bahia

ESPECIFICAÇÃO DO PRODUTO / UNIDADE DE MEDIDA Servidor capacitado (unidade) META 100 QTD META A ALTERAR 0

GND	MODALIDADE DE APLICAÇÃO	RP	em R\$ 1,00	ACRÉSCIMO
3 Outras Despesas Correntes	90 Aplicações Diretas	2		5.179
<b>TOTAL:</b>				<b>5.179</b>

### CANCELAMENTOS COMPENSATÓRIOS

SEQUENCIAL	FUNTE	GND	MODALIDADE DE APLICAÇÃO	ID	RP	em R\$ 1,00	CANCELAMENTO
000020000	100	0 Reserva de recursos do Congresso Nacional	00 Reserva de recursos do Congresso Nacional	Z	Z		5.179
<b>TOTAL:</b>							<b>5.179</b>

### JUSTIFICATIVA

De acordo com o item 10.II da Parte Especial do Parecer Preliminar, faculta-se ao Relator Geral propor emenda com vistas a recompor dotações canceladas.

### AUTOR DA EMENDA

8100 - Relator Geral

### TIPO AUTOR

Relator Geral



## Avulso de Emendas do Relator Geral

### EMENDA DE APROPRIAÇÃO DE DESPESA

TIPO AUTOR Relator geral TIPO DE EMENDA APROPRIAÇÃO EMENDA 81001135

EMENTA Emenda de Relator-Geral para recomposição de dotações

MODALIDADE DE EMENDA Despesa - Recomposição de dotação SEQUENCIAL 000007226

ESFERA ORÇAMENTÁRIA 10 - Orçamento Fiscal

### ACRÉSCIMOS À PROGRAMAÇÃO

ÓRGÃO ORÇAMENTÁRIO 26000 - Ministério da Educação UNIDADE ORÇAMENTÁRIA 26427 - Instituto Federal da Bahia

FUNCIONAL PROGRAMÁTICA 28.846.0910.00PW.0001

FUNÇÃO 28 - Encargos Especiais SUBFUNÇÃO 846 - Outros Encargos Especiais

PROGRAMA 0910 - Operações Especiais: Gestão da Participação em Organismos e Entidades Nacionais e Internacionais

AÇÃO 00PW - Contribuições a Entidades Nacionais sem Exigência de Programação Específica

SUBTÍTULO 0001 - Nacional

LOCALIDADE BENEFICIADA 9000000 - Nacional

ESPECIFICAÇÃO DO PRODUTO / UNIDADE DE MEDIDA META QTD META A ALTERAR

GND	MODALIDADE DE APLICAÇÃO	RP	em R\$ 1,00 ACRÉSCIMO
3 Outras Despesas Correntes	50 Transferências a Instituições Privadas sem Fins Lucrativos	2	2.065
<b>TOTAL:</b>			<b>2.065</b>

### CANCELAMENTOS COMPENSATÓRIOS

SEQUENCIAL	FUNTE	GND	MODALIDADE DE APLICAÇÃO	ID	RP	em R\$ 1,00 CANCELAMENTO
000020000	100	0 Reserva de recursos do Congresso Nacional	00 Reserva de recursos do Congresso Nacional	Z	Z	2.065
<b>TOTAL:</b>						<b>2.065</b>

### JUSTIFICATIVA

De acordo com o item 10.II da Parte Especial do Parecer Preliminar, faculta-se ao Relator Geral propor emenda com vistas a recompor dotações canceladas.

### AUTOR DA EMENDA

8100 - Relator Geral

### TIPO AUTOR

Relator Geral



## Avulso de Emendas do Relator Geral

### EMENDA DE APROPRIAÇÃO DE DESPESA

TIPO AUTOR Relator geral TIPO DE EMENDA APROPRIAÇÃO EMENDA 81001136

EMENTA Emenda de Relator-Geral para recomposição de dotações

MODALIDADE DE EMENDA Despesa - Recomposição de dotação SEQUENCIAL 000007228

ESFERA ORÇAMENTÁRIA 10 - Orçamento Fiscal

### ACRÉSCIMOS À PROGRAMAÇÃO

ÓRGÃO ORÇAMENTÁRIO 26000 - Ministério da Educação UNIDADE ORÇAMENTÁRIA 26427 - Instituto Federal da Bahia

FUNCIONAL PROGRAMÁTICA 12.363.5012.20RG.0029

FUNÇÃO 12 - Educação SUBFUNÇÃO 363 - Ensino Profissional

PROGRAMA 5012 - Educação Profissional e Tecnológica

AÇÃO 20RG - Reestruturação e Modernização das Instituições da Rede Federal de Educação Profissional, Científica e Tecnológica

SUBTÍTULO 0029 - No Estado da Bahia

LOCALIDADE BENEFICIADA 2900000 - Bahia

ESPECIFICAÇÃO DO PRODUTO / UNIDADE DE MEDIDA Projeto viabilizado (unidade) META 25 QTD META A ALTERAR 0

GND	MODALIDADE DE APLICAÇÃO	RP	em R\$ 1,00 ACRÉSCIMO
4 Investimentos	90 Aplicações Diretas	2	77.577
<b>TOTAL:</b>			<b>77.577</b>

SEQUENCIAL	FONTE	GND	MODALIDADE DE APLICAÇÃO	ID	RP	em R\$ 1,00 CANCELAMENTO
000020000	100	0 Reserva de recursos do Congresso Nacional	00 Reserva de recursos do Congresso Nacional	Z	Z	77.577
<b>TOTAL:</b>						<b>77.577</b>

### JUSTIFICATIVA

De acordo com o item 10.II da Parte Especial do Parecer Preliminar, faculta-se ao Relator Geral propor emenda com vistas a recompor dotações canceladas.

AUTOR DA EMENDA 8100 - Relator Geral TIPO AUTOR Relator Geral



## Avulso de Emendas do Relator Geral

### EMENDA DE APROPRIAÇÃO DE DESPESA

TIPO AUTOR Relator geral TIPO DE EMENDA APROPRIAÇÃO EMENDA 81001137

EMENTA Emenda de Relator-Geral para recomposição de dotações

MODALIDADE DE EMENDA Despesa - Recomposição de dotação SEQUENCIAL 000007229

ESFERA ORÇAMENTÁRIA 10 - Orçamento Fiscal

### ACRÉSCIMOS À PROGRAMAÇÃO

ÓRGÃO ORÇAMENTÁRIO 26000 - Ministério da Educação UNIDADE ORÇAMENTÁRIA 26427 - Instituto Federal da Bahia

FUNCIONAL PROGRAMÁTICA 12.363.5012.20RL.0029

FUNÇÃO 12 - Educação SUBFUNÇÃO 363 - Ensino Profissional

PROGRAMA 5012 - Educação Profissional e Tecnológica

AÇÃO 20RL - Funcionamento das Instituições da Rede Federal de Educação Profissional, Científica e Tecnológica

SUBTÍTULO 0029 - No Estado da Bahia

LOCALIDADE BENEFICIADA 2900000 - Bahia

ESPECIFICAÇÃO DO PRODUTO / UNIDADE DE MEDIDA Estudante matriculado (unidade) META 38.410 QTD META A ALTERAR 0

GND	MODALIDADE DE APLICAÇÃO	RP	em R\$ 1,00 ACRÉSCIMO
3 Outras Despesas Correntes	90 Aplicações Diretas	2	1.490.178
<b>TOTAL:</b>			<b>1.490.178</b>

### CANCELAMENTOS COMPENSATÓRIOS

SEQUENCIAL	FUNTE	GND	MODALIDADE DE APLICAÇÃO	ID	RP	em R\$ 1,00 CANCELAMENTO
000020000	100	0 Reserva de recursos do Congresso Nacional	00 Reserva de recursos do Congresso Nacional	Z	Z	1.490.178
<b>TOTAL:</b>						<b>1.490.178</b>

### JUSTIFICATIVA

De acordo com o item 10.II da Parte Especial do Parecer Preliminar, faculta-se ao Relator Geral propor emenda com vistas a recompor dotações canceladas.

### AUTOR DA EMENDA

8100 - Relator Geral

### TIPO AUTOR

Relator Geral



## Avulso de Emendas do Relator Geral

### EMENDA DE APROPRIAÇÃO DE DESPESA

TIPO AUTOR Relator geral TIPO DE EMENDA APROPRIAÇÃO EMENDA 81001138

EMENTA Emenda de Relator-Geral para recomposição de dotações

MODALIDADE DE EMENDA Despesa - Recomposição de dotação SEQUENCIAL 000007230

ESFERA ORÇAMENTÁRIA 10 - Orçamento Fiscal

### ACRÉSCIMOS À PROGRAMAÇÃO

ÓRGÃO ORÇAMENTÁRIO 26000 - Ministério da Educação UNIDADE ORÇAMENTÁRIA 26427 - Instituto Federal da Bahia

FUNCIONAL PROGRAMÁTICA 12.363.5012.2994.0029

FUNÇÃO 12 - Educação SUBFUNÇÃO 363 - Ensino Profissional

PROGRAMA 5012 - Educação Profissional e Tecnológica

AÇÃO 2994 - Assistência aos Estudantes das Instituições Federais de Educação Profissional e Tecnológica

SUBTÍTULO 0029 - No Estado da Bahia

LOCALIDADE BENEFICIADA 2900000 - Bahia

ESPECIFICAÇÃO DO PRODUTO / UNIDADE DE MEDIDA Estudante assistido (unidade) META 36.400 QTD META A ALTERAR 0

GND	MODALIDADE DE APLICAÇÃO	RP	em R\$ 1,00 ACRÉSCIMO
3 Outras Despesas Correntes	90 Aplicações Diretas	2	398.886
<b>TOTAL:</b>			<b>398.886</b>

SEQUENCIAL	FUNTE	GND	MODALIDADE DE APLICAÇÃO	ID	RP	em R\$ 1,00 CANCELAMENTO
000020000	100	0 Reserva de recursos do Congresso Nacional	00 Reserva de recursos do Congresso Nacional	Z	Z	398.886
<b>TOTAL:</b>						<b>398.886</b>

### JUSTIFICATIVA

De acordo com o item 10.II da Parte Especial do Parecer Preliminar, faculta-se ao Relator Geral propor emenda com vistas a recompor dotações canceladas.

### AUTOR DA EMENDA

8100 - Relator Geral

### TIPO AUTOR

Relator Geral



## Avulso de Emendas do Relator Geral

### EMENDA DE APROPRIAÇÃO DE DESPESA

TIPO AUTOR Relator geral TIPO DE EMENDA APROPRIAÇÃO EMENDA 81001139

EMENTA Emenda de Relator-Geral para recomposição de dotações

MODALIDADE DE EMENDA Despesa - Recomposição de dotação SEQUENCIAL 000007234

ESFERA ORÇAMENTÁRIA 10 - Orçamento Fiscal

### ACRÉSCIMOS À PROGRAMAÇÃO

ÓRGÃO ORÇAMENTÁRIO 26000 - Ministério da Educação UNIDADE ORÇAMENTÁRIA 26428 - Instituto Federal de Brasília

FUNCIONAL PROGRAMÁTICA 12.122.0032.216H.0053

FUNÇÃO 12 - Educação SUBFUNÇÃO 122 - Administração Geral

PROGRAMA 0032 - Programa de Gestão e Manutenção do Poder Executivo

AÇÃO 216H - Ajuda de Custo para Moradia ou Auxílio-Moradia a Agentes Públicos

SUBTÍTULO 0053 - No Distrito Federal

LOCALIDADE BENEFICIADA 5300000 - Distrito Federal

ESPECIFICAÇÃO DO PRODUTO / UNIDADE DE MEDIDA Agente público beneficiado (unidade) META 1 QTD META A ALTERAR 0

GND	MODALIDADE DE APLICAÇÃO	RP	em R\$ 1,00 ACRÉSCIMO
3 Outras Despesas Correntes	90 Aplicações Diretas	2	229
<b>TOTAL:</b>			<b>229</b>

### CANCELAMENTOS COMPENSATÓRIOS

SEQUENCIAL	FONTE	GND	MODALIDADE DE APLICAÇÃO	ID	RP	em R\$ 1,00 CANCELAMENTO
000020000	100	0 Reserva de recursos do Congresso Nacional	00 Reserva de recursos do Congresso Nacional	Z	Z	229
<b>TOTAL:</b>						<b>229</b>

### JUSTIFICATIVA

De acordo com o item 10.II da Parte Especial do Parecer Preliminar, faculta-se ao Relator Geral propor emenda com vistas a recompor dotações canceladas.

### AUTOR DA EMENDA

8100 - Relator Geral

### TIPO AUTOR

Relator Geral



## Avulso de Emendas do Relator Geral

### EMENDA DE APROPRIAÇÃO DE DESPESA

TIPO AUTOR Relator geral TIPO DE EMENDA APROPRIAÇÃO EMENDA 81001140

EMENTA Emenda de Relator-Geral para recomposição de dotações

MODALIDADE DE EMENDA Despesa - Recomposição de dotação SEQUENCIAL 000007235

ESFERA ORÇAMENTÁRIA 10 - Orçamento Fiscal

### ACRÉSCIMOS À PROGRAMAÇÃO

ÓRGÃO ORÇAMENTÁRIO 26000 - Ministério da Educação UNIDADE ORÇAMENTÁRIA 26428 - Instituto Federal de Brasília

FUNCIONAL PROGRAMÁTICA 12.128.0032.4572.0053

FUNÇÃO 12 - Educação SUBFUNÇÃO 128 - Formação de Recursos Humanos

PROGRAMA 0032 - Programa de Gestão e Manutenção do Poder Executivo

AÇÃO 4572 - Capacitação de Servidores Públicos Federais em Processo de Qualificação e Requalificação

SUBTÍTULO 0053 - No Distrito Federal

LOCALIDADE BENEFICIADA 5300000 - Distrito Federal

ESPECIFICAÇÃO DO PRODUTO / UNIDADE DE MEDIDA Servidor capacitado (unidade) META 300 QTD META A ALTERAR 0

GND	MODALIDADE DE APLICAÇÃO	RP	em R\$ 1,00	ACRÉSCIMO
3 Outras Despesas Correntes	90 Aplicações Diretas	2		7.018
<b>TOTAL:</b>				<b>7.018</b>

SEQUENCIAL	FUNTE	GND	MODALIDADE DE APLICAÇÃO	ID	RP	em R\$ 1,00	CANCELAMENTO
000020000	100	0 Reserva de recursos do Congresso Nacional	00 Reserva de recursos do Congresso Nacional	Z	Z		7.018
<b>TOTAL:</b>							<b>7.018</b>

### JUSTIFICATIVA

De acordo com o item 10.II da Parte Especial do Parecer Preliminar, faculta-se ao Relator Geral propor emenda com vistas a recompor dotações canceladas.

AUTOR DA EMENDA 8100 - Relator Geral TIPO AUTOR Relator Geral



## Avulso de Emendas do Relator Geral

### EMENDA DE APROPRIAÇÃO DE DESPESA

TIPO AUTOR Relator geral TIPO DE EMENDA APROPRIAÇÃO EMENDA 81001141

EMENTA Emenda de Relator-Geral para recomposição de dotações

MODALIDADE DE EMENDA Despesa - Recomposição de dotação SEQUENCIAL 000007238

ESFERA ORÇAMENTÁRIA 10 - Orçamento Fiscal

### ACRÉSCIMOS À PROGRAMAÇÃO

ÓRGÃO ORÇAMENTÁRIO 26000 - Ministério da Educação UNIDADE ORÇAMENTÁRIA 26428 - Instituto Federal de Brasília

FUNCIONAL PROGRAMÁTICA 28.846.0910.00PW.0001

FUNÇÃO 28 - Encargos Especiais SUBFUNÇÃO 846 - Outros Encargos Especiais

PROGRAMA 0910 - Operações Especiais: Gestão da Participação em Organismos e Entidades Nacionais e Internacionais

AÇÃO 00PW - Contribuições a Entidades Nacionais sem Exigência de Programação Específica

SUBTÍTULO 0001 - Nacional

LOCALIDADE BENEFICIADA 9000000 - Nacional

ESPECIFICAÇÃO DO PRODUTO / UNIDADE DE MEDIDA META QTD META A ALTERAR

GND	MODALIDADE DE APLICAÇÃO	RP	em R\$ 1,00 ACRÉSCIMO
3 Outras Despesas Correntes	50 Transferências a Instituições Privadas sem Fins Lucrativos	2	1.035
<b>TOTAL:</b>			<b>1.035</b>

### CANCELAMENTOS COMPENSATÓRIOS

SEQUENCIAL	FUNTE	GND	MODALIDADE DE APLICAÇÃO	ID	RP	em R\$ 1,00 CANCELAMENTO
000020000	100	0 Reserva de recursos do Congresso Nacional	00 Reserva de recursos do Congresso Nacional	Z	Z	1.035
<b>TOTAL:</b>						<b>1.035</b>

### JUSTIFICATIVA

De acordo com o item 10.II da Parte Especial do Parecer Preliminar, faculta-se ao Relator Geral propor emenda com vistas a recompor dotações canceladas.

### AUTOR DA EMENDA

8100 - Relator Geral

### TIPO AUTOR

Relator Geral





## Avulso de Emendas do Relator Geral

### EMENDA DE APROPRIAÇÃO DE DESPESA

TIPO AUTOR Relator geral TIPO DE EMENDA APROPRIAÇÃO EMENDA 81001142

EMENTA Emenda de Relator-Geral para recomposição de dotações

MODALIDADE DE EMENDA Despesa - Recomposição de dotação SEQUENCIAL 000007240

ESFERA ORÇAMENTÁRIA 10 - Orçamento Fiscal

### ACRÉSCIMOS À PROGRAMAÇÃO

ÓRGÃO ORÇAMENTÁRIO 26000 - Ministério da Educação UNIDADE ORÇAMENTÁRIA 26428 - Instituto Federal de Brasília

FUNCIONAL PROGRAMÁTICA 12.363.5012.20RG.0053

FUNÇÃO 12 - Educação SUBFUNÇÃO 363 - Ensino Profissional

PROGRAMA 5012 - Educação Profissional e Tecnológica

AÇÃO 20RG - Reestruturação e Modernização das Instituições da Rede Federal de Educação Profissional, Científica e Tecnológica

SUBTÍTULO 0053 - No Distrito Federal

LOCALIDADE BENEFICIADA 5300000 - Distrito Federal

ESPECIFICAÇÃO DO PRODUTO / UNIDADE DE MEDIDA Projeto viabilizado (unidade) META 1 QTD META A ALTERAR 0

GND	MODALIDADE DE APLICAÇÃO	RP	em R\$ 1,00 ACRÉSCIMO
4 Investimentos	90 Aplicações Diretas	2	77.577
<b>TOTAL:</b>			<b>77.577</b>

SEQUENCIAL	FONTE	GND	MODALIDADE DE APLICAÇÃO	ID	RP	em R\$ 1,00 CANCELAMENTO
000020000	100	0 Reserva de recursos do Congresso Nacional	00 Reserva de recursos do Congresso Nacional	Z	Z	77.577
<b>TOTAL:</b>						<b>77.577</b>

### JUSTIFICATIVA

De acordo com o item 10.II da Parte Especial do Parecer Preliminar, faculta-se ao Relator Geral propor emenda com vistas a recompor dotações canceladas.

AUTOR DA EMENDA 8100 - Relator Geral TIPO AUTOR Relator Geral



## Avulso de Emendas do Relator Geral

### EMENDA DE APROPRIAÇÃO DE DESPESA

TIPO AUTOR Relator geral TIPO DE EMENDA APROPRIAÇÃO EMENDA 81001143

EMENTA Emenda de Relator-Geral para recomposição de dotações

MODALIDADE DE EMENDA Despesa - Recomposição de dotação SEQUENCIAL 000007241

ESFERA ORÇAMENTÁRIA 10 - Orçamento Fiscal

### ACRÉSCIMOS À PROGRAMAÇÃO

ÓRGÃO ORÇAMENTÁRIO 26000 - Ministério da Educação UNIDADE ORÇAMENTÁRIA 26428 - Instituto Federal de Brasília

FUNCIONAL PROGRAMÁTICA 12.363.5012.20RL.0053

FUNÇÃO 12 - Educação SUBFUNÇÃO 363 - Ensino Profissional

PROGRAMA 5012 - Educação Profissional e Tecnológica

AÇÃO 20RL - Funcionamento das Instituições da Rede Federal de Educação Profissional, Científica e Tecnológica

SUBTÍTULO 0053 - No Distrito Federal

LOCALIDADE BENEFICIADA 5300000 - Distrito Federal

ESPECIFICAÇÃO DO PRODUTO / UNIDADE DE MEDIDA Estudante matriculado (unidade) META 17.120 QTD META A ALTERAR 0

GND	MODALIDADE DE APLICAÇÃO	RP	em R\$ 1,00 ACRÉSCIMO
3 Outras Despesas Correntes	90 Aplicações Diretas	2	676.800
4 Investimentos	90 Aplicações Diretas	2	38.810
<b>TOTAL:</b>			<b>715.610</b>

### CANCELAMENTOS COMPENSATÓRIOS

SEQUENCIAL	FONTE	GND	MODALIDADE DE APLICAÇÃO	ID	RP	em R\$ 1,00 CANCELAMENTO
000020000	100	0 Reserva de recursos do Congresso Nacional	00 Reserva de recursos do Congresso Nacional	Z	Z	715.610
<b>TOTAL:</b>						<b>715.610</b>

### JUSTIFICATIVA

De acordo com o item 10.II da Parte Especial do Parecer Preliminar, faculta-se ao Relator Geral propor emenda com vistas a recompor dotações canceladas.

### AUTOR DA EMENDA

8100 - Relator Geral

### TIPO AUTOR

Relator Geral



## Avulso de Emendas do Relator Geral

### EMENDA DE APROPRIAÇÃO DE DESPESA

TIPO AUTOR Relator geral TIPO DE EMENDA APROPRIAÇÃO EMENDA 81001144

EMENTA Emenda de Relator-Geral para recomposição de dotações

MODALIDADE DE EMENDA Despesa - Recomposição de dotação SEQUENCIAL 000007242

ESFERA ORÇAMENTÁRIA 10 - Orçamento Fiscal

### ACRÉSCIMOS À PROGRAMAÇÃO

ÓRGÃO ORÇAMENTÁRIO 26000 - Ministério da Educação UNIDADE ORÇAMENTÁRIA 26428 - Instituto Federal de Brasília

FUNCIONAL PROGRAMÁTICA 12.363.5012.2994.0053

FUNÇÃO 12 - Educação SUBFUNÇÃO 363 - Ensino Profissional

PROGRAMA 5012 - Educação Profissional e Tecnológica

AÇÃO 2994 - Assistência aos Estudantes das Instituições Federais de Educação Profissional e Tecnológica

SUBTÍTULO 0053 - No Distrito Federal

LOCALIDADE BENEFICIADA 5300000 - Distrito Federal

ESPECIFICAÇÃO DO PRODUTO / UNIDADE DE MEDIDA Estudante assistido (unidade) META 3.661 QTD META A ALTERAR 0

GND	MODALIDADE DE APLICAÇÃO	RP	em R\$ 1,00 ACRÉSCIMO
3 Outras Despesas Correntes	90 Aplicações Diretas	2	146.471
4 Investimentos	90 Aplicações Diretas	2	14.732
<b>TOTAL:</b>			<b>161.203</b>

### CANCELAMENTOS COMPENSATÓRIOS

SEQUENCIAL	FONTE	GND	MODALIDADE DE APLICAÇÃO	ID	RP	em R\$ 1,00 CANCELAMENTO
000020000	100	0 Reserva de recursos do Congresso Nacional	00 Reserva de recursos do Congresso Nacional	Z	Z	161.203
<b>TOTAL:</b>						<b>161.203</b>

### JUSTIFICATIVA

De acordo com o item 10.II da Parte Especial do Parecer Preliminar, faculta-se ao Relator Geral propor emenda com vistas a recompor dotações canceladas.

### AUTOR DA EMENDA

8100 - Relator Geral

### TIPO AUTOR

Relator Geral



## Avulso de Emendas do Relator Geral

### EMENDA DE APROPRIAÇÃO DE DESPESA

TIPO AUTOR Relator geral TIPO DE EMENDA APROPRIAÇÃO EMENDA 81001145

EMENTA Emenda de Relator-Geral para recomposição de dotações

MODALIDADE DE EMENDA Despesa - Recomposição de dotação SEQUENCIAL 000007246

ESFERA ORÇAMENTÁRIA 10 - Orçamento Fiscal

### ACRÉSCIMOS À PROGRAMAÇÃO

ÓRGÃO ORÇAMENTÁRIO 26000 - Ministério da Educação UNIDADE ORÇAMENTÁRIA 26429 - Instituto Federal de Goiás

FUNCIONAL PROGRAMÁTICA 12.128.0032.4572.0052

FUNÇÃO 12 - Educação SUBFUNÇÃO 128 - Formação de Recursos Humanos

PROGRAMA 0032 - Programa de Gestão e Manutenção do Poder Executivo

AÇÃO 4572 - Capacitação de Servidores Públicos Federais em Processo de Qualificação e Requalificação

SUBTÍTULO 0052 - No Estado de Goiás

LOCALIDADE BENEFICIADA 5200000 - Goiás

ESPECIFICAÇÃO DO PRODUTO / UNIDADE DE MEDIDA Servidor capacitado (unidade) META 280 QTD META A ALTERAR 0

GND	MODALIDADE DE APLICAÇÃO	RP	em R\$ 1,00	ACRÉSCIMO
3 Outras Despesas Correntes	90 Aplicações Diretas	2		21.916
<b>TOTAL:</b>				<b>21.916</b>

### CANCELAMENTOS COMPENSATÓRIOS

SEQUENCIAL	FUNTE	GND	MODALIDADE DE APLICAÇÃO	ID	RP	em R\$ 1,00	CANCELAMENTO
000020000	100	0 Reserva de recursos do Congresso Nacional	00 Reserva de recursos do Congresso Nacional	Z	Z		21.916
<b>TOTAL:</b>							<b>21.916</b>

### JUSTIFICATIVA

De acordo com o item 10.II da Parte Especial do Parecer Preliminar, faculta-se ao Relator Geral propor emenda com vistas a recompor dotações canceladas.

### AUTOR DA EMENDA

8100 - Relator Geral

### TIPO AUTOR

Relator Geral



## Avulso de Emendas do Relator Geral

### EMENDA DE APROPRIAÇÃO DE DESPESA

TIPO AUTOR Relator geral TIPO DE EMENDA APROPRIAÇÃO EMENDA 81001146

EMENTA Emenda de Relator-Geral para recomposição de dotações

MODALIDADE DE EMENDA Despesa - Recomposição de dotação SEQUENCIAL 000007251

ESFERA ORÇAMENTÁRIA 10 - Orçamento Fiscal

### ACRÉSCIMOS À PROGRAMAÇÃO

ÓRGÃO ORÇAMENTÁRIO 26000 - Ministério da Educação UNIDADE ORÇAMENTÁRIA 26429 - Instituto Federal de Goiás

FUNCIONAL PROGRAMÁTICA 12.363.5012.20RL.0052

FUNÇÃO 12 - Educação SUBFUNÇÃO 363 - Ensino Profissional

PROGRAMA 5012 - Educação Profissional e Tecnológica

AÇÃO 20RL - Funcionamento das Instituições da Rede Federal de Educação Profissional, Científica e Tecnológica

SUBTÍTULO 0052 - No Estado de Goiás

LOCALIDADE BENEFICIADA 5200000 - Goiás

ESPECIFICAÇÃO DO PRODUTO / UNIDADE DE MEDIDA Estudante matriculado (unidade) META 13.021 QTD META A ALTERAR 0

GND	MODALIDADE DE APLICAÇÃO	RP	em R\$ 1,00 ACRÉSCIMO
3 Outras Despesas Correntes	90 Aplicações Diretas	2	928.776
4 Investimentos	90 Aplicações Diretas	2	77.577
<b>TOTAL:</b>			<b>1.006.353</b>

### CANCELAMENTOS COMPENSATÓRIOS

SEQUENCIAL	FONTE	GND	MODALIDADE DE APLICAÇÃO	ID	RP	em R\$ 1,00 CANCELAMENTO
000020000	100	0	Reserva de recursos do Congresso Nacional	00	Reserva de recursos do Congresso Nacional	Z Z 1.006.353
<b>TOTAL:</b>						<b>1.006.353</b>

### JUSTIFICATIVA

De acordo com o item 10.II da Parte Especial do Parecer Preliminar, faculta-se ao Relator Geral propor emenda com vistas a recompor dotações canceladas.

### AUTOR DA EMENDA

8100 - Relator Geral

### TIPO AUTOR

Relator Geral



## Avulso de Emendas do Relator Geral

### EMENDA DE APROPRIAÇÃO DE DESPESA

TIPO AUTOR	Relator geral	TIPO DE EMENDA	APROPRIAÇÃO	EMENDA	81001147
------------	---------------	----------------	-------------	--------	----------

EMENTA  
Emenda de Relator-Geral para recomposição de dotações

MODALIDADE DE EMENDA	Despesa - Recomposição de dotação	SEQUENCIAL	000007252
----------------------	-----------------------------------	------------	-----------

ESFERA ORÇAMENTÁRIA	10 - Orçamento Fiscal
---------------------	-----------------------

### ACRÉSCIMOS À PROGRAMAÇÃO

ÓRGÃO ORÇAMENTÁRIO	26000 - Ministério da Educação	UNIDADE ORÇAMENTÁRIA	26429 - Instituto Federal de Goiás
--------------------	--------------------------------	----------------------	------------------------------------

FUNCIONAL PROGRAMÁTICA	12.363.5012.2994.0052
------------------------	-----------------------

FUNÇÃO	12 - Educação	SUBFUNÇÃO	363 - Ensino Profissional
--------	---------------	-----------	---------------------------

PROGRAMA	5012 - Educação Profissional e Tecnológica
----------	--

AÇÃO	2994 - Assistência aos Estudantes das Instituições Federais de Educação Profissional e Tecnológica
------	--

SUBTÍTULO	0052 - No Estado de Goiás
-----------	---------------------------

LOCALIDADE BENEFICIADA	5200000 - Goiás
------------------------	-----------------

ESPECIFICAÇÃO DO PRODUTO / UNIDADE DE MEDIDA	Estudante assistido (unidade)	META	6.000	QTD META A ALTERAR	0
--	-------------------------------	------	-------	--------------------	---

GND	3 - Outras Despesas Correntes	MODALIDADE DE APLICAÇÃO	90 - Aplicações Diretas	RP	2	em R\$ 1,00	ACRÉSCIMO	195.885
							<b>TOTAL:</b>	<b>195.885</b>

### CANCELAMENTOS COMPENSATÓRIOS

SEQUENCIAL	000020000	FUNTE	100	GND	0 - Reserva de recursos do Congresso Nacional	MODALIDADE DE APLICAÇÃO	00 - Reserva de recursos do Congresso Nacional	ID	Z	RP	Z	em R\$ 1,00	CANCELAMENTO	195.885
													<b>TOTAL:</b>	<b>195.885</b>

### JUSTIFICATIVA

De acordo com o item 10.II da Parte Especial do Parecer Preliminar, faculta-se ao Relator Geral propor emenda com vistas a recompor dotações canceladas.

### AUTOR DA EMENDA

8100 - Relator Geral

### TIPO AUTOR

Relator Geral



## Avulso de Emendas do Relator Geral

### EMENDA DE APROPRIAÇÃO DE DESPESA

TIPO AUTOR Relator geral TIPO DE EMENDA APROPRIAÇÃO EMENDA 81001148

EMENTA Emenda de Relator-Geral para recomposição de dotações

MODALIDADE DE EMENDA Despesa - Recomposição de dotação SEQUENCIAL 000007256

ESFERA ORÇAMENTÁRIA 10 - Orçamento Fiscal

### ACRÉSCIMOS À PROGRAMAÇÃO

ÓRGÃO ORÇAMENTÁRIO 26000 - Ministério da Educação UNIDADE ORÇAMENTÁRIA 26430 - Instituto Federal do Sertão Pernambucano

FUNCIONAL PROGRAMÁTICA 12.122.0032.216H.0026

FUNÇÃO 12 - Educação SUBFUNÇÃO 122 - Administração Geral

PROGRAMA 0032 - Programa de Gestão e Manutenção do Poder Executivo

AÇÃO 216H - Ajuda de Custo para Moradia ou Auxílio-Moradia a Agentes Públicos

SUBTÍTULO 0026 - No Estado de Pernambuco

LOCALIDADE BENEFICIADA 2600000 - Pernambuco

ESPECIFICAÇÃO DO PRODUTO / UNIDADE DE MEDIDA Agente público beneficiado (unidade) META 1 QTD META A ALTERAR 0

GND	MODALIDADE DE APLICAÇÃO	RP	em R\$ 1,00	ACRÉSCIMO
3 Outras Despesas Correntes	90 Aplicações Diretas	2		247
<b>TOTAL:</b>				<b>247</b>

### CANCELAMENTOS COMPENSATÓRIOS

SEQUENCIAL	FONTE	GND	MODALIDADE DE APLICAÇÃO	ID	RP	em R\$ 1,00	CANCELAMENTO
000020000	100	0 Reserva de recursos do Congresso Nacional	00 Reserva de recursos do Congresso Nacional	Z	Z		247
<b>TOTAL:</b>							<b>247</b>

### JUSTIFICATIVA

De acordo com o item 10.II da Parte Especial do Parecer Preliminar, faculta-se ao Relator Geral propor emenda com vistas a recompor dotações canceladas.

### AUTOR DA EMENDA

8100 - Relator Geral

### TIPO AUTOR

Relator Geral



## Avulso de Emendas do Relator Geral

### EMENDA DE APROPRIAÇÃO DE DESPESA

TIPO AUTOR Relator geral TIPO DE EMENDA APROPRIAÇÃO EMENDA 81001149

EMENTA Emenda de Relator-Geral para recomposição de dotações

MODALIDADE DE EMENDA Despesa - Recomposição de dotação SEQUENCIAL 000007257

ESFERA ORÇAMENTÁRIA 10 - Orçamento Fiscal

### ACRÉSCIMOS À PROGRAMAÇÃO

ÓRGÃO ORÇAMENTÁRIO 26000 - Ministério da Educação UNIDADE ORÇAMENTÁRIA 26430 - Instituto Federal do Sertão Pernambucano

FUNCIONAL PROGRAMÁTICA 12.128.0032.4572.0026

FUNÇÃO 12 - Educação SUBFUNÇÃO 128 - Formação de Recursos Humanos

PROGRAMA 0032 - Programa de Gestão e Manutenção do Poder Executivo

AÇÃO 4572 - Capacitação de Servidores Públicos Federais em Processo de Qualificação e Requalificação

SUBTÍTULO 0026 - No Estado de Pernambuco

LOCALIDADE BENEFICIADA 2600000 - Pernambuco

ESPECIFICAÇÃO DO PRODUTO / UNIDADE DE MEDIDA Servidor capacitado (unidade) META 530 QTD META A ALTERAR 0

GND	MODALIDADE DE APLICAÇÃO	RP	em R\$ 1,00 ACRÉSCIMO
3 Outras Despesas Correntes	90 Aplicações Diretas	2	18.361
<b>TOTAL:</b>			<b>18.361</b>

### CANCELAMENTOS COMPENSATÓRIOS

SEQUENCIAL	FUNTE	GND	MODALIDADE DE APLICAÇÃO	ID	RP	em R\$ 1,00 CANCELAMENTO
000020000	100	0 Reserva de recursos do Congresso Nacional	00 Reserva de recursos do Congresso Nacional	Z	Z	18.361
<b>TOTAL:</b>						<b>18.361</b>

### JUSTIFICATIVA

De acordo com o item 10.II da Parte Especial do Parecer Preliminar, faculta-se ao Relator Geral propor emenda com vistas a recompor dotações canceladas.

### AUTOR DA EMENDA

8100 - Relator Geral

### TIPO AUTOR

Relator Geral





## Avulso de Emendas do Relator Geral

### EMENDA DE APROPRIAÇÃO DE DESPESA

TIPO AUTOR Relator geral TIPO DE EMENDA APROPRIAÇÃO EMENDA 81001150

EMENTA Emenda de Relator-Geral para recomposição de dotações

MODALIDADE DE EMENDA Despesa - Recomposição de dotação SEQUENCIAL 000007260

ESFERA ORÇAMENTÁRIA 10 - Orçamento Fiscal

### ACRÉSCIMOS À PROGRAMAÇÃO

ÓRGÃO ORÇAMENTÁRIO 26000 - Ministério da Educação UNIDADE ORÇAMENTÁRIA 26430 - Instituto Federal do Sertão Pernambucano

FUNCIONAL PROGRAMÁTICA 28.846.0910.00PW.0001

FUNÇÃO 28 - Encargos Especiais SUBFUNÇÃO 846 - Outros Encargos Especiais

PROGRAMA 0910 - Operações Especiais: Gestão da Participação em Organismos e Entidades Nacionais e Internacionais

AÇÃO 00PW - Contribuições a Entidades Nacionais sem Exigência de Programação Específica

SUBTÍTULO 0001 - Nacional

LOCALIDADE BENEFICIADA 9000000 - Nacional

ESPECIFICAÇÃO DO PRODUTO / UNIDADE DE MEDIDA META QTD META A ALTERAR

GND	MODALIDADE DE APLICAÇÃO	RP	em R\$ 1,00	ACRÉSCIMO
3 Outras Despesas Correntes	50 Transferências a Instituições Privadas sem Fins Lucrativos	2		732
<b>TOTAL:</b>				<b>732</b>

### CANCELAMENTOS COMPENSATÓRIOS

SEQUENCIAL	FUNTE	GND	MODALIDADE DE APLICAÇÃO	ID	RP	em R\$ 1,00	CANCELAMENTO
000020000	100	0 Reserva de recursos do Congresso Nacional	00 Reserva de recursos do Congresso Nacional	Z	Z		732
<b>TOTAL:</b>							<b>732</b>

### JUSTIFICATIVA

De acordo com o item 10.II da Parte Especial do Parecer Preliminar, faculta-se ao Relator Geral propor emenda com vistas a recompor dotações canceladas.

### AUTOR DA EMENDA

8100 - Relator Geral

### TIPO AUTOR

Relator Geral



## Avulso de Emendas do Relator Geral

### EMENDA DE APROPRIAÇÃO DE DESPESA

TIPO AUTOR Relator geral TIPO DE EMENDA APROPRIAÇÃO EMENDA 81001151

EMENTA Emenda de Relator-Geral para recomposição de dotações

MODALIDADE DE EMENDA Despesa - Recomposição de dotação SEQUENCIAL 000007262

ESFERA ORÇAMENTÁRIA 10 - Orçamento Fiscal

### ACRÉSCIMOS À PROGRAMAÇÃO

ÓRGÃO ORÇAMENTÁRIO 26000 - Ministério da Educação UNIDADE ORÇAMENTÁRIA 26430 - Instituto Federal do Sertão Pernambucano

FUNCIONAL PROGRAMÁTICA 12.363.5012.20RG.0026

FUNÇÃO 12 - Educação SUBFUNÇÃO 363 - Ensino Profissional

PROGRAMA 5012 - Educação Profissional e Tecnológica

AÇÃO 20RG - Reestruturação e Modernização das Instituições da Rede Federal de Educação Profissional, Científica e Tecnológica

SUBTÍTULO 0026 - No Estado de Pernambuco

LOCALIDADE BENEFICIADA 2600000 - Pernambuco

ESPECIFICAÇÃO DO PRODUTO / UNIDADE DE MEDIDA Projeto viabilizado (unidade) META 8 QTD META A ALTERAR 0

GND	MODALIDADE DE APLICAÇÃO	RP	em R\$ 1,00 ACRÉSCIMO
4 Investimentos	90 Aplicações Diretas	2	77.577
<b>TOTAL:</b>			<b>77.577</b>

SEQUENCIAL	FUNTE	GND	MODALIDADE DE APLICAÇÃO	ID	RP	em R\$ 1,00 CANCELAMENTO
000020000	100	0 Reserva de recursos do Congresso Nacional	00 Reserva de recursos do Congresso Nacional	Z	Z	77.577
<b>TOTAL:</b>						<b>77.577</b>

### JUSTIFICATIVA

De acordo com o item 10.II da Parte Especial do Parecer Preliminar, faculta-se ao Relator Geral propor emenda com vistas a recompor dotações canceladas.

### AUTOR DA EMENDA

8100 - Relator Geral

### TIPO AUTOR

Relator Geral



## Avulso de Emendas do Relator Geral

### EMENDA DE APROPRIAÇÃO DE DESPESA

TIPO AUTOR Relator geral TIPO DE EMENDA APROPRIAÇÃO EMENDA 81001152

EMENTA Emenda de Relator-Geral para recomposição de dotações

MODALIDADE DE EMENDA Despesa - Recomposição de dotação SEQUENCIAL 000007263

ESFERA ORÇAMENTÁRIA 10 - Orçamento Fiscal

### ACRÉSCIMOS À PROGRAMAÇÃO

ÓRGÃO ORÇAMENTÁRIO 26000 - Ministério da Educação UNIDADE ORÇAMENTÁRIA 26430 - Instituto Federal do Sertão Pernambucano

FUNCIONAL PROGRAMÁTICA 12.363.5012.20RL.0026

FUNÇÃO 12 - Educação SUBFUNÇÃO 363 - Ensino Profissional

PROGRAMA 5012 - Educação Profissional e Tecnológica

AÇÃO 20RL - Funcionamento das Instituições da Rede Federal de Educação Profissional, Científica e Tecnológica

SUBTÍTULO 0026 - No Estado de Pernambuco

LOCALIDADE BENEFICIADA 2600000 - Pernambuco

ESPECIFICAÇÃO DO PRODUTO / UNIDADE DE MEDIDA Estudante matriculado (unidade) META 8.581 QTD META A ALTERAR 0

GND	MODALIDADE DE APLICAÇÃO	RP	em R\$ 1,00 ACRÉSCIMO
3 Outras Despesas Correntes	90 Aplicações Diretas	2	451.217
<b>TOTAL:</b>			<b>451.217</b>

### CANCELAMENTOS COMPENSATÓRIOS

SEQUENCIAL	FUNTE	GND	MODALIDADE DE APLICAÇÃO	ID	RP	em R\$ 1,00 CANCELAMENTO
000020000	100	0 Reserva de recursos do Congresso Nacional	00 Reserva de recursos do Congresso Nacional	Z	Z	451.217
<b>TOTAL:</b>						<b>451.217</b>

### JUSTIFICATIVA

De acordo com o item 10.II da Parte Especial do Parecer Preliminar, faculta-se ao Relator Geral propor emenda com vistas a recompor dotações canceladas.

### AUTOR DA EMENDA

8100 - Relator Geral

### TIPO AUTOR

Relator Geral



## Avulso de Emendas do Relator Geral

### EMENDA DE APROPRIAÇÃO DE DESPESA

TIPO AUTOR Relator geral TIPO DE EMENDA APROPRIAÇÃO EMENDA 81001153

EMENTA Emenda de Relator-Geral para recomposição de dotações

MODALIDADE DE EMENDA Despesa - Recomposição de dotação SEQUENCIAL 000007264

ESFERA ORÇAMENTÁRIA 10 - Orçamento Fiscal

### ACRÉSCIMOS À PROGRAMAÇÃO

ÓRGÃO ORÇAMENTÁRIO 26000 - Ministério da Educação UNIDADE ORÇAMENTÁRIA 26430 - Instituto Federal do Sertão Pernambucano

FUNCIONAL PROGRAMÁTICA 12.363.5012.21B3.0026

FUNÇÃO 12 - Educação SUBFUNÇÃO 363 - Ensino Profissional

PROGRAMA 5012 - Educação Profissional e Tecnológica

AÇÃO 21B3 - Fomento às Ações de Pesquisa, Extensão e Inovação nas Instituições da Rede Federal de Educação Profissional, Científica e Tecnológica

SUBTÍTULO 0026 - No Estado de Pernambuco

LOCALIDADE BENEFICIADA 2600000 - Pernambuco

ESPECIFICAÇÃO DO PRODUTO / UNIDADE DE MEDIDA META QTD META A ALTERAR  
Iniciativa apoiada (unidade) 200 0

GND	MODALIDADE DE APLICAÇÃO	RP	em R\$ 1,00 ACRÉSCIMO
3 Outras Despesas Correntes	90 Aplicações Diretas	2	18.361

**TOTAL: 18.361**

### CANCELAMENTOS COMPENSATÓRIOS

SEQUENCIAL	FONTE	GND	MODALIDADE DE APLICAÇÃO	ID	RP	em R\$ 1,00 CANCELAMENTO
000020000	100	0 Reserva de recursos do Congresso Nacional	00 Reserva de recursos do Congresso Nacional	Z	Z	18.361

**TOTAL: 18.361**

### JUSTIFICATIVA

De acordo com o item 10.II da Parte Especial do Parecer Preliminar, faculta-se ao Relator Geral propor emenda com vistas a recompor dotações canceladas.

### AUTOR DA EMENDA

8100 - Relator Geral

### TIPO AUTOR

Relator Geral



## Avulso de Emendas do Relator Geral

### EMENDA DE APROPRIAÇÃO DE DESPESA

TIPO AUTOR Relator geral TIPO DE EMENDA APROPRIAÇÃO EMENDA 81001154

EMENTA Emenda de Relator-Geral para recomposição de dotações

MODALIDADE DE EMENDA Despesa - Recomposição de dotação SEQUENCIAL 000007265

ESFERA ORÇAMENTÁRIA 10 - Orçamento Fiscal

### ACRÉSCIMOS À PROGRAMAÇÃO

ÓRGÃO ORÇAMENTÁRIO 26000 - Ministério da Educação UNIDADE ORÇAMENTÁRIA 26430 - Instituto Federal do Sertão Pernambucano

FUNCIONAL PROGRAMÁTICA 12.363.5012.2994.0026

FUNÇÃO 12 - Educação SUBFUNÇÃO 363 - Ensino Profissional

PROGRAMA 5012 - Educação Profissional e Tecnológica

AÇÃO 2994 - Assistência aos Estudantes das Instituições Federais de Educação Profissional e Tecnológica

SUBTÍTULO 0026 - No Estado de Pernambuco

LOCALIDADE BENEFICIADA 2600000 - Pernambuco

ESPECIFICAÇÃO DO PRODUTO / UNIDADE DE MEDIDA Estudante assistido (unidade) META 7.000 QTD META A ALTERAR 0

GND	MODALIDADE DE APLICAÇÃO	RP	em R\$ 1,00 ACRÉSCIMO
3 Outras Despesas Correntes	90 Aplicações Diretas	2	124.301
<b>TOTAL:</b>			<b>124.301</b>

### CANCELAMENTOS COMPENSATÓRIOS

SEQUENCIAL	FUNTE	GND	MODALIDADE DE APLICAÇÃO	ID	RP	em R\$ 1,00 CANCELAMENTO
000020000	100	0 Reserva de recursos do Congresso Nacional	00 Reserva de recursos do Congresso Nacional	Z	Z	124.301
<b>TOTAL:</b>						<b>124.301</b>

### JUSTIFICATIVA

De acordo com o item 10.II da Parte Especial do Parecer Preliminar, faculta-se ao Relator Geral propor emenda com vistas a recompor dotações canceladas.

### AUTOR DA EMENDA

8100 - Relator Geral

### TIPO AUTOR

Relator Geral



## Avulso de Emendas do Relator Geral

### EMENDA DE APROPRIAÇÃO DE DESPESA

TIPO AUTOR Relator geral TIPO DE EMENDA APROPRIAÇÃO EMENDA 81001155

EMENTA Emenda de Relator-Geral para recomposição de dotações

MODALIDADE DE EMENDA Despesa - Recomposição de dotação SEQUENCIAL 000007269

ESFERA ORÇAMENTÁRIA 10 - Orçamento Fiscal

### ACRÉSCIMOS À PROGRAMAÇÃO

ÓRGÃO ORÇAMENTÁRIO 26000 - Ministério da Educação UNIDADE ORÇAMENTÁRIA 26431 - Instituto Federal do Piauí

FUNCIONAL PROGRAMÁTICA 12.122.0032.216H.0022

FUNÇÃO 12 - Educação SUBFUNÇÃO 122 - Administração Geral

PROGRAMA 0032 - Programa de Gestão e Manutenção do Poder Executivo

AÇÃO 216H - Ajuda de Custo para Moradia ou Auxílio-Moradia a Agentes Públicos

SUBTÍTULO 0022 - No Estado do Piauí

LOCALIDADE BENEFICIADA 2200000 - Piauí

ESPECIFICAÇÃO DO PRODUTO / UNIDADE DE MEDIDA Agente público beneficiado (unidade) META 40 QTD META A ALTERAR 0

GND	MODALIDADE DE APLICAÇÃO	RP	em R\$ 1,00 ACRÉSCIMO
3 Outras Despesas Correntes	90 Aplicações Diretas	2	918
<b>TOTAL:</b>			<b>918</b>

### CANCELAMENTOS COMPENSATÓRIOS

SEQUENCIAL	FONTE	GND	MODALIDADE DE APLICAÇÃO	ID	RP	em R\$ 1,00 CANCELAMENTO
000020000	100	0 Reserva de recursos do Congresso Nacional	00 Reserva de recursos do Congresso Nacional	Z	Z	918
<b>TOTAL:</b>						<b>918</b>

### JUSTIFICATIVA

De acordo com o item 10.II da Parte Especial do Parecer Preliminar, faculta-se ao Relator Geral propor emenda com vistas a recompor dotações canceladas.

### AUTOR DA EMENDA

8100 - Relator Geral

### TIPO AUTOR

Relator Geral



## Avulso de Emendas do Relator Geral

### EMENDA DE APROPRIAÇÃO DE DESPESA

TIPO AUTOR Relator geral TIPO DE EMENDA APROPRIAÇÃO EMENDA 81001156

EMENTA Emenda de Relator-Geral para recomposição de dotações

MODALIDADE DE EMENDA Despesa - Recomposição de dotação SEQUENCIAL 000007270

ESFERA ORÇAMENTÁRIA 10 - Orçamento Fiscal

### ACRÉSCIMOS À PROGRAMAÇÃO

ÓRGÃO ORÇAMENTÁRIO 26000 - Ministério da Educação UNIDADE ORÇAMENTÁRIA 26431 - Instituto Federal do Piauí

FUNCIONAL PROGRAMÁTICA 12.128.0032.4572.0022

FUNÇÃO 12 - Educação SUBFUNÇÃO 128 - Formação de Recursos Humanos

PROGRAMA 0032 - Programa de Gestão e Manutenção do Poder Executivo

AÇÃO 4572 - Capacitação de Servidores Públicos Federais em Processo de Qualificação e Requalificação

SUBTÍTULO 0022 - No Estado do Piauí

LOCALIDADE BENEFICIADA 2200000 - Piauí

ESPECIFICAÇÃO DO PRODUTO / UNIDADE DE MEDIDA Servidor capacitado (unidade) META 560 QTD META A ALTERAR 0

GND	MODALIDADE DE APLICAÇÃO	RP	em R\$ 1,00 ACRÉSCIMO
3 Outras Despesas Correntes	90 Aplicações Diretas	2	12.779
<b>TOTAL:</b>			<b>12.779</b>

### CANCELAMENTOS COMPENSATÓRIOS

SEQUENCIAL	FONTE	GND	MODALIDADE DE APLICAÇÃO	ID	RP	em R\$ 1,00 CANCELAMENTO
000020000	100	0 Reserva de recursos do Congresso Nacional	00 Reserva de recursos do Congresso Nacional	Z	Z	12.779
<b>TOTAL:</b>						<b>12.779</b>

### JUSTIFICATIVA

De acordo com o item 10.II da Parte Especial do Parecer Preliminar, faculta-se ao Relator Geral propor emenda com vistas a recompor dotações canceladas.

### AUTOR DA EMENDA

8100 - Relator Geral

### TIPO AUTOR

Relator Geral



## Avulso de Emendas do Relator Geral

### EMENDA DE APROPRIAÇÃO DE DESPESA

TIPO AUTOR Relator geral TIPO DE EMENDA APROPRIAÇÃO EMENDA 81001157

EMENTA Emenda de Relator-Geral para recomposição de dotações

MODALIDADE DE EMENDA Despesa - Recomposição de dotação SEQUENCIAL 000007273

ESFERA ORÇAMENTÁRIA 10 - Orçamento Fiscal

### ACRÉSCIMOS À PROGRAMAÇÃO

ÓRGÃO ORÇAMENTÁRIO 26000 - Ministério da Educação UNIDADE ORÇAMENTÁRIA 26431 - Instituto Federal do Piauí

FUNCIONAL PROGRAMÁTICA 28.846.0910.00PW.0001

FUNÇÃO 28 - Encargos Especiais SUBFUNÇÃO 846 - Outros Encargos Especiais

PROGRAMA 0910 - Operações Especiais: Gestão da Participação em Organismos e Entidades Nacionais e Internacionais

AÇÃO 00PW - Contribuições a Entidades Nacionais sem Exigência de Programação Específica

SUBTÍTULO 0001 - Nacional

LOCALIDADE BENEFICIADA 9000000 - Nacional

ESPECIFICAÇÃO DO PRODUTO / UNIDADE DE MEDIDA META QTD META A ALTERAR

GND	MODALIDADE DE APLICAÇÃO	RP	em R\$ 1,00 ACRÉSCIMO
3 Outras Despesas Correntes	50 Transferências a Instituições Privadas sem Fins Lucrativos	2	1.660
<b>TOTAL:</b>			<b>1.660</b>

### CANCELAMENTOS COMPENSATÓRIOS

SEQUENCIAL	FUNTE	GND	MODALIDADE DE APLICAÇÃO	ID	RP	em R\$ 1,00 CANCELAMENTO
000020000	100	0 Reserva de recursos do Congresso Nacional	00 Reserva de recursos do Congresso Nacional	Z	Z	1.660
<b>TOTAL:</b>						<b>1.660</b>

### JUSTIFICATIVA

De acordo com o item 10.II da Parte Especial do Parecer Preliminar, faculta-se ao Relator Geral propor emenda com vistas a recompor dotações canceladas.

AUTOR DA EMENDA 8100 - Relator Geral TIPO AUTOR Relator Geral





## Avulso de Emendas do Relator Geral

### EMENDA DE APROPRIAÇÃO DE DESPESA

TIPO AUTOR Relator geral TIPO DE EMENDA APROPRIAÇÃO EMENDA 81001158

EMENTA Emenda de Relator-Geral para recomposição de dotações

MODALIDADE DE EMENDA Despesa - Recomposição de dotação SEQUENCIAL 000007275

ESFERA ORÇAMENTÁRIA 10 - Orçamento Fiscal

### ACRÉSCIMOS À PROGRAMAÇÃO

ÓRGÃO ORÇAMENTÁRIO 26000 - Ministério da Educação UNIDADE ORÇAMENTÁRIA 26431 - Instituto Federal do Piauí

FUNCIONAL PROGRAMÁTICA 12.363.5012.20RG.0022

FUNÇÃO 12 - Educação SUBFUNÇÃO 363 - Ensino Profissional

PROGRAMA 5012 - Educação Profissional e Tecnológica

AÇÃO 20RG - Reestruturação e Modernização das Instituições da Rede Federal de Educação Profissional, Científica e Tecnológica

SUBTÍTULO 0022 - No Estado do Piauí

LOCALIDADE BENEFICIADA 2200000 - Piauí

ESPECIFICAÇÃO DO PRODUTO / UNIDADE DE MEDIDA Projeto viabilizado (unidade) META 6 QTD META A ALTERAR 0

GND	MODALIDADE DE APLICAÇÃO	RP	em R\$ 1,00 ACRÉSCIMO
4 Investimentos	90 Aplicações Diretas	2	77.577
<b>TOTAL:</b>			<b>77.577</b>

### CANCELAMENTOS COMPENSATÓRIOS

SEQUENCIAL	FONTE	GND	MODALIDADE DE APLICAÇÃO	ID	RP	em R\$ 1,00 CANCELAMENTO
000020000	100	0 Reserva de recursos do Congresso Nacional	00 Reserva de recursos do Congresso Nacional	Z	Z	77.577
<b>TOTAL:</b>						<b>77.577</b>

### JUSTIFICATIVA

De acordo com o item 10.II da Parte Especial do Parecer Preliminar, faculta-se ao Relator Geral propor emenda com vistas a recompor dotações canceladas.

### AUTOR DA EMENDA

8100 - Relator Geral

### TIPO AUTOR

Relator Geral



## Avulso de Emendas do Relator Geral

### EMENDA DE APROPRIAÇÃO DE DESPESA

TIPO AUTOR Relator geral TIPO DE EMENDA APROPRIAÇÃO EMENDA 81001159

EMENTA Emenda de Relator-Geral para recomposição de dotações

MODALIDADE DE EMENDA Despesa - Recomposição de dotação SEQUENCIAL 000007276

ESFERA ORÇAMENTÁRIA 10 - Orçamento Fiscal

### ACRÉSCIMOS À PROGRAMAÇÃO

ÓRGÃO ORÇAMENTÁRIO 26000 - Ministério da Educação UNIDADE ORÇAMENTÁRIA 26431 - Instituto Federal do Piauí

FUNCIONAL PROGRAMÁTICA 12.363.5012.20RL.0022

FUNÇÃO 12 - Educação SUBFUNÇÃO 363 - Ensino Profissional

PROGRAMA 5012 - Educação Profissional e Tecnológica

AÇÃO 20RL - Funcionamento das Instituições da Rede Federal de Educação Profissional, Científica e Tecnológica

SUBTÍTULO 0022 - No Estado do Piauí

LOCALIDADE BENEFICIADA 2200000 - Piauí

ESPECIFICAÇÃO DO PRODUTO / UNIDADE DE MEDIDA Estudante matriculado (unidade) META 19.520 QTD META A ALTERAR 0

GND	MODALIDADE DE APLICAÇÃO	RP	em R\$ 1,00 ACRÉSCIMO
3 Outras Despesas Correntes	90 Aplicações Diretas	2	1.070.167
<b>TOTAL:</b>			<b>1.070.167</b>

### CANCELAMENTOS COMPENSATÓRIOS

SEQUENCIAL	FUNTE	GND	MODALIDADE DE APLICAÇÃO	ID	RP	em R\$ 1,00 CANCELAMENTO
000020000	100	0 Reserva de recursos do Congresso Nacional	00 Reserva de recursos do Congresso Nacional	Z	Z	1.070.167
<b>TOTAL:</b>						<b>1.070.167</b>

### JUSTIFICATIVA

De acordo com o item 10.II da Parte Especial do Parecer Preliminar, faculta-se ao Relator Geral propor emenda com vistas a recompor dotações canceladas.

### AUTOR DA EMENDA

8100 - Relator Geral

### TIPO AUTOR

Relator Geral



## Avulso de Emendas do Relator Geral

### EMENDA DE APROPRIAÇÃO DE DESPESA

TIPO AUTOR Relator geral TIPO DE EMENDA APROPRIAÇÃO EMENDA 81001160

EMENTA Emenda de Relator-Geral para recomposição de dotações

MODALIDADE DE EMENDA Despesa - Recomposição de dotação SEQUENCIAL 000007277

ESFERA ORÇAMENTÁRIA 10 - Orçamento Fiscal

### ACRÉSCIMOS À PROGRAMAÇÃO

ÓRGÃO ORÇAMENTÁRIO 26000 - Ministério da Educação UNIDADE ORÇAMENTÁRIA 26431 - Instituto Federal do Piauí

FUNCIONAL PROGRAMÁTICA 12.363.5012.21B3.0022

FUNÇÃO 12 - Educação SUBFUNÇÃO 363 - Ensino Profissional

PROGRAMA 5012 - Educação Profissional e Tecnológica

AÇÃO 21B3 - Fomento às Ações de Pesquisa, Extensão e Inovação nas Instituições da Rede Federal de Educação Profissional, Científica e Tecnológica

SUBTÍTULO 0022 - No Estado do Piauí

LOCALIDADE BENEFICIADA 2200000 - Piauí

ESPECIFICAÇÃO DO PRODUTO / UNIDADE DE MEDIDA META QTD META A ALTERAR  
Iniciativa apoiada (unidade) 6 0

GND	MODALIDADE DE APLICAÇÃO	RP	em R\$ 1,00 ACRÉSCIMO
3 Outras Despesas Correntes	90 Aplicações Diretas	2	10.099

**TOTAL: 10.099**

### CANCELAMENTOS COMPENSATÓRIOS

SEQUENCIAL	FONTE	GND	MODALIDADE DE APLICAÇÃO	ID	RP	em R\$ 1,00 CANCELAMENTO
000020000	100	0 Reserva de recursos do Congresso Nacional	00 Reserva de recursos do Congresso Nacional	Z	Z	10.099

**TOTAL: 10.099**

### JUSTIFICATIVA

De acordo com o item 10.II da Parte Especial do Parecer Preliminar, faculta-se ao Relator Geral propor emenda com vistas a recompor dotações canceladas.

### AUTOR DA EMENDA

8100 - Relator Geral

### TIPO AUTOR

Relator Geral



## Avulso de Emendas do Relator Geral

### EMENDA DE APROPRIAÇÃO DE DESPESA

TIPO AUTOR Relator geral TIPO DE EMENDA APROPRIAÇÃO EMENDA 81001161

EMENTA Emenda de Relator-Geral para recomposição de dotações

MODALIDADE DE EMENDA Despesa - Recomposição de dotação SEQUENCIAL 000007278

ESFERA ORÇAMENTÁRIA 10 - Orçamento Fiscal

### ACRÉSCIMOS À PROGRAMAÇÃO

ÓRGÃO ORÇAMENTÁRIO 26000 - Ministério da Educação UNIDADE ORÇAMENTÁRIA 26431 - Instituto Federal do Piauí

FUNCIONAL PROGRAMÁTICA 12.363.5012.2994.0022

FUNÇÃO 12 - Educação SUBFUNÇÃO 363 - Ensino Profissional

PROGRAMA 5012 - Educação Profissional e Tecnológica

AÇÃO 2994 - Assistência aos Estudantes das Instituições Federais de Educação Profissional e Tecnológica

SUBTÍTULO 0022 - No Estado do Piauí

LOCALIDADE BENEFICIADA 2200000 - Piauí

ESPECIFICAÇÃO DO PRODUTO / UNIDADE DE MEDIDA Estudante assistido (unidade) META 3.988 QTD META A ALTERAR 0

GND	MODALIDADE DE APLICAÇÃO	RP	em R\$ 1,00 ACRÉSCIMO
3 Outras Despesas Correntes	90 Aplicações Diretas	2	323.255
<b>TOTAL:</b>			<b>323.255</b>

SEQUENCIAL	FUNTE	GND	MODALIDADE DE APLICAÇÃO	ID	RP	em R\$ 1,00 CANCELAMENTO
000020000	100	0 Reserva de recursos do Congresso Nacional	00 Reserva de recursos do Congresso Nacional	Z	Z	323.255
<b>TOTAL:</b>						<b>323.255</b>

### JUSTIFICATIVA

De acordo com o item 10.II da Parte Especial do Parecer Preliminar, faculta-se ao Relator Geral propor emenda com vistas a recompor dotações canceladas.

### AUTOR DA EMENDA

8100 - Relator Geral

### TIPO AUTOR

Relator Geral



## Avulso de Emendas do Relator Geral

### EMENDA DE APROPRIAÇÃO DE DESPESA

TIPO AUTOR Relator geral TIPO DE EMENDA APROPRIAÇÃO EMENDA 81001162

EMENTA Emenda de Relator-Geral para recomposição de dotações

MODALIDADE DE EMENDA Despesa - Recomposição de dotação SEQUENCIAL 000007282

ESFERA ORÇAMENTÁRIA 10 - Orçamento Fiscal

### ACRÉSCIMOS À PROGRAMAÇÃO

ÓRGÃO ORÇAMENTÁRIO 26000 - Ministério da Educação UNIDADE ORÇAMENTÁRIA 26432 - Instituto Federal do Paraná

FUNCIONAL PROGRAMÁTICA 12.122.0032.216H.0041

FUNÇÃO 12 - Educação SUBFUNÇÃO 122 - Administração Geral

PROGRAMA 0032 - Programa de Gestão e Manutenção do Poder Executivo

AÇÃO 216H - Ajuda de Custo para Moradia ou Auxílio-Moradia a Agentes Públicos

SUBTÍTULO 0041 - No Estado do Paraná

LOCALIDADE BENEFICIADA 4100000 - Paraná

ESPECIFICAÇÃO DO PRODUTO / UNIDADE DE MEDIDA Agente público beneficiado (unidade) META 6 QTD META A ALTERAR 0

GND	MODALIDADE DE APLICAÇÃO	RP	em R\$ 1,00 ACRÉSCIMO
3 Outras Despesas Correntes	90 Aplicações Diretas	2	3.854
<b>TOTAL:</b>			<b>3.854</b>

### CANCELAMENTOS COMPENSATÓRIOS

SEQUENCIAL	FONTE	GND	MODALIDADE DE APLICAÇÃO	ID	RP	em R\$ 1,00 CANCELAMENTO
000020000	100	0 Reserva de recursos do Congresso Nacional	00 Reserva de recursos do Congresso Nacional	Z	Z	3.854
<b>TOTAL:</b>						<b>3.854</b>

### JUSTIFICATIVA

De acordo com o item 10.II da Parte Especial do Parecer Preliminar, faculta-se ao Relator Geral propor emenda com vistas a recompor dotações canceladas.

### AUTOR DA EMENDA

8100 - Relator Geral

### TIPO AUTOR

Relator Geral



## Avulso de Emendas do Relator Geral

### EMENDA DE APROPRIAÇÃO DE DESPESA

TIPO AUTOR Relator geral TIPO DE EMENDA APROPRIAÇÃO EMENDA 81001163

EMENTA Emenda de Relator-Geral para recomposição de dotações

MODALIDADE DE EMENDA Despesa - Recomposição de dotação SEQUENCIAL 000007283

ESFERA ORÇAMENTÁRIA 10 - Orçamento Fiscal

### ACRÉSCIMOS À PROGRAMAÇÃO

ÓRGÃO ORÇAMENTÁRIO 26000 - Ministério da Educação UNIDADE ORÇAMENTÁRIA 26432 - Instituto Federal do Paraná

FUNCIONAL PROGRAMÁTICA 12.128.0032.4572.0041

FUNÇÃO 12 - Educação SUBFUNÇÃO 128 - Formação de Recursos Humanos

PROGRAMA 0032 - Programa de Gestão e Manutenção do Poder Executivo

AÇÃO 4572 - Capacitação de Servidores Públicos Federais em Processo de Qualificação e Requalificação

SUBTÍTULO 0041 - No Estado do Paraná

LOCALIDADE BENEFICIADA 4100000 - Paraná

ESPECIFICAÇÃO DO PRODUTO / UNIDADE DE MEDIDA Servidor capacitado (unidade) META 1.283 QTD META A ALTERAR 0

GND	MODALIDADE DE APLICAÇÃO	RP	em R\$ 1,00 ACRÉSCIMO
3 Outras Despesas Correntes	90 Aplicações Diretas	2	10.438
4 Investimentos	90 Aplicações Diretas	2	389
<b>TOTAL:</b>			<b>10.827</b>

### CANCELAMENTOS COMPENSATÓRIOS

SEQUENCIAL	FONTE	GND	MODALIDADE DE APLICAÇÃO	ID	RP	em R\$ 1,00 CANCELAMENTO
000020000	100	0 Reserva de recursos do Congresso Nacional	00 Reserva de recursos do Congresso Nacional	Z	Z	10.827
<b>TOTAL:</b>						<b>10.827</b>

### JUSTIFICATIVA

De acordo com o item 10.II da Parte Especial do Parecer Preliminar, faculta-se ao Relator Geral propor emenda com vistas a recompor dotações canceladas.

### AUTOR DA EMENDA

8100 - Relator Geral

### TIPO AUTOR

Relator Geral



## Avulso de Emendas do Relator Geral

### EMENDA DE APROPRIAÇÃO DE DESPESA

TIPO AUTOR Relator geral	TIPO DE EMENDA APROPRIAÇÃO	<b>EMENDA 81001164</b>
EMENTA Emenda de Relator-Geral para recomposição de dotações		
MODALIDADE DE EMENDA Despesa - Recomposição de dotação	<b>SEQUENCIAL 000007286</b>	
ESFERA ORÇAMENTÁRIA 10 - Orçamento Fiscal		

### ACRÉSCIMOS À PROGRAMAÇÃO

ÓRGÃO ORÇAMENTÁRIO 26000 - Ministério da Educação	UNIDADE ORÇAMENTÁRIA 26432 - Instituto Federal do Paraná
--	---

**FUNCIONAL PROGRAMÁTICA**      **28.846.0910.00PW.0001**

FUNÇÃO 28 - Encargos Especiais	SUBFUNÇÃO 846 - Outros Encargos Especiais
PROGRAMA 0910 - Operações Especiais: Gestão da Participação em Organismos e Entidades Nacionais e Internacionais	
AÇÃO 00PW - Contribuições a Entidades Nacionais sem Exigência de Programação Específica	
SUBTÍTULO 0001 - Nacional	
LOCALIDADE BENEFICIADA 9000000 - Nacional	

ESPECIFICAÇÃO DO PRODUTO / UNIDADE DE MEDIDA	META	QTD META A ALTERAR
--	------	--------------------

GND	MODALIDADE DE APLICAÇÃO	RP	em R\$ 1,00 ACRÉSCIMO
3 Outras Despesas Correntes	50 Transferências a Instituições Privadas sem Fins Lucrativos	2	1.683
<b>TOTAL:</b>			<b>1.683</b>

### CANCELAMENTOS COMPENSATÓRIOS

SEQUENCIAL	FUNTE	GND	MODALIDADE DE APLICAÇÃO	ID	RP	em R\$ 1,00 CANCELAMENTO
000020000	100	0 Reserva de recursos do Congresso Nacional	00 Reserva de recursos do Congresso Nacional	Z	Z	1.683
<b>TOTAL:</b>						<b>1.683</b>

### JUSTIFICATIVA

De acordo com o item 10.II da Parte Especial do Parecer Preliminar, faculta-se ao Relator Geral propor emenda com vistas a recompor dotações canceladas.

### AUTOR DA EMENDA

8100 - Relator Geral

### TIPO AUTOR

Relator Geral



## Avulso de Emendas do Relator Geral

### EMENDA DE APROPRIAÇÃO DE DESPESA

TIPO AUTOR Relator geral TIPO DE EMENDA APROPRIAÇÃO EMENDA 81001165

EMENTA Emenda de Relator-Geral para recomposição de dotações

MODALIDADE DE EMENDA Despesa - Recomposição de dotação SEQUENCIAL 000007288

ESFERA ORÇAMENTÁRIA 10 - Orçamento Fiscal

### ACRÉSCIMOS À PROGRAMAÇÃO

ÓRGÃO ORÇAMENTÁRIO 26000 - Ministério da Educação UNIDADE ORÇAMENTÁRIA 26432 - Instituto Federal do Paraná

FUNCIONAL PROGRAMÁTICA 12.363.5012.20RG.0041

FUNÇÃO 12 - Educação SUBFUNÇÃO 363 - Ensino Profissional

PROGRAMA 5012 - Educação Profissional e Tecnológica

AÇÃO 20RG - Reestruturação e Modernização das Instituições da Rede Federal de Educação Profissional, Científica e Tecnológica

SUBTÍTULO 0041 - No Estado do Paraná

LOCALIDADE BENEFICIADA 4100000 - Paraná

ESPECIFICAÇÃO DO PRODUTO / UNIDADE DE MEDIDA Projeto viabilizado (unidade) META 1 QTD META A ALTERAR 0

GND	MODALIDADE DE APLICAÇÃO	RP	em R\$ 1,00 ACRÉSCIMO
4 Investimentos	90 Aplicações Diretas	2	77.577
<b>TOTAL:</b>			<b>77.577</b>

SEQUENCIAL	FONTE	GND	MODALIDADE DE APLICAÇÃO	ID	RP	em R\$ 1,00 CANCELAMENTO
000020000	100	0 Reserva de recursos do Congresso Nacional	00 Reserva de recursos do Congresso Nacional	Z	Z	77.577
<b>TOTAL:</b>						<b>77.577</b>

### JUSTIFICATIVA

De acordo com o item 10.II da Parte Especial do Parecer Preliminar, faculta-se ao Relator Geral propor emenda com vistas a recompor dotações canceladas.

AUTOR DA EMENDA 8100 - Relator Geral TIPO AUTOR Relator Geral





## Avulso de Emendas do Relator Geral

### EMENDA DE APROPRIAÇÃO DE DESPESA

TIPO AUTOR Relator geral TIPO DE EMENDA APROPRIAÇÃO EMENDA 81001166

EMENTA Emenda de Relator-Geral para recomposição de dotações

MODALIDADE DE EMENDA Despesa - Recomposição de dotação SEQUENCIAL 000007289

ESFERA ORÇAMENTÁRIA 10 - Orçamento Fiscal

### ACRÉSCIMOS À PROGRAMAÇÃO

ÓRGÃO ORÇAMENTÁRIO 26000 - Ministério da Educação UNIDADE ORÇAMENTÁRIA 26432 - Instituto Federal do Paraná

FUNCIONAL PROGRAMÁTICA 12.363.5012.20RL.0041

FUNÇÃO 12 - Educação SUBFUNÇÃO 363 - Ensino Profissional

PROGRAMA 5012 - Educação Profissional e Tecnológica

AÇÃO 20RL - Funcionamento das Instituições da Rede Federal de Educação Profissional, Científica e Tecnológica

SUBTÍTULO 0041 - No Estado do Paraná

LOCALIDADE BENEFICIADA 4100000 - Paraná

ESPECIFICAÇÃO DO PRODUTO / UNIDADE DE MEDIDA Estudante matriculado (unidade) META 30.591 QTD META A ALTERAR 0

GND	MODALIDADE DE APLICAÇÃO	RP	em R\$ 1,00 ACRÉSCIMO
3 Outras Despesas Correntes	90 Aplicações Diretas	2	1.139.025
4 Investimentos	90 Aplicações Diretas	2	183.620
<b>TOTAL:</b>			<b>1.322.645</b>

### CANCELAMENTOS COMPENSATÓRIOS

SEQUENCIAL	FONTE	GND	MODALIDADE DE APLICAÇÃO	ID	RP	em R\$ 1,00 CANCELAMENTO
000020000	100	0	Reserva de recursos do Congresso Nacional	00	Reserva de recursos do Congresso Nacional	Z Z 1.322.645
<b>TOTAL:</b>						<b>1.322.645</b>

### JUSTIFICATIVA

De acordo com o item 10.II da Parte Especial do Parecer Preliminar, faculta-se ao Relator Geral propor emenda com vistas a recompor dotações canceladas.

### AUTOR DA EMENDA

8100 - Relator Geral TIPO AUTOR Relator Geral



## Avulso de Emendas do Relator Geral

### EMENDA DE APROPRIAÇÃO DE DESPESA

TIPO AUTOR Relator geral TIPO DE EMENDA APROPRIAÇÃO EMENDA 81001167

EMENTA Emenda de Relator-Geral para recomposição de dotações

MODALIDADE DE EMENDA Despesa - Recomposição de dotação SEQUENCIAL 000007290

ESFERA ORÇAMENTÁRIA 10 - Orçamento Fiscal

### ACRÉSCIMOS À PROGRAMAÇÃO

ÓRGÃO ORÇAMENTÁRIO 26000 - Ministério da Educação UNIDADE ORÇAMENTÁRIA 26432 - Instituto Federal do Paraná

FUNCIONAL PROGRAMÁTICA 12.363.5012.2994.0041

FUNÇÃO 12 - Educação SUBFUNÇÃO 363 - Ensino Profissional

PROGRAMA 5012 - Educação Profissional e Tecnológica

AÇÃO 2994 - Assistência aos Estudantes das Instituições Federais de Educação Profissional e Tecnológica

SUBTÍTULO 0041 - No Estado do Paraná

LOCALIDADE BENEFICIADA 4100000 - Paraná

ESPECIFICAÇÃO DO PRODUTO / UNIDADE DE MEDIDA Estudante assistido (unidade) META 5.665 QTD META A ALTERAR 0

GND	MODALIDADE DE APLICAÇÃO	RP	em R\$ 1,00 ACRÉSCIMO
3 Outras Despesas Correntes	90 Aplicações Diretas	2	271.218
4 Investimentos	90 Aplicações Diretas	2	3.489
<b>TOTAL:</b>			<b>274.707</b>

### CANCELAMENTOS COMPENSATÓRIOS

SEQUENCIAL	FONTE	GND	MODALIDADE DE APLICAÇÃO	ID	RP	em R\$ 1,00 CANCELAMENTO
000020000	100	0 Reserva de recursos do Congresso Nacional	00 Reserva de recursos do Congresso Nacional	Z	Z	274.707
<b>TOTAL:</b>						<b>274.707</b>

### JUSTIFICATIVA

De acordo com o item 10.II da Parte Especial do Parecer Preliminar, faculta-se ao Relator Geral propor emenda com vistas a recompor dotações canceladas.

### AUTOR DA EMENDA

8100 - Relator Geral

### TIPO AUTOR

Relator Geral



## Avulso de Emendas do Relator Geral

### EMENDA DE APROPRIAÇÃO DE DESPESA

TIPO AUTOR Relator geral TIPO DE EMENDA APROPRIAÇÃO EMENDA 81001168

EMENTA Emenda de Relator-Geral para recomposição de dotações

MODALIDADE DE EMENDA Despesa - Recomposição de dotação SEQUENCIAL 000007294

ESFERA ORÇAMENTÁRIA 10 - Orçamento Fiscal

### ACRÉSCIMOS À PROGRAMAÇÃO

ÓRGÃO ORÇAMENTÁRIO 26000 - Ministério da Educação UNIDADE ORÇAMENTÁRIA 26433 - Instituto Federal do Rio de Janeiro

FUNCIONAL PROGRAMÁTICA 12.122.0032.216H.0033

FUNÇÃO 12 - Educação SUBFUNÇÃO 122 - Administração Geral

PROGRAMA 0032 - Programa de Gestão e Manutenção do Poder Executivo

AÇÃO 216H - Ajuda de Custo para Moradia ou Auxílio-Moradia a Agentes Públicos

SUBTÍTULO 0033 - No Estado do Rio de Janeiro

LOCALIDADE BENEFICIADA 3300000 - Rio de Janeiro

ESPECIFICAÇÃO DO PRODUTO / UNIDADE DE MEDIDA Agente público beneficiado (unidade) META 5 QTD META A ALTERAR 0

GND	MODALIDADE DE APLICAÇÃO	RP	em R\$ 1,00 ACRÉSCIMO
3 Outras Despesas Correntes	90 Aplicações Diretas	2	2.754
<b>TOTAL:</b>			<b>2.754</b>

### CANCELAMENTOS COMPENSATÓRIOS

SEQUENCIAL	FONTE	GND	MODALIDADE DE APLICAÇÃO	ID	RP	em R\$ 1,00 CANCELAMENTO
000020000	100	0 Reserva de recursos do Congresso Nacional	00 Reserva de recursos do Congresso Nacional	Z	Z	2.754
<b>TOTAL:</b>						<b>2.754</b>

### JUSTIFICATIVA

De acordo com o item 10.II da Parte Especial do Parecer Preliminar, faculta-se ao Relator Geral propor emenda com vistas a recompor dotações canceladas.

### AUTOR DA EMENDA

8100 - Relator Geral

### TIPO AUTOR

Relator Geral



## Avulso de Emendas do Relator Geral

### EMENDA DE APROPRIAÇÃO DE DESPESA

TIPO AUTOR	TIPO DE EMENDA	EMENDA
Relator geral	APROPRIAÇÃO	<b>81001169</b>

EMENTA  
Emenda de Relator-Geral para recomposição de dotações

MODALIDADE DE EMENDA	SEQUENCIAL
Despesa - Recomposição de dotação	<b>000007295</b>

ESFERA ORÇAMENTÁRIA
10 - Orçamento Fiscal

### ACRÉSCIMOS À PROGRAMAÇÃO

ÓRGÃO ORÇAMENTÁRIO	UNIDADE ORÇAMENTÁRIA
26000 - Ministério da Educação	26433 - Instituto Federal do Rio de Janeiro

FUNCIONAL PROGRAMÁTICA	<b>12.128.0032.4572.0033</b>
------------------------	------------------------------

FUNÇÃO	SUBFUNÇÃO
12 - Educação	128 - Formação de Recursos Humanos

PROGRAMA
0032 - Programa de Gestão e Manutenção do Poder Executivo

AÇÃO
4572 - Capacitação de Servidores Públicos Federais em Processo de Qualificação e Requalificação

SUBTÍTULO
0033 - No Estado do Rio de Janeiro

LOCALIDADE BENEFICIADA
3300000 - Rio de Janeiro

ESPECIFICAÇÃO DO PRODUTO / UNIDADE DE MEDIDA	META	QTD META A ALTERAR
Servidor capacitado (unidade)	400	0

GND	MODALIDADE DE APLICAÇÃO	RP	em R\$ 1,00 ACRÉSCIMO
3 Outras Despesas Correntes	90 Aplicações Diretas	2	27.513
<b>TOTAL:</b>			<b>27.513</b>

### CANCELAMENTOS COMPENSATÓRIOS

SEQUENCIAL	FUNTE	GND	MODALIDADE DE APLICAÇÃO	ID	RP	em R\$ 1,00 CANCELAMENTO
000020000	100	0	Reserva de recursos do Congresso Nacional	00	Reserva de recursos do Congresso Nacional	Z Z 27.513
<b>TOTAL:</b>						<b>27.513</b>

### JUSTIFICATIVA

De acordo com o item 10.II da Parte Especial do Parecer Preliminar, faculta-se ao Relator Geral propor emenda com vistas a recompor dotações canceladas.

### AUTOR DA EMENDA

8100 - Relator Geral

### TIPO AUTOR

Relator Geral



## Avulso de Emendas do Relator Geral

### EMENDA DE APROPRIAÇÃO DE DESPESA

TIPO AUTOR Relator geral TIPO DE EMENDA APROPRIAÇÃO EMENDA 81001170

EMENTA Emenda de Relator-Geral para recomposição de dotações

MODALIDADE DE EMENDA Despesa - Recomposição de dotação SEQUENCIAL 000007299

ESFERA ORÇAMENTÁRIA 10 - Orçamento Fiscal

### ACRÉSCIMOS À PROGRAMAÇÃO

ÓRGÃO ORÇAMENTÁRIO 26000 - Ministério da Educação UNIDADE ORÇAMENTÁRIA 26433 - Instituto Federal do Rio de Janeiro

FUNCIONAL PROGRAMÁTICA 28.846.0910.00PW.0001

FUNÇÃO 28 - Encargos Especiais SUBFUNÇÃO 846 - Outros Encargos Especiais

PROGRAMA 0910 - Operações Especiais: Gestão da Participação em Organismos e Entidades Nacionais e Internacionais

AÇÃO 00PW - Contribuições a Entidades Nacionais sem Exigência de Programação Específica

SUBTÍTULO 0001 - Nacional

LOCALIDADE BENEFICIADA 9000000 - Nacional

ESPECIFICAÇÃO DO PRODUTO / UNIDADE DE MEDIDA META QTD META A ALTERAR

GND	MODALIDADE DE APLICAÇÃO	RP	em R\$ 1,00 ACRÉSCIMO
3 Outras Despesas Correntes	50 Transferências a Instituições Privadas sem Fins Lucrativos	2	1.324
<b>TOTAL:</b>			<b>1.324</b>

### CANCELAMENTOS COMPENSATÓRIOS

SEQUENCIAL	FUNTE	GND	MODALIDADE DE APLICAÇÃO	ID	RP	em R\$ 1,00 CANCELAMENTO
000020000	100	0 Reserva de recursos do Congresso Nacional	00 Reserva de recursos do Congresso Nacional	Z	Z	1.324
<b>TOTAL:</b>						<b>1.324</b>

### JUSTIFICATIVA

De acordo com o item 10.II da Parte Especial do Parecer Preliminar, faculta-se ao Relator Geral propor emenda com vistas a recompor dotações canceladas.

### AUTOR DA EMENDA

8100 - Relator Geral

### TIPO AUTOR

Relator Geral



## Avulso de Emendas do Relator Geral

### EMENDA DE APROPRIAÇÃO DE DESPESA

TIPO AUTOR Relator geral TIPO DE EMENDA APROPRIAÇÃO EMENDA 81001171

EMENTA Emenda de Relator-Geral para recomposição de dotações

MODALIDADE DE EMENDA Despesa - Recomposição de dotação SEQUENCIAL 000007301

ESFERA ORÇAMENTÁRIA 10 - Orçamento Fiscal

### ACRÉSCIMOS À PROGRAMAÇÃO

ÓRGÃO ORÇAMENTÁRIO 26000 - Ministério da Educação UNIDADE ORÇAMENTÁRIA 26433 - Instituto Federal do Rio de Janeiro

FUNCIONAL PROGRAMÁTICA 12.363.5012.20RG.0033

FUNÇÃO 12 - Educação SUBFUNÇÃO 363 - Ensino Profissional

PROGRAMA 5012 - Educação Profissional e Tecnológica

AÇÃO 20RG - Reestruturação e Modernização das Instituições da Rede Federal de Educação Profissional, Científica e Tecnológica

SUBTÍTULO 0033 - No Estado do Rio de Janeiro

LOCALIDADE BENEFICIADA 3300000 - Rio de Janeiro

ESPECIFICAÇÃO DO PRODUTO / UNIDADE DE MEDIDA Projeto viabilizado (unidade) META 4 QTD META A ALTERAR 0

GND	MODALIDADE DE APLICAÇÃO	RP	em R\$ 1,00 ACRÉSCIMO
4 Investimentos	90 Aplicações Diretas	2	77.577
<b>TOTAL:</b>			<b>77.577</b>

### CANCELAMENTOS COMPENSATÓRIOS

SEQUENCIAL	FONTE	GND	MODALIDADE DE APLICAÇÃO	ID	RP	em R\$ 1,00 CANCELAMENTO
000020000	100	0 Reserva de recursos do Congresso Nacional	00 Reserva de recursos do Congresso Nacional	Z	Z	77.577
<b>TOTAL:</b>						<b>77.577</b>

### JUSTIFICATIVA

De acordo com o item 10.II da Parte Especial do Parecer Preliminar, faculta-se ao Relator Geral propor emenda com vistas a recompor dotações canceladas.

### AUTOR DA EMENDA

8100 - Relator Geral

### TIPO AUTOR

Relator Geral



## Avulso de Emendas do Relator Geral

### EMENDA DE APROPRIAÇÃO DE DESPESA

TIPO AUTOR Relator geral TIPO DE EMENDA APROPRIAÇÃO EMENDA 81001172

EMENTA Emenda de Relator-Geral para recomposição de dotações

MODALIDADE DE EMENDA Despesa - Recomposição de dotação SEQUENCIAL 000007302

ESFERA ORÇAMENTÁRIA 10 - Orçamento Fiscal

### ACRÉSCIMOS À PROGRAMAÇÃO

ÓRGÃO ORÇAMENTÁRIO 26000 - Ministério da Educação UNIDADE ORÇAMENTÁRIA 26433 - Instituto Federal do Rio de Janeiro

FUNCIONAL PROGRAMÁTICA 12.363.5012.20RL.0033

FUNÇÃO 12 - Educação SUBFUNÇÃO 363 - Ensino Profissional

PROGRAMA 5012 - Educação Profissional e Tecnológica

AÇÃO 20RL - Funcionamento das Instituições da Rede Federal de Educação Profissional, Científica e Tecnológica

SUBTÍTULO 0033 - No Estado do Rio de Janeiro

LOCALIDADE BENEFICIADA 3300000 - Rio de Janeiro

ESPECIFICAÇÃO DO PRODUTO / UNIDADE DE MEDIDA Estudante matriculado (unidade) META 13.816 QTD META A ALTERAR 0

GND	MODALIDADE DE APLICAÇÃO	RP	em R\$ 1,00 ACRÉSCIMO
3 Outras Despesas Correntes	90 Aplicações Diretas	2	839.881
<b>TOTAL:</b>			<b>839.881</b>

### CANCELAMENTOS COMPENSATÓRIOS

SEQUENCIAL	FUNTE	GND	MODALIDADE DE APLICAÇÃO	ID	RP	em R\$ 1,00 CANCELAMENTO
000020000	100	0 Reserva de recursos do Congresso Nacional	00 Reserva de recursos do Congresso Nacional	Z	Z	839.881
<b>TOTAL:</b>						<b>839.881</b>

### JUSTIFICATIVA

De acordo com o item 10.II da Parte Especial do Parecer Preliminar, faculta-se ao Relator Geral propor emenda com vistas a recompor dotações canceladas.

### AUTOR DA EMENDA

8100 - Relator Geral

### TIPO AUTOR

Relator Geral



## Avulso de Emendas do Relator Geral

### EMENDA DE APROPRIAÇÃO DE DESPESA

TIPO AUTOR Relator geral TIPO DE EMENDA APROPRIAÇÃO EMENDA 81001173

EMENTA Emenda de Relator-Geral para recomposição de dotações

MODALIDADE DE EMENDA Despesa - Recomposição de dotação SEQUENCIAL 000007303

ESFERA ORÇAMENTÁRIA 10 - Orçamento Fiscal

### ACRÉSCIMOS À PROGRAMAÇÃO

ÓRGÃO ORÇAMENTÁRIO 26000 - Ministério da Educação UNIDADE ORÇAMENTÁRIA 26433 - Instituto Federal do Rio de Janeiro

FUNCIONAL PROGRAMÁTICA 12.363.5012.2994.0033

FUNÇÃO 12 - Educação SUBFUNÇÃO 363 - Ensino Profissional

PROGRAMA 5012 - Educação Profissional e Tecnológica

AÇÃO 2994 - Assistência aos Estudantes das Instituições Federais de Educação Profissional e Tecnológica

SUBTÍTULO 0033 - No Estado do Rio de Janeiro

LOCALIDADE BENEFICIADA 3300000 - Rio de Janeiro

ESPECIFICAÇÃO DO PRODUTO / UNIDADE DE MEDIDA Estudante assistido (unidade) META 6.908 QTD META A ALTERAR 0

GND	MODALIDADE DE APLICAÇÃO	RP	em R\$ 1,00 ACRÉSCIMO
3 Outras Despesas Correntes	90 Aplicações Diretas	2	175.556
<b>TOTAL:</b>			<b>175.556</b>

### CANCELAMENTOS COMPENSATÓRIOS

SEQUENCIAL	FUNTE	GND	MODALIDADE DE APLICAÇÃO	ID	RP	em R\$ 1,00 CANCELAMENTO
000020000	100	0 Reserva de recursos do Congresso Nacional	00 Reserva de recursos do Congresso Nacional	Z	Z	175.556
<b>TOTAL:</b>						<b>175.556</b>

### JUSTIFICATIVA

De acordo com o item 10.II da Parte Especial do Parecer Preliminar, faculta-se ao Relator Geral propor emenda com vistas a recompor dotações canceladas.

### AUTOR DA EMENDA

8100 - Relator Geral

### TIPO AUTOR

Relator Geral





## Avulso de Emendas do Relator Geral

### EMENDA DE APROPRIAÇÃO DE DESPESA

TIPO AUTOR Relator geral TIPO DE EMENDA APROPRIAÇÃO EMENDA 81001174

EMENTA Emenda de Relator-Geral para recomposição de dotações

MODALIDADE DE EMENDA Despesa - Recomposição de dotação SEQUENCIAL 000007307

ESFERA ORÇAMENTÁRIA 10 - Orçamento Fiscal

### ACRÉSCIMOS À PROGRAMAÇÃO

ÓRGÃO ORÇAMENTÁRIO 26000 - Ministério da Educação UNIDADE ORÇAMENTÁRIA 26434 - Instituto Federal Fluminense

FUNCIONAL PROGRAMÁTICA 12.122.0032.216H.0033

FUNÇÃO 12 - Educação SUBFUNÇÃO 122 - Administração Geral

PROGRAMA 0032 - Programa de Gestão e Manutenção do Poder Executivo

AÇÃO 216H - Ajuda de Custo para Moradia ou Auxílio-Moradia a Agentes Públicos

SUBTÍTULO 0033 - No Estado do Rio de Janeiro

LOCALIDADE BENEFICIADA 3300000 - Rio de Janeiro

ESPECIFICAÇÃO DO PRODUTO / UNIDADE DE MEDIDA Agente público beneficiado (unidade) META 6 QTD META A ALTERAR 0

GND	MODALIDADE DE APLICAÇÃO	RP	em R\$ 1,00 ACRÉSCIMO
3 Outras Despesas Correntes	90 Aplicações Diretas	2	1.262
<b>TOTAL:</b>			<b>1.262</b>

### CANCELAMENTOS COMPENSATÓRIOS

SEQUENCIAL	FONTE	GND	MODALIDADE DE APLICAÇÃO	ID	RP	em R\$ 1,00 CANCELAMENTO
000020000	100	0 Reserva de recursos do Congresso Nacional	00 Reserva de recursos do Congresso Nacional	Z	Z	1.262
<b>TOTAL:</b>						<b>1.262</b>

### JUSTIFICATIVA

De acordo com o item 10.II da Parte Especial do Parecer Preliminar, faculta-se ao Relator Geral propor emenda com vistas a recompor dotações canceladas.

AUTOR DA EMENDA 8100 - Relator Geral TIPO AUTOR Relator Geral



## Avulso de Emendas do Relator Geral

### EMENDA DE APROPRIAÇÃO DE DESPESA

TIPO AUTOR Relator geral TIPO DE EMENDA APROPRIAÇÃO EMENDA 81001175

EMENTA Emenda de Relator-Geral para recomposição de dotações

MODALIDADE DE EMENDA Despesa - Recomposição de dotação SEQUENCIAL 000007308

ESFERA ORÇAMENTÁRIA 10 - Orçamento Fiscal

### ACRÉSCIMOS À PROGRAMAÇÃO

ÓRGÃO ORÇAMENTÁRIO 26000 - Ministério da Educação UNIDADE ORÇAMENTÁRIA 26434 - Instituto Federal Fluminense

FUNCIONAL PROGRAMÁTICA 12.128.0032.4572.0033

FUNÇÃO 12 - Educação SUBFUNÇÃO 128 - Formação de Recursos Humanos

PROGRAMA 0032 - Programa de Gestão e Manutenção do Poder Executivo

AÇÃO 4572 - Capacitação de Servidores Públicos Federais em Processo de Qualificação e Requalificação

SUBTÍTULO 0033 - No Estado do Rio de Janeiro

LOCALIDADE BENEFICIADA 3300000 - Rio de Janeiro

ESPECIFICAÇÃO DO PRODUTO / UNIDADE DE MEDIDA Servidor capacitado (unidade) META 518 QTD META A ALTERAR 0

GND	MODALIDADE DE APLICAÇÃO	RP	em R\$ 1,00	ACRÉSCIMO
3 Outras Despesas Correntes	90 Aplicações Diretas	2		34.658
<b>TOTAL:</b>				<b>34.658</b>

### CANCELAMENTOS COMPENSATÓRIOS

SEQUENCIAL	FUNTE	GND	MODALIDADE DE APLICAÇÃO	ID	RP	em R\$ 1,00	CANCELAMENTO
000020000	100	0 Reserva de recursos do Congresso Nacional	00 Reserva de recursos do Congresso Nacional	Z	Z		34.658
<b>TOTAL:</b>							<b>34.658</b>

### JUSTIFICATIVA

De acordo com o item 10.II da Parte Especial do Parecer Preliminar, faculta-se ao Relator Geral propor emenda com vistas a recompor dotações canceladas.

### AUTOR DA EMENDA

8100 - Relator Geral

### TIPO AUTOR

Relator Geral



## Avulso de Emendas do Relator Geral

### EMENDA DE APROPRIAÇÃO DE DESPESA

TIPO AUTOR Relator geral TIPO DE EMENDA APROPRIAÇÃO EMENDA 81001176

EMENTA Emenda de Relator-Geral para recomposição de dotações

MODALIDADE DE EMENDA Despesa - Recomposição de dotação SEQUENCIAL 000007311

ESFERA ORÇAMENTÁRIA 10 - Orçamento Fiscal

### ACRÉSCIMOS À PROGRAMAÇÃO

ÓRGÃO ORÇAMENTÁRIO 26000 - Ministério da Educação UNIDADE ORÇAMENTÁRIA 26434 - Instituto Federal Fluminense

FUNCIONAL PROGRAMÁTICA 28.846.0910.00PW.0001

FUNÇÃO 28 - Encargos Especiais SUBFUNÇÃO 846 - Outros Encargos Especiais

PROGRAMA 0910 - Operações Especiais: Gestão da Participação em Organismos e Entidades Nacionais e Internacionais

AÇÃO 00PW - Contribuições a Entidades Nacionais sem Exigência de Programação Específica

SUBTÍTULO 0001 - Nacional

LOCALIDADE BENEFICIADA 9000000 - Nacional

ESPECIFICAÇÃO DO PRODUTO / UNIDADE DE MEDIDA META QTD META A ALTERAR

GND	MODALIDADE DE APLICAÇÃO	RP	em R\$ 1,00 ACRÉSCIMO
3 Outras Despesas Correntes	50 Transferências a Instituições Privadas sem Fins Lucrativos	2	1.683
<b>TOTAL:</b>			<b>1.683</b>

### CANCELAMENTOS COMPENSATÓRIOS

SEQUENCIAL	FUNTE	GND	MODALIDADE DE APLICAÇÃO	ID	RP	em R\$ 1,00 CANCELAMENTO
000020000	100	0 Reserva de recursos do Congresso Nacional	00 Reserva de recursos do Congresso Nacional	Z	Z	1.683
<b>TOTAL:</b>						<b>1.683</b>

### JUSTIFICATIVA

De acordo com o item 10.II da Parte Especial do Parecer Preliminar, faculta-se ao Relator Geral propor emenda com vistas a recompor dotações canceladas.

AUTOR DA EMENDA 8100 - Relator Geral TIPO AUTOR Relator Geral



## Avulso de Emendas do Relator Geral

### EMENDA DE APROPRIAÇÃO DE DESPESA

TIPO AUTOR Relator geral TIPO DE EMENDA APROPRIAÇÃO EMENDA 81001177

EMENTA Emenda de Relator-Geral para recomposição de dotações

MODALIDADE DE EMENDA Despesa - Recomposição de dotação SEQUENCIAL 000007313

ESFERA ORÇAMENTÁRIA 10 - Orçamento Fiscal

### ACRÉSCIMOS À PROGRAMAÇÃO

ÓRGÃO ORÇAMENTÁRIO 26000 - Ministério da Educação UNIDADE ORÇAMENTÁRIA 26434 - Instituto Federal Fluminense

FUNCIONAL PROGRAMÁTICA 12.363.5012.20RL.0033

FUNÇÃO 12 - Educação SUBFUNÇÃO 363 - Ensino Profissional

PROGRAMA 5012 - Educação Profissional e Tecnológica

AÇÃO 20RL - Funcionamento das Instituições da Rede Federal de Educação Profissional, Científica e Tecnológica

SUBTÍTULO 0033 - No Estado do Rio de Janeiro

LOCALIDADE BENEFICIADA 3300000 - Rio de Janeiro

ESPECIFICAÇÃO DO PRODUTO / UNIDADE DE MEDIDA Estudante matriculado (unidade) META 16.576 QTD META A ALTERAR 0

GND	MODALIDADE DE APLICAÇÃO	RP	em R\$ 1,00 ACRÉSCIMO
3 Outras Despesas Correntes	90 Aplicações Diretas	2	1.083.234
4 Investimentos	90 Aplicações Diretas	2	77.577
<b>TOTAL:</b>			<b>1.160.811</b>

### CANCELAMENTOS COMPENSATÓRIOS

SEQUENCIAL	FONTE	GND	MODALIDADE DE APLICAÇÃO	ID	RP	em R\$ 1,00 CANCELAMENTO
000020000	100	0 Reserva de recursos do Congresso Nacional	00 Reserva de recursos do Congresso Nacional	Z	Z	1.160.811
<b>TOTAL:</b>						<b>1.160.811</b>

### JUSTIFICATIVA

De acordo com o item 10.II da Parte Especial do Parecer Preliminar, faculta-se ao Relator Geral propor emenda com vistas a recompor dotações canceladas.

### AUTOR DA EMENDA

8100 - Relator Geral TIPO AUTOR Relator Geral



## Avulso de Emendas do Relator Geral

### EMENDA DE APROPRIAÇÃO DE DESPESA

TIPO AUTOR Relator geral TIPO DE EMENDA APROPRIAÇÃO EMENDA 81001178

EMENTA Emenda de Relator-Geral para recomposição de dotações

MODALIDADE DE EMENDA Despesa - Recomposição de dotação SEQUENCIAL 000007314

ESFERA ORÇAMENTÁRIA 10 - Orçamento Fiscal

### ACRÉSCIMOS À PROGRAMAÇÃO

ÓRGÃO ORÇAMENTÁRIO 26000 - Ministério da Educação UNIDADE ORÇAMENTÁRIA 26434 - Instituto Federal Fluminense

FUNCIONAL PROGRAMÁTICA 12.363.5012.2994.0033

FUNÇÃO 12 - Educação SUBFUNÇÃO 363 - Ensino Profissional

PROGRAMA 5012 - Educação Profissional e Tecnológica

AÇÃO 2994 - Assistência aos Estudantes das Instituições Federais de Educação Profissional e Tecnológica

SUBTÍTULO 0033 - No Estado do Rio de Janeiro

LOCALIDADE BENEFICIADA 3300000 - Rio de Janeiro

ESPECIFICAÇÃO DO PRODUTO / UNIDADE DE MEDIDA Estudante assistido (unidade) META 12.089 QTD META A ALTERAR 0

GND	MODALIDADE DE APLICAÇÃO	RP	em R\$ 1,00 ACRÉSCIMO
3 Outras Despesas Correntes	90 Aplicações Diretas	2	264.134
<b>TOTAL:</b>			<b>264.134</b>

### CANCELAMENTOS COMPENSATÓRIOS

SEQUENCIAL	FUNTE	GND	MODALIDADE DE APLICAÇÃO	ID	RP	em R\$ 1,00 CANCELAMENTO
000020000	100	0 Reserva de recursos do Congresso Nacional	00 Reserva de recursos do Congresso Nacional	Z	Z	264.134
<b>TOTAL:</b>						<b>264.134</b>

### JUSTIFICATIVA

De acordo com o item 10.II da Parte Especial do Parecer Preliminar, faculta-se ao Relator Geral propor emenda com vistas a recompor dotações canceladas.

### AUTOR DA EMENDA

8100 - Relator Geral

### TIPO AUTOR

Relator Geral



## Avulso de Emendas do Relator Geral

### EMENDA DE APROPRIAÇÃO DE DESPESA

TIPO AUTOR Relator geral TIPO DE EMENDA APROPRIAÇÃO EMENDA 81001179

EMENTA Emenda de Relator-Geral para recomposição de dotações

MODALIDADE DE EMENDA Despesa - Recomposição de dotação SEQUENCIAL 000007318

ESFERA ORÇAMENTÁRIA 10 - Orçamento Fiscal

### ACRÉSCIMOS À PROGRAMAÇÃO

ÓRGÃO ORÇAMENTÁRIO 26000 - Ministério da Educação UNIDADE ORÇAMENTÁRIA 26435 - Instituto Federal do Rio Grande do Norte

FUNCIONAL PROGRAMÁTICA 12.122.0032.216H.0024

FUNÇÃO 12 - Educação SUBFUNÇÃO 122 - Administração Geral

PROGRAMA 0032 - Programa de Gestão e Manutenção do Poder Executivo

AÇÃO 216H - Ajuda de Custo para Moradia ou Auxílio-Moradia a Agentes Públicos

SUBTÍTULO 0024 - No Estado do Rio Grande do Norte

LOCALIDADE BENEFICIADA 2400000 - Rio Grande do Norte

ESPECIFICAÇÃO DO PRODUTO / UNIDADE DE MEDIDA Agente público beneficiado (unidade) META 1 QTD META A ALTERAR 0

GND	MODALIDADE DE APLICAÇÃO	RP	em R\$ 1,00	ACRÉSCIMO
3 Outras Despesas Correntes	90 Aplicações Diretas	2		495
<b>TOTAL:</b>				<b>495</b>

### CANCELAMENTOS COMPENSATÓRIOS

SEQUENCIAL	FONTE	GND	MODALIDADE DE APLICAÇÃO	ID	RP	em R\$ 1,00	CANCELAMENTO
000020000	100	0 Reserva de recursos do Congresso Nacional	00 Reserva de recursos do Congresso Nacional	Z	Z		495
<b>TOTAL:</b>							<b>495</b>

### JUSTIFICATIVA

De acordo com o item 10.II da Parte Especial do Parecer Preliminar, faculta-se ao Relator Geral propor emenda com vistas a recompor dotações canceladas.

### AUTOR DA EMENDA

8100 - Relator Geral

### TIPO AUTOR

Relator Geral



## Avulso de Emendas do Relator Geral

### EMENDA DE APROPRIAÇÃO DE DESPESA

TIPO AUTOR Relator geral TIPO DE EMENDA APROPRIAÇÃO EMENDA 81001180

EMENTA Emenda de Relator-Geral para recomposição de dotações

MODALIDADE DE EMENDA Despesa - Recomposição de dotação SEQUENCIAL 000007319

ESFERA ORÇAMENTÁRIA 10 - Orçamento Fiscal

### ACRÉSCIMOS À PROGRAMAÇÃO

ÓRGÃO ORÇAMENTÁRIO 26000 - Ministério da Educação UNIDADE ORÇAMENTÁRIA 26435 - Instituto Federal do Rio Grande do Norte

FUNCIONAL PROGRAMÁTICA 12.128.0032.4572.0024

FUNÇÃO 12 - Educação SUBFUNÇÃO 128 - Formação de Recursos Humanos

PROGRAMA 0032 - Programa de Gestão e Manutenção do Poder Executivo

AÇÃO 4572 - Capacitação de Servidores Públicos Federais em Processo de Qualificação e Requalificação

SUBTÍTULO 0024 - No Estado do Rio Grande do Norte

LOCALIDADE BENEFICIADA 2400000 - Rio Grande do Norte

ESPECIFICAÇÃO DO PRODUTO / UNIDADE DE MEDIDA Servidor capacitado (unidade) META 1.000 QTD META A ALTERAR 0

GND	MODALIDADE DE APLICAÇÃO	RP	em R\$ 1,00 ACRÉSCIMO
3 Outras Despesas Correntes	90 Aplicações Diretas	2	66.562
<b>TOTAL:</b>			<b>66.562</b>

### CANCELAMENTOS COMPENSATÓRIOS

SEQUENCIAL	FUNTE	GND	MODALIDADE DE APLICAÇÃO	ID	RP	em R\$ 1,00 CANCELAMENTO
000020000	100	0 Reserva de recursos do Congresso Nacional	00 Reserva de recursos do Congresso Nacional	Z	Z	66.562
<b>TOTAL:</b>						<b>66.562</b>

### JUSTIFICATIVA

De acordo com o item 10.II da Parte Especial do Parecer Preliminar, faculta-se ao Relator Geral propor emenda com vistas a recompor dotações canceladas.

### AUTOR DA EMENDA

8100 - Relator Geral

### TIPO AUTOR

Relator Geral



## Avulso de Emendas do Relator Geral

### EMENDA DE APROPRIAÇÃO DE DESPESA

TIPO AUTOR Relator geral TIPO DE EMENDA APROPRIAÇÃO EMENDA 81001181

EMENTA Emenda de Relator-Geral para recomposição de dotações

MODALIDADE DE EMENDA Despesa - Recomposição de dotação SEQUENCIAL 000007322

ESFERA ORÇAMENTÁRIA 10 - Orçamento Fiscal

### ACRÉSCIMOS À PROGRAMAÇÃO

ÓRGÃO ORÇAMENTÁRIO 26000 - Ministério da Educação UNIDADE ORÇAMENTÁRIA 26435 - Instituto Federal do Rio Grande do Norte

FUNCIONAL PROGRAMÁTICA 28.846.0910.00PW.0001

FUNÇÃO 28 - Encargos Especiais SUBFUNÇÃO 846 - Outros Encargos Especiais

PROGRAMA 0910 - Operações Especiais: Gestão da Participação em Organismos e Entidades Nacionais e Internacionais

AÇÃO 00PW - Contribuições a Entidades Nacionais sem Exigência de Programação Específica

SUBTÍTULO 0001 - Nacional

LOCALIDADE BENEFICIADA 9000000 - Nacional

ESPECIFICAÇÃO DO PRODUTO / UNIDADE DE MEDIDA META QTD META A ALTERAR

GND	MODALIDADE DE APLICAÇÃO	RP	em R\$ 1,00 ACRÉSCIMO
3 Outras Despesas Correntes	50 Transferências a Instituições Privadas sem Fins Lucrativos	2	1.301
<b>TOTAL:</b>			<b>1.301</b>

### CANCELAMENTOS COMPENSATÓRIOS

SEQUENCIAL	FUNTE	GND	MODALIDADE DE APLICAÇÃO	ID	RP	em R\$ 1,00 CANCELAMENTO
000020000	100	0 Reserva de recursos do Congresso Nacional	00 Reserva de recursos do Congresso Nacional	Z	Z	1.301
<b>TOTAL:</b>						<b>1.301</b>

### JUSTIFICATIVA

De acordo com o item 10.II da Parte Especial do Parecer Preliminar, faculta-se ao Relator Geral propor emenda com vistas a recompor dotações canceladas.

AUTOR DA EMENDA 8100 - Relator Geral TIPO AUTOR Relator Geral





## Avulso de Emendas do Relator Geral

### EMENDA DE APROPRIAÇÃO DE DESPESA

TIPO AUTOR Relator geral TIPO DE EMENDA APROPRIAÇÃO EMENDA 81001182

EMENTA Emenda de Relator-Geral para recomposição de dotações

MODALIDADE DE EMENDA Despesa - Recomposição de dotação SEQUENCIAL 000007324

ESFERA ORÇAMENTÁRIA 10 - Orçamento Fiscal

### ACRÉSCIMOS À PROGRAMAÇÃO

ÓRGÃO ORÇAMENTÁRIO 26000 - Ministério da Educação UNIDADE ORÇAMENTÁRIA 26435 - Instituto Federal do Rio Grande do Norte

FUNCIONAL PROGRAMÁTICA 12.363.5012.20RG.0024

FUNÇÃO 12 - Educação SUBFUNÇÃO 363 - Ensino Profissional

PROGRAMA 5012 - Educação Profissional e Tecnológica

AÇÃO 20RG - Reestruturação e Modernização das Instituições da Rede Federal de Educação Profissional, Científica e Tecnológica

SUBTÍTULO 0024 - No Estado do Rio Grande do Norte

LOCALIDADE BENEFICIADA 2400000 - Rio Grande do Norte

ESPECIFICAÇÃO DO PRODUTO / UNIDADE DE MEDIDA Projeto viabilizado (unidade) META 21 QTD META A ALTERAR 0

GND	MODALIDADE DE APLICAÇÃO	RP	em R\$ 1,00 ACRÉSCIMO
4 Investimentos	90 Aplicações Diretas	2	77.577
<b>TOTAL:</b>			<b>77.577</b>

SEQUENCIAL	FONTE	GND	MODALIDADE DE APLICAÇÃO	ID	RP	em R\$ 1,00 CANCELAMENTO
000020000	100	0 Reserva de recursos do Congresso Nacional	00 Reserva de recursos do Congresso Nacional	Z	Z	77.577
<b>TOTAL:</b>						<b>77.577</b>

### JUSTIFICATIVA

De acordo com o item 10.II da Parte Especial do Parecer Preliminar, faculta-se ao Relator Geral propor emenda com vistas a recompor dotações canceladas.

AUTOR DA EMENDA 8100 - Relator Geral TIPO AUTOR Relator Geral



## Avulso de Emendas do Relator Geral

### EMENDA DE APROPRIAÇÃO DE DESPESA

TIPO AUTOR Relator geral TIPO DE EMENDA APROPRIAÇÃO EMENDA 81001183

EMENTA Emenda de Relator-Geral para recomposição de dotações

MODALIDADE DE EMENDA Despesa - Recomposição de dotação SEQUENCIAL 000007325

ESFERA ORÇAMENTÁRIA 10 - Orçamento Fiscal

### ACRÉSCIMOS À PROGRAMAÇÃO

ÓRGÃO ORÇAMENTÁRIO 26000 - Ministério da Educação UNIDADE ORÇAMENTÁRIA 26435 - Instituto Federal do Rio Grande do Norte

FUNCIONAL PROGRAMÁTICA 12.363.5012.20RL.0024

FUNÇÃO 12 - Educação SUBFUNÇÃO 363 - Ensino Profissional

PROGRAMA 5012 - Educação Profissional e Tecnológica

AÇÃO 20RL - Funcionamento das Instituições da Rede Federal de Educação Profissional, Científica e Tecnológica

SUBTÍTULO 0024 - No Estado do Rio Grande do Norte

LOCALIDADE BENEFICIADA 2400000 - Rio Grande do Norte

ESPECIFICAÇÃO DO PRODUTO / UNIDADE DE MEDIDA Estudante matriculado (unidade) META 32.500 QTD META A ALTERAR 0

GND	MODALIDADE DE APLICAÇÃO	RP	em R\$ 1,00 ACRÉSCIMO
3 Outras Despesas Correntes	90 Aplicações Diretas	2	1.539.234
4 Investimentos	90 Aplicações Diretas	2	69.654
<b>TOTAL:</b>			<b>1.608.888</b>

### CANCELAMENTOS COMPENSATÓRIOS

SEQUENCIAL	FONTE	GND	MODALIDADE DE APLICAÇÃO	ID	RP	em R\$ 1,00 CANCELAMENTO
000020000	100	0 Reserva de recursos do Congresso Nacional	00 Reserva de recursos do Congresso Nacional	Z	Z	1.608.888
<b>TOTAL:</b>						<b>1.608.888</b>

### JUSTIFICATIVA

De acordo com o item 10.II da Parte Especial do Parecer Preliminar, faculta-se ao Relator Geral propor emenda com vistas a recompor dotações canceladas.

AUTOR DA EMENDA 8100 - Relator Geral TIPO AUTOR Relator Geral



## Avulso de Emendas do Relator Geral

### EMENDA DE APROPRIAÇÃO DE DESPESA

TIPO AUTOR Relator geral TIPO DE EMENDA APROPRIAÇÃO EMENDA 81001184

EMENTA Emenda de Relator-Geral para recomposição de dotações

MODALIDADE DE EMENDA Despesa - Recomposição de dotação SEQUENCIAL 000007326

ESFERA ORÇAMENTÁRIA 10 - Orçamento Fiscal

### ACRÉSCIMOS À PROGRAMAÇÃO

ÓRGÃO ORÇAMENTÁRIO 26000 - Ministério da Educação UNIDADE ORÇAMENTÁRIA 26435 - Instituto Federal do Rio Grande do Norte

FUNCIONAL PROGRAMÁTICA 12.363.5012.2994.0024

FUNÇÃO 12 - Educação SUBFUNÇÃO 363 - Ensino Profissional

PROGRAMA 5012 - Educação Profissional e Tecnológica

AÇÃO 2994 - Assistência aos Estudantes das Instituições Federais de Educação Profissional e Tecnológica

SUBTÍTULO 0024 - No Estado do Rio Grande do Norte

LOCALIDADE BENEFICIADA 2400000 - Rio Grande do Norte

ESPECIFICAÇÃO DO PRODUTO / UNIDADE DE MEDIDA Estudante assistido (unidade) META 25.083 QTD META A ALTERAR 0

GND	MODALIDADE DE APLICAÇÃO	RP	em R\$ 1,00 ACRÉSCIMO
3 Outras Despesas Correntes	90 Aplicações Diretas	2	454.457
4 Investimentos	90 Aplicações Diretas	2	26.958
<b>TOTAL:</b>			<b>481.415</b>

### CANCELAMENTOS COMPENSATÓRIOS

SEQUENCIAL	FONTE	GND	MODALIDADE DE APLICAÇÃO	ID	RP	em R\$ 1,00 CANCELAMENTO
000020000	100	0 Reserva de recursos do Congresso Nacional	00 Reserva de recursos do Congresso Nacional	Z	Z	481.415
<b>TOTAL:</b>						<b>481.415</b>

### JUSTIFICATIVA

De acordo com o item 10.II da Parte Especial do Parecer Preliminar, faculta-se ao Relator Geral propor emenda com vistas a recompor dotações canceladas.

### AUTOR DA EMENDA

8100 - Relator Geral

### TIPO AUTOR

Relator Geral



## Avulso de Emendas do Relator Geral

### EMENDA DE APROPRIAÇÃO DE DESPESA

TIPO AUTOR Relator geral TIPO DE EMENDA APROPRIAÇÃO EMENDA 81001185

EMENTA Emenda de Relator-Geral para recomposição de dotações

MODALIDADE DE EMENDA Despesa - Recomposição de dotação SEQUENCIAL 000007330

ESFERA ORÇAMENTÁRIA 10 - Orçamento Fiscal

### ACRÉSCIMOS À PROGRAMAÇÃO

ÓRGÃO ORÇAMENTÁRIO 26000 - Ministério da Educação UNIDADE ORÇAMENTÁRIA 26436 - Instituto Federal Sul-rio-grandense

FUNCIONAL PROGRAMÁTICA 12.122.0032.216H.0043

FUNÇÃO 12 - Educação SUBFUNÇÃO 122 - Administração Geral

PROGRAMA 0032 - Programa de Gestão e Manutenção do Poder Executivo

AÇÃO 216H - Ajuda de Custo para Moradia ou Auxílio-Moradia a Agentes Públicos

SUBTÍTULO 0043 - No Estado do Rio Grande do Sul

LOCALIDADE BENEFICIADA 4300000 - Rio Grande do Sul

ESPECIFICAÇÃO DO PRODUTO / UNIDADE DE MEDIDA Agente público beneficiado (unidade) META 3 QTD META A ALTERAR 0

GND	MODALIDADE DE APLICAÇÃO	RP	em R\$ 1,00 ACRÉSCIMO
3 Outras Despesas Correntes	90 Aplicações Diretas	2	1.262
<b>TOTAL:</b>			<b>1.262</b>

### CANCELAMENTOS COMPENSATÓRIOS

SEQUENCIAL	FUNTE	GND	MODALIDADE DE APLICAÇÃO	ID	RP	em R\$ 1,00 CANCELAMENTO
000020000	100	0 Reserva de recursos do Congresso Nacional	00 Reserva de recursos do Congresso Nacional	Z	Z	1.262
<b>TOTAL:</b>						<b>1.262</b>

### JUSTIFICATIVA

De acordo com o item 10.II da Parte Especial do Parecer Preliminar, faculta-se ao Relator Geral propor emenda com vistas a recompor dotações canceladas.

### AUTOR DA EMENDA

8100 - Relator Geral

### TIPO AUTOR

Relator Geral



## Avulso de Emendas do Relator Geral

### EMENDA DE APROPRIAÇÃO DE DESPESA

TIPO AUTOR Relator geral TIPO DE EMENDA APROPRIAÇÃO EMENDA 81001186

EMENTA Emenda de Relator-Geral para recomposição de dotações

MODALIDADE DE EMENDA Despesa - Recomposição de dotação SEQUENCIAL 000007331

ESFERA ORÇAMENTÁRIA 10 - Orçamento Fiscal

### ACRÉSCIMOS À PROGRAMAÇÃO

ÓRGÃO ORÇAMENTÁRIO 26000 - Ministério da Educação UNIDADE ORÇAMENTÁRIA 26436 - Instituto Federal Sul-rio-grandense

FUNCIONAL PROGRAMÁTICA 12.128.0032.4572.0043

FUNÇÃO 12 - Educação SUBFUNÇÃO 128 - Formação de Recursos Humanos

PROGRAMA 0032 - Programa de Gestão e Manutenção do Poder Executivo

AÇÃO 4572 - Capacitação de Servidores Públicos Federais em Processo de Qualificação e Requalificação

SUBTÍTULO 0043 - No Estado do Rio Grande do Sul

LOCALIDADE BENEFICIADA 4300000 - Rio Grande do Sul

ESPECIFICAÇÃO DO PRODUTO / UNIDADE DE MEDIDA Servidor capacitado (unidade) META 347 QTD META A ALTERAR 0

GND	MODALIDADE DE APLICAÇÃO	RP	em R\$ 1,00 ACRÉSCIMO
3 Outras Despesas Correntes	90 Aplicações Diretas	2	17.732
<b>TOTAL:</b>			<b>17.732</b>

### CANCELAMENTOS COMPENSATÓRIOS

SEQUENCIAL	FONTE	GND	MODALIDADE DE APLICAÇÃO	ID	RP	em R\$ 1,00 CANCELAMENTO
000020000	100	0 Reserva de recursos do Congresso Nacional	00 Reserva de recursos do Congresso Nacional	Z	Z	17.732
<b>TOTAL:</b>						<b>17.732</b>

### JUSTIFICATIVA

De acordo com o item 10.II da Parte Especial do Parecer Preliminar, faculta-se ao Relator Geral propor emenda com vistas a recompor dotações canceladas.

### AUTOR DA EMENDA

8100 - Relator Geral

### TIPO AUTOR

Relator Geral



## Avulso de Emendas do Relator Geral

### EMENDA DE APROPRIAÇÃO DE DESPESA

TIPO AUTOR Relator geral TIPO DE EMENDA APROPRIAÇÃO EMENDA 81001187

EMENTA Emenda de Relator-Geral para recomposição de dotações

MODALIDADE DE EMENDA Despesa - Recomposição de dotação SEQUENCIAL 000007334

ESFERA ORÇAMENTÁRIA 10 - Orçamento Fiscal

### ACRÉSCIMOS À PROGRAMAÇÃO

ÓRGÃO ORÇAMENTÁRIO 26000 - Ministério da Educação UNIDADE ORÇAMENTÁRIA 26436 - Instituto Federal Sul-rio-grandense

FUNCIONAL PROGRAMÁTICA 28.846.0910.00PW.0001

FUNÇÃO 28 - Encargos Especiais SUBFUNÇÃO 846 - Outros Encargos Especiais

PROGRAMA 0910 - Operações Especiais: Gestão da Participação em Organismos e Entidades Nacionais e Internacionais

AÇÃO 00PW - Contribuições a Entidades Nacionais sem Exigência de Programação Específica

SUBTÍTULO 0001 - Nacional

LOCALIDADE BENEFICIADA 9000000 - Nacional

ESPECIFICAÇÃO DO PRODUTO / UNIDADE DE MEDIDA META QTD META A ALTERAR

GND	MODALIDADE DE APLICAÇÃO	RP	em R\$ 1,00 ACRÉSCIMO
3 Outras Despesas Correntes	50 Transferências a Instituições Privadas sem Fins Lucrativos	2	1.537
<b>TOTAL:</b>			<b>1.537</b>

### CANCELAMENTOS COMPENSATÓRIOS

SEQUENCIAL	FUNTE	GND	MODALIDADE DE APLICAÇÃO	ID	RP	em R\$ 1,00 CANCELAMENTO
000020000	100	0 Reserva de recursos do Congresso Nacional	00 Reserva de recursos do Congresso Nacional	Z	Z	1.537
<b>TOTAL:</b>						<b>1.537</b>

### JUSTIFICATIVA

De acordo com o item 10.II da Parte Especial do Parecer Preliminar, faculta-se ao Relator Geral propor emenda com vistas a recompor dotações canceladas.

AUTOR DA EMENDA 8100 - Relator Geral TIPO AUTOR Relator Geral



## Avulso de Emendas do Relator Geral

### EMENDA DE APROPRIAÇÃO DE DESPESA

TIPO AUTOR Relator geral TIPO DE EMENDA APROPRIAÇÃO EMENDA 81001188

EMENTA Emenda de Relator-Geral para recomposição de dotações

MODALIDADE DE EMENDA Despesa - Recomposição de dotação SEQUENCIAL 000007336

ESFERA ORÇAMENTÁRIA 10 - Orçamento Fiscal

### ACRÉSCIMOS À PROGRAMAÇÃO

ÓRGÃO ORÇAMENTÁRIO 26000 - Ministério da Educação UNIDADE ORÇAMENTÁRIA 26436 - Instituto Federal Sul-rio-grandense

FUNCIONAL PROGRAMÁTICA 12.363.5012.20RG.0043

FUNÇÃO 12 - Educação SUBFUNÇÃO 363 - Ensino Profissional

PROGRAMA 5012 - Educação Profissional e Tecnológica

AÇÃO 20RG - Reestruturação e Modernização das Instituições da Rede Federal de Educação Profissional, Científica e Tecnológica

SUBTÍTULO 0043 - No Estado do Rio Grande do Sul

LOCALIDADE BENEFICIADA 4300000 - Rio Grande do Sul

ESPECIFICAÇÃO DO PRODUTO / UNIDADE DE MEDIDA Projeto viabilizado (unidade) META 14 QTD META A ALTERAR 0

GND	MODALIDADE DE APLICAÇÃO	RP	em R\$ 1,00 ACRÉSCIMO
4 Investimentos	90 Aplicações Diretas	2	77.577
<b>TOTAL:</b>			<b>77.577</b>

### CANCELAMENTOS COMPENSATÓRIOS

SEQUENCIAL	FONTE	GND	MODALIDADE DE APLICAÇÃO	ID	RP	em R\$ 1,00 CANCELAMENTO
000020000	100	0 Reserva de recursos do Congresso Nacional	00 Reserva de recursos do Congresso Nacional	Z	Z	77.577
<b>TOTAL:</b>						<b>77.577</b>

### JUSTIFICATIVA

De acordo com o item 10.II da Parte Especial do Parecer Preliminar, faculta-se ao Relator Geral propor emenda com vistas a recompor dotações canceladas.

### AUTOR DA EMENDA

8100 - Relator Geral

### TIPO AUTOR

Relator Geral



## Avulso de Emendas do Relator Geral

### EMENDA DE APROPRIAÇÃO DE DESPESA

TIPO AUTOR Relator geral TIPO DE EMENDA APROPRIAÇÃO EMENDA 81001189

EMENTA Emenda de Relator-Geral para recomposição de dotações

MODALIDADE DE EMENDA Despesa - Recomposição de dotação SEQUENCIAL 000007337

ESFERA ORÇAMENTÁRIA 10 - Orçamento Fiscal

### ACRÉSCIMOS À PROGRAMAÇÃO

ÓRGÃO ORÇAMENTÁRIO 26000 - Ministério da Educação UNIDADE ORÇAMENTÁRIA 26436 - Instituto Federal Sul-rio-grandense

FUNCIONAL PROGRAMÁTICA 12.363.5012.20RL.0043

FUNÇÃO 12 - Educação SUBFUNÇÃO 363 - Ensino Profissional

PROGRAMA 5012 - Educação Profissional e Tecnológica

AÇÃO 20RL - Funcionamento das Instituições da Rede Federal de Educação Profissional, Científica e Tecnológica

SUBTÍTULO 0043 - No Estado do Rio Grande do Sul

LOCALIDADE BENEFICIADA 4300000 - Rio Grande do Sul

ESPECIFICAÇÃO DO PRODUTO / UNIDADE DE MEDIDA Estudante matriculado (unidade) META 17.402 QTD META A ALTERAR 0

GND	MODALIDADE DE APLICAÇÃO	RP	em R\$ 1,00 ACRÉSCIMO
3 Outras Despesas Correntes	90 Aplicações Diretas	2	973.655
4 Investimentos	90 Aplicações Diretas	2	35.080
<b>TOTAL:</b>			<b>1.008.735</b>

### CANCELAMENTOS COMPENSATÓRIOS

SEQUENCIAL	FONTE	GND	MODALIDADE DE APLICAÇÃO	ID	RP	em R\$ 1,00 CANCELAMENTO
000020000	100	0 Reserva de recursos do Congresso Nacional	00 Reserva de recursos do Congresso Nacional	Z	Z	1.008.735
<b>TOTAL:</b>						<b>1.008.735</b>

### JUSTIFICATIVA

De acordo com o item 10.II da Parte Especial do Parecer Preliminar, faculta-se ao Relator Geral propor emenda com vistas a recompor dotações canceladas.

### AUTOR DA EMENDA

8100 - Relator Geral

### TIPO AUTOR

Relator Geral





## Avulso de Emendas do Relator Geral

### EMENDA DE APROPRIAÇÃO DE DESPESA

TIPO AUTOR	TIPO DE EMENDA	EMENDA
Relator geral	APROPRIAÇÃO	81001190

EMENTA  
Emenda de Relator-Geral para recomposição de dotações

MODALIDADE DE EMENDA	SEQUENCIAL
Despesa - Recomposição de dotação	000007338

ESFERA ORÇAMENTÁRIA
10 - Orçamento Fiscal

### ACRÉSCIMOS À PROGRAMAÇÃO

ÓRGÃO ORÇAMENTÁRIO	UNIDADE ORÇAMENTÁRIA
26000 - Ministério da Educação	26436 - Instituto Federal Sul-rio-grandense

FUNCIONAL PROGRAMÁTICA	12.363.5012.2994.0043
------------------------	-----------------------

FUNÇÃO	SUBFUNÇÃO
12 - Educação	363 - Ensino Profissional

PROGRAMA
5012 - Educação Profissional e Tecnológica

AÇÃO
2994 - Assistência aos Estudantes das Instituições Federais de Educação Profissional e Tecnológica

SUBTÍTULO
0043 - No Estado do Rio Grande do Sul

LOCALIDADE BENEFICIADA
4300000 - Rio Grande do Sul

ESPECIFICAÇÃO DO PRODUTO / UNIDADE DE MEDIDA	META	QTD META A ALTERAR
Estudante assistido (unidade)	7.210	0

GND	MODALIDADE DE APLICAÇÃO	RP	em R\$ 1,00 ACRÉSCIMO
3 Outras Despesas Correntes	90 Aplicações Diretas	2	237.068
<b>TOTAL:</b>			<b>237.068</b>

<b>CANCELAMENTOS COMPENSATÓRIOS</b>				em R\$ 1,00		
SEQUENCIAL	FUNTE	GND	MODALIDADE DE APLICAÇÃO	ID	RP	CANCELAMENTO
000020000	100	0 Reserva de recursos do Congresso Nacional	00 Reserva de recursos do Congresso Nacional	Z	Z	237.068
<b>TOTAL:</b>						<b>237.068</b>

### JUSTIFICATIVA

De acordo com o item 10.II da Parte Especial do Parecer Preliminar, faculta-se ao Relator Geral propor emenda com vistas a recompor dotações canceladas.

<b>AUTOR DA EMENDA</b>	<b>TIPO AUTOR</b>
8100 - Relator Geral	Relator Geral



## Avulso de Emendas do Relator Geral

### EMENDA DE APROPRIAÇÃO DE DESPESA

TIPO AUTOR Relator geral TIPO DE EMENDA APROPRIAÇÃO EMENDA 81001191

EMENTA Emenda de Relator-Geral para recomposição de dotações

MODALIDADE DE EMENDA Despesa - Recomposição de dotação SEQUENCIAL 000007342

ESFERA ORÇAMENTÁRIA 10 - Orçamento Fiscal

### ACRÉSCIMOS À PROGRAMAÇÃO

ÓRGÃO ORÇAMENTÁRIO 26000 - Ministério da Educação UNIDADE ORÇAMENTÁRIA 26437 - Instituto Federal de Roraima

FUNCIONAL PROGRAMÁTICA 12.122.0032.216H.0014

FUNÇÃO 12 - Educação SUBFUNÇÃO 122 - Administração Geral

PROGRAMA 0032 - Programa de Gestão e Manutenção do Poder Executivo

AÇÃO 216H - Ajuda de Custo para Moradia ou Auxílio-Moradia a Agentes Públicos

SUBTÍTULO 0014 - No Estado de Roraima

LOCALIDADE BENEFICIADA 1400000 - Roraima

ESPECIFICAÇÃO DO PRODUTO / UNIDADE DE MEDIDA Agente público beneficiado (unidade) META 1 QTD META A ALTERAR 0

GND	MODALIDADE DE APLICAÇÃO	RP	em R\$ 1,00 ACRÉSCIMO
3 Outras Despesas Correntes	90 Aplicações Diretas	2	294
<b>TOTAL:</b>			<b>294</b>

### CANCELAMENTOS COMPENSATÓRIOS

SEQUENCIAL	FONTE	GND	MODALIDADE DE APLICAÇÃO	ID	RP	em R\$ 1,00 CANCELAMENTO
000020000	100	0 Reserva de recursos do Congresso Nacional	00 Reserva de recursos do Congresso Nacional	Z	Z	294
<b>TOTAL:</b>						<b>294</b>

### JUSTIFICATIVA

De acordo com o item 10.II da Parte Especial do Parecer Preliminar, faculta-se ao Relator Geral propor emenda com vistas a recompor dotações canceladas.

### AUTOR DA EMENDA

8100 - Relator Geral

### TIPO AUTOR

Relator Geral



## Avulso de Emendas do Relator Geral

### EMENDA DE APROPRIAÇÃO DE DESPESA

TIPO AUTOR Relator geral TIPO DE EMENDA APROPRIAÇÃO EMENDA 81001192

EMENTA Emenda de Relator-Geral para recomposição de dotações

MODALIDADE DE EMENDA Despesa - Recomposição de dotação SEQUENCIAL 000007343

ESFERA ORÇAMENTÁRIA 10 - Orçamento Fiscal

### ACRÉSCIMOS À PROGRAMAÇÃO

ÓRGÃO ORÇAMENTÁRIO 26000 - Ministério da Educação UNIDADE ORÇAMENTÁRIA 26437 - Instituto Federal de Roraima

FUNCIONAL PROGRAMÁTICA 12.128.0032.4572.0014

FUNÇÃO 12 - Educação SUBFUNÇÃO 128 - Formação de Recursos Humanos

PROGRAMA 0032 - Programa de Gestão e Manutenção do Poder Executivo

AÇÃO 4572 - Capacitação de Servidores Públicos Federais em Processo de Qualificação e Requalificação

SUBTÍTULO 0014 - No Estado de Roraima

LOCALIDADE BENEFICIADA 1400000 - Roraima

ESPECIFICAÇÃO DO PRODUTO / UNIDADE DE MEDIDA Servidor capacitado (unidade) META 137 QTD META A ALTERAR 0

GND	MODALIDADE DE APLICAÇÃO	RP	em R\$ 1,00 ACRÉSCIMO
3 Outras Despesas Correntes	90 Aplicações Diretas	2	12.164
<b>TOTAL:</b>			<b>12.164</b>

### CANCELAMENTOS COMPENSATÓRIOS

SEQUENCIAL	FUNTE	GND	MODALIDADE DE APLICAÇÃO	ID	RP	em R\$ 1,00 CANCELAMENTO
000020000	100	0 Reserva de recursos do Congresso Nacional	00 Reserva de recursos do Congresso Nacional	Z	Z	12.164
<b>TOTAL:</b>						<b>12.164</b>

### JUSTIFICATIVA

De acordo com o item 10.II da Parte Especial do Parecer Preliminar, faculta-se ao Relator Geral propor emenda com vistas a recompor dotações canceladas.

### AUTOR DA EMENDA

8100 - Relator Geral

### TIPO AUTOR

Relator Geral



## Avulso de Emendas do Relator Geral

### EMENDA DE APROPRIAÇÃO DE DESPESA

TIPO AUTOR Relator geral TIPO DE EMENDA APROPRIAÇÃO EMENDA 81001193

EMENTA Emenda de Relator-Geral para recomposição de dotações

MODALIDADE DE EMENDA Despesa - Recomposição de dotação SEQUENCIAL 000007346

ESFERA ORÇAMENTÁRIA 10 - Orçamento Fiscal

### ACRÉSCIMOS À PROGRAMAÇÃO

ÓRGÃO ORÇAMENTÁRIO 26000 - Ministério da Educação UNIDADE ORÇAMENTÁRIA 26437 - Instituto Federal de Roraima

FUNCIONAL PROGRAMÁTICA 28.846.0910.00PW.0001

FUNÇÃO 28 - Encargos Especiais SUBFUNÇÃO 846 - Outros Encargos Especiais

PROGRAMA 0910 - Operações Especiais: Gestão da Participação em Organismos e Entidades Nacionais e Internacionais

AÇÃO 00PW - Contribuições a Entidades Nacionais sem Exigência de Programação Específica

SUBTÍTULO 0001 - Nacional

LOCALIDADE BENEFICIADA 9000000 - Nacional

ESPECIFICAÇÃO DO PRODUTO / UNIDADE DE MEDIDA META QTD META A ALTERAR

GND	MODALIDADE DE APLICAÇÃO	RP	em R\$ 1,00	ACRÉSCIMO
3 Outras Despesas Correntes	50 Transferências a Instituições Privadas sem Fins Lucrativos	2		585
<b>TOTAL:</b>				<b>585</b>

### CANCELAMENTOS COMPENSATÓRIOS

SEQUENCIAL	FUNTE	GND	MODALIDADE DE APLICAÇÃO	ID	RP	em R\$ 1,00	CANCELAMENTO
000020000	100	0 Reserva de recursos do Congresso Nacional	00 Reserva de recursos do Congresso Nacional	Z	Z		585
<b>TOTAL:</b>							<b>585</b>

### JUSTIFICATIVA

De acordo com o item 10.II da Parte Especial do Parecer Preliminar, faculta-se ao Relator Geral propor emenda com vistas a recompor dotações canceladas.

### AUTOR DA EMENDA

8100 - Relator Geral

### TIPO AUTOR

Relator Geral



## Avulso de Emendas do Relator Geral

### EMENDA DE APROPRIAÇÃO DE DESPESA

TIPO AUTOR Relator geral TIPO DE EMENDA APROPRIAÇÃO EMENDA 81001194

EMENTA Emenda de Relator-Geral para recomposição de dotações

MODALIDADE DE EMENDA Despesa - Recomposição de dotação SEQUENCIAL 000007348

ESFERA ORÇAMENTÁRIA 10 - Orçamento Fiscal

### ACRÉSCIMOS À PROGRAMAÇÃO

ÓRGÃO ORÇAMENTÁRIO 26000 - Ministério da Educação UNIDADE ORÇAMENTÁRIA 26437 - Instituto Federal de Roraima

FUNCIONAL PROGRAMÁTICA 12.363.5012.20RL.0014

FUNÇÃO 12 - Educação SUBFUNÇÃO 363 - Ensino Profissional

PROGRAMA 5012 - Educação Profissional e Tecnológica

AÇÃO 20RL - Funcionamento das Instituições da Rede Federal de Educação Profissional, Científica e Tecnológica

SUBTÍTULO 0014 - No Estado de Roraima

LOCALIDADE BENEFICIADA 1400000 - Roraima

ESPECIFICAÇÃO DO PRODUTO / UNIDADE DE MEDIDA Estudante matriculado (unidade) META 5.962 QTD META A ALTERAR 0

GND	MODALIDADE DE APLICAÇÃO	RP	em R\$ 1,00 ACRÉSCIMO
3 Outras Despesas Correntes	90 Aplicações Diretas	2	373.055
4 Investimentos	90 Aplicações Diretas	2	78.731
<b>TOTAL:</b>			<b>451.786</b>

### CANCELAMENTOS COMPENSATÓRIOS

SEQUENCIAL	FONTE	GND	MODALIDADE DE APLICAÇÃO	ID	RP	em R\$ 1,00 CANCELAMENTO
000020000	100	0 Reserva de recursos do Congresso Nacional	00 Reserva de recursos do Congresso Nacional	Z	Z	451.786
<b>TOTAL:</b>						<b>451.786</b>

### JUSTIFICATIVA

De acordo com o item 10.II da Parte Especial do Parecer Preliminar, faculta-se ao Relator Geral propor emenda com vistas a recompor dotações canceladas.

### AUTOR DA EMENDA

8100 - Relator Geral

### TIPO AUTOR

Relator Geral



## Avulso de Emendas do Relator Geral

### EMENDA DE APROPRIAÇÃO DE DESPESA

TIPO AUTOR Relator geral TIPO DE EMENDA APROPRIAÇÃO EMENDA 81001195

EMENTA Emenda de Relator-Geral para recomposição de dotações

MODALIDADE DE EMENDA Despesa - Recomposição de dotação SEQUENCIAL 000007349

ESFERA ORÇAMENTÁRIA 10 - Orçamento Fiscal

### ACRÉSCIMOS À PROGRAMAÇÃO

ÓRGÃO ORÇAMENTÁRIO 26000 - Ministério da Educação UNIDADE ORÇAMENTÁRIA 26437 - Instituto Federal de Roraima

FUNCIONAL PROGRAMÁTICA 12.363.5012.2994.0014

FUNÇÃO 12 - Educação SUBFUNÇÃO 363 - Ensino Profissional

PROGRAMA 5012 - Educação Profissional e Tecnológica

AÇÃO 2994 - Assistência aos Estudantes das Instituições Federais de Educação Profissional e Tecnológica

SUBTÍTULO 0014 - No Estado de Roraima

LOCALIDADE BENEFICIADA 1400000 - Roraima

ESPECIFICAÇÃO DO PRODUTO / UNIDADE DE MEDIDA Estudante assistido (unidade) META 1.289 QTD META A ALTERAR 0

GND	MODALIDADE DE APLICAÇÃO	RP	em R\$ 1,00 ACRÉSCIMO
3 Outras Despesas Correntes	90 Aplicações Diretas	2	71.210
<b>TOTAL:</b>			<b>71.210</b>

### CANCELAMENTOS COMPENSATÓRIOS

SEQUENCIAL	FUNTE	GND	MODALIDADE DE APLICAÇÃO	ID	RP	em R\$ 1,00 CANCELAMENTO
000020000	100	0 Reserva de recursos do Congresso Nacional	00 Reserva de recursos do Congresso Nacional	Z	Z	71.210
<b>TOTAL:</b>						<b>71.210</b>

### JUSTIFICATIVA

De acordo com o item 10.II da Parte Especial do Parecer Preliminar, faculta-se ao Relator Geral propor emenda com vistas a recompor dotações canceladas.

### AUTOR DA EMENDA

8100 - Relator Geral

### TIPO AUTOR

Relator Geral



## Avulso de Emendas do Relator Geral

### EMENDA DE APROPRIAÇÃO DE DESPESA

TIPO AUTOR Relator geral TIPO DE EMENDA APROPRIAÇÃO EMENDA 81001196

EMENTA Emenda de Relator-Geral para recomposição de dotações

MODALIDADE DE EMENDA Despesa - Recomposição de dotação SEQUENCIAL 000007353

ESFERA ORÇAMENTÁRIA 10 - Orçamento Fiscal

### ACRÉSCIMOS À PROGRAMAÇÃO

ÓRGÃO ORÇAMENTÁRIO 26000 - Ministério da Educação UNIDADE ORÇAMENTÁRIA 26438 - Instituto Federal de Santa Catarina

FUNCIONAL PROGRAMÁTICA 12.122.0032.216H.0042

FUNÇÃO 12 - Educação SUBFUNÇÃO 122 - Administração Geral

PROGRAMA 0032 - Programa de Gestão e Manutenção do Poder Executivo

AÇÃO 216H - Ajuda de Custo para Moradia ou Auxílio-Moradia a Agentes Públicos

SUBTÍTULO 0042 - No Estado de Santa Catarina

LOCALIDADE BENEFICIADA 4200000 - Santa Catarina

ESPECIFICAÇÃO DO PRODUTO / UNIDADE DE MEDIDA Agente público beneficiado (unidade) META 6 QTD META A ALTERAR 0

GND	MODALIDADE DE APLICAÇÃO	RP	em R\$ 1,00 ACRÉSCIMO
3 Outras Despesas Correntes	90 Aplicações Diretas	2	2.726
<b>TOTAL:</b>			<b>2.726</b>

### CANCELAMENTOS COMPENSATÓRIOS

SEQUENCIAL	FONTE	GND	MODALIDADE DE APLICAÇÃO	ID	RP	em R\$ 1,00 CANCELAMENTO
000020000	100	0 Reserva de recursos do Congresso Nacional	00 Reserva de recursos do Congresso Nacional	Z	Z	2.726
<b>TOTAL:</b>						<b>2.726</b>

### JUSTIFICATIVA

De acordo com o item 10.II da Parte Especial do Parecer Preliminar, faculta-se ao Relator Geral propor emenda com vistas a recompor dotações canceladas.

### AUTOR DA EMENDA

8100 - Relator Geral

### TIPO AUTOR

Relator Geral



## Avulso de Emendas do Relator Geral

### EMENDA DE APROPRIAÇÃO DE DESPESA

TIPO AUTOR Relator geral TIPO DE EMENDA APROPRIAÇÃO EMENDA 81001197

EMENTA Emenda de Relator-Geral para recomposição de dotações

MODALIDADE DE EMENDA Despesa - Recomposição de dotação SEQUENCIAL 000007354

ESFERA ORÇAMENTÁRIA 10 - Orçamento Fiscal

### ACRÉSCIMOS À PROGRAMAÇÃO

ÓRGÃO ORÇAMENTÁRIO 26000 - Ministério da Educação UNIDADE ORÇAMENTÁRIA 26438 - Instituto Federal de Santa Catarina

FUNCIONAL PROGRAMÁTICA 12.128.0032.4572.0042

FUNÇÃO 12 - Educação SUBFUNÇÃO 128 - Formação de Recursos Humanos

PROGRAMA 0032 - Programa de Gestão e Manutenção do Poder Executivo

AÇÃO 4572 - Capacitação de Servidores Públicos Federais em Processo de Qualificação e Requalificação

SUBTÍTULO 0042 - No Estado de Santa Catarina

LOCALIDADE BENEFICIADA 4200000 - Santa Catarina

ESPECIFICAÇÃO DO PRODUTO / UNIDADE DE MEDIDA Servidor capacitado (unidade) META 1.500 QTD META A ALTERAR 0

GND	MODALIDADE DE APLICAÇÃO	RP	em R\$ 1,00 ACRÉSCIMO
3 Outras Despesas Correntes	90 Aplicações Diretas	2	16.003
<b>TOTAL:</b>			<b>16.003</b>

### CANCELAMENTOS COMPENSATÓRIOS

SEQUENCIAL	FUNTE	GND	MODALIDADE DE APLICAÇÃO	ID	RP	em R\$ 1,00 CANCELAMENTO
000020000	100	0 Reserva de recursos do Congresso Nacional	00 Reserva de recursos do Congresso Nacional	Z	Z	16.003
<b>TOTAL:</b>						<b>16.003</b>

### JUSTIFICATIVA

De acordo com o item 10.II da Parte Especial do Parecer Preliminar, faculta-se ao Relator Geral propor emenda com vistas a recompor dotações canceladas.

AUTOR DA EMENDA 8100 - Relator Geral TIPO AUTOR Relator Geral





## Avulso de Emendas do Relator Geral

### EMENDA DE APROPRIAÇÃO DE DESPESA

TIPO AUTOR	Relator geral	TIPO DE EMENDA	APROPRIAÇÃO	EMENDA	81001198
EMENTA	Emenda de Relator-Geral para recomposição de dotações				
MODALIDADE DE EMENDA	Despesa - Recomposição de dotação	SEQUENCIAL	000007355		
ESFERA ORÇAMENTÁRIA	10 - Orçamento Fiscal				

### ACRÉSCIMOS À PROGRAMAÇÃO

ÓRGÃO ORÇAMENTÁRIO	26000 - Ministério da Educação	UNIDADE ORÇAMENTÁRIA	26438 - Instituto Federal de Santa Catarina
--------------------	--------------------------------	----------------------	---

**FUNCIONAL PROGRAMÁTICA** 12.131.0032.4641.0042

FUNÇÃO	12 - Educação	SUBFUNÇÃO	131 - Comunicação Social
PROGRAMA	0032 - Programa de Gestão e Manutenção do Poder Executivo		
AÇÃO	4641 - Publicidade de Utilidade Pública		
SUBTÍTULO	0042 - No Estado de Santa Catarina		
LOCALIDADE BENEFICIADA	4200000 - Santa Catarina		

ESPECIFICAÇÃO DO PRODUTO / UNIDADE DE MEDIDA	META	QTD META A ALTERAR
--	------	--------------------

GND	MODALIDADE DE APLICAÇÃO	RP	em R\$ 1,00	ACRÉSCIMO
3 Outras Despesas Correntes	90 Aplicações Diretas	2		5.738
<b>TOTAL:</b>				<b>5.738</b>

### CANCELAMENTOS COMPENSATÓRIOS

SEQUENCIAL	FONTE	GND	MODALIDADE DE APLICAÇÃO	ID	RP	em R\$ 1,00	CANCELAMENTO
000020000	100	0 Reserva de recursos do Congresso Nacional	00 Reserva de recursos do Congresso Nacional	Z	Z		5.738
<b>TOTAL:</b>							<b>5.738</b>

### JUSTIFICATIVA

De acordo com o item 10.II da Parte Especial do Parecer Preliminar, faculta-se ao Relator Geral propor emenda com vistas a recompor dotações canceladas.

### AUTOR DA EMENDA

8100 - Relator Geral

### TIPO AUTOR

Relator Geral



## Avulso de Emendas do Relator Geral

### EMENDA DE APROPRIAÇÃO DE DESPESA

TIPO AUTOR Relator geral TIPO DE EMENDA APROPRIAÇÃO EMENDA 81001199

EMENTA Emenda de Relator-Geral para recomposição de dotações

MODALIDADE DE EMENDA Despesa - Recomposição de dotação SEQUENCIAL 000007359

ESFERA ORÇAMENTÁRIA 10 - Orçamento Fiscal

### ACRÉSCIMOS À PROGRAMAÇÃO

ÓRGÃO ORÇAMENTÁRIO 26000 - Ministério da Educação UNIDADE ORÇAMENTÁRIA 26438 - Instituto Federal de Santa Catarina

FUNCIONAL PROGRAMÁTICA 28.846.0910.00PW.0001

FUNÇÃO 28 - Encargos Especiais SUBFUNÇÃO 846 - Outros Encargos Especiais

PROGRAMA 0910 - Operações Especiais: Gestão da Participação em Organismos e Entidades Nacionais e Internacionais

AÇÃO 00PW - Contribuições a Entidades Nacionais sem Exigência de Programação Específica

SUBTÍTULO 0001 - Nacional

LOCALIDADE BENEFICIADA 9000000 - Nacional

ESPECIFICAÇÃO DO PRODUTO / UNIDADE DE MEDIDA META QTD META A ALTERAR

GND	MODALIDADE DE APLICAÇÃO	RP	em R\$ 1,00 ACRÉSCIMO
3 Outras Despesas Correntes	50 Transferências a Instituições Privadas sem Fins Lucrativos	2	1.998
<b>TOTAL:</b>			<b>1.998</b>

### CANCELAMENTOS COMPENSATÓRIOS

SEQUENCIAL	FUNTE	GND	MODALIDADE DE APLICAÇÃO	ID	RP	em R\$ 1,00 CANCELAMENTO
000020000	100	0 Reserva de recursos do Congresso Nacional	00 Reserva de recursos do Congresso Nacional	Z	Z	1.998
<b>TOTAL:</b>						<b>1.998</b>

### JUSTIFICATIVA

De acordo com o item 10.II da Parte Especial do Parecer Preliminar, faculta-se ao Relator Geral propor emenda com vistas a recompor dotações canceladas.

### AUTOR DA EMENDA

8100 - Relator Geral

### TIPO AUTOR

Relator Geral



## Avulso de Emendas do Relator Geral

### EMENDA DE APROPRIAÇÃO DE DESPESA

TIPO AUTOR Relator geral TIPO DE EMENDA APROPRIAÇÃO EMENDA 81001200

EMENTA Emenda de Relator-Geral para recomposição de dotações

MODALIDADE DE EMENDA Despesa - Recomposição de dotação SEQUENCIAL 000007361

ESFERA ORÇAMENTÁRIA 10 - Orçamento Fiscal

### ACRÉSCIMOS À PROGRAMAÇÃO

ÓRGÃO ORÇAMENTÁRIO 26000 - Ministério da Educação UNIDADE ORÇAMENTÁRIA 26438 - Instituto Federal de Santa Catarina

FUNCIONAL PROGRAMÁTICA 12.363.5012.20RG.0042

FUNÇÃO 12 - Educação SUBFUNÇÃO 363 - Ensino Profissional

PROGRAMA 5012 - Educação Profissional e Tecnológica

AÇÃO 20RG - Reestruturação e Modernização das Instituições da Rede Federal de Educação Profissional, Científica e Tecnológica

SUBTÍTULO 0042 - No Estado de Santa Catarina

LOCALIDADE BENEFICIADA 4200000 - Santa Catarina

ESPECIFICAÇÃO DO PRODUTO / UNIDADE DE MEDIDA Projeto viabilizado (unidade) META 1 QTD META A ALTERAR 0

GND	MODALIDADE DE APLICAÇÃO	RP	em R\$ 1,00 ACRÉSCIMO
4 Investimentos	90 Aplicações Diretas	2	77.577
<b>TOTAL:</b>			<b>77.577</b>

SEQUENCIAL	FONTE	GND	MODALIDADE DE APLICAÇÃO	ID	RP	em R\$ 1,00 CANCELAMENTO
000020000	100	0 Reserva de recursos do Congresso Nacional	00 Reserva de recursos do Congresso Nacional	Z	Z	77.577
<b>TOTAL:</b>						<b>77.577</b>

### JUSTIFICATIVA

De acordo com o item 10.II da Parte Especial do Parecer Preliminar, faculta-se ao Relator Geral propor emenda com vistas a recompor dotações canceladas.

AUTOR DA EMENDA 8100 - Relator Geral TIPO AUTOR Relator Geral



## Avulso de Emendas do Relator Geral

### EMENDA DE APROPRIAÇÃO DE DESPESA

TIPO AUTOR Relator geral TIPO DE EMENDA APROPRIAÇÃO EMENDA 81001201

EMENTA Emenda de Relator-Geral para recomposição de dotações

MODALIDADE DE EMENDA Despesa - Recomposição de dotação SEQUENCIAL 000007362

ESFERA ORÇAMENTÁRIA 10 - Orçamento Fiscal

### ACRÉSCIMOS À PROGRAMAÇÃO

ÓRGÃO ORÇAMENTÁRIO 26000 - Ministério da Educação UNIDADE ORÇAMENTÁRIA 26438 - Instituto Federal de Santa Catarina

FUNCIONAL PROGRAMÁTICA 12.363.5012.20RL.0042

FUNÇÃO 12 - Educação SUBFUNÇÃO 363 - Ensino Profissional

PROGRAMA 5012 - Educação Profissional e Tecnológica

AÇÃO 20RL - Funcionamento das Instituições da Rede Federal de Educação Profissional, Científica e Tecnológica

SUBTÍTULO 0042 - No Estado de Santa Catarina

LOCALIDADE BENEFICIADA 4200000 - Santa Catarina

ESPECIFICAÇÃO DO PRODUTO / UNIDADE DE MEDIDA Estudante matriculado (unidade) META 42.000 QTD META A ALTERAR 0

GND	MODALIDADE DE APLICAÇÃO	RP	em R\$ 1,00 ACRÉSCIMO
3 Outras Despesas Correntes	90 Aplicações Diretas	2	1.261.831
4 Investimentos	90 Aplicações Diretas	2	221.312
<b>TOTAL:</b>			<b>1.483.143</b>

### CANCELAMENTOS COMPENSATÓRIOS

SEQUENCIAL	FONTE	GND	MODALIDADE DE APLICAÇÃO	ID	RP	em R\$ 1,00 CANCELAMENTO
000020000	100	0 Reserva de recursos do Congresso Nacional	00 Reserva de recursos do Congresso Nacional	Z	Z	1.483.143
<b>TOTAL:</b>						<b>1.483.143</b>

### JUSTIFICATIVA

De acordo com o item 10.II da Parte Especial do Parecer Preliminar, faculta-se ao Relator Geral propor emenda com vistas a recompor dotações canceladas.

### AUTOR DA EMENDA

8100 - Relator Geral

### TIPO AUTOR

Relator Geral



## Avulso de Emendas do Relator Geral

### EMENDA DE APROPRIAÇÃO DE DESPESA

TIPO AUTOR Relator geral TIPO DE EMENDA APROPRIAÇÃO EMENDA 81001202

EMENTA Emenda de Relator-Geral para recomposição de dotações

MODALIDADE DE EMENDA Despesa - Recomposição de dotação SEQUENCIAL 000007363

ESFERA ORÇAMENTÁRIA 10 - Orçamento Fiscal

### ACRÉSCIMOS À PROGRAMAÇÃO

ÓRGÃO ORÇAMENTÁRIO 26000 - Ministério da Educação UNIDADE ORÇAMENTÁRIA 26438 - Instituto Federal de Santa Catarina

FUNCIONAL PROGRAMÁTICA 12.363.5012.2994.0042

FUNÇÃO 12 - Educação SUBFUNÇÃO 363 - Ensino Profissional

PROGRAMA 5012 - Educação Profissional e Tecnológica

AÇÃO 2994 - Assistência aos Estudantes das Instituições Federais de Educação Profissional e Tecnológica

SUBTÍTULO 0042 - No Estado de Santa Catarina

LOCALIDADE BENEFICIADA 4200000 - Santa Catarina

ESPECIFICAÇÃO DO PRODUTO / UNIDADE DE MEDIDA Estudante assistido (unidade) META 5.000 QTD META A ALTERAR 0

GND	MODALIDADE DE APLICAÇÃO	RP	em R\$ 1,00 ACRÉSCIMO
3 Outras Despesas Correntes	90 Aplicações Diretas	2	306.975
4 Investimentos	90 Aplicações Diretas	2	27.291
<b>TOTAL:</b>			<b>334.266</b>

### CANCELAMENTOS COMPENSATÓRIOS

SEQUENCIAL	FONTE	GND	MODALIDADE DE APLICAÇÃO	ID	RP	em R\$ 1,00 CANCELAMENTO
000020000	100	0 Reserva de recursos do Congresso Nacional	00 Reserva de recursos do Congresso Nacional	Z	Z	334.266
<b>TOTAL:</b>						<b>334.266</b>

### JUSTIFICATIVA

De acordo com o item 10.II da Parte Especial do Parecer Preliminar, faculta-se ao Relator Geral propor emenda com vistas a recompor dotações canceladas.

### AUTOR DA EMENDA

8100 - Relator Geral

### TIPO AUTOR

Relator Geral



## Avulso de Emendas do Relator Geral

### EMENDA DE APROPRIAÇÃO DE DESPESA

TIPO AUTOR Relator geral TIPO DE EMENDA APROPRIAÇÃO EMENDA 81001203

EMENTA Emenda de Relator-Geral para recomposição de dotações

MODALIDADE DE EMENDA Despesa - Recomposição de dotação SEQUENCIAL 000007367

ESFERA ORÇAMENTÁRIA 10 - Orçamento Fiscal

### ACRÉSCIMOS À PROGRAMAÇÃO

ÓRGÃO ORÇAMENTÁRIO 26000 - Ministério da Educação UNIDADE ORÇAMENTÁRIA 26439 - Instituto Federal de São Paulo

FUNCIONAL PROGRAMÁTICA 12.122.0032.216H.0035

FUNÇÃO 12 - Educação SUBFUNÇÃO 122 - Administração Geral

PROGRAMA 0032 - Programa de Gestão e Manutenção do Poder Executivo

AÇÃO 216H - Ajuda de Custo para Moradia ou Auxílio-Moradia a Agentes Públicos

SUBTÍTULO 0035 - No Estado de São Paulo

LOCALIDADE BENEFICIADA 3500000 - São Paulo

ESPECIFICAÇÃO DO PRODUTO / UNIDADE DE MEDIDA Agente público beneficiado (unidade) META 17 QTD META A ALTERAR 0

GND	MODALIDADE DE APLICAÇÃO	RP	em R\$ 1,00 ACRÉSCIMO
3 Outras Despesas Correntes	90 Aplicações Diretas	2	8.033
<b>TOTAL:</b>			<b>8.033</b>

### CANCELAMENTOS COMPENSATÓRIOS

SEQUENCIAL	FONTE	GND	MODALIDADE DE APLICAÇÃO	ID	RP	em R\$ 1,00 CANCELAMENTO
000020000	100	0 Reserva de recursos do Congresso Nacional	00 Reserva de recursos do Congresso Nacional	Z	Z	8.033
<b>TOTAL:</b>						<b>8.033</b>

### JUSTIFICATIVA

De acordo com o item 10.II da Parte Especial do Parecer Preliminar, faculta-se ao Relator Geral propor emenda com vistas a recompor dotações canceladas.

### AUTOR DA EMENDA

8100 - Relator Geral

### TIPO AUTOR

Relator Geral



## Avulso de Emendas do Relator Geral

### EMENDA DE APROPRIAÇÃO DE DESPESA

TIPO AUTOR	Relator geral	TIPO DE EMENDA	APROPRIAÇÃO	EMENDA	81001204
EMENTA	Emenda de Relator-Geral para recomposição de dotações				
MODALIDADE DE EMENDA	Despesa - Recomposição de dotação	SEQUENCIAL	000007368		
ESFERA ORÇAMENTÁRIA	10 - Orçamento Fiscal				

### ACRÉSCIMOS À PROGRAMAÇÃO

ÓRGÃO ORÇAMENTÁRIO	26000 - Ministério da Educação	UNIDADE ORÇAMENTÁRIA	26439 - Instituto Federal de São Paulo
--------------------	--------------------------------	----------------------	--

**FUNCIONAL PROGRAMÁTICA** 12.128.0032.4572.0035

FUNÇÃO	12 - Educação	SUBFUNÇÃO	128 - Formação de Recursos Humanos
PROGRAMA	0032 - Programa de Gestão e Manutenção do Poder Executivo		
AÇÃO	4572 - Capacitação de Servidores Públicos Federais em Processo de Qualificação e Requalificação		
SUBTÍTULO	0035 - No Estado de São Paulo		
LOCALIDADE BENEFICIADA	3500000 - São Paulo		

ESPECIFICAÇÃO DO PRODUTO / UNIDADE DE MEDIDA	META	QTD META A ALTERAR
Servidor capacitado (unidade)	1.000	0

GND	MODALIDADE DE APLICAÇÃO	RP	em R\$ 1,00	ACRÉSCIMO
3 Outras Despesas Correntes	90 Aplicações Diretas	2		19.509
<b>TOTAL:</b>				<b>19.509</b>

### CANCELAMENTOS COMPENSATÓRIOS

SEQUENCIAL	FUNTE	GND	MODALIDADE DE APLICAÇÃO	ID	RP	em R\$ 1,00	CANCELAMENTO
000020000	100	0	Reserva de recursos do Congresso Nacional	00	Reserva de recursos do Congresso Nacional	Z Z	19.509
<b>TOTAL:</b>							<b>19.509</b>

### JUSTIFICATIVA

De acordo com o item 10.II da Parte Especial do Parecer Preliminar, faculta-se ao Relator Geral propor emenda com vistas a recompor dotações canceladas.

### AUTOR DA EMENDA

8100 - Relator Geral

### TIPO AUTOR

Relator Geral



## Avulso de Emendas do Relator Geral

### EMENDA DE APROPRIAÇÃO DE DESPESA

TIPO AUTOR Relator geral TIPO DE EMENDA APROPRIAÇÃO EMENDA 81001205

EMENTA Emenda de Relator-Geral para recomposição de dotações

MODALIDADE DE EMENDA Despesa - Recomposição de dotação SEQUENCIAL 000007371

ESFERA ORÇAMENTÁRIA 10 - Orçamento Fiscal

### ACRÉSCIMOS À PROGRAMAÇÃO

ÓRGÃO ORÇAMENTÁRIO 26000 - Ministério da Educação UNIDADE ORÇAMENTÁRIA 26439 - Instituto Federal de São Paulo

FUNCIONAL PROGRAMÁTICA 28.846.0910.00PW.0001

FUNÇÃO 28 - Encargos Especiais SUBFUNÇÃO 846 - Outros Encargos Especiais

PROGRAMA 0910 - Operações Especiais: Gestão da Participação em Organismos e Entidades Nacionais e Internacionais

AÇÃO 00PW - Contribuições a Entidades Nacionais sem Exigência de Programação Específica

SUBTÍTULO 0001 - Nacional

LOCALIDADE BENEFICIADA 9000000 - Nacional

ESPECIFICAÇÃO DO PRODUTO / UNIDADE DE MEDIDA META QTD META A ALTERAR

GND	MODALIDADE DE APLICAÇÃO	RP	em R\$ 1,00 ACRÉSCIMO
3 Outras Despesas Correntes	50 Transferências a Instituições Privadas sem Fins Lucrativos	2	3.059
<b>TOTAL:</b>			<b>3.059</b>

### CANCELAMENTOS COMPENSATÓRIOS

SEQUENCIAL	FUNTE	GND	MODALIDADE DE APLICAÇÃO	ID	RP	em R\$ 1,00 CANCELAMENTO
000020000	100	0 Reserva de recursos do Congresso Nacional	00 Reserva de recursos do Congresso Nacional	Z	Z	3.059
<b>TOTAL:</b>						<b>3.059</b>

### JUSTIFICATIVA

De acordo com o item 10.II da Parte Especial do Parecer Preliminar, faculta-se ao Relator Geral propor emenda com vistas a recompor dotações canceladas.

AUTOR DA EMENDA 8100 - Relator Geral TIPO AUTOR Relator Geral





## Avulso de Emendas do Relator Geral

### EMENDA DE APROPRIAÇÃO DE DESPESA

TIPO AUTOR	TIPO DE EMENDA	EMENDA
Relator geral	APROPRIAÇÃO	<b>81001206</b>

EMENTA  
Emenda de Relator-Geral para recomposição de dotações

MODALIDADE DE EMENDA	SEQUENCIAL
Despesa - Recomposição de dotação	<b>000007373</b>

ESFERA ORÇAMENTÁRIA
10 - Orçamento Fiscal

### ACRÉSCIMOS À PROGRAMAÇÃO

ÓRGÃO ORÇAMENTÁRIO	UNIDADE ORÇAMENTÁRIA
26000 - Ministério da Educação	26439 - Instituto Federal de São Paulo

FUNCIONAL PROGRAMÁTICA	<b>12.363.5012.20RG.0035</b>
------------------------	------------------------------

FUNÇÃO	SUBFUNÇÃO
12 - Educação	363 - Ensino Profissional

PROGRAMA
5012 - Educação Profissional e Tecnológica

AÇÃO
20RG - Reestruturação e Modernização das Instituições da Rede Federal de Educação Profissional, Científica e Tecnológica

SUBTÍTULO
0035 - No Estado de São Paulo

LOCALIDADE BENEFICIADA
3500000 - São Paulo

ESPECIFICAÇÃO DO PRODUTO / UNIDADE DE MEDIDA	META	QTD META A ALTERAR
Projeto viabilizado (unidade)	10	0

GND	MODALIDADE DE APLICAÇÃO	RP	em R\$ 1,00 ACRÉSCIMO
4 Investimentos	90 Aplicações Diretas	2	77.577
<b>TOTAL:</b>			<b>77.577</b>

### CANCELAMENTOS COMPENSATÓRIOS

SEQUENCIAL	FONTE	GND	MODALIDADE DE APLICAÇÃO	ID	RP	em R\$ 1,00 CANCELAMENTO
000020000	100	0 Reserva de recursos do Congresso Nacional	00 Reserva de recursos do Congresso Nacional	Z	Z	77.577
<b>TOTAL:</b>						<b>77.577</b>

### JUSTIFICATIVA

De acordo com o item 10.II da Parte Especial do Parecer Preliminar, faculta-se ao Relator Geral propor emenda com vistas a recompor dotações canceladas.

### AUTOR DA EMENDA

8100 - Relator Geral

### TIPO AUTOR

Relator Geral



## Avulso de Emendas do Relator Geral

### EMENDA DE APROPRIAÇÃO DE DESPESA

TIPO AUTOR Relator geral TIPO DE EMENDA APROPRIAÇÃO EMENDA 81001207

EMENTA Emenda de Relator-Geral para recomposição de dotações

MODALIDADE DE EMENDA Despesa - Recomposição de dotação SEQUENCIAL 000007374

ESFERA ORÇAMENTÁRIA 10 - Orçamento Fiscal

### ACRÉSCIMOS À PROGRAMAÇÃO

ÓRGÃO ORÇAMENTÁRIO 26000 - Ministério da Educação UNIDADE ORÇAMENTÁRIA 26439 - Instituto Federal de São Paulo

FUNCIONAL PROGRAMÁTICA 12.363.5012.20RL.0035

FUNÇÃO 12 - Educação SUBFUNÇÃO 363 - Ensino Profissional

PROGRAMA 5012 - Educação Profissional e Tecnológica

AÇÃO 20RL - Funcionamento das Instituições da Rede Federal de Educação Profissional, Científica e Tecnológica

SUBTÍTULO 0035 - No Estado de São Paulo

LOCALIDADE BENEFICIADA 3500000 - São Paulo

ESPECIFICAÇÃO DO PRODUTO / UNIDADE DE MEDIDA Estudante matriculado (unidade) META 60.000 QTD META A ALTERAR 0

GND	MODALIDADE DE APLICAÇÃO	RP	em R\$ 1,00 ACRÉSCIMO
3 Outras Despesas Correntes	90 Aplicações Diretas	2	2.056.709
4 Investimentos	90 Aplicações Diretas	2	57.768
<b>TOTAL:</b>			<b>2.114.477</b>

### CANCELAMENTOS COMPENSATÓRIOS

SEQUENCIAL	FONTE	GND	MODALIDADE DE APLICAÇÃO	ID	RP	em R\$ 1,00 CANCELAMENTO
000020000	100	0	Reserva de recursos do Congresso Nacional	00	Reserva de recursos do Congresso Nacional	Z Z 2.114.477
<b>TOTAL:</b>						<b>2.114.477</b>

### JUSTIFICATIVA

De acordo com o item 10.II da Parte Especial do Parecer Preliminar, faculta-se ao Relator Geral propor emenda com vistas a recompor dotações canceladas.

### AUTOR DA EMENDA

8100 - Relator Geral

### TIPO AUTOR

Relator Geral



## Avulso de Emendas do Relator Geral

### EMENDA DE APROPRIAÇÃO DE DESPESA

TIPO AUTOR Relator geral TIPO DE EMENDA APROPRIAÇÃO EMENDA 81001208

EMENTA Emenda de Relator-Geral para recomposição de dotações

MODALIDADE DE EMENDA Despesa - Recomposição de dotação SEQUENCIAL 000007375

ESFERA ORÇAMENTÁRIA 10 - Orçamento Fiscal

### ACRÉSCIMOS À PROGRAMAÇÃO

ÓRGÃO ORÇAMENTÁRIO 26000 - Ministério da Educação UNIDADE ORÇAMENTÁRIA 26439 - Instituto Federal de São Paulo

FUNCIONAL PROGRAMÁTICA 12.363.5012.2994.0035

FUNÇÃO 12 - Educação SUBFUNÇÃO 363 - Ensino Profissional

PROGRAMA 5012 - Educação Profissional e Tecnológica

AÇÃO 2994 - Assistência aos Estudantes das Instituições Federais de Educação Profissional e Tecnológica

SUBTÍTULO 0035 - No Estado de São Paulo

LOCALIDADE BENEFICIADA 3500000 - São Paulo

ESPECIFICAÇÃO DO PRODUTO / UNIDADE DE MEDIDA Estudante assistido (unidade) META 9.677 QTD META A ALTERAR 0

GND	MODALIDADE DE APLICAÇÃO	RP	em R\$ 1,00 ACRÉSCIMO
3 Outras Despesas Correntes	90 Aplicações Diretas	2	511.863
<b>TOTAL:</b>			<b>511.863</b>

### CANCELAMENTOS COMPENSATÓRIOS

SEQUENCIAL	FONTE	GND	MODALIDADE DE APLICAÇÃO	ID	RP	em R\$ 1,00 CANCELAMENTO
000020000	100	0 Reserva de recursos do Congresso Nacional	00 Reserva de recursos do Congresso Nacional	Z	Z	511.863
<b>TOTAL:</b>						<b>511.863</b>

### JUSTIFICATIVA

De acordo com o item 10.II da Parte Especial do Parecer Preliminar, faculta-se ao Relator Geral propor emenda com vistas a recompor dotações canceladas.

### AUTOR DA EMENDA

8100 - Relator Geral

### TIPO AUTOR

Relator Geral



## Avulso de Emendas do Relator Geral

### EMENDA DE APROPRIAÇÃO DE DESPESA

TIPO AUTOR Relator geral TIPO DE EMENDA APROPRIAÇÃO EMENDA 81001209

EMENTA Emenda de Relator-Geral para recomposição de dotações

MODALIDADE DE EMENDA Despesa - Recomposição de dotação SEQUENCIAL 000007379

ESFERA ORÇAMENTÁRIA 10 - Orçamento Fiscal

### ACRÉSCIMOS À PROGRAMAÇÃO

ÓRGÃO ORÇAMENTÁRIO 26000 - Ministério da Educação UNIDADE ORÇAMENTÁRIA 26440 - Universidade Federal da Fronteira Sul

FUNCIONAL PROGRAMÁTICA 12.122.0032.216H.0040

FUNÇÃO 12 - Educação SUBFUNÇÃO 122 - Administração Geral

PROGRAMA 0032 - Programa de Gestão e Manutenção do Poder Executivo

AÇÃO 216H - Ajuda de Custo para Moradia ou Auxílio-Moradia a Agentes Públicos

SUBTÍTULO 0040 - Na Região Sul

LOCALIDADE BENEFICIADA 9400000 - Região Sul

ESPECIFICAÇÃO DO PRODUTO / UNIDADE DE MEDIDA Agente público beneficiado (unidade) META 3 QTD META A ALTERAR 0

GND	MODALIDADE DE APLICAÇÃO	RP	em R\$ 1,00	ACRÉSCIMO
3 Outras Despesas Correntes	90 Aplicações Diretas	2		991
<b>TOTAL:</b>				<b>991</b>

### CANCELAMENTOS COMPENSATÓRIOS

SEQUENCIAL	FONTE	GND	MODALIDADE DE APLICAÇÃO	ID	RP	em R\$ 1,00	CANCELAMENTO
000020000	100	0 Reserva de recursos do Congresso Nacional	00 Reserva de recursos do Congresso Nacional	Z	Z		991
<b>TOTAL:</b>							<b>991</b>

### JUSTIFICATIVA

De acordo com o item 10.II da Parte Especial do Parecer Preliminar, faculta-se ao Relator Geral propor emenda com vistas a recompor dotações canceladas.

### AUTOR DA EMENDA

8100 - Relator Geral

### TIPO AUTOR

Relator Geral



## Avulso de Emendas do Relator Geral

### EMENDA DE APROPRIAÇÃO DE DESPESA

TIPO AUTOR Relator geral TIPO DE EMENDA APROPRIAÇÃO EMENDA 81001210

EMENTA Emenda de Relator-Geral para recomposição de dotações

MODALIDADE DE EMENDA Despesa - Recomposição de dotação SEQUENCIAL 000007380

ESFERA ORÇAMENTÁRIA 10 - Orçamento Fiscal

### ACRÉSCIMOS À PROGRAMAÇÃO

ÓRGÃO ORÇAMENTÁRIO 26000 - Ministério da Educação UNIDADE ORÇAMENTÁRIA 26440 - Universidade Federal da Fronteira Sul

FUNCIONAL PROGRAMÁTICA 12.128.0032.4572.0040

FUNÇÃO 12 - Educação SUBFUNÇÃO 128 - Formação de Recursos Humanos

PROGRAMA 0032 - Programa de Gestão e Manutenção do Poder Executivo

AÇÃO 4572 - Capacitação de Servidores Públicos Federais em Processo de Qualificação e Requalificação

SUBTÍTULO 0040 - Na Região Sul

LOCALIDADE BENEFICIADA 9400000 - Região Sul

ESPECIFICAÇÃO DO PRODUTO / UNIDADE DE MEDIDA Servidor capacitado (unidade) META 300 QTD META A ALTERAR 0

GND	MODALIDADE DE APLICAÇÃO	RP	em R\$ 1,00 ACRÉSCIMO
3 Outras Despesas Correntes	90 Aplicações Diretas	2	2.524
<b>TOTAL:</b>			<b>2.524</b>

### CANCELAMENTOS COMPENSATÓRIOS

SEQUENCIAL	FUNTE	GND	MODALIDADE DE APLICAÇÃO	ID	RP	em R\$ 1,00 CANCELAMENTO
000020000	100	0 Reserva de recursos do Congresso Nacional	00 Reserva de recursos do Congresso Nacional	Z	Z	2.524
<b>TOTAL:</b>						<b>2.524</b>

### JUSTIFICATIVA

De acordo com o item 10.II da Parte Especial do Parecer Preliminar, faculta-se ao Relator Geral propor emenda com vistas a recompor dotações canceladas.

### AUTOR DA EMENDA

8100 - Relator Geral

### TIPO AUTOR

Relator Geral



## Avulso de Emendas do Relator Geral

### EMENDA DE APROPRIAÇÃO DE DESPESA

TIPO AUTOR Relator geral TIPO DE EMENDA APROPRIAÇÃO EMENDA 81001211

EMENTA Emenda de Relator-Geral para recomposição de dotações

MODALIDADE DE EMENDA Despesa - Recomposição de dotação SEQUENCIAL 000007383

ESFERA ORÇAMENTÁRIA 10 - Orçamento Fiscal

### ACRÉSCIMOS À PROGRAMAÇÃO

ÓRGÃO ORÇAMENTÁRIO 26000 - Ministério da Educação UNIDADE ORÇAMENTÁRIA 26440 - Universidade Federal da Fronteira Sul

FUNCIONAL PROGRAMÁTICA 28.846.0910.00PW.0001

FUNÇÃO 28 - Encargos Especiais SUBFUNÇÃO 846 - Outros Encargos Especiais

PROGRAMA 0910 - Operações Especiais: Gestão da Participação em Organismos e Entidades Nacionais e Internacionais

AÇÃO 00PW - Contribuições a Entidades Nacionais sem Exigência de Programação Específica

SUBTÍTULO 0001 - Nacional

LOCALIDADE BENEFICIADA 9000000 - Nacional

ESPECIFICAÇÃO DO PRODUTO / UNIDADE DE MEDIDA META QTD META A ALTERAR

GND	MODALIDADE DE APLICAÇÃO	RP	em R\$ 1,00 ACRÉSCIMO
3 Outras Despesas Correntes	50 Transferências a Instituições Privadas sem Fins Lucrativos	2	1.606
<b>TOTAL:</b>			<b>1.606</b>

### CANCELAMENTOS COMPENSATÓRIOS

SEQUENCIAL	FUNTE	GND	MODALIDADE DE APLICAÇÃO	ID	RP	em R\$ 1,00 CANCELAMENTO
000020000	100	0 Reserva de recursos do Congresso Nacional	00 Reserva de recursos do Congresso Nacional	Z	Z	1.606
<b>TOTAL:</b>						<b>1.606</b>

### JUSTIFICATIVA

De acordo com o item 10.II da Parte Especial do Parecer Preliminar, faculta-se ao Relator Geral propor emenda com vistas a recompor dotações canceladas.

### AUTOR DA EMENDA

8100 - Relator Geral

### TIPO AUTOR

Relator Geral



## Avulso de Emendas do Relator Geral

### EMENDA DE APROPRIAÇÃO DE DESPESA

TIPO AUTOR Relator geral	TIPO DE EMENDA APROPRIAÇÃO	EMENDA <b>81001212</b>
EMENTA Emenda de Relator-Geral para recomposição de dotações		
MODALIDADE DE EMENDA Despesa - Recomposição de dotação	<b>SEQUENCIAL</b> <b>000007385</b>	
ESFERA ORÇAMENTÁRIA 10 - Orçamento Fiscal		

### ACRÉSCIMOS À PROGRAMAÇÃO

ÓRGÃO ORÇAMENTÁRIO 26000 - Ministério da Educação	UNIDADE ORÇAMENTÁRIA 26440 - Universidade Federal da Fronteira Sul
--	---

### FUNCIONAL PROGRAMÁTICA **12.364.5013.20GK.0040**

FUNÇÃO 12 - Educação	SUBFUNÇÃO 364 - Ensino Superior
PROGRAMA 5013 - Educação Superior - Graduação, Pós-Graduação, Ensino, Pesquisa e Extensão	
AÇÃO 20GK - Fomento às Ações de Graduação, Pós-Graduação, Ensino, Pesquisa e Extensão	
SUBTÍTULO 0040 - Na Região Sul	
LOCALIDADE BENEFICIADA 9400000 - Região Sul	

ESPECIFICAÇÃO DO PRODUTO / UNIDADE DE MEDIDA Iniciativa apoiada (unidade)	META 161	QTD META A ALTERAR 0
--	-------------	-------------------------

GND	MODALIDADE DE APLICAÇÃO	RP	<i>em R\$ 1,00</i> ACRÉSCIMO
3 Outras Despesas Correntes	90 Aplicações Diretas	2	18.827
<b>TOTAL:</b>			<b>18.827</b>

### CANCELAMENTOS COMPENSATÓRIOS

SEQUENCIAL	FUNTE	GND	MODALIDADE DE APLICAÇÃO	ID	RP	<i>em R\$ 1,00</i> CANCELAMENTO
000020000	100	0 Reserva de recursos do Congresso Nacional	00 Reserva de recursos do Congresso Nacional	Z	Z	18.827
<b>TOTAL:</b>						<b>18.827</b>

### JUSTIFICATIVA

De acordo com o item 10.II da Parte Especial do Parecer Preliminar, faculta-se ao Relator Geral propor emenda com vistas a recompor dotações canceladas.

### AUTOR DA EMENDA

8100 - Relator Geral

### TIPO AUTOR

Relator Geral



## Avulso de Emendas do Relator Geral

### EMENDA DE APROPRIAÇÃO DE DESPESA

TIPO AUTOR Relator geral TIPO DE EMENDA APROPRIAÇÃO EMENDA 81001213

EMENTA Emenda de Relator-Geral para recomposição de dotações

MODALIDADE DE EMENDA Despesa - Recomposição de dotação SEQUENCIAL 000007386

ESFERA ORÇAMENTÁRIA 10 - Orçamento Fiscal

### ACRÉSCIMOS À PROGRAMAÇÃO

ÓRGÃO ORÇAMENTÁRIO 26000 - Ministério da Educação UNIDADE ORÇAMENTÁRIA 26440 - Universidade Federal da Fronteira Sul

FUNCIONAL PROGRAMÁTICA 12.364.5013.20RK.0040

FUNÇÃO 12 - Educação SUBFUNÇÃO 364 - Ensino Superior

PROGRAMA 5013 - Educação Superior - Graduação, Pós-Graduação, Ensino, Pesquisa e Extensão

AÇÃO 20RK - Funcionamento de Instituições Federais de Ensino Superior

SUBTÍTULO 0040 - Na Região Sul

LOCALIDADE BENEFICIADA 9400000 - Região Sul

ESPECIFICAÇÃO DO PRODUTO / UNIDADE DE MEDIDA Estudante matriculado (unidade) META 9.340 QTD META A ALTERAR 0

GND	MODALIDADE DE APLICAÇÃO	RP	em R\$ 1,00 ACRÉSCIMO
3 Outras Despesas Correntes	90 Aplicações Diretas	2	989.301
4 Investimentos	90 Aplicações Diretas	2	3.877
<b>TOTAL:</b>			<b>993.178</b>

### CANCELAMENTOS COMPENSATÓRIOS

SEQUENCIAL	FONTE	GND	MODALIDADE DE APLICAÇÃO	ID	RP	em R\$ 1,00 CANCELAMENTO
000020000	100	0 Reserva de recursos do Congresso Nacional	00 Reserva de recursos do Congresso Nacional	Z	Z	993.178
<b>TOTAL:</b>						<b>993.178</b>

### JUSTIFICATIVA

De acordo com o item 10.II da Parte Especial do Parecer Preliminar, faculta-se ao Relator Geral propor emenda com vistas a recompor dotações canceladas.

### AUTOR DA EMENDA

8100 - Relator Geral

### TIPO AUTOR

Relator Geral





## Avulso de Emendas do Relator Geral

### EMENDA DE APROPRIAÇÃO DE DESPESA

TIPO AUTOR	Relator geral	TIPO DE EMENDA	APROPRIAÇÃO	EMENDA	81001214
EMENTA	Emenda de Relator-Geral para recomposição de dotações				
MODALIDADE DE EMENDA	Despesa - Recomposição de dotação	SEQUENCIAL	000007387		
ESFERA ORÇAMENTÁRIA	10 - Orçamento Fiscal				

### ACRÉSCIMOS À PROGRAMAÇÃO

ÓRGÃO ORÇAMENTÁRIO	26000 - Ministério da Educação	UNIDADE ORÇAMENTÁRIA	26440 - Universidade Federal da Fronteira Sul
--------------------	--------------------------------	----------------------	---

**FUNCIONAL PROGRAMÁTICA** 12.364.5013.4002.0040

FUNÇÃO	12 - Educação	SUBFUNÇÃO	364 - Ensino Superior
PROGRAMA	5013 - Educação Superior - Graduação, Pós-Graduação, Ensino, Pesquisa e Extensão		
AÇÃO	4002 - Assistência ao Estudante de Ensino Superior		
SUBTÍTULO	0040 - Na Região Sul		
LOCALIDADE BENEFICIADA	9400000 - Região Sul		

ESPECIFICAÇÃO DO PRODUTO / UNIDADE DE MEDIDA	META	QTD META A ALTERAR
Estudante assistido (unidade)	3.762	0

GND	MODALIDADE DE APLICAÇÃO	RP	em R\$ 1,00	ACRÉSCIMO
3 Outras Despesas Correntes	90 Aplicações Diretas	2		243.238
<b>TOTAL:</b>				<b>243.238</b>

### CANCELAMENTOS COMPENSATÓRIOS

SEQUENCIAL	FONTE	GND	MODALIDADE DE APLICAÇÃO	ID	RP	em R\$ 1,00	CANCELAMENTO
000020000	100	0 Reserva de recursos do Congresso Nacional	00 Reserva de recursos do Congresso Nacional	Z	Z		243.238
<b>TOTAL:</b>							<b>243.238</b>

### JUSTIFICATIVA

De acordo com o item 10.II da Parte Especial do Parecer Preliminar, faculta-se ao Relator Geral propor emenda com vistas a recompor dotações canceladas.

### AUTOR DA EMENDA

8100 - Relator Geral

### TIPO AUTOR

Relator Geral



## Avulso de Emendas do Relator Geral

### EMENDA DE APROPRIAÇÃO DE DESPESA

TIPO AUTOR Relator geral TIPO DE EMENDA APROPRIAÇÃO EMENDA 81001215

EMENTA Emenda de Relator-Geral para recomposição de dotações

MODALIDADE DE EMENDA Despesa - Recomposição de dotação SEQUENCIAL 000007392

ESFERA ORÇAMENTÁRIA 10 - Orçamento Fiscal

### ACRÉSCIMOS À PROGRAMAÇÃO

ÓRGÃO ORÇAMENTÁRIO 26000 - Ministério da Educação UNIDADE ORÇAMENTÁRIA 26441 - Universidade Federal do Oeste do Pará

FUNCIONAL PROGRAMÁTICA 12.122.0032.216H.0015

FUNÇÃO 12 - Educação SUBFUNÇÃO 122 - Administração Geral

PROGRAMA 0032 - Programa de Gestão e Manutenção do Poder Executivo

AÇÃO 216H - Ajuda de Custo para Moradia ou Auxílio-Moradia a Agentes Públicos

SUBTÍTULO 0015 - No Estado do Pará

LOCALIDADE BENEFICIADA 1500000 - Pará

ESPECIFICAÇÃO DO PRODUTO / UNIDADE DE MEDIDA Agente público beneficiado (unidade) META 6 QTD META A ALTERAR 0

GND	MODALIDADE DE APLICAÇÃO	RP	em R\$ 1,00 ACRÉSCIMO
3 Outras Despesas Correntes	90 Aplicações Diretas	2	964
<b>TOTAL:</b>			<b>964</b>

### CANCELAMENTOS COMPENSATÓRIOS

SEQUENCIAL	FONTE	GND	MODALIDADE DE APLICAÇÃO	ID	RP	em R\$ 1,00 CANCELAMENTO
000020000	100	0 Reserva de recursos do Congresso Nacional	00 Reserva de recursos do Congresso Nacional	Z	Z	964
<b>TOTAL:</b>						<b>964</b>

### JUSTIFICATIVA

De acordo com o item 10.II da Parte Especial do Parecer Preliminar, faculta-se ao Relator Geral propor emenda com vistas a recompor dotações canceladas.

### AUTOR DA EMENDA

8100 - Relator Geral

### TIPO AUTOR

Relator Geral



## Avulso de Emendas do Relator Geral

### EMENDA DE APROPRIAÇÃO DE DESPESA

TIPO AUTOR Relator geral TIPO DE EMENDA APROPRIAÇÃO EMENDA 81001216

EMENTA Emenda de Relator-Geral para recomposição de dotações

MODALIDADE DE EMENDA Despesa - Recomposição de dotação SEQUENCIAL 000007393

ESFERA ORÇAMENTÁRIA 10 - Orçamento Fiscal

### ACRÉSCIMOS À PROGRAMAÇÃO

ÓRGÃO ORÇAMENTÁRIO 26000 - Ministério da Educação UNIDADE ORÇAMENTÁRIA 26441 - Universidade Federal do Oeste do Pará

FUNCIONAL PROGRAMÁTICA 12.128.0032.4572.0015

FUNÇÃO 12 - Educação SUBFUNÇÃO 128 - Formação de Recursos Humanos

PROGRAMA 0032 - Programa de Gestão e Manutenção do Poder Executivo

AÇÃO 4572 - Capacitação de Servidores Públicos Federais em Processo de Qualificação e Requalificação

SUBTÍTULO 0015 - No Estado do Pará

LOCALIDADE BENEFICIADA 1500000 - Pará

ESPECIFICAÇÃO DO PRODUTO / UNIDADE DE MEDIDA Servidor capacitado (unidade) META 250 QTD META A ALTERAR 0

GND	MODALIDADE DE APLICAÇÃO	RP	em R\$ 1,00	ACRÉSCIMO
3 Outras Despesas Correntes	90 Aplicações Diretas	2		8.033
<b>TOTAL:</b>				<b>8.033</b>

### CANCELAMENTOS COMPENSATÓRIOS

SEQUENCIAL	FUNTE	GND	MODALIDADE DE APLICAÇÃO	ID	RP	em R\$ 1,00	CANCELAMENTO
000020000	100	0 Reserva de recursos do Congresso Nacional	00 Reserva de recursos do Congresso Nacional	Z	Z		8.033
<b>TOTAL:</b>							<b>8.033</b>

### JUSTIFICATIVA

De acordo com o item 10.II da Parte Especial do Parecer Preliminar, faculta-se ao Relator Geral propor emenda com vistas a recompor dotações canceladas.

### AUTOR DA EMENDA

8100 - Relator Geral

### TIPO AUTOR

Relator Geral



## Avulso de Emendas do Relator Geral

### EMENDA DE APROPRIAÇÃO DE DESPESA

TIPO AUTOR Relator geral TIPO DE EMENDA APROPRIAÇÃO EMENDA 81001217

EMENTA Emenda de Relator-Geral para recomposição de dotações

MODALIDADE DE EMENDA Despesa - Recomposição de dotação SEQUENCIAL 000007396

ESFERA ORÇAMENTÁRIA 10 - Orçamento Fiscal

### ACRÉSCIMOS À PROGRAMAÇÃO

ÓRGÃO ORÇAMENTÁRIO 26000 - Ministério da Educação UNIDADE ORÇAMENTÁRIA 26441 - Universidade Federal do Oeste do Pará

FUNCIONAL PROGRAMÁTICA 28.846.0910.00PW.0001

FUNÇÃO 28 - Encargos Especiais SUBFUNÇÃO 846 - Outros Encargos Especiais

PROGRAMA 0910 - Operações Especiais: Gestão da Participação em Organismos e Entidades Nacionais e Internacionais

AÇÃO 00PW - Contribuições a Entidades Nacionais sem Exigência de Programação Específica

SUBTÍTULO 0001 - Nacional

LOCALIDADE BENEFICIADA 9000000 - Nacional

ESPECIFICAÇÃO DO PRODUTO / UNIDADE DE MEDIDA META QTD META A ALTERAR

GND	MODALIDADE DE APLICAÇÃO	RP	em R\$ 1,00 ACRÉSCIMO
3 Outras Despesas Correntes	50 Transferências a Instituições Privadas sem Fins Lucrativos	2	1.236
<b>TOTAL:</b>			<b>1.236</b>

### CANCELAMENTOS COMPENSATÓRIOS

SEQUENCIAL	FUNTE	GND	MODALIDADE DE APLICAÇÃO	ID	RP	em R\$ 1,00 CANCELAMENTO
000020000	100	0 Reserva de recursos do Congresso Nacional	00 Reserva de recursos do Congresso Nacional	Z	Z	1.236
<b>TOTAL:</b>						<b>1.236</b>

### JUSTIFICATIVA

De acordo com o item 10.II da Parte Especial do Parecer Preliminar, faculta-se ao Relator Geral propor emenda com vistas a recompor dotações canceladas.

### AUTOR DA EMENDA

8100 - Relator Geral TIPO AUTOR Relator Geral



## Avulso de Emendas do Relator Geral

### EMENDA DE APROPRIAÇÃO DE DESPESA

TIPO AUTOR Relator geral TIPO DE EMENDA APROPRIAÇÃO EMENDA 81001218

EMENTA Emenda de Relator-Geral para recomposição de dotações

MODALIDADE DE EMENDA Despesa - Recomposição de dotação SEQUENCIAL 000007398

ESFERA ORÇAMENTÁRIA 10 - Orçamento Fiscal

### ACRÉSCIMOS À PROGRAMAÇÃO

ÓRGÃO ORÇAMENTÁRIO 26000 - Ministério da Educação UNIDADE ORÇAMENTÁRIA 26441 - Universidade Federal do Oeste do Pará

FUNCIONAL PROGRAMÁTICA 12.364.5013.20GK.0015

FUNÇÃO 12 - Educação SUBFUNÇÃO 364 - Ensino Superior

PROGRAMA 5013 - Educação Superior - Graduação, Pós-Graduação, Ensino, Pesquisa e Extensão

AÇÃO 20GK - Fomento às Ações de Graduação, Pós-Graduação, Ensino, Pesquisa e Extensão

SUBTÍTULO 0015 - No Estado do Pará

LOCALIDADE BENEFICIADA 1500000 - Pará

ESPECIFICAÇÃO DO PRODUTO / UNIDADE DE MEDIDA META QTD META A ALTERAR  
Iniciativa apoiada (unidade) 12 0

GND	MODALIDADE DE APLICAÇÃO	RP	em R\$ 1,00 ACRÉSCIMO
3 Outras Despesas Correntes	90 Aplicações Diretas	2	99.510
<b>TOTAL:</b>			<b>99.510</b>

### CANCELAMENTOS COMPENSATÓRIOS

SEQUENCIAL	FUNTE	GND	MODALIDADE DE APLICAÇÃO	ID	RP	em R\$ 1,00 CANCELAMENTO
000020000	100	0 Reserva de recursos do Congresso Nacional	00 Reserva de recursos do Congresso Nacional	Z	Z	99.510
<b>TOTAL:</b>						<b>99.510</b>

### JUSTIFICATIVA

De acordo com o item 10.II da Parte Especial do Parecer Preliminar, faculta-se ao Relator Geral propor emenda com vistas a recompor dotações canceladas.

AUTOR DA EMENDA

8100 - Relator Geral

TIPO AUTOR

Relator Geral



## Avulso de Emendas do Relator Geral

### EMENDA DE APROPRIAÇÃO DE DESPESA

TIPO AUTOR Relator geral TIPO DE EMENDA APROPRIAÇÃO EMENDA 81001219

EMENTA Emenda de Relator-Geral para recomposição de dotações

MODALIDADE DE EMENDA Despesa - Recomposição de dotação SEQUENCIAL 000007399

ESFERA ORÇAMENTÁRIA 10 - Orçamento Fiscal

### ACRÉSCIMOS À PROGRAMAÇÃO

ÓRGÃO ORÇAMENTÁRIO 26000 - Ministério da Educação UNIDADE ORÇAMENTÁRIA 26441 - Universidade Federal do Oeste do Pará

FUNCIONAL PROGRAMÁTICA 12.364.5013.20RK.0015

FUNÇÃO 12 - Educação SUBFUNÇÃO 364 - Ensino Superior

PROGRAMA 5013 - Educação Superior - Graduação, Pós-Graduação, Ensino, Pesquisa e Extensão

AÇÃO 20RK - Funcionamento de Instituições Federais de Ensino Superior

SUBTÍTULO 0015 - No Estado do Pará

LOCALIDADE BENEFICIADA 1500000 - Pará

ESPECIFICAÇÃO DO PRODUTO / UNIDADE DE MEDIDA Estudante matriculado (unidade) META 6.938 QTD META A ALTERAR 0

GND	MODALIDADE DE APLICAÇÃO	RP	em R\$ 1,00 ACRÉSCIMO
3 Outras Despesas Correntes	90 Aplicações Diretas	2	553.114
4 Investimentos	90 Aplicações Diretas	2	159.373
<b>TOTAL:</b>			<b>712.487</b>

### CANCELAMENTOS COMPENSATÓRIOS

SEQUENCIAL	FONTE	GND	MODALIDADE DE APLICAÇÃO	ID	RP	em R\$ 1,00 CANCELAMENTO
000020000	100	0 Reserva de recursos do Congresso Nacional	00 Reserva de recursos do Congresso Nacional	Z	Z	712.487
<b>TOTAL:</b>						<b>712.487</b>

### JUSTIFICATIVA

De acordo com o item 10.II da Parte Especial do Parecer Preliminar, faculta-se ao Relator Geral propor emenda com vistas a recompor dotações canceladas.

### AUTOR DA EMENDA

8100 - Relator Geral

### TIPO AUTOR

Relator Geral



## Avulso de Emendas do Relator Geral

### EMENDA DE APROPRIAÇÃO DE DESPESA

TIPO AUTOR Relator geral TIPO DE EMENDA APROPRIAÇÃO EMENDA 81001220

EMENTA Emenda de Relator-Geral para recomposição de dotações

MODALIDADE DE EMENDA Despesa - Recomposição de dotação SEQUENCIAL 000007400

ESFERA ORÇAMENTÁRIA 10 - Orçamento Fiscal

### ACRÉSCIMOS À PROGRAMAÇÃO

ÓRGÃO ORÇAMENTÁRIO 26000 - Ministério da Educação UNIDADE ORÇAMENTÁRIA 26441 - Universidade Federal do Oeste do Pará

FUNCIONAL PROGRAMÁTICA 12.364.5013.4002.0015

FUNÇÃO 12 - Educação SUBFUNÇÃO 364 - Ensino Superior

PROGRAMA 5013 - Educação Superior - Graduação, Pós-Graduação, Ensino, Pesquisa e Extensão

AÇÃO 4002 - Assistência ao Estudante de Ensino Superior

SUBTÍTULO 0015 - No Estado do Pará

LOCALIDADE BENEFICIADA 1500000 - Pará

ESPECIFICAÇÃO DO PRODUTO / UNIDADE DE MEDIDA Estudante assistido (unidade) META 3.098 QTD META A ALTERAR 0

GND	MODALIDADE DE APLICAÇÃO	RP	em R\$ 1,00 ACRÉSCIMO
3 Outras Despesas Correntes	90 Aplicações Diretas	2	202.088
<b>TOTAL:</b>			<b>202.088</b>

### CANCELAMENTOS COMPENSATÓRIOS

SEQUENCIAL	FUNTE	GND	MODALIDADE DE APLICAÇÃO	ID	RP	em R\$ 1,00 CANCELAMENTO
000020000	100	0 Reserva de recursos do Congresso Nacional	00 Reserva de recursos do Congresso Nacional	Z	Z	202.088
<b>TOTAL:</b>						<b>202.088</b>

### JUSTIFICATIVA

De acordo com o item 10.II da Parte Especial do Parecer Preliminar, faculta-se ao Relator Geral propor emenda com vistas a recompor dotações canceladas.

### AUTOR DA EMENDA

8100 - Relator Geral

### TIPO AUTOR

Relator Geral



## Avulso de Emendas do Relator Geral

### EMENDA DE APROPRIAÇÃO DE DESPESA

TIPO AUTOR Relator geral TIPO DE EMENDA APROPRIAÇÃO EMENDA 81001221

EMENTA Emenda de Relator-Geral para recomposição de dotações

MODALIDADE DE EMENDA Despesa - Recomposição de dotação SEQUENCIAL 000007405

ESFERA ORÇAMENTÁRIA 10 - Orçamento Fiscal

### ACRÉSCIMOS À PROGRAMAÇÃO

ÓRGÃO ORÇAMENTÁRIO 26000 - Ministério da Educação UNIDADE ORÇAMENTÁRIA 26442 - Universidade da Integração Internacional da Lusofonia Afro-Brasileira

FUNCIONAL PROGRAMÁTICA 12.122.0032.216H.0020

FUNÇÃO 12 - Educação SUBFUNÇÃO 122 - Administração Geral

PROGRAMA 0032 - Programa de Gestão e Manutenção do Poder Executivo

AÇÃO 216H - Ajuda de Custo para Moradia ou Auxílio-Moradia a Agentes Públicos

SUBTÍTULO 0020 - Na Região Nordeste

LOCALIDADE BENEFICIADA 9200000 - Região Nordeste

ESPECIFICAÇÃO DO PRODUTO / UNIDADE DE MEDIDA Agente público beneficiado (unidade) META 1 QTD META A ALTERAR 0

GND	MODALIDADE DE APLICAÇÃO	RP	em R\$ 1,00 ACRÉSCIMO
3 Outras Despesas Correntes	90 Aplicações Diretas	2	413
<b>TOTAL:</b>			<b>413</b>

### CANCELAMENTOS COMPENSATÓRIOS

SEQUENCIAL	FONTE	GND	MODALIDADE DE APLICAÇÃO	ID	RP	em R\$ 1,00 CANCELAMENTO
000020000	100	0 Reserva de recursos do Congresso Nacional	00 Reserva de recursos do Congresso Nacional	Z	Z	413
<b>TOTAL:</b>						<b>413</b>

### JUSTIFICATIVA

De acordo com o item 10.II da Parte Especial do Parecer Preliminar, faculta-se ao Relator Geral propor emenda com vistas a recompor dotações canceladas.

AUTOR DA EMENDA 8100 - Relator Geral TIPO AUTOR Relator Geral





## Avulso de Emendas do Relator Geral

### EMENDA DE APROPRIAÇÃO DE DESPESA

TIPO AUTOR Relator geral TIPO DE EMENDA APROPRIAÇÃO EMENDA 81001222

EMENTA Emenda de Relator-Geral para recomposição de dotações

MODALIDADE DE EMENDA Despesa - Recomposição de dotação SEQUENCIAL 000007406

ESFERA ORÇAMENTÁRIA 10 - Orçamento Fiscal

### ACRÉSCIMOS À PROGRAMAÇÃO

ÓRGÃO ORÇAMENTÁRIO 26000 - Ministério da Educação UNIDADE ORÇAMENTÁRIA 26442 - Universidade da Integração Internacional da Lusofonia Afro-Brasileira

FUNCIONAL PROGRAMÁTICA 12.128.0032.4572.0020

FUNÇÃO 12 - Educação SUBFUNÇÃO 128 - Formação de Recursos Humanos

PROGRAMA 0032 - Programa de Gestão e Manutenção do Poder Executivo

AÇÃO 4572 - Capacitação de Servidores Públicos Federais em Processo de Qualificação e Requalificação

SUBTÍTULO 0020 - Na Região Nordeste

LOCALIDADE BENEFICIADA 9200000 - Região Nordeste

ESPECIFICAÇÃO DO PRODUTO / UNIDADE DE MEDIDA Servidor capacitado (unidade) META 100 QTD META A ALTERAR 0

GND	MODALIDADE DE APLICAÇÃO	RP	em R\$ 1,00 ACRÉSCIMO
3 Outras Despesas Correntes	90 Aplicações Diretas	2	1.838

**TOTAL: 1.838**

### CANCELAMENTOS COMPENSATÓRIOS

SEQUENCIAL	FONTE	GND	MODALIDADE DE APLICAÇÃO	ID	RP	em R\$ 1,00 CANCELAMENTO
000020000	100	0 Reserva de recursos do Congresso Nacional	00 Reserva de recursos do Congresso Nacional	Z	Z	1.838

**TOTAL: 1.838**

### JUSTIFICATIVA

De acordo com o item 10.II da Parte Especial do Parecer Preliminar, faculta-se ao Relator Geral propor emenda com vistas a recompor dotações canceladas.

### AUTOR DA EMENDA

8100 - Relator Geral

### TIPO AUTOR

Relator Geral



## Avulso de Emendas do Relator Geral

### EMENDA DE APROPRIAÇÃO DE DESPESA

TIPO AUTOR Relator geral TIPO DE EMENDA APROPRIAÇÃO EMENDA 81001223

EMENTA Emenda de Relator-Geral para recomposição de dotações

MODALIDADE DE EMENDA Despesa - Recomposição de dotação SEQUENCIAL 000007409

ESFERA ORÇAMENTÁRIA 10 - Orçamento Fiscal

### ACRÉSCIMOS À PROGRAMAÇÃO

ÓRGÃO ORÇAMENTÁRIO 26000 - Ministério da Educação UNIDADE ORÇAMENTÁRIA 26442 - Universidade da Integração Internacional da Lusofonia Afro-Brasileira

FUNCIONAL PROGRAMÁTICA 28.846.0910.000Q.0002

FUNÇÃO 28 - Encargos Especiais SUBFUNÇÃO 846 - Outros Encargos Especiais

PROGRAMA 0910 - Operações Especiais: Gestão da Participação em Organismos e Entidades Nacionais e Internacionais

AÇÃO 000Q - Contribuições a Organismos Internacionais sem Exigência de Programação Específica

SUBTÍTULO 0002 - Exterior

LOCALIDADE BENEFICIADA 8000000 - Exterior

ESPECIFICAÇÃO DO PRODUTO / UNIDADE DE MEDIDA META QTD META A ALTERAR

GND	MODALIDADE DE APLICAÇÃO	RP	em R\$ 1,00 ACRÉSCIMO
3 Outras Despesas Correntes	80 Transferências ao Exterior	2	109
<b>TOTAL:</b>			<b>109</b>

### CANCELAMENTOS COMPENSATÓRIOS

SEQUENCIAL	FONTE	GND	MODALIDADE DE APLICAÇÃO	ID	RP	em R\$ 1,00 CANCELAMENTO
000020000	100	0 Reserva de recursos do Congresso Nacional	00 Reserva de recursos do Congresso Nacional	Z	Z	109
<b>TOTAL:</b>						<b>109</b>

### JUSTIFICATIVA

De acordo com o item 10.II da Parte Especial do Parecer Preliminar, faculta-se ao Relator Geral propor emenda com vistas a recompor dotações canceladas.

AUTOR DA EMENDA 8100 - Relator Geral TIPO AUTOR Relator Geral



## Avulso de Emendas do Relator Geral

### EMENDA DE APROPRIAÇÃO DE DESPESA

TIPO AUTOR Relator geral TIPO DE EMENDA APROPRIAÇÃO EMENDA 81001224

EMENTA Emenda de Relator-Geral para recomposição de dotações

MODALIDADE DE EMENDA Despesa - Recomposição de dotação SEQUENCIAL 000007410

ESFERA ORÇAMENTÁRIA 10 - Orçamento Fiscal

### ACRÉSCIMOS À PROGRAMAÇÃO

ÓRGÃO ORÇAMENTÁRIO 26000 - Ministério da Educação UNIDADE ORÇAMENTÁRIA 26442 - Universidade da Integração Internacional da Lusofonia Afro-Brasileira

FUNCIONAL PROGRAMÁTICA 28.846.0910.00PW.0001

FUNÇÃO 28 - Encargos Especiais SUBFUNÇÃO 846 - Outros Encargos Especiais

PROGRAMA 0910 - Operações Especiais: Gestão da Participação em Organismos e Entidades Nacionais e Internacionais

AÇÃO 00PW - Contribuições a Entidades Nacionais sem Exigência de Programação Específica

SUBTÍTULO 0001 - Nacional

LOCALIDADE BENEFICIADA 9000000 - Nacional

ESPECIFICAÇÃO DO PRODUTO / UNIDADE DE MEDIDA META QTD META A ALTERAR

GND	MODALIDADE DE APLICAÇÃO	RP	em R\$ 1,00 ACRÉSCIMO
3 Outras Despesas Correntes	50 Transferências a Instituições Privadas sem Fins Lucrativos	2	502
<b>TOTAL:</b>			<b>502</b>

### CANCELAMENTOS COMPENSATÓRIOS

SEQUENCIAL	FONTE	GND	MODALIDADE DE APLICAÇÃO	ID	RP	em R\$ 1,00 CANCELAMENTO
000020000	100	0 Reserva de recursos do Congresso Nacional	00 Reserva de recursos do Congresso Nacional	Z	Z	502
<b>TOTAL:</b>						<b>502</b>

### JUSTIFICATIVA

De acordo com o item 10.II da Parte Especial do Parecer Preliminar, faculta-se ao Relator Geral propor emenda com vistas a recompor dotações canceladas.

AUTOR DA EMENDA 8100 - Relator Geral TIPO AUTOR Relator Geral



## Avulso de Emendas do Relator Geral

### EMENDA DE APROPRIAÇÃO DE DESPESA

TIPO AUTOR Relator geral TIPO DE EMENDA APROPRIAÇÃO EMENDA 81001225

EMENTA Emenda de Relator-Geral para recomposição de dotações

MODALIDADE DE EMENDA Despesa - Recomposição de dotação SEQUENCIAL 000007412

ESFERA ORÇAMENTÁRIA 10 - Orçamento Fiscal

### ACRÉSCIMOS À PROGRAMAÇÃO

ÓRGÃO ORÇAMENTÁRIO 26000 - Ministério da Educação UNIDADE ORÇAMENTÁRIA 26442 - Universidade da Integração Internacional da Lusofonia Afro-Brasileira

FUNCIONAL PROGRAMÁTICA 12.364.5013.20GK.0020

FUNÇÃO 12 - Educação SUBFUNÇÃO 364 - Ensino Superior

PROGRAMA 5013 - Educação Superior - Graduação, Pós-Graduação, Ensino, Pesquisa e Extensão

AÇÃO 20GK - Fomento às Ações de Graduação, Pós-Graduação, Ensino, Pesquisa e Extensão

SUBTÍTULO 0020 - Na Região Nordeste

LOCALIDADE BENEFICIADA 9200000 - Região Nordeste

ESPECIFICAÇÃO DO PRODUTO / UNIDADE DE MEDIDA META QTD META A ALTERAR  
Iniciativa apoiada (unidade) 14 0

GND	MODALIDADE DE APLICAÇÃO	RP	em R\$ 1,00 ACRÉSCIMO
3 Outras Despesas Correntes	90 Aplicações Diretas	2	32.638
<b>TOTAL:</b>			<b>32.638</b>

### CANCELAMENTOS COMPENSATÓRIOS

SEQUENCIAL	FONTE	GND	MODALIDADE DE APLICAÇÃO	ID	RP	em R\$ 1,00 CANCELAMENTO
000020000	100	0 Reserva de recursos do Congresso Nacional	00 Reserva de recursos do Congresso Nacional	Z	Z	32.638
<b>TOTAL:</b>						<b>32.638</b>

### JUSTIFICATIVA

De acordo com o item 10.II da Parte Especial do Parecer Preliminar, faculta-se ao Relator Geral propor emenda com vistas a recompor dotações canceladas.

### AUTOR DA EMENDA

8100 - Relator Geral TIPO AUTOR Relator Geral



## Avulso de Emendas do Relator Geral

### EMENDA DE APROPRIAÇÃO DE DESPESA

TIPO AUTOR Relator geral TIPO DE EMENDA APROPRIAÇÃO EMENDA 81001226

EMENTA Emenda de Relator-Geral para recomposição de dotações

MODALIDADE DE EMENDA Despesa - Recomposição de dotação SEQUENCIAL 000007413

ESFERA ORÇAMENTÁRIA 10 - Orçamento Fiscal

### ACRÉSCIMOS À PROGRAMAÇÃO

ÓRGÃO ORÇAMENTÁRIO 26000 - Ministério da Educação UNIDADE ORÇAMENTÁRIA 26442 - Universidade da Integração Internacional da Lusofonia Afro-Brasileira

FUNCIONAL PROGRAMÁTICA 12.364.5013.20RK.0020

FUNÇÃO 12 - Educação SUBFUNÇÃO 364 - Ensino Superior

PROGRAMA 5013 - Educação Superior - Graduação, Pós-Graduação, Ensino, Pesquisa e Extensão

AÇÃO 20RK - Funcionamento de Instituições Federais de Ensino Superior

SUBTÍTULO 0020 - Na Região Nordeste

LOCALIDADE BENEFICIADA 9200000 - Região Nordeste

ESPECIFICAÇÃO DO PRODUTO / UNIDADE DE MEDIDA Estudante matriculado (unidade) META 4.420 QTD META A ALTERAR 0

GND	MODALIDADE DE APLICAÇÃO	RP	em R\$ 1,00 ACRÉSCIMO
3 Outras Despesas Correntes	90 Aplicações Diretas	2	530.383

**TOTAL: 530.383**

### CANCELAMENTOS COMPENSATÓRIOS

SEQUENCIAL	FONTE	GND	MODALIDADE DE APLICAÇÃO	ID	RP	em R\$ 1,00 CANCELAMENTO
000020000	100	0 Reserva de recursos do Congresso Nacional	00 Reserva de recursos do Congresso Nacional	Z	Z	530.383

**TOTAL: 530.383**

### JUSTIFICATIVA

De acordo com o item 10.II da Parte Especial do Parecer Preliminar, faculta-se ao Relator Geral propor emenda com vistas a recompor dotações canceladas.

### AUTOR DA EMENDA

8100 - Relator Geral

### TIPO AUTOR

Relator Geral



## Avulso de Emendas do Relator Geral

### EMENDA DE APROPRIAÇÃO DE DESPESA

TIPO AUTOR Relator geral TIPO DE EMENDA APROPRIAÇÃO EMENDA 81001227

EMENTA Emenda de Relator-Geral para recomposição de dotações

MODALIDADE DE EMENDA Despesa - Recomposição de dotação SEQUENCIAL 000007414

ESFERA ORÇAMENTÁRIA 10 - Orçamento Fiscal

### ACRÉSCIMOS À PROGRAMAÇÃO

ÓRGÃO ORÇAMENTÁRIO 26000 - Ministério da Educação UNIDADE ORÇAMENTÁRIA 26442 - Universidade da Integração Internacional da Lusofonia Afro-Brasileira

FUNCIONAL PROGRAMÁTICA 12.364.5013.4002.0020

FUNÇÃO 12 - Educação SUBFUNÇÃO 364 - Ensino Superior

PROGRAMA 5013 - Educação Superior - Graduação, Pós-Graduação, Ensino, Pesquisa e Extensão

AÇÃO 4002 - Assistência ao Estudante de Ensino Superior

SUBTÍTULO 0020 - Na Região Nordeste

LOCALIDADE BENEFICIADA 9200000 - Região Nordeste

ESPECIFICAÇÃO DO PRODUTO / UNIDADE DE MEDIDA Estudante assistido (unidade) META 2.500 QTD META A ALTERAR 0

GND	MODALIDADE DE APLICAÇÃO	RP	em R\$ 1,00 ACRÉSCIMO
3 Outras Despesas Correntes	90 Aplicações Diretas	2	292.599

**TOTAL: 292.599**

### CANCELAMENTOS COMPENSATÓRIOS

SEQUENCIAL	FONTE	GND	MODALIDADE DE APLICAÇÃO	ID	RP	em R\$ 1,00 CANCELAMENTO
000020000	100	0 Reserva de recursos do Congresso Nacional	00 Reserva de recursos do Congresso Nacional	Z	Z	292.599

**TOTAL: 292.599**

### JUSTIFICATIVA

De acordo com o item 10.II da Parte Especial do Parecer Preliminar, faculta-se ao Relator Geral propor emenda com vistas a recompor dotações canceladas.

### AUTOR DA EMENDA

8100 - Relator Geral

### TIPO AUTOR

Relator Geral



## Avulso de Emendas do Relator Geral

### EMENDA DE APROPRIAÇÃO DE DESPESA

TIPO AUTOR	Relator geral	TIPO DE EMENDA	APROPRIAÇÃO	EMENDA	81001228
------------	---------------	----------------	-------------	--------	----------

EMENTA  
Emenda de Relator-Geral para recomposição de dotações

MODALIDADE DE EMENDA	Despesa - Recomposição de dotação	SEQUENCIAL	000007416
----------------------	-----------------------------------	------------	-----------

ESFERA ORÇAMENTÁRIA	20 - Orçamento da Seguridade Social
---------------------	-------------------------------------

### ACRÉSCIMOS À PROGRAMAÇÃO

ÓRGÃO ORÇAMENTÁRIO	26000 - Ministério da Educação	UNIDADE ORÇAMENTÁRIA	26443 - Empresa Brasileira de Serviços Hospitalares
--------------------	--------------------------------	----------------------	---

FUNCIONAL PROGRAMÁTICA	12.122.0032.2000.0053
------------------------	-----------------------

FUNÇÃO	12 - Educação	SUBFUNÇÃO	122 - Administração Geral
--------	---------------	-----------	---------------------------

PROGRAMA	0032 - Programa de Gestão e Manutenção do Poder Executivo
----------	---

AÇÃO	2000 - Administração da Unidade
------	---------------------------------

SUBTÍTULO	0053 - No Distrito Federal
-----------	----------------------------

LOCALIDADE BENEFICIADA	5300000 - Distrito Federal
------------------------	----------------------------

ESPECIFICAÇÃO DO PRODUTO / UNIDADE DE MEDIDA	META	QTD META A ALTERAR
--	------	--------------------

GND	MODALIDADE DE APLICAÇÃO	RP	em R\$ 1,00	ACRÉSCIMO
3 Outras Despesas Correntes	90 Aplicações Diretas	2		337.960
<b>TOTAL:</b>				<b>337.960</b>

### CANCELAMENTOS COMPENSATÓRIOS

SEQUENCIAL	FUNTE	GND	MODALIDADE DE APLICAÇÃO	ID	RP	em R\$ 1,00	CANCELAMENTO
000020000	100	0 Reserva de recursos do Congresso Nacional	00 Reserva de recursos do Congresso Nacional	Z	Z		337.960
<b>TOTAL:</b>							<b>337.960</b>

### JUSTIFICATIVA

De acordo com o item 10.II da Parte Especial do Parecer Preliminar, faculta-se ao Relator Geral propor emenda com vistas a recompor dotações canceladas.

AUTOR DA EMENDA

8100 - Relator Geral

TIPO AUTOR

Relator Geral



## Avulso de Emendas do Relator Geral

### EMENDA DE APROPRIAÇÃO DE DESPESA

TIPO AUTOR	Relator geral	TIPO DE EMENDA	APROPRIAÇÃO	EMENDA	81001229
------------	---------------	----------------	-------------	--------	----------

EMENTA  
Emenda de Relator-Geral para recomposição de dotações

MODALIDADE DE EMENDA	Despesa - Recomposição de dotação	SEQUENCIAL	000007420
----------------------	-----------------------------------	------------	-----------

ESFERA ORÇAMENTÁRIA	20 - Orçamento da Seguridade Social
---------------------	-------------------------------------

### ACRÉSCIMOS À PROGRAMAÇÃO

ÓRGÃO ORÇAMENTÁRIO	26000 - Ministério da Educação	UNIDADE ORÇAMENTÁRIA	26443 - Empresa Brasileira de Serviços Hospitalares
--------------------	--------------------------------	----------------------	---

FUNCIONAL PROGRAMÁTICA	12.128.0032.4572.0053
------------------------	-----------------------

FUNÇÃO	12 - Educação	SUBFUNÇÃO	128 - Formação de Recursos Humanos
--------	---------------	-----------	------------------------------------

PROGRAMA	0032 - Programa de Gestão e Manutenção do Poder Executivo
----------	---

AÇÃO	4572 - Capacitação de Servidores Públicos Federais em Processo de Qualificação e Requalificação
------	---

SUBTÍTULO	0053 - No Distrito Federal
-----------	----------------------------

LOCALIDADE BENEFICIADA	5300000 - Distrito Federal
------------------------	----------------------------

ESPECIFICAÇÃO DO PRODUTO / UNIDADE DE MEDIDA	Servidor capacitado (unidade)	META	8.013	QTD META A ALTERAR	0
--	-------------------------------	------	-------	--------------------	---

GND	3 - Outras Despesas Correntes	MODALIDADE DE APLICAÇÃO	90 - Aplicações Diretas	RP	2	em R\$ 1,00	ACRÉSCIMO	130.030
<b>TOTAL:</b>							<b>130.030</b>	

### CANCELAMENTOS COMPENSATÓRIOS

SEQUENCIAL	000020000	FONTE	100	GND	0	MODALIDADE DE APLICAÇÃO	00	ID	Z	RP	Z	em R\$ 1,00	CANCELAMENTO	130.030
<b>TOTAL:</b>													<b>130.030</b>	

### JUSTIFICATIVA

De acordo com o item 10.II da Parte Especial do Parecer Preliminar, faculta-se ao Relator Geral propor emenda com vistas a recompor dotações canceladas.

### AUTOR DA EMENDA

8100 - Relator Geral

### TIPO AUTOR

Relator Geral





## Avulso de Emendas do Relator Geral

### EMENDA DE APROPRIAÇÃO DE DESPESA

TIPO AUTOR Relator geral TIPO DE EMENDA APROPRIAÇÃO EMENDA 81001230

EMENTA Emenda de Relator-Geral para recomposição de dotações

MODALIDADE DE EMENDA Despesa - Recomposição de dotação SEQUENCIAL 000007422

ESFERA ORÇAMENTÁRIA 20 - Orçamento da Seguridade Social

### ACRÉSCIMOS À PROGRAMAÇÃO

ÓRGÃO ORÇAMENTÁRIO 26000 - Ministério da Educação UNIDADE ORÇAMENTÁRIA 26443 - Empresa Brasileira de Serviços Hospitalares

FUNCIONAL PROGRAMÁTICA 12.302.5013.20RX.0001

FUNÇÃO 12 - Educação SUBFUNÇÃO 302 - Assistência Hospitalar e Ambulatorial

PROGRAMA 5013 - Educação Superior - Graduação, Pós-Graduação, Ensino, Pesquisa e Extensão

AÇÃO 20RX - Reestruturação e Modernização dos Hospitais Universitários Federais

SUBTÍTULO 0001 - Nacional

LOCALIDADE BENEFICIADA 9000000 - Nacional

ESPECIFICAÇÃO DO PRODUTO / UNIDADE DE MEDIDA Unidade apoiada (unidade) META 48 QTD META A ALTERAR 0

GND	MODALIDADE DE APLICAÇÃO	RP	em R\$ 1,00 ACRÉSCIMO
3 Outras Despesas Correntes	90 Aplicações Diretas	2	3.782.833
4 Investimentos	90 Aplicações Diretas	2	1.784.700
<b>TOTAL:</b>			<b>5.567.533</b>

### CANCELAMENTOS COMPENSATÓRIOS

SEQUENCIAL	FONTE	GND	MODALIDADE DE APLICAÇÃO	ID	RP	em R\$ 1,00 CANCELAMENTO
000020000	100	0	Reserva de recursos do Congresso Nacional	00	Reserva de recursos do Congresso Nacional	Z Z 5.567.533
<b>TOTAL:</b>						<b>5.567.533</b>

### JUSTIFICATIVA

De acordo com o item 10.II da Parte Especial do Parecer Preliminar, faculta-se ao Relator Geral propor emenda com vistas a recompor dotações canceladas.

AUTOR DA EMENDA

8100 - Relator Geral

TIPO AUTOR

Relator Geral



## Avulso de Emendas do Relator Geral

### EMENDA DE APROPRIAÇÃO DE DESPESA

TIPO AUTOR Relator geral TIPO DE EMENDA APROPRIAÇÃO EMENDA 81001231

EMENTA Emenda de Relator-Geral para recomposição de dotações

MODALIDADE DE EMENDA Despesa - Recomposição de dotação SEQUENCIAL 000007423

ESFERA ORÇAMENTÁRIA 20 - Orçamento da Seguridade Social

### ACRÉSCIMOS À PROGRAMAÇÃO

ÓRGÃO ORÇAMENTÁRIO 26000 - Ministério da Educação UNIDADE ORÇAMENTÁRIA 26443 - Empresa Brasileira de Serviços Hospitalares

FUNCIONAL PROGRAMÁTICA 12.302.5013.4086.0001

FUNÇÃO 12 - Educação SUBFUNÇÃO 302 - Assistência Hospitalar e Ambulatorial

PROGRAMA 5013 - Educação Superior - Graduação, Pós-Graduação, Ensino, Pesquisa e Extensão

AÇÃO 4086 - Funcionamento e Gestão de Instituições Hospitalares Federais

SUBTÍTULO 0001 - Nacional

LOCALIDADE BENEFICIADA 9000000 - Nacional

ESPECIFICAÇÃO DO PRODUTO / UNIDADE DE MEDIDA Instituição beneficiada (unidade) META 33 QTD META A ALTERAR 0

GND	MODALIDADE DE APLICAÇÃO	RP	em R\$ 1,00 ACRÉSCIMO
3 Outras Despesas Correntes	90 Aplicações Diretas	2	3.065.520
4 Investimentos	90 Aplicações Diretas	2	397.344
<b>TOTAL:</b>			<b>3.462.864</b>

### CANCELAMENTOS COMPENSATÓRIOS

SEQUENCIAL	FONTE	GND	MODALIDADE DE APLICAÇÃO	ID	RP	em R\$ 1,00 CANCELAMENTO
000020000	100	0 Reserva de recursos do Congresso Nacional	00 Reserva de recursos do Congresso Nacional	Z	Z	3.462.864
<b>TOTAL:</b>						<b>3.462.864</b>

### JUSTIFICATIVA

De acordo com o item 10.II da Parte Especial do Parecer Preliminar, faculta-se ao Relator Geral propor emenda com vistas a recompor dotações canceladas.

### AUTOR DA EMENDA

8100 - Relator Geral

### TIPO AUTOR

Relator Geral



## Avulso de Emendas do Relator Geral

### EMENDA DE APROPRIAÇÃO DE DESPESA

TIPO AUTOR Relator geral TIPO DE EMENDA APROPRIAÇÃO EMENDA 81001232

EMENTA Emenda de Relator-Geral para recomposição de dotações

MODALIDADE DE EMENDA Despesa - Recomposição de dotação SEQUENCIAL 000007440

ESFERA ORÇAMENTÁRIA 10 - Orçamento Fiscal

### ACRÉSCIMOS À PROGRAMAÇÃO

ÓRGÃO ORÇAMENTÁRIO 26000 - Ministério da Educação UNIDADE ORÇAMENTÁRIA 26447 - Universidade Federal do Oeste da Bahia

FUNCIONAL PROGRAMÁTICA 12.122.0032.216H.0029

FUNÇÃO 12 - Educação SUBFUNÇÃO 122 - Administração Geral

PROGRAMA 0032 - Programa de Gestão e Manutenção do Poder Executivo

AÇÃO 216H - Ajuda de Custo para Moradia ou Auxílio-Moradia a Agentes Públicos

SUBTÍTULO 0029 - No Estado da Bahia

LOCALIDADE BENEFICIADA 2900000 - Bahia

ESPECIFICAÇÃO DO PRODUTO / UNIDADE DE MEDIDA Agente público beneficiado (unidade) META 5 QTD META A ALTERAR 0

GND	MODALIDADE DE APLICAÇÃO	RP	em R\$ 1,00 ACRÉSCIMO
3 Outras Despesas Correntes	90 Aplicações Diretas	2	1.877
<b>TOTAL:</b>			<b>1.877</b>

### CANCELAMENTOS COMPENSATÓRIOS

SEQUENCIAL	FUNTE	GND	MODALIDADE DE APLICAÇÃO	ID	RP	em R\$ 1,00 CANCELAMENTO
000020000	100	0 Reserva de recursos do Congresso Nacional	00 Reserva de recursos do Congresso Nacional	Z	Z	1.877
<b>TOTAL:</b>						<b>1.877</b>

### JUSTIFICATIVA

De acordo com o item 10.II da Parte Especial do Parecer Preliminar, faculta-se ao Relator Geral propor emenda com vistas a recompor dotações canceladas.

### AUTOR DA EMENDA

8100 - Relator Geral

### TIPO AUTOR

Relator Geral



## Avulso de Emendas do Relator Geral

### EMENDA DE APROPRIAÇÃO DE DESPESA

TIPO AUTOR Relator geral TIPO DE EMENDA APROPRIAÇÃO EMENDA 81001233

EMENTA Emenda de Relator-Geral para recomposição de dotações

MODALIDADE DE EMENDA Despesa - Recomposição de dotação SEQUENCIAL 000007441

ESFERA ORÇAMENTÁRIA 10 - Orçamento Fiscal

### ACRÉSCIMOS À PROGRAMAÇÃO

ÓRGÃO ORÇAMENTÁRIO 26000 - Ministério da Educação UNIDADE ORÇAMENTÁRIA 26447 - Universidade Federal do Oeste da Bahia

FUNCIONAL PROGRAMÁTICA 12.128.0032.4572.0029

FUNÇÃO 12 - Educação SUBFUNÇÃO 128 - Formação de Recursos Humanos

PROGRAMA 0032 - Programa de Gestão e Manutenção do Poder Executivo

AÇÃO 4572 - Capacitação de Servidores Públicos Federais em Processo de Qualificação e Requalificação

SUBTÍTULO 0029 - No Estado da Bahia

LOCALIDADE BENEFICIADA 2900000 - Bahia

ESPECIFICAÇÃO DO PRODUTO / UNIDADE DE MEDIDA Servidor capacitado (unidade) META 563 QTD META A ALTERAR 0

GND	MODALIDADE DE APLICAÇÃO	RP	em R\$ 1,00 ACRÉSCIMO
3 Outras Despesas Correntes	90 Aplicações Diretas	2	1.147
<b>TOTAL:</b>			<b>1.147</b>

### CANCELAMENTOS COMPENSATÓRIOS

SEQUENCIAL	FUNTE	GND	MODALIDADE DE APLICAÇÃO	ID	RP	em R\$ 1,00 CANCELAMENTO
000020000	100	0 Reserva de recursos do Congresso Nacional	00 Reserva de recursos do Congresso Nacional	Z	Z	1.147
<b>TOTAL:</b>						<b>1.147</b>

### JUSTIFICATIVA

De acordo com o item 10.II da Parte Especial do Parecer Preliminar, faculta-se ao Relator Geral propor emenda com vistas a recompor dotações canceladas.

### AUTOR DA EMENDA

8100 - Relator Geral

### TIPO AUTOR

Relator Geral



## Avulso de Emendas do Relator Geral

### EMENDA DE APROPRIAÇÃO DE DESPESA

TIPO AUTOR Relator geral TIPO DE EMENDA APROPRIAÇÃO EMENDA 81001234

EMENTA Emenda de Relator-Geral para recomposição de dotações

MODALIDADE DE EMENDA Despesa - Recomposição de dotação SEQUENCIAL 000007444

ESFERA ORÇAMENTÁRIA 10 - Orçamento Fiscal

### ACRÉSCIMOS À PROGRAMAÇÃO

ÓRGÃO ORÇAMENTÁRIO 26000 - Ministério da Educação UNIDADE ORÇAMENTÁRIA 26447 - Universidade Federal do Oeste da Bahia

FUNCIONAL PROGRAMÁTICA 28.846.0910.000Q.0002

FUNÇÃO 28 - Encargos Especiais SUBFUNÇÃO 846 - Outros Encargos Especiais

PROGRAMA 0910 - Operações Especiais: Gestão da Participação em Organismos e Entidades Nacionais e Internacionais

AÇÃO 000Q - Contribuições a Organismos Internacionais sem Exigência de Programação Específica

SUBTÍTULO 0002 - Exterior

LOCALIDADE BENEFICIADA 8000000 - Exterior

ESPECIFICAÇÃO DO PRODUTO / UNIDADE DE MEDIDA META QTD META A ALTERAR

GND	MODALIDADE DE APLICAÇÃO	RP	em R\$ 1,00 ACRÉSCIMO
3 Outras Despesas Correntes	80 Transferências ao Exterior	2	275
<b>TOTAL:</b>			<b>275</b>

### CANCELAMENTOS COMPENSATÓRIOS

SEQUENCIAL	FUNTE	GND	MODALIDADE DE APLICAÇÃO	ID	RP	em R\$ 1,00 CANCELAMENTO
000020000	100	0 Reserva de recursos do Congresso Nacional	00 Reserva de recursos do Congresso Nacional	Z	Z	275
<b>TOTAL:</b>						<b>275</b>

### JUSTIFICATIVA

De acordo com o item 10.II da Parte Especial do Parecer Preliminar, faculta-se ao Relator Geral propor emenda com vistas a recompor dotações canceladas.

### AUTOR DA EMENDA

8100 - Relator Geral

### TIPO AUTOR

Relator Geral



## Avulso de Emendas do Relator Geral

### EMENDA DE APROPRIAÇÃO DE DESPESA

TIPO AUTOR Relator geral TIPO DE EMENDA APROPRIAÇÃO EMENDA 81001235

EMENTA Emenda de Relator-Geral para recomposição de dotações

MODALIDADE DE EMENDA Despesa - Recomposição de dotação SEQUENCIAL 000007445

ESFERA ORÇAMENTÁRIA 10 - Orçamento Fiscal

### ACRÉSCIMOS À PROGRAMAÇÃO

ÓRGÃO ORÇAMENTÁRIO 26000 - Ministério da Educação UNIDADE ORÇAMENTÁRIA 26447 - Universidade Federal do Oeste da Bahia

FUNCIONAL PROGRAMÁTICA 28.846.0910.00PW.0001

FUNÇÃO 28 - Encargos Especiais SUBFUNÇÃO 846 - Outros Encargos Especiais

PROGRAMA 0910 - Operações Especiais: Gestão da Participação em Organismos e Entidades Nacionais e Internacionais

AÇÃO 00PW - Contribuições a Entidades Nacionais sem Exigência de Programação Específica

SUBTÍTULO 0001 - Nacional

LOCALIDADE BENEFICIADA 9000000 - Nacional

ESPECIFICAÇÃO DO PRODUTO / UNIDADE DE MEDIDA META QTD META A ALTERAR

GND	MODALIDADE DE APLICAÇÃO	RP	em R\$ 1,00	ACRÉSCIMO
3 Outras Despesas Correntes	50 Transferências a Instituições Privadas sem Fins Lucrativos	2		849
<b>TOTAL:</b>				<b>849</b>

### CANCELAMENTOS COMPENSATÓRIOS

SEQUENCIAL	FUNTE	GND	MODALIDADE DE APLICAÇÃO	ID	RP	em R\$ 1,00	CANCELAMENTO
000020000	100	0 Reserva de recursos do Congresso Nacional	00 Reserva de recursos do Congresso Nacional	Z	Z		849
<b>TOTAL:</b>							<b>849</b>

### JUSTIFICATIVA

De acordo com o item 10.II da Parte Especial do Parecer Preliminar, faculta-se ao Relator Geral propor emenda com vistas a recompor dotações canceladas.

### AUTOR DA EMENDA

8100 - Relator Geral

### TIPO AUTOR

Relator Geral



## Avulso de Emendas do Relator Geral

### EMENDA DE APROPRIAÇÃO DE DESPESA

TIPO AUTOR Relator geral TIPO DE EMENDA APROPRIAÇÃO EMENDA 81001236

EMENTA Emenda de Relator-Geral para recomposição de dotações

MODALIDADE DE EMENDA Despesa - Recomposição de dotação SEQUENCIAL 000007447

ESFERA ORÇAMENTÁRIA 10 - Orçamento Fiscal

### ACRÉSCIMOS À PROGRAMAÇÃO

ÓRGÃO ORÇAMENTÁRIO 26000 - Ministério da Educação UNIDADE ORÇAMENTÁRIA 26447 - Universidade Federal do Oeste da Bahia

FUNCIONAL PROGRAMÁTICA 12.364.5013.20GK.0029

FUNÇÃO 12 - Educação SUBFUNÇÃO 364 - Ensino Superior

PROGRAMA 5013 - Educação Superior - Graduação, Pós-Graduação, Ensino, Pesquisa e Extensão

AÇÃO 20GK - Fomento às Ações de Graduação, Pós-Graduação, Ensino, Pesquisa e Extensão

SUBTÍTULO 0029 - No Estado da Bahia

LOCALIDADE BENEFICIADA 2900000 - Bahia

ESPECIFICAÇÃO DO PRODUTO / UNIDADE DE MEDIDA META QTD META A ALTERAR  
Iniciativa apoiada (unidade) 51 0

GND	MODALIDADE DE APLICAÇÃO	RP	em R\$ 1,00	ACRÉSCIMO
3 Outras Despesas Correntes	90 Aplicações Diretas	2		275
<b>TOTAL:</b>				<b>275</b>

SEQUENCIAL	FUNTE	GND	MODALIDADE DE APLICAÇÃO	ID	RP	em R\$ 1,00	CANCELAMENTO
000020000	100	0 Reserva de recursos do Congresso Nacional	00 Reserva de recursos do Congresso Nacional	Z	Z		275
<b>TOTAL:</b>							<b>275</b>

### JUSTIFICATIVA

De acordo com o item 10.II da Parte Especial do Parecer Preliminar, faculta-se ao Relator Geral propor emenda com vistas a recompor dotações canceladas.

### AUTOR DA EMENDA

8100 - Relator Geral

### TIPO AUTOR

Relator Geral



## Avulso de Emendas do Relator Geral

### EMENDA DE APROPRIAÇÃO DE DESPESA

TIPO AUTOR Relator geral TIPO DE EMENDA APROPRIAÇÃO EMENDA 81001237

EMENTA Emenda de Relator-Geral para recomposição de dotações

MODALIDADE DE EMENDA Despesa - Recomposição de dotação SEQUENCIAL 000007448

ESFERA ORÇAMENTÁRIA 10 - Orçamento Fiscal

### ACRÉSCIMOS À PROGRAMAÇÃO

ÓRGÃO ORÇAMENTÁRIO 26000 - Ministério da Educação UNIDADE ORÇAMENTÁRIA 26447 - Universidade Federal do Oeste da Bahia

FUNCIONAL PROGRAMÁTICA 12.364.5013.20RK.0029

FUNÇÃO 12 - Educação SUBFUNÇÃO 364 - Ensino Superior

PROGRAMA 5013 - Educação Superior - Graduação, Pós-Graduação, Ensino, Pesquisa e Extensão

AÇÃO 20RK - Funcionamento de Instituições Federais de Ensino Superior

SUBTÍTULO 0029 - No Estado da Bahia

LOCALIDADE BENEFICIADA 2900000 - Bahia

ESPECIFICAÇÃO DO PRODUTO / UNIDADE DE MEDIDA Estudante matriculado (unidade) META 3.240 QTD META A ALTERAR 0

GND	MODALIDADE DE APLICAÇÃO	RP	em R\$ 1,00 ACRÉSCIMO
3 Outras Despesas Correntes	90 Aplicações Diretas	2	446.370
4 Investimentos	90 Aplicações Diretas	2	58.156
<b>TOTAL:</b>			<b>504.526</b>

### CANCELAMENTOS COMPENSATÓRIOS

SEQUENCIAL	FONTE	GND	MODALIDADE DE APLICAÇÃO	ID	RP	em R\$ 1,00 CANCELAMENTO
000020000	100	0 Reserva de recursos do Congresso Nacional	00 Reserva de recursos do Congresso Nacional	Z	Z	504.526
<b>TOTAL:</b>						<b>504.526</b>

### JUSTIFICATIVA

De acordo com o item 10.II da Parte Especial do Parecer Preliminar, faculta-se ao Relator Geral propor emenda com vistas a recompor dotações canceladas.

### AUTOR DA EMENDA

8100 - Relator Geral TIPO AUTOR Relator Geral





## Avulso de Emendas do Relator Geral

### EMENDA DE APROPRIAÇÃO DE DESPESA

TIPO AUTOR Relator geral TIPO DE EMENDA APROPRIAÇÃO EMENDA 81001238

EMENTA Emenda de Relator-Geral para recomposição de dotações

MODALIDADE DE EMENDA Despesa - Recomposição de dotação SEQUENCIAL 000007449

ESFERA ORÇAMENTÁRIA 10 - Orçamento Fiscal

### ACRÉSCIMOS À PROGRAMAÇÃO

ÓRGÃO ORÇAMENTÁRIO 26000 - Ministério da Educação UNIDADE ORÇAMENTÁRIA 26447 - Universidade Federal do Oeste da Bahia

FUNCIONAL PROGRAMÁTICA 12.364.5013.4002.0029

FUNÇÃO 12 - Educação SUBFUNÇÃO 364 - Ensino Superior

PROGRAMA 5013 - Educação Superior - Graduação, Pós-Graduação, Ensino, Pesquisa e Extensão

AÇÃO 4002 - Assistência ao Estudante de Ensino Superior

SUBTÍTULO 0029 - No Estado da Bahia

LOCALIDADE BENEFICIADA 2900000 - Bahia

ESPECIFICAÇÃO DO PRODUTO / UNIDADE DE MEDIDA Estudante assistido (unidade) META 1.905 QTD META A ALTERAR 0

GND	MODALIDADE DE APLICAÇÃO	RP	em R\$ 1,00 ACRÉSCIMO
3 Outras Despesas Correntes	90 Aplicações Diretas	2	113.287
<b>TOTAL:</b>			<b>113.287</b>

### CANCELAMENTOS COMPENSATÓRIOS

SEQUENCIAL	FUNTE	GND	MODALIDADE DE APLICAÇÃO	ID	RP	em R\$ 1,00 CANCELAMENTO
000020000	100	0 Reserva de recursos do Congresso Nacional	00 Reserva de recursos do Congresso Nacional	Z	Z	113.287
<b>TOTAL:</b>						<b>113.287</b>

### JUSTIFICATIVA

De acordo com o item 10.II da Parte Especial do Parecer Preliminar, faculta-se ao Relator Geral propor emenda com vistas a recompor dotações canceladas.

### AUTOR DA EMENDA

8100 - Relator Geral

### TIPO AUTOR

Relator Geral



## Avulso de Emendas do Relator Geral

### EMENDA DE APROPRIAÇÃO DE DESPESA

TIPO AUTOR Relator geral TIPO DE EMENDA APROPRIAÇÃO EMENDA 81001239

EMENTA Emenda de Relator-Geral para recomposição de dotações

MODALIDADE DE EMENDA Despesa - Recomposição de dotação SEQUENCIAL 000007454

ESFERA ORÇAMENTÁRIA 10 - Orçamento Fiscal

### ACRÉSCIMOS À PROGRAMAÇÃO

ÓRGÃO ORÇAMENTÁRIO 26000 - Ministério da Educação UNIDADE ORÇAMENTÁRIA 26448 - Universidade Federal do Sul e Sudeste do Pará

FUNCIONAL PROGRAMÁTICA 12.122.0032.216H.0015

FUNÇÃO 12 - Educação SUBFUNÇÃO 122 - Administração Geral

PROGRAMA 0032 - Programa de Gestão e Manutenção do Poder Executivo

AÇÃO 216H - Ajuda de Custo para Moradia ou Auxílio-Moradia a Agentes Públicos

SUBTÍTULO 0015 - No Estado do Pará

LOCALIDADE BENEFICIADA 1500000 - Pará

ESPECIFICAÇÃO DO PRODUTO / UNIDADE DE MEDIDA Agente público beneficiado (unidade) META 1 QTD META A ALTERAR 0

GND	MODALIDADE DE APLICAÇÃO	RP	em R\$ 1,00 ACRÉSCIMO
3 Outras Despesas Correntes	90 Aplicações Diretas	2	3.121
<b>TOTAL:</b>			<b>3.121</b>

### CANCELAMENTOS COMPENSATÓRIOS

SEQUENCIAL	FONTE	GND	MODALIDADE DE APLICAÇÃO	ID	RP	em R\$ 1,00 CANCELAMENTO
000020000	100	0 Reserva de recursos do Congresso Nacional	00 Reserva de recursos do Congresso Nacional	Z	Z	3.121
<b>TOTAL:</b>						<b>3.121</b>

### JUSTIFICATIVA

De acordo com o item 10.II da Parte Especial do Parecer Preliminar, faculta-se ao Relator Geral propor emenda com vistas a recompor dotações canceladas.

AUTOR DA EMENDA 8100 - Relator Geral TIPO AUTOR Relator Geral



## Avulso de Emendas do Relator Geral

### EMENDA DE APROPRIAÇÃO DE DESPESA

TIPO AUTOR Relator geral TIPO DE EMENDA APROPRIAÇÃO EMENDA 81001240

EMENTA Emenda de Relator-Geral para recomposição de dotações

MODALIDADE DE EMENDA Despesa - Recomposição de dotação SEQUENCIAL 000007455

ESFERA ORÇAMENTÁRIA 10 - Orçamento Fiscal

### ACRÉSCIMOS À PROGRAMAÇÃO

ÓRGÃO ORÇAMENTÁRIO 26000 - Ministério da Educação UNIDADE ORÇAMENTÁRIA 26448 - Universidade Federal do Sul e Sudeste do Pará

FUNCIONAL PROGRAMÁTICA 12.128.0032.4572.0015

FUNÇÃO 12 - Educação SUBFUNÇÃO 128 - Formação de Recursos Humanos

PROGRAMA 0032 - Programa de Gestão e Manutenção do Poder Executivo

AÇÃO 4572 - Capacitação de Servidores Públicos Federais em Processo de Qualificação e Requalificação

SUBTÍTULO 0015 - No Estado do Pará

LOCALIDADE BENEFICIADA 1500000 - Pará

ESPECIFICAÇÃO DO PRODUTO / UNIDADE DE MEDIDA Servidor capacitado (unidade) META 100 QTD META A ALTERAR 0

GND	MODALIDADE DE APLICAÇÃO	RP	em R\$ 1,00 ACRÉSCIMO
3 Outras Despesas Correntes	90 Aplicações Diretas	2	3.672
<b>TOTAL:</b>			<b>3.672</b>

### CANCELAMENTOS COMPENSATÓRIOS

SEQUENCIAL	FUNTE	GND	MODALIDADE DE APLICAÇÃO	ID	RP	em R\$ 1,00 CANCELAMENTO
000020000	100	0 Reserva de recursos do Congresso Nacional	00 Reserva de recursos do Congresso Nacional	Z	Z	3.672
<b>TOTAL:</b>						<b>3.672</b>

### JUSTIFICATIVA

De acordo com o item 10.II da Parte Especial do Parecer Preliminar, faculta-se ao Relator Geral propor emenda com vistas a recompor dotações canceladas.

### AUTOR DA EMENDA

8100 - Relator Geral

### TIPO AUTOR

Relator Geral



## Avulso de Emendas do Relator Geral

### EMENDA DE APROPRIAÇÃO DE DESPESA

TIPO AUTOR Relator geral TIPO DE EMENDA APROPRIAÇÃO EMENDA 81001241

EMENTA Emenda de Relator-Geral para recomposição de dotações

MODALIDADE DE EMENDA Despesa - Recomposição de dotação SEQUENCIAL 000007458

ESFERA ORÇAMENTÁRIA 10 - Orçamento Fiscal

### ACRÉSCIMOS À PROGRAMAÇÃO

ÓRGÃO ORÇAMENTÁRIO 26000 - Ministério da Educação UNIDADE ORÇAMENTÁRIA 26448 - Universidade Federal do Sul e Sudeste do Pará

FUNCIONAL PROGRAMÁTICA 28.846.0910.000Q.0002

FUNÇÃO 28 - Encargos Especiais SUBFUNÇÃO 846 - Outros Encargos Especiais

PROGRAMA 0910 - Operações Especiais: Gestão da Participação em Organismos e Entidades Nacionais e Internacionais

AÇÃO 000Q - Contribuições a Organismos Internacionais sem Exigência de Programação Específica

SUBTÍTULO 0002 - Exterior

LOCALIDADE BENEFICIADA 8000000 - Exterior

ESPECIFICAÇÃO DO PRODUTO / UNIDADE DE MEDIDA META QTD META A ALTERAR

GND	MODALIDADE DE APLICAÇÃO	RP	em R\$ 1,00 ACRÉSCIMO
3 Outras Despesas Correntes	80 Transferências ao Exterior	2	114
<b>TOTAL:</b>			<b>114</b>

### CANCELAMENTOS COMPENSATÓRIOS

SEQUENCIAL	FUNTE	GND	MODALIDADE DE APLICAÇÃO	ID	RP	em R\$ 1,00 CANCELAMENTO
000020000	100	0 Reserva de recursos do Congresso Nacional	00 Reserva de recursos do Congresso Nacional	Z	Z	114
<b>TOTAL:</b>						<b>114</b>

### JUSTIFICATIVA

De acordo com o item 10.II da Parte Especial do Parecer Preliminar, faculta-se ao Relator Geral propor emenda com vistas a recompor dotações canceladas.

### AUTOR DA EMENDA

8100 - Relator Geral

### TIPO AUTOR

Relator Geral



## Avulso de Emendas do Relator Geral

### EMENDA DE APROPRIAÇÃO DE DESPESA

TIPO AUTOR Relator geral TIPO DE EMENDA APROPRIAÇÃO EMENDA 81001242

EMENTA Emenda de Relator-Geral para recomposição de dotações

MODALIDADE DE EMENDA Despesa - Recomposição de dotação SEQUENCIAL 000007459

ESFERA ORÇAMENTÁRIA 10 - Orçamento Fiscal

### ACRÉSCIMOS À PROGRAMAÇÃO

ÓRGÃO ORÇAMENTÁRIO 26000 - Ministério da Educação UNIDADE ORÇAMENTÁRIA 26448 - Universidade Federal do Sul e Sudeste do Pará

FUNCIONAL PROGRAMÁTICA 28.846.0910.00PW.0001

FUNÇÃO 28 - Encargos Especiais SUBFUNÇÃO 846 - Outros Encargos Especiais

PROGRAMA 0910 - Operações Especiais: Gestão da Participação em Organismos e Entidades Nacionais e Internacionais

AÇÃO 00PW - Contribuições a Entidades Nacionais sem Exigência de Programação Específica

SUBTÍTULO 0001 - Nacional

LOCALIDADE BENEFICIADA 9000000 - Nacional

ESPECIFICAÇÃO DO PRODUTO / UNIDADE DE MEDIDA	META	QTD META A ALTERAR

GND	MODALIDADE DE APLICAÇÃO	RP	em R\$ 1,00 ACRÉSCIMO
3 Outras Despesas Correntes	50 Transferências a Instituições Privadas sem Fins Lucrativos	2	803
<b>TOTAL:</b>			<b>803</b>

### CANCELAMENTOS COMPENSATÓRIOS

SEQUENCIAL	FUNTE	GND	MODALIDADE DE APLICAÇÃO	ID	RP	em R\$ 1,00 CANCELAMENTO
000020000	100	0 Reserva de recursos do Congresso Nacional	00 Reserva de recursos do Congresso Nacional	Z	Z	803
<b>TOTAL:</b>						<b>803</b>

### JUSTIFICATIVA

De acordo com o item 10.II da Parte Especial do Parecer Preliminar, faculta-se ao Relator Geral propor emenda com vistas a recompor dotações canceladas.

### AUTOR DA EMENDA

8100 - Relator Geral

### TIPO AUTOR

Relator Geral



## Avulso de Emendas do Relator Geral

### EMENDA DE APROPRIAÇÃO DE DESPESA

TIPO AUTOR Relator geral TIPO DE EMENDA APROPRIAÇÃO EMENDA 81001243

EMENTA Emenda de Relator-Geral para recomposição de dotações

MODALIDADE DE EMENDA Despesa - Recomposição de dotação SEQUENCIAL 000007461

ESFERA ORÇAMENTÁRIA 10 - Orçamento Fiscal

### ACRÉSCIMOS À PROGRAMAÇÃO

ÓRGÃO ORÇAMENTÁRIO 26000 - Ministério da Educação UNIDADE ORÇAMENTÁRIA 26448 - Universidade Federal do Sul e Sudeste do Pará

FUNCIONAL PROGRAMÁTICA 12.364.5013.20GK.0015

FUNÇÃO 12 - Educação SUBFUNÇÃO 364 - Ensino Superior

PROGRAMA 5013 - Educação Superior - Graduação, Pós-Graduação, Ensino, Pesquisa e Extensão

AÇÃO 20GK - Fomento às Ações de Graduação, Pós-Graduação, Ensino, Pesquisa e Extensão

SUBTÍTULO 0015 - No Estado do Pará

LOCALIDADE BENEFICIADA 1500000 - Pará

ESPECIFICAÇÃO DO PRODUTO / UNIDADE DE MEDIDA META QTD META A ALTERAR  
Iniciativa apoiada (unidade) 1 0

GND	MODALIDADE DE APLICAÇÃO	RP	em R\$ 1,00	ACRÉSCIMO
3 Outras Despesas Correntes	90 Aplicações Diretas	2		550
<b>TOTAL:</b>				<b>550</b>

SEQUENCIAL	FUNTE	GND	MODALIDADE DE APLICAÇÃO	ID	RP	em R\$ 1,00	CANCELAMENTO
000020000	100	0 Reserva de recursos do Congresso Nacional	00 Reserva de recursos do Congresso Nacional	Z	Z		550
<b>TOTAL:</b>							<b>550</b>

### JUSTIFICATIVA

De acordo com o item 10.II da Parte Especial do Parecer Preliminar, faculta-se ao Relator Geral propor emenda com vistas a recompor dotações canceladas.

### AUTOR DA EMENDA

8100 - Relator Geral

### TIPO AUTOR

Relator Geral



## Avulso de Emendas do Relator Geral

### EMENDA DE APROPRIAÇÃO DE DESPESA

TIPO AUTOR Relator geral TIPO DE EMENDA APROPRIAÇÃO EMENDA 81001244

EMENTA Emenda de Relator-Geral para recomposição de dotações

MODALIDADE DE EMENDA Despesa - Recomposição de dotação SEQUENCIAL 000007462

ESFERA ORÇAMENTÁRIA 10 - Orçamento Fiscal

### ACRÉSCIMOS À PROGRAMAÇÃO

ÓRGÃO ORÇAMENTÁRIO 26000 - Ministério da Educação UNIDADE ORÇAMENTÁRIA 26448 - Universidade Federal do Sul e Sudeste do Pará

FUNCIONAL PROGRAMÁTICA 12.364.5013.20RK.0015

FUNÇÃO 12 - Educação SUBFUNÇÃO 364 - Ensino Superior

PROGRAMA 5013 - Educação Superior - Graduação, Pós-Graduação, Ensino, Pesquisa e Extensão

AÇÃO 20RK - Funcionamento de Instituições Federais de Ensino Superior

SUBTÍTULO 0015 - No Estado do Pará

LOCALIDADE BENEFICIADA 1500000 - Pará

ESPECIFICAÇÃO DO PRODUTO / UNIDADE DE MEDIDA Estudante matriculado (unidade) META 4.645 QTD META A ALTERAR 0

GND	MODALIDADE DE APLICAÇÃO	RP	em R\$ 1,00 ACRÉSCIMO
3 Outras Despesas Correntes	90 Aplicações Diretas	2	397.373
<b>TOTAL:</b>			<b>397.373</b>

### CANCELAMENTOS COMPENSATÓRIOS

SEQUENCIAL	FUNTE	GND	MODALIDADE DE APLICAÇÃO	ID	RP	em R\$ 1,00 CANCELAMENTO
000020000	100	0 Reserva de recursos do Congresso Nacional	00 Reserva de recursos do Congresso Nacional	Z	Z	397.373
<b>TOTAL:</b>						<b>397.373</b>

### JUSTIFICATIVA

De acordo com o item 10.II da Parte Especial do Parecer Preliminar, faculta-se ao Relator Geral propor emenda com vistas a recompor dotações canceladas.

### AUTOR DA EMENDA

8100 - Relator Geral

### TIPO AUTOR

Relator Geral



## Avulso de Emendas do Relator Geral

### EMENDA DE APROPRIAÇÃO DE DESPESA

TIPO AUTOR Relator geral TIPO DE EMENDA APROPRIAÇÃO EMENDA 81001245

EMENTA Emenda de Relator-Geral para recomposição de dotações

MODALIDADE DE EMENDA Despesa - Recomposição de dotação SEQUENCIAL 000007463

ESFERA ORÇAMENTÁRIA 10 - Orçamento Fiscal

### ACRÉSCIMOS À PROGRAMAÇÃO

ÓRGÃO ORÇAMENTÁRIO 26000 - Ministério da Educação UNIDADE ORÇAMENTÁRIA 26448 - Universidade Federal do Sul e Sudeste do Pará

FUNCIONAL PROGRAMÁTICA 12.364.5013.4002.0015

FUNÇÃO 12 - Educação SUBFUNÇÃO 364 - Ensino Superior

PROGRAMA 5013 - Educação Superior - Graduação, Pós-Graduação, Ensino, Pesquisa e Extensão

AÇÃO 4002 - Assistência ao Estudante de Ensino Superior

SUBTÍTULO 0015 - No Estado do Pará

LOCALIDADE BENEFICIADA 1500000 - Pará

ESPECIFICAÇÃO DO PRODUTO / UNIDADE DE MEDIDA Estudante assistido (unidade) META 3.222 QTD META A ALTERAR 0

GND	MODALIDADE DE APLICAÇÃO	RP	em R\$ 1,00 ACRÉSCIMO
3 Outras Despesas Correntes	90 Aplicações Diretas	2	113.481
<b>TOTAL:</b>			<b>113.481</b>

### CANCELAMENTOS COMPENSATÓRIOS

SEQUENCIAL	FUNTE	GND	MODALIDADE DE APLICAÇÃO	ID	RP	em R\$ 1,00 CANCELAMENTO
000020000	100	0 Reserva de recursos do Congresso Nacional	00 Reserva de recursos do Congresso Nacional	Z	Z	113.481
<b>TOTAL:</b>						<b>113.481</b>

### JUSTIFICATIVA

De acordo com o item 10.II da Parte Especial do Parecer Preliminar, faculta-se ao Relator Geral propor emenda com vistas a recompor dotações canceladas.

### AUTOR DA EMENDA

8100 - Relator Geral

### TIPO AUTOR

Relator Geral





## Avulso de Emendas do Relator Geral

### EMENDA DE APROPRIAÇÃO DE DESPESA

TIPO AUTOR Relator geral TIPO DE EMENDA APROPRIAÇÃO EMENDA 81001246

EMENTA Emenda de Relator-Geral para recomposição de dotações

MODALIDADE DE EMENDA Despesa - Recomposição de dotação SEQUENCIAL 000007468

ESFERA ORÇAMENTÁRIA 10 - Orçamento Fiscal

### ACRÉSCIMOS À PROGRAMAÇÃO

ÓRGÃO ORÇAMENTÁRIO 26000 - Ministério da Educação UNIDADE ORÇAMENTÁRIA 26449 - Universidade Federal do Cariri

FUNCIONAL PROGRAMÁTICA 12.128.0032.4572.0023

FUNÇÃO 12 - Educação SUBFUNÇÃO 128 - Formação de Recursos Humanos

PROGRAMA 0032 - Programa de Gestão e Manutenção do Poder Executivo

AÇÃO 4572 - Capacitação de Servidores Públicos Federais em Processo de Qualificação e Requalificação

SUBTÍTULO 0023 - No Estado do Ceará

LOCALIDADE BENEFICIADA 2300000 - Ceará

ESPECIFICAÇÃO DO PRODUTO / UNIDADE DE MEDIDA Servidor capacitado (unidade) META 250 QTD META A ALTERAR 0

GND	MODALIDADE DE APLICAÇÃO	RP	em R\$ 1,00 ACRÉSCIMO
3 Outras Despesas Correntes	90 Aplicações Diretas	2	16.066
<b>TOTAL:</b>			<b>16.066</b>

### CANCELAMENTOS COMPENSATÓRIOS

SEQUENCIAL	FUNTE	GND	MODALIDADE DE APLICAÇÃO	ID	RP	em R\$ 1,00 CANCELAMENTO
000020000	100	0 Reserva de recursos do Congresso Nacional	00 Reserva de recursos do Congresso Nacional	Z	Z	16.066
<b>TOTAL:</b>						<b>16.066</b>

### JUSTIFICATIVA

De acordo com o item 10.II da Parte Especial do Parecer Preliminar, faculta-se ao Relator Geral propor emenda com vistas a recompor dotações canceladas.

### AUTOR DA EMENDA

8100 - Relator Geral

### TIPO AUTOR

Relator Geral



## Avulso de Emendas do Relator Geral

### EMENDA DE APROPRIAÇÃO DE DESPESA

TIPO AUTOR	Relator geral	TIPO DE EMENDA	APROPRIAÇÃO	EMENDA	81001247
------------	---------------	----------------	-------------	--------	----------

EMENTA  
Emenda de Relator-Geral para recomposição de dotações

MODALIDADE DE EMENDA	Despesa - Recomposição de dotação	SEQUENCIAL	000007471
----------------------	-----------------------------------	------------	-----------

ESFERA ORÇAMENTÁRIA	10 - Orçamento Fiscal
---------------------	-----------------------

### ACRÉSCIMOS À PROGRAMAÇÃO

ÓRGÃO ORÇAMENTÁRIO	26000 - Ministério da Educação	UNIDADE ORÇAMENTÁRIA	26449 - Universidade Federal do Cariri
--------------------	--------------------------------	----------------------	--

FUNCIONAL PROGRAMÁTICA	28.846.0910.000Q.0002
------------------------	-----------------------

FUNÇÃO	28 - Encargos Especiais	SUBFUNÇÃO	846 - Outros Encargos Especiais
--------	-------------------------	-----------	---------------------------------

PROGRAMA	0910 - Operações Especiais: Gestão da Participação em Organismos e Entidades Nacionais e Internacionais
----------	---

AÇÃO	000Q - Contribuições a Organismos Internacionais sem Exigência de Programação Específica
------	--

SUBTÍTULO	0002 - Exterior
-----------	-----------------

LOCALIDADE BENEFICIADA	8000000 - Exterior
------------------------	--------------------

ESPECIFICAÇÃO DO PRODUTO / UNIDADE DE MEDIDA	META	QTD META A ALTERAR
--	------	--------------------

GND	MODALIDADE DE APLICAÇÃO	RP	em R\$ 1,00	ACRÉSCIMO
3 Outras Despesas Correntes	80 Transferências ao Exterior	2		252
<b>TOTAL:</b>				<b>252</b>

<b>CANCELAMENTOS COMPENSATÓRIOS</b>					em R\$ 1,00
SEQUENCIAL	FONTE	GND	MODALIDADE DE APLICAÇÃO	ID RP	CANCELAMENTO
000020000	100	0 Reserva de recursos do Congresso Nacional	00 Reserva de recursos do Congresso Nacional	Z Z	252
<b>TOTAL:</b>					<b>252</b>

**JUSTIFICATIVA**  
De acordo com o item 10.II da Parte Especial do Parecer Preliminar, faculta-se ao Relator Geral propor emenda com vistas a recompor dotações canceladas.

<b>AUTOR DA EMENDA</b>	8100 - Relator Geral	<b>TIPO AUTOR</b>	Relator Geral
------------------------	----------------------	-------------------	---------------



## Avulso de Emendas do Relator Geral

### EMENDA DE APROPRIAÇÃO DE DESPESA

TIPO AUTOR Relator geral TIPO DE EMENDA APROPRIAÇÃO EMENDA 81001248

EMENTA Emenda de Relator-Geral para recomposição de dotações

MODALIDADE DE EMENDA Despesa - Recomposição de dotação SEQUENCIAL 000007472

ESFERA ORÇAMENTÁRIA 10 - Orçamento Fiscal

### ACRÉSCIMOS À PROGRAMAÇÃO

ÓRGÃO ORÇAMENTÁRIO 26000 - Ministério da Educação UNIDADE ORÇAMENTÁRIA 26449 - Universidade Federal do Cariri

FUNCIONAL PROGRAMÁTICA 28.846.0910.00PW.0001

FUNÇÃO 28 - Encargos Especiais SUBFUNÇÃO 846 - Outros Encargos Especiais

PROGRAMA 0910 - Operações Especiais: Gestão da Participação em Organismos e Entidades Nacionais e Internacionais

AÇÃO 00PW - Contribuições a Entidades Nacionais sem Exigência de Programação Específica

SUBTÍTULO 0001 - Nacional

LOCALIDADE BENEFICIADA 9000000 - Nacional

ESPECIFICAÇÃO DO PRODUTO / UNIDADE DE MEDIDA META QTD META A ALTERAR

GND	MODALIDADE DE APLICAÇÃO	RP	em R\$ 1,00 ACRÉSCIMO
3 Outras Despesas Correntes	50 Transferências a Instituições Privadas sem Fins Lucrativos	2	1.377
<b>TOTAL:</b>			<b>1.377</b>

### CANCELAMENTOS COMPENSATÓRIOS

SEQUENCIAL	FUNTE	GND	MODALIDADE DE APLICAÇÃO	ID	RP	em R\$ 1,00 CANCELAMENTO
000020000	100	0 Reserva de recursos do Congresso Nacional	00 Reserva de recursos do Congresso Nacional	Z	Z	1.377
<b>TOTAL:</b>						<b>1.377</b>

### JUSTIFICATIVA

De acordo com o item 10.II da Parte Especial do Parecer Preliminar, faculta-se ao Relator Geral propor emenda com vistas a recompor dotações canceladas.

### AUTOR DA EMENDA

8100 - Relator Geral

### TIPO AUTOR

Relator Geral



## Avulso de Emendas do Relator Geral

### EMENDA DE APROPRIAÇÃO DE DESPESA

TIPO AUTOR Relator geral TIPO DE EMENDA APROPRIAÇÃO EMENDA 81001249

EMENTA Emenda de Relator-Geral para recomposição de dotações

MODALIDADE DE EMENDA Despesa - Recomposição de dotação SEQUENCIAL 000007474

ESFERA ORÇAMENTÁRIA 10 - Orçamento Fiscal

### ACRÉSCIMOS À PROGRAMAÇÃO

ÓRGÃO ORÇAMENTÁRIO 26000 - Ministério da Educação UNIDADE ORÇAMENTÁRIA 26449 - Universidade Federal do Cariri

FUNCIONAL PROGRAMÁTICA 12.364.5013.20GK.0023

FUNÇÃO 12 - Educação SUBFUNÇÃO 364 - Ensino Superior

PROGRAMA 5013 - Educação Superior - Graduação, Pós-Graduação, Ensino, Pesquisa e Extensão

AÇÃO 20GK - Fomento às Ações de Graduação, Pós-Graduação, Ensino, Pesquisa e Extensão

SUBTÍTULO 0023 - No Estado do Ceará

LOCALIDADE BENEFICIADA 2300000 - Ceará

ESPECIFICAÇÃO DO PRODUTO / UNIDADE DE MEDIDA META QTD META A ALTERAR  
Iniciativa apoiada (unidade) 1 0

GND	MODALIDADE DE APLICAÇÃO	RP	em R\$ 1,00 ACRÉSCIMO
3 Outras Despesas Correntes	90 Aplicações Diretas	2	573
<b>TOTAL:</b>			<b>573</b>

### CANCELAMENTOS COMPENSATÓRIOS

SEQUENCIAL	FUNTE	GND	MODALIDADE DE APLICAÇÃO	ID	RP	em R\$ 1,00 CANCELAMENTO
000020000	100	0 Reserva de recursos do Congresso Nacional	00 Reserva de recursos do Congresso Nacional	Z	Z	573
<b>TOTAL:</b>						<b>573</b>

### JUSTIFICATIVA

De acordo com o item 10.II da Parte Especial do Parecer Preliminar, faculta-se ao Relator Geral propor emenda com vistas a recompor dotações canceladas.

### AUTOR DA EMENDA

8100 - Relator Geral

### TIPO AUTOR

Relator Geral



## Avulso de Emendas do Relator Geral

### EMENDA DE APROPRIAÇÃO DE DESPESA

TIPO AUTOR Relator geral TIPO DE EMENDA APROPRIAÇÃO EMENDA 81001250

EMENTA Emenda de Relator-Geral para recomposição de dotações

MODALIDADE DE EMENDA Despesa - Recomposição de dotação SEQUENCIAL 000007475

ESFERA ORÇAMENTÁRIA 10 - Orçamento Fiscal

### ACRÉSCIMOS À PROGRAMAÇÃO

ÓRGÃO ORÇAMENTÁRIO 26000 - Ministério da Educação UNIDADE ORÇAMENTÁRIA 26449 - Universidade Federal do Cariri

FUNCIONAL PROGRAMÁTICA 12.364.5013.20RK.0023

FUNÇÃO 12 - Educação SUBFUNÇÃO 364 - Ensino Superior

PROGRAMA 5013 - Educação Superior - Graduação, Pós-Graduação, Ensino, Pesquisa e Extensão

AÇÃO 20RK - Funcionamento de Instituições Federais de Ensino Superior

SUBTÍTULO 0023 - No Estado do Ceará

LOCALIDADE BENEFICIADA 2300000 - Ceará

ESPECIFICAÇÃO DO PRODUTO / UNIDADE DE MEDIDA Estudante matriculado (unidade) META 2.890 QTD META A ALTERAR 0

GND	MODALIDADE DE APLICAÇÃO	RP	em R\$ 1,00 ACRÉSCIMO
3 Outras Despesas Correntes	90 Aplicações Diretas	2	477.847
4 Investimentos	90 Aplicações Diretas	2	58.156
<b>TOTAL:</b>			<b>536.003</b>

### CANCELAMENTOS COMPENSATÓRIOS

SEQUENCIAL	FONTE	GND	MODALIDADE DE APLICAÇÃO	ID	RP	em R\$ 1,00 CANCELAMENTO
000020000	100	0 Reserva de recursos do Congresso Nacional	00 Reserva de recursos do Congresso Nacional	Z	Z	536.003
<b>TOTAL:</b>						<b>536.003</b>

### JUSTIFICATIVA

De acordo com o item 10.II da Parte Especial do Parecer Preliminar, faculta-se ao Relator Geral propor emenda com vistas a recompor dotações canceladas.

### AUTOR DA EMENDA

8100 - Relator Geral

### TIPO AUTOR

Relator Geral



## Avulso de Emendas do Relator Geral

### EMENDA DE APROPRIAÇÃO DE DESPESA

TIPO AUTOR Relator geral TIPO DE EMENDA APROPRIAÇÃO EMENDA 81001251

EMENTA Emenda de Relator-Geral para recomposição de dotações

MODALIDADE DE EMENDA Despesa - Recomposição de dotação SEQUENCIAL 000007476

ESFERA ORÇAMENTÁRIA 10 - Orçamento Fiscal

### ACRÉSCIMOS À PROGRAMAÇÃO

ÓRGÃO ORÇAMENTÁRIO 26000 - Ministério da Educação UNIDADE ORÇAMENTÁRIA 26449 - Universidade Federal do Cariri

FUNCIONAL PROGRAMÁTICA 12.364.5013.4002.0023

FUNÇÃO 12 - Educação SUBFUNÇÃO 364 - Ensino Superior

PROGRAMA 5013 - Educação Superior - Graduação, Pós-Graduação, Ensino, Pesquisa e Extensão

AÇÃO 4002 - Assistência ao Estudante de Ensino Superior

SUBTÍTULO 0023 - No Estado do Ceará

LOCALIDADE BENEFICIADA 2300000 - Ceará

ESPECIFICAÇÃO DO PRODUTO / UNIDADE DE MEDIDA Estudante assistido (unidade) META 2.884 QTD META A ALTERAR 0

GND	MODALIDADE DE APLICAÇÃO	RP	em R\$ 1,00 ACRÉSCIMO
3 Outras Despesas Correntes	90 Aplicações Diretas	2	113.164
<b>TOTAL:</b>			<b>113.164</b>

### CANCELAMENTOS COMPENSATÓRIOS

SEQUENCIAL	FUNTE	GND	MODALIDADE DE APLICAÇÃO	ID	RP	em R\$ 1,00 CANCELAMENTO
000020000	100	0 Reserva de recursos do Congresso Nacional	00 Reserva de recursos do Congresso Nacional	Z	Z	113.164
<b>TOTAL:</b>						<b>113.164</b>

### JUSTIFICATIVA

De acordo com o item 10.II da Parte Especial do Parecer Preliminar, faculta-se ao Relator Geral propor emenda com vistas a recompor dotações canceladas.

### AUTOR DA EMENDA

8100 - Relator Geral

### TIPO AUTOR

Relator Geral



## Avulso de Emendas do Relator Geral

### EMENDA DE APROPRIAÇÃO DE DESPESA

TIPO AUTOR Relator geral TIPO DE EMENDA APROPRIAÇÃO EMENDA 81001252

EMENTA Emenda de Relator-Geral para recomposição de dotações

MODALIDADE DE EMENDA Despesa - Recomposição de dotação SEQUENCIAL 000007481

ESFERA ORÇAMENTÁRIA 10 - Orçamento Fiscal

### ACRÉSCIMOS À PROGRAMAÇÃO

ÓRGÃO ORÇAMENTÁRIO 26000 - Ministério da Educação UNIDADE ORÇAMENTÁRIA 26450 - Universidade Federal do Sul da Bahia

FUNCIONAL PROGRAMÁTICA 12.122.0032.216H.0029

FUNÇÃO 12 - Educação SUBFUNÇÃO 122 - Administração Geral

PROGRAMA 0032 - Programa de Gestão e Manutenção do Poder Executivo

AÇÃO 216H - Ajuda de Custo para Moradia ou Auxílio-Moradia a Agentes Públicos

SUBTÍTULO 0029 - No Estado da Bahia

LOCALIDADE BENEFICIADA 2900000 - Bahia

ESPECIFICAÇÃO DO PRODUTO / UNIDADE DE MEDIDA Agente público beneficiado (unidade) META 1 QTD META A ALTERAR 0

GND	MODALIDADE DE APLICAÇÃO	RP	em R\$ 1,00	ACRÉSCIMO
3 Outras Despesas Correntes	90 Aplicações Diretas	2		330
<b>TOTAL:</b>				<b>330</b>

### CANCELAMENTOS COMPENSATÓRIOS

SEQUENCIAL	FONTE	GND	MODALIDADE DE APLICAÇÃO	ID	RP	em R\$ 1,00	CANCELAMENTO
000020000	100	0 Reserva de recursos do Congresso Nacional	00 Reserva de recursos do Congresso Nacional	Z	Z		330
<b>TOTAL:</b>							<b>330</b>

### JUSTIFICATIVA

De acordo com o item 10.II da Parte Especial do Parecer Preliminar, faculta-se ao Relator Geral propor emenda com vistas a recompor dotações canceladas.

### AUTOR DA EMENDA

8100 - Relator Geral

### TIPO AUTOR

Relator Geral



## Avulso de Emendas do Relator Geral

### EMENDA DE APROPRIAÇÃO DE DESPESA

TIPO AUTOR Relator geral TIPO DE EMENDA APROPRIAÇÃO EMENDA 81001253

EMENTA Emenda de Relator-Geral para recomposição de dotações

MODALIDADE DE EMENDA Despesa - Recomposição de dotação SEQUENCIAL 000007482

ESFERA ORÇAMENTÁRIA 10 - Orçamento Fiscal

### ACRÉSCIMOS À PROGRAMAÇÃO

ÓRGÃO ORÇAMENTÁRIO 26000 - Ministério da Educação UNIDADE ORÇAMENTÁRIA 26450 - Universidade Federal do Sul da Bahia

FUNCIONAL PROGRAMÁTICA 12.128.0032.4572.0029

FUNÇÃO 12 - Educação SUBFUNÇÃO 128 - Formação de Recursos Humanos

PROGRAMA 0032 - Programa de Gestão e Manutenção do Poder Executivo

AÇÃO 4572 - Capacitação de Servidores Públicos Federais em Processo de Qualificação e Requalificação

SUBTÍTULO 0029 - No Estado da Bahia

LOCALIDADE BENEFICIADA 2900000 - Bahia

ESPECIFICAÇÃO DO PRODUTO / UNIDADE DE MEDIDA Servidor capacitado (unidade) META 200 QTD META A ALTERAR 0

GND	MODALIDADE DE APLICAÇÃO	RP	em R\$ 1,00 ACRÉSCIMO
3 Outras Despesas Correntes	90 Aplicações Diretas	2	7.344
<b>TOTAL:</b>			<b>7.344</b>

### CANCELAMENTOS COMPENSATÓRIOS

SEQUENCIAL	FUNTE	GND	MODALIDADE DE APLICAÇÃO	ID	RP	em R\$ 1,00 CANCELAMENTO
000020000	100	0 Reserva de recursos do Congresso Nacional	00 Reserva de recursos do Congresso Nacional	Z	Z	7.344
<b>TOTAL:</b>						<b>7.344</b>

### JUSTIFICATIVA

De acordo com o item 10.II da Parte Especial do Parecer Preliminar, faculta-se ao Relator Geral propor emenda com vistas a recompor dotações canceladas.

### AUTOR DA EMENDA

8100 - Relator Geral

### TIPO AUTOR

Relator Geral





## Avulso de Emendas do Relator Geral

### EMENDA DE APROPRIAÇÃO DE DESPESA

TIPO AUTOR Relator geral TIPO DE EMENDA APROPRIAÇÃO EMENDA 81001254

EMENTA Emenda de Relator-Geral para recomposição de dotações

MODALIDADE DE EMENDA Despesa - Recomposição de dotação SEQUENCIAL 000007485

ESFERA ORÇAMENTÁRIA 10 - Orçamento Fiscal

### ACRÉSCIMOS À PROGRAMAÇÃO

ÓRGÃO ORÇAMENTÁRIO 26000 - Ministério da Educação UNIDADE ORÇAMENTÁRIA 26450 - Universidade Federal do Sul da Bahia

FUNCIONAL PROGRAMÁTICA 28.846.0910.00PW.0001

FUNÇÃO 28 - Encargos Especiais SUBFUNÇÃO 846 - Outros Encargos Especiais

PROGRAMA 0910 - Operações Especiais: Gestão da Participação em Organismos e Entidades Nacionais e Internacionais

AÇÃO 00PW - Contribuições a Entidades Nacionais sem Exigência de Programação Específica

SUBTÍTULO 0001 - Nacional

LOCALIDADE BENEFICIADA 9000000 - Nacional

ESPECIFICAÇÃO DO PRODUTO / UNIDADE DE MEDIDA META QTD META A ALTERAR

GND	MODALIDADE DE APLICAÇÃO	RP	em R\$ 1,00 ACRÉSCIMO
3 Outras Despesas Correntes	50 Transferências a Instituições Privadas sem Fins Lucrativos	2	697
<b>TOTAL:</b>			<b>697</b>

### CANCELAMENTOS COMPENSATÓRIOS

SEQUENCIAL	FUNTE	GND	MODALIDADE DE APLICAÇÃO	ID	RP	em R\$ 1,00 CANCELAMENTO
000020000	100	0 Reserva de recursos do Congresso Nacional	00 Reserva de recursos do Congresso Nacional	Z	Z	697
<b>TOTAL:</b>						<b>697</b>

### JUSTIFICATIVA

De acordo com o item 10.II da Parte Especial do Parecer Preliminar, faculta-se ao Relator Geral propor emenda com vistas a recompor dotações canceladas.

AUTOR DA EMENDA 8100 - Relator Geral TIPO AUTOR Relator Geral



## Avulso de Emendas do Relator Geral

### EMENDA DE APROPRIAÇÃO DE DESPESA

TIPO AUTOR Relator geral TIPO DE EMENDA APROPRIAÇÃO EMENDA 81001255

EMENTA Emenda de Relator-Geral para recomposição de dotações

MODALIDADE DE EMENDA Despesa - Recomposição de dotação SEQUENCIAL 000007487

ESFERA ORÇAMENTÁRIA 10 - Orçamento Fiscal

### ACRÉSCIMOS À PROGRAMAÇÃO

ÓRGÃO ORÇAMENTÁRIO 26000 - Ministério da Educação UNIDADE ORÇAMENTÁRIA 26450 - Universidade Federal do Sul da Bahia

FUNCIONAL PROGRAMÁTICA 12.364.5013.20GK.0029

FUNÇÃO 12 - Educação SUBFUNÇÃO 364 - Ensino Superior

PROGRAMA 5013 - Educação Superior - Graduação, Pós-Graduação, Ensino, Pesquisa e Extensão

AÇÃO 20GK - Fomento às Ações de Graduação, Pós-Graduação, Ensino, Pesquisa e Extensão

SUBTÍTULO 0029 - No Estado da Bahia

LOCALIDADE BENEFICIADA 2900000 - Bahia

ESPECIFICAÇÃO DO PRODUTO / UNIDADE DE MEDIDA META QTD META A ALTERAR  
Iniciativa apoiada (unidade) 2 0

GND	MODALIDADE DE APLICAÇÃO	RP	em R\$ 1,00 ACRÉSCIMO
4 Investimentos	90 Aplicações Diretas	2	443
<b>TOTAL:</b>			<b>443</b>

SEQUENCIAL	FUNTE	GND	MODALIDADE DE APLICAÇÃO	ID	RP	em R\$ 1,00 CANCELAMENTO
000020000	100	0 Reserva de recursos do Congresso Nacional	00 Reserva de recursos do Congresso Nacional	Z	Z	443
<b>TOTAL:</b>						<b>443</b>

### JUSTIFICATIVA

De acordo com o item 10.II da Parte Especial do Parecer Preliminar, faculta-se ao Relator Geral propor emenda com vistas a recompor dotações canceladas.

AUTOR DA EMENDA 8100 - Relator Geral TIPO AUTOR Relator Geral



## Avulso de Emendas do Relator Geral

### EMENDA DE APROPRIAÇÃO DE DESPESA

TIPO AUTOR Relator geral TIPO DE EMENDA APROPRIAÇÃO EMENDA 81001256

EMENTA Emenda de Relator-Geral para recomposição de dotações

MODALIDADE DE EMENDA Despesa - Recomposição de dotação SEQUENCIAL 000007488

ESFERA ORÇAMENTÁRIA 10 - Orçamento Fiscal

### ACRÉSCIMOS À PROGRAMAÇÃO

ÓRGÃO ORÇAMENTÁRIO 26000 - Ministério da Educação UNIDADE ORÇAMENTÁRIA 26450 - Universidade Federal do Sul da Bahia

FUNCIONAL PROGRAMÁTICA 12.364.5013.20RK.0029

FUNÇÃO 12 - Educação SUBFUNÇÃO 364 - Ensino Superior

PROGRAMA 5013 - Educação Superior - Graduação, Pós-Graduação, Ensino, Pesquisa e Extensão

AÇÃO 20RK - Funcionamento de Instituições Federais de Ensino Superior

SUBTÍTULO 0029 - No Estado da Bahia

LOCALIDADE BENEFICIADA 2900000 - Bahia

ESPECIFICAÇÃO DO PRODUTO / UNIDADE DE MEDIDA Estudante matriculado (unidade) META 4.000 QTD META A ALTERAR 0

GND	MODALIDADE DE APLICAÇÃO	RP	em R\$ 1,00 ACRÉSCIMO
3 Outras Despesas Correntes	90 Aplicações Diretas	2	320.667
4 Investimentos	90 Aplicações Diretas	2	116.312
<b>TOTAL:</b>			<b>436.979</b>

### CANCELAMENTOS COMPENSATÓRIOS

SEQUENCIAL	FONTE	GND	MODALIDADE DE APLICAÇÃO	ID	RP	em R\$ 1,00 CANCELAMENTO
000020000	100	0 Reserva de recursos do Congresso Nacional	00 Reserva de recursos do Congresso Nacional	Z	Z	436.979
<b>TOTAL:</b>						<b>436.979</b>

### JUSTIFICATIVA

De acordo com o item 10.II da Parte Especial do Parecer Preliminar, faculta-se ao Relator Geral propor emenda com vistas a recompor dotações canceladas.

### AUTOR DA EMENDA

8100 - Relator Geral

### TIPO AUTOR

Relator Geral



## Avulso de Emendas do Relator Geral

### EMENDA DE APROPRIAÇÃO DE DESPESA

TIPO AUTOR Relator geral TIPO DE EMENDA APROPRIAÇÃO EMENDA 81001257

EMENTA Emenda de Relator-Geral para recomposição de dotações

MODALIDADE DE EMENDA Despesa - Recomposição de dotação SEQUENCIAL 000007489

ESFERA ORÇAMENTÁRIA 10 - Orçamento Fiscal

### ACRÉSCIMOS À PROGRAMAÇÃO

ÓRGÃO ORÇAMENTÁRIO 26000 - Ministério da Educação UNIDADE ORÇAMENTÁRIA 26450 - Universidade Federal do Sul da Bahia

FUNCIONAL PROGRAMÁTICA 12.364.5013.4002.0029

FUNÇÃO 12 - Educação SUBFUNÇÃO 364 - Ensino Superior

PROGRAMA 5013 - Educação Superior - Graduação, Pós-Graduação, Ensino, Pesquisa e Extensão

AÇÃO 4002 - Assistência ao Estudante de Ensino Superior

SUBTÍTULO 0029 - No Estado da Bahia

LOCALIDADE BENEFICIADA 2900000 - Bahia

ESPECIFICAÇÃO DO PRODUTO / UNIDADE DE MEDIDA Estudante assistido (unidade) META 1.150 QTD META A ALTERAR 0

GND	MODALIDADE DE APLICAÇÃO	RP	em R\$ 1,00 ACRÉSCIMO
3 Outras Despesas Correntes	90 Aplicações Diretas	2	69.151
<b>TOTAL:</b>			<b>69.151</b>

### CANCELAMENTOS COMPENSATÓRIOS

SEQUENCIAL	FUNTE	GND	MODALIDADE DE APLICAÇÃO	ID	RP	em R\$ 1,00 CANCELAMENTO
000020000	100	0 Reserva de recursos do Congresso Nacional	00 Reserva de recursos do Congresso Nacional	Z	Z	69.151
<b>TOTAL:</b>						<b>69.151</b>

### JUSTIFICATIVA

De acordo com o item 10.II da Parte Especial do Parecer Preliminar, faculta-se ao Relator Geral propor emenda com vistas a recompor dotações canceladas.

### AUTOR DA EMENDA

8100 - Relator Geral

### TIPO AUTOR

Relator Geral



## Avulso de Emendas do Relator Geral

### EMENDA DE APROPRIAÇÃO DE DESPESA

TIPO AUTOR Relator geral TIPO DE EMENDA APROPRIAÇÃO EMENDA 81001258

EMENTA Emenda de Relator-Geral para recomposição de dotações

MODALIDADE DE EMENDA Despesa - Recomposição de dotação SEQUENCIAL 000007499

ESFERA ORÇAMENTÁRIA 10 - Orçamento Fiscal

### ACRÉSCIMOS À PROGRAMAÇÃO

ÓRGÃO ORÇAMENTÁRIO 26000 - Ministério da Educação UNIDADE ORÇAMENTÁRIA 26452 - Universidade Federal de Catalão

FUNCIONAL PROGRAMÁTICA 12.128.0032.4572.0052

FUNÇÃO 12 - Educação SUBFUNÇÃO 128 - Formação de Recursos Humanos

PROGRAMA 0032 - Programa de Gestão e Manutenção do Poder Executivo

AÇÃO 4572 - Capacitação de Servidores Públicos Federais em Processo de Qualificação e Requalificação

SUBTÍTULO 0052 - No Estado de Goiás

LOCALIDADE BENEFICIADA 5200000 - Goiás

ESPECIFICAÇÃO DO PRODUTO / UNIDADE DE MEDIDA Servidor capacitado (unidade) META 100 QTD META A ALTERAR 0

GND	MODALIDADE DE APLICAÇÃO	RP	em R\$ 1,00 ACRÉSCIMO
3 Outras Despesas Correntes	90 Aplicações Diretas	2	1.652
<b>TOTAL:</b>			<b>1.652</b>

### CANCELAMENTOS COMPENSATÓRIOS

SEQUENCIAL	FUNTE	GND	MODALIDADE DE APLICAÇÃO	ID	RP	em R\$ 1,00 CANCELAMENTO
000020000	100	0 Reserva de recursos do Congresso Nacional	00 Reserva de recursos do Congresso Nacional	Z	Z	1.652
<b>TOTAL:</b>						<b>1.652</b>

### JUSTIFICATIVA

De acordo com o item 10.II da Parte Especial do Parecer Preliminar, faculta-se ao Relator Geral propor emenda com vistas a recompor dotações canceladas.

### AUTOR DA EMENDA

8100 - Relator Geral

### TIPO AUTOR

Relator Geral



## Avulso de Emendas do Relator Geral

### EMENDA DE APROPRIAÇÃO DE DESPESA

TIPO AUTOR Relator geral TIPO DE EMENDA APROPRIAÇÃO EMENDA 81001259

EMENTA Emenda de Relator-Geral para recomposição de dotações

MODALIDADE DE EMENDA Despesa - Recomposição de dotação SEQUENCIAL 000007502

ESFERA ORÇAMENTÁRIA 10 - Orçamento Fiscal

### ACRÉSCIMOS À PROGRAMAÇÃO

ÓRGÃO ORÇAMENTÁRIO 26000 - Ministério da Educação UNIDADE ORÇAMENTÁRIA 26452 - Universidade Federal de Catalão

FUNCIONAL PROGRAMÁTICA 28.846.0910.00PW.0001

FUNÇÃO 28 - Encargos Especiais SUBFUNÇÃO 846 - Outros Encargos Especiais

PROGRAMA 0910 - Operações Especiais: Gestão da Participação em Organismos e Entidades Nacionais e Internacionais

AÇÃO 00PW - Contribuições a Entidades Nacionais sem Exigência de Programação Específica

SUBTÍTULO 0001 - Nacional

LOCALIDADE BENEFICIADA 9000000 - Nacional

ESPECIFICAÇÃO DO PRODUTO / UNIDADE DE MEDIDA META QTD META A ALTERAR

GND	MODALIDADE DE APLICAÇÃO	RP	em R\$ 1,00	ACRÉSCIMO
3 Outras Despesas Correntes	50 Transferências a Instituições Privadas sem Fins Lucrativos	2		208
<b>TOTAL:</b>				<b>208</b>

### CANCELAMENTOS COMPENSATÓRIOS

SEQUENCIAL	FUNTE	GND	MODALIDADE DE APLICAÇÃO	ID	RP	em R\$ 1,00	CANCELAMENTO
000020000	100	0 Reserva de recursos do Congresso Nacional	00 Reserva de recursos do Congresso Nacional	Z	Z		208
<b>TOTAL:</b>							<b>208</b>

### JUSTIFICATIVA

De acordo com o item 10.II da Parte Especial do Parecer Preliminar, faculta-se ao Relator Geral propor emenda com vistas a recompor dotações canceladas.

### AUTOR DA EMENDA

8100 - Relator Geral

### TIPO AUTOR

Relator Geral



## Avulso de Emendas do Relator Geral

### EMENDA DE APROPRIAÇÃO DE DESPESA

TIPO AUTOR Relator geral TIPO DE EMENDA APROPRIAÇÃO EMENDA 81001260

EMENTA Emenda de Relator-Geral para recomposição de dotações

MODALIDADE DE EMENDA Despesa - Recomposição de dotação SEQUENCIAL 000007504

ESFERA ORÇAMENTÁRIA 10 - Orçamento Fiscal

### ACRÉSCIMOS À PROGRAMAÇÃO

ÓRGÃO ORÇAMENTÁRIO 26000 - Ministério da Educação UNIDADE ORÇAMENTÁRIA 26452 - Universidade Federal de Catalão

FUNCIONAL PROGRAMÁTICA 12.364.5013.20GK.0052

FUNÇÃO 12 - Educação SUBFUNÇÃO 364 - Ensino Superior

PROGRAMA 5013 - Educação Superior - Graduação, Pós-Graduação, Ensino, Pesquisa e Extensão

AÇÃO 20GK - Fomento às Ações de Graduação, Pós-Graduação, Ensino, Pesquisa e Extensão

SUBTÍTULO 0052 - No Estado de Goiás

LOCALIDADE BENEFICIADA 5200000 - Goiás

ESPECIFICAÇÃO DO PRODUTO / UNIDADE DE MEDIDA META QTD META A ALTERAR  
Iniciativa apoiada (unidade) 1 0

GND	MODALIDADE DE APLICAÇÃO	RP	em R\$ 1,00 ACRÉSCIMO
3 Outras Despesas Correntes	90 Aplicações Diretas	2	18.492
<b>TOTAL:</b>			<b>18.492</b>

### CANCELAMENTOS COMPENSATÓRIOS

SEQUENCIAL	FUNTE	GND	MODALIDADE DE APLICAÇÃO	ID	RP	em R\$ 1,00 CANCELAMENTO
000020000	100	0 Reserva de recursos do Congresso Nacional	00 Reserva de recursos do Congresso Nacional	Z	Z	18.492
<b>TOTAL:</b>						<b>18.492</b>

### JUSTIFICATIVA

De acordo com o item 10.II da Parte Especial do Parecer Preliminar, faculta-se ao Relator Geral propor emenda com vistas a recompor dotações canceladas.

### AUTOR DA EMENDA

8100 - Relator Geral

### TIPO AUTOR

Relator Geral



## Avulso de Emendas do Relator Geral

### EMENDA DE APROPRIAÇÃO DE DESPESA

TIPO AUTOR	TIPO DE EMENDA	EMENDA
Relator geral	APROPRIAÇÃO	81001261

EMENTA  
Emenda de Relator-Geral para recomposição de dotações

MODALIDADE DE EMENDA	SEQUENCIAL
Despesa - Recomposição de dotação	000007505

ESFERA ORÇAMENTÁRIA
10 - Orçamento Fiscal

### ACRÉSCIMOS À PROGRAMAÇÃO

ÓRGÃO ORÇAMENTÁRIO	UNIDADE ORÇAMENTÁRIA
26000 - Ministério da Educação	26452 - Universidade Federal de Catalão

FUNCIONAL PROGRAMÁTICA	12.364.5013.20RK.0052
------------------------	-----------------------

FUNÇÃO	SUBFUNÇÃO
12 - Educação	364 - Ensino Superior

PROGRAMA
5013 - Educação Superior - Graduação, Pós-Graduação, Ensino, Pesquisa e Extensão

AÇÃO
20RK - Funcionamento de Instituições Federais de Ensino Superior

SUBTÍTULO
0052 - No Estado de Goiás

LOCALIDADE BENEFICIADA
5200000 - Goiás

ESPECIFICAÇÃO DO PRODUTO / UNIDADE DE MEDIDA	META	QTD META A ALTERAR
Estudante matriculado (unidade)	4.073	0

GND	MODALIDADE DE APLICAÇÃO	RP	em R\$ 1,00 ACRÉSCIMO
3 Outras Despesas Correntes	90 Aplicações Diretas	2	230.757
<b>TOTAL:</b>			<b>230.757</b>

### CANCELAMENTOS COMPENSATÓRIOS

SEQUENCIAL	FUNTE	GND	MODALIDADE DE APLICAÇÃO	ID	RP	em R\$ 1,00 CANCELAMENTO
000020000	100	0 Reserva de recursos do Congresso Nacional	00 Reserva de recursos do Congresso Nacional	Z	Z	230.757
<b>TOTAL:</b>						<b>230.757</b>

### JUSTIFICATIVA

De acordo com o item 10.II da Parte Especial do Parecer Preliminar, faculta-se ao Relator Geral propor emenda com vistas a recompor dotações canceladas.

### AUTOR DA EMENDA

8100 - Relator Geral

### TIPO AUTOR

Relator Geral





## Avulso de Emendas do Relator Geral

### EMENDA DE APROPRIAÇÃO DE DESPESA

TIPO AUTOR Relator geral TIPO DE EMENDA APROPRIAÇÃO EMENDA 81001262

EMENTA Emenda de Relator-Geral para recomposição de dotações

MODALIDADE DE EMENDA Despesa - Recomposição de dotação SEQUENCIAL 000007506

ESFERA ORÇAMENTÁRIA 10 - Orçamento Fiscal

### ACRÉSCIMOS À PROGRAMAÇÃO

ÓRGÃO ORÇAMENTÁRIO 26000 - Ministério da Educação UNIDADE ORÇAMENTÁRIA 26452 - Universidade Federal de Catalão

FUNCIONAL PROGRAMÁTICA 12.364.5013.4002.0052

FUNÇÃO 12 - Educação SUBFUNÇÃO 364 - Ensino Superior

PROGRAMA 5013 - Educação Superior - Graduação, Pós-Graduação, Ensino, Pesquisa e Extensão

AÇÃO 4002 - Assistência ao Estudante de Ensino Superior

SUBTÍTULO 0052 - No Estado de Goiás

LOCALIDADE BENEFICIADA 5200000 - Goiás

ESPECIFICAÇÃO DO PRODUTO / UNIDADE DE MEDIDA Estudante assistido (unidade) META 400 QTD META A ALTERAR 0

GND	MODALIDADE DE APLICAÇÃO	RP	em R\$ 1,00 ACRÉSCIMO
3 Outras Despesas Correntes	90 Aplicações Diretas	2	25.100
<b>TOTAL:</b>			<b>25.100</b>

### CANCELAMENTOS COMPENSATÓRIOS

SEQUENCIAL	FUNTE	GND	MODALIDADE DE APLICAÇÃO	ID	RP	em R\$ 1,00 CANCELAMENTO
000020000	100	0 Reserva de recursos do Congresso Nacional	00 Reserva de recursos do Congresso Nacional	Z	Z	25.100
<b>TOTAL:</b>						<b>25.100</b>

### JUSTIFICATIVA

De acordo com o item 10.II da Parte Especial do Parecer Preliminar, faculta-se ao Relator Geral propor emenda com vistas a recompor dotações canceladas.

### AUTOR DA EMENDA

8100 - Relator Geral

### TIPO AUTOR

Relator Geral



## Avulso de Emendas do Relator Geral

### EMENDA DE APROPRIAÇÃO DE DESPESA

TIPO AUTOR Relator geral TIPO DE EMENDA APROPRIAÇÃO EMENDA 81001263

EMENTA Emenda de Relator-Geral para recomposição de dotações

MODALIDADE DE EMENDA Despesa - Recomposição de dotação SEQUENCIAL 000007511

ESFERA ORÇAMENTÁRIA 10 - Orçamento Fiscal

### ACRÉSCIMOS À PROGRAMAÇÃO

ÓRGÃO ORÇAMENTÁRIO 26000 - Ministério da Educação UNIDADE ORÇAMENTÁRIA 26453 - Universidade Federal de Jataí

FUNCIONAL PROGRAMÁTICA 12.128.0032.4572.0052

FUNÇÃO 12 - Educação SUBFUNÇÃO 128 - Formação de Recursos Humanos

PROGRAMA 0032 - Programa de Gestão e Manutenção do Poder Executivo

AÇÃO 4572 - Capacitação de Servidores Públicos Federais em Processo de Qualificação e Requalificação

SUBTÍTULO 0052 - No Estado de Goiás

LOCALIDADE BENEFICIADA 5200000 - Goiás

ESPECIFICAÇÃO DO PRODUTO / UNIDADE DE MEDIDA Servidor capacitado (unidade) META 100 QTD META A ALTERAR 0

GND	MODALIDADE DE APLICAÇÃO	RP	em R\$ 1,00 ACRÉSCIMO
3 Outras Despesas Correntes	90 Aplicações Diretas	2	1.147
<b>TOTAL:</b>			<b>1.147</b>

### CANCELAMENTOS COMPENSATÓRIOS

SEQUENCIAL	FUNTE	GND	MODALIDADE DE APLICAÇÃO	ID	RP	em R\$ 1,00 CANCELAMENTO
000020000	100	0 Reserva de recursos do Congresso Nacional	00 Reserva de recursos do Congresso Nacional	Z	Z	1.147
<b>TOTAL:</b>						<b>1.147</b>

### JUSTIFICATIVA

De acordo com o item 10.II da Parte Especial do Parecer Preliminar, faculta-se ao Relator Geral propor emenda com vistas a recompor dotações canceladas.

### AUTOR DA EMENDA

8100 - Relator Geral

### TIPO AUTOR

Relator Geral



## Avulso de Emendas do Relator Geral

### EMENDA DE APROPRIAÇÃO DE DESPESA

TIPO AUTOR Relator geral TIPO DE EMENDA APROPRIAÇÃO EMENDA 81001264

EMENTA Emenda de Relator-Geral para recomposição de dotações

MODALIDADE DE EMENDA Despesa - Recomposição de dotação SEQUENCIAL 000007514

ESFERA ORÇAMENTÁRIA 10 - Orçamento Fiscal

### ACRÉSCIMOS À PROGRAMAÇÃO

ÓRGÃO ORÇAMENTÁRIO 26000 - Ministério da Educação UNIDADE ORÇAMENTÁRIA 26453 - Universidade Federal de Jataí

FUNCIONAL PROGRAMÁTICA 28.846.0910.000Q.0002

FUNÇÃO 28 - Encargos Especiais SUBFUNÇÃO 846 - Outros Encargos Especiais

PROGRAMA 0910 - Operações Especiais: Gestão da Participação em Organismos e Entidades Nacionais e Internacionais

AÇÃO 000Q - Contribuições a Organismos Internacionais sem Exigência de Programação Específica

SUBTÍTULO 0002 - Exterior

LOCALIDADE BENEFICIADA 8000000 - Exterior

ESPECIFICAÇÃO DO PRODUTO / UNIDADE DE MEDIDA META QTD META A ALTERAR

GND	MODALIDADE DE APLICAÇÃO	RP	em R\$ 1,00 ACRÉSCIMO
3 Outras Despesas Correntes	80 Transferências ao Exterior	2	1.032
<b>TOTAL:</b>			<b>1.032</b>

### CANCELAMENTOS COMPENSATÓRIOS

SEQUENCIAL	FUNTE	GND	MODALIDADE DE APLICAÇÃO	ID	RP	em R\$ 1,00 CANCELAMENTO
000020000	100	0 Reserva de recursos do Congresso Nacional	00 Reserva de recursos do Congresso Nacional	Z	Z	1.032
<b>TOTAL:</b>						<b>1.032</b>

### JUSTIFICATIVA

De acordo com o item 10.II da Parte Especial do Parecer Preliminar, faculta-se ao Relator Geral propor emenda com vistas a recompor dotações canceladas.

### AUTOR DA EMENDA

8100 - Relator Geral

### TIPO AUTOR

Relator Geral



## Avulso de Emendas do Relator Geral

### EMENDA DE APROPRIAÇÃO DE DESPESA

TIPO AUTOR Relator geral TIPO DE EMENDA APROPRIAÇÃO EMENDA 81001265

EMENTA Emenda de Relator-Geral para recomposição de dotações

MODALIDADE DE EMENDA Despesa - Recomposição de dotação SEQUENCIAL 000007515

ESFERA ORÇAMENTÁRIA 10 - Orçamento Fiscal

### ACRÉSCIMOS À PROGRAMAÇÃO

ÓRGÃO ORÇAMENTÁRIO 26000 - Ministério da Educação UNIDADE ORÇAMENTÁRIA 26453 - Universidade Federal de Jataí

FUNCIONAL PROGRAMÁTICA 28.846.0910.00PW.0001

FUNÇÃO 28 - Encargos Especiais SUBFUNÇÃO 846 - Outros Encargos Especiais

PROGRAMA 0910 - Operações Especiais: Gestão da Participação em Organismos e Entidades Nacionais e Internacionais

AÇÃO 00PW - Contribuições a Entidades Nacionais sem Exigência de Programação Específica

SUBTÍTULO 0001 - Nacional

LOCALIDADE BENEFICIADA 9000000 - Nacional

ESPECIFICAÇÃO DO PRODUTO / UNIDADE DE MEDIDA META QTD META A ALTERAR

GND	MODALIDADE DE APLICAÇÃO	RP	em R\$ 1,00	ACRÉSCIMO
3 Outras Despesas Correntes	50 Transferências a Instituições Privadas sem Fins Lucrativos	2		316
<b>TOTAL:</b>				<b>316</b>

### CANCELAMENTOS COMPENSATÓRIOS

SEQUENCIAL	FUNTE	GND	MODALIDADE DE APLICAÇÃO	ID	RP	em R\$ 1,00	CANCELAMENTO
000020000	100	0 Reserva de recursos do Congresso Nacional	00 Reserva de recursos do Congresso Nacional	Z	Z		316
<b>TOTAL:</b>							<b>316</b>

### JUSTIFICATIVA

De acordo com o item 10.II da Parte Especial do Parecer Preliminar, faculta-se ao Relator Geral propor emenda com vistas a recompor dotações canceladas.

AUTOR DA EMENDA 8100 - Relator Geral TIPO AUTOR Relator Geral



## Avulso de Emendas do Relator Geral

### EMENDA DE APROPRIAÇÃO DE DESPESA

TIPO AUTOR Relator geral TIPO DE EMENDA APROPRIAÇÃO EMENDA 81001266

EMENTA Emenda de Relator-Geral para recomposição de dotações

MODALIDADE DE EMENDA Despesa - Recomposição de dotação SEQUENCIAL 000007517

ESFERA ORÇAMENTÁRIA 10 - Orçamento Fiscal

### ACRÉSCIMOS À PROGRAMAÇÃO

ÓRGÃO ORÇAMENTÁRIO 26000 - Ministério da Educação UNIDADE ORÇAMENTÁRIA 26453 - Universidade Federal de Jataí

FUNCIONAL PROGRAMÁTICA 12.364.5013.20GK.0052

FUNÇÃO 12 - Educação SUBFUNÇÃO 364 - Ensino Superior

PROGRAMA 5013 - Educação Superior - Graduação, Pós-Graduação, Ensino, Pesquisa e Extensão

AÇÃO 20GK - Fomento às Ações de Graduação, Pós-Graduação, Ensino, Pesquisa e Extensão

SUBTÍTULO 0052 - No Estado de Goiás

LOCALIDADE BENEFICIADA 5200000 - Goiás

ESPECIFICAÇÃO DO PRODUTO / UNIDADE DE MEDIDA META QTD META A ALTERAR  
Iniciativa apoiada (unidade) 1 0

GND	MODALIDADE DE APLICAÇÃO	RP	em R\$ 1,00 ACRÉSCIMO
3 Outras Despesas Correntes	90 Aplicações Diretas	2	6.839
<b>TOTAL:</b>			<b>6.839</b>

### CANCELAMENTOS COMPENSATÓRIOS

SEQUENCIAL	FUNTE	GND	MODALIDADE DE APLICAÇÃO	ID	RP	em R\$ 1,00 CANCELAMENTO
000020000	100	0 Reserva de recursos do Congresso Nacional	00 Reserva de recursos do Congresso Nacional	Z	Z	6.839
<b>TOTAL:</b>						<b>6.839</b>

### JUSTIFICATIVA

De acordo com o item 10.II da Parte Especial do Parecer Preliminar, faculta-se ao Relator Geral propor emenda com vistas a recompor dotações canceladas.

### AUTOR DA EMENDA

8100 - Relator Geral

### TIPO AUTOR

Relator Geral



## Avulso de Emendas do Relator Geral

### EMENDA DE APROPRIAÇÃO DE DESPESA

TIPO AUTOR	Relator geral	TIPO DE EMENDA	APROPRIAÇÃO	EMENDA	81001267
------------	---------------	----------------	-------------	--------	----------

EMENTA  
Emenda de Relator-Geral para recomposição de dotações

MODALIDADE DE EMENDA	Despesa - Recomposição de dotação	SEQUENCIAL	000007518
----------------------	-----------------------------------	------------	-----------

ESFERA ORÇAMENTÁRIA	10 - Orçamento Fiscal
---------------------	-----------------------

### ACRÉSCIMOS À PROGRAMAÇÃO

ÓRGÃO ORÇAMENTÁRIO	26000 - Ministério da Educação	UNIDADE ORÇAMENTÁRIA	26453 - Universidade Federal de Jataí
--------------------	--------------------------------	----------------------	---------------------------------------

FUNCIONAL PROGRAMÁTICA	12.364.5013.20RK.0052
------------------------	-----------------------

FUNÇÃO	12 - Educação	SUBFUNÇÃO	364 - Ensino Superior
--------	---------------	-----------	-----------------------

PROGRAMA	5013 - Educação Superior - Graduação, Pós-Graduação, Ensino, Pesquisa e Extensão
----------	--

AÇÃO	20RK - Funcionamento de Instituições Federais de Ensino Superior
------	--

SUBTÍTULO	0052 - No Estado de Goiás
-----------	---------------------------

LOCALIDADE BENEFICIADA	5200000 - Goiás
------------------------	-----------------

ESPECIFICAÇÃO DO PRODUTO / UNIDADE DE MEDIDA	Estudante matriculado (unidade)	META	4.000	QTD META A ALTERAR	0
--	---------------------------------	------	-------	--------------------	---

GND	3 - Outras Despesas Correntes	MODALIDADE DE APLICAÇÃO	90 - Aplicações Diretas	RP	2	em R\$ 1,00	ACRÉSCIMO	277.617
							<b>TOTAL:</b>	<b>277.617</b>

### CANCELAMENTOS COMPENSATÓRIOS

SEQUENCIAL	000020000	FONTE	100	GND	0 - Reserva de recursos do Congresso Nacional	MODALIDADE DE APLICAÇÃO	00 - Reserva de recursos do Congresso Nacional	ID	Z	RP	Z	em R\$ 1,00	CANCELAMENTO	277.617
													<b>TOTAL:</b>	<b>277.617</b>

### JUSTIFICATIVA

De acordo com o item 10.II da Parte Especial do Parecer Preliminar, faculta-se ao Relator Geral propor emenda com vistas a recompor dotações canceladas.

### AUTOR DA EMENDA

8100 - Relator Geral

### TIPO AUTOR

Relator Geral



## Avulso de Emendas do Relator Geral

### EMENDA DE APROPRIAÇÃO DE DESPESA

TIPO AUTOR Relator geral TIPO DE EMENDA APROPRIAÇÃO EMENDA 81001268

EMENTA Emenda de Relator-Geral para recomposição de dotações

MODALIDADE DE EMENDA Despesa - Recomposição de dotação SEQUENCIAL 000007519

ESFERA ORÇAMENTÁRIA 10 - Orçamento Fiscal

### ACRÉSCIMOS À PROGRAMAÇÃO

ÓRGÃO ORÇAMENTÁRIO 26000 - Ministério da Educação UNIDADE ORÇAMENTÁRIA 26453 - Universidade Federal de Jataí

FUNCIONAL PROGRAMÁTICA 12.364.5013.4002.0052

FUNÇÃO 12 - Educação SUBFUNÇÃO 364 - Ensino Superior

PROGRAMA 5013 - Educação Superior - Graduação, Pós-Graduação, Ensino, Pesquisa e Extensão

AÇÃO 4002 - Assistência ao Estudante de Ensino Superior

SUBTÍTULO 0052 - No Estado de Goiás

LOCALIDADE BENEFICIADA 5200000 - Goiás

ESPECIFICAÇÃO DO PRODUTO / UNIDADE DE MEDIDA Estudante assistido (unidade) META 698 QTD META A ALTERAR 0

GND	MODALIDADE DE APLICAÇÃO	RP	em R\$ 1,00 ACRÉSCIMO
3 Outras Despesas Correntes	90 Aplicações Diretas	2	33.309
<b>TOTAL:</b>			<b>33.309</b>

### CANCELAMENTOS COMPENSATÓRIOS

SEQUENCIAL	FUNTE	GND	MODALIDADE DE APLICAÇÃO	ID	RP	em R\$ 1,00 CANCELAMENTO
000020000	100	0 Reserva de recursos do Congresso Nacional	00 Reserva de recursos do Congresso Nacional	Z	Z	33.309
<b>TOTAL:</b>						<b>33.309</b>

### JUSTIFICATIVA

De acordo com o item 10.II da Parte Especial do Parecer Preliminar, faculta-se ao Relator Geral propor emenda com vistas a recompor dotações canceladas.

AUTOR DA EMENDA 8100 - Relator Geral TIPO AUTOR Relator Geral



## Avulso de Emendas do Relator Geral

### EMENDA DE APROPRIAÇÃO DE DESPESA

TIPO AUTOR	Relator geral	TIPO DE EMENDA	APROPRIAÇÃO	EMENDA	81001269
------------	---------------	----------------	-------------	--------	----------

EMENTA  
Emenda de Relator-Geral para recomposição de dotações

MODALIDADE DE EMENDA	Despesa - Recomposição de dotação	SEQUENCIAL	000007527
----------------------	-----------------------------------	------------	-----------

ESFERA ORÇAMENTÁRIA	10 - Orçamento Fiscal
---------------------	-----------------------

### ACRÉSCIMOS À PROGRAMAÇÃO

ÓRGÃO ORÇAMENTÁRIO	26000 - Ministério da Educação	UNIDADE ORÇAMENTÁRIA	26454 - Universidade Federal de Rondonópolis
--------------------	--------------------------------	----------------------	--

FUNCIONAL PROGRAMÁTICA	12.364.5013.20RK.0051
------------------------	-----------------------

FUNÇÃO	12 - Educação	SUBFUNÇÃO	364 - Ensino Superior
--------	---------------	-----------	-----------------------

PROGRAMA	5013 - Educação Superior - Graduação, Pós-Graduação, Ensino, Pesquisa e Extensão
----------	--

AÇÃO	20RK - Funcionamento de Instituições Federais de Ensino Superior
------	--

SUBTÍTULO	0051 - No Estado de Mato Grosso
-----------	---------------------------------

LOCALIDADE BENEFICIADA	5100000 - Mato Grosso
------------------------	-----------------------

ESPECIFICAÇÃO DO PRODUTO / UNIDADE DE MEDIDA	Estudante matriculado (unidade)	META	3.868	QTD META A ALTERAR	0
--	---------------------------------	------	-------	--------------------	---

GND	3 - Outras Despesas Correntes	MODALIDADE DE APLICAÇÃO	90 - Aplicações Diretas	RP	2	em R\$ 1,00	ACRÉSCIMO	282.314
<b>TOTAL:</b>							<b>282.314</b>	

### CANCELAMENTOS COMPENSATÓRIOS

SEQUENCIAL	000020000	FONTE	100	GND	0 - Reserva de recursos do Congresso Nacional	MODALIDADE DE APLICAÇÃO	00 - Reserva de recursos do Congresso Nacional	ID	Z	RP	Z	em R\$ 1,00	CANCELAMENTO	282.314
<b>TOTAL:</b>													<b>282.314</b>	

### JUSTIFICATIVA

De acordo com o item 10.II da Parte Especial do Parecer Preliminar, faculta-se ao Relator Geral propor emenda com vistas a recompor dotações canceladas.

### AUTOR DA EMENDA

8100 - Relator Geral

### TIPO AUTOR

Relator Geral





## Avulso de Emendas do Relator Geral

### EMENDA DE APROPRIAÇÃO DE DESPESA

TIPO AUTOR Relator geral	TIPO DE EMENDA APROPRIAÇÃO	EMENDA <b>81001270</b>
EMENTA Emenda de Relator-Geral para recomposição de dotações		
MODALIDADE DE EMENDA Despesa - Recomposição de dotação	SEQUENCIAL <b>000007528</b>	
ESFERA ORÇAMENTÁRIA 10 - Orçamento Fiscal		

### ACRÉSCIMOS À PROGRAMAÇÃO

ÓRGÃO ORÇAMENTÁRIO 26000 - Ministério da Educação	UNIDADE ORÇAMENTÁRIA 26454 - Universidade Federal de Rondonópolis
--	--

**FUNCIONAL PROGRAMÁTICA 12.364.5013.4002.0051**

FUNÇÃO 12 - Educação	SUBFUNÇÃO 364 - Ensino Superior
PROGRAMA 5013 - Educação Superior - Graduação, Pós-Graduação, Ensino, Pesquisa e Extensão	
AÇÃO 4002 - Assistência ao Estudante de Ensino Superior	
SUBTÍTULO 0051 - No Estado de Mato Grosso	
LOCALIDADE BENEFICIADA 5100000 - Mato Grosso	

ESPECIFICAÇÃO DO PRODUTO / UNIDADE DE MEDIDA Estudante assistido (unidade)	META 1.000	QTD META A ALTERAR 0
---	---------------	-------------------------

GND	MODALIDADE DE APLICAÇÃO	RP	em R\$ 1,00 ACRÉSCIMO
3 Outras Despesas Correntes	90 Aplicações Diretas	2	31.727
<b>TOTAL:</b>			<b>31.727</b>

### CANCELAMENTOS COMPENSATÓRIOS

SEQUENCIAL	FONTE	GND	MODALIDADE DE APLICAÇÃO	ID	RP	em R\$ 1,00 CANCELAMENTO
000020000	100	0	Reserva de recursos do Congresso Nacional	00	Reserva de recursos do Congresso Nacional	Z Z 31.727
<b>TOTAL:</b>						<b>31.727</b>

### JUSTIFICATIVA

De acordo com o item 10.II da Parte Especial do Parecer Preliminar, faculta-se ao Relator Geral propor emenda com vistas a recompor dotações canceladas.

### AUTOR DA EMENDA

8100 - Relator Geral

### TIPO AUTOR

Relator Geral



## Avulso de Emendas do Relator Geral

### EMENDA DE APROPRIAÇÃO DE DESPESA

TIPO AUTOR Relator geral TIPO DE EMENDA APROPRIAÇÃO EMENDA 81001271

EMENTA Emenda de Relator-Geral para recomposição de dotações

MODALIDADE DE EMENDA Despesa - Recomposição de dotação SEQUENCIAL 000007536

ESFERA ORÇAMENTÁRIA 10 - Orçamento Fiscal

### ACRÉSCIMOS À PROGRAMAÇÃO

ÓRGÃO ORÇAMENTÁRIO 26000 - Ministério da Educação UNIDADE ORÇAMENTÁRIA 26455 - Universidade Federal do Delta do Parnaíba

FUNCIONAL PROGRAMÁTICA 28.846.0910.00PW.0001

FUNÇÃO 28 - Encargos Especiais SUBFUNÇÃO 846 - Outros Encargos Especiais

PROGRAMA 0910 - Operações Especiais: Gestão da Participação em Organismos e Entidades Nacionais e Internacionais

AÇÃO 00PW - Contribuições a Entidades Nacionais sem Exigência de Programação Específica

SUBTÍTULO 0001 - Nacional

LOCALIDADE BENEFICIADA 9000000 - Nacional

ESPECIFICAÇÃO DO PRODUTO / UNIDADE DE MEDIDA META QTD META A ALTERAR

GND	MODALIDADE DE APLICAÇÃO	RP	em R\$ 1,00 ACRÉSCIMO
3 Outras Despesas Correntes	50 Transferências a Instituições Privadas sem Fins Lucrativos	2	344
<b>TOTAL:</b>			<b>344</b>

### CANCELAMENTOS COMPENSATÓRIOS

SEQUENCIAL	FUNTE	GND	MODALIDADE DE APLICAÇÃO	ID	RP	em R\$ 1,00 CANCELAMENTO
000020000	100	0 Reserva de recursos do Congresso Nacional	00 Reserva de recursos do Congresso Nacional	Z	Z	344
<b>TOTAL:</b>						<b>344</b>

### JUSTIFICATIVA

De acordo com o item 10.II da Parte Especial do Parecer Preliminar, faculta-se ao Relator Geral propor emenda com vistas a recompor dotações canceladas.

### AUTOR DA EMENDA

8100 - Relator Geral TIPO AUTOR Relator Geral



## Avulso de Emendas do Relator Geral

### EMENDA DE APROPRIAÇÃO DE DESPESA

TIPO AUTOR Relator geral TIPO DE EMENDA APROPRIAÇÃO EMENDA 81001272

EMENTA Emenda de Relator-Geral para recomposição de dotações

MODALIDADE DE EMENDA Despesa - Recomposição de dotação SEQUENCIAL 000007538

ESFERA ORÇAMENTÁRIA 10 - Orçamento Fiscal

### ACRÉSCIMOS À PROGRAMAÇÃO

ÓRGÃO ORÇAMENTÁRIO 26000 - Ministério da Educação UNIDADE ORÇAMENTÁRIA 26455 - Universidade Federal do Delta do Parnaíba

FUNCIONAL PROGRAMÁTICA 12.364.5013.20GK.0020

FUNÇÃO 12 - Educação SUBFUNÇÃO 364 - Ensino Superior

PROGRAMA 5013 - Educação Superior - Graduação, Pós-Graduação, Ensino, Pesquisa e Extensão

AÇÃO 20GK - Fomento às Ações de Graduação, Pós-Graduação, Ensino, Pesquisa e Extensão

SUBTÍTULO 0020 - Na Região Nordeste

LOCALIDADE BENEFICIADA 9200000 - Região Nordeste

ESPECIFICAÇÃO DO PRODUTO / UNIDADE DE MEDIDA META QTD META A ALTERAR  
Iniciativa apoiada (unidade) 182 0

GND	MODALIDADE DE APLICAÇÃO	RP	em R\$ 1,00 ACRÉSCIMO
3 Outras Despesas Correntes	90 Aplicações Diretas	2	20.068
<b>TOTAL:</b>			<b>20.068</b>

SEQUENCIAL	FUNTE	GND	MODALIDADE DE APLICAÇÃO	ID	RP	em R\$ 1,00 CANCELAMENTO
000020000	100	0 Reserva de recursos do Congresso Nacional	00 Reserva de recursos do Congresso Nacional	Z	Z	20.068
<b>TOTAL:</b>						<b>20.068</b>

### JUSTIFICATIVA

De acordo com o item 10.II da Parte Especial do Parecer Preliminar, faculta-se ao Relator Geral propor emenda com vistas a recompor dotações canceladas.

AUTOR DA EMENDA 8100 - Relator Geral TIPO AUTOR Relator Geral



## Avulso de Emendas do Relator Geral

### EMENDA DE APROPRIAÇÃO DE DESPESA

TIPO AUTOR Relator geral TIPO DE EMENDA APROPRIAÇÃO EMENDA 81001273

EMENTA Emenda de Relator-Geral para recomposição de dotações

MODALIDADE DE EMENDA Despesa - Recomposição de dotação SEQUENCIAL 000007539

ESFERA ORÇAMENTÁRIA 10 - Orçamento Fiscal

### ACRÉSCIMOS À PROGRAMAÇÃO

ÓRGÃO ORÇAMENTÁRIO 26000 - Ministério da Educação UNIDADE ORÇAMENTÁRIA 26455 - Universidade Federal do Delta do Parnaíba

FUNCIONAL PROGRAMÁTICA 12.364.5013.20RK.0020

FUNÇÃO 12 - Educação SUBFUNÇÃO 364 - Ensino Superior

PROGRAMA 5013 - Educação Superior - Graduação, Pós-Graduação, Ensino, Pesquisa e Extensão

AÇÃO 20RK - Funcionamento de Instituições Federais de Ensino Superior

SUBTÍTULO 0020 - Na Região Nordeste

LOCALIDADE BENEFICIADA 9200000 - Região Nordeste

ESPECIFICAÇÃO DO PRODUTO / UNIDADE DE MEDIDA Estudante matriculado (unidade) META 3.275 QTD META A ALTERAR 0

GND	MODALIDADE DE APLICAÇÃO	RP	em R\$ 1,00 ACRÉSCIMO
3 Outras Despesas Correntes	90 Aplicações Diretas	2	249.398
4 Investimentos	90 Aplicações Diretas	2	58.156
<b>TOTAL:</b>			<b>307.554</b>

### CANCELAMENTOS COMPENSATÓRIOS

SEQUENCIAL	FONTE	GND	MODALIDADE DE APLICAÇÃO	ID	RP	em R\$ 1,00 CANCELAMENTO
000020000	100	0 Reserva de recursos do Congresso Nacional	00 Reserva de recursos do Congresso Nacional	Z	Z	307.554
<b>TOTAL:</b>						<b>307.554</b>

### JUSTIFICATIVA

De acordo com o item 10.II da Parte Especial do Parecer Preliminar, faculta-se ao Relator Geral propor emenda com vistas a recompor dotações canceladas.

### AUTOR DA EMENDA

8100 - Relator Geral

### TIPO AUTOR

Relator Geral



## Avulso de Emendas do Relator Geral

### EMENDA DE APROPRIAÇÃO DE DESPESA

TIPO AUTOR Relator geral	TIPO DE EMENDA APROPRIAÇÃO	<b>EMENDA 81001274</b>
EMENTA Emenda de Relator-Geral para recomposição de dotações		
MODALIDADE DE EMENDA Despesa - Recomposição de dotação	<b>SEQUENCIAL 000007540</b>	
ESFERA ORÇAMENTÁRIA 10 - Orçamento Fiscal		

### ACRÉSCIMOS À PROGRAMAÇÃO

ÓRGÃO ORÇAMENTÁRIO 26000 - Ministério da Educação	UNIDADE ORÇAMENTÁRIA 26455 - Universidade Federal do Delta do Parnaíba
--	---

**FUNCIONAL PROGRAMÁTICA 12.364.5013.4002.0020**

FUNÇÃO 12 - Educação	SUBFUNÇÃO 364 - Ensino Superior
PROGRAMA 5013 - Educação Superior - Graduação, Pós-Graduação, Ensino, Pesquisa e Extensão	
AÇÃO 4002 - Assistência ao Estudante de Ensino Superior	
SUBTÍTULO 0020 - Na Região Nordeste	
LOCALIDADE BENEFICIADA 9200000 - Região Nordeste	

ESPECIFICAÇÃO DO PRODUTO / UNIDADE DE MEDIDA Estudante assistido (unidade)	META 243	QTD META A ALTERAR 0
---	-------------	-------------------------

GND	MODALIDADE DE APLICAÇÃO	RP	<i>em R\$ 1,00</i> ACRÉSCIMO
3 Outras Despesas Correntes	90 Aplicações Diretas	2	26.899
<b>TOTAL:</b>			<b>26.899</b>

### CANCELAMENTOS COMPENSATÓRIOS

SEQUENCIAL	FONTE	GND	MODALIDADE DE APLICAÇÃO	ID	RP	<i>em R\$ 1,00</i> CANCELAMENTO
000020000	100	0	Reserva de recursos do Congresso Nacional	00	Reserva de recursos do Congresso Nacional	Z Z 26.899
<b>TOTAL:</b>						<b>26.899</b>

### JUSTIFICATIVA

De acordo com o item 10.II da Parte Especial do Parecer Preliminar, faculta-se ao Relator Geral propor emenda com vistas a recompor dotações canceladas.

### AUTOR DA EMENDA

8100 - Relator Geral

### TIPO AUTOR

Relator Geral



## Avulso de Emendas do Relator Geral

### EMENDA DE APROPRIAÇÃO DE DESPESA

TIPO AUTOR	Relator geral	TIPO DE EMENDA	APROPRIAÇÃO	EMENDA	81001275
------------	---------------	----------------	-------------	--------	----------

EMENTA  
Emenda de Relator-Geral para recomposição de dotações

MODALIDADE DE EMENDA	Despesa - Recomposição de dotação	SEQUENCIAL	000007544
----------------------	-----------------------------------	------------	-----------

ESFERA ORÇAMENTÁRIA	10 - Orçamento Fiscal
---------------------	-----------------------

### ACRÉSCIMOS À PROGRAMAÇÃO

ÓRGÃO ORÇAMENTÁRIO	26000 - Ministério da Educação	UNIDADE ORÇAMENTÁRIA	26456 - Universidade Federal do Agreste de Pernambuco
--------------------	--------------------------------	----------------------	---

FUNCIONAL PROGRAMÁTICA	12.128.0032.4572.0026
------------------------	-----------------------

FUNÇÃO	12 - Educação	SUBFUNÇÃO	128 - Formação de Recursos Humanos
--------	---------------	-----------	------------------------------------

PROGRAMA	0032 - Programa de Gestão e Manutenção do Poder Executivo
----------	---

AÇÃO	4572 - Capacitação de Servidores Públicos Federais em Processo de Qualificação e Requalificação
------	---

SUBTÍTULO	0026 - No Estado de Pernambuco
-----------	--------------------------------

LOCALIDADE BENEFICIADA	2600000 - Pernambuco
------------------------	----------------------

ESPECIFICAÇÃO DO PRODUTO / UNIDADE DE MEDIDA	Servidor capacitado (unidade)	META	130	QTD META A ALTERAR	0
--	-------------------------------	------	-----	--------------------	---

GND	3 - Outras Despesas Correntes	MODALIDADE DE APLICAÇÃO	90 - Aplicações Diretas	RP	2	em R\$ 1,00	ACRÉSCIMO	1.872
<b>TOTAL:</b>							<b>1.872</b>	

### CANCELAMENTOS COMPENSATÓRIOS

SEQUENCIAL	000020000	FONTE	100	GND	0 - Reserva de recursos do Congresso Nacional	MODALIDADE DE APLICAÇÃO	00 - Reserva de recursos do Congresso Nacional	ID	Z	RP	Z	em R\$ 1,00	CANCELAMENTO	1.872
<b>TOTAL:</b>													<b>1.872</b>	

### JUSTIFICATIVA

De acordo com o item 10.II da Parte Especial do Parecer Preliminar, faculta-se ao Relator Geral propor emenda com vistas a recompor dotações canceladas.

### AUTOR DA EMENDA

8100 - Relator Geral

### TIPO AUTOR

Relator Geral



## Avulso de Emendas do Relator Geral

### EMENDA DE APROPRIAÇÃO DE DESPESA

TIPO AUTOR Relator geral TIPO DE EMENDA APROPRIAÇÃO EMENDA 81001276

EMENTA Emenda de Relator-Geral para recomposição de dotações

MODALIDADE DE EMENDA Despesa - Recomposição de dotação SEQUENCIAL 000007549

ESFERA ORÇAMENTÁRIA 10 - Orçamento Fiscal

### ACRÉSCIMOS À PROGRAMAÇÃO

ÓRGÃO ORÇAMENTÁRIO 26000 - Ministério da Educação UNIDADE ORÇAMENTÁRIA 26456 - Universidade Federal do Agreste de Pernambuco

FUNCIONAL PROGRAMÁTICA 12.364.5013.20GK.0026

FUNÇÃO 12 - Educação SUBFUNÇÃO 364 - Ensino Superior

PROGRAMA 5013 - Educação Superior - Graduação, Pós-Graduação, Ensino, Pesquisa e Extensão

AÇÃO 20GK - Fomento às Ações de Graduação, Pós-Graduação, Ensino, Pesquisa e Extensão

SUBTÍTULO 0026 - No Estado de Pernambuco

LOCALIDADE BENEFICIADA 2600000 - Pernambuco

ESPECIFICAÇÃO DO PRODUTO / UNIDADE DE MEDIDA META QTD META A ALTERAR  
Iniciativa apoiada (unidade) 4 0

GND	MODALIDADE DE APLICAÇÃO	RP	em R\$ 1,00 ACRÉSCIMO
3 Outras Despesas Correntes	90 Aplicações Diretas	2	15.425
<b>TOTAL:</b>			<b>15.425</b>

### CANCELAMENTOS COMPENSATÓRIOS

SEQUENCIAL	FUNTE	GND	MODALIDADE DE APLICAÇÃO	ID	RP	em R\$ 1,00 CANCELAMENTO
000020000	100	0 Reserva de recursos do Congresso Nacional	00 Reserva de recursos do Congresso Nacional	Z	Z	15.425
<b>TOTAL:</b>						<b>15.425</b>

### JUSTIFICATIVA

De acordo com o item 10.II da Parte Especial do Parecer Preliminar, faculta-se ao Relator Geral propor emenda com vistas a recompor dotações canceladas.

### AUTOR DA EMENDA

8100 - Relator Geral

### TIPO AUTOR

Relator Geral



## Avulso de Emendas do Relator Geral

### EMENDA DE APROPRIAÇÃO DE DESPESA

TIPO AUTOR Relator geral TIPO DE EMENDA APROPRIAÇÃO EMENDA 81001277

EMENTA Emenda de Relator-Geral para recomposição de dotações

MODALIDADE DE EMENDA Despesa - Recomposição de dotação SEQUENCIAL 000007550

ESFERA ORÇAMENTÁRIA 10 - Orçamento Fiscal

### ACRÉSCIMOS À PROGRAMAÇÃO

ÓRGÃO ORÇAMENTÁRIO 26000 - Ministério da Educação UNIDADE ORÇAMENTÁRIA 26456 - Universidade Federal do Agreste de Pernambuco

FUNCIONAL PROGRAMÁTICA 12.364.5013.20RK.0026

FUNÇÃO 12 - Educação SUBFUNÇÃO 364 - Ensino Superior

PROGRAMA 5013 - Educação Superior - Graduação, Pós-Graduação, Ensino, Pesquisa e Extensão

AÇÃO 20RK - Funcionamento de Instituições Federais de Ensino Superior

SUBTÍTULO 0026 - No Estado de Pernambuco

LOCALIDADE BENEFICIADA 2600000 - Pernambuco

ESPECIFICAÇÃO DO PRODUTO / UNIDADE DE MEDIDA Estudante matriculado (unidade) META 1.857 QTD META A ALTERAR 0

GND	MODALIDADE DE APLICAÇÃO	RP	em R\$ 1,00 ACRÉSCIMO
3 Outras Despesas Correntes	90 Aplicações Diretas	2	210.848
4 Investimentos	90 Aplicações Diretas	2	58.156
<b>TOTAL:</b>			<b>269.004</b>

### CANCELAMENTOS COMPENSATÓRIOS

SEQUENCIAL	FONTE	GND	MODALIDADE DE APLICAÇÃO	ID	RP	em R\$ 1,00 CANCELAMENTO
000020000	100	0 Reserva de recursos do Congresso Nacional	00 Reserva de recursos do Congresso Nacional	Z	Z	269.004
<b>TOTAL:</b>						<b>269.004</b>

### JUSTIFICATIVA

De acordo com o item 10.II da Parte Especial do Parecer Preliminar, faculta-se ao Relator Geral propor emenda com vistas a recompor dotações canceladas.

AUTOR DA EMENDA

8100 - Relator Geral

TIPO AUTOR

Relator Geral





## Avulso de Emendas do Relator Geral

### EMENDA DE APROPRIAÇÃO DE DESPESA

TIPO AUTOR Relator geral	TIPO DE EMENDA APROPRIAÇÃO	<b>EMENDA</b> <b>81001278</b>
EMENTA Emenda de Relator-Geral para recomposição de dotações		
MODALIDADE DE EMENDA Despesa - Recomposição de dotação	<b>SEQUENCIAL</b> <b>000007551</b>	
ESFERA ORÇAMENTÁRIA 10 - Orçamento Fiscal		

### ACRÉSCIMOS À PROGRAMAÇÃO

ÓRGÃO ORÇAMENTÁRIO 26000 - Ministério da Educação	UNIDADE ORÇAMENTÁRIA 26456 - Universidade Federal do Agreste de Pernambuco
--	---

**FUNCIONAL PROGRAMÁTICA**      **12.364.5013.4002.0026**

FUNÇÃO 12 - Educação	SUBFUNÇÃO 364 - Ensino Superior
PROGRAMA 5013 - Educação Superior - Graduação, Pós-Graduação, Ensino, Pesquisa e Extensão	
AÇÃO 4002 - Assistência ao Estudante de Ensino Superior	
SUBTÍTULO 0026 - No Estado de Pernambuco	
LOCALIDADE BENEFICIADA 2600000 - Pernambuco	

ESPECIFICAÇÃO DO PRODUTO / UNIDADE DE MEDIDA Estudante assistido (unidade)	META 1.454	QTD META A ALTERAR 0
---	---------------	-------------------------

GND	MODALIDADE DE APLICAÇÃO	RP	<i>em R\$ 1,00</i> ACRÉSCIMO
3 Outras Despesas Correntes	90 Aplicações Diretas	2	20.676
<b>TOTAL:</b>			<b>20.676</b>

### CANCELAMENTOS COMPENSATÓRIOS

SEQUENCIAL	FONTE	GND	MODALIDADE DE APLICAÇÃO	ID	RP	<i>em R\$ 1,00</i> CANCELAMENTO
000020000	100	0 Reserva de recursos do Congresso Nacional	00 Reserva de recursos do Congresso Nacional	Z	Z	20.676
<b>TOTAL:</b>						<b>20.676</b>

### JUSTIFICATIVA

De acordo com o item 10.II da Parte Especial do Parecer Preliminar, faculta-se ao Relator Geral propor emenda com vistas a recompor dotações canceladas.

### AUTOR DA EMENDA

8100 - Relator Geral

### TIPO AUTOR

Relator Geral



## Avulso de Emendas do Relator Geral

### EMENDA DE APROPRIAÇÃO DE DESPESA

TIPO AUTOR Relator geral TIPO DE EMENDA APROPRIAÇÃO EMENDA 81001279

EMENTA Emenda de Relator-Geral para recomposição de dotações

MODALIDADE DE EMENDA Despesa - Recomposição de dotação SEQUENCIAL 000008097

ESFERA ORÇAMENTÁRIA 20 - Orçamento da Seguridade Social

### ACRÉSCIMOS À PROGRAMAÇÃO

ÓRGÃO ORÇAMENTÁRIO 26000 - Ministério da Educação UNIDADE ORÇAMENTÁRIA 26101 - Ministério da Educação - Administração Direta

FUNCIONAL PROGRAMÁTICA 12.364.5013.00QC.0001

FUNÇÃO 12 - Educação SUBFUNÇÃO 364 - Ensino Superior

PROGRAMA 5013 - Educação Superior - Graduação, Pós-Graduação, Ensino, Pesquisa e Extensão

AÇÃO 00QC - Concessão de Bolsas do Programa Mais Médicos

SUBTÍTULO 0001 - Nacional

LOCALIDADE BENEFICIADA 9000000 - Nacional

ESPECIFICAÇÃO DO PRODUTO / UNIDADE DE MEDIDA Bolsa concedida (unidade) META null QTD META A ALTERAR 0

GND	MODALIDADE DE APLICAÇÃO	RP	em R\$ 1,00 ACRÉSCIMO
3 Outras Despesas Correntes	90 Aplicações Diretas	2	2.699.204
<b>TOTAL:</b>			<b>2.699.204</b>

### CANCELAMENTOS COMPENSATÓRIOS

SEQUENCIAL	FUNTE	GND	MODALIDADE DE APLICAÇÃO	ID	RP	em R\$ 1,00 CANCELAMENTO
000020000	100	0 Reserva de recursos do Congresso Nacional	00 Reserva de recursos do Congresso Nacional	Z	Z	2.699.204
<b>TOTAL:</b>						<b>2.699.204</b>

### JUSTIFICATIVA

De acordo com o item 10.II da Parte Especial do Parecer Preliminar, faculta-se ao Relator Geral propor emenda com vistas a recompor dotações canceladas.

### AUTOR DA EMENDA

8100 - Relator Geral

### TIPO AUTOR

Relator Geral



## Avulso de Emendas do Relator Geral

### EMENDA DE APROPRIAÇÃO DE DESPESA

TIPO AUTOR Relator geral TIPO DE EMENDA APROPRIAÇÃO EMENDA 81001311

EMENTA PEC 186 - ALOCAÇÃO DOS CORTES NA RESERVA

MODALIDADE DE EMENDA Despesa - Acréscimo ou inclusão de dotação SEQUENCIAL 000000019

ESFERA ORÇAMENTÁRIA 10 - Orçamento Fiscal

### ACRÉSCIMOS À PROGRAMAÇÃO

ÓRGÃO ORÇAMENTÁRIO 01000 - Camara dos Deputados UNIDADE ORÇAMENTÁRIA 01101 - Câmara dos Deputados

FUNCIONAL PROGRAMÁTICA 99.999.0999.0Z01.0001

FUNÇÃO 99 - Reserva de Contingência SUBFUNÇÃO 999 - Reserva de Contingência

PROGRAMA 0999 - Reserva de Contingência

AÇÃO 0Z01 - Reserva de Contingência Fiscal - Primária

SUBTÍTULO 0001 - Nacional

LOCALIDADE BENEFICIADA 9000000 - Nacional

ESPECIFICAÇÃO DO PRODUTO / UNIDADE DE MEDIDA META QTD META A ALTERAR

GND	MODALIDADE DE APLICAÇÃO	RP	em R\$ 1,00 ACRÉSCIMO
9 Reserva de Contingência	90 Aplicações Diretas	2	2.191.377
9 Reserva de Contingência	90 Aplicações Diretas	2	3.903.582
<b>TOTAL:</b>			<b>6.094.959</b>

### CANCELAMENTOS COMPENSATÓRIOS

SEQUENCIAL	FONTE	GND	MODALIDADE DE APLICAÇÃO	ID	RP	em R\$ 1,00 CANCELAMENTO
000020000	100	0 Reserva de recursos do Congresso Nacional	00 Reserva de recursos do Congresso Nacional	Z	Z	3.903.582
000020000	151	0 Reserva de recursos do Congresso Nacional	00 Reserva de recursos do Congresso Nacional	Z	Z	2.191.377
<b>TOTAL:</b>						<b>6.094.959</b>

### JUSTIFICATIVA

Emenda destinada a alocar os cortes decorrentes das medidas previstas na PEC nº 186, de 2019 nos termos do item 11 do Parecer Preliminar

### AUTOR DA EMENDA

8100 - Relator Geral

### TIPO AUTOR

Relator Geral



## Avulso de Emendas do Relator Geral

### EMENDA DE APROPRIAÇÃO DE DESPESA

TIPO AUTOR	Relator geral	TIPO DE EMENDA	APROPRIAÇÃO	EMENDA	81001312
EMENTA	PEC 186 - ALOCAÇÃO DOS CORTES NA RESERVA				
MODALIDADE DE EMENDA	Despesa - Acréscimo ou inclusão de dotação				
ESFERA ORÇAMENTÁRIA	10 - Orçamento Fiscal				
ÁREA DE GOVERNO	-				
MODALIDADE DE INTERVENÇÃO	-				
TIPO DE REALIZAÇÃO	-				

### ACRÉSCIMOS À PROGRAMAÇÃO

ÓRGÃO ORÇAMENTÁRIO	01000 - Câmara dos Deputados	UNIDADE ORÇAMENTÁRIA	01901 - Fundo Rotativo da Câmara dos Deputados
FUNCIONAL PROGRAMÁTICA	99.999.0999.0Z01.	SUBFUNÇÃO	999 - Reserva de Contingência
FUNÇÃO	99 - Reserva de Contingência	PROGRAMA	0999 - Reserva de Contingência
PROGRAMA	0999 - Reserva de Contingência	AÇÃO	0Z01 - Reserva de Contingência Fiscal - Primária
AÇÃO	0Z01 - Reserva de Contingência Fiscal - Primária	SUBTÍTULO	- Nacional
LOCALIDADE BENEFICIADA	9000000 - Nacional	COMPLEMENTO DA LOCALIDADE	

ESPECIFICAÇÃO DO PRODUTO / UNIDADE DE MEDIDA	META	QTD META A ALTERAR	
GND	MODALIDADE DE APLICAÇÃO	RP	
9 Reserva de Contingência	90 Aplicações Diretas	2	
<b>TOTAL:</b>			<b>117.882</b>

SEQUENCIAL	FONTE	GND	MODALIDADE DE APLICAÇÃO	ID	RP	CANCELAMENTO
000020000	180	0	Reserva de recursos do Congresso Nacional	00	Reserva de recursos do Congresso Nacional	Z Z
<b>TOTAL:</b>						<b>117.882</b>

### JUSTIFICATIVA

Emenda destinada a alocar os cortes decorrentes das medidas previstas na PEC nº 186, de 2019 nos termos do item 11 do Parecer Preliminar

### AUTOR DA EMENDA

8100 - Relator Geral

### TIPO AUTOR

Relator Geral



## Avulso de Emendas do Relator Geral

### EMENDA DE APROPRIAÇÃO DE DESPESA

TIPO AUTOR Relator geral TIPO DE EMENDA APROPRIAÇÃO EMENDA 81001313

EMENTA  
PEC 186 - ALOCAÇÃO DOS CORTES NA RESERVA

MODALIDADE DE EMENDA Despesa - Acréscimo ou inclusão de dotação SEQUENCIAL 000000035

ESFERA ORÇAMENTÁRIA  
10 - Orçamento Fiscal

### ACRÉSCIMOS À PROGRAMAÇÃO

ÓRGÃO ORÇAMENTÁRIO 02000 - Senado Federal UNIDADE ORÇAMENTÁRIA 02101 - Senado Federal

FUNCIONAL PROGRAMÁTICA 99.999.0999.0Z01.0001

FUNÇÃO 99 - Reserva de Contingência SUBFUNÇÃO 999 - Reserva de Contingência

PROGRAMA 0999 - Reserva de Contingência

AÇÃO 0Z01 - Reserva de Contingência Fiscal - Primária

SUBTÍTULO 0001 - Nacional

LOCALIDADE BENEFICIADA 9000000 - Nacional

ESPECIFICAÇÃO DO PRODUTO / UNIDADE DE MEDIDA META QTD META A ALTERAR

GND	MODALIDADE DE APLICAÇÃO	RP	em R\$ 1,00 ACRÉSCIMO
9 Reserva de Contingência	90 Aplicações Diretas	2	53.770
9 Reserva de Contingência	90 Aplicações Diretas	2	1.422.105
9 Reserva de Contingência	90 Aplicações Diretas	2	3.184.750
<b>TOTAL:</b>			<b>4.660.625</b>

### CANCELAMENTOS COMPENSATÓRIOS

SEQUENCIAL	FONTE	GND	MODALIDADE DE APLICAÇÃO	ID	RP	em R\$ 1,00 CANCELAMENTO
000020000	100	0 Reserva de recursos do Congresso Nacional	00 Reserva de recursos do Congresso Nacional	Z	Z	1.422.105
000020000	150	0 Reserva de recursos do Congresso Nacional	00 Reserva de recursos do Congresso Nacional	Z	Z	53.770
000020000	151	0 Reserva de recursos do Congresso Nacional	00 Reserva de recursos do Congresso Nacional	Z	Z	3.184.750
<b>TOTAL:</b>						<b>4.660.625</b>

### JUSTIFICATIVA

Emenda destinada a alocar os cortes decorrentes das medidas previstas na PEC nº 186, de 2019 nos termos do item 11 do Parecer Preliminar

AUTOR DA EMENDA

8100 - Relator Geral

TIPO AUTOR

Relator Geral



## Avulso de Emendas do Relator Geral

### EMENDA DE APROPRIAÇÃO DE DESPESA

TIPO AUTOR Relator geral TIPO DE EMENDA APROPRIAÇÃO EMENDA 81001314

EMENTA PEC 186 - ALOCAÇÃO DOS CORTES NA RESERVA

MODALIDADE DE EMENDA Despesa - Acréscimo ou inclusão de dotação SEQUENCIAL 000000047

ESFERA ORÇAMENTÁRIA 10 - Orçamento Fiscal

### ACRÉSCIMOS À PROGRAMAÇÃO

ÓRGÃO ORÇAMENTÁRIO 03000 - Tribunal de Contas da União UNIDADE ORÇAMENTÁRIA 03101 - Tribunal de Contas da União

FUNCIONAL PROGRAMÁTICA 99.999.0999.0Z01.0001

FUNÇÃO 99 - Reserva de Contingência SUBFUNÇÃO 999 - Reserva de Contingência

PROGRAMA 0999 - Reserva de Contingência

AÇÃO 0Z01 - Reserva de Contingência Fiscal - Primária

SUBTÍTULO 0001 - Nacional

LOCALIDADE BENEFICIADA 9000000 - Nacional

ESPECIFICAÇÃO DO PRODUTO / UNIDADE DE MEDIDA META QTD META A ALTERAR

GND	MODALIDADE DE APLICAÇÃO	RP	em R\$ 1,00 ACRÉSCIMO
9 Reserva de Contingência	90 Aplicações Diretas	2	574.706
9 Reserva de Contingência	90 Aplicações Diretas	2	635.961
<b>TOTAL:</b>			<b>1.210.667</b>

### CANCELAMENTOS COMPENSATÓRIOS

SEQUENCIAL	FONTE	GND	MODALIDADE DE APLICAÇÃO	ID	RP	em R\$ 1,00 CANCELAMENTO
000020000	100	0 Reserva de recursos do Congresso Nacional	00 Reserva de recursos do Congresso Nacional	Z	Z	635.961
000020000	151	0 Reserva de recursos do Congresso Nacional	00 Reserva de recursos do Congresso Nacional	Z	Z	574.706
<b>TOTAL:</b>						<b>1.210.667</b>

### JUSTIFICATIVA

Emenda destinada a alocar os cortes decorrentes das medidas previstas na PEC nº 186, de 2019 nos termos do item 11 do Parecer Preliminar

### AUTOR DA EMENDA

8100 - Relator Geral TIPO AUTOR Relator Geral



## Avulso de Emendas do Relator Geral

### EMENDA DE APROPRIAÇÃO DE DESPESA

TIPO AUTOR Relator geral TIPO DE EMENDA APROPRIAÇÃO EMENDA 81001315

EMENTA PEC 186 - ALOCAÇÃO DOS CORTES NA RESERVA

MODALIDADE DE EMENDA Despesa - Acréscimo ou inclusão de dotação SEQUENCIAL 000000058

ESFERA ORÇAMENTÁRIA 10 - Orçamento Fiscal

### ACRÉSCIMOS À PROGRAMAÇÃO

ÓRGÃO ORÇAMENTÁRIO 10000 - Supremo Tribunal Federal UNIDADE ORÇAMENTÁRIA 10101 - Supremo Tribunal Federal

FUNCIONAL PROGRAMÁTICA 99.999.0999.0Z01.0001

FUNÇÃO 99 - Reserva de Contingência SUBFUNÇÃO 999 - Reserva de Contingência

PROGRAMA 0999 - Reserva de Contingência

AÇÃO 0Z01 - Reserva de Contingência Fiscal - Primária

SUBTÍTULO 0001 - Nacional

LOCALIDADE BENEFICIADA 9000000 - Nacional

ESPECIFICAÇÃO DO PRODUTO / UNIDADE DE MEDIDA META QTD META A ALTERAR

GND	MODALIDADE DE APLICAÇÃO	RP	em R\$ 1,00 ACRÉSCIMO
9 Reserva de Contingência	90 Aplicações Diretas	2	271.516
9 Reserva de Contingência	90 Aplicações Diretas	2	296.847
<b>TOTAL:</b>			<b>568.363</b>

### CANCELAMENTOS COMPENSATÓRIOS

SEQUENCIAL	FONTE	GND	MODALIDADE DE APLICAÇÃO	ID	RP	em R\$ 1,00 CANCELAMENTO
000020000	100	0 Reserva de recursos do Congresso Nacional	00 Reserva de recursos do Congresso Nacional	Z	Z	296.847
000020000	151	0 Reserva de recursos do Congresso Nacional	00 Reserva de recursos do Congresso Nacional	Z	Z	271.516
<b>TOTAL:</b>						<b>568.363</b>

### JUSTIFICATIVA

Emenda destinada a alocar os cortes decorrentes das medidas previstas na PEC nº 186, de 2019 nos termos do item 11 do Parecer Preliminar

### AUTOR DA EMENDA

8100 - Relator Geral

### TIPO AUTOR

Relator Geral



## Avulso de Emendas do Relator Geral

### EMENDA DE APROPRIAÇÃO DE DESPESA

TIPO AUTOR Relator geral TIPO DE EMENDA APROPRIAÇÃO EMENDA 81001316

EMENTA PEC 186 - ALOCAÇÃO DOS CORTES NA RESERVA

MODALIDADE DE EMENDA Despesa - Acréscimo ou inclusão de dotação SEQUENCIAL 000000073

ESFERA ORÇAMENTÁRIA 10 - Orçamento Fiscal

### ACRÉSCIMOS À PROGRAMAÇÃO

ÓRGÃO ORÇAMENTÁRIO 11000 - Superior Tribunal de Justiça UNIDADE ORÇAMENTÁRIA 11101 - Superior Tribunal de Justiça

FUNCIONAL PROGRAMÁTICA 99.999.0999.0Z01.0001

FUNÇÃO 99 - Reserva de Contingência SUBFUNÇÃO 999 - Reserva de Contingência

PROGRAMA 0999 - Reserva de Contingência

AÇÃO 0Z01 - Reserva de Contingência Fiscal - Primária

SUBTÍTULO 0001 - Nacional

LOCALIDADE BENEFICIADA 9000000 - Nacional

ESPECIFICAÇÃO DO PRODUTO / UNIDADE DE MEDIDA META QTD META A ALTERAR

GND	MODALIDADE DE APLICAÇÃO	RP	em R\$ 1,00 ACRÉSCIMO
9 Reserva de Contingência	90 Aplicações Diretas	2	712.841
9 Reserva de Contingência	90 Aplicações Diretas	2	1.013.175
<b>TOTAL:</b>			<b>1.726.016</b>

### CANCELAMENTOS COMPENSATÓRIOS

SEQUENCIAL	FONTE	GND	MODALIDADE DE APLICAÇÃO	ID	RP	em R\$ 1,00 CANCELAMENTO
000020000	100	0 Reserva de recursos do Congresso Nacional	00 Reserva de recursos do Congresso Nacional	Z	Z	712.841
000020000	151	0 Reserva de recursos do Congresso Nacional	00 Reserva de recursos do Congresso Nacional	Z	Z	1.013.175
<b>TOTAL:</b>						<b>1.726.016</b>

### JUSTIFICATIVA

Emenda destinada a alocar os cortes decorrentes das medidas previstas na PEC nº 186, de 2019 nos termos do item 11 do Parecer Preliminar

AUTOR DA EMENDA

8100 - Relator Geral

TIPO AUTOR

Relator Geral





## Avulso de Emendas do Relator Geral

### EMENDA DE APROPRIAÇÃO DE DESPESA

TIPO AUTOR Relator geral TIPO DE EMENDA APROPRIAÇÃO EMENDA 81001317

EMENTA PEC 186 - ALOCAÇÃO DOS CORTES NA RESERVA

MODALIDADE DE EMENDA Despesa - Acréscimo ou inclusão de dotação SEQUENCIAL 000000130

ESFERA ORÇAMENTÁRIA 10 - Orçamento Fiscal

### ACRÉSCIMOS À PROGRAMAÇÃO

ÓRGÃO ORÇAMENTÁRIO 12000 - Justiça Federal UNIDADE ORÇAMENTÁRIA 12101 - Justiça Federal de Primeiro Grau

FUNCIONAL PROGRAMÁTICA 99.999.0999.0Z01.0001

FUNÇÃO 99 - Reserva de Contingência SUBFUNÇÃO 999 - Reserva de Contingência

PROGRAMA 0999 - Reserva de Contingência

AÇÃO 0Z01 - Reserva de Contingência Fiscal - Primária

SUBTÍTULO 0001 - Nacional

LOCALIDADE BENEFICIADA 9000000 - Nacional

ESPECIFICAÇÃO DO PRODUTO / UNIDADE DE MEDIDA META QTD META A ALTERAR

GND	MODALIDADE DE APLICAÇÃO	RP	em R\$ 1,00 ACRÉSCIMO
9 Reserva de Contingência	90 Aplicações Diretas	2	2.986.199
9 Reserva de Contingência	90 Aplicações Diretas	2	5.763.420
<b>TOTAL:</b>			<b>8.749.619</b>

### CANCELAMENTOS COMPENSATÓRIOS

SEQUENCIAL	FONTE	GND	MODALIDADE DE APLICAÇÃO	ID	RP	em R\$ 1,00 CANCELAMENTO
000020000	100	0 Reserva de recursos do Congresso Nacional	00 Reserva de recursos do Congresso Nacional	Z	Z	5.763.420
000020000	151	0 Reserva de recursos do Congresso Nacional	00 Reserva de recursos do Congresso Nacional	Z	Z	2.986.199
<b>TOTAL:</b>						<b>8.749.619</b>

### JUSTIFICATIVA

Emenda destinada a alocar os cortes decorrentes das medidas previstas na PEC nº 186, de 2019 nos termos do item 11 do Parecer Preliminar

### AUTOR DA EMENDA

8100 - Relator Geral TIPO AUTOR Relator Geral



## Avulso de Emendas do Relator Geral

### EMENDA DE APROPRIAÇÃO DE DESPESA

TIPO AUTOR Relator geral	TIPO DE EMENDA APROPRIAÇÃO	<b>EMENDA 81001318</b>
EMENTA PEC 186 - ALOCAÇÃO DOS CORTES NA RESERVA		
MODALIDADE DE EMENDA Despesa - Acréscimo ou inclusão de dotação		
ESFERA ORÇAMENTÁRIA 10 - Orçamento Fiscal		
ÁREA DE GOVERNO -		
MODALIDADE DE INTERVENÇÃO -	TIPO DE REALIZAÇÃO -	

### ACRÉSCIMOS À PROGRAMAÇÃO

ÓRGÃO ORÇAMENTÁRIO 12000 - Justiça Federal	UNIDADE ORÇAMENTÁRIA 12102 - Tribunal Regional Federal da 1a. Região
<b>FUNCIONAL PROGRAMÁTICA</b> 99.999.0999.0Z01.	SUBFUNÇÃO 999 - Reserva de Contingência
FUNÇÃO 99 - Reserva de Contingência	PROGRAMA 0999 - Reserva de Contingência
PROGRAMA 0999 - Reserva de Contingência	AÇÃO 0Z01 - Reserva de Contingência Fiscal - Primária
AÇÃO 0Z01 - Reserva de Contingência Fiscal - Primária	SUBTÍTULO - Nacional
LOCALIDADE BENEFICIADA 9000000 - Nacional	COMPLEMENTO DA LOCALIDADE

ESPECIFICAÇÃO DO PRODUTO / UNIDADE DE MEDIDA	META	QTD META A ALTERAR
--	------	--------------------

GND	MODALIDADE DE APLICAÇÃO	RP	<i>em R\$ 1,00</i> ACRÉSCIMO
9 Reserva de Contingência	90 Aplicações Diretas	2	166.361
9 Reserva de Contingência	90 Aplicações Diretas	2	253.022
<b>TOTAL:</b>			<b>419.383</b>

### CANCELAMENTOS COMPENSATÓRIOS

SEQUENCIAL	FUNTE	GND	MODALIDADE DE APLICAÇÃO	ID	RP	<i>em R\$ 1,00</i> CANCELAMENTO
000020000	100	0 Reserva de recursos do Congresso Nacional	00 Reserva de recursos do Congresso Nacional	Z	Z	253.022
000020000	151	0 Reserva de recursos do Congresso Nacional	00 Reserva de recursos do Congresso Nacional	Z	Z	166.361
<b>TOTAL:</b>						<b>419.383</b>

### JUSTIFICATIVA

Emenda destinada a alocar os cortes decorrentes das medidas previstas na PEC nº 186, de 2019 nos termos do item 11 do Parecer Preliminar

### AUTOR DA EMENDA

8100 - Relator Geral

### TIPO AUTOR

Relator Geral



## Avulso de Emendas do Relator Geral

### EMENDA DE APROPRIAÇÃO DE DESPESA

TIPO AUTOR Relator geral	TIPO DE EMENDA APROPRIAÇÃO	<b>EMENDA 81001319</b>
EMENTA PEC 186 - ALOCAÇÃO DOS CORTES NA RESERVA		
MODALIDADE DE EMENDA Despesa - Acréscimo ou inclusão de dotação		
ESFERA ORÇAMENTÁRIA 10 - Orçamento Fiscal		
ÁREA DE GOVERNO -		
MODALIDADE DE INTERVENÇÃO -	TIPO DE REALIZAÇÃO -	

### ACRÉSCIMOS À PROGRAMAÇÃO

ÓRGÃO ORÇAMENTÁRIO 12000 - Justiça Federal	UNIDADE ORÇAMENTÁRIA 12103 - Tribunal Regional Federal da 2a. Região
<b>FUNCIONAL PROGRAMÁTICA</b> 99.999.0999.0Z01.	SUBFUNÇÃO 999 - Reserva de Contingência
FUNÇÃO 99 - Reserva de Contingência	PROGRAMA 0999 - Reserva de Contingência
PROGRAMA 0999 - Reserva de Contingência	AÇÃO 0Z01 - Reserva de Contingência Fiscal - Primária
AÇÃO 0Z01 - Reserva de Contingência Fiscal - Primária	SUBTÍTULO - Nacional
LOCALIDADE BENEFICIADA 9000000 - Nacional	COMPLEMENTO DA LOCALIDADE

ESPECIFICAÇÃO DO PRODUTO / UNIDADE DE MEDIDA	META	QTD META A ALTERAR
--	------	--------------------

GND	MODALIDADE DE APLICAÇÃO	RP	em R\$ 1,00 ACRÉSCIMO
9 Reserva de Contingência	90 Aplicações Diretas	2	121.471
9 Reserva de Contingência	90 Aplicações Diretas	2	272.777
<b>TOTAL:</b>			<b>394.248</b>

### CANCELAMENTOS COMPENSATÓRIOS

SEQUENCIAL	FONTE	GND	MODALIDADE DE APLICAÇÃO	ID	RP	em R\$ 1,00 CANCELAMENTO
000020000	100	0 Reserva de recursos do Congresso Nacional	00 Reserva de recursos do Congresso Nacional	Z	Z	272.777
000020000	151	0 Reserva de recursos do Congresso Nacional	00 Reserva de recursos do Congresso Nacional	Z	Z	121.471
<b>TOTAL:</b>						<b>394.248</b>

### JUSTIFICATIVA

Emenda destinada a alocar os cortes decorrentes das medidas previstas na PEC nº 186, de 2019 nos termos do item 11 do Parecer Preliminar

### AUTOR DA EMENDA

8100 - Relator Geral

### TIPO AUTOR

Relator Geral



## Avulso de Emendas do Relator Geral

### EMENDA DE APROPRIAÇÃO DE DESPESA

TIPO AUTOR	Relator geral	TIPO DE EMENDA	APROPRIAÇÃO	EMENDA	81001320
EMENTA	PEC 186 - ALOCAÇÃO DOS CORTES NA RESERVA				
MODALIDADE DE EMENDA	Despesa - Acréscimo ou inclusão de dotação				
ESFERA ORÇAMENTÁRIA	10 - Orçamento Fiscal				
ÁREA DE GOVERNO	-				
MODALIDADE DE INTERVENÇÃO	-				
TIPO DE REALIZAÇÃO	-				

### ACRÉSCIMOS À PROGRAMAÇÃO

ÓRGÃO ORÇAMENTÁRIO	12000 - Justiça Federal	UNIDADE ORÇAMENTÁRIA	12104 - Tribunal Regional Federal da 3a. Região
FUNCIONAL PROGRAMÁTICA	99.999.0999.0Z01.	SUBFUNÇÃO	999 - Reserva de Contingência
FUNÇÃO	99 - Reserva de Contingência	PROGRAMA	0999 - Reserva de Contingência
PROGRAMA	0999 - Reserva de Contingência	AÇÃO	0Z01 - Reserva de Contingência Fiscal - Primária
AÇÃO	0Z01 - Reserva de Contingência Fiscal - Primária	SUBTÍTULO	- Nacional
LOCALIDADE BENEFICIADA	9000000 - Nacional	COMPLEMENTO DA LOCALIDADE	

ESPECIFICAÇÃO DO PRODUTO / UNIDADE DE MEDIDA	META	QTD META A ALTERAR
--	------	--------------------

GND	MODALIDADE DE APLICAÇÃO	RP	em R\$ 1,00	ACRÉSCIMO
9 Reserva de Contingência	90 Aplicações Diretas	2		211.553
9 Reserva de Contingência	90 Aplicações Diretas	2		393.778
<b>TOTAL:</b>				<b>605.331</b>

### CANCELAMENTOS COMPENSATÓRIOS

SEQUENCIAL	FONTE	GND	MODALIDADE DE APLICAÇÃO	ID	RP	em R\$ 1,00	CANCELAMENTO
000020000	100	0 Reserva de recursos do Congresso Nacional	00 Reserva de recursos do Congresso Nacional	Z	Z		393.778
000020000	151	0 Reserva de recursos do Congresso Nacional	00 Reserva de recursos do Congresso Nacional	Z	Z		211.553
<b>TOTAL:</b>							<b>605.331</b>

### JUSTIFICATIVA

Emenda destinada a alocar os cortes decorrentes das medidas previstas na PEC nº 186, de 2019 nos termos do item 11 do Parecer Preliminar

### AUTOR DA EMENDA

8100 - Relator Geral

### TIPO AUTOR

Relator Geral



## Avulso de Emendas do Relator Geral

### EMENDA DE APROPRIAÇÃO DE DESPESA

TIPO AUTOR Relator geral	TIPO DE EMENDA APROPRIAÇÃO	<b>EMENDA 81001321</b>
EMENTA PEC 186 - ALOCAÇÃO DOS CORTES NA RESERVA		
MODALIDADE DE EMENDA Despesa - Acréscimo ou inclusão de dotação		
ESFERA ORÇAMENTÁRIA 10 - Orçamento Fiscal		
ÁREA DE GOVERNO -		
MODALIDADE DE INTERVENÇÃO -	TIPO DE REALIZAÇÃO -	

### ACRÉSCIMOS À PROGRAMAÇÃO

ÓRGÃO ORÇAMENTÁRIO 12000 - Justiça Federal	UNIDADE ORÇAMENTÁRIA 12105 - Tribunal Regional Federal da 4a. Região
<b>FUNCIONAL PROGRAMÁTICA</b> 99.999.0999.0Z01.	
FUNÇÃO 99 - Reserva de Contingência	SUBFUNÇÃO 999 - Reserva de Contingência
PROGRAMA 0999 - Reserva de Contingência	
AÇÃO 0Z01 - Reserva de Contingência Fiscal - Primária	
SUBTÍTULO - Nacional	
LOCALIDADE BENEFICIADA 9000000 - Nacional	COMPLEMENTO DA LOCALIDADE

ESPECIFICAÇÃO DO PRODUTO / UNIDADE DE MEDIDA	META	QTD META A ALTERAR
--	------	--------------------

GND	MODALIDADE DE APLICAÇÃO	RP	<i>em R\$ 1,00</i> ACRÉSCIMO
9 Reserva de Contingência	90 Aplicações Diretas	2	123.233
9 Reserva de Contingência	90 Aplicações Diretas	2	201.284
<b>TOTAL:</b>			<b>324.517</b>

### CANCELAMENTOS COMPENSATÓRIOS

SEQUENCIAL	FONTE	GND	MODALIDADE DE APLICAÇÃO	ID	RP	<i>em R\$ 1,00</i> CANCELAMENTO
000020000	100	0 Reserva de recursos do Congresso Nacional	00 Reserva de recursos do Congresso Nacional	Z	Z	201.284
000020000	151	0 Reserva de recursos do Congresso Nacional	00 Reserva de recursos do Congresso Nacional	Z	Z	123.233
<b>TOTAL:</b>						<b>324.517</b>

### JUSTIFICATIVA

Emenda destinada a alocar os cortes decorrentes das medidas previstas na PEC nº 186, de 2019 nos termos do item 11 do Parecer Preliminar

<b>AUTOR DA EMENDA</b> 8100 - Relator Geral	<b>TIPO AUTOR</b> Relator Geral
--	------------------------------------



## Avulso de Emendas do Relator Geral

### EMENDA DE APROPRIAÇÃO DE DESPESA

TIPO AUTOR Relator geral	TIPO DE EMENDA APROPRIAÇÃO	<b>EMENDA 81001322</b>
EMENTA PEC 186 - ALOCAÇÃO DOS CORTES NA RESERVA		
MODALIDADE DE EMENDA Despesa - Acréscimo ou inclusão de dotação		
ESFERA ORÇAMENTÁRIA 10 - Orçamento Fiscal		
ÁREA DE GOVERNO -		
MODALIDADE DE INTERVENÇÃO -	TIPO DE REALIZAÇÃO -	

### ACRÉSCIMOS À PROGRAMAÇÃO

ÓRGÃO ORÇAMENTÁRIO 12000 - Justiça Federal	UNIDADE ORÇAMENTÁRIA 12106 - Tribunal Regional Federal da 5a. Região
<b>FUNCIONAL PROGRAMÁTICA</b> 99.999.0999.0Z01.	SUBFUNÇÃO 999 - Reserva de Contingência
FUNÇÃO 99 - Reserva de Contingência	PROGRAMA 0999 - Reserva de Contingência
PROGRAMA 0999 - Reserva de Contingência	AÇÃO 0Z01 - Reserva de Contingência Fiscal - Primária
AÇÃO 0Z01 - Reserva de Contingência Fiscal - Primária	SUBTÍTULO - Nacional
LOCALIDADE BENEFICIADA 9000000 - Nacional	COMPLEMENTO DA LOCALIDADE

ESPECIFICAÇÃO DO PRODUTO / UNIDADE DE MEDIDA	META	QTD META A ALTERAR
--	------	--------------------

GND	MODALIDADE DE APLICAÇÃO	RP	em R\$ 1,00 ACRÉSCIMO
9 Reserva de Contingência	90 Aplicações Diretas	2	78.172
9 Reserva de Contingência	90 Aplicações Diretas	2	135.491
<b>TOTAL:</b>			<b>213.663</b>

### CANCELAMENTOS COMPENSATÓRIOS

SEQUENCIAL	FONTE	GND	MODALIDADE DE APLICAÇÃO	ID	RP	em R\$ 1,00 CANCELAMENTO
000020000	100	0 Reserva de recursos do Congresso Nacional	00 Reserva de recursos do Congresso Nacional	Z	Z	135.491
000020000	151	0 Reserva de recursos do Congresso Nacional	00 Reserva de recursos do Congresso Nacional	Z	Z	78.172
<b>TOTAL:</b>						<b>213.663</b>

### JUSTIFICATIVA

Emenda destinada a alocar os cortes decorrentes das medidas previstas na PEC nº 186, de 2019 nos termos do item 11 do Parecer Preliminar

<b>AUTOR DA EMENDA</b> 8100 - Relator Geral	<b>TIPO AUTOR</b> Relator Geral
--	------------------------------------



## Avulso de Emendas do Relator Geral

### EMENDA DE APROPRIAÇÃO DE DESPESA

TIPO AUTOR Relator geral	TIPO DE EMENDA APROPRIAÇÃO	EMENDA <b>81001323</b>
EMENDA PEC 186 - ALOCAÇÃO DOS CORTES NA RESERVA		
MODALIDADE DE EMENDA Despesa - Acréscimo ou inclusão de dotação	<b>SEQUENCIAL 000000201</b>	
ESFERA ORÇAMENTÁRIA 10 - Orçamento Fiscal		

### ACRÉSCIMOS À PROGRAMAÇÃO

ÓRGÃO ORÇAMENTÁRIO 13000 - Justiça Militar da União	UNIDADE ORÇAMENTÁRIA 13101 - Justiça Militar da União
--	--

**FUNCIONAL PROGRAMÁTICA**      **99.999.0999.0Z01.0001**

FUNÇÃO 99 - Reserva de Contingência	SUBFUNÇÃO 999 - Reserva de Contingência
PROGRAMA 0999 - Reserva de Contingência	
AÇÃO 0Z01 - Reserva de Contingência Fiscal - Primária	
SUBTÍTULO 0001 - Nacional	
LOCALIDADE BENEFICIADA 9000000 - Nacional	

ESPECIFICAÇÃO DO PRODUTO / UNIDADE DE MEDIDA	META	QTD META A ALTERAR
--	------	--------------------

GND	MODALIDADE DE APLICAÇÃO	RP	em R\$ 1,00
			ACRÉSCIMO
9 Reserva de Contingência	90 Aplicações Diretas	2	267.813
9 Reserva de Contingência	90 Aplicações Diretas	2	286.121
<b>TOTAL:</b>			<b>553.934</b>

### CANCELAMENTOS COMPENSATÓRIOS

SEQUENCIAL	FONTE	GND	MODALIDADE DE APLICAÇÃO	ID	RP	em R\$ 1,00
						CANCELAMENTO
000020000	100	0	Reserva de recursos do Congresso Nacional	00	Reserva de recursos do Congresso Nacional	Z Z 267.813
000020000	151	0	Reserva de recursos do Congresso Nacional	00	Reserva de recursos do Congresso Nacional	Z Z 286.121
<b>TOTAL:</b>						<b>553.934</b>

### JUSTIFICATIVA

Emenda destinada a alocar os cortes decorrentes das medidas previstas na PEC nº 186, de 2019 nos termos do item 11 do Parecer Preliminar

### AUTOR DA EMENDA

8100 - Relator Geral

### TIPO AUTOR

Relator Geral



## Avulso de Emendas do Relator Geral

### EMENDA DE APROPRIAÇÃO DE DESPESA

TIPO AUTOR Relator geral TIPO DE EMENDA APROPRIAÇÃO EMENDA 81001324

EMENTA PEC 186 - ALOCAÇÃO DOS CORTES NA RESERVA

MODALIDADE DE EMENDA Despesa - Acréscimo ou inclusão de dotação SEQUENCIAL 000000216

ESFERA ORÇAMENTÁRIA 10 - Orçamento Fiscal

### ACRÉSCIMOS À PROGRAMAÇÃO

ÓRGÃO ORÇAMENTÁRIO 14000 - Justiça Eleitoral UNIDADE ORÇAMENTÁRIA 14101 - Tribunal Superior Eleitoral

FUNCIONAL PROGRAMÁTICA 99.999.0999.0Z01.0001

FUNÇÃO 99 - Reserva de Contingência SUBFUNÇÃO 999 - Reserva de Contingência

PROGRAMA 0999 - Reserva de Contingência

AÇÃO 0Z01 - Reserva de Contingência Fiscal - Primária

SUBTÍTULO 0001 - Nacional

LOCALIDADE BENEFICIADA 9000000 - Nacional

ESPECIFICAÇÃO DO PRODUTO / UNIDADE DE MEDIDA META QTD META A ALTERAR

GND	MODALIDADE DE APLICAÇÃO	RP	em R\$ 1,00 ACRÉSCIMO
9 Reserva de Contingência	90 Aplicações Diretas	2	446.611
9 Reserva de Contingência	90 Aplicações Diretas	2	649.074
<b>TOTAL:</b>			<b>1.095.685</b>

### CANCELAMENTOS COMPENSATÓRIOS

SEQUENCIAL	FONTE	GND	MODALIDADE DE APLICAÇÃO	ID	RP	em R\$ 1,00 CANCELAMENTO
000020000	100	0 Reserva de recursos do Congresso Nacional	00 Reserva de recursos do Congresso Nacional	Z	Z	446.611
000020000	151	0 Reserva de recursos do Congresso Nacional	00 Reserva de recursos do Congresso Nacional	Z	Z	649.074
<b>TOTAL:</b>						<b>1.095.685</b>

### JUSTIFICATIVA

Emenda destinada a alocar os cortes decorrentes das medidas previstas na PEC nº 186, de 2019 nos termos do item 11 do Parecer Preliminar

### AUTOR DA EMENDA

8100 - Relator Geral TIPO AUTOR Relator Geral





## Avulso de Emendas do Relator Geral

### EMENDA DE APROPRIAÇÃO DE DESPESA

TIPO AUTOR Relator geral	TIPO DE EMENDA APROPRIAÇÃO	<b>EMENDA 81001325</b>
EMENTA PEC 186 - ALOCAÇÃO DOS CORTES NA RESERVA		
MODALIDADE DE EMENDA Despesa - Acréscimo ou inclusão de dotação		
ESFERA ORÇAMENTÁRIA 10 - Orçamento Fiscal		
ÁREA DE GOVERNO -		
MODALIDADE DE INTERVENÇÃO -	TIPO DE REALIZAÇÃO -	

### ACRÉSCIMOS À PROGRAMAÇÃO

ÓRGÃO ORÇAMENTÁRIO 14000 - Justiça Eleitoral	UNIDADE ORÇAMENTÁRIA 14102 - Tribunal Regional Eleitoral do Acre
<b>FUNCIONAL PROGRAMÁTICA</b> 99.999.0999.0Z01.	
FUNÇÃO 99 - Reserva de Contingência	SUBFUNÇÃO 999 - Reserva de Contingência
PROGRAMA 0999 - Reserva de Contingência	
AÇÃO 0Z01 - Reserva de Contingência Fiscal - Primária	
SUBTÍTULO - Nacional	
LOCALIDADE BENEFICIADA 9000000 - Nacional	COMPLEMENTO DA LOCALIDADE

ESPECIFICAÇÃO DO PRODUTO / UNIDADE DE MEDIDA	META	QTD META A ALTERAR
--	------	--------------------

GND	MODALIDADE DE APLICAÇÃO	RP	<i>em R\$ 1,00</i> ACRÉSCIMO
9 Reserva de Contingência	90 Aplicações Diretas	2	17.770
9 Reserva de Contingência	90 Aplicações Diretas	2	31.576
<b>TOTAL:</b>			<b>49.346</b>

### CANCELAMENTOS COMPENSATÓRIOS

SEQUENCIAL	FONTE	GND	MODALIDADE DE APLICAÇÃO	ID	RP	<i>em R\$ 1,00</i> CANCELAMENTO
000020000	100	0 Reserva de recursos do Congresso Nacional	00 Reserva de recursos do Congresso Nacional	Z	Z	31.576
000020000	151	0 Reserva de recursos do Congresso Nacional	00 Reserva de recursos do Congresso Nacional	Z	Z	17.770
<b>TOTAL:</b>						<b>49.346</b>

### JUSTIFICATIVA

Emenda destinada a alocar os cortes decorrentes das medidas previstas na PEC nº 186, de 2019 nos termos do item 11 do Parecer Preliminar

<b>AUTOR DA EMENDA</b> 8100 - Relator Geral	<b>TIPO AUTOR</b> Relator Geral
--	------------------------------------



## Avulso de Emendas do Relator Geral

### EMENDA DE APROPRIAÇÃO DE DESPESA

TIPO AUTOR Relator geral	TIPO DE EMENDA APROPRIAÇÃO	<b>EMENDA 81001326</b>
EMENTA PEC 186 - ALOCAÇÃO DOS CORTES NA RESERVA		
MODALIDADE DE EMENDA Despesa - Acréscimo ou inclusão de dotação		
ESFERA ORÇAMENTÁRIA 10 - Orçamento Fiscal		
ÁREA DE GOVERNO -		
MODALIDADE DE INTERVENÇÃO -	TIPO DE REALIZAÇÃO -	

### ACRÉSCIMOS À PROGRAMAÇÃO

ÓRGÃO ORÇAMENTÁRIO 14000 - Justiça Eleitoral	UNIDADE ORÇAMENTÁRIA 14103 - Tribunal Regional Eleitoral de Alagoas
<b>FUNCIONAL PROGRAMÁTICA</b> 99.999.0999.0Z01.	
FUNÇÃO 99 - Reserva de Contingência	SUBFUNÇÃO 999 - Reserva de Contingência
PROGRAMA 0999 - Reserva de Contingência	
AÇÃO 0Z01 - Reserva de Contingência Fiscal - Primária	
SUBTÍTULO - Nacional	
LOCALIDADE BENEFICIADA 9000000 - Nacional	COMPLEMENTO DA LOCALIDADE

ESPECIFICAÇÃO DO PRODUTO / UNIDADE DE MEDIDA	META	QTD META A ALTERAR
--	------	--------------------

GND	MODALIDADE DE APLICAÇÃO	RP	<i>em R\$ 1,00</i> ACRÉSCIMO
9 Reserva de Contingência	90 Aplicações Diretas	2	36.800
9 Reserva de Contingência	90 Aplicações Diretas	2	69.089
<b>TOTAL:</b>			<b>105.889</b>

### CANCELAMENTOS COMPENSATÓRIOS

SEQUENCIAL	FUNTE	GND	MODALIDADE DE APLICAÇÃO	ID	RP	<i>em R\$ 1,00</i> CANCELAMENTO
000020000	100	0 Reserva de recursos do Congresso Nacional	00 Reserva de recursos do Congresso Nacional	Z	Z	69.089
000020000	151	0 Reserva de recursos do Congresso Nacional	00 Reserva de recursos do Congresso Nacional	Z	Z	36.800
<b>TOTAL:</b>						<b>105.889</b>

### JUSTIFICATIVA

Emenda destinada a alocar os cortes decorrentes das medidas previstas na PEC nº 186, de 2019 nos termos do item 11 do Parecer Preliminar

<b>AUTOR DA EMENDA</b> 8100 - Relator Geral	<b>TIPO AUTOR</b> Relator Geral
--	------------------------------------



## Avulso de Emendas do Relator Geral

### EMENDA DE APROPRIAÇÃO DE DESPESA

TIPO AUTOR	Relator geral	TIPO DE EMENDA	APROPRIAÇÃO	EMENDA	81001327
EMENTA	PEC 186 - ALOCAÇÃO DOS CORTES NA RESERVA				
MODALIDADE DE EMENDA	Despesa - Acréscimo ou inclusão de dotação				
ESFERA ORÇAMENTÁRIA	10 - Orçamento Fiscal				
ÁREA DE GOVERNO	-				
MODALIDADE DE INTERVENÇÃO	-				
TIPO DE REALIZAÇÃO	-				

### ACRÉSCIMOS À PROGRAMAÇÃO

ÓRGÃO ORÇAMENTÁRIO	14000 - Justiça Eleitoral	UNIDADE ORÇAMENTÁRIA	14104 - Tribunal Regional Eleitoral do Amazonas
FUNCIONAL PROGRAMÁTICA	99.999.0999.0Z01.	SUBFUNÇÃO	999 - Reserva de Contingência
FUNÇÃO	99 - Reserva de Contingência	PROGRAMA	0999 - Reserva de Contingência
PROGRAMA	0999 - Reserva de Contingência	AÇÃO	0Z01 - Reserva de Contingência Fiscal - Primária
AÇÃO	0Z01 - Reserva de Contingência Fiscal - Primária	SUBTÍTULO	- Nacional
LOCALIDADE BENEFICIADA	9000000 - Nacional	COMPLEMENTO DA LOCALIDADE	

ESPECIFICAÇÃO DO PRODUTO / UNIDADE DE MEDIDA	META	QTD META A ALTERAR
--	------	--------------------

GND	MODALIDADE DE APLICAÇÃO	RP	em R\$ 1,00	ACRÉSCIMO
9 Reserva de Contingência	90 Aplicações Diretas	2		50.356
9 Reserva de Contingência	90 Aplicações Diretas	2		86.494
<b>TOTAL:</b>				<b>136.850</b>

### CANCELAMENTOS COMPENSATÓRIOS

SEQUENCIAL	FONTE	GND	MODALIDADE DE APLICAÇÃO	ID	RP	em R\$ 1,00	CANCELAMENTO
000020000	100	0 Reserva de recursos do Congresso Nacional	00 Reserva de recursos do Congresso Nacional	Z	Z		86.494
000020000	151	0 Reserva de recursos do Congresso Nacional	00 Reserva de recursos do Congresso Nacional	Z	Z		50.356
<b>TOTAL:</b>							<b>136.850</b>

### JUSTIFICATIVA

Emenda destinada a alocar os cortes decorrentes das medidas previstas na PEC nº 186, de 2019 nos termos do item 11 do Parecer Preliminar

### AUTOR DA EMENDA

8100 - Relator Geral

### TIPO AUTOR

Relator Geral



## Avulso de Emendas do Relator Geral

### EMENDA DE APROPRIAÇÃO DE DESPESA

TIPO AUTOR Relator geral	TIPO DE EMENDA APROPRIAÇÃO	<b>EMENDA 81001328</b>
EMENTA PEC 186 - ALOCAÇÃO DOS CORTES NA RESERVA		
MODALIDADE DE EMENDA Despesa - Acréscimo ou inclusão de dotação		
ESFERA ORÇAMENTÁRIA 10 - Orçamento Fiscal		
ÁREA DE GOVERNO -		
MODALIDADE DE INTERVENÇÃO -	TIPO DE REALIZAÇÃO -	

### ACRÉSCIMOS À PROGRAMAÇÃO

ÓRGÃO ORÇAMENTÁRIO 14000 - Justiça Eleitoral	UNIDADE ORÇAMENTÁRIA 14105 - Tribunal Regional Eleitoral da Bahia
<b>FUNCIONAL PROGRAMÁTICA</b> 99.999.0999.0Z01.	SUBFUNÇÃO 999 - Reserva de Contingência
FUNÇÃO 99 - Reserva de Contingência	PROGRAMA 0999 - Reserva de Contingência
PROGRAMA 0999 - Reserva de Contingência	AÇÃO 0Z01 - Reserva de Contingência Fiscal - Primária
AÇÃO 0Z01 - Reserva de Contingência Fiscal - Primária	SUBTÍTULO - Nacional
SUBTÍTULO - Nacional	LOCALIDADE BENEFICIADA 9000000 - Nacional
LOCALIDADE BENEFICIADA 9000000 - Nacional	COMPLEMENTO DA LOCALIDADE

ESPECIFICAÇÃO DO PRODUTO / UNIDADE DE MEDIDA	META	QTD META A ALTERAR
--	------	--------------------

GND	MODALIDADE DE APLICAÇÃO	RP	em R\$ 1,00 ACRÉSCIMO
9 Reserva de Contingência	90 Aplicações Diretas	2	66.736
9 Reserva de Contingência	90 Aplicações Diretas	2	251.583
<b>TOTAL:</b>			<b>318.319</b>

### CANCELAMENTOS COMPENSATÓRIOS

SEQUENCIAL	FUNTE	GND	MODALIDADE DE APLICAÇÃO	ID	RP	em R\$ 1,00 CANCELAMENTO
000020000	100	0 Reserva de recursos do Congresso Nacional	00 Reserva de recursos do Congresso Nacional	Z	Z	251.583
000020000	151	0 Reserva de recursos do Congresso Nacional	00 Reserva de recursos do Congresso Nacional	Z	Z	66.736
<b>TOTAL:</b>						<b>318.319</b>

### JUSTIFICATIVA

Emenda destinada a alocar os cortes decorrentes das medidas previstas na PEC nº 186, de 2019 nos termos do item 11 do Parecer Preliminar

### AUTOR DA EMENDA

8100 - Relator Geral

### TIPO AUTOR

Relator Geral



## Avulso de Emendas do Relator Geral

### EMENDA DE APROPRIAÇÃO DE DESPESA

TIPO AUTOR Relator geral	TIPO DE EMENDA APROPRIAÇÃO	<b>EMENDA 81001329</b>
EMENDA PEC 186 - ALOCAÇÃO DOS CORTES NA RESERVA		
MODALIDADE DE EMENDA Despesa - Acréscimo ou inclusão de dotação		
ESFERA ORÇAMENTÁRIA 10 - Orçamento Fiscal		
ÁREA DE GOVERNO -		
MODALIDADE DE INTERVENÇÃO -	TIPO DE REALIZAÇÃO -	

### ACRÉSCIMOS À PROGRAMAÇÃO

ÓRGÃO ORÇAMENTÁRIO 14000 - Justiça Eleitoral	UNIDADE ORÇAMENTÁRIA 14106 - Tribunal Regional Eleitoral do Ceará
<b>FUNCIONAL PROGRAMÁTICA</b> 99.999.0999.0Z01.	
FUNÇÃO 99 - Reserva de Contingência	SUBFUNÇÃO 999 - Reserva de Contingência
PROGRAMA 0999 - Reserva de Contingência	
AÇÃO 0Z01 - Reserva de Contingência Fiscal - Primária	
SUBTÍTULO - Nacional	
LOCALIDADE BENEFICIADA 9000000 - Nacional	COMPLEMENTO DA LOCALIDADE

ESPECIFICAÇÃO DO PRODUTO / UNIDADE DE MEDIDA	META	QTD META A ALTERAR
--	------	--------------------

GND	MODALIDADE DE APLICAÇÃO	RP	<i>em R\$ 1,00</i> ACRÉSCIMO
9 Reserva de Contingência	90 Aplicações Diretas	2	63.000
9 Reserva de Contingência	90 Aplicações Diretas	2	173.306
<b>TOTAL:</b>			<b>236.306</b>

### CANCELAMENTOS COMPENSATÓRIOS

SEQUENCIAL	FUNTE	GND	MODALIDADE DE APLICAÇÃO	ID	RP	<i>em R\$ 1,00</i> CANCELAMENTO
000020000	100	0 Reserva de recursos do Congresso Nacional	00 Reserva de recursos do Congresso Nacional	Z	Z	173.306
000020000	151	0 Reserva de recursos do Congresso Nacional	00 Reserva de recursos do Congresso Nacional	Z	Z	63.000
<b>TOTAL:</b>						<b>236.306</b>

### JUSTIFICATIVA

Emenda destinada a alocar os cortes decorrentes das medidas previstas na PEC nº 186, de 2019 nos termos do item 11 do Parecer Preliminar

### AUTOR DA EMENDA

8100 - Relator Geral

### TIPO AUTOR

Relator Geral



## Avulso de Emendas do Relator Geral

### EMENDA DE APROPRIAÇÃO DE DESPESA

TIPO AUTOR Relator geral	TIPO DE EMENDA APROPRIAÇÃO	<b>EMENDA 81001330</b>
EMENTA PEC 186 - ALOCAÇÃO DOS CORTES NA RESERVA		
MODALIDADE DE EMENDA Despesa - Acréscimo ou inclusão de dotação		
ESFERA ORÇAMENTÁRIA 10 - Orçamento Fiscal		
ÁREA DE GOVERNO -		
MODALIDADE DE INTERVENÇÃO -	TIPO DE REALIZAÇÃO -	

### ACRÉSCIMOS À PROGRAMAÇÃO

ÓRGÃO ORÇAMENTÁRIO 14000 - Justiça Eleitoral	UNIDADE ORÇAMENTÁRIA 14107 - Tribunal Regional Eleitoral do Distrito Federal
<b>FUNCIONAL PROGRAMÁTICA</b> 99.999.0999.0Z01.	SUBFUNÇÃO 999 - Reserva de Contingência
FUNÇÃO 99 - Reserva de Contingência	PROGRAMA 0999 - Reserva de Contingência
PROGRAMA 0999 - Reserva de Contingência	AÇÃO 0Z01 - Reserva de Contingência Fiscal - Primária
AÇÃO 0Z01 - Reserva de Contingência Fiscal - Primária	SUBTÍTULO - Nacional
LOCALIDADE BENEFICIADA 9000000 - Nacional	COMPLEMENTO DA LOCALIDADE

ESPECIFICAÇÃO DO PRODUTO / UNIDADE DE MEDIDA	META	QTD META A ALTERAR
--	------	--------------------

GND	MODALIDADE DE APLICAÇÃO	RP	em R\$ 1,00 ACRÉSCIMO
9 Reserva de Contingência	90 Aplicações Diretas	2	31.022
9 Reserva de Contingência	90 Aplicações Diretas	2	86.893
<b>TOTAL:</b>			<b>117.915</b>

### CANCELAMENTOS COMPENSATÓRIOS

SEQUENCIAL	FONTE	GND	MODALIDADE DE APLICAÇÃO	ID	RP	em R\$ 1,00 CANCELAMENTO
000020000	100	0 Reserva de recursos do Congresso Nacional	00 Reserva de recursos do Congresso Nacional	Z	Z	86.893
000020000	151	0 Reserva de recursos do Congresso Nacional	00 Reserva de recursos do Congresso Nacional	Z	Z	31.022
<b>TOTAL:</b>						<b>117.915</b>

### JUSTIFICATIVA

Emenda destinada a alocar os cortes decorrentes das medidas previstas na PEC nº 186, de 2019 nos termos do item 11 do Parecer Preliminar

### AUTOR DA EMENDA

8100 - Relator Geral

### TIPO AUTOR

Relator Geral



## Avulso de Emendas do Relator Geral

### EMENDA DE APROPRIAÇÃO DE DESPESA

TIPO AUTOR Relator geral	TIPO DE EMENDA APROPRIAÇÃO	<b>EMENDA 81001331</b>
EMENDA PEC 186 - ALOCAÇÃO DOS CORTES NA RESERVA		
MODALIDADE DE EMENDA Despesa - Acréscimo ou inclusão de dotação		
ESFERA ORÇAMENTÁRIA 10 - Orçamento Fiscal		
ÁREA DE GOVERNO -		
MODALIDADE DE INTERVENÇÃO -	TIPO DE REALIZAÇÃO -	

### ACRÉSCIMOS À PROGRAMAÇÃO

ÓRGÃO ORÇAMENTÁRIO 14000 - Justiça Eleitoral	UNIDADE ORÇAMENTÁRIA 14108 - Tribunal Regional Eleitoral do Espírito Santo
<b>FUNCIONAL PROGRAMÁTICA</b> 99.999.0999.0Z01.	SUBFUNÇÃO 999 - Reserva de Contingência
FUNÇÃO 99 - Reserva de Contingência	PROGRAMA 0999 - Reserva de Contingência
PROGRAMA 0999 - Reserva de Contingência	AÇÃO 0Z01 - Reserva de Contingência Fiscal - Primária
AÇÃO 0Z01 - Reserva de Contingência Fiscal - Primária	SUBTÍTULO - Nacional
LOCALIDADE BENEFICIADA 9000000 - Nacional	COMPLEMENTO DA LOCALIDADE

ESPECIFICAÇÃO DO PRODUTO / UNIDADE DE MEDIDA	META	QTD META A ALTERAR
--	------	--------------------

GND	MODALIDADE DE APLICAÇÃO	RP	em R\$ 1,00 ACRÉSCIMO
9 Reserva de Contingência	90 Aplicações Diretas	2	31.109
9 Reserva de Contingência	90 Aplicações Diretas	2	75.315

**TOTAL: 106.424**

### CANCELAMENTOS COMPENSATÓRIOS

SEQUENCIAL	FONTE	GND	MODALIDADE DE APLICAÇÃO	ID	RP	em R\$ 1,00 CANCELAMENTO
000020000	100	0 Reserva de recursos do Congresso Nacional	00 Reserva de recursos do Congresso Nacional	Z	Z	75.315
000020000	151	0 Reserva de recursos do Congresso Nacional	00 Reserva de recursos do Congresso Nacional	Z	Z	31.109

**TOTAL: 106.424**

### JUSTIFICATIVA

Emenda destinada a alocar os cortes decorrentes das medidas previstas na PEC nº 186, de 2019 nos termos do item 11 do Parecer Preliminar

<b>AUTOR DA EMENDA</b> 8100 - Relator Geral	<b>TIPO AUTOR</b> Relator Geral
--	------------------------------------



## Avulso de Emendas do Relator Geral

### EMENDA DE APROPRIAÇÃO DE DESPESA

TIPO AUTOR Relator geral	TIPO DE EMENDA APROPRIAÇÃO	<b>EMENDA 81001332</b>
EMENTA PEC 186 - ALOCAÇÃO DOS CORTES NA RESERVA		
MODALIDADE DE EMENDA Despesa - Acréscimo ou inclusão de dotação		
ESFERA ORÇAMENTÁRIA 10 - Orçamento Fiscal		
ÁREA DE GOVERNO -		
MODALIDADE DE INTERVENÇÃO -	TIPO DE REALIZAÇÃO -	

### ACRÉSCIMOS À PROGRAMAÇÃO

ÓRGÃO ORÇAMENTÁRIO 14000 - Justiça Eleitoral	UNIDADE ORÇAMENTÁRIA 14109 - Tribunal Regional Eleitoral de Goiás
<b>FUNCIONAL PROGRAMÁTICA</b> 99.999.0999.0Z01.	SUBFUNÇÃO 999 - Reserva de Contingência
FUNÇÃO 99 - Reserva de Contingência	PROGRAMA 0999 - Reserva de Contingência
PROGRAMA 0999 - Reserva de Contingência	AÇÃO 0Z01 - Reserva de Contingência Fiscal - Primária
AÇÃO 0Z01 - Reserva de Contingência Fiscal - Primária	SUBTÍTULO - Nacional
LOCALIDADE BENEFICIADA 9000000 - Nacional	COMPLEMENTO DA LOCALIDADE

ESPECIFICAÇÃO DO PRODUTO / UNIDADE DE MEDIDA	META	QTD META A ALTERAR
--	------	--------------------

GND	MODALIDADE DE APLICAÇÃO	RP	em R\$ 1,00 ACRÉSCIMO
9 Reserva de Contingência	90 Aplicações Diretas	2	64.911
9 Reserva de Contingência	90 Aplicações Diretas	2	126.885
<b>TOTAL:</b>			<b>191.796</b>

### CANCELAMENTOS COMPENSATÓRIOS

SEQUENCIAL	FUNTE	GND	MODALIDADE DE APLICAÇÃO	ID	RP	em R\$ 1,00 CANCELAMENTO
000020000	100	0 Reserva de recursos do Congresso Nacional	00 Reserva de recursos do Congresso Nacional	Z	Z	126.885
000020000	151	0 Reserva de recursos do Congresso Nacional	00 Reserva de recursos do Congresso Nacional	Z	Z	64.911
<b>TOTAL:</b>						<b>191.796</b>

### JUSTIFICATIVA

Emenda destinada a alocar os cortes decorrentes das medidas previstas na PEC nº 186, de 2019 nos termos do item 11 do Parecer Preliminar

### AUTOR DA EMENDA

8100 - Relator Geral

### TIPO AUTOR

Relator Geral





## Avulso de Emendas do Relator Geral

### EMENDA DE APROPRIAÇÃO DE DESPESA

TIPO AUTOR Relator geral	TIPO DE EMENDA APROPRIAÇÃO	<b>EMENDA 81001333</b>
EMENDA PEC 186 - ALOCAÇÃO DOS CORTES NA RESERVA		
MODALIDADE DE EMENDA Despesa - Acréscimo ou inclusão de dotação		
ESFERA ORÇAMENTÁRIA 10 - Orçamento Fiscal		
ÁREA DE GOVERNO -		
MODALIDADE DE INTERVENÇÃO -	TIPO DE REALIZAÇÃO -	

### ACRÉSCIMOS À PROGRAMAÇÃO

ÓRGÃO ORÇAMENTÁRIO 14000 - Justiça Eleitoral	UNIDADE ORÇAMENTÁRIA 14110 - Tribunal Regional Eleitoral do Maranhão
<b>FUNCIONAL PROGRAMÁTICA</b> 99.999.0999.0Z01.	
FUNÇÃO 99 - Reserva de Contingência	SUBFUNÇÃO 999 - Reserva de Contingência
PROGRAMA 0999 - Reserva de Contingência	
AÇÃO 0Z01 - Reserva de Contingência Fiscal - Primária	
SUBTÍTULO - Nacional	
LOCALIDADE BENEFICIADA 9000000 - Nacional	COMPLEMENTO DA LOCALIDADE

ESPECIFICAÇÃO DO PRODUTO / UNIDADE DE MEDIDA	META	QTD META A ALTERAR
--	------	--------------------

GND	MODALIDADE DE APLICAÇÃO	RP	<i>em R\$ 1,00</i> ACRÉSCIMO
9 Reserva de Contingência	90 Aplicações Diretas	2	50.226
9 Reserva de Contingência	90 Aplicações Diretas	2	132.177
<b>TOTAL:</b>			<b>182.403</b>

### CANCELAMENTOS COMPENSATÓRIOS

SEQUENCIAL	FONTE	GND	MODALIDADE DE APLICAÇÃO	ID	RP	<i>em R\$ 1,00</i> CANCELAMENTO
000020000	100	0 Reserva de recursos do Congresso Nacional	00 Reserva de recursos do Congresso Nacional	Z	Z	132.177
000020000	151	0 Reserva de recursos do Congresso Nacional	00 Reserva de recursos do Congresso Nacional	Z	Z	50.226
<b>TOTAL:</b>						<b>182.403</b>

### JUSTIFICATIVA

Emenda destinada a alocar os cortes decorrentes das medidas previstas na PEC nº 186, de 2019 nos termos do item 11 do Parecer Preliminar

<b>AUTOR DA EMENDA</b> 8100 - Relator Geral	<b>TIPO AUTOR</b> Relator Geral
--	------------------------------------



## Avulso de Emendas do Relator Geral

### EMENDA DE APROPRIAÇÃO DE DESPESA

TIPO AUTOR Relator geral	TIPO DE EMENDA APROPRIAÇÃO	<b>EMENDA 81001334</b>
EMENDA PEC 186 - ALOCAÇÃO DOS CORTES NA RESERVA		
MODALIDADE DE EMENDA Despesa - Acréscimo ou inclusão de dotação		
ESFERA ORÇAMENTÁRIA 10 - Orçamento Fiscal		
ÁREA DE GOVERNO -		
MODALIDADE DE INTERVENÇÃO -	TIPO DE REALIZAÇÃO -	

### ACRÉSCIMOS À PROGRAMAÇÃO

ÓRGÃO ORÇAMENTÁRIO 14000 - Justiça Eleitoral	UNIDADE ORÇAMENTÁRIA 14111 - Tribunal Regional Eleitoral de Mato Grosso
<b>FUNCIONAL PROGRAMÁTICA</b> 99.999.0999.0Z01.	
FUNÇÃO 99 - Reserva de Contingência	SUBFUNÇÃO 999 - Reserva de Contingência
PROGRAMA 0999 - Reserva de Contingência	
AÇÃO 0Z01 - Reserva de Contingência Fiscal - Primária	
SUBTÍTULO - Nacional	
LOCALIDADE BENEFICIADA 9000000 - Nacional	COMPLEMENTO DA LOCALIDADE

ESPECIFICAÇÃO DO PRODUTO / UNIDADE DE MEDIDA	META	QTD META A ALTERAR
--	------	--------------------

GND	MODALIDADE DE APLICAÇÃO	RP	em R\$ 1,00 ACRÉSCIMO
9 Reserva de Contingência	90 Aplicações Diretas	2	39.234
9 Reserva de Contingência	90 Aplicações Diretas	2	74.045

**TOTAL: 113.279**

### CANCELAMENTOS COMPENSATÓRIOS

SEQUENCIAL	FUNTE	GND	MODALIDADE DE APLICAÇÃO	ID	RP	em R\$ 1,00 CANCELAMENTO
000020000	100	0 Reserva de recursos do Congresso Nacional	00 Reserva de recursos do Congresso Nacional	Z	Z	74.045
000020000	151	0 Reserva de recursos do Congresso Nacional	00 Reserva de recursos do Congresso Nacional	Z	Z	39.234

**TOTAL: 113.279**

### JUSTIFICATIVA

Emenda destinada a alocar os cortes decorrentes das medidas previstas na PEC nº 186, de 2019 nos termos do item 11 do Parecer Preliminar

### AUTOR DA EMENDA

8100 - Relator Geral

### TIPO AUTOR

Relator Geral



## Avulso de Emendas do Relator Geral

### EMENDA DE APROPRIAÇÃO DE DESPESA

TIPO AUTOR Relator geral	TIPO DE EMENDA APROPRIAÇÃO	<b>EMENDA 81001335</b>
EMENTA PEC 186 - ALOCAÇÃO DOS CORTES NA RESERVA		
MODALIDADE DE EMENDA Despesa - Acréscimo ou inclusão de dotação		
ESFERA ORÇAMENTÁRIA 10 - Orçamento Fiscal		
ÁREA DE GOVERNO -		
MODALIDADE DE INTERVENÇÃO -	TIPO DE REALIZAÇÃO -	

### ACRÉSCIMOS À PROGRAMAÇÃO

ÓRGÃO ORÇAMENTÁRIO 14000 - Justiça Eleitoral	UNIDADE ORÇAMENTÁRIA 14112 - Tribunal Regional Eleitoral de Mato Grosso do Sul
<b>FUNCIONAL PROGRAMÁTICA</b> 99.999.0999.0Z01.	
FUNÇÃO 99 - Reserva de Contingência	SUBFUNÇÃO 999 - Reserva de Contingência
PROGRAMA 0999 - Reserva de Contingência	
AÇÃO 0Z01 - Reserva de Contingência Fiscal - Primária	
SUBTÍTULO - Nacional	
LOCALIDADE BENEFICIADA 9000000 - Nacional	COMPLEMENTO DA LOCALIDADE

ESPECIFICAÇÃO DO PRODUTO / UNIDADE DE MEDIDA	META	QTD META A ALTERAR
--	------	--------------------

GND	MODALIDADE DE APLICAÇÃO	RP	em R\$ 1,00 ACRÉSCIMO
9 Reserva de Contingência	90 Aplicações Diretas	2	34.889
9 Reserva de Contingência	90 Aplicações Diretas	2	72.527
<b>TOTAL:</b>			<b>107.416</b>

### CANCELAMENTOS COMPENSATÓRIOS

SEQUENCIAL	FONTE	GND	MODALIDADE DE APLICAÇÃO	ID	RP	em R\$ 1,00 CANCELAMENTO
000020000	100	0 Reserva de recursos do Congresso Nacional	00 Reserva de recursos do Congresso Nacional	Z	Z	72.527
000020000	151	0 Reserva de recursos do Congresso Nacional	00 Reserva de recursos do Congresso Nacional	Z	Z	34.889
<b>TOTAL:</b>						<b>107.416</b>

### JUSTIFICATIVA

Emenda destinada a alocar os cortes decorrentes das medidas previstas na PEC nº 186, de 2019 nos termos do item 11 do Parecer Preliminar

<b>AUTOR DA EMENDA</b> 8100 - Relator Geral	<b>TIPO AUTOR</b> Relator Geral
--	------------------------------------



## Avulso de Emendas do Relator Geral

### EMENDA DE APROPRIAÇÃO DE DESPESA

TIPO AUTOR Relator geral	TIPO DE EMENDA APROPRIAÇÃO	<b>EMENDA 81001336</b>
EMENTA PEC 186 - ALOCAÇÃO DOS CORTES NA RESERVA		
MODALIDADE DE EMENDA Despesa - Acréscimo ou inclusão de dotação		
ESFERA ORÇAMENTÁRIA 10 - Orçamento Fiscal		
ÁREA DE GOVERNO -		
MODALIDADE DE INTERVENÇÃO -	TIPO DE REALIZAÇÃO -	

### ACRÉSCIMOS À PROGRAMAÇÃO

ÓRGÃO ORÇAMENTÁRIO 14000 - Justiça Eleitoral	UNIDADE ORÇAMENTÁRIA 14113 - Tribunal Regional Eleitoral de Minas Gerais
<b>FUNCIONAL PROGRAMÁTICA</b> 99.999.0999.0Z01.	
FUNÇÃO 99 - Reserva de Contingência	SUBFUNÇÃO 999 - Reserva de Contingência
PROGRAMA 0999 - Reserva de Contingência	
AÇÃO 0Z01 - Reserva de Contingência Fiscal - Primária	
SUBTÍTULO - Nacional	
LOCALIDADE BENEFICIADA 9000000 - Nacional	COMPLEMENTO DA LOCALIDADE

ESPECIFICAÇÃO DO PRODUTO / UNIDADE DE MEDIDA	META	QTD META A ALTERAR
--	------	--------------------

GND	MODALIDADE DE APLICAÇÃO	RP	em R\$ 1,00 ACRÉSCIMO
9 Reserva de Contingência	90 Aplicações Diretas	2	214.894
9 Reserva de Contingência	90 Aplicações Diretas	2	405.443
<b>TOTAL:</b>			<b>620.337</b>

### CANCELAMENTOS COMPENSATÓRIOS

SEQUENCIAL	FONTE	GND	MODALIDADE DE APLICAÇÃO	ID	RP	em R\$ 1,00 CANCELAMENTO
000020000	100	0 Reserva de recursos do Congresso Nacional	00 Reserva de recursos do Congresso Nacional	Z	Z	405.443
000020000	151	0 Reserva de recursos do Congresso Nacional	00 Reserva de recursos do Congresso Nacional	Z	Z	214.894
<b>TOTAL:</b>						<b>620.337</b>

### JUSTIFICATIVA

Emenda destinada a alocar os cortes decorrentes das medidas previstas na PEC nº 186, de 2019 nos termos do item 11 do Parecer Preliminar

### AUTOR DA EMENDA

8100 - Relator Geral

### TIPO AUTOR

Relator Geral



## Avulso de Emendas do Relator Geral

### EMENDA DE APROPRIAÇÃO DE DESPESA

TIPO AUTOR Relator geral	TIPO DE EMENDA APROPRIAÇÃO	<b>EMENDA 81001337</b>
EMENTA PEC 186 - ALOCAÇÃO DOS CORTES NA RESERVA		
MODALIDADE DE EMENDA Despesa - Acréscimo ou inclusão de dotação		
ESFERA ORÇAMENTÁRIA 10 - Orçamento Fiscal		
ÁREA DE GOVERNO -		
MODALIDADE DE INTERVENÇÃO -	TIPO DE REALIZAÇÃO -	

### ACRÉSCIMOS À PROGRAMAÇÃO

ÓRGÃO ORÇAMENTÁRIO 14000 - Justiça Eleitoral	UNIDADE ORÇAMENTÁRIA 14114 - Tribunal Regional Eleitoral do Pará
<b>FUNCIONAL PROGRAMÁTICA</b> 99.999.0999.0Z01.	SUBFUNÇÃO 999 - Reserva de Contingência
FUNÇÃO 99 - Reserva de Contingência	PROGRAMA 0999 - Reserva de Contingência
PROGRAMA 0999 - Reserva de Contingência	AÇÃO 0Z01 - Reserva de Contingência Fiscal - Primária
AÇÃO 0Z01 - Reserva de Contingência Fiscal - Primária	SUBTÍTULO - Nacional
LOCALIDADE BENEFICIADA 9000000 - Nacional	COMPLEMENTO DA LOCALIDADE

ESPECIFICAÇÃO DO PRODUTO / UNIDADE DE MEDIDA	META	QTD META A ALTERAR
--	------	--------------------

GND	MODALIDADE DE APLICAÇÃO	RP	em R\$ 1,00 ACRÉSCIMO
9 Reserva de Contingência	90 Aplicações Diretas	2	73.992
9 Reserva de Contingência	90 Aplicações Diretas	2	128.316
<b>TOTAL:</b>			<b>202.308</b>

### CANCELAMENTOS COMPENSATÓRIOS

SEQUENCIAL	FONTE	GND	MODALIDADE DE APLICAÇÃO	ID	RP	em R\$ 1,00 CANCELAMENTO
000020000	100	0 Reserva de recursos do Congresso Nacional	00 Reserva de recursos do Congresso Nacional	Z	Z	128.316
000020000	151	0 Reserva de recursos do Congresso Nacional	00 Reserva de recursos do Congresso Nacional	Z	Z	73.992
<b>TOTAL:</b>						<b>202.308</b>

### JUSTIFICATIVA

Emenda destinada a alocar os cortes decorrentes das medidas previstas na PEC nº 186, de 2019 nos termos do item 11 do Parecer Preliminar

### AUTOR DA EMENDA

8100 - Relator Geral

### TIPO AUTOR

Relator Geral



## Avulso de Emendas do Relator Geral

### EMENDA DE APROPRIAÇÃO DE DESPESA

TIPO AUTOR Relator geral	TIPO DE EMENDA APROPRIAÇÃO	<b>EMENDA 81001338</b>
EMENTA PEC 186 - ALOCAÇÃO DOS CORTES NA RESERVA		
MODALIDADE DE EMENDA Despesa - Acréscimo ou inclusão de dotação		
ESFERA ORÇAMENTÁRIA 10 - Orçamento Fiscal		
ÁREA DE GOVERNO -		
MODALIDADE DE INTERVENÇÃO -	TIPO DE REALIZAÇÃO -	

### ACRÉSCIMOS À PROGRAMAÇÃO

ÓRGÃO ORÇAMENTÁRIO 14000 - Justiça Eleitoral	UNIDADE ORÇAMENTÁRIA 14115 - Tribunal Regional Eleitoral da Paraíba
<b>FUNCIONAL PROGRAMÁTICA</b> 99.999.0999.0Z01.	SUBFUNÇÃO 999 - Reserva de Contingência
FUNÇÃO 99 - Reserva de Contingência	PROGRAMA 0999 - Reserva de Contingência
PROGRAMA 0999 - Reserva de Contingência	AÇÃO 0Z01 - Reserva de Contingência Fiscal - Primária
AÇÃO 0Z01 - Reserva de Contingência Fiscal - Primária	SUBTÍTULO - Nacional
LOCALIDADE BENEFICIADA 9000000 - Nacional	COMPLEMENTO DA LOCALIDADE

ESPECIFICAÇÃO DO PRODUTO / UNIDADE DE MEDIDA	META	QTD META A ALTERAR
--	------	--------------------

GND	MODALIDADE DE APLICAÇÃO	RP	em R\$ 1,00 ACRÉSCIMO
9 Reserva de Contingência	90 Aplicações Diretas	2	53.224
9 Reserva de Contingência	90 Aplicações Diretas	2	97.588
<b>TOTAL:</b>			<b>150.812</b>

### CANCELAMENTOS COMPENSATÓRIOS

SEQUENCIAL	FUNTE	GND	MODALIDADE DE APLICAÇÃO	ID	RP	em R\$ 1,00 CANCELAMENTO
000020000	100	0 Reserva de recursos do Congresso Nacional	00 Reserva de recursos do Congresso Nacional	Z	Z	97.588
000020000	151	0 Reserva de recursos do Congresso Nacional	00 Reserva de recursos do Congresso Nacional	Z	Z	53.224
<b>TOTAL:</b>						<b>150.812</b>

### JUSTIFICATIVA

Emenda destinada a alocar os cortes decorrentes das medidas previstas na PEC nº 186, de 2019 nos termos do item 11 do Parecer Preliminar

<b>AUTOR DA EMENDA</b> 8100 - Relator Geral	<b>TIPO AUTOR</b> Relator Geral
--	------------------------------------



## Avulso de Emendas do Relator Geral

### EMENDA DE APROPRIAÇÃO DE DESPESA

TIPO AUTOR Relator geral	TIPO DE EMENDA APROPRIAÇÃO	<b>EMENDA 81001339</b>
EMENTA PEC 186 - ALOCAÇÃO DOS CORTES NA RESERVA		
MODALIDADE DE EMENDA Despesa - Acréscimo ou inclusão de dotação		
ESFERA ORÇAMENTÁRIA 10 - Orçamento Fiscal		
ÁREA DE GOVERNO -		
MODALIDADE DE INTERVENÇÃO -	TIPO DE REALIZAÇÃO -	

### ACRÉSCIMOS À PROGRAMAÇÃO

ÓRGÃO ORÇAMENTÁRIO 14000 - Justiça Eleitoral	UNIDADE ORÇAMENTÁRIA 14116 - Tribunal Regional Eleitoral do Paraná
<b>FUNCIONAL PROGRAMÁTICA</b> 99.999.0999.0Z01.	
FUNÇÃO 99 - Reserva de Contingência	SUBFUNÇÃO 999 - Reserva de Contingência
PROGRAMA 0999 - Reserva de Contingência	
AÇÃO 0Z01 - Reserva de Contingência Fiscal - Primária	
SUBTÍTULO - Nacional	
LOCALIDADE BENEFICIADA 9000000 - Nacional	COMPLEMENTO DA LOCALIDADE

ESPECIFICAÇÃO DO PRODUTO / UNIDADE DE MEDIDA	META	QTD META A ALTERAR
--	------	--------------------

GND	MODALIDADE DE APLICAÇÃO	RP	em R\$ 1,00 ACRÉSCIMO
9 Reserva de Contingência	90 Aplicações Diretas	2	95.759
9 Reserva de Contingência	90 Aplicações Diretas	2	200.250
<b>TOTAL:</b>			<b>296.009</b>

### CANCELAMENTOS COMPENSATÓRIOS

SEQUENCIAL	FONTE	GND	MODALIDADE DE APLICAÇÃO	ID	RP	em R\$ 1,00 CANCELAMENTO
000020000	100	0 Reserva de recursos do Congresso Nacional	00 Reserva de recursos do Congresso Nacional	Z	Z	200.250
000020000	151	0 Reserva de recursos do Congresso Nacional	00 Reserva de recursos do Congresso Nacional	Z	Z	95.759
<b>TOTAL:</b>						<b>296.009</b>

### JUSTIFICATIVA

Emenda destinada a alocar os cortes decorrentes das medidas previstas na PEC nº 186, de 2019 nos termos do item 11 do Parecer Preliminar

<b>AUTOR DA EMENDA</b> 8100 - Relator Geral	<b>TIPO AUTOR</b> Relator Geral
--	------------------------------------



## Avulso de Emendas do Relator Geral

### EMENDA DE APROPRIAÇÃO DE DESPESA

TIPO AUTOR Relator geral	TIPO DE EMENDA APROPRIAÇÃO	<b>EMENDA 81001340</b>
EMENTA PEC 186 - ALOCAÇÃO DOS CORTES NA RESERVA		
MODALIDADE DE EMENDA Despesa - Acréscimo ou inclusão de dotação		
ESFERA ORÇAMENTÁRIA 10 - Orçamento Fiscal		
ÁREA DE GOVERNO -		
MODALIDADE DE INTERVENÇÃO -	TIPO DE REALIZAÇÃO -	

### ACRÉSCIMOS À PROGRAMAÇÃO

ÓRGÃO ORÇAMENTÁRIO 14000 - Justiça Eleitoral	UNIDADE ORÇAMENTÁRIA 14117 - Tribunal Regional Eleitoral de Pernambuco
<b>FUNCIONAL PROGRAMÁTICA</b> 99.999.0999.0Z01.	SUBFUNÇÃO 999 - Reserva de Contingência
FUNÇÃO 99 - Reserva de Contingência	PROGRAMA 0999 - Reserva de Contingência
PROGRAMA 0999 - Reserva de Contingência	AÇÃO 0Z01 - Reserva de Contingência Fiscal - Primária
AÇÃO 0Z01 - Reserva de Contingência Fiscal - Primária	SUBTÍTULO - Nacional
LOCALIDADE BENEFICIADA 9000000 - Nacional	COMPLEMENTO DA LOCALIDADE

ESPECIFICAÇÃO DO PRODUTO / UNIDADE DE MEDIDA	META	QTD META A ALTERAR
--	------	--------------------

GND	MODALIDADE DE APLICAÇÃO	RP	<i>em R\$ 1,00</i> ACRÉSCIMO
9 Reserva de Contingência	90 Aplicações Diretas	2	85.028
9 Reserva de Contingência	90 Aplicações Diretas	2	194.566
<b>TOTAL:</b>			<b>279.594</b>

### CANCELAMENTOS COMPENSATÓRIOS

SEQUENCIAL	FONTE	GND	MODALIDADE DE APLICAÇÃO	ID	RP	<i>em R\$ 1,00</i> CANCELAMENTO
000020000	100	0 Reserva de recursos do Congresso Nacional	00 Reserva de recursos do Congresso Nacional	Z	Z	194.566
000020000	151	0 Reserva de recursos do Congresso Nacional	00 Reserva de recursos do Congresso Nacional	Z	Z	85.028
<b>TOTAL:</b>						<b>279.594</b>

### JUSTIFICATIVA

Emenda destinada a alocar os cortes decorrentes das medidas previstas na PEC nº 186, de 2019 nos termos do item 11 do Parecer Preliminar

### AUTOR DA EMENDA

8100 - Relator Geral

### TIPO AUTOR

Relator Geral





## Avulso de Emendas do Relator Geral

### EMENDA DE APROPRIAÇÃO DE DESPESA

TIPO AUTOR Relator geral	TIPO DE EMENDA APROPRIAÇÃO	<b>EMENDA 81001341</b>
EMENTA PEC 186 - ALOCAÇÃO DOS CORTES NA RESERVA		
MODALIDADE DE EMENDA Despesa - Acréscimo ou inclusão de dotação		
ESFERA ORÇAMENTÁRIA 10 - Orçamento Fiscal		
ÁREA DE GOVERNO -		
MODALIDADE DE INTERVENÇÃO -	TIPO DE REALIZAÇÃO -	

### ACRÉSCIMOS À PROGRAMAÇÃO

ÓRGÃO ORÇAMENTÁRIO 14000 - Justiça Eleitoral	UNIDADE ORÇAMENTÁRIA 14118 - Tribunal Regional Eleitoral do Piauí
<b>FUNCIONAL PROGRAMÁTICA</b> 99.999.0999.0Z01.	SUBFUNÇÃO 999 - Reserva de Contingência
FUNÇÃO 99 - Reserva de Contingência	PROGRAMA 0999 - Reserva de Contingência
PROGRAMA 0999 - Reserva de Contingência	AÇÃO 0Z01 - Reserva de Contingência Fiscal - Primária
AÇÃO 0Z01 - Reserva de Contingência Fiscal - Primária	SUBTÍTULO - Nacional
LOCALIDADE BENEFICIADA 9000000 - Nacional	COMPLEMENTO DA LOCALIDADE

ESPECIFICAÇÃO DO PRODUTO / UNIDADE DE MEDIDA	META	QTD META A ALTERAR
--	------	--------------------

GND	MODALIDADE DE APLICAÇÃO	RP	em R\$ 1,00 ACRÉSCIMO
9 Reserva de Contingência	90 Aplicações Diretas	2	59.698
9 Reserva de Contingência	90 Aplicações Diretas	2	107.855
<b>TOTAL:</b>			<b>167.553</b>

### CANCELAMENTOS COMPENSATÓRIOS

SEQUENCIAL	FONTE	GND	MODALIDADE DE APLICAÇÃO	ID	RP	em R\$ 1,00 CANCELAMENTO
000020000	100	0 Reserva de recursos do Congresso Nacional	00 Reserva de recursos do Congresso Nacional	Z	Z	107.855
000020000	151	0 Reserva de recursos do Congresso Nacional	00 Reserva de recursos do Congresso Nacional	Z	Z	59.698
<b>TOTAL:</b>						<b>167.553</b>

### JUSTIFICATIVA

Emenda destinada a alocar os cortes decorrentes das medidas previstas na PEC nº 186, de 2019 nos termos do item 11 do Parecer Preliminar

### AUTOR DA EMENDA

8100 - Relator Geral

### TIPO AUTOR

Relator Geral



## Avulso de Emendas do Relator Geral

### EMENDA DE APROPRIAÇÃO DE DESPESA

TIPO AUTOR Relator geral	TIPO DE EMENDA APROPRIAÇÃO	<b>EMENDA 81001342</b>
EMENTA PEC 186 - ALOCAÇÃO DOS CORTES NA RESERVA		
MODALIDADE DE EMENDA Despesa - Acréscimo ou inclusão de dotação		
ESFERA ORÇAMENTÁRIA 10 - Orçamento Fiscal		
ÁREA DE GOVERNO -		
MODALIDADE DE INTERVENÇÃO -	TIPO DE REALIZAÇÃO -	

### ACRÉSCIMOS À PROGRAMAÇÃO

ÓRGÃO ORÇAMENTÁRIO 14000 - Justiça Eleitoral	UNIDADE ORÇAMENTÁRIA 14119 - Tribunal Regional Eleitoral do Rio de Janeiro
<b>FUNCIONAL PROGRAMÁTICA</b> 99.999.0999.0Z01.	SUBFUNÇÃO 999 - Reserva de Contingência
FUNÇÃO 99 - Reserva de Contingência	PROGRAMA 0999 - Reserva de Contingência
PROGRAMA 0999 - Reserva de Contingência	AÇÃO 0Z01 - Reserva de Contingência Fiscal - Primária
AÇÃO 0Z01 - Reserva de Contingência Fiscal - Primária	SUBTÍTULO - Nacional
LOCALIDADE BENEFICIADA 9000000 - Nacional	COMPLEMENTO DA LOCALIDADE

ESPECIFICAÇÃO DO PRODUTO / UNIDADE DE MEDIDA	META	QTD META A ALTERAR
--	------	--------------------

GND	MODALIDADE DE APLICAÇÃO	RP	em R\$ 1,00 ACRÉSCIMO
9 Reserva de Contingência	90 Aplicações Diretas	2	133.125
9 Reserva de Contingência	90 Aplicações Diretas	2	300.056
<b>TOTAL:</b>			<b>433.181</b>

### CANCELAMENTOS COMPENSATÓRIOS

SEQUENCIAL	FUNTE	GND	MODALIDADE DE APLICAÇÃO	ID	RP	em R\$ 1,00 CANCELAMENTO
000020000	100	0 Reserva de recursos do Congresso Nacional	00 Reserva de recursos do Congresso Nacional	Z	Z	300.056
000020000	151	0 Reserva de recursos do Congresso Nacional	00 Reserva de recursos do Congresso Nacional	Z	Z	133.125
<b>TOTAL:</b>						<b>433.181</b>

### JUSTIFICATIVA

Emenda destinada a alocar os cortes decorrentes das medidas previstas na PEC nº 186, de 2019 nos termos do item 11 do Parecer Preliminar

### AUTOR DA EMENDA

8100 - Relator Geral

### TIPO AUTOR

Relator Geral



## Avulso de Emendas do Relator Geral

### EMENDA DE APROPRIAÇÃO DE DESPESA

TIPO AUTOR Relator geral	TIPO DE EMENDA APROPRIAÇÃO	<b>EMENDA 81001343</b>
EMENTA PEC 186 - ALOCAÇÃO DOS CORTES NA RESERVA		
MODALIDADE DE EMENDA Despesa - Acréscimo ou inclusão de dotação		
ESFERA ORÇAMENTÁRIA 10 - Orçamento Fiscal		
ÁREA DE GOVERNO -		
MODALIDADE DE INTERVENÇÃO -	TIPO DE REALIZAÇÃO -	

### ACRÉSCIMOS À PROGRAMAÇÃO

ÓRGÃO ORÇAMENTÁRIO 14000 - Justiça Eleitoral	UNIDADE ORÇAMENTÁRIA 14120 - Tribunal Regional Eleitoral do Rio Grande do Norte
---	--

### FUNCIONAL PROGRAMÁTICA 99.999.0999.0Z01.

FUNÇÃO 99 - Reserva de Contingência	SUBFUNÇÃO 999 - Reserva de Contingência
PROGRAMA 0999 - Reserva de Contingência	
ACÇÃO 0Z01 - Reserva de Contingência Fiscal - Primária	
SUBTÍTULO - Nacional	
LOCALIDADE BENEFICIADA 9000000 - Nacional	COMPLEMENTO DA LOCALIDADE

ESPECIFICAÇÃO DO PRODUTO / UNIDADE DE MEDIDA	META	QTD META A ALTERAR
--	------	--------------------

GND	MODALIDADE DE APLICAÇÃO	RP	em R\$ 1,00 ACRÉSCIMO
9 Reserva de Contingência	90 Aplicações Diretas	2	48.879
9 Reserva de Contingência	90 Aplicações Diretas	2	104.471
<b>TOTAL:</b>			<b>153.350</b>

### CANCELAMENTOS COMPENSATÓRIOS

SEQUENCIAL	FONTE	GND	MODALIDADE DE APLICAÇÃO	ID	RP	em R\$ 1,00 CANCELAMENTO
000020000	100	0 Reserva de recursos do Congresso Nacional	00 Reserva de recursos do Congresso Nacional	Z	Z	104.471
000020000	151	0 Reserva de recursos do Congresso Nacional	00 Reserva de recursos do Congresso Nacional	Z	Z	48.879
<b>TOTAL:</b>						<b>153.350</b>

### JUSTIFICATIVA

Emenda destinada a alocar os cortes decorrentes das medidas previstas na PEC nº 186, de 2019 nos termos do item 11 do Parecer Preliminar

### AUTOR DA EMENDA

8100 - Relator Geral

### TIPO AUTOR

Relator Geral



## Avulso de Emendas do Relator Geral

### EMENDA DE APROPRIAÇÃO DE DESPESA

TIPO AUTOR Relator geral	TIPO DE EMENDA APROPRIAÇÃO	<b>EMENDA 81001344</b>
EMENTA PEC 186 - ALOCAÇÃO DOS CORTES NA RESERVA		
MODALIDADE DE EMENDA Despesa - Acréscimo ou inclusão de dotação		
ESFERA ORÇAMENTÁRIA 10 - Orçamento Fiscal		
ÁREA DE GOVERNO -		
MODALIDADE DE INTERVENÇÃO -	TIPO DE REALIZAÇÃO -	

### ACRÉSCIMOS À PROGRAMAÇÃO

ÓRGÃO ORÇAMENTÁRIO 14000 - Justiça Eleitoral	UNIDADE ORÇAMENTÁRIA 14121 - Tribunal Regional Eleitoral do Rio Grande do Sul
<b>FUNCIONAL PROGRAMÁTICA</b> 99.999.0999.0Z01.	SUBFUNÇÃO 999 - Reserva de Contingência
FUNÇÃO 99 - Reserva de Contingência	PROGRAMA 0999 - Reserva de Contingência
PROGRAMA 0999 - Reserva de Contingência	AÇÃO 0Z01 - Reserva de Contingência Fiscal - Primária
AÇÃO 0Z01 - Reserva de Contingência Fiscal - Primária	SUBTÍTULO - Nacional
LOCALIDADE BENEFICIADA 9000000 - Nacional	COMPLEMENTO DA LOCALIDADE

ESPECIFICAÇÃO DO PRODUTO / UNIDADE DE MEDIDA	META	QTD META A ALTERAR
--	------	--------------------

GND	MODALIDADE DE APLICAÇÃO	RP	em R\$ 1,00 ACRÉSCIMO
9 Reserva de Contingência	90 Aplicações Diretas	2	80.813
9 Reserva de Contingência	90 Aplicações Diretas	2	177.725
<b>TOTAL:</b>			<b>258.538</b>

### CANCELAMENTOS COMPENSATÓRIOS

SEQUENCIAL	FONTE	GND	MODALIDADE DE APLICAÇÃO	ID	RP	em R\$ 1,00 CANCELAMENTO
000020000	100	0 Reserva de recursos do Congresso Nacional	00 Reserva de recursos do Congresso Nacional	Z	Z	177.725
000020000	151	0 Reserva de recursos do Congresso Nacional	00 Reserva de recursos do Congresso Nacional	Z	Z	80.813
<b>TOTAL:</b>						<b>258.538</b>

### JUSTIFICATIVA

Emenda destinada a alocar os cortes decorrentes das medidas previstas na PEC nº 186, de 2019 nos termos do item 11 do Parecer Preliminar

### AUTOR DA EMENDA

8100 - Relator Geral

### TIPO AUTOR

Relator Geral



## Avulso de Emendas do Relator Geral

### EMENDA DE APROPRIAÇÃO DE DESPESA

TIPO AUTOR Relator geral	TIPO DE EMENDA APROPRIAÇÃO	<b>EMENDA 81001345</b>
EMENDA PEC 186 - ALOCAÇÃO DOS CORTES NA RESERVA		
MODALIDADE DE EMENDA Despesa - Acréscimo ou inclusão de dotação		
ESFERA ORÇAMENTÁRIA 10 - Orçamento Fiscal		
ÁREA DE GOVERNO -		
MODALIDADE DE INTERVENÇÃO -	TIPO DE REALIZAÇÃO -	

### ACRÉSCIMOS À PROGRAMAÇÃO

ÓRGÃO ORÇAMENTÁRIO 14000 - Justiça Eleitoral	UNIDADE ORÇAMENTÁRIA 14122 - Tribunal Regional Eleitoral de Rondônia
<b>FUNCIONAL PROGRAMÁTICA</b> 99.999.0999.0Z01.	
FUNÇÃO 99 - Reserva de Contingência	SUBFUNÇÃO 999 - Reserva de Contingência
PROGRAMA 0999 - Reserva de Contingência	
AÇÃO 0Z01 - Reserva de Contingência Fiscal - Primária	
SUBTÍTULO - Nacional	
LOCALIDADE BENEFICIADA 9000000 - Nacional	COMPLEMENTO DA LOCALIDADE

ESPECIFICAÇÃO DO PRODUTO / UNIDADE DE MEDIDA	META	QTD META A ALTERAR
--	------	--------------------

GND	MODALIDADE DE APLICAÇÃO	RP	<i>em R\$ 1,00</i> ACRÉSCIMO
9 Reserva de Contingência	90 Aplicações Diretas	2	26.025
9 Reserva de Contingência	90 Aplicações Diretas	2	55.708
<b>TOTAL:</b>			<b>81.733</b>

### CANCELAMENTOS COMPENSATÓRIOS

SEQUENCIAL	FONTE	GND	MODALIDADE DE APLICAÇÃO	ID	RP	<i>em R\$ 1,00</i> CANCELAMENTO
000020000	100	0 Reserva de recursos do Congresso Nacional	00 Reserva de recursos do Congresso Nacional	Z	Z	55.708
000020000	151	0 Reserva de recursos do Congresso Nacional	00 Reserva de recursos do Congresso Nacional	Z	Z	26.025
<b>TOTAL:</b>						<b>81.733</b>

### JUSTIFICATIVA

Emenda destinada a alocar os cortes decorrentes das medidas previstas na PEC nº 186, de 2019 nos termos do item 11 do Parecer Preliminar

### AUTOR DA EMENDA

8100 - Relator Geral

### TIPO AUTOR

Relator Geral



## Avulso de Emendas do Relator Geral

### EMENDA DE APROPRIAÇÃO DE DESPESA

TIPO AUTOR Relator geral	TIPO DE EMENDA APROPRIAÇÃO	<b>EMENDA 81001346</b>
EMENDA PEC 186 - ALOCAÇÃO DOS CORTES NA RESERVA		
MODALIDADE DE EMENDA Despesa - Acréscimo ou inclusão de dotação		
ESFERA ORÇAMENTÁRIA 10 - Orçamento Fiscal		
ÁREA DE GOVERNO -		
MODALIDADE DE INTERVENÇÃO -	TIPO DE REALIZAÇÃO -	

### ACRÉSCIMOS À PROGRAMAÇÃO

ÓRGÃO ORÇAMENTÁRIO 14000 - Justiça Eleitoral	UNIDADE ORÇAMENTÁRIA 14123 - Tribunal Regional Eleitoral de Santa Catarina
<b>FUNCIONAL PROGRAMÁTICA</b> 99.999.0999.0Z01.	
FUNÇÃO 99 - Reserva de Contingência	SUBFUNÇÃO 999 - Reserva de Contingência
PROGRAMA 0999 - Reserva de Contingência	
AÇÃO 0Z01 - Reserva de Contingência Fiscal - Primária	
SUBTÍTULO - Nacional	
LOCALIDADE BENEFICIADA 9000000 - Nacional	COMPLEMENTO DA LOCALIDADE

ESPECIFICAÇÃO DO PRODUTO / UNIDADE DE MEDIDA	META	QTD META A ALTERAR
--	------	--------------------

GND	MODALIDADE DE APLICAÇÃO	RP	em R\$ 1,00 ACRÉSCIMO
9 Reserva de Contingência	90 Aplicações Diretas	2	63.173
9 Reserva de Contingência	90 Aplicações Diretas	2	107.923

**TOTAL: 171.096**

### CANCELAMENTOS COMPENSATÓRIOS

SEQUENCIAL	FONTE	GND	MODALIDADE DE APLICAÇÃO	ID	RP	em R\$ 1,00 CANCELAMENTO
000020000	100	0 Reserva de recursos do Congresso Nacional	00 Reserva de recursos do Congresso Nacional	Z	Z	107.923
000020000	151	0 Reserva de recursos do Congresso Nacional	00 Reserva de recursos do Congresso Nacional	Z	Z	63.173

**TOTAL: 171.096**

### JUSTIFICATIVA

Emenda destinada a alocar os cortes decorrentes das medidas previstas na PEC nº 186, de 2019 nos termos do item 11 do Parecer Preliminar

<b>AUTOR DA EMENDA</b> 8100 - Relator Geral	<b>TIPO AUTOR</b> Relator Geral
--	------------------------------------



## Avulso de Emendas do Relator Geral

### EMENDA DE APROPRIAÇÃO DE DESPESA

TIPO AUTOR Relator geral	TIPO DE EMENDA APROPRIAÇÃO	<b>EMENDA 81001347</b>
EMENTA PEC 186 - ALOCAÇÃO DOS CORTES NA RESERVA		
MODALIDADE DE EMENDA Despesa - Acréscimo ou inclusão de dotação		
ESFERA ORÇAMENTÁRIA 10 - Orçamento Fiscal		
ÁREA DE GOVERNO -		
MODALIDADE DE INTERVENÇÃO -	TIPO DE REALIZAÇÃO -	

### ACRÉSCIMOS À PROGRAMAÇÃO

ÓRGÃO ORÇAMENTÁRIO 14000 - Justiça Eleitoral	UNIDADE ORÇAMENTÁRIA 14124 - Tribunal Regional Eleitoral de São Paulo
<b>FUNCIONAL PROGRAMÁTICA</b> 99.999.0999.0Z01.	
FUNÇÃO 99 - Reserva de Contingência	SUBFUNÇÃO 999 - Reserva de Contingência
PROGRAMA 0999 - Reserva de Contingência	
AÇÃO 0Z01 - Reserva de Contingência Fiscal - Primária	
SUBTÍTULO - Nacional	
LOCALIDADE BENEFICIADA 9000000 - Nacional	COMPLEMENTO DA LOCALIDADE

ESPECIFICAÇÃO DO PRODUTO / UNIDADE DE MEDIDA	META	QTD META A ALTERAR
--	------	--------------------

GND	MODALIDADE DE APLICAÇÃO	RP	em R\$ 1,00 ACRÉSCIMO
9 Reserva de Contingência	90 Aplicações Diretas	2	260.253
9 Reserva de Contingência	90 Aplicações Diretas	2	454.854
<b>TOTAL:</b>			<b>715.107</b>

### CANCELAMENTOS COMPENSATÓRIOS

SEQUENCIAL	FONTE	GND	MODALIDADE DE APLICAÇÃO	ID	RP	em R\$ 1,00 CANCELAMENTO
000020000	100	0 Reserva de recursos do Congresso Nacional	00 Reserva de recursos do Congresso Nacional	Z	Z	454.854
000020000	151	0 Reserva de recursos do Congresso Nacional	00 Reserva de recursos do Congresso Nacional	Z	Z	260.253
<b>TOTAL:</b>						<b>715.107</b>

### JUSTIFICATIVA

Emenda destinada a alocar os cortes decorrentes das medidas previstas na PEC nº 186, de 2019 nos termos do item 11 do Parecer Preliminar

### AUTOR DA EMENDA

8100 - Relator Geral

### TIPO AUTOR

Relator Geral



## Avulso de Emendas do Relator Geral

### EMENDA DE APROPRIAÇÃO DE DESPESA

TIPO AUTOR Relator geral	TIPO DE EMENDA APROPRIAÇÃO	<b>EMENDA 81001348</b>
EMENDA PEC 186 - ALOCAÇÃO DOS CORTES NA RESERVA		
MODALIDADE DE EMENDA Despesa - Acréscimo ou inclusão de dotação		
ESFERA ORÇAMENTÁRIA 10 - Orçamento Fiscal		
ÁREA DE GOVERNO -		
MODALIDADE DE INTERVENÇÃO -	TIPO DE REALIZAÇÃO -	

### ACRÉSCIMOS À PROGRAMAÇÃO

ÓRGÃO ORÇAMENTÁRIO 14000 - Justiça Eleitoral	UNIDADE ORÇAMENTÁRIA 14125 - Tribunal Regional Eleitoral de Sergipe
<b>FUNCIONAL PROGRAMÁTICA</b> 99.999.0999.0Z01.	SUBFUNÇÃO 999 - Reserva de Contingência
FUNÇÃO 99 - Reserva de Contingência	PROGRAMA 0999 - Reserva de Contingência
PROGRAMA 0999 - Reserva de Contingência	AÇÃO 0Z01 - Reserva de Contingência Fiscal - Primária
AÇÃO 0Z01 - Reserva de Contingência Fiscal - Primária	SUBTÍTULO - Nacional
LOCALIDADE BENEFICIADA 9000000 - Nacional	COMPLEMENTO DA LOCALIDADE

ESPECIFICAÇÃO DO PRODUTO / UNIDADE DE MEDIDA	META	QTD META A ALTERAR
--	------	--------------------

GND	MODALIDADE DE APLICAÇÃO	RP	em R\$ 1,00 ACRÉSCIMO
9 Reserva de Contingência	90 Aplicações Diretas	2	27.633
9 Reserva de Contingência	90 Aplicações Diretas	2	58.232

**TOTAL: 85.865**

### CANCELAMENTOS COMPENSATÓRIOS

SEQUENCIAL	FONTE	GND	MODALIDADE DE APLICAÇÃO	ID	RP	em R\$ 1,00 CANCELAMENTO
000020000	100	0 Reserva de recursos do Congresso Nacional	00 Reserva de recursos do Congresso Nacional	Z	Z	58.232
000020000	151	0 Reserva de recursos do Congresso Nacional	00 Reserva de recursos do Congresso Nacional	Z	Z	27.633

**TOTAL: 85.865**

### JUSTIFICATIVA

Emenda destinada a alocar os cortes decorrentes das medidas previstas na PEC nº 186, de 2019 nos termos do item 11 do Parecer Preliminar

### AUTOR DA EMENDA

8100 - Relator Geral

### TIPO AUTOR

Relator Geral





## Avulso de Emendas do Relator Geral

### EMENDA DE APROPRIAÇÃO DE DESPESA

TIPO AUTOR	Relator geral	TIPO DE EMENDA	APROPRIAÇÃO	EMENDA	81001349
EMENTA	PEC 186 - ALOCAÇÃO DOS CORTES NA RESERVA				
MODALIDADE DE EMENDA	Despesa - Acréscimo ou inclusão de dotação				
ESFERA ORÇAMENTÁRIA	10 - Orçamento Fiscal				
ÁREA DE GOVERNO	-				
MODALIDADE DE INTERVENÇÃO	-				
TIPO DE REALIZAÇÃO	-				

### ACRÉSCIMOS À PROGRAMAÇÃO

ÓRGÃO ORÇAMENTÁRIO	14000 - Justiça Eleitoral	UNIDADE ORÇAMENTÁRIA	14126 - Tribunal Regional Eleitoral de Tocantins
FUNCIONAL PROGRAMÁTICA	99.999.0999.0Z01.	SUBFUNÇÃO	999 - Reserva de Contingência
FUNÇÃO	99 - Reserva de Contingência	PROGRAMA	0999 - Reserva de Contingência
AÇÃO	0Z01 - Reserva de Contingência Fiscal - Primária	SUBTÍTULO	- Nacional
LOCALIDADE BENEFICIADA	9000000 - Nacional	COMPLEMENTO DA LOCALIDADE	

ESPECIFICAÇÃO DO PRODUTO / UNIDADE DE MEDIDA	META	QTD META A ALTERAR
--	------	--------------------

GND	MODALIDADE DE APLICAÇÃO	RP	em R\$ 1,00	ACRÉSCIMO
9 Reserva de Contingência	90 Aplicações Diretas	2		28.024
9 Reserva de Contingência	90 Aplicações Diretas	2		55.532
<b>TOTAL:</b>				<b>83.556</b>

### CANCELAMENTOS COMPENSATÓRIOS

SEQUENCIAL	FONTE	GND	MODALIDADE DE APLICAÇÃO	ID	RP	em R\$ 1,00	CANCELAMENTO
000020000	100	0 Reserva de recursos do Congresso Nacional	00 Reserva de recursos do Congresso Nacional	Z	Z		55.532
000020000	151	0 Reserva de recursos do Congresso Nacional	00 Reserva de recursos do Congresso Nacional	Z	Z		28.024
<b>TOTAL:</b>							<b>83.556</b>

### JUSTIFICATIVA

Emenda destinada a alocar os cortes decorrentes das medidas previstas na PEC nº 186, de 2019 nos termos do item 11 do Parecer Preliminar

### AUTOR DA EMENDA

8100 - Relator Geral

### TIPO AUTOR

Relator Geral



## Avulso de Emendas do Relator Geral

### EMENDA DE APROPRIAÇÃO DE DESPESA

TIPO AUTOR Relator geral	TIPO DE EMENDA APROPRIAÇÃO	<b>EMENDA 81001350</b>
EMENTA PEC 186 - ALOCAÇÃO DOS CORTES NA RESERVA		
MODALIDADE DE EMENDA Despesa - Acréscimo ou inclusão de dotação		
ESFERA ORÇAMENTÁRIA 10 - Orçamento Fiscal		
ÁREA DE GOVERNO -		
MODALIDADE DE INTERVENÇÃO -	TIPO DE REALIZAÇÃO -	

### ACRÉSCIMOS À PROGRAMAÇÃO

ÓRGÃO ORÇAMENTÁRIO 14000 - Justiça Eleitoral	UNIDADE ORÇAMENTÁRIA 14127 - Tribunal Regional Eleitoral de Roraima
<b>FUNCIONAL PROGRAMÁTICA</b> 99.999.0999.0Z01.	SUBFUNÇÃO 999 - Reserva de Contingência
FUNÇÃO 99 - Reserva de Contingência	PROGRAMA 0999 - Reserva de Contingência
PROGRAMA 0999 - Reserva de Contingência	AÇÃO 0Z01 - Reserva de Contingência Fiscal - Primária
AÇÃO 0Z01 - Reserva de Contingência Fiscal - Primária	SUBTÍTULO - Nacional
LOCALIDADE BENEFICIADA 9000000 - Nacional	COMPLEMENTO DA LOCALIDADE

ESPECIFICAÇÃO DO PRODUTO / UNIDADE DE MEDIDA	META	QTD META A ALTERAR
--	------	--------------------

GND	MODALIDADE DE APLICAÇÃO	RP	em R\$ 1,00 ACRÉSCIMO
9 Reserva de Contingência	90 Aplicações Diretas	2	21.550
9 Reserva de Contingência	90 Aplicações Diretas	2	30.088
<b>TOTAL:</b>			<b>51.638</b>

### CANCELAMENTOS COMPENSATÓRIOS

SEQUENCIAL	FONTE	GND	MODALIDADE DE APLICAÇÃO	ID	RP	em R\$ 1,00 CANCELAMENTO
000020000	100	0 Reserva de recursos do Congresso Nacional	00 Reserva de recursos do Congresso Nacional	Z	Z	30.088
000020000	151	0 Reserva de recursos do Congresso Nacional	00 Reserva de recursos do Congresso Nacional	Z	Z	21.550
<b>TOTAL:</b>						<b>51.638</b>

### JUSTIFICATIVA

Emenda destinada a alocar os cortes decorrentes das medidas previstas na PEC nº 186, de 2019 nos termos do item 11 do Parecer Preliminar

<b>AUTOR DA EMENDA</b> 8100 - Relator Geral	<b>TIPO AUTOR</b> Relator Geral
--	------------------------------------



## Avulso de Emendas do Relator Geral

### EMENDA DE APROPRIAÇÃO DE DESPESA

TIPO AUTOR Relator geral	TIPO DE EMENDA APROPRIAÇÃO	<b>EMENDA 81001351</b>
EMENTA PEC 186 - ALOCAÇÃO DOS CORTES NA RESERVA		
MODALIDADE DE EMENDA Despesa - Acréscimo ou inclusão de dotação		
ESFERA ORÇAMENTÁRIA 10 - Orçamento Fiscal		
ÁREA DE GOVERNO -		
MODALIDADE DE INTERVENÇÃO -	TIPO DE REALIZAÇÃO -	

### ACRÉSCIMOS À PROGRAMAÇÃO

ÓRGÃO ORÇAMENTÁRIO 14000 - Justiça Eleitoral	UNIDADE ORÇAMENTÁRIA 14128 - Tribunal Regional Eleitoral do Amapá
<b>FUNCIONAL PROGRAMÁTICA</b> 99.999.0999.0Z01.	SUBFUNÇÃO 999 - Reserva de Contingência
FUNÇÃO 99 - Reserva de Contingência	PROGRAMA 0999 - Reserva de Contingência
PROGRAMA 0999 - Reserva de Contingência	AÇÃO 0Z01 - Reserva de Contingência Fiscal - Primária
AÇÃO 0Z01 - Reserva de Contingência Fiscal - Primária	SUBTÍTULO - Nacional
LOCALIDADE BENEFICIADA 9000000 - Nacional	COMPLEMENTO DA LOCALIDADE

ESPECIFICAÇÃO DO PRODUTO / UNIDADE DE MEDIDA	META	QTD META A ALTERAR
--	------	--------------------

GND	MODALIDADE DE APLICAÇÃO	RP	em R\$ 1,00 ACRÉSCIMO
9 Reserva de Contingência	90 Aplicações Diretas	2	21.246
9 Reserva de Contingência	90 Aplicações Diretas	2	29.781

**TOTAL: 51.027**

### CANCELAMENTOS COMPENSATÓRIOS

SEQUENCIAL	FONTE	GND	MODALIDADE DE APLICAÇÃO	ID	RP	em R\$ 1,00 CANCELAMENTO
000020000	100	0 Reserva de recursos do Congresso Nacional	00 Reserva de recursos do Congresso Nacional	Z	Z	29.781
000020000	151	0 Reserva de recursos do Congresso Nacional	00 Reserva de recursos do Congresso Nacional	Z	Z	21.246

**TOTAL: 51.027**

### JUSTIFICATIVA

Emenda destinada a alocar os cortes decorrentes das medidas previstas na PEC nº 186, de 2019 nos termos do item 11 do Parecer Preliminar

### AUTOR DA EMENDA

8100 - Relator Geral

### TIPO AUTOR

Relator Geral



## Avulso de Emendas do Relator Geral

### EMENDA DE APROPRIAÇÃO DE DESPESA

TIPO AUTOR Relator geral	TIPO DE EMENDA APROPRIAÇÃO	<b>EMENDA 81001352</b>
EMENTA PEC 186 - ALOCAÇÃO DOS CORTES NA RESERVA		
MODALIDADE DE EMENDA Despesa - Acréscimo ou inclusão de dotação		
ESFERA ORÇAMENTÁRIA 10 - Orçamento Fiscal		
ÁREA DE GOVERNO -		
MODALIDADE DE INTERVENÇÃO -	TIPO DE REALIZAÇÃO -	

### ACRÉSCIMOS À PROGRAMAÇÃO

ÓRGÃO ORÇAMENTÁRIO 15000 - Justiça do Trabalho	UNIDADE ORÇAMENTÁRIA 15101 - Tribunal Superior do Trabalho
<b>FUNCIONAL PROGRAMÁTICA</b> 99.999.0999.0Z01.	SUBFUNÇÃO 999 - Reserva de Contingência
FUNÇÃO 99 - Reserva de Contingência	PROGRAMA 0999 - Reserva de Contingência
PROGRAMA 0999 - Reserva de Contingência	AÇÃO 0Z01 - Reserva de Contingência Fiscal - Primária
AÇÃO 0Z01 - Reserva de Contingência Fiscal - Primária	SUBTÍTULO - Nacional
LOCALIDADE BENEFICIADA 9000000 - Nacional	COMPLEMENTO DA LOCALIDADE

ESPECIFICAÇÃO DO PRODUTO / UNIDADE DE MEDIDA	META	QTD META A ALTERAR
--	------	--------------------

GND	MODALIDADE DE APLICAÇÃO	RP	<i>em R\$ 1,00</i> ACRÉSCIMO
9 Reserva de Contingência	90 Aplicações Diretas	2	515.388
9 Reserva de Contingência	90 Aplicações Diretas	2	549.231
<b>TOTAL:</b>			<b>1.064.619</b>

### CANCELAMENTOS COMPENSATÓRIOS

SEQUENCIAL	FUNTE	GND	MODALIDADE DE APLICAÇÃO	ID	RP	<i>em R\$ 1,00</i> CANCELAMENTO
000020000	100	0 Reserva de recursos do Congresso Nacional	00 Reserva de recursos do Congresso Nacional	Z	Z	515.388
000020000	151	0 Reserva de recursos do Congresso Nacional	00 Reserva de recursos do Congresso Nacional	Z	Z	549.231
<b>TOTAL:</b>						<b>1.064.619</b>

### JUSTIFICATIVA

Emenda destinada a alocar os cortes decorrentes das medidas previstas na PEC nº 186, de 2019 nos termos do item 11 do Parecer Preliminar

### AUTOR DA EMENDA

8100 - Relator Geral

### TIPO AUTOR

Relator Geral



## Avulso de Emendas do Relator Geral

### EMENDA DE APROPRIAÇÃO DE DESPESA

TIPO AUTOR Relator geral	TIPO DE EMENDA APROPRIAÇÃO	<b>EMENDA 81001353</b>
EMENTA PEC 186 - ALOCAÇÃO DOS CORTES NA RESERVA		
MODALIDADE DE EMENDA Despesa - Acréscimo ou inclusão de dotação		
ESFERA ORÇAMENTÁRIA 10 - Orçamento Fiscal		
ÁREA DE GOVERNO -		
MODALIDADE DE INTERVENÇÃO -	TIPO DE REALIZAÇÃO -	

### ACRÉSCIMOS À PROGRAMAÇÃO

ÓRGÃO ORÇAMENTÁRIO 15000 - Justiça do Trabalho	UNIDADE ORÇAMENTÁRIA 15102 - Tribunal Regional do Trabalho da 1a. Região - Rio de Janeiro
---	--

<b>FUNCIONAL PROGRAMÁTICA</b> 99.999.0999.0Z01.	
FUNÇÃO 99 - Reserva de Contingência	SUBFUNÇÃO 999 - Reserva de Contingência
PROGRAMA 0999 - Reserva de Contingência	
ACÇÃO 0Z01 - Reserva de Contingência Fiscal - Primária	
SUBTÍTULO - Nacional	
LOCALIDADE BENEFICIADA 9000000 - Nacional	COMPLEMENTO DA LOCALIDADE

ESPECIFICAÇÃO DO PRODUTO / UNIDADE DE MEDIDA	META	QTD META A ALTERAR
--	------	--------------------

GND	MODALIDADE DE APLICAÇÃO	RP	em R\$ 1,00 ACRÉSCIMO
9 Reserva de Contingência	90 Aplicações Diretas	2	536.850
9 Reserva de Contingência	90 Aplicações Diretas	2	987.206
<b>TOTAL:</b>			<b>1.524.056</b>

### CANCELAMENTOS COMPENSATÓRIOS

SEQUENCIAL	FONTE	GND	MODALIDADE DE APLICAÇÃO	ID	RP	em R\$ 1,00 CANCELAMENTO
000020000	100	0 Reserva de recursos do Congresso Nacional	00 Reserva de recursos do Congresso Nacional	Z	Z	987.206
000020000	151	0 Reserva de recursos do Congresso Nacional	00 Reserva de recursos do Congresso Nacional	Z	Z	536.850
<b>TOTAL:</b>						<b>1.524.056</b>

### JUSTIFICATIVA

Emenda destinada a alocar os cortes decorrentes das medidas previstas na PEC nº 186, de 2019 nos termos do item 11 do Parecer Preliminar

### AUTOR DA EMENDA

8100 - Relator Geral

### TIPO AUTOR

Relator Geral



## Avulso de Emendas do Relator Geral

### EMENDA DE APROPRIAÇÃO DE DESPESA

TIPO AUTOR Relator geral	TIPO DE EMENDA APROPRIAÇÃO	EMENDA <b>81001354</b>
EMENTA PEC 186 - ALOCAÇÃO DOS CORTES NA RESERVA		
MODALIDADE DE EMENDA Despesa - Acréscimo ou inclusão de dotação		
ESFERA ORÇAMENTÁRIA 10 - Orçamento Fiscal		
ÁREA DE GOVERNO -		
MODALIDADE DE INTERVENÇÃO -	TIPO DE REALIZAÇÃO -	

### ACRÉSCIMOS À PROGRAMAÇÃO

ÓRGÃO ORÇAMENTÁRIO 15000 - Justiça do Trabalho	UNIDADE ORÇAMENTÁRIA 15103 - Tribunal Regional do Trabalho da 2a. Região - São Paulo
---	---

<b>FUNCIONAL PROGRAMÁTICA</b> 99.999.0999.0Z01.	<b>SUBFUNÇÃO</b> 999 - Reserva de Contingência
<b>FUNÇÃO</b> 99 - Reserva de Contingência	
<b>PROGRAMA</b> 0999 - Reserva de Contingência	
<b>AÇÃO</b> 0Z01 - Reserva de Contingência Fiscal - Primária	
<b>SUBTÍTULO</b> - Nacional	
<b>LOCALIDADE BENEFICIADA</b> 9000000 - Nacional	<b>COMPLEMENTO DA LOCALIDADE</b>

ESPECIFICAÇÃO DO PRODUTO / UNIDADE DE MEDIDA	META	QTD META A ALTERAR
--	------	--------------------

GND	MODALIDADE DE APLICAÇÃO	RP	em R\$ 1,00 ACRÉSCIMO
9 Reserva de Contingência	90 Aplicações Diretas	2	788.052
9 Reserva de Contingência	90 Aplicações Diretas	2	1.348.939
<b>TOTAL:</b>			<b>2.136.991</b>

### CANCELAMENTOS COMPENSATÓRIOS

SEQUENCIAL	FONTE	GND	MODALIDADE DE APLICAÇÃO	ID	RP	em R\$ 1,00 CANCELAMENTO
000020000	100	0	Reserva de recursos do Congresso Nacional	00	Z Z	1.348.939
000020000	151	0	Reserva de recursos do Congresso Nacional	00	Z Z	788.052
<b>TOTAL:</b>						<b>2.136.991</b>

### JUSTIFICATIVA

Emenda destinada a alocar os cortes decorrentes das medidas previstas na PEC nº 186, de 2019 nos termos do item 11 do Parecer Preliminar

### AUTOR DA EMENDA

8100 - Relator Geral

### TIPO AUTOR

Relator Geral



## Avulso de Emendas do Relator Geral

### EMENDA DE APROPRIAÇÃO DE DESPESA

TIPO AUTOR Relator geral	TIPO DE EMENDA APROPRIAÇÃO	<b>EMENDA 81001355</b>
EMENTA PEC 186 - ALOCAÇÃO DOS CORTES NA RESERVA		
MODALIDADE DE EMENDA Despesa - Acréscimo ou inclusão de dotação		
ESFERA ORÇAMENTÁRIA 10 - Orçamento Fiscal		
ÁREA DE GOVERNO -		
MODALIDADE DE INTERVENÇÃO -	TIPO DE REALIZAÇÃO -	

### ACRÉSCIMOS À PROGRAMAÇÃO

ÓRGÃO ORÇAMENTÁRIO 15000 - Justiça do Trabalho	UNIDADE ORÇAMENTÁRIA 15104 - Tribunal Regional do Trabalho da 3a. Região - Minas Gerais
<b>FUNCIONAL PROGRAMÁTICA</b> <b>99.999.0999.0Z01.</b>	SUBFUNÇÃO 999 - Reserva de Contingência
FUNÇÃO 99 - Reserva de Contingência	PROGRAMA 0999 - Reserva de Contingência
PROGRAMA 0999 - Reserva de Contingência	ACÇÃO 0Z01 - Reserva de Contingência Fiscal - Primária
ACÇÃO 0Z01 - Reserva de Contingência Fiscal - Primária	SUBTÍTULO - Nacional
LOCALIDADE BENEFICIADA 9000000 - Nacional	COMPLEMENTO DA LOCALIDADE

ESPECIFICAÇÃO DO PRODUTO / UNIDADE DE MEDIDA	META	QTD META A ALTERAR
--	------	--------------------

GND	MODALIDADE DE APLICAÇÃO	RP	em R\$ 1,00 ACRÉSCIMO
9 Reserva de Contingência	90 Aplicações Diretas	2	542.864
9 Reserva de Contingência	90 Aplicações Diretas	2	906.931
<b>TOTAL:</b>			<b>1.449.795</b>

### CANCELAMENTOS COMPENSATÓRIOS

SEQUENCIAL	FONTE	GND	MODALIDADE DE APLICAÇÃO	ID	RP	em R\$ 1,00 CANCELAMENTO
000020000	100	0 Reserva de recursos do Congresso Nacional	00 Reserva de recursos do Congresso Nacional	Z	Z	906.931
000020000	151	0 Reserva de recursos do Congresso Nacional	00 Reserva de recursos do Congresso Nacional	Z	Z	542.864
<b>TOTAL:</b>						<b>1.449.795</b>

### JUSTIFICATIVA

Emenda destinada a alocar os cortes decorrentes das medidas previstas na PEC nº 186, de 2019 nos termos do item 11 do Parecer Preliminar

### AUTOR DA EMENDA

8100 - Relator Geral

### TIPO AUTOR

Relator Geral



## Avulso de Emendas do Relator Geral

### EMENDA DE APROPRIAÇÃO DE DESPESA

TIPO AUTOR Relator geral	TIPO DE EMENDA APROPRIAÇÃO	<b>EMENDA 81001356</b>
EMENTA PEC 186 - ALOCAÇÃO DOS CORTES NA RESERVA		
MODALIDADE DE EMENDA Despesa - Acréscimo ou inclusão de dotação		
ESFERA ORÇAMENTÁRIA 10 - Orçamento Fiscal		
ÁREA DE GOVERNO -		
MODALIDADE DE INTERVENÇÃO -	TIPO DE REALIZAÇÃO -	

### ACRÉSCIMOS À PROGRAMAÇÃO

ÓRGÃO ORÇAMENTÁRIO 15000 - Justiça do Trabalho	UNIDADE ORÇAMENTÁRIA 15105 - Tribunal Regional do Trabalho da 4a. Região - Rio Grande do Sul
---	---

<b>FUNCIONAL PROGRAMÁTICA</b> 99.999.0999.0Z01.	<b>SUBFUNÇÃO</b> 999 - Reserva de Contingência
<b>FUNÇÃO</b> 99 - Reserva de Contingência	
<b>PROGRAMA</b> 0999 - Reserva de Contingência	
<b>AÇÃO</b> 0Z01 - Reserva de Contingência Fiscal - Primária	
<b>SUBTÍTULO</b> - Nacional	
<b>LOCALIDADE BENEFICIADA</b> 9000000 - Nacional	<b>COMPLEMENTO DA LOCALIDADE</b>

ESPECIFICAÇÃO DO PRODUTO / UNIDADE DE MEDIDA	META	QTD META A ALTERAR
--	------	--------------------

GND	MODALIDADE DE APLICAÇÃO	RP	em R\$ 1,00 ACRÉSCIMO
9 Reserva de Contingência	90 Aplicações Diretas	2	409.939
9 Reserva de Contingência	90 Aplicações Diretas	2	816.963
<b>TOTAL:</b>			<b>1.226.902</b>

### CANCELAMENTOS COMPENSATÓRIOS

SEQUENCIAL	FONTE	GND	MODALIDADE DE APLICAÇÃO	ID	RP	em R\$ 1,00 CANCELAMENTO
000020000	100	0	Reserva de recursos do Congresso Nacional	00	Z Z	816.963
000020000	151	0	Reserva de recursos do Congresso Nacional	00	Z Z	409.939
<b>TOTAL:</b>						<b>1.226.902</b>

### JUSTIFICATIVA

Emenda destinada a alocar os cortes decorrentes das medidas previstas na PEC nº 186, de 2019 nos termos do item 11 do Parecer Preliminar

<b>AUTOR DA EMENDA</b> 8100 - Relator Geral	<b>TIPO AUTOR</b> Relator Geral
--	------------------------------------





## Avulso de Emendas do Relator Geral

### EMENDA DE APROPRIAÇÃO DE DESPESA

TIPO AUTOR Relator geral TIPO DE EMENDA APROPRIAÇÃO EMENDA 81001357

EMENTA PEC 186 - ALOCAÇÃO DOS CORTES NA RESERVA

MODALIDADE DE EMENDA Despesa - Acréscimo ou inclusão de dotação

ESFERA ORÇAMENTÁRIA 10 - Orçamento Fiscal

ÁREA DE GOVERNO -

MODALIDADE DE INTERVENÇÃO - TIPO DE REALIZAÇÃO -

### ACRÉSCIMOS À PROGRAMAÇÃO

ÓRGÃO ORÇAMENTÁRIO 15000 - Justiça do Trabalho UNIDADE ORÇAMENTÁRIA 15106 - Tribunal Regional do Trabalho da 5a. Região - Bahia

FUNCIONAL PROGRAMÁTICA 99.999.0999.0Z01.

FUNÇÃO 99 - Reserva de Contingência SUBFUNÇÃO 999 - Reserva de Contingência

PROGRAMA 0999 - Reserva de Contingência

AÇÃO 0Z01 - Reserva de Contingência Fiscal - Primária

SUBTÍTULO - Nacional

LOCALIDADE BENEFICIADA 9000000 - Nacional COMPLEMENTO DA LOCALIDADE

ESPECIFICAÇÃO DO PRODUTO / UNIDADE DE MEDIDA META QTD META A ALTERAR

GND	MODALIDADE DE APLICAÇÃO	RP	em R\$ 1,00 ACRÉSCIMO
9 Reserva de Contingência	90 Aplicações Diretas	2	447.941
9 Reserva de Contingência	90 Aplicações Diretas	2	571.486
<b>TOTAL:</b>			<b>1.019.427</b>

### CANCELAMENTOS COMPENSATÓRIOS

SEQUENCIAL	FONTE	GND	MODALIDADE DE APLICAÇÃO	ID	RP	em R\$ 1,00 CANCELAMENTO
000020000	100	0 Reserva de recursos do Congresso Nacional	00 Reserva de recursos do Congresso Nacional	Z	Z	571.486
000020000	151	0 Reserva de recursos do Congresso Nacional	00 Reserva de recursos do Congresso Nacional	Z	Z	447.941
<b>TOTAL:</b>						<b>1.019.427</b>

### JUSTIFICATIVA

Emenda destinada a alocar os cortes decorrentes das medidas previstas na PEC nº 186, de 2019 nos termos do item 11 do Parecer Preliminar

AUTOR DA EMENDA 8100 - Relator Geral TIPO AUTOR Relator Geral



## Avulso de Emendas do Relator Geral

### EMENDA DE APROPRIAÇÃO DE DESPESA

TIPO AUTOR Relator geral	TIPO DE EMENDA APROPRIAÇÃO	<b>EMENDA 81001358</b>
EMENTA PEC 186 - ALOCAÇÃO DOS CORTES NA RESERVA		
MODALIDADE DE EMENDA Despesa - Acréscimo ou inclusão de dotação		
ESFERA ORÇAMENTÁRIA 10 - Orçamento Fiscal		
ÁREA DE GOVERNO -		
MODALIDADE DE INTERVENÇÃO -	TIPO DE REALIZAÇÃO -	

### ACRÉSCIMOS À PROGRAMAÇÃO

ÓRGÃO ORÇAMENTÁRIO 15000 - Justiça do Trabalho	UNIDADE ORÇAMENTÁRIA 15107 - Tribunal Regional do Trabalho da 6a. Região - Pernambuco
<b>FUNCIONAL PROGRAMÁTICA</b> <b>99.999.0999.0Z01.</b>	
FUNÇÃO 99 - Reserva de Contingência	SUBFUNÇÃO 999 - Reserva de Contingência
PROGRAMA 0999 - Reserva de Contingência	
ACÇÃO 0Z01 - Reserva de Contingência Fiscal - Primária	
SUBTÍTULO - Nacional	
LOCALIDADE BENEFICIADA 9000000 - Nacional	COMPLEMENTO DA LOCALIDADE

ESPECIFICAÇÃO DO PRODUTO / UNIDADE DE MEDIDA	META	QTD META A ALTERAR
--	------	--------------------

GND	MODALIDADE DE APLICAÇÃO	RP	em R\$ 1,00 ACRÉSCIMO
9 Reserva de Contingência	90 Aplicações Diretas	2	270.029
9 Reserva de Contingência	90 Aplicações Diretas	2	439.651

**TOTAL: 709.680**

### CANCELAMENTOS COMPENSATÓRIOS

SEQUENCIAL	FONTE	GND	MODALIDADE DE APLICAÇÃO	ID	RP	em R\$ 1,00 CANCELAMENTO
000020000	100	0 Reserva de recursos do Congresso Nacional	00 Reserva de recursos do Congresso Nacional	Z	Z	439.651
000020000	151	0 Reserva de recursos do Congresso Nacional	00 Reserva de recursos do Congresso Nacional	Z	Z	270.029

**TOTAL: 709.680**

### JUSTIFICATIVA

Emenda destinada a alocar os cortes decorrentes das medidas previstas na PEC nº 186, de 2019 nos termos do item 11 do Parecer Preliminar

### AUTOR DA EMENDA

8100 - Relator Geral

### TIPO AUTOR

Relator Geral



## Avulso de Emendas do Relator Geral

### EMENDA DE APROPRIAÇÃO DE DESPESA

TIPO AUTOR Relator geral	TIPO DE EMENDA APROPRIAÇÃO	<b>EMENDA 81001359</b>
EMENTA PEC 186 - ALOCAÇÃO DOS CORTES NA RESERVA		
MODALIDADE DE EMENDA Despesa - Acréscimo ou inclusão de dotação		
ESFERA ORÇAMENTÁRIA 10 - Orçamento Fiscal		
ÁREA DE GOVERNO -		
MODALIDADE DE INTERVENÇÃO -	TIPO DE REALIZAÇÃO -	

### ACRÉSCIMOS À PROGRAMAÇÃO

ÓRGÃO ORÇAMENTÁRIO 15000 - Justiça do Trabalho	UNIDADE ORÇAMENTÁRIA 15108 - Tribunal Regional do Trabalho da 7a. Região - Ceará
<b>FUNCIONAL PROGRAMÁTICA</b> <b>99.999.0999.0Z01.</b>	
FUNÇÃO 99 - Reserva de Contingência	SUBFUNÇÃO 999 - Reserva de Contingência
PROGRAMA 0999 - Reserva de Contingência	
ACÇÃO 0Z01 - Reserva de Contingência Fiscal - Primária	
SUBTÍTULO - Nacional	
LOCALIDADE BENEFICIADA 9000000 - Nacional	COMPLEMENTO DA LOCALIDADE

ESPECIFICAÇÃO DO PRODUTO / UNIDADE DE MEDIDA	META	QTD META A ALTERAR
--	------	--------------------

GND	MODALIDADE DE APLICAÇÃO	RP	em R\$ 1,00 ACRÉSCIMO
9 Reserva de Contingência	90 Aplicações Diretas	2	130.127
9 Reserva de Contingência	90 Aplicações Diretas	2	232.920
<b>TOTAL:</b>			<b>363.047</b>

### CANCELAMENTOS COMPENSATÓRIOS

SEQUENCIAL	FONTE	GND	MODALIDADE DE APLICAÇÃO	ID	RP	em R\$ 1,00 CANCELAMENTO
000020000	100	0	Reserva de recursos do Congresso Nacional	00	Z Z	232.920
000020000	151	0	Reserva de recursos do Congresso Nacional	00	Z Z	130.127
<b>TOTAL:</b>						<b>363.047</b>

### JUSTIFICATIVA

Emenda destinada a alocar os cortes decorrentes das medidas previstas na PEC nº 186, de 2019 nos termos do item 11 do Parecer Preliminar

### AUTOR DA EMENDA

8100 - Relator Geral

### TIPO AUTOR

Relator Geral



## Avulso de Emendas do Relator Geral

### EMENDA DE APROPRIAÇÃO DE DESPESA

TIPO AUTOR Relator geral	TIPO DE EMENDA APROPRIAÇÃO	<b>EMENDA 81001360</b>
EMENTA PEC 186 - ALOCAÇÃO DOS CORTES NA RESERVA		
MODALIDADE DE EMENDA Despesa - Acréscimo ou inclusão de dotação		
ESFERA ORÇAMENTÁRIA 10 - Orçamento Fiscal		
ÁREA DE GOVERNO -		
MODALIDADE DE INTERVENÇÃO -	TIPO DE REALIZAÇÃO -	

### ACRÉSCIMOS À PROGRAMAÇÃO

ÓRGÃO ORÇAMENTÁRIO 15000 - Justiça do Trabalho	UNIDADE ORÇAMENTÁRIA 15109 - Tribunal Regional do Trabalho da 8a. Região - Pará/Amapá
<b>FUNCIONAL PROGRAMÁTICA</b> <b>99.999.0999.0Z01.</b>	
FUNÇÃO 99 - Reserva de Contingência	SUBFUNÇÃO 999 - Reserva de Contingência
PROGRAMA 0999 - Reserva de Contingência	
ACÇÃO 0Z01 - Reserva de Contingência Fiscal - Primária	
SUBTÍTULO - Nacional	
LOCALIDADE BENEFICIADA 9000000 - Nacional	COMPLEMENTO DA LOCALIDADE

ESPECIFICAÇÃO DO PRODUTO / UNIDADE DE MEDIDA	META	QTD META A ALTERAR
--	------	--------------------

GND	MODALIDADE DE APLICAÇÃO	RP	em R\$ 1,00 ACRÉSCIMO
9 Reserva de Contingência	90 Aplicações Diretas	2	208.725
9 Reserva de Contingência	90 Aplicações Diretas	2	303.932
<b>TOTAL:</b>			<b>512.657</b>

### CANCELAMENTOS COMPENSATÓRIOS

SEQUENCIAL	FONTE	GND	MODALIDADE DE APLICAÇÃO	ID	RP	em R\$ 1,00 CANCELAMENTO
000020000	100	0	Reserva de recursos do Congresso Nacional	00	Z Z	303.932
000020000	151	0	Reserva de recursos do Congresso Nacional	00	Z Z	208.725
<b>TOTAL:</b>						<b>512.657</b>

### JUSTIFICATIVA

Emenda destinada a alocar os cortes decorrentes das medidas previstas na PEC nº 186, de 2019 nos termos do item 11 do Parecer Preliminar

<b>AUTOR DA EMENDA</b> 8100 - Relator Geral	<b>TIPO AUTOR</b> Relator Geral
--	------------------------------------



## Avulso de Emendas do Relator Geral

### EMENDA DE APROPRIAÇÃO DE DESPESA

TIPO AUTOR Relator geral	TIPO DE EMENDA APROPRIAÇÃO	<b>EMENDA 81001361</b>
EMENTA PEC 186 - ALOCAÇÃO DOS CORTES NA RESERVA		
MODALIDADE DE EMENDA Despesa - Acréscimo ou inclusão de dotação		
ESFERA ORÇAMENTÁRIA 10 - Orçamento Fiscal		
ÁREA DE GOVERNO -		
MODALIDADE DE INTERVENÇÃO -	TIPO DE REALIZAÇÃO -	

### ACRÉSCIMOS À PROGRAMAÇÃO

ÓRGÃO ORÇAMENTÁRIO 15000 - Justiça do Trabalho	UNIDADE ORÇAMENTÁRIA 15110 - Tribunal Regional do Trabalho da 9a. Região - Paraná
<b>FUNCIONAL PROGRAMÁTICA</b> <b>99.999.0999.0Z01.</b>	SUBFUNÇÃO 999 - Reserva de Contingência
FUNÇÃO 99 - Reserva de Contingência	PROGRAMA 0999 - Reserva de Contingência
PROGRAMA 0999 - Reserva de Contingência	ACÇÃO 0Z01 - Reserva de Contingência Fiscal - Primária
ACÇÃO 0Z01 - Reserva de Contingência Fiscal - Primária	SUBTÍTULO - Nacional
SUBTÍTULO - Nacional	LOCALIDADE BENEFICIADA 9000000 - Nacional
LOCALIDADE BENEFICIADA 9000000 - Nacional	COMPLEMENTO DA LOCALIDADE

ESPECIFICAÇÃO DO PRODUTO / UNIDADE DE MEDIDA	META	QTD META A ALTERAR
--	------	--------------------

GND	MODALIDADE DE APLICAÇÃO	RP	em R\$ 1,00 ACRÉSCIMO
9 Reserva de Contingência	90 Aplicações Diretas	2	337.834
9 Reserva de Contingência	90 Aplicações Diretas	2	571.911
<b>TOTAL:</b>			<b>909.745</b>

### CANCELAMENTOS COMPENSATÓRIOS

SEQUENCIAL	FONTE	GND	MODALIDADE DE APLICAÇÃO	ID	RP	em R\$ 1,00 CANCELAMENTO
000020000	100	0	Reserva de recursos do Congresso Nacional	00	Z Z	571.911
000020000	151	0	Reserva de recursos do Congresso Nacional	00	Z Z	337.834
<b>TOTAL:</b>						<b>909.745</b>

### JUSTIFICATIVA

Emenda destinada a alocar os cortes decorrentes das medidas previstas na PEC nº 186, de 2019 nos termos do item 11 do Parecer Preliminar

<b>AUTOR DA EMENDA</b> 8100 - Relator Geral	<b>TIPO AUTOR</b> Relator Geral
--	------------------------------------



## Avulso de Emendas do Relator Geral

### EMENDA DE APROPRIAÇÃO DE DESPESA

TIPO AUTOR Relator geral	TIPO DE EMENDA APROPRIAÇÃO	<b>EMENDA 81001362</b>
EMENTA PEC 186 - ALOCAÇÃO DOS CORTES NA RESERVA		
MODALIDADE DE EMENDA Despesa - Acréscimo ou inclusão de dotação		
ESFERA ORÇAMENTÁRIA 10 - Orçamento Fiscal		
ÁREA DE GOVERNO -		
MODALIDADE DE INTERVENÇÃO -	TIPO DE REALIZAÇÃO -	

### ACRÉSCIMOS À PROGRAMAÇÃO

ÓRGÃO ORÇAMENTÁRIO 15000 - Justiça do Trabalho	UNIDADE ORÇAMENTÁRIA 15111 - Tribunal Regional do Trabalho da 10a. Região - Distrito Federal/Tocantins
<b>FUNCIONAL PROGRAMÁTICA</b> <b>99.999.0999.0Z01.</b>	
FUNÇÃO 99 - Reserva de Contingência	SUBFUNÇÃO 999 - Reserva de Contingência
PROGRAMA 0999 - Reserva de Contingência	
ACÃO 0Z01 - Reserva de Contingência Fiscal - Primária	
SUBTÍTULO - Nacional	
LOCALIDADE BENEFICIADA 9000000 - Nacional	COMPLEMENTO DA LOCALIDADE

ESPECIFICAÇÃO DO PRODUTO / UNIDADE DE MEDIDA	META	QTD META A ALTERAR
--	------	--------------------

GND	MODALIDADE DE APLICAÇÃO	RP	em R\$ 1,00 ACRÉSCIMO
9 Reserva de Contingência	90 Aplicações Diretas	2	194.951
9 Reserva de Contingência	90 Aplicações Diretas	2	261.545
<b>TOTAL:</b>			<b>456.496</b>

### CANCELAMENTOS COMPENSATÓRIOS

SEQUENCIAL	FONTE	GND	MODALIDADE DE APLICAÇÃO	ID	RP	em R\$ 1,00 CANCELAMENTO
000020000	100	0 Reserva de recursos do Congresso Nacional	00 Reserva de recursos do Congresso Nacional	Z	Z	261.545
000020000	151	0 Reserva de recursos do Congresso Nacional	00 Reserva de recursos do Congresso Nacional	Z	Z	194.951
<b>TOTAL:</b>						<b>456.496</b>

### JUSTIFICATIVA

Emenda destinada a alocar os cortes decorrentes das medidas previstas na PEC nº 186, de 2019 nos termos do item 11 do Parecer Preliminar

<b>AUTOR DA EMENDA</b> 8100 - Relator Geral	<b>TIPO AUTOR</b> Relator Geral
--	------------------------------------



## Avulso de Emendas do Relator Geral

### EMENDA DE APROPRIAÇÃO DE DESPESA

TIPO AUTOR Relator geral	TIPO DE EMENDA APROPRIAÇÃO	<b>EMENDA 81001363</b>
EMENTA PEC 186 - ALOCAÇÃO DOS CORTES NA RESERVA		
MODALIDADE DE EMENDA Despesa - Acréscimo ou inclusão de dotação		
ESFERA ORÇAMENTÁRIA 10 - Orçamento Fiscal		
ÁREA DE GOVERNO -		
MODALIDADE DE INTERVENÇÃO -	TIPO DE REALIZAÇÃO -	

### ACRÉSCIMOS À PROGRAMAÇÃO

ÓRGÃO ORÇAMENTÁRIO 15000 - Justiça do Trabalho	UNIDADE ORÇAMENTÁRIA 15112 - Tribunal Regional do Trabalho da 11a. Região - Amazonas/Roraima
<b>FUNCIONAL PROGRAMÁTICA</b> <b>99.999.0999.0Z01.</b>	SUBFUNÇÃO 999 - Reserva de Contingência
FUNÇÃO 99 - Reserva de Contingência	PROGRAMA 0999 - Reserva de Contingência
PROGRAMA 0999 - Reserva de Contingência	ACÇÃO 0Z01 - Reserva de Contingência Fiscal - Primária
ACÇÃO 0Z01 - Reserva de Contingência Fiscal - Primária	SUBTÍTULO - Nacional
SUBTÍTULO - Nacional	LOCALIDADE BENEFICIADA 9000000 - Nacional
LOCALIDADE BENEFICIADA 9000000 - Nacional	COMPLEMENTO DA LOCALIDADE

ESPECIFICAÇÃO DO PRODUTO / UNIDADE DE MEDIDA	META	QTD META A ALTERAR
--	------	--------------------

GND	MODALIDADE DE APLICAÇÃO	RP	em R\$ 1,00 ACRÉSCIMO
9 Reserva de Contingência	90 Aplicações Diretas	2	121.934
9 Reserva de Contingência	90 Aplicações Diretas	2	217.834
<b>TOTAL:</b>			<b>339.768</b>

### CANCELAMENTOS COMPENSATÓRIOS

SEQUENCIAL	FONTE	GND	MODALIDADE DE APLICAÇÃO	ID	RP	em R\$ 1,00 CANCELAMENTO
000020000	100	0	Reserva de recursos do Congresso Nacional	00	Z Z	217.834
000020000	151	0	Reserva de recursos do Congresso Nacional	00	Z Z	121.934
<b>TOTAL:</b>						<b>339.768</b>

### JUSTIFICATIVA

Emenda destinada a alocar os cortes decorrentes das medidas previstas na PEC nº 186, de 2019 nos termos do item 11 do Parecer Preliminar

### AUTOR DA EMENDA

8100 - Relator Geral

### TIPO AUTOR

Relator Geral



## Avulso de Emendas do Relator Geral

### EMENDA DE APROPRIAÇÃO DE DESPESA

TIPO AUTOR Relator geral	TIPO DE EMENDA APROPRIAÇÃO	<b>EMENDA 81001364</b>
EMENTA PEC 186 - ALOCAÇÃO DOS CORTES NA RESERVA		
MODALIDADE DE EMENDA Despesa - Acréscimo ou inclusão de dotação		
ESFERA ORÇAMENTÁRIA 10 - Orçamento Fiscal		
ÁREA DE GOVERNO -		
MODALIDADE DE INTERVENÇÃO -	TIPO DE REALIZAÇÃO -	

### ACRÉSCIMOS À PROGRAMAÇÃO

ÓRGÃO ORÇAMENTÁRIO 15000 - Justiça do Trabalho	UNIDADE ORÇAMENTÁRIA 15113 - Tribunal Regional do Trabalho da 12a. Região - Santa Catarina
<b>FUNCIONAL PROGRAMÁTICA</b> <b>99.999.0999.0Z01.</b>	
FUNÇÃO 99 - Reserva de Contingência	SUBFUNÇÃO 999 - Reserva de Contingência
PROGRAMA 0999 - Reserva de Contingência	
ACÇÃO 0Z01 - Reserva de Contingência Fiscal - Primária	
SUBTÍTULO - Nacional	
LOCALIDADE BENEFICIADA 9000000 - Nacional	COMPLEMENTO DA LOCALIDADE

ESPECIFICAÇÃO DO PRODUTO / UNIDADE DE MEDIDA	META	QTD META A ALTERAR
--	------	--------------------

GND	MODALIDADE DE APLICAÇÃO	RP	em R\$ 1,00 ACRÉSCIMO
9 Reserva de Contingência	90 Aplicações Diretas	2	239.094
9 Reserva de Contingência	90 Aplicações Diretas	2	356.350
<b>TOTAL:</b>			<b>595.444</b>

### CANCELAMENTOS COMPENSATÓRIOS

SEQUENCIAL	FONTE	GND	MODALIDADE DE APLICAÇÃO	ID	RP	em R\$ 1,00 CANCELAMENTO
000020000	100	0 Reserva de recursos do Congresso Nacional	00 Reserva de recursos do Congresso Nacional	Z	Z	356.350
000020000	151	0 Reserva de recursos do Congresso Nacional	00 Reserva de recursos do Congresso Nacional	Z	Z	239.094
<b>TOTAL:</b>						<b>595.444</b>

### JUSTIFICATIVA

Emenda destinada a alocar os cortes decorrentes das medidas previstas na PEC nº 186, de 2019 nos termos do item 11 do Parecer Preliminar

### AUTOR DA EMENDA

8100 - Relator Geral

### TIPO AUTOR

Relator Geral





## Avulso de Emendas do Relator Geral

### EMENDA DE APROPRIAÇÃO DE DESPESA

TIPO AUTOR Relator geral	TIPO DE EMENDA APROPRIAÇÃO	<b>EMENDA 81001365</b>
EMENTA PEC 186 - ALOCAÇÃO DOS CORTES NA RESERVA		
MODALIDADE DE EMENDA Despesa - Acréscimo ou inclusão de dotação		
ESFERA ORÇAMENTÁRIA 10 - Orçamento Fiscal		
ÁREA DE GOVERNO -		
MODALIDADE DE INTERVENÇÃO -	TIPO DE REALIZAÇÃO -	

### ACRÉSCIMOS À PROGRAMAÇÃO

ÓRGÃO ORÇAMENTÁRIO 15000 - Justiça do Trabalho	UNIDADE ORÇAMENTÁRIA 15114 - Tribunal Regional do Trabalho da 13a. Região - Paraíba
<b>FUNCIONAL PROGRAMÁTICA</b> <b>99.999.0999.0Z01.</b>	
FUNÇÃO 99 - Reserva de Contingência	SUBFUNÇÃO 999 - Reserva de Contingência
PROGRAMA 0999 - Reserva de Contingência	
ACÇÃO 0Z01 - Reserva de Contingência Fiscal - Primária	
SUBTÍTULO - Nacional	
LOCALIDADE BENEFICIADA 9000000 - Nacional	COMPLEMENTO DA LOCALIDADE

ESPECIFICAÇÃO DO PRODUTO / UNIDADE DE MEDIDA	META	QTD META A ALTERAR
--	------	--------------------

GND	MODALIDADE DE APLICAÇÃO	RP	em R\$ 1,00 ACRÉSCIMO
9 Reserva de Contingência	90 Aplicações Diretas	2	114.659
9 Reserva de Contingência	90 Aplicações Diretas	2	229.972
<b>TOTAL:</b>			<b>344.631</b>

### CANCELAMENTOS COMPENSATÓRIOS

SEQUENCIAL	FONTE	GND	MODALIDADE DE APLICAÇÃO	ID	RP	em R\$ 1,00 CANCELAMENTO
000020000	100	0	Reserva de recursos do Congresso Nacional	00	Z Z	229.972
000020000	151	0	Reserva de recursos do Congresso Nacional	00	Z Z	114.659
<b>TOTAL:</b>						<b>344.631</b>

### JUSTIFICATIVA

Emenda destinada a alocar os cortes decorrentes das medidas previstas na PEC nº 186, de 2019 nos termos do item 11 do Parecer Preliminar

<b>AUTOR DA EMENDA</b> 8100 - Relator Geral	<b>TIPO AUTOR</b> Relator Geral
--	------------------------------------



## Avulso de Emendas do Relator Geral

### EMENDA DE APROPRIAÇÃO DE DESPESA

TIPO AUTOR Relator geral	TIPO DE EMENDA APROPRIAÇÃO	<b>EMENDA 81001366</b>
EMENTA PEC 186 - ALOCAÇÃO DOS CORTES NA RESERVA		
MODALIDADE DE EMENDA Despesa - Acréscimo ou inclusão de dotação		
ESFERA ORÇAMENTÁRIA 10 - Orçamento Fiscal		
ÁREA DE GOVERNO -		
MODALIDADE DE INTERVENÇÃO -	TIPO DE REALIZAÇÃO -	

### ACRÉSCIMOS À PROGRAMAÇÃO

ÓRGÃO ORÇAMENTÁRIO 15000 - Justiça do Trabalho	UNIDADE ORÇAMENTÁRIA 15115 - Tribunal Regional do Trabalho da 14a. Região - Rondônia/Acre
<b>FUNCIONAL PROGRAMÁTICA</b> <b>99.999.0999.0Z01.</b>	
FUNÇÃO 99 - Reserva de Contingência	SUBFUNÇÃO 999 - Reserva de Contingência
PROGRAMA 0999 - Reserva de Contingência	
ACÇÃO 0Z01 - Reserva de Contingência Fiscal - Primária	
SUBTÍTULO - Nacional	
LOCALIDADE BENEFICIADA 9000000 - Nacional	COMPLEMENTO DA LOCALIDADE

ESPECIFICAÇÃO DO PRODUTO / UNIDADE DE MEDIDA	META	QTD META A ALTERAR

GND	MODALIDADE DE APLICAÇÃO	RP	em R\$ 1,00 ACRÉSCIMO
9 Reserva de Contingência	90 Aplicações Diretas	2	166.547
9 Reserva de Contingência	90 Aplicações Diretas	2	182.460
<b>TOTAL:</b>			<b>349.007</b>

### CANCELAMENTOS COMPENSATÓRIOS

SEQUENCIAL	FONTE	GND	MODALIDADE DE APLICAÇÃO	ID	RP	em R\$ 1,00 CANCELAMENTO
000020000	100	0	Reserva de recursos do Congresso Nacional	00	Z Z	182.460
000020000	151	0	Reserva de recursos do Congresso Nacional	00	Z Z	166.547
<b>TOTAL:</b>						<b>349.007</b>

### JUSTIFICATIVA

Emenda destinada a alocar os cortes decorrentes das medidas previstas na PEC nº 186, de 2019 nos termos do item 11 do Parecer Preliminar

<b>AUTOR DA EMENDA</b> 8100 - Relator Geral	<b>TIPO AUTOR</b> Relator Geral
--	------------------------------------



## Avulso de Emendas do Relator Geral

### EMENDA DE APROPRIAÇÃO DE DESPESA

TIPO AUTOR Relator geral	TIPO DE EMENDA APROPRIAÇÃO	<b>EMENDA 81001367</b>
EMENTA PEC 186 - ALOCAÇÃO DOS CORTES NA RESERVA		
MODALIDADE DE EMENDA Despesa - Acréscimo ou inclusão de dotação		
ESFERA ORÇAMENTÁRIA 10 - Orçamento Fiscal		
ÁREA DE GOVERNO -		
MODALIDADE DE INTERVENÇÃO -	TIPO DE REALIZAÇÃO -	

### ACRÉSCIMOS À PROGRAMAÇÃO

ÓRGÃO ORÇAMENTÁRIO 15000 - Justiça do Trabalho	UNIDADE ORÇAMENTÁRIA 15116 - Tribunal Regional do Trabalho da 15a. Região - Campinas/SP
<b>FUNCIONAL PROGRAMÁTICA</b> <b>99.999.0999.0Z01.</b>	
FUNÇÃO 99 - Reserva de Contingência	SUBFUNÇÃO 999 - Reserva de Contingência
PROGRAMA 0999 - Reserva de Contingência	
ACÇÃO 0Z01 - Reserva de Contingência Fiscal - Primária	
SUBTÍTULO - Nacional	
LOCALIDADE BENEFICIADA 9000000 - Nacional	COMPLEMENTO DA LOCALIDADE

ESPECIFICAÇÃO DO PRODUTO / UNIDADE DE MEDIDA	META	QTD META A ALTERAR
--	------	--------------------

GND	MODALIDADE DE APLICAÇÃO	RP	em R\$ 1,00 ACRÉSCIMO
9 Reserva de Contingência	90 Aplicações Diretas	2	660.540
9 Reserva de Contingência	90 Aplicações Diretas	2	863.992
<b>TOTAL:</b>			<b>1.524.532</b>

### CANCELAMENTOS COMPENSATÓRIOS

SEQUENCIAL	FONTE	GND	MODALIDADE DE APLICAÇÃO	ID	RP	em R\$ 1,00 CANCELAMENTO
000020000	100	0 Reserva de recursos do Congresso Nacional	00 Reserva de recursos do Congresso Nacional	Z	Z	863.992
000020000	151	0 Reserva de recursos do Congresso Nacional	00 Reserva de recursos do Congresso Nacional	Z	Z	660.540
<b>TOTAL:</b>						<b>1.524.532</b>

### JUSTIFICATIVA

Emenda destinada a alocar os cortes decorrentes das medidas previstas na PEC nº 186, de 2019 nos termos do item 11 do Parecer Preliminar

### AUTOR DA EMENDA

8100 - Relator Geral

### TIPO AUTOR

Relator Geral



## Avulso de Emendas do Relator Geral

### EMENDA DE APROPRIAÇÃO DE DESPESA

TIPO AUTOR Relator geral	TIPO DE EMENDA APROPRIAÇÃO	<b>EMENDA 81001368</b>
EMENTA PEC 186 - ALOCAÇÃO DOS CORTES NA RESERVA		
MODALIDADE DE EMENDA Despesa - Acréscimo ou inclusão de dotação		
ESFERA ORÇAMENTÁRIA 10 - Orçamento Fiscal		
ÁREA DE GOVERNO -		
MODALIDADE DE INTERVENÇÃO -	TIPO DE REALIZAÇÃO -	

### ACRÉSCIMOS À PROGRAMAÇÃO

ÓRGÃO ORÇAMENTÁRIO 15000 - Justiça do Trabalho	UNIDADE ORÇAMENTÁRIA 15117 - Tribunal Regional do Trabalho da 16a. Região - Maranhão
<b>FUNCIONAL PROGRAMÁTICA</b> <b>99.999.0999.0Z01.</b>	SUBFUNÇÃO 999 - Reserva de Contingência
FUNÇÃO 99 - Reserva de Contingência	PROGRAMA 0999 - Reserva de Contingência
PROGRAMA 0999 - Reserva de Contingência	ACÇÃO 0Z01 - Reserva de Contingência Fiscal - Primária
ACÇÃO 0Z01 - Reserva de Contingência Fiscal - Primária	SUBTÍTULO - Nacional
SUBTÍTULO - Nacional	LOCALIDADE BENEFICIADA 9000000 - Nacional
LOCALIDADE BENEFICIADA 9000000 - Nacional	COMPLEMENTO DA LOCALIDADE

ESPECIFICAÇÃO DO PRODUTO / UNIDADE DE MEDIDA	META	QTD META A ALTERAR
--	------	--------------------

GND	MODALIDADE DE APLICAÇÃO	RP	em R\$ 1,00 ACRÉSCIMO
9 Reserva de Contingência	90 Aplicações Diretas	2	66.953
9 Reserva de Contingência	90 Aplicações Diretas	2	141.271
<b>TOTAL:</b>			<b>208.224</b>

### CANCELAMENTOS COMPENSATÓRIOS

SEQUENCIAL	FONTE	GND	MODALIDADE DE APLICAÇÃO	ID	RP	em R\$ 1,00 CANCELAMENTO
000020000	100	0 Reserva de recursos do Congresso Nacional	00 Reserva de recursos do Congresso Nacional	Z	Z	141.271
000020000	151	0 Reserva de recursos do Congresso Nacional	00 Reserva de recursos do Congresso Nacional	Z	Z	66.953
<b>TOTAL:</b>						<b>208.224</b>

### JUSTIFICATIVA

Emenda destinada a alocar os cortes decorrentes das medidas previstas na PEC nº 186, de 2019 nos termos do item 11 do Parecer Preliminar

<b>AUTOR DA EMENDA</b> 8100 - Relator Geral	<b>TIPO AUTOR</b> Relator Geral
--	------------------------------------



## Avulso de Emendas do Relator Geral

### EMENDA DE APROPRIAÇÃO DE DESPESA

TIPO AUTOR Relator geral	TIPO DE EMENDA APROPRIAÇÃO	<b>EMENDA 81001369</b>
EMENTA PEC 186 - ALOCAÇÃO DOS CORTES NA RESERVA		
MODALIDADE DE EMENDA Despesa - Acréscimo ou inclusão de dotação		
ESFERA ORÇAMENTÁRIA 10 - Orçamento Fiscal		
ÁREA DE GOVERNO -		
MODALIDADE DE INTERVENÇÃO -	TIPO DE REALIZAÇÃO -	

### ACRÉSCIMOS À PROGRAMAÇÃO

ÓRGÃO ORÇAMENTÁRIO 15000 - Justiça do Trabalho	UNIDADE ORÇAMENTÁRIA 15118 - Tribunal Regional do Trabalho da 17a. Região - Espírito Santo
<b>FUNCIONAL PROGRAMÁTICA</b> <b>99.999.0999.0Z01.</b>	SUBFUNÇÃO 999 - Reserva de Contingência
FUNÇÃO 99 - Reserva de Contingência	PROGRAMA 0999 - Reserva de Contingência
PROGRAMA 0999 - Reserva de Contingência	ACÇÃO 0Z01 - Reserva de Contingência Fiscal - Primária
ACÇÃO 0Z01 - Reserva de Contingência Fiscal - Primária	SUBTÍTULO - Nacional
SUBTÍTULO - Nacional	LOCALIDADE BENEFICIADA 9000000 - Nacional
LOCALIDADE BENEFICIADA 9000000 - Nacional	COMPLEMENTO DA LOCALIDADE

ESPECIFICAÇÃO DO PRODUTO / UNIDADE DE MEDIDA	META	QTD META A ALTERAR
--	------	--------------------

GND	MODALIDADE DE APLICAÇÃO	RP	em R\$ 1,00 ACRÉSCIMO
9 Reserva de Contingência	90 Aplicações Diretas	2	106.158
9 Reserva de Contingência	90 Aplicações Diretas	2	180.861
<b>TOTAL:</b>			<b>287.019</b>

### CANCELAMENTOS COMPENSATÓRIOS

SEQUENCIAL	FONTE	GND	MODALIDADE DE APLICAÇÃO	ID	RP	em R\$ 1,00 CANCELAMENTO
000020000	100	0 Reserva de recursos do Congresso Nacional	00 Reserva de recursos do Congresso Nacional	Z	Z	180.861
000020000	151	0 Reserva de recursos do Congresso Nacional	00 Reserva de recursos do Congresso Nacional	Z	Z	106.158
<b>TOTAL:</b>						<b>287.019</b>

### JUSTIFICATIVA

Emenda destinada a alocar os cortes decorrentes das medidas previstas na PEC nº 186, de 2019 nos termos do item 11 do Parecer Preliminar

### AUTOR DA EMENDA

8100 - Relator Geral

### TIPO AUTOR

Relator Geral



## Avulso de Emendas do Relator Geral

### EMENDA DE APROPRIAÇÃO DE DESPESA

TIPO AUTOR Relator geral	TIPO DE EMENDA APROPRIAÇÃO	EMENDA 81001370
EMENTA PEC 186 - ALOCAÇÃO DOS CORTES NA RESERVA		
MODALIDADE DE EMENDA Despesa - Acréscimo ou inclusão de dotação		
ESFERA ORÇAMENTÁRIA 10 - Orçamento Fiscal		
ÁREA DE GOVERNO -		
MODALIDADE DE INTERVENÇÃO -	TIPO DE REALIZAÇÃO -	

### ACRÉSCIMOS À PROGRAMAÇÃO

ÓRGÃO ORÇAMENTÁRIO 15000 - Justiça do Trabalho	UNIDADE ORÇAMENTÁRIA 15119 - Tribunal Regional do Trabalho da 18a. Região - Goiás
<b>FUNCIONAL PROGRAMÁTICA</b> <b>99.999.0999.0Z01.</b>	
FUNÇÃO 99 - Reserva de Contingência	SUBFUNÇÃO 999 - Reserva de Contingência
PROGRAMA 0999 - Reserva de Contingência	
ACÇÃO 0Z01 - Reserva de Contingência Fiscal - Primária	
SUBTÍTULO - Nacional	
LOCALIDADE BENEFICIADA 9000000 - Nacional	COMPLEMENTO DA LOCALIDADE

ESPECIFICAÇÃO DO PRODUTO / UNIDADE DE MEDIDA	META	QTD META A ALTERAR
--	------	--------------------

GND	MODALIDADE DE APLICAÇÃO	RP	em R\$ 1,00 ACRÉSCIMO
9 Reserva de Contingência	90 Aplicações Diretas	2	184.469
9 Reserva de Contingência	90 Aplicações Diretas	2	347.992
<b>TOTAL:</b>			<b>532.461</b>

### CANCELAMENTOS COMPENSATÓRIOS

SEQUENCIAL	FONTE	GND	MODALIDADE DE APLICAÇÃO	ID	RP	em R\$ 1,00 CANCELAMENTO
000020000	100	0 Reserva de recursos do Congresso Nacional	00 Reserva de recursos do Congresso Nacional	Z	Z	347.992
000020000	151	0 Reserva de recursos do Congresso Nacional	00 Reserva de recursos do Congresso Nacional	Z	Z	184.469
<b>TOTAL:</b>						<b>532.461</b>

### JUSTIFICATIVA

Emenda destinada a alocar os cortes decorrentes das medidas previstas na PEC nº 186, de 2019 nos termos do item 11 do Parecer Preliminar

### AUTOR DA EMENDA

8100 - Relator Geral

### TIPO AUTOR

Relator Geral



## Avulso de Emendas do Relator Geral

### EMENDA DE APROPRIAÇÃO DE DESPESA

TIPO AUTOR Relator geral	TIPO DE EMENDA APROPRIAÇÃO	<b>EMENDA 81001371</b>
EMENTA PEC 186 - ALOCAÇÃO DOS CORTES NA RESERVA		
MODALIDADE DE EMENDA Despesa - Acréscimo ou inclusão de dotação		
ESFERA ORÇAMENTÁRIA 10 - Orçamento Fiscal		
ÁREA DE GOVERNO -		
MODALIDADE DE INTERVENÇÃO -	TIPO DE REALIZAÇÃO -	

### ACRÉSCIMOS À PROGRAMAÇÃO

ÓRGÃO ORÇAMENTÁRIO 15000 - Justiça do Trabalho	UNIDADE ORÇAMENTÁRIA 15120 - Tribunal Regional do Trabalho da 19a. Região - Alagoas
<b>FUNCIONAL PROGRAMÁTICA</b> <b>99.999.0999.0Z01.</b>	
FUNÇÃO 99 - Reserva de Contingência	SUBFUNÇÃO 999 - Reserva de Contingência
PROGRAMA 0999 - Reserva de Contingência	
ACÇÃO 0Z01 - Reserva de Contingência Fiscal - Primária	
SUBTÍTULO - Nacional	
LOCALIDADE BENEFICIADA 9000000 - Nacional	COMPLEMENTO DA LOCALIDADE

ESPECIFICAÇÃO DO PRODUTO / UNIDADE DE MEDIDA	META	QTD META A ALTERAR
--	------	--------------------

GND	MODALIDADE DE APLICAÇÃO	RP	em R\$ 1,00 ACRÉSCIMO
9 Reserva de Contingência	90 Aplicações Diretas	2	96.865
9 Reserva de Contingência	90 Aplicações Diretas	2	146.462
<b>TOTAL:</b>			<b>243.327</b>

### CANCELAMENTOS COMPENSATÓRIOS

SEQUENCIAL	FONTE	GND	MODALIDADE DE APLICAÇÃO	ID	RP	em R\$ 1,00 CANCELAMENTO
000020000	100	0 Reserva de recursos do Congresso Nacional	00 Reserva de recursos do Congresso Nacional	Z	Z	146.462
000020000	151	0 Reserva de recursos do Congresso Nacional	00 Reserva de recursos do Congresso Nacional	Z	Z	96.865
<b>TOTAL:</b>						<b>243.327</b>

### JUSTIFICATIVA

Emenda destinada a alocar os cortes decorrentes das medidas previstas na PEC nº 186, de 2019 nos termos do item 11 do Parecer Preliminar

<b>AUTOR DA EMENDA</b> 8100 - Relator Geral	<b>TIPO AUTOR</b> Relator Geral
--	------------------------------------



## Avulso de Emendas do Relator Geral

### EMENDA DE APROPRIAÇÃO DE DESPESA

TIPO AUTOR Relator geral	TIPO DE EMENDA APROPRIAÇÃO	<b>EMENDA 81001372</b>
EMENTA PEC 186 - ALOCAÇÃO DOS CORTES NA RESERVA		
MODALIDADE DE EMENDA Despesa - Acréscimo ou inclusão de dotação		
ESFERA ORÇAMENTÁRIA 10 - Orçamento Fiscal		
ÁREA DE GOVERNO -		
MODALIDADE DE INTERVENÇÃO -	TIPO DE REALIZAÇÃO -	

### ACRÉSCIMOS À PROGRAMAÇÃO

ÓRGÃO ORÇAMENTÁRIO 15000 - Justiça do Trabalho	UNIDADE ORÇAMENTÁRIA 15121 - Tribunal Regional do Trabalho da 20a. Região - Sergipe
<b>FUNCIONAL PROGRAMÁTICA</b> <b>99.999.0999.0Z01.</b>	
FUNÇÃO 99 - Reserva de Contingência	SUBFUNÇÃO 999 - Reserva de Contingência
PROGRAMA 0999 - Reserva de Contingência	
ACÇÃO 0Z01 - Reserva de Contingência Fiscal - Primária	
SUBTÍTULO - Nacional	
LOCALIDADE BENEFICIADA 9000000 - Nacional	COMPLEMENTO DA LOCALIDADE

ESPECIFICAÇÃO DO PRODUTO / UNIDADE DE MEDIDA	META	QTD META A ALTERAR

GND	MODALIDADE DE APLICAÇÃO	RP	em R\$ 1,00 ACRÉSCIMO
9 Reserva de Contingência	90 Aplicações Diretas	2	47.605
9 Reserva de Contingência	90 Aplicações Diretas	2	94.973
<b>TOTAL:</b>			<b>142.578</b>

### CANCELAMENTOS COMPENSATÓRIOS

SEQUENCIAL	FONTE	GND	MODALIDADE DE APLICAÇÃO	ID	RP	em R\$ 1,00 CANCELAMENTO
000020000	100	0	Reserva de recursos do Congresso Nacional	00	Z Z	94.973
000020000	151	0	Reserva de recursos do Congresso Nacional	00	Z Z	47.605
<b>TOTAL:</b>						<b>142.578</b>

### JUSTIFICATIVA

Emenda destinada a alocar os cortes decorrentes das medidas previstas na PEC nº 186, de 2019 nos termos do item 11 do Parecer Preliminar

<b>AUTOR DA EMENDA</b> 8100 - Relator Geral	<b>TIPO AUTOR</b> Relator Geral
--	------------------------------------





## Avulso de Emendas do Relator Geral

### EMENDA DE APROPRIAÇÃO DE DESPESA

TIPO AUTOR Relator geral	TIPO DE EMENDA APROPRIAÇÃO	<b>EMENDA 81001373</b>
EMENTA PEC 186 - ALOCAÇÃO DOS CORTES NA RESERVA		
MODALIDADE DE EMENDA Despesa - Acréscimo ou inclusão de dotação		
ESFERA ORÇAMENTÁRIA 10 - Orçamento Fiscal		
ÁREA DE GOVERNO -		
MODALIDADE DE INTERVENÇÃO -	TIPO DE REALIZAÇÃO -	

### ACRÉSCIMOS À PROGRAMAÇÃO

ÓRGÃO ORÇAMENTÁRIO 15000 - Justiça do Trabalho	UNIDADE ORÇAMENTÁRIA 15122 - Tribunal Regional do Trabalho da 21a. Região - Rio Grande do Norte
<b>FUNCIONAL PROGRAMÁTICA</b> <b>99.999.0999.0Z01.</b>	SUBFUNÇÃO 999 - Reserva de Contingência
FUNÇÃO 99 - Reserva de Contingência	PROGRAMA 0999 - Reserva de Contingência
PROGRAMA 0999 - Reserva de Contingência	ACÇÃO 0Z01 - Reserva de Contingência Fiscal - Primária
ACÇÃO 0Z01 - Reserva de Contingência Fiscal - Primária	SUBTÍTULO - Nacional
SUBTÍTULO - Nacional	LOCALIDADE BENEFICIADA 9000000 - Nacional
LOCALIDADE BENEFICIADA 9000000 - Nacional	COMPLEMENTO DA LOCALIDADE

ESPECIFICAÇÃO DO PRODUTO / UNIDADE DE MEDIDA	META	QTD META A ALTERAR
--	------	--------------------

GND	MODALIDADE DE APLICAÇÃO	RP	em R\$ 1,00 ACRÉSCIMO
9 Reserva de Contingência	90 Aplicações Diretas	2	119.701
9 Reserva de Contingência	90 Aplicações Diretas	2	168.712
<b>TOTAL:</b>			<b>288.413</b>

### CANCELAMENTOS COMPENSATÓRIOS

SEQUENCIAL	FONTE	GND	MODALIDADE DE APLICAÇÃO	ID	RP	em R\$ 1,00 CANCELAMENTO
000020000	100	0 Reserva de recursos do Congresso Nacional	00 Reserva de recursos do Congresso Nacional	Z	Z	168.712
000020000	151	0 Reserva de recursos do Congresso Nacional	00 Reserva de recursos do Congresso Nacional	Z	Z	119.701
<b>TOTAL:</b>						<b>288.413</b>

### JUSTIFICATIVA

Emenda destinada a alocar os cortes decorrentes das medidas previstas na PEC nº 186, de 2019 nos termos do item 11 do Parecer Preliminar

### AUTOR DA EMENDA

8100 - Relator Geral

### TIPO AUTOR

Relator Geral



## Avulso de Emendas do Relator Geral

### EMENDA DE APROPRIAÇÃO DE DESPESA

TIPO AUTOR Relator geral	TIPO DE EMENDA APROPRIAÇÃO	<b>EMENDA 81001374</b>
EMENTA PEC 186 - ALOCAÇÃO DOS CORTES NA RESERVA		
MODALIDADE DE EMENDA Despesa - Acréscimo ou inclusão de dotação		
ESFERA ORÇAMENTÁRIA 10 - Orçamento Fiscal		
ÁREA DE GOVERNO -		
MODALIDADE DE INTERVENÇÃO -	TIPO DE REALIZAÇÃO -	

### ACRÉSCIMOS À PROGRAMAÇÃO

ÓRGÃO ORÇAMENTÁRIO 15000 - Justiça do Trabalho	UNIDADE ORÇAMENTÁRIA 15123 - Tribunal Regional do Trabalho da 22a. Região - Piauí
<b>FUNCIONAL PROGRAMÁTICA</b> <b>99.999.0999.0Z01.</b>	SUBFUNÇÃO 999 - Reserva de Contingência
FUNÇÃO 99 - Reserva de Contingência	PROGRAMA 0999 - Reserva de Contingência
PROGRAMA 0999 - Reserva de Contingência	ACÇÃO 0Z01 - Reserva de Contingência Fiscal - Primária
ACÇÃO 0Z01 - Reserva de Contingência Fiscal - Primária	SUBTÍTULO - Nacional
SUBTÍTULO - Nacional	LOCALIDADE BENEFICIADA 9000000 - Nacional
LOCALIDADE BENEFICIADA 9000000 - Nacional	COMPLEMENTO DA LOCALIDADE

ESPECIFICAÇÃO DO PRODUTO / UNIDADE DE MEDIDA	META	QTD META A ALTERAR
--	------	--------------------

GND	MODALIDADE DE APLICAÇÃO	RP	em R\$ 1,00 ACRÉSCIMO
9 Reserva de Contingência	90 Aplicações Diretas	2	61.305
9 Reserva de Contingência	90 Aplicações Diretas	2	95.588

**TOTAL: 156.893**

### CANCELAMENTOS COMPENSATÓRIOS

SEQUENCIAL	FONTE	GND	MODALIDADE DE APLICAÇÃO	ID	RP	em R\$ 1,00 CANCELAMENTO
000020000	100	0	Reserva de recursos do Congresso Nacional	00	Z Z	95.588
000020000	151	0	Reserva de recursos do Congresso Nacional	00	Z Z	61.305

**TOTAL: 156.893**

### JUSTIFICATIVA

Emenda destinada a alocar os cortes decorrentes das medidas previstas na PEC nº 186, de 2019 nos termos do item 11 do Parecer Preliminar

### AUTOR DA EMENDA

8100 - Relator Geral

### TIPO AUTOR

Relator Geral



## Avulso de Emendas do Relator Geral

### EMENDA DE APROPRIAÇÃO DE DESPESA

TIPO AUTOR Relator geral	TIPO DE EMENDA APROPRIAÇÃO	<b>EMENDA 81001375</b>
EMENTA PEC 186 - ALOCAÇÃO DOS CORTES NA RESERVA		
MODALIDADE DE EMENDA Despesa - Acréscimo ou inclusão de dotação		
ESFERA ORÇAMENTÁRIA 10 - Orçamento Fiscal		
ÁREA DE GOVERNO -		
MODALIDADE DE INTERVENÇÃO -	TIPO DE REALIZAÇÃO -	

### ACRÉSCIMOS À PROGRAMAÇÃO

ÓRGÃO ORÇAMENTÁRIO 15000 - Justiça do Trabalho	UNIDADE ORÇAMENTÁRIA 15124 - Tribunal Regional do Trabalho da 23a. Região - Mato Grosso
<b>FUNCIONAL PROGRAMÁTICA</b> 99.999.0999.0Z01.	
FUNÇÃO 99 - Reserva de Contingência	SUBFUNÇÃO 999 - Reserva de Contingência
PROGRAMA 0999 - Reserva de Contingência	
ACÇÃO 0Z01 - Reserva de Contingência Fiscal - Primária	
SUBTÍTULO - Nacional	
LOCALIDADE BENEFICIADA 9000000 - Nacional	COMPLEMENTO DA LOCALIDADE

ESPECIFICAÇÃO DO PRODUTO / UNIDADE DE MEDIDA	META	QTD META A ALTERAR
--	------	--------------------

GND	MODALIDADE DE APLICAÇÃO	RP	em R\$ 1,00 ACRÉSCIMO
9 Reserva de Contingência	90 Aplicações Diretas	2	97.798
9 Reserva de Contingência	90 Aplicações Diretas	2	205.010
<b>TOTAL:</b>			<b>302.808</b>

### CANCELAMENTOS COMPENSATÓRIOS

SEQUENCIAL	FONTE	GND	MODALIDADE DE APLICAÇÃO	ID	RP	em R\$ 1,00 CANCELAMENTO
000020000	100	0	Reserva de recursos do Congresso Nacional	00	Z Z	205.010
000020000	151	0	Reserva de recursos do Congresso Nacional	00	Z Z	97.798
<b>TOTAL:</b>						<b>302.808</b>

### JUSTIFICATIVA

Emenda destinada a alocar os cortes decorrentes das medidas previstas na PEC nº 186, de 2019 nos termos do item 11 do Parecer Preliminar

### AUTOR DA EMENDA

8100 - Relator Geral

### TIPO AUTOR

Relator Geral



## Avulso de Emendas do Relator Geral

### EMENDA DE APROPRIAÇÃO DE DESPESA

TIPO AUTOR Relator geral	TIPO DE EMENDA APROPRIAÇÃO	<b>EMENDA 81001376</b>
EMENTA PEC 186 - ALOCAÇÃO DOS CORTES NA RESERVA		
MODALIDADE DE EMENDA Despesa - Acréscimo ou inclusão de dotação		
ESFERA ORÇAMENTÁRIA 10 - Orçamento Fiscal		
ÁREA DE GOVERNO -		
MODALIDADE DE INTERVENÇÃO -	TIPO DE REALIZAÇÃO -	

### ACRÉSCIMOS À PROGRAMAÇÃO

ÓRGÃO ORÇAMENTÁRIO 15000 - Justiça do Trabalho	UNIDADE ORÇAMENTÁRIA 15125 - Tribunal Regional do Trabalho da 24a. Região - Mato Grosso do Sul
<b>FUNCIONAL PROGRAMÁTICA</b> <b>99.999.0999.0Z01.</b>	
FUNÇÃO 99 - Reserva de Contingência	SUBFUNÇÃO 999 - Reserva de Contingência
PROGRAMA 0999 - Reserva de Contingência	
ACÇÃO 0Z01 - Reserva de Contingência Fiscal - Primária	
SUBTÍTULO - Nacional	
LOCALIDADE BENEFICIADA 9000000 - Nacional	COMPLEMENTO DA LOCALIDADE

ESPECIFICAÇÃO DO PRODUTO / UNIDADE DE MEDIDA	META	QTD META A ALTERAR
--	------	--------------------

GND	MODALIDADE DE APLICAÇÃO	RP	em R\$ 1,00 ACRÉSCIMO
9 Reserva de Contingência	90 Aplicações Diretas	2	76.279
9 Reserva de Contingência	90 Aplicações Diretas	2	154.340
<b>TOTAL:</b>			<b>230.619</b>

### CANCELAMENTOS COMPENSATÓRIOS

SEQUENCIAL	FONTE	GND	MODALIDADE DE APLICAÇÃO	ID	RP	em R\$ 1,00 CANCELAMENTO
000020000	100	0	Reserva de recursos do Congresso Nacional	00	Z Z	154.340
000020000	151	0	Reserva de recursos do Congresso Nacional	00	Z Z	76.279
<b>TOTAL:</b>						<b>230.619</b>

### JUSTIFICATIVA

Emenda destinada a alocar os cortes decorrentes das medidas previstas na PEC nº 186, de 2019 nos termos do item 11 do Parecer Preliminar

<b>AUTOR DA EMENDA</b> 8100 - Relator Geral	<b>TIPO AUTOR</b> Relator Geral
--	------------------------------------



## Avulso de Emendas do Relator Geral

### EMENDA DE APROPRIAÇÃO DE DESPESA

TIPO AUTOR Relator geral TIPO DE EMENDA APROPRIAÇÃO EMENDA 81001377

EMENTA PEC 186 - ALOCAÇÃO DOS CORTES NA RESERVA

MODALIDADE DE EMENDA Despesa - Acréscimo ou inclusão de dotação SEQUENCIAL 00000680

ESFERA ORÇAMENTÁRIA 10 - Orçamento Fiscal

### ACRÉSCIMOS À PROGRAMAÇÃO

ÓRGÃO ORÇAMENTÁRIO 16000 - Justiça do Distrito Federal e dos Territórios UNIDADE ORÇAMENTÁRIA 16101 - Tribunal de Justiça do Distrito Federal

FUNCIONAL PROGRAMÁTICA 99.999.0999.0Z01.0001

FUNÇÃO 99 - Reserva de Contingência SUBFUNÇÃO 999 - Reserva de Contingência

PROGRAMA 0999 - Reserva de Contingência

AÇÃO 0Z01 - Reserva de Contingência Fiscal - Primária

SUBTÍTULO 0001 - Nacional

LOCALIDADE BENEFICIADA 9000000 - Nacional

ESPECIFICAÇÃO DO PRODUTO / UNIDADE DE MEDIDA META QTD META A ALTERAR

GND		MODALIDADE DE APLICAÇÃO		RP	em R\$ 1,00 ACRÉSCIMO
9	Reserva de Contingência	90	Aplicações Diretas	2	1.109.539
9	Reserva de Contingência	90	Aplicações Diretas	2	1.723.970
<b>TOTAL:</b>					<b>2.833.509</b>

### CANCELAMENTOS COMPENSATÓRIOS

SEQUENCIAL	FONTE	GND	MODALIDADE DE APLICAÇÃO	ID	RP	em R\$ 1,00 CANCELAMENTO
000020000	100	0	Reserva de recursos do Congresso Nacional	00	Z Z	1.723.970
000020000	151	0	Reserva de recursos do Congresso Nacional	00	Z Z	1.109.539
<b>TOTAL:</b>						<b>2.833.509</b>

### JUSTIFICATIVA

Emenda destinada a alocar os cortes decorrentes das medidas previstas na PEC nº 186, de 2019 nos termos do item 11 do Parecer Preliminar

### AUTOR DA EMENDA

8100 - Relator Geral

### TIPO AUTOR

Relator Geral



## Avulso de Emendas do Relator Geral

### EMENDA DE APROPRIAÇÃO DE DESPESA

TIPO AUTOR Relator geral	TIPO DE EMENDA APROPRIAÇÃO	<b>EMENDA 81001378</b>
EMENTA PEC 186 - ALOCAÇÃO DOS CORTES NA RESERVA		
MODALIDADE DE EMENDA Despesa - Acréscimo ou inclusão de dotação		
ESFERA ORÇAMENTÁRIA 10 - Orçamento Fiscal		
ÁREA DE GOVERNO -		
MODALIDADE DE INTERVENÇÃO -	TIPO DE REALIZAÇÃO -	

### ACRÉSCIMOS À PROGRAMAÇÃO

ÓRGÃO ORÇAMENTÁRIO 17000 - Conselho Nacional de Justiça	UNIDADE ORÇAMENTÁRIA 17101 - Conselho Nacional de Justiça
<b>FUNCIONAL PROGRAMÁTICA</b> 99.999.0999.0Z01.	
FUNÇÃO 99 - Reserva de Contingência	SUBFUNÇÃO 999 - Reserva de Contingência
PROGRAMA 0999 - Reserva de Contingência	
AÇÃO 0Z01 - Reserva de Contingência Fiscal - Primária	
SUBTÍTULO - Nacional	
LOCALIDADE BENEFICIADA 9000000 - Nacional	COMPLEMENTO DA LOCALIDADE

ESPECIFICAÇÃO DO PRODUTO / UNIDADE DE MEDIDA	META	QTD META A ALTERAR
--	------	--------------------

GND	MODALIDADE DE APLICAÇÃO	RP	em R\$ 1,00 ACRÉSCIMO
9 Reserva de Contingência	90 Aplicações Diretas	2	66.341
9 Reserva de Contingência	90 Aplicações Diretas	2	99.015
<b>TOTAL:</b>			<b>165.356</b>

### CANCELAMENTOS COMPENSATÓRIOS

SEQUENCIAL	FONTE	GND	MODALIDADE DE APLICAÇÃO	ID	RP	em R\$ 1,00 CANCELAMENTO
000020000	100	0 Reserva de recursos do Congresso Nacional	00 Reserva de recursos do Congresso Nacional	Z	Z	99.015
000020000	151	0 Reserva de recursos do Congresso Nacional	00 Reserva de recursos do Congresso Nacional	Z	Z	66.341
<b>TOTAL:</b>						<b>165.356</b>

### JUSTIFICATIVA

Emenda destinada a alocar os cortes decorrentes das medidas previstas na PEC nº 186, de 2019 nos termos do item 11 do Parecer Preliminar

### AUTOR DA EMENDA

8100 - Relator Geral

### TIPO AUTOR

Relator Geral



## Avulso de Emendas do Relator Geral

### EMENDA DE APROPRIAÇÃO DE DESPESA

TIPO AUTOR Relator geral TIPO DE EMENDA APROPRIAÇÃO EMENDA 81001379

EMENTA PEC 186 - ALOCAÇÃO DOS CORTES NA RESERVA

MODALIDADE DE EMENDA Despesa - Acréscimo ou inclusão de dotação SEQUENCIAL 000000700

ESFERA ORÇAMENTÁRIA 10 - Orçamento Fiscal

### ACRÉSCIMOS À PROGRAMAÇÃO

ÓRGÃO ORÇAMENTÁRIO 29000 - Defensoria Pública da União UNIDADE ORÇAMENTÁRIA 29101 - Defensoria Pública da União

FUNCIONAL PROGRAMÁTICA 99.999.0999.0Z01.0001

FUNÇÃO 99 - Reserva de Contingência SUBFUNÇÃO 999 - Reserva de Contingência

PROGRAMA 0999 - Reserva de Contingência

AÇÃO 0Z01 - Reserva de Contingência Fiscal - Primária

SUBTÍTULO 0001 - Nacional

LOCALIDADE BENEFICIADA 9000000 - Nacional

ESPECIFICAÇÃO DO PRODUTO / UNIDADE DE MEDIDA META QTD META A ALTERAR

GND	MODALIDADE DE APLICAÇÃO	RP	em R\$ 1,00 ACRÉSCIMO
9 Reserva de Contingência	90 Aplicações Diretas	2	83.639
9 Reserva de Contingência	90 Aplicações Diretas	2	425.555
<b>TOTAL:</b>			<b>509.194</b>

### CANCELAMENTOS COMPENSATÓRIOS

SEQUENCIAL	FONTE	GND	MODALIDADE DE APLICAÇÃO	ID	RP	em R\$ 1,00 CANCELAMENTO
000020000	100	0 Reserva de recursos do Congresso Nacional	00 Reserva de recursos do Congresso Nacional	Z	Z	425.555
000020000	151	0 Reserva de recursos do Congresso Nacional	00 Reserva de recursos do Congresso Nacional	Z	Z	83.639
<b>TOTAL:</b>						<b>509.194</b>

### JUSTIFICATIVA

Emenda destinada a alocar os cortes decorrentes das medidas previstas na PEC nº 186, de 2019 nos termos do item 11 do Parecer Preliminar

### AUTOR DA EMENDA

8100 - Relator Geral TIPO AUTOR Relator Geral



## Avulso de Emendas do Relator Geral

### EMENDA DE APROPRIAÇÃO DE DESPESA

TIPO AUTOR Relator geral	TIPO DE EMENDA APROPRIAÇÃO	EMENDA 81001380
EMENTA PEC 186 - ALOCAÇÃO DOS CORTES NA RESERVA		
MODALIDADE DE EMENDA Despesa - Acréscimo ou inclusão de dotação		
ESFERA ORÇAMENTÁRIA 10 - Orçamento Fiscal		
ÁREA DE GOVERNO -		
MODALIDADE DE INTERVENÇÃO -	TIPO DE REALIZAÇÃO -	

### ACRÉSCIMOS À PROGRAMAÇÃO

ÓRGÃO ORÇAMENTÁRIO 34000 - Ministério Público da União	UNIDADE ORÇAMENTÁRIA 34101 - Ministério Público Federal
<b>FUNCIONAL PROGRAMÁTICA</b> 99.999.0999.0Z01.	SUBFUNÇÃO 999 - Reserva de Contingência
FUNÇÃO 99 - Reserva de Contingência	
PROGRAMA 0999 - Reserva de Contingência	
AÇÃO 0Z01 - Reserva de Contingência Fiscal - Primária	
SUBTÍTULO - Nacional	
LOCALIDADE BENEFICIADA 9000000 - Nacional	COMPLEMENTO DA LOCALIDADE

ESPECIFICAÇÃO DO PRODUTO / UNIDADE DE MEDIDA	META	QTD META A ALTERAR
--	------	--------------------

GND	MODALIDADE DE APLICAÇÃO	RP	em R\$ 1,00 ACRÉSCIMO
9 Reserva de Contingência	90 Aplicações Diretas	2	1.436.673
9 Reserva de Contingência	90 Aplicações Diretas	2	2.587.569
<b>TOTAL:</b>			<b>4.024.242</b>

### CANCELAMENTOS COMPENSATÓRIOS

SEQUENCIAL	FUNTE	GND	MODALIDADE DE APLICAÇÃO	ID	RP	em R\$ 1,00 CANCELAMENTO
000020000	100	0 Reserva de recursos do Congresso Nacional	00 Reserva de recursos do Congresso Nacional	Z	Z	2.587.569
000020000	151	0 Reserva de recursos do Congresso Nacional	00 Reserva de recursos do Congresso Nacional	Z	Z	1.436.673
<b>TOTAL:</b>						<b>4.024.242</b>

### JUSTIFICATIVA

Emenda destinada a alocar os cortes decorrentes das medidas previstas na PEC nº 186, de 2019 nos termos do item 11 do Parecer Preliminar

### AUTOR DA EMENDA

8100 - Relator Geral

### TIPO AUTOR

Relator Geral





## Avulso de Emendas do Relator Geral

### EMENDA DE APROPRIAÇÃO DE DESPESA

TIPO AUTOR Relator geral TIPO DE EMENDA APROPRIAÇÃO EMENDA 81001381

EMENTA PEC 186 - ALOCAÇÃO DOS CORTES NA RESERVA

MODALIDADE DE EMENDA Despesa - Acréscimo ou inclusão de dotação SEQUENCIAL 000000729

ESFERA ORÇAMENTÁRIA 10 - Orçamento Fiscal

### ACRÉSCIMOS À PROGRAMAÇÃO

ÓRGÃO ORÇAMENTÁRIO 34000 - Ministério Público da União UNIDADE ORÇAMENTÁRIA 34102 - Ministério Público Militar

FUNCIONAL PROGRAMÁTICA 99.999.0999.0Z01.0001

FUNÇÃO 99 - Reserva de Contingência SUBFUNÇÃO 999 - Reserva de Contingência

PROGRAMA 0999 - Reserva de Contingência

AÇÃO 0Z01 - Reserva de Contingência Fiscal - Primária

SUBTÍTULO 0001 - Nacional

LOCALIDADE BENEFICIADA 9000000 - Nacional

ESPECIFICAÇÃO DO PRODUTO / UNIDADE DE MEDIDA META QTD META A ALTERAR

GND	MODALIDADE DE APLICAÇÃO	RP	em R\$ 1,00 ACRÉSCIMO
9 Reserva de Contingência	90 Aplicações Diretas	2	81.198
9 Reserva de Contingência	90 Aplicações Diretas	2	150.124
<b>TOTAL:</b>			<b>231.322</b>

### CANCELAMENTOS COMPENSATÓRIOS

SEQUENCIAL	FONTE	GND	MODALIDADE DE APLICAÇÃO	ID	RP	em R\$ 1,00 CANCELAMENTO
000020000	100	0 Reserva de recursos do Congresso Nacional	00 Reserva de recursos do Congresso Nacional	Z	Z	150.124
000020000	151	0 Reserva de recursos do Congresso Nacional	00 Reserva de recursos do Congresso Nacional	Z	Z	81.198
<b>TOTAL:</b>						<b>231.322</b>

### JUSTIFICATIVA

Emenda destinada a alocar os cortes decorrentes das medidas previstas na PEC nº 186, de 2019 nos termos do item 11 do Parecer Preliminar

### AUTOR DA EMENDA

8100 - Relator Geral

### TIPO AUTOR

Relator Geral



## Avulso de Emendas do Relator Geral

### EMENDA DE APROPRIAÇÃO DE DESPESA

TIPO AUTOR Relator geral	TIPO DE EMENDA APROPRIAÇÃO	EMENDA <b>81001382</b>
EMENTA PEC 186 - ALOCAÇÃO DOS CORTES NA RESERVA		
MODALIDADE DE EMENDA Despesa - Acréscimo ou inclusão de dotação		
ESFERA ORÇAMENTÁRIA 10 - Orçamento Fiscal		
ÁREA DE GOVERNO -		
MODALIDADE DE INTERVENÇÃO -	TIPO DE REALIZAÇÃO -	

### ACRÉSCIMOS À PROGRAMAÇÃO

ÓRGÃO ORÇAMENTÁRIO 34000 - Ministério Público da União	UNIDADE ORÇAMENTÁRIA 34103 - Ministério Público do Distrito Federal e dos Territórios
---	--

<b>FUNCIONAL PROGRAMÁTICA</b> <b>99.999.0999.0Z01.</b>	
FUNÇÃO 99 - Reserva de Contingência	SUBFUNÇÃO 999 - Reserva de Contingência
PROGRAMA 0999 - Reserva de Contingência	
ACÇÃO 0Z01 - Reserva de Contingência Fiscal - Primária	
SUBTÍTULO - Nacional	
LOCALIDADE BENEFICIADA 9000000 - Nacional	COMPLEMENTO DA LOCALIDADE

ESPECIFICAÇÃO DO PRODUTO / UNIDADE DE MEDIDA	META	QTD META A ALTERAR
--	------	--------------------

GND	MODALIDADE DE APLICAÇÃO	RP	em R\$ 1,00 ACRÉSCIMO
9 Reserva de Contingência	90 Aplicações Diretas	2	286.361
9 Reserva de Contingência	90 Aplicações Diretas	2	545.217
<b>TOTAL:</b>			<b>831.578</b>

### CANCELAMENTOS COMPENSATÓRIOS

SEQUENCIAL	FONTE	GND	MODALIDADE DE APLICAÇÃO	ID	RP	em R\$ 1,00 CANCELAMENTO
000020000	100	0 Reserva de recursos do Congresso Nacional	00 Reserva de recursos do Congresso Nacional	Z	Z	545.217
000020000	151	0 Reserva de recursos do Congresso Nacional	00 Reserva de recursos do Congresso Nacional	Z	Z	286.361
<b>TOTAL:</b>						<b>831.578</b>

### JUSTIFICATIVA

Emenda destinada a alocar os cortes decorrentes das medidas previstas na PEC nº 186, de 2019 nos termos do item 11 do Parecer Preliminar

<b>AUTOR DA EMENDA</b> 8100 - Relator Geral	<b>TIPO AUTOR</b> Relator Geral
--	------------------------------------



## Avulso de Emendas do Relator Geral

### EMENDA DE APROPRIAÇÃO DE DESPESA

TIPO AUTOR Relator geral TIPO DE EMENDA APROPRIAÇÃO EMENDA 81001383

EMENTA PEC 186 - ALOCAÇÃO DOS CORTES NA RESERVA

MODALIDADE DE EMENDA Despesa - Acréscimo ou inclusão de dotação SEQUENCIAL 000000751

ESFERA ORÇAMENTÁRIA 10 - Orçamento Fiscal

### ACRÉSCIMOS À PROGRAMAÇÃO

ÓRGÃO ORÇAMENTÁRIO 34000 - Ministério Público da União UNIDADE ORÇAMENTÁRIA 34104 - Ministério Público do Trabalho

FUNCIONAL PROGRAMÁTICA 99.999.0999.0Z01.0001

FUNÇÃO 99 - Reserva de Contingência SUBFUNÇÃO 999 - Reserva de Contingência

PROGRAMA 0999 - Reserva de Contingência

AÇÃO 0Z01 - Reserva de Contingência Fiscal - Primária

SUBTÍTULO 0001 - Nacional

LOCALIDADE BENEFICIADA 9000000 - Nacional

ESPECIFICAÇÃO DO PRODUTO / UNIDADE DE MEDIDA META QTD META A ALTERAR

GND	MODALIDADE DE APLICAÇÃO	RP	em R\$ 1,00 ACRÉSCIMO
9 Reserva de Contingência	90 Aplicações Diretas	2	427.025
9 Reserva de Contingência	90 Aplicações Diretas	2	980.379
<b>TOTAL:</b>			<b>1.407.404</b>

### CANCELAMENTOS COMPENSATÓRIOS

SEQUENCIAL	FONTE	GND	MODALIDADE DE APLICAÇÃO	ID	RP	em R\$ 1,00 CANCELAMENTO
000020000	100	0 Reserva de recursos do Congresso Nacional	00 Reserva de recursos do Congresso Nacional	Z	Z	980.379
000020000	151	0 Reserva de recursos do Congresso Nacional	00 Reserva de recursos do Congresso Nacional	Z	Z	427.025
<b>TOTAL:</b>						<b>1.407.404</b>

### JUSTIFICATIVA

Emenda destinada a alocar os cortes decorrentes das medidas previstas na PEC nº 186, de 2019 nos termos do item 11 do Parecer Preliminar

### AUTOR DA EMENDA

8100 - Relator Geral

### TIPO AUTOR

Relator Geral



## Avulso de Emendas do Relator Geral

### EMENDA DE APROPRIAÇÃO DE DESPESA

TIPO AUTOR Relator geral	TIPO DE EMENDA APROPRIAÇÃO	<b>EMENDA 81001384</b>
EMENTA PEC 186 - ALOCAÇÃO DOS CORTES NA RESERVA		
MODALIDADE DE EMENDA Despesa - Acréscimo ou inclusão de dotação	<b>SEQUENCIAL 000000760</b>	
ESFERA ORÇAMENTÁRIA 10 - Orçamento Fiscal		

### ACRÉSCIMOS À PROGRAMAÇÃO

ÓRGÃO ORÇAMENTÁRIO 34000 - Ministério Público da União	UNIDADE ORÇAMENTÁRIA 34105 - Escola Superior do Ministério Público da União
---	--

**FUNCIONAL PROGRAMÁTICA**      **99.999.0999.0Z01.0001**

FUNÇÃO 99 - Reserva de Contingência	SUBFUNÇÃO 999 - Reserva de Contingência
PROGRAMA 0999 - Reserva de Contingência	
AÇÃO 0Z01 - Reserva de Contingência Fiscal - Primária	
SUBTÍTULO 0001 - Nacional	
LOCALIDADE BENEFICIADA 9000000 - Nacional	

ESPECIFICAÇÃO DO PRODUTO / UNIDADE DE MEDIDA	META	QTD META A ALTERAR
--	------	--------------------

GND	MODALIDADE DE APLICAÇÃO	RP	em R\$ 1,00
			ACRÉSCIMO
9 Reserva de Contingência	90 Aplicações Diretas	2	4.845
9 Reserva de Contingência	90 Aplicações Diretas	2	13.472
<b>TOTAL:</b>			<b>18.317</b>

### CANCELAMENTOS COMPENSATÓRIOS

SEQUENCIAL	FONTE	GND	MODALIDADE DE APLICAÇÃO	ID	RP	em R\$ 1,00
						CANCELAMENTO
000020000	100	0	Reserva de recursos do Congresso Nacional	00	Z Z	13.472
000020000	151	0	Reserva de recursos do Congresso Nacional	00	Z Z	4.845
<b>TOTAL:</b>						<b>18.317</b>

### JUSTIFICATIVA

Emenda destinada a alocar os cortes decorrentes das medidas previstas na PEC nº 186, de 2019 nos termos do item 11 do Parecer Preliminar

### AUTOR DA EMENDA

8100 - Relator Geral

### TIPO AUTOR

Relator Geral



## Avulso de Emendas do Relator Geral

### EMENDA DE APROPRIAÇÃO DE DESPESA

TIPO AUTOR Relator geral	TIPO DE EMENDA APROPRIAÇÃO	<b>EMENDA 81001385</b>
EMENTA PEC 186 - ALOCAÇÃO DOS CORTES NA RESERVA		
MODALIDADE DE EMENDA Despesa - Acréscimo ou inclusão de dotação		
ESFERA ORÇAMENTÁRIA 10 - Orçamento Fiscal		
ÁREA DE GOVERNO -		
MODALIDADE DE INTERVENÇÃO -	TIPO DE REALIZAÇÃO -	

### ACRÉSCIMOS À PROGRAMAÇÃO

ÓRGÃO ORÇAMENTÁRIO 59000 - Conselho Nacional do Ministério Público	UNIDADE ORÇAMENTÁRIA 59101 - Conselho Nacional do Ministério Público
<b>FUNCIONAL PROGRAMÁTICA</b> 99.999.0999.0Z01.	
FUNÇÃO 99 - Reserva de Contingência	SUBFUNÇÃO 999 - Reserva de Contingência
PROGRAMA 0999 - Reserva de Contingência	
AÇÃO 0Z01 - Reserva de Contingência Fiscal - Primária	
SUBTÍTULO - Nacional	
LOCALIDADE BENEFICIADA 9000000 - Nacional	COMPLEMENTO DA LOCALIDADE

ESPECIFICAÇÃO DO PRODUTO / UNIDADE DE MEDIDA	META	QTD META A ALTERAR
--	------	--------------------

GND	MODALIDADE DE APLICAÇÃO	RP	em R\$ 1,00 ACRÉSCIMO
9 Reserva de Contingência	90 Aplicações Diretas	2	22.351
9 Reserva de Contingência	90 Aplicações Diretas	2	76.437
<b>TOTAL:</b>			<b>98.788</b>

### CANCELAMENTOS COMPENSATÓRIOS

SEQUENCIAL	FONTE	GND	MODALIDADE DE APLICAÇÃO	ID	RP	em R\$ 1,00 CANCELAMENTO
000020000	100	0 Reserva de recursos do Congresso Nacional	00 Reserva de recursos do Congresso Nacional	Z	Z	76.437
000020000	151	0 Reserva de recursos do Congresso Nacional	00 Reserva de recursos do Congresso Nacional	Z	Z	22.351
<b>TOTAL:</b>						<b>98.788</b>

### JUSTIFICATIVA

Emenda destinada a alocar os cortes decorrentes das medidas previstas na PEC nº 186, de 2019 nos termos do item 11 do Parecer Preliminar

<b>AUTOR DA EMENDA</b> 8100 - Relator Geral	<b>TIPO AUTOR</b> Relator Geral
--	------------------------------------



## Avulso de Emendas do Relator Geral

### EMENDA DE APROPRIAÇÃO DE DESPESA

TIPO AUTOR Relator geral	TIPO DE EMENDA APROPRIAÇÃO	<b>EMENDA 81001386</b>
EMENTA PEC 186 - ALOCAÇÃO DOS CORTES NA RESERVA		
MODALIDADE DE EMENDA Despesa - Acréscimo ou inclusão de dotação		
ESFERA ORÇAMENTÁRIA 10 - Orçamento Fiscal		
ÁREA DE GOVERNO -		
MODALIDADE DE INTERVENÇÃO -	TIPO DE REALIZAÇÃO -	

### ACRÉSCIMOS À PROGRAMAÇÃO

ÓRGÃO ORÇAMENTÁRIO 20000 - Presidência da República	UNIDADE ORÇAMENTÁRIA 20415 - Empresa Brasil de Comunicação S.A. - EBC
<b>FUNCIONAL PROGRAMÁTICA</b> 99.999.0999.0Z01.	
FUNÇÃO 99 - Reserva de Contingência	SUBFUNÇÃO 999 - Reserva de Contingência
PROGRAMA 0999 - Reserva de Contingência	
AÇÃO 0Z01 - Reserva de Contingência Fiscal - Primária	
SUBTÍTULO - Nacional	
LOCALIDADE BENEFICIADA 9000000 - Nacional	COMPLEMENTO DA LOCALIDADE

ESPECIFICAÇÃO DO PRODUTO / UNIDADE DE MEDIDA	META	QTD META A ALTERAR
GND	MODALIDADE DE APLICAÇÃO	RP
9 Reserva de Contingência	90 Aplicações Diretas	2
		<b>TOTAL:</b>
		<b>2.183</b>

em R\$ 1,00

ACRÉSCIMO

2.183

**TOTAL: 2.183**

### CANCELAMENTOS COMPENSATÓRIOS

SEQUENCIAL	FONTE	GND	MODALIDADE DE APLICAÇÃO	ID	RP	CANCELAMENTO
000020000	172	0	Reserva de recursos do Congresso Nacional	00	Reserva de recursos do Congresso Nacional	Z Z
						<b>TOTAL:</b>
						<b>2.183</b>

em R\$ 1,00

CANCELAMENTO

2.183

**TOTAL: 2.183**

### JUSTIFICATIVA

Emenda destinada a alocar os cortes decorrentes das medidas previstas na PEC nº 186, de 2019 nos termos do item 11 do Parecer Preliminar

### AUTOR DA EMENDA

8100 - Relator Geral

### TIPO AUTOR

Relator Geral



## Avulso de Emendas do Relator Geral

### EMENDA DE APROPRIAÇÃO DE DESPESA

TIPO AUTOR Relator geral	TIPO DE EMENDA APROPRIAÇÃO	<b>EMENDA 81001387</b>
EMENTA PEC 186 - ALOCAÇÃO DOS CORTES NA RESERVA		
MODALIDADE DE EMENDA Despesa - Acréscimo ou inclusão de dotação		
ESFERA ORÇAMENTÁRIA 10 - Orçamento Fiscal		
ÁREA DE GOVERNO -		
MODALIDADE DE INTERVENÇÃO -	TIPO DE REALIZAÇÃO -	

### ACRÉSCIMOS À PROGRAMAÇÃO

ÓRGÃO ORÇAMENTÁRIO 20000 - Presidência da República	UNIDADE ORÇAMENTÁRIA 20927 - Fundo de Imprensa Nacional
<b>FUNCIONAL PROGRAMÁTICA</b> 99.999.0999.0Z01.	
FUNÇÃO 99 - Reserva de Contingência	SUBFUNÇÃO 999 - Reserva de Contingência
PROGRAMA 0999 - Reserva de Contingência	
AÇÃO 0Z01 - Reserva de Contingência Fiscal - Primária	
SUBTÍTULO - Nacional	
LOCALIDADE BENEFICIADA 9000000 - Nacional	COMPLEMENTO DA LOCALIDADE

ESPECIFICAÇÃO DO PRODUTO / UNIDADE DE MEDIDA	META	QTD META A ALTERAR
GND	MODALIDADE DE APLICAÇÃO	RP
9 Reserva de Contingência	90 Aplicações Diretas	2
		<b>TOTAL:</b>
		<b>202</b>

em R\$ 1,00

ACRÉSCIMO

### CANCELAMENTOS COMPENSATÓRIOS

SEQUENCIAL	FONTE	GND	MODALIDADE DE APLICAÇÃO	ID	RP	CANCELAMENTO
000020000	150	0	Reserva de recursos do Congresso Nacional	00	Reserva de recursos do Congresso Nacional	Z Z
						<b>TOTAL:</b>
						<b>202</b>

em R\$ 1,00

CANCELAMENTO

### JUSTIFICATIVA

Emenda destinada a alocar os cortes decorrentes das medidas previstas na PEC nº 186, de 2019 nos termos do item 11 do Parecer Preliminar

### AUTOR DA EMENDA

8100 - Relator Geral

### TIPO AUTOR

Relator Geral



## Avulso de Emendas do Relator Geral

### EMENDA DE APROPRIAÇÃO DE DESPESA

TIPO AUTOR Relator geral	TIPO DE EMENDA APROPRIAÇÃO	<b>EMENDA 81001388</b>
EMENTA PEC 186 - ALOCAÇÃO DOS CORTES NA RESERVA		
MODALIDADE DE EMENDA Despesa - Acréscimo ou inclusão de dotação		
ESFERA ORÇAMENTÁRIA 10 - Orçamento Fiscal		
ÁREA DE GOVERNO -		
MODALIDADE DE INTERVENÇÃO -	TIPO DE REALIZAÇÃO -	

### ACRÉSCIMOS À PROGRAMAÇÃO

ÓRGÃO ORÇAMENTÁRIO 22000 - Ministério da Agricultura, Pecuária e Abastecimento	UNIDADE ORÇAMENTÁRIA 22201 - Instituto Nacional de Colonização e Reforma Agrária - INCRA
---	---

<b>FUNCIONAL PROGRAMÁTICA</b> 99.999.0999.0Z01.	
FUNÇÃO 99 - Reserva de Contingência	SUBFUNÇÃO 999 - Reserva de Contingência
PROGRAMA 0999 - Reserva de Contingência	
ACÇÃO 0Z01 - Reserva de Contingência Fiscal - Primária	
SUBTÍTULO - Nacional	
LOCALIDADE BENEFICIADA 9000000 - Nacional	COMPLEMENTO DA LOCALIDADE

ESPECIFICAÇÃO DO PRODUTO / UNIDADE DE MEDIDA	META	QTD META A ALTERAR
--	------	--------------------

GND	MODALIDADE DE APLICAÇÃO	RP	em R\$ 1,00 ACRÉSCIMO
9 Reserva de Contingência	90 Aplicações Diretas	2	27.270.003
<b>TOTAL:</b>			<b>27.270.003</b>

SEQUENCIAL	FONTE	GND	MODALIDADE DE APLICAÇÃO	ID	RP	em R\$ 1,00 CANCELAMENTO
00002000	176	0 Reserva de recursos do Congresso Nacional	00 Reserva de recursos do Congresso Nacional	Z	Z	27.270.003
<b>TOTAL:</b>						<b>27.270.003</b>

### JUSTIFICATIVA

Emenda destinada a alocar os cortes decorrentes das medidas previstas na PEC nº 186, de 2019 nos termos do item 11 do Parecer Preliminar

<b>AUTOR DA EMENDA</b> 8100 - Relator Geral	<b>TIPO AUTOR</b> Relator Geral
--	------------------------------------





## Avulso de Emendas do Relator Geral

### EMENDA DE APROPRIAÇÃO DE DESPESA

TIPO AUTOR	Relator geral	TIPO DE EMENDA	APROPRIAÇÃO	EMENDA	81001389
EMENTA	PEC 186 - ALOCAÇÃO DOS CORTES NA RESERVA				
MODALIDADE DE EMENDA	Despesa - Acréscimo ou inclusão de dotação				
ESFERA ORÇAMENTÁRIA	10 - Orçamento Fiscal				
ÁREA DE GOVERNO	-				
MODALIDADE DE INTERVENÇÃO	-				
TIPO DE REALIZAÇÃO	-				

### ACRÉSCIMOS À PROGRAMAÇÃO

ÓRGÃO ORÇAMENTÁRIO	22000 - Ministério da Agricultura, Pecuária e Abastecimento	UNIDADE ORÇAMENTÁRIA	22211 - Companhia Nacional de Abastecimento - CONAB
FUNCIÓNAL PROGRAMÁTICA	99.999.0999.0Z01.	SUBFUNÇÃO	999 - Reserva de Contingência
FUNÇÃO	99 - Reserva de Contingência	PROGRAMA	0999 - Reserva de Contingência
PROGRAMA	0999 - Reserva de Contingência	AÇÃO	0Z01 - Reserva de Contingência Fiscal - Primária
AÇÃO	0Z01 - Reserva de Contingência Fiscal - Primária	SUBTÍTULO	- Nacional
LOCALIDADE BENEFICIADA	9000000 - Nacional	COMPLEMENTO DA LOCALIDADE	

ESPECIFICAÇÃO DO PRODUTO / UNIDADE DE MEDIDA	META	QTD META A ALTERAR	
GND	MODALIDADE DE APLICAÇÃO	RP	
9 Reserva de Contingência	90 Aplicações Diretas	2	
<b>TOTAL:</b>			<b>255</b>

SEQUENCIAL	FONTE	GND	MODALIDADE DE APLICAÇÃO	ID	RP	CANCELAMENTO
000020000	250	0	Reserva de recursos do Congresso Nacional	00	Reserva de recursos do Congresso Nacional	Z Z
<b>TOTAL:</b>						<b>255</b>

### JUSTIFICATIVA

Emenda destinada a alocar os cortes decorrentes das medidas previstas na PEC nº 186, de 2019 nos termos do item 11 do Parecer Preliminar

### AUTOR DA EMENDA

8100 - Relator Geral

### TIPO AUTOR

Relator Geral



## Avulso de Emendas do Relator Geral

### EMENDA DE APROPRIAÇÃO DE DESPESA

TIPO AUTOR Relator geral	TIPO DE EMENDA APROPRIAÇÃO	<b>EMENDA 81001390</b>
EMENTA PEC 186 - ALOCAÇÃO DOS CORTES NA RESERVA		
MODALIDADE DE EMENDA Despesa - Acréscimo ou inclusão de dotação		
ESFERA ORÇAMENTÁRIA 10 - Orçamento Fiscal		
ÁREA DE GOVERNO -		
MODALIDADE DE INTERVENÇÃO -	TIPO DE REALIZAÇÃO -	

### ACRÉSCIMOS À PROGRAMAÇÃO

ÓRGÃO ORÇAMENTÁRIO 24000 - Ministério da Ciência, Tecnologia, Inovações e Comunicações	UNIDADE ORÇAMENTÁRIA 24211 - Agência Nacional de Telecomunicações - ANATEL
<b>FUNCIONAL PROGRAMÁTICA</b> 99.999.0999.0Z01.	SUBFUNÇÃO 999 - Reserva de Contingência
FUNÇÃO 99 - Reserva de Contingência	PROGRAMA 0999 - Reserva de Contingência
PROGRAMA 0999 - Reserva de Contingência	AÇÃO 0Z01 - Reserva de Contingência Fiscal - Primária
AÇÃO 0Z01 - Reserva de Contingência Fiscal - Primária	SUBTÍTULO - Nacional
LOCALIDADE BENEFICIADA 9000000 - Nacional	COMPLEMENTO DA LOCALIDADE

ESPECIFICAÇÃO DO PRODUTO / UNIDADE DE MEDIDA	META	QTD META A ALTERAR
GND	MODALIDADE DE APLICAÇÃO	RP
9 Reserva de Contingência	90 Aplicações Diretas	2
<b>TOTAL:</b>		

em R\$ 1,00

ACRÉSCIMO

19.422.618

**19.422.618**

### CANCELAMENTOS COMPENSATÓRIOS

SEQUENCIAL	FONTE	GND	MODALIDADE DE APLICAÇÃO	ID	RP	CANCELAMENTO
000020000	178	0	Reserva de recursos do Congresso Nacional	00	Reserva de recursos do Congresso Nacional	Z Z
<b>TOTAL:</b>						

em R\$ 1,00

CANCELAMENTO

19.422.618

**19.422.618**

### JUSTIFICATIVA

Emenda destinada a alocar os cortes decorrentes das medidas previstas na PEC nº 186, de 2019 nos termos do item 11 do Parecer Preliminar

### AUTOR DA EMENDA

8100 - Relator Geral

### TIPO AUTOR

Relator Geral



## Avulso de Emendas do Relator Geral

### EMENDA DE APROPRIAÇÃO DE DESPESA

TIPO AUTOR Relator geral	TIPO DE EMENDA APROPRIAÇÃO	<b>EMENDA 81001391</b>
EMENTA PEC 186 - ALOCAÇÃO DOS CORTES NA RESERVA		
MODALIDADE DE EMENDA Despesa - Acréscimo ou inclusão de dotação		
ESFERA ORÇAMENTÁRIA 10 - Orçamento Fiscal		
ÁREA DE GOVERNO -		
MODALIDADE DE INTERVENÇÃO -	TIPO DE REALIZAÇÃO -	

### ACRÉSCIMOS À PROGRAMAÇÃO

ÓRGÃO ORÇAMENTÁRIO 24000 - Ministério da Ciência, Tecnologia, Inovações e Comunicações	UNIDADE ORÇAMENTÁRIA 24216 - Telecomunicações Brasileiras S.A. - TELEBRAS
<b>FUNCIONAL PROGRAMÁTICA</b> 99.999.0999.0Z01.	
FUNÇÃO 99 - Reserva de Contingência	SUBFUNÇÃO 999 - Reserva de Contingência
PROGRAMA 0999 - Reserva de Contingência	
AÇÃO 0Z01 - Reserva de Contingência Fiscal - Primária	
SUBTÍTULO - Nacional	
LOCALIDADE BENEFICIADA 9000000 - Nacional	COMPLEMENTO DA LOCALIDADE

ESPECIFICAÇÃO DO PRODUTO / UNIDADE DE MEDIDA	META	QTD META A ALTERAR
GND	MODALIDADE DE APLICAÇÃO	RP
9 Reserva de Contingência	90 Aplicações Diretas	2
		<i>em R\$ 1,00</i>
		ACRÉSCIMO
		3.528
<b>TOTAL:</b>		<b>3.528</b>

### CANCELAMENTOS COMPENSATÓRIOS

SEQUENCIAL	FONTE	GND	MODALIDADE DE APLICAÇÃO	ID	RP	CANCELAMENTO
000020000	250	0	Reserva de recursos do Congresso Nacional	00	Reserva de recursos do Congresso Nacional	Z Z
						<i>em R\$ 1,00</i>
						CANCELAMENTO
						3.528
<b>TOTAL:</b>						<b>3.528</b>

### JUSTIFICATIVA

Emenda destinada a alocar os cortes decorrentes das medidas previstas na PEC nº 186, de 2019 nos termos do item 11 do Parecer Preliminar

### AUTOR DA EMENDA

8100 - Relator Geral

### TIPO AUTOR

Relator Geral



## Avulso de Emendas do Relator Geral

### EMENDA DE APROPRIAÇÃO DE DESPESA

TIPO AUTOR Relator geral	TIPO DE EMENDA APROPRIAÇÃO	<b>EMENDA 81001392</b>
EMENTA PEC 186 - ALOCAÇÃO DOS CORTES NA RESERVA		
MODALIDADE DE EMENDA Despesa - Acréscimo ou inclusão de dotação		
ESFERA ORÇAMENTÁRIA 10 - Orçamento Fiscal		
ÁREA DE GOVERNO -		
MODALIDADE DE INTERVENÇÃO -	TIPO DE REALIZAÇÃO -	

### ACRÉSCIMOS À PROGRAMAÇÃO

ÓRGÃO ORÇAMENTÁRIO 25000 - Ministério da Economia	UNIDADE ORÇAMENTÁRIA 25103 - Secretaria Especial da Receita Federal do Brasil
<b>FUNCIONAL PROGRAMÁTICA</b> 99.999.0999.0Z01.	SUBFUNÇÃO 999 - Reserva de Contingência
FUNÇÃO 99 - Reserva de Contingência	PROGRAMA 0999 - Reserva de Contingência
PROGRAMA 0999 - Reserva de Contingência	AÇÃO 0Z01 - Reserva de Contingência Fiscal - Primária
AÇÃO 0Z01 - Reserva de Contingência Fiscal - Primária	SUBTÍTULO - Nacional
SUBTÍTULO - Nacional	LOCALIDADE BENEFICIADA 9000000 - Nacional
LOCALIDADE BENEFICIADA 9000000 - Nacional	COMPLEMENTO DA LOCALIDADE

ESPECIFICAÇÃO DO PRODUTO / UNIDADE DE MEDIDA	META	QTD META A ALTERAR
GND	MODALIDADE DE APLICAÇÃO	RP
9 Reserva de Contingência	90 Aplicações Diretas	2
		<i>em R\$ 1,00</i> ACRÉSCIMO
		<b>TOTAL: 3.387.338</b>

### CANCELAMENTOS COMPENSATÓRIOS

SEQUENCIAL	FONTE	GND	MODALIDADE DE APLICAÇÃO	ID	RP	CANCELAMENTO
000020000	150	0 Reserva de recursos do Congresso Nacional	00 Reserva de recursos do Congresso Nacional	Z	Z	3.387.338
						<i>em R\$ 1,00</i> <b>TOTAL: 3.387.338</b>

### JUSTIFICATIVA

Emenda destinada a alocar os cortes decorrentes das medidas previstas na PEC nº 186, de 2019 nos termos do item 11 do Parecer Preliminar

### AUTOR DA EMENDA

8100 - Relator Geral

### TIPO AUTOR

Relator Geral



## Avulso de Emendas do Relator Geral

### EMENDA DE APROPRIAÇÃO DE DESPESA

TIPO AUTOR	Relator geral	TIPO DE EMENDA	APROPRIAÇÃO	EMENDA	81001393
EMENTA	PEC 186 - ALOCAÇÃO DOS CORTES NA RESERVA				
MODALIDADE DE EMENDA	Despesa - Acréscimo ou inclusão de dotação				
ESFERA ORÇAMENTÁRIA	10 - Orçamento Fiscal				
ÁREA DE GOVERNO	-				
MODALIDADE DE INTERVENÇÃO	-		TIPO DE REALIZAÇÃO	-	

### ACRÉSCIMOS À PROGRAMAÇÃO

ÓRGÃO ORÇAMENTÁRIO	25000 - Ministério da Economia	UNIDADE ORÇAMENTÁRIA	25104 - Procuradoria-Geral da Fazenda Nacional
FUNCIONAL PROGRAMÁTICA	99.999.0999.0Z01.	SUBFUNÇÃO	999 - Reserva de Contingência
FUNÇÃO	99 - Reserva de Contingência	PROGRAMA	0999 - Reserva de Contingência
PROGRAMA	0999 - Reserva de Contingência	AÇÃO	0Z01 - Reserva de Contingência Fiscal - Primária
AÇÃO	0Z01 - Reserva de Contingência Fiscal - Primária	SUBTÍTULO	- Nacional
LOCALIDADE BENEFICIADA	9000000 - Nacional	COMPLEMENTO DA LOCALIDADE	

ESPECIFICAÇÃO DO PRODUTO / UNIDADE DE MEDIDA	META	QTD META A ALTERAR	
GND	MODALIDADE DE APLICAÇÃO	RP	
9 Reserva de Contingência	90 Aplicações Diretas	2	
<b>TOTAL:</b>			<b>52.254.145</b>

SEQUENCIAL	FONTE	GND	MODALIDADE DE APLICAÇÃO	ID	RP	CANCELAMENTO
000020000	132	0	Reserva de recursos do Congresso Nacional	00	Reserva de recursos do Congresso Nacional	Z Z
<b>TOTAL:</b>						<b>52.254.145</b>

### JUSTIFICATIVA

Emenda destinada a alocar os cortes decorrentes das medidas previstas na PEC nº 186, de 2019 nos termos do item 11 do Parecer Preliminar

### AUTOR DA EMENDA

8100 - Relator Geral

### TIPO AUTOR

Relator Geral



## Avulso de Emendas do Relator Geral

### EMENDA DE APROPRIAÇÃO DE DESPESA

TIPO AUTOR	Relator geral	TIPO DE EMENDA	APROPRIAÇÃO	EMENDA	81001394
EMENTA	PEC 186 - ALOCAÇÃO DOS CORTES NA RESERVA				
MODALIDADE DE EMENDA	Despesa - Acréscimo ou inclusão de dotação				
ESFERA ORÇAMENTÁRIA	10 - Orçamento Fiscal				
ÁREA DE GOVERNO	-				
MODALIDADE DE INTERVENÇÃO	-				
TIPO DE REALIZAÇÃO	-				

### ACRÉSCIMOS À PROGRAMAÇÃO

ÓRGÃO ORÇAMENTÁRIO	25000 - Ministério da Economia	UNIDADE ORÇAMENTÁRIA	25203 - Comissão de Valores Mobiliários
FUNCIONAL PROGRAMÁTICA	99.999.0999.0Z01.	SUBFUNÇÃO	999 - Reserva de Contingência
FUNÇÃO	99 - Reserva de Contingência	PROGRAMA	0999 - Reserva de Contingência
AÇÃO	0Z01 - Reserva de Contingência Fiscal - Primária	SUBTÍTULO	- Nacional
LOCALIDADE BENEFICIADA	9000000 - Nacional	COMPLEMENTO DA LOCALIDADE	

ESPECIFICAÇÃO DO PRODUTO / UNIDADE DE MEDIDA	META	QTD META A ALTERAR
--	------	--------------------

GND	MODALIDADE DE APLICAÇÃO	RP	em R\$ 1,00	ACRÉSCIMO
9 Reserva de Contingência	90 Aplicações Diretas	2		9.886.637
<b>TOTAL:</b>				<b>9.886.637</b>

### CANCELAMENTOS COMPENSATÓRIOS

SEQUENCIAL	FONTE	GND	MODALIDADE DE APLICAÇÃO	ID	RP	em R\$ 1,00	CANCELAMENTO
000020000	174	0 Reserva de recursos do Congresso Nacional	00 Reserva de recursos do Congresso Nacional	Z	Z		9.886.637
<b>TOTAL:</b>							<b>9.886.637</b>

### JUSTIFICATIVA

Emenda destinada a alocar os cortes decorrentes das medidas previstas na PEC nº 186, de 2019 nos termos do item 11 do Parecer Preliminar

### AUTOR DA EMENDA

8100 - Relator Geral

### TIPO AUTOR

Relator Geral



## Avulso de Emendas do Relator Geral

### EMENDA DE APROPRIAÇÃO DE DESPESA

TIPO AUTOR Relator geral	TIPO DE EMENDA APROPRIAÇÃO	<b>EMENDA 81001395</b>
EMENTA PEC 186 - ALOCAÇÃO DOS CORTES NA RESERVA		
MODALIDADE DE EMENDA Despesa - Acréscimo ou inclusão de dotação		
ESFERA ORÇAMENTÁRIA 10 - Orçamento Fiscal		
ÁREA DE GOVERNO -		
MODALIDADE DE INTERVENÇÃO -	TIPO DE REALIZAÇÃO -	

### ACRÉSCIMOS À PROGRAMAÇÃO

ÓRGÃO ORÇAMENTÁRIO 25000 - Ministério da Economia	UNIDADE ORÇAMENTÁRIA 25206 - Superintendência Nacional de Previdência Complementar
<b>FUNCIONAL PROGRAMÁTICA</b> <b>99.999.0999.0Z01.</b>	SUBFUNÇÃO 999 - Reserva de Contingência
FUNÇÃO 99 - Reserva de Contingência	PROGRAMA 0999 - Reserva de Contingência
PROGRAMA 0999 - Reserva de Contingência	ACÇÃO 0Z01 - Reserva de Contingência Fiscal - Primária
ACÇÃO 0Z01 - Reserva de Contingência Fiscal - Primária	SUBTÍTULO - Nacional
SUBTÍTULO - Nacional	LOCALIDADE BENEFICIADA 9000000 - Nacional
LOCALIDADE BENEFICIADA 9000000 - Nacional	COMPLEMENTO DA LOCALIDADE

ESPECIFICAÇÃO DO PRODUTO / UNIDADE DE MEDIDA	META	QTD META A ALTERAR
--	------	--------------------

GND	MODALIDADE DE APLICAÇÃO	RP	em R\$ 1,00 ACRÉSCIMO
9 Reserva de Contingência	90 Aplicações Diretas	2	1.980.983
<b>TOTAL:</b>			<b>1.980.983</b>

### CANCELAMENTOS COMPENSATÓRIOS

SEQUENCIAL	FONTE	GND	MODALIDADE DE APLICAÇÃO	ID	RP	em R\$ 1,00 CANCELAMENTO
00002000	174	0 Reserva de recursos do Congresso Nacional	00 Reserva de recursos do Congresso Nacional	Z	Z	1.980.983
<b>TOTAL:</b>						<b>1.980.983</b>

### JUSTIFICATIVA

Emenda destinada a alocar os cortes decorrentes das medidas previstas na PEC nº 186, de 2019 nos termos do item 11 do Parecer Preliminar

### AUTOR DA EMENDA

8100 - Relator Geral

### TIPO AUTOR

Relator Geral



## Avulso de Emendas do Relator Geral

### EMENDA DE APROPRIAÇÃO DE DESPESA

TIPO AUTOR Relator geral	TIPO DE EMENDA APROPRIAÇÃO	<b>EMENDA 81001396</b>
EMENTA PEC 186 - ALOCAÇÃO DOS CORTES NA RESERVA		
MODALIDADE DE EMENDA Despesa - Acréscimo ou inclusão de dotação		
ESFERA ORÇAMENTÁRIA 10 - Orçamento Fiscal		
ÁREA DE GOVERNO -		
MODALIDADE DE INTERVENÇÃO -	TIPO DE REALIZAÇÃO -	

### ACRÉSCIMOS À PROGRAMAÇÃO

ÓRGÃO ORÇAMENTÁRIO 25000 - Ministério da Economia	UNIDADE ORÇAMENTÁRIA 25208 - Superintendência de Seguros Privados
<b>FUNCIONAL PROGRAMÁTICA</b> 99.999.0999.0Z01.	SUBFUNÇÃO 999 - Reserva de Contingência
FUNÇÃO 99 - Reserva de Contingência	PROGRAMA 0999 - Reserva de Contingência
PROGRAMA 0999 - Reserva de Contingência	AÇÃO 0Z01 - Reserva de Contingência Fiscal - Primária
AÇÃO 0Z01 - Reserva de Contingência Fiscal - Primária	SUBTÍTULO - Nacional
LOCALIDADE BENEFICIADA 9000000 - Nacional	COMPLEMENTO DA LOCALIDADE

ESPECIFICAÇÃO DO PRODUTO / UNIDADE DE MEDIDA	META	QTD META A ALTERAR
--	------	--------------------

GND	MODALIDADE DE APLICAÇÃO	RP	em R\$ 1,00 ACRÉSCIMO
9 Reserva de Contingência	90 Aplicações Diretas	2	3.250
9 Reserva de Contingência	90 Aplicações Diretas	2	6.561.195
<b>TOTAL:</b>			<b>6.564.445</b>

### CANCELAMENTOS COMPENSATÓRIOS

SEQUENCIAL	FONTE	GND	MODALIDADE DE APLICAÇÃO	ID	RP	em R\$ 1,00 CANCELAMENTO
000020000	174	0 Reserva de recursos do Congresso Nacional	00 Reserva de recursos do Congresso Nacional	Z	Z	6.561.195
000020000	280	0 Reserva de recursos do Congresso Nacional	00 Reserva de recursos do Congresso Nacional	Z	Z	3.250
<b>TOTAL:</b>						<b>6.564.445</b>

### JUSTIFICATIVA

Emenda destinada a alocar os cortes decorrentes das medidas previstas na PEC nº 186, de 2019 nos termos do item 11 do Parecer Preliminar

### AUTOR DA EMENDA

8100 - Relator Geral

### TIPO AUTOR

Relator Geral





## Avulso de Emendas do Relator Geral

### EMENDA DE APROPRIAÇÃO DE DESPESA

TIPO AUTOR Relator geral	TIPO DE EMENDA APROPRIAÇÃO	<b>EMENDA 81001397</b>
EMENTA PEC 186 - ALOCAÇÃO DOS CORTES NA RESERVA		
MODALIDADE DE EMENDA Despesa - Acréscimo ou inclusão de dotação		
ESFERA ORÇAMENTÁRIA 10 - Orçamento Fiscal		
ÁREA DE GOVERNO -		
MODALIDADE DE INTERVENÇÃO -	TIPO DE REALIZAÇÃO -	

### ACRÉSCIMOS À PROGRAMAÇÃO

ÓRGÃO ORÇAMENTÁRIO 25000 - Ministério da Economia	UNIDADE ORÇAMENTÁRIA 25296 - Instituto Nacional de Metrologia, Qualidade e Tecnologia - Inmetro
<b>FUNCIONAL PROGRAMÁTICA</b> <b>99.999.0999.0Z01.</b>	
FUNÇÃO 99 - Reserva de Contingência	SUBFUNÇÃO 999 - Reserva de Contingência
PROGRAMA 0999 - Reserva de Contingência	
ACÇÃO 0Z01 - Reserva de Contingência Fiscal - Primária	
SUBTÍTULO - Nacional	
LOCALIDADE BENEFICIADA 9000000 - Nacional	COMPLEMENTO DA LOCALIDADE

ESPECIFICAÇÃO DO PRODUTO / UNIDADE DE MEDIDA	META	QTD META A ALTERAR
--	------	--------------------

GND	MODALIDADE DE APLICAÇÃO	RP	<i>em R\$ 1,00</i> ACRÉSCIMO
9 Reserva de Contingência	90 Aplicações Diretas	2	9.096.734
<b>TOTAL:</b>			<b>9.096.734</b>

### CANCELAMENTOS COMPENSATÓRIOS

SEQUENCIAL	FONTE	GND	MODALIDADE DE APLICAÇÃO	ID	RP	<i>em R\$ 1,00</i> CANCELAMENTO
000020000	174	0 Reserva de recursos do Congresso Nacional	00 Reserva de recursos do Congresso Nacional	Z	Z	9.096.734
<b>TOTAL:</b>						<b>9.096.734</b>

### JUSTIFICATIVA

Emenda destinada a alocar os cortes decorrentes das medidas previstas na PEC nº 186, de 2019 nos termos do item 11 do Parecer Preliminar

<b>AUTOR DA EMENDA</b> 8100 - Relator Geral	<b>TIPO AUTOR</b> Relator Geral
--	------------------------------------



## Avulso de Emendas do Relator Geral

### EMENDA DE APROPRIAÇÃO DE DESPESA

TIPO AUTOR Relator geral	TIPO DE EMENDA APROPRIAÇÃO	<b>EMENDA 81001398</b>
EMENTA PEC 186 - ALOCAÇÃO DOS CORTES NA RESERVA		
MODALIDADE DE EMENDA Despesa - Acréscimo ou inclusão de dotação		
ESFERA ORÇAMENTÁRIA 10 - Orçamento Fiscal		
ÁREA DE GOVERNO -		
MODALIDADE DE INTERVENÇÃO -	TIPO DE REALIZAÇÃO -	

### ACRÉSCIMOS À PROGRAMAÇÃO

ÓRGÃO ORÇAMENTÁRIO 25000 - Ministério da Economia	UNIDADE ORÇAMENTÁRIA 25297 - Instituto Nacional da Propriedade Industrial - INPI
<b>FUNCIONAL PROGRAMÁTICA</b> 99.999.0999.0Z01.	SUBFUNÇÃO 999 - Reserva de Contingência
FUNÇÃO 99 - Reserva de Contingência	PROGRAMA 0999 - Reserva de Contingência
PROGRAMA 0999 - Reserva de Contingência	AÇÃO 0Z01 - Reserva de Contingência Fiscal - Primária
AÇÃO 0Z01 - Reserva de Contingência Fiscal - Primária	SUBTÍTULO - Nacional
LOCALIDADE BENEFICIADA 9000000 - Nacional	COMPLEMENTO DA LOCALIDADE

ESPECIFICAÇÃO DO PRODUTO / UNIDADE DE MEDIDA	META	QTD META A ALTERAR
GND	MODALIDADE DE APLICAÇÃO	RP
9 Reserva de Contingência	90 Aplicações Diretas	2
		<b>TOTAL:</b>
		<b>10.404.606</b>

em R\$ 1,00

ACRÉSCIMO

10.404.606

**TOTAL: 10.404.606**

### CANCELAMENTOS COMPENSATÓRIOS

SEQUENCIAL	FONTE	GND	MODALIDADE DE APLICAÇÃO	ID	RP	CANCELAMENTO
000020000	250	0	Reserva de recursos do Congresso Nacional	00	Reserva de recursos do Congresso Nacional	Z Z
						<b>TOTAL:</b>
						<b>10.404.606</b>

em R\$ 1,00

CANCELAMENTO

10.404.606

**TOTAL: 10.404.606**

### JUSTIFICATIVA

Emenda destinada a alocar os cortes decorrentes das medidas previstas na PEC nº 186, de 2019 nos termos do item 11 do Parecer Preliminar

### AUTOR DA EMENDA

8100 - Relator Geral

### TIPO AUTOR

Relator Geral



## Avulso de Emendas do Relator Geral

### EMENDA DE APROPRIAÇÃO DE DESPESA

TIPO AUTOR Relator geral	TIPO DE EMENDA APROPRIAÇÃO	<b>EMENDA</b> <b>81001399</b>
EMENTA PEC 186 - ALOCAÇÃO DOS CORTES NA RESERVA		
MODALIDADE DE EMENDA Despesa - Acréscimo ou inclusão de dotação		
ESFERA ORÇAMENTÁRIA 10 - Orçamento Fiscal		
ÁREA DE GOVERNO -		
MODALIDADE DE INTERVENÇÃO -	TIPO DE REALIZAÇÃO -	

### ACRÉSCIMOS À PROGRAMAÇÃO

ÓRGÃO ORÇAMENTÁRIO 25000 - Ministério da Economia	UNIDADE ORÇAMENTÁRIA 25298 - Superintendência da Zona Franca de Manaus - SUFRAMA
<b>FUNCIONAL PROGRAMÁTICA</b> <b>99.999.0999.0Z01.</b>	
FUNÇÃO 99 - Reserva de Contingência	SUBFUNÇÃO 999 - Reserva de Contingência
PROGRAMA 0999 - Reserva de Contingência	
AÇÃO 0Z01 - Reserva de Contingência Fiscal - Primária	
SUBTÍTULO - Nacional	
LOCALIDADE BENEFICIADA 9000000 - Nacional	COMPLEMENTO DA LOCALIDADE

ESPECIFICAÇÃO DO PRODUTO / UNIDADE DE MEDIDA	META	QTD META A ALTERAR
--	------	--------------------

GND	MODALIDADE DE APLICAÇÃO	RP	em R\$ 1,00 ACRÉSCIMO
9 Reserva de Contingência	90 Aplicações Diretas	2	3.874.584
<b>TOTAL:</b>			<b>3.874.584</b>

### CANCELAMENTOS COMPENSATÓRIOS

SEQUENCIAL	FONTE	GND	MODALIDADE DE APLICAÇÃO	ID	RP	em R\$ 1,00 CANCELAMENTO
000020000	174	0 Reserva de recursos do Congresso Nacional	00 Reserva de recursos do Congresso Nacional	Z	Z	3.874.584
<b>TOTAL:</b>						<b>3.874.584</b>

### JUSTIFICATIVA

Emenda destinada a alocar os cortes decorrentes das medidas previstas na PEC nº 186, de 2019 nos termos do item 11 do Parecer Preliminar

### AUTOR DA EMENDA

8100 - Relator Geral

### TIPO AUTOR

Relator Geral



## Avulso de Emendas do Relator Geral

### EMENDA DE APROPRIAÇÃO DE DESPESA

TIPO AUTOR Relator geral	TIPO DE EMENDA APROPRIAÇÃO	<b>EMENDA 81001400</b>
EMENTA PEC 186 - ALOCAÇÃO DOS CORTES NA RESERVA		
MODALIDADE DE EMENDA Despesa - Acréscimo ou inclusão de dotação		
ESFERA ORÇAMENTÁRIA 10 - Orçamento Fiscal		
ÁREA DE GOVERNO -		
MODALIDADE DE INTERVENÇÃO -	TIPO DE REALIZAÇÃO -	

### ACRÉSCIMOS À PROGRAMAÇÃO

ÓRGÃO ORÇAMENTÁRIO 25000 - Ministério da Economia	UNIDADE ORÇAMENTÁRIA 25303 - Instituto Nacional do Seguro Social
<b>FUNCIONAL PROGRAMÁTICA</b> 99.999.0999.0Z01.	
FUNÇÃO 99 - Reserva de Contingência	SUBFUNÇÃO 999 - Reserva de Contingência
PROGRAMA 0999 - Reserva de Contingência	
AÇÃO 0Z01 - Reserva de Contingência Fiscal - Primária	
SUBTÍTULO - Nacional	
LOCALIDADE BENEFICIADA 9000000 - Nacional	COMPLEMENTO DA LOCALIDADE

ESPECIFICAÇÃO DO PRODUTO / UNIDADE DE MEDIDA	META	QTD META A ALTERAR
--	------	--------------------

GND	MODALIDADE DE APLICAÇÃO	RP	<i>em R\$ 1,00</i> ACRÉSCIMO
9 Reserva de Contingência	90 Aplicações Diretas	2	1.550
<b>TOTAL:</b>			<b>1.550</b>

### CANCELAMENTOS COMPENSATÓRIOS

SEQUENCIAL	FONTE	GND	MODALIDADE DE APLICAÇÃO	ID	RP	<i>em R\$ 1,00</i> CANCELAMENTO
000020000	250	0 Reserva de recursos do Congresso Nacional	00 Reserva de recursos do Congresso Nacional	Z	Z	1.550
<b>TOTAL:</b>						<b>1.550</b>

### JUSTIFICATIVA

Emenda destinada a alocar os cortes decorrentes das medidas previstas na PEC nº 186, de 2019 nos termos do item 11 do Parecer Preliminar

### AUTOR DA EMENDA

8100 - Relator Geral

### TIPO AUTOR

Relator Geral



## Avulso de Emendas do Relator Geral

### EMENDA DE APROPRIAÇÃO DE DESPESA

TIPO AUTOR Relator geral	TIPO DE EMENDA APROPRIAÇÃO	<b>EMENDA 81001401</b>
EMENTA PEC 186 - ALOCAÇÃO DOS CORTES NA RESERVA		
MODALIDADE DE EMENDA Despesa - Acréscimo ou inclusão de dotação		
ESFERA ORÇAMENTÁRIA 10 - Orçamento Fiscal		
ÁREA DE GOVERNO -		
MODALIDADE DE INTERVENÇÃO -	TIPO DE REALIZAÇÃO -	

### ACRÉSCIMOS À PROGRAMAÇÃO

ÓRGÃO ORÇAMENTÁRIO 26000 - Ministério da Educação	UNIDADE ORÇAMENTÁRIA 26238 - Universidade Federal de Minas Gerais
<b>FUNCIONAL PROGRAMÁTICA</b> 99.999.0999.0Z01.	
FUNÇÃO 99 - Reserva de Contingência	SUBFUNÇÃO 999 - Reserva de Contingência
PROGRAMA 0999 - Reserva de Contingência	
AÇÃO 0Z01 - Reserva de Contingência Fiscal - Primária	
SUBTÍTULO - Nacional	
LOCALIDADE BENEFICIADA 9000000 - Nacional	COMPLEMENTO DA LOCALIDADE

ESPECIFICAÇÃO DO PRODUTO / UNIDADE DE MEDIDA	META	QTD META A ALTERAR
GND	MODALIDADE DE APLICAÇÃO	RP
9 Reserva de Contingência	90 Aplicações Diretas	2
		<b>TOTAL:</b>
		<b>40.736</b>

em R\$ 1,00

ACRÉSCIMO

40.736

**TOTAL: 40.736**

### CANCELAMENTOS COMPENSATÓRIOS

SEQUENCIAL	FONTE	GND	MODALIDADE DE APLICAÇÃO	ID	RP	CANCELAMENTO
000020000	250	0	Reserva de recursos do Congresso Nacional	00	Reserva de recursos do Congresso Nacional	Z Z
						<b>TOTAL:</b>
						<b>40.736</b>

em R\$ 1,00

CANCELAMENTO

40.736

**TOTAL: 40.736**

### JUSTIFICATIVA

Emenda destinada a alocar os cortes decorrentes das medidas previstas na PEC nº 186, de 2019 nos termos do item 11 do Parecer Preliminar

### AUTOR DA EMENDA

8100 - Relator Geral

### TIPO AUTOR

Relator Geral



## Avulso de Emendas do Relator Geral

### EMENDA DE APROPRIAÇÃO DE DESPESA

TIPO AUTOR Relator geral	TIPO DE EMENDA APROPRIAÇÃO	<b>EMENDA 81001402</b>
EMENTA PEC 186 - ALOCAÇÃO DOS CORTES NA RESERVA		
MODALIDADE DE EMENDA Despesa - Acréscimo ou inclusão de dotação		
ESFERA ORÇAMENTÁRIA 10 - Orçamento Fiscal		
ÁREA DE GOVERNO -		
MODALIDADE DE INTERVENÇÃO -	TIPO DE REALIZAÇÃO -	

### ACRÉSCIMOS À PROGRAMAÇÃO

ÓRGÃO ORÇAMENTÁRIO 26000 - Ministério da Educação	UNIDADE ORÇAMENTÁRIA 26242 - Universidade Federal de Pernambuco
<b>FUNCIONAL PROGRAMÁTICA</b> 99.999.0999.0Z01.	SUBFUNÇÃO 999 - Reserva de Contingência
FUNÇÃO 99 - Reserva de Contingência	PROGRAMA 0999 - Reserva de Contingência
PROGRAMA 0999 - Reserva de Contingência	AÇÃO 0Z01 - Reserva de Contingência Fiscal - Primária
AÇÃO 0Z01 - Reserva de Contingência Fiscal - Primária	SUBTÍTULO - Nacional
SUBTÍTULO - Nacional	LOCALIDADE BENEFICIADA 9000000 - Nacional
LOCALIDADE BENEFICIADA 9000000 - Nacional	COMPLEMENTO DA LOCALIDADE

ESPECIFICAÇÃO DO PRODUTO / UNIDADE DE MEDIDA	META	QTD META A ALTERAR
GND	MODALIDADE DE APLICAÇÃO	RP
9 Reserva de Contingência	90 Aplicações Diretas	2
		<b>TOTAL:</b>
		<b>3.890</b>

em R\$ 1,00

ACRÉSCIMO

3.890

**TOTAL: 3.890**

### CANCELAMENTOS COMPENSATÓRIOS

SEQUENCIAL	FONTE	GND	MODALIDADE DE APLICAÇÃO	ID	RP	CANCELAMENTO
000020000	250	0	Reserva de recursos do Congresso Nacional	00	Reserva de recursos do Congresso Nacional	Z Z
						<b>TOTAL:</b>
						<b>3.890</b>

em R\$ 1,00

CANCELAMENTO

3.890

**TOTAL: 3.890**

### JUSTIFICATIVA

Emenda destinada a alocar os cortes decorrentes das medidas previstas na PEC nº 186, de 2019 nos termos do item 11 do Parecer Preliminar

### AUTOR DA EMENDA

8100 - Relator Geral

### TIPO AUTOR

Relator Geral



## Avulso de Emendas do Relator Geral

### EMENDA DE APROPRIAÇÃO DE DESPESA

TIPO AUTOR Relator geral	TIPO DE EMENDA APROPRIAÇÃO	<b>EMENDA 81001403</b>
EMENTA PEC 186 - ALOCAÇÃO DOS CORTES NA RESERVA		
MODALIDADE DE EMENDA Despesa - Acréscimo ou inclusão de dotação		
ESFERA ORÇAMENTÁRIA 10 - Orçamento Fiscal		
ÁREA DE GOVERNO -		
MODALIDADE DE INTERVENÇÃO -	TIPO DE REALIZAÇÃO -	

### ACRÉSCIMOS À PROGRAMAÇÃO

ÓRGÃO ORÇAMENTÁRIO 26000 - Ministério da Educação	UNIDADE ORÇAMENTÁRIA 26246 - Universidade Federal de Santa Catarina
<b>FUNCIONAL PROGRAMÁTICA</b> 99.999.0999.0Z01.	
FUNÇÃO 99 - Reserva de Contingência	SUBFUNÇÃO 999 - Reserva de Contingência
PROGRAMA 0999 - Reserva de Contingência	
AÇÃO 0Z01 - Reserva de Contingência Fiscal - Primária	
SUBTÍTULO - Nacional	
LOCALIDADE BENEFICIADA 9000000 - Nacional	COMPLEMENTO DA LOCALIDADE

ESPECIFICAÇÃO DO PRODUTO / UNIDADE DE MEDIDA	META	QTD META A ALTERAR
GND	MODALIDADE DE APLICAÇÃO	RP
9 Reserva de Contingência	90 Aplicações Diretas	2
		<b>TOTAL:</b>
		<b>628</b>

em R\$ 1,00

ACRÉSCIMO

628

**TOTAL: 628**

### CANCELAMENTOS COMPENSATÓRIOS

SEQUENCIAL	FONTE	GND	MODALIDADE DE APLICAÇÃO	ID	RP	CANCELAMENTO
000020000	250	0	Reserva de recursos do Congresso Nacional	00	Reserva de recursos do Congresso Nacional	Z Z
						<b>TOTAL:</b>
						<b>628</b>

em R\$ 1,00

CANCELAMENTO

628

**TOTAL: 628**

### JUSTIFICATIVA

Emenda destinada a alocar os cortes decorrentes das medidas previstas na PEC nº 186, de 2019 nos termos do item 11 do Parecer Preliminar

### AUTOR DA EMENDA

8100 - Relator Geral

### TIPO AUTOR

Relator Geral



## Avulso de Emendas do Relator Geral

### EMENDA DE APROPRIAÇÃO DE DESPESA

TIPO AUTOR	Relator geral	TIPO DE EMENDA	APROPRIAÇÃO	EMENDA	81001404
EMENTA	PEC 186 - ALOCAÇÃO DOS CORTES NA RESERVA				
MODALIDADE DE EMENDA	Despesa - Acréscimo ou inclusão de dotação				
ESFERA ORÇAMENTÁRIA	10 - Orçamento Fiscal				
ÁREA DE GOVERNO	-				
MODALIDADE DE INTERVENÇÃO	-				
TIPO DE REALIZAÇÃO	-				

### ACRÉSCIMOS À PROGRAMAÇÃO

ÓRGÃO ORÇAMENTÁRIO	26000 - Ministério da Educação	UNIDADE ORÇAMENTÁRIA	26258 - Universidade Tecnológica Federal do Paraná
FUNCIONAL PROGRAMÁTICA	99.999.0999.0Z01.	SUBFUNÇÃO	999 - Reserva de Contingência
FUNÇÃO	99 - Reserva de Contingência	PROGRAMA	0999 - Reserva de Contingência
AÇÃO	0Z01 - Reserva de Contingência Fiscal - Primária	SUBTÍTULO	- Nacional
LOCALIDADE BENEFICIADA	9000000 - Nacional	COMPLEMENTO DA LOCALIDADE	

ESPECIFICAÇÃO DO PRODUTO / UNIDADE DE MEDIDA	META	QTD META A ALTERAR	
GND	MODALIDADE DE APLICAÇÃO	RP	
9 Reserva de Contingência	90 Aplicações Diretas	2	
<b>TOTAL:</b>			<b>750</b>

SEQUENCIAL	FONTE	GND	MODALIDADE DE APLICAÇÃO	ID	RP	CANCELAMENTO
000020000	250	0	Reserva de recursos do Congresso Nacional	00	Reserva de recursos do Congresso Nacional	Z Z
<b>TOTAL:</b>						<b>750</b>

### JUSTIFICATIVA

Emenda destinada a alocar os cortes decorrentes das medidas previstas na PEC nº 186, de 2019 nos termos do item 11 do Parecer Preliminar

### AUTOR DA EMENDA

8100 - Relator Geral

### TIPO AUTOR

Relator Geral





## Avulso de Emendas do Relator Geral

### EMENDA DE APROPRIAÇÃO DE DESPESA

TIPO AUTOR Relator geral	TIPO DE EMENDA APROPRIAÇÃO	<b>EMENDA 81001405</b>
EMENTA PEC 186 - ALOCAÇÃO DOS CORTES NA RESERVA		
MODALIDADE DE EMENDA Despesa - Acréscimo ou inclusão de dotação		
ESFERA ORÇAMENTÁRIA 10 - Orçamento Fiscal		
ÁREA DE GOVERNO -		
MODALIDADE DE INTERVENÇÃO -	TIPO DE REALIZAÇÃO -	

### ACRÉSCIMOS À PROGRAMAÇÃO

ÓRGÃO ORÇAMENTÁRIO 26000 - Ministério da Educação	UNIDADE ORÇAMENTÁRIA 26271 - Fundação Universidade de Brasília
<b>FUNCIONAL PROGRAMÁTICA</b> 99.999.0999.0Z01.	
FUNÇÃO 99 - Reserva de Contingência	SUBFUNÇÃO 999 - Reserva de Contingência
PROGRAMA 0999 - Reserva de Contingência	
AÇÃO 0Z01 - Reserva de Contingência Fiscal - Primária	
SUBTÍTULO - Nacional	
LOCALIDADE BENEFICIADA 9000000 - Nacional	COMPLEMENTO DA LOCALIDADE

ESPECIFICAÇÃO DO PRODUTO / UNIDADE DE MEDIDA	META	QTD META A ALTERAR
GND	MODALIDADE DE APLICAÇÃO	RP
9 Reserva de Contingência	90 Aplicações Diretas	2
		<b>TOTAL:</b>
		<b>97</b>

em R\$ 1,00

ACRÉSCIMO

97

**TOTAL:** 97

### CANCELAMENTOS COMPENSATÓRIOS

SEQUENCIAL	FONTE	GND	MODALIDADE DE APLICAÇÃO	ID	RP	CANCELAMENTO
000020000	250	0	Reserva de recursos do Congresso Nacional	00	Reserva de recursos do Congresso Nacional	Z Z
						<b>TOTAL:</b>
						<b>97</b>

em R\$ 1,00

CANCELAMENTO

97

**TOTAL:** 97

### JUSTIFICATIVA

Emenda destinada a alocar os cortes decorrentes das medidas previstas na PEC nº 186, de 2019 nos termos do item 11 do Parecer Preliminar

### AUTOR DA EMENDA

8100 - Relator Geral

### TIPO AUTOR

Relator Geral



## Avulso de Emendas do Relator Geral

### EMENDA DE APROPRIAÇÃO DE DESPESA

TIPO AUTOR Relator geral	TIPO DE EMENDA APROPRIAÇÃO	<b>EMENDA 81001406</b>
EMENTA PEC 186 - ALOCAÇÃO DOS CORTES NA RESERVA		
MODALIDADE DE EMENDA Despesa - Acréscimo ou inclusão de dotação		
ESFERA ORÇAMENTÁRIA 10 - Orçamento Fiscal		
ÁREA DE GOVERNO -		
MODALIDADE DE INTERVENÇÃO -	TIPO DE REALIZAÇÃO -	

### ACRÉSCIMOS À PROGRAMAÇÃO

ÓRGÃO ORÇAMENTÁRIO 26000 - Ministério da Educação	UNIDADE ORÇAMENTÁRIA 26277 - Fundação Universidade Federal de Ouro Preto
<b>FUNCIONAL PROGRAMÁTICA</b> 99.999.0999.0Z01.	
FUNÇÃO 99 - Reserva de Contingência	SUBFUNÇÃO 999 - Reserva de Contingência
PROGRAMA 0999 - Reserva de Contingência	
AÇÃO 0Z01 - Reserva de Contingência Fiscal - Primária	
SUBTÍTULO - Nacional	
LOCALIDADE BENEFICIADA 9000000 - Nacional	COMPLEMENTO DA LOCALIDADE

ESPECIFICAÇÃO DO PRODUTO / UNIDADE DE MEDIDA	META	QTD META A ALTERAR
GND	MODALIDADE DE APLICAÇÃO	RP
9 Reserva de Contingência	90 Aplicações Diretas	2
		<b>TOTAL:</b>
		<b>18</b>

SEQUENCIAL	FONTE	GND	MODALIDADE DE APLICAÇÃO	ID	RP	CANCELAMENTO
000020000	250	0	Reserva de recursos do Congresso Nacional	00	Reserva de recursos do Congresso Nacional	Z Z
						<b>TOTAL:</b>
						<b>18</b>

### JUSTIFICATIVA

Emenda destinada a alocar os cortes decorrentes das medidas previstas na PEC nº 186, de 2019 nos termos do item 11 do Parecer Preliminar

### AUTOR DA EMENDA

8100 - Relator Geral

### TIPO AUTOR

Relator Geral



## Avulso de Emendas do Relator Geral

### EMENDA DE APROPRIAÇÃO DE DESPESA

TIPO AUTOR Relator geral	TIPO DE EMENDA APROPRIAÇÃO	EMENDA <b>81001407</b>
EMENTA PEC 186 - ALOCAÇÃO DOS CORTES NA RESERVA		
MODALIDADE DE EMENDA Despesa - Acréscimo ou inclusão de dotação		
ESFERA ORÇAMENTÁRIA 10 - Orçamento Fiscal		
ÁREA DE GOVERNO -		
MODALIDADE DE INTERVENÇÃO -	TIPO DE REALIZAÇÃO -	

### ACRÉSCIMOS À PROGRAMAÇÃO

ÓRGÃO ORÇAMENTÁRIO 26000 - Ministério da Educação	UNIDADE ORÇAMENTÁRIA 26283 - Fundação Universidade Federal de Mato Grosso do Sul
<b>FUNCIONAL PROGRAMÁTICA</b> <b>99.999.0999.0Z01.</b>	
FUNÇÃO 99 - Reserva de Contingência	SUBFUNÇÃO 999 - Reserva de Contingência
PROGRAMA 0999 - Reserva de Contingência	
AÇÃO 0Z01 - Reserva de Contingência Fiscal - Primária	
SUBTÍTULO - Nacional	
LOCALIDADE BENEFICIADA 9000000 - Nacional	COMPLEMENTO DA LOCALIDADE

ESPECIFICAÇÃO DO PRODUTO / UNIDADE DE MEDIDA	META	QTD META A ALTERAR
--	------	--------------------

GND	MODALIDADE DE APLICAÇÃO	RP	em R\$ 1,00 ACRÉSCIMO
9 Reserva de Contingência	90 Aplicações Diretas	2	449.480
<b>TOTAL:</b>			<b>449.480</b>

### CANCELAMENTOS COMPENSATÓRIOS

SEQUENCIAL	FONTE	GND	MODALIDADE DE APLICAÇÃO	ID	RP	em R\$ 1,00 CANCELAMENTO
000020000	250	0 Reserva de recursos do Congresso Nacional	00 Reserva de recursos do Congresso Nacional	Z	Z	449.480
<b>TOTAL:</b>						<b>449.480</b>

### JUSTIFICATIVA

Emenda destinada a alocar os cortes decorrentes das medidas previstas na PEC nº 186, de 2019 nos termos do item 11 do Parecer Preliminar

<b>AUTOR DA EMENDA</b> 8100 - Relator Geral	<b>TIPO AUTOR</b> Relator Geral
--	------------------------------------



## Avulso de Emendas do Relator Geral

### EMENDA DE APROPRIAÇÃO DE DESPESA

TIPO AUTOR Relator geral	TIPO DE EMENDA APROPRIAÇÃO	<b>EMENDA 81001408</b>
EMENTA PEC 186 - ALOCAÇÃO DOS CORTES NA RESERVA		
MODALIDADE DE EMENDA Despesa - Acréscimo ou inclusão de dotação		
ESFERA ORÇAMENTÁRIA 10 - Orçamento Fiscal		
ÁREA DE GOVERNO -		
MODALIDADE DE INTERVENÇÃO -	TIPO DE REALIZAÇÃO -	

### ACRÉSCIMOS À PROGRAMAÇÃO

ÓRGÃO ORÇAMENTÁRIO 26000 - Ministério da Educação	UNIDADE ORÇAMENTÁRIA 26292 - Fundação Joaquim Nabuco
<b>FUNCIONAL PROGRAMÁTICA</b> 99.999.0999.0Z01.	
FUNÇÃO 99 - Reserva de Contingência	SUBFUNÇÃO 999 - Reserva de Contingência
PROGRAMA 0999 - Reserva de Contingência	
AÇÃO 0Z01 - Reserva de Contingência Fiscal - Primária	
SUBTÍTULO - Nacional	
LOCALIDADE BENEFICIADA 9000000 - Nacional	COMPLEMENTO DA LOCALIDADE

ESPECIFICAÇÃO DO PRODUTO / UNIDADE DE MEDIDA	META	QTD META A ALTERAR
GND	MODALIDADE DE APLICAÇÃO	RP
9 Reserva de Contingência	90 Aplicações Diretas	2
		<b>TOTAL:</b>
		<b>212</b>

em R\$ 1,00

ACRÉSCIMO

212

**TOTAL: 212**

### CANCELAMENTOS COMPENSATÓRIOS

SEQUENCIAL	FONTE	GND	MODALIDADE DE APLICAÇÃO	ID	RP	CANCELAMENTO
000020000	250	0	Reserva de recursos do Congresso Nacional	00	Reserva de recursos do Congresso Nacional	Z Z
						<b>TOTAL:</b>
						<b>212</b>

em R\$ 1,00

CANCELAMENTO

212

**TOTAL: 212**

### JUSTIFICATIVA

Emenda destinada a alocar os cortes decorrentes das medidas previstas na PEC nº 186, de 2019 nos termos do item 11 do Parecer Preliminar

### AUTOR DA EMENDA

8100 - Relator Geral

### TIPO AUTOR

Relator Geral



## Avulso de Emendas do Relator Geral

### EMENDA DE APROPRIAÇÃO DE DESPESA

TIPO AUTOR Relator geral	TIPO DE EMENDA APROPRIAÇÃO	<b>EMENDA 81001409</b>
EMENTA PEC 186 - ALOCAÇÃO DOS CORTES NA RESERVA		
MODALIDADE DE EMENDA Despesa - Acréscimo ou inclusão de dotação		
ESFERA ORÇAMENTÁRIA 10 - Orçamento Fiscal		
ÁREA DE GOVERNO -		
MODALIDADE DE INTERVENÇÃO -	TIPO DE REALIZAÇÃO -	

### ACRÉSCIMOS À PROGRAMAÇÃO

ÓRGÃO ORÇAMENTÁRIO 30000 - Ministério da Justiça e Segurança Pública	UNIDADE ORÇAMENTÁRIA 30107 - Departamento de Polícia Rodoviária Federal
<b>FUNCIONAL PROGRAMÁTICA</b> 99.999.0999.0Z01.	SUBFUNÇÃO 999 - Reserva de Contingência
FUNÇÃO 99 - Reserva de Contingência	PROGRAMA 0999 - Reserva de Contingência
PROGRAMA 0999 - Reserva de Contingência	AÇÃO 0Z01 - Reserva de Contingência Fiscal - Primária
AÇÃO 0Z01 - Reserva de Contingência Fiscal - Primária	SUBTÍTULO - Nacional
SUBTÍTULO - Nacional	LOCALIDADE BENEFICIADA 9000000 - Nacional
LOCALIDADE BENEFICIADA 9000000 - Nacional	COMPLEMENTO DA LOCALIDADE

ESPECIFICAÇÃO DO PRODUTO / UNIDADE DE MEDIDA	META	QTD META A ALTERAR
GND	MODALIDADE DE APLICAÇÃO	RP
9 Reserva de Contingência	90 Aplicações Diretas	2
		<b>TOTAL:</b>
		<b>16.679</b>

em R\$ 1,00

ACRÉSCIMO

16.679

**TOTAL: 16.679**

### CANCELAMENTOS COMPENSATÓRIOS

SEQUENCIAL	FONTE	GND	MODALIDADE DE APLICAÇÃO	ID	RP	CANCELAMENTO
000020000	174	0	Reserva de recursos do Congresso Nacional	00	Reserva de recursos do Congresso Nacional	Z Z
						<b>TOTAL:</b>
						<b>16.679</b>

em R\$ 1,00

CANCELAMENTO

16.679

**TOTAL: 16.679**

### JUSTIFICATIVA

Emenda destinada a alocar os cortes decorrentes das medidas previstas na PEC nº 186, de 2019 nos termos do item 11 do Parecer Preliminar

### AUTOR DA EMENDA

8100 - Relator Geral

### TIPO AUTOR

Relator Geral



## Avulso de Emendas do Relator Geral

### EMENDA DE APROPRIAÇÃO DE DESPESA

TIPO AUTOR Relator geral	TIPO DE EMENDA APROPRIAÇÃO	EMENDA 81001410
EMENTA PEC 186 - ALOCAÇÃO DOS CORTES NA RESERVA		
MODALIDADE DE EMENDA Despesa - Acréscimo ou inclusão de dotação		
ESFERA ORÇAMENTÁRIA 10 - Orçamento Fiscal		
ÁREA DE GOVERNO -		
MODALIDADE DE INTERVENÇÃO -	TIPO DE REALIZAÇÃO -	

### ACRÉSCIMOS À PROGRAMAÇÃO

ÓRGÃO ORÇAMENTÁRIO 30000 - Ministério da Justiça e Segurança Pública	UNIDADE ORÇAMENTÁRIA 30211 - Conselho Administrativo de Defesa Econômica - Cade
<b>FUNCIONAL PROGRAMÁTICA</b> 99.999.0999.0Z01.	SUBFUNÇÃO 999 - Reserva de Contingência
FUNÇÃO 99 - Reserva de Contingência	PROGRAMA 0999 - Reserva de Contingência
PROGRAMA 0999 - Reserva de Contingência	ACÇÃO 0Z01 - Reserva de Contingência Fiscal - Primária
ACÇÃO 0Z01 - Reserva de Contingência Fiscal - Primária	SUBTÍTULO - Nacional
SUBTÍTULO - Nacional	LOCALIDADE BENEFICIADA 9000000 - Nacional
LOCALIDADE BENEFICIADA 9000000 - Nacional	COMPLEMENTO DA LOCALIDADE

ESPECIFICAÇÃO DO PRODUTO / UNIDADE DE MEDIDA	META	QTD META A ALTERAR
--	------	--------------------

GND	MODALIDADE DE APLICAÇÃO	RP	em R\$ 1,00 ACRÉSCIMO
9 Reserva de Contingência	90 Aplicações Diretas	2	6.560
<b>TOTAL:</b>			<b>6.560</b>

### CANCELAMENTOS COMPENSATÓRIOS

SEQUENCIAL	FONTE	GND	MODALIDADE DE APLICAÇÃO	ID	RP	em R\$ 1,00 CANCELAMENTO
000020000	150	0 Reserva de recursos do Congresso Nacional	00 Reserva de recursos do Congresso Nacional	Z	Z	6.560
<b>TOTAL:</b>						<b>6.560</b>

### JUSTIFICATIVA

Emenda destinada a alocar os cortes decorrentes das medidas previstas na PEC nº 186, de 2019 nos termos do item 11 do Parecer Preliminar

### AUTOR DA EMENDA

8100 - Relator Geral

### TIPO AUTOR

Relator Geral



## Avulso de Emendas do Relator Geral

### EMENDA DE APROPRIAÇÃO DE DESPESA

TIPO AUTOR	Relator geral	TIPO DE EMENDA	APROPRIAÇÃO	EMENDA	81001411
EMENTA	PEC 186 - ALOCAÇÃO DOS CORTES NA RESERVA				
MODALIDADE DE EMENDA	Despesa - Acréscimo ou inclusão de dotação				
ESFERA ORÇAMENTÁRIA	10 - Orçamento Fiscal				
ÁREA DE GOVERNO	-				
MODALIDADE DE INTERVENÇÃO	-				
TIPO DE REALIZAÇÃO	-				

### ACRÉSCIMOS À PROGRAMAÇÃO

ÓRGÃO ORÇAMENTÁRIO	30000 - Ministério da Justiça e Segurança Pública	UNIDADE ORÇAMENTÁRIA	30907 - Fundo Penitenciário Nacional
FUNCIONAL PROGRAMÁTICA	99.999.0999.0Z01.	SUBFUNÇÃO	999 - Reserva de Contingência
FUNÇÃO	99 - Reserva de Contingência	PROGRAMA	0999 - Reserva de Contingência
AÇÃO	0Z01 - Reserva de Contingência Fiscal - Primária	SUBTÍTULO	- Nacional
LOCALIDADE BENEFICIADA	9000000 - Nacional	COMPLEMENTO DA LOCALIDADE	

ESPECIFICAÇÃO DO PRODUTO / UNIDADE DE MEDIDA	META	QTD META A ALTERAR	
GND	MODALIDADE DE APLICAÇÃO	RP	
9 Reserva de Contingência	90 Aplicações Diretas	2	
<b>TOTAL:</b>			<b>3.368</b>

SEQUENCIAL	FONTE	GND	MODALIDADE DE APLICAÇÃO	ID	RP	CANCELAMENTO
000020000	118	0	Reserva de recursos do Congresso Nacional	00	Reserva de recursos do Congresso Nacional	Z Z
<b>TOTAL:</b>						<b>3.368</b>

### JUSTIFICATIVA

Emenda destinada a alocar os cortes decorrentes das medidas previstas na PEC nº 186, de 2019 nos termos do item 11 do Parecer Preliminar

### AUTOR DA EMENDA

8100 - Relator Geral

### TIPO AUTOR

Relator Geral



## Avulso de Emendas do Relator Geral

### EMENDA DE APROPRIAÇÃO DE DESPESA

TIPO AUTOR Relator geral	TIPO DE EMENDA APROPRIAÇÃO	<b>EMENDA 81001412</b>
EMENTA PEC 186 - ALOCAÇÃO DOS CORTES NA RESERVA		
MODALIDADE DE EMENDA Despesa - Acréscimo ou inclusão de dotação		
ESFERA ORÇAMENTÁRIA 10 - Orçamento Fiscal		
ÁREA DE GOVERNO -		
MODALIDADE DE INTERVENÇÃO -	TIPO DE REALIZAÇÃO -	

### ACRÉSCIMOS À PROGRAMAÇÃO

ÓRGÃO ORÇAMENTÁRIO 32000 - Ministério de Minas e Energia	UNIDADE ORÇAMENTÁRIA 32101 - Ministério de Minas e Energia - Administração Direta
---	--

<b>FUNCIONAL PROGRAMÁTICA</b> 99.999.0999.0Z01.	
FUNÇÃO 99 - Reserva de Contingência	SUBFUNÇÃO 999 - Reserva de Contingência
PROGRAMA 0999 - Reserva de Contingência	
ACÇÃO 0Z01 - Reserva de Contingência Fiscal - Primária	
SUBTÍTULO - Nacional	
LOCALIDADE BENEFICIADA 9000000 - Nacional	COMPLEMENTO DA LOCALIDADE

ESPECIFICAÇÃO DO PRODUTO / UNIDADE DE MEDIDA	META	QTD META A ALTERAR
--	------	--------------------

GND	MODALIDADE DE APLICAÇÃO	RP	em R\$ 1,00 ACRÉSCIMO
9 Reserva de Contingência	90 Aplicações Diretas	2	20.208
9 Reserva de Contingência	90 Aplicações Diretas	2	112.003

**TOTAL: 132.211**

### CANCELAMENTOS COMPENSATÓRIOS

SEQUENCIAL	FONTE	GND	MODALIDADE DE APLICAÇÃO	ID	RP	em R\$ 1,00 CANCELAMENTO
000020000	134	0	Reserva de recursos do Congresso Nacional	00	Z Z	20.208
000020000	150	0	Reserva de recursos do Congresso Nacional	00	Z Z	112.003

**TOTAL: 132.211**

### JUSTIFICATIVA

Emenda destinada a alocar os cortes decorrentes das medidas previstas na PEC nº 186, de 2019 nos termos do item 11 do Parecer Preliminar

### AUTOR DA EMENDA

8100 - Relator Geral

### TIPO AUTOR

Relator Geral





## Avulso de Emendas do Relator Geral

### EMENDA DE APROPRIAÇÃO DE DESPESA

TIPO AUTOR Relator geral	TIPO DE EMENDA APROPRIAÇÃO	EMENDA <b>81001413</b>
EMENTA PEC 186 - ALOCAÇÃO DOS CORTES NA RESERVA		
MODALIDADE DE EMENDA Despesa - Acréscimo ou inclusão de dotação		
ESFERA ORÇAMENTÁRIA 10 - Orçamento Fiscal		
ÁREA DE GOVERNO -		
MODALIDADE DE INTERVENÇÃO -	TIPO DE REALIZAÇÃO -	

### ACRÉSCIMOS À PROGRAMAÇÃO

ÓRGÃO ORÇAMENTÁRIO 32000 - Ministério de Minas e Energia	UNIDADE ORÇAMENTÁRIA 32265 - Agência Nacional do Petróleo, Gás Natural e Biocombustíveis - ANP
---	---

<b>FUNCIONAL PROGRAMÁTICA</b> 99.999.0999.0Z01.	
FUNÇÃO 99 - Reserva de Contingência	SUBFUNÇÃO 999 - Reserva de Contingência
PROGRAMA 0999 - Reserva de Contingência	
ACÇÃO 0Z01 - Reserva de Contingência Fiscal - Primária	
SUBTÍTULO - Nacional	
LOCALIDADE BENEFICIADA 9000000 - Nacional	COMPLEMENTO DA LOCALIDADE

ESPECIFICAÇÃO DO PRODUTO / UNIDADE DE MEDIDA	META	QTD META A ALTERAR
--	------	--------------------

GND	MODALIDADE DE APLICAÇÃO	RP	em R\$ 1,00 ACRÉSCIMO
9 Reserva de Contingência	90 Aplicações Diretas	2	83.581
<b>TOTAL:</b>			<b>83.581</b>

### CANCELAMENTOS COMPENSATÓRIOS

SEQUENCIAL	FONTE	GND	MODALIDADE DE APLICAÇÃO	ID	RP	em R\$ 1,00 CANCELAMENTO
00002000	250	0 Reserva de recursos do Congresso Nacional	00 Reserva de recursos do Congresso Nacional	Z	Z	83.581
<b>TOTAL:</b>						<b>83.581</b>

### JUSTIFICATIVA

Emenda destinada a alocar os cortes decorrentes das medidas previstas na PEC nº 186, de 2019 nos termos do item 11 do Parecer Preliminar

<b>AUTOR DA EMENDA</b> 8100 - Relator Geral	<b>TIPO AUTOR</b> Relator Geral
--	------------------------------------



## Avulso de Emendas do Relator Geral

### EMENDA DE APROPRIAÇÃO DE DESPESA

TIPO AUTOR	Relator geral	TIPO DE EMENDA	APROPRIAÇÃO	EMENDA	81001414
EMENTA	PEC 186 - ALOCAÇÃO DOS CORTES NA RESERVA				
MODALIDADE DE EMENDA	Despesa - Acréscimo ou inclusão de dotação				
ESFERA ORÇAMENTÁRIA	10 - Orçamento Fiscal				
ÁREA DE GOVERNO	-				
MODALIDADE DE INTERVENÇÃO	-		TIPO DE REALIZAÇÃO	-	

### ACRÉSCIMOS À PROGRAMAÇÃO

ÓRGÃO ORÇAMENTÁRIO	32000 - Ministério de Minas e Energia	UNIDADE ORÇAMENTÁRIA	32266 - Agência Nacional de Energia Elétrica - ANEEL
FUNCIONAL PROGRAMÁTICA	99.999.0999.0Z01.	FUNÇÃO	99 - Reserva de Contingência
		SUBFUNÇÃO	999 - Reserva de Contingência
		PROGRAMA	0999 - Reserva de Contingência
		AÇÃO	0Z01 - Reserva de Contingência Fiscal - Primária
		SUBTÍTULO	- Nacional
LOCALIDADE BENEFICIADA	9000000 - Nacional	COMPLEMENTO DA LOCALIDADE	

ESPECIFICAÇÃO DO PRODUTO / UNIDADE DE MEDIDA	META	QTD META A ALTERAR	
GND	MODALIDADE DE APLICAÇÃO	RP	
9 Reserva de Contingência	90 Aplicações Diretas	2	
<b>TOTAL:</b>			<b>67.772</b>

em R\$ 1,00

ACRÉSCIMO

67.772

67.772

### CANCELAMENTOS COMPENSATÓRIOS

SEQUENCIAL	FONTE	GND	MODALIDADE DE APLICAÇÃO	ID	RP	CANCELAMENTO
000020000	174	0	Reserva de recursos do Congresso Nacional	00	Reserva de recursos do Congresso Nacional	Z Z
<b>TOTAL:</b>						<b>67.772</b>

em R\$ 1,00

CANCELAMENTO

67.772

67.772

### JUSTIFICATIVA

Emenda destinada a alocar os cortes decorrentes das medidas previstas na PEC nº 186, de 2019 nos termos do item 11 do Parecer Preliminar

### AUTOR DA EMENDA

8100 - Relator Geral

### TIPO AUTOR

Relator Geral



## Avulso de Emendas do Relator Geral

### EMENDA DE APROPRIAÇÃO DE DESPESA

TIPO AUTOR Relator geral	TIPO DE EMENDA APROPRIAÇÃO	<b>EMENDA 81001415</b>
EMENTA PEC 186 - ALOCAÇÃO DOS CORTES NA RESERVA		
MODALIDADE DE EMENDA Despesa - Acréscimo ou inclusão de dotação		
ESFERA ORÇAMENTÁRIA 10 - Orçamento Fiscal		
ÁREA DE GOVERNO -		
MODALIDADE DE INTERVENÇÃO -	TIPO DE REALIZAÇÃO -	

### ACRÉSCIMOS À PROGRAMAÇÃO

ÓRGÃO ORÇAMENTÁRIO 32000 - Ministério de Minas e Energia	UNIDADE ORÇAMENTÁRIA 32396 - Agência Nacional de Mineração - ANM
<b>FUNCIONAL PROGRAMÁTICA</b> 99.999.0999.0Z01.	
FUNÇÃO 99 - Reserva de Contingência	SUBFUNÇÃO 999 - Reserva de Contingência
PROGRAMA 0999 - Reserva de Contingência	
AÇÃO 0Z01 - Reserva de Contingência Fiscal - Primária	
SUBTÍTULO - Nacional	
LOCALIDADE BENEFICIADA 9000000 - Nacional	COMPLEMENTO DA LOCALIDADE

ESPECIFICAÇÃO DO PRODUTO / UNIDADE DE MEDIDA	META	QTD META A ALTERAR
--	------	--------------------

GND	MODALIDADE DE APLICAÇÃO	RP	em R\$ 1,00 ACRÉSCIMO
9 Reserva de Contingência	90 Aplicações Diretas	2	10.458
9 Reserva de Contingência	90 Aplicações Diretas	2	178.490
<b>TOTAL:</b>			<b>188.948</b>

### CANCELAMENTOS COMPENSATÓRIOS

SEQUENCIAL	FONTE	GND	MODALIDADE DE APLICAÇÃO	ID	RP	em R\$ 1,00 CANCELAMENTO
000020000	141	0 Reserva de recursos do Congresso Nacional	00 Reserva de recursos do Congresso Nacional	Z	Z	10.458
000020000	174	0 Reserva de recursos do Congresso Nacional	00 Reserva de recursos do Congresso Nacional	Z	Z	178.490
<b>TOTAL:</b>						<b>188.948</b>

### JUSTIFICATIVA

Emenda destinada a alocar os cortes decorrentes das medidas previstas na PEC nº 186, de 2019 nos termos do item 11 do Parecer Preliminar

### AUTOR DA EMENDA

8100 - Relator Geral

### TIPO AUTOR

Relator Geral



## Avulso de Emendas do Relator Geral

### EMENDA DE APROPRIAÇÃO DE DESPESA

TIPO AUTOR Relator geral	TIPO DE EMENDA APROPRIAÇÃO	EMENDA <b>81001416</b>
EMENTA PEC 186 - ALOCAÇÃO DOS CORTES NA RESERVA		
MODALIDADE DE EMENDA Despesa - Acréscimo ou inclusão de dotação		
ESFERA ORÇAMENTÁRIA 10 - Orçamento Fiscal		
ÁREA DE GOVERNO -		
MODALIDADE DE INTERVENÇÃO -	TIPO DE REALIZAÇÃO -	

### ACRÉSCIMOS À PROGRAMAÇÃO

ÓRGÃO ORÇAMENTÁRIO 35000 - Ministério das Relações Exteriores	UNIDADE ORÇAMENTÁRIA 35101 - Ministério das Relações Exteriores - Administração Direta
<b>FUNCIONAL PROGRAMÁTICA</b> <b>99.999.0999.0Z01.</b>	SUBFUNÇÃO 999 - Reserva de Contingência
FUNÇÃO 99 - Reserva de Contingência	PROGRAMA 0999 - Reserva de Contingência
PROGRAMA 0999 - Reserva de Contingência	ACÇÃO 0Z01 - Reserva de Contingência Fiscal - Primária
ACÇÃO 0Z01 - Reserva de Contingência Fiscal - Primária	SUBTÍTULO - Nacional
SUBTÍTULO - Nacional	LOCALIDADE BENEFICIADA 9000000 - Nacional
LOCALIDADE BENEFICIADA 9000000 - Nacional	COMPLEMENTO DA LOCALIDADE

ESPECIFICAÇÃO DO PRODUTO / UNIDADE DE MEDIDA	META	QTD META A ALTERAR
GND	MODALIDADE DE APLICAÇÃO	RP
9 Reserva de Contingência	90 Aplicações Diretas	2
		<i>em R\$ 1,00</i> ACRÉSCIMO
		<b>TOTAL: 852.129</b>

CANCELAMENTOS COMPENSATÓRIOS					<i>em R\$ 1,00</i> CANCELAMENTO
SEQUENCIAL FONTE GND	MODALIDADE DE APLICAÇÃO		ID	RP	
000020000 174 0 Reserva de recursos do Congresso Nacional	00 Reserva de recursos do Congresso Nacional		Z	Z	852.129
					<b>TOTAL: 852.129</b>

### JUSTIFICATIVA

Emenda destinada a alocar os cortes decorrentes das medidas previstas na PEC nº 186, de 2019 nos termos do item 11 do Parecer Preliminar

### AUTOR DA EMENDA

8100 - Relator Geral

### TIPO AUTOR

Relator Geral



## Avulso de Emendas do Relator Geral

### EMENDA DE APROPRIAÇÃO DE DESPESA

TIPO AUTOR	Relator geral	TIPO DE EMENDA	APROPRIAÇÃO	EMENDA	81001417
EMENTA	PEC 186 - ALOCAÇÃO DOS CORTES NA RESERVA				
MODALIDADE DE EMENDA	Despesa - Acréscimo ou inclusão de dotação				
ESFERA ORÇAMENTÁRIA	10 - Orçamento Fiscal				
ÁREA DE GOVERNO	-				
MODALIDADE DE INTERVENÇÃO	-				
TIPO DE REALIZAÇÃO	-				

### ACRÉSCIMOS À PROGRAMAÇÃO

ÓRGÃO ORÇAMENTÁRIO	36000 - Ministério da Saúde	UNIDADE ORÇAMENTÁRIA	36212 - Agência Nacional de Vigilância Sanitária - ANVISA
FUNCIONAL PROGRAMÁTICA	99.999.0999.0Z01.	SUBFUNÇÃO	999 - Reserva de Contingência
FUNÇÃO	99 - Reserva de Contingência	PROGRAMA	0999 - Reserva de Contingência
AÇÃO	0Z01 - Reserva de Contingência Fiscal - Primária	SUBTÍTULO	- Nacional
LOCALIDADE BENEFICIADA	9000000 - Nacional	COMPLEMENTO DA LOCALIDADE	

ESPECIFICAÇÃO DO PRODUTO / UNIDADE DE MEDIDA	META	QTD META A ALTERAR	
GND	MODALIDADE DE APLICAÇÃO	RP	
9 Reserva de Contingência	90 Aplicações Diretas	2	
<b>TOTAL:</b>			<b>7.578</b>

SEQUENCIAL	FONTE	GND	MODALIDADE DE APLICAÇÃO	ID	RP	CANCELAMENTO
000020000	174	0	Reserva de recursos do Congresso Nacional	00	Reserva de recursos do Congresso Nacional	Z Z
<b>TOTAL:</b>						<b>7.578</b>

### JUSTIFICATIVA

Emenda destinada a alocar os cortes decorrentes das medidas previstas na PEC nº 186, de 2019 nos termos do item 11 do Parecer Preliminar

### AUTOR DA EMENDA

8100 - Relator Geral

### TIPO AUTOR

Relator Geral



## Avulso de Emendas do Relator Geral

### EMENDA DE APROPRIAÇÃO DE DESPESA

TIPO AUTOR	Relator geral	TIPO DE EMENDA	APROPRIAÇÃO	EMENDA	81001418
EMENTA	PEC 186 - ALOCAÇÃO DOS CORTES NA RESERVA				
MODALIDADE DE EMENDA	Despesa - Acréscimo ou inclusão de dotação				
ESFERA ORÇAMENTÁRIA	10 - Orçamento Fiscal				
ÁREA DE GOVERNO	-				
MODALIDADE DE INTERVENÇÃO	-				
TIPO DE REALIZAÇÃO	-				

### ACRÉSCIMOS À PROGRAMAÇÃO

ÓRGÃO ORÇAMENTÁRIO	36000 - Ministério da Saúde	UNIDADE ORÇAMENTÁRIA	36213 - Agência Nacional de Saúde Suplementar - ANS
FUNCIONAL PROGRAMÁTICA	99.999.0999.0Z01.	SUBFUNÇÃO	999 - Reserva de Contingência
FUNÇÃO	99 - Reserva de Contingência	PROGRAMA	0999 - Reserva de Contingência
PROGRAMA	0999 - Reserva de Contingência	AÇÃO	0Z01 - Reserva de Contingência Fiscal - Primária
AÇÃO	0Z01 - Reserva de Contingência Fiscal - Primária	SUBTÍTULO	- Nacional
LOCALIDADE BENEFICIADA	9000000 - Nacional	COMPLEMENTO DA LOCALIDADE	

ESPECIFICAÇÃO DO PRODUTO / UNIDADE DE MEDIDA	META	QTD META A ALTERAR	
GND	MODALIDADE DE APLICAÇÃO	RP	
9 Reserva de Contingência	90 Aplicações Diretas	2	
<b>TOTAL:</b>			<b>9.086.800</b>

SEQUENCIAL	FONTE	GND	MODALIDADE DE APLICAÇÃO	ID	RP	CANCELAMENTO
000020000	174	0	Reserva de recursos do Congresso Nacional	00	Reserva de recursos do Congresso Nacional	Z Z
<b>TOTAL:</b>						<b>9.086.800</b>

### JUSTIFICATIVA

Emenda destinada a alocar os cortes decorrentes das medidas previstas na PEC nº 186, de 2019 nos termos do item 11 do Parecer Preliminar

### AUTOR DA EMENDA

8100 - Relator Geral

### TIPO AUTOR

Relator Geral



## Avulso de Emendas do Relator Geral

### EMENDA DE APROPRIAÇÃO DE DESPESA

TIPO AUTOR Relator geral	TIPO DE EMENDA APROPRIAÇÃO	EMENDA <b>81001419</b>
EMENTA PEC 186 - ALOCAÇÃO DOS CORTES NA RESERVA		
MODALIDADE DE EMENDA Despesa - Acréscimo ou inclusão de dotação		
ESFERA ORÇAMENTÁRIA 10 - Orçamento Fiscal		
ÁREA DE GOVERNO -		
MODALIDADE DE INTERVENÇÃO -	TIPO DE REALIZAÇÃO -	

### ACRÉSCIMOS À PROGRAMAÇÃO

ÓRGÃO ORÇAMENTÁRIO 39000 - Ministério da Infraestrutura	UNIDADE ORÇAMENTÁRIA 39250 - Agência Nacional de Transportes Terrestres - ANTT
--	---

<b>FUNCIONAL PROGRAMÁTICA</b> <b>99.999.0999.0Z01.</b>	
FUNÇÃO 99 - Reserva de Contingência	SUBFUNÇÃO 999 - Reserva de Contingência
PROGRAMA 0999 - Reserva de Contingência	
ACÇÃO 0Z01 - Reserva de Contingência Fiscal - Primária	
SUBTÍTULO - Nacional	
LOCALIDADE BENEFICIADA 9000000 - Nacional	COMPLEMENTO DA LOCALIDADE

ESPECIFICAÇÃO DO PRODUTO / UNIDADE DE MEDIDA	META	QTD META A ALTERAR
--	------	--------------------

GND	MODALIDADE DE APLICAÇÃO	RP	em R\$ 1,00 ACRÉSCIMO
9 Reserva de Contingência	90 Aplicações Diretas	2	45.367
9 Reserva de Contingência	90 Aplicações Diretas	2	90.999
<b>TOTAL:</b>			<b>136.366</b>

### CANCELAMENTOS COMPENSATÓRIOS

SEQUENCIAL	FONTE	GND	MODALIDADE DE APLICAÇÃO	ID	RP	em R\$ 1,00 CANCELAMENTO
000020000	129	0 Reserva de recursos do Congresso Nacional	00 Reserva de recursos do Congresso Nacional	Z	Z	90.999
000020000	250	0 Reserva de recursos do Congresso Nacional	00 Reserva de recursos do Congresso Nacional	Z	Z	45.367
<b>TOTAL:</b>						<b>136.366</b>

### JUSTIFICATIVA

Emenda destinada a alocar os cortes decorrentes das medidas previstas na PEC nº 186, de 2019 nos termos do item 11 do Parecer Preliminar

<b>AUTOR DA EMENDA</b> 8100 - Relator Geral	<b>TIPO AUTOR</b> Relator Geral
--	------------------------------------



## Avulso de Emendas do Relator Geral

### EMENDA DE APROPRIAÇÃO DE DESPESA

TIPO AUTOR Relator geral	TIPO DE EMENDA APROPRIAÇÃO	EMENDA <b>81001420</b>
EMENTA PEC 186 - ALOCAÇÃO DOS CORTES NA RESERVA		
MODALIDADE DE EMENDA Despesa - Acréscimo ou inclusão de dotação		
ESFERA ORÇAMENTÁRIA 10 - Orçamento Fiscal		
ÁREA DE GOVERNO -		
MODALIDADE DE INTERVENÇÃO -	TIPO DE REALIZAÇÃO -	

### ACRÉSCIMOS À PROGRAMAÇÃO

ÓRGÃO ORÇAMENTÁRIO 39000 - Ministério da Infraestrutura	UNIDADE ORÇAMENTÁRIA 39251 - Agência Nacional de Transportes Aquaviários - ANTAQ
<b>FUNCIONAL PROGRAMÁTICA</b> <b>99.999.0999.0Z01.</b>	
FUNÇÃO 99 - Reserva de Contingência	SUBFUNÇÃO 999 - Reserva de Contingência
PROGRAMA 0999 - Reserva de Contingência	
AÇÃO 0Z01 - Reserva de Contingência Fiscal - Primária	
SUBTÍTULO - Nacional	
LOCALIDADE BENEFICIADA 9000000 - Nacional	COMPLEMENTO DA LOCALIDADE

ESPECIFICAÇÃO DO PRODUTO / UNIDADE DE MEDIDA	META	QTD META A ALTERAR
--	------	--------------------

GND	MODALIDADE DE APLICAÇÃO	RP	em R\$ 1,00 ACRÉSCIMO
9 Reserva de Contingência	90 Aplicações Diretas	2	48.805
<b>TOTAL:</b>			<b>48.805</b>

### CANCELAMENTOS COMPENSATÓRIOS

SEQUENCIAL	FONTE	GND	MODALIDADE DE APLICAÇÃO	ID	RP	em R\$ 1,00 CANCELAMENTO
000020000	129	0 Reserva de recursos do Congresso Nacional	00 Reserva de recursos do Congresso Nacional	Z	Z	48.805
<b>TOTAL:</b>						<b>48.805</b>

### JUSTIFICATIVA

Emenda destinada a alocar os cortes decorrentes das medidas previstas na PEC nº 186, de 2019 nos termos do item 11 do Parecer Preliminar

<b>AUTOR DA EMENDA</b> 8100 - Relator Geral	<b>TIPO AUTOR</b> Relator Geral
--	------------------------------------





## Avulso de Emendas do Relator Geral

### EMENDA DE APROPRIAÇÃO DE DESPESA

TIPO AUTOR Relator geral	TIPO DE EMENDA APROPRIAÇÃO	EMENDA <b>81001421</b>
EMENTA PEC 186 - ALOCAÇÃO DOS CORTES NA RESERVA		
MODALIDADE DE EMENDA Despesa - Acréscimo ou inclusão de dotação		
ESFERA ORÇAMENTÁRIA 10 - Orçamento Fiscal		
ÁREA DE GOVERNO -		
MODALIDADE DE INTERVENÇÃO -	TIPO DE REALIZAÇÃO -	

### ACRÉSCIMOS À PROGRAMAÇÃO

ÓRGÃO ORÇAMENTÁRIO 39000 - Ministério da Infraestrutura	UNIDADE ORÇAMENTÁRIA 39254 - Agência Nacional de Aviação Civil - ANAC
<b>FUNCIONAL PROGRAMÁTICA</b> 99.999.0999.0Z01.	
FUNÇÃO 99 - Reserva de Contingência	SUBFUNÇÃO 999 - Reserva de Contingência
PROGRAMA 0999 - Reserva de Contingência	
AÇÃO 0Z01 - Reserva de Contingência Fiscal - Primária	
SUBTÍTULO - Nacional	
LOCALIDADE BENEFICIADA 9000000 - Nacional	COMPLEMENTO DA LOCALIDADE

ESPECIFICAÇÃO DO PRODUTO / UNIDADE DE MEDIDA	META	QTD META A ALTERAR
--	------	--------------------

GND	MODALIDADE DE APLICAÇÃO	RP	em R\$ 1,00 ACRÉSCIMO
9 Reserva de Contingência	90 Aplicações Diretas	2	20.208
9 Reserva de Contingência	90 Aplicações Diretas	2	132.637

**TOTAL: 152.845**

### CANCELAMENTOS COMPENSATÓRIOS

SEQUENCIAL	FONTE	GND	MODALIDADE DE APLICAÇÃO	ID	RP	em R\$ 1,00 CANCELAMENTO
000020000	174	0 Reserva de recursos do Congresso Nacional	00 Reserva de recursos do Congresso Nacional	Z	Z	132.637
000020000	280	0 Reserva de recursos do Congresso Nacional	00 Reserva de recursos do Congresso Nacional	Z	Z	20.208

**TOTAL: 152.845**

### JUSTIFICATIVA

Emenda destinada a alocar os cortes decorrentes das medidas previstas na PEC nº 186, de 2019 nos termos do item 11 do Parecer Preliminar

<b>AUTOR DA EMENDA</b> 8100 - Relator Geral	<b>TIPO AUTOR</b> Relator Geral
--	------------------------------------



## Avulso de Emendas do Relator Geral

### EMENDA DE APROPRIAÇÃO DE DESPESA

TIPO AUTOR Relator geral	TIPO DE EMENDA APROPRIAÇÃO	<b>EMENDA 81001422</b>
EMENTA PEC 186 - ALOCAÇÃO DOS CORTES NA RESERVA		
MODALIDADE DE EMENDA Despesa - Acréscimo ou inclusão de dotação		
ESFERA ORÇAMENTÁRIA 10 - Orçamento Fiscal		
ÁREA DE GOVERNO -		
MODALIDADE DE INTERVENÇÃO -	TIPO DE REALIZAÇÃO -	

### ACRÉSCIMOS À PROGRAMAÇÃO

ÓRGÃO ORÇAMENTÁRIO 44000 - Ministério do Meio Ambiente	UNIDADE ORÇAMENTÁRIA 44201 - Instituto Brasileiro do Meio Ambiente e dos Recursos Naturais Renováveis - IBAMA
---	--

<b>FUNCIONAL PROGRAMÁTICA</b> 99.999.0999.0Z01.	<b>SUBFUNÇÃO</b> 999 - Reserva de Contingência
<b>FUNÇÃO</b> 99 - Reserva de Contingência	
<b>PROGRAMA</b> 0999 - Reserva de Contingência	
<b>ACÇÃO</b> 0Z01 - Reserva de Contingência Fiscal - Primária	
<b>SUBTÍTULO</b> - Nacional	
<b>LOCALIDADE BENEFICIADA</b> 9000000 - Nacional	<b>COMPLEMENTO DA LOCALIDADE</b>

ESPECIFICAÇÃO DO PRODUTO / UNIDADE DE MEDIDA	META	QTD META A ALTERAR
--	------	--------------------

GND	MODALIDADE DE APLICAÇÃO	RP	em R\$ 1,00 ACRÉSCIMO
9 Reserva de Contingência	90 Aplicações Diretas	2	4.210
<b>TOTAL:</b>			<b>4.210</b>

SEQUENCIAL	FONTE	GND	MODALIDADE DE APLICAÇÃO	ID	RP	em R\$ 1,00 CANCELAMENTO
000020000	250	0	Reserva de recursos do Congresso Nacional	00	Reserva de recursos do Congresso Nacional	Z Z 4.210
<b>TOTAL:</b>						<b>4.210</b>

### JUSTIFICATIVA

Emenda destinada a alocar os cortes decorrentes das medidas previstas na PEC nº 186, de 2019 nos termos do item 11 do Parecer Preliminar

<b>AUTOR DA EMENDA</b> 8100 - Relator Geral	<b>TIPO AUTOR</b> Relator Geral
--	------------------------------------



## Avulso de Emendas do Relator Geral

### EMENDA DE APROPRIAÇÃO DE DESPESA

TIPO AUTOR Relator geral	TIPO DE EMENDA APROPRIAÇÃO	EMENDA 81001423
EMENTA PEC 186 - ALOCAÇÃO DOS CORTES NA RESERVA		
MODALIDADE DE EMENDA Despesa - Acréscimo ou inclusão de dotação		
ESFERA ORÇAMENTÁRIA 10 - Orçamento Fiscal		
ÁREA DE GOVERNO -		
MODALIDADE DE INTERVENÇÃO -	TIPO DE REALIZAÇÃO -	

### ACRÉSCIMOS À PROGRAMAÇÃO

ÓRGÃO ORÇAMENTÁRIO 52000 - Ministério da Defesa	UNIDADE ORÇAMENTÁRIA 52211 - Caixa de Financiamento Imobiliário da Aeronáutica
<b>FUNCIONAL PROGRAMÁTICA</b> 99.999.0999.0Z01.	
FUNÇÃO 99 - Reserva de Contingência	SUBFUNÇÃO 999 - Reserva de Contingência
PROGRAMA 0999 - Reserva de Contingência	
ACÇÃO 0Z01 - Reserva de Contingência Fiscal - Primária	
SUBTÍTULO - Nacional	
LOCALIDADE BENEFICIADA 9000000 - Nacional	COMPLEMENTO DA LOCALIDADE

ESPECIFICAÇÃO DO PRODUTO / UNIDADE DE MEDIDA	META	QTD META A ALTERAR
--	------	--------------------

GND	MODALIDADE DE APLICAÇÃO	RP	em R\$ 1,00 ACRÉSCIMO
9 Reserva de Contingência	90 Aplicações Diretas	2	1.124
<b>TOTAL:</b>			<b>1.124</b>

### CANCELAMENTOS COMPENSATÓRIOS

SEQUENCIAL	FONTE	GND	MODALIDADE DE APLICAÇÃO	ID	RP	em R\$ 1,00 CANCELAMENTO
00002000	250	0 Reserva de recursos do Congresso Nacional	00 Reserva de recursos do Congresso Nacional	Z	Z	1.124
<b>TOTAL:</b>						<b>1.124</b>

### JUSTIFICATIVA

Emenda destinada a alocar os cortes decorrentes das medidas previstas na PEC nº 186, de 2019 nos termos do item 11 do Parecer Preliminar

<b>AUTOR DA EMENDA</b> 8100 - Relator Geral	<b>TIPO AUTOR</b> Relator Geral
--	------------------------------------



## Avulso de Emendas do Relator Geral

### EMENDA DE APROPRIAÇÃO DE DESPESA

TIPO AUTOR Relator geral	TIPO DE EMENDA APROPRIAÇÃO	EMENDA <b>81001424</b>
EMENTA PEC 186 - ALOCAÇÃO DOS CORTES NA RESERVA		
MODALIDADE DE EMENDA Despesa - Acréscimo ou inclusão de dotação		
ESFERA ORÇAMENTÁRIA 10 - Orçamento Fiscal		
ÁREA DE GOVERNO -		
MODALIDADE DE INTERVENÇÃO -	TIPO DE REALIZAÇÃO -	

### ACRÉSCIMOS À PROGRAMAÇÃO

ÓRGÃO ORÇAMENTÁRIO 52000 - Ministério da Defesa	UNIDADE ORÇAMENTÁRIA 52221 - Indústria de Material Bélico do Brasil - IMBEL
<b>FUNCIONAL PROGRAMÁTICA</b> 99.999.0999.0Z01.	
FUNÇÃO 99 - Reserva de Contingência	SUBFUNÇÃO 999 - Reserva de Contingência
PROGRAMA 0999 - Reserva de Contingência	
AÇÃO 0Z01 - Reserva de Contingência Fiscal - Primária	
SUBTÍTULO - Nacional	
LOCALIDADE BENEFICIADA 9000000 - Nacional	COMPLEMENTO DA LOCALIDADE

ESPECIFICAÇÃO DO PRODUTO / UNIDADE DE MEDIDA	META	QTD META A ALTERAR

GND	MODALIDADE DE APLICAÇÃO	RP	em R\$ 1,00 ACRÉSCIMO
9 Reserva de Contingência	90 Aplicações Diretas	2	215.297
<b>TOTAL:</b>			<b>215.297</b>

### CANCELAMENTOS COMPENSATÓRIOS

SEQUENCIAL	FONTE	GND	MODALIDADE DE APLICAÇÃO	ID	RP	em R\$ 1,00 CANCELAMENTO
000020000	250	0 Reserva de recursos do Congresso Nacional	00 Reserva de recursos do Congresso Nacional	Z	Z	215.297
<b>TOTAL:</b>						<b>215.297</b>

### JUSTIFICATIVA

Emenda destinada a alocar os cortes decorrentes das medidas previstas na PEC nº 186, de 2019 nos termos do item 11 do Parecer Preliminar

### AUTOR DA EMENDA

8100 - Relator Geral

### TIPO AUTOR

Relator Geral



## Avulso de Emendas do Relator Geral

### EMENDA DE APROPRIAÇÃO DE DESPESA

TIPO AUTOR Relator geral	TIPO DE EMENDA APROPRIAÇÃO	EMENDA <b>81001425</b>
EMENTA PEC 186 - ALOCAÇÃO DOS CORTES NA RESERVA		
MODALIDADE DE EMENDA Despesa - Acréscimo ou inclusão de dotação		
ESFERA ORÇAMENTÁRIA 10 - Orçamento Fiscal		
ÁREA DE GOVERNO -		
MODALIDADE DE INTERVENÇÃO -	TIPO DE REALIZAÇÃO -	

### ACRÉSCIMOS À PROGRAMAÇÃO

ÓRGÃO ORÇAMENTÁRIO 52000 - Ministério da Defesa	UNIDADE ORÇAMENTÁRIA 52902 - Fundo de Administração do Hospital das Forças Armadas
--	---

<b>FUNCIONAL PROGRAMÁTICA</b> 99.999.0999.0Z01.	<b>SUBFUNÇÃO</b> 999 - Reserva de Contingência
<b>FUNÇÃO</b> 99 - Reserva de Contingência	<b>PROGRAMA</b> 0999 - Reserva de Contingência
<b>PROGRAMA</b> 0999 - Reserva de Contingência	<b>ACÇÃO</b> 0Z01 - Reserva de Contingência Fiscal - Primária
<b>ACÇÃO</b> 0Z01 - Reserva de Contingência Fiscal - Primária	<b>SUBTÍTULO</b> - Nacional
<b>SUBTÍTULO</b> - Nacional	<b>LOCALIDADE BENEFICIADA</b> 9000000 - Nacional
<b>LOCALIDADE BENEFICIADA</b> 9000000 - Nacional	<b>COMPLEMENTO DA LOCALIDADE</b>

ESPECIFICAÇÃO DO PRODUTO / UNIDADE DE MEDIDA	META	QTD META A ALTERAR
--	------	--------------------

GND	MODALIDADE DE APLICAÇÃO	RP	em R\$ 1,00 ACRÉSCIMO
9 Reserva de Contingência	90 Aplicações Diretas	2	115.199
<b>TOTAL:</b>			<b>115.199</b>

### CANCELAMENTOS COMPENSATÓRIOS

SEQUENCIAL	FONTE	GND	MODALIDADE DE APLICAÇÃO	ID	RP	em R\$ 1,00 CANCELAMENTO
00002000	150	0 Reserva de recursos do Congresso Nacional	00 Reserva de recursos do Congresso Nacional	Z	Z	115.199
<b>TOTAL:</b>						<b>115.199</b>

### JUSTIFICATIVA

Emenda destinada a alocar os cortes decorrentes das medidas previstas na PEC nº 186, de 2019 nos termos do item 11 do Parecer Preliminar

<b>AUTOR DA EMENDA</b> 8100 - Relator Geral	<b>TIPO AUTOR</b> Relator Geral
--	------------------------------------



## Avulso de Emendas do Relator Geral

### EMENDA DE APROPRIAÇÃO DE DESPESA

TIPO AUTOR Relator geral	TIPO DE EMENDA APROPRIAÇÃO	EMENDA <b>81001426</b>
EMENTA PEC 186 - ALOCAÇÃO DOS CORTES NA RESERVA		
MODALIDADE DE EMENDA Despesa - Acréscimo ou inclusão de dotação		
ESFERA ORÇAMENTÁRIA 10 - Orçamento Fiscal		
ÁREA DE GOVERNO -		
MODALIDADE DE INTERVENÇÃO -	TIPO DE REALIZAÇÃO -	

### ACRÉSCIMOS À PROGRAMAÇÃO

ÓRGÃO ORÇAMENTÁRIO 52000 - Ministério da Defesa	UNIDADE ORÇAMENTÁRIA 52911 - Fundo Aeronáutico
<b>FUNCIONAL PROGRAMÁTICA</b> 99.999.0999.0Z01.	SUBFUNÇÃO 999 - Reserva de Contingência
FUNÇÃO 99 - Reserva de Contingência	PROGRAMA 0999 - Reserva de Contingência
PROGRAMA 0999 - Reserva de Contingência	AÇÃO 0Z01 - Reserva de Contingência Fiscal - Primária
AÇÃO 0Z01 - Reserva de Contingência Fiscal - Primária	SUBTÍTULO - Nacional
LOCALIDADE BENEFICIADA 9000000 - Nacional	COMPLEMENTO DA LOCALIDADE

ESPECIFICAÇÃO DO PRODUTO / UNIDADE DE MEDIDA	META	QTD META A ALTERAR
--	------	--------------------

GND	MODALIDADE DE APLICAÇÃO	RP	em R\$ 1,00 ACRÉSCIMO
9 Reserva de Contingência	90 Aplicações Diretas	2	344.158
9 Reserva de Contingência	90 Aplicações Diretas	2	4.684.570
<b>TOTAL:</b>			<b>5.028.728</b>

### CANCELAMENTOS COMPENSATÓRIOS

SEQUENCIAL	FONTE	GND	MODALIDADE DE APLICAÇÃO	ID	RP	em R\$ 1,00 CANCELAMENTO
000020000	250	0 Reserva de recursos do Congresso Nacional	00 Reserva de recursos do Congresso Nacional	Z	Z	4.684.570
000020000	950	0 Reserva de recursos do Congresso Nacional	00 Reserva de recursos do Congresso Nacional	Z	Z	344.158
<b>TOTAL:</b>						<b>5.028.728</b>

### JUSTIFICATIVA

Emenda destinada a alocar os cortes decorrentes das medidas previstas na PEC nº 186, de 2019 nos termos do item 11 do Parecer Preliminar

### AUTOR DA EMENDA

8100 - Relator Geral

### TIPO AUTOR

Relator Geral



## Avulso de Emendas do Relator Geral

### EMENDA DE APROPRIAÇÃO DE DESPESA

TIPO AUTOR Relator geral	TIPO DE EMENDA APROPRIAÇÃO	EMENDA <b>81001427</b>
EMENTA PEC 186 - ALOCAÇÃO DOS CORTES NA RESERVA		
MODALIDADE DE EMENDA Despesa - Acréscimo ou inclusão de dotação		
ESFERA ORÇAMENTÁRIA 10 - Orçamento Fiscal		
ÁREA DE GOVERNO -		
MODALIDADE DE INTERVENÇÃO -	TIPO DE REALIZAÇÃO -	

### ACRÉSCIMOS À PROGRAMAÇÃO

ÓRGÃO ORÇAMENTÁRIO 52000 - Ministério da Defesa	UNIDADE ORÇAMENTÁRIA 52921 - Fundo do Exército
<b>FUNCIONAL PROGRAMÁTICA</b> 99.999.0999.0Z01.	
FUNÇÃO 99 - Reserva de Contingência	SUBFUNÇÃO 999 - Reserva de Contingência
PROGRAMA 0999 - Reserva de Contingência	
AÇÃO 0Z01 - Reserva de Contingência Fiscal - Primária	
SUBTÍTULO - Nacional	
LOCALIDADE BENEFICIADA 9000000 - Nacional	COMPLEMENTO DA LOCALIDADE

ESPECIFICAÇÃO DO PRODUTO / UNIDADE DE MEDIDA	META	QTD META A ALTERAR
--	------	--------------------

GND	MODALIDADE DE APLICAÇÃO	RP	em R\$ 1,00 ACRÉSCIMO
9 Reserva de Contingência	90 Aplicações Diretas	2	1.815.853
9 Reserva de Contingência	90 Aplicações Diretas	2	22.663.337

**TOTAL:** 24.479.190

### CANCELAMENTOS COMPENSATÓRIOS

SEQUENCIAL	FONTE	GND	MODALIDADE DE APLICAÇÃO	ID	RP	em R\$ 1,00 CANCELAMENTO
000020000	250	0 Reserva de recursos do Congresso Nacional	00 Reserva de recursos do Congresso Nacional	Z	Z	22.663.337
000020000	950	0 Reserva de recursos do Congresso Nacional	00 Reserva de recursos do Congresso Nacional	Z	Z	1.815.853

**TOTAL:** 24.479.190

### JUSTIFICATIVA

Emenda destinada a alocar os cortes decorrentes das medidas previstas na PEC nº 186, de 2019 nos termos do item 11 do Parecer Preliminar

<b>AUTOR DA EMENDA</b> 8100 - Relator Geral	<b>TIPO AUTOR</b> Relator Geral
--	------------------------------------



## Avulso de Emendas do Relator Geral

### EMENDA DE APROPRIAÇÃO DE DESPESA

TIPO AUTOR Relator geral	TIPO DE EMENDA APROPRIAÇÃO	EMENDA <b>81001428</b>
EMENTA PEC 186 - ALOCAÇÃO DOS CORTES NA RESERVA		
MODALIDADE DE EMENDA Despesa - Acréscimo ou inclusão de dotação		
ESFERA ORÇAMENTÁRIA 10 - Orçamento Fiscal		
ÁREA DE GOVERNO -		
MODALIDADE DE INTERVENÇÃO -	TIPO DE REALIZAÇÃO -	

### ACRÉSCIMOS À PROGRAMAÇÃO

ÓRGÃO ORÇAMENTÁRIO 52000 - Ministério da Defesa	UNIDADE ORÇAMENTÁRIA 52931 - Fundo Naval
<b>FUNCIONAL PROGRAMÁTICA</b> 99.999.0999.0Z01.	SUBFUNÇÃO 999 - Reserva de Contingência
FUNÇÃO 99 - Reserva de Contingência	PROGRAMA 0999 - Reserva de Contingência
PROGRAMA 0999 - Reserva de Contingência	AÇÃO 0Z01 - Reserva de Contingência Fiscal - Primária
AÇÃO 0Z01 - Reserva de Contingência Fiscal - Primária	SUBTÍTULO - Nacional
LOCALIDADE BENEFICIADA 9000000 - Nacional	COMPLEMENTO DA LOCALIDADE

ESPECIFICAÇÃO DO PRODUTO / UNIDADE DE MEDIDA	META	QTD META A ALTERAR
--	------	--------------------

GND	MODALIDADE DE APLICAÇÃO	RP	em R\$ 1,00 ACRÉSCIMO
9 Reserva de Contingência	90 Aplicações Diretas	2	489.232
9 Reserva de Contingência	90 Aplicações Diretas	2	6.701.557
<b>TOTAL:</b>			<b>7.190.789</b>

### CANCELAMENTOS COMPENSATÓRIOS

SEQUENCIAL	FONTE	GND	MODALIDADE DE APLICAÇÃO	ID	RP	em R\$ 1,00 CANCELAMENTO
000020000	250	0 Reserva de recursos do Congresso Nacional	00 Reserva de recursos do Congresso Nacional	Z	Z	6.701.557
000020000	950	0 Reserva de recursos do Congresso Nacional	00 Reserva de recursos do Congresso Nacional	Z	Z	489.232
<b>TOTAL:</b>						<b>7.190.789</b>

### JUSTIFICATIVA

Emenda destinada a alocar os cortes decorrentes das medidas previstas na PEC nº 186, de 2019 nos termos do item 11 do Parecer Preliminar

<b>AUTOR DA EMENDA</b> 8100 - Relator Geral	<b>TIPO AUTOR</b> Relator Geral
--	------------------------------------





## Avulso de Emendas do Relator Geral

### EMENDA DE APROPRIAÇÃO DE DESPESA

TIPO AUTOR Relator geral	TIPO DE EMENDA APROPRIAÇÃO	EMENDA <b>81001429</b>
EMENTA PEC 186 - ALOCAÇÃO DOS CORTES NA RESERVA		
MODALIDADE DE EMENDA Despesa - Acréscimo ou inclusão de dotação		
ESFERA ORÇAMENTÁRIA 10 - Orçamento Fiscal		
ÁREA DE GOVERNO -		
MODALIDADE DE INTERVENÇÃO -	TIPO DE REALIZAÇÃO -	

### ACRÉSCIMOS À PROGRAMAÇÃO

ÓRGÃO ORÇAMENTÁRIO 53000 - Ministério do Desenvolvimento Regional	UNIDADE ORÇAMENTÁRIA 53203 - Superintendência do Desenvolvimento do Nordeste
<b>FUNCIONAL PROGRAMÁTICA</b> <b>99.999.0999.0Z01.</b>	
FUNÇÃO 99 - Reserva de Contingência	SUBFUNÇÃO 999 - Reserva de Contingência
PROGRAMA 0999 - Reserva de Contingência	
AÇÃO 0Z01 - Reserva de Contingência Fiscal - Primária	
SUBTÍTULO - Nacional	
LOCALIDADE BENEFICIADA 9000000 - Nacional	COMPLEMENTO DA LOCALIDADE

ESPECIFICAÇÃO DO PRODUTO / UNIDADE DE MEDIDA	META	QTD META A ALTERAR
--	------	--------------------

GND	MODALIDADE DE APLICAÇÃO	RP	em R\$ 1,00 ACRÉSCIMO
9 Reserva de Contingência	90 Aplicações Diretas	2	1.793
<b>TOTAL:</b>			<b>1.793</b>

### CANCELAMENTOS COMPENSATÓRIOS

SEQUENCIAL	FONTE	GND	MODALIDADE DE APLICAÇÃO	ID	RP	em R\$ 1,00 CANCELAMENTO
000020000	280	0 Reserva de recursos do Congresso Nacional	00 Reserva de recursos do Congresso Nacional	Z	Z	1.793
<b>TOTAL:</b>						<b>1.793</b>

### JUSTIFICATIVA

Emenda destinada a alocar os cortes decorrentes das medidas previstas na PEC nº 186, de 2019 nos termos do item 11 do Parecer Preliminar

<b>AUTOR DA EMENDA</b> 8100 - Relator Geral	<b>TIPO AUTOR</b> Relator Geral
--	------------------------------------



## Avulso de Emendas do Relator Geral

### EMENDA DE APROPRIAÇÃO DE DESPESA

TIPO AUTOR Relator geral TIPO DE EMENDA APROPRIAÇÃO EMENDA 81001432

EMENTA Acréscimo de dotação do PLOA 2020

MODALIDADE DE EMENDA Despesa - Acréscimo ou inclusão de dotação SEQUENCIAL 000002470

ESFERA ORÇAMENTÁRIA 10 - Orçamento Fiscal

### ACRÉSCIMOS À PROGRAMAÇÃO

ÓRGÃO ORÇAMENTÁRIO 53000 - Ministério do Desenvolvimento Regional UNIDADE ORÇAMENTÁRIA 53101 - Ministério do Desenvolvimento Regional - Administração Direta

FUNCIONAL PROGRAMÁTICA 15.244.2217.7K66.0001

FUNÇÃO 15 - Urbanismo SUBFUNÇÃO 244 - Assistência Comunitária

PROGRAMA 2217 - Desenvolvimento Regional, Territorial e Urbano

AÇÃO 7K66 - Apoio a Projetos de Desenvolvimento Sustentável Local Integrado

SUBTÍTULO 0001 - Nacional

LOCALIDADE BENEFICIADA 9000000 - Nacional

ESPECIFICAÇÃO DO PRODUTO / UNIDADE DE MEDIDA Projeto apoiado (unidade) META 15 QTD META A ALTERAR 20

GND	MODALIDADE DE APLICAÇÃO	RP	em R\$ 1,00 ACRÉSCIMO
4 Investimentos	90 Aplicações Diretas	9	20.000.000

**TOTAL: 20.000.000**

### CANCELAMENTOS COMPENSATÓRIOS

SEQUENCIAL	FONTE	GND	MODALIDADE DE APLICAÇÃO	ID	RP	em R\$ 1,00 CANCELAMENTO
000020000	144	0 Reserva de recursos do Congresso Nacional	00 Reserva de recursos do Congresso Nacional	Z	Z	20.000.000

**TOTAL: 20.000.000**

### JUSTIFICATIVA

Acréscimo de dotação com base no item 12.V.h do ParPre.

### AUTOR DA EMENDA

8100 - Relator Geral

### TIPO AUTOR

Relator Geral



## Avulso de Emendas do Relator Geral

### EMENDA DE APROPRIAÇÃO DE DESPESA

TIPO AUTOR Relator geral TIPO DE EMENDA APROPRIAÇÃO EMENDA 81001433

EMENTA Acréscimo de dotação do PLOA 2020.

MODALIDADE DE EMENDA Despesa - Acréscimo ou inclusão de dotação SEQUENCIAL 000006024

ESFERA ORÇAMENTÁRIA 10 - Orçamento Fiscal

### ACRÉSCIMOS À PROGRAMAÇÃO

ÓRGÃO ORÇAMENTÁRIO 26000 - Ministério da Educação UNIDADE ORÇAMENTÁRIA 26243 - Universidade Federal do Rio Grande do Norte

FUNCIONAL PROGRAMÁTICA 12.364.5013.8282.0024

FUNÇÃO 12 - Educação SUBFUNÇÃO 364 - Ensino Superior

PROGRAMA 5013 - Educação Superior - Graduação, Pós-Graduação, Ensino, Pesquisa e Extensão

AÇÃO 8282 - Reestruturação e Modernização das Instituições Federais de Ensino Superior

SUBTÍTULO 0024 - No Estado do Rio Grande do Norte

LOCALIDADE BENEFICIADA 2400000 - Rio Grande do Norte

ESPECIFICAÇÃO DO PRODUTO / UNIDADE DE MEDIDA Projeto viabilizado (unidade) META 3 QTD META A ALTERAR 1

GND	MODALIDADE DE APLICAÇÃO	RP	em R\$ 1,00 ACRÉSCIMO
4 Investimentos	90 Aplicações Diretas	9	30.000.000
<b>TOTAL:</b>			<b>30.000.000</b>

### CANCELAMENTOS COMPENSATÓRIOS

SEQUENCIAL	FUNTE	GND	MODALIDADE DE APLICAÇÃO	ID	RP	em R\$ 1,00 CANCELAMENTO
000020000	144	0 Reserva de recursos do Congresso Nacional	00 Reserva de recursos do Congresso Nacional	Z	Z	30.000.000
<b>TOTAL:</b>						<b>30.000.000</b>

### JUSTIFICATIVA

Acréscimo de dotação com base no item 12.V.i do ParPre.

### AUTOR DA EMENDA

8100 - Relator Geral TIPO AUTOR Relator Geral



## Avulso de Emendas do Relator Geral

### EMENDA DE APROPRIAÇÃO DE DESPESA

TIPO AUTOR Relator geral TIPO DE EMENDA APROPRIAÇÃO EMENDA 81001434

EMENTA Acréscimo de dotação do PLOA 2020

MODALIDADE DE EMENDA Despesa - Acréscimo ou inclusão de dotação SEQUENCIAL 000001331

ESFERA ORÇAMENTÁRIA 20 - Orçamento da Seguridade Social

### ACRÉSCIMOS À PROGRAMAÇÃO

ÓRGÃO ORÇAMENTÁRIO 25000 - Ministério da Economia UNIDADE ORÇAMENTÁRIA 25303 - Instituto Nacional do Seguro Social

FUNCIONAL PROGRAMÁTICA 09.126.2214.2292.0001

FUNÇÃO 09 - Previdência Social SUBFUNÇÃO 126 - Tecnologia da Informação

PROGRAMA 2214 - Nova Previdência

AÇÃO 2292 - Serviço de Processamento de Dados de Benefícios Previdenciários

SUBTÍTULO 0001 - Nacional

LOCALIDADE BENEFICIADA 9000000 - Nacional

ESPECIFICAÇÃO DO PRODUTO / UNIDADE DE MEDIDA Benefício processado (milhar) META 354.777.564 QTD META A ALTERAR 2

GND	MODALIDADE DE APLICAÇÃO	RP	em R\$ 1,00 ACRÉSCIMO
3 Outras Despesas Correntes	90 Aplicações Diretas	9	20.000.000
<b>TOTAL:</b>			<b>20.000.000</b>

### CANCELAMENTOS COMPENSATÓRIOS

SEQUENCIAL	FONTE	GND	MODALIDADE DE APLICAÇÃO	ID	RP	em R\$ 1,00 CANCELAMENTO
000020000	151	0 Reserva de recursos do Congresso Nacional	00 Reserva de recursos do Congresso Nacional	Z	Z	20.000.000
<b>TOTAL:</b>						<b>20.000.000</b>

### JUSTIFICATIVA

Acréscimo de dotação com base no item 12.V.bb ParPre (adendo apresentado na CMO).

### AUTOR DA EMENDA

8100 - Relator Geral

### TIPO AUTOR

Relator Geral



## Avulso de Emendas do Relator Geral

### EMENDA DE APROPRIAÇÃO DE DESPESA

TIPO AUTOR Relator geral TIPO DE EMENDA APROPRIAÇÃO EMENDA 81001435

EMENTA Acréscimo de dotação do PLOA 2020

MODALIDADE DE EMENDA Despesa - Acréscimo ou inclusão de dotação SEQUENCIAL 000001336

ESFERA ORÇAMENTÁRIA 20 - Orçamento da Seguridade Social

### ACRÉSCIMOS À PROGRAMAÇÃO

ÓRGÃO ORÇAMENTÁRIO 25000 - Ministério da Economia UNIDADE ORÇAMENTÁRIA 25303 - Instituto Nacional do Seguro Social

FUNCIONAL PROGRAMÁTICA 09.271.2214.2591.0001

FUNÇÃO 09 - Previdência Social SUBFUNÇÃO 271 - Previdência Básica

PROGRAMA 2214 - Nova Previdência

AÇÃO 2591 - Reconhecimento de Direitos de Benefícios Previdenciários

SUBTÍTULO 0001 - Nacional

LOCALIDADE BENEFICIADA 9000000 - Nacional

ESPECIFICAÇÃO DO PRODUTO / UNIDADE DE MEDIDA Processo concluído (unidade) META 60 QTD META A ALTERAR 2.000

GND	MODALIDADE DE APLICAÇÃO	RP	em R\$ 1,00 ACRÉSCIMO
3 Outras Despesas Correntes	90 Aplicações Diretas	9	20.000.000
<b>TOTAL:</b>			<b>20.000.000</b>

### CANCELAMENTOS COMPENSATÓRIOS

SEQUENCIAL	FONTE	GND	MODALIDADE DE APLICAÇÃO	ID	RP	em R\$ 1,00 CANCELAMENTO
000020000	151	0 Reserva de recursos do Congresso Nacional	00 Reserva de recursos do Congresso Nacional	Z	Z	20.000.000
<b>TOTAL:</b>						<b>20.000.000</b>

### JUSTIFICATIVA

Acréscimo de dotação com base no item 12.V.bb ParPre (adendo apresentado na CMO).

### AUTOR DA EMENDA

8100 - Relator Geral

### TIPO AUTOR

Relator Geral



## Avulso de Emendas do Relator Geral

### EMENDA DE APROPRIAÇÃO DE DESPESA

TIPO AUTOR Relator geral TIPO DE EMENDA APROPRIAÇÃO EMENDA 81001436

EMENTA Acréscimo de dotação do PLOA 2020

MODALIDADE DE EMENDA Despesa - Acréscimo ou inclusão de dotação SEQUENCIAL 000001316

ESFERA ORÇAMENTÁRIA 20 - Orçamento da Seguridade Social

### ACRÉSCIMOS À PROGRAMAÇÃO

ÓRGÃO ORÇAMENTÁRIO 25000 - Ministério da Economia UNIDADE ORÇAMENTÁRIA 25303 - Instituto Nacional do Seguro Social

FUNCIONAL PROGRAMÁTICA 09.122.0032.2000.0001

FUNÇÃO 09 - Previdência Social SUBFUNÇÃO 122 - Administração Geral

PROGRAMA 0032 - Programa de Gestão e Manutenção do Poder Executivo

AÇÃO 2000 - Administração da Unidade

SUBTÍTULO 0001 - Nacional

LOCALIDADE BENEFICIADA 9000000 - Nacional

ESPECIFICAÇÃO DO PRODUTO / UNIDADE DE MEDIDA META QTD META A ALTERAR

GND	MODALIDADE DE APLICAÇÃO	RP	em R\$ 1,00 ACRÉSCIMO
4 Investimentos	90 Aplicações Diretas	9	55.000.000
<b>TOTAL:</b>			<b>55.000.000</b>

### CANCELAMENTOS COMPENSATÓRIOS

SEQUENCIAL	FUNTE	GND	MODALIDADE DE APLICAÇÃO	ID	RP	em R\$ 1,00 CANCELAMENTO
000020000	151	0 Reserva de recursos do Congresso Nacional	00 Reserva de recursos do Congresso Nacional	Z	Z	55.000.000
<b>TOTAL:</b>						<b>55.000.000</b>

### JUSTIFICATIVA

Acréscimo de dotação com base no item 12.V.bb ParPre (adendo apresentado na CMO).

### AUTOR DA EMENDA

8100 - Relator Geral

### TIPO AUTOR

Relator Geral



## Avulso de Emendas do Relator Geral

### EMENDA DE APROPRIAÇÃO DE DESPESA

TIPO AUTOR Relator geral TIPO DE EMENDA APROPRIAÇÃO EMENDA 81001437

EMENTA Acréscimo de dotação do PLOA 2020

MODALIDADE DE EMENDA Despesa - Acréscimo ou inclusão de dotação SEQUENCIAL 000001096

ESFERA ORÇAMENTÁRIA 10 - Orçamento Fiscal

### ACRÉSCIMOS À PROGRAMAÇÃO

ÓRGÃO ORÇAMENTÁRIO 25000 - Ministério da Economia UNIDADE ORÇAMENTÁRIA 25101 - Ministério da Economia - Administração Direta

FUNCIONAL PROGRAMÁTICA 04.122.0032.21AX.0001

FUNÇÃO 04 - Administração SUBFUNÇÃO 122 - Administração Geral

PROGRAMA 0032 - Programa de Gestão e Manutenção do Poder Executivo

AÇÃO 21AX - Gestão das políticas de previdência e trabalho

SUBTÍTULO 0001 - Nacional

LOCALIDADE BENEFICIADA 9000000 - Nacional

ESPECIFICAÇÃO DO PRODUTO / UNIDADE DE MEDIDA META QTD META A ALTERAR  
Ação desenvolvida (unidade) 200 1

GND	MODALIDADE DE APLICAÇÃO	RP	em R\$ 1,00	ACRÉSCIMO
3 Outras Despesas Correntes	90 Aplicações Diretas	9		42.000.000
<b>TOTAL:</b>				<b>42.000.000</b>

### CANCELAMENTOS COMPENSATÓRIOS

SEQUENCIAL	FUNTE	GND	MODALIDADE DE APLICAÇÃO	ID	RP	em R\$ 1,00	CANCELAMENTO
000020000	144	0 Reserva de recursos do Congresso Nacional	00 Reserva de recursos do Congresso Nacional	Z	Z		42.000.000
<b>TOTAL:</b>							<b>42.000.000</b>

### JUSTIFICATIVA

Acréscimo de dotação com base no item 12.V.bb ParPre (adendo apresentado na CMO).

### AUTOR DA EMENDA

8100 - Relator Geral TIPO AUTOR Relator Geral



## Avulso de Emendas do Relator Geral

### EMENDA DE APROPRIAÇÃO DE DESPESA

TIPO AUTOR Relator geral TIPO DE EMENDA APROPRIAÇÃO EMENDA 81001438

EMENTA Acréscimo de dotação do PLOA 2020

MODALIDADE DE EMENDA Despesa - Acréscimo ou inclusão de dotação SEQUENCIAL 00001267

ESFERA ORÇAMENTÁRIA 10 - Orçamento Fiscal

### ACRÉSCIMOS À PROGRAMAÇÃO

ÓRGÃO ORÇAMENTÁRIO 25000 - Ministério da Economia UNIDADE ORÇAMENTÁRIA 25299 - Fundação Jorge Duprat Figueiredo de Segurança e Medicina do Trabalho

FUNCIONAL PROGRAMÁTICA 11.122.0032.2000.0001

FUNÇÃO 11 - Trabalho SUBFUNÇÃO 122 - Administração Geral

PROGRAMA 0032 - Programa de Gestão e Manutenção do Poder Executivo

AÇÃO 2000 - Administração da Unidade

SUBTÍTULO 0001 - Nacional

LOCALIDADE BENEFICIADA 9000000 - Nacional

ESPECIFICAÇÃO DO PRODUTO / UNIDADE DE MEDIDA META QTD META A ALTERAR

GND	MODALIDADE DE APLICAÇÃO	RP	em R\$ 1,00 ACRÉSCIMO
3 Outras Despesas Correntes	90 Aplicações Diretas	9	2.000.000

**TOTAL: 2.000.000**

### CANCELAMENTOS COMPENSATÓRIOS

SEQUENCIAL	FONTE	GND	MODALIDADE DE APLICAÇÃO	ID	RP	em R\$ 1,00 CANCELAMENTO
000020000	144	0 Reserva de recursos do Congresso Nacional	00 Reserva de recursos do Congresso Nacional	Z	Z	2.000.000

**TOTAL: 2.000.000**

### JUSTIFICATIVA

Acréscimo de dotação com base no item 12.V.bb ParPre (adendo apresentado na CMO).

### AUTOR DA EMENDA

8100 - Relator Geral

### TIPO AUTOR

Relator Geral





## Avulso de Emendas do Relator Geral

### EMENDA DE APROPRIAÇÃO DE DESPESA

TIPO AUTOR Relator geral	TIPO DE EMENDA APROPRIAÇÃO	<b>EMENDA 81001439</b>
EMENTA Acréscimo de dotação do PLOA 2020		
MODALIDADE DE EMENDA Despesa - Acréscimo ou inclusão de dotação	<b>SEQUENCIAL 000001275</b>	
ESFERA ORÇAMENTÁRIA 10 - Orçamento Fiscal		

### ACRÉSCIMOS À PROGRAMAÇÃO

ÓRGÃO ORÇAMENTÁRIO 25000 - Ministério da Economia	UNIDADE ORÇAMENTÁRIA 25299 - Fundação Jorge Duprat Figueiredo de Segurança e Medicina do Trabalho
--	--

### FUNCIONAL PROGRAMÁTICA 11.571.2213.20YW.0001

FUNÇÃO 11 - Trabalho	SUBFUNÇÃO 571 - Desenvolvimento Científico
PROGRAMA 2213 - Modernização Trabalhista e Trabalho Digno	
AÇÃO 20YW - Produção e Difusão de Conhecimentos que Contribuam para a Promoção de Segurança, Saúde dos Trabalhadores e Subsídios em Políticas Públicas no Campo do Trabalho	
SUBTÍTULO 0001 - Nacional	
LOCALIDADE BENEFICIADA 9000000 - Nacional	

ESPECIFICAÇÃO DO PRODUTO / UNIDADE DE MEDIDA Estudo publicado (unidade)	META 35	QTD META A ALTERAR 100
--	------------	---------------------------

GND	MODALIDADE DE APLICAÇÃO	RP	em R\$ 1,00 ACRÉSCIMO
3 Outras Despesas Correntes	90 Aplicações Diretas	9	1.500.000
4 Investimentos	90 Aplicações Diretas	9	4.500.000
<b>TOTAL:</b>			<b>6.000.000</b>

### CANCELAMENTOS COMPENSATÓRIOS

SEQUENCIAL	FUNTE	GND	MODALIDADE DE APLICAÇÃO	ID	RP	em R\$ 1,00 CANCELAMENTO
000020000	144	0 Reserva de recursos do Congresso Nacional	00 Reserva de recursos do Congresso Nacional	Z	Z	6.000.000
<b>TOTAL:</b>						<b>6.000.000</b>

### JUSTIFICATIVA

Acréscimo de dotação com base no item 12.V.bb ParPre (adendo apresentado na CMO).

### AUTOR DA EMENDA

8100 - Relator Geral

### TIPO AUTOR

Relator Geral



## Avulso de Emendas do Relator Geral

### EMENDA DE APROPRIAÇÃO DE DESPESA

TIPO AUTOR Relator geral	TIPO DE EMENDA APROPRIAÇÃO	EMENDA 81001440
EMENTA Inclusão de dotação no PLOA 2020		
MODALIDADE DE EMENDA Despesa - Acréscimo ou inclusão de dotação		
ESFERA ORÇAMENTÁRIA 10 - Orçamento Fiscal		
ÁREA DE GOVERNO -		
MODALIDADE DE INTERVENÇÃO -	TIPO DE REALIZAÇÃO -	

### ACRÉSCIMOS À PROGRAMAÇÃO

ÓRGÃO ORÇAMENTÁRIO 90000 - Reserva de Contingência	UNIDADE ORÇAMENTÁRIA 90000 - Reserva de Contingência
<b>FUNCIONAL PROGRAMÁTICA</b> 99.999.0999.0E72.	
FUNÇÃO 99 - Reserva de Contingência	SUBFUNÇÃO 999 - Reserva de Contingência
PROGRAMA 0999 - Reserva de Contingência	
AÇÃO 0E72 - Reserva para compensação de proposições legislativas que criem despesa obrigatória ou renúncia de receita sujeitas à deliberação de órgão colegiado permanente do Poder Legislativo, durante o exame de compatibilidade e adequação orçamentária da legislação	
SUBTÍTULO - Reserva para adequação financeira e orçamentária da MP 905, de 2019 - Nacional	COMPLEMENTO DA LOCALIDADE
LOCALIDADE BENEFICIADA 9000000 - Nacional	

ESPECIFICAÇÃO DO PRODUTO / UNIDADE DE MEDIDA	META	QTD META A ALTERAR	
GND	MODALIDADE DE APLICAÇÃO	RP	
9 Reserva de Contingência	90 Aplicações Diretas	9	
<b>TOTAL:</b>			<b>1.500.000.000</b>

CANCELAMENTOS COMPENSATÓRIOS				em R\$ 1,00		
SEQUENCIAL	FUNTE	GND	MODALIDADE DE APLICAÇÃO	ID	RP	CANCELAMENTO
000020000	100	0 Reserva de recursos do Congresso Nacional	00 Reserva de recursos do Congresso Nacional	Z	Z	1.500.000.000
<b>TOTAL:</b>						<b>1.500.000.000</b>

### JUSTIFICATIVA

Acréscimo de dotação com base no item 12.V.bb ParPre (adendo apresentado na CMO).

### AUTOR DA EMENDA

8100 - Relator Geral

### TIPO AUTOR

Relator Geral



## Avulso de Emendas do Relator Geral

### EMENDA DE APROPRIAÇÃO DE DESPESA

TIPO AUTOR Relator geral	TIPO DE EMENDA APROPRIAÇÃO	<b>EMENDA 81001441</b>
EMENTA Inclusão de dotação no PLOA 2020		
MODALIDADE DE EMENDA Despesa - Acréscimo ou inclusão de dotação		
ESFERA ORÇAMENTÁRIA 20 - Orçamento da Seguridade Social		
ÁREA DE GOVERNO -		
MODALIDADE DE INTERVENÇÃO -	TIPO DE REALIZAÇÃO -	

### ACRÉSCIMOS À PROGRAMAÇÃO

ÓRGÃO ORÇAMENTÁRIO 25000 - Ministério da Economia	UNIDADE ORÇAMENTÁRIA 25101 - Ministério da Economia - Administração Direta
<b>FUNCIONAL PROGRAMÁTICA</b> 09.271.2214.2E96.	SUBFUNÇÃO 271 - Previdência Básica
FUNÇÃO 09 - Previdência Social	PROGRAMA 2214 - Nova Previdência
PROGRAMA 2214 - Nova Previdência	AÇÃO 2E96 - Programa de Habilitação e Reabilitação Física e Profissional, Prevenção e Redução de Acidentes de Trabalho
AÇÃO 2E96 - Programa de Habilitação e Reabilitação Física e Profissional, Prevenção e Redução de Acidentes de Trabalho	SUBTÍTULO - Nacional
SUBTÍTULO - Nacional	LOCALIDADE BENEFICIADA 9000000 - Nacional
LOCALIDADE BENEFICIADA 9000000 - Nacional	COMPLEMENTO DA LOCALIDADE

ESPECIFICAÇÃO DO PRODUTO / UNIDADE DE MEDIDA Segurado reabilitado (unidade)	META 0	QTD META A ALTERAR 5.000
--	-----------	-----------------------------

GND	MODALIDADE DE APLICAÇÃO	RP	<i>em R\$ 1,00</i> ACRÉSCIMO
3 Outras Despesas Correntes	90 Aplicações Diretas	9	5.000.000
<b>TOTAL:</b>			<b>5.000.000</b>

### CANCELAMENTOS COMPENSATÓRIOS

SEQUENCIAL	FUNTE	GND	MODALIDADE DE APLICAÇÃO	ID	RP	<i>em R\$ 1,00</i> CANCELAMENTO
000020000	144	0 Reserva de recursos do Congresso Nacional	00 Reserva de recursos do Congresso Nacional	Z	Z	5.000.000
<b>TOTAL:</b>						<b>5.000.000</b>

### JUSTIFICATIVA

Acréscimo de dotação com base no item 12.V.bb ParPre (adendo apresentado na CMO).

### AUTOR DA EMENDA

8100 - Relator Geral

### TIPO AUTOR

Relator Geral



## Avulso de Emendas do Relator Geral

### EMENDA DE APROPRIAÇÃO DE DESPESA

TIPO AUTOR Relator geral	TIPO DE EMENDA APROPRIAÇÃO	<b>EMENDA 81001447</b>
-----------------------------	-------------------------------	----------------------------

EMENTA  
Reestimativa fonte 144 para ajuste das programações relacionadas ao art. 21 da LDO 2020.

MODALIDADE DE EMENDA Despesa - Constituição ou aumento da reserva de recursos - origem reestimativa	<b>SEQUENCIAL 000020000</b>
--	---------------------------------

ESFERA ORÇAMENTÁRIA  
00 - Reserva de recursos do Congresso Nacional

### ACRÉSCIMOS À PROGRAMAÇÃO

ÓRGÃO ORÇAMENTÁRIO 00000 - Reserva de recursos do Congresso Nacional	UNIDADE ORÇAMENTÁRIA 00000 - Reserva de Recursos do Congresso Nacional - Setor 00
---	--

**FUNCIONAL PROGRAMÁTICA 00.000.0000.0000.0000**

FUNÇÃO 00 - Reserva de recursos do Congresso Nacional	SUBFUNÇÃO 000 - Reserva de recursos do Congresso Nacional
--	--

PROGRAMA  
0000 - Reserva de recursos do Congresso Nacional

AÇÃO  
0000 - Reserva de recursos do Congresso Nacional

SUBTÍTULO  
0000 - Classificador para sequencial de apropriação

LOCALIDADE BENEFICIADA  
0000000 - Classificador para sequencial de apropriação

ESPECIFICAÇÃO DO PRODUTO / UNIDADE DE MEDIDA	META	QTD META A ALTERAR
--	------	--------------------

GND	MODALIDADE DE APLICAÇÃO	RP	<i>em R\$ 1,00</i> ACRÉSCIMO
0 Reserva de recursos do Congresso Nacional	00 Reserva de recursos do Congresso Nacional	Z	6.837.697.852

**TOTAL: 6.837.697.852**

CANCELAMENTO COMPENSATÓRIO: PADRÃO PARA A EMENDA.

### JUSTIFICATIVA

Reestimativa da fonte 144 para ajuste das programações relacionadas ao art. 21 da LDO 2020 (Regra de Ouro). De acordo com o item 12.III do parecer preliminar, compete ao relator-geral apresentar emendas destinadas aos ajustes relacionados às programações de que trata o art. 21 da LDO 2020.

**AUTOR DA EMENDA**

8100 - Relator Geral

**TIPO AUTOR**

Relator Geral



## Avulso de Emendas do Relator Geral

### EMENDA DE APROPRIAÇÃO DE DESPESA

TIPO AUTOR Relator geral TIPO DE EMENDA APROPRIAÇÃO EMENDA 81001451

EMENTA Emendas de Relator-Geral autorizadas no Parecer Preliminar

MODALIDADE DE EMENDA Despesa - Acréscimo ou inclusão de dotação SEQUENCIAL 00000847

ESFERA ORÇAMENTÁRIA 10 - Orçamento Fiscal

### ACRÉSCIMOS À PROGRAMAÇÃO

ÓRGÃO ORÇAMENTÁRIO 22000 - Ministério da Agricultura, Pecuária e Abastecimento UNIDADE ORÇAMENTÁRIA 22101 - Ministério da Agricultura, Pecuária e Abastecimento - Administração Direta

FUNCIONAL PROGRAMÁTICA 20.608.1031.20ZV.0001

FUNÇÃO 20 - Agricultura SUBFUNÇÃO 608 - Promoção da Produção Agropecuária

PROGRAMA 1031 - Agropecuária Sustentável

AÇÃO 20ZV - Fomento ao Setor Agropecuário

SUBTÍTULO 0001 - Nacional

LOCALIDADE BENEFICIADA 9000000 - Nacional

ESPECIFICAÇÃO DO PRODUTO / UNIDADE DE MEDIDA Projeto apoiado (unidade) META 212 QTD META A ALTERAR 0

GND	MODALIDADE DE APLICAÇÃO	RP	em R\$ 1,00 ACRÉSCIMO
3 Outras Despesas Correntes	90 Aplicações Diretas	9	5.877.888
3 Outras Despesas Correntes	90 Aplicações Diretas	9	7.897.783
4 Investimentos	40 Transferências a Municípios	9	365.735.279
4 Investimentos	40 Transferências a Municípios	9	491.417.672

**TOTAL: 870.928.622**

### CANCELAMENTOS COMPENSATÓRIOS

SEQUENCIAL	FONTE	GND	MODALIDADE DE APLICAÇÃO	ID	RP	em R\$ 1,00 CANCELAMENTO
000020000	144	0 Reserva de recursos do Congresso Nacional	00 Reserva de recursos do Congresso Nacional	Z	Z	870.928.622

**TOTAL: 870.928.622**

### JUSTIFICATIVA

Atendimento ao Parecer Preliminar, Item 12.V.q. à defesa sanitária animal e vegetal, à pesquisa e inovação agropecuária, à assistência técnica e às ações de fomento ao setor agropecuário voltadas para a melhoria da qualidade e o aumento da produção, inclusive com vistas ao aumento das exportações e ao cumprimento de acordos internacionais.

### AUTOR DA EMENDA

8100 - Relator Geral

### TIPO AUTOR

Relator Geral



## Avulso de Emendas do Relator Geral

### EMENDA DE APROPRIAÇÃO DE DESPESA

TIPO AUTOR Relator geral TIPO DE EMENDA APROPRIAÇÃO EMENDA 81001452

EMENTA Emendas de Relator-Geral autorizadas no Parecer Preliminar

MODALIDADE DE EMENDA Despesa - Acréscimo ou inclusão de dotação SEQUENCIAL 00000850

ESFERA ORÇAMENTÁRIA 10 - Orçamento Fiscal

### ACRÉSCIMOS À PROGRAMAÇÃO

ÓRGÃO ORÇAMENTÁRIO 22000 - Ministério da Agricultura, Pecuária e Abastecimento UNIDADE ORÇAMENTÁRIA 22101 - Ministério da Agricultura, Pecuária e Abastecimento - Administração Direta

FUNCIONAL PROGRAMÁTICA 20.606.1031.210V.0001

FUNÇÃO 20 - Agricultura SUBFUNÇÃO 606 - Extensão Rural

PROGRAMA 1031 - Agropecuária Sustentável

AÇÃO 210V - Promoção e Fortalecimento da Estruturação Produtiva da Agricultura Familiar, Pequenos e Médios Produtores Rurais

SUBTÍTULO 0001 - Nacional

LOCALIDADE BENEFICIADA 9000000 - Nacional

ESPECIFICAÇÃO DO PRODUTO / UNIDADE DE MEDIDA Agricultor atendido (unidade) META 9.133 QTD META A ALTERAR 0

GND	MODALIDADE DE APLICAÇÃO	RP	em R\$ 1,00 ACRÉSCIMO
3 Outras Despesas Correntes	90 Aplicações Diretas	9	560.777
3 Outras Despesas Correntes	90 Aplicações Diretas	9	753.484
4 Investimentos	90 Aplicações Diretas	9	1.542.349
4 Investimentos	90 Aplicações Diretas	9	2.072.367

**TOTAL: 4.928.977**

### CANCELAMENTOS COMPENSATÓRIOS

SEQUENCIAL	FONTE	GND	MODALIDADE DE APLICAÇÃO	ID	RP	em R\$ 1,00 CANCELAMENTO
000020000	144	0 Reserva de recursos do Congresso Nacional	00 Reserva de recursos do Congresso Nacional	Z	Z	4.928.977

**TOTAL: 4.928.977**

### JUSTIFICATIVA

Atendimento ao Parecer Preliminar, Item 12.V.q. à defesa sanitária animal e vegetal, à pesquisa e inovação agropecuária, à assistência técnica e às ações de fomento ao setor agropecuário voltadas para a melhoria da qualidade e o aumento da produção, inclusive com vistas ao aumento das exportações e ao cumprimento de acordos internacionais.

### AUTOR DA EMENDA

8100 - Relator Geral

### TIPO AUTOR

Relator Geral



## Avulso de Emendas do Relator Geral

### EMENDA DE APROPRIAÇÃO DE DESPESA

TIPO AUTOR Relator geral TIPO DE EMENDA APROPRIAÇÃO EMENDA 81001453

EMENTA Emendas de Relator-Geral autorizadas no Parecer Preliminar

MODALIDADE DE EMENDA Despesa - Acréscimo ou inclusão de dotação SEQUENCIAL 00000868

ESFERA ORÇAMENTÁRIA 10 - Orçamento Fiscal

### ACRÉSCIMOS À PROGRAMAÇÃO

ÓRGÃO ORÇAMENTÁRIO 22000 - Ministério da Agricultura, Pecuária e Abastecimento UNIDADE ORÇAMENTÁRIA 22101 - Ministério da Agricultura, Pecuária e Abastecimento - Administração Direta

FUNCIONAL PROGRAMÁTICA 20.125.2202.214W.0001

FUNÇÃO 20 - Agricultura SUBFUNÇÃO 125 - Normatização e Fiscalização

PROGRAMA 2202 - Defesa Agropecuária

AÇÃO 214W - Modernização e Fortalecimento da Defesa Agropecuária

SUBTÍTULO 0001 - Nacional

LOCALIDADE BENEFICIADA 9000000 - Nacional

ESPECIFICAÇÃO DO PRODUTO / UNIDADE DE MEDIDA Atividade realizada (unidade) META 3.296 QTD META A ALTERAR 0

GND	MODALIDADE DE APLICAÇÃO	RP	em R\$ 1,00 ACRÉSCIMO
3 Outras Despesas Correntes	90 Aplicações Diretas	9	44.591.182
3 Outras Despesas Correntes	90 Aplicações Diretas	9	59.914.632
4 Investimentos	90 Aplicações Diretas	9	3.407.302
4 Investimentos	90 Aplicações Diretas	9	4.578.197

TOTAL: 112.491.313

### CANCELAMENTOS COMPENSATÓRIOS

SEQUENCIAL	FONTE	GND	MODALIDADE DE APLICAÇÃO	ID	RP	em R\$ 1,00 CANCELAMENTO
000020000	144	0 Reserva de recursos do Congresso Nacional	00 Reserva de recursos do Congresso Nacional	Z	Z	112.491.313

TOTAL: 112.491.313

### JUSTIFICATIVA

Atendimento ao Parecer Preliminar, Item 12.V.q. à defesa sanitária animal e vegetal, à pesquisa e inovação agropecuária, à assistência técnica e às ações de fomento ao setor agropecuário voltadas para a melhoria da qualidade e o aumento da produção, inclusive com vistas ao aumento das exportações e ao cumprimento de acordos internacionais.

### AUTOR DA EMENDA

8100 - Relator Geral

### TIPO AUTOR

Relator Geral



## Avulso de Emendas do Relator Geral

### EMENDA DE APROPRIAÇÃO DE DESPESA

TIPO AUTOR Relator geral TIPO DE EMENDA APROPRIAÇÃO EMENDA 81001454

EMENTA Emendas de Relator-Geral autorizadas no Parecer Preliminar

MODALIDADE DE EMENDA Despesa - Acréscimo ou inclusão de dotação SEQUENCIAL 00000902

ESFERA ORÇAMENTÁRIA 10 - Orçamento Fiscal

### ACRÉSCIMOS À PROGRAMAÇÃO

ÓRGÃO ORÇAMENTÁRIO 22000 - Ministério da Agricultura, Pecuária e Abastecimento UNIDADE ORÇAMENTÁRIA 22201 - Instituto Nacional de Colonização e Reforma Agrária - INCRA

FUNCIONAL PROGRAMÁTICA 21.631.1040.211A.0001

FUNÇÃO 21 - Organização Agrária SUBFUNÇÃO 631 - Reforma Agrária

PROGRAMA 1040 - Governança Fundiária

AÇÃO 211A - Consolidação de Assentamentos Rurais

SUBTÍTULO 0001 - Nacional

LOCALIDADE BENEFICIADA 9000000 - Nacional

ESPECIFICAÇÃO DO PRODUTO / UNIDADE DE MEDIDA Família atendida (unidade) META 57.843 QTD META A ALTERAR 0

GND	MODALIDADE DE APLICAÇÃO	RP	em R\$ 1,00 ACRÉSCIMO
3 Outras Despesas Correntes	90 Aplicações Diretas	9	5.828.067
3 Outras Despesas Correntes	90 Aplicações Diretas	9	7.830.841
4 Investimentos	30 Transferências a Estados e ao Distrito Federal	9	2.864.864
4 Investimentos	30 Transferências a Estados e ao Distrito Federal	9	3.849.355
4 Investimentos	40 Transferências a Municípios	9	536.096
4 Investimentos	40 Transferências a Municípios	9	720.322
4 Investimentos	90 Aplicações Diretas	9	573.706
4 Investimentos	90 Aplicações Diretas	9	770.857
5 Inversões Financeiras	90 Aplicações Diretas	9	55.333
5 Inversões Financeiras	90 Aplicações Diretas	9	74.348

**TOTAL: 23.103.789**

### CANCELAMENTOS COMPENSATÓRIOS

SEQUENCIAL	FONTE	GND	MODALIDADE DE APLICAÇÃO	ID	RP	em R\$ 1,00 CANCELAMENTO
000020000	144	0 Reserva de recursos do Congresso Nacional	00 Reserva de recursos do Congresso Nacional	Z	Z	23.103.789

**TOTAL: 23.103.789**

### JUSTIFICATIVA

Atendimento ao Parecer Preliminar, Item 12.V.y. ao desenvolvimento assentamentos rurais e à assistência técnica e extensão rural.

AUTOR DA EMENDA 8100 - Relator Geral TIPO AUTOR Relator Geral





## Avulso de Emendas do Relator Geral

### EMENDA DE APROPRIAÇÃO DE DESPESA

TIPO AUTOR Relator geral TIPO DE EMENDA APROPRIAÇÃO EMENDA 81001455

EMENTA Emendas de Relator-Geral autorizadas no Parecer Preliminar

MODALIDADE DE EMENDA Despesa - Acréscimo ou inclusão de dotação SEQUENCIAL 00000912

ESFERA ORÇAMENTÁRIA 10 - Orçamento Fiscal

### ACRÉSCIMOS À PROGRAMAÇÃO

ÓRGÃO ORÇAMENTÁRIO 22000 - Ministério da Agricultura, Pecuária e Abastecimento UNIDADE ORÇAMENTÁRIA 22202 - Empresa Brasileira de Pesquisa Agropecuária - EMBRAPA

FUNCIONAL PROGRAMÁTICA 20.572.2203.20Y6.0001

FUNÇÃO 20 - Agricultura SUBFUNÇÃO 572 - Desenvolvimento Tecnológico e Engenharia

PROGRAMA 2203 - Pesquisa e Inovação Agropecuária

AÇÃO 20Y6 - Pesquisa e Desenvolvimento de Tecnologias para a Agropecuária

SUBTÍTULO 0001 - Nacional

LOCALIDADE BENEFICIADA 9000000 - Nacional

ESPECIFICAÇÃO DO PRODUTO / UNIDADE DE MEDIDA Pesquisa desenvolvida (unidade) META 643 QTD META A ALTERAR 0

GND	MODALIDADE DE APLICAÇÃO	RP	em R\$ 1,00 ACRÉSCIMO
3 Outras Despesas Correntes	90 Aplicações Diretas	9	1.872.103
3 Outras Despesas Correntes	90 Aplicações Diretas	9	2.515.439
4 Investimentos	90 Aplicações Diretas	9	575.941
4 Investimentos	90 Aplicações Diretas	9	773.860

**TOTAL: 5.737.343**

### CANCELAMENTOS COMPENSATÓRIOS

SEQUENCIAL	FONTE	GND	MODALIDADE DE APLICAÇÃO	ID	RP	em R\$ 1,00 CANCELAMENTO
000020000	144	0 Reserva de recursos do Congresso Nacional	00 Reserva de recursos do Congresso Nacional	Z	Z	5.737.343

**TOTAL: 5.737.343**

### JUSTIFICATIVA

Atendimento ao Parecer Preliminar, Item 12.V.q. à defesa sanitária animal e vegetal, à pesquisa e inovação agropecuária, à assistência técnica e às ações de fomento ao setor agropecuário voltadas para a melhoria da qualidade e o aumento da produção, inclusive com vistas ao aumento das exportações e ao cumprimento de acordos internacionais.

### AUTOR DA EMENDA

8100 - Relator Geral

### TIPO AUTOR

Relator Geral



## Avulso de Emendas do Relator Geral

### EMENDA DE APROPRIAÇÃO DE DESPESA

TIPO AUTOR Relator geral TIPO DE EMENDA APROPRIAÇÃO EMENDA 81001456

EMENTA Emendas de Relator-Geral autorizadas no Parecer Preliminar

MODALIDADE DE EMENDA Despesa - Acréscimo ou inclusão de dotação SEQUENCIAL 00000945

ESFERA ORÇAMENTÁRIA 10 - Orçamento Fiscal

### ACRÉSCIMOS À PROGRAMAÇÃO

ÓRGÃO ORÇAMENTÁRIO 24000 - Ministério da Ciência, Tecnologia, Inovações e Comunicações UNIDADE ORÇAMENTÁRIA 24101 - Ministério da Ciência, Tecnologia, Inovações e Comunicações - Administração Direta

FUNCIONAL PROGRAMÁTICA 28.846.0910.008A.0001

FUNÇÃO 28 - Encargos Especiais SUBFUNÇÃO 846 - Outros Encargos Especiais

PROGRAMA 0910 - Operações Especiais: Gestão da Participação em Organismos e Entidades Nacionais e Internacionais

AÇÃO 008A - Contribuição à Academia Brasileira de Ciências - ABC

SUBTÍTULO 0001 - Nacional

LOCALIDADE BENEFICIADA 9000000 - Nacional

ESPECIFICAÇÃO DO PRODUTO / UNIDADE DE MEDIDA META QTD META A ALTERAR

GND	MODALIDADE DE APLICAÇÃO	RP	em R\$ 1,00 ACRÉSCIMO
3 Outras Despesas Correntes	50 Transferências a Instituições Privadas sem Fins Lucrativos	9	408.008
3 Outras Despesas Correntes	50 Transferências a Instituições Privadas sem Fins Lucrativos	9	548.216
<b>TOTAL:</b>			<b>956.224</b>

### CANCELAMENTOS COMPENSATÓRIOS

SEQUENCIAL	FONTE	GND	MODALIDADE DE APLICAÇÃO	ID	RP	em R\$ 1,00 CANCELAMENTO
000020000	144	0 Reserva de recursos do Congresso Nacional	00 Reserva de recursos do Congresso Nacional	Z	Z	956.224
<b>TOTAL:</b>						<b>956.224</b>

### JUSTIFICATIVA

Atendimento ao Parecer Preliminar, Item 12.V.u. às ações de ciência e tecnologia.

### AUTOR DA EMENDA

8100 - Relator Geral

### TIPO AUTOR

Relator Geral



## Avulso de Emendas do Relator Geral

### EMENDA DE APROPRIAÇÃO DE DESPESA

TIPO AUTOR Relator geral TIPO DE EMENDA APROPRIAÇÃO EMENDA 81001457

EMENTA Emendas de Relator-Geral autorizadas no Parecer Preliminar

MODALIDADE DE EMENDA Despesa - Acréscimo ou inclusão de dotação SEQUENCIAL 000033612

ESFERA ORÇAMENTÁRIA 10 - Orçamento Fiscal

### ACRÉSCIMOS À PROGRAMAÇÃO

ÓRGÃO ORÇAMENTÁRIO 24000 - Ministério da Ciência, Tecnologia, Inovações e Comunicações UNIDADE ORÇAMENTÁRIA 24101 - Ministério da Ciência, Tecnologia, Inovações e Comunicações - Administração Direta

FUNCIONAL PROGRAMÁTICA 19.571.2204.212H.7000

FUNÇÃO 19 - Ciência e Tecnologia SUBFUNÇÃO 571 - Desenvolvimento Científico

PROGRAMA 2204 - Brasil na Fronteira do Conhecimento

AÇÃO 212H - Manutenção de Contrato de Gestão com Organizações Sociais (Lei nº 9.637, de 15 de maio de 1998)

SUBTÍTULO 7000 - Associação Brasileira de Pesquisa e Inovação - Embrapii - Nacional

LOCALIDADE BENEFICIADA 9000000 - Nacional

ESPECIFICAÇÃO DO PRODUTO / UNIDADE DE MEDIDA Atividade apoiada (unidade) META null QTD META A ALTERAR 0

GND	MODALIDADE DE APLICAÇÃO	RP	em R\$ 1,00 ACRÉSCIMO
3 Outras Despesas Correntes	90 Aplicações Diretas	9	20.400.371
3 Outras Despesas Correntes	90 Aplicações Diretas	9	27.410.818
<b>TOTAL:</b>			<b>47.811.189</b>

### CANCELAMENTOS COMPENSATÓRIOS

SEQUENCIAL	FONTE	GND	MODALIDADE DE APLICAÇÃO	ID	RP	em R\$ 1,00 CANCELAMENTO
000020000	144	0 Reserva de recursos do Congresso Nacional	00 Reserva de recursos do Congresso Nacional	Z	Z	47.811.189
<b>TOTAL:</b>						<b>47.811.189</b>

### JUSTIFICATIVA

Atendimento ao Parecer Preliminar, Item 12.V.u. às ações de ciência e tecnologia.//Subtítulo alterado conforme complementação de voto aprovada pela CMO.

AUTOR DA EMENDA

8100 - Relator Geral

TIPO AUTOR

Relator Geral



## Avulso de Emendas do Relator Geral

### EMENDA DE APROPRIAÇÃO DE DESPESA

TIPO AUTOR Relator geral TIPO DE EMENDA APROPRIAÇÃO EMENDA 81001458

EMENTA Emendas de Relator-Geral autorizadas no Parecer Preliminar

MODALIDADE DE EMENDA Despesa - Acréscimo ou inclusão de dotação SEQUENCIAL 00000972

ESFERA ORÇAMENTÁRIA 10 - Orçamento Fiscal

### ACRÉSCIMOS À PROGRAMAÇÃO

ÓRGÃO ORÇAMENTÁRIO 24000 - Ministério da Ciência, Tecnologia, Inovações e Comunicações UNIDADE ORÇAMENTÁRIA 24101 - Ministério da Ciência, Tecnologia, Inovações e Comunicações - Administração Direta

FUNCIONAL PROGRAMÁTICA 19.571.2208.20UT.0001

FUNÇÃO 19 - Ciência e Tecnologia SUBFUNÇÃO 571 - Desenvolvimento Científico

PROGRAMA 2208 - Tecnologias Aplicadas, Inovação e Desenvolvimento Sustentável

AÇÃO 20UT - Promoção da Pesquisa, do Desenvolvimento e da Inovação em Tecnologias Digitais

SUBTÍTULO 0001 - Nacional

LOCALIDADE BENEFICIADA 9000000 - Nacional

ESPECIFICAÇÃO DO PRODUTO / UNIDADE DE MEDIDA META QTD META A ALTERAR  
Iniciativa apoiada (unidade) 5 0

GND	MODALIDADE DE APLICAÇÃO	RP	em R\$ 1,00 ACRÉSCIMO
3 Outras Despesas Correntes	90 Aplicações Diretas	9	2.040.037
3 Outras Despesas Correntes	90 Aplicações Diretas	9	2.741.082
<b>TOTAL:</b>			<b>4.781.119</b>

### CANCELAMENTOS COMPENSATÓRIOS

SEQUENCIAL	FONTE	GND	MODALIDADE DE APLICAÇÃO	ID	RP	em R\$ 1,00 CANCELAMENTO
000020000	144	0 Reserva de recursos do Congresso Nacional	00 Reserva de recursos do Congresso Nacional	Z	Z	4.781.119
<b>TOTAL:</b>						<b>4.781.119</b>

### JUSTIFICATIVA

Atendimento ao Parecer Preliminar, Item 12.V.u. às ações de ciência e tecnologia.

### AUTOR DA EMENDA

8100 - Relator Geral

### TIPO AUTOR

Relator Geral



## Avulso de Emendas do Relator Geral

### EMENDA DE APROPRIAÇÃO DE DESPESA

TIPO AUTOR Relator geral TIPO DE EMENDA APROPRIAÇÃO EMENDA 81001459

EMENTA Emendas de Relator-Geral autorizadas no Parecer Preliminar

MODALIDADE DE EMENDA Despesa - Acréscimo ou inclusão de dotação SEQUENCIAL 000000973

ESFERA ORÇAMENTÁRIA 10 - Orçamento Fiscal

### ACRÉSCIMOS À PROGRAMAÇÃO

ÓRGÃO ORÇAMENTÁRIO 24000 - Ministério da Ciência, Tecnologia, Inovações e Comunicações UNIDADE ORÇAMENTÁRIA 24101 - Ministério da Ciência, Tecnologia, Inovações e Comunicações - Administração Direta

FUNCIONAL PROGRAMÁTICA 19.572.2208.20V6.0001

FUNÇÃO 19 - Ciência e Tecnologia SUBFUNÇÃO 572 - Desenvolvimento Tecnológico e Engenharia

PROGRAMA 2208 - Tecnologias Aplicadas, Inovação e Desenvolvimento Sustentável

AÇÃO 20V6 - Fomento a Pesquisa e Desenvolvimento Voltados à Inovação e ao Processo Produtivo

SUBTÍTULO 0001 - Nacional

LOCALIDADE BENEFICIADA 9000000 - Nacional

ESPECIFICAÇÃO DO PRODUTO / UNIDADE DE MEDIDA Projeto apoiado (unidade) META 38 QTD META A ALTERAR 0

GND	MODALIDADE DE APLICAÇÃO	RP	em R\$ 1,00 ACRÉSCIMO
3 Outras Despesas Correntes	90 Aplicações Diretas	9	2.972.497
3 Outras Despesas Correntes	90 Aplicações Diretas	9	3.993.974
4 Investimentos	90 Aplicações Diretas	9	699.570
4 Investimentos	90 Aplicações Diretas	9	939.973

TOTAL: 8.606.014

### CANCELAMENTOS COMPENSATÓRIOS

SEQUENCIAL	FONTE	GND	MODALIDADE DE APLICAÇÃO	ID	RP	em R\$ 1,00 CANCELAMENTO
000020000	144	0 Reserva de recursos do Congresso Nacional	00 Reserva de recursos do Congresso Nacional	Z	Z	8.606.014

TOTAL: 8.606.014

### JUSTIFICATIVA

Atendimento ao Parecer Preliminar, Item 12.V.u. às ações de ciência e tecnologia.

### AUTOR DA EMENDA

8100 - Relator Geral

### TIPO AUTOR

Relator Geral



## Avulso de Emendas do Relator Geral

### EMENDA DE APROPRIAÇÃO DE DESPESA

TIPO AUTOR Relator geral TIPO DE EMENDA APROPRIAÇÃO EMENDA 81001460

EMENTA Emendas de Relator-Geral autorizadas no Parecer Preliminar

MODALIDADE DE EMENDA Despesa - Acréscimo ou inclusão de dotação SEQUENCIAL 00000991

ESFERA ORÇAMENTÁRIA 10 - Orçamento Fiscal

### ACRÉSCIMOS À PROGRAMAÇÃO

ÓRGÃO ORÇAMENTÁRIO 24000 - Ministério da Ciência, Tecnologia, Inovações e Comunicações UNIDADE ORÇAMENTÁRIA 24201 - Conselho Nacional de Desenvolvimento Científico e Tecnológico

FUNCIONAL PROGRAMÁTICA 19.571.2204.00LV.0001

FUNÇÃO 19 - Ciência e Tecnologia SUBFUNÇÃO 571 - Desenvolvimento Científico

PROGRAMA 2204 - Brasil na Fronteira do Conhecimento

AÇÃO 00LV - Formação, Capacitação e Fixação de Recursos Humanos Qualificados para a Pesquisa e Desenvolvimento (P&D)

SUBTÍTULO 0001 - Nacional

LOCALIDADE BENEFICIADA 9000000 - Nacional

ESPECIFICAÇÃO DO PRODUTO / UNIDADE DE MEDIDA Bolsa concedida (unidade) META 76.000 QTD META A ALTERAR 0

GND	MODALIDADE DE APLICAÇÃO	RP	em R\$ 1,00 ACRÉSCIMO
3 Outras Despesas Correntes	90 Aplicações Diretas	9	20.400.371
3 Outras Despesas Correntes	90 Aplicações Diretas	9	27.410.818
<b>TOTAL:</b>			<b>47.811.189</b>

### CANCELAMENTOS COMPENSATÓRIOS

SEQUENCIAL	FONTE	GND	MODALIDADE DE APLICAÇÃO	ID	RP	em R\$ 1,00 CANCELAMENTO
000020000	144	0 Reserva de recursos do Congresso Nacional	00 Reserva de recursos do Congresso Nacional	Z	Z	47.811.189
<b>TOTAL:</b>						<b>47.811.189</b>

### JUSTIFICATIVA

Atendimento ao Parecer Preliminar, Item 12.V.u. às ações de ciência e tecnologia.

AUTOR DA EMENDA

8100 - Relator Geral

TIPO AUTOR

Relator Geral



## Avulso de Emendas do Relator Geral

### EMENDA DE APROPRIAÇÃO DE DESPESA

TIPO AUTOR Relator geral TIPO DE EMENDA APROPRIAÇÃO EMENDA **81001461**

EMENTA Emendas de Relator-Geral autorizadas no Parecer Preliminar

MODALIDADE DE EMENDA Despesa - Acréscimo ou inclusão de dotação SEQUENCIAL **00001247**

ESFERA ORÇAMENTÁRIA 10 - Orçamento Fiscal

### ACRÉSCIMOS À PROGRAMAÇÃO

ÓRGÃO ORÇAMENTÁRIO 25000 - Ministério da Economia UNIDADE ORÇAMENTÁRIA 25297 - Instituto Nacional da Propriedade Industrial - INPI

FUNCIONAL PROGRAMÁTICA **22.122.0032.2000.0001**

FUNÇÃO 22 - Indústria SUBFUNÇÃO 122 - Administração Geral

PROGRAMA 0032 - Programa de Gestão e Manutenção do Poder Executivo

AÇÃO 2000 - Administração da Unidade

SUBTÍTULO 0001 - Nacional

LOCALIDADE BENEFICIADA 9000000 - Nacional

ESPECIFICAÇÃO DO PRODUTO / UNIDADE DE MEDIDA META QTD META A ALTERAR

GND	MODALIDADE DE APLICAÇÃO	RP	em R\$ 1,00 ACRÉSCIMO
3 Outras Despesas Correntes	90 Aplicações Diretas	9	6.908.197
3 Outras Despesas Correntes	90 Aplicações Diretas	9	9.282.151
4 Investimentos	90 Aplicações Diretas	9	27.929
4 Investimentos	90 Aplicações Diretas	9	37.527

**TOTAL: 16.255.804**

### CANCELAMENTOS COMPENSATÓRIOS

SEQUENCIAL	FONTE	GND	MODALIDADE DE APLICAÇÃO	ID	RP	em R\$ 1,00 CANCELAMENTO
000020000	144	0 Reserva de recursos do Congresso Nacional	00 Reserva de recursos do Congresso Nacional	Z	Z	16.255.804

**TOTAL: 16.255.804**

### JUSTIFICATIVA

Atendimento ao Parecer Preliminar, Item 12.V.u. às ações de ciência e tecnologia.

AUTOR DA EMENDA 8100 - Relator Geral TIPO AUTOR Relator Geral



## Avulso de Emendas do Relator Geral

### EMENDA DE APROPRIAÇÃO DE DESPESA

TIPO AUTOR Relator geral TIPO DE EMENDA APROPRIAÇÃO EMENDA 81001462

EMENTA Emendas de Relator-Geral autorizadas no Parecer Preliminar

MODALIDADE DE EMENDA Despesa - Acréscimo ou inclusão de dotação SEQUENCIAL 000001378

ESFERA ORÇAMENTÁRIA 10 - Orçamento Fiscal

### ACRÉSCIMOS À PROGRAMAÇÃO

ÓRGÃO ORÇAMENTÁRIO 30000 - Ministério da Justiça e Segurança Pública UNIDADE ORÇAMENTÁRIA 30101 - Ministério da Justiça e Segurança Pública - Administração Direta

FUNCIONAL PROGRAMÁTICA 06.181.5016.21BM.0001

FUNÇÃO 06 - Segurança Pública SUBFUNÇÃO 181 - Policiamento

PROGRAMA 5016 - Segurança Pública, Combate à Corrupção, ao Crime Organizado e ao Crime Violento

AÇÃO 21BM - Desenvolvimento de Políticas de Segurança Pública, Prevenção, e Enfrentamento à Criminalidade

SUBTÍTULO 0001 - Nacional

LOCALIDADE BENEFICIADA 9000000 - Nacional

ESPECIFICAÇÃO DO PRODUTO / UNIDADE DE MEDIDA META QTD META A ALTERAR  
 Ação apoiada (unidade) 2.152.137 0

GND		MODALIDADE DE APLICAÇÃO		RP	em R\$ 1,00 ACRÉSCIMO
3	Outras Despesas Correntes	40	Transferências a Municípios	9	3.769.882
3	Outras Despesas Correntes	40	Transferências a Municípios	9	5.065.375
3	Outras Despesas Correntes	90	Aplicações Diretas	9	5.293.818
3	Outras Despesas Correntes	90	Aplicações Diretas	9	7.113.001
4	Investimentos	90	Aplicações Diretas	9	18.111.953
4	Investimentos	90	Aplicações Diretas	9	24.335.999
<b>TOTAL:</b>					<b>63.690.028</b>

### CANCELAMENTOS COMPENSATÓRIOS

SEQUENCIAL	FONTE	GND	MODALIDADE DE APLICAÇÃO	ID	RP	em R\$ 1,00 CANCELAMENTO
000020000	144	0	Reserva de recursos do Congresso Nacional	00	Reserva de recursos do Congresso Nacional	Z Z 63.690.028
<b>TOTAL:</b>						<b>63.690.028</b>

### JUSTIFICATIVA

Atendimento ao Parecer Preliminar, Item 12.V.o. ao apoio à modernização das instituições de segurança pública e ao fortalecimento da Política Nacional de Segurança Pública.

### AUTOR DA EMENDA

8100 - Relator Geral TIPO AUTOR Relator Geral





## Avulso de Emendas do Relator Geral

### EMENDA DE APROPRIAÇÃO DE DESPESA

TIPO AUTOR: Relator geral  
 TIPO DE EMENDA: APROPRIAÇÃO  
 EMENDA: **81001463**

EMENTA: Emendas de Relator-Geral autorizadas no Parecer Preliminar

MODALIDADE DE EMENDA: Despesa - Acréscimo ou inclusão de dotação  
**SEQUENCIAL: 000001402**

ESFERA ORÇAMENTÁRIA: 10 - Orçamento Fiscal

### ACRÉSCIMOS À PROGRAMAÇÃO

ÓRGÃO ORÇAMENTÁRIO: 30000 - Ministério da Justiça e Segurança Pública  
 UNIDADE ORÇAMENTÁRIA: 30107 - Departamento de Polícia Rodoviária Federal

**FUNCIONAL PROGRAMÁTICA: 06.181.5016.2723.0001**

FUNÇÃO: 06 - Segurança Pública  
 SUBFUNÇÃO: 181 - Policiamento

PROGRAMA: 5016 - Segurança Pública, Combate à Corrupção, ao Crime Organizado e ao Crime Violento

AÇÃO: 2723 - Policiamento, Fiscalização, Combate à Criminalidade e Corrupção

SUBTÍTULO: 0001 - Nacional

LOCALIDADE BENEFICIADA: 9000000 - Nacional

ESPECIFICAÇÃO DO PRODUTO / UNIDADE DE MEDIDA: Operação realizada (unidade)  
 META: 22.800  
 QTD META A ALTERAR: 0

GND		MODALIDADE DE APLICAÇÃO		RP	em R\$ 1,00 ACRÉSCIMO
3	Outras Despesas Correntes	90	Aplicações Diretas	9	15.493.115
3	Outras Despesas Correntes	90	Aplicações Diretas	9	20.817.216
4	Investimentos	90	Aplicações Diretas	9	4.907.257
4	Investimentos	90	Aplicações Diretas	9	6.593.601

**TOTAL: 47.811.189**

### CANCELAMENTOS COMPENSATÓRIOS

SEQUENCIAL	FONTE	GND	MODALIDADE DE APLICAÇÃO	ID	RP	em R\$ 1,00 CANCELAMENTO
000020000	144	0	Reserva de recursos do Congresso Nacional	00	Reserva de recursos do Congresso Nacional	47.811.189

**TOTAL: 47.811.189**

### JUSTIFICATIVA

Atendimento ao Parecer Preliminar, Item 12.V.o. ao apoio à modernização das instituições de segurança pública e ao fortalecimento da Política Nacional de Segurança Pública.

### AUTOR DA EMENDA

8100 - Relator Geral

### TIPO AUTOR

Relator Geral



## Avulso de Emendas do Relator Geral

### EMENDA DE APROPRIAÇÃO DE DESPESA

TIPO AUTOR Relator geral TIPO DE EMENDA APROPRIAÇÃO EMENDA 81001464

EMENTA Emendas de Relator-Geral autorizadas no Parecer Preliminar

MODALIDADE DE EMENDA Despesa - Acréscimo ou inclusão de dotação SEQUENCIAL 000001419

ESFERA ORÇAMENTÁRIA 10 - Orçamento Fiscal

### ACRÉSCIMOS À PROGRAMAÇÃO

ÓRGÃO ORÇAMENTÁRIO 30000 - Ministério da Justiça e Segurança Pública UNIDADE ORÇAMENTÁRIA 30108 - Departamento de Polícia Federal

FUNCIONAL PROGRAMÁTICA 06.181.5016.2726.0001

FUNÇÃO 06 - Segurança Pública SUBFUNÇÃO 181 - Policiamento

PROGRAMA 5016 - Segurança Pública, Combate à Corrupção, ao Crime Organizado e ao Crime Violento

AÇÃO 2726 - Prevenção e Repressão ao Tráfico Ilícito de Drogas e a Crimes Praticados contra Bens, Serviços e Interesses da União

SUBTÍTULO 0001 - Nacional

LOCALIDADE BENEFICIADA 9000000 - Nacional

ESPECIFICAÇÃO DO PRODUTO / UNIDADE DE MEDIDA Operação realizada (unidade) META 1.931 QTD META A ALTERAR 0

GND	MODALIDADE DE APLICAÇÃO	RP	em R\$ 1,00 ACRÉSCIMO
3 Outras Despesas Correntes	90 Aplicações Diretas	9	18.397.784
3 Outras Despesas Correntes	90 Aplicações Diretas	9	24.720.056
4 Investimentos	90 Aplicações Diretas	9	2.002.587
4 Investimentos	90 Aplicações Diretas	9	2.690.762

**TOTAL: 47.811.189**

### CANCELAMENTOS COMPENSATÓRIOS

SEQUENCIAL	FONTE	GND	MODALIDADE DE APLICAÇÃO	ID	RP	em R\$ 1,00 CANCELAMENTO
000020000	144	0 Reserva de recursos do Congresso Nacional	00 Reserva de recursos do Congresso Nacional	Z	Z	47.811.189

**TOTAL: 47.811.189**

### JUSTIFICATIVA

Atendimento ao Parecer Preliminar, Item 12.V.o. ao apoio à modernização das instituições de segurança pública e ao fortalecimento da Política Nacional de Segurança Pública.

AUTOR DA EMENDA

8100 - Relator Geral

TIPO AUTOR

Relator Geral



## Avulso de Emendas do Relator Geral

### EMENDA DE APROPRIAÇÃO DE DESPESA

TIPO AUTOR Relator geral TIPO DE EMENDA APROPRIAÇÃO EMENDA 81001465

EMENTA Emendas de Relator-Geral autorizadas no Parecer Preliminar

MODALIDADE DE EMENDA Despesa - Acréscimo ou inclusão de dotação SEQUENCIAL 000001635

ESFERA ORÇAMENTÁRIA 20 - Orçamento da Seguridade Social

### ACRÉSCIMOS À PROGRAMAÇÃO

ÓRGÃO ORÇAMENTÁRIO 36000 - Ministério da Saúde UNIDADE ORÇAMENTÁRIA 36201 - Fundação Oswaldo Cruz

FUNCIONAL PROGRAMÁTICA 10.571.5020.21BF.0001

FUNÇÃO 10 - Saúde SUBFUNÇÃO 571 - Desenvolvimento Científico

PROGRAMA 5020 - Desenvolvimento Científico, Tecnológico e Produtivo em Saúde

AÇÃO 21BF - Pesquisa, Desenvolvimento Tecnológico e Inovação em Saúde

SUBTÍTULO 0001 - Nacional

LOCALIDADE BENEFICIADA 9000000 - Nacional

ESPECIFICAÇÃO DO PRODUTO / UNIDADE DE MEDIDA Pesquisa realizada (unidade) META 2.028 QTD META A ALTERAR 0

GND	MODALIDADE DE APLICAÇÃO	RP	em R\$ 1,00 ACRÉSCIMO
3 Outras Despesas Correntes	90 Aplicações Diretas	9	11.739.311
4 Investimentos	90 Aplicações Diretas	9	213.486
<b>TOTAL:</b>			<b>11.952.797</b>

### CANCELAMENTOS COMPENSATÓRIOS

SEQUENCIAL	FONTE	GND	MODALIDADE DE APLICAÇÃO	ID	RP	em R\$ 1,00 CANCELAMENTO
000020000	100	0 Reserva de recursos do Congresso Nacional	00 Reserva de recursos do Congresso Nacional	Z	Z	11.952.797
<b>TOTAL:</b>						<b>11.952.797</b>

### JUSTIFICATIVA

Atendimento ao Parecer Preliminar, Item 12.V.b. às ações e serviços públicos de saúde.

AUTOR DA EMENDA

8100 - Relator Geral

TIPO AUTOR

Relator Geral



## Avulso de Emendas do Relator Geral

### EMENDA DE APROPRIAÇÃO DE DESPESA

TIPO AUTOR	TIPO DE EMENDA	EMENDA
Relator geral	APROPRIAÇÃO	81001466

EMENTA  
Emendas de Relator-Geral autorizadas no Parecer Preliminar

MODALIDADE DE EMENDA	SEQUENCIAL
Despesa - Acréscimo ou inclusão de dotação	000001651

ESFERA ORÇAMENTÁRIA
20 - Orçamento da Seguridade Social

### ACRÉSCIMOS À PROGRAMAÇÃO

ÓRGÃO ORÇAMENTÁRIO	UNIDADE ORÇAMENTÁRIA
36000 - Ministério da Saúde	36201 - Fundação Oswaldo Cruz

FUNCIONAL PROGRAMÁTICA	10.305.5023.8327.0001
------------------------	-----------------------

FUNÇÃO	SUBFUNÇÃO
10 - Saúde	305 - Vigilância Epidemiológica

PROGRAMA
5023 - Vigilância em Saúde

AÇÃO
8327 - Manutenção de Serviço Laboratorial de Referência para o Controle de Doenças

SUBTÍTULO
0001 - Nacional

LOCALIDADE BENEFICIADA
9000000 - Nacional

ESPECIFICAÇÃO DO PRODUTO / UNIDADE DE MEDIDA	META	QTD META A ALTERAR
Exame laboratorial realizado (unidade)	266.506	0

GND	MODALIDADE DE APLICAÇÃO	RP	em R\$ 1,00 ACRÉSCIMO
3 Outras Despesas Correntes	90 Aplicações Diretas	9	11.952.797
<b>TOTAL:</b>			<b>11.952.797</b>

### CANCELAMENTOS COMPENSATÓRIOS

SEQUENCIAL	FONTE	GND	MODALIDADE DE APLICAÇÃO	ID	RP	em R\$ 1,00 CANCELAMENTO
000020000	100	0 Reserva de recursos do Congresso Nacional	00 Reserva de recursos do Congresso Nacional	Z	Z	11.952.797
<b>TOTAL:</b>						<b>11.952.797</b>

### JUSTIFICATIVA

Atendimento ao Parecer Preliminar, Item 12.V.b. às ações e serviços públicos de saúde.

### AUTOR DA EMENDA

8100 - Relator Geral	TIPO AUTOR
	Relator Geral



## Avulso de Emendas do Relator Geral

### EMENDA DE APROPRIAÇÃO DE DESPESA

TIPO AUTOR Relator geral TIPO DE EMENDA APROPRIAÇÃO EMENDA 81001467

EMENTA Emendas de Relator-Geral autorizadas no Parecer Preliminar

MODALIDADE DE EMENDA Despesa - Acréscimo ou inclusão de dotação SEQUENCIAL 000033613

ESFERA ORÇAMENTÁRIA 20 - Orçamento da Seguridade Social

### ACRÉSCIMOS À PROGRAMAÇÃO

ÓRGÃO ORÇAMENTÁRIO 36000 - Ministério da Saúde UNIDADE ORÇAMENTÁRIA 36211 - Fundação Nacional de Saúde

FUNCIONAL PROGRAMÁTICA 10.512.2222.7XK6.0001

FUNÇÃO 10 - Saúde SUBFUNÇÃO 512 - Saneamento Básico Urbano

PROGRAMA 2222 - Saneamento Básico

AÇÃO 7XK6 - Implantação, Ampliação e Melhoria de Sistemas Públicos de Abastecimento de Água em Municípios com até 50.000 Habitantes

SUBTÍTULO 0001 - Nacional

LOCALIDADE BENEFICIADA 9000000 - Nacional

ESPECIFICAÇÃO DO PRODUTO / UNIDADE DE MEDIDA Domicílio atendido (unidade) META null QTD META A ALTERAR 200.000

GND	MODALIDADE DE APLICAÇÃO	RP	em R\$ 1,00 ACRÉSCIMO
4 Investimentos	40 Transferências a Municípios	9	76.705.397
4 Investimentos	40 Transferências a Municípios	9	103.064.674
<b>TOTAL:</b>			<b>179.770.071</b>

### CANCELAMENTOS COMPENSATÓRIOS

SEQUENCIAL	FONTE	GND	MODALIDADE DE APLICAÇÃO	ID	RP	em R\$ 1,00 CANCELAMENTO
000020000	100	0 Reserva de recursos do Congresso Nacional	00 Reserva de recursos do Congresso Nacional	Z	Z	179.770.071
<b>TOTAL:</b>						<b>179.770.071</b>

### JUSTIFICATIVA

Atendimento ao Parecer Preliminar, Item 12.V.c. à implantação, ampliação e melhoria de sistemas públicos de abastecimento de água e de esgotamento sanitário em municípios com população até 50.000 habitantes.

### AUTOR DA EMENDA

8100 - Relator Geral

### TIPO AUTOR

Relator Geral



## Avulso de Emendas do Relator Geral

### EMENDA DE APROPRIAÇÃO DE DESPESA

TIPO AUTOR Relator geral TIPO DE EMENDA APROPRIAÇÃO EMENDA 81001468

EMENTA Emendas de Relator-Geral autorizadas no Parecer Preliminar

MODALIDADE DE EMENDA Despesa - Acréscimo ou inclusão de dotação SEQUENCIAL 000033614

ESFERA ORÇAMENTÁRIA 20 - Orçamento da Seguridade Social

### ACRÉSCIMOS À PROGRAMAÇÃO

ÓRGÃO ORÇAMENTÁRIO 36000 - Ministério da Saúde UNIDADE ORÇAMENTÁRIA 36211 - Fundação Nacional de Saúde

FUNCIONAL PROGRAMÁTICA 10.512.2222.7XK7.0001

FUNÇÃO 10 - Saúde SUBFUNÇÃO 512 - Saneamento Básico Urbano

PROGRAMA 2222 - Saneamento Básico

AÇÃO 7XK7 - Implantação, Ampliação e Melhoria de Sistemas Públicos de Esgotamento Sanitário em Municípios com até 50.000 Habitantes

SUBTÍTULO 0001 - Nacional

LOCALIDADE BENEFICIADA 9000000 - Nacional

ESPECIFICAÇÃO DO PRODUTO / UNIDADE DE MEDIDA Domicílio atendido (unidade) META null QTD META A ALTERAR 40.000

GND	MODALIDADE DE APLICAÇÃO	RP	em R\$ 1,00 ACRÉSCIMO
4 Investimentos	40 Transferências a Municípios	9	16.492.464
4 Investimentos	40 Transferências a Municípios	9	22.159.985
<b>TOTAL:</b>			<b>38.652.449</b>

### CANCELAMENTOS COMPENSATÓRIOS

SEQUENCIAL	FONTE	GND	MODALIDADE DE APLICAÇÃO	ID	RP	em R\$ 1,00 CANCELAMENTO
000020000	100	0 Reserva de recursos do Congresso Nacional	00 Reserva de recursos do Congresso Nacional	Z	Z	38.652.449
<b>TOTAL:</b>						<b>38.652.449</b>

### JUSTIFICATIVA

Atendimento ao Parecer Preliminar, Item 12.V.c. à implantação, ampliação e melhoria de sistemas públicos de abastecimento de água e de esgotamento sanitário em municípios com população até 50.000 habitantes.

AUTOR DA EMENDA

8100 - Relator Geral

TIPO AUTOR

Relator Geral



## Avulso de Emendas do Relator Geral

### EMENDA DE APROPRIAÇÃO DE DESPESA

TIPO AUTOR Relator geral TIPO DE EMENDA APROPRIAÇÃO EMENDA 81001469

EMENTA Emendas de Relator-Geral autorizadas no Parecer Preliminar

MODALIDADE DE EMENDA Despesa - Acréscimo ou inclusão de dotação SEQUENCIAL 000033615

ESFERA ORÇAMENTÁRIA 20 - Orçamento da Seguridade Social

### ACRÉSCIMOS À PROGRAMAÇÃO

ÓRGÃO ORÇAMENTÁRIO 36000 - Ministério da Saúde UNIDADE ORÇAMENTÁRIA 36211 - Fundação Nacional de Saúde

FUNCIONAL PROGRAMÁTICA 10.512.2222.7XK8.0001

FUNÇÃO 10 - Saúde SUBFUNÇÃO 512 - Saneamento Básico Urbano

PROGRAMA 2222 - Saneamento Básico

AÇÃO 7XK8 - Implantação e Melhoria de Sistemas Públicos de Manejo de Resíduos Sólidos em Municípios com até 50.000 Habitantes

SUBTÍTULO 0001 - Nacional

LOCALIDADE BENEFICIADA 9000000 - Nacional

ESPECIFICAÇÃO DO PRODUTO / UNIDADE DE MEDIDA Município atendido (unidade) META null QTD META A ALTERAR 160.000

GND	MODALIDADE DE APLICAÇÃO	RP	em R\$ 1,00 ACRÉSCIMO
4 Investimentos	40 Transferências a Municípios	9	54.672.995
4 Investimentos	40 Transferências a Municípios	9	73.460.992
<b>TOTAL:</b>			<b>128.133.987</b>

### CANCELAMENTOS COMPENSATÓRIOS

SEQUENCIAL	FONTE	GND	MODALIDADE DE APLICAÇÃO	ID	RP	em R\$ 1,00 CANCELAMENTO
000020000	100	0 Reserva de recursos do Congresso Nacional	00 Reserva de recursos do Congresso Nacional	Z	Z	128.133.987
<b>TOTAL:</b>						<b>128.133.987</b>

### JUSTIFICATIVA

Atendimento ao Parecer Preliminar, Item 12.V.c. à implantação, ampliação e melhoria de sistemas públicos de abastecimento de água e de esgotamento sanitário em municípios com população até 50.000 habitantes.

### AUTOR DA EMENDA

8100 - Relator Geral

### TIPO AUTOR

Relator Geral



## Avulso de Emendas do Relator Geral

### EMENDA DE APROPRIAÇÃO DE DESPESA

TIPO AUTOR Relator geral TIPO DE EMENDA APROPRIAÇÃO EMENDA 81001470

EMENTA Emendas de Relator-Geral autorizadas no Parecer Preliminar

MODALIDADE DE EMENDA Despesa - Acréscimo ou inclusão de dotação SEQUENCIAL 000001681

ESFERA ORÇAMENTÁRIA 20 - Orçamento da Seguridade Social

### ACRÉSCIMOS À PROGRAMAÇÃO

ÓRGÃO ORÇAMENTÁRIO 36000 - Ministério da Saúde UNIDADE ORÇAMENTÁRIA 36211 - Fundação Nacional de Saúde

FUNCIONAL PROGRAMÁTICA 10.512.2222.7652.0001

FUNÇÃO 10 - Saúde SUBFUNÇÃO 512 - Saneamento Básico Urbano

PROGRAMA 2222 - Saneamento Básico

AÇÃO 7652 - Implantação de Melhorias Sanitárias Domiciliares para Prevenção e Controle de Doenças e Agravos em localidades urbanas de municípios com população até 50.000 habitantes

SUBTÍTULO 0001 - Nacional

LOCALIDADE BENEFICIADA 9000000 - Nacional

ESPECIFICAÇÃO DO PRODUTO / UNIDADE DE MEDIDA Domicílio atendido (unidade) META 3.000 QTD META A ALTERAR 0

GND	MODALIDADE DE APLICAÇÃO	RP	em R\$ 1,00 ACRÉSCIMO
4 Investimentos	40 Transferências a Municípios	9	22.760.560

**TOTAL: 22.760.560**

### CANCELAMENTOS COMPENSATÓRIOS

SEQUENCIAL	FONTE	GND	MODALIDADE DE APLICAÇÃO	ID	RP	em R\$ 1,00 CANCELAMENTO
000020000	100	0 Reserva de recursos do Congresso Nacional	00 Reserva de recursos do Congresso Nacional	Z	Z	22.760.560

**TOTAL: 22.760.560**

### JUSTIFICATIVA

Atendimento ao Parecer Preliminar, Item 12.V.b. às ações e serviços públicos de saúde.

### AUTOR DA EMENDA

8100 - Relator Geral

### TIPO AUTOR

Relator Geral





## Avulso de Emendas do Relator Geral

### EMENDA DE APROPRIAÇÃO DE DESPESA

TIPO AUTOR Relator geral TIPO DE EMENDA APROPRIAÇÃO EMENDA 81001471

EMENTA Emendas de Relator-Geral autorizadas no Parecer Preliminar

MODALIDADE DE EMENDA Despesa - Acréscimo ou inclusão de dotação SEQUENCIAL 000001682

ESFERA ORÇAMENTÁRIA 20 - Orçamento da Seguridade Social

### ACRÉSCIMOS À PROGRAMAÇÃO

ÓRGÃO ORÇAMENTÁRIO 36000 - Ministério da Saúde UNIDADE ORÇAMENTÁRIA 36211 - Fundação Nacional de Saúde

FUNCIONAL PROGRAMÁTICA 10.511.2222.7656.0001

FUNÇÃO 10 - Saúde SUBFUNÇÃO 511 - Saneamento Básico Rural

PROGRAMA 2222 - Saneamento Básico

AÇÃO 7656 - Implantação, Ampliação ou Melhoria de Ações e Serviços Sustentáveis de Saneamento Básico em Pequenas Comunidades Rurais (Localidades de Pequeno Porte) ou em Comunidades Tradicionais (Remanescentes de Quilombos)

SUBTÍTULO 0001 - Nacional

LOCALIDADE BENEFICIADA 9000000 - Nacional

ESPECIFICAÇÃO DO PRODUTO / UNIDADE DE MEDIDA Domicílio atendido (unidade) META 6.500 QTD META A ALTERAR 0

GND	MODALIDADE DE APLICAÇÃO	RP	em R\$ 1,00 ACRÉSCIMO
4 Investimentos	40 Transferências a Municípios	9	36.084.616
4 Investimentos	90 Aplicações Diretas	9	27.500.000
<b>TOTAL:</b>			<b>63.584.616</b>

### CANCELAMENTOS COMPENSATÓRIOS

SEQUENCIAL	FONTE	GND	MODALIDADE DE APLICAÇÃO	ID	RP	em R\$ 1,00 CANCELAMENTO
000020000	100	0 Reserva de recursos do Congresso Nacional	00 Reserva de recursos do Congresso Nacional	Z	Z	63.584.616
<b>TOTAL:</b>						<b>63.584.616</b>

### JUSTIFICATIVA

Atendimento ao Parecer Preliminar, Item 12.V.b. às ações e serviços públicos de saúde.

AUTOR DA EMENDA 8100 - Relator Geral TIPO AUTOR Relator Geral



## Avulso de Emendas do Relator Geral

### EMENDA DE APROPRIAÇÃO DE DESPESA

TIPO AUTOR Relator geral TIPO DE EMENDA APROPRIAÇÃO EMENDA 81001472

EMENTA Emendas de Relator-Geral autorizadas no Parecer Preliminar

MODALIDADE DE EMENDA Despesa - Acréscimo ou inclusão de dotação SEQUENCIAL 000001806

ESFERA ORÇAMENTÁRIA 20 - Orçamento da Seguridade Social

### ACRÉSCIMOS À PROGRAMAÇÃO

ÓRGÃO ORÇAMENTÁRIO 36000 - Ministério da Saúde UNIDADE ORÇAMENTÁRIA 36901 - Fundo Nacional de Saúde

FUNCIONAL PROGRAMÁTICA 10.302.5018.8585.0001

FUNÇÃO 10 - Saúde SUBFUNÇÃO 302 - Assistência Hospitalar e Ambulatorial

PROGRAMA 5018 - Atenção Especializada à Saúde

AÇÃO 8585 - Atenção à Saúde da População para Procedimentos em Média e Alta Complexidade

SUBTÍTULO 0001 - Nacional

LOCALIDADE BENEFICIADA 9000000 - Nacional

ESPECIFICAÇÃO DO PRODUTO / UNIDADE DE MEDIDA Procedimento realizado (unidade) META 1 QTD META A ALTERAR 0

GND	MODALIDADE DE APLICAÇÃO	RP	em R\$ 1,00 ACRÉSCIMO
3 Outras Despesas Correntes	31 Transferências a Estados e ao Distrito Federal - Fundo a Fundo	1	237.737.964
3 Outras Despesas Correntes	41 Transferências a Municípios - Fundo a Fundo	1	240.373.928
<b>TOTAL:</b>			<b>478.111.892</b>

### CANCELAMENTOS COMPENSATÓRIOS

SEQUENCIAL	FONTE	GND	MODALIDADE DE APLICAÇÃO	ID	RP	em R\$ 1,00 CANCELAMENTO
000020000	100	0 Reserva de recursos do Congresso Nacional	00 Reserva de recursos do Congresso Nacional	Z	Z	478.111.892
<b>TOTAL:</b>						<b>478.111.892</b>

### JUSTIFICATIVA

Atendimento ao Parecer Preliminar, Item 12.V.b. às ações e serviços públicos de saúde. /Alteração de RP 9 para RP 1 conforme item 3 da Complementação de Voto do Relator-Geral.

AUTOR DA EMENDA

8100 - Relator Geral

TIPO AUTOR

Relator Geral



## Avulso de Emendas do Relator Geral

### EMENDA DE APROPRIAÇÃO DE DESPESA

TIPO AUTOR Relator geral TIPO DE EMENDA APROPRIAÇÃO EMENDA 81001473

EMENTA Emendas de Relator-Geral autorizadas no Parecer Preliminar

MODALIDADE DE EMENDA Despesa - Acréscimo ou inclusão de dotação SEQUENCIAL 000002109

ESFERA ORÇAMENTÁRIA 10 - Orçamento Fiscal

### ACRÉSCIMOS À PROGRAMAÇÃO

ÓRGÃO ORÇAMENTÁRIO 39000 - Ministério da Infraestrutura UNIDADE ORÇAMENTÁRIA 39252 - Departamento Nacional de Infra-Estrutura de Transportes - DNIT

FUNCIONAL PROGRAMÁTICA 26.782.3006.1418.0016

FUNÇÃO 26 - Transporte SUBFUNÇÃO 782 - Transporte Rodoviário

PROGRAMA 3006 - Transporte Terrestre e Trânsito

AÇÃO 1418 - Construção de Trecho Rodoviário - Ferreira Gomes - Oiapoque (Fronteira com a Guiana Francesa) - na BR-156/AP

SUBTÍTULO 0016 - No Estado do Amapá

LOCALIDADE BENEFICIADA 1600000 - Amapá

ESPECIFICAÇÃO DO PRODUTO / UNIDADE DE MEDIDA Trecho construído (km) META 9 QTD META A ALTERAR 0

GND	MODALIDADE DE APLICAÇÃO	RP	em R\$ 1,00 ACRÉSCIMO
4 Investimentos	90 Aplicações Diretas	9	22.440.409
4 Investimentos	90 Aplicações Diretas	9	30.151.899
<b>TOTAL:</b>			<b>52.592.308</b>

### CANCELAMENTOS COMPENSATÓRIOS

SEQUENCIAL	FONTE	GND	MODALIDADE DE APLICAÇÃO	ID	RP	em R\$ 1,00 CANCELAMENTO
000020000	144	0 Reserva de recursos do Congresso Nacional	00 Reserva de recursos do Congresso Nacional	Z	Z	52.592.308
<b>TOTAL:</b>						<b>52.592.308</b>

### JUSTIFICATIVA

Atendimento ao Parecer Preliminar,

### AUTOR DA EMENDA

8100 - Relator Geral

### TIPO AUTOR

Relator Geral



## Avulso de Emendas do Relator Geral

### EMENDA DE APROPRIAÇÃO DE DESPESA

TIPO AUTOR Relator geral TIPO DE EMENDA APROPRIAÇÃO EMENDA 81001474

EMENTA Emendas de Relator-Geral autorizadas no Parecer Preliminar

MODALIDADE DE EMENDA Despesa - Acréscimo ou inclusão de dotação SEQUENCIAL 000002117

ESFERA ORÇAMENTÁRIA 10 - Orçamento Fiscal

### ACRÉSCIMOS À PROGRAMAÇÃO

ÓRGÃO ORÇAMENTÁRIO 39000 - Ministério da Infraestrutura UNIDADE ORÇAMENTÁRIA 39252 - Departamento Nacional de Infra-Estrutura de Transportes - DNIT

FUNCIONAL PROGRAMÁTICA 26.782.3006.1D02.0116

FUNÇÃO 26 - Transporte SUBFUNÇÃO 782 - Transporte Rodoviário

PROGRAMA 3006 - Transporte Terrestre e Trânsito

AÇÃO 1D02 - Construção de Ponte sobre o Rio Madeira, no Distrito de Abunã, em Porto Velho - na BR-364/RO

SUBTÍTULO 0116 - No Município de Porto Velho - RO

LOCALIDADE BENEFICIADA 1100205 - Porto Velho

ESPECIFICAÇÃO DO PRODUTO / UNIDADE DE MEDIDA Obra executada (% de execução física) META 1 QTD META A ALTERAR 0

GND	MODALIDADE DE APLICAÇÃO	RP	em R\$ 1,00 ACRÉSCIMO
4 Investimentos	90 Aplicações Diretas	9	3.264.059
4 Investimentos	90 Aplicações Diretas	9	4.385.731
<b>TOTAL:</b>			<b>7.649.790</b>

### CANCELAMENTOS COMPENSATÓRIOS

SEQUENCIAL	FONTE	GND	MODALIDADE DE APLICAÇÃO	ID	RP	em R\$ 1,00 CANCELAMENTO
000020000	144	0 Reserva de recursos do Congresso Nacional	00 Reserva de recursos do Congresso Nacional	Z	Z	7.649.790
<b>TOTAL:</b>						<b>7.649.790</b>

### JUSTIFICATIVA

Atendimento ao Parecer Preliminar,

### AUTOR DA EMENDA

8100 - Relator Geral TIPO AUTOR Relator Geral



## Avulso de Emendas do Relator Geral

### EMENDA DE APROPRIAÇÃO DE DESPESA

TIPO AUTOR Relator geral TIPO DE EMENDA APROPRIAÇÃO EMENDA 81001475

EMENTA Emendas de Relator-Geral autorizadas no Parecer Preliminar

MODALIDADE DE EMENDA Despesa - Acréscimo ou inclusão de dotação SEQUENCIAL 000002297

ESFERA ORÇAMENTÁRIA 10 - Orçamento Fiscal

### ACRÉSCIMOS À PROGRAMAÇÃO

ÓRGÃO ORÇAMENTÁRIO 52000 - Ministério da Defesa UNIDADE ORÇAMENTÁRIA 52111 - Comando da Aeronáutica

FUNCIONAL PROGRAMÁTICA 05.151.6012.219D.0001

FUNÇÃO 05 - Defesa Nacional SUBFUNÇÃO 151 - Defesa Aérea

PROGRAMA 6012 - Defesa Nacional

AÇÃO 219D - Adequação de Organizações Militares

SUBTÍTULO 0001 - Nacional

LOCALIDADE BENEFICIADA 9000000 - Nacional

ESPECIFICAÇÃO DO PRODUTO / UNIDADE DE MEDIDA Organização militar adequada (unidade) META 75 QTD META A ALTERAR 0

GND	MODALIDADE DE APLICAÇÃO	RP	em R\$ 1,00 ACRÉSCIMO
3 Outras Despesas Correntes	90 Aplicações Diretas	9	1.038.941
3 Outras Despesas Correntes	90 Aplicações Diretas	9	1.395.966
4 Investimentos	90 Aplicações Diretas	9	8.345.230
4 Investimentos	90 Aplicações Diretas	9	11.213.010
<b>TOTAL:</b>			<b>21.993.147</b>

### CANCELAMENTOS COMPENSATÓRIOS

SEQUENCIAL	FONTE	GND	MODALIDADE DE APLICAÇÃO	ID	RP	em R\$ 1,00 CANCELAMENTO
000020000	100	0 Reserva de recursos do Congresso Nacional	00 Reserva de recursos do Congresso Nacional	Z	Z	12.608.976
000020000	144	0 Reserva de recursos do Congresso Nacional	00 Reserva de recursos do Congresso Nacional	Z	Z	9.384.171
<b>TOTAL:</b>						<b>21.993.147</b>

### JUSTIFICATIVA

Atendimento ao Parecer Preliminar, Item 12.V.d. à garantia do cumprimento da missão constitucional de Defesa Nacional, em consonância com as diretrizes da Estratégia Nacional de Defesa, bem como à proteção, à ocupação e ao desenvolvimento de áreas localizadas nas faixas de fronteira, incluindo melhorias na infraestrutura local.

### AUTOR DA EMENDA

8100 - Relator Geral

### TIPO AUTOR

Relator Geral



## Avulso de Emendas do Relator Geral

### EMENDA DE APROPRIAÇÃO DE DESPESA

TIPO AUTOR Relator geral TIPO DE EMENDA APROPRIAÇÃO EMENDA 81001476

EMENTA Emendas de Relator-Geral autorizadas no Parecer Preliminar

MODALIDADE DE EMENDA Despesa - Acréscimo ou inclusão de dotação SEQUENCIAL 000002336

ESFERA ORÇAMENTÁRIA 10 - Orçamento Fiscal

### ACRÉSCIMOS À PROGRAMAÇÃO

ÓRGÃO ORÇAMENTÁRIO 52000 - Ministério da Defesa UNIDADE ORÇAMENTÁRIA 52121 - Comando do Exército

FUNCIONAL PROGRAMÁTICA 05.153.6012.14T4.0001

FUNÇÃO 05 - Defesa Nacional SUBFUNÇÃO 153 - Defesa Terrestre

PROGRAMA 6012 - Defesa Nacional

AÇÃO 14T4 - Implantação do Projeto Guarani

SUBTÍTULO 0001 - Nacional

LOCALIDADE BENEFICIADA 9000000 - Nacional

ESPECIFICAÇÃO DO PRODUTO / UNIDADE DE MEDIDA Blindado adquirido (unidade) META 31 QTD META A ALTERAR 0

GND	MODALIDADE DE APLICAÇÃO	RP	em R\$ 1,00 ACRÉSCIMO
3 Outras Despesas Correntes	90 Aplicações Diretas	9	507.904
3 Outras Despesas Correntes	90 Aplicações Diretas	9	682.441
4 Investimentos	90 Aplicações Diretas	9	53.339
4 Investimentos	90 Aplicações Diretas	9	3.741.816
4 Investimentos	90 Aplicações Diretas	9	4.974.327

**TOTAL: 9.959.827**

### CANCELAMENTOS COMPENSATÓRIOS

SEQUENCIAL	FONTE	GND	MODALIDADE DE APLICAÇÃO	ID	RP	em R\$ 1,00 CANCELAMENTO
000020000	100	0 Reserva de recursos do Congresso Nacional	00 Reserva de recursos do Congresso Nacional	Z	Z	4.974.327
000020000	144	0 Reserva de recursos do Congresso Nacional	00 Reserva de recursos do Congresso Nacional	Z	Z	4.985.500

**TOTAL: 9.959.827**

### JUSTIFICATIVA

Atendimento ao Parecer Preliminar, Item 12.V.d. à garantia do cumprimento da missão constitucional de Defesa Nacional, em consonância com as diretrizes da Estratégia Nacional de Defesa, bem como à proteção, à ocupação e ao desenvolvimento de áreas localizadas nas faixas de fronteira, incluindo melhorias na infraestrutura local.

### AUTOR DA EMENDA

8100 - Relator Geral

### TIPO AUTOR

Relator Geral



## Avulso de Emendas do Relator Geral

### EMENDA DE APROPRIAÇÃO DE DESPESA

TIPO AUTOR Relator geral TIPO DE EMENDA APROPRIAÇÃO EMENDA 81001477

EMENTA Emendas de Relator-Geral autorizadas no Parecer Preliminar

MODALIDADE DE EMENDA Despesa - Acréscimo ou inclusão de dotação SEQUENCIAL 000002337

ESFERA ORÇAMENTÁRIA 10 - Orçamento Fiscal

### ACRÉSCIMOS À PROGRAMAÇÃO

ÓRGÃO ORÇAMENTÁRIO 52000 - Ministério da Defesa UNIDADE ORÇAMENTÁRIA 52121 - Comando do Exército

FUNCIONAL PROGRAMÁTICA 05.153.6012.14T5.0001

FUNÇÃO 05 - Defesa Nacional SUBFUNÇÃO 153 - Defesa Terrestre

PROGRAMA 6012 - Defesa Nacional

AÇÃO 14T5 - Implantação do Sistema Integrado de Monitoramento de Fronteiras - SISFRON

SUBTÍTULO 0001 - Nacional

LOCALIDADE BENEFICIADA 9000000 - Nacional

ESPECIFICAÇÃO DO PRODUTO / UNIDADE DE MEDIDA Sistema implantado (% de execução) META 2 QTD META A ALTERAR 0

GND		MODALIDADE DE APLICAÇÃO		RP	em R\$ 1,00 ACRÉSCIMO
3	Outras Despesas Correntes	90	Aplicações Diretas	9	470.596
3	Outras Despesas Correntes	90	Aplicações Diretas	9	632.312
4	Investimentos	90	Aplicações Diretas	9	3.779.125
4	Investimentos	90	Aplicações Diretas	9	5.077.794
<b>TOTAL:</b>					<b>9.959.827</b>

### CANCELAMENTOS COMPENSATÓRIOS

SEQUENCIAL	FONTE	GND	MODALIDADE DE APLICAÇÃO	ID	RP	em R\$ 1,00 CANCELAMENTO
000020000	100	0	Reserva de recursos do Congresso Nacional	00	Z Z	5.710.106
000020000	144	0	Reserva de recursos do Congresso Nacional	00	Z Z	4.249.721
<b>TOTAL:</b>						<b>9.959.827</b>

### JUSTIFICATIVA

Atendimento ao Parecer Preliminar, Item 12.V.d. à garantia do cumprimento da missão constitucional de Defesa Nacional, em consonância com as diretrizes da Estratégia Nacional de Defesa, bem como à proteção, à ocupação e ao desenvolvimento de áreas localizadas nas faixas de fronteira, incluindo melhorias na infraestrutura local.

AUTOR DA EMENDA 8100 - Relator Geral TIPO AUTOR Relator Geral



## Avulso de Emendas do Relator Geral

### EMENDA DE APROPRIAÇÃO DE DESPESA

TIPO AUTOR Relator geral TIPO DE EMENDA APROPRIAÇÃO EMENDA 81001478

EMENTA Emendas de Relator-Geral autorizadas no Parecer Preliminar

MODALIDADE DE EMENDA Despesa - Acréscimo ou inclusão de dotação SEQUENCIAL 000002462

ESFERA ORÇAMENTÁRIA 10 - Orçamento Fiscal

### ACRÉSCIMOS À PROGRAMAÇÃO

ÓRGÃO ORÇAMENTÁRIO 53000 - Ministério do Desenvolvimento Regional UNIDADE ORÇAMENTÁRIA 53101 - Ministério do Desenvolvimento Regional - Administração Direta

FUNCIONAL PROGRAMÁTICA 20.608.2217.2145.0001

FUNÇÃO 20 - Agricultura SUBFUNÇÃO 608 - Promoção da Produção Agropecuária

PROGRAMA 2217 - Desenvolvimento Regional, Territorial e Urbano

AÇÃO 2145 - Estruturação e Dinamização de Atividades Produtivas - Rotas de Integração Nacional

SUBTÍTULO 0001 - Nacional

LOCALIDADE BENEFICIADA 9000000 - Nacional

ESPECIFICAÇÃO DO PRODUTO / UNIDADE DE MEDIDA Atividade produtiva apoiada (unidade) META 9 QTD META A ALTERAR 0

GND	MODALIDADE DE APLICAÇÃO	RP	em R\$ 1,00 ACRÉSCIMO
3 Outras Despesas Correntes	90 Aplicações Diretas	9	647.198
3 Outras Despesas Correntes	90 Aplicações Diretas	9	6.120.112
4 Investimentos	90 Aplicações Diretas	9	7.576.047

**TOTAL: 14.343.357**

### CANCELAMENTOS COMPENSATÓRIOS

SEQUENCIAL	FONTE	GND	MODALIDADE DE APLICAÇÃO	ID	RP	em R\$ 1,00 CANCELAMENTO
000020000	100	0 Reserva de recursos do Congresso Nacional	00 Reserva de recursos do Congresso Nacional	Z	Z	8.223.245
000020000	144	0 Reserva de recursos do Congresso Nacional	00 Reserva de recursos do Congresso Nacional	Z	Z	6.120.112

**TOTAL: 14.343.357**

### JUSTIFICATIVA

Atendimento ao Parecer Preliminar, Item 12.V.f. à promoção do desenvolvimento regional e territorial, no Ministério do Desenvolvimento Regional. /Ajuste de RP 4 para RP 3 autorizado no item 5 da complementação de voto na CMO.

AUTOR DA EMENDA

8100 - Relator Geral

TIPO AUTOR

Relator Geral





## Avulso de Emendas do Relator Geral

### EMENDA DE APROPRIAÇÃO DE DESPESA

TIPO AUTOR Relator geral TIPO DE EMENDA APROPRIAÇÃO EMENDA 81001479

EMENTA Emendas de Relator-Geral autorizadas no Parecer Preliminar

MODALIDADE DE EMENDA Despesa - Acréscimo ou inclusão de dotação SEQUENCIAL 00002467

ESFERA ORÇAMENTÁRIA 10 - Orçamento Fiscal

### ACRÉSCIMOS À PROGRAMAÇÃO

ÓRGÃO ORÇAMENTÁRIO 53000 - Ministério do Desenvolvimento Regional UNIDADE ORÇAMENTÁRIA 53101 - Ministério do Desenvolvimento Regional - Administração Direta

FUNCIONAL PROGRAMÁTICA 15.451.2217.10T2.0001

FUNÇÃO 15 - Urbanismo SUBFUNÇÃO 451 - Infra-Estrutura Urbana

PROGRAMA 2217 - Desenvolvimento Regional, Territorial e Urbano

AÇÃO 10T2 - Apoio a Projetos e Obras de Reabilitação, de Acessibilidade e Modernização Tecnológica em Áreas Urbanas

SUBTÍTULO 0001 - Nacional

LOCALIDADE BENEFICIADA 9000000 - Nacional

ESPECIFICAÇÃO DO PRODUTO / UNIDADE DE MEDIDA Projeto apoiado (unidade) META 3 QTD META A ALTERAR 0

GND	MODALIDADE DE APLICAÇÃO	RP	em R\$ 1,00 ACRÉSCIMO
3 Outras Despesas Correntes	40 Transferências a Municípios	9	15.985.220
3 Outras Despesas Correntes	40 Transferências a Municípios	9	21.478.430
4 Investimentos	40 Transferências a Municípios	9	126.817.380
4 Investimentos	40 Transferências a Municípios	9	170.397.294

**TOTAL: 334.678.324**

### CANCELAMENTOS COMPENSATÓRIOS

SEQUENCIAL	FONTE	GND	MODALIDADE DE APLICAÇÃO	ID	RP	em R\$ 1,00 CANCELAMENTO
000020000	100	0 Reserva de recursos do Congresso Nacional	00 Reserva de recursos do Congresso Nacional	Z	Z	191.875.724
000020000	144	0 Reserva de recursos do Congresso Nacional	00 Reserva de recursos do Congresso Nacional	Z	Z	142.802.600

**TOTAL: 334.678.324**

### JUSTIFICATIVA

Atendimento ao Parecer Preliminar, Item 12.V.f. à promoção do desenvolvimento regional e territorial, no Ministério do Desenvolvimento Regional.

### AUTOR DA EMENDA

8100 - Relator Geral

### TIPO AUTOR

Relator Geral



## Avulso de Emendas do Relator Geral

### EMENDA DE APROPRIAÇÃO DE DESPESA

TIPO AUTOR Relator geral TIPO DE EMENDA APROPRIAÇÃO EMENDA 81001480

EMENTA Emendas de Relator-Geral autorizadas no Parecer Preliminar

MODALIDADE DE EMENDA Despesa - Acréscimo ou inclusão de dotação SEQUENCIAL 000002470

ESFERA ORÇAMENTÁRIA 10 - Orçamento Fiscal

### ACRÉSCIMOS À PROGRAMAÇÃO

ÓRGÃO ORÇAMENTÁRIO 53000 - Ministério do Desenvolvimento Regional UNIDADE ORÇAMENTÁRIA 53101 - Ministério do Desenvolvimento Regional - Administração Direta

FUNCIONAL PROGRAMÁTICA 15.244.2217.7K66.0001

FUNÇÃO 15 - Urbanismo SUBFUNÇÃO 244 - Assistência Comunitária

PROGRAMA 2217 - Desenvolvimento Regional, Territorial e Urbano

AÇÃO 7K66 - Apoio a Projetos de Desenvolvimento Sustentável Local Integrado

SUBTÍTULO 0001 - Nacional

LOCALIDADE BENEFICIADA 9000000 - Nacional

ESPECIFICAÇÃO DO PRODUTO / UNIDADE DE MEDIDA Projeto apoiado (unidade) META 15 QTD META A ALTERAR 0

GND	MODALIDADE DE APLICAÇÃO	RP	em R\$ 1,00 ACRÉSCIMO
3 Outras Despesas Correntes	30 Transferências a Estados e ao Distrito Federal	9	136.395.490
3 Outras Despesas Correntes	30 Transferências a Estados e ao Distrito Federal	9	183.266.854
3 Outras Despesas Correntes	90 Aplicações Diretas	9	199.332.979
3 Outras Despesas Correntes	90 Aplicações Diretas	9	267.832.376
4 Investimentos	90 Aplicações Diretas	9	950.612.873
4 Investimentos	90 Aplicações Diretas	9	1.277.284.400

**TOTAL: 3.014.724.972**

### CANCELAMENTOS COMPENSATÓRIOS

SEQUENCIAL	FUNTE	GND	MODALIDADE DE APLICAÇÃO	ID	RP	em R\$ 1,00 CANCELAMENTO
000020000	144	0 Reserva de recursos do Congresso Nacional	00 Reserva de recursos do Congresso Nacional	Z	Z	3.014.724.972

**TOTAL: 3.014.724.972**

### JUSTIFICATIVA

Atendimento ao Parecer Preliminar, Item 12.V.f. à promoção do desenvolvimento regional e territorial, no Ministério do Desenvolvimento Regional.

### AUTOR DA EMENDA

8100 - Relator Geral

### TIPO AUTOR

Relator Geral



## Avulso de Emendas do Relator Geral

### EMENDA DE APROPRIAÇÃO DE DESPESA

TIPO AUTOR Relator geral TIPO DE EMENDA APROPRIAÇÃO EMENDA 81001481

EMENTA Emendas de Relator-Geral autorizadas no Parecer Preliminar

MODALIDADE DE EMENDA Despesa - Acréscimo ou inclusão de dotação SEQUENCIAL 000002486

ESFERA ORÇAMENTÁRIA 10 - Orçamento Fiscal

### ACRÉSCIMOS À PROGRAMAÇÃO

ÓRGÃO ORÇAMENTÁRIO 53000 - Ministério do Desenvolvimento Regional UNIDADE ORÇAMENTÁRIA 53101 - Ministério do Desenvolvimento Regional - Administração Direta

FUNCIONAL PROGRAMÁTICA 15.453.2219.10SS.0001

FUNÇÃO 15 - Urbanismo SUBFUNÇÃO 453 - Transportes Coletivos Urbanos

PROGRAMA 2219 - Mobilidade Urbana

AÇÃO 10SS - Sistemas de Transporte Público Coletivo Urbano

SUBTÍTULO 0001 - Nacional

LOCALIDADE BENEFICIADA 9000000 - Nacional

ESPECIFICAÇÃO DO PRODUTO / UNIDADE DE MEDIDA Projeto apoiado (unidade) META 30 QTD META A ALTERAR 0

GND	MODALIDADE DE APLICAÇÃO	RP	em R\$ 1,00 ACRÉSCIMO
4 Investimentos	40 Transferências a Municípios	9	40.800.743
4 Investimentos	40 Transferências a Municípios	9	54.821.635
<b>TOTAL:</b>			<b>95.622.378</b>

### CANCELAMENTOS COMPENSATÓRIOS

SEQUENCIAL	FONTE	GND	MODALIDADE DE APLICAÇÃO	ID	RP	em R\$ 1,00 CANCELAMENTO
000020000	100	0 Reserva de recursos do Congresso Nacional	00 Reserva de recursos do Congresso Nacional	Z	Z	54.821.635
000020000	144	0 Reserva de recursos do Congresso Nacional	00 Reserva de recursos do Congresso Nacional	Z	Z	40.800.743
<b>TOTAL:</b>						<b>95.622.378</b>

### JUSTIFICATIVA

Atendimento ao Parecer Preliminar, Item 12.V.f. à promoção do desenvolvimento regional e territorial, no Ministério do Desenvolvimento Regional.

AUTOR DA EMENDA

8100 - Relator Geral

TIPO AUTOR

Relator Geral



## Avulso de Emendas do Relator Geral

### EMENDA DE APROPRIAÇÃO DE DESPESA

TIPO AUTOR Relator geral TIPO DE EMENDA APROPRIAÇÃO EMENDA 81001482

EMENTA Emendas de Relator-Geral autorizadas no Parecer Preliminar

MODALIDADE DE EMENDA Despesa - Acréscimo ou inclusão de dotação SEQUENCIAL 000002492

ESFERA ORÇAMENTÁRIA 10 - Orçamento Fiscal

### ACRÉSCIMOS À PROGRAMAÇÃO

ÓRGÃO ORÇAMENTÁRIO 53000 - Ministério do Desenvolvimento Regional UNIDADE ORÇAMENTÁRIA 53101 - Ministério do Desenvolvimento Regional - Administração Direta

FUNCIONAL PROGRAMÁTICA 28.845.2220.00AF.0001

FUNÇÃO 28 - Encargos Especiais SUBFUNÇÃO 845 - Outras Transferências

PROGRAMA 2220 - Moradia Digna

AÇÃO 00AF - Integralização de Cotas ao Fundo de Arrendamento Residencial - FAR

SUBTÍTULO 0001 - Nacional

LOCALIDADE BENEFICIADA 9000000 - Nacional

ESPECIFICAÇÃO DO PRODUTO / UNIDADE DE MEDIDA Volume contratado (unidades/ano) META 229.732 QTD META A ALTERAR 0

GND	MODALIDADE DE APLICAÇÃO	RP	em R\$ 1,00 ACRÉSCIMO
5 Inversões Financeiras	90 Aplicações Diretas	9	12.256.559
5 Inversões Financeiras	90 Aplicações Diretas	9	82.000.000
5 Inversões Financeiras	90 Aplicações Diretas	9	234.440.801
5 Inversões Financeiras	90 Aplicações Diretas	9	281.603.343

**TOTAL: 610.300.703**

### CANCELAMENTOS COMPENSATÓRIOS

SEQUENCIAL	FONTE	GND	MODALIDADE DE APLICAÇÃO	ID	RP	em R\$ 1,00 CANCELAMENTO
000020000	100	0	Reserva de recursos do Congresso Nacional	00	Z Z	316.440.801
000020000	144	0	Reserva de recursos do Congresso Nacional	00	Z Z	293.859.902

**TOTAL: 610.300.703**

### JUSTIFICATIVA

Atendimento ao Parecer Preliminar, Item 12.V.I. às ações abrangidas pelo Programa Moradia Digna./Atendimento ao Parecer Preliminar, Item 12.V.I. às ações abrangidas pelo Programa Moradia Digna./ Acréscimo no valor da emenda conforme item 1 da Complementação de Voto do relator-geral.

### AUTOR DA EMENDA

8100 - Relator Geral

### TIPO AUTOR

Relator Geral



## Avulso de Emendas do Relator Geral

### EMENDA DE APROPRIAÇÃO DE DESPESA

TIPO AUTOR Relator geral TIPO DE EMENDA APROPRIAÇÃO EMENDA 81001483

EMENTA Emendas de Relator-Geral autorizadas no Parecer Preliminar

MODALIDADE DE EMENDA Despesa - Acréscimo ou inclusão de dotação SEQUENCIAL 000002493

ESFERA ORÇAMENTÁRIA 10 - Orçamento Fiscal

### ACRÉSCIMOS À PROGRAMAÇÃO

ÓRGÃO ORÇAMENTÁRIO 53000 - Ministério do Desenvolvimento Regional UNIDADE ORÇAMENTÁRIA 53101 - Ministério do Desenvolvimento Regional - Administração Direta

FUNCIONAL PROGRAMÁTICA 28.846.2220.00CW.0001

FUNÇÃO 28 - Encargos Especiais SUBFUNÇÃO 846 - Outros Encargos Especiais

PROGRAMA 2220 - Moradia Digna

AÇÃO 00CW - Subvenção Econômica Destinada a Implementação de Projetos de Interesse Social em Áreas Urbanas (Lei nº 11.977, de 2009)

SUBTÍTULO 0001 - Nacional

LOCALIDADE BENEFICIADA 9000000 - Nacional

ESPECIFICAÇÃO DO PRODUTO / UNIDADE DE MEDIDA Volume contratado (unidade) META 325.000 QTD META A ALTERAR 58.000

GND	MODALIDADE DE APLICAÇÃO	RP	em R\$ 1,00 ACRÉSCIMO
3 Outras Despesas Correntes	90 Aplicações Diretas	9	20.400.371
3 Outras Despesas Correntes	90 Aplicações Diretas	9	27.410.818
<b>TOTAL:</b>			<b>47.811.189</b>

### CANCELAMENTOS COMPENSATÓRIOS

SEQUENCIAL	FONTE	GND	MODALIDADE DE APLICAÇÃO	ID	RP	em R\$ 1,00 CANCELAMENTO
00002000	144	0 Reserva de recursos do Congresso Nacional	00 Reserva de recursos do Congresso Nacional	Z	Z	47.811.189
<b>TOTAL:</b>						<b>47.811.189</b>

### JUSTIFICATIVA

Atendimento ao Parecer Preliminar, Item 12.V.I. às ações abrangidas pelo Programa Moradia Digna.

### AUTOR DA EMENDA

8100 - Relator Geral

### TIPO AUTOR

Relator Geral



## Avulso de Emendas do Relator Geral

### EMENDA DE APROPRIAÇÃO DE DESPESA

TIPO AUTOR Relator geral TIPO DE EMENDA APROPRIAÇÃO EMENDA 81001484

EMENTA Emendas de Relator-Geral autorizadas no Parecer Preliminar

MODALIDADE DE EMENDA Despesa - Acréscimo ou inclusão de dotação SEQUENCIAL 000002494

ESFERA ORÇAMENTÁRIA 10 - Orçamento Fiscal

### ACRÉSCIMOS À PROGRAMAÇÃO

ÓRGÃO ORÇAMENTÁRIO 53000 - Ministério do Desenvolvimento Regional UNIDADE ORÇAMENTÁRIA 53101 - Ministério do Desenvolvimento Regional - Administração Direta

FUNCIONAL PROGRAMÁTICA 28.846.2220.00CX.0001

FUNÇÃO 28 - Encargos Especiais SUBFUNÇÃO 846 - Outros Encargos Especiais

PROGRAMA 2220 - Moradia Digna

AÇÃO 00CX - Subvenção Econômica Destinada a Implementação de Projetos de Interesse Social em Áreas Rurais (Lei nº 11.977, de 2009)

SUBTÍTULO 0001 - Nacional

LOCALIDADE BENEFICIADA 9000000 - Nacional

ESPECIFICAÇÃO DO PRODUTO / UNIDADE DE MEDIDA Volume contratado (unidade) META 37.541 QTD META A ALTERAR 9.136

GND	MODALIDADE DE APLICAÇÃO	RP	em R\$ 1,00 ACRÉSCIMO
3 Outras Despesas Correntes	90 Aplicações Diretas	9	20.400.371
3 Outras Despesas Correntes	90 Aplicações Diretas	9	27.410.818
<b>TOTAL:</b>			<b>47.811.189</b>

### CANCELAMENTOS COMPENSATÓRIOS

SEQUENCIAL	FONTE	GND	MODALIDADE DE APLICAÇÃO	ID	RP	em R\$ 1,00 CANCELAMENTO
000020000	144	0 Reserva de recursos do Congresso Nacional	00 Reserva de recursos do Congresso Nacional	Z	Z	47.811.189
<b>TOTAL:</b>						<b>47.811.189</b>

### JUSTIFICATIVA

Atendimento ao Parecer Preliminar, Item 12.V.I. às ações abrangidas pelo Programa Moradia Digna.

### AUTOR DA EMENDA

8100 - Relator Geral

### TIPO AUTOR

Relator Geral



## Avulso de Emendas do Relator Geral

### EMENDA DE APROPRIAÇÃO DE DESPESA

TIPO AUTOR Relator geral TIPO DE EMENDA APROPRIAÇÃO EMENDA 81001485

EMENTA Emendas de Relator-Geral autorizadas no Parecer Preliminar

MODALIDADE DE EMENDA Despesa - Acréscimo ou inclusão de dotação SEQUENCIAL 000002495

ESFERA ORÇAMENTÁRIA 10 - Orçamento Fiscal

### ACRÉSCIMOS À PROGRAMAÇÃO

ÓRGÃO ORÇAMENTÁRIO 53000 - Ministério do Desenvolvimento Regional UNIDADE ORÇAMENTÁRIA 53101 - Ministério do Desenvolvimento Regional - Administração Direta

FUNCIONAL PROGRAMÁTICA 28.845.2220.00CY.0001

FUNÇÃO 28 - Encargos Especiais SUBFUNÇÃO 845 - Outras Transferências

PROGRAMA 2220 - Moradia Digna

AÇÃO 00CY - Transferências ao Fundo de Desenvolvimento Social - FDS (Lei nº 11.977, de 2009)

SUBTÍTULO 0001 - Nacional

LOCALIDADE BENEFICIADA 9000000 - Nacional

ESPECIFICAÇÃO DO PRODUTO / UNIDADE DE MEDIDA Volume contratado (unidade) META 18.889 QTD META A ALTERAR 9.136

GND	MODALIDADE DE APLICAÇÃO	RP	em R\$ 1,00 ACRÉSCIMO
3 Outras Despesas Correntes	90 Aplicações Diretas	9	20.400.371
3 Outras Despesas Correntes	90 Aplicações Diretas	9	27.410.818
<b>TOTAL:</b>			<b>47.811.189</b>

### CANCELAMENTOS COMPENSATÓRIOS

SEQUENCIAL	FONTE	GND	MODALIDADE DE APLICAÇÃO	ID	RP	em R\$ 1,00 CANCELAMENTO
000020000	144	0 Reserva de recursos do Congresso Nacional	00 Reserva de recursos do Congresso Nacional	Z	Z	47.811.189
<b>TOTAL:</b>						<b>47.811.189</b>

### JUSTIFICATIVA

Atendimento ao Parecer Preliminar, Item 12.V.I. às ações abrangidas pelo Programa Moradia Digna.

### AUTOR DA EMENDA

8100 - Relator Geral

### TIPO AUTOR

Relator Geral



## Avulso de Emendas do Relator Geral

### EMENDA DE APROPRIAÇÃO DE DESPESA

TIPO AUTOR Relator geral TIPO DE EMENDA APROPRIAÇÃO EMENDA 81001486

EMENTA Emendas de Relator-Geral autorizadas no Parecer Preliminar

MODALIDADE DE EMENDA Despesa - Acréscimo ou inclusão de dotação SEQUENCIAL 000002504

ESFERA ORÇAMENTÁRIA 10 - Orçamento Fiscal

### ACRÉSCIMOS À PROGRAMAÇÃO

ÓRGÃO ORÇAMENTÁRIO 53000 - Ministério do Desenvolvimento Regional UNIDADE ORÇAMENTÁRIA 53101 - Ministério do Desenvolvimento Regional - Administração Direta

FUNCIONAL PROGRAMÁTICA 18.544.2221.10GM.0001

FUNÇÃO 18 - Gestão Ambiental SUBFUNÇÃO 544 - Recursos Hídricos

PROGRAMA 2221 - Recursos Hídricos

AÇÃO 10GM - Estudos e Projetos de Infraestrutura para Segurança Hídrica

SUBTÍTULO 0001 - Nacional

LOCALIDADE BENEFICIADA 9000000 - Nacional

ESPECIFICAÇÃO DO PRODUTO / UNIDADE DE MEDIDA Estudo realizado (unidade) META 2 QTD META A ALTERAR 19

GND	MODALIDADE DE APLICAÇÃO	RP	em R\$ 1,00 ACRÉSCIMO
4 Investimentos	30 Transferências a Estados e ao Distrito Federal	9	4.080.074
4 Investimentos	30 Transferências a Estados e ao Distrito Federal	9	5.482.164
<b>TOTAL:</b>			<b>9.562.238</b>

### CANCELAMENTOS COMPENSATÓRIOS

SEQUENCIAL	FONTE	GND	MODALIDADE DE APLICAÇÃO	ID	RP	em R\$ 1,00 CANCELAMENTO
000020000	100	0 Reserva de recursos do Congresso Nacional	00 Reserva de recursos do Congresso Nacional	Z	Z	5.482.164
000020000	144	0 Reserva de recursos do Congresso Nacional	00 Reserva de recursos do Congresso Nacional	Z	Z	4.080.074
<b>TOTAL:</b>						<b>9.562.238</b>

### JUSTIFICATIVA

Atendimento ao Parecer Preliminar, Item 12.V.f. à promoção do desenvolvimento regional e territorial, no Ministério do Desenvolvimento Regional.

### AUTOR DA EMENDA

8100 - Relator Geral

### TIPO AUTOR

Relator Geral





## Avulso de Emendas do Relator Geral

### EMENDA DE APROPRIAÇÃO DE DESPESA

TIPO AUTOR Relator geral TIPO DE EMENDA APROPRIAÇÃO EMENDA 81001487

EMENTA Emendas de Relator-Geral autorizadas no Parecer Preliminar

MODALIDADE DE EMENDA Despesa - Acréscimo ou inclusão de dotação SEQUENCIAL 000002511

ESFERA ORÇAMENTÁRIA 10 - Orçamento Fiscal

### ACRÉSCIMOS À PROGRAMAÇÃO

ÓRGÃO ORÇAMENTÁRIO 53000 - Ministério do Desenvolvimento Regional UNIDADE ORÇAMENTÁRIA 53101 - Ministério do Desenvolvimento Regional - Administração Direta

FUNCIONAL PROGRAMÁTICA 18.544.2221.1851.0001

FUNÇÃO 18 - Gestão Ambiental SUBFUNÇÃO 544 - Recursos Hídricos

PROGRAMA 2221 - Recursos Hídricos

AÇÃO 1851 - Aquisição de Equipamentos e/ou Implantação de Obras de Infraestrutura Hídrica de Pequeno e Médio Vulto

SUBTÍTULO 0001 - Nacional

LOCALIDADE BENEFICIADA 9000000 - Nacional

ESPECIFICAÇÃO DO PRODUTO / UNIDADE DE MEDIDA META QTD META A ALTERAR  
Intervenção apoiada (unidade) 1 0

GND	MODALIDADE DE APLICAÇÃO	RP	em R\$ 1,00 ACRÉSCIMO
4 Investimentos	30 Transferências a Estados e ao Distrito Federal	9	130.541.020
4 Investimentos	30 Transferências a Estados e ao Distrito Federal	9	175.400.538
<b>TOTAL:</b>			<b>305.941.558</b>

### CANCELAMENTOS COMPENSATÓRIOS

SEQUENCIAL	FONTE	GND	MODALIDADE DE APLICAÇÃO	ID	RP	em R\$ 1,00 CANCELAMENTO
000020000	100	0 Reserva de recursos do Congresso Nacional	00 Reserva de recursos do Congresso Nacional	Z	Z	175.400.538
000020000	144	0 Reserva de recursos do Congresso Nacional	00 Reserva de recursos do Congresso Nacional	Z	Z	130.541.020
<b>TOTAL:</b>						<b>305.941.558</b>

### JUSTIFICATIVA

Atendimento ao Parecer Preliminar, Item 12.V.f. à promoção do desenvolvimento regional e territorial, no Ministério do Desenvolvimento Regional.

### AUTOR DA EMENDA

8100 - Relator Geral

### TIPO AUTOR

Relator Geral



## Avulso de Emendas do Relator Geral

### EMENDA DE APROPRIAÇÃO DE DESPESA

TIPO AUTOR Relator geral TIPO DE EMENDA APROPRIAÇÃO EMENDA 81001488

EMENTA Emendas de Relator-Geral autorizadas no Parecer Preliminar

MODALIDADE DE EMENDA Despesa - Acréscimo ou inclusão de dotação SEQUENCIAL 000002512

ESFERA ORÇAMENTÁRIA 10 - Orçamento Fiscal

### ACRÉSCIMOS À PROGRAMAÇÃO

ÓRGÃO ORÇAMENTÁRIO 53000 - Ministério do Desenvolvimento Regional UNIDADE ORÇAMENTÁRIA 53101 - Ministério do Desenvolvimento Regional - Administração Direta

FUNCIONAL PROGRAMÁTICA 18.544.2221.5900.0020

FUNÇÃO 18 - Gestão Ambiental SUBFUNÇÃO 544 - Recursos Hídricos

PROGRAMA 2221 - Recursos Hídricos

AÇÃO 5900 - Integração do Rio São Francisco com as Bacias dos Rios Jaguaribe, Piranhas-Açu e Apodi (Eixo Norte)

SUBTÍTULO 0020 - Na Região Nordeste

LOCALIDADE BENEFICIADA 9200000 - Região Nordeste

ESPECIFICAÇÃO DO PRODUTO / UNIDADE DE MEDIDA Projeto executado (% de execução física) META 97 QTD META A ALTERAR 0

GND	MODALIDADE DE APLICAÇÃO	RP	em R\$ 1,00 ACRÉSCIMO
4 Investimentos	90 Aplicações Diretas	9	20.400.371
4 Investimentos	90 Aplicações Diretas	9	27.410.818
<b>TOTAL:</b>			<b>47.811.189</b>

### CANCELAMENTOS COMPENSATÓRIOS

SEQUENCIAL	FONTE	GND	MODALIDADE DE APLICAÇÃO	ID	RP	em R\$ 1,00 CANCELAMENTO
000020000	100	0 Reserva de recursos do Congresso Nacional	00 Reserva de recursos do Congresso Nacional	Z	Z	27.410.818
000020000	144	0 Reserva de recursos do Congresso Nacional	00 Reserva de recursos do Congresso Nacional	Z	Z	20.400.371
<b>TOTAL:</b>						<b>47.811.189</b>

### JUSTIFICATIVA

Atendimento ao Parecer Preliminar, Item 12.V.f. à promoção do desenvolvimento regional e territorial, no Ministério do Desenvolvimento Regional.

AUTOR DA EMENDA

8100 - Relator Geral

TIPO AUTOR

Relator Geral



## Avulso de Emendas do Relator Geral

### EMENDA DE APROPRIAÇÃO DE DESPESA

TIPO AUTOR Relator geral TIPO DE EMENDA APROPRIAÇÃO EMENDA 81001489

EMENTA Emendas de Relator-Geral autorizadas no Parecer Preliminar

MODALIDADE DE EMENDA Despesa - Acréscimo ou inclusão de dotação SEQUENCIAL 000002513

ESFERA ORÇAMENTÁRIA 10 - Orçamento Fiscal

### ACRÉSCIMOS À PROGRAMAÇÃO

ÓRGÃO ORÇAMENTÁRIO 53000 - Ministério do Desenvolvimento Regional UNIDADE ORÇAMENTÁRIA 53101 - Ministério do Desenvolvimento Regional - Administração Direta

FUNCIONAL PROGRAMÁTICA 18.544.2221.7L29.0023

FUNÇÃO 18 - Gestão Ambiental SUBFUNÇÃO 544 - Recursos Hídricos

PROGRAMA 2221 - Recursos Hídricos

AÇÃO 7L29 - Integração das Bacias Hidrográficas do Estado Ceará - Cinturão das Águas do Ceará - Trecho 1 com 149,82 km

SUBTÍTULO 0023 - No Estado do Ceará

LOCALIDADE BENEFICIADA 2300000 - Ceará

ESPECIFICAÇÃO DO PRODUTO / UNIDADE DE MEDIDA Obra executada (% de execução) META 4 QTD META A ALTERAR 0

GND	MODALIDADE DE APLICAÇÃO	RP	em R\$ 1,00 ACRÉSCIMO
4 Investimentos	30 Transferências a Estados e ao Distrito Federal	9	61.201.115
4 Investimentos	30 Transferências a Estados e ao Distrito Federal	9	82.232.453
<b>TOTAL:</b>			<b>143.433.568</b>

### CANCELAMENTOS COMPENSATÓRIOS

SEQUENCIAL	FONTE	GND	MODALIDADE DE APLICAÇÃO	ID	RP	em R\$ 1,00 CANCELAMENTO
000020000	144	0 Reserva de recursos do Congresso Nacional	00 Reserva de recursos do Congresso Nacional	Z	Z	143.433.568
<b>TOTAL:</b>						<b>143.433.568</b>

### JUSTIFICATIVA

Atendimento ao Parecer Preliminar,

### AUTOR DA EMENDA

8100 - Relator Geral

### TIPO AUTOR

Relator Geral



## Avulso de Emendas do Relator Geral

### EMENDA DE APROPRIAÇÃO DE DESPESA

TIPO AUTOR Relator geral TIPO DE EMENDA APROPRIAÇÃO EMENDA 81001490

EMENTA Emendas de Relator-Geral autorizadas no Parecer Preliminar

MODALIDADE DE EMENDA Despesa - Acréscimo ou inclusão de dotação SEQUENCIAL 000002555

ESFERA ORÇAMENTÁRIA 10 - Orçamento Fiscal

### ACRÉSCIMOS À PROGRAMAÇÃO

ÓRGÃO ORÇAMENTÁRIO 53000 - Ministério do Desenvolvimento Regional UNIDADE ORÇAMENTÁRIA 53201 - Companhia de Desenvolvimento dos Vales do São Francisco e do Parnaíba - CODEVASF

FUNCIONAL PROGRAMÁTICA 20.607.2217.5260.0026

FUNÇÃO 20 - Agricultura SUBFUNÇÃO 607 - Irrigação

PROGRAMA 2217 - Desenvolvimento Regional, Territorial e Urbano

AÇÃO 5260 - Implantação do Projeto Público de Irrigação Pontal com 7.811,91 ha no Estado de Pernambuco

SUBTÍTULO 0026 - No Estado de Pernambuco

LOCALIDADE BENEFICIADA 2600000 - Pernambuco

ESPECIFICAÇÃO DO PRODUTO / UNIDADE DE MEDIDA Projeto executado (% de execução física) META 15 QTD META A ALTERAR 0

GND	MODALIDADE DE APLICAÇÃO	RP	em R\$ 1,00 ACRÉSCIMO
4 Investimentos	90 Aplicações Diretas	9	8.160.149
4 Investimentos	90 Aplicações Diretas	9	10.964.327
<b>TOTAL:</b>			<b>19.124.476</b>

### CANCELAMENTOS COMPENSATÓRIOS

SEQUENCIAL	FONTE	GND	MODALIDADE DE APLICAÇÃO	ID	RP	em R\$ 1,00 CANCELAMENTO
000020000	144	0 Reserva de recursos do Congresso Nacional	00 Reserva de recursos do Congresso Nacional	Z	Z	19.124.476
<b>TOTAL:</b>						<b>19.124.476</b>

### JUSTIFICATIVA

Atendimento ao Parecer Preliminar,

### AUTOR DA EMENDA

8100 - Relator Geral

### TIPO AUTOR

Relator Geral



## Avulso de Emendas do Relator Geral

### EMENDA DE APROPRIAÇÃO DE DESPESA

TIPO AUTOR Relator geral TIPO DE EMENDA APROPRIAÇÃO EMENDA 81001491

EMENTA Emendas de Relator-Geral autorizadas no Parecer Preliminar

MODALIDADE DE EMENDA Despesa - Acréscimo ou inclusão de dotação SEQUENCIAL 000002569

ESFERA ORÇAMENTÁRIA 10 - Orçamento Fiscal

### ACRÉSCIMOS À PROGRAMAÇÃO

ÓRGÃO ORÇAMENTÁRIO 53000 - Ministério do Desenvolvimento Regional UNIDADE ORÇAMENTÁRIA 53201 - Companhia de Desenvolvimento dos Vales do São Francisco e do Parnaíba - CODEVASF

FUNCIONAL PROGRAMÁTICA 18.544.2222.15MZ.0001

FUNÇÃO 18 - Gestão Ambiental SUBFUNÇÃO 544 - Recursos Hídricos

PROGRAMA 2222 - Saneamento Básico

AÇÃO 15MZ - Adequação de Sistemas de Esgotamento Sanitário na Área de Atuação da Codevasf

SUBTÍTULO 0001 - Nacional

LOCALIDADE BENEFICIADA 9000000 - Nacional

ESPECIFICAÇÃO DO PRODUTO / UNIDADE DE MEDIDA Domicílio atendido (unidade) META 1 QTD META A ALTERAR 0

GND	MODALIDADE DE APLICAÇÃO	RP	em R\$ 1,00 ACRÉSCIMO
4 Investimentos	90 Aplicações Diretas	9	16.320.297
4 Investimentos	90 Aplicações Diretas	9	21.928.654
<b>TOTAL:</b>			<b>38.248.951</b>

### CANCELAMENTOS COMPENSATÓRIOS

SEQUENCIAL	FONTE	GND	MODALIDADE DE APLICAÇÃO	ID	RP	em R\$ 1,00 CANCELAMENTO
000020000	144	0 Reserva de recursos do Congresso Nacional	00 Reserva de recursos do Congresso Nacional	Z	Z	38.248.951
<b>TOTAL:</b>						<b>38.248.951</b>

### JUSTIFICATIVA

Atendimento ao Parecer Preliminar, Item 12.V.f. à promoção do desenvolvimento regional e territorial, no Ministério do Desenvolvimento Regional.

AUTOR DA EMENDA

8100 - Relator Geral

TIPO AUTOR

Relator Geral



## Avulso de Emendas do Relator Geral

### EMENDA DE APROPRIAÇÃO DE DESPESA

TIPO AUTOR Relator geral TIPO DE EMENDA APROPRIAÇÃO EMENDA 81001492

EMENTA Emendas de Relator-Geral autorizadas no Parecer Preliminar

MODALIDADE DE EMENDA Despesa - Acréscimo ou inclusão de dotação SEQUENCIAL 000002683

ESFERA ORÇAMENTÁRIA 10 - Orçamento Fiscal

### ACRÉSCIMOS À PROGRAMAÇÃO

ÓRGÃO ORÇAMENTÁRIO 54000 - Ministério do Turismo UNIDADE ORÇAMENTÁRIA 54101 - Ministério do Turismo - Administração Direta

FUNCIONAL PROGRAMÁTICA 23.695.2223.20Y3.0001

FUNÇÃO 23 - Comércio e Serviços SUBFUNÇÃO 695 - Turismo

PROGRAMA 2223 - A Hora do Turismo

AÇÃO 20Y3 - Promoção e Marketing do Turismo no Mercado Nacional

SUBTÍTULO 0001 - Nacional

LOCALIDADE BENEFICIADA 9000000 - Nacional

ESPECIFICAÇÃO DO PRODUTO / UNIDADE DE MEDIDA META QTD META A ALTERAR  
 Iniciativa implementada (unidade) 96 0

GND	MODALIDADE DE APLICAÇÃO	RP	em R\$ 1,00 ACRÉSCIMO
3 Outras Despesas Correntes	30 Transferências a Estados e ao Distrito Federal	9	348.026
3 Outras Despesas Correntes	30 Transferências a Estados e ao Distrito Federal	9	467.622
3 Outras Despesas Correntes	40 Transferências a Municípios	9	83.393
3 Outras Despesas Correntes	40 Transferências a Municípios	9	112.050
3 Outras Despesas Correntes	90 Aplicações Diretas	9	1.567.818
3 Outras Despesas Correntes	90 Aplicações Diretas	9	2.106.588
<b>TOTAL:</b>			<b>4.685.497</b>

### CANCELAMENTOS COMPENSATÓRIOS

SEQUENCIAL	FONTE	GND	MODALIDADE DE APLICAÇÃO	ID	RP	em R\$ 1,00 CANCELAMENTO
000020000	100	0 Reserva de recursos do Congresso Nacional	00 Reserva de recursos do Congresso Nacional	Z	Z	2.218.638
000020000	144	0 Reserva de recursos do Congresso Nacional	00 Reserva de recursos do Congresso Nacional	Z	Z	2.466.859
<b>TOTAL:</b>						<b>4.685.497</b>

### JUSTIFICATIVA

Atendimento ao Parecer Preliminar, Item 12.V.k. ao desenvolvimento e promoção do turismo.

AUTOR DA EMENDA 8100 - Relator Geral TIPO AUTOR Relator Geral



## Avulso de Emendas do Relator Geral

### EMENDA DE APROPRIAÇÃO DE DESPESA

TIPO AUTOR Relator geral TIPO DE EMENDA APROPRIAÇÃO EMENDA **81001493**

EMENTA Emendas de Relator-Geral autorizadas no Parecer Preliminar

MODALIDADE DE EMENDA Despesa - Acréscimo ou inclusão de dotação SEQUENCIAL **000002690**

ESFERA ORÇAMENTÁRIA 10 - Orçamento Fiscal

### ACRÉSCIMOS À PROGRAMAÇÃO

ÓRGÃO ORÇAMENTÁRIO 54000 - Ministério do Turismo UNIDADE ORÇAMENTÁRIA 54101 - Ministério do Turismo - Administração Direta

FUNCIONAL PROGRAMÁTICA **23.695.2223.10V0.0001**

FUNÇÃO 23 - Comércio e Serviços SUBFUNÇÃO 695 - Turismo

PROGRAMA 2223 - A Hora do Turismo

AÇÃO 10V0 - Apoio a Projetos de Infraestrutura Turística

SUBTÍTULO 0001 - Nacional

LOCALIDADE BENEFICIADA 9000000 - Nacional

ESPECIFICAÇÃO DO PRODUTO / UNIDADE DE MEDIDA Projeto realizado (unidade) META 1 QTD META A ALTERAR 0

GND	MODALIDADE DE APLICAÇÃO	RP	em R\$ 1,00 ACRÉSCIMO
3 Outras Despesas Correntes	90 Aplicações Diretas	9	37.178.394
3 Outras Despesas Correntes	90 Aplicações Diretas	9	49.954.492
4 Investimentos	40 Transferências a Municípios	9	190.638.674
4 Investimentos	40 Transferências a Municípios	9	256.150.333

**TOTAL: 533.921.893**

### CANCELAMENTOS COMPENSATÓRIOS

SEQUENCIAL	FONTE	GND	MODALIDADE DE APLICAÇÃO	ID	RP	em R\$ 1,00 CANCELAMENTO
000020000	100	0 Reserva de recursos do Congresso Nacional	00 Reserva de recursos do Congresso Nacional	Z	Z	256.150.333
000020000	144	0 Reserva de recursos do Congresso Nacional	00 Reserva de recursos do Congresso Nacional	Z	Z	277.771.560

**TOTAL: 533.921.893**

### JUSTIFICATIVA

Atendimento ao Parecer Preliminar, Item 12.V.k. ao desenvolvimento e promoção do turismo.

### AUTOR DA EMENDA

8100 - Relator Geral TIPO AUTOR Relator Geral



## Avulso de Emendas do Relator Geral

### EMENDA DE APROPRIAÇÃO DE DESPESA

TIPO AUTOR Relator geral TIPO DE EMENDA APROPRIAÇÃO EMENDA **81001494**

EMENTA Emendas de Relator-Geral autorizadas no Parecer Preliminar

MODALIDADE DE EMENDA Despesa - Acréscimo ou inclusão de dotação SEQUENCIAL **000002734**

ESFERA ORÇAMENTÁRIA 10 - Orçamento Fiscal

### ACRÉSCIMOS À PROGRAMAÇÃO

ÓRGÃO ORÇAMENTÁRIO 55000 - Ministério da Cidadania UNIDADE ORÇAMENTÁRIA 55101 - Ministério da Cidadania - Administração Direta

FUNCIONAL PROGRAMÁTICA **13.392.5025.219S.0001**

FUNÇÃO 13 - Cultura SUBFUNÇÃO 392 - Difusão Cultural

PROGRAMA 5025 - Cultura

AÇÃO 219S - Desenvolvimento e Fortalecimento da Economia da Cultura

SUBTÍTULO 0001 - Nacional

LOCALIDADE BENEFICIADA 9000000 - Nacional

ESPECIFICAÇÃO DO PRODUTO / UNIDADE DE MEDIDA Política implementada (unidade) META 1 QTD META A ALTERAR 0

GND	MODALIDADE DE APLICAÇÃO	RP	em R\$ 1,00 ACRÉSCIMO
3 Outras Despesas Correntes	90 Aplicações Diretas	9	11.832.211
3 Outras Despesas Correntes	90 Aplicações Diretas	9	15.898.279
<b>TOTAL:</b>			<b>27.730.490</b>

### CANCELAMENTOS COMPENSATÓRIOS

SEQUENCIAL	FONTE	GND	MODALIDADE DE APLICAÇÃO	ID	RP	em R\$ 1,00 CANCELAMENTO
000020000	100	0 Reserva de recursos do Congresso Nacional	00 Reserva de recursos do Congresso Nacional	Z	Z	15.898.279
000020000	144	0 Reserva de recursos do Congresso Nacional	00 Reserva de recursos do Congresso Nacional	Z	Z	11.832.211
<b>TOTAL:</b>						<b>27.730.490</b>

### JUSTIFICATIVA

Atendimento ao Parecer Preliminar, Item 12.V.a. ao desenvolvimento e fortalecimento da economia da cultura.

### AUTOR DA EMENDA

8100 - Relator Geral

### TIPO AUTOR

Relator Geral





## Avulso de Emendas do Relator Geral

### EMENDA DE APROPRIAÇÃO DE DESPESA

TIPO AUTOR Relator geral TIPO DE EMENDA APROPRIAÇÃO EMENDA 81001495

EMENTA Emendas de Relator-Geral autorizadas no Parecer Preliminar

MODALIDADE DE EMENDA Despesa - Acréscimo ou inclusão de dotação SEQUENCIAL 000002738

ESFERA ORÇAMENTÁRIA 10 - Orçamento Fiscal

### ACRÉSCIMOS À PROGRAMAÇÃO

ÓRGÃO ORÇAMENTÁRIO 55000 - Ministério da Cidadania UNIDADE ORÇAMENTÁRIA 55101 - Ministério da Cidadania - Administração Direta

FUNCIONAL PROGRAMÁTICA 27.811.5026.20YA.0001

FUNÇÃO 27 - Desporto e Lazer SUBFUNÇÃO 811 - Desporto de Rendimento

PROGRAMA 5026 - Esporte

AÇÃO 20YA - Preparação de Atletas e Capacitação de Recursos Humanos para o Esporte de Alto Rendimento

SUBTÍTULO 0001 - Nacional

LOCALIDADE BENEFICIADA 9000000 - Nacional

ESPECIFICAÇÃO DO PRODUTO / UNIDADE DE MEDIDA Pessoa beneficiada (unidade) META 115 QTD META A ALTERAR 0

GND	MODALIDADE DE APLICAÇÃO	RP	em R\$ 1,00 ACRÉSCIMO
3 Outras Despesas Correntes	50 Transferências a Instituições Privadas sem Fins Lucrativos	9	368.184
3 Outras Despesas Correntes	50 Transferências a Instituições Privadas sem Fins Lucrativos	9	494.707
4 Investimentos	50 Transferências a Instituições Privadas sem Fins Lucrativos	9	39.824
4 Investimentos	50 Transferências a Instituições Privadas sem Fins Lucrativos	9	53.509

**TOTAL: 956.224**

### CANCELAMENTOS COMPENSATÓRIOS

SEQUENCIAL	FONTE	GND	MODALIDADE DE APLICAÇÃO	ID	RP	em R\$ 1,00 CANCELAMENTO
000020000	144	0 Reserva de recursos do Congresso Nacional	00 Reserva de recursos do Congresso Nacional	Z	Z	956.224

**TOTAL: 956.224**

### JUSTIFICATIVA

Atendimento ao Parecer Preliminar, Item 12.V.j. à implantação e modernização de infraestrutura para esporte educacional, recreativo e de lazer, e à ampliação e qualificação do acesso da população ao esporte e ao lazer.

AUTOR DA EMENDA

8100 - Relator Geral

TIPO AUTOR

Relator Geral



## Avulso de Emendas do Relator Geral

### EMENDA DE APROPRIAÇÃO DE DESPESA

TIPO AUTOR Relator geral TIPO DE EMENDA APROPRIAÇÃO EMENDA 81001496

EMENTA Emendas de Relator-Geral autorizadas no Parecer Preliminar

MODALIDADE DE EMENDA Despesa - Acréscimo ou inclusão de dotação SEQUENCIAL 000002745

ESFERA ORÇAMENTÁRIA 10 - Orçamento Fiscal

### ACRÉSCIMOS À PROGRAMAÇÃO

ÓRGÃO ORÇAMENTÁRIO 55000 - Ministério da Cidadania UNIDADE ORÇAMENTÁRIA 55101 - Ministério da Cidadania - Administração Direta

FUNCIONAL PROGRAMÁTICA 27.812.5026.5450.0001

FUNÇÃO 27 - Desporto e Lazer SUBFUNÇÃO 812 - Desporto Comunitário

PROGRAMA 5026 - Esporte

AÇÃO 5450 - Implantação e Modernização de Infraestrutura para Esporte Educacional, Recreativo e de Lazer

SUBTÍTULO 0001 - Nacional

LOCALIDADE BENEFICIADA 9000000 - Nacional

ESPECIFICAÇÃO DO PRODUTO / UNIDADE DE MEDIDA Espaço implantado/modernizado (unidade) META 28 QTD META A ALTERAR 0

GND	MODALIDADE DE APLICAÇÃO	RP	em R\$ 1,00 ACRÉSCIMO
4 Investimentos	40 Transferências a Municípios	9	43.734.623
4 Investimentos	40 Transferências a Municípios	9	58.763.722
<b>TOTAL:</b>			<b>102.498.345</b>

### CANCELAMENTOS COMPENSATÓRIOS

SEQUENCIAL	FONTE	GND	MODALIDADE DE APLICAÇÃO	ID	RP	em R\$ 1,00 CANCELAMENTO
000020000	144	0 Reserva de recursos do Congresso Nacional	00 Reserva de recursos do Congresso Nacional	Z	Z	102.498.345
<b>TOTAL:</b>						<b>102.498.345</b>

### JUSTIFICATIVA

Atendimento ao Parecer Preliminar, Item 12.V.j. à implantação e modernização de infraestrutura para esporte educacional, recreativo e de lazer, e à ampliação e qualificação do acesso da população ao esporte e ao lazer.

### AUTOR DA EMENDA

8100 - Relator Geral

### TIPO AUTOR

Relator Geral



## Avulso de Emendas do Relator Geral

### EMENDA DE APROPRIAÇÃO DE DESPESA

TIPO AUTOR Relator geral TIPO DE EMENDA APROPRIAÇÃO EMENDA 81001497

EMENTA Emendas de Relator-Geral autorizadas no Parecer Preliminar

MODALIDADE DE EMENDA Despesa - Acréscimo ou inclusão de dotação SEQUENCIAL 000002764

ESFERA ORÇAMENTÁRIA 20 - Orçamento da Seguridade Social

### ACRÉSCIMOS À PROGRAMAÇÃO

ÓRGÃO ORÇAMENTÁRIO 55000 - Ministério da Cidadania UNIDADE ORÇAMENTÁRIA 55101 - Ministério da Cidadania - Administração Direta

FUNCIONAL PROGRAMÁTICA 08.306.5033.2151.0001

FUNÇÃO 08 - Assistência Social SUBFUNÇÃO 306 - Alimentação e Nutrição

PROGRAMA 5033 - Segurança Alimentar e Nutricional

AÇÃO 2151 - Consolidação da Implantação do Sistema Nacional de Segurança Alimentar e Nutricional - SISAN

SUBTÍTULO 0001 - Nacional

LOCALIDADE BENEFICIADA 9000000 - Nacional

ESPECIFICAÇÃO DO PRODUTO / UNIDADE DE MEDIDA META QTD META A ALTERAR

GND	MODALIDADE DE APLICAÇÃO	RP	em R\$ 1,00 ACRÉSCIMO
3 Outras Despesas Correntes	30 Transferências a Estados e ao Distrito Federal	9	1.397.868
3 Outras Despesas Correntes	30 Transferências a Estados e ao Distrito Federal	9	1.878.235
3 Outras Despesas Correntes	90 Aplicações Diretas	9	1.987.809
3 Outras Despesas Correntes	90 Aplicações Diretas	9	2.670.906
4 Investimentos	30 Transferências a Estados e ao Distrito Federal	9	2.106.349
4 Investimentos	30 Transferências a Estados e ao Distrito Federal	9	2.830.181
4 Investimentos	31 Transferências a Estados e ao Distrito Federal - Fundo a Fundo	9	343.738
4 Investimentos	31 Transferências a Estados e ao Distrito Federal - Fundo a Fundo	9	461.861
4 Investimentos	90 Aplicações Diretas	9	2.324.385
4 Investimentos	90 Aplicações Diretas	9	3.123.144
<b>TOTAL:</b>			<b>19.124.476</b>

### CANCELAMENTOS COMPENSATÓRIOS

SEQUENCIAL	FONTE	GND	MODALIDADE DE APLICAÇÃO	ID	RP	em R\$ 1,00 CANCELAMENTO
000020000	100	0	Reserva de recursos do Congresso Nacional	00	Reserva de recursos do Congresso Nacional	Z Z 19.124.476
<b>TOTAL:</b>						<b>19.124.476</b>

### JUSTIFICATIVA

Atendimento ao Parecer Preliminar, Item 12.V.r. à consolidação do Sistema Único de Assistência Social.

AUTOR DA EMENDA 8100 - Relator Geral TIPO AUTOR Relator Geral



## Avulso de Emendas do Relator Geral

### EMENDA DE APROPRIAÇÃO DE DESPESA

TIPO AUTOR Relator geral TIPO DE EMENDA APROPRIAÇÃO EMENDA 81001498

EMENTA Emendas de Relator-Geral autorizadas no Parecer Preliminar

MODALIDADE DE EMENDA Despesa - Acréscimo ou inclusão de dotação SEQUENCIAL 000002860

ESFERA ORÇAMENTÁRIA 20 - Orçamento da Seguridade Social

### ACRÉSCIMOS À PROGRAMAÇÃO

ÓRGÃO ORÇAMENTÁRIO 55000 - Ministério da Cidadania UNIDADE ORÇAMENTÁRIA 55901 - Fundo Nacional de Assistência Social

FUNCIONAL PROGRAMÁTICA 08.244.5031.219E.0001

FUNÇÃO 08 - Assistência Social SUBFUNÇÃO 244 - Assistência Comunitária

PROGRAMA 5031 - Proteção Social no âmbito do Sistema Único de Assistência Social (SUAS)

AÇÃO 219E - Ações de Proteção Social Básica

SUBTÍTULO 0001 - Nacional

LOCALIDADE BENEFICIADA 9000000 - Nacional

ESPECIFICAÇÃO DO PRODUTO / UNIDADE DE MEDIDA Ente federativo apoiado (unidade) META 1 QTD META A ALTERAR 0

GND	MODALIDADE DE APLICAÇÃO	RP	em R\$ 1,00 ACRÉSCIMO
3 Outras Despesas Correntes	41 Transferências a Municípios - Fundo a Fundo	9	81.601.486
3 Outras Despesas Correntes	41 Transferências a Municípios - Fundo a Fundo	9	109.643.271
<b>TOTAL:</b>			<b>191.244.757</b>

### CANCELAMENTOS COMPENSATÓRIOS

SEQUENCIAL	FONTE	GND	MODALIDADE DE APLICAÇÃO	ID	RP	em R\$ 1,00 CANCELAMENTO
000020000	100	0 Reserva de recursos do Congresso Nacional	00 Reserva de recursos do Congresso Nacional	Z	Z	191.244.757
<b>TOTAL:</b>						<b>191.244.757</b>

### JUSTIFICATIVA

Atendimento ao Parecer Preliminar, Item 12.V.r. à consolidação do Sistema Único de Assistência Social.

AUTOR DA EMENDA

8100 - Relator Geral

TIPO AUTOR

Relator Geral



## Avulso de Emendas do Relator Geral

### EMENDA DE APROPRIAÇÃO DE DESPESA

TIPO AUTOR Relator geral TIPO DE EMENDA APROPRIAÇÃO EMENDA 81001499

EMENTA Emendas de Relator-Geral autorizadas no Parecer Preliminar

MODALIDADE DE EMENDA Despesa - Acréscimo ou inclusão de dotação SEQUENCIAL 000002888

ESFERA ORÇAMENTÁRIA 20 - Orçamento da Seguridade Social

### ACRÉSCIMOS À PROGRAMAÇÃO

ÓRGÃO ORÇAMENTÁRIO 55000 - Ministério da Cidadania UNIDADE ORÇAMENTÁRIA 55901 - Fundo Nacional de Assistência Social

FUNCIONAL PROGRAMÁTICA 08.244.5031.219F.0001

FUNÇÃO 08 - Assistência Social SUBFUNÇÃO 244 - Assistência Comunitária

PROGRAMA 5031 - Proteção Social no âmbito do Sistema Único de Assistência Social (SUAS)

AÇÃO 219F - Ações de Proteção Social Especial

SUBTÍTULO 0001 - Nacional

LOCALIDADE BENEFICIADA 9000000 - Nacional

ESPECIFICAÇÃO DO PRODUTO / UNIDADE DE MEDIDA Ente federativo apoiado (unidade) META 1 QTD META A ALTERAR 0

GND	MODALIDADE DE APLICAÇÃO	RP	em R\$ 1,00 ACRÉSCIMO
3 Outras Despesas Correntes	41 Transferências a Municípios - Fundo a Fundo	9	40.800.743
3 Outras Despesas Correntes	41 Transferências a Municípios - Fundo a Fundo	9	54.821.635
<b>TOTAL:</b>			<b>95.622.378</b>

### CANCELAMENTOS COMPENSATÓRIOS

SEQUENCIAL	FONTE	GND	MODALIDADE DE APLICAÇÃO	ID	RP	em R\$ 1,00 CANCELAMENTO
000020000	100	0 Reserva de recursos do Congresso Nacional	00 Reserva de recursos do Congresso Nacional	Z	Z	95.622.378
<b>TOTAL:</b>						<b>95.622.378</b>

### JUSTIFICATIVA

Atendimento ao Parecer Preliminar, Item 12.V.r. à consolidação do Sistema Único de Assistência Social.

### AUTOR DA EMENDA

8100 - Relator Geral

### TIPO AUTOR

Relator Geral



## Avulso de Emendas do Relator Geral

### EMENDA DE APROPRIAÇÃO DE DESPESA

TIPO AUTOR Relator geral TIPO DE EMENDA APROPRIAÇÃO EMENDA 81001500

EMENTA Emendas de Relator-Geral autorizadas no Parecer Preliminar

MODALIDADE DE EMENDA Despesa - Acréscimo ou inclusão de dotação SEQUENCIAL 000002916

ESFERA ORÇAMENTÁRIA 20 - Orçamento da Seguridade Social

### ACRÉSCIMOS À PROGRAMAÇÃO

ÓRGÃO ORÇAMENTÁRIO 55000 - Ministério da Cidadania UNIDADE ORÇAMENTÁRIA 55901 - Fundo Nacional de Assistência Social

FUNCIONAL PROGRAMÁTICA 08.244.5031.219G.0001

FUNÇÃO 08 - Assistência Social SUBFUNÇÃO 244 - Assistência Comunitária

PROGRAMA 5031 - Proteção Social no âmbito do Sistema Único de Assistência Social (SUAS)

AÇÃO 219G - Estruturação da Rede de Serviços do Sistema Único de Assistência Social (SUAS)

SUBTÍTULO 0001 - Nacional

LOCALIDADE BENEFICIADA 9000000 - Nacional

ESPECIFICAÇÃO DO PRODUTO / UNIDADE DE MEDIDA Ente federativo apoiado (unidade) META 1 QTD META A ALTERAR 0

GND	MODALIDADE DE APLICAÇÃO	RP	em R\$ 1,00 ACRÉSCIMO
3 Outras Despesas Correntes	90 Aplicações Diretas	9	160.265.318
3 Outras Despesas Correntes	90 Aplicações Diretas	9	215.339.384
<b>TOTAL:</b>			<b>375.604.702</b>

### CANCELAMENTOS COMPENSATÓRIOS

SEQUENCIAL	FONTE	GND	MODALIDADE DE APLICAÇÃO	ID	RP	em R\$ 1,00 CANCELAMENTO
000020000	100	0 Reserva de recursos do Congresso Nacional	00 Reserva de recursos do Congresso Nacional	Z	Z	375.604.702
<b>TOTAL:</b>						<b>375.604.702</b>

### JUSTIFICATIVA

Atendimento ao Parecer Preliminar, Item 12.V.r. à consolidação do Sistema Único de Assistência Social.

AUTOR DA EMENDA 8100 - Relator Geral TIPO AUTOR Relator Geral



## Avulso de Emendas do Relator Geral

### EMENDA DE APROPRIAÇÃO DE DESPESA

TIPO AUTOR Relator geral TIPO DE EMENDA APROPRIAÇÃO EMENDA 81001501

EMENTA Emendas de Relator-Geral autorizadas no Parecer Preliminar

MODALIDADE DE EMENDA Despesa - Acréscimo ou inclusão de dotação SEQUENCIAL 000003135

ESFERA ORÇAMENTÁRIA 10 - Orçamento Fiscal

### ACRÉSCIMOS À PROGRAMAÇÃO

ÓRGÃO ORÇAMENTÁRIO 81000 - Ministério da Mulher, da Família e dos Direitos Humanos UNIDADE ORÇAMENTÁRIA 81101 - Ministério da Mulher, da Família e dos Direitos Humanos - Administração Direta

FUNCIONAL PROGRAMÁTICA 14.422.5034.21AR.0001

FUNÇÃO 14 - Direitos da Cidadania SUBFUNÇÃO 422 - Direitos Individuais, Coletivos e Difusos

PROGRAMA 5034 - Proteção à vida, fortalecimento da família, promoção e defesa dos direitos humanos para todos

AÇÃO 21AR - Promoção e Defesa de Direitos para Todos

SUBTÍTULO 0001 - Nacional

LOCALIDADE BENEFICIADA 9000000 - Nacional

ESPECIFICAÇÃO DO PRODUTO / UNIDADE DE MEDIDA Iniciativa apoiada (unidade) META 322 QTD META A ALTERAR 0

GND	MODALIDADE DE APLICAÇÃO	RP	em R\$ 1,00 ACRÉSCIMO
3 Outras Despesas Correntes	30 Transferências a Estados e ao Distrito Federal	9	2.242.246
3 Outras Despesas Correntes	30 Transferências a Estados e ao Distrito Federal	9	3.012.778
3 Outras Despesas Correntes	40 Transferências a Municípios	9	221.828
3 Outras Despesas Correntes	40 Transferências a Municípios	9	298.057
3 Outras Despesas Correntes	50 Transferências a Instituições Privadas sem Fins Lucrativos	9	115.073
3 Outras Despesas Correntes	50 Transferências a Instituições Privadas sem Fins Lucrativos	9	154.618
3 Outras Despesas Correntes	90 Aplicações Diretas	9	4.845.397
3 Outras Despesas Correntes	90 Aplicações Diretas	9	6.510.484
4 Investimentos	30 Transferências a Estados e ao Distrito Federal	9	234.194
4 Investimentos	30 Transferências a Estados e ao Distrito Federal	9	314.672
4 Investimentos	40 Transferências a Municípios	9	234.194
4 Investimentos	40 Transferências a Municípios	9	314.672
4 Investimentos	90 Aplicações Diretas	9	5.593.996
4 Investimentos	90 Aplicações Diretas	9	7.516.335
<b>TOTAL:</b>			<b>31.608.544</b>

### CANCELAMENTOS COMPENSATÓRIOS

SEQUENCIAL	FONTE	GND	MODALIDADE DE APLICAÇÃO	ID	RP	em R\$ 1,00 CANCELAMENTO
000020000	144	0 Reserva de recursos do Congresso Nacional	00 Reserva de recursos do Congresso Nacional	Z	Z	31.608.544
<b>TOTAL:</b>						<b>31.608.544</b>

### AUTOR DA EMENDA

8100 - Relator Geral TIPO AUTOR Relator Geral



## Avulso de Emendas do Relator Geral

---

### EMENDA DE APROPRIAÇÃO DE DESPESA

---

#### JUSTIFICATIVA

Atendimento ao Parecer Preliminar, Item aa. à proteção à vida, à mulher, ao fortalecimento da família e à promoção de políticas de promoção e proteção aos Direitos Humanos.

---

#### AUTOR DA EMENDA

8100 - Relator Geral

#### TIPO AUTOR

Relator Geral





## Avulso de Emendas do Relator Geral

### EMENDA DE APROPRIAÇÃO DE DESPESA

TIPO AUTOR Relator geral TIPO DE EMENDA APROPRIAÇÃO EMENDA 81001502

EMENTA Emendas de Relator-Geral autorizadas no Parecer Preliminar

MODALIDADE DE EMENDA Despesa - Acréscimo ou inclusão de dotação SEQUENCIAL 000006635

ESFERA ORÇAMENTÁRIA 10 - Orçamento Fiscal

### ACRÉSCIMOS À PROGRAMAÇÃO

ÓRGÃO ORÇAMENTÁRIO 26000 - Ministério da Educação UNIDADE ORÇAMENTÁRIA 26291 - Fundação Coordenação de Aperfeiçoamento de Pessoal de Nível Superior

FUNCIONAL PROGRAMÁTICA 12.364.5013.0487.0001

FUNÇÃO 12 - Educação SUBFUNÇÃO 364 - Ensino Superior

PROGRAMA 5013 - Educação Superior - Graduação, Pós-Graduação, Ensino, Pesquisa e Extensão

AÇÃO 0487 - Concessão de Bolsas de Estudo no Ensino Superior

SUBTÍTULO 0001 - Nacional

LOCALIDADE BENEFICIADA 9000000 - Nacional

ESPECIFICAÇÃO DO PRODUTO / UNIDADE DE MEDIDA Bolsa concedida (unidade) META 47.249 QTD META A ALTERAR 0

GND	MODALIDADE DE APLICAÇÃO	RP	em R\$ 1,00 ACRÉSCIMO
3 Outras Despesas Correntes	30 Transferências a Estados e ao Distrito Federal	9	75.206
3 Outras Despesas Correntes	90 Aplicações Diretas	9	47.735.983
<b>TOTAL:</b>			<b>47.811.189</b>

### CANCELAMENTOS COMPENSATÓRIOS

SEQUENCIAL	FONTE	GND	MODALIDADE DE APLICAÇÃO	ID	RP	em R\$ 1,00 CANCELAMENTO
000020000	100	0 Reserva de recursos do Congresso Nacional	00 Reserva de recursos do Congresso Nacional	Z	Z	47.811.189
<b>TOTAL:</b>						<b>47.811.189</b>

### JUSTIFICATIVA

Atendimento ao Parecer Preliminar, Item 12.V.v. à concessão de bolsa de estudo.

### AUTOR DA EMENDA

8100 - Relator Geral

### TIPO AUTOR

Relator Geral



## Avulso de Emendas do Relator Geral

### EMENDA DE APROPRIAÇÃO DE DESPESA

TIPO AUTOR: Relator geral  
 TIPO DE EMENDA: APROPRIAÇÃO  
 EMENDA: 81001503

EMENTA: Emendas de Relator-Geral autorizadas no Parecer Preliminar

MODALIDADE DE EMENDA: SEQUENCIAL  
 Despesa - Acréscimo ou inclusão de dotação: 000006671

ESFERA ORÇAMENTÁRIA: 10 - Orçamento Fiscal

### ACRÉSCIMOS À PROGRAMAÇÃO

ÓRGÃO ORÇAMENTÁRIO: 26000 - Ministério da Educação  
 UNIDADE ORÇAMENTÁRIA: 26298 - Fundo Nacional de Desenvolvimento da Educação

FUNCIONAL PROGRAMÁTICA: 12.368.5011.20RP.0001

FUNÇÃO: 12 - Educação  
 SUBFUNÇÃO: 368 - Educação Básica

PROGRAMA: 5011 - Educação Básica de Qualidade

AÇÃO: 20RP - Apoio à Infraestrutura para a Educação Básica

SUBTÍTULO: 0001 - Nacional

LOCALIDADE BENEFICIADA: 9000000 - Nacional

ESPECIFICAÇÃO DO PRODUTO / UNIDADE DE MEDIDA: Projeto apoiado (unidade)  
 META: 119  
 QTD META A ALTERAR: 0

GND	MODALIDADE DE APLICAÇÃO	RP	em R\$ 1,00 ACRÉSCIMO
3 Outras Despesas Correntes	30 Transferências a Estados e ao Distrito Federal	9	18.625.580
3 Outras Despesas Correntes	30 Transferências a Estados e ao Distrito Federal	9	50.000.000
3 Outras Despesas Correntes	40 Transferências a Municípios	9	28.343.495
3 Outras Despesas Correntes	90 Aplicações Diretas	9	1.341.039
4 Investimentos	30 Transferências a Estados e ao Distrito Federal	9	50.000.000
4 Investimentos	30 Transferências a Estados e ao Distrito Federal	9	498.293.889
4 Investimentos	40 Transferências a Municípios	9	543.252.054
<b>TOTAL:</b>			<b>1.189.856.057</b>

### CANCELAMENTOS COMPENSATÓRIOS

SEQUENCIAL	FUNTE	GND	MODALIDADE DE APLICAÇÃO	ID	RP	em R\$ 1,00 CANCELAMENTO
000020000	100	0 Reserva de recursos do Congresso Nacional	00 Reserva de recursos do Congresso Nacional	Z	Z	1.061.512.562
000020000	144	0 Reserva de recursos do Congresso Nacional	00 Reserva de recursos do Congresso Nacional	Z	Z	28.343.495
000020000	188	0 Reserva de recursos do Congresso Nacional	00 Reserva de recursos do Congresso Nacional	Z	Z	100.000.000
<b>TOTAL:</b>						<b>1.189.856.057</b>

### JUSTIFICATIVA

Atendimento ao Parecer Preliminar, Item 12.V.i. à expansão e ao funcionamento de Instituições Federais de Ensino Superior, Instituições Federais de Educação Profissional e Tecnológica, prestação de ensino nos colégios militares, e ao desenvolvimento da educação básica. /Ampliação de atendimento confirme item 1 da complementação de voto aprovada na CMO.

### AUTOR DA EMENDA

8100 - Relator Geral

### TIPO AUTOR

Relator Geral



## Avulso de Emendas do Relator Geral

### EMENDA DE APROPRIAÇÃO DE DESPESA

TIPO AUTOR Relator geral TIPO DE EMENDA APROPRIAÇÃO EMENDA 81001504

EMENTA Emendas de Relator-Geral autorizadas no Parecer Preliminar

MODALIDADE DE EMENDA Despesa - Acréscimo ou inclusão de dotação SEQUENCIAL 000006681

ESFERA ORÇAMENTÁRIA 10 - Orçamento Fiscal

### ACRÉSCIMOS À PROGRAMAÇÃO

ÓRGÃO ORÇAMENTÁRIO 26000 - Ministério da Educação UNIDADE ORÇAMENTÁRIA 26298 - Fundo Nacional de Desenvolvimento da Educação

FUNCIONAL PROGRAMÁTICA 12.368.5011.0E53.0001

FUNÇÃO 12 - Educação SUBFUNÇÃO 368 - Educação Básica

PROGRAMA 5011 - Educação Básica de Qualidade

AÇÃO 0E53 - Aquisição de Veículos para o Transporte Escolar da Educação Básica - Caminho da Escola

SUBTÍTULO 0001 - Nacional

LOCALIDADE BENEFICIADA 9000000 - Nacional

ESPECIFICAÇÃO DO PRODUTO / UNIDADE DE MEDIDA Veículo adquirido (unidade) META 20 QTD META A ALTERAR 0

GND	MODALIDADE DE APLICAÇÃO	RP	em R\$ 1,00 ACRÉSCIMO
4 Investimentos	40 Transferências a Municípios	9	58.520.896
<b>TOTAL:</b>			<b>58.520.896</b>

### CANCELAMENTOS COMPENSATÓRIOS

SEQUENCIAL	FUNTE	GND	MODALIDADE DE APLICAÇÃO	ID	RP	em R\$ 1,00 CANCELAMENTO
000020000	100	0 Reserva de recursos do Congresso Nacional	00 Reserva de recursos do Congresso Nacional	Z	Z	58.520.896
<b>TOTAL:</b>						<b>58.520.896</b>

### JUSTIFICATIVA

Atendimento ao Parecer Preliminar, Item 12.V.i. à expansão e ao funcionamento de Instituições Federais de Ensino Superior, Instituições Federais de Educação Profissional e Tecnológica, prestação de ensino nos colégios militares, e ao desenvolvimento da educação básica.

### AUTOR DA EMENDA

8100 - Relator Geral

### TIPO AUTOR

Relator Geral



## Avulso de Emendas do Relator Geral

### EMENDA DE APROPRIAÇÃO DE DESPESA

TIPO AUTOR Relator geral TIPO DE EMENDA APROPRIAÇÃO EMENDA 81001505

EMENTA Emendas de Relator-Geral autorizadas no Parecer Preliminar

MODALIDADE DE EMENDA Despesa - Acréscimo ou inclusão de dotação SEQUENCIAL 000006684

ESFERA ORÇAMENTÁRIA 10 - Orçamento Fiscal

### ACRÉSCIMOS À PROGRAMAÇÃO

ÓRGÃO ORÇAMENTÁRIO 26000 - Ministério da Educação UNIDADE ORÇAMENTÁRIA 26298 - Fundo Nacional de Desenvolvimento da Educação

FUNCIONAL PROGRAMÁTICA 12.364.5013.0048.0001

FUNÇÃO 12 - Educação SUBFUNÇÃO 364 - Ensino Superior

PROGRAMA 5013 - Educação Superior - Graduação, Pós-Graduação, Ensino, Pesquisa e Extensão

AÇÃO 0048 - Apoio a Entidades de Ensino Superior Não Federais

SUBTÍTULO 0001 - Nacional

LOCALIDADE BENEFICIADA 9000000 - Nacional

ESPECIFICAÇÃO DO PRODUTO / UNIDADE DE MEDIDA Entidade apoiada (unidade) META 6 QTD META A ALTERAR 0

GND	MODALIDADE DE APLICAÇÃO	RP	em R\$ 1,00 ACRÉSCIMO
3 Outras Despesas Correntes	30 Transferências a Estados e ao Distrito Federal	9	930.156
4 Investimentos	30 Transferências a Estados e ao Distrito Federal	9	1.735.879
4 Investimentos	40 Transferências a Municípios	9	2.593.196
<b>TOTAL:</b>			<b>5.259.231</b>

### CANCELAMENTOS COMPENSATÓRIOS

SEQUENCIAL	FONTE	GND	MODALIDADE DE APLICAÇÃO	ID	RP	em R\$ 1,00 CANCELAMENTO
000020000	100	0 Reserva de recursos do Congresso Nacional	00 Reserva de recursos do Congresso Nacional	Z	Z	5.259.231
<b>TOTAL:</b>						<b>5.259.231</b>

### JUSTIFICATIVA

Atendimento ao Parecer Preliminar, Item 12.V.i. à expansão e ao funcionamento de Instituições Federais de Ensino Superior, Instituições Federais de Educação Profissional e Tecnológica, prestação de ensino nos colégios militares, e ao desenvolvimento da educação básica.

### AUTOR DA EMENDA

8100 - Relator Geral TIPO AUTOR Relator Geral



## Avulso de Emendas do Relator Geral

### EMENDA DE APROPRIAÇÃO DE DESPESA

TIPO AUTOR Relator geral TIPO DE EMENDA APROPRIAÇÃO EMENDA 81001506

EMENTA Emendas de Relator-Geral autorizadas no Parecer Preliminar

MODALIDADE DE EMENDA Despesa - Acréscimo ou inclusão de dotação SEQUENCIAL 000007422

ESFERA ORÇAMENTÁRIA 20 - Orçamento da Seguridade Social

### ACRÉSCIMOS À PROGRAMAÇÃO

ÓRGÃO ORÇAMENTÁRIO 26000 - Ministério da Educação UNIDADE ORÇAMENTÁRIA 26443 - Empresa Brasileira de Serviços Hospitalares

FUNCIONAL PROGRAMÁTICA 12.302.5013.20RX.0001

FUNÇÃO 12 - Educação SUBFUNÇÃO 302 - Assistência Hospitalar e Ambulatorial

PROGRAMA 5013 - Educação Superior - Graduação, Pós-Graduação, Ensino, Pesquisa e Extensão

AÇÃO 20RX - Reestruturação e Modernização dos Hospitais Universitários Federais

SUBTÍTULO 0001 - Nacional

LOCALIDADE BENEFICIADA 9000000 - Nacional

ESPECIFICAÇÃO DO PRODUTO / UNIDADE DE MEDIDA Unidade apoiada (unidade) META 48 QTD META A ALTERAR 0

GND	MODALIDADE DE APLICAÇÃO	RP	em R\$ 1,00 ACRÉSCIMO
3 Outras Despesas Correntes	90 Aplicações Diretas	9	38.140.130
4 Investimentos	90 Aplicações Diretas	9	19.233.297
<b>TOTAL:</b>			<b>57.373.427</b>

### CANCELAMENTOS COMPENSATÓRIOS

SEQUENCIAL	FONTE	GND	MODALIDADE DE APLICAÇÃO	ID	RP	em R\$ 1,00 CANCELAMENTO
000020000	100	0 Reserva de recursos do Congresso Nacional	00 Reserva de recursos do Congresso Nacional	Z	Z	57.373.427
<b>TOTAL:</b>						<b>57.373.427</b>

### JUSTIFICATIVA

Atendimento ao Parecer Preliminar, Item 12.V.i. à expansão e ao funcionamento de Instituições Federais de Ensino Superior, Instituições Federais de Educação Profissional e Tecnológica, prestação de ensino nos colégios militares, e ao desenvolvimento da educação básica.

AUTOR DA EMENDA

8100 - Relator Geral

TIPO AUTOR

Relator Geral



## Avulso de Emendas do Relator Geral

### EMENDA DE APROPRIAÇÃO DE DESPESA

TIPO AUTOR Relator geral TIPO DE EMENDA APROPRIAÇÃO EMENDA 81001507

EMENTA Emendas de Relator-Geral autorizadas no Parecer Preliminar

MODALIDADE DE EMENDA Despesa - Acréscimo ou inclusão de dotação SEQUENCIAL 000030028

ESFERA ORÇAMENTÁRIA 10 - Orçamento Fiscal

### ACRÉSCIMOS À PROGRAMAÇÃO

ÓRGÃO ORÇAMENTÁRIO 52000 - Ministério da Defesa UNIDADE ORÇAMENTÁRIA 52131 - Comando da Marinha

FUNCIONAL PROGRAMÁTICA 05.152.6012.21A0.0024

FUNÇÃO 05 - Defesa Nacional SUBFUNÇÃO 152 - Defesa Naval

PROGRAMA 6012 - Defesa Nacional

AÇÃO 21A0 - Aprestamento das Forças

SUBTÍTULO 0024 - No Estado do Rio Grande do Norte

LOCALIDADE BENEFICIADA 2400000 - Rio Grande do Norte

ESPECIFICAÇÃO DO PRODUTO / UNIDADE DE MEDIDA Organização militar aprestada (unidade) META null QTD META A ALTERAR 0

GND	MODALIDADE DE APLICAÇÃO	RP	em R\$ 1,00 ACRÉSCIMO
3 Outras Despesas Correntes	90 Aplicações Diretas	9	40.782.064
3 Outras Despesas Correntes	90 Aplicações Diretas	9	54.796.538
<b>TOTAL:</b>			<b>95.578.602</b>

### CANCELAMENTOS COMPENSATÓRIOS

SEQUENCIAL	FONTE	GND	MODALIDADE DE APLICAÇÃO	ID	RP	em R\$ 1,00 CANCELAMENTO
000020000	100	0 Reserva de recursos do Congresso Nacional	00 Reserva de recursos do Congresso Nacional	Z	Z	54.796.538
000020000	144	0 Reserva de recursos do Congresso Nacional	00 Reserva de recursos do Congresso Nacional	Z	Z	40.782.064
<b>TOTAL:</b>						<b>95.578.602</b>

### JUSTIFICATIVA

Atendimento ao Parecer Preliminar, Item 12.V.d. à garantia do cumprimento da missão constitucional de Defesa Nacional, em consonância com as diretrizes da Estratégia Nacional de Defesa, bem como à proteção, à ocupação e ao desenvolvimento de áreas localizadas nas faixas de fronteira, incluindo melhorias na infraestrutura local.

### AUTOR DA EMENDA

8100 - Relator Geral

### TIPO AUTOR

Relator Geral



## Avulso de Emendas do Relator Geral

### EMENDA DE APROPRIAÇÃO DE DESPESA

TIPO AUTOR Relator geral TIPO DE EMENDA APROPRIAÇÃO EMENDA 81001508

EMENTA Emendas de Relator-Geral autorizadas no Parecer Preliminar

MODALIDADE DE EMENDA Despesa - Acréscimo ou inclusão de dotação SEQUENCIAL 000030276

ESFERA ORÇAMENTÁRIA 20 - Orçamento da Seguridade Social

### ACRÉSCIMOS À PROGRAMAÇÃO

ÓRGÃO ORÇAMENTÁRIO 36000 - Ministério da Saúde UNIDADE ORÇAMENTÁRIA 36901 - Fundo Nacional de Saúde

FUNCIONAL PROGRAMÁTICA 10.301.5019.2E89.0001

FUNÇÃO 10 - Saúde SUBFUNÇÃO 301 - Atenção Básica

PROGRAMA 5019 - Atenção Primária à Saúde

AÇÃO 2E89 - Incremento Temporário ao Custeio dos Serviços de Atenção Básica em Saúde para Cumprimento de Metas

SUBTÍTULO 0001 - Nacional

LOCALIDADE BENEFICIADA 9000000 - Nacional

ESPECIFICAÇÃO DO PRODUTO / UNIDADE DE MEDIDA Unidade apoiada (unidade) META null QTD META A ALTERAR 0

GND	MODALIDADE DE APLICAÇÃO	RP	em R\$ 1,00 ACRÉSCIMO
3 Outras Despesas Correntes	90 Aplicações Diretas	9	91.804.993
3 Outras Despesas Correntes	90 Aplicações Diretas	9	347.681.396
3 Outras Despesas Correntes	90 Aplicações Diretas	9	864.337.239
3 Outras Despesas Correntes	90 Aplicações Diretas	9	1.861.125.611

**TOTAL: 3.164.949.239**

### CANCELAMENTOS COMPENSATÓRIOS

SEQUENCIAL	FONTE	GND	MODALIDADE DE APLICAÇÃO	ID	RP	em R\$ 1,00 CANCELAMENTO
000020000	100	0 Reserva de recursos do Congresso Nacional	00 Reserva de recursos do Congresso Nacional	Z	Z	1.861.125.611
000020000	151	0 Reserva de recursos do Congresso Nacional	00 Reserva de recursos do Congresso Nacional	Z	Z	864.337.239
000020000	153	0 Reserva de recursos do Congresso Nacional	00 Reserva de recursos do Congresso Nacional	Z	Z	347.681.396
000020000	188	0 Reserva de recursos do Congresso Nacional	00 Reserva de recursos do Congresso Nacional	Z	Z	91.804.993

**TOTAL: 3.164.949.239**

### JUSTIFICATIVA

Atendimento ao Parecer Preliminar, Item 12.V.b. às ações e serviços públicos de saúde./Atendimento ao Parecer Preliminar, Item 12.V.b. às ações e serviços públicos de saúde. /Redução do valor da emenda conforme indicado na Complementação de Voto do relator-geral (seq. 30276).

### AUTOR DA EMENDA

8100 - Relator Geral

### TIPO AUTOR

Relator Geral



## Avulso de Emendas do Relator Geral

### EMENDA DE APROPRIAÇÃO DE DESPESA

TIPO AUTOR Relator geral TIPO DE EMENDA APROPRIAÇÃO EMENDA 81001509

EMENTA Emendas de Relator-Geral autorizadas no Parecer Preliminar

MODALIDADE DE EMENDA Despesa - Acréscimo ou inclusão de dotação SEQUENCIAL 000030330

ESFERA ORÇAMENTÁRIA 20 - Orçamento da Seguridade Social

### ACRÉSCIMOS À PROGRAMAÇÃO

ÓRGÃO ORÇAMENTÁRIO 36000 - Ministério da Saúde UNIDADE ORÇAMENTÁRIA 36901 - Fundo Nacional de Saúde

FUNCIONAL PROGRAMÁTICA 10.302.5018.2E90.0001

FUNÇÃO 10 - Saúde SUBFUNÇÃO 302 - Assistência Hospitalar e Ambulatorial

PROGRAMA 5018 - Atenção Especializada à Saúde

AÇÃO 2E90 - Incremento Temporário ao Custeio dos Serviços de Assistência Hospitalar e Ambulatorial para Cumprimento de Metas

SUBTÍTULO 0001 - Nacional

LOCALIDADE BENEFICIADA 9000000 - Nacional

ESPECIFICAÇÃO DO PRODUTO / UNIDADE DE MEDIDA Unidade apoiada (unidade) META null QTD META A ALTERAR 0

GND	MODALIDADE DE APLICAÇÃO	RP	em R\$ 1,00 ACRÉSCIMO
3 Outras Despesas Correntes	90 Aplicações Diretas	9	1.673.846.740
<b>TOTAL:</b>			<b>1.673.846.740</b>

### CANCELAMENTOS COMPENSATÓRIOS

SEQUENCIAL	FUNTE	GND	MODALIDADE DE APLICAÇÃO	ID	RP	em R\$ 1,00 CANCELAMENTO
000020000	100	0 Reserva de recursos do Congresso Nacional	00 Reserva de recursos do Congresso Nacional	Z	Z	1.673.846.740
<b>TOTAL:</b>						<b>1.673.846.740</b>

### JUSTIFICATIVA

Atendimento ao Parecer Preliminar, Item 12.V.b. às ações e serviços públicos de saúde./Atendimento ao Parecer Preliminar, Item 12.V.b. às ações e serviços públicos de saúde. /Redução do valor da emenda conforme indicado na Complementação de Voto do relator-geral (seq. 30330).

### AUTOR DA EMENDA

8100 - Relator Geral

### TIPO AUTOR

Relator Geral





## Avulso de Emendas do Relator Geral

### EMENDA DE APROPRIAÇÃO DE DESPESA

TIPO AUTOR Relator geral TIPO DE EMENDA APROPRIAÇÃO EMENDA 81001510

EMENTA Emendas de Relator-Geral autorizadas no Parecer Preliminar

MODALIDADE DE EMENDA Despesa - Acréscimo ou inclusão de dotação SEQUENCIAL 000033376

ESFERA ORÇAMENTÁRIA 10 - Orçamento Fiscal

### ACRÉSCIMOS À PROGRAMAÇÃO

ÓRGÃO ORÇAMENTÁRIO 39000 - Ministério da Infraestrutura UNIDADE ORÇAMENTÁRIA 39252 - Departamento Nacional de Infra-Estrutura de Transportes - DNIT

FUNCIONAL PROGRAMÁTICA 26.782.3006.7XJ9.0021

FUNÇÃO 26 - Transporte SUBFUNÇÃO 782 - Transporte Rodoviário

PROGRAMA 3006 - Transporte Terrestre e Trânsito

AÇÃO 7XJ9 - Adequação de Trecho Rodoviário - Divisa PI/MA - Divisa MA/TO - na BR-226/MA

SUBTÍTULO 0021 - No Estado do Maranhão

LOCALIDADE BENEFICIADA 2100000 - Maranhão

ESPECIFICAÇÃO DO PRODUTO / UNIDADE DE MEDIDA Trecho adequado (km) META null QTD META A ALTERAR 0

GND	MODALIDADE DE APLICAÇÃO	RP	em R\$ 1,00 ACRÉSCIMO
4 Investimentos	90 Aplicações Diretas	9	8.160.149
4 Investimentos	90 Aplicações Diretas	9	10.964.327
<b>TOTAL:</b>			<b>19.124.476</b>

### CANCELAMENTOS COMPENSATÓRIOS

SEQUENCIAL	FONTE	GND	MODALIDADE DE APLICAÇÃO	ID	RP	em R\$ 1,00 CANCELAMENTO
000020000	144	0 Reserva de recursos do Congresso Nacional	00 Reserva de recursos do Congresso Nacional	Z	Z	19.124.476
<b>TOTAL:</b>						<b>19.124.476</b>

### JUSTIFICATIVA

Atendimento ao Parecer Preliminar,

### AUTOR DA EMENDA

8100 - Relator Geral

### TIPO AUTOR

Relator Geral



## Avulso de Emendas do Relator Geral

### EMENDA DE APROPRIAÇÃO DE DESPESA

TIPO AUTOR Relator geral TIPO DE EMENDA APROPRIAÇÃO EMENDA 81001511

EMENTA Emendas de Relator-Geral autorizadas no Parecer Preliminar

MODALIDADE DE EMENDA Despesa - Acréscimo ou inclusão de dotação SEQUENCIAL 000033403

ESFERA ORÇAMENTÁRIA 10 - Orçamento Fiscal

### ACRÉSCIMOS À PROGRAMAÇÃO

ÓRGÃO ORÇAMENTÁRIO 39000 - Ministério da Infraestrutura UNIDADE ORÇAMENTÁRIA 39252 - Departamento Nacional de Infra-Estrutura de Transportes - DNIT

FUNCIONAL PROGRAMÁTICA 26.782.3006.7X16.0043

FUNÇÃO 26 - Transporte SUBFUNÇÃO 782 - Transporte Rodoviário

PROGRAMA 3006 - Transporte Terrestre e Trânsito

AÇÃO 7X16 - Adequação de Trecho Rodoviário - Porto Alegre - Novo Hamburgo - na BR-116/RS

SUBTÍTULO 0043 - No Estado do Rio Grande do Sul

LOCALIDADE BENEFICIADA 4300000 - Rio Grande do Sul

ESPECIFICAÇÃO DO PRODUTO / UNIDADE DE MEDIDA Trecho adequado (km) META null QTD META A ALTERAR 0

GND	MODALIDADE DE APLICAÇÃO	RP	em R\$ 1,00 ACRÉSCIMO
4 Investimentos	90 Aplicações Diretas	9	12.240.223
4 Investimentos	90 Aplicações Diretas	9	16.446.491
<b>TOTAL:</b>			<b>28.686.714</b>

### CANCELAMENTOS COMPENSATÓRIOS

SEQUENCIAL	FONTE	GND	MODALIDADE DE APLICAÇÃO	ID	RP	em R\$ 1,00 CANCELAMENTO
000020000	144	0 Reserva de recursos do Congresso Nacional	00 Reserva de recursos do Congresso Nacional	Z	Z	28.686.714
<b>TOTAL:</b>						<b>28.686.714</b>

### JUSTIFICATIVA

Atendimento ao Parecer Preliminar,

### AUTOR DA EMENDA

8100 - Relator Geral

### TIPO AUTOR

Relator Geral



## Avulso de Emendas do Relator Geral

### EMENDA DE APROPRIAÇÃO DE DESPESA

TIPO AUTOR Relator geral TIPO DE EMENDA APROPRIAÇÃO EMENDA 81001512

EMENTA Emendas de Relator-Geral autorizadas no Parecer Preliminar

MODALIDADE DE EMENDA Despesa - Acréscimo ou inclusão de dotação SEQUENCIAL 000033406

ESFERA ORÇAMENTÁRIA 10 - Orçamento Fiscal

### ACRÉSCIMOS À PROGRAMAÇÃO

ÓRGÃO ORÇAMENTÁRIO 39000 - Ministério da Infraestrutura UNIDADE ORÇAMENTÁRIA 39252 - Departamento Nacional de Infra-Estrutura de Transportes - DNIT

FUNCIONAL PROGRAMÁTICA 26.782.3006.7X96.0043

FUNÇÃO 26 - Transporte SUBFUNÇÃO 782 - Transporte Rodoviário

PROGRAMA 3006 - Transporte Terrestre e Trânsito

AÇÃO 7X96 - Construção de Ponte sobre o Rio Uruguai (Fronteira Brasil/Argentina) - na BR-392/RS

SUBTÍTULO 0043 - No Estado do Rio Grande do Sul

LOCALIDADE BENEFICIADA 4300000 - Rio Grande do Sul

ESPECIFICAÇÃO DO PRODUTO / UNIDADE DE MEDIDA Obra executada (% de execução física) META null QTD META A ALTERAR 0

GND	MODALIDADE DE APLICAÇÃO	RP	em R\$ 1,00 ACRÉSCIMO
4 Investimentos	90 Aplicações Diretas	9	8.160.149
4 Investimentos	90 Aplicações Diretas	9	10.964.327
<b>TOTAL:</b>			<b>19.124.476</b>

### CANCELAMENTOS COMPENSATÓRIOS

SEQUENCIAL	FONTE	GND	MODALIDADE DE APLICAÇÃO	ID	RP	em R\$ 1,00 CANCELAMENTO
000020000	144	0 Reserva de recursos do Congresso Nacional	00 Reserva de recursos do Congresso Nacional	Z	Z	19.124.476
<b>TOTAL:</b>						<b>19.124.476</b>

### JUSTIFICATIVA

Atendimento ao Parecer Preliminar,

### AUTOR DA EMENDA

8100 - Relator Geral

### TIPO AUTOR

Relator Geral



## Avulso de Emendas do Relator Geral

### EMENDA DE APROPRIAÇÃO DE DESPESA

TIPO AUTOR Relator geral	TIPO DE EMENDA APROPRIAÇÃO	<b>EMENDA 81001513</b>
EMENTA Emendas de Relator-Geral autorizadas no Parecer Preliminar		
MODALIDADE DE EMENDA Despesa - Acréscimo ou inclusão de dotação		
ESFERA ORÇAMENTÁRIA 10 - Orçamento Fiscal		
ÁREA DE GOVERNO -		
MODALIDADE DE INTERVENÇÃO -	TIPO DE REALIZAÇÃO -	

### ACRÉSCIMOS À PROGRAMAÇÃO

ÓRGÃO ORÇAMENTÁRIO 52000 - Ministério da Defesa	UNIDADE ORÇAMENTÁRIA 52111 - Comando da Aeronáutica
<b>FUNCIONAL PROGRAMÁTICA</b> 05.151.6012.20IH.	
FUNÇÃO 05 - Defesa Nacional	SUBFUNÇÃO 151 - Defesa Aérea
PROGRAMA 6012 - Defesa Nacional	
AÇÃO 20IH - Modernização e Revitalização de Aeronaves e Sistemas Embarcados	
SUBTÍTULO - Nacional	
LOCALIDADE BENEFICIADA 9000000 - Nacional	COMPLEMENTO DA LOCALIDADE

ESPECIFICAÇÃO DO PRODUTO / UNIDADE DE MEDIDA Aeronave modernizada/revitalizada (unidade)	META 0	QTD META A ALTERAR 0
---	-----------	-------------------------

GND	MODALIDADE DE APLICAÇÃO	RP	em R\$ 1,00 ACRÉSCIMO
4 Investimentos	90 Aplicações Diretas	9	12.945.238
4 Investimentos	90 Aplicações Diretas	9	17.393.779

**TOTAL: 30.339.017**

### CANCELAMENTOS COMPENSATÓRIOS

SEQUENCIAL	FONTE	GND	MODALIDADE DE APLICAÇÃO	ID	RP	em R\$ 1,00 CANCELAMENTO
000020000	100	0 Reserva de recursos do Congresso Nacional	00 Reserva de recursos do Congresso Nacional	Z	Z	17.393.779
000020000	144	0 Reserva de recursos do Congresso Nacional	00 Reserva de recursos do Congresso Nacional	Z	Z	12.945.238

**TOTAL: 30.339.017**

### JUSTIFICATIVA

Atendimento ao Parecer Preliminar, Item 12.V.d. à garantia do cumprimento da missão constitucional de Defesa Nacional, em consonância com as diretrizes da Estratégia Nacional de Defesa, bem como à proteção, à ocupação e ao desenvolvimento de áreas localizadas nas faixas de fronteira, incluindo melhorias na infraestrutura local.

### AUTOR DA EMENDA

8100 - Relator Geral

### TIPO AUTOR

Relator Geral



## Avulso de Emendas do Relator Geral

### EMENDA DE APROPRIAÇÃO DE DESPESA

TIPO AUTOR Relator geral	TIPO DE EMENDA APROPRIAÇÃO	<b>EMENDA 81001514</b>
EMENTA Emendas de Relator-Geral autorizadas no Parecer Preliminar		
MODALIDADE DE EMENDA Despesa - Acréscimo ou inclusão de dotação		
ESFERA ORÇAMENTÁRIA 10 - Orçamento Fiscal		
ÁREA DE GOVERNO -		
MODALIDADE DE INTERVENÇÃO -	TIPO DE REALIZAÇÃO -	

### ACRÉSCIMOS À PROGRAMAÇÃO

ÓRGÃO ORÇAMENTÁRIO 52000 - Ministério da Defesa	UNIDADE ORÇAMENTÁRIA 52101 - Ministério da Defesa - Administração Direta
<b>FUNCIONAL PROGRAMÁTICA</b> 05.153.6012.21A0.	SUBFUNÇÃO 153 - Defesa Terrestre
FUNÇÃO 05 - Defesa Nacional	PROGRAMA 6012 - Defesa Nacional
PROGRAMA 6012 - Defesa Nacional	AÇÃO 21A0 - Aprestamento das Forças
AÇÃO 21A0 - Aprestamento das Forças	SUBTÍTULO - Nacional
SUBTÍTULO - Nacional	LOCALIDADE BENEFICIADA 9000000 - Nacional
LOCALIDADE BENEFICIADA 9000000 - Nacional	COMPLEMENTO DA LOCALIDADE

ESPECIFICAÇÃO DO PRODUTO / UNIDADE DE MEDIDA Organização militar aprestada (unidade)	META 0	QTD META A ALTERAR 0
---	-----------	-------------------------

GND	MODALIDADE DE APLICAÇÃO	RP	em R\$ 1,00 ACRÉSCIMO
3 Outras Despesas Correntes	90 Aplicações Diretas	9	426.686
3 Outras Despesas Correntes	90 Aplicações Diretas	9	573.314

**TOTAL: 1.000.000**

### CANCELAMENTOS COMPENSATÓRIOS

SEQUENCIAL	FONTE	GND	MODALIDADE DE APLICAÇÃO	ID	RP	em R\$ 1,00 CANCELAMENTO
000020000	100	0 Reserva de recursos do Congresso Nacional	00 Reserva de recursos do Congresso Nacional	Z	Z	573.314
000020000	144	0 Reserva de recursos do Congresso Nacional	00 Reserva de recursos do Congresso Nacional	Z	Z	426.686

**TOTAL: 1.000.000**

### JUSTIFICATIVA

Atendimento ao Parecer Preliminar, Item 12.V.d. à garantia do cumprimento da missão constitucional de Defesa Nacional, em consonância com as diretrizes da Estratégia Nacional de Defesa, bem como à proteção, à ocupação e ao desenvolvimento de áreas localizadas nas faixas de fronteira, incluindo melhorias na infraestrutura local.

### AUTOR DA EMENDA

8100 - Relator Geral

### TIPO AUTOR

Relator Geral



## Avulso de Emendas do Relator Geral

### EMENDA DE APROPRIAÇÃO DE DESPESA

TIPO AUTOR Relator geral	TIPO DE EMENDA APROPRIAÇÃO	<b>EMENDA 81001515</b>
EMENTA Emendas de Relator-Geral autorizadas no Parecer Preliminar		
MODALIDADE DE EMENDA Despesa - Acréscimo ou inclusão de dotação		
ESFERA ORÇAMENTÁRIA 10 - Orçamento Fiscal		
ÁREA DE GOVERNO -		
MODALIDADE DE INTERVENÇÃO -	TIPO DE REALIZAÇÃO -	

### ACRÉSCIMOS À PROGRAMAÇÃO

ÓRGÃO ORÇAMENTÁRIO 52000 - Ministério da Defesa	UNIDADE ORÇAMENTÁRIA 52101 - Ministério da Defesa - Administração Direta
<b>FUNCIONAL PROGRAMÁTICA</b> 05.244.6012.1211.	SUBFUNÇÃO 244 - Assistência Comunitária
FUNÇÃO 05 - Defesa Nacional	PROGRAMA 6012 - Defesa Nacional
PROGRAMA 6012 - Defesa Nacional	AÇÃO 1211 - Implementação de Infraestrutura Básica nos Municípios da Região do Calha Norte
AÇÃO 1211 - Implementação de Infraestrutura Básica nos Municípios da Região do Calha Norte	SUBTÍTULO - Nacional
LOCALIDADE BENEFICIADA 9000000 - Nacional	COMPLEMENTO DA LOCALIDADE

ESPECIFICAÇÃO DO PRODUTO / UNIDADE DE MEDIDA Empresa atendida (unidade)	META 0	QTD META A ALTERAR 0
--	-----------	-------------------------

GND	MODALIDADE DE APLICAÇÃO	RP	em R\$ 1,00 ACRÉSCIMO
4 Investimentos	90 Aplicações Diretas	9	101.389.846
4 Investimentos	90 Aplicações Diretas	9	136.231.764
<b>TOTAL:</b>			<b>237.621.610</b>

### CANCELAMENTOS COMPENSATÓRIOS

SEQUENCIAL	FONTE	GND	MODALIDADE DE APLICAÇÃO	ID	RP	em R\$ 1,00 CANCELAMENTO
000020000	100	0 Reserva de recursos do Congresso Nacional	00 Reserva de recursos do Congresso Nacional	Z	Z	136.231.764
000020000	144	0 Reserva de recursos do Congresso Nacional	00 Reserva de recursos do Congresso Nacional	Z	Z	101.389.846
<b>TOTAL:</b>						<b>237.621.610</b>

### JUSTIFICATIVA

Atendimento ao Parecer Preliminar, Item 12.V.d. à garantia do cumprimento da missão constitucional de Defesa Nacional, em consonância com as diretrizes da Estratégia Nacional de Defesa, bem como à proteção, à ocupação e ao desenvolvimento de áreas localizadas nas faixas de fronteira, incluindo melhorias na infraestrutura local.

### AUTOR DA EMENDA

8100 - Relator Geral

### TIPO AUTOR

Relator Geral



## Avulso de Emendas do Relator Geral

### EMENDA DE APROPRIAÇÃO DE DESPESA

TIPO AUTOR Relator geral	TIPO DE EMENDA APROPRIAÇÃO	<b>EMENDA 81001516</b>
EMENTA Emendas de Relator-Geral autorizadas no Parecer Preliminar		
MODALIDADE DE EMENDA Despesa - Acréscimo ou inclusão de dotação		
ESFERA ORÇAMENTÁRIA 20 - Orçamento da Seguridade Social		
ÁREA DE GOVERNO -		
MODALIDADE DE INTERVENÇÃO -	TIPO DE REALIZAÇÃO -	

### ACRÉSCIMOS À PROGRAMAÇÃO

ÓRGÃO ORÇAMENTÁRIO 36000 - Ministério da Saúde	UNIDADE ORÇAMENTÁRIA 36901 - Fundo Nacional de Saúde
<b>FUNCIONAL PROGRAMÁTICA</b> 10.301.5019.20YL.	
FUNÇÃO 10 - Saúde	SUBFUNÇÃO 301 - Atenção Básica
PROGRAMA 5019 - Atenção Primária à Saúde	
AÇÃO 20YL - Estruturação de Academias da Saúde	
SUBTÍTULO - Nacional	
LOCALIDADE BENEFICIADA 9000000 - Nacional	COMPLEMENTO DA LOCALIDADE

ESPECIFICAÇÃO DO PRODUTO / UNIDADE DE MEDIDA Academia de saúde estruturada (unidade)	META 0	QTD META A ALTERAR 0
---	-----------	-------------------------

GND	MODALIDADE DE APLICAÇÃO	RP	em R\$ 1,00 ACRÉSCIMO
4 Investimentos	41 Transferências a Municípios - Fundo a Fundo	9	816.015
4 Investimentos	41 Transferências a Municípios - Fundo a Fundo	9	1.096.433
<b>TOTAL:</b>			<b>1.912.448</b>

### CANCELAMENTOS COMPENSATÓRIOS

SEQUENCIAL	FUNTE	GND	MODALIDADE DE APLICAÇÃO	ID	RP	em R\$ 1,00 CANCELAMENTO
000020000	100	0 Reserva de recursos do Congresso Nacional	00 Reserva de recursos do Congresso Nacional	Z	Z	1.912.448
<b>TOTAL:</b>						<b>1.912.448</b>

### JUSTIFICATIVA

Atendimento ao Parecer Preliminar, Item 12.V.b. às ações e serviços públicos de saúde.

### AUTOR DA EMENDA

8100 - Relator Geral

### TIPO AUTOR

Relator Geral



## Avulso de Emendas do Relator Geral

### EMENDA DE APROPRIAÇÃO DE DESPESA

TIPO AUTOR Relator geral	TIPO DE EMENDA APROPRIAÇÃO	<b>EMENDA 81001517</b>
EMENTA Emendas de Relator-Geral autorizadas no Parecer Preliminar		
MODALIDADE DE EMENDA Despesa - Acréscimo ou inclusão de dotação		
ESFERA ORÇAMENTÁRIA 20 - Orçamento da Seguridade Social		
ÁREA DE GOVERNO -		
MODALIDADE DE INTERVENÇÃO -	TIPO DE REALIZAÇÃO -	

### ACRÉSCIMOS À PROGRAMAÇÃO

ÓRGÃO ORÇAMENTÁRIO 36000 - Ministério da Saúde	UNIDADE ORÇAMENTÁRIA 36201 - Fundação Oswaldo Cruz
<b>FUNCIONAL PROGRAMÁTICA</b> <b>10.572.5020.15UH.</b>	
FUNÇÃO 10 - Saúde	SUBFUNÇÃO 572 - Desenvolvimento Tecnológico e Engenharia
PROGRAMA 5020 - Desenvolvimento Científico, Tecnológico e Produtivo em Saúde	
AÇÃO 15UH - Modernização e Adequação do Parque Fabril de Farmanguinhos	
SUBTÍTULO - Nacional	
LOCALIDADE BENEFICIADA 9000000 - Nacional	COMPLEMENTO DA LOCALIDADE

ESPECIFICAÇÃO DO PRODUTO / UNIDADE DE MEDIDA Modernização realizada (%)	META 0	QTD META A ALTERAR 0
--	-----------	-------------------------

GND 4 Investimentos	MODALIDADE DE APLICAÇÃO 90 Aplicações Diretas	RP 9	<i>em R\$ 1,00</i> ACRÉSCIMO 23.905.595
<b>TOTAL:</b>			<b>23.905.595</b>

### CANCELAMENTOS COMPENSATÓRIOS

SEQUENCIAL FONTE GND 000020000 100 0 Reserva de recursos do Congresso Nacional	MODALIDADE DE APLICAÇÃO 00 Reserva de recursos do Congresso Nacional	ID RP Z Z	<i>em R\$ 1,00</i> CANCELAMENTO 23.905.595
<b>TOTAL:</b>			<b>23.905.595</b>

### JUSTIFICATIVA

Atendimento ao Parecer Preliminar, Item 12.V.b. às ações e serviços públicos de saúde.

### AUTOR DA EMENDA

8100 - Relator Geral

### TIPO AUTOR

Relator Geral





## Avulso de Emendas do Relator Geral

### EMENDA DE APROPRIAÇÃO DE DESPESA

TIPO AUTOR Relator geral	TIPO DE EMENDA APROPRIAÇÃO	<b>EMENDA 81001518</b>
EMENTA Emendas de Relator-Geral autorizadas no Parecer Preliminar		
MODALIDADE DE EMENDA Despesa - Acréscimo ou inclusão de dotação		
ESFERA ORÇAMENTÁRIA 10 - Orçamento Fiscal		
ÁREA DE GOVERNO -		
MODALIDADE DE INTERVENÇÃO -	TIPO DE REALIZAÇÃO -	

### ACRÉSCIMOS À PROGRAMAÇÃO

ÓRGÃO ORÇAMENTÁRIO 26000 - Ministério da Educação	UNIDADE ORÇAMENTÁRIA 26101 - Ministério da Educação - Administração Direta
<b>FUNCIONAL PROGRAMÁTICA</b> <b>12.363.5012.20RL.</b>	
FUNÇÃO 12 - Educação	SUBFUNÇÃO 363 - Ensino Profissional
PROGRAMA 5012 - Educação Profissional e Tecnológica	
AÇÃO 20RL - Funcionamento das Instituições da Rede Federal de Educação Profissional, Científica e Tecnológica	
SUBTÍTULO - Nacional	
LOCALIDADE BENEFICIADA 9000000 - Nacional	COMPLEMENTO DA LOCALIDADE

ESPECIFICAÇÃO DO PRODUTO / UNIDADE DE MEDIDA Estudante matriculado (unidade)	META 0	QTD META A ALTERAR 0
---	-----------	-------------------------

GND	MODALIDADE DE APLICAÇÃO	RP	em R\$ 1,00 ACRÉSCIMO
3 Outras Despesas Correntes	90 Aplicações Diretas	9	14.343.357
<b>TOTAL:</b>			<b>14.343.357</b>

### CANCELAMENTOS COMPENSATÓRIOS

SEQUENCIAL	FONTE	GND	MODALIDADE DE APLICAÇÃO	ID	RP	em R\$ 1,00 CANCELAMENTO
000020000	100	0 Reserva de recursos do Congresso Nacional	00 Reserva de recursos do Congresso Nacional	Z	Z	14.343.357
<b>TOTAL:</b>						<b>14.343.357</b>

### JUSTIFICATIVA

Atendimento ao Parecer Preliminar, Item 12.V.i. à expansão e ao funcionamento de Instituições Federais de Ensino Superior, Instituições Federais de Educação Profissional e Tecnológica, prestação de ensino nos colégios militares, e ao desenvolvimento da educação básica.

### AUTOR DA EMENDA

8100 - Relator Geral

### TIPO AUTOR

Relator Geral



## Avulso de Emendas do Relator Geral

### EMENDA DE APROPRIAÇÃO DE DESPESA

TIPO AUTOR Relator geral	TIPO DE EMENDA APROPRIAÇÃO	EMENDA <b>81001519</b>
EMENTA Emendas de Relator-Geral autorizadas no Parecer Preliminar		
MODALIDADE DE EMENDA Despesa - Acréscimo ou inclusão de dotação		
ESFERA ORÇAMENTÁRIA 10 - Orçamento Fiscal		
ÁREA DE GOVERNO -		
MODALIDADE DE INTERVENÇÃO -	TIPO DE REALIZAÇÃO -	

### ACRÉSCIMOS À PROGRAMAÇÃO

ÓRGÃO ORÇAMENTÁRIO 26000 - Ministério da Educação	UNIDADE ORÇAMENTÁRIA 26269 - Fundação Universidade do Rio de Janeiro
<b>FUNCIONAL PROGRAMÁTICA</b> <b>12.364.5013.20RK.</b>	
FUNÇÃO 12 - Educação	SUBFUNÇÃO 364 - Ensino Superior
PROGRAMA 5013 - Educação Superior - Graduação, Pós-Graduação, Ensino, Pesquisa e Extensão	
AÇÃO 20RK - Funcionamento de Instituições Federais de Ensino Superior	
SUBTÍTULO - Universidade Federal do Estado do Rio de Janeiro (UNIRIO) - No Estado do Rio de Janeiro	
LOCALIDADE BENEFICIADA 3300000 - Rio de Janeiro	COMPLEMENTO DA LOCALIDADE

ESPECIFICAÇÃO DO PRODUTO / UNIDADE DE MEDIDA Estudante matriculado (unidade)	META 0	QTD META A ALTERAR 0
---	-----------	-------------------------

GND	MODALIDADE DE APLICAÇÃO	RP	em R\$ 1,00 ACRÉSCIMO
3 Outras Despesas Correntes	90 Aplicações Diretas	9	19.124.476
<b>TOTAL:</b>			<b>19.124.476</b>

### CANCELAMENTOS COMPENSATÓRIOS

SEQUENCIAL	FUNTE	GND	MODALIDADE DE APLICAÇÃO	ID	RP	em R\$ 1,00 CANCELAMENTO
000020000	100	0 Reserva de recursos do Congresso Nacional	00 Reserva de recursos do Congresso Nacional	Z	Z	19.124.476
<b>TOTAL:</b>						<b>19.124.476</b>

### JUSTIFICATIVA

Atendimento ao Parecer Preliminar, Item 12.V.i. à expansão e ao funcionamento de Instituições Federais de Ensino Superior, Instituições Federais de Educação Profissional e Tecnológica, prestação de ensino nos colégios militares, e ao desenvolvimento da educação básica.

### AUTOR DA EMENDA

8100 - Relator Geral

### TIPO AUTOR

Relator Geral



## Avulso de Emendas do Relator Geral

### EMENDA DE APROPRIAÇÃO DE DESPESA

TIPO AUTOR	Relator geral	TIPO DE EMENDA	APROPRIAÇÃO	EMENDA	81001520
EMENTA	Emendas de Relator-Geral autorizadas no Parecer Preliminar				
MODALIDADE DE EMENDA	Despesa - Acréscimo ou inclusão de dotação				
ESFERA ORÇAMENTÁRIA	10 - Orçamento Fiscal				
ÁREA DE GOVERNO	-				
MODALIDADE DE INTERVENÇÃO	-				
TIPO DE REALIZAÇÃO	-				

### ACRÉSCIMOS À PROGRAMAÇÃO

ÓRGÃO ORÇAMENTÁRIO	53000 - Ministério do Desenvolvimento Regional	UNIDADE ORÇAMENTÁRIA	53101 - Ministério do Desenvolvimento Regional - Administração Direta
FUNCAIONAL PROGRAMÁTICA	15.451.2217.1D73.	SUBFUNÇÃO	451 - Infra-Estrutura Urbana
FUNÇÃO	15 - Urbanismo	PROGRAMA	2217 - Desenvolvimento Regional, Territorial e Urbano
AÇÃO	1D73 - Apoio à Política Nacional de Desenvolvimento Urbano	SUBTÍTULO	- Nacional
LOCALIDADE BENEFICIADA	9000000 - Nacional	COMPLEMENTO DA LOCALIDADE	

ESPECIFICAÇÃO DO PRODUTO / UNIDADE DE MEDIDA	META	QTD META A ALTERAR
Projeto apoiado (unidade)	0	0

GND	MODALIDADE DE APLICAÇÃO	RP	em R\$ 1,00	ACRÉSCIMO
4 Investimentos	90 Aplicações Diretas	9	563.520.280	
4 Investimentos	90 Aplicações Diretas	9	739.170.118	
<b>TOTAL:</b>			<b>1.302.690.398</b>	

### CANCELAMENTOS COMPENSATÓRIOS

SEQUENCIAL	FONTE	GND	MODALIDADE DE APLICAÇÃO	ID	RP	em R\$ 1,00	CANCELAMENTO
000020000	100	0	Reserva de recursos do Congresso Nacional	00	Z Z	739.170.118	
000020000	144	0	Reserva de recursos do Congresso Nacional	00	Z Z	563.520.280	
<b>TOTAL:</b>						<b>1.302.690.398</b>	

### JUSTIFICATIVA

Atendimento ao Parecer Preliminar, Item 12.V.f. à promoção do desenvolvimento regional e territorial, no Ministério do Desenvolvimento Regional. Atendimento ao Parecer Preliminar, Item 12.V.b. às ações e serviços públicos de saúde. /Redução do valor da emenda conforme indicado na Complementação de Voto do relator-geral (seq. 33603).

### AUTOR DA EMENDA

8100 - Relator Geral

### TIPO AUTOR

Relator Geral



## Avulso de Emendas do Relator Geral

### EMENDA DE APROPRIAÇÃO DE DESPESA

TIPO AUTOR Relator geral	TIPO DE EMENDA APROPRIAÇÃO	EMENDA <b>81001521</b>
EMENTA Emendas de Relator-Geral autorizadas no Parecer Preliminar		
MODALIDADE DE EMENDA Despesa - Acréscimo ou inclusão de dotação		
ESFERA ORÇAMENTÁRIA 10 - Orçamento Fiscal		
ÁREA DE GOVERNO -		
MODALIDADE DE INTERVENÇÃO -	TIPO DE REALIZAÇÃO -	

### ACRÉSCIMOS À PROGRAMAÇÃO

ÓRGÃO ORÇAMENTÁRIO 25000 - Ministério da Economia	UNIDADE ORÇAMENTÁRIA 25297 - Instituto Nacional da Propriedade Industrial - INPI
<b>FUNCIONAL PROGRAMÁTICA</b> 22.664.2212.21B2.	SUBFUNÇÃO 664 - Propriedade Industrial
FUNÇÃO 22 - Indústria	PROGRAMA 2212 - Melhoria do Ambiente de Negócios e da Produtividade
PROGRAMA 2212 - Melhoria do Ambiente de Negócios e da Produtividade	AÇÃO 21B2 - Gestão e Modernização dos Recursos de Tecnologia da Informação e Comunicação
AÇÃO 21B2 - Gestão e Modernização dos Recursos de Tecnologia da Informação e Comunicação	SUBTÍTULO - Nacional
LOCALIDADE BENEFICIADA 9000000 - Nacional	COMPLEMENTO DA LOCALIDADE

ESPECIFICAÇÃO DO PRODUTO / UNIDADE DE MEDIDA Sistema mantido (unidade)	META 0	QTD META A ALTERAR 0
---	-----------	-------------------------

GND	MODALIDADE DE APLICAÇÃO	RP	em R\$ 1,00 ACRÉSCIMO
3 Outras Despesas Correntes	90 Aplicações Diretas	9	998.745
3 Outras Despesas Correntes	90 Aplicações Diretas	9	1.341.956
4 Investimentos	90 Aplicações Diretas	9	225.277
4 Investimentos	90 Aplicações Diretas	9	302.693

**TOTAL:** 2.868.671

### CANCELAMENTOS COMPENSATÓRIOS

SEQUENCIAL	FONTE	GND	MODALIDADE DE APLICAÇÃO	ID	RP	em R\$ 1,00 CANCELAMENTO
000020000	144	0 Reserva de recursos do Congresso Nacional	00 Reserva de recursos do Congresso Nacional	Z	Z	2.868.671

**TOTAL:** 2.868.671

### JUSTIFICATIVA

Atendimento ao Parecer Preliminar, Item 12.V.u. às ações de ciência e tecnologia.

### AUTOR DA EMENDA

8100 - Relator Geral

### TIPO AUTOR

Relator Geral



## Avulso de Emendas do Relator Geral

### EMENDA DE APROPRIAÇÃO DE DESPESA

TIPO AUTOR Relator geral	TIPO DE EMENDA APROPRIAÇÃO	EMENDA <b>81001522</b>
EMENTA Emendas de Relator-Geral autorizadas no Parecer Preliminar		
MODALIDADE DE EMENDA Despesa - Acréscimo ou inclusão de dotação		
ESFERA ORÇAMENTÁRIA 10 - Orçamento Fiscal		
ÁREA DE GOVERNO -		
MODALIDADE DE INTERVENÇÃO -	TIPO DE REALIZAÇÃO -	

### ACRÉSCIMOS À PROGRAMAÇÃO

ÓRGÃO ORÇAMENTÁRIO 39000 - Ministério da Infraestrutura	UNIDADE ORÇAMENTÁRIA 39252 - Departamento Nacional de Infra-Estrutura de Transportes - DNIT
--	--

<b>FUNCIONAL PROGRAMÁTICA</b> <b>26.782.3006.13XG.</b>	<b>SUBFUNÇÃO</b> 782 - Transporte Rodoviário
<b>FUNÇÃO</b> 26 - Transporte	
<b>PROGRAMA</b> 3006 - Transporte Terrestre e Trânsito	
<b>AÇÃO</b> 13XG - Construção de Trecho Rodoviário - Divisa BA/MG (Salto da Divisa) - Entroncamento MG-406 (Almenara) - na BR-367/MG	
<b>SUBTÍTULO</b> - No Estado de Minas Gerais	
<b>LOCALIDADE BENEFICIADA</b> 3100000 - Minas Gerais	<b>COMPLEMENTO DA LOCALIDADE</b>

ESPECIFICAÇÃO DO PRODUTO / UNIDADE DE MEDIDA Trecho construído (km)	META 0	QTD META A ALTERAR 0
--	-----------	-------------------------

GND	MODALIDADE DE APLICAÇÃO	RP	em R\$ 1,00 ACRÉSCIMO
4 Investimentos	90 Aplicações Diretas	9	8.223.245
4 Investimentos	90 Aplicações Diretas	9	16.120.112
<b>TOTAL:</b>			<b>24.343.357</b>

### CANCELAMENTOS COMPENSATÓRIOS

SEQUENCIAL	FONTE	GND	MODALIDADE DE APLICAÇÃO	ID	RP	em R\$ 1,00 CANCELAMENTO
000020000	144	0	Reserva de recursos do Congresso Nacional	00	Z Z	24.343.357
<b>TOTAL:</b>						<b>24.343.357</b>

### JUSTIFICATIVA

Atendimento ao Parecer Preliminar, /Acréscimo no valor da emenda conforme item 1 da Complementação de Voto do relator-geral.

### AUTOR DA EMENDA

8100 - Relator Geral

### TIPO AUTOR

Relator Geral



## Avulso de Emendas do Relator Geral

### EMENDA DE APROPRIAÇÃO DE DESPESA

TIPO AUTOR Relator geral	TIPO DE EMENDA APROPRIAÇÃO	<b>EMENDA 81001523</b>
EMENTA Emendas de Relator-Geral autorizadas no Parecer Preliminar		
MODALIDADE DE EMENDA Despesa - Acréscimo ou inclusão de dotação		
ESFERA ORÇAMENTÁRIA 10 - Orçamento Fiscal		
ÁREA DE GOVERNO -		
MODALIDADE DE INTERVENÇÃO -	TIPO DE REALIZAÇÃO -	

### ACRÉSCIMOS À PROGRAMAÇÃO

ÓRGÃO ORÇAMENTÁRIO 39000 - Ministério da Infraestrutura	UNIDADE ORÇAMENTÁRIA 39252 - Departamento Nacional de Infra-Estrutura de Transportes - DNIT
<b>FUNCIONAL PROGRAMÁTICA</b> <b>26.782.3006.219Z.</b>	SUBFUNÇÃO 782 - Transporte Rodoviário
FUNÇÃO 26 - Transporte	PROGRAMA 3006 - Transporte Terrestre e Trânsito
PROGRAMA 3006 - Transporte Terrestre e Trânsito	AÇÃO 219Z - Conservação e Recuperação de Ativos de Infraestrutura da União
AÇÃO 219Z - Conservação e Recuperação de Ativos de Infraestrutura da União	SUBTÍTULO - Nacional
LOCALIDADE BENEFICIADA 9000000 - Nacional	COMPLEMENTO DA LOCALIDADE

ESPECIFICAÇÃO DO PRODUTO / UNIDADE DE MEDIDA Infraestrutura mantida (unidade)	META 0	QTD META A ALTERAR 0
--	-----------	-------------------------

GND	MODALIDADE DE APLICAÇÃO	RP	em R\$ 1,00 ACRÉSCIMO
4 Investimentos	90 Aplicações Diretas	9	299.477.453
4 Investimentos	90 Aplicações Diretas	9	394.390.804
<b>TOTAL:</b>			<b>693.868.257</b>

### CANCELAMENTOS COMPENSATÓRIOS

SEQUENCIAL	FONTE	GND	MODALIDADE DE APLICAÇÃO	ID	RP	em R\$ 1,00 CANCELAMENTO
000020000	100	0 Reserva de recursos do Congresso Nacional	00 Reserva de recursos do Congresso Nacional	Z	Z	394.390.804
000020000	144	0 Reserva de recursos do Congresso Nacional	00 Reserva de recursos do Congresso Nacional	Z	Z	299.477.453
<b>TOTAL:</b>						<b>693.868.257</b>

### JUSTIFICATIVA

Atendimento ao Parecer Preliminar,/Redução no valor da emenda conforme indicado no item 1 da Complementação de Voto do relator-geral (seq. 33606).

### AUTOR DA EMENDA

8100 - Relator Geral

### TIPO AUTOR

Relator Geral



## Avulso de Emendas do Relator Geral

### EMENDA DE APROPRIAÇÃO DE DESPESA

TIPO AUTOR Relator geral	TIPO DE EMENDA APROPRIAÇÃO	<b>EMENDA 81001524</b>
EMENTA Emendas de Relator-Geral autorizadas no Parecer Preliminar		
MODALIDADE DE EMENDA Despesa - Acréscimo ou inclusão de dotação		
ESFERA ORÇAMENTÁRIA 10 - Orçamento Fiscal		
ÁREA DE GOVERNO -		
MODALIDADE DE INTERVENÇÃO -	TIPO DE REALIZAÇÃO -	

### ACRÉSCIMOS À PROGRAMAÇÃO

ÓRGÃO ORÇAMENTÁRIO 39000 - Ministério da Infraestrutura	UNIDADE ORÇAMENTÁRIA 39252 - Departamento Nacional de Infra-Estrutura de Transportes - DNIT
<b>FUNCIONAL PROGRAMÁTICA</b> <b>26.782.3006.7168.</b>	SUBFUNÇÃO 782 - Transporte Rodoviário
FUNÇÃO 26 - Transporte	PROGRAMA 3006 - Transporte Terrestre e Trânsito
PROGRAMA 3006 - Transporte Terrestre e Trânsito	ACÇÃO 7168 - Construção de Contorno Rodoviário - No Município de Manhuaçu - Na BR-262
ACÇÃO 7168 - Construção de Contorno Rodoviário - No Município de Manhuaçu - Na BR-262	SUBTÍTULO - No Estado de Minas Gerais
SUBTÍTULO - No Estado de Minas Gerais	LOCALIDADE BENEFICIADA 3100000 - Minas Gerais
LOCALIDADE BENEFICIADA 3100000 - Minas Gerais	COMPLEMENTO DA LOCALIDADE

ESPECIFICAÇÃO DO PRODUTO / UNIDADE DE MEDIDA Obra executada (%)	META 0	QTD META A ALTERAR 0
--	-----------	-------------------------

GND	MODALIDADE DE APLICAÇÃO	RP	em R\$ 1,00 ACRÉSCIMO
4 Investimentos	90 Aplicações Diretas	9	10.200.186
4 Investimentos	90 Aplicações Diretas	9	13.705.409
<b>TOTAL:</b>			<b>23.905.595</b>

### CANCELAMENTOS COMPENSATÓRIOS

SEQUENCIAL	FONTE	GND	MODALIDADE DE APLICAÇÃO	ID	RP	em R\$ 1,00 CANCELAMENTO
000020000	144	0 Reserva de recursos do Congresso Nacional	00 Reserva de recursos do Congresso Nacional	Z	Z	23.905.595
<b>TOTAL:</b>						<b>23.905.595</b>

### JUSTIFICATIVA

Atendimento ao Parecer Preliminar,

### AUTOR DA EMENDA

8100 - Relator Geral

### TIPO AUTOR

Relator Geral



## Avulso de Emendas do Relator Geral

### EMENDA DE APROPRIAÇÃO DE DESPESA

TIPO AUTOR Relator geral	TIPO DE EMENDA APROPRIAÇÃO	<b>EMENDA 81001525</b>
-----------------------------	-------------------------------	----------------------------

EMENTA  
Emendas de Relator-Geral autorizadas no Parecer Preliminar

MODALIDADE DE EMENDA  
Despesa - Acréscimo ou inclusão de dotação

ESFERA ORÇAMENTÁRIA  
10 - Orçamento Fiscal

ÁREA DE GOVERNO  
-

MODALIDADE DE INTERVENÇÃO -	TIPO DE REALIZAÇÃO -
--------------------------------	-------------------------

### ACRÉSCIMOS À PROGRAMAÇÃO

ÓRGÃO ORÇAMENTÁRIO 39000 - Ministério da Infraestrutura	UNIDADE ORÇAMENTÁRIA 39252 - Departamento Nacional de Infra-Estrutura de Transportes - DNIT
--	--

**FUNCIONAL PROGRAMÁTICA 26.782.3006.7M69.**

FUNÇÃO 26 - Transporte	SUBFUNÇÃO 782 - Transporte Rodoviário
---------------------------	--

PROGRAMA  
3006 - Transporte Terrestre e Trânsito

AÇÃO  
7M69 - Adequação de Trecho Rodoviário - Formosa/GO - Sobradinho/DF - Na Br-020

SUBTÍTULO  
- Na Região Centro-Oeste

LOCALIDADE BENEFICIADA 9500000 - Região Centro-Oeste	COMPLEMENTO DA LOCALIDADE
---	---------------------------

ESPECIFICAÇÃO DO PRODUTO / UNIDADE DE MEDIDA Trecho adequado (km)	META 0	QTD META A ALTERAR 0
--	-----------	-------------------------

GND	MODALIDADE DE APLICAÇÃO	RP	em R\$ 1,00 ACRÉSCIMO
4 Investimentos	90 Aplicações Diretas	9	0
4 Investimentos	90 Aplicações Diretas	9	0

**TOTAL: 0**

### CANCELAMENTOS COMPENSATÓRIOS

SEQUENCIAL	FONTE	GND	MODALIDADE DE APLICAÇÃO	ID	RP	em R\$ 1,00 CANCELAMENTO
000020000	144	0	Reserva de recursos do Congresso Nacional	00	Reserva de recursos do Congresso Nacional	Z Z 0

**TOTAL: 0**

### JUSTIFICATIVA

Atendimento ao Parecer Preliminar, Item 12.IV. reforço de dotações de investimentos constantes do projeto ou inclusão de obras que garantam a efetiva entrega de bens e serviços à sociedade. /Emenda com atendimento zerado e remanejado de conforme item 7 da complementação de voto aprovada na CMO.

### AUTOR DA EMENDA

8100 - Relator Geral

### TIPO AUTOR

Relator Geral





## Avulso de Emendas do Relator Geral

### EMENDA DE APROPRIAÇÃO DE DESPESA

TIPO AUTOR Relator geral TIPO DE EMENDA APROPRIAÇÃO EMENDA 81001526

EMENTA Emendas de Relator-Geral autorizadas no Parecer Preliminar

MODALIDADE DE EMENDA Despesa - Acréscimo ou inclusão de dotação

ESFERA ORÇAMENTÁRIA 10 - Orçamento Fiscal

ÁREA DE GOVERNO -

MODALIDADE DE INTERVENÇÃO - TIPO DE REALIZAÇÃO -

### ACRÉSCIMOS À PROGRAMAÇÃO

ÓRGÃO ORÇAMENTÁRIO 39000 - Ministério da Infraestrutura UNIDADE ORÇAMENTÁRIA 39252 - Departamento Nacional de Infra-Estrutura de Transportes - DNIT

FUNCIONAL PROGRAMÁTICA 26.782.3006.7U07.

FUNÇÃO 26 - Transporte SUBFUNÇÃO 782 - Transporte Rodoviário

PROGRAMA 3006 - Transporte Terrestre e Trânsito

AÇÃO 7U07 - Construção de Trecho Rodoviário - Colônia Leopoldina - Ibateguara - na BR-416/AL

SUBTÍTULO - No Estado de Alagoas

LOCALIDADE BENEFICIADA 2700000 - Alagoas COMPLEMENTO DA LOCALIDADE

ESPECIFICAÇÃO DO PRODUTO / UNIDADE DE MEDIDA Trecho construído (km) META 0 QTD META A ALTERAR 0

GND	MODALIDADE DE APLICAÇÃO	RP	em R\$ 1,00 ACRÉSCIMO
4 Investimentos	90 Aplicações Diretas	9	816.015
4 Investimentos	90 Aplicações Diretas	9	1.096.433
<b>TOTAL:</b>			<b>1.912.448</b>

### CANCELAMENTOS COMPENSATÓRIOS

SEQUENCIAL	FONTE	GND	MODALIDADE DE APLICAÇÃO	ID	RP	em R\$ 1,00 CANCELAMENTO
000020000	144	0 Reserva de recursos do Congresso Nacional	00 Reserva de recursos do Congresso Nacional	Z	Z	1.912.448
<b>TOTAL:</b>						<b>1.912.448</b>

### JUSTIFICATIVA

Atendimento ao Parecer Preliminar,

AUTOR DA EMENDA

8100 - Relator Geral

TIPO AUTOR

Relator Geral



## Avulso de Emendas do Relator Geral

### EMENDA DE APROPRIAÇÃO DE DESPESA

TIPO AUTOR Relator geral TIPO DE EMENDA APROPRIAÇÃO EMENDA 81001527

EMENTA Emendas de Relator-Geral autorizadas no Parecer Preliminar

MODALIDADE DE EMENDA Despesa - Acréscimo ou inclusão de dotação

ESFERA ORÇAMENTÁRIA 10 - Orçamento Fiscal

ÁREA DE GOVERNO -

MODALIDADE DE INTERVENÇÃO - TIPO DE REALIZAÇÃO -

### ACRÉSCIMOS À PROGRAMAÇÃO

ÓRGÃO ORÇAMENTÁRIO 39000 - Ministério da Infraestrutura UNIDADE ORÇAMENTÁRIA 39252 - Departamento Nacional de Infra-Estrutura de Transportes - DNIT

FUNCIONAL PROGRAMÁTICA 26.782.3006.7X35.

FUNÇÃO 26 - Transporte SUBFUNÇÃO 782 - Transporte Rodoviário

PROGRAMA 3006 - Transporte Terrestre e Trânsito

AÇÃO 7X35 - Construção de trecho rodoviário - Santana do Araguaia - Redenção - na BR158/PA

SUBTÍTULO - No Estado do Pará

LOCALIDADE BENEFICIADA 1500000 - Pará COMPLEMENTO DA LOCALIDADE

ESPECIFICAÇÃO DO PRODUTO / UNIDADE DE MEDIDA Trecho construído (km) META 0 QTD META A ALTERAR 0

GND	MODALIDADE DE APLICAÇÃO	RP	em R\$ 1,00	ACRÉSCIMO
4 Investimentos	90 Aplicações Diretas	9	8.160.149	
4 Investimentos	90 Aplicações Diretas	9	10.964.327	
<b>TOTAL:</b>			<b>19.124.476</b>	

### CANCELAMENTOS COMPENSATÓRIOS

SEQUENCIAL	FONTE	GND	MODALIDADE DE APLICAÇÃO	ID	RP	em R\$ 1,00	CANCELAMENTO
000020000	144	0 Reserva de recursos do Congresso Nacional	00 Reserva de recursos do Congresso Nacional	Z	Z	19.124.476	
<b>TOTAL:</b>						<b>19.124.476</b>	

### JUSTIFICATIVA

Atendimento ao Parecer Preliminar,

AUTOR DA EMENDA

8100 - Relator Geral

TIPO AUTOR

Relator Geral



## Avulso de Emendas do Relator Geral

### EMENDA DE APROPRIAÇÃO DE DESPESA

TIPO AUTOR Relator geral TIPO DE EMENDA APROPRIAÇÃO EMENDA 81001528

EMENTA Ajuste do teto de gastos - EC 95/2016

MODALIDADE DE EMENDA Despesa - Acréscimo ou inclusão de dotação SEQUENCIAL 000003148

ESFERA ORÇAMENTÁRIA 10 - Orçamento Fiscal

### ACRÉSCIMOS À PROGRAMAÇÃO

ÓRGÃO ORÇAMENTÁRIO 90000 - Reserva de Contingência UNIDADE ORÇAMENTÁRIA 90000 - Reserva de Contingência

FUNCIONAL PROGRAMÁTICA 99.999.0999.0Z00.6498

FUNÇÃO 99 - Reserva de Contingência SUBFUNÇÃO 999 - Reserva de Contingência

PROGRAMA 0999 - Reserva de Contingência

AÇÃO 0Z00 - Reserva de Contingência - Financeira

SUBTÍTULO 6498 - Reserva de Contingência - Fiscal

LOCALIDADE BENEFICIADA 9000000 - Nacional

ESPECIFICAÇÃO DO PRODUTO / UNIDADE DE MEDIDA META QTD META A ALTERAR

GND	MODALIDADE DE APLICAÇÃO	RP	em R\$ 1,00 ACRÉSCIMO
9 Reserva de Contingência	99 A Definir	0	29.500.868
<b>TOTAL:</b>			<b>29.500.868</b>

### CANCELAMENTOS COMPENSATÓRIOS

SEQUENCIAL	FONTE	GND	MODALIDADE DE APLICAÇÃO	ID	RP	em R\$ 1,00 CANCELAMENTO
000020000	144	0 Reserva de recursos do Congresso Nacional	00 Reserva de recursos do Congresso Nacional	Z	Z	29.500.868
<b>TOTAL:</b>						<b>29.500.868</b>

### JUSTIFICATIVA

Emenda destinada a alocar recursos em reserva financeira para ajustar as despesas primárias ao limite estabelecido pela EC nº 95/2016, nos termos do item 12.V.m do Parpre

### AUTOR DA EMENDA

8100 - Relator Geral

### TIPO AUTOR

Relator Geral



## Avulso de Emendas do Relator Geral

### EMENDA DE APROPRIAÇÃO DE DESPESA

TIPO AUTOR	TIPO DE EMENDA	EMENDA
Relator geral	APROPRIAÇÃO	81001531

EMENDA  
Reestimativa fte 144 para ajuste das programações relacionadas ao art. 21 da LDO.

MODALIDADE DE EMENDA	SEQUENCIAL
Despesa - Constituição ou aumento da reserva de recursos - origem reestimativa	000020000

ESFERA ORÇAMENTÁRIA  
00 - Reserva de recursos do Congresso Nacional

### ACRÉSCIMOS À PROGRAMAÇÃO

ÓRGÃO ORÇAMENTÁRIO	UNIDADE ORÇAMENTÁRIA
00000 - Reserva de recursos do Congresso Nacional	00000 - Reserva de Recursos do Congresso Nacional - Setor 00

FUNCIONAL PROGRAMÁTICA 00.000.0000.0000.0000

FUNÇÃO	SUBFUNÇÃO
00 - Reserva de recursos do Congresso Nacional	000 - Reserva de recursos do Congresso Nacional

PROGRAMA  
0000 - Reserva de recursos do Congresso Nacional

AÇÃO  
0000 - Reserva de recursos do Congresso Nacional

SUBTÍTULO  
0000 - Classificador para sequencial de apropriação

LOCALIDADE BENEFICIADA  
0000000 - Classificador para sequencial de apropriação

ESPECIFICAÇÃO DO PRODUTO / UNIDADE DE MEDIDA	META	QTD META A ALTERAR

GND	MODALIDADE DE APLICAÇÃO	RP	<i>em R\$ 1,00</i> ACRÉSCIMO
0 Reserva de recursos do Congresso Nacional	00 Reserva de recursos do Congresso Nacional	Z	11.072.122.236

**TOTAL: 11.072.122.236**

CANCELAMENTO COMPENSATÓRIO: PADRÃO PARA A EMENDA.

### JUSTIFICATIVA

Reestimativa fte 144 para ajuste das programações relacionadas ao art. 21 da LDO. De acordo com o item 12.III do parecer preliminar, compete ao relator-geral apresentar emendas destinadas aos ajustes relacionados às programações de que trata o art. 21 da LDO 2020.

AUTOR DA EMENDA

8100 - Relator Geral

TIPO AUTOR

Relator Geral



## Avulso de Emendas do Relator Geral

### EMENDA DE APROPRIAÇÃO DE DESPESA

TIPO AUTOR Relator geral TIPO DE EMENDA APROPRIAÇÃO EMENDA 81001535

EMENTA Descondicionamento de despesa autorizada no item 12.III do Parecer Preliminar

MODALIDADE DE EMENDA Despesa - Acréscimo ou inclusão de dotação SEQUENCIAL 000002750

ESFERA ORÇAMENTÁRIA 20 - Orçamento da Seguridade Social

### ACRÉSCIMOS À PROGRAMAÇÃO

ÓRGÃO ORÇAMENTÁRIO 55000 - Ministério da Cidadania UNIDADE ORÇAMENTÁRIA 55101 - Ministério da Cidadania - Administração Direta

FUNCIONAL PROGRAMÁTICA 08.244.5028.8442.0010

FUNÇÃO 08 - Assistência Social SUBFUNÇÃO 244 - Assistência Comunitária

PROGRAMA 5028 - Inclusão Social por meio do Bolsa Família e da Articulação de Políticas Públicas

AÇÃO 8442 - Transferência de Renda Diretamente às Famílias em Condição de Pobreza e Extrema Pobreza (Lei nº 10.836, de 2004)

SUBTÍTULO 0010 - Na Região Norte

LOCALIDADE BENEFICIADA 9100000 - Região Norte

ESPECIFICAÇÃO DO PRODUTO / UNIDADE DE MEDIDA Família atendida (unidade) META 1.680.000 QTD META A ALTERAR 0

GND	MODALIDADE DE APLICAÇÃO	RP	em R\$ 1,00 ACRÉSCIMO
3 Outras Despesas Correntes	90 Aplicações Diretas	1	1.301.176.892
<b>TOTAL:</b>			<b>1.301.176.892</b>

### CANCELAMENTOS COMPENSATÓRIOS

SEQUENCIAL	FONTE	GND	MODALIDADE DE APLICAÇÃO	ID	RP	em R\$ 1,00 CANCELAMENTO
000020000	144	0 Reserva de recursos do Congresso Nacional	00 Reserva de recursos do Congresso Nacional	Z	Z	1.301.176.892
<b>TOTAL:</b>						<b>1.301.176.892</b>

### JUSTIFICATIVA

Descondicionamento de despesa autorizada no item 12.III do Parecer Preliminar

### AUTOR DA EMENDA

8100 - Relator Geral

### TIPO AUTOR

Relator Geral



## Avulso de Emendas do Relator Geral

### EMENDA DE APROPRIAÇÃO DE DESPESA

TIPO AUTOR Relator geral TIPO DE EMENDA APROPRIAÇÃO EMENDA 81001536

EMENTA Descondicionamento de despesa autorizada no item 12.III do Parecer Preliminar

MODALIDADE DE EMENDA Despesa - Acréscimo ou inclusão de dotação SEQUENCIAL 000002751

ESFERA ORÇAMENTÁRIA 20 - Orçamento da Seguridade Social

### ACRÉSCIMOS À PROGRAMAÇÃO

ÓRGÃO ORÇAMENTÁRIO 55000 - Ministério da Cidadania UNIDADE ORÇAMENTÁRIA 55101 - Ministério da Cidadania - Administração Direta

FUNCIONAL PROGRAMÁTICA 08.244.5028.8442.0020

FUNÇÃO 08 - Assistência Social SUBFUNÇÃO 244 - Assistência Comunitária

PROGRAMA 5028 - Inclusão Social por meio do Bolsa Família e da Articulação de Políticas Públicas

AÇÃO 8442 - Transferência de Renda Diretamente às Famílias em Condição de Pobreza e Extrema Pobreza (Lei nº 10.836, de 2004)

SUBTÍTULO 0020 - Na Região Nordeste

LOCALIDADE BENEFICIADA 9200000 - Região Nordeste

ESPECIFICAÇÃO DO PRODUTO / UNIDADE DE MEDIDA Família atendida (unidade) META 6.620.000 QTD META A ALTERAR 0

GND	MODALIDADE DE APLICAÇÃO	RP	em R\$ 1,00 ACRÉSCIMO
3 Outras Despesas Correntes	90 Aplicações Diretas	1	4.044.867.327
<b>TOTAL:</b>			<b>4.044.867.327</b>

SEQUENCIAL	FONTE	GND	MODALIDADE DE APLICAÇÃO	ID	RP	em R\$ 1,00 CANCELAMENTO
000020000	144	0 Reserva de recursos do Congresso Nacional	00 Reserva de recursos do Congresso Nacional	Z	Z	4.044.867.327
<b>TOTAL:</b>						<b>4.044.867.327</b>

### JUSTIFICATIVA

Descondicionamento de despesa autorizada no item 12.III do Parecer Preliminar

AUTOR DA EMENDA 8100 - Relator Geral TIPO AUTOR Relator Geral



## Avulso de Emendas do Relator Geral

### EMENDA DE APROPRIAÇÃO DE DESPESA

TIPO AUTOR Relator geral TIPO DE EMENDA APROPRIAÇÃO EMENDA 81001537

EMENTA Descondicionamento de despesa autorizada no item 12.III do Parecer Preliminar

MODALIDADE DE EMENDA Despesa - Acréscimo ou inclusão de dotação SEQUENCIAL 000002752

ESFERA ORÇAMENTÁRIA 20 - Orçamento da Seguridade Social

### ACRÉSCIMOS À PROGRAMAÇÃO

ÓRGÃO ORÇAMENTÁRIO 55000 - Ministério da Cidadania UNIDADE ORÇAMENTÁRIA 55101 - Ministério da Cidadania - Administração Direta

FUNCIONAL PROGRAMÁTICA 08.244.5028.8442.0030

FUNÇÃO 08 - Assistência Social SUBFUNÇÃO 244 - Assistência Comunitária

PROGRAMA 5028 - Inclusão Social por meio do Bolsa Família e da Articulação de Políticas Públicas

AÇÃO 8442 - Transferência de Renda Diretamente às Famílias em Condição de Pobreza e Extrema Pobreza (Lei nº 10.836, de 2004)

SUBTÍTULO 0030 - Na Região Sudeste

LOCALIDADE BENEFICIADA 9300000 - Região Sudeste

ESPECIFICAÇÃO DO PRODUTO / UNIDADE DE MEDIDA Família atendida (unidade) META 3.440.000 QTD META A ALTERAR 0

GND	MODALIDADE DE APLICAÇÃO	RP	em R\$ 1,00 ACRÉSCIMO
3 Outras Despesas Correntes	90 Aplicações Diretas	1	2.255.283.177
<b>TOTAL:</b>			<b>2.255.283.177</b>

### CANCELAMENTOS COMPENSATÓRIOS

SEQUENCIAL	FONTE	GND	MODALIDADE DE APLICAÇÃO	ID	RP	em R\$ 1,00 CANCELAMENTO
000020000	144	0 Reserva de recursos do Congresso Nacional	00 Reserva de recursos do Congresso Nacional	Z	Z	2.255.283.177
<b>TOTAL:</b>						<b>2.255.283.177</b>

### JUSTIFICATIVA

Descondicionamento de despesa autorizada no item 12.III do Parecer Preliminar

AUTOR DA EMENDA 8100 - Relator Geral TIPO AUTOR Relator Geral



## Avulso de Emendas do Relator Geral

### EMENDA DE APROPRIAÇÃO DE DESPESA

TIPO AUTOR Relator geral TIPO DE EMENDA APROPRIAÇÃO EMENDA 81001538

EMENTA Descondicionamento de despesa autorizada no item 12.III do Parecer Preliminar

MODALIDADE DE EMENDA Despesa - Acréscimo ou inclusão de dotação SEQUENCIAL 000002753

ESFERA ORÇAMENTÁRIA 20 - Orçamento da Seguridade Social

### ACRÉSCIMOS À PROGRAMAÇÃO

ÓRGÃO ORÇAMENTÁRIO 55000 - Ministério da Cidadania UNIDADE ORÇAMENTÁRIA 55101 - Ministério da Cidadania - Administração Direta

FUNCIONAL PROGRAMÁTICA 08.244.5028.8442.0040

FUNÇÃO 08 - Assistência Social SUBFUNÇÃO 244 - Assistência Comunitária

PROGRAMA 5028 - Inclusão Social por meio do Bolsa Família e da Articulação de Políticas Públicas

AÇÃO 8442 - Transferência de Renda Diretamente às Famílias em Condição de Pobreza e Extrema Pobreza (Lei nº 10.836, de 2004)

SUBTÍTULO 0040 - Na Região Sul

LOCALIDADE BENEFICIADA 9400000 - Região Sul

ESPECIFICAÇÃO DO PRODUTO / UNIDADE DE MEDIDA Família atendida (unidade) META 800.000 QTD META A ALTERAR 0

GND	MODALIDADE DE APLICAÇÃO	RP	em R\$ 1,00 ACRÉSCIMO
3 Outras Despesas Correntes	90 Aplicações Diretas	1	501.424.498
<b>TOTAL:</b>			<b>501.424.498</b>

### CANCELAMENTOS COMPENSATÓRIOS

SEQUENCIAL	FUNTE	GND	MODALIDADE DE APLICAÇÃO	ID	RP	em R\$ 1,00 CANCELAMENTO
000020000	144	0 Reserva de recursos do Congresso Nacional	00 Reserva de recursos do Congresso Nacional	Z	Z	501.424.498
<b>TOTAL:</b>						<b>501.424.498</b>

### JUSTIFICATIVA

Descondicionamento de despesa autorizada no item 12.III do Parecer Preliminar

### AUTOR DA EMENDA

8100 - Relator Geral

### TIPO AUTOR

Relator Geral





## Avulso de Emendas do Relator Geral

### EMENDA DE APROPRIAÇÃO DE DESPESA

TIPO AUTOR Relator geral TIPO DE EMENDA APROPRIAÇÃO EMENDA 81001539

EMENTA Descondicionamento de despesa autorizada no item 12.III do Parecer Preliminar

MODALIDADE DE EMENDA Despesa - Acréscimo ou inclusão de dotação SEQUENCIAL 000002754

ESFERA ORÇAMENTÁRIA 20 - Orçamento da Seguridade Social

### ACRÉSCIMOS À PROGRAMAÇÃO

ÓRGÃO ORÇAMENTÁRIO 55000 - Ministério da Cidadania UNIDADE ORÇAMENTÁRIA 55101 - Ministério da Cidadania - Administração Direta

FUNCIONAL PROGRAMÁTICA 08.244.5028.8442.0050

FUNÇÃO 08 - Assistência Social SUBFUNÇÃO 244 - Assistência Comunitária

PROGRAMA 5028 - Inclusão Social por meio do Bolsa Família e da Articulação de Políticas Públicas

AÇÃO 8442 - Transferência de Renda Diretamente às Famílias em Condição de Pobreza e Extrema Pobreza (Lei nº 10.836, de 2004)

SUBTÍTULO 0050 - Na Região Centro-Oeste

LOCALIDADE BENEFICIADA 9500000 - Região Centro-Oeste

ESPECIFICAÇÃO DO PRODUTO / UNIDADE DE MEDIDA Família atendida (unidade) META 620.000 QTD META A ALTERAR 0

GND	MODALIDADE DE APLICAÇÃO	RP	em R\$ 1,00 ACRÉSCIMO
3 Outras Despesas Correntes	90 Aplicações Diretas	1	382.584.115
<b>TOTAL:</b>			<b>382.584.115</b>

### CANCELAMENTOS COMPENSATÓRIOS

SEQUENCIAL	FONTE	GND	MODALIDADE DE APLICAÇÃO	ID	RP	em R\$ 1,00 CANCELAMENTO
000020000	144	0 Reserva de recursos do Congresso Nacional	00 Reserva de recursos do Congresso Nacional	Z	Z	382.584.115
<b>TOTAL:</b>						<b>382.584.115</b>

### JUSTIFICATIVA

Descondicionamento de despesa autorizada no item 12.III do Parecer Preliminar

### AUTOR DA EMENDA

8100 - Relator Geral

### TIPO AUTOR

Relator Geral



## Avulso de Emendas do Relator Geral

### EMENDA DE APROPRIAÇÃO DE DESPESA

TIPO AUTOR Relator geral	TIPO DE EMENDA APROPRIAÇÃO	EMENDA <b>81001540</b>
EMENTA Descondicionamento de despesa autorizada no item 12.III do Parecer Preliminar		
MODALIDADE DE EMENDA Despesa - Acréscimo ou inclusão de dotação	<b>SEQUENCIAL</b> <b>000002726</b>	
ESFERA ORÇAMENTÁRIA 20 - Orçamento da Seguridade Social		

### ACRÉSCIMOS À PROGRAMAÇÃO

ÓRGÃO ORÇAMENTÁRIO 55000 - Ministério da Cidadania	UNIDADE ORÇAMENTÁRIA 55101 - Ministério da Cidadania - Administração Direta
---	--

### FUNCIONAL PROGRAMÁTICA **08.243.5024.217M.0001**

FUNÇÃO 08 - Assistência Social	SUBFUNÇÃO 243 - Assistência à Criança e ao Adolescente
PROGRAMA 5024 - Atenção integral à primeira infância	
AÇÃO 217M - Desenvolvimento Integral na Primeira Infância - Criança Feliz	
SUBTÍTULO 0001 - Nacional	
LOCALIDADE BENEFICIADA 9000000 - Nacional	

ESPECIFICAÇÃO DO PRODUTO / UNIDADE DE MEDIDA Criança atendida (unidade)	META 800.000	QTD META A ALTERAR 0
--	-----------------	-------------------------

GND	MODALIDADE DE APLICAÇÃO	RP	em R\$ 1,00 ACRÉSCIMO
3 Outras Despesas Correntes	40 Transferências a Municípios	9	149.695.900
<b>TOTAL:</b>			<b>149.695.900</b>

### CANCELAMENTOS COMPENSATÓRIOS

SEQUENCIAL	FUNTE	GND	MODALIDADE DE APLICAÇÃO	ID	RP	em R\$ 1,00 CANCELAMENTO
000020000	144	0 Reserva de recursos do Congresso Nacional	00 Reserva de recursos do Congresso Nacional	Z	Z	149.695.900
<b>TOTAL:</b>						<b>149.695.900</b>

### JUSTIFICATIVA

Descondicionamento de despesa autorizada no item 12.III do Parecer Preliminar

### AUTOR DA EMENDA

8100 - Relator Geral

### TIPO AUTOR

Relator Geral



## Avulso de Emendas do Relator Geral

### EMENDA DE APROPRIAÇÃO DE DESPESA

TIPO AUTOR Relator geral TIPO DE EMENDA APROPRIAÇÃO EMENDA 81001541

EMENTA Descondicionamento de despesa autorizada no item 12.III do Parecer Preliminar

MODALIDADE DE EMENDA Despesa - Acréscimo ou inclusão de dotação SEQUENCIAL 000002761

ESFERA ORÇAMENTÁRIA 20 - Orçamento da Seguridade Social

### ACRÉSCIMOS À PROGRAMAÇÃO

ÓRGÃO ORÇAMENTÁRIO 55000 - Ministério da Cidadania UNIDADE ORÇAMENTÁRIA 55101 - Ministério da Cidadania - Administração Direta

FUNCIONAL PROGRAMÁTICA 08.244.5031.8893.0001

FUNÇÃO 08 - Assistência Social SUBFUNÇÃO 244 - Assistência Comunitária

PROGRAMA 5031 - Proteção Social no âmbito do Sistema Único de Assistência Social (SUAS)

AÇÃO 8893 - Apoio à Organização, à Gestão e à Vigilância Social no Território, no âmbito do Sistema Único de Assistência Social - SUAS

SUBTÍTULO 0001 - Nacional

LOCALIDADE BENEFICIADA 9000000 - Nacional

ESPECIFICAÇÃO DO PRODUTO / UNIDADE DE MEDIDA Entes federativo apoiado (unidade) META 5.596 QTD META A ALTERAR 0

GND	MODALIDADE DE APLICAÇÃO	RP	em R\$ 1,00
3 Outras Despesas Correntes	90 Aplicações Diretas	9	6.819.483
<b>TOTAL:</b>			<b>6.819.483</b>

### CANCELAMENTOS COMPENSATÓRIOS

SEQUENCIAL	FONTE	GND	MODALIDADE DE APLICAÇÃO	ID	RP	em R\$ 1,00
000020000	144	0 Reserva de recursos do Congresso Nacional	00 Reserva de recursos do Congresso Nacional	Z	Z	6.819.483
<b>TOTAL:</b>						<b>6.819.483</b>

### JUSTIFICATIVA

Descondicionamento de despesa autorizada no item 12.III do Parecer Preliminar

AUTOR DA EMENDA 8100 - Relator Geral TIPO AUTOR Relator Geral



## Avulso de Emendas do Relator Geral

### EMENDA DE APROPRIAÇÃO DE DESPESA

TIPO AUTOR Relator geral TIPO DE EMENDA APROPRIAÇÃO EMENDA 81001542

EMENTA Descondicionamento de despesa autorizada no item 12.III do Parecer Preliminar

MODALIDADE DE EMENDA Despesa - Acréscimo ou inclusão de dotação SEQUENCIAL 000002769

ESFERA ORÇAMENTÁRIA 20 - Orçamento da Seguridade Social

### ACRÉSCIMOS À PROGRAMAÇÃO

ÓRGÃO ORÇAMENTÁRIO 55000 - Ministério da Cidadania UNIDADE ORÇAMENTÁRIA 55101 - Ministério da Cidadania - Administração Direta

FUNCIONAL PROGRAMÁTICA 08.511.5033.8948.0001

FUNÇÃO 08 - Assistência Social SUBFUNÇÃO 511 - Saneamento Básico Rural

PROGRAMA 5033 - Segurança Alimentar e Nutricional

AÇÃO 8948 - Apoio a Tecnologias Sociais de Acesso à Água para Consumo Humano e Produção de Alimentos na Zona Rural

SUBTÍTULO 0001 - Nacional

LOCALIDADE BENEFICIADA 9000000 - Nacional

ESPECIFICAÇÃO DO PRODUTO / UNIDADE DE MEDIDA Tecnologia implantada (unidade) META 20.750 QTD META A ALTERAR 0

GND	MODALIDADE DE APLICAÇÃO	RP	em R\$ 1,00 ACRÉSCIMO
3 Outras Despesas Correntes	90 Aplicações Diretas	9	23.178.720
<b>TOTAL:</b>			<b>23.178.720</b>

### CANCELAMENTOS COMPENSATÓRIOS

SEQUENCIAL	FUNTE	GND	MODALIDADE DE APLICAÇÃO	ID	RP	em R\$ 1,00 CANCELAMENTO
000020000	144	0 Reserva de recursos do Congresso Nacional	00 Reserva de recursos do Congresso Nacional	Z	Z	23.178.720
<b>TOTAL:</b>						<b>23.178.720</b>

### JUSTIFICATIVA

Descondicionamento de despesa autorizada no item 12.III do Parecer Preliminar

### AUTOR DA EMENDA

8100 - Relator Geral

### TIPO AUTOR

Relator Geral



## Avulso de Emendas do Relator Geral

### EMENDA DE APROPRIAÇÃO DE DESPESA

TIPO AUTOR Relator geral TIPO DE EMENDA APROPRIAÇÃO EMENDA 81001543

EMENTA Descondicionamento de despesa autorizada no item 12.III do Parecer Preliminar

MODALIDADE DE EMENDA Despesa - Acréscimo ou inclusão de dotação SEQUENCIAL 000002735

ESFERA ORÇAMENTÁRIA 10 - Orçamento Fiscal

### ACRÉSCIMOS À PROGRAMAÇÃO

ÓRGÃO ORÇAMENTÁRIO 55000 - Ministério da Cidadania UNIDADE ORÇAMENTÁRIA 55101 - Ministério da Cidadania - Administração Direta

FUNCIONAL PROGRAMÁTICA 13.392.5025.14U2.0001

FUNÇÃO 13 - Cultura SUBFUNÇÃO 392 - Difusão Cultural

PROGRAMA 5025 - Cultura

AÇÃO 14U2 - Implantação, Instalação e Modernização de Espaços e Equipamentos Culturais

SUBTÍTULO 0001 - Nacional

LOCALIDADE BENEFICIADA 9000000 - Nacional

ESPECIFICAÇÃO DO PRODUTO / UNIDADE DE MEDIDA Espaço cultural implantado/modernizado (unidade) META 3 QTD META A ALTERAR 0

GND	MODALIDADE DE APLICAÇÃO	RP	em R\$ 1,00 ACRÉSCIMO
3 Outras Despesas Correntes	90 Aplicações Diretas	9	112.301
<b>TOTAL:</b>			<b>112.301</b>

### CANCELAMENTOS COMPENSATÓRIOS

SEQUENCIAL	FONTE	GND	MODALIDADE DE APLICAÇÃO	ID	RP	em R\$ 1,00 CANCELAMENTO
000020000	144	0 Reserva de recursos do Congresso Nacional	00 Reserva de recursos do Congresso Nacional	Z	Z	112.301
<b>TOTAL:</b>						<b>112.301</b>

### JUSTIFICATIVA

Descondicionamento de despesa autorizada no item 12.III do Parecer Preliminar

### AUTOR DA EMENDA

8100 - Relator Geral

### TIPO AUTOR

Relator Geral



## Avulso de Emendas do Relator Geral

### EMENDA DE APROPRIAÇÃO DE DESPESA

TIPO AUTOR Relator geral TIPO DE EMENDA APROPRIAÇÃO EMENDA 81001544

EMENTA Descondicionamento de despesa autorizada no item 12.III do Parecer Preliminar

MODALIDADE DE EMENDA Despesa - Acréscimo ou inclusão de dotação SEQUENCIAL 000002728

ESFERA ORÇAMENTÁRIA 10 - Orçamento Fiscal

### ACRÉSCIMOS À PROGRAMAÇÃO

ÓRGÃO ORÇAMENTÁRIO 55000 - Ministério da Cidadania UNIDADE ORÇAMENTÁRIA 55101 - Ministério da Cidadania - Administração Direta

FUNCIONAL PROGRAMÁTICA 13.392.5025.20ZF.0001

FUNÇÃO 13 - Cultura SUBFUNÇÃO 392 - Difusão Cultural

PROGRAMA 5025 - Cultura

AÇÃO 20ZF - Promoção e Fomento à Cultura Brasileira

SUBTÍTULO 0001 - Nacional

LOCALIDADE BENEFICIADA 9000000 - Nacional

ESPECIFICAÇÃO DO PRODUTO / UNIDADE DE MEDIDA Projeto apoiado (unidade) META 1 QTD META A ALTERAR 0

GND	MODALIDADE DE APLICAÇÃO	RP	em R\$ 1,00 ACRÉSCIMO
3 Outras Despesas Correntes	90 Aplicações Diretas	9	3.322.924
<b>TOTAL:</b>			<b>3.322.924</b>

### CANCELAMENTOS COMPENSATÓRIOS

SEQUENCIAL	FUNTE	GND	MODALIDADE DE APLICAÇÃO	ID	RP	em R\$ 1,00 CANCELAMENTO
000020000	144	0 Reserva de recursos do Congresso Nacional	00 Reserva de recursos do Congresso Nacional	Z	Z	3.322.924
<b>TOTAL:</b>						<b>3.322.924</b>

### JUSTIFICATIVA

Descondicionamento de despesa autorizada no item 12.III do Parecer Preliminar

### AUTOR DA EMENDA

8100 - Relator Geral

### TIPO AUTOR

Relator Geral



## Avulso de Emendas do Relator Geral

### EMENDA DE APROPRIAÇÃO DE DESPESA

TIPO AUTOR Relator geral TIPO DE EMENDA APROPRIAÇÃO EMENDA 81001545

EMENTA Descondicionamento de despesa autorizada no item 12.III do Parecer Preliminar

MODALIDADE DE EMENDA Despesa - Acréscimo ou inclusão de dotação SEQUENCIAL 000002730

ESFERA ORÇAMENTÁRIA 10 - Orçamento Fiscal

### ACRÉSCIMOS À PROGRAMAÇÃO

ÓRGÃO ORÇAMENTÁRIO 55000 - Ministério da Cidadania UNIDADE ORÇAMENTÁRIA 55101 - Ministério da Cidadania - Administração Direta

FUNCIONAL PROGRAMÁTICA 13.392.5025.211F.0001

FUNÇÃO 13 - Cultura SUBFUNÇÃO 392 - Difusão Cultural

PROGRAMA 5025 - Cultura

AÇÃO 211F - Funcionamento de Espaços e Equipamentos Culturais

SUBTÍTULO 0001 - Nacional

LOCALIDADE BENEFICIADA 9000000 - Nacional

ESPECIFICAÇÃO DO PRODUTO / UNIDADE DE MEDIDA Público atendido (unidade) META 550.000 QTD META A ALTERAR 0

GND	MODALIDADE DE APLICAÇÃO	RP	em R\$ 1,00 ACRÉSCIMO
3 Outras Despesas Correntes	90 Aplicações Diretas	9	2.523.620
<b>TOTAL:</b>			<b>2.523.620</b>

### CANCELAMENTOS COMPENSATÓRIOS

SEQUENCIAL	FUNTE	GND	MODALIDADE DE APLICAÇÃO	ID	RP	em R\$ 1,00 CANCELAMENTO
000020000	144	0 Reserva de recursos do Congresso Nacional	00 Reserva de recursos do Congresso Nacional	Z	Z	2.523.620
<b>TOTAL:</b>						<b>2.523.620</b>

### JUSTIFICATIVA

Descondicionamento de despesa autorizada no item 12.III do Parecer Preliminar

### AUTOR DA EMENDA

8100 - Relator Geral

### TIPO AUTOR

Relator Geral



## Avulso de Emendas do Relator Geral

### EMENDA DE APROPRIAÇÃO DE DESPESA

TIPO AUTOR Relator geral TIPO DE EMENDA APROPRIAÇÃO EMENDA 81001546

EMENTA Descondicionamento de despesa autorizada no item 12.III do Parecer Preliminar

MODALIDADE DE EMENDA Despesa - Acréscimo ou inclusão de dotação SEQUENCIAL 000002762

ESFERA ORÇAMENTÁRIA 10 - Orçamento Fiscal

### ACRÉSCIMOS À PROGRAMAÇÃO

ÓRGÃO ORÇAMENTÁRIO 55000 - Ministério da Cidadania UNIDADE ORÇAMENTÁRIA 55101 - Ministério da Cidadania - Administração Direta

FUNCIONAL PROGRAMÁTICA 14.422.5032.20R9.0001

FUNÇÃO 14 - Direitos da Cidadania SUBFUNÇÃO 422 - Direitos Individuais, Coletivos e Difusos

PROGRAMA 5032 - Rede de Suporte Social ao Dependente Químico: Cuidados, Prevenção e Reinserção Social

AÇÃO 20R9 - Prevenção de Uso de Drogas, Cuidados e Reinserção Social de Pessoas e Famílias que têm Problemas com Álcool e Outras Drogas

SUBTÍTULO 0001 - Nacional

LOCALIDADE BENEFICIADA 9000000 - Nacional

ESPECIFICAÇÃO DO PRODUTO / UNIDADE DE MEDIDA Pessoa atendida (unidade) META 11.000 QTD META A ALTERAR 0

GND	MODALIDADE DE APLICAÇÃO	RP	em R\$ 1,00 ACRÉSCIMO
3 Outras Despesas Correntes	90 Aplicações Diretas	9	30.340.944

**TOTAL: 30.340.944**

### CANCELAMENTOS COMPENSATÓRIOS

SEQUENCIAL	FONTE	GND	MODALIDADE DE APLICAÇÃO	ID	RP	em R\$ 1,00 CANCELAMENTO
000020000	144	0 Reserva de recursos do Congresso Nacional	00 Reserva de recursos do Congresso Nacional	Z	Z	30.340.944

**TOTAL: 30.340.944**

### JUSTIFICATIVA

Descondicionamento de despesa autorizada no item 12.III do Parecer Preliminar

### AUTOR DA EMENDA

8100 - Relator Geral

### TIPO AUTOR

Relator Geral





## Avulso de Emendas do Relator Geral

### EMENDA DE APROPRIAÇÃO DE DESPESA

TIPO AUTOR Relator geral TIPO DE EMENDA APROPRIAÇÃO EMENDA 81001547

EMENTA Descondicionamento de despesa autorizada no item 12.III do Parecer Preliminar

MODALIDADE DE EMENDA Despesa - Acréscimo ou inclusão de dotação SEQUENCIAL 00000854

ESFERA ORÇAMENTÁRIA 10 - Orçamento Fiscal

### ACRÉSCIMOS À PROGRAMAÇÃO

ÓRGÃO ORÇAMENTÁRIO 22000 - Ministério da Agricultura, Pecuária e Abastecimento UNIDADE ORÇAMENTÁRIA 22101 - Ministério da Agricultura, Pecuária e Abastecimento - Administração Direta

FUNCIONAL PROGRAMÁTICA 20.545.1031.2161.0001

FUNÇÃO 20 - Agricultura SUBFUNÇÃO 545 - Meteorologia

PROGRAMA 1031 - Agropecuária Sustentável

AÇÃO 2161 - Produção e Divulgação de Informações Meteorológicas e Climatológicas

SUBTÍTULO 0001 - Nacional

LOCALIDADE BENEFICIADA 9000000 - Nacional

ESPECIFICAÇÃO DO PRODUTO / UNIDADE DE MEDIDA Boletim emitido (unidade) META 9.164.136 QTD META A ALTERAR 0

GND	MODALIDADE DE APLICAÇÃO	RP	em R\$ 1,00 ACRÉSCIMO
3 Outras Despesas Correntes	50 Transferências a Instituições Privadas sem Fins Lucrativos	9	1.970.191
3 Outras Despesas Correntes	90 Aplicações Diretas	9	8.781.922
3 Outras Despesas Correntes	91 Aplicação Direta Decorrente de Operação entre Órgãos, Fundos e	9	40.838

**TOTAL: 10.792.951**

### CANCELAMENTOS COMPENSATÓRIOS

SEQUENCIAL	FONTE	GND	MODALIDADE DE APLICAÇÃO	ID	RP	em R\$ 1,00 CANCELAMENTO
000020000	144	0 Reserva de recursos do Congresso Nacional	00 Reserva de recursos do Congresso Nacional	Z	Z	10.792.951

**TOTAL: 10.792.951**

### JUSTIFICATIVA

Descondicionamento de despesa autorizada no item 12.III do Parecer Preliminar

AUTOR DA EMENDA 8100 - Relator Geral TIPO AUTOR Relator Geral



## Avulso de Emendas do Relator Geral

### EMENDA DE APROPRIAÇÃO DE DESPESA

TIPO AUTOR Relator geral TIPO DE EMENDA APROPRIAÇÃO EMENDA 81001548

EMENTA Descondicionamento de despesa autorizada no item 12.III do Parecer Preliminar

MODALIDADE DE EMENDA Despesa - Acréscimo ou inclusão de dotação SEQUENCIAL 00000850

ESFERA ORÇAMENTÁRIA 10 - Orçamento Fiscal

### ACRÉSCIMOS À PROGRAMAÇÃO

ÓRGÃO ORÇAMENTÁRIO 22000 - Ministério da Agricultura, Pecuária e Abastecimento UNIDADE ORÇAMENTÁRIA 22101 - Ministério da Agricultura, Pecuária e Abastecimento - Administração Direta

FUNCIONAL PROGRAMÁTICA 20.606.1031.210V.0001

FUNÇÃO 20 - Agricultura SUBFUNÇÃO 606 - Extensão Rural

PROGRAMA 1031 - Agropecuária Sustentável

AÇÃO 210V - Promoção e Fortalecimento da Estruturação Produtiva da Agricultura Familiar, Pequenos e Médios Produtores Rurais

SUBTÍTULO 0001 - Nacional

LOCALIDADE BENEFICIADA 9000000 - Nacional

ESPECIFICAÇÃO DO PRODUTO / UNIDADE DE MEDIDA META QTD META A ALTERAR  
Agricultor atendido (unidade) 9.133 0

GND	MODALIDADE DE APLICAÇÃO	RP	em R\$ 1,00 ACRÉSCIMO
3 Outras Despesas Correntes	90 Aplicações Diretas	9	1.719.459

**TOTAL: 1.719.459**

### CANCELAMENTOS COMPENSATÓRIOS

SEQUENCIAL	FONTE	GND	MODALIDADE DE APLICAÇÃO	ID	RP	em R\$ 1,00 CANCELAMENTO
000020000	144	0 Reserva de recursos do Congresso Nacional	00 Reserva de recursos do Congresso Nacional	Z	Z	1.719.459

**TOTAL: 1.719.459**

### JUSTIFICATIVA

Descondicionamento de despesa autorizada no item 12.III do Parecer Preliminar

AUTOR DA EMENDA 8100 - Relator Geral TIPO AUTOR Relator Geral



## Avulso de Emendas do Relator Geral

### EMENDA DE APROPRIAÇÃO DE DESPESA

TIPO AUTOR Relator geral TIPO DE EMENDA APROPRIAÇÃO EMENDA 81001549

EMENTA Descondicionamento de despesa autorizada no item 12.III do Parecer Preliminar

MODALIDADE DE EMENDA Despesa - Acréscimo ou inclusão de dotação SEQUENCIAL 00000847

ESFERA ORÇAMENTÁRIA 10 - Orçamento Fiscal

### ACRÉSCIMOS À PROGRAMAÇÃO

ÓRGÃO ORÇAMENTÁRIO 22000 - Ministério da Agricultura, Pecuária e Abastecimento UNIDADE ORÇAMENTÁRIA 22101 - Ministério da Agricultura, Pecuária e Abastecimento - Administração Direta

FUNCIONAL PROGRAMÁTICA 20.608.1031.20ZV.0001

FUNÇÃO 20 - Agricultura SUBFUNÇÃO 608 - Promoção da Produção Agropecuária

PROGRAMA 1031 - Agropecuária Sustentável

AÇÃO 20ZV - Fomento ao Setor Agropecuário

SUBTÍTULO 0001 - Nacional

LOCALIDADE BENEFICIADA 9000000 - Nacional

ESPECIFICAÇÃO DO PRODUTO / UNIDADE DE MEDIDA Projeto apoiado (unidade) META 212 QTD META A ALTERAR 0

GND	MODALIDADE DE APLICAÇÃO	RP	em R\$ 1,00 ACRÉSCIMO
3 Outras Despesas Correntes	90 Aplicações Diretas	9	30.215

**TOTAL: 30.215**

### CANCELAMENTOS COMPENSATÓRIOS

SEQUENCIAL	FONTE	GND	MODALIDADE DE APLICAÇÃO	ID	RP	em R\$ 1,00 CANCELAMENTO
000020000	144	0 Reserva de recursos do Congresso Nacional	00 Reserva de recursos do Congresso Nacional	Z	Z	30.215

**TOTAL: 30.215**

### JUSTIFICATIVA

Descondicionamento de despesa autorizada no item 12.III do Parecer Preliminar

### AUTOR DA EMENDA

8100 - Relator Geral

### TIPO AUTOR

Relator Geral



## Avulso de Emendas do Relator Geral

### EMENDA DE APROPRIAÇÃO DE DESPESA

TIPO AUTOR Relator geral TIPO DE EMENDA APROPRIAÇÃO EMENDA 81001550

EMENTA Descondicionamento de despesa autorizada no item 12.III do Parecer Preliminar

MODALIDADE DE EMENDA Despesa - Acréscimo ou inclusão de dotação SEQUENCIAL 00000848

ESFERA ORÇAMENTÁRIA 10 - Orçamento Fiscal

### ACRÉSCIMOS À PROGRAMAÇÃO

ÓRGÃO ORÇAMENTÁRIO 22000 - Ministério da Agricultura, Pecuária e Abastecimento UNIDADE ORÇAMENTÁRIA 22101 - Ministério da Agricultura, Pecuária e Abastecimento - Administração Direta

FUNCIONAL PROGRAMÁTICA 20.608.1031.20ZY.0001

FUNÇÃO 20 - Agricultura SUBFUNÇÃO 608 - Promoção da Produção Agropecuária

PROGRAMA 1031 - Agropecuária Sustentável

AÇÃO 20ZY - Desenvolvimento Sustentável das Regiões Produtoras de Cacau

SUBTÍTULO 0001 - Nacional

LOCALIDADE BENEFICIADA 9000000 - Nacional

ESPECIFICAÇÃO DO PRODUTO / UNIDADE DE MEDIDA Produtor atendido (unidade) META 62.500 QTD META A ALTERAR 0

GND	MODALIDADE DE APLICAÇÃO	RP	em R\$ 1,00 ACRÉSCIMO
3 Outras Despesas Correntes	90 Aplicações Diretas	9	4.527.032
3 Outras Despesas Correntes	91 Aplicação Direta Decorrente de Operação entre Órgãos, Fundos e	9	25.062
<b>TOTAL:</b>			<b>4.552.094</b>

### CANCELAMENTOS COMPENSATÓRIOS

SEQUENCIAL	FONTE	GND	MODALIDADE DE APLICAÇÃO	ID	RP	em R\$ 1,00 CANCELAMENTO
000020000	144	0 Reserva de recursos do Congresso Nacional	00 Reserva de recursos do Congresso Nacional	Z	Z	4.552.094
<b>TOTAL:</b>						<b>4.552.094</b>

### JUSTIFICATIVA

Descondicionamento de despesa autorizada no item 12.III do Parecer Preliminar

### AUTOR DA EMENDA

8100 - Relator Geral

### TIPO AUTOR

Relator Geral



## Avulso de Emendas do Relator Geral

### EMENDA DE APROPRIAÇÃO DE DESPESA

TIPO AUTOR Relator geral TIPO DE EMENDA APROPRIAÇÃO EMENDA 81001551

EMENTA Descondicionamento de despesa autorizada no item 12.III do Parecer Preliminar

MODALIDADE DE EMENDA Despesa - Acréscimo ou inclusão de dotação SEQUENCIAL 00000851

ESFERA ORÇAMENTÁRIA 10 - Orçamento Fiscal

### ACRÉSCIMOS À PROGRAMAÇÃO

ÓRGÃO ORÇAMENTÁRIO 22000 - Ministério da Agricultura, Pecuária e Abastecimento UNIDADE ORÇAMENTÁRIA 22101 - Ministério da Agricultura, Pecuária e Abastecimento - Administração Direta

FUNCIONAL PROGRAMÁTICA 20.608.1031.213F.0001

FUNÇÃO 20 - Agricultura SUBFUNÇÃO 608 - Promoção da Produção Agropecuária

PROGRAMA 1031 - Agropecuária Sustentável

AÇÃO 213F - Funcionamento dos Terminais Pesqueiros Públicos de Propriedade e Administração da União

SUBTÍTULO 0001 - Nacional

LOCALIDADE BENEFICIADA 9000000 - Nacional

ESPECIFICAÇÃO DO PRODUTO / UNIDADE DE MEDIDA Terminal mantido (unidade) META 7 QTD META A ALTERAR 0

GND	MODALIDADE DE APLICAÇÃO	RP	em R\$ 1,00 ACRÉSCIMO
3 Outras Despesas Correntes	90 Aplicações Diretas	9	1.335.980

**TOTAL: 1.335.980**

### CANCELAMENTOS COMPENSATÓRIOS

SEQUENCIAL	FONTE	GND	MODALIDADE DE APLICAÇÃO	ID	RP	em R\$ 1,00 CANCELAMENTO
000020000	144	0 Reserva de recursos do Congresso Nacional	00 Reserva de recursos do Congresso Nacional	Z	Z	1.335.980

**TOTAL: 1.335.980**

### JUSTIFICATIVA

Descondicionamento de despesa autorizada no item 12.III do Parecer Preliminar

AUTOR DA EMENDA 8100 - Relator Geral TIPO AUTOR Relator Geral



## Avulso de Emendas do Relator Geral

### EMENDA DE APROPRIAÇÃO DE DESPESA

TIPO AUTOR Relator geral TIPO DE EMENDA APROPRIAÇÃO EMENDA 81001552

EMENTA Descondicionamento de despesa autorizada no item 12.III do Parecer Preliminar

MODALIDADE DE EMENDA Despesa - Acréscimo ou inclusão de dotação SEQUENCIAL 00000859

ESFERA ORÇAMENTÁRIA 10 - Orçamento Fiscal

### ACRÉSCIMOS À PROGRAMAÇÃO

ÓRGÃO ORÇAMENTÁRIO 22000 - Ministério da Agricultura, Pecuária e Abastecimento UNIDADE ORÇAMENTÁRIA 22101 - Ministério da Agricultura, Pecuária e Abastecimento - Administração Direta

FUNCIONAL PROGRAMÁTICA 20.608.1031.21B9.0001

FUNÇÃO 20 - Agricultura SUBFUNÇÃO 608 - Promoção da Produção Agropecuária

PROGRAMA 1031 - Agropecuária Sustentável

AÇÃO 21B9 - Promoção e Fortalecimento da Comercialização e Acesso aos Mercados

SUBTÍTULO 0001 - Nacional

LOCALIDADE BENEFICIADA 9000000 - Nacional

ESPECIFICAÇÃO DO PRODUTO / UNIDADE DE MEDIDA Produtor atendido (unidades/ano) META 8.601 QTD META A ALTERAR 0

GND	MODALIDADE DE APLICAÇÃO	RP	em R\$ 1,00 ACRÉSCIMO
3 Outras Despesas Correntes	90 Aplicações Diretas	9	2.928.841

**TOTAL: 2.928.841**

### CANCELAMENTOS COMPENSATÓRIOS

SEQUENCIAL	FONTE	GND	MODALIDADE DE APLICAÇÃO	ID	RP	em R\$ 1,00 CANCELAMENTO
000020000	144	0 Reserva de recursos do Congresso Nacional	00 Reserva de recursos do Congresso Nacional	Z	Z	2.928.841

**TOTAL: 2.928.841**

### JUSTIFICATIVA

Descondicionamento de despesa autorizada no item 12.III do Parecer Preliminar

AUTOR DA EMENDA 8100 - Relator Geral TIPO AUTOR Relator Geral



## Avulso de Emendas do Relator Geral

### EMENDA DE APROPRIAÇÃO DE DESPESA

TIPO AUTOR Relator geral TIPO DE EMENDA APROPRIAÇÃO EMENDA 81001553

EMENTA Descondicionamento de despesa autorizada no item 12.III do Parecer Preliminar

MODALIDADE DE EMENDA Despesa - Acréscimo ou inclusão de dotação SEQUENCIAL 00000866

ESFERA ORÇAMENTÁRIA 10 - Orçamento Fiscal

### ACRÉSCIMOS À PROGRAMAÇÃO

ÓRGÃO ORÇAMENTÁRIO 22000 - Ministério da Agricultura, Pecuária e Abastecimento UNIDADE ORÇAMENTÁRIA 22101 - Ministério da Agricultura, Pecuária e Abastecimento - Administração Direta

FUNCIONAL PROGRAMÁTICA 21.363.1040.210T.0001

FUNÇÃO 21 - Organização Agrária SUBFUNÇÃO 363 - Ensino Profissional

PROGRAMA 1040 - Governança Fundiária

AÇÃO 210T - Promoção da Educação do Campo

SUBTÍTULO 0001 - Nacional

LOCALIDADE BENEFICIADA 9000000 - Nacional

ESPECIFICAÇÃO DO PRODUTO / UNIDADE DE MEDIDA Pessoa capacitada (unidade) META 485 QTD META A ALTERAR 0

GND	MODALIDADE DE APLICAÇÃO	RP	em R\$ 1,00 ACRÉSCIMO
3 Outras Despesas Correntes	90 Aplicações Diretas	9	3.665.620

**TOTAL: 3.665.620**

### CANCELAMENTOS COMPENSATÓRIOS

SEQUENCIAL	FONTE	GND	MODALIDADE DE APLICAÇÃO	ID	RP	em R\$ 1,00 CANCELAMENTO
000020000	144	0 Reserva de recursos do Congresso Nacional	00 Reserva de recursos do Congresso Nacional	Z	Z	3.665.620

**TOTAL: 3.665.620**

### JUSTIFICATIVA

Descondicionamento de despesa autorizada no item 12.III do Parecer Preliminar

AUTOR DA EMENDA 8100 - Relator Geral TIPO AUTOR Relator Geral



## Avulso de Emendas do Relator Geral

### EMENDA DE APROPRIAÇÃO DE DESPESA

TIPO AUTOR Relator geral TIPO DE EMENDA APROPRIAÇÃO EMENDA 81001554

EMENTA Descondicionamento de despesa autorizada no item 12.III do Parecer Preliminar

MODALIDADE DE EMENDA Despesa - Acréscimo ou inclusão de dotação SEQUENCIAL 00000856

ESFERA ORÇAMENTÁRIA 10 - Orçamento Fiscal

### ACRÉSCIMOS À PROGRAMAÇÃO

ÓRGÃO ORÇAMENTÁRIO 22000 - Ministério da Agricultura, Pecuária e Abastecimento UNIDADE ORÇAMENTÁRIA 22101 - Ministério da Agricultura, Pecuária e Abastecimento - Administração Direta

FUNCIONAL PROGRAMÁTICA 21.606.1031.21B6.0001

FUNÇÃO 21 - Organização Agrária SUBFUNÇÃO 606 - Extensão Rural

PROGRAMA 1031 - Agropecuária Sustentável

AÇÃO 21B6 - Assistência Técnica e Extensão Rural

SUBTÍTULO 0001 - Nacional

LOCALIDADE BENEFICIADA 9000000 - Nacional

ESPECIFICAÇÃO DO PRODUTO / UNIDADE DE MEDIDA Produtor assistido (unidade) META 4.837 QTD META A ALTERAR 0

GND	MODALIDADE DE APLICAÇÃO	RP	em R\$ 1,00 ACRÉSCIMO
3 Outras Despesas Correntes	90 Aplicações Diretas	9	17.221.488

**TOTAL: 17.221.488**

### CANCELAMENTOS COMPENSATÓRIOS

SEQUENCIAL	FONTE	GND	MODALIDADE DE APLICAÇÃO	ID	RP	em R\$ 1,00 CANCELAMENTO
000020000	144	0 Reserva de recursos do Congresso Nacional	00 Reserva de recursos do Congresso Nacional	Z	Z	17.221.488

**TOTAL: 17.221.488**

### JUSTIFICATIVA

Descondicionamento de despesa autorizada no item 12.III do Parecer Preliminar

### AUTOR DA EMENDA

8100 - Relator Geral

### TIPO AUTOR

Relator Geral





## Avulso de Emendas do Relator Geral

### EMENDA DE APROPRIAÇÃO DE DESPESA

TIPO AUTOR Relator geral TIPO DE EMENDA APROPRIAÇÃO EMENDA 81001555

EMENTA Descondicionamento de despesa autorizada no item 12.III do Parecer Preliminar

MODALIDADE DE EMENDA Despesa - Acréscimo ou inclusão de dotação SEQUENCIAL 00000912

ESFERA ORÇAMENTÁRIA 10 - Orçamento Fiscal

### ACRÉSCIMOS À PROGRAMAÇÃO

ÓRGÃO ORÇAMENTÁRIO 22000 - Ministério da Agricultura, Pecuária e Abastecimento UNIDADE ORÇAMENTÁRIA 22202 - Empresa Brasileira de Pesquisa Agropecuária - EMBRAPA

FUNCIONAL PROGRAMÁTICA 20.572.2203.20Y6.0001

FUNÇÃO 20 - Agricultura SUBFUNÇÃO 572 - Desenvolvimento Tecnológico e Engenharia

PROGRAMA 2203 - Pesquisa e Inovação Agropecuária

AÇÃO 20Y6 - Pesquisa e Desenvolvimento de Tecnologias para a Agropecuária

SUBTÍTULO 0001 - Nacional

LOCALIDADE BENEFICIADA 9000000 - Nacional

ESPECIFICAÇÃO DO PRODUTO / UNIDADE DE MEDIDA Pesquisa desenvolvida (unidade) META 643 QTD META A ALTERAR 0

GND	MODALIDADE DE APLICAÇÃO	RP	em R\$ 1,00 ACRÉSCIMO
3 Outras Despesas Correntes	90 Aplicações Diretas	9	43.087.976
3 Outras Despesas Correntes	91 Aplicação Direta Decorrente de Operação entre Órgãos, Fundos e	9	793.252
<b>TOTAL:</b>			<b>43.881.228</b>

### CANCELAMENTOS COMPENSATÓRIOS

SEQUENCIAL	FONTE	GND	MODALIDADE DE APLICAÇÃO	ID	RP	em R\$ 1,00 CANCELAMENTO
000020000	144	0 Reserva de recursos do Congresso Nacional	00 Reserva de recursos do Congresso Nacional	Z	Z	43.881.228
<b>TOTAL:</b>						<b>43.881.228</b>

### JUSTIFICATIVA

Descondicionamento de despesa autorizada no item 12.III do Parecer Preliminar

AUTOR DA EMENDA 8100 - Relator Geral TIPO AUTOR Relator Geral



## Avulso de Emendas do Relator Geral

### EMENDA DE APROPRIAÇÃO DE DESPESA

TIPO AUTOR Relator geral TIPO DE EMENDA APROPRIAÇÃO EMENDA 81001556

EMENTA Descondicionamento de despesa autorizada no item 12.III do Parecer Preliminar

MODALIDADE DE EMENDA Despesa - Acréscimo ou inclusão de dotação SEQUENCIAL 00000915

ESFERA ORÇAMENTÁRIA 10 - Orçamento Fiscal

### ACRÉSCIMOS À PROGRAMAÇÃO

ÓRGÃO ORÇAMENTÁRIO 22000 - Ministério da Agricultura, Pecuária e Abastecimento UNIDADE ORÇAMENTÁRIA 22202 - Empresa Brasileira de Pesquisa Agropecuária - EMBRAPA

FUNCIONAL PROGRAMÁTICA 20.573.2203.8924.0001

FUNÇÃO 20 - Agricultura SUBFUNÇÃO 573 - Difusão do Conhecimento Científico e Tecnológico

PROGRAMA 2203 - Pesquisa e Inovação Agropecuária

AÇÃO 8924 - Transferência de Tecnologias para a Inovação para a Agropecuária

SUBTÍTULO 0001 - Nacional

LOCALIDADE BENEFICIADA 9000000 - Nacional

ESPECIFICAÇÃO DO PRODUTO / UNIDADE DE MEDIDA META QTD META A ALTERAR  
Ação implementada (unidade) 15 0

GND	MODALIDADE DE APLICAÇÃO	RP	em R\$ 1,00 ACRÉSCIMO
3 Outras Despesas Correntes	90 Aplicações Diretas	9	4.703.138
3 Outras Despesas Correntes	91 Aplicação Direta Decorrente de Operação entre Órgãos, Fundos e	9	56.609
<b>TOTAL:</b>			<b>4.759.747</b>

### CANCELAMENTOS COMPENSATÓRIOS

SEQUENCIAL	FONTE	GND	MODALIDADE DE APLICAÇÃO	ID	RP	em R\$ 1,00 CANCELAMENTO
000020000	144	0 Reserva de recursos do Congresso Nacional	00 Reserva de recursos do Congresso Nacional	Z	Z	4.759.747
<b>TOTAL:</b>						<b>4.759.747</b>

### JUSTIFICATIVA

Descondicionamento de despesa autorizada no item 12.III do Parecer Preliminar

### AUTOR DA EMENDA

8100 - Relator Geral TIPO AUTOR Relator Geral



## Avulso de Emendas do Relator Geral

### EMENDA DE APROPRIAÇÃO DE DESPESA

TIPO AUTOR Relator geral TIPO DE EMENDA APROPRIAÇÃO EMENDA 81001557

EMENTA Descondicionamento de despesa autorizada no item 12.III do Parecer Preliminar

MODALIDADE DE EMENDA Despesa - Acréscimo ou inclusão de dotação SEQUENCIAL 000005774

ESFERA ORÇAMENTÁRIA 10 - Orçamento Fiscal

### ACRÉSCIMOS À PROGRAMAÇÃO

ÓRGÃO ORÇAMENTÁRIO 26000 - Ministério da Educação UNIDADE ORÇAMENTÁRIA 26101 - Ministério da Educação - Administração Direta

FUNCIONAL PROGRAMÁTICA 12.364.5013.15R3.0001

FUNÇÃO 12 - Educação SUBFUNÇÃO 364 - Ensino Superior

PROGRAMA 5013 - Educação Superior - Graduação, Pós-Graduação, Ensino, Pesquisa e Extensão

AÇÃO 15R3 - Apoio à Expansão, Reestruturação e Modernização das Instituições Federais de Ensino Superior

SUBTÍTULO 0001 - Nacional

LOCALIDADE BENEFICIADA 9000000 - Nacional

ESPECIFICAÇÃO DO PRODUTO / UNIDADE DE MEDIDA Projeto apoiado (unidade) META 120 QTD META A ALTERAR 0

GND	MODALIDADE DE APLICAÇÃO	RP	em R\$ 1,00 ACRÉSCIMO
3 Outras Despesas Correntes	90 Aplicações Diretas	9	3.940.382
<b>TOTAL:</b>			<b>3.940.382</b>

### CANCELAMENTOS COMPENSATÓRIOS

SEQUENCIAL	FONTE	GND	MODALIDADE DE APLICAÇÃO	ID	RP	em R\$ 1,00 CANCELAMENTO
000020000	144	0 Reserva de recursos do Congresso Nacional	00 Reserva de recursos do Congresso Nacional	Z	Z	3.940.382
<b>TOTAL:</b>						<b>3.940.382</b>

### JUSTIFICATIVA

Descondicionamento de despesa autorizada no item 12.III do Parecer Preliminar

### AUTOR DA EMENDA

8100 - Relator Geral TIPO AUTOR Relator Geral



## Avulso de Emendas do Relator Geral

### EMENDA DE APROPRIAÇÃO DE DESPESA

TIPO AUTOR Relator geral TIPO DE EMENDA APROPRIAÇÃO EMENDA **81001558**

EMENTA Descondicionamento de despesa autorizada no item 12.III do Parecer Preliminar

MODALIDADE DE EMENDA Despesa - Acréscimo ou inclusão de dotação **SEQUENCIAL 000005766**

ESFERA ORÇAMENTÁRIA 10 - Orçamento Fiscal

### ACRÉSCIMOS À PROGRAMAÇÃO

ÓRGÃO ORÇAMENTÁRIO 26000 - Ministério da Educação UNIDADE ORÇAMENTÁRIA 26101 - Ministério da Educação - Administração Direta

**FUNCIONAL PROGRAMÁTICA 12.368.5011.20RJ.0001**

FUNÇÃO 12 - Educação SUBFUNÇÃO 368 - Educação Básica

PROGRAMA 5011 - Educação Básica de Qualidade

AÇÃO 20RJ - Apoio à Capacitação e Formação Inicial e Continuada para a Educação Básica

SUBTÍTULO 0001 - Nacional

LOCALIDADE BENEFICIADA 9000000 - Nacional

ESPECIFICAÇÃO DO PRODUTO / UNIDADE DE MEDIDA Projeto apoiado (unidade) META 12 QTD META A ALTERAR 0

GND	MODALIDADE DE APLICAÇÃO	RP	em R\$ 1,00 ACRÉSCIMO
3 Outras Despesas Correntes	90 Aplicações Diretas	9	13.791.338
<b>TOTAL:</b>			<b>13.791.338</b>

### CANCELAMENTOS COMPENSATÓRIOS

SEQUENCIAL	FONTE	GND	MODALIDADE DE APLICAÇÃO	ID	RP	em R\$ 1,00 CANCELAMENTO
000020000	144	0 Reserva de recursos do Congresso Nacional	00 Reserva de recursos do Congresso Nacional	Z	Z	13.791.338
<b>TOTAL:</b>						<b>13.791.338</b>

### JUSTIFICATIVA

Descondicionamento de despesa autorizada no item 12.III do Parecer Preliminar

**AUTOR DA EMENDA** 8100 - Relator Geral **TIPO AUTOR** Relator Geral



## Avulso de Emendas do Relator Geral

### EMENDA DE APROPRIAÇÃO DE DESPESA

TIPO AUTOR Relator geral TIPO DE EMENDA APROPRIAÇÃO EMENDA 81001559

EMENTA Descondicionamento de despesa autorizada no item 12.III do Parecer Preliminar

MODALIDADE DE EMENDA Despesa - Acréscimo ou inclusão de dotação SEQUENCIAL 000006631

ESFERA ORÇAMENTÁRIA 10 - Orçamento Fiscal

### ACRÉSCIMOS À PROGRAMAÇÃO

ÓRGÃO ORÇAMENTÁRIO 26000 - Ministério da Educação UNIDADE ORÇAMENTÁRIA 26291 - Fundação Coordenação de Aperfeiçoamento de Pessoal de Nível Superior

FUNCIONAL PROGRAMÁTICA 12.368.5011.20RJ.0001

FUNÇÃO 12 - Educação SUBFUNÇÃO 368 - Educação Básica

PROGRAMA 5011 - Educação Básica de Qualidade

AÇÃO 20RJ - Apoio à Capacitação e Formação Inicial e Continuada para a Educação Básica

SUBTÍTULO 0001 - Nacional

LOCALIDADE BENEFICIADA 9000000 - Nacional

ESPECIFICAÇÃO DO PRODUTO / UNIDADE DE MEDIDA Projeto apoiado (unidade) META 1.055 QTD META A ALTERAR 0

GND	MODALIDADE DE APLICAÇÃO	RP	em R\$ 1,00 ACRÉSCIMO
3 Outras Despesas Correntes	30 Transferências a Estados e ao Distrito Federal	9	6.761.696
3 Outras Despesas Correntes	40 Transferências a Municípios	9	23.642
3 Outras Despesas Correntes	50 Transferências a Instituições Privadas sem Fins Lucrativos	9	582.283
3 Outras Despesas Correntes	90 Aplicações Diretas	9	31.616.568
3 Outras Despesas Correntes	91 Aplicação Direta Decorrente de Operação entre Órgãos, Fundos e	9	2.029

TOTAL: 38.986.218

### CANCELAMENTOS COMPENSATÓRIOS

SEQUENCIAL	FONTE	GND	MODALIDADE DE APLICAÇÃO	ID	RP	em R\$ 1,00 CANCELAMENTO
000020000	144	0 Reserva de recursos do Congresso Nacional	00 Reserva de recursos do Congresso Nacional	Z	Z	38.986.218

TOTAL: 38.986.218

### JUSTIFICATIVA

Descondicionamento de despesa autorizada no item 12.III do Parecer Preliminar

### AUTOR DA EMENDA

8100 - Relator Geral

### TIPO AUTOR

Relator Geral



## Avulso de Emendas do Relator Geral

### EMENDA DE APROPRIAÇÃO DE DESPESA

TIPO AUTOR Relator geral TIPO DE EMENDA APROPRIAÇÃO EMENDA 81001560

EMENTA Descondicionamento de despesa autorizada no item 12.III do Parecer Preliminar

MODALIDADE DE EMENDA Despesa - Acréscimo ou inclusão de dotação SEQUENCIAL 000006682

ESFERA ORÇAMENTÁRIA 10 - Orçamento Fiscal

### ACRÉSCIMOS À PROGRAMAÇÃO

ÓRGÃO ORÇAMENTÁRIO 26000 - Ministério da Educação UNIDADE ORÇAMENTÁRIA 26298 - Fundo Nacional de Desenvolvimento da Educação

FUNCIONAL PROGRAMÁTICA 12.363.5012.21B4.0001

FUNÇÃO 12 - Educação SUBFUNÇÃO 363 - Ensino Profissional

PROGRAMA 5012 - Educação Profissional e Tecnológica

AÇÃO 21B4 - Fomento ao Desenvolvimento e Modernização dos Sistemas de Ensino de Educação Profissional e Tecnológica

SUBTÍTULO 0001 - Nacional

LOCALIDADE BENEFICIADA 9000000 - Nacional

ESPECIFICAÇÃO DO PRODUTO / UNIDADE DE MEDIDA Estudante matriculado (unidade) META 20.000 QTD META A ALTERAR 0

GND	MODALIDADE DE APLICAÇÃO	RP	em R\$ 1,00 ACRÉSCIMO
3 Outras Despesas Correntes	30 Transferências a Estados e ao Distrito Federal	9	15.719.738
<b>TOTAL:</b>			<b>15.719.738</b>

### CANCELAMENTOS COMPENSATÓRIOS

SEQUENCIAL	FONTE	GND	MODALIDADE DE APLICAÇÃO	ID	RP	em R\$ 1,00 CANCELAMENTO
000020000	144	0 Reserva de recursos do Congresso Nacional	00 Reserva de recursos do Congresso Nacional	Z	Z	15.719.738
<b>TOTAL:</b>						<b>15.719.738</b>

### JUSTIFICATIVA

Descondicionamento de despesa autorizada no item 12.III do Parecer Preliminar

AUTOR DA EMENDA 8100 - Relator Geral TIPO AUTOR Relator Geral



## Avulso de Emendas do Relator Geral

### EMENDA DE APROPRIAÇÃO DE DESPESA

TIPO AUTOR Relator geral TIPO DE EMENDA APROPRIAÇÃO EMENDA 81001561

EMENTA Descondicionamento de despesa autorizada no item 12.III do Parecer Preliminar

MODALIDADE DE EMENDA Despesa - Acréscimo ou inclusão de dotação SEQUENCIAL 000006673

ESFERA ORÇAMENTÁRIA 10 - Orçamento Fiscal

### ACRÉSCIMOS À PROGRAMAÇÃO

ÓRGÃO ORÇAMENTÁRIO 26000 - Ministério da Educação UNIDADE ORÇAMENTÁRIA 26298 - Fundo Nacional de Desenvolvimento da Educação

FUNCIONAL PROGRAMÁTICA 12.366.5011.214V.0001

FUNÇÃO 12 - Educação SUBFUNÇÃO 366 - Educação de Jovens e Adultos

PROGRAMA 5011 - Educação Básica de Qualidade

AÇÃO 214V - Apoio à Alfabetização, à Educação de Jovens e Adultos e a Programas de Elevação de Escolaridade, Com Qualificação Profissional e Participação Cidadã

SUBTÍTULO 0001 - Nacional

LOCALIDADE BENEFICIADA 9000000 - Nacional

ESPECIFICAÇÃO DO PRODUTO / UNIDADE DE MEDIDA Pessoa beneficiada (unidade) META 5.905 QTD META A ALTERAR 0

GND	MODALIDADE DE APLICAÇÃO	RP	em R\$ 1,00 ACRÉSCIMO
3 Outras Despesas Correntes	40 Transferências a Municípios	9	5.910.574

**TOTAL: 5.910.574**

### CANCELAMENTOS COMPENSATÓRIOS

SEQUENCIAL	FONTE	GND	MODALIDADE DE APLICAÇÃO	ID	RP	em R\$ 1,00 CANCELAMENTO
000020000	144	0 Reserva de recursos do Congresso Nacional	00 Reserva de recursos do Congresso Nacional	Z	Z	5.910.574

**TOTAL: 5.910.574**

### JUSTIFICATIVA

Descondicionamento de despesa autorizada no item 12.III do Parecer Preliminar

### AUTOR DA EMENDA

8100 - Relator Geral

### TIPO AUTOR

Relator Geral



## Avulso de Emendas do Relator Geral

### EMENDA DE APROPRIAÇÃO DE DESPESA

TIPO AUTOR Relator geral TIPO DE EMENDA APROPRIAÇÃO EMENDA 81001562

EMENTA Descondicionamento de despesa autorizada no item 12.III do Parecer Preliminar

MODALIDADE DE EMENDA Despesa - Acréscimo ou inclusão de dotação SEQUENCIAL 000006678

ESFERA ORÇAMENTÁRIA 10 - Orçamento Fiscal

### ACRÉSCIMOS À PROGRAMAÇÃO

ÓRGÃO ORÇAMENTÁRIO 26000 - Ministério da Educação UNIDADE ORÇAMENTÁRIA 26298 - Fundo Nacional de Desenvolvimento da Educação

FUNCIONAL PROGRAMÁTICA 12.368.5011.0509.0001

FUNÇÃO 12 - Educação SUBFUNÇÃO 368 - Educação Básica

PROGRAMA 5011 - Educação Básica de Qualidade

AÇÃO 0509 - Apoio ao Desenvolvimento da Educação Básica

SUBTÍTULO 0001 - Nacional

LOCALIDADE BENEFICIADA 9000000 - Nacional

ESPECIFICAÇÃO DO PRODUTO / UNIDADE DE MEDIDA META QTD META A ALTERAR  
Iniciativa apoiada (unidade) 62 0

GND	MODALIDADE DE APLICAÇÃO	RP	em R\$ 1,00 ACRÉSCIMO
3 Outras Despesas Correntes	30 Transferências a Estados e ao Distrito Federal	9	532.779
3 Outras Despesas Correntes	90 Aplicações Diretas	9	269.817.525
<b>TOTAL:</b>			<b>270.350.304</b>

### CANCELAMENTOS COMPENSATÓRIOS

SEQUENCIAL	FONTE	GND	MODALIDADE DE APLICAÇÃO	ID	RP	em R\$ 1,00 CANCELAMENTO
000020000	144	0 Reserva de recursos do Congresso Nacional	00 Reserva de recursos do Congresso Nacional	Z	Z	270.350.304
<b>TOTAL:</b>						<b>270.350.304</b>

### JUSTIFICATIVA

Descondicionamento de despesa autorizada no item 12.III do Parecer Preliminar

### AUTOR DA EMENDA

8100 - Relator Geral

### TIPO AUTOR

Relator Geral





## Avulso de Emendas do Relator Geral

### EMENDA DE APROPRIAÇÃO DE DESPESA

TIPO AUTOR Relator geral TIPO DE EMENDA APROPRIAÇÃO EMENDA 81001563

EMENTA Descondicionamento de despesa autorizada no item 12.III do Parecer Preliminar

MODALIDADE DE EMENDA Despesa - Acréscimo ou inclusão de dotação SEQUENCIAL 000001378

ESFERA ORÇAMENTÁRIA 10 - Orçamento Fiscal

### ACRÉSCIMOS À PROGRAMAÇÃO

ÓRGÃO ORÇAMENTÁRIO 30000 - Ministério da Justiça e Segurança Pública UNIDADE ORÇAMENTÁRIA 30101 - Ministério da Justiça e Segurança Pública - Administração Direta

FUNCIONAL PROGRAMÁTICA 06.181.5016.21BM.0001

FUNÇÃO 06 - Segurança Pública SUBFUNÇÃO 181 - Policiamento

PROGRAMA 5016 - Segurança Pública, Combate à Corrupção, ao Crime Organizado e ao Crime Violento

AÇÃO 21BM - Desenvolvimento de Políticas de Segurança Pública, Prevenção, e Enfrentamento à Criminalidade

SUBTÍTULO 0001 - Nacional

LOCALIDADE BENEFICIADA 9000000 - Nacional

ESPECIFICAÇÃO DO PRODUTO / UNIDADE DE MEDIDA META QTD META A ALTERAR  
Ação apoiada (unidade) 2.152.137 0

GND	MODALIDADE DE APLICAÇÃO	RP	em R\$ 1,00 ACRÉSCIMO
3 Outras Despesas Correntes	40 Transferências a Municípios	9	7.880.765
3 Outras Despesas Correntes	90 Aplicações Diretas	9	16.127.969
<b>TOTAL:</b>			<b>24.008.734</b>

### CANCELAMENTOS COMPENSATÓRIOS

SEQUENCIAL	FONTE	GND	MODALIDADE DE APLICAÇÃO	ID	RP	em R\$ 1,00 CANCELAMENTO
000020000	144	0 Reserva de recursos do Congresso Nacional	00 Reserva de recursos do Congresso Nacional	Z	Z	24.008.734
<b>TOTAL:</b>						<b>24.008.734</b>

### JUSTIFICATIVA

Descondicionamento de despesa autorizada no item 12.III do Parecer Preliminar

### AUTOR DA EMENDA

8100 - Relator Geral

### TIPO AUTOR

Relator Geral



## Avulso de Emendas do Relator Geral

### EMENDA DE APROPRIAÇÃO DE DESPESA

TIPO AUTOR Relator geral TIPO DE EMENDA APROPRIAÇÃO EMENDA 81001564

EMENTA Descondicionamento de despesa autorizada no item 12.III do Parecer Preliminar

MODALIDADE DE EMENDA Despesa - Acréscimo ou inclusão de dotação SEQUENCIAL 000001445

ESFERA ORÇAMENTÁRIA 10 - Orçamento Fiscal

### ACRÉSCIMOS À PROGRAMAÇÃO

ÓRGÃO ORÇAMENTÁRIO 30000 - Ministério da Justiça e Segurança Pública UNIDADE ORÇAMENTÁRIA 30211 - Conselho Administrativo de Defesa Econômica - Cade

FUNCIONAL PROGRAMÁTICA 14.422.5015.2807.0001

FUNÇÃO 14 - Direitos da Cidadania SUBFUNÇÃO 422 - Direitos Individuais, Coletivos e Difusos

PROGRAMA 5015 - Justiça

AÇÃO 2807 - Promoção e Defesa da Concorrência

SUBTÍTULO 0001 - Nacional

LOCALIDADE BENEFICIADA 9000000 - Nacional

ESPECIFICAÇÃO DO PRODUTO / UNIDADE DE MEDIDA Processo concluído (unidade) META 370 QTD META A ALTERAR 0

GND	MODALIDADE DE APLICAÇÃO	RP	em R\$ 1,00 ACRÉSCIMO
3 Outras Despesas Correntes	90 Aplicações Diretas	9	335.637

**TOTAL: 335.637**

### CANCELAMENTOS COMPENSATÓRIOS

SEQUENCIAL	FONTE	GND	MODALIDADE DE APLICAÇÃO	ID	RP	em R\$ 1,00 CANCELAMENTO
000020000	144	0 Reserva de recursos do Congresso Nacional	00 Reserva de recursos do Congresso Nacional	Z	Z	335.637

**TOTAL: 335.637**

### JUSTIFICATIVA

Descondicionamento de despesa autorizada no item 12.III do Parecer Preliminar

### AUTOR DA EMENDA

8100 - Relator Geral

### TIPO AUTOR

Relator Geral



## Avulso de Emendas do Relator Geral

### EMENDA DE APROPRIAÇÃO DE DESPESA

TIPO AUTOR Relator geral TIPO DE EMENDA APROPRIAÇÃO EMENDA 81001565

EMENTA Descondicionamento de despesa autorizada no item 12.III do Parecer Preliminar

MODALIDADE DE EMENDA Despesa - Acréscimo ou inclusão de dotação SEQUENCIAL 000001675

ESFERA ORÇAMENTÁRIA 20 - Orçamento da Seguridade Social

### ACRÉSCIMOS À PROGRAMAÇÃO

ÓRGÃO ORÇAMENTÁRIO 36000 - Ministério da Saúde UNIDADE ORÇAMENTÁRIA 36211 - Fundação Nacional de Saúde

FUNCIONAL PROGRAMÁTICA 10.122.2222.20Q8.0001

FUNÇÃO 10 - Saúde SUBFUNÇÃO 122 - Administração Geral

PROGRAMA 2222 - Saneamento Básico

AÇÃO 20Q8 - Apoio à Implantação e Manutenção dos Sistemas de Saneamento Básico e Ações de Saúde Ambiental

SUBTÍTULO 0001 - Nacional

LOCALIDADE BENEFICIADA 9000000 - Nacional

ESPECIFICAÇÃO DO PRODUTO / UNIDADE DE MEDIDA META QTD META A ALTERAR

GND	MODALIDADE DE APLICAÇÃO	RP	em R\$ 1,00 ACRÉSCIMO
3 Outras Despesas Correntes	80 Transferências ao Exterior	9	2.897.340
3 Outras Despesas Correntes	90 Aplicações Diretas	9	2.897.340
<b>TOTAL:</b>			<b>5.794.680</b>

### CANCELAMENTOS COMPENSATÓRIOS

SEQUENCIAL	FONTE	GND	MODALIDADE DE APLICAÇÃO	ID	RP	em R\$ 1,00 CANCELAMENTO
000020000	144	0 Reserva de recursos do Congresso Nacional	00 Reserva de recursos do Congresso Nacional	Z	Z	5.794.680
<b>TOTAL:</b>						<b>5.794.680</b>

### JUSTIFICATIVA

Descondicionamento de despesa autorizada no item 12.III do Parecer Preliminar

### AUTOR DA EMENDA

8100 - Relator Geral

### TIPO AUTOR

Relator Geral



## Avulso de Emendas do Relator Geral

### EMENDA DE APROPRIAÇÃO DE DESPESA

TIPO AUTOR Relator geral TIPO DE EMENDA APROPRIAÇÃO EMENDA 81001566

EMENTA Descondicionamento de despesa autorizada no item 12.III do Parecer Preliminar

MODALIDADE DE EMENDA Despesa - Acréscimo ou inclusão de dotação SEQUENCIAL 000001673

ESFERA ORÇAMENTÁRIA 20 - Orçamento da Seguridade Social

### ACRÉSCIMOS À PROGRAMAÇÃO

ÓRGÃO ORÇAMENTÁRIO 36000 - Ministério da Saúde UNIDADE ORÇAMENTÁRIA 36211 - Fundação Nacional de Saúde

FUNCIONAL PROGRAMÁTICA 10.512.2222.20AG.0001

FUNÇÃO 10 - Saúde SUBFUNÇÃO 512 - Saneamento Básico Urbano

PROGRAMA 2222 - Saneamento Básico

AÇÃO 20AG - Apoio à Gestão dos Sistemas de Saneamento Básico em Municípios de até 50.000 Habitantes

SUBTÍTULO 0001 - Nacional

LOCALIDADE BENEFICIADA 9000000 - Nacional

ESPECIFICAÇÃO DO PRODUTO / UNIDADE DE MEDIDA Município beneficiado (unidade) META 57 QTD META A ALTERAR 0

GND	MODALIDADE DE APLICAÇÃO	RP	em R\$ 1,00 ACRÉSCIMO
3 Outras Despesas Correntes	90 Aplicações Diretas	9	2.607.606
<b>TOTAL:</b>			<b>2.607.606</b>

### CANCELAMENTOS COMPENSATÓRIOS

SEQUENCIAL	FONTE	GND	MODALIDADE DE APLICAÇÃO	ID	RP	em R\$ 1,00 CANCELAMENTO
000020000	144	0 Reserva de recursos do Congresso Nacional	00 Reserva de recursos do Congresso Nacional	Z	Z	2.607.606
<b>TOTAL:</b>						<b>2.607.606</b>

### JUSTIFICATIVA

Descondicionamento de despesa autorizada no item 12.III do Parecer Preliminar

### AUTOR DA EMENDA

8100 - Relator Geral

### TIPO AUTOR

Relator Geral



## Avulso de Emendas do Relator Geral

### EMENDA DE APROPRIAÇÃO DE DESPESA

TIPO AUTOR	TIPO DE EMENDA	EMENDA
Relator geral	APROPRIAÇÃO	<b>81001567</b>

EMENTA  
Descondicionamento de despesa autorizada no item 12.III do Parecer Preliminar

MODALIDADE DE EMENDA	<b>SEQUENCIAL</b>
Despesa - Acréscimo ou inclusão de dotação	<b>000001844</b>

ESFERA ORÇAMENTÁRIA  
20 - Orçamento da Seguridade Social

### ACRÉSCIMOS À PROGRAMAÇÃO

ÓRGÃO ORÇAMENTÁRIO	UNIDADE ORÇAMENTÁRIA
36000 - Ministério da Saúde	36901 - Fundo Nacional de Saúde

**FUNCIONAL PROGRAMÁTICA**      **10.301.5019.217U.0001**

FUNÇÃO	SUBFUNÇÃO
10 - Saúde	301 - Atenção Básica

PROGRAMA  
5019 - Atenção Primária à Saúde

AÇÃO  
217U - Apoio à Manutenção dos Polos de Academia da Saúde

SUBTÍTULO  
0001 - Nacional

LOCALIDADE BENEFICIADA  
9000000 - Nacional

ESPECIFICAÇÃO DO PRODUTO / UNIDADE DE MEDIDA	META	QTD META A ALTERAR
Pólo atendido (unidade)	1.490	0

GND	MODALIDADE DE APLICAÇÃO	RP	<i>em R\$ 1,00</i> ACRÉSCIMO
3 Outras Despesas Correntes	41 Transferências a Municípios - Fundo a Fundo	9	15.935.370
<b>TOTAL:</b>			<b>15.935.370</b>

### CANCELAMENTOS COMPENSATÓRIOS

SEQUENCIAL	FUNTE	GND	MODALIDADE DE APLICAÇÃO	ID	RP	<i>em R\$ 1,00</i> CANCELAMENTO
000020000	144	0 Reserva de recursos do Congresso Nacional	00 Reserva de recursos do Congresso Nacional	Z	Z	15.935.370
<b>TOTAL:</b>						<b>15.935.370</b>

### JUSTIFICATIVA

Descondicionamento de despesa autorizada no item 12.III do Parecer Preliminar

<b>AUTOR DA EMENDA</b>	<b>TIPO AUTOR</b>
8100 - Relator Geral	Relator Geral



## Avulso de Emendas do Relator Geral

### EMENDA DE APROPRIAÇÃO DE DESPESA

TIPO AUTOR Relator geral TIPO DE EMENDA APROPRIAÇÃO EMENDA 81001568

EMENTA Descondicionamento de despesa autorizada no item 12.III do Parecer Preliminar

MODALIDADE DE EMENDA Despesa - Acréscimo ou inclusão de dotação SEQUENCIAL 000001793

ESFERA ORÇAMENTÁRIA 20 - Orçamento da Seguridade Social

### ACRÉSCIMOS À PROGRAMAÇÃO

ÓRGÃO ORÇAMENTÁRIO 36000 - Ministério da Saúde UNIDADE ORÇAMENTÁRIA 36901 - Fundo Nacional de Saúde

FUNCIONAL PROGRAMÁTICA 10.302.5018.20G8.0001

FUNÇÃO 10 - Saúde SUBFUNÇÃO 302 - Assistência Hospitalar e Ambulatorial

PROGRAMA 5018 - Atenção Especializada à Saúde

AÇÃO 20G8 - Reestruturação dos Serviços Ambulatoriais e Hospitalares Prestados pelos Hospitais Universitários Federais (Financiamento Partilhado - REHUF)

SUBTÍTULO 0001 - Nacional

LOCALIDADE BENEFICIADA 9000000 - Nacional

ESPECIFICAÇÃO DO PRODUTO / UNIDADE DE MEDIDA Hospital beneficiado (unidade) META 50 QTD META A ALTERAR 0

GND	MODALIDADE DE APLICAÇÃO	RP	em R\$ 1,00 ACRÉSCIMO
3 Outras Despesas Correntes	90 Aplicações Diretas	9	62.118.970

**TOTAL: 62.118.970**

### CANCELAMENTOS COMPENSATÓRIOS

SEQUENCIAL	FONTE	GND	MODALIDADE DE APLICAÇÃO	ID	RP	em R\$ 1,00 CANCELAMENTO
000020000	144	0 Reserva de recursos do Congresso Nacional	00 Reserva de recursos do Congresso Nacional	Z	Z	62.118.970

**TOTAL: 62.118.970**

### JUSTIFICATIVA

Descondicionamento de despesa autorizada no item 12.III do Parecer Preliminar

### AUTOR DA EMENDA

8100 - Relator Geral

### TIPO AUTOR

Relator Geral



## Avulso de Emendas do Relator Geral

### EMENDA DE APROPRIAÇÃO DE DESPESA

TIPO AUTOR Relator geral TIPO DE EMENDA APROPRIAÇÃO EMENDA **81001569**

EMENTA Descondicionamento de despesa autorizada no item 12.III do Parecer Preliminar

MODALIDADE DE EMENDA Despesa - Acréscimo ou inclusão de dotação **SEQUENCIAL 000001970**

ESFERA ORÇAMENTÁRIA 10 - Orçamento Fiscal

### ACRÉSCIMOS À PROGRAMAÇÃO

ÓRGÃO ORÇAMENTÁRIO 39000 - Ministério da Infraestrutura UNIDADE ORÇAMENTÁRIA 39101 - Ministério da Infraestrutura - Administração Direta

FUNCIONAL PROGRAMÁTICA **26.121.0032.20UC.0001**

FUNÇÃO 26 - Transporte SUBFUNÇÃO 121 - Planejamento e Orçamento

PROGRAMA 0032 - Programa de Gestão e Manutenção do Poder Executivo

AÇÃO 20UC - Estudos, Projetos e Planejamento de Infraestrutura de Transportes

SUBTÍTULO 0001 - Nacional

LOCALIDADE BENEFICIADA 9000000 - Nacional

ESPECIFICAÇÃO DO PRODUTO / UNIDADE DE MEDIDA Estudo realizado (unidade) META 3 QTD META A ALTERAR 0

GND	MODALIDADE DE APLICAÇÃO	RP	em R\$ 1,00 ACRÉSCIMO
3 Outras Despesas Correntes	90 Aplicações Diretas	9	12.866.601
<b>TOTAL:</b>			<b>12.866.601</b>

### CANCELAMENTOS COMPENSATÓRIOS

SEQUENCIAL	FONTE	GND	MODALIDADE DE APLICAÇÃO	ID	RP	em R\$ 1,00 CANCELAMENTO
000020000	144	0 Reserva de recursos do Congresso Nacional	00 Reserva de recursos do Congresso Nacional	Z	Z	12.866.601
<b>TOTAL:</b>						<b>12.866.601</b>

### JUSTIFICATIVA

Descondicionamento de despesa autorizada no item 12.III do Parecer Preliminar

**AUTOR DA EMENDA** 8100 - Relator Geral **TIPO AUTOR** Relator Geral



## Avulso de Emendas do Relator Geral

### EMENDA DE APROPRIAÇÃO DE DESPESA

TIPO AUTOR Relator geral TIPO DE EMENDA APROPRIAÇÃO EMENDA 81001570

EMENTA Descondicionamento de despesa autorizada no item 12.III do Parecer Preliminar

MODALIDADE DE EMENDA Despesa - Acréscimo ou inclusão de dotação SEQUENCIAL 000001973

ESFERA ORÇAMENTÁRIA 10 - Orçamento Fiscal

### ACRÉSCIMOS À PROGRAMAÇÃO

ÓRGÃO ORÇAMENTÁRIO 39000 - Ministério da Infraestrutura UNIDADE ORÇAMENTÁRIA 39101 - Ministério da Infraestrutura - Administração Direta

FUNCIONAL PROGRAMÁTICA 26.122.0032.218S.0001

FUNÇÃO 26 - Transporte SUBFUNÇÃO 122 - Administração Geral

PROGRAMA 0032 - Programa de Gestão e Manutenção do Poder Executivo

AÇÃO 218S - Apoio ao Planejamento, Gerenciamento e Acompanhamento da Implementação de Empreendimentos de Infraestrutura

SUBTÍTULO 0001 - Nacional

LOCALIDADE BENEFICIADA 9000000 - Nacional

ESPECIFICAÇÃO DO PRODUTO / UNIDADE DE MEDIDA META QTD META A ALTERAR

GND	MODALIDADE DE APLICAÇÃO	RP	em R\$ 1,00 ACRÉSCIMO
3 Outras Despesas Correntes	90 Aplicações Diretas	9	3.471.477
<b>TOTAL:</b>			<b>3.471.477</b>

### CANCELAMENTOS COMPENSATÓRIOS

SEQUENCIAL	FONTE	GND	MODALIDADE DE APLICAÇÃO	ID	RP	em R\$ 1,00 CANCELAMENTO
000020000	144	0 Reserva de recursos do Congresso Nacional	00 Reserva de recursos do Congresso Nacional	Z	Z	3.471.477
<b>TOTAL:</b>						<b>3.471.477</b>

### JUSTIFICATIVA

Descondicionamento de despesa autorizada no item 12.III do Parecer Preliminar

### AUTOR DA EMENDA

8100 - Relator Geral

### TIPO AUTOR

Relator Geral





## Avulso de Emendas do Relator Geral

### EMENDA DE APROPRIAÇÃO DE DESPESA

TIPO AUTOR Relator geral TIPO DE EMENDA APROPRIAÇÃO EMENDA 81001571

EMENTA Descondicionamento de despesa autorizada no item 12.III do Parecer Preliminar

MODALIDADE DE EMENDA Despesa - Acréscimo ou inclusão de dotação SEQUENCIAL 000002011

ESFERA ORÇAMENTÁRIA 10 - Orçamento Fiscal

### ACRÉSCIMOS À PROGRAMAÇÃO

ÓRGÃO ORÇAMENTÁRIO 39000 - Ministério da Infraestrutura UNIDADE ORÇAMENTÁRIA 39207 - VALEC - Engenharia, Construções e Ferrovias S.A.

FUNCIONAL PROGRAMÁTICA 26.122.0032.218S.0001

FUNÇÃO 26 - Transporte SUBFUNÇÃO 122 - Administração Geral

PROGRAMA 0032 - Programa de Gestão e Manutenção do Poder Executivo

AÇÃO 218S - Apoio ao Planejamento, Gerenciamento e Acompanhamento da Implementação de Empreendimentos de Infraestrutura

SUBTÍTULO 0001 - Nacional

LOCALIDADE BENEFICIADA 9000000 - Nacional

ESPECIFICAÇÃO DO PRODUTO / UNIDADE DE MEDIDA META QTD META A ALTERAR

GND	MODALIDADE DE APLICAÇÃO	RP	em R\$ 1,00 ACRÉSCIMO
3 Outras Despesas Correntes	90 Aplicações Diretas	9	7.841.361
<b>TOTAL:</b>			<b>7.841.361</b>

### CANCELAMENTOS COMPENSATÓRIOS

SEQUENCIAL	FONTE	GND	MODALIDADE DE APLICAÇÃO	ID	RP	em R\$ 1,00 CANCELAMENTO
000020000	144	0 Reserva de recursos do Congresso Nacional	00 Reserva de recursos do Congresso Nacional	Z	Z	7.841.361
<b>TOTAL:</b>						<b>7.841.361</b>

### JUSTIFICATIVA

Descondicionamento de despesa autorizada no item 12.III do Parecer Preliminar

### AUTOR DA EMENDA

8100 - Relator Geral

### TIPO AUTOR

Relator Geral



## Avulso de Emendas do Relator Geral

### EMENDA DE APROPRIAÇÃO DE DESPESA

TIPO AUTOR Relator geral TIPO DE EMENDA APROPRIAÇÃO EMENDA 81001572

EMENTA Descondicionamento de despesa autorizada no item 12.III do Parecer Preliminar

MODALIDADE DE EMENDA Despesa - Acréscimo ou inclusão de dotação SEQUENCIAL 00002058

ESFERA ORÇAMENTÁRIA 10 - Orçamento Fiscal

### ACRÉSCIMOS À PROGRAMAÇÃO

ÓRGÃO ORÇAMENTÁRIO 39000 - Ministério da Infraestrutura UNIDADE ORÇAMENTÁRIA 39252 - Departamento Nacional de Infra-Estrutura de Transportes - DNIT

FUNCIONAL PROGRAMÁTICA 26.121.0032.20UC.0001

FUNÇÃO 26 - Transporte SUBFUNÇÃO 121 - Planejamento e Orçamento

PROGRAMA 0032 - Programa de Gestão e Manutenção do Poder Executivo

AÇÃO 20UC - Estudos, Projetos e Planejamento de Infraestrutura de Transportes

SUBTÍTULO 0001 - Nacional

LOCALIDADE BENEFICIADA 9000000 - Nacional

ESPECIFICAÇÃO DO PRODUTO / UNIDADE DE MEDIDA Estudo realizado (unidade) META 8 QTD META A ALTERAR 0

GND	MODALIDADE DE APLICAÇÃO	RP	em R\$ 1,00 ACRÉSCIMO
3 Outras Despesas Correntes	90 Aplicações Diretas	9	8.958.065

**TOTAL: 8.958.065**

### CANCELAMENTOS COMPENSATÓRIOS

SEQUENCIAL	FONTE	GND	MODALIDADE DE APLICAÇÃO	ID	RP	em R\$ 1,00 CANCELAMENTO
000020000	144	0 Reserva de recursos do Congresso Nacional	00 Reserva de recursos do Congresso Nacional	Z	Z	8.958.065

**TOTAL: 8.958.065**

### JUSTIFICATIVA

Descondicionamento de despesa autorizada no item 12.III do Parecer Preliminar

### AUTOR DA EMENDA

8100 - Relator Geral

### TIPO AUTOR

Relator Geral



## Avulso de Emendas do Relator Geral

### EMENDA DE APROPRIAÇÃO DE DESPESA

TIPO AUTOR Relator geral TIPO DE EMENDA APROPRIAÇÃO EMENDA 81001573

EMENTA Descondicionamento de despesa autorizada no item 12.III do Parecer Preliminar

MODALIDADE DE EMENDA Despesa - Acréscimo ou inclusão de dotação SEQUENCIAL 000002061

ESFERA ORÇAMENTÁRIA 10 - Orçamento Fiscal

### ACRÉSCIMOS À PROGRAMAÇÃO

ÓRGÃO ORÇAMENTÁRIO 39000 - Ministério da Infraestrutura UNIDADE ORÇAMENTÁRIA 39252 - Departamento Nacional de Infra-Estrutura de Transportes - DNIT

FUNCIONAL PROGRAMÁTICA 26.122.0032.2185.0001

FUNÇÃO 26 - Transporte SUBFUNÇÃO 122 - Administração Geral

PROGRAMA 0032 - Programa de Gestão e Manutenção do Poder Executivo

AÇÃO 2185 - Apoio ao Planejamento, Gerenciamento e Acompanhamento da Implementação de Empreendimentos de Infraestrutura

SUBTÍTULO 0001 - Nacional

LOCALIDADE BENEFICIADA 9000000 - Nacional

ESPECIFICAÇÃO DO PRODUTO / UNIDADE DE MEDIDA META QTD META A ALTERAR

GND	MODALIDADE DE APLICAÇÃO	RP	em R\$ 1,00 ACRÉSCIMO
3 Outras Despesas Correntes	90 Aplicações Diretas	9	27.582.677
<b>TOTAL:</b>			<b>27.582.677</b>

### CANCELAMENTOS COMPENSATÓRIOS

SEQUENCIAL	FONTE	GND	MODALIDADE DE APLICAÇÃO	ID	RP	em R\$ 1,00 CANCELAMENTO
000020000	144	0 Reserva de recursos do Congresso Nacional	00 Reserva de recursos do Congresso Nacional	Z	Z	27.582.677
<b>TOTAL:</b>						<b>27.582.677</b>

### JUSTIFICATIVA

Descondicionamento de despesa autorizada no item 12.III do Parecer Preliminar

AUTOR DA EMENDA 8100 - Relator Geral TIPO AUTOR Relator Geral



## Avulso de Emendas do Relator Geral

### EMENDA DE APROPRIAÇÃO DE DESPESA

TIPO AUTOR Relator geral TIPO DE EMENDA APROPRIAÇÃO EMENDA 81001574

EMENTA Descondicionamento de despesa autorizada no item 12.III do Parecer Preliminar

MODALIDADE DE EMENDA Despesa - Acréscimo ou inclusão de dotação SEQUENCIAL 000002137

ESFERA ORÇAMENTÁRIA 10 - Orçamento Fiscal

### ACRÉSCIMOS À PROGRAMAÇÃO

ÓRGÃO ORÇAMENTÁRIO 39000 - Ministério da Infraestrutura UNIDADE ORÇAMENTÁRIA 39253 - Empresa de Planejamento e Logística S.A. - EPL

FUNCIONAL PROGRAMÁTICA 26.121.0032.20UC.0001

FUNÇÃO 26 - Transporte SUBFUNÇÃO 121 - Planejamento e Orçamento

PROGRAMA 0032 - Programa de Gestão e Manutenção do Poder Executivo

AÇÃO 20UC - Estudos, Projetos e Planejamento de Infraestrutura de Transportes

SUBTÍTULO 0001 - Nacional

LOCALIDADE BENEFICIADA 9000000 - Nacional

ESPECIFICAÇÃO DO PRODUTO / UNIDADE DE MEDIDA Estudo realizado (unidade) META 10 QTD META A ALTERAR 0

GND	MODALIDADE DE APLICAÇÃO	RP	em R\$ 1,00 ACRÉSCIMO
3 Outras Despesas Correntes	90 Aplicações Diretas	9	4.046.773
<b>TOTAL:</b>			<b>4.046.773</b>

### CANCELAMENTOS COMPENSATÓRIOS

SEQUENCIAL	FUNTE	GND	MODALIDADE DE APLICAÇÃO	ID	RP	em R\$ 1,00 CANCELAMENTO
000020000	144	0 Reserva de recursos do Congresso Nacional	00 Reserva de recursos do Congresso Nacional	Z	Z	4.046.773
<b>TOTAL:</b>						<b>4.046.773</b>

### JUSTIFICATIVA

Descondicionamento de despesa autorizada no item 12.III do Parecer Preliminar

### AUTOR DA EMENDA

8100 - Relator Geral

### TIPO AUTOR

Relator Geral



## Avulso de Emendas do Relator Geral

### EMENDA DE APROPRIAÇÃO DE DESPESA

TIPO AUTOR Relator geral TIPO DE EMENDA APROPRIAÇÃO EMENDA 81001575

EMENTA Descondicionamento de despesa autorizada no item 12.III do Parecer Preliminar

MODALIDADE DE EMENDA Despesa - Acréscimo ou inclusão de dotação SEQUENCIAL 000002223

ESFERA ORÇAMENTÁRIA 10 - Orçamento Fiscal

### ACRÉSCIMOS À PROGRAMAÇÃO

ÓRGÃO ORÇAMENTÁRIO 44000 - Ministério do Meio Ambiente UNIDADE ORÇAMENTÁRIA 44207 - Instituto Chico Mendes de Conservação da Biodiversidade

FUNCIONAL PROGRAMÁTICA 18.541.1041.20WM.0001

FUNÇÃO 18 - Gestão Ambiental SUBFUNÇÃO 541 - Preservação e Conservação Ambiental

PROGRAMA 1041 - Conservação e Uso Sustentável da Biodiversidade e dos Recursos Naturais

AÇÃO 20WM - Apoio à Criação, Gestão e Implementação das Unidades de Conservação Federais

SUBTÍTULO 0001 - Nacional

LOCALIDADE BENEFICIADA 9000000 - Nacional

ESPECIFICAÇÃO DO PRODUTO / UNIDADE DE MEDIDA Unidade atendida (unidade) META 334 QTD META A ALTERAR 0

GND	MODALIDADE DE APLICAÇÃO	RP	em R\$ 1,00 ACRÉSCIMO
3 Outras Despesas Correntes	90 Aplicações Diretas	9	6.475.064

**TOTAL: 6.475.064**

### CANCELAMENTOS COMPENSATÓRIOS

SEQUENCIAL	FONTE	GND	MODALIDADE DE APLICAÇÃO	ID	RP	em R\$ 1,00 CANCELAMENTO
000020000	144	0 Reserva de recursos do Congresso Nacional	00 Reserva de recursos do Congresso Nacional	Z	Z	6.475.064

**TOTAL: 6.475.064**

### JUSTIFICATIVA

Descondicionamento de despesa autorizada no item 12.III do Parecer Preliminar

### AUTOR DA EMENDA

8100 - Relator Geral

### TIPO AUTOR

Relator Geral



## Avulso de Emendas do Relator Geral

### EMENDA DE APROPRIAÇÃO DE DESPESA

TIPO AUTOR Relator geral TIPO DE EMENDA APROPRIAÇÃO EMENDA 81001576

EMENTA Descondicionamento de despesa autorizada no item 12.III do Parecer Preliminar

MODALIDADE DE EMENDA Despesa - Acréscimo ou inclusão de dotação SEQUENCIAL 000002472

ESFERA ORÇAMENTÁRIA 10 - Orçamento Fiscal

### ACRÉSCIMOS À PROGRAMAÇÃO

ÓRGÃO ORÇAMENTÁRIO 53000 - Ministério do Desenvolvimento Regional UNIDADE ORÇAMENTÁRIA 53101 - Ministério do Desenvolvimento Regional - Administração Direta

FUNCIONAL PROGRAMÁTICA 06.182.2218.22BO.0001

FUNÇÃO 06 - Segurança Pública SUBFUNÇÃO 182 - Defesa Civil

PROGRAMA 2218 - Gestão de Riscos e Desastres (Defesa Civil)

AÇÃO 22BO - Ações de Proteção e Defesa Civil

SUBTÍTULO 0001 - Nacional

LOCALIDADE BENEFICIADA 9000000 - Nacional

ESPECIFICAÇÃO DO PRODUTO / UNIDADE DE MEDIDA População beneficiada (unidade) META 3.800.000 QTD META A ALTERAR 0

GND	MODALIDADE DE APLICAÇÃO	RP	em R\$ 1,00 ACRÉSCIMO
3 Outras Despesas Correntes	90 Aplicações Diretas	9	192.290.661

**TOTAL: 192.290.661**

### CANCELAMENTOS COMPENSATÓRIOS

SEQUENCIAL	FONTE	GND	MODALIDADE DE APLICAÇÃO	ID	RP	em R\$ 1,00 CANCELAMENTO
000020000	144	0 Reserva de recursos do Congresso Nacional	00 Reserva de recursos do Congresso Nacional	Z	Z	192.290.661

**TOTAL: 192.290.661**

### JUSTIFICATIVA

Descondicionamento de despesa autorizada no item 12.III do Parecer Preliminar

AUTOR DA EMENDA 8100 - Relator Geral TIPO AUTOR Relator Geral



## Avulso de Emendas do Relator Geral

### EMENDA DE APROPRIAÇÃO DE DESPESA

TIPO AUTOR Relator geral TIPO DE EMENDA APROPRIAÇÃO EMENDA 81001577

EMENTA Descondicionamento de despesa autorizada no item 12.III do Parecer Preliminar

MODALIDADE DE EMENDA Despesa - Acréscimo ou inclusão de dotação SEQUENCIAL 000002474

ESFERA ORÇAMENTÁRIA 10 - Orçamento Fiscal

### ACRÉSCIMOS À PROGRAMAÇÃO

ÓRGÃO ORÇAMENTÁRIO 53000 - Ministério do Desenvolvimento Regional UNIDADE ORÇAMENTÁRIA 53101 - Ministério do Desenvolvimento Regional - Administração Direta

FUNCIONAL PROGRAMÁTICA 06.182.2218.8348.0001

FUNÇÃO 06 - Segurança Pública SUBFUNÇÃO 182 - Defesa Civil

PROGRAMA 2218 - Gestão de Riscos e Desastres (Defesa Civil)

AÇÃO 8348 - Apoio a Obras Emergenciais de Mitigação para Redução de Desastres

SUBTÍTULO 0001 - Nacional

LOCALIDADE BENEFICIADA 9000000 - Nacional

ESPECIFICAÇÃO DO PRODUTO / UNIDADE DE MEDIDA População beneficiada (unidade) META 300.000 QTD META A ALTERAR 0

GND	MODALIDADE DE APLICAÇÃO	RP	em R\$ 1,00 ACRÉSCIMO
3 Outras Despesas Correntes	90 Aplicações Diretas	9	1.182.115

**TOTAL: 1.182.115**

### CANCELAMENTOS COMPENSATÓRIOS

SEQUENCIAL	FONTE	GND	MODALIDADE DE APLICAÇÃO	ID	RP	em R\$ 1,00 CANCELAMENTO
000020000	144	0 Reserva de recursos do Congresso Nacional	00 Reserva de recursos do Congresso Nacional	Z	Z	1.182.115

**TOTAL: 1.182.115**

### JUSTIFICATIVA

Descondicionamento de despesa autorizada no item 12.III do Parecer Preliminar

AUTOR DA EMENDA 8100 - Relator Geral TIPO AUTOR Relator Geral



## Avulso de Emendas do Relator Geral

### EMENDA DE APROPRIAÇÃO DE DESPESA

TIPO AUTOR Relator geral TIPO DE EMENDA APROPRIAÇÃO EMENDA 81001578

EMENTA Descondicionamento de despesa autorizada no item 12.III do Parecer Preliminar

MODALIDADE DE EMENDA Despesa - Acréscimo ou inclusão de dotação SEQUENCIAL 000002495

ESFERA ORÇAMENTÁRIA 10 - Orçamento Fiscal

### ACRÉSCIMOS À PROGRAMAÇÃO

ÓRGÃO ORÇAMENTÁRIO 53000 - Ministério do Desenvolvimento Regional UNIDADE ORÇAMENTÁRIA 53101 - Ministério do Desenvolvimento Regional - Administração Direta

FUNCIONAL PROGRAMÁTICA 28.845.2220.00CY.0001

FUNÇÃO 28 - Encargos Especiais SUBFUNÇÃO 845 - Outras Transferências

PROGRAMA 2220 - Moradia Digna

AÇÃO 00CY - Transferências ao Fundo de Desenvolvimento Social - FDS (Lei nº 11.977, de 2009)

SUBTÍTULO 0001 - Nacional

LOCALIDADE BENEFICIADA 9000000 - Nacional

ESPECIFICAÇÃO DO PRODUTO / UNIDADE DE MEDIDA Volume contratado (unidade) META 18.889 QTD META A ALTERAR 12.573

GND	MODALIDADE DE APLICAÇÃO	RP	em R\$ 1,00 ACRÉSCIMO
3 Outras Despesas Correntes	90 Aplicações Diretas	9	157.615.296

**TOTAL: 157.615.296**

### CANCELAMENTOS COMPENSATÓRIOS

SEQUENCIAL	FONTE	GND	MODALIDADE DE APLICAÇÃO	ID	RP	em R\$ 1,00 CANCELAMENTO
000020000	144	0 Reserva de recursos do Congresso Nacional	00 Reserva de recursos do Congresso Nacional	Z	Z	157.615.296

**TOTAL: 157.615.296**

### JUSTIFICATIVA

Descondicionamento de despesa autorizada no item 12.III do Parecer Preliminar

### AUTOR DA EMENDA

8100 - Relator Geral

### TIPO AUTOR

Relator Geral





## Avulso de Emendas do Relator Geral

### EMENDA DE APROPRIAÇÃO DE DESPESA

TIPO AUTOR Relator geral TIPO DE EMENDA APROPRIAÇÃO EMENDA 81001579

EMENTA Descondicionamento de despesa autorizada no item 12.III do Parecer Preliminar

MODALIDADE DE EMENDA Despesa - Acréscimo ou inclusão de dotação SEQUENCIAL 000002644

ESFERA ORÇAMENTÁRIA 10 - Orçamento Fiscal

### ACRÉSCIMOS À PROGRAMAÇÃO

ÓRGÃO ORÇAMENTÁRIO 53000 - Ministério do Desenvolvimento Regional UNIDADE ORÇAMENTÁRIA 53209 - Companhia Brasileira de Trens Urbanos - CBTU

FUNCIONAL PROGRAMÁTICA 15.453.0032.2843.0001

FUNÇÃO 15 - Urbanismo SUBFUNÇÃO 453 - Transportes Coletivos Urbanos

PROGRAMA 0032 - Programa de Gestão e Manutenção do Poder Executivo

AÇÃO 2843 - Funcionamento dos Sistemas de Transporte Ferroviário Urbano de Passageiros

SUBTÍTULO 0001 - Nacional

LOCALIDADE BENEFICIADA 9000000 - Nacional

ESPECIFICAÇÃO DO PRODUTO / UNIDADE DE MEDIDA Passageiro transportado (unidades/dia) META 559.983 QTD META A ALTERAR 0

GND	MODALIDADE DE APLICAÇÃO	RP	em R\$ 1,00 ACRÉSCIMO
3 Outras Despesas Correntes	90 Aplicações Diretas	9	43.122.223
3 Outras Despesas Correntes	91 Aplicação Direta Decorrente de Operação entre Órgãos, Fundos e	9	303.401
<b>TOTAL:</b>			<b>43.425.624</b>

### CANCELAMENTOS COMPENSATÓRIOS

SEQUENCIAL	FONTE	GND	MODALIDADE DE APLICAÇÃO	ID	RP	em R\$ 1,00 CANCELAMENTO
000020000	144	0 Reserva de recursos do Congresso Nacional	00 Reserva de recursos do Congresso Nacional	Z	Z	43.425.624
<b>TOTAL:</b>						<b>43.425.624</b>

### JUSTIFICATIVA

Descondicionamento de despesa autorizada no item 12.III do Parecer Preliminar

### AUTOR DA EMENDA

8100 - Relator Geral

### TIPO AUTOR

Relator Geral



## Avulso de Emendas do Relator Geral

### EMENDA DE APROPRIAÇÃO DE DESPESA

TIPO AUTOR Relator geral TIPO DE EMENDA APROPRIAÇÃO EMENDA 81001580

EMENTA Descondicionamento de despesa autorizada no item 12.III do Parecer Preliminar

MODALIDADE DE EMENDA Despesa - Acréscimo ou inclusão de dotação SEQUENCIAL 000002691

ESFERA ORÇAMENTÁRIA 10 - Orçamento Fiscal

### ACRÉSCIMOS À PROGRAMAÇÃO

ÓRGÃO ORÇAMENTÁRIO 54000 - Ministério do Turismo UNIDADE ORÇAMENTÁRIA 54101 - Ministério do Turismo - Administração Direta

FUNCIONAL PROGRAMÁTICA 23.695.2223.14TJ.0001

FUNÇÃO 23 - Comércio e Serviços SUBFUNÇÃO 695 - Turismo

PROGRAMA 2223 - A Hora do Turismo

AÇÃO 14TJ - Participação da União na Implementação do Programa Nacional de Desenvolvimento e Estruturação do Turismo- PRODETUR

SUBTÍTULO 0001 - Nacional

LOCALIDADE BENEFICIADA 9000000 - Nacional

ESPECIFICAÇÃO DO PRODUTO / UNIDADE DE MEDIDA Projeto realizado (unidade) META 9 QTD META A ALTERAR 0

GND	MODALIDADE DE APLICAÇÃO	RP	em R\$ 1,00 ACRÉSCIMO
3 Outras Despesas Correntes	90 Aplicações Diretas	9	78.808
<b>TOTAL:</b>			<b>78.808</b>

### CANCELAMENTOS COMPENSATÓRIOS

SEQUENCIAL	FONTE	GND	MODALIDADE DE APLICAÇÃO	ID	RP	em R\$ 1,00 CANCELAMENTO
000020000	144	0 Reserva de recursos do Congresso Nacional	00 Reserva de recursos do Congresso Nacional	Z	Z	78.808
<b>TOTAL:</b>						<b>78.808</b>

### JUSTIFICATIVA

Descondicionamento de despesa autorizada no item 12.III do Parecer Preliminar

### AUTOR DA EMENDA

8100 - Relator Geral

### TIPO AUTOR

Relator Geral



## Avulso de Emendas do Relator Geral

### EMENDA DE APROPRIAÇÃO DE DESPESA

TIPO AUTOR Relator geral TIPO DE EMENDA APROPRIAÇÃO EMENDA 81001581

EMENTA Descondicionamento de despesa autorizada no item 12.III do Parecer Preliminar

MODALIDADE DE EMENDA Despesa - Acréscimo ou inclusão de dotação SEQUENCIAL 000002779

ESFERA ORÇAMENTÁRIA 10 - Orçamento Fiscal

### ACRÉSCIMOS À PROGRAMAÇÃO

ÓRGÃO ORÇAMENTÁRIO 55000 - Ministério da Cidadania UNIDADE ORÇAMENTÁRIA 55203 - Fundação Casa de Rui Barbosa

FUNCIONAL PROGRAMÁTICA 13.391.5025.20ZH.0001

FUNÇÃO 13 - Cultura SUBFUNÇÃO 391 - Patrimônio Histórico, Artístico e Arqueológico

PROGRAMA 5025 - Cultura

AÇÃO 20ZH - Preservação do Patrimônio Cultural Brasileiro

SUBTÍTULO 0001 - Nacional

LOCALIDADE BENEFICIADA 9000000 - Nacional

ESPECIFICAÇÃO DO PRODUTO / UNIDADE DE MEDIDA Bem preservado (unidade) META 79 QTD META A ALTERAR 0

GND	MODALIDADE DE APLICAÇÃO	RP	em R\$ 1,00 ACRÉSCIMO
3 Outras Despesas Correntes	90 Aplicações Diretas	9	63.046
<b>TOTAL:</b>			<b>63.046</b>

### CANCELAMENTOS COMPENSATÓRIOS

SEQUENCIAL	FUNTE	GND	MODALIDADE DE APLICAÇÃO	ID	RP	em R\$ 1,00 CANCELAMENTO
000020000	144	0 Reserva de recursos do Congresso Nacional	00 Reserva de recursos do Congresso Nacional	Z	Z	63.046
<b>TOTAL:</b>						<b>63.046</b>

### JUSTIFICATIVA

Descondicionamento de despesa autorizada no item 12.III do Parecer Preliminar

### AUTOR DA EMENDA

8100 - Relator Geral

### TIPO AUTOR

Relator Geral



## Avulso de Emendas do Relator Geral

### EMENDA DE APROPRIAÇÃO DE DESPESA

TIPO AUTOR Relator geral TIPO DE EMENDA APROPRIAÇÃO EMENDA 81001582

EMENTA Descondicionamento de despesa autorizada no item 12.III do Parecer Preliminar

MODALIDADE DE EMENDA Despesa - Acréscimo ou inclusão de dotação SEQUENCIAL 000002791

ESFERA ORÇAMENTÁRIA 10 - Orçamento Fiscal

### ACRÉSCIMOS À PROGRAMAÇÃO

ÓRGÃO ORÇAMENTÁRIO 55000 - Ministério da Cidadania UNIDADE ORÇAMENTÁRIA 55204 - Fundação Biblioteca Nacional - BN

FUNCIONAL PROGRAMÁTICA 13.391.5025.20ZH.0001

FUNÇÃO 13 - Cultura SUBFUNÇÃO 391 - Patrimônio Histórico, Artístico e Arqueológico

PROGRAMA 5025 - Cultura

AÇÃO 20ZH - Preservação do Patrimônio Cultural Brasileiro

SUBTÍTULO 0001 - Nacional

LOCALIDADE BENEFICIADA 9000000 - Nacional

ESPECIFICAÇÃO DO PRODUTO / UNIDADE DE MEDIDA Bem preservado (unidade) META 1.470.000 QTD META A ALTERAR 0

GND	MODALIDADE DE APLICAÇÃO	RP	em R\$ 1,00 ACRÉSCIMO
3 Outras Despesas Correntes	90 Aplicações Diretas	9	78.808
<b>TOTAL:</b>			<b>78.808</b>

### CANCELAMENTOS COMPENSATÓRIOS

SEQUENCIAL	FUNTE	GND	MODALIDADE DE APLICAÇÃO	ID	RP	em R\$ 1,00 CANCELAMENTO
000020000	144	0 Reserva de recursos do Congresso Nacional	00 Reserva de recursos do Congresso Nacional	Z	Z	78.808
<b>TOTAL:</b>						<b>78.808</b>

### JUSTIFICATIVA

Descondicionamento de despesa autorizada no item 12.III do Parecer Preliminar

AUTOR DA EMENDA 8100 - Relator Geral TIPO AUTOR Relator Geral



## Avulso de Emendas do Relator Geral

### EMENDA DE APROPRIAÇÃO DE DESPESA

TIPO AUTOR Relator geral TIPO DE EMENDA APROPRIAÇÃO EMENDA 81001583

EMENTA Descondicionamento de despesa autorizada no item 12.III do Parecer Preliminar

MODALIDADE DE EMENDA Despesa - Acréscimo ou inclusão de dotação SEQUENCIAL 000002790

ESFERA ORÇAMENTÁRIA 10 - Orçamento Fiscal

### ACRÉSCIMOS À PROGRAMAÇÃO

ÓRGÃO ORÇAMENTÁRIO 55000 - Ministério da Cidadania UNIDADE ORÇAMENTÁRIA 55204 - Fundação Biblioteca Nacional - BN

FUNCIONAL PROGRAMÁTICA 13.392.5025.20ZF.0001

FUNÇÃO 13 - Cultura SUBFUNÇÃO 392 - Difusão Cultural

PROGRAMA 5025 - Cultura

AÇÃO 20ZF - Promoção e Fomento à Cultura Brasileira

SUBTÍTULO 0001 - Nacional

LOCALIDADE BENEFICIADA 9000000 - Nacional

ESPECIFICAÇÃO DO PRODUTO / UNIDADE DE MEDIDA Projeto apoiado (unidade) META 58 QTD META A ALTERAR 0

GND	MODALIDADE DE APLICAÇÃO	RP	em R\$ 1,00 ACRÉSCIMO
3 Outras Despesas Correntes	90 Aplicações Diretas	9	643.464
3 Outras Despesas Correntes	91 Aplicação Direta Decorrente de Operação entre Órgãos, Fundos e	9	11.016
<b>TOTAL:</b>			<b>654.480</b>

### CANCELAMENTOS COMPENSATÓRIOS

SEQUENCIAL	FONTE	GND	MODALIDADE DE APLICAÇÃO	ID	RP	em R\$ 1,00 CANCELAMENTO
000020000	144	0 Reserva de recursos do Congresso Nacional	00 Reserva de recursos do Congresso Nacional	Z	Z	654.480
<b>TOTAL:</b>						<b>654.480</b>

### JUSTIFICATIVA

Descondicionamento de despesa autorizada no item 12.III do Parecer Preliminar

### AUTOR DA EMENDA

8100 - Relator Geral

### TIPO AUTOR

Relator Geral



## Avulso de Emendas do Relator Geral

### EMENDA DE APROPRIAÇÃO DE DESPESA

TIPO AUTOR Relator geral TIPO DE EMENDA APROPRIAÇÃO EMENDA 81001584

EMENTA Descondicionamento de despesa autorizada no item 12.III do Parecer Preliminar

MODALIDADE DE EMENDA Despesa - Acréscimo ou inclusão de dotação SEQUENCIAL 000002792

ESFERA ORÇAMENTÁRIA 10 - Orçamento Fiscal

### ACRÉSCIMOS À PROGRAMAÇÃO

ÓRGÃO ORÇAMENTÁRIO 55000 - Ministério da Cidadania UNIDADE ORÇAMENTÁRIA 55204 - Fundação Biblioteca Nacional - BN

FUNCIONAL PROGRAMÁTICA 13.392.5025.211F.0001

FUNÇÃO 13 - Cultura SUBFUNÇÃO 392 - Difusão Cultural

PROGRAMA 5025 - Cultura

AÇÃO 211F - Funcionamento de Espaços e Equipamentos Culturais

SUBTÍTULO 0001 - Nacional

LOCALIDADE BENEFICIADA 9000000 - Nacional

ESPECIFICAÇÃO DO PRODUTO / UNIDADE DE MEDIDA Público atendido (unidade) META 45.000.000 QTD META A ALTERAR 0

GND	MODALIDADE DE APLICAÇÃO	RP	em R\$ 1,00 ACRÉSCIMO
3 Outras Despesas Correntes	90 Aplicações Diretas	9	4.797.415
<b>TOTAL:</b>			<b>4.797.415</b>

### CANCELAMENTOS COMPENSATÓRIOS

SEQUENCIAL	FONTE	GND	MODALIDADE DE APLICAÇÃO	ID	RP	em R\$ 1,00 CANCELAMENTO
000020000	144	0 Reserva de recursos do Congresso Nacional	00 Reserva de recursos do Congresso Nacional	Z	Z	4.797.415
<b>TOTAL:</b>						<b>4.797.415</b>

### JUSTIFICATIVA

Descondicionamento de despesa autorizada no item 12.III do Parecer Preliminar

### AUTOR DA EMENDA

8100 - Relator Geral

### TIPO AUTOR

Relator Geral



## Avulso de Emendas do Relator Geral

### EMENDA DE APROPRIAÇÃO DE DESPESA

TIPO AUTOR Relator geral TIPO DE EMENDA APROPRIAÇÃO EMENDA 81001585

EMENTA Descondicionamento de despesa autorizada no item 12.III do Parecer Preliminar

MODALIDADE DE EMENDA Despesa - Acréscimo ou inclusão de dotação SEQUENCIAL 000002803

ESFERA ORÇAMENTÁRIA 10 - Orçamento Fiscal

### ACRÉSCIMOS À PROGRAMAÇÃO

ÓRGÃO ORÇAMENTÁRIO 55000 - Ministério da Cidadania UNIDADE ORÇAMENTÁRIA 55205 - Fundação Cultural Palmares

FUNCIONAL PROGRAMÁTICA 13.391.5025.20ZH.0001

FUNÇÃO 13 - Cultura SUBFUNÇÃO 391 - Patrimônio Histórico, Artístico e Arqueológico

PROGRAMA 5025 - Cultura

AÇÃO 20ZH - Preservação do Patrimônio Cultural Brasileiro

SUBTÍTULO 0001 - Nacional

LOCALIDADE BENEFICIADA 9000000 - Nacional

ESPECIFICAÇÃO DO PRODUTO / UNIDADE DE MEDIDA Bem preservado (unidade) META 1 QTD META A ALTERAR 0

GND	MODALIDADE DE APLICAÇÃO	RP	em R\$ 1,00 ACRÉSCIMO
3 Outras Despesas Correntes	90 Aplicações Diretas	9	295.483
<b>TOTAL:</b>			<b>295.483</b>

### CANCELAMENTOS COMPENSATÓRIOS

SEQUENCIAL	FUNTE	GND	MODALIDADE DE APLICAÇÃO	ID	RP	em R\$ 1,00 CANCELAMENTO
000020000	144	0 Reserva de recursos do Congresso Nacional	00 Reserva de recursos do Congresso Nacional	Z	Z	295.483
<b>TOTAL:</b>						<b>295.483</b>

### JUSTIFICATIVA

Descondicionamento de despesa autorizada no item 12.III do Parecer Preliminar

### AUTOR DA EMENDA

8100 - Relator Geral

### TIPO AUTOR

Relator Geral



## Avulso de Emendas do Relator Geral

### EMENDA DE APROPRIAÇÃO DE DESPESA

TIPO AUTOR Relator geral TIPO DE EMENDA APROPRIAÇÃO EMENDA 81001586

EMENTA Descondicionamento de despesa autorizada no item 12.III do Parecer Preliminar

MODALIDADE DE EMENDA Despesa - Acréscimo ou inclusão de dotação SEQUENCIAL 000002805

ESFERA ORÇAMENTÁRIA 10 - Orçamento Fiscal

### ACRÉSCIMOS À PROGRAMAÇÃO

ÓRGÃO ORÇAMENTÁRIO 55000 - Ministério da Cidadania UNIDADE ORÇAMENTÁRIA 55205 - Fundação Cultural Palmares

FUNCIONAL PROGRAMÁTICA 13.392.5025.14U2.0001

FUNÇÃO 13 - Cultura SUBFUNÇÃO 392 - Difusão Cultural

PROGRAMA 5025 - Cultura

AÇÃO 14U2 - Implantação, Instalação e Modernização de Espaços e Equipamentos Culturais

SUBTÍTULO 0001 - Nacional

LOCALIDADE BENEFICIADA 9000000 - Nacional

ESPECIFICAÇÃO DO PRODUTO / UNIDADE DE MEDIDA Espaço cultural implantado/modernizado (unidade) META 1 QTD META A ALTERAR 0

GND	MODALIDADE DE APLICAÇÃO	RP	em R\$ 1,00 ACRÉSCIMO
3 Outras Despesas Correntes	90 Aplicações Diretas	9	34.281
<b>TOTAL:</b>			<b>34.281</b>

### CANCELAMENTOS COMPENSATÓRIOS

SEQUENCIAL	FUNTE	GND	MODALIDADE DE APLICAÇÃO	ID	RP	em R\$ 1,00 CANCELAMENTO
000020000	144	0 Reserva de recursos do Congresso Nacional	00 Reserva de recursos do Congresso Nacional	Z	Z	34.281
<b>TOTAL:</b>						<b>34.281</b>

### JUSTIFICATIVA

Descondicionamento de despesa autorizada no item 12.III do Parecer Preliminar

### AUTOR DA EMENDA

8100 - Relator Geral

### TIPO AUTOR

Relator Geral





## Avulso de Emendas do Relator Geral

### EMENDA DE APROPRIAÇÃO DE DESPESA

TIPO AUTOR Relator geral TIPO DE EMENDA APROPRIAÇÃO EMENDA 81001587

EMENTA Descondicionamento de despesa autorizada no item 12.III do Parecer Preliminar

MODALIDADE DE EMENDA Despesa - Acréscimo ou inclusão de dotação SEQUENCIAL 000002802

ESFERA ORÇAMENTÁRIA 10 - Orçamento Fiscal

### ACRÉSCIMOS À PROGRAMAÇÃO

ÓRGÃO ORÇAMENTÁRIO 55000 - Ministério da Cidadania UNIDADE ORÇAMENTÁRIA 55205 - Fundação Cultural Palmares

FUNCIONAL PROGRAMÁTICA 13.392.5025.20ZF.0001

FUNÇÃO 13 - Cultura SUBFUNÇÃO 392 - Difusão Cultural

PROGRAMA 5025 - Cultura

AÇÃO 20ZF - Promoção e Fomento à Cultura Brasileira

SUBTÍTULO 0001 - Nacional

LOCALIDADE BENEFICIADA 9000000 - Nacional

ESPECIFICAÇÃO DO PRODUTO / UNIDADE DE MEDIDA Projeto apoiado (unidade) META 70 QTD META A ALTERAR 0

GND	MODALIDADE DE APLICAÇÃO	RP	em R\$ 1,00 ACRÉSCIMO
3 Outras Despesas Correntes	90 Aplicações Diretas	9	166.538
<b>TOTAL:</b>			<b>166.538</b>

### CANCELAMENTOS COMPENSATÓRIOS

SEQUENCIAL	FONTE	GND	MODALIDADE DE APLICAÇÃO	ID	RP	em R\$ 1,00 CANCELAMENTO
000020000	144	0 Reserva de recursos do Congresso Nacional	00 Reserva de recursos do Congresso Nacional	Z	Z	166.538
<b>TOTAL:</b>						<b>166.538</b>

### JUSTIFICATIVA

Descondicionamento de despesa autorizada no item 12.III do Parecer Preliminar

### AUTOR DA EMENDA

8100 - Relator Geral

### TIPO AUTOR

Relator Geral



## Avulso de Emendas do Relator Geral

### EMENDA DE APROPRIAÇÃO DE DESPESA

TIPO AUTOR Relator geral TIPO DE EMENDA APROPRIAÇÃO EMENDA 81001588

EMENTA Descondicionamento de despesa autorizada no item 12.III do Parecer Preliminar

MODALIDADE DE EMENDA Despesa - Acréscimo ou inclusão de dotação SEQUENCIAL 000002817

ESFERA ORÇAMENTÁRIA 10 - Orçamento Fiscal

### ACRÉSCIMOS À PROGRAMAÇÃO

ÓRGÃO ORÇAMENTÁRIO 55000 - Ministério da Cidadania UNIDADE ORÇAMENTÁRIA 55206 - Fundação Nacional de Artes

FUNCIONAL PROGRAMÁTICA 13.391.5025.20ZH.0001

FUNÇÃO 13 - Cultura SUBFUNÇÃO 391 - Patrimônio Histórico, Artístico e Arqueológico

PROGRAMA 5025 - Cultura

AÇÃO 20ZH - Preservação do Patrimônio Cultural Brasileiro

SUBTÍTULO 0001 - Nacional

LOCALIDADE BENEFICIADA 9000000 - Nacional

ESPECIFICAÇÃO DO PRODUTO / UNIDADE DE MEDIDA Bem preservado (unidade) META 50.000 QTD META A ALTERAR 0

GND	MODALIDADE DE APLICAÇÃO	RP	em R\$ 1,00	ACRÉSCIMO
3 Outras Despesas Correntes	90 Aplicações Diretas	9		788.076
<b>TOTAL:</b>				<b>788.076</b>

### CANCELAMENTOS COMPENSATÓRIOS

SEQUENCIAL	FONTE	GND	MODALIDADE DE APLICAÇÃO	ID	RP	em R\$ 1,00	CANCELAMENTO
000020000	144	0 Reserva de recursos do Congresso Nacional	00 Reserva de recursos do Congresso Nacional	Z	Z		788.076
<b>TOTAL:</b>							<b>788.076</b>

### JUSTIFICATIVA

Descondicionamento de despesa autorizada no item 12.III do Parecer Preliminar

### AUTOR DA EMENDA

8100 - Relator Geral

### TIPO AUTOR

Relator Geral



## Avulso de Emendas do Relator Geral

### EMENDA DE APROPRIAÇÃO DE DESPESA

TIPO AUTOR Relator geral TIPO DE EMENDA APROPRIAÇÃO EMENDA 81001589

EMENTA Descondicionamento de despesa autorizada no item 12.III do Parecer Preliminar

MODALIDADE DE EMENDA Despesa - Acréscimo ou inclusão de dotação SEQUENCIAL 000002816

ESFERA ORÇAMENTÁRIA 10 - Orçamento Fiscal

### ACRÉSCIMOS À PROGRAMAÇÃO

ÓRGÃO ORÇAMENTÁRIO 55000 - Ministério da Cidadania UNIDADE ORÇAMENTÁRIA 55206 - Fundação Nacional de Artes

FUNCIONAL PROGRAMÁTICA 13.392.5025.20ZF.0001

FUNÇÃO 13 - Cultura SUBFUNÇÃO 392 - Difusão Cultural

PROGRAMA 5025 - Cultura

AÇÃO 20ZF - Promoção e Fomento à Cultura Brasileira

SUBTÍTULO 0001 - Nacional

LOCALIDADE BENEFICIADA 9000000 - Nacional

ESPECIFICAÇÃO DO PRODUTO / UNIDADE DE MEDIDA Projeto apoiado (unidade) META 9 QTD META A ALTERAR 0

GND	MODALIDADE DE APLICAÇÃO	RP	em R\$ 1,00 ACRÉSCIMO
3 Outras Despesas Correntes	90 Aplicações Diretas	9	4.909.716
<b>TOTAL:</b>			<b>4.909.716</b>

### CANCELAMENTOS COMPENSATÓRIOS

SEQUENCIAL	FUNTE	GND	MODALIDADE DE APLICAÇÃO	ID	RP	em R\$ 1,00 CANCELAMENTO
000020000	144	0 Reserva de recursos do Congresso Nacional	00 Reserva de recursos do Congresso Nacional	Z	Z	4.909.716
<b>TOTAL:</b>						<b>4.909.716</b>

### JUSTIFICATIVA

Descondicionamento de despesa autorizada no item 12.III do Parecer Preliminar

### AUTOR DA EMENDA

8100 - Relator Geral

### TIPO AUTOR

Relator Geral



## Avulso de Emendas do Relator Geral

### EMENDA DE APROPRIAÇÃO DE DESPESA

TIPO AUTOR Relator geral TIPO DE EMENDA APROPRIAÇÃO EMENDA 81001590

EMENTA Descondicionamento de despesa autorizada no item 12.III do Parecer Preliminar

MODALIDADE DE EMENDA Despesa - Acréscimo ou inclusão de dotação SEQUENCIAL 000002818

ESFERA ORÇAMENTÁRIA 10 - Orçamento Fiscal

### ACRÉSCIMOS À PROGRAMAÇÃO

ÓRGÃO ORÇAMENTÁRIO 55000 - Ministério da Cidadania UNIDADE ORÇAMENTÁRIA 55206 - Fundação Nacional de Artes

FUNCIONAL PROGRAMÁTICA 13.392.5025.211F.0001

FUNÇÃO 13 - Cultura SUBFUNÇÃO 392 - Difusão Cultural

PROGRAMA 5025 - Cultura

AÇÃO 211F - Funcionamento de Espaços e Equipamentos Culturais

SUBTÍTULO 0001 - Nacional

LOCALIDADE BENEFICIADA 9000000 - Nacional

ESPECIFICAÇÃO DO PRODUTO / UNIDADE DE MEDIDA Público atendido (unidade) META 250.000 QTD META A ALTERAR 0

GND	MODALIDADE DE APLICAÇÃO	RP	em R\$ 1,00 ACRÉSCIMO
3 Outras Despesas Correntes	90 Aplicações Diretas	9	7.829.200
<b>TOTAL:</b>			<b>7.829.200</b>

### CANCELAMENTOS COMPENSATÓRIOS

SEQUENCIAL	FUNTE	GND	MODALIDADE DE APLICAÇÃO	ID	RP	em R\$ 1,00 CANCELAMENTO
000020000	144	0 Reserva de recursos do Congresso Nacional	00 Reserva de recursos do Congresso Nacional	Z	Z	7.829.200
<b>TOTAL:</b>						<b>7.829.200</b>

### JUSTIFICATIVA

Descondicionamento de despesa autorizada no item 12.III do Parecer Preliminar

### AUTOR DA EMENDA

8100 - Relator Geral

### TIPO AUTOR

Relator Geral



## Avulso de Emendas do Relator Geral

### EMENDA DE APROPRIAÇÃO DE DESPESA

TIPO AUTOR Relator geral TIPO DE EMENDA APROPRIAÇÃO EMENDA 81001591

EMENTA Descondicionamento de despesa autorizada no item 12.III do Parecer Preliminar

MODALIDADE DE EMENDA Despesa - Acréscimo ou inclusão de dotação SEQUENCIAL 000002828

ESFERA ORÇAMENTÁRIA 10 - Orçamento Fiscal

### ACRÉSCIMOS À PROGRAMAÇÃO

ÓRGÃO ORÇAMENTÁRIO 55000 - Ministério da Cidadania UNIDADE ORÇAMENTÁRIA 55207 - Instituto do Patrimônio Histórico e Artístico Nacional

FUNCIONAL PROGRAMÁTICA 13.391.5025.20ZH.0001

FUNÇÃO 13 - Cultura SUBFUNÇÃO 391 - Patrimônio Histórico, Artístico e Arqueológico

PROGRAMA 5025 - Cultura

AÇÃO 20ZH - Preservação do Patrimônio Cultural Brasileiro

SUBTÍTULO 0001 - Nacional

LOCALIDADE BENEFICIADA 9000000 - Nacional

ESPECIFICAÇÃO DO PRODUTO / UNIDADE DE MEDIDA Bem preservado (unidade) META 1.800 QTD META A ALTERAR 0

GND	MODALIDADE DE APLICAÇÃO	RP	em R\$ 1,00 ACRÉSCIMO
3 Outras Despesas Correntes	80 Transferências ao Exterior	9	53.580
3 Outras Despesas Correntes	90 Aplicações Diretas	9	7.107.462
<b>TOTAL:</b>			<b>7.161.042</b>

### CANCELAMENTOS COMPENSATÓRIOS

SEQUENCIAL	FONTE	GND	MODALIDADE DE APLICAÇÃO	ID	RP	em R\$ 1,00 CANCELAMENTO
000020000	144	0 Reserva de recursos do Congresso Nacional	00 Reserva de recursos do Congresso Nacional	Z	Z	7.161.042
<b>TOTAL:</b>						<b>7.161.042</b>

### JUSTIFICATIVA

Descondicionamento de despesa autorizada no item 12.III do Parecer Preliminar

### AUTOR DA EMENDA

8100 - Relator Geral

### TIPO AUTOR

Relator Geral



## Avulso de Emendas do Relator Geral

### EMENDA DE APROPRIAÇÃO DE DESPESA

TIPO AUTOR Relator geral TIPO DE EMENDA APROPRIAÇÃO EMENDA 81001592

EMENTA Descondicionamento de despesa autorizada no item 12.III do Parecer Preliminar

MODALIDADE DE EMENDA Despesa - Acréscimo ou inclusão de dotação SEQUENCIAL 000002829

ESFERA ORÇAMENTÁRIA 10 - Orçamento Fiscal

### ACRÉSCIMOS À PROGRAMAÇÃO

ÓRGÃO ORÇAMENTÁRIO 55000 - Ministério da Cidadania UNIDADE ORÇAMENTÁRIA 55207 - Instituto do Patrimônio Histórico e Artístico Nacional

FUNCIONAL PROGRAMÁTICA 13.392.5025.211F.0001

FUNÇÃO 13 - Cultura SUBFUNÇÃO 392 - Difusão Cultural

PROGRAMA 5025 - Cultura

AÇÃO 211F - Funcionamento de Espaços e Equipamentos Culturais

SUBTÍTULO 0001 - Nacional

LOCALIDADE BENEFICIADA 9000000 - Nacional

ESPECIFICAÇÃO DO PRODUTO / UNIDADE DE MEDIDA Público atendido (unidade) META 200.000 QTD META A ALTERAR 0

GND	MODALIDADE DE APLICAÇÃO	RP	em R\$ 1,00 ACRÉSCIMO
3 Outras Despesas Correntes	90 Aplicações Diretas	9	1.832.278

**TOTAL: 1.832.278**

### CANCELAMENTOS COMPENSATÓRIOS

SEQUENCIAL	FONTE	GND	MODALIDADE DE APLICAÇÃO	ID	RP	em R\$ 1,00 CANCELAMENTO
000020000	144	0 Reserva de recursos do Congresso Nacional	00 Reserva de recursos do Congresso Nacional	Z	Z	1.832.278

**TOTAL: 1.832.278**

### JUSTIFICATIVA

Descondicionamento de despesa autorizada no item 12.III do Parecer Preliminar

### AUTOR DA EMENDA

8100 - Relator Geral TIPO AUTOR Relator Geral



## Avulso de Emendas do Relator Geral

### EMENDA DE APROPRIAÇÃO DE DESPESA

TIPO AUTOR Relator geral TIPO DE EMENDA APROPRIAÇÃO EMENDA 81001593

EMENTA Descondicionamento de despesa autorizada no item 12.III do Parecer Preliminar

MODALIDADE DE EMENDA Despesa - Acréscimo ou inclusão de dotação SEQUENCIAL 000002854

ESFERA ORÇAMENTÁRIA 10 - Orçamento Fiscal

### ACRÉSCIMOS À PROGRAMAÇÃO

ÓRGÃO ORÇAMENTÁRIO 55000 - Ministério da Cidadania UNIDADE ORÇAMENTÁRIA 55209 - Instituto Brasileiro de Museus

FUNCIONAL PROGRAMÁTICA 13.392.5025.20ZF.0001

FUNÇÃO 13 - Cultura SUBFUNÇÃO 392 - Difusão Cultural

PROGRAMA 5025 - Cultura

AÇÃO 20ZF - Promoção e Fomento à Cultura Brasileira

SUBTÍTULO 0001 - Nacional

LOCALIDADE BENEFICIADA 9000000 - Nacional

ESPECIFICAÇÃO DO PRODUTO / UNIDADE DE MEDIDA Projeto apoiado (unidade) META 19 QTD META A ALTERAR 0

GND	MODALIDADE DE APLICAÇÃO	RP	em R\$ 1,00 ACRÉSCIMO
3 Outras Despesas Correntes	90 Aplicações Diretas	9	831.421
3 Outras Despesas Correntes	91 Aplicação Direta Decorrente de Operação entre Órgãos, Fundos e	9	16.320
<b>TOTAL:</b>			<b>847.741</b>

### CANCELAMENTOS COMPENSATÓRIOS

SEQUENCIAL	FONTE	GND	MODALIDADE DE APLICAÇÃO	ID	RP	em R\$ 1,00 CANCELAMENTO
000020000	144	0 Reserva de recursos do Congresso Nacional	00 Reserva de recursos do Congresso Nacional	Z	Z	847.741
<b>TOTAL:</b>						<b>847.741</b>

### JUSTIFICATIVA

Descondicionamento de despesa autorizada no item 12.III do Parecer Preliminar

### AUTOR DA EMENDA

8100 - Relator Geral

### TIPO AUTOR

Relator Geral



## Avulso de Emendas do Relator Geral

### EMENDA DE APROPRIAÇÃO DE DESPESA

TIPO AUTOR Relator geral TIPO DE EMENDA APROPRIAÇÃO EMENDA 81001594

EMENTA Descondicionamento de despesa autorizada no item 12.III do Parecer Preliminar

MODALIDADE DE EMENDA Despesa - Acréscimo ou inclusão de dotação SEQUENCIAL 000002855

ESFERA ORÇAMENTÁRIA 10 - Orçamento Fiscal

### ACRÉSCIMOS À PROGRAMAÇÃO

ÓRGÃO ORÇAMENTÁRIO 55000 - Ministério da Cidadania UNIDADE ORÇAMENTÁRIA 55209 - Instituto Brasileiro de Museus

FUNCIONAL PROGRAMÁTICA 13.392.5025.211F.0001

FUNÇÃO 13 - Cultura SUBFUNÇÃO 392 - Difusão Cultural

PROGRAMA 5025 - Cultura

AÇÃO 211F - Funcionamento de Espaços e Equipamentos Culturais

SUBTÍTULO 0001 - Nacional

LOCALIDADE BENEFICIADA 9000000 - Nacional

ESPECIFICAÇÃO DO PRODUTO / UNIDADE DE MEDIDA Público atendido (unidade) META 1.000.000 QTD META A ALTERAR 0

GND	MODALIDADE DE APLICAÇÃO	RP	em R\$ 1,00 ACRÉSCIMO
3 Outras Despesas Correntes	90 Aplicações Diretas	9	20.859.135
<b>TOTAL:</b>			<b>20.859.135</b>

SEQUENCIAL	FUNTE	GND	MODALIDADE DE APLICAÇÃO	ID	RP	em R\$ 1,00 CANCELAMENTO
000020000	144	0 Reserva de recursos do Congresso Nacional	00 Reserva de recursos do Congresso Nacional	Z	Z	20.859.135
<b>TOTAL:</b>						<b>20.859.135</b>

### JUSTIFICATIVA

Descondicionamento de despesa autorizada no item 12.III do Parecer Preliminar

AUTOR DA EMENDA 8100 - Relator Geral TIPO AUTOR Relator Geral





## Avulso de Emendas do Relator Geral

### EMENDA DE APROPRIAÇÃO DE DESPESA

TIPO AUTOR Relator geral TIPO DE EMENDA APROPRIAÇÃO EMENDA 81001595

EMENTA Descondicionamento de despesa autorizada no item 12.III do Parecer Preliminar

MODALIDADE DE EMENDA Despesa - Acréscimo ou inclusão de dotação SEQUENCIAL 000003134

ESFERA ORÇAMENTÁRIA 10 - Orçamento Fiscal

### ACRÉSCIMOS À PROGRAMAÇÃO

ÓRGÃO ORÇAMENTÁRIO 81000 - Ministério da Mulher, da Família e dos Direitos Humanos UNIDADE ORÇAMENTÁRIA 81101 - Ministério da Mulher, da Família e dos Direitos Humanos - Administração Direta

FUNCIONAL PROGRAMÁTICA 14.422.5034.21AQ.0001

FUNÇÃO 14 - Direitos da Cidadania SUBFUNÇÃO 422 - Direitos Individuais, Coletivos e Difusos

PROGRAMA 5034 - Proteção à vida, fortalecimento da família, promoção e defesa dos direitos humanos para todos

AÇÃO 21AQ - Proteção do direito à vida

SUBTÍTULO 0001 - Nacional

LOCALIDADE BENEFICIADA 9000000 - Nacional

ESPECIFICAÇÃO DO PRODUTO / UNIDADE DE MEDIDA Pessoa atendida (unidade) META 1.640 QTD META A ALTERAR 0

GND	MODALIDADE DE APLICAÇÃO	RP	em R\$ 1,00 ACRÉSCIMO
3 Outras Despesas Correntes	30 Transferências a Estados e ao Distrito Federal	9	7.870.914
3 Outras Despesas Correntes	50 Transferências a Instituições Privadas sem Fins Lucrativos	9	2.679.460
3 Outras Despesas Correntes	90 Aplicações Diretas	9	41.374
<b>TOTAL:</b>			<b>10.591.748</b>

### CANCELAMENTOS COMPENSATÓRIOS

SEQUENCIAL	FONTE	GND	MODALIDADE DE APLICAÇÃO	ID	RP	em R\$ 1,00 CANCELAMENTO
000020000	144	0 Reserva de recursos do Congresso Nacional	00 Reserva de recursos do Congresso Nacional	Z	Z	10.591.748
<b>TOTAL:</b>						<b>10.591.748</b>

### JUSTIFICATIVA

Descondicionamento de despesa autorizada no item 12.III do Parecer Preliminar

### AUTOR DA EMENDA

8100 - Relator Geral

### TIPO AUTOR

Relator Geral



## Avulso de Emendas do Relator Geral

### EMENDA DE APROPRIAÇÃO DE DESPESA

TIPO AUTOR Relator geral TIPO DE EMENDA APROPRIAÇÃO EMENDA 81001596

EMENTA Descondicionamento de despesa autorizada no item 12.III do Parecer Preliminar

MODALIDADE DE EMENDA Despesa - Acréscimo ou inclusão de dotação SEQUENCIAL 000003135

ESFERA ORÇAMENTÁRIA 10 - Orçamento Fiscal

### ACRÉSCIMOS À PROGRAMAÇÃO

ÓRGÃO ORÇAMENTÁRIO 81000 - Ministério da Mulher, da Família e dos Direitos Humanos UNIDADE ORÇAMENTÁRIA 81101 - Ministério da Mulher, da Família e dos Direitos Humanos - Administração Direta

FUNCIONAL PROGRAMÁTICA 14.422.5034.21AR.0001

FUNÇÃO 14 - Direitos da Cidadania SUBFUNÇÃO 422 - Direitos Individuais, Coletivos e Difusos

PROGRAMA 5034 - Proteção à vida, fortalecimento da família, promoção e defesa dos direitos humanos para todos

AÇÃO 21AR - Promoção e Defesa de Direitos para Todos

SUBTÍTULO 0001 - Nacional

LOCALIDADE BENEFICIADA 9000000 - Nacional

ESPECIFICAÇÃO DO PRODUTO / UNIDADE DE MEDIDA META QTD META A ALTERAR  
Iniciativa apoiada (unidade) 322 0

GND	MODALIDADE DE APLICAÇÃO	RP	em R\$ 1,00 ACRÉSCIMO
3 Outras Despesas Correntes	30 Transferências a Estados e ao Distrito Federal	9	3.186.364
3 Outras Despesas Correntes	40 Transferências a Municípios	9	315.231
3 Outras Despesas Correntes	50 Transferências a Instituições Privadas sem Fins Lucrativos	9	163.526
3 Outras Despesas Correntes	80 Transferências ao Exterior	9	484.667
3 Outras Despesas Correntes	90 Aplicações Diretas	9	3.853.866

**TOTAL: 8.003.654**

### CANCELAMENTOS COMPENSATÓRIOS

SEQUENCIAL	FONTE	GND	MODALIDADE DE APLICAÇÃO	ID	RP	em R\$ 1,00 CANCELAMENTO
000020000	144	0 Reserva de recursos do Congresso Nacional	00 Reserva de recursos do Congresso Nacional	Z	Z	8.003.654

**TOTAL: 8.003.654**

### JUSTIFICATIVA

Descondicionamento de despesa autorizada no item 12.III do Parecer Preliminar

AUTOR DA EMENDA 8100 - Relator Geral TIPO AUTOR Relator Geral



## Avulso de Emendas do Relator Geral

### EMENDA DE APROPRIAÇÃO DE DESPESA

TIPO AUTOR Relator geral TIPO DE EMENDA APROPRIAÇÃO EMENDA 81001597

EMENTA Descondicionamento de despesa autorizada no item 12.III do Parecer Preliminar

MODALIDADE DE EMENDA Despesa - Acréscimo ou inclusão de dotação SEQUENCIAL 000003138

ESFERA ORÇAMENTÁRIA 10 - Orçamento Fiscal

### ACRÉSCIMOS À PROGRAMAÇÃO

ÓRGÃO ORÇAMENTÁRIO 81000 - Ministério da Mulher, da Família e dos Direitos Humanos UNIDADE ORÇAMENTÁRIA 81101 - Ministério da Mulher, da Família e dos Direitos Humanos - Administração Direta

FUNCIONAL PROGRAMÁTICA 14.422.5034.21AU.0001

FUNÇÃO 14 - Direitos da Cidadania SUBFUNÇÃO 422 - Direitos Individuais, Coletivos e Difusos

PROGRAMA 5034 - Proteção à vida, fortalecimento da família, promoção e defesa dos direitos humanos para todos

AÇÃO 21AU - Operacionalização e Aperfeiçoamento do Sistema Integrado Nacional de Direitos Humanos - SINDH

SUBTÍTULO 0001 - Nacional

LOCALIDADE BENEFICIADA 9000000 - Nacional

ESPECIFICAÇÃO DO PRODUTO / UNIDADE DE MEDIDA Sistema mantido (unidade) META 3.000.000 QTD META A ALTERAR 0

GND	MODALIDADE DE APLICAÇÃO	RP	em R\$ 1,00 ACRÉSCIMO
3 Outras Despesas Correntes	90 Aplicações Diretas	9	15.367.491

**TOTAL: 15.367.491**

### CANCELAMENTOS COMPENSATÓRIOS

SEQUENCIAL	FONTE	GND	MODALIDADE DE APLICAÇÃO	ID	RP	em R\$ 1,00 CANCELAMENTO
000020000	144	0 Reserva de recursos do Congresso Nacional	00 Reserva de recursos do Congresso Nacional	Z	Z	15.367.491

**TOTAL: 15.367.491**

### JUSTIFICATIVA

Descondicionamento de despesa autorizada no item 12.III do Parecer Preliminar

### AUTOR DA EMENDA

8100 - Relator Geral

### TIPO AUTOR

Relator Geral



## Avulso de Emendas do Relator Geral

### EMENDA DE APROPRIAÇÃO DE DESPESA

TIPO AUTOR Relator geral TIPO DE EMENDA APROPRIAÇÃO EMENDA 81001598

EMENTA Descondicionamento de despesa autorizada no item 12.III do Parecer Preliminar

MODALIDADE DE EMENDA Despesa - Acréscimo ou inclusão de dotação SEQUENCIAL 000003145

ESFERA ORÇAMENTÁRIA 20 - Orçamento da Seguridade Social

### ACRÉSCIMOS À PROGRAMAÇÃO

ÓRGÃO ORÇAMENTÁRIO 81000 - Ministério da Mulher, da Família e dos Direitos Humanos UNIDADE ORÇAMENTÁRIA 81901 - Fundo Nacional para a Criança e o Adolescente - FNCA

FUNCIONAL PROGRAMÁTICA 14.422.5034.21AR.0001

FUNÇÃO 14 - Direitos da Cidadania SUBFUNÇÃO 422 - Direitos Individuais, Coletivos e Difusos

PROGRAMA 5034 - Proteção à vida, fortalecimento da família, promoção e defesa dos direitos humanos para todos

AÇÃO 21AR - Promoção e Defesa de Direitos para Todos

SUBTÍTULO 0001 - Nacional

LOCALIDADE BENEFICIADA 9000000 - Nacional

ESPECIFICAÇÃO DO PRODUTO / UNIDADE DE MEDIDA META QTD META A ALTERAR  
Iniciativa apoiada (unidade) 12 0

GND	MODALIDADE DE APLICAÇÃO	RP	em R\$ 1,00 ACRÉSCIMO
3 Outras Despesas Correntes	50 Transferências a Instituições Privadas sem Fins Lucrativos	9	530.950

**TOTAL: 530.950**

### CANCELAMENTOS COMPENSATÓRIOS

SEQUENCIAL	FONTE	GND	MODALIDADE DE APLICAÇÃO	ID	RP	em R\$ 1,00 CANCELAMENTO
000020000	144	0 Reserva de recursos do Congresso Nacional	00 Reserva de recursos do Congresso Nacional	Z	Z	530.950

**TOTAL: 530.950**

### JUSTIFICATIVA

Descondicionamento de despesa autorizada no item 12.III do Parecer Preliminar

### AUTOR DA EMENDA

8100 - Relator Geral

### TIPO AUTOR

Relator Geral



## Avulso de Emendas do Relator Geral

### EMENDA DE APROPRIAÇÃO DE DESPESA

TIPO AUTOR	Relator geral	TIPO DE EMENDA	APROPRIAÇÃO	EMENDA	81001599
EMENTA	Descondicionamento de despesa autorizada no item 12.III do Parecer Preliminar				
MODALIDADE DE EMENDA	Despesa - Acréscimo ou inclusão de dotação	SEQUENCIAL	000003030		
ESFERA ORÇAMENTÁRIA	10 - Orçamento Fiscal				

### ACRÉSCIMOS À PROGRAMAÇÃO

ÓRGÃO ORÇAMENTÁRIO	71000 - Encargos Financeiros da União	UNIDADE ORÇAMENTÁRIA	71906 - Fundo Especial de Financiamento de Campanhas
--------------------	---------------------------------------	----------------------	--

**FUNCIONAL PROGRAMÁTICA** 28.846.0909.0EB8.0001

FUNÇÃO	28 - Encargos Especiais	SUBFUNÇÃO	846 - Outros Encargos Especiais
PROGRAMA	0909 - Operações Especiais: Outros Encargos Especiais		
AÇÃO	0EB8 - Financiamento de Campanha Eleitoral		
SUBTÍTULO	0001 - Nacional		
LOCALIDADE BENEFICIADA	9000000 - Nacional		

ESPECIFICAÇÃO DO PRODUTO / UNIDADE DE MEDIDA	META	QTD META A ALTERAR
--	------	--------------------

GND	MODALIDADE DE APLICAÇÃO	RP	em R\$ 1,00	ACRÉSCIMO
3 Outras Despesas Correntes	50 Transferências a Instituições Privadas sem Fins Lucrativos	1	1.269.759.557	
<b>TOTAL:</b>			<b>1.269.759.557</b>	

### CANCELAMENTOS COMPENSATÓRIOS

SEQUENCIAL	FUNTE	GND	MODALIDADE DE APLICAÇÃO	ID	RP	em R\$ 1,00	CANCELAMENTO
000020000	144	0 Reserva de recursos do Congresso Nacional	00 Reserva de recursos do Congresso Nacional	Z	Z	1.269.759.557	
<b>TOTAL:</b>						<b>1.269.759.557</b>	

### JUSTIFICATIVA

Descondicionamento de despesa autorizada no item 12.III do Parecer Preliminar

**AUTOR DA EMENDA**

8100 - Relator Geral

**TIPO AUTOR**

Relator Geral



## Avulso de Emendas do Relator Geral

### EMENDA DE APROPRIAÇÃO DE DESPESA

TIPO AUTOR Relator geral TIPO DE EMENDA APROPRIAÇÃO EMENDA 81001606

EMENTA Emenda de Relator-Geral para atendimento do item 16 da complementação de voto aprovada pela CMO

MODALIDADE DE EMENDA Despesa - Acréscimo ou inclusão de dotação SEQUENCIAL 000003096

ESFERA ORÇAMENTÁRIA 10 - Orçamento Fiscal

### ACRÉSCIMOS À PROGRAMAÇÃO

ÓRGÃO ORÇAMENTÁRIO 74000 - Operações Oficiais de Crédito UNIDADE ORÇAMENTÁRIA 74902 - Recursos sob Supervisão do Fundo de Financiamento ao Estudante do Ensino Superior/FIES - Min. da Educação

FUNCIONAL PROGRAMÁTICA 12.846.0909.00M2.0001

FUNÇÃO 12 - Educação SUBFUNÇÃO 846 - Outros Encargos Especiais

PROGRAMA 0909 - Operações Especiais: Outros Encargos Especiais

AÇÃO 00M2 - Integralização de cotas em Fundos de Garantia de Operações de Crédito Educativo

SUBTÍTULO 0001 - Nacional

LOCALIDADE BENEFICIADA 9000000 - Nacional

ESPECIFICAÇÃO DO PRODUTO / UNIDADE DE MEDIDA	META	QTD META A ALTERAR
--	------	--------------------

GND	MODALIDADE DE APLICAÇÃO	RP	em R\$ 1,00 ACRÉSCIMO
5 Inversões Financeiras	90 Aplicações Diretas	9	3.891.339
<b>TOTAL:</b>			<b>3.891.339</b>

### CANCELAMENTOS COMPENSATÓRIOS

SEQUENCIAL	FONTE	GND	MODALIDADE DE APLICAÇÃO	ID	RP	em R\$ 1,00 CANCELAMENTO
000020000	100	0 Reserva de recursos do Congresso Nacional	00 Reserva de recursos do Congresso Nacional	Z	Z	3.891.339
<b>TOTAL:</b>						<b>3.891.339</b>

### JUSTIFICATIVA

Emenda de Relator-Geral para atendimento do item 16 da complementação de voto aprovada pela CMO

AUTOR DA EMENDA 8100 - Relator Geral TIPO AUTOR Relator Geral



## Avulso de Emendas do Relator Geral

### EMENDA DE APROPRIAÇÃO DE DESPESA

TIPO AUTOR Relator geral TIPO DE EMENDA APROPRIAÇÃO EMENDA 81001608

EMENTA Emenda de Relator-Geral para atendimento do item 11 da complementação de voto aprovada pela CMO

MODALIDADE DE EMENDA Despesa - Acréscimo ou inclusão de dotação SEQUENCIAL 000032250

ESFERA ORÇAMENTÁRIA 10 - Orçamento Fiscal

### ACRÉSCIMOS À PROGRAMAÇÃO

ÓRGÃO ORÇAMENTÁRIO 81000 - Ministério da Mulher, da Família e dos Direitos Humanos UNIDADE ORÇAMENTÁRIA 81101 - Ministério da Mulher, da Família e dos Direitos Humanos - Administração Direta

FUNCIONAL PROGRAMÁTICA 14.422.5034.218B.0001

FUNÇÃO 14 - Direitos da Cidadania SUBFUNÇÃO 422 - Direitos Individuais, Coletivos e Difusos

PROGRAMA 5034 - Proteção à vida, fortalecimento da família, promoção e defesa dos direitos humanos para todos

AÇÃO 218B - Políticas de Igualdade e Enfrentamento à Violência contra as Mulheres

SUBTÍTULO 0001 - Nacional

LOCALIDADE BENEFICIADA 9000000 - Nacional

ESPECIFICAÇÃO DO PRODUTO / UNIDADE DE MEDIDA META QTD META A ALTERAR  
Iniciativa apoiada (unidade) null 200

GND	MODALIDADE DE APLICAÇÃO	RP	em R\$ 1,00 ACRÉSCIMO
3 Outras Despesas Correntes	90 Aplicações Diretas	9	19.000.000
4 Investimentos	90 Aplicações Diretas	9	1.000.000
<b>TOTAL:</b>			<b>20.000.000</b>

### CANCELAMENTOS COMPENSATÓRIOS

SEQUENCIAL	FONTE	GND	MODALIDADE DE APLICAÇÃO	ID	RP	em R\$ 1,00 CANCELAMENTO
000020000	144	0 Reserva de recursos do Congresso Nacional	00 Reserva de recursos do Congresso Nacional	Z	Z	20.000.000
<b>TOTAL:</b>						<b>20.000.000</b>

### JUSTIFICATIVA

Emenda de Relator-Geral para atendimento do item 11 da complementação de voto aprovada pela CMO.

### AUTOR DA EMENDA

8100 - Relator Geral

### TIPO AUTOR

Relator Geral



## Avulso de Emendas do Relator Geral

### EMENDA DE APROPRIAÇÃO DE DESPESA

TIPO AUTOR Relator geral TIPO DE EMENDA APROPRIAÇÃO EMENDA **81001609**

EMENTA Emenda de Relator-Geral para atendimento do item 11 da complementação de voto aprovada pela CMO.

MODALIDADE DE EMENDA Despesa - Acréscimo ou inclusão de dotação SEQUENCIAL **000003141**

ESFERA ORÇAMENTÁRIA 10 - Orçamento Fiscal

### ACRÉSCIMOS À PROGRAMAÇÃO

ÓRGÃO ORÇAMENTÁRIO 81000 - Ministério da Mulher, da Família e dos Direitos Humanos UNIDADE ORÇAMENTÁRIA 81101 - Ministério da Mulher, da Família e dos Direitos Humanos - Administração Direta

FUNCIONAL PROGRAMÁTICA **14.422.5034.14XS.0001**

FUNÇÃO 14 - Direitos da Cidadania SUBFUNÇÃO 422 - Direitos Individuais, Coletivos e Difusos

PROGRAMA 5034 - Proteção à vida, fortalecimento da família, promoção e defesa dos direitos humanos para todos

AÇÃO 14XS - Implementação da Casa da Mulher Brasileira e de Centros de Atendimento às Mulheres

SUBTÍTULO 0001 - Nacional

LOCALIDADE BENEFICIADA 9000000 - Nacional

ESPECIFICAÇÃO DO PRODUTO / UNIDADE DE MEDIDA Unidade implementada (unidade) META 3 QTD META A ALTERAR 15

GND	MODALIDADE DE APLICAÇÃO	RP	em R\$ 1,00 ACRÉSCIMO
3 Outras Despesas Correntes	90 Aplicações Diretas	9	1.000.000
4 Investimentos	90 Aplicações Diretas	9	639.888
4 Investimentos	90 Aplicações Diretas	9	12.495.611
4 Investimentos	90 Aplicações Diretas	9	15.864.501

**TOTAL: 30.000.000**

### CANCELAMENTOS COMPENSATÓRIOS

SEQUENCIAL	FONTE	GND	MODALIDADE DE APLICAÇÃO	ID	RP	em R\$ 1,00 CANCELAMENTO
000020000	100	0	Reserva de recursos do Congresso Nacional	00	Z Z	15.864.501
000020000	144	0	Reserva de recursos do Congresso Nacional	00	Z Z	13.495.611
000020000	188	0	Reserva de recursos do Congresso Nacional	00	Z Z	639.888

**TOTAL: 30.000.000**

### JUSTIFICATIVA

Emenda de Relator-Geral para atendimento do item 11 da complementação de voto aprovada pela CMO.

AUTOR DA EMENDA 8100 - Relator Geral TIPO AUTOR Relator Geral





## Avulso de Emendas do Relator Geral

### EMENDA DE APROPRIAÇÃO DE DESPESA

TIPO AUTOR Relator geral TIPO DE EMENDA APROPRIAÇÃO EMENDA 81001611

EMENTA Emenda de Relator-Geral para atendimento do item 13 da complementação de voto aprovada pela CMO

MODALIDADE DE EMENDA Despesa - Acréscimo ou inclusão de dotação SEQUENCIAL 000001552

ESFERA ORÇAMENTÁRIA 10 - Orçamento Fiscal

### ACRÉSCIMOS À PROGRAMAÇÃO

ÓRGÃO ORÇAMENTÁRIO 32000 - Ministério de Minas e Energia UNIDADE ORÇAMENTÁRIA 32396 - Agência Nacional de Mineração - ANM

FUNCIONAL PROGRAMÁTICA 22.122.0032.2000.0001

FUNÇÃO 22 - Indústria SUBFUNÇÃO 122 - Administração Geral

PROGRAMA 0032 - Programa de Gestão e Manutenção do Poder Executivo

AÇÃO 2000 - Administração da Unidade

SUBTÍTULO 0001 - Nacional

LOCALIDADE BENEFICIADA 9000000 - Nacional

ESPECIFICAÇÃO DO PRODUTO / UNIDADE DE MEDIDA META QTD META A ALTERAR

GND	MODALIDADE DE APLICAÇÃO	RP	em R\$ 1,00 ACRÉSCIMO
3 Outras Despesas Correntes	90 Aplicações Diretas	9	10.000.000
<b>TOTAL:</b>			<b>10.000.000</b>

### CANCELAMENTOS COMPENSATÓRIOS

SEQUENCIAL	FUNTE	GND	MODALIDADE DE APLICAÇÃO	ID	RP	em R\$ 1,00 CANCELAMENTO
000020000	144	0 Reserva de recursos do Congresso Nacional	00 Reserva de recursos do Congresso Nacional	Z	Z	10.000.000
<b>TOTAL:</b>						<b>10.000.000</b>

### JUSTIFICATIVA

Emenda de Relator-Geral para atendimento do item 13 da complementação de voto aprovada pela CMO

### AUTOR DA EMENDA

8100 - Relator Geral

### TIPO AUTOR

Relator Geral



## Avulso de Emendas do Relator Geral

### EMENDA DE APROPRIAÇÃO DE DESPESA

TIPO AUTOR Relator geral TIPO DE EMENDA APROPRIAÇÃO EMENDA 81001612

EMENTA Emenda de Relator-Geral para atendimento do item 13 da complementação de voto aprovada pela CMO

MODALIDADE DE EMENDA Despesa - Acréscimo ou inclusão de dotação SEQUENCIAL 00000808

ESFERA ORÇAMENTÁRIA 10 - Orçamento Fiscal

### ACRÉSCIMOS À PROGRAMAÇÃO

ÓRGÃO ORÇAMENTÁRIO 20000 - Presidência da República UNIDADE ORÇAMENTÁRIA 20204 - Instituto Nacional de Tecnologia da Informação - ITI

FUNCIONAL PROGRAMÁTICA 04.125.2201.217Z.0001

FUNÇÃO 04 - Administração SUBFUNÇÃO 125 - Normatização e Fiscalização

PROGRAMA 2201 - Brasil Moderniza

AÇÃO 217Z - Gestão do Sistema Nacional de Certificação Digital da Infraestrutura de Chaves Públicas - ICP - Brasil e de outras tecnologias de segurança da informação e identificação digital

SUBTÍTULO 0001 - Nacional

LOCALIDADE BENEFICIADA 9000000 - Nacional

ESPECIFICAÇÃO DO PRODUTO / UNIDADE DE MEDIDA Sistema disponibilizado (unidade) META 11 QTD META A ALTERAR 0

GND	MODALIDADE DE APLICAÇÃO	RP	em R\$ 1,00 ACRÉSCIMO
3 Outras Despesas Correntes	90 Aplicações Diretas	9	6.000.000
4 Investimentos	90 Aplicações Diretas	9	4.000.000
<b>TOTAL:</b>			<b>10.000.000</b>

### CANCELAMENTOS COMPENSATÓRIOS

SEQUENCIAL	FONTE	GND	MODALIDADE DE APLICAÇÃO	ID	RP	em R\$ 1,00 CANCELAMENTO
000020000	144	0 Reserva de recursos do Congresso Nacional	00 Reserva de recursos do Congresso Nacional	Z	Z	10.000.000
<b>TOTAL:</b>						<b>10.000.000</b>

### JUSTIFICATIVA

Emenda de Relator-Geral para atendimento do item 13 da complementação de voto aprovada pela CMO

AUTOR DA EMENDA 8100 - Relator Geral TIPO AUTOR Relator Geral



## Avulso de Emendas do Relator Geral

### EMENDA DE APROPRIAÇÃO DE DESPESA

TIPO AUTOR Relator geral TIPO DE EMENDA APROPRIAÇÃO EMENDA 81001613

EMENTA Emenda de Relator-Geral para atendimento do item 13 da complementação de voto aprovada pela CMO

MODALIDADE DE EMENDA Despesa - Acréscimo ou inclusão de dotação SEQUENCIAL 000002630

ESFERA ORÇAMENTÁRIA 10 - Orçamento Fiscal

### ACRÉSCIMOS À PROGRAMAÇÃO

ÓRGÃO ORÇAMENTÁRIO 53000 - Ministério do Desenvolvimento Regional UNIDADE ORÇAMENTÁRIA 53207 - Superintendência do Desenvolvimento do Centro-Oeste - SUDECO

FUNCIONAL PROGRAMÁTICA 15.244.2217.7K66.0050

FUNÇÃO 15 - Urbanismo SUBFUNÇÃO 244 - Assistência Comunitária

PROGRAMA 2217 - Desenvolvimento Regional, Territorial e Urbano

AÇÃO 7K66 - Apoio a Projetos de Desenvolvimento Sustentável Local Integrado

SUBTÍTULO 0050 - Na Região Centro-Oeste

LOCALIDADE BENEFICIADA 9500000 - Região Centro-Oeste

ESPECIFICAÇÃO DO PRODUTO / UNIDADE DE MEDIDA Projeto apoiado (unidade) META 14 QTD META A ALTERAR 80

GND	MODALIDADE DE APLICAÇÃO	RP	em R\$ 1,00 ACRÉSCIMO
4 Investimentos	90 Aplicações Diretas	9	20.000.000

**TOTAL: 20.000.000**

### CANCELAMENTOS COMPENSATÓRIOS

SEQUENCIAL	FONTE	GND	MODALIDADE DE APLICAÇÃO	ID	RP	em R\$ 1,00 CANCELAMENTO
000020000	144	0 Reserva de recursos do Congresso Nacional	00 Reserva de recursos do Congresso Nacional	Z	Z	20.000.000

**TOTAL: 20.000.000**

### JUSTIFICATIVA

Emenda de Relator-Geral para atendimento do item 13 da complementação de voto aprovada pela CMO

### AUTOR DA EMENDA

8100 - Relator Geral

### TIPO AUTOR

Relator Geral



## Avulso de Emendas do Relator Geral

### EMENDA DE APROPRIAÇÃO DE DESPESA

TIPO AUTOR Relator geral TIPO DE EMENDA APROPRIAÇÃO EMENDA 81001614

EMENTA Emenda de Relator-Geral para atendimento do item 13 da complementação de voto aprovada pela CMO

MODALIDADE DE EMENDA Despesa - Acréscimo ou inclusão de dotação SEQUENCIAL 000002099

ESFERA ORÇAMENTÁRIA 10 - Orçamento Fiscal

### ACRÉSCIMOS À PROGRAMAÇÃO

ÓRGÃO ORÇAMENTÁRIO 39000 - Ministério da Infraestrutura UNIDADE ORÇAMENTÁRIA 39252 - Departamento Nacional de Infra-Estrutura de Transportes - DNIT

FUNCIONAL PROGRAMÁTICA 26.782.3006.10L1.0051

FUNÇÃO 26 - Transporte SUBFUNÇÃO 782 - Transporte Rodoviário

PROGRAMA 3006 - Transporte Terrestre e Trânsito

AÇÃO 10L1 - Adequação de Trecho Rodoviário - Rondonópolis - Cuiabá - Posto Gil - na BR-163/MT

SUBTÍTULO 0051 - No Estado de Mato Grosso

LOCALIDADE BENEFICIADA 5100000 - Mato Grosso

ESPECIFICAÇÃO DO PRODUTO / UNIDADE DE MEDIDA Trecho adequado (km) META 11 QTD META A ALTERAR 0

GND	MODALIDADE DE APLICAÇÃO	RP	em R\$ 1,00 ACRÉSCIMO
4 Investimentos	90 Aplicações Diretas	9	20.000.000

**TOTAL: 20.000.000**

### CANCELAMENTOS COMPENSATÓRIOS

SEQUENCIAL	FONTE	GND	MODALIDADE DE APLICAÇÃO	ID	RP	em R\$ 1,00 CANCELAMENTO
000020000	144	0 Reserva de recursos do Congresso Nacional	00 Reserva de recursos do Congresso Nacional	Z	Z	20.000.000

**TOTAL: 20.000.000**

### JUSTIFICATIVA

Emenda de Relator-Geral para atendimento do item 13 da complementação de voto aprovada pela CMO

AUTOR DA EMENDA 8100 - Relator Geral TIPO AUTOR Relator Geral



## Avulso de Emendas do Relator Geral

### EMENDA DE APROPRIAÇÃO DE DESPESA

TIPO AUTOR Relator geral TIPO DE EMENDA APROPRIAÇÃO EMENDA 81001615

EMENTA Emenda de Relator-Geral para atendimento do item 13 da complementação de voto aprovada pela CMO

MODALIDADE DE EMENDA Despesa - Acréscimo ou inclusão de dotação SEQUENCIAL 000002096

ESFERA ORÇAMENTÁRIA 10 - Orçamento Fiscal

### ACRÉSCIMOS À PROGRAMAÇÃO

ÓRGÃO ORÇAMENTÁRIO 39000 - Ministério da Infraestrutura UNIDADE ORÇAMENTÁRIA 39252 - Departamento Nacional de Infra-Estrutura de Transportes - DNIT

FUNCIONAL PROGRAMÁTICA 26.782.3006.10IX.0031

FUNÇÃO 26 - Transporte SUBFUNÇÃO 782 - Transporte Rodoviário

PROGRAMA 3006 - Transporte Terrestre e Trânsito

AÇÃO 10IX - Adequação de Trecho Rodoviário - Entroncamento BR-116/259/451 (Governador Valadares) - Entroncamento MG-020 - na BR-381/MG

SUBTÍTULO 0031 - No Estado de Minas Gerais

LOCALIDADE BENEFICIADA 3100000 - Minas Gerais

ESPECIFICAÇÃO DO PRODUTO / UNIDADE DE MEDIDA Trecho adequado (km) META 16 QTD META A ALTERAR 0

GND	MODALIDADE DE APLICAÇÃO	RP	em R\$ 1,00 ACRÉSCIMO
4 Investimentos	90 Aplicações Diretas	9	20.000.000
<b>TOTAL:</b>			<b>20.000.000</b>

### CANCELAMENTOS COMPENSATÓRIOS

SEQUENCIAL	FONTE	GND	MODALIDADE DE APLICAÇÃO	ID	RP	em R\$ 1,00 CANCELAMENTO
000020000	144	0 Reserva de recursos do Congresso Nacional	00 Reserva de recursos do Congresso Nacional	Z	Z	20.000.000
<b>TOTAL:</b>						<b>20.000.000</b>

### JUSTIFICATIVA

Emenda de Relator-Geral para atendimento do item 13 da complementação de voto aprovada pela CMO

AUTOR DA EMENDA 8100 - Relator Geral TIPO AUTOR Relator Geral



## Avulso de Emendas do Relator Geral

### EMENDA DE APROPRIAÇÃO DE DESPESA

TIPO AUTOR Relator geral TIPO DE EMENDA APROPRIAÇÃO EMENDA 81001616

EMENTA Emenda de Relator-Geral para atendimento do item 13 da complementação de voto aprovada pela CMO

MODALIDADE DE EMENDA Despesa - Acréscimo ou inclusão de dotação SEQUENCIAL 00000912

ESFERA ORÇAMENTÁRIA 10 - Orçamento Fiscal

### ACRÉSCIMOS À PROGRAMAÇÃO

ÓRGÃO ORÇAMENTÁRIO 22000 - Ministério da Agricultura, Pecuária e Abastecimento UNIDADE ORÇAMENTÁRIA 22202 - Empresa Brasileira de Pesquisa Agropecuária - EMBRAPA

FUNCIONAL PROGRAMÁTICA 20.572.2203.20Y6.0001

FUNÇÃO 20 - Agricultura SUBFUNÇÃO 572 - Desenvolvimento Tecnológico e Engenharia

PROGRAMA 2203 - Pesquisa e Inovação Agropecuária

AÇÃO 20Y6 - Pesquisa e Desenvolvimento de Tecnologias para a Agropecuária

SUBTÍTULO 0001 - Nacional

LOCALIDADE BENEFICIADA 9000000 - Nacional

ESPECIFICAÇÃO DO PRODUTO / UNIDADE DE MEDIDA Pesquisa desenvolvida (unidade) META 643 QTD META A ALTERAR 0

GND	MODALIDADE DE APLICAÇÃO	RP	em R\$ 1,00 ACRÉSCIMO
3 Outras Despesas Correntes	90 Aplicações Diretas	9	20.000.000

**TOTAL: 20.000.000**

### CANCELAMENTOS COMPENSATÓRIOS

SEQUENCIAL	FONTE	GND	MODALIDADE DE APLICAÇÃO	ID	RP	em R\$ 1,00 CANCELAMENTO
000020000	144	0 Reserva de recursos do Congresso Nacional	00 Reserva de recursos do Congresso Nacional	Z	Z	20.000.000

**TOTAL: 20.000.000**

### JUSTIFICATIVA

Emenda de Relator-Geral para atendimento do item 13 da complementação de voto aprovada pela CMO

### AUTOR DA EMENDA

8100 - Relator Geral

### TIPO AUTOR

Relator Geral



## Avulso de Emendas do Relator Geral

### EMENDA DE APROPRIAÇÃO DE DESPESA

TIPO AUTOR Relator geral TIPO DE EMENDA APROPRIAÇÃO EMENDA 81001617

EMENTA Emenda de Relator-Geral para atendimento do item 13 da complementação de voto aprovada pela CMO

MODALIDADE DE EMENDA Despesa - Acréscimo ou inclusão de dotação SEQUENCIAL 000001290

ESFERA ORÇAMENTÁRIA 10 - Orçamento Fiscal

### ACRÉSCIMOS À PROGRAMAÇÃO

ÓRGÃO ORÇAMENTÁRIO 25000 - Ministério da Economia UNIDADE ORÇAMENTÁRIA 25301 - Fundação Instituto Brasileiro de Geografia e Estatística

FUNCIONAL PROGRAMÁTICA 04.121.0032.20U7.0001

FUNÇÃO 04 - Administração SUBFUNÇÃO 121 - Planejamento e Orçamento

PROGRAMA 0032 - Programa de Gestão e Manutenção do Poder Executivo

AÇÃO 20U7 - Censos Demográfico, Agropecuário e Geográfico

SUBTÍTULO 0001 - Nacional

LOCALIDADE BENEFICIADA 9000000 - Nacional

ESPECIFICAÇÃO DO PRODUTO / UNIDADE DE MEDIDA Censo divulgado (unidade) META 87 QTD META A ALTERAR 0

GND	MODALIDADE DE APLICAÇÃO	RP	em R\$ 1,00 ACRÉSCIMO
3 Outras Despesas Correntes	90 Aplicações Diretas	9	97.200.000
4 Investimentos	90 Aplicações Diretas	9	10.800.000
<b>TOTAL:</b>			<b>108.000.000</b>

### CANCELAMENTOS COMPENSATÓRIOS

SEQUENCIAL	FONTE	GND	MODALIDADE DE APLICAÇÃO	ID	RP	em R\$ 1,00 CANCELAMENTO
000020000	144	0 Reserva de recursos do Congresso Nacional	00 Reserva de recursos do Congresso Nacional	Z	Z	108.000.000
<b>TOTAL:</b>						<b>108.000.000</b>

### JUSTIFICATIVA

Emenda de Relator-Geral para atendimento do item 13 da complementação de voto aprovada pela CMO

### AUTOR DA EMENDA

8100 - Relator Geral

### TIPO AUTOR

Relator Geral



## Avulso de Emendas do Relator Geral

### EMENDA DE APROPRIAÇÃO DE DESPESA

TIPO AUTOR Relator geral TIPO DE EMENDA APROPRIAÇÃO EMENDA 81001618

EMENTA Emenda de Relator-Geral para atendimento do item 13 da complementação de voto aprovada pela CMO

MODALIDADE DE EMENDA Despesa - Acréscimo ou inclusão de dotação SEQUENCIAL 000006391

ESFERA ORÇAMENTÁRIA 10 - Orçamento Fiscal

### ACRÉSCIMOS À PROGRAMAÇÃO

ÓRGÃO ORÇAMENTÁRIO 26000 - Ministério da Educação UNIDADE ORÇAMENTÁRIA 26271 - Fundação Universidade de Brasília

FUNCIONAL PROGRAMÁTICA 12.364.5013.8282.0053

FUNÇÃO 12 - Educação SUBFUNÇÃO 364 - Ensino Superior

PROGRAMA 5013 - Educação Superior - Graduação, Pós-Graduação, Ensino, Pesquisa e Extensão

AÇÃO 8282 - Reestruturação e Modernização das Instituições Federais de Ensino Superior

SUBTÍTULO 0053 - No Distrito Federal

LOCALIDADE BENEFICIADA 5300000 - Distrito Federal

ESPECIFICAÇÃO DO PRODUTO / UNIDADE DE MEDIDA Projeto viabilizado (unidade) META 4 QTD META A ALTERAR 1

GND	MODALIDADE DE APLICAÇÃO	RP	em R\$ 1,00 ACRÉSCIMO
3 Outras Despesas Correntes	90 Aplicações Diretas	9	25.000.000
<b>TOTAL:</b>			<b>25.000.000</b>

### CANCELAMENTOS COMPENSATÓRIOS

SEQUENCIAL	FONTE	GND	MODALIDADE DE APLICAÇÃO	ID	RP	em R\$ 1,00 CANCELAMENTO
000020000	144	0 Reserva de recursos do Congresso Nacional	00 Reserva de recursos do Congresso Nacional	Z	Z	25.000.000
<b>TOTAL:</b>						<b>25.000.000</b>

### JUSTIFICATIVA

Emenda de Relator-Geral para atendimento do item 13 da complementação de voto aprovada pela CMO

### AUTOR DA EMENDA

8100 - Relator Geral

### TIPO AUTOR

Relator Geral





## Avulso de Emendas do Relator Geral

### EMENDA DE APROPRIAÇÃO DE DESPESA

TIPO AUTOR	TIPO DE EMENDA	EMENDA
Relator geral	APROPRIAÇÃO	81001619

EMENTA  
Emenda de Relator-Geral para atendimento do item 13 da complementação de voto aprovada pela CMO

MODALIDADE DE EMENDA  
Despesa - Acréscimo ou inclusão de dotação

ESFERA ORÇAMENTÁRIA  
10 - Orçamento Fiscal

ÁREA DE GOVERNO  
-

MODALIDADE DE INTERVENÇÃO  
-

TIPO DE REALIZAÇÃO  
-

### ACRÉSCIMOS À PROGRAMAÇÃO

ÓRGÃO ORÇAMENTÁRIO	UNIDADE ORÇAMENTÁRIA
39000 - Ministério da Infraestrutura	39252 - Departamento Nacional de Infra-Estrutura de Transportes - DNIT

<b>FUNCIONAL PROGRAMÁTICA</b>	<b>26.782.3006.7XK9.</b>
-------------------------------	--------------------------

FUNÇÃO	SUBFUNÇÃO
26 - Transporte	782 - Transporte Rodoviário

PROGRAMA	
3006 - Transporte Terrestre e Trânsito	

AÇÃO	
7XK9 - Construção de Arco Metropolitano Rodoviário na BR-230/PB e BR-101/PB - Trecho entre os Km 92,4 da BR-101 e Km 41,9 da BR-230 em João Pessoa	

SUBTÍTULO	COMPLEMENTO DA LOCALIDADE
- No Estado da Paraíba	

LOCALIDADE BENEFICIADA	
2500000 - Paraíba	

ESPECIFICAÇÃO DO PRODUTO / UNIDADE DE MEDIDA	META	QTD META A ALTERAR
Trecho construído (km)	0	1

GND	MODALIDADE DE APLICAÇÃO	RP	em R\$ 1,00	ACRÉSCIMO
4 Investimentos	90 Aplicações Diretas	9		15.000.000

**TOTAL: 15.000.000**

### CANCELAMENTOS COMPENSATÓRIOS

SEQUENCIAL	FUNTE	GND	MODALIDADE DE APLICAÇÃO	ID	RP	em R\$ 1,00	CANCELAMENTO
000020000	144	0 Reserva de recursos do Congresso Nacional	00 Reserva de recursos do Congresso Nacional	Z	Z		15.000.000

**TOTAL: 15.000.000**

### JUSTIFICATIVA

Emenda de Relator-Geral para atendimento do item 13 da complementação de voto aprovada pela CMO

### AUTOR DA EMENDA

8100 - Relator Geral	TIPO AUTOR
	Relator Geral



## Avulso de Emendas do Relator Geral

### EMENDA DE APROPRIAÇÃO DE DESPESA

TIPO AUTOR Relator geral	TIPO DE EMENDA APROPRIAÇÃO	EMENDA 81001622
EMENTA Emenda de Relator-Geral - item 6 da complementação de voto		
MODALIDADE DE EMENDA Despesa - Acréscimo ou inclusão de dotação		
ESFERA ORÇAMENTÁRIA 10 - Orçamento Fiscal		
ÁREA DE GOVERNO -		
MODALIDADE DE INTERVENÇÃO -	TIPO DE REALIZAÇÃO -	

### ACRÉSCIMOS À PROGRAMAÇÃO

ÓRGÃO ORÇAMENTÁRIO 39000 - Ministério da Infraestrutura	UNIDADE ORÇAMENTÁRIA 39252 - Departamento Nacional de Infra-Estrutura de Transportes - DNIT
--	--

<b>FUNCIONAL PROGRAMÁTICA</b> 26.782.3006.7XL1.	<b>SUBFUNÇÃO</b> 782 - Transporte Rodoviário
<b>FUNÇÃO</b> 26 - Transporte	
<b>PROGRAMA</b> 3006 - Transporte Terrestre e Trânsito	
<b>ÇÃO</b> 7XL1 - Construção de Trecho Rodoviário - Entroncamento BR-163 (Sorriso) - Entroncamento BR-158 (Ribeirão Cascalheira) - Na BR-242/MT	
<b>SUBTÍTULO</b> - No Estado de Mato Grosso	<b>COMPLEMENTO DA LOCALIDADE</b>
<b>LOCALIDADE BENEFICIADA</b> 5100000 - Mato Grosso	

ESPECIFICAÇÃO DO PRODUTO / UNIDADE DE MEDIDA Trecho construído (km)	META 0	QTD META A ALTERAR 1
--	-----------	-------------------------

GND	MODALIDADE DE APLICAÇÃO	RP	em R\$ 1,00 ACRÉSCIMO
4 Investimentos	90 Aplicações Diretas	9	1.000.000
<b>TOTAL:</b>			<b>1.000.000</b>

SEQUENCIAL	FUNTE	GND	MODALIDADE DE APLICAÇÃO	ID	RP	em R\$ 1,00 CANCELAMENTO
000020000	144	0 Reserva de recursos do Congresso Nacional	00 Reserva de recursos do Congresso Nacional	Z	Z	1.000.000
<b>TOTAL:</b>						<b>1.000.000</b>

### JUSTIFICATIVA

Emenda de Relator-Geral conforme item 6 da complementação de voto aprovada na CMO.

### AUTOR DA EMENDA

8100 - Relator Geral

### TIPO AUTOR

Relator Geral



## Avulso de Emendas do Relator Geral

### EMENDA DE APROPRIAÇÃO DE DESPESA

TIPO AUTOR Relator geral TIPO DE EMENDA APROPRIAÇÃO EMENDA 81001623

EMENTA Emenda de Relator Geral conforme item 7 da complementação de voto aprovada na CMO

MODALIDADE DE EMENDA Despesa - Acréscimo ou inclusão de dotação SEQUENCIAL 000008046

ESFERA ORÇAMENTÁRIA 10 - Orçamento Fiscal

### ACRÉSCIMOS À PROGRAMAÇÃO

ÓRGÃO ORÇAMENTÁRIO 39000 - Ministério da Infraestrutura UNIDADE ORÇAMENTÁRIA 39252 - Departamento Nacional de Infra-Estrutura de Transportes - DNIT

FUNCIONAL PROGRAMÁTICA 26.782.3006.7E79.0052

FUNÇÃO 26 - Transporte SUBFUNÇÃO 782 - Transporte Rodoviário

PROGRAMA 3006 - Transporte Terrestre e Trânsito

AÇÃO 7E79 - Construção de Trecho Rodoviário - Uruaçu - Divisa GO/MT - na BR-080/GO

SUBTÍTULO 0052 - No Estado de Goiás

LOCALIDADE BENEFICIADA 5200000 - Goiás

ESPECIFICAÇÃO DO PRODUTO / UNIDADE DE MEDIDA Trecho construído (km) META null QTD META A ALTERAR 26

GND	MODALIDADE DE APLICAÇÃO	RP	em R\$ 1,00 ACRÉSCIMO
4 Investimentos	90 Aplicações Diretas	9	4.693.548
4 Investimentos	90 Aplicações Diretas	9	6.306.452
<b>TOTAL:</b>			<b>11.000.000</b>

### CANCELAMENTOS COMPENSATÓRIOS

SEQUENCIAL	FONTE	GND	MODALIDADE DE APLICAÇÃO	ID	RP	em R\$ 1,00 CANCELAMENTO
000020000	144	0 Reserva de recursos do Congresso Nacional	00 Reserva de recursos do Congresso Nacional	Z	Z	11.000.000
<b>TOTAL:</b>						<b>11.000.000</b>

### JUSTIFICATIVA

Emenda de Relator Geral conforme item 7 da complementação de voto aprovada na CMO.

### AUTOR DA EMENDA

8100 - Relator Geral

### TIPO AUTOR

Relator Geral



## Avulso de Emendas do Relator Geral

### EMENDA DE APROPRIAÇÃO DE DESPESA

TIPO AUTOR Relator geral TIPO DE EMENDA APROPRIAÇÃO EMENDA 81001624

EMENTA Acréscimo seq. 856 Complementação de Voto do relator-geral.

MODALIDADE DE EMENDA Despesa - Acréscimo ou inclusão de dotação SEQUENCIAL 00000856

ESFERA ORÇAMENTÁRIA 10 - Orçamento Fiscal

### ACRÉSCIMOS À PROGRAMAÇÃO

ÓRGÃO ORÇAMENTÁRIO 22000 - Ministério da Agricultura, Pecuária e Abastecimento UNIDADE ORÇAMENTÁRIA 22101 - Ministério da Agricultura, Pecuária e Abastecimento - Administração Direta

FUNCIONAL PROGRAMÁTICA 21.606.1031.21B6.0001

FUNÇÃO 21 - Organização Agrária SUBFUNÇÃO 606 - Extensão Rural

PROGRAMA 1031 - Agropecuária Sustentável

AÇÃO 21B6 - Assistência Técnica e Extensão Rural

SUBTÍTULO 0001 - Nacional

LOCALIDADE BENEFICIADA 9000000 - Nacional

ESPECIFICAÇÃO DO PRODUTO / UNIDADE DE MEDIDA Produtor assistido (unidade) META 4.837 QTD META A ALTERAR 0

GND	MODALIDADE DE APLICAÇÃO	RP	em R\$ 1,00 ACRÉSCIMO
3 Outras Despesas Correntes	90 Aplicações Diretas	9	13.000.000

**TOTAL: 13.000.000**

### CANCELAMENTOS COMPENSATÓRIOS

SEQUENCIAL	FONTE	GND	MODALIDADE DE APLICAÇÃO	ID	RP	em R\$ 1,00 CANCELAMENTO
000020000	100	0 Reserva de recursos do Congresso Nacional	00 Reserva de recursos do Congresso Nacional	Z	Z	13.000.000

**TOTAL: 13.000.000**

### JUSTIFICATIVA

Acréscimo no sequencial conforme item 1 da Complementação de Voto do relator-geral.

### AUTOR DA EMENDA

8100 - Relator Geral

### TIPO AUTOR

Relator Geral



## Avulso de Emendas do Relator Geral

### EMENDA DE APROPRIAÇÃO DE DESPESA

TIPO AUTOR Relator geral TIPO DE EMENDA APROPRIAÇÃO EMENDA 81001625

EMENTA Emenda de Relator Geral conforme item 7 da complementação de voto aprovada na CMO

MODALIDADE DE EMENDA Despesa - Acréscimo ou inclusão de dotação SEQUENCIAL 000002127

ESFERA ORÇAMENTÁRIA 10 - Orçamento Fiscal

### ACRÉSCIMOS À PROGRAMAÇÃO

ÓRGÃO ORÇAMENTÁRIO 39000 - Ministério da Infraestrutura UNIDADE ORÇAMENTÁRIA 39252 - Departamento Nacional de Infra-Estrutura de Transportes - DNIT

FUNCIONAL PROGRAMÁTICA 26.782.3006.7R82.0052

FUNÇÃO 26 - Transporte SUBFUNÇÃO 782 - Transporte Rodoviário

PROGRAMA 3006 - Transporte Terrestre e Trânsito

AÇÃO 7R82 - Adequação de Trecho Rodoviário - Divisa DF/GO - Divisa GO/BA - na BR-020/GO

SUBTÍTULO 0052 - No Estado de Goiás

LOCALIDADE BENEFICIADA 5200000 - Goiás

ESPECIFICAÇÃO DO PRODUTO / UNIDADE DE MEDIDA Trecho adequado (km) META 5 QTD META A ALTERAR 1

GND	MODALIDADE DE APLICAÇÃO	RP	em R\$ 1,00 ACRÉSCIMO
4 Investimentos	90 Aplicações Diretas	9	3.466.601
4 Investimentos	90 Aplicações Diretas	9	4.657.875
<b>TOTAL:</b>			<b>8.124.476</b>

### CANCELAMENTOS COMPENSATÓRIOS

SEQUENCIAL	FONTE	GND	MODALIDADE DE APLICAÇÃO	ID	RP	em R\$ 1,00 CANCELAMENTO
000020000	144	0 Reserva de recursos do Congresso Nacional	00 Reserva de recursos do Congresso Nacional	Z	Z	8.124.476
<b>TOTAL:</b>						<b>8.124.476</b>

### JUSTIFICATIVA

Emenda de Relator Geral conforme item 7 da complementação de voto aprovada na CMO

### AUTOR DA EMENDA

8100 - Relator Geral TIPO AUTOR Relator Geral



## Avulso de Emendas do Relator Geral

### EMENDA DE APROPRIAÇÃO DE DESPESA

TIPO AUTOR Relator geral TIPO DE EMENDA APROPRIAÇÃO EMENDA 81001626

EMENTA Acréscimo seq. 2767 conforme item 1 da Complementação de Voto do relator-geral.

MODALIDADE DE EMENDA Despesa - Acréscimo ou inclusão de dotação SEQUENCIAL 000002767

ESFERA ORÇAMENTÁRIA 20 - Orçamento da Seguridade Social

### ACRÉSCIMOS À PROGRAMAÇÃO

ÓRGÃO ORÇAMENTÁRIO 55000 - Ministério da Cidadania UNIDADE ORÇAMENTÁRIA 55101 - Ministério da Cidadania - Administração Direta

FUNCIONAL PROGRAMÁTICA 08.306.5033.2798.0001

FUNÇÃO 08 - Assistência Social SUBFUNÇÃO 306 - Alimentação e Nutrição

PROGRAMA 5033 - Segurança Alimentar e Nutricional

AÇÃO 2798 - Aquisição e Distribuição de Alimentos da Agricultura Familiar para Promoção da Segurança Alimentar e Nutricional

SUBTÍTULO 0001 - Nacional

LOCALIDADE BENEFICIADA 9000000 - Nacional

ESPECIFICAÇÃO DO PRODUTO / UNIDADE DE MEDIDA Família agricultora beneficiada (unidade) META 23.000 QTD META A ALTERAR 0

GND	MODALIDADE DE APLICAÇÃO	RP	em R\$ 1,00 ACRÉSCIMO
3 Outras Despesas Correntes	90 Aplicações Diretas	9	10.000.000
<b>TOTAL:</b>			<b>10.000.000</b>

### CANCELAMENTOS COMPENSATÓRIOS

SEQUENCIAL	FUNTE	GND	MODALIDADE DE APLICAÇÃO	ID	RP	em R\$ 1,00 CANCELAMENTO
000020000	100	0 Reserva de recursos do Congresso Nacional	00 Reserva de recursos do Congresso Nacional	Z	Z	10.000.000
<b>TOTAL:</b>						<b>10.000.000</b>

### JUSTIFICATIVA

Acréscimo no valor da emenda conforme item 1 da Complementação de Voto do relator-geral.

### AUTOR DA EMENDA

8100 - Relator Geral

### TIPO AUTOR

Relator Geral



## Avulso de Emendas do Relator Geral

### EMENDA DE APROPRIAÇÃO DE DESPESA

TIPO AUTOR Relator geral TIPO DE EMENDA APROPRIAÇÃO EMENDA 81001627

EMENTA Emenda de Relator Geral conforme item 9 da complementação de voto aprovada na CMO

MODALIDADE DE EMENDA Despesa - Acréscimo ou inclusão de dotação SEQUENCIAL 000000216

ESFERA ORÇAMENTÁRIA 10 - Orçamento Fiscal

### ACRÉSCIMOS À PROGRAMAÇÃO

ÓRGÃO ORÇAMENTÁRIO 14000 - Justiça Eleitoral UNIDADE ORÇAMENTÁRIA 14101 - Tribunal Superior Eleitoral

FUNCIONAL PROGRAMÁTICA 99.999.0999.0Z01.0001

FUNÇÃO 99 - Reserva de Contingência SUBFUNÇÃO 999 - Reserva de Contingência

PROGRAMA 0999 - Reserva de Contingência

AÇÃO 0Z01 - Reserva de Contingência Fiscal - Primária

SUBTÍTULO 0001 - Nacional

LOCALIDADE BENEFICIADA 9000000 - Nacional

ESPECIFICAÇÃO DO PRODUTO / UNIDADE DE MEDIDA	META	QTD META A ALTERAR

GND	MODALIDADE DE APLICAÇÃO	RP	em R\$ 1,00 ACRÉSCIMO
1 Pessoal e Encargos Sociais	90 Aplicações Diretas	1	1.000.000
<b>TOTAL:</b>			<b>1.000.000</b>

### CANCELAMENTOS COMPENSATÓRIOS

SEQUENCIAL	FUNTE	GND	MODALIDADE DE APLICAÇÃO	ID	RP	em R\$ 1,00 CANCELAMENTO
000020000	100	0 Reserva de recursos do Congresso Nacional	00 Reserva de recursos do Congresso Nacional	Z	Z	1.000.000
<b>TOTAL:</b>						<b>1.000.000</b>

### JUSTIFICATIVA

Emenda de Relator Geral conforme item 9 da complementação de voto aprovada na CMO.

### AUTOR DA EMENDA

8100 - Relator Geral

### TIPO AUTOR

Relator Geral



## Avulso de Emendas do Relator Geral

### EMENDA DE APROPRIAÇÃO DE DESPESA

TIPO AUTOR Relator geral TIPO DE EMENDA APROPRIAÇÃO EMENDA 81001628

EMENTA Acréscimo no seq. 1245 conforme item 1 da Complementação de Voto do relator-geral.

MODALIDADE DE EMENDA Despesa - Acréscimo ou inclusão de dotação SEQUENCIAL 000001245

ESFERA ORÇAMENTÁRIA 10 - Orçamento Fiscal

### ACRÉSCIMOS À PROGRAMAÇÃO

ÓRGÃO ORÇAMENTÁRIO 25000 - Ministério da Economia UNIDADE ORÇAMENTÁRIA 25296 - Instituto Nacional de Metrologia, Qualidade e Tecnologia - Inmetro

FUNCIONAL PROGRAMÁTICA 22.125.2212.214J.0001

FUNÇÃO 22 - Indústria SUBFUNÇÃO 125 - Normatização e Fiscalização

PROGRAMA 2212 - Melhoria do Ambiente de Negócios e da Produtividade

AÇÃO 214J - Fiscalização em Metrologia e Qualidade

SUBTÍTULO 0001 - Nacional

LOCALIDADE BENEFICIADA 9000000 - Nacional

ESPECIFICAÇÃO DO PRODUTO / UNIDADE DE MEDIDA Fiscalização realizada (unidade) META 14.000.000 QTD META A ALTERAR 0

GND	MODALIDADE DE APLICAÇÃO	RP	em R\$ 1,00 ACRÉSCIMO
3 Outras Despesas Correntes	90 Aplicações Diretas	9	2.000.000

**TOTAL: 2.000.000**

### CANCELAMENTOS COMPENSATÓRIOS

SEQUENCIAL	FONTE	GND	MODALIDADE DE APLICAÇÃO	ID	RP	em R\$ 1,00 CANCELAMENTO
000020000	100	0 Reserva de recursos do Congresso Nacional	00 Reserva de recursos do Congresso Nacional	Z	Z	2.000.000

**TOTAL: 2.000.000**

### JUSTIFICATIVA

Acréscimo de valor no seq. 1245 conforme autorizado no item bb. à gestão e às políticas relacionadas ao trabalho, à previdência e à economia, indústria e comércio, inclusive para constituição de reservas relacionadas com o impacto de proposições em tramitação, do Parecer Preliminar alterado em 17/12/2019 por decisão do Plenário da CMO. Constante do item 1 da Complementação de Voto do relator-geral.

### AUTOR DA EMENDA

8100 - Relator Geral

### TIPO AUTOR

Relator Geral





## Avulso de Emendas do Relator Geral

### EMENDA DE APROPRIAÇÃO DE DESPESA

TIPO AUTOR Relator geral TIPO DE EMENDA APROPRIAÇÃO EMENDA 81001629

EMENTA Acréscimo no seq. 2748 conforme item 1 da Complementação de Voto do relator-geral

MODALIDADE DE EMENDA Despesa - Acréscimo ou inclusão de dotação SEQUENCIAL 000002748

ESFERA ORÇAMENTÁRIA 10 - Orçamento Fiscal

### ACRÉSCIMOS À PROGRAMAÇÃO

ÓRGÃO ORÇAMENTÁRIO 55000 - Ministério da Cidadania UNIDADE ORÇAMENTÁRIA 55101 - Ministério da Cidadania - Administração Direta

FUNCIONAL PROGRAMÁTICA 11.334.5027.215F.0001

FUNÇÃO 11 - Trabalho SUBFUNÇÃO 334 - Fomento ao Trabalho

PROGRAMA 5027 - Inclusão Produtiva de Pessoas em Situação de Vulnerabilidade Social

AÇÃO 215F - Fomento e Fortalecimento da Economia Solidária

SUBTÍTULO 0001 - Nacional

LOCALIDADE BENEFICIADA 9000000 - Nacional

ESPECIFICAÇÃO DO PRODUTO / UNIDADE DE MEDIDA Empreendimento apoiado (unidade) META 73 QTD META A ALTERAR 0

GND	MODALIDADE DE APLICAÇÃO	RP	em R\$ 1,00 ACRÉSCIMO
3 Outras Despesas Correntes	90 Aplicações Diretas	9	5.000.000
<b>TOTAL:</b>			<b>5.000.000</b>

### CANCELAMENTOS COMPENSATÓRIOS

SEQUENCIAL	FONTE	GND	MODALIDADE DE APLICAÇÃO	ID	RP	em R\$ 1,00 CANCELAMENTO
000020000	100	0 Reserva de recursos do Congresso Nacional	00 Reserva de recursos do Congresso Nacional	Z	Z	5.000.000
<b>TOTAL:</b>						<b>5.000.000</b>

### JUSTIFICATIVA

Acréscimo de valor no seq. 2748 conforme autorizado no item aa. à proteção à vida, à mulher, ao fortalecimento da família e à promoção de políticas de promoção e proteção aos Direitos Humanos, do Parecer Preliminar alterado em 17/12/2019 por decisão do Plenário da CMO. Constante do item 1 da Complementação de Voto do relator-geral.

### AUTOR DA EMENDA

8100 - Relator Geral

### TIPO AUTOR

Relator Geral



## Avulso de Emendas do Relator Geral

### EMENDA DE REMANEJAMENTO DE DESPESA

TIPO AUTOR Relator geral TIPO DE EMENDA REMANEJAMENTO EMENDA **81000002**

EMENTA Cancelamento das reservas de contingência específicas para atendimento de emendas conforme Parecer Preliminar

MODALIDADE DE EMENDA Despesa - Constituição ou aumento da reserva de recursos - origem cancelamento SEQUENCIAL **000020000**

ESFERA ORÇAMENTÁRIA 00 - Reserva de recursos do Congresso Nacional

### ACRÉSCIMOS À PROGRAMAÇÃO

ÓRGÃO ORÇAMENTÁRIO 00000 - Reserva de recursos do Congresso Nacional UNIDADE ORÇAMENTÁRIA 00000 - Reserva de Recursos do Congresso Nacional - Setor 00

FUNCIONAL PROGRAMÁTICA **00.000.0000.0000.0000**

FUNÇÃO 00 - Reserva de recursos do Congresso Nacional SUBFUNÇÃO 000 - Reserva de recursos do Congresso Nacional

PROGRAMA 0000 - Reserva de recursos do Congresso Nacional

AÇÃO 0000 - Reserva de recursos do Congresso Nacional

SUBTÍTULO 0000 - Classificador para sequencial de apropriação

LOCALIDADE BENEFICIADA 0000000 - Classificador para sequencial de apropriação

ESPECIFICAÇÃO DO PRODUTO / UNIDADE DE MEDIDA META QTD META A ALTERAR

GND	MODALIDADE DE APLICAÇÃO	RP	em R\$ 1,00 ACRÉSCIMO
0 Reserva de recursos do Congresso Nacional	00 Reserva de recursos do Congresso Nacional	Z	15.395.928.429
<b>TOTAL:</b>			<b>15.395.928.429</b>

### CANCELAMENTOS COMPENSATÓRIOS

SEQUENCIAL	FONTE	GND	MODALIDADE DE APLICAÇÃO	ID	RP	em R\$ 1,00 CANCELAMENTO
000001729	188	9 Reserva de Contingência	99 A Definir	6	2	4.734.315.076
000001730	188	9 Reserva de Contingência	99 A Definir	6	2	3.343.356.283
000003149	188	9 Reserva de Contingência	99 A Definir	0	2	4.734.315.076
000003150	188	9 Reserva de Contingência	99 A Definir	0	2	2.583.941.994
<b>TOTAL:</b>						<b>15.395.928.429</b>

### JUSTIFICATIVA

Cancelamento de dotações para composição de reserva de recursos

### AUTOR DA EMENDA

8100 - Relator Geral

### TIPO AUTOR

Relator Geral



## Avulso de Emendas do Relator Geral

### EMENDA DE REMANEJAMENTO DE DESPESA

TIPO AUTOR Relator geral	TIPO DE EMENDA REMANEJAMENTO	<b>EMENDA 81000003</b>
-----------------------------	---------------------------------	----------------------------

EMENTA  
Cancelamento prévio autorizado no parecer preliminar (Anexo II-A)

MODALIDADE DE EMENDA  
Despesa - Constituição ou aumento da reserva de recursos - origem cancelamento

**SEQUENCIAL  
000020000**

ESFERA ORÇAMENTÁRIA  
00 - Reserva de recursos do Congresso Nacional

### ACRÉSCIMOS À PROGRAMAÇÃO

ÓRGÃO ORÇAMENTÁRIO  
00000 - Reserva de recursos do Congresso Nacional

UNIDADE ORÇAMENTÁRIA  
00000 - Reserva de Recursos do Congresso Nacional - Setor 00

**FUNCIONAL PROGRAMÁTICA 00.000.0000.0000.0000**

FUNÇÃO  
00 - Reserva de recursos do Congresso Nacional

SUBFUNÇÃO  
000 - Reserva de recursos do Congresso Nacional

PROGRAMA  
0000 - Reserva de recursos do Congresso Nacional

AÇÃO  
0000 - Reserva de recursos do Congresso Nacional

SUBTÍTULO  
0000 - Classificador para sequencial de apropriação

LOCALIDADE BENEFICIADA  
0000000 - Classificador para sequencial de apropriação

ESPECIFICAÇÃO DO PRODUTO / UNIDADE DE MEDIDA	META	QTD META A ALTERAR

GND	MODALIDADE DE APLICAÇÃO	RP	<i>em R\$ 1,00</i> ACRÉSCIMO
0 Reserva de recursos do Congresso Nacional	00 Reserva de recursos do Congresso Nacional	Z	173.978.173
0 Reserva de recursos do Congresso Nacional	00 Reserva de recursos do Congresso Nacional	Z	249.249.349

**TOTAL: 423.227.522**

### CANCELAMENTOS COMPENSATÓRIOS

SEQUENCIAL	FONTE	GND	MODALIDADE DE APLICAÇÃO	ID	RP	<i>em R\$ 1,00</i> CANCELAMENTO
000001623	151	3 Outras Despesas Correntes	90 Aplicações Diretas	6	2	6.448.271
000001623	151	4 Investimentos	90 Aplicações Diretas	6	2	368.195
000001635	151	4 Investimentos	90 Aplicações Diretas	6	2	15.508
000001658	151	4 Investimentos	90 Aplicações Diretas	6	2	543.943
000001660	151	3 Outras Despesas Correntes	90 Aplicações Diretas	6	2	3.914.055
000001660	151	4 Investimentos	90 Aplicações Diretas	6	2	104.487
000001664	151	3 Outras Despesas Correntes	90 Aplicações Diretas	0	2	6.649
000001665	151	3 Outras Despesas Correntes	90 Aplicações Diretas	6	2	73.277
000001666	151	3 Outras Despesas Correntes	90 Aplicações Diretas	6	2	27.139
000001674	151	4 Investimentos	40 Transferências a Municípios	0	2	387.709
000001713	151	3 Outras Despesas Correntes	90 Aplicações Diretas	6	2	8.370.694
000001713	151	4 Investimentos	90 Aplicações Diretas	6	2	1.783.465
000001717	151	3 Outras Despesas Correntes	90 Aplicações Diretas	0	2	56.993
000001718	151	3 Outras Despesas Correntes	90 Aplicações Diretas	6	2	271.396

<b>AUTOR DA EMENDA</b> 8100 - Relator Geral	<b>TIPO AUTOR</b> Relator Geral
--	------------------------------------



## Avulso de Emendas do Relator Geral

### EMENDA DE REMANEJAMENTO DE DESPESA

#### CANCELAMENTOS COMPENSATÓRIOS

em R\$ 1,00

SEQUENCIAL	FONTE	GND	MODALIDADE DE APLICAÇÃO	ID	RP	CANCELAMENTO
000001719	151	3 Outras Despesas Correntes	90 Aplicações Diretas	6	2	6.052.150
000001722	151	3 Outras Despesas Correntes	80 Transferências ao Exterior	0	2	542.793
000001725	151	3 Outras Despesas Correntes	80 Transferências ao Exterior	0	2	55.636
000001726	151	3 Outras Despesas Correntes	80 Transferências ao Exterior	0	2	130.270
000001727	151	3 Outras Despesas Correntes	80 Transferências ao Exterior	0	2	325
000001759	151	3 Outras Despesas Correntes	41 Transferências a Municípios - Fundo a Fundo	6	2	1.438.186
000001759	151	3 Outras Despesas Correntes	80 Transferências ao Exterior	6	2	217.117
000001759	151	3 Outras Despesas Correntes	90 Aplicações Diretas	6	2	185.418
000001759	151	4 Investimentos	41 Transferências a Municípios - Fundo a Fundo	6	2	859.785
000001760	151	3 Outras Despesas Correntes	90 Aplicações Diretas	6	2	55.364.966
000001761	151	3 Outras Despesas Correntes	90 Aplicações Diretas	0	2	13.492.302
000001762	151	3 Outras Despesas Correntes	90 Aplicações Diretas	6	2	39.499.104
000001793	151	3 Outras Despesas Correntes	90 Aplicações Diretas	0	2	5.818.749
000001793	151	4 Investimentos	90 Aplicações Diretas	0	2	2.496.851
000001794	151	3 Outras Despesas Correntes	90 Aplicações Diretas	6	2	54.279
000001794	151	4 Investimentos	90 Aplicações Diretas	6	2	19.385
000001795	151	3 Outras Despesas Correntes	31 Transferências a Estados e ao Distrito Federal - Fundo a Fundo	6	2	791.078
000001795	151	3 Outras Despesas Correntes	90 Aplicações Diretas	6	2	244.257
000001795	151	4 Investimentos	90 Aplicações Diretas	6	2	33.017
000001796	151	3 Outras Despesas Correntes	90 Aplicações Diretas	6	2	28.903.769
000001798	151	3 Outras Despesas Correntes	90 Aplicações Diretas	6	2	5.416.422
000001798	151	4 Investimentos	90 Aplicações Diretas	6	2	437.104
000001799	151	3 Outras Despesas Correntes	90 Aplicações Diretas	6	2	5.072.873
000001799	151	4 Investimentos	90 Aplicações Diretas	6	2	431.327
000001800	151	3 Outras Despesas Correntes	90 Aplicações Diretas	6	2	2.807.600
000001800	151	4 Investimentos	90 Aplicações Diretas	6	2	238.596
000001801	151	3 Outras Despesas Correntes	90 Aplicações Diretas	6	2	1.818.359
000001801	151	4 Investimentos	90 Aplicações Diretas	6	2	204.012
000001802	151	3 Outras Despesas Correntes	90 Aplicações Diretas	6	2	2.713.968
000001802	151	4 Investimentos	90 Aplicações Diretas	6	2	408.064
000001803	151	3 Outras Despesas Correntes	90 Aplicações Diretas	6	2	2.008.337
000001803	151	4 Investimentos	90 Aplicações Diretas	6	2	193.854
000001804	151	3 Outras Despesas Correntes	90 Aplicações Diretas	6	2	298.536
000001805	151	3 Outras Despesas Correntes	30 Transferências a Estados e ao Distrito Federal	6	2	407.095
000001805	151	3 Outras Despesas Correntes	31 Transferências a Estados e ao Distrito Federal - Fundo a Fundo	6	2	5.427
000001805	151	3 Outras Despesas Correntes	90 Aplicações Diretas	6	2	135.698
000001805	151	4 Investimentos	30 Transferências a Estados e ao Distrito Federal	6	2	5.144.909
000001805	151	4 Investimentos	41 Transferências a Municípios - Fundo a Fundo	6	2	7.758.074
000001805	151	4 Investimentos	90 Aplicações Diretas	6	2	6.901.235
000001834	151	3 Outras Despesas Correntes	90 Aplicações Diretas	6	2	1.085.587
000001834	151	4 Investimentos	90 Aplicações Diretas	6	2	193.854
000001835	151	3 Outras Despesas Correntes	90 Aplicações Diretas	6	2	2.811.671
000001835	151	4 Investimentos	90 Aplicações Diretas	6	2	193.854
000001836	151	3 Outras Despesas Correntes	90 Aplicações Diretas	6	2	8.158.190
000001836	151	4 Investimentos	90 Aplicações Diretas	6	2	773.481
000001837	151	3 Outras Despesas Correntes	90 Aplicações Diretas	6	2	6.052.150

#### AUTOR DA EMENDA

8100 - Relator Geral

#### TIPO AUTOR

Relator Geral



## Avulso de Emendas do Relator Geral

### EMENDA DE REMANEJAMENTO DE DESPESA

#### CANCELAMENTOS COMPENSATÓRIOS

em R\$ 1,00

SEQUENCIAL	FONTE	GND	MODALIDADE DE APLICAÇÃO	ID	RP	CANCELAMENTO
000001837	151	4 Investimentos	90 Aplicações Diretas	6	2	504.022
000001838	151	4 Investimentos	41 Transferências a Municípios - Fundo a Fundo	6	2	329.553
000001838	151	4 Investimentos	90 Aplicações Diretas	6	2	7.831.739
000001839	151	3 Outras Despesas Correntes	90 Aplicações Diretas	6	2	1.356
000001840	151	4 Investimentos	90 Aplicações Diretas	6	2	96.927
000001841	151	3 Outras Despesas Correntes	90 Aplicações Diretas	6	2	244.257
000001967	100	3 Outras Despesas Correntes	90 Aplicações Diretas	0	2	2.990.162
000001967	100	4 Investimentos	90 Aplicações Diretas	0	2	178.758
000001970	100	3 Outras Despesas Correntes	90 Aplicações Diretas	0	2	749.469
000001972	100	3 Outras Despesas Correntes	90 Aplicações Diretas	0	2	9.180
000001973	100	3 Outras Despesas Correntes	90 Aplicações Diretas	0	2	202.210
000001974	100	3 Outras Despesas Correntes	90 Aplicações Diretas	0	2	68.857
000001975	100	3 Outras Despesas Correntes	80 Transferências ao Exterior	0	2	2.065
000001976	100	3 Outras Despesas Correntes	90 Aplicações Diretas	0	2	22.952
000001978	100	3 Outras Despesas Correntes	90 Aplicações Diretas	0	2	4.360
000001998	100	3 Outras Despesas Correntes	80 Transferências ao Exterior	0	2	1.857
000002000	100	3 Outras Despesas Correntes	90 Aplicações Diretas	0	2	318.023
000002000	100	4 Investimentos	90 Aplicações Diretas	0	2	125.785
000002001	100	3 Outras Despesas Correntes	90 Aplicações Diretas	0	2	150.493
000002001	100	4 Investimentos	90 Aplicações Diretas	0	2	19.506
000002002	100	4 Investimentos	90 Aplicações Diretas	0	2	412.910
000002003	100	3 Outras Despesas Correntes	90 Aplicações Diretas	0	2	31.425
000002004	100	4 Investimentos	90 Aplicações Diretas	0	2	2.326.259
000002005	100	3 Outras Despesas Correntes	80 Transferências ao Exterior	0	2	445.587
000002006	100	3 Outras Despesas Correntes	90 Aplicações Diretas	0	2	362.648
000002006	100	4 Investimentos	90 Aplicações Diretas	0	2	11.631
000002009	100	4 Investimentos	90 Aplicações Diretas	0	2	465.194
000002011	100	3 Outras Despesas Correntes	90 Aplicações Diretas	0	2	514.049
000002012	100	3 Outras Despesas Correntes	90 Aplicações Diretas	0	2	821.944
000002013	100	4 Investimentos	90 Aplicações Diretas	0	2	84.133
000002015	100	4 Investimentos	90 Aplicações Diretas	0	2	13.957
000002016	100	4 Investimentos	90 Aplicações Diretas	0	2	177.421
000002017	100	4 Investimentos	90 Aplicações Diretas	0	2	130.354
000002018	100	4 Investimentos	90 Aplicações Diretas	0	2	183.496
000002019	100	4 Investimentos	90 Aplicações Diretas	0	2	2.264.664
000002020	100	4 Investimentos	90 Aplicações Diretas	0	2	99.120
000002021	100	4 Investimentos	90 Aplicações Diretas	0	2	110.897
000002022	100	4 Investimentos	90 Aplicações Diretas	0	2	11.953.538
000002023	100	4 Investimentos	90 Aplicações Diretas	0	2	659.882
000002024	100	4 Investimentos	90 Aplicações Diretas	0	2	248.520
000002055	100	3 Outras Despesas Correntes	90 Aplicações Diretas	0	2	4.397.475
000002055	100	4 Investimentos	90 Aplicações Diretas	0	2	407.483
000002058	100	3 Outras Despesas Correntes	90 Aplicações Diretas	0	2	803.510
000002058	100	4 Investimentos	90 Aplicações Diretas	0	2	6.777.311
000002060	100	3 Outras Despesas Correntes	90 Aplicações Diretas	0	2	11.017
000002061	100	3 Outras Despesas Correntes	90 Aplicações Diretas	0	2	1.606.669

#### AUTOR DA EMENDA

8100 - Relator Geral

#### TIPO AUTOR

Relator Geral



## Avulso de Emendas do Relator Geral

### EMENDA DE REMANEJAMENTO DE DESPESA

#### CANCELAMENTOS COMPENSATÓRIOS

em R\$ 1,00

SEQUENCIAL	FONTE	GND	MODALIDADE DE APLICAÇÃO	ID	RP	CANCELAMENTO
000002062	100	3 Outras Despesas Correntes	90 Aplicações Diretas	0	2	2.067.498
000002063	100	3 Outras Despesas Correntes	90 Aplicações Diretas	0	2	43.311
000002064	100	3 Outras Despesas Correntes	90 Aplicações Diretas	0	2	114.762
000002065	100	4 Investimentos	90 Aplicações Diretas	0	2	1.279.442
000002071	100	3 Outras Despesas Correntes	90 Aplicações Diretas	0	2	594.100
000002072	100	3 Outras Despesas Correntes	90 Aplicações Diretas	0	2	356.444
000002075	100	3 Outras Despesas Correntes	90 Aplicações Diretas	0	2	1.438.799
000002075	100	4 Investimentos	90 Aplicações Diretas	0	2	310.167
000002076	100	3 Outras Despesas Correntes	90 Aplicações Diretas	0	2	160.547
000002076	100	4 Investimentos	90 Aplicações Diretas	0	2	88.289
000002077	100	3 Outras Despesas Correntes	90 Aplicações Diretas	0	2	103.285
000002077	100	4 Investimentos	90 Aplicações Diretas	0	2	94.795
000002078	100	3 Outras Despesas Correntes	90 Aplicações Diretas	0	2	8.779
000002078	100	4 Investimentos	90 Aplicações Diretas	0	2	59.804
000002079	100	3 Outras Despesas Correntes	90 Aplicações Diretas	0	2	123.943
000002079	100	4 Investimentos	90 Aplicações Diretas	0	2	81.419
000002080	100	3 Outras Despesas Correntes	90 Aplicações Diretas	0	2	182.099
000002080	100	4 Investimentos	90 Aplicações Diretas	0	2	81.419
000002081	100	3 Outras Despesas Correntes	90 Aplicações Diretas	0	2	454.366
000002081	100	4 Investimentos	90 Aplicações Diretas	0	2	917.554
000002082	100	4 Investimentos	90 Aplicações Diretas	0	2	80.876
000002084	100	4 Investimentos	90 Aplicações Diretas	0	2	1.279.442
000002087	100	4 Investimentos	90 Aplicações Diretas	0	2	20.677.201
000002088	100	4 Investimentos	90 Aplicações Diretas	0	2	13.429.997
000002089	100	4 Investimentos	90 Aplicações Diretas	0	2	7.240.093
000002090	100	4 Investimentos	90 Aplicações Diretas	0	2	14.684.161
000002091	100	4 Investimentos	90 Aplicações Diretas	0	2	24.177.702
000002093	100	3 Outras Despesas Correntes	90 Aplicações Diretas	0	2	34.428
000002096	100	4 Investimentos	90 Aplicações Diretas	0	2	542.832
000002097	100	4 Investimentos	90 Aplicações Diretas	0	2	3.101.678
000002098	100	4 Investimentos	90 Aplicações Diretas	0	2	581.564
000002099	100	4 Investimentos	90 Aplicações Diretas	0	2	3.489.388
000002101	100	4 Investimentos	90 Aplicações Diretas	0	2	38.770
000002102	100	4 Investimentos	90 Aplicações Diretas	0	2	1.550.839
000002103	100	4 Investimentos	90 Aplicações Diretas	0	2	476.883
000002104	100	4 Investimentos	90 Aplicações Diretas	0	2	1.124.358
000002105	100	4 Investimentos	90 Aplicações Diretas	0	2	155.083
000002107	100	4 Investimentos	90 Aplicações Diretas	0	2	116.312
000002109	100	4 Investimentos	90 Aplicações Diretas	0	2	38.770
000002110	100	4 Investimentos	90 Aplicações Diretas	0	2	484.637
000002111	100	4 Investimentos	90 Aplicações Diretas	0	2	38.770
000002112	100	4 Investimentos	90 Aplicações Diretas	0	2	1.260.057
000002113	100	4 Investimentos	90 Aplicações Diretas	0	2	426.480
000002114	100	4 Investimentos	90 Aplicações Diretas	0	2	38.770
000002115	100	4 Investimentos	90 Aplicações Diretas	0	2	116.312
000002116	100	4 Investimentos	90 Aplicações Diretas	0	2	116.312

#### AUTOR DA EMENDA

8100 - Relator Geral

#### TIPO AUTOR

Relator Geral



## Avulso de Emendas do Relator Geral

### EMENDA DE REMANEJAMENTO DE DESPESA

#### CANCELAMENTOS COMPENSATÓRIOS

em R\$ 1,00

SEQUENCIAL	FONTE	GND	MODALIDADE DE APLICAÇÃO	ID	RP	CANCELAMENTO
000002120	100	4 Investimentos	90 Aplicações Diretas	0	2	2.478.998
000002121	100	4 Investimentos	90 Aplicações Diretas	0	2	775.419
000002122	100	4 Investimentos	90 Aplicações Diretas	0	2	3.101.717
000002125	100	4 Investimentos	90 Aplicações Diretas	0	2	310.167
000002126	100	4 Investimentos	90 Aplicações Diretas	0	2	1.163.129
000002127	100	4 Investimentos	90 Aplicações Diretas	0	2	1.512.068
000002129	100	4 Investimentos	90 Aplicações Diretas	0	2	1.356.984
000002130	100	4 Investimentos	90 Aplicações Diretas	0	2	1.163.129
000002131	100	4 Investimentos	90 Aplicações Diretas	0	2	3.101.678
000002132	100	4 Investimentos	90 Aplicações Diretas	0	2	89.173
000002133	100	4 Investimentos	90 Aplicações Diretas	0	2	38.770
000002134	100	3 Outras Despesas Correntes	90 Aplicações Diretas	0	2	122.894
000002134	100	4 Investimentos	90 Aplicações Diretas	0	2	11.631
000002137	100	3 Outras Despesas Correntes	90 Aplicações Diretas	0	2	62.136
000002137	100	4 Investimentos	90 Aplicações Diretas	0	2	1.292.981
000002140	100	3 Outras Despesas Correntes	90 Aplicações Diretas	0	2	601.720
000008031	100	4 Investimentos	90 Aplicações Diretas	0	2	1.636.135
000008032	100	4 Investimentos	90 Aplicações Diretas	0	2	66.918
000008033	100	4 Investimentos	90 Aplicações Diretas	0	2	1.100.087
000008034	100	4 Investimentos	90 Aplicações Diretas	0	2	66.918
000008037	100	3 Outras Despesas Correntes	90 Aplicações Diretas	0	2	89.173
000008037	100	4 Investimentos	90 Aplicações Diretas	0	2	58.156
000008038	100	4 Investimentos	90 Aplicações Diretas	0	2	193.854
000008039	100	4 Investimentos	90 Aplicações Diretas	0	2	116.312
000008040	100	4 Investimentos	90 Aplicações Diretas	0	2	1.008.045
000008041	100	4 Investimentos	90 Aplicações Diretas	0	2	19.385
000008042	100	4 Investimentos	90 Aplicações Diretas	0	2	96.927
000008043	100	4 Investimentos	90 Aplicações Diretas	0	2	19.385
000008044	100	4 Investimentos	90 Aplicações Diretas	0	2	775.419
000008045	100	4 Investimentos	90 Aplicações Diretas	0	2	387.709
000008046	100	4 Investimentos	90 Aplicações Diretas	0	2	193.854
000008047	100	4 Investimentos	90 Aplicações Diretas	0	2	38.770
000008048	100	4 Investimentos	90 Aplicações Diretas	0	2	775.419
000008049	100	4 Investimentos	90 Aplicações Diretas	0	2	1.163.129
000008050	100	4 Investimentos	90 Aplicações Diretas	0	2	38.770
000008051	100	4 Investimentos	90 Aplicações Diretas	0	2	1.163.129
000008052	100	4 Investimentos	90 Aplicações Diretas	0	2	775.419
000008053	100	4 Investimentos	90 Aplicações Diretas	0	2	38.770
000008054	100	4 Investimentos	90 Aplicações Diretas	0	2	581.564
000008055	100	4 Investimentos	90 Aplicações Diretas	0	2	775.419
000008056	100	4 Investimentos	90 Aplicações Diretas	0	2	58.156
000008057	100	4 Investimentos	90 Aplicações Diretas	0	2	58.156
000008058	100	4 Investimentos	90 Aplicações Diretas	0	2	387.709
000008059	100	4 Investimentos	90 Aplicações Diretas	0	2	58.156
000008060	100	4 Investimentos	90 Aplicações Diretas	0	2	193.854
000008061	100	4 Investimentos	90 Aplicações Diretas	0	2	387.709

#### AUTOR DA EMENDA

8100 - Relator Geral

#### TIPO AUTOR

Relator Geral



## Avulso de Emendas do Relator Geral

### EMENDA DE REMANEJAMENTO DE DESPESA

#### CANCELAMENTOS COMPENSATÓRIOS

SEQUENCIAL	FONTE	GND	MODALIDADE DE APLICAÇÃO	ID	RP	<i>em R\$ 1,00</i> CANCELAMENTO
000008062	100	4 Investimentos	90 Aplicações Diretas	0	2	58.156
000008063	100	4 Investimentos	90 Aplicações Diretas	0	2	387.709
<b>TOTAL:</b>						<b>423.227.522</b>

#### JUSTIFICATIVA

Cancelamento de dotações para composição de reserva de recursos

#### AUTOR DA EMENDA

8100 - Relator Geral

#### TIPO AUTOR

Relator Geral





## Avulso de Emendas do Relator Geral

### EMENDA DE REMANEJAMENTO DE DESPESA

TIPO AUTOR: Relator geral  
 TIPO DE EMENDA: REMANEJAMENTO  
 EMENDA: 81000004

EMENTA: Cancelamento prévio autorizado no parecer preliminar (Anexo II-A)

MODALIDADE DE EMENDA: SEQUENCIAL  
 Despesa - Constituição ou aumento da reserva de recursos - origem cancelamento  
 000020000

ESFERA ORÇAMENTÁRIA: 00 - Reserva de recursos do Congresso Nacional

### ACRÉSCIMOS À PROGRAMAÇÃO

ÓRGÃO ORÇAMENTÁRIO: 00000 - Reserva de recursos do Congresso Nacional  
 UNIDADE ORÇAMENTÁRIA: 00000 - Reserva de Recursos do Congresso Nacional - Setor 00

FUNCIONAL PROGRAMÁTICA: 00.000.0000.0000.0000

FUNÇÃO: 00 - Reserva de recursos do Congresso Nacional  
 SUBFUNÇÃO: 000 - Reserva de recursos do Congresso Nacional

PROGRAMA: 0000 - Reserva de recursos do Congresso Nacional

AÇÃO: 0000 - Reserva de recursos do Congresso Nacional

SUBTÍTULO: 0000 - Classificador para sequencial de apropriação

LOCALIDADE BENEFICIADA: 0000000 - Classificador para sequencial de apropriação

ESPECIFICAÇÃO DO PRODUTO / UNIDADE DE MEDIDA: META: QTD META A ALTERAR

GND	MODALIDADE DE APLICAÇÃO	RP	em R\$ 1,00 ACRÉSCIMO
0 Reserva de recursos do Congresso Nacional	00 Reserva de recursos do Congresso Nacional	Z	186.207.604
0 Reserva de recursos do Congresso Nacional	00 Reserva de recursos do Congresso Nacional	Z	199.370.105

**TOTAL: 385.577.709**

### CANCELAMENTOS COMPENSATÓRIOS

SEQUENCIAL	FONTE	GND	MODALIDADE DE APLICAÇÃO	ID	RP	em R\$ 1,00 CANCELAMENTO
000001841	151	4	Investimentos	31	2	620.335
000001843	151	3	Outras Despesas Correntes	41	2	1.085.587
000001843	151	3	Outras Despesas Correntes	80	2	146.554
000001843	151	3	Outras Despesas Correntes	90	2	2.131.822
000001844	151	3	Outras Despesas Correntes	41	2	1.492.682
000001873	151	3	Outras Despesas Correntes	90	2	79.736.408
000001874	151	3	Outras Despesas Correntes	50	2	542.793
000001874	151	3	Outras Despesas Correntes	80	2	271.396
000001874	151	3	Outras Despesas Correntes	90	2	2.713.968
000001875	151	3	Outras Despesas Correntes	90	2	424.709
000001875	151	4	Investimentos	90	2	87.272
000001876	151	4	Investimentos	41	2	3.741.400
000001877	151	3	Outras Despesas Correntes	80	2	135.698
000001877	151	3	Outras Despesas Correntes	90	2	298.536

AUTOR DA EMENDA: 8100 - Relator Geral  
 TIPO AUTOR: Relator Geral



## Avulso de Emendas do Relator Geral

### EMENDA DE REMANEJAMENTO DE DESPESA

CANCELAMENTOS COMPENSATÓRIOS						em R\$ 1,00	
SEQUENCIAL	FONTE	GND	MODALIDADE DE APLICAÇÃO	ID	RP	CANCELAMENTO	
000001877	151	4	Investimentos	90	2	7.754	
000001878	151	3	Outras Despesas Correntes	41	2	146.554	
000001878	151	3	Outras Despesas Correntes	90	2	29.853	
000001878	151	4	Investimentos	41	2	77.541	
000001879	151	3	Outras Despesas Correntes	90	2	1.555.918	
000001879	151	4	Investimentos	90	2	1.382.961	
000001880	151	3	Outras Despesas Correntes	90	2	1.688.088	
000001880	151	4	Investimentos	90	2	333.430	
000001881	151	3	Outras Despesas Correntes	32	2	453.232	
000001881	151	3	Outras Despesas Correntes	50	2	160.124	
000001881	151	3	Outras Despesas Correntes	80	2	298.536	
000001881	151	3	Outras Despesas Correntes	90	2	2.173.074	
000001881	151	4	Investimentos	30	2	11.631	
000001881	151	4	Investimentos	50	2	3.877	
000001881	151	4	Investimentos	90	2	16.671	
000001882	151	3	Outras Despesas Correntes	90	2	934.962	
000001882	151	4	Investimentos	90	2	525.346	
000001883	151	3	Outras Despesas Correntes	80	2	222.434	
000001883	151	3	Outras Despesas Correntes	90	2	130.381	
000001883	151	4	Investimentos	90	2	19.385	
000001884	151	3	Outras Despesas Correntes	80	2	185.646	
000001884	151	3	Outras Despesas Correntes	90	2	31.471	
000001885	151	3	Outras Despesas Correntes	31	2	394.217	
000001885	151	3	Outras Despesas Correntes	41	2	22.648	
000001885	151	3	Outras Despesas Correntes	80	2	271.396	
000001885	151	3	Outras Despesas Correntes	90	2	23.235.306	
000001886	151	3	Outras Despesas Correntes	80	2	217.117	
000001886	151	3	Outras Despesas Correntes	90	2	542.793	
000001887	151	3	Outras Despesas Correntes	90	2	9.998.468	
000001887	151	4	Investimentos	90	2	4.714.256	
000001888	151	3	Outras Despesas Correntes	90	2	2.252.594	
000001889	151	3	Outras Despesas Correntes	90	2	40.709	
000001890	151	3	Outras Despesas Correntes	50	2	391.354	
000001891	151	3	Outras Despesas Correntes	80	2	23.367	
000001891	151	3	Outras Despesas Correntes	90	2	410.867	
000001892	151	3	Outras Despesas Correntes	31	2	226.871	
000001892	151	3	Outras Despesas Correntes	90	2	882.637	
000001892	151	4	Investimentos	31	2	219.443	
000001892	151	4	Investimentos	90	2	17.779	
000001893	151	3	Outras Despesas Correntes	30	2	263.589	
000001893	151	3	Outras Despesas Correntes	80	2	169.351	
000001893	151	3	Outras Despesas Correntes	90	2	204.841	
000001893	151	4	Investimentos	90	2	228.748	
000001894	151	3	Outras Despesas Correntes	80	2	63.398	
000001894	151	3	Outras Despesas Correntes	90	2	207.998	
000001895	151	3	Outras Despesas Correntes	90	2	127.556	

AUTOR DA EMENDA

8100 - Relator Geral

TIPO AUTOR

Relator Geral



## Avulso de Emendas do Relator Geral

### EMENDA DE REMANEJAMENTO DE DESPESA

#### CANCELAMENTOS COMPENSATÓRIOS

em R\$ 1,00

SEQUENCIAL	FONTE	GND	MODALIDADE DE APLICAÇÃO	ID	RP	CANCELAMENTO
000001895	151	4	Investimentos	90	2	11.631
000001896	151	3	Outras Despesas Correntes	80	2	183.192
000001896	151	3	Outras Despesas Correntes	90	2	88.203
000001897	151	3	Outras Despesas Correntes	90	2	183.192
000001897	151	4	Investimentos	90	2	9.692
000001898	151	3	Outras Despesas Correntes	50	2	16.283.813
000001898	151	3	Outras Despesas Correntes	80	2	244.257
000001898	151	3	Outras Despesas Correntes	90	2	19.510.545
000001898	151	4	Investimentos	90	2	1.550.839
000001899	151	3	Outras Despesas Correntes	90	2	542.793
000001899	151	4	Investimentos	90	2	1.163.129
000001956	151	3	Outras Despesas Correntes	80	2	2.903.946
000001956	151	3	Outras Despesas Correntes	90	2	4.492.006
000001956	151	4	Investimentos	90	2	639.721
000001957	151	3	Outras Despesas Correntes	41	2	626.926
000001957	151	3	Outras Despesas Correntes	80	2	341.960
000001957	151	3	Outras Despesas Correntes	90	2	702.917
000001957	151	4	Investimentos	41	2	364.447
000002448	100	3	Outras Despesas Correntes	90	2	3.334.706
000002448	100	4	Investimentos	90	2	559.282
000002452	100	3	Outras Despesas Correntes	90	2	21.804
000002453	100	3	Outras Despesas Correntes	90	2	344.286
000002456	100	3	Outras Despesas Correntes	80	2	504
000002459	100	3	Outras Despesas Correntes	90	2	4.590
000002460	100	3	Outras Despesas Correntes	90	2	71.152
000002461	100	3	Outras Despesas Correntes	90	2	34.428
000002461	100	4	Investimentos	90	2	77.541
000002462	100	3	Outras Despesas Correntes	90	2	26.395
000002462	100	4	Investimentos	90	2	207.424
000002463	100	3	Outras Despesas Correntes	90	2	22.952
000002464	100	3	Outras Despesas Correntes	90	2	14.345
000002464	100	4	Investimentos	90	2	82.040
000002465	100	3	Outras Despesas Correntes	90	2	22.952
000002466	100	3	Outras Despesas Correntes	90	2	91.809
000002466	100	4	Investimentos	90	2	77.541
000002467	100	3	Outras Despesas Correntes	40	2	6.885
000002467	100	4	Investimentos	40	2	38.770
000002468	100	3	Outras Despesas Correntes	90	2	77.579
000002468	100	4	Investimentos	90	2	62.808
000002469	100	3	Outras Despesas Correntes	90	2	106.934
000002470	100	3	Outras Despesas Correntes	30	2	41.314
000002470	100	3	Outras Despesas Correntes	90	2	45.904
000002470	100	4	Investimentos	90	2	240.380
000002471	100	3	Outras Despesas Correntes	90	2	22.952
000002471	100	4	Investimentos	90	2	155.083
000002472	100	3	Outras Despesas Correntes	90	2	11.200.782

#### AUTOR DA EMENDA

8100 - Relator Geral

#### TIPO AUTOR

Relator Geral



## Avulso de Emendas do Relator Geral

### EMENDA DE REMANEJAMENTO DE DESPESA

#### CANCELAMENTOS COMPENSATÓRIOS

em R\$ 1,00

SEQUENCIAL	FONTE	GND	MODALIDADE DE APLICAÇÃO	ID	RP	CANCELAMENTO
000002472	100	4 Investimentos	90 Aplicações Diretas	0	2	465.251
000002473	100	3 Outras Despesas Correntes	90 Aplicações Diretas	0	2	80.333
000002474	100	3 Outras Despesas Correntes	90 Aplicações Diretas	0	2	68.857
000002474	100	4 Investimentos	40 Transferências a Municípios	0	2	271.396
000002475	100	4 Investimentos	40 Transferências a Municípios	0	2	2.363.163
000002476	100	4 Investimentos	30 Transferências a Estados e ao Distrito Federal	0	2	116.312
000002476	100	4 Investimentos	40 Transferências a Municípios	0	2	271.396
000002477	100	4 Investimentos	30 Transferências a Estados e ao Distrito Federal	0	2	391.081
000002477	100	4 Investimentos	40 Transferências a Municípios	0	2	362.506
000002478	100	4 Investimentos	30 Transferências a Estados e ao Distrito Federal	0	2	92.740
000002478	100	4 Investimentos	40 Transferências a Municípios	0	2	1.995.290
000002479	100	4 Investimentos	40 Transferências a Municípios	0	2	864.929
000002480	100	4 Investimentos	40 Transferências a Municípios	0	2	48.243
000002481	100	4 Investimentos	30 Transferências a Estados e ao Distrito Federal	0	2	2.461.957
000002482	100	3 Outras Despesas Correntes	90 Aplicações Diretas	0	2	47.009
000002482	100	4 Investimentos	90 Aplicações Diretas	0	2	135.698
000002483	100	4 Investimentos	40 Transferências a Municípios	0	2	38.770
000002484	100	4 Investimentos	80 Transferências ao Exterior	0	2	96.927
000002484	100	4 Investimentos	90 Aplicações Diretas	0	2	135.698
000002485	100	4 Investimentos	40 Transferências a Municípios	0	2	155.083
000002485	100	4 Investimentos	90 Aplicações Diretas	0	2	193.854
000002486	100	4 Investimentos	40 Transferências a Municípios	0	2	10.855.875
000002487	100	4 Investimentos	40 Transferências a Municípios	0	2	38.770
000002488	100	4 Investimentos	40 Transferências a Municípios	0	2	38.770
000002489	100	3 Outras Despesas Correntes	90 Aplicações Diretas	0	2	5.738
000002490	100	4 Investimentos	90 Aplicações Diretas	0	2	465.251
000002491	100	4 Investimentos	30 Transferências a Estados e ao Distrito Federal	0	2	426.480
000002491	100	4 Investimentos	40 Transferências a Municípios	0	2	5.776.876
000002492	100	5 Inversões Financeiras	90 Aplicações Diretas	0	2	59.160.684
000002493	100	3 Outras Despesas Correntes	90 Aplicações Diretas	0	2	10.328.590
000002494	100	3 Outras Despesas Correntes	90 Aplicações Diretas	0	2	7.616.739
000002495	100	3 Outras Despesas Correntes	90 Aplicações Diretas	0	2	9.180.969
000002498	100	4 Investimentos	90 Aplicações Diretas	0	2	790.928
000002499	100	3 Outras Despesas Correntes	90 Aplicações Diretas	0	2	275.429
000002500	100	4 Investimentos	30 Transferências a Estados e ao Distrito Federal	0	2	1.298.828
000002500	100	4 Investimentos	40 Transferências a Municípios	0	2	581.564
000002501	100	4 Investimentos	30 Transferências a Estados e ao Distrito Federal	0	2	775.419
000002502	100	4 Investimentos	30 Transferências a Estados e ao Distrito Federal	0	2	2.622.469
000002503	100	4 Investimentos	30 Transferências a Estados e ao Distrito Federal	0	2	1.550.839
000002504	100	4 Investimentos	30 Transferências a Estados e ao Distrito Federal	0	2	38.770
000002505	100	4 Investimentos	90 Aplicações Diretas	0	2	5.815.647
000002506	100	4 Investimentos	30 Transferências a Estados e ao Distrito Federal	0	2	1.163.129
000002507	100	4 Investimentos	30 Transferências a Estados e ao Distrito Federal	0	2	1.550.839
000002508	100	4 Investimentos	30 Transferências a Estados e ao Distrito Federal	0	2	1.938.549
000002509	100	4 Investimentos	30 Transferências a Estados e ao Distrito Federal	0	2	2.043.230
000002510	100	4 Investimentos	90 Aplicações Diretas	0	2	11.794.133

#### AUTOR DA EMENDA

8100 - Relator Geral

#### TIPO AUTOR

Relator Geral



## Avulso de Emendas do Relator Geral

### EMENDA DE REMANEJAMENTO DE DESPESA

#### CANCELAMENTOS COMPENSATÓRIOS

em R\$ 1,00

SEQUENCIAL	FONTE	GND	MODALIDADE DE APLICAÇÃO	ID	RP	CANCELAMENTO
000002511	100	4 Investimentos	30 Transferências a Estados e ao Distrito Federal	0	2	387.709
000002512	100	4 Investimentos	90 Aplicações Diretas	0	2	7.754.197
000002513	100	4 Investimentos	30 Transferências a Estados e ao Distrito Federal	0	2	1.550.839
000002514	100	3 Outras Despesas Correntes	80 Transferências ao Exterior	0	2	68.857
000002515	100	3 Outras Despesas Correntes	90 Aplicações Diretas	0	2	22.952
000002516	100	4 Investimentos	30 Transferências a Estados e ao Distrito Federal	0	2	116.312
000002516	100	4 Investimentos	40 Transferências a Municípios	0	2	271.396
000002517	100	4 Investimentos	30 Transferências a Estados e ao Distrito Federal	0	2	42.300
000002517	100	4 Investimentos	40 Transferências a Municípios	0	2	90.228
000002518	100	4 Investimentos	30 Transferências a Estados e ao Distrito Federal	0	2	50.678
000002518	100	4 Investimentos	40 Transferências a Municípios	0	2	190.014
000002519	100	4 Investimentos	40 Transferências a Municípios	0	2	301.805
000002520	100	4 Investimentos	40 Transferências a Municípios	0	2	85.134
000002521	100	4 Investimentos	40 Transferências a Municípios	0	2	131.572
000002522	100	4 Investimentos	30 Transferências a Estados e ao Distrito Federal	0	2	116.312
000002522	100	4 Investimentos	40 Transferências a Municípios	0	2	271.396
000002523	100	4 Investimentos	30 Transferências a Estados e ao Distrito Federal	0	2	241.210
000002523	100	4 Investimentos	40 Transferências a Municípios	0	2	74.295
000002524	100	4 Investimentos	30 Transferências a Estados e ao Distrito Federal	0	2	857.341
000002524	100	4 Investimentos	40 Transferências a Municípios	0	2	186.942
000002525	100	4 Investimentos	30 Transferências a Estados e ao Distrito Federal	0	2	299.385
000002525	100	4 Investimentos	40 Transferências a Municípios	0	2	68.125
000002525	100	4 Investimentos	70 Transferências a Instituições Multigovernamentais	0	2	32.068
000002526	100	4 Investimentos	30 Transferências a Estados e ao Distrito Federal	0	2	28.672
000002526	100	4 Investimentos	40 Transferências a Municípios	0	2	37.632
000002527	100	4 Investimentos	30 Transferências a Estados e ao Distrito Federal	0	2	363.262
000002527	100	4 Investimentos	40 Transferências a Municípios	0	2	121.464
000002528	100	4 Investimentos	30 Transferências a Estados e ao Distrito Federal	0	2	116.312
000002528	100	4 Investimentos	40 Transferências a Municípios	0	2	271.396
000002529	100	4 Investimentos	30 Transferências a Estados e ao Distrito Federal	0	2	646.893
000002529	100	4 Investimentos	40 Transferências a Municípios	0	2	94.900
000002530	100	4 Investimentos	30 Transferências a Estados e ao Distrito Federal	0	2	2.025.437
000002530	100	4 Investimentos	40 Transferências a Municípios	0	2	674.653
000002531	100	4 Investimentos	40 Transferências a Municípios	0	2	1.080.717
000002532	100	4 Investimentos	30 Transferências a Estados e ao Distrito Federal	0	2	339.122
000002532	100	4 Investimentos	40 Transferências a Municípios	0	2	214.797
000002533	100	4 Investimentos	30 Transferências a Estados e ao Distrito Federal	0	2	637.759
000002533	100	4 Investimentos	40 Transferências a Municípios	0	2	203.428
000002534	100	4 Investimentos	30 Transferências a Estados e ao Distrito Federal	0	2	52.523
000002534	100	4 Investimentos	40 Transferências a Municípios	0	2	99.886
000002535	100	3 Outras Despesas Correntes	90 Aplicações Diretas	0	2	655.281
000002535	100	4 Investimentos	90 Aplicações Diretas	0	2	12.728
000002539	100	3 Outras Despesas Correntes	90 Aplicações Diretas	0	2	34.428
000002542	100	3 Outras Despesas Correntes	90 Aplicações Diretas	0	2	1.421.800
000002543	100	3 Outras Despesas Correntes	90 Aplicações Diretas	0	2	6.885
000002544	100	3 Outras Despesas Correntes	90 Aplicações Diretas	0	2	11.590

#### AUTOR DA EMENDA

8100 - Relator Geral

#### TIPO AUTOR

Relator Geral



## Avulso de Emendas do Relator Geral

### EMENDA DE REMANEJAMENTO DE DESPESA

#### CANCELAMENTOS COMPENSATÓRIOS

SEQUENCIAL	FONTE	GND	MODALIDADE DE APLICAÇÃO	ID	RP	CANCELAMENTO
000002545	100	3	Outras Despesas Correntes	90	2	18.935
000002546	100	3	Outras Despesas Correntes	90	2	21.230
000002547	100	3	Outras Despesas Correntes	90	2	20.657
000008030	151	3	Outras Despesas Correntes	90	2	581.564
<b>TOTAL:</b>						<b>385.577.709</b>

em R\$ 1,00

#### JUSTIFICATIVA

Cancelamento de dotações para composição de reserva de recursos

#### AUTOR DA EMENDA

8100 - Relator Geral

#### TIPO AUTOR

Relator Geral



## Avulso de Emendas do Relator Geral

### EMENDA DE REMANEJAMENTO DE DESPESA

TIPO AUTOR Relator geral TIPO DE EMENDA REMANEJAMENTO EMENDA 81000005

EMENTA Cancelamento prévio autorizado no parecer preliminar (Anexo II-A)

MODALIDADE DE EMENDA Despesa - Constituição ou aumento da reserva de recursos - origem cancelamento SEQUENCIAL 000020000

ESFERA ORÇAMENTÁRIA 00 - Reserva de recursos do Congresso Nacional

### ACRÉSCIMOS À PROGRAMAÇÃO

ÓRGÃO ORÇAMENTÁRIO 00000 - Reserva de recursos do Congresso Nacional UNIDADE ORÇAMENTÁRIA 00000 - Reserva de Recursos do Congresso Nacional - Setor 00

FUNCIONAL PROGRAMÁTICA 00.000.0000.0000.0000

FUNÇÃO 00 - Reserva de recursos do Congresso Nacional SUBFUNÇÃO 000 - Reserva de recursos do Congresso Nacional

PROGRAMA 0000 - Reserva de recursos do Congresso Nacional

AÇÃO 0000 - Reserva de recursos do Congresso Nacional

SUBTÍTULO 0000 - Classificador para sequencial de apropriação

LOCALIDADE BENEFICIADA 0000000 - Classificador para sequencial de apropriação

ESPECIFICAÇÃO DO PRODUTO / UNIDADE DE MEDIDA META QTD META A ALTERAR

GND	MODALIDADE DE APLICAÇÃO	RP	em R\$ 1,00 ACRÉSCIMO
0 Reserva de recursos do Congresso Nacional	00 Reserva de recursos do Congresso Nacional	Z	67.740.011
<b>TOTAL:</b>			<b>67.740.011</b>

### CANCELAMENTOS COMPENSATÓRIOS

SEQUENCIAL	FONTE	GND	MODALIDADE DE APLICAÇÃO	ID	RP	em R\$ 1,00 CANCELAMENTO
000002548	100	3	Outras Despesas Correntes	90	2	16.296
000002549	100	3	Outras Despesas Correntes	90	2	23.870
000002550	100	3	Outras Despesas Correntes	90	2	3.442
000002551	100	4	Investimentos	90	2	224.871
000002552	100	3	Outras Despesas Correntes	90	2	36.579
000002553	100	3	Outras Despesas Correntes	90	2	4.590
000002554	100	3	Outras Despesas Correntes	90	2	114.762
000002554	100	4	Investimentos	90	2	419.695
000002555	100	4	Investimentos	90	2	504.022
000002556	100	4	Investimentos	90	2	252.011
000002557	100	3	Outras Despesas Correntes	90	2	25.247
000002558	100	3	Outras Despesas Correntes	90	2	2.763.230
000002559	100	4	Investimentos	90	2	301.316
000002560	100	4	Investimentos	90	2	199.670
000002561	100	4	Investimentos	90	2	194.713

AUTOR DA EMENDA 8100 - Relator Geral TIPO AUTOR Relator Geral



## Avulso de Emendas do Relator Geral

### EMENDA DE REMANEJAMENTO DE DESPESA

#### CANCELAMENTOS COMPENSATÓRIOS

em R\$ 1,00

SEQUENCIAL	FONTE	GND	MODALIDADE DE APLICAÇÃO	ID	RP	CANCELAMENTO
000002562	100	4 Investimentos	90 Aplicações Diretas	0	2	40.709
000002563	100	4 Investimentos	90 Aplicações Diretas	0	2	38.770
000002564	100	4 Investimentos	90 Aplicações Diretas	0	2	81.419
000002565	100	4 Investimentos	90 Aplicações Diretas	0	2	1.553.423
000002566	100	4 Investimentos	90 Aplicações Diretas	0	2	328.690
000002567	100	4 Investimentos	90 Aplicações Diretas	0	2	124.823
000002568	100	4 Investimentos	90 Aplicações Diretas	0	2	3.101
000002569	100	4 Investimentos	90 Aplicações Diretas	0	2	2.713
000002570	100	3 Outras Despesas Correntes	90 Aplicações Diretas	0	2	83.115
000002570	100	4 Investimentos	90 Aplicações Diretas	0	2	50.402
000002574	100	3 Outras Despesas Correntes	90 Aplicações Diretas	0	2	4.590
000002578	100	3 Outras Despesas Correntes	90 Aplicações Diretas	0	2	22.952
000002579	100	3 Outras Despesas Correntes	90 Aplicações Diretas	0	2	11.476
000002579	100	4 Investimentos	90 Aplicações Diretas	0	2	164.776
000002580	100	4 Investimentos	90 Aplicações Diretas	0	2	58.156
000002581	100	4 Investimentos	90 Aplicações Diretas	0	2	77.541
000002582	100	3 Outras Despesas Correntes	90 Aplicações Diretas	0	2	119.701
000002591	100	3 Outras Despesas Correntes	90 Aplicações Diretas	0	2	52.790
000002591	100	4 Investimentos	90 Aplicações Diretas	0	2	5.638
000002595	100	3 Outras Despesas Correntes	90 Aplicações Diretas	0	2	914.671
000002595	100	4 Investimentos	90 Aplicações Diretas	0	2	32.255
000002599	100	3 Outras Despesas Correntes	90 Aplicações Diretas	0	2	1.147
000002600	100	3 Outras Despesas Correntes	90 Aplicações Diretas	0	2	59.848
000002600	100	4 Investimentos	90 Aplicações Diretas	0	2	22.390
000002605	100	3 Outras Despesas Correntes	80 Transferências ao Exterior	0	2	344
000002607	100	3 Outras Despesas Correntes	90 Aplicações Diretas	0	2	163.656
000002607	100	4 Investimentos	90 Aplicações Diretas	0	2	15.508
000002608	100	3 Outras Despesas Correntes	90 Aplicações Diretas	0	2	178.753
000002609	100	3 Outras Despesas Correntes	90 Aplicações Diretas	0	2	8.033
000002610	100	4 Investimentos	90 Aplicações Diretas	0	2	775.419
000002611	100	4 Investimentos	90 Aplicações Diretas	0	2	213.240
000002612	100	4 Investimentos	90 Aplicações Diretas	0	2	991.955
000002613	100	4 Investimentos	90 Aplicações Diretas	0	2	2.248.717
000002614	100	4 Investimentos	90 Aplicações Diretas	0	2	19.385
000002615	100	4 Investimentos	90 Aplicações Diretas	0	2	1.017.984
000002616	100	4 Investimentos	90 Aplicações Diretas	0	2	38.770
000002617	100	3 Outras Despesas Correntes	90 Aplicações Diretas	0	2	220.270
000002617	100	4 Investimentos	90 Aplicações Diretas	0	2	18.610
000002621	100	3 Outras Despesas Correntes	90 Aplicações Diretas	0	2	2.754
000002625	100	4 Investimentos	40 Transferências a Municípios	0	2	38.770
000002626	100	3 Outras Despesas Correntes	90 Aplicações Diretas	0	2	22.952
000002627	100	3 Outras Despesas Correntes	90 Aplicações Diretas	0	2	201.230
000002628	100	4 Investimentos	30 Transferências a Estados e ao Distrito Federal	0	2	49.626
000002629	100	4 Investimentos	30 Transferências a Estados e ao Distrito Federal	0	2	62.033
000002630	100	4 Investimentos	40 Transferências a Municípios	0	2	271.396
000002640	100	3 Outras Despesas Correntes	90 Aplicações Diretas	0	2	352.572

#### AUTOR DA EMENDA

8100 - Relator Geral

#### TIPO AUTOR

Relator Geral





## Avulso de Emendas do Relator Geral

### EMENDA DE REMANEJAMENTO DE DESPESA

#### CANCELAMENTOS COMPENSATÓRIOS

em R\$ 1,00

SEQUENCIAL	FONTE	GND	MODALIDADE DE APLICAÇÃO	ID	RP	CANCELAMENTO
000002640	100	4 Investimentos	90 Aplicações Diretas	0	2	19.385
000002644	100	3 Outras Despesas Correntes	90 Aplicações Diretas	0	2	2.470.700
000002644	100	4 Investimentos	90 Aplicações Diretas	0	2	232.625
000002645	100	3 Outras Despesas Correntes	90 Aplicações Diretas	0	2	6.885
000002646	100	3 Outras Despesas Correntes	90 Aplicações Diretas	0	2	23.640
000002650	100	3 Outras Despesas Correntes	90 Aplicações Diretas	0	2	429.964
000002654	100	3 Outras Despesas Correntes	90 Aplicações Diretas	0	2	6.885
000005752	100	3 Outras Despesas Correntes	90 Aplicações Diretas	8	2	4.658.906
000005752	100	4 Investimentos	90 Aplicações Diretas	8	2	868.789
000005754	100	3 Outras Despesas Correntes	80 Transferências ao Exterior	8	2	631.191
000005754	100	3 Outras Despesas Correntes	90 Aplicações Diretas	8	2	411.090
000005757	100	3 Outras Despesas Correntes	90 Aplicações Diretas	8	2	2.601.594
000005758	100	3 Outras Despesas Correntes	90 Aplicações Diretas	8	2	28.920
000005759	100	3 Outras Despesas Correntes	90 Aplicações Diretas	8	2	40.166
000005760	100	3 Outras Despesas Correntes	90 Aplicações Diretas	8	2	321.333
000005766	100	3 Outras Despesas Correntes	90 Aplicações Diretas	8	2	803.334
000005767	100	3 Outras Despesas Correntes	90 Aplicações Diretas	8	2	229.524
000005768	100	3 Outras Despesas Correntes	90 Aplicações Diretas	8	2	390.191
000005770	100	3 Outras Despesas Correntes	90 Aplicações Diretas	8	2	229.524
000005772	100	3 Outras Despesas Correntes	90 Aplicações Diretas	8	2	41.725
000005773	100	4 Investimentos	90 Aplicações Diretas	8	2	193.854
000005774	100	3 Outras Despesas Correntes	90 Aplicações Diretas	8	2	229.524
000005775	100	3 Outras Despesas Correntes	90 Aplicações Diretas	8	2	3.224.947
000005779	100	3 Outras Despesas Correntes	90 Aplicações Diretas	8	2	6.748
000005783	100	3 Outras Despesas Correntes	90 Aplicações Diretas	8	2	616.157
000005783	100	4 Investimentos	90 Aplicações Diretas	8	2	82.388
000005787	100	3 Outras Despesas Correntes	90 Aplicações Diretas	8	2	68
000005788	100	3 Outras Despesas Correntes	90 Aplicações Diretas	8	2	5.274
000005793	100	3 Outras Despesas Correntes	90 Aplicações Diretas	8	2	481.384
000005793	100	4 Investimentos	90 Aplicações Diretas	8	2	71.810
000005794	100	3 Outras Despesas Correntes	90 Aplicações Diretas	8	2	11.476
000005798	100	3 Outras Despesas Correntes	90 Aplicações Diretas	8	2	6.885
000005801	100	3 Outras Despesas Correntes	50 Transferências a Instituições Privadas sem Fins Lucrativos	0	2	1.772
000005803	100	3 Outras Despesas Correntes	90 Aplicações Diretas	8	2	1.171.942
000005803	100	4 Investimentos	90 Aplicações Diretas	8	2	77.577
000005804	100	3 Outras Despesas Correntes	90 Aplicações Diretas	0	2	201.219
000005808	100	3 Outras Despesas Correntes	90 Aplicações Diretas	8	2	527
000005809	100	3 Outras Despesas Correntes	90 Aplicações Diretas	8	2	11.476
000005812	100	3 Outras Despesas Correntes	50 Transferências a Instituições Privadas sem Fins Lucrativos	0	2	1.304
000005814	100	3 Outras Despesas Correntes	90 Aplicações Diretas	8	2	20.336
000005814	100	4 Investimentos	90 Aplicações Diretas	8	2	698
000005815	100	3 Outras Despesas Correntes	90 Aplicações Diretas	8	2	573.951
000005815	100	4 Investimentos	90 Aplicações Diretas	8	2	62.421
000005816	100	3 Outras Despesas Correntes	90 Aplicações Diretas	0	2	152.120
000005817	100	3 Outras Despesas Correntes	90 Aplicações Diretas	8	2	5.006
000005821	100	3 Outras Despesas Correntes	90 Aplicações Diretas	8	2	29.149

#### AUTOR DA EMENDA

8100 - Relator Geral

#### TIPO AUTOR

Relator Geral



## Avulso de Emendas do Relator Geral

### EMENDA DE REMANEJAMENTO DE DESPESA

#### CANCELAMENTOS COMPENSATÓRIOS

em R\$ 1,00

SEQUENCIAL	FONTE	GND	MODALIDADE DE APLICAÇÃO	ID	RP	CANCELAMENTO
000005821	100	4 Investimentos	90 Aplicações Diretas	8	2	1.163
000005824	100	3 Outras Despesas Correntes	80 Transferências ao Exterior	0	2	91
000005825	100	3 Outras Despesas Correntes	50 Transferências a Instituições Privadas sem Fins Lucrativos	0	2	2.191
000005827	100	3 Outras Despesas Correntes	90 Aplicações Diretas	8	2	14.708
000005827	100	4 Investimentos	90 Aplicações Diretas	8	2	13.293
000005828	100	3 Outras Despesas Correntes	90 Aplicações Diretas	0	2	6.210
000005829	100	3 Outras Despesas Correntes	90 Aplicações Diretas	8	2	4.453
000005830	100	3 Outras Despesas Correntes	90 Aplicações Diretas	8	2	1.336.813
000005830	100	4 Investimentos	90 Aplicações Diretas	8	2	4.821
000005831	100	3 Outras Despesas Correntes	90 Aplicações Diretas	0	2	528.718
000005831	100	4 Investimentos	90 Aplicações Diretas	0	2	20.102
000005832	100	4 Investimentos	90 Aplicações Diretas	8	2	113.524
000005836	100	3 Outras Despesas Correntes	90 Aplicações Diretas	8	2	2.203
000005837	100	3 Outras Despesas Correntes	90 Aplicações Diretas	8	2	15.515
000005841	100	3 Outras Despesas Correntes	80 Transferências ao Exterior	0	2	229
000005842	100	3 Outras Despesas Correntes	50 Transferências a Instituições Privadas sem Fins Lucrativos	0	2	3.672
000005844	100	3 Outras Despesas Correntes	90 Aplicações Diretas	8	2	200.240
000005844	100	4 Investimentos	90 Aplicações Diretas	8	2	29.039
000005845	100	3 Outras Despesas Correntes	90 Aplicações Diretas	8	2	1.979.244
000005845	100	4 Investimentos	90 Aplicações Diretas	8	2	228.918
000005846	100	3 Outras Despesas Correntes	90 Aplicações Diretas	0	2	846.607
000005847	100	3 Outras Despesas Correntes	90 Aplicações Diretas	8	2	31.168
000005851	100	3 Outras Despesas Correntes	90 Aplicações Diretas	8	2	573
000005852	100	3 Outras Despesas Correntes	90 Aplicações Diretas	8	2	26.167
000005859	100	3 Outras Despesas Correntes	90 Aplicações Diretas	8	2	135.435
000005859	100	4 Investimentos	90 Aplicações Diretas	8	2	1.938
000005860	100	3 Outras Despesas Correntes	90 Aplicações Diretas	8	2	1.583.420
000005860	100	4 Investimentos	90 Aplicações Diretas	8	2	126.765
000005861	100	3 Outras Despesas Correntes	90 Aplicações Diretas	0	2	665.948
000005862	100	4 Investimentos	90 Aplicações Diretas	8	2	167.261
000005866	100	3 Outras Despesas Correntes	90 Aplicações Diretas	8	2	688
000005867	100	3 Outras Despesas Correntes	90 Aplicações Diretas	8	2	10.118
000005871	100	3 Outras Despesas Correntes	80 Transferências ao Exterior	0	2	1.377
000005872	100	3 Outras Despesas Correntes	50 Transferências a Instituições Privadas sem Fins Lucrativos	0	2	2.295
000005874	100	3 Outras Despesas Correntes	90 Aplicações Diretas	8	2	112.410
000005875	100	3 Outras Despesas Correntes	90 Aplicações Diretas	8	2	1.483.328
000005875	100	4 Investimentos	90 Aplicações Diretas	8	2	115.971
000005876	100	3 Outras Despesas Correntes	90 Aplicações Diretas	0	2	414.093
000005881	100	3 Outras Despesas Correntes	90 Aplicações Diretas	8	2	582
000005882	100	3 Outras Despesas Correntes	90 Aplicações Diretas	8	2	2.212
000005886	100	3 Outras Despesas Correntes	80 Transferências ao Exterior	0	2	918
000005887	100	3 Outras Despesas Correntes	50 Transferências a Instituições Privadas sem Fins Lucrativos	0	2	1.078
000005889	100	3 Outras Despesas Correntes	90 Aplicações Diretas	8	2	11.962
000005889	100	4 Investimentos	90 Aplicações Diretas	8	2	5.071
000005890	100	3 Outras Despesas Correntes	90 Aplicações Diretas	8	2	32.288
000005890	100	4 Investimentos	90 Aplicações Diretas	8	2	2.864

#### AUTOR DA EMENDA

8100 - Relator Geral

#### TIPO AUTOR

Relator Geral



## Avulso de Emendas do Relator Geral

### EMENDA DE REMANEJAMENTO DE DESPESA

#### CANCELAMENTOS COMPENSATÓRIOS

em R\$ 1,00

SEQUENCIAL	FONTE	GND	MODALIDADE DE APLICAÇÃO	ID	RP	CANCELAMENTO
000005891	100	3	Outras Despesas Correntes	90	Aplicações Diretas	8 2 1.088.816
000005891	100	4	Investimentos	90	Aplicações Diretas	8 2 9.026
000005892	100	3	Outras Despesas Correntes	90	Aplicações Diretas	0 2 624.142
000005893	100	4	Investimentos	90	Aplicações Diretas	8 2 38.770
000005897	100	3	Outras Despesas Correntes	90	Aplicações Diretas	8 2 13.000
000005902	100	3	Outras Despesas Correntes	80	Transferências ao Exterior	0 2 537
000005903	100	3	Outras Despesas Correntes	50	Transferências a Instituições Privadas sem Fins Lucrativos	0 2 2.478
000005905	100	3	Outras Despesas Correntes	90	Aplicações Diretas	8 2 10.232
000005906	100	3	Outras Despesas Correntes	90	Aplicações Diretas	8 2 383.061
000005907	100	3	Outras Despesas Correntes	90	Aplicações Diretas	8 2 2.048.121
000005907	100	4	Investimentos	90	Aplicações Diretas	8 2 214.149
000005908	100	3	Outras Despesas Correntes	90	Aplicações Diretas	0 2 780.799
000005909	100	3	Outras Despesas Correntes	90	Aplicações Diretas	8 2 802.986
000005913	100	3	Outras Despesas Correntes	90	Aplicações Diretas	8 2 57.381
000005916	100	3	Outras Despesas Correntes	80	Transferências ao Exterior	0 2 160
000005917	100	3	Outras Despesas Correntes	50	Transferências a Instituições Privadas sem Fins Lucrativos	0 2 2.524
000005919	100	3	Outras Despesas Correntes	90	Aplicações Diretas	8 2 31.715
000005920	100	3	Outras Despesas Correntes	90	Aplicações Diretas	8 2 375.268
000005921	100	3	Outras Despesas Correntes	90	Aplicações Diretas	8 2 1.042.912
000005921	100	4	Investimentos	90	Aplicações Diretas	8 2 134.156
000005922	100	3	Outras Despesas Correntes	90	Aplicações Diretas	0 2 369.349
000005927	100	3	Outras Despesas Correntes	90	Aplicações Diretas	8 2 1.377
000005936	100	3	Outras Despesas Correntes	50	Transferências a Instituições Privadas sem Fins Lucrativos	8 2 2.903
000005936	100	3	Outras Despesas Correntes	90	Aplicações Diretas	8 2 16.367
000005936	100	4	Investimentos	90	Aplicações Diretas	8 2 1.378
000005937	100	3	Outras Despesas Correntes	90	Aplicações Diretas	8 2 61.791
000005937	100	4	Investimentos	90	Aplicações Diretas	8 2 38
000005938	100	3	Outras Despesas Correntes	90	Aplicações Diretas	0 2 17.004
000005939	100	3	Outras Despesas Correntes	90	Aplicações Diretas	8 2 4.654
000005939	100	4	Investimentos	90	Aplicações Diretas	8 2 3.287
000005940	100	3	Outras Despesas Correntes	50	Transferências a Instituições Privadas sem Fins Lucrativos	8 2 92.179
000005940	100	3	Outras Despesas Correntes	90	Aplicações Diretas	8 2 3.538.759
000005940	100	4	Investimentos	90	Aplicações Diretas	8 2 319.282
000005941	100	3	Outras Despesas Correntes	90	Aplicações Diretas	0 2 839.375
000005941	100	4	Investimentos	90	Aplicações Diretas	0 2 2.104
000005946	100	3	Outras Despesas Correntes	90	Aplicações Diretas	8 2 1.377
000005947	100	3	Outras Despesas Correntes	90	Aplicações Diretas	8 2 37.409
000005950	100	3	Outras Despesas Correntes	80	Transferências ao Exterior	0 2 229
000005951	100	3	Outras Despesas Correntes	50	Transferências a Instituições Privadas sem Fins Lucrativos	0 2 3.442
000005953	100	3	Outras Despesas Correntes	90	Aplicações Diretas	8 2 23.361
000005953	100	4	Investimentos	90	Aplicações Diretas	8 2 4.384
000005954	100	3	Outras Despesas Correntes	90	Aplicações Diretas	8 2 44.233
000005954	100	4	Investimentos	90	Aplicações Diretas	8 2 8.302
000005955	100	3	Outras Despesas Correntes	90	Aplicações Diretas	0 2 13.520
000005956	100	3	Outras Despesas Correntes	90	Aplicações Diretas	8 2 6.007
000005957	100	3	Outras Despesas Correntes	90	Aplicações Diretas	8 2 3.069.161

#### AUTOR DA EMENDA

8100 - Relator Geral

#### TIPO AUTOR

Relator Geral



## Avulso de Emendas do Relator Geral

### EMENDA DE REMANEJAMENTO DE DESPESA

#### CANCELAMENTOS COMPENSATÓRIOS

SEQUENCIAL	FONTE	GND	MODALIDADE DE APLICAÇÃO	ID	RP	em R\$ 1,00 CANCELAMENTO
000005957	100	4 Investimentos	90 Aplicações Diretas	8	2	1.255
000005958	100	3 Outras Despesas Correntes	90 Aplicações Diretas	0	2	694.021
000005963	100	3 Outras Despesas Correntes	90 Aplicações Diretas	8	2	330
000005964	100	3 Outras Despesas Correntes	90 Aplicações Diretas	8	2	22.493
000005967	100	3 Outras Despesas Correntes	80 Transferências ao Exterior	0	2	1.147
000005968	100	3 Outras Despesas Correntes	50 Transferências a Instituições Privadas sem Fins Lucrativos	0	2	4.590
000005970	100	3 Outras Despesas Correntes	90 Aplicações Diretas	8	2	131.507
000005970	100	4 Investimentos	90 Aplicações Diretas	8	2	80.643
000005971	100	3 Outras Despesas Correntes	90 Aplicações Diretas	0	2	49.308
000005972	100	3 Outras Despesas Correntes	90 Aplicações Diretas	8	2	5.242
000005973	100	3 Outras Despesas Correntes	90 Aplicações Diretas	8	2	1.767.289
000005973	100	4 Investimentos	90 Aplicações Diretas	8	2	156.516
000005974	100	3 Outras Despesas Correntes	90 Aplicações Diretas	0	2	858.323
000008074	100	4 Investimentos	90 Aplicações Diretas	0	2	387
<b>TOTAL:</b>						<b>67.740.011</b>

#### JUSTIFICATIVA

Cancelamento de dotações para composição de reserva de recursos

#### AUTOR DA EMENDA

8100 - Relator Geral

#### TIPO AUTOR

Relator Geral



## Avulso de Emendas do Relator Geral

### EMENDA DE REMANEJAMENTO DE DESPESA

TIPO AUTOR Relator geral TIPO DE EMENDA REMANEJAMENTO EMENDA 81000006

EMENTA Cancelamento prévio autorizado no parecer preliminar (Anexo II-A)

MODALIDADE DE EMENDA Despesa - Constituição ou aumento da reserva de recursos - origem cancelamento SEQUENCIAL 000020000

ESFERA ORÇAMENTÁRIA 00 - Reserva de recursos do Congresso Nacional

### ACRÉSCIMOS À PROGRAMAÇÃO

ÓRGÃO ORÇAMENTÁRIO 00000 - Reserva de recursos do Congresso Nacional UNIDADE ORÇAMENTÁRIA 00000 - Reserva de Recursos do Congresso Nacional - Setor 00

FUNCIONAL PROGRAMÁTICA 00.000.0000.0000.0000

FUNÇÃO 00 - Reserva de recursos do Congresso Nacional SUBFUNÇÃO 000 - Reserva de recursos do Congresso Nacional

PROGRAMA 0000 - Reserva de recursos do Congresso Nacional

AÇÃO 0000 - Reserva de recursos do Congresso Nacional

SUBTÍTULO 0000 - Classificador para sequencial de apropriação

LOCALIDADE BENEFICIADA 0000000 - Classificador para sequencial de apropriação

ESPECIFICAÇÃO DO PRODUTO / UNIDADE DE MEDIDA META QTD META A ALTERAR

GND	MODALIDADE DE APLICAÇÃO	RP	em R\$ 1,00 ACRÉSCIMO
0 Reserva de recursos do Congresso Nacional	00 Reserva de recursos do Congresso Nacional	Z	50.251.639

**TOTAL: 50.251.639**

### CANCELAMENTOS COMPENSATÓRIOS

SEQUENCIAL	FONTE	GND	MODALIDADE DE APLICAÇÃO	ID	RP	em R\$ 1,00 CANCELAMENTO
000005979	100	3	Outras Despesas Correntes	90	2	2.295
000005980	100	3	Outras Despesas Correntes	90	2	16.066
000005984	100	3	Outras Despesas Correntes	80	2	2.077
000005985	100	3	Outras Despesas Correntes	50	2	2.582
000005987	100	3	Outras Despesas Correntes	90	2	1.193
000005987	100	4	Investimentos	90	2	775
000005988	100	3	Outras Despesas Correntes	50	2	11.476
000005988	100	3	Outras Despesas Correntes	90	2	2.248.169
000005988	100	4	Investimentos	90	2	201.984
000005989	100	3	Outras Despesas Correntes	90	2	531.698
000005989	100	4	Investimentos	90	2	2.493
000005990	100	3	Outras Despesas Correntes	90	2	321.333
000005994	100	3	Outras Despesas Correntes	90	2	2.295
000005995	100	3	Outras Despesas Correntes	90	2	10.190
000005999	100	3	Outras Despesas Correntes	80	2	756

### AUTOR DA EMENDA

8100 - Relator Geral TIPO AUTOR Relator Geral



## Avulso de Emendas do Relator Geral

### EMENDA DE REMANEJAMENTO DE DESPESA

#### CANCELAMENTOS COMPENSATÓRIOS

em R\$ 1,00

SEQUENCIAL	FONTE	GND	MODALIDADE DE APLICAÇÃO	ID	RP	CANCELAMENTO
000006000	100	3	Outras Despesas Correntes	50	Transferências a Instituições Privadas sem Fins Lucrativos	0 2 2.111
000006002	100	3	Outras Despesas Correntes	90	Aplicações Diretas	8 2 11.283
000006003	100	3	Outras Despesas Correntes	90	Aplicações Diretas	8 2 3.947
000006003	100	4	Investimentos	90	Aplicações Diretas	8 2 2.712
000006004	100	3	Outras Despesas Correntes	90	Aplicações Diretas	8 2 2.743.497
000006004	100	4	Investimentos	90	Aplicações Diretas	8 2 46.525
000006005	100	3	Outras Despesas Correntes	90	Aplicações Diretas	0 2 873.619
000006010	100	3	Outras Despesas Correntes	90	Aplicações Diretas	8 2 229
000006011	100	3	Outras Despesas Correntes	90	Aplicações Diretas	8 2 25.247
000006015	100	3	Outras Despesas Correntes	80	Transferências ao Exterior	0 2 1.239
000006016	100	3	Outras Despesas Correntes	50	Transferências a Instituições Privadas sem Fins Lucrativos	0 2 2.266
000006018	100	3	Outras Despesas Correntes	90	Aplicações Diretas	8 2 7.965
000006019	100	3	Outras Despesas Correntes	90	Aplicações Diretas	8 2 200.780
000006020	100	3	Outras Despesas Correntes	90	Aplicações Diretas	0 2 55.254
000006021	100	3	Outras Despesas Correntes	90	Aplicações Diretas	8 2 41.730
000006022	100	3	Outras Despesas Correntes	90	Aplicações Diretas	8 2 2.570.228
000006022	100	4	Investimentos	90	Aplicações Diretas	8 2 46.227
000006023	100	3	Outras Despesas Correntes	90	Aplicações Diretas	0 2 697.535
000006028	100	3	Outras Despesas Correntes	90	Aplicações Diretas	8 2 229
000006029	100	3	Outras Despesas Correntes	90	Aplicações Diretas	8 2 20.657
000006035	100	3	Outras Despesas Correntes	90	Aplicações Diretas	8 2 17.054
000006036	100	3	Outras Despesas Correntes	90	Aplicações Diretas	8 2 49.222
000006037	100	3	Outras Despesas Correntes	90	Aplicações Diretas	8 2 3.218.651
000006037	100	4	Investimentos	90	Aplicações Diretas	8 2 173.823
000006038	100	3	Outras Despesas Correntes	90	Aplicações Diretas	0 2 486.026
000006042	100	3	Outras Despesas Correntes	90	Aplicações Diretas	8 2 495
000006043	100	3	Outras Despesas Correntes	90	Aplicações Diretas	8 2 34.428
000006047	100	3	Outras Despesas Correntes	80	Transferências ao Exterior	0 2 2.111
000006048	100	3	Outras Despesas Correntes	50	Transferências a Instituições Privadas sem Fins Lucrativos	0 2 2.593
000006050	100	3	Outras Despesas Correntes	90	Aplicações Diretas	8 2 11.700
000006050	100	4	Investimentos	90	Aplicações Diretas	8 2 4.940
000006051	100	3	Outras Despesas Correntes	90	Aplicações Diretas	8 2 221.720
000006051	100	4	Investimentos	90	Aplicações Diretas	8 2 2.326
000006052	100	3	Outras Despesas Correntes	90	Aplicações Diretas	8 2 3.324.062
000006052	100	4	Investimentos	90	Aplicações Diretas	8 2 236.034
000006053	100	3	Outras Despesas Correntes	90	Aplicações Diretas	0 2 1.261.891
000006054	100	3	Outras Despesas Correntes	90	Aplicações Diretas	8 2 872.192
000006055	100	4	Investimentos	90	Aplicações Diretas	8 2 58.156
000006060	100	3	Outras Despesas Correntes	90	Aplicações Diretas	8 2 10.558
000006067	100	3	Outras Despesas Correntes	90	Aplicações Diretas	8 2 22.004
000006067	100	4	Investimentos	90	Aplicações Diretas	8 2 7.001
000006068	100	3	Outras Despesas Correntes	90	Aplicações Diretas	8 2 139.144
000006069	100	3	Outras Despesas Correntes	90	Aplicações Diretas	8 2 2.551.789
000006070	100	3	Outras Despesas Correntes	90	Aplicações Diretas	0 2 578.389
000006075	100	3	Outras Despesas Correntes	90	Aplicações Diretas	8 2 5.738
000006082	100	3	Outras Despesas Correntes	90	Aplicações Diretas	8 2 182.503

#### AUTOR DA EMENDA

8100 - Relator Geral

#### TIPO AUTOR

Relator Geral



## Avulso de Emendas do Relator Geral

### EMENDA DE REMANEJAMENTO DE DESPESA

#### CANCELAMENTOS COMPENSATÓRIOS

em R\$ 1,00

SEQUENCIAL	FONTE	GND	MODALIDADE DE APLICAÇÃO	ID	RP	CANCELAMENTO
000006082	100	4	Investimentos	90	2	19.385
000006083	100	3	Outras Despesas Correntes	90	2	53.360
000006084	100	3	Outras Despesas Correntes	90	2	104.663
000006085	100	3	Outras Despesas Correntes	90	2	1.229.284
000006085	100	4	Investimentos	90	2	40.376
000006086	100	3	Outras Despesas Correntes	90	2	577.271
000006087	100	4	Investimentos	90	2	133.645
000006091	100	3	Outras Despesas Correntes	90	2	16.066
000006096	100	3	Outras Despesas Correntes	90	2	47.634
000006097	100	3	Outras Despesas Correntes	90	2	13.103
000006098	100	3	Outras Despesas Correntes	90	2	64.835
000006099	100	3	Outras Despesas Correntes	90	2	1.188.068
000006099	100	4	Investimentos	90	2	85.281
000006100	100	3	Outras Despesas Correntes	90	2	281.517
000006100	100	4	Investimentos	90	2	2.472
000006104	100	3	Outras Despesas Correntes	90	2	26.494
000006107	100	3	Outras Despesas Correntes	80	2	642
000006108	100	3	Outras Despesas Correntes	50	2	2.983
000006110	100	3	Outras Despesas Correntes	90	2	64.839
000006110	100	4	Investimentos	90	2	23.262
000006111	100	3	Outras Despesas Correntes	90	2	21.624
000006112	100	3	Outras Despesas Correntes	90	2	131.392
000006112	100	4	Investimentos	90	2	1.655
000006113	100	3	Outras Despesas Correntes	90	2	917.546
000006113	100	4	Investimentos	90	2	6.785
000006114	100	3	Outras Despesas Correntes	90	2	280.317
000006119	100	3	Outras Despesas Correntes	90	2	10.328
000006125	100	3	Outras Despesas Correntes	90	2	25.660
000006125	100	4	Investimentos	90	2	387
000006126	100	3	Outras Despesas Correntes	90	2	31.545
000006126	100	4	Investimentos	90	2	23.456
000006127	100	3	Outras Despesas Correntes	90	2	12.497
000006128	100	3	Outras Despesas Correntes	90	2	37.568
000006129	100	3	Outras Despesas Correntes	90	2	538.295
000006129	100	4	Investimentos	90	2	15.508
000006130	100	3	Outras Despesas Correntes	90	2	129.641
000006135	100	3	Outras Despesas Correntes	90	2	229
000006136	100	3	Outras Despesas Correntes	90	2	6.885
000006139	100	3	Outras Despesas Correntes	80	2	229
000006140	100	3	Outras Despesas Correntes	50	2	803
000006142	100	3	Outras Despesas Correntes	90	2	2.291
000006143	100	3	Outras Despesas Correntes	90	2	923.504
000006144	100	3	Outras Despesas Correntes	90	2	422.774
000006149	100	3	Outras Despesas Correntes	90	2	1.377
000006153	100	3	Outras Despesas Correntes	50	2	1.813
000006155	100	3	Outras Despesas Correntes	90	2	29.736

#### AUTOR DA EMENDA

8100 - Relator Geral

#### TIPO AUTOR

Relator Geral



## Avulso de Emendas do Relator Geral

### EMENDA DE REMANEJAMENTO DE DESPESA

#### CANCELAMENTOS COMPENSATÓRIOS

em R\$ 1,00

SEQUENCIAL	FONTE	GND	MODALIDADE DE APLICAÇÃO	ID	RP	CANCELAMENTO
000006156	100	3	Outras Despesas Correntes	90	Aplicações Diretas	0 2 8.218
000006157	100	3	Outras Despesas Correntes	90	Aplicações Diretas	8 2 3.226
000006158	100	3	Outras Despesas Correntes	90	Aplicações Diretas	8 2 1.310.115
000006158	100	4	Investimentos	90	Aplicações Diretas	8 2 112.642
000006159	100	3	Outras Despesas Correntes	90	Aplicações Diretas	0 2 389.892
000006160	100	3	Outras Despesas Correntes	90	Aplicações Diretas	8 2 239.168
000006164	100	3	Outras Despesas Correntes	90	Aplicações Diretas	8 2 459
000006165	100	3	Outras Despesas Correntes	90	Aplicações Diretas	8 2 8.556
000006168	100	3	Outras Despesas Correntes	50	Transferências a Instituições Privadas sem Fins Lucrativos	0 2 573
000006170	100	3	Outras Despesas Correntes	90	Aplicações Diretas	8 2 46.375
000006171	100	3	Outras Despesas Correntes	90	Aplicações Diretas	8 2 796.743
000006171	100	4	Investimentos	90	Aplicações Diretas	8 2 5.815
000006172	100	3	Outras Despesas Correntes	90	Aplicações Diretas	0 2 109.116
000006177	100	3	Outras Despesas Correntes	90	Aplicações Diretas	8 2 9.550
000006181	100	3	Outras Despesas Correntes	50	Transferências a Instituições Privadas sem Fins Lucrativos	0 2 881
000006183	100	3	Outras Despesas Correntes	90	Aplicações Diretas	8 2 19.853
000006183	100	4	Investimentos	90	Aplicações Diretas	8 2 23.534
000006184	100	3	Outras Despesas Correntes	90	Aplicações Diretas	0 2 9.581
000006185	100	3	Outras Despesas Correntes	90	Aplicações Diretas	8 2 36.678
000006185	100	4	Investimentos	90	Aplicações Diretas	8 2 11.064
000006186	100	3	Outras Despesas Correntes	90	Aplicações Diretas	8 2 697.732
000006186	100	4	Investimentos	90	Aplicações Diretas	8 2 105.431
000006187	100	3	Outras Despesas Correntes	90	Aplicações Diretas	0 2 193.590
000006187	100	4	Investimentos	90	Aplicações Diretas	0 2 1.163
000006191	100	3	Outras Despesas Correntes	90	Aplicações Diretas	8 2 688
000006192	100	3	Outras Despesas Correntes	90	Aplicações Diretas	8 2 3.213
000006196	100	3	Outras Despesas Correntes	50	Transferências a Instituições Privadas sem Fins Lucrativos	0 2 688
000006198	100	3	Outras Despesas Correntes	90	Aplicações Diretas	8 2 275
000006199	100	3	Outras Despesas Correntes	90	Aplicações Diretas	8 2 713.149
000006199	100	4	Investimentos	90	Aplicações Diretas	8 2 180.510
000006200	100	3	Outras Despesas Correntes	90	Aplicações Diretas	0 2 162.817
000006200	100	4	Investimentos	90	Aplicações Diretas	0 2 649
000006201	100	3	Outras Despesas Correntes	90	Aplicações Diretas	8 2 45.904
000006205	100	3	Outras Despesas Correntes	90	Aplicações Diretas	8 2 5.852
000006208	100	3	Outras Despesas Correntes	80	Transferências ao Exterior	0 2 137
000006209	100	3	Outras Despesas Correntes	50	Transferências a Instituições Privadas sem Fins Lucrativos	0 2 2.442
000006211	100	3	Outras Despesas Correntes	90	Aplicações Diretas	8 2 829.248
000006211	100	4	Investimentos	90	Aplicações Diretas	8 2 77.422
000006212	100	3	Outras Despesas Correntes	90	Aplicações Diretas	0 2 201.919
000006216	100	3	Outras Despesas Correntes	90	Aplicações Diretas	8 2 22
000006217	100	3	Outras Despesas Correntes	90	Aplicações Diretas	8 2 28.690
000006223	100	4	Investimentos	90	Aplicações Diretas	8 2 54.693
000006224	100	3	Outras Despesas Correntes	90	Aplicações Diretas	8 2 1.067.180
000006224	100	4	Investimentos	90	Aplicações Diretas	8 2 22.884
000006225	100	3	Outras Despesas Correntes	90	Aplicações Diretas	0 2 201.095
000006229	100	3	Outras Despesas Correntes	90	Aplicações Diretas	8 2 2.639

#### AUTOR DA EMENDA

8100 - Relator Geral

#### TIPO AUTOR

Relator Geral





## Avulso de Emendas do Relator Geral

### EMENDA DE REMANEJAMENTO DE DESPESA

#### CANCELAMENTOS COMPENSATÓRIOS

em R\$ 1,00

SEQUENCIAL	FONTE	GND	MODALIDADE DE APLICAÇÃO	ID	RP	CANCELAMENTO
000006232	100	3 Outras Despesas Correntes	80 Transferências ao Exterior	0	2	1.377
000006233	100	3 Outras Despesas Correntes	50 Transferências a Instituições Privadas sem Fins Lucrativos	0	2	1.674
000006235	100	3 Outras Despesas Correntes	90 Aplicações Diretas	8	2	826
000006236	100	3 Outras Despesas Correntes	90 Aplicações Diretas	8	2	2.417.416
000006237	100	3 Outras Despesas Correntes	90 Aplicações Diretas	0	2	498.526
000006242	100	3 Outras Despesas Correntes	90 Aplicações Diretas	8	2	275
000006243	100	3 Outras Despesas Correntes	90 Aplicações Diretas	8	2	7.086
000006249	100	3 Outras Despesas Correntes	90 Aplicações Diretas	8	2	50.001
000006249	100	4 Investimentos	90 Aplicações Diretas	8	2	16.981
000006250	100	3 Outras Despesas Correntes	90 Aplicações Diretas	8	2	522.597
000006250	100	4 Investimentos	90 Aplicações Diretas	8	2	58.419
000006251	100	3 Outras Despesas Correntes	90 Aplicações Diretas	0	2	137.396
000006256	100	3 Outras Despesas Correntes	90 Aplicações Diretas	8	2	527
000006257	100	3 Outras Despesas Correntes	90 Aplicações Diretas	8	2	4.475
000006260	100	3 Outras Despesas Correntes	80 Transferências ao Exterior	0	2	229
000006261	100	3 Outras Despesas Correntes	50 Transferências a Instituições Privadas sem Fins Lucrativos	0	2	573
000006263	100	3 Outras Despesas Correntes	90 Aplicações Diretas	8	2	19.073
000006263	100	4 Investimentos	90 Aplicações Diretas	8	2	581
000006264	100	3 Outras Despesas Correntes	90 Aplicações Diretas	8	2	633.235
000006264	100	4 Investimentos	90 Aplicações Diretas	8	2	42.648
000006265	100	3 Outras Despesas Correntes	90 Aplicações Diretas	0	2	105.195
000006265	100	4 Investimentos	90 Aplicações Diretas	0	2	195
000006270	100	3 Outras Despesas Correntes	90 Aplicações Diretas	8	2	495
000006271	100	3 Outras Despesas Correntes	90 Aplicações Diretas	8	2	5.738
000006275	100	3 Outras Despesas Correntes	80 Transferências ao Exterior	0	2	477
000006276	100	3 Outras Despesas Correntes	50 Transferências a Instituições Privadas sem Fins Lucrativos	0	2	1.162
000006278	100	3 Outras Despesas Correntes	90 Aplicações Diretas	8	2	6.218
000006278	100	4 Investimentos	90 Aplicações Diretas	8	2	1.021
000006279	100	3 Outras Despesas Correntes	90 Aplicações Diretas	8	2	1.567.365
000006280	100	3 Outras Despesas Correntes	90 Aplicações Diretas	0	2	234.036
000006285	100	3 Outras Despesas Correntes	90 Aplicações Diretas	8	2	991
000006286	100	3 Outras Despesas Correntes	90 Aplicações Diretas	8	2	6.197
000006291	100	3 Outras Despesas Correntes	90 Aplicações Diretas	8	2	24.145
000006292	100	3 Outras Despesas Correntes	90 Aplicações Diretas	8	2	993.811
000006292	100	4 Investimentos	90 Aplicações Diretas	8	2	58.156
000006293	100	3 Outras Despesas Correntes	90 Aplicações Diretas	0	2	149.107
000006298	100	3 Outras Despesas Correntes	90 Aplicações Diretas	8	2	6.426
000006301	100	3 Outras Despesas Correntes	50 Transferências a Instituições Privadas sem Fins Lucrativos	0	2	1.032
000006303	100	3 Outras Despesas Correntes	90 Aplicações Diretas	8	2	9.903
000006303	100	4 Investimentos	90 Aplicações Diretas	8	2	3.664
000006304	100	3 Outras Despesas Correntes	90 Aplicações Diretas	8	2	792.358
000006304	100	4 Investimentos	90 Aplicações Diretas	8	2	101.331
000006305	100	3 Outras Despesas Correntes	90 Aplicações Diretas	0	2	169.927
000006305	100	4 Investimentos	90 Aplicações Diretas	0	2	23.983
000006310	100	3 Outras Despesas Correntes	90 Aplicações Diretas	8	2	6.656
000006311	100	3 Outras Despesas Correntes	90 Aplicações Diretas	8	2	6.885

#### AUTOR DA EMENDA

8100 - Relator Geral

#### TIPO AUTOR

Relator Geral



## Avulso de Emendas do Relator Geral

### EMENDA DE REMANEJAMENTO DE DESPESA

#### CANCELAMENTOS COMPENSATÓRIOS

SEQUENCIAL	FONTE	GND	MODALIDADE DE APLICAÇÃO	ID	RP	em R\$ 1,00 CANCELAMENTO
000006311	100	4 Investimentos	90 Aplicações Diretas	8	2	3.877
000006314	100	3 Outras Despesas Correntes	80 Transferências ao Exterior	0	2	114
000006315	100	3 Outras Despesas Correntes	50 Transferências a Instituições Privadas sem Fins Lucrativos	0	2	1.377
000006317	100	3 Outras Despesas Correntes	90 Aplicações Diretas	8	2	66.541
000006317	100	4 Investimentos	90 Aplicações Diretas	8	2	7.754
000006318	100	3 Outras Despesas Correntes	90 Aplicações Diretas	8	2	689.327
000006318	100	4 Investimentos	90 Aplicações Diretas	8	2	152.661
000006319	100	3 Outras Despesas Correntes	90 Aplicações Diretas	0	2	233.622
000006324	100	3 Outras Despesas Correntes	90 Aplicações Diretas	8	2	229
000006325	100	3 Outras Despesas Correntes	90 Aplicações Diretas	8	2	6.082
000006328	100	3 Outras Despesas Correntes	80 Transferências ao Exterior	0	2	459
000006329	100	3 Outras Despesas Correntes	50 Transferências a Instituições Privadas sem Fins Lucrativos	0	2	1.836
000006331	100	3 Outras Despesas Correntes	90 Aplicações Diretas	8	2	138.056
000006331	100	4 Investimentos	90 Aplicações Diretas	8	2	445
000006332	100	3 Outras Despesas Correntes	90 Aplicações Diretas	8	2	572.920
000006333	100	3 Outras Despesas Correntes	90 Aplicações Diretas	0	2	199.459
000006338	100	3 Outras Despesas Correntes	90 Aplicações Diretas	8	2	5.738
000006341	100	3 Outras Despesas Correntes	50 Transferências a Instituições Privadas sem Fins Lucrativos	0	2	688
000006343	100	3 Outras Despesas Correntes	90 Aplicações Diretas	8	2	5.757
<b>TOTAL:</b>						<b>50.251.639</b>

#### JUSTIFICATIVA

Cancelamento de dotações para composição de reserva de recursos

**AUTOR DA EMENDA**

8100 - Relator Geral

**TIPO AUTOR**

Relator Geral



## Avulso de Emendas do Relator Geral

### EMENDA DE REMANEJAMENTO DE DESPESA

TIPO AUTOR: Relator geral  
 TIPO DE EMENDA: REMANEJAMENTO  
 EMENDA: 81000007

EMENTA: Cancelamento prévio autorizado no parecer preliminar (Anexo II-A)

MODALIDADE DE EMENDA: Despesa - Constituição ou aumento da reserva de recursos - origem cancelamento  
 SEQUENCIAL: 000020000

ESFERA ORÇAMENTÁRIA: 00 - Reserva de recursos do Congresso Nacional

### ACRÉSCIMOS À PROGRAMAÇÃO

ÓRGÃO ORÇAMENTÁRIO: 00000 - Reserva de recursos do Congresso Nacional  
 UNIDADE ORÇAMENTÁRIA: 00000 - Reserva de Recursos do Congresso Nacional - Setor 00

FUNCIONAL PROGRAMÁTICA: 00.000.0000.0000.0000

FUNÇÃO: 00 - Reserva de recursos do Congresso Nacional  
 SUBFUNÇÃO: 000 - Reserva de recursos do Congresso Nacional

PROGRAMA: 0000 - Reserva de recursos do Congresso Nacional

AÇÃO: 0000 - Reserva de recursos do Congresso Nacional

SUBTÍTULO: 0000 - Classificador para sequencial de apropriação

LOCALIDADE BENEFICIADA: 0000000 - Classificador para sequencial de apropriação

ESPECIFICAÇÃO DO PRODUTO / UNIDADE DE MEDIDA: META: QTD META A ALTERAR:

GND	MODALIDADE DE APLICAÇÃO	RP	em R\$ 1,00 ACRÉSCIMO
0 Reserva de recursos do Congresso Nacional	00 Reserva de recursos do Congresso Nacional	Z	100.046.535
<b>TOTAL:</b>			<b>100.046.535</b>

### CANCELAMENTOS COMPENSATÓRIOS

SEQUENCIAL	FONTE	GND	MODALIDADE DE APLICAÇÃO	ID	RP	em R\$ 1,00 CANCELAMENTO
000006344	100	3	Outras Despesas Correntes	90	2	604.338
000006344	100	4	Investimentos	90	2	19.385
000006345	100	3	Outras Despesas Correntes	90	2	181.732
000006345	100	4	Investimentos	90	2	11.631
000006350	100	3	Outras Despesas Correntes	90	2	550
000006351	100	3	Outras Despesas Correntes	90	2	20.657
000006355	100	3	Outras Despesas Correntes	80	2	344
000006356	100	3	Outras Despesas Correntes	50	2	1.953
000006358	100	3	Outras Despesas Correntes	90	2	118.463
000006359	100	3	Outras Despesas Correntes	90	2	454.087
000006359	100	4	Investimentos	90	2	114.200
000006360	100	3	Outras Despesas Correntes	90	2	171.326
000006361	100	3	Outras Despesas Correntes	90	2	8.275
000006365	100	3	Outras Despesas Correntes	90	2	1.147
000006366	100	3	Outras Despesas Correntes	90	2	6.816

AUTOR DA EMENDA: 8100 - Relator Geral  
 TIPO AUTOR: Relator Geral



## Avulso de Emendas do Relator Geral

### EMENDA DE REMANEJAMENTO DE DESPESA

#### CANCELAMENTOS COMPENSATÓRIOS

em R\$ 1,00

SEQUENCIAL	FONTE	GND	MODALIDADE DE APLICAÇÃO	ID	RP	CANCELAMENTO
000006370	100	3	Outras Despesas Correntes	80	Transferências ao Exterior	0 2 275
000006371	100	3	Outras Despesas Correntes	50	Transferências a Instituições Privadas sem Fins Lucrativos	0 2 1.397
000006373	100	3	Outras Despesas Correntes	90	Aplicações Diretas	8 2 161.855
000006373	100	4	Investimentos	90	Aplicações Diretas	8 2 2.261
000006374	100	3	Outras Despesas Correntes	90	Aplicações Diretas	8 2 1.531.850
000006374	100	4	Investimentos	90	Aplicações Diretas	8 2 136.069
000006375	100	3	Outras Despesas Correntes	90	Aplicações Diretas	0 2 572.404
000006376	100	4	Investimentos	90	Aplicações Diretas	8 2 387.709
000006381	100	3	Outras Despesas Correntes	90	Aplicações Diretas	8 2 28.690
000006385	100	3	Outras Despesas Correntes	80	Transferências ao Exterior	0 2 1.350
000006386	100	3	Outras Despesas Correntes	50	Transferências a Instituições Privadas sem Fins Lucrativos	0 2 2.065
000006388	100	3	Outras Despesas Correntes	90	Aplicações Diretas	8 2 48.638
000006389	100	3	Outras Despesas Correntes	90	Aplicações Diretas	8 2 1.916.765
000006389	100	4	Investimentos	90	Aplicações Diretas	8 2 200.942
000006390	100	3	Outras Despesas Correntes	90	Aplicações Diretas	0 2 783.546
000006395	100	3	Outras Despesas Correntes	90	Aplicações Diretas	8 2 1.239
000006398	100	3	Outras Despesas Correntes	50	Transferências a Instituições Privadas sem Fins Lucrativos	0 2 1.491
000006400	100	3	Outras Despesas Correntes	90	Aplicações Diretas	8 2 8.170
000006400	100	4	Investimentos	90	Aplicações Diretas	8 2 1.938
000006401	100	3	Outras Despesas Correntes	90	Aplicações Diretas	8 2 14.750
000006401	100	4	Investimentos	90	Aplicações Diretas	8 2 3.877
000006402	100	3	Outras Despesas Correntes	90	Aplicações Diretas	0 2 4.771
000006403	100	3	Outras Despesas Correntes	90	Aplicações Diretas	8 2 40.064
000006403	100	4	Investimentos	90	Aplicações Diretas	8 2 1.938
000006404	100	3	Outras Despesas Correntes	90	Aplicações Diretas	8 2 1.358.401
000006404	100	4	Investimentos	90	Aplicações Diretas	8 2 51.054
000006405	100	3	Outras Despesas Correntes	90	Aplicações Diretas	0 2 395.310
000006410	100	3	Outras Despesas Correntes	90	Aplicações Diretas	8 2 4.131
000006413	100	3	Outras Despesas Correntes	80	Transferências ao Exterior	0 2 183
000006414	100	3	Outras Despesas Correntes	50	Transferências a Instituições Privadas sem Fins Lucrativos	0 2 803
000006416	100	3	Outras Despesas Correntes	90	Aplicações Diretas	8 2 22.891
000006417	100	3	Outras Despesas Correntes	90	Aplicações Diretas	8 2 1.020.765
000006418	100	3	Outras Despesas Correntes	90	Aplicações Diretas	0 2 197.656
000006423	100	3	Outras Despesas Correntes	90	Aplicações Diretas	8 2 13.771
000006426	100	3	Outras Despesas Correntes	80	Transferências ao Exterior	0 2 964
000006427	100	3	Outras Despesas Correntes	50	Transferências a Instituições Privadas sem Fins Lucrativos	0 2 4.820
000006429	100	3	Outras Despesas Correntes	90	Aplicações Diretas	8 2 12.994
000006429	100	4	Investimentos	90	Aplicações Diretas	8 2 7.366
000006430	100	3	Outras Despesas Correntes	90	Aplicações Diretas	8 2 23.492
000006430	100	4	Investimentos	90	Aplicações Diretas	8 2 19.385
000006431	100	3	Outras Despesas Correntes	90	Aplicações Diretas	0 2 8.471
000006431	100	4	Investimentos	90	Aplicações Diretas	0 2 1.938
000006432	100	3	Outras Despesas Correntes	90	Aplicações Diretas	8 2 3.029
000006433	100	3	Outras Despesas Correntes	90	Aplicações Diretas	8 2 1.592.088
000006433	100	4	Investimentos	90	Aplicações Diretas	8 2 157.093
000006434	100	3	Outras Despesas Correntes	90	Aplicações Diretas	0 2 491.163

#### AUTOR DA EMENDA

8100 - Relator Geral

#### TIPO AUTOR

Relator Geral



## Avulso de Emendas do Relator Geral

### EMENDA DE REMANEJAMENTO DE DESPESA

#### CANCELAMENTOS COMPENSATÓRIOS

em R\$ 1,00

SEQUENCIAL	FONTE	GND	MODALIDADE DE APLICAÇÃO	ID	RP	CANCELAMENTO
000006434	100	4 Investimentos	90 Aplicações Diretas	0	2	11.631
000006439	100	3 Outras Despesas Correntes	90 Aplicações Diretas	8	2	413
000006440	100	3 Outras Despesas Correntes	90 Aplicações Diretas	8	2	10.328
000006443	100	3 Outras Despesas Correntes	80 Transferências ao Exterior	0	2	137
000006444	100	3 Outras Despesas Correntes	50 Transferências a Instituições Privadas sem Fins Lucrativos	0	2	1.514
000006446	100	3 Outras Despesas Correntes	90 Aplicações Diretas	8	2	10.880
000006446	100	4 Investimentos	90 Aplicações Diretas	8	2	3.877
000006447	100	3 Outras Despesas Correntes	90 Aplicações Diretas	8	2	69.132
000006448	100	3 Outras Despesas Correntes	90 Aplicações Diretas	8	2	624.849
000006448	100	4 Investimentos	90 Aplicações Diretas	8	2	193.854
000006449	100	3 Outras Despesas Correntes	90 Aplicações Diretas	0	2	246.248
000006454	100	3 Outras Despesas Correntes	90 Aplicações Diretas	8	2	6.518
000006458	100	3 Outras Despesas Correntes	80 Transferências ao Exterior	0	2	504
000006459	100	3 Outras Despesas Correntes	50 Transferências a Instituições Privadas sem Fins Lucrativos	0	2	1.905
000006461	100	3 Outras Despesas Correntes	90 Aplicações Diretas	8	2	2.203
000006462	100	3 Outras Despesas Correntes	90 Aplicações Diretas	8	2	1.536.943
000006462	100	4 Investimentos	90 Aplicações Diretas	8	2	215.820
000006463	100	3 Outras Despesas Correntes	90 Aplicações Diretas	0	2	438.066
000006468	100	3 Outras Despesas Correntes	90 Aplicações Diretas	8	2	26.533
000006472	100	3 Outras Despesas Correntes	80 Transferências ao Exterior	0	2	114
000006473	100	3 Outras Despesas Correntes	50 Transferências a Instituições Privadas sem Fins Lucrativos	0	2	1.491
000006475	100	3 Outras Despesas Correntes	90 Aplicações Diretas	8	2	126.238
000006476	100	3 Outras Despesas Correntes	50 Transferências a Instituições Privadas sem Fins Lucrativos	8	2	40.855
000006476	100	3 Outras Despesas Correntes	90 Aplicações Diretas	8	2	754.631
000006477	100	3 Outras Despesas Correntes	90 Aplicações Diretas	0	2	250.444
000006482	100	3 Outras Despesas Correntes	90 Aplicações Diretas	8	2	688
000006483	100	3 Outras Despesas Correntes	90 Aplicações Diretas	8	2	8.721
000006490	100	3 Outras Despesas Correntes	90 Aplicações Diretas	8	2	39.121
000006491	100	3 Outras Despesas Correntes	90 Aplicações Diretas	8	2	1.156.533
000006491	100	4 Investimentos	90 Aplicações Diretas	8	2	132.424
000006492	100	3 Outras Despesas Correntes	90 Aplicações Diretas	0	2	324.809
000006501	100	3 Outras Despesas Correntes	50 Transferências a Instituições Privadas sem Fins Lucrativos	0	2	2.754
000006503	100	3 Outras Despesas Correntes	90 Aplicações Diretas	8	2	218.000
000006503	100	4 Investimentos	90 Aplicações Diretas	8	2	16.865
000006504	100	3 Outras Despesas Correntes	90 Aplicações Diretas	0	2	62.715
000006505	100	3 Outras Despesas Correntes	90 Aplicações Diretas	8	2	115.943
000006506	100	3 Outras Despesas Correntes	90 Aplicações Diretas	8	2	1.193.960
000006506	100	4 Investimentos	90 Aplicações Diretas	8	2	169.076
000006507	100	3 Outras Despesas Correntes	90 Aplicações Diretas	0	2	515.173
000006507	100	4 Investimentos	90 Aplicações Diretas	0	2	15.508
000006518	100	3 Outras Despesas Correntes	90 Aplicações Diretas	8	2	1.230
000006519	100	3 Outras Despesas Correntes	90 Aplicações Diretas	8	2	902.383
000006519	100	4 Investimentos	90 Aplicações Diretas	8	2	87.585
000006520	100	3 Outras Despesas Correntes	90 Aplicações Diretas	0	2	230.314
000006525	100	3 Outras Despesas Correntes	90 Aplicações Diretas	8	2	3.144
000006525	100	4 Investimentos	90 Aplicações Diretas	8	2	969

#### AUTOR DA EMENDA

8100 - Relator Geral

#### TIPO AUTOR

Relator Geral



## Avulso de Emendas do Relator Geral

### EMENDA DE REMANEJAMENTO DE DESPESA

#### CANCELAMENTOS COMPENSATÓRIOS

em R\$ 1,00

SEQUENCIAL	FONTE	GND	MODALIDADE DE APLICAÇÃO	ID	RP	CANCELAMENTO
000006530	100	3 Outras Despesas Correntes	90 Aplicações Diretas	8	2	8.506
000006530	100	4 Investimentos	90 Aplicações Diretas	8	2	3.877
000006531	100	3 Outras Despesas Correntes	90 Aplicações Diretas	8	2	4.292
000006531	100	4 Investimentos	90 Aplicações Diretas	8	2	1.163
000006532	100	3 Outras Despesas Correntes	90 Aplicações Diretas	8	2	1.393.022
000006532	100	4 Investimentos	90 Aplicações Diretas	8	2	40.306
000006533	100	3 Outras Despesas Correntes	90 Aplicações Diretas	0	2	667.551
000006533	100	4 Investimentos	90 Aplicações Diretas	0	2	101.433
000006538	100	3 Outras Despesas Correntes	90 Aplicações Diretas	8	2	3.442
000006542	100	3 Outras Despesas Correntes	80 Transferências ao Exterior	0	2	30
000006543	100	3 Outras Despesas Correntes	50 Transferências a Instituições Privadas sem Fins Lucrativos	0	2	1.244
000006545	100	3 Outras Despesas Correntes	90 Aplicações Diretas	8	2	10.247
000006546	100	3 Outras Despesas Correntes	90 Aplicações Diretas	8	2	152.402
000006547	100	3 Outras Despesas Correntes	90 Aplicações Diretas	0	2	41.923
000006548	100	3 Outras Despesas Correntes	90 Aplicações Diretas	8	2	18.357
000006549	100	3 Outras Despesas Correntes	90 Aplicações Diretas	8	2	1.391.325
000006550	100	3 Outras Despesas Correntes	90 Aplicações Diretas	0	2	346.893
000006555	100	3 Outras Despesas Correntes	90 Aplicações Diretas	8	2	3.390
000006560	100	3 Outras Despesas Correntes	50 Transferências a Instituições Privadas sem Fins Lucrativos	0	2	1.147
000006562	100	3 Outras Despesas Correntes	90 Aplicações Diretas	8	2	298
000006563	100	3 Outras Despesas Correntes	90 Aplicações Diretas	8	2	1.576.469
000006563	100	4 Investimentos	90 Aplicações Diretas	8	2	122.480
000006564	100	3 Outras Despesas Correntes	90 Aplicações Diretas	0	2	373.623
000006564	100	4 Investimentos	90 Aplicações Diretas	0	2	6.226
000006569	100	3 Outras Despesas Correntes	90 Aplicações Diretas	8	2	4.590
000006576	100	3 Outras Despesas Correntes	90 Aplicações Diretas	8	2	816
000006577	100	3 Outras Despesas Correntes	90 Aplicações Diretas	8	2	470.751
000006577	100	4 Investimentos	90 Aplicações Diretas	8	2	58.156
000006578	100	3 Outras Despesas Correntes	90 Aplicações Diretas	0	2	41.704
000006583	100	3 Outras Despesas Correntes	90 Aplicações Diretas	8	2	6.197
000006586	100	3 Outras Despesas Correntes	50 Transferências a Instituições Privadas sem Fins Lucrativos	0	2	1.836
000006588	100	3 Outras Despesas Correntes	90 Aplicações Diretas	8	2	7.953
000006589	100	3 Outras Despesas Correntes	90 Aplicações Diretas	8	2	850.402
000006589	100	4 Investimentos	90 Aplicações Diretas	8	2	25.166
000006590	100	3 Outras Despesas Correntes	90 Aplicações Diretas	0	2	282.865
000006595	100	3 Outras Despesas Correntes	90 Aplicações Diretas	8	2	13.771
000006598	100	3 Outras Despesas Correntes	80 Transferências ao Exterior	0	2	107
000006599	100	3 Outras Despesas Correntes	50 Transferências a Instituições Privadas sem Fins Lucrativos	0	2	1.147
000006601	100	3 Outras Despesas Correntes	90 Aplicações Diretas	8	2	55.900
000006601	100	4 Investimentos	90 Aplicações Diretas	8	2	852
000006602	100	3 Outras Despesas Correntes	90 Aplicações Diretas	8	2	429.934
000006602	100	4 Investimentos	90 Aplicações Diretas	8	2	132.060
000006603	100	3 Outras Despesas Correntes	90 Aplicações Diretas	0	2	138.209
000006605	100	3 Outras Despesas Correntes	90 Aplicações Diretas	8	2	2.595.651
000006605	100	4 Investimentos	90 Aplicações Diretas	8	2	1.234.694
000006607	100	3 Outras Despesas Correntes	80 Transferências ao Exterior	8	2	64.266

#### AUTOR DA EMENDA

8100 - Relator Geral

#### TIPO AUTOR

Relator Geral



## Avulso de Emendas do Relator Geral

### EMENDA DE REMANEJAMENTO DE DESPESA

#### CANCELAMENTOS COMPENSATÓRIOS

em R\$ 1,00

SEQUENCIAL	FONTE	GND	MODALIDADE DE APLICAÇÃO	ID	RP	CANCELAMENTO
000006607	100	3	Outras Despesas Correntes	90	Aplicações Diretas	8 2 366.467
000006607	100	4	Investimentos	90	Aplicações Diretas	8 2 889
000006610	100	3	Outras Despesas Correntes	90	Aplicações Diretas	8 2 2.934
000006611	100	3	Outras Despesas Correntes	90	Aplicações Diretas	8 2 17.544
000006612	100	3	Outras Despesas Correntes	90	Aplicações Diretas	8 2 62.660
000006616	100	3	Outras Despesas Correntes	90	Aplicações Diretas	8 2 24.621
000006617	100	3	Outras Despesas Correntes	90	Aplicações Diretas	8 2 1.517.503
000006618	100	3	Outras Despesas Correntes	90	Aplicações Diretas	8 2 64.266
000006619	100	3	Outras Despesas Correntes	90	Aplicações Diretas	8 2 73.366
000006620	100	3	Outras Despesas Correntes	30	Transferências a Estados e ao Distrito Federal	8 2 100.243
000006620	100	3	Outras Despesas Correntes	90	Aplicações Diretas	8 2 36.953
000006620	100	4	Investimentos	30	Transferências a Estados e ao Distrito Federal	8 2 70.346
000006621	100	3	Outras Despesas Correntes	90	Aplicações Diretas	8 2 17.352
000006622	100	3	Outras Despesas Correntes	90	Aplicações Diretas	8 2 1.577.468
000006622	100	4	Investimentos	90	Aplicações Diretas	8 2 681.922
000006626	100	3	Outras Despesas Correntes	90	Aplicações Diretas	8 2 2.892
000006627	100	3	Outras Despesas Correntes	90	Aplicações Diretas	8 2 22.895
000006631	100	3	Outras Despesas Correntes	30	Transferências a Estados e ao Distrito Federal	8 2 393.863
000006631	100	3	Outras Despesas Correntes	40	Transferências a Municípios	8 2 1.377
000006631	100	3	Outras Despesas Correntes	50	Transferências a Instituições Privadas sem Fins Lucrativos	8 2 33.917
000006631	100	3	Outras Despesas Correntes	90	Aplicações Diretas	8 2 1.841.640
000006631	100	4	Investimentos	30	Transferências a Estados e ao Distrito Federal	8 2 2.713
000006631	100	4	Investimentos	90	Aplicações Diretas	8 2 18.997
000006632	100	3	Outras Despesas Correntes	90	Aplicações Diretas	8 2 1.345.700
000006633	100	3	Outras Despesas Correntes	50	Transferências a Instituições Privadas sem Fins Lucrativos	8 2 17.355
000006633	100	3	Outras Despesas Correntes	90	Aplicações Diretas	8 2 1.028.268
000006633	100	4	Investimentos	90	Aplicações Diretas	8 2 87.512
000006635	100	3	Outras Despesas Correntes	30	Transferências a Estados e ao Distrito Federal	8 2 106.047
000006635	100	3	Outras Despesas Correntes	50	Transferências a Instituições Privadas sem Fins Lucrativos	8 2 292.873
000006635	100	3	Outras Despesas Correntes	90	Aplicações Diretas	8 2 31.627.937
000006636	100	3	Outras Despesas Correntes	90	Aplicações Diretas	8 2 229.524
000006637	100	3	Outras Despesas Correntes	90	Aplicações Diretas	8 2 579.579
000006637	100	4	Investimentos	90	Aplicações Diretas	8 2 100.184
000006642	100	3	Outras Despesas Correntes	90	Aplicações Diretas	8 2 5.904
000006643	100	3	Outras Despesas Correntes	90	Aplicações Diretas	8 2 21.983
000006647	100	3	Outras Despesas Correntes	90	Aplicações Diretas	8 2 14.106
000006648	100	3	Outras Despesas Correntes	90	Aplicações Diretas	8 2 42.368
000006657	100	3	Outras Despesas Correntes	90	Aplicações Diretas	8 2 617.666
000006657	100	4	Investimentos	90	Aplicações Diretas	8 2 426.480
000006658	100	3	Outras Despesas Correntes	90	Aplicações Diretas	8 2 102.269
000006659	100	3	Outras Despesas Correntes	90	Aplicações Diretas	8 2 2.255.168
000006659	100	4	Investimentos	90	Aplicações Diretas	8 2 164.619
000006661	100	3	Outras Despesas Correntes	90	Aplicações Diretas	8 2 369.534
000006664	100	3	Outras Despesas Correntes	90	Aplicações Diretas	8 2 4.820
000006665	100	3	Outras Despesas Correntes	90	Aplicações Diretas	8 2 24.100
000006666	100	3	Outras Despesas Correntes	90	Aplicações Diretas	8 2 80.333

#### AUTOR DA EMENDA

8100 - Relator Geral

#### TIPO AUTOR

Relator Geral



## Avulso de Emendas do Relator Geral

### EMENDA DE REMANEJAMENTO DE DESPESA

#### CANCELAMENTOS COMPENSATÓRIOS

SEQUENCIAL	FONTE	GND	MODALIDADE DE APLICAÇÃO	ID	RP	em R\$ 1,00 CANCELAMENTO		
000006673	100	3	Outras Despesas Correntes	40	Transferências a Municípios	8	2	344.286
000006676	100	3	Outras Despesas Correntes	90	Aplicações Diretas	8	2	229.524
000006678	100	3	Outras Despesas Correntes	30	Transferências a Estados e ao Distrito Federal	8	2	31.033
000006678	100	3	Outras Despesas Correntes	90	Aplicações Diretas	8	2	1.216.878
000006678	100	4	Investimentos	30	Transferências a Estados e ao Distrito Federal	8	2	9.927.412
000006681	100	4	Investimentos	40	Transferências a Municípios	8	2	193.854
000006682	100	3	Outras Despesas Correntes	30	Transferências a Estados e ao Distrito Federal	8	2	915.662
000006683	100	3	Outras Despesas Correntes	90	Aplicações Diretas	8	2	1.201.300
000006684	100	3	Outras Despesas Correntes	30	Transferências a Estados e ao Distrito Federal	8	2	11.744
000006684	100	4	Investimentos	30	Transferências a Estados e ao Distrito Federal	8	2	21.918
000006684	100	4	Investimentos	40	Transferências a Municípios	8	2	35.783
000006686	100	3	Outras Despesas Correntes	90	Aplicações Diretas	0	2	4.016.674
000006690	100	3	Outras Despesas Correntes	90	Aplicações Diretas	8	2	91
000006691	100	3	Outras Despesas Correntes	90	Aplicações Diretas	8	2	6.777
<b>TOTAL:</b>							<b>100.046.535</b>	

#### JUSTIFICATIVA

Cancelamento de dotações para composição de reserva de recursos

**AUTOR DA EMENDA**

8100 - Relator Geral

**TIPO AUTOR**

Relator Geral





## Avulso de Emendas do Relator Geral

### EMENDA DE REMANEJAMENTO DE DESPESA

TIPO AUTOR Relator geral	TIPO DE EMENDA REMANEJAMENTO	EMENDA <b>81000008</b>
-----------------------------	---------------------------------	---------------------------

EMENTA  
Cancelamento prévio autorizado no parecer preliminar (Anexo II-A)

MODALIDADE DE EMENDA  
Despesa - Constituição ou aumento da reserva de recursos - origem cancelamento

**SEQUENCIAL**  
**000020000**

ESFERA ORÇAMENTÁRIA  
00 - Reserva de recursos do Congresso Nacional

### ACRÉSCIMOS À PROGRAMAÇÃO

ÓRGÃO ORÇAMENTÁRIO  
00000 - Reserva de recursos do Congresso Nacional

UNIDADE ORÇAMENTÁRIA  
00000 - Reserva de Recursos do Congresso Nacional - Setor 00

FUNCIONAL PROGRAMÁTICA **00.000.0000.0000.0000**

FUNÇÃO  
00 - Reserva de recursos do Congresso Nacional

SUBFUNÇÃO  
000 - Reserva de recursos do Congresso Nacional

PROGRAMA  
0000 - Reserva de recursos do Congresso Nacional

AÇÃO  
0000 - Reserva de recursos do Congresso Nacional

SUBTÍTULO  
0000 - Classificador para sequencial de apropriação

LOCALIDADE BENEFICIADA  
0000000 - Classificador para sequencial de apropriação

ESPECIFICAÇÃO DO PRODUTO / UNIDADE DE MEDIDA	META	QTD META A ALTERAR

GND	MODALIDADE DE APLICAÇÃO	RP	<i>em R\$ 1,00</i> ACRÉSCIMO
0 Reserva de recursos do Congresso Nacional	00 Reserva de recursos do Congresso Nacional	Z	42.251.217
<b>TOTAL:</b>			<b>42.251.217</b>

### CANCELAMENTOS COMPENSATÓRIOS

SEQUENCIAL	FONTE	GND	MODALIDADE DE APLICAÇÃO	ID	RP	<i>em R\$ 1,00</i> CANCELAMENTO
000006692	100	3	Outras Despesas Correntes	90	2	6.426
000006698	100	3	Outras Despesas Correntes	90	2	275
000006698	100	4	Investimentos	90	2	1.483
000006699	100	3	Outras Despesas Correntes	90	2	545.054
000006700	100	3	Outras Despesas Correntes	90	2	187.370
000006705	100	3	Outras Despesas Correntes	90	2	1.836
000006706	100	3	Outras Despesas Correntes	90	2	2.295
000006709	100	3	Outras Despesas Correntes	80	2	206
000006710	100	3	Outras Despesas Correntes	50	2	918
000006712	100	3	Outras Despesas Correntes	90	2	9.089
000006713	100	3	Outras Despesas Correntes	90	2	729.237
000006713	100	4	Investimentos	90	2	165.859
000006714	100	3	Outras Despesas Correntes	90	2	219.120
000006714	100	4	Investimentos	90	2	25.194
000006719	100	3	Outras Despesas Correntes	90	2	495

<b>AUTOR DA EMENDA</b> 8100 - Relator Geral	<b>TIPO AUTOR</b> Relator Geral
--	------------------------------------



## Avulso de Emendas do Relator Geral

### EMENDA DE REMANEJAMENTO DE DESPESA

#### CANCELAMENTOS COMPENSATÓRIOS

em R\$ 1,00

SEQUENCIAL	FONTE	GND	MODALIDADE DE APLICAÇÃO	ID	RP	CANCELAMENTO
000006720	100	3 Outras Despesas Correntes	90 Aplicações Diretas	8	2	2.754
000006723	100	3 Outras Despesas Correntes	80 Transferências ao Exterior	0	2	413
000006724	100	3 Outras Despesas Correntes	50 Transferências a Instituições Privadas sem Fins Lucrativos	0	2	3.546
000006726	100	3 Outras Despesas Correntes	90 Aplicações Diretas	8	2	41.314
000006727	100	3 Outras Despesas Correntes	90 Aplicações Diretas	8	2	855.510
000006728	100	3 Outras Despesas Correntes	90 Aplicações Diretas	0	2	185.666
000006923	100	3 Outras Despesas Correntes	90 Aplicações Diretas	8	2	2.478
000006926	100	3 Outras Despesas Correntes	50 Transferências a Instituições Privadas sem Fins Lucrativos	0	2	1.807
000006928	100	4 Investimentos	90 Aplicações Diretas	8	2	77.577
000006929	100	3 Outras Despesas Correntes	90 Aplicações Diretas	8	2	1.146.654
000006929	100	4 Investimentos	90 Aplicações Diretas	8	2	78.225
000006930	100	3 Outras Despesas Correntes	90 Aplicações Diretas	0	2	261.004
000006934	100	3 Outras Despesas Correntes	90 Aplicações Diretas	8	2	5.738
000006935	100	3 Outras Despesas Correntes	90 Aplicações Diretas	8	2	30.434
000006938	100	3 Outras Despesas Correntes	50 Transferências a Instituições Privadas sem Fins Lucrativos	0	2	1.589
000006940	100	4 Investimentos	90 Aplicações Diretas	8	2	775.419
000006941	100	3 Outras Despesas Correntes	90 Aplicações Diretas	8	2	1.046.514
000006941	100	4 Investimentos	90 Aplicações Diretas	8	2	58.156
000006942	100	3 Outras Despesas Correntes	90 Aplicações Diretas	0	2	298.848
000006946	100	3 Outras Despesas Correntes	90 Aplicações Diretas	8	2	6.885
000006947	100	3 Outras Despesas Correntes	90 Aplicações Diretas	8	2	10.985
000006950	100	3 Outras Despesas Correntes	50 Transferências a Instituições Privadas sem Fins Lucrativos	0	2	1.490
000006952	100	4 Investimentos	90 Aplicações Diretas	8	2	77.577
000006953	100	3 Outras Despesas Correntes	90 Aplicações Diretas	8	2	940.224
000006953	100	4 Investimentos	90 Aplicações Diretas	8	2	44.043
000006954	100	3 Outras Despesas Correntes	90 Aplicações Diretas	0	2	244.687
000006954	100	4 Investimentos	90 Aplicações Diretas	0	2	34.684
000006958	100	3 Outras Despesas Correntes	90 Aplicações Diretas	8	2	2.295
000006959	100	3 Outras Despesas Correntes	90 Aplicações Diretas	8	2	56.260
000006963	100	3 Outras Despesas Correntes	50 Transferências a Instituições Privadas sem Fins Lucrativos	0	2	2.256
000006965	100	3 Outras Despesas Correntes	90 Aplicações Diretas	8	2	1.918.179
000006965	100	4 Investimentos	90 Aplicações Diretas	8	2	77.577
000006966	100	3 Outras Despesas Correntes	90 Aplicações Diretas	0	2	556.470
000006970	100	3 Outras Despesas Correntes	90 Aplicações Diretas	8	2	1.721
000006971	100	3 Outras Despesas Correntes	90 Aplicações Diretas	8	2	11.476
000006974	100	3 Outras Despesas Correntes	50 Transferências a Instituições Privadas sem Fins Lucrativos	0	2	2.232
000006976	100	4 Investimentos	90 Aplicações Diretas	8	2	77.577
000006977	100	3 Outras Despesas Correntes	90 Aplicações Diretas	8	2	1.451.616
000006978	100	3 Outras Despesas Correntes	90 Aplicações Diretas	8	2	27.542
000006979	100	3 Outras Despesas Correntes	90 Aplicações Diretas	0	2	387.335
000006983	100	3 Outras Despesas Correntes	90 Aplicações Diretas	8	2	9.180
000006984	100	3 Outras Despesas Correntes	90 Aplicações Diretas	8	2	35.498
000006985	100	3 Outras Despesas Correntes	90 Aplicações Diretas	8	2	11.476
000006988	100	3 Outras Despesas Correntes	50 Transferências a Instituições Privadas sem Fins Lucrativos	0	2	1.581
000006990	100	4 Investimentos	90 Aplicações Diretas	8	2	77.577
000006991	100	3 Outras Despesas Correntes	90 Aplicações Diretas	8	2	934.262

#### AUTOR DA EMENDA

8100 - Relator Geral

#### TIPO AUTOR

Relator Geral



## Avulso de Emendas do Relator Geral

### EMENDA DE REMANEJAMENTO DE DESPESA

#### CANCELAMENTOS COMPENSATÓRIOS

em R\$ 1,00

SEQUENCIAL	FONTE	GND	MODALIDADE DE APLICAÇÃO	ID	RP	CANCELAMENTO
000006991	100	4 Investimentos	90 Aplicações Diretas	8	2	85.735
000006992	100	3 Outras Despesas Correntes	90 Aplicações Diretas	0	2	265.739
000006992	100	4 Investimentos	90 Aplicações Diretas	0	2	26.864
000006996	100	3 Outras Despesas Correntes	90 Aplicações Diretas	8	2	4.590
000006997	100	3 Outras Despesas Correntes	90 Aplicações Diretas	8	2	62.268
000007000	100	3 Outras Despesas Correntes	50 Transferências a Instituições Privadas sem Fins Lucrativos	0	2	2.751
000007002	100	4 Investimentos	90 Aplicações Diretas	8	2	77.577
000007003	100	3 Outras Despesas Correntes	90 Aplicações Diretas	8	2	1.678.586
000007004	100	3 Outras Despesas Correntes	90 Aplicações Diretas	0	2	438.309
000007008	100	3 Outras Despesas Correntes	90 Aplicações Diretas	8	2	6.832
000007009	100	3 Outras Despesas Correntes	90 Aplicações Diretas	8	2	32.551
000007012	100	3 Outras Despesas Correntes	50 Transferências a Instituições Privadas sem Fins Lucrativos	0	2	1.889
000007014	100	3 Outras Despesas Correntes	90 Aplicações Diretas	8	2	794.474
000007014	100	4 Investimentos	90 Aplicações Diretas	8	2	125.668
000007015	100	3 Outras Despesas Correntes	90 Aplicações Diretas	8	2	80.809
000007015	100	4 Investimentos	90 Aplicações Diretas	8	2	20.196
000007016	100	3 Outras Despesas Correntes	90 Aplicações Diretas	0	2	328.920
000007016	100	4 Investimentos	90 Aplicações Diretas	0	2	1.553
000007020	100	3 Outras Despesas Correntes	90 Aplicações Diretas	8	2	6.656
000007021	100	3 Outras Despesas Correntes	90 Aplicações Diretas	8	2	45.397
000007024	100	3 Outras Despesas Correntes	50 Transferências a Instituições Privadas sem Fins Lucrativos	0	2	1.303
000007026	100	4 Investimentos	90 Aplicações Diretas	8	2	77.577
000007027	100	3 Outras Despesas Correntes	90 Aplicações Diretas	8	2	756.324
000007027	100	4 Investimentos	90 Aplicações Diretas	8	2	17.795
000007028	100	3 Outras Despesas Correntes	90 Aplicações Diretas	8	2	36.268
000007029	100	3 Outras Despesas Correntes	90 Aplicações Diretas	0	2	258.088
000007033	100	3 Outras Despesas Correntes	90 Aplicações Diretas	8	2	5.967
000007034	100	3 Outras Despesas Correntes	90 Aplicações Diretas	8	2	29.275
000007038	100	3 Outras Despesas Correntes	50 Transferências a Instituições Privadas sem Fins Lucrativos	0	2	1.250
000007040	100	4 Investimentos	90 Aplicações Diretas	8	2	77.577
000007041	100	3 Outras Despesas Correntes	90 Aplicações Diretas	8	2	767.068
000007041	100	4 Investimentos	90 Aplicações Diretas	8	2	33.343
000007042	100	3 Outras Despesas Correntes	90 Aplicações Diretas	0	2	163.077
000007042	100	4 Investimentos	90 Aplicações Diretas	0	2	2.326
000007046	100	3 Outras Despesas Correntes	90 Aplicações Diretas	8	2	8.734
000007047	100	3 Outras Despesas Correntes	90 Aplicações Diretas	8	2	8.228
000007050	100	3 Outras Despesas Correntes	50 Transferências a Instituições Privadas sem Fins Lucrativos	0	2	1.351
000007052	100	3 Outras Despesas Correntes	90 Aplicações Diretas	8	2	879.068
000007052	100	4 Investimentos	90 Aplicações Diretas	8	2	77.577
000007053	100	3 Outras Despesas Correntes	90 Aplicações Diretas	0	2	273.676
000007053	100	4 Investimentos	90 Aplicações Diretas	0	2	40.709
000007057	100	3 Outras Despesas Correntes	90 Aplicações Diretas	8	2	129
000007058	100	3 Outras Despesas Correntes	90 Aplicações Diretas	8	2	15.662
000007061	100	3 Outras Despesas Correntes	50 Transferências a Instituições Privadas sem Fins Lucrativos	0	2	982
000007063	100	4 Investimentos	90 Aplicações Diretas	8	2	79.150
000007064	100	3 Outras Despesas Correntes	90 Aplicações Diretas	8	2	539.254

#### AUTOR DA EMENDA

8100 - Relator Geral

#### TIPO AUTOR

Relator Geral



## Avulso de Emendas do Relator Geral

### EMENDA DE REMANEJAMENTO DE DESPESA

#### CANCELAMENTOS COMPENSATÓRIOS

em R\$ 1,00

SEQUENCIAL	FONTE	GND	MODALIDADE DE APLICAÇÃO	ID	RP	CANCELAMENTO
000007064	100	4 Investimentos	90 Aplicações Diretas	8	2	13.763
000007065	100	3 Outras Despesas Correntes	90 Aplicações Diretas	8	2	26.336
000007066	100	3 Outras Despesas Correntes	90 Aplicações Diretas	0	2	118.410
000007070	100	3 Outras Despesas Correntes	90 Aplicações Diretas	8	2	2.065
000007071	100	3 Outras Despesas Correntes	90 Aplicações Diretas	8	2	49.267
000007074	100	3 Outras Despesas Correntes	50 Transferências a Instituições Privadas sem Fins Lucrativos	0	2	2.283
000007076	100	4 Investimentos	90 Aplicações Diretas	8	2	77.577
000007077	100	3 Outras Despesas Correntes	90 Aplicações Diretas	8	2	1.279.434
000007077	100	4 Investimentos	90 Aplicações Diretas	8	2	89.143
000007078	100	3 Outras Despesas Correntes	90 Aplicações Diretas	0	2	370.825
000007078	100	4 Investimentos	90 Aplicações Diretas	0	2	21.103
000007082	100	3 Outras Despesas Correntes	90 Aplicações Diretas	8	2	5.738
000007085	100	3 Outras Despesas Correntes	50 Transferências a Instituições Privadas sem Fins Lucrativos	0	2	900
000007087	100	3 Outras Despesas Correntes	90 Aplicações Diretas	8	2	546.605
000007087	100	4 Investimentos	90 Aplicações Diretas	8	2	144.364
000007088	100	3 Outras Despesas Correntes	90 Aplicações Diretas	0	2	110.646
000007088	100	4 Investimentos	90 Aplicações Diretas	0	2	9.692
000007092	100	3 Outras Despesas Correntes	90 Aplicações Diretas	8	2	1.652
000007093	100	3 Outras Despesas Correntes	90 Aplicações Diretas	8	2	12.478
000007096	100	3 Outras Despesas Correntes	50 Transferências a Instituições Privadas sem Fins Lucrativos	0	2	1.684
000007098	100	4 Investimentos	90 Aplicações Diretas	8	2	77.577
000007099	100	3 Outras Despesas Correntes	90 Aplicações Diretas	8	2	1.026.941
000007099	100	4 Investimentos	90 Aplicações Diretas	8	2	128.425
000007100	100	3 Outras Despesas Correntes	90 Aplicações Diretas	0	2	354.872
000007100	100	4 Investimentos	90 Aplicações Diretas	0	2	19.612
000007104	100	3 Outras Despesas Correntes	90 Aplicações Diretas	8	2	2.845
000007105	100	3 Outras Despesas Correntes	90 Aplicações Diretas	8	2	42.861
000007105	100	4 Investimentos	90 Aplicações Diretas	8	2	723
000007108	100	3 Outras Despesas Correntes	80 Transferências ao Exterior	0	2	103
000007109	100	3 Outras Despesas Correntes	50 Transferências a Instituições Privadas sem Fins Lucrativos	0	2	2.047
000007111	100	4 Investimentos	90 Aplicações Diretas	8	2	93.591
000007112	100	3 Outras Despesas Correntes	90 Aplicações Diretas	8	2	1.040.855
000007112	100	4 Investimentos	90 Aplicações Diretas	8	2	293.561
000007113	100	3 Outras Despesas Correntes	90 Aplicações Diretas	0	2	337.441
000007117	100	3 Outras Despesas Correntes	90 Aplicações Diretas	8	2	2.478
000007118	100	3 Outras Despesas Correntes	90 Aplicações Diretas	8	2	21.552
000007121	100	3 Outras Despesas Correntes	50 Transferências a Instituições Privadas sem Fins Lucrativos	0	2	1.924
000007123	100	3 Outras Despesas Correntes	90 Aplicações Diretas	8	2	1.243.112
000007123	100	4 Investimentos	90 Aplicações Diretas	8	2	77.577
000007124	100	3 Outras Despesas Correntes	90 Aplicações Diretas	0	2	370.516
000007128	100	3 Outras Despesas Correntes	90 Aplicações Diretas	8	2	7.390
000007129	100	3 Outras Despesas Correntes	90 Aplicações Diretas	8	2	36.410
000007133	100	3 Outras Despesas Correntes	50 Transferências a Instituições Privadas sem Fins Lucrativos	0	2	1.546
000007135	100	3 Outras Despesas Correntes	90 Aplicações Diretas	8	2	939.829
000007135	100	4 Investimentos	90 Aplicações Diretas	8	2	211.046
000007136	100	3 Outras Despesas Correntes	90 Aplicações Diretas	0	2	297.745

#### AUTOR DA EMENDA

8100 - Relator Geral

#### TIPO AUTOR

Relator Geral



## Avulso de Emendas do Relator Geral

### EMENDA DE REMANEJAMENTO DE DESPESA

#### CANCELAMENTOS COMPENSATÓRIOS

em R\$ 1,00

SEQUENCIAL	FONTE	GND	MODALIDADE DE APLICAÇÃO	ID	RP	CANCELAMENTO
000007140	100	3	Outras Despesas Correntes	90	Aplicações Diretas	8 2 3.442
000007141	100	3	Outras Despesas Correntes	90	Aplicações Diretas	8 2 11.834
000007142	100	3	Outras Despesas Correntes	90	Aplicações Diretas	8 2 4.590
000007145	100	3	Outras Despesas Correntes	80	Transferências ao Exterior	0 2 137
000007146	100	3	Outras Despesas Correntes	50	Transferências a Instituições Privadas sem Fins Lucrativos	0 2 1.340
000007148	100	3	Outras Despesas Correntes	90	Aplicações Diretas	8 2 793.901
000007148	100	4	Investimentos	90	Aplicações Diretas	8 2 118.781
000007149	100	3	Outras Despesas Correntes	90	Aplicações Diretas	0 2 309.161
000007153	100	3	Outras Despesas Correntes	90	Aplicações Diretas	8 2 6.885
000007154	100	3	Outras Despesas Correntes	90	Aplicações Diretas	8 2 40.670
000007157	100	3	Outras Despesas Correntes	50	Transferências a Instituições Privadas sem Fins Lucrativos	0 2 1.222
000007159	100	3	Outras Despesas Correntes	90	Aplicações Diretas	8 2 749.326
000007159	100	4	Investimentos	90	Aplicações Diretas	8 2 96.637
000007160	100	3	Outras Despesas Correntes	90	Aplicações Diretas	0 2 178.572
000007164	100	3	Outras Despesas Correntes	90	Aplicações Diretas	8 2 6.426
000007165	100	3	Outras Despesas Correntes	90	Aplicações Diretas	8 2 10.580
000007166	100	3	Outras Despesas Correntes	90	Aplicações Diretas	8 2 4.590
000007169	100	3	Outras Despesas Correntes	50	Transferências a Instituições Privadas sem Fins Lucrativos	0 2 1.628
000007171	100	3	Outras Despesas Correntes	90	Aplicações Diretas	8 2 1.060.977
000007171	100	4	Investimentos	90	Aplicações Diretas	8 2 154.809
000007172	100	3	Outras Despesas Correntes	90	Aplicações Diretas	0 2 306.040
000007176	100	3	Outras Despesas Correntes	90	Aplicações Diretas	8 2 229
000007177	100	3	Outras Despesas Correntes	90	Aplicações Diretas	8 2 6.445
000007180	100	3	Outras Despesas Correntes	50	Transferências a Instituições Privadas sem Fins Lucrativos	0 2 1.377
000007182	100	3	Outras Despesas Correntes	90	Aplicações Diretas	8 2 636.244
000007182	100	4	Investimentos	90	Aplicações Diretas	8 2 77.190
000007183	100	3	Outras Despesas Correntes	90	Aplicações Diretas	0 2 161.823
000007187	100	3	Outras Despesas Correntes	90	Aplicações Diretas	8 2 14.755
000007190	100	3	Outras Despesas Correntes	50	Transferências a Instituições Privadas sem Fins Lucrativos	0 2 1.177
000007192	100	3	Outras Despesas Correntes	90	Aplicações Diretas	8 2 771.908
000007192	100	4	Investimentos	90	Aplicações Diretas	8 2 78.740
000007193	100	3	Outras Despesas Correntes	90	Aplicações Diretas	0 2 185.327
000007197	100	3	Outras Despesas Correntes	90	Aplicações Diretas	8 2 495
000007198	100	3	Outras Despesas Correntes	90	Aplicações Diretas	8 2 13.363
000007201	100	3	Outras Despesas Correntes	50	Transferências a Instituições Privadas sem Fins Lucrativos	0 2 688
000007203	100	4	Investimentos	90	Aplicações Diretas	8 2 38.806
000007204	100	3	Outras Despesas Correntes	90	Aplicações Diretas	8 2 330.513
000007204	100	4	Investimentos	90	Aplicações Diretas	8 2 38.770
000007205	100	3	Outras Despesas Correntes	90	Aplicações Diretas	8 2 16.525
000007206	100	3	Outras Despesas Correntes	90	Aplicações Diretas	0 2 79.367
000007210	100	3	Outras Despesas Correntes	90	Aplicações Diretas	8 2 211
000007211	100	3	Outras Despesas Correntes	90	Aplicações Diretas	8 2 10.440
000007214	100	3	Outras Despesas Correntes	50	Transferências a Instituições Privadas sem Fins Lucrativos	0 2 547
000007216	100	3	Outras Despesas Correntes	90	Aplicações Diretas	8 2 340.637
000007216	100	4	Investimentos	90	Aplicações Diretas	8 2 77.577
000007217	100	3	Outras Despesas Correntes	90	Aplicações Diretas	8 2 7.314

#### AUTOR DA EMENDA

8100 - Relator Geral

#### TIPO AUTOR

Relator Geral



## Avulso de Emendas do Relator Geral

### EMENDA DE REMANEJAMENTO DE DESPESA

#### CANCELAMENTOS COMPENSATÓRIOS

SEQUENCIAL	FONTE	GND	MODALIDADE DE APLICAÇÃO	ID	RP	em R\$ 1,00 CANCELAMENTO
000007218	100	3	Outras Despesas Correntes	90	2	83.951
000007222	100	3	Outras Despesas Correntes	90	2	1.147
000007223	100	3	Outras Despesas Correntes	90	2	5.179
000007226	100	3	Outras Despesas Correntes	50	2	2.065
000007228	100	4	Investimentos	90	2	77.577
000007229	100	3	Outras Despesas Correntes	90	2	1.490.178
000007230	100	3	Outras Despesas Correntes	90	2	398.886
000007234	100	3	Outras Despesas Correntes	90	2	229
000007235	100	3	Outras Despesas Correntes	90	2	7.018
000007238	100	3	Outras Despesas Correntes	50	2	1.035
000007240	100	4	Investimentos	90	2	77.577
000007241	100	3	Outras Despesas Correntes	90	2	676.800
000007241	100	4	Investimentos	90	2	38.810
000007242	100	3	Outras Despesas Correntes	90	2	146.471
000007242	100	4	Investimentos	90	2	14.732
000007246	100	3	Outras Despesas Correntes	90	2	21.916
000007251	100	3	Outras Despesas Correntes	90	2	928.776

**TOTAL:** 42.251.217

#### JUSTIFICATIVA

Cancelamento de dotações para composição de reserva de recursos

#### AUTOR DA EMENDA

8100 - Relator Geral

#### TIPO AUTOR

Relator Geral



## Avulso de Emendas do Relator Geral

### EMENDA DE REMANEJAMENTO DE DESPESA

TIPO AUTOR Relator geral	TIPO DE EMENDA REMANEJAMENTO	EMENDA <b>81000009</b>
-----------------------------	---------------------------------	---------------------------

EMENTA  
Cancelamento prévio autorizado no parecer preliminar (Anexo II-A)

MODALIDADE DE EMENDA  
Despesa - Constituição ou aumento da reserva de recursos - origem cancelamento

SEQUENCIAL  
**000020000**

ESFERA ORÇAMENTÁRIA  
00 - Reserva de recursos do Congresso Nacional

### ACRÉSCIMOS À PROGRAMAÇÃO

ÓRGÃO ORÇAMENTÁRIO  
00000 - Reserva de recursos do Congresso Nacional

UNIDADE ORÇAMENTÁRIA  
00000 - Reserva de Recursos do Congresso Nacional - Setor 00

FUNCIONAL PROGRAMÁTICA  
**00.000.0000.0000.0000**

FUNÇÃO  
00 - Reserva de recursos do Congresso Nacional

SUBFUNÇÃO  
000 - Reserva de recursos do Congresso Nacional

PROGRAMA  
0000 - Reserva de recursos do Congresso Nacional

AÇÃO  
0000 - Reserva de recursos do Congresso Nacional

SUBTÍTULO  
0000 - Classificador para sequencial de apropriação

LOCALIDADE BENEFICIADA  
0000000 - Classificador para sequencial de apropriação

ESPECIFICAÇÃO DO PRODUTO / UNIDADE DE MEDIDA	META	QTD META A ALTERAR
--	------	--------------------

GND	MODALIDADE DE APLICAÇÃO	RP	em R\$ 1,00 ACRÉSCIMO
0 Reserva de recursos do Congresso Nacional	00 Reserva de recursos do Congresso Nacional	Z	17.880.194
0 Reserva de recursos do Congresso Nacional	00 Reserva de recursos do Congresso Nacional	Z	44.915.169

**TOTAL: 62.795.363**

### CANCELAMENTOS COMPENSATÓRIOS

SEQUENCIAL	FONTE	GND	MODALIDADE DE APLICAÇÃO	ID	RP	em R\$ 1,00 CANCELAMENTO
000002707	100	3	Outras Despesas Correntes	42	Execução Orçamentária Delegada a Municípios	0 2 618.391
000002707	100	3	Outras Despesas Correntes	90	Aplicações Diretas	0 2 4.765.375
000002707	100	4	Investimentos	90	Aplicações Diretas	0 2 13.569
000002709	100	3	Outras Despesas Correntes	80	Transferências ao Exterior	0 2 2.295
000002709	100	3	Outras Despesas Correntes	90	Aplicações Diretas	0 2 45.904
000002712	100	3	Outras Despesas Correntes	90	Aplicações Diretas	0 2 67.612
000002713	100	3	Outras Despesas Correntes	90	Aplicações Diretas	0 2 50.934
000002714	100	3	Outras Despesas Correntes	90	Aplicações Diretas	0 2 504.953
000002715	100	3	Outras Despesas Correntes	90	Aplicações Diretas	0 2 298.381
000002720	100	3	Outras Despesas Correntes	80	Transferências ao Exterior	0 2 4.016
000002721	100	3	Outras Despesas Correntes	80	Transferências ao Exterior	0 2 37.871
000002722	100	3	Outras Despesas Correntes	80	Transferências ao Exterior	0 2 229.524
000002725	151	3	Outras Despesas Correntes	40	Transferências a Municípios	0 2 283.803
000002726	151	3	Outras Despesas Correntes	30	Transferências a Estados e ao Distrito Federal	0 2 1.163.129

### AUTOR DA EMENDA

8100 - Relator Geral

### TIPO AUTOR

Relator Geral



## Avulso de Emendas do Relator Geral

### EMENDA DE REMANEJAMENTO DE DESPESA

CANCELAMENTOS COMPENSATÓRIOS							em R\$ 1,00
SEQUENCIAL	FONTE	GND	MODALIDADE DE APLICAÇÃO	ID	RP	CANCELAMENTO	
000002726	151	3	Outras Despesas Correntes	40	Transferências a Municípios	0 2 12.484.257	
000002726	151	3	Outras Despesas Correntes	50	Transferências a Instituições Privadas sem Fins Lucrativos	0 2 2.907	
000002726	151	3	Outras Despesas Correntes	80	Transferências ao Exterior	0 2 38.770	
000002726	151	3	Outras Despesas Correntes	90	Aplicações Diretas	0 2 358.631	
000002727	100	3	Outras Despesas Correntes	90	Aplicações Diretas	0 2 2.295	
000002728	100	3	Outras Despesas Correntes	90	Aplicações Diretas	0 2 193.557	
000002729	100	3	Outras Despesas Correntes	90	Aplicações Diretas	0 2 118.824	
000002730	100	3	Outras Despesas Correntes	90	Aplicações Diretas	0 2 121.623	
000002731	100	3	Outras Despesas Correntes	90	Aplicações Diretas	0 2 298.381	
000002732	100	3	Outras Despesas Correntes	30	Transferências a Estados e ao Distrito Federal	0 2 35.805	
000002732	100	3	Outras Despesas Correntes	40	Transferências a Municípios	0 2 36.723	
000002732	100	3	Outras Despesas Correntes	50	Transferências a Instituições Privadas sem Fins Lucrativos	0 2 6.426	
000002732	100	3	Outras Despesas Correntes	90	Aplicações Diretas	0 2 11.476	
000002733	100	3	Outras Despesas Correntes	80	Transferências ao Exterior	0 2 2.295	
000002733	100	3	Outras Despesas Correntes	90	Aplicações Diretas	0 2 48.200	
000002733	100	4	Investimentos	90	Aplicações Diretas	0 2 34.893	
000002734	100	3	Outras Despesas Correntes	90	Aplicações Diretas	0 2 55.659	
000002735	100	3	Outras Despesas Correntes	90	Aplicações Diretas	0 2 6.541	
000002735	100	4	Investimentos	40	Transferências a Municípios	0 2 66.492	
000002747	151	3	Outras Despesas Correntes	90	Aplicações Diretas	0 2 314.881	
000002748	100	3	Outras Despesas Correntes	50	Transferências a Instituições Privadas sem Fins Lucrativos	0 2 45.904	
000002748	100	3	Outras Despesas Correntes	90	Aplicações Diretas	0 2 100.990	
000002748	100	4	Investimentos	30	Transferências a Estados e ao Distrito Federal	0 2 62.033	
000002749	151	3	Outras Despesas Correntes	80	Transferências ao Exterior	0 2 20.353	
000002749	151	3	Outras Despesas Correntes	90	Aplicações Diretas	0 2 219.738	
000002749	151	4	Investimentos	90	Aplicações Diretas	0 2 111.598	
000002756	100	3	Outras Despesas Correntes	90	Aplicações Diretas	0 2 196.369	
000002756	100	4	Investimentos	90	Aplicações Diretas	0 2 6.203	
000002757	151	3	Outras Despesas Correntes	80	Transferências ao Exterior	0 2 20.354	
000002757	151	3	Outras Despesas Correntes	90	Aplicações Diretas	0 2 340.557	
000002757	151	4	Investimentos	90	Aplicações Diretas	0 2 24.045	
000002758	100	4	Investimentos	40	Transferências a Municípios	0 2 310.167	
000002759	151	3	Outras Despesas Correntes	80	Transferências ao Exterior	0 2 155.893	
000002759	151	3	Outras Despesas Correntes	90	Aplicações Diretas	0 2 400.474	
000002759	151	4	Investimentos	90	Aplicações Diretas	0 2 1.938	
000002760	151	3	Outras Despesas Correntes	90	Aplicações Diretas	0 2 127.540	
000002760	151	4	Investimentos	90	Aplicações Diretas	0 2 1.938	
000002761	151	3	Outras Despesas Correntes	90	Aplicações Diretas	0 2 413.153	
000002761	151	4	Investimentos	90	Aplicações Diretas	0 2 122.695	
000002762	100	3	Outras Despesas Correntes	90	Aplicações Diretas	0 2 1.767.336	
000002763	151	3	Outras Despesas Correntes	90	Aplicações Diretas	0 2 980.905	
000002764	151	3	Outras Despesas Correntes	30	Transferências a Estados e ao Distrito Federal	0 2 47.300	
000002764	151	3	Outras Despesas Correntes	90	Aplicações Diretas	0 2 79.903	
000002764	151	4	Investimentos	30	Transferências a Estados e ao Distrito Federal	0 2 71.273	
000002764	151	4	Investimentos	31	Transferências a Estados e ao Distrito Federal - Fundo a Fundo	0 2 11.631	
000002764	151	4	Investimentos	90	Aplicações Diretas	0 2 78.651	

AUTOR DA EMENDA

8100 - Relator Geral

TIPO AUTOR

Relator Geral





## Avulso de Emendas do Relator Geral

### EMENDA DE REMANEJAMENTO DE DESPESA

#### CANCELAMENTOS COMPENSATÓRIOS

em R\$ 1,00

SEQUENCIAL	FONTE	GND	MODALIDADE DE APLICAÇÃO	ID	RP	CANCELAMENTO
000002765	151	3	Outras Despesas Correntes	90	Aplicações Diretas	0 2 3.877
000007251	100	4	Investimentos	90	Aplicações Diretas	8 2 77.577
000007252	100	3	Outras Despesas Correntes	90	Aplicações Diretas	0 2 195.885
000007256	100	3	Outras Despesas Correntes	90	Aplicações Diretas	8 2 247
000007257	100	3	Outras Despesas Correntes	90	Aplicações Diretas	8 2 18.361
000007260	100	3	Outras Despesas Correntes	50	Transferências a Instituições Privadas sem Fins Lucrativos	0 2 732
000007262	100	4	Investimentos	90	Aplicações Diretas	8 2 77.577
000007263	100	3	Outras Despesas Correntes	90	Aplicações Diretas	8 2 451.217
000007264	100	3	Outras Despesas Correntes	90	Aplicações Diretas	8 2 18.361
000007265	100	3	Outras Despesas Correntes	90	Aplicações Diretas	0 2 124.301
000007269	100	3	Outras Despesas Correntes	90	Aplicações Diretas	8 2 918
000007270	100	3	Outras Despesas Correntes	90	Aplicações Diretas	8 2 12.779
000007273	100	3	Outras Despesas Correntes	50	Transferências a Instituições Privadas sem Fins Lucrativos	0 2 1.660
000007275	100	4	Investimentos	90	Aplicações Diretas	8 2 77.577
000007276	100	3	Outras Despesas Correntes	90	Aplicações Diretas	8 2 1.070.167
000007277	100	3	Outras Despesas Correntes	90	Aplicações Diretas	8 2 10.099
000007278	100	3	Outras Despesas Correntes	90	Aplicações Diretas	0 2 323.255
000007282	100	3	Outras Despesas Correntes	90	Aplicações Diretas	8 2 3.854
000007283	100	3	Outras Despesas Correntes	90	Aplicações Diretas	8 2 10.438
000007283	100	4	Investimentos	90	Aplicações Diretas	8 2 389
000007286	100	3	Outras Despesas Correntes	50	Transferências a Instituições Privadas sem Fins Lucrativos	0 2 1.683
000007288	100	4	Investimentos	90	Aplicações Diretas	8 2 77.577
000007289	100	3	Outras Despesas Correntes	90	Aplicações Diretas	8 2 1.139.025
000007289	100	4	Investimentos	90	Aplicações Diretas	8 2 183.620
000007290	100	3	Outras Despesas Correntes	90	Aplicações Diretas	0 2 271.218
000007290	100	4	Investimentos	90	Aplicações Diretas	0 2 3.489
000007294	100	3	Outras Despesas Correntes	90	Aplicações Diretas	8 2 2.754
000007295	100	3	Outras Despesas Correntes	90	Aplicações Diretas	8 2 27.513
000007299	100	3	Outras Despesas Correntes	50	Transferências a Instituições Privadas sem Fins Lucrativos	0 2 1.324
000007301	100	4	Investimentos	90	Aplicações Diretas	8 2 77.577
000007302	100	3	Outras Despesas Correntes	90	Aplicações Diretas	8 2 839.881
000007303	100	3	Outras Despesas Correntes	90	Aplicações Diretas	0 2 175.556
000007307	100	3	Outras Despesas Correntes	90	Aplicações Diretas	8 2 1.262
000007308	100	3	Outras Despesas Correntes	90	Aplicações Diretas	8 2 34.658
000007311	100	3	Outras Despesas Correntes	50	Transferências a Instituições Privadas sem Fins Lucrativos	0 2 1.683
000007313	100	3	Outras Despesas Correntes	90	Aplicações Diretas	8 2 1.083.234
000007313	100	4	Investimentos	90	Aplicações Diretas	8 2 77.577
000007314	100	3	Outras Despesas Correntes	90	Aplicações Diretas	0 2 264.134
000007318	100	3	Outras Despesas Correntes	90	Aplicações Diretas	8 2 495
000007319	100	3	Outras Despesas Correntes	90	Aplicações Diretas	8 2 66.562
000007322	100	3	Outras Despesas Correntes	50	Transferências a Instituições Privadas sem Fins Lucrativos	0 2 1.301
000007324	100	4	Investimentos	90	Aplicações Diretas	8 2 77.577
000007325	100	3	Outras Despesas Correntes	90	Aplicações Diretas	8 2 1.539.234
000007325	100	4	Investimentos	90	Aplicações Diretas	8 2 69.654
000007326	100	3	Outras Despesas Correntes	90	Aplicações Diretas	0 2 454.457
000007326	100	4	Investimentos	90	Aplicações Diretas	0 2 26.958

#### AUTOR DA EMENDA

8100 - Relator Geral

#### TIPO AUTOR

Relator Geral



## Avulso de Emendas do Relator Geral

### EMENDA DE REMANEJAMENTO DE DESPESA

#### CANCELAMENTOS COMPENSATÓRIOS

em R\$ 1,00

SEQUENCIAL	FONTE	GND	MODALIDADE DE APLICAÇÃO	ID	RP	CANCELAMENTO
000007330	100	3	Outras Despesas Correntes	90	Aplicações Diretas	8 2 1.262
000007331	100	3	Outras Despesas Correntes	90	Aplicações Diretas	8 2 17.732
000007334	100	3	Outras Despesas Correntes	50	Transferências a Instituições Privadas sem Fins Lucrativos	0 2 1.537
000007336	100	4	Investimentos	90	Aplicações Diretas	8 2 77.577
000007337	100	3	Outras Despesas Correntes	90	Aplicações Diretas	8 2 973.655
000007337	100	4	Investimentos	90	Aplicações Diretas	8 2 35.080
000007338	100	3	Outras Despesas Correntes	90	Aplicações Diretas	0 2 237.068
000007342	100	3	Outras Despesas Correntes	90	Aplicações Diretas	8 2 294
000007343	100	3	Outras Despesas Correntes	90	Aplicações Diretas	8 2 12.164
000007346	100	3	Outras Despesas Correntes	50	Transferências a Instituições Privadas sem Fins Lucrativos	0 2 585
000007348	100	3	Outras Despesas Correntes	90	Aplicações Diretas	8 2 373.055
000007348	100	4	Investimentos	90	Aplicações Diretas	8 2 78.731
000007349	100	3	Outras Despesas Correntes	90	Aplicações Diretas	0 2 71.210
000007353	100	3	Outras Despesas Correntes	90	Aplicações Diretas	8 2 2.726
000007354	100	3	Outras Despesas Correntes	90	Aplicações Diretas	8 2 16.003
000007355	100	3	Outras Despesas Correntes	90	Aplicações Diretas	8 2 5.738
000007359	100	3	Outras Despesas Correntes	50	Transferências a Instituições Privadas sem Fins Lucrativos	0 2 1.998
000007361	100	4	Investimentos	90	Aplicações Diretas	8 2 77.577
000007362	100	3	Outras Despesas Correntes	90	Aplicações Diretas	8 2 1.261.831
000007362	100	4	Investimentos	90	Aplicações Diretas	8 2 221.312
000007363	100	3	Outras Despesas Correntes	90	Aplicações Diretas	0 2 306.975
000007363	100	4	Investimentos	90	Aplicações Diretas	0 2 27.291
000007367	100	3	Outras Despesas Correntes	90	Aplicações Diretas	8 2 8.033
000007368	100	3	Outras Despesas Correntes	90	Aplicações Diretas	8 2 19.509
000007371	100	3	Outras Despesas Correntes	50	Transferências a Instituições Privadas sem Fins Lucrativos	0 2 3.059
000007373	100	4	Investimentos	90	Aplicações Diretas	8 2 77.577
000007374	100	3	Outras Despesas Correntes	90	Aplicações Diretas	8 2 2.056.709
000007374	100	4	Investimentos	90	Aplicações Diretas	8 2 57.768
000007375	100	3	Outras Despesas Correntes	90	Aplicações Diretas	0 2 511.863
000007379	100	3	Outras Despesas Correntes	90	Aplicações Diretas	8 2 991
000007380	100	3	Outras Despesas Correntes	90	Aplicações Diretas	8 2 2.524
000007383	100	3	Outras Despesas Correntes	50	Transferências a Instituições Privadas sem Fins Lucrativos	0 2 1.606
000007385	100	3	Outras Despesas Correntes	90	Aplicações Diretas	8 2 18.827
000007386	100	3	Outras Despesas Correntes	90	Aplicações Diretas	8 2 989.301
000007386	100	4	Investimentos	90	Aplicações Diretas	8 2 3.877
000007387	100	3	Outras Despesas Correntes	90	Aplicações Diretas	0 2 243.238
000007392	100	3	Outras Despesas Correntes	90	Aplicações Diretas	8 2 964
000007393	100	3	Outras Despesas Correntes	90	Aplicações Diretas	8 2 8.033
000007396	100	3	Outras Despesas Correntes	50	Transferências a Instituições Privadas sem Fins Lucrativos	0 2 1.236
000007398	100	3	Outras Despesas Correntes	90	Aplicações Diretas	8 2 99.510
000007399	100	3	Outras Despesas Correntes	90	Aplicações Diretas	8 2 553.114
000007399	100	4	Investimentos	90	Aplicações Diretas	8 2 159.373
000007400	100	3	Outras Despesas Correntes	90	Aplicações Diretas	0 2 202.088
000007405	100	3	Outras Despesas Correntes	90	Aplicações Diretas	8 2 413
000007406	100	3	Outras Despesas Correntes	90	Aplicações Diretas	8 2 1.838
000007409	100	3	Outras Despesas Correntes	80	Transferências ao Exterior	0 2 109

#### AUTOR DA EMENDA

8100 - Relator Geral

#### TIPO AUTOR

Relator Geral



## Avulso de Emendas do Relator Geral

### EMENDA DE REMANEJAMENTO DE DESPESA

#### CANCELAMENTOS COMPENSATÓRIOS

em R\$ 1,00

SEQUENCIAL	FONTE	GND	MODALIDADE DE APLICAÇÃO	ID	RP	CANCELAMENTO
000007410	100	3 Outras Despesas Correntes	50 Transferências a Instituições Privadas sem Fins Lucrativos	0	2	502
000007412	100	3 Outras Despesas Correntes	90 Aplicações Diretas	8	2	32.638
000007413	100	3 Outras Despesas Correntes	90 Aplicações Diretas	8	2	530.383
000007414	100	3 Outras Despesas Correntes	90 Aplicações Diretas	0	2	292.599
000007416	100	3 Outras Despesas Correntes	90 Aplicações Diretas	8	2	337.960
000007420	100	3 Outras Despesas Correntes	90 Aplicações Diretas	8	2	130.030
000007422	100	3 Outras Despesas Correntes	90 Aplicações Diretas	8	2	3.782.833
000007422	100	4 Investimentos	90 Aplicações Diretas	8	2	1.784.700
000007423	100	3 Outras Despesas Correntes	90 Aplicações Diretas	8	2	3.065.520
000007423	100	4 Investimentos	90 Aplicações Diretas	8	2	397.344
000007440	100	3 Outras Despesas Correntes	90 Aplicações Diretas	8	2	1.877
000007441	100	3 Outras Despesas Correntes	90 Aplicações Diretas	8	2	1.147
000007444	100	3 Outras Despesas Correntes	80 Transferências ao Exterior	0	2	275
000007445	100	3 Outras Despesas Correntes	50 Transferências a Instituições Privadas sem Fins Lucrativos	0	2	849
000007447	100	3 Outras Despesas Correntes	90 Aplicações Diretas	8	2	275
000007448	100	3 Outras Despesas Correntes	90 Aplicações Diretas	8	2	446.370
000007448	100	4 Investimentos	90 Aplicações Diretas	8	2	58.156
000007449	100	3 Outras Despesas Correntes	90 Aplicações Diretas	0	2	113.287
000007454	100	3 Outras Despesas Correntes	90 Aplicações Diretas	8	2	3.121
000007455	100	3 Outras Despesas Correntes	90 Aplicações Diretas	8	2	3.672
000007458	100	3 Outras Despesas Correntes	80 Transferências ao Exterior	0	2	114
000007459	100	3 Outras Despesas Correntes	50 Transferências a Instituições Privadas sem Fins Lucrativos	0	2	803
000007461	100	3 Outras Despesas Correntes	90 Aplicações Diretas	8	2	550
000007462	100	3 Outras Despesas Correntes	90 Aplicações Diretas	8	2	397.373
000007463	100	3 Outras Despesas Correntes	90 Aplicações Diretas	0	2	113.481
000007468	100	3 Outras Despesas Correntes	90 Aplicações Diretas	8	2	16.066
000007471	100	3 Outras Despesas Correntes	80 Transferências ao Exterior	0	2	252
000007472	100	3 Outras Despesas Correntes	50 Transferências a Instituições Privadas sem Fins Lucrativos	0	2	1.377
000007474	100	3 Outras Despesas Correntes	90 Aplicações Diretas	8	2	573
000007475	100	3 Outras Despesas Correntes	90 Aplicações Diretas	8	2	477.847
000007475	100	4 Investimentos	90 Aplicações Diretas	8	2	58.156
000007476	100	3 Outras Despesas Correntes	90 Aplicações Diretas	0	2	113.164
000007481	100	3 Outras Despesas Correntes	90 Aplicações Diretas	8	2	330
000007482	100	3 Outras Despesas Correntes	90 Aplicações Diretas	8	2	7.344
000007485	100	3 Outras Despesas Correntes	50 Transferências a Instituições Privadas sem Fins Lucrativos	0	2	697
000007487	100	4 Investimentos	90 Aplicações Diretas	8	2	443
000007488	100	3 Outras Despesas Correntes	90 Aplicações Diretas	8	2	320.667
000007488	100	4 Investimentos	90 Aplicações Diretas	8	2	116.312
000007489	100	3 Outras Despesas Correntes	90 Aplicações Diretas	0	2	69.151
000007499	100	3 Outras Despesas Correntes	90 Aplicações Diretas	8	2	1.652
000007502	100	3 Outras Despesas Correntes	50 Transferências a Instituições Privadas sem Fins Lucrativos	0	2	208
000007504	100	3 Outras Despesas Correntes	90 Aplicações Diretas	8	2	18.492
000007505	100	3 Outras Despesas Correntes	90 Aplicações Diretas	8	2	230.757
000007506	100	3 Outras Despesas Correntes	90 Aplicações Diretas	0	2	25.100
000007511	100	3 Outras Despesas Correntes	90 Aplicações Diretas	8	2	1.147
000007514	100	3 Outras Despesas Correntes	80 Transferências ao Exterior	0	2	1.032

#### AUTOR DA EMENDA

8100 - Relator Geral

#### TIPO AUTOR

Relator Geral



## Avulso de Emendas do Relator Geral

### EMENDA DE REMANEJAMENTO DE DESPESA

#### CANCELAMENTOS COMPENSATÓRIOS

SEQUENCIAL	FONTE	GND	MODALIDADE DE APLICAÇÃO	ID	RP	em R\$ 1,00 CANCELAMENTO
000007515	100	3	Outras Despesas Correntes	50	Transferências a Instituições Privadas sem Fins Lucrativos	0 2 316
000007517	100	3	Outras Despesas Correntes	90	Aplicações Diretas	8 2 6.839
000007518	100	3	Outras Despesas Correntes	90	Aplicações Diretas	8 2 277.617
000007519	100	3	Outras Despesas Correntes	90	Aplicações Diretas	0 2 33.309
000007527	100	3	Outras Despesas Correntes	90	Aplicações Diretas	8 2 282.314
000007528	100	3	Outras Despesas Correntes	90	Aplicações Diretas	0 2 31.727
000007536	100	3	Outras Despesas Correntes	50	Transferências a Instituições Privadas sem Fins Lucrativos	0 2 344
000007538	100	3	Outras Despesas Correntes	90	Aplicações Diretas	8 2 20.068
000007539	100	3	Outras Despesas Correntes	90	Aplicações Diretas	8 2 249.398
000007539	100	4	Investimentos	90	Aplicações Diretas	8 2 58.156
000007540	100	3	Outras Despesas Correntes	90	Aplicações Diretas	0 2 26.899
000007544	100	3	Outras Despesas Correntes	90	Aplicações Diretas	8 2 1.872
000007549	100	3	Outras Despesas Correntes	90	Aplicações Diretas	8 2 15.425
000007550	100	3	Outras Despesas Correntes	90	Aplicações Diretas	8 2 210.848
000007550	100	4	Investimentos	90	Aplicações Diretas	8 2 58.156
000007551	100	3	Outras Despesas Correntes	90	Aplicações Diretas	0 2 20.676
000008097	100	3	Outras Despesas Correntes	90	Aplicações Diretas	8 2 2.699.204

**TOTAL:** **62.795.363**

#### JUSTIFICATIVA

Cancelamento de dotações para composição de reserva de recursos

#### AUTOR DA EMENDA

8100 - Relator Geral

#### TIPO AUTOR

Relator Geral



## Avulso de Emendas do Relator Geral

### EMENDA DE REMANEJAMENTO DE DESPESA

TIPO AUTOR Relator geral	TIPO DE EMENDA REMANEJAMENTO	EMENDA 81000010
-----------------------------	---------------------------------	--------------------

EMENTA  
 Cancelamento prévio autorizado no parecer preliminar (Anexo II-A)

MODALIDADE DE EMENDA  
 Despesa - Constituição ou aumento da reserva de recursos - origem cancelamento

SEQUENCIAL  
 000020000

ESFERA ORÇAMENTÁRIA  
 00 - Reserva de recursos do Congresso Nacional

### ACRÉSCIMOS À PROGRAMAÇÃO

ÓRGÃO ORÇAMENTÁRIO  
 00000 - Reserva de recursos do Congresso Nacional

UNIDADE ORÇAMENTÁRIA  
 00000 - Reserva de Recursos do Congresso Nacional - Setor 00

FUNCIONAL PROGRAMÁTICA  
 00.000.0000.0000.0000

FUNÇÃO  
 00 - Reserva de recursos do Congresso Nacional

SUBFUNÇÃO  
 000 - Reserva de recursos do Congresso Nacional

PROGRAMA  
 0000 - Reserva de recursos do Congresso Nacional

AÇÃO  
 0000 - Reserva de recursos do Congresso Nacional

SUBTÍTULO  
 0000 - Classificador para sequencial de apropriação

LOCALIDADE BENEFICIADA  
 0000000 - Classificador para sequencial de apropriação

ESPECIFICAÇÃO DO PRODUTO / UNIDADE DE MEDIDA	META	QTD META A ALTERAR
--	------	--------------------

GND	MODALIDADE DE APLICAÇÃO	RP	em R\$ 1,00 ACRÉSCIMO
0 Reserva de recursos do Congresso Nacional	00 Reserva de recursos do Congresso Nacional	Z	37.793.702
0 Reserva de recursos do Congresso Nacional	00 Reserva de recursos do Congresso Nacional	Z	41.673.520

**TOTAL: 79.467.222**

### CANCELAMENTOS COMPENSATÓRIOS

SEQUENCIAL	FONTE	GND	MODALIDADE DE APLICAÇÃO	ID	RP	em R\$ 1,00 CANCELAMENTO
00000825	100	3	Outras Despesas Correntes	90	2	3.889.932
00000825	100	4	Investimentos	90	2	466.684
00000832	100	3	Outras Despesas Correntes	90	2	46.060
00000833	100	3	Outras Despesas Correntes	90	2	102.630
00000840	100	3	Outras Despesas Correntes	90	2	2.191
00000841	100	3	Outras Despesas Correntes	50	2	13.044
00000841	100	3	Outras Despesas Correntes	90	2	9.349
00000841	100	4	Investimentos	90	2	6.799
00000842	100	3	Outras Despesas Correntes	90	2	19.647
00000843	100	3	Outras Despesas Correntes	90	2	18.582
00000844	100	3	Outras Despesas Correntes	90	2	573
00000845	100	3	Outras Despesas Correntes	90	2	279.982
00000846	100	3	Outras Despesas Correntes	90	2	22.957
00000847	100	3	Outras Despesas Correntes	90	2	1.760

AUTOR DA EMENDA 8100 - Relator Geral	TIPO AUTOR Relator Geral
---	-----------------------------



## Avulso de Emendas do Relator Geral

### EMENDA DE REMANEJAMENTO DE DESPESA

#### CANCELAMENTOS COMPENSATÓRIOS

em R\$ 1,00

SEQUENCIAL	FONTE	GND	MODALIDADE DE APLICAÇÃO	ID	RP	CANCELAMENTO
00000847	100	4 Investimentos	40 Transferências a Municípios	0	2	394.844
00000848	100	3 Outras Despesas Correntes	90 Aplicações Diretas	0	2	263.696
00000849	100	3 Outras Despesas Correntes	30 Transferências a Estados e ao Distrito Federal	0	2	87.219
00000849	100	3 Outras Despesas Correntes	90 Aplicações Diretas	0	2	30.957
00000849	100	4 Investimentos	90 Aplicações Diretas	0	2	11.631
00000850	100	3 Outras Despesas Correntes	90 Aplicações Diretas	0	2	100.157
00000850	100	4 Investimentos	90 Aplicações Diretas	0	2	437.108
00000851	100	3 Outras Despesas Correntes	90 Aplicações Diretas	0	2	77.819
00000852	100	3 Outras Despesas Correntes	90 Aplicações Diretas	0	2	4.847
00000853	100	3 Outras Despesas Correntes	90 Aplicações Diretas	0	2	28.779
00000854	100	3 Outras Despesas Correntes	50 Transferências a Instituições Privadas sem Fins Lucrativos	0	2	114.762
00000854	100	3 Outras Despesas Correntes	90 Aplicações Diretas	0	2	511.540
00000854	100	4 Investimentos	90 Aplicações Diretas	0	2	11.631
00000855	100	3 Outras Despesas Correntes	90 Aplicações Diretas	0	2	12.518
00000856	100	3 Outras Despesas Correntes	90 Aplicações Diretas	0	2	1.003.138
00000856	100	4 Investimentos	90 Aplicações Diretas	0	2	38.085
00000857	100	3 Outras Despesas Correntes	90 Aplicações Diretas	0	2	35.719
00000857	100	4 Investimentos	90 Aplicações Diretas	0	2	183.374
00000858	100	3 Outras Despesas Correntes	90 Aplicações Diretas	0	2	137.203
00000858	100	4 Investimentos	90 Aplicações Diretas	0	2	137.839
00000859	100	3 Outras Despesas Correntes	90 Aplicações Diretas	0	2	170.602
00000859	100	4 Investimentos	90 Aplicações Diretas	0	2	435.444
00000860	100	3 Outras Despesas Correntes	90 Aplicações Diretas	0	2	10.632
00000861	100	3 Outras Despesas Correntes	90 Aplicações Diretas	0	2	176.733
00000862	100	3 Outras Despesas Correntes	90 Aplicações Diretas	0	2	11.476
00000863	100	3 Outras Despesas Correntes	90 Aplicações Diretas	0	2	40.384
00000865	100	3 Outras Despesas Correntes	90 Aplicações Diretas	0	2	9.020.302
00000866	100	3 Outras Despesas Correntes	90 Aplicações Diretas	0	2	213.519
00000866	100	4 Investimentos	90 Aplicações Diretas	0	2	25.390
00000867	100	3 Outras Despesas Correntes	30 Transferências a Estados e ao Distrito Federal	0	2	83.840
00000867	100	3 Outras Despesas Correntes	90 Aplicações Diretas	0	2	59.249
00000868	100	3 Outras Despesas Correntes	80 Transferências ao Exterior	0	2	2.754
00000868	100	3 Outras Despesas Correntes	90 Aplicações Diretas	0	2	1.647.405
00000868	100	4 Investimentos	90 Aplicações Diretas	0	2	46.172
00000869	100	3 Outras Despesas Correntes	90 Aplicações Diretas	0	2	118.893
00000869	100	4 Investimentos	90 Aplicações Diretas	0	2	39.546
00000870	100	3 Outras Despesas Correntes	30 Transferências a Estados e ao Distrito Federal	0	2	45.904
00000870	100	3 Outras Despesas Correntes	90 Aplicações Diretas	0	2	36.173
00000870	100	3 Outras Despesas Correntes	90 Aplicações Diretas	2	2	9.226
00000870	100	4 Investimentos	30 Transferências a Estados e ao Distrito Federal	0	2	38.770
00000870	100	4 Investimentos	90 Aplicações Diretas	2	2	387
00000871	100	3 Outras Despesas Correntes	90 Aplicações Diretas	0	2	53.984
00000872	100	3 Outras Despesas Correntes	80 Transferências ao Exterior	0	2	13.541
00000873	100	3 Outras Despesas Correntes	90 Aplicações Diretas	0	2	15.360
00000874	100	3 Outras Despesas Correntes	90 Aplicações Diretas	0	2	4.315
00000875	100	3 Outras Despesas Correntes	90 Aplicações Diretas	0	2	213.457

#### AUTOR DA EMENDA

8100 - Relator Geral

#### TIPO AUTOR

Relator Geral



## Avulso de Emendas do Relator Geral

### EMENDA DE REMANEJAMENTO DE DESPESA

#### CANCELAMENTOS COMPENSATÓRIOS

em R\$ 1,00

SEQUENCIAL	FONTE	GND	MODALIDADE DE APLICAÇÃO	ID	RP	CANCELAMENTO
000000875	100	4 Investimentos	90 Aplicações Diretas	0	2	46.525
000000879	100	3 Outras Despesas Correntes	90 Aplicações Diretas	0	2	2.631
000000884	100	3 Outras Despesas Correntes	90 Aplicações Diretas	0	2	29.379
000000884	100	4 Investimentos	90 Aplicações Diretas	0	2	3.115
000000885	100	3 Outras Despesas Correntes	90 Aplicações Diretas	0	2	7.651
000000885	100	4 Investimentos	90 Aplicações Diretas	0	2	1.938
000000906	100	3 Outras Despesas Correntes	90 Aplicações Diretas	0	2	197.236
000000912	100	3 Outras Despesas Correntes	90 Aplicações Diretas	0	2	2.467.472
000000912	100	4 Investimentos	90 Aplicações Diretas	0	2	881.031
000000913	100	3 Outras Despesas Correntes	50 Transferências a Instituições Privadas sem Fins Lucrativos	0	2	97.133
000000914	100	3 Outras Despesas Correntes	90 Aplicações Diretas	0	2	22.033
000000914	100	4 Investimentos	90 Aplicações Diretas	0	2	253.679
000000915	100	3 Outras Despesas Correntes	90 Aplicações Diretas	0	2	250.063
000000915	100	4 Investimentos	90 Aplicações Diretas	0	2	32.373
000002674	100	3 Outras Despesas Correntes	90 Aplicações Diretas	0	2	1.032.702
000002674	100	4 Investimentos	90 Aplicações Diretas	0	2	193.854
000002678	100	3 Outras Despesas Correntes	90 Aplicações Diretas	0	2	12.623
000002681	100	3 Outras Despesas Correntes	80 Transferências ao Exterior	0	2	38.770
000002683	100	3 Outras Despesas Correntes	30 Transferências a Estados e ao Distrito Federal	0	2	143.682
000002683	100	3 Outras Despesas Correntes	40 Transferências a Municípios	0	2	34.428
000002683	100	3 Outras Despesas Correntes	90 Aplicações Diretas	0	2	685.058
000002684	100	3 Outras Despesas Correntes	30 Transferências a Estados e ao Distrito Federal	0	2	52.604
000002684	100	3 Outras Despesas Correntes	90 Aplicações Diretas	0	2	15.380
000002685	100	3 Outras Despesas Correntes	90 Aplicações Diretas	0	2	76.540
000002686	100	3 Outras Despesas Correntes	90 Aplicações Diretas	0	2	198.299
000002687	100	3 Outras Despesas Correntes	90 Aplicações Diretas	0	2	22.952
000002766	151	3 Outras Despesas Correntes	90 Aplicações Diretas	0	2	232.625
000002767	151	3 Outras Despesas Correntes	30 Transferências a Estados e ao Distrito Federal	0	2	1.938.549
000002767	151	3 Outras Despesas Correntes	80 Transferências ao Exterior	0	2	47.688
000002767	151	3 Outras Despesas Correntes	90 Aplicações Diretas	0	2	1.954.057
000002768	151	3 Outras Despesas Correntes	90 Aplicações Diretas	0	2	3.877
000002769	151	4 Investimentos	30 Transferências a Estados e ao Distrito Federal	0	2	1.965.524
000002770	100	3 Outras Despesas Correntes	90 Aplicações Diretas	0	2	138.185
000002770	100	4 Investimentos	90 Aplicações Diretas	0	2	3.101
000002774	100	3 Outras Despesas Correntes	90 Aplicações Diretas	0	2	344
000002777	100	3 Outras Despesas Correntes	80 Transferências ao Exterior	0	2	120
000002779	100	3 Outras Despesas Correntes	90 Aplicações Diretas	0	2	3.672
000002780	100	3 Outras Despesas Correntes	90 Aplicações Diretas	0	2	25.175
000002781	100	3 Outras Despesas Correntes	90 Aplicações Diretas	0	2	508.265
000002781	100	4 Investimentos	90 Aplicações Diretas	0	2	3.877
000002785	100	3 Outras Despesas Correntes	90 Aplicações Diretas	0	2	1.147
000002788	100	3 Outras Despesas Correntes	80 Transferências ao Exterior	0	2	725
000002790	100	3 Outras Despesas Correntes	90 Aplicações Diretas	0	2	37.481
000002791	100	3 Outras Despesas Correntes	90 Aplicações Diretas	0	2	4.590
000002792	100	3 Outras Despesas Correntes	90 Aplicações Diretas	0	2	273.669
000002793	100	3 Outras Despesas Correntes	90 Aplicações Diretas	0	2	235.057

#### AUTOR DA EMENDA

8100 - Relator Geral

#### TIPO AUTOR

Relator Geral



## Avulso de Emendas do Relator Geral

### EMENDA DE REMANEJAMENTO DE DESPESA

#### CANCELAMENTOS COMPENSATÓRIOS

em R\$ 1,00

SEQUENCIAL	FONTE	GND	MODALIDADE DE APLICAÇÃO	ID	RP	CANCELAMENTO
000002793	100	4 Investimentos	90 Aplicações Diretas	0	2	620
000002797	100	3 Outras Despesas Correntes	90 Aplicações Diretas	0	2	3.529
000002798	100	3 Outras Despesas Correntes	90 Aplicações Diretas	0	2	1.235
000002802	100	3 Outras Despesas Correntes	90 Aplicações Diretas	0	2	9.700
000002803	100	3 Outras Despesas Correntes	90 Aplicações Diretas	0	2	17.211
000002804	100	3 Outras Despesas Correntes	90 Aplicações Diretas	0	2	9.479
000002805	100	3 Outras Despesas Correntes	90 Aplicações Diretas	0	2	1.996
000002806	100	3 Outras Despesas Correntes	90 Aplicações Diretas	0	2	507.805
000002806	100	4 Investimentos	90 Aplicações Diretas	0	2	49.626
000002810	100	3 Outras Despesas Correntes	90 Aplicações Diretas	0	2	2.295
000002811	100	3 Outras Despesas Correntes	90 Aplicações Diretas	0	2	7.736
000002815	100	3 Outras Despesas Correntes	90 Aplicações Diretas	0	2	97.371
000002816	100	3 Outras Despesas Correntes	90 Aplicações Diretas	0	2	285.987
000002817	100	3 Outras Despesas Correntes	90 Aplicações Diretas	0	2	45.904
000002818	100	3 Outras Despesas Correntes	90 Aplicações Diretas	0	2	456.044
000002819	100	3 Outras Despesas Correntes	90 Aplicações Diretas	0	2	1.719.416
000002819	100	4 Investimentos	90 Aplicações Diretas	0	2	92.662
000002823	100	3 Outras Despesas Correntes	90 Aplicações Diretas	0	2	5.049
000002824	100	3 Outras Despesas Correntes	90 Aplicações Diretas	0	2	16.066
000002828	100	3 Outras Despesas Correntes	80 Transferências ao Exterior	0	2	3.121
000002828	100	3 Outras Despesas Correntes	90 Aplicações Diretas	0	2	407.963
000002828	100	4 Investimentos	90 Aplicações Diretas	0	2	31.970
000002829	100	3 Outras Despesas Correntes	90 Aplicações Diretas	0	2	106.728
000002830	100	4 Investimentos	90 Aplicações Diretas	0	2	1.744.694
000002831	100	3 Outras Despesas Correntes	90 Aplicações Diretas	0	2	818.849
000002831	100	4 Investimentos	90 Aplicações Diretas	0	2	169.894
000002835	100	3 Outras Despesas Correntes	90 Aplicações Diretas	0	2	9.180
000002836	100	3 Outras Despesas Correntes	90 Aplicações Diretas	0	2	11.476
000002837	100	3 Outras Despesas Correntes	90 Aplicações Diretas	0	2	22.952
000002841	100	3 Outras Despesas Correntes	60 Transferências a Instituições Privadas com Fins Lucrativos	0	2	22.814
000002841	100	3 Outras Despesas Correntes	80 Transferências ao Exterior	0	2	3.877
000002841	100	3 Outras Despesas Correntes	90 Aplicações Diretas	0	2	20.465
000002843	100	3 Outras Despesas Correntes	90 Aplicações Diretas	0	2	1.147
000002844	100	3 Outras Despesas Correntes	90 Aplicações Diretas	0	2	630.962
000002844	100	4 Investimentos	90 Aplicações Diretas	0	2	10.638
000002848	100	3 Outras Despesas Correntes	90 Aplicações Diretas	0	2	1.324
000002849	100	3 Outras Despesas Correntes	90 Aplicações Diretas	0	2	9.180
000002852	100	3 Outras Despesas Correntes	80 Transferências ao Exterior	0	2	6.426
000002854	100	3 Outras Despesas Correntes	90 Aplicações Diretas	0	2	48.429
000002854	100	4 Investimentos	90 Aplicações Diretas	0	2	11.925
000002855	100	3 Outras Despesas Correntes	90 Aplicações Diretas	0	2	1.201.896
000002856	100	3 Outras Despesas Correntes	90 Aplicações Diretas	0	2	21.804
000002856	100	4 Investimentos	90 Aplicações Diretas	0	2	19.385
000002860	151	3 Outras Despesas Correntes	41 Transferências a Municípios - Fundo a Fundo	0	2	7.723.815
000002861	151	3 Outras Despesas Correntes	41 Transferências a Municípios - Fundo a Fundo	0	2	102.935
000002862	151	3 Outras Despesas Correntes	41 Transferências a Municípios - Fundo a Fundo	0	2	71.598

#### AUTOR DA EMENDA

8100 - Relator Geral

#### TIPO AUTOR

Relator Geral





## Avulso de Emendas do Relator Geral

### EMENDA DE REMANEJAMENTO DE DESPESA

#### CANCELAMENTOS COMPENSATÓRIOS

em R\$ 1,00

SEQUENCIAL	FONTE	GND	MODALIDADE DE APLICAÇÃO	ID	RP	CANCELAMENTO
000002863	151	3	Outras Despesas Correntes	41	Transferências a Municípios - Fundo a Fundo	0 2 291.481
000002864	151	3	Outras Despesas Correntes	41	Transferências a Municípios - Fundo a Fundo	0 2 51.766
000002865	151	3	Outras Despesas Correntes	41	Transferências a Municípios - Fundo a Fundo	0 2 726.363
000002866	151	3	Outras Despesas Correntes	41	Transferências a Municípios - Fundo a Fundo	0 2 42.431
000002867	151	3	Outras Despesas Correntes	41	Transferências a Municípios - Fundo a Fundo	0 2 255.915
000002868	151	3	Outras Despesas Correntes	41	Transferências a Municípios - Fundo a Fundo	0 2 590.681
000002869	151	3	Outras Despesas Correntes	41	Transferências a Municípios - Fundo a Fundo	0 2 596.258
000002870	151	3	Outras Despesas Correntes	41	Transferências a Municípios - Fundo a Fundo	0 2 582.015
000002871	151	3	Outras Despesas Correntes	41	Transferências a Municípios - Fundo a Fundo	0 2 457.292
000002872	151	3	Outras Despesas Correntes	41	Transferências a Municípios - Fundo a Fundo	0 2 548.009
000002873	151	3	Outras Despesas Correntes	41	Transferências a Municípios - Fundo a Fundo	0 2 797.282
000002874	151	3	Outras Despesas Correntes	41	Transferências a Municípios - Fundo a Fundo	0 2 326.306
000002875	151	3	Outras Despesas Correntes	41	Transferências a Municípios - Fundo a Fundo	0 2 221.889
000002876	151	3	Outras Despesas Correntes	41	Transferências a Municípios - Fundo a Fundo	0 2 1.055.073
000002877	151	3	Outras Despesas Correntes	41	Transferências a Municípios - Fundo a Fundo	0 2 1.311.162
000002878	151	3	Outras Despesas Correntes	41	Transferências a Municípios - Fundo a Fundo	0 2 222.228
000002879	151	3	Outras Despesas Correntes	41	Transferências a Municípios - Fundo a Fundo	0 2 570.241
000002880	151	3	Outras Despesas Correntes	41	Transferências a Municípios - Fundo a Fundo	0 2 1.207.345
000002881	151	3	Outras Despesas Correntes	41	Transferências a Municípios - Fundo a Fundo	0 2 910.628
000002882	151	3	Outras Despesas Correntes	41	Transferências a Municípios - Fundo a Fundo	0 2 424.022
000002883	151	3	Outras Despesas Correntes	41	Transferências a Municípios - Fundo a Fundo	0 2 600.761
000002884	151	3	Outras Despesas Correntes	41	Transferências a Municípios - Fundo a Fundo	0 2 359.247
000002885	151	3	Outras Despesas Correntes	41	Transferências a Municípios - Fundo a Fundo	0 2 580.744
000002886	151	3	Outras Despesas Correntes	31	Transferências a Estados e ao Distrito Federal - Fundo a Fundo	0 2 60.387
000002887	151	3	Outras Despesas Correntes	41	Transferências a Municípios - Fundo a Fundo	0 2 236.599
000002888	151	3	Outras Despesas Correntes	41	Transferências a Municípios - Fundo a Fundo	0 2 8.698.503
000002889	151	3	Outras Despesas Correntes	41	Transferências a Municípios - Fundo a Fundo	0 2 30.965
000002890	151	3	Outras Despesas Correntes	41	Transferências a Municípios - Fundo a Fundo	0 2 17.633
000002891	151	3	Outras Despesas Correntes	41	Transferências a Municípios - Fundo a Fundo	0 2 66.995
000002892	151	3	Outras Despesas Correntes	41	Transferências a Municípios - Fundo a Fundo	0 2 12.685
000002893	151	3	Outras Despesas Correntes	41	Transferências a Municípios - Fundo a Fundo	0 2 150.842
000002894	151	3	Outras Despesas Correntes	41	Transferências a Municípios - Fundo a Fundo	0 2 12.566
000002895	151	3	Outras Despesas Correntes	41	Transferências a Municípios - Fundo a Fundo	0 2 31.516
000002896	151	3	Outras Despesas Correntes	41	Transferências a Municípios - Fundo a Fundo	0 2 143.081
000002897	151	3	Outras Despesas Correntes	41	Transferências a Municípios - Fundo a Fundo	0 2 60.580
000002898	151	3	Outras Despesas Correntes	41	Transferências a Municípios - Fundo a Fundo	0 2 167.658
000002899	151	3	Outras Despesas Correntes	41	Transferências a Municípios - Fundo a Fundo	0 2 71.371
000002900	151	3	Outras Despesas Correntes	41	Transferências a Municípios - Fundo a Fundo	0 2 145.629
000002901	151	3	Outras Despesas Correntes	41	Transferências a Municípios - Fundo a Fundo	0 2 203.372
000002902	151	3	Outras Despesas Correntes	41	Transferências a Municípios - Fundo a Fundo	0 2 88.525
000002903	151	3	Outras Despesas Correntes	41	Transferências a Municípios - Fundo a Fundo	0 2 48.958
000002904	151	3	Outras Despesas Correntes	41	Transferências a Municípios - Fundo a Fundo	0 2 269.954
000002905	151	3	Outras Despesas Correntes	41	Transferências a Municípios - Fundo a Fundo	0 2 395.631
000002906	151	3	Outras Despesas Correntes	41	Transferências a Municípios - Fundo a Fundo	0 2 120.096
000002907	151	3	Outras Despesas Correntes	41	Transferências a Municípios - Fundo a Fundo	0 2 255.888
000002908	151	3	Outras Despesas Correntes	41	Transferências a Municípios - Fundo a Fundo	0 2 684.056

AUTOR DA EMENDA

8100 - Relator Geral

TIPO AUTOR

Relator Geral



## Avulso de Emendas do Relator Geral

### EMENDA DE REMANEJAMENTO DE DESPESA

#### CANCELAMENTOS COMPENSATÓRIOS

SEQUENCIAL	FONTE	GND	MODALIDADE DE APLICAÇÃO	ID	RP	em R\$ 1,00 CANCELAMENTO
000002909	151	3	Outras Despesas Correntes	41	Transferências a Municípios - Fundo a Fundo	0 2 247.284
000002910	151	3	Outras Despesas Correntes	41	Transferências a Municípios - Fundo a Fundo	0 2 185.273
000002911	151	3	Outras Despesas Correntes	41	Transferências a Municípios - Fundo a Fundo	0 2 209.347
000002912	151	3	Outras Despesas Correntes	41	Transferências a Municípios - Fundo a Fundo	0 2 77.900
000002913	151	3	Outras Despesas Correntes	41	Transferências a Municípios - Fundo a Fundo	0 2 147.868
000002914	151	3	Outras Despesas Correntes	31	Transferências a Estados e ao Distrito Federal - Fundo a Fundo	0 2 48.375
000002915	151	3	Outras Despesas Correntes	41	Transferências a Municípios - Fundo a Fundo	0 2 124.365
000002916	151	3	Outras Despesas Correntes	90	Aplicações Diretas	0 2 77.541
000002917	151	3	Outras Despesas Correntes	90	Aplicações Diretas	0 2 1.395.755
000002918	151	3	Outras Despesas Correntes	41	Transferências a Municípios - Fundo a Fundo	0 2 38.770
000002918	151	3	Outras Despesas Correntes	90	Aplicações Diretas	0 2 377.745
000008080	100	3	Outras Despesas Correntes	80	Transferências ao Exterior	0 2 55.799
<b>TOTAL:</b>						<b>79.467.222</b>

#### JUSTIFICATIVA

Cancelamento de dotações para composição de reserva de recursos

**AUTOR DA EMENDA**

8100 - Relator Geral

**TIPO AUTOR**

Relator Geral



## Avulso de Emendas do Relator Geral

### EMENDA DE REMANEJAMENTO DE DESPESA

TIPO AUTOR Relator geral	TIPO DE EMENDA REMANEJAMENTO	<b>EMENDA 81000011</b>
-----------------------------	---------------------------------	----------------------------

EMENTA  
 Cancelamento prévio autorizado no parecer preliminar (Anexo II-A)

MODALIDADE DE EMENDA  
 Despesa - Constituição ou aumento da reserva de recursos - origem cancelamento

**SEQUENCIAL  
000020000**

ESFERA ORÇAMENTÁRIA  
 00 - Reserva de recursos do Congresso Nacional

### ACRÉSCIMOS À PROGRAMAÇÃO

ÓRGÃO ORÇAMENTÁRIO  
 00000 - Reserva de recursos do Congresso Nacional

UNIDADE ORÇAMENTÁRIA  
 00000 - Reserva de Recursos do Congresso Nacional - Setor 00

FUNCIONAL PROGRAMÁTICA **00.000.0000.0000.0000**

FUNÇÃO  
 00 - Reserva de recursos do Congresso Nacional

SUBFUNÇÃO  
 000 - Reserva de recursos do Congresso Nacional

PROGRAMA  
 0000 - Reserva de recursos do Congresso Nacional

AÇÃO  
 0000 - Reserva de recursos do Congresso Nacional

SUBTÍTULO  
 0000 - Classificador para sequencial de apropriação

LOCALIDADE BENEFICIADA  
 0000000 - Classificador para sequencial de apropriação

ESPECIFICAÇÃO DO PRODUTO / UNIDADE DE MEDIDA	META	QTD META A ALTERAR
--	------	--------------------

GND	MODALIDADE DE APLICAÇÃO	RP	<i>em R\$ 1,00</i> ACRÉSCIMO
0 Reserva de recursos do Congresso Nacional	00 Reserva de recursos do Congresso Nacional	Z	2.014.438
0 Reserva de recursos do Congresso Nacional	00 Reserva de recursos do Congresso Nacional	Z	172.655.674

**TOTAL: 174.670.112**

### CANCELAMENTOS COMPENSATÓRIOS

SEQUENCIAL	FONTE	GND	MODALIDADE DE APLICAÇÃO	ID	RP	<i>em R\$ 1,00</i> CANCELAMENTO
000001086	100	3	Outras Despesas Correntes	90	2	15.212.439
000001086	100	4	Investimentos	90	2	1.117.603
000001090	100	3	Outras Despesas Correntes	90	2	166.703
000001090	100	4	Investimentos	90	2	66.702
000001091	100	3	Outras Despesas Correntes	90	2	605.722
000001091	100	4	Investimentos	90	2	24.806
000001093	100	3	Outras Despesas Correntes	90	2	49.725
000001094	100	3	Outras Despesas Correntes	90	2	41.997
000001094	100	4	Investimentos	90	2	69.529
000001096	100	3	Outras Despesas Correntes	90	2	714.187
000001364	100	3	Outras Despesas Correntes	90	2	3.790.258
000001364	100	4	Investimentos	90	2	350.877
000001368	100	3	Outras Despesas Correntes	90	2	41.314
000001369	100	3	Outras Despesas Correntes	90	2	229.524

<b>AUTOR DA EMENDA</b> 8100 - Relator Geral	<b>TIPO AUTOR</b> Relator Geral
--	------------------------------------



## Avulso de Emendas do Relator Geral

### EMENDA DE REMANEJAMENTO DE DESPESA

#### CANCELAMENTOS COMPENSATÓRIOS

em R\$ 1,00

SEQUENCIAL	FONTE	GND	MODALIDADE DE APLICAÇÃO	ID	RP	CANCELAMENTO
000001375	100	3	Outras Despesas Correntes	50	Transferências a Instituições Privadas sem Fins Lucrativos	0 2 11.476
000001375	100	3	Outras Despesas Correntes	80	Transferências ao Exterior	0 2 29.838
000001375	100	3	Outras Despesas Correntes	90	Aplicações Diretas	0 2 111.319
000001375	100	4	Investimentos	90	Aplicações Diretas	0 2 19.385
000001376	100	3	Outras Despesas Correntes	80	Transferências ao Exterior	0 2 11.476
000001376	100	3	Outras Despesas Correntes	90	Aplicações Diretas	0 2 71.868
000001376	100	4	Investimentos	90	Aplicações Diretas	0 2 67.849
000001377	100	3	Outras Despesas Correntes	80	Transferências ao Exterior	0 2 11.476
000001378	100	3	Outras Despesas Correntes	40	Transferências a Municípios	0 2 459.048
000001378	100	3	Outras Despesas Correntes	90	Aplicações Diretas	0 2 939.441
000001378	100	4	Investimentos	90	Aplicações Diretas	0 2 1.239.510
000001379	100	3	Outras Despesas Correntes	90	Aplicações Diretas	0 2 41.314
000001383	100	3	Outras Despesas Correntes	90	Aplicações Diretas	0 2 1.550
000001386	100	3	Outras Despesas Correntes	80	Transferências ao Exterior	0 2 2.677
000001388	100	3	Outras Despesas Correntes	90	Aplicações Diretas	0 2 606.323
000001388	100	4	Investimentos	90	Aplicações Diretas	0 2 84.532
000001405	100	3	Outras Despesas Correntes	90	Aplicações Diretas	0 2 12.985.463
000001405	100	4	Investimentos	90	Aplicações Diretas	0 2 7.754
000001410	100	3	Outras Despesas Correntes	90	Aplicações Diretas	0 2 187.521
000001425	100	3	Outras Despesas Correntes	50	Transferências a Instituições Privadas sem Fins Lucrativos	0 2 459
000001425	100	3	Outras Despesas Correntes	90	Aplicações Diretas	0 2 1.807.202
000001425	100	4	Investimentos	90	Aplicações Diretas	0 2 253.251
000001429	100	3	Outras Despesas Correntes	90	Aplicações Diretas	0 2 2.509
000001435	100	3	Outras Despesas Correntes	90	Aplicações Diretas	0 2 669.164
000001435	100	4	Investimentos	90	Aplicações Diretas	0 2 88.635
000001435	100	5	Inversões Financeiras	90	Aplicações Diretas	0 2 77.541
000001436	100	3	Outras Despesas Correntes	80	Transferências ao Exterior	0 2 2.065
000001436	100	3	Outras Despesas Correntes	90	Aplicações Diretas	0 2 778.813
000001436	100	4	Investimentos	90	Aplicações Diretas	0 2 164.761
000001437	100	3	Outras Despesas Correntes	90	Aplicações Diretas	0 2 12.439
000001437	100	4	Investimentos	90	Aplicações Diretas	0 2 21.012
000001445	100	4	Investimentos	90	Aplicações Diretas	0 2 235.198
000002232	100	3	Outras Despesas Correntes	90	Aplicações Diretas	0 2 3.170.607
000002232	100	4	Investimentos	90	Aplicações Diretas	0 2 390.209
000002237	100	3	Outras Despesas Correntes	90	Aplicações Diretas	0 2 18.579
000002238	100	3	Outras Despesas Correntes	90	Aplicações Diretas	0 2 4.590
000002239	100	3	Outras Despesas Correntes	90	Aplicações Diretas	0 2 17.260
000002243	100	3	Outras Despesas Correntes	80	Transferências ao Exterior	0 2 3.534
000002246	100	3	Outras Despesas Correntes	90	Aplicações Diretas	0 2 6.821
000002247	100	3	Outras Despesas Correntes	90	Aplicações Diretas	0 2 999.729
000002247	100	4	Investimentos	90	Aplicações Diretas	0 2 184.134
000002248	100	3	Outras Despesas Correntes	90	Aplicações Diretas	0 2 3.305.148
000002248	100	4	Investimentos	90	Aplicações Diretas	0 2 232.625
000002249	100	3	Outras Despesas Correntes	90	Aplicações Diretas	0 2 140.009
000002250	100	3	Outras Despesas Correntes	90	Aplicações Diretas	0 2 111.813
000002250	100	4	Investimentos	90	Aplicações Diretas	0 2 4.264

#### AUTOR DA EMENDA

8100 - Relator Geral

#### TIPO AUTOR

Relator Geral



## Avulso de Emendas do Relator Geral

### EMENDA DE REMANEJAMENTO DE DESPESA

#### CANCELAMENTOS COMPENSATÓRIOS

em R\$ 1,00

SEQUENCIAL	FONTE	GND	MODALIDADE DE APLICAÇÃO	ID	RP	CANCELAMENTO
000002251	100	3	Outras Despesas Correntes	90	Aplicações Diretas	0 2 25.855
000002252	100	3	Outras Despesas Correntes	90	Aplicações Diretas	0 2 225.307
000002252	100	4	Investimentos	90	Aplicações Diretas	0 2 18.753
000002253	100	3	Outras Despesas Correntes	90	Aplicações Diretas	0 2 16.261
000002253	100	4	Investimentos	90	Aplicações Diretas	0 2 1.938
000002254	100	3	Outras Despesas Correntes	90	Aplicações Diretas	0 2 1.752.864
000002254	100	4	Investimentos	90	Aplicações Diretas	0 2 206.669
000002255	100	3	Outras Despesas Correntes	90	Aplicações Diretas	0 2 55.259
000002256	100	3	Outras Despesas Correntes	90	Aplicações Diretas	0 2 223.786
000002256	100	4	Investimentos	90	Aplicações Diretas	0 2 87.234
000002257	100	3	Outras Despesas Correntes	90	Aplicações Diretas	0 2 562.067
000002257	100	4	Investimentos	90	Aplicações Diretas	0 2 940.407
000002258	100	3	Outras Despesas Correntes	90	Aplicações Diretas	0 2 786.274
000002258	100	4	Investimentos	90	Aplicações Diretas	0 2 74.130
000002259	100	3	Outras Despesas Correntes	90	Aplicações Diretas	0 2 206.571
000002259	100	4	Investimentos	90	Aplicações Diretas	0 2 38.770
000002260	100	3	Outras Despesas Correntes	90	Aplicações Diretas	0 2 28.690
000002260	100	4	Investimentos	50	Transferências a Instituições Privadas sem Fins Lucrativos	0 2 177.571
000002260	100	4	Investimentos	90	Aplicações Diretas	0 2 510.613
000002261	100	3	Outras Despesas Correntes	90	Aplicações Diretas	0 2 11.590
000002262	100	3	Outras Despesas Correntes	90	Aplicações Diretas	0 2 131.285
000002263	100	3	Outras Despesas Correntes	90	Aplicações Diretas	0 2 41.824
000002263	100	4	Investimentos	90	Aplicações Diretas	0 2 232.052
000002264	100	3	Outras Despesas Correntes	90	Aplicações Diretas	0 2 50.495
000002265	100	3	Outras Despesas Correntes	90	Aplicações Diretas	0 2 37.274
000002266	100	3	Outras Despesas Correntes	80	Transferências ao Exterior	0 2 22.431
000002266	100	3	Outras Despesas Correntes	90	Aplicações Diretas	0 2 154.097
000002266	100	4	Investimentos	90	Aplicações Diretas	0 2 1.422
000002267	100	3	Outras Despesas Correntes	90	Aplicações Diretas	0 2 3.228.847
000002267	100	4	Investimentos	90	Aplicações Diretas	0 2 5.331.010
000002268	100	3	Outras Despesas Correntes	90	Aplicações Diretas	0 2 95.711
000002268	100	4	Investimentos	90	Aplicações Diretas	0 2 26.558
000002269	100	3	Outras Despesas Correntes	90	Aplicações Diretas	0 2 41.773
000002269	100	4	Investimentos	90	Aplicações Diretas	0 2 29.469
000002270	100	3	Outras Despesas Correntes	90	Aplicações Diretas	0 2 3.098
000002270	100	4	Investimentos	90	Aplicações Diretas	0 2 4.264
000002271	100	3	Outras Despesas Correntes	90	Aplicações Diretas	0 2 10.664
000002271	100	4	Investimentos	90	Aplicações Diretas	0 2 5.815
000002272	100	3	Outras Despesas Correntes	90	Aplicações Diretas	0 2 3.347.492
000002278	100	3	Outras Despesas Correntes	90	Aplicações Diretas	0 2 654.230
000002281	100	3	Outras Despesas Correntes	90	Aplicações Diretas	0 2 91.809
000002281	100	4	Investimentos	90	Aplicações Diretas	0 2 65.910
000002287	100	5	Inversões Financeiras	90	Aplicações Diretas	0 2 3.915
000002293	100	3	Outras Despesas Correntes	90	Aplicações Diretas	0 2 20.807
000002293	100	4	Investimentos	90	Aplicações Diretas	0 2 56.932
000002294	100	3	Outras Despesas Correntes	90	Aplicações Diretas	0 2 325.003

#### AUTOR DA EMENDA

8100 - Relator Geral

#### TIPO AUTOR

Relator Geral



## Avulso de Emendas do Relator Geral

### EMENDA DE REMANEJAMENTO DE DESPESA

#### CANCELAMENTOS COMPENSATÓRIOS

em R\$ 1,00

SEQUENCIAL	FONTE	GND	MODALIDADE DE APLICAÇÃO	ID	RP	CANCELAMENTO
000002294	100	4 Investimentos	90 Aplicações Diretas	0	2	130.067
000002296	100	3 Outras Despesas Correntes	90 Aplicações Diretas	0	2	100.416
000002296	100	4 Investimentos	90 Aplicações Diretas	0	2	24.231
000002297	100	3 Outras Despesas Correntes	90 Aplicações Diretas	0	2	321.333
000002297	100	4 Investimentos	90 Aplicações Diretas	0	2	2.713.968
000002298	100	3 Outras Despesas Correntes	90 Aplicações Diretas	0	2	4.360
000002298	100	4 Investimentos	90 Aplicações Diretas	0	2	83.260
000002299	100	3 Outras Despesas Correntes	90 Aplicações Diretas	0	2	9.839.399
000002303	100	3 Outras Despesas Correntes	90 Aplicações Diretas	0	2	11.409.100
000002303	100	4 Investimentos	90 Aplicações Diretas	0	2	563.270
000002305	100	3 Outras Despesas Correntes	90 Aplicações Diretas	0	2	312.539
000002305	100	4 Investimentos	90 Aplicações Diretas	0	2	54.667
000002309	100	3 Outras Despesas Correntes	90 Aplicações Diretas	0	2	1.341.669
000002312	100	3 Outras Despesas Correntes	90 Aplicações Diretas	0	2	31.975
000002312	100	4 Investimentos	90 Aplicações Diretas	0	2	11.631
000002321	100	3 Outras Despesas Correntes	90 Aplicações Diretas	0	2	968.402
000002321	100	4 Investimentos	90 Aplicações Diretas	0	2	516.930
000002323	100	3 Outras Despesas Correntes	90 Aplicações Diretas	0	2	350.919
000002323	100	4 Investimentos	90 Aplicações Diretas	0	2	376.592
000002324	100	3 Outras Despesas Correntes	90 Aplicações Diretas	0	2	62.188
000002324	100	4 Investimentos	90 Aplicações Diretas	0	2	38.770
000002326	100	3 Outras Despesas Correntes	90 Aplicações Diretas	0	2	1.835.914
000002326	100	4 Investimentos	90 Aplicações Diretas	0	2	477.155
000002327	100	3 Outras Despesas Correntes	90 Aplicações Diretas	0	2	8.535.374
000002327	100	4 Investimentos	90 Aplicações Diretas	0	2	2.815.020
000002328	100	3 Outras Despesas Correntes	90 Aplicações Diretas	0	2	71.210
000002328	100	4 Investimentos	90 Aplicações Diretas	0	2	88.623
000002329	100	3 Outras Despesas Correntes	90 Aplicações Diretas	0	2	169.169
000002329	100	4 Investimentos	90 Aplicações Diretas	0	2	38.770
000002330	100	3 Outras Despesas Correntes	90 Aplicações Diretas	0	2	201.981
000002330	100	4 Investimentos	90 Aplicações Diretas	0	2	162.838
000002331	100	3 Outras Despesas Correntes	90 Aplicações Diretas	0	2	149.863
000002331	100	4 Investimentos	90 Aplicações Diretas	0	2	160.831
000002332	100	3 Outras Despesas Correntes	90 Aplicações Diretas	0	2	1.609.854
000002332	100	4 Investimentos	90 Aplicações Diretas	0	2	261.227
000002333	100	3 Outras Despesas Correntes	90 Aplicações Diretas	0	2	33.312
000002333	100	4 Investimentos	90 Aplicações Diretas	0	2	946.322
000002334	100	3 Outras Despesas Correntes	90 Aplicações Diretas	0	2	174.055
000002334	100	4 Investimentos	90 Aplicações Diretas	0	2	564.896
000002338	100	3 Outras Despesas Correntes	90 Aplicações Diretas	0	2	76.907
000002338	100	4 Investimentos	90 Aplicações Diretas	0	2	101.967
000002339	100	3 Outras Despesas Correntes	90 Aplicações Diretas	0	2	826.869
000002339	100	4 Investimentos	90 Aplicações Diretas	0	2	8.655.788
000002340	100	3 Outras Despesas Correntes	90 Aplicações Diretas	0	2	336.115
000002340	100	4 Investimentos	90 Aplicações Diretas	0	2	3.544.180
000002341	100	3 Outras Despesas Correntes	90 Aplicações Diretas	0	2	11.476

#### AUTOR DA EMENDA

8100 - Relator Geral

#### TIPO AUTOR

Relator Geral



## Avulso de Emendas do Relator Geral

### EMENDA DE REMANEJAMENTO DE DESPESA

#### CANCELAMENTOS COMPENSATÓRIOS

em R\$ 1,00

SEQUENCIAL	FONTE	GND	MODALIDADE DE APLICAÇÃO	ID	RP	CANCELAMENTO
000002341	100	4	Investimentos	90	2	2.848.777
000002342	100	3	Outras Despesas Correntes	90	2	4.499.659
000002342	100	4	Investimentos	90	2	1.155.992
000002348	100	3	Outras Despesas Correntes	90	2	1.032.859
000002351	100	3	Outras Despesas Correntes	90	2	1.032
000002360	100	3	Outras Despesas Correntes	90	2	1.170
000002363	100	3	Outras Despesas Correntes	90	2	65.607
000002363	100	4	Investimentos	90	2	121.802
000002365	100	3	Outras Despesas Correntes	90	2	37.785
000002365	100	4	Investimentos	90	2	1.257.724
000002366	100	3	Outras Despesas Correntes	90	2	2.869
000002372	100	3	Outras Despesas Correntes	90	2	174.197
000002373	100	3	Outras Despesas Correntes	90	2	27.083
000002374	100	4	Investimentos	90	2	622.274
000002380	100	3	Outras Despesas Correntes	90	2	128.033
000002380	100	4	Investimentos	90	2	116.312
000002387	100	3	Outras Despesas Correntes	90	2	1.062.687
000002387	100	4	Investimentos	90	2	282.141
000002388	100	3	Outras Despesas Correntes	90	2	96.126
000002391	100	3	Outras Despesas Correntes	90	2	36.919
000002391	100	4	Investimentos	90	2	8.258
000002411	100	3	Outras Despesas Correntes	90	2	72.185
000002411	100	4	Investimentos	90	2	15.314
000002413	151	3	Outras Despesas Correntes	90	2	403.555
000002413	151	4	Investimentos	90	2	635.844
000002416	151	3	Outras Despesas Correntes	90	2	768.906
000002416	151	4	Investimentos	90	2	206.133
000002425	100	3	Outras Despesas Correntes	90	2	4.709
000002427	100	3	Outras Despesas Correntes	90	2	5.955.662
000002428	100	3	Outras Despesas Correntes	90	2	249.879
000002429	100	3	Outras Despesas Correntes	90	2	74.188
000002431	100	3	Outras Despesas Correntes	90	2	265.690
000002444	100	3	Outras Despesas Correntes	90	2	11.367.603
000002444	100	4	Investimentos	90	2	1.204.372
000002447	100	3	Outras Despesas Correntes	90	2	852.961
000002688	100	3	Outras Despesas Correntes	90	2	13.290
000002689	100	3	Outras Despesas Correntes	90	2	185.095
000002690	100	3	Outras Despesas Correntes	90	2	34.428
000002690	100	4	Investimentos	40	2	146.684
000002691	100	3	Outras Despesas Correntes	90	2	4.590
000002691	100	4	Investimentos	40	2	369.887
000002692	100	4	Investimentos	30	2	177.031
000002693	100	4	Investimentos	40	2	186.349
000002694	100	4	Investimentos	30	2	209.643
000002695	100	4	Investimentos	30	2	125.785
000002696	100	4	Investimentos	40	2	326.111

#### AUTOR DA EMENDA

8100 - Relator Geral

#### TIPO AUTOR

Relator Geral



## Avulso de Emendas do Relator Geral

### EMENDA DE REMANEJAMENTO DE DESPESA

#### CANCELAMENTOS COMPENSATÓRIOS

SEQUENCIAL	FONTE	GND	MODALIDADE DE APLICAÇÃO	ID	RP	<i>em R\$ 1,00</i> CANCELAMENTO
000002697	100	3	Outras Despesas Correntes	90	2	353.037
000002697	100	4	Investimentos	90	2	19.385
000002701	100	3	Outras Despesas Correntes	90	2	5.738
000002704	100	3	Outras Despesas Correntes	80	2	482
000002706	100	3	Outras Despesas Correntes	90	2	610.818
000008068	100	5	Inversões Financeiras	90	2	969.274
000008069	100	4	Investimentos	90	2	1.163.129
000008070	100	4	Investimentos	90	2	969.274
<b>TOTAL:</b>						<b>174.670.112</b>

#### JUSTIFICATIVA

Cancelamento de dotações para composição de reserva de recursos

**AUTOR DA EMENDA**

8100 - Relator Geral

**TIPO AUTOR**

Relator Geral





## Avulso de Emendas do Relator Geral

### EMENDA DE REMANEJAMENTO DE DESPESA

TIPO AUTOR Relator geral	TIPO DE EMENDA REMANEJAMENTO	<b>EMENDA 81000012</b>
-----------------------------	---------------------------------	----------------------------

EMENTA  
 Cancelamento prévio autorizado no parecer preliminar (Anexo II-A)

MODALIDADE DE EMENDA  
 Despesa - Constituição ou aumento da reserva de recursos - origem cancelamento

**SEQUENCIAL  
000020000**

ESFERA ORÇAMENTÁRIA  
 00 - Reserva de recursos do Congresso Nacional

### ACRÉSCIMOS À PROGRAMAÇÃO

ÓRGÃO ORÇAMENTÁRIO  
 00000 - Reserva de recursos do Congresso Nacional

UNIDADE ORÇAMENTÁRIA  
 00000 - Reserva de Recursos do Congresso Nacional - Setor 00

**FUNCIONAL PROGRAMÁTICA 00.000.0000.0000.0000**

FUNÇÃO  
 00 - Reserva de recursos do Congresso Nacional

SUBFUNÇÃO  
 000 - Reserva de recursos do Congresso Nacional

PROGRAMA  
 0000 - Reserva de recursos do Congresso Nacional

AÇÃO  
 0000 - Reserva de recursos do Congresso Nacional

SUBTÍTULO  
 0000 - Classificador para sequencial de apropriação

LOCALIDADE BENEFICIADA  
 0000000 - Classificador para sequencial de apropriação

ESPECIFICAÇÃO DO PRODUTO / UNIDADE DE MEDIDA	META	QTD META A ALTERAR
--	------	--------------------

GND	MODALIDADE DE APLICAÇÃO	RP	<i>em R\$ 1,00</i> ACRÉSCIMO
0 Reserva de recursos do Congresso Nacional	00 Reserva de recursos do Congresso Nacional	Z	217.925
0 Reserva de recursos do Congresso Nacional	00 Reserva de recursos do Congresso Nacional	Z	276.806
0 Reserva de recursos do Congresso Nacional	00 Reserva de recursos do Congresso Nacional	Z	144.764.587

**TOTAL: 145.259.318**

### CANCELAMENTOS COMPENSATÓRIOS

SEQUENCIAL	FONTE	GND	MODALIDADE DE APLICAÇÃO	ID	RP	<i>em R\$ 1,00</i> CANCELAMENTO
000000771	100	3 Outras Despesas Correntes	90 Aplicações Diretas	0	2	3.461.231
000000771	100	4 Investimentos	90 Aplicações Diretas	0	2	620.335
000000773	100	3 Outras Despesas Correntes	90 Aplicações Diretas	0	2	9.808.729
000000776	100	3 Outras Despesas Correntes	90 Aplicações Diretas	0	2	59.676
000000777	100	3 Outras Despesas Correntes	90 Aplicações Diretas	0	2	43.609
000000778	100	3 Outras Despesas Correntes	90 Aplicações Diretas	0	2	282.646
000000779	100	3 Outras Despesas Correntes	90 Aplicações Diretas	0	2	22.952
000000780	100	3 Outras Despesas Correntes	80 Transferências ao Exterior	0	2	688.572
000000783	100	5 Inversões Financeiras	90 Aplicações Diretas	0	2	2.888.438
000000784	100	3 Outras Despesas Correntes	80 Transferências ao Exterior	0	2	5.279
000000786	100	3 Outras Despesas Correntes	90 Aplicações Diretas	0	2	22.952
000000787	100	3 Outras Despesas Correntes	90 Aplicações Diretas	0	2	12.853
000000787	100	4 Investimentos	90 Aplicações Diretas	0	2	3.877

<b>AUTOR DA EMENDA</b> 8100 - Relator Geral	<b>TIPO AUTOR</b> Relator Geral
--	------------------------------------



## Avulso de Emendas do Relator Geral

### EMENDA DE REMANEJAMENTO DE DESPESA

#### CANCELAMENTOS COMPENSATÓRIOS

em R\$ 1,00

SEQUENCIAL	FONTE	GND	MODALIDADE DE APLICAÇÃO	ID	RP	CANCELAMENTO
000000788	100	3	Outras Despesas Correntes	90	2	3.081
000000789	100	3	Outras Despesas Correntes	90	2	11.476
000000790	100	3	Outras Despesas Correntes	90	2	618.296
000000790	100	4	Investimentos	90	2	262.386
000000791	100	4	Investimentos	90	2	387.709
000000796	100	3	Outras Despesas Correntes	90	2	103.505
000000800	100	3	Outras Despesas Correntes	90	2	1.641.600
000000800	100	4	Investimentos	90	2	1.492.342
000000804	100	3	Outras Despesas Correntes	90	2	4.590
000000944	100	3	Outras Despesas Correntes	90	2	149.190
000000945	100	3	Outras Despesas Correntes	50	2	91.809
000000946	100	3	Outras Despesas Correntes	50	2	8.033
000000947	100	3	Outras Despesas Correntes	50	2	91.809
000000948	100	3	Outras Despesas Correntes	80	2	45.904
000000949	100	3	Outras Despesas Correntes	80	2	17.053
000000950	100	3	Outras Despesas Correntes	50	2	292
000000967	100	3	Outras Despesas Correntes	90	2	13.312
000000968	100	3	Outras Despesas Correntes	90	2	2.295
000000969	100	3	Outras Despesas Correntes	90	2	730.534
000000970	100	3	Outras Despesas Correntes	80	2	1.836
000001001	100	3	Outras Despesas Correntes	50	2	183
000001020	100	3	Outras Despesas Correntes	80	2	275
000001097	100	3	Outras Despesas Correntes	90	2	35.837
000001098	100	3	Outras Despesas Correntes	90	2	918
000001098	100	4	Investimentos	90	2	485.193
000001099	100	3	Outras Despesas Correntes	90	2	6.610
000001099	100	4	Investimentos	90	2	1.356
000001100	100	3	Outras Despesas Correntes	90	2	22.952
000001106	100	3	Outras Despesas Correntes	90	2	688
000001108	100	3	Outras Despesas Correntes	80	2	3.764
000001109	100	3	Outras Despesas Correntes	90	2	459.048
000001111	100	3	Outras Despesas Correntes	50	2	14.985
000001115	100	3	Outras Despesas Correntes	80	2	11.255
000001118	100	3	Outras Despesas Correntes	90	2	870.439
000001118	100	4	Investimentos	90	2	34.893
000001120	100	3	Outras Despesas Correntes	90	2	19.182
000001120	100	4	Investimentos	90	2	3.877
000001124	100	3	Outras Despesas Correntes	90	2	56.240
000001128	100	3	Outras Despesas Correntes	90	2	3.218
000001128	100	4	Investimentos	90	2	775
000001133	100	3	Outras Despesas Correntes	90	2	503.059
000001134	100	3	Outras Despesas Correntes	90	2	18.361
000001139	100	3	Outras Despesas Correntes	90	2	2.683.266
000001140	100	3	Outras Despesas Correntes	90	2	54.526
000001141	151	3	Outras Despesas Correntes	90	2	276.806
000001142	100	3	Outras Despesas Correntes	90	2	4.948

#### AUTOR DA EMENDA

8100 - Relator Geral

#### TIPO AUTOR

Relator Geral



## Avulso de Emendas do Relator Geral

### EMENDA DE REMANEJAMENTO DE DESPESA

#### CANCELAMENTOS COMPENSATÓRIOS

em R\$ 1,00

SEQUENCIAL	FONTE	GND	MODALIDADE DE APLICAÇÃO	ID	RP	CANCELAMENTO
000001143	100	3 Outras Despesas Correntes	80 Transferências ao Exterior	0	2	37.306
000001143	100	3 Outras Despesas Correntes	90 Aplicações Diretas	0	2	537.298
000001143	100	4 Investimentos	90 Aplicações Diretas	0	2	15.896
000001144	100	3 Outras Despesas Correntes	90 Aplicações Diretas	0	2	3.397.444
000001144	100	4 Investimentos	90 Aplicações Diretas	0	2	678.724
000001146	100	3 Outras Despesas Correntes	90 Aplicações Diretas	0	2	123.636
000001146	100	4 Investimentos	90 Aplicações Diretas	0	2	88.011
000001178	100	3 Outras Despesas Correntes	90 Aplicações Diretas	0	2	3.305.398
000001178	100	4 Investimentos	90 Aplicações Diretas	0	2	543.956
000001182	100	3 Outras Despesas Correntes	90 Aplicações Diretas	0	2	8.721
000001186	100	3 Outras Despesas Correntes	80 Transferências ao Exterior	0	2	43.507
000001187	100	3 Outras Despesas Correntes	80 Transferências ao Exterior	0	2	41.424
000001188	100	3 Outras Despesas Correntes	50 Transferências a Instituições Privadas sem Fins Lucrativos	0	2	2.400
000001190	100	3 Outras Despesas Correntes	90 Aplicações Diretas	0	2	344.286
000001190	100	4 Investimentos	90 Aplicações Diretas	0	2	1.356.984
000001191	100	3 Outras Despesas Correntes	90 Aplicações Diretas	0	2	61.003
000001191	100	4 Investimentos	90 Aplicações Diretas	0	2	3.877
000001192	100	3 Outras Despesas Correntes	80 Transferências ao Exterior	0	2	1.011
000001192	100	3 Outras Despesas Correntes	90 Aplicações Diretas	0	2	1.065.089
000001192	100	4 Investimentos	90 Aplicações Diretas	0	2	1.455.850
000001193	100	3 Outras Despesas Correntes	90 Aplicações Diretas	0	2	13.771
000001193	100	4 Investimentos	90 Aplicações Diretas	0	2	74.828
000001267	100	3 Outras Despesas Correntes	90 Aplicações Diretas	0	2	207.125
000001267	100	4 Investimentos	90 Aplicações Diretas	0	2	45.622
000001271	100	3 Outras Despesas Correntes	90 Aplicações Diretas	0	2	1.606
000001275	100	3 Outras Despesas Correntes	90 Aplicações Diretas	0	2	58.004
000001275	100	4 Investimentos	90 Aplicações Diretas	0	2	19.385
000001276	100	3 Outras Despesas Correntes	90 Aplicações Diretas	0	2	801.049
000001276	100	4 Investimentos	90 Aplicações Diretas	0	2	19.385
000001280	100	3 Outras Despesas Correntes	90 Aplicações Diretas	0	2	1.262
000001284	100	3 Outras Despesas Correntes	90 Aplicações Diretas	0	2	26.624
000001285	100	3 Outras Despesas Correntes	90 Aplicações Diretas	0	2	172.143
000001286	100	3 Outras Despesas Correntes	90 Aplicações Diretas	0	2	2.045.058
000001286	100	4 Investimentos	90 Aplicações Diretas	0	2	348.925
000001289	100	3 Outras Despesas Correntes	90 Aplicações Diretas	0	2	717.371
000001289	100	4 Investimentos	90 Aplicações Diretas	0	2	63.667
000001290	100	3 Outras Despesas Correntes	90 Aplicações Diretas	0	2	41.640.847
000001290	100	4 Investimentos	90 Aplicações Diretas	0	2	5.832.889
000001291	100	3 Outras Despesas Correntes	90 Aplicações Diretas	0	2	62.288
000001291	100	4 Investimentos	90 Aplicações Diretas	0	2	24.598
000001293	100	3 Outras Despesas Correntes	90 Aplicações Diretas	0	2	66.212
000001293	100	4 Investimentos	90 Aplicações Diretas	0	2	18.274
000001294	100	3 Outras Despesas Correntes	90 Aplicações Diretas	0	2	12.121
000001295	100	3 Outras Despesas Correntes	90 Aplicações Diretas	0	2	12.686
000001295	100	4 Investimentos	90 Aplicações Diretas	0	2	2.967
000001299	100	3 Outras Despesas Correntes	80 Transferências ao Exterior	0	2	224

#### AUTOR DA EMENDA

8100 - Relator Geral

#### TIPO AUTOR

Relator Geral



## Avulso de Emendas do Relator Geral

### EMENDA DE REMANEJAMENTO DE DESPESA

#### CANCELAMENTOS COMPENSATÓRIOS

em R\$ 1,00

SEQUENCIAL	FONTE	GND	MODALIDADE DE APLICAÇÃO	ID	RP	CANCELAMENTO
000001301	100	3	Outras Despesas Correntes	90	2	5.008
000001302	100	3	Outras Despesas Correntes	90	2	21.214
000001302	100	4	Investimentos	90	2	5.493
000001303	100	3	Outras Despesas Correntes	80	2	14.709
000001303	100	3	Outras Despesas Correntes	90	2	716.053
000001303	100	4	Investimentos	90	2	127.944
000001306	100	3	Outras Despesas Correntes	80	2	8.580
000001306	100	3	Outras Despesas Correntes	90	2	141.987
000001306	100	4	Investimentos	90	2	1.576
000001307	100	3	Outras Despesas Correntes	90	2	5.738
000001309	100	3	Outras Despesas Correntes	90	2	3.213
000001310	100	3	Outras Despesas Correntes	90	2	34.428
000001311	100	3	Outras Despesas Correntes	90	2	5.049
000001314	100	3	Outras Despesas Correntes	80	2	1.147
000002166	100	3	Outras Despesas Correntes	90	2	1.135.773
000002166	100	4	Investimentos	90	2	464.302
000002169	100	3	Outras Despesas Correntes	90	2	1.468
000002171	100	3	Outras Despesas Correntes	90	2	18.361
000002172	100	3	Outras Despesas Correntes	90	2	1.147
000002177	100	3	Outras Despesas Correntes	90	2	1.790
000002178	100	3	Outras Despesas Correntes	90	2	11.935
000002179	100	3	Outras Despesas Correntes	90	2	98.500
000002180	100	3	Outras Despesas Correntes	90	2	4.785
000002181	100	3	Outras Despesas Correntes	90	2	6.197
000002182	100	3	Outras Despesas Correntes	90	2	2.983
000002183	100	3	Outras Despesas Correntes	90	2	5.692
000002183	100	4	Investimentos	90	2	387
000002203	100	3	Outras Despesas Correntes	90	2	333.746
000002203	100	4	Investimentos	90	2	29.465
000002207	100	3	Outras Despesas Correntes	90	2	459
000002211	100	3	Outras Despesas Correntes	90	2	11.403
000002211	100	4	Investimentos	90	2	34.583
000002212	100	3	Outras Despesas Correntes	90	2	60.397
000002212	100	4	Investimentos	90	2	10.855
000002213	100	3	Outras Despesas Correntes	90	2	17.621
000002213	100	4	Investimentos	90	2	5.924
000002214	100	3	Outras Despesas Correntes	90	2	677.757
000002218	100	3	Outras Despesas Correntes	90	2	3.442
000002223	100	3	Outras Despesas Correntes	90	2	377.167
000002223	100	4	Investimentos	90	2	295.434
000002223	100	5	Inversões Financeiras	90	2	550.125
000002224	100	3	Outras Despesas Correntes	90	2	199.341
000002225	100	3	Outras Despesas Correntes	90	2	20.657
000002226	100	3	Outras Despesas Correntes	90	2	321.333
000002951	100	5	Inversões Financeiras	90	2	38.770
000002957	100	3	Outras Despesas Correntes	80	2	22.952

#### AUTOR DA EMENDA

8100 - Relator Geral

#### TIPO AUTOR

Relator Geral



## Avulso de Emendas do Relator Geral

### EMENDA DE REMANEJAMENTO DE DESPESA

#### CANCELAMENTOS COMPENSATÓRIOS

em R\$ 1,00

SEQUENCIAL	FONTE	GND	MODALIDADE DE APLICAÇÃO	ID	RP	CANCELAMENTO
000002958	100	3 Outras Despesas Correntes	80 Transferências ao Exterior	0	2	22.952
000002959	100	3 Outras Despesas Correntes	80 Transferências ao Exterior	0	2	22.952
000002960	100	3 Outras Despesas Correntes	80 Transferências ao Exterior	0	2	22.952
000002961	100	3 Outras Despesas Correntes	80 Transferências ao Exterior	0	2	22.952
000002962	100	3 Outras Despesas Correntes	80 Transferências ao Exterior	0	2	22.952
000002963	100	3 Outras Despesas Correntes	80 Transferências ao Exterior	0	2	22.952
000002964	100	3 Outras Despesas Correntes	80 Transferências ao Exterior	0	2	22.952
000002965	100	3 Outras Despesas Correntes	80 Transferências ao Exterior	0	2	22.952
000002966	100	3 Outras Despesas Correntes	80 Transferências ao Exterior	0	2	22.952
000002967	100	3 Outras Despesas Correntes	80 Transferências ao Exterior	0	2	22.952
000002968	100	3 Outras Despesas Correntes	80 Transferências ao Exterior	0	2	22.952
000002969	100	3 Outras Despesas Correntes	80 Transferências ao Exterior	0	2	22.952
000002970	100	3 Outras Despesas Correntes	80 Transferências ao Exterior	0	2	22.952
000002971	100	3 Outras Despesas Correntes	80 Transferências ao Exterior	0	2	22.952
000002972	100	3 Outras Despesas Correntes	80 Transferências ao Exterior	0	2	22.952
000002973	100	3 Outras Despesas Correntes	80 Transferências ao Exterior	0	2	22.952
000002974	100	3 Outras Despesas Correntes	80 Transferências ao Exterior	0	2	22.952
000002975	100	3 Outras Despesas Correntes	80 Transferências ao Exterior	0	2	22.952
000002976	100	3 Outras Despesas Correntes	80 Transferências ao Exterior	0	2	22.952
000002977	100	3 Outras Despesas Correntes	80 Transferências ao Exterior	0	2	22.952
000002978	100	3 Outras Despesas Correntes	80 Transferências ao Exterior	0	2	22.952
000002979	100	3 Outras Despesas Correntes	80 Transferências ao Exterior	0	2	22.952
000002980	100	3 Outras Despesas Correntes	80 Transferências ao Exterior	0	2	22.952
000002981	100	3 Outras Despesas Correntes	80 Transferências ao Exterior	0	2	22.952
000002982	100	3 Outras Despesas Correntes	80 Transferências ao Exterior	0	2	22.952
000002983	100	3 Outras Despesas Correntes	80 Transferências ao Exterior	0	2	22.535
000002984	100	3 Outras Despesas Correntes	80 Transferências ao Exterior	0	2	22.952
000002985	100	3 Outras Despesas Correntes	80 Transferências ao Exterior	0	2	22.952
000002986	100	3 Outras Despesas Correntes	80 Transferências ao Exterior	0	2	22.952
000002987	100	3 Outras Despesas Correntes	80 Transferências ao Exterior	0	2	22.952
000002988	100	3 Outras Despesas Correntes	80 Transferências ao Exterior	0	2	22.952
000002989	100	3 Outras Despesas Correntes	80 Transferências ao Exterior	0	2	68.857
000002990	100	3 Outras Despesas Correntes	80 Transferências ao Exterior	0	2	22.952
000002991	100	3 Outras Despesas Correntes	80 Transferências ao Exterior	0	2	22.952
000002992	100	3 Outras Despesas Correntes	80 Transferências ao Exterior	0	2	22.952
000002993	100	3 Outras Despesas Correntes	80 Transferências ao Exterior	0	2	22.952
000002994	100	3 Outras Despesas Correntes	80 Transferências ao Exterior	0	2	22.952
000002995	100	3 Outras Despesas Correntes	80 Transferências ao Exterior	0	2	22.952
000002996	100	3 Outras Despesas Correntes	80 Transferências ao Exterior	0	2	22.952
000002997	100	3 Outras Despesas Correntes	80 Transferências ao Exterior	0	2	22.952
000002998	100	3 Outras Despesas Correntes	80 Transferências ao Exterior	0	2	22.952
000002999	100	3 Outras Despesas Correntes	80 Transferências ao Exterior	0	2	22.952
000003000	100	3 Outras Despesas Correntes	80 Transferências ao Exterior	0	2	22.952
000003001	100	3 Outras Despesas Correntes	80 Transferências ao Exterior	0	2	22.952
000003002	100	3 Outras Despesas Correntes	80 Transferências ao Exterior	0	2	22.952
000003003	100	3 Outras Despesas Correntes	80 Transferências ao Exterior	0	2	22.952

#### AUTOR DA EMENDA

8100 - Relator Geral

#### TIPO AUTOR

Relator Geral



## Avulso de Emendas do Relator Geral

### EMENDA DE REMANEJAMENTO DE DESPESA

#### CANCELAMENTOS COMPENSATÓRIOS

SEQUENCIAL	FONTE	GND	MODALIDADE DE APLICAÇÃO	ID	RP	em R\$ 1,00 CANCELAMENTO
000003004	100	3	Outras Despesas Correntes	80	Transferências ao Exterior	0 2 22.952
000003005	100	3	Outras Despesas Correntes	80	Transferências ao Exterior	0 2 22.952
000003006	100	3	Outras Despesas Correntes	80	Transferências ao Exterior	0 2 22.952
000003007	100	3	Outras Despesas Correntes	80	Transferências ao Exterior	0 2 22.952
000003008	100	3	Outras Despesas Correntes	80	Transferências ao Exterior	0 2 22.952
000003009	100	3	Outras Despesas Correntes	80	Transferências ao Exterior	0 2 22.952
000003010	100	3	Outras Despesas Correntes	80	Transferências ao Exterior	0 2 22.952
000003011	100	3	Outras Despesas Correntes	80	Transferências ao Exterior	0 2 22.952
000003012	100	3	Outras Despesas Correntes	80	Transferências ao Exterior	0 2 22.952
000003013	100	5	Inversões Financeiras	90	Aplicações Diretas	0 2 232.625
000003021	100	3	Outras Despesas Correntes	90	Aplicações Diretas	0 2 17.789.043
000003033	100	3	Outras Despesas Correntes	90	Aplicações Diretas	0 2 114.816
000003037	100	3	Outras Despesas Correntes	90	Aplicações Diretas	0 2 158.624
000003096	100	5	Inversões Financeiras	90	Aplicações Diretas	0 2 4.199.379
000003096	144	5	Inversões Financeiras	90	Aplicações Diretas	0 2 217.925
000003097	100	3	Outras Despesas Correntes	90	Aplicações Diretas	0 2 20.810.561

**TOTAL:** 145.259.318

#### JUSTIFICATIVA

Cancelamento de dotações para composição de reserva de recursos

#### AUTOR DA EMENDA

8100 - Relator Geral

#### TIPO AUTOR

Relator Geral



## Avulso de Emendas do Relator Geral

### EMENDA DE REMANEJAMENTO DE DESPESA

TIPO AUTOR: Relator geral  
 TIPO DE EMENDA: REMANEJAMENTO  
 EMENDA: 81000013

EMENTA: Cancelamento prévio autorizado no parecer preliminar (Anexo II-A)

MODALIDADE DE EMENDA: SEQUENCIAL  
 Despesa - Constituição ou aumento da reserva de recursos - origem cancelamento  
 SEQUENCIAL: 000020000

ESFERA ORÇAMENTÁRIA: 00 - Reserva de recursos do Congresso Nacional

### ACRÉSCIMOS À PROGRAMAÇÃO

ÓRGÃO ORÇAMENTÁRIO: 00000 - Reserva de recursos do Congresso Nacional  
 UNIDADE ORÇAMENTÁRIA: 00000 - Reserva de Recursos do Congresso Nacional - Setor 00

FUNCIONAL PROGRAMÁTICA: 00.000.0000.0000.0000

FUNÇÃO: 00 - Reserva de recursos do Congresso Nacional  
 SUBFUNÇÃO: 000 - Reserva de recursos do Congresso Nacional

PROGRAMA: 0000 - Reserva de recursos do Congresso Nacional

AÇÃO: 0000 - Reserva de recursos do Congresso Nacional

SUBTÍTULO: 0000 - Classificador para sequencial de apropriação

LOCALIDADE BENEFICIADA: 0000000 - Classificador para sequencial de apropriação

ESPECIFICAÇÃO DO PRODUTO / UNIDADE DE MEDIDA: META: QTD META A ALTERAR:

GND	MODALIDADE DE APLICAÇÃO	RP	em R\$ 1,00 ACRÉSCIMO
0 Reserva de recursos do Congresso Nacional	00 Reserva de recursos do Congresso Nacional	Z	167.068.867
<b>TOTAL:</b>			<b>167.068.867</b>

### CANCELAMENTOS COMPENSATÓRIOS

SEQUENCIAL	FONTE	GND	MODALIDADE DE APLICAÇÃO	ID	RP	em R\$ 1,00 CANCELAMENTO
00000808	100	3	Outras Despesas Correntes	90	2	488.958
00000808	100	4	Investimentos	90	2	319.541
00000932	100	3	Outras Despesas Correntes	90	1	6.308.363
00000932	100	4	Investimentos	90	1	509.322
00000936	100	3	Outras Despesas Correntes	90	1	26.964
00000937	100	3	Outras Despesas Correntes	90	1	41.424
00000938	100	3	Outras Despesas Correntes	90	1	114.762
00000938	100	4	Investimentos	90	1	106.433
00000939	100	3	Outras Despesas Correntes	90	1	82.640
00000940	100	3	Outras Despesas Correntes	90	1	1.147
00000940	100	4	Investimentos	90	1	19.385
00000941	100	3	Outras Despesas Correntes	90	1	8.033
00000941	100	4	Investimentos	90	1	170.592
00000953	100	3	Outras Despesas Correntes	90	1	68.122
00000953	100	4	Investimentos	90	1	9.770

AUTOR DA EMENDA: 8100 - Relator Geral  
 TIPO AUTOR: Relator Geral



## Avulso de Emendas do Relator Geral

### EMENDA DE REMANEJAMENTO DE DESPESA

#### CANCELAMENTOS COMPENSATÓRIOS

em R\$ 1,00

SEQUENCIAL	FONTE	GND	MODALIDADE DE APLICAÇÃO	ID	RP	CANCELAMENTO
00000954	100	3	Outras Despesas Correntes	80	Transferências ao Exterior	0 1 2.065
00000954	100	3	Outras Despesas Correntes	90	Aplicações Diretas	0 1 58.872
00000954	100	4	Investimentos	90	Aplicações Diretas	0 1 52.340
00000955	100	3	Outras Despesas Correntes	90	Aplicações Diretas	0 1 303.655
00000955	100	4	Investimentos	90	Aplicações Diretas	0 1 13.569
00000956	100	3	Outras Despesas Correntes	90	Aplicações Diretas	0 1 358.057
00000956	100	4	Investimentos	90	Aplicações Diretas	0 1 507.899
00000957	100	3	Outras Despesas Correntes	90	Aplicações Diretas	0 1 1.186.582
00000957	100	4	Investimentos	90	Aplicações Diretas	0 1 384.427
00000958	100	3	Outras Despesas Correntes	90	Aplicações Diretas	0 1 6.758.839
00000959	100	3	Outras Despesas Correntes	90	Aplicações Diretas	0 1 412.914
00000959	100	4	Investimentos	90	Aplicações Diretas	0 1 174.469
00000960	100	3	Outras Despesas Correntes	90	Aplicações Diretas	0 1 56.819
00000961	100	3	Outras Despesas Correntes	90	Aplicações Diretas	0 1 235.262
00000961	100	4	Investimentos	90	Aplicações Diretas	0 1 17.446
00000962	100	3	Outras Despesas Correntes	90	Aplicações Diretas	0 1 3.445.158
00000963	100	3	Outras Despesas Correntes	90	Aplicações Diretas	0 1 206.242
00000964	100	4	Investimentos	90	Aplicações Diretas	0 1 6.265
00000965	100	3	Outras Despesas Correntes	90	Aplicações Diretas	0 1 94.507
00000965	100	4	Investimentos	90	Aplicações Diretas	0 1 20.826
00000966	100	3	Outras Despesas Correntes	90	Aplicações Diretas	0 1 1.076.927
00000971	100	3	Outras Despesas Correntes	90	Aplicações Diretas	0 1 94.104
00000971	100	4	Investimentos	90	Aplicações Diretas	0 1 73.664
00000972	100	3	Outras Despesas Correntes	90	Aplicações Diretas	0 1 229.524
00000973	100	3	Outras Despesas Correntes	90	Aplicações Diretas	0 1 208.867
00000973	100	4	Investimentos	90	Aplicações Diretas	0 1 46.525
00000974	100	3	Outras Despesas Correntes	90	Aplicações Diretas	0 1 78.038
00000975	100	3	Outras Despesas Correntes	90	Aplicações Diretas	0 1 155.926
00000975	100	4	Investimentos	90	Aplicações Diretas	0 1 165.481
00000976	100	3	Outras Despesas Correntes	90	Aplicações Diretas	0 1 10.558
00000977	100	3	Outras Despesas Correntes	90	Aplicações Diretas	0 1 412.238
00000977	100	4	Investimentos	90	Aplicações Diretas	0 1 23.262
00000978	100	3	Outras Despesas Correntes	90	Aplicações Diretas	0 1 33.051
00000978	100	4	Investimentos	90	Aplicações Diretas	0 1 6.978
00000979	100	3	Outras Despesas Correntes	90	Aplicações Diretas	0 1 4.131
00000980	100	3	Outras Despesas Correntes	90	Aplicações Diretas	0 1 1.317.209
00000980	100	4	Investimentos	90	Aplicações Diretas	0 1 289.298
00000984	100	3	Outras Despesas Correntes	90	Aplicações Diretas	0 1 4.590
00000988	100	3	Outras Despesas Correntes	90	Aplicações Diretas	0 1 58.901
00000988	100	4	Investimentos	90	Aplicações Diretas	0 1 19.385
00000989	100	3	Outras Despesas Correntes	90	Aplicações Diretas	0 1 45.904
00000990	100	3	Outras Despesas Correntes	50	Transferências a Instituições Privadas sem Fins Lucrativos	0 1 34.428
00000991	100	3	Outras Despesas Correntes	90	Aplicações Diretas	0 1 688.340
00000992	100	3	Outras Despesas Correntes	90	Aplicações Diretas	0 1 459.048
00000993	100	3	Outras Despesas Correntes	90	Aplicações Diretas	0 1 396.656
00000993	100	4	Investimentos	90	Aplicações Diretas	0 1 176.640

#### AUTOR DA EMENDA

8100 - Relator Geral

#### TIPO AUTOR

Relator Geral





## Avulso de Emendas do Relator Geral

### EMENDA DE REMANEJAMENTO DE DESPESA

#### CANCELAMENTOS COMPENSATÓRIOS

em R\$ 1,00

SEQUENCIAL	FONTE	GND	MODALIDADE DE APLICAÇÃO	ID	RP	CANCELAMENTO
00000997	100	3 Outras Despesas Correntes	90 Aplicações Diretas	0	1	1.377
00001003	100	3 Outras Despesas Correntes	90 Aplicações Diretas	0	1	7.505
00001004	100	3 Outras Despesas Correntes	90 Aplicações Diretas	0	1	24.329
00001004	100	4 Investimentos	90 Aplicações Diretas	0	1	25.310
00001005	100	3 Outras Despesas Correntes	90 Aplicações Diretas	0	1	762.857
00001005	100	4 Investimentos	90 Aplicações Diretas	0	1	202.746
00001006	100	3 Outras Despesas Correntes	90 Aplicações Diretas	0	1	9.525
00001006	100	4 Investimentos	90 Aplicações Diretas	0	1	7.260
00001007	100	3 Outras Despesas Correntes	90 Aplicações Diretas	0	1	37.917
00001007	100	4 Investimentos	90 Aplicações Diretas	0	1	54.279
00001008	100	3 Outras Despesas Correntes	90 Aplicações Diretas	0	1	516.572
00001008	100	4 Investimentos	90 Aplicações Diretas	0	1	3.877
00001009	100	3 Outras Despesas Correntes	90 Aplicações Diretas	0	1	126.238
00001010	100	3 Outras Despesas Correntes	90 Aplicações Diretas	0	1	16.066
00001010	100	4 Investimentos	90 Aplicações Diretas	0	1	3.877
00001011	100	3 Outras Despesas Correntes	90 Aplicações Diretas	0	1	23.227
00001011	100	4 Investimentos	90 Aplicações Diretas	0	1	310
00001012	100	3 Outras Despesas Correntes	90 Aplicações Diretas	0	1	1.147
00001012	100	4 Investimentos	90 Aplicações Diretas	0	1	1.938
00001013	100	3 Outras Despesas Correntes	90 Aplicações Diretas	0	1	395.901
00001013	100	4 Investimentos	90 Aplicações Diretas	0	1	387.048
00001017	100	3 Outras Despesas Correntes	90 Aplicações Diretas	0	1	2.754
00001022	100	3 Outras Despesas Correntes	90 Aplicações Diretas	0	1	268.589
00001022	100	4 Investimentos	90 Aplicações Diretas	0	1	128.370
00001023	100	3 Outras Despesas Correntes	90 Aplicações Diretas	0	1	476.366
00001023	100	4 Investimentos	90 Aplicações Diretas	0	1	1.812.950
00001024	100	3 Outras Despesas Correntes	90 Aplicações Diretas	0	1	6.725
00001024	100	4 Investimentos	90 Aplicações Diretas	0	1	736
00001466	100	3 Outras Despesas Correntes	90 Aplicações Diretas	0	2	160.666
00001476	100	3 Outras Despesas Correntes	90 Aplicações Diretas	0	2	1.190.634
00001487	100	3 Outras Despesas Correntes	90 Aplicações Diretas	0	2	97.198
00001508	100	3 Outras Despesas Correntes	90 Aplicações Diretas	0	2	354.922
00001522	100	3 Outras Despesas Correntes	90 Aplicações Diretas	0	2	232.990
00001540	100	3 Outras Despesas Correntes	90 Aplicações Diretas	0	2	354.742
00001540	100	4 Investimentos	90 Aplicações Diretas	0	2	74.487
00001544	100	3 Outras Despesas Correntes	90 Aplicações Diretas	0	2	3.442
00001545	100	3 Outras Despesas Correntes	90 Aplicações Diretas	0	2	22.952
00001547	100	3 Outras Despesas Correntes	90 Aplicações Diretas	0	2	143.170
00001548	100	3 Outras Despesas Correntes	90 Aplicações Diretas	0	2	40.436
00001549	100	3 Outras Despesas Correntes	90 Aplicações Diretas	0	2	18.425
00001550	100	3 Outras Despesas Correntes	90 Aplicações Diretas	0	2	27.910
00001551	100	3 Outras Despesas Correntes	90 Aplicações Diretas	0	2	10.512
00001552	100	3 Outras Despesas Correntes	90 Aplicações Diretas	0	2	218.240
00001564	100	3 Outras Despesas Correntes	90 Aplicações Diretas	0	2	260.177
00001571	100	4 Investimentos	90 Aplicações Diretas	0	2	387.709
00001572	100	3 Outras Despesas Correntes	50 Transferências a Instituições Privadas sem Fins Lucrativos	0	2	32

#### AUTOR DA EMENDA

8100 - Relator Geral

#### TIPO AUTOR

Relator Geral



## Avulso de Emendas do Relator Geral

### EMENDA DE REMANEJAMENTO DE DESPESA

#### CANCELAMENTOS COMPENSATÓRIOS

em R\$ 1,00

SEQUENCIAL	FONTE	GND	MODALIDADE DE APLICAÇÃO	ID	RP	CANCELAMENTO
000001572	100	3 Outras Despesas Correntes	90 Aplicações Diretas	0	2	4.593.201
000001572	100	4 Investimentos	90 Aplicações Diretas	0	2	504.022
000001573	100	4 Investimentos	90 Aplicações Diretas	0	2	387.709
000001574	100	4 Investimentos	90 Aplicações Diretas	0	2	193.854
000001575	100	3 Outras Despesas Correntes	90 Aplicações Diretas	0	2	76.890
000001575	100	4 Investimentos	90 Aplicações Diretas	0	2	1.938
000001581	100	3 Outras Despesas Correntes	90 Aplicações Diretas	0	2	169.155
000001583	100	3 Outras Despesas Correntes	90 Aplicações Diretas	0	2	3.640.077
000001583	100	4 Investimentos	90 Aplicações Diretas	0	2	688.470
000001584	100	3 Outras Despesas Correntes	90 Aplicações Diretas	0	2	1.623.517
000001584	100	4 Investimentos	90 Aplicações Diretas	0	2	193.854
000001590	100	3 Outras Despesas Correntes	90 Aplicações Diretas	0	2	4.590
000001591	100	3 Outras Despesas Correntes	90 Aplicações Diretas	0	2	5.001.838
000001592	100	3 Outras Despesas Correntes	90 Aplicações Diretas	0	2	787.650
000001595	100	3 Outras Despesas Correntes	80 Transferências ao Exterior	0	2	92.354
000001596	100	3 Outras Despesas Correntes	80 Transferências ao Exterior	0	2	59.676
000001598	100	3 Outras Despesas Correntes	90 Aplicações Diretas	0	2	1.419.562
000001599	100	3 Outras Despesas Correntes	90 Aplicações Diretas	0	2	205.825
000001599	100	4 Investimentos	90 Aplicações Diretas	0	2	77.541
000001600	100	3 Outras Despesas Correntes	90 Aplicações Diretas	0	2	12.777.797
000001600	100	4 Investimentos	90 Aplicações Diretas	0	2	419.082
000001601	100	3 Outras Despesas Correntes	90 Aplicações Diretas	0	2	1.401.639
000001601	100	4 Investimentos	90 Aplicações Diretas	0	2	23.490
000001602	100	3 Outras Despesas Correntes	90 Aplicações Diretas	0	2	45.904
000001603	100	3 Outras Despesas Correntes	90 Aplicações Diretas	0	2	329.615
000001603	100	4 Investimentos	90 Aplicações Diretas	0	2	10.939
000001604	100	3 Outras Despesas Correntes	90 Aplicações Diretas	0	2	9.624
000001605	100	3 Outras Despesas Correntes	90 Aplicações Diretas	0	2	208.212
000001606	100	3 Outras Despesas Correntes	80 Transferências ao Exterior	0	2	138.632
000001607	100	3 Outras Despesas Correntes	80 Transferências ao Exterior	0	2	17.383
000001608	100	3 Outras Despesas Correntes	80 Transferências ao Exterior	0	2	457.397
000001608	100	3 Outras Despesas Correntes	90 Aplicações Diretas	0	2	57.051
000001609	100	3 Outras Despesas Correntes	80 Transferências ao Exterior	0	2	91.809
000001610	100	3 Outras Despesas Correntes	90 Aplicações Diretas	0	2	86.392
000001611	100	3 Outras Despesas Correntes	90 Aplicações Diretas	0	2	36.882
000001611	100	4 Investimentos	90 Aplicações Diretas	0	2	5.483
000001612	100	3 Outras Despesas Correntes	90 Aplicações Diretas	0	2	59.336
000001613	100	3 Outras Despesas Correntes	90 Aplicações Diretas	0	2	18.734
000001614	100	3 Outras Despesas Correntes	90 Aplicações Diretas	0	2	37.722
000001615	100	3 Outras Despesas Correntes	90 Aplicações Diretas	0	2	13.771
000001622	100	3 Outras Despesas Correntes	90 Aplicações Diretas	0	2	124.357
000001622	100	4 Investimentos	90 Aplicações Diretas	0	2	2.617
000001961	100	3 Outras Despesas Correntes	90 Aplicações Diretas	0	2	14.919
000001962	100	4 Investimentos	90 Aplicações Diretas	0	2	3.877
000001966	100	3 Outras Despesas Correntes	50 Transferências a Instituições Privadas sem Fins Lucrativos	0	2	941
000001966	100	3 Outras Despesas Correntes	90 Aplicações Diretas	0	2	2.143.962

#### AUTOR DA EMENDA

8100 - Relator Geral

#### TIPO AUTOR

Relator Geral



## Avulso de Emendas do Relator Geral

### EMENDA DE REMANEJAMENTO DE DESPESA

#### CANCELAMENTOS COMPENSATÓRIOS

em R\$ 1,00

SEQUENCIAL	FONTE	GND	MODALIDADE DE APLICAÇÃO	ID	RP	CANCELAMENTO
000001966	100	4 Investimentos	90 Aplicações Diretas	0	2	600.950
000002300	100	4 Investimentos	90 Aplicações Diretas	0	1	6.452.655
000002301	100	3 Outras Despesas Correntes	90 Aplicações Diretas	0	1	19.385
000002301	100	4 Investimentos	90 Aplicações Diretas	0	1	12.698.660
000002302	100	3 Outras Despesas Correntes	90 Aplicações Diretas	0	1	1.127.072
000002302	100	4 Investimentos	90 Aplicações Diretas	0	1	22.671.748
000002335	100	3 Outras Despesas Correntes	90 Aplicações Diretas	0	1	11.476
000002335	100	4 Investimentos	90 Aplicações Diretas	0	1	6.025.913
000002336	100	3 Outras Despesas Correntes	90 Aplicações Diretas	0	1	1.498.299
000002336	100	4 Investimentos	90 Aplicações Diretas	0	1	11.612.162
000002337	100	3 Outras Despesas Correntes	90 Aplicações Diretas	0	1	983.056
000002337	100	4 Investimentos	90 Aplicações Diretas	0	1	8.300.867
000002370	100	3 Outras Despesas Correntes	90 Aplicações Diretas	0	1	1.046.139
000002370	100	4 Investimentos	90 Aplicações Diretas	0	1	2.431.203
000002929	100	3 Outras Despesas Correntes	90 Aplicações Diretas	0	2	142.117
000002929	100	4 Investimentos	90 Aplicações Diretas	0	2	45.976
000002933	100	3 Outras Despesas Correntes	90 Aplicações Diretas	0	2	5.102
000002937	100	3 Outras Despesas Correntes	90 Aplicações Diretas	0	2	18.361
000002938	100	3 Outras Despesas Correntes	90 Aplicações Diretas	0	2	68.857
000002942	100	3 Outras Despesas Correntes	90 Aplicações Diretas	0	2	9.621.858
000002942	100	4 Investimentos	90 Aplicações Diretas	0	2	314.044
000002943	100	3 Outras Despesas Correntes	90 Aplicações Diretas	0	2	57.381
000002944	100	3 Outras Despesas Correntes	90 Aplicações Diretas	0	2	22.952
000002944	100	4 Investimentos	90 Aplicações Diretas	0	2	542.793
000003123	100	3 Outras Despesas Correntes	90 Aplicações Diretas	0	2	1.704.486
000003123	100	4 Investimentos	90 Aplicações Diretas	0	2	244.191
000003127	100	3 Outras Despesas Correntes	90 Aplicações Diretas	0	2	55.085
000003134	100	3 Outras Despesas Correntes	30 Transferências a Estados e ao Distrito Federal	0	2	458.474
000003134	100	3 Outras Despesas Correntes	50 Transferências a Instituições Privadas sem Fins Lucrativos	0	2	156.076
000003134	100	3 Outras Despesas Correntes	90 Aplicações Diretas	0	2	2.410
000003134	100	4 Investimentos	30 Transferências a Estados e ao Distrito Federal	0	2	5.815
000003134	100	4 Investimentos	40 Transferências a Municípios	0	2	9.692
000003135	100	3 Outras Despesas Correntes	30 Transferências a Estados e ao Distrito Federal	0	2	185.603
000003135	100	3 Outras Despesas Correntes	40 Transferências a Municípios	0	2	18.361
000003135	100	3 Outras Despesas Correntes	50 Transferências a Instituições Privadas sem Fins Lucrativos	0	2	9.525
000003135	100	3 Outras Despesas Correntes	80 Transferências ao Exterior	0	2	28.231
000003135	100	3 Outras Despesas Correntes	90 Aplicações Diretas	0	2	224.484
000003135	100	4 Investimentos	30 Transferências a Estados e ao Distrito Federal	0	2	19.385
000003135	100	4 Investimentos	40 Transferências a Municípios	0	2	19.385
000003135	100	4 Investimentos	90 Aplicações Diretas	0	2	157.586
000003136	100	3 Outras Despesas Correntes	30 Transferências a Estados e ao Distrito Federal	0	2	22.952
000003136	100	3 Outras Despesas Correntes	90 Aplicações Diretas	0	2	57.381
000003136	100	4 Investimentos	90 Aplicações Diretas	0	2	11.631
000003137	100	3 Outras Despesas Correntes	90 Aplicações Diretas	0	2	44.233
000003137	100	5 Inversões Financeiras	90 Aplicações Diretas	0	2	11.631
000003138	100	3 Outras Despesas Correntes	90 Aplicações Diretas	0	2	895.144

#### AUTOR DA EMENDA

8100 - Relator Geral

#### TIPO AUTOR

Relator Geral



## Avulso de Emendas do Relator Geral

### EMENDA DE REMANEJAMENTO DE DESPESA

#### CANCELAMENTOS COMPENSATÓRIOS

SEQUENCIAL	FONTE	GND	MODALIDADE DE APLICAÇÃO	ID	RP	em R\$ 1,00 CANCELAMENTO
000003138	100	4 Investimentos	30 Transferências a Estados e ao Distrito Federal	0	2	116.312
000003138	100	4 Investimentos	40 Transferências a Municípios	0	2	116.312
000003138	100	4 Investimentos	90 Aplicações Diretas	0	2	116.312
000003139	100	3 Outras Despesas Correntes	90 Aplicações Diretas	0	2	113.224
000003140	100	4 Investimentos	30 Transferências a Estados e ao Distrito Federal	0	2	17.446
000003141	100	3 Outras Despesas Correntes	90 Aplicações Diretas	0	2	22.952
000003141	100	4 Investimentos	90 Aplicações Diretas	0	2	38.770
000003142	100	4 Investimentos	90 Aplicações Diretas	0	2	19.385
000003143	100	3 Outras Despesas Correntes	90 Aplicações Diretas	0	2	2.295
<b>TOTAL:</b>						<b>167.068.867</b>

#### JUSTIFICATIVA

Cancelamento de dotações para composição de reserva de recursos

#### AUTOR DA EMENDA

8100 - Relator Geral

#### TIPO AUTOR

Relator Geral



## Avulso de Emendas do Relator Geral

### EMENDA DE REMANEJAMENTO DE DESPESA

TIPO AUTOR: Relator geral  
TIPO DE EMENDA: REMANEJAMENTO  
EMENDA: 81000014

EMENTA: Cancelamento prévio autorizado no parecer preliminar (Anexo II-A)

MODALIDADE DE EMENDA: Despesa - Constituição ou aumento da reserva de recursos - origem cancelamento  
SEQUENCIAL: 000020000

ESFERA ORÇAMENTÁRIA: 00 - Reserva de recursos do Congresso Nacional

### ACRÉSCIMOS À PROGRAMAÇÃO

ÓRGÃO ORÇAMENTÁRIO: 00000 - Reserva de recursos do Congresso Nacional  
UNIDADE ORÇAMENTÁRIA: 00000 - Reserva de Recursos do Congresso Nacional - Setor 00

FUNCIONAL PROGRAMÁTICA: 00.000.0000.0000.0000

FUNÇÃO: 00 - Reserva de recursos do Congresso Nacional  
SUBFUNÇÃO: 000 - Reserva de recursos do Congresso Nacional

PROGRAMA: 0000 - Reserva de recursos do Congresso Nacional

AÇÃO: 0000 - Reserva de recursos do Congresso Nacional

SUBTÍTULO: 0000 - Classificador para sequencial de apropriação

LOCALIDADE BENEFICIADA: 0000000 - Classificador para sequencial de apropriação

ESPECIFICAÇÃO DO PRODUTO / UNIDADE DE MEDIDA: META: QTD META A ALTERAR:

GND: 0 Reserva de recursos do Congresso Nacional  
MODALIDADE DE APLICAÇÃO: 00 Reserva de recursos do Congresso Nacional  
RP: Z  
em R\$ 1,00 ACRÉSCIMO: 1.644.485

**TOTAL: 1.644.485**

### CANCELAMENTOS COMPENSATÓRIOS

SEQUENCIAL	FONTE	GND	MODALIDADE DE APLICAÇÃO	ID	RP	em R\$ 1,00 CANCELAMENTO
000001025	100	3	Outras Despesas Correntes	90	1	655.521
000001025	100	4	Investimentos	90	1	196.840
000001026	100	3	Outras Despesas Correntes	90	1	137.714
000001027	100	4	Investimentos	90	1	31.016
000001032	100	3	Outras Despesas Correntes	90	1	458.640
000001032	100	4	Investimentos	90	1	162.459
000001062	100	3	Outras Despesas Correntes	90	1	2.295

**TOTAL: 1.644.485**

### JUSTIFICATIVA

Cancelamento de dotações para composição de reserva de recursos

AUTOR DA EMENDA: 8100 - Relator Geral  
TIPO AUTOR: Relator Geral



## Avulso de Emendas do Relator Geral

### EMENDA DE REMANEJAMENTO DE DESPESA

TIPO AUTOR	TIPO DE EMENDA	EMENDA
Relator geral	REMANEJAMENTO	81000016

EMENTA  
Modernização de Aeronaves (ofício)

MODALIDADE DE EMENDA  
Despesa - Correção de erros e omissões em decorrência de ofício do ministro do planejamento, Judiciário ou Legislativo

ESFERA ORÇAMENTÁRIA  
10 - Orçamento Fiscal

ÁREA DE GOVERNO  
24 - Defesa Nacional

MODALIDADE DE INTERVENÇÃO	TIPO DE REALIZAÇÃO
990 - Atípica / Outras	500 - ** ATÍPICO (Não Previsto no Sistema)

### ACRÉSCIMOS À PROGRAMAÇÃO

ÓRGÃO ORÇAMENTÁRIO	UNIDADE ORÇAMENTÁRIA
52000 - Ministério da Defesa	52111 - Comando da Aeronáutica

**FUNCIONAL PROGRAMÁTICA**      **05.151.6012.20IH.**

FUNÇÃO	SUBFUNÇÃO
05 - Defesa Nacional	151 - Defesa Aérea

PROGRAMA  
6012 - Defesa Nacional

AÇÃO  
20IH - Modernização e Revitalização de Aeronaves e Sistemas Embarcados

SUBTÍTULO  
- Nacional

LOCALIDADE BENEFICIADA	COMPLEMENTO DA LOCALIDADE
9000000 - Nacional	

ESPECIFICAÇÃO DO PRODUTO / UNIDADE DE MEDIDA	META	QTD META A ALTERAR
Aeronave modernizada/revitalizada (unidade)	0	1

GND	MODALIDADE DE APLICAÇÃO	RP	em R\$ 1,00 ACRÉSCIMO
4 Investimentos	90 Aplicações Diretas	2	33.200.000

**TOTAL: 33.200.000**

### CANCELAMENTOS COMPENSATÓRIOS

SEQUENCIAL	FONTE	GND	MODALIDADE DE APLICAÇÃO	ID	RP	em R\$ 1,00 CANCELAMENTO
000002272	100	3 Outras Despesas Correntes	90 Aplicações Diretas	0	2	10.000.000
000002299	100	3 Outras Despesas Correntes	90 Aplicações Diretas	0	2	23.200.000

**TOTAL: 33.200.000**

### JUSTIFICATIVA

Emenda apresentada com fundamento no art. 144, combinado com o Parágrafo único do art. 28, para promover ajustes na programação do Ministério da Defesa, mediante remanejamento de dotações orçamentárias no âmbito do próprio órgão. Trata-se de ajuste solicitado por meio do OFÍCIO SEI Nº 722/2019/GME-ME, de 9 de dezembro de 2019, do Ministério da Economia.

<b>AUTOR DA EMENDA</b>	<b>TIPO AUTOR</b>
8100 - Relator Geral	Relator Geral



## Avulso de Emendas do Relator Geral

### EMENDA DE REMANEJAMENTO DE DESPESA

TIPO AUTOR Relator geral	TIPO DE EMENDA REMANEJAMENTO	<b>EMENDA 81000017</b>
-----------------------------	---------------------------------	----------------------------

EMENTA  
Modernização AM-X (ofício)

MODALIDADE DE EMENDA  
Despesa - Correção de erros e omissões em decorrência de ofício do ministro do planejamento, Judiciário ou Legislativo

ESFERA ORÇAMENTÁRIA  
10 - Orçamento Fiscal

ÁREA DE GOVERNO  
24 - Defesa Nacional

MODALIDADE DE INTERVENÇÃO 990 - Atípica / Outras	TIPO DE REALIZAÇÃO 500 - ** ATÍPICO (Não Previsto no Sistema)
---	--

### ACRÉSCIMOS À PROGRAMAÇÃO

ÓRGÃO ORÇAMENTÁRIO 52000 - Ministério da Defesa	UNIDADE ORÇAMENTÁRIA 52111 - Comando da Aeronáutica
--	--

**FUNCIONAL PROGRAMÁTICA 05.151.6012.7U72.**

FUNÇÃO 05 - Defesa Nacional	SUBFUNÇÃO 151 - Defesa Aérea
--------------------------------	---------------------------------

PROGRAMA  
6012 - Defesa Nacional

AÇÃO  
7U72 - Adequação, Revitalização e Modernização da Frota de Aeronaves AM-X (Projeto A-1M)

SUBTÍTULO  
- Nacional

LOCALIDADE BENEFICIADA 9000000 - Nacional	COMPLEMENTO DA LOCALIDADE
--	---------------------------

ESPECIFICAÇÃO DO PRODUTO / UNIDADE DE MEDIDA Aeronave modernizada (unidade)	META 0	QTD META A ALTERAR 1
--	-----------	-------------------------

GND	MODALIDADE DE APLICAÇÃO	RP	em R\$ 1,00 ACRÉSCIMO
4 Investimentos	90 Aplicações Diretas	2	50.000.000

**TOTAL: 50.000.000**

### CANCELAMENTOS COMPENSATÓRIOS

SEQUENCIAL	FONTE	GND	MODALIDADE DE APLICAÇÃO	ID	RP	em R\$ 1,00 CANCELAMENTO
000002299	100	3 Outras Despesas Correntes	90 Aplicações Diretas	0	2	50.000.000

**TOTAL: 50.000.000**

### JUSTIFICATIVA

Emenda apresentada com fundamento no art. 144, combinado com o Parágrafo Único do art. 28, para promover ajustes na programação do Ministério da Defesa, mediante remanejamento de dotações orçamentárias no âmbito do próprio órgão. Trata-se de ajuste solicitado por meio do OFÍCIO SEI Nº 722/2019/GME-ME, de 9 de dezembro de 2019, do Ministério da Economia.

### AUTOR DA EMENDA

8100 - Relator Geral

### TIPO AUTOR

Relator Geral



## Avulso de Emendas do Relator Geral

### EMENDA DE REMANEJAMENTO DE DESPESA

TIPO AUTOR Relator geral TIPO DE EMENDA REMANEJAMENTO EMENDA 81000018

EMENTA Adequação de classificação - Troca de RP 1 por 2

MODALIDADE DE EMENDA Despesa - Adequação da programação da despesa SEQUENCIAL 00000932

ESFERA ORÇAMENTÁRIA 10 - Orçamento Fiscal

### ACRÉSCIMOS À PROGRAMAÇÃO

ÓRGÃO ORÇAMENTÁRIO 24000 - Ministério da Ciência, Tecnologia, Inovações e Comunicações UNIDADE ORÇAMENTÁRIA 24101 - Ministério da Ciência, Tecnologia, Inovações e Comunicações - Administração Direta

FUNCIONAL PROGRAMÁTICA 19.122.0032.2000.0001

FUNÇÃO 19 - Ciência e Tecnologia SUBFUNÇÃO 122 - Administração Geral

PROGRAMA 0032 - Programa de Gestão e Manutenção do Poder Executivo

AÇÃO 2000 - Administração da Unidade

SUBTÍTULO 0001 - Nacional

LOCALIDADE BENEFICIADA 9000000 - Nacional

ESPECIFICAÇÃO DO PRODUTO / UNIDADE DE MEDIDA META QTD META A ALTERAR

GND	MODALIDADE DE APLICAÇÃO	RP	em R\$ 1,00 ACRÉSCIMO
3 Outras Despesas Correntes	90 Aplicações Diretas	2	932.249
3 Outras Despesas Correntes	90 Aplicações Diretas	2	2.331.299
3 Outras Despesas Correntes	90 Aplicações Diretas	2	156.399.988
3 Outras Despesas Correntes	91 Aplicação Direta Decorrente de Operação entre Órgãos, Fundos e	2	1.018.240
4 Investimentos	90 Aplicações Diretas	2	3.000.000
4 Investimentos	90 Aplicações Diretas	2	12.627.361

**TOTAL: 176.309.137**

### CANCELAMENTOS COMPENSATÓRIOS

SEQUENCIAL	FONTE	GND	MODALIDADE DE APLICAÇÃO	ID	RP	em R\$ 1,00 CANCELAMENTO
00000932	100	3 Outras Despesas Correntes	90 Aplicações Diretas	0	1	156.399.988
00000932	100	3 Outras Despesas Correntes	91 Aplicação Direta Decorrente de Operação entre Órgãos,	0	1	1.018.240
00000932	100	4 Investimentos	90 Aplicações Diretas	0	1	12.627.361
00000932	150	3 Outras Despesas Correntes	90 Aplicações Diretas	0	1	932.249
00000932	178	3 Outras Despesas Correntes	90 Aplicações Diretas	0	1	2.331.299
00000932	178	4 Investimentos	90 Aplicações Diretas	0	1	3.000.000

**TOTAL: 176.309.137**

### JUSTIFICATIVA

Adequação de classificação (Troca de RP 1 por 2) nas áreas de Defesa e Ciência e Tecnologia, adequando a programação ao projeto encaminhado originalmente ao Congresso Nacional.

AUTOR DA EMENDA 8100 - Relator Geral TIPO AUTOR Relator Geral





## Avulso de Emendas do Relator Geral

### EMENDA DE REMANEJAMENTO DE DESPESA

TIPO AUTOR Relator geral	TIPO DE EMENDA REMANEJAMENTO	<b>EMENDA 81000019</b>
-----------------------------	---------------------------------	----------------------------

EMENTA  
Adequação de classificação - Troca de RP 1 por 2

MODALIDADE DE EMENDA Despesa - Adequação da programação da despesa	<b>SEQUENCIAL 00000936</b>
---	--------------------------------

ESFERA ORÇAMENTÁRIA  
10 - Orçamento Fiscal

### ACRÉSCIMOS À PROGRAMAÇÃO

ÓRGÃO ORÇAMENTÁRIO 24000 - Ministério da Ciência, Tecnologia, Inovações e Comunicações	UNIDADE ORÇAMENTÁRIA 24101 - Ministério da Ciência, Tecnologia, Inovações e Comunicações - Administração Direta
---	--

**FUNCIONAL PROGRAMÁTICA**      **19.122.0032.216H.0001**

FUNÇÃO 19 - Ciência e Tecnologia	SUBFUNÇÃO 122 - Administração Geral
-------------------------------------	--

PROGRAMA  
0032 - Programa de Gestão e Manutenção do Poder Executivo

AÇÃO  
216H - Ajuda de Custo para Moradia ou Auxílio-Moradia a Agentes Públicos

SUBTÍTULO  
0001 - Nacional

LOCALIDADE BENEFICIADA  
9000000 - Nacional

ESPECIFICAÇÃO DO PRODUTO / UNIDADE DE MEDIDA Agente público beneficiado (unidade)	META 26	QTD META A ALTERAR 0
--	------------	-------------------------

GND	MODALIDADE DE APLICAÇÃO	RP	<i>em R\$ 1,00</i> ACRÉSCIMO
3 Outras Despesas Correntes	90 Aplicações Diretas	2	668.514
<b>TOTAL:</b>			<b>668.514</b>

### CANCELAMENTOS COMPENSATÓRIOS

SEQUENCIAL	FONTE	GND	MODALIDADE DE APLICAÇÃO	ID	RP	<i>em R\$ 1,00</i> CANCELAMENTO
00000936	100	3 Outras Despesas Correntes	90 Aplicações Diretas	0	1	668.514
<b>TOTAL:</b>						<b>668.514</b>

### JUSTIFICATIVA

Adequação de classificação (Troca de RP 1 por 2) nas áreas de Defesa e Ciência e Tecnologia, adequando a programação ao projeto encaminhado originalmente ao Congresso Nacional.

<b>AUTOR DA EMENDA</b> 8100 - Relator Geral	<b>TIPO AUTOR</b> Relator Geral
--	------------------------------------



## Avulso de Emendas do Relator Geral

### EMENDA DE REMANEJAMENTO DE DESPESA

TIPO AUTOR Relator geral TIPO DE EMENDA REMANEJAMENTO EMENDA 81000020

EMENTA Adequação de classificação - Troca de RP 1 por 2

MODALIDADE DE EMENDA Despesa - Adequação da programação da despesa SEQUENCIAL 00000937

ESFERA ORÇAMENTÁRIA 10 - Orçamento Fiscal

### ACRÉSCIMOS À PROGRAMAÇÃO

ÓRGÃO ORÇAMENTÁRIO 24000 - Ministério da Ciência, Tecnologia, Inovações e Comunicações UNIDADE ORÇAMENTÁRIA 24101 - Ministério da Ciência, Tecnologia, Inovações e Comunicações - Administração Direta

FUNCIONAL PROGRAMÁTICA 19.571.0032.217J.0001

FUNÇÃO 19 - Ciência e Tecnologia SUBFUNÇÃO 571 - Desenvolvimento Científico

PROGRAMA 0032 - Programa de Gestão e Manutenção do Poder Executivo

AÇÃO 217J - Gestão de Órgãos Colegiados Vinculados ao MCTIC

SUBTÍTULO 0001 - Nacional

LOCALIDADE BENEFICIADA 9000000 - Nacional

ESPECIFICAÇÃO DO PRODUTO / UNIDADE DE MEDIDA Reunião realizada (unidade) META 15 QTD META A ALTERAR 0

GND	MODALIDADE DE APLICAÇÃO	RP	em R\$ 1,00 ACRÉSCIMO
3 Outras Despesas Correntes	90 Aplicações Diretas	2	1.027.021

**TOTAL: 1.027.021**

### CANCELAMENTOS COMPENSATÓRIOS

SEQUENCIAL	FONTE	GND	MODALIDADE DE APLICAÇÃO	ID	RP	em R\$ 1,00 CANCELAMENTO
00000937	100	3 Outras Despesas Correntes	90 Aplicações Diretas	0	1	1.027.021

**TOTAL: 1.027.021**

### JUSTIFICATIVA

Adequação de classificação (Troca de RP 1 por 2) nas áreas de Defesa e Ciência e Tecnologia, adequando a programação ao projeto encaminhado originalmente ao Congresso Nacional.

### AUTOR DA EMENDA

8100 - Relator Geral

### TIPO AUTOR

Relator Geral



## Avulso de Emendas do Relator Geral

### EMENDA DE REMANEJAMENTO DE DESPESA

TIPO AUTOR Relator geral TIPO DE EMENDA REMANEJAMENTO EMENDA 81000021

EMENTA Adequação de classificação - Troca de RP 1 por 2

MODALIDADE DE EMENDA Despesa - Adequação da programação da despesa SEQUENCIAL 000000938

ESFERA ORÇAMENTÁRIA 10 - Orçamento Fiscal

### ACRÉSCIMOS À PROGRAMAÇÃO

ÓRGÃO ORÇAMENTÁRIO 24000 - Ministério da Ciência, Tecnologia, Inovações e Comunicações UNIDADE ORÇAMENTÁRIA 24101 - Ministério da Ciência, Tecnologia, Inovações e Comunicações - Administração Direta

FUNCIONAL PROGRAMÁTICA 19.121.0032.4210.0001

FUNÇÃO 19 - Ciência e Tecnologia SUBFUNÇÃO 121 - Planejamento e Orçamento

PROGRAMA 0032 - Programa de Gestão e Manutenção do Poder Executivo

AÇÃO 4210 - Formulação e Gestão da Política Nacional de Ciência, Tecnologia, Inovações e Comunicações

SUBTÍTULO 0001 - Nacional

LOCALIDADE BENEFICIADA 9000000 - Nacional

ESPECIFICAÇÃO DO PRODUTO / UNIDADE DE MEDIDA META QTD META A ALTERAR  
Ação apoiada (unidade) 5 0

GND	MODALIDADE DE APLICAÇÃO	RP	em R\$ 1,00 ACRÉSCIMO
3 Outras Despesas Correntes	90 Aplicações Diretas	2	2.845.238
4 Investimentos	90 Aplicações Diretas	2	2.638.760
<b>TOTAL:</b>			<b>5.483.998</b>

### CANCELAMENTOS COMPENSATÓRIOS

SEQUENCIAL	FONTE	GND	MODALIDADE DE APLICAÇÃO	ID	RP	em R\$ 1,00 CANCELAMENTO
000000938	100	3 Outras Despesas Correntes	90 Aplicações Diretas	0	1	2.845.238
000000938	100	4 Investimentos	90 Aplicações Diretas	0	1	2.638.760
<b>TOTAL:</b>						<b>5.483.998</b>

### JUSTIFICATIVA

Adequação de classificação (Troca de RP 1 por 2) nas áreas de Defesa e Ciência e Tecnologia, adequando a programação ao projeto encaminhado originalmente ao Congresso Nacional.

AUTOR DA EMENDA

8100 - Relator Geral

TIPO AUTOR

Relator Geral



## Avulso de Emendas do Relator Geral

### EMENDA DE REMANEJAMENTO DE DESPESA

TIPO AUTOR Relator geral TIPO DE EMENDA REMANEJAMENTO EMENDA 81000022

EMENTA Adequação de classificação - Troca de RP 1 por 2

MODALIDADE DE EMENDA Despesa - Adequação da programação da despesa SEQUENCIAL 00000939

ESFERA ORÇAMENTÁRIA 10 - Orçamento Fiscal

### ACRÉSCIMOS À PROGRAMAÇÃO

ÓRGÃO ORÇAMENTÁRIO 24000 - Ministério da Ciência, Tecnologia, Inovações e Comunicações UNIDADE ORÇAMENTÁRIA 24101 - Ministério da Ciência, Tecnologia, Inovações e Comunicações - Administração Direta

FUNCIONAL PROGRAMÁTICA 19.131.0032.4641.0001

FUNÇÃO 19 - Ciência e Tecnologia SUBFUNÇÃO 131 - Comunicação Social

PROGRAMA 0032 - Programa de Gestão e Manutenção do Poder Executivo

AÇÃO 4641 - Publicidade de Utilidade Pública

SUBTÍTULO 0001 - Nacional

LOCALIDADE BENEFICIADA 9000000 - Nacional

ESPECIFICAÇÃO DO PRODUTO / UNIDADE DE MEDIDA META QTD META A ALTERAR

GND	MODALIDADE DE APLICAÇÃO	RP	em R\$ 1,00 ACRÉSCIMO
3 Outras Despesas Correntes	90 Aplicações Diretas	2	2.048.866
<b>TOTAL:</b>			<b>2.048.866</b>

### CANCELAMENTOS COMPENSATÓRIOS

SEQUENCIAL	FONTE	GND	MODALIDADE DE APLICAÇÃO	ID	RP	em R\$ 1,00 CANCELAMENTO
00000939	100	3 Outras Despesas Correntes	90 Aplicações Diretas	0	1	2.048.866
<b>TOTAL:</b>						<b>2.048.866</b>

### JUSTIFICATIVA

Adequação de classificação (Troca de RP 1 por 2) nas áreas de Defesa e Ciência e Tecnologia, adequando a programação ao projeto encaminhado originalmente ao Congresso Nacional.

AUTOR DA EMENDA 8100 - Relator Geral TIPO AUTOR Relator Geral



## Avulso de Emendas do Relator Geral

### EMENDA DE REMANEJAMENTO DE DESPESA

TIPO AUTOR Relator geral TIPO DE EMENDA REMANEJAMENTO EMENDA 81000023

EMENTA Adequação de classificação - Troca de RP 1 por 2

MODALIDADE DE EMENDA Despesa - Adequação da programação da despesa SEQUENCIAL 000000940

ESFERA ORÇAMENTÁRIA 10 - Orçamento Fiscal

### ACRÉSCIMOS À PROGRAMAÇÃO

ÓRGÃO ORÇAMENTÁRIO 24000 - Ministério da Ciência, Tecnologia, Inovações e Comunicações UNIDADE ORÇAMENTÁRIA 24101 - Ministério da Ciência, Tecnologia, Inovações e Comunicações - Administração Direta

FUNCIONAL PROGRAMÁTICA 19.122.0032.12EA.0033

FUNÇÃO 19 - Ciência e Tecnologia SUBFUNÇÃO 122 - Administração Geral

PROGRAMA 0032 - Programa de Gestão e Manutenção do Poder Executivo

AÇÃO 12EA - Reformas de Edificações do Ministério da Ciência, Tecnologia, Inovações e Comunicações

SUBTÍTULO 0033 - No Estado do Rio de Janeiro

LOCALIDADE BENEFICIADA 3300000 - Rio de Janeiro

ESPECIFICAÇÃO DO PRODUTO / UNIDADE DE MEDIDA Área construída/ampliada/reformada (% de execução física) META 100 QTD META A ALTERAR 0

GND	MODALIDADE DE APLICAÇÃO	RP	em R\$ 1,00 ACRÉSCIMO
3 Outras Despesas Correntes	90 Aplicações Diretas	2	28.453
4 Investimentos	90 Aplicações Diretas	2	480.615
<b>TOTAL:</b>			<b>509.068</b>

### CANCELAMENTOS COMPENSATÓRIOS

SEQUENCIAL	FONTE	GND	MODALIDADE DE APLICAÇÃO	ID	RP	em R\$ 1,00 CANCELAMENTO
000000940	100	3 Outras Despesas Correntes	90 Aplicações Diretas	0	1	28.453
000000940	100	4 Investimentos	90 Aplicações Diretas	0	1	480.615
<b>TOTAL:</b>						<b>509.068</b>

### JUSTIFICATIVA

Adequação de classificação (Troca de RP 1 por 2) nas áreas de Defesa e Ciência e Tecnologia, adequando a programação ao projeto encaminhado originalmente ao Congresso Nacional.

AUTOR DA EMENDA

8100 - Relator Geral

TIPO AUTOR

Relator Geral



## Avulso de Emendas do Relator Geral

### EMENDA DE REMANEJAMENTO DE DESPESA

TIPO AUTOR Relator geral TIPO DE EMENDA REMANEJAMENTO EMENDA 81000024

EMENTA Adequação de classificação - Troca de RP 1 por 2

MODALIDADE DE EMENDA Despesa - Adequação da programação da despesa SEQUENCIAL 000000941

ESFERA ORÇAMENTÁRIA 10 - Orçamento Fiscal

### ACRÉSCIMOS À PROGRAMAÇÃO

ÓRGÃO ORÇAMENTÁRIO 24000 - Ministério da Ciência, Tecnologia, Inovações e Comunicações UNIDADE ORÇAMENTÁRIA 24101 - Ministério da Ciência, Tecnologia, Inovações e Comunicações - Administração Direta

FUNCIONAL PROGRAMÁTICA 19.122.0032.12EA.0053

FUNÇÃO 19 - Ciência e Tecnologia SUBFUNÇÃO 122 - Administração Geral

PROGRAMA 0032 - Programa de Gestão e Manutenção do Poder Executivo

AÇÃO 12EA - Reformas de Edificações do Ministério da Ciência, Tecnologia, Inovações e Comunicações

SUBTÍTULO 0053 - No Distrito Federal

LOCALIDADE BENEFICIADA 5300000 - Distrito Federal

ESPECIFICAÇÃO DO PRODUTO / UNIDADE DE MEDIDA Área construída/ampliada/reformada (% de execução física) META 5 QTD META A ALTERAR 0

GND	MODALIDADE DE APLICAÇÃO	RP	em R\$ 1,00 ACRÉSCIMO
3 Outras Despesas Correntes	90 Aplicações Diretas	2	199.167
4 Investimentos	90 Aplicações Diretas	2	4.229.408
<b>TOTAL:</b>			<b>4.428.575</b>

### CANCELAMENTOS COMPENSATÓRIOS

SEQUENCIAL	FONTE	GND	MODALIDADE DE APLICAÇÃO	ID	RP	em R\$ 1,00 CANCELAMENTO
000000941	100	3 Outras Despesas Correntes	90 Aplicações Diretas	0	1	199.167
000000941	100	4 Investimentos	90 Aplicações Diretas	0	1	4.229.408
<b>TOTAL:</b>						<b>4.428.575</b>

### JUSTIFICATIVA

Adequação de classificação (Troca de RP 1 por 2) nas áreas de Defesa e Ciência e Tecnologia, adequando a programação ao projeto encaminhado originalmente ao Congresso Nacional.

### AUTOR DA EMENDA

8100 - Relator Geral

### TIPO AUTOR

Relator Geral



## Avulso de Emendas do Relator Geral

### EMENDA DE REMANEJAMENTO DE DESPESA

TIPO AUTOR Relator geral TIPO DE EMENDA REMANEJAMENTO EMENDA 81000025

EMENTA Adequação de classificação - Troca de RP 1 por 2

MODALIDADE DE EMENDA Despesa - Adequação da programação da despesa SEQUENCIAL 000000953

ESFERA ORÇAMENTÁRIA 10 - Orçamento Fiscal

### ACRÉSCIMOS À PROGRAMAÇÃO

ÓRGÃO ORÇAMENTÁRIO 24000 - Ministério da Ciência, Tecnologia, Inovações e Comunicações UNIDADE ORÇAMENTÁRIA 24101 - Ministério da Ciência, Tecnologia, Inovações e Comunicações - Administração Direta

FUNCIONAL PROGRAMÁTICA 19.542.1058.20V9.0001

FUNÇÃO 19 - Ciência e Tecnologia SUBFUNÇÃO 542 - Controle Ambiental

PROGRAMA 1058 - Mudança do Clima

AÇÃO 20V9 - Monitoramento da Cobertura da Terra e do Risco de Queimadas e Incêndios Florestais (INPE)

SUBTÍTULO 0001 - Nacional

LOCALIDADE BENEFICIADA 9000000 - Nacional

ESPECIFICAÇÃO DO PRODUTO / UNIDADE DE MEDIDA Boletim divulgado (unidade) META 13 QTD META A ALTERAR 0

GND	MODALIDADE DE APLICAÇÃO	RP	em R\$ 1,00 ACRÉSCIMO
3 Outras Despesas Correntes	90 Aplicações Diretas	2	1.688.934
4 Investimentos	90 Aplicações Diretas	2	242.230
<b>TOTAL:</b>			<b>1.931.164</b>

### CANCELAMENTOS COMPENSATÓRIOS

SEQUENCIAL	FONTE	GND	MODALIDADE DE APLICAÇÃO	ID	RP	em R\$ 1,00 CANCELAMENTO
000000953	100	3 Outras Despesas Correntes	90 Aplicações Diretas	0	1	1.688.934
000000953	100	4 Investimentos	90 Aplicações Diretas	0	1	242.230
<b>TOTAL:</b>						<b>1.931.164</b>

### JUSTIFICATIVA

Adequação de classificação (Troca de RP 1 por 2) nas áreas de Defesa e Ciência e Tecnologia, adequando a programação ao projeto encaminhado originalmente ao Congresso Nacional.

### AUTOR DA EMENDA

8100 - Relator Geral

### TIPO AUTOR

Relator Geral



## Avulso de Emendas do Relator Geral

### EMENDA DE REMANEJAMENTO DE DESPESA

TIPO AUTOR Relator geral TIPO DE EMENDA REMANEJAMENTO EMENDA 81000026

EMENTA Adequação de classificação - Troca de RP 1 por 2

MODALIDADE DE EMENDA Despesa - Adequação da programação da despesa SEQUENCIAL 000000954

ESFERA ORÇAMENTÁRIA 10 - Orçamento Fiscal

### ACRÉSCIMOS À PROGRAMAÇÃO

ÓRGÃO ORÇAMENTÁRIO 24000 - Ministério da Ciência, Tecnologia, Inovações e Comunicações UNIDADE ORÇAMENTÁRIA 24101 - Ministério da Ciência, Tecnologia, Inovações e Comunicações - Administração Direta

FUNCIONAL PROGRAMÁTICA 19.571.1058.20VA.0001

FUNÇÃO 19 - Ciência e Tecnologia SUBFUNÇÃO 571 - Desenvolvimento Científico

PROGRAMA 1058 - Mudança do Clima

AÇÃO 20VA - Apoio a Estudos e Projetos de Pesquisa e Desenvolvimento Relacionados à Mudança do Clima

SUBTÍTULO 0001 - Nacional

LOCALIDADE BENEFICIADA 9000000 - Nacional

ESPECIFICAÇÃO DO PRODUTO / UNIDADE DE MEDIDA Projeto apoiado (unidade) META 4 QTD META A ALTERAR 0

GND	MODALIDADE DE APLICAÇÃO	RP	em R\$ 1,00 ACRÉSCIMO
3 Outras Despesas Correntes	80 Transferências ao Exterior	2	51.215
3 Outras Despesas Correntes	90 Aplicações Diretas	2	1.459.608
4 Investimentos	90 Aplicações Diretas	2	1.297.660
<b>TOTAL:</b>			<b>2.808.483</b>

### CANCELAMENTOS COMPENSATÓRIOS

SEQUENCIAL	FONTE	GND	MODALIDADE DE APLICAÇÃO	ID	RP	em R\$ 1,00 CANCELAMENTO
000000954	100	3 Outras Despesas Correntes	80 Transferências ao Exterior	0	1	51.215
000000954	100	3 Outras Despesas Correntes	90 Aplicações Diretas	0	1	1.459.608
000000954	100	4 Investimentos	90 Aplicações Diretas	0	1	1.297.660
<b>TOTAL:</b>						<b>2.808.483</b>

### JUSTIFICATIVA

Adequação de classificação (Troca de RP 1 por 2) nas áreas de Defesa e Ciência e Tecnologia, adequando a programação ao projeto encaminhado originalmente ao Congresso Nacional.

### AUTOR DA EMENDA

8100 - Relator Geral TIPO AUTOR Relator Geral





## Avulso de Emendas do Relator Geral

### EMENDA DE REMANEJAMENTO DE DESPESA

TIPO AUTOR Relator geral TIPO DE EMENDA REMANEJAMENTO EMENDA 81000027

EMENTA Adequação de classificação - Troca de RP 1 por 2

MODALIDADE DE EMENDA Despesa - Adequação da programação da despesa SEQUENCIAL 000000955

ESFERA ORÇAMENTÁRIA 10 - Orçamento Fiscal

### ACRÉSCIMOS À PROGRAMAÇÃO

ÓRGÃO ORÇAMENTÁRIO 24000 - Ministério da Ciência, Tecnologia, Inovações e Comunicações UNIDADE ORÇAMENTÁRIA 24101 - Ministério da Ciência, Tecnologia, Inovações e Comunicações - Administração Direta

FUNCIONAL PROGRAMÁTICA 19.571.1058.216W.0001

FUNÇÃO 19 - Ciência e Tecnologia SUBFUNÇÃO 571 - Desenvolvimento Científico

PROGRAMA 1058 - Mudança do Clima

AÇÃO 216W - Pesquisa, Desenvolvimento e Supercomputação para Previsão de Tempo e Clima

SUBTÍTULO 0001 - Nacional

LOCALIDADE BENEFICIADA 9000000 - Nacional

ESPECIFICAÇÃO DO PRODUTO / UNIDADE DE MEDIDA Infraestrutura operacional mantida (unidade) META 1 QTD META A ALTERAR 0

GND	MODALIDADE DE APLICAÇÃO	RP	em R\$ 1,00 ACRÉSCIMO
3 Outras Despesas Correntes	90 Aplicações Diretas	2	120.237
3 Outras Despesas Correntes	90 Aplicações Diretas	2	7.528.365
4 Investimentos	90 Aplicações Diretas	2	336.431
<b>TOTAL:</b>			<b>7.985.033</b>

### CANCELAMENTOS COMPENSATÓRIOS

SEQUENCIAL	FONTE	GND	MODALIDADE DE APLICAÇÃO	ID	RP	em R\$ 1,00 CANCELAMENTO
000000955	100	3 Outras Despesas Correntes	90 Aplicações Diretas	0	1	7.528.365
000000955	100	4 Investimentos	90 Aplicações Diretas	0	1	336.431
000000955	150	3 Outras Despesas Correntes	90 Aplicações Diretas	0	1	120.237
<b>TOTAL:</b>						<b>7.985.033</b>

### JUSTIFICATIVA

Adequação de classificação (Troca de RP 1 por 2) nas áreas de Defesa e Ciência e Tecnologia, adequando a programação ao projeto encaminhado originalmente ao Congresso Nacional.

### AUTOR DA EMENDA

8100 - Relator Geral

### TIPO AUTOR

Relator Geral



## Avulso de Emendas do Relator Geral

### EMENDA DE REMANEJAMENTO DE DESPESA

TIPO AUTOR Relator geral TIPO DE EMENDA REMANEJAMENTO EMENDA 81000028

EMENTA Adequação de classificação - Troca de RP 1 por 2

MODALIDADE DE EMENDA Despesa - Adequação da programação da despesa SEQUENCIAL 000000956

ESFERA ORÇAMENTÁRIA 10 - Orçamento Fiscal

### ACRÉSCIMOS À PROGRAMAÇÃO

ÓRGÃO ORÇAMENTÁRIO 24000 - Ministério da Ciência, Tecnologia, Inovações e Comunicações UNIDADE ORÇAMENTÁRIA 24101 - Ministério da Ciência, Tecnologia, Inovações e Comunicações - Administração Direta

FUNCIONAL PROGRAMÁTICA 19.571.2204.20US.0001

FUNÇÃO 19 - Ciência e Tecnologia SUBFUNÇÃO 571 - Desenvolvimento Científico

PROGRAMA 2204 - Brasil na Fronteira do Conhecimento

AÇÃO 20US - Fomento a Projetos, Programas e Redes de Pesquisa e Desenvolvimento (P&D)

SUBTÍTULO 0001 - Nacional

LOCALIDADE BENEFICIADA 9000000 - Nacional

ESPECIFICAÇÃO DO PRODUTO / UNIDADE DE MEDIDA Projeto apoiado (unidade) META 8 QTD META A ALTERAR 0

GND	MODALIDADE DE APLICAÇÃO	RP	em R\$ 1,00 ACRÉSCIMO
3 Outras Despesas Correntes	90 Aplicações Diretas	2	8.877.143
4 Investimentos	90 Aplicações Diretas	2	12.592.101
<b>TOTAL:</b>			<b>21.469.244</b>

### CANCELAMENTOS COMPENSATÓRIOS

SEQUENCIAL	FONTE	GND	MODALIDADE DE APLICAÇÃO	ID	RP	em R\$ 1,00 CANCELAMENTO
000000956	100	3 Outras Despesas Correntes	90 Aplicações Diretas	0	1	8.877.143
000000956	100	4 Investimentos	90 Aplicações Diretas	0	1	12.592.101
<b>TOTAL:</b>						<b>21.469.244</b>

### JUSTIFICATIVA

Adequação de classificação (Troca de RP 1 por 2) nas áreas de Defesa e Ciência e Tecnologia, adequando a programação ao projeto encaminhado originalmente ao Congresso Nacional.

AUTOR DA EMENDA

8100 - Relator Geral

TIPO AUTOR

Relator Geral



## Avulso de Emendas do Relator Geral

### EMENDA DE REMANEJAMENTO DE DESPESA

TIPO AUTOR Relator geral TIPO DE EMENDA REMANEJAMENTO EMENDA 81000029

EMENTA Adequação de classificação - Troca de RP 1 por 2

MODALIDADE DE EMENDA Despesa - Adequação da programação da despesa SEQUENCIAL 000000957

ESFERA ORÇAMENTÁRIA 10 - Orçamento Fiscal

### ACRÉSCIMOS À PROGRAMAÇÃO

ÓRGÃO ORÇAMENTÁRIO 24000 - Ministério da Ciência, Tecnologia, Inovações e Comunicações UNIDADE ORÇAMENTÁRIA 24101 - Ministério da Ciência, Tecnologia, Inovações e Comunicações - Administração Direta

FUNCIONAL PROGRAMÁTICA 19.571.2204.20V7.0001

FUNÇÃO 19 - Ciência e Tecnologia SUBFUNÇÃO 571 - Desenvolvimento Científico

PROGRAMA 2204 - Brasil na Fronteira do Conhecimento

AÇÃO 20V7 - Pesquisa, Desenvolvimento Científico, Difusão do Conhecimento e Popularização da Ciência nas Unidades de Pesquisa do MCTIC

SUBTÍTULO 0001 - Nacional

LOCALIDADE BENEFICIADA 9000000 - Nacional

ESPECIFICAÇÃO DO PRODUTO / UNIDADE DE MEDIDA Unidade apoiada (unidade) META 16 QTD META A ALTERAR 0

GND	MODALIDADE DE APLICAÇÃO	RP	em R\$ 1,00 ACRÉSCIMO
3 Outras Despesas Correntes	90 Aplicações Diretas	2	197.341
3 Outras Despesas Correntes	90 Aplicações Diretas	2	29.418.319
4 Investimentos	90 Aplicações Diretas	2	9.530.903

**TOTAL: 39.146.563**

### CANCELAMENTOS COMPENSATÓRIOS

SEQUENCIAL	FONTE	GND	MODALIDADE DE APLICAÇÃO	ID	RP	em R\$ 1,00 CANCELAMENTO
000000957	100	3 Outras Despesas Correntes	90 Aplicações Diretas	0	1	29.418.319
000000957	100	4 Investimentos	90 Aplicações Diretas	0	1	9.530.903
000000957	150	3 Outras Despesas Correntes	90 Aplicações Diretas	0	1	197.341

**TOTAL: 39.146.563**

### JUSTIFICATIVA

Adequação de classificação (Troca de RP 1 por 2) nas áreas de Defesa e Ciência e Tecnologia, adequando a programação ao projeto encaminhado originalmente ao Congresso Nacional.

### AUTOR DA EMENDA

8100 - Relator Geral

### TIPO AUTOR

Relator Geral



## Avulso de Emendas do Relator Geral

### EMENDA DE REMANEJAMENTO DE DESPESA

TIPO AUTOR Relator geral TIPO DE EMENDA REMANEJAMENTO EMENDA 81000030

EMENTA Adequação de classificação - Troca de RP 1 por 2

MODALIDADE DE EMENDA Despesa - Adequação da programação da despesa SEQUENCIAL 00000958

ESFERA ORÇAMENTÁRIA 10 - Orçamento Fiscal

### ACRÉSCIMOS À PROGRAMAÇÃO

ÓRGÃO ORÇAMENTÁRIO 24000 - Ministério da Ciência, Tecnologia, Inovações e Comunicações UNIDADE ORÇAMENTÁRIA 24101 - Ministério da Ciência, Tecnologia, Inovações e Comunicações - Administração Direta

FUNCIONAL PROGRAMÁTICA 19.571.2204.212H.0001

FUNÇÃO 19 - Ciência e Tecnologia SUBFUNÇÃO 571 - Desenvolvimento Científico

PROGRAMA 2204 - Brasil na Fronteira do Conhecimento

AÇÃO 212H - Manutenção de Contrato de Gestão com Organizações Sociais (Lei nº 9.637, de 15 de maio de 1998)

SUBTÍTULO 0001 - Nacional

LOCALIDADE BENEFICIADA 9000000 - Nacional

ESPECIFICAÇÃO DO PRODUTO / UNIDADE DE MEDIDA Atividade apoiada (unidade) META 6 QTD META A ALTERAR 0

GND	MODALIDADE DE APLICAÇÃO	RP	em R\$ 1,00 ACRÉSCIMO
3 Outras Despesas Correntes	90 Aplicações Diretas	2	167.568.425

**TOTAL: 167.568.425**

### CANCELAMENTOS COMPENSATÓRIOS

SEQUENCIAL	FONTE	GND	MODALIDADE DE APLICAÇÃO	ID	RP	em R\$ 1,00 CANCELAMENTO
00000958	100	3 Outras Despesas Correntes	90 Aplicações Diretas	0	1	167.568.425

**TOTAL: 167.568.425**

### JUSTIFICATIVA

Adequação de classificação (Troca de RP 1 por 2) nas áreas de Defesa e Ciência e Tecnologia, adequando a programação ao projeto encaminhado originalmente ao Congresso Nacional.

### AUTOR DA EMENDA

8100 - Relator Geral

### TIPO AUTOR

Relator Geral



## Avulso de Emendas do Relator Geral

### EMENDA DE REMANEJAMENTO DE DESPESA

TIPO AUTOR Relator geral TIPO DE EMENDA REMANEJAMENTO EMENDA 81000031

EMENTA Adequação de classificação - Troca de RP 1 por 2

MODALIDADE DE EMENDA Despesa - Adequação da programação da despesa SEQUENCIAL 000000959

ESFERA ORÇAMENTÁRIA 10 - Orçamento Fiscal

### ACRÉSCIMOS À PROGRAMAÇÃO

ÓRGÃO ORÇAMENTÁRIO 24000 - Ministério da Ciência, Tecnologia, Inovações e Comunicações UNIDADE ORÇAMENTÁRIA 24101 - Ministério da Ciência, Tecnologia, Inovações e Comunicações - Administração Direta

FUNCIONAL PROGRAMÁTICA 19.571.2204.215L.0001

FUNÇÃO 19 - Ciência e Tecnologia SUBFUNÇÃO 571 - Desenvolvimento Científico

PROGRAMA 2204 - Brasil na Fronteira do Conhecimento

AÇÃO 215L - Fomento a Pesquisa e Desenvolvimento Científico em Áreas Estratégicas

SUBTÍTULO 0001 - Nacional

LOCALIDADE BENEFICIADA 9000000 - Nacional

ESPECIFICAÇÃO DO PRODUTO / UNIDADE DE MEDIDA META QTD META A ALTERAR  
Iniciativa apoiada (unidade) 32 0

GND	MODALIDADE DE APLICAÇÃO	RP	em R\$ 1,00 ACRÉSCIMO
3 Outras Despesas Correntes	90 Aplicações Diretas	2	10.237.166
4 Investimentos	90 Aplicações Diretas	2	4.325.531
<b>TOTAL:</b>			<b>14.562.697</b>

### CANCELAMENTOS COMPENSATÓRIOS

SEQUENCIAL	FONTE	GND	MODALIDADE DE APLICAÇÃO	ID	RP	em R\$ 1,00 CANCELAMENTO
000000959	100	3 Outras Despesas Correntes	90 Aplicações Diretas	0	1	10.237.166
000000959	100	4 Investimentos	90 Aplicações Diretas	0	1	4.325.531
<b>TOTAL:</b>						<b>14.562.697</b>

### JUSTIFICATIVA

Adequação de classificação (Troca de RP 1 por 2) nas áreas de Defesa e Ciência e Tecnologia, adequando a programação ao projeto encaminhado originalmente ao Congresso Nacional.

AUTOR DA EMENDA

8100 - Relator Geral

TIPO AUTOR

Relator Geral



## Avulso de Emendas do Relator Geral

### EMENDA DE REMANEJAMENTO DE DESPESA

TIPO AUTOR Relator geral TIPO DE EMENDA REMANEJAMENTO EMENDA 81000032

EMENTA Adequação de classificação - Troca de RP 1 por 2

MODALIDADE DE EMENDA Despesa - Adequação da programação da despesa SEQUENCIAL 000000960

ESFERA ORÇAMENTÁRIA 10 - Orçamento Fiscal

### ACRÉSCIMOS À PROGRAMAÇÃO

ÓRGÃO ORÇAMENTÁRIO 24000 - Ministério da Ciência, Tecnologia, Inovações e Comunicações UNIDADE ORÇAMENTÁRIA 24101 - Ministério da Ciência, Tecnologia, Inovações e Comunicações - Administração Direta

FUNCIONAL PROGRAMÁTICA 19.212.2204.6147.0001

FUNÇÃO 19 - Ciência e Tecnologia SUBFUNÇÃO 212 - Cooperação Internacional

PROGRAMA 2204 - Brasil na Fronteira do Conhecimento

AÇÃO 6147 - Cooperação Internacional em Ciência, Tecnologia e Inovação

SUBTÍTULO 0001 - Nacional

LOCALIDADE BENEFICIADA 9000000 - Nacional

ESPECIFICAÇÃO DO PRODUTO / UNIDADE DE MEDIDA META QTD META A ALTERAR  
Cooperação internacional realizada (unidade) 3 0

GND	MODALIDADE DE APLICAÇÃO	RP	em R\$ 1,00 ACRÉSCIMO
3 Outras Despesas Correntes	90 Aplicações Diretas	2	1.408.701

**TOTAL: 1.408.701**

### CANCELAMENTOS COMPENSATÓRIOS

SEQUENCIAL	FONTE	GND	MODALIDADE DE APLICAÇÃO	ID	RP	em R\$ 1,00 CANCELAMENTO
000000960	100	3 Outras Despesas Correntes	90 Aplicações Diretas	0	1	1.408.701

**TOTAL: 1.408.701**

### JUSTIFICATIVA

Adequação de classificação (Troca de RP 1 por 2) nas áreas de Defesa e Ciência e Tecnologia, adequando a programação ao projeto encaminhado originalmente ao Congresso Nacional.

### AUTOR DA EMENDA

8100 - Relator Geral

### TIPO AUTOR

Relator Geral



## Avulso de Emendas do Relator Geral

### EMENDA DE REMANEJAMENTO DE DESPESA

TIPO AUTOR Relator geral TIPO DE EMENDA REMANEJAMENTO EMENDA 81000033

EMENTA Adequação de classificação - Troca de RP 1 por 2

MODALIDADE DE EMENDA Despesa - Adequação da programação da despesa SEQUENCIAL 000000961

ESFERA ORÇAMENTÁRIA 10 - Orçamento Fiscal

### ACRÉSCIMOS À PROGRAMAÇÃO

ÓRGÃO ORÇAMENTÁRIO 24000 - Ministério da Ciência, Tecnologia, Inovações e Comunicações UNIDADE ORÇAMENTÁRIA 24101 - Ministério da Ciência, Tecnologia, Inovações e Comunicações - Administração Direta

FUNCIONAL PROGRAMÁTICA 19.573.2204.6702.0001

FUNÇÃO 19 - Ciência e Tecnologia SUBFUNÇÃO 573 - Difusão do Conhecimento Científico e Tecnológico

PROGRAMA 2204 - Brasil na Fronteira do Conhecimento

AÇÃO 6702 - Apoio a Projetos e Eventos de Educação, Divulgação e Popularização da Pesquisa e Desenvolvimento

SUBTÍTULO 0001 - Nacional

LOCALIDADE BENEFICIADA 9000000 - Nacional

ESPECIFICAÇÃO DO PRODUTO / UNIDADE DE MEDIDA Projeto apoiado (unidade) META 200 QTD META A ALTERAR 0

GND	MODALIDADE DE APLICAÇÃO	RP	em R\$ 1,00 ACRÉSCIMO
3 Outras Despesas Correntes	90 Aplicações Diretas	2	5.832.738
4 Investimentos	90 Aplicações Diretas	2	432.554
<b>TOTAL:</b>			<b>6.265.292</b>

### CANCELAMENTOS COMPENSATÓRIOS

SEQUENCIAL	FONTE	GND	MODALIDADE DE APLICAÇÃO	ID	RP	em R\$ 1,00 CANCELAMENTO
000000961	100	3 Outras Despesas Correntes	90 Aplicações Diretas	0	1	5.832.738
000000961	100	4 Investimentos	90 Aplicações Diretas	0	1	432.554
<b>TOTAL:</b>						<b>6.265.292</b>

### JUSTIFICATIVA

Adequação de classificação (Troca de RP 1 por 2) nas áreas de Defesa e Ciência e Tecnologia, adequando a programação ao projeto encaminhado originalmente ao Congresso Nacional.

AUTOR DA EMENDA

8100 - Relator Geral

TIPO AUTOR

Relator Geral



## Avulso de Emendas do Relator Geral

### EMENDA DE REMANEJAMENTO DE DESPESA

TIPO AUTOR Relator geral TIPO DE EMENDA REMANEJAMENTO EMENDA 81000034

EMENTA Adequação de classificação - Troca de RP 1 por 2

MODALIDADE DE EMENDA Despesa - Adequação da programação da despesa SEQUENCIAL 000000962

ESFERA ORÇAMENTÁRIA 10 - Orçamento Fiscal

### ACRÉSCIMOS À PROGRAMAÇÃO

ÓRGÃO ORÇAMENTÁRIO 24000 - Ministério da Ciência, Tecnologia, Inovações e Comunicações UNIDADE ORÇAMENTÁRIA 24101 - Ministério da Ciência, Tecnologia, Inovações e Comunicações - Administração Direta

FUNCIONAL PROGRAMÁTICA 19.571.2204.13CL.0035

FUNÇÃO 19 - Ciência e Tecnologia SUBFUNÇÃO 571 - Desenvolvimento Científico

PROGRAMA 2204 - Brasil na Fronteira do Conhecimento

AÇÃO 13CL - Construção de Fonte de Luz Síncrotron de 4ª geração - SIRIUS, por Organização Social (Lei nº 9.637, de 15 de maio de 1998)

SUBTÍTULO 0035 - No Estado de São Paulo

LOCALIDADE BENEFICIADA 3500000 - São Paulo

ESPECIFICAÇÃO DO PRODUTO / UNIDADE DE MEDIDA Unidade implantada (% de execução física) META 3 QTD META A ALTERAR 0

GND	MODALIDADE DE APLICAÇÃO	RP	em R\$ 1,00 ACRÉSCIMO
3 Outras Despesas Correntes	90 Aplicações Diretas	2	85.414.042

**TOTAL: 85.414.042**

### CANCELAMENTOS COMPENSATÓRIOS

SEQUENCIAL	FONTE	GND	MODALIDADE DE APLICAÇÃO	ID	RP	em R\$ 1,00 CANCELAMENTO
000000962	100	3 Outras Despesas Correntes	90 Aplicações Diretas	0	1	85.414.042

**TOTAL: 85.414.042**

### JUSTIFICATIVA

Adequação de classificação (Troca de RP 1 por 2) nas áreas de Defesa e Ciência e Tecnologia, adequando a programação ao projeto encaminhado originalmente ao Congresso Nacional.

### AUTOR DA EMENDA

8100 - Relator Geral

### TIPO AUTOR

Relator Geral





## Avulso de Emendas do Relator Geral

### EMENDA DE REMANEJAMENTO DE DESPESA

TIPO AUTOR Relator geral TIPO DE EMENDA REMANEJAMENTO EMENDA 81000035

EMENTA Adequação de classificação - Troca de RP 1 por 2

MODALIDADE DE EMENDA Despesa - Adequação da programação da despesa SEQUENCIAL 000000963

ESFERA ORÇAMENTÁRIA 10 - Orçamento Fiscal

### ACRÉSCIMOS À PROGRAMAÇÃO

ÓRGÃO ORÇAMENTÁRIO 24000 - Ministério da Ciência, Tecnologia, Inovações e Comunicações UNIDADE ORÇAMENTÁRIA 24101 - Ministério da Ciência, Tecnologia, Inovações e Comunicações - Administração Direta

FUNCIONAL PROGRAMÁTICA 19.571.2204.14XT.0035

FUNÇÃO 19 - Ciência e Tecnologia SUBFUNÇÃO 571 - Desenvolvimento Científico

PROGRAMA 2204 - Brasil na Fronteira do Conhecimento

AÇÃO 14XT - Expansão das Instalações Física e Laboratorial do LNNano, por Organização Social (Lei nº 9.637, de 15 de maio de 1998)

SUBTÍTULO 0035 - No Estado de São Paulo

LOCALIDADE BENEFICIADA 3500000 - São Paulo

ESPECIFICAÇÃO DO PRODUTO / UNIDADE DE MEDIDA Instalação ampliada (% de execução) META 11 QTD META A ALTERAR 0

GND	MODALIDADE DE APLICAÇÃO	RP	em R\$ 1,00 ACRÉSCIMO
3 Outras Despesas Correntes	90 Aplicações Diretas	2	5.113.277
<b>TOTAL:</b>			<b>5.113.277</b>

### CANCELAMENTOS COMPENSATÓRIOS

SEQUENCIAL	FONTE	GND	MODALIDADE DE APLICAÇÃO	ID	RP	em R\$ 1,00 CANCELAMENTO
000000963	100	3 Outras Despesas Correntes	90 Aplicações Diretas	0	1	5.113.277
<b>TOTAL:</b>						<b>5.113.277</b>

### JUSTIFICATIVA

Adequação de classificação (Troca de RP 1 por 2) nas áreas de Defesa e Ciência e Tecnologia, adequando a programação ao projeto encaminhado originalmente ao Congresso Nacional.

AUTOR DA EMENDA 8100 - Relator Geral TIPO AUTOR Relator Geral



## Avulso de Emendas do Relator Geral

### EMENDA DE REMANEJAMENTO DE DESPESA

TIPO AUTOR Relator geral TIPO DE EMENDA REMANEJAMENTO EMENDA 81000036

EMENTA Adequação de classificação - Troca de RP 1 por 2

MODALIDADE DE EMENDA Despesa - Adequação da programação da despesa SEQUENCIAL 000000964

ESFERA ORÇAMENTÁRIA 10 - Orçamento Fiscal

### ACRÉSCIMOS À PROGRAMAÇÃO

ÓRGÃO ORÇAMENTÁRIO 24000 - Ministério da Ciência, Tecnologia, Inovações e Comunicações UNIDADE ORÇAMENTÁRIA 24101 - Ministério da Ciência, Tecnologia, Inovações e Comunicações - Administração Direta

FUNCIONAL PROGRAMÁTICA 19.571.2204.154K.0025

FUNÇÃO 19 - Ciência e Tecnologia SUBFUNÇÃO 571 - Desenvolvimento Científico

PROGRAMA 2204 - Brasil na Fronteira do Conhecimento

AÇÃO 154K - Construção da Infraestrutura do Instituto Nacional do Semi-Árido - INSA

SUBTÍTULO 0025 - No Estado da Paraíba

LOCALIDADE BENEFICIADA 2500000 - Paraíba

ESPECIFICAÇÃO DO PRODUTO / UNIDADE DE MEDIDA Infraestrutura implantada (% de execução física) META 1 QTD META A ALTERAR 0

GND	MODALIDADE DE APLICAÇÃO	RP	em R\$ 1,00 ACRÉSCIMO
4 Investimentos	90 Aplicações Diretas	2	155.336
<b>TOTAL:</b>			<b>155.336</b>

### CANCELAMENTOS COMPENSATÓRIOS

SEQUENCIAL	FONTE	GND	MODALIDADE DE APLICAÇÃO	ID	RP	em R\$ 1,00 CANCELAMENTO
000000964	100	4 Investimentos	90 Aplicações Diretas	0	1	155.336
<b>TOTAL:</b>						<b>155.336</b>

### JUSTIFICATIVA

Adequação de classificação (Troca de RP 1 por 2) nas áreas de Defesa e Ciência e Tecnologia, adequando a programação ao projeto encaminhado originalmente ao Congresso Nacional.

### AUTOR DA EMENDA

8100 - Relator Geral

### TIPO AUTOR

Relator Geral



## Avulso de Emendas do Relator Geral

### EMENDA DE REMANEJAMENTO DE DESPESA

TIPO AUTOR: Relator geral  
 TIPO DE EMENDA: REMANEJAMENTO  
 EMENDA: 81000037

EMENTA: Adequação de classificação - Troca de RP 1 por 2

MODALIDADE DE EMENDA: SEQUENCIAL  
 Despesa - Adequação da programação da despesa: 000000965

ESFERA ORÇAMENTÁRIA: 10 - Orçamento Fiscal

### ACRÉSCIMOS À PROGRAMAÇÃO

ÓRGÃO ORÇAMENTÁRIO: 24000 - Ministério da Ciência, Tecnologia, Inovações e Comunicações  
 UNIDADE ORÇAMENTÁRIA: 24101 - Ministério da Ciência, Tecnologia, Inovações e Comunicações - Administração Direta

FUNCIONAL PROGRAMÁTICA: 19.571.2204.15P6.0013

FUNÇÃO: 19 - Ciência e Tecnologia  
 SUBFUNÇÃO: 571 - Desenvolvimento Científico

PROGRAMA: 2204 - Brasil na Fronteira do Conhecimento

AÇÃO: 15P6 - Ampliação e Modernização da Infraestrutura para o Estudo da Biodiversidade, Inovação Tecnológica e Sustentabilidade dos Ecossistemas Amazônicos frente às Mudanças Globais

SUBTÍTULO: 0013 - No Estado do Amazonas

LOCALIDADE BENEFICIADA: 1300000 - Amazonas

ESPECIFICAÇÃO DO PRODUTO / UNIDADE DE MEDIDA: Infraestrutura modernizada (% de execução física)  
 META: 6  
 QTD META A ALTERAR: 0

GND	MODALIDADE DE APLICAÇÃO	RP	em R\$ 1,00 ACRÉSCIMO
3 Outras Despesas Correntes	90 Aplicações Diretas	2	2.343.087
4 Investimentos	90 Aplicações Diretas	2	516.341
<b>TOTAL:</b>			<b>2.859.428</b>

### CANCELAMENTOS COMPENSATÓRIOS

SEQUENCIAL	FONTE	GND	MODALIDADE DE APLICAÇÃO	ID	RP	em R\$ 1,00 CANCELAMENTO
000000965	100	3 Outras Despesas Correntes	90 Aplicações Diretas	0	1	2.343.087
000000965	100	4 Investimentos	90 Aplicações Diretas	0	1	516.341
<b>TOTAL:</b>						<b>2.859.428</b>

### JUSTIFICATIVA

Adequação de classificação (Troca de RP 1 por 2) nas áreas de Defesa e Ciência e Tecnologia, adequando a programação ao projeto encaminhado originalmente ao Congresso Nacional.

AUTOR DA EMENDA: 8100 - Relator Geral  
 TIPO AUTOR: Relator Geral



## Avulso de Emendas do Relator Geral

### EMENDA DE REMANEJAMENTO DE DESPESA

TIPO AUTOR Relator geral	TIPO DE EMENDA REMANEJAMENTO	<b>EMENDA 81000038</b>
-----------------------------	---------------------------------	----------------------------

EMENTA  
Adequação de classificação - Troca de RP 1 por 2

MODALIDADE DE EMENDA Despesa - Adequação da programação da despesa	<b>SEQUENCIAL 00000966</b>
---	--------------------------------

ESFERA ORÇAMENTÁRIA  
10 - Orçamento Fiscal

### ACRÉSCIMOS À PROGRAMAÇÃO

ÓRGÃO ORÇAMENTÁRIO 24000 - Ministério da Ciência, Tecnologia, Inovações e Comunicações	UNIDADE ORÇAMENTÁRIA 24101 - Ministério da Ciência, Tecnologia, Inovações e Comunicações - Administração Direta
---	--

**FUNCIONAL PROGRAMÁTICA**      **19.126.2205.20V8.0001**

FUNÇÃO 19 - Ciência e Tecnologia	SUBFUNÇÃO 126 - Tecnologia da Informação
-------------------------------------	---

PROGRAMA  
2205 - Conecta Brasil

AÇÃO  
20V8 - Apoio a Iniciativas e Projetos de Inclusão Digital

SUBTÍTULO  
0001 - Nacional

LOCALIDADE BENEFICIADA  
9000000 - Nacional

ESPECIFICAÇÃO DO PRODUTO / UNIDADE DE MEDIDA Projeto apoiado (unidade)	META 2.009	QTD META A ALTERAR 0
---	---------------	-------------------------

GND	MODALIDADE DE APLICAÇÃO	RP	em R\$ 1,00 ACRÉSCIMO
3 Outras Despesas Correntes	90 Aplicações Diretas	2	26.699.713
<b>TOTAL:</b>			<b>26.699.713</b>

### CANCELAMENTOS COMPENSATÓRIOS

SEQUENCIAL	FONTE	GND	MODALIDADE DE APLICAÇÃO	ID	RP	em R\$ 1,00 CANCELAMENTO
00000966	100	3 Outras Despesas Correntes	90 Aplicações Diretas	0	1	26.699.713
<b>TOTAL:</b>						<b>26.699.713</b>

### JUSTIFICATIVA

Adequação de classificação (Troca de RP 1 por 2) nas áreas de Defesa e Ciência e Tecnologia, adequando a programação ao projeto encaminhado originalmente ao Congresso Nacional.

**AUTOR DA EMENDA**

8100 - Relator Geral

**TIPO AUTOR**

Relator Geral



## Avulso de Emendas do Relator Geral

### EMENDA DE REMANEJAMENTO DE DESPESA

TIPO AUTOR Relator geral TIPO DE EMENDA REMANEJAMENTO EMENDA 81000039

EMENTA Adequação de classificação - Troca de RP 1 por 2

MODALIDADE DE EMENDA Despesa - Adequação da programação da despesa SEQUENCIAL 000000971

ESFERA ORÇAMENTÁRIA 10 - Orçamento Fiscal

### ACRÉSCIMOS À PROGRAMAÇÃO

ÓRGÃO ORÇAMENTÁRIO 24000 - Ministério da Ciência, Tecnologia, Inovações e Comunicações UNIDADE ORÇAMENTÁRIA 24101 - Ministério da Ciência, Tecnologia, Inovações e Comunicações - Administração Direta

FUNCIONAL PROGRAMÁTICA 19.572.2208.20UQ.0001

FUNÇÃO 19 - Ciência e Tecnologia SUBFUNÇÃO 572 - Desenvolvimento Tecnológico e Engenharia

PROGRAMA 2208 - Tecnologias Aplicadas, Inovação e Desenvolvimento Sustentável

AÇÃO 20UQ - Apoio a Projetos de Tecnologias Aplicadas, Tecnologias Sociais e Extensão Tecnológica Articulados às Políticas Públicas de Inovação e Desenvolvimento Sustentável do Brasil

SUBTÍTULO 0001 - Nacional

LOCALIDADE BENEFICIADA 9000000 - Nacional

ESPECIFICAÇÃO DO PRODUTO / UNIDADE DE MEDIDA Tecnologia disseminada (unidade) META 24 QTD META A ALTERAR 0

GND	MODALIDADE DE APLICAÇÃO	RP	em R\$ 1,00 ACRÉSCIMO
3 Outras Despesas Correntes	90 Aplicações Diretas	2	2.333.096
4 Investimentos	90 Aplicações Diretas	2	1.826.336
<b>TOTAL:</b>			<b>4.159.432</b>

### CANCELAMENTOS COMPENSATÓRIOS

SEQUENCIAL	FONTE	GND	MODALIDADE DE APLICAÇÃO	ID	RP	em R\$ 1,00 CANCELAMENTO
000000971	100	3 Outras Despesas Correntes	90 Aplicações Diretas	0	1	2.333.096
000000971	100	4 Investimentos	90 Aplicações Diretas	0	1	1.826.336
<b>TOTAL:</b>						<b>4.159.432</b>

### JUSTIFICATIVA

Adequação de classificação (Troca de RP 1 por 2) nas áreas de Defesa e Ciência e Tecnologia, adequando a programação ao projeto encaminhado originalmente ao Congresso Nacional.

AUTOR DA EMENDA 8100 - Relator Geral TIPO AUTOR Relator Geral



## Avulso de Emendas do Relator Geral

### EMENDA DE REMANEJAMENTO DE DESPESA

TIPO AUTOR Relator geral TIPO DE EMENDA REMANEJAMENTO EMENDA 81000040

EMENTA Adequação de classificação - Troca de RP 1 por 2

MODALIDADE DE EMENDA Despesa - Adequação da programação da despesa SEQUENCIAL 00000972

ESFERA ORÇAMENTÁRIA 10 - Orçamento Fiscal

### ACRÉSCIMOS À PROGRAMAÇÃO

ÓRGÃO ORÇAMENTÁRIO 24000 - Ministério da Ciência, Tecnologia, Inovações e Comunicações UNIDADE ORÇAMENTÁRIA 24101 - Ministério da Ciência, Tecnologia, Inovações e Comunicações - Administração Direta

FUNCIONAL PROGRAMÁTICA 19.571.2208.20UT.0001

FUNÇÃO 19 - Ciência e Tecnologia SUBFUNÇÃO 571 - Desenvolvimento Científico

PROGRAMA 2208 - Tecnologias Aplicadas, Inovação e Desenvolvimento Sustentável

AÇÃO 20UT - Promoção da Pesquisa, do Desenvolvimento e da Inovação em Tecnologias Digitais

SUBTÍTULO 0001 - Nacional

LOCALIDADE BENEFICIADA 9000000 - Nacional

ESPECIFICAÇÃO DO PRODUTO / UNIDADE DE MEDIDA META QTD META A ALTERAR  
Iniciativa apoiada (unidade) 5 0

GND	MODALIDADE DE APLICAÇÃO	RP	em R\$ 1,00 ACRÉSCIMO
3 Outras Despesas Correntes	90 Aplicações Diretas	2	5.690.476
<b>TOTAL:</b>			<b>5.690.476</b>

### CANCELAMENTOS COMPENSATÓRIOS

SEQUENCIAL	FONTE	GND	MODALIDADE DE APLICAÇÃO	ID	RP	em R\$ 1,00 CANCELAMENTO
00000972	100	3 Outras Despesas Correntes	90 Aplicações Diretas	0	1	5.690.476
<b>TOTAL:</b>						<b>5.690.476</b>

### JUSTIFICATIVA

Adequação de classificação (Troca de RP 1 por 2) nas áreas de Defesa e Ciência e Tecnologia, adequando a programação ao projeto encaminhado originalmente ao Congresso Nacional.

### AUTOR DA EMENDA

8100 - Relator Geral TIPO AUTOR Relator Geral



## Avulso de Emendas do Relator Geral

### EMENDA DE REMANEJAMENTO DE DESPESA

TIPO AUTOR Relator geral TIPO DE EMENDA REMANEJAMENTO EMENDA 81000041

EMENTA Adequação de classificação - Troca de RP 1 por 2

MODALIDADE DE EMENDA Despesa - Adequação da programação da despesa SEQUENCIAL 000000973

ESFERA ORÇAMENTÁRIA 10 - Orçamento Fiscal

### ACRÉSCIMOS À PROGRAMAÇÃO

ÓRGÃO ORÇAMENTÁRIO 24000 - Ministério da Ciência, Tecnologia, Inovações e Comunicações UNIDADE ORÇAMENTÁRIA 24101 - Ministério da Ciência, Tecnologia, Inovações e Comunicações - Administração Direta

FUNCIONAL PROGRAMÁTICA 19.572.2208.20V6.0001

FUNÇÃO 19 - Ciência e Tecnologia SUBFUNÇÃO 572 - Desenvolvimento Tecnológico e Engenharia

PROGRAMA 2208 - Tecnologias Aplicadas, Inovação e Desenvolvimento Sustentável

AÇÃO 20V6 - Fomento a Pesquisa e Desenvolvimento Voltados à Inovação e ao Processo Produtivo

SUBTÍTULO 0001 - Nacional

LOCALIDADE BENEFICIADA 9000000 - Nacional

ESPECIFICAÇÃO DO PRODUTO / UNIDADE DE MEDIDA Projeto apoiado (unidade) META 38 QTD META A ALTERAR 0

GND	MODALIDADE DE APLICAÇÃO	RP	em R\$ 1,00 ACRÉSCIMO
3 Outras Despesas Correntes	90 Aplicações Diretas	2	5.178.333
4 Investimentos	90 Aplicações Diretas	2	1.153.475
<b>TOTAL:</b>			<b>6.331.808</b>

### CANCELAMENTOS COMPENSATÓRIOS

SEQUENCIAL	FONTE	GND	MODALIDADE DE APLICAÇÃO	ID	RP	em R\$ 1,00 CANCELAMENTO
000000973	100	3 Outras Despesas Correntes	90 Aplicações Diretas	0	1	5.178.333
000000973	100	4 Investimentos	90 Aplicações Diretas	0	1	1.153.475
<b>TOTAL:</b>						<b>6.331.808</b>

### JUSTIFICATIVA

Adequação de classificação (Troca de RP 1 por 2) nas áreas de Defesa e Ciência e Tecnologia, adequando a programação ao projeto encaminhado originalmente ao Congresso Nacional.

AUTOR DA EMENDA

8100 - Relator Geral

TIPO AUTOR

Relator Geral



## Avulso de Emendas do Relator Geral

### EMENDA DE REMANEJAMENTO DE DESPESA

TIPO AUTOR Relator geral TIPO DE EMENDA REMANEJAMENTO EMENDA 81000042

EMENTA Adequação de classificação - Troca de RP 1 por 2

MODALIDADE DE EMENDA Despesa - Adequação da programação da despesa SEQUENCIAL 00000974

ESFERA ORÇAMENTÁRIA 10 - Orçamento Fiscal

### ACRÉSCIMOS À PROGRAMAÇÃO

ÓRGÃO ORÇAMENTÁRIO 24000 - Ministério da Ciência, Tecnologia, Inovações e Comunicações UNIDADE ORÇAMENTÁRIA 24101 - Ministério da Ciência, Tecnologia, Inovações e Comunicações - Administração Direta

FUNCIONAL PROGRAMÁTICA 19.571.2208.21AC.0001

FUNÇÃO 19 - Ciência e Tecnologia SUBFUNÇÃO 571 - Desenvolvimento Científico

PROGRAMA 2208 - Tecnologias Aplicadas, Inovação e Desenvolvimento Sustentável

AÇÃO 21AC - Encomendas Tecnológicas e Fomento a Tecnologias Aplicadas em Setores Estratégicos

SUBTÍTULO 0001 - Nacional

LOCALIDADE BENEFICIADA 9000000 - Nacional

ESPECIFICAÇÃO DO PRODUTO / UNIDADE DE MEDIDA Tecnologia desenvolvida/aplicada (unidade) META 3 QTD META A ALTERAR 0

GND	MODALIDADE DE APLICAÇÃO	RP	em R\$ 1,00 ACRÉSCIMO
3 Outras Despesas Correntes	90 Aplicações Diretas	2	1.934.762
<b>TOTAL:</b>			<b>1.934.762</b>

### CANCELAMENTOS COMPENSATÓRIOS

SEQUENCIAL	FONTE	GND	MODALIDADE DE APLICAÇÃO	ID	RP	em R\$ 1,00 CANCELAMENTO
00000974	100	3 Outras Despesas Correntes	90 Aplicações Diretas	0	1	1.934.762
<b>TOTAL:</b>						<b>1.934.762</b>

### JUSTIFICATIVA

Adequação de classificação (Troca de RP 1 por 2) nas áreas de Defesa e Ciência e Tecnologia, adequando a programação ao projeto encaminhado originalmente ao Congresso Nacional.

### AUTOR DA EMENDA

8100 - Relator Geral

### TIPO AUTOR

Relator Geral





## Avulso de Emendas do Relator Geral

### EMENDA DE REMANEJAMENTO DE DESPESA

TIPO AUTOR: Relator geral  
 TIPO DE EMENDA: REMANEJAMENTO  
 EMENDA: 81000043

EMENTA: Adequação de classificação - Troca de RP 1 por 2

MODALIDADE DE EMENDA: Despesa - Adequação da programação da despesa  
 SEQUENCIAL: 000000975

ESFERA ORÇAMENTÁRIA: 10 - Orçamento Fiscal

### ACRÉSCIMOS À PROGRAMAÇÃO

ÓRGÃO ORÇAMENTÁRIO: 24000 - Ministério da Ciência, Tecnologia, Inovações e Comunicações  
 UNIDADE ORÇAMENTÁRIA: 24101 - Ministério da Ciência, Tecnologia, Inovações e Comunicações - Administração Direta

FUNCIONAL PROGRAMÁTICA: 19.573.2208.21AD.0001

FUNÇÃO: 19 - Ciência e Tecnologia  
 SUBFUNÇÃO: 573 - Difusão do Conhecimento Científico e Tecnológico

PROGRAMA: 2208 - Tecnologias Aplicadas, Inovação e Desenvolvimento Sustentável

AÇÃO: 21AD - Pesquisa, Desenvolvimento e Inovação nas Unidades de Pesquisa do MCTIC

SUBTÍTULO: 0001 - Nacional

LOCALIDADE BENEFICIADA: 9000000 - Nacional

ESPECIFICAÇÃO DO PRODUTO / UNIDADE DE MEDIDA: Unidade apoiada (unidade)  
 META: 16  
 QTD META A ALTERAR: 0

GND	MODALIDADE DE APLICAÇÃO	RP	em R\$ 1,00 ACRÉSCIMO
3 Outras Despesas Correntes	90 Aplicações Diretas	2	100.000
3 Outras Despesas Correntes	90 Aplicações Diretas	2	1.264.955
3 Outras Despesas Correntes	90 Aplicações Diretas	2	3.865.803
4 Investimentos	90 Aplicações Diretas	2	150.966
4 Investimentos	90 Aplicações Diretas	2	4.102.709

**TOTAL: 9.484.433**

### CANCELAMENTOS COMPENSATÓRIOS

SEQUENCIAL	FONTE	GND	MODALIDADE DE APLICAÇÃO	ID	RP	em R\$ 1,00 CANCELAMENTO
000000975	100	3 Outras Despesas Correntes	90 Aplicações Diretas	0	1	3.865.803
000000975	100	4 Investimentos	90 Aplicações Diretas	0	1	4.102.709
000000975	141	3 Outras Despesas Correntes	90 Aplicações Diretas	0	1	100.000
000000975	150	3 Outras Despesas Correntes	90 Aplicações Diretas	0	1	1.264.955
000000975	150	4 Investimentos	90 Aplicações Diretas	0	1	150.966

**TOTAL: 9.484.433**

### JUSTIFICATIVA

Adequação de classificação (Troca de RP 1 por 2) nas áreas de Defesa e Ciência e Tecnologia, adequando a programação ao projeto encaminhado originalmente ao Congresso Nacional.

AUTOR DA EMENDA: 8100 - Relator Geral  
 TIPO AUTOR: Relator Geral



## Avulso de Emendas do Relator Geral

### EMENDA DE REMANEJAMENTO DE DESPESA

TIPO AUTOR Relator geral TIPO DE EMENDA REMANEJAMENTO EMENDA **81000044**

EMENTA Adequação de classificação - Troca de RP 1 por 2

MODALIDADE DE EMENDA Despesa - Adequação da programação da despesa **SEQUENCIAL 00000976**

ESFERA ORÇAMENTÁRIA 10 - Orçamento Fiscal

### ACRÉSCIMOS À PROGRAMAÇÃO

ÓRGÃO ORÇAMENTÁRIO 24000 - Ministério da Ciência, Tecnologia, Inovações e Comunicações UNIDADE ORÇAMENTÁRIA 24101 - Ministério da Ciência, Tecnologia, Inovações e Comunicações - Administração Direta

**FUNCIONAL PROGRAMÁTICA 19.125.2208.2495.0001**

FUNÇÃO 19 - Ciência e Tecnologia SUBFUNÇÃO 125 - Normatização e Fiscalização

PROGRAMA 2208 - Tecnologias Aplicadas, Inovação e Desenvolvimento Sustentável

AÇÃO 2495 - Controle de Bens Sensíveis

SUBTÍTULO 0001 - Nacional

LOCALIDADE BENEFICIADA 9000000 - Nacional

ESPECIFICAÇÃO DO PRODUTO / UNIDADE DE MEDIDA META QTD META A ALTERAR  
Controle realizado (%) 100 0

GND	MODALIDADE DE APLICAÇÃO	RP	em R\$ 1,00 ACRÉSCIMO
3 Outras Despesas Correntes	90 Aplicações Diretas	2	261.762
<b>TOTAL:</b>			<b>261.762</b>

### CANCELAMENTOS COMPENSATÓRIOS

SEQUENCIAL	FONTE	GND	MODALIDADE DE APLICAÇÃO	ID	RP	em R\$ 1,00 CANCELAMENTO
00000976	100	3 Outras Despesas Correntes	90 Aplicações Diretas	0	1	261.762
<b>TOTAL:</b>						<b>261.762</b>

### JUSTIFICATIVA

Adequação de classificação (Troca de RP 1 por 2) nas áreas de Defesa e Ciência e Tecnologia, adequando a programação ao projeto encaminhado originalmente ao Congresso Nacional.

**AUTOR DA EMENDA** 8100 - Relator Geral **TIPO AUTOR** Relator Geral



## Avulso de Emendas do Relator Geral

### EMENDA DE REMANEJAMENTO DE DESPESA

TIPO AUTOR Relator geral TIPO DE EMENDA REMANEJAMENTO EMENDA 81000045

EMENTA Adequação de classificação - Troca de RP 1 por 2

MODALIDADE DE EMENDA Despesa - Adequação da programação da despesa SEQUENCIAL 000000977

ESFERA ORÇAMENTÁRIA 10 - Orçamento Fiscal

### ACRÉSCIMOS À PROGRAMAÇÃO

ÓRGÃO ORÇAMENTÁRIO 24000 - Ministério da Ciência, Tecnologia, Inovações e Comunicações UNIDADE ORÇAMENTÁRIA 24101 - Ministério da Ciência, Tecnologia, Inovações e Comunicações - Administração Direta

FUNCIONAL PROGRAMÁTICA 19.571.2218.20GB.0001

FUNÇÃO 19 - Ciência e Tecnologia SUBFUNÇÃO 571 - Desenvolvimento Científico

PROGRAMA 2218 - Gestão de Riscos e Desastres (Defesa Civil)

AÇÃO 20GB - Monitoramento e Alerta de Desastres Naturais - CEMADEN

SUBTÍTULO 0001 - Nacional

LOCALIDADE BENEFICIADA 9000000 - Nacional

ESPECIFICAÇÃO DO PRODUTO / UNIDADE DE MEDIDA Área de risco monitorada (unidade) META 958 QTD META A ALTERAR 0

GND	MODALIDADE DE APLICAÇÃO	RP	em R\$ 1,00 ACRÉSCIMO
3 Outras Despesas Correntes	90 Aplicações Diretas	2	10.220.419
4 Investimentos	90 Aplicações Diretas	2	576.738
<b>TOTAL:</b>			<b>10.797.157</b>

### CANCELAMENTOS COMPENSATÓRIOS

SEQUENCIAL	FONTE	GND	MODALIDADE DE APLICAÇÃO	ID	RP	em R\$ 1,00 CANCELAMENTO
000000977	100	3 Outras Despesas Correntes	90 Aplicações Diretas	0	1	10.220.419
000000977	100	4 Investimentos	90 Aplicações Diretas	0	1	576.738
<b>TOTAL:</b>						<b>10.797.157</b>

### JUSTIFICATIVA

Adequação de classificação (Troca de RP 1 por 2) nas áreas de Defesa e Ciência e Tecnologia, adequando a programação ao projeto encaminhado originalmente ao Congresso Nacional.

AUTOR DA EMENDA

8100 - Relator Geral

TIPO AUTOR

Relator Geral



## Avulso de Emendas do Relator Geral

### EMENDA DE REMANEJAMENTO DE DESPESA

TIPO AUTOR Relator geral TIPO DE EMENDA REMANEJAMENTO EMENDA 81000046

EMENTA Adequação de classificação - Troca de RP 1 por 2

MODALIDADE DE EMENDA Despesa - Adequação da programação da despesa SEQUENCIAL 000000978

ESFERA ORÇAMENTÁRIA 10 - Orçamento Fiscal

### ACRÉSCIMOS À PROGRAMAÇÃO

ÓRGÃO ORÇAMENTÁRIO 24000 - Ministério da Ciência, Tecnologia, Inovações e Comunicações UNIDADE ORÇAMENTÁRIA 24101 - Ministério da Ciência, Tecnologia, Inovações e Comunicações - Administração Direta

FUNCIONAL PROGRAMÁTICA 19.571.6013.20UV.0001

FUNÇÃO 19 - Ciência e Tecnologia SUBFUNÇÃO 571 - Desenvolvimento Científico

PROGRAMA 6013 - Oceanos, Zona Costeira e Antártica

AÇÃO 20UV - Fomento a Pesquisa e Desenvolvimento em Ciência e Tecnologia do Mar, Oceanos e Clima

SUBTÍTULO 0001 - Nacional

LOCALIDADE BENEFICIADA 9000000 - Nacional

ESPECIFICAÇÃO DO PRODUTO / UNIDADE DE MEDIDA Projeto apoiado (unidade) META 3 QTD META A ALTERAR 0

GND	MODALIDADE DE APLICAÇÃO	RP	em R\$ 1,00 ACRÉSCIMO
3 Outras Despesas Correntes	90 Aplicações Diretas	2	819.429
4 Investimentos	90 Aplicações Diretas	2	173.022
<b>TOTAL:</b>			<b>992.451</b>

### CANCELAMENTOS COMPENSATÓRIOS

SEQUENCIAL	FONTE	GND	MODALIDADE DE APLICAÇÃO	ID	RP	em R\$ 1,00 CANCELAMENTO
000000978	100	3 Outras Despesas Correntes	90 Aplicações Diretas	0	1	819.429
000000978	100	4 Investimentos	90 Aplicações Diretas	0	1	173.022
<b>TOTAL:</b>						<b>992.451</b>

### JUSTIFICATIVA

Adequação de classificação (Troca de RP 1 por 2) nas áreas de Defesa e Ciência e Tecnologia, adequando a programação ao projeto encaminhado originalmente ao Congresso Nacional.

AUTOR DA EMENDA

8100 - Relator Geral

TIPO AUTOR

Relator Geral



## Avulso de Emendas do Relator Geral

### EMENDA DE REMANEJAMENTO DE DESPESA

TIPO AUTOR Relator geral TIPO DE EMENDA REMANEJAMENTO EMENDA 81000047

EMENTA Adequação de classificação - Troca de RP 1 por 2

MODALIDADE DE EMENDA Despesa - Adequação da programação da despesa SEQUENCIAL 00000979

ESFERA ORÇAMENTÁRIA 10 - Orçamento Fiscal

### ACRÉSCIMOS À PROGRAMAÇÃO

ÓRGÃO ORÇAMENTÁRIO 24000 - Ministério da Ciência, Tecnologia, Inovações e Comunicações UNIDADE ORÇAMENTÁRIA 24101 - Ministério da Ciência, Tecnologia, Inovações e Comunicações - Administração Direta

FUNCIONAL PROGRAMÁTICA 19.571.6013.216V.0001

FUNÇÃO 19 - Ciência e Tecnologia SUBFUNÇÃO 571 - Desenvolvimento Científico

PROGRAMA 6013 - Oceanos, Zona Costeira e Antártica

AÇÃO 216V - Fomento à Infraestrutura de Laboratórios Nacionais Embarcados

SUBTÍTULO 0001 - Nacional

LOCALIDADE BENEFICIADA 9000000 - Nacional

ESPECIFICAÇÃO DO PRODUTO / UNIDADE DE MEDIDA META QTD META A ALTERAR  
Cruzeiro de pesquisa realizado (unidade) 1 0

GND	MODALIDADE DE APLICAÇÃO	RP	em R\$ 1,00 ACRÉSCIMO
3 Outras Despesas Correntes	90 Aplicações Diretas	2	102.429
<b>TOTAL:</b>			<b>102.429</b>

### CANCELAMENTOS COMPENSATÓRIOS

SEQUENCIAL	FONTE	GND	MODALIDADE DE APLICAÇÃO	ID	RP	em R\$ 1,00 CANCELAMENTO
00000979	100	3 Outras Despesas Correntes	90 Aplicações Diretas	0	1	102.429
<b>TOTAL:</b>						<b>102.429</b>

### JUSTIFICATIVA

Adequação de classificação (Troca de RP 1 por 2) nas áreas de Defesa e Ciência e Tecnologia, adequando a programação ao projeto encaminhado originalmente ao Congresso Nacional.

### AUTOR DA EMENDA

8100 - Relator Geral

### TIPO AUTOR

Relator Geral



## Avulso de Emendas do Relator Geral

### EMENDA DE REMANEJAMENTO DE DESPESA

TIPO AUTOR Relator geral TIPO DE EMENDA REMANEJAMENTO EMENDA **81000048**

EMENTA Adequação de classificação - Troca de RP 1 por 2

MODALIDADE DE EMENDA Despesa - Adequação da programação da despesa SEQUENCIAL **000000980**

ESFERA ORÇAMENTÁRIA 10 - Orçamento Fiscal

### ACRÉSCIMOS À PROGRAMAÇÃO

ÓRGÃO ORÇAMENTÁRIO 24000 - Ministério da Ciência, Tecnologia, Inovações e Comunicações UNIDADE ORÇAMENTÁRIA 24201 - Conselho Nacional de Desenvolvimento Científico e Tecnológico

FUNCIONAL PROGRAMÁTICA **19.122.0032.2000.0001**

FUNÇÃO 19 - Ciência e Tecnologia SUBFUNÇÃO 122 - Administração Geral

PROGRAMA 0032 - Programa de Gestão e Manutenção do Poder Executivo

AÇÃO 2000 - Administração da Unidade

SUBTÍTULO 0001 - Nacional

LOCALIDADE BENEFICIADA 9000000 - Nacional

ESPECIFICAÇÃO DO PRODUTO / UNIDADE DE MEDIDA META QTD META A ALTERAR

GND	MODALIDADE DE APLICAÇÃO	RP	em R\$ 1,00 ACRÉSCIMO
3 Outras Despesas Correntes	90 Aplicações Diretas	2	285.193
3 Outras Despesas Correntes	90 Aplicações Diretas	2	32.656.902
4 Investimentos	90 Aplicações Diretas	2	7.172.437

**TOTAL: 40.114.532**

### CANCELAMENTOS COMPENSATÓRIOS

SEQUENCIAL	FONTE	GND	MODALIDADE DE APLICAÇÃO	ID	RP	em R\$ 1,00 CANCELAMENTO
000000980	100	3 Outras Despesas Correntes	90 Aplicações Diretas	0	1	32.656.902
000000980	100	4 Investimentos	90 Aplicações Diretas	0	1	7.172.437
000000980	250	3 Outras Despesas Correntes	90 Aplicações Diretas	0	1	285.193

**TOTAL: 40.114.532**

### JUSTIFICATIVA

Adequação de classificação (Troca de RP 1 por 2) nas áreas de Defesa e Ciência e Tecnologia, adequando a programação ao projeto encaminhado originalmente ao Congresso Nacional.

AUTOR DA EMENDA 8100 - Relator Geral TIPO AUTOR Relator Geral



## Avulso de Emendas do Relator Geral

### EMENDA DE REMANEJAMENTO DE DESPESA

TIPO AUTOR Relator geral TIPO DE EMENDA REMANEJAMENTO EMENDA 81000049

EMENTA Adequação de classificação - Troca de RP 1 por 2

MODALIDADE DE EMENDA Despesa - Adequação da programação da despesa SEQUENCIAL 00000984

ESFERA ORÇAMENTÁRIA 10 - Orçamento Fiscal

### ACRÉSCIMOS À PROGRAMAÇÃO

ÓRGÃO ORÇAMENTÁRIO 24000 - Ministério da Ciência, Tecnologia, Inovações e Comunicações UNIDADE ORÇAMENTÁRIA 24201 - Conselho Nacional de Desenvolvimento Científico e Tecnológico

FUNCIONAL PROGRAMÁTICA 19.122.0032.216H.0001

FUNÇÃO 19 - Ciência e Tecnologia SUBFUNÇÃO 122 - Administração Geral

PROGRAMA 0032 - Programa de Gestão e Manutenção do Poder Executivo

AÇÃO 216H - Ajuda de Custo para Moradia ou Auxílio-Moradia a Agentes Públicos

SUBTÍTULO 0001 - Nacional

LOCALIDADE BENEFICIADA 9000000 - Nacional

ESPECIFICAÇÃO DO PRODUTO / UNIDADE DE MEDIDA Agente público beneficiado (unidade) META 5 QTD META A ALTERAR 0

GND	MODALIDADE DE APLICAÇÃO	RP	em R\$ 1,00 ACRÉSCIMO
3 Outras Despesas Correntes	90 Aplicações Diretas	2	113.810

**TOTAL: 113.810**

### CANCELAMENTOS COMPENSATÓRIOS

SEQUENCIAL	FONTE	GND	MODALIDADE DE APLICAÇÃO	ID	RP	em R\$ 1,00 CANCELAMENTO
00000984	100	3 Outras Despesas Correntes	90 Aplicações Diretas	0	1	113.810

**TOTAL: 113.810**

### JUSTIFICATIVA

Adequação de classificação (Troca de RP 1 por 2) nas áreas de Defesa e Ciência e Tecnologia, adequando a programação ao projeto encaminhado originalmente ao Congresso Nacional.

AUTOR DA EMENDA

8100 - Relator Geral

TIPO AUTOR

Relator Geral



## Avulso de Emendas do Relator Geral

### EMENDA DE REMANEJAMENTO DE DESPESA

TIPO AUTOR Relator geral TIPO DE EMENDA REMANEJAMENTO EMENDA 81000050

EMENTA Adequação de classificação - Troca de RP 1 por 2

MODALIDADE DE EMENDA Despesa - Adequação da programação da despesa SEQUENCIAL 000000988

ESFERA ORÇAMENTÁRIA 10 - Orçamento Fiscal

### ACRÉSCIMOS À PROGRAMAÇÃO

ÓRGÃO ORÇAMENTÁRIO 24000 - Ministério da Ciência, Tecnologia, Inovações e Comunicações UNIDADE ORÇAMENTÁRIA 24201 - Conselho Nacional de Desenvolvimento Científico e Tecnológico

FUNCIONAL PROGRAMÁTICA 19.571.2204.20US.0001

FUNÇÃO 19 - Ciência e Tecnologia SUBFUNÇÃO 571 - Desenvolvimento Científico

PROGRAMA 2204 - Brasil na Fronteira do Conhecimento

AÇÃO 20US - Fomento a Projetos, Programas e Redes de Pesquisa e Desenvolvimento (P&D)

SUBTÍTULO 0001 - Nacional

LOCALIDADE BENEFICIADA 9000000 - Nacional

ESPECIFICAÇÃO DO PRODUTO / UNIDADE DE MEDIDA Projeto apoiado (unidade) META 701 QTD META A ALTERAR 0

GND	MODALIDADE DE APLICAÇÃO	RP	em R\$ 1,00 ACRÉSCIMO
3 Outras Despesas Correntes	90 Aplicações Diretas	2	1.460.308
3 Outras Despesas Correntes	90 Aplicações Diretas	2	11.794.145
4 Investimentos	90 Aplicações Diretas	2	480.615

**TOTAL: 13.735.068**

### CANCELAMENTOS COMPENSATÓRIOS

SEQUENCIAL	FONTE	GND	MODALIDADE DE APLICAÇÃO	ID	RP	em R\$ 1,00 CANCELAMENTO
000000988	100	3 Outras Despesas Correntes	90 Aplicações Diretas	0	1	1.460.308
000000988	100	4 Investimentos	90 Aplicações Diretas	0	1	480.615
000000988	280	3 Outras Despesas Correntes	90 Aplicações Diretas	0	1	11.794.145

**TOTAL: 13.735.068**

### JUSTIFICATIVA

Adequação de classificação (Troca de RP 1 por 2) nas áreas de Defesa e Ciência e Tecnologia, adequando a programação ao projeto encaminhado originalmente ao Congresso Nacional.

AUTOR DA EMENDA

8100 - Relator Geral

TIPO AUTOR

Relator Geral





## Avulso de Emendas do Relator Geral

### EMENDA DE REMANEJAMENTO DE DESPESA

TIPO AUTOR Relator geral TIPO DE EMENDA REMANEJAMENTO EMENDA 81000051

EMENTA Adequação de classificação - Troca de RP 1 por 2

MODALIDADE DE EMENDA Despesa - Adequação da programação da despesa SEQUENCIAL 00000989

ESFERA ORÇAMENTÁRIA 10 - Orçamento Fiscal

### ACRÉSCIMOS À PROGRAMAÇÃO

ÓRGÃO ORÇAMENTÁRIO 24000 - Ministério da Ciência, Tecnologia, Inovações e Comunicações UNIDADE ORÇAMENTÁRIA 24201 - Conselho Nacional de Desenvolvimento Científico e Tecnológico

FUNCIONAL PROGRAMÁTICA 19.212.2204.6147.0001

FUNÇÃO 19 - Ciência e Tecnologia SUBFUNÇÃO 212 - Cooperação Internacional

PROGRAMA 2204 - Brasil na Fronteira do Conhecimento

AÇÃO 6147 - Cooperação Internacional em Ciência, Tecnologia e Inovação

SUBTÍTULO 0001 - Nacional

LOCALIDADE BENEFICIADA 9000000 - Nacional

ESPECIFICAÇÃO DO PRODUTO / UNIDADE DE MEDIDA META QTD META A ALTERAR  
Cooperação internacional realizada (unidade) 5 0

GND	MODALIDADE DE APLICAÇÃO	RP	em R\$ 1,00 ACRÉSCIMO
3 Outras Despesas Correntes	90 Aplicações Diretas	2	1.138.096
<b>TOTAL:</b>			<b>1.138.096</b>

### CANCELAMENTOS COMPENSATÓRIOS

SEQUENCIAL	FONTE	GND	MODALIDADE DE APLICAÇÃO	ID	RP	em R\$ 1,00 CANCELAMENTO
00000989	100	3 Outras Despesas Correntes	90 Aplicações Diretas	0	1	1.138.096
<b>TOTAL:</b>						<b>1.138.096</b>

### JUSTIFICATIVA

Adequação de classificação (Troca de RP 1 por 2) nas áreas de Defesa e Ciência e Tecnologia, adequando a programação ao projeto encaminhado originalmente ao Congresso Nacional.

### AUTOR DA EMENDA

8100 - Relator Geral

### TIPO AUTOR

Relator Geral



## Avulso de Emendas do Relator Geral

### EMENDA DE REMANEJAMENTO DE DESPESA

TIPO AUTOR Relator geral TIPO DE EMENDA REMANEJAMENTO EMENDA 81000052

EMENTA Adequação de classificação - Troca de RP 1 por 2

MODALIDADE DE EMENDA Despesa - Adequação da programação da despesa SEQUENCIAL 000000990

ESFERA ORÇAMENTÁRIA 10 - Orçamento Fiscal

### ACRÉSCIMOS À PROGRAMAÇÃO

ÓRGÃO ORÇAMENTÁRIO 24000 - Ministério da Ciência, Tecnologia, Inovações e Comunicações UNIDADE ORÇAMENTÁRIA 24201 - Conselho Nacional de Desenvolvimento Científico e Tecnológico

FUNCIONAL PROGRAMÁTICA 19.573.2204.6702.0001

FUNÇÃO 19 - Ciência e Tecnologia SUBFUNÇÃO 573 - Difusão do Conhecimento Científico e Tecnológico

PROGRAMA 2204 - Brasil na Fronteira do Conhecimento

AÇÃO 6702 - Apoio a Projetos e Eventos de Educação, Divulgação e Popularização da Pesquisa e Desenvolvimento

SUBTÍTULO 0001 - Nacional

LOCALIDADE BENEFICIADA 9000000 - Nacional

ESPECIFICAÇÃO DO PRODUTO / UNIDADE DE MEDIDA Projeto apoiado (unidade) META 38 QTD META A ALTERAR 0

GND	MODALIDADE DE APLICAÇÃO	RP	em R\$ 1,00 ACRÉSCIMO
3 Outras Despesas Correntes	50 Transferências a Instituições Privadas sem Fins Lucrativos	2	853.572

**TOTAL: 853.572**

### CANCELAMENTOS COMPENSATÓRIOS

SEQUENCIAL	FONTE	GND	MODALIDADE DE APLICAÇÃO	ID	RP	em R\$ 1,00 CANCELAMENTO
000000990	100	3 Outras Despesas Correntes	50 Transferências a Instituições Privadas sem Fins Lucrativos	0	1	853.572

**TOTAL: 853.572**

### JUSTIFICATIVA

Adequação de classificação (Troca de RP 1 por 2) nas áreas de Defesa e Ciência e Tecnologia, adequando a programação ao projeto encaminhado originalmente ao Congresso Nacional.

### AUTOR DA EMENDA

8100 - Relator Geral

### TIPO AUTOR

Relator Geral



## Avulso de Emendas do Relator Geral

### EMENDA DE REMANEJAMENTO DE DESPESA

TIPO AUTOR: Relator geral  
 TIPO DE EMENDA: REMANEJAMENTO  
 EMENDA: 81000053

EMENTA: Adequação de classificação - Troca de RP 1 por 2

MODALIDADE DE EMENDA: SEQUENCIAL  
 Despesa - Adequação da programação da despesa  
 000000991

ESFERA ORÇAMENTÁRIA: 10 - Orçamento Fiscal

### ACRÉSCIMOS À PROGRAMAÇÃO

ÓRGÃO ORÇAMENTÁRIO: 24000 - Ministério da Ciência, Tecnologia, Inovações e Comunicações  
 UNIDADE ORÇAMENTÁRIA: 24201 - Conselho Nacional de Desenvolvimento Científico e Tecnológico

FUNCIONAL PROGRAMÁTICA: 19.571.2204.00LV.0001

FUNÇÃO: 19 - Ciência e Tecnologia  
 SUBFUNÇÃO: 571 - Desenvolvimento Científico

PROGRAMA: 2204 - Brasil na Fronteira do Conhecimento

AÇÃO: 00LV - Formação, Capacitação e Fixação de Recursos Humanos Qualificados para a Pesquisa e Desenvolvimento (P&D)

SUBTÍTULO: 0001 - Nacional

LOCALIDADE BENEFICIADA: 9000000 - Nacional

ESPECIFICAÇÃO DO PRODUTO / UNIDADE DE MEDIDA: Bolsa concedida (unidade)  
 META: 76.000  
 QTD META A ALTERAR: 0

GND	MODALIDADE DE APLICAÇÃO	RP	em R\$ 1,00 ACRÉSCIMO
3 - Outras Despesas Correntes	90 - Aplicações Diretas	2	17.065.667
3 - Outras Despesas Correntes	90 - Aplicações Diretas	2	945.233.094
<b>TOTAL:</b>			<b>962.298.761</b>

### CANCELAMENTOS COMPENSATÓRIOS

SEQUENCIAL	FONTE	GND	MODALIDADE DE APLICAÇÃO	ID	RP	em R\$ 1,00 CANCELAMENTO
000000991	100	3 - Outras Despesas Correntes	90 - Aplicações Diretas	0	1	17.065.667
000000991	178	3 - Outras Despesas Correntes	90 - Aplicações Diretas	0	1	945.233.094
<b>TOTAL:</b>						<b>962.298.761</b>

### JUSTIFICATIVA

Adequação de classificação (Troca de RP 1 por 2) nas áreas de Defesa e Ciência e Tecnologia, adequando a programação ao projeto encaminhado originalmente ao Congresso Nacional.

AUTOR DA EMENDA: 8100 - Relator Geral  
 TIPO AUTOR: Relator Geral



## Avulso de Emendas do Relator Geral

### EMENDA DE REMANEJAMENTO DE DESPESA

TIPO AUTOR Relator geral TIPO DE EMENDA REMANEJAMENTO EMENDA 81000054

EMENTA Adequação de classificação - Troca de RP 1 por 2

MODALIDADE DE EMENDA Despesa - Adequação da programação da despesa SEQUENCIAL 000000992

ESFERA ORÇAMENTÁRIA 10 - Orçamento Fiscal

### ACRÉSCIMOS À PROGRAMAÇÃO

ÓRGÃO ORÇAMENTÁRIO 24000 - Ministério da Ciência, Tecnologia, Inovações e Comunicações UNIDADE ORÇAMENTÁRIA 24201 - Conselho Nacional de Desenvolvimento Científico e Tecnológico

FUNCIONAL PROGRAMÁTICA 19.572.2208.00RL.0001

FUNÇÃO 19 - Ciência e Tecnologia SUBFUNÇÃO 572 - Desenvolvimento Tecnológico e Engenharia

PROGRAMA 2208 - Tecnologias Aplicadas, Inovação e Desenvolvimento Sustentável

AÇÃO 00RL - Formação e Expansão da Capacitação de Pessoal Qualificado em Atividades de Pesquisa Tecnológica, Empreendedorismo e Inovação

SUBTÍTULO 0001 - Nacional

LOCALIDADE BENEFICIADA 9000000 - Nacional

ESPECIFICAÇÃO DO PRODUTO / UNIDADE DE MEDIDA Bolsa concedida (unidade) META 4.000 QTD META A ALTERAR 0

GND	MODALIDADE DE APLICAÇÃO	RP	em R\$ 1,00 ACRÉSCIMO
3 Outras Despesas Correntes	90 Aplicações Diretas	2	6.092.000
3 Outras Despesas Correntes	90 Aplicações Diretas	2	11.380.952
3 Outras Despesas Correntes	90 Aplicações Diretas	2	23.908.000

**TOTAL: 41.380.952**

### CANCELAMENTOS COMPENSATÓRIOS

SEQUENCIAL	FONTE	GND	MODALIDADE DE APLICAÇÃO	ID	RP	em R\$ 1,00 CANCELAMENTO
000000992	100	3 Outras Despesas Correntes	90 Aplicações Diretas	0	1	11.380.952
000000992	178	3 Outras Despesas Correntes	90 Aplicações Diretas	0	1	23.908.000
000000992	281	3 Outras Despesas Correntes	90 Aplicações Diretas	0	1	6.092.000

**TOTAL: 41.380.952**

### JUSTIFICATIVA

Adequação de classificação (Troca de RP 1 por 2) nas áreas de Defesa e Ciência e Tecnologia, adequando a programação ao projeto encaminhado originalmente ao Congresso Nacional.

AUTOR DA EMENDA 8100 - Relator Geral TIPO AUTOR Relator Geral



## Avulso de Emendas do Relator Geral

### EMENDA DE REMANEJAMENTO DE DESPESA

TIPO AUTOR: Relator geral  
 TIPO DE EMENDA: REMANEJAMENTO  
 EMENDA: 81000055

EMENTA: Adequação de classificação - Troca de RP 1 por 2

MODALIDADE DE EMENDA: SEQUENCIAL  
 Despesa - Adequação da programação da despesa  
 000000993

ESFERA ORÇAMENTÁRIA: 10 - Orçamento Fiscal

### ACRÉSCIMOS À PROGRAMAÇÃO

ÓRGÃO ORÇAMENTÁRIO: 24000 - Ministério da Ciência, Tecnologia, Inovações e Comunicações  
 UNIDADE ORÇAMENTÁRIA: 24204 - Comissão Nacional de Energia Nuclear

FUNCIONAL PROGRAMÁTICA: 19.122.0032.2000.0001

FUNÇÃO: 19 - Ciência e Tecnologia  
 SUBFUNÇÃO: 122 - Administração Geral

PROGRAMA: 0032 - Programa de Gestão e Manutenção do Poder Executivo

AÇÃO: 2000 - Administração da Unidade

SUBTÍTULO: 0001 - Nacional

LOCALIDADE BENEFICIADA: 9000000 - Nacional

ESPECIFICAÇÃO DO PRODUTO / UNIDADE DE MEDIDA: META: QTD META A ALTERAR

GND	MODALIDADE DE APLICAÇÃO	RP	em R\$ 1,00 ACRÉSCIMO
3 Outras Despesas Correntes	90 Aplicações Diretas	2	2.127.493
3 Outras Despesas Correntes	90 Aplicações Diretas	2	9.834.109
3 Outras Despesas Correntes	90 Aplicações Diretas	2	12.205.791
3 Outras Despesas Correntes	91 Aplicação Direta Decorrente de Operação entre Órgãos, Fundos e	2	316.170
4 Investimentos	90 Aplicações Diretas	2	4.379.360

**TOTAL: 28.862.923**

### CANCELAMENTOS COMPENSATÓRIOS

SEQUENCIAL	FONTE	GND	MODALIDADE DE APLICAÇÃO	ID	RP	em R\$ 1,00 CANCELAMENTO
000000993	100	3 Outras Despesas Correntes	90 Aplicações Diretas	0	1	9.834.109
000000993	100	4 Investimentos	90 Aplicações Diretas	0	1	4.379.360
000000993	250	3 Outras Despesas Correntes	90 Aplicações Diretas	0	1	12.205.791
000000993	280	3 Outras Despesas Correntes	90 Aplicações Diretas	0	1	2.127.493
000000993	280	3 Outras Despesas Correntes	91 Aplicação Direta Decorrente de Operação entre Órgãos,	0	1	316.170

**TOTAL: 28.862.923**

### JUSTIFICATIVA

Adequação de classificação (Troca de RP 1 por 2) nas áreas de Defesa e Ciência e Tecnologia, adequando a programação ao projeto encaminhado originalmente ao Congresso Nacional.

AUTOR DA EMENDA: 8100 - Relator Geral  
 TIPO AUTOR: Relator Geral



## Avulso de Emendas do Relator Geral

### EMENDA DE REMANEJAMENTO DE DESPESA

TIPO AUTOR	TIPO DE EMENDA	EMENDA
Relator geral	REMANEJAMENTO	<b>81000056</b>

EMENTA  
Adequação de classificação - Troca de RP 1 por 2

MODALIDADE DE EMENDA	<b>SEQUENCIAL</b>
Despesa - Adequação da programação da despesa	<b>00000997</b>

ESFERA ORÇAMENTÁRIA
10 - Orçamento Fiscal

### ACRÉSCIMOS À PROGRAMAÇÃO

ÓRGÃO ORÇAMENTÁRIO	UNIDADE ORÇAMENTÁRIA
24000 - Ministério da Ciência, Tecnologia, Inovações e Comunicações	24204 - Comissão Nacional de Energia Nuclear

<b>FUNCIONAL PROGRAMÁTICA</b>	<b>19.122.0032.216H.0001</b>
-------------------------------	------------------------------

FUNÇÃO	SUBFUNÇÃO
19 - Ciência e Tecnologia	122 - Administração Geral

PROGRAMA
0032 - Programa de Gestão e Manutenção do Poder Executivo

AÇÃO
216H - Ajuda de Custo para Moradia ou Auxílio-Moradia a Agentes Públicos

SUBTÍTULO
0001 - Nacional

LOCALIDADE BENEFICIADA
9000000 - Nacional

ESPECIFICAÇÃO DO PRODUTO / UNIDADE DE MEDIDA	META	QTD META A ALTERAR
Agente público beneficiado (unidade)	1	0

GND	MODALIDADE DE APLICAÇÃO	RP	em R\$ 1,00 ACRÉSCIMO
3 Outras Despesas Correntes	90 Aplicações Diretas	2	34.143
<b>TOTAL:</b>			<b>34.143</b>

SEQUENCIAL	FONTES	GND	MODALIDADE DE APLICAÇÃO	ID	RP	em R\$ 1,00 CANCELAMENTO
00000997	100	3 Outras Despesas Correntes	90 Aplicações Diretas	0	1	34.143
<b>TOTAL:</b>						<b>34.143</b>

### JUSTIFICATIVA

Adequação de classificação (Troca de RP 1 por 2) nas áreas de Defesa e Ciência e Tecnologia, adequando a programação ao projeto encaminhado originalmente ao Congresso Nacional.

<b>AUTOR DA EMENDA</b>	<b>TIPO AUTOR</b>
8100 - Relator Geral	Relator Geral



## Avulso de Emendas do Relator Geral

### EMENDA DE REMANEJAMENTO DE DESPESA

TIPO AUTOR Relator geral TIPO DE EMENDA REMANEJAMENTO EMENDA **81000057**

EMENTA Adequação de classificação - Troca de RP 1 por 2

MODALIDADE DE EMENDA Despesa - Adequação da programação da despesa **SEQUENCIAL 000001003**

ESFERA ORÇAMENTÁRIA 10 - Orçamento Fiscal

### ACRÉSCIMOS À PROGRAMAÇÃO

ÓRGÃO ORÇAMENTÁRIO 24000 - Ministério da Ciência, Tecnologia, Inovações e Comunicações UNIDADE ORÇAMENTÁRIA 24204 - Comissão Nacional de Energia Nuclear

**FUNCIONAL PROGRAMÁTICA 19.212.2204.6147.0001**

FUNÇÃO 19 - Ciência e Tecnologia SUBFUNÇÃO 212 - Cooperação Internacional

PROGRAMA 2204 - Brasil na Fronteira do Conhecimento

AÇÃO 6147 - Cooperação Internacional em Ciência, Tecnologia e Inovação

SUBTÍTULO 0001 - Nacional

LOCALIDADE BENEFICIADA 9000000 - Nacional

ESPECIFICAÇÃO DO PRODUTO / UNIDADE DE MEDIDA Cooperação internacional realizada (unidade) META 4 QTD META A ALTERAR 0

GND	MODALIDADE DE APLICAÇÃO	RP	em R\$ 1,00 ACRÉSCIMO
3 Outras Despesas Correntes	90 Aplicações Diretas	2	186.079
<b>TOTAL:</b>			<b>186.079</b>

### CANCELAMENTOS COMPENSATÓRIOS

SEQUENCIAL	FUNTE	GND	MODALIDADE DE APLICAÇÃO	ID	RP	em R\$ 1,00 CANCELAMENTO
000001003	100	3 Outras Despesas Correntes	90 Aplicações Diretas	0	1	186.079
<b>TOTAL:</b>						<b>186.079</b>

### JUSTIFICATIVA

Adequação de classificação (Troca de RP 1 por 2) nas áreas de Defesa e Ciência e Tecnologia, adequando a programação ao projeto encaminhado originalmente ao Congresso Nacional.

**AUTOR DA EMENDA** 8100 - Relator Geral **TIPO AUTOR** Relator Geral



## Avulso de Emendas do Relator Geral

### EMENDA DE REMANEJAMENTO DE DESPESA

TIPO AUTOR: Relator geral  
 TIPO DE EMENDA: REMANEJAMENTO  
 EMENDA: 81000058

EMENTA: Adequação de classificação - Troca de RP 1 por 2

MODALIDADE DE EMENDA: SEQUENCIAL  
 Despesa - Adequação da programação da despesa: 000001004

ESFERA ORÇAMENTÁRIA: 10 - Orçamento Fiscal

### ACRÉSCIMOS À PROGRAMAÇÃO

ÓRGÃO ORÇAMENTÁRIO: 24000 - Ministério da Ciência, Tecnologia, Inovações e Comunicações  
 UNIDADE ORÇAMENTÁRIA: 24204 - Comissão Nacional de Energia Nuclear

FUNCIONAL PROGRAMÁTICA: 19.125.2206.20UW.0001

FUNÇÃO: 19 - Ciência e Tecnologia  
 SUBFUNÇÃO: 125 - Normatização e Fiscalização

PROGRAMA: 2206 - Política Nuclear

AÇÃO: 20UW - Segurança Nuclear, Controle de Material Nuclear e Proteção Física de Instalações Nucleares e Radiativas

SUBTÍTULO: 0001 - Nacional

LOCALIDADE BENEFICIADA: 9000000 - Nacional

ESPECIFICAÇÃO DO PRODUTO / UNIDADE DE MEDIDA: Instalação controlada (unidade)  
 META: 5.369  
 QTD META A ALTERAR: 0

GND	MODALIDADE DE APLICAÇÃO	RP	em R\$ 1,00 ACRÉSCIMO
3 Outras Despesas Correntes	90 Aplicações Diretas	2	603.192
3 Outras Despesas Correntes	90 Aplicações Diretas	2	4.240.000
4 Investimentos	90 Aplicações Diretas	2	627.504
4 Investimentos	90 Aplicações Diretas	2	947.186

**TOTAL: 6.417.882**

### CANCELAMENTOS COMPENSATÓRIOS

SEQUENCIAL	FONTE	GND	MODALIDADE DE APLICAÇÃO	ID	RP	em R\$ 1,00 CANCELAMENTO
000001004	100	3 Outras Despesas Correntes	90 Aplicações Diretas	0	1	603.192
000001004	100	4 Investimentos	90 Aplicações Diretas	0	1	627.504
000001004	174	3 Outras Despesas Correntes	90 Aplicações Diretas	0	1	4.240.000
000001004	174	4 Investimentos	90 Aplicações Diretas	0	1	947.186

**TOTAL: 6.417.882**

### JUSTIFICATIVA

Adequação de classificação (Troca de RP 1 por 2) nas áreas de Defesa e Ciência e Tecnologia, adequando a programação ao projeto encaminhado originalmente ao Congresso Nacional.

### AUTOR DA EMENDA

8100 - Relator Geral

### TIPO AUTOR

Relator Geral





## Avulso de Emendas do Relator Geral

### EMENDA DE REMANEJAMENTO DE DESPESA

TIPO AUTOR Relator geral TIPO DE EMENDA REMANEJAMENTO EMENDA 81000059

EMENTA Adequação de classificação - Troca de RP 1 por 2

MODALIDADE DE EMENDA Despesa - Adequação da programação da despesa SEQUENCIAL 000001005

ESFERA ORÇAMENTÁRIA 10 - Orçamento Fiscal

### ACRÉSCIMOS À PROGRAMAÇÃO

ÓRGÃO ORÇAMENTÁRIO 24000 - Ministério da Ciência, Tecnologia, Inovações e Comunicações UNIDADE ORÇAMENTÁRIA 24204 - Comissão Nacional de Energia Nuclear

FUNCIONAL PROGRAMÁTICA 19.572.2206.20UX.0001

FUNÇÃO 19 - Ciência e Tecnologia SUBFUNÇÃO 572 - Desenvolvimento Tecnológico e Engenharia

PROGRAMA 2206 - Política Nuclear

AÇÃO 20UX - Desenvolvimento da Ciência e da Tecnologia Nucleares

SUBTÍTULO 0001 - Nacional

LOCALIDADE BENEFICIADA 9000000 - Nacional

ESPECIFICAÇÃO DO PRODUTO / UNIDADE DE MEDIDA Publicação indexada (unidade) META 300 QTD META A ALTERAR 0

GND	MODALIDADE DE APLICAÇÃO	RP	em R\$ 1,00 ACRÉSCIMO
3 Outras Despesas Correntes	90 Aplicações Diretas	2	938.576
3 Outras Despesas Correntes	90 Aplicações Diretas	2	18.913.130
3 Outras Despesas Correntes	90 Aplicações Diretas	2	25.351.504
4 Investimentos	90 Aplicações Diretas	2	5.026.596

**TOTAL: 50.229.806**

### CANCELAMENTOS COMPENSATÓRIOS

SEQUENCIAL	FONTE	GND	MODALIDADE DE APLICAÇÃO	ID	RP	em R\$ 1,00 CANCELAMENTO
000001005	100	3 Outras Despesas Correntes	90 Aplicações Diretas	0	1	18.913.130
000001005	100	4 Investimentos	90 Aplicações Diretas	0	1	5.026.596
000001005	250	3 Outras Despesas Correntes	90 Aplicações Diretas	0	1	25.351.504
000001005	280	3 Outras Despesas Correntes	90 Aplicações Diretas	0	1	938.576

**TOTAL: 50.229.806**

### JUSTIFICATIVA

Adequação de classificação (Troca de RP 1 por 2) nas áreas de Defesa e Ciência e Tecnologia, adequando a programação ao projeto encaminhado originalmente ao Congresso Nacional.

### AUTOR DA EMENDA

8100 - Relator Geral

### TIPO AUTOR

Relator Geral



## Avulso de Emendas do Relator Geral

### EMENDA DE REMANEJAMENTO DE DESPESA

TIPO AUTOR Relator geral TIPO DE EMENDA REMANEJAMENTO EMENDA 81000060

EMENTA Adequação de classificação - Troca de RP 1 por 2

MODALIDADE DE EMENDA Despesa - Adequação da programação da despesa SEQUENCIAL 000001006

ESFERA ORÇAMENTÁRIA 10 - Orçamento Fiscal

### ACRÉSCIMOS À PROGRAMAÇÃO

ÓRGÃO ORÇAMENTÁRIO 24000 - Ministério da Ciência, Tecnologia, Inovações e Comunicações UNIDADE ORÇAMENTÁRIA 24204 - Comissão Nacional de Energia Nuclear

FUNCIONAL PROGRAMÁTICA 19.572.2206.215N.0001

FUNÇÃO 19 - Ciência e Tecnologia SUBFUNÇÃO 572 - Desenvolvimento Tecnológico e Engenharia

PROGRAMA 2206 - Política Nuclear

AÇÃO 215N - Prestação de Serviços Tecnológicos

SUBTÍTULO 0001 - Nacional

LOCALIDADE BENEFICIADA 9000000 - Nacional

ESPECIFICAÇÃO DO PRODUTO / UNIDADE DE MEDIDA Serviço prestado (unidade) META 12.000 QTD META A ALTERAR 0

GND	MODALIDADE DE APLICAÇÃO	RP	em R\$ 1,00 ACRÉSCIMO
3 Outras Despesas Correntes	90 Aplicações Diretas	2	236.156
3 Outras Despesas Correntes	91 Aplicação Direta Decorrente de Operação entre Órgãos, Fundos e	2	59.200
4 Investimentos	90 Aplicações Diretas	2	179.995
<b>TOTAL:</b>			<b>475.351</b>

### CANCELAMENTOS COMPENSATÓRIOS

SEQUENCIAL	FONTE	GND	MODALIDADE DE APLICAÇÃO	ID	RP	em R\$ 1,00 CANCELAMENTO
000001006	100	3 Outras Despesas Correntes	90 Aplicações Diretas	0	1	236.156
000001006	100	3 Outras Despesas Correntes	91 Aplicação Direta Decorrente de Operação entre Órgãos,	0	1	59.200
000001006	100	4 Investimentos	90 Aplicações Diretas	0	1	179.995
<b>TOTAL:</b>						<b>475.351</b>

### JUSTIFICATIVA

Adequação de classificação (Troca de RP 1 por 2) nas áreas de Defesa e Ciência e Tecnologia, adequando a programação ao projeto encaminhado originalmente ao Congresso Nacional.

AUTOR DA EMENDA

8100 - Relator Geral

TIPO AUTOR

Relator Geral



## Avulso de Emendas do Relator Geral

### EMENDA DE REMANEJAMENTO DE DESPESA

TIPO AUTOR Relator geral TIPO DE EMENDA REMANEJAMENTO EMENDA 81000061

EMENTA Adequação de classificação - Troca de RP 1 por 2

MODALIDADE DE EMENDA Despesa - Adequação da programação da despesa SEQUENCIAL 000001007

ESFERA ORÇAMENTÁRIA 10 - Orçamento Fiscal

### ACRÉSCIMOS À PROGRAMAÇÃO

ÓRGÃO ORÇAMENTÁRIO 24000 - Ministério da Ciência, Tecnologia, Inovações e Comunicações UNIDADE ORÇAMENTÁRIA 24204 - Comissão Nacional de Energia Nuclear

FUNCIONAL PROGRAMÁTICA 19.541.2206.218E.0001

FUNÇÃO 19 - Ciência e Tecnologia SUBFUNÇÃO 541 - Preservação e Conservação Ambiental

PROGRAMA 2206 - Política Nuclear

AÇÃO 218E - Armazenamento de Rejeitos Radiativos e Proteção Radiológica

SUBTÍTULO 0001 - Nacional

LOCALIDADE BENEFICIADA 9000000 - Nacional

ESPECIFICAÇÃO DO PRODUTO / UNIDADE DE MEDIDA Rejeito armazenado (TBq (terabecquerel)) META 1.150 QTD META A ALTERAR 0

GND	MODALIDADE DE APLICAÇÃO	RP	em R\$ 1,00 ACRÉSCIMO
3 Outras Despesas Correntes	90 Aplicações Diretas	2	940.067
4 Investimentos	90 Aplicações Diretas	2	1.345.721
<b>TOTAL:</b>			<b>2.285.788</b>

### CANCELAMENTOS COMPENSATÓRIOS

SEQUENCIAL	FONTE	GND	MODALIDADE DE APLICAÇÃO	ID	RP	em R\$ 1,00 CANCELAMENTO
000001007	100	3 Outras Despesas Correntes	90 Aplicações Diretas	0	1	940.067
000001007	100	4 Investimentos	90 Aplicações Diretas	0	1	1.345.721
<b>TOTAL:</b>						<b>2.285.788</b>

### JUSTIFICATIVA

Adequação de classificação (Troca de RP 1 por 2) nas áreas de Defesa e Ciência e Tecnologia, adequando a programação ao projeto encaminhado originalmente ao Congresso Nacional.

AUTOR DA EMENDA 8100 - Relator Geral TIPO AUTOR Relator Geral



## Avulso de Emendas do Relator Geral

### EMENDA DE REMANEJAMENTO DE DESPESA

TIPO AUTOR Relator geral	TIPO DE EMENDA REMANEJAMENTO	<b>EMENDA 81000062</b>
EMENTA Adequação de classificação - Troca de RP 1 por 2		
MODALIDADE DE EMENDA Despesa - Adequação da programação da despesa	<b>SEQUENCIAL 000001008</b>	
ESFERA ORÇAMENTÁRIA 10 - Orçamento Fiscal		

### ACRÉSCIMOS À PROGRAMAÇÃO

ÓRGÃO ORÇAMENTÁRIO 24000 - Ministério da Ciência, Tecnologia, Inovações e Comunicações	UNIDADE ORÇAMENTÁRIA 24204 - Comissão Nacional de Energia Nuclear
---	--

### FUNCIONAL PROGRAMÁTICA 19.662.2206.2478.0001

FUNÇÃO 19 - Ciência e Tecnologia	SUBFUNÇÃO 662 - Produção Industrial
PROGRAMA 2206 - Política Nuclear	
AÇÃO 2478 - Produção e Fornecimento de Radiofármacos no País	
SUBTÍTULO 0001 - Nacional	
LOCALIDADE BENEFICIADA 9000000 - Nacional	

ESPECIFICAÇÃO DO PRODUTO / UNIDADE DE MEDIDA Radiofármaco produzido (mCi (millicurie))	META 20.000.000	QTD META A ALTERAR 0
---	--------------------	-------------------------

GND	MODALIDADE DE APLICAÇÃO	RP	em R\$ 1,00 ACRÉSCIMO
3 Outras Despesas Correntes	90 Aplicações Diretas	2	1.500.000
3 Outras Despesas Correntes	90 Aplicações Diretas	2	12.807.110
3 Outras Despesas Correntes	90 Aplicações Diretas	2	69.233.485
4 Investimentos	90 Aplicações Diretas	2	96.123
4 Investimentos	90 Aplicações Diretas	2	2.243.360

**TOTAL: 85.880.078**

### CANCELAMENTOS COMPENSATÓRIOS

SEQUENCIAL	FONTE	GND	MODALIDADE DE APLICAÇÃO	ID	RP	em R\$ 1,00 CANCELAMENTO
000001008	100	3 Outras Despesas Correntes	90 Aplicações Diretas	0	1	12.807.110
000001008	100	4 Investimentos	90 Aplicações Diretas	0	1	96.123
000001008	250	3 Outras Despesas Correntes	90 Aplicações Diretas	0	1	69.233.485
000001008	250	4 Investimentos	90 Aplicações Diretas	0	1	2.243.360
000001008	280	3 Outras Despesas Correntes	90 Aplicações Diretas	0	1	1.500.000

**TOTAL: 85.880.078**

### JUSTIFICATIVA

Adequação de classificação (Troca de RP 1 por 2) nas áreas de Defesa e Ciência e Tecnologia, adequando a programação ao projeto encaminhado originalmente ao Congresso Nacional.

### AUTOR DA EMENDA

8100 - Relator Geral

### TIPO AUTOR

Relator Geral



## Avulso de Emendas do Relator Geral

### EMENDA DE REMANEJAMENTO DE DESPESA

TIPO AUTOR Relator geral TIPO DE EMENDA REMANEJAMENTO EMENDA 81000063

EMENTA Adequação de classificação - Troca de RP 1 por 2

MODALIDADE DE EMENDA Despesa - Adequação da programação da despesa SEQUENCIAL 000001009

ESFERA ORÇAMENTÁRIA 10 - Orçamento Fiscal

### ACRÉSCIMOS À PROGRAMAÇÃO

ÓRGÃO ORÇAMENTÁRIO 24000 - Ministério da Ciência, Tecnologia, Inovações e Comunicações UNIDADE ORÇAMENTÁRIA 24204 - Comissão Nacional de Energia Nuclear

FUNCIONAL PROGRAMÁTICA 19.128.2206.2B32.0001

FUNÇÃO 19 - Ciência e Tecnologia SUBFUNÇÃO 128 - Formação de Recursos Humanos

PROGRAMA 2206 - Política Nuclear

AÇÃO 2B32 - Formação Especializada para o Setor Nuclear

SUBTÍTULO 0001 - Nacional

LOCALIDADE BENEFICIADA 9000000 - Nacional

ESPECIFICAÇÃO DO PRODUTO / UNIDADE DE MEDIDA Profissional formado (unidade) META 200 QTD META A ALTERAR 0

GND	MODALIDADE DE APLICAÇÃO	RP	em R\$ 1,00 ACRÉSCIMO
3 Outras Despesas Correntes	90 Aplicações Diretas	2	3.129.762
<b>TOTAL:</b>			<b>3.129.762</b>

### CANCELAMENTOS COMPENSATÓRIOS

SEQUENCIAL	FONTE	GND	MODALIDADE DE APLICAÇÃO	ID	RP	em R\$ 1,00 CANCELAMENTO
000001009	100	3 Outras Despesas Correntes	90 Aplicações Diretas	0	1	3.129.762
<b>TOTAL:</b>						<b>3.129.762</b>

### JUSTIFICATIVA

Adequação de classificação (Troca de RP 1 por 2) nas áreas de Defesa e Ciência e Tecnologia, adequando a programação ao projeto encaminhado originalmente ao Congresso Nacional.

AUTOR DA EMENDA 8100 - Relator Geral TIPO AUTOR Relator Geral



## Avulso de Emendas do Relator Geral

### EMENDA DE REMANEJAMENTO DE DESPESA

TIPO AUTOR Relator geral TIPO DE EMENDA REMANEJAMENTO EMENDA 81000064

EMENTA Adequação de classificação - Troca de RP 1 por 2

MODALIDADE DE EMENDA SEQUENCIAL 000001010  
Despesa - Adequação da programação da despesa

ESFERA ORÇAMENTÁRIA 10 - Orçamento Fiscal

### ACRÉSCIMOS À PROGRAMAÇÃO

ÓRGÃO ORÇAMENTÁRIO 24000 - Ministério da Ciência, Tecnologia, Inovações e Comunicações UNIDADE ORÇAMENTÁRIA 24204 - Comissão Nacional de Energia Nuclear

FUNCIONAL PROGRAMÁTICA 19.572.2206.12P1.0001

FUNÇÃO 19 - Ciência e Tecnologia SUBFUNÇÃO 572 - Desenvolvimento Tecnológico e Engenharia

PROGRAMA 2206 - Política Nuclear

AÇÃO 12P1 - Implantação do Reator Multipropósito Brasileiro

SUBTÍTULO 0001 - Nacional

LOCALIDADE BENEFICIADA 9000000 - Nacional

ESPECIFICAÇÃO DO PRODUTO / UNIDADE DE MEDIDA Empreendimento implantado (% de execução física) META 1 QTD META A ALTERAR 0

GND	MODALIDADE DE APLICAÇÃO	RP	em R\$ 1,00 ACRÉSCIMO
3 Outras Despesas Correntes	90 Aplicações Diretas	2	398.334
4 Investimentos	90 Aplicações Diretas	2	96.123
<b>TOTAL:</b>			<b>494.457</b>

### CANCELAMENTOS COMPENSATÓRIOS

SEQUENCIAL	FONTE	GND	MODALIDADE DE APLICAÇÃO	ID	RP	em R\$ 1,00 CANCELAMENTO
000001010	100	3 Outras Despesas Correntes	90 Aplicações Diretas	0	1	398.334
000001010	100	4 Investimentos	90 Aplicações Diretas	0	1	96.123
<b>TOTAL:</b>						<b>494.457</b>

### JUSTIFICATIVA

Adequação de classificação (Troca de RP 1 por 2) nas áreas de Defesa e Ciência e Tecnologia, adequando a programação ao projeto encaminhado originalmente ao Congresso Nacional.

AUTOR DA EMENDA

8100 - Relator Geral

TIPO AUTOR

Relator Geral



## Avulso de Emendas do Relator Geral

### EMENDA DE REMANEJAMENTO DE DESPESA

TIPO AUTOR Relator geral TIPO DE EMENDA REMANEJAMENTO EMENDA 81000065

EMENTA Adequação de classificação - Troca de RP 1 por 2

MODALIDADE DE EMENDA SEQUENCIAL 000001011  
Despesa - Adequação da programação da despesa

ESFERA ORÇAMENTÁRIA 10 - Orçamento Fiscal

### ACRÉSCIMOS À PROGRAMAÇÃO

ÓRGÃO ORÇAMENTÁRIO 24000 - Ministério da Ciência, Tecnologia, Inovações e Comunicações UNIDADE ORÇAMENTÁRIA 24204 - Comissão Nacional de Energia Nuclear

FUNCIONAL PROGRAMÁTICA 19.572.2206.13CM.0001

FUNÇÃO 19 - Ciência e Tecnologia SUBFUNÇÃO 572 - Desenvolvimento Tecnológico e Engenharia

PROGRAMA 2206 - Política Nuclear

AÇÃO 13CM - Implantação do Repositório de Rejeitos de Baixo e Médio Nível - RBMN

SUBTÍTULO 0001 - Nacional

LOCALIDADE BENEFICIADA 9000000 - Nacional

ESPECIFICAÇÃO DO PRODUTO / UNIDADE DE MEDIDA Empreendimento implantado (% de execução física) META 1 QTD META A ALTERAR 0

GND	MODALIDADE DE APLICAÇÃO	RP	em R\$ 1,00 ACRÉSCIMO
3 Outras Despesas Correntes	90 Aplicações Diretas	2	575.877
4 Investimentos	90 Aplicações Diretas	2	7.690
<b>TOTAL:</b>			<b>583.567</b>

### CANCELAMENTOS COMPENSATÓRIOS

SEQUENCIAL	FONTE	GND	MODALIDADE DE APLICAÇÃO	ID	RP	em R\$ 1,00 CANCELAMENTO
000001011	100	3 Outras Despesas Correntes	90 Aplicações Diretas	0	1	575.877
000001011	100	4 Investimentos	90 Aplicações Diretas	0	1	7.690
<b>TOTAL:</b>						<b>583.567</b>

### JUSTIFICATIVA

Adequação de classificação (Troca de RP 1 por 2) nas áreas de Defesa e Ciência e Tecnologia, adequando a programação ao projeto encaminhado originalmente ao Congresso Nacional.

AUTOR DA EMENDA 8100 - Relator Geral TIPO AUTOR Relator Geral



## Avulso de Emendas do Relator Geral

### EMENDA DE REMANEJAMENTO DE DESPESA

TIPO AUTOR Relator geral TIPO DE EMENDA REMANEJAMENTO EMENDA 81000066

EMENTA Adequação de classificação - Troca de RP 1 por 2

MODALIDADE DE EMENDA SEQUENCIAL 000001012  
Despesa - Adequação da programação da despesa

ESFERA ORÇAMENTÁRIA 10 - Orçamento Fiscal

### ACRÉSCIMOS À PROGRAMAÇÃO

ÓRGÃO ORÇAMENTÁRIO 24000 - Ministério da Ciência, Tecnologia, Inovações e Comunicações UNIDADE ORÇAMENTÁRIA 24204 - Comissão Nacional de Energia Nuclear

FUNCIONAL PROGRAMÁTICA 19.572.2206.13CN.3606

FUNÇÃO 19 - Ciência e Tecnologia SUBFUNÇÃO 572 - Desenvolvimento Tecnológico e Engenharia

PROGRAMA 2206 - Política Nuclear

AÇÃO 13CN - Implantação do Laboratório de Fusão Nuclear

SUBTÍTULO 3606 - No Município de Iperó - SP

LOCALIDADE BENEFICIADA 3521002 - Iperó

ESPECIFICAÇÃO DO PRODUTO / UNIDADE DE MEDIDA Empreendimento implantado (% de execução) META 1 QTD META A ALTERAR 0

GND	MODALIDADE DE APLICAÇÃO	RP	em R\$ 1,00 ACRÉSCIMO
3 Outras Despesas Correntes	90 Aplicações Diretas	2	28.453
4 Investimentos	90 Aplicações Diretas	2	48.062
<b>TOTAL:</b>			<b>76.515</b>

### CANCELAMENTOS COMPENSATÓRIOS

SEQUENCIAL	FONTE	GND	MODALIDADE DE APLICAÇÃO	ID	RP	em R\$ 1,00 CANCELAMENTO
000001012	100	3 Outras Despesas Correntes	90 Aplicações Diretas	0	1	28.453
000001012	100	4 Investimentos	90 Aplicações Diretas	0	1	48.062
<b>TOTAL:</b>						<b>76.515</b>

### JUSTIFICATIVA

Adequação de classificação (Troca de RP 1 por 2) nas áreas de Defesa e Ciência e Tecnologia, adequando a programação ao projeto encaminhado originalmente ao Congresso Nacional.

AUTOR DA EMENDA 8100 - Relator Geral TIPO AUTOR Relator Geral





## Avulso de Emendas do Relator Geral

### EMENDA DE REMANEJAMENTO DE DESPESA

TIPO AUTOR Relator geral TIPO DE EMENDA REMANEJAMENTO EMENDA 81000067

EMENTA Adequação de classificação - Troca de RP 1 por 2

MODALIDADE DE EMENDA Despesa - Adequação da programação da despesa SEQUENCIAL 000001013

ESFERA ORÇAMENTÁRIA 10 - Orçamento Fiscal

### ACRÉSCIMOS À PROGRAMAÇÃO

ÓRGÃO ORÇAMENTÁRIO 24000 - Ministério da Ciência, Tecnologia, Inovações e Comunicações UNIDADE ORÇAMENTÁRIA 24205 - Agência Espacial Brasileira

FUNCIONAL PROGRAMÁTICA 19.122.0032.2000.0001

FUNÇÃO 19 - Ciência e Tecnologia SUBFUNÇÃO 122 - Administração Geral

PROGRAMA 0032 - Programa de Gestão e Manutenção do Poder Executivo

AÇÃO 2000 - Administração da Unidade

SUBTÍTULO 0001 - Nacional

LOCALIDADE BENEFICIADA 9000000 - Nacional

ESPECIFICAÇÃO DO PRODUTO / UNIDADE DE MEDIDA META QTD META A ALTERAR

GND	MODALIDADE DE APLICAÇÃO	RP	em R\$ 1,00 ACRÉSCIMO
3 Outras Despesas Correntes	90 Aplicações Diretas	2	9.815.390
4 Investimentos	90 Aplicações Diretas	2	9.595.904
<b>TOTAL:</b>			<b>19.411.294</b>

### CANCELAMENTOS COMPENSATÓRIOS

SEQUENCIAL	FONTE	GND	MODALIDADE DE APLICAÇÃO	ID	RP	em R\$ 1,00 CANCELAMENTO
000001013	100	3 Outras Despesas Correntes	90 Aplicações Diretas	0	1	9.815.390
000001013	100	4 Investimentos	90 Aplicações Diretas	0	1	9.595.904
<b>TOTAL:</b>						<b>19.411.294</b>

### JUSTIFICATIVA

Adequação de classificação (Troca de RP 1 por 2) nas áreas de Defesa e Ciência e Tecnologia, adequando a programação ao projeto encaminhado originalmente ao Congresso Nacional.

### AUTOR DA EMENDA

8100 - Relator Geral

### TIPO AUTOR

Relator Geral



## Avulso de Emendas do Relator Geral

### EMENDA DE REMANEJAMENTO DE DESPESA

TIPO AUTOR Relator geral TIPO DE EMENDA REMANEJAMENTO EMENDA 81000068

EMENTA Adequação de classificação - Troca de RP 1 por 2

MODALIDADE DE EMENDA Despesa - Adequação da programação da despesa SEQUENCIAL 000001017

ESFERA ORÇAMENTÁRIA 10 - Orçamento Fiscal

### ACRÉSCIMOS À PROGRAMAÇÃO

ÓRGÃO ORÇAMENTÁRIO 24000 - Ministério da Ciência, Tecnologia, Inovações e Comunicações UNIDADE ORÇAMENTÁRIA 24205 - Agência Espacial Brasileira

FUNCIONAL PROGRAMÁTICA 19.122.0032.216H.0001

FUNÇÃO 19 - Ciência e Tecnologia SUBFUNÇÃO 122 - Administração Geral

PROGRAMA 0032 - Programa de Gestão e Manutenção do Poder Executivo

AÇÃO 216H - Ajuda de Custo para Moradia ou Auxílio-Moradia a Agentes Públicos

SUBTÍTULO 0001 - Nacional

LOCALIDADE BENEFICIADA 9000000 - Nacional

ESPECIFICAÇÃO DO PRODUTO / UNIDADE DE MEDIDA Agente público beneficiado (unidade) META 2 QTD META A ALTERAR 0

GND	MODALIDADE DE APLICAÇÃO	RP	em R\$ 1,00 ACRÉSCIMO
3 Outras Despesas Correntes	90 Aplicações Diretas	2	68.286
<b>TOTAL:</b>			<b>68.286</b>

### CANCELAMENTOS COMPENSATÓRIOS

SEQUENCIAL	FONTE	GND	MODALIDADE DE APLICAÇÃO	ID	RP	em R\$ 1,00 CANCELAMENTO
000001017	100	3 Outras Despesas Correntes	90 Aplicações Diretas	0	1	68.286
<b>TOTAL:</b>						<b>68.286</b>

### JUSTIFICATIVA

Adequação de classificação (Troca de RP 1 por 2) nas áreas de Defesa e Ciência e Tecnologia, adequando a programação ao projeto encaminhado originalmente ao Congresso Nacional.

AUTOR DA EMENDA 8100 - Relator Geral TIPO AUTOR Relator Geral



## Avulso de Emendas do Relator Geral

### EMENDA DE REMANEJAMENTO DE DESPESA

TIPO AUTOR Relator geral TIPO DE EMENDA REMANEJAMENTO EMENDA 81000069

EMENTA Adequação de classificação - Troca de RP 1 por 2

MODALIDADE DE EMENDA Despesa - Adequação da programação da despesa SEQUENCIAL 000001022

ESFERA ORÇAMENTÁRIA 10 - Orçamento Fiscal

### ACRÉSCIMOS À PROGRAMAÇÃO

ÓRGÃO ORÇAMENTÁRIO 24000 - Ministério da Ciência, Tecnologia, Inovações e Comunicações UNIDADE ORÇAMENTÁRIA 24205 - Agência Espacial Brasileira

FUNCIONAL PROGRAMÁTICA 19.572.2207.20VB.0001

FUNÇÃO 19 - Ciência e Tecnologia SUBFUNÇÃO 572 - Desenvolvimento Tecnológico e Engenharia

PROGRAMA 2207 - Programa Espacial Brasileiro

AÇÃO 20VB - Pesquisa, Desenvolvimento Tecnológico e Formação de Capital Humano para o Setor Espacial

SUBTÍTULO 0001 - Nacional

LOCALIDADE BENEFICIADA 9000000 - Nacional

ESPECIFICAÇÃO DO PRODUTO / UNIDADE DE MEDIDA Plano gerido (%) META 100 QTD META A ALTERAR 0

GND	MODALIDADE DE APLICAÇÃO	RP	em R\$ 1,00 ACRÉSCIMO
3 Outras Despesas Correntes	90 Aplicações Diretas	2	6.658.995
4 Investimentos	90 Aplicações Diretas	2	3.182.630
<b>TOTAL:</b>			<b>9.841.625</b>

### CANCELAMENTOS COMPENSATÓRIOS

SEQUENCIAL	FONTE	GND	MODALIDADE DE APLICAÇÃO	ID	RP	em R\$ 1,00 CANCELAMENTO
000001022	100	3 Outras Despesas Correntes	90 Aplicações Diretas	0	1	6.658.995
000001022	100	4 Investimentos	90 Aplicações Diretas	0	1	3.182.630
<b>TOTAL:</b>						<b>9.841.625</b>

### JUSTIFICATIVA

Adequação de classificação (Troca de RP 1 por 2) nas áreas de Defesa e Ciência e Tecnologia, adequando a programação ao projeto encaminhado originalmente ao Congresso Nacional.

### AUTOR DA EMENDA

8100 - Relator Geral

### TIPO AUTOR

Relator Geral



## Avulso de Emendas do Relator Geral

### EMENDA DE REMANEJAMENTO DE DESPESA

TIPO AUTOR Relator geral TIPO DE EMENDA REMANEJAMENTO EMENDA 81000070

EMENTA Adequação de classificação - Troca de RP 1 por 2

MODALIDADE DE EMENDA Despesa - Adequação da programação da despesa SEQUENCIAL 000001023

ESFERA ORÇAMENTÁRIA 10 - Orçamento Fiscal

### ACRÉSCIMOS À PROGRAMAÇÃO

ÓRGÃO ORÇAMENTÁRIO 24000 - Ministério da Ciência, Tecnologia, Inovações e Comunicações UNIDADE ORÇAMENTÁRIA 24205 - Agência Espacial Brasileira

FUNCIONAL PROGRAMÁTICA 19.572.2207.21AG.0001

FUNÇÃO 19 - Ciência e Tecnologia SUBFUNÇÃO 572 - Desenvolvimento Tecnológico e Engenharia

PROGRAMA 2207 - Programa Espacial Brasileiro

AÇÃO 21AG - Desenvolvimento de Sistemas Espaciais

SUBTÍTULO 0001 - Nacional

LOCALIDADE BENEFICIADA 9000000 - Nacional

ESPECIFICAÇÃO DO PRODUTO / UNIDADE DE MEDIDA Plano gerido (%) META 100 QTD META A ALTERAR 0

GND	MODALIDADE DE APLICAÇÃO	RP	em R\$ 1,00 ACRÉSCIMO
3 Outras Despesas Correntes	90 Aplicações Diretas	2	11.810.298
4 Investimentos	90 Aplicações Diretas	2	44.947.550
<b>TOTAL:</b>			<b>56.757.848</b>

### CANCELAMENTOS COMPENSATÓRIOS

SEQUENCIAL	FONTE	GND	MODALIDADE DE APLICAÇÃO	ID	RP	em R\$ 1,00 CANCELAMENTO
000001023	100	3 Outras Despesas Correntes	90 Aplicações Diretas	0	1	11.810.298
000001023	100	4 Investimentos	90 Aplicações Diretas	0	1	44.947.550
<b>TOTAL:</b>						<b>56.757.848</b>

### JUSTIFICATIVA

Adequação de classificação (Troca de RP 1 por 2) nas áreas de Defesa e Ciência e Tecnologia, adequando a programação ao projeto encaminhado originalmente ao Congresso Nacional.

### AUTOR DA EMENDA

8100 - Relator Geral

### TIPO AUTOR

Relator Geral



## Avulso de Emendas do Relator Geral

### EMENDA DE REMANEJAMENTO DE DESPESA

TIPO AUTOR: Relator geral  
 TIPO DE EMENDA: REMANEJAMENTO  
 EMENDA: 81000071

EMENTA: Adequação de classificação - Troca de RP 1 por 2

MODALIDADE DE EMENDA: SEQUENCIAL  
 Despesa - Adequação da programação da despesa: 000001024

ESFERA ORÇAMENTÁRIA: 10 - Orçamento Fiscal

### ACRÉSCIMOS À PROGRAMAÇÃO

ÓRGÃO ORÇAMENTÁRIO: 24000 - Ministério da Ciência, Tecnologia, Inovações e Comunicações  
 UNIDADE ORÇAMENTÁRIA: 24205 - Agência Espacial Brasileira

FUNCIONAL PROGRAMÁTICA: 19.572.2207.21AH.0001

FUNÇÃO: 19 - Ciência e Tecnologia  
 SUBFUNÇÃO: 572 - Desenvolvimento Tecnológico e Engenharia

PROGRAMA: 2207 - Programa Espacial Brasileiro

AÇÃO: 21AH - Governança e Regulação de Atividades Espaciais

SUBTÍTULO: 0001 - Nacional

LOCALIDADE BENEFICIADA: 9000000 - Nacional

ESPECIFICAÇÃO DO PRODUTO / UNIDADE DE MEDIDA: Plano gerido (%)  
 META: 100  
 QTD META A ALTERAR: 0

GND	MODALIDADE DE APLICAÇÃO	RP	em R\$ 1,00 ACRÉSCIMO
3 Outras Despesas Correntes	90 Aplicações Diretas	2	166.731
4 Investimentos	90 Aplicações Diretas	2	18.264
<b>TOTAL:</b>			<b>184.995</b>

### CANCELAMENTOS COMPENSATÓRIOS

SEQUENCIAL	FONTE	GND	MODALIDADE DE APLICAÇÃO	ID	RP	em R\$ 1,00 CANCELAMENTO
000001024	100	3 Outras Despesas Correntes	90 Aplicações Diretas	0	1	166.731
000001024	100	4 Investimentos	90 Aplicações Diretas	0	1	18.264
<b>TOTAL:</b>						<b>184.995</b>

### JUSTIFICATIVA

Adequação de classificação (Troca de RP 1 por 2) nas áreas de Defesa e Ciência e Tecnologia, adequando a programação ao projeto encaminhado originalmente ao Congresso Nacional.

### AUTOR DA EMENDA

8100 - Relator Geral

### TIPO AUTOR

Relator Geral



## Avulso de Emendas do Relator Geral

### EMENDA DE REMANEJAMENTO DE DESPESA

TIPO AUTOR Relator geral TIPO DE EMENDA REMANEJAMENTO EMENDA 81000072

EMENTA Adequação de classificação - Troca de RP 1 por 2

MODALIDADE DE EMENDA Despesa - Adequação da programação da despesa SEQUENCIAL 000001025

ESFERA ORÇAMENTÁRIA 10 - Orçamento Fiscal

### ACRÉSCIMOS À PROGRAMAÇÃO

ÓRGÃO ORÇAMENTÁRIO 24000 - Ministério da Ciência, Tecnologia, Inovações e Comunicações UNIDADE ORÇAMENTÁRIA 24205 - Agência Espacial Brasileira

FUNCIONAL PROGRAMÁTICA 19.572.2207.21AI.0001

FUNÇÃO 19 - Ciência e Tecnologia SUBFUNÇÃO 572 - Desenvolvimento Tecnológico e Engenharia

PROGRAMA 2207 - Programa Espacial Brasileiro

AÇÃO 21AI - Infraestrutura e Aplicações Espaciais

SUBTÍTULO 0001 - Nacional

LOCALIDADE BENEFICIADA 9000000 - Nacional

ESPECIFICAÇÃO DO PRODUTO / UNIDADE DE MEDIDA Plano gerido (%) META 100 QTD META A ALTERAR 0

GND	MODALIDADE DE APLICAÇÃO	RP	em R\$ 1,00 ACRÉSCIMO
3 Outras Despesas Correntes	90 Aplicações Diretas	2	16.251.999
3 Outras Despesas Correntes	91 Aplicação Direta Decorrente de Operação entre Órgãos, Fundos e	2	41.440
4 Investimentos	90 Aplicações Diretas	2	4.880.160

**TOTAL: 21.173.599**

### CANCELAMENTOS COMPENSATÓRIOS

SEQUENCIAL	FUNTE	GND	MODALIDADE DE APLICAÇÃO	ID	RP	em R\$ 1,00 CANCELAMENTO
000001025	100	3 Outras Despesas Correntes	90 Aplicações Diretas	0	1	16.251.999
000001025	100	3 Outras Despesas Correntes	91 Aplicação Direta Decorrente de Operação entre Órgãos,	0	1	41.440
000001025	100	4 Investimentos	90 Aplicações Diretas	0	1	4.880.160

**TOTAL: 21.173.599**

### JUSTIFICATIVA

Adequação de classificação (Troca de RP 1 por 2) nas áreas de Defesa e Ciência e Tecnologia, adequando a programação ao projeto encaminhado originalmente ao Congresso Nacional.

### AUTOR DA EMENDA

8100 - Relator Geral

### TIPO AUTOR

Relator Geral



## Avulso de Emendas do Relator Geral

### EMENDA DE REMANEJAMENTO DE DESPESA

TIPO AUTOR Relator geral TIPO DE EMENDA REMANEJAMENTO EMENDA 81000073

EMENTA Adequação de classificação - Troca de RP 1 por 2

MODALIDADE DE EMENDA Despesa - Adequação da programação da despesa SEQUENCIAL 000001026

ESFERA ORÇAMENTÁRIA 10 - Orçamento Fiscal

### ACRÉSCIMOS À PROGRAMAÇÃO

ÓRGÃO ORÇAMENTÁRIO 24000 - Ministério da Ciência, Tecnologia, Inovações e Comunicações UNIDADE ORÇAMENTÁRIA 24205 - Agência Espacial Brasileira

FUNCIONAL PROGRAMÁTICA 19.572.2207.154L.0001

FUNÇÃO 19 - Ciência e Tecnologia SUBFUNÇÃO 572 - Desenvolvimento Tecnológico e Engenharia

PROGRAMA 2207 - Programa Espacial Brasileiro

AÇÃO 154L - Implementação do Plano de Absorção e Transferência de Tecnologia no Âmbito do Satélite Geoestacionário de Defesa e Comunicações Estratégicas - SGDC

SUBTÍTULO 0001 - Nacional

LOCALIDADE BENEFICIADA 9000000 - Nacional

ESPECIFICAÇÃO DO PRODUTO / UNIDADE DE MEDIDA Contrato gerido (unidade) META 5 QTD META A ALTERAR 0

GND	MODALIDADE DE APLICAÇÃO	RP	em R\$ 1,00 ACRÉSCIMO
3 Outras Despesas Correntes	90 Aplicações Diretas	2	3.414.286

**TOTAL: 3.414.286**

### CANCELAMENTOS COMPENSATÓRIOS

SEQUENCIAL	FONTE	GND	MODALIDADE DE APLICAÇÃO	ID	RP	em R\$ 1,00 CANCELAMENTO
000001026	100	3 Outras Despesas Correntes	90 Aplicações Diretas	0	1	3.414.286

**TOTAL: 3.414.286**

### JUSTIFICATIVA

Adequação de classificação (Troca de RP 1 por 2) nas áreas de Defesa e Ciência e Tecnologia, adequando a programação ao projeto encaminhado originalmente ao Congresso Nacional.

### AUTOR DA EMENDA

8100 - Relator Geral

### TIPO AUTOR

Relator Geral



## Avulso de Emendas do Relator Geral

### EMENDA DE REMANEJAMENTO DE DESPESA

TIPO AUTOR	TIPO DE EMENDA	EMENDA
Relator geral	REMANEJAMENTO	81000074

EMENTA  
Adequação de classificação - Troca de RP 1 por 2

MODALIDADE DE EMENDA	SEQUENCIAL
Despesa - Adequação da programação da despesa	000001027

ESFERA ORÇAMENTÁRIA
10 - Orçamento Fiscal

### ACRÉSCIMOS À PROGRAMAÇÃO

ÓRGÃO ORÇAMENTÁRIO	UNIDADE ORÇAMENTÁRIA
24000 - Ministério da Ciência, Tecnologia, Inovações e Comunicações	24205 - Agência Espacial Brasileira

FUNCIONAL PROGRAMÁTICA	19.572.2207.7F40.0552
------------------------	-----------------------

FUNÇÃO	SUBFUNÇÃO
19 - Ciência e Tecnologia	572 - Desenvolvimento Tecnológico e Engenharia

PROGRAMA
2207 - Programa Espacial Brasileiro

AÇÃO
7F40 - Implantação do Centro Espacial de Alcântara - CEA

SUBTÍTULO
0552 - No Município de Alcântara - MA

LOCALIDADE BENEFICIADA
2100204 - Alcântara

ESPECIFICAÇÃO DO PRODUTO / UNIDADE DE MEDIDA	META	QTD META A ALTERAR
Plano gerido (% de execução)	1	0

GND	MODALIDADE DE APLICAÇÃO	RP	em R\$ 1,00 ACRÉSCIMO
4 Investimentos	90 Aplicações Diretas	2	768.984
<b>TOTAL:</b>			<b>768.984</b>

<b>CANCELAMENTOS COMPENSATÓRIOS</b>				em R\$ 1,00		
SEQUENCIAL	FUNTE	GND	MODALIDADE DE APLICAÇÃO	ID	RP	CANCELAMENTO
000001027	100	4 Investimentos	90 Aplicações Diretas	0	1	768.984
<b>TOTAL:</b>						<b>768.984</b>

### JUSTIFICATIVA

Adequação de classificação (Troca de RP 1 por 2) nas áreas de Defesa e Ciência e Tecnologia, adequando a programação ao projeto encaminhado originalmente ao Congresso Nacional.

<b>AUTOR DA EMENDA</b>	<b>TIPO AUTOR</b>
8100 - Relator Geral	Relator Geral





## Avulso de Emendas do Relator Geral

### EMENDA DE REMANEJAMENTO DE DESPESA

TIPO AUTOR Relator geral TIPO DE EMENDA REMANEJAMENTO EMENDA 81000075

EMENTA Adequação de classificação - Troca de RP 1 por 2

MODALIDADE DE EMENDA Despesa - Adequação da programação da despesa SEQUENCIAL 000001032

ESFERA ORÇAMENTÁRIA 10 - Orçamento Fiscal

### ACRÉSCIMOS À PROGRAMAÇÃO

ÓRGÃO ORÇAMENTÁRIO 24000 - Ministério da Ciência, Tecnologia, Inovações e Comunicações UNIDADE ORÇAMENTÁRIA 24209 - Centro Nacional de Tecnologia Eletrônica Avançada - S.A. - CEITEC

FUNCIONAL PROGRAMÁTICA 19.662.2208.6432.0001

FUNÇÃO 19 - Ciência e Tecnologia SUBFUNÇÃO 662 - Produção Industrial

PROGRAMA 2208 - Tecnologias Aplicadas, Inovação e Desenvolvimento Sustentável

AÇÃO 6432 - Pesquisa, Desenvolvimento, Fabricação e Comercialização de Componentes Semicondutores

SUBTÍTULO 0001 - Nacional

LOCALIDADE BENEFICIADA 9000000 - Nacional

ESPECIFICAÇÃO DO PRODUTO / UNIDADE DE MEDIDA Componente produzido (unidade) META 47.397.517 QTD META A ALTERAR 0

GND	MODALIDADE DE APLICAÇÃO	RP	em R\$ 1,00 ACRÉSCIMO
3 Outras Despesas Correntes	90 Aplicações Diretas	2	10.564.591
3 Outras Despesas Correntes	90 Aplicações Diretas	2	11.370.848
4 Investimentos	90 Aplicações Diretas	2	4.027.785

**TOTAL: 25.963.224**

### CANCELAMENTOS COMPENSATÓRIOS

SEQUENCIAL	FONTE	GND	MODALIDADE DE APLICAÇÃO	ID	RP	em R\$ 1,00 CANCELAMENTO
000001032	100	3 Outras Despesas Correntes	90 Aplicações Diretas	0	1	11.370.848
000001032	100	4 Investimentos	90 Aplicações Diretas	0	1	4.027.785
000001032	250	3 Outras Despesas Correntes	90 Aplicações Diretas	0	1	10.564.591

**TOTAL: 25.963.224**

### JUSTIFICATIVA

Adequação de classificação (Troca de RP 1 por 2) nas áreas de Defesa e Ciência e Tecnologia, adequando a programação ao projeto encaminhado originalmente ao Congresso Nacional.

### AUTOR DA EMENDA

8100 - Relator Geral

### TIPO AUTOR

Relator Geral



## Avulso de Emendas do Relator Geral

### EMENDA DE REMANEJAMENTO DE DESPESA

TIPO AUTOR Relator geral TIPO DE EMENDA REMANEJAMENTO EMENDA 81000076

EMENTA Adequação de classificação - Troca de RP 1 por 2

MODALIDADE DE EMENDA Despesa - Adequação da programação da despesa SEQUENCIAL 000001060

ESFERA ORÇAMENTÁRIA 10 - Orçamento Fiscal

### ACRÉSCIMOS À PROGRAMAÇÃO

ÓRGÃO ORÇAMENTÁRIO 24000 - Ministério da Ciência, Tecnologia, Inovações e Comunicações UNIDADE ORÇAMENTÁRIA 24901 - Fundo Nacional de Desenvolvimento Científico e Tecnológico

FUNCIONAL PROGRAMÁTICA 19.572.2204.2095.0001

FUNÇÃO 19 - Ciência e Tecnologia SUBFUNÇÃO 572 - Desenvolvimento Tecnológico e Engenharia

PROGRAMA 2204 - Brasil na Fronteira do Conhecimento

AÇÃO 2095 - Fomento a Projetos de Implantação, Recuperação e Modernização da Infraestrutura de Pesquisa das Instituições Públicas (CT-Infra)

SUBTÍTULO 0001 - Nacional

LOCALIDADE BENEFICIADA 9000000 - Nacional

ESPECIFICAÇÃO DO PRODUTO / UNIDADE DE MEDIDA Projeto apoiado (unidade) META 71 QTD META A ALTERAR 0

GND	MODALIDADE DE APLICAÇÃO	RP	em R\$ 1,00 ACRÉSCIMO
3 Outras Despesas Correntes	50 Transferências a Instituições Privadas sem Fins Lucrativos	2	26.000.000
3 Outras Despesas Correntes	90 Aplicações Diretas	2	17.375.354
4 Investimentos	50 Transferências a Instituições Privadas sem Fins Lucrativos	2	70.240.666

**TOTAL: 113.616.020**

### CANCELAMENTOS COMPENSATÓRIOS

SEQUENCIAL	FONTE	GND	MODALIDADE DE APLICAÇÃO	ID	RP	em R\$ 1,00 CANCELAMENTO
000001060	172	3 Outras Despesas Correntes	50 Transferências a Instituições Privadas sem Fins Lucrativos	0	1	26.000.000
000001060	172	3 Outras Despesas Correntes	90 Aplicações Diretas	0	1	17.375.354
000001060	172	4 Investimentos	50 Transferências a Instituições Privadas sem Fins Lucrativos	0	1	70.240.666

**TOTAL: 113.616.020**

### JUSTIFICATIVA

Adequação de classificação (Troca de RP 1 por 2) nas áreas de Defesa e Ciência e Tecnologia, adequando a programação ao projeto encaminhado originalmente ao Congresso Nacional.

### AUTOR DA EMENDA

8100 - Relator Geral TIPO AUTOR Relator Geral



## Avulso de Emendas do Relator Geral

### EMENDA DE REMANEJAMENTO DE DESPESA

TIPO AUTOR Relator geral TIPO DE EMENDA REMANEJAMENTO EMENDA 81000077

EMENTA Adequação de classificação - Troca de RP 1 por 2

MODALIDADE DE EMENDA Despesa - Adequação da programação da despesa SEQUENCIAL 000001061

ESFERA ORÇAMENTÁRIA 10 - Orçamento Fiscal

### ACRÉSCIMOS À PROGRAMAÇÃO

ÓRGÃO ORÇAMENTÁRIO 24000 - Ministério da Ciência, Tecnologia, Inovações e Comunicações UNIDADE ORÇAMENTÁRIA 24901 - Fundo Nacional de Desenvolvimento Científico e Tecnológico

FUNCIONAL PROGRAMÁTICA 19.571.2204.4947.0001

FUNÇÃO 19 - Ciência e Tecnologia SUBFUNÇÃO 571 - Desenvolvimento Científico

PROGRAMA 2204 - Brasil na Fronteira do Conhecimento

AÇÃO 4947 - Fomento a Projetos Institucionais de Ciência e Tecnologia

SUBTÍTULO 0001 - Nacional

LOCALIDADE BENEFICIADA 9000000 - Nacional

ESPECIFICAÇÃO DO PRODUTO / UNIDADE DE MEDIDA Projeto apoiado (unidade) META 1 QTD META A ALTERAR 0

GND	MODALIDADE DE APLICAÇÃO	RP	em R\$ 1,00 ACRÉSCIMO
3 Outras Despesas Correntes	50 Transferências a Instituições Privadas sem Fins Lucrativos	2	50.000
3 Outras Despesas Correntes	90 Aplicações Diretas	2	68.916.320
<b>TOTAL:</b>			<b>68.966.320</b>

### CANCELAMENTOS COMPENSATÓRIOS

SEQUENCIAL	FONTE	GND	MODALIDADE DE APLICAÇÃO	ID	RP	em R\$ 1,00 CANCELAMENTO
000001061	180	3 Outras Despesas Correntes	50 Transferências a Instituições Privadas sem Fins Lucrativos	0	1	50.000
000001061	180	3 Outras Despesas Correntes	90 Aplicações Diretas	0	1	68.916.320
<b>TOTAL:</b>						<b>68.966.320</b>

### JUSTIFICATIVA

Adequação de classificação (Troca de RP 1 por 2) nas áreas de Defesa e Ciência e Tecnologia, adequando a programação ao projeto encaminhado originalmente ao Congresso Nacional.

AUTOR DA EMENDA

8100 - Relator Geral

TIPO AUTOR

Relator Geral



## Avulso de Emendas do Relator Geral

### EMENDA DE REMANEJAMENTO DE DESPESA

TIPO AUTOR Relator geral TIPO DE EMENDA REMANEJAMENTO EMENDA 81000078

EMENTA Adequação de classificação - Troca de RP 1 por 2

MODALIDADE DE EMENDA Despesa - Adequação da programação da despesa SEQUENCIAL 000001062

ESFERA ORÇAMENTÁRIA 10 - Orçamento Fiscal

### ACRÉSCIMOS À PROGRAMAÇÃO

ÓRGÃO ORÇAMENTÁRIO 24000 - Ministério da Ciência, Tecnologia, Inovações e Comunicações UNIDADE ORÇAMENTÁRIA 24901 - Fundo Nacional de Desenvolvimento Científico e Tecnológico

FUNCIONAL PROGRAMÁTICA 19.572.2206.12P1.0001

FUNÇÃO 19 - Ciência e Tecnologia SUBFUNÇÃO 572 - Desenvolvimento Tecnológico e Engenharia

PROGRAMA 2206 - Política Nuclear

AÇÃO 12P1 - Implantação do Reator Multipropósito Brasileiro

SUBTÍTULO 0001 - Nacional

LOCALIDADE BENEFICIADA 9000000 - Nacional

ESPECIFICAÇÃO DO PRODUTO / UNIDADE DE MEDIDA Empreendimento implantado (% de execução física) META 1 QTD META A ALTERAR 0

GND	MODALIDADE DE APLICAÇÃO	RP	em R\$ 1,00 ACRÉSCIMO
3 Outras Despesas Correntes	90 Aplicações Diretas	2	56.905
<b>TOTAL:</b>			<b>56.905</b>

### CANCELAMENTOS COMPENSATÓRIOS

SEQUENCIAL	FONTE	GND	MODALIDADE DE APLICAÇÃO	ID	RP	em R\$ 1,00 CANCELAMENTO
000001062	100	3 Outras Despesas Correntes	90 Aplicações Diretas	0	1	56.905
<b>TOTAL:</b>						<b>56.905</b>

### JUSTIFICATIVA

Adequação de classificação (Troca de RP 1 por 2) nas áreas de Defesa e Ciência e Tecnologia, adequando a programação ao projeto encaminhado originalmente ao Congresso Nacional.

### AUTOR DA EMENDA

8100 - Relator Geral

### TIPO AUTOR

Relator Geral



## Avulso de Emendas do Relator Geral

### EMENDA DE REMANEJAMENTO DE DESPESA

TIPO AUTOR Relator geral TIPO DE EMENDA REMANEJAMENTO EMENDA 81000079

EMENTA Adequação de classificação - Troca de RP 1 por 2

MODALIDADE DE EMENDA Despesa - Adequação da programação da despesa SEQUENCIAL 000001063

ESFERA ORÇAMENTÁRIA 10 - Orçamento Fiscal

### ACRÉSCIMOS À PROGRAMAÇÃO

ÓRGÃO ORÇAMENTÁRIO 24000 - Ministério da Ciência, Tecnologia, Inovações e Comunicações UNIDADE ORÇAMENTÁRIA 24901 - Fundo Nacional de Desenvolvimento Científico e Tecnológico

FUNCIONAL PROGRAMÁTICA 19.572.2207.2357.0001

FUNÇÃO 19 - Ciência e Tecnologia SUBFUNÇÃO 572 - Desenvolvimento Tecnológico e Engenharia

PROGRAMA 2207 - Programa Espacial Brasileiro

AÇÃO 2357 - Fomento a Projetos Institucionais para Pesquisa no Setor Espacial (CT-Espacial)

SUBTÍTULO 0001 - Nacional

LOCALIDADE BENEFICIADA 9000000 - Nacional

ESPECIFICAÇÃO DO PRODUTO / UNIDADE DE MEDIDA Projeto apoiado (unidade) META 1 QTD META A ALTERAR 0

GND	MODALIDADE DE APLICAÇÃO	RP	em R\$ 1,00 ACRÉSCIMO
3 Outras Despesas Correntes	50 Transferências a Instituições Privadas sem Fins Lucrativos	2	50.000
<b>TOTAL:</b>			<b>50.000</b>

### CANCELAMENTOS COMPENSATÓRIOS

SEQUENCIAL	FONTE	GND	MODALIDADE DE APLICAÇÃO	ID	RP	em R\$ 1,00 CANCELAMENTO
000001063	180	3 Outras Despesas Correntes	50 Transferências a Instituições Privadas sem Fins Lucrativos	0	1	50.000
<b>TOTAL:</b>						<b>50.000</b>

### JUSTIFICATIVA

Adequação de classificação (Troca de RP 1 por 2) nas áreas de Defesa e Ciência e Tecnologia, adequando a programação ao projeto encaminhado originalmente ao Congresso Nacional.

### AUTOR DA EMENDA

8100 - Relator Geral TIPO AUTOR Relator Geral



## Avulso de Emendas do Relator Geral

### EMENDA DE REMANEJAMENTO DE DESPESA

TIPO AUTOR Relator geral TIPO DE EMENDA REMANEJAMENTO EMENDA 81000080

EMENTA Adequação de classificação - Troca de RP 1 por 2

MODALIDADE DE EMENDA Despesa - Adequação da programação da despesa SEQUENCIAL 000001064

ESFERA ORÇAMENTÁRIA 10 - Orçamento Fiscal

### ACRÉSCIMOS À PROGRAMAÇÃO

ÓRGÃO ORÇAMENTÁRIO 24000 - Ministério da Ciência, Tecnologia, Inovações e Comunicações UNIDADE ORÇAMENTÁRIA 24901 - Fundo Nacional de Desenvolvimento Científico e Tecnológico

FUNCIONAL PROGRAMÁTICA 19.572.2208.2014.0001

FUNÇÃO 19 - Ciência e Tecnologia SUBFUNÇÃO 572 - Desenvolvimento Tecnológico e Engenharia

PROGRAMA 2208 - Tecnologias Aplicadas, Inovação e Desenvolvimento Sustentável

AÇÃO 2014 - Fomento a Pesquisa e Desenvolvimento em Áreas Básicas e Estratégicas

SUBTÍTULO 0001 - Nacional

LOCALIDADE BENEFICIADA 9000000 - Nacional

ESPECIFICAÇÃO DO PRODUTO / UNIDADE DE MEDIDA Projeto apoiado (unidade) META 63 QTD META A ALTERAR 0

GND	MODALIDADE DE APLICAÇÃO	RP	em R\$ 1,00 ACRÉSCIMO
3 Outras Despesas Correntes	50 Transferências a Instituições Privadas sem Fins Lucrativos	2	32.141.212
3 Outras Despesas Correntes	90 Aplicações Diretas	2	10.154.892
4 Investimentos	50 Transferências a Instituições Privadas sem Fins Lucrativos	2	24.105.908
<b>TOTAL:</b>			<b>66.402.012</b>

### CANCELAMENTOS COMPENSATÓRIOS

SEQUENCIAL	FONTE	GND	MODALIDADE DE APLICAÇÃO	ID	RP	em R\$ 1,00 CANCELAMENTO
000001064	172	3 Outras Despesas Correntes	50 Transferências a Instituições Privadas sem Fins Lucrativos	0	1	32.141.212
000001064	172	3 Outras Despesas Correntes	90 Aplicações Diretas	0	1	10.154.892
000001064	172	4 Investimentos	50 Transferências a Instituições Privadas sem Fins Lucrativos	0	1	24.105.908
<b>TOTAL:</b>						<b>66.402.012</b>

### JUSTIFICATIVA

Adequação de classificação (Troca de RP 1 por 2) nas áreas de Defesa e Ciência e Tecnologia, adequando a programação ao projeto encaminhado originalmente ao Congresso Nacional.

AUTOR DA EMENDA

8100 - Relator Geral

TIPO AUTOR

Relator Geral



## Avulso de Emendas do Relator Geral

### EMENDA DE REMANEJAMENTO DE DESPESA

TIPO AUTOR Relator geral TIPO DE EMENDA REMANEJAMENTO EMENDA 81000081

EMENTA Adequação de classificação - Troca de RP 1 por 2

MODALIDADE DE EMENDA Despesa - Adequação da programação da despesa SEQUENCIAL 000001065

ESFERA ORÇAMENTÁRIA 10 - Orçamento Fiscal

### ACRÉSCIMOS À PROGRAMAÇÃO

ÓRGÃO ORÇAMENTÁRIO 24000 - Ministério da Ciência, Tecnologia, Inovações e Comunicações UNIDADE ORÇAMENTÁRIA 24901 - Fundo Nacional de Desenvolvimento Científico e Tecnológico

FUNCIONAL PROGRAMÁTICA 19.572.2208.2113.0001

FUNÇÃO 19 - Ciência e Tecnologia SUBFUNÇÃO 572 - Desenvolvimento Tecnológico e Engenharia

PROGRAMA 2208 - Tecnologias Aplicadas, Inovação e Desenvolvimento Sustentável

AÇÃO 2113 - Fomento à Pesquisa e à Inovação Tecnológica (CT-Verde Amarelo)

SUBTÍTULO 0001 - Nacional

LOCALIDADE BENEFICIADA 9000000 - Nacional

ESPECIFICAÇÃO DO PRODUTO / UNIDADE DE MEDIDA Projeto apoiado (unidade) META 3 QTD META A ALTERAR 0

GND	MODALIDADE DE APLICAÇÃO	RP	em R\$ 1,00 ACRÉSCIMO
3 Outras Despesas Correntes	50 Transferências a Instituições Privadas sem Fins Lucrativos	2	650.000
4 Investimentos	50 Transferências a Instituições Privadas sem Fins Lucrativos	2	850.000
<b>TOTAL:</b>			<b>1.500.000</b>

### CANCELAMENTOS COMPENSATÓRIOS

SEQUENCIAL	FONTE	GND	MODALIDADE DE APLICAÇÃO	ID	RP	em R\$ 1,00 CANCELAMENTO
000001065	172	3 Outras Despesas Correntes	50 Transferências a Instituições Privadas sem Fins Lucrativos	0	1	650.000
000001065	172	4 Investimentos	50 Transferências a Instituições Privadas sem Fins Lucrativos	0	1	850.000
<b>TOTAL:</b>						<b>1.500.000</b>

### JUSTIFICATIVA

Adequação de classificação (Troca de RP 1 por 2) nas áreas de Defesa e Ciência e Tecnologia, adequando a programação ao projeto encaminhado originalmente ao Congresso Nacional.

AUTOR DA EMENDA

8100 - Relator Geral

TIPO AUTOR

Relator Geral



## Avulso de Emendas do Relator Geral

### EMENDA DE REMANEJAMENTO DE DESPESA

TIPO AUTOR Relator geral TIPO DE EMENDA REMANEJAMENTO EMENDA 81000082

EMENTA Adequação de classificação - Troca de RP 1 por 2

MODALIDADE DE EMENDA Despesa - Adequação da programação da despesa SEQUENCIAL 000001066

ESFERA ORÇAMENTÁRIA 10 - Orçamento Fiscal

### ACRÉSCIMOS À PROGRAMAÇÃO

ÓRGÃO ORÇAMENTÁRIO 24000 - Ministério da Ciência, Tecnologia, Inovações e Comunicações UNIDADE ORÇAMENTÁRIA 24901 - Fundo Nacional de Desenvolvimento Científico e Tecnológico

FUNCIONAL PROGRAMÁTICA 19.572.2208.2119.0001

FUNÇÃO 19 - Ciência e Tecnologia SUBFUNÇÃO 572 - Desenvolvimento Tecnológico e Engenharia

PROGRAMA 2208 - Tecnologias Aplicadas, Inovação e Desenvolvimento Sustentável

AÇÃO 2119 - Fomento a Projetos Institucionais para Pesquisa no Setor Mineral (CT-Mineral)

SUBTÍTULO 0001 - Nacional

LOCALIDADE BENEFICIADA 9000000 - Nacional

ESPECIFICAÇÃO DO PRODUTO / UNIDADE DE MEDIDA Projeto apoiado (unidade) META 1 QTD META A ALTERAR 0

GND	MODALIDADE DE APLICAÇÃO	RP	em R\$ 1,00 ACRÉSCIMO
3 Outras Despesas Correntes	50 Transferências a Instituições Privadas sem Fins Lucrativos	2	50.000
<b>TOTAL:</b>			<b>50.000</b>

### CANCELAMENTOS COMPENSATÓRIOS

SEQUENCIAL	FONTE	GND	MODALIDADE DE APLICAÇÃO	ID	RP	em R\$ 1,00 CANCELAMENTO
000001066	141	3 Outras Despesas Correntes	50 Transferências a Instituições Privadas sem Fins Lucrativos	0	1	50.000
<b>TOTAL:</b>						<b>50.000</b>

### JUSTIFICATIVA

Adequação de classificação (Troca de RP 1 por 2) nas áreas de Defesa e Ciência e Tecnologia, adequando a programação ao projeto encaminhado originalmente ao Congresso Nacional.

### AUTOR DA EMENDA

8100 - Relator Geral

### TIPO AUTOR

Relator Geral





## Avulso de Emendas do Relator Geral

### EMENDA DE REMANEJAMENTO DE DESPESA

TIPO AUTOR Relator geral TIPO DE EMENDA REMANEJAMENTO EMENDA 81000083

EMENTA Adequação de classificação - Troca de RP 1 por 2

MODALIDADE DE EMENDA Despesa - Adequação da programação da despesa SEQUENCIAL 000001067

ESFERA ORÇAMENTÁRIA 10 - Orçamento Fiscal

### ACRÉSCIMOS À PROGRAMAÇÃO

ÓRGÃO ORÇAMENTÁRIO 24000 - Ministério da Ciência, Tecnologia, Inovações e Comunicações UNIDADE ORÇAMENTÁRIA 24901 - Fundo Nacional de Desenvolvimento Científico e Tecnológico

FUNCIONAL PROGRAMÁTICA 19.572.2208.2189.0001

FUNÇÃO 19 - Ciência e Tecnologia SUBFUNÇÃO 572 - Desenvolvimento Tecnológico e Engenharia

PROGRAMA 2208 - Tecnologias Aplicadas, Inovação e Desenvolvimento Sustentável

AÇÃO 2189 - Fomento a Projetos Institucionais para Pesquisa no Setor de Energia Elétrica (CT-Energ)

SUBTÍTULO 0001 - Nacional

LOCALIDADE BENEFICIADA 9000000 - Nacional

ESPECIFICAÇÃO DO PRODUTO / UNIDADE DE MEDIDA	META	QTD META A ALTERAR
Projeto apoiado (unidade)	1	0

GND	MODALIDADE DE APLICAÇÃO	RP	em R\$ 1,00 ACRÉSCIMO
3 Outras Despesas Correntes	50 Transferências a Instituições Privadas sem Fins Lucrativos	2	50.000
<b>TOTAL:</b>			<b>50.000</b>

### CANCELAMENTOS COMPENSATÓRIOS

SEQUENCIAL	FONTE	GND	MODALIDADE DE APLICAÇÃO	ID	RP	em R\$ 1,00 CANCELAMENTO
000001067	172	3 Outras Despesas Correntes	50 Transferências a Instituições Privadas sem Fins Lucrativos	0	1	50.000
<b>TOTAL:</b>						<b>50.000</b>

### JUSTIFICATIVA

Adequação de classificação (Troca de RP 1 por 2) nas áreas de Defesa e Ciência e Tecnologia, adequando a programação ao projeto encaminhado originalmente ao Congresso Nacional.

AUTOR DA EMENDA

8100 - Relator Geral

TIPO AUTOR

Relator Geral



## Avulso de Emendas do Relator Geral

### EMENDA DE REMANEJAMENTO DE DESPESA

TIPO AUTOR Relator geral TIPO DE EMENDA REMANEJAMENTO EMENDA 81000084

EMENTA Adequação de classificação - Troca de RP 1 por 2

MODALIDADE DE EMENDA Despesa - Adequação da programação da despesa SEQUENCIAL 000001068

ESFERA ORÇAMENTÁRIA 10 - Orçamento Fiscal

### ACRÉSCIMOS À PROGRAMAÇÃO

ÓRGÃO ORÇAMENTÁRIO 24000 - Ministério da Ciência, Tecnologia, Inovações e Comunicações UNIDADE ORÇAMENTÁRIA 24901 - Fundo Nacional de Desenvolvimento Científico e Tecnológico

FUNCIONAL PROGRAMÁTICA 19.572.2208.2191.0001

FUNÇÃO 19 - Ciência e Tecnologia SUBFUNÇÃO 572 - Desenvolvimento Tecnológico e Engenharia

PROGRAMA 2208 - Tecnologias Aplicadas, Inovação e Desenvolvimento Sustentável

AÇÃO 2191 - Fomento a Projetos Institucionais para Pesquisa no Setor de Transportes Terrestres e Hidroviários (CT-Transporte)

SUBTÍTULO 0001 - Nacional

LOCALIDADE BENEFICIADA 9000000 - Nacional

ESPECIFICAÇÃO DO PRODUTO / UNIDADE DE MEDIDA Projeto apoiado (unidade) META 1 QTD META A ALTERAR 0

GND	MODALIDADE DE APLICAÇÃO	RP	em R\$ 1,00 ACRÉSCIMO
3 Outras Despesas Correntes	50 Transferências a Instituições Privadas sem Fins Lucrativos	2	50.000
<b>TOTAL:</b>			<b>50.000</b>

### CANCELAMENTOS COMPENSATÓRIOS

SEQUENCIAL	FONTE	GND	MODALIDADE DE APLICAÇÃO	ID	RP	em R\$ 1,00 CANCELAMENTO
000001068	150	3 Outras Despesas Correntes	50 Transferências a Instituições Privadas sem Fins Lucrativos	0	1	50.000
<b>TOTAL:</b>						<b>50.000</b>

### JUSTIFICATIVA

Adequação de classificação (Troca de RP 1 por 2) nas áreas de Defesa e Ciência e Tecnologia, adequando a programação ao projeto encaminhado originalmente ao Congresso Nacional.

AUTOR DA EMENDA

8100 - Relator Geral

TIPO AUTOR

Relator Geral



## Avulso de Emendas do Relator Geral

### EMENDA DE REMANEJAMENTO DE DESPESA

TIPO AUTOR Relator geral TIPO DE EMENDA REMANEJAMENTO EMENDA 81000085

EMENTA Adequação de classificação - Troca de RP 1 por 2

MODALIDADE DE EMENDA Despesa - Adequação da programação da despesa SEQUENCIAL 000001069

ESFERA ORÇAMENTÁRIA 10 - Orçamento Fiscal

### ACRÉSCIMOS À PROGRAMAÇÃO

ÓRGÃO ORÇAMENTÁRIO 24000 - Ministério da Ciência, Tecnologia, Inovações e Comunicações UNIDADE ORÇAMENTÁRIA 24901 - Fundo Nacional de Desenvolvimento Científico e Tecnológico

FUNCIONAL PROGRAMÁTICA 19.572.2208.2223.0001

FUNÇÃO 19 - Ciência e Tecnologia SUBFUNÇÃO 572 - Desenvolvimento Tecnológico e Engenharia

PROGRAMA 2208 - Tecnologias Aplicadas, Inovação e Desenvolvimento Sustentável

AÇÃO 2223 - Fomento a Projetos Institucionais para Pesquisa no Setor de Recursos Hídricos (CT-Hidro)

SUBTÍTULO 0001 - Nacional

LOCALIDADE BENEFICIADA 9000000 - Nacional

ESPECIFICAÇÃO DO PRODUTO / UNIDADE DE MEDIDA Projeto apoiado (unidade) META 1 QTD META A ALTERAR 0

GND	MODALIDADE DE APLICAÇÃO	RP	em R\$ 1,00 ACRÉSCIMO
3 Outras Despesas Correntes	50 Transferências a Instituições Privadas sem Fins Lucrativos	2	50.000
<b>TOTAL:</b>			<b>50.000</b>

### CANCELAMENTOS COMPENSATÓRIOS

SEQUENCIAL	FONTE	GND	MODALIDADE DE APLICAÇÃO	ID	RP	em R\$ 1,00 CANCELAMENTO
000001069	134	3 Outras Despesas Correntes	50 Transferências a Instituições Privadas sem Fins Lucrativos	0	1	50.000
<b>TOTAL:</b>						<b>50.000</b>

### JUSTIFICATIVA

Adequação de classificação (Troca de RP 1 por 2) nas áreas de Defesa e Ciência e Tecnologia, adequando a programação ao projeto encaminhado originalmente ao Congresso Nacional.

### AUTOR DA EMENDA

8100 - Relator Geral

### TIPO AUTOR

Relator Geral



## Avulso de Emendas do Relator Geral

### EMENDA DE REMANEJAMENTO DE DESPESA

TIPO AUTOR Relator geral TIPO DE EMENDA REMANEJAMENTO EMENDA 81000086

EMENTA Adequação de classificação - Troca de RP 1 por 2

MODALIDADE DE EMENDA Despesa - Adequação da programação da despesa SEQUENCIAL 000001070

ESFERA ORÇAMENTÁRIA 10 - Orçamento Fiscal

### ACRÉSCIMOS À PROGRAMAÇÃO

ÓRGÃO ORÇAMENTÁRIO 24000 - Ministério da Ciência, Tecnologia, Inovações e Comunicações UNIDADE ORÇAMENTÁRIA 24901 - Fundo Nacional de Desenvolvimento Científico e Tecnológico

FUNCIONAL PROGRAMÁTICA 19.572.2208.2997.0001

FUNÇÃO 19 - Ciência e Tecnologia SUBFUNÇÃO 572 - Desenvolvimento Tecnológico e Engenharia

PROGRAMA 2208 - Tecnologias Aplicadas, Inovação e Desenvolvimento Sustentável

AÇÃO 2997 - Fomento a Projetos Institucionais para Pesquisa no Setor de Saúde (CT-Saúde)

SUBTÍTULO 0001 - Nacional

LOCALIDADE BENEFICIADA 9000000 - Nacional

ESPECIFICAÇÃO DO PRODUTO / UNIDADE DE MEDIDA	META	QTD META A ALTERAR
Projeto apoiado (unidade)	1	0

GND	MODALIDADE DE APLICAÇÃO	RP	em R\$ 1,00 ACRÉSCIMO
3 Outras Despesas Correntes	50 Transferências a Instituições Privadas sem Fins Lucrativos	2	50.000
<b>TOTAL:</b>			<b>50.000</b>

SEQUENCIAL	FONTE	GND	MODALIDADE DE APLICAÇÃO	ID	RP	em R\$ 1,00 CANCELAMENTO
000001070	172	3 Outras Despesas Correntes	50 Transferências a Instituições Privadas sem Fins Lucrativos	0	1	50.000
<b>TOTAL:</b>						<b>50.000</b>

### JUSTIFICATIVA

Adequação de classificação (Troca de RP 1 por 2) nas áreas de Defesa e Ciência e Tecnologia, adequando a programação ao projeto encaminhado originalmente ao Congresso Nacional.

AUTOR DA EMENDA 8100 - Relator Geral TIPO AUTOR Relator Geral



## Avulso de Emendas do Relator Geral

### EMENDA DE REMANEJAMENTO DE DESPESA

TIPO AUTOR Relator geral TIPO DE EMENDA REMANEJAMENTO EMENDA 81000087

EMENTA Adequação de classificação - Troca de RP 1 por 2

MODALIDADE DE EMENDA Despesa - Adequação da programação da despesa SEQUENCIAL 000001071

ESFERA ORÇAMENTÁRIA 10 - Orçamento Fiscal

### ACRÉSCIMOS À PROGRAMAÇÃO

ÓRGÃO ORÇAMENTÁRIO 24000 - Ministério da Ciência, Tecnologia, Inovações e Comunicações UNIDADE ORÇAMENTÁRIA 24901 - Fundo Nacional de Desenvolvimento Científico e Tecnológico

FUNCIONAL PROGRAMÁTICA 19.572.2208.4031.0001

FUNÇÃO 19 - Ciência e Tecnologia SUBFUNÇÃO 572 - Desenvolvimento Tecnológico e Engenharia

PROGRAMA 2208 - Tecnologias Aplicadas, Inovação e Desenvolvimento Sustentável

AÇÃO 4031 - Fomento a Projetos Institucionais para Pesquisa no Setor de Biotecnologia (CT-Biotecnologia)

SUBTÍTULO 0001 - Nacional

LOCALIDADE BENEFICIADA 9000000 - Nacional

ESPECIFICAÇÃO DO PRODUTO / UNIDADE DE MEDIDA Projeto apoiado (unidade) META 1 QTD META A ALTERAR 0

GND	MODALIDADE DE APLICAÇÃO	RP	em R\$ 1,00 ACRÉSCIMO
3 Outras Despesas Correntes	50 Transferências a Instituições Privadas sem Fins Lucrativos	2	50.000
<b>TOTAL:</b>			<b>50.000</b>

### CANCELAMENTOS COMPENSATÓRIOS

SEQUENCIAL	FONTE	GND	MODALIDADE DE APLICAÇÃO	ID	RP	em R\$ 1,00 CANCELAMENTO
000001071	172	3 Outras Despesas Correntes	50 Transferências a Instituições Privadas sem Fins Lucrativos	0	1	50.000
<b>TOTAL:</b>						<b>50.000</b>

### JUSTIFICATIVA

Adequação de classificação (Troca de RP 1 por 2) nas áreas de Defesa e Ciência e Tecnologia, adequando a programação ao projeto encaminhado originalmente ao Congresso Nacional.

### AUTOR DA EMENDA

8100 - Relator Geral

### TIPO AUTOR

Relator Geral



## Avulso de Emendas do Relator Geral

### EMENDA DE REMANEJAMENTO DE DESPESA

TIPO AUTOR Relator geral TIPO DE EMENDA REMANEJAMENTO EMENDA 81000088

EMENTA Adequação de classificação - Troca de RP 1 por 2

MODALIDADE DE EMENDA Despesa - Adequação da programação da despesa SEQUENCIAL 000001072

ESFERA ORÇAMENTÁRIA 10 - Orçamento Fiscal

### ACRÉSCIMOS À PROGRAMAÇÃO

ÓRGÃO ORÇAMENTÁRIO 24000 - Ministério da Ciência, Tecnologia, Inovações e Comunicações UNIDADE ORÇAMENTÁRIA 24901 - Fundo Nacional de Desenvolvimento Científico e Tecnológico

FUNCIONAL PROGRAMÁTICA 19.572.2208.4043.0001

FUNÇÃO 19 - Ciência e Tecnologia SUBFUNÇÃO 572 - Desenvolvimento Tecnológico e Engenharia

PROGRAMA 2208 - Tecnologias Aplicadas, Inovação e Desenvolvimento Sustentável

AÇÃO 4043 - Fomento a Projetos Institucionais para Pesquisa no Setor de Agronegócio (CT-Agronegócio)

SUBTÍTULO 0001 - Nacional

LOCALIDADE BENEFICIADA 9000000 - Nacional

ESPECIFICAÇÃO DO PRODUTO / UNIDADE DE MEDIDA Projeto apoiado (unidade) META 1 QTD META A ALTERAR 0

GND	MODALIDADE DE APLICAÇÃO	RP	em R\$ 1,00 ACRÉSCIMO
3 Outras Despesas Correntes	50 Transferências a Instituições Privadas sem Fins Lucrativos	2	50.000
<b>TOTAL:</b>			<b>50.000</b>

### CANCELAMENTOS COMPENSATÓRIOS

SEQUENCIAL	FONTE	GND	MODALIDADE DE APLICAÇÃO	ID	RP	em R\$ 1,00 CANCELAMENTO
000001072	172	3 Outras Despesas Correntes	50 Transferências a Instituições Privadas sem Fins Lucrativos	0	1	50.000
<b>TOTAL:</b>						<b>50.000</b>

### JUSTIFICATIVA

Adequação de classificação (Troca de RP 1 por 2) nas áreas de Defesa e Ciência e Tecnologia, adequando a programação ao projeto encaminhado originalmente ao Congresso Nacional.

AUTOR DA EMENDA

8100 - Relator Geral

TIPO AUTOR

Relator Geral



## Avulso de Emendas do Relator Geral

### EMENDA DE REMANEJAMENTO DE DESPESA

TIPO AUTOR Relator geral TIPO DE EMENDA REMANEJAMENTO EMENDA 81000089

EMENTA Adequação de classificação - Troca de RP 1 por 2

MODALIDADE DE EMENDA Despesa - Adequação da programação da despesa SEQUENCIAL 000001073

ESFERA ORÇAMENTÁRIA 10 - Orçamento Fiscal

### ACRÉSCIMOS À PROGRAMAÇÃO

ÓRGÃO ORÇAMENTÁRIO 24000 - Ministério da Ciência, Tecnologia, Inovações e Comunicações UNIDADE ORÇAMENTÁRIA 24901 - Fundo Nacional de Desenvolvimento Científico e Tecnológico

FUNCIONAL PROGRAMÁTICA 19.572.2208.4053.0001

FUNÇÃO 19 - Ciência e Tecnologia SUBFUNÇÃO 572 - Desenvolvimento Tecnológico e Engenharia

PROGRAMA 2208 - Tecnologias Aplicadas, Inovação e Desenvolvimento Sustentável

AÇÃO 4053 - Fomento a Projetos Institucionais para Pesquisa no Setor Aeronáutico (CT-Aeronáutico)

SUBTÍTULO 0001 - Nacional

LOCALIDADE BENEFICIADA 9000000 - Nacional

ESPECIFICAÇÃO DO PRODUTO / UNIDADE DE MEDIDA Projeto apoiado (unidade) META 1 QTD META A ALTERAR 0

GND	MODALIDADE DE APLICAÇÃO	RP	em R\$ 1,00 ACRÉSCIMO
3 Outras Despesas Correntes	50 Transferências a Instituições Privadas sem Fins Lucrativos	2	510.000
4 Investimentos	50 Transferências a Instituições Privadas sem Fins Lucrativos	2	90.000
<b>TOTAL:</b>			<b>600.000</b>

### CANCELAMENTOS COMPENSATÓRIOS

SEQUENCIAL	FONTE	GND	MODALIDADE DE APLICAÇÃO	ID	RP	em R\$ 1,00 CANCELAMENTO
000001073	172	3 Outras Despesas Correntes	50 Transferências a Instituições Privadas sem Fins Lucrativos	0	1	510.000
000001073	172	4 Investimentos	50 Transferências a Instituições Privadas sem Fins Lucrativos	0	1	90.000
<b>TOTAL:</b>						<b>600.000</b>

### JUSTIFICATIVA

Adequação de classificação (Troca de RP 1 por 2) nas áreas de Defesa e Ciência e Tecnologia, adequando a programação ao projeto encaminhado originalmente ao Congresso Nacional.

AUTOR DA EMENDA

8100 - Relator Geral

TIPO AUTOR

Relator Geral



## Avulso de Emendas do Relator Geral

### EMENDA DE REMANEJAMENTO DE DESPESA

TIPO AUTOR Relator geral TIPO DE EMENDA REMANEJAMENTO EMENDA 81000090

EMENTA Adequação de classificação - Troca de RP 1 por 2

MODALIDADE DE EMENDA Despesa - Adequação da programação da despesa SEQUENCIAL 000001074

ESFERA ORÇAMENTÁRIA 10 - Orçamento Fiscal

### ACRÉSCIMOS À PROGRAMAÇÃO

ÓRGÃO ORÇAMENTÁRIO 24000 - Ministério da Ciência, Tecnologia, Inovações e Comunicações UNIDADE ORÇAMENTÁRIA 24901 - Fundo Nacional de Desenvolvimento Científico e Tecnológico

FUNCIONAL PROGRAMÁTICA 19.573.2208.4148.0001

FUNÇÃO 19 - Ciência e Tecnologia SUBFUNÇÃO 573 - Difusão do Conhecimento Científico e Tecnológico

PROGRAMA 2208 - Tecnologias Aplicadas, Inovação e Desenvolvimento Sustentável

AÇÃO 4148 - Apoio a Entidades para Promoção de Eventos Científicos e Tecnológicos

SUBTÍTULO 0001 - Nacional

LOCALIDADE BENEFICIADA 9000000 - Nacional

ESPECIFICAÇÃO DO PRODUTO / UNIDADE DE MEDIDA Evento realizado (unidade) META 1 QTD META A ALTERAR 0

GND	MODALIDADE DE APLICAÇÃO	RP	em R\$ 1,00 ACRÉSCIMO
3 Outras Despesas Correntes	50 Transferências a Instituições Privadas sem Fins Lucrativos	2	50.000
<b>TOTAL:</b>			<b>50.000</b>

### CANCELAMENTOS COMPENSATÓRIOS

SEQUENCIAL	FONTE	GND	MODALIDADE DE APLICAÇÃO	ID	RP	em R\$ 1,00 CANCELAMENTO
000001074	180	3 Outras Despesas Correntes	50 Transferências a Instituições Privadas sem Fins Lucrativos	0	1	50.000
<b>TOTAL:</b>						<b>50.000</b>

### JUSTIFICATIVA

Adequação de classificação (Troca de RP 1 por 2) nas áreas de Defesa e Ciência e Tecnologia, adequando a programação ao projeto encaminhado originalmente ao Congresso Nacional.

AUTOR DA EMENDA

8100 - Relator Geral

TIPO AUTOR

Relator Geral





## Avulso de Emendas do Relator Geral

### EMENDA DE REMANEJAMENTO DE DESPESA

TIPO AUTOR Relator geral TIPO DE EMENDA REMANEJAMENTO EMENDA 81000091

EMENTA Adequação de classificação - Troca de RP 1 por 2

MODALIDADE DE EMENDA Despesa - Adequação da programação da despesa SEQUENCIAL 000001075

ESFERA ORÇAMENTÁRIA 10 - Orçamento Fiscal

### ACRÉSCIMOS À PROGRAMAÇÃO

ÓRGÃO ORÇAMENTÁRIO 24000 - Ministério da Ciência, Tecnologia, Inovações e Comunicações UNIDADE ORÇAMENTÁRIA 24901 - Fundo Nacional de Desenvolvimento Científico e Tecnológico

FUNCIONAL PROGRAMÁTICA 19.753.2208.4156.0001

FUNÇÃO 19 - Ciência e Tecnologia SUBFUNÇÃO 753 - Combustíveis Minerais

PROGRAMA 2208 - Tecnologias Aplicadas, Inovação e Desenvolvimento Sustentável

AÇÃO 4156 - Fomento a Projetos Institucionais para Pesquisa no Setor de Petróleo e Gás Natural (CT-Petro)

SUBTÍTULO 0001 - Nacional

LOCALIDADE BENEFICIADA 9000000 - Nacional

ESPECIFICAÇÃO DO PRODUTO / UNIDADE DE MEDIDA Projeto apoiado (unidade) META 1 QTD META A ALTERAR 0

GND	MODALIDADE DE APLICAÇÃO	RP	em R\$ 1,00 ACRÉSCIMO
3 Outras Despesas Correntes	50 Transferências a Instituições Privadas sem Fins Lucrativos	2	245.000
<b>TOTAL:</b>			<b>245.000</b>

### CANCELAMENTOS COMPENSATÓRIOS

SEQUENCIAL	FONTE	GND	MODALIDADE DE APLICAÇÃO	ID	RP	em R\$ 1,00 CANCELAMENTO
000001075	142	3 Outras Despesas Correntes	50 Transferências a Instituições Privadas sem Fins Lucrativos	0	1	245.000
<b>TOTAL:</b>						<b>245.000</b>

### JUSTIFICATIVA

Adequação de classificação (Troca de RP 1 por 2) nas áreas de Defesa e Ciência e Tecnologia, adequando a programação ao projeto encaminhado originalmente ao Congresso Nacional.

AUTOR DA EMENDA 8100 - Relator Geral TIPO AUTOR Relator Geral



## Avulso de Emendas do Relator Geral

### EMENDA DE REMANEJAMENTO DE DESPESA

TIPO AUTOR Relator geral TIPO DE EMENDA REMANEJAMENTO EMENDA 81000092

EMENTA Adequação de classificação - Troca de RP 1 por 2

MODALIDADE DE EMENDA Despesa - Adequação da programação da despesa SEQUENCIAL 000001076

ESFERA ORÇAMENTÁRIA 10 - Orçamento Fiscal

### ACRÉSCIMOS À PROGRAMAÇÃO

ÓRGÃO ORÇAMENTÁRIO 24000 - Ministério da Ciência, Tecnologia, Inovações e Comunicações UNIDADE ORÇAMENTÁRIA 24901 - Fundo Nacional de Desenvolvimento Científico e Tecnológico

FUNCIONAL PROGRAMÁTICA 19.572.2208.4185.0001

FUNÇÃO 19 - Ciência e Tecnologia SUBFUNÇÃO 572 - Desenvolvimento Tecnológico e Engenharia

PROGRAMA 2208 - Tecnologias Aplicadas, Inovação e Desenvolvimento Sustentável

AÇÃO 4185 - Fomento a Projetos Institucionais para Pesquisa no Setor de Tecnologia da Informação (CT-Info)

SUBTÍTULO 0001 - Nacional

LOCALIDADE BENEFICIADA 9000000 - Nacional

ESPECIFICAÇÃO DO PRODUTO / UNIDADE DE MEDIDA Projeto apoiado (unidade) META 1 QTD META A ALTERAR 0

GND	MODALIDADE DE APLICAÇÃO	RP	em R\$ 1,00 ACRÉSCIMO
3 Outras Despesas Correntes	50 Transferências a Instituições Privadas sem Fins Lucrativos	2	50.000
<b>TOTAL:</b>			<b>50.000</b>

### CANCELAMENTOS COMPENSATÓRIOS

SEQUENCIAL	FONTE	GND	MODALIDADE DE APLICAÇÃO	ID	RP	em R\$ 1,00 CANCELAMENTO
000001076	172	3 Outras Despesas Correntes	50 Transferências a Instituições Privadas sem Fins Lucrativos	0	1	50.000
<b>TOTAL:</b>						<b>50.000</b>

### JUSTIFICATIVA

Adequação de classificação (Troca de RP 1 por 2) nas áreas de Defesa e Ciência e Tecnologia, adequando a programação ao projeto encaminhado originalmente ao Congresso Nacional.

AUTOR DA EMENDA

8100 - Relator Geral

TIPO AUTOR

Relator Geral



## Avulso de Emendas do Relator Geral

### EMENDA DE REMANEJAMENTO DE DESPESA

TIPO AUTOR Relator geral TIPO DE EMENDA REMANEJAMENTO EMENDA 81000093

EMENTA Adequação de classificação - Troca de RP 1 por 2

MODALIDADE DE EMENDA Despesa - Adequação da programação da despesa SEQUENCIAL 000001077

ESFERA ORÇAMENTÁRIA 10 - Orçamento Fiscal

### ACRÉSCIMOS À PROGRAMAÇÃO

ÓRGÃO ORÇAMENTÁRIO 24000 - Ministério da Ciência, Tecnologia, Inovações e Comunicações UNIDADE ORÇAMENTÁRIA 24901 - Fundo Nacional de Desenvolvimento Científico e Tecnológico

FUNCIONAL PROGRAMÁTICA 19.572.2208.4949.0010

FUNÇÃO 19 - Ciência e Tecnologia SUBFUNÇÃO 572 - Desenvolvimento Tecnológico e Engenharia

PROGRAMA 2208 - Tecnologias Aplicadas, Inovação e Desenvolvimento Sustentável

AÇÃO 4949 - Fomento a Projetos Institucionais para Pesquisa na Região Amazônica (CT-Amazônia)

SUBTÍTULO 0010 - Na Região Norte

LOCALIDADE BENEFICIADA 9100000 - Região Norte

ESPECIFICAÇÃO DO PRODUTO / UNIDADE DE MEDIDA Projeto apoiado (unidade) META 1 QTD META A ALTERAR 0

GND	MODALIDADE DE APLICAÇÃO	RP	em R\$ 1,00 ACRÉSCIMO
3 Outras Despesas Correntes	50 Transferências a Instituições Privadas sem Fins Lucrativos	2	50.000
<b>TOTAL:</b>			<b>50.000</b>

### CANCELAMENTOS COMPENSATÓRIOS

SEQUENCIAL	FONTE	GND	MODALIDADE DE APLICAÇÃO	ID	RP	em R\$ 1,00 CANCELAMENTO
000001077	172	3 Outras Despesas Correntes	50 Transferências a Instituições Privadas sem Fins Lucrativos	0	1	50.000
<b>TOTAL:</b>						<b>50.000</b>

### JUSTIFICATIVA

Adequação de classificação (Troca de RP 1 por 2) nas áreas de Defesa e Ciência e Tecnologia, adequando a programação ao projeto encaminhado originalmente ao Congresso Nacional.

AUTOR DA EMENDA

8100 - Relator Geral

TIPO AUTOR

Relator Geral



## Avulso de Emendas do Relator Geral

### EMENDA DE REMANEJAMENTO DE DESPESA

TIPO AUTOR Relator geral TIPO DE EMENDA REMANEJAMENTO EMENDA 81000094

EMENTA Adequação de classificação - Troca de RP 1 por 2

MODALIDADE DE EMENDA Despesa - Adequação da programação da despesa SEQUENCIAL 000001078

ESFERA ORÇAMENTÁRIA 10 - Orçamento Fiscal

### ACRÉSCIMOS À PROGRAMAÇÃO

ÓRGÃO ORÇAMENTÁRIO 24000 - Ministério da Ciência, Tecnologia, Inovações e Comunicações UNIDADE ORÇAMENTÁRIA 24901 - Fundo Nacional de Desenvolvimento Científico e Tecnológico

FUNCIONAL PROGRAMÁTICA 19.572.2208.8563.0001

FUNÇÃO 19 - Ciência e Tecnologia SUBFUNÇÃO 572 - Desenvolvimento Tecnológico e Engenharia

PROGRAMA 2208 - Tecnologias Aplicadas, Inovação e Desenvolvimento Sustentável

AÇÃO 8563 - Fomento a Projetos Institucionais para Pesquisa no Setor de Transporte Aquaviário e de Construção Naval (CT-Aquaviário)

SUBTÍTULO 0001 - Nacional

LOCALIDADE BENEFICIADA 9000000 - Nacional

ESPECIFICAÇÃO DO PRODUTO / UNIDADE DE MEDIDA	META	QTD META A ALTERAR
Projeto apoiado (unidade)	1	0

GND	MODALIDADE DE APLICAÇÃO	RP	em R\$ 1,00 ACRÉSCIMO
3 Outras Despesas Correntes	50 Transferências a Instituições Privadas sem Fins Lucrativos	2	50.000
<b>TOTAL:</b>			<b>50.000</b>

### CANCELAMENTOS COMPENSATÓRIOS

SEQUENCIAL	FONTE	GND	MODALIDADE DE APLICAÇÃO	ID	RP	em R\$ 1,00 CANCELAMENTO
000001078	135	3 Outras Despesas Correntes	50 Transferências a Instituições Privadas sem Fins Lucrativos	0	1	50.000
<b>TOTAL:</b>						<b>50.000</b>

### JUSTIFICATIVA

Adequação de classificação (Troca de RP 1 por 2) nas áreas de Defesa e Ciência e Tecnologia, adequando a programação ao projeto encaminhado originalmente ao Congresso Nacional.

AUTOR DA EMENDA

8100 - Relator Geral

TIPO AUTOR

Relator Geral



## Avulso de Emendas do Relator Geral

### EMENDA DE REMANEJAMENTO DE DESPESA

TIPO AUTOR Relator geral TIPO DE EMENDA REMANEJAMENTO EMENDA 81000095

EMENTA Adequação de classificação - Troca de RP 1 por 2

MODALIDADE DE EMENDA Despesa - Adequação da programação da despesa SEQUENCIAL 000001079

ESFERA ORÇAMENTÁRIA 10 - Orçamento Fiscal

### ACRÉSCIMOS À PROGRAMAÇÃO

ÓRGÃO ORÇAMENTÁRIO 24000 - Ministério da Ciência, Tecnologia, Inovações e Comunicações UNIDADE ORÇAMENTÁRIA 24901 - Fundo Nacional de Desenvolvimento Científico e Tecnológico

FUNCIONAL PROGRAMÁTICA 19.572.2208.0741.0001

FUNÇÃO 19 - Ciência e Tecnologia SUBFUNÇÃO 572 - Desenvolvimento Tecnológico e Engenharia

PROGRAMA 2208 - Tecnologias Aplicadas, Inovação e Desenvolvimento Sustentável

AÇÃO 0741 - Equalização de Taxa de Juros em Financiamento à Inovação Tecnológica (Lei nº 10.332, de 2001)

SUBTÍTULO 0001 - Nacional

LOCALIDADE BENEFICIADA 9000000 - Nacional

ESPECIFICAÇÃO DO PRODUTO / UNIDADE DE MEDIDA META QTD META A ALTERAR

GND	MODALIDADE DE APLICAÇÃO	RP	em R\$ 1,00 ACRÉSCIMO
3 Outras Despesas Correntes	90 Aplicações Diretas	2	297.330.423
<b>TOTAL:</b>			<b>297.330.423</b>

### CANCELAMENTOS COMPENSATÓRIOS

SEQUENCIAL	FONTE	GND	MODALIDADE DE APLICAÇÃO	ID	RP	em R\$ 1,00 CANCELAMENTO
000001079	180	3 Outras Despesas Correntes	90 Aplicações Diretas	0	1	297.330.423
<b>TOTAL:</b>						<b>297.330.423</b>

### JUSTIFICATIVA

Adequação de classificação (Troca de RP 1 por 2) nas áreas de Defesa e Ciência e Tecnologia, adequando a programação ao projeto encaminhado originalmente ao Congresso Nacional.

AUTOR DA EMENDA

8100 - Relator Geral

TIPO AUTOR

Relator Geral



## Avulso de Emendas do Relator Geral

### EMENDA DE REMANEJAMENTO DE DESPESA

TIPO AUTOR Relator geral TIPO DE EMENDA REMANEJAMENTO EMENDA 81000096

EMENTA Adequação de classificação - Troca de RP 1 por 2

MODALIDADE DE EMENDA Despesa - Adequação da programação da despesa SEQUENCIAL 000001080

ESFERA ORÇAMENTÁRIA 10 - Orçamento Fiscal

### ACRÉSCIMOS À PROGRAMAÇÃO

ÓRGÃO ORÇAMENTÁRIO 24000 - Ministério da Ciência, Tecnologia, Inovações e Comunicações UNIDADE ORÇAMENTÁRIA 24901 - Fundo Nacional de Desenvolvimento Científico e Tecnológico

FUNCIONAL PROGRAMÁTICA 19.572.2208.0745.0001

FUNÇÃO 19 - Ciência e Tecnologia SUBFUNÇÃO 572 - Desenvolvimento Tecnológico e Engenharia

PROGRAMA 2208 - Tecnologias Aplicadas, Inovação e Desenvolvimento Sustentável

AÇÃO 0745 - Investimento em Empresas Inovadoras

SUBTÍTULO 0001 - Nacional

LOCALIDADE BENEFICIADA 9000000 - Nacional

ESPECIFICAÇÃO DO PRODUTO / UNIDADE DE MEDIDA META QTD META A ALTERAR

GND	MODALIDADE DE APLICAÇÃO	RP	em R\$ 1,00 ACRÉSCIMO
5 Inversões Financeiras	90 Aplicações Diretas	2	50.000
<b>TOTAL:</b>			<b>50.000</b>

### CANCELAMENTOS COMPENSATÓRIOS

SEQUENCIAL	FONTE	GND	MODALIDADE DE APLICAÇÃO	ID	RP	em R\$ 1,00 CANCELAMENTO
000001080	180	5 Inversões Financeiras	90 Aplicações Diretas	0	1	50.000
<b>TOTAL:</b>						<b>50.000</b>

### JUSTIFICATIVA

Adequação de classificação (Troca de RP 1 por 2) nas áreas de Defesa e Ciência e Tecnologia, adequando a programação ao projeto encaminhado originalmente ao Congresso Nacional.

### AUTOR DA EMENDA

8100 - Relator Geral TIPO AUTOR Relator Geral



## Avulso de Emendas do Relator Geral

### EMENDA DE REMANEJAMENTO DE DESPESA

TIPO AUTOR Relator geral TIPO DE EMENDA REMANEJAMENTO EMENDA 81000097

EMENTA Adequação de classificação - Troca de RP 1 por 2

MODALIDADE DE EMENDA Despesa - Adequação da programação da despesa SEQUENCIAL 000001081

ESFERA ORÇAMENTÁRIA 10 - Orçamento Fiscal

### ACRÉSCIMOS À PROGRAMAÇÃO

ÓRGÃO ORÇAMENTÁRIO 24000 - Ministério da Ciência, Tecnologia, Inovações e Comunicações UNIDADE ORÇAMENTÁRIA 24901 - Fundo Nacional de Desenvolvimento Científico e Tecnológico

FUNCIONAL PROGRAMÁTICA 19.572.2208.0A29.0001

FUNÇÃO 19 - Ciência e Tecnologia SUBFUNÇÃO 572 - Desenvolvimento Tecnológico e Engenharia

PROGRAMA 2208 - Tecnologias Aplicadas, Inovação e Desenvolvimento Sustentável

AÇÃO 0A29 - Subvenção Econômica a Projetos de Desenvolvimento Tecnológico (Lei nº 10.973, de 2004)

SUBTÍTULO 0001 - Nacional

LOCALIDADE BENEFICIADA 9000000 - Nacional

ESPECIFICAÇÃO DO PRODUTO / UNIDADE DE MEDIDA META QTD META A ALTERAR

GND	MODALIDADE DE APLICAÇÃO	RP	em R\$ 1,00 ACRÉSCIMO
3 Outras Despesas Correntes	60 Transferências a Instituições Privadas com Fins Lucrativos	2	42.938.144
3 Outras Despesas Correntes	90 Aplicações Diretas	2	7.752.081
<b>TOTAL:</b>			<b>50.690.225</b>

### CANCELAMENTOS COMPENSATÓRIOS

SEQUENCIAL	FONTE	GND	MODALIDADE DE APLICAÇÃO	ID	RP	em R\$ 1,00 CANCELAMENTO
000001081	172	3 Outras Despesas Correntes	60 Transferências a Instituições Privadas com Fins Lucrativos	0	1	42.938.144
000001081	180	3 Outras Despesas Correntes	90 Aplicações Diretas	0	1	7.752.081
<b>TOTAL:</b>						<b>50.690.225</b>

### JUSTIFICATIVA

Adequação de classificação (Troca de RP 1 por 2) nas áreas de Defesa e Ciência e Tecnologia, adequando a programação ao projeto encaminhado originalmente ao Congresso Nacional.

AUTOR DA EMENDA

8100 - Relator Geral

TIPO AUTOR

Relator Geral



## Avulso de Emendas do Relator Geral

### EMENDA DE REMANEJAMENTO DE DESPESA

TIPO AUTOR	TIPO DE EMENDA	EMENDA
Relator geral	REMANEJAMENTO	81000098

EMENTA  
Adequação de classificação - Troca de RP 1 por 2

MODALIDADE DE EMENDA	SEQUENCIAL
Despesa - Adequação da programação da despesa	000002300

ESFERA ORÇAMENTÁRIA
10 - Orçamento Fiscal

### ACRÉSCIMOS À PROGRAMAÇÃO

ÓRGÃO ORÇAMENTÁRIO	UNIDADE ORÇAMENTÁRIA
52000 - Ministério da Defesa	52111 - Comando da Aeronáutica

FUNCIONAL PROGRAMÁTICA	05.151.6012.123B.0001
------------------------	-----------------------

FUNÇÃO	SUBFUNÇÃO
05 - Defesa Nacional	151 - Defesa Aérea

PROGRAMA
6012 - Defesa Nacional

AÇÃO
123B - Desenvolvimento de Cargueiro Tático Militar de 10 a 20 Toneladas (Projeto KC-X)

SUBTÍTULO
0001 - Nacional

LOCALIDADE BENEFICIADA
9000000 - Nacional

ESPECIFICAÇÃO DO PRODUTO / UNIDADE DE MEDIDA	META	QTD META A ALTERAR
Aeronave desenvolvida (% de execução física)	1	0

GND	MODALIDADE DE APLICAÇÃO	RP	em R\$ 1,00 ACRÉSCIMO
4 Investimentos	90 Aplicações Diretas	2	159.977.345
<b>TOTAL:</b>			<b>159.977.345</b>

<b>CANCELAMENTOS COMPENSATÓRIOS</b>				em R\$ 1,00		
SEQUENCIAL	FUNTE	GND	MODALIDADE DE APLICAÇÃO	ID	RP	CANCELAMENTO
000002300	100	4 Investimentos	90 Aplicações Diretas	0	1	159.977.345
<b>TOTAL:</b>						<b>159.977.345</b>

### JUSTIFICATIVA

Adequação de classificação (Troca de RP 1 por 2) nas áreas de Defesa e Ciência e Tecnologia, adequando a programação ao projeto encaminhado originalmente ao Congresso Nacional.

<b>AUTOR DA EMENDA</b>	<b>TIPO AUTOR</b>
8100 - Relator Geral	Relator Geral





## Avulso de Emendas do Relator Geral

### EMENDA DE REMANEJAMENTO DE DESPESA

TIPO AUTOR Relator geral TIPO DE EMENDA REMANEJAMENTO EMENDA 81000099

EMENTA Adequação de classificação - Troca de RP 1 por 2

MODALIDADE DE EMENDA Despesa - Adequação da programação da despesa SEQUENCIAL 000002301

ESFERA ORÇAMENTÁRIA 10 - Orçamento Fiscal

### ACRÉSCIMOS À PROGRAMAÇÃO

ÓRGÃO ORÇAMENTÁRIO 52000 - Ministério da Defesa UNIDADE ORÇAMENTÁRIA 52111 - Comando da Aeronáutica

FUNCIONAL PROGRAMÁTICA 05.151.6012.14T0.0001

FUNÇÃO 05 - Defesa Nacional SUBFUNÇÃO 151 - Defesa Aérea

PROGRAMA 6012 - Defesa Nacional

AÇÃO 14T0 - Aquisição de Aeronaves de Caça e Sistemas Afins - Projeto FX-2

SUBTÍTULO 0001 - Nacional

LOCALIDADE BENEFICIADA 9000000 - Nacional

ESPECIFICAÇÃO DO PRODUTO / UNIDADE DE MEDIDA META QTD META A ALTERAR  
Aeronave adquirida (% de execução física) 2 0

GND	MODALIDADE DE APLICAÇÃO	RP	em R\$ 1,00 ACRÉSCIMO
3 Outras Despesas Correntes	90 Aplicações Diretas	2	480.615
4 Investimentos	90 Aplicações Diretas	2	314.831.340
4 Investimentos	90 Aplicações Diretas	2	623.340.000

**TOTAL: 938.651.955**

### CANCELAMENTOS COMPENSATÓRIOS

SEQUENCIAL	FONTE	GND	MODALIDADE DE APLICAÇÃO	ID	RP	em R\$ 1,00 CANCELAMENTO
000002301	100	3 Outras Despesas Correntes	90 Aplicações Diretas	0	1	480.615
000002301	100	4 Investimentos	90 Aplicações Diretas	0	1	314.831.340
000002301	149	4 Investimentos	90 Aplicações Diretas	0	1	623.340.000

**TOTAL: 938.651.955**

### JUSTIFICATIVA

Adequação de classificação (Troca de RP 1 por 2) nas áreas de Defesa e Ciência e Tecnologia, adequando a programação ao projeto encaminhado originalmente ao Congresso Nacional.

### AUTOR DA EMENDA

8100 - Relator Geral

### TIPO AUTOR

Relator Geral



## Avulso de Emendas do Relator Geral

### EMENDA DE REMANEJAMENTO DE DESPESA

TIPO AUTOR Relator geral TIPO DE EMENDA REMANEJAMENTO EMENDA 81000100

EMENTA Adequação de classificação - Troca de RP 1 por 2

MODALIDADE DE EMENDA Despesa - Adequação da programação da despesa SEQUENCIAL 000002302

ESFERA ORÇAMENTÁRIA 10 - Orçamento Fiscal

### ACRÉSCIMOS À PROGRAMAÇÃO

ÓRGÃO ORÇAMENTÁRIO 52000 - Ministério da Defesa UNIDADE ORÇAMENTÁRIA 52111 - Comando da Aeronáutica

FUNCIONAL PROGRAMÁTICA 05.151.6012.14XJ.0001

FUNÇÃO 05 - Defesa Nacional SUBFUNÇÃO 151 - Defesa Aérea

PROGRAMA 6012 - Defesa Nacional

AÇÃO 14XJ - Aquisição de Cargueiro Tático Militar de 10 a 20 Toneladas - Projeto KC-390

SUBTÍTULO 0001 - Nacional

LOCALIDADE BENEFICIADA 9000000 - Nacional

ESPECIFICAÇÃO DO PRODUTO / UNIDADE DE MEDIDA META QTD META A ALTERAR  
 Aeronave adquirida (unidade) 1 0

GND	MODALIDADE DE APLICAÇÃO	RP	em R\$ 1,00 ACRÉSCIMO
3 Outras Despesas Correntes	90 Aplicações Diretas	2	27.942.928
4 Investimentos	90 Aplicações Diretas	2	2.900.000
4 Investimentos	90 Aplicações Diretas	2	562.088.948
<b>TOTAL:</b>			<b>592.931.876</b>

### CANCELAMENTOS COMPENSATÓRIOS

SEQUENCIAL	FONTE	GND	MODALIDADE DE APLICAÇÃO	ID	RP	em R\$ 1,00 CANCELAMENTO
000002302	100	3 Outras Despesas Correntes	90 Aplicações Diretas	0	1	27.942.928
000002302	100	4 Investimentos	90 Aplicações Diretas	0	1	562.088.948
000002302	188	4 Investimentos	90 Aplicações Diretas	0	1	2.900.000
<b>TOTAL:</b>						<b>592.931.876</b>

### JUSTIFICATIVA

Adequação de classificação (Troca de RP 1 por 2) nas áreas de Defesa e Ciência e Tecnologia, adequando a programação ao projeto encaminhado originalmente ao Congresso Nacional.

### AUTOR DA EMENDA

8100 - Relator Geral

### TIPO AUTOR

Relator Geral



## Avulso de Emendas do Relator Geral

### EMENDA DE REMANEJAMENTO DE DESPESA

TIPO AUTOR Relator geral TIPO DE EMENDA REMANEJAMENTO EMENDA 81000101

EMENTA Adequação de classificação - Troca de RP 1 por 2

MODALIDADE DE EMENDA Despesa - Adequação da programação da despesa SEQUENCIAL 000002335

ESFERA ORÇAMENTÁRIA 10 - Orçamento Fiscal

### ACRÉSCIMOS À PROGRAMAÇÃO

ÓRGÃO ORÇAMENTÁRIO 52000 - Ministério da Defesa UNIDADE ORÇAMENTÁRIA 52121 - Comando do Exército

FUNCIONAL PROGRAMÁTICA 05.153.6012.14LW.0001

FUNÇÃO 05 - Defesa Nacional SUBFUNÇÃO 153 - Defesa Terrestre

PROGRAMA 6012 - Defesa Nacional

AÇÃO 14LW - Implantação do Sistema de Defesa Estratégico ASTROS 2020

SUBTÍTULO 0001 - Nacional

LOCALIDADE BENEFICIADA 9000000 - Nacional

ESPECIFICAÇÃO DO PRODUTO / UNIDADE DE MEDIDA Sistema implantado (% de execução física) META 4 QTD META A ALTERAR 0

GND	MODALIDADE DE APLICAÇÃO	RP	em R\$ 1,00 ACRÉSCIMO
3 Outras Despesas Correntes	90 Aplicações Diretas	2	284.524
4 Investimentos	90 Aplicações Diretas	2	114.397.354
<b>TOTAL:</b>			<b>114.681.878</b>

### CANCELAMENTOS COMPENSATÓRIOS

SEQUENCIAL	FONTE	GND	MODALIDADE DE APLICAÇÃO	ID	RP	em R\$ 1,00 CANCELAMENTO
000002335	100	3 Outras Despesas Correntes	90 Aplicações Diretas	0	1	284.524
000002335	100	4 Investimentos	90 Aplicações Diretas	0	1	114.397.354
<b>TOTAL:</b>						<b>114.681.878</b>

### JUSTIFICATIVA

Adequação de classificação (Troca de RP 1 por 2) nas áreas de Defesa e Ciência e Tecnologia, adequando a programação ao projeto encaminhado originalmente ao Congresso Nacional.

AUTOR DA EMENDA 8100 - Relator Geral TIPO AUTOR Relator Geral



## Avulso de Emendas do Relator Geral

### EMENDA DE REMANEJAMENTO DE DESPESA

TIPO AUTOR Relator geral TIPO DE EMENDA REMANEJAMENTO EMENDA 81000102

EMENTA Adequação de classificação - Troca de RP 1 por 2

MODALIDADE DE EMENDA SEQUENCIAL 000002336  
Despesa - Adequação da programação da despesa

ESFERA ORÇAMENTÁRIA 10 - Orçamento Fiscal

### ACRÉSCIMOS À PROGRAMAÇÃO

ÓRGÃO ORÇAMENTÁRIO 52000 - Ministério da Defesa UNIDADE ORÇAMENTÁRIA 52121 - Comando do Exército

FUNCIONAL PROGRAMÁTICA 05.153.6012.14T4.0001

FUNÇÃO 05 - Defesa Nacional SUBFUNÇÃO 153 - Defesa Terrestre

PROGRAMA 6012 - Defesa Nacional

AÇÃO 14T4 - Implantação do Projeto Guarani

SUBTÍTULO 0001 - Nacional

LOCALIDADE BENEFICIADA 9000000 - Nacional

ESPECIFICAÇÃO DO PRODUTO / UNIDADE DE MEDIDA META QTD META A ALTERAR  
Blindado adquirido (unidade) 31 0

GND	MODALIDADE DE APLICAÇÃO	RP	em R\$ 1,00 ACRÉSCIMO
3 Outras Despesas Correntes	90 Aplicações Diretas	2	37.146.559
4 Investimentos	90 Aplicações Diretas	2	287.894.360
<b>TOTAL:</b>			<b>325.040.919</b>

### CANCELAMENTOS COMPENSATÓRIOS

SEQUENCIAL	FONTE	GND	MODALIDADE DE APLICAÇÃO	ID	RP	em R\$ 1,00 CANCELAMENTO
000002336	100	3 Outras Despesas Correntes	90 Aplicações Diretas	0	1	37.146.559
000002336	100	4 Investimentos	90 Aplicações Diretas	0	1	287.894.360
<b>TOTAL:</b>						<b>325.040.919</b>

### JUSTIFICATIVA

Adequação de classificação (Troca de RP 1 por 2) nas áreas de Defesa e Ciência e Tecnologia, adequando a programação ao projeto encaminhado originalmente ao Congresso Nacional.

### AUTOR DA EMENDA

8100 - Relator Geral

### TIPO AUTOR

Relator Geral



## Avulso de Emendas do Relator Geral

### EMENDA DE REMANEJAMENTO DE DESPESA

TIPO AUTOR Relator geral TIPO DE EMENDA REMANEJAMENTO EMENDA 81000103

EMENTA Adequação de classificação - Troca de RP 1 por 2

MODALIDADE DE EMENDA Despesa - Adequação da programação da despesa SEQUENCIAL 000002337

ESFERA ORÇAMENTÁRIA 10 - Orçamento Fiscal

### ACRÉSCIMOS À PROGRAMAÇÃO

ÓRGÃO ORÇAMENTÁRIO 52000 - Ministério da Defesa UNIDADE ORÇAMENTÁRIA 52121 - Comando do Exército

FUNCIONAL PROGRAMÁTICA 05.153.6012.14T5.0001

FUNÇÃO 05 - Defesa Nacional SUBFUNÇÃO 153 - Defesa Terrestre

PROGRAMA 6012 - Defesa Nacional

AÇÃO 14T5 - Implantação do Sistema Integrado de Monitoramento de Fronteiras - SISFRON

SUBTÍTULO 0001 - Nacional

LOCALIDADE BENEFICIADA 9000000 - Nacional

ESPECIFICAÇÃO DO PRODUTO / UNIDADE DE MEDIDA Sistema implantado (% de execução) META 2 QTD META A ALTERAR 0

GND	MODALIDADE DE APLICAÇÃO	RP	em R\$ 1,00 ACRÉSCIMO
3 Outras Despesas Correntes	90 Aplicações Diretas	2	983.056
3 Outras Despesas Correntes	90 Aplicações Diretas	2	24.372.422
3 Outras Despesas Correntes	91 Aplicação Direta Decorrente de Operação entre Órgãos, Fundos e	2	296.000
4 Investimentos	90 Aplicações Diretas	2	8.300.867
4 Investimentos	90 Aplicações Diretas	2	205.799.133

**TOTAL: 239.751.478**

### CANCELAMENTOS COMPENSATÓRIOS

SEQUENCIAL	FONTE	GND	MODALIDADE DE APLICAÇÃO	ID	RP	em R\$ 1,00 CANCELAMENTO
000002337	100	3 Outras Despesas Correntes	90 Aplicações Diretas	0	1	24.372.422
000002337	100	3 Outras Despesas Correntes	91 Aplicação Direta Decorrente de Operação entre Órgãos,	0	1	296.000
000002337	100	4 Investimentos	90 Aplicações Diretas	0	1	205.799.133
000002337	188	3 Outras Despesas Correntes	90 Aplicações Diretas	0	1	983.056
000002337	188	4 Investimentos	90 Aplicações Diretas	0	1	8.300.867

**TOTAL: 239.751.478**

### JUSTIFICATIVA

Adequação de classificação (Troca de RP 1 por 2) nas áreas de Defesa e Ciência e Tecnologia, adequando a programação ao projeto encaminhado originalmente ao Congresso Nacional.

AUTOR DA EMENDA

8100 - Relator Geral

TIPO AUTOR

Relator Geral



## Avulso de Emendas do Relator Geral

### EMENDA DE REMANEJAMENTO DE DESPESA

TIPO AUTOR Relator geral TIPO DE EMENDA REMANEJAMENTO EMENDA 81000104

EMENTA Adequação de classificação - Troca de RP 1 por 2

MODALIDADE DE EMENDA Despesa - Adequação da programação da despesa SEQUENCIAL 000002367

ESFERA ORÇAMENTÁRIA 10 - Orçamento Fiscal

### ACRÉSCIMOS À PROGRAMAÇÃO

ÓRGÃO ORÇAMENTÁRIO 52000 - Ministério da Defesa UNIDADE ORÇAMENTÁRIA 52131 - Comando da Marinha

FUNCIONAL PROGRAMÁTICA 05.152.6012.123G.0001

FUNÇÃO 05 - Defesa Nacional SUBFUNÇÃO 152 - Defesa Naval

PROGRAMA 6012 - Defesa Nacional

AÇÃO 123G - Implantação de Estaleiro e Base Naval para Construção e Manutenção de Submarinos Convencionais e Nucleares

SUBTÍTULO 0001 - Nacional

LOCALIDADE BENEFICIADA 9000000 - Nacional

ESPECIFICAÇÃO DO PRODUTO / UNIDADE DE MEDIDA Infraestrutura implantada (% de execução física) META 1 QTD META A ALTERAR 0

GND	MODALIDADE DE APLICAÇÃO	RP	em R\$ 1,00 ACRÉSCIMO
4 Investimentos	90 Aplicações Diretas	2	325.012.354
<b>TOTAL:</b>			<b>325.012.354</b>

### CANCELAMENTOS COMPENSATÓRIOS

SEQUENCIAL	FONTE	GND	MODALIDADE DE APLICAÇÃO	ID	RP	em R\$ 1,00 CANCELAMENTO
000002367	142	4 Investimentos	90 Aplicações Diretas	0	1	325.012.354
<b>TOTAL:</b>						<b>325.012.354</b>

### JUSTIFICATIVA

Adequação de classificação (Troca de RP 1 por 2) nas áreas de Defesa e Ciência e Tecnologia, adequando a programação ao projeto encaminhado originalmente ao Congresso Nacional.

AUTOR DA EMENDA

8100 - Relator Geral

TIPO AUTOR

Relator Geral



## Avulso de Emendas do Relator Geral

### EMENDA DE REMANEJAMENTO DE DESPESA

TIPO AUTOR Relator geral TIPO DE EMENDA REMANEJAMENTO EMENDA 81000105

EMENTA Adequação de classificação - Troca de RP 1 por 2

MODALIDADE DE EMENDA SEQUENCIAL 000002368  
Despesa - Adequação da programação da despesa

ESFERA ORÇAMENTÁRIA 10 - Orçamento Fiscal

### ACRÉSCIMOS À PROGRAMAÇÃO

ÓRGÃO ORÇAMENTÁRIO 52000 - Ministério da Defesa UNIDADE ORÇAMENTÁRIA 52131 - Comando da Marinha

FUNCIONAL PROGRAMÁTICA 05.152.6012.123H.0001

FUNÇÃO 05 - Defesa Nacional SUBFUNÇÃO 152 - Defesa Naval

PROGRAMA 6012 - Defesa Nacional

AÇÃO 123H - Construção de Submarino de Propulsão Nuclear

SUBTÍTULO 0001 - Nacional

LOCALIDADE BENEFICIADA 9000000 - Nacional

ESPECIFICAÇÃO DO PRODUTO / UNIDADE DE MEDIDA META QTD META A ALTERAR  
Submarino construído (% de execução física) 1 0

GND	MODALIDADE DE APLICAÇÃO	RP	em R\$ 1,00 ACRÉSCIMO
4 Investimentos	90 Aplicações Diretas	2	16.770.415
4 Investimentos	90 Aplicações Diretas	2	310.842.582
<b>TOTAL:</b>			<b>327.612.997</b>

### CANCELAMENTOS COMPENSATÓRIOS

SEQUENCIAL	FONTE	GND	MODALIDADE DE APLICAÇÃO	ID	RP	em R\$ 1,00 CANCELAMENTO
000002368	142	4 Investimentos	90 Aplicações Diretas	0	1	310.842.582
000002368	149	4 Investimentos	90 Aplicações Diretas	0	1	16.770.415
<b>TOTAL:</b>						<b>327.612.997</b>

### JUSTIFICATIVA

Adequação de classificação (Troca de RP 1 por 2) nas áreas de Defesa e Ciência e Tecnologia, adequando a programação ao projeto encaminhado originalmente ao Congresso Nacional.

### AUTOR DA EMENDA

8100 - Relator Geral

### TIPO AUTOR

Relator Geral



## Avulso de Emendas do Relator Geral

### EMENDA DE REMANEJAMENTO DE DESPESA

TIPO AUTOR Relator geral TIPO DE EMENDA REMANEJAMENTO EMENDA **81000106**

EMENTA Adequação de classificação - Troca de RP 1 por 2

MODALIDADE DE EMENDA Despesa - Adequação da programação da despesa **SEQUENCIAL 000002369**

ESFERA ORÇAMENTÁRIA 10 - Orçamento Fiscal

### ACRÉSCIMOS À PROGRAMAÇÃO

ÓRGÃO ORÇAMENTÁRIO 52000 - Ministério da Defesa UNIDADE ORÇAMENTÁRIA 52131 - Comando da Marinha

FUNCIONAL PROGRAMÁTICA **05.152.6012.1231.0001**

FUNÇÃO 05 - Defesa Nacional SUBFUNÇÃO 152 - Defesa Naval

PROGRAMA 6012 - Defesa Nacional

AÇÃO 1231 - Construção de Submarinos Convencionais

SUBTÍTULO 0001 - Nacional

LOCALIDADE BENEFICIADA 9000000 - Nacional

ESPECIFICAÇÃO DO PRODUTO / UNIDADE DE MEDIDA Submarino construído (% de execução física) META 3 QTD META A ALTERAR 0

GND	MODALIDADE DE APLICAÇÃO	RP	em R\$ 1,00 ACRÉSCIMO
4 Investimentos	90 Aplicações Diretas	2	326.828.325
4 Investimentos	90 Aplicações Diretas	2	400.046.324
<b>TOTAL:</b>			<b>726.874.649</b>

### CANCELAMENTOS COMPENSATÓRIOS

SEQUENCIAL	FONTE	GND	MODALIDADE DE APLICAÇÃO	ID	RP	em R\$ 1,00 CANCELAMENTO
000002369	142	4 Investimentos	90 Aplicações Diretas	0	1	400.046.324
000002369	149	4 Investimentos	90 Aplicações Diretas	0	1	326.828.325
<b>TOTAL:</b>						<b>726.874.649</b>

### JUSTIFICATIVA

Adequação de classificação (Troca de RP 1 por 2) nas áreas de Defesa e Ciência e Tecnologia, adequando a programação ao projeto encaminhado originalmente ao Congresso Nacional.

**AUTOR DA EMENDA**

8100 - Relator Geral

**TIPO AUTOR**

Relator Geral





## Avulso de Emendas do Relator Geral

### EMENDA DE REMANEJAMENTO DE DESPESA

TIPO AUTOR Relator geral TIPO DE EMENDA REMANEJAMENTO EMENDA 81000107

EMENTA Adequação de classificação - Troca de RP 1 por 2

MODALIDADE DE EMENDA Despesa - Adequação da programação da despesa SEQUENCIAL 000002370

ESFERA ORÇAMENTÁRIA 10 - Orçamento Fiscal

### ACRÉSCIMOS À PROGRAMAÇÃO

ÓRGÃO ORÇAMENTÁRIO 52000 - Ministério da Defesa UNIDADE ORÇAMENTÁRIA 52131 - Comando da Marinha

FUNCIONAL PROGRAMÁTICA 05.572.6012.14T7.0001

FUNÇÃO 05 - Defesa Nacional SUBFUNÇÃO 572 - Desenvolvimento Tecnológico e Engenharia

PROGRAMA 6012 - Defesa Nacional

AÇÃO 14T7 - Tecnologia Nuclear da Marinha

SUBTÍTULO 0001 - Nacional

LOCALIDADE BENEFICIADA 9000000 - Nacional

ESPECIFICAÇÃO DO PRODUTO / UNIDADE DE MEDIDA Sistema construído (% de execução) META 4 QTD META A ALTERAR 0

GND	MODALIDADE DE APLICAÇÃO	RP	em R\$ 1,00 ACRÉSCIMO
3 Outras Despesas Correntes	90 Aplicações Diretas	2	25.936.395
4 Investimentos	90 Aplicações Diretas	2	34.714.625
4 Investimentos	90 Aplicações Diretas	2	60.275.564
<b>TOTAL:</b>			<b>120.926.584</b>

### CANCELAMENTOS COMPENSATÓRIOS

SEQUENCIAL	FONTE	GND	MODALIDADE DE APLICAÇÃO	ID	RP	em R\$ 1,00 CANCELAMENTO
000002370	100	3 Outras Despesas Correntes	90 Aplicações Diretas	0	1	25.936.395
000002370	100	4 Investimentos	90 Aplicações Diretas	0	1	60.275.564
000002370	142	4 Investimentos	90 Aplicações Diretas	0	1	34.714.625
<b>TOTAL:</b>						<b>120.926.584</b>

### JUSTIFICATIVA

Adequação de classificação (Troca de RP 1 por 2) nas áreas de Defesa e Ciência e Tecnologia, adequando a programação ao projeto encaminhado originalmente ao Congresso Nacional.

AUTOR DA EMENDA 8100 - Relator Geral TIPO AUTOR Relator Geral



## Avulso de Emendas do Relator Geral

### EMENDA DE REMANEJAMENTO DE DESPESA

TIPO AUTOR Relator geral TIPO DE EMENDA REMANEJAMENTO EMENDA 81000108

EMENTA Adequação de classificação - Troca de RP 1 por 2

MODALIDADE DE EMENDA Despesa - Adequação da programação da despesa SEQUENCIAL 000002438

ESFERA ORÇAMENTÁRIA 10 - Orçamento Fiscal

### ACRÉSCIMOS À PROGRAMAÇÃO

ÓRGÃO ORÇAMENTÁRIO 52000 - Ministério da Defesa UNIDADE ORÇAMENTÁRIA 52921 - Fundo do Exército

FUNCIONAL PROGRAMÁTICA 05.125.6012.2919.0001

FUNÇÃO 05 - Defesa Nacional SUBFUNÇÃO 125 - Normatização e Fiscalização

PROGRAMA 6012 - Defesa Nacional

AÇÃO 2919 - Registro e Fiscalização de Produtos Controlados

SUBTÍTULO 0001 - Nacional

LOCALIDADE BENEFICIADA 9000000 - Nacional

ESPECIFICAÇÃO DO PRODUTO / UNIDADE DE MEDIDA Fiscalização realizada (unidade) META 280.000 QTD META A ALTERAR 0

GND	MODALIDADE DE APLICAÇÃO	RP	em R\$ 1,00 ACRÉSCIMO
3 Outras Despesas Correntes	90 Aplicações Diretas	2	14.405.578
3 Outras Despesas Correntes	91 Aplicação Direta Decorrente de Operação entre Órgãos, Fundos e	2	50.000
4 Investimentos	90 Aplicações Diretas	2	7.433.556
<b>TOTAL:</b>			<b>21.889.134</b>

### CANCELAMENTOS COMPENSATÓRIOS

SEQUENCIAL	FONTE	GND	MODALIDADE DE APLICAÇÃO	ID	RP	em R\$ 1,00 CANCELAMENTO
000002438	174	3 Outras Despesas Correntes	90 Aplicações Diretas	0	1	14.405.578
000002438	174	3 Outras Despesas Correntes	91 Aplicação Direta Decorrente de Operação entre Órgãos,	0	1	50.000
000002438	174	4 Investimentos	90 Aplicações Diretas	0	1	7.433.556
<b>TOTAL:</b>						<b>21.889.134</b>

### JUSTIFICATIVA

Adequação de classificação (Troca de RP 1 por 2) nas áreas de Defesa e Ciência e Tecnologia, adequando a programação ao projeto encaminhado originalmente ao Congresso Nacional.

### AUTOR DA EMENDA

8100 - Relator Geral

### TIPO AUTOR

Relator Geral



## Avulso de Emendas do Relator Geral

### EMENDA DE REMANEJAMENTO DE DESPESA

TIPO AUTOR Relator geral TIPO DE EMENDA REMANEJAMENTO EMENDA 81000109

EMENTA Adequação de classificação - Troca de RP 1 por 2

MODALIDADE DE EMENDA Despesa - Adequação da programação da despesa SEQUENCIAL 000002650

ESFERA ORÇAMENTÁRIA 10 - Orçamento Fiscal

### ACRÉSCIMOS À PROGRAMAÇÃO

ÓRGÃO ORÇAMENTÁRIO 53000 - Ministério do Desenvolvimento Regional UNIDADE ORÇAMENTÁRIA 53210 - Agência Nacional de Águas - ANA

FUNCIONAL PROGRAMÁTICA 18.122.0032.2000.0001

FUNÇÃO 18 - Gestão Ambiental SUBFUNÇÃO 122 - Administração Geral

PROGRAMA 0032 - Programa de Gestão e Manutenção do Poder Executivo

AÇÃO 2000 - Administração da Unidade

SUBTÍTULO 0001 - Nacional

LOCALIDADE BENEFICIADA 9000000 - Nacional

ESPECIFICAÇÃO DO PRODUTO / UNIDADE DE MEDIDA META QTD META A ALTERAR

GND	MODALIDADE DE APLICAÇÃO	RP	em R\$ 1,00 ACRÉSCIMO
3 Outras Despesas Correntes	90 Aplicações Diretas	2	11.062.276
3 Outras Despesas Correntes	91 Aplicação Direta Decorrente de Operação entre Órgãos, Fundos e	2	270.000
4 Investimentos	90 Aplicações Diretas	2	4.365.457
<b>TOTAL:</b>			<b>15.697.733</b>

### CANCELAMENTOS COMPENSATÓRIOS

SEQUENCIAL	FONTE	GND	MODALIDADE DE APLICAÇÃO	ID	RP	em R\$ 1,00 CANCELAMENTO
000002650	183	3 Outras Despesas Correntes	90 Aplicações Diretas	0	1	11.062.276
000002650	183	3 Outras Despesas Correntes	91 Aplicação Direta Decorrente de Operação entre Órgãos,	0	1	270.000
000002650	183	4 Investimentos	90 Aplicações Diretas	0	1	4.365.457
<b>TOTAL:</b>						<b>15.697.733</b>

### JUSTIFICATIVA

Adequação de classificação (Troca de RP 1 por 2) nas áreas de Defesa e Ciência e Tecnologia, adequando a programação ao projeto encaminhado originalmente ao Congresso Nacional.

AUTOR DA EMENDA

8100 - Relator Geral

TIPO AUTOR

Relator Geral



## Avulso de Emendas do Relator Geral

### EMENDA DE REMANEJAMENTO DE DESPESA

TIPO AUTOR: Relator geral  
 TIPO DE EMENDA: REMANEJAMENTO  
 EMENDA: 81000110

EMENTA: Adequação de classificação - Troca de RP 1 por 2

MODALIDADE DE EMENDA: SEQUENCIAL  
 Despesa - Adequação da programação da despesa  
 000002659

ESFERA ORÇAMENTÁRIA: 10 - Orçamento Fiscal

### ACRÉSCIMOS À PROGRAMAÇÃO

ÓRGÃO ORÇAMENTÁRIO: 53000 - Ministério do Desenvolvimento Regional  
 UNIDADE ORÇAMENTÁRIA: 53210 - Agência Nacional de Águas - ANA

FUNCIONAL PROGRAMÁTICA: 18.544.2221.20WI.0001

FUNÇÃO: 18 - Gestão Ambiental  
 SUBFUNÇÃO: 544 - Recursos Hídricos

PROGRAMA: 2221 - Recursos Hídricos

AÇÃO: 20WI - Implementação da Política Nacional de Recursos Hídricos

SUBTÍTULO: 0001 - Nacional

LOCALIDADE BENEFICIADA: 9000000 - Nacional

ESPECIFICAÇÃO DO PRODUTO / UNIDADE DE MEDIDA: Sistema apoiado (unidades/ano)  
 META: 10  
 QTD META A ALTERAR: 0

GND	MODALIDADE DE APLICAÇÃO	RP	em R\$ 1,00 ACRÉSCIMO
3 Outras Despesas Correntes	30 Transferências a Estados e ao Distrito Federal	2	47.902.605
3 Outras Despesas Correntes	40 Transferências a Municípios	2	2.500.000
3 Outras Despesas Correntes	80 Transferências ao Exterior	2	100.000
3 Outras Despesas Correntes	90 Aplicações Diretas	2	79.249.470
4 Investimentos	90 Aplicações Diretas	2	200.000

**TOTAL: 129.952.075**

### CANCELAMENTOS COMPENSATÓRIOS

SEQUENCIAL	FONTE	GND	MODALIDADE DE APLICAÇÃO	ID	RP	em R\$ 1,00 CANCELAMENTO
000002659	183	3 Outras Despesas Correntes	30 Transferências a Estados e ao Distrito Federal	0	1	47.902.605
000002659	183	3 Outras Despesas Correntes	40 Transferências a Municípios	0	1	2.500.000
000002659	183	3 Outras Despesas Correntes	80 Transferências ao Exterior	0	1	100.000
000002659	183	3 Outras Despesas Correntes	90 Aplicações Diretas	0	1	79.249.470
000002659	183	4 Investimentos	90 Aplicações Diretas	0	1	200.000

**TOTAL: 129.952.075**

### JUSTIFICATIVA

Adequação de classificação (Troca de RP 1 por 2) nas áreas de Defesa e Ciência e Tecnologia, adequando a programação ao projeto encaminhado originalmente ao Congresso Nacional.

AUTOR DA EMENDA: 8100 - Relator Geral  
 TIPO AUTOR: Relator Geral



## Avulso de Emendas do Relator Geral

### EMENDA DE REMANEJAMENTO DE DESPESA

TIPO AUTOR Relator geral TIPO DE EMENDA REMANEJAMENTO EMENDA 81000111

EMENTA Adequação de classificação - Troca de RP 1 por 2

MODALIDADE DE EMENDA Despesa - Adequação da programação da despesa SEQUENCIAL 000002660

ESFERA ORÇAMENTÁRIA 10 - Orçamento Fiscal

### ACRÉSCIMOS À PROGRAMAÇÃO

ÓRGÃO ORÇAMENTÁRIO 53000 - Ministério do Desenvolvimento Regional UNIDADE ORÇAMENTÁRIA 53210 - Agência Nacional de Águas - ANA

FUNCIONAL PROGRAMÁTICA 18.544.2221.2378.0001

FUNÇÃO 18 - Gestão Ambiental SUBFUNÇÃO 544 - Recursos Hídricos

PROGRAMA 2221 - Recursos Hídricos

AÇÃO 2378 - Operação da Rede Hidrometeorológica

SUBTÍTULO 0001 - Nacional

LOCALIDADE BENEFICIADA 9000000 - Nacional

ESPECIFICAÇÃO DO PRODUTO / UNIDADE DE MEDIDA Estação implantada (unidade) META 4.500 QTD META A ALTERAR 0

GND	MODALIDADE DE APLICAÇÃO	RP	em R\$ 1,00 ACRÉSCIMO
3 Outras Despesas Correntes	90 Aplicações Diretas	2	48.896.462
4 Investimentos	90 Aplicações Diretas	2	4.550.000
<b>TOTAL:</b>			<b>53.446.462</b>

### CANCELAMENTOS COMPENSATÓRIOS

SEQUENCIAL	FONTE	GND	MODALIDADE DE APLICAÇÃO	ID	RP	em R\$ 1,00 CANCELAMENTO
000002660	183	3 Outras Despesas Correntes	90 Aplicações Diretas	0	1	48.896.462
000002660	183	4 Investimentos	90 Aplicações Diretas	0	1	4.550.000
<b>TOTAL:</b>						<b>53.446.462</b>

### JUSTIFICATIVA

Adequação de classificação (Troca de RP 1 por 2) nas áreas de Defesa e Ciência e Tecnologia, adequando a programação ao projeto encaminhado originalmente ao Congresso Nacional.

### AUTOR DA EMENDA

8100 - Relator Geral

### TIPO AUTOR

Relator Geral



## Avulso de Emendas do Relator Geral

### EMENDA DE REMANEJAMENTO DE DESPESA

TIPO AUTOR Relator geral TIPO DE EMENDA REMANEJAMENTO EMENDA 81000112

EMENTA Adequação de classificação - Troca de RP 1 por 2

MODALIDADE DE EMENDA Despesa - Adequação da programação da despesa SEQUENCIAL 000002661

ESFERA ORÇAMENTÁRIA 10 - Orçamento Fiscal

### ACRÉSCIMOS À PROGRAMAÇÃO

ÓRGÃO ORÇAMENTÁRIO 53000 - Ministério do Desenvolvimento Regional UNIDADE ORÇAMENTÁRIA 53210 - Agência Nacional de Águas - ANA

FUNCIONAL PROGRAMÁTICA 18.125.2221.4926.0001

FUNÇÃO 18 - Gestão Ambiental SUBFUNÇÃO 125 - Normatização e Fiscalização

PROGRAMA 2221 - Recursos Hídricos

AÇÃO 4926 - Regulação e Fiscalização dos Usos de Recursos Hídricos, dos Serviços de Irrigação e Adução de Água Bruta e da Segurança de Barragens

SUBTÍTULO 0001 - Nacional

LOCALIDADE BENEFICIADA 9000000 - Nacional

ESPECIFICAÇÃO DO PRODUTO / UNIDADE DE MEDIDA Bacia sob fiscalização/regulação (unidade) META 10 QTD META A ALTERAR 0

GND	MODALIDADE DE APLICAÇÃO	RP	em R\$ 1,00 ACRÉSCIMO
3 Outras Despesas Correntes	90 Aplicações Diretas	2	10.066.845
4 Investimentos	90 Aplicações Diretas	2	40.000
<b>TOTAL:</b>			<b>10.106.845</b>

### CANCELAMENTOS COMPENSATÓRIOS

SEQUENCIAL	FONTE	GND	MODALIDADE DE APLICAÇÃO	ID	RP	em R\$ 1,00 CANCELAMENTO
000002661	183	3 Outras Despesas Correntes	90 Aplicações Diretas	0	1	10.066.845
000002661	183	4 Investimentos	90 Aplicações Diretas	0	1	40.000
<b>TOTAL:</b>						<b>10.106.845</b>

### JUSTIFICATIVA

Adequação de classificação (Troca de RP 1 por 2) nas áreas de Defesa e Ciência e Tecnologia, adequando a programação ao projeto encaminhado originalmente ao Congresso Nacional.

### AUTOR DA EMENDA

8100 - Relator Geral TIPO AUTOR Relator Geral



## Avulso de Emendas do Relator Geral

### EMENDA DE REMANEJAMENTO DE DESPESA

TIPO AUTOR Relator geral TIPO DE EMENDA REMANEJAMENTO EMENDA 81000113

EMENTA Adequação de classificação - Troca de RP 1 por 2

MODALIDADE DE EMENDA Despesa - Adequação da programação da despesa SEQUENCIAL 000002668

ESFERA ORÇAMENTÁRIA 10 - Orçamento Fiscal

### ACRÉSCIMOS À PROGRAMAÇÃO

ÓRGÃO ORÇAMENTÁRIO 53000 - Ministério do Desenvolvimento Regional UNIDADE ORÇAMENTÁRIA 53210 - Agência Nacional de Águas - ANA

FUNCIONAL PROGRAMÁTICA 18.512.2222.219R.0001

FUNÇÃO 18 - Gestão Ambiental SUBFUNÇÃO 512 - Saneamento Básico Urbano

PROGRAMA 2222 - Saneamento Básico

AÇÃO 219R - Melhoria da Qualidade Regulatória do Setor de Saneamento

SUBTÍTULO 0001 - Nacional

LOCALIDADE BENEFICIADA 9000000 - Nacional

ESPECIFICAÇÃO DO PRODUTO / UNIDADE DE MEDIDA Estudo/norma realizado(a) (unidades/ano) META 1 QTD META A ALTERAR 0

GND	MODALIDADE DE APLICAÇÃO	RP	em R\$ 1,00 ACRÉSCIMO
3 Outras Despesas Correntes	90 Aplicações Diretas	2	100.000
<b>TOTAL:</b>			<b>100.000</b>

### CANCELAMENTOS COMPENSATÓRIOS

SEQUENCIAL	FUNTE	GND	MODALIDADE DE APLICAÇÃO	ID	RP	em R\$ 1,00 CANCELAMENTO
000002668	183	3 Outras Despesas Correntes	90 Aplicações Diretas	0	1	100.000
<b>TOTAL:</b>						<b>100.000</b>

### JUSTIFICATIVA

Adequação de classificação (Troca de RP 1 por 2) nas áreas de Defesa e Ciência e Tecnologia, adequando a programação ao projeto encaminhado originalmente ao Congresso Nacional.

### AUTOR DA EMENDA

8100 - Relator Geral

### TIPO AUTOR

Relator Geral



## Avulso de Emendas do Relator Geral

### EMENDA DE REMANEJAMENTO DE DESPESA

TIPO AUTOR: Relator geral  
 TIPO DE EMENDA: REMANEJAMENTO  
 EMENDA: **81000114**

EMENTA: Adequação de classificação - Troca de RP 1 por 2

MODALIDADE DE EMENDA: Despesa - Adequação da programação da despesa  
**SEQUENCIAL 000003409**

ESFERA ORÇAMENTÁRIA: 10 - Orçamento Fiscal

### ACRÉSCIMOS À PROGRAMAÇÃO

ÓRGÃO ORÇAMENTÁRIO: 93000 - Programações Condicionadas à Aprovação Legislativa prevista no inciso III do art. 167 da Constituição  
 UNIDADE ORÇAMENTÁRIA: 93185 - Recursos sob Supervisão do Ministério da Ciência, Tecnologia, Inovações e Comunicações - Administração Direta

**FUNCIONAL PROGRAMÁTICA 19.122.0032.2000.0001**

FUNÇÃO: 19 - Ciência e Tecnologia  
 SUBFUNÇÃO: 122 - Administração Geral

PROGRAMA: 0032 - Programa de Gestão e Manutenção do Poder Executivo

AÇÃO: 2000 - Administração da Unidade

SUBTÍTULO: 0001 - Nacional

LOCALIDADE BENEFICIADA: 9000000 - Nacional

ESPECIFICAÇÃO DO PRODUTO / UNIDADE DE MEDIDA	META	QTD META A ALTERAR
--	------	--------------------

GND	MODALIDADE DE APLICAÇÃO	RP	em R\$ 1,00 ACRÉSCIMO
3 Outras Despesas Correntes	90 Aplicações Diretas	2	112.845.232
3 Outras Despesas Correntes	91 Aplicação Direta Decorrente de Operação entre Órgãos, Fundos e	2	701.760

**TOTAL: 113.546.992**

### CANCELAMENTOS COMPENSATÓRIOS

SEQUENCIAL	FONTE	GND	MODALIDADE DE APLICAÇÃO	ID	RP	em R\$ 1,00 CANCELAMENTO
000003409	944	3 Outras Despesas Correntes	90 Aplicações Diretas	0	1	112.845.232
000003409	944	3 Outras Despesas Correntes	91 Aplicação Direta Decorrente de Operação entre Órgãos,	0	1	701.760

**TOTAL: 113.546.992**

### JUSTIFICATIVA

Adequação de classificação (Troca de RP 1 por 2) nas áreas de Defesa e Ciência e Tecnologia, adequando a programação ao projeto encaminhado originalmente ao Congresso Nacional.

### AUTOR DA EMENDA

8100 - Relator Geral

### TIPO AUTOR

Relator Geral





## Avulso de Emendas do Relator Geral

### EMENDA DE REMANEJAMENTO DE DESPESA

TIPO AUTOR Relator geral TIPO DE EMENDA REMANEJAMENTO EMENDA 81000115

EMENTA Adequação de classificação - Troca de RP 1 por 2

MODALIDADE DE EMENDA Despesa - Adequação da programação da despesa SEQUENCIAL 000003412

ESFERA ORÇAMENTÁRIA 10 - Orçamento Fiscal

### ACRÉSCIMOS À PROGRAMAÇÃO

ÓRGÃO ORÇAMENTÁRIO 93000 - Programações Condicionadas à Aprovação Legislativa prevista no inciso III do art. 167 da Constituição UNIDADE ORÇAMENTÁRIA 93185 - Recursos sob Supervisão do Ministério da Ciência, Tecnologia, Inovações e Comunicações - Administração Direta

FUNCIONAL PROGRAMÁTICA 19.122.0032.216H.0001

FUNÇÃO 19 - Ciência e Tecnologia SUBFUNÇÃO 122 - Administração Geral

PROGRAMA 0032 - Programa de Gestão e Manutenção do Poder Executivo

AÇÃO 216H - Ajuda de Custo para Moradia ou Auxílio-Moradia a Agentes Públicos

SUBTÍTULO 0001 - Nacional

LOCALIDADE BENEFICIADA 9000000 - Nacional

ESPECIFICAÇÃO DO PRODUTO / UNIDADE DE MEDIDA Agente público beneficiado (unidade) META 26 QTD META A ALTERAR 0

GND	MODALIDADE DE APLICAÇÃO	RP	em R\$ 1,00	ACRÉSCIMO
3 Outras Despesas Correntes	90 Aplicações Diretas	2		479.316
<b>TOTAL:</b>				<b>479.316</b>

### CANCELAMENTOS COMPENSATÓRIOS

SEQUENCIAL	FONTE	GND	MODALIDADE DE APLICAÇÃO	ID	RP	em R\$ 1,00	CANCELAMENTO
000003412	944	3 Outras Despesas Correntes	90 Aplicações Diretas	0	1		479.316
<b>TOTAL:</b>							<b>479.316</b>

### JUSTIFICATIVA

Adequação de classificação (Troca de RP 1 por 2) nas áreas de Defesa e Ciência e Tecnologia, adequando a programação ao projeto encaminhado originalmente ao Congresso Nacional.

### AUTOR DA EMENDA

8100 - Relator Geral TIPO AUTOR Relator Geral



## Avulso de Emendas do Relator Geral

### EMENDA DE REMANEJAMENTO DE DESPESA

TIPO AUTOR Relator geral TIPO DE EMENDA REMANEJAMENTO EMENDA 81000116

EMENTA Adequação de classificação - Troca de RP 1 por 2

MODALIDADE DE EMENDA Despesa - Adequação da programação da despesa SEQUENCIAL 000003413

ESFERA ORÇAMENTÁRIA 10 - Orçamento Fiscal

### ACRÉSCIMOS À PROGRAMAÇÃO

ÓRGÃO ORÇAMENTÁRIO 93000 - Programações Condicionadas à Aprovação Legislativa prevista no inciso III do art. 167 da Constituição UNIDADE ORÇAMENTÁRIA 93185 - Recursos sob Supervisão do Ministério da Ciência, Tecnologia, Inovações e Comunicações - Administração Direta

FUNCIONAL PROGRAMÁTICA 19.571.0032.217J.0001

FUNÇÃO 19 - Ciência e Tecnologia SUBFUNÇÃO 571 - Desenvolvimento Científico

PROGRAMA 0032 - Programa de Gestão e Manutenção do Poder Executivo

AÇÃO 217J - Gestão de Órgãos Colegiados Vinculados ao MCTIC

SUBTÍTULO 0001 - Nacional

LOCALIDADE BENEFICIADA 9000000 - Nacional

ESPECIFICAÇÃO DO PRODUTO / UNIDADE DE MEDIDA Reunião realizada (unidade) META 15 QTD META A ALTERAR 0

GND	MODALIDADE DE APLICAÇÃO	RP	em R\$ 1,00	ACRÉSCIMO
3 Outras Despesas Correntes	90 Aplicações Diretas	2		736.362
<b>TOTAL:</b>				<b>736.362</b>

SEQUENCIAL	FONTE	GND	MODALIDADE DE APLICAÇÃO	ID	RP	em R\$ 1,00	CANCELAMENTO
000003413	944	3 Outras Despesas Correntes	90 Aplicações Diretas	0	1		736.362
<b>TOTAL:</b>							<b>736.362</b>

### JUSTIFICATIVA

Adequação de classificação (Troca de RP 1 por 2) nas áreas de Defesa e Ciência e Tecnologia, adequando a programação ao projeto encaminhado originalmente ao Congresso Nacional.

AUTOR DA EMENDA 8100 - Relator Geral TIPO AUTOR Relator Geral



## Avulso de Emendas do Relator Geral

### EMENDA DE REMANEJAMENTO DE DESPESA

TIPO AUTOR Relator geral TIPO DE EMENDA REMANEJAMENTO EMENDA 81000117

EMENTA Adequação de classificação - Troca de RP 1 por 2

MODALIDADE DE EMENDA Despesa - Adequação da programação da despesa SEQUENCIAL 000003414

ESFERA ORÇAMENTÁRIA 10 - Orçamento Fiscal

### ACRÉSCIMOS À PROGRAMAÇÃO

ÓRGÃO ORÇAMENTÁRIO 93000 - Programações Condicionadas à Aprovação Legislativa prevista no inciso III do art. 167 da Constituição UNIDADE ORÇAMENTÁRIA 93185 - Recursos sob Supervisão do Ministério da Ciência, Tecnologia, Inovações e Comunicações - Administração Direta

FUNCIONAL PROGRAMÁTICA 19.121.0032.4210.0001

FUNÇÃO 19 - Ciência e Tecnologia SUBFUNÇÃO 121 - Planejamento e Orçamento

PROGRAMA 0032 - Programa de Gestão e Manutenção do Poder Executivo

AÇÃO 4210 - Formulação e Gestão da Política Nacional de Ciência, Tecnologia, Inovações e Comunicações

SUBTÍTULO 0001 - Nacional

LOCALIDADE BENEFICIADA 9000000 - Nacional

ESPECIFICAÇÃO DO PRODUTO / UNIDADE DE MEDIDA Ação apoiada (unidade) META 5 QTD META A ALTERAR 0

GND	MODALIDADE DE APLICAÇÃO	RP	em R\$ 1,00	ACRÉSCIMO
3 Outras Despesas Correntes	90 Aplicações Diretas	2		2.040.000
<b>TOTAL:</b>				<b>2.040.000</b>

SEQUENCIAL	FONTE	GND	MODALIDADE DE APLICAÇÃO	ID	RP	em R\$ 1,00	CANCELAMENTO
000003414	944	3 Outras Despesas Correntes	90 Aplicações Diretas	0	1		2.040.000
<b>TOTAL:</b>							<b>2.040.000</b>

### JUSTIFICATIVA

Adequação de classificação (Troca de RP 1 por 2) nas áreas de Defesa e Ciência e Tecnologia, adequando a programação ao projeto encaminhado originalmente ao Congresso Nacional.

AUTOR DA EMENDA 8100 - Relator Geral TIPO AUTOR Relator Geral



## Avulso de Emendas do Relator Geral

### EMENDA DE REMANEJAMENTO DE DESPESA

TIPO AUTOR Relator geral TIPO DE EMENDA REMANEJAMENTO EMENDA 81000118

EMENTA Adequação de classificação - Troca de RP 1 por 2

MODALIDADE DE EMENDA Despesa - Adequação da programação da despesa SEQUENCIAL 000003415

ESFERA ORÇAMENTÁRIA 10 - Orçamento Fiscal

### ACRÉSCIMOS À PROGRAMAÇÃO

ÓRGÃO ORÇAMENTÁRIO 93000 - Programações Condicionadas à Aprovação Legislativa prevista no inciso III do art. 167 da Constituição UNIDADE ORÇAMENTÁRIA 93185 - Recursos sob Supervisão do Ministério da Ciência, Tecnologia, Inovações e Comunicações - Administração Direta

FUNCIONAL PROGRAMÁTICA 19.131.0032.4641.0001

FUNÇÃO 19 - Ciência e Tecnologia SUBFUNÇÃO 131 - Comunicação Social

PROGRAMA 0032 - Programa de Gestão e Manutenção do Poder Executivo

AÇÃO 4641 - Publicidade de Utilidade Pública

SUBTÍTULO 0001 - Nacional

LOCALIDADE BENEFICIADA 9000000 - Nacional

ESPECIFICAÇÃO DO PRODUTO / UNIDADE DE MEDIDA	META	QTD META A ALTERAR
--	------	--------------------

GND	MODALIDADE DE APLICAÇÃO	RP	em R\$ 1,00 ACRÉSCIMO
3 Outras Despesas Correntes	90 Aplicações Diretas	2	1.469.011
<b>TOTAL:</b>			<b>1.469.011</b>

SEQUENCIAL	FONTE	GND	MODALIDADE DE APLICAÇÃO	ID	RP	em R\$ 1,00 CANCELAMENTO
000003415	944	3 Outras Despesas Correntes	90 Aplicações Diretas	0	1	1.469.011
<b>TOTAL:</b>						<b>1.469.011</b>

### JUSTIFICATIVA

Adequação de classificação (Troca de RP 1 por 2) nas áreas de Defesa e Ciência e Tecnologia, adequando a programação ao projeto encaminhado originalmente ao Congresso Nacional.

AUTOR DA EMENDA 8100 - Relator Geral TIPO AUTOR Relator Geral



## Avulso de Emendas do Relator Geral

### EMENDA DE REMANEJAMENTO DE DESPESA

TIPO AUTOR Relator geral TIPO DE EMENDA REMANEJAMENTO EMENDA 81000119

EMENTA Adequação de classificação - Troca de RP 1 por 2

MODALIDADE DE EMENDA Despesa - Adequação da programação da despesa SEQUENCIAL 000003416

ESFERA ORÇAMENTÁRIA 10 - Orçamento Fiscal

### ACRÉSCIMOS À PROGRAMAÇÃO

ÓRGÃO ORÇAMENTÁRIO 93000 - Programações Condicionadas à Aprovação Legislativa prevista no inciso III do art. 167 da Constituição UNIDADE ORÇAMENTÁRIA 93185 - Recursos sob Supervisão do Ministério da Ciência, Tecnologia, Inovações e Comunicações - Administração Direta

FUNCIONAL PROGRAMÁTICA 19.122.0032.12EA.0033

FUNÇÃO 19 - Ciência e Tecnologia SUBFUNÇÃO 122 - Administração Geral

PROGRAMA 0032 - Programa de Gestão e Manutenção do Poder Executivo

AÇÃO 12EA - Reformas de Edificações do Ministério da Ciência, Tecnologia, Inovações e Comunicações

SUBTÍTULO 0033 - No Estado do Rio de Janeiro

LOCALIDADE BENEFICIADA 3300000 - Rio de Janeiro

ESPECIFICAÇÃO DO PRODUTO / UNIDADE DE MEDIDA Área construída/ampliada/reformada (% de execução física) META 100 QTD META A ALTERAR 0

GND	MODALIDADE DE APLICAÇÃO	RP	em R\$ 1,00	ACRÉSCIMO
3 Outras Despesas Correntes	90 Aplicações Diretas	2		20.400
<b>TOTAL:</b>				<b>20.400</b>

### CANCELAMENTOS COMPENSATÓRIOS

SEQUENCIAL	FONTE	GND	MODALIDADE DE APLICAÇÃO	ID	RP	em R\$ 1,00	CANCELAMENTO
000003416	944	3 Outras Despesas Correntes	90 Aplicações Diretas	0	1		20.400
<b>TOTAL:</b>							<b>20.400</b>

### JUSTIFICATIVA

Adequação de classificação (Troca de RP 1 por 2) nas áreas de Defesa e Ciência e Tecnologia, adequando a programação ao projeto encaminhado originalmente ao Congresso Nacional.

AUTOR DA EMENDA 8100 - Relator Geral TIPO AUTOR Relator Geral



## Avulso de Emendas do Relator Geral

### EMENDA DE REMANEJAMENTO DE DESPESA

TIPO AUTOR Relator geral TIPO DE EMENDA REMANEJAMENTO EMENDA 81000120

EMENTA Adequação de classificação - Troca de RP 1 por 2

MODALIDADE DE EMENDA Despesa - Adequação da programação da despesa SEQUENCIAL 000003417

ESFERA ORÇAMENTÁRIA 10 - Orçamento Fiscal

### ACRÉSCIMOS À PROGRAMAÇÃO

ÓRGÃO ORÇAMENTÁRIO 93000 - Programações Condicionadas à Aprovação Legislativa prevista no inciso III do art. 167 da Constituição UNIDADE ORÇAMENTÁRIA 93185 - Recursos sob Supervisão do Ministério da Ciência, Tecnologia, Inovações e Comunicações - Administração Direta

FUNCIONAL PROGRAMÁTICA 19.122.0032.12EA.0053

FUNÇÃO 19 - Ciência e Tecnologia SUBFUNÇÃO 122 - Administração Geral

PROGRAMA 0032 - Programa de Gestão e Manutenção do Poder Executivo

AÇÃO 12EA - Reformas de Edificações do Ministério da Ciência, Tecnologia, Inovações e Comunicações

SUBTÍTULO 0053 - No Distrito Federal

LOCALIDADE BENEFICIADA 5300000 - Distrito Federal

ESPECIFICAÇÃO DO PRODUTO / UNIDADE DE MEDIDA Área construída/ampliada/reformada (% de execução física) META 5 QTD META A ALTERAR 0

GND	MODALIDADE DE APLICAÇÃO	RP	em R\$ 1,00 ACRÉSCIMO
3 Outras Despesas Correntes	90 Aplicações Diretas	2	142.800
<b>TOTAL:</b>			<b>142.800</b>

### CANCELAMENTOS COMPENSATÓRIOS

SEQUENCIAL	FONTE	GND	MODALIDADE DE APLICAÇÃO	ID	RP	em R\$ 1,00 CANCELAMENTO
000003417	944	3 Outras Despesas Correntes	90 Aplicações Diretas	0	1	142.800
<b>TOTAL:</b>						<b>142.800</b>

### JUSTIFICATIVA

Adequação de classificação (Troca de RP 1 por 2) nas áreas de Defesa e Ciência e Tecnologia, adequando a programação ao projeto encaminhado originalmente ao Congresso Nacional.

### AUTOR DA EMENDA

8100 - Relator Geral TIPO AUTOR Relator Geral



## Avulso de Emendas do Relator Geral

### EMENDA DE REMANEJAMENTO DE DESPESA

TIPO AUTOR	TIPO DE EMENDA	EMENDA
Relator geral	REMANEJAMENTO	81000121

EMENTA  
Adequação de classificação - Troca de RP 1 por 2

MODALIDADE DE EMENDA	SEQUENCIAL
Despesa - Adequação da programação da despesa	000003426

ESFERA ORÇAMENTÁRIA
10 - Orçamento Fiscal

### ACRÉSCIMOS À PROGRAMAÇÃO

ÓRGÃO ORÇAMENTÁRIO	UNIDADE ORÇAMENTÁRIA
93000 - Programações Condicionadas à Aprovação Legislativa prevista no inciso III do art. 167 da Constituição	93185 - Recursos sob Supervisão do Ministério da Ciência, Tecnologia, Inovações e Comunicações - Administração Direta

FUNCIONAL PROGRAMÁTICA	19.542.1058.20V9.0001
------------------------	-----------------------

FUNÇÃO	SUBFUNÇÃO
19 - Ciência e Tecnologia	542 - Controle Ambiental

PROGRAMA
1058 - Mudança do Clima

AÇÃO
20V9 - Monitoramento da Cobertura da Terra e do Risco de Queimadas e Incêndios Florestais (INPE)

SUBTÍTULO
0001 - Nacional

LOCALIDADE BENEFICIADA
9000000 - Nacional

ESPECIFICAÇÃO DO PRODUTO / UNIDADE DE MEDIDA	META	QTD META A ALTERAR
Boletim divulgado (unidade)	13	0

GND	MODALIDADE DE APLICAÇÃO	RP	em R\$ 1,00	ACRÉSCIMO
3 Outras Despesas Correntes	90 Aplicações Diretas	2		1.210.944
<b>TOTAL:</b>				<b>1.210.944</b>

### CANCELAMENTOS COMPENSATÓRIOS

SEQUENCIAL	FONTE	GND	MODALIDADE DE APLICAÇÃO	ID	RP	em R\$ 1,00	CANCELAMENTO
000003426	944	3 Outras Despesas Correntes	90 Aplicações Diretas	0	1		1.210.944
<b>TOTAL:</b>							<b>1.210.944</b>

### JUSTIFICATIVA

Adequação de classificação (Troca de RP 1 por 2) nas áreas de Defesa e Ciência e Tecnologia, adequando a programação ao projeto encaminhado originalmente ao Congresso Nacional.

### AUTOR DA EMENDA

8100 - Relator Geral	TIPO AUTOR
	Relator Geral



## Avulso de Emendas do Relator Geral

### EMENDA DE REMANEJAMENTO DE DESPESA

TIPO AUTOR Relator geral TIPO DE EMENDA REMANEJAMENTO EMENDA 81000122

EMENTA Adequação de classificação - Troca de RP 1 por 2

MODALIDADE DE EMENDA Despesa - Adequação da programação da despesa SEQUENCIAL 000003427

ESFERA ORÇAMENTÁRIA 10 - Orçamento Fiscal

### ACRÉSCIMOS À PROGRAMAÇÃO

ÓRGÃO ORÇAMENTÁRIO 93000 - Programações Condicionadas à Aprovação Legislativa prevista no inciso III do art. 167 da Constituição UNIDADE ORÇAMENTÁRIA 93185 - Recursos sob Supervisão do Ministério da Ciência, Tecnologia, Inovações e Comunicações - Administração Direta

FUNCIONAL PROGRAMÁTICA 19.571.1058.20VA.0001

FUNÇÃO 19 - Ciência e Tecnologia SUBFUNÇÃO 571 - Desenvolvimento Científico

PROGRAMA 1058 - Mudança do Clima

AÇÃO 20VA - Apoio a Estudos e Projetos de Pesquisa e Desenvolvimento Relacionados à Mudança do Clima

SUBTÍTULO 0001 - Nacional

LOCALIDADE BENEFICIADA 9000000 - Nacional

ESPECIFICAÇÃO DO PRODUTO / UNIDADE DE MEDIDA Projeto apoiado (unidade) META 4 QTD META A ALTERAR 0

GND	MODALIDADE DE APLICAÇÃO	RP	em R\$ 1,00 ACRÉSCIMO
3 Outras Despesas Correntes	80 Transferências ao Exterior	2	36.720
3 Outras Despesas Correntes	90 Aplicações Diretas	2	1.046.520

**TOTAL: 1.083.240**

### CANCELAMENTOS COMPENSATÓRIOS

SEQUENCIAL	FONTE	GND	MODALIDADE DE APLICAÇÃO	ID	RP	em R\$ 1,00 CANCELAMENTO
000003427	944	3 Outras Despesas Correntes	80 Transferências ao Exterior	0	1	36.720
000003427	944	3 Outras Despesas Correntes	90 Aplicações Diretas	0	1	1.046.520

**TOTAL: 1.083.240**

### JUSTIFICATIVA

Adequação de classificação (Troca de RP 1 por 2) nas áreas de Defesa e Ciência e Tecnologia, adequando a programação ao projeto encaminhado originalmente ao Congresso Nacional.

### AUTOR DA EMENDA

8100 - Relator Geral

### TIPO AUTOR

Relator Geral





## Avulso de Emendas do Relator Geral

### EMENDA DE REMANEJAMENTO DE DESPESA

TIPO AUTOR Relator geral TIPO DE EMENDA REMANEJAMENTO EMENDA 81000123

EMENTA Adequação de classificação - Troca de RP 1 por 2

MODALIDADE DE EMENDA Despesa - Adequação da programação da despesa SEQUENCIAL 000003428

ESFERA ORÇAMENTÁRIA 10 - Orçamento Fiscal

### ACRÉSCIMOS À PROGRAMAÇÃO

ÓRGÃO ORÇAMENTÁRIO 93000 - Programações Condicionadas à Aprovação Legislativa prevista no inciso III do art. 167 da Constituição UNIDADE ORÇAMENTÁRIA 93185 - Recursos sob Supervisão do Ministério da Ciência, Tecnologia, Inovações e Comunicações - Administração Direta

FUNCIONAL PROGRAMÁTICA 19.571.1058.216W.0001

FUNÇÃO 19 - Ciência e Tecnologia SUBFUNÇÃO 571 - Desenvolvimento Científico

PROGRAMA 1058 - Mudança do Clima

AÇÃO 216W - Pesquisa, Desenvolvimento e Supercomputação para Previsão de Tempo e Clima

SUBTÍTULO 0001 - Nacional

LOCALIDADE BENEFICIADA 9000000 - Nacional

ESPECIFICAÇÃO DO PRODUTO / UNIDADE DE MEDIDA Infraestrutura operacional mantida (unidade) META 1 QTD META A ALTERAR 0

GND	MODALIDADE DE APLICAÇÃO	RP	em R\$ 1,00	ACRÉSCIMO
3 Outras Despesas Correntes	90 Aplicações Diretas	2		5.397.743
<b>TOTAL:</b>				<b>5.397.743</b>

SEQUENCIAL	FONTE	GND	MODALIDADE DE APLICAÇÃO	ID	RP	em R\$ 1,00	CANCELAMENTO
000003428	944	3 Outras Despesas Correntes	90 Aplicações Diretas	0	1		5.397.743
<b>TOTAL:</b>							<b>5.397.743</b>

### JUSTIFICATIVA

Adequação de classificação (Troca de RP 1 por 2) nas áreas de Defesa e Ciência e Tecnologia, adequando a programação ao projeto encaminhado originalmente ao Congresso Nacional.

AUTOR DA EMENDA 8100 - Relator Geral TIPO AUTOR Relator Geral



## Avulso de Emendas do Relator Geral

### EMENDA DE REMANEJAMENTO DE DESPESA

TIPO AUTOR Relator geral	TIPO DE EMENDA REMANEJAMENTO	<b>EMENDA 81000124</b>
-----------------------------	---------------------------------	----------------------------

EMENTA  
Adequação de classificação - Troca de RP 1 por 2

MODALIDADE DE EMENDA Despesa - Adequação da programação da despesa	<b>SEQUENCIAL 000003429</b>
---	---------------------------------

ESFERA ORÇAMENTÁRIA  
10 - Orçamento Fiscal

### ACRÉSCIMOS À PROGRAMAÇÃO

ÓRGÃO ORÇAMENTÁRIO 93000 - Programações Condicionadas à Aprovação Legislativa prevista no inciso III do art. 167 da Constituição	UNIDADE ORÇAMENTÁRIA 93185 - Recursos sob Supervisão do Ministério da Ciência, Tecnologia, Inovações e Comunicações - Administração Direta
---	---

**FUNCIONAL PROGRAMÁTICA 19.571.2204.20US.0001**

FUNÇÃO 19 - Ciência e Tecnologia	SUBFUNÇÃO 571 - Desenvolvimento Científico
-------------------------------------	---

PROGRAMA  
2204 - Brasil na Fronteira do Conhecimento

AÇÃO  
20US - Fomento a Projetos, Programas e Redes de Pesquisa e Desenvolvimento (P&D)

SUBTÍTULO  
0001 - Nacional

LOCALIDADE BENEFICIADA  
9000000 - Nacional

ESPECIFICAÇÃO DO PRODUTO / UNIDADE DE MEDIDA Projeto apoiado (unidade)	META 8	QTD META A ALTERAR 0
---	-----------	-------------------------

GND	MODALIDADE DE APLICAÇÃO	RP	em R\$ 1,00 ACRÉSCIMO
3 Outras Despesas Correntes	90 Aplicações Diretas	2	6.364.800
<b>TOTAL:</b>			<b>6.364.800</b>

### CANCELAMENTOS COMPENSATÓRIOS

SEQUENCIAL	FONTE	GND	MODALIDADE DE APLICAÇÃO	ID	RP	em R\$ 1,00 CANCELAMENTO
000003429	944	3 Outras Despesas Correntes	90 Aplicações Diretas	0	1	6.364.800
<b>TOTAL:</b>						<b>6.364.800</b>

### JUSTIFICATIVA

Adequação de classificação (Troca de RP 1 por 2) nas áreas de Defesa e Ciência e Tecnologia, adequando a programação ao projeto encaminhado originalmente ao Congresso Nacional.

### AUTOR DA EMENDA

8100 - Relator Geral

### TIPO AUTOR

Relator Geral



## Avulso de Emendas do Relator Geral

### EMENDA DE REMANEJAMENTO DE DESPESA

TIPO AUTOR	TIPO DE EMENDA	EMENDA
Relator geral	REMANEJAMENTO	81000125

EMENTA  
Adequação de classificação - Troca de RP 1 por 2

MODALIDADE DE EMENDA	SEQUENCIAL
Despesa - Adequação da programação da despesa	000003430

ESFERA ORÇAMENTÁRIA
10 - Orçamento Fiscal

### ACRÉSCIMOS À PROGRAMAÇÃO

ÓRGÃO ORÇAMENTÁRIO	UNIDADE ORÇAMENTÁRIA
93000 - Programações Condicionadas à Aprovação Legislativa prevista no inciso III do art. 167 da Constituição	93185 - Recursos sob Supervisão do Ministério da Ciência, Tecnologia, Inovações e Comunicações - Administração Direta

FUNCIONAL PROGRAMÁTICA	19.571.2204.20V7.0001
------------------------	-----------------------

FUNÇÃO	SUBFUNÇÃO
19 - Ciência e Tecnologia	571 - Desenvolvimento Científico

PROGRAMA
2204 - Brasil na Fronteira do Conhecimento

AÇÃO
20V7 - Pesquisa, Desenvolvimento Científico, Difusão do Conhecimento e Popularização da Ciência nas Unidades de Pesquisa do MCTIC

SUBTÍTULO
0001 - Nacional

LOCALIDADE BENEFICIADA
9000000 - Nacional

ESPECIFICAÇÃO DO PRODUTO / UNIDADE DE MEDIDA	META	QTD META A ALTERAR
Unidade apoiada (unidade)	16	0

GND	MODALIDADE DE APLICAÇÃO	RP	em R\$ 1,00 ACRÉSCIMO
3 - Outras Despesas Correntes	90 - Aplicações Diretas	2	21.092.569

**TOTAL: 21.092.569**

### CANCELAMENTOS COMPENSATÓRIOS

SEQUENCIAL	FONTE	GND	MODALIDADE DE APLICAÇÃO	ID	RP	em R\$ 1,00 CANCELAMENTO
000003430	944	3 - Outras Despesas Correntes	90 - Aplicações Diretas	0	1	21.092.569

**TOTAL: 21.092.569**

### JUSTIFICATIVA

Adequação de classificação (Troca de RP 1 por 2) nas áreas de Defesa e Ciência e Tecnologia, adequando a programação ao projeto encaminhado originalmente ao Congresso Nacional.

AUTOR DA EMENDA	TIPO AUTOR
8100 - Relator Geral	Relator Geral



## Avulso de Emendas do Relator Geral

### EMENDA DE REMANEJAMENTO DE DESPESA

TIPO AUTOR Relator geral	TIPO DE EMENDA REMANEJAMENTO	<b>EMENDA 81000126</b>
-----------------------------	---------------------------------	----------------------------

EMENDA  
Adequação de classificação - Troca de RP 1 por 2

MODALIDADE DE EMENDA Despesa - Adequação da programação da despesa	<b>SEQUENCIAL 000003431</b>
---	---------------------------------

ESFERA ORÇAMENTÁRIA  
10 - Orçamento Fiscal

### ACRÉSCIMOS À PROGRAMAÇÃO

ÓRGÃO ORÇAMENTÁRIO 93000 - Programações Condicionadas à Aprovação Legislativa prevista no inciso III do art. 167 da Constituição	UNIDADE ORÇAMENTÁRIA 93185 - Recursos sob Supervisão do Ministério da Ciência, Tecnologia, Inovações e Comunicações - Administração Direta
---	---

**FUNCIONAL PROGRAMÁTICA**      **19.571.2204.212H.0001**

FUNÇÃO 19 - Ciência e Tecnologia	SUBFUNÇÃO 571 - Desenvolvimento Científico
-------------------------------------	---

PROGRAMA  
2204 - Brasil na Fronteira do Conhecimento

AÇÃO  
212H - Manutenção de Contrato de Gestão com Organizações Sociais (Lei nº 9.637, de 15 de maio de 1998)

SUBTÍTULO  
0001 - Nacional

LOCALIDADE BENEFICIADA  
9000000 - Nacional

ESPECIFICAÇÃO DO PRODUTO / UNIDADE DE MEDIDA Atividade apoiada (unidade)	META 6	QTD META A ALTERAR 0
---	-----------	-------------------------

GND	MODALIDADE DE APLICAÇÃO	RP	em R\$ 1,00 ACRÉSCIMO
3 Outras Despesas Correntes	90 Aplicações Diretas	2	120.144.466
<b>TOTAL:</b>			<b>120.144.466</b>

### CANCELAMENTOS COMPENSATÓRIOS

SEQUENCIAL	FONTE	GND	MODALIDADE DE APLICAÇÃO	ID	RP	em R\$ 1,00 CANCELAMENTO
000003431	944	3 Outras Despesas Correntes	90 Aplicações Diretas	0	1	120.144.466
<b>TOTAL:</b>						<b>120.144.466</b>

### JUSTIFICATIVA

Adequação de classificação (Troca de RP 1 por 2) nas áreas de Defesa e Ciência e Tecnologia, adequando a programação ao projeto encaminhado originalmente ao Congresso Nacional.

### AUTOR DA EMENDA

8100 - Relator Geral

### TIPO AUTOR

Relator Geral



## Avulso de Emendas do Relator Geral

### EMENDA DE REMANEJAMENTO DE DESPESA

TIPO AUTOR Relator geral	TIPO DE EMENDA REMANEJAMENTO	<b>EMENDA 81000127</b>
-----------------------------	---------------------------------	----------------------------

EMENTA  
Adequação de classificação - Troca de RP 1 por 2

MODALIDADE DE EMENDA Despesa - Adequação da programação da despesa	<b>SEQUENCIAL 000003432</b>
---	---------------------------------

ESFERA ORÇAMENTÁRIA  
10 - Orçamento Fiscal

### ACRÉSCIMOS À PROGRAMAÇÃO

ÓRGÃO ORÇAMENTÁRIO 93000 - Programações Condicionadas à Aprovação Legislativa prevista no inciso III do art. 167 da Constituição	UNIDADE ORÇAMENTÁRIA 93185 - Recursos sob Supervisão do Ministério da Ciência, Tecnologia, Inovações e Comunicações - Administração Direta
---	---

**FUNCIONAL PROGRAMÁTICA 19.571.2204.215L.0001**

FUNÇÃO 19 - Ciência e Tecnologia	SUBFUNÇÃO 571 - Desenvolvimento Científico
-------------------------------------	---

PROGRAMA  
2204 - Brasil na Fronteira do Conhecimento

AÇÃO  
215L - Fomento a Pesquisa e Desenvolvimento Científico em Áreas Estratégicas

SUBTÍTULO  
0001 - Nacional

LOCALIDADE BENEFICIADA  
9000000 - Nacional

ESPECIFICAÇÃO DO PRODUTO / UNIDADE DE MEDIDA Iniciativa apoiada (unidade)	META 32	QTD META A ALTERAR 0
--	------------	-------------------------

GND	MODALIDADE DE APLICAÇÃO	RP	em R\$ 1,00 ACRÉSCIMO
3 Outras Despesas Correntes	90 Aplicações Diretas	2	7.339.920
<b>TOTAL:</b>			<b>7.339.920</b>

SEQUENCIAL	FONTE	GND	MODALIDADE DE APLICAÇÃO	ID	RP	em R\$ 1,00 CANCELAMENTO
000003432	944	3 Outras Despesas Correntes	90 Aplicações Diretas	0	1	7.339.920
<b>TOTAL:</b>						<b>7.339.920</b>

### JUSTIFICATIVA

Adequação de classificação (Troca de RP 1 por 2) nas áreas de Defesa e Ciência e Tecnologia, adequando a programação ao projeto encaminhado originalmente ao Congresso Nacional.

<b>AUTOR DA EMENDA</b> 8100 - Relator Geral	<b>TIPO AUTOR</b> Relator Geral
--	------------------------------------



## Avulso de Emendas do Relator Geral

### EMENDA DE REMANEJAMENTO DE DESPESA

TIPO AUTOR Relator geral TIPO DE EMENDA REMANEJAMENTO EMENDA 81000128

EMENTA Adequação de classificação - Troca de RP 1 por 2

MODALIDADE DE EMENDA Despesa - Adequação da programação da despesa SEQUENCIAL 000003433

ESFERA ORÇAMENTÁRIA 10 - Orçamento Fiscal

### ACRÉSCIMOS À PROGRAMAÇÃO

ÓRGÃO ORÇAMENTÁRIO 93000 - Programações Condicionadas à Aprovação Legislativa prevista no inciso III do art. 167 da Constituição UNIDADE ORÇAMENTÁRIA 93185 - Recursos sob Supervisão do Ministério da Ciência, Tecnologia, Inovações e Comunicações - Administração Direta

FUNCIONAL PROGRAMÁTICA 19.212.2204.6147.0001

FUNÇÃO 19 - Ciência e Tecnologia SUBFUNÇÃO 212 - Cooperação Internacional

PROGRAMA 2204 - Brasil na Fronteira do Conhecimento

AÇÃO 6147 - Cooperação Internacional em Ciência, Tecnologia e Inovação

SUBTÍTULO 0001 - Nacional

LOCALIDADE BENEFICIADA 9000000 - Nacional

ESPECIFICAÇÃO DO PRODUTO / UNIDADE DE MEDIDA META QTD META A ALTERAR  
Cooperação internacional realizada (unidade) 3 0

GND	MODALIDADE DE APLICAÇÃO	RP	em R\$ 1,00	ACRÉSCIMO
3 Outras Despesas Correntes	90 Aplicações Diretas	2		1.010.021
<b>TOTAL:</b>				<b>1.010.021</b>

SEQUENCIAL	FONTE	GND	MODALIDADE DE APLICAÇÃO	ID	RP	em R\$ 1,00	CANCELAMENTO
000003433	944	3 Outras Despesas Correntes	90 Aplicações Diretas	0	1		1.010.021
<b>TOTAL:</b>							<b>1.010.021</b>

### JUSTIFICATIVA

Adequação de classificação (Troca de RP 1 por 2) nas áreas de Defesa e Ciência e Tecnologia, adequando a programação ao projeto encaminhado originalmente ao Congresso Nacional.

AUTOR DA EMENDA 8100 - Relator Geral TIPO AUTOR Relator Geral



## Avulso de Emendas do Relator Geral

### EMENDA DE REMANEJAMENTO DE DESPESA

TIPO AUTOR Relator geral TIPO DE EMENDA REMANEJAMENTO EMENDA 81000129

EMENTA Adequação de classificação - Troca de RP 1 por 2

MODALIDADE DE EMENDA Despesa - Adequação da programação da despesa SEQUENCIAL 000003434

ESFERA ORÇAMENTÁRIA 10 - Orçamento Fiscal

### ACRÉSCIMOS À PROGRAMAÇÃO

ÓRGÃO ORÇAMENTÁRIO 93000 - Programações Condicionadas à Aprovação Legislativa prevista no inciso III do art. 167 da Constituição UNIDADE ORÇAMENTÁRIA 93185 - Recursos sob Supervisão do Ministério da Ciência, Tecnologia, Inovações e Comunicações - Administração Direta

FUNCIONAL PROGRAMÁTICA 19.573.2204.6702.0001

FUNÇÃO 19 - Ciência e Tecnologia SUBFUNÇÃO 573 - Difusão do Conhecimento Científico e Tecnológico

PROGRAMA 2204 - Brasil na Fronteira do Conhecimento

AÇÃO 6702 - Apoio a Projetos e Eventos de Educação, Divulgação e Popularização da Pesquisa e Desenvolvimento

SUBTÍTULO 0001 - Nacional

LOCALIDADE BENEFICIADA 9000000 - Nacional

ESPECIFICAÇÃO DO PRODUTO / UNIDADE DE MEDIDA Projeto apoiado (unidade) META 200 QTD META A ALTERAR 0

GND	MODALIDADE DE APLICAÇÃO	RP	em R\$ 1,00	ACRÉSCIMO
3 Outras Despesas Correntes	90 Aplicações Diretas	2		4.182.000
<b>TOTAL:</b>				<b>4.182.000</b>

### CANCELAMENTOS COMPENSATÓRIOS

SEQUENCIAL	FONTE	GND	MODALIDADE DE APLICAÇÃO	ID	RP	em R\$ 1,00	CANCELAMENTO
000003434	944	3 Outras Despesas Correntes	90 Aplicações Diretas	0	1		4.182.000
<b>TOTAL:</b>							<b>4.182.000</b>

### JUSTIFICATIVA

Adequação de classificação (Troca de RP 1 por 2) nas áreas de Defesa e Ciência e Tecnologia, adequando a programação ao projeto encaminhado originalmente ao Congresso Nacional.

### AUTOR DA EMENDA

8100 - Relator Geral TIPO AUTOR Relator Geral



## Avulso de Emendas do Relator Geral

### EMENDA DE REMANEJAMENTO DE DESPESA

TIPO AUTOR Relator geral	TIPO DE EMENDA REMANEJAMENTO	<b>EMENDA 81000130</b>
-----------------------------	---------------------------------	----------------------------

EMENDA  
Adequação de classificação - Troca de RP 1 por 2

MODALIDADE DE EMENDA Despesa - Adequação da programação da despesa	<b>SEQUENCIAL 000003435</b>
---	---------------------------------

ESFERA ORÇAMENTÁRIA  
10 - Orçamento Fiscal

### ACRÉSCIMOS À PROGRAMAÇÃO

ÓRGÃO ORÇAMENTÁRIO 93000 - Programações Condicionadas à Aprovação Legislativa prevista no inciso III do art. 167 da Constituição	UNIDADE ORÇAMENTÁRIA 93185 - Recursos sob Supervisão do Ministério da Ciência, Tecnologia, Inovações e Comunicações - Administração Direta
---	---

**FUNCIONAL PROGRAMÁTICA 19.571.2204.13CL.0035**

FUNÇÃO 19 - Ciência e Tecnologia	SUBFUNÇÃO 571 - Desenvolvimento Científico
-------------------------------------	---

PROGRAMA  
2204 - Brasil na Fronteira do Conhecimento

AÇÃO  
13CL - Construção de Fonte de Luz Síncrotron de 4ª geração - SIRIUS, por Organização Social (Lei nº 9.637, de 15 de maio de 1998)

SUBTÍTULO  
0035 - No Estado de São Paulo

LOCALIDADE BENEFICIADA  
3500000 - São Paulo

ESPECIFICAÇÃO DO PRODUTO / UNIDADE DE MEDIDA Unidade implantada (% de execução física)	META 3	QTD META A ALTERAR 0
---	-----------	-------------------------

GND	MODALIDADE DE APLICAÇÃO	RP	em R\$ 1,00 ACRÉSCIMO
3 Outras Despesas Correntes	90 Aplicações Diretas	2	61.240.800
<b>TOTAL:</b>			<b>61.240.800</b>

### CANCELAMENTOS COMPENSATÓRIOS

SEQUENCIAL	FONTE	GND	MODALIDADE DE APLICAÇÃO	ID	RP	em R\$ 1,00 CANCELAMENTO
000003435	944	3 Outras Despesas Correntes	90 Aplicações Diretas	0	1	61.240.800
<b>TOTAL:</b>						<b>61.240.800</b>

### JUSTIFICATIVA

Adequação de classificação (Troca de RP 1 por 2) nas áreas de Defesa e Ciência e Tecnologia, adequando a programação ao projeto encaminhado originalmente ao Congresso Nacional.

### AUTOR DA EMENDA

8100 - Relator Geral

### TIPO AUTOR

Relator Geral





## Avulso de Emendas do Relator Geral

### EMENDA DE REMANEJAMENTO DE DESPESA

TIPO AUTOR Relator geral	TIPO DE EMENDA REMANEJAMENTO	<b>EMENDA 81000131</b>
-----------------------------	---------------------------------	----------------------------

EMENTA  
Adequação de classificação - Troca de RP 1 por 2

MODALIDADE DE EMENDA Despesa - Adequação da programação da despesa	<b>SEQUENCIAL 000003436</b>
---	---------------------------------

ESFERA ORÇAMENTÁRIA  
10 - Orçamento Fiscal

### ACRÉSCIMOS À PROGRAMAÇÃO

ÓRGÃO ORÇAMENTÁRIO 93000 - Programações Condicionadas à Aprovação Legislativa prevista no inciso III do art. 167 da Constituição	UNIDADE ORÇAMENTÁRIA 93185 - Recursos sob Supervisão do Ministério da Ciência, Tecnologia, Inovações e Comunicações - Administração Direta
---	---

**FUNCIONAL PROGRAMÁTICA 19.571.2204.14XT.0035**

FUNÇÃO 19 - Ciência e Tecnologia	SUBFUNÇÃO 571 - Desenvolvimento Científico
-------------------------------------	---

PROGRAMA  
2204 - Brasil na Fronteira do Conhecimento

AÇÃO  
14XT - Expansão das Instalações Física e Laboratorial do LNNano, por Organização Social (Lei nº 9.637, de 15 de maio de 1998)

SUBTÍTULO  
0035 - No Estado de São Paulo

LOCALIDADE BENEFICIADA  
3500000 - São Paulo

ESPECIFICAÇÃO DO PRODUTO / UNIDADE DE MEDIDA Instalação ampliada (% de execução)	META 11	QTD META A ALTERAR 0
---	------------	-------------------------

GND	MODALIDADE DE APLICAÇÃO	RP	em R\$ 1,00 ACRÉSCIMO
3 Outras Despesas Correntes	90 Aplicações Diretas	2	3.666.155
<b>TOTAL:</b>			<b>3.666.155</b>

### CANCELAMENTOS COMPENSATÓRIOS

SEQUENCIAL	FONTE	GND	MODALIDADE DE APLICAÇÃO	ID	RP	em R\$ 1,00 CANCELAMENTO
000003436	944	3 Outras Despesas Correntes	90 Aplicações Diretas	0	1	3.666.155
<b>TOTAL:</b>						<b>3.666.155</b>

### JUSTIFICATIVA

Adequação de classificação (Troca de RP 1 por 2) nas áreas de Defesa e Ciência e Tecnologia, adequando a programação ao projeto encaminhado originalmente ao Congresso Nacional.

### AUTOR DA EMENDA

8100 - Relator Geral

### TIPO AUTOR

Relator Geral



## Avulso de Emendas do Relator Geral

### EMENDA DE REMANEJAMENTO DE DESPESA

TIPO AUTOR	TIPO DE EMENDA	EMENDA
Relator geral	REMANEJAMENTO	81000132

EMENTA  
Adequação de classificação - Troca de RP 1 por 2

MODALIDADE DE EMENDA	SEQUENCIAL
Despesa - Adequação da programação da despesa	000003437

ESFERA ORÇAMENTÁRIA
10 - Orçamento Fiscal

### ACRÉSCIMOS À PROGRAMAÇÃO

ÓRGÃO ORÇAMENTÁRIO	UNIDADE ORÇAMENTÁRIA
93000 - Programações Condicionadas à Aprovação Legislativa prevista no inciso III do art. 167 da Constituição	93185 - Recursos sob Supervisão do Ministério da Ciência, Tecnologia, Inovações e Comunicações - Administração Direta

FUNCIONAL PROGRAMÁTICA	19.571.2204.15P6.0013
------------------------	-----------------------

FUNÇÃO	SUBFUNÇÃO
19 - Ciência e Tecnologia	571 - Desenvolvimento Científico

PROGRAMA
2204 - Brasil na Fronteira do Conhecimento

AÇÃO
15P6 - Ampliação e Modernização da Infraestrutura para o Estudo da Biodiversidade, Inovação Tecnológica e Sustentabilidade dos Ecossistemas Amazônicos frente às Mudanças Globais

SUBTÍTULO
0013 - No Estado do Amazonas

LOCALIDADE BENEFICIADA
1300000 - Amazonas

ESPECIFICAÇÃO DO PRODUTO / UNIDADE DE MEDIDA	META	QTD META A ALTERAR
Infraestrutura modernizada (% de execução física)	6	0

GND	MODALIDADE DE APLICAÇÃO	RP	em R\$ 1,00	ACRÉSCIMO
3 - Outras Despesas Correntes	90 - Aplicações Diretas	2		1.679.964
<b>TOTAL:</b>				<b>1.679.964</b>

### CANCELAMENTOS COMPENSATÓRIOS

SEQUENCIAL	FONTE	GND	MODALIDADE DE APLICAÇÃO	ID	RP	em R\$ 1,00	CANCELAMENTO
000003437	944	3 - Outras Despesas Correntes	90 - Aplicações Diretas	0	1		1.679.964
<b>TOTAL:</b>							<b>1.679.964</b>

### JUSTIFICATIVA

Adequação de classificação (Troca de RP 1 por 2) nas áreas de Defesa e Ciência e Tecnologia, adequando a programação ao projeto encaminhado originalmente ao Congresso Nacional.

### AUTOR DA EMENDA

8100 - Relator Geral	TIPO AUTOR
	Relator Geral



## Avulso de Emendas do Relator Geral

### EMENDA DE REMANEJAMENTO DE DESPESA

TIPO AUTOR Relator geral	TIPO DE EMENDA REMANEJAMENTO	<b>EMENDA 81000133</b>
EMENTA Adequação de classificação - Troca de RP 1 por 2		
MODALIDADE DE EMENDA Despesa - Adequação da programação da despesa	<b>SEQUENCIAL 000003438</b>	
ESFERA ORÇAMENTÁRIA 10 - Orçamento Fiscal		

### ACRÉSCIMOS À PROGRAMAÇÃO

ÓRGÃO ORÇAMENTÁRIO 93000 - Programações Condicionadas à Aprovação Legislativa prevista no inciso III do art. 167 da Constituição	UNIDADE ORÇAMENTÁRIA 93185 - Recursos sob Supervisão do Ministério da Ciência, Tecnologia, Inovações e Comunicações - Administração Direta
---	---

### FUNCIONAL PROGRAMÁTICA 19.126.2205.20V8.0001

FUNÇÃO 19 - Ciência e Tecnologia	SUBFUNÇÃO 126 - Tecnologia da Informação
PROGRAMA 2205 - Conecta Brasil	
AÇÃO 20V8 - Apoio a Iniciativas e Projetos de Inclusão Digital	
SUBTÍTULO 0001 - Nacional	
LOCALIDADE BENEFICIADA 9000000 - Nacional	

ESPECIFICAÇÃO DO PRODUTO / UNIDADE DE MEDIDA Projeto apoiado (unidade)	META 2.009	QTD META A ALTERAR 0
---	---------------	-------------------------

GND	MODALIDADE DE APLICAÇÃO	RP	em R\$ 1,00 ACRÉSCIMO
3 Outras Despesas Correntes	90 Aplicações Diretas	2	19.143.360
<b>TOTAL:</b>			<b>19.143.360</b>

### CANCELAMENTOS COMPENSATÓRIOS

SEQUENCIAL	FONTE	GND	MODALIDADE DE APLICAÇÃO	ID	RP	em R\$ 1,00 CANCELAMENTO
000003438	944	3 Outras Despesas Correntes	90 Aplicações Diretas	0	1	19.143.360
<b>TOTAL:</b>						<b>19.143.360</b>

### JUSTIFICATIVA

Adequação de classificação (Troca de RP 1 por 2) nas áreas de Defesa e Ciência e Tecnologia, adequando a programação ao projeto encaminhado originalmente ao Congresso Nacional.

### AUTOR DA EMENDA

8100 - Relator Geral

### TIPO AUTOR

Relator Geral



## Avulso de Emendas do Relator Geral

### EMENDA DE REMANEJAMENTO DE DESPESA

TIPO AUTOR Relator geral TIPO DE EMENDA REMANEJAMENTO EMENDA 81000134

EMENTA Adequação de classificação - Troca de RP 1 por 2

MODALIDADE DE EMENDA Despesa - Adequação da programação da despesa SEQUENCIAL 000003443

ESFERA ORÇAMENTÁRIA 10 - Orçamento Fiscal

### ACRÉSCIMOS À PROGRAMAÇÃO

ÓRGÃO ORÇAMENTÁRIO 93000 - Programações Condicionadas à Aprovação Legislativa prevista no inciso III do art. 167 da Constituição UNIDADE ORÇAMENTÁRIA 93185 - Recursos sob Supervisão do Ministério da Ciência, Tecnologia, Inovações e Comunicações - Administração Direta

FUNCIONAL PROGRAMÁTICA 19.572.2208.20UQ.0001

FUNÇÃO 19 - Ciência e Tecnologia SUBFUNÇÃO 572 - Desenvolvimento Tecnológico e Engenharia

PROGRAMA 2208 - Tecnologias Aplicadas, Inovação e Desenvolvimento Sustentável

AÇÃO 20UQ - Apoio a Projetos de Tecnologias Aplicadas, Tecnologias Sociais e Extensão Tecnológica Articulados às Políticas Públicas de Inovação e Desenvolvimento Sustentável do Brasil

SUBTÍTULO 0001 - Nacional

LOCALIDADE BENEFICIADA 9000000 - Nacional

ESPECIFICAÇÃO DO PRODUTO / UNIDADE DE MEDIDA Tecnologia disseminada (unidade) META 24 QTD META A ALTERAR 0

GND	MODALIDADE DE APLICAÇÃO	RP	em R\$ 1,00
3 Outras Despesas Correntes	90 Aplicações Diretas	2	1.672.800
<b>TOTAL:</b>			<b>1.672.800</b>

### CANCELAMENTOS COMPENSATÓRIOS

SEQUENCIAL	FONTE	GND	MODALIDADE DE APLICAÇÃO	ID	RP	em R\$ 1,00
000003443	944	3 Outras Despesas Correntes	90 Aplicações Diretas	0	1	1.672.800
<b>TOTAL:</b>						<b>1.672.800</b>

### JUSTIFICATIVA

Adequação de classificação (Troca de RP 1 por 2) nas áreas de Defesa e Ciência e Tecnologia, adequando a programação ao projeto encaminhado originalmente ao Congresso Nacional.

AUTOR DA EMENDA 8100 - Relator Geral TIPO AUTOR Relator Geral



## Avulso de Emendas do Relator Geral

### EMENDA DE REMANEJAMENTO DE DESPESA

TIPO AUTOR Relator geral TIPO DE EMENDA REMANEJAMENTO EMENDA 81000135

EMENTA Adequação de classificação - Troca de RP 1 por 2

MODALIDADE DE EMENDA Despesa - Adequação da programação da despesa SEQUENCIAL 000003444

ESFERA ORÇAMENTÁRIA 10 - Orçamento Fiscal

### ACRÉSCIMOS À PROGRAMAÇÃO

ÓRGÃO ORÇAMENTÁRIO 93000 - Programações Condicionadas à Aprovação Legislativa prevista no inciso III do art. 167 da Constituição UNIDADE ORÇAMENTÁRIA 93185 - Recursos sob Supervisão do Ministério da Ciência, Tecnologia, Inovações e Comunicações - Administração Direta

FUNCIONAL PROGRAMÁTICA 19.571.2208.20UT.0001

FUNÇÃO 19 - Ciência e Tecnologia SUBFUNÇÃO 571 - Desenvolvimento Científico

PROGRAMA 2208 - Tecnologias Aplicadas, Inovação e Desenvolvimento Sustentável

AÇÃO 20UT - Promoção da Pesquisa, do Desenvolvimento e da Inovação em Tecnologias Digitais

SUBTÍTULO 0001 - Nacional

LOCALIDADE BENEFICIADA 9000000 - Nacional

ESPECIFICAÇÃO DO PRODUTO / UNIDADE DE MEDIDA META QTD META A ALTERAR  
Iniciativa apoiada (unidade) 5 0

GND	MODALIDADE DE APLICAÇÃO	RP	em R\$ 1,00	ACRÉSCIMO
3 Outras Despesas Correntes	90 Aplicações Diretas	2		4.080.000
<b>TOTAL:</b>				<b>4.080.000</b>

### CANCELAMENTOS COMPENSATÓRIOS

SEQUENCIAL	FONTE	GND	MODALIDADE DE APLICAÇÃO	ID	RP	em R\$ 1,00	CANCELAMENTO
000003444	944	3 Outras Despesas Correntes	90 Aplicações Diretas	0	1		4.080.000
<b>TOTAL:</b>							<b>4.080.000</b>

### JUSTIFICATIVA

Adequação de classificação (Troca de RP 1 por 2) nas áreas de Defesa e Ciência e Tecnologia, adequando a programação ao projeto encaminhado originalmente ao Congresso Nacional.

### AUTOR DA EMENDA

8100 - Relator Geral TIPO AUTOR Relator Geral



## Avulso de Emendas do Relator Geral

### EMENDA DE REMANEJAMENTO DE DESPESA

TIPO AUTOR Relator geral TIPO DE EMENDA REMANEJAMENTO EMENDA 81000136

EMENTA Adequação de classificação - Troca de RP 1 por 2

MODALIDADE DE EMENDA Despesa - Adequação da programação da despesa SEQUENCIAL 000003445

ESFERA ORÇAMENTÁRIA 10 - Orçamento Fiscal

### ACRÉSCIMOS À PROGRAMAÇÃO

ÓRGÃO ORÇAMENTÁRIO 93000 - Programações Condicionadas à Aprovação Legislativa prevista no inciso III do art. 167 da Constituição UNIDADE ORÇAMENTÁRIA 93185 - Recursos sob Supervisão do Ministério da Ciência, Tecnologia, Inovações e Comunicações - Administração Direta

FUNCIONAL PROGRAMÁTICA 19.572.2208.20V6.0001

FUNÇÃO 19 - Ciência e Tecnologia SUBFUNÇÃO 572 - Desenvolvimento Tecnológico e Engenharia

PROGRAMA 2208 - Tecnologias Aplicadas, Inovação e Desenvolvimento Sustentável

AÇÃO 20V6 - Fomento a Pesquisa e Desenvolvimento Voltados à Inovação e ao Processo Produtivo

SUBTÍTULO 0001 - Nacional

LOCALIDADE BENEFICIADA 9000000 - Nacional

ESPECIFICAÇÃO DO PRODUTO / UNIDADE DE MEDIDA Projeto apoiado (unidade) META 38 QTD META A ALTERAR 0

GND	MODALIDADE DE APLICAÇÃO	RP	em R\$ 1,00	ACRÉSCIMO
3 Outras Despesas Correntes	90 Aplicações Diretas	2		3.712.800
<b>TOTAL:</b>				<b>3.712.800</b>

### CANCELAMENTOS COMPENSATÓRIOS

SEQUENCIAL	FONTE	GND	MODALIDADE DE APLICAÇÃO	ID	RP	em R\$ 1,00	CANCELAMENTO
000003445	944	3 Outras Despesas Correntes	90 Aplicações Diretas	0	1		3.712.800
<b>TOTAL:</b>							<b>3.712.800</b>

### JUSTIFICATIVA

Adequação de classificação (Troca de RP 1 por 2) nas áreas de Defesa e Ciência e Tecnologia, adequando a programação ao projeto encaminhado originalmente ao Congresso Nacional.

### AUTOR DA EMENDA

8100 - Relator Geral TIPO AUTOR Relator Geral



## Avulso de Emendas do Relator Geral

### EMENDA DE REMANEJAMENTO DE DESPESA

TIPO AUTOR Relator geral	TIPO DE EMENDA REMANEJAMENTO	<b>EMENDA 81000137</b>
-----------------------------	---------------------------------	----------------------------

EMENTA  
Adequação de classificação - Troca de RP 1 por 2

MODALIDADE DE EMENDA Despesa - Adequação da programação da despesa	<b>SEQUENCIAL 000003446</b>
---	---------------------------------

ESFERA ORÇAMENTÁRIA  
10 - Orçamento Fiscal

### ACRÉSCIMOS À PROGRAMAÇÃO

ÓRGÃO ORÇAMENTÁRIO 93000 - Programações Condicionadas à Aprovação Legislativa prevista no inciso III do art. 167 da Constituição	UNIDADE ORÇAMENTÁRIA 93185 - Recursos sob Supervisão do Ministério da Ciência, Tecnologia, Inovações e Comunicações - Administração Direta
---	---

**FUNCIONAL PROGRAMÁTICA**      **19.571.2208.21AC.0001**

FUNÇÃO 19 - Ciência e Tecnologia	SUBFUNÇÃO 571 - Desenvolvimento Científico
-------------------------------------	---

PROGRAMA  
2208 - Tecnologias Aplicadas, Inovação e Desenvolvimento Sustentável

AÇÃO  
21AC - Encomendas Tecnológicas e Fomento a Tecnologias Aplicadas em Setores Estratégicos

SUBTÍTULO  
0001 - Nacional

LOCALIDADE BENEFICIADA  
9000000 - Nacional

ESPECIFICAÇÃO DO PRODUTO / UNIDADE DE MEDIDA Tecnologia desenvolvida/aplicada (unidade)	META 3	QTD META A ALTERAR 0
--	-----------	-------------------------

GND	MODALIDADE DE APLICAÇÃO	RP	em R\$ 1,00 ACRÉSCIMO
3 Outras Despesas Correntes	90 Aplicações Diretas	2	1.387.200
<b>TOTAL:</b>			<b>1.387.200</b>

### CANCELAMENTOS COMPENSATÓRIOS

SEQUENCIAL	FONTE	GND	MODALIDADE DE APLICAÇÃO	ID	RP	em R\$ 1,00 CANCELAMENTO
000003446	944	3 Outras Despesas Correntes	90 Aplicações Diretas	0	1	1.387.200
<b>TOTAL:</b>						<b>1.387.200</b>

### JUSTIFICATIVA

Adequação de classificação (Troca de RP 1 por 2) nas áreas de Defesa e Ciência e Tecnologia, adequando a programação ao projeto encaminhado originalmente ao Congresso Nacional.

### AUTOR DA EMENDA

8100 - Relator Geral	<b>TIPO AUTOR</b> Relator Geral
----------------------	------------------------------------



## Avulso de Emendas do Relator Geral

### EMENDA DE REMANEJAMENTO DE DESPESA

TIPO AUTOR Relator geral TIPO DE EMENDA REMANEJAMENTO EMENDA 81000138

EMENTA Adequação de classificação - Troca de RP 1 por 2

MODALIDADE DE EMENDA Despesa - Adequação da programação da despesa SEQUENCIAL 000003447

ESFERA ORÇAMENTÁRIA 10 - Orçamento Fiscal

### ACRÉSCIMOS À PROGRAMAÇÃO

ÓRGÃO ORÇAMENTÁRIO 93000 - Programações Condicionadas à Aprovação Legislativa prevista no inciso III do art. 167 da Constituição UNIDADE ORÇAMENTÁRIA 93185 - Recursos sob Supervisão do Ministério da Ciência, Tecnologia, Inovações e Comunicações - Administração Direta

FUNCIONAL PROGRAMÁTICA 19.573.2208.21AD.0001

FUNÇÃO 19 - Ciência e Tecnologia SUBFUNÇÃO 573 - Difusão do Conhecimento Científico e Tecnológico

PROGRAMA 2208 - Tecnologias Aplicadas, Inovação e Desenvolvimento Sustentável

AÇÃO 21AD - Pesquisa, Desenvolvimento e Inovação nas Unidades de Pesquisa do MCTIC

SUBTÍTULO 0001 - Nacional

LOCALIDADE BENEFICIADA 9000000 - Nacional

ESPECIFICAÇÃO DO PRODUTO / UNIDADE DE MEDIDA Unidade apoiada (unidade) META 16 QTD META A ALTERAR 0

GND	MODALIDADE DE APLICAÇÃO	RP	em R\$ 1,00	ACRÉSCIMO
3 Outras Despesas Correntes	90 Aplicações Diretas	2		2.771.731
<b>TOTAL:</b>				<b>2.771.731</b>

### CANCELAMENTOS COMPENSATÓRIOS

SEQUENCIAL	FONTE	GND	MODALIDADE DE APLICAÇÃO	ID	RP	em R\$ 1,00	CANCELAMENTO
000003447	944	3 Outras Despesas Correntes	90 Aplicações Diretas	0	1		2.771.731
<b>TOTAL:</b>							<b>2.771.731</b>

### JUSTIFICATIVA

Adequação de classificação (Troca de RP 1 por 2) nas áreas de Defesa e Ciência e Tecnologia, adequando a programação ao projeto encaminhado originalmente ao Congresso Nacional.

### AUTOR DA EMENDA

8100 - Relator Geral

### TIPO AUTOR

Relator Geral





## Avulso de Emendas do Relator Geral

### EMENDA DE REMANEJAMENTO DE DESPESA

TIPO AUTOR	TIPO DE EMENDA	EMENDA
Relator geral	REMANEJAMENTO	81000139

EMENTA  
Adequação de classificação - Troca de RP 1 por 2

MODALIDADE DE EMENDA	SEQUENCIAL
Despesa - Adequação da programação da despesa	000003448

ESFERA ORÇAMENTÁRIA
10 - Orçamento Fiscal

### ACRÉSCIMOS À PROGRAMAÇÃO

ÓRGÃO ORÇAMENTÁRIO	UNIDADE ORÇAMENTÁRIA
93000 - Programações Condicionadas à Aprovação Legislativa prevista no inciso III do art. 167 da Constituição	93185 - Recursos sob Supervisão do Ministério da Ciência, Tecnologia, Inovações e Comunicações - Administração Direta

FUNCIONAL PROGRAMÁTICA	19.125.2208.2495.0001
------------------------	-----------------------

FUNÇÃO	SUBFUNÇÃO
19 - Ciência e Tecnologia	125 - Normatização e Fiscalização

PROGRAMA
2208 - Tecnologias Aplicadas, Inovação e Desenvolvimento Sustentável

AÇÃO
2495 - Controle de Bens Sensíveis

SUBTÍTULO
0001 - Nacional

LOCALIDADE BENEFICIADA
9000000 - Nacional

ESPECIFICAÇÃO DO PRODUTO / UNIDADE DE MEDIDA	META	QTD META A ALTERAR
Controle realizado (%)	100	0

GND	MODALIDADE DE APLICAÇÃO	RP	em R\$ 1,00 ACRÉSCIMO
3 Outras Despesas Correntes	90 Aplicações Diretas	2	187.680
<b>TOTAL:</b>			<b>187.680</b>

### CANCELAMENTOS COMPENSATÓRIOS

SEQUENCIAL	FONTE	GND	MODALIDADE DE APLICAÇÃO	ID	RP	em R\$ 1,00 CANCELAMENTO
000003448	944	3 Outras Despesas Correntes	90 Aplicações Diretas	0	1	187.680
<b>TOTAL:</b>						<b>187.680</b>

### JUSTIFICATIVA

Adequação de classificação (Troca de RP 1 por 2) nas áreas de Defesa e Ciência e Tecnologia, adequando a programação ao projeto encaminhado originalmente ao Congresso Nacional.

### AUTOR DA EMENDA

8100 - Relator Geral

### TIPO AUTOR

Relator Geral



## Avulso de Emendas do Relator Geral

### EMENDA DE REMANEJAMENTO DE DESPESA

TIPO AUTOR Relator geral	TIPO DE EMENDA REMANEJAMENTO	<b>EMENDA 81000140</b>
-----------------------------	---------------------------------	----------------------------

EMENTA  
Adequação de classificação - Troca de RP 1 por 2

MODALIDADE DE EMENDA Despesa - Adequação da programação da despesa	<b>SEQUENCIAL 000003449</b>
---	---------------------------------

ESFERA ORÇAMENTÁRIA  
10 - Orçamento Fiscal

### ACRÉSCIMOS À PROGRAMAÇÃO

ÓRGÃO ORÇAMENTÁRIO 93000 - Programações Condicionadas à Aprovação Legislativa prevista no inciso III do art. 167 da Constituição	UNIDADE ORÇAMENTÁRIA 93185 - Recursos sob Supervisão do Ministério da Ciência, Tecnologia, Inovações e Comunicações - Administração Direta
---	---

<b>FUNCIONAL PROGRAMÁTICA</b>	<b>19.571.2218.20GB.0001</b>
-------------------------------	------------------------------

FUNÇÃO 19 - Ciência e Tecnologia	SUBFUNÇÃO 571 - Desenvolvimento Científico
-------------------------------------	---

PROGRAMA  
2218 - Gestão de Riscos e Desastres (Defesa Civil)

AÇÃO  
20GB - Monitoramento e Alerta de Desastres Naturais - CEMADEN

SUBTÍTULO  
0001 - Nacional

LOCALIDADE BENEFICIADA  
9000000 - Nacional

ESPECIFICAÇÃO DO PRODUTO / UNIDADE DE MEDIDA Área de risco monitorada (unidade)	META 958	QTD META A ALTERAR 0
--	-------------	-------------------------

GND	MODALIDADE DE APLICAÇÃO	RP	em R\$ 1,00 ACRÉSCIMO
3 Outras Despesas Correntes	90 Aplicações Diretas	2	7.327.913
<b>TOTAL:</b>			<b>7.327.913</b>

### CANCELAMENTOS COMPENSATÓRIOS

SEQUENCIAL	FONTE	GND	MODALIDADE DE APLICAÇÃO	ID	RP	em R\$ 1,00 CANCELAMENTO
000003449	944	3 Outras Despesas Correntes	90 Aplicações Diretas	0	1	7.327.913
<b>TOTAL:</b>						<b>7.327.913</b>

### JUSTIFICATIVA

Adequação de classificação (Troca de RP 1 por 2) nas áreas de Defesa e Ciência e Tecnologia, adequando a programação ao projeto encaminhado originalmente ao Congresso Nacional.

### AUTOR DA EMENDA

8100 - Relator Geral	<b>TIPO AUTOR</b> Relator Geral
----------------------	------------------------------------



## Avulso de Emendas do Relator Geral

### EMENDA DE REMANEJAMENTO DE DESPESA

TIPO AUTOR Relator geral	TIPO DE EMENDA REMANEJAMENTO	<b>EMENDA 81000141</b>
-----------------------------	---------------------------------	----------------------------

EMENTA  
Adequação de classificação - Troca de RP 1 por 2

MODALIDADE DE EMENDA Despesa - Adequação da programação da despesa	<b>SEQUENCIAL 000003450</b>
---	---------------------------------

ESFERA ORÇAMENTÁRIA  
10 - Orçamento Fiscal

### ACRÉSCIMOS À PROGRAMAÇÃO

ÓRGÃO ORÇAMENTÁRIO 93000 - Programações Condicionadas à Aprovação Legislativa prevista no inciso III do art. 167 da Constituição	UNIDADE ORÇAMENTÁRIA 93185 - Recursos sob Supervisão do Ministério da Ciência, Tecnologia, Inovações e Comunicações - Administração Direta
---	---

**FUNCIONAL PROGRAMÁTICA 19.571.6013.20UV.0001**

FUNÇÃO 19 - Ciência e Tecnologia	SUBFUNÇÃO 571 - Desenvolvimento Científico
-------------------------------------	---

PROGRAMA  
6013 - Oceanos, Zona Costeira e Antártica

AÇÃO  
20UV - Fomento a Pesquisa e Desenvolvimento em Ciência e Tecnologia do Mar, Oceanos e Clima

SUBTÍTULO  
0001 - Nacional

LOCALIDADE BENEFICIADA  
9000000 - Nacional

ESPECIFICAÇÃO DO PRODUTO / UNIDADE DE MEDIDA Projeto apoiado (unidade)	META 3	QTD META A ALTERAR 0
---	-----------	-------------------------

GND	MODALIDADE DE APLICAÇÃO	RP	em R\$ 1,00 ACRÉSCIMO
3 Outras Despesas Correntes	90 Aplicações Diretas	2	587.520
<b>TOTAL:</b>			<b>587.520</b>

### CANCELAMENTOS COMPENSATÓRIOS

SEQUENCIAL	FONTE	GND	MODALIDADE DE APLICAÇÃO	ID	RP	em R\$ 1,00 CANCELAMENTO
000003450	944	3 Outras Despesas Correntes	90 Aplicações Diretas	0	1	587.520
<b>TOTAL:</b>						<b>587.520</b>

### JUSTIFICATIVA

Adequação de classificação (Troca de RP 1 por 2) nas áreas de Defesa e Ciência e Tecnologia, adequando a programação ao projeto encaminhado originalmente ao Congresso Nacional.

### AUTOR DA EMENDA

8100 - Relator Geral

### TIPO AUTOR

Relator Geral



## Avulso de Emendas do Relator Geral

### EMENDA DE REMANEJAMENTO DE DESPESA

TIPO AUTOR Relator geral	TIPO DE EMENDA REMANEJAMENTO	<b>EMENDA 81000142</b>
-----------------------------	---------------------------------	----------------------------

EMENTA  
Adequação de classificação - Troca de RP 1 por 2

MODALIDADE DE EMENDA Despesa - Adequação da programação da despesa	<b>SEQUENCIAL 000003451</b>
---	---------------------------------

ESFERA ORÇAMENTÁRIA  
10 - Orçamento Fiscal

### ACRÉSCIMOS À PROGRAMAÇÃO

ÓRGÃO ORÇAMENTÁRIO 93000 - Programações Condicionadas à Aprovação Legislativa prevista no inciso III do art. 167 da Constituição	UNIDADE ORÇAMENTÁRIA 93185 - Recursos sob Supervisão do Ministério da Ciência, Tecnologia, Inovações e Comunicações - Administração Direta
---	---

**FUNCIONAL PROGRAMÁTICA 19.571.6013.216V.0001**

FUNÇÃO 19 - Ciência e Tecnologia	SUBFUNÇÃO 571 - Desenvolvimento Científico
-------------------------------------	---

PROGRAMA  
6013 - Oceanos, Zona Costeira e Antártica

AÇÃO  
216V - Fomento à Infraestrutura de Laboratórios Nacionais Embarcados

SUBTÍTULO  
0001 - Nacional

LOCALIDADE BENEFICIADA  
9000000 - Nacional

ESPECIFICAÇÃO DO PRODUTO / UNIDADE DE MEDIDA Cruzeiro de pesquisa realizado (unidade)	META 1	QTD META A ALTERAR 0
--	-----------	-------------------------

GND	MODALIDADE DE APLICAÇÃO	RP	em R\$ 1,00 ACRÉSCIMO
3 Outras Despesas Correntes	90 Aplicações Diretas	2	73.440
<b>TOTAL:</b>			<b>73.440</b>

### CANCELAMENTOS COMPENSATÓRIOS

SEQUENCIAL	FONTE	GND	MODALIDADE DE APLICAÇÃO	ID	RP	em R\$ 1,00 CANCELAMENTO
000003451	944	3 Outras Despesas Correntes	90 Aplicações Diretas	0	1	73.440
<b>TOTAL:</b>						<b>73.440</b>

### JUSTIFICATIVA

Adequação de classificação (Troca de RP 1 por 2) nas áreas de Defesa e Ciência e Tecnologia, adequando a programação ao projeto encaminhado originalmente ao Congresso Nacional.

### AUTOR DA EMENDA

8100 - Relator Geral

### TIPO AUTOR

Relator Geral



## Avulso de Emendas do Relator Geral

### EMENDA DE REMANEJAMENTO DE DESPESA

TIPO AUTOR Relator geral TIPO DE EMENDA REMANEJAMENTO EMENDA 81000143

EMENTA Adequação de classificação - Troca de RP 1 por 2

MODALIDADE DE EMENDA Despesa - Adequação da programação da despesa SEQUENCIAL 000003452

ESFERA ORÇAMENTÁRIA 10 - Orçamento Fiscal

### ACRÉSCIMOS À PROGRAMAÇÃO

ÓRGÃO ORÇAMENTÁRIO 93000 - Programações Condicionadas à Aprovação Legislativa prevista no inciso III do art. 167 da Constituição UNIDADE ORÇAMENTÁRIA 93186 - Recursos sob Supervisão do Conselho Nacional de Desenvolvimento Científico e Tecnológico

FUNCIONAL PROGRAMÁTICA 19.122.0032.2000.0001

FUNÇÃO 19 - Ciência e Tecnologia SUBFUNÇÃO 122 - Administração Geral

PROGRAMA 0032 - Programa de Gestão e Manutenção do Poder Executivo

AÇÃO 2000 - Administração da Unidade

SUBTÍTULO 0001 - Nacional

LOCALIDADE BENEFICIADA 9000000 - Nacional

ESPECIFICAÇÃO DO PRODUTO / UNIDADE DE MEDIDA META QTD META A ALTERAR

GND	MODALIDADE DE APLICAÇÃO	RP	em R\$ 1,00 ACRÉSCIMO
3 Outras Despesas Correntes	90 Aplicações Diretas	2	23.448.961
<b>TOTAL:</b>			<b>23.448.961</b>

### CANCELAMENTOS COMPENSATÓRIOS

SEQUENCIAL	FONTE	GND	MODALIDADE DE APLICAÇÃO	ID	RP	em R\$ 1,00 CANCELAMENTO
000003452	944	3 Outras Despesas Correntes	90 Aplicações Diretas	0	1	23.448.961
<b>TOTAL:</b>						<b>23.448.961</b>

### JUSTIFICATIVA

Adequação de classificação (Troca de RP 1 por 2) nas áreas de Defesa e Ciência e Tecnologia, adequando a programação ao projeto encaminhado originalmente ao Congresso Nacional.

AUTOR DA EMENDA 8100 - Relator Geral TIPO AUTOR Relator Geral



## Avulso de Emendas do Relator Geral

### EMENDA DE REMANEJAMENTO DE DESPESA

TIPO AUTOR Relator geral TIPO DE EMENDA REMANEJAMENTO EMENDA **81000144**

EMENTA Adequação de classificação - Troca de RP 1 por 2

MODALIDADE DE EMENDA Despesa - Adequação da programação da despesa **SEQUENCIAL 000003455**

ESFERA ORÇAMENTÁRIA 10 - Orçamento Fiscal

### ACRÉSCIMOS À PROGRAMAÇÃO

ÓRGÃO ORÇAMENTÁRIO 93000 - Programações Condicionadas à Aprovação Legislativa prevista no inciso III do art. 167 da Constituição UNIDADE ORÇAMENTÁRIA 93186 - Recursos sob Supervisão do Conselho Nacional de Desenvolvimento Científico e Tecnológico

FUNCIONAL PROGRAMÁTICA **19.122.0032.216H.0001**

FUNÇÃO 19 - Ciência e Tecnologia SUBFUNÇÃO 122 - Administração Geral

PROGRAMA 0032 - Programa de Gestão e Manutenção do Poder Executivo

AÇÃO 216H - Ajuda de Custo para Moradia ou Auxílio-Moradia a Agentes Públicos

SUBTÍTULO 0001 - Nacional

LOCALIDADE BENEFICIADA 9000000 - Nacional

ESPECIFICAÇÃO DO PRODUTO / UNIDADE DE MEDIDA Agente público beneficiado (unidade) META 5 QTD META A ALTERAR 0

GND	MODALIDADE DE APLICAÇÃO	RP	em R\$ 1,00 ACRÉSCIMO
3 Outras Despesas Correntes	90 Aplicações Diretas	2	81.600
<b>TOTAL:</b>			<b>81.600</b>

### CANCELAMENTOS COMPENSATÓRIOS

SEQUENCIAL	FONTE	GND	MODALIDADE DE APLICAÇÃO	ID	RP	em R\$ 1,00 CANCELAMENTO
000003455	944	3 Outras Despesas Correntes	90 Aplicações Diretas	0	1	81.600
<b>TOTAL:</b>						<b>81.600</b>

### JUSTIFICATIVA

Adequação de classificação (Troca de RP 1 por 2) nas áreas de Defesa e Ciência e Tecnologia, adequando a programação ao projeto encaminhado originalmente ao Congresso Nacional.

### AUTOR DA EMENDA

8100 - Relator Geral TIPO AUTOR Relator Geral



## Avulso de Emendas do Relator Geral

### EMENDA DE REMANEJAMENTO DE DESPESA

TIPO AUTOR Relator geral TIPO DE EMENDA REMANEJAMENTO EMENDA 81000145

EMENTA Adequação de classificação - Troca de RP 1 por 2

MODALIDADE DE EMENDA Despesa - Adequação da programação da despesa SEQUENCIAL 000003458

ESFERA ORÇAMENTÁRIA 10 - Orçamento Fiscal

### ACRÉSCIMOS À PROGRAMAÇÃO

ÓRGÃO ORÇAMENTÁRIO 93000 - Programações Condicionadas à Aprovação Legislativa prevista no inciso III do art. 167 da Constituição UNIDADE ORÇAMENTÁRIA 93186 - Recursos sob Supervisão do Conselho Nacional de Desenvolvimento Científico e Tecnológico

FUNCIONAL PROGRAMÁTICA 19.571.2204.20US.0001

FUNÇÃO 19 - Ciência e Tecnologia SUBFUNÇÃO 571 - Desenvolvimento Científico

PROGRAMA 2204 - Brasil na Fronteira do Conhecimento

AÇÃO 20US - Fomento a Projetos, Programas e Redes de Pesquisa e Desenvolvimento (P&D)

SUBTÍTULO 0001 - Nacional

LOCALIDADE BENEFICIADA 9000000 - Nacional

ESPECIFICAÇÃO DO PRODUTO / UNIDADE DE MEDIDA Projeto apoiado (unidade) META 701 QTD META A ALTERAR 0

GND	MODALIDADE DE APLICAÇÃO	RP	em R\$ 1,00 ACRÉSCIMO
3 Outras Despesas Correntes	90 Aplicações Diretas	2	3.816.646

**TOTAL: 3.816.646**

### CANCELAMENTOS COMPENSATÓRIOS

SEQUENCIAL	FONTE	GND	MODALIDADE DE APLICAÇÃO	ID	RP	em R\$ 1,00 CANCELAMENTO
000003458	944	3 Outras Despesas Correntes	90 Aplicações Diretas	0	1	3.816.646

**TOTAL: 3.816.646**

### JUSTIFICATIVA

Adequação de classificação (Troca de RP 1 por 2) nas áreas de Defesa e Ciência e Tecnologia, adequando a programação ao projeto encaminhado originalmente ao Congresso Nacional.

### AUTOR DA EMENDA

8100 - Relator Geral

### TIPO AUTOR

Relator Geral



## Avulso de Emendas do Relator Geral

### EMENDA DE REMANEJAMENTO DE DESPESA

TIPO AUTOR Relator geral TIPO DE EMENDA REMANEJAMENTO EMENDA 81000146

EMENTA Adequação de classificação - Troca de RP 1 por 2

MODALIDADE DE EMENDA Despesa - Adequação da programação da despesa SEQUENCIAL 000003459

ESFERA ORÇAMENTÁRIA 10 - Orçamento Fiscal

### ACRÉSCIMOS À PROGRAMAÇÃO

ÓRGÃO ORÇAMENTÁRIO 93000 - Programações Condicionadas à Aprovação Legislativa prevista no inciso III do art. 167 da Constituição UNIDADE ORÇAMENTÁRIA 93186 - Recursos sob Supervisão do Conselho Nacional de Desenvolvimento Científico e Tecnológico

FUNCIONAL PROGRAMÁTICA 19.212.2204.6147.0001

FUNÇÃO 19 - Ciência e Tecnologia SUBFUNÇÃO 212 - Cooperação Internacional

PROGRAMA 2204 - Brasil na Fronteira do Conhecimento

AÇÃO 6147 - Cooperação Internacional em Ciência, Tecnologia e Inovação

SUBTÍTULO 0001 - Nacional

LOCALIDADE BENEFICIADA 9000000 - Nacional

ESPECIFICAÇÃO DO PRODUTO / UNIDADE DE MEDIDA META QTD META A ALTERAR  
Cooperação internacional realizada (unidade) 5 0

GND	MODALIDADE DE APLICAÇÃO	RP	em R\$ 1,00 ACRÉSCIMO
3 Outras Despesas Correntes	90 Aplicações Diretas	2	816.000

**TOTAL: 816.000**

### CANCELAMENTOS COMPENSATÓRIOS

SEQUENCIAL	FONTE	GND	MODALIDADE DE APLICAÇÃO	ID	RP	em R\$ 1,00 CANCELAMENTO
000003459	944	3 Outras Despesas Correntes	90 Aplicações Diretas	0	1	816.000

**TOTAL: 816.000**

### JUSTIFICATIVA

Adequação de classificação (Troca de RP 1 por 2) nas áreas de Defesa e Ciência e Tecnologia, adequando a programação ao projeto encaminhado originalmente ao Congresso Nacional.

### AUTOR DA EMENDA

8100 - Relator Geral

### TIPO AUTOR

Relator Geral





## Avulso de Emendas do Relator Geral

### EMENDA DE REMANEJAMENTO DE DESPESA

TIPO AUTOR Relator geral TIPO DE EMENDA REMANEJAMENTO EMENDA **81000147**

EMENTA Adequação de classificação - Troca de RP 1 por 2

MODALIDADE DE EMENDA Despesa - Adequação da programação da despesa **SEQUENCIAL 000003460**

ESFERA ORÇAMENTÁRIA 10 - Orçamento Fiscal

### ACRÉSCIMOS À PROGRAMAÇÃO

ÓRGÃO ORÇAMENTÁRIO 93000 - Programações Condicionadas à Aprovação Legislativa prevista no inciso III do art. 167 da Constituição UNIDADE ORÇAMENTÁRIA 93186 - Recursos sob Supervisão do Conselho Nacional de Desenvolvimento Científico e Tecnológico

FUNCIONAL PROGRAMÁTICA **19.573.2204.6702.0001**

FUNÇÃO 19 - Ciência e Tecnologia SUBFUNÇÃO 573 - Difusão do Conhecimento Científico e Tecnológico

PROGRAMA 2204 - Brasil na Fronteira do Conhecimento

AÇÃO 6702 - Apoio a Projetos e Eventos de Educação, Divulgação e Popularização da Pesquisa e Desenvolvimento

SUBTÍTULO 0001 - Nacional

LOCALIDADE BENEFICIADA 9000000 - Nacional

ESPECIFICAÇÃO DO PRODUTO / UNIDADE DE MEDIDA Projeto apoiado (unidade) META 38 QTD META A ALTERAR 0

GND	MODALIDADE DE APLICAÇÃO	RP	em R\$ 1,00 ACRÉSCIMO
3 Outras Despesas Correntes	50 Transferências a Instituições Privadas sem Fins Lucrativos	2	612.000
<b>TOTAL:</b>			<b>612.000</b>

### CANCELAMENTOS COMPENSATÓRIOS

SEQUENCIAL	FONTE	GND	MODALIDADE DE APLICAÇÃO	ID	RP	em R\$ 1,00 CANCELAMENTO
000003460	944	3 Outras Despesas Correntes	50 Transferências a Instituições Privadas sem Fins Lucrativos	0	1	612.000
<b>TOTAL:</b>						<b>612.000</b>

### JUSTIFICATIVA

Adequação de classificação (Troca de RP 1 por 2) nas áreas de Defesa e Ciência e Tecnologia, adequando a programação ao projeto encaminhado originalmente ao Congresso Nacional.

### AUTOR DA EMENDA

8100 - Relator Geral

### TIPO AUTOR

Relator Geral



## Avulso de Emendas do Relator Geral

### EMENDA DE REMANEJAMENTO DE DESPESA

TIPO AUTOR Relator geral TIPO DE EMENDA REMANEJAMENTO EMENDA 81000148

EMENTA Adequação de classificação - Troca de RP 1 por 2

MODALIDADE DE EMENDA Despesa - Adequação da programação da despesa SEQUENCIAL 000003461

ESFERA ORÇAMENTÁRIA 10 - Orçamento Fiscal

### ACRÉSCIMOS À PROGRAMAÇÃO

ÓRGÃO ORÇAMENTÁRIO 93000 - Programações Condicionadas à Aprovação Legislativa prevista no inciso III do art. 167 da Constituição UNIDADE ORÇAMENTÁRIA 93186 - Recursos sob Supervisão do Conselho Nacional de Desenvolvimento Científico e Tecnológico

FUNCIONAL PROGRAMÁTICA 19.571.2204.00LV.0001

FUNÇÃO 19 - Ciência e Tecnologia SUBFUNÇÃO 571 - Desenvolvimento Científico

PROGRAMA 2204 - Brasil na Fronteira do Conhecimento

AÇÃO 00LV - Formação, Capacitação e Fixação de Recursos Humanos Qualificados para a Pesquisa e Desenvolvimento (P&D)

SUBTÍTULO 0001 - Nacional

LOCALIDADE BENEFICIADA 9000000 - Nacional

ESPECIFICAÇÃO DO PRODUTO / UNIDADE DE MEDIDA Bolsa concedida (unidade) META 76.000 QTD META A ALTERAR 0

GND	MODALIDADE DE APLICAÇÃO	RP	em R\$ 1,00 ACRÉSCIMO
3 Outras Despesas Correntes	90 Aplicações Diretas	2	12.240.000

**TOTAL: 12.240.000**

### CANCELAMENTOS COMPENSATÓRIOS

SEQUENCIAL	FONTE	GND	MODALIDADE DE APLICAÇÃO	ID	RP	em R\$ 1,00 CANCELAMENTO
000003461	944	3 Outras Despesas Correntes	90 Aplicações Diretas	0	1	12.240.000

**TOTAL: 12.240.000**

### JUSTIFICATIVA

Adequação de classificação (Troca de RP 1 por 2) nas áreas de Defesa e Ciência e Tecnologia, adequando a programação ao projeto encaminhado originalmente ao Congresso Nacional.

### AUTOR DA EMENDA

8100 - Relator Geral

### TIPO AUTOR

Relator Geral



## Avulso de Emendas do Relator Geral

### EMENDA DE REMANEJAMENTO DE DESPESA

TIPO AUTOR Relator geral	TIPO DE EMENDA REMANEJAMENTO	<b>EMENDA 81000149</b>
EMENTA Adequação de classificação - Troca de RP 1 por 2		
MODALIDADE DE EMENDA Despesa - Adequação da programação da despesa	<b>SEQUENCIAL 000003462</b>	
ESFERA ORÇAMENTÁRIA 10 - Orçamento Fiscal		

### ACRÉSCIMOS À PROGRAMAÇÃO

ÓRGÃO ORÇAMENTÁRIO 93000 - Programações Condicionadas à Aprovação Legislativa prevista no inciso III do art. 167 da Constituição	UNIDADE ORÇAMENTÁRIA 93186 - Recursos sob Supervisão do Conselho Nacional de Desenvolvimento Científico e Tecnológico
<b>FUNCIONAL PROGRAMÁTICA</b> 19.572.2208.00RL.0001	
FUNÇÃO 19 - Ciência e Tecnologia	SUBFUNÇÃO 572 - Desenvolvimento Tecnológico e Engenharia
PROGRAMA 2208 - Tecnologias Aplicadas, Inovação e Desenvolvimento Sustentável	
AÇÃO 00RL - Formação e Expansão da Capacitação de Pessoal Qualificado em Atividades de Pesquisa Tecnológica, Empreendedorismo e Inovação	
SUBTÍTULO 0001 - Nacional	
LOCALIDADE BENEFICIADA 9000000 - Nacional	

ESPECIFICAÇÃO DO PRODUTO / UNIDADE DE MEDIDA Bolsa concedida (unidade)	META 4.000	QTD META A ALTERAR 0
---	---------------	-------------------------

GND	MODALIDADE DE APLICAÇÃO	RP	<i>em R\$ 1,00</i> ACRÉSCIMO
3 Outras Despesas Correntes	90 Aplicações Diretas	2	8.160.000
<b>TOTAL:</b>			<b>8.160.000</b>

### CANCELAMENTOS COMPENSATÓRIOS

SEQUENCIAL	FONTE	GND	MODALIDADE DE APLICAÇÃO	ID	RP	<i>em R\$ 1,00</i> CANCELAMENTO
000003462	944	3 Outras Despesas Correntes	90 Aplicações Diretas	0	1	8.160.000
<b>TOTAL:</b>						<b>8.160.000</b>

### JUSTIFICATIVA

Adequação de classificação (Troca de RP 1 por 2) nas áreas de Defesa e Ciência e Tecnologia, adequando a programação ao projeto encaminhado originalmente ao Congresso Nacional.

### AUTOR DA EMENDA

8100 - Relator Geral

### TIPO AUTOR

Relator Geral



## Avulso de Emendas do Relator Geral

### EMENDA DE REMANEJAMENTO DE DESPESA

TIPO AUTOR Relator geral TIPO DE EMENDA REMANEJAMENTO EMENDA 81000150

EMENTA Adequação de classificação - Troca de RP 1 por 2

MODALIDADE DE EMENDA Despesa - Adequação da programação da despesa SEQUENCIAL 000003463

ESFERA ORÇAMENTÁRIA 10 - Orçamento Fiscal

### ACRÉSCIMOS À PROGRAMAÇÃO

ÓRGÃO ORÇAMENTÁRIO 93000 - Programações Condicionadas à Aprovação Legislativa prevista no inciso III do art. 167 da Constituição UNIDADE ORÇAMENTÁRIA 93187 - Recursos sob Supervisão da Comissão Nacional de Energia Nuclear

FUNCIONAL PROGRAMÁTICA 19.122.0032.2000.0001

FUNÇÃO 19 - Ciência e Tecnologia SUBFUNÇÃO 122 - Administração Geral

PROGRAMA 0032 - Programa de Gestão e Manutenção do Poder Executivo

AÇÃO 2000 - Administração da Unidade

SUBTÍTULO 0001 - Nacional

LOCALIDADE BENEFICIADA 9000000 - Nacional

ESPECIFICAÇÃO DO PRODUTO / UNIDADE DE MEDIDA META QTD META A ALTERAR

GND	MODALIDADE DE APLICAÇÃO	RP	em R\$ 1,00 ACRÉSCIMO
3 Outras Despesas Correntes	90 Aplicações Diretas	2	8.221.638
<b>TOTAL:</b>			<b>8.221.638</b>

### CANCELAMENTOS COMPENSATÓRIOS

SEQUENCIAL	FONTE	GND	MODALIDADE DE APLICAÇÃO	ID	RP	em R\$ 1,00 CANCELAMENTO
000003463	944	3 Outras Despesas Correntes	90 Aplicações Diretas	0	1	8.221.638
<b>TOTAL:</b>						<b>8.221.638</b>

### JUSTIFICATIVA

Adequação de classificação (Troca de RP 1 por 2) nas áreas de Defesa e Ciência e Tecnologia, adequando a programação ao projeto encaminhado originalmente ao Congresso Nacional.

### AUTOR DA EMENDA

8100 - Relator Geral TIPO AUTOR Relator Geral



## Avulso de Emendas do Relator Geral

### EMENDA DE REMANEJAMENTO DE DESPESA

TIPO AUTOR Relator geral TIPO DE EMENDA REMANEJAMENTO EMENDA 81000151

EMENTA Adequação de classificação - Troca de RP 1 por 2

MODALIDADE DE EMENDA Despesa - Adequação da programação da despesa SEQUENCIAL 000003466

ESFERA ORÇAMENTÁRIA 10 - Orçamento Fiscal

### ACRÉSCIMOS À PROGRAMAÇÃO

ÓRGÃO ORÇAMENTÁRIO 93000 - Programações Condicionadas à Aprovação Legislativa prevista no inciso III do art. 167 da Constituição UNIDADE ORÇAMENTÁRIA 93187 - Recursos sob Supervisão da Comissão Nacional de Energia Nuclear

FUNCIONAL PROGRAMÁTICA 19.122.0032.216H.0001

FUNÇÃO 19 - Ciência e Tecnologia SUBFUNÇÃO 122 - Administração Geral

PROGRAMA 0032 - Programa de Gestão e Manutenção do Poder Executivo

AÇÃO 216H - Ajuda de Custo para Moradia ou Auxílio-Moradia a Agentes Públicos

SUBTÍTULO 0001 - Nacional

LOCALIDADE BENEFICIADA 9000000 - Nacional

ESPECIFICAÇÃO DO PRODUTO / UNIDADE DE MEDIDA Agente público beneficiado (unidade) META 1 QTD META A ALTERAR 0

GND	MODALIDADE DE APLICAÇÃO	RP	em R\$ 1,00 ACRÉSCIMO
3 Outras Despesas Correntes	90 Aplicações Diretas	2	24.480

**TOTAL: 24.480**

### CANCELAMENTOS COMPENSATÓRIOS

SEQUENCIAL	FONTE	GND	MODALIDADE DE APLICAÇÃO	ID	RP	em R\$ 1,00 CANCELAMENTO
000003466	944	3 Outras Despesas Correntes	90 Aplicações Diretas	0	1	24.480

**TOTAL: 24.480**

### JUSTIFICATIVA

Adequação de classificação (Troca de RP 1 por 2) nas áreas de Defesa e Ciência e Tecnologia, adequando a programação ao projeto encaminhado originalmente ao Congresso Nacional.

### AUTOR DA EMENDA

8100 - Relator Geral

### TIPO AUTOR

Relator Geral



## Avulso de Emendas do Relator Geral

### EMENDA DE REMANEJAMENTO DE DESPESA

TIPO AUTOR	TIPO DE EMENDA	EMENDA
Relator geral	REMANEJAMENTO	<b>81000152</b>

EMENTA  
Adequação de classificação - Troca de RP 1 por 2

MODALIDADE DE EMENDA	<b>SEQUENCIAL</b>
Despesa - Adequação da programação da despesa	<b>00003470</b>

ESFERA ORÇAMENTÁRIA  
10 - Orçamento Fiscal

### ACRÉSCIMOS À PROGRAMAÇÃO

ÓRGÃO ORÇAMENTÁRIO	UNIDADE ORÇAMENTÁRIA
93000 - Programações Condicionadas à Aprovação Legislativa prevista no inciso III do art. 167 da Constituição	93187 - Recursos sob Supervisão da Comissão Nacional de Energia Nuclear

FUNCAIONAL PROGRAMÁTICA	<b>19.212.2204.6147.0001</b>
-------------------------	------------------------------

FUNÇÃO	SUBFUNÇÃO
19 - Ciência e Tecnologia	212 - Cooperação Internacional

PROGRAMA  
2204 - Brasil na Fronteira do Conhecimento

AÇÃO  
6147 - Cooperação Internacional em Ciência, Tecnologia e Inovação

SUBTÍTULO  
0001 - Nacional

LOCALIDADE BENEFICIADA  
9000000 - Nacional

ESPECIFICAÇÃO DO PRODUTO / UNIDADE DE MEDIDA	META	QTD META A ALTERAR
Cooperação internacional realizada (unidade)	4	0

GND	MODALIDADE DE APLICAÇÃO	RP	em R\$ 1,00 ACRÉSCIMO
3 Outras Despesas Correntes	90 Aplicações Diretas	2	133.416
<b>TOTAL:</b>			<b>133.416</b>

### CANCELAMENTOS COMPENSATÓRIOS

SEQUENCIAL	FONTE	GND	MODALIDADE DE APLICAÇÃO	ID	RP	em R\$ 1,00 CANCELAMENTO
000003470	944	3 Outras Despesas Correntes	90 Aplicações Diretas	0	1	133.416
<b>TOTAL:</b>						<b>133.416</b>

### JUSTIFICATIVA

Adequação de classificação (Troca de RP 1 por 2) nas áreas de Defesa e Ciência e Tecnologia, adequando a programação ao projeto encaminhado originalmente ao Congresso Nacional.

<b>AUTOR DA EMENDA</b>	<b>TIPO AUTOR</b>
8100 - Relator Geral	Relator Geral



## Avulso de Emendas do Relator Geral

### EMENDA DE REMANEJAMENTO DE DESPESA

TIPO AUTOR Relator geral TIPO DE EMENDA REMANEJAMENTO EMENDA 81000153

EMENTA Adequação de classificação - Troca de RP 1 por 2

MODALIDADE DE EMENDA Despesa - Adequação da programação da despesa SEQUENCIAL 000003471

ESFERA ORÇAMENTÁRIA 10 - Orçamento Fiscal

### ACRÉSCIMOS À PROGRAMAÇÃO

ÓRGÃO ORÇAMENTÁRIO 93000 - Programações Condicionadas à Aprovação Legislativa prevista no inciso III do art. 167 da Constituição UNIDADE ORÇAMENTÁRIA 93187 - Recursos sob Supervisão da Comissão Nacional de Energia Nuclear

FUNCIONAL PROGRAMÁTICA 19.125.2206.20UW.0001

FUNÇÃO 19 - Ciência e Tecnologia SUBFUNÇÃO 125 - Normatização e Fiscalização

PROGRAMA 2206 - Política Nuclear

AÇÃO 20UW - Segurança Nuclear, Controle de Material Nuclear e Proteção Física de Instalações Nucleares e Radiativas

SUBTÍTULO 0001 - Nacional

LOCALIDADE BENEFICIADA 9000000 - Nacional

ESPECIFICAÇÃO DO PRODUTO / UNIDADE DE MEDIDA Instalação controlada (unidade) META 5.369 QTD META A ALTERAR 0

GND	MODALIDADE DE APLICAÇÃO	RP	em R\$ 1,00 ACRÉSCIMO
3 Outras Despesas Correntes	90 Aplicações Diretas	2	432.479

**TOTAL: 432.479**

### CANCELAMENTOS COMPENSATÓRIOS

SEQUENCIAL	FONTE	GND	MODALIDADE DE APLICAÇÃO	ID	RP	em R\$ 1,00 CANCELAMENTO
000003471	944	3 Outras Despesas Correntes	90 Aplicações Diretas	0	1	432.479

**TOTAL: 432.479**

### JUSTIFICATIVA

Adequação de classificação (Troca de RP 1 por 2) nas áreas de Defesa e Ciência e Tecnologia, adequando a programação ao projeto encaminhado originalmente ao Congresso Nacional.

### AUTOR DA EMENDA

8100 - Relator Geral

### TIPO AUTOR

Relator Geral



## Avulso de Emendas do Relator Geral

### EMENDA DE REMANEJAMENTO DE DESPESA

TIPO AUTOR Relator geral TIPO DE EMENDA REMANEJAMENTO EMENDA 81000154

EMENTA Adequação de classificação - Troca de RP 1 por 2

MODALIDADE DE EMENDA Despesa - Adequação da programação da despesa SEQUENCIAL 000003472

ESFERA ORÇAMENTÁRIA 10 - Orçamento Fiscal

### ACRÉSCIMOS À PROGRAMAÇÃO

ÓRGÃO ORÇAMENTÁRIO 93000 - Programações Condicionadas à Aprovação Legislativa prevista no inciso III do art. 167 da Constituição UNIDADE ORÇAMENTÁRIA 93187 - Recursos sob Supervisão da Comissão Nacional de Energia Nuclear

FUNCIONAL PROGRAMÁTICA 19.572.2206.20UX.0001

FUNÇÃO 19 - Ciência e Tecnologia SUBFUNÇÃO 572 - Desenvolvimento Tecnológico e Engenharia

PROGRAMA 2206 - Política Nuclear

AÇÃO 20UX - Desenvolvimento da Ciência e da Tecnologia Nucleares

SUBTÍTULO 0001 - Nacional

LOCALIDADE BENEFICIADA 9000000 - Nacional

ESPECIFICAÇÃO DO PRODUTO / UNIDADE DE MEDIDA Publicação indexada (unidade) META 300 QTD META A ALTERAR 0

GND	MODALIDADE DE APLICAÇÃO	RP	em R\$ 1,00 ACRÉSCIMO
3 Outras Despesas Correntes	90 Aplicações Diretas	2	13.560.478

**TOTAL: 13.560.478**

### CANCELAMENTOS COMPENSATÓRIOS

SEQUENCIAL	FONTE	GND	MODALIDADE DE APLICAÇÃO	ID	RP	em R\$ 1,00 CANCELAMENTO
000003472	944	3 Outras Despesas Correntes	90 Aplicações Diretas	0	1	13.560.478

**TOTAL: 13.560.478**

### JUSTIFICATIVA

Adequação de classificação (Troca de RP 1 por 2) nas áreas de Defesa e Ciência e Tecnologia, adequando a programação ao projeto encaminhado originalmente ao Congresso Nacional.

### AUTOR DA EMENDA

8100 - Relator Geral

### TIPO AUTOR

Relator Geral





## Avulso de Emendas do Relator Geral

### EMENDA DE REMANEJAMENTO DE DESPESA

TIPO AUTOR Relator geral TIPO DE EMENDA REMANEJAMENTO EMENDA 81000155

EMENTA Adequação de classificação - Troca de RP 1 por 2

MODALIDADE DE EMENDA Despesa - Adequação da programação da despesa SEQUENCIAL 000003473

ESFERA ORÇAMENTÁRIA 10 - Orçamento Fiscal

### ACRÉSCIMOS À PROGRAMAÇÃO

ÓRGÃO ORÇAMENTÁRIO 93000 - Programações Condicionadas à Aprovação Legislativa prevista no inciso III do art. 167 da Constituição UNIDADE ORÇAMENTÁRIA 93187 - Recursos sob Supervisão da Comissão Nacional de Energia Nuclear

FUNCIONAL PROGRAMÁTICA 19.572.2206.215N.0001

FUNÇÃO 19 - Ciência e Tecnologia SUBFUNÇÃO 572 - Desenvolvimento Tecnológico e Engenharia

PROGRAMA 2206 - Política Nuclear

AÇÃO 215N - Prestação de Serviços Tecnológicos

SUBTÍTULO 0001 - Nacional

LOCALIDADE BENEFICIADA 9000000 - Nacional

ESPECIFICAÇÃO DO PRODUTO / UNIDADE DE MEDIDA Serviço prestado (unidade) META 12.000 QTD META A ALTERAR 0

GND	MODALIDADE DE APLICAÇÃO	RP	em R\$ 1,00 ACRÉSCIMO
3 Outras Despesas Correntes	90 Aplicações Diretas	2	169.321
3 Outras Despesas Correntes	91 Aplicação Direta Decorrente de Operação entre Órgãos, Fundos e	2	40.800
<b>TOTAL:</b>			<b>210.121</b>

### CANCELAMENTOS COMPENSATÓRIOS

SEQUENCIAL	FONTE	GND	MODALIDADE DE APLICAÇÃO	ID	RP	em R\$ 1,00 CANCELAMENTO
000003473	944	3 Outras Despesas Correntes	90 Aplicações Diretas	0	1	169.321
000003473	944	3 Outras Despesas Correntes	91 Aplicação Direta Decorrente de Operação entre Órgãos,	0	1	40.800
<b>TOTAL:</b>						<b>210.121</b>

### JUSTIFICATIVA

Adequação de classificação (Troca de RP 1 por 2) nas áreas de Defesa e Ciência e Tecnologia, adequando a programação ao projeto encaminhado originalmente ao Congresso Nacional.

AUTOR DA EMENDA

8100 - Relator Geral

TIPO AUTOR

Relator Geral



## Avulso de Emendas do Relator Geral

### EMENDA DE REMANEJAMENTO DE DESPESA

TIPO AUTOR	TIPO DE EMENDA	EMENDA
Relator geral	REMANEJAMENTO	<b>81000156</b>

EMENTA  
Adequação de classificação - Troca de RP 1 por 2

MODALIDADE DE EMENDA	<b>SEQUENCIAL</b>
Despesa - Adequação da programação da despesa	<b>000003474</b>

ESFERA ORÇAMENTÁRIA  
10 - Orçamento Fiscal

### ACRÉSCIMOS À PROGRAMAÇÃO

ÓRGÃO ORÇAMENTÁRIO	UNIDADE ORÇAMENTÁRIA
93000 - Programações Condicionadas à Aprovação Legislativa prevista no inciso III do art. 167 da Constituição	93187 - Recursos sob Supervisão da Comissão Nacional de Energia Nuclear

FUNCIONAL PROGRAMÁTICA	<b>19.541.2206.218E.0001</b>
------------------------	------------------------------

FUNÇÃO	SUBFUNÇÃO
19 - Ciência e Tecnologia	541 - Preservação e Conservação Ambiental

PROGRAMA
2206 - Política Nuclear

AÇÃO
218E - Armazenamento de Rejeitos Radiativos e Proteção Radiológica

SUBTÍTULO
0001 - Nacional

LOCALIDADE BENEFICIADA
9000000 - Nacional

ESPECIFICAÇÃO DO PRODUTO / UNIDADE DE MEDIDA	META	QTD META A ALTERAR
Rejeito armazenado (TBq (terabecquerel))	1.150	0

GND	MODALIDADE DE APLICAÇÃO	RP	em R\$ 1,00 ACRÉSCIMO
3 Outras Despesas Correntes	90 Aplicações Diretas	2	674.016
<b>TOTAL:</b>			<b>674.016</b>

### CANCELAMENTOS COMPENSATÓRIOS

SEQUENCIAL	FONTE	GND	MODALIDADE DE APLICAÇÃO	ID	RP	em R\$ 1,00 CANCELAMENTO
000003474	944	3 Outras Despesas Correntes	90 Aplicações Diretas	0	1	674.016
<b>TOTAL:</b>						<b>674.016</b>

### JUSTIFICATIVA

Adequação de classificação (Troca de RP 1 por 2) nas áreas de Defesa e Ciência e Tecnologia, adequando a programação ao projeto encaminhado originalmente ao Congresso Nacional.

### AUTOR DA EMENDA

8100 - Relator Geral	TIPO AUTOR
	Relator Geral



## Avulso de Emendas do Relator Geral

### EMENDA DE REMANEJAMENTO DE DESPESA

TIPO AUTOR Relator geral	TIPO DE EMENDA REMANEJAMENTO	<b>EMENDA 81000157</b>
-----------------------------	---------------------------------	----------------------------

EMENTA  
Adequação de classificação - Troca de RP 1 por 2

MODALIDADE DE EMENDA Despesa - Adequação da programação da despesa	<b>SEQUENCIAL 000003475</b>
---	---------------------------------

ESFERA ORÇAMENTÁRIA  
10 - Orçamento Fiscal

### ACRÉSCIMOS À PROGRAMAÇÃO

ÓRGÃO ORÇAMENTÁRIO 93000 - Programações Condicionadas à Aprovação Legislativa prevista no inciso III do art. 167 da Constituição	UNIDADE ORÇAMENTÁRIA 93187 - Recursos sob Supervisão da Comissão Nacional de Energia Nuclear
---	---

<b>FUNCIONAL PROGRAMÁTICA</b>	<b>19.662.2206.2478.0001</b>
-------------------------------	------------------------------

FUNÇÃO 19 - Ciência e Tecnologia	SUBFUNÇÃO 662 - Produção Industrial
-------------------------------------	--

PROGRAMA  
2206 - Política Nuclear

AÇÃO  
2478 - Produção e Fornecimento de Radiofármacos no País

SUBTÍTULO  
0001 - Nacional

LOCALIDADE BENEFICIADA  
9000000 - Nacional

ESPECIFICAÇÃO DO PRODUTO / UNIDADE DE MEDIDA Radiofármaco produzido (mCi (millicurie))	META 20.000.000	QTD META A ALTERAR 0
---	--------------------	-------------------------

GND	MODALIDADE DE APLICAÇÃO	RP	<i>em R\$ 1,00</i> ACRÉSCIMO
3 Outras Despesas Correntes	90 Aplicações Diretas	2	9.182.538

**TOTAL: 9.182.538**

### CANCELAMENTOS COMPENSATÓRIOS

SEQUENCIAL	FONTE	GND	MODALIDADE DE APLICAÇÃO	ID	RP	<i>em R\$ 1,00</i> CANCELAMENTO
000003475	944	3 Outras Despesas Correntes	90 Aplicações Diretas	0	1	9.182.538

**TOTAL: 9.182.538**

### JUSTIFICATIVA

Adequação de classificação (Troca de RP 1 por 2) nas áreas de Defesa e Ciência e Tecnologia, adequando a programação ao projeto encaminhado originalmente ao Congresso Nacional.

### AUTOR DA EMENDA

8100 - Relator Geral	<b>TIPO AUTOR</b> Relator Geral
----------------------	------------------------------------



## Avulso de Emendas do Relator Geral

### EMENDA DE REMANEJAMENTO DE DESPESA

TIPO AUTOR Relator geral TIPO DE EMENDA REMANEJAMENTO EMENDA 81000158

EMENTA Adequação de classificação - Troca de RP 1 por 2

MODALIDADE DE EMENDA Despesa - Adequação da programação da despesa SEQUENCIAL 000003476

ESFERA ORÇAMENTÁRIA 10 - Orçamento Fiscal

### ACRÉSCIMOS À PROGRAMAÇÃO

ÓRGÃO ORÇAMENTÁRIO 93000 - Programações Condicionadas à Aprovação Legislativa prevista no inciso III do art. 167 da Constituição UNIDADE ORÇAMENTÁRIA 93187 - Recursos sob Supervisão da Comissão Nacional de Energia Nuclear

FUNCIONAL PROGRAMÁTICA 19.128.2206.2B32.0001

FUNÇÃO 19 - Ciência e Tecnologia SUBFUNÇÃO 128 - Formação de Recursos Humanos

PROGRAMA 2206 - Política Nuclear

AÇÃO 2B32 - Formação Especializada para o Setor Nuclear

SUBTÍTULO 0001 - Nacional

LOCALIDADE BENEFICIADA 9000000 - Nacional

ESPECIFICAÇÃO DO PRODUTO / UNIDADE DE MEDIDA Profissional formado (unidade) META 200 QTD META A ALTERAR 0

GND	MODALIDADE DE APLICAÇÃO	RP	em R\$ 1,00 ACRÉSCIMO
3 Outras Despesas Correntes	90 Aplicações Diretas	2	2.244.000

**TOTAL: 2.244.000**

### CANCELAMENTOS COMPENSATÓRIOS

SEQUENCIAL	FONTE	GND	MODALIDADE DE APLICAÇÃO	ID	RP	em R\$ 1,00 CANCELAMENTO
000003476	944	3 Outras Despesas Correntes	90 Aplicações Diretas	0	1	2.244.000

**TOTAL: 2.244.000**

### JUSTIFICATIVA

Adequação de classificação (Troca de RP 1 por 2) nas áreas de Defesa e Ciência e Tecnologia, adequando a programação ao projeto encaminhado originalmente ao Congresso Nacional.

### AUTOR DA EMENDA

8100 - Relator Geral

### TIPO AUTOR

Relator Geral



## Avulso de Emendas do Relator Geral

### EMENDA DE REMANEJAMENTO DE DESPESA

TIPO AUTOR	TIPO DE EMENDA	EMENDA
Relator geral	REMANEJAMENTO	81000159

EMENTA  
Adequação de classificação - Troca de RP 1 por 2

MODALIDADE DE EMENDA	SEQUENCIAL
Despesa - Adequação da programação da despesa	000003477

ESFERA ORÇAMENTÁRIA
10 - Orçamento Fiscal

### ACRÉSCIMOS À PROGRAMAÇÃO

ÓRGÃO ORÇAMENTÁRIO	UNIDADE ORÇAMENTÁRIA
93000 - Programações Condicionadas à Aprovação Legislativa prevista no inciso III do art. 167 da Constituição	93187 - Recursos sob Supervisão da Comissão Nacional de Energia Nuclear

FUNCIONAL PROGRAMÁTICA	19.572.2206.12P1.0001
------------------------	-----------------------

FUNÇÃO	SUBFUNÇÃO
19 - Ciência e Tecnologia	572 - Desenvolvimento Tecnológico e Engenharia

PROGRAMA
2206 - Política Nuclear

AÇÃO
12P1 - Implantação do Reator Multipropósito Brasileiro

SUBTÍTULO
0001 - Nacional

LOCALIDADE BENEFICIADA
9000000 - Nacional

ESPECIFICAÇÃO DO PRODUTO / UNIDADE DE MEDIDA	META	QTD META A ALTERAR
Empreendimento implantado (% de execução física)	1	0

GND	MODALIDADE DE APLICAÇÃO	RP	em R\$ 1,00 ACRÉSCIMO
3 Outras Despesas Correntes	90 Aplicações Diretas	2	285.600
<b>TOTAL:</b>			<b>285.600</b>

### CANCELAMENTOS COMPENSATÓRIOS

SEQUENCIAL	FONTE	GND	MODALIDADE DE APLICAÇÃO	ID	RP	em R\$ 1,00 CANCELAMENTO
000003477	944	3 Outras Despesas Correntes	90 Aplicações Diretas	0	1	285.600
<b>TOTAL:</b>						<b>285.600</b>

### JUSTIFICATIVA

Adequação de classificação (Troca de RP 1 por 2) nas áreas de Defesa e Ciência e Tecnologia, adequando a programação ao projeto encaminhado originalmente ao Congresso Nacional.

AUTOR DA EMENDA	TIPO AUTOR
8100 - Relator Geral	Relator Geral



## Avulso de Emendas do Relator Geral

### EMENDA DE REMANEJAMENTO DE DESPESA

TIPO AUTOR Relator geral TIPO DE EMENDA REMANEJAMENTO EMENDA 81000160

EMENTA Adequação de classificação - Troca de RP 1 por 2

MODALIDADE DE EMENDA Despesa - Adequação da programação da despesa SEQUENCIAL 000003478

ESFERA ORÇAMENTÁRIA 10 - Orçamento Fiscal

### ACRÉSCIMOS À PROGRAMAÇÃO

ÓRGÃO ORÇAMENTÁRIO 93000 - Programações Condicionadas à Aprovação Legislativa prevista no inciso III do art. 167 da Constituição UNIDADE ORÇAMENTÁRIA 93187 - Recursos sob Supervisão da Comissão Nacional de Energia Nuclear

FUNCIONAL PROGRAMÁTICA 19.572.2206.13CM.0001

FUNÇÃO 19 - Ciência e Tecnologia SUBFUNÇÃO 572 - Desenvolvimento Tecnológico e Engenharia

PROGRAMA 2206 - Política Nuclear

AÇÃO 13CM - Implantação do Repositório de Rejeitos de Baixo e Médio Nível - RBMN

SUBTÍTULO 0001 - Nacional

LOCALIDADE BENEFICIADA 9000000 - Nacional

ESPECIFICAÇÃO DO PRODUTO / UNIDADE DE MEDIDA Empreendimento implantado (% de execução física) META 1 QTD META A ALTERAR 0

GND	MODALIDADE DE APLICAÇÃO	RP	em R\$ 1,00 ACRÉSCIMO
3 Outras Despesas Correntes	90 Aplicações Diretas	2	412.896
<b>TOTAL:</b>			<b>412.896</b>

### CANCELAMENTOS COMPENSATÓRIOS

SEQUENCIAL	FONTE	GND	MODALIDADE DE APLICAÇÃO	ID	RP	em R\$ 1,00 CANCELAMENTO
000003478	944	3 Outras Despesas Correntes	90 Aplicações Diretas	0	1	412.896
<b>TOTAL:</b>						<b>412.896</b>

### JUSTIFICATIVA

Adequação de classificação (Troca de RP 1 por 2) nas áreas de Defesa e Ciência e Tecnologia, adequando a programação ao projeto encaminhado originalmente ao Congresso Nacional.

### AUTOR DA EMENDA

8100 - Relator Geral

### TIPO AUTOR

Relator Geral



## Avulso de Emendas do Relator Geral

### EMENDA DE REMANEJAMENTO DE DESPESA

TIPO AUTOR	TIPO DE EMENDA	EMENDA
Relator geral	REMANEJAMENTO	81000161

EMENTA  
Adequação de classificação - Troca de RP 1 por 2

MODALIDADE DE EMENDA	SEQUENCIAL
Despesa - Adequação da programação da despesa	000003479

ESFERA ORÇAMENTÁRIA
10 - Orçamento Fiscal

### ACRÉSCIMOS À PROGRAMAÇÃO

ÓRGÃO ORÇAMENTÁRIO	UNIDADE ORÇAMENTÁRIA
93000 - Programações Condicionadas à Aprovação Legislativa prevista no inciso III do art. 167 da Constituição	93187 - Recursos sob Supervisão da Comissão Nacional de Energia Nuclear

FUNCIONAL PROGRAMÁTICA	19.572.2206.13CN.3606
------------------------	-----------------------

FUNÇÃO	SUBFUNÇÃO
19 - Ciência e Tecnologia	572 - Desenvolvimento Tecnológico e Engenharia

PROGRAMA
2206 - Política Nuclear

AÇÃO
13CN - Implantação do Laboratório de Fusão Nuclear

SUBTÍTULO
3606 - No Município de Iperó - SP

LOCALIDADE BENEFICIADA
3521002 - Iperó

ESPECIFICAÇÃO DO PRODUTO / UNIDADE DE MEDIDA	META	QTD META A ALTERAR
Empreendimento implantado (% de execução)	1	0

GND	MODALIDADE DE APLICAÇÃO	RP	em R\$ 1,00 ACRÉSCIMO
3 Outras Despesas Correntes	90 Aplicações Diretas	2	20.400
<b>TOTAL:</b>			<b>20.400</b>

### CANCELAMENTOS COMPENSATÓRIOS

SEQUENCIAL	FONTE	GND	MODALIDADE DE APLICAÇÃO	ID	RP	em R\$ 1,00 CANCELAMENTO
000003479	944	3 Outras Despesas Correntes	90 Aplicações Diretas	0	1	20.400
<b>TOTAL:</b>						<b>20.400</b>

### JUSTIFICATIVA

Adequação de classificação (Troca de RP 1 por 2) nas áreas de Defesa e Ciência e Tecnologia, adequando a programação ao projeto encaminhado originalmente ao Congresso Nacional.

AUTOR DA EMENDA	TIPO AUTOR
8100 - Relator Geral	Relator Geral



## Avulso de Emendas do Relator Geral

### EMENDA DE REMANEJAMENTO DE DESPESA

TIPO AUTOR Relator geral TIPO DE EMENDA REMANEJAMENTO EMENDA 81000162

EMENTA Adequação de classificação - Troca de RP 1 por 2

MODALIDADE DE EMENDA Despesa - Adequação da programação da despesa SEQUENCIAL 000003480

ESFERA ORÇAMENTÁRIA 10 - Orçamento Fiscal

### ACRÉSCIMOS À PROGRAMAÇÃO

ÓRGÃO ORÇAMENTÁRIO 93000 - Programações Condicionadas à Aprovação Legislativa prevista no inciso III do art. 167 da Constituição UNIDADE ORÇAMENTÁRIA 93188 - Recursos sob Supervisão da Agência Espacial Brasileira

FUNCIONAL PROGRAMÁTICA 19.122.0032.2000.0001

FUNÇÃO 19 - Ciência e Tecnologia SUBFUNÇÃO 122 - Administração Geral

PROGRAMA 0032 - Programa de Gestão e Manutenção do Poder Executivo

AÇÃO 2000 - Administração da Unidade

SUBTÍTULO 0001 - Nacional

LOCALIDADE BENEFICIADA 9000000 - Nacional

ESPECIFICAÇÃO DO PRODUTO / UNIDADE DE MEDIDA META QTD META A ALTERAR

GND	MODALIDADE DE APLICAÇÃO	RP	em R\$ 1,00 ACRÉSCIMO
3 Outras Despesas Correntes	90 Aplicações Diretas	2	7.037.511
<b>TOTAL:</b>			<b>7.037.511</b>

### CANCELAMENTOS COMPENSATÓRIOS

SEQUENCIAL	FONTE	GND	MODALIDADE DE APLICAÇÃO	ID	RP	em R\$ 1,00 CANCELAMENTO
000003480	944	3 Outras Despesas Correntes	90 Aplicações Diretas	0	1	7.037.511
<b>TOTAL:</b>						<b>7.037.511</b>

### JUSTIFICATIVA

Adequação de classificação (Troca de RP 1 por 2) nas áreas de Defesa e Ciência e Tecnologia, adequando a programação ao projeto encaminhado originalmente ao Congresso Nacional.

AUTOR DA EMENDA

8100 - Relator Geral

TIPO AUTOR

Relator Geral





## Avulso de Emendas do Relator Geral

### EMENDA DE REMANEJAMENTO DE DESPESA

TIPO AUTOR Relator geral TIPO DE EMENDA REMANEJAMENTO EMENDA **81000163**

EMENTA Adequação de classificação - Troca de RP 1 por 2

MODALIDADE DE EMENDA Despesa - Adequação da programação da despesa **SEQUENCIAL 000003483**

ESFERA ORÇAMENTÁRIA 10 - Orçamento Fiscal

### ACRÉSCIMOS À PROGRAMAÇÃO

ÓRGÃO ORÇAMENTÁRIO 93000 - Programações Condicionadas à Aprovação Legislativa prevista no inciso III do art. 167 da Constituição UNIDADE ORÇAMENTÁRIA 93188 - Recursos sob Supervisão da Agência Espacial Brasileira

FUNCIONAL PROGRAMÁTICA **19.122.0032.216H.0001**

FUNÇÃO 19 - Ciência e Tecnologia SUBFUNÇÃO 122 - Administração Geral

PROGRAMA 0032 - Programa de Gestão e Manutenção do Poder Executivo

AÇÃO 216H - Ajuda de Custo para Moradia ou Auxílio-Moradia a Agentes Públicos

SUBTÍTULO 0001 - Nacional

LOCALIDADE BENEFICIADA 9000000 - Nacional

ESPECIFICAÇÃO DO PRODUTO / UNIDADE DE MEDIDA Agente público beneficiado (unidade) META 2 QTD META A ALTERAR 0

GND	MODALIDADE DE APLICAÇÃO	RP	em R\$ 1,00 ACRÉSCIMO
3 Outras Despesas Correntes	90 Aplicações Diretas	2	48.960
<b>TOTAL:</b>			<b>48.960</b>

### CANCELAMENTOS COMPENSATÓRIOS

SEQUENCIAL	FONTE	GND	MODALIDADE DE APLICAÇÃO	ID	RP	em R\$ 1,00 CANCELAMENTO
000003483	944	3 Outras Despesas Correntes	90 Aplicações Diretas	0	1	48.960
<b>TOTAL:</b>						<b>48.960</b>

### JUSTIFICATIVA

Adequação de classificação (Troca de RP 1 por 2) nas áreas de Defesa e Ciência e Tecnologia, adequando a programação ao projeto encaminhado originalmente ao Congresso Nacional.

### AUTOR DA EMENDA

8100 - Relator Geral

### TIPO AUTOR

Relator Geral



## Avulso de Emendas do Relator Geral

### EMENDA DE REMANEJAMENTO DE DESPESA

TIPO AUTOR Relator geral TIPO DE EMENDA REMANEJAMENTO EMENDA 81000164

EMENTA Adequação de classificação - Troca de RP 1 por 2

MODALIDADE DE EMENDA Despesa - Adequação da programação da despesa SEQUENCIAL 000003486

ESFERA ORÇAMENTÁRIA 10 - Orçamento Fiscal

### ACRÉSCIMOS À PROGRAMAÇÃO

ÓRGÃO ORÇAMENTÁRIO 93000 - Programações Condicionadas à Aprovação Legislativa prevista no inciso III do art. 167 da Constituição UNIDADE ORÇAMENTÁRIA 93188 - Recursos sob Supervisão da Agência Espacial Brasileira

FUNCIONAL PROGRAMÁTICA 19.572.2207.20VB.0001

FUNÇÃO 19 - Ciência e Tecnologia SUBFUNÇÃO 572 - Desenvolvimento Tecnológico e Engenharia

PROGRAMA 2207 - Programa Espacial Brasileiro

AÇÃO 20VB - Pesquisa, Desenvolvimento Tecnológico e Formação de Capital Humano para o Setor Espacial

SUBTÍTULO 0001 - Nacional

LOCALIDADE BENEFICIADA 9000000 - Nacional

ESPECIFICAÇÃO DO PRODUTO / UNIDADE DE MEDIDA Plano gerido (%) META 100 QTD META A ALTERAR 0

GND	MODALIDADE DE APLICAÇÃO	RP	em R\$ 1,00 ACRÉSCIMO
3 Outras Despesas Correntes	90 Aplicações Diretas	2	4.774.416
<b>TOTAL:</b>			<b>4.774.416</b>

### CANCELAMENTOS COMPENSATÓRIOS

SEQUENCIAL	FONTE	GND	MODALIDADE DE APLICAÇÃO	ID	RP	em R\$ 1,00 CANCELAMENTO
000003486	944	3 Outras Despesas Correntes	90 Aplicações Diretas	0	1	4.774.416
<b>TOTAL:</b>						<b>4.774.416</b>

### JUSTIFICATIVA

Adequação de classificação (Troca de RP 1 por 2) nas áreas de Defesa e Ciência e Tecnologia, adequando a programação ao projeto encaminhado originalmente ao Congresso Nacional.

### AUTOR DA EMENDA

8100 - Relator Geral

### TIPO AUTOR

Relator Geral



## Avulso de Emendas do Relator Geral

### EMENDA DE REMANEJAMENTO DE DESPESA

TIPO AUTOR Relator geral TIPO DE EMENDA REMANEJAMENTO EMENDA 81000165

EMENTA Adequação de classificação - Troca de RP 1 por 2

MODALIDADE DE EMENDA Despesa - Adequação da programação da despesa SEQUENCIAL 000003487

ESFERA ORÇAMENTÁRIA 10 - Orçamento Fiscal

### ACRÉSCIMOS À PROGRAMAÇÃO

ÓRGÃO ORÇAMENTÁRIO 93000 - Programações Condicionadas à Aprovação Legislativa prevista no inciso III do art. 167 da Constituição UNIDADE ORÇAMENTÁRIA 93188 - Recursos sob Supervisão da Agência Espacial Brasileira

FUNCIONAL PROGRAMÁTICA 19.572.2207.21AG.0001

FUNÇÃO 19 - Ciência e Tecnologia SUBFUNÇÃO 572 - Desenvolvimento Tecnológico e Engenharia

PROGRAMA 2207 - Programa Espacial Brasileiro

AÇÃO 21AG - Desenvolvimento de Sistemas Espaciais

SUBTÍTULO 0001 - Nacional

LOCALIDADE BENEFICIADA 9000000 - Nacional

ESPECIFICAÇÃO DO PRODUTO / UNIDADE DE MEDIDA Plano gerido (%) META 100 QTD META A ALTERAR 0

GND	MODALIDADE DE APLICAÇÃO	RP	em R\$ 1,00 ACRÉSCIMO
3 Outras Despesas Correntes	90 Aplicações Diretas	2	8.467.836
<b>TOTAL:</b>			<b>8.467.836</b>

### CANCELAMENTOS COMPENSATÓRIOS

SEQUENCIAL	FONTE	GND	MODALIDADE DE APLICAÇÃO	ID	RP	em R\$ 1,00 CANCELAMENTO
000003487	944	3 Outras Despesas Correntes	90 Aplicações Diretas	0	1	8.467.836
<b>TOTAL:</b>						<b>8.467.836</b>

### JUSTIFICATIVA

Adequação de classificação (Troca de RP 1 por 2) nas áreas de Defesa e Ciência e Tecnologia, adequando a programação ao projeto encaminhado originalmente ao Congresso Nacional.

### AUTOR DA EMENDA

8100 - Relator Geral

### TIPO AUTOR

Relator Geral



## Avulso de Emendas do Relator Geral

### EMENDA DE REMANEJAMENTO DE DESPESA

TIPO AUTOR Relator geral TIPO DE EMENDA REMANEJAMENTO EMENDA 81000166

EMENTA Adequação de classificação - Troca de RP 1 por 2

MODALIDADE DE EMENDA Despesa - Adequação da programação da despesa SEQUENCIAL 000003488

ESFERA ORÇAMENTÁRIA 10 - Orçamento Fiscal

### ACRÉSCIMOS À PROGRAMAÇÃO

ÓRGÃO ORÇAMENTÁRIO 93000 - Programações Condicionadas à Aprovação Legislativa prevista no inciso III do art. 167 da Constituição UNIDADE ORÇAMENTÁRIA 93188 - Recursos sob Supervisão da Agência Espacial Brasileira

FUNCIONAL PROGRAMÁTICA 19.572.2207.21AH.0001

FUNÇÃO 19 - Ciência e Tecnologia SUBFUNÇÃO 572 - Desenvolvimento Tecnológico e Engenharia

PROGRAMA 2207 - Programa Espacial Brasileiro

AÇÃO 21AH - Governança e Regulação de Atividades Espaciais

SUBTÍTULO 0001 - Nacional

LOCALIDADE BENEFICIADA 9000000 - Nacional

ESPECIFICAÇÃO DO PRODUTO / UNIDADE DE MEDIDA Plano gerido (%) META 100 QTD META A ALTERAR 0

GND	MODALIDADE DE APLICAÇÃO	RP	em R\$ 1,00 ACRÉSCIMO
3 Outras Despesas Correntes	90 Aplicações Diretas	2	119.544

**TOTAL: 119.544**

### CANCELAMENTOS COMPENSATÓRIOS

SEQUENCIAL	FONTE	GND	MODALIDADE DE APLICAÇÃO	ID	RP	em R\$ 1,00 CANCELAMENTO
000003488	944	3 Outras Despesas Correntes	90 Aplicações Diretas	0	1	119.544

**TOTAL: 119.544**

### JUSTIFICATIVA

Adequação de classificação (Troca de RP 1 por 2) nas áreas de Defesa e Ciência e Tecnologia, adequando a programação ao projeto encaminhado originalmente ao Congresso Nacional.

### AUTOR DA EMENDA

8100 - Relator Geral

### TIPO AUTOR

Relator Geral



## Avulso de Emendas do Relator Geral

### EMENDA DE REMANEJAMENTO DE DESPESA

TIPO AUTOR Relator geral TIPO DE EMENDA REMANEJAMENTO EMENDA 81000167

EMENTA Adequação de classificação - Troca de RP 1 por 2

MODALIDADE DE EMENDA Despesa - Adequação da programação da despesa SEQUENCIAL 000003489

ESFERA ORÇAMENTÁRIA 10 - Orçamento Fiscal

### ACRÉSCIMOS À PROGRAMAÇÃO

ÓRGÃO ORÇAMENTÁRIO 93000 - Programações Condicionadas à Aprovação Legislativa prevista no inciso III do art. 167 da Constituição UNIDADE ORÇAMENTÁRIA 93188 - Recursos sob Supervisão da Agência Espacial Brasileira

FUNCIONAL PROGRAMÁTICA 19.572.2207.21AI.0001

FUNÇÃO 19 - Ciência e Tecnologia SUBFUNÇÃO 572 - Desenvolvimento Tecnológico e Engenharia

PROGRAMA 2207 - Programa Espacial Brasileiro

AÇÃO 21AI - Infraestrutura e Aplicações Espaciais

SUBTÍTULO 0001 - Nacional

LOCALIDADE BENEFICIADA 9000000 - Nacional

ESPECIFICAÇÃO DO PRODUTO / UNIDADE DE MEDIDA Plano gerido (%) META 100 QTD META A ALTERAR 0

GND	MODALIDADE DE APLICAÇÃO	RP	em R\$ 1,00 ACRÉSCIMO
3 Outras Despesas Correntes	90 Aplicações Diretas	2	11.652.480
3 Outras Despesas Correntes	91 Aplicação Direta Decorrente de Operação entre Órgãos, Fundos e	2	28.560
<b>TOTAL:</b>			<b>11.681.040</b>

### CANCELAMENTOS COMPENSATÓRIOS

SEQUENCIAL	FONTE	GND	MODALIDADE DE APLICAÇÃO	ID	RP	em R\$ 1,00 CANCELAMENTO
000003489	944	3 Outras Despesas Correntes	90 Aplicações Diretas	0	1	11.652.480
000003489	944	3 Outras Despesas Correntes	91 Aplicação Direta Decorrente de Operação entre Órgãos,	0	1	28.560
<b>TOTAL:</b>						<b>11.681.040</b>

### JUSTIFICATIVA

Adequação de classificação (Troca de RP 1 por 2) nas áreas de Defesa e Ciência e Tecnologia, adequando a programação ao projeto encaminhado originalmente ao Congresso Nacional.

AUTOR DA EMENDA

8100 - Relator Geral

TIPO AUTOR

Relator Geral



## Avulso de Emendas do Relator Geral

### EMENDA DE REMANEJAMENTO DE DESPESA

TIPO AUTOR Relator geral	TIPO DE EMENDA REMANEJAMENTO	<b>EMENDA 81000168</b>
-----------------------------	---------------------------------	----------------------------

EMENTA  
Adequação de classificação - Troca de RP 1 por 2

MODALIDADE DE EMENDA Despesa - Adequação da programação da despesa	<b>SEQUENCIAL 000003490</b>
---	---------------------------------

ESFERA ORÇAMENTÁRIA  
10 - Orçamento Fiscal

### ACRÉSCIMOS À PROGRAMAÇÃO

ÓRGÃO ORÇAMENTÁRIO 93000 - Programações Condicionadas à Aprovação Legislativa prevista no inciso III do art. 167 da Constituição	UNIDADE ORÇAMENTÁRIA 93188 - Recursos sob Supervisão da Agência Espacial Brasileira
---	--

<b>FUNCIONAL PROGRAMÁTICA</b>	<b>19.572.2207.154L.0001</b>
-------------------------------	------------------------------

FUNÇÃO 19 - Ciência e Tecnologia	SUBFUNÇÃO 572 - Desenvolvimento Tecnológico e Engenharia
-------------------------------------	---

PROGRAMA  
2207 - Programa Espacial Brasileiro

AÇÃO  
154L - Implementação do Plano de Absorção e Transferência de Tecnologia no Âmbito do Satélite Geoestacionário de Defesa e Comunicações Estratégicas - SGDC

SUBTÍTULO  
0001 - Nacional

LOCALIDADE BENEFICIADA  
9000000 - Nacional

ESPECIFICAÇÃO DO PRODUTO / UNIDADE DE MEDIDA Contrato gerido (unidade)	META 5	QTD META A ALTERAR 0
---	-----------	-------------------------

GND	MODALIDADE DE APLICAÇÃO	RP	<i>em R\$ 1,00</i> ACRÉSCIMO
3 Outras Despesas Correntes	90 Aplicações Diretas	2	2.448.000
<b>TOTAL:</b>			<b>2.448.000</b>

### CANCELAMENTOS COMPENSATÓRIOS

SEQUENCIAL	FONTE	GND	MODALIDADE DE APLICAÇÃO	ID	RP	<i>em R\$ 1,00</i> CANCELAMENTO
000003490	944	3 Outras Despesas Correntes	90 Aplicações Diretas	0	1	2.448.000
<b>TOTAL:</b>						<b>2.448.000</b>

### JUSTIFICATIVA

Adequação de classificação (Troca de RP 1 por 2) nas áreas de Defesa e Ciência e Tecnologia, adequando a programação ao projeto encaminhado originalmente ao Congresso Nacional.

### AUTOR DA EMENDA

8100 - Relator Geral

### TIPO AUTOR

Relator Geral



## Avulso de Emendas do Relator Geral

### EMENDA DE REMANEJAMENTO DE DESPESA

TIPO AUTOR Relator geral	TIPO DE EMENDA REMANEJAMENTO	<b>EMENDA 81000169</b>
-----------------------------	---------------------------------	----------------------------

EMENTA  
Adequação de classificação - Troca de RP 1 por 2

MODALIDADE DE EMENDA Despesa - Adequação da programação da despesa	<b>SEQUENCIAL 000003493</b>
---	---------------------------------

ESFERA ORÇAMENTÁRIA  
10 - Orçamento Fiscal

### ACRÉSCIMOS À PROGRAMAÇÃO

ÓRGÃO ORÇAMENTÁRIO 93000 - Programações Condicionadas à Aprovação Legislativa prevista no inciso III do art. 167 da Constituição	UNIDADE ORÇAMENTÁRIA 93189 - Recursos sob Supervisão do Centro Nacional de Tecnologia Eletrônica Avançada - S.A. - CEITEC
---	--

<b>FUNCIONAL PROGRAMÁTICA</b>	<b>19.662.2208.6432.0001</b>
-------------------------------	------------------------------

FUNÇÃO 19 - Ciência e Tecnologia	SUBFUNÇÃO 662 - Produção Industrial
-------------------------------------	--

PROGRAMA  
2208 - Tecnologias Aplicadas, Inovação e Desenvolvimento Sustentável

AÇÃO  
6432 - Pesquisa, Desenvolvimento, Fabricação e Comercialização de Componentes Semicondutores

SUBTÍTULO  
0001 - Nacional

LOCALIDADE BENEFICIADA  
9000000 - Nacional

ESPECIFICAÇÃO DO PRODUTO / UNIDADE DE MEDIDA Componente produzido (unidade)	META 47.397.517	QTD META A ALTERAR 0
--	--------------------	-------------------------

GND	MODALIDADE DE APLICAÇÃO	RP	<i>em R\$ 1,00</i> ACRÉSCIMO
3 Outras Despesas Correntes	90 Aplicações Diretas	2	8.152.755
<b>TOTAL:</b>			<b>8.152.755</b>

### CANCELAMENTOS COMPENSATÓRIOS

SEQUENCIAL	FONTE	GND	MODALIDADE DE APLICAÇÃO	ID	RP	<i>em R\$ 1,00</i> CANCELAMENTO
000003493	944	3 Outras Despesas Correntes	90 Aplicações Diretas	0	1	8.152.755
<b>TOTAL:</b>						<b>8.152.755</b>

### JUSTIFICATIVA

Adequação de classificação (Troca de RP 1 por 2) nas áreas de Defesa e Ciência e Tecnologia, adequando a programação ao projeto encaminhado originalmente ao Congresso Nacional.

### AUTOR DA EMENDA

8100 - Relator Geral	<b>TIPO AUTOR</b> Relator Geral
----------------------	------------------------------------



## Avulso de Emendas do Relator Geral

### EMENDA DE REMANEJAMENTO DE DESPESA

TIPO AUTOR Relator geral TIPO DE EMENDA REMANEJAMENTO EMENDA 81000170

EMENTA Adequação de classificação - Troca de RP 1 por 2

MODALIDADE DE EMENDA Despesa - Adequação da programação da despesa SEQUENCIAL 000005389

ESFERA ORÇAMENTÁRIA 10 - Orçamento Fiscal

### ACRÉSCIMOS À PROGRAMAÇÃO

ÓRGÃO ORÇAMENTÁRIO 93000 - Programações Condicionadas à Aprovação Legislativa prevista no inciso III do art. 167 da Constituição UNIDADE ORÇAMENTÁRIA 93400 - Recursos sob Supervisão do Comando da Aeronáutica

FUNCIONAL PROGRAMÁTICA 05.151.6012.14XJ.0001

FUNÇÃO 05 - Defesa Nacional SUBFUNÇÃO 151 - Defesa Aérea

PROGRAMA 6012 - Defesa Nacional

AÇÃO 14XJ - Aquisição de Cargueiro Tático Militar de 10 a 20 Toneladas - Projeto KC-390

SUBTÍTULO 0001 - Nacional

LOCALIDADE BENEFICIADA 9000000 - Nacional

ESPECIFICAÇÃO DO PRODUTO / UNIDADE DE MEDIDA META QTD META A ALTERAR  
Aeronave adquirida (unidade) 1 0

GND	MODALIDADE DE APLICAÇÃO	RP	em R\$ 1,00 ACRÉSCIMO
3 Outras Despesas Correntes	90 Aplicações Diretas	2	8.369.304
<b>TOTAL:</b>			<b>8.369.304</b>

### CANCELAMENTOS COMPENSATÓRIOS

SEQUENCIAL	FONTE	GND	MODALIDADE DE APLICAÇÃO	ID	RP	em R\$ 1,00 CANCELAMENTO
000005389	944	3 Outras Despesas Correntes	90 Aplicações Diretas	0	1	8.369.304
<b>TOTAL:</b>						<b>8.369.304</b>

### JUSTIFICATIVA

Adequação de classificação (Troca de RP 1 por 2) nas áreas de Defesa e Ciência e Tecnologia, adequando a programação ao projeto encaminhado originalmente ao Congresso Nacional.

### AUTOR DA EMENDA

8100 - Relator Geral

### TIPO AUTOR

Relator Geral





## Avulso de Emendas do Relator Geral

### EMENDA DE REMANEJAMENTO DE DESPESA

TIPO AUTOR Relator geral TIPO DE EMENDA REMANEJAMENTO EMENDA 81000171

EMENTA Adequação de classificação - Troca de RP 1 por 2

MODALIDADE DE EMENDA Despesa - Adequação da programação da despesa SEQUENCIAL 000005412

ESFERA ORÇAMENTÁRIA 10 - Orçamento Fiscal

### ACRÉSCIMOS À PROGRAMAÇÃO

ÓRGÃO ORÇAMENTÁRIO 93000 - Programações Condicionadas à Aprovação Legislativa prevista no inciso III do art. 167 da Constituição UNIDADE ORÇAMENTÁRIA 93401 - Recursos sob Supervisão do Comando do Exército

FUNCIONAL PROGRAMÁTICA 05.153.6012.14LW.0001

FUNÇÃO 05 - Defesa Nacional SUBFUNÇÃO 153 - Defesa Terrestre

PROGRAMA 6012 - Defesa Nacional

AÇÃO 14LW - Implantação do Sistema de Defesa Estratégico ASTROS 2020

SUBTÍTULO 0001 - Nacional

LOCALIDADE BENEFICIADA 9000000 - Nacional

ESPECIFICAÇÃO DO PRODUTO / UNIDADE DE MEDIDA Sistema implantado (% de execução física) META 4 QTD META A ALTERAR 0

GND	MODALIDADE DE APLICAÇÃO	RP	em R\$ 1,00 ACRÉSCIMO
3 Outras Despesas Correntes	90 Aplicações Diretas	2	204.000

**TOTAL: 204.000**

### CANCELAMENTOS COMPENSATÓRIOS

SEQUENCIAL	FONTE	GND	MODALIDADE DE APLICAÇÃO	ID	RP	em R\$ 1,00 CANCELAMENTO
000005412	944	3 Outras Despesas Correntes	90 Aplicações Diretas	0	1	204.000

**TOTAL: 204.000**

### JUSTIFICATIVA

Adequação de classificação (Troca de RP 1 por 2) nas áreas de Defesa e Ciência e Tecnologia, adequando a programação ao projeto encaminhado originalmente ao Congresso Nacional.

### AUTOR DA EMENDA

8100 - Relator Geral

### TIPO AUTOR

Relator Geral



## Avulso de Emendas do Relator Geral

### EMENDA DE REMANEJAMENTO DE DESPESA

TIPO AUTOR Relator geral TIPO DE EMENDA REMANEJAMENTO EMENDA 81000172

EMENTA Adequação de classificação - Troca de RP 1 por 2

MODALIDADE DE EMENDA Despesa - Adequação da programação da despesa SEQUENCIAL 000005413

ESFERA ORÇAMENTÁRIA 10 - Orçamento Fiscal

### ACRÉSCIMOS À PROGRAMAÇÃO

ÓRGÃO ORÇAMENTÁRIO 93000 - Programações Condicionadas à Aprovação Legislativa prevista no inciso III do art. 167 da Constituição UNIDADE ORÇAMENTÁRIA 93401 - Recursos sob Supervisão do Comando do Exército

FUNCIONAL PROGRAMÁTICA 05.153.6012.14T4.0001

FUNÇÃO 05 - Defesa Nacional SUBFUNÇÃO 153 - Defesa Terrestre

PROGRAMA 6012 - Defesa Nacional

AÇÃO 14T4 - Implantação do Projeto Guarani

SUBTÍTULO 0001 - Nacional

LOCALIDADE BENEFICIADA 9000000 - Nacional

ESPECIFICAÇÃO DO PRODUTO / UNIDADE DE MEDIDA Blindado adquirido (unidade) META 31 QTD META A ALTERAR 0

GND	MODALIDADE DE APLICAÇÃO	RP	em R\$ 1,00 ACRÉSCIMO
3 Outras Despesas Correntes	90 Aplicações Diretas	2	26.633.618

**TOTAL: 26.633.618**

### CANCELAMENTOS COMPENSATÓRIOS

SEQUENCIAL	FONTE	GND	MODALIDADE DE APLICAÇÃO	ID	RP	em R\$ 1,00 CANCELAMENTO
000005413	944	3 Outras Despesas Correntes	90 Aplicações Diretas	0	1	26.633.618

**TOTAL: 26.633.618**

### JUSTIFICATIVA

Adequação de classificação (Troca de RP 1 por 2) nas áreas de Defesa e Ciência e Tecnologia, adequando a programação ao projeto encaminhado originalmente ao Congresso Nacional.

### AUTOR DA EMENDA

8100 - Relator Geral

### TIPO AUTOR

Relator Geral



## Avulso de Emendas do Relator Geral

### EMENDA DE REMANEJAMENTO DE DESPESA

TIPO AUTOR Relator geral TIPO DE EMENDA REMANEJAMENTO EMENDA 81000173

EMENTA Adequação de classificação - Troca de RP 1 por 2

MODALIDADE DE EMENDA Despesa - Adequação da programação da despesa SEQUENCIAL 000005414

ESFERA ORÇAMENTÁRIA 10 - Orçamento Fiscal

### ACRÉSCIMOS À PROGRAMAÇÃO

ÓRGÃO ORÇAMENTÁRIO 93000 - Programações Condicionadas à Aprovação Legislativa prevista no inciso III do art. 167 da Constituição UNIDADE ORÇAMENTÁRIA 93401 - Recursos sob Supervisão do Comando do Exército

FUNCIONAL PROGRAMÁTICA 05.153.6012.14T5.0001

FUNÇÃO 05 - Defesa Nacional SUBFUNÇÃO 153 - Defesa Terrestre

PROGRAMA 6012 - Defesa Nacional

AÇÃO 14T5 - Implantação do Sistema Integrado de Monitoramento de Fronteiras - SISFRON

SUBTÍTULO 0001 - Nacional

LOCALIDADE BENEFICIADA 9000000 - Nacional

ESPECIFICAÇÃO DO PRODUTO / UNIDADE DE MEDIDA Sistema implantado (% de execução) META 2 QTD META A ALTERAR 0

GND	MODALIDADE DE APLICAÇÃO	RP	em R\$ 1,00 ACRÉSCIMO
3 Outras Despesas Correntes	90 Aplicações Diretas	2	17.474.721
3 Outras Despesas Correntes	91 Aplicação Direta Decorrente de Operação entre Órgãos, Fundos e	2	204.000
<b>TOTAL:</b>			<b>17.678.721</b>

### CANCELAMENTOS COMPENSATÓRIOS

SEQUENCIAL	FONTE	GND	MODALIDADE DE APLICAÇÃO	ID	RP	em R\$ 1,00 CANCELAMENTO
000005414	944	3 Outras Despesas Correntes	90 Aplicações Diretas	0	1	17.474.721
000005414	944	3 Outras Despesas Correntes	91 Aplicação Direta Decorrente de Operação entre Órgãos,	0	1	204.000
<b>TOTAL:</b>						<b>17.678.721</b>

### JUSTIFICATIVA

Adequação de classificação (Troca de RP 1 por 2) nas áreas de Defesa e Ciência e Tecnologia, adequando a programação ao projeto encaminhado originalmente ao Congresso Nacional.

AUTOR DA EMENDA

8100 - Relator Geral

TIPO AUTOR

Relator Geral



## Avulso de Emendas do Relator Geral

### EMENDA DE REMANEJAMENTO DE DESPESA

TIPO AUTOR Relator geral TIPO DE EMENDA REMANEJAMENTO EMENDA **81000174**

EMENTA Adequação de classificação - Troca de RP 1 por 2

MODALIDADE DE EMENDA Despesa - Adequação da programação da despesa **SEQUENCIAL 000005433**

ESFERA ORÇAMENTÁRIA 10 - Orçamento Fiscal

### ACRÉSCIMOS À PROGRAMAÇÃO

ÓRGÃO ORÇAMENTÁRIO 93000 - Programações Condicionadas à Aprovação Legislativa prevista no inciso III do art. 167 da Constituição UNIDADE ORÇAMENTÁRIA 93402 - Recursos sob Supervisão do Comando da Marinha

FUNCIONAL PROGRAMÁTICA **05.572.6012.14T7.0001**

FUNÇÃO 05 - Defesa Nacional SUBFUNÇÃO 572 - Desenvolvimento Tecnológico e Engenharia

PROGRAMA 6012 - Defesa Nacional

AÇÃO 14T7 - Tecnologia Nuclear da Marinha

SUBTÍTULO 0001 - Nacional

LOCALIDADE BENEFICIADA 9000000 - Nacional

ESPECIFICAÇÃO DO PRODUTO / UNIDADE DE MEDIDA Sistema construído (% de execução) META 4 QTD META A ALTERAR 0

GND	MODALIDADE DE APLICAÇÃO	RP	em R\$ 1,00 ACRÉSCIMO
3 Outras Despesas Correntes	90 Aplicações Diretas	2	18.596.072

**TOTAL: 18.596.072**

### CANCELAMENTOS COMPENSATÓRIOS

SEQUENCIAL	FONTE	GND	MODALIDADE DE APLICAÇÃO	ID	RP	em R\$ 1,00 CANCELAMENTO
000005433	944	3 Outras Despesas Correntes	90 Aplicações Diretas	0	1	18.596.072

**TOTAL: 18.596.072**

### JUSTIFICATIVA

Adequação de classificação (Troca de RP 1 por 2) nas áreas de Defesa e Ciência e Tecnologia, adequando a programação ao projeto encaminhado originalmente ao Congresso Nacional.

### AUTOR DA EMENDA

8100 - Relator Geral

### TIPO AUTOR

Relator Geral



## Avulso de Emendas do Relator Geral

### EMENDA DE REMANEJAMENTO DE DESPESA

TIPO AUTOR Relator geral TIPO DE EMENDA REMANEJAMENTO EMENDA 81000175

EMENTA Adequação de classificação - Troca de RP 1 por 2

MODALIDADE DE EMENDA Despesa - Adequação da programação da despesa SEQUENCIAL 000005664

ESFERA ORÇAMENTÁRIA 10 - Orçamento Fiscal

### ACRÉSCIMOS À PROGRAMAÇÃO

ÓRGÃO ORÇAMENTÁRIO 93000 - Programações Condicionadas à Aprovação Legislativa prevista no inciso III do art. 167 da Constituição UNIDADE ORÇAMENTÁRIA 93436 - Recursos sob Supervisão do Fundo Nacional de Desenvolvimento Científico e Tecnológico

FUNCIONAL PROGRAMÁTICA 19.572.2206.12P1.0001

FUNÇÃO 19 - Ciência e Tecnologia SUBFUNÇÃO 572 - Desenvolvimento Tecnológico e Engenharia

PROGRAMA 2206 - Política Nuclear

AÇÃO 12P1 - Implantação do Reator Multipropósito Brasileiro

SUBTÍTULO 0001 - Nacional

LOCALIDADE BENEFICIADA 9000000 - Nacional

ESPECIFICAÇÃO DO PRODUTO / UNIDADE DE MEDIDA Empreendimento implantado (% de execução física) META 1 QTD META A ALTERAR 0

GND	MODALIDADE DE APLICAÇÃO	RP	em R\$ 1,00 ACRÉSCIMO
3 Outras Despesas Correntes	90 Aplicações Diretas	2	40.800
<b>TOTAL:</b>			<b>40.800</b>

### CANCELAMENTOS COMPENSATÓRIOS

SEQUENCIAL	FONTE	GND	MODALIDADE DE APLICAÇÃO	ID	RP	em R\$ 1,00 CANCELAMENTO
000005664	944	3 Outras Despesas Correntes	90 Aplicações Diretas	0	1	40.800
<b>TOTAL:</b>						<b>40.800</b>

### JUSTIFICATIVA

Adequação de classificação (Troca de RP 1 por 2) nas áreas de Defesa e Ciência e Tecnologia, adequando a programação ao projeto encaminhado originalmente ao Congresso Nacional.

### AUTOR DA EMENDA

8100 - Relator Geral

### TIPO AUTOR

Relator Geral



## Avulso de Emendas do Relator Geral

### EMENDA DE REMANEJAMENTO DE DESPESA

TIPO AUTOR Relator geral TIPO DE EMENDA REMANEJAMENTO EMENDA 81000176

EMENTA Cancelamento de recursos

MODALIDADE DE EMENDA SEQUENCIAL  
Despesa - Constituição ou aumento da reserva de recursos - origem cancelamento 000020000

ESFERA ORÇAMENTÁRIA  
00 - Reserva de recursos do Congresso Nacional

### ACRÉSCIMOS À PROGRAMAÇÃO

ÓRGÃO ORÇAMENTÁRIO UNIDADE ORÇAMENTÁRIA  
00000 - Reserva de recursos do Congresso Nacional 00000 - Reserva de Recursos do Congresso Nacional - Setor 00

FUNCIONAL PROGRAMÁTICA 00.000.0000.0000.0000

FUNÇÃO SUBFUNÇÃO  
00 - Reserva de recursos do Congresso Nacional 000 - Reserva de recursos do Congresso Nacional

PROGRAMA  
0000 - Reserva de recursos do Congresso Nacional

AÇÃO  
0000 - Reserva de recursos do Congresso Nacional

SUBTÍTULO  
0000 - Classificador para sequencial de apropriação

LOCALIDADE BENEFICIADA  
0000000 - Classificador para sequencial de apropriação

ESPECIFICAÇÃO DO PRODUTO / UNIDADE DE MEDIDA META QTD META A ALTERAR

GND	MODALIDADE DE APLICAÇÃO	RP	em R\$ 1,00 ACRÉSCIMO
0 Reserva de recursos do Congresso Nacional	00 Reserva de recursos do Congresso Nacional	Z	235.198
0 Reserva de recursos do Congresso Nacional	00 Reserva de recursos do Congresso Nacional	Z	360.000
0 Reserva de recursos do Congresso Nacional	00 Reserva de recursos do Congresso Nacional	Z	1.000.000
0 Reserva de recursos do Congresso Nacional	00 Reserva de recursos do Congresso Nacional	Z	1.494.827
0 Reserva de recursos do Congresso Nacional	00 Reserva de recursos do Congresso Nacional	Z	3.830.248
0 Reserva de recursos do Congresso Nacional	00 Reserva de recursos do Congresso Nacional	Z	4.305.226
0 Reserva de recursos do Congresso Nacional	00 Reserva de recursos do Congresso Nacional	Z	8.176.448
0 Reserva de recursos do Congresso Nacional	00 Reserva de recursos do Congresso Nacional	Z	16.000.000
0 Reserva de recursos do Congresso Nacional	00 Reserva de recursos do Congresso Nacional	Z	22.963.295
0 Reserva de recursos do Congresso Nacional	00 Reserva de recursos do Congresso Nacional	Z	36.605.517
0 Reserva de recursos do Congresso Nacional	00 Reserva de recursos do Congresso Nacional	Z	55.794.538
0 Reserva de recursos do Congresso Nacional	00 Reserva de recursos do Congresso Nacional	Z	64.064.885
0 Reserva de recursos do Congresso Nacional	00 Reserva de recursos do Congresso Nacional	Z	83.494.738
0 Reserva de recursos do Congresso Nacional	00 Reserva de recursos do Congresso Nacional	Z	120.846.616
0 Reserva de recursos do Congresso Nacional	00 Reserva de recursos do Congresso Nacional	Z	600.920.019
0 Reserva de recursos do Congresso Nacional	00 Reserva de recursos do Congresso Nacional	Z	901.636.874
0 Reserva de recursos do Congresso Nacional	00 Reserva de recursos do Congresso Nacional	Z	902.181.972
0 Reserva de recursos do Congresso Nacional	00 Reserva de recursos do Congresso Nacional	Z	948.092.190
0 Reserva de recursos do Congresso Nacional	00 Reserva de recursos do Congresso Nacional	Z	1.856.812.795

AUTOR DA EMENDA 8100 - Relator Geral TIPO AUTOR Relator Geral



## Avulso de Emendas do Relator Geral

### EMENDA DE REMANEJAMENTO DE DESPESA

GND			MODALIDADE DE APLICAÇÃO			RP		em R\$ 1,00 ACRÉSCIMO	
						<b>TOTAL:</b>		<b>5.628.815.386</b>	
<b>CANCELAMENTOS COMPENSATÓRIOS</b>								em R\$ 1,00	
SEQUENCIAL	FONTE	GND	MODALIDADE DE APLICAÇÃO			ID	RP	CANCELAMENTO	
00000847	100	3	Outras Despesas Correntes	90	Aplicações Diretas	0	2	43.636	
00000847	100	4	Investimentos	40	Transferências a Municípios	0	2	9.789.179	
00000848	100	3	Outras Despesas Correntes	90	Aplicações Diretas	0	2	6.537.697	
00000848	100	3	Outras Despesas Correntes	91	Aplicação Direta Decorrente de Operação entre Órgãos,	0	2	36.365	
00000848	150	3	Outras Despesas Correntes	90	Aplicações Diretas	0	2	941.817	
00000848	163	4	Investimentos	90	Aplicações Diretas	0	2	360.000	
00000848	181	3	Outras Despesas Correntes	90	Aplicações Diretas	0	2	1.494.827	
00000850	100	3	Outras Despesas Correntes	90	Aplicações Diretas	0	2	2.483.153	
00000850	100	4	Investimentos	90	Aplicações Diretas	0	2	10.837.011	
00000850	148	3	Outras Despesas Correntes	90	Aplicações Diretas	0	2	1.007.398	
00000851	100	3	Outras Despesas Correntes	90	Aplicações Diretas	0	2	1.929.348	
00000851	174	3	Outras Despesas Correntes	90	Aplicações Diretas	0	2	5.280.833	
00000854	100	3	Outras Despesas Correntes	50	Transferências a Instituições Privadas sem Fins Lucrativos	0	2	2.845.238	
00000854	100	3	Outras Despesas Correntes	90	Aplicações Diretas	0	2	12.682.356	
00000854	100	3	Outras Despesas Correntes	91	Aplicação Direta Decorrente de Operação entre Órgãos,	0	2	59.256	
00000854	100	4	Investimentos	90	Aplicações Diretas	0	2	228.369	
00000856	100	3	Outras Despesas Correntes	90	Aplicações Diretas	0	2	24.870.292	
00000856	100	4	Investimentos	90	Aplicações Diretas	0	2	944.235	
00000856	148	3	Outras Despesas Correntes	90	Aplicações Diretas	0	2	7.169.050	
00000859	100	3	Outras Despesas Correntes	90	Aplicações Diretas	0	2	4.229.668	
00000859	100	4	Investimentos	90	Aplicações Diretas	0	2	8.549.512	
00000866	100	3	Outras Despesas Correntes	90	Aplicações Diretas	0	2	5.293.681	
00000866	100	4	Investimentos	90	Aplicações Diretas	0	2	629.490	
00000898	176	3	Outras Despesas Correntes	90	Aplicações Diretas	0	2	7.355.328	
00000900	176	3	Outras Despesas Correntes	30	Transferências a Estados e ao Distrito Federal	0	2	500.811	
00000900	176	3	Outras Despesas Correntes	50	Transferências a Instituições Privadas sem Fins Lucrativos	0	2	400.000	
00000900	176	3	Outras Despesas Correntes	90	Aplicações Diretas	0	2	2.041.320	
00000902	176	3	Outras Despesas Correntes	90	Aplicações Diretas	0	2	22.536.283	
00000902	176	4	Investimentos	30	Transferências a Estados e ao Distrito Federal	0	2	6.335.136	
00000902	176	4	Investimentos	40	Transferências a Municípios	0	2	3.270.938	
00000902	176	4	Investimentos	90	Aplicações Diretas	0	2	2.734.363	
00000902	176	5	Inversões Financeiras	90	Aplicações Diretas	0	2	337.610	
00000902	250	3	Outras Despesas Correntes	90	Aplicações Diretas	0	2	6.179	
00000902	263	4	Investimentos	30	Transferências a Estados e ao Distrito Federal	0	2	3.064.198	
00000902	263	4	Investimentos	90	Aplicações Diretas	0	2	766.050	
00000905	176	3	Outras Despesas Correntes	90	Aplicações Diretas	0	2	9.892.917	
00000905	176	3	Outras Despesas Correntes	91	Aplicação Direta Decorrente de Operação entre Órgãos,	0	2	22.066	
00000905	176	4	Investimentos	90	Aplicações Diretas	0	2	367.766	
00000912	100	3	Outras Despesas Correntes	90	Aplicações Diretas	0	2	61.174.778	
00000912	100	3	Outras Despesas Correntes	91	Aplicação Direta Decorrente de Operação entre Órgãos,	0	2	1.151.000	
00000912	100	4	Investimentos	90	Aplicações Diretas	0	2	21.842.969	
00000912	250	3	Outras Despesas Correntes	90	Aplicações Diretas	0	2	18.422.814	
00000912	250	3	Outras Despesas Correntes	91	Aplicação Direta Decorrente de Operação entre Órgãos,	0	2	1.952.317	

#### AUTOR DA EMENDA

8100 - Relator Geral

#### TIPO AUTOR

Relator Geral



## Avulso de Emendas do Relator Geral

### EMENDA DE REMANEJAMENTO DE DESPESA

#### CANCELAMENTOS COMPENSATÓRIOS

em R\$ 1,00

SEQUENCIAL	FONTE	GND	MODALIDADE DE APLICAÇÃO	ID	RP	CANCELAMENTO
000000912	281	3	Outras Despesas Correntes	90	2	700.000
000000912	281	4	Investimentos	90	2	1.300.000
000000915	100	3	Outras Despesas Correntes	90	2	6.199.693
000000915	100	3	Outras Despesas Correntes	91	2	82.139
000000915	100	4	Investimentos	90	2	802.627
000000915	250	3	Outras Despesas Correntes	90	2	10.144.921
000000915	250	3	Outras Despesas Correntes	91	2	351.143
000000915	280	3	Outras Despesas Correntes	90	2	1.105.216
000000915	280	3	Outras Despesas Correntes	91	2	146.917
000000915	281	3	Outras Despesas Correntes	90	2	1.100.000
000001085	172	3	Outras Despesas Correntes	90	2	15.259.703
000001085	172	4	Investimentos	90	2	740.297
000001378	100	3	Outras Despesas Correntes	40	2	11.380.952
000001378	100	3	Outras Despesas Correntes	90	2	23.291.094
000001378	100	4	Investimentos	90	2	30.730.532
000001402	174	3	Outras Despesas Correntes	90	2	233.990.364
000001402	174	4	Investimentos	90	2	69.900.000
000001419	174	3	Outras Despesas Correntes	90	2	170.650.000
000001419	174	4	Investimentos	90	2	19.666.698
000001419	186	3	Outras Despesas Correntes	90	2	19.200.000
000001445	100	4	Investimentos	90	2	5.831.145
000001445	150	3	Outras Despesas Correntes	90	2	32.310.263
000001445	150	4	Investimentos	90	2	3.648.805
000001445	188	4	Investimentos	90	2	235.198
000001448	174	3	Outras Despesas Correntes	40	2	30.956.467
000001448	174	3	Outras Despesas Correntes	50	2	35.664.337
000001448	174	3	Outras Despesas Correntes	90	2	35.066.535
000001448	174	4	Investimentos	30	2	100.806.736
000001448	174	4	Investimentos	90	2	31.033.844
000001458	118	3	Outras Despesas Correntes	90	2	282.230.354
000001458	118	4	Investimentos	90	2	23.313.000
000001461	118	3	Outras Despesas Correntes	31	2	234.476.015
000001461	118	4	Investimentos	31	2	408.072.821
000001465	139	3	Outras Despesas Correntes	90	2	1.000.000
000001465	150	3	Outras Despesas Correntes	30	2	5.500.000
000001465	150	3	Outras Despesas Correntes	90	2	4.500.000
000001465	150	4	Investimentos	30	2	12.000.000
000001465	150	4	Investimentos	90	2	3.000.000
000001465	174	3	Outras Despesas Correntes	90	2	3.000.000
000001632	153	3	Outras Despesas Correntes	90	2	80.000.000
000001633	153	3	Outras Despesas Correntes	90	2	3.300.000
000001633	153	4	Investimentos	90	2	6.030.000
000001647	153	3	Outras Despesas Correntes	90	2	108.594.774
000001647	153	4	Investimentos	90	2	840.000
000001647	281	3	Outras Despesas Correntes	90	2	1.205.226
000001672	153	3	Outras Despesas Correntes	90	2	7.000.000

#### AUTOR DA EMENDA

8100 - Relator Geral

#### TIPO AUTOR

Relator Geral





## Avulso de Emendas do Relator Geral

### EMENDA DE REMANEJAMENTO DE DESPESA

#### CANCELAMENTOS COMPENSATÓRIOS

em R\$ 1,00

SEQUENCIAL	FONTE	GND	MODALIDADE DE APLICAÇÃO	ID	RP	CANCELAMENTO
000001672	153	4 Investimentos	90 Aplicações Diretas	6	2	1.890.000
000001673	153	3 Outras Despesas Correntes	90 Aplicações Diretas	0	2	6.300.000
000001673	153	4 Investimentos	90 Aplicações Diretas	0	2	700.000
000001674	151	4 Investimentos	40 Transferências a Municípios	0	2	6.612.291
000001675	153	3 Outras Despesas Correntes	80 Transferências ao Exterior	0	2	7.000.000
000001675	153	3 Outras Despesas Correntes	90 Aplicações Diretas	0	2	7.000.000
000001676	153	3 Outras Despesas Correntes	40 Transferências a Municípios	6	2	10.400.000
000001677	153	4 Investimentos	40 Transferências a Municípios	0	2	49.000.000
000001678	153	4 Investimentos	40 Transferências a Municípios	0	2	55.058.000
000001679	153	4 Investimentos	40 Transferências a Municípios	0	2	9.870.000
000001681	153	4 Investimentos	40 Transferências a Municípios	6	2	48.000.000
000001682	153	4 Investimentos	40 Transferências a Municípios	6	2	31.200.000
000001682	153	4 Investimentos	90 Aplicações Diretas	6	2	10.400.000
000001686	153	4 Investimentos	40 Transferências a Municípios	6	2	17.500.000
000001793	151	3 Outras Despesas Correntes	90 Aplicações Diretas	0	2	144.261.251
000001793	151	4 Investimentos	90 Aplicações Diretas	0	2	49.023.149
000001804	151	3 Outras Despesas Correntes	90 Aplicações Diretas	6	2	7.401.464
000001804	153	3 Outras Despesas Correntes	90 Aplicações Diretas	6	2	3.300.000
000001805	151	3 Outras Despesas Correntes	30 Transferências a Estados e ao Distrito Federal	6	2	10.092.905
000001805	151	3 Outras Despesas Correntes	31 Transferências a Estados e ao Distrito Federal - Fundo a Fundo	6	2	134.573
000001805	151	3 Outras Despesas Correntes	90 Aplicações Diretas	6	2	3.364.302
000001805	151	4 Investimentos	30 Transferências a Estados e ao Distrito Federal	6	2	97.034.091
000001805	151	4 Investimentos	41 Transferências a Municípios - Fundo a Fundo	6	2	146.318.926
000001805	151	4 Investimentos	90 Aplicações Diretas	6	2	130.158.765
000001805	153	3 Outras Despesas Correntes	30 Transferências a Estados e ao Distrito Federal	6	2	4.500.000
000001805	153	3 Outras Despesas Correntes	31 Transferências a Estados e ao Distrito Federal - Fundo a Fundo	6	2	60.000
000001805	153	3 Outras Despesas Correntes	90 Aplicações Diretas	6	2	1.500.000
000001838	151	4 Investimentos	41 Transferências a Municípios - Fundo a Fundo	6	2	6.470.447
000001838	151	4 Investimentos	90 Aplicações Diretas	6	2	153.768.261
000001841	151	3 Outras Despesas Correntes	90 Aplicações Diretas	6	2	6.055.743
000001841	151	4 Investimentos	31 Transferências a Estados e ao Distrito Federal - Fundo a Fundo	6	2	13.779.665
000001841	153	3 Outras Despesas Correntes	90 Aplicações Diretas	6	2	2.700.000
000001843	151	3 Outras Despesas Correntes	41 Transferências a Municípios - Fundo a Fundo	6	2	26.914.413
000001843	151	3 Outras Despesas Correntes	80 Transferências ao Exterior	6	2	3.633.446
000001843	151	3 Outras Despesas Correntes	90 Aplicações Diretas	6	2	52.853.178
000001843	153	3 Outras Despesas Correntes	41 Transferências a Municípios - Fundo a Fundo	6	2	12.000.000
000001843	153	3 Outras Despesas Correntes	80 Transferências ao Exterior	6	2	1.620.000
000001843	153	3 Outras Despesas Correntes	90 Aplicações Diretas	6	2	23.565.000
000001844	151	3 Outras Despesas Correntes	41 Transferências a Municípios - Fundo a Fundo	0	2	37.007.318
000001874	151	3 Outras Despesas Correntes	50 Transferências a Instituições Privadas sem Fins Lucrativos	6	2	13.457.207
000001874	151	3 Outras Despesas Correntes	80 Transferências ao Exterior	6	2	6.728.604
000001874	151	3 Outras Despesas Correntes	90 Aplicações Diretas	6	2	67.286.032
000001874	153	3 Outras Despesas Correntes	50 Transferências a Instituições Privadas sem Fins Lucrativos	6	2	6.000.000
000001874	153	3 Outras Despesas Correntes	80 Transferências ao Exterior	6	2	3.000.000
000001874	153	3 Outras Despesas Correntes	90 Aplicações Diretas	6	2	30.000.000
000001876	151	4 Investimentos	41 Transferências a Municípios - Fundo a Fundo	6	2	70.563.600

#### AUTOR DA EMENDA

8100 - Relator Geral

#### TIPO AUTOR

Relator Geral



## Avulso de Emendas do Relator Geral

### EMENDA DE REMANEJAMENTO DE DESPESA

#### CANCELAMENTOS COMPENSATÓRIOS

em R\$ 1,00

SEQUENCIAL	FONTE	GND	MODALIDADE DE APLICAÇÃO	ID	RP	CANCELAMENTO
000001878	151	3	Outras Despesas Correntes	41	Transferências a Municípios - Fundo a Fundo	6 2 3.633.446
000001878	151	3	Outras Despesas Correntes	90	Aplicações Diretas	6 2 740.147
000001878	151	4	Investimentos	41	Transferências a Municípios - Fundo a Fundo	6 2 1.322.459
000001878	153	3	Outras Despesas Correntes	41	Transferências a Municípios - Fundo a Fundo	6 2 1.620.000
000001878	153	3	Outras Despesas Correntes	90	Aplicações Diretas	6 2 330.000
000001885	151	3	Outras Despesas Correntes	31	Transferências a Estados e ao Distrito Federal - Fundo a Fundo	6 2 9.773.633
000001885	151	3	Outras Despesas Correntes	41	Transferências a Municípios - Fundo a Fundo	6 2 561.502
000001885	151	3	Outras Despesas Correntes	80	Transferências ao Exterior	6 2 6.728.604
000001885	151	3	Outras Despesas Correntes	90	Aplicações Diretas	6 2 576.060.948
000001885	151	3	Outras Despesas Correntes	91	Aplicação Direta Decorrente de Operação entre Órgãos,	6 2 129.511.547
000001885	153	3	Outras Despesas Correntes	31	Transferências a Estados e ao Distrito Federal - Fundo a Fundo	6 2 4.357.650
000001885	153	3	Outras Despesas Correntes	41	Transferências a Municípios - Fundo a Fundo	6 2 250.350
000001885	153	3	Outras Despesas Correntes	80	Transferências ao Exterior	6 2 3.000.000
000001885	153	3	Outras Despesas Correntes	90	Aplicações Diretas	6 2 256.841.251
000001885	153	3	Outras Despesas Correntes	91	Aplicação Direta Decorrente de Operação entre Órgãos,	6 2 55.504.948
000001888	151	3	Outras Despesas Correntes	90	Aplicações Diretas	6 2 55.847.406
000001888	153	3	Outras Despesas Correntes	90	Aplicações Diretas	6 2 24.900.000
000001893	151	3	Outras Despesas Correntes	30	Transferências a Estados e ao Distrito Federal	6 2 6.535.032
000001893	151	3	Outras Despesas Correntes	80	Transferências ao Exterior	6 2 4.198.649
000001893	151	3	Outras Despesas Correntes	90	Aplicações Diretas	6 2 5.078.539
000001893	151	4	Investimentos	90	Aplicações Diretas	6 2 3.901.252
000001893	153	3	Outras Despesas Correntes	30	Transferências a Estados e ao Distrito Federal	6 2 2.913.694
000001893	153	3	Outras Despesas Correntes	80	Transferências ao Exterior	6 2 1.872.000
000001893	153	3	Outras Despesas Correntes	90	Aplicações Diretas	6 2 2.264.305
000001970	100	3	Outras Despesas Correntes	90	Aplicações Diretas	0 2 18.581.218
000001973	100	3	Outras Despesas Correntes	90	Aplicações Diretas	0 2 5.013.310
000002009	100	4	Investimentos	90	Aplicações Diretas	0 2 11.138.697
000002011	100	3	Outras Despesas Correntes	90	Aplicações Diretas	0 2 12.744.562
000002023	100	4	Investimentos	90	Aplicações Diretas	0 2 15.800.330
000002028	129	3	Outras Despesas Correntes	90	Aplicações Diretas	0 2 2.463.295
000002028	174	3	Outras Despesas Correntes	90	Aplicações Diretas	0 2 1.271.379
000002028	250	3	Outras Despesas Correntes	90	Aplicações Diretas	0 2 115.000
000002031	250	3	Outras Despesas Correntes	90	Aplicações Diretas	0 2 52.502.364
000002039	174	3	Outras Despesas Correntes	90	Aplicações Diretas	0 2 61.058.647
000002047	129	3	Outras Despesas Correntes	90	Aplicações Diretas	0 2 2.000.000
000002058	100	3	Outras Despesas Correntes	90	Aplicações Diretas	0 2 19.921.018
000002058	100	4	Investimentos	90	Aplicações Diretas	0 2 160.277.082
000002061	100	3	Outras Despesas Correntes	90	Aplicações Diretas	0 2 39.833.331
000002084	100	4	Investimentos	90	Aplicações Diretas	0 2 30.635.188
000002137	100	3	Outras Despesas Correntes	90	Aplicações Diretas	0 2 1.540.508
000002137	100	4	Investimentos	90	Aplicações Diretas	0 2 30.959.360
000002162	129	4	Investimentos	90	Aplicações Diretas	0 2 18.500.000
000002162	186	3	Outras Despesas Correntes	90	Aplicações Diretas	0 2 200.000
000002162	186	4	Investimentos	90	Aplicações Diretas	0 2 101.446.616
000002162	280	3	Outras Despesas Correntes	90	Aplicações Diretas	0 2 9.753.384
000002162	280	4	Investimentos	90	Aplicações Diretas	0 2 25.600.000

AUTOR DA EMENDA

8100 - Relator Geral

TIPO AUTOR

Relator Geral



## Avulso de Emendas do Relator Geral

### EMENDA DE REMANEJAMENTO DE DESPESA

#### CANCELAMENTOS COMPENSATÓRIOS

SEQUENCIAL	FONTE	GND	MODALIDADE DE APLICAÇÃO	ID	RP	CANCELAMENTO
000002165	150	3	Outras Despesas Correntes	90	2	2.164.000
000002165	174	3	Outras Despesas Correntes	90	2	91.750.000
000002197	174	3	Outras Despesas Correntes	90	2	10.596.034
000002197	174	4	Investimentos	90	2	945.000
<b>TOTAL:</b>						<b>5.628.815.386</b>

#### JUSTIFICATIVA

Cancelamento de dotações para composição de reserva de recursos

#### AUTOR DA EMENDA

8100 - Relator Geral

#### TIPO AUTOR

Relator Geral



## Avulso de Emendas do Relator Geral

### EMENDA DE REMANEJAMENTO DE DESPESA

TIPO AUTOR Relator geral TIPO DE EMENDA REMANEJAMENTO EMENDA 81000177

EMENTA Cancelamento de recursos

MODALIDADE DE EMENDA SEQUENCIAL  
 Despesa - Constituição ou aumento da reserva de recursos - origem cancelamento 000020000

ESFERA ORÇAMENTÁRIA  
 00 - Reserva de recursos do Congresso Nacional

#### ACRÉSCIMOS À PROGRAMAÇÃO

ÓRGÃO ORÇAMENTÁRIO UNIDADE ORÇAMENTÁRIA  
 00000 - Reserva de recursos do Congresso Nacional 00000 - Reserva de Recursos do Congresso Nacional - Setor 00

FUNCIONAL PROGRAMÁTICA 00.000.0000.0000.0000

FUNÇÃO SUBFUNÇÃO  
 00 - Reserva de recursos do Congresso Nacional 000 - Reserva de recursos do Congresso Nacional

PROGRAMA  
 0000 - Reserva de recursos do Congresso Nacional

AÇÃO  
 0000 - Reserva de recursos do Congresso Nacional

SUBTÍTULO  
 0000 - Classificador para sequencial de apropriação

LOCALIDADE BENEFICIADA  
 0000000 - Classificador para sequencial de apropriação

ESPECIFICAÇÃO DO PRODUTO / UNIDADE DE MEDIDA META QTD META A ALTERAR

GND	MODALIDADE DE APLICAÇÃO	RP	em R\$ 1,00 ACRÉSCIMO
0 Reserva de recursos do Congresso Nacional	00 Reserva de recursos do Congresso Nacional	Z	4.233
0 Reserva de recursos do Congresso Nacional	00 Reserva de recursos do Congresso Nacional	Z	88.000
0 Reserva de recursos do Congresso Nacional	00 Reserva de recursos do Congresso Nacional	Z	743.660
0 Reserva de recursos do Congresso Nacional	00 Reserva de recursos do Congresso Nacional	Z	952.172
0 Reserva de recursos do Congresso Nacional	00 Reserva de recursos do Congresso Nacional	Z	1.271.695
0 Reserva de recursos do Congresso Nacional	00 Reserva de recursos do Congresso Nacional	Z	2.000.000
0 Reserva de recursos do Congresso Nacional	00 Reserva de recursos do Congresso Nacional	Z	2.539.107
0 Reserva de recursos do Congresso Nacional	00 Reserva de recursos do Congresso Nacional	Z	5.554.567
0 Reserva de recursos do Congresso Nacional	00 Reserva de recursos do Congresso Nacional	Z	6.495.909
0 Reserva de recursos do Congresso Nacional	00 Reserva de recursos do Congresso Nacional	Z	17.309.274
0 Reserva de recursos do Congresso Nacional	00 Reserva de recursos do Congresso Nacional	Z	17.950.237
0 Reserva de recursos do Congresso Nacional	00 Reserva de recursos do Congresso Nacional	Z	29.907.463
0 Reserva de recursos do Congresso Nacional	00 Reserva de recursos do Congresso Nacional	Z	59.973.358
0 Reserva de recursos do Congresso Nacional	00 Reserva de recursos do Congresso Nacional	Z	130.926.845
0 Reserva de recursos do Congresso Nacional	00 Reserva de recursos do Congresso Nacional	Z	168.231.096
0 Reserva de recursos do Congresso Nacional	00 Reserva de recursos do Congresso Nacional	Z	229.233.925
0 Reserva de recursos do Congresso Nacional	00 Reserva de recursos do Congresso Nacional	Z	438.682.268
0 Reserva de recursos do Congresso Nacional	00 Reserva de recursos do Congresso Nacional	Z	1.782.272.381
<b>TOTAL:</b>			<b>2.894.136.190</b>

AUTOR DA EMENDA 8100 - Relator Geral TIPO AUTOR Relator Geral



## Avulso de Emendas do Relator Geral

### EMENDA DE REMANEJAMENTO DE DESPESA

#### CANCELAMENTOS COMPENSATÓRIOS

em R\$ 1,00

SEQUENCIAL	FONTE	GND	MODALIDADE DE APLICAÇÃO	ID	RP	CANCELAMENTO
000002202	174	3	Outras Despesas Correntes	90	Aplicações Diretas	0 2 27.202.856
000002202	174	3	Outras Despesas Correntes	91	Aplicação Direta Decorrente de Operação entre Órgãos,	0 2 1.500.000
000002202	296	4	Investimentos	90	Aplicações Diretas	0 2 952.172
000002223	100	3	Outras Despesas Correntes	90	Aplicações Diretas	0 2 9.350.919
000002223	100	4	Investimentos	90	Aplicações Diretas	0 2 7.324.566
000002223	100	5	Inversões Financeiras	90	Aplicações Diretas	0 2 13.638.966
000002223	129	3	Outras Despesas Correntes	90	Aplicações Diretas	0 2 5.554.567
000002223	174	3	Outras Despesas Correntes	90	Aplicações Diretas	0 2 963.722
000002223	186	3	Outras Despesas Correntes	90	Aplicações Diretas	0 2 2.509.274
000002223	195	3	Outras Despesas Correntes	90	Aplicações Diretas	0 2 2.495.909
000002223	195	4	Investimentos	90	Aplicações Diretas	0 2 4.000.000
000002223	236	3	Outras Despesas Correntes	90	Aplicações Diretas	0 2 59.973.358
000002223	250	3	Outras Despesas Correntes	90	Aplicações Diretas	0 2 7.501
000002472	100	3	Outras Despesas Correntes	90	Aplicações Diretas	0 2 277.695.218
000002472	100	4	Investimentos	90	Aplicações Diretas	0 2 11.534.749
000002474	100	3	Outras Despesas Correntes	90	Aplicações Diretas	0 2 1.707.143
000002474	100	4	Investimentos	40	Transferências a Municípios	0 2 6.728.604
000002475	100	4	Investimentos	40	Transferências a Municípios	0 2 58.588.705
000002476	100	4	Investimentos	30	Transferências a Estados e ao Distrito Federal	0 2 2.883.688
000002476	100	4	Investimentos	40	Transferências a Municípios	0 2 6.728.604
000002477	100	4	Investimentos	30	Transferências a Estados e ao Distrito Federal	0 2 9.695.881
000002477	100	4	Investimentos	40	Transferências a Municípios	0 2 8.987.446
000002478	100	4	Investimentos	30	Transferências a Estados e ao Distrito Federal	0 2 2.299.270
000002478	100	4	Investimentos	40	Transferências a Municípios	0 2 49.468.208
000002479	100	4	Investimentos	40	Transferências a Municípios	0 2 21.443.755
000002480	100	4	Investimentos	40	Transferências a Municípios	0 2 1.196.088
000002481	100	4	Investimentos	30	Transferências a Estados e ao Distrito Federal	0 2 61.038.043
000002486	100	4	Investimentos	40	Transferências a Municípios	0 2 269.144.125
000002491	100	4	Investimentos	30	Transferências a Estados e ao Distrito Federal	0 2 10.573.520
000002491	100	4	Investimentos	40	Transferências a Municípios	0 2 143.223.124
000002500	100	4	Investimentos	30	Transferências a Estados e ao Distrito Federal	0 2 32.201.172
000002500	100	4	Investimentos	40	Transferências a Municípios	0 2 14.418.436
000002501	100	4	Investimentos	30	Transferências a Estados e ao Distrito Federal	0 2 19.224.581
000002508	100	4	Investimentos	30	Transferências a Estados e ao Distrito Federal	0 2 48.061.451
000002509	100	4	Investimentos	30	Transferências a Estados e ao Distrito Federal	0 2 50.656.770
000002511	100	4	Investimentos	30	Transferências a Estados e ao Distrito Federal	0 2 9.612.291
000002516	100	4	Investimentos	30	Transferências a Estados e ao Distrito Federal	0 2 2.883.688
000002516	100	4	Investimentos	40	Transferências a Municípios	0 2 6.728.604
000002517	100	4	Investimentos	30	Transferências a Estados e ao Distrito Federal	0 2 1.048.733
000002517	100	4	Investimentos	40	Transferências a Municípios	0 2 2.236.987
000002518	100	4	Investimentos	30	Transferências a Estados e ao Distrito Federal	0 2 1.256.450
000002518	100	4	Investimentos	40	Transferências a Municípios	0 2 4.710.919
000002519	100	4	Investimentos	40	Transferências a Municípios	0 2 7.482.517
000002520	100	4	Investimentos	40	Transferências a Municípios	0 2 2.110.698
000002521	100	4	Investimentos	40	Transferências a Municípios	0 2 3.262.000
000002522	100	4	Investimentos	30	Transferências a Estados e ao Distrito Federal	0 2 2.883.688

#### AUTOR DA EMENDA

8100 - Relator Geral

#### TIPO AUTOR

Relator Geral



## Avulso de Emendas do Relator Geral

### EMENDA DE REMANEJAMENTO DE DESPESA

#### CANCELAMENTOS COMPENSATÓRIOS

em R\$ 1,00

SEQUENCIAL	FONTE	GND	MODALIDADE DE APLICAÇÃO	ID	RP	CANCELAMENTO
000002522	100	4 Investimentos	40 Transferências a Municípios	0	2	6.728.604
000002523	100	4 Investimentos	30 Transferências a Estados e ao Distrito Federal	0	2	5.980.198
000002523	100	4 Investimentos	40 Transferências a Municípios	0	2	1.841.965
000002524	100	4 Investimentos	30 Transferências a Estados e ao Distrito Federal	0	2	21.255.623
000002524	100	4 Investimentos	40 Transferências a Municípios	0	2	4.634.773
000002525	100	4 Investimentos	30 Transferências a Estados e ao Distrito Federal	0	2	7.422.517
000002525	100	4 Investimentos	40 Transferências a Municípios	0	2	1.689.007
000002525	100	4 Investimentos	70 Transferências a Instituições Multigovernamentais	0	2	795.056
000002526	100	4 Investimentos	30 Transferências a Estados e ao Distrito Federal	0	2	710.874
000002526	100	4 Investimentos	40 Transferências a Municípios	0	2	933.015
000002527	100	4 Investimentos	30 Transferências a Estados e ao Distrito Federal	0	2	9.006.184
000002527	100	4 Investimentos	40 Transferências a Municípios	0	2	3.011.405
000002528	100	4 Investimentos	30 Transferências a Estados e ao Distrito Federal	0	2	2.883.688
000002528	100	4 Investimentos	40 Transferências a Municípios	0	2	6.728.604
000002529	100	4 Investimentos	30 Transferências a Estados e ao Distrito Federal	0	2	16.038.099
000002529	100	4 Investimentos	40 Transferências a Municípios	0	2	2.352.832
000002530	100	4 Investimentos	30 Transferências a Estados e ao Distrito Federal	0	2	50.215.628
000002530	100	4 Investimentos	40 Transferências a Municípios	0	2	16.726.339
000002531	100	4 Investimentos	40 Transferências a Municípios	0	2	26.793.668
000002532	100	4 Investimentos	30 Transferências a Estados e ao Distrito Federal	0	2	8.407.691
000002532	100	4 Investimentos	40 Transferências a Municípios	0	2	5.325.375
000002533	100	4 Investimentos	30 Transferências a Estados e ao Distrito Federal	0	2	15.811.640
000002533	100	4 Investimentos	40 Transferências a Municípios	0	2	5.043.509
000002560	100	4 Investimentos	90 Aplicações Diretas	0	2	4.950.330
000002561	100	4 Investimentos	90 Aplicações Diretas	0	2	4.827.419
000002565	100	4 Investimentos	90 Aplicações Diretas	0	2	38.513.228
000002615	100	4 Investimentos	90 Aplicações Diretas	0	2	25.238.356
000002615	263	4 Investimentos	90 Aplicações Diretas	0	2	743.660
000002635	250	3 Outras Despesas Correntes	90 Aplicações Diretas	0	2	97.500.000
000002635	250	4 Investimentos	90 Aplicações Diretas	0	2	700.000
000002644	100	3 Outras Despesas Correntes	90 Aplicações Diretas	0	2	61.254.808
000002644	100	3 Outras Despesas Correntes	91 Aplicação Direta Decorrente de Operação entre Órgãos,	0	2	767.272
000002644	100	4 Investimentos	90 Aplicações Diretas	0	2	5.767.375
000002644	250	3 Outras Despesas Correntes	90 Aplicações Diretas	0	2	121.646.973
000002644	250	3 Outras Despesas Correntes	91 Aplicação Direta Decorrente de Operação entre Órgãos,	0	2	2.047.000
000002644	250	4 Investimentos	90 Aplicações Diretas	0	2	2.000.000
000002644	280	3 Outras Despesas Correntes	91 Aplicação Direta Decorrente de Operação entre Órgãos,	0	2	771.695
000002644	280	4 Investimentos	90 Aplicações Diretas	0	2	500.000
000002644	281	3 Outras Despesas Correntes	90 Aplicações Diretas	0	2	88.000
000002672	180	4 Investimentos	30 Transferências a Estados e ao Distrito Federal	0	2	1.250.000
000002672	180	4 Investimentos	40 Transferências a Municípios	0	2	11.250.000
000002691	100	3 Outras Despesas Correntes	90 Aplicações Diretas	0	2	113.810
000002691	100	4 Investimentos	40 Transferências a Municípios	0	2	9.170.434
000002725	151	3 Outras Despesas Correntes	40 Transferências a Municípios	0	2	7.036.197
000002726	151	3 Outras Despesas Correntes	30 Transferências a Estados e ao Distrito Federal	0	2	28.836.871
000002726	151	3 Outras Despesas Correntes	40 Transferências a Municípios	0	2	309.515.743

#### AUTOR DA EMENDA

8100 - Relator Geral

#### TIPO AUTOR

Relator Geral



## Avulso de Emendas do Relator Geral

### EMENDA DE REMANEJAMENTO DE DESPESA

#### CANCELAMENTOS COMPENSATÓRIOS

em R\$ 1,00

SEQUENCIAL	FONTE	GND	MODALIDADE DE APLICAÇÃO	ID	RP	CANCELAMENTO
000002726	151	3	Outras Despesas Correntes	50	Transferências a Instituições Privadas sem Fins Lucrativos	0 2 72.093
000002726	151	3	Outras Despesas Correntes	80	Transferências ao Exterior	0 2 961.230
000002726	151	3	Outras Despesas Correntes	90	Aplicações Diretas	0 2 8.891.369
000002728	100	3	Outras Despesas Correntes	90	Aplicações Diretas	0 2 4.798.779
000002730	100	3	Outras Despesas Correntes	90	Aplicações Diretas	0 2 3.015.339
000002735	100	3	Outras Despesas Correntes	90	Aplicações Diretas	0 2 162.179
000002735	100	4	Investimentos	40	Transferências a Municípios	0 2 1.305.508
000002737	118	3	Outras Despesas Correntes	40	Transferências a Municípios	0 2 48.733.600
000002737	118	4	Investimentos	40	Transferências a Municípios	0 2 1.266.400
000002743	118	4	Investimentos	40	Transferências a Municípios	0 2 9.000.000
000002744	118	4	Investimentos	40	Transferências a Municípios	0 2 10.000.000
000002745	118	4	Investimentos	40	Transferências a Municípios	0 2 34.193.845
000002747	151	3	Outras Despesas Correntes	90	Aplicações Diretas	0 2 7.806.699
000002758	100	4	Investimentos	40	Transferências a Municípios	0 2 6.089.833
000002761	151	3	Outras Despesas Correntes	90	Aplicações Diretas	0 2 10.243.113
000002761	151	4	Investimentos	90	Aplicações Diretas	0 2 2.409.001
000002762	100	3	Outras Despesas Correntes	90	Aplicações Diretas	0 2 43.816.664
000002763	151	3	Outras Despesas Correntes	90	Aplicações Diretas	0 2 24.319.095
000002769	151	4	Investimentos	30	Transferências a Estados e ao Distrito Federal	0 2 38.590.857
000002769	194	4	Investimentos	30	Transferências a Estados e ao Distrito Federal	0 2 4.233
000002779	100	3	Outras Despesas Correntes	90	Aplicações Diretas	0 2 91.048
000002790	100	3	Outras Despesas Correntes	90	Aplicações Diretas	0 2 929.255
000002790	100	3	Outras Despesas Correntes	91	Aplicação Direta Decorrente de Operação entre Órgãos,	0 2 15.984
000002791	100	3	Outras Despesas Correntes	90	Aplicações Diretas	0 2 113.810
000002792	100	3	Outras Despesas Correntes	90	Aplicações Diretas	0 2 6.784.952
000002792	250	3	Outras Despesas Correntes	90	Aplicações Diretas	0 2 930.579
000002802	100	3	Outras Despesas Correntes	90	Aplicações Diretas	0 2 240.506
000002803	100	3	Outras Despesas Correntes	90	Aplicações Diretas	0 2 426.721
000002805	100	3	Outras Despesas Correntes	90	Aplicações Diretas	0 2 49.508
000002816	100	3	Outras Despesas Correntes	90	Aplicações Diretas	0 2 7.090.333
000002817	100	3	Outras Despesas Correntes	90	Aplicações Diretas	0 2 1.138.096
000002818	100	3	Outras Despesas Correntes	90	Aplicações Diretas	0 2 11.306.485
000002828	100	3	Outras Despesas Correntes	80	Transferências ao Exterior	0 2 77.378
000002828	100	3	Outras Despesas Correntes	90	Aplicações Diretas	0 2 10.114.426
000002828	100	4	Investimentos	90	Aplicações Diretas	0 2 627.716
000002828	174	3	Outras Despesas Correntes	90	Aplicações Diretas	0 2 240.885
000002829	100	3	Outras Despesas Correntes	90	Aplicações Diretas	0 2 2.646.072
000002830	100	4	Investimentos	90	Aplicações Diretas	0 2 34.255.306
000002854	100	3	Outras Despesas Correntes	90	Aplicações Diretas	0 2 1.200.691
000002854	100	3	Outras Despesas Correntes	91	Aplicação Direta Decorrente de Operação entre Órgãos,	0 2 23.680
000002854	100	4	Investimentos	90	Aplicações Diretas	0 2 234.139
000002855	100	3	Outras Despesas Correntes	90	Aplicações Diretas	0 2 29.798.006
000002855	250	3	Outras Despesas Correntes	90	Aplicações Diretas	0 2 4.401.872
000002922	118	3	Outras Despesas Correntes	90	Aplicações Diretas	0 2 9.250.000
000002922	118	4	Investimentos	90	Aplicações Diretas	0 2 2.483.000
000002923	118	3	Outras Despesas Correntes	90	Aplicações Diretas	0 2 3.000.000

#### AUTOR DA EMENDA

8100 - Relator Geral

#### TIPO AUTOR

Relator Geral



## Avulso de Emendas do Relator Geral

### EMENDA DE REMANEJAMENTO DE DESPESA

#### CANCELAMENTOS COMPENSATÓRIOS

em R\$ 1,00

SEQUENCIAL	FONTE	GND	MODALIDADE DE APLICAÇÃO	ID	RP	CANCELAMENTO
000002923	118	4 Investimentos	90 Aplicações Diretas	0	2	5.000.000
000002927	118	3 Outras Despesas Correntes	90 Aplicações Diretas	0	2	1.000.000
000002927	118	4 Investimentos	90 Aplicações Diretas	0	2	7.000.000
000003134	100	3 Outras Despesas Correntes	30 Transferências a Estados e ao Distrito Federal	0	2	11.366.726
000003134	100	3 Outras Despesas Correntes	50 Transferências a Instituições Privadas sem Fins Lucrativos	0	2	3.869.524
000003134	100	3 Outras Despesas Correntes	90 Aplicações Diretas	0	2	59.750
000003134	100	4 Investimentos	30 Transferências a Estados e ao Distrito Federal	0	2	144.185
000003134	100	4 Investimentos	40 Transferências a Municípios	0	2	240.308
000003134	186	3 Outras Despesas Correntes	30 Transferências a Estados e ao Distrito Federal	0	2	11.515.000
000003134	186	3 Outras Despesas Correntes	50 Transferências a Instituições Privadas sem Fins Lucrativos	0	2	2.820.000
000003134	186	4 Investimentos	30 Transferências a Estados e ao Distrito Federal	0	2	335.000
000003134	186	4 Investimentos	50 Transferências a Instituições Privadas sem Fins Lucrativos	0	2	130.000
000003134	188	3 Outras Despesas Correntes	30 Transferências a Estados e ao Distrito Federal	0	2	458.474
000003134	188	3 Outras Despesas Correntes	50 Transferências a Instituições Privadas sem Fins Lucrativos	0	2	156.076
000003134	188	3 Outras Despesas Correntes	90 Aplicações Diretas	0	2	2.410
000003134	188	4 Investimentos	30 Transferências a Estados e ao Distrito Federal	0	2	5.815
000003134	188	4 Investimentos	40 Transferências a Municípios	0	2	9.692
000003135	100	3 Outras Despesas Correntes	30 Transferências a Estados e ao Distrito Federal	0	2	4.601.567
000003135	100	3 Outras Despesas Correntes	40 Transferências a Municípios	0	2	455.239
000003135	100	3 Outras Despesas Correntes	50 Transferências a Instituições Privadas sem Fins Lucrativos	0	2	236.155
000003135	100	3 Outras Despesas Correntes	80 Transferências ao Exterior	0	2	699.929
000003135	100	3 Outras Despesas Correntes	90 Aplicações Diretas	0	2	5.565.533
000003135	100	4 Investimentos	30 Transferências a Estados e ao Distrito Federal	0	2	480.615
000003135	100	4 Investimentos	40 Transferências a Municípios	0	2	480.615
000003135	100	4 Investimentos	90 Aplicações Diretas	0	2	3.906.968
000003135	188	3 Outras Despesas Correntes	30 Transferências a Estados e ao Distrito Federal	0	2	185.603
000003135	188	3 Outras Despesas Correntes	40 Transferências a Municípios	0	2	18.361
000003135	188	3 Outras Despesas Correntes	50 Transferências a Instituições Privadas sem Fins Lucrativos	0	2	9.525
000003135	188	3 Outras Despesas Correntes	80 Transferências ao Exterior	0	2	28.231
000003135	188	3 Outras Despesas Correntes	90 Aplicações Diretas	0	2	224.484
000003135	188	4 Investimentos	30 Transferências a Estados e ao Distrito Federal	0	2	19.385
000003135	188	4 Investimentos	40 Transferências a Municípios	0	2	19.385
000003135	188	4 Investimentos	90 Aplicações Diretas	0	2	157.586
000003138	100	3 Outras Despesas Correntes	90 Aplicações Diretas	0	2	22.192.856
000003138	100	4 Investimentos	30 Transferências a Estados e ao Distrito Federal	0	2	2.883.688
000003138	100	4 Investimentos	40 Transferências a Municípios	0	2	2.883.688
000003138	100	4 Investimentos	90 Aplicações Diretas	0	2	2.883.688
000003138	188	3 Outras Despesas Correntes	90 Aplicações Diretas	0	2	895.144
000003138	188	4 Investimentos	30 Transferências a Estados e ao Distrito Federal	0	2	116.312
000003138	188	4 Investimentos	40 Transferências a Municípios	0	2	116.312
000003138	188	4 Investimentos	90 Aplicações Diretas	0	2	116.312
000003145	180	3 Outras Despesas Correntes	50 Transferências a Instituições Privadas sem Fins Lucrativos	0	2	1.454.237
000003145	180	3 Outras Despesas Correntes	90 Aplicações Diretas	0	2	900.000
000003145	180	4 Investimentos	90 Aplicações Diretas	0	2	96.000
000003145	196	3 Outras Despesas Correntes	50 Transferências a Instituições Privadas sem Fins Lucrativos	0	2	2.000.000
000003147	180	3 Outras Despesas Correntes	90 Aplicações Diretas	0	2	1.795.000

#### AUTOR DA EMENDA

8100 - Relator Geral

#### TIPO AUTOR

Relator Geral





## Avulso de Emendas do Relator Geral

### EMENDA DE REMANEJAMENTO DE DESPESA

#### CANCELAMENTOS COMPENSATÓRIOS

SEQUENCIAL	FONTE	GND	MODALIDADE DE APLICAÇÃO	ID	RP	<i>em R\$ 1,00</i> CANCELAMENTO
000003147	180	4	Investimentos	90	2	1.205.000
000003225	944	3	Outras Despesas Correntes	40	2	155.000.000
000003227	944	3	Outras Despesas Correntes	90	2	3.440.664
000003229	944	3	Outras Despesas Correntes	90	2	2.613.038
000003234	944	3	Outras Despesas Correntes	90	2	116.280
000003242	944	3	Outras Despesas Correntes	90	2	7.061.114
<b>TOTAL:</b>						<b>2.894.136.190</b>

#### JUSTIFICATIVA

Cancelamento de dotações para composição de reserva de recursos

#### AUTOR DA EMENDA

8100 - Relator Geral

#### TIPO AUTOR

Relator Geral



## Avulso de Emendas do Relator Geral

### EMENDA DE REMANEJAMENTO DE DESPESA

TIPO AUTOR Relator geral TIPO DE EMENDA REMANEJAMENTO EMENDA 81000178

EMENTA Cancelamento de recursos

MODALIDADE DE EMENDA Despesa - Constituição ou aumento da reserva de recursos - origem cancelamento SEQUENCIAL 000020000

ESFERA ORÇAMENTÁRIA 00 - Reserva de recursos do Congresso Nacional

### ACRÉSCIMOS À PROGRAMAÇÃO

ÓRGÃO ORÇAMENTÁRIO 00000 - Reserva de recursos do Congresso Nacional UNIDADE ORÇAMENTÁRIA 00000 - Reserva de Recursos do Congresso Nacional - Setor 00

FUNCIONAL PROGRAMÁTICA 00.000.0000.0000.0000

FUNÇÃO 00 - Reserva de recursos do Congresso Nacional SUBFUNÇÃO 000 - Reserva de recursos do Congresso Nacional

PROGRAMA 0000 - Reserva de recursos do Congresso Nacional

AÇÃO 0000 - Reserva de recursos do Congresso Nacional

SUBTÍTULO 0000 - Classificador para sequencial de apropriação

LOCALIDADE BENEFICIADA 0000000 - Classificador para sequencial de apropriação

ESPECIFICAÇÃO DO PRODUTO / UNIDADE DE MEDIDA META QTD META A ALTERAR

GND	MODALIDADE DE APLICAÇÃO	RP	em R\$ 1,00 ACRÉSCIMO
0 Reserva de recursos do Congresso Nacional	00 Reserva de recursos do Congresso Nacional	Z	7.189.624
0 Reserva de recursos do Congresso Nacional	00 Reserva de recursos do Congresso Nacional	Z	33.000.000
0 Reserva de recursos do Congresso Nacional	00 Reserva de recursos do Congresso Nacional	Z	123.244.726
0 Reserva de recursos do Congresso Nacional	00 Reserva de recursos do Congresso Nacional	Z	263.750.000
0 Reserva de recursos do Congresso Nacional	00 Reserva de recursos do Congresso Nacional	Z	390.748.431
0 Reserva de recursos do Congresso Nacional	00 Reserva de recursos do Congresso Nacional	Z	1.032.216.883
0 Reserva de recursos do Congresso Nacional	00 Reserva de recursos do Congresso Nacional	Z	1.051.183.788
<b>TOTAL:</b>			<b>2.901.333.452</b>

### CANCELAMENTOS COMPENSATÓRIOS

SEQUENCIAL	FONTE	GND	MODALIDADE DE APLICAÇÃO	ID	RP	em R\$ 1,00 CANCELAMENTO
000003243	944	3 Outras Despesas Correntes	90 Aplicações Diretas	0	2	31.416.000
000003245	944	3 Outras Despesas Correntes	90 Aplicações Diretas	0	2	24.000.000
000003361	944	3 Outras Despesas Correntes	90 Aplicações Diretas	0	2	31.286
000003362	944	3 Outras Despesas Correntes	90 Aplicações Diretas	0	2	4.687.436
000003362	944	3 Outras Despesas Correntes	91 Aplicação Direta Decorrente de Operação entre Órgãos,	0	2	25.062
000003364	944	3 Outras Despesas Correntes	90 Aplicações Diretas	0	2	1.780.384
000003365	944	3 Outras Despesas Correntes	90 Aplicações Diretas	0	2	1.383.317
000003368	944	3 Outras Despesas Correntes	50 Transferências a Instituições Privadas sem Fins Lucrativos	0	2	2.040.000
000003368	944	3 Outras Despesas Correntes	90 Aplicações Diretas	0	2	9.093.087

### AUTOR DA EMENDA

8100 - Relator Geral

### TIPO AUTOR

Relator Geral



## Avulso de Emendas do Relator Geral

### EMENDA DE REMANEJAMENTO DE DESPESA

#### CANCELAMENTOS COMPENSATÓRIOS

em R\$ 1,00

SEQUENCIAL	FONTE	GND	MODALIDADE DE APLICAÇÃO	ID	RP	CANCELAMENTO
000003368	944	3 Outras Despesas Correntes	91 Aplicação Direta Decorrente de Operação entre Órgãos,	0	2	40.838
000003370	944	3 Outras Despesas Correntes	90 Aplicações Diretas	0	2	17.831.688
000003373	944	3 Outras Despesas Correntes	90 Aplicações Diretas	0	2	3.032.617
000003379	944	3 Outras Despesas Correntes	90 Aplicações Diretas	0	2	3.795.502
000003401	944	3 Outras Despesas Correntes	90 Aplicações Diretas	0	2	44.614.691
000003401	944	3 Outras Despesas Correntes	91 Aplicação Direta Decorrente de Operação entre Órgãos,	0	2	793.252
000003404	944	3 Outras Despesas Correntes	90 Aplicações Diretas	0	2	4.869.782
000003404	944	3 Outras Despesas Correntes	91 Aplicação Direta Decorrente de Operação entre Órgãos,	0	2	56.609
000003580	944	3 Outras Despesas Correntes	90 Aplicações Diretas	8	2	14.280.000
000003585	944	3 Outras Despesas Correntes	90 Aplicações Diretas	8	2	4.080.000
000004213	944	3 Outras Despesas Correntes	30 Transferências a Estados e ao Distrito Federal	8	2	7.001.280
000004213	944	3 Outras Despesas Correntes	40 Transferências a Municípios	8	2	24.480
000004213	944	3 Outras Despesas Correntes	50 Transferências a Instituições Privadas sem Fins Lucrativos	8	2	602.915
000004213	944	3 Outras Despesas Correntes	90 Aplicações Diretas	8	2	32.736.822
000004213	944	3 Outras Despesas Correntes	91 Aplicação Direta Decorrente de Operação entre Órgãos,	8	2	2.029
000004243	944	3 Outras Despesas Correntes	40 Transferências a Municípios	8	2	6.120.000
000004245	944	3 Outras Despesas Correntes	30 Transferências a Estados e ao Distrito Federal	8	2	551.657
000004245	944	3 Outras Despesas Correntes	90 Aplicações Diretas	8	2	279.377.834
000004246	944	3 Outras Despesas Correntes	30 Transferências a Estados e ao Distrito Federal	8	2	16.276.728
000004850	944	3 Outras Despesas Correntes	40 Transferências a Municípios	0	2	8.160.000
000004850	944	3 Outras Despesas Correntes	90 Aplicações Diretas	0	2	16.699.423
000004992	944	3 Outras Despesas Correntes	90 Aplicações Diretas	0	2	2.700.000
000004993	944	3 Outras Despesas Correntes	80 Transferências ao Exterior	0	2	3.000.000
000004993	944	3 Outras Despesas Correntes	90 Aplicações Diretas	0	2	3.000.000
000005075	944	3 Outras Despesas Correntes	90 Aplicações Diretas	0	2	64.320.000
000005124	944	3 Outras Despesas Correntes	41 Transferências a Municípios - Fundo a Fundo	0	2	16.500.000
000005244	944	3 Outras Despesas Correntes	90 Aplicações Diretas	0	2	13.322.497
000005247	944	3 Outras Despesas Correntes	90 Aplicações Diretas	0	2	3.594.480
000005261	944	3 Outras Despesas Correntes	90 Aplicações Diretas	0	2	8.119.200
000005272	944	3 Outras Despesas Correntes	90 Aplicações Diretas	0	2	9.275.472
000005275	944	3 Outras Despesas Correntes	90 Aplicações Diretas	0	2	28.560.000
000005293	944	3 Outras Despesas Correntes	90 Aplicações Diretas	0	2	4.190.160
000005333	944	3 Outras Despesas Correntes	90 Aplicações Diretas	0	2	6.704.492
000005473	944	3 Outras Despesas Correntes	90 Aplicações Diretas	0	2	199.104.000
000005475	944	3 Outras Despesas Correntes	90 Aplicações Diretas	0	2	1.224.000
000005537	944	3 Outras Despesas Correntes	90 Aplicações Diretas	0	2	44.650.151
000005537	944	3 Outras Despesas Correntes	91 Aplicação Direta Decorrente de Operação entre Órgãos,	0	2	303.401
000005560	944	3 Outras Despesas Correntes	90 Aplicações Diretas	0	2	81.600
000005574	944	3 Outras Despesas Correntes	90 Aplicações Diretas	0	2	65.280
000005582	944	3 Outras Despesas Correntes	90 Aplicações Diretas	0	2	666.264
000005582	944	3 Outras Despesas Correntes	91 Aplicação Direta Decorrente de Operação entre Órgãos,	0	2	11.016
000005583	944	3 Outras Despesas Correntes	90 Aplicações Diretas	0	2	81.600
000005584	944	3 Outras Despesas Correntes	90 Aplicações Diretas	0	2	4.967.399
000005591	944	3 Outras Despesas Correntes	90 Aplicações Diretas	0	2	172.439
000005592	944	3 Outras Despesas Correntes	90 Aplicações Diretas	0	2	305.953
000005594	944	3 Outras Despesas Correntes	90 Aplicações Diretas	0	2	35.496

#### AUTOR DA EMENDA

8100 - Relator Geral

#### TIPO AUTOR

Relator Geral



## Avulso de Emendas do Relator Geral

### EMENDA DE REMANEJAMENTO DE DESPESA

#### CANCELAMENTOS COMPENSATÓRIOS

em R\$ 1,00

SEQUENCIAL	FONTE	GND	MODALIDADE DE APLICAÇÃO	ID	RP	CANCELAMENTO
000005603	944	3 Outras Despesas Correntes	90 Aplicações Diretas	0	2	5.083.680
000005604	944	3 Outras Despesas Correntes	90 Aplicações Diretas	0	2	816.000
000005605	944	3 Outras Despesas Correntes	90 Aplicações Diretas	0	2	8.106.608
000005613	944	3 Outras Despesas Correntes	80 Transferências ao Exterior	0	2	55.478
000005613	944	3 Outras Despesas Correntes	90 Aplicações Diretas	0	2	7.359.297
000005614	944	3 Outras Despesas Correntes	90 Aplicações Diretas	0	2	1.897.200
000005632	944	3 Outras Despesas Correntes	90 Aplicações Diretas	0	2	860.880
000005632	944	3 Outras Despesas Correntes	91 Aplicação Direta Decorrente de Operação entre Órgãos,	0	2	16.320
000005633	944	3 Outras Despesas Correntes	90 Aplicações Diretas	0	2	21.598.226
000005654	944	3 Outras Despesas Correntes	30 Transferências a Estados e ao Distrito Federal	0	2	8.149.800
000005654	944	3 Outras Despesas Correntes	50 Transferências a Instituições Privadas sem Fins Lucrativos	0	2	2.774.400
000005654	944	3 Outras Despesas Correntes	90 Aplicações Diretas	0	2	42.840
000005655	944	3 Outras Despesas Correntes	30 Transferências a Estados e ao Distrito Federal	0	2	3.299.265
000005655	944	3 Outras Despesas Correntes	40 Transferências a Municípios	0	2	326.400
000005655	944	3 Outras Despesas Correntes	50 Transferências a Instituições Privadas sem Fins Lucrativos	0	2	169.320
000005655	944	3 Outras Despesas Correntes	80 Transferências ao Exterior	0	2	501.840
000005655	944	3 Outras Despesas Correntes	90 Aplicações Diretas	0	2	3.990.418
000005658	944	3 Outras Despesas Correntes	90 Aplicações Diretas	0	2	15.912.000
000005672	944	3 Outras Despesas Correntes	50 Transferências a Instituições Privadas sem Fins Lucrativos	0	2	549.763
000005766	100	3 Outras Despesas Correntes	90 Aplicações Diretas	8	2	19.916.666
000005769	142	4 Investimentos	90 Aplicações Diretas	8	2	56.250.000
000005769	186	4 Investimentos	90 Aplicações Diretas	8	2	123.750.000
000005771	142	3 Outras Despesas Correntes	90 Aplicações Diretas	8	2	110.000.000
000005774	100	3 Outras Despesas Correntes	90 Aplicações Diretas	8	2	5.690.476
000005774	142	4 Investimentos	90 Aplicações Diretas	8	2	40.000.000
000005774	186	4 Investimentos	90 Aplicações Diretas	8	2	140.000.000
000006631	100	3 Outras Despesas Correntes	30 Transferências a Estados e ao Distrito Federal	8	2	9.764.857
000006631	100	3 Outras Despesas Correntes	40 Transferências a Municípios	8	2	34.143
000006631	100	3 Outras Despesas Correntes	50 Transferências a Instituições Privadas sem Fins Lucrativos	8	2	840.900
000006631	100	3 Outras Despesas Correntes	90 Aplicações Diretas	8	2	45.658.835
000006631	100	3 Outras Despesas Correntes	91 Aplicação Direta Decorrente de Operação entre Órgãos,	8	2	2.942
000006631	100	4 Investimentos	30 Transferências a Estados e ao Distrito Federal	8	2	67.287
000006631	100	4 Investimentos	90 Aplicações Diretas	8	2	471.003
000006671	142	3 Outras Despesas Correntes	30 Transferências a Estados e ao Distrito Federal	8	2	3.943.661
000006671	142	3 Outras Despesas Correntes	40 Transferências a Municípios	8	2	6.001.270
000006671	142	3 Outras Despesas Correntes	90 Aplicações Diretas	8	2	283.943
000006671	142	4 Investimentos	30 Transferências a Estados e ao Distrito Federal	8	2	105.483.098
000006671	142	4 Investimentos	40 Transferências a Municípios	8	2	83.438.028
000006671	293	4 Investimentos	40 Transferências a Municípios	8	2	21.000.000
000006673	100	3 Outras Despesas Correntes	40 Transferências a Municípios	8	2	8.535.714
000006675	142	3 Outras Despesas Correntes	40 Transferências a Municípios	8	2	70.000.000
000006678	100	3 Outras Despesas Correntes	30 Transferências a Estados e ao Distrito Federal	8	2	769.410
000006678	100	3 Outras Despesas Correntes	90 Aplicações Diretas	8	2	30.169.428
000006678	100	4 Investimentos	30 Transferências a Estados e ao Distrito Federal	8	2	246.125.220
000006678	113	3 Outras Despesas Correntes	90 Aplicações Diretas	8	2	7.189.624
000006678	142	3 Outras Despesas Correntes	30 Transferências a Estados e ao Distrito Federal	8	2	324.439.484

#### AUTOR DA EMENDA

8100 - Relator Geral

#### TIPO AUTOR

Relator Geral



## Avulso de Emendas do Relator Geral

### EMENDA DE REMANEJAMENTO DE DESPESA

#### CANCELAMENTOS COMPENSATÓRIOS

SEQUENCIAL	FONTE	GND	MODALIDADE DE APLICAÇÃO	ID	RP	em R\$ 1,00 CANCELAMENTO		
000006678	142	3	Outras Despesas Correntes	90	Aplicações Diretas	8	2	166.238.244
000006678	148	3	Outras Despesas Correntes	40	Transferências a Municípios	8	2	33.000.000
000006678	293	3	Outras Despesas Correntes	30	Transferências a Estados e ao Distrito Federal	8	2	78.560.516
000006678	293	3	Outras Despesas Correntes	90	Aplicações Diretas	8	2	23.684.210
000006682	100	3	Outras Despesas Correntes	30	Transferências a Estados e ao Distrito Federal	8	2	22.701.550
000006682	142	3	Outras Despesas Correntes	30	Transferências a Estados e ao Distrito Federal	8	2	8.082.384
000006682	142	3	Outras Despesas Correntes	40	Transferências a Municípios	8	2	429.436
000006682	142	3	Outras Despesas Correntes	50	Transferências a Instituições Privadas sem Fins Lucrativos	8	2	16.444.798
000006682	142	3	Outras Despesas Correntes	90	Aplicações Diretas	8	2	46.160.715
000006682	142	3	Outras Despesas Correntes	91	Aplicação Direta Decorrente de Operação entre Órgãos,	8	2	3.988.727
000008093	944	3	Outras Despesas Correntes	90	Aplicações Diretas	0	2	347.529
000008149	142	4	Investimentos	30	Transferências a Estados e ao Distrito Federal	8	2	10.000.000
<b>TOTAL:</b>							<b>2.901.333.452</b>	

#### JUSTIFICATIVA

Cancelamento de dotações para composição de reserva de recursos

#### AUTOR DA EMENDA

8100 - Relator Geral

#### TIPO AUTOR

Relator Geral



## Avulso de Emendas do Relator Geral

### EMENDA DE REMANEJAMENTO DE DESPESA

TIPO AUTOR Relator geral TIPO DE EMENDA REMANEJAMENTO EMENDA 81000393

EMENTA Adequação ao PPA aprovado pelo Congresso - Ação 214N no programa 6014

MODALIDADE DE EMENDA Despesa - Adequação da programação da despesa

ESFERA ORÇAMENTÁRIA 10 - Orçamento Fiscal

ÁREA DE GOVERNO -

MODALIDADE DE INTERVENÇÃO - TIPO DE REALIZAÇÃO -

### ACRÉSCIMOS À PROGRAMAÇÃO

ÓRGÃO ORÇAMENTÁRIO 44000 - Ministério do Meio Ambiente UNIDADE ORÇAMENTÁRIA 44201 - Instituto Brasileiro do Meio Ambiente e dos Recursos Naturais Renováveis - IBAMA

FUNCIONAL PROGRAMÁTICA 18.125.6014.214N.

FUNÇÃO 18 - Gestão Ambiental SUBFUNÇÃO 125 - Normatização e Fiscalização

PROGRAMA 6014 - Prevenção e Controle do Desmatamento e dos Incêndios nos Biomas

AÇÃO 214N - Controle e Fiscalização Ambiental

SUBTÍTULO - Nacional

LOCALIDADE BENEFICIADA 9000000 - Nacional COMPLEMENTO DA LOCALIDADE

ESPECIFICAÇÃO DO PRODUTO / UNIDADE DE MEDIDA Ação de controle realizada (unidade) META 0 QTD META A ALTERAR 1.263

GND	MODALIDADE DE APLICAÇÃO	RP	em R\$ 1,00 ACRÉSCIMO
3 Outras Despesas Correntes	90 Aplicações Diretas	2	36.000.000
3 Outras Despesas Correntes	90 Aplicações Diretas	2	39.833.128
4 Investimentos	90 Aplicações Diretas	2	1.000.000
<b>TOTAL:</b>			<b>76.833.128</b>

### CANCELAMENTOS COMPENSATÓRIOS

SEQUENCIAL	FONTE	GND	MODALIDADE DE APLICAÇÃO	ID	RP	em R\$ 1,00 CANCELAMENTO
000002196	174	3 Outras Despesas Correntes	90 Aplicações Diretas	0	2	39.833.128
000002196	174	4 Investimentos	90 Aplicações Diretas	0	2	1.000.000
000002196	296	3 Outras Despesas Correntes	90 Aplicações Diretas	0	2	36.000.000
<b>TOTAL:</b>						<b>76.833.128</b>

### JUSTIFICATIVA

Adequação ao PPA aprovado pelo Congresso - A ação 214N foi transferida para o programa 6014 - Prevenção e controle do desmatamento e dos incêndios nos biomas

### AUTOR DA EMENDA

8100 - Relator Geral TIPO AUTOR Relator Geral



## Avulso de Emendas do Relator Geral

### EMENDA DE REMANEJAMENTO DE DESPESA

TIPO AUTOR Relator geral TIPO DE EMENDA REMANEJAMENTO EMENDA 81000394

EMENTA CORTE PEC 186 COM FUNDAMENTO NO ART. 115 DA LDO 2020 E nos itens 10 e 11 da parte especial DO PARECER PRELIMINAR

MODALIDADE DE EMENDA SEQUENCIAL  
Despesa - Constituição ou aumento da reserva de recursos - origem cancelamento 000020000

ESFERA ORÇAMENTÁRIA  
00 - Reserva de recursos do Congresso Nacional

### ACRÉSCIMOS À PROGRAMAÇÃO

ÓRGÃO ORÇAMENTÁRIO UNIDADE ORÇAMENTÁRIA  
00000 - Reserva de recursos do Congresso Nacional 00000 - Reserva de Recursos do Congresso Nacional - Setor 00

FUNCIONAL PROGRAMÁTICA 00.000.0000.0000.0000

FUNÇÃO SUBFUNÇÃO  
00 - Reserva de recursos do Congresso Nacional 000 - Reserva de recursos do Congresso Nacional

PROGRAMA  
0000 - Reserva de recursos do Congresso Nacional

AÇÃO  
0000 - Reserva de recursos do Congresso Nacional

SUBTÍTULO  
0000 - Classificador para sequencial de apropriação

LOCALIDADE BENEFICIADA  
0000000 - Classificador para sequencial de apropriação

ESPECIFICAÇÃO DO PRODUTO / UNIDADE DE MEDIDA META QTD META A ALTERAR

GND	MODALIDADE DE APLICAÇÃO	RP	em R\$ 1,00 ACRÉSCIMO
0 Reserva de recursos do Congresso Nacional	00 Reserva de recursos do Congresso Nacional	Z	10.224.112
0 Reserva de recursos do Congresso Nacional	00 Reserva de recursos do Congresso Nacional	Z	19.173.641
0 Reserva de recursos do Congresso Nacional	00 Reserva de recursos do Congresso Nacional	Z	26.361.474
0 Reserva de recursos do Congresso Nacional	00 Reserva de recursos do Congresso Nacional	Z	39.985.341
0 Reserva de recursos do Congresso Nacional	00 Reserva de recursos do Congresso Nacional	Z	213.567.951
0 Reserva de recursos do Congresso Nacional	00 Reserva de recursos do Congresso Nacional	Z	361.108.425
0 Reserva de recursos do Congresso Nacional	00 Reserva de recursos do Congresso Nacional	Z	367.396.420
0 Reserva de recursos do Congresso Nacional	00 Reserva de recursos do Congresso Nacional	Z	839.515.254
0 Reserva de recursos do Congresso Nacional	00 Reserva de recursos do Congresso Nacional	Z	2.337.359.731
<b>TOTAL:</b>			<b>4.214.692.349</b>

### CANCELAMENTOS COMPENSATÓRIOS

SEQUENCIAL	FONTE	GND	MODALIDADE DE APLICAÇÃO	ID	RP	em R\$ 1,00 CANCELAMENTO
000000774	100	1 Pessoal e Encargos Sociais	90 Aplicações Diretas	0	1	14.273.392
000000793	100	1 Pessoal e Encargos Sociais	90 Aplicações Diretas	0	1	17.997.788
000000802	100	1 Pessoal e Encargos Sociais	90 Aplicações Diretas	0	1	390.531
000000810	100	1 Pessoal e Encargos Sociais	90 Aplicações Diretas	0	1	19.166.572
000000818	100	1 Pessoal e Encargos Sociais	90 Aplicações Diretas	0	1	1.419.844
000000828	100	1 Pessoal e Encargos Sociais	90 Aplicações Diretas	0	1	32.559.158
000000877	100	1 Pessoal e Encargos Sociais	90 Aplicações Diretas	0	1	1.470.601

### AUTOR DA EMENDA

8100 - Relator Geral

### TIPO AUTOR

Relator Geral



## Avulso de Emendas do Relator Geral

### EMENDA DE REMANEJAMENTO DE DESPESA

#### CANCELAMENTOS COMPENSATÓRIOS

em R\$ 1,00

SEQUENCIAL	FONTE	GND	MODALIDADE DE APLICAÇÃO	ID	RP	CANCELAMENTO
00000888	176	1	Pessoal e Encargos Sociais	90	1	26.361.474
00000908	100	1	Pessoal e Encargos Sociais	90	1	100.515.643
00000918	100	1	Pessoal e Encargos Sociais	90	1	16.705.326
00000934	100	1	Pessoal e Encargos Sociais	90	1	37.967.772
00000982	100	1	Pessoal e Encargos Sociais	90	1	4.100.442
00000995	100	1	Pessoal e Encargos Sociais	90	1	20.637.776
00001015	100	1	Pessoal e Encargos Sociais	90	1	742.112
00001029	100	1	Pessoal e Encargos Sociais	90	1	2.515.855
00001035	178	1	Pessoal e Encargos Sociais	90	1	19.173.641
00001047	100	1	Pessoal e Encargos Sociais	90	1	6.533.735
00001089	100	1	Pessoal e Encargos Sociais	90	1	107.742.012
00001149	132	1	Pessoal e Encargos Sociais	90	1	309.023.243
00001169	132	1	Pessoal e Encargos Sociais	90	1	52.085.182
00001180	100	1	Pessoal e Encargos Sociais	90	1	35.057.329
00001196	174	1	Pessoal e Encargos Sociais	90	1	9.806.567
00001209	174	1	Pessoal e Encargos Sociais	90	1	1.963.657
00001221	174	1	Pessoal e Encargos Sociais	90	1	6.496.502
00001233	174	1	Pessoal e Encargos Sociais	90	1	8.952.696
00001249	250	1	Pessoal e Encargos Sociais	90	1	10.224.112
00001258	174	1	Pessoal e Encargos Sociais	90	1	3.793.494
00001269	100	1	Pessoal e Encargos Sociais	90	1	2.253.119
00001278	100	1	Pessoal e Encargos Sociais	90	1	6.253.860
00001288	100	1	Pessoal e Encargos Sociais	90	1	21.962.223
00001305	100	1	Pessoal e Encargos Sociais	90	1	2.679.819
00001318	153	1	Pessoal e Encargos Sociais	90	1	109.845.346
00001366	100	1	Pessoal e Encargos Sociais	90	1	16.518.545
00001381	100	1	Pessoal e Encargos Sociais	90	1	3.404.296
00001427	100	1	Pessoal e Encargos Sociais	90	1	11.639.360
00001439	100	1	Pessoal e Encargos Sociais	90	1	646.067
00001468	100	1	Pessoal e Encargos Sociais	90	1	5.049.769
00001489	100	1	Pessoal e Encargos Sociais	90	1	19.455.270
00001510	100	1	Pessoal e Encargos Sociais	90	1	10.863.582
00001524	100	1	Pessoal e Encargos Sociais	90	1	9.187.056
00001542	100	1	Pessoal e Encargos Sociais	90	1	4.793.347
00001554	100	1	Pessoal e Encargos Sociais	90	1	10.345.363
00001566	100	1	Pessoal e Encargos Sociais	90	1	14.362.428
00001577	100	1	Pessoal e Encargos Sociais	90	1	15.600.559
00001587	100	1	Pessoal e Encargos Sociais	90	1	34.046.630
00001617	100	1	Pessoal e Encargos Sociais	90	1	386.977
00001625	151	1	Pessoal e Encargos Sociais	90	1	36.441.570
00001625	153	1	Pessoal e Encargos Sociais	90	1	18.142.211
00001653	151	1	Pessoal e Encargos Sociais	90	1	41.150.464
00001653	153	1	Pessoal e Encargos Sociais	90	1	17.479.014
00001662	151	1	Pessoal e Encargos Sociais	90	1	13.033.385
00001662	153	1	Pessoal e Encargos Sociais	90	1	3.695.977
00001689	151	1	Pessoal e Encargos Sociais	90	1	22.795.082

#### AUTOR DA EMENDA

8100 - Relator Geral

#### TIPO AUTOR

Relator Geral





## Avulso de Emendas do Relator Geral

### EMENDA DE REMANEJAMENTO DE DESPESA

#### CANCELAMENTOS COMPENSATÓRIOS

em R\$ 1,00

SEQUENCIAL	FONTE	GND	MODALIDADE DE APLICAÇÃO	ID	RP	CANCELAMENTO
000001701	174	1	Pessoal e Encargos Sociais	90	Aplicações Diretas	0 1 8.972.425
000001715	151	1	Pessoal e Encargos Sociais	90	Aplicações Diretas	6 1 210.787.020
000001715	153	1	Pessoal e Encargos Sociais	90	Aplicações Diretas	6 1 64.405.403
000001959	100	1	Pessoal e Encargos Sociais	90	Aplicações Diretas	0 1 39.042.525
000001969	100	1	Pessoal e Encargos Sociais	90	Aplicações Diretas	0 1 11.008.333
000002008	100	1	Pessoal e Encargos Sociais	90	Aplicações Diretas	0 1 6.968.152
000002027	100	1	Pessoal e Encargos Sociais	90	Aplicações Diretas	0 1 11.862.563
000002046	100	1	Pessoal e Encargos Sociais	90	Aplicações Diretas	0 1 5.354.210
000002057	100	1	Pessoal e Encargos Sociais	90	Aplicações Diretas	0 1 25.927.358
000002136	100	1	Pessoal e Encargos Sociais	90	Aplicações Diretas	0 1 1.786.819
000002142	100	1	Pessoal e Encargos Sociais	90	Aplicações Diretas	0 1 18.229.832
000002168	100	1	Pessoal e Encargos Sociais	90	Aplicações Diretas	0 1 5.384.897
000002186	100	1	Pessoal e Encargos Sociais	90	Aplicações Diretas	0 1 25.748.014
000002205	100	1	Pessoal e Encargos Sociais	90	Aplicações Diretas	0 1 1.477.002
000002216	100	1	Pessoal e Encargos Sociais	90	Aplicações Diretas	0 1 14.888.721
000002234	100	1	Pessoal e Encargos Sociais	90	Aplicações Diretas	0 1 5.771.898
000002376	100	1	Pessoal e Encargos Sociais	90	Aplicações Diretas	0 1 78.120
000002382	100	1	Pessoal e Encargos Sociais	90	Aplicações Diretas	0 1 5.632.137
000002390	100	1	Pessoal e Encargos Sociais	90	Aplicações Diretas	0 1 536.825
000002398	100	1	Pessoal e Encargos Sociais	90	Aplicações Diretas	0 1 22.113
000002408	100	1	Pessoal e Encargos Sociais	90	Aplicações Diretas	0 1 18.862.585
000002415	151	1	Pessoal e Encargos Sociais	90	Aplicações Diretas	0 1 7.308.673
000002450	100	1	Pessoal e Encargos Sociais	90	Aplicações Diretas	0 1 5.890.359
000002537	100	1	Pessoal e Encargos Sociais	90	Aplicações Diretas	0 1 27.439.367
000002572	100	1	Pessoal e Encargos Sociais	90	Aplicações Diretas	0 1 1.509.159
000002584	100	1	Pessoal e Encargos Sociais	90	Aplicações Diretas	0 1 1.705.171
000002597	100	1	Pessoal e Encargos Sociais	90	Aplicações Diretas	0 1 6.243.540
000002619	100	1	Pessoal e Encargos Sociais	90	Aplicações Diretas	0 1 509.122
000002633	100	1	Pessoal e Encargos Sociais	90	Aplicações Diretas	0 1 9.364.567
000002642	100	1	Pessoal e Encargos Sociais	90	Aplicações Diretas	0 1 33.321.779
000002652	100	1	Pessoal e Encargos Sociais	90	Aplicações Diretas	0 1 4.987.355
000002676	100	1	Pessoal e Encargos Sociais	90	Aplicações Diretas	0 1 1.677.741
000002699	100	1	Pessoal e Encargos Sociais	90	Aplicações Diretas	0 1 855.091
000002710	100	1	Pessoal e Encargos Sociais	90	Aplicações Diretas	0 1 11.348.084
000002772	100	1	Pessoal e Encargos Sociais	90	Aplicações Diretas	0 1 1.076.269
000002783	100	1	Pessoal e Encargos Sociais	90	Aplicações Diretas	0 1 1.796.812
000002795	100	1	Pessoal e Encargos Sociais	90	Aplicações Diretas	0 1 347.794
000002808	100	1	Pessoal e Encargos Sociais	90	Aplicações Diretas	0 1 1.315.720
000002821	100	1	Pessoal e Encargos Sociais	90	Aplicações Diretas	0 1 5.469.437
000002833	100	1	Pessoal e Encargos Sociais	90	Aplicações Diretas	0 1 4.590.742
000002846	100	1	Pessoal e Encargos Sociais	90	Aplicações Diretas	0 1 2.651.468
000002931	100	1	Pessoal e Encargos Sociais	90	Aplicações Diretas	0 1 530.532
000002935	100	1	Pessoal e Encargos Sociais	90	Aplicações Diretas	0 1 69.651.412
000003125	100	1	Pessoal e Encargos Sociais	90	Aplicações Diretas	0 1 3.201.488
000003184	944	1	Pessoal e Encargos Sociais	90	Aplicações Diretas	0 1 121.912.365
000003347	944	1	Pessoal e Encargos Sociais	90	Aplicações Diretas	0 1 45.582.821

#### AUTOR DA EMENDA

8100 - Relator Geral

#### TIPO AUTOR

Relator Geral



## Avulso de Emendas do Relator Geral

### EMENDA DE REMANEJAMENTO DE DESPESA

#### CANCELAMENTOS COMPENSATÓRIOS

em R\$ 1,00

SEQUENCIAL	FONTE	GND	MODALIDADE DE APLICAÇÃO	ID	RP	CANCELAMENTO
000003399	944	1 Pessoal e Encargos Sociais	90 Aplicações Diretas	0	1	97.289.968
000003406	944	1 Pessoal e Encargos Sociais	90 Aplicações Diretas	0	1	23.387.456
000003503	944	1 Pessoal e Encargos Sociais	90 Aplicações Diretas	0	1	40.068.683
000003542	944	1 Pessoal e Encargos Sociais	90 Aplicações Diretas	0	1	23.657.077
000003566	944	1 Pessoal e Encargos Sociais	90 Aplicações Diretas	0	1	84.259.312
000003675	944	1 Pessoal e Encargos Sociais	90 Aplicações Diretas	8	1	24.496.728
000003699	944	1 Pessoal e Encargos Sociais	90 Aplicações Diretas	8	1	25.327.749
000003776	944	1 Pessoal e Encargos Sociais	90 Aplicações Diretas	8	1	24.094.003
000003787	944	1 Pessoal e Encargos Sociais	90 Aplicações Diretas	8	1	40.822.197
000004034	944	1 Pessoal e Encargos Sociais	90 Aplicações Diretas	8	1	26.923.106
000004227	944	1 Pessoal e Encargos Sociais	90 Aplicações Diretas	8	1	30.626.293
000004751	944	1 Pessoal e Encargos Sociais	90 Aplicações Diretas	8	1	133.041.141
000004931	944	1 Pessoal e Encargos Sociais	90 Aplicações Diretas	0	1	30.070.408
000005641	944	1 Pessoal e Encargos Sociais	90 Aplicações Diretas	0	1	67.955.947
000005755	100	1 Pessoal e Encargos Sociais	90 Aplicações Diretas	8	1	49.270.652
000005777	100	1 Pessoal e Encargos Sociais	90 Aplicações Diretas	8	1	2.898.210
000005785	100	1 Pessoal e Encargos Sociais	90 Aplicações Diretas	8	1	1.673.535
000005796	100	1 Pessoal e Encargos Sociais	90 Aplicações Diretas	8	1	16.598.498
000005806	100	1 Pessoal e Encargos Sociais	90 Aplicações Diretas	8	1	7.272.410
000005819	100	1 Pessoal e Encargos Sociais	90 Aplicações Diretas	8	1	23.951.434
000005834	100	1 Pessoal e Encargos Sociais	90 Aplicações Diretas	8	1	39.948.719
000005849	100	1 Pessoal e Encargos Sociais	90 Aplicações Diretas	8	1	36.002.917
000005864	100	1 Pessoal e Encargos Sociais	90 Aplicações Diretas	8	1	26.964.936
000005879	100	1 Pessoal e Encargos Sociais	90 Aplicações Diretas	8	1	36.999.093
000005895	100	1 Pessoal e Encargos Sociais	90 Aplicações Diretas	8	1	25.474.203
000005911	100	1 Pessoal e Encargos Sociais	90 Aplicações Diretas	8	1	25.256.809
000005925	100	1 Pessoal e Encargos Sociais	90 Aplicações Diretas	8	1	26.116.356
000005944	100	1 Pessoal e Encargos Sociais	90 Aplicações Diretas	8	1	40.012.727
000005961	100	1 Pessoal e Encargos Sociais	90 Aplicações Diretas	8	1	43.396.077
000005977	100	1 Pessoal e Encargos Sociais	90 Aplicações Diretas	8	1	37.940.581
000005992	100	1 Pessoal e Encargos Sociais	90 Aplicações Diretas	8	1	43.092.948
000006008	100	1 Pessoal e Encargos Sociais	90 Aplicações Diretas	8	1	39.991.669
000006026	100	1 Pessoal e Encargos Sociais	90 Aplicações Diretas	8	1	25.453.561
000006040	100	1 Pessoal e Encargos Sociais	90 Aplicações Diretas	8	1	40.009.271
000006057	100	1 Pessoal e Encargos Sociais	90 Aplicações Diretas	8	1	41.274.805
000006073	100	1 Pessoal e Encargos Sociais	90 Aplicações Diretas	8	1	33.484.372
000006089	100	1 Pessoal e Encargos Sociais	90 Aplicações Diretas	8	1	19.850.256
000006102	100	1 Pessoal e Encargos Sociais	90 Aplicações Diretas	8	1	20.948.016
000006117	100	1 Pessoal e Encargos Sociais	90 Aplicações Diretas	8	1	8.207.535
000006133	100	1 Pessoal e Encargos Sociais	90 Aplicações Diretas	8	1	14.191.340
000006147	100	1 Pessoal e Encargos Sociais	90 Aplicações Diretas	8	1	21.282.313
000006162	100	1 Pessoal e Encargos Sociais	90 Aplicações Diretas	8	1	7.806.263
000006175	100	1 Pessoal e Encargos Sociais	90 Aplicações Diretas	8	1	10.681.518
000006189	100	1 Pessoal e Encargos Sociais	90 Aplicações Diretas	8	1	11.009.403
000006203	100	1 Pessoal e Encargos Sociais	90 Aplicações Diretas	8	1	12.473.547
000006214	100	1 Pessoal e Encargos Sociais	90 Aplicações Diretas	8	1	15.284.601

#### AUTOR DA EMENDA

8100 - Relator Geral

#### TIPO AUTOR

Relator Geral



## Avulso de Emendas do Relator Geral

### EMENDA DE REMANEJAMENTO DE DESPESA

#### CANCELAMENTOS COMPENSATÓRIOS

em R\$ 1,00

SEQUENCIAL	FONTE	GND	MODALIDADE DE APLICAÇÃO	ID	RP	CANCELAMENTO
000006227	100	1	Pessoal e Encargos Sociais	90	Aplicações Diretas	8 1 36.034.445
000006240	100	1	Pessoal e Encargos Sociais	90	Aplicações Diretas	8 1 8.374.349
000006254	100	1	Pessoal e Encargos Sociais	90	Aplicações Diretas	8 1 7.277.992
000006268	100	1	Pessoal e Encargos Sociais	90	Aplicações Diretas	8 1 29.806.671
000006283	100	1	Pessoal e Encargos Sociais	90	Aplicações Diretas	8 1 12.081.257
000006296	100	1	Pessoal e Encargos Sociais	90	Aplicações Diretas	8 1 10.224.056
000006308	100	1	Pessoal e Encargos Sociais	90	Aplicações Diretas	8 1 13.503.715
000006322	100	1	Pessoal e Encargos Sociais	90	Aplicações Diretas	8 1 6.187.083
000006336	100	1	Pessoal e Encargos Sociais	90	Aplicações Diretas	8 1 10.114.401
000006348	100	1	Pessoal e Encargos Sociais	90	Aplicações Diretas	8 1 12.726.764
000006363	100	1	Pessoal e Encargos Sociais	90	Aplicações Diretas	8 1 22.044.723
000006378	100	1	Pessoal e Encargos Sociais	90	Aplicações Diretas	8 1 27.611.625
000006393	100	1	Pessoal e Encargos Sociais	90	Aplicações Diretas	8 1 23.536.826
000006408	100	1	Pessoal e Encargos Sociais	90	Aplicações Diretas	8 1 14.078.812
000006421	100	1	Pessoal e Encargos Sociais	90	Aplicações Diretas	8 1 30.608.631
000006437	100	1	Pessoal e Encargos Sociais	90	Aplicações Diretas	8 1 11.012.756
000006452	100	1	Pessoal e Encargos Sociais	90	Aplicações Diretas	8 1 26.324.178
000006465	100	1	Pessoal e Encargos Sociais	90	Aplicações Diretas	8 1 13.727.164
000006480	100	1	Pessoal e Encargos Sociais	90	Aplicações Diretas	8 1 22.998.705
000006495	100	1	Pessoal e Encargos Sociais	90	Aplicações Diretas	8 1 25.002.972
000006510	100	1	Pessoal e Encargos Sociais	90	Aplicações Diretas	8 1 21.016.213
000006523	100	1	Pessoal e Encargos Sociais	90	Aplicações Diretas	8 1 22.906.176
000006536	100	1	Pessoal e Encargos Sociais	90	Aplicações Diretas	8 1 24.176.651
000006553	100	1	Pessoal e Encargos Sociais	90	Aplicações Diretas	8 1 25.891.272
000006567	100	1	Pessoal e Encargos Sociais	90	Aplicações Diretas	8 1 4.589.675
000006581	100	1	Pessoal e Encargos Sociais	90	Aplicações Diretas	8 1 12.247.126
000006593	100	1	Pessoal e Encargos Sociais	90	Aplicações Diretas	8 1 7.638.359
000006608	100	1	Pessoal e Encargos Sociais	90	Aplicações Diretas	8 1 3.686.089
000006624	100	1	Pessoal e Encargos Sociais	90	Aplicações Diretas	8 1 3.348.623
000006639	100	1	Pessoal e Encargos Sociais	90	Aplicações Diretas	8 1 2.480.200
000006650	151	1	Pessoal e Encargos Sociais	90	Aplicações Diretas	8 1 32.006.755
000006662	100	1	Pessoal e Encargos Sociais	90	Aplicações Diretas	8 1 4.483.117
000006688	100	1	Pessoal e Encargos Sociais	90	Aplicações Diretas	8 1 9.274.370
000006703	100	1	Pessoal e Encargos Sociais	90	Aplicações Diretas	8 1 11.932.477
000006717	100	1	Pessoal e Encargos Sociais	90	Aplicações Diretas	8 1 12.284.412
000006731	151	1	Pessoal e Encargos Sociais	90	Aplicações Diretas	8 1 3.873.471
<b>TOTAL:</b>						<b>4.214.692.349</b>

#### JUSTIFICATIVA

Cancelamento de dotações para composição de reserva de recursos

#### AUTOR DA EMENDA

8100 - Relator Geral

#### TIPO AUTOR

Relator Geral



## Avulso de Emendas do Relator Geral

### EMENDA DE REMANEJAMENTO DE DESPESA

TIPO AUTOR Relator geral TIPO DE EMENDA REMANEJAMENTO EMENDA 81000395

EMENTA CORTE PEC 186 COM FUNDAMENTO NO ART. 115 DA LDO 2020 E nos itens 10 e 11 da parte especial DO PARECER PRELIMINAR

MODALIDADE DE EMENDA SEQUENCIAL  
Despesa - Constituição ou aumento da reserva de recursos - origem cancelamento 000020000

ESFERA ORÇAMENTÁRIA  
00 - Reserva de recursos do Congresso Nacional

### ACRÉSCIMOS À PROGRAMAÇÃO

ÓRGÃO ORÇAMENTÁRIO UNIDADE ORÇAMENTÁRIA  
00000 - Reserva de recursos do Congresso Nacional 00000 - Reserva de Recursos do Congresso Nacional - Setor 00

FUNCIONAL PROGRAMÁTICA 00.000.0000.0000.0000

FUNÇÃO SUBFUNÇÃO  
00 - Reserva de recursos do Congresso Nacional 000 - Reserva de recursos do Congresso Nacional

PROGRAMA  
0000 - Reserva de recursos do Congresso Nacional

AÇÃO  
0000 - Reserva de recursos do Congresso Nacional

SUBTÍTULO  
0000 - Classificador para sequencial de apropriação

LOCALIDADE BENEFICIADA  
0000000 - Classificador para sequencial de apropriação

ESPECIFICAÇÃO DO PRODUTO / UNIDADE DE MEDIDA META QTD META A ALTERAR

GND	MODALIDADE DE APLICAÇÃO	RP	em R\$ 1,00 ACRÉSCIMO
0 Reserva de recursos do Congresso Nacional	00 Reserva de recursos do Congresso Nacional	Z	53.770
0 Reserva de recursos do Congresso Nacional	00 Reserva de recursos do Congresso Nacional	Z	117.882
0 Reserva de recursos do Congresso Nacional	00 Reserva de recursos do Congresso Nacional	Z	186.541.065
0 Reserva de recursos do Congresso Nacional	00 Reserva de recursos do Congresso Nacional	Z	676.000.000
0 Reserva de recursos do Congresso Nacional	00 Reserva de recursos do Congresso Nacional	Z	784.174.200
<b>TOTAL:</b>			<b>1.646.886.917</b>

### CANCELAMENTOS COMPENSATÓRIOS

SEQUENCIAL	FONTE	GND	MODALIDADE DE APLICAÇÃO	ID	RP	em R\$ 1,00 CANCELAMENTO
000000001	151	3	Outras Despesas Correntes	90	1	2.163.927
000000001	151	4	Investimentos	90	1	27.450
000000003	100	3	Outras Despesas Correntes	90	1	3.735.179
000000004	100	3	Outras Despesas Correntes	90	2	168.403
000000020	180	3	Outras Despesas Correntes	90	1	117.882
000000022	150	3	Outras Despesas Correntes	90	1	53.770
000000022	151	3	Outras Despesas Correntes	90	1	3.183.908
000000022	151	4	Investimentos	90	1	842
000000024	100	3	Outras Despesas Correntes	90	1	1.410.990
000000025	100	3	Outras Despesas Correntes	90	2	11.115
000000036	151	3	Outras Despesas Correntes	90	1	574.706

AUTOR DA EMENDA

8100 - Relator Geral

TIPO AUTOR

Relator Geral



## Avulso de Emendas do Relator Geral

### EMENDA DE REMANEJAMENTO DE DESPESA

#### CANCELAMENTOS COMPENSATÓRIOS

em R\$ 1,00

SEQUENCIAL	FONTE	GND	MODALIDADE DE APLICAÇÃO	ID	RP	CANCELAMENTO
000000038	100	3	Outras Despesas Correntes	90	1	625.857
000000039	100	3	Outras Despesas Correntes	90	2	10.104
000000048	151	3	Outras Despesas Correntes	90	1	268.586
000000048	151	4	Investimentos	90	1	2.930
000000050	100	3	Outras Despesas Correntes	90	1	280.007
000000051	100	3	Outras Despesas Correntes	90	2	16.840
000000059	151	3	Outras Despesas Correntes	90	1	1.011.196
000000059	151	4	Investimentos	90	1	1.979
000000062	100	3	Outras Despesas Correntes	90	1	652.721
000000063	100	3	Outras Despesas Correntes	90	2	60.120
000000074	151	3	Outras Despesas Correntes	90	1	2.985.488
000000074	151	4	Investimentos	90	1	711
000000076	100	3	Outras Despesas Correntes	90	1	5.677.751
000000077	100	3	Outras Despesas Correntes	90	2	85.669
000000131	151	3	Outras Despesas Correntes	90	1	166.361
000000133	100	3	Outras Despesas Correntes	90	1	252.188
000000134	100	3	Outras Despesas Correntes	90	2	834
000000143	151	3	Outras Despesas Correntes	90	1	121.471
000000145	100	3	Outras Despesas Correntes	90	1	270.419
000000146	100	3	Outras Despesas Correntes	90	2	2.358
000000154	151	3	Outras Despesas Correntes	90	1	211.048
000000154	151	4	Investimentos	90	1	505
000000156	100	3	Outras Despesas Correntes	90	1	391.658
000000157	100	3	Outras Despesas Correntes	90	2	2.120
000000168	151	3	Outras Despesas Correntes	90	1	123.233
000000170	100	3	Outras Despesas Correntes	90	1	199.948
000000171	100	3	Outras Despesas Correntes	90	2	1.336
000000178	151	3	Outras Despesas Correntes	90	1	78.172
000000180	100	3	Outras Despesas Correntes	90	1	130.439
000000181	100	3	Outras Despesas Correntes	90	2	5.052
000000191	151	3	Outras Despesas Correntes	90	1	285.931
000000191	151	3	Outras Despesas Correntes	91	1	168
000000191	151	4	Investimentos	90	1	22
000000193	100	3	Outras Despesas Correntes	90	1	264.613
000000194	100	3	Outras Despesas Correntes	90	2	3.200
00000202	151	3	Outras Despesas Correntes	90	1	649.074
00000205	100	3	Outras Despesas Correntes	90	1	434.312
00000206	100	3	Outras Despesas Correntes	90	2	12.299
00000217	151	3	Outras Despesas Correntes	90	1	17.770
00000220	100	3	Outras Despesas Correntes	90	1	31.576
00000225	151	3	Outras Despesas Correntes	90	1	36.800
00000228	100	3	Outras Despesas Correntes	90	1	69.089
00000232	151	3	Outras Despesas Correntes	90	1	50.356
00000235	100	3	Outras Despesas Correntes	90	1	86.494
00000241	151	3	Outras Despesas Correntes	90	1	66.736
00000244	100	3	Outras Despesas Correntes	90	1	251.583

#### AUTOR DA EMENDA

8100 - Relator Geral

#### TIPO AUTOR

Relator Geral



## Avulso de Emendas do Relator Geral

### EMENDA DE REMANEJAMENTO DE DESPESA

#### CANCELAMENTOS COMPENSATÓRIOS

em R\$ 1,00

SEQUENCIAL	FONTE	GND	MODALIDADE DE APLICAÇÃO	ID	RP	CANCELAMENTO
000000249	151	3	Outras Despesas Correntes	90	1	63.000
000000252	100	3	Outras Despesas Correntes	90	1	173.306
000000257	151	3	Outras Despesas Correntes	90	1	31.022
000000260	100	3	Outras Despesas Correntes	90	1	86.893
000000264	151	3	Outras Despesas Correntes	90	1	31.109
000000267	100	3	Outras Despesas Correntes	90	1	74.661
000000268	100	3	Outras Despesas Correntes	90	2	654
000000272	151	3	Outras Despesas Correntes	90	1	64.911
000000275	100	3	Outras Despesas Correntes	90	1	126.885
000000279	151	3	Outras Despesas Correntes	90	1	50.226
000000282	100	3	Outras Despesas Correntes	90	1	132.177
000000288	151	3	Outras Despesas Correntes	90	1	39.234
000000291	100	3	Outras Despesas Correntes	90	1	74.045
000000295	151	3	Outras Despesas Correntes	90	1	34.889
000000298	100	3	Outras Despesas Correntes	90	1	72.510
000000299	100	3	Outras Despesas Correntes	90	2	17
000000303	151	3	Outras Despesas Correntes	90	1	214.894
000000306	100	3	Outras Despesas Correntes	90	1	405.443
000000310	151	3	Outras Despesas Correntes	90	1	73.992
000000313	100	3	Outras Despesas Correntes	90	1	128.316
000000317	151	3	Outras Despesas Correntes	90	1	53.224
000000320	100	3	Outras Despesas Correntes	90	1	97.588
000000324	151	3	Outras Despesas Correntes	90	1	95.759
000000327	100	3	Outras Despesas Correntes	90	1	200.250
000000331	151	3	Outras Despesas Correntes	90	1	85.028
000000334	100	3	Outras Despesas Correntes	90	1	194.229
000000335	100	3	Outras Despesas Correntes	90	2	337
000000339	151	3	Outras Despesas Correntes	90	1	59.698
000000342	100	3	Outras Despesas Correntes	90	1	107.855
000000346	151	3	Outras Despesas Correntes	90	1	133.125
000000349	100	3	Outras Despesas Correntes	90	1	300.056
000000354	151	3	Outras Despesas Correntes	90	1	48.879
000000357	100	3	Outras Despesas Correntes	90	1	104.471
000000361	151	3	Outras Despesas Correntes	90	1	80.813
000000364	100	3	Outras Despesas Correntes	90	1	177.725
000000369	151	3	Outras Despesas Correntes	90	1	26.025
000000372	100	3	Outras Despesas Correntes	90	1	55.708
000000376	151	3	Outras Despesas Correntes	90	1	63.173
000000379	100	3	Outras Despesas Correntes	90	1	107.923
000000383	151	3	Outras Despesas Correntes	90	1	260.253
000000386	100	3	Outras Despesas Correntes	90	1	454.854
000000390	151	3	Outras Despesas Correntes	90	1	27.633
000000393	100	3	Outras Despesas Correntes	90	1	58.232
000000397	151	3	Outras Despesas Correntes	90	1	28.024
000000400	100	3	Outras Despesas Correntes	90	1	55.532
000000404	151	3	Outras Despesas Correntes	90	1	21.550

#### AUTOR DA EMENDA

8100 - Relator Geral

#### TIPO AUTOR

Relator Geral



## Avulso de Emendas do Relator Geral

### EMENDA DE REMANEJAMENTO DE DESPESA

#### CANCELAMENTOS COMPENSATÓRIOS

em R\$ 1,00

SEQUENCIAL	FONTE	GND	MODALIDADE DE APLICAÇÃO	ID	RP	CANCELAMENTO
00000407	100	3	Outras Despesas Correntes	90	1	30.088
00000412	151	3	Outras Despesas Correntes	90	1	21.246
00000415	100	3	Outras Despesas Correntes	90	1	29.781
00000420	151	3	Outras Despesas Correntes	90	1	549.231
00000423	100	3	Outras Despesas Correntes	90	1	507.036
00000423	100	3	Outras Despesas Correntes	91	1	86
00000424	100	3	Outras Despesas Correntes	90	2	8.266
00000431	151	3	Outras Despesas Correntes	90	1	536.850
00000433	100	3	Outras Despesas Correntes	90	1	986.842
00000434	100	3	Outras Despesas Correntes	90	2	364
00000442	151	3	Outras Despesas Correntes	90	1	788.052
00005735	944	1	Pessoal e Encargos Sociais	90	1	676.000.000
00006737	151	1	Pessoal e Encargos Sociais	90	1	5.546.454
00006743	151	1	Pessoal e Encargos Sociais	90	1	5.336.548
00006749	151	1	Pessoal e Encargos Sociais	90	1	2.485.249
00006755	151	1	Pessoal e Encargos Sociais	90	1	3.512.692
00006761	151	1	Pessoal e Encargos Sociais	90	1	5.296.276
00006768	151	1	Pessoal e Encargos Sociais	90	1	8.874.809
00006774	151	1	Pessoal e Encargos Sociais	90	1	1.734.044
00006780	151	1	Pessoal e Encargos Sociais	90	1	7.854.666
00006786	151	1	Pessoal e Encargos Sociais	90	1	3.753.809
00006792	151	1	Pessoal e Encargos Sociais	90	1	510.754
00006798	151	1	Pessoal e Encargos Sociais	90	1	5.996.680
00006804	151	1	Pessoal e Encargos Sociais	90	1	8.753.593
00006810	151	1	Pessoal e Encargos Sociais	90	1	6.846.203
00006816	151	1	Pessoal e Encargos Sociais	90	1	5.635.409
00006822	151	1	Pessoal e Encargos Sociais	90	1	25.527.708
00006828	151	1	Pessoal e Encargos Sociais	90	1	1.598.546
00006834	151	1	Pessoal e Encargos Sociais	90	1	7.138.047
00006840	151	1	Pessoal e Encargos Sociais	90	1	6.851.863
00006846	151	1	Pessoal e Encargos Sociais	90	1	2.719.041
00006852	151	1	Pessoal e Encargos Sociais	90	1	6.139.940
00006858	151	1	Pessoal e Encargos Sociais	90	1	5.732.846
00006864	151	1	Pessoal e Encargos Sociais	90	1	2.506.495
00006870	151	1	Pessoal e Encargos Sociais	90	1	3.728.045
00006876	151	1	Pessoal e Encargos Sociais	90	1	3.591.121
00006882	151	1	Pessoal e Encargos Sociais	90	1	2.390.795
00006888	151	1	Pessoal e Encargos Sociais	90	1	10.139.734
00006894	151	1	Pessoal e Encargos Sociais	90	1	1.618.236
00006900	151	1	Pessoal e Encargos Sociais	90	1	1.922.771
00006906	151	1	Pessoal e Encargos Sociais	90	1	161.573
00006912	151	1	Pessoal e Encargos Sociais	90	1	2.667.117
00006921	100	1	Pessoal e Encargos Sociais	90	1	14.652.486
00006932	100	1	Pessoal e Encargos Sociais	90	1	12.850.357
00006944	100	1	Pessoal e Encargos Sociais	90	1	12.364.588
00006956	100	1	Pessoal e Encargos Sociais	90	1	27.126.171

#### AUTOR DA EMENDA

8100 - Relator Geral

#### TIPO AUTOR

Relator Geral



## Avulso de Emendas do Relator Geral

### EMENDA DE REMANEJAMENTO DE DESPESA

#### CANCELAMENTOS COMPENSATÓRIOS

em R\$ 1,00

SEQUENCIAL	FONTE	GND	MODALIDADE DE APLICAÇÃO	ID	RP	CANCELAMENTO
000006968	100	1	Pessoal e Encargos Sociais	90	Aplicações Diretas	8 1 23.578.878
000006981	100	1	Pessoal e Encargos Sociais	90	Aplicações Diretas	8 1 12.024.155
000006994	100	1	Pessoal e Encargos Sociais	90	Aplicações Diretas	8 1 23.318.394
000007006	100	1	Pessoal e Encargos Sociais	90	Aplicações Diretas	8 1 15.452.710
000007018	100	1	Pessoal e Encargos Sociais	90	Aplicações Diretas	8 1 10.218.329
000007031	100	1	Pessoal e Encargos Sociais	90	Aplicações Diretas	8 1 10.439.904
000007044	100	1	Pessoal e Encargos Sociais	90	Aplicações Diretas	8 1 9.391.129
000007055	100	1	Pessoal e Encargos Sociais	90	Aplicações Diretas	8 1 9.235.124
000007068	100	1	Pessoal e Encargos Sociais	90	Aplicações Diretas	8 1 15.546.148
000007080	100	1	Pessoal e Encargos Sociais	90	Aplicações Diretas	8 1 8.087.821
000007090	100	1	Pessoal e Encargos Sociais	90	Aplicações Diretas	8 1 16.504.070
000007102	100	1	Pessoal e Encargos Sociais	90	Aplicações Diretas	8 1 19.185.729
000007115	100	1	Pessoal e Encargos Sociais	90	Aplicações Diretas	8 1 18.276.814
000007126	100	1	Pessoal e Encargos Sociais	90	Aplicações Diretas	8 1 18.051.587
000007138	100	1	Pessoal e Encargos Sociais	90	Aplicações Diretas	8 1 11.767.055
000007151	100	1	Pessoal e Encargos Sociais	90	Aplicações Diretas	8 1 8.285.765
000007162	100	1	Pessoal e Encargos Sociais	90	Aplicações Diretas	8 1 14.511.234
000007174	100	1	Pessoal e Encargos Sociais	90	Aplicações Diretas	8 1 9.076.183
000007185	100	1	Pessoal e Encargos Sociais	90	Aplicações Diretas	8 1 9.485.944
000007195	100	1	Pessoal e Encargos Sociais	90	Aplicações Diretas	8 1 4.697.742
000007208	100	1	Pessoal e Encargos Sociais	90	Aplicações Diretas	8 1 3.839.274
000007220	100	1	Pessoal e Encargos Sociais	90	Aplicações Diretas	8 1 20.789.409
000007232	100	1	Pessoal e Encargos Sociais	90	Aplicações Diretas	8 1 9.374.871
000007244	100	1	Pessoal e Encargos Sociais	90	Aplicações Diretas	8 1 17.239.515
000007254	100	1	Pessoal e Encargos Sociais	90	Aplicações Diretas	8 1 7.125.584
000007267	100	1	Pessoal e Encargos Sociais	90	Aplicações Diretas	8 1 16.890.639
000007280	100	1	Pessoal e Encargos Sociais	90	Aplicações Diretas	8 1 17.019.274
000007292	100	1	Pessoal e Encargos Sociais	90	Aplicações Diretas	8 1 16.183.434
000007305	100	1	Pessoal e Encargos Sociais	90	Aplicações Diretas	8 1 13.507.179
000007316	100	1	Pessoal e Encargos Sociais	90	Aplicações Diretas	8 1 22.621.378
000007328	100	1	Pessoal e Encargos Sociais	90	Aplicações Diretas	8 1 15.900.100
000007340	100	1	Pessoal e Encargos Sociais	90	Aplicações Diretas	8 1 4.700.762
000007351	100	1	Pessoal e Encargos Sociais	90	Aplicações Diretas	8 1 21.978.816
000007365	100	1	Pessoal e Encargos Sociais	90	Aplicações Diretas	8 1 37.126.835
000007377	100	1	Pessoal e Encargos Sociais	90	Aplicações Diretas	8 1 10.180.972
000007390	100	1	Pessoal e Encargos Sociais	90	Aplicações Diretas	8 1 7.214.681
000007403	100	1	Pessoal e Encargos Sociais	90	Aplicações Diretas	8 1 5.156.746
000007418	100	1	Pessoal e Encargos Sociais	90	Aplicações Diretas	8 1 160.038.008
000007426	151	1	Pessoal e Encargos Sociais	90	Aplicações Diretas	8 1 208.613
000007432	151	1	Pessoal e Encargos Sociais	90	Aplicações Diretas	8 1 14.249.416
000007438	100	1	Pessoal e Encargos Sociais	90	Aplicações Diretas	8 1 4.067.987
000007452	100	1	Pessoal e Encargos Sociais	90	Aplicações Diretas	8 1 5.313.977
000007466	100	1	Pessoal e Encargos Sociais	90	Aplicações Diretas	8 1 4.221.343
000007479	100	1	Pessoal e Encargos Sociais	90	Aplicações Diretas	8 1 4.061.005
000007491	151	1	Pessoal e Encargos Sociais	90	Aplicações Diretas	8 1 762
000007497	100	1	Pessoal e Encargos Sociais	90	Aplicações Diretas	8 1 874.143

#### AUTOR DA EMENDA

8100 - Relator Geral

#### TIPO AUTOR

Relator Geral





## Avulso de Emendas do Relator Geral

### EMENDA DE REMANEJAMENTO DE DESPESA

#### CANCELAMENTOS COMPENSATÓRIOS

SEQUENCIAL	FONTE	GND	MODALIDADE DE APLICAÇÃO	ID	RP	<i>em R\$ 1,00</i> CANCELAMENTO
000007509	100	1	Pessoal e Encargos Sociais	90	Aplicações Diretas	8 1 703.507
000007522	100	1	Pessoal e Encargos Sociais	90	Aplicações Diretas	8 1 992.437
000007531	100	1	Pessoal e Encargos Sociais	90	Aplicações Diretas	8 1 960.391
000007542	100	1	Pessoal e Encargos Sociais	90	Aplicações Diretas	8 1 2.066.455
000008184	100	1	Pessoal e Encargos Sociais	90	Aplicações Diretas	8 1 757
<b>TOTAL:</b>						<b>1.646.886.917</b>

#### JUSTIFICATIVA

Cancelamento de dotações para composição de reserva de recursos

#### AUTOR DA EMENDA

8100 - Relator Geral

#### TIPO AUTOR

Relator Geral



## Avulso de Emendas do Relator Geral

### EMENDA DE REMANEJAMENTO DE DESPESA

TIPO AUTOR Relator geral	TIPO DE EMENDA REMANEJAMENTO	<b>EMENDA 81000396</b>
EMENTA Adequação ao PPA aprovado pelo Congresso - Ação 214P no programa 6014		
MODALIDADE DE EMENDA Despesa - Adequação da programação da despesa		
ESFERA ORÇAMENTÁRIA 10 - Orçamento Fiscal		
ÁREA DE GOVERNO -		
MODALIDADE DE INTERVENÇÃO -	TIPO DE REALIZAÇÃO -	

### ACRÉSCIMOS À PROGRAMAÇÃO

ÓRGÃO ORÇAMENTÁRIO 93000 - Programações Condicionadas à Aprovação Legislativa prevista no inciso III do art. 167 da Constituição	UNIDADE ORÇAMENTÁRIA 93398 - Recursos sob Supervisão do Instituto Chico Mendes de Conservação da Biodiversidade
<b>FUNCIONAL PROGRAMÁTICA</b> <b>18.125.6014.214P.</b>	
FUNÇÃO 18 - Gestão Ambiental	SUBFUNÇÃO 125 - Normatização e Fiscalização
PROGRAMA 6014 - Prevenção e Controle do Desmatamento e dos Incêndios nos Biomas	
AÇÃO 214P - Fiscalização Ambiental e Prevenção e Combate a Incêndios Florestais	
SUBTÍTULO - Nacional	
LOCALIDADE BENEFICIADA 9000000 - Nacional	COMPLEMENTO DA LOCALIDADE

ESPECIFICAÇÃO DO PRODUTO / UNIDADE DE MEDIDA Unidade de conservação protegida (unidade)	META 0	QTD META A ALTERAR 334
--	-----------	---------------------------

GND	MODALIDADE DE APLICAÇÃO	RP	<i>em R\$ 1,00</i> ACRÉSCIMO
3 - Outras Despesas Correntes	90 - Aplicações Diretas	2	5.712.000
<b>TOTAL:</b>			<b>5.712.000</b>

### CANCELAMENTOS COMPENSATÓRIOS

SEQUENCIAL	FONTE	GND	MODALIDADE DE APLICAÇÃO	ID	RP	<i>em R\$ 1,00</i> CANCELAMENTO
000005336	944	3 - Outras Despesas Correntes	90 - Aplicações Diretas	0	2	5.712.000
<b>TOTAL:</b>						<b>5.712.000</b>

### JUSTIFICATIVA

Adequação ao PPA aprovado pelo Congresso - A ação 214P foi transferida para o programa 6014 - Prevenção e controle do desmatamento e dos incêndios nos biomas

### AUTOR DA EMENDA

8100 - Relator Geral

### TIPO AUTOR

Relator Geral



## Avulso de Emendas do Relator Geral

### EMENDA DE REMANEJAMENTO DE DESPESA

TIPO AUTOR Relator geral	TIPO DE EMENDA REMANEJAMENTO	<b>EMENDA 81000397</b>
EMENTA Adequação ao PPA aprovado pelo Congresso - Ação 155L no programa 0617 - Proteção e Promoção dos Direitos dos Povos Indígenas - UO 93364		
MODALIDADE DE EMENDA Despesa - Adequação da programação da despesa		
ESFERA ORÇAMENTÁRIA 10 - Orçamento Fiscal		
ÁREA DE GOVERNO -		
MODALIDADE DE INTERVENÇÃO -	TIPO DE REALIZAÇÃO -	

### ACRÉSCIMOS À PROGRAMAÇÃO

ÓRGÃO ORÇAMENTÁRIO 93000 - Programações Condicionadas à Aprovação Legislativa prevista no inciso III do art. 167 da Constituição	UNIDADE ORÇAMENTÁRIA 93364 - Recursos sob Supervisão da Fundação Nacional do Índio - FUNAI
<b>FUNCIONAL PROGRAMÁTICA</b> <b>14.122.0617.155L.</b>	
FUNÇÃO 14 - Direitos da Cidadania	SUBFUNÇÃO 122 - Administração Geral
PROGRAMA 0617 - Proteção e Promoção dos Direitos dos Povos Indígenas	
AÇÃO 155L - Aprimoramento da Infraestrutura da Fundação Nacional do Índio	
SUBTÍTULO - Nacional	
LOCALIDADE BENEFICIADA 9000000 - Nacional	COMPLEMENTO DA LOCALIDADE

ESPECIFICAÇÃO DO PRODUTO / UNIDADE DE MEDIDA Projeto apoiado (unidade)	META 0	QTD META A ALTERAR 94
---	-----------	--------------------------

GND	MODALIDADE DE APLICAÇÃO	RP	em R\$ 1,00 ACRÉSCIMO
3 Outras Despesas Correntes	90 Aplicações Diretas	2	221.118
<b>TOTAL:</b>			<b>221.118</b>

### CANCELAMENTOS COMPENSATÓRIOS

SEQUENCIAL	FONTE	GND	MODALIDADE DE APLICAÇÃO	ID	RP	em R\$ 1,00 CANCELAMENTO
000004877	944	3 Outras Despesas Correntes	90 Aplicações Diretas	0	2	221.118
<b>TOTAL:</b>						<b>221.118</b>

### JUSTIFICATIVA

Adequação ao PPA aprovado pelo Congresso - A ação 155L foi transferida para o programa 0617 - Proteção e Promoção dos Direitos dos Povos Indígenas

### AUTOR DA EMENDA

8100 - Relator Geral

### TIPO AUTOR

Relator Geral



## Avulso de Emendas do Relator Geral

### EMENDA DE REMANEJAMENTO DE DESPESA

TIPO AUTOR Relator geral TIPO DE EMENDA REMANEJAMENTO EMENDA 81000398

EMENTA Cancelamento autorizado no parecer preliminar (item 30)

MODALIDADE DE EMENDA Despesa - Constituição ou aumento da reserva de recursos - origem cancelamento SEQUENCIAL 000020000

ESFERA ORÇAMENTÁRIA 00 - Reserva de recursos do Congresso Nacional

### ACRÉSCIMOS À PROGRAMAÇÃO

ÓRGÃO ORÇAMENTÁRIO 00000 - Reserva de recursos do Congresso Nacional UNIDADE ORÇAMENTÁRIA 00000 - Reserva de Recursos do Congresso Nacional - Setor 00

FUNCIONAL PROGRAMÁTICA 00.000.0000.0000.0000

FUNÇÃO 00 - Reserva de recursos do Congresso Nacional SUBFUNÇÃO 000 - Reserva de recursos do Congresso Nacional

PROGRAMA 0000 - Reserva de recursos do Congresso Nacional

AÇÃO 0000 - Reserva de recursos do Congresso Nacional

SUBTÍTULO 0000 - Classificador para sequencial de apropriação

LOCALIDADE BENEFICIADA 0000000 - Classificador para sequencial de apropriação

ESPECIFICAÇÃO DO PRODUTO / UNIDADE DE MEDIDA META QTD META A ALTERAR

GND	MODALIDADE DE APLICAÇÃO	RP	em R\$ 1,00 ACRÉSCIMO
0 Reserva de recursos do Congresso Nacional	00 Reserva de recursos do Congresso Nacional	Z	386.799.774

**TOTAL: 386.799.774**

### CANCELAMENTOS COMPENSATÓRIOS

SEQUENCIAL	FONTE	GND	MODALIDADE DE APLICAÇÃO	ID	RP	em R\$ 1,00 CANCELAMENTO
000000773	100	3	Outras Despesas Correntes	90	2	190.191.271
000000783	100	5	Inversões Financeiras	90	2	37.111.562
000000815	100	3	Outras Despesas Correntes	90	2	20.000.000
000001086	100	3	Outras Despesas Correntes	90	2	50.000.000
000001133	100	3	Outras Despesas Correntes	90	2	9.496.941
000001150	100	3	Outras Despesas Correntes	90	2	20.000.000
000002086	100	3	Outras Despesas Correntes	90	2	60.000.000

**TOTAL: 386.799.774**

### JUSTIFICATIVA

Cancelamento de dotações para composição de reserva de recursos

### AUTOR DA EMENDA

8100 - Relator Geral TIPO AUTOR Relator Geral



## Avulso de Emendas do Relator Geral

### EMENDA DE REMANEJAMENTO DE DESPESA

TIPO AUTOR Relator geral TIPO DE EMENDA REMANEJAMENTO EMENDA 81000399

EMENTA Adequação ao PPA aprovado pelo Congresso - Ação 20UF no programa 0617 - Proteção e Promoção dos Direitos dos Povos Indígenas - UO 93364

MODALIDADE DE EMENDA Despesa - Adequação da programação da despesa

ESFERA ORÇAMENTÁRIA 10 - Orçamento Fiscal

ÁREA DE GOVERNO -

MODALIDADE DE INTERVENÇÃO - TIPO DE REALIZAÇÃO -

### ACRÉSCIMOS À PROGRAMAÇÃO

ÓRGÃO ORÇAMENTÁRIO 93000 - Programações Condicionadas à Aprovação Legislativa prevista no inciso III do art. 167 da Constituição UNIDADE ORÇAMENTÁRIA 93364 - Recursos sob Supervisão da Fundação Nacional do Índio - FUNAI

**FUNCIONAL PROGRAMÁTICA 14.125.0617.20UF.**

FUNÇÃO 14 - Direitos da Cidadania SUBFUNÇÃO 125 - Normatização e Fiscalização

PROGRAMA 0617 - Proteção e Promoção dos Direitos dos Povos Indígenas

AÇÃO 20UF - Regularização, Demarcação e Fiscalização de Terras Indígenas e Proteção dos Povos Indígenas Isolados

SUBTÍTULO - Nacional

LOCALIDADE BENEFICIADA 9000000 - Nacional COMPLEMENTO DA LOCALIDADE

ESPECIFICAÇÃO DO PRODUTO / UNIDADE DE MEDIDA Terra indígena atendida (unidade) META 0 QTD META A ALTERAR 50

GND	MODALIDADE DE APLICAÇÃO	RP	em R\$ 1,00 ACRÉSCIMO
3 Outras Despesas Correntes	90 Aplicações Diretas	2	11.894.990
3 Outras Despesas Correntes	91 Aplicação Direta Decorrente de Operação entre Órgãos, Fundos e	2	9.792
<b>TOTAL:</b>			<b>11.904.782</b>

### CANCELAMENTOS COMPENSATÓRIOS

SEQUENCIAL	FONTE	GND	MODALIDADE DE APLICAÇÃO	ID	RP	em R\$ 1,00 CANCELAMENTO
000004875	944	3 Outras Despesas Correntes	90 Aplicações Diretas	0	2	11.894.990
000004875	944	3 Outras Despesas Correntes	91 Aplicação Direta Decorrente de Operação entre Órgãos,	0	2	9.792
<b>TOTAL:</b>						<b>11.904.782</b>

### JUSTIFICATIVA

Adequação ao PPA aprovado pelo Congresso - A ação 20UF foi transferida para o programa 0617 - Proteção e Promoção dos Direitos dos Povos Indígenas

AUTOR DA EMENDA 8100 - Relator Geral TIPO AUTOR Relator Geral



## Avulso de Emendas do Relator Geral

### EMENDA DE REMANEJAMENTO DE DESPESA

TIPO AUTOR: Relator geral  
 TIPO DE EMENDA: REMANEJAMENTO  
 EMENDA: 81000400

EMENTA: Adequação ao PPA aprovado pelo Congresso - Ação 21BO no programa 0617 - Proteção e Promoção dos Direitos dos Povos Indígenas - UO 93364

MODALIDADE DE EMENDA: Despesa - Adequação da programação da despesa

ESFERA ORÇAMENTÁRIA: 10 - Orçamento Fiscal

ÁREA DE GOVERNO: -

MODALIDADE DE INTERVENÇÃO: -  
 TIPO DE REALIZAÇÃO: -

### ACRÉSCIMOS À PROGRAMAÇÃO

ÓRGÃO ORÇAMENTÁRIO: 93000 - Programações Condicionadas à Aprovação Legislativa prevista no inciso III do art. 167 da Constituição  
 UNIDADE ORÇAMENTÁRIA: 93364 - Recursos sob Supervisão da Fundação Nacional do Índio - FUNAI

FUNCIONAL PROGRAMÁTICA: 14.423.0617.21BO.

FUNÇÃO: 14 - Direitos da Cidadania  
 SUBFUNÇÃO: 423 - Assistência aos Povos Indígenas

PROGRAMA: 0617 - Proteção e Promoção dos Direitos dos Povos Indígenas

AÇÃO: 21BO - Proteção e Promoção dos Direitos dos Povos Indígenas

SUBTÍTULO: - Nacional

LOCALIDADE BENEFICIADA: 9000000 - Nacional  
 COMPLEMENTO DA LOCALIDADE: -

ESPECIFICAÇÃO DO PRODUTO / UNIDADE DE MEDIDA: Comunidade indígena beneficiada (unidade)  
 META: 0  
 QTD META A ALTERAR: 1.450

GND	MODALIDADE DE APLICAÇÃO	RP	em R\$ 1,00 ACRÉSCIMO
3 Outras Despesas Correntes	80 Transferências ao Exterior	2	36.720
3 Outras Despesas Correntes	90 Aplicações Diretas	2	13.844.116
3 Outras Despesas Correntes	91 Aplicação Direta Decorrente de Operação entre Órgãos, Fundos e	2	31.008
<b>TOTAL:</b>			<b>13.911.844</b>

### CANCELAMENTOS COMPENSATÓRIOS

SEQUENCIAL	FONTE	GND	MODALIDADE DE APLICAÇÃO	ID	RP	em R\$ 1,00 CANCELAMENTO
000004876	944	3 Outras Despesas Correntes	80 Transferências ao Exterior	0	2	36.720
000004876	944	3 Outras Despesas Correntes	90 Aplicações Diretas	0	2	13.844.116
000004876	944	3 Outras Despesas Correntes	91 Aplicação Direta Decorrente de Operação entre Órgãos,	0	2	31.008
<b>TOTAL:</b>						<b>13.911.844</b>

### JUSTIFICATIVA

Adequação ao PPA aprovado pelo Congresso - A ação 21BO foi transferida para o programa 0617 - Proteção e Promoção dos Direitos dos Povos Indígenas

AUTOR DA EMENDA: 8100 - Relator Geral  
 TIPO AUTOR: Relator Geral



## Avulso de Emendas do Relator Geral

### EMENDA DE REMANEJAMENTO DE DESPESA

TIPO AUTOR Relator geral TIPO DE EMENDA REMANEJAMENTO EMENDA 81000405

EMENDA Cancelamento autorizado no parecer preliminar (itens 12.III, 14.1 e 30)

MODALIDADE DE EMENDA Despesa - Constituição ou aumento da reserva de recursos - origem cancelamento SEQUENCIAL 000020000

ESFERA ORÇAMENTÁRIA 00 - Reserva de recursos do Congresso Nacional

#### ACRÉSCIMOS À PROGRAMAÇÃO

ÓRGÃO ORÇAMENTÁRIO 00000 - Reserva de recursos do Congresso Nacional UNIDADE ORÇAMENTÁRIA 00000 - Reserva de Recursos do Congresso Nacional - Setor 00

FUNCIONAL PROGRAMÁTICA 00.000.0000.0000.0000

FUNÇÃO 00 - Reserva de recursos do Congresso Nacional SUBFUNÇÃO 000 - Reserva de recursos do Congresso Nacional

PROGRAMA 0000 - Reserva de recursos do Congresso Nacional

AÇÃO 0000 - Reserva de recursos do Congresso Nacional

SUBTÍTULO 0000 - Classificador para sequencial de apropriação

LOCALIDADE BENEFICIADA 0000000 - Classificador para sequencial de apropriação

ESPECIFICAÇÃO DO PRODUTO / UNIDADE DE MEDIDA META QTD META A ALTERAR

GND	MODALIDADE DE APLICAÇÃO	RP	em R\$ 1,00 ACRÉSCIMO
0 Reserva de recursos do Congresso Nacional	00 Reserva de recursos do Congresso Nacional	Z	200.000.000
0 Reserva de recursos do Congresso Nacional	00 Reserva de recursos do Congresso Nacional	Z	1.300.000.000
<b>TOTAL:</b>			<b>1.500.000.000</b>

#### CANCELAMENTOS COMPENSATÓRIOS

SEQUENCIAL	FONTE	GND	MODALIDADE DE APLICAÇÃO	ID	RP	em R\$ 1,00 CANCELAMENTO
000003081	144	3 Outras Despesas Correntes	90 Aplicações Diretas	0	1	200.000.000
000003178	944	3 Outras Despesas Correntes	90 Aplicações Diretas	0	1	800.000.000
000005736	944	3 Outras Despesas Correntes	90 Aplicações Diretas	0	1	500.000.000
<b>TOTAL:</b>						<b>1.500.000.000</b>

#### JUSTIFICATIVA

Cancelamento de dotações para composição de reserva de recursos

AUTOR DA EMENDA 8100 - Relator Geral TIPO AUTOR Relator Geral



## Avulso de Emendas do Relator Geral

### EMENDA DE REMANEJAMENTO DE DESPESA

TIPO AUTOR Relator geral TIPO DE EMENDA REMANEJAMENTO EMENDA **81000406**

EMENTA CORTE PEC 186 COM FUNDAMENTO NO ART. 115 DA LDO 2020 E nos itens 10 e 11 da parte especial DO PARECER PRELIMINAR

MODALIDADE DE EMENDA **SEQUENCIAL**  
Despesa - Constituição ou aumento da reserva de recursos - origem cancelamento **000020000**

ESFERA ORÇAMENTÁRIA  
00 - Reserva de recursos do Congresso Nacional

### ACRÉSCIMOS À PROGRAMAÇÃO

ÓRGÃO ORÇAMENTÁRIO UNIDADE ORÇAMENTÁRIA  
00000 - Reserva de recursos do Congresso Nacional 00000 - Reserva de Recursos do Congresso Nacional - Setor 00

FUNCIONAL PROGRAMÁTICA **00.000.0000.0000.0000**

FUNÇÃO SUBFUNÇÃO  
00 - Reserva de recursos do Congresso Nacional 000 - Reserva de recursos do Congresso Nacional

PROGRAMA  
0000 - Reserva de recursos do Congresso Nacional

AÇÃO  
0000 - Reserva de recursos do Congresso Nacional

SUBTÍTULO  
0000 - Classificador para sequencial de apropriação

LOCALIDADE BENEFICIADA  
0000000 - Classificador para sequencial de apropriação

ESPECIFICAÇÃO DO PRODUTO / UNIDADE DE MEDIDA META QTD META A ALTERAR

GND	MODALIDADE DE APLICAÇÃO	RP	em R\$ 1,00 ACRÉSCIMO
0 Reserva de recursos do Congresso Nacional	00 Reserva de recursos do Congresso Nacional	Z	202
0 Reserva de recursos do Congresso Nacional	00 Reserva de recursos do Congresso Nacional	Z	408
0 Reserva de recursos do Congresso Nacional	00 Reserva de recursos do Congresso Nacional	Z	1.740
0 Reserva de recursos do Congresso Nacional	00 Reserva de recursos do Congresso Nacional	Z	1.793
0 Reserva de recursos do Congresso Nacional	00 Reserva de recursos do Congresso Nacional	Z	6.385
0 Reserva de recursos do Congresso Nacional	00 Reserva de recursos do Congresso Nacional	Z	16.600
0 Reserva de recursos do Congresso Nacional	00 Reserva de recursos do Congresso Nacional	Z	53.796
0 Reserva de recursos do Congresso Nacional	00 Reserva de recursos do Congresso Nacional	Z	86.697

**TOTAL: 167.621**

### CANCELAMENTOS COMPENSATÓRIOS

SEQUENCIAL	FONTE	GND	MODALIDADE DE APLICAÇÃO	ID	RP	em R\$ 1,00 CANCELAMENTO
000000445	100	3 Outras Despesas Correntes	90 Aplicações Diretas	0	2	425
000000477	100	3 Outras Despesas Correntes	90 Aplicações Diretas	0	2	303
000000487	100	3 Outras Despesas Correntes	90 Aplicações Diretas	0	2	1.684
000000497	100	3 Outras Despesas Correntes	90 Aplicações Diretas	0	2	463
000000522	151	3 Outras Despesas Correntes	91 Aplicação Direta Decorrente de Operação entre Órgãos,	0	1	51
000000638	100	3 Outras Despesas Correntes	90 Aplicações Diretas	0	2	1.196
000000645	151	3 Outras Despesas Correntes	91 Aplicação Direta Decorrente de Operação entre Órgãos,	0	1	51
000000648	100	3 Outras Despesas Correntes	90 Aplicações Diretas	0	2	1.036

AUTOR DA EMENDA

8100 - Relator Geral

TIPO AUTOR

Relator Geral





## Avulso de Emendas do Relator Geral

### EMENDA DE REMANEJAMENTO DE DESPESA

#### CANCELAMENTOS COMPENSATÓRIOS

em R\$ 1,00

SEQUENCIAL	FONTE	GND	MODALIDADE DE APLICAÇÃO	ID	RP	CANCELAMENTO
000000719	151	3	Outras Despesas Correntes	91	Aplicação Direta Decorrente de Operação entre Órgãos,	0 1 1.283
000000801	151	3	Outras Despesas Correntes	90	Aplicações Diretas	0 1 930
000000820	150	3	Outras Despesas Correntes	90	Aplicações Diretas	0 2 202
000000879	100	3	Outras Despesas Correntes	90	Aplicações Diretas	0 2 1.143
000000920	250	3	Outras Despesas Correntes	90	Aplicações Diretas	0 2 255
000000997	100	3	Outras Despesas Correntes	90	Aplicações Diretas	0 2 598
000001014	151	3	Outras Despesas Correntes	90	Aplicações Diretas	0 1 1.667
000001017	100	3	Outras Despesas Correntes	90	Aplicações Diretas	0 2 1.196
000001198	174	3	Outras Despesas Correntes	90	Aplicações Diretas	0 2 1.235
000001260	174	3	Outras Despesas Correntes	90	Aplicações Diretas	0 2 505
000001271	100	3	Outras Despesas Correntes	90	Aplicações Diretas	0 2 698
000001280	100	3	Outras Despesas Correntes	90	Aplicações Diretas	0 2 548
000001309	100	3	Outras Despesas Correntes	90	Aplicações Diretas	0 2 1.396
000001320	250	3	Outras Despesas Correntes	90	Aplicações Diretas	0 2 1.550
000001383	100	3	Outras Despesas Correntes	90	Aplicações Diretas	0 2 674
000001429	100	3	Outras Despesas Correntes	90	Aplicações Diretas	0 2 1.090
000001438	151	3	Outras Despesas Correntes	90	Aplicações Diretas	0 1 1.400
000001544	100	3	Outras Despesas Correntes	90	Aplicações Diretas	0 2 1.495
000001616	151	3	Outras Despesas Correntes	90	Aplicações Diretas	0 1 1.173
000001652	153	3	Outras Despesas Correntes	90	Aplicações Diretas	0 1 408
000002207	100	3	Outras Despesas Correntes	90	Aplicações Diretas	0 2 199
000002218	100	3	Outras Despesas Correntes	90	Aplicações Diretas	0 2 1.495
000002377	100	3	Outras Despesas Correntes	90	Aplicações Diretas	0 1 251
000002377	250	3	Outras Despesas Correntes	90	Aplicações Diretas	0 1 1.124
000002389	151	3	Outras Despesas Correntes	90	Aplicações Diretas	0 1 729
000002397	151	3	Outras Despesas Correntes	90	Aplicações Diretas	0 1 691
000002399	100	3	Outras Despesas Correntes	90	Aplicações Diretas	0 1 545
000002440	250	3	Outras Despesas Correntes	91	Aplicação Direta Decorrente de Operação entre Órgãos,	0 1 714
000002440	250	4	Investimentos	90	Aplicações Diretas	0 1 1.037
000002586	280	3	Outras Despesas Correntes	90	Aplicações Diretas	0 2 1.793
000002599	100	3	Outras Despesas Correntes	90	Aplicações Diretas	0 2 498
000002618	151	3	Outras Despesas Correntes	90	Aplicações Diretas	0 1 1.590
000002621	100	3	Outras Despesas Correntes	90	Aplicações Diretas	0 2 1.196
000002794	151	3	Outras Despesas Correntes	90	Aplicações Diretas	0 1 1.368
000002797	100	3	Outras Despesas Correntes	90	Aplicações Diretas	0 2 1.533
000002810	100	3	Outras Despesas Correntes	90	Aplicações Diretas	0 2 997
000002848	100	3	Outras Despesas Correntes	90	Aplicações Diretas	0 2 575
000002930	151	3	Outras Despesas Correntes	90	Aplicações Diretas	0 1 677
000003334	944	3	Outras Despesas Correntes	90	Aplicações Diretas	0 1 458
000003335	944	3	Outras Despesas Correntes	90	Aplicações Diretas	0 1 1.177
000003336	944	3	Outras Despesas Correntes	90	Aplicações Diretas	0 2 1.374
000003389	944	3	Outras Despesas Correntes	90	Aplicações Diretas	0 1 1.349
000003391	944	3	Outras Despesas Correntes	90	Aplicações Diretas	0 2 788
000003455	944	3	Outras Despesas Correntes	90	Aplicações Diretas	0 2 1.374
000003466	944	3	Outras Despesas Correntes	90	Aplicações Diretas	0 2 412
000003481	944	3	Outras Despesas Correntes	90	Aplicações Diretas	0 1 821

#### AUTOR DA EMENDA

8100 - Relator Geral

#### TIPO AUTOR

Relator Geral



## Avulso de Emendas do Relator Geral

### EMENDA DE REMANEJAMENTO DE DESPESA

#### CANCELAMENTOS COMPENSATÓRIOS

em R\$ 1,00

SEQUENCIAL	FONTE	GND	MODALIDADE DE APLICAÇÃO	ID	RP	CANCELAMENTO
000003483	944	3 Outras Despesas Correntes	90 Aplicações Diretas	0	2	825
000003528	944	3 Outras Despesas Correntes	90 Aplicações Diretas	0	2	481
000003535	944	3 Outras Despesas Correntes	90 Aplicações Diretas	0	2	378
000003560	944	3 Outras Despesas Correntes	90 Aplicações Diretas	0	2	962
000003594	944	3 Outras Despesas Correntes	90 Aplicações Diretas	8	2	21
000003609	944	3 Outras Despesas Correntes	90 Aplicações Diretas	8	2	158
000003632	944	3 Outras Despesas Correntes	90 Aplicações Diretas	8	2	660
000003644	944	3 Outras Despesas Correntes	90 Aplicações Diretas	8	2	172
000003653	944	3 Outras Despesas Correntes	90 Aplicações Diretas	8	2	206
000003664	944	3 Outras Despesas Correntes	90 Aplicações Diretas	8	2	174
000003701	944	3 Outras Despesas Correntes	90 Aplicações Diretas	8	2	412
000003712	944	3 Outras Despesas Correntes	90 Aplicações Diretas	8	2	412
000003726	944	3 Outras Despesas Correntes	90 Aplicações Diretas	8	2	99
000003739	944	3 Outras Despesas Correntes	90 Aplicações Diretas	8	2	687
000003751	944	3 Outras Despesas Correntes	90 Aplicações Diretas	8	2	687
000003778	944	3 Outras Despesas Correntes	90 Aplicações Diretas	8	2	69
000003789	944	3 Outras Despesas Correntes	90 Aplicações Diretas	8	2	148
000003853	944	3 Outras Despesas Correntes	90 Aplicações Diretas	8	2	69
000003864	944	3 Outras Despesas Correntes	90 Aplicações Diretas	8	2	412
000003876	944	3 Outras Despesas Correntes	90 Aplicações Diretas	8	2	137
000003896	944	3 Outras Despesas Correntes	90 Aplicações Diretas	8	2	206
000003915	944	3 Outras Despesas Correntes	90 Aplicações Diretas	8	2	7
000003923	944	3 Outras Despesas Correntes	90 Aplicações Diretas	8	2	790
000003933	944	3 Outras Despesas Correntes	90 Aplicações Diretas	8	2	82
000003942	944	3 Outras Despesas Correntes	90 Aplicações Diretas	8	2	158
000003952	944	3 Outras Despesas Correntes	90 Aplicações Diretas	8	2	148
000003963	944	3 Outras Despesas Correntes	90 Aplicações Diretas	8	2	297
000003992	944	3 Outras Despesas Correntes	90 Aplicações Diretas	8	2	69
000004012	944	3 Outras Despesas Correntes	90 Aplicações Diretas	8	2	165
000004024	944	3 Outras Despesas Correntes	90 Aplicações Diretas	8	2	344
000004081	944	3 Outras Despesas Correntes	90 Aplicações Diretas	8	2	124
000004113	944	3 Outras Despesas Correntes	90 Aplicações Diretas	8	2	206
000004198	944	3 Outras Despesas Correntes	90 Aplicações Diretas	8	2	878
000004210	944	3 Outras Despesas Correntes	90 Aplicações Diretas	8	2	866
000004237	944	3 Outras Despesas Correntes	90 Aplicações Diretas	8	2	1.443
000004252	944	3 Outras Despesas Correntes	90 Aplicações Diretas	8	2	27
000004262	944	3 Outras Despesas Correntes	90 Aplicações Diretas	8	2	550
000004272	944	3 Outras Despesas Correntes	90 Aplicações Diretas	8	2	148
000004281	944	3 Outras Despesas Correntes	90 Aplicações Diretas	8	1	1.408
000004311	944	3 Outras Despesas Correntes	90 Aplicações Diretas	8	1	743
000004362	944	3 Outras Despesas Correntes	90 Aplicações Diretas	8	1	1.795
000004368	944	3 Outras Despesas Correntes	90 Aplicações Diretas	8	1	405
000004369	944	3 Outras Despesas Correntes	90 Aplicações Diretas	8	1	960
000004374	944	3 Outras Despesas Correntes	90 Aplicações Diretas	8	1	6
000004375	944	3 Outras Despesas Correntes	90 Aplicações Diretas	8	1	22
000004378	944	3 Outras Despesas Correntes	90 Aplicações Diretas	8	2	742

#### AUTOR DA EMENDA

8100 - Relator Geral

#### TIPO AUTOR

Relator Geral



## Avulso de Emendas do Relator Geral

### EMENDA DE REMANEJAMENTO DE DESPESA

#### CANCELAMENTOS COMPENSATÓRIOS

em R\$ 1,00

SEQUENCIAL	FONTE	GND	MODALIDADE DE APLICAÇÃO	ID	RP	CANCELAMENTO
000004386	944	3 Outras Despesas Correntes	90 Aplicações Diretas	8	2	1.718
000004404	944	3 Outras Despesas Correntes	90 Aplicações Diretas	8	2	687
000004413	944	3 Outras Despesas Correntes	90 Aplicações Diretas	8	2	515
000004432	944	3 Outras Despesas Correntes	90 Aplicações Diretas	8	2	1.374
000004461	944	3 Outras Despesas Correntes	90 Aplicações Diretas	8	2	1.786
000004478	944	3 Outras Despesas Correntes	90 Aplicações Diretas	8	2	39
000004487	944	3 Outras Despesas Correntes	90 Aplicações Diretas	8	2	618
000004504	944	3 Outras Despesas Correntes	90 Aplicações Diretas	8	2	495
000004513	944	3 Outras Despesas Correntes	90 Aplicações Diretas	8	2	852
000004523	944	3 Outras Despesas Correntes	90 Aplicações Diretas	8	2	742
000004541	944	3 Outras Despesas Correntes	90 Aplicações Diretas	8	2	1.031
000004561	944	3 Outras Despesas Correntes	90 Aplicações Diretas	8	2	1.924
000004571	944	3 Outras Despesas Correntes	90 Aplicações Diretas	8	2	69
000004588	944	3 Outras Despesas Correntes	90 Aplicações Diretas	8	2	148
000004597	944	3 Outras Despesas Correntes	90 Aplicações Diretas	8	2	63
000004606	944	3 Outras Despesas Correntes	90 Aplicações Diretas	8	2	344
000004615	944	3 Outras Despesas Correntes	90 Aplicações Diretas	8	2	69
000004630	944	3 Outras Despesas Correntes	90 Aplicações Diretas	8	2	74
000004640	944	3 Outras Despesas Correntes	90 Aplicações Diretas	8	2	275
000004650	944	3 Outras Despesas Correntes	90 Aplicações Diretas	8	2	1.154
000004659	944	3 Outras Despesas Correntes	90 Aplicações Diretas	8	2	825
000004668	944	3 Outras Despesas Correntes	90 Aplicações Diretas	8	2	378
000004677	944	3 Outras Despesas Correntes	90 Aplicações Diretas	8	2	148
000004686	944	3 Outras Despesas Correntes	90 Aplicações Diretas	8	2	378
000004695	944	3 Outras Despesas Correntes	90 Aplicações Diretas	8	2	88
000004703	944	3 Outras Despesas Correntes	90 Aplicações Diretas	8	2	816
000004722	944	3 Outras Despesas Correntes	90 Aplicações Diretas	8	2	297
000004732	944	3 Outras Despesas Correntes	90 Aplicações Diretas	8	2	289
000004741	944	3 Outras Despesas Correntes	90 Aplicações Diretas	8	2	124
000004757	944	3 Outras Despesas Correntes	90 Aplicações Diretas	8	1	244
000004758	944	3 Outras Despesas Correntes	90 Aplicações Diretas	8	1	984
000004765	944	3 Outras Despesas Correntes	90 Aplicações Diretas	8	2	562
000004775	944	3 Outras Despesas Correntes	90 Aplicações Diretas	8	2	934
000004794	944	3 Outras Despesas Correntes	90 Aplicações Diretas	8	2	99
000004800	944	3 Outras Despesas Correntes	90 Aplicações Diretas	8	1	1.111
000004801	944	3 Outras Despesas Correntes	90 Aplicações Diretas	8	1	147
000004803	944	3 Outras Despesas Correntes	90 Aplicações Diretas	8	1	1.577
000004811	944	3 Outras Despesas Correntes	90 Aplicações Diretas	8	1	891
000004812	944	3 Outras Despesas Correntes	90 Aplicações Diretas	8	1	1.549
000004820	944	3 Outras Despesas Correntes	90 Aplicações Diretas	8	1	1.753
000004825	944	3 Outras Despesas Correntes	90 Aplicações Diretas	8	1	1.558
000004854	944	3 Outras Despesas Correntes	90 Aplicações Diretas	0	2	464
000004872	944	3 Outras Despesas Correntes	90 Aplicações Diretas	0	2	751
000004878	944	3 Outras Despesas Correntes	90 Aplicações Diretas	0	1	689
000004902	944	3 Outras Despesas Correntes	90 Aplicações Diretas	0	2	1.031
000004934	944	3 Outras Despesas Correntes	90 Aplicações Diretas	0	2	1.374

#### AUTOR DA EMENDA

8100 - Relator Geral

#### TIPO AUTOR

Relator Geral



## Avulso de Emendas do Relator Geral

### EMENDA DE REMANEJAMENTO DE DESPESA

#### CANCELAMENTOS COMPENSATÓRIOS

em R\$ 1,00

SEQUENCIAL	FONTE	GND	MODALIDADE DE APLICAÇÃO	ID	RP	CANCELAMENTO
000004958	944	3	Outras Despesas Correntes	90	1	578
000004986	944	3	Outras Despesas Correntes	90	2	1.238
000005264	944	3	Outras Despesas Correntes	90	1	1.041
000005292	944	3	Outras Despesas Correntes	90	1	1.863
000005321	944	3	Outras Despesas Correntes	90	2	137
000005330	944	3	Outras Despesas Correntes	90	2	1.031
000005342	944	3	Outras Despesas Correntes	90	2	1.374
000005434	944	3	Outras Despesas Correntes	90	1	124
000005436	944	3	Outras Despesas Correntes	90	1	1.623
000005440	944	3	Outras Despesas Correntes	90	1	359
000005444	944	3	Outras Despesas Correntes	90	1	340
000005445	944	3	Outras Despesas Correntes	90	1	268
000005505	944	3	Outras Despesas Correntes	90	2	1.374
000005517	944	3	Outras Despesas Correntes	90	2	344
000005526	944	3	Outras Despesas Correntes	90	1	783
000005528	944	3	Outras Despesas Correntes	90	2	825
000005564	944	3	Outras Despesas Correntes	90	2	1.718
000005569	944	3	Outras Despesas Correntes	90	1	1.885
000005586	944	3	Outras Despesas Correntes	90	1	674
000005587	944	3	Outras Despesas Correntes	90	1	1.918
000005588	944	3	Outras Despesas Correntes	90	2	1.057
000005598	944	3	Outras Despesas Correntes	90	2	687
000005609	944	3	Outras Despesas Correntes	90	2	1.512
000005628	944	3	Outras Despesas Correntes	90	2	396
000005637	944	3	Outras Despesas Correntes	90	1	333
000005638	944	3	Outras Despesas Correntes	90	1	1.139
000005639	944	3	Outras Despesas Correntes	90	2	1.527
000005787	100	3	Outras Despesas Correntes	90	2	30
000005808	100	3	Outras Despesas Correntes	90	2	229
000005836	100	3	Outras Despesas Correntes	90	2	957
000005851	100	3	Outras Despesas Correntes	90	2	249
000005866	100	3	Outras Despesas Correntes	90	2	299
000005881	100	3	Outras Despesas Correntes	90	2	253
000005927	100	3	Outras Despesas Correntes	90	2	598
000005946	100	3	Outras Despesas Correntes	90	2	598
000005963	100	3	Outras Despesas Correntes	90	2	144
000005979	100	3	Outras Despesas Correntes	90	2	997
000005994	100	3	Outras Despesas Correntes	90	2	997
000006028	100	3	Outras Despesas Correntes	90	2	100
000006042	100	3	Outras Despesas Correntes	90	2	215
000006059	250	3	Outras Despesas Correntes	90	2	628
000006135	100	3	Outras Despesas Correntes	90	2	100
000006149	100	3	Outras Despesas Correntes	90	2	598
000006164	100	3	Outras Despesas Correntes	90	2	199
000006191	100	3	Outras Despesas Correntes	90	2	299
000006216	100	3	Outras Despesas Correntes	90	2	10

#### AUTOR DA EMENDA

8100 - Relator Geral

#### TIPO AUTOR

Relator Geral



## Avulso de Emendas do Relator Geral

### EMENDA DE REMANEJAMENTO DE DESPESA

#### CANCELAMENTOS COMPENSATÓRIOS

em R\$ 1,00

SEQUENCIAL	FONTE	GND	MODALIDADE DE APLICAÇÃO	ID	RP	CANCELAMENTO
000006226	250	3	Outras Despesas Correntes	90	Aplicações Diretas	8 1 750
000006229	100	3	Outras Despesas Correntes	90	Aplicações Diretas	8 2 1.146
000006242	100	3	Outras Despesas Correntes	90	Aplicações Diretas	8 2 120
000006256	100	3	Outras Despesas Correntes	90	Aplicações Diretas	8 2 229
000006270	100	3	Outras Despesas Correntes	90	Aplicações Diretas	8 2 215
000006285	100	3	Outras Despesas Correntes	90	Aplicações Diretas	8 2 431
000006324	100	3	Outras Despesas Correntes	90	Aplicações Diretas	8 2 100
000006350	100	3	Outras Despesas Correntes	90	Aplicações Diretas	8 2 239
000006365	100	3	Outras Despesas Correntes	90	Aplicações Diretas	8 2 498
000006377	250	3	Outras Despesas Correntes	90	Aplicações Diretas	8 1 97
000006439	100	3	Outras Despesas Correntes	90	Aplicações Diretas	8 2 179
000006467	250	3	Outras Despesas Correntes	90	Aplicações Diretas	8 2 18
000006482	100	3	Outras Despesas Correntes	90	Aplicações Diretas	8 2 299
000006610	100	3	Outras Despesas Correntes	90	Aplicações Diretas	8 2 1.274
000006626	100	3	Outras Despesas Correntes	90	Aplicações Diretas	8 2 1.256
000006641	250	3	Outras Despesas Correntes	90	Aplicações Diretas	8 2 212
000006690	100	3	Outras Despesas Correntes	90	Aplicações Diretas	8 2 40
000006705	100	3	Outras Despesas Correntes	90	Aplicações Diretas	8 2 798
000006719	100	3	Outras Despesas Correntes	90	Aplicações Diretas	8 2 215
000006791	151	3	Outras Despesas Correntes	90	Aplicações Diretas	8 1 1.509
000006905	151	3	Outras Despesas Correntes	90	Aplicações Diretas	8 1 821
000006917	151	3	Outras Despesas Correntes	90	Aplicações Diretas	8 1 11
000006918	151	3	Outras Despesas Correntes	90	Aplicações Diretas	8 1 45
000006923	100	3	Outras Despesas Correntes	90	Aplicações Diretas	8 2 1.077
000006958	100	3	Outras Despesas Correntes	90	Aplicações Diretas	8 2 997
000006970	100	3	Outras Despesas Correntes	90	Aplicações Diretas	8 2 748
000007057	100	3	Outras Despesas Correntes	90	Aplicações Diretas	8 2 56
000007070	100	3	Outras Despesas Correntes	90	Aplicações Diretas	8 2 897
000007092	100	3	Outras Despesas Correntes	90	Aplicações Diretas	8 2 718
000007104	100	3	Outras Despesas Correntes	90	Aplicações Diretas	8 2 1.236
000007117	100	3	Outras Despesas Correntes	90	Aplicações Diretas	8 2 1.077
000007140	100	3	Outras Despesas Correntes	90	Aplicações Diretas	8 2 1.495
000007176	100	3	Outras Despesas Correntes	90	Aplicações Diretas	8 2 100
000007197	100	3	Outras Despesas Correntes	90	Aplicações Diretas	8 2 215
000007210	100	3	Outras Despesas Correntes	90	Aplicações Diretas	8 2 92
000007222	100	3	Outras Despesas Correntes	90	Aplicações Diretas	8 2 498
000007234	100	3	Outras Despesas Correntes	90	Aplicações Diretas	8 2 100
000007256	100	3	Outras Despesas Correntes	90	Aplicações Diretas	8 2 108
000007269	100	3	Outras Despesas Correntes	90	Aplicações Diretas	8 2 399
000007282	100	3	Outras Despesas Correntes	90	Aplicações Diretas	8 2 1.674
000007294	100	3	Outras Despesas Correntes	90	Aplicações Diretas	8 2 1.196
000007307	100	3	Outras Despesas Correntes	90	Aplicações Diretas	8 2 548
000007318	100	3	Outras Despesas Correntes	90	Aplicações Diretas	8 2 215
000007330	100	3	Outras Despesas Correntes	90	Aplicações Diretas	8 2 548
000007342	100	3	Outras Despesas Correntes	90	Aplicações Diretas	8 2 128
000007353	100	3	Outras Despesas Correntes	90	Aplicações Diretas	8 2 1.184

#### AUTOR DA EMENDA

8100 - Relator Geral

#### TIPO AUTOR

Relator Geral



## Avulso de Emendas do Relator Geral

### EMENDA DE REMANEJAMENTO DE DESPESA

#### CANCELAMENTOS COMPENSATÓRIOS

SEQUENCIAL	FONTE	GND	MODALIDADE DE APLICAÇÃO	ID	RP	em R\$ 1,00 CANCELAMENTO
000007379	100	3	Outras Despesas Correntes	90	Aplicações Diretas	8 2 431
000007392	100	3	Outras Despesas Correntes	90	Aplicações Diretas	8 2 419
000007405	100	3	Outras Despesas Correntes	90	Aplicações Diretas	8 2 179
000007425	151	3	Outras Despesas Correntes	90	Aplicações Diretas	8 1 496
000007440	100	3	Outras Despesas Correntes	90	Aplicações Diretas	8 2 816
000007454	100	3	Outras Despesas Correntes	90	Aplicações Diretas	8 2 1.356
000007481	100	3	Outras Despesas Correntes	90	Aplicações Diretas	8 2 144
000007492	151	3	Outras Despesas Correntes	90	Aplicações Diretas	8 1 298
000007508	151	3	Outras Despesas Correntes	90	Aplicações Diretas	8 1 1.810
<b>TOTAL:</b>						<b>167.621</b>

#### JUSTIFICATIVA

Cancelamento de dotações para composição de reserva de recursos

**AUTOR DA EMENDA**

8100 - Relator Geral

**TIPO AUTOR**

Relator Geral



## Avulso de Emendas do Relator Geral

### EMENDA DE REMANEJAMENTO DE DESPESA

TIPO AUTOR Relator geral	TIPO DE EMENDA REMANEJAMENTO	<b>EMENDA 81000407</b>
EMENDA CORTE PEC 186 COM FUNDAMENTO NO ART. 115 DA LDO 2020 E nos itens 10 e 11 da parte especial DO PARECER PRELIMINAR		
MODALIDADE DE EMENDA Despesa - Constituição ou aumento da reserva de recursos - origem cancelamento	<b>SEQUENCIAL 000020000</b>	
ESFERA ORÇAMENTÁRIA 00 - Reserva de recursos do Congresso Nacional		

### ACRÉSCIMOS À PROGRAMAÇÃO

ÓRGÃO ORÇAMENTÁRIO 00000 - Reserva de recursos do Congresso Nacional	UNIDADE ORÇAMENTÁRIA 00000 - Reserva de Recursos do Congresso Nacional - Setor 00
<b>FUNCIONAL PROGRAMÁTICA</b> 00.000.0000.0000.0000	
FUNÇÃO 00 - Reserva de recursos do Congresso Nacional	SUBFUNÇÃO 000 - Reserva de recursos do Congresso Nacional
PROGRAMA 0000 - Reserva de recursos do Congresso Nacional	
AÇÃO 0000 - Reserva de recursos do Congresso Nacional	
SUBTÍTULO 0000 - Classificador para sequencial de apropriação	
LOCALIDADE BENEFICIADA 0000000 - Classificador para sequencial de apropriação	

ESPECIFICAÇÃO DO PRODUTO / UNIDADE DE MEDIDA	META	QTD META A ALTERAR
--	------	--------------------

GND	MODALIDADE DE APLICAÇÃO	RP	em R\$ 1,00 ACRÉSCIMO
0 Reserva de recursos do Congresso Nacional	00 Reserva de recursos do Congresso Nacional	Z	2.183
0 Reserva de recursos do Congresso Nacional	00 Reserva de recursos do Congresso Nacional	Z	4.033
0 Reserva de recursos do Congresso Nacional	00 Reserva de recursos do Congresso Nacional	Z	14.690
0 Reserva de recursos do Congresso Nacional	00 Reserva de recursos do Congresso Nacional	Z	46.147
0 Reserva de recursos do Congresso Nacional	00 Reserva de recursos do Congresso Nacional	Z	55.476
<b>TOTAL:</b>			<b>122.529</b>

### CANCELAMENTOS COMPENSATÓRIOS

SEQUENCIAL	FONTE	GND	MODALIDADE DE APLICAÇÃO	ID	RP	em R\$ 1,00 CANCELAMENTO
000000534	100	3	Outras Despesas Correntes	90	2	2.189
000000628	100	3	Outras Despesas Correntes	90	2	2.526
000000803	100	3	Outras Despesas Correntes	90	1	2.390
000000804	100	3	Outras Despesas Correntes	90	2	1.994
000000812	172	3	Outras Despesas Correntes	90	2	2.183
000000876	151	3	Outras Despesas Correntes	90	1	2.740
000000984	100	3	Outras Despesas Correntes	90	2	1.994
000001211	174	3	Outras Despesas Correntes	90	2	2.096
000001235	174	3	Outras Despesas Correntes	90	2	1.937
000001590	100	3	Outras Despesas Correntes	90	2	1.994
000001664	151	3	Outras Despesas Correntes	90	2	2.888

### AUTOR DA EMENDA

8100 - Relator Geral

### TIPO AUTOR

Relator Geral



## Avulso de Emendas do Relator Geral

### EMENDA DE REMANEJAMENTO DE DESPESA

#### CANCELAMENTOS COMPENSATÓRIOS

em R\$ 1,00

SEQUENCIAL	FONTE	GND	MODALIDADE DE APLICAÇÃO	ID	RP	CANCELAMENTO
000002029	100	3	Outras Despesas Correntes	90	1	2.113
000002238	100	3	Outras Despesas Correntes	90	2	1.994
000002574	100	3	Outras Despesas Correntes	90	2	1.994
000002701	100	3	Outras Despesas Correntes	90	2	2.492
000002823	100	3	Outras Despesas Correntes	90	2	2.193
000002932	100	3	Outras Despesas Correntes	90	1	2.313
000002933	100	3	Outras Despesas Correntes	90	2	2.216
000003346	944	3	Outras Despesas Correntes	90	1	2.621
000003505	944	3	Outras Despesas Correntes	90	2	2.611
000003556	944	3	Outras Despesas Correntes	90	1	2.231
000003981	944	3	Outras Despesas Correntes	90	2	1.993
000004395	944	3	Outras Despesas Correntes	90	2	2.061
000004423	944	3	Outras Despesas Correntes	90	2	2.748
000004441	944	3	Outras Despesas Correntes	90	2	2.045
000004451	944	3	Outras Despesas Correntes	90	2	1.993
000004470	944	3	Outras Despesas Correntes	90	2	2.615
000004532	944	3	Outras Despesas Correntes	90	2	2.212
000004552	944	3	Outras Despesas Correntes	90	2	2.061
000004586	944	3	Outras Despesas Correntes	90	1	2.470
000004713	944	3	Outras Despesas Correntes	90	2	2.405
000004804	944	3	Outras Despesas Correntes	90	1	2.790
000004826	944	3	Outras Despesas Correntes	90	1	2.756
000004895	944	3	Outras Despesas Correntes	90	1	2.546
000004959	944	3	Outras Despesas Correntes	90	1	2.499
000005246	944	3	Outras Despesas Correntes	90	2	2.748
000005319	944	3	Outras Despesas Correntes	90	1	2.455
000005509	944	3	Outras Despesas Correntes	90	1	2.285
000005543	944	3	Outras Despesas Correntes	90	2	2.061
000005547	944	3	Outras Despesas Correntes	90	1	2.522
000005618	944	3	Outras Despesas Correntes	90	2	2.748
000006310	100	3	Outras Despesas Correntes	90	2	2.891
000006664	100	3	Outras Despesas Correntes	90	2	2.094
000006730	151	3	Outras Despesas Correntes	90	1	2.858
000006907	151	3	Outras Despesas Correntes	90	1	1.950
000006934	100	3	Outras Despesas Correntes	90	2	2.492
000006996	100	3	Outras Despesas Correntes	90	2	1.994
000007020	100	3	Outras Despesas Correntes	90	2	2.891
000007033	100	3	Outras Despesas Correntes	90	2	2.592
000007164	100	3	Outras Despesas Correntes	90	2	2.791
000007427	151	3	Outras Despesas Correntes	90	1	1.997
000007490	151	3	Outras Despesas Correntes	90	1	2.257

**TOTAL:** 122.529

#### JUSTIFICATIVA

Cancelamento de dotações para composição de reserva de recursos

#### AUTOR DA EMENDA

8100 - Relator Geral

#### TIPO AUTOR

Relator Geral





## Avulso de Emendas do Relator Geral

### EMENDA DE REMANEJAMENTO DE DESPESA

TIPO AUTOR Relator geral TIPO DE EMENDA REMANEJAMENTO EMENDA 81000408

EMENTA CORTE PEC 186 COM FUNDAMENTO NO ART. 115 DA LDO 2020 E nos itens 10 e 11 da parte especial DO PARECER PRELIMINAR

MODALIDADE DE EMENDA SEQUENCIAL  
 Despesa - Constituição ou aumento da reserva de recursos - origem cancelamento 000020000

ESFERA ORÇAMENTÁRIA  
 00 - Reserva de recursos do Congresso Nacional

### ACRÉSCIMOS À PROGRAMAÇÃO

ÓRGÃO ORÇAMENTÁRIO UNIDADE ORÇAMENTÁRIA  
 00000 - Reserva de recursos do Congresso Nacional 00000 - Reserva de Recursos do Congresso Nacional - Setor 00

FUNCIONAL PROGRAMÁTICA 00.000.0000.0000.0000

FUNÇÃO SUBFUNÇÃO  
 00 - Reserva de recursos do Congresso Nacional 000 - Reserva de recursos do Congresso Nacional

PROGRAMA  
 0000 - Reserva de recursos do Congresso Nacional

AÇÃO  
 0000 - Reserva de recursos do Congresso Nacional

SUBTÍTULO  
 0000 - Classificador para sequencial de apropriação

LOCALIDADE BENEFICIADA  
 0000000 - Classificador para sequencial de apropriação

ESPECIFICAÇÃO DO PRODUTO / UNIDADE DE MEDIDA META QTD META A ALTERAR

GND	MODALIDADE DE APLICAÇÃO	RP	em R\$ 1,00 ACRÉSCIMO
0 Reserva de recursos do Congresso Nacional	00 Reserva de recursos do Congresso Nacional	Z	3.250
0 Reserva de recursos do Congresso Nacional	00 Reserva de recursos do Congresso Nacional	Z	3.368
0 Reserva de recursos do Congresso Nacional	00 Reserva de recursos do Congresso Nacional	Z	5.052
0 Reserva de recursos do Congresso Nacional	00 Reserva de recursos do Congresso Nacional	Z	9.870
0 Reserva de recursos do Congresso Nacional	00 Reserva de recursos do Congresso Nacional	Z	10.104
0 Reserva de recursos do Congresso Nacional	00 Reserva de recursos do Congresso Nacional	Z	10.458
0 Reserva de recursos do Congresso Nacional	00 Reserva de recursos do Congresso Nacional	Z	11.688
0 Reserva de recursos do Congresso Nacional	00 Reserva de recursos do Congresso Nacional	Z	16.753
0 Reserva de recursos do Congresso Nacional	00 Reserva de recursos do Congresso Nacional	Z	27.356
0 Reserva de recursos do Congresso Nacional	00 Reserva de recursos do Congresso Nacional	Z	33.299
0 Reserva de recursos do Congresso Nacional	00 Reserva de recursos do Congresso Nacional	Z	234.149
0 Reserva de recursos do Congresso Nacional	00 Reserva de recursos do Congresso Nacional	Z	384.697
0 Reserva de recursos do Congresso Nacional	00 Reserva de recursos do Congresso Nacional	Z	811.735
<b>TOTAL:</b>			<b>1.561.779</b>

### CANCELAMENTOS COMPENSATÓRIOS

SEQUENCIAL	FONTE	GND	MODALIDADE DE APLICAÇÃO	ID	RP	em R\$ 1,00 CANCELAMENTO
000000452	151	3 Outras Despesas Correntes	91 Aplicação Direta Decorrente de Operação entre Órgãos,	0	1	6.197
000000465	100	3 Outras Despesas Correntes	90 Aplicações Diretas	0	2	3.539
000000580	100	3 Outras Despesas Correntes	90 Aplicações Diretas	0	2	3.812

AUTOR DA EMENDA 8100 - Relator Geral TIPO AUTOR Relator Geral



## Avulso de Emendas do Relator Geral

### EMENDA DE REMANEJAMENTO DE DESPESA

#### CANCELAMENTOS COMPENSATÓRIOS

em R\$ 1,00

SEQUENCIAL	FONTE	GND	MODALIDADE DE APLICAÇÃO	ID	RP	CANCELAMENTO
00000590	100	3	Outras Despesas Correntes	90	2	4.042
00000658	100	3	Outras Despesas Correntes	90	2	6.231
00000685	100	3	Outras Despesas Correntes	90	2	5.052
00000693	100	3	Outras Despesas Correntes	90	2	3.368
00000722	100	3	Outras Despesas Correntes	90	2	4.998
00000742	100	3	Outras Despesas Correntes	90	2	9.262
00000752	151	3	Outras Despesas Correntes	90	1	4.845
00000827	151	3	Outras Despesas Correntes	90	1	5.322
00000878	100	3	Outras Despesas Correntes	90	1	11.300
00000890	176	3	Outras Despesas Correntes	90	2	9.870
00000936	100	3	Outras Despesas Correntes	90	2	11.712
00001016	100	3	Outras Despesas Correntes	90	1	7.701
00001037	178	3	Outras Despesas Correntes	90	2	11.688
00001049	250	3	Outras Despesas Correntes	90	2	3.528
00001153	150	3	Outras Despesas Correntes	90	2	10.193
00001171	132	3	Outras Despesas Correntes	90	2	10.104
00001182	100	3	Outras Despesas Correntes	90	2	3.788
00001208	174	3	Outras Despesas Correntes	90	1	3.945
00001210	174	3	Outras Despesas Correntes	90	1	11.285
00001223	280	3	Outras Despesas Correntes	90	2	3.250
00001268	151	3	Outras Despesas Correntes	90	1	6.088
00001304	151	3	Outras Despesas Correntes	90	1	4.529
00001440	100	3	Outras Despesas Correntes	90	1	6.774
00001441	150	3	Outras Despesas Correntes	90	2	6.560
00001450	118	3	Outras Despesas Correntes	90	1	3.368
00001467	151	3	Outras Despesas Correntes	90	1	11.129
00001509	151	3	Outras Despesas Correntes	90	1	7.151
00001512	250	3	Outras Despesas Correntes	90	2	4.042
00001523	151	3	Outras Despesas Correntes	90	1	5.170
00001526	174	3	Outras Despesas Correntes	90	2	4.210
00001553	151	3	Outras Despesas Correntes	90	1	10.334
00001556	141	3	Outras Despesas Correntes	90	2	10.458
00001618	100	3	Outras Despesas Correntes	90	1	5.074
00001691	174	3	Outras Despesas Correntes	90	2	7.578
00001703	174	3	Outras Despesas Correntes	90	2	6.281
00001961	100	3	Outras Despesas Correntes	90	2	6.480
00001972	100	3	Outras Despesas Correntes	90	2	3.988
00002030	250	3	Outras Despesas Correntes	90	2	11.686
00002043	151	3	Outras Despesas Correntes	90	1	9.913
00002049	129	3	Outras Despesas Correntes	90	2	5.052
00002060	100	3	Outras Despesas Correntes	90	2	4.785
00002135	151	3	Outras Despesas Correntes	90	1	3.783
00002144	100	3	Outras Despesas Correntes	90	1	7.420
00002171	100	3	Outras Despesas Correntes	90	2	7.976
00002188	250	3	Outras Despesas Correntes	90	2	4.210
00002204	151	3	Outras Despesas Correntes	90	1	4.985

#### AUTOR DA EMENDA

8100 - Relator Geral

#### TIPO AUTOR

Relator Geral



## Avulso de Emendas do Relator Geral

### EMENDA DE REMANEJAMENTO DE DESPESA

#### CANCELAMENTOS COMPENSATÓRIOS

em R\$ 1,00

SEQUENCIAL	FONTE	GND	MODALIDADE DE APLICAÇÃO	ID	RP	CANCELAMENTO
000002235	100	3	Outras Despesas Correntes	90	1	7.070
000002239	100	3	Outras Despesas Correntes	90	2	7.497
000002381	151	3	Outras Despesas Correntes	90	1	3.295
000002392	100	3	Outras Despesas Correntes	90	1	6.371
000002452	100	3	Outras Despesas Correntes	90	2	9.471
000002583	151	3	Outras Despesas Correntes	90	1	4.639
000002620	100	3	Outras Despesas Correntes	90	1	7.354
000002651	151	3	Outras Despesas Correntes	90	1	8.586
000002654	100	3	Outras Despesas Correntes	90	2	2.991
000002675	151	3	Outras Despesas Correntes	90	1	5.121
000002678	100	3	Outras Despesas Correntes	90	2	5.483
000002698	151	3	Outras Despesas Correntes	90	1	6.283
000002771	151	3	Outras Despesas Correntes	90	1	3.827
000002773	100	3	Outras Despesas Correntes	90	1	10.636
000002782	151	3	Outras Despesas Correntes	90	1	9.265
000002796	100	3	Outras Despesas Correntes	90	1	3.894
000002807	151	3	Outras Despesas Correntes	90	1	8.478
000002832	151	3	Outras Despesas Correntes	90	1	7.447
000002835	100	3	Outras Despesas Correntes	90	2	3.988
000002845	151	3	Outras Despesas Correntes	90	1	9.296
000002937	100	3	Outras Despesas Correntes	90	2	7.976
000003124	151	3	Outras Despesas Correntes	90	1	6.085
000003183	944	3	Outras Despesas Correntes	90	1	11.324
000003341	944	3	Outras Despesas Correntes	90	1	11.472
000003342	944	3	Outras Despesas Correntes	90	1	8.463
000003390	944	3	Outras Despesas Correntes	90	1	5.566
000003412	944	3	Outras Despesas Correntes	90	2	8.072
000003453	944	3	Outras Despesas Correntes	90	1	11.350
000003482	944	3	Outras Despesas Correntes	90	1	3.793
000003491	944	3	Outras Despesas Correntes	90	1	9.627
000003492	944	3	Outras Despesas Correntes	90	1	9.351
000003526	944	3	Outras Despesas Correntes	90	1	2.998
000003527	944	3	Outras Despesas Correntes	90	1	9.599
000003533	944	3	Outras Despesas Correntes	90	1	11.373
000003575	944	3	Outras Despesas Correntes	90	2	8.657
000003587	944	3	Outras Despesas Correntes	90	1	5.416
000003592	944	3	Outras Despesas Correntes	90	1	3.167
000003593	944	3	Outras Despesas Correntes	90	1	11.693
000003607	944	3	Outras Despesas Correntes	90	1	11.379
000003841	944	3	Outras Despesas Correntes	90	1	10.515
000003874	944	3	Outras Despesas Correntes	90	1	8.669
000003990	944	3	Outras Despesas Correntes	90	1	8.918
000004010	944	3	Outras Despesas Correntes	90	1	8.820
000004079	944	3	Outras Despesas Correntes	90	1	9.156
000004168	944	3	Outras Despesas Correntes	90	1	4.765
000004185	944	3	Outras Despesas Correntes	90	1	11.795

#### AUTOR DA EMENDA

8100 - Relator Geral

#### TIPO AUTOR

Relator Geral



## Avulso de Emendas do Relator Geral

### EMENDA DE REMANEJAMENTO DE DESPESA

#### CANCELAMENTOS COMPENSATÓRIOS

em R\$ 1,00

SEQUENCIAL	FONTE	GND	MODALIDADE DE APLICAÇÃO	ID	RP	CANCELAMENTO
000004195	944	3 Outras Despesas Correntes	90 Aplicações Diretas	8	1	4.900
000004208	944	3 Outras Despesas Correntes	90 Aplicações Diretas	8	1	4.886
000004219	944	3 Outras Despesas Correntes	90 Aplicações Diretas	8	1	5.327
000004220	944	3 Outras Despesas Correntes	90 Aplicações Diretas	8	1	9.768
000004234	944	3 Outras Despesas Correntes	90 Aplicações Diretas	8	1	8.992
000004270	944	3 Outras Despesas Correntes	90 Aplicações Diretas	8	1	12.206
000004284	944	3 Outras Despesas Correntes	90 Aplicações Diretas	8	1	7.475
000004287	944	3 Outras Despesas Correntes	90 Aplicações Diretas	8	1	7.580
000004290	944	3 Outras Despesas Correntes	90 Aplicações Diretas	8	1	4.619
000004293	944	3 Outras Despesas Correntes	90 Aplicações Diretas	8	1	6.107
000004299	944	3 Outras Despesas Correntes	90 Aplicações Diretas	8	1	6.669
000004302	944	3 Outras Despesas Correntes	90 Aplicações Diretas	8	1	4.402
000004303	944	3 Outras Despesas Correntes	90 Aplicações Diretas	8	1	8.756
000004308	944	3 Outras Despesas Correntes	90 Aplicações Diretas	8	1	3.451
000004312	944	3 Outras Despesas Correntes	90 Aplicações Diretas	8	1	3.480
000004314	944	3 Outras Despesas Correntes	90 Aplicações Diretas	8	1	9.111
000004323	944	3 Outras Despesas Correntes	90 Aplicações Diretas	8	1	8.782
000004329	944	3 Outras Despesas Correntes	90 Aplicações Diretas	8	1	4.886
000004335	944	3 Outras Despesas Correntes	90 Aplicações Diretas	8	1	9.423
000004338	944	3 Outras Despesas Correntes	90 Aplicações Diretas	8	1	5.335
000004341	944	3 Outras Despesas Correntes	90 Aplicações Diretas	8	1	8.945
000004344	944	3 Outras Despesas Correntes	90 Aplicações Diretas	8	1	3.664
000004347	944	3 Outras Despesas Correntes	90 Aplicações Diretas	8	1	4.286
000004350	944	3 Outras Despesas Correntes	90 Aplicações Diretas	8	1	4.546
000004353	944	3 Outras Despesas Correntes	90 Aplicações Diretas	8	1	6.681
000004356	944	3 Outras Despesas Correntes	90 Aplicações Diretas	8	1	6.060
000004357	944	3 Outras Despesas Correntes	90 Aplicações Diretas	8	1	11.675
000004363	944	3 Outras Despesas Correntes	90 Aplicações Diretas	8	1	10.315
000004365	944	3 Outras Despesas Correntes	90 Aplicações Diretas	8	1	3.130
000004366	944	3 Outras Despesas Correntes	90 Aplicações Diretas	8	1	8.302
000004371	944	3 Outras Despesas Correntes	90 Aplicações Diretas	8	1	4.150
000004372	944	3 Outras Despesas Correntes	90 Aplicações Diretas	8	1	11.211
000004494	944	3 Outras Despesas Correntes	90 Aplicações Diretas	8	1	8.739
000004539	944	3 Outras Despesas Correntes	90 Aplicações Diretas	8	1	10.908
000004595	944	3 Outras Despesas Correntes	90 Aplicações Diretas	8	1	3.218
000004613	944	3 Outras Despesas Correntes	90 Aplicações Diretas	8	1	8.233
000004628	944	3 Outras Despesas Correntes	90 Aplicações Diretas	8	1	12.272
000004693	944	3 Outras Despesas Correntes	90 Aplicações Diretas	8	1	7.279
000004720	944	3 Outras Despesas Correntes	90 Aplicações Diretas	8	1	11.206
000004730	944	3 Outras Despesas Correntes	90 Aplicações Diretas	8	1	8.464
000004739	944	3 Outras Despesas Correntes	90 Aplicações Diretas	8	1	5.882
000004760	944	3 Outras Despesas Correntes	90 Aplicações Diretas	8	1	8.545
000004763	944	3 Outras Despesas Correntes	90 Aplicações Diretas	8	1	3.146
000004773	944	3 Outras Despesas Correntes	90 Aplicações Diretas	8	1	5.913
000004783	944	3 Outras Despesas Correntes	90 Aplicações Diretas	8	1	5.825
000004792	944	3 Outras Despesas Correntes	90 Aplicações Diretas	8	1	3.092

#### AUTOR DA EMENDA

8100 - Relator Geral

#### TIPO AUTOR

Relator Geral



## Avulso de Emendas do Relator Geral

### EMENDA DE REMANEJAMENTO DE DESPESA

#### CANCELAMENTOS COMPENSATÓRIOS

em R\$ 1,00

SEQUENCIAL	FONTE	GND	MODALIDADE DE APLICAÇÃO	ID	RP	CANCELAMENTO
000004821	944	3 Outras Despesas Correntes	90 Aplicações Diretas	8	1	3.093
000004832	944	3 Outras Despesas Correntes	90 Aplicações Diretas	8	1	4.089
000004833	944	3 Outras Despesas Correntes	90 Aplicações Diretas	8	1	7.216
000004852	944	3 Outras Despesas Correntes	90 Aplicações Diretas	0	1	6.669
000004879	944	3 Outras Despesas Correntes	90 Aplicações Diretas	0	1	3.337
000004883	944	3 Outras Despesas Correntes	90 Aplicações Diretas	0	1	5.481
000004890	944	3 Outras Despesas Correntes	90 Aplicações Diretas	0	1	3.522
000004891	944	3 Outras Despesas Correntes	90 Aplicações Diretas	0	1	9.602
000004896	944	3 Outras Despesas Correntes	90 Aplicações Diretas	0	1	7.941
000004900	944	3 Outras Despesas Correntes	90 Aplicações Diretas	0	1	10.081
000004910	944	3 Outras Despesas Correntes	90 Aplicações Diretas	0	1	5.090
000004911	944	3 Outras Despesas Correntes	90 Aplicações Diretas	0	1	11.251
000004929	944	3 Outras Despesas Correntes	90 Aplicações Diretas	0	1	6.219
000005004	944	3 Outras Despesas Correntes	90 Aplicações Diretas	0	2	10.609
000005239	944	3 Outras Despesas Correntes	90 Aplicações Diretas	0	2	4.466
000005267	944	3 Outras Despesas Correntes	90 Aplicações Diretas	0	1	4.883
000005274	944	3 Outras Despesas Correntes	90 Aplicações Diretas	0	2	3.298
000005294	944	3 Outras Despesas Correntes	90 Aplicações Diretas	0	1	8.022
000005296	944	3 Outras Despesas Correntes	90 Aplicações Diretas	0	1	7.460
000005297	944	3 Outras Despesas Correntes	90 Aplicações Diretas	0	1	3.654
000005301	944	3 Outras Despesas Correntes	90 Aplicações Diretas	0	1	6.447
000005304	944	3 Outras Despesas Correntes	90 Aplicações Diretas	0	2	5.497
000005320	944	3 Outras Despesas Correntes	90 Aplicações Diretas	0	1	7.235
000005338	944	3 Outras Despesas Correntes	90 Aplicações Diretas	0	1	9.499
000005339	944	3 Outras Despesas Correntes	90 Aplicações Diretas	0	1	3.482
000005343	944	3 Outras Despesas Correntes	90 Aplicações Diretas	0	2	5.167
000005442	944	3 Outras Despesas Correntes	90 Aplicações Diretas	0	1	3.138
000005454	944	3 Outras Despesas Correntes	90 Aplicações Diretas	0	1	9.416
000005456	944	3 Outras Despesas Correntes	90 Aplicações Diretas	0	2	6.527
000005503	944	3 Outras Despesas Correntes	90 Aplicações Diretas	0	1	11.204
000005504	944	3 Outras Despesas Correntes	90 Aplicações Diretas	0	1	7.314
000005510	944	3 Outras Despesas Correntes	90 Aplicações Diretas	0	1	8.228
000005527	944	3 Outras Despesas Correntes	90 Aplicações Diretas	0	1	3.622
000005541	944	3 Outras Despesas Correntes	90 Aplicações Diretas	0	1	4.229
000005548	944	3 Outras Despesas Correntes	90 Aplicações Diretas	0	1	11.138
000005549	944	3 Outras Despesas Correntes	90 Aplicações Diretas	0	2	3.779
000005562	944	3 Outras Despesas Correntes	90 Aplicações Diretas	0	1	3.095
000005563	944	3 Outras Despesas Correntes	90 Aplicações Diretas	0	1	6.173
000005570	944	3 Outras Despesas Correntes	90 Aplicações Diretas	0	1	5.239
000005577	944	3 Outras Despesas Correntes	90 Aplicações Diretas	0	1	4.563
000005596	944	3 Outras Despesas Correntes	90 Aplicações Diretas	0	1	4.176
000005597	944	3 Outras Despesas Correntes	90 Aplicações Diretas	0	1	12.063
000005616	944	3 Outras Despesas Correntes	90 Aplicações Diretas	0	1	3.668
000005626	944	3 Outras Despesas Correntes	90 Aplicações Diretas	0	1	4.579
000005643	944	3 Outras Despesas Correntes	90 Aplicações Diretas	0	2	5.497
000005650	944	3 Outras Despesas Correntes	90 Aplicações Diretas	0	1	2.997

#### AUTOR DA EMENDA

8100 - Relator Geral

#### TIPO AUTOR

Relator Geral



## Avulso de Emendas do Relator Geral

### EMENDA DE REMANEJAMENTO DE DESPESA

#### CANCELAMENTOS COMPENSATÓRIOS

em R\$ 1,00

SEQUENCIAL	FONTE	GND	MODALIDADE DE APLICAÇÃO	ID	RP	CANCELAMENTO
000005776	151	3	Outras Despesas Correntes	90	Aplicações Diretas	8 1 10.996
000005784	151	3	Outras Despesas Correntes	90	Aplicações Diretas	8 1 6.429
000005991	250	3	Outras Despesas Correntes	90	Aplicações Diretas	8 1 3.890
000006566	151	3	Outras Despesas Correntes	90	Aplicações Diretas	8 1 9.674
000006606	151	3	Outras Despesas Correntes	90	Aplicações Diretas	8 1 9.948
000006623	151	3	Outras Despesas Correntes	90	Aplicações Diretas	8 1 9.920
000006638	151	3	Outras Despesas Correntes	90	Aplicações Diretas	8 1 10.815
000006748	151	3	Outras Despesas Correntes	90	Aplicações Diretas	8 1 9.378
000006773	151	3	Outras Despesas Correntes	90	Aplicações Diretas	8 1 8.938
000006785	151	3	Outras Despesas Correntes	90	Aplicações Diretas	8 1 7.007
000006793	151	3	Outras Despesas Correntes	90	Aplicações Diretas	8 1 7.065
000006827	151	3	Outras Despesas Correntes	90	Aplicações Diretas	8 1 9.919
000006845	151	3	Outras Despesas Correntes	90	Aplicações Diretas	8 1 10.832
000006857	151	3	Outras Despesas Correntes	90	Aplicações Diretas	8 1 7.438
000006863	151	3	Outras Despesas Correntes	90	Aplicações Diretas	8 1 8.702
000006869	151	3	Outras Despesas Correntes	90	Aplicações Diretas	8 1 9.230
000006893	151	3	Outras Despesas Correntes	90	Aplicações Diretas	8 1 3.644
000006899	151	3	Outras Despesas Correntes	90	Aplicações Diretas	8 1 6.355
000006911	151	3	Outras Despesas Correntes	90	Aplicações Diretas	8 1 8.427
000006946	100	3	Outras Despesas Correntes	90	Aplicações Diretas	8 2 2.991
000006983	100	3	Outras Despesas Correntes	90	Aplicações Diretas	8 2 3.988
000007008	100	3	Outras Despesas Correntes	90	Aplicações Diretas	8 2 2.968
000007046	100	3	Outras Despesas Correntes	90	Aplicações Diretas	8 2 3.794
000007128	100	3	Outras Despesas Correntes	90	Aplicações Diretas	8 2 3.210
000007153	100	3	Outras Despesas Correntes	90	Aplicações Diretas	8 2 2.991
000007194	151	3	Outras Despesas Correntes	90	Aplicações Diretas	8 1 5.015
000007207	151	3	Outras Despesas Correntes	90	Aplicações Diretas	8 1 6.534
000007367	100	3	Outras Despesas Correntes	90	Aplicações Diretas	8 2 3.489
000007402	151	3	Outras Despesas Correntes	90	Aplicações Diretas	8 1 11.941
000007437	151	3	Outras Despesas Correntes	90	Aplicações Diretas	8 1 6.388
000007451	151	3	Outras Despesas Correntes	90	Aplicações Diretas	8 1 12.006
000007465	151	3	Outras Despesas Correntes	90	Aplicações Diretas	8 1 11.826
000007478	151	3	Outras Despesas Correntes	90	Aplicações Diretas	8 1 6.277
000007496	151	3	Outras Despesas Correntes	90	Aplicações Diretas	8 1 3.202
000007498	100	3	Outras Despesas Correntes	90	Aplicações Diretas	8 1 5.664
000007510	100	3	Outras Despesas Correntes	90	Aplicações Diretas	8 1 3.145
000007521	151	3	Outras Despesas Correntes	90	Aplicações Diretas	8 1 3.558
000007523	100	3	Outras Despesas Correntes	90	Aplicações Diretas	8 1 6.281
000007530	151	3	Outras Despesas Correntes	90	Aplicações Diretas	8 1 3.163
000007532	100	3	Outras Despesas Correntes	90	Aplicações Diretas	8 1 5.595
000007541	151	3	Outras Despesas Correntes	90	Aplicações Diretas	8 1 8.302

**TOTAL: 1.561.779**

#### JUSTIFICATIVA

Cancelamento de dotações para composição de reserva de recursos

#### AUTOR DA EMENDA

8100 - Relator Geral

#### TIPO AUTOR

Relator Geral



## Avulso de Emendas do Relator Geral

### EMENDA DE REMANEJAMENTO DE DESPESA

TIPO AUTOR: Relator geral  
 TIPO DE EMENDA: REMANEJAMENTO  
 EMENDA: 81000409

EMENTA: CORTE PEC 186 COM FUNDAMENTO NO ART. 115 DA LDO 2020 E nos itens 10 e 11 da parte especial DO PARECER PRELIMINAR

MODALIDADE DE EMENDA: SEQUENCIAL  
 Despesa - Constituição ou aumento da reserva de recursos - origem cancelamento  
 000020000

ESFERA ORÇAMENTÁRIA: 00 - Reserva de recursos do Congresso Nacional

### ACRÉSCIMOS À PROGRAMAÇÃO

ÓRGÃO ORÇAMENTÁRIO: 00000 - Reserva de recursos do Congresso Nacional  
 UNIDADE ORÇAMENTÁRIA: 00000 - Reserva de Recursos do Congresso Nacional - Setor 00

FUNCIONAL PROGRAMÁTICA: 00.000.0000.0000.0000

FUNÇÃO: 00 - Reserva de recursos do Congresso Nacional  
 SUBFUNÇÃO: 000 - Reserva de recursos do Congresso Nacional

PROGRAMA: 0000 - Reserva de recursos do Congresso Nacional

AÇÃO: 0000 - Reserva de recursos do Congresso Nacional

SUBTÍTULO: 0000 - Classificador para sequencial de apropriação

LOCALIDADE BENEFICIADA: 0000000 - Classificador para sequencial de apropriação

ESPECIFICAÇÃO DO PRODUTO / UNIDADE DE MEDIDA: META: QTD META A ALTERAR

GND	MODALIDADE DE APLICAÇÃO	RP	em R\$ 1,00 ACRÉSCIMO
0 Reserva de recursos do Congresso Nacional	00 Reserva de recursos do Congresso Nacional	Z	14.753
0 Reserva de recursos do Congresso Nacional	00 Reserva de recursos do Congresso Nacional	Z	49.629
0 Reserva de recursos do Congresso Nacional	00 Reserva de recursos do Congresso Nacional	Z	164.201
0 Reserva de recursos do Congresso Nacional	00 Reserva de recursos do Congresso Nacional	Z	222.114
0 Reserva de recursos do Congresso Nacional	00 Reserva de recursos do Congresso Nacional	Z	590.186

**TOTAL: 1.040.883**

### CANCELAMENTOS COMPENSATÓRIOS

SEQUENCIAL	FONTE	GND	MODALIDADE DE APLICAÇÃO	ID	RP	em R\$ 1,00 CANCELAMENTO
000000755	100	3 Outras Despesas Correntes	90 Aplicações Diretas	0	1	13.472
000000819	100	3 Outras Despesas Correntes	90 Aplicações Diretas	0	1	17.181
000001220	174	3 Outras Despesas Correntes	90 Aplicações Diretas	0	1	17.517
000001380	151	3 Outras Despesas Correntes	90 Aplicações Diretas	0	1	13.540
000001393	174	3 Outras Despesas Correntes	90 Aplicações Diretas	0	2	16.679
000001523	174	3 Outras Despesas Correntes	90 Aplicações Diretas	0	1	15.433
000001525	100	3 Outras Despesas Correntes	90 Aplicações Diretas	0	1	16.123
000001585	151	3 Outras Despesas Correntes	90 Aplicações Diretas	0	1	12.627
000002138	100	3 Outras Despesas Correntes	90 Aplicações Diretas	0	1	16.287
000002143	100	3 Outras Despesas Correntes	90 Aplicações Diretas	0	1	15.146
000002167	151	3 Outras Despesas Correntes	90 Aplicações Diretas	0	1	13.090

AUTOR DA EMENDA

8100 - Relator Geral

TIPO AUTOR

Relator Geral



## Avulso de Emendas do Relator Geral

### EMENDA DE REMANEJAMENTO DE DESPESA

#### CANCELAMENTOS COMPENSATÓRIOS

em R\$ 1,00

SEQUENCIAL	FONTE	GND	MODALIDADE DE APLICAÇÃO	ID	RP	CANCELAMENTO
000002206	100	3	Outras Despesas Correntes	90	1	14.690
000002381	250	3	Outras Despesas Correntes	90	1	14.753
000002573	100	3	Outras Despesas Correntes	90	1	14.849
000002585	100	3	Outras Despesas Correntes	90	1	16.706
000002700	100	3	Outras Despesas Correntes	90	1	12.534
000003188	944	3	Outras Despesas Correntes	90	2	14.886
000003329	944	3	Outras Despesas Correntes	90	1	13.191
000003350	944	3	Outras Despesas Correntes	90	1	15.047
000003351	944	3	Outras Despesas Correntes	90	2	13.788
000003454	944	3	Outras Despesas Correntes	90	1	16.076
000003534	944	3	Outras Despesas Correntes	90	1	12.743
000003559	944	3	Outras Despesas Correntes	90	1	12.580
000003904	944	3	Outras Despesas Correntes	90	1	16.805
000003931	944	3	Outras Despesas Correntes	90	1	12.469
000003940	944	3	Outras Despesas Correntes	90	1	15.953
000003970	944	3	Outras Despesas Correntes	90	1	17.407
000003979	944	3	Outras Despesas Correntes	90	1	12.313
000004001	944	3	Outras Despesas Correntes	90	1	13.694
000004197	944	3	Outras Despesas Correntes	90	1	14.725
000004209	944	3	Outras Despesas Correntes	90	1	14.060
000004250	944	3	Outras Despesas Correntes	90	1	14.257
000004260	944	3	Outras Despesas Correntes	90	1	14.583
000004291	944	3	Outras Despesas Correntes	90	1	12.433
000004296	944	3	Outras Despesas Correntes	90	1	12.339
000004317	944	3	Outras Despesas Correntes	90	1	15.873
000004320	944	3	Outras Despesas Correntes	90	1	16.052
000004330	944	3	Outras Despesas Correntes	90	1	12.805
000004332	944	3	Outras Despesas Correntes	90	1	14.751
000004348	944	3	Outras Despesas Correntes	90	1	17.040
000004384	944	3	Outras Despesas Correntes	90	1	15.566
000004393	944	3	Outras Despesas Correntes	90	1	13.795
000004468	944	3	Outras Despesas Correntes	90	1	16.369
000004476	944	3	Outras Despesas Correntes	90	1	16.001
000004550	944	3	Outras Despesas Correntes	90	1	12.444
000004569	944	3	Outras Despesas Correntes	90	1	15.060
000004578	944	3	Outras Despesas Correntes	90	1	13.695
000004657	944	3	Outras Despesas Correntes	90	1	14.820
000004844	944	3	Outras Despesas Correntes	90	2	12.368
000004884	944	3	Outras Despesas Correntes	90	1	12.999
000005263	944	3	Outras Despesas Correntes	90	1	12.674
000005295	944	3	Outras Despesas Correntes	90	1	15.960
000005542	944	3	Outras Despesas Correntes	90	1	12.275
000005607	944	3	Outras Despesas Correntes	90	1	17.670
000005617	944	3	Outras Despesas Correntes	90	1	13.089
000005651	944	3	Outras Despesas Correntes	90	1	13.041
000005652	944	3	Outras Despesas Correntes	90	2	16.490

#### AUTOR DA EMENDA

8100 - Relator Geral

#### TIPO AUTOR

Relator Geral





## Avulso de Emendas do Relator Geral

### EMENDA DE REMANEJAMENTO DE DESPESA

#### CANCELAMENTOS COMPENSATÓRIOS

SEQUENCIAL	FONTE	GND	MODALIDADE DE APLICAÇÃO	ID	RP	em R\$ 1,00 CANCELAMENTO
000005758	100	3	Outras Despesas Correntes	90	2	12.562
000006161	151	3	Outras Despesas Correntes	90	1	17.601
000006736	151	3	Outras Despesas Correntes	90	1	15.177
000006742	151	3	Outras Despesas Correntes	90	1	15.390
000006754	151	3	Outras Despesas Correntes	90	1	12.399
000006767	151	3	Outras Despesas Correntes	90	1	13.540
000006875	151	3	Outras Despesas Correntes	90	1	13.564
000006881	151	3	Outras Despesas Correntes	90	1	12.303
000006901	151	3	Outras Despesas Correntes	90	1	16.856
000007231	151	3	Outras Despesas Correntes	90	1	16.716
000007339	151	3	Outras Despesas Correntes	90	1	14.778
000007389	151	3	Outras Despesas Correntes	90	1	17.184
000007431	151	3	Outras Despesas Correntes	90	1	17.349
000007543	100	3	Outras Despesas Correntes	90	1	14.651
<b>TOTAL:</b>						<b>1.040.883</b>

#### JUSTIFICATIVA

Cancelamento de dotações para composição de reserva de recursos

#### AUTOR DA EMENDA

8100 - Relator Geral

#### TIPO AUTOR

Relator Geral



## Avulso de Emendas do Relator Geral

### EMENDA DE REMANEJAMENTO DE DESPESA

TIPO AUTOR Relator geral	TIPO DE EMENDA REMANEJAMENTO	<b>EMENDA 81000410</b>
EMENTA CORTE PEC 186 COM FUNDAMENTO NO ART. 115 DA LDO 2020 E nos itens 10 e 11 da parte especial DO PARECER PRELIMINAR		
MODALIDADE DE EMENDA Despesa - Constituição ou aumento da reserva de recursos - origem cancelamento	<b>SEQUENCIAL 000020000</b>	
ESFERA ORÇAMENTÁRIA 00 - Reserva de recursos do Congresso Nacional		

### ACRÉSCIMOS À PROGRAMAÇÃO

ÓRGÃO ORÇAMENTÁRIO 00000 - Reserva de recursos do Congresso Nacional	UNIDADE ORÇAMENTÁRIA 00000 - Reserva de Recursos do Congresso Nacional - Setor 00
<b>FUNCIONAL PROGRAMÁTICA</b> 00.000.0000.0000.0000	
FUNÇÃO 00 - Reserva de recursos do Congresso Nacional	SUBFUNÇÃO 000 - Reserva de recursos do Congresso Nacional
PROGRAMA 0000 - Reserva de recursos do Congresso Nacional	
AÇÃO 0000 - Reserva de recursos do Congresso Nacional	
SUBTÍTULO 0000 - Classificador para sequencial de apropriação	
LOCALIDADE BENEFICIADA 0000000 - Classificador para sequencial de apropriação	

ESPECIFICAÇÃO DO PRODUTO / UNIDADE DE MEDIDA	META	QTD META A ALTERAR
--	------	--------------------

GND	MODALIDADE DE APLICAÇÃO	RP	<i>em R\$ 1,00</i> ACRÉSCIMO
0 Reserva de recursos do Congresso Nacional	00 Reserva de recursos do Congresso Nacional	Z	20.208
0 Reserva de recursos do Congresso Nacional	00 Reserva de recursos do Congresso Nacional	Z	20.208
0 Reserva de recursos do Congresso Nacional	00 Reserva de recursos do Congresso Nacional	Z	33.220
0 Reserva de recursos do Congresso Nacional	00 Reserva de recursos do Congresso Nacional	Z	94.505
0 Reserva de recursos do Congresso Nacional	00 Reserva de recursos do Congresso Nacional	Z	95.764
0 Reserva de recursos do Congresso Nacional	00 Reserva de recursos do Congresso Nacional	Z	837.829
0 Reserva de recursos do Congresso Nacional	00 Reserva de recursos do Congresso Nacional	Z	1.915.328
0 Reserva de recursos do Congresso Nacional	00 Reserva de recursos do Congresso Nacional	Z	2.796.857

**TOTAL: 5.813.919**

### CANCELAMENTOS COMPENSATÓRIOS

SEQUENCIAL	FONTE	GND	MODALIDADE DE APLICAÇÃO	ID	RP	<i>em R\$ 1,00</i> CANCELAMENTO
000000701	151	3	Outras Despesas Correntes	91	1	21.311
000000761	151	3	Outras Despesas Correntes	90	1	22.351
000000764	100	3	Outras Despesas Correntes	90	2	23.913
000000776	100	3	Outras Despesas Correntes	90	2	25.921
000000794	100	3	Outras Despesas Correntes	90	1	26.781
000000817	151	3	Outras Despesas Correntes	90	1	23.293
000000831	100	3	Outras Despesas Correntes	90	1	30.551
000000832	100	3	Outras Despesas Correntes	90	2	20.006

### AUTOR DA EMENDA

8100 - Relator Geral

### TIPO AUTOR

Relator Geral



## Avulso de Emendas do Relator Geral

### EMENDA DE REMANEJAMENTO DE DESPESA

#### CANCELAMENTOS COMPENSATÓRIOS

em R\$ 1,00

SEQUENCIAL	FONTE	GND	MODALIDADE DE APLICAÇÃO	ID	RP	CANCELAMENTO
00000981	151	3	Outras Despesas Correntes	90	1	23.044
00000983	100	3	Outras Despesas Correntes	90	1	32.639
000001028	151	3	Outras Despesas Correntes	90	1	19.545
000001030	100	3	Outras Despesas Correntes	90	1	18.985
000001088	151	3	Outras Despesas Correntes	90	1	22.992
000001093	100	3	Outras Despesas Correntes	90	2	21.599
000001195	174	3	Outras Despesas Correntes	90	1	21.472
000001257	174	3	Outras Despesas Correntes	90	1	22.215
000001270	100	3	Outras Despesas Correntes	90	1	19.488
000001277	151	3	Outras Despesas Correntes	90	1	23.090
000001279	100	3	Outras Despesas Correntes	90	1	25.872
000001308	100	3	Outras Despesas Correntes	90	1	25.541
000001368	100	3	Outras Despesas Correntes	90	2	17.945
000001382	100	3	Outras Despesas Correntes	90	1	39.113
000001467	150	3	Outras Despesas Correntes	90	1	33.220
000001469	100	3	Outras Despesas Correntes	90	1	26.392
000001470	134	3	Outras Despesas Correntes	90	2	20.208
000001509	250	3	Outras Despesas Correntes	90	1	21.347
000001511	100	3	Outras Despesas Correntes	90	1	19.494
000001541	151	3	Outras Despesas Correntes	90	1	20.468
000001553	174	3	Outras Despesas Correntes	90	1	30.848
000001555	100	3	Outras Despesas Correntes	90	1	22.844
000001700	174	3	Outras Despesas Correntes	90	1	19.970
000001717	151	3	Outras Despesas Correntes	90	2	24.755
000002026	151	3	Outras Despesas Correntes	90	1	25.732
000002029	250	3	Outras Despesas Correntes	90	1	33.681
000002141	151	3	Outras Despesas Correntes	90	1	32.404
000002145	280	3	Outras Despesas Correntes	90	2	20.208
000002233	151	3	Outras Despesas Correntes	90	1	19.286
000002449	151	3	Outras Despesas Correntes	90	1	19.117
000002571	151	3	Outras Despesas Correntes	90	1	22.746
000002653	100	3	Outras Despesas Correntes	90	1	24.922
000002677	100	3	Outras Despesas Correntes	90	1	22.614
000002712	100	3	Outras Despesas Correntes	90	2	29.368
000002784	100	3	Outras Despesas Correntes	90	1	39.638
000002809	100	3	Outras Despesas Correntes	90	1	24.491
000002820	151	3	Outras Despesas Correntes	90	1	35.875
000002834	100	3	Outras Despesas Correntes	90	1	26.574
000003126	100	3	Outras Despesas Correntes	90	1	26.477
000003127	100	3	Outras Despesas Correntes	90	2	23.927
000003217	944	3	Outras Despesas Correntes	90	2	20.240
000003313	944	3	Outras Despesas Correntes	90	1	37.260
000003316	944	3	Outras Despesas Correntes	90	2	17.864
000003328	944	3	Outras Despesas Correntes	90	1	24.367
000003331	944	3	Outras Despesas Correntes	90	2	30.985
000003349	944	3	Outras Despesas Correntes	90	1	23.051

#### AUTOR DA EMENDA

8100 - Relator Geral

#### TIPO AUTOR

Relator Geral



## Avulso de Emendas do Relator Geral

### EMENDA DE REMANEJAMENTO DE DESPESA

#### CANCELAMENTOS COMPENSATÓRIOS

em R\$ 1,00

SEQUENCIAL	FONTE	GND	MODALIDADE DE APLICAÇÃO	ID	RP	CANCELAMENTO
000003571	944	3 Outras Despesas Correntes	90 Aplicações Diretas	8	1	20.670
000003588	944	3 Outras Despesas Correntes	90 Aplicações Diretas	8	1	20.213
000003599	944	3 Outras Despesas Correntes	90 Aplicações Diretas	8	1	20.673
000003608	944	3 Outras Despesas Correntes	90 Aplicações Diretas	8	1	32.279
000003809	944	3 Outras Despesas Correntes	90 Aplicações Diretas	8	1	39.731
000003819	944	3 Outras Despesas Correntes	90 Aplicações Diretas	8	1	27.342
000003829	944	3 Outras Despesas Correntes	90 Aplicações Diretas	8	1	26.358
000003851	944	3 Outras Despesas Correntes	90 Aplicações Diretas	8	1	22.963
000003862	944	3 Outras Despesas Correntes	90 Aplicações Diretas	8	1	30.009
000003875	944	3 Outras Despesas Correntes	90 Aplicações Diretas	8	1	40.006
000003883	944	3 Outras Despesas Correntes	90 Aplicações Diretas	8	1	23.932
000003894	944	3 Outras Despesas Correntes	90 Aplicações Diretas	8	1	20.052
000003913	944	3 Outras Despesas Correntes	90 Aplicações Diretas	8	1	22.411
000003932	944	3 Outras Despesas Correntes	90 Aplicações Diretas	8	1	32.482
000003941	944	3 Outras Despesas Correntes	90 Aplicações Diretas	8	1	33.801
000003950	944	3 Outras Despesas Correntes	90 Aplicações Diretas	8	1	23.679
000003961	944	3 Outras Despesas Correntes	90 Aplicações Diretas	8	1	24.553
000003991	944	3 Outras Despesas Correntes	90 Aplicações Diretas	8	1	32.582
000004022	944	3 Outras Despesas Correntes	90 Aplicações Diretas	8	1	26.789
000004044	944	3 Outras Despesas Correntes	90 Aplicações Diretas	8	1	30.009
000004056	944	3 Outras Despesas Correntes	90 Aplicações Diretas	8	1	29.724
000004101	944	3 Outras Despesas Correntes	90 Aplicações Diretas	8	1	26.454
000004111	944	3 Outras Despesas Correntes	90 Aplicações Diretas	8	1	38.322
000004120	944	3 Outras Despesas Correntes	90 Aplicações Diretas	8	1	40.552
000004130	944	3 Outras Despesas Correntes	90 Aplicações Diretas	8	1	38.527
000004137	944	3 Outras Despesas Correntes	90 Aplicações Diretas	8	1	34.225
000004169	944	3 Outras Despesas Correntes	90 Aplicações Diretas	8	1	19.842
000004176	944	3 Outras Despesas Correntes	90 Aplicações Diretas	8	1	21.485
000004186	944	3 Outras Despesas Correntes	90 Aplicações Diretas	8	1	40.173
000004236	944	3 Outras Despesas Correntes	90 Aplicações Diretas	8	1	19.405
000004282	944	3 Outras Despesas Correntes	90 Aplicações Diretas	8	1	17.951
000004285	944	3 Outras Despesas Correntes	90 Aplicações Diretas	8	1	30.062
000004288	944	3 Outras Despesas Correntes	90 Aplicações Diretas	8	1	22.545
000004294	944	3 Outras Despesas Correntes	90 Aplicações Diretas	8	1	20.058
000004297	944	3 Outras Despesas Correntes	90 Aplicações Diretas	8	1	29.063
000004305	944	3 Outras Despesas Correntes	90 Aplicações Diretas	8	1	23.341
000004309	944	3 Outras Despesas Correntes	90 Aplicações Diretas	8	1	18.898
000004315	944	3 Outras Despesas Correntes	90 Aplicações Diretas	8	1	23.164
000004324	944	3 Outras Despesas Correntes	90 Aplicações Diretas	8	1	23.102
000004326	944	3 Outras Despesas Correntes	90 Aplicações Diretas	8	1	19.408
000004336	944	3 Outras Despesas Correntes	90 Aplicações Diretas	8	1	30.571
000004339	944	3 Outras Despesas Correntes	90 Aplicações Diretas	8	1	19.345
000004342	944	3 Outras Despesas Correntes	90 Aplicações Diretas	8	1	23.696
000004351	944	3 Outras Despesas Correntes	90 Aplicações Diretas	8	1	19.434
000004354	944	3 Outras Despesas Correntes	90 Aplicações Diretas	8	1	18.422
000004359	944	3 Outras Despesas Correntes	90 Aplicações Diretas	8	1	24.214

#### AUTOR DA EMENDA

8100 - Relator Geral

#### TIPO AUTOR

Relator Geral



## Avulso de Emendas do Relator Geral

### EMENDA DE REMANEJAMENTO DE DESPESA

#### CANCELAMENTOS COMPENSATÓRIOS

em R\$ 1,00

SEQUENCIAL	FONTE	GND	MODALIDADE DE APLICAÇÃO	ID	RP	CANCELAMENTO
000004376	944	3 Outras Despesas Correntes	90 Aplicações Diretas	8	1	26.543
000004402	944	3 Outras Despesas Correntes	90 Aplicações Diretas	8	1	32.665
000004411	944	3 Outras Despesas Correntes	90 Aplicações Diretas	8	1	36.826
000004421	944	3 Outras Despesas Correntes	90 Aplicações Diretas	8	1	17.856
000004430	944	3 Outras Despesas Correntes	90 Aplicações Diretas	8	1	29.077
000004439	944	3 Outras Despesas Correntes	90 Aplicações Diretas	8	1	26.232
000004449	944	3 Outras Despesas Correntes	90 Aplicações Diretas	8	1	18.548
000004459	944	3 Outras Despesas Correntes	90 Aplicações Diretas	8	1	19.341
000004485	944	3 Outras Despesas Correntes	90 Aplicações Diretas	8	1	20.842
000004502	944	3 Outras Despesas Correntes	90 Aplicações Diretas	8	1	21.378
000004511	944	3 Outras Despesas Correntes	90 Aplicações Diretas	8	1	29.301
000004521	944	3 Outras Despesas Correntes	90 Aplicações Diretas	8	1	30.759
000004530	944	3 Outras Despesas Correntes	90 Aplicações Diretas	8	1	22.597
000004559	944	3 Outras Despesas Correntes	90 Aplicações Diretas	8	1	19.058
000004587	944	3 Outras Despesas Correntes	90 Aplicações Diretas	8	1	26.220
000004596	944	3 Outras Despesas Correntes	90 Aplicações Diretas	8	1	25.755
000004604	944	3 Outras Despesas Correntes	90 Aplicações Diretas	8	1	27.322
000004621	944	3 Outras Despesas Correntes	90 Aplicações Diretas	8	1	27.571
000004638	944	3 Outras Despesas Correntes	90 Aplicações Diretas	8	1	29.333
000004648	944	3 Outras Despesas Correntes	90 Aplicações Diretas	8	1	22.737
000004666	944	3 Outras Despesas Correntes	90 Aplicações Diretas	8	1	20.476
000004675	944	3 Outras Despesas Correntes	90 Aplicações Diretas	8	1	37.294
000004684	944	3 Outras Despesas Correntes	90 Aplicações Diretas	8	1	22.889
000004694	944	3 Outras Despesas Correntes	90 Aplicações Diretas	8	1	30.418
000004701	944	3 Outras Despesas Correntes	90 Aplicações Diretas	8	1	30.762
000004711	944	3 Outras Despesas Correntes	90 Aplicações Diretas	8	1	39.068
000004731	944	3 Outras Despesas Correntes	90 Aplicações Diretas	8	1	37.582
000004740	944	3 Outras Despesas Correntes	90 Aplicações Diretas	8	1	31.267
000004764	944	3 Outras Despesas Correntes	90 Aplicações Diretas	8	1	21.581
000004774	944	3 Outras Despesas Correntes	90 Aplicações Diretas	8	1	26.012
000004784	944	3 Outras Despesas Correntes	90 Aplicações Diretas	8	1	20.378
000004793	944	3 Outras Despesas Correntes	90 Aplicações Diretas	8	1	21.316
000004842	944	3 Outras Despesas Correntes	90 Aplicações Diretas	0	1	37.330
000004853	944	3 Outras Despesas Correntes	90 Aplicações Diretas	0	1	19.265
000004870	944	3 Outras Despesas Correntes	90 Aplicações Diretas	0	1	25.677
000004901	944	3 Outras Despesas Correntes	90 Aplicações Diretas	0	1	22.793
000005237	944	3 Outras Despesas Correntes	90 Aplicações Diretas	0	1	34.533
000005259	944	3 Outras Despesas Correntes	90 Aplicações Diretas	0	1	33.856
000005271	944	3 Outras Despesas Correntes	90 Aplicações Diretas	0	1	31.571
000005303	944	3 Outras Despesas Correntes	90 Aplicações Diretas	0	1	22.818
000005328	944	3 Outras Despesas Correntes	90 Aplicações Diretas	0	1	23.705
000005437	944	3 Outras Despesas Correntes	90 Aplicações Diretas	0	1	22.060
000005447	944	3 Outras Despesas Correntes	90 Aplicações Diretas	0	1	36.574
000005455	944	3 Outras Despesas Correntes	90 Aplicações Diretas	0	1	35.446
000005515	944	3 Outras Despesas Correntes	90 Aplicações Diretas	0	1	34.100
000005532	944	3 Outras Despesas Correntes	90 Aplicações Diretas	0	1	33.590

#### AUTOR DA EMENDA

8100 - Relator Geral

#### TIPO AUTOR

Relator Geral



## Avulso de Emendas do Relator Geral

### EMENDA DE REMANEJAMENTO DE DESPESA

#### CANCELAMENTOS COMPENSATÓRIOS

em R\$ 1,00

SEQUENCIAL	FONTE	GND	MODALIDADE DE APLICAÇÃO	ID	RP	CANCELAMENTO
000005578	944	3	Outras Despesas Correntes	90	1	19.523
000005608	944	3	Outras Despesas Correntes	90	1	37.464
000005627	944	3	Outras Despesas Correntes	90	1	23.682
000005662	944	3	Outras Despesas Correntes	90	1	22.215
000005663	944	3	Outras Despesas Correntes	90	1	20.996
000005743	944	3	Outras Despesas Correntes	90	2	34.371
000005778	100	3	Outras Despesas Correntes	90	1	41.038
000005786	100	3	Outras Despesas Correntes	90	1	23.740
000005805	151	3	Outras Despesas Correntes	90	1	23.102
000005924	250	3	Outras Despesas Correntes	90	1	40.736
000006116	151	3	Outras Despesas Correntes	90	1	21.349
000006188	151	3	Outras Despesas Correntes	90	1	40.712
000006202	151	3	Outras Despesas Correntes	90	1	34.120
000006239	151	3	Outras Despesas Correntes	90	1	25.316
000006253	151	3	Outras Despesas Correntes	90	1	32.390
000006295	151	3	Outras Despesas Correntes	90	1	35.342
000006307	151	3	Outras Despesas Correntes	90	1	24.999
000006321	151	3	Outras Despesas Correntes	90	1	18.106
000006335	151	3	Outras Despesas Correntes	90	1	27.803
000006347	151	3	Outras Despesas Correntes	90	1	17.908
000006436	151	3	Outras Despesas Correntes	90	1	18.590
000006568	100	3	Outras Despesas Correntes	90	1	40.284
000006592	151	3	Outras Despesas Correntes	90	1	23.947
000006609	100	3	Outras Despesas Correntes	90	1	29.897
000006625	100	3	Outras Despesas Correntes	90	1	28.545
000006640	100	3	Outras Despesas Correntes	90	1	19.832
000006660	151	3	Outras Despesas Correntes	90	1	18.256
000006663	100	3	Outras Despesas Correntes	90	1	39.398
000006687	151	3	Outras Despesas Correntes	90	1	28.946
000006702	151	3	Outras Despesas Correntes	90	1	29.607
000006716	151	3	Outras Despesas Correntes	90	1	24.781
000006732	151	3	Outras Despesas Correntes	90	1	36.446
000006750	151	3	Outras Despesas Correntes	90	1	25.243
000006756	151	3	Outras Despesas Correntes	90	1	40.724
000006760	151	3	Outras Despesas Correntes	90	1	25.052
000006775	151	3	Outras Despesas Correntes	90	1	17.777
000006787	151	3	Outras Despesas Correntes	90	1	38.369
000006797	151	3	Outras Despesas Correntes	90	1	18.498
000006803	151	3	Outras Despesas Correntes	90	1	32.227
000006809	151	3	Outras Despesas Correntes	90	1	32.591
000006815	151	3	Outras Despesas Correntes	90	1	17.831
000006821	151	3	Outras Despesas Correntes	90	1	39.405
000006829	151	3	Outras Despesas Correntes	90	1	25.999
000006833	151	3	Outras Despesas Correntes	90	1	29.948
000006839	151	3	Outras Despesas Correntes	90	1	19.131
000006847	151	3	Outras Despesas Correntes	90	1	39.276

#### AUTOR DA EMENDA

8100 - Relator Geral

#### TIPO AUTOR

Relator Geral



## Avulso de Emendas do Relator Geral

### EMENDA DE REMANEJAMENTO DE DESPESA

#### CANCELAMENTOS COMPENSATÓRIOS

SEQUENCIAL	FONTE	GND	MODALIDADE DE APLICAÇÃO	ID	RP	em R\$ 1,00 CANCELAMENTO
000006851	151	3	Outras Despesas Correntes	90	Aplicações Diretas	8 1 18.161
000006865	151	3	Outras Despesas Correntes	90	Aplicações Diretas	8 1 34.597
000006871	151	3	Outras Despesas Correntes	90	Aplicações Diretas	8 1 39.458
000006877	151	3	Outras Despesas Correntes	90	Aplicações Diretas	8 1 37.403
000006883	151	3	Outras Despesas Correntes	90	Aplicações Diretas	8 1 23.705
000006895	151	3	Outras Despesas Correntes	90	Aplicações Diretas	8 1 20.943
000006913	151	3	Outras Despesas Correntes	90	Aplicações Diretas	8 1 22.762
000006931	151	3	Outras Despesas Correntes	90	Aplicações Diretas	8 1 31.603
000006943	151	3	Outras Despesas Correntes	90	Aplicações Diretas	8 1 28.008
000006980	151	3	Outras Despesas Correntes	90	Aplicações Diretas	8 1 36.254
000007017	151	3	Outras Despesas Correntes	90	Aplicações Diretas	8 1 37.659
000007030	151	3	Outras Despesas Correntes	90	Aplicações Diretas	8 1 39.269
000007043	151	3	Outras Despesas Correntes	90	Aplicações Diretas	8 1 33.234
000007054	151	3	Outras Despesas Correntes	90	Aplicações Diretas	8 1 32.487
000007079	151	3	Outras Despesas Correntes	90	Aplicações Diretas	8 1 17.743
000007137	151	3	Outras Despesas Correntes	90	Aplicações Diretas	8 1 22.147
000007150	151	3	Outras Despesas Correntes	90	Aplicações Diretas	8 1 25.265
000007161	151	3	Outras Despesas Correntes	90	Aplicações Diretas	8 1 38.693
000007173	151	3	Outras Despesas Correntes	90	Aplicações Diretas	8 1 30.576
000007184	151	3	Outras Despesas Correntes	90	Aplicações Diretas	8 1 27.806
000007253	151	3	Outras Despesas Correntes	90	Aplicações Diretas	8 1 24.915
000007291	151	3	Outras Despesas Correntes	90	Aplicações Diretas	8 1 30.088
000007376	151	3	Outras Despesas Correntes	90	Aplicações Diretas	8 1 22.752
<b>TOTAL:</b>						<b>5.813.919</b>

#### JUSTIFICATIVA

Cancelamento de dotações para composição de reserva de recursos



## Avulso de Emendas do Relator Geral

### EMENDA DE REMANEJAMENTO DE DESPESA

TIPO AUTOR Relator geral	TIPO DE EMENDA REMANEJAMENTO	EMENDA <b>81000411</b>
EMENTA CORTE PEC 186 COM FUNDAMENTO NO ART. 115 DA LDO 2020 E nos itens 10 e 11 da parte especial DO PARECER PRELIMINAR		
MODALIDADE DE EMENDA Despesa - Constituição ou aumento da reserva de recursos - origem cancelamento	<b>SEQUENCIAL 000020000</b>	
ESFERA ORÇAMENTÁRIA 00 - Reserva de recursos do Congresso Nacional		

### ACRÉSCIMOS À PROGRAMAÇÃO

ÓRGÃO ORÇAMENTÁRIO 00000 - Reserva de recursos do Congresso Nacional	UNIDADE ORÇAMENTÁRIA 00000 - Reserva de Recursos do Congresso Nacional - Setor 00
---	--

### FUNCIONAL PROGRAMÁTICA 00.000.0000.0000.0000

FUNÇÃO 00 - Reserva de recursos do Congresso Nacional	SUBFUNÇÃO 000 - Reserva de recursos do Congresso Nacional
PROGRAMA 0000 - Reserva de recursos do Congresso Nacional	
AÇÃO 0000 - Reserva de recursos do Congresso Nacional	
SUBTÍTULO 0000 - Classificador para sequencial de apropriação	
LOCALIDADE BENEFICIADA 0000000 - Classificador para sequencial de apropriação	

ESPECIFICAÇÃO DO PRODUTO / UNIDADE DE MEDIDA	META	QTD META A ALTERAR
--	------	--------------------

GND	MODALIDADE DE APLICAÇÃO	RP	em R\$ 1,00 ACRÉSCIMO
0 Reserva de recursos do Congresso Nacional	00 Reserva de recursos do Congresso Nacional	Z	43.753
0 Reserva de recursos do Congresso Nacional	00 Reserva de recursos do Congresso Nacional	Z	46.785
0 Reserva de recursos do Congresso Nacional	00 Reserva de recursos do Congresso Nacional	Z	140.461
0 Reserva de recursos do Congresso Nacional	00 Reserva de recursos do Congresso Nacional	Z	709.062
0 Reserva de recursos do Congresso Nacional	00 Reserva de recursos do Congresso Nacional	Z	1.471.656
0 Reserva de recursos do Congresso Nacional	00 Reserva de recursos do Congresso Nacional	Z	1.566.665
<b>TOTAL:</b>			<b>3.978.382</b>

### CANCELAMENTOS COMPENSATÓRIOS

SEQUENCIAL	FONTE	GND	MODALIDADE DE APLICAÇÃO	ID	RP	em R\$ 1,00 CANCELAMENTO
000000616	151	3	Outras Despesas Correntes	90	1	47.605
000000763	100	3	Outras Despesas Correntes	90	1	52.524
000000792	151	3	Outras Despesas Correntes	90	1	49.472
000000796	100	3	Outras Despesas Correntes	90	2	44.958
000000830	100	3	Outras Despesas Correntes	90	1	46.801
000001046	151	3	Outras Despesas Correntes	90	1	45.103
000001048	100	3	Outras Despesas Correntes	90	1	42.628
000001222	174	3	Outras Despesas Correntes	90	1	47.176
000001232	174	3	Outras Despesas Correntes	90	1	45.156
000001248	250	3	Outras Despesas Correntes	90	1	46.785

### AUTOR DA EMENDA

8100 - Relator Geral

### TIPO AUTOR

Relator Geral





## Avulso de Emendas do Relator Geral

### EMENDA DE REMANEJAMENTO DE DESPESA

#### CANCELAMENTOS COMPENSATÓRIOS

em R\$ 1,00

SEQUENCIAL	FONTE	GND	MODALIDADE DE APLICAÇÃO	ID	RP	CANCELAMENTO
000001426	151	3	Outras Despesas Correntes	90	1	52.133
000001525	174	3	Outras Despesas Correntes	90	1	48.129
000001543	100	3	Outras Despesas Correntes	90	1	46.278
000002048	129	3	Outras Despesas Correntes	90	1	43.753
000002170	100	3	Outras Despesas Correntes	90	1	46.328
000002215	151	3	Outras Despesas Correntes	90	1	48.127
000002383	100	3	Outras Despesas Correntes	90	1	44.788
000002434	151	3	Outras Despesas Correntes	91	1	45.184
000002708	151	3	Outras Despesas Correntes	90	1	53.290
000002847	100	3	Outras Despesas Correntes	90	1	48.081
000003033	100	3	Outras Despesas Correntes	90	2	49.871
000003330	944	3	Outras Despesas Correntes	90	1	51.395
000003464	944	3	Outras Despesas Correntes	90	1	49.521
000003618	944	3	Outras Despesas Correntes	90	1	41.655
000003651	944	3	Outras Despesas Correntes	90	1	47.183
000003710	944	3	Outras Despesas Correntes	90	1	45.530
000003842	944	3	Outras Despesas Correntes	90	1	44.000
000003884	944	3	Outras Despesas Correntes	90	1	44.924
000003895	944	3	Outras Despesas Correntes	90	1	51.670
000003962	944	3	Outras Despesas Correntes	90	1	48.066
000003971	944	3	Outras Despesas Correntes	90	1	51.041
000004002	944	3	Outras Despesas Correntes	90	1	47.131
000004080	944	3	Outras Despesas Correntes	90	1	52.191
000004091	944	3	Outras Despesas Correntes	90	1	44.280
000004251	944	3	Outras Despesas Correntes	90	1	41.127
000004321	944	3	Outras Despesas Correntes	90	1	44.289
000004333	944	3	Outras Despesas Correntes	90	1	43.049
000004345	944	3	Outras Despesas Correntes	90	1	46.661
000004360	944	3	Outras Despesas Correntes	90	1	49.560
000004422	944	3	Outras Despesas Correntes	90	1	53.150
000004450	944	3	Outras Despesas Correntes	90	1	49.724
000004460	944	3	Outras Despesas Correntes	90	1	51.426
000004469	944	3	Outras Despesas Correntes	90	1	44.328
000004477	944	3	Outras Despesas Correntes	90	1	46.450
000004495	944	3	Outras Despesas Correntes	90	1	44.480
000004551	944	3	Outras Despesas Correntes	90	1	45.327
000004570	944	3	Outras Despesas Correntes	90	1	49.520
000004579	944	3	Outras Despesas Correntes	90	1	52.010
000004614	944	3	Outras Despesas Correntes	90	1	48.690
000004629	944	3	Outras Despesas Correntes	90	1	41.723
000004721	944	3	Outras Despesas Correntes	90	1	51.448
000004932	944	3	Outras Despesas Correntes	90	1	44.113
000005260	944	3	Outras Despesas Correntes	90	1	52.553
000005340	944	3	Outras Despesas Correntes	90	1	48.450
000005753	151	3	Outras Despesas Correntes	90	1	41.965
000005795	151	3	Outras Despesas Correntes	90	1	41.973

#### AUTOR DA EMENDA

8100 - Relator Geral

#### TIPO AUTOR

Relator Geral



## Avulso de Emendas do Relator Geral

### EMENDA DE REMANEJAMENTO DE DESPESA

#### CANCELAMENTOS COMPENSATÓRIOS

SEQUENCIAL	FONTE	GND	MODALIDADE DE APLICAÇÃO	ID	RP	em R\$ 1,00 CANCELAMENTO
000006101	151	3	Outras Despesas Correntes	90	Aplicações Diretas	8 1 53.515
000006132	151	3	Outras Despesas Correntes	90	Aplicações Diretas	8 1 46.622
000006174	151	3	Outras Despesas Correntes	90	Aplicações Diretas	8 1 48.590
000006213	151	3	Outras Despesas Correntes	90	Aplicações Diretas	8 1 45.500
000006267	151	3	Outras Despesas Correntes	90	Aplicações Diretas	8 1 48.076
000006282	151	3	Outras Despesas Correntes	90	Aplicações Diretas	8 1 49.849
000006464	151	3	Outras Despesas Correntes	90	Aplicações Diretas	8 1 53.711
000006580	151	3	Outras Despesas Correntes	90	Aplicações Diretas	8 1 43.621
000006744	151	3	Outras Despesas Correntes	90	Aplicações Diretas	8 1 45.773
000006779	151	3	Outras Despesas Correntes	90	Aplicações Diretas	8 1 47.389
000006799	151	3	Outras Despesas Correntes	90	Aplicações Diretas	8 1 47.029
000006817	151	3	Outras Despesas Correntes	90	Aplicações Diretas	8 1 46.903
000006853	151	3	Outras Despesas Correntes	90	Aplicações Diretas	8 1 48.109
000006887	151	3	Outras Despesas Correntes	90	Aplicações Diretas	8 1 49.161
000006920	151	3	Outras Despesas Correntes	90	Aplicações Diretas	8 1 53.890
000007005	151	3	Outras Despesas Correntes	90	Aplicações Diretas	8 1 53.258
000007067	151	3	Outras Despesas Correntes	90	Aplicações Diretas	8 1 42.316
000007089	151	3	Outras Despesas Correntes	90	Aplicações Diretas	8 1 43.405
000007125	151	3	Outras Despesas Correntes	90	Aplicações Diretas	8 1 45.879
000007196	100	3	Outras Despesas Correntes	90	Aplicações Diretas	8 1 53.235
000007209	100	3	Outras Despesas Correntes	90	Aplicações Diretas	8 1 52.291
000007279	151	3	Outras Despesas Correntes	90	Aplicações Diretas	8 1 46.163
000007304	151	3	Outras Despesas Correntes	90	Aplicações Diretas	8 1 41.573
000007327	151	3	Outras Despesas Correntes	90	Aplicações Diretas	8 1 46.472
000007439	100	3	Outras Despesas Correntes	90	Aplicações Diretas	8 1 43.815
000007453	100	3	Outras Despesas Correntes	90	Aplicações Diretas	8 1 52.812
000007467	100	3	Outras Despesas Correntes	90	Aplicações Diretas	8 1 41.374
000007480	100	3	Outras Despesas Correntes	90	Aplicações Diretas	8 1 43.278
<b>TOTAL:</b>						<b>3.978.382</b>

#### JUSTIFICATIVA

Cancelamento de dotações para composição de reserva de recursos

AUTOR DA EMENDA

8100 - Relator Geral

TIPO AUTOR

Relator Geral



## Avulso de Emendas do Relator Geral

### EMENDA DE REMANEJAMENTO DE DESPESA

TIPO AUTOR Relator geral	TIPO DE EMENDA REMANEJAMENTO	EMENDA <b>81000412</b>
EMENTA CORTE PEC 186 COM FUNDAMENTO NO ART. 115 DA LDO 2020 E nos itens 10 e 11 da parte especial DO PARECER PRELIMINAR		
MODALIDADE DE EMENDA Despesa - Constituição ou aumento da reserva de recursos - origem cancelamento	<b>SEQUENCIAL 000020000</b>	
ESFERA ORÇAMENTÁRIA 00 - Reserva de recursos do Congresso Nacional		

### ACRÉSCIMOS À PROGRAMAÇÃO

ÓRGÃO ORÇAMENTÁRIO 00000 - Reserva de recursos do Congresso Nacional	UNIDADE ORÇAMENTÁRIA 00000 - Reserva de Recursos do Congresso Nacional - Setor 00
---	--

### FUNCIONAL PROGRAMÁTICA 00.000.0000.0000.0000

FUNÇÃO 00 - Reserva de recursos do Congresso Nacional	SUBFUNÇÃO 000 - Reserva de recursos do Congresso Nacional
PROGRAMA 0000 - Reserva de recursos do Congresso Nacional	
AÇÃO 0000 - Reserva de recursos do Congresso Nacional	
SUBTÍTULO 0000 - Classificador para sequencial de apropriação	
LOCALIDADE BENEFICIADA 0000000 - Classificador para sequencial de apropriação	

ESPECIFICAÇÃO DO PRODUTO / UNIDADE DE MEDIDA	META	QTD META A ALTERAR
--	------	--------------------

GND	MODALIDADE DE APLICAÇÃO	RP	em R\$ 1,00 ACRÉSCIMO
0 Reserva de recursos do Congresso Nacional	00 Reserva de recursos do Congresso Nacional	Z	58.192
0 Reserva de recursos do Congresso Nacional	00 Reserva de recursos do Congresso Nacional	Z	67.933
0 Reserva de recursos do Congresso Nacional	00 Reserva de recursos do Congresso Nacional	Z	90.999
0 Reserva de recursos do Congresso Nacional	00 Reserva de recursos do Congresso Nacional	Z	92.394
0 Reserva de recursos do Congresso Nacional	00 Reserva de recursos do Congresso Nacional	Z	158.859
0 Reserva de recursos do Congresso Nacional	00 Reserva de recursos do Congresso Nacional	Z	193.982
0 Reserva de recursos do Congresso Nacional	00 Reserva de recursos do Congresso Nacional	Z	300.802
0 Reserva de recursos do Congresso Nacional	00 Reserva de recursos do Congresso Nacional	Z	4.012.900
0 Reserva de recursos do Congresso Nacional	00 Reserva de recursos do Congresso Nacional	Z	5.066.574
0 Reserva de recursos do Congresso Nacional	00 Reserva de recursos do Congresso Nacional	Z	7.854.424

**TOTAL: 17.897.059**

### CANCELAMENTOS COMPENSATÓRIOS

SEQUENCIAL	FONTE	GND	MODALIDADE DE APLICAÇÃO	ID	RP	em R\$ 1,00 CANCELAMENTO
000000531	151	3	Outras Despesas Correntes	90	1	121.934
000000550	151	3	Outras Despesas Correntes	90	1	114.659
000000577	151	3	Outras Despesas Correntes	90	1	66.953
000000587	151	3	Outras Despesas Correntes	90	1	106.158
000000607	151	3	Outras Despesas Correntes	90	1	96.865
000000618	100	3	Outras Despesas Correntes	90	1	94.973

### AUTOR DA EMENDA

8100 - Relator Geral

### TIPO AUTOR

Relator Geral



## Avulso de Emendas do Relator Geral

### EMENDA DE REMANEJAMENTO DE DESPESA

#### CANCELAMENTOS COMPENSATÓRIOS

em R\$ 1,00

SEQUENCIAL	FONTE	GND	MODALIDADE DE APLICAÇÃO	ID	RP	CANCELAMENTO
000000625	151	3	Outras Despesas Correntes	90	1	119.701
000000635	151	3	Outras Despesas Correntes	90	1	61.305
000000637	100	3	Outras Despesas Correntes	90	1	94.392
000000645	151	3	Outras Despesas Correntes	90	1	97.747
000000655	151	3	Outras Despesas Correntes	90	1	76.279
000000682	151	3	Outras Despesas Correntes	90	1	66.341
000000684	100	3	Outras Despesas Correntes	90	1	93.963
000000690	151	3	Outras Despesas Correntes	90	1	83.639
000000704	100	3	Outras Despesas Correntes	90	2	66.139
000000719	151	3	Outras Despesas Correntes	90	1	79.915
000000772	151	3	Outras Despesas Correntes	90	1	75.650
000000795	100	3	Outras Despesas Correntes	90	1	104.346
000000994	151	3	Outras Despesas Correntes	90	1	100.542
000001034	178	3	Outras Despesas Correntes	90	1	67.933
000001168	132	3	Outras Despesas Correntes	90	1	61.417
000001170	132	3	Outras Despesas Correntes	90	1	97.442
000001197	174	3	Outras Despesas Correntes	90	1	57.363
000001234	174	3	Outras Despesas Correntes	90	1	96.945
000001259	174	3	Outras Despesas Correntes	90	1	58.370
000001365	151	3	Outras Despesas Correntes	90	1	75.791
000001409	100	3	Outras Despesas Correntes	90	1	121.938
000001410	100	3	Outras Despesas Correntes	90	2	81.450
000001469	150	3	Outras Despesas Correntes	90	1	78.783
000001511	250	3	Outras Despesas Correntes	90	1	58.192
000001588	100	3	Outras Despesas Correntes	90	1	89.564
000001688	153	3	Outras Despesas Correntes	90	1	92.394
000001702	174	3	Outras Despesas Correntes	90	1	88.124
000001958	151	3	Outras Despesas Correntes	90	1	70.112
000002007	151	3	Outras Despesas Correntes	90	1	68.737
000002010	100	3	Outras Despesas Correntes	90	1	106.698
000002029	129	3	Outras Despesas Correntes	90	1	90.999
000002056	151	3	Outras Despesas Correntes	90	1	64.099
000002236	100	3	Outras Despesas Correntes	90	1	98.369
000002407	151	3	Outras Despesas Correntes	90	1	74.257
000002414	150	3	Outras Despesas Correntes	90	1	115.199
000002414	151	3	Outras Despesas Correntes	90	1	96.412
000002451	100	3	Outras Despesas Correntes	90	1	71.966
000002596	151	3	Outras Despesas Correntes	90	1	69.234
000002598	100	3	Outras Despesas Correntes	90	1	110.115
000002632	151	3	Outras Despesas Correntes	90	1	68.197
000002822	100	3	Outras Despesas Correntes	90	1	76.063
000003216	944	3	Outras Despesas Correntes	90	1	71.478
000003315	944	3	Outras Despesas Correntes	90	1	63.223
000003410	944	3	Outras Despesas Correntes	90	1	83.623
000003465	944	3	Outras Despesas Correntes	90	1	79.670
000003541	944	3	Outras Despesas Correntes	90	1	120.457

#### AUTOR DA EMENDA

8100 - Relator Geral

#### TIPO AUTOR

Relator Geral



## Avulso de Emendas do Relator Geral

### EMENDA DE REMANEJAMENTO DE DESPESA

#### CANCELAMENTOS COMPENSATÓRIOS

em R\$ 1,00

SEQUENCIAL	FONTE	GND	MODALIDADE DE APLICAÇÃO	ID	RP	CANCELAMENTO
000003600	944	3 Outras Despesas Correntes	90 Aplicações Diretas	8	1	103.830
000003619	944	3 Outras Despesas Correntes	90 Aplicações Diretas	8	1	105.662
000003630	944	3 Outras Despesas Correntes	90 Aplicações Diretas	8	1	54.796
000003642	944	3 Outras Despesas Correntes	90 Aplicações Diretas	8	1	54.954
000003652	944	3 Outras Despesas Correntes	90 Aplicações Diretas	8	1	114.001
000003662	944	3 Outras Despesas Correntes	90 Aplicações Diretas	8	1	73.366
000003674	944	3 Outras Despesas Correntes	90 Aplicações Diretas	8	1	59.685
000003687	944	3 Outras Despesas Correntes	90 Aplicações Diretas	8	1	56.085
000003688	944	3 Outras Despesas Correntes	90 Aplicações Diretas	8	1	110.792
000003698	944	3 Outras Despesas Correntes	90 Aplicações Diretas	8	1	90.943
000003724	944	3 Outras Despesas Correntes	90 Aplicações Diretas	8	1	80.199
000003737	944	3 Outras Despesas Correntes	90 Aplicações Diretas	8	1	75.518
000003749	944	3 Outras Despesas Correntes	90 Aplicações Diretas	8	1	68.611
000003761	944	3 Outras Despesas Correntes	90 Aplicações Diretas	8	1	91.751
000003775	944	3 Outras Despesas Correntes	90 Aplicações Diretas	8	1	76.055
000003786	944	3 Outras Despesas Correntes	90 Aplicações Diretas	8	1	92.452
000003800	944	3 Outras Despesas Correntes	90 Aplicações Diretas	8	1	83.026
000003820	944	3 Outras Despesas Correntes	90 Aplicações Diretas	8	1	84.281
000003830	944	3 Outras Despesas Correntes	90 Aplicações Diretas	8	1	118.299
000003852	944	3 Outras Despesas Correntes	90 Aplicações Diretas	8	1	72.463
000003863	944	3 Outras Despesas Correntes	90 Aplicações Diretas	8	1	91.674
000003905	944	3 Outras Despesas Correntes	90 Aplicações Diretas	8	1	71.798
000003914	944	3 Outras Despesas Correntes	90 Aplicações Diretas	8	1	64.529
000003921	944	3 Outras Despesas Correntes	90 Aplicações Diretas	8	1	64.815
000003980	944	3 Outras Despesas Correntes	90 Aplicações Diretas	8	1	64.673
000004011	944	3 Outras Despesas Correntes	90 Aplicações Diretas	8	1	64.113
000004023	944	3 Outras Despesas Correntes	90 Aplicações Diretas	8	1	122.091
000004033	944	3 Outras Despesas Correntes	90 Aplicações Diretas	8	1	56.620
000004045	944	3 Outras Despesas Correntes	90 Aplicações Diretas	8	1	115.217
000004057	944	3 Outras Despesas Correntes	90 Aplicações Diretas	8	1	62.572
000004066	944	3 Outras Despesas Correntes	90 Aplicações Diretas	8	1	65.242
000004092	944	3 Outras Despesas Correntes	90 Aplicações Diretas	8	1	116.204
000004102	944	3 Outras Despesas Correntes	90 Aplicações Diretas	8	1	89.414
000004112	944	3 Outras Despesas Correntes	90 Aplicações Diretas	8	1	88.068
000004121	944	3 Outras Despesas Correntes	90 Aplicações Diretas	8	1	108.449
000004131	944	3 Outras Despesas Correntes	90 Aplicações Diretas	8	1	95.311
000004138	944	3 Outras Despesas Correntes	90 Aplicações Diretas	8	1	107.420
000004146	944	3 Outras Despesas Correntes	90 Aplicações Diretas	8	1	103.710
000004159	944	3 Outras Despesas Correntes	90 Aplicações Diretas	8	1	54.675
000004160	944	3 Outras Despesas Correntes	90 Aplicações Diretas	8	1	116.393
000004177	944	3 Outras Despesas Correntes	90 Aplicações Diretas	8	1	55.764
000004226	944	3 Outras Despesas Correntes	90 Aplicações Diretas	8	1	62.760
000004261	944	3 Outras Despesas Correntes	90 Aplicações Diretas	8	1	81.109
000004271	944	3 Outras Despesas Correntes	90 Aplicações Diretas	8	1	55.766
000004300	944	3 Outras Despesas Correntes	90 Aplicações Diretas	8	1	63.134
000004306	944	3 Outras Despesas Correntes	90 Aplicações Diretas	8	1	54.108

#### AUTOR DA EMENDA

8100 - Relator Geral

#### TIPO AUTOR

Relator Geral



## Avulso de Emendas do Relator Geral

### EMENDA DE REMANEJAMENTO DE DESPESA

#### CANCELAMENTOS COMPENSATÓRIOS

em R\$ 1,00

SEQUENCIAL	FONTE	GND	MODALIDADE DE APLICAÇÃO	ID	RP	CANCELAMENTO
000004318	944	3	Outras Despesas Correntes	90	Aplicações Diretas	8 1 54.024
000004377	944	3	Outras Despesas Correntes	90	Aplicações Diretas	8 1 72.964
000004385	944	3	Outras Despesas Correntes	90	Aplicações Diretas	8 1 72.609
000004394	944	3	Outras Despesas Correntes	90	Aplicações Diretas	8 1 76.964
000004412	944	3	Outras Despesas Correntes	90	Aplicações Diretas	8 1 108.640
000004440	944	3	Outras Despesas Correntes	90	Aplicações Diretas	8 1 84.818
000004486	944	3	Outras Despesas Correntes	90	Aplicações Diretas	8 1 81.045
000004503	944	3	Outras Despesas Correntes	90	Aplicações Diretas	8 1 89.455
000004512	944	3	Outras Despesas Correntes	90	Aplicações Diretas	8 1 88.717
000004522	944	3	Outras Despesas Correntes	90	Aplicações Diretas	8 1 88.246
000004531	944	3	Outras Despesas Correntes	90	Aplicações Diretas	8 1 95.467
000004540	944	3	Outras Despesas Correntes	90	Aplicações Diretas	8 1 62.746
000004560	944	3	Outras Despesas Correntes	90	Aplicações Diretas	8 1 75.939
000004605	944	3	Outras Despesas Correntes	90	Aplicações Diretas	8 1 109.660
000004622	944	3	Outras Despesas Correntes	90	Aplicações Diretas	8 1 80.314
000004639	944	3	Outras Despesas Correntes	90	Aplicações Diretas	8 1 83.800
000004649	944	3	Outras Despesas Correntes	90	Aplicações Diretas	8 1 82.594
000004658	944	3	Outras Despesas Correntes	90	Aplicações Diretas	8 1 92.766
000004667	944	3	Outras Despesas Correntes	90	Aplicações Diretas	8 1 71.801
000004685	944	3	Outras Despesas Correntes	90	Aplicações Diretas	8 1 79.635
000004702	944	3	Outras Despesas Correntes	90	Aplicações Diretas	8 1 115.563
000004761	944	3	Outras Despesas Correntes	90	Aplicações Diretas	8 1 91.201
000004843	944	3	Outras Despesas Correntes	90	Aplicações Diretas	0 1 122.003
000004866	944	3	Outras Despesas Correntes	90	Aplicações Diretas	0 1 60.059
000004867	944	3	Outras Despesas Correntes	90	Aplicações Diretas	0 2 56.135
000004871	944	3	Outras Despesas Correntes	90	Aplicações Diretas	0 1 79.760
000004915	944	3	Outras Despesas Correntes	90	Aplicações Diretas	0 1 94.243
000004916	944	3	Outras Despesas Correntes	90	Aplicações Diretas	0 1 112.912
000004919	944	3	Outras Despesas Correntes	90	Aplicações Diretas	0 1 80.460
000004920	944	3	Outras Despesas Correntes	90	Aplicações Diretas	0 1 102.105
000005238	944	3	Outras Despesas Correntes	90	Aplicações Diretas	0 1 71.775
000005245	944	3	Outras Despesas Correntes	90	Aplicações Diretas	0 1 102.107
000005273	944	3	Outras Despesas Correntes	90	Aplicações Diretas	0 1 103.525
000005314	944	3	Outras Despesas Correntes	90	Aplicações Diretas	0 1 73.359
000005315	944	3	Outras Despesas Correntes	90	Aplicações Diretas	0 1 117.327
000005329	944	3	Outras Despesas Correntes	90	Aplicações Diretas	0 1 63.624
000005485	944	3	Outras Despesas Correntes	90	Aplicações Diretas	0 1 73.431
000005516	944	3	Outras Despesas Correntes	90	Aplicações Diretas	0 1 54.236
000005533	944	3	Outras Despesas Correntes	90	Aplicações Diretas	0 1 92.504
000005535	944	3	Outras Despesas Correntes	90	Aplicações Diretas	0 1 118.685
000005640	944	3	Outras Despesas Correntes	90	Aplicações Diretas	0 1 120.823
000005741	944	3	Outras Despesas Correntes	90	Aplicações Diretas	0 1 115.534
000005807	100	3	Outras Despesas Correntes	90	Aplicações Diretas	8 1 65.535
000005818	151	3	Outras Despesas Correntes	90	Aplicações Diretas	8 1 84.573
000005833	151	3	Outras Despesas Correntes	90	Aplicações Diretas	8 1 111.252
000005848	151	3	Outras Despesas Correntes	90	Aplicações Diretas	8 1 111.574

#### AUTOR DA EMENDA

8100 - Relator Geral

#### TIPO AUTOR

Relator Geral



## Avulso de Emendas do Relator Geral

### EMENDA DE REMANEJAMENTO DE DESPESA

#### CANCELAMENTOS COMPENSATÓRIOS

em R\$ 1,00

SEQUENCIAL	FONTE	GND	MODALIDADE DE APLICAÇÃO	ID	RP	CANCELAMENTO
000005863	151	3	Outras Despesas Correntes	90	Aplicações Diretas	8 1 95.796
000005894	151	3	Outras Despesas Correntes	90	Aplicações Diretas	8 1 121.179
000005910	151	3	Outras Despesas Correntes	90	Aplicações Diretas	8 1 113.870
000005943	151	3	Outras Despesas Correntes	90	Aplicações Diretas	8 1 92.440
000006072	151	3	Outras Despesas Correntes	90	Aplicações Diretas	8 1 80.665
000006088	151	3	Outras Despesas Correntes	90	Aplicações Diretas	8 1 55.512
000006118	100	3	Outras Despesas Correntes	90	Aplicações Diretas	8 1 89.333
000006146	151	3	Outras Despesas Correntes	90	Aplicações Diretas	8 1 60.928
000006163	100	3	Outras Despesas Correntes	90	Aplicações Diretas	8 1 81.224
000006176	100	3	Outras Despesas Correntes	90	Aplicações Diretas	8 1 91.209
000006190	100	3	Outras Despesas Correntes	90	Aplicações Diretas	8 1 104.905
000006241	100	3	Outras Despesas Correntes	90	Aplicações Diretas	8 1 65.948
000006255	100	3	Outras Despesas Correntes	90	Aplicações Diretas	8 1 68.627
000006284	100	3	Outras Despesas Correntes	90	Aplicações Diretas	8 1 97.589
000006297	100	3	Outras Despesas Correntes	90	Aplicações Diretas	8 1 103.629
000006323	100	3	Outras Despesas Correntes	90	Aplicações Diretas	8 1 66.151
000006337	100	3	Outras Despesas Correntes	90	Aplicações Diretas	8 1 95.690
000006362	151	3	Outras Despesas Correntes	90	Aplicações Diretas	8 1 54.389
000006377	151	3	Outras Despesas Correntes	90	Aplicações Diretas	8 1 114.949
000006392	151	3	Outras Despesas Correntes	90	Aplicações Diretas	8 1 60.928
000006407	151	3	Outras Despesas Correntes	90	Aplicações Diretas	8 1 60.348
000006438	100	3	Outras Despesas Correntes	90	Aplicações Diretas	8 1 105.964
000006451	151	3	Outras Despesas Correntes	90	Aplicações Diretas	8 1 89.902
000006479	151	3	Outras Despesas Correntes	90	Aplicações Diretas	8 1 77.806
000006494	151	3	Outras Despesas Correntes	90	Aplicações Diretas	8 1 82.332
000006509	151	3	Outras Despesas Correntes	90	Aplicações Diretas	8 1 78.222
000006522	151	3	Outras Despesas Correntes	90	Aplicações Diretas	8 1 69.487
000006552	151	3	Outras Despesas Correntes	90	Aplicações Diretas	8 1 111.006
000006582	100	3	Outras Despesas Correntes	90	Aplicações Diretas	8 1 113.218
000006594	100	3	Outras Despesas Correntes	90	Aplicações Diretas	8 1 81.563
000006689	100	3	Outras Despesas Correntes	90	Aplicações Diretas	8 1 83.501
000006718	100	3	Outras Despesas Correntes	90	Aplicações Diretas	8 1 113.222
000006738	151	3	Outras Despesas Correntes	90	Aplicações Diretas	8 1 61.034
000006762	151	3	Outras Despesas Correntes	90	Aplicações Diretas	8 1 59.007
000006781	151	3	Outras Despesas Correntes	90	Aplicações Diretas	8 1 109.856
000006805	151	3	Outras Despesas Correntes	90	Aplicações Diretas	8 1 109.685
000006811	151	3	Outras Despesas Correntes	90	Aplicações Diretas	8 1 89.919
000006835	151	3	Outras Despesas Correntes	90	Aplicações Diretas	8 1 87.402
000006841	151	3	Outras Despesas Correntes	90	Aplicações Diretas	8 1 62.069
000006859	151	3	Outras Despesas Correntes	90	Aplicações Diretas	8 1 94.735
000006889	151	3	Outras Despesas Correntes	90	Aplicações Diretas	8 1 100.622
000006955	151	3	Outras Despesas Correntes	90	Aplicações Diretas	8 1 66.319
000006967	151	3	Outras Despesas Correntes	90	Aplicações Diretas	8 1 74.768
000006982	100	3	Outras Despesas Correntes	90	Aplicações Diretas	8 1 107.911
000006993	151	3	Outras Despesas Correntes	90	Aplicações Diretas	8 1 59.035
000007019	100	3	Outras Despesas Correntes	90	Aplicações Diretas	8 1 100.955

#### AUTOR DA EMENDA

8100 - Relator Geral

#### TIPO AUTOR

Relator Geral



## Avulso de Emendas do Relator Geral

### EMENDA DE REMANEJAMENTO DE DESPESA

#### CANCELAMENTOS COMPENSATÓRIOS

SEQUENCIAL	FONTE	GND	MODALIDADE DE APLICAÇÃO	ID	RP	em R\$ 1,00 CANCELAMENTO		
000007032	100	3	Outras Despesas Correntes	90	Aplicações Diretas	8	1	104.410
000007045	100	3	Outras Despesas Correntes	90	Aplicações Diretas	8	1	89.998
000007056	100	3	Outras Despesas Correntes	90	Aplicações Diretas	8	1	94.308
000007081	100	3	Outras Despesas Correntes	90	Aplicações Diretas	8	1	90.309
000007101	151	3	Outras Despesas Correntes	90	Aplicações Diretas	8	1	59.491
000007114	151	3	Outras Despesas Correntes	90	Aplicações Diretas	8	1	62.449
000007152	100	3	Outras Despesas Correntes	90	Aplicações Diretas	8	1	92.027
000007175	100	3	Outras Despesas Correntes	90	Aplicações Diretas	8	1	100.541
000007186	100	3	Outras Despesas Correntes	90	Aplicações Diretas	8	1	105.596
000007219	151	3	Outras Despesas Correntes	90	Aplicações Diretas	8	1	55.472
000007233	100	3	Outras Despesas Correntes	90	Aplicações Diretas	8	1	98.855
000007243	151	3	Outras Despesas Correntes	90	Aplicações Diretas	8	1	55.977
000007255	100	3	Outras Despesas Correntes	90	Aplicações Diretas	8	1	84.711
000007266	151	3	Outras Despesas Correntes	90	Aplicações Diretas	8	1	59.555
000007315	151	3	Outras Despesas Correntes	90	Aplicações Diretas	8	1	75.719
000007341	100	3	Outras Despesas Correntes	90	Aplicações Diretas	8	1	61.757
000007350	151	3	Outras Despesas Correntes	90	Aplicações Diretas	8	1	62.456
000007364	151	3	Outras Despesas Correntes	90	Aplicações Diretas	8	1	79.319
000007378	100	3	Outras Despesas Correntes	90	Aplicações Diretas	8	1	104.454
000007391	100	3	Outras Despesas Correntes	90	Aplicações Diretas	8	1	76.302
000007404	100	3	Outras Despesas Correntes	90	Aplicações Diretas	8	1	63.482
<b>TOTAL:</b>							<b>17.897.059</b>	

#### JUSTIFICATIVA

Cancelamento de dotações para composição de reserva de recursos

AUTOR DA EMENDA

8100 - Relator Geral

TIPO AUTOR

Relator Geral





## Avulso de Emendas do Relator Geral

### EMENDA DE REMANEJAMENTO DE DESPESA

TIPO AUTOR Relator geral TIPO DE EMENDA REMANEJAMENTO EMENDA 81000413

EMENTA CORTE PEC 186 COM FUNDAMENTO NO ART. 115 DA LDO 2020 E nos itens 10 e 11 da parte especial DO PARECER PRELIMINAR

MODALIDADE DE EMENDA SEQUENCIAL  
 Despesa - Constituição ou aumento da reserva de recursos - origem cancelamento 000020000

ESFERA ORÇAMENTÁRIA  
 00 - Reserva de recursos do Congresso Nacional

### ACRÉSCIMOS À PROGRAMAÇÃO

ÓRGÃO ORÇAMENTÁRIO UNIDADE ORÇAMENTÁRIA  
 00000 - Reserva de recursos do Congresso Nacional 00000 - Reserva de Recursos do Congresso Nacional - Setor 00

FUNCIONAL PROGRAMÁTICA 00.000.0000.0000.0000

FUNÇÃO SUBFUNÇÃO  
 00 - Reserva de recursos do Congresso Nacional 000 - Reserva de recursos do Congresso Nacional

PROGRAMA  
 0000 - Reserva de recursos do Congresso Nacional

AÇÃO  
 0000 - Reserva de recursos do Congresso Nacional

SUBTÍTULO  
 0000 - Classificador para sequencial de apropriação

LOCALIDADE BENEFICIADA  
 0000000 - Classificador para sequencial de apropriação

ESPECIFICAÇÃO DO PRODUTO / UNIDADE DE MEDIDA META QTD META A ALTERAR

GND	MODALIDADE DE APLICAÇÃO	RP	em R\$ 1,00 ACRÉSCIMO
0 Reserva de recursos do Congresso Nacional	00 Reserva de recursos do Congresso Nacional	Z	133.709
0 Reserva de recursos do Congresso Nacional	00 Reserva de recursos do Congresso Nacional	Z	169.356
0 Reserva de recursos do Congresso Nacional	00 Reserva de recursos do Congresso Nacional	Z	280.279
0 Reserva de recursos do Congresso Nacional	00 Reserva de recursos do Congresso Nacional	Z	2.744.364
0 Reserva de recursos do Congresso Nacional	00 Reserva de recursos do Congresso Nacional	Z	3.978.240
0 Reserva de recursos do Congresso Nacional	00 Reserva de recursos do Congresso Nacional	Z	6.071.061
<b>TOTAL:</b>			<b>13.377.009</b>

### CANCELAMENTOS COMPENSATÓRIOS

SEQUENCIAL	FONTE	GND	MODALIDADE DE APLICAÇÃO	ID	RP	em R\$ 1,00 CANCELAMENTO
000000494	151	3 Outras Despesas Correntes	90 Aplicações Diretas	0	1	130.127
000000559	151	3 Outras Despesas Correntes	90 Aplicações Diretas	0	1	166.547
000000561	100	3 Outras Despesas Correntes	90 Aplicações Diretas	0	1	182.460
000000579	100	3 Outras Despesas Correntes	90 Aplicações Diretas	0	1	137.459
000000589	100	3 Outras Despesas Correntes	90 Aplicações Diretas	0	1	176.819
000000598	151	3 Outras Despesas Correntes	90 Aplicações Diretas	0	1	184.469
000000609	100	3 Outras Despesas Correntes	90 Aplicações Diretas	0	1	146.462
000000627	100	3 Outras Despesas Correntes	90 Aplicações Diretas	0	1	166.186
000000657	100	3 Outras Despesas Correntes	90 Aplicações Diretas	0	1	148.109
000000721	100	3 Outras Despesas Correntes	90 Aplicações Diretas	0	1	145.126

### AUTOR DA EMENDA

8100 - Relator Geral TIPO AUTOR Relator Geral



## Avulso de Emendas do Relator Geral

### EMENDA DE REMANEJAMENTO DE DESPESA

#### CANCELAMENTOS COMPENSATÓRIOS

em R\$ 1,00

SEQUENCIAL	FONTE	GND	MODALIDADE DE APLICAÇÃO	ID	RP	CANCELAMENTO
000000775	100	3	Outras Despesas Correntes	90	Aplicações Diretas	0 1 128.362
000000933	151	3	Outras Despesas Correntes	90	Aplicações Diretas	0 1 169.780
000000996	100	3	Outras Despesas Correntes	90	Aplicações Diretas	0 1 161.754
000001036	178	3	Outras Despesas Correntes	90	Aplicações Diretas	0 1 169.356
000001250	250	3	Outras Despesas Correntes	90	Aplicações Diretas	0 1 133.709
000001428	100	3	Outras Despesas Correntes	90	Aplicações Diretas	0 1 161.937
000001555	174	3	Outras Despesas Correntes	90	Aplicações Diretas	0 1 147.642
000001576	151	3	Outras Despesas Correntes	90	Aplicações Diretas	0 1 163.358
000001960	100	3	Outras Despesas Correntes	90	Aplicações Diretas	0 1 145.726
000002143	174	3	Outras Despesas Correntes	90	Aplicações Diretas	0 1 132.637
000002185	151	3	Outras Despesas Correntes	90	Aplicações Diretas	0 1 148.942
000002217	100	3	Outras Despesas Correntes	90	Aplicações Diretas	0 1 129.176
000002275	100	4	Investimentos	90	Aplicações Diretas	0 1 168.403
000002536	151	3	Outras Despesas Correntes	90	Aplicações Diretas	0 1 149.088
000002711	100	3	Outras Despesas Correntes	90	Aplicações Diretas	0 1 145.121
000003339	944	3	Outras Despesas Correntes	90	Aplicações Diretas	0 1 123.840
000003340	944	3	Outras Despesas Correntes	90	Aplicações Diretas	0 1 172.480
000003345	944	3	Outras Despesas Correntes	90	Aplicações Diretas	0 1 137.361
000003411	944	3	Outras Despesas Correntes	90	Aplicações Diretas	0 1 168.363
000003504	944	3	Outras Despesas Correntes	90	Aplicações Diretas	0 1 153.818
000003631	944	3	Outras Despesas Correntes	90	Aplicações Diretas	8 1 163.767
000003643	944	3	Outras Despesas Correntes	90	Aplicações Diretas	8 1 156.567
000003663	944	3	Outras Despesas Correntes	90	Aplicações Diretas	8 1 154.072
000003711	944	3	Outras Despesas Correntes	90	Aplicações Diretas	8 1 175.578
000003738	944	3	Outras Despesas Correntes	90	Aplicações Diretas	8 1 159.997
000003762	944	3	Outras Despesas Correntes	90	Aplicações Diretas	8 1 168.692
000003801	944	3	Outras Despesas Correntes	90	Aplicações Diretas	8 1 162.689
000003810	944	3	Outras Despesas Correntes	90	Aplicações Diretas	8 1 131.958
000003922	944	3	Outras Despesas Correntes	90	Aplicações Diretas	8 1 148.613
000003951	944	3	Outras Despesas Correntes	90	Aplicações Diretas	8 1 135.534
000004067	944	3	Outras Despesas Correntes	90	Aplicações Diretas	8 1 131.729
000004147	944	3	Outras Despesas Correntes	90	Aplicações Diretas	8 1 126.470
000004327	944	3	Outras Despesas Correntes	90	Aplicações Diretas	8 1 160.227
000004403	944	3	Outras Despesas Correntes	90	Aplicações Diretas	8 1 122.773
000004431	944	3	Outras Despesas Correntes	90	Aplicações Diretas	8 1 124.557
000004676	944	3	Outras Despesas Correntes	90	Aplicações Diretas	8 1 130.651
000004887	944	3	Outras Despesas Correntes	90	Aplicações Diretas	0 1 129.499
000004888	944	3	Outras Despesas Correntes	90	Aplicações Diretas	0 1 134.417
000005243	944	3	Outras Despesas Correntes	90	Aplicações Diretas	0 1 162.556
000005376	944	3	Outras Despesas Correntes	90	Aplicações Diretas	0 1 164.745
000005448	944	3	Outras Despesas Correntes	90	Aplicações Diretas	0 1 138.879
000005486	944	3	Outras Despesas Correntes	90	Aplicações Diretas	0 1 138.408
000005878	151	3	Outras Despesas Correntes	90	Aplicações Diretas	8 1 148.955
000005924	151	3	Outras Despesas Correntes	90	Aplicações Diretas	8 1 185.000
000005960	151	3	Outras Despesas Correntes	90	Aplicações Diretas	8 1 162.829
000005976	151	3	Outras Despesas Correntes	90	Aplicações Diretas	8 1 153.325

#### AUTOR DA EMENDA

8100 - Relator Geral

#### TIPO AUTOR

Relator Geral



## Avulso de Emendas do Relator Geral

### EMENDA DE REMANEJAMENTO DE DESPESA

#### CANCELAMENTOS COMPENSATÓRIOS

em R\$ 1,00

SEQUENCIAL	FONTE	GND	MODALIDADE DE APLICAÇÃO	ID	RP	CANCELAMENTO
000005991	151	3	Outras Despesas Correntes	90	Aplicações Diretas	8 1 139.302
000006025	151	3	Outras Despesas Correntes	90	Aplicações Diretas	8 1 154.415
000006056	151	3	Outras Despesas Correntes	90	Aplicações Diretas	8 1 168.568
000006090	100	3	Outras Despesas Correntes	90	Aplicações Diretas	8 1 171.116
000006134	100	3	Outras Despesas Correntes	90	Aplicações Diretas	8 1 147.122
000006204	100	3	Outras Despesas Correntes	90	Aplicações Diretas	8 1 145.771
000006215	100	3	Outras Despesas Correntes	90	Aplicações Diretas	8 1 131.013
000006226	151	3	Outras Despesas Correntes	90	Aplicações Diretas	8 1 131.595
000006309	100	3	Outras Despesas Correntes	90	Aplicações Diretas	8 1 131.306
000006349	100	3	Outras Despesas Correntes	90	Aplicações Diretas	8 1 130.169
000006409	100	3	Outras Despesas Correntes	90	Aplicações Diretas	8 1 127.040
000006420	151	3	Outras Despesas Correntes	90	Aplicações Diretas	8 1 132.461
000006466	100	3	Outras Despesas Correntes	90	Aplicações Diretas	8 1 181.537
000006481	100	3	Outras Despesas Correntes	90	Aplicações Diretas	8 1 178.805
000006649	151	3	Outras Despesas Correntes	90	Aplicações Diretas	8 1 127.421
000006704	100	3	Outras Despesas Correntes	90	Aplicações Diretas	8 1 164.675
000006769	151	3	Outras Despesas Correntes	90	Aplicações Diretas	8 1 128.182
000006922	100	3	Outras Despesas Correntes	90	Aplicações Diretas	8 1 148.139
000006933	100	3	Outras Despesas Correntes	90	Aplicações Diretas	8 1 147.418
000006945	100	3	Outras Despesas Correntes	90	Aplicações Diretas	8 1 156.260
000007007	100	3	Outras Despesas Correntes	90	Aplicações Diretas	8 1 172.207
000007069	100	3	Outras Despesas Correntes	90	Aplicações Diretas	8 1 164.547
000007091	100	3	Outras Despesas Correntes	90	Aplicações Diretas	8 1 181.620
000007103	100	3	Outras Despesas Correntes	90	Aplicações Diretas	8 1 180.122
000007116	100	3	Outras Despesas Correntes	90	Aplicações Diretas	8 1 179.166
000007139	100	3	Outras Despesas Correntes	90	Aplicações Diretas	8 1 127.394
000007163	100	3	Outras Despesas Correntes	90	Aplicações Diretas	8 1 154.179
000007245	100	3	Outras Despesas Correntes	90	Aplicações Diretas	8 1 163.063
000007268	100	3	Outras Despesas Correntes	90	Aplicações Diretas	8 1 170.140
000007281	100	3	Outras Despesas Correntes	90	Aplicações Diretas	8 1 167.691
000007306	100	3	Outras Despesas Correntes	90	Aplicações Diretas	8 1 145.778
000007329	100	3	Outras Despesas Correntes	90	Aplicações Diretas	8 1 161.683

**TOTAL: 13.377.009**

#### JUSTIFICATIVA

Cancelamento de dotações para composição de reserva de recursos

AUTOR DA EMENDA

8100 - Relator Geral

TIPO AUTOR

Relator Geral



## Avulso de Emendas do Relator Geral

### EMENDA DE REMANEJAMENTO DE DESPESA

TIPO AUTOR Relator geral	TIPO DE EMENDA REMANEJAMENTO	<b>EMENDA 81000414</b>
EMENTA CORTE PEC 186 COM FUNDAMENTO NO ART. 115 DA LDO 2020 E nos itens 10 e 11 da parte especial DO PARECER PRELIMINAR		
MODALIDADE DE EMENDA Despesa - Constituição ou aumento da reserva de recursos - origem cancelamento	<b>SEQUENCIAL 000020000</b>	
ESFERA ORÇAMENTÁRIA 00 - Reserva de recursos do Congresso Nacional		

### ACRÉSCIMOS À PROGRAMAÇÃO

ÓRGÃO ORÇAMENTÁRIO 00000 - Reserva de recursos do Congresso Nacional	UNIDADE ORÇAMENTÁRIA 00000 - Reserva de Recursos do Congresso Nacional - Setor 00
---	--

### FUNCIONAL PROGRAMÁTICA 00.000.0000.0000.0000

FUNÇÃO 00 - Reserva de recursos do Congresso Nacional	SUBFUNÇÃO 000 - Reserva de recursos do Congresso Nacional
PROGRAMA 0000 - Reserva de recursos do Congresso Nacional	
AÇÃO 0000 - Reserva de recursos do Congresso Nacional	
SUBTÍTULO 0000 - Classificador para sequencial de apropriação	
LOCALIDADE BENEFICIADA 0000000 - Classificador para sequencial de apropriação	

ESPECIFICAÇÃO DO PRODUTO / UNIDADE DE MEDIDA	META	QTD META A ALTERAR
--	------	--------------------

GND	MODALIDADE DE APLICAÇÃO	RP	em R\$ 1,00 ACRÉSCIMO
0 Reserva de recursos do Congresso Nacional	00 Reserva de recursos do Congresso Nacional	Z	852.129
0 Reserva de recursos do Congresso Nacional	00 Reserva de recursos do Congresso Nacional	Z	898.659
0 Reserva de recursos do Congresso Nacional	00 Reserva de recursos do Congresso Nacional	Z	1.226.330
0 Reserva de recursos do Congresso Nacional	00 Reserva de recursos do Congresso Nacional	Z	2.649.243
0 Reserva de recursos do Congresso Nacional	00 Reserva de recursos do Congresso Nacional	Z	3.377.145
0 Reserva de recursos do Congresso Nacional	00 Reserva de recursos do Congresso Nacional	Z	8.056.319
0 Reserva de recursos do Congresso Nacional	00 Reserva de recursos do Congresso Nacional	Z	27.341.025
0 Reserva de recursos do Congresso Nacional	00 Reserva de recursos do Congresso Nacional	Z	28.504.708
0 Reserva de recursos do Congresso Nacional	00 Reserva de recursos do Congresso Nacional	Z	48.303.249

**TOTAL: 121.208.807**

### CANCELAMENTOS COMPENSATÓRIOS

SEQUENCIAL	FONTE	GND	MODALIDADE DE APLICAÇÃO	ID	RP	em R\$ 1,00 CANCELAMENTO
000000444	100	3	Outras Despesas Correntes	90	1	1.348.514
000000452	151	3	Outras Despesas Correntes	90	1	536.667
000000454	100	3	Outras Despesas Correntes	90	1	906.931
000000462	151	3	Outras Despesas Correntes	90	1	409.939
000000464	100	3	Outras Despesas Correntes	90	1	813.424
000000474	151	3	Outras Despesas Correntes	90	1	447.941
000000476	100	3	Outras Despesas Correntes	90	1	571.183

### AUTOR DA EMENDA

8100 - Relator Geral

### TIPO AUTOR

Relator Geral



## Avulso de Emendas do Relator Geral

### EMENDA DE REMANEJAMENTO DE DESPESA

#### CANCELAMENTOS COMPENSATÓRIOS

em R\$ 1,00

SEQUENCIAL	FONTE	GND	MODALIDADE DE APLICAÇÃO	ID	RP	CANCELAMENTO
00000484	151	3	Outras Despesas Correntes	90	1	270.029
00000486	100	3	Outras Despesas Correntes	90	1	437.967
00000496	100	3	Outras Despesas Correntes	90	1	232.457
00000504	151	3	Outras Despesas Correntes	90	1	208.725
00000506	100	3	Outras Despesas Correntes	90	1	303.932
00000513	151	3	Outras Despesas Correntes	90	1	337.834
00000515	100	3	Outras Despesas Correntes	90	1	571.911
00000522	151	3	Outras Despesas Correntes	90	1	194.900
00000524	100	3	Outras Despesas Correntes	90	1	261.545
00000533	100	3	Outras Despesas Correntes	90	1	215.645
00000541	151	3	Outras Despesas Correntes	90	1	239.094
00000543	100	3	Outras Despesas Correntes	90	1	356.350
00000552	100	3	Outras Despesas Correntes	90	1	229.972
00000568	151	3	Outras Despesas Correntes	90	1	660.540
00000570	100	3	Outras Despesas Correntes	90	1	863.992
00000600	100	3	Outras Despesas Correntes	90	1	347.992
00000647	100	3	Outras Despesas Correntes	90	1	203.974
00000667	151	3	Outras Despesas Correntes	90	1	1.109.539
00000669	100	3	Outras Despesas Correntes	90	1	1.723.970
00000692	100	3	Outras Despesas Correntes	90	1	422.187
00000701	151	3	Outras Despesas Correntes	90	1	1.415.362
00000703	100	3	Outras Despesas Correntes	90	1	2.521.430
00000730	151	3	Outras Despesas Correntes	90	1	286.361
00000732	100	3	Outras Despesas Correntes	90	1	545.217
00000739	151	3	Outras Despesas Correntes	90	1	427.025
00000741	100	3	Outras Despesas Correntes	90	1	971.117
00000809	151	3	Outras Despesas Correntes	90	1	251.433
00000811	100	3	Outras Despesas Correntes	90	1	350.188
00000826	151	3	Outras Despesas Correntes	90	1	278.884
00000829	100	3	Outras Despesas Correntes	90	1	784.994
00000887	176	3	Outras Despesas Correntes	90	1	339.759
00000889	176	3	Outras Despesas Correntes	90	1	558.900
00000907	151	3	Outras Despesas Correntes	90	1	922.831
00000909	100	3	Outras Despesas Correntes	90	1	1.423.270
00000917	151	3	Outras Despesas Correntes	90	1	555.928
00000919	100	3	Outras Despesas Correntes	90	1	581.052
00000935	100	3	Outras Despesas Correntes	90	1	341.829
00001087	151	3	Outras Despesas Correntes	90	1	1.439.993
00001092	100	3	Outras Despesas Correntes	90	1	2.107.952
00001148	150	3	Outras Despesas Correntes	90	1	879.951
00001152	150	3	Outras Despesas Correntes	90	1	2.497.194
00001179	151	3	Outras Despesas Correntes	90	1	1.489.357
00001181	100	3	Outras Despesas Correntes	90	1	312.296
00001287	151	3	Outras Despesas Correntes	90	1	244.564
00001292	100	3	Outras Despesas Correntes	90	1	849.959
00001317	153	3	Outras Despesas Correntes	90	1	1.673.691

#### AUTOR DA EMENDA

8100 - Relator Geral

#### TIPO AUTOR

Relator Geral



## Avulso de Emendas do Relator Geral

### EMENDA DE REMANEJAMENTO DE DESPESA

#### CANCELAMENTOS COMPENSATÓRIOS

em R\$ 1,00

SEQUENCIAL	FONTE	GND	MODALIDADE DE APLICAÇÃO	ID	RP	CANCELAMENTO
000001319	153	3	Outras Despesas Correntes	90	1	2.625.150
000001367	100	3	Outras Despesas Correntes	90	1	247.702
000001390	151	3	Outras Despesas Correntes	90	1	508.105
000001392	100	3	Outras Despesas Correntes	90	1	1.007.445
000001406	151	3	Outras Despesas Correntes	90	1	531.208
000001408	100	3	Outras Despesas Correntes	90	1	1.045.961
000001488	151	3	Outras Despesas Correntes	90	1	262.923
000001490	100	3	Outras Despesas Correntes	90	1	272.907
000001565	151	3	Outras Despesas Correntes	90	1	191.342
000001567	100	3	Outras Despesas Correntes	90	1	229.245
000001578	100	3	Outras Despesas Correntes	90	1	207.304
000001586	151	3	Outras Despesas Correntes	90	1	1.535.054
000001591	100	3	Outras Despesas Correntes	90	2	2.172.565
000001591	174	3	Outras Despesas Correntes	90	2	852.129
000001624	153	3	Outras Despesas Correntes	90	1	255.108
000001626	153	3	Outras Despesas Correntes	90	1	556.485
000001654	153	3	Outras Despesas Correntes	90	1	1.213.785
000001661	153	3	Outras Despesas Correntes	90	1	997.763
000001663	153	3	Outras Despesas Correntes	90	1	529.395
000001690	153	3	Outras Despesas Correntes	90	1	204.942
000001968	151	3	Outras Despesas Correntes	90	1	330.038
000001971	100	3	Outras Despesas Correntes	90	1	207.309
000002059	100	3	Outras Despesas Correntes	90	1	210.187
000002187	100	3	Outras Despesas Correntes	90	1	238.209
000002273	151	3	Outras Despesas Correntes	90	1	2.012.630
000002276	100	3	Outras Despesas Correntes	90	1	334.482
000002278	100	3	Outras Despesas Correntes	90	2	284.167
000002306	100	4	Investimentos	90	1	505.209
000002307	100	3	Outras Despesas Correntes	90	1	706.127
000002309	100	3	Outras Despesas Correntes	90	2	582.759
000002343	151	3	Outras Despesas Correntes	90	1	2.981.192
000002343	151	4	Investimentos	90	1	472.531
000002345	100	4	Investimentos	90	1	235.764
000002346	100	3	Outras Despesas Correntes	90	1	609.104
000002348	100	3	Outras Despesas Correntes	90	2	448.626
000002383	250	3	Outras Despesas Correntes	90	1	200.544
000002409	100	3	Outras Despesas Correntes	90	1	281.966
000002417	151	3	Outras Despesas Correntes	90	1	320.964
000002424	950	3	Outras Despesas Correntes	90	1	344.158
000002434	151	4	Investimentos	90	1	673.612
000002434	250	3	Outras Despesas Correntes	91	1	185.243
000002434	250	4	Investimentos	90	1	391.063
000002434	950	3	Outras Despesas Correntes	90	1	1.815.853
000002440	950	3	Outras Despesas Correntes	90	1	489.232
000002538	100	3	Outras Despesas Correntes	90	1	281.010
000002634	100	3	Outras Despesas Correntes	90	1	187.812

#### AUTOR DA EMENDA

8100 - Relator Geral

#### TIPO AUTOR

Relator Geral



## Avulso de Emendas do Relator Geral

### EMENDA DE REMANEJAMENTO DE DESPESA

#### CANCELAMENTOS COMPENSATÓRIOS

em R\$ 1,00

SEQUENCIAL	FONTE	GND	MODALIDADE DE APLICAÇÃO	ID	RP	CANCELAMENTO
000002641	151	3	Outras Despesas Correntes	90	1	240.966
000002643	100	3	Outras Despesas Correntes	90	1	609.024
000002934	151	3	Outras Despesas Correntes	90	1	245.307
000002936	100	3	Outras Despesas Correntes	90	1	780.591
000003031	151	3	Outras Despesas Correntes	90	1	234.570
000003032	100	3	Outras Despesas Correntes	90	1	1.226.579
000003182	944	3	Outras Despesas Correntes	90	1	709.250
000003187	944	3	Outras Despesas Correntes	90	1	1.038.245
000003348	944	3	Outras Despesas Correntes	90	1	386.639
000003398	944	3	Outras Despesas Correntes	90	1	454.529
000003400	944	3	Outras Despesas Correntes	90	1	701.014
000003405	944	3	Outras Despesas Correntes	90	1	273.815
000003407	944	3	Outras Despesas Correntes	90	1	286.190
000003502	944	3	Outras Despesas Correntes	90	1	733.564
000003546	944	3	Outras Despesas Correntes	90	1	418.636
000003565	944	3	Outras Despesas Correntes	90	1	824.355
000003567	944	3	Outras Despesas Correntes	90	1	1.292.984
000003573	944	3	Outras Despesas Correntes	90	1	1.158.869
000003676	944	3	Outras Despesas Correntes	90	1	249.412
000003700	944	3	Outras Despesas Correntes	90	1	231.872
000003725	944	3	Outras Despesas Correntes	90	1	196.185
000003750	944	3	Outras Despesas Correntes	90	1	209.207
000003777	944	3	Outras Despesas Correntes	90	1	203.381
000003788	944	3	Outras Despesas Correntes	90	1	468.221
000004035	944	3	Outras Despesas Correntes	90	1	200.241
000004228	944	3	Outras Despesas Correntes	90	1	199.604
000004712	944	3	Outras Despesas Correntes	90	1	226.125
000004750	944	3	Outras Despesas Correntes	90	1	272.889
000004752	944	3	Outras Despesas Correntes	90	1	1.487.121
000004858	944	3	Outras Despesas Correntes	90	1	250.261
000004860	944	3	Outras Despesas Correntes	90	1	496.204
000004863	944	3	Outras Despesas Correntes	90	1	261.640
000004865	944	3	Outras Despesas Correntes	90	1	515.175
000004930	944	3	Outras Despesas Correntes	90	1	756.072
000004933	944	3	Outras Despesas Correntes	90	1	2.181.067
000004935	944	3	Outras Despesas Correntes	90	2	1.497.308
000005374	944	3	Outras Despesas Correntes	90	1	991.295
000005375	944	3	Outras Despesas Correntes	90	1	3.107.152
000005378	944	3	Outras Despesas Correntes	90	2	195.845
000005393	944	3	Outras Despesas Correntes	90	1	347.794
000005395	944	3	Outras Despesas Correntes	90	2	309.188
000005420	944	3	Outras Despesas Correntes	90	1	1.468.349
000005422	944	3	Outras Despesas Correntes	90	1	300.007
000005424	944	3	Outras Despesas Correntes	90	2	309.188
000005536	944	3	Outras Despesas Correntes	90	1	299.967
000005642	944	3	Outras Despesas Correntes	90	1	384.470

#### AUTOR DA EMENDA

8100 - Relator Geral

#### TIPO AUTOR

Relator Geral



## Avulso de Emendas do Relator Geral

### EMENDA DE REMANEJAMENTO DE DESPESA

#### CANCELAMENTOS COMPENSATÓRIOS

em R\$ 1,00

SEQUENCIAL	FONTE	GND	MODALIDADE DE APLICAÇÃO	ID	RP	CANCELAMENTO
000005675	944	3	Outras Despesas Correntes	90	Aplicações Diretas	0 1 2.007.242
000005742	944	3	Outras Despesas Correntes	90	Aplicações Diretas	0 1 604.136
000005756	100	3	Outras Despesas Correntes	90	Aplicações Diretas	8 1 2.352.856
000005797	100	3	Outras Despesas Correntes	90	Aplicações Diretas	8 1 210.807
000005820	100	3	Outras Despesas Correntes	90	Aplicações Diretas	8 1 214.526
000005835	100	3	Outras Despesas Correntes	90	Aplicações Diretas	8 1 332.496
000005850	100	3	Outras Despesas Correntes	90	Aplicações Diretas	8 1 317.878
000005865	100	3	Outras Despesas Correntes	90	Aplicações Diretas	8 1 231.457
000005880	100	3	Outras Despesas Correntes	90	Aplicações Diretas	8 1 312.812
000005896	100	3	Outras Despesas Correntes	90	Aplicações Diretas	8 1 506.383
000005912	100	3	Outras Despesas Correntes	90	Aplicações Diretas	8 1 224.940
000005926	100	3	Outras Despesas Correntes	90	Aplicações Diretas	8 1 470.771
000005945	100	3	Outras Despesas Correntes	90	Aplicações Diretas	8 1 356.477
000005962	100	3	Outras Despesas Correntes	90	Aplicações Diretas	8 1 398.315
000005978	100	3	Outras Despesas Correntes	90	Aplicações Diretas	8 1 324.842
000005993	100	3	Outras Despesas Correntes	90	Aplicações Diretas	8 1 424.753
00006007	151	3	Outras Despesas Correntes	90	Aplicações Diretas	8 1 186.283
00006009	100	3	Outras Despesas Correntes	90	Aplicações Diretas	8 1 342.496
00006027	100	3	Outras Despesas Correntes	90	Aplicações Diretas	8 1 412.924
00006039	151	3	Outras Despesas Correntes	90	Aplicações Diretas	8 1 187.705
00006041	100	3	Outras Despesas Correntes	90	Aplicações Diretas	8 1 950.631
00006058	100	3	Outras Despesas Correntes	90	Aplicações Diretas	8 1 330.307
00006074	100	3	Outras Despesas Correntes	90	Aplicações Diretas	8 1 267.915
00006103	100	3	Outras Despesas Correntes	90	Aplicações Diretas	8 1 240.184
00006148	100	3	Outras Despesas Correntes	90	Aplicações Diretas	8 1 186.126
00006228	100	3	Outras Despesas Correntes	90	Aplicações Diretas	8 1 301.728
00006269	100	3	Outras Despesas Correntes	90	Aplicações Diretas	8 1 275.175
00006364	100	3	Outras Despesas Correntes	90	Aplicações Diretas	8 1 247.882
00006379	100	3	Outras Despesas Correntes	90	Aplicações Diretas	8 1 406.549
00006394	100	3	Outras Despesas Correntes	90	Aplicações Diretas	8 1 233.926
00006422	100	3	Outras Despesas Correntes	90	Aplicações Diretas	8 1 267.451
00006453	100	3	Outras Despesas Correntes	90	Aplicações Diretas	8 1 235.930
00006496	100	3	Outras Despesas Correntes	90	Aplicações Diretas	8 1 220.184
00006511	100	3	Outras Despesas Correntes	90	Aplicações Diretas	8 1 193.510
00006524	100	3	Outras Despesas Correntes	90	Aplicações Diretas	8 1 218.096
00006535	151	3	Outras Despesas Correntes	90	Aplicações Diretas	8 1 210.563
00006537	100	3	Outras Despesas Correntes	90	Aplicações Diretas	8 1 256.772
00006552	250	3	Outras Despesas Correntes	90	Aplicações Diretas	8 1 449.480
00006554	100	3	Outras Despesas Correntes	90	Aplicações Diretas	8 1 236.312
00006651	151	3	Outras Despesas Correntes	90	Aplicações Diretas	8 1 405.258
00006823	151	3	Outras Despesas Correntes	90	Aplicações Diretas	8 1 325.309
00006957	100	3	Outras Despesas Correntes	90	Aplicações Diretas	8 1 249.267
00006969	100	3	Outras Despesas Correntes	90	Aplicações Diretas	8 1 220.572
00006995	100	3	Outras Despesas Correntes	90	Aplicações Diretas	8 1 252.888
00007127	100	3	Outras Despesas Correntes	90	Aplicações Diretas	8 1 193.828
00007221	100	3	Outras Despesas Correntes	90	Aplicações Diretas	8 1 222.642

#### AUTOR DA EMENDA

8100 - Relator Geral

#### TIPO AUTOR

Relator Geral





## Avulso de Emendas do Relator Geral

### EMENDA DE REMANEJAMENTO DE DESPESA

#### CANCELAMENTOS COMPENSATÓRIOS

SEQUENCIAL	FONTE	GND	MODALIDADE DE APLICAÇÃO	ID	RP	<i>em R\$ 1,00</i> CANCELAMENTO
000007293	100	3	Outras Despesas Correntes	90	Aplicações Diretas	8 1 188.344
000007317	100	3	Outras Despesas Correntes	90	Aplicações Diretas	8 1 265.262
000007352	100	3	Outras Despesas Correntes	90	Aplicações Diretas	8 1 234.629
000007366	100	3	Outras Despesas Correntes	90	Aplicações Diretas	8 1 459.102
000007417	151	3	Outras Despesas Correntes	90	Aplicações Diretas	8 1 554.047
000007419	151	3	Outras Despesas Correntes	90	Aplicações Diretas	8 1 3.019.306
000007433	151	3	Outras Despesas Correntes	90	Aplicações Diretas	8 1 185.166
<b>TOTAL:</b>						<b>121.208.807</b>

#### JUSTIFICATIVA

Cancelamento de dotações para composição de reserva de recursos

**AUTOR DA EMENDA**

8100 - Relator Geral

**TIPO AUTOR**

Relator Geral



## Avulso de Emendas do Relator Geral

### EMENDA DE REMANEJAMENTO DE DESPESA

TIPO AUTOR Relator geral TIPO DE EMENDA REMANEJAMENTO EMENDA 81000415

EMENTA CORTE PEC 186 COM FUNDAMENTO NO ART. 115 DA LDO 2020 E nos itens 10 e 11 da parte especial DO PARECER PRELIMINAR

MODALIDADE DE EMENDA SEQUENCIAL  
Despesa - Constituição ou aumento da reserva de recursos - origem cancelamento 000020000

ESFERA ORÇAMENTÁRIA  
00 - Reserva de recursos do Congresso Nacional

### ACRÉSCIMOS À PROGRAMAÇÃO

ÓRGÃO ORÇAMENTÁRIO UNIDADE ORÇAMENTÁRIA  
00000 - Reserva de recursos do Congresso Nacional 00000 - Reserva de Recursos do Congresso Nacional - Setor 00

FUNCIONAL PROGRAMÁTICA 00.000.0000.0000.0000

FUNÇÃO SUBFUNÇÃO  
00 - Reserva de recursos do Congresso Nacional 000 - Reserva de recursos do Congresso Nacional

PROGRAMA  
0000 - Reserva de recursos do Congresso Nacional

AÇÃO  
0000 - Reserva de recursos do Congresso Nacional

SUBTÍTULO  
0000 - Classificador para sequencial de apropriação

LOCALIDADE BENEFICIADA  
0000000 - Classificador para sequencial de apropriação

ESPECIFICAÇÃO DO PRODUTO / UNIDADE DE MEDIDA META QTD META A ALTERAR

GND	MODALIDADE DE APLICAÇÃO	RP	em R\$ 1,00 ACRÉSCIMO
0 Reserva de recursos do Congresso Nacional	00 Reserva de recursos do Congresso Nacional	Z	10.366.346
0 Reserva de recursos do Congresso Nacional	00 Reserva de recursos do Congresso Nacional	Z	12.036.324
0 Reserva de recursos do Congresso Nacional	00 Reserva de recursos do Congresso Nacional	Z	13.596.674
0 Reserva de recursos do Congresso Nacional	00 Reserva de recursos do Congresso Nacional	Z	33.471.407
0 Reserva de recursos do Congresso Nacional	00 Reserva de recursos do Congresso Nacional	Z	42.781.995
<b>TOTAL:</b>			<b>112.252.746</b>

### CANCELAMENTOS COMPENSATÓRIOS

SEQUENCIAL	FONTE	GND	MODALIDADE DE APLICAÇÃO	ID	RP	em R\$ 1,00 CANCELAMENTO
000001589	100	3	Outras Despesas Correntes	90	1	4.428.226
000001714	153	3	Outras Despesas Correntes	90	1	4.227.057
000001716	153	3	Outras Despesas Correntes	90	1	7.809.267
000002275	100	3	Outras Despesas Correntes	90	1	6.308.460
000002306	100	3	Outras Despesas Correntes	90	1	18.029.111
000002345	100	3	Outras Despesas Correntes	90	1	9.576.254
000002424	250	3	Outras Despesas Correntes	90	1	4.684.570
000002434	151	3	Outras Despesas Correntes	90	1	10.366.346
000002434	250	3	Outras Despesas Correntes	90	1	22.087.031
000002440	250	3	Outras Despesas Correntes	90	1	6.699.806
000002945	100	3	Outras Despesas Correntes	90	1	4.439.944

AUTOR DA EMENDA

8100 - Relator Geral

TIPO AUTOR

Relator Geral



## Avulso de Emendas do Relator Geral

### EMENDA DE REMANEJAMENTO DE DESPESA

#### CANCELAMENTOS COMPENSATÓRIOS

SEQUENCIAL	FONTE	GND	MODALIDADE DE APLICAÇÃO	ID	RP	<i>em R\$ 1,00</i> CANCELAMENTO
000005392	944	3	Outras Despesas Correntes	90	1	8.880.011
000005421	944	3	Outras Despesas Correntes	90	1	4.716.663
<b>TOTAL:</b>						<b>112.252.746</b>

#### JUSTIFICATIVA

Cancelamento de dotações para composição de reserva de recursos

#### AUTOR DA EMENDA

8100 - Relator Geral

#### TIPO AUTOR

Relator Geral



## Avulso de Emendas do Relator Geral

### EMENDA DE REMANEJAMENTO DE DESPESA

TIPO AUTOR Relator geral	TIPO DE EMENDA REMANEJAMENTO	<b>EMENDA 81001280</b>
-----------------------------	---------------------------------	----------------------------

EMENTA  
Corte linear

MODALIDADE DE EMENDA  
Despesa - Constituição ou aumento da reserva de recursos - origem cancelamento

**SEQUENCIAL  
000020000**

ESFERA ORÇAMENTÁRIA  
00 - Reserva de recursos do Congresso Nacional

### ACRÉSCIMOS À PROGRAMAÇÃO

ÓRGÃO ORÇAMENTÁRIO  
00000 - Reserva de recursos do Congresso Nacional

UNIDADE ORÇAMENTÁRIA  
00000 - Reserva de Recursos do Congresso Nacional - Setor 00

**FUNCIONAL PROGRAMÁTICA 00.000.0000.0000.0000**

FUNÇÃO  
00 - Reserva de recursos do Congresso Nacional

SUBFUNÇÃO  
000 - Reserva de recursos do Congresso Nacional

PROGRAMA  
0000 - Reserva de recursos do Congresso Nacional

AÇÃO  
0000 - Reserva de recursos do Congresso Nacional

SUBTÍTULO  
0000 - Classificador para sequencial de apropriação

LOCALIDADE BENEFICIADA  
0000000 - Classificador para sequencial de apropriação

ESPECIFICAÇÃO DO PRODUTO / UNIDADE DE MEDIDA	META	QTD META A ALTERAR
--	------	--------------------

GND	MODALIDADE DE APLICAÇÃO	RP	<i>em R\$ 1,00</i> ACRÉSCIMO
0 Reserva de recursos do Congresso Nacional	00 Reserva de recursos do Congresso Nacional	Z	234.842
0 Reserva de recursos do Congresso Nacional	00 Reserva de recursos do Congresso Nacional	Z	49.391.621

**TOTAL: 49.626.463**

### CANCELAMENTOS COMPENSATÓRIOS

SEQUENCIAL	FONTE	GND	MODALIDADE DE APLICAÇÃO	ID	RP	<i>em R\$ 1,00</i> CANCELAMENTO
000000776	100	3	Outras Despesas Correntes	90	2	50.629
000000777	100	3	Outras Despesas Correntes	90	2	36.998
000000778	100	3	Outras Despesas Correntes	90	2	239.797
000000779	100	3	Outras Despesas Correntes	90	2	19.473
000000780	100	3	Outras Despesas Correntes	80	2	584.184
000000784	100	3	Outras Despesas Correntes	80	2	4.479
000000786	100	3	Outras Despesas Correntes	90	2	19.473
000000787	100	3	Outras Despesas Correntes	90	2	10.905
000000787	100	4	Investimentos	90	2	3.289
000000788	100	3	Outras Despesas Correntes	90	2	2.614
000000789	100	3	Outras Despesas Correntes	90	2	9.736
000000790	100	3	Outras Despesas Correntes	90	2	524.562
000000790	100	4	Investimentos	90	2	222.608
000000791	100	4	Investimentos	90	2	328.933

### AUTOR DA EMENDA

8100 - Relator Geral

### TIPO AUTOR

Relator Geral



## Avulso de Emendas do Relator Geral

### EMENDA DE REMANEJAMENTO DE DESPESA

#### CANCELAMENTOS COMPENSATÓRIOS

em R\$ 1,00

SEQUENCIAL	FONTE	GND	MODALIDADE DE APLICAÇÃO	ID	RP	CANCELAMENTO
000000796	100	3	Outras Despesas Correntes	90	Aplicações Diretas	0 2 87.814
000000800	100	3	Outras Despesas Correntes	90	Aplicações Diretas	0 2 1.392.732
000000800	100	4	Investimentos	90	Aplicações Diretas	0 2 1.266.102
000000804	100	3	Outras Despesas Correntes	90	Aplicações Diretas	0 2 3.895
000000808	100	3	Outras Despesas Correntes	90	Aplicações Diretas	0 2 414.832
000000808	100	4	Investimentos	90	Aplicações Diretas	0 2 271.099
000000832	100	3	Outras Despesas Correntes	90	Aplicações Diretas	0 2 39.077
000000833	100	3	Outras Despesas Correntes	90	Aplicações Diretas	0 2 87.072
000000840	100	3	Outras Despesas Correntes	90	Aplicações Diretas	0 2 1.859
000000841	100	3	Outras Despesas Correntes	50	Transferências a Instituições Privadas sem Fins Lucrativos	0 2 11.067
000000841	100	3	Outras Despesas Correntes	90	Aplicações Diretas	0 2 7.932
000000841	100	4	Investimentos	90	Aplicações Diretas	0 2 5.769
000000842	100	3	Outras Despesas Correntes	90	Aplicações Diretas	0 2 16.669
000000843	100	3	Outras Despesas Correntes	90	Aplicações Diretas	0 2 15.765
000000844	100	3	Outras Despesas Correntes	90	Aplicações Diretas	0 2 487
000000845	100	3	Outras Despesas Correntes	90	Aplicações Diretas	0 2 237.537
000000846	100	3	Outras Despesas Correntes	90	Aplicações Diretas	0 2 19.477
000000849	100	3	Outras Despesas Correntes	30	Transferências a Estados e ao Distrito Federal	0 2 73.997
000000849	100	3	Outras Despesas Correntes	90	Aplicações Diretas	0 2 26.264
000000849	100	4	Investimentos	90	Aplicações Diretas	0 2 7.815
000000852	100	3	Outras Despesas Correntes	90	Aplicações Diretas	0 2 4.112
000000853	100	3	Outras Despesas Correntes	90	Aplicações Diretas	0 2 24.416
000000855	100	3	Outras Despesas Correntes	90	Aplicações Diretas	0 2 10.621
000000857	100	3	Outras Despesas Correntes	90	Aplicações Diretas	0 2 30.304
000000857	100	4	Investimentos	90	Aplicações Diretas	0 2 123.205
000000858	100	3	Outras Despesas Correntes	90	Aplicações Diretas	0 2 116.403
000000858	100	4	Investimentos	90	Aplicações Diretas	0 2 92.611
000000860	100	3	Outras Despesas Correntes	90	Aplicações Diretas	0 2 9.021
000000861	100	3	Outras Despesas Correntes	90	Aplicações Diretas	0 2 149.941
000000862	100	3	Outras Despesas Correntes	90	Aplicações Diretas	0 2 9.736
000000863	100	3	Outras Despesas Correntes	90	Aplicações Diretas	0 2 34.263
000000865	100	3	Outras Despesas Correntes	90	Aplicações Diretas	0 2 7.652.814
000000867	100	3	Outras Despesas Correntes	30	Transferências a Estados e ao Distrito Federal	0 2 71.130
000000867	100	3	Outras Despesas Correntes	90	Aplicações Diretas	0 2 50.267
000000868	100	3	Outras Despesas Correntes	80	Transferências ao Exterior	0 2 2.337
000000868	100	3	Outras Despesas Correntes	90	Aplicações Diretas	0 2 1.397.657
000000868	100	4	Investimentos	90	Aplicações Diretas	0 2 39.173
000000869	100	3	Outras Despesas Correntes	90	Aplicações Diretas	0 2 100.869
000000869	100	4	Investimentos	90	Aplicações Diretas	0 2 33.551
000000870	100	3	Outras Despesas Correntes	30	Transferências a Estados e ao Distrito Federal	0 2 38.946
000000870	100	3	Outras Despesas Correntes	90	Aplicações Diretas	0 2 30.689
000000870	100	3	Outras Despesas Correntes	90	Aplicações Diretas	2 2 7.828
000000870	100	4	Investimentos	30	Transferências a Estados e ao Distrito Federal	0 2 32.893
000000870	100	4	Investimentos	90	Aplicações Diretas	2 2 329
000000871	100	3	Outras Despesas Correntes	90	Aplicações Diretas	0 2 45.800
000000872	100	3	Outras Despesas Correntes	80	Transferências ao Exterior	0 2 11.489

#### AUTOR DA EMENDA

8100 - Relator Geral

#### TIPO AUTOR

Relator Geral



## Avulso de Emendas do Relator Geral

### EMENDA DE REMANEJAMENTO DE DESPESA

#### CANCELAMENTOS COMPENSATÓRIOS

em R\$ 1,00

SEQUENCIAL	FONTE	GND	MODALIDADE DE APLICAÇÃO	ID	RP	CANCELAMENTO
00000873	100	3	Outras Despesas Correntes	90	Aplicações Diretas	0 2 13.032
00000874	100	3	Outras Despesas Correntes	90	Aplicações Diretas	0 2 3.661
00000879	100	3	Outras Despesas Correntes	90	Aplicações Diretas	0 2 2.232
00000884	100	3	Outras Despesas Correntes	90	Aplicações Diretas	0 2 24.925
00000884	100	4	Investimentos	90	Aplicações Diretas	0 2 2.643
00000885	100	3	Outras Despesas Correntes	90	Aplicações Diretas	0 2 6.491
00000885	100	4	Investimentos	90	Aplicações Diretas	0 2 1.645
00000913	100	3	Outras Despesas Correntes	50	Transferências a Instituições Privadas sem Fins Lucrativos	0 2 82.408
00000914	100	3	Outras Despesas Correntes	90	Aplicações Diretas	0 2 18.694
00000914	100	4	Investimentos	90	Aplicações Diretas	0 2 215.221
00000936	100	3	Outras Despesas Correntes	90	Aplicações Diretas	0 2 22.877
00000937	100	3	Outras Despesas Correntes	90	Aplicações Diretas	0 2 35.145
00000938	100	3	Outras Despesas Correntes	90	Aplicações Diretas	0 2 97.364
00000938	100	4	Investimentos	90	Aplicações Diretas	0 2 90.298
00000939	100	3	Outras Despesas Correntes	90	Aplicações Diretas	0 2 70.112
00000940	100	3	Outras Despesas Correntes	90	Aplicações Diretas	0 2 974
00000940	100	4	Investimentos	90	Aplicações Diretas	0 2 16.447
00000941	100	3	Outras Despesas Correntes	90	Aplicações Diretas	0 2 6.815
00000941	100	4	Investimentos	90	Aplicações Diretas	0 2 144.730
00000944	100	3	Outras Despesas Correntes	90	Aplicações Diretas	0 2 126.573
00000945	100	3	Outras Despesas Correntes	50	Transferências a Instituições Privadas sem Fins Lucrativos	0 2 77.891
00000946	100	3	Outras Despesas Correntes	50	Transferências a Instituições Privadas sem Fins Lucrativos	0 2 6.815
00000947	100	3	Outras Despesas Correntes	50	Transferências a Instituições Privadas sem Fins Lucrativos	0 2 77.891
00000948	100	3	Outras Despesas Correntes	80	Transferências ao Exterior	0 2 38.946
00000949	100	3	Outras Despesas Correntes	80	Transferências ao Exterior	0 2 14.468
00000950	100	3	Outras Despesas Correntes	50	Transferências a Instituições Privadas sem Fins Lucrativos	0 2 248
00000953	100	3	Outras Despesas Correntes	90	Aplicações Diretas	0 2 57.795
00000953	100	4	Investimentos	90	Aplicações Diretas	0 2 8.289
00000954	100	3	Outras Despesas Correntes	80	Transferências ao Exterior	0 2 1.753
00000954	100	3	Outras Despesas Correntes	90	Aplicações Diretas	0 2 49.948
00000954	100	4	Investimentos	90	Aplicações Diretas	0 2 44.406
00000955	100	3	Outras Despesas Correntes	90	Aplicações Diretas	0 2 257.621
00000955	100	4	Investimentos	90	Aplicações Diretas	0 2 11.513
00000956	100	3	Outras Despesas Correntes	90	Aplicações Diretas	0 2 303.776
00000956	100	4	Investimentos	90	Aplicações Diretas	0 2 430.902
00000957	100	3	Outras Despesas Correntes	90	Aplicações Diretas	0 2 1.006.695
00000957	100	4	Investimentos	90	Aplicações Diretas	0 2 326.148
00000958	100	3	Outras Despesas Correntes	90	Aplicações Diretas	0 2 5.734.192
00000959	100	3	Outras Despesas Correntes	90	Aplicações Diretas	0 2 350.316
00000959	100	4	Investimentos	90	Aplicações Diretas	0 2 148.020
00000960	100	3	Outras Despesas Correntes	90	Aplicações Diretas	0 2 48.206
00000961	100	3	Outras Despesas Correntes	90	Aplicações Diretas	0 2 199.596
00000961	100	4	Investimentos	90	Aplicações Diretas	0 2 14.802
00000962	100	3	Outras Despesas Correntes	90	Aplicações Diretas	0 2 2.922.869
00000963	100	3	Outras Despesas Correntes	90	Aplicações Diretas	0 2 174.976
00000964	100	4	Investimentos	90	Aplicações Diretas	0 2 5.316

#### AUTOR DA EMENDA

8100 - Relator Geral

#### TIPO AUTOR

Relator Geral



## Avulso de Emendas do Relator Geral

### EMENDA DE REMANEJAMENTO DE DESPESA

#### CANCELAMENTOS COMPENSATÓRIOS

em R\$ 1,00

SEQUENCIAL	FONTE	GND	MODALIDADE DE APLICAÇÃO	ID	RP	CANCELAMENTO
00000965	100	3 Outras Despesas Correntes	90 Aplicações Diretas	0	2	80.180
00000965	100	4 Investimentos	90 Aplicações Diretas	0	2	17.669
00000966	100	3 Outras Despesas Correntes	90 Aplicações Diretas	0	2	913.664
00000967	100	3 Outras Despesas Correntes	90 Aplicações Diretas	0	2	11.294
00000968	100	3 Outras Despesas Correntes	90 Aplicações Diretas	0	2	1.947
00000969	100	3 Outras Despesas Correntes	90 Aplicações Diretas	0	2	619.785
00000970	100	3 Outras Despesas Correntes	80 Transferências ao Exterior	0	2	1.558
00000971	100	3 Outras Despesas Correntes	90 Aplicações Diretas	0	2	79.839
00000971	100	4 Investimentos	90 Aplicações Diretas	0	2	62.497
00000972	100	3 Outras Despesas Correntes	90 Aplicações Diretas	0	2	194.728
00000973	100	3 Outras Despesas Correntes	90 Aplicações Diretas	0	2	177.203
00000973	100	4 Investimentos	90 Aplicações Diretas	0	2	39.472
00000974	100	3 Outras Despesas Correntes	90 Aplicações Diretas	0	2	66.208
00000975	100	3 Outras Despesas Correntes	90 Aplicações Diretas	0	2	132.288
00000975	100	4 Investimentos	90 Aplicações Diretas	0	2	140.395
00000976	100	3 Outras Despesas Correntes	90 Aplicações Diretas	0	2	8.957
00000977	100	3 Outras Despesas Correntes	90 Aplicações Diretas	0	2	349.743
00000977	100	4 Investimentos	90 Aplicações Diretas	0	2	19.736
00000978	100	3 Outras Despesas Correntes	90 Aplicações Diretas	0	2	28.041
00000978	100	4 Investimentos	90 Aplicações Diretas	0	2	5.921
00000979	100	3 Outras Despesas Correntes	90 Aplicações Diretas	0	2	3.505
00000984	100	3 Outras Despesas Correntes	90 Aplicações Diretas	0	2	3.895
00000988	100	3 Outras Despesas Correntes	90 Aplicações Diretas	0	2	49.972
00000988	100	4 Investimentos	90 Aplicações Diretas	0	2	16.447
00000989	100	3 Outras Despesas Correntes	90 Aplicações Diretas	0	2	38.946
00000990	100	3 Outras Despesas Correntes	50 Transferências a Instituições Privadas sem Fins Lucrativos	0	2	29.209
00000991	100	3 Outras Despesas Correntes	90 Aplicações Diretas	0	2	583.987
00000992	100	3 Outras Despesas Correntes	90 Aplicações Diretas	0	2	389.456
00000997	100	3 Outras Despesas Correntes	90 Aplicações Diretas	0	2	1.168
00001001	100	3 Outras Despesas Correntes	50 Transferências a Instituições Privadas sem Fins Lucrativos	0	2	156
00001003	100	3 Outras Despesas Correntes	90 Aplicações Diretas	0	2	6.368
00001004	100	3 Outras Despesas Correntes	90 Aplicações Diretas	0	2	20.641
00001004	100	4 Investimentos	90 Aplicações Diretas	0	2	21.473
00001005	100	3 Outras Despesas Correntes	90 Aplicações Diretas	0	2	647.207
00001005	100	4 Investimentos	90 Aplicações Diretas	0	2	172.010
00001006	100	3 Outras Despesas Correntes	90 Aplicações Diretas	0	2	8.081
00001006	100	4 Investimentos	90 Aplicações Diretas	0	2	6.159
00001007	100	3 Outras Despesas Correntes	90 Aplicações Diretas	0	2	32.169
00001007	100	4 Investimentos	90 Aplicações Diretas	0	2	46.051
00001008	100	3 Outras Despesas Correntes	90 Aplicações Diretas	0	2	438.259
00001008	100	4 Investimentos	90 Aplicações Diretas	0	2	3.289
00001009	100	3 Outras Despesas Correntes	90 Aplicações Diretas	0	2	107.100
00001010	100	3 Outras Despesas Correntes	90 Aplicações Diretas	0	2	13.631
00001010	100	4 Investimentos	90 Aplicações Diretas	0	2	3.289
00001011	100	3 Outras Despesas Correntes	90 Aplicações Diretas	0	2	19.707
00001011	100	4 Investimentos	90 Aplicações Diretas	0	2	263

#### AUTOR DA EMENDA

8100 - Relator Geral

#### TIPO AUTOR

Relator Geral



## Avulso de Emendas do Relator Geral

### EMENDA DE REMANEJAMENTO DE DESPESA

#### CANCELAMENTOS COMPENSATÓRIOS

em R\$ 1,00

SEQUENCIAL	FONTE	GND	MODALIDADE DE APLICAÇÃO	ID	RP	CANCELAMENTO
000001012	100	3 Outras Despesas Correntes	90 Aplicações Diretas	0	2	974
000001012	100	4 Investimentos	90 Aplicações Diretas	0	2	1.645
000001017	100	3 Outras Despesas Correntes	90 Aplicações Diretas	0	2	2.337
000001020	100	3 Outras Despesas Correntes	80 Transferências ao Exterior	0	2	234
000001022	100	3 Outras Despesas Correntes	90 Aplicações Diretas	0	2	227.871
000001022	100	4 Investimentos	90 Aplicações Diretas	0	2	108.910
000001023	100	3 Outras Despesas Correntes	90 Aplicações Diretas	0	2	404.148
000001023	100	4 Investimentos	90 Aplicações Diretas	0	2	1.538.105
000001024	100	3 Outras Despesas Correntes	90 Aplicações Diretas	0	2	5.706
000001024	100	4 Investimentos	90 Aplicações Diretas	0	2	625
000001025	100	3 Outras Despesas Correntes	90 Aplicações Diretas	0	2	556.143
000001025	100	4 Investimentos	90 Aplicações Diretas	0	2	166.999
000001026	100	3 Outras Despesas Correntes	90 Aplicações Diretas	0	2	116.837
000001027	100	4 Investimentos	90 Aplicações Diretas	0	2	26.315
000001032	100	3 Outras Despesas Correntes	90 Aplicações Diretas	0	2	389.110
000001032	100	4 Investimentos	90 Aplicações Diretas	0	2	137.831
000001062	100	3 Outras Despesas Correntes	90 Aplicações Diretas	0	2	1.947
000001090	100	3 Outras Despesas Correntes	90 Aplicações Diretas	0	2	141.431
000001090	100	4 Investimentos	90 Aplicações Diretas	0	2	56.591
000001091	100	3 Outras Despesas Correntes	90 Aplicações Diretas	0	2	513.894
000001091	100	4 Investimentos	90 Aplicações Diretas	0	2	21.046
000001093	100	3 Outras Despesas Correntes	90 Aplicações Diretas	0	2	42.187
000001094	100	3 Outras Despesas Correntes	90 Aplicações Diretas	0	2	35.630
000001094	100	4 Investimentos	90 Aplicações Diretas	0	2	58.988
000001096	100	3 Outras Despesas Correntes	90 Aplicações Diretas	0	2	605.916
000001097	100	3 Outras Despesas Correntes	90 Aplicações Diretas	0	2	30.405
000001098	100	3 Outras Despesas Correntes	90 Aplicações Diretas	0	2	779
000001098	100	4 Investimentos	90 Aplicações Diretas	0	2	411.638
000001099	100	3 Outras Despesas Correntes	90 Aplicações Diretas	2	2	5.608
000001099	100	4 Investimentos	90 Aplicações Diretas	2	2	1.151
000001100	100	3 Outras Despesas Correntes	90 Aplicações Diretas	0	2	19.473
000001106	100	3 Outras Despesas Correntes	90 Aplicações Diretas	0	2	584
000001108	100	3 Outras Despesas Correntes	80 Transferências ao Exterior	0	2	3.194
000001109	100	3 Outras Despesas Correntes	90 Aplicações Diretas	0	2	389.456
000001111	100	3 Outras Despesas Correntes	50 Transferências a Instituições Privadas sem Fins Lucrativos	0	2	12.714
000001115	100	3 Outras Despesas Correntes	80 Transferências ao Exterior	0	2	9.549
000001118	100	3 Outras Despesas Correntes	90 Aplicações Diretas	0	2	738.480
000001118	100	4 Investimentos	90 Aplicações Diretas	0	2	29.604
000001120	100	3 Outras Despesas Correntes	90 Aplicações Diretas	0	2	16.274
000001120	100	4 Investimentos	90 Aplicações Diretas	0	2	3.289
000001124	100	3 Outras Despesas Correntes	90 Aplicações Diretas	0	2	47.714
000001128	100	3 Outras Despesas Correntes	90 Aplicações Diretas	0	2	2.731
000001128	100	4 Investimentos	90 Aplicações Diretas	0	2	658
000001134	100	3 Outras Despesas Correntes	90 Aplicações Diretas	0	2	15.578
000001139	100	3 Outras Despesas Correntes	90 Aplicações Diretas	0	2	2.276.480
000001140	100	3 Outras Despesas Correntes	90 Aplicações Diretas	0	2	46.260

#### AUTOR DA EMENDA

8100 - Relator Geral

#### TIPO AUTOR

Relator Geral





## Avulso de Emendas do Relator Geral

### EMENDA DE REMANEJAMENTO DE DESPESA

#### CANCELAMENTOS COMPENSATÓRIOS

SEQUENCIAL	FONTE	GND	MODALIDADE DE APLICAÇÃO	ID	RP	em R\$ 1,00 CANCELAMENTO
000001141	151	3	Outras Despesas Correntes	90	2	234.842
000001142	100	3	Outras Despesas Correntes	90	2	4.198
000001143	100	3	Outras Despesas Correntes	80	2	31.651
000001143	100	3	Outras Despesas Correntes	90	2	455.843
000001143	100	4	Investimentos	90	2	13.486
000001144	100	3	Outras Despesas Correntes	90	2	2.882.388
000001144	100	4	Investimentos	90	2	366.160
000001146	100	3	Outras Despesas Correntes	90	2	104.893
000001146	100	4	Investimentos	90	2	74.669
000001182	100	3	Outras Despesas Correntes	90	2	7.400
000001186	100	3	Outras Despesas Correntes	80	2	36.912
000001187	100	3	Outras Despesas Correntes	80	2	35.145
000001188	100	3	Outras Despesas Correntes	50	2	2.037
000001190	100	3	Outras Despesas Correntes	90	2	292.092
000001190	100	4	Investimentos	90	2	732.069
000001191	100	3	Outras Despesas Correntes	90	2	51.756
000001191	100	4	Investimentos	90	2	3.289

**TOTAL:** **49.626.463**

#### JUSTIFICATIVA

Cancelamento de dotações para composição de reserva de recursos

#### AUTOR DA EMENDA

8100 - Relator Geral

#### TIPO AUTOR

Relator Geral



## Avulso de Emendas do Relator Geral

### EMENDA DE REMANEJAMENTO DE DESPESA

TIPO AUTOR Relator geral TIPO DE EMENDA REMANEJAMENTO EMENDA 81001281

EMENTA Corte linear

MODALIDADE DE EMENDA SEQUENCIAL  
Despesa - Constituição ou aumento da reserva de recursos - origem cancelamento 000020000

ESFERA ORÇAMENTÁRIA  
00 - Reserva de recursos do Congresso Nacional

#### ACRÉSCIMOS À PROGRAMAÇÃO

ÓRGÃO ORÇAMENTÁRIO UNIDADE ORÇAMENTÁRIA  
00000 - Reserva de recursos do Congresso Nacional 00000 - Reserva de Recursos do Congresso Nacional - Setor 00

FUNCIONAL PROGRAMÁTICA 00.000.0000.0000.0000

FUNÇÃO SUBFUNÇÃO  
00 - Reserva de recursos do Congresso Nacional 000 - Reserva de recursos do Congresso Nacional

PROGRAMA  
0000 - Reserva de recursos do Congresso Nacional

AÇÃO  
0000 - Reserva de recursos do Congresso Nacional

SUBTÍTULO  
0000 - Classificador para sequencial de apropriação

LOCALIDADE BENEFICIADA  
0000000 - Classificador para sequencial de apropriação

ESPECIFICAÇÃO DO PRODUTO / UNIDADE DE MEDIDA META QTD META A ALTERAR

GND	MODALIDADE DE APLICAÇÃO	RP	em R\$ 1,00 ACRÉSCIMO
0 Reserva de recursos do Congresso Nacional	00 Reserva de recursos do Congresso Nacional	Z	20.748
0 Reserva de recursos do Congresso Nacional	00 Reserva de recursos do Congresso Nacional	Z	59.422.970

**TOTAL: 59.443.718**

#### CANCELAMENTOS COMPENSATÓRIOS

SEQUENCIAL	FONTE	GND	MODALIDADE DE APLICAÇÃO	ID	RP	em R\$ 1,00 CANCELAMENTO
000001192	100	3 Outras Despesas Correntes	80 Transferências ao Exterior	0	2	858
000001192	100	3 Outras Despesas Correntes	90 Aplicações Diretas	0	2	903.621
000001192	100	4 Investimentos	90 Aplicações Diretas	0	2	785.405
000001193	100	3 Outras Despesas Correntes	90 Aplicações Diretas	0	2	11.684
000001193	100	4 Investimentos	90 Aplicações Diretas	0	2	63.484
000001271	100	3 Outras Despesas Correntes	90 Aplicações Diretas	0	2	1.363
000001275	100	3 Outras Despesas Correntes	90 Aplicações Diretas	0	2	49.211
000001275	100	4 Investimentos	90 Aplicações Diretas	0	2	16.447
000001280	100	3 Outras Despesas Correntes	90 Aplicações Diretas	0	2	1.071
000001284	100	3 Outras Despesas Correntes	90 Aplicações Diretas	0	2	22.588
000001285	100	3 Outras Despesas Correntes	90 Aplicações Diretas	0	2	146.046
000001289	100	3 Outras Despesas Correntes	90 Aplicações Diretas	0	2	608.617
000001289	100	4 Investimentos	90 Aplicações Diretas	0	2	56.194
000001290	100	3 Outras Despesas Correntes	90 Aplicações Diretas	0	2	35.328.044

#### AUTOR DA EMENDA

8100 - Relator Geral

#### TIPO AUTOR

Relator Geral



## Avulso de Emendas do Relator Geral

### EMENDA DE REMANEJAMENTO DE DESPESA

#### CANCELAMENTOS COMPENSATÓRIOS

em R\$ 1,00

SEQUENCIAL	FONTE	GND	MODALIDADE DE APLICAÇÃO	ID	RP	CANCELAMENTO
000001290	100	4 Investimentos	90 Aplicações Diretas	0	2	5.148.218
000001291	100	3 Outras Despesas Correntes	90 Aplicações Diretas	0	2	52.846
000001291	100	4 Investimentos	90 Aplicações Diretas	0	2	20.870
000001293	100	3 Outras Despesas Correntes	90 Aplicações Diretas	0	2	56.174
000001293	100	4 Investimentos	90 Aplicações Diretas	0	2	15.504
000001294	100	3 Outras Despesas Correntes	90 Aplicações Diretas	0	2	10.284
000001295	100	3 Outras Despesas Correntes	90 Aplicações Diretas	0	2	10.764
000001295	100	4 Investimentos	90 Aplicações Diretas	0	2	2.518
000001299	100	3 Outras Despesas Correntes	80 Transferências ao Exterior	0	2	190
000001301	100	3 Outras Despesas Correntes	90 Aplicações Diretas	0	2	4.250
000001302	100	3 Outras Despesas Correntes	90 Aplicações Diretas	0	2	17.998
000001302	100	4 Investimentos	90 Aplicações Diretas	0	2	4.661
000001306	100	3 Outras Despesas Correntes	80 Transferências ao Exterior	0	2	7.280
000001306	100	3 Outras Despesas Correntes	90 Aplicações Diretas	0	2	120.462
000001306	100	4 Investimentos	90 Aplicações Diretas	0	2	1.338
000001307	100	3 Outras Despesas Correntes	90 Aplicações Diretas	0	2	4.868
000001309	100	3 Outras Despesas Correntes	90 Aplicações Diretas	0	2	2.726
000001310	100	3 Outras Despesas Correntes	90 Aplicações Diretas	0	2	29.209
000001311	100	3 Outras Despesas Correntes	90 Aplicações Diretas	0	2	4.284
000001314	100	3 Outras Despesas Correntes	80 Transferências ao Exterior	0	2	974
000001368	100	3 Outras Despesas Correntes	90 Aplicações Diretas	0	2	35.051
000001369	100	3 Outras Despesas Correntes	90 Aplicações Diretas	0	2	194.728
000001375	100	3 Outras Despesas Correntes	50 Transferências a Instituições Privadas sem Fins Lucrativos	0	2	9.736
000001375	100	3 Outras Despesas Correntes	80 Transferências ao Exterior	0	2	25.315
000001375	100	3 Outras Despesas Correntes	90 Aplicações Diretas	0	2	94.443
000001375	100	4 Investimentos	90 Aplicações Diretas	0	2	16.447
000001376	100	3 Outras Despesas Correntes	80 Transferências ao Exterior	0	2	9.736
000001376	100	3 Outras Despesas Correntes	90 Aplicações Diretas	0	2	60.973
000001376	100	4 Investimentos	90 Aplicações Diretas	0	2	57.563
000001377	100	3 Outras Despesas Correntes	80 Transferências ao Exterior	0	2	9.736
000001379	100	3 Outras Despesas Correntes	90 Aplicações Diretas	0	2	35.051
000001383	100	3 Outras Despesas Correntes	90 Aplicações Diretas	0	2	1.316
000001386	100	3 Outras Despesas Correntes	80 Transferências ao Exterior	0	2	2.271
000001388	100	3 Outras Despesas Correntes	90 Aplicações Diretas	0	2	514.404
000001388	100	4 Investimentos	90 Aplicações Diretas	0	2	71.717
000001388	188	3 Outras Despesas Correntes	90 Aplicações Diretas	0	2	20.748
000001410	100	3 Outras Despesas Correntes	90 Aplicações Diretas	0	2	159.093
000001429	100	3 Outras Despesas Correntes	90 Aplicações Diretas	0	2	2.129
000001435	100	3 Outras Despesas Correntes	90 Aplicações Diretas	0	2	567.718
000001435	100	4 Investimentos	90 Aplicações Diretas	0	2	75.199
000001435	100	5 Inversões Financeiras	90 Aplicações Diretas	0	2	65.787
000001436	100	3 Outras Despesas Correntes	80 Transferências ao Exterior	0	2	1.753
000001436	100	3 Outras Despesas Correntes	90 Aplicações Diretas	0	2	660.745
000001436	100	4 Investimentos	90 Aplicações Diretas	0	2	139.783
000001437	100	3 Outras Despesas Correntes	90 Aplicações Diretas	0	2	10.553
000001437	100	4 Investimentos	90 Aplicações Diretas	0	2	17.827

#### AUTOR DA EMENDA

8100 - Relator Geral

#### TIPO AUTOR

Relator Geral



## Avulso de Emendas do Relator Geral

### EMENDA DE REMANEJAMENTO DE DESPESA

#### CANCELAMENTOS COMPENSATÓRIOS

SEQUENCIAL	FONTE	GND	MODALIDADE DE APLICAÇÃO	ID	RP	em R\$ 1,00 CANCELAMENTO
000001476	100	3	Outras Despesas Correntes	90	Aplicações Diretas	0 2 1.010.133
000001544	100	3	Outras Despesas Correntes	90	Aplicações Diretas	0 2 2.921
000001545	100	3	Outras Despesas Correntes	90	Aplicações Diretas	0 2 19.473
000001547	100	3	Outras Despesas Correntes	90	Aplicações Diretas	0 2 121.466
000001548	100	3	Outras Despesas Correntes	90	Aplicações Diretas	0 2 34.307
000001549	100	3	Outras Despesas Correntes	90	Aplicações Diretas	0 2 15.632
000001550	100	3	Outras Despesas Correntes	90	Aplicações Diretas	0 2 23.679
000001551	100	3	Outras Despesas Correntes	90	Aplicações Diretas	0 2 8.919
000001571	100	4	Investimentos	90	Aplicações Diretas	0 2 328.933
000001572	100	3	Outras Despesas Correntes	50	Transferências a Instituições Privadas sem Fins Lucrativos	0 2 28
000001572	100	3	Outras Despesas Correntes	90	Aplicações Diretas	0 2 3.896.867
000001572	100	4	Investimentos	90	Aplicações Diretas	0 2 427.612
000001573	100	4	Investimentos	90	Aplicações Diretas	0 2 328.933
000001574	100	4	Investimentos	90	Aplicações Diretas	0 2 164.466
000001575	100	3	Outras Despesas Correntes	90	Aplicações Diretas	0 2 65.234
000001575	100	4	Investimentos	90	Aplicações Diretas	0 2 1.645
000001581	100	3	Outras Despesas Correntes	90	Aplicações Diretas	0 2 143.511
000001590	100	3	Outras Despesas Correntes	90	Aplicações Diretas	0 2 3.895
000001591	100	3	Outras Despesas Correntes	90	Aplicações Diretas	0 2 4.243.554
000001592	100	3	Outras Despesas Correntes	90	Aplicações Diretas	0 2 668.241
000001595	100	3	Outras Despesas Correntes	80	Transferências ao Exterior	0 2 78.354
000001596	100	3	Outras Despesas Correntes	80	Transferências ao Exterior	0 2 50.629
000001598	100	3	Outras Despesas Correntes	90	Aplicações Diretas	0 2 1.204.355
000001599	100	3	Outras Despesas Correntes	90	Aplicações Diretas	0 2 174.622
000001599	100	4	Investimentos	90	Aplicações Diretas	0 2 56.436
<b>TOTAL:</b>						<b>59.443.718</b>

#### JUSTIFICATIVA

Cancelamento de dotações para composição de reserva de recursos

**AUTOR DA EMENDA**

8100 - Relator Geral

**TIPO AUTOR**

Relator Geral



## Avulso de Emendas do Relator Geral

### EMENDA DE REMANEJAMENTO DE DESPESA

TIPO AUTOR Relator geral TIPO DE EMENDA REMANEJAMENTO EMENDA 81001282

EMENTA Corte linear

MODALIDADE DE EMENDA Despesa - Constituição ou aumento da reserva de recursos - origem cancelamento SEQUENCIAL 000020000

ESFERA ORÇAMENTÁRIA 00 - Reserva de recursos do Congresso Nacional

#### ACRÉSCIMOS À PROGRAMAÇÃO

ÓRGÃO ORÇAMENTÁRIO 00000 - Reserva de recursos do Congresso Nacional UNIDADE ORÇAMENTÁRIA 00000 - Reserva de Recursos do Congresso Nacional - Setor 00

FUNCIONAL PROGRAMÁTICA 00.000.0000.0000.0000

FUNÇÃO 00 - Reserva de recursos do Congresso Nacional SUBFUNÇÃO 000 - Reserva de recursos do Congresso Nacional

PROGRAMA 0000 - Reserva de recursos do Congresso Nacional

AÇÃO 0000 - Reserva de recursos do Congresso Nacional

SUBTÍTULO 0000 - Classificador para sequencial de apropriação

LOCALIDADE BENEFICIADA 0000000 - Classificador para sequencial de apropriação

ESPECIFICAÇÃO DO PRODUTO / UNIDADE DE MEDIDA META QTD META A ALTERAR

GND	MODALIDADE DE APLICAÇÃO	RP	em R\$ 1,00 ACRÉSCIMO
0 Reserva de recursos do Congresso Nacional	00 Reserva de recursos do Congresso Nacional	Z	12.119.352
0 Reserva de recursos do Congresso Nacional	00 Reserva de recursos do Congresso Nacional	Z	221.629.344

**TOTAL: 233.748.696**

#### CANCELAMENTOS COMPENSATÓRIOS

SEQUENCIAL	FONTE	GND	MODALIDADE DE APLICAÇÃO	ID	RP	em R\$ 1,00 CANCELAMENTO
000001600	100	3 Outras Despesas Correntes	90 Aplicações Diretas	0	2	10.840.668
000001600	100	4 Investimentos	90 Aplicações Diretas	0	2	305.012
000001601	100	3 Outras Despesas Correntes	90 Aplicações Diretas	0	2	1.189.149
000001601	100	4 Investimentos	90 Aplicações Diretas	0	2	17.097
000001602	100	3 Outras Despesas Correntes	90 Aplicações Diretas	0	2	38.946
000001603	100	3 Outras Despesas Correntes	90 Aplicações Diretas	0	2	279.645
000001603	100	4 Investimentos	90 Aplicações Diretas	0	2	7.962
000001604	100	3 Outras Despesas Correntes	90 Aplicações Diretas	0	2	8.165
000001605	100	3 Outras Despesas Correntes	90 Aplicações Diretas	0	2	176.648
000001606	100	3 Outras Despesas Correntes	80 Transferências ao Exterior	0	2	117.616
000001607	100	3 Outras Despesas Correntes	80 Transferências ao Exterior	0	2	14.748
000001608	100	3 Outras Despesas Correntes	80 Transferências ao Exterior	0	2	388.055
000001608	100	3 Outras Despesas Correntes	90 Aplicações Diretas	0	2	48.403
000001609	100	3 Outras Despesas Correntes	80 Transferências ao Exterior	0	2	77.891

#### AUTOR DA EMENDA

8100 - Relator Geral

#### TIPO AUTOR

Relator Geral



## Avulso de Emendas do Relator Geral

### EMENDA DE REMANEJAMENTO DE DESPESA

#### CANCELAMENTOS COMPENSATÓRIOS

em R\$ 1,00

SEQUENCIAL	FONTE	GND	MODALIDADE DE APLICAÇÃO	ID	RP	CANCELAMENTO
000001610	100	3 Outras Despesas Correntes	90 Aplicações Diretas	0	2	73.295
000001611	100	3 Outras Despesas Correntes	90 Aplicações Diretas	0	2	31.291
000001611	100	4 Investimentos	90 Aplicações Diretas	0	2	3.991
000001612	100	3 Outras Despesas Correntes	90 Aplicações Diretas	0	2	50.341
000001613	100	3 Outras Despesas Correntes	90 Aplicações Diretas	0	2	15.895
000001614	100	3 Outras Despesas Correntes	90 Aplicações Diretas	0	2	32.004
000001615	100	3 Outras Despesas Correntes	90 Aplicações Diretas	0	2	11.684
000001622	100	3 Outras Despesas Correntes	90 Aplicações Diretas	0	2	105.505
000001622	100	4 Investimentos	90 Aplicações Diretas	0	2	2.220
000001664	151	3 Outras Despesas Correntes	90 Aplicações Diretas	0	2	5.641
000001717	151	3 Outras Despesas Correntes	90 Aplicações Diretas	0	2	48.353
000001722	151	3 Outras Despesas Correntes	80 Transferências ao Exterior	0	2	460.506
000001725	151	3 Outras Despesas Correntes	80 Transferências ao Exterior	0	2	47.202
000001726	151	3 Outras Despesas Correntes	80 Transferências ao Exterior	0	2	110.521
000001727	151	3 Outras Despesas Correntes	80 Transferências ao Exterior	0	2	276
000001761	151	3 Outras Despesas Correntes	90 Aplicações Diretas	0	2	11.446.853
000001961	100	3 Outras Despesas Correntes	90 Aplicações Diretas	0	2	12.657
000001962	100	4 Investimentos	90 Aplicações Diretas	0	2	3.289
000001966	100	3 Outras Despesas Correntes	50 Transferências a Instituições Privadas sem Fins Lucrativos	0	2	798
000001966	100	3 Outras Despesas Correntes	90 Aplicações Diretas	0	2	1.818.936
000001966	100	4 Investimentos	90 Aplicações Diretas	0	2	509.845
000001972	100	3 Outras Despesas Correntes	90 Aplicações Diretas	0	2	7.789
000001974	100	3 Outras Despesas Correntes	90 Aplicações Diretas	0	2	58.418
000001975	100	3 Outras Despesas Correntes	80 Transferências ao Exterior	0	2	1.753
000001976	100	3 Outras Despesas Correntes	90 Aplicações Diretas	0	2	19.473
000001978	100	3 Outras Despesas Correntes	90 Aplicações Diretas	0	2	3.700
000001998	100	3 Outras Despesas Correntes	80 Transferências ao Exterior	0	2	1.576
000002000	100	3 Outras Despesas Correntes	90 Aplicações Diretas	0	2	269.811
000002000	100	4 Investimentos	90 Aplicações Diretas	0	2	103.065
000002001	100	3 Outras Despesas Correntes	90 Aplicações Diretas	0	2	127.678
000002001	100	4 Investimentos	90 Aplicações Diretas	0	2	15.983
000002002	100	4 Investimentos	90 Aplicações Diretas	0	2	338.327
000002003	100	3 Outras Despesas Correntes	90 Aplicações Diretas	0	2	26.662
000002004	100	4 Investimentos	90 Aplicações Diretas	0	2	1.906.066
000002005	100	3 Outras Despesas Correntes	80 Transferências ao Exterior	0	2	378.035
000002012	100	3 Outras Despesas Correntes	90 Aplicações Diretas	0	2	697.337
000002013	100	4 Investimentos	90 Aplicações Diretas	0	2	68.936
000002015	100	4 Investimentos	90 Aplicações Diretas	0	2	11.436
000002016	100	4 Investimentos	90 Aplicações Diretas	0	2	145.374
000002017	100	4 Investimentos	90 Aplicações Diretas	0	2	106.808
000002018	100	4 Investimentos	90 Aplicações Diretas	0	2	150.351
000002019	100	4 Investimentos	90 Aplicações Diretas	0	2	1.855.597
000002020	100	4 Investimentos	90 Aplicações Diretas	0	2	81.217
000002021	100	4 Investimentos	90 Aplicações Diretas	0	2	90.866
000002022	100	4 Investimentos	90 Aplicações Diretas	0	2	9.794.702
000002024	100	4 Investimentos	90 Aplicações Diretas	0	2	203.630

#### AUTOR DA EMENDA

8100 - Relator Geral

#### TIPO AUTOR

Relator Geral



## Avulso de Emendas do Relator Geral

### EMENDA DE REMANEJAMENTO DE DESPESA

CANCELAMENTOS COMPENSATÓRIOS						em R\$ 1,00	
SEQUENCIAL	FONTE	GND	MODALIDADE DE APLICAÇÃO	ID	RP	CANCELAMENTO	
000002060	100	3 Outras Despesas Correntes	90 Aplicações Diretas	0	2	9.347	
000002062	100	3 Outras Despesas Correntes	90 Aplicações Diretas	0	2	1.754.063	
000002063	100	3 Outras Despesas Correntes	90 Aplicações Diretas	0	2	36.745	
000002064	100	3 Outras Despesas Correntes	90 Aplicações Diretas	0	2	97.364	
000002065	100	4 Investimentos	90 Aplicações Diretas	0	2	1.048.336	
000002071	100	3 Outras Despesas Correntes	90 Aplicações Diretas	0	2	504.034	
000002072	100	3 Outras Despesas Correntes	90 Aplicações Diretas	0	2	302.407	
000002075	100	3 Outras Despesas Correntes	90 Aplicações Diretas	0	2	1.220.676	
000002075	100	4 Investimentos	90 Aplicações Diretas	0	2	254.142	
000002076	100	3 Outras Despesas Correntes	90 Aplicações Diretas	0	2	136.208	
000002076	100	4 Investimentos	90 Aplicações Diretas	0	2	72.342	
000002077	100	3 Outras Despesas Correntes	90 Aplicações Diretas	0	2	87.628	
000002077	100	4 Investimentos	90 Aplicações Diretas	0	2	77.672	
000002078	100	3 Outras Despesas Correntes	90 Aplicações Diretas	0	2	7.448	
000002078	100	4 Investimentos	90 Aplicações Diretas	0	2	49.002	
000002079	100	3 Outras Despesas Correntes	90 Aplicações Diretas	0	2	105.153	
000002079	100	4 Investimentos	90 Aplicações Diretas	0	2	66.712	
000002080	100	3 Outras Despesas Correntes	90 Aplicações Diretas	0	2	154.493	
000002080	100	4 Investimentos	90 Aplicações Diretas	0	2	66.712	
000002081	100	3 Outras Despesas Correntes	90 Aplicações Diretas	0	2	385.484	
000002081	100	4 Investimentos	90 Aplicações Diretas	0	2	751.816	
000002082	100	4 Investimentos	90 Aplicações Diretas	0	2	66.268	
000002087	100	4 Investimentos	90 Aplicações Diretas	0	2	16.942.268	
000002088	100	4 Investimentos	90 Aplicações Diretas	0	2	11.004.130	
000002089	100	4 Investimentos	90 Aplicações Diretas	0	2	5.932.312	
000002090	100	4 Investimentos	90 Aplicações Diretas	0	2	12.031.754	
000002091	100	4 Investimentos	90 Aplicações Diretas	0	2	19.810.471	
000002093	100	3 Outras Despesas Correntes	90 Aplicações Diretas	0	2	29.209	
000002096	100	4 Investimentos	90 Aplicações Diretas	0	2	444.780	
000002097	100	4 Investimentos	90 Aplicações Diretas	0	2	2.541.421	
000002098	100	4 Investimentos	90 Aplicações Diretas	0	2	476.516	
000002099	100	4 Investimentos	90 Aplicações Diretas	0	2	2.859.099	
000002101	100	4 Investimentos	90 Aplicações Diretas	0	2	31.768	
000002102	100	4 Investimentos	90 Aplicações Diretas	0	2	1.270.710	
000002103	100	4 Investimentos	90 Aplicações Diretas	0	2	390.743	
000002104	100	4 Investimentos	90 Aplicações Diretas	0	2	921.265	
000002105	100	4 Investimentos	90 Aplicações Diretas	0	2	127.071	
000002107	100	4 Investimentos	90 Aplicações Diretas	0	2	95.303	
000002109	100	4 Investimentos	90 Aplicações Diretas	0	2	31.768	
000002110	100	4 Investimentos	90 Aplicações Diretas	0	2	397.097	
000002111	100	4 Investimentos	90 Aplicações Diretas	0	2	31.768	
000002112	100	4 Investimentos	90 Aplicações Diretas	0	2	1.032.452	
000002113	100	4 Investimentos	90 Aplicações Diretas	0	2	349.445	
000002114	100	4 Investimentos	90 Aplicações Diretas	0	2	31.768	
000002115	100	4 Investimentos	90 Aplicações Diretas	0	2	95.303	
000002116	100	4 Investimentos	90 Aplicações Diretas	0	2	95.303	

#### AUTOR DA EMENDA

8100 - Relator Geral

#### TIPO AUTOR

Relator Geral



## Avulso de Emendas do Relator Geral

### EMENDA DE REMANEJAMENTO DE DESPESA

#### CANCELAMENTOS COMPENSATÓRIOS

em R\$ 1,00

SEQUENCIAL	FONTE	GND	MODALIDADE DE APLICAÇÃO	ID	RP	CANCELAMENTO
000002120	100	4 Investimentos	90 Aplicações Diretas	0	2	2.031.216
000002121	100	4 Investimentos	90 Aplicações Diretas	0	2	635.355
000002122	100	4 Investimentos	90 Aplicações Diretas	0	2	2.541.453
000002125	100	4 Investimentos	90 Aplicações Diretas	0	2	254.142
000002126	100	4 Investimentos	90 Aplicações Diretas	0	2	953.033
000002127	100	4 Investimentos	90 Aplicações Diretas	0	2	1.238.943
000002129	100	4 Investimentos	90 Aplicações Diretas	0	2	1.111.872
000002130	100	4 Investimentos	90 Aplicações Diretas	0	2	953.033
000002131	100	4 Investimentos	90 Aplicações Diretas	0	2	2.541.421
000002132	100	4 Investimentos	90 Aplicações Diretas	0	2	73.066
000002133	100	4 Investimentos	90 Aplicações Diretas	0	2	31.768
000002169	100	3 Outras Despesas Correntes	90 Aplicações Diretas	0	2	1.246
000002171	100	3 Outras Despesas Correntes	90 Aplicações Diretas	0	2	15.578
000002172	100	3 Outras Despesas Correntes	90 Aplicações Diretas	0	2	974
000002177	100	3 Outras Despesas Correntes	90 Aplicações Diretas	0	2	1.519
000002178	100	3 Outras Despesas Correntes	90 Aplicações Diretas	0	2	10.126
000002179	100	3 Outras Despesas Correntes	90 Aplicações Diretas	0	2	83.568
000002180	100	3 Outras Despesas Correntes	90 Aplicações Diretas	0	2	4.060
000002181	100	3 Outras Despesas Correntes	90 Aplicações Diretas	0	2	5.258
000002182	100	3 Outras Despesas Correntes	90 Aplicações Diretas	0	2	2.531
000002183	100	3 Outras Despesas Correntes	90 Aplicações Diretas	0	2	4.829
000002183	100	4 Investimentos	90 Aplicações Diretas	0	2	329
000002207	100	3 Outras Despesas Correntes	90 Aplicações Diretas	0	2	389
000002211	100	3 Outras Despesas Correntes	90 Aplicações Diretas	0	2	9.675
000002211	100	4 Investimentos	90 Aplicações Diretas	0	2	29.341
000002212	100	3 Outras Despesas Correntes	90 Aplicações Diretas	0	2	51.241
000002212	100	4 Investimentos	90 Aplicações Diretas	0	2	9.210
000002213	100	3 Outras Despesas Correntes	90 Aplicações Diretas	0	2	14.950
000002213	100	4 Investimentos	90 Aplicações Diretas	0	2	5.026
000002218	100	3 Outras Despesas Correntes	90 Aplicações Diretas	0	2	2.921
000002224	100	3 Outras Despesas Correntes	90 Aplicações Diretas	0	2	169.121
000002225	100	3 Outras Despesas Correntes	90 Aplicações Diretas	0	2	17.526
000002226	100	3 Outras Despesas Correntes	90 Aplicações Diretas	0	2	272.619
000002452	100	3 Outras Despesas Correntes	90 Aplicações Diretas	0	2	18.499
000002453	100	3 Outras Despesas Correntes	90 Aplicações Diretas	0	2	292.092
000002456	100	3 Outras Despesas Correntes	80 Transferências ao Exterior	0	2	428
000002459	100	3 Outras Despesas Correntes	90 Aplicações Diretas	0	2	3.895
000002460	100	3 Outras Despesas Correntes	90 Aplicações Diretas	0	2	60.366
000002461	100	3 Outras Despesas Correntes	90 Aplicações Diretas	0	2	29.209
000002461	100	4 Investimentos	90 Aplicações Diretas	0	2	65.787
000002462	100	3 Outras Despesas Correntes	90 Aplicações Diretas	0	2	22.394
000002462	100	4 Investimentos	90 Aplicações Diretas	0	2	175.979
000002463	100	3 Outras Despesas Correntes	90 Aplicações Diretas	0	2	19.473
000002464	100	3 Outras Despesas Correntes	90 Aplicações Diretas	0	2	12.171
000002464	100	4 Investimentos	90 Aplicações Diretas	0	2	69.603
000002465	100	3 Outras Despesas Correntes	90 Aplicações Diretas	0	2	19.473

#### AUTOR DA EMENDA

8100 - Relator Geral

#### TIPO AUTOR

Relator Geral





## Avulso de Emendas do Relator Geral

### EMENDA DE REMANEJAMENTO DE DESPESA

#### CANCELAMENTOS COMPENSATÓRIOS

em R\$ 1,00

SEQUENCIAL	FONTE	GND	MODALIDADE DE APLICAÇÃO	ID	RP	CANCELAMENTO
000002466	100	3 Outras Despesas Correntes	90 Aplicações Diretas	0	2	77.891
000002466	100	4 Investimentos	90 Aplicações Diretas	0	2	65.787
000002467	100	3 Outras Despesas Correntes	40 Transferências a Municípios	0	2	5.842
000002467	100	4 Investimentos	40 Transferências a Municípios	0	2	32.893
000002468	100	3 Outras Despesas Correntes	90 Aplicações Diretas	0	2	65.818
000002468	100	4 Investimentos	90 Aplicações Diretas	0	2	53.287
000002469	100	3 Outras Despesas Correntes	90 Aplicações Diretas	0	2	90.723
000002470	100	3 Outras Despesas Correntes	30 Transferências a Estados e ao Distrito Federal	0	2	35.051
000002470	100	3 Outras Despesas Correntes	90 Aplicações Diretas	0	2	38.946
000002470	100	4 Investimentos	90 Aplicações Diretas	0	2	203.938
000002471	100	3 Outras Despesas Correntes	90 Aplicações Diretas	0	2	19.473
000002471	100	4 Investimentos	90 Aplicações Diretas	0	2	131.573
000002473	100	3 Outras Despesas Correntes	90 Aplicações Diretas	0	2	68.155
000002482	100	3 Outras Despesas Correntes	90 Aplicações Diretas	0	2	39.883
000002482	100	4 Investimentos	90 Aplicações Diretas	0	2	115.126
000002483	100	4 Investimentos	40 Transferências a Municípios	0	2	32.893
000002484	100	4 Investimentos	80 Transferências ao Exterior	0	2	82.233
000002484	100	4 Investimentos	90 Aplicações Diretas	0	2	115.126
000002485	100	4 Investimentos	40 Transferências a Municípios	0	2	131.573
000002485	100	4 Investimentos	90 Aplicações Diretas	0	2	164.466
000002487	100	4 Investimentos	40 Transferências a Municípios	0	2	32.893
000002488	100	4 Investimentos	40 Transferências a Municípios	0	2	32.893
000002489	100	3 Outras Despesas Correntes	90 Aplicações Diretas	0	2	4.868
000002490	100	4 Investimentos	90 Aplicações Diretas	0	2	394.719
000002492	100	5 Inversões Financeiras	90 Aplicações Diretas	0	2	34.450.653
000002493	100	3 Outras Despesas Correntes	90 Aplicações Diretas	0	2	8.762.764
000002494	100	3 Outras Despesas Correntes	90 Aplicações Diretas	0	2	6.462.032
000002495	100	3 Outras Despesas Correntes	90 Aplicações Diretas	0	2	7.789.123
000002498	100	4 Investimentos	90 Aplicações Diretas	0	2	671.022
000002499	100	3 Outras Despesas Correntes	90 Aplicações Diretas	0	2	233.674
000002502	100	4 Investimentos	30 Transferências a Estados e ao Distrito Federal	0	2	2.224.900
000002503	100	4 Investimentos	30 Transferências a Estados e ao Distrito Federal	0	2	1.315.730
000002504	100	4 Investimentos	30 Transferências a Estados e ao Distrito Federal	0	2	32.893
000002505	100	4 Investimentos	90 Aplicações Diretas	0	2	4.933.989
000002506	100	4 Investimentos	30 Transferências a Estados e ao Distrito Federal	0	2	986.798
000002507	100	4 Investimentos	30 Transferências a Estados e ao Distrito Federal	0	2	1.315.730
000002510	100	4 Investimentos	90 Aplicações Diretas	0	2	10.006.129
000002512	100	4 Investimentos	90 Aplicações Diretas	0	2	6.578.651
000002513	100	4 Investimentos	30 Transferências a Estados e ao Distrito Federal	0	2	1.315.730
000002514	100	3 Outras Despesas Correntes	80 Transferências ao Exterior	0	2	58.418
000002515	100	3 Outras Despesas Correntes	90 Aplicações Diretas	0	2	19.473
000002534	100	4 Investimentos	30 Transferências a Estados e ao Distrito Federal	0	2	44.561
000002534	100	4 Investimentos	40 Transferências a Municípios	0	2	84.743
000002539	100	3 Outras Despesas Correntes	90 Aplicações Diretas	0	2	29.209
000002542	100	3 Outras Despesas Correntes	90 Aplicações Diretas	0	2	1.206.254
000002543	100	3 Outras Despesas Correntes	90 Aplicações Diretas	0	2	5.842

#### AUTOR DA EMENDA

8100 - Relator Geral

#### TIPO AUTOR

Relator Geral



## Avulso de Emendas do Relator Geral

### EMENDA DE REMANEJAMENTO DE DESPESA

#### CANCELAMENTOS COMPENSATÓRIOS

SEQUENCIAL	FONTE	GND	MODALIDADE DE APLICAÇÃO	ID	RP	em R\$ 1,00 CANCELAMENTO
000002544	100	3	Outras Despesas Correntes	90	2	9.834
000002545	100	3	Outras Despesas Correntes	90	2	16.065
000002546	100	3	Outras Despesas Correntes	90	2	18.012
000002547	100	3	Outras Despesas Correntes	90	2	17.526
000002548	100	3	Outras Despesas Correntes	90	2	13.826
000002549	100	3	Outras Despesas Correntes	90	2	20.252
000002550	100	3	Outras Despesas Correntes	90	2	2.921
000002551	100	4	Investimentos	90	2	190.781
000002552	100	3	Outras Despesas Correntes	90	2	31.034
000002553	100	3	Outras Despesas Correntes	90	2	3.895
<b>TOTAL:</b>						<b>233.748.696</b>

#### JUSTIFICATIVA

Cancelamento de dotações para composição de reserva de recursos

**AUTOR DA EMENDA**

8100 - Relator Geral

**TIPO AUTOR**

Relator Geral



## Avulso de Emendas do Relator Geral

### EMENDA DE REMANEJAMENTO DE DESPESA

TIPO AUTOR Relator geral TIPO DE EMENDA REMANEJAMENTO EMENDA 81001283

EMENTA Corte linear

MODALIDADE DE EMENDA Despesa - Constituição ou aumento da reserva de recursos - origem cancelamento SEQUENCIAL 000020000

ESFERA ORÇAMENTÁRIA 00 - Reserva de recursos do Congresso Nacional

### ACRÉSCIMOS À PROGRAMAÇÃO

ÓRGÃO ORÇAMENTÁRIO 00000 - Reserva de recursos do Congresso Nacional UNIDADE ORÇAMENTÁRIA 00000 - Reserva de Recursos do Congresso Nacional - Setor 00

FUNCIONAL PROGRAMÁTICA 00.000.0000.0000.0000

FUNÇÃO 00 - Reserva de recursos do Congresso Nacional SUBFUNÇÃO 000 - Reserva de recursos do Congresso Nacional

PROGRAMA 0000 - Reserva de recursos do Congresso Nacional

AÇÃO 0000 - Reserva de recursos do Congresso Nacional

SUBTÍTULO 0000 - Classificador para sequencial de apropriação

LOCALIDADE BENEFICIADA 0000000 - Classificador para sequencial de apropriação

ESPECIFICAÇÃO DO PRODUTO / UNIDADE DE MEDIDA META QTD META A ALTERAR

GND	MODALIDADE DE APLICAÇÃO	RP	em R\$ 1,00 ACRÉSCIMO
0 Reserva de recursos do Congresso Nacional	00 Reserva de recursos do Congresso Nacional	Z	30.567.561
<b>TOTAL:</b>			<b>30.567.561</b>

### CANCELAMENTOS COMPENSATÓRIOS

SEQUENCIAL	FONTE	GND	MODALIDADE DE APLICAÇÃO	ID	RP	em R\$ 1,00 CANCELAMENTO
000004438	944	3	Outras Despesas Correntes	90	2	266.620
000004441	944	3	Outras Despesas Correntes	90	2	4.156
000004442	944	3	Outras Despesas Correntes	90	2	19.801
000004445	944	3	Outras Despesas Correntes	50	2	1.150
000004446	944	3	Outras Despesas Correntes	90	2	483.272
000004447	944	3	Outras Despesas Correntes	90	2	49.156
000004448	944	3	Outras Despesas Correntes	90	2	200.079
000004451	944	3	Outras Despesas Correntes	90	2	4.049
000004452	944	3	Outras Despesas Correntes	90	2	27.615
000004455	944	3	Outras Despesas Correntes	50	2	793
000004456	944	3	Outras Despesas Correntes	90	2	460.066
000004457	944	3	Outras Despesas Correntes	90	2	22.062
000004458	944	3	Outras Despesas Correntes	90	2	156.993
000004461	944	3	Outras Despesas Correntes	90	2	3.630
000004462	944	3	Outras Despesas Correntes	90	2	17.808

AUTOR DA EMENDA 8100 - Relator Geral TIPO AUTOR Relator Geral



## Avulso de Emendas do Relator Geral

### EMENDA DE REMANEJAMENTO DE DESPESA

#### CANCELAMENTOS COMPENSATÓRIOS

em R\$ 1,00

SEQUENCIAL	FONTE	GND	MODALIDADE DE APLICAÇÃO	ID	RP	CANCELAMENTO
000004465	944	3 Outras Despesas Correntes	50 Transferências a Instituições Privadas sem Fins Lucrativos	0	2	761
000004466	944	3 Outras Despesas Correntes	90 Aplicações Diretas	8	2	466.601
000004467	944	3 Outras Despesas Correntes	90 Aplicações Diretas	0	2	99.199
000004470	944	3 Outras Despesas Correntes	90 Aplicações Diretas	8	2	5.313
000004471	944	3 Outras Despesas Correntes	90 Aplicações Diretas	8	2	5.005
000004473	944	3 Outras Despesas Correntes	50 Transferências a Instituições Privadas sem Fins Lucrativos	0	2	822
000004474	944	3 Outras Despesas Correntes	90 Aplicações Diretas	8	2	534.730
000004475	944	3 Outras Despesas Correntes	90 Aplicações Diretas	0	2	166.475
000004478	944	3 Outras Despesas Correntes	90 Aplicações Diretas	8	2	79
000004479	944	3 Outras Despesas Correntes	90 Aplicações Diretas	8	2	9.527
000004481	944	3 Outras Despesas Correntes	50 Transferências a Instituições Privadas sem Fins Lucrativos	0	2	597
000004482	944	3 Outras Despesas Correntes	90 Aplicações Diretas	8	2	328.024
000004483	944	3 Outras Despesas Correntes	90 Aplicações Diretas	8	2	16.020
000004484	944	3 Outras Despesas Correntes	90 Aplicações Diretas	0	2	72.028
000004487	944	3 Outras Despesas Correntes	90 Aplicações Diretas	8	2	1.257
000004488	944	3 Outras Despesas Correntes	90 Aplicações Diretas	8	2	29.969
000004491	944	3 Outras Despesas Correntes	50 Transferências a Instituições Privadas sem Fins Lucrativos	0	2	1.389
000004492	944	3 Outras Despesas Correntes	90 Aplicações Diretas	8	2	778.269
000004493	944	3 Outras Despesas Correntes	90 Aplicações Diretas	0	2	225.570
000004496	944	3 Outras Despesas Correntes	90 Aplicações Diretas	8	2	3.490
000004499	944	3 Outras Despesas Correntes	50 Transferências a Instituições Privadas sem Fins Lucrativos	0	2	548
000004500	944	3 Outras Despesas Correntes	90 Aplicações Diretas	8	2	332.496
000004501	944	3 Outras Despesas Correntes	90 Aplicações Diretas	0	2	67.305
000004504	944	3 Outras Despesas Correntes	90 Aplicações Diretas	8	2	1.005
000004505	944	3 Outras Despesas Correntes	90 Aplicações Diretas	8	2	7.590
000004508	944	3 Outras Despesas Correntes	50 Transferências a Instituições Privadas sem Fins Lucrativos	0	2	1.025
000004509	944	3 Outras Despesas Correntes	90 Aplicações Diretas	8	2	624.680
000004510	944	3 Outras Despesas Correntes	90 Aplicações Diretas	0	2	215.866
000004513	944	3 Outras Despesas Correntes	90 Aplicações Diretas	8	2	1.731
000004514	944	3 Outras Despesas Correntes	90 Aplicações Diretas	8	2	26.073
000004517	944	3 Outras Despesas Correntes	80 Transferências ao Exterior	0	2	63
000004518	944	3 Outras Despesas Correntes	50 Transferências a Instituições Privadas sem Fins Lucrativos	0	2	1.246
000004519	944	3 Outras Despesas Correntes	90 Aplicações Diretas	8	2	633.144
000004520	944	3 Outras Despesas Correntes	90 Aplicações Diretas	0	2	205.263
000004523	944	3 Outras Despesas Correntes	90 Aplicações Diretas	8	2	1.508
000004524	944	3 Outras Despesas Correntes	90 Aplicações Diretas	8	2	13.110
000004527	944	3 Outras Despesas Correntes	50 Transferências a Instituições Privadas sem Fins Lucrativos	0	2	1.171
000004528	944	3 Outras Despesas Correntes	90 Aplicações Diretas	8	2	756.175
000004529	944	3 Outras Despesas Correntes	90 Aplicações Diretas	0	2	225.382
000004532	944	3 Outras Despesas Correntes	90 Aplicações Diretas	8	2	4.496
000004533	944	3 Outras Despesas Correntes	90 Aplicações Diretas	8	2	22.148
000004536	944	3 Outras Despesas Correntes	50 Transferências a Instituições Privadas sem Fins Lucrativos	0	2	941
000004537	944	3 Outras Despesas Correntes	90 Aplicações Diretas	8	2	571.690
000004538	944	3 Outras Despesas Correntes	90 Aplicações Diretas	0	2	181.116
000004541	944	3 Outras Despesas Correntes	90 Aplicações Diretas	8	2	2.094
000004542	944	3 Outras Despesas Correntes	90 Aplicações Diretas	8	2	7.199

#### AUTOR DA EMENDA

8100 - Relator Geral

#### TIPO AUTOR

Relator Geral



## Avulso de Emendas do Relator Geral

### EMENDA DE REMANEJAMENTO DE DESPESA

#### CANCELAMENTOS COMPENSATÓRIOS

em R\$ 1,00

SEQUENCIAL	FONTE	GND	MODALIDADE DE APLICAÇÃO	ID	RP	CANCELAMENTO
000004543	944	3 Outras Despesas Correntes	90 Aplicações Diretas	8	2	2.792
000004546	944	3 Outras Despesas Correntes	80 Transferências ao Exterior	0	2	84
000004547	944	3 Outras Despesas Correntes	50 Transferências a Instituições Privadas sem Fins Lucrativos	0	2	815
000004548	944	3 Outras Despesas Correntes	90 Aplicações Diretas	8	2	482.924
000004549	944	3 Outras Despesas Correntes	90 Aplicações Diretas	0	2	188.060
000004552	944	3 Outras Despesas Correntes	90 Aplicações Diretas	8	2	4.189
000004553	944	3 Outras Despesas Correntes	90 Aplicações Diretas	8	2	24.740
000004556	944	3 Outras Despesas Correntes	50 Transferências a Instituições Privadas sem Fins Lucrativos	0	2	744
000004557	944	3 Outras Despesas Correntes	90 Aplicações Diretas	8	2	455.809
000004558	944	3 Outras Despesas Correntes	90 Aplicações Diretas	0	2	108.624
000004561	944	3 Outras Despesas Correntes	90 Aplicações Diretas	8	2	3.909
000004562	944	3 Outras Despesas Correntes	90 Aplicações Diretas	8	2	6.436
000004563	944	3 Outras Despesas Correntes	90 Aplicações Diretas	8	2	2.792
000004566	944	3 Outras Despesas Correntes	50 Transferências a Instituições Privadas sem Fins Lucrativos	0	2	991
000004567	944	3 Outras Despesas Correntes	90 Aplicações Diretas	8	2	645.383
000004568	944	3 Outras Despesas Correntes	90 Aplicações Diretas	0	2	186.162
000004571	944	3 Outras Despesas Correntes	90 Aplicações Diretas	8	2	140
000004572	944	3 Outras Despesas Correntes	90 Aplicações Diretas	8	2	3.921
000004575	944	3 Outras Despesas Correntes	50 Transferências a Instituições Privadas sem Fins Lucrativos	0	2	838
000004576	944	3 Outras Despesas Correntes	90 Aplicações Diretas	8	2	387.022
000004577	944	3 Outras Despesas Correntes	90 Aplicações Diretas	0	2	98.436
000004580	944	3 Outras Despesas Correntes	90 Aplicações Diretas	8	2	8.976
000004583	944	3 Outras Despesas Correntes	50 Transferências a Instituições Privadas sem Fins Lucrativos	0	2	716
000004584	944	3 Outras Despesas Correntes	90 Aplicações Diretas	8	2	469.546
000004585	944	3 Outras Despesas Correntes	90 Aplicações Diretas	0	2	112.733
000004588	944	3 Outras Despesas Correntes	90 Aplicações Diretas	8	2	302
000004589	944	3 Outras Despesas Correntes	90 Aplicações Diretas	8	2	8.129
000004591	944	3 Outras Despesas Correntes	50 Transferências a Instituições Privadas sem Fins Lucrativos	0	2	419
000004592	944	3 Outras Despesas Correntes	90 Aplicações Diretas	8	2	201.049
000004593	944	3 Outras Despesas Correntes	90 Aplicações Diretas	8	2	10.053
000004594	944	3 Outras Despesas Correntes	90 Aplicações Diretas	0	2	48.279
000004597	944	3 Outras Despesas Correntes	90 Aplicações Diretas	8	2	129
000004598	944	3 Outras Despesas Correntes	90 Aplicações Diretas	8	2	6.351
000004600	944	3 Outras Despesas Correntes	50 Transferências a Instituições Privadas sem Fins Lucrativos	0	2	333
000004601	944	3 Outras Despesas Correntes	90 Aplicações Diretas	8	2	207.207
000004602	944	3 Outras Despesas Correntes	90 Aplicações Diretas	8	2	4.450
000004603	944	3 Outras Despesas Correntes	90 Aplicações Diretas	0	2	51.067
000004606	944	3 Outras Despesas Correntes	90 Aplicações Diretas	8	2	698
000004607	944	3 Outras Despesas Correntes	90 Aplicações Diretas	8	2	3.151
000004610	944	3 Outras Despesas Correntes	50 Transferências a Instituições Privadas sem Fins Lucrativos	0	2	1.257
000004611	944	3 Outras Despesas Correntes	90 Aplicações Diretas	8	2	906.463
000004612	944	3 Outras Despesas Correntes	90 Aplicações Diretas	0	2	242.639
000004615	944	3 Outras Despesas Correntes	90 Aplicações Diretas	8	2	140
000004616	944	3 Outras Despesas Correntes	90 Aplicações Diretas	8	2	4.269
000004618	944	3 Outras Despesas Correntes	50 Transferências a Instituições Privadas sem Fins Lucrativos	0	2	630
000004619	944	3 Outras Despesas Correntes	90 Aplicações Diretas	8	2	411.692

#### AUTOR DA EMENDA

8100 - Relator Geral

#### TIPO AUTOR

Relator Geral



## Avulso de Emendas do Relator Geral

### EMENDA DE REMANEJAMENTO DE DESPESA

CANCELAMENTOS COMPENSATÓRIOS						em R\$ 1,00	
SEQUENCIAL	FONTE	GND	MODALIDADE DE APLICAÇÃO	ID	RP	CANCELAMENTO	
000004620	944	3 Outras Despesas Correntes	90 Aplicações Diretas	0	2	89.097	
000004623	944	3 Outras Despesas Correntes	90 Aplicações Diretas	8	2	13.332	
000004626	944	3 Outras Despesas Correntes	90 Aplicações Diretas	8	2	564.967	
000004627	944	3 Outras Despesas Correntes	90 Aplicações Diretas	0	2	119.156	
000004630	944	3 Outras Despesas Correntes	90 Aplicações Diretas	8	2	151	
000004631	944	3 Outras Despesas Correntes	90 Aplicações Diretas	8	2	11.169	
000004634	944	3 Outras Despesas Correntes	50 Transferências a Instituições Privadas sem Fins Lucrativos	0	2	445	
000004635	944	3 Outras Despesas Correntes	90 Aplicações Diretas	8	2	274.472	
000004636	944	3 Outras Despesas Correntes	90 Aplicações Diretas	8	2	11.169	
000004637	944	3 Outras Despesas Correntes	90 Aplicações Diretas	0	2	75.611	
000004640	944	3 Outras Despesas Correntes	90 Aplicações Diretas	8	2	558	
000004641	944	3 Outras Despesas Correntes	90 Aplicações Diretas	8	2	7.774	
000004644	944	3 Outras Despesas Correntes	50 Transferências a Instituições Privadas sem Fins Lucrativos	0	2	1.010	
000004645	944	3 Outras Despesas Correntes	90 Aplicações Diretas	8	2	650.974	
000004646	944	3 Outras Despesas Correntes	90 Aplicações Diretas	8	2	6.143	
000004647	944	3 Outras Despesas Correntes	90 Aplicações Diretas	0	2	196.634	
000004650	944	3 Outras Despesas Correntes	90 Aplicações Diretas	8	2	2.345	
000004651	944	3 Outras Despesas Correntes	90 Aplicações Diretas	8	2	6.350	
000004654	944	3 Outras Despesas Correntes	50 Transferências a Instituições Privadas sem Fins Lucrativos	0	2	1.024	
000004655	944	3 Outras Despesas Correntes	90 Aplicações Diretas	8	2	692.860	
000004656	944	3 Outras Despesas Correntes	90 Aplicações Diretas	0	2	164.980	
000004659	944	3 Outras Despesas Correntes	90 Aplicações Diretas	8	2	1.675	
000004660	944	3 Outras Despesas Correntes	90 Aplicações Diretas	8	2	16.736	
000004663	944	3 Outras Despesas Correntes	50 Transferências a Instituições Privadas sem Fins Lucrativos	0	2	805	
000004664	944	3 Outras Despesas Correntes	90 Aplicações Diretas	8	2	510.893	
000004665	944	3 Outras Despesas Correntes	90 Aplicações Diretas	0	2	106.790	
000004668	944	3 Outras Despesas Correntes	90 Aplicações Diretas	8	2	768	
000004669	944	3 Outras Despesas Correntes	90 Aplicações Diretas	8	2	21.082	
000004672	944	3 Outras Despesas Correntes	50 Transferências a Instituições Privadas sem Fins Lucrativos	0	2	1.024	
000004673	944	3 Outras Despesas Correntes	90 Aplicações Diretas	8	2	658.923	
000004674	944	3 Outras Despesas Correntes	90 Aplicações Diretas	0	2	160.671	
000004677	944	3 Outras Despesas Correntes	90 Aplicações Diretas	8	2	302	
000004678	944	3 Outras Despesas Correntes	90 Aplicações Diretas	8	2	40.489	
000004681	944	3 Outras Despesas Correntes	50 Transferências a Instituições Privadas sem Fins Lucrativos	0	2	792	
000004682	944	3 Outras Despesas Correntes	90 Aplicações Diretas	8	2	936.303	
000004683	944	3 Outras Despesas Correntes	90 Aplicações Diretas	0	2	276.443	
000004686	944	3 Outras Despesas Correntes	90 Aplicações Diretas	8	2	768	
000004687	944	3 Outras Despesas Correntes	90 Aplicações Diretas	8	2	10.787	
000004690	944	3 Outras Despesas Correntes	50 Transferências a Instituições Privadas sem Fins Lucrativos	0	2	935	
000004691	944	3 Outras Despesas Correntes	90 Aplicações Diretas	8	2	592.266	
000004692	944	3 Outras Despesas Correntes	90 Aplicações Diretas	0	2	144.207	
000004695	944	3 Outras Despesas Correntes	90 Aplicações Diretas	8	2	179	
000004696	944	3 Outras Despesas Correntes	90 Aplicações Diretas	8	2	7.400	
000004698	944	3 Outras Despesas Correntes	50 Transferências a Instituições Privadas sem Fins Lucrativos	0	2	356	
000004699	944	3 Outras Despesas Correntes	90 Aplicações Diretas	8	2	226.927	
000004700	944	3 Outras Despesas Correntes	90 Aplicações Diretas	0	2	43.317	

#### AUTOR DA EMENDA

8100 - Relator Geral

#### TIPO AUTOR

Relator Geral



## Avulso de Emendas do Relator Geral

### EMENDA DE REMANEJAMENTO DE DESPESA

#### CANCELAMENTOS COMPENSATÓRIOS

em R\$ 1,00

SEQUENCIAL	FONTE	GND	MODALIDADE DE APLICAÇÃO	ID	RP	CANCELAMENTO
000004703	944	3 Outras Despesas Correntes	90 Aplicações Diretas	8	2	1.659
000004704	944	3 Outras Despesas Correntes	90 Aplicações Diretas	8	2	9.735
000004705	944	3 Outras Despesas Correntes	90 Aplicações Diretas	8	2	3.490
000004708	944	3 Outras Despesas Correntes	50 Transferências a Instituições Privadas sem Fins Lucrativos	0	2	1.216
000004709	944	3 Outras Despesas Correntes	90 Aplicações Diretas	8	2	767.562
000004710	944	3 Outras Despesas Correntes	90 Aplicações Diretas	0	2	186.731
000004713	944	3 Outras Despesas Correntes	90 Aplicações Diretas	8	2	4.887
000004714	944	3 Outras Despesas Correntes	90 Aplicações Diretas	8	2	11.867
000004717	944	3 Outras Despesas Correntes	50 Transferências a Instituições Privadas sem Fins Lucrativos	0	2	1.861
000004718	944	3 Outras Despesas Correntes	90 Aplicações Diretas	8	2	1.251.079
000004719	944	3 Outras Despesas Correntes	90 Aplicações Diretas	0	2	311.362
000004722	944	3 Outras Despesas Correntes	90 Aplicações Diretas	8	2	603
000004723	944	3 Outras Despesas Correntes	90 Aplicações Diretas	8	2	1.536
000004726	944	3 Outras Despesas Correntes	50 Transferências a Instituições Privadas sem Fins Lucrativos	0	2	977
000004727	944	3 Outras Despesas Correntes	90 Aplicações Diretas	8	2	11.452
000004728	944	3 Outras Despesas Correntes	90 Aplicações Diretas	8	2	601.784
000004729	944	3 Outras Despesas Correntes	90 Aplicações Diretas	0	2	147.960
000004732	944	3 Outras Despesas Correntes	90 Aplicações Diretas	8	2	586
000004733	944	3 Outras Despesas Correntes	90 Aplicações Diretas	8	2	4.887
000004735	944	3 Outras Despesas Correntes	50 Transferências a Instituições Privadas sem Fins Lucrativos	0	2	752
000004736	944	3 Outras Despesas Correntes	90 Aplicações Diretas	8	2	60.531
000004737	944	3 Outras Despesas Correntes	90 Aplicações Diretas	8	2	336.455
000004738	944	3 Outras Despesas Correntes	90 Aplicações Diretas	0	2	122.929
000004741	944	3 Outras Despesas Correntes	90 Aplicações Diretas	8	2	251
000004742	944	3 Outras Despesas Correntes	90 Aplicações Diretas	8	2	1.118
000004744	944	3 Outras Despesas Correntes	80 Transferências ao Exterior	0	2	67
000004745	944	3 Outras Despesas Correntes	50 Transferências a Instituições Privadas sem Fins Lucrativos	0	2	306
000004746	944	3 Outras Despesas Correntes	90 Aplicações Diretas	8	2	19.854
000004747	944	3 Outras Despesas Correntes	90 Aplicações Diretas	8	2	322.628
000004748	944	3 Outras Despesas Correntes	90 Aplicações Diretas	0	2	177.986
000004753	944	3 Outras Despesas Correntes	90 Aplicações Diretas	8	2	79.096
000004754	944	3 Outras Despesas Correntes	90 Aplicações Diretas	8	2	2.301.065
000004755	944	3 Outras Despesas Correntes	90 Aplicações Diretas	8	2	1.864.729
000004765	944	3 Outras Despesas Correntes	90 Aplicações Diretas	8	2	1.142
000004766	944	3 Outras Despesas Correntes	90 Aplicações Diretas	8	2	698
000004768	944	3 Outras Despesas Correntes	80 Transferências ao Exterior	0	2	168
000004769	944	3 Outras Despesas Correntes	50 Transferências a Instituições Privadas sem Fins Lucrativos	0	2	517
000004770	944	3 Outras Despesas Correntes	90 Aplicações Diretas	8	2	168
000004771	944	3 Outras Despesas Correntes	90 Aplicações Diretas	8	2	271.523
000004772	944	3 Outras Despesas Correntes	90 Aplicações Diretas	0	2	68.912
000004775	944	3 Outras Despesas Correntes	90 Aplicações Diretas	8	2	1.899
000004776	944	3 Outras Despesas Correntes	90 Aplicações Diretas	8	2	2.234
000004778	944	3 Outras Despesas Correntes	80 Transferências ao Exterior	0	2	70
000004779	944	3 Outras Despesas Correntes	50 Transferências a Instituições Privadas sem Fins Lucrativos	0	2	489
000004780	944	3 Outras Despesas Correntes	90 Aplicações Diretas	8	2	335
000004781	944	3 Outras Despesas Correntes	90 Aplicações Diretas	8	2	241.719

#### AUTOR DA EMENDA

8100 - Relator Geral

#### TIPO AUTOR

Relator Geral



## Avulso de Emendas do Relator Geral

### EMENDA DE REMANEJAMENTO DE DESPESA

#### CANCELAMENTOS COMPENSATÓRIOS

SEQUENCIAL	FONTE	GND	MODALIDADE DE APLICAÇÃO	ID	RP	em R\$ 1,00 CANCELAMENTO
000004782	944	3	Outras Despesas Correntes	90	0 2	69.030
000004785	944	3	Outras Despesas Correntes	90	8 2	9.773
000004787	944	3	Outras Despesas Correntes	80	0 2	154
000004788	944	3	Outras Despesas Correntes	50	0 2	838
000004789	944	3	Outras Despesas Correntes	90	8 2	349
000004790	944	3	Outras Despesas Correntes	90	8 2	290.670
000004791	944	3	Outras Despesas Correntes	90	0 2	68.837
000004794	944	3	Outras Despesas Correntes	90	8 2	201
000004795	944	3	Outras Despesas Correntes	90	8 2	4.468
000004797	944	3	Outras Despesas Correntes	50	0 2	424
000004798	944	3	Outras Despesas Correntes	90	8 2	195.059
000004799	944	3	Outras Despesas Correntes	90	0 2	42.064
000004805	944	3	Outras Despesas Correntes	90	8 2	1.005
000004807	944	3	Outras Despesas Correntes	50	0 2	127
000004808	944	3	Outras Despesas Correntes	90	8 2	11.249
000004809	944	3	Outras Despesas Correntes	90	8 2	140.368
000004810	944	3	Outras Despesas Correntes	90	0 2	15.268
000004813	944	3	Outras Despesas Correntes	90	8 2	698
000004815	944	3	Outras Despesas Correntes	80	0 2	628
000004816	944	3	Outras Despesas Correntes	50	0 2	193
000004817	944	3	Outras Despesas Correntes	90	8 2	4.161
000004818	944	3	Outras Despesas Correntes	90	8 2	168.872
000004819	944	3	Outras Despesas Correntes	90	0 2	20.262
<b>TOTAL:</b>						<b>30.567.561</b>

#### JUSTIFICATIVA

Cancelamento de dotações para composição de reserva de recursos

AUTOR DA EMENDA

8100 - Relator Geral

TIPO AUTOR

Relator Geral





## Avulso de Emendas do Relator Geral

### EMENDA DE REMANEJAMENTO DE DESPESA

TIPO AUTOR: Relator geral  
 TIPO DE EMENDA: REMANEJAMENTO  
 EMENDA: 81001284

EMENTA: Corte linear

MODALIDADE DE EMENDA: SEQUENCIAL  
 Despesa - Constituição ou aumento da reserva de recursos - origem cancelamento  
 000020000

ESFERA ORÇAMENTÁRIA: 00 - Reserva de recursos do Congresso Nacional

### ACRÉSCIMOS À PROGRAMAÇÃO

ÓRGÃO ORÇAMENTÁRIO: 00000 - Reserva de recursos do Congresso Nacional  
 UNIDADE ORÇAMENTÁRIA: 00000 - Reserva de Recursos do Congresso Nacional - Setor 00

FUNCIONAL PROGRAMÁTICA: 00.000.0000.0000.0000

FUNÇÃO: 00 - Reserva de recursos do Congresso Nacional  
 SUBFUNÇÃO: 000 - Reserva de recursos do Congresso Nacional

PROGRAMA: 0000 - Reserva de recursos do Congresso Nacional

AÇÃO: 0000 - Reserva de recursos do Congresso Nacional

SUBTÍTULO: 0000 - Classificador para sequencial de apropriação

LOCALIDADE BENEFICIADA: 0000000 - Classificador para sequencial de apropriação

ESPECIFICAÇÃO DO PRODUTO / UNIDADE DE MEDIDA: META: QTD META A ALTERAR

GND	MODALIDADE DE APLICAÇÃO	RP	em R\$ 1,00 ACRÉSCIMO
0 Reserva de recursos do Congresso Nacional	00 Reserva de recursos do Congresso Nacional	Z	13.748.162
<b>TOTAL:</b>			<b>13.748.162</b>

### CANCELAMENTOS COMPENSATÓRIOS

SEQUENCIAL	FONTE	GND	MODALIDADE DE APLICAÇÃO	ID	RP	em R\$ 1,00 CANCELAMENTO
000002554	100	3	Outras Despesas Correntes	90	2	97.364
000002554	100	4	Investimentos	90	2	356.070
000002555	100	4	Investimentos	90	2	427.612
000002556	100	4	Investimentos	90	2	213.806
000002557	100	3	Outras Despesas Correntes	90	2	21.420
000002558	100	3	Outras Despesas Correntes	90	2	2.344.322
000002559	100	4	Investimentos	90	2	255.637
000002562	100	4	Investimentos	90	2	34.538
000002563	100	4	Investimentos	90	2	32.893
000002564	100	4	Investimentos	90	2	69.076
000002566	100	4	Investimentos	90	2	278.861
000002567	100	4	Investimentos	90	2	105.900
000002568	100	4	Investimentos	90	2	2.631
000002569	100	4	Investimentos	90	2	2.303
000002574	100	3	Outras Despesas Correntes	90	2	3.895

AUTOR DA EMENDA: 8100 - Relator Geral  
 TIPO AUTOR: Relator Geral



## Avulso de Emendas do Relator Geral

### EMENDA DE REMANEJAMENTO DE DESPESA

#### CANCELAMENTOS COMPENSATÓRIOS

em R\$ 1,00

SEQUENCIAL	FONTE	GND	MODALIDADE DE APLICAÇÃO	ID	RP	CANCELAMENTO
000002578	100	3 Outras Despesas Correntes	90 Aplicações Diretas	0	2	19.473
000002579	100	3 Outras Despesas Correntes	90 Aplicações Diretas	0	2	9.736
000002579	100	4 Investimentos	90 Aplicações Diretas	0	2	139.796
000002580	100	4 Investimentos	90 Aplicações Diretas	0	2	49.340
000002581	100	4 Investimentos	90 Aplicações Diretas	0	2	65.787
000002591	100	3 Outras Despesas Correntes	90 Aplicações Diretas	0	2	44.787
000002591	100	4 Investimentos	90 Aplicações Diretas	0	2	4.784
000002599	100	3 Outras Despesas Correntes	90 Aplicações Diretas	0	2	974
000002600	100	3 Outras Despesas Correntes	90 Aplicações Diretas	0	2	50.775
000002600	100	4 Investimentos	90 Aplicações Diretas	0	2	18.996
000002605	100	3 Outras Despesas Correntes	80 Transferências ao Exterior	0	2	292
000002607	100	3 Outras Despesas Correntes	90 Aplicações Diretas	0	2	138.846
000002607	100	4 Investimentos	90 Aplicações Diretas	0	2	13.157
000002608	100	3 Outras Despesas Correntes	90 Aplicações Diretas	0	2	151.654
000002609	100	3 Outras Despesas Correntes	90 Aplicações Diretas	0	2	6.815
000002610	100	4 Investimentos	90 Aplicações Diretas	0	2	657.865
000002611	100	4 Investimentos	90 Aplicações Diretas	0	2	180.913
000002612	100	4 Investimentos	90 Aplicações Diretas	0	2	841.574
000002613	100	4 Investimentos	90 Aplicações Diretas	0	2	1.907.809
000002614	100	4 Investimentos	90 Aplicações Diretas	0	2	16.447
000002616	100	4 Investimentos	90 Aplicações Diretas	0	2	32.893
000002621	100	3 Outras Despesas Correntes	90 Aplicações Diretas	0	2	2.337
000002625	100	4 Investimentos	40 Transferências a Municípios	0	2	32.893
000002626	100	3 Outras Despesas Correntes	90 Aplicações Diretas	0	2	19.473
000002627	100	3 Outras Despesas Correntes	90 Aplicações Diretas	0	2	170.724
000002628	100	4 Investimentos	30 Transferências a Estados e ao Distrito Federal	0	2	42.103
000002629	100	4 Investimentos	30 Transferências a Estados e ao Distrito Federal	0	2	52.629
000002630	100	4 Investimentos	40 Transferências a Municípios	0	2	230.253
000002645	100	3 Outras Despesas Correntes	90 Aplicações Diretas	0	2	5.842
000002646	100	3 Outras Despesas Correntes	90 Aplicações Diretas	0	2	20.057
000002654	100	3 Outras Despesas Correntes	90 Aplicações Diretas	0	2	5.842
000002678	100	3 Outras Despesas Correntes	90 Aplicações Diretas	0	2	10.710
000002681	100	3 Outras Despesas Correntes	80 Transferências ao Exterior	0	2	32.893
000002683	100	3 Outras Despesas Correntes	30 Transferências a Estados e ao Distrito Federal	0	2	121.900
000002683	100	3 Outras Despesas Correntes	40 Transferências a Municípios	0	2	29.209
000002683	100	3 Outras Despesas Correntes	90 Aplicações Diretas	0	2	581.203
000002684	100	3 Outras Despesas Correntes	30 Transferências a Estados e ao Distrito Federal	0	2	44.630
000002684	100	3 Outras Despesas Correntes	90 Aplicações Diretas	0	2	13.049
000002685	100	3 Outras Despesas Correntes	90 Aplicações Diretas	0	2	64.937
000002686	100	3 Outras Despesas Correntes	90 Aplicações Diretas	0	2	168.237
000002687	100	3 Outras Despesas Correntes	90 Aplicações Diretas	0	2	19.473
000002688	100	3 Outras Despesas Correntes	90 Aplicações Diretas	0	2	11.275
000002689	100	3 Outras Despesas Correntes	90 Aplicações Diretas	0	2	157.035
000002690	100	3 Outras Despesas Correntes	90 Aplicações Diretas	0	2	29.209
000002690	100	4 Investimentos	40 Transferências a Municípios	0	2	124.447
000002692	100	4 Investimentos	30 Transferências a Estados e ao Distrito Federal	0	2	150.194

#### AUTOR DA EMENDA

8100 - Relator Geral

#### TIPO AUTOR

Relator Geral



## Avulso de Emendas do Relator Geral

### EMENDA DE REMANEJAMENTO DE DESPESA

#### CANCELAMENTOS COMPENSATÓRIOS

em R\$ 1,00

SEQUENCIAL	FONTE	GND	MODALIDADE DE APLICAÇÃO	ID	RP	CANCELAMENTO
000002693	100	4 Investimentos	40 Transferências a Municípios	0	2	158.099
000002694	100	4 Investimentos	30 Transferências a Estados e ao Distrito Federal	0	2	177.861
000002695	100	4 Investimentos	30 Transferências a Estados e ao Distrito Federal	0	2	106.717
000002696	100	4 Investimentos	40 Transferências a Municípios	0	2	276.673
000002701	100	3 Outras Despesas Correntes	90 Aplicações Diretas	0	2	4.868
000002704	100	3 Outras Despesas Correntes	80 Transferências ao Exterior	0	2	409
000002706	100	3 Outras Despesas Correntes	90 Aplicações Diretas	0	2	518.218
000002709	100	3 Outras Despesas Correntes	80 Transferências ao Exterior	0	2	1.947
000002709	100	3 Outras Despesas Correntes	90 Aplicações Diretas	0	2	38.946
000002712	100	3 Outras Despesas Correntes	90 Aplicações Diretas	0	2	57.362
000002713	100	3 Outras Despesas Correntes	90 Aplicações Diretas	0	2	43.213
000002714	100	3 Outras Despesas Correntes	90 Aplicações Diretas	0	2	428.402
000002715	100	3 Outras Despesas Correntes	90 Aplicações Diretas	0	2	253.147
000002720	100	3 Outras Despesas Correntes	80 Transferências ao Exterior	0	2	3.408
000002721	100	3 Outras Despesas Correntes	80 Transferências ao Exterior	0	2	32.130
000002722	100	3 Outras Despesas Correntes	80 Transferências ao Exterior	0	2	194.728
000002727	100	3 Outras Despesas Correntes	90 Aplicações Diretas	0	2	1.947
000002729	100	3 Outras Despesas Correntes	90 Aplicações Diretas	0	2	100.811
000002731	100	3 Outras Despesas Correntes	90 Aplicações Diretas	0	2	253.147
000002732	100	3 Outras Despesas Correntes	30 Transferências a Estados e ao Distrito Federal	0	2	30.378
000002732	100	3 Outras Despesas Correntes	40 Transferências a Municípios	0	2	31.157
000002732	100	3 Outras Despesas Correntes	50 Transferências a Instituições Privadas sem Fins Lucrativos	0	2	5.452
000002732	100	3 Outras Despesas Correntes	90 Aplicações Diretas	0	2	9.736
000002733	100	3 Outras Despesas Correntes	80 Transferências ao Exterior	0	2	1.947
000002733	100	3 Outras Despesas Correntes	90 Aplicações Diretas	0	2	40.893
000002733	100	4 Investimentos	90 Aplicações Diretas	0	2	23.444
000002734	100	3 Outras Despesas Correntes	90 Aplicações Diretas	0	2	47.222
000002748	100	3 Outras Despesas Correntes	50 Transferências a Instituições Privadas sem Fins Lucrativos	0	2	38.946
000002748	100	3 Outras Despesas Correntes	90 Aplicações Diretas	0	2	85.680
000002748	100	4 Investimentos	30 Transferências a Estados e ao Distrito Federal	0	2	41.679

**TOTAL: 13.748.162**

#### JUSTIFICATIVA

Cancelamento de dotações para composição de reserva de recursos

**AUTOR DA EMENDA**

8100 - Relator Geral

**TIPO AUTOR**

Relator Geral



## Avulso de Emendas do Relator Geral

### EMENDA DE REMANEJAMENTO DE DESPESA

TIPO AUTOR Relator geral TIPO DE EMENDA REMANEJAMENTO EMENDA 81001285

EMENTA Corte linear

MODALIDADE DE EMENDA Despesa - Constituição ou aumento da reserva de recursos - origem cancelamento SEQUENCIAL 000020000

ESFERA ORÇAMENTÁRIA 00 - Reserva de recursos do Congresso Nacional

### ACRÉSCIMOS À PROGRAMAÇÃO

ÓRGÃO ORÇAMENTÁRIO 00000 - Reserva de recursos do Congresso Nacional UNIDADE ORÇAMENTÁRIA 00000 - Reserva de Recursos do Congresso Nacional - Setor 00

FUNCIONAL PROGRAMÁTICA 00.000.0000.0000.0000

FUNÇÃO 00 - Reserva de recursos do Congresso Nacional SUBFUNÇÃO 000 - Reserva de recursos do Congresso Nacional

PROGRAMA 0000 - Reserva de recursos do Congresso Nacional

AÇÃO 0000 - Reserva de recursos do Congresso Nacional

SUBTÍTULO 0000 - Classificador para sequencial de apropriação

LOCALIDADE BENEFICIADA 0000000 - Classificador para sequencial de apropriação

ESPECIFICAÇÃO DO PRODUTO / UNIDADE DE MEDIDA META QTD META A ALTERAR

GND	MODALIDADE DE APLICAÇÃO	RP	em R\$ 1,00 ACRÉSCIMO
0 Reserva de recursos do Congresso Nacional	00 Reserva de recursos do Congresso Nacional	Z	25.148.261
<b>TOTAL:</b>			<b>25.148.261</b>

### CANCELAMENTOS COMPENSATÓRIOS

SEQUENCIAL	FONTE	GND	MODALIDADE DE APLICAÇÃO	ID	RP	em R\$ 1,00 CANCELAMENTO
000004823	944	3	Outras Despesas Correntes	90	Aplicações Diretas	8 2 171.730
000004824	944	3	Outras Despesas Correntes	90	Aplicações Diretas	0 2 19.300
000004828	944	3	Outras Despesas Correntes	50	Transferências a Instituições Privadas sem Fins Lucrativos	0 2 209
000004829	944	3	Outras Despesas Correntes	90	Aplicações Diretas	8 2 12.208
000004830	944	3	Outras Despesas Correntes	90	Aplicações Diretas	8 2 151.707
000004831	944	3	Outras Despesas Correntes	90	Aplicações Diretas	0 2 16.363
000004834	944	3	Outras Despesas Correntes	90	Aplicações Diretas	8 2 1.139
000004836	944	3	Outras Despesas Correntes	90	Aplicações Diretas	8 2 9.383
000004837	944	3	Outras Despesas Correntes	90	Aplicações Diretas	8 2 128.257
000004838	944	3	Outras Despesas Correntes	90	Aplicações Diretas	0 2 12.578
000004844	944	3	Outras Despesas Correntes	90	Aplicações Diretas	0 2 25.131
000004845	944	3	Outras Despesas Correntes	90	Aplicações Diretas	0 2 139.618
000004847	944	3	Outras Despesas Correntes	50	Transferências a Instituições Privadas sem Fins Lucrativos	0 2 6.981
000004847	944	3	Outras Despesas Correntes	80	Transferências ao Exterior	0 2 18.150
000004847	944	3	Outras Despesas Correntes	90	Aplicações Diretas	0 2 67.715

AUTOR DA EMENDA 8100 - Relator Geral TIPO AUTOR Relator Geral



## Avulso de Emendas do Relator Geral

### EMENDA DE REMANEJAMENTO DE DESPESA

#### CANCELAMENTOS COMPENSATÓRIOS

em R\$ 1,00

SEQUENCIAL	FONTE	GND	MODALIDADE DE APLICAÇÃO	ID	RP	CANCELAMENTO
000004848	944	3 Outras Despesas Correntes	80 Transferências ao Exterior	0	2	6.981
000004848	944	3 Outras Despesas Correntes	90 Aplicações Diretas	0	2	44.650
000004849	944	3 Outras Despesas Correntes	80 Transferências ao Exterior	0	2	6.981
000004851	944	3 Outras Despesas Correntes	90 Aplicações Diretas	0	2	25.131
000004854	944	3 Outras Despesas Correntes	90 Aplicações Diretas	0	2	943
000004856	944	3 Outras Despesas Correntes	80 Transferências ao Exterior	0	2	1.628
000004857	944	3 Outras Despesas Correntes	90 Aplicações Diretas	0	2	370.084
000004867	944	3 Outras Despesas Correntes	90 Aplicações Diretas	0	2	114.068
000004872	944	3 Outras Despesas Correntes	90 Aplicações Diretas	0	2	1.526
000004902	944	3 Outras Despesas Correntes	90 Aplicações Diretas	0	2	2.094
000004903	944	3 Outras Despesas Correntes	90 Aplicações Diretas	0	2	13.962
000004904	944	3 Outras Despesas Correntes	90 Aplicações Diretas	0	2	87.090
000004905	944	3 Outras Despesas Correntes	90 Aplicações Diretas	0	2	24.597
000004906	944	3 Outras Despesas Correntes	90 Aplicações Diretas	0	2	11.208
000004907	944	3 Outras Despesas Correntes	90 Aplicações Diretas	0	2	16.978
000004908	944	3 Outras Despesas Correntes	90 Aplicações Diretas	0	2	6.394
000004917	944	3 Outras Despesas Correntes	50 Transferências a Instituições Privadas sem Fins Lucrativos	0	2	20
000004917	944	3 Outras Despesas Correntes	90 Aplicações Diretas	0	2	2.805.411
000004918	944	3 Outras Despesas Correntes	90 Aplicações Diretas	0	2	46.772
000004921	944	3 Outras Despesas Correntes	90 Aplicações Diretas	0	2	103.002
000004934	944	3 Outras Despesas Correntes	90 Aplicações Diretas	0	2	2.792
000004935	944	3 Outras Despesas Correntes	90 Aplicações Diretas	0	2	3.042.575
000004936	944	3 Outras Despesas Correntes	90 Aplicações Diretas	0	2	479.121
000004938	944	3 Outras Despesas Correntes	80 Transferências ao Exterior	0	2	56.179
000004939	944	3 Outras Despesas Correntes	80 Transferências ao Exterior	0	2	36.301
000004940	944	3 Outras Despesas Correntes	90 Aplicações Diretas	0	2	863.508
000004941	944	3 Outras Despesas Correntes	90 Aplicações Diretas	0	2	125.202
000004942	944	3 Outras Despesas Correntes	90 Aplicações Diretas	0	2	7.555.883
000004943	944	3 Outras Despesas Correntes	90 Aplicações Diretas	0	2	852.605
000004944	944	3 Outras Despesas Correntes	90 Aplicações Diretas	0	2	27.923
000004945	944	3 Outras Despesas Correntes	90 Aplicações Diretas	0	2	327.190
000004946	944	3 Outras Despesas Correntes	90 Aplicações Diretas	0	2	5.854
000004947	944	3 Outras Despesas Correntes	90 Aplicações Diretas	0	2	126.654
000004948	944	3 Outras Despesas Correntes	80 Transferências ao Exterior	0	2	84.329
000004949	944	3 Outras Despesas Correntes	80 Transferências ao Exterior	0	2	10.574
000004950	944	3 Outras Despesas Correntes	80 Transferências ao Exterior	0	2	278.231
000004950	944	3 Outras Despesas Correntes	90 Aplicações Diretas	0	2	34.704
000004951	944	3 Outras Despesas Correntes	80 Transferências ao Exterior	0	2	55.847
000004952	944	3 Outras Despesas Correntes	90 Aplicações Diretas	0	2	52.552
000004953	944	3 Outras Despesas Correntes	90 Aplicações Diretas	0	2	22.435
000004954	944	3 Outras Despesas Correntes	90 Aplicações Diretas	0	2	36.094
000004955	944	3 Outras Despesas Correntes	90 Aplicações Diretas	0	2	11.396
000004956	944	3 Outras Despesas Correntes	90 Aplicações Diretas	0	2	22.946
000004957	944	3 Outras Despesas Correntes	90 Aplicações Diretas	0	2	8.377
000004961	944	3 Outras Despesas Correntes	90 Aplicações Diretas	0	2	76.853
000004986	944	3 Outras Despesas Correntes	90 Aplicações Diretas	0	2	2.515

#### AUTOR DA EMENDA

8100 - Relator Geral

#### TIPO AUTOR

Relator Geral



## Avulso de Emendas do Relator Geral

### EMENDA DE REMANEJAMENTO DE DESPESA

#### CANCELAMENTOS COMPENSATÓRIOS

SEQUENCIAL	FONTE	GND	MODALIDADE DE APLICAÇÃO	ID	RP	em R\$ 1,00 CANCELAMENTO
000005004	944	3	Outras Despesas Correntes	90	2	21.559
000005009	944	3	Outras Despesas Correntes	80	2	205.320
000005010	944	3	Outras Despesas Correntes	80	2	21.045
000005011	944	3	Outras Despesas Correntes	80	2	49.277
000005012	944	3	Outras Despesas Correntes	80	2	123
000005043	944	3	Outras Despesas Correntes	90	2	4.517.040
000005239	944	3	Outras Despesas Correntes	90	2	9.075
000005241	944	3	Outras Despesas Correntes	50	2	572
000005241	944	3	Outras Despesas Correntes	90	2	1.304.154
000005246	944	3	Outras Despesas Correntes	90	2	5.585
000005248	944	3	Outras Despesas Correntes	90	2	41.885
000005249	944	3	Outras Despesas Correntes	80	2	1.257
000005250	944	3	Outras Despesas Correntes	90	2	13.962
000005252	944	3	Outras Despesas Correntes	90	2	2.653
000005253	944	3	Outras Despesas Correntes	80	2	1.130
000005254	944	3	Outras Despesas Correntes	90	2	193.451
000005255	944	3	Outras Despesas Correntes	90	2	91.544

**TOTAL:** 25.148.261

#### JUSTIFICATIVA

Cancelamento de dotações para composição de reserva de recursos

#### AUTOR DA EMENDA

8100 - Relator Geral

#### TIPO AUTOR

Relator Geral



## Avulso de Emendas do Relator Geral

### EMENDA DE REMANEJAMENTO DE DESPESA

TIPO AUTOR: Relator geral  
 TIPO DE EMENDA: REMANEJAMENTO  
 EMENDA: 81001286

EMENTA: Corte linear

MODALIDADE DE EMENDA: SEQUENCIAL  
 000020000  
 Despesa - Constituição ou aumento da reserva de recursos - origem cancelamento

ESFERA ORÇAMENTÁRIA: 00 - Reserva de recursos do Congresso Nacional

### ACRÉSCIMOS À PROGRAMAÇÃO

ÓRGÃO ORÇAMENTÁRIO: 00000 - Reserva de recursos do Congresso Nacional  
 UNIDADE ORÇAMENTÁRIA: 00000 - Reserva de Recursos do Congresso Nacional - Setor 00

FUNCIONAL PROGRAMÁTICA: 00.000.0000.0000.0000

FUNÇÃO: 00 - Reserva de recursos do Congresso Nacional  
 SUBFUNÇÃO: 000 - Reserva de recursos do Congresso Nacional

PROGRAMA: 0000 - Reserva de recursos do Congresso Nacional

AÇÃO: 0000 - Reserva de recursos do Congresso Nacional

SUBTÍTULO: 0000 - Classificador para sequencial de apropriação

LOCALIDADE BENEFICIADA: 0000000 - Classificador para sequencial de apropriação

ESPECIFICAÇÃO DO PRODUTO / UNIDADE DE MEDIDA: META: QTD META A ALTERAR:

GND	MODALIDADE DE APLICAÇÃO	RP	em R\$ 1,00 ACRÉSCIMO
0 - Reserva de recursos do Congresso Nacional	00 - Reserva de recursos do Congresso Nacional	Z	54.442.172
<b>TOTAL:</b>			<b>54.442.172</b>

### CANCELAMENTOS COMPENSATÓRIOS

SEQUENCIAL	FONTE	GND	MODALIDADE DE APLICAÇÃO	ID	RP	em R\$ 1,00 CANCELAMENTO
000005256	944	3	Outras Despesas Correntes	90	2	19.116
000005257	944	3	Outras Despesas Correntes	80	2	82.374
000005262	944	3	Outras Despesas Correntes	90	2	279.235
000005274	944	3	Outras Despesas Correntes	90	2	6.702
000005276	944	3	Outras Despesas Correntes	90	2	1.135.091
000005277	944	3	Outras Despesas Correntes	90	2	26.346
000005278	944	3	Outras Despesas Correntes	90	2	69.809
000005281	944	3	Outras Despesas Correntes	90	2	361.386
000005282	944	3	Outras Despesas Correntes	90	2	150.787
000005283	944	3	Outras Despesas Correntes	90	2	595.078
000005284	944	3	Outras Despesas Correntes	90	2	97.660
000005285	944	3	Outras Despesas Correntes	90	2	62.828
000005286	944	3	Outras Despesas Correntes	90	2	5.340
000005287	944	3	Outras Despesas Correntes	90	2	75.394
000005288	944	3	Outras Despesas Correntes	90	2	75.394

AUTOR DA EMENDA: 8100 - Relator Geral  
 TIPO AUTOR: Relator Geral



## Avulso de Emendas do Relator Geral

### EMENDA DE REMANEJAMENTO DE DESPESA

#### CANCELAMENTOS COMPENSATÓRIOS

em R\$ 1,00

SEQUENCIAL	FONTE	GND	MODALIDADE DE APLICAÇÃO	ID	RP	CANCELAMENTO
000005289	944	3 Outras Despesas Correntes	90 Aplicações Diretas	0	2	276.387
000005290	944	3 Outras Despesas Correntes	90 Aplicações Diretas	0	2	20.943
000005302	944	3 Outras Despesas Correntes	90 Aplicações Diretas	0	2	894
000005304	944	3 Outras Despesas Correntes	90 Aplicações Diretas	0	2	11.169
000005305	944	3 Outras Despesas Correntes	90 Aplicações Diretas	0	2	698
000005307	944	3 Outras Despesas Correntes	90 Aplicações Diretas	0	2	1.089
000005308	944	3 Outras Despesas Correntes	90 Aplicações Diretas	0	2	7.260
000005309	944	3 Outras Despesas Correntes	90 Aplicações Diretas	0	2	59.917
000005310	944	3 Outras Despesas Correntes	90 Aplicações Diretas	0	2	2.911
000005311	944	3 Outras Despesas Correntes	90 Aplicações Diretas	0	2	3.770
000005312	944	3 Outras Despesas Correntes	90 Aplicações Diretas	0	2	1.815
000005313	944	3 Outras Despesas Correntes	90 Aplicações Diretas	0	2	3.463
000005321	944	3 Outras Despesas Correntes	90 Aplicações Diretas	0	2	279
000005324	944	3 Outras Despesas Correntes	90 Aplicações Diretas	0	2	6.937
000005325	944	3 Outras Despesas Correntes	90 Aplicações Diretas	0	2	36.739
000005326	944	3 Outras Despesas Correntes	90 Aplicações Diretas	0	2	10.719
000005330	944	3 Outras Despesas Correntes	90 Aplicações Diretas	0	2	2.094
000005334	944	3 Outras Despesas Correntes	90 Aplicações Diretas	0	2	121.258
000005335	944	3 Outras Despesas Correntes	90 Aplicações Diretas	0	2	12.566
000005341	944	3 Outras Despesas Correntes	90 Aplicações Diretas	0	2	11.302
000005342	944	3 Outras Despesas Correntes	90 Aplicações Diretas	0	2	2.792
000005343	944	3 Outras Despesas Correntes	90 Aplicações Diretas	0	2	10.499
000005345	944	3 Outras Despesas Correntes	80 Transferências ao Exterior	0	2	2.150
000005347	944	3 Outras Despesas Correntes	90 Aplicações Diretas	0	2	4.149
000005348	944	3 Outras Despesas Correntes	90 Aplicações Diretas	0	2	608.127
000005349	944	3 Outras Despesas Correntes	90 Aplicações Diretas	0	2	2.010.493
000005350	944	3 Outras Despesas Correntes	90 Aplicações Diretas	0	2	85.167
000005351	944	3 Outras Despesas Correntes	90 Aplicações Diretas	0	2	68.015
000005352	944	3 Outras Despesas Correntes	90 Aplicações Diretas	0	2	15.728
000005353	944	3 Outras Despesas Correntes	90 Aplicações Diretas	0	2	137.053
000005354	944	3 Outras Despesas Correntes	90 Aplicações Diretas	0	2	9.892
000005355	944	3 Outras Despesas Correntes	90 Aplicações Diretas	0	2	1.066.252
000005356	944	3 Outras Despesas Correntes	90 Aplicações Diretas	0	2	33.614
000005357	944	3 Outras Despesas Correntes	90 Aplicações Diretas	0	2	136.127
000005358	944	3 Outras Despesas Correntes	90 Aplicações Diretas	0	2	292.493
000005359	944	3 Outras Despesas Correntes	90 Aplicações Diretas	0	2	478.284
000005360	944	3 Outras Despesas Correntes	90 Aplicações Diretas	0	2	125.656
000005361	944	3 Outras Despesas Correntes	90 Aplicações Diretas	0	2	17.452
000005362	944	3 Outras Despesas Correntes	90 Aplicações Diretas	0	2	7.051
000005363	944	3 Outras Despesas Correntes	90 Aplicações Diretas	0	2	79.860
000005364	944	3 Outras Despesas Correntes	90 Aplicações Diretas	0	2	21.765
000005365	944	3 Outras Despesas Correntes	90 Aplicações Diretas	0	2	30.716
000005366	944	3 Outras Despesas Correntes	90 Aplicações Diretas	0	2	22.674
000005367	944	3 Outras Despesas Correntes	80 Transferências ao Exterior	0	2	13.645
000005367	944	3 Outras Despesas Correntes	90 Aplicações Diretas	0	2	93.736
000005368	944	3 Outras Despesas Correntes	90 Aplicações Diretas	0	2	1.256.558

#### AUTOR DA EMENDA

8100 - Relator Geral

#### TIPO AUTOR

Relator Geral





## Avulso de Emendas do Relator Geral

### EMENDA DE REMANEJAMENTO DE DESPESA

#### CANCELAMENTOS COMPENSATÓRIOS

em R\$ 1,00

SEQUENCIAL	FONTE	GND	MODALIDADE DE APLICAÇÃO	ID	RP	CANCELAMENTO
000005369	944	3 Outras Despesas Correntes	90 Aplicações Diretas	0	2	58.221
000005370	944	3 Outras Despesas Correntes	90 Aplicações Diretas	0	2	25.410
000005371	944	3 Outras Despesas Correntes	90 Aplicações Diretas	0	2	1.885
000005372	944	3 Outras Despesas Correntes	90 Aplicações Diretas	0	2	6.487
000005378	944	3 Outras Despesas Correntes	90 Aplicações Diretas	0	2	397.963
000005380	944	3 Outras Despesas Correntes	90 Aplicações Diretas	0	2	55.847
000005383	944	3 Outras Despesas Correntes	90 Aplicações Diretas	0	2	12.657
000005384	944	3 Outras Despesas Correntes	90 Aplicações Diretas	0	2	179.970
000005385	944	3 Outras Despesas Correntes	90 Aplicações Diretas	0	2	61.083
000005386	944	3 Outras Despesas Correntes	90 Aplicações Diretas	0	2	195.465
000005387	944	3 Outras Despesas Correntes	90 Aplicações Diretas	0	2	2.653
000005388	944	3 Outras Despesas Correntes	90 Aplicações Diretas	0	2	3.497.881
000005389	944	3 Outras Despesas Correntes	90 Aplicações Diretas	0	2	286.398
000005391	944	3 Outras Despesas Correntes	90 Aplicações Diretas	0	2	104.908
000005395	944	3 Outras Despesas Correntes	90 Aplicações Diretas	0	2	628.279
000005397	944	3 Outras Despesas Correntes	90 Aplicações Diretas	0	2	15.715
000005400	944	3 Outras Despesas Correntes	90 Aplicações Diretas	0	2	422.423
000005401	944	3 Outras Despesas Correntes	90 Aplicações Diretas	0	2	144.723
000005402	944	3 Outras Despesas Correntes	90 Aplicações Diretas	0	2	8.377
000005403	944	3 Outras Despesas Correntes	90 Aplicações Diretas	0	2	710.449
000005404	944	3 Outras Despesas Correntes	90 Aplicações Diretas	0	2	3.349.768
000005405	944	3 Outras Despesas Correntes	90 Aplicações Diretas	0	2	36.405
000005406	944	3 Outras Despesas Correntes	90 Aplicações Diretas	0	2	86.395
000005407	944	3 Outras Despesas Correntes	90 Aplicações Diretas	0	2	122.863
000005408	944	3 Outras Despesas Correntes	90 Aplicações Diretas	0	2	73.898
000005409	944	3 Outras Despesas Correntes	90 Aplicações Diretas	0	2	579.865
000005410	944	3 Outras Despesas Correntes	90 Aplicações Diretas	0	2	20.263
000005411	944	3 Outras Despesas Correntes	90 Aplicações Diretas	0	2	76.180
000005412	944	3 Outras Despesas Correntes	90 Aplicações Diretas	0	2	6.981
000005413	944	3 Outras Despesas Correntes	90 Aplicações Diretas	0	2	911.402
000005414	944	3 Outras Despesas Correntes	90 Aplicações Diretas	0	2	597.985
000005415	944	3 Outras Despesas Correntes	90 Aplicações Diretas	0	2	977
000005416	944	3 Outras Despesas Correntes	90 Aplicações Diretas	0	2	300.223
000005417	944	3 Outras Despesas Correntes	90 Aplicações Diretas	0	2	136.755
000005418	944	3 Outras Despesas Correntes	90 Aplicações Diretas	0	2	6.981
000005424	944	3 Outras Despesas Correntes	90 Aplicações Diretas	0	2	628.279
000005426	944	3 Outras Despesas Correntes	90 Aplicações Diretas	0	2	628
000005429	944	3 Outras Despesas Correntes	90 Aplicações Diretas	0	2	712
000005430	944	3 Outras Despesas Correntes	90 Aplicações Diretas	0	2	39.908
000005431	944	3 Outras Despesas Correntes	90 Aplicações Diretas	0	2	22.985
000005432	944	3 Outras Despesas Correntes	90 Aplicações Diretas	0	2	1.745
000005433	944	3 Outras Despesas Correntes	90 Aplicações Diretas	0	2	636.358
000005438	944	3 Outras Despesas Correntes	90 Aplicações Diretas	0	2	743.613
000005441	944	3 Outras Despesas Correntes	90 Aplicações Diretas	0	2	19.873
000005449	944	3 Outras Despesas Correntes	90 Aplicações Diretas	0	2	43.910
000005451	944	3 Outras Despesas Correntes	90 Aplicações Diretas	0	2	467.719

#### AUTOR DA EMENDA

8100 - Relator Geral

#### TIPO AUTOR

Relator Geral



## Avulso de Emendas do Relator Geral

### EMENDA DE REMANEJAMENTO DE DESPESA

#### CANCELAMENTOS COMPENSATÓRIOS

em R\$ 1,00

SEQUENCIAL	FONTE	GND	MODALIDADE DE APLICAÇÃO	ID	RP	CANCELAMENTO
000005456	944	3 Outras Despesas Correntes	90 Aplicações Diretas	0	2	13.264
000005457	944	3 Outras Despesas Correntes	90 Aplicações Diretas	0	2	209.426
000005459	944	3 Outras Despesas Correntes	80 Transferências ao Exterior	0	2	307
000005460	944	3 Outras Despesas Correntes	90 Aplicações Diretas	0	2	2.792
000005461	944	3 Outras Despesas Correntes	90 Aplicações Diretas	0	2	43.281
000005462	944	3 Outras Despesas Correntes	90 Aplicações Diretas	0	2	20.943
000005463	944	3 Outras Despesas Correntes	90 Aplicações Diretas	0	2	16.056
000005464	944	3 Outras Despesas Correntes	90 Aplicações Diretas	0	2	13.962
000005465	944	3 Outras Despesas Correntes	90 Aplicações Diretas	0	2	8.726
000005466	944	3 Outras Despesas Correntes	90 Aplicações Diretas	0	2	13.962
000005467	944	3 Outras Despesas Correntes	90 Aplicações Diretas	0	2	55.847
000005468	944	3 Outras Despesas Correntes	40 Transferências a Municípios	0	2	4.189
000005469	944	3 Outras Despesas Correntes	90 Aplicações Diretas	0	2	47.191
000005470	944	3 Outras Despesas Correntes	90 Aplicações Diretas	0	2	65.047
000005471	944	3 Outras Despesas Correntes	30 Transferências a Estados e ao Distrito Federal	0	2	25.131
000005471	944	3 Outras Despesas Correntes	90 Aplicações Diretas	0	2	27.924
000005472	944	3 Outras Despesas Correntes	90 Aplicações Diretas	0	2	13.962
000005474	944	3 Outras Despesas Correntes	90 Aplicações Diretas	0	2	48.866
000005476	944	3 Outras Despesas Correntes	90 Aplicações Diretas	0	2	28.596
000005477	944	3 Outras Despesas Correntes	90 Aplicações Diretas	0	2	3.490
000005478	944	3 Outras Despesas Correntes	90 Aplicações Diretas	0	2	6.282.792
000005479	944	3 Outras Despesas Correntes	90 Aplicações Diretas	0	2	4.633.196
000005480	944	3 Outras Despesas Correntes	90 Aplicações Diretas	0	2	5.584.704
000005481	944	3 Outras Despesas Correntes	90 Aplicações Diretas	0	2	167.541
000005482	944	3 Outras Despesas Correntes	80 Transferências ao Exterior	0	2	41.885
000005483	944	3 Outras Despesas Correntes	90 Aplicações Diretas	0	2	13.962
000005487	944	3 Outras Despesas Correntes	90 Aplicações Diretas	0	2	20.943
000005488	944	3 Outras Despesas Correntes	90 Aplicações Diretas	0	2	864.869
000005489	944	3 Outras Despesas Correntes	90 Aplicações Diretas	0	2	4.189
000005490	944	3 Outras Despesas Correntes	90 Aplicações Diretas	0	2	7.051
000005491	944	3 Outras Despesas Correntes	90 Aplicações Diretas	0	2	11.518
000005492	944	3 Outras Despesas Correntes	90 Aplicações Diretas	0	2	12.915
000005493	944	3 Outras Despesas Correntes	90 Aplicações Diretas	0	2	12.566
000005494	944	3 Outras Despesas Correntes	90 Aplicações Diretas	0	2	9.913
000005495	944	3 Outras Despesas Correntes	90 Aplicações Diretas	0	2	14.520
000005496	944	3 Outras Despesas Correntes	90 Aplicações Diretas	0	2	2.094
000005497	944	3 Outras Despesas Correntes	90 Aplicações Diretas	0	2	22.251
000005498	944	3 Outras Despesas Correntes	90 Aplicações Diretas	0	2	2.792
000005499	944	3 Outras Despesas Correntes	90 Aplicações Diretas	0	2	69.809
000005500	944	3 Outras Despesas Correntes	90 Aplicações Diretas	0	2	15.358
000005501	944	3 Outras Despesas Correntes	90 Aplicações Diretas	0	2	1.790.897
000005505	944	3 Outras Despesas Correntes	90 Aplicações Diretas	0	2	2.792
000005507	944	3 Outras Despesas Correntes	90 Aplicações Diretas	0	2	13.962
000005508	944	3 Outras Despesas Correntes	90 Aplicações Diretas	0	2	6.981
000005513	944	3 Outras Despesas Correntes	90 Aplicações Diretas	0	2	32.112
000005517	944	3 Outras Despesas Correntes	90 Aplicações Diretas	0	2	698

#### AUTOR DA EMENDA

8100 - Relator Geral

#### TIPO AUTOR

Relator Geral



## Avulso de Emendas do Relator Geral

### EMENDA DE REMANEJAMENTO DE DESPESA

#### CANCELAMENTOS COMPENSATÓRIOS

em R\$ 1,00

SEQUENCIAL	FONTE	GND	MODALIDADE DE APLICAÇÃO	ID	RP	CANCELAMENTO
000005518	944	3 Outras Despesas Correntes	90 Aplicações Diretas	0	2	36.405
000005521	944	3 Outras Despesas Correntes	80 Transferências ao Exterior	0	2	209
000005522	944	3 Outras Despesas Correntes	90 Aplicações Diretas	0	2	96.438
000005523	944	3 Outras Despesas Correntes	90 Aplicações Diretas	0	2	108.734
000005524	944	3 Outras Despesas Correntes	90 Aplicações Diretas	0	2	4.887
000005528	944	3 Outras Despesas Correntes	90 Aplicações Diretas	0	2	1.675
000005530	944	3 Outras Despesas Correntes	90 Aplicações Diretas	0	2	13.962
000005531	944	3 Outras Despesas Correntes	90 Aplicações Diretas	0	2	122.407
000005538	944	3 Outras Despesas Correntes	90 Aplicações Diretas	0	2	4.189
000005539	944	3 Outras Despesas Correntes	90 Aplicações Diretas	0	2	14.381
000005543	944	3 Outras Despesas Correntes	90 Aplicações Diretas	0	2	4.189
000005549	944	3 Outras Despesas Correntes	90 Aplicações Diretas	0	2	7.679
000005552	944	3 Outras Despesas Correntes	30 Transferências a Estados e ao Distrito Federal	0	2	87.401
000005552	944	3 Outras Despesas Correntes	40 Transferências a Municípios	0	2	20.943
000005552	944	3 Outras Despesas Correntes	90 Aplicações Diretas	0	2	416.715
000005553	944	3 Outras Despesas Correntes	30 Transferências a Estados e ao Distrito Federal	0	2	31.999
000005553	944	3 Outras Despesas Correntes	90 Aplicações Diretas	0	2	9.356
000005554	944	3 Outras Despesas Correntes	90 Aplicações Diretas	0	2	46.559
000005555	944	3 Outras Despesas Correntes	90 Aplicações Diretas	0	2	120.624
000005556	944	3 Outras Despesas Correntes	90 Aplicações Diretas	0	2	13.962
000005557	944	3 Outras Despesas Correntes	90 Aplicações Diretas	0	2	8.084
000005558	944	3 Outras Despesas Correntes	90 Aplicações Diretas	0	2	136.176
000005559	944	3 Outras Despesas Correntes	90 Aplicações Diretas	0	2	20.943
000005564	944	3 Outras Despesas Correntes	90 Aplicações Diretas	0	2	3.490
000005566	944	3 Outras Despesas Correntes	80 Transferências ao Exterior	0	2	293
000005567	944	3 Outras Despesas Correntes	90 Aplicações Diretas	0	2	371.556
000005571	944	3 Outras Despesas Correntes	90 Aplicações Diretas	0	2	209
000005573	944	3 Outras Despesas Correntes	80 Transferências ao Exterior	0	2	73
000005575	944	3 Outras Despesas Correntes	90 Aplicações Diretas	0	2	15.314
000005579	944	3 Outras Despesas Correntes	90 Aplicações Diretas	0	2	698
000005581	944	3 Outras Despesas Correntes	80 Transferências ao Exterior	0	2	441
000005588	944	3 Outras Despesas Correntes	90 Aplicações Diretas	0	2	2.147
000005589	944	3 Outras Despesas Correntes	90 Aplicações Diretas	0	2	751
000005593	944	3 Outras Despesas Correntes	90 Aplicações Diretas	0	2	5.766
000005598	944	3 Outras Despesas Correntes	90 Aplicações Diretas	0	2	1.396
000005599	944	3 Outras Despesas Correntes	90 Aplicações Diretas	0	2	4.706
000005602	944	3 Outras Despesas Correntes	90 Aplicações Diretas	0	2	59.230
000005609	944	3 Outras Despesas Correntes	90 Aplicações Diretas	0	2	3.072
000005610	944	3 Outras Despesas Correntes	90 Aplicações Diretas	0	2	9.773
000005618	944	3 Outras Despesas Correntes	90 Aplicações Diretas	0	2	5.585
000005619	944	3 Outras Despesas Correntes	90 Aplicações Diretas	0	2	6.981
000005620	944	3 Outras Despesas Correntes	90 Aplicações Diretas	0	2	13.962
000005623	944	3 Outras Despesas Correntes	60 Transferências a Instituições Privadas com Fins Lucrativos	0	2	13.878
000005623	944	3 Outras Despesas Correntes	90 Aplicações Diretas	0	2	12.449
000005624	944	3 Outras Despesas Correntes	90 Aplicações Diretas	0	2	698
000005628	944	3 Outras Despesas Correntes	90 Aplicações Diretas	0	2	806

#### AUTOR DA EMENDA

8100 - Relator Geral

#### TIPO AUTOR

Relator Geral



## Avulso de Emendas do Relator Geral

### EMENDA DE REMANEJAMENTO DE DESPESA

#### CANCELAMENTOS COMPENSATÓRIOS

SEQUENCIAL	FONTE	GND	MODALIDADE DE APLICAÇÃO	ID	RP	em R\$ 1,00 CANCELAMENTO
000005629	944	3	Outras Despesas Correntes	90	2	5.585
000005631	944	3	Outras Despesas Correntes	80	2	3.909
000005634	944	3	Outras Despesas Correntes	90	2	13.264
000005639	944	3	Outras Despesas Correntes	90	2	3.104
000005643	944	3	Outras Despesas Correntes	90	2	11.169
000005644	944	3	Outras Despesas Correntes	90	2	41.885
000005646	944	3	Outras Despesas Correntes	90	2	5.852.893
000005647	944	3	Outras Despesas Correntes	90	2	34.904
000005648	944	3	Outras Despesas Correntes	90	2	13.962
000005652	944	3	Outras Despesas Correntes	90	2	33.508
000005656	944	3	Outras Despesas Correntes	30	2	13.962
000005656	944	3	Outras Despesas Correntes	90	2	34.904
000005657	944	3	Outras Despesas Correntes	90	2	26.907
000005659	944	3	Outras Despesas Correntes	90	2	68.873
000005660	944	3	Outras Despesas Correntes	90	2	13.962
000005661	944	3	Outras Despesas Correntes	90	2	1.396
000005664	944	3	Outras Despesas Correntes	90	2	1.396
000005665	944	3	Outras Despesas Correntes	90	2	105.963
<b>TOTAL:</b>						<b>54.442.172</b>

#### JUSTIFICATIVA

Cancelamento de dotações para composição de reserva de recursos

#### AUTOR DA EMENDA

8100 - Relator Geral

#### TIPO AUTOR

Relator Geral



## Avulso de Emendas do Relator Geral

### EMENDA DE REMANEJAMENTO DE DESPESA

TIPO AUTOR Relator geral TIPO DE EMENDA REMANEJAMENTO EMENDA 81001287

EMENTA Corte linear

MODALIDADE DE EMENDA SEQUENCIAL  
 Despesa - Constituição ou aumento da reserva de recursos - origem cancelamento 000020000

ESFERA ORÇAMENTÁRIA  
 00 - Reserva de recursos do Congresso Nacional

### ACRÉSCIMOS À PROGRAMAÇÃO

ÓRGÃO ORÇAMENTÁRIO UNIDADE ORÇAMENTÁRIA  
 00000 - Reserva de recursos do Congresso Nacional 00000 - Reserva de Recursos do Congresso Nacional - Setor 00

FUNCIONAL PROGRAMÁTICA 00.000.0000.0000.0000

FUNÇÃO SUBFUNÇÃO  
 00 - Reserva de recursos do Congresso Nacional 000 - Reserva de recursos do Congresso Nacional

PROGRAMA  
 0000 - Reserva de recursos do Congresso Nacional

AÇÃO  
 0000 - Reserva de recursos do Congresso Nacional

SUBTÍTULO  
 0000 - Classificador para sequencial de apropriação

LOCALIDADE BENEFICIADA  
 0000000 - Classificador para sequencial de apropriação

ESPECIFICAÇÃO DO PRODUTO / UNIDADE DE MEDIDA META QTD META A ALTERAR

GND	MODALIDADE DE APLICAÇÃO	RP	em R\$ 1,00 ACRÉSCIMO
0 Reserva de recursos do Congresso Nacional	00 Reserva de recursos do Congresso Nacional	Z	14.270
0 Reserva de recursos do Congresso Nacional	00 Reserva de recursos do Congresso Nacional	Z	192.345
0 Reserva de recursos do Congresso Nacional	00 Reserva de recursos do Congresso Nacional	Z	8.236.325
0 Reserva de recursos do Congresso Nacional	00 Reserva de recursos do Congresso Nacional	Z	35.091.860
0 Reserva de recursos do Congresso Nacional	00 Reserva de recursos do Congresso Nacional	Z	47.867.639

**TOTAL: 91.402.439**

### CANCELAMENTOS COMPENSATÓRIOS

SEQUENCIAL	FONTE	GND	MODALIDADE DE APLICAÇÃO	ID	RP	em R\$ 1,00 CANCELAMENTO
000002749	151	3 Outras Despesas Correntes	80 Transferências ao Exterior	0	2	17.268
000002749	151	3 Outras Despesas Correntes	90 Aplicações Diretas	0	2	186.426
000002749	151	4 Investimentos	90 Aplicações Diretas	0	2	74.980
000002756	100	3 Outras Despesas Correntes	90 Aplicações Diretas	0	2	166.600
000002756	100	4 Investimentos	90 Aplicações Diretas	0	2	4.168
000002757	151	3 Outras Despesas Correntes	80 Transferências ao Exterior	0	2	17.269
000002757	151	3 Outras Despesas Correntes	90 Aplicações Diretas	0	2	288.929
000002757	151	4 Investimentos	90 Aplicações Diretas	0	2	16.156
000002759	151	3 Outras Despesas Correntes	80 Transferências ao Exterior	0	2	132.260
000002759	151	3 Outras Despesas Correntes	90 Aplicações Diretas	0	2	339.762
000002759	151	4 Investimentos	90 Aplicações Diretas	0	2	1.302

### AUTOR DA EMENDA

8100 - Relator Geral

### TIPO AUTOR

Relator Geral



## Avulso de Emendas do Relator Geral

### EMENDA DE REMANEJAMENTO DE DESPESA

#### CANCELAMENTOS COMPENSATÓRIOS

em R\$ 1,00

SEQUENCIAL	FONTE	GND	MODALIDADE DE APLICAÇÃO	ID	RP	CANCELAMENTO
000002760	151	3	Outras Despesas Correntes	90	Aplicações Diretas	0 2 108.205
000002760	151	4	Investimentos	90	Aplicações Diretas	0 2 1.302
000002764	151	3	Outras Despesas Correntes	30	Transferências a Estados e ao Distrito Federal	0 2 40.130
000002764	151	3	Outras Despesas Correntes	90	Aplicações Diretas	0 2 67.790
000002764	151	4	Investimentos	30	Transferências a Estados e ao Distrito Federal	0 2 47.887
000002764	151	4	Investimentos	31	Transferências a Estados e ao Distrito Federal - Fundo a Fundo	0 2 7.815
000002764	151	4	Investimentos	90	Aplicações Diretas	0 2 52.844
000002765	151	3	Outras Despesas Correntes	90	Aplicações Diretas	0 2 3.289
000002766	151	3	Outras Despesas Correntes	90	Aplicações Diretas	0 2 197.360
000002767	151	3	Outras Despesas Correntes	30	Transferências a Estados e ao Distrito Federal	0 2 1.644.663
000002767	151	3	Outras Despesas Correntes	80	Transferências ao Exterior	0 2 40.459
000002767	151	3	Outras Despesas Correntes	90	Aplicações Diretas	0 2 1.657.820
000002768	151	3	Outras Despesas Correntes	90	Aplicações Diretas	0 2 3.289
000002774	100	3	Outras Despesas Correntes	90	Aplicações Diretas	0 2 292
000002777	100	3	Outras Despesas Correntes	80	Transferências ao Exterior	0 2 102
000002780	100	3	Outras Despesas Correntes	90	Aplicações Diretas	0 2 21.359
000002785	100	3	Outras Despesas Correntes	90	Aplicações Diretas	0 2 974
000002788	100	3	Outras Despesas Correntes	80	Transferências ao Exterior	0 2 615
000002797	100	3	Outras Despesas Correntes	90	Aplicações Diretas	0 2 2.995
000002798	100	3	Outras Despesas Correntes	90	Aplicações Diretas	0 2 1.048
000002804	100	3	Outras Despesas Correntes	90	Aplicações Diretas	0 2 8.042
000002810	100	3	Outras Despesas Correntes	90	Aplicações Diretas	0 2 1.947
000002811	100	3	Outras Despesas Correntes	90	Aplicações Diretas	0 2 6.564
000002815	100	3	Outras Despesas Correntes	90	Aplicações Diretas	0 2 82.610
000002823	100	3	Outras Despesas Correntes	90	Aplicações Diretas	0 2 4.284
000002824	100	3	Outras Despesas Correntes	90	Aplicações Diretas	0 2 13.631
000002835	100	3	Outras Despesas Correntes	90	Aplicações Diretas	0 2 7.789
000002836	100	3	Outras Despesas Correntes	90	Aplicações Diretas	0 2 9.736
000002837	100	3	Outras Despesas Correntes	90	Aplicações Diretas	0 2 19.473
000002841	100	3	Outras Despesas Correntes	60	Transferências a Instituições Privadas com Fins Lucrativos	0 2 19.356
000002841	100	3	Outras Despesas Correntes	80	Transferências ao Exterior	0 2 3.289
000002841	100	3	Outras Despesas Correntes	90	Aplicações Diretas	0 2 17.363
000002843	100	3	Outras Despesas Correntes	90	Aplicações Diretas	0 2 974
000002848	100	3	Outras Despesas Correntes	90	Aplicações Diretas	0 2 1.123
000002849	100	3	Outras Despesas Correntes	90	Aplicações Diretas	0 2 7.789
000002852	100	3	Outras Despesas Correntes	80	Transferências ao Exterior	0 2 5.452
000002856	100	3	Outras Despesas Correntes	90	Aplicações Diretas	0 2 18.499
000002856	100	4	Investimentos	90	Aplicações Diretas	0 2 13.025
000002860	151	3	Outras Despesas Correntes	41	Transferências a Municípios - Fundo a Fundo	0 2 6.552.876
000002861	151	3	Outras Despesas Correntes	41	Transferências a Municípios - Fundo a Fundo	0 2 87.330
000002862	151	3	Outras Despesas Correntes	41	Transferências a Municípios - Fundo a Fundo	0 2 60.744
000002863	151	3	Outras Despesas Correntes	41	Transferências a Municípios - Fundo a Fundo	0 2 247.292
000002864	151	3	Outras Despesas Correntes	41	Transferências a Municípios - Fundo a Fundo	0 2 43.918
000002865	151	3	Outras Despesas Correntes	41	Transferências a Municípios - Fundo a Fundo	0 2 616.246
000002866	151	3	Outras Despesas Correntes	41	Transferências a Municípios - Fundo a Fundo	0 2 35.998
000002867	151	3	Outras Despesas Correntes	41	Transferências a Municípios - Fundo a Fundo	0 2 217.118

#### AUTOR DA EMENDA

8100 - Relator Geral

#### TIPO AUTOR

Relator Geral



## Avulso de Emendas do Relator Geral

### EMENDA DE REMANEJAMENTO DE DESPESA

#### CANCELAMENTOS COMPENSATÓRIOS

em R\$ 1,00

SEQUENCIAL	FONTE	GND	MODALIDADE DE APLICAÇÃO	ID	RP	CANCELAMENTO
000002868	151	3	Outras Despesas Correntes	41	Transferências a Municípios - Fundo a Fundo	0 2 501.134
000002869	151	3	Outras Despesas Correntes	41	Transferências a Municípios - Fundo a Fundo	0 2 505.865
000002870	151	3	Outras Despesas Correntes	41	Transferências a Municípios - Fundo a Fundo	0 2 493.781
000002871	151	3	Outras Despesas Correntes	41	Transferências a Municípios - Fundo a Fundo	0 2 387.967
000002872	151	3	Outras Despesas Correntes	41	Transferências a Municípios - Fundo a Fundo	0 2 464.931
000002873	151	3	Outras Despesas Correntes	41	Transferências a Municípios - Fundo a Fundo	0 2 676.413
000002874	151	3	Outras Despesas Correntes	41	Transferências a Municípios - Fundo a Fundo	0 2 276.838
000002875	151	3	Outras Despesas Correntes	41	Transferências a Municípios - Fundo a Fundo	0 2 188.251
000002876	151	3	Outras Despesas Correntes	41	Transferências a Municípios - Fundo a Fundo	0 2 895.123
000002877	151	3	Outras Despesas Correntes	41	Transferências a Municípios - Fundo a Fundo	0 2 1.112.388
000002878	151	3	Outras Despesas Correntes	41	Transferências a Municípios - Fundo a Fundo	0 2 188.539
000002879	151	3	Outras Despesas Correntes	41	Transferências a Municípios - Fundo a Fundo	0 2 483.792
000002880	151	3	Outras Despesas Correntes	41	Transferências a Municípios - Fundo a Fundo	0 2 1.024.310
000002881	151	3	Outras Despesas Correntes	41	Transferências a Municípios - Fundo a Fundo	0 2 772.576
000002882	151	3	Outras Despesas Correntes	41	Transferências a Municípios - Fundo a Fundo	0 2 359.740
000002883	151	3	Outras Despesas Correntes	41	Transferências a Municípios - Fundo a Fundo	0 2 509.686
000002884	151	3	Outras Despesas Correntes	41	Transferências a Municípios - Fundo a Fundo	0 2 304.785
000002885	151	3	Outras Despesas Correntes	41	Transferências a Municípios - Fundo a Fundo	0 2 492.703
000002886	151	3	Outras Despesas Correntes	31	Transferências a Estados e ao Distrito Federal - Fundo a Fundo	0 2 51.233
000002887	151	3	Outras Despesas Correntes	41	Transferências a Municípios - Fundo a Fundo	0 2 200.731
000002888	151	3	Outras Despesas Correntes	41	Transferências a Municípios - Fundo a Fundo	0 2 7.379.800
000002889	151	3	Outras Despesas Correntes	41	Transferências a Municípios - Fundo a Fundo	0 2 26.271
000002890	151	3	Outras Despesas Correntes	41	Transferências a Municípios - Fundo a Fundo	0 2 14.960
000002891	151	3	Outras Despesas Correntes	41	Transferências a Municípios - Fundo a Fundo	0 2 56.839
000002892	151	3	Outras Despesas Correntes	41	Transferências a Municípios - Fundo a Fundo	0 2 10.763
000002893	151	3	Outras Despesas Correntes	41	Transferências a Municípios - Fundo a Fundo	0 2 127.975
000002894	151	3	Outras Despesas Correntes	41	Transferências a Municípios - Fundo a Fundo	0 2 10.661
000002895	151	3	Outras Despesas Correntes	41	Transferências a Municípios - Fundo a Fundo	0 2 26.739
000002896	151	3	Outras Despesas Correntes	41	Transferências a Municípios - Fundo a Fundo	0 2 121.390
000002897	151	3	Outras Despesas Correntes	41	Transferências a Municípios - Fundo a Fundo	0 2 51.397
000002898	151	3	Outras Despesas Correntes	41	Transferências a Municípios - Fundo a Fundo	0 2 142.242
000002899	151	3	Outras Despesas Correntes	41	Transferências a Municípios - Fundo a Fundo	0 2 60.551
000002900	151	3	Outras Despesas Correntes	41	Transferências a Municípios - Fundo a Fundo	0 2 123.552
000002901	151	3	Outras Despesas Correntes	41	Transferências a Municípios - Fundo a Fundo	0 2 172.541
000002902	151	3	Outras Despesas Correntes	41	Transferências a Municípios - Fundo a Fundo	0 2 75.105
000002903	151	3	Outras Despesas Correntes	41	Transferências a Municípios - Fundo a Fundo	0 2 41.537
000002904	151	3	Outras Despesas Correntes	41	Transferências a Municípios - Fundo a Fundo	0 2 229.029
000002905	151	3	Outras Despesas Correntes	41	Transferências a Municípios - Fundo a Fundo	0 2 335.653
000002906	151	3	Outras Despesas Correntes	41	Transferências a Municípios - Fundo a Fundo	0 2 101.890
000002907	151	3	Outras Despesas Correntes	41	Transferências a Municípios - Fundo a Fundo	0 2 217.096
000002908	151	3	Outras Despesas Correntes	41	Transferências a Municípios - Fundo a Fundo	0 2 580.353
000002909	151	3	Outras Despesas Correntes	41	Transferências a Municípios - Fundo a Fundo	0 2 209.796
000002910	151	3	Outras Despesas Correntes	41	Transferências a Municípios - Fundo a Fundo	0 2 157.186
000002911	151	3	Outras Despesas Correntes	41	Transferências a Municípios - Fundo a Fundo	0 2 177.610
000002912	151	3	Outras Despesas Correntes	41	Transferências a Municípios - Fundo a Fundo	0 2 66.090
000002913	151	3	Outras Despesas Correntes	41	Transferências a Municípios - Fundo a Fundo	0 2 125.451

#### AUTOR DA EMENDA

8100 - Relator Geral

#### TIPO AUTOR

Relator Geral



## Avulso de Emendas do Relator Geral

### EMENDA DE REMANEJAMENTO DE DESPESA

#### CANCELAMENTOS COMPENSATÓRIOS

em R\$ 1,00

SEQUENCIAL	FONTE	GND	MODALIDADE DE APLICAÇÃO	ID	RP	CANCELAMENTO
000002914	151	3	Outras Despesas Correntes	31	Transferências a Estados e ao Distrito Federal - Fundo a Fundo	0 2 41.042
000002915	151	3	Outras Despesas Correntes	41	Transferências a Municípios - Fundo a Fundo	0 2 105.512
000002916	151	3	Outras Despesas Correntes	90	Aplicações Diretas	0 2 65.787
000002917	151	3	Outras Despesas Correntes	90	Aplicações Diretas	0 2 1.184.157
000002918	151	3	Outras Despesas Correntes	41	Transferências a Municípios - Fundo a Fundo	0 2 32.893
000002918	151	3	Outras Despesas Correntes	90	Aplicações Diretas	0 2 320.479
000002933	100	3	Outras Despesas Correntes	90	Aplicações Diretas	0 2 4.329
000002937	100	3	Outras Despesas Correntes	90	Aplicações Diretas	0 2 15.578
000002938	100	3	Outras Despesas Correntes	90	Aplicações Diretas	0 2 58.418
000002942	100	3	Outras Despesas Correntes	90	Aplicações Diretas	0 2 8.163.173
000002942	100	4	Investimentos	90	Aplicações Diretas	0 2 266.435
000002943	100	3	Outras Despesas Correntes	90	Aplicações Diretas	0 2 48.682
000002944	100	3	Outras Despesas Correntes	90	Aplicações Diretas	0 2 19.473
000002944	100	4	Investimentos	90	Aplicações Diretas	0 2 460.506
000002951	100	5	Inversões Financeiras	90	Aplicações Diretas	0 2 32.893
000002957	100	3	Outras Despesas Correntes	80	Transferências ao Exterior	0 2 19.473
000002958	100	3	Outras Despesas Correntes	80	Transferências ao Exterior	0 2 19.473
000002959	100	3	Outras Despesas Correntes	80	Transferências ao Exterior	0 2 19.473
000002960	100	3	Outras Despesas Correntes	80	Transferências ao Exterior	0 2 19.473
000002961	100	3	Outras Despesas Correntes	80	Transferências ao Exterior	0 2 19.473
000002962	100	3	Outras Despesas Correntes	80	Transferências ao Exterior	0 2 19.473
000002963	100	3	Outras Despesas Correntes	80	Transferências ao Exterior	0 2 19.473
000002964	100	3	Outras Despesas Correntes	80	Transferências ao Exterior	0 2 19.473
000002965	100	3	Outras Despesas Correntes	80	Transferências ao Exterior	0 2 19.473
000002966	100	3	Outras Despesas Correntes	80	Transferências ao Exterior	0 2 19.473
000002967	100	3	Outras Despesas Correntes	80	Transferências ao Exterior	0 2 19.473
000002968	100	3	Outras Despesas Correntes	80	Transferências ao Exterior	0 2 19.473
000002969	100	3	Outras Despesas Correntes	80	Transferências ao Exterior	0 2 19.473
000002970	100	3	Outras Despesas Correntes	80	Transferências ao Exterior	0 2 19.473
000002971	100	3	Outras Despesas Correntes	80	Transferências ao Exterior	0 2 19.473
000002972	100	3	Outras Despesas Correntes	80	Transferências ao Exterior	0 2 19.473
000002973	100	3	Outras Despesas Correntes	80	Transferências ao Exterior	0 2 19.473
000002974	100	3	Outras Despesas Correntes	80	Transferências ao Exterior	0 2 19.473
000002975	100	3	Outras Despesas Correntes	80	Transferências ao Exterior	0 2 19.473
000002976	100	3	Outras Despesas Correntes	80	Transferências ao Exterior	0 2 19.473
000002977	100	3	Outras Despesas Correntes	80	Transferências ao Exterior	0 2 19.473
000002978	100	3	Outras Despesas Correntes	80	Transferências ao Exterior	0 2 19.473
000002979	100	3	Outras Despesas Correntes	80	Transferências ao Exterior	0 2 19.473
000002980	100	3	Outras Despesas Correntes	80	Transferências ao Exterior	0 2 19.473
000002981	100	3	Outras Despesas Correntes	80	Transferências ao Exterior	0 2 19.473
000002982	100	3	Outras Despesas Correntes	80	Transferências ao Exterior	0 2 19.473
000002983	100	3	Outras Despesas Correntes	80	Transferências ao Exterior	0 2 19.119
000002984	100	3	Outras Despesas Correntes	80	Transferências ao Exterior	0 2 19.473
000002985	100	3	Outras Despesas Correntes	80	Transferências ao Exterior	0 2 19.473
000002986	100	3	Outras Despesas Correntes	80	Transferências ao Exterior	0 2 19.473
000002987	100	3	Outras Despesas Correntes	80	Transferências ao Exterior	0 2 19.473

#### AUTOR DA EMENDA

8100 - Relator Geral

#### TIPO AUTOR

Relator Geral





## Avulso de Emendas do Relator Geral

### EMENDA DE REMANEJAMENTO DE DESPESA

#### CANCELAMENTOS COMPENSATÓRIOS

em R\$ 1,00

SEQUENCIAL	FONTE	GND	MODALIDADE DE APLICAÇÃO	ID	RP	CANCELAMENTO
000002988	100	3	Outras Despesas Correntes	80	Transferências ao Exterior	0 2 19.473
000002989	100	3	Outras Despesas Correntes	80	Transferências ao Exterior	0 2 58.419
000002990	100	3	Outras Despesas Correntes	80	Transferências ao Exterior	0 2 19.473
000002991	100	3	Outras Despesas Correntes	80	Transferências ao Exterior	0 2 19.473
000002992	100	3	Outras Despesas Correntes	80	Transferências ao Exterior	0 2 19.473
000002993	100	3	Outras Despesas Correntes	80	Transferências ao Exterior	0 2 19.473
000002994	100	3	Outras Despesas Correntes	80	Transferências ao Exterior	0 2 19.473
000002995	100	3	Outras Despesas Correntes	80	Transferências ao Exterior	0 2 19.473
000002996	100	3	Outras Despesas Correntes	80	Transferências ao Exterior	0 2 19.473
000002997	100	3	Outras Despesas Correntes	80	Transferências ao Exterior	0 2 19.473
000002998	100	3	Outras Despesas Correntes	80	Transferências ao Exterior	0 2 19.473
000002999	100	3	Outras Despesas Correntes	80	Transferências ao Exterior	0 2 19.473
000003000	100	3	Outras Despesas Correntes	80	Transferências ao Exterior	0 2 19.473
000003001	100	3	Outras Despesas Correntes	80	Transferências ao Exterior	0 2 19.473
000003002	100	3	Outras Despesas Correntes	80	Transferências ao Exterior	0 2 19.473
000003003	100	3	Outras Despesas Correntes	80	Transferências ao Exterior	0 2 19.473
000003004	100	3	Outras Despesas Correntes	80	Transferências ao Exterior	0 2 19.473
000003005	100	3	Outras Despesas Correntes	80	Transferências ao Exterior	0 2 19.473
000003006	100	3	Outras Despesas Correntes	80	Transferências ao Exterior	0 2 19.473
000003007	100	3	Outras Despesas Correntes	80	Transferências ao Exterior	0 2 19.473
000003008	100	3	Outras Despesas Correntes	80	Transferências ao Exterior	0 2 19.473
000003009	100	3	Outras Despesas Correntes	80	Transferências ao Exterior	0 2 19.473
000003010	100	3	Outras Despesas Correntes	80	Transferências ao Exterior	0 2 19.473
000003011	100	3	Outras Despesas Correntes	80	Transferências ao Exterior	0 2 19.473
000003012	100	3	Outras Despesas Correntes	80	Transferências ao Exterior	0 2 19.473
000003013	100	5	Inversões Financeiras	90	Aplicações Diretas	0 2 197.360
000003021	100	3	Outras Despesas Correntes	90	Aplicações Diretas	0 2 15.092.203
000003033	100	3	Outras Despesas Correntes	90	Aplicações Diretas	0 2 97.410
000003037	100	3	Outras Despesas Correntes	90	Aplicações Diretas	0 2 134.576
000003096	100	5	Inversões Financeiras	90	Aplicações Diretas	0 2 3.698.994
000003096	144	5	Inversões Financeiras	90	Aplicações Diretas	0 2 192.345
000003097	100	3	Outras Despesas Correntes	90	Aplicações Diretas	0 2 17.655.656
000003127	100	3	Outras Despesas Correntes	90	Aplicações Diretas	0 2 46.735
000003127	188	3	Outras Despesas Correntes	90	Aplicações Diretas	0 2 1.885
000003136	100	3	Outras Despesas Correntes	30	Transferências a Estados e ao Distrito Federal	0 2 19.473
000003136	100	3	Outras Despesas Correntes	90	Aplicações Diretas	0 2 48.682
000003136	100	4	Investimentos	90	Aplicações Diretas	0 2 9.868
000003136	188	3	Outras Despesas Correntes	30	Transferências a Estados e ao Distrito Federal	0 2 785
000003136	188	3	Outras Despesas Correntes	90	Aplicações Diretas	0 2 1.964
000003136	188	4	Investimentos	90	Aplicações Diretas	0 2 398
000003137	100	3	Outras Despesas Correntes	90	Aplicações Diretas	0 2 37.527
000003137	100	5	Inversões Financeiras	90	Aplicações Diretas	0 2 9.868
000003137	188	3	Outras Despesas Correntes	90	Aplicações Diretas	0 2 1.514
000003137	188	5	Inversões Financeiras	90	Aplicações Diretas	0 2 398
000003139	100	3	Outras Despesas Correntes	90	Aplicações Diretas	0 2 96.059
000003139	188	3	Outras Despesas Correntes	90	Aplicações Diretas	0 2 3.875

#### AUTOR DA EMENDA

8100 - Relator Geral

#### TIPO AUTOR

Relator Geral



## Avulso de Emendas do Relator Geral

### EMENDA DE REMANEJAMENTO DE DESPESA

#### CANCELAMENTOS COMPENSATÓRIOS

SEQUENCIAL	FONTE	GND	MODALIDADE DE APLICAÇÃO	ID	RP	em R\$ 1,00 CANCELAMENTO
000003140	100	4 Investimentos	30 Transferências a Estados e ao Distrito Federal	0	2	14.802
000003140	188	4 Investimentos	30 Transferências a Estados e ao Distrito Federal	0	2	597
000003141	100	3 Outras Despesas Correntes	90 Aplicações Diretas	0	2	19.473
000003141	100	4 Investimentos	90 Aplicações Diretas	0	2	32.893
000003141	188	3 Outras Despesas Correntes	90 Aplicações Diretas	0	2	785
000003141	188	4 Investimentos	90 Aplicações Diretas	0	2	1.327
000003142	100	4 Investimentos	90 Aplicações Diretas	0	2	16.447
000003142	188	4 Investimentos	90 Aplicações Diretas	0	2	663
000003143	100	3 Outras Despesas Correntes	90 Aplicações Diretas	0	2	1.947
000003143	188	3 Outras Despesas Correntes	90 Aplicações Diretas	0	2	79
000003155	944	3 Outras Despesas Correntes	41 Transferências a Municípios - Fundo a Fundo	0	2	6.180.697
000003156	944	3 Outras Despesas Correntes	41 Transferências a Municípios - Fundo a Fundo	0	2	260.673
000003157	944	3 Outras Despesas Correntes	41 Transferências a Municípios - Fundo a Fundo	0	2	256.849
000003158	944	3 Outras Despesas Correntes	41 Transferências a Municípios - Fundo a Fundo	0	2	342.200
000003159	944	3 Outras Despesas Correntes	41 Transferências a Municípios - Fundo a Fundo	0	2	444.860
000003160	944	3 Outras Despesas Correntes	41 Transferências a Municípios - Fundo a Fundo	0	2	410.640
000003161	944	3 Outras Despesas Correntes	41 Transferências a Municípios - Fundo a Fundo	0	2	75.284
000003162	944	3 Outras Despesas Correntes	41 Transferências a Municípios - Fundo a Fundo	0	2	265.122
<b>TOTAL:</b>						<b>91.402.439</b>

#### JUSTIFICATIVA

Cancelamento de dotações para composição de reserva de recursos

#### AUTOR DA EMENDA

8100 - Relator Geral

#### TIPO AUTOR

Relator Geral



## Avulso de Emendas do Relator Geral

### EMENDA DE REMANEJAMENTO DE DESPESA

TIPO AUTOR Relator geral TIPO DE EMENDA REMANEJAMENTO EMENDA 81001288

EMENTA Corte linear

MODALIDADE DE EMENDA Despesa - Constituição ou aumento da reserva de recursos - origem cancelamento SEQUENCIAL 000020000

ESFERA ORÇAMENTÁRIA 00 - Reserva de recursos do Congresso Nacional

#### ACRÉSCIMOS À PROGRAMAÇÃO

ÓRGÃO ORÇAMENTÁRIO 00000 - Reserva de recursos do Congresso Nacional UNIDADE ORÇAMENTÁRIA 00000 - Reserva de Recursos do Congresso Nacional - Setor 00

FUNCIONAL PROGRAMÁTICA 00.000.0000.0000.0000

FUNÇÃO 00 - Reserva de recursos do Congresso Nacional SUBFUNÇÃO 000 - Reserva de recursos do Congresso Nacional

PROGRAMA 0000 - Reserva de recursos do Congresso Nacional

AÇÃO 0000 - Reserva de recursos do Congresso Nacional

SUBTÍTULO 0000 - Classificador para sequencial de apropriação

LOCALIDADE BENEFICIADA 0000000 - Classificador para sequencial de apropriação

ESPECIFICAÇÃO DO PRODUTO / UNIDADE DE MEDIDA META QTD META A ALTERAR

GND	MODALIDADE DE APLICAÇÃO	RP	em R\$ 1,00 ACRÉSCIMO
0 Reserva de recursos do Congresso Nacional	00 Reserva de recursos do Congresso Nacional	Z	7.681.998
0 Reserva de recursos do Congresso Nacional	00 Reserva de recursos do Congresso Nacional	Z	29.793.980

**TOTAL: 37.475.978**

#### CANCELAMENTOS COMPENSATÓRIOS

SEQUENCIAL	FONTE	GND	MODALIDADE DE APLICAÇÃO	ID	RP	em R\$ 1,00 CANCELAMENTO
000005666	944	3 Outras Despesas Correntes	90 Aplicações Diretas	0	2	16.475
000005667	944	3 Outras Despesas Correntes	90 Aplicações Diretas	0	2	2.865
000005668	944	3 Outras Despesas Correntes	90 Aplicações Diretas	0	2	559.773
000005669	944	3 Outras Despesas Correntes	90 Aplicações Diretas	0	2	45.128
000005670	944	3 Outras Despesas Correntes	90 Aplicações Diretas	0	2	157.136
000005671	944	3 Outras Despesas Correntes	90 Aplicações Diretas	0	2	4.556.925
000005679	944	3 Outras Despesas Correntes	80 Transferências ao Exterior	0	2	13.962
000005680	944	3 Outras Despesas Correntes	80 Transferências ao Exterior	0	2	13.962
000005681	944	3 Outras Despesas Correntes	80 Transferências ao Exterior	0	2	13.962
000005682	944	3 Outras Despesas Correntes	80 Transferências ao Exterior	0	2	13.962
000005683	944	3 Outras Despesas Correntes	80 Transferências ao Exterior	0	2	13.962
000005684	944	3 Outras Despesas Correntes	80 Transferências ao Exterior	0	2	13.962
000005685	944	3 Outras Despesas Correntes	80 Transferências ao Exterior	0	2	13.962
000005686	944	3 Outras Despesas Correntes	80 Transferências ao Exterior	0	2	13.962

#### AUTOR DA EMENDA

8100 - Relator Geral

#### TIPO AUTOR

Relator Geral



## Avulso de Emendas do Relator Geral

### EMENDA DE REMANEJAMENTO DE DESPESA

#### CANCELAMENTOS COMPENSATÓRIOS

em R\$ 1,00

SEQUENCIAL	FONTE	GND	MODALIDADE DE APLICAÇÃO	ID	RP	CANCELAMENTO
000005687	944	3 Outras Despesas Correntes	80 Transferências ao Exterior	0	2	13.962
000005688	944	3 Outras Despesas Correntes	80 Transferências ao Exterior	0	2	13.962
000005689	944	3 Outras Despesas Correntes	80 Transferências ao Exterior	0	2	13.962
000005690	944	3 Outras Despesas Correntes	80 Transferências ao Exterior	0	2	13.962
000005691	944	3 Outras Despesas Correntes	80 Transferências ao Exterior	0	2	13.962
000005692	944	3 Outras Despesas Correntes	80 Transferências ao Exterior	0	2	13.962
000005693	944	3 Outras Despesas Correntes	80 Transferências ao Exterior	0	2	13.962
000005694	944	3 Outras Despesas Correntes	80 Transferências ao Exterior	0	2	13.962
000005695	944	3 Outras Despesas Correntes	80 Transferências ao Exterior	0	2	13.962
000005696	944	3 Outras Despesas Correntes	80 Transferências ao Exterior	0	2	13.962
000005697	944	3 Outras Despesas Correntes	80 Transferências ao Exterior	0	2	13.962
000005698	944	3 Outras Despesas Correntes	80 Transferências ao Exterior	0	2	13.962
000005699	944	3 Outras Despesas Correntes	80 Transferências ao Exterior	0	2	13.962
000005700	944	3 Outras Despesas Correntes	80 Transferências ao Exterior	0	2	13.962
000005701	944	3 Outras Despesas Correntes	80 Transferências ao Exterior	0	2	13.962
000005702	944	3 Outras Despesas Correntes	80 Transferências ao Exterior	0	2	13.962
000005703	944	3 Outras Despesas Correntes	80 Transferências ao Exterior	0	2	13.962
000005704	944	3 Outras Despesas Correntes	80 Transferências ao Exterior	0	2	13.962
000005705	944	3 Outras Despesas Correntes	80 Transferências ao Exterior	0	2	13.708
000005706	944	3 Outras Despesas Correntes	80 Transferências ao Exterior	0	2	13.962
000005707	944	3 Outras Despesas Correntes	80 Transferências ao Exterior	0	2	13.962
000005708	944	3 Outras Despesas Correntes	80 Transferências ao Exterior	0	2	13.962
000005709	944	3 Outras Despesas Correntes	80 Transferências ao Exterior	0	2	13.962
000005710	944	3 Outras Despesas Correntes	80 Transferências ao Exterior	0	2	13.962
000005711	944	3 Outras Despesas Correntes	80 Transferências ao Exterior	0	2	41.885
000005712	944	3 Outras Despesas Correntes	80 Transferências ao Exterior	0	2	13.962
000005713	944	3 Outras Despesas Correntes	80 Transferências ao Exterior	0	2	13.962
000005714	944	3 Outras Despesas Correntes	80 Transferências ao Exterior	0	2	13.962
000005715	944	3 Outras Despesas Correntes	80 Transferências ao Exterior	0	2	13.962
000005716	944	3 Outras Despesas Correntes	80 Transferências ao Exterior	0	2	13.962
000005717	944	3 Outras Despesas Correntes	80 Transferências ao Exterior	0	2	13.962
000005718	944	3 Outras Despesas Correntes	80 Transferências ao Exterior	0	2	13.962
000005719	944	3 Outras Despesas Correntes	80 Transferências ao Exterior	0	2	13.962
000005720	944	3 Outras Despesas Correntes	80 Transferências ao Exterior	0	2	13.962
000005721	944	3 Outras Despesas Correntes	80 Transferências ao Exterior	0	2	13.962
000005722	944	3 Outras Despesas Correntes	80 Transferências ao Exterior	0	2	13.962
000005723	944	3 Outras Despesas Correntes	80 Transferências ao Exterior	0	2	13.962
000005724	944	3 Outras Despesas Correntes	80 Transferências ao Exterior	0	2	13.962
000005725	944	3 Outras Despesas Correntes	80 Transferências ao Exterior	0	2	13.962
000005726	944	3 Outras Despesas Correntes	80 Transferências ao Exterior	0	2	13.962
000005727	944	3 Outras Despesas Correntes	80 Transferências ao Exterior	0	2	13.962
000005728	944	3 Outras Despesas Correntes	80 Transferências ao Exterior	0	2	13.962
000005729	944	3 Outras Despesas Correntes	80 Transferências ao Exterior	0	2	13.962
000005730	944	3 Outras Despesas Correntes	80 Transferências ao Exterior	0	2	13.962
000005731	944	3 Outras Despesas Correntes	80 Transferências ao Exterior	0	2	13.962
000005732	944	3 Outras Despesas Correntes	80 Transferências ao Exterior	0	2	13.962

#### AUTOR DA EMENDA

8100 - Relator Geral

#### TIPO AUTOR

Relator Geral



## Avulso de Emendas do Relator Geral

### EMENDA DE REMANEJAMENTO DE DESPESA

#### CANCELAMENTOS COMPENSATÓRIOS

SEQUENCIAL	FONTE	GND	MODALIDADE DE APLICAÇÃO	ID	RP	em R\$ 1,00 CANCELAMENTO
000005733	944	3	Outras Despesas Correntes	80	Transferências ao Exterior	0 2 13.962
000005734	944	3	Outras Despesas Correntes	80	Transferências ao Exterior	0 2 13.962
000005737	944	3	Outras Despesas Correntes	90	Aplicações Diretas	0 2 10.820.921
000005740	944	3	Outras Despesas Correntes	90	Aplicações Diretas	0 2 12.658.884
000005743	944	3	Outras Despesas Correntes	90	Aplicações Diretas	0 2 69.842
000005744	944	3	Outras Despesas Correntes	90	Aplicações Diretas	0 2 96.490
000005754	100	3	Outras Despesas Correntes	80	Transferências ao Exterior	8 2 535.502
000005754	100	3	Outras Despesas Correntes	90	Aplicações Diretas	8 2 348.768
000005757	100	3	Outras Despesas Correntes	90	Aplicações Diretas	8 2 2.207.190
000005758	100	3	Outras Despesas Correntes	90	Aplicações Diretas	8 2 24.536
000005759	100	3	Outras Despesas Correntes	90	Aplicações Diretas	8 2 34.077
000005760	100	3	Outras Despesas Correntes	90	Aplicações Diretas	8 2 272.619
000005767	100	3	Outras Despesas Correntes	90	Aplicações Diretas	8 2 194.728
000005768	100	3	Outras Despesas Correntes	90	Aplicações Diretas	8 2 331.038
000005770	100	3	Outras Despesas Correntes	90	Aplicações Diretas	8 2 194.728
000005772	100	3	Outras Despesas Correntes	90	Aplicações Diretas	8 2 35.400
000005773	100	4	Investimentos	90	Aplicações Diretas	8 2 164.466
000005775	100	3	Outras Despesas Correntes	90	Aplicações Diretas	8 2 2.736.042
000005779	100	3	Outras Despesas Correntes	90	Aplicações Diretas	8 2 5.725
000005783	100	3	Outras Despesas Correntes	90	Aplicações Diretas	8 2 522.748
000005783	100	4	Investimentos	90	Aplicações Diretas	8 2 69.898
000005787	100	3	Outras Despesas Correntes	90	Aplicações Diretas	8 2 58
000005788	100	3	Outras Despesas Correntes	90	Aplicações Diretas	8 2 4.475
<b>TOTAL:</b>						<b>37.475.978</b>

#### JUSTIFICATIVA

Cancelamento de dotações para composição de reserva de recursos

AUTOR DA EMENDA

8100 - Relator Geral

TIPO AUTOR

Relator Geral



## Avulso de Emendas do Relator Geral

### EMENDA DE REMANEJAMENTO DE DESPESA

TIPO AUTOR Relator geral TIPO DE EMENDA REMANEJAMENTO EMENDA 81001289

EMENTA Corte linear

MODALIDADE DE EMENDA Despesa - Constituição ou aumento da reserva de recursos - origem cancelamento SEQUENCIAL 000020000

ESFERA ORÇAMENTÁRIA 00 - Reserva de recursos do Congresso Nacional

### ACRÉSCIMOS À PROGRAMAÇÃO

ÓRGÃO ORÇAMENTÁRIO 00000 - Reserva de recursos do Congresso Nacional UNIDADE ORÇAMENTÁRIA 00000 - Reserva de Recursos do Congresso Nacional - Setor 00

FUNCIONAL PROGRAMÁTICA 00.000.0000.0000.0000

FUNÇÃO 00 - Reserva de recursos do Congresso Nacional SUBFUNÇÃO 000 - Reserva de recursos do Congresso Nacional

PROGRAMA 0000 - Reserva de recursos do Congresso Nacional

AÇÃO 0000 - Reserva de recursos do Congresso Nacional

SUBTÍTULO 0000 - Classificador para sequencial de apropriação

LOCALIDADE BENEFICIADA 0000000 - Classificador para sequencial de apropriação

ESPECIFICAÇÃO DO PRODUTO / UNIDADE DE MEDIDA META QTD META A ALTERAR

GND	MODALIDADE DE APLICAÇÃO	RP	em R\$ 1,00 ACRÉSCIMO
0 Reserva de recursos do Congresso Nacional	00 Reserva de recursos do Congresso Nacional	Z	16.571.459
<b>TOTAL:</b>			<b>16.571.459</b>

### CANCELAMENTOS COMPENSATÓRIOS

SEQUENCIAL	FONTE	GND	MODALIDADE DE APLICAÇÃO	ID	RP	em R\$ 1,00 CANCELAMENTO
000003163	944	3	Outras Despesas Correntes	41	2	3.422.000
000003164	944	3	Outras Despesas Correntes	41	2	136.880
000003165	944	3	Outras Despesas Correntes	41	2	112.834
000003166	944	3	Outras Despesas Correntes	41	2	301.881
000003167	944	3	Outras Despesas Correntes	41	2	108.820
000003168	944	3	Outras Despesas Correntes	41	2	92.384
000003169	944	3	Outras Despesas Correntes	90	2	581.740
000003185	944	3	Outras Despesas Correntes	90	2	101.404
000003186	944	3	Outras Despesas Correntes	90	2	368.456
000003188	944	3	Outras Despesas Correntes	90	2	30.248
000003189	944	3	Outras Despesas Correntes	90	2	25.547
000003190	944	3	Outras Despesas Correntes	90	2	434.434
000003191	944	3	Outras Despesas Correntes	90	2	21.800
000003192	944	3	Outras Despesas Correntes	90	2	558
000003193	944	3	Outras Despesas Correntes	90	2	4.021

AUTOR DA EMENDA 8100 - Relator Geral TIPO AUTOR Relator Geral



## Avulso de Emendas do Relator Geral

### EMENDA DE REMANEJAMENTO DE DESPESA

#### CANCELAMENTOS COMPENSATÓRIOS

em R\$ 1,00

SEQUENCIAL	FONTE	GND	MODALIDADE DE APLICAÇÃO	ID	RP	CANCELAMENTO
000003194	944	3	Outras Despesas Correntes	90	Aplicações Diretas	0 2 13.962
000003196	944	3	Outras Despesas Correntes	90	Aplicações Diretas	0 2 419
000003197	944	3	Outras Despesas Correntes	80	Transferências ao Exterior	0 2 2.290
000003198	944	3	Outras Despesas Correntes	90	Aplicações Diretas	0 2 279.235
000003199	944	3	Outras Despesas Correntes	50	Transferências a Instituições Privadas sem Fins Lucrativos	0 2 9.115
000003200	944	3	Outras Despesas Correntes	80	Transferências ao Exterior	0 2 6.847
000003201	944	3	Outras Despesas Correntes	90	Aplicações Diretas	0 2 529.481
000003202	944	3	Outras Despesas Correntes	90	Aplicações Diretas	0 2 11.668
000003203	944	3	Outras Despesas Correntes	90	Aplicações Diretas	0 2 34.210
000003204	944	3	Outras Despesas Correntes	90	Aplicações Diretas	0 2 1.958
000003206	944	3	Outras Despesas Correntes	90	Aplicações Diretas	0 2 11.169
000003207	944	3	Outras Despesas Correntes	90	Aplicações Diretas	0 2 1.632.207
000003208	944	3	Outras Despesas Correntes	90	Aplicações Diretas	0 2 33.168
000003209	944	3	Outras Despesas Correntes	90	Aplicações Diretas	0 2 168.379
000003210	944	3	Outras Despesas Correntes	90	Aplicações Diretas	0 2 3.010
000003211	944	3	Outras Despesas Correntes	80	Transferências ao Exterior	0 2 22.693
000003211	944	3	Outras Despesas Correntes	90	Aplicações Diretas	0 2 326.834
000003212	944	3	Outras Despesas Correntes	90	Aplicações Diretas	0 2 2.066.636
000003213	944	3	Outras Despesas Correntes	90	Aplicações Diretas	0 2 75.207
000003215	944	3	Outras Despesas Correntes	80	Transferências ao Exterior	0 2 1.396
000003215	944	3	Outras Despesas Correntes	90	Aplicações Diretas	0 2 27.924
000003217	944	3	Outras Despesas Correntes	90	Aplicações Diretas	0 2 41.128
000003218	944	3	Outras Despesas Correntes	90	Aplicações Diretas	0 2 30.983
000003219	944	3	Outras Despesas Correntes	90	Aplicações Diretas	0 2 307.159
000003220	944	3	Outras Despesas Correntes	90	Aplicações Diretas	0 2 181.503
000003222	944	3	Outras Despesas Correntes	80	Transferências ao Exterior	0 2 2.443
000003223	944	3	Outras Despesas Correntes	80	Transferências ao Exterior	0 2 23.037
000003224	944	3	Outras Despesas Correntes	80	Transferências ao Exterior	0 2 139.618
000003226	944	3	Outras Despesas Correntes	90	Aplicações Diretas	0 2 1.396
000003228	944	3	Outras Despesas Correntes	90	Aplicações Diretas	0 2 72.280
000003230	944	3	Outras Despesas Correntes	90	Aplicações Diretas	0 2 181.503
000003231	944	3	Outras Despesas Correntes	30	Transferências a Estados e ao Distrito Federal	0 2 21.780
000003231	944	3	Outras Despesas Correntes	40	Transferências a Municípios	0 2 22.339
000003231	944	3	Outras Despesas Correntes	50	Transferências a Instituições Privadas sem Fins Lucrativos	0 2 3.909
000003231	944	3	Outras Despesas Correntes	90	Aplicações Diretas	0 2 6.981
000003232	944	3	Outras Despesas Correntes	80	Transferências ao Exterior	0 2 1.396
000003232	944	3	Outras Despesas Correntes	90	Aplicações Diretas	0 2 29.320
000003233	944	3	Outras Despesas Correntes	90	Aplicações Diretas	0 2 33.857
000003235	944	3	Outras Despesas Correntes	50	Transferências a Instituições Privadas sem Fins Lucrativos	0 2 27.924
000003235	944	3	Outras Despesas Correntes	90	Aplicações Diretas	0 2 61.432
000003241	944	3	Outras Despesas Correntes	90	Aplicações Diretas	0 2 119.450
000003244	944	3	Outras Despesas Correntes	90	Aplicações Diretas	0 2 1.711.000
000003316	944	3	Outras Despesas Correntes	90	Aplicações Diretas	0 2 36.301
000003317	944	3	Outras Despesas Correntes	90	Aplicações Diretas	0 2 26.527
000003318	944	3	Outras Despesas Correntes	90	Aplicações Diretas	0 2 171.931
000003319	944	3	Outras Despesas Correntes	90	Aplicações Diretas	0 2 13.962

#### AUTOR DA EMENDA

8100 - Relator Geral

#### TIPO AUTOR

Relator Geral



## Avulso de Emendas do Relator Geral

### EMENDA DE REMANEJAMENTO DE DESPESA

#### CANCELAMENTOS COMPENSATÓRIOS

SEQUENCIAL	FONTE	GND	MODALIDADE DE APLICAÇÃO	ID	RP	em R\$ 1,00 CANCELAMENTO
000003320	944	3	Outras Despesas Correntes	80	Transferências ao Exterior	0 2 418.853
000003322	944	3	Outras Despesas Correntes	80	Transferências ao Exterior	0 2 3.211
000003323	944	3	Outras Despesas Correntes	90	Aplicações Diretas	0 2 13.962
000003324	944	3	Outras Despesas Correntes	90	Aplicações Diretas	0 2 7.819
000003325	944	3	Outras Despesas Correntes	90	Aplicações Diretas	0 2 1.874
000003326	944	3	Outras Despesas Correntes	90	Aplicações Diretas	0 2 6.981
000003327	944	3	Outras Despesas Correntes	90	Aplicações Diretas	0 2 376.104
000003331	944	3	Outras Despesas Correntes	90	Aplicações Diretas	0 2 62.962
000003333	944	3	Outras Despesas Correntes	90	Aplicações Diretas	0 2 762.731
000003336	944	3	Outras Despesas Correntes	90	Aplicações Diretas	0 2 2.792
000003338	944	3	Outras Despesas Correntes	90	Aplicações Diretas	0 2 230.959
000003351	944	3	Outras Despesas Correntes	90	Aplicações Diretas	0 2 28.018
000003352	944	3	Outras Despesas Correntes	90	Aplicações Diretas	0 2 62.429
000003354	944	3	Outras Despesas Correntes	90	Aplicações Diretas	0 2 1.333
000003355	944	3	Outras Despesas Correntes	50	Transferências a Instituições Privadas sem Fins Lucrativos	0 2 7.935
000003355	944	3	Outras Despesas Correntes	90	Aplicações Diretas	0 2 5.687
000003356	944	3	Outras Despesas Correntes	90	Aplicações Diretas	0 2 11.951
000003357	944	3	Outras Despesas Correntes	90	Aplicações Diretas	0 2 11.303
000003358	944	3	Outras Despesas Correntes	90	Aplicações Diretas	0 2 349
000003359	944	3	Outras Despesas Correntes	90	Aplicações Diretas	0 2 170.311
000003360	944	3	Outras Despesas Correntes	90	Aplicações Diretas	0 2 13.965
000003363	944	3	Outras Despesas Correntes	30	Transferências a Estados e ao Distrito Federal	0 2 53.055
000003363	944	3	Outras Despesas Correntes	90	Aplicações Diretas	0 2 18.831
000003366	944	3	Outras Despesas Correntes	90	Aplicações Diretas	0 2 2.949
000003367	944	3	Outras Despesas Correntes	90	Aplicações Diretas	0 2 17.506
000003369	944	3	Outras Despesas Correntes	90	Aplicações Diretas	0 2 7.615
<b>TOTAL:</b>						<b>16.571.459</b>

#### JUSTIFICATIVA

Cancelamento de dotações para composição de reserva de recursos

AUTOR DA EMENDA

8100 - Relator Geral

TIPO AUTOR

Relator Geral





## Avulso de Emendas do Relator Geral

### EMENDA DE REMANEJAMENTO DE DESPESA

TIPO AUTOR Relator geral TIPO DE EMENDA REMANEJAMENTO EMENDA 81001290

EMENTA Corte linear

MODALIDADE DE EMENDA Despesa - Constituição ou aumento da reserva de recursos - origem cancelamento SEQUENCIAL 000020000

ESFERA ORÇAMENTÁRIA 00 - Reserva de recursos do Congresso Nacional

### ACRÉSCIMOS À PROGRAMAÇÃO

ÓRGÃO ORÇAMENTÁRIO 00000 - Reserva de recursos do Congresso Nacional UNIDADE ORÇAMENTÁRIA 00000 - Reserva de Recursos do Congresso Nacional - Setor 00

FUNCIONAL PROGRAMÁTICA 00.000.0000.0000.0000

FUNÇÃO 00 - Reserva de recursos do Congresso Nacional SUBFUNÇÃO 000 - Reserva de recursos do Congresso Nacional

PROGRAMA 0000 - Reserva de recursos do Congresso Nacional

AÇÃO 0000 - Reserva de recursos do Congresso Nacional

SUBTÍTULO 0000 - Classificador para sequencial de apropriação

LOCALIDADE BENEFICIADA 0000000 - Classificador para sequencial de apropriação

ESPECIFICAÇÃO DO PRODUTO / UNIDADE DE MEDIDA META QTD META A ALTERAR

GND	MODALIDADE DE APLICAÇÃO	RP	em R\$ 1,00 ACRÉSCIMO
0 Reserva de recursos do Congresso Nacional	00 Reserva de recursos do Congresso Nacional	Z	34.070.854
<b>TOTAL:</b>			<b>34.070.854</b>

### CANCELAMENTOS COMPENSATÓRIOS

SEQUENCIAL	FONTE	GND	MODALIDADE DE APLICAÇÃO	ID	RP	em R\$ 1,00 CANCELAMENTO
000005793	100	3	Outras Despesas Correntes	90	2	408.406
000005793	100	4	Investimentos	90	2	60.924
000005794	100	3	Outras Despesas Correntes	90	2	9.736
000005798	100	3	Outras Despesas Correntes	90	2	5.842
000005801	100	3	Outras Despesas Correntes	50	2	1.504
000005803	100	3	Outras Despesas Correntes	90	2	994.274
000005803	100	4	Investimentos	90	2	65.817
000005804	100	3	Outras Despesas Correntes	90	2	170.715
000005808	100	3	Outras Despesas Correntes	90	2	448
000005809	100	3	Outras Despesas Correntes	90	2	9.736
000005812	100	3	Outras Despesas Correntes	50	2	1.107
000005814	100	3	Outras Despesas Correntes	90	2	17.253
000005814	100	4	Investimentos	90	2	593
000005815	100	3	Outras Despesas Correntes	90	2	486.940
000005815	100	4	Investimentos	90	2	52.958

### AUTOR DA EMENDA

8100 - Relator Geral

### TIPO AUTOR

Relator Geral



## Avulso de Emendas do Relator Geral

### EMENDA DE REMANEJAMENTO DE DESPESA

#### CANCELAMENTOS COMPENSATÓRIOS

em R\$ 1,00

SEQUENCIAL	FONTE	GND	MODALIDADE DE APLICAÇÃO	ID	RP	CANCELAMENTO
000005816	100	3	Outras Despesas Correntes	90	Aplicações Diretas	0 2 129.059
000005817	100	3	Outras Despesas Correntes	90	Aplicações Diretas	8 2 4.248
000005821	100	3	Outras Despesas Correntes	90	Aplicações Diretas	8 2 24.730
000005821	100	4	Investimentos	90	Aplicações Diretas	8 2 987
000005824	100	3	Outras Despesas Correntes	80	Transferências ao Exterior	0 2 78
000005825	100	3	Outras Despesas Correntes	50	Transferências a Instituições Privadas sem Fins Lucrativos	0 2 1.859
000005827	100	3	Outras Despesas Correntes	90	Aplicações Diretas	8 2 12.478
000005827	100	4	Investimentos	90	Aplicações Diretas	8 2 11.278
000005828	100	3	Outras Despesas Correntes	90	Aplicações Diretas	0 2 5.269
000005829	100	3	Outras Despesas Correntes	90	Aplicações Diretas	8 2 3.779
000005830	100	3	Outras Despesas Correntes	90	Aplicações Diretas	8 2 1.134.151
000005830	100	4	Investimentos	90	Aplicações Diretas	8 2 4.091
000005831	100	3	Outras Despesas Correntes	90	Aplicações Diretas	0 2 448.564
000005831	100	4	Investimentos	90	Aplicações Diretas	0 2 17.055
000005832	100	4	Investimentos	90	Aplicações Diretas	8 2 96.314
000005836	100	3	Outras Despesas Correntes	90	Aplicações Diretas	8 2 1.869
000005837	100	3	Outras Despesas Correntes	90	Aplicações Diretas	8 2 13.164
000005841	100	3	Outras Despesas Correntes	80	Transferências ao Exterior	0 2 195
000005842	100	3	Outras Despesas Correntes	50	Transferências a Instituições Privadas sem Fins Lucrativos	0 2 3.116
000005844	100	3	Outras Despesas Correntes	90	Aplicações Diretas	8 2 169.884
000005844	100	4	Investimentos	90	Aplicações Diretas	8 2 24.637
000005845	100	3	Outras Despesas Correntes	90	Aplicações Diretas	8 2 1.679.189
000005845	100	4	Investimentos	90	Aplicações Diretas	8 2 194.214
000005846	100	3	Outras Despesas Correntes	90	Aplicações Diretas	0 2 718.261
000005847	100	3	Outras Despesas Correntes	90	Aplicações Diretas	8 2 26.443
000005851	100	3	Outras Despesas Correntes	90	Aplicações Diretas	8 2 487
000005852	100	3	Outras Despesas Correntes	90	Aplicações Diretas	8 2 22.201
000005859	100	3	Outras Despesas Correntes	90	Aplicações Diretas	8 2 114.903
000005859	100	4	Investimentos	90	Aplicações Diretas	8 2 1.645
000005860	100	3	Outras Despesas Correntes	90	Aplicações Diretas	8 2 1.343.372
000005860	100	4	Investimentos	90	Aplicações Diretas	8 2 107.548
000005861	100	3	Outras Despesas Correntes	90	Aplicações Diretas	0 2 564.990
000005862	100	4	Investimentos	90	Aplicações Diretas	8 2 141.905
000005866	100	3	Outras Despesas Correntes	90	Aplicações Diretas	8 2 584
000005867	100	3	Outras Despesas Correntes	90	Aplicações Diretas	8 2 8.585
000005871	100	3	Outras Despesas Correntes	80	Transferências ao Exterior	0 2 1.168
000005872	100	3	Outras Despesas Correntes	50	Transferências a Instituições Privadas sem Fins Lucrativos	0 2 1.947
000005874	100	3	Outras Despesas Correntes	90	Aplicações Diretas	8 2 95.369
000005875	100	3	Outras Despesas Correntes	90	Aplicações Diretas	8 2 1.258.454
000005875	100	4	Investimentos	90	Aplicações Diretas	8 2 98.390
000005876	100	3	Outras Despesas Correntes	90	Aplicações Diretas	0 2 351.317
000005881	100	3	Outras Despesas Correntes	90	Aplicações Diretas	8 2 494
000005882	100	3	Outras Despesas Correntes	90	Aplicações Diretas	8 2 1.877
000005886	100	3	Outras Despesas Correntes	80	Transferências ao Exterior	0 2 779
000005887	100	3	Outras Despesas Correntes	50	Transferências a Instituições Privadas sem Fins Lucrativos	0 2 915
000005889	100	3	Outras Despesas Correntes	90	Aplicações Diretas	8 2 10.149

#### AUTOR DA EMENDA

8100 - Relator Geral

#### TIPO AUTOR

Relator Geral



## Avulso de Emendas do Relator Geral

### EMENDA DE REMANEJAMENTO DE DESPESA

#### CANCELAMENTOS COMPENSATÓRIOS

em R\$ 1,00

SEQUENCIAL	FONTE	GND	MODALIDADE DE APLICAÇÃO	ID	RP	CANCELAMENTO
000005889	100	4 Investimentos	90 Aplicações Diretas	8	2	4.302
000005890	100	3 Outras Despesas Correntes	90 Aplicações Diretas	8	2	27.393
000005890	100	4 Investimentos	90 Aplicações Diretas	8	2	2.431
000005891	100	3 Outras Despesas Correntes	90 Aplicações Diretas	8	2	923.751
000005891	100	4 Investimentos	90 Aplicações Diretas	8	2	7.658
000005892	100	3 Outras Despesas Correntes	90 Aplicações Diretas	0	2	529.522
000005893	100	4 Investimentos	90 Aplicações Diretas	8	2	32.893
000005897	100	3 Outras Despesas Correntes	90 Aplicações Diretas	8	2	11.029
000005902	100	3 Outras Despesas Correntes	80 Transferências ao Exterior	0	2	456
000005903	100	3 Outras Despesas Correntes	50 Transferências a Instituições Privadas sem Fins Lucrativos	0	2	2.103
000005905	100	3 Outras Despesas Correntes	90 Aplicações Diretas	8	2	8.682
000005906	100	3 Outras Despesas Correntes	90 Aplicações Diretas	8	2	324.989
000005907	100	3 Outras Despesas Correntes	90 Aplicações Diretas	8	2	1.737.624
000005907	100	4 Investimentos	90 Aplicações Diretas	8	2	181.684
000005908	100	3 Outras Despesas Correntes	90 Aplicações Diretas	0	2	662.429
000005909	100	3 Outras Despesas Correntes	90 Aplicações Diretas	8	2	681.253
000005913	100	3 Outras Despesas Correntes	90 Aplicações Diretas	8	2	48.682
000005916	100	3 Outras Despesas Correntes	80 Transferências ao Exterior	0	2	136
000005917	100	3 Outras Despesas Correntes	50 Transferências a Instituições Privadas sem Fins Lucrativos	0	2	2.142
000005919	100	3 Outras Despesas Correntes	90 Aplicações Diretas	8	2	26.908
000005920	100	3 Outras Despesas Correntes	90 Aplicações Diretas	8	2	318.377
000005921	100	3 Outras Despesas Correntes	90 Aplicações Diretas	8	2	884.806
000005921	100	4 Investimentos	90 Aplicações Diretas	8	2	113.818
000005922	100	3 Outras Despesas Correntes	90 Aplicações Diretas	0	2	313.356
000005927	100	3 Outras Despesas Correntes	90 Aplicações Diretas	8	2	1.168
000005936	100	3 Outras Despesas Correntes	50 Transferências a Instituições Privadas sem Fins Lucrativos	8	2	2.464
000005936	100	3 Outras Despesas Correntes	90 Aplicações Diretas	8	2	13.886
000005936	100	4 Investimentos	90 Aplicações Diretas	8	2	1.170
000005937	100	3 Outras Despesas Correntes	90 Aplicações Diretas	8	2	52.424
000005937	100	4 Investimentos	90 Aplicações Diretas	8	2	33
000005938	100	3 Outras Despesas Correntes	90 Aplicações Diretas	0	2	14.426
000005939	100	3 Outras Despesas Correntes	90 Aplicações Diretas	8	2	3.949
000005939	100	4 Investimentos	90 Aplicações Diretas	8	2	2.790
000005940	100	3 Outras Despesas Correntes	50 Transferências a Instituições Privadas sem Fins Lucrativos	8	2	78.205
000005940	100	3 Outras Despesas Correntes	90 Aplicações Diretas	8	2	3.002.279
000005940	100	4 Investimentos	90 Aplicações Diretas	8	2	270.879
000005941	100	3 Outras Despesas Correntes	90 Aplicações Diretas	0	2	712.125
000005941	100	4 Investimentos	90 Aplicações Diretas	0	2	1.786
000005946	100	3 Outras Despesas Correntes	90 Aplicações Diretas	8	2	1.168
000005947	100	3 Outras Despesas Correntes	90 Aplicações Diretas	8	2	31.738
000005950	100	3 Outras Despesas Correntes	80 Transferências ao Exterior	0	2	195
000005951	100	3 Outras Despesas Correntes	50 Transferências a Instituições Privadas sem Fins Lucrativos	0	2	2.921
000005953	100	3 Outras Despesas Correntes	90 Aplicações Diretas	8	2	19.820
000005953	100	4 Investimentos	90 Aplicações Diretas	8	2	3.720
000005954	100	3 Outras Despesas Correntes	90 Aplicações Diretas	8	2	37.528
000005954	100	4 Investimentos	90 Aplicações Diretas	8	2	7.044

#### AUTOR DA EMENDA

8100 - Relator Geral

#### TIPO AUTOR

Relator Geral



## Avulso de Emendas do Relator Geral

### EMENDA DE REMANEJAMENTO DE DESPESA

#### CANCELAMENTOS COMPENSATÓRIOS

em R\$ 1,00

SEQUENCIAL	FONTE	GND	MODALIDADE DE APLICAÇÃO	ID	RP	CANCELAMENTO
000005955	100	3	Outras Despesas Correntes	90	Aplicações Diretas	0 2 11.470
000005956	100	3	Outras Despesas Correntes	90	Aplicações Diretas	8 2 5.096
000005957	100	3	Outras Despesas Correntes	90	Aplicações Diretas	8 2 2.603.873
000005957	100	4	Investimentos	90	Aplicações Diretas	8 2 1.065
000005958	100	3	Outras Despesas Correntes	90	Aplicações Diretas	0 2 588.807
000005963	100	3	Outras Despesas Correntes	90	Aplicações Diretas	8 2 280
000005964	100	3	Outras Despesas Correntes	90	Aplicações Diretas	8 2 19.083
000005967	100	3	Outras Despesas Correntes	80	Transferências ao Exterior	0 2 974
000005968	100	3	Outras Despesas Correntes	50	Transferências a Instituições Privadas sem Fins Lucrativos	0 2 3.895
000005970	100	3	Outras Despesas Correntes	90	Aplicações Diretas	8 2 111.571
000005970	100	4	Investimentos	90	Aplicações Diretas	8 2 68.418
000005971	100	3	Outras Despesas Correntes	90	Aplicações Diretas	0 2 41.833
000005972	100	3	Outras Despesas Correntes	90	Aplicações Diretas	8 2 4.447
000005973	100	3	Outras Despesas Correntes	90	Aplicações Diretas	8 2 1.499.366
000005973	100	4	Investimentos	90	Aplicações Diretas	8 2 132.789
000005974	100	3	Outras Despesas Correntes	90	Aplicações Diretas	0 2 728.201
000005979	100	3	Outras Despesas Correntes	90	Aplicações Diretas	8 2 1.947
000005980	100	3	Outras Despesas Correntes	90	Aplicações Diretas	8 2 13.631
000005984	100	3	Outras Despesas Correntes	80	Transferências ao Exterior	0 2 1.762
000005985	100	3	Outras Despesas Correntes	50	Transferências a Instituições Privadas sem Fins Lucrativos	0 2 2.191
000005987	100	3	Outras Despesas Correntes	90	Aplicações Diretas	8 2 1.013
000005987	100	4	Investimentos	90	Aplicações Diretas	8 2 658
000005988	100	3	Outras Despesas Correntes	50	Transferências a Instituições Privadas sem Fins Lucrativos	8 2 9.736
000005988	100	3	Outras Despesas Correntes	90	Aplicações Diretas	8 2 1.907.344
000005988	100	4	Investimentos	90	Aplicações Diretas	8 2 171.363
000005989	100	3	Outras Despesas Correntes	90	Aplicações Diretas	0 2 451.092
000005989	100	4	Investimentos	90	Aplicações Diretas	0 2 2.116
000005990	100	3	Outras Despesas Correntes	90	Aplicações Diretas	8 2 272.619
000005994	100	3	Outras Despesas Correntes	90	Aplicações Diretas	8 2 1.947
000005995	100	3	Outras Despesas Correntes	90	Aplicações Diretas	8 2 8.646
000005999	100	3	Outras Despesas Correntes	80	Transferências ao Exterior	0 2 642
000006000	100	3	Outras Despesas Correntes	50	Transferências a Instituições Privadas sem Fins Lucrativos	0 2 1.792
000006002	100	3	Outras Despesas Correntes	90	Aplicações Diretas	8 2 9.573
000006003	100	3	Outras Despesas Correntes	90	Aplicações Diretas	8 2 3.349
000006003	100	4	Investimentos	90	Aplicações Diretas	8 2 2.301
000006004	100	3	Outras Despesas Correntes	90	Aplicações Diretas	8 2 2.327.580
000006004	100	4	Investimentos	90	Aplicações Diretas	8 2 39.472
000006005	100	3	Outras Despesas Correntes	90	Aplicações Diretas	0 2 741.178
000006010	100	3	Outras Despesas Correntes	90	Aplicações Diretas	8 2 195
000006011	100	3	Outras Despesas Correntes	90	Aplicações Diretas	8 2 21.420
000006015	100	3	Outras Despesas Correntes	80	Transferências ao Exterior	0 2 1.052
000006016	100	3	Outras Despesas Correntes	50	Transferências a Instituições Privadas sem Fins Lucrativos	0 2 1.923
000006018	100	3	Outras Despesas Correntes	90	Aplicações Diretas	8 2 6.758
<b>TOTAL:</b>						<b>34.070.854</b>

#### AUTOR DA EMENDA

8100 - Relator Geral

#### TIPO AUTOR

Relator Geral



## Avulso de Emendas do Relator Geral

---

### EMENDA DE REMANEJAMENTO DE DESPESA

---

#### JUSTIFICATIVA

Cancelamento de dotações para composição de reserva de recursos

---

#### AUTOR DA EMENDA

8100 - Relator Geral

#### TIPO AUTOR

Relator Geral



## Avulso de Emendas do Relator Geral

### EMENDA DE REMANEJAMENTO DE DESPESA

TIPO AUTOR Relator geral TIPO DE EMENDA REMANEJAMENTO EMENDA 81001291

EMENTA Corte linear

MODALIDADE DE EMENDA Despesa - Constituição ou aumento da reserva de recursos - origem cancelamento SEQUENCIAL 000020000

ESFERA ORÇAMENTÁRIA 00 - Reserva de recursos do Congresso Nacional

### ACRÉSCIMOS À PROGRAMAÇÃO

ÓRGÃO ORÇAMENTÁRIO 00000 - Reserva de recursos do Congresso Nacional UNIDADE ORÇAMENTÁRIA 00000 - Reserva de Recursos do Congresso Nacional - Setor 00

FUNCIONAL PROGRAMÁTICA 00.000.0000.0000.0000

FUNÇÃO 00 - Reserva de recursos do Congresso Nacional SUBFUNÇÃO 000 - Reserva de recursos do Congresso Nacional

PROGRAMA 0000 - Reserva de recursos do Congresso Nacional

AÇÃO 0000 - Reserva de recursos do Congresso Nacional

SUBTÍTULO 0000 - Classificador para sequencial de apropriação

LOCALIDADE BENEFICIADA 0000000 - Classificador para sequencial de apropriação

ESPECIFICAÇÃO DO PRODUTO / UNIDADE DE MEDIDA META QTD META A ALTERAR

GND 0 Reserva de recursos do Congresso Nacional MODALIDADE DE APLICAÇÃO 00 Reserva de recursos do Congresso Nacional RP Z em R\$ 1,00 ACRÉSCIMO 31.326.195

**TOTAL: 31.326.195**

### CANCELAMENTOS COMPENSATÓRIOS

SEQUENCIAL	FUNTE	GND	MODALIDADE DE APLICAÇÃO	ID	RP	em R\$ 1,00 CANCELAMENTO
000006019	100	3	Outras Despesas Correntes	90	2	170.342
000006020	100	3	Outras Despesas Correntes	90	2	46.878
000006021	100	3	Outras Despesas Correntes	90	2	35.404
000006022	100	3	Outras Despesas Correntes	90	2	2.180.579
000006022	100	4	Investimentos	90	2	39.219
000006023	100	3	Outras Despesas Correntes	90	2	591.788
000006028	100	3	Outras Despesas Correntes	90	2	195
000006029	100	3	Outras Despesas Correntes	90	2	17.526
000006035	100	3	Outras Despesas Correntes	90	2	14.469
000006036	100	3	Outras Despesas Correntes	90	2	41.760
000006037	100	3	Outras Despesas Correntes	90	2	2.730.700
000006037	100	4	Investimentos	90	2	147.472
000006038	100	3	Outras Despesas Correntes	90	2	412.344
000006042	100	3	Outras Despesas Correntes	90	2	421
000006043	100	3	Outras Despesas Correntes	90	2	29.209

AUTOR DA EMENDA 8100 - Relator Geral TIPO AUTOR Relator Geral



## Avulso de Emendas do Relator Geral

### EMENDA DE REMANEJAMENTO DE DESPESA

CANCELAMENTOS COMPENSATÓRIOS							em R\$ 1,00	
SEQUENCIAL	FONTE	GND	MODALIDADE DE APLICAÇÃO	ID	RP	CANCELAMENTO		
000006047	100	3	Outras Despesas Correntes	80	Transferências ao Exterior	0	2	1.792
000006048	100	3	Outras Despesas Correntes	50	Transferências a Instituições Privadas sem Fins Lucrativos	0	2	2.200
000006050	100	3	Outras Despesas Correntes	90	Aplicações Diretas	8	2	9.927
000006050	100	4	Investimentos	90	Aplicações Diretas	8	2	4.192
000006051	100	3	Outras Despesas Correntes	90	Aplicações Diretas	8	2	188.107
000006051	100	4	Investimentos	90	Aplicações Diretas	8	2	1.974
000006052	100	3	Outras Despesas Correntes	90	Aplicações Diretas	8	2	2.820.131
000006052	100	4	Investimentos	90	Aplicações Diretas	8	2	200.251
000006053	100	3	Outras Despesas Correntes	90	Aplicações Diretas	0	2	1.070.588
000006054	100	3	Outras Despesas Correntes	90	Aplicações Diretas	8	2	739.967
000006055	100	4	Investimentos	90	Aplicações Diretas	8	2	49.340
000006060	100	3	Outras Despesas Correntes	90	Aplicações Diretas	8	2	8.957
000006067	100	3	Outras Despesas Correntes	90	Aplicações Diretas	8	2	18.669
000006067	100	4	Investimentos	90	Aplicações Diretas	8	2	5.940
000006068	100	3	Outras Despesas Correntes	90	Aplicações Diretas	8	2	118.050
000006069	100	3	Outras Despesas Correntes	90	Aplicações Diretas	8	2	2.164.935
000006070	100	3	Outras Despesas Correntes	90	Aplicações Diretas	0	2	490.705
000006075	100	3	Outras Despesas Correntes	90	Aplicações Diretas	8	2	4.868
000006082	100	3	Outras Despesas Correntes	90	Aplicações Diretas	8	2	154.835
000006082	100	4	Investimentos	90	Aplicações Diretas	8	2	16.447
000006083	100	3	Outras Despesas Correntes	90	Aplicações Diretas	0	2	45.271
000006084	100	3	Outras Despesas Correntes	90	Aplicações Diretas	8	2	88.796
000006085	100	3	Outras Despesas Correntes	90	Aplicações Diretas	8	2	1.042.924
000006085	100	4	Investimentos	90	Aplicações Diretas	8	2	34.255
000006086	100	3	Outras Despesas Correntes	90	Aplicações Diretas	0	2	489.757
000006087	100	4	Investimentos	90	Aplicações Diretas	8	2	113.385
000006091	100	3	Outras Despesas Correntes	90	Aplicações Diretas	8	2	13.631
000006096	100	3	Outras Despesas Correntes	90	Aplicações Diretas	8	2	40.413
000006097	100	3	Outras Despesas Correntes	90	Aplicações Diretas	0	2	11.117
000006098	100	3	Outras Despesas Correntes	90	Aplicações Diretas	8	2	55.007
000006099	100	3	Outras Despesas Correntes	90	Aplicações Diretas	8	2	1.007.956
000006099	100	4	Investimentos	90	Aplicações Diretas	8	2	72.353
000006100	100	3	Outras Despesas Correntes	90	Aplicações Diretas	0	2	238.839
000006100	100	4	Investimentos	90	Aplicações Diretas	0	2	2.097
000006104	100	3	Outras Despesas Correntes	90	Aplicações Diretas	8	2	22.478
000006107	100	3	Outras Despesas Correntes	80	Transferências ao Exterior	0	2	545
000006108	100	3	Outras Despesas Correntes	50	Transferências a Instituições Privadas sem Fins Lucrativos	0	2	2.531
000006110	100	3	Outras Despesas Correntes	90	Aplicações Diretas	8	2	55.009
000006110	100	4	Investimentos	90	Aplicações Diretas	8	2	19.736
000006111	100	3	Outras Despesas Correntes	90	Aplicações Diretas	0	2	18.346
000006112	100	3	Outras Despesas Correntes	90	Aplicações Diretas	8	2	111.474
000006112	100	4	Investimentos	90	Aplicações Diretas	8	2	1.404
000006113	100	3	Outras Despesas Correntes	90	Aplicações Diretas	8	2	778.445
000006113	100	4	Investimentos	90	Aplicações Diretas	8	2	5.757
000006114	100	3	Outras Despesas Correntes	90	Aplicações Diretas	0	2	237.821
000006119	100	3	Outras Despesas Correntes	90	Aplicações Diretas	8	2	8.763

AUTOR DA EMENDA

8100 - Relator Geral

TIPO AUTOR

Relator Geral



## Avulso de Emendas do Relator Geral

### EMENDA DE REMANEJAMENTO DE DESPESA

#### CANCELAMENTOS COMPENSATÓRIOS

em R\$ 1,00

SEQUENCIAL	FONTE	GND	MODALIDADE DE APLICAÇÃO	ID	RP	CANCELAMENTO
000006125	100	3	Outras Despesas Correntes	90	Aplicações Diretas	8 2 21.770
000006125	100	4	Investimentos	90	Aplicações Diretas	8 2 329
000006126	100	3	Outras Despesas Correntes	90	Aplicações Diretas	8 2 26.763
000006126	100	4	Investimentos	90	Aplicações Diretas	8 2 19.900
000006127	100	3	Outras Despesas Correntes	90	Aplicações Diretas	0 2 10.603
000006128	100	3	Outras Despesas Correntes	90	Aplicações Diretas	8 2 31.873
000006129	100	3	Outras Despesas Correntes	90	Aplicações Diretas	8 2 456.689
000006129	100	4	Investimentos	90	Aplicações Diretas	8 2 13.157
000006130	100	3	Outras Despesas Correntes	90	Aplicações Diretas	0 2 109.987
000006135	100	3	Outras Despesas Correntes	90	Aplicações Diretas	8 2 195
000006136	100	3	Outras Despesas Correntes	90	Aplicações Diretas	8 2 5.842
000006139	100	3	Outras Despesas Correntes	80	Transferências ao Exterior	0 2 195
000006140	100	3	Outras Despesas Correntes	50	Transferências a Instituições Privadas sem Fins Lucrativos	0 2 682
000006142	100	3	Outras Despesas Correntes	90	Aplicações Diretas	8 2 1.944
000006143	100	3	Outras Despesas Correntes	90	Aplicações Diretas	8 2 783.500
000006144	100	3	Outras Despesas Correntes	90	Aplicações Diretas	0 2 358.681
000006149	100	3	Outras Despesas Correntes	90	Aplicações Diretas	8 2 1.168
000006153	100	3	Outras Despesas Correntes	50	Transferências a Instituições Privadas sem Fins Lucrativos	0 2 1.538
000006155	100	3	Outras Despesas Correntes	90	Aplicações Diretas	8 2 25.229
000006156	100	3	Outras Despesas Correntes	90	Aplicações Diretas	0 2 6.972
000006157	100	3	Outras Despesas Correntes	90	Aplicações Diretas	8 2 2.738
000006158	100	3	Outras Despesas Correntes	90	Aplicações Diretas	8 2 1.111.500
000006158	100	4	Investimentos	90	Aplicações Diretas	8 2 95.566
000006159	100	3	Outras Despesas Correntes	90	Aplicações Diretas	0 2 330.784
000006160	100	3	Outras Despesas Correntes	90	Aplicações Diretas	8 2 202.911
000006164	100	3	Outras Despesas Correntes	90	Aplicações Diretas	8 2 389
000006165	100	3	Outras Despesas Correntes	90	Aplicações Diretas	8 2 7.259
000006168	100	3	Outras Despesas Correntes	50	Transferências a Instituições Privadas sem Fins Lucrativos	0 2 487
000006170	100	3	Outras Despesas Correntes	90	Aplicações Diretas	8 2 39.345
000006171	100	3	Outras Despesas Correntes	90	Aplicações Diretas	8 2 675.957
000006171	100	4	Investimentos	90	Aplicações Diretas	8 2 4.934
000006172	100	3	Outras Despesas Correntes	90	Aplicações Diretas	0 2 92.574
000006177	100	3	Outras Despesas Correntes	90	Aplicações Diretas	8 2 8.103
000006181	100	3	Outras Despesas Correntes	50	Transferências a Instituições Privadas sem Fins Lucrativos	0 2 748
000006183	100	3	Outras Despesas Correntes	90	Aplicações Diretas	8 2 16.844
000006183	100	4	Investimentos	90	Aplicações Diretas	8 2 19.967
000006184	100	3	Outras Despesas Correntes	90	Aplicações Diretas	0 2 8.129
000006185	100	3	Outras Despesas Correntes	90	Aplicações Diretas	8 2 31.118
000006185	100	4	Investimentos	90	Aplicações Diretas	8 2 9.387
000006186	100	3	Outras Despesas Correntes	90	Aplicações Diretas	8 2 591.956
000006186	100	4	Investimentos	90	Aplicações Diretas	8 2 89.448
000006187	100	3	Outras Despesas Correntes	90	Aplicações Diretas	0 2 164.242
000006187	100	4	Investimentos	90	Aplicações Diretas	0 2 987
000006191	100	3	Outras Despesas Correntes	90	Aplicações Diretas	8 2 584
000006192	100	3	Outras Despesas Correntes	90	Aplicações Diretas	8 2 2.726
000006196	100	3	Outras Despesas Correntes	50	Transferências a Instituições Privadas sem Fins Lucrativos	0 2 584

#### AUTOR DA EMENDA

8100 - Relator Geral

#### TIPO AUTOR

Relator Geral





## Avulso de Emendas do Relator Geral

### EMENDA DE REMANEJAMENTO DE DESPESA

#### CANCELAMENTOS COMPENSATÓRIOS

em R\$ 1,00

SEQUENCIAL	FONTE	GND	MODALIDADE DE APLICAÇÃO	ID	RP	CANCELAMENTO
000006198	100	3	Outras Despesas Correntes	90	Aplicações Diretas	8 2 234
000006199	100	3	Outras Despesas Correntes	90	Aplicações Diretas	8 2 605.035
000006199	100	4	Investimentos	90	Aplicações Diretas	8 2 153.145
000006200	100	3	Outras Despesas Correntes	90	Aplicações Diretas	0 2 138.134
000006200	100	4	Investimentos	90	Aplicações Diretas	0 2 551
000006201	100	3	Outras Despesas Correntes	90	Aplicações Diretas	8 2 38.946
000006205	100	3	Outras Despesas Correntes	90	Aplicações Diretas	8 2 4.966
000006208	100	3	Outras Despesas Correntes	80	Transferências ao Exterior	0 2 117
000006209	100	3	Outras Despesas Correntes	50	Transferências a Instituições Privadas sem Fins Lucrativos	0 2 2.072
000006211	100	3	Outras Despesas Correntes	90	Aplicações Diretas	8 2 703.533
000006211	100	4	Investimentos	90	Aplicações Diretas	8 2 65.685
000006212	100	3	Outras Despesas Correntes	90	Aplicações Diretas	0 2 171.308
000006216	100	3	Outras Despesas Correntes	90	Aplicações Diretas	8 2 20
000006217	100	3	Outras Despesas Correntes	90	Aplicações Diretas	8 2 24.341
000006223	100	4	Investimentos	90	Aplicações Diretas	8 2 46.402
000006224	100	3	Outras Despesas Correntes	90	Aplicações Diretas	8 2 905.395
000006224	100	4	Investimentos	90	Aplicações Diretas	8 2 19.415
000006225	100	3	Outras Despesas Correntes	90	Aplicações Diretas	0 2 170.609
000006229	100	3	Outras Despesas Correntes	90	Aplicações Diretas	8 2 2.239
000006232	100	3	Outras Despesas Correntes	80	Transferências ao Exterior	0 2 1.168
000006233	100	3	Outras Despesas Correntes	50	Transferências a Instituições Privadas sem Fins Lucrativos	0 2 1.420
000006235	100	3	Outras Despesas Correntes	90	Aplicações Diretas	8 2 701
000006236	100	3	Outras Despesas Correntes	90	Aplicações Diretas	8 2 2.050.934
000006237	100	3	Outras Despesas Correntes	90	Aplicações Diretas	0 2 422.950
000006242	100	3	Outras Despesas Correntes	90	Aplicações Diretas	8 2 234
000006243	100	3	Outras Despesas Correntes	90	Aplicações Diretas	8 2 6.013
000006249	100	3	Outras Despesas Correntes	90	Aplicações Diretas	8 2 42.421
000006249	100	4	Investimentos	90	Aplicações Diretas	8 2 14.407
000006250	100	3	Outras Despesas Correntes	90	Aplicações Diretas	8 2 443.371
000006250	100	4	Investimentos	90	Aplicações Diretas	8 2 49.563
000006251	100	3	Outras Despesas Correntes	90	Aplicações Diretas	0 2 116.567
000006256	100	3	Outras Despesas Correntes	90	Aplicações Diretas	8 2 448
000006257	100	3	Outras Despesas Correntes	90	Aplicações Diretas	8 2 3.797
000006260	100	3	Outras Despesas Correntes	80	Transferências ao Exterior	0 2 195
000006261	100	3	Outras Despesas Correntes	50	Transferências a Instituições Privadas sem Fins Lucrativos	0 2 487
000006263	100	3	Outras Despesas Correntes	90	Aplicações Diretas	8 2 16.182
000006263	100	4	Investimentos	90	Aplicações Diretas	8 2 493
000006264	100	3	Outras Despesas Correntes	90	Aplicações Diretas	8 2 537.236
000006264	100	4	Investimentos	90	Aplicações Diretas	8 2 36.183
000006265	100	3	Outras Despesas Correntes	90	Aplicações Diretas	0 2 89.248
000006265	100	4	Investimentos	90	Aplicações Diretas	0 2 166
000006270	100	3	Outras Despesas Correntes	90	Aplicações Diretas	8 2 421
000006271	100	3	Outras Despesas Correntes	90	Aplicações Diretas	8 2 4.868
<b>TOTAL:</b>						<b>31.326.195</b>

#### AUTOR DA EMENDA

8100 - Relator Geral

#### TIPO AUTOR

Relator Geral



## Avulso de Emendas do Relator Geral

---

### EMENDA DE REMANEJAMENTO DE DESPESA

---

#### JUSTIFICATIVA

Cancelamento de dotações para composição de reserva de recursos

---

#### AUTOR DA EMENDA

8100 - Relator Geral

#### TIPO AUTOR

Relator Geral



## Avulso de Emendas do Relator Geral

### EMENDA DE REMANEJAMENTO DE DESPESA

TIPO AUTOR Relator geral TIPO DE EMENDA REMANEJAMENTO EMENDA 81001292

EMENTA Corte linear

MODALIDADE DE EMENDA Despesa - Constituição ou aumento da reserva de recursos - origem cancelamento SEQUENCIAL 000020000

ESFERA ORÇAMENTÁRIA 00 - Reserva de recursos do Congresso Nacional

### ACRÉSCIMOS À PROGRAMAÇÃO

ÓRGÃO ORÇAMENTÁRIO 00000 - Reserva de recursos do Congresso Nacional UNIDADE ORÇAMENTÁRIA 00000 - Reserva de Recursos do Congresso Nacional - Setor 00

FUNCIONAL PROGRAMÁTICA 00.000.0000.0000.0000

FUNÇÃO 00 - Reserva de recursos do Congresso Nacional SUBFUNÇÃO 000 - Reserva de recursos do Congresso Nacional

PROGRAMA 0000 - Reserva de recursos do Congresso Nacional

AÇÃO 0000 - Reserva de recursos do Congresso Nacional

SUBTÍTULO 0000 - Classificador para sequencial de apropriação

LOCALIDADE BENEFICIADA 0000000 - Classificador para sequencial de apropriação

ESPECIFICAÇÃO DO PRODUTO / UNIDADE DE MEDIDA META QTD META A ALTERAR

GND	MODALIDADE DE APLICAÇÃO	RP	em R\$ 1,00 ACRÉSCIMO
0 Reserva de recursos do Congresso Nacional	00 Reserva de recursos do Congresso Nacional	Z	92.860.423
<b>TOTAL:</b>			<b>92.860.423</b>

### CANCELAMENTOS COMPENSATÓRIOS

SEQUENCIAL	FONTE	GND	MODALIDADE DE APLICAÇÃO	ID	RP	em R\$ 1,00 CANCELAMENTO
000003371	944	3	Outras Despesas Correntes	90	2	21.728
000003372	944	3	Outras Despesas Correntes	90	2	83.460
000003374	944	3	Outras Despesas Correntes	90	2	6.468
000003375	944	3	Outras Despesas Correntes	90	2	107.506
000003376	944	3	Outras Despesas Correntes	90	2	6.981
000003377	944	3	Outras Despesas Correntes	90	2	24.566
000003378	944	3	Outras Despesas Correntes	90	2	26.258.512
000003380	944	3	Outras Despesas Correntes	30	2	51.000
000003380	944	3	Outras Despesas Correntes	90	2	36.041
000003381	944	3	Outras Despesas Correntes	80	2	1.675
000003381	944	3	Outras Despesas Correntes	90	2	1.070.073
000003382	944	3	Outras Despesas Correntes	90	2	72.322
000003383	944	3	Outras Despesas Correntes	30	2	27.924
000003383	944	3	Outras Despesas Correntes	90	2	22.004
000003383	944	3	Outras Despesas Correntes	90	2	5.613

AUTOR DA EMENDA 8100 - Relator Geral TIPO AUTOR Relator Geral



## Avulso de Emendas do Relator Geral

### EMENDA DE REMANEJAMENTO DE DESPESA

CANCELAMENTOS COMPENSATÓRIOS						em R\$ 1,00	
SEQUENCIAL	FONTE	GND	MODALIDADE DE APLICAÇÃO	ID	RP	CANCELAMENTO	
000003384	944	3	Outras Despesas Correntes	90	2	32.838	
000003385	944	3	Outras Despesas Correntes	80	2	8.237	
000003386	944	3	Outras Despesas Correntes	90	2	9.344	
000003387	944	3	Outras Despesas Correntes	90	2	2.625	
000003391	944	3	Outras Despesas Correntes	90	2	1.600	
000003393	944	3	Outras Despesas Correntes	90	2	17.871	
000003394	944	3	Outras Despesas Correntes	90	2	4.739	
000003402	944	3	Outras Despesas Correntes	50	2	59.085	
000003403	944	3	Outras Despesas Correntes	90	2	69.948	
000003412	944	3	Outras Despesas Correntes	90	2	16.402	
000003413	944	3	Outras Despesas Correntes	90	2	25.198	
000003414	944	3	Outras Despesas Correntes	90	2	69.809	
000003415	944	3	Outras Despesas Correntes	90	2	50.270	
000003416	944	3	Outras Despesas Correntes	90	2	698	
000003417	944	3	Outras Despesas Correntes	90	2	4.887	
000003419	944	3	Outras Despesas Correntes	90	2	90.751	
000003420	944	3	Outras Despesas Correntes	50	2	55.847	
000003421	944	3	Outras Despesas Correntes	50	2	4.887	
000003422	944	3	Outras Despesas Correntes	50	2	55.847	
000003423	944	3	Outras Despesas Correntes	80	2	27.924	
000003424	944	3	Outras Despesas Correntes	80	2	10.374	
000003425	944	3	Outras Despesas Correntes	50	2	178	
000003426	944	3	Outras Despesas Correntes	90	2	41.439	
000003427	944	3	Outras Despesas Correntes	80	2	1.257	
000003427	944	3	Outras Despesas Correntes	90	2	35.812	
000003428	944	3	Outras Despesas Correntes	90	2	184.711	
000003429	944	3	Outras Despesas Correntes	90	2	217.803	
000003430	944	3	Outras Despesas Correntes	90	2	721.788	
000003431	944	3	Outras Despesas Correntes	90	2	4.111.344	
000003432	944	3	Outras Despesas Correntes	90	2	251.172	
000003433	944	3	Outras Despesas Correntes	90	2	34.563	
000003434	944	3	Outras Despesas Correntes	90	2	143.108	
000003435	944	3	Outras Despesas Correntes	90	2	2.095.660	
000003436	944	3	Outras Despesas Correntes	90	2	125.456	
000003437	944	3	Outras Despesas Correntes	90	2	57.488	
000003438	944	3	Outras Despesas Correntes	90	2	655.086	
000003439	944	3	Outras Despesas Correntes	90	2	8.098	
000003440	944	3	Outras Despesas Correntes	90	2	1.396	
000003441	944	3	Outras Despesas Correntes	90	2	444.378	
000003442	944	3	Outras Despesas Correntes	80	2	1.117	
000003443	944	3	Outras Despesas Correntes	90	2	57.243	
000003444	944	3	Outras Despesas Correntes	90	2	139.618	
000003445	944	3	Outras Despesas Correntes	90	2	127.052	
000003446	944	3	Outras Despesas Correntes	90	2	47.470	
000003447	944	3	Outras Despesas Correntes	90	2	94.849	
000003448	944	3	Outras Despesas Correntes	90	2	6.422	

#### AUTOR DA EMENDA

8100 - Relator Geral

#### TIPO AUTOR

Relator Geral



## Avulso de Emendas do Relator Geral

### EMENDA DE REMANEJAMENTO DE DESPESA

#### CANCELAMENTOS COMPENSATÓRIOS

em R\$ 1,00

SEQUENCIAL	FONTE	GND	MODALIDADE DE APLICAÇÃO	ID	RP	CANCELAMENTO
000003449	944	3 Outras Despesas Correntes	90 Aplicações Diretas	0	2	250.761
000003450	944	3 Outras Despesas Correntes	90 Aplicações Diretas	0	2	20.105
000003451	944	3 Outras Despesas Correntes	90 Aplicações Diretas	0	2	2.513
000003455	944	3 Outras Despesas Correntes	90 Aplicações Diretas	0	2	2.792
000003458	944	3 Outras Despesas Correntes	90 Aplicações Diretas	0	2	130.606
000003459	944	3 Outras Despesas Correntes	90 Aplicações Diretas	0	2	27.924
000003460	944	3 Outras Despesas Correntes	50 Transferências a Instituições Privadas sem Fins Lucrativos	0	2	20.943
000003461	944	3 Outras Despesas Correntes	90 Aplicações Diretas	0	2	418.853
000003462	944	3 Outras Despesas Correntes	90 Aplicações Diretas	0	2	279.235
000003466	944	3 Outras Despesas Correntes	90 Aplicações Diretas	0	2	838
000003469	944	3 Outras Despesas Correntes	50 Transferências a Instituições Privadas sem Fins Lucrativos	0	2	112
000003470	944	3 Outras Despesas Correntes	90 Aplicações Diretas	0	2	4.565
000003471	944	3 Outras Despesas Correntes	90 Aplicações Diretas	0	2	14.799
000003472	944	3 Outras Despesas Correntes	90 Aplicações Diretas	0	2	464.040
000003473	944	3 Outras Despesas Correntes	90 Aplicações Diretas	0	2	5.794
000003474	944	3 Outras Despesas Correntes	90 Aplicações Diretas	0	2	23.065
000003475	944	3 Outras Despesas Correntes	90 Aplicações Diretas	0	2	314.226
000003476	944	3 Outras Despesas Correntes	90 Aplicações Diretas	0	2	76.790
000003477	944	3 Outras Despesas Correntes	90 Aplicações Diretas	0	2	9.773
000003478	944	3 Outras Despesas Correntes	90 Aplicações Diretas	0	2	14.129
000003479	944	3 Outras Despesas Correntes	90 Aplicações Diretas	0	2	698
000003483	944	3 Outras Despesas Correntes	90 Aplicações Diretas	0	2	1.675
000003485	944	3 Outras Despesas Correntes	80 Transferências ao Exterior	0	2	168
000003486	944	3 Outras Despesas Correntes	90 Aplicações Diretas	0	2	163.381
000003487	944	3 Outras Despesas Correntes	90 Aplicações Diretas	0	2	289.769
000003488	944	3 Outras Despesas Correntes	90 Aplicações Diretas	0	2	4.091
000003489	944	3 Outras Despesas Correntes	90 Aplicações Diretas	0	2	398.748
000003490	944	3 Outras Despesas Correntes	90 Aplicações Diretas	0	2	83.771
000003493	944	3 Outras Despesas Correntes	90 Aplicações Diretas	0	2	278.987
000003505	944	3 Outras Despesas Correntes	90 Aplicações Diretas	0	2	5.305
000003508	944	3 Outras Despesas Correntes	80 Transferências ao Exterior	0	2	26.465
000003509	944	3 Outras Despesas Correntes	80 Transferências ao Exterior	0	2	25.198
000003510	944	3 Outras Despesas Correntes	50 Transferências a Instituições Privadas sem Fins Lucrativos	0	2	1.460
000003511	944	3 Outras Despesas Correntes	90 Aplicações Diretas	0	2	37.108
000003512	944	3 Outras Despesas Correntes	80 Transferências ao Exterior	0	2	615
000003512	944	3 Outras Despesas Correntes	90 Aplicações Diretas	0	2	647.884
000003513	944	3 Outras Despesas Correntes	90 Aplicações Diretas	0	2	8.377
000003528	944	3 Outras Despesas Correntes	90 Aplicações Diretas	0	2	977
000003531	944	3 Outras Despesas Correntes	90 Aplicações Diretas	0	2	35.536
000003535	944	3 Outras Despesas Correntes	90 Aplicações Diretas	0	2	768
000003538	944	3 Outras Despesas Correntes	90 Aplicações Diretas	0	2	16.196
000003539	944	3 Outras Despesas Correntes	90 Aplicações Diretas	0	2	104.713
000003543	944	3 Outras Despesas Correntes	90 Aplicações Diretas	0	2	436.371
000003544	944	3 Outras Despesas Correntes	90 Aplicações Diretas	0	2	25.329.766
000003545	944	3 Outras Despesas Correntes	90 Aplicações Diretas	0	2	37.890
000003547	944	3 Outras Despesas Correntes	90 Aplicações Diretas	0	2	40.276

#### AUTOR DA EMENDA

8100 - Relator Geral

#### TIPO AUTOR

Relator Geral



## Avulso de Emendas do Relator Geral

### EMENDA DE REMANEJAMENTO DE DESPESA

#### CANCELAMENTOS COMPENSATÓRIOS

em R\$ 1,00

SEQUENCIAL	FONTE	GND	MODALIDADE DE APLICAÇÃO	ID	RP	CANCELAMENTO
000003548	944	3	Outras Despesas Correntes	90	Aplicações Diretas	0 2 7.373
000003549	944	3	Outras Despesas Correntes	90	Aplicações Diretas	0 2 7.717
000003552	944	3	Outras Despesas Correntes	80	Transferências ao Exterior	0 2 136
000003553	944	3	Outras Despesas Correntes	90	Aplicações Diretas	0 2 3.047
000003554	944	3	Outras Despesas Correntes	90	Aplicações Diretas	0 2 12.905
000003557	944	3	Outras Despesas Correntes	80	Transferências ao Exterior	0 2 5.220
000003557	944	3	Outras Despesas Correntes	90	Aplicações Diretas	0 2 86.370
000003558	944	3	Outras Despesas Correntes	90	Aplicações Diretas	0 2 3.490
000003560	944	3	Outras Despesas Correntes	90	Aplicações Diretas	0 2 1.955
000003561	944	3	Outras Despesas Correntes	90	Aplicações Diretas	0 2 20.943
000003562	944	3	Outras Despesas Correntes	90	Aplicações Diretas	0 2 3.072
000003564	944	3	Outras Despesas Correntes	80	Transferências ao Exterior	0 2 698
000003572	944	3	Outras Despesas Correntes	80	Transferências ao Exterior	8 2 383.948
000003572	944	3	Outras Despesas Correntes	90	Aplicações Diretas	8 2 250.063
000003574	944	3	Outras Despesas Correntes	90	Aplicações Diretas	8 2 1.582.528
000003575	944	3	Outras Despesas Correntes	90	Aplicações Diretas	8 2 17.592
000003576	944	3	Outras Despesas Correntes	90	Aplicações Diretas	8 2 24.433
000003577	944	3	Outras Despesas Correntes	90	Aplicações Diretas	8 2 195.465
000003581	944	3	Outras Despesas Correntes	90	Aplicações Diretas	8 2 139.618
000003582	944	3	Outras Despesas Correntes	90	Aplicações Diretas	8 2 237.350
000003583	944	3	Outras Despesas Correntes	90	Aplicações Diretas	8 2 139.618
000003584	944	3	Outras Despesas Correntes	90	Aplicações Diretas	8 2 25.381
000003586	944	3	Outras Despesas Correntes	90	Aplicações Diretas	8 2 4.081.765
000003589	944	3	Outras Despesas Correntes	90	Aplicações Diretas	8 2 4.105
000003591	944	3	Outras Despesas Correntes	90	Aplicações Diretas	8 2 374.803
000003594	944	3	Outras Despesas Correntes	90	Aplicações Diretas	8 2 42
000003595	944	3	Outras Despesas Correntes	90	Aplicações Diretas	8 2 3.209
000003597	944	3	Outras Despesas Correntes	90	Aplicações Diretas	8 2 292.822
000003598	944	3	Outras Despesas Correntes	90	Aplicações Diretas	8 2 6.981
000003601	944	3	Outras Despesas Correntes	90	Aplicações Diretas	8 2 4.189
000003604	944	3	Outras Despesas Correntes	50	Transferências a Instituições Privadas sem Fins Lucrativos	0 2 1.079
000003605	944	3	Outras Despesas Correntes	90	Aplicações Diretas	8 2 712.882
000003606	944	3	Outras Despesas Correntes	90	Aplicações Diretas	0 2 122.400
000003609	944	3	Outras Despesas Correntes	90	Aplicações Diretas	8 2 321
000003610	944	3	Outras Despesas Correntes	90	Aplicações Diretas	8 2 6.981
000003613	944	3	Outras Despesas Correntes	50	Transferências a Instituições Privadas sem Fins Lucrativos	0 2 794
000003614	944	3	Outras Despesas Correntes	90	Aplicações Diretas	8 2 12.371
000003615	944	3	Outras Despesas Correntes	90	Aplicações Diretas	8 2 349.130
000003616	944	3	Outras Despesas Correntes	90	Aplicações Diretas	0 2 92.534
000003617	944	3	Outras Despesas Correntes	90	Aplicações Diretas	8 2 3.046
000003620	944	3	Outras Despesas Correntes	90	Aplicações Diretas	8 2 17.731
000003623	944	3	Outras Despesas Correntes	80	Transferências ao Exterior	0 2 56
000003624	944	3	Outras Despesas Correntes	50	Transferências a Instituições Privadas sem Fins Lucrativos	0 2 1.333
000003625	944	3	Outras Despesas Correntes	90	Aplicações Diretas	8 2 8.947
000003626	944	3	Outras Despesas Correntes	90	Aplicações Diretas	0 2 3.778
000003627	944	3	Outras Despesas Correntes	90	Aplicações Diretas	8 2 2.709

#### AUTOR DA EMENDA

8100 - Relator Geral

#### TIPO AUTOR

Relator Geral



## Avulso de Emendas do Relator Geral

### EMENDA DE REMANEJAMENTO DE DESPESA

#### CANCELAMENTOS COMPENSATÓRIOS

em R\$ 1,00

SEQUENCIAL	FONTE	GND	MODALIDADE DE APLICAÇÃO	ID	RP	CANCELAMENTO
000003628	944	3 Outras Despesas Correntes	90 Aplicações Diretas	8	2	813.172
000003629	944	3 Outras Despesas Correntes	90 Aplicações Diretas	0	2	321.615
000003632	944	3 Outras Despesas Correntes	90 Aplicações Diretas	8	2	1.340
000003633	944	3 Outras Despesas Correntes	90 Aplicações Diretas	8	2	9.438
000003636	944	3 Outras Despesas Correntes	80 Transferências ao Exterior	0	2	140
000003637	944	3 Outras Despesas Correntes	50 Transferências a Instituições Privadas sem Fins Lucrativos	0	2	2.234
000003638	944	3 Outras Despesas Correntes	90 Aplicações Diretas	8	2	121.805
000003639	944	3 Outras Despesas Correntes	90 Aplicações Diretas	8	2	1.203.958
000003640	944	3 Outras Despesas Correntes	90 Aplicações Diretas	0	2	514.984
000003641	944	3 Outras Despesas Correntes	90 Aplicações Diretas	8	2	18.959
000003644	944	3 Outras Despesas Correntes	90 Aplicações Diretas	8	2	349
000003645	944	3 Outras Despesas Correntes	90 Aplicações Diretas	8	2	15.918
000003648	944	3 Outras Despesas Correntes	90 Aplicações Diretas	8	2	82.384
000003649	944	3 Outras Despesas Correntes	90 Aplicações Diretas	8	2	963.181
000003650	944	3 Outras Despesas Correntes	90 Aplicações Diretas	0	2	405.091
000003653	944	3 Outras Despesas Correntes	90 Aplicações Diretas	8	2	419
000003654	944	3 Outras Despesas Correntes	90 Aplicações Diretas	8	2	6.155
000003657	944	3 Outras Despesas Correntes	80 Transferências ao Exterior	0	2	838
000003658	944	3 Outras Despesas Correntes	50 Transferências a Instituições Privadas sem Fins Lucrativos	0	2	1.396
000003659	944	3 Outras Despesas Correntes	90 Aplicações Diretas	8	2	68.378
000003660	944	3 Outras Despesas Correntes	90 Aplicações Diretas	8	2	902.296
000003661	944	3 Outras Despesas Correntes	90 Aplicações Diretas	0	2	251.890
000003664	944	3 Outras Despesas Correntes	90 Aplicações Diretas	8	2	354
000003665	944	3 Outras Despesas Correntes	90 Aplicações Diretas	8	2	1.346
000003668	944	3 Outras Despesas Correntes	80 Transferências ao Exterior	0	2	558
000003669	944	3 Outras Despesas Correntes	50 Transferências a Instituições Privadas sem Fins Lucrativos	0	2	656
000003670	944	3 Outras Despesas Correntes	90 Aplicações Diretas	8	2	7.277
000003671	944	3 Outras Despesas Correntes	90 Aplicações Diretas	8	2	19.641
000003672	944	3 Outras Despesas Correntes	90 Aplicações Diretas	8	2	662.318
000003673	944	3 Outras Despesas Correntes	90 Aplicações Diretas	0	2	379.661
000003677	944	3 Outras Despesas Correntes	90 Aplicações Diretas	8	2	7.908
000003680	944	3 Outras Despesas Correntes	80 Transferências ao Exterior	0	2	327
000003681	944	3 Outras Despesas Correntes	50 Transferências a Instituições Privadas sem Fins Lucrativos	0	2	1.508
000003682	944	3 Outras Despesas Correntes	90 Aplicações Diretas	8	2	6.225
000003683	944	3 Outras Despesas Correntes	90 Aplicações Diretas	8	2	233.013
000003684	944	3 Outras Despesas Correntes	90 Aplicações Diretas	8	2	1.245.855
000003685	944	3 Outras Despesas Correntes	90 Aplicações Diretas	0	2	474.954
000003686	944	3 Outras Despesas Correntes	90 Aplicações Diretas	8	2	488.450
000003689	944	3 Outras Despesas Correntes	90 Aplicações Diretas	8	2	34.904
000003692	944	3 Outras Despesas Correntes	80 Transferências ao Exterior	0	2	98
000003693	944	3 Outras Despesas Correntes	50 Transferências a Instituições Privadas sem Fins Lucrativos	0	2	1.536
000003694	944	3 Outras Despesas Correntes	90 Aplicações Diretas	8	2	19.293
000003695	944	3 Outras Despesas Correntes	90 Aplicações Diretas	8	2	228.273
000003696	944	3 Outras Despesas Correntes	90 Aplicações Diretas	8	2	634.395
000003697	944	3 Outras Despesas Correntes	90 Aplicações Diretas	0	2	224.672
000003701	944	3 Outras Despesas Correntes	90 Aplicações Diretas	8	2	838

#### AUTOR DA EMENDA

8100 - Relator Geral

#### TIPO AUTOR

Relator Geral



## Avulso de Emendas do Relator Geral

### EMENDA DE REMANEJAMENTO DE DESPESA

#### CANCELAMENTOS COMPENSATÓRIOS

SEQUENCIAL	FONTE	GND	MODALIDADE DE APLICAÇÃO	ID	RP	em R\$ 1,00 CANCELAMENTO		
000003704	944	3	Outras Despesas Correntes	50	Transferências a Instituições Privadas sem Fins Lucrativos	8	2	1.766
000003704	944	3	Outras Despesas Correntes	90	Aplicações Diretas	8	2	9.957
000003705	944	3	Outras Despesas Correntes	90	Aplicações Diretas	8	2	37.587
000003706	944	3	Outras Despesas Correntes	90	Aplicações Diretas	0	2	10.344
000003707	944	3	Outras Despesas Correntes	90	Aplicações Diretas	8	2	2.831
000003708	944	3	Outras Despesas Correntes	50	Transferências a Instituições Privadas sem Fins Lucrativos	8	2	56.072
000003708	944	3	Outras Despesas Correntes	90	Aplicações Diretas	8	2	2.152.597
000003709	944	3	Outras Despesas Correntes	90	Aplicações Diretas	0	2	510.585
000003712	944	3	Outras Despesas Correntes	90	Aplicações Diretas	8	2	838
000003713	944	3	Outras Despesas Correntes	90	Aplicações Diretas	8	2	22.756
000003716	944	3	Outras Despesas Correntes	80	Transferências ao Exterior	0	2	140
000003717	944	3	Outras Despesas Correntes	50	Transferências a Instituições Privadas sem Fins Lucrativos	0	2	2.094
000003718	944	3	Outras Despesas Correntes	90	Aplicações Diretas	8	2	14.211
000003719	944	3	Outras Despesas Correntes	90	Aplicações Diretas	8	2	26.907
000003720	944	3	Outras Despesas Correntes	90	Aplicações Diretas	0	2	8.224
000003721	944	3	Outras Despesas Correntes	90	Aplicações Diretas	8	2	3.654
000003722	944	3	Outras Despesas Correntes	90	Aplicações Diretas	8	2	1.866.944
000003723	944	3	Outras Despesas Correntes	90	Aplicações Diretas	0	2	422.167
000003726	944	3	Outras Despesas Correntes	90	Aplicações Diretas	8	2	201
<b>TOTAL:</b>							<b>92.860.423</b>	

#### JUSTIFICATIVA

Cancelamento de dotações para composição de reserva de recursos

#### AUTOR DA EMENDA

8100 - Relator Geral

#### TIPO AUTOR

Relator Geral





## Avulso de Emendas do Relator Geral

### EMENDA DE REMANEJAMENTO DE DESPESA

TIPO AUTOR: Relator geral  
 TIPO DE EMENDA: REMANEJAMENTO  
 EMENDA: 81001293

EMENTA: Corte linear

MODALIDADE DE EMENDA: SEQUENCIAL  
 Despesa - Constituição ou aumento da reserva de recursos - origem cancelamento  
 000020000

ESFERA ORÇAMENTÁRIA: 00 - Reserva de recursos do Congresso Nacional

### ACRÉSCIMOS À PROGRAMAÇÃO

ÓRGÃO ORÇAMENTÁRIO: 00000 - Reserva de recursos do Congresso Nacional  
 UNIDADE ORÇAMENTÁRIA: 00000 - Reserva de Recursos do Congresso Nacional - Setor 00

FUNCIONAL PROGRAMÁTICA: 00.000.0000.0000.0000

FUNÇÃO: 00 - Reserva de recursos do Congresso Nacional  
 SUBFUNÇÃO: 000 - Reserva de recursos do Congresso Nacional

PROGRAMA: 0000 - Reserva de recursos do Congresso Nacional

AÇÃO: 0000 - Reserva de recursos do Congresso Nacional

SUBTÍTULO: 0000 - Classificador para sequencial de apropriação

LOCALIDADE BENEFICIADA: 0000000 - Classificador para sequencial de apropriação

ESPECIFICAÇÃO DO PRODUTO / UNIDADE DE MEDIDA: META: QTD META A ALTERAR:

GND	MODALIDADE DE APLICAÇÃO	RP	em R\$ 1,00 ACRÉSCIMO
0 Reserva de recursos do Congresso Nacional	00 Reserva de recursos do Congresso Nacional	Z	19.517.164
<b>TOTAL:</b>			<b>19.517.164</b>

### CANCELAMENTOS COMPENSATÓRIOS

SEQUENCIAL	FONTE	GND	MODALIDADE DE APLICAÇÃO	ID	RP	em R\$ 1,00 CANCELAMENTO
000003727	944	3	Outras Despesas Correntes	90	2	13.683
000003730	944	3	Outras Despesas Correntes	80	2	698
000003731	944	3	Outras Despesas Correntes	50	2	2.792
000003732	944	3	Outras Despesas Correntes	90	2	79.995
000003733	944	3	Outras Despesas Correntes	90	2	29.994
000003734	944	3	Outras Despesas Correntes	90	2	3.189
000003735	944	3	Outras Despesas Correntes	90	2	1.075.027
000003736	944	3	Outras Despesas Correntes	90	2	522.111
000003739	944	3	Outras Despesas Correntes	90	2	1.396
000003740	944	3	Outras Despesas Correntes	90	2	9.773
000003743	944	3	Outras Despesas Correntes	80	2	1.264
000003744	944	3	Outras Despesas Correntes	50	2	1.571
000003745	944	3	Outras Despesas Correntes	90	2	726
000003746	944	3	Outras Despesas Correntes	50	2	6.981
000003746	944	3	Outras Despesas Correntes	90	2	1.367.542

AUTOR DA EMENDA: 8100 - Relator Geral  
 TIPO AUTOR: Relator Geral



## Avulso de Emendas do Relator Geral

### EMENDA DE REMANEJAMENTO DE DESPESA

#### CANCELAMENTOS COMPENSATÓRIOS

em R\$ 1,00

SEQUENCIAL	FONTE	GND	MODALIDADE DE APLICAÇÃO	ID	RP	CANCELAMENTO
000003747	944	3 Outras Despesas Correntes	90 Aplicações Diretas	0	2	323.428
000003748	944	3 Outras Despesas Correntes	90 Aplicações Diretas	8	2	195.465
000003751	944	3 Outras Despesas Correntes	90 Aplicações Diretas	8	2	1.396
000003752	944	3 Outras Despesas Correntes	90 Aplicações Diretas	8	2	6.199
000003755	944	3 Outras Despesas Correntes	80 Transferências ao Exterior	0	2	460
000003756	944	3 Outras Despesas Correntes	50 Transferências a Instituições Privadas sem Fins Lucrativos	0	2	1.284
000003757	944	3 Outras Despesas Correntes	90 Aplicações Diretas	8	2	6.864
000003758	944	3 Outras Despesas Correntes	90 Aplicações Diretas	8	2	2.401
000003759	944	3 Outras Despesas Correntes	90 Aplicações Diretas	8	2	1.668.846
000003760	944	3 Outras Despesas Correntes	90 Aplicações Diretas	0	2	531.415
000003763	944	3 Outras Despesas Correntes	90 Aplicações Diretas	8	2	140
000003764	944	3 Outras Despesas Correntes	90 Aplicações Diretas	8	2	15.358
000003767	944	3 Outras Despesas Correntes	80 Transferências ao Exterior	0	2	754
000003768	944	3 Outras Despesas Correntes	50 Transferências a Instituições Privadas sem Fins Lucrativos	0	2	1.379
000003769	944	3 Outras Despesas Correntes	90 Aplicações Diretas	8	2	4.845
000003770	944	3 Outras Despesas Correntes	90 Aplicações Diretas	8	2	122.133
000003771	944	3 Outras Despesas Correntes	90 Aplicações Diretas	0	2	33.611
000003772	944	3 Outras Despesas Correntes	90 Aplicações Diretas	8	2	25.384
000003773	944	3 Outras Despesas Correntes	90 Aplicações Diretas	8	2	1.586.495
000003774	944	3 Outras Despesas Correntes	90 Aplicações Diretas	0	2	424.305
000003778	944	3 Outras Despesas Correntes	90 Aplicações Diretas	8	2	140
000003779	944	3 Outras Despesas Correntes	90 Aplicações Diretas	8	2	12.566
000003782	944	3 Outras Despesas Correntes	90 Aplicações Diretas	8	2	10.374
000003783	944	3 Outras Despesas Correntes	90 Aplicações Diretas	8	2	29.942
000003784	944	3 Outras Despesas Correntes	90 Aplicações Diretas	8	2	1.957.878
000003785	944	3 Outras Despesas Correntes	90 Aplicações Diretas	0	2	295.646
000003789	944	3 Outras Despesas Correntes	90 Aplicações Diretas	8	2	302
000003790	944	3 Outras Despesas Correntes	90 Aplicações Diretas	8	2	20.943
000003793	944	3 Outras Despesas Correntes	80 Transferências ao Exterior	0	2	1.284
000003794	944	3 Outras Despesas Correntes	50 Transferências a Instituições Privadas sem Fins Lucrativos	0	2	1.578
000003795	944	3 Outras Despesas Correntes	90 Aplicações Diretas	8	2	7.117
000003796	944	3 Outras Despesas Correntes	90 Aplicações Diretas	8	2	134.871
000003797	944	3 Outras Despesas Correntes	90 Aplicações Diretas	8	2	2.021.998
000003798	944	3 Outras Despesas Correntes	90 Aplicações Diretas	0	2	767.598
000003799	944	3 Outras Despesas Correntes	90 Aplicações Diretas	8	2	530.547
000003802	944	3 Outras Despesas Correntes	90 Aplicações Diretas	8	2	6.422
000003805	944	3 Outras Despesas Correntes	90 Aplicações Diretas	8	2	13.385
000003806	944	3 Outras Despesas Correntes	90 Aplicações Diretas	8	2	84.641
000003807	944	3 Outras Despesas Correntes	90 Aplicações Diretas	8	2	1.552.231
000003808	944	3 Outras Despesas Correntes	90 Aplicações Diretas	0	2	351.829
000003811	944	3 Outras Despesas Correntes	90 Aplicações Diretas	8	2	3.490
000003814	944	3 Outras Despesas Correntes	90 Aplicações Diretas	8	2	111.015
000003815	944	3 Outras Despesas Correntes	90 Aplicações Diretas	0	2	32.459
000003816	944	3 Outras Despesas Correntes	90 Aplicações Diretas	8	2	63.666
000003817	944	3 Outras Despesas Correntes	90 Aplicações Diretas	8	2	747.763
000003818	944	3 Outras Despesas Correntes	90 Aplicações Diretas	0	2	351.150

#### AUTOR DA EMENDA

8100 - Relator Geral

#### TIPO AUTOR

Relator Geral



## Avulso de Emendas do Relator Geral

### EMENDA DE REMANEJAMENTO DE DESPESA

#### CANCELAMENTOS COMPENSATÓRIOS

SEQUENCIAL	FONTE	GND	MODALIDADE DE APLICAÇÃO	ID	RP	em R\$ 1,00 CANCELAMENTO
000003821	944	3	Outras Despesas Correntes	90	Aplicações Diretas	8 2 9.773
000003824	944	3	Outras Despesas Correntes	90	Aplicações Diretas	8 2 28.976
000003825	944	3	Outras Despesas Correntes	90	Aplicações Diretas	0 2 7.971
000003826	944	3	Outras Despesas Correntes	90	Aplicações Diretas	8 2 39.439
000003827	944	3	Outras Despesas Correntes	90	Aplicações Diretas	8 2 722.692
000003828	944	3	Outras Despesas Correntes	90	Aplicações Diretas	0 2 171.245
000003831	944	3	Outras Despesas Correntes	90	Aplicações Diretas	8 2 16.116
000003834	944	3	Outras Despesas Correntes	80	Transferências ao Exterior	0 2 391
000003835	944	3	Outras Despesas Correntes	50	Transferências a Instituições Privadas sem Fins Lucrativos	0 2 1.815
000003836	944	3	Outras Despesas Correntes	90	Aplicações Diretas	8 2 39.441
000003837	944	3	Outras Despesas Correntes	90	Aplicações Diretas	0 2 13.154
000003838	944	3	Outras Despesas Correntes	90	Aplicações Diretas	8 2 79.925
000003839	944	3	Outras Despesas Correntes	90	Aplicações Diretas	8 2 558.136
000003840	944	3	Outras Despesas Correntes	90	Aplicações Diretas	0 2 170.515
000003843	944	3	Outras Despesas Correntes	90	Aplicações Diretas	8 2 6.283
000003845	944	3	Outras Despesas Correntes	90	Aplicações Diretas	8 2 15.609
000003846	944	3	Outras Despesas Correntes	90	Aplicações Diretas	8 2 19.189
000003847	944	3	Outras Despesas Correntes	90	Aplicações Diretas	0 2 7.602
000003848	944	3	Outras Despesas Correntes	90	Aplicações Diretas	8 2 22.853
000003849	944	3	Outras Despesas Correntes	90	Aplicações Diretas	8 2 327.440
000003850	944	3	Outras Despesas Correntes	90	Aplicações Diretas	0 2 78.860
<b>TOTAL:</b>						<b>19.517.164</b>

#### JUSTIFICATIVA

Cancelamento de dotações para composição de reserva de recursos

**AUTOR DA EMENDA**

8100 - Relator Geral

**TIPO AUTOR**

Relator Geral



## Avulso de Emendas do Relator Geral

### EMENDA DE REMANEJAMENTO DE DESPESA

TIPO AUTOR Relator geral TIPO DE EMENDA REMANEJAMENTO EMENDA 81001294

EMENTA Corte linear

MODALIDADE DE EMENDA Despesa - Constituição ou aumento da reserva de recursos - origem cancelamento SEQUENCIAL 000020000

ESFERA ORÇAMENTÁRIA 00 - Reserva de recursos do Congresso Nacional

### ACRÉSCIMOS À PROGRAMAÇÃO

ÓRGÃO ORÇAMENTÁRIO 00000 - Reserva de recursos do Congresso Nacional UNIDADE ORÇAMENTÁRIA 00000 - Reserva de Recursos do Congresso Nacional - Setor 00

FUNCIONAL PROGRAMÁTICA 00.000.0000.0000.0000

FUNÇÃO 00 - Reserva de recursos do Congresso Nacional SUBFUNÇÃO 000 - Reserva de recursos do Congresso Nacional

PROGRAMA 0000 - Reserva de recursos do Congresso Nacional

AÇÃO 0000 - Reserva de recursos do Congresso Nacional

SUBTÍTULO 0000 - Classificador para sequencial de apropriação

LOCALIDADE BENEFICIADA 0000000 - Classificador para sequencial de apropriação

ESPECIFICAÇÃO DO PRODUTO / UNIDADE DE MEDIDA META QTD META A ALTERAR

GND	MODALIDADE DE APLICAÇÃO	RP	em R\$ 1,00 ACRÉSCIMO
0 Reserva de recursos do Congresso Nacional	00 Reserva de recursos do Congresso Nacional	Z	63.626.629

**TOTAL: 63.626.629**

### CANCELAMENTOS COMPENSATÓRIOS

SEQUENCIAL	FUNTE	GND	MODALIDADE DE APLICAÇÃO	ID	RP	em R\$ 1,00 CANCELAMENTO
000006275	100	3	Outras Despesas Correntes	80	2	405
000006276	100	3	Outras Despesas Correntes	50	2	986
000006278	100	3	Outras Despesas Correntes	90	2	5.276
000006278	100	4	Investimentos	90	2	866
000006279	100	3	Outras Despesas Correntes	90	2	1.329.751
000006280	100	3	Outras Despesas Correntes	90	2	198.556
000006285	100	3	Outras Despesas Correntes	90	2	841
000006286	100	3	Outras Despesas Correntes	90	2	5.258
000006291	100	3	Outras Despesas Correntes	90	2	20.485
000006292	100	3	Outras Despesas Correntes	90	2	843.149
000006292	100	4	Investimentos	90	2	49.340
000006293	100	3	Outras Despesas Correntes	90	2	126.503
000006298	100	3	Outras Despesas Correntes	90	2	5.452
000006301	100	3	Outras Despesas Correntes	50	2	876
000006303	100	3	Outras Despesas Correntes	90	2	8.402

AUTOR DA EMENDA 8100 - Relator Geral TIPO AUTOR Relator Geral



## Avulso de Emendas do Relator Geral

### EMENDA DE REMANEJAMENTO DE DESPESA

#### CANCELAMENTOS COMPENSATÓRIOS

em R\$ 1,00

SEQUENCIAL	FONTE	GND	MODALIDADE DE APLICAÇÃO	ID	RP	CANCELAMENTO
000006303	100	4 Investimentos	90 Aplicações Diretas	8	2	3.109
000006304	100	3 Outras Despesas Correntes	90 Aplicações Diretas	8	2	672.236
000006304	100	4 Investimentos	90 Aplicações Diretas	8	2	85.969
000006305	100	3 Outras Despesas Correntes	90 Aplicações Diretas	0	2	144.166
000006305	100	4 Investimentos	90 Aplicações Diretas	0	2	20.348
000006310	100	3 Outras Despesas Correntes	90 Aplicações Diretas	8	2	5.647
000006311	100	3 Outras Despesas Correntes	90 Aplicações Diretas	8	2	5.842
000006311	100	4 Investimentos	90 Aplicações Diretas	8	2	3.289
000006314	100	3 Outras Despesas Correntes	80 Transferências ao Exterior	0	2	97
000006315	100	3 Outras Despesas Correntes	50 Transferências a Instituições Privadas sem Fins Lucrativos	0	2	1.168
000006317	100	3 Outras Despesas Correntes	90 Aplicações Diretas	8	2	56.454
000006317	100	4 Investimentos	90 Aplicações Diretas	8	2	6.579
000006318	100	3 Outras Despesas Correntes	90 Aplicações Diretas	8	2	584.825
000006318	100	4 Investimentos	90 Aplicações Diretas	8	2	129.518
000006319	100	3 Outras Despesas Correntes	90 Aplicações Diretas	0	2	198.205
000006324	100	3 Outras Despesas Correntes	90 Aplicações Diretas	8	2	195
000006325	100	3 Outras Despesas Correntes	90 Aplicações Diretas	8	2	5.160
000006328	100	3 Outras Despesas Correntes	80 Transferências ao Exterior	0	2	389
000006329	100	3 Outras Despesas Correntes	50 Transferências a Instituições Privadas sem Fins Lucrativos	0	2	1.558
000006331	100	3 Outras Despesas Correntes	90 Aplicações Diretas	8	2	117.127
000006331	100	4 Investimentos	90 Aplicações Diretas	8	2	378
000006332	100	3 Outras Despesas Correntes	90 Aplicações Diretas	8	2	486.065
000006333	100	3 Outras Despesas Correntes	90 Aplicações Diretas	0	2	169.221
000006338	100	3 Outras Despesas Correntes	90 Aplicações Diretas	8	2	4.868
000006341	100	3 Outras Despesas Correntes	50 Transferências a Instituições Privadas sem Fins Lucrativos	0	2	584
000006343	100	3 Outras Despesas Correntes	90 Aplicações Diretas	8	2	4.885
000006344	100	3 Outras Despesas Correntes	90 Aplicações Diretas	8	2	512.720
000006344	100	4 Investimentos	90 Aplicações Diretas	8	2	16.447
000006345	100	3 Outras Despesas Correntes	90 Aplicações Diretas	0	2	154.182
000006345	100	4 Investimentos	90 Aplicações Diretas	0	2	9.868
000006350	100	3 Outras Despesas Correntes	90 Aplicações Diretas	8	2	467
000006351	100	3 Outras Despesas Correntes	90 Aplicações Diretas	8	2	17.526
000006355	100	3 Outras Despesas Correntes	80 Transferências ao Exterior	0	2	292
000006356	100	3 Outras Despesas Correntes	50 Transferências a Instituições Privadas sem Fins Lucrativos	0	2	1.657
000006358	100	3 Outras Despesas Correntes	90 Aplicações Diretas	8	2	100.505
000006359	100	3 Outras Despesas Correntes	90 Aplicações Diretas	8	2	385.247
000006359	100	4 Investimentos	90 Aplicações Diretas	8	2	96.888
000006360	100	3 Outras Despesas Correntes	90 Aplicações Diretas	0	2	145.353
000006361	100	3 Outras Despesas Correntes	90 Aplicações Diretas	8	2	7.021
000006365	100	3 Outras Despesas Correntes	90 Aplicações Diretas	8	2	974
000006366	100	3 Outras Despesas Correntes	90 Aplicações Diretas	8	2	5.783
000006370	100	3 Outras Despesas Correntes	80 Transferências ao Exterior	0	2	234
000006371	100	3 Outras Despesas Correntes	50 Transferências a Instituições Privadas sem Fins Lucrativos	0	2	1.185
000006373	100	3 Outras Despesas Correntes	90 Aplicações Diretas	8	2	137.318
000006373	100	4 Investimentos	90 Aplicações Diretas	8	2	1.919
000006374	100	3 Outras Despesas Correntes	90 Aplicações Diretas	8	2	1.299.620

#### AUTOR DA EMENDA

8100 - Relator Geral

#### TIPO AUTOR

Relator Geral



## Avulso de Emendas do Relator Geral

### EMENDA DE REMANEJAMENTO DE DESPESA

#### CANCELAMENTOS COMPENSATÓRIOS

em R\$ 1,00

SEQUENCIAL	FONTE	GND	MODALIDADE DE APLICAÇÃO	ID	RP	CANCELAMENTO
000006374	100	4 Investimentos	90 Aplicações Diretas	8	2	115.441
000006375	100	3 Outras Despesas Correntes	90 Aplicações Diretas	0	2	485.627
000006376	100	4 Investimentos	90 Aplicações Diretas	8	2	328.933
000006381	100	3 Outras Despesas Correntes	90 Aplicações Diretas	8	2	24.341
000006385	100	3 Outras Despesas Correntes	80 Transferências ao Exterior	0	2	1.145
000006386	100	3 Outras Despesas Correntes	50 Transferências a Instituições Privadas sem Fins Lucrativos	0	2	1.753
000006388	100	3 Outras Despesas Correntes	90 Aplicações Diretas	8	2	41.265
000006389	100	3 Outras Despesas Correntes	90 Aplicações Diretas	8	2	1.626.181
000006389	100	4 Investimentos	90 Aplicações Diretas	8	2	170.479
000006390	100	3 Outras Despesas Correntes	90 Aplicações Diretas	0	2	664.760
000006395	100	3 Outras Despesas Correntes	90 Aplicações Diretas	8	2	1.052
000006398	100	3 Outras Despesas Correntes	50 Transferências a Instituições Privadas sem Fins Lucrativos	0	2	1.266
000006400	100	3 Outras Despesas Correntes	90 Aplicações Diretas	8	2	6.932
000006400	100	4 Investimentos	90 Aplicações Diretas	8	2	1.645
000006401	100	3 Outras Despesas Correntes	90 Aplicações Diretas	8	2	12.514
000006401	100	4 Investimentos	90 Aplicações Diretas	8	2	3.289
000006402	100	3 Outras Despesas Correntes	90 Aplicações Diretas	0	2	4.048
000006403	100	3 Outras Despesas Correntes	90 Aplicações Diretas	8	2	33.991
000006403	100	4 Investimentos	90 Aplicações Diretas	8	2	1.645
000006404	100	3 Outras Despesas Correntes	90 Aplicações Diretas	8	2	1.152.466
000006404	100	4 Investimentos	90 Aplicações Diretas	8	2	43.314
000006405	100	3 Outras Despesas Correntes	90 Aplicações Diretas	0	2	335.381
000006410	100	3 Outras Despesas Correntes	90 Aplicações Diretas	8	2	3.505
000006413	100	3 Outras Despesas Correntes	80 Transferências ao Exterior	0	2	156
000006414	100	3 Outras Despesas Correntes	50 Transferências a Instituições Privadas sem Fins Lucrativos	0	2	682
000006416	100	3 Outras Despesas Correntes	90 Aplicações Diretas	8	2	19.421
000006417	100	3 Outras Despesas Correntes	90 Aplicações Diretas	8	2	866.017
000006418	100	3 Outras Despesas Correntes	90 Aplicações Diretas	0	2	167.692
000006423	100	3 Outras Despesas Correntes	90 Aplicações Diretas	8	2	11.684
000006426	100	3 Outras Despesas Correntes	80 Transferências ao Exterior	0	2	818
000006427	100	3 Outras Despesas Correntes	50 Transferências a Instituições Privadas sem Fins Lucrativos	0	2	4.089
000006429	100	3 Outras Despesas Correntes	90 Aplicações Diretas	8	2	11.025
000006429	100	4 Investimentos	90 Aplicações Diretas	8	2	6.250
000006430	100	3 Outras Despesas Correntes	90 Aplicações Diretas	8	2	19.931
000006430	100	4 Investimentos	90 Aplicações Diretas	8	2	16.447
000006431	100	3 Outras Despesas Correntes	90 Aplicações Diretas	0	2	7.187
000006431	100	4 Investimentos	90 Aplicações Diretas	0	2	1.645
000006432	100	3 Outras Despesas Correntes	90 Aplicações Diretas	8	2	2.570
000006433	100	3 Outras Despesas Correntes	90 Aplicações Diretas	8	2	1.350.726
000006433	100	4 Investimentos	90 Aplicações Diretas	8	2	133.278
000006434	100	3 Outras Despesas Correntes	90 Aplicações Diretas	0	2	416.702
000006434	100	4 Investimentos	90 Aplicações Diretas	0	2	9.868
000006439	100	3 Outras Despesas Correntes	90 Aplicações Diretas	8	2	351
000006440	100	3 Outras Despesas Correntes	90 Aplicações Diretas	8	2	8.763
000006443	100	3 Outras Despesas Correntes	80 Transferências ao Exterior	0	2	117
000006444	100	3 Outras Despesas Correntes	50 Transferências a Instituições Privadas sem Fins Lucrativos	0	2	1.285

#### AUTOR DA EMENDA

8100 - Relator Geral

#### TIPO AUTOR

Relator Geral



## Avulso de Emendas do Relator Geral

### EMENDA DE REMANEJAMENTO DE DESPESA

#### CANCELAMENTOS COMPENSATÓRIOS

em R\$ 1,00

SEQUENCIAL	FONTE	GND	MODALIDADE DE APLICAÇÃO	ID	RP	CANCELAMENTO
000006446	100	3	Outras Despesas Correntes	90	Aplicações Diretas	8 2 9.231
000006446	100	4	Investimentos	90	Aplicações Diretas	8 2 3.289
000006447	100	3	Outras Despesas Correntes	90	Aplicações Diretas	8 2 58.652
000006448	100	3	Outras Despesas Correntes	90	Aplicações Diretas	8 2 530.122
000006448	100	4	Investimentos	90	Aplicações Diretas	8 2 164.466
000006449	100	3	Outras Despesas Correntes	90	Aplicações Diretas	0 2 208.917
000006454	100	3	Outras Despesas Correntes	90	Aplicações Diretas	8 2 5.530
000006458	100	3	Outras Despesas Correntes	80	Transferências ao Exterior	0 2 428
000006459	100	3	Outras Despesas Correntes	50	Transferências a Instituições Privadas sem Fins Lucrativos	0 2 1.616
000006461	100	3	Outras Despesas Correntes	90	Aplicações Diretas	8 2 1.869
000006462	100	3	Outras Despesas Correntes	90	Aplicações Diretas	8 2 1.303.941
000006462	100	4	Investimentos	90	Aplicações Diretas	8 2 183.102
000006463	100	3	Outras Despesas Correntes	90	Aplicações Diretas	0 2 371.655
000006468	100	3	Outras Despesas Correntes	90	Aplicações Diretas	8 2 22.511
000006472	100	3	Outras Despesas Correntes	80	Transferências ao Exterior	0 2 97
000006473	100	3	Outras Despesas Correntes	50	Transferências a Instituições Privadas sem Fins Lucrativos	0 2 1.266
000006475	100	3	Outras Despesas Correntes	90	Aplicações Diretas	8 2 107.100
000006476	100	3	Outras Despesas Correntes	50	Transferências a Instituições Privadas sem Fins Lucrativos	8 2 34.662
000006476	100	3	Outras Despesas Correntes	90	Aplicações Diretas	8 2 640.228
000006477	100	3	Outras Despesas Correntes	90	Aplicações Diretas	0 2 212.477
000006482	100	3	Outras Despesas Correntes	90	Aplicações Diretas	8 2 584
000006483	100	3	Outras Despesas Correntes	90	Aplicações Diretas	8 2 7.400
000006490	100	3	Outras Despesas Correntes	90	Aplicações Diretas	8 2 33.191
000006491	100	3	Outras Despesas Correntes	90	Aplicações Diretas	8 2 981.202
000006491	100	4	Investimentos	90	Aplicações Diretas	8 2 112.349
000006492	100	3	Outras Despesas Correntes	90	Aplicações Diretas	0 2 275.568
000006501	100	3	Outras Despesas Correntes	50	Transferências a Instituições Privadas sem Fins Lucrativos	0 2 2.337
000006503	100	3	Outras Despesas Correntes	90	Aplicações Diretas	8 2 184.951
000006503	100	4	Investimentos	90	Aplicações Diretas	8 2 14.309
000006504	100	3	Outras Despesas Correntes	90	Aplicações Diretas	0 2 53.207
000006505	100	3	Outras Despesas Correntes	90	Aplicações Diretas	8 2 98.366
000006506	100	3	Outras Despesas Correntes	90	Aplicações Diretas	8 2 1.012.955
000006506	100	4	Investimentos	90	Aplicações Diretas	8 2 143.444
000006507	100	3	Outras Despesas Correntes	90	Aplicações Diretas	0 2 437.072
000006507	100	4	Investimentos	90	Aplicações Diretas	0 2 13.157
000006518	100	3	Outras Despesas Correntes	90	Aplicações Diretas	8 2 1.044
000006519	100	3	Outras Despesas Correntes	90	Aplicações Diretas	8 2 765.581
000006519	100	4	Investimentos	90	Aplicações Diretas	8 2 74.307
000006520	100	3	Outras Despesas Correntes	90	Aplicações Diretas	0 2 195.398
000006525	100	3	Outras Despesas Correntes	90	Aplicações Diretas	8 2 2.668
000006525	100	4	Investimentos	90	Aplicações Diretas	8 2 822
000006530	100	3	Outras Despesas Correntes	90	Aplicações Diretas	8 2 7.217
000006530	100	4	Investimentos	90	Aplicações Diretas	8 2 3.289
000006531	100	3	Outras Despesas Correntes	90	Aplicações Diretas	8 2 3.642
000006531	100	4	Investimentos	90	Aplicações Diretas	8 2 987
000006532	100	3	Outras Despesas Correntes	90	Aplicações Diretas	8 2 1.181.838

#### AUTOR DA EMENDA

8100 - Relator Geral

#### TIPO AUTOR

Relator Geral



## Avulso de Emendas do Relator Geral

### EMENDA DE REMANEJAMENTO DE DESPESA

#### CANCELAMENTOS COMPENSATÓRIOS

em R\$ 1,00

SEQUENCIAL	FONTE	GND	MODALIDADE DE APLICAÇÃO	ID	RP	CANCELAMENTO
000006532	100	4 Investimentos	90 Aplicações Diretas	8	2	34.196
000006533	100	3 Outras Despesas Correntes	90 Aplicações Diretas	0	2	566.350
000006533	100	4 Investimentos	90 Aplicações Diretas	0	2	86.056
000006538	100	3 Outras Despesas Correntes	90 Aplicações Diretas	8	2	2.921
000006542	100	3 Outras Despesas Correntes	80 Transferências ao Exterior	0	2	26
000006543	100	3 Outras Despesas Correntes	50 Transferências a Instituições Privadas sem Fins Lucrativos	0	2	1.055
000006545	100	3 Outras Despesas Correntes	90 Aplicações Diretas	8	2	8.694
000006546	100	3 Outras Despesas Correntes	90 Aplicações Diretas	8	2	129.298
000006547	100	3 Outras Despesas Correntes	90 Aplicações Diretas	0	2	35.568
000006548	100	3 Outras Despesas Correntes	90 Aplicações Diretas	8	2	15.574
000006549	100	3 Outras Despesas Correntes	90 Aplicações Diretas	8	2	1.180.399
000006550	100	3 Outras Despesas Correntes	90 Aplicações Diretas	0	2	294.304
000006555	100	3 Outras Despesas Correntes	90 Aplicações Diretas	8	2	2.877
000006560	100	3 Outras Despesas Correntes	50 Transferências a Instituições Privadas sem Fins Lucrativos	0	2	974
000006562	100	3 Outras Despesas Correntes	90 Aplicações Diretas	8	2	253
000006563	100	3 Outras Despesas Correntes	90 Aplicações Diretas	8	2	1.337.475
000006563	100	4 Investimentos	90 Aplicações Diretas	8	2	103.913
000006564	100	3 Outras Despesas Correntes	90 Aplicações Diretas	0	2	316.981
000006564	100	4 Investimentos	90 Aplicações Diretas	0	2	5.283
000006569	100	3 Outras Despesas Correntes	90 Aplicações Diretas	8	2	3.895
000006576	100	3 Outras Despesas Correntes	90 Aplicações Diretas	8	2	693
000006577	100	3 Outras Despesas Correntes	90 Aplicações Diretas	8	2	399.385
000006577	100	4 Investimentos	90 Aplicações Diretas	8	2	49.340
000006578	100	3 Outras Despesas Correntes	90 Aplicações Diretas	0	2	35.382
000006583	100	3 Outras Despesas Correntes	90 Aplicações Diretas	8	2	5.258
000006586	100	3 Outras Despesas Correntes	50 Transferências a Instituições Privadas sem Fins Lucrativos	0	2	1.558
000006588	100	3 Outras Despesas Correntes	90 Aplicações Diretas	8	2	6.747
000006589	100	3 Outras Despesas Correntes	90 Aplicações Diretas	8	2	721.480
000006589	100	4 Investimentos	90 Aplicações Diretas	8	2	21.351
000006590	100	3 Outras Despesas Correntes	90 Aplicações Diretas	0	2	239.983
000006595	100	3 Outras Despesas Correntes	90 Aplicações Diretas	8	2	11.684
000006598	100	3 Outras Despesas Correntes	80 Transferências ao Exterior	0	2	91
000006599	100	3 Outras Despesas Correntes	50 Transferências a Instituições Privadas sem Fins Lucrativos	0	2	974
000006601	100	3 Outras Despesas Correntes	90 Aplicações Diretas	8	2	47.426
000006601	100	4 Investimentos	90 Aplicações Diretas	8	2	724
000006602	100	3 Outras Despesas Correntes	90 Aplicações Diretas	8	2	364.756
000006602	100	4 Investimentos	90 Aplicações Diretas	8	2	112.040
000006603	100	3 Outras Despesas Correntes	90 Aplicações Diretas	0	2	117.257
000006607	100	3 Outras Despesas Correntes	80 Transferências ao Exterior	8	2	54.524
000006607	100	3 Outras Despesas Correntes	90 Aplicações Diretas	8	2	310.910
000006607	100	4 Investimentos	90 Aplicações Diretas	8	2	755
000006610	100	3 Outras Despesas Correntes	90 Aplicações Diretas	8	2	2.489
000006611	100	3 Outras Despesas Correntes	90 Aplicações Diretas	8	2	14.885
000006612	100	3 Outras Despesas Correntes	90 Aplicações Diretas	8	2	53.161
000006616	100	3 Outras Despesas Correntes	90 Aplicações Diretas	8	2	20.889
000006617	100	3 Outras Despesas Correntes	90 Aplicações Diretas	8	2	1.287.448

#### AUTOR DA EMENDA

8100 - Relator Geral

#### TIPO AUTOR

Relator Geral





## Avulso de Emendas do Relator Geral

### EMENDA DE REMANEJAMENTO DE DESPESA

#### CANCELAMENTOS COMPENSATÓRIOS

SEQUENCIAL	FONTE	GND	MODALIDADE DE APLICAÇÃO	ID	RP	em R\$ 1,00 CANCELAMENTO
000006618	100	3	Outras Despesas Correntes	90	Aplicações Diretas	8 2 54.524
000006619	100	3	Outras Despesas Correntes	90	Aplicações Diretas	8 2 62.244
000006620	100	3	Outras Despesas Correntes	30	Transferências a Estados e ao Distrito Federal	8 2 85.046
000006620	100	3	Outras Despesas Correntes	90	Aplicações Diretas	8 2 31.351
000006620	100	4	Investimentos	30	Transferências a Estados e ao Distrito Federal	8 2 59.682
000006621	100	3	Outras Despesas Correntes	90	Aplicações Diretas	8 2 14.721
000006626	100	3	Outras Despesas Correntes	90	Aplicações Diretas	8 2 2.454
000006627	100	3	Outras Despesas Correntes	90	Aplicações Diretas	8 2 19.424
000006632	100	3	Outras Despesas Correntes	90	Aplicações Diretas	8 2 1.141.691
000006633	100	3	Outras Despesas Correntes	50	Transferências a Instituições Privadas sem Fins Lucrativos	8 2 14.725
000006633	100	3	Outras Despesas Correntes	90	Aplicações Diretas	8 2 872.382
000006633	100	4	Investimentos	90	Aplicações Diretas	8 2 74.245
000006635	100	3	Outras Despesas Correntes	30	Transferências a Estados e ao Distrito Federal	8 2 89.971
000006635	100	3	Outras Despesas Correntes	50	Transferências a Instituições Privadas sem Fins Lucrativos	8 2 248.473
000006635	100	3	Outras Despesas Correntes	90	Aplicações Diretas	8 2 26.833.104
000006636	100	3	Outras Despesas Correntes	90	Aplicações Diretas	8 2 194.728
000006642	100	3	Outras Despesas Correntes	90	Aplicações Diretas	8 2 5.009
000006643	100	3	Outras Despesas Correntes	90	Aplicações Diretas	8 2 18.650
000006647	100	3	Outras Despesas Correntes	90	Aplicações Diretas	8 2 11.968
<b>TOTAL:</b>						<b>63.626.629</b>

#### JUSTIFICATIVA

Cancelamento de dotações para composição de reserva de recursos

AUTOR DA EMENDA

8100 - Relator Geral

TIPO AUTOR

Relator Geral



## Avulso de Emendas do Relator Geral

### EMENDA DE REMANEJAMENTO DE DESPESA

TIPO AUTOR: Relator geral  
 TIPO DE EMENDA: REMANEJAMENTO  
 EMENDA: 81001295

EMENTA: Corte linear

MODALIDADE DE EMENDA: SEQUENCIAL  
 Despesa - Constituição ou aumento da reserva de recursos - origem cancelamento  
 000020000

ESFERA ORÇAMENTÁRIA: 00 - Reserva de recursos do Congresso Nacional

### ACRÉSCIMOS À PROGRAMAÇÃO

ÓRGÃO ORÇAMENTÁRIO: 00000 - Reserva de recursos do Congresso Nacional  
 UNIDADE ORÇAMENTÁRIA: 00000 - Reserva de Recursos do Congresso Nacional - Setor 00

FUNCIONAL PROGRAMÁTICA: 00.000.0000.0000.0000

FUNÇÃO: 00 - Reserva de recursos do Congresso Nacional  
 SUBFUNÇÃO: 000 - Reserva de recursos do Congresso Nacional

PROGRAMA: 0000 - Reserva de recursos do Congresso Nacional

AÇÃO: 0000 - Reserva de recursos do Congresso Nacional

SUBTÍTULO: 0000 - Classificador para sequencial de apropriação

LOCALIDADE BENEFICIADA: 0000000 - Classificador para sequencial de apropriação

ESPECIFICAÇÃO DO PRODUTO / UNIDADE DE MEDIDA: META: QTD META A ALTERAR

GND	MODALIDADE DE APLICAÇÃO	RP	em R\$ 1,00 ACRÉSCIMO
0 Reserva de recursos do Congresso Nacional	00 Reserva de recursos do Congresso Nacional	Z	18.273.994
<b>TOTAL:</b>			<b>18.273.994</b>

### CANCELAMENTOS COMPENSATÓRIOS

SEQUENCIAL	FONTE	GND	MODALIDADE DE APLICAÇÃO	ID	RP	em R\$ 1,00 CANCELAMENTO
000006648	100	3	Outras Despesas Correntes	90	2	35.945
000006657	100	3	Outras Despesas Correntes	90	2	524.027
000006657	100	4	Investimentos	90	2	361.826
000006658	100	3	Outras Despesas Correntes	90	2	86.765
000006661	100	3	Outras Despesas Correntes	90	2	313.512
000006664	100	3	Outras Despesas Correntes	90	2	4.089
000006665	100	3	Outras Despesas Correntes	90	2	20.446
000006666	100	3	Outras Despesas Correntes	90	2	68.155
000006676	100	3	Outras Despesas Correntes	90	2	194.728
000006681	100	4	Investimentos	40	2	164.466
000006683	100	3	Outras Despesas Correntes	90	2	1.019.182
000006684	100	3	Outras Despesas Correntes	30	2	9.964
000006684	100	4	Investimentos	30	2	18.596
000006684	100	4	Investimentos	40	2	30.359
000006686	100	3	Outras Despesas Correntes	90	2	3.407.741

AUTOR DA EMENDA: 8100 - Relator Geral  
 TIPO AUTOR: Relator Geral



## Avulso de Emendas do Relator Geral

### EMENDA DE REMANEJAMENTO DE DESPESA

#### CANCELAMENTOS COMPENSATÓRIOS

em R\$ 1,00

SEQUENCIAL	FONTE	GND	MODALIDADE DE APLICAÇÃO	ID	RP	CANCELAMENTO
000006690	100	3	Outras Despesas Correntes	90	Aplicações Diretas	8 2 78
000006691	100	3	Outras Despesas Correntes	90	Aplicações Diretas	8 2 5.750
000006692	100	3	Outras Despesas Correntes	90	Aplicações Diretas	8 2 5.452
000006698	100	3	Outras Despesas Correntes	90	Aplicações Diretas	8 2 234
000006698	100	4	Investimentos	90	Aplicações Diretas	8 2 1.258
000006699	100	3	Outras Despesas Correntes	90	Aplicações Diretas	8 2 462.424
000006700	100	3	Outras Despesas Correntes	90	Aplicações Diretas	0 2 158.965
000006705	100	3	Outras Despesas Correntes	90	Aplicações Diretas	8 2 1.558
000006706	100	3	Outras Despesas Correntes	90	Aplicações Diretas	8 2 1.947
000006709	100	3	Outras Despesas Correntes	80	Transferências ao Exterior	0 2 175
000006710	100	3	Outras Despesas Correntes	50	Transferências a Instituições Privadas sem Fins Lucrativos	0 2 779
000006712	100	3	Outras Despesas Correntes	90	Aplicações Diretas	8 2 7.711
000006713	100	3	Outras Despesas Correntes	90	Aplicações Diretas	8 2 618.685
000006713	100	4	Investimentos	90	Aplicações Diretas	8 2 140.715
000006714	100	3	Outras Despesas Correntes	90	Aplicações Diretas	0 2 185.902
000006714	100	4	Investimentos	90	Aplicações Diretas	0 2 21.375
000006719	100	3	Outras Despesas Correntes	90	Aplicações Diretas	8 2 421
000006720	100	3	Outras Despesas Correntes	90	Aplicações Diretas	8 2 2.337
000006723	100	3	Outras Despesas Correntes	80	Transferências ao Exterior	0 2 351
000006724	100	3	Outras Despesas Correntes	50	Transferências a Instituições Privadas sem Fins Lucrativos	0 2 3.009
000006726	100	3	Outras Despesas Correntes	90	Aplicações Diretas	8 2 35.051
000006727	100	3	Outras Despesas Correntes	90	Aplicações Diretas	8 2 725.814
000006728	100	3	Outras Despesas Correntes	90	Aplicações Diretas	0 2 157.519
000006923	100	3	Outras Despesas Correntes	90	Aplicações Diretas	8 2 2.103
000006926	100	3	Outras Despesas Correntes	50	Transferências a Instituições Privadas sem Fins Lucrativos	0 2 1.534
000006928	100	4	Investimentos	90	Aplicações Diretas	8 2 65.817
000006929	100	3	Outras Despesas Correntes	90	Aplicações Diretas	8 2 972.820
000006929	100	4	Investimentos	90	Aplicações Diretas	8 2 66.367
000006930	100	3	Outras Despesas Correntes	90	Aplicações Diretas	0 2 221.436
000006934	100	3	Outras Despesas Correntes	90	Aplicações Diretas	8 2 4.868
000006935	100	3	Outras Despesas Correntes	90	Aplicações Diretas	8 2 25.821
000006938	100	3	Outras Despesas Correntes	50	Transferências a Instituições Privadas sem Fins Lucrativos	0 2 1.348
000006940	100	4	Investimentos	90	Aplicações Diretas	8 2 657.865
000006941	100	3	Outras Despesas Correntes	90	Aplicações Diretas	8 2 887.862
000006941	100	4	Investimentos	90	Aplicações Diretas	8 2 49.340
000006942	100	3	Outras Despesas Correntes	90	Aplicações Diretas	0 2 253.543
000006946	100	3	Outras Despesas Correntes	90	Aplicações Diretas	8 2 5.842
000006947	100	3	Outras Despesas Correntes	90	Aplicações Diretas	8 2 9.320
000006950	100	3	Outras Despesas Correntes	50	Transferências a Instituições Privadas sem Fins Lucrativos	0 2 1.264
000006952	100	4	Investimentos	90	Aplicações Diretas	8 2 65.817
000006953	100	3	Outras Despesas Correntes	90	Aplicações Diretas	8 2 797.685
000006953	100	4	Investimentos	90	Aplicações Diretas	8 2 37.367
000006954	100	3	Outras Despesas Correntes	90	Aplicações Diretas	0 2 207.592
000006954	100	4	Investimentos	90	Aplicações Diretas	0 2 29.426
000006958	100	3	Outras Despesas Correntes	90	Aplicações Diretas	8 2 1.947
000006959	100	3	Outras Despesas Correntes	90	Aplicações Diretas	8 2 47.732

#### AUTOR DA EMENDA

8100 - Relator Geral

#### TIPO AUTOR

Relator Geral



## Avulso de Emendas do Relator Geral

### EMENDA DE REMANEJAMENTO DE DESPESA

#### CANCELAMENTOS COMPENSATÓRIOS

SEQUENCIAL	FONTE	GND	MODALIDADE DE APLICAÇÃO	ID	RP	em R\$ 1,00 CANCELAMENTO
000006963	100	3	Outras Despesas Correntes	50	Transferências a Instituições Privadas sem Fins Lucrativos	0 2 1.915
000006965	100	3	Outras Despesas Correntes	90	Aplicações Diretas	8 2 1.627.381
000006965	100	4	Investimentos	90	Aplicações Diretas	8 2 65.817
000006966	100	3	Outras Despesas Correntes	90	Aplicações Diretas	0 2 472.109
000006970	100	3	Outras Despesas Correntes	90	Aplicações Diretas	8 2 1.460
000006971	100	3	Outras Despesas Correntes	90	Aplicações Diretas	8 2 9.736
000006974	100	3	Outras Despesas Correntes	50	Transferências a Instituições Privadas sem Fins Lucrativos	0 2 1.894
000006976	100	4	Investimentos	90	Aplicações Diretas	8 2 65.817
000006977	100	3	Outras Despesas Correntes	90	Aplicações Diretas	8 2 1.231.550
000006978	100	3	Outras Despesas Correntes	90	Aplicações Diretas	8 2 23.367
000006979	100	3	Outras Despesas Correntes	90	Aplicações Diretas	0 2 328.615
000006983	100	3	Outras Despesas Correntes	90	Aplicações Diretas	8 2 7.789
000006984	100	3	Outras Despesas Correntes	90	Aplicações Diretas	8 2 30.117
000006985	100	3	Outras Despesas Correntes	90	Aplicações Diretas	8 2 9.736
000006988	100	3	Outras Despesas Correntes	50	Transferências a Instituições Privadas sem Fins Lucrativos	0 2 1.342
000006990	100	4	Investimentos	90	Aplicações Diretas	8 2 65.817
000006991	100	3	Outras Despesas Correntes	90	Aplicações Diretas	8 2 792.627
000006991	100	4	Investimentos	90	Aplicações Diretas	8 2 72.738
000006992	100	3	Outras Despesas Correntes	90	Aplicações Diretas	0 2 225.453
000006992	100	4	Investimentos	90	Aplicações Diretas	0 2 22.792
000006996	100	3	Outras Despesas Correntes	90	Aplicações Diretas	8 2 3.895
<b>TOTAL:</b>						<b>18.273.994</b>

#### JUSTIFICATIVA

Cancelamento de dotações para composição de reserva de recursos

AUTOR DA EMENDA

8100 - Relator Geral

TIPO AUTOR

Relator Geral



## Avulso de Emendas do Relator Geral

### EMENDA DE REMANEJAMENTO DE DESPESA

TIPO AUTOR Relator geral TIPO DE EMENDA REMANEJAMENTO EMENDA 81001296

EMENTA Corte linear

MODALIDADE DE EMENDA Despesa - Constituição ou aumento da reserva de recursos - origem cancelamento SEQUENCIAL 000020000

ESFERA ORÇAMENTÁRIA 00 - Reserva de recursos do Congresso Nacional

### ACRÉSCIMOS À PROGRAMAÇÃO

ÓRGÃO ORÇAMENTÁRIO 00000 - Reserva de recursos do Congresso Nacional UNIDADE ORÇAMENTÁRIA 00000 - Reserva de Recursos do Congresso Nacional - Setor 00

FUNCIONAL PROGRAMÁTICA 00.000.0000.0000.0000

FUNÇÃO 00 - Reserva de recursos do Congresso Nacional SUBFUNÇÃO 000 - Reserva de recursos do Congresso Nacional

PROGRAMA 0000 - Reserva de recursos do Congresso Nacional

AÇÃO 0000 - Reserva de recursos do Congresso Nacional

SUBTÍTULO 0000 - Classificador para sequencial de apropriação

LOCALIDADE BENEFICIADA 0000000 - Classificador para sequencial de apropriação

ESPECIFICAÇÃO DO PRODUTO / UNIDADE DE MEDIDA META QTD META A ALTERAR

GND	MODALIDADE DE APLICAÇÃO	RP	em R\$ 1,00 ACRÉSCIMO
0 Reserva de recursos do Congresso Nacional	00 Reserva de recursos do Congresso Nacional	Z	30.685.918
<b>TOTAL:</b>			<b>30.685.918</b>

### CANCELAMENTOS COMPENSATÓRIOS

SEQUENCIAL	FONTE	GND	MODALIDADE DE APLICAÇÃO	ID	RP	em R\$ 1,00 CANCELAMENTO
000003853	944	3	Outras Despesas Correntes	90	2	140
000003854	944	3	Outras Despesas Correntes	90	2	4.189
000003857	944	3	Outras Despesas Correntes	80	2	140
000003858	944	3	Outras Despesas Correntes	50	2	489
000003859	944	3	Outras Despesas Correntes	90	2	1.394
000003860	944	3	Outras Despesas Correntes	90	2	561.760
000003861	944	3	Outras Despesas Correntes	90	2	257.170
000003864	944	3	Outras Despesas Correntes	90	2	838
000003867	944	3	Outras Despesas Correntes	50	2	1.103
000003868	944	3	Outras Despesas Correntes	90	2	18.089
000003869	944	3	Outras Despesas Correntes	90	2	4.999
000003870	944	3	Outras Despesas Correntes	90	2	1.963
000003871	944	3	Outras Despesas Correntes	90	2	796.932
000003872	944	3	Outras Despesas Correntes	90	2	237.168
000003873	944	3	Outras Despesas Correntes	90	2	145.484

AUTOR DA EMENDA 8100 - Relator Geral TIPO AUTOR Relator Geral



## Avulso de Emendas do Relator Geral

### EMENDA DE REMANEJAMENTO DE DESPESA

#### CANCELAMENTOS COMPENSATÓRIOS

em R\$ 1,00

SEQUENCIAL	FONTE	GND	MODALIDADE DE APLICAÇÃO	ID	RP	CANCELAMENTO
000003876	944	3 Outras Despesas Correntes	90 Aplicações Diretas	8	2	279
000003877	944	3 Outras Despesas Correntes	90 Aplicações Diretas	8	2	5.205
000003879	944	3 Outras Despesas Correntes	50 Transferências a Instituições Privadas sem Fins Lucrativos	0	2	349
000003880	944	3 Outras Despesas Correntes	90 Aplicações Diretas	8	2	28.210
000003881	944	3 Outras Despesas Correntes	90 Aplicações Diretas	8	2	484.652
000003882	944	3 Outras Despesas Correntes	90 Aplicações Diretas	0	2	66.375
000003885	944	3 Outras Despesas Correntes	90 Aplicações Diretas	8	2	5.810
000003888	944	3 Outras Despesas Correntes	50 Transferências a Instituições Privadas sem Fins Lucrativos	0	2	536
000003889	944	3 Outras Despesas Correntes	90 Aplicações Diretas	8	2	12.077
000003890	944	3 Outras Despesas Correntes	90 Aplicações Diretas	0	2	5.828
000003891	944	3 Outras Despesas Correntes	90 Aplicações Diretas	8	2	22.311
000003892	944	3 Outras Despesas Correntes	90 Aplicações Diretas	8	2	424.425
000003893	944	3 Outras Despesas Correntes	90 Aplicações Diretas	0	2	117.760
000003896	944	3 Outras Despesas Correntes	90 Aplicações Diretas	8	2	419
000003897	944	3 Outras Despesas Correntes	90 Aplicações Diretas	8	2	1.955
000003899	944	3 Outras Despesas Correntes	50 Transferências a Instituições Privadas sem Fins Lucrativos	0	2	419
000003900	944	3 Outras Despesas Correntes	90 Aplicações Diretas	8	2	168
000003901	944	3 Outras Despesas Correntes	90 Aplicações Diretas	8	2	433.803
000003902	944	3 Outras Despesas Correntes	90 Aplicações Diretas	0	2	99.041
000003903	944	3 Outras Despesas Correntes	90 Aplicações Diretas	8	2	27.924
000003906	944	3 Outras Despesas Correntes	90 Aplicações Diretas	8	2	3.560
000003909	944	3 Outras Despesas Correntes	80 Transferências ao Exterior	0	2	84
000003910	944	3 Outras Despesas Correntes	50 Transferências a Instituições Privadas sem Fins Lucrativos	0	2	1.486
000003911	944	3 Outras Despesas Correntes	90 Aplicações Diretas	8	2	504.425
000003912	944	3 Outras Despesas Correntes	90 Aplicações Diretas	0	2	122.826
000003915	944	3 Outras Despesas Correntes	90 Aplicações Diretas	8	2	14
000003916	944	3 Outras Despesas Correntes	90 Aplicações Diretas	8	2	17.452
000003919	944	3 Outras Despesas Correntes	90 Aplicações Diretas	8	2	649.157
000003920	944	3 Outras Despesas Correntes	90 Aplicações Diretas	0	2	122.325
000003923	944	3 Outras Despesas Correntes	90 Aplicações Diretas	8	2	1.606
000003926	944	3 Outras Despesas Correntes	80 Transferências ao Exterior	0	2	838
000003927	944	3 Outras Despesas Correntes	50 Transferências a Instituições Privadas sem Fins Lucrativos	0	2	1.018
000003928	944	3 Outras Despesas Correntes	90 Aplicações Diretas	8	2	503
000003929	944	3 Outras Despesas Correntes	90 Aplicações Diretas	8	2	1.470.494
000003930	944	3 Outras Despesas Correntes	90 Aplicações Diretas	0	2	303.250
000003933	944	3 Outras Despesas Correntes	90 Aplicações Diretas	8	2	168
000003934	944	3 Outras Despesas Correntes	90 Aplicações Diretas	8	2	4.311
000003937	944	3 Outras Despesas Correntes	90 Aplicações Diretas	8	2	30.415
000003938	944	3 Outras Despesas Correntes	90 Aplicações Diretas	8	2	317.892
000003939	944	3 Outras Despesas Correntes	90 Aplicações Diretas	0	2	83.577
000003942	944	3 Outras Despesas Correntes	90 Aplicações Diretas	8	2	321
000003943	944	3 Outras Despesas Correntes	90 Aplicações Diretas	8	2	2.723
000003945	944	3 Outras Despesas Correntes	80 Transferências ao Exterior	0	2	140
000003946	944	3 Outras Despesas Correntes	50 Transferências a Instituições Privadas sem Fins Lucrativos	0	2	349
000003947	944	3 Outras Despesas Correntes	90 Aplicações Diretas	8	2	11.602
000003948	944	3 Outras Despesas Correntes	90 Aplicações Diretas	8	2	385.192

#### AUTOR DA EMENDA

8100 - Relator Geral

#### TIPO AUTOR

Relator Geral



## Avulso de Emendas do Relator Geral

### EMENDA DE REMANEJAMENTO DE DESPESA

#### CANCELAMENTOS COMPENSATÓRIOS

em R\$ 1,00

SEQUENCIAL	FONTE	GND	MODALIDADE DE APLICAÇÃO	ID	RP	CANCELAMENTO
000003949	944	3 Outras Despesas Correntes	90 Aplicações Diretas	0	2	63.990
000003952	944	3 Outras Despesas Correntes	90 Aplicações Diretas	8	2	302
000003953	944	3 Outras Despesas Correntes	90 Aplicações Diretas	8	2	3.490
000003956	944	3 Outras Despesas Correntes	80 Transferências ao Exterior	0	2	291
000003957	944	3 Outras Despesas Correntes	50 Transferências a Instituições Privadas sem Fins Lucrativos	0	2	707
000003958	944	3 Outras Despesas Correntes	90 Aplicações Diretas	8	2	3.783
000003959	944	3 Outras Despesas Correntes	90 Aplicações Diretas	8	2	953.415
000003960	944	3 Outras Despesas Correntes	90 Aplicações Diretas	0	2	142.362
000003963	944	3 Outras Despesas Correntes	90 Aplicações Diretas	8	2	603
000003964	944	3 Outras Despesas Correntes	90 Aplicações Diretas	8	2	3.770
000003967	944	3 Outras Despesas Correntes	90 Aplicações Diretas	8	2	14.688
000003968	944	3 Outras Despesas Correntes	90 Aplicações Diretas	8	2	604.528
000003969	944	3 Outras Despesas Correntes	90 Aplicações Diretas	0	2	90.701
000003972	944	3 Outras Despesas Correntes	90 Aplicações Diretas	8	2	3.909
000003975	944	3 Outras Despesas Correntes	50 Transferências a Instituições Privadas sem Fins Lucrativos	0	2	628
000003976	944	3 Outras Despesas Correntes	90 Aplicações Diretas	8	2	6.024
000003977	944	3 Outras Despesas Correntes	90 Aplicações Diretas	8	2	481.985
000003978	944	3 Outras Despesas Correntes	90 Aplicações Diretas	0	2	103.365
000003981	944	3 Outras Despesas Correntes	90 Aplicações Diretas	8	2	4.049
000003982	944	3 Outras Despesas Correntes	90 Aplicações Diretas	8	2	4.189
000003985	944	3 Outras Despesas Correntes	80 Transferências ao Exterior	0	2	70
000003986	944	3 Outras Despesas Correntes	50 Transferências a Instituições Privadas sem Fins Lucrativos	0	2	838
000003987	944	3 Outras Despesas Correntes	90 Aplicações Diretas	8	2	40.477
000003988	944	3 Outras Despesas Correntes	90 Aplicações Diretas	8	2	419.312
000003989	944	3 Outras Despesas Correntes	90 Aplicações Diretas	0	2	142.111
000003992	944	3 Outras Despesas Correntes	90 Aplicações Diretas	8	2	140
000003993	944	3 Outras Despesas Correntes	90 Aplicações Diretas	8	2	3.700
000003996	944	3 Outras Despesas Correntes	80 Transferências ao Exterior	0	2	279
000003997	944	3 Outras Despesas Correntes	50 Transferências a Instituições Privadas sem Fins Lucrativos	0	2	1.117
000003998	944	3 Outras Despesas Correntes	90 Aplicações Diretas	8	2	83.979
000003999	944	3 Outras Despesas Correntes	90 Aplicações Diretas	8	2	348.503
000004000	944	3 Outras Despesas Correntes	90 Aplicações Diretas	0	2	121.330
000004003	944	3 Outras Despesas Correntes	90 Aplicações Diretas	8	2	3.490
000004006	944	3 Outras Despesas Correntes	50 Transferências a Instituições Privadas sem Fins Lucrativos	0	2	419
000004007	944	3 Outras Despesas Correntes	90 Aplicações Diretas	8	2	3.502
000004008	944	3 Outras Despesas Correntes	90 Aplicações Diretas	8	2	367.614
000004009	944	3 Outras Despesas Correntes	90 Aplicações Diretas	0	2	110.547
000004012	944	3 Outras Despesas Correntes	90 Aplicações Diretas	8	2	335
000004013	944	3 Outras Despesas Correntes	90 Aplicações Diretas	8	2	12.566
000004016	944	3 Outras Despesas Correntes	80 Transferências ao Exterior	0	2	209
000004017	944	3 Outras Despesas Correntes	50 Transferências a Instituições Privadas sem Fins Lucrativos	0	2	1.188
000004018	944	3 Outras Despesas Correntes	90 Aplicações Diretas	8	2	72.061
000004019	944	3 Outras Despesas Correntes	90 Aplicações Diretas	8	2	276.218
000004020	944	3 Outras Despesas Correntes	90 Aplicações Diretas	0	2	104.217
000004021	944	3 Outras Despesas Correntes	90 Aplicações Diretas	8	2	5.034
000004024	944	3 Outras Despesas Correntes	90 Aplicações Diretas	8	2	698

#### AUTOR DA EMENDA

8100 - Relator Geral

#### TIPO AUTOR

Relator Geral



## Avulso de Emendas do Relator Geral

### EMENDA DE REMANEJAMENTO DE DESPESA

#### CANCELAMENTOS COMPENSATÓRIOS

em R\$ 1,00

SEQUENCIAL	FONTE	GND	MODALIDADE DE APLICAÇÃO	ID	RP	CANCELAMENTO
000004025	944	3 Outras Despesas Correntes	90 Aplicações Diretas	8	2	4.147
000004028	944	3 Outras Despesas Correntes	80 Transferências ao Exterior	0	2	168
000004029	944	3 Outras Despesas Correntes	50 Transferências a Instituições Privadas sem Fins Lucrativos	0	2	850
000004030	944	3 Outras Despesas Correntes	90 Aplicações Diretas	8	2	98.455
000004031	944	3 Outras Despesas Correntes	90 Aplicações Diretas	8	2	931.811
000004032	944	3 Outras Despesas Correntes	90 Aplicações Diretas	0	2	348.188
000004036	944	3 Outras Despesas Correntes	90 Aplicações Diretas	8	2	17.452
000004039	944	3 Outras Despesas Correntes	80 Transferências ao Exterior	0	2	821
000004040	944	3 Outras Despesas Correntes	50 Transferências a Instituições Privadas sem Fins Lucrativos	0	2	1.257
000004041	944	3 Outras Despesas Correntes	90 Aplicações Diretas	8	2	29.587
000004042	944	3 Outras Despesas Correntes	90 Aplicações Diretas	8	2	1.165.952
000004043	944	3 Outras Despesas Correntes	90 Aplicações Diretas	0	2	476.624
000004046	944	3 Outras Despesas Correntes	90 Aplicações Diretas	8	2	754
000004049	944	3 Outras Despesas Correntes	50 Transferências a Instituições Privadas sem Fins Lucrativos	0	2	908
000004050	944	3 Outras Despesas Correntes	90 Aplicações Diretas	8	2	4.970
000004051	944	3 Outras Despesas Correntes	90 Aplicações Diretas	8	2	8.973
000004052	944	3 Outras Despesas Correntes	90 Aplicações Diretas	0	2	2.903
000004053	944	3 Outras Despesas Correntes	90 Aplicações Diretas	8	2	24.371
000004054	944	3 Outras Despesas Correntes	90 Aplicações Diretas	8	2	826.304
000004055	944	3 Outras Despesas Correntes	90 Aplicações Diretas	0	2	240.464
000004058	944	3 Outras Despesas Correntes	90 Aplicações Diretas	8	2	2.513
000004061	944	3 Outras Despesas Correntes	80 Transferências ao Exterior	0	2	112
000004062	944	3 Outras Despesas Correntes	50 Transferências a Instituições Privadas sem Fins Lucrativos	0	2	489
000004063	944	3 Outras Despesas Correntes	90 Aplicações Diretas	8	2	13.924
000004064	944	3 Outras Despesas Correntes	90 Aplicações Diretas	8	2	620.923
000004065	944	3 Outras Despesas Correntes	90 Aplicações Diretas	0	2	120.233
000004068	944	3 Outras Despesas Correntes	90 Aplicações Diretas	8	2	8.377
000004071	944	3 Outras Despesas Correntes	80 Transferências ao Exterior	0	2	586
000004072	944	3 Outras Despesas Correntes	50 Transferências a Instituições Privadas sem Fins Lucrativos	0	2	2.932
000004073	944	3 Outras Despesas Correntes	90 Aplicações Diretas	8	2	7.905
000004074	944	3 Outras Despesas Correntes	90 Aplicações Diretas	8	2	14.290
000004075	944	3 Outras Despesas Correntes	90 Aplicações Diretas	0	2	5.153
000004076	944	3 Outras Despesas Correntes	90 Aplicações Diretas	8	2	1.843
000004077	944	3 Outras Despesas Correntes	90 Aplicações Diretas	8	2	968.453
000004078	944	3 Outras Despesas Correntes	90 Aplicações Diretas	0	2	298.770
000004081	944	3 Outras Despesas Correntes	90 Aplicações Diretas	8	2	251
000004082	944	3 Outras Despesas Correntes	90 Aplicações Diretas	8	2	6.283
000004085	944	3 Outras Despesas Correntes	80 Transferências ao Exterior	0	2	84
000004086	944	3 Outras Despesas Correntes	50 Transferências a Instituições Privadas sem Fins Lucrativos	0	2	921
000004087	944	3 Outras Despesas Correntes	90 Aplicações Diretas	8	2	6.619
000004088	944	3 Outras Despesas Correntes	90 Aplicações Diretas	8	2	42.053
000004089	944	3 Outras Despesas Correntes	90 Aplicações Diretas	8	2	380.091
000004090	944	3 Outras Despesas Correntes	90 Aplicações Diretas	0	2	149.791
000004093	944	3 Outras Despesas Correntes	90 Aplicações Diretas	8	2	3.965
000004096	944	3 Outras Despesas Correntes	80 Transferências ao Exterior	0	2	307
000004097	944	3 Outras Despesas Correntes	50 Transferências a Instituições Privadas sem Fins Lucrativos	0	2	1.159

#### AUTOR DA EMENDA

8100 - Relator Geral

#### TIPO AUTOR

Relator Geral





## Avulso de Emendas do Relator Geral

### EMENDA DE REMANEJAMENTO DE DESPESA

#### CANCELAMENTOS COMPENSATÓRIOS

em R\$ 1,00

SEQUENCIAL	FONTE	GND	MODALIDADE DE APLICAÇÃO	ID	RP	CANCELAMENTO
000004098	944	3 Outras Despesas Correntes	90 Aplicações Diretas	8	2	1.340
000004099	944	3 Outras Despesas Correntes	90 Aplicações Diretas	8	2	934.909
000004100	944	3 Outras Despesas Correntes	90 Aplicações Diretas	0	2	266.472
000004103	944	3 Outras Despesas Correntes	90 Aplicações Diretas	8	2	16.140
000004106	944	3 Outras Despesas Correntes	80 Transferências ao Exterior	0	2	70
000004107	944	3 Outras Despesas Correntes	50 Transferências a Instituições Privadas sem Fins Lucrativos	0	2	908
000004108	944	3 Outras Despesas Correntes	90 Aplicações Diretas	8	2	76.790
000004109	944	3 Outras Despesas Correntes	50 Transferências a Instituições Privadas sem Fins Lucrativos	8	2	24.852
000004109	944	3 Outras Despesas Correntes	90 Aplicações Diretas	8	2	459.036
000004110	944	3 Outras Despesas Correntes	90 Aplicações Diretas	0	2	152.343
000004113	944	3 Outras Despesas Correntes	90 Aplicações Diretas	8	2	419
000004114	944	3 Outras Despesas Correntes	90 Aplicações Diretas	8	2	5.305
000004117	944	3 Outras Despesas Correntes	90 Aplicações Diretas	8	2	23.798
000004118	944	3 Outras Despesas Correntes	90 Aplicações Diretas	8	2	703.510
000004119	944	3 Outras Despesas Correntes	90 Aplicações Diretas	0	2	197.579
000004124	944	3 Outras Despesas Correntes	50 Transferências a Instituições Privadas sem Fins Lucrativos	0	2	1.675
000004125	944	3 Outras Despesas Correntes	90 Aplicações Diretas	8	2	132.608
000004126	944	3 Outras Despesas Correntes	90 Aplicações Diretas	0	2	38.149
000004127	944	3 Outras Despesas Correntes	90 Aplicações Diretas	8	2	70.527
000004128	944	3 Outras Despesas Correntes	90 Aplicações Diretas	8	2	726.276
000004129	944	3 Outras Despesas Correntes	90 Aplicações Diretas	0	2	313.375
000004134	944	3 Outras Despesas Correntes	90 Aplicações Diretas	8	2	748
000004135	944	3 Outras Despesas Correntes	90 Aplicações Diretas	8	2	548.912
000004136	944	3 Outras Despesas Correntes	90 Aplicações Diretas	0	2	140.098
000004139	944	3 Outras Despesas Correntes	90 Aplicações Diretas	8	2	1.913
000004142	944	3 Outras Despesas Correntes	90 Aplicações Diretas	8	2	5.174
000004143	944	3 Outras Despesas Correntes	90 Aplicações Diretas	8	2	2.611
000004144	944	3 Outras Despesas Correntes	90 Aplicações Diretas	8	2	847.363
000004145	944	3 Outras Despesas Correntes	90 Aplicações Diretas	0	2	406.066
000004148	944	3 Outras Despesas Correntes	90 Aplicações Diretas	8	2	2.094
000004151	944	3 Outras Despesas Correntes	80 Transferências ao Exterior	0	2	19
000004152	944	3 Outras Despesas Correntes	50 Transferências a Instituições Privadas sem Fins Lucrativos	0	2	757
000004153	944	3 Outras Despesas Correntes	90 Aplicações Diretas	8	2	6.233
000004154	944	3 Outras Despesas Correntes	90 Aplicações Diretas	8	2	92.705
000004155	944	3 Outras Despesas Correntes	90 Aplicações Diretas	0	2	25.502
000004156	944	3 Outras Despesas Correntes	90 Aplicações Diretas	8	2	11.167
000004157	944	3 Outras Despesas Correntes	90 Aplicações Diretas	8	2	846.332
000004158	944	3 Outras Despesas Correntes	90 Aplicações Diretas	0	2	211.013
000004161	944	3 Outras Despesas Correntes	90 Aplicações Diretas	8	2	2.063
000004164	944	3 Outras Despesas Correntes	50 Transferências a Instituições Privadas sem Fins Lucrativos	0	2	698
000004165	944	3 Outras Despesas Correntes	90 Aplicações Diretas	8	2	181
000004166	944	3 Outras Despesas Correntes	90 Aplicações Diretas	8	2	958.953
000004167	944	3 Outras Despesas Correntes	90 Aplicações Diretas	0	2	227.272
000004170	944	3 Outras Despesas Correntes	90 Aplicações Diretas	8	2	2.792
000004173	944	3 Outras Despesas Correntes	90 Aplicações Diretas	8	2	497
000004174	944	3 Outras Despesas Correntes	90 Aplicações Diretas	8	2	286.354

#### AUTOR DA EMENDA

8100 - Relator Geral

#### TIPO AUTOR

Relator Geral



## Avulso de Emendas do Relator Geral

### EMENDA DE REMANEJAMENTO DE DESPESA

#### CANCELAMENTOS COMPENSATÓRIOS

SEQUENCIAL	FONTE	GND	MODALIDADE DE APLICAÇÃO	ID	RP	em R\$ 1,00 CANCELAMENTO
000004175	944	3	Outras Despesas Correntes	90	Aplicações Diretas	0 2 25.369
000004178	944	3	Outras Despesas Correntes	90	Aplicações Diretas	8 2 3.770
000004181	944	3	Outras Despesas Correntes	50	Transferências a Instituições Privadas sem Fins Lucrativos	0 2 1.117
000004182	944	3	Outras Despesas Correntes	90	Aplicações Diretas	8 2 4.838
000004183	944	3	Outras Despesas Correntes	90	Aplicações Diretas	8 2 517.293
000004184	944	3	Outras Despesas Correntes	90	Aplicações Diretas	0 2 172.065
000004187	944	3	Outras Despesas Correntes	90	Aplicações Diretas	8 2 8.377
000004189	944	3	Outras Despesas Correntes	80	Transferências ao Exterior	0 2 65
000004190	944	3	Outras Despesas Correntes	50	Transferências a Instituições Privadas sem Fins Lucrativos	0 2 698
000004191	944	3	Outras Despesas Correntes	90	Aplicações Diretas	8 2 34.004
000004192	944	3	Outras Despesas Correntes	90	Aplicações Diretas	8 2 261.525
000004193	944	3	Outras Despesas Correntes	90	Aplicações Diretas	0 2 84.072
000004196	944	3	Outras Despesas Correntes	80	Transferências ao Exterior	8 2 39.093
000004196	944	3	Outras Despesas Correntes	90	Aplicações Diretas	8 2 222.919
000004198	944	3	Outras Despesas Correntes	90	Aplicações Diretas	8 2 1.785
000004199	944	3	Outras Despesas Correntes	90	Aplicações Diretas	8 2 10.672
000004200	944	3	Outras Despesas Correntes	90	Aplicações Diretas	8 2 38.116
000004202	944	3	Outras Despesas Correntes	90	Aplicações Diretas	8 2 1.053.960
000004203	944	3	Outras Despesas Correntes	90	Aplicações Diretas	8 2 39.093
000004204	944	3	Outras Despesas Correntes	90	Aplicações Diretas	8 2 44.628
000004205	944	3	Outras Despesas Correntes	30	Transferências a Estados e ao Distrito Federal	8 2 60.977
000004205	944	3	Outras Despesas Correntes	90	Aplicações Diretas	8 2 22.478
000004206	944	3	Outras Despesas Correntes	90	Aplicações Diretas	8 2 10.555
<b>TOTAL:</b>						<b>30.685.918</b>

#### JUSTIFICATIVA

Cancelamento de dotações para composição de reserva de recursos

AUTOR DA EMENDA

8100 - Relator Geral

TIPO AUTOR

Relator Geral



## Avulso de Emendas do Relator Geral

### EMENDA DE REMANEJAMENTO DE DESPESA

TIPO AUTOR Relator geral TIPO DE EMENDA REMANEJAMENTO EMENDA 81001297

EMENTA Corte linear

MODALIDADE DE EMENDA SEQUENCIAL  
 Despesa - Constituição ou aumento da reserva de recursos - origem cancelamento 000020000

ESFERA ORÇAMENTÁRIA  
 00 - Reserva de recursos do Congresso Nacional

### ACRÉSCIMOS À PROGRAMAÇÃO

ÓRGÃO ORÇAMENTÁRIO UNIDADE ORÇAMENTÁRIA  
 00000 - Reserva de recursos do Congresso Nacional 00000 - Reserva de Recursos do Congresso Nacional - Setor 00

FUNCIONAL PROGRAMÁTICA 00.000.0000.0000.0000

FUNÇÃO SUBFUNÇÃO  
 00 - Reserva de recursos do Congresso Nacional 000 - Reserva de recursos do Congresso Nacional

PROGRAMA  
 0000 - Reserva de recursos do Congresso Nacional

AÇÃO  
 0000 - Reserva de recursos do Congresso Nacional

SUBTÍTULO  
 0000 - Classificador para sequencial de apropriação

LOCALIDADE BENEFICIADA  
 0000000 - Classificador para sequencial de apropriação

ESPECIFICAÇÃO DO PRODUTO / UNIDADE DE MEDIDA META QTD META A ALTERAR

GND	MODALIDADE DE APLICAÇÃO	RP	em R\$ 1,00 ACRÉSCIMO
0 Reserva de recursos do Congresso Nacional	00 Reserva de recursos do Congresso Nacional	Z	19.693.010
<b>TOTAL:</b>			<b>19.693.010</b>

### CANCELAMENTOS COMPENSATÓRIOS

SEQUENCIAL	FONTE	GND	MODALIDADE DE APLICAÇÃO	ID	RP	em R\$ 1,00 CANCELAMENTO
000004210	944	3	Outras Despesas Correntes	90	2	1.759
000004211	944	3	Outras Despesas Correntes	90	2	13.927
000004214	944	3	Outras Despesas Correntes	90	2	818.578
000004215	944	3	Outras Despesas Correntes	50	2	10.558
000004215	944	3	Outras Despesas Correntes	90	2	625.487
000004216	944	3	Outras Despesas Correntes	30	2	64.508
000004216	944	3	Outras Despesas Correntes	50	2	178.152
000004216	944	3	Outras Despesas Correntes	90	2	5.088.568
000004217	944	3	Outras Despesas Correntes	90	2	139.618
000004221	944	3	Outras Despesas Correntes	90	2	3.592
000004222	944	3	Outras Despesas Correntes	90	2	13.372
000004224	944	3	Outras Despesas Correntes	90	2	8.581
000004225	944	3	Outras Despesas Correntes	90	2	25.772
000004231	944	3	Outras Despesas Correntes	90	2	375.721
000004232	944	3	Outras Despesas Correntes	90	2	62.210

AUTOR DA EMENDA 8100 - Relator Geral TIPO AUTOR Relator Geral



## Avulso de Emendas do Relator Geral

### EMENDA DE REMANEJAMENTO DE DESPESA

#### CANCELAMENTOS COMPENSATÓRIOS

em R\$ 1,00

SEQUENCIAL	FONTE	GND	MODALIDADE DE APLICAÇÃO	ID	RP	CANCELAMENTO
000004235	944	3 Outras Despesas Correntes	90 Aplicações Diretas	8	2	224.784
000004237	944	3 Outras Despesas Correntes	90 Aplicações Diretas	8	2	2.932
000004238	944	3 Outras Despesas Correntes	90 Aplicações Diretas	8	2	14.660
000004239	944	3 Outras Despesas Correntes	90 Aplicações Diretas	8	2	48.866
000004244	944	3 Outras Despesas Correntes	90 Aplicações Diretas	8	2	139.618
000004247	944	3 Outras Despesas Correntes	90 Aplicações Diretas	8	2	730.741
000004248	944	3 Outras Despesas Correntes	30 Transferências a Estados e ao Distrito Federal	8	2	7.144
000004249	944	3 Outras Despesas Correntes	90 Aplicações Diretas	0	2	2.443.308
000004252	944	3 Outras Despesas Correntes	90 Aplicações Diretas	8	2	56
000004253	944	3 Outras Despesas Correntes	90 Aplicações Diretas	8	2	4.123
000004254	944	3 Outras Despesas Correntes	90 Aplicações Diretas	8	2	3.909
000004257	944	3 Outras Despesas Correntes	90 Aplicações Diretas	8	2	168
000004258	944	3 Outras Despesas Correntes	90 Aplicações Diretas	8	2	331.552
000004259	944	3 Outras Despesas Correntes	90 Aplicações Diretas	0	2	113.976
000004262	944	3 Outras Despesas Correntes	90 Aplicações Diretas	8	2	1.117
000004263	944	3 Outras Despesas Correntes	90 Aplicações Diretas	8	2	1.396
000004265	944	3 Outras Despesas Correntes	80 Transferências ao Exterior	0	2	126
000004266	944	3 Outras Despesas Correntes	50 Transferências a Instituições Privadas sem Fins Lucrativos	0	2	558
000004267	944	3 Outras Despesas Correntes	90 Aplicações Diretas	8	2	5.529
000004268	944	3 Outras Despesas Correntes	90 Aplicações Diretas	8	2	443.589
000004269	944	3 Outras Despesas Correntes	90 Aplicações Diretas	0	2	133.289
000004272	944	3 Outras Despesas Correntes	90 Aplicações Diretas	8	2	302
000004273	944	3 Outras Despesas Correntes	90 Aplicações Diretas	8	2	1.675
000004276	944	3 Outras Despesas Correntes	80 Transferências ao Exterior	0	2	251
000004277	944	3 Outras Despesas Correntes	50 Transferências a Instituições Privadas sem Fins Lucrativos	0	2	2.157
000004278	944	3 Outras Despesas Correntes	90 Aplicações Diretas	8	2	25.131
000004279	944	3 Outras Despesas Correntes	90 Aplicações Diretas	8	2	520.399
000004280	944	3 Outras Despesas Correntes	90 Aplicações Diretas	0	2	112.939
000004378	944	3 Outras Despesas Correntes	90 Aplicações Diretas	8	2	1.508
000004381	944	3 Outras Despesas Correntes	50 Transferências a Instituições Privadas sem Fins Lucrativos	0	2	1.100
000004382	944	3 Outras Despesas Correntes	90 Aplicações Diretas	8	2	697.500
000004383	944	3 Outras Despesas Correntes	90 Aplicações Diretas	0	2	158.767
000004386	944	3 Outras Despesas Correntes	90 Aplicações Diretas	8	2	3.490
000004387	944	3 Outras Despesas Correntes	90 Aplicações Diretas	8	2	18.513
000004390	944	3 Outras Despesas Correntes	50 Transferências a Instituições Privadas sem Fins Lucrativos	0	2	967
000004391	944	3 Outras Despesas Correntes	90 Aplicações Diretas	8	2	636.586
000004392	944	3 Outras Despesas Correntes	90 Aplicações Diretas	0	2	181.787
000004395	944	3 Outras Despesas Correntes	90 Aplicações Diretas	8	2	4.189
000004396	944	3 Outras Despesas Correntes	90 Aplicações Diretas	8	2	6.682
000004399	944	3 Outras Despesas Correntes	50 Transferências a Instituições Privadas sem Fins Lucrativos	0	2	906
000004400	944	3 Outras Despesas Correntes	90 Aplicações Diretas	8	2	571.930
000004401	944	3 Outras Despesas Correntes	90 Aplicações Diretas	0	2	148.841
000004404	944	3 Outras Despesas Correntes	90 Aplicações Diretas	8	2	1.396
000004405	944	3 Outras Despesas Correntes	90 Aplicações Diretas	8	2	34.223
000004408	944	3 Outras Despesas Correntes	50 Transferências a Instituições Privadas sem Fins Lucrativos	0	2	1.373
000004409	944	3 Outras Despesas Correntes	90 Aplicações Diretas	8	2	1.166.813

#### AUTOR DA EMENDA

8100 - Relator Geral

#### TIPO AUTOR

Relator Geral



## Avulso de Emendas do Relator Geral

### EMENDA DE REMANEJAMENTO DE DESPESA

#### CANCELAMENTOS COMPENSATÓRIOS

SEQUENCIAL	FONTE	GND	MODALIDADE DE APLICAÇÃO	ID	RP	em R\$ 1,00 CANCELAMENTO
000004410	944	3	Outras Despesas Correntes	90	Aplicações Diretas	0 2 338.497
000004413	944	3	Outras Despesas Correntes	90	Aplicações Diretas	8 2 1.047
000004414	944	3	Outras Despesas Correntes	90	Aplicações Diretas	8 2 6.981
000004417	944	3	Outras Despesas Correntes	50	Transferências a Instituições Privadas sem Fins Lucrativos	0 2 1.358
000004418	944	3	Outras Despesas Correntes	90	Aplicações Diretas	8 2 883.006
000004419	944	3	Outras Despesas Correntes	90	Aplicações Diretas	8 2 16.754
000004420	944	3	Outras Despesas Correntes	90	Aplicações Diretas	0 2 235.613
000004423	944	3	Outras Despesas Correntes	90	Aplicações Diretas	8 2 5.585
000004424	944	3	Outras Despesas Correntes	90	Aplicações Diretas	8 2 21.593
000004425	944	3	Outras Despesas Correntes	90	Aplicações Diretas	8 2 6.981
000004427	944	3	Outras Despesas Correntes	50	Transferências a Instituições Privadas sem Fins Lucrativos	0 2 962
000004428	944	3	Outras Despesas Correntes	90	Aplicações Diretas	8 2 568.304
000004429	944	3	Outras Despesas Correntes	90	Aplicações Diretas	0 2 161.647
000004432	944	3	Outras Despesas Correntes	90	Aplicações Diretas	8 2 2.792
000004433	944	3	Outras Despesas Correntes	90	Aplicações Diretas	8 2 37.877
000004436	944	3	Outras Despesas Correntes	50	Transferências a Instituições Privadas sem Fins Lucrativos	0 2 1.674
000004437	944	3	Outras Despesas Correntes	90	Aplicações Diretas	8 2 1.021.070

**TOTAL:** **19.693.010**

#### JUSTIFICATIVA

Cancelamento de dotações para composição de reserva de recursos

#### AUTOR DA EMENDA

8100 - Relator Geral

#### TIPO AUTOR

Relator Geral



## Avulso de Emendas do Relator Geral

### EMENDA DE REMANEJAMENTO DE DESPESA

TIPO AUTOR Relator geral TIPO DE EMENDA REMANEJAMENTO EMENDA 81001298

EMENTA Corte linear

MODALIDADE DE EMENDA Despesa - Constituição ou aumento da reserva de recursos - origem cancelamento SEQUENCIAL 000020000

ESFERA ORÇAMENTÁRIA 00 - Reserva de recursos do Congresso Nacional

#### ACRÉSCIMOS À PROGRAMAÇÃO

ÓRGÃO ORÇAMENTÁRIO 00000 - Reserva de recursos do Congresso Nacional UNIDADE ORÇAMENTÁRIA 00000 - Reserva de Recursos do Congresso Nacional - Setor 00

FUNCIONAL PROGRAMÁTICA 00.000.0000.0000.0000

FUNÇÃO 00 - Reserva de recursos do Congresso Nacional SUBFUNÇÃO 000 - Reserva de recursos do Congresso Nacional

PROGRAMA 0000 - Reserva de recursos do Congresso Nacional

AÇÃO 0000 - Reserva de recursos do Congresso Nacional

SUBTÍTULO 0000 - Classificador para sequencial de apropriação

LOCALIDADE BENEFICIADA 0000000 - Classificador para sequencial de apropriação

ESPECIFICAÇÃO DO PRODUTO / UNIDADE DE MEDIDA META QTD META A ALTERAR

GND	MODALIDADE DE APLICAÇÃO	RP	em R\$ 1,00 ACRÉSCIMO
0 Reserva de recursos do Congresso Nacional	00 Reserva de recursos do Congresso Nacional	Z	34.654.326
<b>TOTAL:</b>			<b>34.654.326</b>

#### CANCELAMENTOS COMPENSATÓRIOS

SEQUENCIAL	FUNTE	GND	MODALIDADE DE APLICAÇÃO	ID	RP	em R\$ 1,00 CANCELAMENTO
000006997	100	3	Outras Despesas Correntes	90	2	52.828
000007000	100	3	Outras Despesas Correntes	50	2	2.335
000007002	100	4	Investimentos	90	2	65.817
000007003	100	3	Outras Despesas Correntes	90	2	1.424.111
000007004	100	3	Outras Despesas Correntes	90	2	371.862
000007008	100	3	Outras Despesas Correntes	90	2	5.797
000007009	100	3	Outras Despesas Correntes	90	2	27.617
000007012	100	3	Outras Despesas Correntes	50	2	1.603
000007014	100	3	Outras Despesas Correntes	90	2	674.032
000007014	100	4	Investimentos	90	2	106.617
000007015	100	3	Outras Despesas Correntes	90	2	68.559
000007015	100	4	Investimentos	90	2	17.135
000007016	100	3	Outras Despesas Correntes	90	2	279.056
000007016	100	4	Investimentos	90	2	1.318
000007020	100	3	Outras Despesas Correntes	90	2	5.647

AUTOR DA EMENDA 8100 - Relator Geral TIPO AUTOR Relator Geral



## Avulso de Emendas do Relator Geral

### EMENDA DE REMANEJAMENTO DE DESPESA

#### CANCELAMENTOS COMPENSATÓRIOS

em R\$ 1,00

SEQUENCIAL	FONTE	GND	MODALIDADE DE APLICAÇÃO	ID	RP	CANCELAMENTO
000007021	100	3	Outras Despesas Correntes	90	Aplicações Diretas	8 2 38.515
000007024	100	3	Outras Despesas Correntes	50	Transferências a Instituições Privadas sem Fins Lucrativos	0 2 1.106
000007026	100	4	Investimentos	90	Aplicações Diretas	8 2 65.817
000007027	100	3	Outras Despesas Correntes	90	Aplicações Diretas	8 2 641.665
000007027	100	4	Investimentos	90	Aplicações Diretas	8 2 15.098
000007028	100	3	Outras Despesas Correntes	90	Aplicações Diretas	8 2 30.771
000007029	100	3	Outras Despesas Correntes	90	Aplicações Diretas	0 2 218.962
000007033	100	3	Outras Despesas Correntes	90	Aplicações Diretas	8 2 5.063
000007034	100	3	Outras Despesas Correntes	90	Aplicações Diretas	8 2 24.838
000007038	100	3	Outras Despesas Correntes	50	Transferências a Instituições Privadas sem Fins Lucrativos	0 2 1.061
000007040	100	4	Investimentos	90	Aplicações Diretas	8 2 65.817
000007041	100	3	Outras Despesas Correntes	90	Aplicações Diretas	8 2 650.780
000007041	100	4	Investimentos	90	Aplicações Diretas	8 2 28.288
000007042	100	3	Outras Despesas Correntes	90	Aplicações Diretas	0 2 138.355
000007042	100	4	Investimentos	90	Aplicações Diretas	0 2 1.974
000007046	100	3	Outras Despesas Correntes	90	Aplicações Diretas	8 2 7.411
000007047	100	3	Outras Despesas Correntes	90	Aplicações Diretas	8 2 6.981
000007050	100	3	Outras Despesas Correntes	50	Transferências a Instituições Privadas sem Fins Lucrativos	0 2 1.146
000007052	100	3	Outras Despesas Correntes	90	Aplicações Diretas	8 2 745.801
000007052	100	4	Investimentos	90	Aplicações Diretas	8 2 65.817
000007053	100	3	Outras Despesas Correntes	90	Aplicações Diretas	0 2 232.187
000007053	100	4	Investimentos	90	Aplicações Diretas	0 2 34.538
000007057	100	3	Outras Despesas Correntes	90	Aplicações Diretas	8 2 110
000007058	100	3	Outras Despesas Correntes	90	Aplicações Diretas	8 2 13.288
000007061	100	3	Outras Despesas Correntes	50	Transferências a Instituições Privadas sem Fins Lucrativos	0 2 833
000007063	100	4	Investimentos	90	Aplicações Diretas	8 2 67.151
000007064	100	3	Outras Despesas Correntes	90	Aplicações Diretas	8 2 457.502
000007064	100	4	Investimentos	90	Aplicações Diretas	8 2 11.677
000007065	100	3	Outras Despesas Correntes	90	Aplicações Diretas	8 2 22.344
000007066	100	3	Outras Despesas Correntes	90	Aplicações Diretas	0 2 100.460
000007070	100	3	Outras Despesas Correntes	90	Aplicações Diretas	8 2 1.753
000007071	100	3	Outras Despesas Correntes	90	Aplicações Diretas	8 2 41.798
000007074	100	3	Outras Despesas Correntes	50	Transferências a Instituições Privadas sem Fins Lucrativos	0 2 1.938
000007076	100	4	Investimentos	90	Aplicações Diretas	8 2 65.817
000007077	100	3	Outras Despesas Correntes	90	Aplicações Diretas	8 2 1.085.471
000007077	100	4	Investimentos	90	Aplicações Diretas	8 2 75.630
000007078	100	3	Outras Despesas Correntes	90	Aplicações Diretas	0 2 314.608
000007078	100	4	Investimentos	90	Aplicações Diretas	0 2 17.904
000007082	100	3	Outras Despesas Correntes	90	Aplicações Diretas	8 2 4.868
000007085	100	3	Outras Despesas Correntes	50	Transferências a Instituições Privadas sem Fins Lucrativos	0 2 764
000007087	100	3	Outras Despesas Correntes	90	Aplicações Diretas	8 2 463.740
000007087	100	4	Investimentos	90	Aplicações Diretas	8 2 122.479
000007088	100	3	Outras Despesas Correntes	90	Aplicações Diretas	0 2 93.872
000007088	100	4	Investimentos	90	Aplicações Diretas	0 2 8.223
000007092	100	3	Outras Despesas Correntes	90	Aplicações Diretas	8 2 1.402
000007093	100	3	Outras Despesas Correntes	90	Aplicações Diretas	8 2 10.587

#### AUTOR DA EMENDA

8100 - Relator Geral

#### TIPO AUTOR

Relator Geral



## Avulso de Emendas do Relator Geral

### EMENDA DE REMANEJAMENTO DE DESPESA

#### CANCELAMENTOS COMPENSATÓRIOS

em R\$ 1,00

SEQUENCIAL	FONTE	GND	MODALIDADE DE APLICAÇÃO	ID	RP	CANCELAMENTO
000007096	100	3 Outras Despesas Correntes	50 Transferências a Instituições Privadas sem Fins Lucrativos	0	2	1.429
000007098	100	4 Investimentos	90 Aplicações Diretas	8	2	65.817
000007099	100	3 Outras Despesas Correntes	90 Aplicações Diretas	8	2	871.256
000007099	100	4 Investimentos	90 Aplicações Diretas	8	2	108.956
000007100	100	3 Outras Despesas Correntes	90 Aplicações Diretas	0	2	301.073
000007100	100	4 Investimentos	90 Aplicações Diretas	0	2	16.639
000007104	100	3 Outras Despesas Correntes	90 Aplicações Diretas	8	2	2.414
000007105	100	3 Outras Despesas Correntes	90 Aplicações Diretas	8	2	36.364
000007105	100	4 Investimentos	90 Aplicações Diretas	8	2	614
000007108	100	3 Outras Despesas Correntes	80 Transferências ao Exterior	0	2	88
000007109	100	3 Outras Despesas Correntes	50 Transferências a Instituições Privadas sem Fins Lucrativos	0	2	1.737
000007111	100	4 Investimentos	90 Aplicações Diretas	8	2	79.403
000007112	100	3 Outras Despesas Correntes	90 Aplicações Diretas	8	2	883.061
000007112	100	4 Investimentos	90 Aplicações Diretas	8	2	249.057
000007113	100	3 Outras Despesas Correntes	90 Aplicações Diretas	0	2	286.285
000007117	100	3 Outras Despesas Correntes	90 Aplicações Diretas	8	2	2.103
000007118	100	3 Outras Despesas Correntes	90 Aplicações Diretas	8	2	18.285
000007121	100	3 Outras Despesas Correntes	50 Transferências a Instituições Privadas sem Fins Lucrativos	0	2	1.633
000007123	100	3 Outras Despesas Correntes	90 Aplicações Diretas	8	2	1.054.655
000007123	100	4 Investimentos	90 Aplicações Diretas	8	2	65.817
000007124	100	3 Outras Despesas Correntes	90 Aplicações Diretas	0	2	314.346
000007128	100	3 Outras Despesas Correntes	90 Aplicações Diretas	8	2	6.270
000007129	100	3 Outras Despesas Correntes	90 Aplicações Diretas	8	2	30.890
000007133	100	3 Outras Despesas Correntes	50 Transferências a Instituições Privadas sem Fins Lucrativos	0	2	1.312
000007135	100	3 Outras Despesas Correntes	90 Aplicações Diretas	8	2	797.350
000007135	100	4 Investimentos	90 Aplicações Diretas	8	2	179.052
000007136	100	3 Outras Despesas Correntes	90 Aplicações Diretas	0	2	252.607
000007140	100	3 Outras Despesas Correntes	90 Aplicações Diretas	8	2	2.921
000007141	100	3 Outras Despesas Correntes	90 Aplicações Diretas	8	2	10.040
000007142	100	3 Outras Despesas Correntes	90 Aplicações Diretas	8	2	3.895
000007145	100	3 Outras Despesas Correntes	80 Transferências ao Exterior	0	2	117
000007146	100	3 Outras Despesas Correntes	50 Transferências a Instituições Privadas sem Fins Lucrativos	0	2	1.137
000007148	100	3 Outras Despesas Correntes	90 Aplicações Diretas	8	2	673.545
000007148	100	4 Investimentos	90 Aplicações Diretas	8	2	100.774
000007149	100	3 Outras Despesas Correntes	90 Aplicações Diretas	0	2	262.292
000007153	100	3 Outras Despesas Correntes	90 Aplicações Diretas	8	2	5.842
000007154	100	3 Outras Despesas Correntes	90 Aplicações Diretas	8	2	34.505
000007157	100	3 Outras Despesas Correntes	50 Transferências a Instituições Privadas sem Fins Lucrativos	0	2	1.037
000007159	100	3 Outras Despesas Correntes	90 Aplicações Diretas	8	2	635.728
000007159	100	4 Investimentos	90 Aplicações Diretas	8	2	81.987
000007160	100	3 Outras Despesas Correntes	90 Aplicações Diretas	0	2	151.501
000007164	100	3 Outras Despesas Correntes	90 Aplicações Diretas	8	2	5.452
000007165	100	3 Outras Despesas Correntes	90 Aplicações Diretas	8	2	8.976
000007166	100	3 Outras Despesas Correntes	90 Aplicações Diretas	8	2	3.895
000007169	100	3 Outras Despesas Correntes	50 Transferências a Instituições Privadas sem Fins Lucrativos	0	2	1.382
000007171	100	3 Outras Despesas Correntes	90 Aplicações Diretas	8	2	900.132

#### AUTOR DA EMENDA

8100 - Relator Geral

#### TIPO AUTOR

Relator Geral





## Avulso de Emendas do Relator Geral

### EMENDA DE REMANEJAMENTO DE DESPESA

#### CANCELAMENTOS COMPENSATÓRIOS

em R\$ 1,00

SEQUENCIAL	FONTE	GND	MODALIDADE DE APLICAÇÃO	ID	RP	CANCELAMENTO
000007171	100	4 Investimentos	90 Aplicações Diretas	8	2	131.340
000007172	100	3 Outras Despesas Correntes	90 Aplicações Diretas	0	2	259.645
000007176	100	3 Outras Despesas Correntes	90 Aplicações Diretas	8	2	195
000007177	100	3 Outras Despesas Correntes	90 Aplicações Diretas	8	2	5.468
000007180	100	3 Outras Despesas Correntes	50 Transferências a Instituições Privadas sem Fins Lucrativos	0	2	1.168
000007182	100	3 Outras Despesas Correntes	90 Aplicações Diretas	8	2	539.789
000007182	100	4 Investimentos	90 Aplicações Diretas	8	2	65.488
000007183	100	3 Outras Despesas Correntes	90 Aplicações Diretas	0	2	137.291
000007187	100	3 Outras Despesas Correntes	90 Aplicações Diretas	8	2	12.519
000007190	100	3 Outras Despesas Correntes	50 Transferências a Instituições Privadas sem Fins Lucrativos	0	2	999
000007192	100	3 Outras Despesas Correntes	90 Aplicações Diretas	8	2	654.887
000007192	100	4 Investimentos	90 Aplicações Diretas	8	2	66.804
000007193	100	3 Outras Despesas Correntes	90 Aplicações Diretas	0	2	157.232
000007197	100	3 Outras Despesas Correntes	90 Aplicações Diretas	8	2	421
000007198	100	3 Outras Despesas Correntes	90 Aplicações Diretas	8	2	11.337
000007201	100	3 Outras Despesas Correntes	50 Transferências a Instituições Privadas sem Fins Lucrativos	0	2	584
000007203	100	4 Investimentos	90 Aplicações Diretas	8	2	32.924
000007204	100	3 Outras Despesas Correntes	90 Aplicações Diretas	8	2	280.408
000007204	100	4 Investimentos	90 Aplicações Diretas	8	2	32.893
000007205	100	3 Outras Despesas Correntes	90 Aplicações Diretas	8	2	14.020
000007206	100	3 Outras Despesas Correntes	90 Aplicações Diretas	0	2	67.336
000007210	100	3 Outras Despesas Correntes	90 Aplicações Diretas	8	2	179
000007211	100	3 Outras Despesas Correntes	90 Aplicações Diretas	8	2	8.858
000007214	100	3 Outras Despesas Correntes	50 Transferências a Instituições Privadas sem Fins Lucrativos	0	2	464
000007216	100	3 Outras Despesas Correntes	90 Aplicações Diretas	8	2	288.997
000007216	100	4 Investimentos	90 Aplicações Diretas	8	2	65.817
000007217	100	3 Outras Despesas Correntes	90 Aplicações Diretas	8	2	6.206
000007218	100	3 Outras Despesas Correntes	90 Aplicações Diretas	0	2	71.225
000007222	100	3 Outras Despesas Correntes	90 Aplicações Diretas	8	2	974
000007223	100	3 Outras Despesas Correntes	90 Aplicações Diretas	8	2	4.394
000007226	100	3 Outras Despesas Correntes	50 Transferências a Instituições Privadas sem Fins Lucrativos	0	2	1.753
000007228	100	4 Investimentos	90 Aplicações Diretas	8	2	65.817
000007229	100	3 Outras Despesas Correntes	90 Aplicações Diretas	8	2	1.264.266
000007230	100	3 Outras Despesas Correntes	90 Aplicações Diretas	0	2	338.415
000007234	100	3 Outras Despesas Correntes	90 Aplicações Diretas	8	2	195
000007235	100	3 Outras Despesas Correntes	90 Aplicações Diretas	8	2	5.954
000007238	100	3 Outras Despesas Correntes	50 Transferências a Instituições Privadas sem Fins Lucrativos	0	2	878
000007240	100	4 Investimentos	90 Aplicações Diretas	8	2	65.817
000007241	100	3 Outras Despesas Correntes	90 Aplicações Diretas	8	2	574.197
000007241	100	4 Investimentos	90 Aplicações Diretas	8	2	32.926
000007242	100	3 Outras Despesas Correntes	90 Aplicações Diretas	0	2	124.266
000007242	100	4 Investimentos	90 Aplicações Diretas	0	2	12.499
000007246	100	3 Outras Despesas Correntes	90 Aplicações Diretas	8	2	18.594
000007251	100	3 Outras Despesas Correntes	90 Aplicações Diretas	8	2	787.973
000007251	100	4 Investimentos	90 Aplicações Diretas	8	2	65.817
000007252	100	3 Outras Despesas Correntes	90 Aplicações Diretas	0	2	166.189

#### AUTOR DA EMENDA

8100 - Relator Geral

#### TIPO AUTOR

Relator Geral



## Avulso de Emendas do Relator Geral

### EMENDA DE REMANEJAMENTO DE DESPESA

#### CANCELAMENTOS COMPENSATÓRIOS

em R\$ 1,00

SEQUENCIAL	FONTE	GND	MODALIDADE DE APLICAÇÃO	ID	RP	CANCELAMENTO
000007256	100	3	Outras Despesas Correntes	90	Aplicações Diretas	8 2 210
000007257	100	3	Outras Despesas Correntes	90	Aplicações Diretas	8 2 15.578
000007260	100	3	Outras Despesas Correntes	50	Transferências a Instituições Privadas sem Fins Lucrativos	0 2 621
000007262	100	4	Investimentos	90	Aplicações Diretas	8 2 65.817
000007263	100	3	Outras Despesas Correntes	90	Aplicações Diretas	8 2 382.812
000007264	100	3	Outras Despesas Correntes	90	Aplicações Diretas	8 2 15.578
000007265	100	3	Outras Despesas Correntes	90	Aplicações Diretas	0 2 105.457
000007269	100	3	Outras Despesas Correntes	90	Aplicações Diretas	8 2 779
000007270	100	3	Outras Despesas Correntes	90	Aplicações Diretas	8 2 10.842
000007273	100	3	Outras Despesas Correntes	50	Transferências a Instituições Privadas sem Fins Lucrativos	0 2 1.409
000007275	100	4	Investimentos	90	Aplicações Diretas	8 2 65.817
000007276	100	3	Outras Despesas Correntes	90	Aplicações Diretas	8 2 907.929
000007277	100	3	Outras Despesas Correntes	90	Aplicações Diretas	8 2 8.568
000007278	100	3	Outras Despesas Correntes	90	Aplicações Diretas	0 2 274.249
000007282	100	3	Outras Despesas Correntes	90	Aplicações Diretas	8 2 3.270
000007283	100	3	Outras Despesas Correntes	90	Aplicações Diretas	8 2 8.856
000007283	100	4	Investimentos	90	Aplicações Diretas	8 2 330
000007286	100	3	Outras Despesas Correntes	50	Transferências a Instituições Privadas sem Fins Lucrativos	0 2 1.428
000007288	100	4	Investimentos	90	Aplicações Diretas	8 2 65.817
000007289	100	3	Outras Despesas Correntes	90	Aplicações Diretas	8 2 966.348
000007289	100	4	Investimentos	90	Aplicações Diretas	8 2 155.784
000007290	100	3	Outras Despesas Correntes	90	Aplicações Diretas	0 2 230.102
000007290	100	4	Investimentos	90	Aplicações Diretas	0 2 2.960
000007294	100	3	Outras Despesas Correntes	90	Aplicações Diretas	8 2 2.337
000007295	100	3	Outras Despesas Correntes	90	Aplicações Diretas	8 2 23.342
000007299	100	3	Outras Despesas Correntes	50	Transferências a Instituições Privadas sem Fins Lucrativos	0 2 1.123
000007301	100	4	Investimentos	90	Aplicações Diretas	8 2 65.817
000007302	100	3	Outras Despesas Correntes	90	Aplicações Diretas	8 2 712.554
000007303	100	3	Outras Despesas Correntes	90	Aplicações Diretas	0 2 148.942
000007307	100	3	Outras Despesas Correntes	90	Aplicações Diretas	8 2 1.071
000007308	100	3	Outras Despesas Correntes	90	Aplicações Diretas	8 2 29.404
000007311	100	3	Outras Despesas Correntes	50	Transferências a Instituições Privadas sem Fins Lucrativos	0 2 1.428
000007313	100	3	Outras Despesas Correntes	90	Aplicações Diretas	8 2 919.015
000007313	100	4	Investimentos	90	Aplicações Diretas	8 2 65.817
000007314	100	3	Outras Despesas Correntes	90	Aplicações Diretas	0 2 224.091
000007318	100	3	Outras Despesas Correntes	90	Aplicações Diretas	8 2 421
000007319	100	3	Outras Despesas Correntes	90	Aplicações Diretas	8 2 56.471
000007322	100	3	Outras Despesas Correntes	50	Transferências a Instituições Privadas sem Fins Lucrativos	0 2 1.105
000007324	100	4	Investimentos	90	Aplicações Diretas	8 2 65.817
000007325	100	3	Outras Despesas Correntes	90	Aplicações Diretas	8 2 1.305.885
000007325	100	4	Investimentos	90	Aplicações Diretas	8 2 59.095
000007326	100	3	Outras Despesas Correntes	90	Aplicações Diretas	0 2 385.562
000007326	100	4	Investimentos	90	Aplicações Diretas	0 2 22.872
000007330	100	3	Outras Despesas Correntes	90	Aplicações Diretas	8 2 1.071
000007331	100	3	Outras Despesas Correntes	90	Aplicações Diretas	8 2 15.044
000007334	100	3	Outras Despesas Correntes	50	Transferências a Instituições Privadas sem Fins Lucrativos	0 2 1.305

#### AUTOR DA EMENDA

8100 - Relator Geral

#### TIPO AUTOR

Relator Geral



## Avulso de Emendas do Relator Geral

### EMENDA DE REMANEJAMENTO DE DESPESA

#### CANCELAMENTOS COMPENSATÓRIOS

SEQUENCIAL	FONTE	GND	MODALIDADE DE APLICAÇÃO	ID	RP	em R\$ 1,00 CANCELAMENTO
000007336	100	4 Investimentos	90 Aplicações Diretas	8	2	65.817
000007337	100	3 Outras Despesas Correntes	90 Aplicações Diretas	8	2	826.048
000007337	100	4 Investimentos	90 Aplicações Diretas	8	2	29.762
000007338	100	3 Outras Despesas Correntes	90 Aplicações Diretas	0	2	201.129
000007342	100	3 Outras Despesas Correntes	90 Aplicações Diretas	8	2	250
000007343	100	3 Outras Despesas Correntes	90 Aplicações Diretas	8	2	10.321
000007346	100	3 Outras Despesas Correntes	50 Transferências a Instituições Privadas sem Fins Lucrativos	0	2	497
000007348	100	3 Outras Despesas Correntes	90 Aplicações Diretas	8	2	316.500
000007348	100	4 Investimentos	90 Aplicações Diretas	8	2	66.796
000007349	100	3 Outras Despesas Correntes	90 Aplicações Diretas	0	2	60.415
000007353	100	3 Outras Despesas Correntes	90 Aplicações Diretas	8	2	2.313
000007354	100	3 Outras Despesas Correntes	90 Aplicações Diretas	8	2	13.578
000007355	100	3 Outras Despesas Correntes	90 Aplicações Diretas	8	2	4.868
000007359	100	3 Outras Despesas Correntes	50 Transferências a Instituições Privadas sem Fins Lucrativos	0	2	1.695
000007361	100	4 Investimentos	90 Aplicações Diretas	8	2	65.817
000007362	100	3 Outras Despesas Correntes	90 Aplicações Diretas	8	2	1.070.537
000007362	100	4 Investimentos	90 Aplicações Diretas	8	2	187.762
000007363	100	3 Outras Despesas Correntes	90 Aplicações Diretas	0	2	260.438
<b>TOTAL:</b>						<b>34.654.326</b>

#### JUSTIFICATIVA

Cancelamento de dotações para composição de reserva de recursos

#### AUTOR DA EMENDA

8100 - Relator Geral

#### TIPO AUTOR

Relator Geral



## Avulso de Emendas do Relator Geral

### EMENDA DE REMANEJAMENTO DE DESPESA

TIPO AUTOR: Relator geral  
 TIPO DE EMENDA: REMANEJAMENTO  
 EMENDA: 81001299

EMENTA: Corte linear

MODALIDADE DE EMENDA: SEQUENCIAL  
 Despesa - Constituição ou aumento da reserva de recursos - origem cancelamento  
 000020000

ESFERA ORÇAMENTÁRIA: 00 - Reserva de recursos do Congresso Nacional

### ACRÉSCIMOS À PROGRAMAÇÃO

ÓRGÃO ORÇAMENTÁRIO: 00000 - Reserva de recursos do Congresso Nacional  
 UNIDADE ORÇAMENTÁRIA: 00000 - Reserva de Recursos do Congresso Nacional - Setor 00

FUNCIONAL PROGRAMÁTICA: 00.000.0000.0000.0000

FUNÇÃO: 00 - Reserva de recursos do Congresso Nacional  
 SUBFUNÇÃO: 000 - Reserva de recursos do Congresso Nacional

PROGRAMA: 0000 - Reserva de recursos do Congresso Nacional

AÇÃO: 0000 - Reserva de recursos do Congresso Nacional

SUBTÍTULO: 0000 - Classificador para sequencial de apropriação

LOCALIDADE BENEFICIADA: 0000000 - Classificador para sequencial de apropriação

ESPECIFICAÇÃO DO PRODUTO / UNIDADE DE MEDIDA: META: QTD META A ALTERAR:

GND	MODALIDADE DE APLICAÇÃO	RP	em R\$ 1,00 ACRÉSCIMO
0 Reserva de recursos do Congresso Nacional	00 Reserva de recursos do Congresso Nacional	Z	15.841.168
<b>TOTAL:</b>			<b>15.841.168</b>

### CANCELAMENTOS COMPENSATÓRIOS

SEQUENCIAL	FONTE	GND	MODALIDADE DE APLICAÇÃO	ID	RP	em R\$ 1,00 CANCELAMENTO
000007363	100	4	Investimentos	90	2	23.154
000007367	100	3	Outras Despesas Correntes	90	2	6.815
000007368	100	3	Outras Despesas Correntes	90	2	16.552
000007371	100	3	Outras Despesas Correntes	50	2	2.595
000007373	100	4	Investimentos	90	2	65.817
000007374	100	3	Outras Despesas Correntes	90	2	1.744.910
000007374	100	4	Investimentos	90	2	49.011
000007375	100	3	Outras Despesas Correntes	90	2	434.264
000007379	100	3	Outras Despesas Correntes	90	2	841
000007380	100	3	Outras Despesas Correntes	90	2	2.142
000007383	100	3	Outras Despesas Correntes	50	2	1.363
000007385	100	3	Outras Despesas Correntes	90	2	15.973
000007386	100	3	Outras Despesas Correntes	90	2	839.322
000007386	100	4	Investimentos	90	2	3.289
000007387	100	3	Outras Despesas Correntes	90	2	206.364

AUTOR DA EMENDA: 8100 - Relator Geral  
 TIPO AUTOR: Relator Geral



## Avulso de Emendas do Relator Geral

### EMENDA DE REMANEJAMENTO DE DESPESA

#### CANCELAMENTOS COMPENSATÓRIOS

em R\$ 1,00

SEQUENCIAL	FONTE	GND	MODALIDADE DE APLICAÇÃO	ID	RP	CANCELAMENTO
000007392	100	3 Outras Despesas Correntes	90 Aplicações Diretas	8	2	818
000007393	100	3 Outras Despesas Correntes	90 Aplicações Diretas	8	2	6.815
000007396	100	3 Outras Despesas Correntes	50 Transferências a Instituições Privadas sem Fins Lucrativos	0	2	1.049
000007398	100	3 Outras Despesas Correntes	90 Aplicações Diretas	8	2	84.424
000007399	100	3 Outras Despesas Correntes	90 Aplicações Diretas	8	2	469.262
000007399	100	4 Investimentos	90 Aplicações Diretas	8	2	135.212
000007400	100	3 Outras Despesas Correntes	90 Aplicações Diretas	0	2	171.451
000007405	100	3 Outras Despesas Correntes	90 Aplicações Diretas	8	2	351
000007406	100	3 Outras Despesas Correntes	90 Aplicações Diretas	8	2	1.560
000007409	100	3 Outras Despesas Correntes	80 Transferências ao Exterior	0	2	93
000007410	100	3 Outras Despesas Correntes	50 Transferências a Instituições Privadas sem Fins Lucrativos	0	2	426
000007412	100	3 Outras Despesas Correntes	90 Aplicações Diretas	8	2	27.690
000007413	100	3 Outras Despesas Correntes	90 Aplicações Diretas	8	2	449.977
000007414	100	3 Outras Despesas Correntes	90 Aplicações Diretas	0	2	248.241
000007420	100	3 Outras Despesas Correntes	90 Aplicações Diretas	8	2	110.317
000007422	100	3 Outras Despesas Correntes	90 Aplicações Diretas	8	2	3.209.351
000007422	100	4 Investimentos	90 Aplicações Diretas	8	2	1.514.138
000007423	100	3 Outras Despesas Correntes	90 Aplicações Diretas	8	2	2.600.784
000007423	100	4 Investimentos	90 Aplicações Diretas	8	2	337.107
000007440	100	3 Outras Despesas Correntes	90 Aplicações Diretas	8	2	1.593
000007441	100	3 Outras Despesas Correntes	90 Aplicações Diretas	8	2	974
000007444	100	3 Outras Despesas Correntes	80 Transferências ao Exterior	0	2	234
000007445	100	3 Outras Despesas Correntes	50 Transferências a Instituições Privadas sem Fins Lucrativos	0	2	721
000007447	100	3 Outras Despesas Correntes	90 Aplicações Diretas	8	2	234
000007448	100	3 Outras Despesas Correntes	90 Aplicações Diretas	8	2	378.700
000007448	100	4 Investimentos	90 Aplicações Diretas	8	2	49.340
000007449	100	3 Outras Despesas Correntes	90 Aplicações Diretas	0	2	96.113
000007454	100	3 Outras Despesas Correntes	90 Aplicações Diretas	8	2	2.648
000007455	100	3 Outras Despesas Correntes	90 Aplicações Diretas	8	2	3.116
000007458	100	3 Outras Despesas Correntes	80 Transferências ao Exterior	0	2	97
000007459	100	3 Outras Despesas Correntes	50 Transferências a Instituições Privadas sem Fins Lucrativos	0	2	682
000007461	100	3 Outras Despesas Correntes	90 Aplicações Diretas	8	2	467
000007462	100	3 Outras Despesas Correntes	90 Aplicações Diretas	8	2	337.132
000007463	100	3 Outras Despesas Correntes	90 Aplicações Diretas	0	2	96.278
000007468	100	3 Outras Despesas Correntes	90 Aplicações Diretas	8	2	13.631
000007471	100	3 Outras Despesas Correntes	80 Transferências ao Exterior	0	2	214
000007472	100	3 Outras Despesas Correntes	50 Transferências a Instituições Privadas sem Fins Lucrativos	0	2	1.168
000007474	100	3 Outras Despesas Correntes	90 Aplicações Diretas	8	2	487
000007475	100	3 Outras Despesas Correntes	90 Aplicações Diretas	8	2	405.405
000007475	100	4 Investimentos	90 Aplicações Diretas	8	2	49.340
000007476	100	3 Outras Despesas Correntes	90 Aplicações Diretas	0	2	96.008
000007481	100	3 Outras Despesas Correntes	90 Aplicações Diretas	8	2	280
000007482	100	3 Outras Despesas Correntes	90 Aplicações Diretas	8	2	6.231
000007485	100	3 Outras Despesas Correntes	50 Transferências a Instituições Privadas sem Fins Lucrativos	0	2	592
000007487	100	4 Investimentos	90 Aplicações Diretas	8	2	376
000007488	100	3 Outras Despesas Correntes	90 Aplicações Diretas	8	2	272.054

#### AUTOR DA EMENDA

8100 - Relator Geral

#### TIPO AUTOR

Relator Geral



## Avulso de Emendas do Relator Geral

### EMENDA DE REMANEJAMENTO DE DESPESA

#### CANCELAMENTOS COMPENSATÓRIOS

SEQUENCIAL	FONTE	GND	MODALIDADE DE APLICAÇÃO	ID	RP	em R\$ 1,00 CANCELAMENTO
000007488	100	4 Investimentos	90 Aplicações Diretas	8	2	98.680
000007489	100	3 Outras Despesas Correntes	90 Aplicações Diretas	0	2	58.668
000007499	100	3 Outras Despesas Correntes	90 Aplicações Diretas	8	2	1.402
000007502	100	3 Outras Despesas Correntes	50 Transferências a Instituições Privadas sem Fins Lucrativos	0	2	177
000007504	100	3 Outras Despesas Correntes	90 Aplicações Diretas	8	2	15.689
000007505	100	3 Outras Despesas Correntes	90 Aplicações Diretas	8	2	195.774
000007506	100	3 Outras Despesas Correntes	90 Aplicações Diretas	0	2	21.295
000007511	100	3 Outras Despesas Correntes	90 Aplicações Diretas	8	2	974
000007514	100	3 Outras Despesas Correntes	80 Transferências ao Exterior	0	2	876
000007515	100	3 Outras Despesas Correntes	50 Transferências a Instituições Privadas sem Fins Lucrativos	0	2	269
000007517	100	3 Outras Despesas Correntes	90 Aplicações Diretas	8	2	5.803
000007518	100	3 Outras Despesas Correntes	90 Aplicações Diretas	8	2	235.530
000007519	100	3 Outras Despesas Correntes	90 Aplicações Diretas	0	2	28.260
000007527	100	3 Outras Despesas Correntes	90 Aplicações Diretas	8	2	239.516
000007528	100	3 Outras Despesas Correntes	90 Aplicações Diretas	0	2	26.918
000007536	100	3 Outras Despesas Correntes	50 Transferências a Instituições Privadas sem Fins Lucrativos	0	2	292
000007538	100	3 Outras Despesas Correntes	90 Aplicações Diretas	8	2	17.026
000007539	100	3 Outras Despesas Correntes	90 Aplicações Diretas	8	2	211.589
000007539	100	4 Investimentos	90 Aplicações Diretas	8	2	49.340
000007540	100	3 Outras Despesas Correntes	90 Aplicações Diretas	0	2	22.822
000007544	100	3 Outras Despesas Correntes	90 Aplicações Diretas	8	2	1.588
000007549	100	3 Outras Despesas Correntes	90 Aplicações Diretas	8	2	13.087
<b>TOTAL:</b>						<b>15.841.168</b>

#### JUSTIFICATIVA

Cancelamento de dotações para composição de reserva de recursos

**AUTOR DA EMENDA**

8100 - Relator Geral

**TIPO AUTOR**

Relator Geral



## Avulso de Emendas do Relator Geral

### EMENDA DE REMANEJAMENTO DE DESPESA

TIPO AUTOR: Relator geral  
 TIPO DE EMENDA: REMANEJAMENTO  
 EMENDA: 81001300

EMENTA: Corte linear

MODALIDADE DE EMENDA: SEQUENCIAL  
 Despesa - Constituição ou aumento da reserva de recursos - origem cancelamento  
 000020000

ESFERA ORÇAMENTÁRIA: 00 - Reserva de recursos do Congresso Nacional

### ACRÉSCIMOS À PROGRAMAÇÃO

ÓRGÃO ORÇAMENTÁRIO: 00000 - Reserva de recursos do Congresso Nacional  
 UNIDADE ORÇAMENTÁRIA: 00000 - Reserva de Recursos do Congresso Nacional - Setor 00

FUNCIONAL PROGRAMÁTICA: 00.000.0000.0000.0000

FUNÇÃO: 00 - Reserva de recursos do Congresso Nacional  
 SUBFUNÇÃO: 000 - Reserva de recursos do Congresso Nacional

PROGRAMA: 0000 - Reserva de recursos do Congresso Nacional

AÇÃO: 0000 - Reserva de recursos do Congresso Nacional

SUBTÍTULO: 0000 - Classificador para sequencial de apropriação

LOCALIDADE BENEFICIADA: 0000000 - Classificador para sequencial de apropriação

ESPECIFICAÇÃO DO PRODUTO / UNIDADE DE MEDIDA: META: QTD META A ALTERAR

GND	MODALIDADE DE APLICAÇÃO	RP	em R\$ 1,00 ACRÉSCIMO
0 Reserva de recursos do Congresso Nacional	00 Reserva de recursos do Congresso Nacional	Z	4.520.929
0 Reserva de recursos do Congresso Nacional	00 Reserva de recursos do Congresso Nacional	Z	13.047.977

**TOTAL: 17.568.906**

### CANCELAMENTOS COMPENSATÓRIOS

SEQUENCIAL	FONTE	GND	MODALIDADE DE APLICAÇÃO	ID	RP	em R\$ 1,00 CANCELAMENTO
000007550	100	3	Outras Despesas Correntes	90	2	178.883
000007550	100	4	Investimentos	90	2	49.340
000007551	100	3	Outras Despesas Correntes	90	2	17.542
000008031	100	4	Investimentos	90	2	1.340.600
000008032	100	4	Investimentos	90	2	54.831
000008033	100	4	Investimentos	90	2	901.378
000008034	100	4	Investimentos	90	2	54.831
000008037	100	3	Outras Despesas Correntes	90	2	75.654
000008037	100	4	Investimentos	90	2	47.652
000008038	100	4	Investimentos	90	2	158.839
000008039	100	4	Investimentos	90	2	95.303
000008040	100	4	Investimentos	90	2	825.962
000008041	100	4	Investimentos	90	2	15.884
000008042	100	4	Investimentos	90	2	79.419

AUTOR DA EMENDA: 8100 - Relator Geral  
 TIPO AUTOR: Relator Geral



## Avulso de Emendas do Relator Geral

### EMENDA DE REMANEJAMENTO DE DESPESA

#### CANCELAMENTOS COMPENSATÓRIOS

SEQUENCIAL	FONTE	GND	MODALIDADE DE APLICAÇÃO	ID	RP	em R\$ 1,00 CANCELAMENTO
000008043	100	4 Investimentos	90 Aplicações Diretas	0	2	15.884
000008044	100	4 Investimentos	90 Aplicações Diretas	0	2	635.355
000008045	100	4 Investimentos	90 Aplicações Diretas	0	2	317.678
000008046	100	4 Investimentos	90 Aplicações Diretas	0	2	158.839
000008047	100	4 Investimentos	90 Aplicações Diretas	0	2	31.768
000008048	100	4 Investimentos	90 Aplicações Diretas	0	2	635.355
000008049	100	4 Investimentos	90 Aplicações Diretas	0	2	953.033
000008050	100	4 Investimentos	90 Aplicações Diretas	0	2	31.768
000008051	100	4 Investimentos	90 Aplicações Diretas	0	2	953.033
000008052	100	4 Investimentos	90 Aplicações Diretas	0	2	635.355
000008053	100	4 Investimentos	90 Aplicações Diretas	0	2	31.768
000008054	100	4 Investimentos	90 Aplicações Diretas	0	2	476.516
000008055	100	4 Investimentos	90 Aplicações Diretas	0	2	635.355
000008056	100	4 Investimentos	90 Aplicações Diretas	0	2	47.652
000008057	100	4 Investimentos	90 Aplicações Diretas	0	2	47.652
000008058	100	4 Investimentos	90 Aplicações Diretas	0	2	317.678
000008059	100	4 Investimentos	90 Aplicações Diretas	0	2	47.652
000008060	100	4 Investimentos	90 Aplicações Diretas	0	2	158.839
000008061	100	4 Investimentos	90 Aplicações Diretas	0	2	317.678
000008062	100	4 Investimentos	90 Aplicações Diretas	0	2	47.652
000008063	100	4 Investimentos	90 Aplicações Diretas	0	2	317.678
000008074	100	4 Investimentos	90 Aplicações Diretas	0	2	329
000008080	100	3 Outras Despesas Correntes	80 Transferências ao Exterior	0	2	47.340
000008085	944	3 Outras Despesas Correntes	90 Aplicações Diretas	0	2	20.436
000008087	944	3 Outras Despesas Correntes	90 Aplicações Diretas	0	2	209.426
000008090	944	3 Outras Despesas Correntes	90 Aplicações Diretas	0	2	286.430
000008091	944	3 Outras Despesas Correntes	90 Aplicações Diretas	8	2	1.641.903
000008092	944	3 Outras Despesas Correntes	90 Aplicações Diretas	8	2	1.602.180
000008094	944	3 Outras Despesas Correntes	90 Aplicações Diretas	0	2	724.253
000008095	944	3 Outras Despesas Correntes	80 Transferências ao Exterior	0	2	36.301
000008097	100	3 Outras Despesas Correntes	90 Aplicações Diretas	8	2	2.290.002

**TOTAL:** **17.568.906**

#### JUSTIFICATIVA

Cancelamento de dotações para composição de reserva de recursos

**AUTOR DA EMENDA**

8100 - Relator Geral

**TIPO AUTOR**

Relator Geral





## Avulso de Emendas do Relator Geral

### EMENDA DE REMANEJAMENTO DE DESPESA

TIPO AUTOR Relator geral TIPO DE EMENDA REMANEJAMENTO EMENDA 81001301

EMENTA Adequação de classificação - Troca de RP 1 por 2 - após recomposição

MODALIDADE DE EMENDA Despesa - Adequação da programação da despesa SEQUENCIAL 000002300

ESFERA ORÇAMENTÁRIA 10 - Orçamento Fiscal

### ACRÉSCIMOS À PROGRAMAÇÃO

ÓRGÃO ORÇAMENTÁRIO 52000 - Ministério da Defesa UNIDADE ORÇAMENTÁRIA 52111 - Comando da Aeronáutica

FUNCIONAL PROGRAMÁTICA 05.151.6012.123B.0001

FUNÇÃO 05 - Defesa Nacional SUBFUNÇÃO 151 - Defesa Aérea

PROGRAMA 6012 - Defesa Nacional

AÇÃO 123B - Desenvolvimento de Cargueiro Tático Militar de 10 a 20 Toneladas (Projeto KC-X)

SUBTÍTULO 0001 - Nacional

LOCALIDADE BENEFICIADA 9000000 - Nacional

ESPECIFICAÇÃO DO PRODUTO / UNIDADE DE MEDIDA META QTD META A ALTERAR  
Aeronave desenvolvida (% de execução física) 1 0

GND	MODALIDADE DE APLICAÇÃO	RP	em R\$ 1,00 ACRÉSCIMO
4 Investimentos	90 Aplicações Diretas	2	6.452.655
<b>TOTAL:</b>			<b>6.452.655</b>

SEQUENCIAL	FUNTE	GND	MODALIDADE DE APLICAÇÃO	ID	RP	em R\$ 1,00 CANCELAMENTO
000002300	100	4 Investimentos	90 Aplicações Diretas	0	1	6.452.655
<b>TOTAL:</b>						<b>6.452.655</b>

### JUSTIFICATIVA

Adequação de classificação (Troca de RP 1 por 2) nas áreas de Defesa e Ciência e Tecnologia, adequando a programação ao projeto encaminhado originalmente ao Congresso Nacional, após recomposição realizada nas áreas.

AUTOR DA EMENDA 8100 - Relator Geral TIPO AUTOR Relator Geral



## Avulso de Emendas do Relator Geral

### EMENDA DE REMANEJAMENTO DE DESPESA

TIPO AUTOR Relator geral TIPO DE EMENDA REMANEJAMENTO EMENDA 81001302

EMENTA Adequação de classificação - Troca de RP 1 por 2 - após recomposição

MODALIDADE DE EMENDA SEQUENCIAL 000002301  
Despesa - Adequação da programação da despesa

ESFERA ORÇAMENTÁRIA 10 - Orçamento Fiscal

### ACRÉSCIMOS À PROGRAMAÇÃO

ÓRGÃO ORÇAMENTÁRIO 52000 - Ministério da Defesa UNIDADE ORÇAMENTÁRIA 52111 - Comando da Aeronáutica

FUNCIONAL PROGRAMÁTICA 05.151.6012.14T0.0001

FUNÇÃO 05 - Defesa Nacional SUBFUNÇÃO 151 - Defesa Aérea

PROGRAMA 6012 - Defesa Nacional

AÇÃO 14T0 - Aquisição de Aeronaves de Caça e Sistemas Afins - Projeto FX-2

SUBTÍTULO 0001 - Nacional

LOCALIDADE BENEFICIADA 9000000 - Nacional

ESPECIFICAÇÃO DO PRODUTO / UNIDADE DE MEDIDA META QTD META A ALTERAR  
Aeronave adquirida (% de execução física) 2 0

GND	MODALIDADE DE APLICAÇÃO	RP	em R\$ 1,00 ACRÉSCIMO
3 Outras Despesas Correntes	90 Aplicações Diretas	2	19.385
4 Investimentos	90 Aplicações Diretas	2	12.698.660
<b>TOTAL:</b>			<b>12.718.045</b>

### CANCELAMENTOS COMPENSATÓRIOS

SEQUENCIAL	FONTE	GND	MODALIDADE DE APLICAÇÃO	ID	RP	em R\$ 1,00 CANCELAMENTO
000002301	100	3 Outras Despesas Correntes	90 Aplicações Diretas	0	1	19.385
000002301	100	4 Investimentos	90 Aplicações Diretas	0	1	12.698.660
<b>TOTAL:</b>						<b>12.718.045</b>

### JUSTIFICATIVA

Adequação de classificação (Troca de RP 1 por 2) nas áreas de Defesa e Ciência e Tecnologia, adequando a programação ao projeto encaminhado originalmente ao Congresso Nacional, após recomposição realizada nas áreas.

AUTOR DA EMENDA 8100 - Relator Geral TIPO AUTOR Relator Geral



## Avulso de Emendas do Relator Geral

### EMENDA DE REMANEJAMENTO DE DESPESA

TIPO AUTOR Relator geral TIPO DE EMENDA REMANEJAMENTO EMENDA 81001303

EMENTA Adequação de classificação - Troca de RP 1 por 2 - após recomposição

MODALIDADE DE EMENDA Despesa - Adequação da programação da despesa SEQUENCIAL 000002302

ESFERA ORÇAMENTÁRIA 10 - Orçamento Fiscal

### ACRÉSCIMOS À PROGRAMAÇÃO

ÓRGÃO ORÇAMENTÁRIO 52000 - Ministério da Defesa UNIDADE ORÇAMENTÁRIA 52111 - Comando da Aeronáutica

FUNCIONAL PROGRAMÁTICA 05.151.6012.14XJ.0001

FUNÇÃO 05 - Defesa Nacional SUBFUNÇÃO 151 - Defesa Aérea

PROGRAMA 6012 - Defesa Nacional

AÇÃO 14XJ - Aquisição de Cargueiro Tático Militar de 10 a 20 Toneladas - Projeto KC-390

SUBTÍTULO 0001 - Nacional

LOCALIDADE BENEFICIADA 9000000 - Nacional

ESPECIFICAÇÃO DO PRODUTO / UNIDADE DE MEDIDA META QTD META A ALTERAR  
 Aeronave adquirida (unidade) 1 0

GND	MODALIDADE DE APLICAÇÃO	RP	em R\$ 1,00 ACRÉSCIMO
3 Outras Despesas Correntes	90 Aplicações Diretas	2	1.127.072
4 Investimentos	90 Aplicações Diretas	2	22.671.748
<b>TOTAL:</b>			<b>23.798.820</b>

### CANCELAMENTOS COMPENSATÓRIOS

SEQUENCIAL	FONTE	GND	MODALIDADE DE APLICAÇÃO	ID	RP	em R\$ 1,00 CANCELAMENTO
000002302	100	3 Outras Despesas Correntes	90 Aplicações Diretas	0	1	1.127.072
000002302	100	4 Investimentos	90 Aplicações Diretas	0	1	22.671.748
<b>TOTAL:</b>						<b>23.798.820</b>

### JUSTIFICATIVA

Adequação de classificação (Troca de RP 1 por 2) nas áreas de Defesa e Ciência e Tecnologia, adequando a programação ao projeto encaminhado originalmente ao Congresso Nacional, após recomposição realizada nas áreas.

AUTOR DA EMENDA 8100 - Relator Geral TIPO AUTOR Relator Geral



## Avulso de Emendas do Relator Geral

### EMENDA DE REMANEJAMENTO DE DESPESA

TIPO AUTOR Relator geral TIPO DE EMENDA REMANEJAMENTO EMENDA 81001304

EMENDA Adequação de classificação - Troca de RP 1 por 2 - após recomposição

MODALIDADE DE EMENDA SEQUENCIAL  
Despesa - Adequação da programação da despesa 000002335

ESFERA ORÇAMENTÁRIA  
10 - Orçamento Fiscal

### ACRÉSCIMOS À PROGRAMAÇÃO

ÓRGÃO ORÇAMENTÁRIO UNIDADE ORÇAMENTÁRIA  
52000 - Ministério da Defesa 52121 - Comando do Exército

FUNCIONAL PROGRAMÁTICA 05.153.6012.14LW.0001

FUNÇÃO SUBFUNÇÃO  
05 - Defesa Nacional 153 - Defesa Terrestre

PROGRAMA  
6012 - Defesa Nacional

AÇÃO  
14LW - Implantação do Sistema de Defesa Estratégico ASTROS 2020

SUBTÍTULO  
0001 - Nacional

LOCALIDADE BENEFICIADA  
9000000 - Nacional

ESPECIFICAÇÃO DO PRODUTO / UNIDADE DE MEDIDA META QTD META A ALTERAR  
Sistema implantado (% de execução física) 4 0

GND	MODALIDADE DE APLICAÇÃO	RP	em R\$ 1,00 ACRÉSCIMO
3 Outras Despesas Correntes	90 Aplicações Diretas	2	11.476
4 Investimentos	90 Aplicações Diretas	2	6.025.913
<b>TOTAL:</b>			<b>6.037.389</b>

### CANCELAMENTOS COMPENSATÓRIOS

SEQUENCIAL	FONTE	GND	MODALIDADE DE APLICAÇÃO	ID	RP	em R\$ 1,00 CANCELAMENTO
000002335	100	3 Outras Despesas Correntes	90 Aplicações Diretas	0	1	11.476
000002335	100	4 Investimentos	90 Aplicações Diretas	0	1	6.025.913
<b>TOTAL:</b>						<b>6.037.389</b>

### JUSTIFICATIVA

Adequação de classificação (Troca de RP 1 por 2) nas áreas de Defesa e Ciência e Tecnologia, adequando a programação ao projeto encaminhado originalmente ao Congresso Nacional, após recomposição realizada nas áreas.

AUTOR DA EMENDA 8100 - Relator Geral TIPO AUTOR Relator Geral



## Avulso de Emendas do Relator Geral

### EMENDA DE REMANEJAMENTO DE DESPESA

TIPO AUTOR Relator geral TIPO DE EMENDA REMANEJAMENTO EMENDA 81001305

EMENDA Adequação de classificação - Troca de RP 1 por 2 - após recomposição

MODALIDADE DE EMENDA SEQUENCIAL  
Despesa - Adequação da programação da despesa 000002336

ESFERA ORÇAMENTÁRIA  
10 - Orçamento Fiscal

### ACRÉSCIMOS À PROGRAMAÇÃO

ÓRGÃO ORÇAMENTÁRIO UNIDADE ORÇAMENTÁRIA  
52000 - Ministério da Defesa 52121 - Comando do Exército

FUNCIONAL PROGRAMÁTICA 05.153.6012.14T4.0001

FUNÇÃO SUBFUNÇÃO  
05 - Defesa Nacional 153 - Defesa Terrestre

PROGRAMA  
6012 - Defesa Nacional

AÇÃO  
14T4 - Implantação do Projeto Guarani

SUBTÍTULO  
0001 - Nacional

LOCALIDADE BENEFICIADA  
9000000 - Nacional

ESPECIFICAÇÃO DO PRODUTO / UNIDADE DE MEDIDA META QTD META A ALTERAR  
Blindado adquirido (unidade) 31 0

GND	MODALIDADE DE APLICAÇÃO	RP	em R\$ 1,00 ACRÉSCIMO
3 Outras Despesas Correntes	90 Aplicações Diretas	2	1.498.299
4 Investimentos	90 Aplicações Diretas	2	11.612.162
<b>TOTAL:</b>			<b>13.110.461</b>

### CANCELAMENTOS COMPENSATÓRIOS

SEQUENCIAL	FONTE	GND	MODALIDADE DE APLICAÇÃO	ID	RP	em R\$ 1,00 CANCELAMENTO
000002336	100	3 Outras Despesas Correntes	90 Aplicações Diretas	0	1	1.498.299
000002336	100	4 Investimentos	90 Aplicações Diretas	0	1	11.612.162
<b>TOTAL:</b>						<b>13.110.461</b>

### JUSTIFICATIVA

Adequação de classificação (Troca de RP 1 por 2) nas áreas de Defesa e Ciência e Tecnologia, adequando a programação ao projeto encaminhado originalmente ao Congresso Nacional, após recomposição realizada nas áreas.

AUTOR DA EMENDA 8100 - Relator Geral TIPO AUTOR Relator Geral



## Avulso de Emendas do Relator Geral

### EMENDA DE REMANEJAMENTO DE DESPESA

TIPO AUTOR Relator geral TIPO DE EMENDA REMANEJAMENTO EMENDA 81001306

EMENDA Adequação de classificação - Troca de RP 1 por 2 - após recomposição

MODALIDADE DE EMENDA SEQUENCIAL 000002337  
Despesa - Adequação da programação da despesa

ESFERA ORÇAMENTÁRIA 10 - Orçamento Fiscal

### ACRÉSCIMOS À PROGRAMAÇÃO

ÓRGÃO ORÇAMENTÁRIO 52000 - Ministério da Defesa UNIDADE ORÇAMENTÁRIA 52121 - Comando do Exército

FUNCIONAL PROGRAMÁTICA 05.153.6012.14T5.0001

FUNÇÃO 05 - Defesa Nacional SUBFUNÇÃO 153 - Defesa Terrestre

PROGRAMA 6012 - Defesa Nacional

AÇÃO 14T5 - Implantação do Sistema Integrado de Monitoramento de Fronteiras - SISFRON

SUBTÍTULO 0001 - Nacional

LOCALIDADE BENEFICIADA 9000000 - Nacional

ESPECIFICAÇÃO DO PRODUTO / UNIDADE DE MEDIDA Sistema implantado (% de execução) META 2 QTD META A ALTERAR 0

GND	MODALIDADE DE APLICAÇÃO	RP	em R\$ 1,00 ACRÉSCIMO
3 Outras Despesas Correntes	90 Aplicações Diretas	2	983.056
4 Investimentos	90 Aplicações Diretas	2	8.300.867
<b>TOTAL:</b>			<b>9.283.923</b>

### CANCELAMENTOS COMPENSATÓRIOS

SEQUENCIAL	FONTE	GND	MODALIDADE DE APLICAÇÃO	ID	RP	em R\$ 1,00 CANCELAMENTO
000002337	100	3 Outras Despesas Correntes	90 Aplicações Diretas	0	1	983.056
000002337	100	4 Investimentos	90 Aplicações Diretas	0	1	8.300.867
<b>TOTAL:</b>						<b>9.283.923</b>

### JUSTIFICATIVA

Adequação de classificação (Troca de RP 1 por 2) nas áreas de Defesa e Ciência e Tecnologia, adequando a programação ao projeto encaminhado originalmente ao Congresso Nacional, após recomposição realizada nas áreas.

AUTOR DA EMENDA 8100 - Relator Geral TIPO AUTOR Relator Geral



## Avulso de Emendas do Relator Geral

### EMENDA DE REMANEJAMENTO DE DESPESA

TIPO AUTOR Relator geral TIPO DE EMENDA REMANEJAMENTO EMENDA 81001307

EMENTA Adequação ao PPA aprovado pelo Congresso - Ação 155L no programa 0617 - Proteção e Promoção dos Direitos dos Povos Indígenas - UO 30202

MODALIDADE DE EMENDA Despesa - Adequação da programação da despesa SEQUENCIAL 000033443

ESFERA ORÇAMENTÁRIA 10 - Orçamento Fiscal

### ACRÉSCIMOS À PROGRAMAÇÃO

ÓRGÃO ORÇAMENTÁRIO 30000 - Ministério da Justiça e Segurança Pública UNIDADE ORÇAMENTÁRIA 30202 - Fundação Nacional do Índio - FUNAI

FUNCIONAL PROGRAMÁTICA 14.122.0617.155L.0001

FUNÇÃO 14 - Direitos da Cidadania SUBFUNÇÃO 122 - Administração Geral

PROGRAMA 0617 - Proteção e Promoção dos Direitos dos Povos Indígenas

AÇÃO 155L - Aprimoramento da Infraestrutura da Fundação Nacional do Índio

SUBTÍTULO 0001 - Nacional

LOCALIDADE BENEFICIADA 9000000 - Nacional

ESPECIFICAÇÃO DO PRODUTO / UNIDADE DE MEDIDA Projeto apoiado (unidade) META null QTD META A ALTERAR 94

GND	MODALIDADE DE APLICAÇÃO	RP	em R\$ 1,00 ACRÉSCIMO
3 Outras Despesas Correntes	90 Aplicações Diretas	2	297.845
4 Investimentos	90 Aplicações Diretas	2	503.116
<b>TOTAL:</b>			<b>800.961</b>

### CANCELAMENTOS COMPENSATÓRIOS

SEQUENCIAL	FONTE	GND	MODALIDADE DE APLICAÇÃO	ID	RP	em R\$ 1,00 CANCELAMENTO
000001437	100	3 Outras Despesas Correntes	90 Aplicações Diretas	0	2	297.845
000001437	100	4 Investimentos	90 Aplicações Diretas	0	2	503.116
<b>TOTAL:</b>						<b>800.961</b>

### JUSTIFICATIVA

Adequação ao PPA aprovado pelo Congresso - A ação 155L foi transferida para o programa 0617 - Proteção e Promoção dos Direitos dos Povos Indígenas

AUTOR DA EMENDA

8100 - Relator Geral

TIPO AUTOR

Relator Geral



## Avulso de Emendas do Relator Geral

### EMENDA DE REMANEJAMENTO DE DESPESA

TIPO AUTOR Relator geral TIPO DE EMENDA REMANEJAMENTO EMENDA 81001308

EMENTA Adequação ao PPA aprovado pelo Congresso - Ação 20UF no programa 0617 - Proteção e Promoção dos Direitos dos Povos Indígenas - UO 30202

MODALIDADE DE EMENDA Despesa - Adequação da programação da despesa SEQUENCIAL 000033447

ESFERA ORÇAMENTÁRIA 10 - Orçamento Fiscal

### ACRÉSCIMOS À PROGRAMAÇÃO

ÓRGÃO ORÇAMENTÁRIO 30000 - Ministério da Justiça e Segurança Pública UNIDADE ORÇAMENTÁRIA 30202 - Fundação Nacional do Índio - FUNAI

FUNCIONAL PROGRAMÁTICA 14.125.0617.20UF.0001

FUNÇÃO 14 - Direitos da Cidadania SUBFUNÇÃO 125 - Normatização e Fiscalização

PROGRAMA 0617 - Proteção e Promoção dos Direitos dos Povos Indígenas

AÇÃO 20UF - Regularização, Demarcação e Fiscalização de Terras Indígenas e Proteção dos Povos Indígenas Isolados

SUBTÍTULO 0001 - Nacional

LOCALIDADE BENEFICIADA 9000000 - Nacional

ESPECIFICAÇÃO DO PRODUTO / UNIDADE DE MEDIDA Terra indígena atendida (unidade) META null QTD META A ALTERAR 50

GND	MODALIDADE DE APLICAÇÃO	RP	em R\$ 1,00 ACRÉSCIMO
3 Outras Despesas Correntes	90 Aplicações Diretas	2	16.022.524
3 Outras Despesas Correntes	91 Aplicação Direta Decorrente de Operação entre Órgãos, Fundos e	2	14.208
4 Investimentos	90 Aplicações Diretas	2	2.122.303
5 Inversões Financeiras	90 Aplicações Diretas	2	1.856.672

**TOTAL: 20.015.707**

### CANCELAMENTOS COMPENSATÓRIOS

SEQUENCIAL	FONTE	GND	MODALIDADE DE APLICAÇÃO	ID	RP	em R\$ 1,00 CANCELAMENTO
000001435	100	3 Outras Despesas Correntes	90 Aplicações Diretas	0	2	16.022.524
000001435	100	3 Outras Despesas Correntes	91 Aplicação Direta Decorrente de Operação entre Órgãos,	0	2	14.208
000001435	100	4 Investimentos	90 Aplicações Diretas	0	2	2.122.303
000001435	100	5 Inversões Financeiras	90 Aplicações Diretas	0	2	1.856.672

**TOTAL: 20.015.707**

### JUSTIFICATIVA

Adequação ao PPA aprovado pelo Congresso - A ação 20UF foi transferida para o programa 0617 - Proteção e Promoção dos Direitos dos Povos Indígenas

AUTOR DA EMENDA

8100 - Relator Geral

TIPO AUTOR

Relator Geral





## Avulso de Emendas do Relator Geral

### EMENDA DE REMANEJAMENTO DE DESPESA

TIPO AUTOR Relator geral TIPO DE EMENDA REMANEJAMENTO EMENDA 81001309

EMENTA Adequação ao PPA aprovado pelo Congresso - Ação 21BO no programa 0617 - Proteção e Promoção dos Direitos dos Povos Indígenas - UO 30202

MODALIDADE DE EMENDA Despesa - Adequação da programação da despesa SEQUENCIAL 000033445

ESFERA ORÇAMENTÁRIA 10 - Orçamento Fiscal

### ACRÉSCIMOS À PROGRAMAÇÃO

ÓRGÃO ORÇAMENTÁRIO 30000 - Ministério da Justiça e Segurança Pública UNIDADE ORÇAMENTÁRIA 30202 - Fundação Nacional do Índio - FUNAI

FUNCIONAL PROGRAMÁTICA 14.423.0617.21BO.0001

FUNÇÃO 14 - Direitos da Cidadania SUBFUNÇÃO 423 - Assistência aos Povos Indígenas

PROGRAMA 0617 - Proteção e Promoção dos Direitos dos Povos Indígenas

AÇÃO 21BO - Proteção e Promoção dos Direitos dos Povos Indígenas

SUBTÍTULO 0001 - Nacional

LOCALIDADE BENEFICIADA 9000000 - Nacional

ESPECIFICAÇÃO DO PRODUTO / UNIDADE DE MEDIDA Comunidade indígena beneficiada (unidade) META null QTD META A ALTERAR 1.450

GND	MODALIDADE DE APLICAÇÃO	RP	em R\$ 1,00 ACRÉSCIMO
3 Outras Despesas Correntes	80 Transferências ao Exterior	2	49.462
3 Outras Despesas Correntes	90 Aplicações Diretas	2	18.647.984
3 Outras Despesas Correntes	91 Aplicação Direta Decorrente de Operação entre Órgãos, Fundos e	2	44.992
4 Investimentos	90 Aplicações Diretas	2	3.945.061

TOTAL: 22.687.499

### CANCELAMENTOS COMPENSATÓRIOS

SEQUENCIAL	FONTE	GND	MODALIDADE DE APLICAÇÃO	ID	RP	em R\$ 1,00 CANCELAMENTO
000001436	100	3 Outras Despesas Correntes	80 Transferências ao Exterior	0	2	49.462
000001436	100	3 Outras Despesas Correntes	90 Aplicações Diretas	0	2	18.647.984
000001436	100	3 Outras Despesas Correntes	91 Aplicação Direta Decorrente de Operação entre Órgãos,	0	2	44.992
000001436	100	4 Investimentos	90 Aplicações Diretas	0	2	3.945.061

TOTAL: 22.687.499

### JUSTIFICATIVA

Adequação ao PPA aprovado pelo Congresso - A ação 21BO foi transferida para o programa 0617 - Proteção e Promoção dos Direitos dos Povos Indígenas

### AUTOR DA EMENDA

8100 - Relator Geral

### TIPO AUTOR

Relator Geral



## Avulso de Emendas do Relator Geral

### EMENDA DE REMANEJAMENTO DE DESPESA

TIPO AUTOR Relator geral TIPO DE EMENDA REMANEJAMENTO EMENDA 81001310

EMENTA Adequação ao PPA aprovado pelo Congresso - Ação 214P no programa 6014 - UO 44207

MODALIDADE DE EMENDA Despesa - Adequação da programação da despesa

ESFERA ORÇAMENTÁRIA 10 - Orçamento Fiscal

ÁREA DE GOVERNO -

MODALIDADE DE INTERVENÇÃO - TIPO DE REALIZAÇÃO -

### ACRÉSCIMOS À PROGRAMAÇÃO

ÓRGÃO ORÇAMENTÁRIO 44000 - Ministério do Meio Ambiente UNIDADE ORÇAMENTÁRIA 44207 - Instituto Chico Mendes de Conservação da Biodiversidade

FUNCIONAL PROGRAMÁTICA 18.125.6014.214P.

FUNÇÃO 18 - Gestão Ambiental SUBFUNÇÃO 125 - Normatização e Fiscalização

PROGRAMA 6014 - Prevenção e Controle do Desmatamento e dos Incêndios nos Biomas

AÇÃO 214P - Fiscalização Ambiental e Prevenção e Combate a Incêndios Florestais

SUBTÍTULO - Nacional

LOCALIDADE BENEFICIADA 9000000 - Nacional COMPLEMENTO DA LOCALIDADE

ESPECIFICAÇÃO DO PRODUTO / UNIDADE DE MEDIDA Unidade de conservação protegida (unidade) META 0 QTD META A ALTERAR 334

GND	MODALIDADE DE APLICAÇÃO	RP	em R\$ 1,00 ACRÉSCIMO
3 Outras Despesas Correntes	90 Aplicações Diretas	2	5.275.000
3 Outras Despesas Correntes	90 Aplicações Diretas	2	7.694.048

**TOTAL: 12.969.048**

### CANCELAMENTOS COMPENSATÓRIOS

SEQUENCIAL	FONTE	GND	MODALIDADE DE APLICAÇÃO	ID	RP	em R\$ 1,00 CANCELAMENTO
000002226	100	3 Outras Despesas Correntes	90 Aplicações Diretas	0	2	7.694.048
000002226	250	3 Outras Despesas Correntes	90 Aplicações Diretas	0	2	5.275.000

**TOTAL: 12.969.048**

### JUSTIFICATIVA

Adequação ao PPA aprovado pelo Congresso - A ação 214P foi transferida para o programa 6014 - Prevenção e controle do desmatamento e dos incêndios nos biomas

### AUTOR DA EMENDA

8100 - Relator Geral

### TIPO AUTOR

Relator Geral



## Avulso de Emendas do Relator Geral

### EMENDA DE REMANEJAMENTO DE DESPESA

TIPO AUTOR Relator geral TIPO DE EMENDA REMANEJAMENTO EMENDA 81001430

EMENTA Ajuste de dotação com base em Nota Técnica nº 15832/2019/ME, encaminhada pelo Ofício nº 97729/2019/ME

MODALIDADE DE EMENDA Despesa - Constituição ou aumento da reserva de recursos - origem cancelamento SEQUENCIAL 000020000

ESFERA ORÇAMENTÁRIA 00 - Reserva de recursos do Congresso Nacional

### ACRÉSCIMOS À PROGRAMAÇÃO

ÓRGÃO ORÇAMENTÁRIO 00000 - Reserva de recursos do Congresso Nacional UNIDADE ORÇAMENTÁRIA 00000 - Reserva de Recursos do Congresso Nacional - Setor 00

FUNCIONAL PROGRAMÁTICA 00.000.0000.0000.0000

FUNÇÃO 00 - Reserva de recursos do Congresso Nacional SUBFUNÇÃO 000 - Reserva de recursos do Congresso Nacional

PROGRAMA 0000 - Reserva de recursos do Congresso Nacional

AÇÃO 0000 - Reserva de recursos do Congresso Nacional

SUBTÍTULO 0000 - Classificador para sequencial de apropriação

LOCALIDADE BENEFICIADA 0000000 - Classificador para sequencial de apropriação

ESPECIFICAÇÃO DO PRODUTO / UNIDADE DE MEDIDA	META	QTD META A ALTERAR

GND	MODALIDADE DE APLICAÇÃO	RP	em R\$ 1,00 ACRÉSCIMO
0 Reserva de recursos do Congresso Nacional	00 Reserva de recursos do Congresso Nacional	Z	3.589.267.129
<b>TOTAL:</b>			<b>3.589.267.129</b>

SEQUENCIAL	FONTE	GND	MODALIDADE DE APLICAÇÃO	ID	RP	em R\$ 1,00 CANCELAMENTO
000003153	944	3 Outras Despesas Correntes	90 Aplicações Diretas	0	1	3.589.267.129
<b>TOTAL:</b>						<b>3.589.267.129</b>

**JUSTIFICATIVA**  
 Cancelamento de dotações para composição de reserva de recursos

AUTOR DA EMENDA	TIPO AUTOR
8100 - Relator Geral	Relator Geral



## Avulso de Emendas do Relator Geral

### EMENDA DE REMANEJAMENTO DE DESPESA

TIPO AUTOR	TIPO DE EMENDA	<b>EMENDA</b>
Relator geral	REMANEJAMENTO	<b>81001431</b>

EMENTA  
 Ajuste de dotação com base em Nota Técnica nº 15832/2019/ME, encaminhada pelo Ofício nº 97729/2019/ME

MODALIDADE DE EMENDA	<b>SEQUENCIAL</b>
Despesa - Correção de erros e omissões em decorrência de ofício do ministro do planejamento, Judiciário ou Legislativo	<b>000003151</b>

ESFERA ORÇAMENTÁRIA  
 20 - Orçamento da Seguridade Social

### ACRÉSCIMOS À PROGRAMAÇÃO

ÓRGÃO ORÇAMENTÁRIO	UNIDADE ORÇAMENTÁRIA
93000 - Programações Condicionadas à Aprovação Legislativa prevista no inciso III do art. 167 da Constituição	93102 - Recursos sob Supervisão do Fundo do Regime Geral da Previdência Social

**FUNCIONAL PROGRAMÁTICA**      **28.846.0901.0005.0001**

FUNÇÃO	SUBFUNÇÃO
28 - Encargos Especiais	846 - Outros Encargos Especiais

PROGRAMA	
0901 - Operações Especiais: Cumprimento de Sentenças Judiciais	

AÇÃO	
0005 - Sentenças Judiciais Transitadas em Julgado (Precatórios)	

SUBTÍTULO	
0001 - Nacional	

LOCALIDADE BENEFICIADA	
9000000 - Nacional	

ESPECIFICAÇÃO DO PRODUTO / UNIDADE DE MEDIDA	META	QTD META A ALTERAR

GND	MODALIDADE DE APLICAÇÃO	RP	<i>em R\$ 1,00</i> ACRÉSCIMO
3 Outras Despesas Correntes	90 Aplicações Diretas	1	54.470.360
<b>TOTAL:</b>			<b>54.470.360</b>

<b>CANCELAMENTOS COMPENSATÓRIOS</b>				<i>em R\$ 1,00</i>
SEQUENCIAL	FONTE	GND	MODALIDADE DE APLICAÇÃO	ID RP CANCELAMENTO
000003153	944	3 Outras Despesas Correntes	90 Aplicações Diretas	0 1 54.470.360
<b>TOTAL:</b>				<b>54.470.360</b>

**JUSTIFICATIVA**  
 Ajuste de dotação em face da Nota Técnica nº 15832/2019/ME, encaminhada pelo Ofício nº 97729/2019/ME, com base no item 12.V.bb do ParPre (adendo apresentado na CMO).

<b>AUTOR DA EMENDA</b>	<b>TIPO AUTOR</b>
8100 - Relator Geral	Relator Geral



## Avulso de Emendas do Relator Geral

### EMENDA DE REMANEJAMENTO DE DESPESA

TIPO AUTOR: Relator geral  
TIPO DE EMENDA: REMANEJAMENTO  
EMENDA: 81001533

EMENTA: Adequação de programações condicionadas - art. 21 da LDO 2020

MODALIDADE DE EMENDA: SEQUENCIAL  
Despesa - Constituição ou aumento da reserva de recursos - origem cancelamento  
000020000

ESFERA ORÇAMENTÁRIA: 00 - Reserva de recursos do Congresso Nacional

### ACRÉSCIMOS À PROGRAMAÇÃO

ÓRGÃO ORÇAMENTÁRIO: 00000 - Reserva de recursos do Congresso Nacional  
UNIDADE ORÇAMENTÁRIA: 00000 - Reserva de Recursos do Congresso Nacional - Setor 00

FUNCIONAL PROGRAMÁTICA: 00.000.0000.0000.0000

FUNÇÃO: 00 - Reserva de recursos do Congresso Nacional  
SUBFUNÇÃO: 000 - Reserva de recursos do Congresso Nacional

PROGRAMA: 0000 - Reserva de recursos do Congresso Nacional

AÇÃO: 0000 - Reserva de recursos do Congresso Nacional

SUBTÍTULO: 0000 - Classificador para sequencial de apropriação

LOCALIDADE BENEFICIADA: 0000000 - Classificador para sequencial de apropriação

ESPECIFICAÇÃO DO PRODUTO / UNIDADE DE MEDIDA: META: QTD META A ALTERAR:

GND	MODALIDADE DE APLICAÇÃO	RP	em R\$ 1,00 ACRÉSCIMO
0 Reserva de recursos do Congresso Nacional	00 Reserva de recursos do Congresso Nacional	Z	11.072.122.236
<b>TOTAL:</b>			<b>11.072.122.236</b>

### CANCELAMENTOS COMPENSATÓRIOS

SEQUENCIAL	FONTE	GND	MODALIDADE DE APLICAÇÃO	ID	RP	em R\$ 1,00 CANCELAMENTO
000003225	944	3	Outras Despesas Correntes	40	Transferências a Municípios	0 9 149.695.900
000003227	944	3	Outras Despesas Correntes	90	Aplicações Diretas	0 9 3.322.924
000003229	944	3	Outras Despesas Correntes	90	Aplicações Diretas	0 9 2.523.620
000003234	944	3	Outras Despesas Correntes	90	Aplicações Diretas	0 9 112.301
000003236	944	3	Outras Despesas Correntes	90	Aplicações Diretas	0 1 1.301.176.892
000003237	944	3	Outras Despesas Correntes	90	Aplicações Diretas	0 1 4.044.867.327
000003238	944	3	Outras Despesas Correntes	90	Aplicações Diretas	0 1 2.255.283.177
000003239	944	3	Outras Despesas Correntes	90	Aplicações Diretas	0 1 501.424.498
000003240	944	3	Outras Despesas Correntes	90	Aplicações Diretas	0 1 382.584.115
000003242	944	3	Outras Despesas Correntes	90	Aplicações Diretas	0 9 6.819.483
000003243	944	3	Outras Despesas Correntes	90	Aplicações Diretas	0 9 30.340.944
000003245	944	3	Outras Despesas Correntes	90	Aplicações Diretas	0 9 23.178.720
000003361	944	3	Outras Despesas Correntes	90	Aplicações Diretas	0 9 30.215
000003362	944	3	Outras Despesas Correntes	90	Aplicações Diretas	0 9 4.527.032
000003362	944	3	Outras Despesas Correntes	91	Aplicação Direta Decorrente de Operação entre Órgãos,	0 9 25.062

AUTOR DA EMENDA: 8100 - Relator Geral  
TIPO AUTOR: Relator Geral



## Avulso de Emendas do Relator Geral

### EMENDA DE REMANEJAMENTO DE DESPESA

#### CANCELAMENTOS COMPENSATÓRIOS

em R\$ 1,00

SEQUENCIAL	FONTE	GND	MODALIDADE DE APLICAÇÃO	ID	RP	CANCELAMENTO
000003364	944	3 Outras Despesas Correntes	90 Aplicações Diretas	0	9	1.719.459
000003365	944	3 Outras Despesas Correntes	90 Aplicações Diretas	0	9	1.335.980
000003368	944	3 Outras Despesas Correntes	50 Transferências a Instituições Privadas sem Fins Lucrativos	0	9	1.970.191
000003368	944	3 Outras Despesas Correntes	90 Aplicações Diretas	0	9	8.781.922
000003368	944	3 Outras Despesas Correntes	91 Aplicação Direta Decorrente de Operação entre Órgãos,	0	9	40.838
000003370	944	3 Outras Despesas Correntes	90 Aplicações Diretas	0	9	17.221.488
000003373	944	3 Outras Despesas Correntes	90 Aplicações Diretas	0	9	2.928.841
000003379	944	3 Outras Despesas Correntes	90 Aplicações Diretas	0	9	3.665.620
000003401	944	3 Outras Despesas Correntes	90 Aplicações Diretas	0	9	43.087.976
000003401	944	3 Outras Despesas Correntes	91 Aplicação Direta Decorrente de Operação entre Órgãos,	0	9	793.252
000003404	944	3 Outras Despesas Correntes	90 Aplicações Diretas	0	9	4.703.138
000003404	944	3 Outras Despesas Correntes	91 Aplicação Direta Decorrente de Operação entre Órgãos,	0	9	56.609
000003580	944	3 Outras Despesas Correntes	90 Aplicações Diretas	8	9	13.791.338
000003585	944	3 Outras Despesas Correntes	90 Aplicações Diretas	8	9	3.940.382
000004213	944	3 Outras Despesas Correntes	30 Transferências a Estados e ao Distrito Federal	8	9	6.761.696
000004213	944	3 Outras Despesas Correntes	40 Transferências a Municípios	8	9	23.642
000004213	944	3 Outras Despesas Correntes	50 Transferências a Instituições Privadas sem Fins Lucrativos	8	9	582.283
000004213	944	3 Outras Despesas Correntes	90 Aplicações Diretas	8	9	31.616.568
000004213	944	3 Outras Despesas Correntes	91 Aplicação Direta Decorrente de Operação entre Órgãos,	8	9	2.029
000004243	944	3 Outras Despesas Correntes	40 Transferências a Municípios	8	9	5.910.574
000004245	944	3 Outras Despesas Correntes	30 Transferências a Estados e ao Distrito Federal	8	9	532.779
000004245	944	3 Outras Despesas Correntes	90 Aplicações Diretas	8	9	269.817.525
000004246	944	3 Outras Despesas Correntes	30 Transferências a Estados e ao Distrito Federal	8	9	15.719.738
000004850	944	3 Outras Despesas Correntes	40 Transferências a Municípios	0	9	7.880.765
000004850	944	3 Outras Despesas Correntes	90 Aplicações Diretas	0	9	16.127.969
000004992	944	3 Outras Despesas Correntes	90 Aplicações Diretas	0	9	2.607.606
000004993	944	3 Outras Despesas Correntes	80 Transferências ao Exterior	0	9	2.897.340
000004993	944	3 Outras Despesas Correntes	90 Aplicações Diretas	0	9	2.897.340
000005075	944	3 Outras Despesas Correntes	90 Aplicações Diretas	0	9	62.118.970
000005124	944	3 Outras Despesas Correntes	41 Transferências a Municípios - Fundo a Fundo	0	9	15.935.370
000005244	944	3 Outras Despesas Correntes	90 Aplicações Diretas	0	9	12.866.601
000005247	944	3 Outras Despesas Correntes	90 Aplicações Diretas	0	9	3.471.477
000005261	944	3 Outras Despesas Correntes	90 Aplicações Diretas	0	9	7.841.361
000005272	944	3 Outras Despesas Correntes	90 Aplicações Diretas	0	9	8.958.065
000005275	944	3 Outras Despesas Correntes	90 Aplicações Diretas	0	9	27.582.677
000005293	944	3 Outras Despesas Correntes	90 Aplicações Diretas	0	9	4.046.773
000005333	944	3 Outras Despesas Correntes	90 Aplicações Diretas	0	9	6.475.064
000005473	944	3 Outras Despesas Correntes	90 Aplicações Diretas	0	9	192.290.661
000005475	944	3 Outras Despesas Correntes	90 Aplicações Diretas	0	9	1.182.115
000005480	944	3 Outras Despesas Correntes	90 Aplicações Diretas	0	2	157.615.296
000005537	944	3 Outras Despesas Correntes	90 Aplicações Diretas	0	9	43.122.223
000005537	944	3 Outras Despesas Correntes	91 Aplicação Direta Decorrente de Operação entre Órgãos,	0	9	303.401
000005560	944	3 Outras Despesas Correntes	90 Aplicações Diretas	0	9	78.808
000005574	944	3 Outras Despesas Correntes	90 Aplicações Diretas	0	9	63.046
000005582	944	3 Outras Despesas Correntes	90 Aplicações Diretas	0	9	643.464
000005582	944	3 Outras Despesas Correntes	91 Aplicação Direta Decorrente de Operação entre Órgãos,	0	9	11.016

#### AUTOR DA EMENDA

8100 - Relator Geral

#### TIPO AUTOR

Relator Geral



## Avulso de Emendas do Relator Geral

### EMENDA DE REMANEJAMENTO DE DESPESA

#### CANCELAMENTOS COMPENSATÓRIOS

SEQUENCIAL	FUNTE	GND	MODALIDADE DE APLICAÇÃO	ID	RP	em R\$ 1,00 CANCELAMENTO
000005583	944	3	Outras Despesas Correntes	90	9	78.808
000005584	944	3	Outras Despesas Correntes	90	9	4.797.415
000005591	944	3	Outras Despesas Correntes	90	9	166.538
000005592	944	3	Outras Despesas Correntes	90	9	295.483
000005594	944	3	Outras Despesas Correntes	90	9	34.281
000005603	944	3	Outras Despesas Correntes	90	9	4.909.716
000005604	944	3	Outras Despesas Correntes	90	9	788.076
000005605	944	3	Outras Despesas Correntes	90	9	7.829.200
000005613	944	3	Outras Despesas Correntes	80	9	53.580
000005613	944	3	Outras Despesas Correntes	90	9	7.107.462
000005614	944	3	Outras Despesas Correntes	90	9	1.832.278
000005632	944	3	Outras Despesas Correntes	90	9	831.421
000005632	944	3	Outras Despesas Correntes	91	9	16.320
000005633	944	3	Outras Despesas Correntes	90	9	20.859.135
000005654	944	3	Outras Despesas Correntes	30	9	7.870.914
000005654	944	3	Outras Despesas Correntes	50	9	2.679.460
000005654	944	3	Outras Despesas Correntes	90	9	41.374
000005655	944	3	Outras Despesas Correntes	30	9	3.186.364
000005655	944	3	Outras Despesas Correntes	40	9	315.231
000005655	944	3	Outras Despesas Correntes	50	9	163.526
000005655	944	3	Outras Despesas Correntes	80	9	484.667
000005655	944	3	Outras Despesas Correntes	90	9	3.853.866
000005658	944	3	Outras Despesas Correntes	90	9	15.367.491
000005672	944	3	Outras Despesas Correntes	50	9	530.950
000005738	944	3	Outras Despesas Correntes	50	1	1.269.759.557
000008093	944	3	Outras Despesas Correntes	90	9	335.637
<b>TOTAL:</b>						<b>11.072.122.236</b>

#### JUSTIFICATIVA

Cancelamento de dotações para composição de reserva de recursos

AUTOR DA EMENDA

8100 - Relator Geral

TIPO AUTOR

Relator Geral



## Avulso de Emendas do Relator Geral

### EMENDA DE REMANEJAMENTO DE DESPESA

TIPO AUTOR	TIPO DE EMENDA	EMENDA
Relator geral	REMANEJAMENTO	81001600

EMENDA  
Complementação de Voto decorrente do Ofício MJ - PF

MODALIDADE DE EMENDA	SEQUENCIAL
Despesa - Correção de erros e omissões em decorrência de ofício do ministro do planejamento, Judiciário ou Legislativo	000001419

ESFERA ORÇAMENTÁRIA
10 - Orçamento Fiscal

### ACRÉSCIMOS À PROGRAMAÇÃO

ÓRGÃO ORÇAMENTÁRIO	UNIDADE ORÇAMENTÁRIA
30000 - Ministério da Justiça e Segurança Pública	30108 - Departamento de Polícia Federal

FUNCIONAL PROGRAMÁTICA	06.181.5016.2726.0001
------------------------	-----------------------

FUNÇÃO	SUBFUNÇÃO
06 - Segurança Pública	181 - Policiamento

PROGRAMA
5016 - Segurança Pública, Combate à Corrupção, ao Crime Organizado e ao Crime Violento

AÇÃO
2726 - Prevenção e Repressão ao Tráfico Ilícito de Drogas e a Crimes Praticados contra Bens, Serviços e Interesses da União

SUBTÍTULO
0001 - Nacional

LOCALIDADE BENEFICIADA
9000000 - Nacional

ESPECIFICAÇÃO DO PRODUTO / UNIDADE DE MEDIDA	META	QTD META A ALTERAR
Operação realizada (unidade)	1.931	0

GND	MODALIDADE DE APLICAÇÃO	RP	em R\$ 1,00 ACRÉSCIMO
4 Investimentos	90 Aplicações Diretas	2	38.203.617
<b>TOTAL:</b>			<b>38.203.617</b>

### CANCELAMENTOS COMPENSATÓRIOS

SEQUENCIAL	FONTE	GND	MODALIDADE DE APLICAÇÃO	ID	RP	em R\$ 1,00 CANCELAMENTO
000001416	174	9 Reserva de Contingência	99 A Definir	0	0	38.203.617
<b>TOTAL:</b>						<b>38.203.617</b>

### JUSTIFICATIVA

Implementação da Complementação de Voto, em decorrência do OFÍCIO Nº 3058/2019/AFEPAR/MF, de 17 de dezembro de 2019.  
Complementação de Voto aprovada na CMO, em 17 de dezembro de 2019.

AUTOR DA EMENDA	TIPO AUTOR
8100 - Relator Geral	Relator Geral





## Avulso de Emendas do Relator Geral

### EMENDA DE REMANEJAMENTO DE DESPESA

TIPO AUTOR	TIPO DE EMENDA	EMENDA
Relator geral	REMANEJAMENTO	81001601

EMENDA  
Complementação de Voto decorrente do Ofício MJ - PRF

MODALIDADE DE EMENDA	SEQUENCIAL
Despesa - Correção de erros e omissões em decorrência de ofício do ministro do planejamento, Judiciário ou Legislativo	00001402

ESFERA ORÇAMENTÁRIA
10 - Orçamento Fiscal

### ACRÉSCIMOS À PROGRAMAÇÃO

ÓRGÃO ORÇAMENTÁRIO	UNIDADE ORÇAMENTÁRIA
30000 - Ministério da Justiça e Segurança Pública	30107 - Departamento de Polícia Rodoviária Federal

FUNCIONAL PROGRAMÁTICA	06.181.5016.2723.0001
------------------------	-----------------------

FUNÇÃO	SUBFUNÇÃO
06 - Segurança Pública	181 - Policiamento

PROGRAMA
5016 - Segurança Pública, Combate à Corrupção, ao Crime Organizado e ao Crime Violento

AÇÃO
2723 - Policiamento, Fiscalização, Combate à Criminalidade e Corrupção

SUBTÍTULO
0001 - Nacional

LOCALIDADE BENEFICIADA
9000000 - Nacional

ESPECIFICAÇÃO DO PRODUTO / UNIDADE DE MEDIDA	META	QTD META A ALTERAR
Operação realizada (unidade)	22.800	0

GND	MODALIDADE DE APLICAÇÃO	RP	em R\$ 1,00 ACRÉSCIMO
4 Investimentos	90 Aplicações Diretas	2	40.850.300
<b>TOTAL:</b>			<b>40.850.300</b>

### CANCELAMENTOS COMPENSATÓRIOS

SEQUENCIAL	FONTE	GND	MODALIDADE DE APLICAÇÃO	ID	RP	em R\$ 1,00 CANCELAMENTO
000001400	174	9 Reserva de Contingência	99 A Definir	0	0	40.850.300
<b>TOTAL:</b>						<b>40.850.300</b>

### JUSTIFICATIVA

Implementação da Complementação de Voto, em decorrência do OFÍCIO Nº 3058/2019/AFEPAR/MF, de 17 de dezembro de 2019.  
Complementação de Voto aprovada na CMO, em 17 de dezembro de 2019.

### AUTOR DA EMENDA

8100 - Relator Geral	TIPO AUTOR
	Relator Geral



## Avulso de Emendas do Relator Geral

### EMENDA DE REMANEJAMENTO DE DESPESA

TIPO AUTOR Relator geral TIPO DE EMENDA REMANEJAMENTO EMENDA 81001602

EMENTA Complementação de Voto decorrente do Ofício MJ

MODALIDADE DE EMENDA Despesa - Correção de erros e omissões em decorrência de ofício do ministro do planejamento, Judiciário ou Legislativo SEQUENCIAL 000001456

ESFERA ORÇAMENTÁRIA 10 - Orçamento Fiscal

### ACRÉSCIMOS À PROGRAMAÇÃO

ÓRGÃO ORÇAMENTÁRIO 30000 - Ministério da Justiça e Segurança Pública UNIDADE ORÇAMENTÁRIA 30911 - Fundo Nacional de Segurança Pública

FUNCIONAL PROGRAMÁTICA 99.999.0999.0Z00.6497

FUNÇÃO 99 - Reserva de Contingência SUBFUNÇÃO 999 - Reserva de Contingência

PROGRAMA 0999 - Reserva de Contingência

AÇÃO 0Z00 - Reserva de Contingência - Financeira

SUBTÍTULO 6497 - Reserva de Contingência - Recursos provenientes de receitas próprias e vinculadas, inclusive doações e convênios

LOCALIDADE BENEFICIADA 9000000 - Nacional

ESPECIFICAÇÃO DO PRODUTO / UNIDADE DE MEDIDA META QTD META A ALTERAR

GND	MODALIDADE DE APLICAÇÃO	RP	em R\$ 1,00 ACRÉSCIMO
9 Reserva de Contingência	99 A Definir	0	79.053.917

**TOTAL: 79.053.917**

### CANCELAMENTOS COMPENSATÓRIOS

SEQUENCIAL	FONTE	GND	MODALIDADE DE APLICAÇÃO	ID	RP	em R\$ 1,00 CANCELAMENTO
000001458	118	3 Outras Despesas Correntes	90 Aplicações Diretas	0	9	79.053.917

**TOTAL: 79.053.917**

### JUSTIFICATIVA

Implementação da Complementação de Voto, em decorrência do OFÍCIO Nº 3058/2019/AFEPAR/MF, de 17 de dezembro de 2019. Complementação de Voto aprovada na CMO, em 17 de dezembro de 2019.

### AUTOR DA EMENDA

8100 - Relator Geral

### TIPO AUTOR

Relator Geral



## Avulso de Emendas do Relator Geral

### EMENDA DE REMANEJAMENTO DE DESPESA

TIPO AUTOR Relator geral	TIPO DE EMENDA REMANEJAMENTO	EMENDA <b>81001604</b>
-----------------------------	---------------------------------	---------------------------

EMENTA  
 Cancelamento autorizado na complementação de voto (item 1)

MODALIDADE DE EMENDA  
 Despesa - Constituição ou aumento da reserva de recursos - origem cancelamento

**SEQUENCIAL**  
**000020000**

ESFERA ORÇAMENTÁRIA  
 00 - Reserva de recursos do Congresso Nacional

#### ACRÉSCIMOS À PROGRAMAÇÃO

ÓRGÃO ORÇAMENTÁRIO  
 00000 - Reserva de recursos do Congresso Nacional

UNIDADE ORÇAMENTÁRIA  
 00000 - Reserva de Recursos do Congresso Nacional - Setor 00

FUNCIONAL PROGRAMÁTICA  
**00.000.0000.0000.0000**

FUNÇÃO  
 00 - Reserva de recursos do Congresso Nacional

SUBFUNÇÃO  
 000 - Reserva de recursos do Congresso Nacional

PROGRAMA  
 0000 - Reserva de recursos do Congresso Nacional

AÇÃO  
 0000 - Reserva de recursos do Congresso Nacional

SUBTÍTULO  
 0000 - Classificador para sequencial de apropriação

LOCALIDADE BENEFICIADA  
 0000000 - Classificador para sequencial de apropriação

ESPECIFICAÇÃO DO PRODUTO / UNIDADE DE MEDIDA	META	QTD META A ALTERAR

GND	MODALIDADE DE APLICAÇÃO	RP	em R\$ 1,00 ACRÉSCIMO
0 Reserva de recursos do Congresso Nacional	00 Reserva de recursos do Congresso Nacional	Z	9.000.000
0 Reserva de recursos do Congresso Nacional	00 Reserva de recursos do Congresso Nacional	Z	301.000.000

**TOTAL: 310.000.000**

#### CANCELAMENTOS COMPENSATÓRIOS

SEQUENCIAL	FONTE	GND	MODALIDADE DE APLICAÇÃO	ID	RP	em R\$ 1,00 CANCELAMENTO
000001698	151	3 Outras Despesas Correntes	90 Aplicações Diretas	0	2	20.000.000
000001805	151	4 Investimentos	90 Aplicações Diretas	6	9	5.000.000
000001887	151	3 Outras Despesas Correntes	90 Aplicações Diretas	6	2	150.000.000
000001892	151	3 Outras Despesas Correntes	90 Aplicações Diretas	6	2	21.000.000
000001892	153	3 Outras Despesas Correntes	90 Aplicações Diretas	6	2	9.000.000
000001956	151	3 Outras Despesas Correntes	90 Aplicações Diretas	6	2	100.000.000
000002726	151	3 Outras Despesas Correntes	40 Transferências a Municípios	0	9	5.000.000

**TOTAL: 310.000.000**

#### JUSTIFICATIVA

Cancelamento de dotações para composição de reserva de recursos

<b>AUTOR DA EMENDA</b> 8100 - Relator Geral	<b>TIPO AUTOR</b> Relator Geral
--	------------------------------------



## Avulso de Emendas do Relator Geral

### EMENDA DE REMANEJAMENTO DE DESPESA

TIPO AUTOR Relator geral TIPO DE EMENDA REMANEJAMENTO EMENDA 81001605

EMENTA Cancelamento autorizado na complementação de voto - Item 16

MODALIDADE DE EMENDA Despesa - Constituição ou aumento da reserva de recursos - origem cancelamento SEQUENCIAL 000020000

ESFERA ORÇAMENTÁRIA 00 - Reserva de recursos do Congresso Nacional

### ACRÉSCIMOS À PROGRAMAÇÃO

ÓRGÃO ORÇAMENTÁRIO 00000 - Reserva de recursos do Congresso Nacional UNIDADE ORÇAMENTÁRIA 00000 - Reserva de Recursos do Congresso Nacional - Setor 00

FUNCIONAL PROGRAMÁTICA 00.000.0000.0000.0000

FUNÇÃO 00 - Reserva de recursos do Congresso Nacional SUBFUNÇÃO 000 - Reserva de recursos do Congresso Nacional

PROGRAMA 0000 - Reserva de recursos do Congresso Nacional

AÇÃO 0000 - Reserva de recursos do Congresso Nacional

SUBTÍTULO 0000 - Classificador para sequencial de apropriação

LOCALIDADE BENEFICIADA 0000000 - Classificador para sequencial de apropriação

ESPECIFICAÇÃO DO PRODUTO / UNIDADE DE MEDIDA	META	QTD META A ALTERAR

GND	MODALIDADE DE APLICAÇÃO	RP	em R\$ 1,00 ACRÉSCIMO
0 Reserva de recursos do Congresso Nacional	00 Reserva de recursos do Congresso Nacional	Z	3.891.339
<b>TOTAL:</b>			<b>3.891.339</b>

### CANCELAMENTOS COMPENSATÓRIOS

SEQUENCIAL	FONTE	GND	MODALIDADE DE APLICAÇÃO	ID	RP	em R\$ 1,00 CANCELAMENTO
000006671	100	3 Outras Despesas Correntes	30 Transferências a Estados e ao Distrito Federal	8	9	3.891.339
<b>TOTAL:</b>						<b>3.891.339</b>

### JUSTIFICATIVA

Cancelamento de dotações para composição de reserva de recursos

AUTOR DA EMENDA

8100 - Relator Geral

TIPO AUTOR

Relator Geral



## Avulso de Emendas do Relator Geral

### EMENDA DE REMANEJAMENTO DE DESPESA

TIPO AUTOR Relator geral	TIPO DE EMENDA REMANEJAMENTO	<b>EMENDA 81001607</b>
-----------------------------	---------------------------------	----------------------------

EMENTA  
 Cancelamento autorizado na complementação de voto - Item 11

MODALIDADE DE EMENDA  
 Despesa - Constituição ou aumento da reserva de recursos - origem cancelamento

**SEQUENCIAL  
000020000**

ESFERA ORÇAMENTÁRIA  
 00 - Reserva de recursos do Congresso Nacional

### ACRÉSCIMOS À PROGRAMAÇÃO

ÓRGÃO ORÇAMENTÁRIO  
 00000 - Reserva de recursos do Congresso Nacional

UNIDADE ORÇAMENTÁRIA  
 00000 - Reserva de Recursos do Congresso Nacional - Setor 00

**FUNCIONAL PROGRAMÁTICA 00.000.0000.0000.0000**

FUNÇÃO  
 00 - Reserva de recursos do Congresso Nacional

SUBFUNÇÃO  
 000 - Reserva de recursos do Congresso Nacional

PROGRAMA  
 0000 - Reserva de recursos do Congresso Nacional

AÇÃO  
 0000 - Reserva de recursos do Congresso Nacional

SUBTÍTULO  
 0000 - Classificador para sequencial de apropriação

LOCALIDADE BENEFICIADA  
 0000000 - Classificador para sequencial de apropriação

ESPECIFICAÇÃO DO PRODUTO / UNIDADE DE MEDIDA	META	QTD META A ALTERAR
--	------	--------------------

GND	MODALIDADE DE APLICAÇÃO	RP	<i>em R\$ 1,00</i> ACRÉSCIMO
0 Reserva de recursos do Congresso Nacional	00 Reserva de recursos do Congresso Nacional	Z	639.888
0 Reserva de recursos do Congresso Nacional	00 Reserva de recursos do Congresso Nacional	Z	15.864.501
0 Reserva de recursos do Congresso Nacional	00 Reserva de recursos do Congresso Nacional	Z	33.495.611

**TOTAL: 50.000.000**

### CANCELAMENTOS COMPENSATÓRIOS

SEQUENCIAL	FONTE	GND	MODALIDADE DE APLICAÇÃO	ID	RP	<i>em R\$ 1,00</i> CANCELAMENTO
000003135	100	3	Outras Despesas Correntes	30	9	4.444.101
000003135	100	3	Outras Despesas Correntes	40	9	439.661
000003135	100	3	Outras Despesas Correntes	50	9	228.074
000003135	100	3	Outras Despesas Correntes	80	9	675.977
000003135	100	3	Outras Despesas Correntes	90	9	5.375.080
000003135	100	4	Investimentos	30	9	464.168
000003135	100	4	Investimentos	40	9	464.168
000003135	100	4	Investimentos	90	9	3.773.272
000003135	144	3	Outras Despesas Correntes	30	9	5.428.610
000003135	144	3	Outras Despesas Correntes	30	9	3.012.778
000003135	144	3	Outras Despesas Correntes	40	9	537.059
000003135	144	3	Outras Despesas Correntes	40	9	298.057
000003135	144	3	Outras Despesas Correntes	50	9	278.599

<b>AUTOR DA EMENDA</b> 8100 - Relator Geral	<b>TIPO AUTOR</b> Relator Geral
--	------------------------------------



## Avulso de Emendas do Relator Geral

### EMENDA DE REMANEJAMENTO DE DESPESA

#### CANCELAMENTOS COMPENSATÓRIOS

SEQUENCIAL	FONTE	GND	MODALIDADE DE APLICAÇÃO	ID	RP	em R\$ 1,00 CANCELAMENTO
000003135	144	3	Outras Despesas Correntes	50	Transferências a Instituições Privadas sem Fins Lucrativos	9 9 154.618
000003135	144	3	Outras Despesas Correntes	80	Transferências ao Exterior	0 9 484.667
000003135	144	3	Outras Despesas Correntes	90	Aplicações Diretas	0 9 8.699.263
000003135	144	3	Outras Despesas Correntes	90	Aplicações Diretas	9 9 6.510.484
000003135	144	4	Investimentos	30	Transferências a Estados e ao Distrito Federal	0 9 234.194
000003135	144	4	Investimentos	30	Transferências a Estados e ao Distrito Federal	9 9 314.672
000003135	144	4	Investimentos	40	Transferências a Municípios	0 9 234.194
000003135	144	4	Investimentos	40	Transferências a Municípios	9 9 314.672
000003135	144	4	Investimentos	90	Aplicações Diretas	0 9 5.593.996
000003135	144	4	Investimentos	90	Aplicações Diretas	9 9 1.399.748
000003135	188	3	Outras Despesas Correntes	30	Transferências a Estados e ao Distrito Federal	0 9 179.252
000003135	188	3	Outras Despesas Correntes	40	Transferências a Municípios	0 9 17.733
000003135	188	3	Outras Despesas Correntes	50	Transferências a Instituições Privadas sem Fins Lucrativos	0 9 9.199
000003135	188	3	Outras Despesas Correntes	80	Transferências ao Exterior	0 9 27.265
000003135	188	3	Outras Despesas Correntes	90	Aplicações Diretas	0 9 216.802
000003135	188	4	Investimentos	30	Transferências a Estados e ao Distrito Federal	0 9 18.722
000003135	188	4	Investimentos	40	Transferências a Municípios	0 9 18.722
000003135	188	4	Investimentos	90	Aplicações Diretas	0 9 152.193

**TOTAL:** 50.000.000

#### JUSTIFICATIVA

Cancelamento de dotações para composição de reserva de recursos

#### AUTOR DA EMENDA

8100 - Relator Geral

#### TIPO AUTOR

Relator Geral



## Avulso de Emendas do Relator Geral

### EMENDA DE REMANEJAMENTO DE DESPESA

TIPO AUTOR Relator geral TIPO DE EMENDA REMANEJAMENTO EMENDA 81001610

EMENTA Cancelamento autorizado na complementação de voto - Item 13

MODALIDADE DE EMENDA SEQUENCIAL  
Despesa - Constituição ou aumento da reserva de recursos - origem cancelamento 000020000

ESFERA ORÇAMENTÁRIA  
00 - Reserva de recursos do Congresso Nacional

### ACRÉSCIMOS À PROGRAMAÇÃO

ÓRGÃO ORÇAMENTÁRIO UNIDADE ORÇAMENTÁRIA  
00000 - Reserva de recursos do Congresso Nacional 00000 - Reserva de Recursos do Congresso Nacional - Setor 00

FUNCIONAL PROGRAMÁTICA 00.000.0000.0000.0000

FUNÇÃO SUBFUNÇÃO  
00 - Reserva de recursos do Congresso Nacional 000 - Reserva de recursos do Congresso Nacional

PROGRAMA  
0000 - Reserva de recursos do Congresso Nacional

AÇÃO  
0000 - Reserva de recursos do Congresso Nacional

SUBTÍTULO  
0000 - Classificador para sequencial de apropriação

LOCALIDADE BENEFICIADA  
0000000 - Classificador para sequencial de apropriação

ESPECIFICAÇÃO DO PRODUTO / UNIDADE DE MEDIDA META QTD META A ALTERAR

GND	MODALIDADE DE APLICAÇÃO	RP	em R\$ 1,00 ACRÉSCIMO
0 Reserva de recursos do Congresso Nacional	00 Reserva de recursos do Congresso Nacional	Z	316.000.000
<b>TOTAL:</b>			<b>316.000.000</b>

### CANCELAMENTOS COMPENSATÓRIOS

SEQUENCIAL	FONTE	GND	MODALIDADE DE APLICAÇÃO	ID	RP	em R\$ 1,00 CANCELAMENTO
000003087	144	3 Outras Despesas Correntes	90 Aplicações Diretas	0	1	316.000.000
<b>TOTAL:</b>						<b>316.000.000</b>

### JUSTIFICATIVA

Cancelamento de dotações para composição de reserva de recursos

AUTOR DA EMENDA

8100 - Relator Geral

TIPO AUTOR

Relator Geral



## Avulso de Emendas do Relator Geral

### EMENDA DE REMANEJAMENTO DE DESPESA

TIPO AUTOR Relator geral	TIPO DE EMENDA REMANEJAMENTO	EMENDA <b>81001620</b>
-----------------------------	---------------------------------	---------------------------

EMENDA  
Cancelamento sequencias da Complementação de Voto - Relatório Geral

MODALIDADE DE EMENDA  
Despesa - Constituição ou aumento da reserva de recursos - origem cancelamento

**SEQUENCIAL**  
**000020000**

ESFERA ORÇAMENTÁRIA  
00 - Reserva de recursos do Congresso Nacional

### ACRÉSCIMOS À PROGRAMAÇÃO

ÓRGÃO ORÇAMENTÁRIO  
00000 - Reserva de recursos do Congresso Nacional

UNIDADE ORÇAMENTÁRIA  
00000 - Reserva de Recursos do Congresso Nacional - Setor 00

FUNCIONAL PROGRAMÁTICA **00.000.0000.0000.0000**

FUNÇÃO  
00 - Reserva de recursos do Congresso Nacional

SUBFUNÇÃO  
000 - Reserva de recursos do Congresso Nacional

PROGRAMA  
0000 - Reserva de recursos do Congresso Nacional

AÇÃO  
0000 - Reserva de recursos do Congresso Nacional

SUBTÍTULO  
0000 - Classificador para sequencial de apropriação

LOCALIDADE BENEFICIADA  
0000000 - Classificador para sequencial de apropriação

ESPECIFICAÇÃO DO PRODUTO / UNIDADE DE MEDIDA	META	QTD META A ALTERAR
--	------	--------------------

GND	MODALIDADE DE APLICAÇÃO	RP	em R\$ 1,00 ACRÉSCIMO
0 Reserva de recursos do Congresso Nacional	00 Reserva de recursos do Congresso Nacional	Z	85.000.000
0 Reserva de recursos do Congresso Nacional	00 Reserva de recursos do Congresso Nacional	Z	99.000.000

**TOTAL: 184.000.000**

### CANCELAMENTOS COMPENSATÓRIOS

SEQUENCIAL	FONTE	GND	MODALIDADE DE APLICAÇÃO	ID	RP	em R\$ 1,00 CANCELAMENTO
000000847	144	4 Investimentos	40 Transferências a Municípios	0	9	18.000.000
000001364	100	3 Outras Despesas Correntes	90 Aplicações Diretas	0	2	5.000.000
000001583	100	3 Outras Despesas Correntes	90 Aplicações Diretas	0	2	20.000.000
000001713	100	3 Outras Despesas Correntes	90 Aplicações Diretas	6	2	5.000.000
000002055	100	3 Outras Despesas Correntes	90 Aplicações Diretas	0	2	5.000.000
000002448	100	3 Outras Despesas Correntes	90 Aplicações Diretas	0	2	5.000.000
000002470	144	4 Investimentos	90 Aplicações Diretas	0	9	60.000.000
000002472	100	3 Outras Despesas Correntes	90 Aplicações Diretas	0	9	5.000.000
000002558	100	3 Outras Despesas Correntes	90 Aplicações Diretas	0	2	40.000.000
000002690	144	3 Outras Despesas Correntes	90 Aplicações Diretas	0	9	15.000.000
000003087	144	3 Outras Despesas Correntes	90 Aplicações Diretas	0	1	6.000.000

**TOTAL: 184.000.000**

### AUTOR DA EMENDA

8100 - Relator Geral

### TIPO AUTOR

Relator Geral





## Avulso de Emendas do Relator Geral

---

### EMENDA DE REMANEJAMENTO DE DESPESA

---

#### JUSTIFICATIVA

Cancelamento de dotações para composição de reserva de recursos

---

#### AUTOR DA EMENDA

8100 - Relator Geral

#### TIPO AUTOR

Relator Geral



## Avulso de Emendas do Relator Geral

### EMENDA DE REMANEJAMENTO DE DESPESA

TIPO AUTOR Relator geral TIPO DE EMENDA REMANEJAMENTO EMENDA 81001621

EMENTA Cancelamento autorizado na complementação de voto do Relator-Geral - item 13.

MODALIDADE DE EMENDA Despesa - Constituição ou aumento da reserva de recursos - origem cancelamento SEQUENCIAL 000020000

ESFERA ORÇAMENTÁRIA 00 - Reserva de recursos do Congresso Nacional

### ACRÉSCIMOS À PROGRAMAÇÃO

ÓRGÃO ORÇAMENTÁRIO 00000 - Reserva de recursos do Congresso Nacional UNIDADE ORÇAMENTÁRIA 00000 - Reserva de Recursos do Congresso Nacional - Setor 00

FUNCIONAL PROGRAMÁTICA 00.000.0000.0000.0000

FUNÇÃO 00 - Reserva de recursos do Congresso Nacional SUBFUNÇÃO 000 - Reserva de recursos do Congresso Nacional

PROGRAMA 0000 - Reserva de recursos do Congresso Nacional

AÇÃO 0000 - Reserva de recursos do Congresso Nacional

SUBTÍTULO 0000 - Classificador para sequencial de apropriação

LOCALIDADE BENEFICIADA 0000000 - Classificador para sequencial de apropriação

ESPECIFICAÇÃO DO PRODUTO / UNIDADE DE MEDIDA META QTD META A ALTERAR

GND	MODALIDADE DE APLICAÇÃO	RP	em R\$ 1,00 ACRÉSCIMO
0 Reserva de recursos do Congresso Nacional	00 Reserva de recursos do Congresso Nacional	Z	1.000.000
<b>TOTAL:</b>			<b>1.000.000</b>

### CANCELAMENTOS COMPENSATÓRIOS

SEQUENCIAL	FONTE	GND	MODALIDADE DE APLICAÇÃO	ID	RP	em R\$ 1,00 CANCELAMENTO
000000384	100	3 Outras Despesas Correntes	90 Aplicações Diretas	0	2	1.000.000
<b>TOTAL:</b>						<b>1.000.000</b>

### JUSTIFICATIVA

Cancelamento de dotações para composição de reserva de recursos

AUTOR DA EMENDA 8100 - Relator Geral TIPO AUTOR Relator Geral



## Avulso de Emendas do Relator Geral

### EMENDA DE CANCELAMENTO DE DESPESA

TIPO AUTOR

Relator geral

EMENDA

81001446

EMENTA

Cancelamento da fonte condicionada 944 em razão de ajustes relativos ao art. 21 da LDO 2020.

MODALIDADE DE EMENDA

Despesa - Cancelamento de dotações em razão de redução da receita

SEQUENCIAL

000020000

ESFERA ORÇAMENTÁRIA

00 - Reserva de recursos do Congresso Nacional

### ACRÉSCIMOS À PROGRAMAÇÃO

ÓRGÃO ORÇAMENTÁRIO

00000 - Reserva de recursos do Congresso Nacional

UNIDADE ORÇAMENTÁRIA

00000 - Reserva de Recursos do Congresso Nacional - Setor 00

FUNCIONAL PROGRAMÁTICA

00.000.0000.0000.0000

FUNÇÃO

00 - Reserva de recursos do Congresso Nacional

SUBFUNÇÃO

000 - Reserva de recursos do Congresso Nacional

PROGRAMA

0000 - Reserva de recursos do Congresso Nacional

AÇÃO

0000 - Reserva de recursos do Congresso Nacional

SUBTÍTULO

0000 - Classificador para sequencial de apropriação

LOCALIDADE BENEFICIADA

0000000 - Classificador para sequencial de apropriação

ESPECIFICAÇÃO DO PRODUTO / UNIDADE DE MEDIDA

META

### CANCELAMENTOS PROPOSTOS

FUNTE	GND	MODALIDADE DE APLICAÇÃO	ID	RP	CANCELAMENTO
944	0	Reserva de recursos do Congresso Nacional	00	Reserva de recursos do Congresso Nacional	Z Z 6.837.697.852

**TOTAL:** 6.837.697.852

### JUSTIFICATIVA

Cancelamento da fonte condicionada 944 em razão de ajustes relativos ao art. 21 da LDO 2020 (Regra de Ouro). De acordo com o item 12.III do parecer preliminar, compete ao relator-geral apresentar emendas destinadas aos ajustes relacionados às programações de que trata o art. 21 da LDO 2020.

AUTOR DA EMENDA

8100 - Relator Geral

TIPO AUTOR

Relator Geral



## Avulso de Emendas do Relator Geral

### EMENDA DE CANCELAMENTO DE DESPESA

TIPO AUTOR

Relator geral

**EMENDA  
81001534**

EMENTA

Cancelamento da fonte condicionada 944 em razão de ajustes relativos ao art. 21 da LDO 2020.

MODALIDADE DE EMENDA

Despesa - Cancelamento de dotações em razão de redução da receita

**SEQUENCIAL**

**000020000**

ESFERA ORÇAMENTÁRIA

00 - Reserva de recursos do Congresso Nacional

### ACRÉSCIMOS À PROGRAMAÇÃO

ÓRGÃO ORÇAMENTÁRIO

00000 - Reserva de recursos do Congresso Nacional

UNIDADE ORÇAMENTÁRIA

00000 - Reserva de Recursos do Congresso Nacional - Setor 00

**FUNCIONAL PROGRAMÁTICA**

**00.000.0000.0000.0000**

FUNÇÃO

00 - Reserva de recursos do Congresso Nacional

SUBFUNÇÃO

000 - Reserva de recursos do Congresso Nacional

PROGRAMA

0000 - Reserva de recursos do Congresso Nacional

AÇÃO

0000 - Reserva de recursos do Congresso Nacional

SUBTÍTULO

0000 - Classificador para sequencial de apropriação

LOCALIDADE BENEFICIADA

0000000 - Classificador para sequencial de apropriação

ESPECIFICAÇÃO DO PRODUTO / UNIDADE DE MEDIDA

META

### CANCELAMENTOS PROPOSTOS

FUNTE	GND	MODALIDADE DE APLICAÇÃO	ID	RP	em R\$ 1,00 CANCELAMENTO
944	0 Reserva de recursos do Congresso Nacional	00 Reserva de recursos do Congresso Nacional	Z	Z	11.072.122.236

**TOTAL: 11.072.122.236**

### JUSTIFICATIVA

Cancelamento da fonte condicionada 944 em razão de ajustes relativos ao art. 21 da LDO 2020 (Regra de Ouro). De acordo com o item 12.III do parecer preliminar, compete ao relator-geral apresentar emendas destinadas aos ajustes relacionados às programações de que trata o art. 21 da LDO 2020.

**AUTOR DA EMENDA**

8100 - Relator Geral

**TIPO AUTOR**

Relator Geral



## Avulso de Emendas do Relator Geral

<b>EMENDA À RECEITA (reestimativa)</b>		<b>EMENDA</b>
TIPO AUTOR Relator geral	TIPO DE EMENDA REESTIMATIVA	<b>81001449</b>
EMENTA Reestimativa na estatal em decorrência do aumento da participação da União no capital da empresa		
NATUREZA DE RECEITA 62110000 - Direto		
ÓRGÃO ORÇAMENTÁRIO 39000 - Ministério da Infraestrutura	UNIDADE ORÇAMENTÁRIA 39217 - Companhia Docas do Rio Grande do Norte -	
ESFERA ORÇAMENTÁRIA 30 - Orçamento de Investimento		
TIPO DA ALTERAÇÃO Acréscimo	VALOR (R\$) 960.000	
**NENHUMA COMPENSAÇÃO NA DESPESA.		

### JUSTIFICATIVA

Emenda à receita para reestimar recursos das fontes de financiamento em decorrência da aprovação de emendas à despesa nos orçamentos fiscal e da seguridade social para aumento da participação da União no capital da empresa, com base no item 34. V do Parpre.

**AUTOR DA EMENDA**

8100 - Relator Geral

**TIPO AUTOR**

Relator Geral



## Avulso de Emendas do Relator Geral

<b>EMENDA À RECEITA (reestimativa)</b>		<b>EMENDA</b>
TIPO AUTOR	TIPO DE EMENDA	<b>81001450</b>
Relator geral	REESTIMATIVA	
EMENTA		
Cancelamento da fonte condicionada 944 em razão de ajustes relativos ao art. 21 da LDO 2020.		
NATUREZA DE RECEITA		
21110011 - Títulos de Responsabilidade do Tesouro Nacional - Mercado Interno - Principal		
ÓRGÃO ORÇAMENTÁRIO	UNIDADE ORÇAMENTÁRIA	
93000 - Programações Condicionadas à Aprovação Legislativa prevista no	93102 - Recursos sob Supervisão do Fundo do Regime	
ESFERA ORÇAMENTÁRIA		
10 - Orçamento Fiscal		
TIPO DA ALTERAÇÃO	VALOR (R\$)	
Decréscimo	-3.589.267.129	
NATUREZA DE RECEITA		
21110011 - Títulos de Responsabilidade do Tesouro Nacional - Mercado Interno - Principal		
ÓRGÃO ORÇAMENTÁRIO	UNIDADE ORÇAMENTÁRIA	
93000 - Programações Condicionadas à Aprovação Legislativa prevista no	93103 - Recursos sob Supervisão do Fundo Nacional de	
ESFERA ORÇAMENTÁRIA		
10 - Orçamento Fiscal		
TIPO DA ALTERAÇÃO	VALOR (R\$)	
Decréscimo	-12.992.864	
NATUREZA DE RECEITA		
21110011 - Títulos de Responsabilidade do Tesouro Nacional - Mercado Interno - Principal		
ÓRGÃO ORÇAMENTÁRIO	UNIDADE ORÇAMENTÁRIA	
93000 - Programações Condicionadas à Aprovação Legislativa prevista no	93104 - Recursos sob Supervisão da Secretaria do	
ESFERA ORÇAMENTÁRIA		
10 - Orçamento Fiscal		
TIPO DA ALTERAÇÃO	VALOR (R\$)	
Decréscimo	-800.000.000	
NATUREZA DE RECEITA		
21110011 - Títulos de Responsabilidade do Tesouro Nacional - Mercado Interno - Principal		
ÓRGÃO ORÇAMENTÁRIO	UNIDADE ORÇAMENTÁRIA	
93000 - Programações Condicionadas à Aprovação Legislativa prevista no	93105 - Recursos sob Supervisão do Ministério da	
ESFERA ORÇAMENTÁRIA		
10 - Orçamento Fiscal		
TIPO DA ALTERAÇÃO	VALOR (R\$)	
Decréscimo	-129.921.462	
NATUREZA DE RECEITA		
21110011 - Títulos de Responsabilidade do Tesouro Nacional - Mercado Interno - Principal		
ÓRGÃO ORÇAMENTÁRIO	UNIDADE ORÇAMENTÁRIA	
93000 - Programações Condicionadas à Aprovação Legislativa prevista no	93106 - Recursos sob Supervisão do Ministério da	
ESFERA ORÇAMENTÁRIA		
10 - Orçamento Fiscal		
TIPO DA ALTERAÇÃO	VALOR (R\$)	
Decréscimo	-10.794.680	

**AUTOR DA EMENDA**

8100 - Relator Geral

**TIPO AUTOR**

Relator Geral



## Avulso de Emendas do Relator Geral

### EMENDA À RECEITA (reestimativa)

#### NATUREZA DE RECEITA

21110011 - Títulos de Responsabilidade do Tesouro Nacional - Mercado Interno - Principal

#### ÓRGÃO ORÇAMENTÁRIO

93000 - Programações Condicionadas à Aprovação Legislativa prevista no

#### UNIDADE ORÇAMENTÁRIA

93175 - Recursos sob Supervisão da Presidência da

#### ESFERA ORÇAMENTÁRIA

10 - Orçamento Fiscal

#### TIPO DA ALTERAÇÃO

Decréscimo

#### VALOR (R\$)

-1.195.872

#### NATUREZA DE RECEITA

21110011 - Títulos de Responsabilidade do Tesouro Nacional - Mercado Interno - Principal

#### ÓRGÃO ORÇAMENTÁRIO

93000 - Programações Condicionadas à Aprovação Legislativa prevista no

#### UNIDADE ORÇAMENTÁRIA

93176 - Recursos sob Supervisão da Agência Brasileira de

#### ESFERA ORÇAMENTÁRIA

10 - Orçamento Fiscal

#### TIPO DA ALTERAÇÃO

Decréscimo

#### VALOR (R\$)

-945.631

#### NATUREZA DE RECEITA

21110011 - Títulos de Responsabilidade do Tesouro Nacional - Mercado Interno - Principal

#### ÓRGÃO ORÇAMENTÁRIO

93000 - Programações Condicionadas à Aprovação Legislativa prevista no

#### UNIDADE ORÇAMENTÁRIA

93177 - Recursos sob Supervisão do Instituto Nacional de

#### ESFERA ORÇAMENTÁRIA

10 - Orçamento Fiscal

#### TIPO DA ALTERAÇÃO

Decréscimo

#### VALOR (R\$)

-236.760

#### NATUREZA DE RECEITA

21110011 - Títulos de Responsabilidade do Tesouro Nacional - Mercado Interno - Principal

#### ÓRGÃO ORÇAMENTÁRIO

93000 - Programações Condicionadas à Aprovação Legislativa prevista no

#### UNIDADE ORÇAMENTÁRIA

93178 - Recursos sob Supervisão da Empresa Brasil de

#### ESFERA ORÇAMENTÁRIA

10 - Orçamento Fiscal

#### TIPO DA ALTERAÇÃO

Decréscimo

#### VALOR (R\$)

-296.320

#### NATUREZA DE RECEITA

21110011 - Títulos de Responsabilidade do Tesouro Nacional - Mercado Interno - Principal

#### ÓRGÃO ORÇAMENTÁRIO

93000 - Programações Condicionadas à Aprovação Legislativa prevista no

#### UNIDADE ORÇAMENTÁRIA

93179 - Recursos sob Supervisão do Fundo de Imprensa

#### ESFERA ORÇAMENTÁRIA

10 - Orçamento Fiscal

#### TIPO DA ALTERAÇÃO

Decréscimo

#### VALOR (R\$)

-19.935

#### NATUREZA DE RECEITA

21110011 - Títulos de Responsabilidade do Tesouro Nacional - Mercado Interno - Principal

#### ÓRGÃO ORÇAMENTÁRIO

93000 - Programações Condicionadas à Aprovação Legislativa prevista no

#### UNIDADE ORÇAMENTÁRIA

93180 - Recursos sob Supervisão do Ministério da

#### ESFERA ORÇAMENTÁRIA

10 - Orçamento Fiscal

#### TIPO DA ALTERAÇÃO

Decréscimo

#### VALOR (R\$)

-75.918.051

#### AUTOR DA EMENDA

8100 - Relator Geral

#### TIPO AUTOR

Relator Geral



## Avulso de Emendas do Relator Geral

### EMENDA À RECEITA (reestimativa)

#### NATUREZA DE RECEITA

21110011 - Títulos de Responsabilidade do Tesouro Nacional - Mercado Interno - Principal

#### ÓRGÃO ORÇAMENTÁRIO

93000 - Programações Condicionadas à Aprovação Legislativa prevista no

#### UNIDADE ORÇAMENTÁRIA

93181 - Recursos sob Supervisão do Serviço Florestal

#### ESFERA ORÇAMENTÁRIA

10 - Orçamento Fiscal

#### TIPO DA ALTERAÇÃO

Decréscimo

#### VALOR (R\$)

-31.913

#### NATUREZA DE RECEITA

21110011 - Títulos de Responsabilidade do Tesouro Nacional - Mercado Interno - Principal

#### ÓRGÃO ORÇAMENTÁRIO

93000 - Programações Condicionadas à Aprovação Legislativa prevista no

#### UNIDADE ORÇAMENTÁRIA

93183 - Recursos sob Supervisão da Empresa Brasileira

#### ESFERA ORÇAMENTÁRIA

10 - Orçamento Fiscal

#### TIPO DA ALTERAÇÃO

Decréscimo

#### VALOR (R\$)

-100.267.903

#### NATUREZA DE RECEITA

21110011 - Títulos de Responsabilidade do Tesouro Nacional - Mercado Interno - Principal

#### ÓRGÃO ORÇAMENTÁRIO

93000 - Programações Condicionadas à Aprovação Legislativa prevista no

#### UNIDADE ORÇAMENTÁRIA

93184 - Recursos sob Supervisão da Companhia Nacional

#### ESFERA ORÇAMENTÁRIA

10 - Orçamento Fiscal

#### TIPO DA ALTERAÇÃO

Decréscimo

#### VALOR (R\$)

-23.947.461

#### NATUREZA DE RECEITA

21110011 - Títulos de Responsabilidade do Tesouro Nacional - Mercado Interno - Principal

#### ÓRGÃO ORÇAMENTÁRIO

93000 - Programações Condicionadas à Aprovação Legislativa prevista no

#### UNIDADE ORÇAMENTÁRIA

93185 - Recursos sob Supervisão do Ministério da

#### ESFERA ORÇAMENTÁRIA

10 - Orçamento Fiscal

#### TIPO DA ALTERAÇÃO

Decréscimo

#### VALOR (R\$)

-10.550.839

#### NATUREZA DE RECEITA

21110011 - Títulos de Responsabilidade do Tesouro Nacional - Mercado Interno - Principal

#### ÓRGÃO ORÇAMENTÁRIO

93000 - Programações Condicionadas à Aprovação Legislativa prevista no

#### UNIDADE ORÇAMENTÁRIA

93186 - Recursos sob Supervisão do Conselho Nacional

#### ESFERA ORÇAMENTÁRIA

10 - Orçamento Fiscal

#### TIPO DA ALTERAÇÃO

Decréscimo

#### VALOR (R\$)

-909.153

#### NATUREZA DE RECEITA

21110011 - Títulos de Responsabilidade do Tesouro Nacional - Mercado Interno - Principal

#### ÓRGÃO ORÇAMENTÁRIO

93000 - Programações Condicionadas à Aprovação Legislativa prevista no

#### UNIDADE ORÇAMENTÁRIA

93187 - Recursos sob Supervisão da Comissão Nacional

#### ESFERA ORÇAMENTÁRIA

10 - Orçamento Fiscal

#### TIPO DA ALTERAÇÃO

Decréscimo

#### VALOR (R\$)

-1.058.432

#### AUTOR DA EMENDA

8100 - Relator Geral

#### TIPO AUTOR

Relator Geral





## Avulso de Emendas do Relator Geral

### EMENDA À RECEITA (reestimativa)

**NATUREZA DE RECEITA**

21110011 - Títulos de Responsabilidade do Tesouro Nacional - Mercado Interno - Principal

**ÓRGÃO ORÇAMENTÁRIO**

93000 - Programações Condicionadas à Aprovação Legislativa prevista no

**UNIDADE ORÇAMENTÁRIA**

93188 - Recursos sob Supervisão da Agência Espacial

**ESFERA ORÇAMENTÁRIA**

10 - Orçamento Fiscal

**TIPO DA ALTERAÇÃO**

Decréscimo

**VALOR (R\$)**

-947.042

**NATUREZA DE RECEITA**

21110011 - Títulos de Responsabilidade do Tesouro Nacional - Mercado Interno - Principal

**ÓRGÃO ORÇAMENTÁRIO**

93000 - Programações Condicionadas à Aprovação Legislativa prevista no

**UNIDADE ORÇAMENTÁRIA**

93189 - Recursos sob Supervisão do Centro Nacional de

**ESFERA ORÇAMENTÁRIA**

10 - Orçamento Fiscal

**TIPO DA ALTERAÇÃO**

Decréscimo

**VALOR (R\$)**

-297.965

**NATUREZA DE RECEITA**

21110011 - Títulos de Responsabilidade do Tesouro Nacional - Mercado Interno - Principal

**ÓRGÃO ORÇAMENTÁRIO**

93000 - Programações Condicionadas à Aprovação Legislativa prevista no

**UNIDADE ORÇAMENTÁRIA**

93193 - Recursos sob Supervisão do Banco Central do

**ESFERA ORÇAMENTÁRIA**

10 - Orçamento Fiscal

**TIPO DA ALTERAÇÃO**

Decréscimo

**VALOR (R\$)**

-41.920.514

**NATUREZA DE RECEITA**

21110011 - Títulos de Responsabilidade do Tesouro Nacional - Mercado Interno - Principal

**ÓRGÃO ORÇAMENTÁRIO**

93000 - Programações Condicionadas à Aprovação Legislativa prevista no

**UNIDADE ORÇAMENTÁRIA**

93200 - Recursos sob Supervisão da Fundação Jorge

**ESFERA ORÇAMENTÁRIA**

10 - Orçamento Fiscal

**TIPO DA ALTERAÇÃO**

Decréscimo

**VALOR (R\$)**

-49.591

**NATUREZA DE RECEITA**

21110011 - Títulos de Responsabilidade do Tesouro Nacional - Mercado Interno - Principal

**ÓRGÃO ORÇAMENTÁRIO**

93000 - Programações Condicionadas à Aprovação Legislativa prevista no

**UNIDADE ORÇAMENTÁRIA**

93201 - Recursos sob Supervisão do Instituto de Pesquisa

**ESFERA ORÇAMENTÁRIA**

10 - Orçamento Fiscal

**TIPO DA ALTERAÇÃO**

Decréscimo

**VALOR (R\$)**

-146.171

**NATUREZA DE RECEITA**

21110011 - Títulos de Responsabilidade do Tesouro Nacional - Mercado Interno - Principal

**ÓRGÃO ORÇAMENTÁRIO**

93000 - Programações Condicionadas à Aprovação Legislativa prevista no

**UNIDADE ORÇAMENTÁRIA**

93202 - Recursos sob Supervisão da Fundação Instituto

**ESFERA ORÇAMENTÁRIA**

10 - Orçamento Fiscal

**TIPO DA ALTERAÇÃO**

Decréscimo

**VALOR (R\$)**

-50.071.651

**AUTOR DA EMENDA**

8100 - Relator Geral

**TIPO AUTOR**

Relator Geral



## Avulso de Emendas do Relator Geral

### EMENDA À RECEITA (reestimativa)

**NATUREZA DE RECEITA**

21110011 - Títulos de Responsabilidade do Tesouro Nacional - Mercado Interno - Principal

**ÓRGÃO ORÇAMENTÁRIO**

93000 - Programações Condicionadas à Aprovação Legislativa prevista no

**UNIDADE ORÇAMENTÁRIA**

93203 - Recursos sob Supervisão da Fundação Escola

**ESFERA ORÇAMENTÁRIA**

10 - Orçamento Fiscal

**TIPO DA ALTERAÇÃO**

Decréscimo

**VALOR (R\$)**

-137.521

**NATUREZA DE RECEITA**

21110011 - Títulos de Responsabilidade do Tesouro Nacional - Mercado Interno - Principal

**ÓRGÃO ORÇAMENTÁRIO**

93000 - Programações Condicionadas à Aprovação Legislativa prevista no

**UNIDADE ORÇAMENTÁRIA**

93204 - Recursos sob Supervisão do Instituto Nacional do

**ESFERA ORÇAMENTÁRIA**

10 - Orçamento Fiscal

**TIPO DA ALTERAÇÃO**

Decréscimo

**VALOR (R\$)**

-86.663.081

**NATUREZA DE RECEITA**

21110011 - Títulos de Responsabilidade do Tesouro Nacional - Mercado Interno - Principal

**ÓRGÃO ORÇAMENTÁRIO**

93000 - Programações Condicionadas à Aprovação Legislativa prevista no

**UNIDADE ORÇAMENTÁRIA**

93205 - Recursos sob Supervisão do Ministério da

**ESFERA ORÇAMENTÁRIA**

10 - Orçamento Fiscal

**TIPO DA ALTERAÇÃO**

Decréscimo

**VALOR (R\$)**

-10.536.140

**NATUREZA DE RECEITA**

21110011 - Títulos de Responsabilidade do Tesouro Nacional - Mercado Interno - Principal

**ÓRGÃO ORÇAMENTÁRIO**

93000 - Programações Condicionadas à Aprovação Legislativa prevista no

**UNIDADE ORÇAMENTÁRIA**

93206 - Recursos sob Supervisão do Instituto Nacional de

**ESFERA ORÇAMENTÁRIA**

10 - Orçamento Fiscal

**TIPO DA ALTERAÇÃO**

Decréscimo

**VALOR (R\$)**

-404.537

**NATUREZA DE RECEITA**

21110011 - Títulos de Responsabilidade do Tesouro Nacional - Mercado Interno - Principal

**ÓRGÃO ORÇAMENTÁRIO**

93000 - Programações Condicionadas à Aprovação Legislativa prevista no

**UNIDADE ORÇAMENTÁRIA**

93207 - Recursos sob Supervisão do Instituto Benjamin

**ESFERA ORÇAMENTÁRIA**

10 - Orçamento Fiscal

**TIPO DA ALTERAÇÃO**

Decréscimo

**VALOR (R\$)**

-317.935

**NATUREZA DE RECEITA**

21110011 - Títulos de Responsabilidade do Tesouro Nacional - Mercado Interno - Principal

**ÓRGÃO ORÇAMENTÁRIO**

93000 - Programações Condicionadas à Aprovação Legislativa prevista no

**UNIDADE ORÇAMENTÁRIA**

93208 - Recursos sob Supervisão do Colégio Pedro II

**ESFERA ORÇAMENTÁRIA**

10 - Orçamento Fiscal

**TIPO DA ALTERAÇÃO**

Decréscimo

**VALOR (R\$)**

-965.053

**AUTOR DA EMENDA**

8100 - Relator Geral

**TIPO AUTOR**

Relator Geral



## Avulso de Emendas do Relator Geral

### EMENDA À RECEITA (reestimativa)

**NATUREZA DE RECEITA**

21110011 - Títulos de Responsabilidade do Tesouro Nacional - Mercado Interno - Principal

**ÓRGÃO ORÇAMENTÁRIO**

93000 - Programações Condicionadas à Aprovação Legislativa prevista no

**UNIDADE ORÇAMENTÁRIA**

93209 - Recursos sob Supervisão da Fundação

**ESFERA ORÇAMENTÁRIA**

10 - Orçamento Fiscal

**TIPO DA ALTERAÇÃO**

Decréscimo

**VALOR (R\$)**

-508.993

**NATUREZA DE RECEITA**

21110011 - Títulos de Responsabilidade do Tesouro Nacional - Mercado Interno - Principal

**ÓRGÃO ORÇAMENTÁRIO**

93000 - Programações Condicionadas à Aprovação Legislativa prevista no

**UNIDADE ORÇAMENTÁRIA**

93210 - Recursos sob Supervisão da Universidade Federal

**ESFERA ORÇAMENTÁRIA**

10 - Orçamento Fiscal

**TIPO DA ALTERAÇÃO**

Decréscimo

**VALOR (R\$)**

-1.316.658

**NATUREZA DE RECEITA**

21110011 - Títulos de Responsabilidade do Tesouro Nacional - Mercado Interno - Principal

**ÓRGÃO ORÇAMENTÁRIO**

93000 - Programações Condicionadas à Aprovação Legislativa prevista no

**UNIDADE ORÇAMENTÁRIA**

93211 - Recursos sob Supervisão da Universidade Federal

**ESFERA ORÇAMENTÁRIA**

10 - Orçamento Fiscal

**TIPO DA ALTERAÇÃO**

Decréscimo

**VALOR (R\$)**

-2.092.081

**NATUREZA DE RECEITA**

21110011 - Títulos de Responsabilidade do Tesouro Nacional - Mercado Interno - Principal

**ÓRGÃO ORÇAMENTÁRIO**

93000 - Programações Condicionadas à Aprovação Legislativa prevista no

**UNIDADE ORÇAMENTÁRIA**

93212 - Recursos sob Supervisão da Universidade Federal

**ESFERA ORÇAMENTÁRIA**

10 - Orçamento Fiscal

**TIPO DA ALTERAÇÃO**

Decréscimo

**VALOR (R\$)**

-1.678.616

**NATUREZA DE RECEITA**

21110011 - Títulos de Responsabilidade do Tesouro Nacional - Mercado Interno - Principal

**ÓRGÃO ORÇAMENTÁRIO**

93000 - Programações Condicionadas à Aprovação Legislativa prevista no

**UNIDADE ORÇAMENTÁRIA**

93213 - Recursos sob Supervisão da Universidade Federal

**ESFERA ORÇAMENTÁRIA**

10 - Orçamento Fiscal

**TIPO DA ALTERAÇÃO**

Decréscimo

**VALOR (R\$)**

-1.392.762

**NATUREZA DE RECEITA**

21110011 - Títulos de Responsabilidade do Tesouro Nacional - Mercado Interno - Principal

**ÓRGÃO ORÇAMENTÁRIO**

93000 - Programações Condicionadas à Aprovação Legislativa prevista no

**UNIDADE ORÇAMENTÁRIA**

93214 - Recursos sob Supervisão da Universidade Federal

**ESFERA ORÇAMENTÁRIA**

10 - Orçamento Fiscal

**TIPO DA ALTERAÇÃO**

Decréscimo

**VALOR (R\$)**

-1.299.423

**AUTOR DA EMENDA**

8100 - Relator Geral

**TIPO AUTOR**

Relator Geral



## Avulso de Emendas do Relator Geral

### EMENDA À RECEITA (reestimativa)

#### NATUREZA DE RECEITA

21110011 - Títulos de Responsabilidade do Tesouro Nacional - Mercado Interno - Principal

#### ÓRGÃO ORÇAMENTÁRIO

93000 - Programações Condicionadas à Aprovação Legislativa prevista no

#### UNIDADE ORÇAMENTÁRIA

93215 - Recursos sob Supervisão da Universidade Federal

#### ESFERA ORÇAMENTÁRIA

10 - Orçamento Fiscal

#### TIPO DA ALTERAÇÃO

Decréscimo

#### VALOR (R\$)

-27.264.065

#### NATUREZA DE RECEITA

21110011 - Títulos de Responsabilidade do Tesouro Nacional - Mercado Interno - Principal

#### ÓRGÃO ORÇAMENTÁRIO

93000 - Programações Condicionadas à Aprovação Legislativa prevista no

#### UNIDADE ORÇAMENTÁRIA

93216 - Recursos sob Supervisão da Universidade Federal

#### ESFERA ORÇAMENTÁRIA

10 - Orçamento Fiscal

#### TIPO DA ALTERAÇÃO

Decréscimo

#### VALOR (R\$)

-1.310.048

#### NATUREZA DE RECEITA

21110011 - Títulos de Responsabilidade do Tesouro Nacional - Mercado Interno - Principal

#### ÓRGÃO ORÇAMENTÁRIO

93000 - Programações Condicionadas à Aprovação Legislativa prevista no

#### UNIDADE ORÇAMENTÁRIA

93217 - Recursos sob Supervisão da Universidade Federal

#### ESFERA ORÇAMENTÁRIA

10 - Orçamento Fiscal

#### TIPO DA ALTERAÇÃO

Decréscimo

#### VALOR (R\$)

-28.433.553

#### NATUREZA DE RECEITA

21110011 - Títulos de Responsabilidade do Tesouro Nacional - Mercado Interno - Principal

#### ÓRGÃO ORÇAMENTÁRIO

93000 - Programações Condicionadas à Aprovação Legislativa prevista no

#### UNIDADE ORÇAMENTÁRIA

93218 - Recursos sob Supervisão da Universidade Federal

#### ESFERA ORÇAMENTÁRIA

10 - Orçamento Fiscal

#### TIPO DA ALTERAÇÃO

Decréscimo

#### VALOR (R\$)

-2.589.455

#### NATUREZA DE RECEITA

21110011 - Títulos de Responsabilidade do Tesouro Nacional - Mercado Interno - Principal

#### ÓRGÃO ORÇAMENTÁRIO

93000 - Programações Condicionadas à Aprovação Legislativa prevista no

#### UNIDADE ORÇAMENTÁRIA

93219 - Recursos sob Supervisão da Universidade Federal

#### ESFERA ORÇAMENTÁRIA

10 - Orçamento Fiscal

#### TIPO DA ALTERAÇÃO

Decréscimo

#### VALOR (R\$)

-2.004.173

#### NATUREZA DE RECEITA

21110011 - Títulos de Responsabilidade do Tesouro Nacional - Mercado Interno - Principal

#### ÓRGÃO ORÇAMENTÁRIO

93000 - Programações Condicionadas à Aprovação Legislativa prevista no

#### UNIDADE ORÇAMENTÁRIA

93220 - Recursos sob Supervisão da Universidade Federal

#### ESFERA ORÇAMENTÁRIA

10 - Orçamento Fiscal

#### TIPO DA ALTERAÇÃO

Decréscimo

#### VALOR (R\$)

-2.144.348

#### AUTOR DA EMENDA

8100 - Relator Geral

#### TIPO AUTOR

Relator Geral



## Avulso de Emendas do Relator Geral

### EMENDA À RECEITA (reestimativa)

**NATUREZA DE RECEITA**

21110011 - Títulos de Responsabilidade do Tesouro Nacional - Mercado Interno - Principal

**ÓRGÃO ORÇAMENTÁRIO**

93000 - Programações Condicionadas à Aprovação Legislativa prevista no

**UNIDADE ORÇAMENTÁRIA**

93221 - Recursos sob Supervisão da Universidade Federal

**ESFERA ORÇAMENTÁRIA**

10 - Orçamento Fiscal

**TIPO DA ALTERAÇÃO**

Decréscimo

**VALOR (R\$)**

-2.497.370

**NATUREZA DE RECEITA**

21110011 - Títulos de Responsabilidade do Tesouro Nacional - Mercado Interno - Principal

**ÓRGÃO ORÇAMENTÁRIO**

93000 - Programações Condicionadas à Aprovação Legislativa prevista no

**UNIDADE ORÇAMENTÁRIA**

93222 - Recursos sob Supervisão da Universidade Federal

**ESFERA ORÇAMENTÁRIA**

10 - Orçamento Fiscal

**TIPO DA ALTERAÇÃO**

Decréscimo

**VALOR (R\$)**

-2.474.847

**NATUREZA DE RECEITA**

21110011 - Títulos de Responsabilidade do Tesouro Nacional - Mercado Interno - Principal

**ÓRGÃO ORÇAMENTÁRIO**

93000 - Programações Condicionadas à Aprovação Legislativa prevista no

**UNIDADE ORÇAMENTÁRIA**

93223 - Recursos sob Supervisão da Universidade Federal

**ESFERA ORÇAMENTÁRIA**

10 - Orçamento Fiscal

**TIPO DA ALTERAÇÃO**

Decréscimo

**VALOR (R\$)**

-26.680.054

**NATUREZA DE RECEITA**

21110011 - Títulos de Responsabilidade do Tesouro Nacional - Mercado Interno - Principal

**ÓRGÃO ORÇAMENTÁRIO**

93000 - Programações Condicionadas à Aprovação Legislativa prevista no

**UNIDADE ORÇAMENTÁRIA**

93224 - Recursos sob Supervisão da Universidade Federal

**ESFERA ORÇAMENTÁRIA**

10 - Orçamento Fiscal

**TIPO DA ALTERAÇÃO**

Decréscimo

**VALOR (R\$)**

-44.869.256

**NATUREZA DE RECEITA**

21110011 - Títulos de Responsabilidade do Tesouro Nacional - Mercado Interno - Principal

**ÓRGÃO ORÇAMENTÁRIO**

93000 - Programações Condicionadas à Aprovação Legislativa prevista no

**UNIDADE ORÇAMENTÁRIA**

93225 - Recursos sob Supervisão da Universidade Federal

**ESFERA ORÇAMENTÁRIA**

10 - Orçamento Fiscal

**TIPO DA ALTERAÇÃO**

Decréscimo

**VALOR (R\$)**

-2.254.223

**NATUREZA DE RECEITA**

21110011 - Títulos de Responsabilidade do Tesouro Nacional - Mercado Interno - Principal

**ÓRGÃO ORÇAMENTÁRIO**

93000 - Programações Condicionadas à Aprovação Legislativa prevista no

**UNIDADE ORÇAMENTÁRIA**

93226 - Recursos sob Supervisão da Universidade Federal

**ESFERA ORÇAMENTÁRIA**

10 - Orçamento Fiscal

**TIPO DA ALTERAÇÃO**

Decréscimo

**VALOR (R\$)**

-1.481.232

**AUTOR DA EMENDA**

8100 - Relator Geral

**TIPO AUTOR**

Relator Geral



## Avulso de Emendas do Relator Geral

### EMENDA À RECEITA (reestimativa)

**NATUREZA DE RECEITA**

21110011 - Títulos de Responsabilidade do Tesouro Nacional - Mercado Interno - Principal

**ÓRGÃO ORÇAMENTÁRIO**

93000 - Programações Condicionadas à Aprovação Legislativa prevista no

**UNIDADE ORÇAMENTÁRIA**

93227 - Recursos sob Supervisão da Universidade Federal

**ESFERA ORÇAMENTÁRIA**

10 - Orçamento Fiscal

**TIPO DA ALTERAÇÃO**

Decréscimo

**VALOR (R\$)**

-1.091.719

**NATUREZA DE RECEITA**

21110011 - Títulos de Responsabilidade do Tesouro Nacional - Mercado Interno - Principal

**ÓRGÃO ORÇAMENTÁRIO**

93000 - Programações Condicionadas à Aprovação Legislativa prevista no

**UNIDADE ORÇAMENTÁRIA**

93228 - Recursos sob Supervisão da Universidade Federal

**ESFERA ORÇAMENTÁRIA**

10 - Orçamento Fiscal

**TIPO DA ALTERAÇÃO**

Decréscimo

**VALOR (R\$)**

-1.024.150

**NATUREZA DE RECEITA**

21110011 - Títulos de Responsabilidade do Tesouro Nacional - Mercado Interno - Principal

**ÓRGÃO ORÇAMENTÁRIO**

93000 - Programações Condicionadas à Aprovação Legislativa prevista no

**UNIDADE ORÇAMENTÁRIA**

93229 - Recursos sob Supervisão da Fundação

**ESFERA ORÇAMENTÁRIA**

10 - Orçamento Fiscal

**TIPO DA ALTERAÇÃO**

Decréscimo

**VALOR (R\$)**

-532.351

**NATUREZA DE RECEITA**

21110011 - Títulos de Responsabilidade do Tesouro Nacional - Mercado Interno - Principal

**ÓRGÃO ORÇAMENTÁRIO**

93000 - Programações Condicionadas à Aprovação Legislativa prevista no

**UNIDADE ORÇAMENTÁRIA**

93230 - Recursos sob Supervisão da Fundação

**ESFERA ORÇAMENTÁRIA**

10 - Orçamento Fiscal

**TIPO DA ALTERAÇÃO**

Decréscimo

**VALOR (R\$)**

-920.777

**NATUREZA DE RECEITA**

21110011 - Títulos de Responsabilidade do Tesouro Nacional - Mercado Interno - Principal

**ÓRGÃO ORÇAMENTÁRIO**

93000 - Programações Condicionadas à Aprovação Legislativa prevista no

**UNIDADE ORÇAMENTÁRIA**

93231 - Recursos sob Supervisão da Universidade Federal

**ESFERA ORÇAMENTÁRIA**

10 - Orçamento Fiscal

**TIPO DA ALTERAÇÃO**

Decréscimo

**VALOR (R\$)**

-1.328.671

**NATUREZA DE RECEITA**

21110011 - Títulos de Responsabilidade do Tesouro Nacional - Mercado Interno - Principal

**ÓRGÃO ORÇAMENTÁRIO**

93000 - Programações Condicionadas à Aprovação Legislativa prevista no

**UNIDADE ORÇAMENTÁRIA**

93232 - Recursos sob Supervisão da Universidade Federal

**ESFERA ORÇAMENTÁRIA**

10 - Orçamento Fiscal

**TIPO DA ALTERAÇÃO**

Decréscimo

**VALOR (R\$)**

-633.882

**AUTOR DA EMENDA**

8100 - Relator Geral

**TIPO AUTOR**

Relator Geral



## Avulso de Emendas do Relator Geral

### EMENDA À RECEITA (reestimativa)

**NATUREZA DE RECEITA**

21110011 - Títulos de Responsabilidade do Tesouro Nacional - Mercado Interno - Principal

**ÓRGÃO ORÇAMENTÁRIO**

93000 - Programações Condicionadas à Aprovação Legislativa prevista no

**UNIDADE ORÇAMENTÁRIA**

93233 - Recursos sob Supervisão da Universidade Federal

**ESFERA ORÇAMENTÁRIA**

10 - Orçamento Fiscal

**TIPO DA ALTERAÇÃO**

Decréscimo

**VALOR (R\$)**

-657.603

**NATUREZA DE RECEITA**

21110011 - Títulos de Responsabilidade do Tesouro Nacional - Mercado Interno - Principal

**ÓRGÃO ORÇAMENTÁRIO**

93000 - Programações Condicionadas à Aprovação Legislativa prevista no

**UNIDADE ORÇAMENTÁRIA**

93234 - Recursos sob Supervisão da Universidade Federal

**ESFERA ORÇAMENTÁRIA**

10 - Orçamento Fiscal

**TIPO DA ALTERAÇÃO**

Decréscimo

**VALOR (R\$)**

-635.657

**NATUREZA DE RECEITA**

21110011 - Títulos de Responsabilidade do Tesouro Nacional - Mercado Interno - Principal

**ÓRGÃO ORÇAMENTÁRIO**

93000 - Programações Condicionadas à Aprovação Legislativa prevista no

**UNIDADE ORÇAMENTÁRIA**

93235 - Recursos sob Supervisão do Centro Federal de

**ESFERA ORÇAMENTÁRIA**

10 - Orçamento Fiscal

**TIPO DA ALTERAÇÃO**

Decréscimo

**VALOR (R\$)**

-720.984

**NATUREZA DE RECEITA**

21110011 - Títulos de Responsabilidade do Tesouro Nacional - Mercado Interno - Principal

**ÓRGÃO ORÇAMENTÁRIO**

93000 - Programações Condicionadas à Aprovação Legislativa prevista no

**UNIDADE ORÇAMENTÁRIA**

93236 - Recursos sob Supervisão do Centro Federal de

**ESFERA ORÇAMENTÁRIA**

10 - Orçamento Fiscal

**TIPO DA ALTERAÇÃO**

Decréscimo

**VALOR (R\$)**

-875.895

**NATUREZA DE RECEITA**

21110011 - Títulos de Responsabilidade do Tesouro Nacional - Mercado Interno - Principal

**ÓRGÃO ORÇAMENTÁRIO**

93000 - Programações Condicionadas à Aprovação Legislativa prevista no

**UNIDADE ORÇAMENTÁRIA**

93237 - Recursos sob Supervisão da Universidade

**ESFERA ORÇAMENTÁRIA**

10 - Orçamento Fiscal

**TIPO DA ALTERAÇÃO**

Decréscimo

**VALOR (R\$)**

-1.991.927

**NATUREZA DE RECEITA**

21110011 - Títulos de Responsabilidade do Tesouro Nacional - Mercado Interno - Principal

**ÓRGÃO ORÇAMENTÁRIO**

93000 - Programações Condicionadas à Aprovação Legislativa prevista no

**UNIDADE ORÇAMENTÁRIA**

93238 - Recursos sob Supervisão da Universidade Federal

**ESFERA ORÇAMENTÁRIA**

10 - Orçamento Fiscal

**TIPO DA ALTERAÇÃO**

Decréscimo

**VALOR (R\$)**

-481.396

**AUTOR DA EMENDA**

8100 - Relator Geral

**TIPO AUTOR**

Relator Geral



## Avulso de Emendas do Relator Geral

### EMENDA À RECEITA (reestimativa)

**NATUREZA DE RECEITA**

21110011 - Títulos de Responsabilidade do Tesouro Nacional - Mercado Interno - Principal

**ÓRGÃO ORÇAMENTÁRIO**

93000 - Programações Condicionadas à Aprovação Legislativa prevista no

**UNIDADE ORÇAMENTÁRIA**

93239 - Recursos sob Supervisão da Universidade Federal

**ESFERA ORÇAMENTÁRIA**

10 - Orçamento Fiscal

**TIPO DA ALTERAÇÃO**

Decréscimo

**VALOR (R\$)**

-514.229

**NATUREZA DE RECEITA**

21110011 - Títulos de Responsabilidade do Tesouro Nacional - Mercado Interno - Principal

**ÓRGÃO ORÇAMENTÁRIO**

93000 - Programações Condicionadas à Aprovação Legislativa prevista no

**UNIDADE ORÇAMENTÁRIA**

93240 - Recursos sob Supervisão da Universidade Federal

**ESFERA ORÇAMENTÁRIA**

10 - Orçamento Fiscal

**TIPO DA ALTERAÇÃO**

Decréscimo

**VALOR (R\$)**

-1.263.711

**NATUREZA DE RECEITA**

21110011 - Títulos de Responsabilidade do Tesouro Nacional - Mercado Interno - Principal

**ÓRGÃO ORÇAMENTÁRIO**

93000 - Programações Condicionadas à Aprovação Legislativa prevista no

**UNIDADE ORÇAMENTÁRIA**

93241 - Recursos sob Supervisão da Universidade Federal

**ESFERA ORÇAMENTÁRIA**

10 - Orçamento Fiscal

**TIPO DA ALTERAÇÃO**

Decréscimo

**VALOR (R\$)**

-787.206

**NATUREZA DE RECEITA**

21110011 - Títulos de Responsabilidade do Tesouro Nacional - Mercado Interno - Principal

**ÓRGÃO ORÇAMENTÁRIO**

93000 - Programações Condicionadas à Aprovação Legislativa prevista no

**UNIDADE ORÇAMENTÁRIA**

93242 - Recursos sob Supervisão da Universidade Federal

**ESFERA ORÇAMENTÁRIA**

10 - Orçamento Fiscal

**TIPO DA ALTERAÇÃO**

Decréscimo

**VALOR (R\$)**

-664.359

**NATUREZA DE RECEITA**

21110011 - Títulos de Responsabilidade do Tesouro Nacional - Mercado Interno - Principal

**ÓRGÃO ORÇAMENTÁRIO**

93000 - Programações Condicionadas à Aprovação Legislativa prevista no

**UNIDADE ORÇAMENTÁRIA**

93243 - Recursos sob Supervisão da Fundação

**ESFERA ORÇAMENTÁRIA**

10 - Orçamento Fiscal

**TIPO DA ALTERAÇÃO**

Decréscimo

**VALOR (R\$)**

-690.025

**NATUREZA DE RECEITA**

21110011 - Títulos de Responsabilidade do Tesouro Nacional - Mercado Interno - Principal

**ÓRGÃO ORÇAMENTÁRIO**

93000 - Programações Condicionadas à Aprovação Legislativa prevista no

**UNIDADE ORÇAMENTÁRIA**

93244 - Recursos sob Supervisão da Universidade Federal

**ESFERA ORÇAMENTÁRIA**

10 - Orçamento Fiscal

**TIPO DA ALTERAÇÃO**

Decréscimo

**VALOR (R\$)**

-600.617

**AUTOR DA EMENDA**

8100 - Relator Geral

**TIPO AUTOR**

Relator Geral





## Avulso de Emendas do Relator Geral

### EMENDA À RECEITA (reestimativa)

#### NATUREZA DE RECEITA

21110011 - Títulos de Responsabilidade do Tesouro Nacional - Mercado Interno - Principal

#### ÓRGÃO ORÇAMENTÁRIO

93000 - Programações Condicionadas à Aprovação Legislativa prevista no

#### UNIDADE ORÇAMENTÁRIA

93245 - Recursos sob Supervisão da Fundação

#### ESFERA ORÇAMENTÁRIA

10 - Orçamento Fiscal

#### TIPO DA ALTERAÇÃO

Decréscimo

#### VALOR (R\$)

-546.397

#### NATUREZA DE RECEITA

21110011 - Títulos de Responsabilidade do Tesouro Nacional - Mercado Interno - Principal

#### ÓRGÃO ORÇAMENTÁRIO

93000 - Programações Condicionadas à Aprovação Legislativa prevista no

#### UNIDADE ORÇAMENTÁRIA

93246 - Recursos sob Supervisão da Fundação

#### ESFERA ORÇAMENTÁRIA

10 - Orçamento Fiscal

#### TIPO DA ALTERAÇÃO

Decréscimo

#### VALOR (R\$)

-544.926

#### NATUREZA DE RECEITA

21110011 - Títulos de Responsabilidade do Tesouro Nacional - Mercado Interno - Principal

#### ÓRGÃO ORÇAMENTÁRIO

93000 - Programações Condicionadas à Aprovação Legislativa prevista no

#### UNIDADE ORÇAMENTÁRIA

93247 - Recursos sob Supervisão da Fundação

#### ESFERA ORÇAMENTÁRIA

10 - Orçamento Fiscal

#### TIPO DA ALTERAÇÃO

Decréscimo

#### VALOR (R\$)

-1.533.541

#### NATUREZA DE RECEITA

21110011 - Títulos de Responsabilidade do Tesouro Nacional - Mercado Interno - Principal

#### ÓRGÃO ORÇAMENTÁRIO

93000 - Programações Condicionadas à Aprovação Legislativa prevista no

#### UNIDADE ORÇAMENTÁRIA

93248 - Recursos sob Supervisão da Fundação

#### ESFERA ORÇAMENTÁRIA

10 - Orçamento Fiscal

#### TIPO DA ALTERAÇÃO

Decréscimo

#### VALOR (R\$)

-28.871.660

#### NATUREZA DE RECEITA

21110011 - Títulos de Responsabilidade do Tesouro Nacional - Mercado Interno - Principal

#### ÓRGÃO ORÇAMENTÁRIO

93000 - Programações Condicionadas à Aprovação Legislativa prevista no

#### UNIDADE ORÇAMENTÁRIA

93249 - Recursos sob Supervisão da Fundação

#### ESFERA ORÇAMENTÁRIA

10 - Orçamento Fiscal

#### TIPO DA ALTERAÇÃO

Decréscimo

#### VALOR (R\$)

-1.254.873

#### NATUREZA DE RECEITA

21110011 - Títulos de Responsabilidade do Tesouro Nacional - Mercado Interno - Principal

#### ÓRGÃO ORÇAMENTÁRIO

93000 - Programações Condicionadas à Aprovação Legislativa prevista no

#### UNIDADE ORÇAMENTÁRIA

93250 - Recursos sob Supervisão da Fundação

#### ESFERA ORÇAMENTÁRIA

10 - Orçamento Fiscal

#### TIPO DA ALTERAÇÃO

Decréscimo

#### VALOR (R\$)

-850.490

#### AUTOR DA EMENDA

8100 - Relator Geral

#### TIPO AUTOR

Relator Geral



## Avulso de Emendas do Relator Geral

### EMENDA À RECEITA (reestimativa)

**NATUREZA DE RECEITA**

21110011 - Títulos de Responsabilidade do Tesouro Nacional - Mercado Interno - Principal

**ÓRGÃO ORÇAMENTÁRIO**

93000 - Programações Condicionadas à Aprovação Legislativa prevista no

**UNIDADE ORÇAMENTÁRIA**

93251 - Recursos sob Supervisão da Universidade Federal

**ESFERA ORÇAMENTÁRIA**

10 - Orçamento Fiscal

**TIPO DA ALTERAÇÃO**

Decréscimo

**VALOR (R\$)**

-1.505.280

**NATUREZA DE RECEITA**

21110011 - Títulos de Responsabilidade do Tesouro Nacional - Mercado Interno - Principal

**ÓRGÃO ORÇAMENTÁRIO**

93000 - Programações Condicionadas à Aprovação Legislativa prevista no

**UNIDADE ORÇAMENTÁRIA**

93252 - Recursos sob Supervisão da Fundação

**ESFERA ORÇAMENTÁRIA**

10 - Orçamento Fiscal

**TIPO DA ALTERAÇÃO**

Decréscimo

**VALOR (R\$)**

-647.564

**NATUREZA DE RECEITA**

21110011 - Títulos de Responsabilidade do Tesouro Nacional - Mercado Interno - Principal

**ÓRGÃO ORÇAMENTÁRIO**

93000 - Programações Condicionadas à Aprovação Legislativa prevista no

**UNIDADE ORÇAMENTÁRIA**

93253 - Recursos sob Supervisão da Fundação

**ESFERA ORÇAMENTÁRIA**

10 - Orçamento Fiscal

**TIPO DA ALTERAÇÃO**

Decréscimo

**VALOR (R\$)**

-1.368.636

**NATUREZA DE RECEITA**

21110011 - Títulos de Responsabilidade do Tesouro Nacional - Mercado Interno - Principal

**ÓRGÃO ORÇAMENTÁRIO**

93000 - Programações Condicionadas à Aprovação Legislativa prevista no

**UNIDADE ORÇAMENTÁRIA**

93254 - Recursos sob Supervisão da Fundação

**ESFERA ORÇAMENTÁRIA**

10 - Orçamento Fiscal

**TIPO DA ALTERAÇÃO**

Decréscimo

**VALOR (R\$)**

-846.007

**NATUREZA DE RECEITA**

21110011 - Títulos de Responsabilidade do Tesouro Nacional - Mercado Interno - Principal

**ÓRGÃO ORÇAMENTÁRIO**

93000 - Programações Condicionadas à Aprovação Legislativa prevista no

**UNIDADE ORÇAMENTÁRIA**

93255 - Recursos sob Supervisão da Fundação

**ESFERA ORÇAMENTÁRIA**

10 - Orçamento Fiscal

**TIPO DA ALTERAÇÃO**

Decréscimo

**VALOR (R\$)**

-1.057.207

**NATUREZA DE RECEITA**

21110011 - Títulos de Responsabilidade do Tesouro Nacional - Mercado Interno - Principal

**ÓRGÃO ORÇAMENTÁRIO**

93000 - Programações Condicionadas à Aprovação Legislativa prevista no

**UNIDADE ORÇAMENTÁRIA**

93256 - Recursos sob Supervisão da Fundação

**ESFERA ORÇAMENTÁRIA**

10 - Orçamento Fiscal

**TIPO DA ALTERAÇÃO**

Decréscimo

**VALOR (R\$)**

-1.431.611

**AUTOR DA EMENDA**

8100 - Relator Geral

**TIPO AUTOR**

Relator Geral



## Avulso de Emendas do Relator Geral

### EMENDA À RECEITA (reestimativa)

#### NATUREZA DE RECEITA

21110011 - Títulos de Responsabilidade do Tesouro Nacional - Mercado Interno - Principal

#### ÓRGÃO ORÇAMENTÁRIO

93000 - Programações Condicionadas à Aprovação Legislativa prevista no

#### UNIDADE ORÇAMENTÁRIA

93257 - Recursos sob Supervisão da Fundação

#### ESFERA ORÇAMENTÁRIA

10 - Orçamento Fiscal

#### TIPO DA ALTERAÇÃO

Decréscimo

#### VALOR (R\$)

-823.596

#### NATUREZA DE RECEITA

21110011 - Títulos de Responsabilidade do Tesouro Nacional - Mercado Interno - Principal

#### ÓRGÃO ORÇAMENTÁRIO

93000 - Programações Condicionadas à Aprovação Legislativa prevista no

#### UNIDADE ORÇAMENTÁRIA

93258 - Recursos sob Supervisão da Fundação

#### ESFERA ORÇAMENTÁRIA

10 - Orçamento Fiscal

#### TIPO DA ALTERAÇÃO

Decréscimo

#### VALOR (R\$)

-1.404.772

#### NATUREZA DE RECEITA

21110011 - Títulos de Responsabilidade do Tesouro Nacional - Mercado Interno - Principal

#### ÓRGÃO ORÇAMENTÁRIO

93000 - Programações Condicionadas à Aprovação Legislativa prevista no

#### UNIDADE ORÇAMENTÁRIA

93259 - Recursos sob Supervisão da Fundação

#### ESFERA ORÇAMENTÁRIA

10 - Orçamento Fiscal

#### TIPO DA ALTERAÇÃO

Decréscimo

#### VALOR (R\$)

-1.426.002

#### NATUREZA DE RECEITA

21110011 - Títulos de Responsabilidade do Tesouro Nacional - Mercado Interno - Principal

#### ÓRGÃO ORÇAMENTÁRIO

93000 - Programações Condicionadas à Aprovação Legislativa prevista no

#### UNIDADE ORÇAMENTÁRIA

93260 - Recursos sob Supervisão da Fundação

#### ESFERA ORÇAMENTÁRIA

10 - Orçamento Fiscal

#### TIPO DA ALTERAÇÃO

Decréscimo

#### VALOR (R\$)

-1.360.235

#### NATUREZA DE RECEITA

21110011 - Títulos de Responsabilidade do Tesouro Nacional - Mercado Interno - Principal

#### ÓRGÃO ORÇAMENTÁRIO

93000 - Programações Condicionadas à Aprovação Legislativa prevista no

#### UNIDADE ORÇAMENTÁRIA

93261 - Recursos sob Supervisão da Fundação

#### ESFERA ORÇAMENTÁRIA

10 - Orçamento Fiscal

#### TIPO DA ALTERAÇÃO

Decréscimo

#### VALOR (R\$)

-339.619

#### NATUREZA DE RECEITA

21110011 - Títulos de Responsabilidade do Tesouro Nacional - Mercado Interno - Principal

#### ÓRGÃO ORÇAMENTÁRIO

93000 - Programações Condicionadas à Aprovação Legislativa prevista no

#### UNIDADE ORÇAMENTÁRIA

93262 - Recursos sob Supervisão da Fundação

#### ESFERA ORÇAMENTÁRIA

10 - Orçamento Fiscal

#### TIPO DA ALTERAÇÃO

Decréscimo

#### VALOR (R\$)

-776.332

#### AUTOR DA EMENDA

8100 - Relator Geral

#### TIPO AUTOR

Relator Geral



## Avulso de Emendas do Relator Geral

### EMENDA À RECEITA (reestimativa)

#### NATUREZA DE RECEITA

21110011 - Títulos de Responsabilidade do Tesouro Nacional - Mercado Interno - Principal

#### ÓRGÃO ORÇAMENTÁRIO

93000 - Programações Condicionadas à Aprovação Legislativa prevista no

#### UNIDADE ORÇAMENTÁRIA

93263 - Recursos sob Supervisão da Fundação

#### ESFERA ORÇAMENTÁRIA

10 - Orçamento Fiscal

#### TIPO DA ALTERAÇÃO

Decréscimo

#### VALOR (R\$)

-440.709

#### NATUREZA DE RECEITA

21110011 - Títulos de Responsabilidade do Tesouro Nacional - Mercado Interno - Principal

#### ÓRGÃO ORÇAMENTÁRIO

93000 - Programações Condicionadas à Aprovação Legislativa prevista no

#### UNIDADE ORÇAMENTÁRIA

93264 - Recursos sob Supervisão do Instituto Nacional de

#### ESFERA ORÇAMENTÁRIA

10 - Orçamento Fiscal

#### TIPO DA ALTERAÇÃO

Decréscimo

#### VALOR (R\$)

-1.564.779

#### NATUREZA DE RECEITA

21110011 - Títulos de Responsabilidade do Tesouro Nacional - Mercado Interno - Principal

#### ÓRGÃO ORÇAMENTÁRIO

93000 - Programações Condicionadas à Aprovação Legislativa prevista no

#### UNIDADE ORÇAMENTÁRIA

93265 - Recursos sob Supervisão da Fundação

#### ESFERA ORÇAMENTÁRIA

10 - Orçamento Fiscal

#### TIPO DA ALTERAÇÃO

Decréscimo

#### VALOR (R\$)

-8.342.275

#### NATUREZA DE RECEITA

21110011 - Títulos de Responsabilidade do Tesouro Nacional - Mercado Interno - Principal

#### ÓRGÃO ORÇAMENTÁRIO

93000 - Programações Condicionadas à Aprovação Legislativa prevista no

#### UNIDADE ORÇAMENTÁRIA

93266 - Recursos sob Supervisão da Fundação Joaquim

#### ESFERA ORÇAMENTÁRIA

10 - Orçamento Fiscal

#### TIPO DA ALTERAÇÃO

Decréscimo

#### VALOR (R\$)

-66.412

#### NATUREZA DE RECEITA

21110011 - Títulos de Responsabilidade do Tesouro Nacional - Mercado Interno - Principal

#### ÓRGÃO ORÇAMENTÁRIO

93000 - Programações Condicionadas à Aprovação Legislativa prevista no

#### UNIDADE ORÇAMENTÁRIA

93267 - Recursos sob Supervisão do Hospital de Clínicas

#### ESFERA ORÇAMENTÁRIA

10 - Orçamento Fiscal

#### TIPO DA ALTERAÇÃO

Decréscimo

#### VALOR (R\$)

-31.326.588

#### NATUREZA DE RECEITA

21110011 - Títulos de Responsabilidade do Tesouro Nacional - Mercado Interno - Principal

#### ÓRGÃO ORÇAMENTÁRIO

93000 - Programações Condicionadas à Aprovação Legislativa prevista no

#### UNIDADE ORÇAMENTÁRIA

93268 - Recursos sob Supervisão do Fundo Nacional de

#### ESFERA ORÇAMENTÁRIA

10 - Orçamento Fiscal

#### TIPO DA ALTERAÇÃO

Decréscimo

#### VALOR (R\$)

-15.589.676

#### AUTOR DA EMENDA

8100 - Relator Geral

#### TIPO AUTOR

Relator Geral



## Avulso de Emendas do Relator Geral

### EMENDA À RECEITA (reestimativa)

#### NATUREZA DE RECEITA

21110011 - Títulos de Responsabilidade do Tesouro Nacional - Mercado Interno - Principal

#### ÓRGÃO ORÇAMENTÁRIO

93000 - Programações Condicionadas à Aprovação Legislativa prevista no

#### UNIDADE ORÇAMENTÁRIA

93269 - Recursos sob Supervisão do Fundação

#### ESFERA ORÇAMENTÁRIA

10 - Orçamento Fiscal

#### TIPO DA ALTERAÇÃO

Decréscimo

#### VALOR (R\$)

-509.195

#### NATUREZA DE RECEITA

21110011 - Títulos de Responsabilidade do Tesouro Nacional - Mercado Interno - Principal

#### ÓRGÃO ORÇAMENTÁRIO

93000 - Programações Condicionadas à Aprovação Legislativa prevista no

#### UNIDADE ORÇAMENTÁRIA

93270 - Recursos sob Supervisão da Universidade Federal

#### ESFERA ORÇAMENTÁRIA

10 - Orçamento Fiscal

#### TIPO DA ALTERAÇÃO

Decréscimo

#### VALOR (R\$)

-681.846

#### NATUREZA DE RECEITA

21110011 - Títulos de Responsabilidade do Tesouro Nacional - Mercado Interno - Principal

#### ÓRGÃO ORÇAMENTÁRIO

93000 - Programações Condicionadas à Aprovação Legislativa prevista no

#### UNIDADE ORÇAMENTÁRIA

93271 - Recursos sob Supervisão da Fundação

#### ESFERA ORÇAMENTÁRIA

10 - Orçamento Fiscal

#### TIPO DA ALTERAÇÃO

Decréscimo

#### VALOR (R\$)

-730.974

#### NATUREZA DE RECEITA

21110011 - Títulos de Responsabilidade do Tesouro Nacional - Mercado Interno - Principal

#### ÓRGÃO ORÇAMENTÁRIO

93000 - Programações Condicionadas à Aprovação Legislativa prevista no

#### UNIDADE ORÇAMENTÁRIA

93272 - Recursos sob Supervisão do Hospital

#### ESFERA ORÇAMENTÁRIA

10 - Orçamento Fiscal

#### TIPO DA ALTERAÇÃO

Decréscimo

#### VALOR (R\$)

-19.359

#### NATUREZA DE RECEITA

21110011 - Títulos de Responsabilidade do Tesouro Nacional - Mercado Interno - Principal

#### ÓRGÃO ORÇAMENTÁRIO

93000 - Programações Condicionadas à Aprovação Legislativa prevista no

#### UNIDADE ORÇAMENTÁRIA

93273 - Recursos sob Supervisão do Complexo Hospitalar

#### ESFERA ORÇAMENTÁRIA

10 - Orçamento Fiscal

#### TIPO DA ALTERAÇÃO

Decréscimo

#### VALOR (R\$)

-37.537

#### NATUREZA DE RECEITA

21110011 - Títulos de Responsabilidade do Tesouro Nacional - Mercado Interno - Principal

#### ÓRGÃO ORÇAMENTÁRIO

93000 - Programações Condicionadas à Aprovação Legislativa prevista no

#### UNIDADE ORÇAMENTÁRIA

93274 - Recursos sob Supervisão do Hospital

#### ESFERA ORÇAMENTÁRIA

10 - Orçamento Fiscal

#### TIPO DA ALTERAÇÃO

Decréscimo

#### VALOR (R\$)

-30.125

#### AUTOR DA EMENDA

8100 - Relator Geral

#### TIPO AUTOR

Relator Geral



## Avulso de Emendas do Relator Geral

### EMENDA À RECEITA (reestimativa)

#### NATUREZA DE RECEITA

21110011 - Títulos de Responsabilidade do Tesouro Nacional - Mercado Interno - Principal

#### ÓRGÃO ORÇAMENTÁRIO

93000 - Programações Condicionadas à Aprovação Legislativa prevista no

#### UNIDADE ORÇAMENTÁRIA

93275 - Recursos sob Supervisão da Maternidade-Escola

#### ESFERA ORÇAMENTÁRIA

10 - Orçamento Fiscal

#### TIPO DA ALTERAÇÃO

Decréscimo

#### VALOR (R\$)

-17.052

#### NATUREZA DE RECEITA

21110011 - Títulos de Responsabilidade do Tesouro Nacional - Mercado Interno - Principal

#### ÓRGÃO ORÇAMENTÁRIO

93000 - Programações Condicionadas à Aprovação Legislativa prevista no

#### UNIDADE ORÇAMENTÁRIA

93276 - Recursos sob Supervisão do Hospital

#### ESFERA ORÇAMENTÁRIA

10 - Orçamento Fiscal

#### TIPO DA ALTERAÇÃO

Decréscimo

#### VALOR (R\$)

-26.165

#### NATUREZA DE RECEITA

21110011 - Títulos de Responsabilidade do Tesouro Nacional - Mercado Interno - Principal

#### ÓRGÃO ORÇAMENTÁRIO

93000 - Programações Condicionadas à Aprovação Legislativa prevista no

#### UNIDADE ORÇAMENTÁRIA

93277 - Recursos sob Supervisão do Hospital das Clínicas

#### ESFERA ORÇAMENTÁRIA

10 - Orçamento Fiscal

#### TIPO DA ALTERAÇÃO

Decréscimo

#### VALOR (R\$)

-41.402

#### NATUREZA DE RECEITA

21110011 - Títulos de Responsabilidade do Tesouro Nacional - Mercado Interno - Principal

#### ÓRGÃO ORÇAMENTÁRIO

93000 - Programações Condicionadas à Aprovação Legislativa prevista no

#### UNIDADE ORÇAMENTÁRIA

93278 - Recursos sob Supervisão do Hospital

#### ESFERA ORÇAMENTÁRIA

10 - Orçamento Fiscal

#### TIPO DA ALTERAÇÃO

Decréscimo

#### VALOR (R\$)

-69.803

#### NATUREZA DE RECEITA

21110011 - Títulos de Responsabilidade do Tesouro Nacional - Mercado Interno - Principal

#### ÓRGÃO ORÇAMENTÁRIO

93000 - Programações Condicionadas à Aprovação Legislativa prevista no

#### UNIDADE ORÇAMENTÁRIA

93279 - Recursos sob Supervisão do Hospital

#### ESFERA ORÇAMENTÁRIA

10 - Orçamento Fiscal

#### TIPO DA ALTERAÇÃO

Decréscimo

#### VALOR (R\$)

-13.158

#### NATUREZA DE RECEITA

21110011 - Títulos de Responsabilidade do Tesouro Nacional - Mercado Interno - Principal

#### ÓRGÃO ORÇAMENTÁRIO

93000 - Programações Condicionadas à Aprovação Legislativa prevista no

#### UNIDADE ORÇAMENTÁRIA

93280 - Recursos sob Supervisão do Hospital das Clínicas

#### ESFERA ORÇAMENTÁRIA

10 - Orçamento Fiscal

#### TIPO DA ALTERAÇÃO

Decréscimo

#### VALOR (R\$)

-77.449

#### AUTOR DA EMENDA

8100 - Relator Geral

#### TIPO AUTOR

Relator Geral



## Avulso de Emendas do Relator Geral

### EMENDA À RECEITA (reestimativa)

#### NATUREZA DE RECEITA

21110011 - Títulos de Responsabilidade do Tesouro Nacional - Mercado Interno - Principal

#### ÓRGÃO ORÇAMENTÁRIO

93000 - Programações Condicionadas à Aprovação Legislativa prevista no

#### UNIDADE ORÇAMENTÁRIA

93281 - Recursos sob Supervisão do Hospital

#### ESFERA ORÇAMENTÁRIA

10 - Orçamento Fiscal

#### TIPO DA ALTERAÇÃO

Decréscimo

#### VALOR (R\$)

-22.349

#### NATUREZA DE RECEITA

21110011 - Títulos de Responsabilidade do Tesouro Nacional - Mercado Interno - Principal

#### ÓRGÃO ORÇAMENTÁRIO

93000 - Programações Condicionadas à Aprovação Legislativa prevista no

#### UNIDADE ORÇAMENTÁRIA

93282 - Recursos sob Supervisão do Hospital

#### ESFERA ORÇAMENTÁRIA

10 - Orçamento Fiscal

#### TIPO DA ALTERAÇÃO

Decréscimo

#### VALOR (R\$)

-4.223

#### NATUREZA DE RECEITA

21110011 - Títulos de Responsabilidade do Tesouro Nacional - Mercado Interno - Principal

#### ÓRGÃO ORÇAMENTÁRIO

93000 - Programações Condicionadas à Aprovação Legislativa prevista no

#### UNIDADE ORÇAMENTÁRIA

93283 - Recursos sob Supervisão do Hospital

#### ESFERA ORÇAMENTÁRIA

10 - Orçamento Fiscal

#### TIPO DA ALTERAÇÃO

Decréscimo

#### VALOR (R\$)

-32.275

#### NATUREZA DE RECEITA

21110011 - Títulos de Responsabilidade do Tesouro Nacional - Mercado Interno - Principal

#### ÓRGÃO ORÇAMENTÁRIO

93000 - Programações Condicionadas à Aprovação Legislativa prevista no

#### UNIDADE ORÇAMENTÁRIA

93284 - Recursos sob Supervisão do Hospital de Clínicas

#### ESFERA ORÇAMENTÁRIA

10 - Orçamento Fiscal

#### TIPO DA ALTERAÇÃO

Decréscimo

#### VALOR (R\$)

-69.897

#### NATUREZA DE RECEITA

21110011 - Títulos de Responsabilidade do Tesouro Nacional - Mercado Interno - Principal

#### ÓRGÃO ORÇAMENTÁRIO

93000 - Programações Condicionadas à Aprovação Legislativa prevista no

#### UNIDADE ORÇAMENTÁRIA

93285 - Recursos sob Supervisão do Hospital das Clínicas

#### ESFERA ORÇAMENTÁRIA

10 - Orçamento Fiscal

#### TIPO DA ALTERAÇÃO

Decréscimo

#### VALOR (R\$)

-60.341

#### NATUREZA DE RECEITA

21110011 - Títulos de Responsabilidade do Tesouro Nacional - Mercado Interno - Principal

#### ÓRGÃO ORÇAMENTÁRIO

93000 - Programações Condicionadas à Aprovação Legislativa prevista no

#### UNIDADE ORÇAMENTÁRIA

93286 - Recursos sob Supervisão do Complexo Hospitalar

#### ESFERA ORÇAMENTÁRIA

10 - Orçamento Fiscal

#### TIPO DA ALTERAÇÃO

Decréscimo

#### VALOR (R\$)

-31.884

#### AUTOR DA EMENDA

8100 - Relator Geral

#### TIPO AUTOR

Relator Geral



## Avulso de Emendas do Relator Geral

### EMENDA À RECEITA (reestimativa)

#### NATUREZA DE RECEITA

21110011 - Títulos de Responsabilidade do Tesouro Nacional - Mercado Interno - Principal

#### ÓRGÃO ORÇAMENTÁRIO

93000 - Programações Condicionadas à Aprovação Legislativa prevista no

#### UNIDADE ORÇAMENTÁRIA

93287 - Recursos sob Supervisão do Complexo Hospitalar

#### ESFERA ORÇAMENTÁRIA

10 - Orçamento Fiscal

#### TIPO DA ALTERAÇÃO

Decréscimo

#### VALOR (R\$)

-179.635

#### NATUREZA DE RECEITA

21110011 - Títulos de Responsabilidade do Tesouro Nacional - Mercado Interno - Principal

#### ÓRGÃO ORÇAMENTÁRIO

93000 - Programações Condicionadas à Aprovação Legislativa prevista no

#### UNIDADE ORÇAMENTÁRIA

93288 - Recursos sob Supervisão do Hospital

#### ESFERA ORÇAMENTÁRIA

10 - Orçamento Fiscal

#### TIPO DA ALTERAÇÃO

Decréscimo

#### VALOR (R\$)

-17.691

#### NATUREZA DE RECEITA

21110011 - Títulos de Responsabilidade do Tesouro Nacional - Mercado Interno - Principal

#### ÓRGÃO ORÇAMENTÁRIO

93000 - Programações Condicionadas à Aprovação Legislativa prevista no

#### UNIDADE ORÇAMENTÁRIA

93289 - Recursos sob Supervisão do Hospital

#### ESFERA ORÇAMENTÁRIA

10 - Orçamento Fiscal

#### TIPO DA ALTERAÇÃO

Decréscimo

#### VALOR (R\$)

-57.800

#### NATUREZA DE RECEITA

21110011 - Títulos de Responsabilidade do Tesouro Nacional - Mercado Interno - Principal

#### ÓRGÃO ORÇAMENTÁRIO

93000 - Programações Condicionadas à Aprovação Legislativa prevista no

#### UNIDADE ORÇAMENTÁRIA

93290 - Recursos sob Supervisão do Hospital

#### ESFERA ORÇAMENTÁRIA

10 - Orçamento Fiscal

#### TIPO DA ALTERAÇÃO

Decréscimo

#### VALOR (R\$)

-39.994

#### NATUREZA DE RECEITA

21110011 - Títulos de Responsabilidade do Tesouro Nacional - Mercado Interno - Principal

#### ÓRGÃO ORÇAMENTÁRIO

93000 - Programações Condicionadas à Aprovação Legislativa prevista no

#### UNIDADE ORÇAMENTÁRIA

93291 - Recursos sob Supervisão do Hospital

#### ESFERA ORÇAMENTÁRIA

10 - Orçamento Fiscal

#### TIPO DA ALTERAÇÃO

Decréscimo

#### VALOR (R\$)

-24.680

#### NATUREZA DE RECEITA

21110011 - Títulos de Responsabilidade do Tesouro Nacional - Mercado Interno - Principal

#### ÓRGÃO ORÇAMENTÁRIO

93000 - Programações Condicionadas à Aprovação Legislativa prevista no

#### UNIDADE ORÇAMENTÁRIA

93292 - Recursos sob Supervisão do Hospital de Clínicas

#### ESFERA ORÇAMENTÁRIA

10 - Orçamento Fiscal

#### TIPO DA ALTERAÇÃO

Decréscimo

#### VALOR (R\$)

-32.641

#### AUTOR DA EMENDA

8100 - Relator Geral

#### TIPO AUTOR

Relator Geral





## Avulso de Emendas do Relator Geral

### EMENDA À RECEITA (reestimativa)

#### NATUREZA DE RECEITA

21110011 - Títulos de Responsabilidade do Tesouro Nacional - Mercado Interno - Principal

#### ÓRGÃO ORÇAMENTÁRIO

93000 - Programações Condicionadas à Aprovação Legislativa prevista no

#### UNIDADE ORÇAMENTÁRIA

93293 - Recursos sob Supervisão do Hospital

#### ESFERA ORÇAMENTÁRIA

10 - Orçamento Fiscal

#### TIPO DA ALTERAÇÃO

Decréscimo

#### VALOR (R\$)

-50.325

#### NATUREZA DE RECEITA

21110011 - Títulos de Responsabilidade do Tesouro Nacional - Mercado Interno - Principal

#### ÓRGÃO ORÇAMENTÁRIO

93000 - Programações Condicionadas à Aprovação Legislativa prevista no

#### UNIDADE ORÇAMENTÁRIA

93294 - Recursos sob Supervisão do Hospital

#### ESFERA ORÇAMENTÁRIA

10 - Orçamento Fiscal

#### TIPO DA ALTERAÇÃO

Decréscimo

#### VALOR (R\$)

-21.326

#### NATUREZA DE RECEITA

21110011 - Títulos de Responsabilidade do Tesouro Nacional - Mercado Interno - Principal

#### ÓRGÃO ORÇAMENTÁRIO

93000 - Programações Condicionadas à Aprovação Legislativa prevista no

#### UNIDADE ORÇAMENTÁRIA

93295 - Recursos sob Supervisão do Hospital

#### ESFERA ORÇAMENTÁRIA

10 - Orçamento Fiscal

#### TIPO DA ALTERAÇÃO

Decréscimo

#### VALOR (R\$)

-23.980

#### NATUREZA DE RECEITA

21110011 - Títulos de Responsabilidade do Tesouro Nacional - Mercado Interno - Principal

#### ÓRGÃO ORÇAMENTÁRIO

93000 - Programações Condicionadas à Aprovação Legislativa prevista no

#### UNIDADE ORÇAMENTÁRIA

93296 - Recursos sob Supervisão do Hospital

#### ESFERA ORÇAMENTÁRIA

10 - Orçamento Fiscal

#### TIPO DA ALTERAÇÃO

Decréscimo

#### VALOR (R\$)

-25.103

#### NATUREZA DE RECEITA

21110011 - Títulos de Responsabilidade do Tesouro Nacional - Mercado Interno - Principal

#### ÓRGÃO ORÇAMENTÁRIO

93000 - Programações Condicionadas à Aprovação Legislativa prevista no

#### UNIDADE ORÇAMENTÁRIA

93297 - Recursos sob Supervisão do Hospital

#### ESFERA ORÇAMENTÁRIA

10 - Orçamento Fiscal

#### TIPO DA ALTERAÇÃO

Decréscimo

#### VALOR (R\$)

-17.735

#### NATUREZA DE RECEITA

21110011 - Títulos de Responsabilidade do Tesouro Nacional - Mercado Interno - Principal

#### ÓRGÃO ORÇAMENTÁRIO

93000 - Programações Condicionadas à Aprovação Legislativa prevista no

#### UNIDADE ORÇAMENTÁRIA

93298 - Recursos sob Supervisão do Hospital de Clínicas

#### ESFERA ORÇAMENTÁRIA

10 - Orçamento Fiscal

#### TIPO DA ALTERAÇÃO

Decréscimo

#### VALOR (R\$)

-73.774

#### AUTOR DA EMENDA

8100 - Relator Geral

#### TIPO AUTOR

Relator Geral



## Avulso de Emendas do Relator Geral

### EMENDA À RECEITA (reestimativa)

#### NATUREZA DE RECEITA

21110011 - Títulos de Responsabilidade do Tesouro Nacional - Mercado Interno - Principal

#### ÓRGÃO ORÇAMENTÁRIO

93000 - Programações Condicionadas à Aprovação Legislativa prevista no

#### UNIDADE ORÇAMENTÁRIA

93299 - Recursos sob Supervisão do Hospital Júlio Muller

#### ESFERA ORÇAMENTÁRIA

10 - Orçamento Fiscal

#### TIPO DA ALTERAÇÃO

Decréscimo

#### VALOR (R\$)

-12.110

#### NATUREZA DE RECEITA

21110011 - Títulos de Responsabilidade do Tesouro Nacional - Mercado Interno - Principal

#### ÓRGÃO ORÇAMENTÁRIO

93000 - Programações Condicionadas à Aprovação Legislativa prevista no

#### UNIDADE ORÇAMENTÁRIA

93300 - Recursos sob Supervisão do Hospital das Clínicas

#### ESFERA ORÇAMENTÁRIA

10 - Orçamento Fiscal

#### TIPO DA ALTERAÇÃO

Decréscimo

#### VALOR (R\$)

-11.432

#### NATUREZA DE RECEITA

21110011 - Títulos de Responsabilidade do Tesouro Nacional - Mercado Interno - Principal

#### ÓRGÃO ORÇAMENTÁRIO

93000 - Programações Condicionadas à Aprovação Legislativa prevista no

#### UNIDADE ORÇAMENTÁRIA

93301 - Recursos sob Supervisão do Hospital

#### ESFERA ORÇAMENTÁRIA

10 - Orçamento Fiscal

#### TIPO DA ALTERAÇÃO

Decréscimo

#### VALOR (R\$)

-1.365

#### NATUREZA DE RECEITA

21110011 - Títulos de Responsabilidade do Tesouro Nacional - Mercado Interno - Principal

#### ÓRGÃO ORÇAMENTÁRIO

93000 - Programações Condicionadas à Aprovação Legislativa prevista no

#### UNIDADE ORÇAMENTÁRIA

93302 - Recursos sob Supervisão do Hospital

#### ESFERA ORÇAMENTÁRIA

10 - Orçamento Fiscal

#### TIPO DA ALTERAÇÃO

Decréscimo

#### VALOR (R\$)

-15.361

#### NATUREZA DE RECEITA

21110011 - Títulos de Responsabilidade do Tesouro Nacional - Mercado Interno - Principal

#### ÓRGÃO ORÇAMENTÁRIO

93000 - Programações Condicionadas à Aprovação Legislativa prevista no

#### UNIDADE ORÇAMENTÁRIA

93303 - Recursos sob Supervisão do Hospital

#### ESFERA ORÇAMENTÁRIA

10 - Orçamento Fiscal

#### TIPO DA ALTERAÇÃO

Decréscimo

#### VALOR (R\$)

-28

#### NATUREZA DE RECEITA

21110011 - Títulos de Responsabilidade do Tesouro Nacional - Mercado Interno - Principal

#### ÓRGÃO ORÇAMENTÁRIO

93000 - Programações Condicionadas à Aprovação Legislativa prevista no

#### UNIDADE ORÇAMENTÁRIA

93304 - Recursos sob Supervisão do Instituto Federal de

#### ESFERA ORÇAMENTÁRIA

10 - Orçamento Fiscal

#### TIPO DA ALTERAÇÃO

Decréscimo

#### VALOR (R\$)

-959.124

#### AUTOR DA EMENDA

8100 - Relator Geral

#### TIPO AUTOR

Relator Geral



## Avulso de Emendas do Relator Geral

### EMENDA À RECEITA (reestimativa)

#### NATUREZA DE RECEITA

21110011 - Títulos de Responsabilidade do Tesouro Nacional - Mercado Interno - Principal

#### ÓRGÃO ORÇAMENTÁRIO

93000 - Programações Condicionadas à Aprovação Legislativa prevista no

#### UNIDADE ORÇAMENTÁRIA

93305 - Recursos sob Supervisão do Instituto Federal do

#### ESFERA ORÇAMENTÁRIA

10 - Orçamento Fiscal

#### TIPO DA ALTERAÇÃO

Decréscimo

#### VALOR (R\$)

-931.236

#### NATUREZA DE RECEITA

21110011 - Títulos de Responsabilidade do Tesouro Nacional - Mercado Interno - Principal

#### ÓRGÃO ORÇAMENTÁRIO

93000 - Programações Condicionadas à Aprovação Legislativa prevista no

#### UNIDADE ORÇAMENTÁRIA

93306 - Recursos sob Supervisão do Instituto Federal

#### ESFERA ORÇAMENTÁRIA

10 - Orçamento Fiscal

#### TIPO DA ALTERAÇÃO

Decréscimo

#### VALOR (R\$)

-825.368

#### NATUREZA DE RECEITA

21110011 - Títulos de Responsabilidade do Tesouro Nacional - Mercado Interno - Principal

#### ÓRGÃO ORÇAMENTÁRIO

93000 - Programações Condicionadas à Aprovação Legislativa prevista no

#### UNIDADE ORÇAMENTÁRIA

93307 - Recursos sob Supervisão do Instituto Federal do

#### ESFERA ORÇAMENTÁRIA

10 - Orçamento Fiscal

#### TIPO DA ALTERAÇÃO

Decréscimo

#### VALOR (R\$)

-1.698.427

#### NATUREZA DE RECEITA

21110011 - Títulos de Responsabilidade do Tesouro Nacional - Mercado Interno - Principal

#### ÓRGÃO ORÇAMENTÁRIO

93000 - Programações Condicionadas à Aprovação Legislativa prevista no

#### UNIDADE ORÇAMENTÁRIA

93308 - Recursos sob Supervisão do Instituto Federal do

#### ESFERA ORÇAMENTÁRIA

10 - Orçamento Fiscal

#### TIPO DA ALTERAÇÃO

Decréscimo

#### VALOR (R\$)

-1.290.740

#### NATUREZA DE RECEITA

21110011 - Títulos de Responsabilidade do Tesouro Nacional - Mercado Interno - Principal

#### ÓRGÃO ORÇAMENTÁRIO

93000 - Programações Condicionadas à Aprovação Legislativa prevista no

#### UNIDADE ORÇAMENTÁRIA

93309 - Recursos sob Supervisão do Instituto Federal

#### ESFERA ORÇAMENTÁRIA

10 - Orçamento Fiscal

#### TIPO DA ALTERAÇÃO

Decréscimo

#### VALOR (R\$)

-838.826

#### NATUREZA DE RECEITA

21110011 - Títulos de Responsabilidade do Tesouro Nacional - Mercado Interno - Principal

#### ÓRGÃO ORÇAMENTÁRIO

93000 - Programações Condicionadas à Aprovação Legislativa prevista no

#### UNIDADE ORÇAMENTÁRIA

93310 - Recursos sob Supervisão do Instituto Federal do

#### ESFERA ORÇAMENTÁRIA

10 - Orçamento Fiscal

#### TIPO DA ALTERAÇÃO

Decréscimo

#### VALOR (R\$)

-1.485.041

#### AUTOR DA EMENDA

8100 - Relator Geral

#### TIPO AUTOR

Relator Geral



## Avulso de Emendas do Relator Geral

### EMENDA À RECEITA (reestimativa)

#### NATUREZA DE RECEITA

21110011 - Títulos de Responsabilidade do Tesouro Nacional - Mercado Interno - Principal

#### ÓRGÃO ORÇAMENTÁRIO

93000 - Programações Condicionadas à Aprovação Legislativa prevista no

#### UNIDADE ORÇAMENTÁRIA

93311 - Recursos sob Supervisão do Instituto Federal de

#### ESFERA ORÇAMENTÁRIA

10 - Orçamento Fiscal

#### TIPO DA ALTERAÇÃO

Decréscimo

#### VALOR (R\$)

-870.709

#### NATUREZA DE RECEITA

21110011 - Títulos de Responsabilidade do Tesouro Nacional - Mercado Interno - Principal

#### ÓRGÃO ORÇAMENTÁRIO

93000 - Programações Condicionadas à Aprovação Legislativa prevista no

#### UNIDADE ORÇAMENTÁRIA

93312 - Recursos sob Supervisão do Instituto Federal do

#### ESFERA ORÇAMENTÁRIA

10 - Orçamento Fiscal

#### TIPO DA ALTERAÇÃO

Decréscimo

#### VALOR (R\$)

-741.843

#### NATUREZA DE RECEITA

21110011 - Títulos de Responsabilidade do Tesouro Nacional - Mercado Interno - Principal

#### ÓRGÃO ORÇAMENTÁRIO

93000 - Programações Condicionadas à Aprovação Legislativa prevista no

#### UNIDADE ORÇAMENTÁRIA

93313 - Recursos sob Supervisão do Instituto Federal do

#### ESFERA ORÇAMENTÁRIA

10 - Orçamento Fiscal

#### TIPO DA ALTERAÇÃO

Decréscimo

#### VALOR (R\$)

-660.552

#### NATUREZA DE RECEITA

21110011 - Títulos de Responsabilidade do Tesouro Nacional - Mercado Interno - Principal

#### ÓRGÃO ORÇAMENTÁRIO

93000 - Programações Condicionadas à Aprovação Legislativa prevista no

#### UNIDADE ORÇAMENTÁRIA

93314 - Recursos sob Supervisão do Instituto Federal do

#### ESFERA ORÇAMENTÁRIA

10 - Orçamento Fiscal

#### TIPO DA ALTERAÇÃO

Decréscimo

#### VALOR (R\$)

-775.657

#### NATUREZA DE RECEITA

21110011 - Títulos de Responsabilidade do Tesouro Nacional - Mercado Interno - Principal

#### ÓRGÃO ORÇAMENTÁRIO

93000 - Programações Condicionadas à Aprovação Legislativa prevista no

#### UNIDADE ORÇAMENTÁRIA

93315 - Recursos sob Supervisão do Instituto Federal do

#### ESFERA ORÇAMENTÁRIA

10 - Orçamento Fiscal

#### TIPO DA ALTERAÇÃO

Decréscimo

#### VALOR (R\$)

-488.765

#### NATUREZA DE RECEITA

21110011 - Títulos de Responsabilidade do Tesouro Nacional - Mercado Interno - Principal

#### ÓRGÃO ORÇAMENTÁRIO

93000 - Programações Condicionadas à Aprovação Legislativa prevista no

#### UNIDADE ORÇAMENTÁRIA

93316 - Recursos sob Supervisão do Instituto Federal do

#### ESFERA ORÇAMENTÁRIA

10 - Orçamento Fiscal

#### TIPO DA ALTERAÇÃO

Decréscimo

#### VALOR (R\$)

-1.138.959

#### AUTOR DA EMENDA

8100 - Relator Geral

#### TIPO AUTOR

Relator Geral



## Avulso de Emendas do Relator Geral

### EMENDA À RECEITA (reestimativa)

#### NATUREZA DE RECEITA

21110011 - Títulos de Responsabilidade do Tesouro Nacional - Mercado Interno - Principal

#### ÓRGÃO ORÇAMENTÁRIO

93000 - Programações Condicionadas à Aprovação Legislativa prevista no

#### UNIDADE ORÇAMENTÁRIA

93317 - Recursos sob Supervisão do Instituto Federal do

#### ESFERA ORÇAMENTÁRIA

10 - Orçamento Fiscal

#### TIPO DA ALTERAÇÃO

Decréscimo

#### VALOR (R\$)

-457.058

#### NATUREZA DE RECEITA

21110011 - Títulos de Responsabilidade do Tesouro Nacional - Mercado Interno - Principal

#### ÓRGÃO ORÇAMENTÁRIO

93000 - Programações Condicionadas à Aprovação Legislativa prevista no

#### UNIDADE ORÇAMENTÁRIA

93318 - Recursos sob Supervisão do Instituto Federal do

#### ESFERA ORÇAMENTÁRIA

10 - Orçamento Fiscal

#### TIPO DA ALTERAÇÃO

Decréscimo

#### VALOR (R\$)

-961.494

#### NATUREZA DE RECEITA

21110011 - Títulos de Responsabilidade do Tesouro Nacional - Mercado Interno - Principal

#### ÓRGÃO ORÇAMENTÁRIO

93000 - Programações Condicionadas à Aprovação Legislativa prevista no

#### UNIDADE ORÇAMENTÁRIA

93319 - Recursos sob Supervisão do Instituto Federal da

#### ESFERA ORÇAMENTÁRIA

10 - Orçamento Fiscal

#### TIPO DA ALTERAÇÃO

Decréscimo

#### VALOR (R\$)

-986.390

#### NATUREZA DE RECEITA

21110011 - Títulos de Responsabilidade do Tesouro Nacional - Mercado Interno - Principal

#### ÓRGÃO ORÇAMENTÁRIO

93000 - Programações Condicionadas à Aprovação Legislativa prevista no

#### UNIDADE ORÇAMENTÁRIA

93320 - Recursos sob Supervisão do Instituto Federal de

#### ESFERA ORÇAMENTÁRIA

10 - Orçamento Fiscal

#### TIPO DA ALTERAÇÃO

Decréscimo

#### VALOR (R\$)

-1.117.093

#### NATUREZA DE RECEITA

21110011 - Títulos de Responsabilidade do Tesouro Nacional - Mercado Interno - Principal

#### ÓRGÃO ORÇAMENTÁRIO

93000 - Programações Condicionadas à Aprovação Legislativa prevista no

#### UNIDADE ORÇAMENTÁRIA

93321 - Recursos sob Supervisão do Instituto Federal do

#### ESFERA ORÇAMENTÁRIA

10 - Orçamento Fiscal

#### TIPO DA ALTERAÇÃO

Decréscimo

#### VALOR (R\$)

-900.667

#### NATUREZA DE RECEITA

21110011 - Títulos de Responsabilidade do Tesouro Nacional - Mercado Interno - Principal

#### ÓRGÃO ORÇAMENTÁRIO

93000 - Programações Condicionadas à Aprovação Legislativa prevista no

#### UNIDADE ORÇAMENTÁRIA

93322 - Recursos sob Supervisão do Instituto Federal

#### ESFERA ORÇAMENTÁRIA

10 - Orçamento Fiscal

#### TIPO DA ALTERAÇÃO

Decréscimo

#### VALOR (R\$)

-758.653

#### AUTOR DA EMENDA

8100 - Relator Geral

#### TIPO AUTOR

Relator Geral



## Avulso de Emendas do Relator Geral

### EMENDA À RECEITA (reestimativa)

#### NATUREZA DE RECEITA

21110011 - Títulos de Responsabilidade do Tesouro Nacional - Mercado Interno - Principal

#### ÓRGÃO ORÇAMENTÁRIO

93000 - Programações Condicionadas à Aprovação Legislativa prevista no

#### UNIDADE ORÇAMENTÁRIA

93323 - Recursos sob Supervisão do Instituto Federal de

#### ESFERA ORÇAMENTÁRIA

10 - Orçamento Fiscal

#### TIPO DA ALTERAÇÃO

Decréscimo

#### VALOR (R\$)

-653.938

#### NATUREZA DE RECEITA

21110011 - Títulos de Responsabilidade do Tesouro Nacional - Mercado Interno - Principal

#### ÓRGÃO ORÇAMENTÁRIO

93000 - Programações Condicionadas à Aprovação Legislativa prevista no

#### UNIDADE ORÇAMENTÁRIA

93324 - Recursos sob Supervisão do Instituto Federal

#### ESFERA ORÇAMENTÁRIA

10 - Orçamento Fiscal

#### TIPO DA ALTERAÇÃO

Decréscimo

#### VALOR (R\$)

-942.594

#### NATUREZA DE RECEITA

21110011 - Títulos de Responsabilidade do Tesouro Nacional - Mercado Interno - Principal

#### ÓRGÃO ORÇAMENTÁRIO

93000 - Programações Condicionadas à Aprovação Legislativa prevista no

#### UNIDADE ORÇAMENTÁRIA

93325 - Recursos sob Supervisão do Instituto Federal de

#### ESFERA ORÇAMENTÁRIA

10 - Orçamento Fiscal

#### TIPO DA ALTERAÇÃO

Decréscimo

#### VALOR (R\$)

-555.006

#### NATUREZA DE RECEITA

21110011 - Títulos de Responsabilidade do Tesouro Nacional - Mercado Interno - Principal

#### ÓRGÃO ORÇAMENTÁRIO

93000 - Programações Condicionadas à Aprovação Legislativa prevista no

#### UNIDADE ORÇAMENTÁRIA

93326 - Recursos sob Supervisão do Instituto Federal do

#### ESFERA ORÇAMENTÁRIA

10 - Orçamento Fiscal

#### TIPO DA ALTERAÇÃO

Decréscimo

#### VALOR (R\$)

-657.676

#### NATUREZA DE RECEITA

21110011 - Títulos de Responsabilidade do Tesouro Nacional - Mercado Interno - Principal

#### ÓRGÃO ORÇAMENTÁRIO

93000 - Programações Condicionadas à Aprovação Legislativa prevista no

#### UNIDADE ORÇAMENTÁRIA

93327 - Recursos sob Supervisão do Instituto Federal do

#### ESFERA ORÇAMENTÁRIA

10 - Orçamento Fiscal

#### TIPO DA ALTERAÇÃO

Decréscimo

#### VALOR (R\$)

-297.069

#### NATUREZA DE RECEITA

21110011 - Títulos de Responsabilidade do Tesouro Nacional - Mercado Interno - Principal

#### ÓRGÃO ORÇAMENTÁRIO

93000 - Programações Condicionadas à Aprovação Legislativa prevista no

#### UNIDADE ORÇAMENTÁRIA

93328 - Recursos sob Supervisão do Instituto Federal do

#### ESFERA ORÇAMENTÁRIA

10 - Orçamento Fiscal

#### TIPO DA ALTERAÇÃO

Decréscimo

#### VALOR (R\$)

-298.573

#### AUTOR DA EMENDA

8100 - Relator Geral

#### TIPO AUTOR

Relator Geral



## Avulso de Emendas do Relator Geral

### EMENDA À RECEITA (reestimativa)

**NATUREZA DE RECEITA**

21110011 - Títulos de Responsabilidade do Tesouro Nacional - Mercado Interno - Principal

**ÓRGÃO ORÇAMENTÁRIO**

93000 - Programações Condicionadas à Aprovação Legislativa prevista no

**UNIDADE ORÇAMENTÁRIA**

93329 - Recursos sob Supervisão do Instituto Federal da

**ESFERA ORÇAMENTÁRIA**

10 - Orçamento Fiscal

**TIPO DA ALTERAÇÃO**

Decréscimo

**VALOR (R\$)**

-1.291.534

**NATUREZA DE RECEITA**

21110011 - Títulos de Responsabilidade do Tesouro Nacional - Mercado Interno - Principal

**ÓRGÃO ORÇAMENTÁRIO**

93000 - Programações Condicionadas à Aprovação Legislativa prevista no

**UNIDADE ORÇAMENTÁRIA**

93330 - Recursos sob Supervisão do Instituto Federal de

**ESFERA ORÇAMENTÁRIA**

10 - Orçamento Fiscal

**TIPO DA ALTERAÇÃO**

Decréscimo

**VALOR (R\$)**

-562.820

**NATUREZA DE RECEITA**

21110011 - Títulos de Responsabilidade do Tesouro Nacional - Mercado Interno - Principal

**ÓRGÃO ORÇAMENTÁRIO**

93000 - Programações Condicionadas à Aprovação Legislativa prevista no

**UNIDADE ORÇAMENTÁRIA**

93331 - Recursos sob Supervisão do Instituto Federal de

**ESFERA ORÇAMENTÁRIA**

10 - Orçamento Fiscal

**TIPO DA ALTERAÇÃO**

Decréscimo

**VALOR (R\$)**

-805.340

**NATUREZA DE RECEITA**

21110011 - Títulos de Responsabilidade do Tesouro Nacional - Mercado Interno - Principal

**ÓRGÃO ORÇAMENTÁRIO**

93000 - Programações Condicionadas à Aprovação Legislativa prevista no

**UNIDADE ORÇAMENTÁRIA**

93332 - Recursos sob Supervisão do Instituto Federal do

**ESFERA ORÇAMENTÁRIA**

10 - Orçamento Fiscal

**TIPO DA ALTERAÇÃO**

Decréscimo

**VALOR (R\$)**

-427.086

**NATUREZA DE RECEITA**

21110011 - Títulos de Responsabilidade do Tesouro Nacional - Mercado Interno - Principal

**ÓRGÃO ORÇAMENTÁRIO**

93000 - Programações Condicionadas à Aprovação Legislativa prevista no

**UNIDADE ORÇAMENTÁRIA**

93333 - Recursos sob Supervisão do Instituto Federal do

**ESFERA ORÇAMENTÁRIA**

10 - Orçamento Fiscal

**TIPO DA ALTERAÇÃO**

Decréscimo

**VALOR (R\$)**

-976.501

**NATUREZA DE RECEITA**

21110011 - Títulos de Responsabilidade do Tesouro Nacional - Mercado Interno - Principal

**ÓRGÃO ORÇAMENTÁRIO**

93000 - Programações Condicionadas à Aprovação Legislativa prevista no

**UNIDADE ORÇAMENTÁRIA**

93334 - Recursos sob Supervisão do Instituto Federal do

**ESFERA ORÇAMENTÁRIA**

10 - Orçamento Fiscal

**TIPO DA ALTERAÇÃO**

Decréscimo

**VALOR (R\$)**

-974.044

**AUTOR DA EMENDA**

8100 - Relator Geral

**TIPO AUTOR**

Relator Geral



## Avulso de Emendas do Relator Geral

### EMENDA À RECEITA (reestimativa)

#### NATUREZA DE RECEITA

21110011 - Títulos de Responsabilidade do Tesouro Nacional - Mercado Interno - Principal

#### ÓRGÃO ORÇAMENTÁRIO

93000 - Programações Condicionadas à Aprovação Legislativa prevista no

#### UNIDADE ORÇAMENTÁRIA

93335 - Recursos sob Supervisão do Instituto Federal do

#### ESFERA ORÇAMENTÁRIA

10 - Orçamento Fiscal

#### TIPO DA ALTERAÇÃO

Decréscimo

#### VALOR (R\$)

-745.310

#### NATUREZA DE RECEITA

21110011 - Títulos de Responsabilidade do Tesouro Nacional - Mercado Interno - Principal

#### ÓRGÃO ORÇAMENTÁRIO

93000 - Programações Condicionadas à Aprovação Legislativa prevista no

#### UNIDADE ORÇAMENTÁRIA

93336 - Recursos sob Supervisão do Instituto Federal

#### ESFERA ORÇAMENTÁRIA

10 - Orçamento Fiscal

#### TIPO DA ALTERAÇÃO

Decréscimo

#### VALOR (R\$)

-935.123

#### NATUREZA DE RECEITA

21110011 - Títulos de Responsabilidade do Tesouro Nacional - Mercado Interno - Principal

#### ÓRGÃO ORÇAMENTÁRIO

93000 - Programações Condicionadas à Aprovação Legislativa prevista no

#### UNIDADE ORÇAMENTÁRIA

93337 - Recursos sob Supervisão do Instituto Federal do

#### ESFERA ORÇAMENTÁRIA

10 - Orçamento Fiscal

#### TIPO DA ALTERAÇÃO

Decréscimo

#### VALOR (R\$)

-1.422.422

#### NATUREZA DE RECEITA

21110011 - Títulos de Responsabilidade do Tesouro Nacional - Mercado Interno - Principal

#### ÓRGÃO ORÇAMENTÁRIO

93000 - Programações Condicionadas à Aprovação Legislativa prevista no

#### UNIDADE ORÇAMENTÁRIA

93338 - Recursos sob Supervisão do Instituto Federal Sul-

#### ESFERA ORÇAMENTÁRIA

10 - Orçamento Fiscal

#### TIPO DA ALTERAÇÃO

Decréscimo

#### VALOR (R\$)

-851.865

#### NATUREZA DE RECEITA

21110011 - Títulos de Responsabilidade do Tesouro Nacional - Mercado Interno - Principal

#### ÓRGÃO ORÇAMENTÁRIO

93000 - Programações Condicionadas à Aprovação Legislativa prevista no

#### UNIDADE ORÇAMENTÁRIA

93339 - Recursos sob Supervisão do Instituto Federal de

#### ESFERA ORÇAMENTÁRIA

10 - Orçamento Fiscal

#### TIPO DA ALTERAÇÃO

Decréscimo

#### VALOR (R\$)

-315.964

#### NATUREZA DE RECEITA

21110011 - Títulos de Responsabilidade do Tesouro Nacional - Mercado Interno - Principal

#### ÓRGÃO ORÇAMENTÁRIO

93000 - Programações Condicionadas à Aprovação Legislativa prevista no

#### UNIDADE ORÇAMENTÁRIA

93340 - Recursos sob Supervisão do Instituto Federal de

#### ESFERA ORÇAMENTÁRIA

10 - Orçamento Fiscal

#### TIPO DA ALTERAÇÃO

Decréscimo

#### VALOR (R\$)

-1.117.534

#### AUTOR DA EMENDA

8100 - Relator Geral

#### TIPO AUTOR

Relator Geral





## Avulso de Emendas do Relator Geral

### EMENDA À RECEITA (reestimativa)

#### NATUREZA DE RECEITA

21110011 - Títulos de Responsabilidade do Tesouro Nacional - Mercado Interno - Principal

#### ÓRGÃO ORÇAMENTÁRIO

93000 - Programações Condicionadas à Aprovação Legislativa prevista no

#### UNIDADE ORÇAMENTÁRIA

93341 - Recursos sob Supervisão do Instituto Federal de

#### ESFERA ORÇAMENTÁRIA

10 - Orçamento Fiscal

#### TIPO DA ALTERAÇÃO

Decréscimo

#### VALOR (R\$)

-1.848.654

#### NATUREZA DE RECEITA

21110011 - Títulos de Responsabilidade do Tesouro Nacional - Mercado Interno - Principal

#### ÓRGÃO ORÇAMENTÁRIO

93000 - Programações Condicionadas à Aprovação Legislativa prevista no

#### UNIDADE ORÇAMENTÁRIA

93342 - Recursos sob Supervisão da Universidade Federal

#### ESFERA ORÇAMENTÁRIA

10 - Orçamento Fiscal

#### TIPO DA ALTERAÇÃO

Decréscimo

#### VALOR (R\$)

-827.263

#### NATUREZA DE RECEITA

21110011 - Títulos de Responsabilidade do Tesouro Nacional - Mercado Interno - Principal

#### ÓRGÃO ORÇAMENTÁRIO

93000 - Programações Condicionadas à Aprovação Legislativa prevista no

#### UNIDADE ORÇAMENTÁRIA

93343 - Recursos sob Supervisão da Universidade Federal

#### ESFERA ORÇAMENTÁRIA

10 - Orçamento Fiscal

#### TIPO DA ALTERAÇÃO

Decréscimo

#### VALOR (R\$)

-572.475

#### NATUREZA DE RECEITA

21110011 - Títulos de Responsabilidade do Tesouro Nacional - Mercado Interno - Principal

#### ÓRGÃO ORÇAMENTÁRIO

93000 - Programações Condicionadas à Aprovação Legislativa prevista no

#### UNIDADE ORÇAMENTÁRIA

93344 - Recursos sob Supervisão da Universidade da

#### ESFERA ORÇAMENTÁRIA

10 - Orçamento Fiscal

#### TIPO DA ALTERAÇÃO

Decréscimo

#### VALOR (R\$)

-559.483

#### NATUREZA DE RECEITA

21110011 - Títulos de Responsabilidade do Tesouro Nacional - Mercado Interno - Principal

#### ÓRGÃO ORÇAMENTÁRIO

93000 - Programações Condicionadas à Aprovação Legislativa prevista no

#### UNIDADE ORÇAMENTÁRIA

93345 - Recursos sob Supervisão da Empresa Brasileira

#### ESFERA ORÇAMENTÁRIA

10 - Orçamento Fiscal

#### TIPO DA ALTERAÇÃO

Decréscimo

#### VALOR (R\$)

-139.046.041

#### NATUREZA DE RECEITA

21110011 - Títulos de Responsabilidade do Tesouro Nacional - Mercado Interno - Principal

#### ÓRGÃO ORÇAMENTÁRIO

93000 - Programações Condicionadas à Aprovação Legislativa prevista no

#### UNIDADE ORÇAMENTÁRIA

93346 - Recursos sob Supervisão da Maternidade Victor

#### ESFERA ORÇAMENTÁRIA

10 - Orçamento Fiscal

#### TIPO DA ALTERAÇÃO

Decréscimo

#### VALOR (R\$)

-1.228

#### AUTOR DA EMENDA

8100 - Relator Geral

#### TIPO AUTOR

Relator Geral

**Avulso de Emendas do Relator Geral****EMENDA À RECEITA (reestimativa)**

## NATUREZA DE RECEITA

21110011 - Títulos de Responsabilidade do Tesouro Nacional - Mercado Interno - Principal

## ÓRGÃO ORÇAMENTÁRIO

93000 - Programações Condicionadas à Aprovação Legislativa prevista no

## UNIDADE ORÇAMENTÁRIA

93347 - Recursos sob Supervisão do Hospital

## ESFERA ORÇAMENTÁRIA

10 - Orçamento Fiscal

## TIPO DA ALTERAÇÃO

Decréscimo

## VALOR (R\$)

-99.746

## NATUREZA DE RECEITA

21110011 - Títulos de Responsabilidade do Tesouro Nacional - Mercado Interno - Principal

## ÓRGÃO ORÇAMENTÁRIO

93000 - Programações Condicionadas à Aprovação Legislativa prevista no

## UNIDADE ORÇAMENTÁRIA

93348 - Recursos sob Supervisão da Universidade Federal

## ESFERA ORÇAMENTÁRIA

10 - Orçamento Fiscal

## TIPO DA ALTERAÇÃO

Decréscimo

## VALOR (R\$)

-368.417

## NATUREZA DE RECEITA

21110011 - Títulos de Responsabilidade do Tesouro Nacional - Mercado Interno - Principal

## ÓRGÃO ORÇAMENTÁRIO

93000 - Programações Condicionadas à Aprovação Legislativa prevista no

## UNIDADE ORÇAMENTÁRIA

93349 - Recursos sob Supervisão da Universidade Federal

## ESFERA ORÇAMENTÁRIA

10 - Orçamento Fiscal

## TIPO DA ALTERAÇÃO

Decréscimo

## VALOR (R\$)

-348.635

## NATUREZA DE RECEITA

21110011 - Títulos de Responsabilidade do Tesouro Nacional - Mercado Interno - Principal

## ÓRGÃO ORÇAMENTÁRIO

93000 - Programações Condicionadas à Aprovação Legislativa prevista no

## UNIDADE ORÇAMENTÁRIA

93350 - Recursos sob Supervisão da Universidade Federal

## ESFERA ORÇAMENTÁRIA

10 - Orçamento Fiscal

## TIPO DA ALTERAÇÃO

Decréscimo

## VALOR (R\$)

-396.824

## NATUREZA DE RECEITA

21110011 - Títulos de Responsabilidade do Tesouro Nacional - Mercado Interno - Principal

## ÓRGÃO ORÇAMENTÁRIO

93000 - Programações Condicionadas à Aprovação Legislativa prevista no

## UNIDADE ORÇAMENTÁRIA

93351 - Recursos sob Supervisão da Universidade Federal

## ESFERA ORÇAMENTÁRIA

10 - Orçamento Fiscal

## TIPO DA ALTERAÇÃO

Decréscimo

## VALOR (R\$)

-266.723

## NATUREZA DE RECEITA

21110011 - Títulos de Responsabilidade do Tesouro Nacional - Mercado Interno - Principal

## ÓRGÃO ORÇAMENTÁRIO

93000 - Programações Condicionadas à Aprovação Legislativa prevista no

## UNIDADE ORÇAMENTÁRIA

93352 - Recursos sob Supervisão do Hospital

## ESFERA ORÇAMENTÁRIA

10 - Orçamento Fiscal

## TIPO DA ALTERAÇÃO

Decréscimo

## VALOR (R\$)

-1.258

**AUTOR DA EMENDA**

8100 - Relator Geral

**TIPO AUTOR**

Relator Geral



## Avulso de Emendas do Relator Geral

### EMENDA À RECEITA (reestimativa)

#### NATUREZA DE RECEITA

21110011 - Títulos de Responsabilidade do Tesouro Nacional - Mercado Interno - Principal

#### ÓRGÃO ORÇAMENTÁRIO

93000 - Programações Condicionadas à Aprovação Legislativa prevista no

#### UNIDADE ORÇAMENTÁRIA

93353 - Recursos sob Supervisão da Universidade Federal

#### ESFERA ORÇAMENTÁRIA

10 - Orçamento Fiscal

#### TIPO DA ALTERAÇÃO

Decréscimo

#### VALOR (R\$)

-172.384

#### NATUREZA DE RECEITA

21110011 - Títulos de Responsabilidade do Tesouro Nacional - Mercado Interno - Principal

#### ÓRGÃO ORÇAMENTÁRIO

93000 - Programações Condicionadas à Aprovação Legislativa prevista no

#### UNIDADE ORÇAMENTÁRIA

93354 - Recursos sob Supervisão da Universidade Federal

#### ESFERA ORÇAMENTÁRIA

10 - Orçamento Fiscal

#### TIPO DA ALTERAÇÃO

Decréscimo

#### VALOR (R\$)

-197.254

#### NATUREZA DE RECEITA

21110011 - Títulos de Responsabilidade do Tesouro Nacional - Mercado Interno - Principal

#### ÓRGÃO ORÇAMENTÁRIO

93000 - Programações Condicionadas à Aprovação Legislativa prevista no

#### UNIDADE ORÇAMENTÁRIA

93355 - Recursos sob Supervisão da Universidade Federal

#### ESFERA ORÇAMENTÁRIA

10 - Orçamento Fiscal

#### TIPO DA ALTERAÇÃO

Decréscimo

#### VALOR (R\$)

-195.876

#### NATUREZA DE RECEITA

21110011 - Títulos de Responsabilidade do Tesouro Nacional - Mercado Interno - Principal

#### ÓRGÃO ORÇAMENTÁRIO

93000 - Programações Condicionadas à Aprovação Legislativa prevista no

#### UNIDADE ORÇAMENTÁRIA

93356 - Recursos sob Supervisão da Universidade Federal

#### ESFERA ORÇAMENTÁRIA

10 - Orçamento Fiscal

#### TIPO DA ALTERAÇÃO

Decréscimo

#### VALOR (R\$)

-184.801

#### NATUREZA DE RECEITA

21110011 - Títulos de Responsabilidade do Tesouro Nacional - Mercado Interno - Principal

#### ÓRGÃO ORÇAMENTÁRIO

93000 - Programações Condicionadas à Aprovação Legislativa prevista no

#### UNIDADE ORÇAMENTÁRIA

93357 - Recursos sob Supervisão da Universidade Federal

#### ESFERA ORÇAMENTÁRIA

10 - Orçamento Fiscal

#### TIPO DA ALTERAÇÃO

Decréscimo

#### VALOR (R\$)

-162.662

#### NATUREZA DE RECEITA

21110011 - Títulos de Responsabilidade do Tesouro Nacional - Mercado Interno - Principal

#### ÓRGÃO ORÇAMENTÁRIO

93000 - Programações Condicionadas à Aprovação Legislativa prevista no

#### UNIDADE ORÇAMENTÁRIA

93360 - Recursos sob Supervisão do Ministério da Justiça

#### ESFERA ORÇAMENTÁRIA

10 - Orçamento Fiscal

#### TIPO DA ALTERAÇÃO

Decréscimo

#### VALOR (R\$)

-1.363.728

#### AUTOR DA EMENDA

8100 - Relator Geral

#### TIPO AUTOR

Relator Geral



## Avulso de Emendas do Relator Geral

### EMENDA À RECEITA (reestimativa)

#### NATUREZA DE RECEITA

21110011 - Títulos de Responsabilidade do Tesouro Nacional - Mercado Interno - Principal

#### ÓRGÃO ORÇAMENTÁRIO

93000 - Programações Condicionadas à Aprovação Legislativa prevista no

#### UNIDADE ORÇAMENTÁRIA

93361 - Recursos sob Supervisão do Arquivo Nacional

#### ESFERA ORÇAMENTÁRIA

10 - Orçamento Fiscal

#### TIPO DA ALTERAÇÃO

Decréscimo

#### VALOR (R\$)

-399.053

#### NATUREZA DE RECEITA

21110011 - Títulos de Responsabilidade do Tesouro Nacional - Mercado Interno - Principal

#### ÓRGÃO ORÇAMENTÁRIO

93000 - Programações Condicionadas à Aprovação Legislativa prevista no

#### UNIDADE ORÇAMENTÁRIA

93362 - Recursos sob Supervisão do Departamento de

#### ESFERA ORÇAMENTÁRIA

10 - Orçamento Fiscal

#### TIPO DA ALTERAÇÃO

Decréscimo

#### VALOR (R\$)

-746.465

#### NATUREZA DE RECEITA

21110011 - Títulos de Responsabilidade do Tesouro Nacional - Mercado Interno - Principal

#### ÓRGÃO ORÇAMENTÁRIO

93000 - Programações Condicionadas à Aprovação Legislativa prevista no

#### UNIDADE ORÇAMENTÁRIA

93363 - Recursos sob Supervisão do Departamento de

#### ESFERA ORÇAMENTÁRIA

10 - Orçamento Fiscal

#### TIPO DA ALTERAÇÃO

Decréscimo

#### VALOR (R\$)

-1.007.077

#### NATUREZA DE RECEITA

21110011 - Títulos de Responsabilidade do Tesouro Nacional - Mercado Interno - Principal

#### ÓRGÃO ORÇAMENTÁRIO

93000 - Programações Condicionadas à Aprovação Legislativa prevista no

#### UNIDADE ORÇAMENTÁRIA

93364 - Recursos sob Supervisão da Fundação Nacional

#### ESFERA ORÇAMENTÁRIA

10 - Orçamento Fiscal

#### TIPO DA ALTERAÇÃO

Decréscimo

#### VALOR (R\$)

-107.714

#### NATUREZA DE RECEITA

21110011 - Títulos de Responsabilidade do Tesouro Nacional - Mercado Interno - Principal

#### ÓRGÃO ORÇAMENTÁRIO

93000 - Programações Condicionadas à Aprovação Legislativa prevista no

#### UNIDADE ORÇAMENTÁRIA

93365 - Recursos sob Supervisão do Conselho

#### ESFERA ORÇAMENTÁRIA

10 - Orçamento Fiscal

#### TIPO DA ALTERAÇÃO

Decréscimo

#### VALOR (R\$)

-15.918

#### NATUREZA DE RECEITA

21110011 - Títulos de Responsabilidade do Tesouro Nacional - Mercado Interno - Principal

#### ÓRGÃO ORÇAMENTÁRIO

93000 - Programações Condicionadas à Aprovação Legislativa prevista no

#### UNIDADE ORÇAMENTÁRIA

93366 - Recursos sob Supervisão do Ministério de Minas e

#### ESFERA ORÇAMENTÁRIA

10 - Orçamento Fiscal

#### TIPO DA ALTERAÇÃO

Decréscimo

#### VALOR (R\$)

-742.733

#### AUTOR DA EMENDA

8100 - Relator Geral

#### TIPO AUTOR

Relator Geral



## Avulso de Emendas do Relator Geral

### EMENDA À RECEITA (reestimativa)

**NATUREZA DE RECEITA**

21110011 - Títulos de Responsabilidade do Tesouro Nacional - Mercado Interno - Principal

**ÓRGÃO ORÇAMENTÁRIO**

93000 - Programações Condicionadas à Aprovação Legislativa prevista no

**UNIDADE ORÇAMENTÁRIA**

93367 - Recursos sob Supervisão da Companhia de

**ESFERA ORÇAMENTÁRIA**

10 - Orçamento Fiscal

**TIPO DA ALTERAÇÃO**

Decréscimo

**VALOR (R\$)**

-263.916

**NATUREZA DE RECEITA**

21110011 - Títulos de Responsabilidade do Tesouro Nacional - Mercado Interno - Principal

**ÓRGÃO ORÇAMENTÁRIO**

93000 - Programações Condicionadas à Aprovação Legislativa prevista no

**UNIDADE ORÇAMENTÁRIA**

93368 - Recursos sob Supervisão da Agência Nacional do

**ESFERA ORÇAMENTÁRIA**

10 - Orçamento Fiscal

**TIPO DA ALTERAÇÃO**

Decréscimo

**VALOR (R\$)**

-13.124

**NATUREZA DE RECEITA**

21110011 - Títulos de Responsabilidade do Tesouro Nacional - Mercado Interno - Principal

**ÓRGÃO ORÇAMENTÁRIO**

93000 - Programações Condicionadas à Aprovação Legislativa prevista no

**UNIDADE ORÇAMENTÁRIA**

93369 - Recursos sob Supervisão da Agência Nacional de

**ESFERA ORÇAMENTÁRIA**

10 - Orçamento Fiscal

**TIPO DA ALTERAÇÃO**

Decréscimo

**VALOR (R\$)**

-10.487

**NATUREZA DE RECEITA**

21110011 - Títulos de Responsabilidade do Tesouro Nacional - Mercado Interno - Principal

**ÓRGÃO ORÇAMENTÁRIO**

93000 - Programações Condicionadas à Aprovação Legislativa prevista no

**UNIDADE ORÇAMENTÁRIA**

93370 - Recursos sob Supervisão da Empresa de

**ESFERA ORÇAMENTÁRIA**

10 - Orçamento Fiscal

**TIPO DA ALTERAÇÃO**

Decréscimo

**VALOR (R\$)**

-196.228

**NATUREZA DE RECEITA**

21110011 - Títulos de Responsabilidade do Tesouro Nacional - Mercado Interno - Principal

**ÓRGÃO ORÇAMENTÁRIO**

93000 - Programações Condicionadas à Aprovação Legislativa prevista no

**UNIDADE ORÇAMENTÁRIA**

93371 - Recursos sob Supervisão da Agência Nacional de

**ESFERA ORÇAMENTÁRIA**

10 - Orçamento Fiscal

**TIPO DA ALTERAÇÃO**

Decréscimo

**VALOR (R\$)**

-16.341

**NATUREZA DE RECEITA**

21110011 - Títulos de Responsabilidade do Tesouro Nacional - Mercado Interno - Principal

**ÓRGÃO ORÇAMENTÁRIO**

93000 - Programações Condicionadas à Aprovação Legislativa prevista no

**UNIDADE ORÇAMENTÁRIA**

93372 - Recursos sob Supervisão da Indústrias Nucleares

**ESFERA ORÇAMENTÁRIA**

10 - Orçamento Fiscal

**TIPO DA ALTERAÇÃO**

Decréscimo

**VALOR (R\$)**

-3.059.358

**AUTOR DA EMENDA**

8100 - Relator Geral

**TIPO AUTOR**

Relator Geral



## Avulso de Emendas do Relator Geral

### EMENDA À RECEITA (reestimativa)

#### NATUREZA DE RECEITA

21110011 - Títulos de Responsabilidade do Tesouro Nacional - Mercado Interno - Principal

#### ÓRGÃO ORÇAMENTÁRIO

93000 - Programações Condicionadas à Aprovação Legislativa prevista no

#### UNIDADE ORÇAMENTÁRIA

93373 - Recursos sob Supervisão da Nuclebrás

#### ESFERA ORÇAMENTÁRIA

10 - Orçamento Fiscal

#### TIPO DA ALTERAÇÃO

Decréscimo

#### VALOR (R\$)

-285.567

#### NATUREZA DE RECEITA

21110011 - Títulos de Responsabilidade do Tesouro Nacional - Mercado Interno - Principal

#### ÓRGÃO ORÇAMENTÁRIO

93000 - Programações Condicionadas à Aprovação Legislativa prevista no

#### UNIDADE ORÇAMENTÁRIA

93379 - Recursos sob Supervisão do Ministério das

#### ESFERA ORÇAMENTÁRIA

10 - Orçamento Fiscal

#### TIPO DA ALTERAÇÃO

Decréscimo

#### VALOR (R\$)

-48.675.833

#### NATUREZA DE RECEITA

21110011 - Títulos de Responsabilidade do Tesouro Nacional - Mercado Interno - Principal

#### ÓRGÃO ORÇAMENTÁRIO

93000 - Programações Condicionadas à Aprovação Legislativa prevista no

#### UNIDADE ORÇAMENTÁRIA

93380 - Recursos sob Supervisão da Fundação Alexandre

#### ESFERA ORÇAMENTÁRIA

10 - Orçamento Fiscal

#### TIPO DA ALTERAÇÃO

Decréscimo

#### VALOR (R\$)

-79.930

#### NATUREZA DE RECEITA

21110011 - Títulos de Responsabilidade do Tesouro Nacional - Mercado Interno - Principal

#### ÓRGÃO ORÇAMENTÁRIO

93000 - Programações Condicionadas à Aprovação Legislativa prevista no

#### UNIDADE ORÇAMENTÁRIA

93383 - Recursos sob Supervisão da Fundação Nacional

#### ESFERA ORÇAMENTÁRIA

10 - Orçamento Fiscal

#### TIPO DA ALTERAÇÃO

Decréscimo

#### VALOR (R\$)

-301.467

#### NATUREZA DE RECEITA

21110011 - Títulos de Responsabilidade do Tesouro Nacional - Mercado Interno - Principal

#### ÓRGÃO ORÇAMENTÁRIO

93000 - Programações Condicionadas à Aprovação Legislativa prevista no

#### UNIDADE ORÇAMENTÁRIA

93386 - Recursos sob Supervisão do Fundo Nacional de

#### ESFERA ORÇAMENTÁRIA

10 - Orçamento Fiscal

#### TIPO DA ALTERAÇÃO

Decréscimo

#### VALOR (R\$)

-7.590.633

#### NATUREZA DE RECEITA

21110011 - Títulos de Responsabilidade do Tesouro Nacional - Mercado Interno - Principal

#### ÓRGÃO ORÇAMENTÁRIO

93000 - Programações Condicionadas à Aprovação Legislativa prevista no

#### UNIDADE ORÇAMENTÁRIA

93387 - Recursos sob Supervisão da Controladoria-Geral

#### ESFERA ORÇAMENTÁRIA

10 - Orçamento Fiscal

#### TIPO DA ALTERAÇÃO

Decréscimo

#### VALOR (R\$)

-1.424.575

#### AUTOR DA EMENDA

8100 - Relator Geral

#### TIPO AUTOR

Relator Geral



## Avulso de Emendas do Relator Geral

### EMENDA À RECEITA (reestimativa)

**NATUREZA DE RECEITA**

21110011 - Títulos de Responsabilidade do Tesouro Nacional - Mercado Interno - Principal

**ÓRGÃO ORÇAMENTÁRIO**

93000 - Programações Condicionadas à Aprovação Legislativa prevista no

**UNIDADE ORÇAMENTÁRIA**

93388 - Recursos sob Supervisão do Ministério da

**ESFERA ORÇAMENTÁRIA**

10 - Orçamento Fiscal

**TIPO DA ALTERAÇÃO**

Decréscimo

**VALOR (R\$)**

-1.299.267

**NATUREZA DE RECEITA**

21110011 - Títulos de Responsabilidade do Tesouro Nacional - Mercado Interno - Principal

**ÓRGÃO ORÇAMENTÁRIO**

93000 - Programações Condicionadas à Aprovação Legislativa prevista no

**UNIDADE ORÇAMENTÁRIA**

93389 - Recursos sob Supervisão da VALEC - Engenharia,

**ESFERA ORÇAMENTÁRIA**

10 - Orçamento Fiscal

**TIPO DA ALTERAÇÃO**

Decréscimo

**VALOR (R\$)**

-643.483

**NATUREZA DE RECEITA**

21110011 - Títulos de Responsabilidade do Tesouro Nacional - Mercado Interno - Principal

**ÓRGÃO ORÇAMENTÁRIO**

93000 - Programações Condicionadas à Aprovação Legislativa prevista no

**UNIDADE ORÇAMENTÁRIA**

93390 - Recursos sob Supervisão da Agência Nacional de

**ESFERA ORÇAMENTÁRIA**

10 - Orçamento Fiscal

**TIPO DA ALTERAÇÃO**

Decréscimo

**VALOR (R\$)**

-13.715

**NATUREZA DE RECEITA**

21110011 - Títulos de Responsabilidade do Tesouro Nacional - Mercado Interno - Principal

**ÓRGÃO ORÇAMENTÁRIO**

93000 - Programações Condicionadas à Aprovação Legislativa prevista no

**UNIDADE ORÇAMENTÁRIA**

93391 - Recursos sob Supervisão da Agência Nacional de

**ESFERA ORÇAMENTÁRIA**

10 - Orçamento Fiscal

**TIPO DA ALTERAÇÃO**

Decréscimo

**VALOR (R\$)**

-4.883

**NATUREZA DE RECEITA**

21110011 - Títulos de Responsabilidade do Tesouro Nacional - Mercado Interno - Principal

**ÓRGÃO ORÇAMENTÁRIO**

93000 - Programações Condicionadas à Aprovação Legislativa prevista no

**UNIDADE ORÇAMENTÁRIA**

93392 - Recursos sob Supervisão do Departamento

**ESFERA ORÇAMENTÁRIA**

10 - Orçamento Fiscal

**TIPO DA ALTERAÇÃO**

Decréscimo

**VALOR (R\$)**

-4.392.269

**NATUREZA DE RECEITA**

21110011 - Títulos de Responsabilidade do Tesouro Nacional - Mercado Interno - Principal

**ÓRGÃO ORÇAMENTÁRIO**

93000 - Programações Condicionadas à Aprovação Legislativa prevista no

**UNIDADE ORÇAMENTÁRIA**

93393 - Recursos sob Supervisão da Empresa de

**ESFERA ORÇAMENTÁRIA**

10 - Orçamento Fiscal

**TIPO DA ALTERAÇÃO**

Decréscimo

**VALOR (R\$)**

-153.272

**AUTOR DA EMENDA**

8100 - Relator Geral

**TIPO AUTOR**

Relator Geral



## Avulso de Emendas do Relator Geral

### EMENDA À RECEITA (reestimativa)

**NATUREZA DE RECEITA**

21110011 - Títulos de Responsabilidade do Tesouro Nacional - Mercado Interno - Principal

**ÓRGÃO ORÇAMENTÁRIO**

93000 - Programações Condicionadas à Aprovação Legislativa prevista no

**UNIDADE ORÇAMENTÁRIA**

93394 - Recursos sob Supervisão da Agência Nacional de

**ESFERA ORÇAMENTÁRIA**

10 - Orçamento Fiscal

**TIPO DA ALTERAÇÃO**

Decréscimo

**VALOR (R\$)**

-27.074

**NATUREZA DE RECEITA**

21110011 - Títulos de Responsabilidade do Tesouro Nacional - Mercado Interno - Principal

**ÓRGÃO ORÇAMENTÁRIO**

93000 - Programações Condicionadas à Aprovação Legislativa prevista no

**UNIDADE ORÇAMENTÁRIA**

93395 - Recursos sob Supervisão do Ministério do Meio

**ESFERA ORÇAMENTÁRIA**

10 - Orçamento Fiscal

**TIPO DA ALTERAÇÃO**

Decréscimo

**VALOR (R\$)**

-127.748

**NATUREZA DE RECEITA**

21110011 - Títulos de Responsabilidade do Tesouro Nacional - Mercado Interno - Principal

**ÓRGÃO ORÇAMENTÁRIO**

93000 - Programações Condicionadas à Aprovação Legislativa prevista no

**UNIDADE ORÇAMENTÁRIA**

93396 - Recursos sob Supervisão do Instituto Brasileiro

**ESFERA ORÇAMENTÁRIA**

10 - Orçamento Fiscal

**TIPO DA ALTERAÇÃO**

Decréscimo

**VALOR (R\$)**

-190.686

**NATUREZA DE RECEITA**

21110011 - Títulos de Responsabilidade do Tesouro Nacional - Mercado Interno - Principal

**ÓRGÃO ORÇAMENTÁRIO**

93000 - Programações Condicionadas à Aprovação Legislativa prevista no

**UNIDADE ORÇAMENTÁRIA**

93397 - Recursos sob Supervisão do Instituto de

**ESFERA ORÇAMENTÁRIA**

10 - Orçamento Fiscal

**TIPO DA ALTERAÇÃO**

Decréscimo

**VALOR (R\$)**

-64.501

**NATUREZA DE RECEITA**

21110011 - Títulos de Responsabilidade do Tesouro Nacional - Mercado Interno - Principal

**ÓRGÃO ORÇAMENTÁRIO**

93000 - Programações Condicionadas à Aprovação Legislativa prevista no

**UNIDADE ORÇAMENTÁRIA**

93398 - Recursos sob Supervisão do Instituto Chico

**ESFERA ORÇAMENTÁRIA**

10 - Orçamento Fiscal

**TIPO DA ALTERAÇÃO**

Decréscimo

**VALOR (R\$)**

-453.706

**NATUREZA DE RECEITA**

21110011 - Títulos de Responsabilidade do Tesouro Nacional - Mercado Interno - Principal

**ÓRGÃO ORÇAMENTÁRIO**

93000 - Programações Condicionadas à Aprovação Legislativa prevista no

**UNIDADE ORÇAMENTÁRIA**

93399 - Recursos sob Supervisão do Ministério da Defesa

**ESFERA ORÇAMENTÁRIA**

10 - Orçamento Fiscal

**TIPO DA ALTERAÇÃO**

Decréscimo

**VALOR (R\$)**

-6.801.225

**AUTOR DA EMENDA**

8100 - Relator Geral

**TIPO AUTOR**

Relator Geral





## Avulso de Emendas do Relator Geral

### EMENDA À RECEITA (reestimativa)

#### NATUREZA DE RECEITA

21110011 - Títulos de Responsabilidade do Tesouro Nacional - Mercado Interno - Principal

#### ÓRGÃO ORÇAMENTÁRIO

93000 - Programações Condicionadas à Aprovação Legislativa prevista no

#### UNIDADE ORÇAMENTÁRIA

93400 - Recursos sob Supervisão do Comando da

#### ESFERA ORÇAMENTÁRIA

10 - Orçamento Fiscal

#### TIPO DA ALTERAÇÃO

Decréscimo

#### VALOR (R\$)

-9.148.954

#### NATUREZA DE RECEITA

21110011 - Títulos de Responsabilidade do Tesouro Nacional - Mercado Interno - Principal

#### ÓRGÃO ORÇAMENTÁRIO

93000 - Programações Condicionadas à Aprovação Legislativa prevista no

#### UNIDADE ORÇAMENTÁRIA

93401 - Recursos sob Supervisão do Comando do

#### ESFERA ORÇAMENTÁRIA

10 - Orçamento Fiscal

#### TIPO DA ALTERAÇÃO

Decréscimo

#### VALOR (R\$)

-17.878.808

#### NATUREZA DE RECEITA

21110011 - Títulos de Responsabilidade do Tesouro Nacional - Mercado Interno - Principal

#### ÓRGÃO ORÇAMENTÁRIO

93000 - Programações Condicionadas à Aprovação Legislativa prevista no

#### UNIDADE ORÇAMENTÁRIA

93402 - Recursos sob Supervisão do Comando da

#### ESFERA ORÇAMENTÁRIA

10 - Orçamento Fiscal

#### TIPO DA ALTERAÇÃO

Decréscimo

#### VALOR (R\$)

-8.124.822

#### NATUREZA DE RECEITA

21110011 - Títulos de Responsabilidade do Tesouro Nacional - Mercado Interno - Principal

#### ÓRGÃO ORÇAMENTÁRIO

93000 - Programações Condicionadas à Aprovação Legislativa prevista no

#### UNIDADE ORÇAMENTÁRIA

93403 - Recursos sob Supervisão da Caixa de

#### ESFERA ORÇAMENTÁRIA

10 - Orçamento Fiscal

#### TIPO DA ALTERAÇÃO

Decréscimo

#### VALOR (R\$)

-124

#### NATUREZA DE RECEITA

21110011 - Títulos de Responsabilidade do Tesouro Nacional - Mercado Interno - Principal

#### ÓRGÃO ORÇAMENTÁRIO

93000 - Programações Condicionadas à Aprovação Legislativa prevista no

#### UNIDADE ORÇAMENTÁRIA

93404 - Recursos sob Supervisão do Indústria de Material

#### ESFERA ORÇAMENTÁRIA

10 - Orçamento Fiscal

#### TIPO DA ALTERAÇÃO

Decréscimo

#### VALOR (R\$)

-767.296

#### NATUREZA DE RECEITA

21110011 - Títulos de Responsabilidade do Tesouro Nacional - Mercado Interno - Principal

#### ÓRGÃO ORÇAMENTÁRIO

93000 - Programações Condicionadas à Aprovação Legislativa prevista no

#### UNIDADE ORÇAMENTÁRIA

93405 - Recursos sob Supervisão do Fundação Osório

#### ESFERA ORÇAMENTÁRIA

10 - Orçamento Fiscal

#### TIPO DA ALTERAÇÃO

Decréscimo

#### VALOR (R\$)

-23.370

#### AUTOR DA EMENDA

8100 - Relator Geral

#### TIPO AUTOR

Relator Geral



## Avulso de Emendas do Relator Geral

### EMENDA À RECEITA (reestimativa)

NATUREZA DE RECEITA	
21110011 - Títulos de Responsabilidade do Tesouro Nacional - Mercado Interno - Principal	
ÓRGÃO ORÇAMENTÁRIO	UNIDADE ORÇAMENTÁRIA
93000 - Programações Condicionadas à Aprovação Legislativa prevista no	93406 - Recursos sob Supervisão da Caixa de
ESFERA ORÇAMENTÁRIA	
10 - Orçamento Fiscal	
TIPO DA ALTERAÇÃO	VALOR (R\$)
Decréscimo	-608
NATUREZA DE RECEITA	
21110011 - Títulos de Responsabilidade do Tesouro Nacional - Mercado Interno - Principal	
ÓRGÃO ORÇAMENTÁRIO	UNIDADE ORÇAMENTÁRIA
93000 - Programações Condicionadas à Aprovação Legislativa prevista no	93407 - Recursos sob Supervisão da Amazônia Azul
ESFERA ORÇAMENTÁRIA	
10 - Orçamento Fiscal	
TIPO DA ALTERAÇÃO	VALOR (R\$)
Decréscimo	-219.363
NATUREZA DE RECEITA	
21110011 - Títulos de Responsabilidade do Tesouro Nacional - Mercado Interno - Principal	
ÓRGÃO ORÇAMENTÁRIO	UNIDADE ORÇAMENTÁRIA
93000 - Programações Condicionadas à Aprovação Legislativa prevista no	93408 - Recursos sob Supervisão do Fundo de
ESFERA ORÇAMENTÁRIA	
10 - Orçamento Fiscal	
TIPO DA ALTERAÇÃO	VALOR (R\$)
Decréscimo	-467.719
NATUREZA DE RECEITA	
21110011 - Títulos de Responsabilidade do Tesouro Nacional - Mercado Interno - Principal	
ÓRGÃO ORÇAMENTÁRIO	UNIDADE ORÇAMENTÁRIA
93000 - Programações Condicionadas à Aprovação Legislativa prevista no	93409 - Recursos sob Supervisão do Ministério do
ESFERA ORÇAMENTÁRIA	
10 - Orçamento Fiscal	
TIPO DA ALTERAÇÃO	VALOR (R\$)
Decréscimo	-24.293.655
NATUREZA DE RECEITA	
21110011 - Títulos de Responsabilidade do Tesouro Nacional - Mercado Interno - Principal	
ÓRGÃO ORÇAMENTÁRIO	UNIDADE ORÇAMENTÁRIA
93000 - Programações Condicionadas à Aprovação Legislativa prevista no	93410 - Recursos sob Supervisão da Companhia de
ESFERA ORÇAMENTÁRIA	
10 - Orçamento Fiscal	
TIPO DA ALTERAÇÃO	VALOR (R\$)
Decréscimo	-3.073.524
NATUREZA DE RECEITA	
21110011 - Títulos de Responsabilidade do Tesouro Nacional - Mercado Interno - Principal	
ÓRGÃO ORÇAMENTÁRIO	UNIDADE ORÇAMENTÁRIA
93000 - Programações Condicionadas à Aprovação Legislativa prevista no	93411 - Recursos sob Supervisão da Superintendência do
ESFERA ORÇAMENTÁRIA	
10 - Orçamento Fiscal	
TIPO DA ALTERAÇÃO	VALOR (R\$)
Decréscimo	-43.627

#### AUTOR DA EMENDA

8100 - Relator Geral

#### TIPO AUTOR

Relator Geral



## Avulso de Emendas do Relator Geral

### EMENDA À RECEITA (reestimativa)

#### NATUREZA DE RECEITA

21110011 - Títulos de Responsabilidade do Tesouro Nacional - Mercado Interno - Principal

#### ÓRGÃO ORÇAMENTÁRIO

93000 - Programações Condicionadas à Aprovação Legislativa prevista no

#### UNIDADE ORÇAMENTÁRIA

93412 - Recursos sob Supervisão da Superintendência do

#### ESFERA ORÇAMENTÁRIA

10 - Orçamento Fiscal

#### TIPO DA ALTERAÇÃO

Decréscimo

#### VALOR (R\$)

-42.625

#### NATUREZA DE RECEITA

21110011 - Títulos de Responsabilidade do Tesouro Nacional - Mercado Interno - Principal

#### ÓRGÃO ORÇAMENTÁRIO

93000 - Programações Condicionadas à Aprovação Legislativa prevista no

#### UNIDADE ORÇAMENTÁRIA

93413 - Recursos sob Supervisão do Departamento

#### ESFERA ORÇAMENTÁRIA

10 - Orçamento Fiscal

#### TIPO DA ALTERAÇÃO

Decréscimo

#### VALOR (R\$)

-336.051

#### NATUREZA DE RECEITA

21110011 - Títulos de Responsabilidade do Tesouro Nacional - Mercado Interno - Principal

#### ÓRGÃO ORÇAMENTÁRIO

93000 - Programações Condicionadas à Aprovação Legislativa prevista no

#### UNIDADE ORÇAMENTÁRIA

93414 - Recursos sob Supervisão do Superintendência do

#### ESFERA ORÇAMENTÁRIA

10 - Orçamento Fiscal

#### TIPO DA ALTERAÇÃO

Decréscimo

#### VALOR (R\$)

-143.274

#### NATUREZA DE RECEITA

21110011 - Títulos de Responsabilidade do Tesouro Nacional - Mercado Interno - Principal

#### ÓRGÃO ORÇAMENTÁRIO

93000 - Programações Condicionadas à Aprovação Legislativa prevista no

#### UNIDADE ORÇAMENTÁRIA

93415 - Recursos sob Supervisão da Empresa de Trens

#### ESFERA ORÇAMENTÁRIA

10 - Orçamento Fiscal

#### TIPO DA ALTERAÇÃO

Decréscimo

#### VALOR (R\$)

-126.094

#### NATUREZA DE RECEITA

21110011 - Títulos de Responsabilidade do Tesouro Nacional - Mercado Interno - Principal

#### ÓRGÃO ORÇAMENTÁRIO

93000 - Programações Condicionadas à Aprovação Legislativa prevista no

#### UNIDADE ORÇAMENTÁRIA

93416 - Recursos sob Supervisão da Companhia

#### ESFERA ORÇAMENTÁRIA

10 - Orçamento Fiscal

#### TIPO DA ALTERAÇÃO

Decréscimo

#### VALOR (R\$)

-1.965.150

#### NATUREZA DE RECEITA

21110011 - Títulos de Responsabilidade do Tesouro Nacional - Mercado Interno - Principal

#### ÓRGÃO ORÇAMENTÁRIO

93000 - Programações Condicionadas à Aprovação Legislativa prevista no

#### UNIDADE ORÇAMENTÁRIA

93417 - Recursos sob Supervisão da Agência Nacional de

#### ESFERA ORÇAMENTÁRIA

10 - Orçamento Fiscal

#### TIPO DA ALTERAÇÃO

Decréscimo

#### VALOR (R\$)

-22.754

#### AUTOR DA EMENDA

8100 - Relator Geral

#### TIPO AUTOR

Relator Geral



## Avulso de Emendas do Relator Geral

### EMENDA À RECEITA (reestimativa)

**NATUREZA DE RECEITA**

21110011 - Títulos de Responsabilidade do Tesouro Nacional - Mercado Interno - Principal

**ÓRGÃO ORÇAMENTÁRIO**

93000 - Programações Condicionadas à Aprovação Legislativa prevista no

**UNIDADE ORÇAMENTÁRIA**

93418 - Recursos sob Supervisão do Ministério do

**ESFERA ORÇAMENTÁRIA**

10 - Orçamento Fiscal

**TIPO DA ALTERAÇÃO**

Decréscimo

**VALOR (R\$)**

-940.672

**NATUREZA DE RECEITA**

21110011 - Títulos de Responsabilidade do Tesouro Nacional - Mercado Interno - Principal

**ÓRGÃO ORÇAMENTÁRIO**

93000 - Programações Condicionadas à Aprovação Legislativa prevista no

**UNIDADE ORÇAMENTÁRIA**

93419 - Recursos sob Supervisão do EMBRATUR -

**ESFERA ORÇAMENTÁRIA**

10 - Orçamento Fiscal

**TIPO DA ALTERAÇÃO**

Decréscimo

**VALOR (R\$)**

-386.325

**NATUREZA DE RECEITA**

21110011 - Títulos de Responsabilidade do Tesouro Nacional - Mercado Interno - Principal

**ÓRGÃO ORÇAMENTÁRIO**

93000 - Programações Condicionadas à Aprovação Legislativa prevista no

**UNIDADE ORÇAMENTÁRIA**

93420 - Recursos sob Supervisão da Fundação Casa de

**ESFERA ORÇAMENTÁRIA**

10 - Orçamento Fiscal

**TIPO DA ALTERAÇÃO**

Decréscimo

**VALOR (R\$)**

-24.954

**NATUREZA DE RECEITA**

21110011 - Títulos de Responsabilidade do Tesouro Nacional - Mercado Interno - Principal

**ÓRGÃO ORÇAMENTÁRIO**

93000 - Programações Condicionadas à Aprovação Legislativa prevista no

**UNIDADE ORÇAMENTÁRIA**

93421 - Recursos sob Supervisão da Fundação Biblioteca

**ESFERA ORÇAMENTÁRIA**

10 - Orçamento Fiscal

**TIPO DA ALTERAÇÃO**

Decréscimo

**VALOR (R\$)**

-220.801

**NATUREZA DE RECEITA**

21110011 - Títulos de Responsabilidade do Tesouro Nacional - Mercado Interno - Principal

**ÓRGÃO ORÇAMENTÁRIO**

93000 - Programações Condicionadas à Aprovação Legislativa prevista no

**UNIDADE ORÇAMENTÁRIA**

93422 - Recursos sob Supervisão da Fundação Cultural

**ESFERA ORÇAMENTÁRIA**

10 - Orçamento Fiscal

**TIPO DA ALTERAÇÃO**

Decréscimo

**VALOR (R\$)**

-29.899

**NATUREZA DE RECEITA**

21110011 - Títulos de Responsabilidade do Tesouro Nacional - Mercado Interno - Principal

**ÓRGÃO ORÇAMENTÁRIO**

93000 - Programações Condicionadas à Aprovação Legislativa prevista no

**UNIDADE ORÇAMENTÁRIA**

93423 - Recursos sob Supervisão da Fundação Nacional

**ESFERA ORÇAMENTÁRIA**

10 - Orçamento Fiscal

**TIPO DA ALTERAÇÃO**

Decréscimo

**VALOR (R\$)**

-561.554

**AUTOR DA EMENDA**

8100 - Relator Geral

**TIPO AUTOR**

Relator Geral



## Avulso de Emendas do Relator Geral

### EMENDA À RECEITA (reestimativa)

#### NATUREZA DE RECEITA

21110011 - Títulos de Responsabilidade do Tesouro Nacional - Mercado Interno - Principal

#### ÓRGÃO ORÇAMENTÁRIO

93000 - Programações Condicionadas à Aprovação Legislativa prevista no

#### UNIDADE ORÇAMENTÁRIA

93424 - Recursos sob Supervisão do Instituto do

#### ESFERA ORÇAMENTÁRIA

10 - Orçamento Fiscal

#### TIPO DA ALTERAÇÃO

Decréscimo

#### VALOR (R\$)

-388.146

#### NATUREZA DE RECEITA

21110011 - Títulos de Responsabilidade do Tesouro Nacional - Mercado Interno - Principal

#### ÓRGÃO ORÇAMENTÁRIO

93000 - Programações Condicionadas à Aprovação Legislativa prevista no

#### UNIDADE ORÇAMENTÁRIA

93425 - Recursos sob Supervisão da Agência Nacional do

#### ESFERA ORÇAMENTÁRIA

10 - Orçamento Fiscal

#### TIPO DA ALTERAÇÃO

Decréscimo

#### VALOR (R\$)

-109.359

#### NATUREZA DE RECEITA

21110011 - Títulos de Responsabilidade do Tesouro Nacional - Mercado Interno - Principal

#### ÓRGÃO ORÇAMENTÁRIO

93000 - Programações Condicionadas à Aprovação Legislativa prevista no

#### UNIDADE ORÇAMENTÁRIA

93426 - Recursos sob Supervisão do Instituto Brasileiro

#### ESFERA ORÇAMENTÁRIA

10 - Orçamento Fiscal

#### TIPO DA ALTERAÇÃO

Decréscimo

#### VALOR (R\$)

-820.771

#### NATUREZA DE RECEITA

21110011 - Títulos de Responsabilidade do Tesouro Nacional - Mercado Interno - Principal

#### ÓRGÃO ORÇAMENTÁRIO

93000 - Programações Condicionadas à Aprovação Legislativa prevista no

#### UNIDADE ORÇAMENTÁRIA

93428 - Recursos sob Supervisão do Gabinete da Vice-

#### ESFERA ORÇAMENTÁRIA

10 - Orçamento Fiscal

#### TIPO DA ALTERAÇÃO

Decréscimo

#### VALOR (R\$)

-6.103

#### NATUREZA DE RECEITA

21110011 - Títulos de Responsabilidade do Tesouro Nacional - Mercado Interno - Principal

#### ÓRGÃO ORÇAMENTÁRIO

93000 - Programações Condicionadas à Aprovação Legislativa prevista no

#### UNIDADE ORÇAMENTÁRIA

93429 - Recursos sob Supervisão da Advocacia-Geral da

#### ESFERA ORÇAMENTÁRIA

10 - Orçamento Fiscal

#### TIPO DA ALTERAÇÃO

Decréscimo

#### VALOR (R\$)

-74.421.550

#### NATUREZA DE RECEITA

21110011 - Títulos de Responsabilidade do Tesouro Nacional - Mercado Interno - Principal

#### ÓRGÃO ORÇAMENTÁRIO

93000 - Programações Condicionadas à Aprovação Legislativa prevista no

#### UNIDADE ORÇAMENTÁRIA

93430 - Recursos sob Supervisão do Ministério da Mulher,

#### ESFERA ORÇAMENTÁRIA

10 - Orçamento Fiscal

#### TIPO DA ALTERAÇÃO

Decréscimo

#### VALOR (R\$)

-1.429.430

#### AUTOR DA EMENDA

8100 - Relator Geral

#### TIPO AUTOR

Relator Geral



## Avulso de Emendas do Relator Geral

### EMENDA À RECEITA (reestimativa)

**NATUREZA DE RECEITA**

21110011 - Títulos de Responsabilidade do Tesouro Nacional - Mercado Interno - Principal

**ÓRGÃO ORÇAMENTÁRIO**

93000 - Programações Condicionadas à Aprovação Legislativa prevista no

**UNIDADE ORÇAMENTÁRIA**

93435 - Recursos sob Supervisão da Telecomunicações

**ESFERA ORÇAMENTÁRIA**

10 - Orçamento Fiscal

**TIPO DA ALTERAÇÃO**

Decréscimo

**VALOR (R\$)**

-43.211

**NATUREZA DE RECEITA**

21110011 - Títulos de Responsabilidade do Tesouro Nacional - Mercado Interno - Principal

**ÓRGÃO ORÇAMENTÁRIO**

93000 - Programações Condicionadas à Aprovação Legislativa prevista no

**UNIDADE ORÇAMENTÁRIA**

93436 - Recursos sob Supervisão do Fundo Nacional de

**ESFERA ORÇAMENTÁRIA**

10 - Orçamento Fiscal

**TIPO DA ALTERAÇÃO**

Decréscimo

**VALOR (R\$)**

-1.396

**NATUREZA DE RECEITA**

21110011 - Títulos de Responsabilidade do Tesouro Nacional - Mercado Interno - Principal

**ÓRGÃO ORÇAMENTÁRIO**

93000 - Programações Condicionadas à Aprovação Legislativa prevista no

**UNIDADE ORÇAMENTÁRIA**

93452 - Recursos sob Supervisão da Secretaria da

**ESFERA ORÇAMENTÁRIA**

10 - Orçamento Fiscal

**TIPO DA ALTERAÇÃO**

Decréscimo

**VALOR (R\$)**

-122.438

**NATUREZA DE RECEITA**

21110011 - Títulos de Responsabilidade do Tesouro Nacional - Mercado Interno - Principal

**ÓRGÃO ORÇAMENTÁRIO**

93000 - Programações Condicionadas à Aprovação Legislativa prevista no

**UNIDADE ORÇAMENTÁRIA**

93455 - Recursos sob Supervisão do Fundo Aeronáutico

**ESFERA ORÇAMENTÁRIA**

10 - Orçamento Fiscal

**TIPO DA ALTERAÇÃO**

Decréscimo

**VALOR (R\$)**

-764.902

**NATUREZA DE RECEITA**

21110011 - Títulos de Responsabilidade do Tesouro Nacional - Mercado Interno - Principal

**ÓRGÃO ORÇAMENTÁRIO**

93000 - Programações Condicionadas à Aprovação Legislativa prevista no

**UNIDADE ORÇAMENTÁRIA**

93457 - Recursos sob Supervisão do Fundo Naval

**ESFERA ORÇAMENTÁRIA**

10 - Orçamento Fiscal

**TIPO DA ALTERAÇÃO**

Decréscimo

**VALOR (R\$)**

-4.556.925

**NATUREZA DE RECEITA**

21110011 - Títulos de Responsabilidade do Tesouro Nacional - Mercado Interno - Principal

**ÓRGÃO ORÇAMENTÁRIO**

93000 - Programações Condicionadas à Aprovação Legislativa prevista no

**UNIDADE ORÇAMENTÁRIA**

93461 - Recursos sob Supervisão do Fundo Nacional para

**ESFERA ORÇAMENTÁRIA**

10 - Orçamento Fiscal

**TIPO DA ALTERAÇÃO**

Decréscimo

**VALOR (R\$)**

-18.813

**AUTOR DA EMENDA**

8100 - Relator Geral

**TIPO AUTOR**

Relator Geral



## Avulso de Emendas do Relator Geral

### EMENDA À RECEITA (reestimativa)

#### NATUREZA DE RECEITA

21110011 - Títulos de Responsabilidade do Tesouro Nacional - Mercado Interno - Principal

#### ÓRGÃO ORÇAMENTÁRIO

93000 - Programações Condicionadas à Aprovação Legislativa prevista no

#### UNIDADE ORÇAMENTÁRIA

93464 - Recursos sob Supervisão Ministério da Economia

#### ESFERA ORÇAMENTÁRIA

10 - Orçamento Fiscal

#### TIPO DA ALTERAÇÃO

Decréscimo

#### VALOR (R\$)

-1.178.816.783

#### NATUREZA DE RECEITA

21110011 - Títulos de Responsabilidade do Tesouro Nacional - Mercado Interno - Principal

#### ÓRGÃO ORÇAMENTÁRIO

93000 - Programações Condicionadas à Aprovação Legislativa prevista no

#### UNIDADE ORÇAMENTÁRIA

93465 - Recursos sob Supervisão de Remuneração de

#### ESFERA ORÇAMENTÁRIA

10 - Orçamento Fiscal

#### TIPO DA ALTERAÇÃO

Decréscimo

#### VALOR (R\$)

-10.820.921

#### NATUREZA DE RECEITA

21110011 - Títulos de Responsabilidade do Tesouro Nacional - Mercado Interno - Principal

#### ÓRGÃO ORÇAMENTÁRIO

93000 - Programações Condicionadas à Aprovação Legislativa prevista no

#### UNIDADE ORÇAMENTÁRIA

93481 - Recursos sob Supervisão Fundo de

#### ESFERA ORÇAMENTÁRIA

10 - Orçamento Fiscal

#### TIPO DA ALTERAÇÃO

Decréscimo

#### VALOR (R\$)

-12.658.884

#### NATUREZA DE RECEITA

21110011 - Títulos de Responsabilidade do Tesouro Nacional - Mercado Interno - Principal

#### ÓRGÃO ORÇAMENTÁRIO

93000 - Programações Condicionadas à Aprovação Legislativa prevista no

#### UNIDADE ORÇAMENTÁRIA

93495 - Recursos sob Supervisão do Ministério da

#### ESFERA ORÇAMENTÁRIA

10 - Orçamento Fiscal

#### TIPO DA ALTERAÇÃO

Decréscimo

#### VALOR (R\$)

-920.373

**\*\*NENHUMA COMPENSAÇÃO NA DESPESA.**

### JUSTIFICATIVA

Cancelamento da fonte condicionada 944 em razão de ajustes relativos ao art. 21 da LDO 2020 (Regra de Ouro). De acordo com o item 12.III do parecer preliminar, compete ao relator-geral apresentar emendas destinadas aos ajustes relacionados às programações de que trata o art. 21 da LDO 2020.

#### AUTOR DA EMENDA

8100 - Relator Geral

#### TIPO AUTOR

Relator Geral



## Avulso de Emendas do Relator Geral

<b>EMENDA À RECEITA (reestimativa)</b>		<b>EMENDA</b>
TIPO AUTOR Relator geral	TIPO DE EMENDA REESTIMATIVA	<b>81001529</b>
EMENTA Reestimativa Fte 144 para ajuste das programações relacionadas ao art. 21 da LDO.		
NATUREZA DE RECEITA 21110011 - Títulos de Responsabilidade do Tesouro Nacional - Mercado Interno - Principal		
ÓRGÃO ORÇAMENTÁRIO 71000 - Encargos Financeiros da União	UNIDADE ORÇAMENTÁRIA 71101 - Recursos sob Supervisão do Ministério da	
ESFERA ORÇAMENTÁRIA 10 - Orçamento Fiscal		
TIPO DA ALTERAÇÃO Acréscimo	VALOR (R\$) 6.837.697.852	
<i>**NENHUMA COMPENSAÇÃO NA DESPESA.</i>		

### JUSTIFICATIVA

Acréscimo da fonte 144 em razão de ajustes relativos ao art. 21 da LDO 2020 (Regra de Ouro). De acordo com o item 12.III do parecer preliminar, compete ao relator-geral apresentar emendas destinadas aos ajustes relacionados às programações de que trata o art. 21 da LDO 2020.

**AUTOR DA EMENDA**

8100 - Relator Geral

**TIPO AUTOR**

Relator Geral





## Avulso de Emendas do Relator Geral

<b>EMENDA À RECEITA (reestimativa)</b>		<b>EMENDA</b>
TIPO AUTOR	TIPO DE EMENDA	<b>81001530</b>
Relator geral	REESTIMATIVA	
EMENTA		
Reestimativa fte 144 para ajuste das programações relacionadas ao art. 21 da LDO - 2		
NATUREZA DE RECEITA		
21110011 - Títulos de Responsabilidade do Tesouro Nacional - Mercado Interno - Principal		
ÓRGÃO ORÇAMENTÁRIO	UNIDADE ORÇAMENTÁRIA	
71000 - Encargos Financeiros da União	71101 - Recursos sob Supervisão do Ministério da	
ESFERA ORÇAMENTÁRIA		
10 - Orçamento Fiscal		
TIPO DA ALTERAÇÃO	VALOR (R\$)	
Acréscimo	11.072.122.236	
<i>**NENHUMA COMPENSAÇÃO NA DESPESA.</i>		

### JUSTIFICATIVA

Reestimativa da fonte 144 em razão de ajustes relativos ao art. 21 da LDO 2020 (Regra de Ouro). De acordo com o item 12.III do parecer preliminar, compete ao relator-geral apresentar emendas destinadas aos ajustes relacionados às programações de que trata o art. 21 da LDO 2020.

**AUTOR DA EMENDA**

8100 - Relator Geral

**TIPO AUTOR**

Relator Geral



## Avulso de Emendas do Relator Geral

<b>EMENDA À RECEITA (reestimativa)</b>		<b>EMENDA</b>
<b>TIPO AUTOR</b> Relator geral	<b>TIPO DE EMENDA</b> REESTIMATIVA	<b>81001532</b>
<b>EMENTA</b> Cancelamento da fonte condicionada 944 em razão de ajustes relativos ao art. 21 da LDO 2020.		
<b>NATUREZA DE RECEITA</b> 21110011 - Títulos de Responsabilidade do Tesouro Nacional - Mercado Interno - Principal		
<b>ÓRGÃO ORÇAMENTÁRIO</b> 93000 - Programações Condicionadas à Aprovação Legislativa prevista no	<b>UNIDADE ORÇAMENTÁRIA</b> 93106 - Recursos sob Supervisão do Ministério da	
<b>ESFERA ORÇAMENTÁRIA</b> 10 - Orçamento Fiscal		
<b>TIPO DA ALTERAÇÃO</b> Decréscimo	<b>VALOR (R\$)</b> -8.701.329.901	
<b>NATUREZA DE RECEITA</b> 21110011 - Títulos de Responsabilidade do Tesouro Nacional - Mercado Interno - Principal		
<b>ÓRGÃO ORÇAMENTÁRIO</b> 93000 - Programações Condicionadas à Aprovação Legislativa prevista no	<b>UNIDADE ORÇAMENTÁRIA</b> 93180 - Recursos sob Supervisão do Ministério da	
<b>ESFERA ORÇAMENTÁRIA</b> 10 - Orçamento Fiscal		
<b>TIPO DA ALTERAÇÃO</b> Decréscimo	<b>VALOR (R\$)</b> -42.246.648	
<b>NATUREZA DE RECEITA</b> 21110011 - Títulos de Responsabilidade do Tesouro Nacional - Mercado Interno - Principal		
<b>ÓRGÃO ORÇAMENTÁRIO</b> 93000 - Programações Condicionadas à Aprovação Legislativa prevista no	<b>UNIDADE ORÇAMENTÁRIA</b> 93183 - Recursos sob Supervisão da Empresa Brasileira	
<b>ESFERA ORÇAMENTÁRIA</b> 10 - Orçamento Fiscal		
<b>TIPO DA ALTERAÇÃO</b> Decréscimo	<b>VALOR (R\$)</b> -48.640.975	
<b>NATUREZA DE RECEITA</b> 21110011 - Títulos de Responsabilidade do Tesouro Nacional - Mercado Interno - Principal		
<b>ÓRGÃO ORÇAMENTÁRIO</b> 93000 - Programações Condicionadas à Aprovação Legislativa prevista no	<b>UNIDADE ORÇAMENTÁRIA</b> 93205 - Recursos sob Supervisão do Ministério da	
<b>ESFERA ORÇAMENTÁRIA</b> 10 - Orçamento Fiscal		
<b>TIPO DA ALTERAÇÃO</b> Decréscimo	<b>VALOR (R\$)</b> -17.731.720	
<b>NATUREZA DE RECEITA</b> 21110011 - Títulos de Responsabilidade do Tesouro Nacional - Mercado Interno - Principal		
<b>ÓRGÃO ORÇAMENTÁRIO</b> 93000 - Programações Condicionadas à Aprovação Legislativa prevista no	<b>UNIDADE ORÇAMENTÁRIA</b> 93265 - Recursos sob Supervisão da Fundação	
<b>ESFERA ORÇAMENTÁRIA</b> 10 - Orçamento Fiscal		
<b>TIPO DA ALTERAÇÃO</b> Decréscimo	<b>VALOR (R\$)</b> -38.986.218	

**AUTOR DA EMENDA**

8100 - Relator Geral

**TIPO AUTOR**

Relator Geral

**Avulso de Emendas do Relator Geral****EMENDA À RECEITA (reestimativa)**

## NATUREZA DE RECEITA

21110011 - Títulos de Responsabilidade do Tesouro Nacional - Mercado Interno - Principal

## ÓRGÃO ORÇAMENTÁRIO

93000 - Programações Condicionadas à Aprovação Legislativa prevista no

## UNIDADE ORÇAMENTÁRIA

93268 - Recursos sob Supervisão do Fundo Nacional de

## ESFERA ORÇAMENTÁRIA

10 - Orçamento Fiscal

## TIPO DA ALTERAÇÃO

Decréscimo

## VALOR (R\$)

-291.980.616

## NATUREZA DE RECEITA

21110011 - Títulos de Responsabilidade do Tesouro Nacional - Mercado Interno - Principal

## ÓRGÃO ORÇAMENTÁRIO

93000 - Programações Condicionadas à Aprovação Legislativa prevista no

## UNIDADE ORÇAMENTÁRIA

93360 - Recursos sob Supervisão do Ministério da Justiça

## ESFERA ORÇAMENTÁRIA

10 - Orçamento Fiscal

## TIPO DA ALTERAÇÃO

Decréscimo

## VALOR (R\$)

-24.008.734

## NATUREZA DE RECEITA

21110011 - Títulos de Responsabilidade do Tesouro Nacional - Mercado Interno - Principal

## ÓRGÃO ORÇAMENTÁRIO

93000 - Programações Condicionadas à Aprovação Legislativa prevista no

## UNIDADE ORÇAMENTÁRIA

93365 - Recursos sob Supervisão do Conselho

## ESFERA ORÇAMENTÁRIA

10 - Orçamento Fiscal

## TIPO DA ALTERAÇÃO

Decréscimo

## VALOR (R\$)

-335.637

## NATUREZA DE RECEITA

21110011 - Títulos de Responsabilidade do Tesouro Nacional - Mercado Interno - Principal

## ÓRGÃO ORÇAMENTÁRIO

93000 - Programações Condicionadas à Aprovação Legislativa prevista no

## UNIDADE ORÇAMENTÁRIA

93383 - Recursos sob Supervisão da Fundação Nacional

## ESFERA ORÇAMENTÁRIA

10 - Orçamento Fiscal

## TIPO DA ALTERAÇÃO

Decréscimo

## VALOR (R\$)

-8.402.286

## NATUREZA DE RECEITA

21110011 - Títulos de Responsabilidade do Tesouro Nacional - Mercado Interno - Principal

## ÓRGÃO ORÇAMENTÁRIO

93000 - Programações Condicionadas à Aprovação Legislativa prevista no

## UNIDADE ORÇAMENTÁRIA

93386 - Recursos sob Supervisão do Fundo Nacional de

## ESFERA ORÇAMENTÁRIA

10 - Orçamento Fiscal

## TIPO DA ALTERAÇÃO

Decréscimo

## VALOR (R\$)

-78.054.340

## NATUREZA DE RECEITA

21110011 - Títulos de Responsabilidade do Tesouro Nacional - Mercado Interno - Principal

## ÓRGÃO ORÇAMENTÁRIO

93000 - Programações Condicionadas à Aprovação Legislativa prevista no

## UNIDADE ORÇAMENTÁRIA

93388 - Recursos sob Supervisão do Ministério da

## ESFERA ORÇAMENTÁRIA

10 - Orçamento Fiscal

## TIPO DA ALTERAÇÃO

Decréscimo

## VALOR (R\$)

-16.338.078

**AUTOR DA EMENDA**

8100 - Relator Geral

**TIPO AUTOR**

Relator Geral



## Avulso de Emendas do Relator Geral

### EMENDA À RECEITA (reestimativa)

**NATUREZA DE RECEITA**

21110011 - Títulos de Responsabilidade do Tesouro Nacional - Mercado Interno - Principal

**ÓRGÃO ORÇAMENTÁRIO**

93000 - Programações Condicionadas à Aprovação Legislativa prevista no

**UNIDADE ORÇAMENTÁRIA**

93389 - Recursos sob Supervisão da VALEC - Engenharia,

**ESFERA ORÇAMENTÁRIA**

10 - Orçamento Fiscal

**TIPO DA ALTERAÇÃO**

Decréscimo

**VALOR (R\$)**

-7.841.361

**NATUREZA DE RECEITA**

21110011 - Títulos de Responsabilidade do Tesouro Nacional - Mercado Interno - Principal

**ÓRGÃO ORÇAMENTÁRIO**

93000 - Programações Condicionadas à Aprovação Legislativa prevista no

**UNIDADE ORÇAMENTÁRIA**

93392 - Recursos sob Supervisão do Departamento

**ESFERA ORÇAMENTÁRIA**

10 - Orçamento Fiscal

**TIPO DA ALTERAÇÃO**

Decréscimo

**VALOR (R\$)**

-36.540.742

**NATUREZA DE RECEITA**

21110011 - Títulos de Responsabilidade do Tesouro Nacional - Mercado Interno - Principal

**ÓRGÃO ORÇAMENTÁRIO**

93000 - Programações Condicionadas à Aprovação Legislativa prevista no

**UNIDADE ORÇAMENTÁRIA**

93393 - Recursos sob Supervisão da Empresa de

**ESFERA ORÇAMENTÁRIA**

10 - Orçamento Fiscal

**TIPO DA ALTERAÇÃO**

Decréscimo

**VALOR (R\$)**

-4.046.773

**NATUREZA DE RECEITA**

21110011 - Títulos de Responsabilidade do Tesouro Nacional - Mercado Interno - Principal

**ÓRGÃO ORÇAMENTÁRIO**

93000 - Programações Condicionadas à Aprovação Legislativa prevista no

**UNIDADE ORÇAMENTÁRIA**

93398 - Recursos sob Supervisão do Instituto Chico

**ESFERA ORÇAMENTÁRIA**

10 - Orçamento Fiscal

**TIPO DA ALTERAÇÃO**

Decréscimo

**VALOR (R\$)**

-6.475.064

**NATUREZA DE RECEITA**

21110011 - Títulos de Responsabilidade do Tesouro Nacional - Mercado Interno - Principal

**ÓRGÃO ORÇAMENTÁRIO**

93000 - Programações Condicionadas à Aprovação Legislativa prevista no

**UNIDADE ORÇAMENTÁRIA**

93409 - Recursos sob Supervisão do Ministério do

**ESFERA ORÇAMENTÁRIA**

10 - Orçamento Fiscal

**TIPO DA ALTERAÇÃO**

Decréscimo

**VALOR (R\$)**

-351.088.072

**NATUREZA DE RECEITA**

21110011 - Títulos de Responsabilidade do Tesouro Nacional - Mercado Interno - Principal

**ÓRGÃO ORÇAMENTÁRIO**

93000 - Programações Condicionadas à Aprovação Legislativa prevista no

**UNIDADE ORÇAMENTÁRIA**

93416 - Recursos sob Supervisão da Companhia

**ESFERA ORÇAMENTÁRIA**

10 - Orçamento Fiscal

**TIPO DA ALTERAÇÃO**

Decréscimo

**VALOR (R\$)**

-43.425.624

**AUTOR DA EMENDA**

8100 - Relator Geral

**TIPO AUTOR**

Relator Geral



## Avulso de Emendas do Relator Geral

### EMENDA À RECEITA (reestimativa)

**NATUREZA DE RECEITA**

21110011 - Títulos de Responsabilidade do Tesouro Nacional - Mercado Interno - Principal

**ÓRGÃO ORÇAMENTÁRIO**

93000 - Programações Condicionadas à Aprovação Legislativa prevista no

**UNIDADE ORÇAMENTÁRIA**

93418 - Recursos sob Supervisão do Ministério do

**ESFERA ORÇAMENTÁRIA**

10 - Orçamento Fiscal

**TIPO DA ALTERAÇÃO**

Decréscimo

**VALOR (R\$)**

-78.808

**NATUREZA DE RECEITA**

21110011 - Títulos de Responsabilidade do Tesouro Nacional - Mercado Interno - Principal

**ÓRGÃO ORÇAMENTÁRIO**

93000 - Programações Condicionadas à Aprovação Legislativa prevista no

**UNIDADE ORÇAMENTÁRIA**

93420 - Recursos sob Supervisão da Fundação Casa de

**ESFERA ORÇAMENTÁRIA**

10 - Orçamento Fiscal

**TIPO DA ALTERAÇÃO**

Decréscimo

**VALOR (R\$)**

-63.046

**NATUREZA DE RECEITA**

21110011 - Títulos de Responsabilidade do Tesouro Nacional - Mercado Interno - Principal

**ÓRGÃO ORÇAMENTÁRIO**

93000 - Programações Condicionadas à Aprovação Legislativa prevista no

**UNIDADE ORÇAMENTÁRIA**

93421 - Recursos sob Supervisão da Fundação Biblioteca

**ESFERA ORÇAMENTÁRIA**

10 - Orçamento Fiscal

**TIPO DA ALTERAÇÃO**

Decréscimo

**VALOR (R\$)**

-5.530.703

**NATUREZA DE RECEITA**

21110011 - Títulos de Responsabilidade do Tesouro Nacional - Mercado Interno - Principal

**ÓRGÃO ORÇAMENTÁRIO**

93000 - Programações Condicionadas à Aprovação Legislativa prevista no

**UNIDADE ORÇAMENTÁRIA**

93422 - Recursos sob Supervisão da Fundação Cultural

**ESFERA ORÇAMENTÁRIA**

10 - Orçamento Fiscal

**TIPO DA ALTERAÇÃO**

Decréscimo

**VALOR (R\$)**

-496.302

**NATUREZA DE RECEITA**

21110011 - Títulos de Responsabilidade do Tesouro Nacional - Mercado Interno - Principal

**ÓRGÃO ORÇAMENTÁRIO**

93000 - Programações Condicionadas à Aprovação Legislativa prevista no

**UNIDADE ORÇAMENTÁRIA**

93423 - Recursos sob Supervisão da Fundação Nacional

**ESFERA ORÇAMENTÁRIA**

10 - Orçamento Fiscal

**TIPO DA ALTERAÇÃO**

Decréscimo

**VALOR (R\$)**

-13.526.992

**NATUREZA DE RECEITA**

21110011 - Títulos de Responsabilidade do Tesouro Nacional - Mercado Interno - Principal

**ÓRGÃO ORÇAMENTÁRIO**

93000 - Programações Condicionadas à Aprovação Legislativa prevista no

**UNIDADE ORÇAMENTÁRIA**

93424 - Recursos sob Supervisão do Instituto do

**ESFERA ORÇAMENTÁRIA**

10 - Orçamento Fiscal

**TIPO DA ALTERAÇÃO**

Decréscimo

**VALOR (R\$)**

-8.993.320

**AUTOR DA EMENDA**

8100 - Relator Geral

**TIPO AUTOR**

Relator Geral



## Avulso de Emendas do Relator Geral

### EMENDA À RECEITA (reestimativa)

#### NATUREZA DE RECEITA

21110011 - Títulos de Responsabilidade do Tesouro Nacional - Mercado Interno - Principal

#### ÓRGÃO ORÇAMENTÁRIO

93000 - Programações Condicionadas à Aprovação Legislativa prevista no

#### UNIDADE ORÇAMENTÁRIA

93426 - Recursos sob Supervisão do Instituto Brasileiro

#### ESFERA ORÇAMENTÁRIA

10 - Orçamento Fiscal

#### TIPO DA ALTERAÇÃO

Decréscimo

#### VALOR (R\$)

-21.706.876

#### NATUREZA DE RECEITA

21110011 - Títulos de Responsabilidade do Tesouro Nacional - Mercado Interno - Principal

#### ÓRGÃO ORÇAMENTÁRIO

93000 - Programações Condicionadas à Aprovação Legislativa prevista no

#### UNIDADE ORÇAMENTÁRIA

93430 - Recursos sob Supervisão do Ministério da Mulher,

#### ESFERA ORÇAMENTÁRIA

10 - Orçamento Fiscal

#### TIPO DA ALTERAÇÃO

Decréscimo

#### VALOR (R\$)

-33.962.893

#### NATUREZA DE RECEITA

21110011 - Títulos de Responsabilidade do Tesouro Nacional - Mercado Interno - Principal

#### ÓRGÃO ORÇAMENTÁRIO

93000 - Programações Condicionadas à Aprovação Legislativa prevista no

#### UNIDADE ORÇAMENTÁRIA

93461 - Recursos sob Supervisão do Fundo Nacional para

#### ESFERA ORÇAMENTÁRIA

10 - Orçamento Fiscal

#### TIPO DA ALTERAÇÃO

Decréscimo

#### VALOR (R\$)

-530.950

#### NATUREZA DE RECEITA

21110011 - Títulos de Responsabilidade do Tesouro Nacional - Mercado Interno - Principal

#### ÓRGÃO ORÇAMENTÁRIO

93000 - Programações Condicionadas à Aprovação Legislativa prevista no

#### UNIDADE ORÇAMENTÁRIA

93469 - Recursos sob Supervisão de Fundo Especial de

#### ESFERA ORÇAMENTÁRIA

10 - Orçamento Fiscal

#### TIPO DA ALTERAÇÃO

Decréscimo

#### VALOR (R\$)

-1.269.759.557

\*\*NENHUMA COMPENSAÇÃO NA DESPESA.

### JUSTIFICATIVA

Cancelamento da fonte condicionada 944 em razão de ajustes relativos ao art. 21 da LDO 2020 (Regra de Ouro). De acordo com o item 12.III do parecer preliminar, compete ao relator-geral apresentar emendas destinadas aos ajustes relacionados às programações de que trata o art. 21 da LDO 2020.

#### AUTOR DA EMENDA

8100 - Relator Geral

#### TIPO AUTOR

Relator Geral

**3.2. DEMONSTRATIVO DAS  
EMENDAS DE RELATOR-GERAL,  
POR MODALIDADE**

# Congresso Nacional - Comissão Mista de Planos, Orçamentos Públicos e Fiscalização

Relatoria Geral - Alterações da Proposta Orçamentária da União para 2020

Emendas à Despesa de Relator Geral Aprovadas e Aprovadas Parcialmente por Modalidade

*Orçamentos Fiscal, da Seguridade Social e de Investimento das Estatais (Valores em R\$1,00)*

Emenda	Unidade Orçamentária	Funcional Programática	Ação + Subtítulo	E S F	F N T	G N D	M A	R P	Relatório Setorial	Acréscimo/ Cancelamento	Parecer CMO
<b>Modalidade Emenda: Despesa - Acréscimo ou inclusão de dotação</b>											
<b>81000179</b>	<b>22101</b> - Ministério da Agricultura, Pecuária e Abastecimento - Administração Direta	20.608.1031.20ZV.0001	Fomento ao Setor Agropecuário / Nacional	F	100	4	40	9	0	9.454.193	9.454.193
				F	100	3	90	9	0	42.143	42.143
Relator Geral									<b>0</b>	<b>9.496.336</b>	<b>9.496.336</b>
<b>81000180</b>	<b>22101</b> - Ministério da Agricultura, Pecuária e Abastecimento - Administração Direta	20.608.1031.20ZY.0001	Desenvolvimento Sustentável das Regiões Produtoras de Cacau / Nacional	F	100	3	90	9	0	6.313.977	6.313.977
				F	150	3	90	9	0	941.817	941.817
				F	163	4	90	9	0	360.000	360.000
				F	100	3	91	9	0	36.365	36.365
				F	181	3	90	9	0	1.494.827	1.494.827
Relator Geral									<b>0</b>	<b>9.146.986</b>	<b>9.146.986</b>
<b>81000181</b>	<b>22101</b> - Ministério da Agricultura, Pecuária e Abastecimento - Administração Direta	20.606.1031.210V.0001	Promoção e Fortalecimento da Estruturação Produtiva da Agricultura Familiar, Pequenos e Médios Produtores Rurais / Nacional	F	100	3	90	9	0	2.398.180	2.398.180
				F	100	4	90	9	0	10.466.168	10.466.168
				F	148	3	90	9	0	1.007.398	1.007.398
Relator Geral									<b>0</b>	<b>13.871.746</b>	<b>13.871.746</b>
<b>81000182</b>	<b>22101</b> - Ministério da Agricultura, Pecuária e Abastecimento - Administração Direta	20.608.1031.213F.0001	Funcionamento dos Terminais Pesqueiros Públicos de Propriedade e Administração da União / Nacional	F	174	3	90	9	0	5.280.833	5.280.833
				F	100	3	90	9	0	1.863.326	1.863.326
Relator Geral									<b>0</b>	<b>7.144.159</b>	<b>7.144.159</b>
<b>81000183</b>	<b>22101</b> - Ministério da Agricultura, Pecuária e Abastecimento - Administração Direta	20.545.1031.2161.0001	Produção e Divulgação de Informações Meteorológicas e Climatológicas / Nacional	F	100	3	50	9	0	2.747.874	2.747.874
				F	100	4	90	9	0	220.554	220.554
				F	100	3	91	9	0	59.256	59.256
				F	100	3	90	9	0	12.248.366	12.248.366
Relator Geral									<b>0</b>	<b>15.276.050</b>	<b>15.276.050</b>
<b>81000184</b>	<b>22101</b> - Ministério da Agricultura, Pecuária e Abastecimento - Administração Direta	21.606.1031.21B6.0001	Assistência Técnica e Extensão Rural / Nacional	F	100	3	90	9	0	24.019.231	24.019.231
				F	100	4	90	9	0	911.923	911.923
				F	148	3	90	9	0	7.169.050	7.169.050
Relator Geral									<b>0</b>	<b>32.100.204</b>	<b>32.100.204</b>
<b>81000185</b>	<b>22101</b> - Ministério da Agricultura, Pecuária e Abastecimento - Administração Direta	20.608.1031.21B9.0001	Promoção e Fortalecimento da Comercialização e Acesso aos Mercados / Nacional	F	100	4	90	9	0	8.256.948	8.256.948
				F	100	3	90	9	0	4.084.929	4.084.929
Relator Geral									<b>0</b>	<b>12.341.877</b>	<b>12.341.877</b>
<b>81000186</b>	<b>22101</b> - Ministério da Agricultura, Pecuária e Abastecimento - Administração Direta	21.363.1040.210T.0001	Promoção da Educação do Campo / Nacional	F	100	4	90	9	0	607.949	607.949
				F	100	3	90	9	0	5.112.531	5.112.531
Relator Geral									<b>0</b>	<b>5.720.480</b>	<b>5.720.480</b>



# Congresso Nacional - Comissão Mista de Planos, Orçamentos Públicos e Fiscalização

Relatoria Geral - Alterações da Proposta Orçamentária da União para 2020

Emendas à Despesa de Relator Geral Aprovadas e Aprovadas Parcialmente por Modalidade

*Orçamentos Fiscal, da Seguridade Social e de Investimento das Estatais (Valores em R\$1,00)*

Emenda	Unidade Orçamentária	Funcional Programática	Ação + Subtítulo	E S F	F N T	G N D	M A	R P	Relatório Setorial	Acréscimo/ Cancelamento	Parecer CMO
<b>Modalidade Emenda: Despesa - Acréscimo ou inclusão de dotação</b>											
<b>81000187</b>	<b>22201</b> - Instituto Nacional de Colonização e Reforma Agrária - INCRA	21.606.1031.21B6.0001	Assistência Técnica e Extensão Rural / Nacional	F	176	3	90	9	0	7.355.328	7.355.328
Relator Geral									<b>0</b>	<b>7.355.328</b>	<b>7.355.328</b>
<b>81000188</b>	<b>22201</b> - Instituto Nacional de Colonização e Reforma Agrária - INCRA	21.363.1040.210T.0001	Promoção da Educação do Campo / Nacional	F	176	3	30	9	0	500.811	500.811
									0	2.041.320	2.041.320
									0	400.000	400.000
Relator Geral									<b>0</b>	<b>2.942.131</b>	<b>2.942.131</b>
<b>81000189</b>	<b>22201</b> - Instituto Nacional de Colonização e Reforma Agrária - INCRA	21.631.1040.211A.0001	Consolidação de Assentamentos Rurais / Nacional	F	176	3	90	9	0	22.536.283	22.536.283
									0	6.179	6.179
									0	6.335.136	6.335.136
									0	337.610	337.610
									0	3.270.938	3.270.938
									0	2.734.363	2.734.363
									0	766.050	766.050
									0	3.064.198	3.064.198
Relator Geral									<b>0</b>	<b>39.050.757</b>	<b>39.050.757</b>
<b>81000190</b>	<b>22201</b> - Instituto Nacional de Colonização e Reforma Agrária - INCRA	21.127.1040.219N.0001	Governança Fundiária e Gerenciamento do Cadastro Rural / Nacional	F	176	3	90	9	0	9.892.917	9.892.917
									0	367.766	367.766
									0	22.066	22.066
Relator Geral									<b>0</b>	<b>10.282.749</b>	<b>10.282.749</b>
<b>81000191</b>	<b>22202</b> - Empresa Brasileira de Pesquisa Agropecuária - EMBRAPA	20.572.2203.20Y6.0001	Pesquisa e Desenvolvimento de Tecnologias para a Agropecuária / Nacional	F	100	3	90	9	0	59.081.377	59.081.377
									0	18.422.814	18.422.814
									0	700.000	700.000
									0	1.300.000	1.300.000
									0	1.952.317	1.952.317
									0	21.095.503	21.095.503
									0	1.151.000	1.151.000
Relator Geral									<b>0</b>	<b>103.703.011</b>	<b>103.703.011</b>

# Congresso Nacional - Comissão Mista de Planos, Orçamentos Públicos e Fiscalização

Relatoria Geral - Alterações da Proposta Orçamentária da União para 2020

Emendas à Despesa de Relator Geral Aprovadas e Aprovadas Parcialmente por Modalidade

*Orçamentos Fiscal, da Seguridade Social e de Investimento das Estatais (Valores em R\$1,00)*

Emenda	Unidade Orçamentária	Funcional Programática	Ação + Subtítulo	E S F	F N T	G N D	M A	R P	Relatório Setorial	Acréscimo/ Cancelamento	Parecer CMO
<b>Modalidade Emenda: Despesa - Acréscimo ou inclusão de dotação</b>											
<b>81000192</b>	<b>22202</b> - Empresa Brasileira de Pesquisa Agropecuária - EMBRAPA	20.573.2203.8924.0001	Transferência de Tecnologias para a Inovação para a Agropecuária / Nacional	F 100	3	90	9		0	5.987.540	5.987.540
				F 250	3	90	9		0	10.144.921	10.144.921
				F 280	3	90	9		0	1.105.216	1.105.216
				F 100	4	90	9		0	775.161	775.161
				F 100	3	91	9		0	82.139	82.139
				F 250	3	91	9		0	351.143	351.143
				F 280	3	91	9		0	146.917	146.917
				F 281	3	90	9		0	1.100.000	1.100.000
Relator Geral									<b>0</b>	<b>19.693.037</b>	<b>19.693.037</b>
<b>81000193</b>	<b>24907</b> - Fundo para o Desenvolvimento Tecnológico das Telecomunicações - FUNTTEL	24.572.2205.20ZR.0001	Política Produtiva e Inovação Tecnológica / Nacional	F 172	4	90	9		0	740.297	740.297
				F 172	3	90	9		0	15.259.703	15.259.703
Relator Geral									<b>0</b>	<b>16.000.000</b>	<b>16.000.000</b>
<b>81000194</b>	<b>30101</b> - Ministério da Justiça e Segurança Pública - Administração Direta	06.181.5016.21BM.0001	Desenvolvimento de Políticas de Segurança Pública, Prevenção, e Enfrentamento à Criminalidade / Nacional	F 100	3	40	9		0	10.991.496	10.991.496
				F 100	4	90	9		0	29.678.933	29.678.933
				F 100	3	90	9		0	22.494.073	22.494.073
Relator Geral									<b>0</b>	<b>63.164.502</b>	<b>63.164.502</b>
<b>81000195</b>	<b>30107</b> - Departamento de Polícia Rodoviária Federal	06.181.5016.2723.0001	Policciamento, Fiscalização, Combate à Criminalidade e Corrupção / Nacional	F 174	4	90	9		0	69.900.000	69.900.000
				F 174	3	90	9		0	233.990.364	233.990.364
Relator Geral									<b>0</b>	<b>303.890.364</b>	<b>303.890.364</b>
<b>81000196</b>	<b>30108</b> - Departamento de Polícia Federal	06.181.5016.2726.0001	Prevenção e Repressão ao Tráfico Ilícito de Drogas e a Crimes Praticados contra Bens, Serviços e Interesses da União / Nacional	F 174	3	90	9		0	170.650.000	170.650.000
				F 174	4	90	9		0	19.666.698	19.666.698
				F 186	3	90	9		0	19.200.000	19.200.000
Relator Geral									<b>0</b>	<b>209.516.698</b>	<b>209.516.698</b>
<b>81000197</b>	<b>30211</b> - Conselho Administrativo de Defesa Econômica - Cade	14.422.5015.2807.0001	Promoção e Defesa da Concorrência / Nacional	F 150	3	90	9		0	32.310.263	32.310.263
				F 188	4	90	9		0	227.150	227.150
				F 150	4	90	9		0	3.648.805	3.648.805
				F 100	4	90	9		0	5.631.603	5.631.603
Relator Geral									<b>0</b>	<b>41.817.821</b>	<b>41.817.821</b>

# Congresso Nacional - Comissão Mista de Planos, Orçamentos Públicos e Fiscalização

Relatoria Geral - Alterações da Proposta Orçamentária da União para 2020

Emendas à Despesa de Relator Geral Aprovadas e Aprovadas Parcialmente por Modalidade

*Orçamentos Fiscal, da Seguridade Social e de Investimento das Estatais (Valores em R\$1,00)*

Emenda	Unidade Orçamentária	Funcional Programática	Ação + Subtítulo	E S F	F N T	G N D	M A	R P	Relatório Setorial	Acréscimo/ Cancelamento	Parecer CMO
<b>Modalidade Emenda: Despesa - Acréscimo ou inclusão de dotação</b>											
<b>81000198</b>	<b>30905</b> - Fundo de Defesa de Direitos Difusos	14.422.5015.6067.0001	Defesa de Direitos Difusos / Nacional	F	174	3	40	9	0	30.956.467	30.956.467
				F	174	3	50	9	0	35.664.337	35.664.337
				F	174	4	90	9	0	31.033.844	31.033.844
				F	174	4	30	9	0	100.806.736	100.806.736
				F	174	3	90	9	0	35.066.535	35.066.535
Relator Geral									<b>0</b>	<b>233.527.919</b>	<b>233.527.919</b>
<b>81000199</b>	<b>30911</b> - Fundo Nacional de Segurança Pública	06.181.5016.21BQ.0001	Implementação de Políticas de Segurança Pública, Prevenção, e Enfrentamento à Criminalidade / Nacional	F	118	4	90	9	0	23.313.000	23.313.000
				F	118	3	90	9	0	282.230.354	282.230.354
Relator Geral									<b>0</b>	<b>305.543.354</b>	<b>305.543.354</b>
<b>81000200</b>	<b>30911</b> - Fundo Nacional de Segurança Pública	06.181.5016.00R2.0001	Aprimoramento da Segurança Pública Nacional / Nacional	F	118	4	31	9	0	408.072.821	408.072.821
				F	118	3	31	9	0	234.476.015	234.476.015
Relator Geral									<b>0</b>	<b>642.548.836</b>	<b>642.548.836</b>
<b>81000201</b>	<b>30912</b> - Fundo Nacional Antidrogas	06.422.5016.20IE.0001	Política Pública sobre Drogas / Nacional	F	150	3	30	9	0	5.500.000	5.500.000
				F	139	3	90	9	0	1.000.000	1.000.000
				F	150	4	90	9	0	3.000.000	3.000.000
				F	174	3	90	9	0	3.000.000	3.000.000
				F	150	4	30	9	0	12.000.000	12.000.000
				F	150	3	90	9	0	4.500.000	4.500.000
Relator Geral									<b>0</b>	<b>29.000.000</b>	<b>29.000.000</b>
<b>81000202</b>	<b>36201</b> - Fundação Oswaldo Cruz	10.303.5018.6516.0001	Aperfeiçoamento e Avaliação dos Serviços de Hemoterapia e Hematologia / Nacional	S	153	3	90	9	0	80.000.000	80.000.000
				Relator Geral							
<b>81000203</b>	<b>36201</b> - Fundação Oswaldo Cruz	10.303.5018.7690.0001	Estruturação dos Serviços de Hematologia e Hemoterapia / Nacional	S	153	4	90	9	0	6.030.000	6.030.000
				S	153	3	90	9	0	3.300.000	3.300.000
Relator Geral									<b>0</b>	<b>9.330.000</b>	<b>9.330.000</b>
<b>81000204</b>	<b>36201</b> - Fundação Oswaldo Cruz	10.128.5021.20YD.0001	Educação e Formação em Saúde / Nacional	S	153	3	90	9	0	108.594.774	108.594.774
				S	153	4	90	9	0	840.000	840.000
				S	281	3	90	9	0	1.205.226	1.205.226
Relator Geral									<b>0</b>	<b>110.640.000</b>	<b>110.640.000</b>
<b>81000205</b>	<b>36211</b> - Fundação Nacional de Saúde	10.512.2222.20AF.0001	Apóio ao Controle de Qualidade da Água para Consumo Humano para Prevenção e Controle de Doenças e Agravos / Nacional	S	153	4	90	9	0	1.890.000	1.890.000
				S	153	3	90	9	0	7.000.000	7.000.000
Relator Geral									<b>0</b>	<b>8.890.000</b>	<b>8.890.000</b>

# Congresso Nacional - Comissão Mista de Planos, Orçamentos Públicos e Fiscalização

Relatoria Geral - Alterações da Proposta Orçamentária da União para 2020

Emendas à Despesa de Relator Geral Aprovadas e Aprovadas Parcialmente por Modalidade

*Orçamentos Fiscal, da Seguridade Social e de Investimento das Estatais (Valores em R\$1,00)*

Emenda	Unidade Orçamentária	Funcional Programática	Ação + Subtítulo	E S F	F N T	G N D	M A	R P	Relatório Setorial	Acréscimo/ Cancelamento	Parecer CMO
<b>Modalidade Emenda: Despesa - Acréscimo ou inclusão de dotação</b>											
<b>81000206</b>	<b>36211</b> - Fundação Nacional de Saúde	10.512.2222.20AG.0001	Apoio à Gestão dos Sistemas de Saneamento Básico em Municípios de até 50.000 Habitantes / Nacional	S	153	4	90	9	0	700.000	700.000
				S	153	3	90	9	0	6.300.000	6.300.000
Relator Geral									<b>0</b>	<b>7.000.000</b>	<b>7.000.000</b>
<b>81000207</b>	<b>36211</b> - Fundação Nacional de Saúde	10.512.2222.20AM.0001	Implementação de Projetos de Coleta e Reciclagem de Materiais / Nacional	S	151	4	40	9	0	6.386.018	6.386.018
Relator Geral									<b>0</b>	<b>6.386.018</b>	<b>6.386.018</b>
<b>81000208</b>	<b>36211</b> - Fundação Nacional de Saúde	10.122.2222.20Q8.0001	Apoio à Implantação e Manutenção dos Sistemas de Saneamento Básico e Ações de Saúde Ambiental / Nacional	S	153	3	90	9	0	7.000.000	7.000.000
				S	153	3	80	9	0	7.000.000	7.000.000
Relator Geral									<b>0</b>	<b>14.000.000</b>	<b>14.000.000</b>
<b>81000209</b>	<b>36211</b> - Fundação Nacional de Saúde	10.541.2222.6908.0001	Fomento à Educação em Saúde Ambiental voltada à Promoção da Saúde / Nacional	S	153	3	40	9	0	10.400.000	10.400.000
Relator Geral									<b>0</b>	<b>10.400.000</b>	<b>10.400.000</b>
<b>81000210</b>	<b>36211</b> - Fundação Nacional de Saúde	10.512.2222.7652.0001	Implantação de Melhorias Sanitárias Domiciliares para Prevenção e Controle de Doenças e Agravos em localidades urbanas de municípios com população até 50.000 habitantes / Nacional	S	153	4	40	9	0	48.000.000	48.000.000
Relator Geral									<b>0</b>	<b>48.000.000</b>	<b>48.000.000</b>
<b>81000211</b>	<b>36211</b> - Fundação Nacional de Saúde	10.511.2222.7656.0001	Implantação, Ampliação ou Melhoria de Ações e Serviços Sustentáveis de Saneamento Básico em Pequenas Comunidades Rurais (Localidades de Pequeno Porte) ou em Comunidades Tradicionais (Remanescentes de Quilombos) / Nacional	S	153	4	90	9	0	10.400.000	10.400.000
				S	153	4	40	9	0	31.200.000	31.200.000
Relator Geral									<b>0</b>	<b>41.600.000</b>	<b>41.600.000</b>
<b>81000212</b>	<b>36211</b> - Fundação Nacional de Saúde	10.511.5023.3921.0001	Implantação de Melhorias Habitacionais para Controle da Doença de Chagas / Nacional	S	153	4	40	9	0	17.500.000	17.500.000
Relator Geral									<b>0</b>	<b>17.500.000</b>	<b>17.500.000</b>
<b>81000213</b>	<b>36901</b> - Fundo Nacional de Saúde	10.302.5018.20G8.0001	Reestruturação dos Serviços Ambulatoriais e Hospitalares Prestados pelos Hospitais Universitários Federais (Financiamento Partilhado - REHUF) / Nacional	S	151	4	90	9	0	47.345.577	47.345.577
				S	151	3	90	9	0	139.324.631	139.324.631
Relator Geral									<b>0</b>	<b>186.670.208</b>	<b>186.670.208</b>
<b>81000214</b>	<b>36901</b> - Fundo Nacional de Saúde	10.303.5018.6516.0001	Aperfeiçoamento e Avaliação dos Serviços de Hemoterapia e Hematologia / Nacional	S	153	3	90	9	0	3.300.000	3.300.000
				S	151	3	90	9	0	7.401.464	7.401.464
Relator Geral									<b>0</b>	<b>10.701.464</b>	<b>10.701.464</b>

# Congresso Nacional - Comissão Mista de Planos, Orçamentos Públicos e Fiscalização

Relatoria Geral - Alterações da Proposta Orçamentária da União para 2020

Emendas à Despesa de Relator Geral Aprovadas e Aprovadas Parcialmente por Modalidade

*Orçamentos Fiscal, da Seguridade Social e de Investimento das Estatais (Valores em R\$1,00)*

Emenda	Unidade Orçamentária	Funcional Programática	Ação + Subtítulo	E S F	F N T	G N D	M A	R P	Relatório Setorial	Acréscimo/ Cancelamento	Parecer CMO
<b>Modalidade Emenda: Despesa - Acréscimo ou inclusão de dotação</b>											
<b>81000215</b>	<b>36901</b> - Fundo Nacional de Saúde	10.302.5018.8535.0001	Estruturação de Unidades de Atenção Especializada em Saúde / Nacional	S	151	3	30	9	0	10.092.905	10.092.905
				S	153	3	30	9	0	4.500.000	4.500.000
				S	151	3	31	9	0	134.573	134.573
				S	153	3	31	9	0	60.000	60.000
				S	151	4	90	9	0	130.158.765	130.158.765
				S	153	3	90	9	0	1.500.000	1.500.000
				S	151	4	30	9	0	97.034.091	97.034.091
				S	151	4	41	9	0	146.318.926	146.318.926
				S	151	3	90	9	0	3.364.302	3.364.302
Relator Geral									<b>0</b>	<b>393.163.562</b>	<b>393.163.562</b>
<b>81000216</b>	<b>36901</b> - Fundo Nacional de Saúde	10.302.5018.8933.0001	Estruturação de Serviços de Atenção às Urgências e Emergências na Rede Assistencial / Nacional	S	151	4	90	9	0	153.768.261	153.768.261
				S	151	4	41	9	0	6.470.447	6.470.447
Relator Geral									<b>0</b>	<b>160.238.708</b>	<b>160.238.708</b>
<b>81000217</b>	<b>36901</b> - Fundo Nacional de Saúde	10.303.5018.7690.0001	Estruturação dos Serviços de Hematologia e Hemoterapia / Nacional	S	151	3	90	9	0	6.055.743	6.055.743
				S	151	4	31	9	0	13.779.665	13.779.665
				S	153	3	90	9	0	2.700.000	2.700.000
Relator Geral									<b>0</b>	<b>22.535.408</b>	<b>22.535.408</b>
<b>81000218</b>	<b>36901</b> - Fundo Nacional de Saúde	10.301.5019.20YI.0001	Implementação de Políticas de Atenção à Saúde / Nacional	S	151	3	41	9	0	26.914.413	26.914.413
				S	153	3	41	9	0	12.000.000	12.000.000
				S	153	3	90	9	0	23.565.000	23.565.000
				S	153	3	80	9	0	1.620.000	1.620.000
				S	151	3	90	9	0	52.853.178	52.853.178
				S	151	3	80	9	0	3.633.446	3.633.446
Relator Geral									<b>0</b>	<b>120.586.037</b>	<b>120.586.037</b>
<b>81000219</b>	<b>36901</b> - Fundo Nacional de Saúde	10.301.5019.217U.0001	Apoio à Manutenção dos Polos de Academia da Saúde / Nacional	S	151	3	41	9	0	35.740.928	35.740.928
Relator Geral									<b>0</b>	<b>35.740.928</b>	<b>35.740.928</b>

# Congresso Nacional - Comissão Mista de Planos, Orçamentos Públicos e Fiscalização

Relatoria Geral - Alterações da Proposta Orçamentária da União para 2020

Emendas à Despesa de Relator Geral Aprovadas e Aprovadas Parcialmente por Modalidade

*Orçamentos Fiscal, da Seguridade Social e de Investimento das Estatais (Valores em R\$1,00)*

Emenda	Unidade Orçamentária	Funcional Programática	Ação + Subtítulo	E S F	F N T	G N D	M A	R P	Relatório Setorial	Acréscimo/ Cancelamento	Parecer CMO
<b>Modalidade Emenda: Despesa - Acréscimo ou inclusão de dotação</b>											
<b>81000220</b>	<b>36901</b> - Fundo Nacional de Saúde	10.301.5019.2E79.0001	Expansão e Consolidação da Atenção Básica (Política Nacional de Atenção Básica-PNAB) / Nacional	S	151	3	50	9	0	13.457.207	13.457.207
				S	153	3	50	9	0	6.000.000	6.000.000
				S	153	3	90	9	0	30.000.000	30.000.000
				S	153	3	80	9	0	3.000.000	3.000.000
				S	151	3	90	9	0	67.286.032	67.286.032
				S	151	3	80	9	0	6.728.604	6.728.604
Relator Geral									<b>0</b>	<b>126.471.843</b>	<b>126.471.843</b>
<b>81000221</b>	<b>36901</b> - Fundo Nacional de Saúde	10.301.5019.8581.0001	Estruturação da Rede de Serviços de Atenção Básica de Saúde / Nacional	S	151	4	41	9	0	70.563.600	70.563.600
				Relator Geral							
<b>81000222</b>	<b>36901</b> - Fundo Nacional de Saúde	10.303.5020.20K5.0001	Apoio ao Uso de Plantas Medicinais e Fitoterápicos no SUS / Nacional	S	151	3	41	9	0	3.633.446	3.633.446
				S	153	3	41	9	0	1.620.000	1.620.000
				S	151	4	41	9	0	1.322.459	1.322.459
				S	153	3	90	9	0	330.000	330.000
				S	151	3	90	9	0	740.147	740.147
Relator Geral									<b>0</b>	<b>7.646.052</b>	<b>7.646.052</b>
<b>81000223</b>	<b>36901</b> - Fundo Nacional de Saúde	10.128.5021.20YD.0001	Educação e Formação em Saúde / Nacional	S	151	3	31	9	0	9.773.633	9.773.633
				S	153	3	31	9	0	4.357.650	4.357.650
				S	151	3	41	9	0	561.502	561.502
				S	153	3	41	9	0	250.350	250.350
				S	153	3	91	9	0	55.504.948	55.504.948
				S	153	3	80	9	0	3.000.000	3.000.000
				S	151	3	90	9	0	576.060.948	576.060.948
				S	153	3	90	9	0	256.841.251	256.841.251
				S	151	3	91	9	0	129.511.547	129.511.547
				S	151	3	80	9	0	6.728.604	6.728.604
Relator Geral									<b>0</b>	<b>1.042.590.433</b>	<b>1.042.590.433</b>
<b>81000224</b>	<b>36901</b> - Fundo Nacional de Saúde	10.122.5021.20YQ.0001	Apoio Institucional para Aprimoramento do SUS / Nacional	S	153	3	90	9	0	24.900.000	24.900.000
				S	151	3	90	9	0	55.847.406	55.847.406
Relator Geral									<b>0</b>	<b>80.747.406</b>	<b>80.747.406</b>

# Congresso Nacional - Comissão Mista de Planos, Orçamentos Públicos e Fiscalização

Relatoria Geral - Alterações da Proposta Orçamentária da União para 2020

Emendas à Despesa de Relator Geral Aprovadas e Aprovadas Parcialmente por Modalidade

*Orçamentos Fiscal, da Seguridade Social e de Investimento das Estatais (Valores em R\$1,00)*

Emenda	Unidade Orçamentária	Funcional Programática	Ação + Subtítulo	E S F	F N T	G N D	M A	R P	Relatório Setorial	Acréscimo/ Cancelamento	Parecer CMO
<b>Modalidade Emenda: Despesa - Acréscimo ou inclusão de dotação</b>											
<b>81000225</b>	<b>36901</b> - Fundo Nacional de Saúde	10.122.5021.8287.0001	Aprimoramento da Articulação e Cooperação Interfederativa em Saúde / Nacional	S	151	3	30	9	0	6.535.032	6.535.032
				S	153	3	30	9	0	2.913.694	2.913.694
				S	151	3	80	9	0	4.198.649	4.198.649
				S	151	4	90	9	0	3.901.252	3.901.252
				S	151	3	90	9	0	5.078.539	5.078.539
				S	153	3	90	9	0	2.264.305	2.264.305
				S	153	3	80	9	0	1.872.000	1.872.000
Relator Geral									<b>0</b>	<b>26.763.471</b>	<b>26.763.471</b>
<b>81000226</b>	<b>39101</b> - Ministério da Infraestrutura - Administração Direta	26.121.0032.20UC.0001	Estudos, Projetos e Planejamento de Infraestrutura de Transportes / Nacional	F	100	3	90	9	0	17.945.369	17.945.369
Relator Geral									<b>0</b>	<b>17.945.369</b>	<b>17.945.369</b>
<b>81000227</b>	<b>39101</b> - Ministério da Infraestrutura - Administração Direta	26.122.0032.218S.0001	Apoio ao Planejamento, Gerenciamento e Acompanhamento da Implementação de Empreendimentos de Infraestrutura / Nacional	F	100	3	90	9	0	4.841.755	4.841.755
Relator Geral									<b>0</b>	<b>4.841.755</b>	<b>4.841.755</b>
<b>81000228</b>	<b>39207</b> - VALEC - Engenharia, Construções e Ferrovias S.A.	26.121.0032.20UC.0001	Estudos, Projetos e Planejamento de Infraestrutura de Transportes / Nacional	F	100	4	90	9	0	10.757.531	10.757.531
Relator Geral									<b>0</b>	<b>10.757.531</b>	<b>10.757.531</b>
<b>81000229</b>	<b>39207</b> - VALEC - Engenharia, Construções e Ferrovias S.A.	26.122.0032.218S.0001	Apoio ao Planejamento, Gerenciamento e Acompanhamento da Implementação de Empreendimentos de Infraestrutura / Nacional	F	100	3	90	9	0	12.308.443	12.308.443
Relator Geral									<b>0</b>	<b>12.308.443</b>	<b>12.308.443</b>
<b>81000230</b>	<b>39207</b> - VALEC - Engenharia, Construções e Ferrovias S.A.	26.783.3006.14X6.0001	Recuperação de Áreas Degradadas - Ferrovias Federais / Nacional	F	100	4	90	9	0	15.259.643	15.259.643
Relator Geral									<b>0</b>	<b>15.259.643</b>	<b>15.259.643</b>
<b>81000231</b>	<b>39250</b> - Agência Nacional de Transportes Terrestres - ANTT	26.121.0032.20UC.0001	Estudos, Projetos e Planejamento de Infraestrutura de Transportes / Nacional	F	129	3	90	9	0	2.463.295	2.463.295
				F	250	3	90	9	0	115.000	115.000
				F	174	3	90	9	0	1.271.379	1.271.379
Relator Geral									<b>0</b>	<b>3.849.674</b>	<b>3.849.674</b>
<b>81000232</b>	<b>39250</b> - Agência Nacional de Transportes Terrestres - ANTT	26.122.0032.218S.0001	Apoio ao Planejamento, Gerenciamento e Acompanhamento da Implementação de Empreendimentos de Infraestrutura / Nacional	F	250	3	90	9	0	52.502.364	52.502.364
Relator Geral									<b>0</b>	<b>52.502.364</b>	<b>52.502.364</b>
<b>81000233</b>	<b>39250</b> - Agência Nacional de Transportes Terrestres - ANTT	26.782.3006.214E.0001	Manutenção e Operação do Sistema de Fiscalização Eletrônica do Transporte Rodoviário / Nacional	F	174	3	90	9	0	61.058.647	61.058.647
Relator Geral									<b>0</b>	<b>61.058.647</b>	<b>61.058.647</b>
<b>81000234</b>	<b>39251</b> - Agência Nacional de Transportes Aquaviários - ANTAQ	26.121.0032.20UC.0001	Estudos, Projetos e Planejamento de Infraestrutura de Transportes / Nacional	F	129	3	90	9	0	2.000.000	2.000.000
Relator Geral									<b>0</b>	<b>2.000.000</b>	<b>2.000.000</b>

# Congresso Nacional - Comissão Mista de Planos, Orçamentos Públicos e Fiscalização

Relatoria Geral - Alterações da Proposta Orçamentária da União para 2020

Emendas à Despesa de Relator Geral Aprovadas e Aprovadas Parcialmente por Modalidade

*Orçamentos Fiscal, da Seguridade Social e de Investimento das Estatais (Valores em R\$1,00)*

Emenda	Unidade Orçamentária	Funcional Programática	Ação + Subtítulo	E S F	F N T	G N D	M A	R P	Relatório Setorial	Acréscimo/ Cancelamento	Parecer CMO
<b>Modalidade Emenda: Despesa - Acréscimo ou inclusão de dotação</b>											
<b>81000235</b>	<b>39252</b> - Departamento Nacional de Infra-Estrutura de Transportes - DNIT	26.121.0032.20UC.0001	Estudos, Projetos e Planejamento de Infraestrutura de Transportes / Nacional	F 100 4 90 9					0	164.792.400	164.792.400
				F 100 3 90 9					0	19.239.321	19.239.321
Relator Geral									<b>0</b>	<b>184.031.721</b>	<b>184.031.721</b>
<b>81000236</b>	<b>39252</b> - Departamento Nacional de Infra-Estrutura de Transportes - DNIT	26.122.0032.218S.0001	Apoio ao Planejamento, Gerenciamento e Acompanhamento da Implementação de Empreendimentos de Infraestrutura / Nacional	F 100 3 90 9					0	38.470.234	38.470.234
Relator Geral									<b>0</b>	<b>38.470.234</b>	<b>38.470.234</b>
<b>81000237</b>	<b>39252</b> - Departamento Nacional de Infra-Estrutura de Transportes - DNIT	26.784.3005.127G.0001	Construção de Terminais Fluviais / Nacional	F 100 4 90 9					0	29.586.852	29.586.852
Relator Geral									<b>0</b>	<b>29.586.852</b>	<b>29.586.852</b>
<b>81000238</b>	<b>39253</b> - Empresa de Planejamento e Logística S.A. - EPL	26.121.0032.20UC.0001	Estudos, Projetos e Planejamento de Infraestrutura de Transportes / Nacional	F 100 4 90 9					0	29.899.931	29.899.931
				F 100 3 90 9					0	1.487.792	1.487.792
Relator Geral									<b>0</b>	<b>31.387.723</b>	<b>31.387.723</b>
<b>81000239</b>	<b>39902</b> - Fundo Nacional de Aviação Civil - FNAC	26.781.3004.14UB.0001	Construção, Reforma e Reaparelhamento de Aeroportos e Aeródromos de Interesse Regional / Nacional	F 186 3 90 9					0	200.000	200.000
				F 280 3 90 9					0	9.753.384	9.753.384
				F 280 4 90 9					0	25.600.000	25.600.000
				F 186 4 90 9					0	101.446.616	101.446.616
				F 188 4 90 9					0	25.000.000	25.000.000
				F 129 4 90 9					0	18.500.000	18.500.000
Relator Geral									<b>0</b>	<b>180.500.000</b>	<b>180.500.000</b>
<b>81000240</b>	<b>39905</b> - Fundo Nacional de Segurança e Educação do Trânsito - FUNSET	26.452.3006.20YZ.0001	Apoio ao Fortalecimento Institucional do Sistema Nacional de Trânsito / Nacional	F 174 3 90 9					0	91.750.000	91.750.000
				F 150 3 90 9					0	2.164.000	2.164.000
Relator Geral									<b>0</b>	<b>93.914.000</b>	<b>93.914.000</b>
<b>81000241</b>	<b>44201</b> - Instituto Brasileiro do Meio Ambiente e dos Recursos Naturais Renováveis - IBAMA	18.542.1041.214O.0001	Gestão do Uso Sustentável da Biodiversidade e Recuperação Ambiental / Nacional	F 174 4 90 9					0	945.000	945.000
				F 174 3 90 9					0	10.596.034	10.596.034
Relator Geral									<b>0</b>	<b>11.541.034</b>	<b>11.541.034</b>
<b>81000242</b>	<b>44201</b> - Instituto Brasileiro do Meio Ambiente e dos Recursos Naturais Renováveis - IBAMA	18.542.6014.214M.0001	Prevenção e Controle de Incêndios Florestais nas Áreas Federais Prioritárias / Nacional	F 174 3 90 9					0	27.202.856	27.202.856
				F 296 4 90 9					0	952.172	952.172
				F 174 3 91 9					0	1.500.000	1.500.000
Relator Geral									<b>0</b>	<b>29.655.028</b>	<b>29.655.028</b>



# Congresso Nacional - Comissão Mista de Planos, Orçamentos Públicos e Fiscalização

Relatoria Geral - Alterações da Proposta Orçamentária da União para 2020

Emendas à Despesa de Relator Geral Aprovadas e Aprovadas Parcialmente por Modalidade

*Orçamentos Fiscal, da Seguridade Social e de Investimento das Estatais (Valores em R\$1,00)*

Emenda	Unidade Orçamentária	Funcional Programática	Ação + Subtítulo	E S F	F N T	G N D	M A	R P	Relatório Setorial	Acréscimo/ Cancelamento	Parecer CMO
<b>Modalidade Emenda: Despesa - Acréscimo ou inclusão de dotação</b>											
<b>81000243</b>	44207 - Instituto Chico Mendes de Conservação da Biodiversidade	18.541.1041.20WM.000 1	Apoio à Criação, Gestão e Implementação das Unidades de Conservação Federais / Nacional	F 100 3 90 9					0	9.030.931	9.030.931
				F 129 3 90 9					0	5.554.567	5.554.567
				F 174 3 90 9					0	963.722	963.722
				F 186 3 90 9					0	2.509.274	2.509.274
				F 100 5 90 9					0	13.172.241	13.172.241
				F 236 3 90 9					0	59.973.358	59.973.358
				F 250 3 90 9					0	7.501	7.501
				F 100 4 90 9					0	7.073.919	7.073.919
				F 195 4 90 9					0	4.000.000	4.000.000
Relator Geral								0	<b>104.781.422</b>	<b>104.781.422</b>	
<b>81000244</b>	53101 - Ministério do Desenvolvimento Regional - Administração Direta	06.182.2218.22BO.0001	Ações de Proteção e Defesa Civil / Nacional	F 100 4 90 9					0	11.140.030	11.140.030
				F 100 3 90 9					0	268.192.488	268.192.488
Relator Geral								0	<b>279.332.518</b>	<b>279.332.518</b>	
<b>81000245</b>	53101 - Ministério do Desenvolvimento Regional - Administração Direta	06.182.2218.8348.0001	Apoio a Obras Emergenciais de Mitigação para Redução de Desastres / Nacional	F 100 4 40 9					0	6.498.351	6.498.351
				F 100 3 90 9					0	1.648.725	1.648.725
Relator Geral								0	<b>8.147.076</b>	<b>8.147.076</b>	
<b>81000246</b>	53101 - Ministério do Desenvolvimento Regional - Administração Direta	06.182.2218.8865.0001	Apoio à Execução de Projetos e Obras de Contenção de Encostas em Áreas Urbanas / Nacional	F 100 4 40 9					0	56.583.800	56.583.800
Relator Geral								0	<b>56.583.800</b>	<b>56.583.800</b>	
<b>81000247</b>	53101 - Ministério do Desenvolvimento Regional - Administração Direta	17.512.2218.10SG.0001	Apoio a Sistemas de Drenagem Urbana Sustentável e de Manejo de Águas Pluviais em Municípios Críticos Sujeitos a Eventos Recorrentes de Inundações, Enxurradas e Alagamentos / Nacional	S 100 4 40 9					0	6.498.351	6.498.351
				S 100 4 30 9					0	2.785.008	2.785.008
Relator Geral								0	<b>9.283.359</b>	<b>9.283.359</b>	
<b>81000248</b>	53101 - Ministério do Desenvolvimento Regional - Administração Direta	17.512.2218.10SG.0020	Apoio a Sistemas de Drenagem Urbana Sustentável e de Manejo de Águas Pluviais em Municípios Críticos Sujeitos a Eventos Recorrentes de Inundações, Enxurradas e Alagamentos / Na Região Nordeste	S 100 4 40 9					0	8.679.896	8.679.896
				S 100 4 30 9					0	9.364.088	9.364.088
Relator Geral								0	<b>18.043.984</b>	<b>18.043.984</b>	
<b>81000249</b>	53101 - Ministério do Desenvolvimento Regional - Administração Direta	17.512.2218.10SG.0030	Apoio a Sistemas de Drenagem Urbana Sustentável e de Manejo de Águas Pluviais em Municípios Críticos Sujeitos a Eventos Recorrentes de Inundações, Enxurradas e Alagamentos / Na Região Sudeste	S 100 4 40 9					0	47.775.406	47.775.406
				S 100 4 30 9					0	2.220.589	2.220.589
Relator Geral								0	<b>49.995.995</b>	<b>49.995.995</b>	

# Congresso Nacional - Comissão Mista de Planos, Orçamentos Públicos e Fiscalização

Relatoria Geral - Alterações da Proposta Orçamentária da União para 2020

Emendas à Despesa de Relator Geral Aprovadas e Aprovadas Parcialmente por Modalidade

*Orçamentos Fiscal, da Seguridade Social e de Investimento das Estatais (Valores em R\$1,00)*

Emenda	Unidade Orçamentária	Funcional Programática	Ação + Subtítulo	E S F	F N T	G N D	M A	R P	Relatório Setorial	Acréscimo/ Cancelamento	Parecer CMO
<b>Modalidade Emenda: Despesa - Acréscimo ou inclusão de dotação</b>											
<b>81000250</b>	<b>53101</b> - Ministério do Desenvolvimento Regional - Administração Direta	17.512.2218.10SG.0040	Apoio a Sistemas de Drenagem Urbana Sustentável e de Manejo de Águas Pluviais em Municípios Críticos Sujeitos a Eventos Recorrentes de Inundações, Enxurradas e Alagamentos / Na Região Sul	S	100	4	40	9	0	20.709.950	20.709.950
Relator Geral									<b>0</b>	<b>20.709.950</b>	<b>20.709.950</b>
<b>81000251</b>	<b>53101</b> - Ministério do Desenvolvimento Regional - Administração Direta	17.512.2218.10SG.0050	Apoio a Sistemas de Drenagem Urbana Sustentável e de Manejo de Águas Pluviais em Municípios Críticos Sujeitos a Eventos Recorrentes de Inundações, Enxurradas e Alagamentos / Na Região Centro-Oeste	S	100	4	40	9	0	1.155.158	1.155.158
Relator Geral									<b>0</b>	<b>1.155.158</b>	<b>1.155.158</b>
<b>81000252</b>	<b>53101</b> - Ministério do Desenvolvimento Regional - Administração Direta	18.541.2218.14RL.0001	Realização de Estudos, Projetos e Obras para Contenção ou Amortecimento de Cheias e Inundações e para Contenção de Erosões Marinhas e Fluviais / Nacional	F	100	4	30	9	0	58.949.321	58.949.321
Relator Geral									<b>0</b>	<b>58.949.321</b>	<b>58.949.321</b>
<b>81000253</b>	<b>53101</b> - Ministério do Desenvolvimento Regional - Administração Direta	15.453.2219.10SS.0001	Sistemas de Transporte Público Coletivo Urbano / Nacional	F	188	4	40	9	0	100.000.000	100.000.000
Relator Geral									<b>0</b>	<b>359.934.013</b>	<b>359.934.013</b>
<b>81000254</b>	<b>53101</b> - Ministério do Desenvolvimento Regional - Administração Direta	15.451.2220.10S3.0001	Apoio à Urbanização de Assentamentos Precários / Nacional	F	100	4	40	9	0	138.322.029	138.322.029
Relator Geral									<b>0</b>	<b>148.533.723</b>	<b>148.533.723</b>
<b>81000255</b>	<b>53101</b> - Ministério do Desenvolvimento Regional - Administração Direta	18.544.2221.109H.0001	Construção de Barragens / Nacional	F	100	4	30	9	0	31.099.248	31.099.248
Relator Geral									<b>0</b>	<b>85.024.285</b>	<b>85.024.285</b>
<b>81000256</b>	<b>53101</b> - Ministério do Desenvolvimento Regional - Administração Direta	18.544.2221.109J.0001	Construção de Adutoras / Nacional	F	188	4	30	9	0	10.000.000	10.000.000
Relator Geral									<b>0</b>	<b>28.566.716</b>	<b>28.566.716</b>
<b>81000257</b>	<b>53101</b> - Ministério do Desenvolvimento Regional - Administração Direta	18.544.2221.14RP.0001	Reabilitação de Barragens e de Outras Infraestruturas Hídricas / Nacional	F	100	4	30	9	0	46.416.788	46.416.788
Relator Geral									<b>0</b>	<b>46.416.788</b>	<b>46.416.788</b>
<b>81000258</b>	<b>53101</b> - Ministério do Desenvolvimento Regional - Administração Direta	18.544.2221.14VI.0001	Implantação de Infraestruturas para Segurança Hídrica / Nacional	F	100	4	30	9	0	48.923.295	48.923.295
Relator Geral									<b>0</b>	<b>48.923.295</b>	<b>48.923.295</b>

# Congresso Nacional - Comissão Mista de Planos, Orçamentos Públicos e Fiscalização

Relatoria Geral - Alterações da Proposta Orçamentária da União para 2020

Emendas à Despesa de Relator Geral Aprovadas e Aprovadas Parcialmente por Modalidade

*Orçamentos Fiscal, da Seguridade Social e de Investimento das Estatais (Valores em R\$1,00)*

Emenda	Unidade Orçamentária	Funcional Programática	Ação + Subtítulo	E S F	F N T	G N D	M A	R P	Relatório Setorial	Acréscimo/ Cancelamento	Parecer CMO
<b>Modalidade Emenda: Despesa - Acréscimo ou inclusão de dotação</b>											
<b>81000259</b>	<b>53101</b> - Ministério do Desenvolvimento Regional - Administração Direta	18.544.2221.1851.0001	Aquisição de Equipamentos e/ou Implantação de Obras de Infraestrutura Hídrica de Pequeno e Médio Vulto / Nacional	F	100	4	30	9	0	9.283.358	9.283.358
Relator Geral									<b>0</b>	<b>9.283.358</b>	<b>9.283.358</b>
<b>81000260</b>	<b>53101</b> - Ministério do Desenvolvimento Regional - Administração Direta	17.512.2222.10S5.0001	Apoio a Empreendimentos de Saneamento Integrado em Municípios com População Superior a 50 mil Habitantes ou Municípios Integrantes de Regiões Metropolitanas ou de Regiões Integradas de Desenvolvimento / Nacional	S	100	4	40	9	0	6.498.351	6.498.351
Relator Geral									0	2.785.008	2.785.008
<b>81000261</b>	<b>53101</b> - Ministério do Desenvolvimento Regional - Administração Direta	17.512.2222.10S5.0010	Apoio a Empreendimentos de Saneamento Integrado em Municípios com População Superior a 50 mil Habitantes ou Municípios Integrantes de Regiões Metropolitanas ou de Regiões Integradas de Desenvolvimento / Na Região Norte	S	100	4	40	9	0	2.160.437	2.160.437
Relator Geral									0	1.012.845	1.012.845
<b>81000262</b>	<b>53101</b> - Ministério do Desenvolvimento Regional - Administração Direta	17.512.2222.10S5.0020	Apoio a Empreendimentos de Saneamento Integrado em Municípios com População Superior a 50 mil Habitantes ou Municípios Integrantes de Regiões Metropolitanas ou de Regiões Integradas de Desenvolvimento / Na Região Nordeste	S	100	4	40	9	0	4.549.711	4.549.711
Relator Geral									0	1.213.454	1.213.454
<b>81000263</b>	<b>53101</b> - Ministério do Desenvolvimento Regional - Administração Direta	17.512.2222.10S5.0030	Apoio a Empreendimentos de Saneamento Integrado em Municípios com População Superior a 50 mil Habitantes ou Municípios Integrantes de Regiões Metropolitanas ou de Regiões Integradas de Desenvolvimento / Na Região Sudeste	S	100	4	40	9	0	7.226.465	7.226.465
Relator Geral									<b>0</b>	<b>7.226.465</b>	<b>7.226.465</b>
<b>81000264</b>	<b>53101</b> - Ministério do Desenvolvimento Regional - Administração Direta	17.512.2222.10S5.0040	Apoio a Empreendimentos de Saneamento Integrado em Municípios com População Superior a 50 mil Habitantes ou Municípios Integrantes de Regiões Metropolitanas ou de Regiões Integradas de Desenvolvimento / Na Região Sul	S	100	4	40	9	0	2.038.470	2.038.470
Relator Geral									<b>0</b>	<b>2.038.470</b>	<b>2.038.470</b>
<b>81000265</b>	<b>53101</b> - Ministério do Desenvolvimento Regional - Administração Direta	17.512.2222.10S5.0050	Apoio a Empreendimentos de Saneamento Integrado em Municípios com População Superior a 50 mil Habitantes ou Municípios Integrantes de Regiões Metropolitanas ou de Regiões Integradas de Desenvolvimento / Na Região Centro-Oeste	S	100	4	40	9	0	3.150.374	3.150.374
Relator Geral									<b>0</b>	<b>3.150.374</b>	<b>3.150.374</b>
<b>81000266</b>	<b>53101</b> - Ministério do Desenvolvimento Regional - Administração Direta	17.512.2222.10SC.0001	Apoio à Implantação, Ampliação ou Melhorias em Sistemas de Abastecimento de Água em Municípios com População Superior a 50 mil Habitantes ou Municípios Integrantes de Regiões Metropolitanas ou de Regiões Integradas de Desenvolvimento / Nacional	S	100	4	40	9	0	6.498.351	6.498.351
Relator Geral									0	2.785.008	2.785.008
Relator Geral									<b>0</b>	<b>9.283.359</b>	<b>9.283.359</b>

# Congresso Nacional - Comissão Mista de Planos, Orçamentos Públicos e Fiscalização

Relatoria Geral - Alterações da Proposta Orçamentária da União para 2020

Emendas à Despesa de Relator Geral Aprovadas e Aprovadas Parcialmente por Modalidade

*Orçamentos Fiscal, da Seguridade Social e de Investimento das Estatais (Valores em R\$1,00)*

Emenda	Unidade Orçamentária	Funcional Programática	Ação + Subtítulo	E S F	F N T	G N D	M A	R P	Relatório Setorial	Acréscimo/ Cancelamento	Parecer CMO
<b>Modalidade Emenda: Despesa - Acréscimo ou inclusão de dotação</b>											
<b>81000267</b>	<b>53101</b> - Ministério do Desenvolvimento Regional - Administração Direta	17.512.2222.10SC.0010	Apoio à Implantação, Ampliação ou Melhorias em Sistemas de Abastecimento de Água em Municípios com População Superior a 50 mil Habitantes ou Municípios Integrantes de Regiões Metropolitanas ou de Regiões Integradas de Desenvolvimento / Na Região Norte	S	100	4	40	9	0	1.778.933	1.778.933
				S	100	4	30	9	0	5.775.556	5.775.556
Relator Geral									<b>0</b>	<b>7.554.489</b>	<b>7.554.489</b>
<b>81000268</b>	<b>53101</b> - Ministério do Desenvolvimento Regional - Administração Direta	17.512.2222.10SC.0020	Apoio à Implantação, Ampliação ou Melhorias em Sistemas de Abastecimento de Água em Municípios com População Superior a 50 mil Habitantes ou Municípios Integrantes de Regiões Metropolitanas ou de Regiões Integradas de Desenvolvimento / Na Região Nordeste	S	100	4	40	9	0	4.476.171	4.476.171
				S	100	4	30	9	0	20.528.256	20.528.256
Relator Geral									<b>0</b>	<b>25.004.427</b>	<b>25.004.427</b>
<b>81000269</b>	<b>53101</b> - Ministério do Desenvolvimento Regional - Administração Direta	17.512.2222.10SC.0030	Apoio à Implantação, Ampliação ou Melhorias em Sistemas de Abastecimento de Água em Municípios com População Superior a 50 mil Habitantes ou Municípios Integrantes de Regiões Metropolitanas ou de Regiões Integradas de Desenvolvimento / Na Região Sudeste	S	100	4	30	9	0	7.168.518	7.168.518
				S	100	4	70	9	0	767.849	767.849
				S	100	4	40	9	0	1.631.209	1.631.209
Relator Geral									<b>0</b>	<b>9.567.576</b>	<b>9.567.576</b>
<b>81000270</b>	<b>53101</b> - Ministério do Desenvolvimento Regional - Administração Direta	17.512.2222.10SC.0040	Apoio à Implantação, Ampliação ou Melhorias em Sistemas de Abastecimento de Água em Municípios com População Superior a 50 mil Habitantes ou Municípios Integrantes de Regiões Metropolitanas ou de Regiões Integradas de Desenvolvimento / Na Região Sul	S	100	4	40	9	0	901.087	901.087
				S	100	4	30	9	0	686.548	686.548
Relator Geral									<b>0</b>	<b>1.587.635</b>	<b>1.587.635</b>
<b>81000271</b>	<b>53101</b> - Ministério do Desenvolvimento Regional - Administração Direta	17.512.2222.10SC.0050	Apoio à Implantação, Ampliação ou Melhorias em Sistemas de Abastecimento de Água em Municípios com População Superior a 50 mil Habitantes ou Municípios Integrantes de Regiões Metropolitanas ou de Regiões Integradas de Desenvolvimento / Na Região Centro-Oeste	S	100	4	40	9	0	2.908.355	2.908.355
				S	100	4	30	9	0	8.697.992	8.697.992
Relator Geral									<b>0</b>	<b>11.606.347</b>	<b>11.606.347</b>
<b>81000272</b>	<b>53101</b> - Ministério do Desenvolvimento Regional - Administração Direta	17.512.2222.1N08.0001	Apoio à Implantação, Ampliação ou Melhorias de Sistemas de Esgotamento Sanitário em Municípios com População Superior a 50 mil Habitantes ou Municípios Integrantes de Regiões Metropolitanas ou de Regiões Integradas de Desenvolvimento / Nacional	S	100	4	30	9	0	2.785.008	2.785.008
				S	100	4	40	9	0	6.498.351	6.498.351
Relator Geral									<b>0</b>	<b>9.283.359</b>	<b>9.283.359</b>
<b>81000273</b>	<b>53101</b> - Ministério do Desenvolvimento Regional - Administração Direta	17.512.2222.1N08.0010	Apoio à Implantação, Ampliação ou Melhorias de Sistemas de Esgotamento Sanitário em Municípios com População Superior a 50 mil Habitantes ou Municípios Integrantes de Regiões Metropolitanas ou de Regiões Integradas de Desenvolvimento / Na Região Norte	S	100	4	40	9	0	2.272.318	2.272.318
				S	100	4	30	9	0	15.489.275	15.489.275
Relator Geral									<b>0</b>	<b>17.761.593</b>	<b>17.761.593</b>
<b>81000274</b>	<b>53101</b> - Ministério do Desenvolvimento Regional - Administração Direta	17.512.2222.1N08.0020	Apoio à Implantação, Ampliação ou Melhorias de Sistemas de Esgotamento Sanitário em Municípios com População Superior a 50 mil Habitantes ou Municípios Integrantes de Regiões Metropolitanas ou de Regiões Integradas de Desenvolvimento / Na Região Nordeste	S	100	4	40	9	0	16.153.964	16.153.964
				S	100	4	30	9	0	48.497.249	48.497.249
Relator Geral									<b>0</b>	<b>64.651.213</b>	<b>64.651.213</b>

# Congresso Nacional - Comissão Mista de Planos, Orçamentos Públicos e Fiscalização

Relatoria Geral - Alterações da Proposta Orçamentária da União para 2020

Emendas à Despesa de Relator Geral Aprovadas e Aprovadas Parcialmente por Modalidade

*Orçamentos Fiscal, da Seguridade Social e de Investimento das Estatais (Valores em R\$1,00)*

Emenda	Unidade Orçamentária	Funcional Programática	Ação + Subtítulo	E S F	F N T	G N D	M A	R P	Relatório Setorial	Acréscimo/ Cancelamento	Parecer CMO
<b>Modalidade Emenda: Despesa - Acréscimo ou inclusão de dotação</b>											
<b>81000275</b>	<b>53101</b> - Ministério do Desenvolvimento Regional - Administração Direta	17.512.2222.1N08.0030	Apoio à Implantação, Ampliação ou Melhorias de Sistemas de Esgotamento Sanitário em Municípios com População Superior a 50 mil Habitantes ou Municípios Integrantes de Regiões Metropolitanas ou de Regiões Integradas de Desenvolvimento / Na Região Sudeste	S	100	4	40	9	0	25.876.789	25.876.789
Relator Geral									<b>0</b>	<b>25.876.789</b>	<b>25.876.789</b>
<b>81000276</b>	<b>53101</b> - Ministério do Desenvolvimento Regional - Administração Direta	17.512.2222.1N08.0040	Apoio à Implantação, Ampliação ou Melhorias de Sistemas de Esgotamento Sanitário em Municípios com População Superior a 50 mil Habitantes ou Municípios Integrantes de Regiões Metropolitanas ou de Regiões Integradas de Desenvolvimento / Na Região Sul	S	100	4	40	9	0	5.143.141	5.143.141
Relator Geral									0	8.119.980	8.119.980
Relator Geral									<b>0</b>	<b>13.263.121</b>	<b>13.263.121</b>
<b>81000277</b>	<b>53101</b> - Ministério do Desenvolvimento Regional - Administração Direta	17.512.2222.1N08.0050	Apoio à Implantação, Ampliação ou Melhorias de Sistemas de Esgotamento Sanitário em Municípios com População Superior a 50 mil Habitantes ou Municípios Integrantes de Regiões Metropolitanas ou de Regiões Integradas de Desenvolvimento / Na Região Centro-Oeste	S	100	4	40	9	0	4.870.920	4.870.920
Relator Geral									0	15.270.566	15.270.566
Relator Geral									<b>0</b>	<b>20.141.486</b>	<b>20.141.486</b>
<b>81000278</b>	<b>53201</b> - Companhia de Desenvolvimento dos Vales do São Francisco e do Parnaíba - CODEVASF	18.544.2221.14RP.0001	Reabilitação de Barragens e de Outras Infraestruturas Hídricas / Nacional	F	100	4	90	9	0	4.780.930	4.780.930
Relator Geral									<b>0</b>	<b>4.780.930</b>	<b>4.780.930</b>
<b>81000279</b>	<b>53201</b> - Companhia de Desenvolvimento dos Vales do São Francisco e do Parnaíba - CODEVASF	18.544.2221.14VI.0001	Implantação de Infraestruturas para Segurança Hídrica / Nacional	F	100	4	90	9	0	4.662.225	4.662.225
Relator Geral									<b>0</b>	<b>4.662.225</b>	<b>4.662.225</b>
<b>81000280</b>	<b>53201</b> - Companhia de Desenvolvimento dos Vales do São Francisco e do Parnaíba - CODEVASF	17.512.2222.10RM.0001	Implantação, Ampliação ou Melhoria de Sistemas de Esgotamento Sanitário na Área de Atuação da Codevasf / Nacional	S	100	4	90	9	0	37.195.305	37.195.305
Relator Geral									<b>0</b>	<b>37.195.305</b>	<b>37.195.305</b>
<b>81000281</b>	<b>53204</b> - Departamento Nacional de Obras Contra as Secas - DNOCS	18.544.2221.14RP.0001	Reabilitação de Barragens e de Outras Infraestruturas Hídricas / Nacional	F	263	4	90	9	0	743.660	743.660
Relator Geral									0	24.374.699	24.374.699
Relator Geral									<b>0</b>	<b>25.118.359</b>	<b>25.118.359</b>
<b>81000282</b>	<b>53208</b> - Empresa de Trens Urbanos de Porto Alegre S.A. - TRENSURB	15.453.0032.2843.0043	Funcionamento dos Sistemas de Transporte Ferroviário Urbano de Passageiros / No Estado do Rio Grande do Sul	F	250	4	90	9	0	700.000	700.000
Relator Geral									0	97.500.000	97.500.000
Relator Geral									<b>0</b>	<b>98.200.000</b>	<b>98.200.000</b>

# Congresso Nacional - Comissão Mista de Planos, Orçamentos Públicos e Fiscalização

Relatoria Geral - Alterações da Proposta Orçamentária da União para 2020

Emendas à Despesa de Relator Geral Aprovadas e Aprovadas Parcialmente por Modalidade

*Orçamentos Fiscal, da Seguridade Social e de Investimento das Estatais (Valores em R\$1,00)*

Emenda	Unidade Orçamentária	Funcional Programática	Ação + Subtítulo	E S F	F N T	G N D	M A	R P	Relatório Setorial	Acréscimo/ Cancelamento	Parecer CMO
<b>Modalidade Emenda: Despesa - Acréscimo ou inclusão de dotação</b>											
<b>81000283</b>	53209 - Companhia Brasileira de Trens Urbanos - CBTU	15.453.0032.2843.0001	Funcionamento dos Sistemas de Transporte Ferroviário Urbano de Passageiros / Nacional	F 100 4 90 9					0	5.570.015	5.570.015
				F 250 4 90 9				0	2.000.000	2.000.000	
				F 280 4 90 9				0	500.000	500.000	
				F 100 3 90 9				0	59.158.668	59.158.668	
				F 280 3 91 9				0	771.695	771.695	
				F 281 3 90 9				0	88.000	88.000	
				F 100 3 91 9				0	767.272	767.272	
				F 250 3 91 9				0	2.047.000	2.047.000	
				F 250 3 90 9				0	121.646.973	121.646.973	
Relator Geral									<b>0</b>	<b>192.549.623</b>	<b>192.549.623</b>
<b>81000284</b>	53906 - Fundo Nacional de Habitação de Interesse Social - FNHIS	16.451.2220.10S6.0001	Apoio à Urbanização de Assentamentos Precários por meio do Fundo Nacional de Habitação de Interesse Social / Nacional	F 180 4 40 9					0	11.250.000	11.250.000
				F 180 4 30 9				0	1.250.000	1.250.000	
Relator Geral									<b>0</b>	<b>12.500.000</b>	<b>12.500.000</b>
<b>81000285</b>	54101 - Ministério do Turismo - Administração Direta	23.695.2223.14TJ.0001	Participação da União na Implementação do Programa Nacional de Desenvolvimento e Estruturação do Turismo- PRODETUR / Nacional	F 100 4 40 9					0	8.856.622	8.856.622
				F 100 3 90 9				0	109.915	109.915	
Relator Geral									<b>0</b>	<b>8.966.537</b>	<b>8.966.537</b>
<b>81000286</b>	55101 - Ministério da Cidadania - Administração Direta	08.365.5024.20TR.0001	Apoio Financeiro Suplementar à Manutenção da Educação Infantil / Nacional	S 151 3 40 9					0	6.795.418	6.795.418
				Relator Geral							
<b>81000287</b>	55101 - Ministério da Cidadania - Administração Direta	08.243.5024.217M.0001	Desenvolvimento Integral na Primeira Infância - Criança Feliz / Nacional	S 151 3 30 9					0	27.850.073	27.850.073
				S 151 3 40 9				0	298.924.114	298.924.114	
				S 151 3 90 9				0	8.587.106	8.587.106	
				S 151 3 80 9				0	928.337	928.337	
				S 151 3 50 9				0	69.626	69.626	
Relator Geral									<b>0</b>	<b>336.359.256</b>	<b>336.359.256</b>
<b>81000288</b>	55101 - Ministério da Cidadania - Administração Direta	13.392.5025.20ZF.0001	Promoção e Fomento à Cultura Brasileira / Nacional	F 100 3 90 9					0	4.634.565	4.634.565
				Relator Geral							
<b>81000289</b>	55101 - Ministério da Cidadania - Administração Direta	13.392.5025.211F.0001	Funcionamento de Espaços e Equipamentos Culturais / Nacional	F 100 3 90 9					0	2.912.154	2.912.154
				Relator Geral							
<b>81000290</b>	55101 - Ministério da Cidadania - Administração Direta	13.392.5025.14U2.0001	Implantação, Instalação e Modernização de Espaços e Equipamentos Culturais / Nacional	F 100 4 40 9					0	1.260.834	1.260.834
				F 100 3 90 9				0	156.629	156.629	
Relator Geral									<b>0</b>	<b>1.417.463</b>	<b>1.417.463</b>

# Congresso Nacional - Comissão Mista de Planos, Orçamentos Públicos e Fiscalização

Relatoria Geral - Alterações da Proposta Orçamentária da União para 2020

Emendas à Despesa de Relator Geral Aprovadas e Aprovadas Parcialmente por Modalidade

*Orçamentos Fiscal, da Seguridade Social e de Investimento das Estatais (Valores em R\$1,00)*

Emenda	Unidade Orçamentária	Funcional Programática	Ação + Subtítulo	E S F	F N T	G N D	M A	R P	Relatório Setorial	Acréscimo/ Cancelamento	Parecer CMO
<b>Modalidade Emenda: Despesa - Acréscimo ou inclusão de dotação</b>											
<b>81000291</b>	<b>55101</b> - Ministério da Cidadania - Administração Direta	27.812.5026.20JP.0001	Desenvolvimento de Atividades e Apoio a Projetos e Eventos de Esporte, Educação, Lazer e Inclusão Social / Nacional	F	118	3	40	9	0	48.733.600	48.733.600
				F	118	4	40	9	0	1.266.400	1.266.400
				F	188	3	40	9	0	15.000.000	15.000.000
Relator Geral									<b>0</b>	<b>65.000.000</b>	<b>65.000.000</b>
<b>81000292</b>	<b>55101</b> - Ministério da Cidadania - Administração Direta	27.811.5026.14TP.0001	Implantação de Infraestrutura Esportiva de Alto Rendimento / Nacional	F	118	4	40	9	0	9.000.000	9.000.000
Relator Geral									<b>0</b>	<b>9.000.000</b>	<b>9.000.000</b>
<b>81000293</b>	<b>55101</b> - Ministério da Cidadania - Administração Direta	27.812.5026.14TR.0001	Implantação dos Centros de Iniciação ao Esporte - CIE / Nacional	F	118	4	40	9	0	10.000.000	10.000.000
Relator Geral									<b>0</b>	<b>10.000.000</b>	<b>10.000.000</b>
<b>81000294</b>	<b>55101</b> - Ministério da Cidadania - Administração Direta	27.812.5026.5450.0001	Implantação e Modernização de Infraestrutura para Esporte Educacional, Recreativo e de Lazer / Nacional	F	118	4	40	9	0	34.193.845	34.193.845
Relator Geral									<b>0</b>	<b>34.193.845</b>	<b>34.193.845</b>
<b>81000295</b>	<b>55101</b> - Ministério da Cidadania - Administração Direta	08.244.5027.20GG.0001	Promoção da Inclusão Produtiva de Famílias em Situação de Pobreza / Nacional	S	151	3	90	9	0	7.539.554	7.539.554
Relator Geral									<b>0</b>	<b>7.539.554</b>	<b>7.539.554</b>
<b>81000296</b>	<b>55101</b> - Ministério da Cidadania - Administração Direta	13.392.5030.15UG.0001	Implantação, Instalação e Modernização de Estações Cidadania / Nacional	F	100	4	40	9	0	5.881.439	5.881.439
Relator Geral									<b>0</b>	<b>5.881.439</b>	<b>5.881.439</b>
<b>81000297</b>	<b>55101</b> - Ministério da Cidadania - Administração Direta	08.244.5031.8893.0001	Apoio à Organização, à Gestão e à Vigilância Social no Território, no âmbito do Sistema Único de Assistência Social - SUAS / Nacional	S	151	4	90	9	0	2.326.565	2.326.565
				S	151	3	90	9	0	9.892.594	9.892.594
Relator Geral									<b>0</b>	<b>12.219.159</b>	<b>12.219.159</b>
<b>81000298</b>	<b>55101</b> - Ministério da Cidadania - Administração Direta	14.422.5032.20R9.0001	Prevenção de Uso de Drogas, Cuidados e Reinserção Social de Pessoas e Famílias que têm Problemas com Álcool e Outras Drogas / Nacional	F	100	3	90	9	0	42.317.258	42.317.258
Relator Geral									<b>0</b>	<b>42.317.258</b>	<b>42.317.258</b>
<b>81000299</b>	<b>55101</b> - Ministério da Cidadania - Administração Direta	08.244.5033.20GD.0001	Inclusão Produtiva Rural / Nacional	S	151	3	90	9	0	23.486.896	23.486.896
Relator Geral									<b>0</b>	<b>23.486.896</b>	<b>23.486.896</b>
<b>81000300</b>	<b>55101</b> - Ministério da Cidadania - Administração Direta	08.511.5033.8948.0001	Apoio a Tecnologias Sociais de Acesso à Água para Consumo Humano e Produção de Alimentos na Zona Rural / Nacional	S	194	4	30	9	0	4.233	4.233
				S	151	4	30	9	0	37.270.278	37.270.278
Relator Geral									<b>0</b>	<b>37.274.511</b>	<b>37.274.511</b>
<b>81000301</b>	<b>55203</b> - Fundação Casa de Rui Barbosa	13.391.5025.20ZH.0001	Preservação do Patrimônio Cultural Brasileiro / Nacional	F	100	3	90	9	0	87.932	87.932
Relator Geral									<b>0</b>	<b>87.932</b>	<b>87.932</b>

# Congresso Nacional - Comissão Mista de Planos, Orçamentos Públicos e Fiscalização

Relatoria Geral - Alterações da Proposta Orçamentária da União para 2020

Emendas à Despesa de Relator Geral Aprovadas e Aprovadas Parcialmente por Modalidade

*Orçamentos Fiscal, da Seguridade Social e de Investimento das Estatais (Valores em R\$1,00)*

Emenda	Unidade Orçamentária	Funcional Programática	Ação + Subtítulo	E S F	F N T	G N D	M A	R P	Relatório Setorial	Acréscimo/ Cancelamento	Parecer CMO
<b>Modalidade Emenda: Despesa - Acréscimo ou inclusão de dotação</b>											
<b>81000302</b>	<b>55204</b> - Fundação Biblioteca Nacional - BN	13.392.5025.20ZF.0001	Promoção e Fomento à Cultura Brasileira / Nacional	F	100	3	91	9	0	15.984	15.984
				F	100	3	90	9	0	897.456	897.456
Relator Geral									<b>0</b>	<b>913.440</b>	<b>913.440</b>
<b>81000303</b>	<b>55204</b> - Fundação Biblioteca Nacional - BN	13.391.5025.20ZH.0001	Preservação do Patrimônio Cultural Brasileiro / Nacional	F	100	3	90	9	0	109.915	109.915
Relator Geral									<b>0</b>	<b>109.915</b>	<b>109.915</b>
<b>81000304</b>	<b>55204</b> - Fundação Biblioteca Nacional - BN	13.392.5025.211F.0001	Funcionamento de Espaços e Equipamentos Culturais / Nacional	F	250	3	90	9	0	930.579	930.579
				F	100	3	90	9	0	6.552.771	6.552.771
Relator Geral									<b>0</b>	<b>7.483.350</b>	<b>7.483.350</b>
<b>81000305</b>	<b>55205</b> - Fundação Cultural Palmares	13.392.5025.20ZF.0001	Promoção e Fomento à Cultura Brasileira / Nacional	F	100	3	90	9	0	232.276	232.276
Relator Geral									<b>0</b>	<b>232.276</b>	<b>232.276</b>
<b>81000306</b>	<b>55205</b> - Fundação Cultural Palmares	13.391.5025.20ZH.0001	Preservação do Patrimônio Cultural Brasileiro / Nacional	F	100	3	90	9	0	412.119	412.119
Relator Geral									<b>0</b>	<b>412.119</b>	<b>412.119</b>
<b>81000307</b>	<b>55205</b> - Fundação Cultural Palmares	13.392.5025.14U2.0001	Implantação, Instalação e Modernização de Espaços e Equipamentos Culturais / Nacional	F	100	3	90	9	0	47.814	47.814
Relator Geral									<b>0</b>	<b>47.814</b>	<b>47.814</b>
<b>81000308</b>	<b>55206</b> - Fundação Nacional de Artes	13.392.5025.20ZF.0001	Promoção e Fomento à Cultura Brasileira / Nacional	F	100	3	90	9	0	6.847.702	6.847.702
Relator Geral									<b>0</b>	<b>6.847.702</b>	<b>6.847.702</b>
<b>81000309</b>	<b>55206</b> - Fundação Nacional de Artes	13.391.5025.20ZH.0001	Preservação do Patrimônio Cultural Brasileiro / Nacional	F	100	3	90	9	0	1.099.150	1.099.150
Relator Geral									<b>0</b>	<b>1.099.150</b>	<b>1.099.150</b>
<b>81000310</b>	<b>55206</b> - Fundação Nacional de Artes	13.392.5025.211F.0001	Funcionamento de Espaços e Equipamentos Culturais / Nacional	F	100	3	90	9	0	10.919.577	10.919.577
Relator Geral									<b>0</b>	<b>10.919.577</b>	<b>10.919.577</b>
<b>81000311</b>	<b>55207</b> - Instituto do Patrimônio Histórico e Artístico Nacional	13.391.5025.20ZH.0001	Preservação do Patrimônio Cultural Brasileiro / Nacional	F	100	3	80	9	0	74.730	74.730
				F	100	4	90	9	0	606.236	606.236
				F	174	3	90	9	0	240.885	240.885
				F	100	3	90	9	0	9.768.310	9.768.310
Relator Geral									<b>0</b>	<b>10.690.161</b>	<b>10.690.161</b>
<b>81000312</b>	<b>55207</b> - Instituto do Patrimônio Histórico e Artístico Nacional	13.392.5025.211F.0001	Funcionamento de Espaços e Equipamentos Culturais / Nacional	F	100	3	90	9	0	2.555.523	2.555.523
Relator Geral									<b>0</b>	<b>2.555.523</b>	<b>2.555.523</b>
<b>81000313</b>	<b>55207</b> - Instituto do Patrimônio Histórico e Artístico Nacional	13.391.5025.5538.0001	Preservação do Patrimônio Cultural das Cidades Históricas / Nacional	F	188	4	90	9	0	20.000.000	20.000.000
				F	100	4	90	9	0	33.083.089	33.083.089
Relator Geral									<b>0</b>	<b>53.083.089</b>	<b>53.083.089</b>



# Congresso Nacional - Comissão Mista de Planos, Orçamentos Públicos e Fiscalização

Relatoria Geral - Alterações da Proposta Orçamentária da União para 2020

Emendas à Despesa de Relator Geral Aprovadas e Aprovadas Parcialmente por Modalidade

*Orçamentos Fiscal, da Seguridade Social e de Investimento das Estatais (Valores em R\$1,00)*

Emenda	Unidade Orçamentária	Funcional Programática	Ação + Subtítulo	E S F	F N T	G N D	M A	R P	Relatório Setorial	Acréscimo/ Cancelamento	Parecer CMO
<b>Modalidade Emenda: Despesa - Acréscimo ou inclusão de dotação</b>											
<b>81000314</b>	<b>55209</b> - Instituto Brasileiro de Museus	13.392.5025.20ZF.0001	Promoção e Fomento à Cultura Brasileira / Nacional	F 100	3	90	9		0	1.159.603	1.159.603
				F 100	4	90	9		0	226.127	226.127
				F 100	3	91	9		0	23.680	23.680
Relator Geral									<b>0</b>	<b>1.409.410</b>	<b>1.409.410</b>
<b>81000315</b>	<b>55209</b> - Instituto Brasileiro de Museus	13.392.5025.211F.0001	Funcionamento de Espaços e Equipamentos Culturais / Nacional	F 250	3	90	9		0	4.401.872	4.401.872
				F 100	3	90	9		0	28.778.318	28.778.318
Relator Geral									<b>0</b>	<b>33.180.190</b>	<b>33.180.190</b>
<b>81000316</b>	<b>55903</b> - Fundo Nacional de Cultura	13.392.5025.20ZF.0001	Promoção e Fomento à Cultura Brasileira / Nacional	F 118	4	90	9		0	2.483.000	2.483.000
				F 118	3	90	9		0	9.250.000	9.250.000
Relator Geral									<b>0</b>	<b>11.733.000</b>	<b>11.733.000</b>
<b>81000317</b>	<b>55903</b> - Fundo Nacional de Cultura	13.391.5025.20ZH.0001	Preservação do Patrimônio Cultural Brasileiro / Nacional	F 118	4	90	9		0	5.000.000	5.000.000
				F 118	3	90	9		0	3.000.000	3.000.000
Relator Geral									<b>0</b>	<b>8.000.000</b>	<b>8.000.000</b>
<b>81000318</b>	<b>55903</b> - Fundo Nacional de Cultura	13.392.5025.14U2.0001	Implantação, Instalação e Modernização de Espaços e Equipamentos Culturais / Nacional	F 118	4	90	9		0	7.000.000	7.000.000
				F 118	3	90	9		0	1.000.000	1.000.000
Relator Geral									<b>0</b>	<b>8.000.000</b>	<b>8.000.000</b>
<b>81000319</b>	<b>81101</b> - Ministério da Mulher, da Família e dos Direitos Humanos - Administração Direta	14.422.5034.21AQ.0001	Proteção do direito à vida / Nacional	F 100	3	30	9		0	10.977.757	10.977.757
				F 186	3	30	9		0	11.515.000	11.515.000
				F 188	3	30	9		0	442.785	442.785
				F 100	3	50	9		0	3.737.109	3.737.109
				F 186	3	50	9		0	2.820.000	2.820.000
				F 188	3	50	9		0	150.735	150.735
				F 186	4	50	9		0	130.000	130.000
				F 188	3	90	9		0	2.328	2.328
				F 100	4	30	9		0	139.251	139.251
				F 186	4	30	9		0	335.000	335.000
				F 188	4	30	9		0	5.616	5.616
				F 100	4	40	9		0	232.085	232.085
				F 188	4	40	9		0	9.360	9.360
F 100	3	90	9		0	57.705	57.705				
Relator Geral									<b>0</b>	<b>30.554.731</b>	<b>30.554.731</b>

# Congresso Nacional - Comissão Mista de Planos, Orçamentos Públicos e Fiscalização

Relatoria Geral - Alterações da Proposta Orçamentária da União para 2020

Emendas à Despesa de Relator Geral Aprovadas e Aprovadas Parcialmente por Modalidade

*Orçamentos Fiscal, da Seguridade Social e de Investimento das Estatais (Valores em R\$1,00)*

Emenda	Unidade Orçamentária	Funcional Programática	Ação + Subtítulo	E S F	F N T	G N D	M A	R P	Relatório Setorial	Acréscimo/ Cancelamento	Parecer CMO
<b>Modalidade Emenda: Despesa - Acréscimo ou inclusão de dotação</b>											
<b>81000320</b>	<b>81101</b> - Ministério da Mulher, da Família e dos Direitos Humanos - Administração Direta	14.422.5034.21AR.0001	Promoção e Defesa de Direitos para Todos / Nacional	F	188	4	30	9	0	18.722	18.722
				F	100	4	30	9	0	464.168	464.168
				F	188	4	40	9	0	18.722	18.722
				F	100	4	90	9	0	3.773.272	3.773.272
				F	188	4	90	9	0	152.193	152.193
				F	100	3	30	9	0	4.444.101	4.444.101
				F	188	3	30	9	0	179.252	179.252
				F	100	3	40	9	0	439.661	439.661
				F	188	3	40	9	0	17.733	17.733
				F	100	3	50	9	0	228.074	228.074
				F	188	3	50	9	0	9.199	9.199
				F	100	3	80	9	0	675.977	675.977
				F	188	3	80	9	0	27.265	27.265
				F	100	3	90	9	0	5.375.080	5.375.080
				F	188	3	90	9	0	216.802	216.802
F	100	4	40	9	0	464.168	464.168				
Relator Geral									<b>0</b>	<b>16.504.389</b>	<b>16.504.389</b>
<b>81000321</b>	<b>81101</b> - Ministério da Mulher, da Família e dos Direitos Humanos - Administração Direta	14.422.5034.21AU.0001	Operacionalização e Aperfeiçoamento do Sistema Integrado Nacional de Direitos Humanos - SINDH / Nacional	F	100	3	90	9	0	21.433.416	21.433.416
				F	188	3	90	9	0	864.512	864.512
				F	100	4	30	9	0	2.785.008	2.785.008
				F	188	4	90	9	0	112.332	112.332
				F	100	4	40	9	0	2.785.008	2.785.008
				F	188	4	40	9	0	112.332	112.332
				F	100	4	90	9	0	2.785.008	2.785.008
				F	188	4	30	9	0	112.332	112.332
Relator Geral									<b>0</b>	<b>30.989.948</b>	<b>30.989.948</b>
<b>81000322</b>	<b>81901</b> - Fundo Nacional para a Criança e o Adolescente - FNCA	14.422.5034.21AR.0001	Promoção e Defesa de Direitos para Todos / Nacional	S	180	3	50	9	0	1.454.237	1.454.237
				S	180	4	90	9	0	96.000	96.000
				S	180	3	90	9	0	900.000	900.000
				S	196	3	50	9	0	2.000.000	2.000.000
Relator Geral									<b>0</b>	<b>4.450.237</b>	<b>4.450.237</b>

# Congresso Nacional - Comissão Mista de Planos, Orçamentos Públicos e Fiscalização

Relatoria Geral - Alterações da Proposta Orçamentária da União para 2020

Emendas à Despesa de Relator Geral Aprovadas e Aprovadas Parcialmente por Modalidade

*Orçamentos Fiscal, da Seguridade Social e de Investimento das Estatais (Valores em R\$1,00)*

Emenda	Unidade Orçamentária	Funcional Programática	Ação + Subtítulo	E S F	F N T	G N D	M A	R P	Relatório Setorial	Acréscimo/ Cancelamento	Parecer CMO
<b>Modalidade Emenda: Despesa - Acréscimo ou inclusão de dotação</b>											
<b>81000323</b>	<b>81902</b> - Fundo Nacional do Idoso - FNI	14.422.5034.21AR.0001	Promoção e Defesa de Direitos para Todos / Nacional	S	180	4	90	9	0	1.205.000	1.205.000
				S	180	3	90	9	0	1.795.000	1.795.000
Relator Geral									<b>0</b>	<b>3.000.000</b>	<b>3.000.000</b>
<b>81000324</b>	<b>93106</b> - Recursos sob Supervisão do Ministério da Cidadania	08.243.5024.217M.0001	Desenvolvimento Integral na Primeira Infância - Criança Feliz / Nacional	S	944	3	40	9	0	149.695.900	149.695.900
Relator Geral									<b>0</b>	<b>149.695.900</b>	<b>149.695.900</b>
<b>81000325</b>	<b>93106</b> - Recursos sob Supervisão do Ministério da Cidadania	13.392.5025.20ZF.0001	Promoção e Fomento à Cultura Brasileira / Nacional	F	944	3	90	9	0	3.322.924	3.322.924
Relator Geral									<b>0</b>	<b>3.322.924</b>	<b>3.322.924</b>
<b>81000326</b>	<b>93106</b> - Recursos sob Supervisão do Ministério da Cidadania	13.392.5025.211F.0001	Funcionamento de Espaços e Equipamentos Culturais / Nacional	F	944	3	90	9	0	2.523.620	2.523.620
Relator Geral									<b>0</b>	<b>2.523.620</b>	<b>2.523.620</b>
<b>81000327</b>	<b>93106</b> - Recursos sob Supervisão do Ministério da Cidadania	13.392.5025.14U2.0001	Implantação, Instalação e Modernização de Espaços e Equipamentos Culturais / Nacional	F	944	3	90	9	0	112.301	112.301
Relator Geral									<b>0</b>	<b>112.301</b>	<b>112.301</b>
<b>81000328</b>	<b>93106</b> - Recursos sob Supervisão do Ministério da Cidadania	08.244.5031.8893.0001	Apoio à Organização, à Gestão e à Vigilância Social no Território, no âmbito do Sistema Único de Assistência Social - SUAS / Nacional	S	944	3	90	9	0	6.819.483	6.819.483
Relator Geral									<b>0</b>	<b>6.819.483</b>	<b>6.819.483</b>
<b>81000329</b>	<b>93106</b> - Recursos sob Supervisão do Ministério da Cidadania	14.422.5032.20R9.0001	Prevenção de Uso de Drogas, Cuidados e Reinserção Social de Pessoas e Famílias que têm Problemas com Álcool e Outras Drogas / Nacional	F	944	3	90	9	0	30.340.944	30.340.944
Relator Geral									<b>0</b>	<b>30.340.944</b>	<b>30.340.944</b>
<b>81000330</b>	<b>93106</b> - Recursos sob Supervisão do Ministério da Cidadania	08.511.5033.8948.0001	Apoio a Tecnologias Sociais de Acesso à Água para Consumo Humano e Produção de Alimentos na Zona Rural / Nacional	S	944	3	90	9	0	23.178.720	23.178.720
Relator Geral									<b>0</b>	<b>23.178.720</b>	<b>23.178.720</b>
<b>81000331</b>	<b>93180</b> - Recursos sob Supervisão do Ministério da Agricultura, Pecuária e Abastecimento - Administração Direta	20.608.1031.20ZV.0001	Fomento ao Setor Agropecuário / Nacional	F	944	3	90	9	0	30.215	30.215
Relator Geral									<b>0</b>	<b>30.215</b>	<b>30.215</b>
<b>81000332</b>	<b>93180</b> - Recursos sob Supervisão do Ministério da Agricultura, Pecuária e Abastecimento - Administração Direta	20.608.1031.20ZY.0001	Desenvolvimento Sustentável das Regiões Produtoras de Cacau / Nacional	F	944	3	91	9	0	25.062	25.062
				F	944	3	90	9	0	4.527.032	4.527.032
Relator Geral									<b>0</b>	<b>4.552.094</b>	<b>4.552.094</b>
<b>81000333</b>	<b>93180</b> - Recursos sob Supervisão do Ministério da Agricultura, Pecuária e Abastecimento - Administração Direta	20.606.1031.210V.0001	Promoção e Fortalecimento da Estruturação Produtiva da Agricultura Familiar, Pequenos e Médios Produtores Rurais / Nacional	F	944	3	90	9	0	1.719.459	1.719.459
Relator Geral									<b>0</b>	<b>1.719.459</b>	<b>1.719.459</b>

# Congresso Nacional - Comissão Mista de Planos, Orçamentos Públicos e Fiscalização

Relatoria Geral - Alterações da Proposta Orçamentária da União para 2020

Emendas à Despesa de Relator Geral Aprovadas e Aprovadas Parcialmente por Modalidade

*Orçamentos Fiscal, da Seguridade Social e de Investimento das Estatais (Valores em R\$1,00)*

Emenda	Unidade Orçamentária	Funcional Programática	Ação + Subtítulo	E S F	F N T	G N D	M A	R P	Relatório Setorial	Acréscimo/ Cancelamento	Parecer CMO
<b>Modalidade Emenda: Despesa - Acréscimo ou inclusão de dotação</b>											
<b>81000334</b>	<b>93180</b> - Recursos sob Supervisão do Ministério da Agricultura, Pecuária e Abastecimento - Administração Direta	20.608.1031.213F.0001	Funcionamento dos Terminais Pesqueiros Públicos de Propriedade e Administração da União / Nacional	F	944	3	90	9	0	1.335.980	1.335.980
Relator Geral									<b>0</b>	<b>1.335.980</b>	<b>1.335.980</b>
<b>81000335</b>	<b>93180</b> - Recursos sob Supervisão do Ministério da Agricultura, Pecuária e Abastecimento - Administração Direta	20.545.1031.2161.0001	Produção e Divulgação de Informações Meteorológicas e Climatológicas / Nacional	F	944	3	50	9	0	1.970.191	1.970.191
									0	40.838	40.838
									0	8.781.922	8.781.922
Relator Geral									<b>0</b>	<b>10.792.951</b>	<b>10.792.951</b>
<b>81000336</b>	<b>93180</b> - Recursos sob Supervisão do Ministério da Agricultura, Pecuária e Abastecimento - Administração Direta	21.606.1031.21B6.0001	Assistência Técnica e Extensão Rural / Nacional	F	944	3	90	9	0	17.221.488	17.221.488
Relator Geral									<b>0</b>	<b>17.221.488</b>	<b>17.221.488</b>
<b>81000337</b>	<b>93180</b> - Recursos sob Supervisão do Ministério da Agricultura, Pecuária e Abastecimento - Administração Direta	20.608.1031.21B9.0001	Promoção e Fortalecimento da Comercialização e Acesso aos Mercados / Nacional	F	944	3	90	9	0	2.928.841	2.928.841
Relator Geral									<b>0</b>	<b>2.928.841</b>	<b>2.928.841</b>
<b>81000338</b>	<b>93180</b> - Recursos sob Supervisão do Ministério da Agricultura, Pecuária e Abastecimento - Administração Direta	21.363.1040.210T.0001	Promoção da Educação do Campo / Nacional	F	944	3	90	9	0	3.665.620	3.665.620
Relator Geral									<b>0</b>	<b>3.665.620</b>	<b>3.665.620</b>
<b>81000339</b>	<b>93183</b> - Recursos sob Supervisão da Empresa Brasileira de Pesquisa Agropecuária - EMBRAPA	20.572.2203.20Y6.0001	Pesquisa e Desenvolvimento de Tecnologias para a Agropecuária / Nacional	F	944	3	91	9	0	793.252	793.252
									0	43.087.976	43.087.976
Relator Geral									<b>0</b>	<b>43.881.228</b>	<b>43.881.228</b>
<b>81000340</b>	<b>93183</b> - Recursos sob Supervisão da Empresa Brasileira de Pesquisa Agropecuária - EMBRAPA	20.573.2203.8924.0001	Transferência de Tecnologias para a Inovação para a Agropecuária / Nacional	F	944	3	91	9	0	56.609	56.609
									0	4.703.138	4.703.138
Relator Geral									<b>0</b>	<b>4.759.747</b>	<b>4.759.747</b>
<b>81000341</b>	<b>93205</b> - Recursos sob Supervisão do Ministério da Educação - Administração Direta	12.368.5011.20RJ.0001	Apoio à Capacitação e Formação Inicial e Continuada para a Educação Básica / Nacional	F	944	3	90	9	0	13.791.338	13.791.338
Relator Geral									<b>0</b>	<b>13.791.338</b>	<b>13.791.338</b>
<b>81000342</b>	<b>93205</b> - Recursos sob Supervisão do Ministério da Educação - Administração Direta	12.364.5013.15R3.0001	Apoio à Expansão, Reestruturação e Modernização das Instituições Federais de Ensino Superior / Nacional	F	944	3	90	9	0	3.940.382	3.940.382
Relator Geral									<b>0</b>	<b>3.940.382</b>	<b>3.940.382</b>

# Congresso Nacional - Comissão Mista de Planos, Orçamentos Públicos e Fiscalização

Relatoria Geral - Alterações da Proposta Orçamentária da União para 2020

Emendas à Despesa de Relator Geral Aprovadas e Aprovadas Parcialmente por Modalidade

*Orçamentos Fiscal, da Seguridade Social e de Investimento das Estatais (Valores em R\$1,00)*

Emenda	Unidade Orçamentária	Funcional Programática	Ação + Subtítulo	E S F	F N T	G N D	M A	R P	Relatório Setorial	Acréscimo/ Cancelamento	Parecer CMO
<b>Modalidade Emenda: Despesa - Acréscimo ou inclusão de dotação</b>											
<b>81000343</b>	<b>93265</b> - Recursos sob Supervisão da Fundação Coordenação de Aperfeiçoamento de Pessoal de Nível Superior	12.368.5011.20RJ.0001	Apoio à Capacitação e Formação Inicial e Continuada para a Educação Básica / Nacional	F	944	3	30	9	0	6.761.696	6.761.696
				F	944	3	40	9	0	23.642	23.642
				F	944	3	91	9	0	2.029	2.029
				F	944	3	90	9	0	31.616.568	31.616.568
				F	944	3	50	9	0	582.283	582.283
Relator Geral									<b>0</b>	<b>38.986.218</b>	<b>38.986.218</b>
<b>81000344</b>	<b>93268</b> - Recursos sob Supervisão do Fundo Nacional de Desenvolvimento da Educação	12.366.5011.214V.0001	Apoio à Alfabetização, à Educação de Jovens e Adultos e a Programas de Elevação de Escolaridade, Com Qualificação Profissional e Participação Cidadã / Nacional	F	944	3	40	9	0	5.910.574	5.910.574
Relator Geral									<b>0</b>	<b>5.910.574</b>	<b>5.910.574</b>
<b>81000345</b>	<b>93268</b> - Recursos sob Supervisão do Fundo Nacional de Desenvolvimento da Educação	12.368.5011.0509.0001	Apoio ao Desenvolvimento da Educação Básica / Nacional	F	944	3	90	9	0	269.817.525	269.817.525
				F	944	3	30	9	0	532.779	532.779
Relator Geral									<b>0</b>	<b>270.350.304</b>	<b>270.350.304</b>
<b>81000346</b>	<b>93268</b> - Recursos sob Supervisão do Fundo Nacional de Desenvolvimento da Educação	12.363.5012.21B4.0001	Fomento ao Desenvolvimento e Modernização dos Sistemas de Ensino de Educação Profissional e Tecnológica / Nacional	F	944	3	30	9	0	15.719.738	15.719.738
Relator Geral									<b>0</b>	<b>15.719.738</b>	<b>15.719.738</b>
<b>81000347</b>	<b>93360</b> - Recursos sob Supervisão do Ministério da Justiça e Segurança Pública - Administração Direta	06.181.5016.21BM.0001	Desenvolvimento de Políticas de Segurança Pública, Prevenção, e Enfrentamento à Criminalidade / Nacional	F	944	3	90	9	0	16.127.969	16.127.969
				F	944	3	40	9	0	7.880.765	7.880.765
Relator Geral									<b>0</b>	<b>24.008.734</b>	<b>24.008.734</b>
<b>81000348</b>	<b>93383</b> - Recursos sob Supervisão da Fundação Nacional de Saúde	10.512.2222.20AG.0001	Apoio à Gestão dos Sistemas de Saneamento Básico em Municípios de até 50.000 Habitantes / Nacional	S	944	3	90	9	0	2.607.606	2.607.606
Relator Geral									<b>0</b>	<b>2.607.606</b>	<b>2.607.606</b>
<b>81000349</b>	<b>93383</b> - Recursos sob Supervisão da Fundação Nacional de Saúde	10.122.2222.20Q8.0001	Apoio à Implantação e Manutenção dos Sistemas de Saneamento Básico e Ações de Saúde Ambiental / Nacional	S	944	3	90	9	0	2.897.340	2.897.340
				S	944	3	80	9	0	2.897.340	2.897.340
Relator Geral									<b>0</b>	<b>5.794.680</b>	<b>5.794.680</b>
<b>81000350</b>	<b>93386</b> - Recursos sob Supervisão do Fundo Nacional de Saúde	10.302.5018.20G8.0001	Reestruturação dos Serviços Ambulatoriais e Hospitalares Prestados pelos Hospitais Universitários Federais (Financiamento Partilhado - REHUF) / Nacional	S	944	3	90	9	0	62.118.970	62.118.970
Relator Geral									<b>0</b>	<b>62.118.970</b>	<b>62.118.970</b>
<b>81000351</b>	<b>93386</b> - Recursos sob Supervisão do Fundo Nacional de Saúde	10.301.5019.217U.0001	Apoio à Manutenção dos Polos de Academia da Saúde / Nacional	S	944	3	41	9	0	15.935.370	15.935.370
Relator Geral									<b>0</b>	<b>15.935.370</b>	<b>15.935.370</b>

# Congresso Nacional - Comissão Mista de Planos, Orçamentos Públicos e Fiscalização

Relatoria Geral - Alterações da Proposta Orçamentária da União para 2020

Emendas à Despesa de Relator Geral Aprovadas e Aprovadas Parcialmente por Modalidade

*Orçamentos Fiscal, da Seguridade Social e de Investimento das Estatais (Valores em R\$1,00)*

Emenda	Unidade Orçamentária	Funcional Programática	Ação + Subtítulo	E S F	F N T	G N D	M A	R P	Relatório Setorial	Acréscimo/ Cancelamento	Parecer CMO
<b>Modalidade Emenda: Despesa - Acréscimo ou inclusão de dotação</b>											
<b>81000352</b>	<b>93388</b> - Recursos sob Supervisão do Ministério da Infraestrutura - Administração Direta	26.121.0032.20UC.0001	Estudos, Projetos e Planejamento de Infraestrutura de Transportes / Nacional	F	944	3	90	9	0	12.866.601	12.866.601
Relator Geral									<b>0</b>	<b>12.866.601</b>	<b>12.866.601</b>
<b>81000353</b>	<b>93388</b> - Recursos sob Supervisão do Ministério da Infraestrutura - Administração Direta	26.122.0032.218S.0001	Apoio ao Planejamento, Gerenciamento e Acompanhamento da Implementação de Empreendimentos de Infraestrutura / Nacional	F	944	3	90	9	0	3.471.477	3.471.477
Relator Geral									<b>0</b>	<b>3.471.477</b>	<b>3.471.477</b>
<b>81000354</b>	<b>93389</b> - Recursos sob Supervisão da VALEC - Engenharia, Construções e Ferrovias S.A.	26.122.0032.218S.0001	Apoio ao Planejamento, Gerenciamento e Acompanhamento da Implementação de Empreendimentos de Infraestrutura / Nacional	F	944	3	90	9	0	7.841.361	7.841.361
Relator Geral									<b>0</b>	<b>7.841.361</b>	<b>7.841.361</b>
<b>81000355</b>	<b>93392</b> - Recursos sob Supervisão do Departamento Nacional de Infra-Estrutura de Transportes - DNIT	26.121.0032.20UC.0001	Estudos, Projetos e Planejamento de Infraestrutura de Transportes / Nacional	F	944	3	90	9	0	8.958.065	8.958.065
Relator Geral									<b>0</b>	<b>8.958.065</b>	<b>8.958.065</b>
<b>81000356</b>	<b>93392</b> - Recursos sob Supervisão do Departamento Nacional de Infra-Estrutura de Transportes - DNIT	26.122.0032.218S.0001	Apoio ao Planejamento, Gerenciamento e Acompanhamento da Implementação de Empreendimentos de Infraestrutura / Nacional	F	944	3	90	9	0	27.582.677	27.582.677
Relator Geral									<b>0</b>	<b>27.582.677</b>	<b>27.582.677</b>
<b>81000357</b>	<b>93393</b> - Recursos sob Supervisão da Empresa de Planejamento e Logística S.A. - EPL	26.121.0032.20UC.0001	Estudos, Projetos e Planejamento de Infraestrutura de Transportes / Nacional	F	944	3	90	9	0	4.046.773	4.046.773
Relator Geral									<b>0</b>	<b>4.046.773</b>	<b>4.046.773</b>
<b>81000358</b>	<b>93398</b> - Recursos sob Supervisão do Instituto Chico Mendes de Conservação da Biodiversidade	18.541.1041.20WM.0001	Apoio à Criação, Gestão e Implementação das Unidades de Conservação Federais / Nacional	F	944	3	90	9	0	6.475.064	6.475.064
Relator Geral									<b>0</b>	<b>6.475.064</b>	<b>6.475.064</b>
<b>81000359</b>	<b>93409</b> - Recursos sob Supervisão do Ministério do Desenvolvimento Regional - Administração Direta	06.182.2218.22BO.0001	Ações de Proteção e Defesa Civil / Nacional	F	944	3	90	9	0	192.290.661	192.290.661
Relator Geral									<b>0</b>	<b>192.290.661</b>	<b>192.290.661</b>
<b>81000360</b>	<b>93409</b> - Recursos sob Supervisão do Ministério do Desenvolvimento Regional - Administração Direta	06.182.2218.8348.0001	Apoio a Obras Emergenciais de Mitigação para Redução de Desastres / Nacional	F	944	3	90	9	0	1.182.115	1.182.115
Relator Geral									<b>0</b>	<b>1.182.115</b>	<b>1.182.115</b>
<b>81000361</b>	<b>93416</b> - Recursos sob Supervisão da Companhia Brasileira de Trens Urbanos - CBTU	15.453.0032.2843.0001	Funcionamento dos Sistemas de Transporte Ferroviário Urbano de Passageiros / Nacional	F	944	3	91	9	0	303.401	303.401
Relator Geral				F	944	3	90	9	<b>0</b>	<b>43.122.223</b>	<b>43.122.223</b>
									<b>0</b>	<b>43.425.624</b>	<b>43.425.624</b>

# Congresso Nacional - Comissão Mista de Planos, Orçamentos Públicos e Fiscalização

Relatoria Geral - Alterações da Proposta Orçamentária da União para 2020

Emendas à Despesa de Relator Geral Aprovadas e Aprovadas Parcialmente por Modalidade

*Orçamentos Fiscal, da Seguridade Social e de Investimento das Estatais (Valores em R\$1,00)*

Emenda	Unidade Orçamentária	Funcional Programática	Ação + Subtítulo	E S F	F N T	G N D	M A	R P	Relatório Setorial	Acréscimo/ Cancelamento	Parecer CMO
<b>Modalidade Emenda: Despesa - Acréscimo ou inclusão de dotação</b>											
<b>81000362</b>	<b>93418</b> - Recursos sob Supervisão do Ministério do Turismo - Administração Direta	23.695.2223.14TJ.0001	Participação da União na Implementação do Programa Nacional de Desenvolvimento e Estruturação do Turismo- PRODETUR / Nacional	F	944	3	90	9	0	78.808	78.808
Relator Geral									<b>0</b>	<b>78.808</b>	<b>78.808</b>
<b>81000363</b>	<b>93420</b> - Recursos sob Supervisão da Fundação Casa de Rui Barbosa	13.391.5025.20ZH.0001	Preservação do Patrimônio Cultural Brasileiro / Nacional	F	944	3	90	9	0	63.046	63.046
Relator Geral									<b>0</b>	<b>63.046</b>	<b>63.046</b>
<b>81000364</b>	<b>93421</b> - Recursos sob Supervisão da Fundação Biblioteca Nacional - BN	13.392.5025.20ZF.0001	Promoção e Fomento à Cultura Brasileira / Nacional	F	944	3	90	9	0	643.464	643.464
Relator Geral									<b>0</b>	<b>11.016</b>	<b>11.016</b>
									<b>0</b>	<b>654.480</b>	<b>654.480</b>
<b>81000365</b>	<b>93421</b> - Recursos sob Supervisão da Fundação Biblioteca Nacional - BN	13.391.5025.20ZH.0001	Preservação do Patrimônio Cultural Brasileiro / Nacional	F	944	3	90	9	0	78.808	78.808
Relator Geral									<b>0</b>	<b>78.808</b>	<b>78.808</b>
<b>81000366</b>	<b>93421</b> - Recursos sob Supervisão da Fundação Biblioteca Nacional - BN	13.392.5025.211F.0001	Funcionamento de Espaços e Equipamentos Culturais / Nacional	F	944	3	90	9	0	4.797.415	4.797.415
Relator Geral									<b>0</b>	<b>4.797.415</b>	<b>4.797.415</b>
<b>81000367</b>	<b>93422</b> - Recursos sob Supervisão da Fundação Cultural Palmares	13.392.5025.20ZF.0001	Promoção e Fomento à Cultura Brasileira / Nacional	F	944	3	90	9	0	166.538	166.538
Relator Geral									<b>0</b>	<b>166.538</b>	<b>166.538</b>
<b>81000368</b>	<b>93422</b> - Recursos sob Supervisão da Fundação Cultural Palmares	13.391.5025.20ZH.0001	Preservação do Patrimônio Cultural Brasileiro / Nacional	F	944	3	90	9	0	295.483	295.483
Relator Geral									<b>0</b>	<b>295.483</b>	<b>295.483</b>
<b>81000369</b>	<b>93422</b> - Recursos sob Supervisão da Fundação Cultural Palmares	13.392.5025.14U2.0001	Implantação, Instalação e Modernização de Espaços e Equipamentos Culturais / Nacional	F	944	3	90	9	0	34.281	34.281
Relator Geral									<b>0</b>	<b>34.281</b>	<b>34.281</b>
<b>81000370</b>	<b>93423</b> - Recursos sob Supervisão da Fundação Nacional de Artes	13.392.5025.20ZF.0001	Promoção e Fomento à Cultura Brasileira / Nacional	F	944	3	90	9	0	4.909.716	4.909.716
Relator Geral									<b>0</b>	<b>4.909.716</b>	<b>4.909.716</b>
<b>81000371</b>	<b>93423</b> - Recursos sob Supervisão da Fundação Nacional de Artes	13.391.5025.20ZH.0001	Preservação do Patrimônio Cultural Brasileiro / Nacional	F	944	3	90	9	0	788.076	788.076
Relator Geral									<b>0</b>	<b>788.076</b>	<b>788.076</b>
<b>81000372</b>	<b>93423</b> - Recursos sob Supervisão da Fundação Nacional de Artes	13.392.5025.211F.0001	Funcionamento de Espaços e Equipamentos Culturais / Nacional	F	944	3	90	9	0	7.829.200	7.829.200
Relator Geral									<b>0</b>	<b>7.829.200</b>	<b>7.829.200</b>
<b>81000373</b>	<b>93424</b> - Recursos sob Supervisão do Instituto do Patrimônio Histórico e Artístico Nacional	13.391.5025.20ZH.0001	Preservação do Patrimônio Cultural Brasileiro / Nacional	F	944	3	90	9	0	7.107.462	7.107.462
Relator Geral									<b>0</b>	<b>53.580</b>	<b>53.580</b>
									<b>0</b>	<b>7.161.042</b>	<b>7.161.042</b>

# Congresso Nacional - Comissão Mista de Planos, Orçamentos Públicos e Fiscalização

Relatoria Geral - Alterações da Proposta Orçamentária da União para 2020

Emendas à Despesa de Relator Geral Aprovadas e Aprovadas Parcialmente por Modalidade

*Orçamentos Fiscal, da Seguridade Social e de Investimento das Estatais (Valores em R\$1,00)*

Emenda	Unidade Orçamentária	Funcional Programática	Ação + Subtítulo	E S F	F N T	G N D	M A	R P	Relatório Setorial	Acréscimo/ Cancelamento	Parecer CMO
<b>Modalidade Emenda: Despesa - Acréscimo ou inclusão de dotação</b>											
<b>81000374</b>	<b>93424</b> - Recursos sob Supervisão do Instituto do Patrimônio Histórico e Artístico Nacional	13.392.5025.211F.0001	Funcionamento de Espaços e Equipamentos Culturais / Nacional	F	944	3	90	9	0	1.832.278	1.832.278
Relator Geral									<b>0</b>	<b>1.832.278</b>	<b>1.832.278</b>
<b>81000375</b>	<b>93426</b> - Recursos sob Supervisão do Instituto Brasileiro de Museus	13.392.5025.20ZF.0001	Promoção e Fomento à Cultura Brasileira / Nacional	F	944	3	91	9	0	16.320	16.320
Relator Geral									0	831.421	831.421
									<b>0</b>	<b>847.741</b>	<b>847.741</b>
<b>81000376</b>	<b>93426</b> - Recursos sob Supervisão do Instituto Brasileiro de Museus	13.392.5025.211F.0001	Funcionamento de Espaços e Equipamentos Culturais / Nacional	F	944	3	90	9	0	20.859.135	20.859.135
Relator Geral									<b>0</b>	<b>20.859.135</b>	<b>20.859.135</b>
<b>81000377</b>	<b>93430</b> - Recursos sob Supervisão do Ministério da Mulher, da Família e dos Direitos Humanos - Administração Direta	14.422.5034.21AQ.0001	Proteção do direito à vida / Nacional	F	944	3	30	9	0	7.870.914	7.870.914
									0	41.374	41.374
									0	2.679.460	2.679.460
Relator Geral									<b>0</b>	<b>10.591.748</b>	<b>10.591.748</b>
<b>81000378</b>	<b>93430</b> - Recursos sob Supervisão do Ministério da Mulher, da Família e dos Direitos Humanos - Administração Direta	14.422.5034.21AR.0001	Promoção e Defesa de Direitos para Todos / Nacional	F	944	3	30	9	0	3.186.364	3.186.364
									0	315.231	315.231
									0	3.853.866	3.853.866
									0	484.667	484.667
									0	163.526	163.526
Relator Geral									<b>0</b>	<b>8.003.654</b>	<b>8.003.654</b>
<b>81000379</b>	<b>93430</b> - Recursos sob Supervisão do Ministério da Mulher, da Família e dos Direitos Humanos - Administração Direta	14.422.5034.21AU.0001	Operacionalização e Aperfeiçoamento do Sistema Integrado Nacional de Direitos Humanos - SINDH / Nacional	F	944	3	90	9	0	15.367.491	15.367.491
Relator Geral									<b>0</b>	<b>15.367.491</b>	<b>15.367.491</b>
<b>81000380</b>	<b>93461</b> - Recursos sob Supervisão do Fundo Nacional para a Criança e o Adolescente - FNCA	14.422.5034.21AR.0001	Promoção e Defesa de Direitos para Todos / Nacional	S	944	3	50	9	0	530.950	530.950
Relator Geral									<b>0</b>	<b>530.950</b>	<b>530.950</b>
<b>81000381</b>	<b>26101</b> - Ministério da Educação - Administração Direta	12.368.5011.20RJ.0001	Apoio à Capacitação e Formação Inicial e Continuada para a Educação Básica / Nacional	F	100	3	90	9	0	19.235.118	19.235.118
Relator Geral									<b>0</b>	<b>19.235.118</b>	<b>19.235.118</b>
<b>81000382</b>	<b>26101</b> - Ministério da Educação - Administração Direta	12.363.5012.15R4.0001	Apoio à Expansão, Reestruturação e Modernização das Instituições da Rede Federal de Educação Profissional, Científica e Tecnológica / Nacional	F	186	4	90	9	0	123.750.000	123.750.000
									0	56.250.000	56.250.000
Relator Geral									<b>0</b>	<b>180.000.000</b>	<b>180.000.000</b>



# Congresso Nacional - Comissão Mista de Planos, Orçamentos Públicos e Fiscalização

Relatoria Geral - Alterações da Proposta Orçamentária da União para 2020

Emendas à Despesa de Relator Geral Aprovadas e Aprovadas Parcialmente por Modalidade

*Orçamentos Fiscal, da Seguridade Social e de Investimento das Estatais (Valores em R\$1,00)*

Emenda	Unidade Orçamentária	Funcional Programática	Ação + Subtítulo	E S F	F N T	G N D	M A	R P	Relatório Setorial	Acréscimo/ Cancelamento	Parecer CMO
<b>Modalidade Emenda: Despesa - Acréscimo ou inclusão de dotação</b>											
<b>81000383</b>	<b>26101</b> - Ministério da Educação - Administração Direta	12.364.5013.219V.0001	Apoio ao Funcionamento das Instituições Federais de Educação Superior / Nacional	F	142	3	90	9	0	110.000.000	110.000.000
Relator Geral									<b>0</b>	<b>110.000.000</b>	<b>110.000.000</b>
<b>81000384</b>	<b>26101</b> - Ministério da Educação - Administração Direta	12.364.5013.15R3.0001	Apoio à Expansão, Reestruturação e Modernização das Instituições Federais de Ensino Superior / Nacional	F	100	3	90	9	0	5.495.748	5.495.748
									0	140.000.000	140.000.000
									0	40.000.000	40.000.000
									0	5.000.000	5.000.000
Relator Geral									<b>0</b>	<b>190.495.748</b>	<b>190.495.748</b>
<b>81000385</b>	<b>26291</b> - Fundação Coordenação de Aperfeiçoamento de Pessoal de Nível Superior	12.368.5011.20RJ.0001	Apoio à Capacitação e Formação Inicial e Continuada para a Educação Básica / Nacional	F	100	3	30	9	0	9.430.704	9.430.704
									0	32.975	32.975
									0	812.124	812.124
									0	454.885	454.885
									0	2.942	2.942
									0	64.984	64.984
									0	44.096.390	44.096.390
Relator Geral									<b>0</b>	<b>54.895.004</b>	<b>54.895.004</b>
<b>81000386</b>	<b>26298</b> - Fundo Nacional de Desenvolvimento da Educação	12.368.5011.20RP.0001	Apoio à Infraestrutura para a Educação Básica / Nacional	F	142	3	30	9	0	3.943.661	3.943.661
									0	6.001.270	6.001.270
									0	21.000.000	21.000.000
									0	105.483.098	105.483.098
									0	83.438.028	83.438.028
									0	283.943	283.943
Relator Geral									<b>0</b>	<b>220.150.000</b>	<b>220.150.000</b>
<b>81000387</b>	<b>26298</b> - Fundo Nacional de Desenvolvimento da Educação	12.366.5011.214V.0001	Apoio à Alfabetização, à Educação de Jovens e Adultos e a Programas de Elevação de Escolaridade, Com Qualificação Profissional e Participação Cidadã / Nacional	F	100	3	40	9	0	8.243.622	8.243.622
Relator Geral									<b>0</b>	<b>8.243.622</b>	<b>8.243.622</b>
<b>81000388</b>	<b>26298</b> - Fundo Nacional de Desenvolvimento da Educação	12.365.5011.00OW.0001	Apoio à Manutenção da Educação Infantil / Nacional	F	142	3	40	9	0	70.000.000	70.000.000
Relator Geral									<b>0</b>	<b>70.000.000</b>	<b>70.000.000</b>

# Congresso Nacional - Comissão Mista de Planos, Orçamentos Públicos e Fiscalização

Relatoria Geral - Alterações da Proposta Orçamentária da União para 2020

Emendas à Despesa de Relator Geral Aprovadas e Aprovadas Parcialmente por Modalidade

*Orçamentos Fiscal, da Seguridade Social e de Investimento das Estatais (Valores em R\$1,00)*

Emenda	Unidade Orçamentária	Funcional Programática	Ação + Subtítulo	E S F	F N T	G N D	M A	R P	Relatório Setorial	Acréscimo/ Cancelamento	Parecer CMO
<b>Modalidade Emenda: Despesa - Acréscimo ou inclusão de dotação</b>											
<b>81000389</b>	<b>26298</b> - Fundo Nacional de Desenvolvimento da Educação	12.368.5011.0509.0001	Apoio ao Desenvolvimento da Educação Básica / Nacional	F	100	3	30	9	0	743.081	743.081
				F	142	3	30	9	0	324.439.484	324.439.484
				F	293	3	30	9	0	78.560.516	78.560.516
				F	148	3	40	9	0	33.000.000	33.000.000
				F	100	4	30	9	0	237.702.815	237.702.815
				F	113	3	90	9	0	7.189.624	7.189.624
				F	142	3	90	9	0	166.238.244	166.238.244
				F	293	3	90	9	0	23.684.210	23.684.210
				F	100	3	90	9	0	29.137.030	29.137.030
Relator Geral									<b>0</b>	<b>900.695.004</b>	<b>900.695.004</b>
<b>81000390</b>	<b>26298</b> - Fundo Nacional de Desenvolvimento da Educação	12.363.5012.21B4.0001	Fomento ao Desenvolvimento e Modernização dos Sistemas de Ensino de Educação Profissional e Tecnológica / Nacional	F	100	3	30	9	0	21.924.703	21.924.703
				F	142	3	30	9	0	8.082.384	8.082.384
				F	142	3	91	9	0	3.988.727	3.988.727
				F	142	3	50	9	0	16.444.798	16.444.798
				F	142	3	90	9	0	46.160.715	46.160.715
				F	142	3	40	9	0	429.436	429.436
Relator Geral									<b>0</b>	<b>97.030.763</b>	<b>97.030.763</b>
<b>81000391</b>	<b>93365</b> - Recursos sob Supervisão do Conselho Administrativo de Defesa Econômica - Cade	14.422.5015.2807.0001	Promoção e Defesa da Concorrência / Nacional	F	944	3	90	9	0	335.637	335.637
Relator Geral									<b>0</b>	<b>335.637</b>	<b>335.637</b>
<b>81000392</b>	<b>26298</b> - Fundo Nacional de Desenvolvimento da Educação	12.365.5011.12KU.0001	Apoio à implantação de Escolas para Educação Infantil / Nacional	F	142	4	30	9	0	10.000.000	10.000.000
Relator Geral									<b>0</b>	<b>10.000.000</b>	<b>10.000.000</b>
<b>81001311</b>	<b>01101</b> - Câmara dos Deputados	99.999.0999.0Z01.0001	Reserva de Contingência Fiscal - Primária / Nacional	F	151	9	90	2	0	2.191.377	2.191.377
				F	100	9	90	2	0	3.903.582	3.903.582
Relator Geral									<b>0</b>	<b>6.094.959</b>	<b>6.094.959</b>
<b>81001312</b>	<b>01901</b> - Fundo Rotativo da Câmara dos Deputados	99.999.0999.0Z01.0001	Reserva de Contingência Fiscal - Primária / Nacional	F	180	9	90	2	0	117.882	117.882
Relator Geral									<b>0</b>	<b>117.882</b>	<b>117.882</b>
<b>81001313</b>	<b>02101</b> - Senado Federal	99.999.0999.0Z01.0001	Reserva de Contingência Fiscal - Primária / Nacional	F	100	9	90	2	0	1.422.105	1.422.105
				F	151	9	90	2	0	3.184.750	3.184.750
				F	150	9	90	2	0	53.770	53.770
Relator Geral									<b>0</b>	<b>4.660.625</b>	<b>4.660.625</b>

# Congresso Nacional - Comissão Mista de Planos, Orçamentos Públicos e Fiscalização

Relatoria Geral - Alterações da Proposta Orçamentária da União para 2020

Emendas à Despesa de Relator Geral Aprovadas e Aprovadas Parcialmente por Modalidade

*Orçamentos Fiscal, da Seguridade Social e de Investimento das Estatais (Valores em R\$1,00)*

Emenda	Unidade Orçamentária	Funcional Programática	Ação + Subtítulo	E S F	F N T	G N D	M A	R P	Relatório Setorial	Acréscimo/ Cancelamento	Parecer CMO
<b>Modalidade Emenda: Despesa - Acréscimo ou inclusão de dotação</b>											
<b>81001314</b>	<b>03101</b> - Tribunal de Contas da União	99.999.0999.0Z01.0001	Reserva de Contingência Fiscal - Primária / Nacional	F	151	9	90	2	0	574.706	574.706
				F	100	9	90	2	0	635.961	635.961
	Relator Geral								<b>0</b>	<b>1.210.667</b>	<b>1.210.667</b>
<b>81001315</b>	<b>10101</b> - Supremo Tribunal Federal	99.999.0999.0Z01.0001	Reserva de Contingência Fiscal - Primária / Nacional	F	151	9	90	2	0	271.516	271.516
				F	100	9	90	2	0	296.847	296.847
	Relator Geral								<b>0</b>	<b>568.363</b>	<b>568.363</b>
<b>81001316</b>	<b>11101</b> - Superior Tribunal de Justiça	99.999.0999.0Z01.0001	Reserva de Contingência Fiscal - Primária / Nacional	F	151	9	90	2	0	1.013.175	1.013.175
				F	100	9	90	2	0	712.841	712.841
	Relator Geral								<b>0</b>	<b>1.726.016</b>	<b>1.726.016</b>
<b>81001317</b>	<b>12101</b> - Justiça Federal de Primeiro Grau	99.999.0999.0Z01.0001	Reserva de Contingência Fiscal - Primária / Nacional	F	151	9	90	2	0	2.986.199	2.986.199
				F	100	9	90	2	0	5.763.420	5.763.420
	Relator Geral								<b>0</b>	<b>8.749.619</b>	<b>8.749.619</b>
<b>81001318</b>	<b>12102</b> - Tribunal Regional Federal da 1a. Região	99.999.0999.0Z01.0001	Reserva de Contingência Fiscal - Primária / Nacional	F	151	9	90	2	0	166.361	166.361
				F	100	9	90	2	0	253.022	253.022
	Relator Geral								<b>0</b>	<b>419.383</b>	<b>419.383</b>
<b>81001319</b>	<b>12103</b> - Tribunal Regional Federal da 2a. Região	99.999.0999.0Z01.0001	Reserva de Contingência Fiscal - Primária / Nacional	F	151	9	90	2	0	121.471	121.471
				F	100	9	90	2	0	272.777	272.777
	Relator Geral								<b>0</b>	<b>394.248</b>	<b>394.248</b>
<b>81001320</b>	<b>12104</b> - Tribunal Regional Federal da 3a. Região	99.999.0999.0Z01.0001	Reserva de Contingência Fiscal - Primária / Nacional	F	151	9	90	2	0	211.553	211.553
				F	100	9	90	2	0	393.778	393.778
	Relator Geral								<b>0</b>	<b>605.331</b>	<b>605.331</b>
<b>81001321</b>	<b>12105</b> - Tribunal Regional Federal da 4a. Região	99.999.0999.0Z01.0001	Reserva de Contingência Fiscal - Primária / Nacional	F	151	9	90	2	0	123.233	123.233
				F	100	9	90	2	0	201.284	201.284
	Relator Geral								<b>0</b>	<b>324.517</b>	<b>324.517</b>
<b>81001322</b>	<b>12106</b> - Tribunal Regional Federal da 5a. Região	99.999.0999.0Z01.0001	Reserva de Contingência Fiscal - Primária / Nacional	F	151	9	90	2	0	78.172	78.172
				F	100	9	90	2	0	135.491	135.491
	Relator Geral								<b>0</b>	<b>213.663</b>	<b>213.663</b>
<b>81001323</b>	<b>13101</b> - Justiça Militar da União	99.999.0999.0Z01.0001	Reserva de Contingência Fiscal - Primária / Nacional	F	151	9	90	2	0	286.121	286.121
				F	100	9	90	2	0	267.813	267.813
	Relator Geral								<b>0</b>	<b>553.934</b>	<b>553.934</b>

# Congresso Nacional - Comissão Mista de Planos, Orçamentos Públicos e Fiscalização

Relatoria Geral - Alterações da Proposta Orçamentária da União para 2020

Emendas à Despesa de Relator Geral Aprovadas e Aprovadas Parcialmente por Modalidade

*Orçamentos Fiscal, da Seguridade Social e de Investimento das Estatais (Valores em R\$1,00)*

Emenda	Unidade Orçamentária	Funcional Programática	Ação + Subtítulo	E S F	F N T	G N D	M A	R P	Relatório Setorial	Acréscimo/ Cancelamento	Parecer CMO
<b>Modalidade Emenda: Despesa - Acréscimo ou inclusão de dotação</b>											
<b>81001324</b>	<b>14101</b> - Tribunal Superior Eleitoral	99.999.0999.0Z01.0001	Reserva de Contingência Fiscal - Primária / Nacional	F	151	9	90	2	0	649.074	649.074
				F	100	9	90	2	0	446.611	446.611
	Relator Geral								<b>0</b>	<b>1.095.685</b>	<b>1.095.685</b>
<b>81001325</b>	<b>14102</b> - Tribunal Regional Eleitoral do Acre	99.999.0999.0Z01.0001	Reserva de Contingência Fiscal - Primária / Nacional	F	151	9	90	2	0	17.770	17.770
				F	100	9	90	2	0	31.576	31.576
	Relator Geral								<b>0</b>	<b>49.346</b>	<b>49.346</b>
<b>81001326</b>	<b>14103</b> - Tribunal Regional Eleitoral de Alagoas	99.999.0999.0Z01.0001	Reserva de Contingência Fiscal - Primária / Nacional	F	151	9	90	2	0	36.800	36.800
				F	100	9	90	2	0	69.089	69.089
	Relator Geral								<b>0</b>	<b>105.889</b>	<b>105.889</b>
<b>81001327</b>	<b>14104</b> - Tribunal Regional Eleitoral do Amazonas	99.999.0999.0Z01.0001	Reserva de Contingência Fiscal - Primária / Nacional	F	151	9	90	2	0	50.356	50.356
				F	100	9	90	2	0	86.494	86.494
	Relator Geral								<b>0</b>	<b>136.850</b>	<b>136.850</b>
<b>81001328</b>	<b>14105</b> - Tribunal Regional Eleitoral da Bahia	99.999.0999.0Z01.0001	Reserva de Contingência Fiscal - Primária / Nacional	F	151	9	90	2	0	66.736	66.736
				F	100	9	90	2	0	251.583	251.583
	Relator Geral								<b>0</b>	<b>318.319</b>	<b>318.319</b>
<b>81001329</b>	<b>14106</b> - Tribunal Regional Eleitoral do Ceará	99.999.0999.0Z01.0001	Reserva de Contingência Fiscal - Primária / Nacional	F	151	9	90	2	0	63.000	63.000
				F	100	9	90	2	0	173.306	173.306
	Relator Geral								<b>0</b>	<b>236.306</b>	<b>236.306</b>
<b>81001330</b>	<b>14107</b> - Tribunal Regional Eleitoral do Distrito Federal	99.999.0999.0Z01.0001	Reserva de Contingência Fiscal - Primária / Nacional	F	151	9	90	2	0	31.022	31.022
				F	100	9	90	2	0	86.893	86.893
	Relator Geral								<b>0</b>	<b>117.915</b>	<b>117.915</b>
<b>81001331</b>	<b>14108</b> - Tribunal Regional Eleitoral do Espírito Santo	99.999.0999.0Z01.0001	Reserva de Contingência Fiscal - Primária / Nacional	F	151	9	90	2	0	31.109	31.109
				F	100	9	90	2	0	75.315	75.315
	Relator Geral								<b>0</b>	<b>106.424</b>	<b>106.424</b>
<b>81001332</b>	<b>14109</b> - Tribunal Regional Eleitoral de Goiás	99.999.0999.0Z01.0001	Reserva de Contingência Fiscal - Primária / Nacional	F	151	9	90	2	0	64.911	64.911
				F	100	9	90	2	0	126.885	126.885
	Relator Geral								<b>0</b>	<b>191.796</b>	<b>191.796</b>
<b>81001333</b>	<b>14110</b> - Tribunal Regional Eleitoral do Maranhão	99.999.0999.0Z01.0001	Reserva de Contingência Fiscal - Primária / Nacional	F	151	9	90	2	0	50.226	50.226
				F	100	9	90	2	0	132.177	132.177
	Relator Geral								<b>0</b>	<b>182.403</b>	<b>182.403</b>

# Congresso Nacional - Comissão Mista de Planos, Orçamentos Públicos e Fiscalização

Relatoria Geral - Alterações da Proposta Orçamentária da União para 2020

Emendas à Despesa de Relator Geral Aprovadas e Aprovadas Parcialmente por Modalidade

*Orçamentos Fiscal, da Seguridade Social e de Investimento das Estatais (Valores em R\$1,00)*

Emenda	Unidade Orçamentária	Funcional Programática	Ação + Subtítulo	E S F	F N T	G N D	M A	R P	Relatório Setorial	Acréscimo/ Cancelamento	Parecer CMO
<b>Modalidade Emenda: Despesa - Acréscimo ou inclusão de dotação</b>											
<b>81001334</b>	<b>14111</b> - Tribunal Regional Eleitoral de Mato Grosso	99.999.0999.0Z01.0001	Reserva de Contingência Fiscal - Primária / Nacional	F	151	9	90	2	0	39.234	39.234
				F	100	9	90	2	0	74.045	74.045
Relator Geral									<b>0</b>	<b>113.279</b>	<b>113.279</b>
<b>81001335</b>	<b>14112</b> - Tribunal Regional Eleitoral de Mato Grosso do Sul	99.999.0999.0Z01.0001	Reserva de Contingência Fiscal - Primária / Nacional	F	151	9	90	2	0	34.889	34.889
				F	100	9	90	2	0	72.527	72.527
Relator Geral									<b>0</b>	<b>107.416</b>	<b>107.416</b>
<b>81001336</b>	<b>14113</b> - Tribunal Regional Eleitoral de Minas Gerais	99.999.0999.0Z01.0001	Reserva de Contingência Fiscal - Primária / Nacional	F	151	9	90	2	0	214.894	214.894
				F	100	9	90	2	0	405.443	405.443
Relator Geral									<b>0</b>	<b>620.337</b>	<b>620.337</b>
<b>81001337</b>	<b>14114</b> - Tribunal Regional Eleitoral do Pará	99.999.0999.0Z01.0001	Reserva de Contingência Fiscal - Primária / Nacional	F	151	9	90	2	0	73.992	73.992
				F	100	9	90	2	0	128.316	128.316
Relator Geral									<b>0</b>	<b>202.308</b>	<b>202.308</b>
<b>81001338</b>	<b>14115</b> - Tribunal Regional Eleitoral da Paraíba	99.999.0999.0Z01.0001	Reserva de Contingência Fiscal - Primária / Nacional	F	151	9	90	2	0	53.224	53.224
				F	100	9	90	2	0	97.588	97.588
Relator Geral									<b>0</b>	<b>150.812</b>	<b>150.812</b>
<b>81001339</b>	<b>14116</b> - Tribunal Regional Eleitoral do Paraná	99.999.0999.0Z01.0001	Reserva de Contingência Fiscal - Primária / Nacional	F	151	9	90	2	0	95.759	95.759
				F	100	9	90	2	0	200.250	200.250
Relator Geral									<b>0</b>	<b>296.009</b>	<b>296.009</b>
<b>81001340</b>	<b>14117</b> - Tribunal Regional Eleitoral de Pernambuco	99.999.0999.0Z01.0001	Reserva de Contingência Fiscal - Primária / Nacional	F	151	9	90	2	0	85.028	85.028
				F	100	9	90	2	0	194.566	194.566
Relator Geral									<b>0</b>	<b>279.594</b>	<b>279.594</b>
<b>81001341</b>	<b>14118</b> - Tribunal Regional Eleitoral do Piauí	99.999.0999.0Z01.0001	Reserva de Contingência Fiscal - Primária / Nacional	F	151	9	90	2	0	59.698	59.698
				F	100	9	90	2	0	107.855	107.855
Relator Geral									<b>0</b>	<b>167.553</b>	<b>167.553</b>
<b>81001342</b>	<b>14119</b> - Tribunal Regional Eleitoral do Rio de Janeiro	99.999.0999.0Z01.0001	Reserva de Contingência Fiscal - Primária / Nacional	F	151	9	90	2	0	133.125	133.125
				F	100	9	90	2	0	300.056	300.056
Relator Geral									<b>0</b>	<b>433.181</b>	<b>433.181</b>
<b>81001343</b>	<b>14120</b> - Tribunal Regional Eleitoral do Rio Grande do Norte	99.999.0999.0Z01.0001	Reserva de Contingência Fiscal - Primária / Nacional	F	151	9	90	2	0	48.879	48.879
				F	100	9	90	2	0	104.471	104.471
Relator Geral									<b>0</b>	<b>153.350</b>	<b>153.350</b>

# Congresso Nacional - Comissão Mista de Planos, Orçamentos Públicos e Fiscalização

Relatoria Geral - Alterações da Proposta Orçamentária da União para 2020

Emendas à Despesa de Relator Geral Aprovadas e Aprovadas Parcialmente por Modalidade

*Orçamentos Fiscal, da Seguridade Social e de Investimento das Estatais (Valores em R\$1,00)*

Emenda	Unidade Orçamentária	Funcional Programática	Ação + Subtítulo	E S F	F N T	G N D	M A	R P	Relatório Setorial	Acréscimo/ Cancelamento	Parecer CMO
<b>Modalidade Emenda: Despesa - Acréscimo ou inclusão de dotação</b>											
<b>81001344</b>	14121 - Tribunal Regional Eleitoral do Rio Grande do Sul	99.999.0999.0Z01.0001	Reserva de Contingência Fiscal - Primária / Nacional	F 151 9 90 2					0	80.813	80.813
				F 100 9 90 2					0	177.725	177.725
Relator Geral									<b>0</b>	<b>258.538</b>	<b>258.538</b>
<b>81001345</b>	14122 - Tribunal Regional Eleitoral de Rondônia	99.999.0999.0Z01.0001	Reserva de Contingência Fiscal - Primária / Nacional	F 151 9 90 2					0	26.025	26.025
				F 100 9 90 2					0	55.708	55.708
Relator Geral									<b>0</b>	<b>81.733</b>	<b>81.733</b>
<b>81001346</b>	14123 - Tribunal Regional Eleitoral de Santa Catarina	99.999.0999.0Z01.0001	Reserva de Contingência Fiscal - Primária / Nacional	F 151 9 90 2					0	63.173	63.173
				F 100 9 90 2					0	107.923	107.923
Relator Geral									<b>0</b>	<b>171.096</b>	<b>171.096</b>
<b>81001347</b>	14124 - Tribunal Regional Eleitoral de São Paulo	99.999.0999.0Z01.0001	Reserva de Contingência Fiscal - Primária / Nacional	F 151 9 90 2					0	260.253	260.253
				F 100 9 90 2					0	454.854	454.854
Relator Geral									<b>0</b>	<b>715.107</b>	<b>715.107</b>
<b>81001348</b>	14125 - Tribunal Regional Eleitoral de Sergipe	99.999.0999.0Z01.0001	Reserva de Contingência Fiscal - Primária / Nacional	F 151 9 90 2					0	27.633	27.633
				F 100 9 90 2					0	58.232	58.232
Relator Geral									<b>0</b>	<b>85.865</b>	<b>85.865</b>
<b>81001349</b>	14126 - Tribunal Regional Eleitoral de Tocantins	99.999.0999.0Z01.0001	Reserva de Contingência Fiscal - Primária / Nacional	F 151 9 90 2					0	28.024	28.024
				F 100 9 90 2					0	55.532	55.532
Relator Geral									<b>0</b>	<b>83.556</b>	<b>83.556</b>
<b>81001350</b>	14127 - Tribunal Regional Eleitoral de Roraima	99.999.0999.0Z01.0001	Reserva de Contingência Fiscal - Primária / Nacional	F 100 9 90 2					0	30.088	30.088
				F 151 9 90 2					0	21.550	21.550
Relator Geral									<b>0</b>	<b>51.638</b>	<b>51.638</b>
<b>81001351</b>	14128 - Tribunal Regional Eleitoral do Amapá	99.999.0999.0Z01.0001	Reserva de Contingência Fiscal - Primária / Nacional	F 151 9 90 2					0	21.246	21.246
				F 100 9 90 2					0	29.781	29.781
Relator Geral									<b>0</b>	<b>51.027</b>	<b>51.027</b>
<b>81001352</b>	15101 - Tribunal Superior do Trabalho	99.999.0999.0Z01.0001	Reserva de Contingência Fiscal - Primária / Nacional	F 151 9 90 2					0	549.231	549.231
				F 100 9 90 2					0	515.388	515.388
Relator Geral									<b>0</b>	<b>1.064.619</b>	<b>1.064.619</b>
<b>81001353</b>	15102 - Tribunal Regional do Trabalho da 1a. Região - Rio de Janeiro	99.999.0999.0Z01.0001	Reserva de Contingência Fiscal - Primária / Nacional	F 151 9 90 2					0	536.850	536.850
				F 100 9 90 2					0	987.206	987.206
Relator Geral									<b>0</b>	<b>1.524.056</b>	<b>1.524.056</b>

# Congresso Nacional - Comissão Mista de Planos, Orçamentos Públicos e Fiscalização

Relatoria Geral - Alterações da Proposta Orçamentária da União para 2020

Emendas à Despesa de Relator Geral Aprovadas e Aprovadas Parcialmente por Modalidade

*Orçamentos Fiscal, da Seguridade Social e de Investimento das Estatais (Valores em R\$1,00)*

Emenda	Unidade Orçamentária	Funcional Programática	Ação + Subtítulo	E S F	F N T	G N D	M A	R P	Relatório Setorial	Acréscimo/ Cancelamento	Parecer CMO
<b>Modalidade Emenda: Despesa - Acréscimo ou inclusão de dotação</b>											
<b>81001354</b>	<b>15103</b> - Tribunal Regional do Trabalho da 2a. Região - São Paulo	99.999.0999.0Z01.0001	Reserva de Contingência Fiscal - Primária / Nacional	F	151	9	90	2	0	788.052	788.052
				F	100	9	90	2	0	1.348.939	1.348.939
Relator Geral									<b>0</b>	<b>2.136.991</b>	<b>2.136.991</b>
<b>81001355</b>	<b>15104</b> - Tribunal Regional do Trabalho da 3a. Região - Minas Gerais	99.999.0999.0Z01.0001	Reserva de Contingência Fiscal - Primária / Nacional	F	151	9	90	2	0	542.864	542.864
				F	100	9	90	2	0	906.931	906.931
Relator Geral									<b>0</b>	<b>1.449.795</b>	<b>1.449.795</b>
<b>81001356</b>	<b>15105</b> - Tribunal Regional do Trabalho da 4a. Região - Rio Grande do Sul	99.999.0999.0Z01.0001	Reserva de Contingência Fiscal - Primária / Nacional	F	151	9	90	2	0	409.939	409.939
				F	100	9	90	2	0	816.963	816.963
Relator Geral									<b>0</b>	<b>1.226.902</b>	<b>1.226.902</b>
<b>81001357</b>	<b>15106</b> - Tribunal Regional do Trabalho da 5a. Região - Bahia	99.999.0999.0Z01.0001	Reserva de Contingência Fiscal - Primária / Nacional	F	151	9	90	2	0	447.941	447.941
				F	100	9	90	2	0	571.486	571.486
Relator Geral									<b>0</b>	<b>1.019.427</b>	<b>1.019.427</b>
<b>81001358</b>	<b>15107</b> - Tribunal Regional do Trabalho da 6a. Região - Pernambuco	99.999.0999.0Z01.0001	Reserva de Contingência Fiscal - Primária / Nacional	F	151	9	90	2	0	270.029	270.029
				F	100	9	90	2	0	439.651	439.651
Relator Geral									<b>0</b>	<b>709.680</b>	<b>709.680</b>
<b>81001359</b>	<b>15108</b> - Tribunal Regional do Trabalho da 7a. Região - Ceará	99.999.0999.0Z01.0001	Reserva de Contingência Fiscal - Primária / Nacional	F	151	9	90	2	0	130.127	130.127
				F	100	9	90	2	0	232.920	232.920
Relator Geral									<b>0</b>	<b>363.047</b>	<b>363.047</b>
<b>81001360</b>	<b>15109</b> - Tribunal Regional do Trabalho da 8a. Região - Pará/Amapá	99.999.0999.0Z01.0001	Reserva de Contingência Fiscal - Primária / Nacional	F	151	9	90	2	0	208.725	208.725
				F	100	9	90	2	0	303.932	303.932
Relator Geral									<b>0</b>	<b>512.657</b>	<b>512.657</b>
<b>81001361</b>	<b>15110</b> - Tribunal Regional do Trabalho da 9a. Região - Paraná	99.999.0999.0Z01.0001	Reserva de Contingência Fiscal - Primária / Nacional	F	151	9	90	2	0	337.834	337.834
				F	100	9	90	2	0	571.911	571.911
Relator Geral									<b>0</b>	<b>909.745</b>	<b>909.745</b>
<b>81001362</b>	<b>15111</b> - Tribunal Regional do Trabalho da 10a. Região - Distrito Federal/Tocantins	99.999.0999.0Z01.0001	Reserva de Contingência Fiscal - Primária / Nacional	F	151	9	90	2	0	194.951	194.951
				F	100	9	90	2	0	261.545	261.545
Relator Geral									<b>0</b>	<b>456.496</b>	<b>456.496</b>
<b>81001363</b>	<b>15112</b> - Tribunal Regional do Trabalho da 11a. Região - Amazonas/Roraima	99.999.0999.0Z01.0001	Reserva de Contingência Fiscal - Primária / Nacional	F	151	9	90	2	0	121.934	121.934
				F	100	9	90	2	0	217.834	217.834
Relator Geral									<b>0</b>	<b>339.768</b>	<b>339.768</b>

# Congresso Nacional - Comissão Mista de Planos, Orçamentos Públicos e Fiscalização

Relatoria Geral - Alterações da Proposta Orçamentária da União para 2020

Emendas à Despesa de Relator Geral Aprovadas e Aprovadas Parcialmente por Modalidade

*Orçamentos Fiscal, da Seguridade Social e de Investimento das Estatais (Valores em R\$1,00)*

Emenda	Unidade Orçamentária	Funcional Programática	Ação + Subtítulo	E S F	F N T	G N D	M A	R P	Relatório Setorial	Acréscimo/ Cancelamento	Parecer CMO
<b>Modalidade Emenda: Despesa - Acréscimo ou inclusão de dotação</b>											
<b>81001364</b>	15113 - Tribunal Regional do Trabalho da 12a. Região - Santa Catarina	99.999.0999.0Z01.0001	Reserva de Contingência Fiscal - Primária / Nacional	F	151	9	90	2	0	239.094	239.094
				F	100	9	90	2	0	356.350	356.350
Relator Geral									<b>0</b>	<b>595.444</b>	<b>595.444</b>
<b>81001365</b>	15114 - Tribunal Regional do Trabalho da 13a. Região - Paraíba	99.999.0999.0Z01.0001	Reserva de Contingência Fiscal - Primária / Nacional	F	151	9	90	2	0	114.659	114.659
				F	100	9	90	2	0	229.972	229.972
Relator Geral									<b>0</b>	<b>344.631</b>	<b>344.631</b>
<b>81001366</b>	15115 - Tribunal Regional do Trabalho da 14a. Região - Rondônia/Acre	99.999.0999.0Z01.0001	Reserva de Contingência Fiscal - Primária / Nacional	F	151	9	90	2	0	166.547	166.547
				F	100	9	90	2	0	182.460	182.460
Relator Geral									<b>0</b>	<b>349.007</b>	<b>349.007</b>
<b>81001367</b>	15116 - Tribunal Regional do Trabalho da 15a. Região - Campinas/SP	99.999.0999.0Z01.0001	Reserva de Contingência Fiscal - Primária / Nacional	F	151	9	90	2	0	660.540	660.540
				F	100	9	90	2	0	863.992	863.992
Relator Geral									<b>0</b>	<b>1.524.532</b>	<b>1.524.532</b>
<b>81001368</b>	15117 - Tribunal Regional do Trabalho da 16a. Região - Maranhão	99.999.0999.0Z01.0001	Reserva de Contingência Fiscal - Primária / Nacional	F	151	9	90	2	0	66.953	66.953
				F	100	9	90	2	0	141.271	141.271
Relator Geral									<b>0</b>	<b>208.224</b>	<b>208.224</b>
<b>81001369</b>	15118 - Tribunal Regional do Trabalho da 17a. Região - Espírito Santo	99.999.0999.0Z01.0001	Reserva de Contingência Fiscal - Primária / Nacional	F	151	9	90	2	0	106.158	106.158
				F	100	9	90	2	0	180.861	180.861
Relator Geral									<b>0</b>	<b>287.019</b>	<b>287.019</b>
<b>81001370</b>	15119 - Tribunal Regional do Trabalho da 18a. Região - Goiás	99.999.0999.0Z01.0001	Reserva de Contingência Fiscal - Primária / Nacional	F	151	9	90	2	0	184.469	184.469
				F	100	9	90	2	0	347.992	347.992
Relator Geral									<b>0</b>	<b>532.461</b>	<b>532.461</b>
<b>81001371</b>	15120 - Tribunal Regional do Trabalho da 19a. Região - Alagoas	99.999.0999.0Z01.0001	Reserva de Contingência Fiscal - Primária / Nacional	F	151	9	90	2	0	96.865	96.865
				F	100	9	90	2	0	146.462	146.462
Relator Geral									<b>0</b>	<b>243.327</b>	<b>243.327</b>
<b>81001372</b>	15121 - Tribunal Regional do Trabalho da 20a. Região - Sergipe	99.999.0999.0Z01.0001	Reserva de Contingência Fiscal - Primária / Nacional	F	151	9	90	2	0	47.605	47.605
				F	100	9	90	2	0	94.973	94.973
Relator Geral									<b>0</b>	<b>142.578</b>	<b>142.578</b>
<b>81001373</b>	15122 - Tribunal Regional do Trabalho da 21a. Região - Rio Grande do Norte	99.999.0999.0Z01.0001	Reserva de Contingência Fiscal - Primária / Nacional	F	151	9	90	2	0	119.701	119.701
				F	100	9	90	2	0	168.712	168.712
Relator Geral									<b>0</b>	<b>288.413</b>	<b>288.413</b>



# Congresso Nacional - Comissão Mista de Planos, Orçamentos Públicos e Fiscalização

Relatoria Geral - Alterações da Proposta Orçamentária da União para 2020

Emendas à Despesa de Relator Geral Aprovadas e Aprovadas Parcialmente por Modalidade

*Orçamentos Fiscal, da Seguridade Social e de Investimento das Estatais (Valores em R\$1,00)*

Emenda	Unidade Orçamentária	Funcional Programática	Ação + Subtítulo	E S F	F N T	G N D	M A	R P	Relatório Setorial	Acréscimo/ Cancelamento	Parecer CMO
<b>Modalidade Emenda: Despesa - Acréscimo ou inclusão de dotação</b>											
<b>81001374</b>	<b>15123</b> - Tribunal Regional do Trabalho da 22a. Região - Piauí	99.999.0999.0Z01.0001	Reserva de Contingência Fiscal - Primária / Nacional	F	151	9	90	2	0	61.305	61.305
				F	100	9	90	2	0	95.588	95.588
Relator Geral									<b>0</b>	<b>156.893</b>	<b>156.893</b>
<b>81001375</b>	<b>15124</b> - Tribunal Regional do Trabalho da 23a. Região - Mato Grosso	99.999.0999.0Z01.0001	Reserva de Contingência Fiscal - Primária / Nacional	F	151	9	90	2	0	97.798	97.798
				F	100	9	90	2	0	205.010	205.010
Relator Geral									<b>0</b>	<b>302.808</b>	<b>302.808</b>
<b>81001376</b>	<b>15125</b> - Tribunal Regional do Trabalho da 24a. Região - Mato Grosso do Sul	99.999.0999.0Z01.0001	Reserva de Contingência Fiscal - Primária / Nacional	F	151	9	90	2	0	76.279	76.279
				F	100	9	90	2	0	154.340	154.340
Relator Geral									<b>0</b>	<b>230.619</b>	<b>230.619</b>
<b>81001377</b>	<b>16101</b> - Tribunal de Justiça do Distrito Federal	99.999.0999.0Z01.0001	Reserva de Contingência Fiscal - Primária / Nacional	F	151	9	90	2	0	1.109.539	1.109.539
				F	100	9	90	2	0	1.723.970	1.723.970
Relator Geral									<b>0</b>	<b>2.833.509</b>	<b>2.833.509</b>
<b>81001378</b>	<b>17101</b> - Conselho Nacional de Justiça	99.999.0999.0Z01.0001	Reserva de Contingência Fiscal - Primária / Nacional	F	151	9	90	2	0	66.341	66.341
				F	100	9	90	2	0	99.015	99.015
Relator Geral									<b>0</b>	<b>165.356</b>	<b>165.356</b>
<b>81001379</b>	<b>29101</b> - Defensoria Pública da União	99.999.0999.0Z01.0001	Reserva de Contingência Fiscal - Primária / Nacional	F	151	9	90	2	0	83.639	83.639
				F	100	9	90	2	0	425.555	425.555
Relator Geral									<b>0</b>	<b>509.194</b>	<b>509.194</b>
<b>81001380</b>	<b>34101</b> - Ministério Público Federal	99.999.0999.0Z01.0001	Reserva de Contingência Fiscal - Primária / Nacional	F	151	9	90	2	0	1.436.673	1.436.673
				F	100	9	90	2	0	2.587.569	2.587.569
Relator Geral									<b>0</b>	<b>4.024.242</b>	<b>4.024.242</b>
<b>81001381</b>	<b>34102</b> - Ministério Público Militar	99.999.0999.0Z01.0001	Reserva de Contingência Fiscal - Primária / Nacional	F	151	9	90	2	0	81.198	81.198
				F	100	9	90	2	0	150.124	150.124
Relator Geral									<b>0</b>	<b>231.322</b>	<b>231.322</b>
<b>81001382</b>	<b>34103</b> - Ministério Público do Distrito Federal e dos Territórios	99.999.0999.0Z01.0001	Reserva de Contingência Fiscal - Primária / Nacional	F	151	9	90	2	0	286.361	286.361
				F	100	9	90	2	0	545.217	545.217
Relator Geral									<b>0</b>	<b>831.578</b>	<b>831.578</b>
<b>81001383</b>	<b>34104</b> - Ministério Público do Trabalho	99.999.0999.0Z01.0001	Reserva de Contingência Fiscal - Primária / Nacional	F	151	9	90	2	0	427.025	427.025
				F	100	9	90	2	0	980.379	980.379
Relator Geral									<b>0</b>	<b>1.407.404</b>	<b>1.407.404</b>

# Congresso Nacional - Comissão Mista de Planos, Orçamentos Públicos e Fiscalização

Relatoria Geral - Alterações da Proposta Orçamentária da União para 2020

Emendas à Despesa de Relator Geral Aprovadas e Aprovadas Parcialmente por Modalidade

*Orçamentos Fiscal, da Seguridade Social e de Investimento das Estatais (Valores em R\$1,00)*

Emenda	Unidade Orçamentária	Funcional Programática	Ação + Subtítulo	E S F	F N T	G N D	M A	R P	Relatório Setorial	Acréscimo/ Cancelamento	Parecer CMO
<b>Modalidade Emenda: Despesa - Acréscimo ou inclusão de dotação</b>											
<b>81001384</b>	<b>34105</b> - Escola Superior do Ministério Público da União	99.999.0999.0Z01.0001	Reserva de Contingência Fiscal - Primária / Nacional	F	151	9	90	2	0	4.845	4.845
				F	100	9	90	2	0	13.472	13.472
Relator Geral									<b>0</b>	<b>18.317</b>	<b>18.317</b>
<b>81001385</b>	<b>59101</b> - Conselho Nacional do Ministério Público	99.999.0999.0Z01.0001	Reserva de Contingência Fiscal - Primária / Nacional	F	151	9	90	2	0	22.351	22.351
				F	100	9	90	2	0	76.437	76.437
Relator Geral									<b>0</b>	<b>98.788</b>	<b>98.788</b>
<b>81001386</b>	<b>20415</b> - Empresa Brasil de Comunicação S.A. - EBC	99.999.0999.0Z01.0001	Reserva de Contingência Fiscal - Primária / Nacional	F	172	9	90	2	0	2.183	2.183
Relator Geral									<b>0</b>	<b>2.183</b>	<b>2.183</b>
<b>81001387</b>	<b>20927</b> - Fundo de Imprensa Nacional	99.999.0999.0Z01.0001	Reserva de Contingência Fiscal - Primária / Nacional	F	150	9	90	2	0	202	202
Relator Geral									<b>0</b>	<b>202</b>	<b>202</b>
<b>81001388</b>	<b>22201</b> - Instituto Nacional de Colonização e Reforma Agrária - INCRA	99.999.0999.0Z01.0001	Reserva de Contingência Fiscal - Primária / Nacional	F	176	9	90	2	0	27.270.003	27.270.003
Relator Geral									<b>0</b>	<b>27.270.003</b>	<b>27.270.003</b>
<b>81001389</b>	<b>22211</b> - Companhia Nacional de Abastecimento - CONAB	99.999.0999.0Z01.0001	Reserva de Contingência Fiscal - Primária / Nacional	F	250	9	90	2	0	255	255
Relator Geral									<b>0</b>	<b>255</b>	<b>255</b>
<b>81001390</b>	<b>24211</b> - Agência Nacional de Telecomunicações - ANATEL	99.999.0999.0Z01.0001	Reserva de Contingência Fiscal - Primária / Nacional	F	178	9	90	2	0	19.422.618	19.422.618
Relator Geral									<b>0</b>	<b>19.422.618</b>	<b>19.422.618</b>
<b>81001391</b>	<b>24216</b> - Telecomunicações Brasileiras S.A. - TELEBRAS	99.999.0999.0Z01.0001	Reserva de Contingência Fiscal - Primária / Nacional	F	250	9	90	2	0	3.528	3.528
Relator Geral									<b>0</b>	<b>3.528</b>	<b>3.528</b>
<b>81001392</b>	<b>25103</b> - Secretaria Especial da Receita Federal do Brasil	99.999.0999.0Z01.0001	Reserva de Contingência Fiscal - Primária / Nacional	F	150	9	90	2	0	3.387.338	3.387.338
Relator Geral									<b>0</b>	<b>3.387.338</b>	<b>3.387.338</b>
<b>81001393</b>	<b>25104</b> - Procuradoria-Geral da Fazenda Nacional	99.999.0999.0Z01.0001	Reserva de Contingência Fiscal - Primária / Nacional	F	132	9	90	2	0	52.254.145	52.254.145
Relator Geral									<b>0</b>	<b>52.254.145</b>	<b>52.254.145</b>
<b>81001394</b>	<b>25203</b> - Comissão de Valores Mobiliários	99.999.0999.0Z01.0001	Reserva de Contingência Fiscal - Primária / Nacional	F	174	9	90	2	0	9.886.637	9.886.637
Relator Geral									<b>0</b>	<b>9.886.637</b>	<b>9.886.637</b>
<b>81001395</b>	<b>25206</b> - Superintendência Nacional de Previdência Complementar	99.999.0999.0Z01.0001	Reserva de Contingência Fiscal - Primária / Nacional	F	174	9	90	2	0	1.980.983	1.980.983
Relator Geral									<b>0</b>	<b>1.980.983</b>	<b>1.980.983</b>

# Congresso Nacional - Comissão Mista de Planos, Orçamentos Públicos e Fiscalização

Relatoria Geral - Alterações da Proposta Orçamentária da União para 2020

Emendas à Despesa de Relator Geral Aprovadas e Aprovadas Parcialmente por Modalidade

*Orçamentos Fiscal, da Seguridade Social e de Investimento das Estatais (Valores em R\$1,00)*

Emenda	Unidade Orçamentária	Funcional Programática	Ação + Subtítulo	E S F	F N T	G N D	M A	R P	Relatório Setorial	Acréscimo/ Cancelamento	Parecer CMO
<b>Modalidade Emenda: Despesa - Acréscimo ou inclusão de dotação</b>											
<b>81001396</b>	<b>25208</b> - Superintendência de Seguros Privados	99.999.0999.0Z01.0001	Reserva de Contingência Fiscal - Primária / Nacional	F	280	9	90	2	0	3.250	3.250
	Relator Geral			F	174	9	90	2	0	6.561.195	6.561.195
									<b>0</b>	<b>6.564.445</b>	<b>6.564.445</b>
<b>81001397</b>	<b>25296</b> - Instituto Nacional de Metrologia, Qualidade e Tecnologia - Inmetro	99.999.0999.0Z01.0001	Reserva de Contingência Fiscal - Primária / Nacional	F	174	9	90	2	0	9.096.734	9.096.734
	Relator Geral								<b>0</b>	<b>9.096.734</b>	<b>9.096.734</b>
<b>81001398</b>	<b>25297</b> - Instituto Nacional da Propriedade Industrial - INPI	99.999.0999.0Z01.0001	Reserva de Contingência Fiscal - Primária / Nacional	F	250	9	90	2	0	10.404.606	10.404.606
	Relator Geral								<b>0</b>	<b>10.404.606</b>	<b>10.404.606</b>
<b>81001399</b>	<b>25298</b> - Superintendência da Zona Franca de Manaus - SUFRAMA	99.999.0999.0Z01.0001	Reserva de Contingência Fiscal - Primária / Nacional	F	174	9	90	2	0	3.874.584	3.874.584
	Relator Geral								<b>0</b>	<b>3.874.584</b>	<b>3.874.584</b>
<b>81001400</b>	<b>25303</b> - Instituto Nacional do Seguro Social	99.999.0999.0Z01.0001	Reserva de Contingência Fiscal - Primária / Nacional	F	250	9	90	2	0	1.550	1.550
	Relator Geral								<b>0</b>	<b>1.550</b>	<b>1.550</b>
<b>81001401</b>	<b>26238</b> - Universidade Federal de Minas Gerais	99.999.0999.0Z01.0001	Reserva de Contingência Fiscal - Primária / Nacional	F	250	9	90	2	0	40.736	40.736
	Relator Geral								<b>0</b>	<b>40.736</b>	<b>40.736</b>
<b>81001402</b>	<b>26242</b> - Universidade Federal de Pernambuco	99.999.0999.0Z01.0001	Reserva de Contingência Fiscal - Primária / Nacional	F	250	9	90	2	0	3.890	3.890
	Relator Geral								<b>0</b>	<b>3.890</b>	<b>3.890</b>
<b>81001403</b>	<b>26246</b> - Universidade Federal de Santa Catarina	99.999.0999.0Z01.0001	Reserva de Contingência Fiscal - Primária / Nacional	F	250	9	90	2	0	628	628
	Relator Geral								<b>0</b>	<b>628</b>	<b>628</b>
<b>81001404</b>	<b>26258</b> - Universidade Tecnológica Federal do Paraná	99.999.0999.0Z01.0001	Reserva de Contingência Fiscal - Primária / Nacional	F	250	9	90	2	0	750	750
	Relator Geral								<b>0</b>	<b>750</b>	<b>750</b>
<b>81001405</b>	<b>26271</b> - Fundação Universidade de Brasília	99.999.0999.0Z01.0001	Reserva de Contingência Fiscal - Primária / Nacional	F	250	9	90	2	0	97	97
	Relator Geral								<b>0</b>	<b>97</b>	<b>97</b>
<b>81001406</b>	<b>26277</b> - Fundação Universidade Federal de Ouro Preto	99.999.0999.0Z01.0001	Reserva de Contingência Fiscal - Primária / Nacional	F	250	9	90	2	0	18	18
	Relator Geral								<b>0</b>	<b>18</b>	<b>18</b>
<b>81001407</b>	<b>26283</b> - Fundação Universidade Federal de Mato Grosso do Sul	99.999.0999.0Z01.0001	Reserva de Contingência Fiscal - Primária / Nacional	F	250	9	90	2	0	449.480	449.480
	Relator Geral								<b>0</b>	<b>449.480</b>	<b>449.480</b>

# Congresso Nacional - Comissão Mista de Planos, Orçamentos Públicos e Fiscalização

Relatoria Geral - Alterações da Proposta Orçamentária da União para 2020

Emendas à Despesa de Relator Geral Aprovadas e Aprovadas Parcialmente por Modalidade

*Orçamentos Fiscal, da Seguridade Social e de Investimento das Estatais (Valores em R\$1,00)*

Emenda	Unidade Orçamentária	Funcional Programática	Ação + Subtítulo	E S F	F N T	G N D	M A	R P	Relatório Setorial	Acréscimo/ Cancelamento	Parecer CMO
<b>Modalidade Emenda: Despesa - Acréscimo ou inclusão de dotação</b>											
<b>81001408</b>	<b>26292</b> - Fundação Joaquim Nabuco	99.999.0999.0Z01.0001	Reserva de Contingência Fiscal - Primária / Nacional	F	250	9	90	2	0	212	212
Relator Geral									<b>0</b>	<b>212</b>	<b>212</b>
<b>81001409</b>	<b>30107</b> - Departamento de Polícia Rodoviária Federal	99.999.0999.0Z01.0001	Reserva de Contingência Fiscal - Primária / Nacional	F	174	9	90	2	0	16.679	16.679
Relator Geral									<b>0</b>	<b>16.679</b>	<b>16.679</b>
<b>81001410</b>	<b>30211</b> - Conselho Administrativo de Defesa Econômica - Cade	99.999.0999.0Z01.0001	Reserva de Contingência Fiscal - Primária / Nacional	F	150	9	90	2	0	6.560	6.560
Relator Geral									<b>0</b>	<b>6.560</b>	<b>6.560</b>
<b>81001411</b>	<b>30907</b> - Fundo Penitenciário Nacional	99.999.0999.0Z01.0001	Reserva de Contingência Fiscal - Primária / Nacional	F	118	9	90	2	0	3.368	3.368
Relator Geral									<b>0</b>	<b>3.368</b>	<b>3.368</b>
<b>81001412</b>	<b>32101</b> - Ministério de Minas e Energia - Administração Direta	99.999.0999.0Z01.0001	Reserva de Contingência Fiscal - Primária / Nacional	F	150	9	90	2	0	112.003	112.003
Relator Geral									<b>0</b>	<b>20.208</b>	<b>20.208</b>
<b>81001413</b>	<b>32265</b> - Agência Nacional do Petróleo, Gás Natural e Biocombustíveis - ANP	99.999.0999.0Z01.0001	Reserva de Contingência Fiscal - Primária / Nacional	F	250	9	90	2	0	83.581	83.581
Relator Geral									<b>0</b>	<b>83.581</b>	<b>83.581</b>
<b>81001414</b>	<b>32266</b> - Agência Nacional de Energia Elétrica - ANEEL	99.999.0999.0Z01.0001	Reserva de Contingência Fiscal - Primária / Nacional	F	174	9	90	2	0	67.772	67.772
Relator Geral									<b>0</b>	<b>67.772</b>	<b>67.772</b>
<b>81001415</b>	<b>32396</b> - Agência Nacional de Mineração - ANM	99.999.0999.0Z01.0001	Reserva de Contingência Fiscal - Primária / Nacional	F	174	9	90	2	0	178.490	178.490
Relator Geral									<b>0</b>	<b>10.458</b>	<b>10.458</b>
<b>81001416</b>	<b>35101</b> - Ministério das Relações Exteriores - Administração Direta	99.999.0999.0Z01.0001	Reserva de Contingência Fiscal - Primária / Nacional	F	174	9	90	2	0	852.129	852.129
Relator Geral									<b>0</b>	<b>852.129</b>	<b>852.129</b>
<b>81001417</b>	<b>36212</b> - Agência Nacional de Vigilância Sanitária - ANVISA	99.999.0999.0Z01.0001	Reserva de Contingência Fiscal - Primária / Nacional	F	174	9	90	2	0	7.578	7.578
Relator Geral									<b>0</b>	<b>7.578</b>	<b>7.578</b>
<b>81001418</b>	<b>36213</b> - Agência Nacional de Saúde Suplementar - ANS	99.999.0999.0Z01.0001	Reserva de Contingência Fiscal - Primária / Nacional	F	174	9	90	2	0	9.086.800	9.086.800
Relator Geral									<b>0</b>	<b>9.086.800</b>	<b>9.086.800</b>
<b>81001419</b>	<b>39250</b> - Agência Nacional de Transportes Terrestres - ANTT	99.999.0999.0Z01.0001	Reserva de Contingência Fiscal - Primária / Nacional	F	250	9	90	2	0	45.367	45.367
Relator Geral									<b>0</b>	<b>90.999</b>	<b>90.999</b>
									<b>0</b>	<b>136.366</b>	<b>136.366</b>

# Congresso Nacional - Comissão Mista de Planos, Orçamentos Públicos e Fiscalização

Relatoria Geral - Alterações da Proposta Orçamentária da União para 2020

Emendas à Despesa de Relator Geral Aprovadas e Aprovadas Parcialmente por Modalidade

*Orçamentos Fiscal, da Seguridade Social e de Investimento das Estatais (Valores em R\$1,00)*

Emenda	Unidade Orçamentária	Funcional Programática	Ação + Subtítulo	E S F	F N T	G N D	M A	R P	Relatório Setorial	Acréscimo/ Cancelamento	Parecer CMO
<b>Modalidade Emenda: Despesa - Acréscimo ou inclusão de dotação</b>											
<b>81001420</b>	<b>39251</b> - Agência Nacional de Transportes Aquaviários - ANTAQ	99.999.0999.0Z01.0001	Reserva de Contingência Fiscal - Primária / Nacional	F	129	9	90	2	0	48.805	48.805
Relator Geral									<b>0</b>	<b>48.805</b>	<b>48.805</b>
<b>81001421</b>	<b>39254</b> - Agência Nacional de Aviação Civil - ANAC	99.999.0999.0Z01.0001	Reserva de Contingência Fiscal - Primária / Nacional	F	280	9	90	2	0	20.208	20.208
Relator Geral									0	132.637	132.637
									<b>0</b>	<b>152.845</b>	<b>152.845</b>
<b>81001422</b>	<b>44201</b> - Instituto Brasileiro do Meio Ambiente e dos Recursos Naturais Renováveis - IBAMA	99.999.0999.0Z01.0001	Reserva de Contingência Fiscal - Primária / Nacional	F	250	9	90	2	0	4.210	4.210
Relator Geral									<b>0</b>	<b>4.210</b>	<b>4.210</b>
<b>81001423</b>	<b>52211</b> - Caixa de Financiamento Imobiliário da Aeronáutica	99.999.0999.0Z01.0001	Reserva de Contingência Fiscal - Primária / Nacional	F	250	9	90	2	0	1.124	1.124
Relator Geral									<b>0</b>	<b>1.124</b>	<b>1.124</b>
<b>81001424</b>	<b>52221</b> - Indústria de Material Bélico do Brasil - IMBEL	99.999.0999.0Z01.0001	Reserva de Contingência Fiscal - Primária / Nacional	F	250	9	90	2	0	215.297	215.297
Relator Geral									<b>0</b>	<b>215.297</b>	<b>215.297</b>
<b>81001425</b>	<b>52902</b> - Fundo de Administração do Hospital das Forças Armadas	99.999.0999.0Z01.0001	Reserva de Contingência Fiscal - Primária / Nacional	F	150	9	90	2	0	115.199	115.199
Relator Geral									<b>0</b>	<b>115.199</b>	<b>115.199</b>
<b>81001426</b>	<b>52911</b> - Fundo Aeronáutico	99.999.0999.0Z01.0001	Reserva de Contingência Fiscal - Primária / Nacional	F	950	9	90	2	0	344.158	344.158
Relator Geral									0	4.684.570	4.684.570
									<b>0</b>	<b>5.028.728</b>	<b>5.028.728</b>
<b>81001427</b>	<b>52921</b> - Fundo do Exército	99.999.0999.0Z01.0001	Reserva de Contingência Fiscal - Primária / Nacional	F	950	9	90	2	0	1.815.853	1.815.853
Relator Geral									0	22.663.337	22.663.337
									<b>0</b>	<b>24.479.190</b>	<b>24.479.190</b>
<b>81001428</b>	<b>52931</b> - Fundo Naval	99.999.0999.0Z01.0001	Reserva de Contingência Fiscal - Primária / Nacional	F	950	9	90	2	0	489.232	489.232
Relator Geral									0	6.701.557	6.701.557
									<b>0</b>	<b>7.190.789</b>	<b>7.190.789</b>
<b>81001429</b>	<b>53203</b> - Superintendência do Desenvolvimento do Nordeste	99.999.0999.0Z01.0001	Reserva de Contingência Fiscal - Primária / Nacional	F	280	9	90	2	0	1.793	1.793
Relator Geral									<b>0</b>	<b>1.793</b>	<b>1.793</b>
<b>81001432</b>	<b>53101</b> - Ministério do Desenvolvimento Regional - Administração Direta	15.244.2217.7K66.0001	Apoio a Projetos de Desenvolvimento Sustentável Local Integrado / Nacional	F	144	4	90	9	0	20.000.000	20.000.000
Relator Geral									<b>0</b>	<b>20.000.000</b>	<b>20.000.000</b>

# Congresso Nacional - Comissão Mista de Planos, Orçamentos Públicos e Fiscalização

Relatoria Geral - Alterações da Proposta Orçamentária da União para 2020

Emendas à Despesa de Relator Geral Aprovadas e Aprovadas Parcialmente por Modalidade

*Orçamentos Fiscal, da Seguridade Social e de Investimento das Estatais (Valores em R\$1,00)*

Emenda	Unidade Orçamentária	Funcional Programática	Ação + Subtítulo	E S F	F N T	G N D	M A	R P	Relatório Setorial	Acréscimo/ Cancelamento	Parecer CMO
<b>Modalidade Emenda: Despesa - Acréscimo ou inclusão de dotação</b>											
<b>81001433</b>	<b>26243</b> - Universidade Federal do Rio Grande do Norte	12.364.5013.8282.0024	Reestruturação e Modernização das Instituições Federais de Ensino Superior / No Estado do Rio Grande do Norte	F	144	4	90	9	0	30.000.000	30.000.000
Relator Geral									<b>0</b>	<b>30.000.000</b>	<b>30.000.000</b>
<b>81001434</b>	<b>25303</b> - Instituto Nacional do Seguro Social	09.126.2214.2292.0001	Serviço de Processamento de Dados de Benefícios Previdenciários / Nacional	S	151	3	90	9	0	20.000.000	20.000.000
Relator Geral									<b>0</b>	<b>20.000.000</b>	<b>20.000.000</b>
<b>81001435</b>	<b>25303</b> - Instituto Nacional do Seguro Social	09.271.2214.2591.0001	Reconhecimento de Direitos de Benefícios Previdenciários / Nacional	S	151	3	90	9	0	20.000.000	20.000.000
Relator Geral									<b>0</b>	<b>20.000.000</b>	<b>20.000.000</b>
<b>81001436</b>	<b>25303</b> - Instituto Nacional do Seguro Social	09.122.0032.2000.0001	Administração da Unidade / Nacional	S	151	4	90	9	0	55.000.000	55.000.000
Relator Geral									<b>0</b>	<b>55.000.000</b>	<b>55.000.000</b>
<b>81001437</b>	<b>25101</b> - Ministério da Economia - Administração Direta	04.122.0032.21AX.0001	Gestão das políticas de previdência e trabalho / Nacional	F	144	3	90	9	0	42.000.000	42.000.000
Relator Geral									<b>0</b>	<b>42.000.000</b>	<b>42.000.000</b>
<b>81001438</b>	<b>25299</b> - Fundação Jorge Duprat Figueiredo de Segurança e Medicina do Trabalho	11.122.0032.2000.0001	Administração da Unidade / Nacional	F	144	3	90	9	0	2.000.000	2.000.000
Relator Geral									<b>0</b>	<b>2.000.000</b>	<b>2.000.000</b>
<b>81001439</b>	<b>25299</b> - Fundação Jorge Duprat Figueiredo de Segurança e Medicina do Trabalho	11.571.2213.20YW.0001	Produção e Difusão de Conhecimentos que Contribuam para a Promoção de Segurança, Saúde dos Trabalhadores e Subsidiem Políticas Públicas no Campo do Trabalho / Nacional	F	144	4	90	9	0	4.500.000	4.500.000
Relator Geral									<b>0</b>	<b>1.500.000</b>	<b>1.500.000</b>
<b>81001440</b>	<b>90000</b> - Reserva de Contingência	99.999.0999.0E72.7312	Reserva para compensação de proposições legislativas que criem despesa obrigatória ou renúncia de receita sujeitas à deliberação de órgão colegiado permanente do Poder Legislativo, durante o exame de compatibilidade e adequação orçamentária da legislação / Reserva para adequação financeira e orçamentária da MP 905, de 2019 - Nacional	F	100	9	90	9	0	1.500.000.000	1.500.000.000
Relator Geral									<b>0</b>	<b>1.500.000.000</b>	<b>1.500.000.000</b>
<b>81001441</b>	<b>25101</b> - Ministério da Economia - Administração Direta	09.271.2214.2E96.0001	Programa de Habilitação e Reabilitação Física e Profissional, Prevenção e Redução de Acidentes de Trabalho / Nacional	S	144	3	90	9	0	5.000.000	5.000.000
Relator Geral									<b>0</b>	<b>5.000.000</b>	<b>5.000.000</b>
<b>81001451</b>	<b>22101</b> - Ministério da Agricultura, Pecuária e Abastecimento - Administração Direta	20.608.1031.20ZV.0001	Fomento ao Setor Agropecuário / Nacional	F	144	4	40	9	0	857.152.951	857.152.951
Relator Geral									<b>0</b>	<b>13.775.671</b>	<b>13.775.671</b>
<b>81001452</b>	<b>22101</b> - Ministério da Agricultura, Pecuária e Abastecimento - Administração Direta	20.606.1031.210V.0001	Promoção e Fortalecimento da Estruturação Produtiva da Agricultura Familiar, Pequenos e Médios Produtores Rurais / Nacional	F	144	4	90	9	0	3.614.716	3.614.716
Relator Geral									<b>0</b>	<b>1.314.261</b>	<b>1.314.261</b>
									<b>0</b>	<b>4.928.977</b>	<b>4.928.977</b>

# Congresso Nacional - Comissão Mista de Planos, Orçamentos Públicos e Fiscalização

Relatoria Geral - Alterações da Proposta Orçamentária da União para 2020

Emendas à Despesa de Relator Geral Aprovadas e Aprovadas Parcialmente por Modalidade

*Orçamentos Fiscal, da Seguridade Social e de Investimento das Estatais (Valores em R\$1,00)*

Emenda	Unidade Orçamentária	Funcional Programática	Ação + Subtítulo	E S F	F N T	G N D	M A	R P	Relatório Setorial	Acréscimo/ Cancelamento	Parecer CMO
<b>Modalidade Emenda: Despesa - Acréscimo ou inclusão de dotação</b>											
<b>81001453</b>	<b>22101</b> - Ministério da Agricultura, Pecuária e Abastecimento - Administração Direta	20.125.2202.214W.0001	Modernização e Fortalecimento da Defesa Agropecuária / Nacional	F 144 4 90 9					0	7.985.499	7.985.499
				F 144 3 90 9					0	104.505.814	104.505.814
Relator Geral									<b>0</b>	<b>112.491.313</b>	<b>112.491.313</b>
<b>81001454</b>	<b>22201</b> - Instituto Nacional de Colonização e Reforma Agrária - INCRA	21.631.1040.211A.0001	Consolidação de Assentamentos Rurais / Nacional	F 144 3 90 9					0	13.658.908	13.658.908
				F 144 4 30 9					0	6.714.219	6.714.219
				F 144 5 90 9					0	129.681	129.681
				F 144 4 90 9					0	1.344.563	1.344.563
				F 144 4 40 9					0	1.256.418	1.256.418
Relator Geral									<b>0</b>	<b>23.103.789</b>	<b>23.103.789</b>
<b>81001455</b>	<b>22202</b> - Empresa Brasileira de Pesquisa Agropecuária - EMBRAPA	20.572.2203.20Y6.0001	Pesquisa e Desenvolvimento de Tecnologias para a Agropecuária / Nacional	F 144 4 90 9					0	1.349.801	1.349.801
				F 144 3 90 9					0	4.387.542	4.387.542
Relator Geral									<b>0</b>	<b>5.737.343</b>	<b>5.737.343</b>
<b>81001456</b>	<b>24101</b> - Ministério da Ciência, Tecnologia, Inovações e Comunicações - Administração Direta	28.846.0910.008A.0001	Contribuição à Academia Brasileira de Ciências - ABC / Nacional	F 144 3 50 9					0	956.224	956.224
Relator Geral									<b>0</b>	<b>956.224</b>	<b>956.224</b>
<b>81001457</b>	<b>24101</b> - Ministério da Ciência, Tecnologia, Inovações e Comunicações - Administração Direta	19.571.2204.212H.7000	Manutenção de Contrato de Gestão com Organizações Sociais (Lei nº 9.637, de 15 de maio de 1998) / Associação Brasileira de Pesquisa e Inovação - Embrapii - Nacional	F 144 3 90 9					0	47.811.189	47.811.189
Relator Geral									<b>0</b>	<b>47.811.189</b>	<b>47.811.189</b>
<b>81001458</b>	<b>24101</b> - Ministério da Ciência, Tecnologia, Inovações e Comunicações - Administração Direta	19.571.2208.20UT.0001	Promoção da Pesquisa, do Desenvolvimento e da Inovação em Tecnologias Digitais / Nacional	F 144 3 90 9					0	4.781.119	4.781.119
Relator Geral									<b>0</b>	<b>4.781.119</b>	<b>4.781.119</b>
<b>81001459</b>	<b>24101</b> - Ministério da Ciência, Tecnologia, Inovações e Comunicações - Administração Direta	19.572.2208.20V6.0001	Fomento a Pesquisa e Desenvolvimento Voltados à Inovação e ao Processo Produtivo / Nacional	F 144 4 90 9					0	1.639.543	1.639.543
				F 144 3 90 9					0	6.966.471	6.966.471
Relator Geral									<b>0</b>	<b>8.606.014</b>	<b>8.606.014</b>
<b>81001460</b>	<b>24201</b> - Conselho Nacional de Desenvolvimento Científico e Tecnológico	19.571.2204.00LV.0001	Formação, Capacitação e Fixação de Recursos Humanos Qualificados para a Pesquisa e Desenvolvimento (P&D) / Nacional	F 144 3 90 9					0	47.811.189	47.811.189
Relator Geral									<b>0</b>	<b>47.811.189</b>	<b>47.811.189</b>

# Congresso Nacional - Comissão Mista de Planos, Orçamentos Públicos e Fiscalização

Relatoria Geral - Alterações da Proposta Orçamentária da União para 2020

Emendas à Despesa de Relator Geral Aprovadas e Aprovadas Parcialmente por Modalidade

*Orçamentos Fiscal, da Seguridade Social e de Investimento das Estatais (Valores em R\$1,00)*

Emenda	Unidade Orçamentária	Funcional Programática	Ação + Subtítulo	E S F	F N T	G N D	M A	R P	Relatório Setorial	Acréscimo/ Cancelamento	Parecer CMO
<b>Modalidade Emenda: Despesa - Acréscimo ou inclusão de dotação</b>											
<b>81001461</b>	<b>25297</b> - Instituto Nacional da Propriedade Industrial - INPI	22.122.0032.2000.0001	Administração da Unidade / Nacional	F	144	4	90	9	0	65.456	65.456
				F	144	3	90	9	0	16.190.348	16.190.348
Relator Geral									<b>0</b>	<b>16.255.804</b>	<b>16.255.804</b>
<b>81001462</b>	<b>30101</b> - Ministério da Justiça e Segurança Pública - Administração Direta	06.181.5016.21BM.0001	Desenvolvimento de Políticas de Segurança Pública, Prevenção, e Enfrentamento à Criminalidade / Nacional	F	144	3	40	9	0	8.835.257	8.835.257
				F	144	4	90	9	0	42.447.952	42.447.952
				F	144	3	90	9	0	12.406.819	12.406.819
Relator Geral									<b>0</b>	<b>63.690.028</b>	<b>63.690.028</b>
<b>81001463</b>	<b>30107</b> - Departamento de Polícia Rodoviária Federal	06.181.5016.2723.0001	Policiamento, Fiscalização, Combate à Criminalidade e Corrupção / Nacional	F	144	4	90	9	0	11.500.858	11.500.858
				F	144	3	90	9	0	36.310.331	36.310.331
Relator Geral									<b>0</b>	<b>47.811.189</b>	<b>47.811.189</b>
<b>81001464</b>	<b>30108</b> - Departamento de Polícia Federal	06.181.5016.2726.0001	Prevenção e Repressão ao Tráfico Ilícito de Drogas e a Crimes Praticados contra Bens, Serviços e Interesses da União / Nacional	F	144	4	90	9	0	4.693.349	4.693.349
				F	144	3	90	9	0	43.117.840	43.117.840
Relator Geral									<b>0</b>	<b>47.811.189</b>	<b>47.811.189</b>
<b>81001465</b>	<b>36201</b> - Fundação Oswaldo Cruz	10.571.5020.21BF.0001	Pesquisa, Desenvolvimento Tecnológico e Inovação em Saúde / Nacional	S	100	4	90	9	0	213.486	213.486
				S	100	3	90	9	0	11.739.311	11.739.311
Relator Geral									<b>0</b>	<b>11.952.797</b>	<b>11.952.797</b>
<b>81001466</b>	<b>36201</b> - Fundação Oswaldo Cruz	10.305.5023.8327.0001	Manutenção de Serviço Laboratorial de Referência para o Controle de Doenças / Nacional	S	100	3	90	9	0	11.952.797	11.952.797
Relator Geral									<b>0</b>	<b>11.952.797</b>	<b>11.952.797</b>
<b>81001467</b>	<b>36211</b> - Fundação Nacional de Saúde	10.512.2222.7XK6.0001	Implantação, Ampliação e Melhoria de Sistemas Públicos de Abastecimento de Água em Municípios com até 50.000 Habitantes / Nacional	S	100	4	40	9	0	179.770.071	179.770.071
Relator Geral									<b>0</b>	<b>179.770.071</b>	<b>179.770.071</b>
<b>81001468</b>	<b>36211</b> - Fundação Nacional de Saúde	10.512.2222.7XK7.0001	Implantação, Ampliação e Melhoria de Sistemas Públicos de Esgotamento Sanitário em Municípios com até 50.000 Habitantes / Nacional	S	100	4	40	9	0	38.652.449	38.652.449
Relator Geral									<b>0</b>	<b>38.652.449</b>	<b>38.652.449</b>
<b>81001469</b>	<b>36211</b> - Fundação Nacional de Saúde	10.512.2222.7XK8.0001	Implantação e Melhoria de Sistemas Públicos de Manejo de Resíduos Sólidos em Municípios com até 50.000 Habitantes / Nacional	S	100	4	40	9	0	128.133.987	128.133.987
Relator Geral									<b>0</b>	<b>128.133.987</b>	<b>128.133.987</b>
<b>81001470</b>	<b>36211</b> - Fundação Nacional de Saúde	10.512.2222.7652.0001	Implantação de Melhorias Sanitárias Domiciliares para Prevenção e Controle de Doenças e Agravos em localidades urbanas de municípios com população até 50.000 habitantes / Nacional	S	100	4	40	9	0	22.760.560	22.760.560
Relator Geral									<b>0</b>	<b>22.760.560</b>	<b>22.760.560</b>



# Congresso Nacional - Comissão Mista de Planos, Orçamentos Públicos e Fiscalização

Relatoria Geral - Alterações da Proposta Orçamentária da União para 2020

Emendas à Despesa de Relator Geral Aprovadas e Aprovadas Parcialmente por Modalidade

*Orçamentos Fiscal, da Seguridade Social e de Investimento das Estatais (Valores em R\$1,00)*

Emenda	Unidade Orçamentária	Funcional Programática	Ação + Subtítulo	E S F	F N T	G N D	M A	R P	Relatório Setorial	Acréscimo/ Cancelamento	Parecer CMO
<b>Modalidade Emenda: Despesa - Acréscimo ou inclusão de dotação</b>											
<b>81001471</b>	<b>36211</b> - Fundação Nacional de Saúde	10.511.2222.7656.0001	Implantação, Ampliação ou Melhoria de Ações e Serviços Sustentáveis de Saneamento Básico em Pequenas Comunidades Rurais (Localidades de Pequeno Porte) ou em Comunidades Tradicionais (Remanescentes de Quilombos) / Nacional	S	100	4	90	9	0	27.500.000	27.500.000
				S	100	4	40	9	0	36.084.616	36.084.616
Relator Geral									<b>0</b>	<b>63.584.616</b>	<b>63.584.616</b>
<b>81001472</b>	<b>36901</b> - Fundo Nacional de Saúde	10.302.5018.8585.0001	Atenção à Saúde da População para Procedimentos em Média e Alta Complexidade / Nacional	S	100	3	41	1	0	240.373.928	240.373.928
				S	100	3	31	1	0	237.737.964	237.737.964
Relator Geral									<b>0</b>	<b>478.111.892</b>	<b>478.111.892</b>
<b>81001473</b>	<b>39252</b> - Departamento Nacional de Infra-Estrutura de Transportes - DNIT	26.782.3006.1418.0016	Construção de Trecho Rodoviário - Ferreira Gomes - Oiapoque (Fronteira com a Guiana Francesa) - na BR-156/AP / No Estado do Amapá	F	144	4	90	9	0	52.592.308	52.592.308
Relator Geral									<b>0</b>	<b>52.592.308</b>	<b>52.592.308</b>
<b>81001474</b>	<b>39252</b> - Departamento Nacional de Infra-Estrutura de Transportes - DNIT	26.782.3006.1D02.0116	Construção de Ponte sobre o Rio Madeira, no Distrito de Abunã, em Porto Velho - na BR-364/RO / No Município de Porto Velho - RO	F	144	4	90	9	0	7.649.790	7.649.790
Relator Geral									<b>0</b>	<b>7.649.790</b>	<b>7.649.790</b>
<b>81001475</b>	<b>52111</b> - Comando da Aeronáutica	05.151.6012.219D.0001	Adequação de Organizações Militares / Nacional	F	100	3	90	9	0	1.395.966	1.395.966
				F	144	4	90	9	0	8.345.230	8.345.230
				F	100	4	90	9	0	11.213.010	11.213.010
				F	144	3	90	9	0	1.038.941	1.038.941
Relator Geral									<b>0</b>	<b>21.993.147</b>	<b>21.993.147</b>
<b>81001476</b>	<b>52121</b> - Comando do Exército	05.153.6012.14T4.0001	Implantação do Projeto Guarani / Nacional	F	144	3	90	9	0	1.190.345	1.190.345
				F	100	4	90	9	0	4.974.327	4.974.327
				F	144	4	90	9	0	3.795.155	3.795.155
Relator Geral									<b>0</b>	<b>9.959.827</b>	<b>9.959.827</b>
<b>81001477</b>	<b>52121</b> - Comando do Exército	05.153.6012.14T5.0001	Implantação do Sistema Integrado de Monitoramento de Fronteiras - SISFRON / Nacional	F	100	3	90	9	0	632.312	632.312
				F	144	4	90	9	0	3.779.125	3.779.125
				F	100	4	90	9	0	5.077.794	5.077.794
				F	144	3	90	9	0	470.596	470.596
Relator Geral									<b>0</b>	<b>9.959.827</b>	<b>9.959.827</b>
<b>81001478</b>	<b>53101</b> - Ministério do Desenvolvimento Regional - Administração Direta	20.608.2217.214S.0001	Estruturação e Dinamização de Atividades Produtivas - Rotas de Integração Nacional / Nacional	F	100	3	90	9	0	647.198	647.198
				F	100	4	90	9	0	7.576.047	7.576.047
				F	144	3	90	9	0	6.120.112	6.120.112
Relator Geral									<b>0</b>	<b>14.343.357</b>	<b>14.343.357</b>

# Congresso Nacional - Comissão Mista de Planos, Orçamentos Públicos e Fiscalização

Relatoria Geral - Alterações da Proposta Orçamentária da União para 2020

Emendas à Despesa de Relator Geral Aprovadas e Aprovadas Parcialmente por Modalidade

*Orçamentos Fiscal, da Seguridade Social e de Investimento das Estatais (Valores em R\$1,00)*

Emenda	Unidade Orçamentária	Funcional Programática	Ação + Subtítulo	E S F	F N T	G N D	M A	R P	Relatório Setorial	Acréscimo/ Cancelamento	Parecer CMO
<b>Modalidade Emenda: Despesa - Acréscimo ou inclusão de dotação</b>											
<b>81001479</b>	<b>53101</b> - Ministério do Desenvolvimento Regional - Administração Direta	15.451.2217.10T2.0001	Apoio a Projetos e Obras de Reabilitação, de Acessibilidade e Modernização Tecnológica em Áreas Urbanas / Nacional	F	100	3	40	9	0	21.478.430	21.478.430
				F	144	4	40	9	0	126.817.380	126.817.380
				F	100	4	40	9	0	170.397.294	170.397.294
				F	144	3	40	9	0	15.985.220	15.985.220
Relator Geral									<b>0</b>	<b>334.678.324</b>	<b>334.678.324</b>
<b>81001480</b>	<b>53101</b> - Ministério do Desenvolvimento Regional - Administração Direta	15.244.2217.7K66.0001	Apoio a Projetos de Desenvolvimento Sustentável Local Integrado / Nacional	F	144	3	30	9	0	319.662.344	319.662.344
				F	144	4	90	9	0	2.227.897.273	2.227.897.273
				F	144	3	90	9	0	467.165.355	467.165.355
Relator Geral									<b>0</b>	<b>3.014.724.972</b>	<b>3.014.724.972</b>
<b>81001481</b>	<b>53101</b> - Ministério do Desenvolvimento Regional - Administração Direta	15.453.2219.10SS.0001	Sistemas de Transporte Público Coletivo Urbano / Nacional	F	144	4	40	9	0	40.800.743	40.800.743
				F	100	4	40	9	0	54.821.635	54.821.635
Relator Geral									<b>0</b>	<b>95.622.378</b>	<b>95.622.378</b>
<b>81001482</b>	<b>53101</b> - Ministério do Desenvolvimento Regional - Administração Direta	28.845.2220.00AF.0001	Integralização de Cotas ao Fundo de Arrendamento Residencial - FAR / Nacional	F	144	5	90	9	0	293.859.902	293.859.902
				F	100	5	90	9	0	316.440.801	316.440.801
Relator Geral									<b>0</b>	<b>610.300.703</b>	<b>610.300.703</b>
<b>81001483</b>	<b>53101</b> - Ministério do Desenvolvimento Regional - Administração Direta	28.846.2220.00CW.0001	Subvenção Econômica Destinada a Implementação de Projetos de Interesse Social em Áreas Urbanas (Lei nº 11.977, de 2009) / Nacional	F	144	3	90	9	0	47.811.189	47.811.189
				Relator Geral							
<b>81001484</b>	<b>53101</b> - Ministério do Desenvolvimento Regional - Administração Direta	28.846.2220.00CX.0001	Subvenção Econômica Destinada a Implementação de Projetos de Interesse Social em Áreas Rurais (Lei nº 11.977, de 2009) / Nacional	F	144	3	90	9	0	47.811.189	47.811.189
				Relator Geral							
<b>81001485</b>	<b>53101</b> - Ministério do Desenvolvimento Regional - Administração Direta	28.845.2220.00CY.0001	Transferências ao Fundo de Desenvolvimento Social - FDS (Lei nº 11.977, de 2009) / Nacional	F	144	3	90	9	0	47.811.189	47.811.189
				Relator Geral							
<b>81001486</b>	<b>53101</b> - Ministério do Desenvolvimento Regional - Administração Direta	18.544.2221.10GM.0001	Estudos e Projetos de Infraestrutura para Segurança Hídrica / Nacional	F	144	4	30	9	0	4.080.074	4.080.074
				F	100	4	30	9	0	5.482.164	5.482.164
Relator Geral									<b>0</b>	<b>9.562.238</b>	<b>9.562.238</b>
<b>81001487</b>	<b>53101</b> - Ministério do Desenvolvimento Regional - Administração Direta	18.544.2221.1851.0001	Aquisição de Equipamentos e/ou Implantação de Obras de Infraestrutura Hídrica de Pequeno e Médio Vulto / Nacional	F	144	4	30	9	0	130.541.020	130.541.020
				F	100	4	30	9	0	175.400.538	175.400.538
Relator Geral									<b>0</b>	<b>305.941.558</b>	<b>305.941.558</b>

# Congresso Nacional - Comissão Mista de Planos, Orçamentos Públicos e Fiscalização

Relatoria Geral - Alterações da Proposta Orçamentária da União para 2020

Emendas à Despesa de Relator Geral Aprovadas e Aprovadas Parcialmente por Modalidade

*Orçamentos Fiscal, da Seguridade Social e de Investimento das Estatais (Valores em R\$1,00)*

Emenda	Unidade Orçamentária	Funcional Programática	Ação + Subtítulo	E S F	F N T	G N D	M A	R P	Relatório Setorial	Acréscimo/ Cancelamento	Parecer CMO
<b>Modalidade Emenda: Despesa - Acréscimo ou inclusão de dotação</b>											
<b>81001488</b>	<b>53101</b> - Ministério do Desenvolvimento Regional - Administração Direta	18.544.2221.5900.0020	Integração do Rio São Francisco com as Bacias dos Rios Jaguaribe, Piranhas-Açu e Apodi (Eixo Norte) / Na Região Nordeste	F 144 4 90 9					0	20.400.371	20.400.371
				F 100 4 90 9					0	27.410.818	27.410.818
Relator Geral									<b>0</b>	<b>47.811.189</b>	<b>47.811.189</b>
<b>81001489</b>	<b>53101</b> - Ministério do Desenvolvimento Regional - Administração Direta	18.544.2221.7L29.0023	Integração das Bacias Hidrográficas do Estado Ceará - Cinturão das Águas do Ceará - Trecho 1 com 149,82 km / No Estado do Ceará	F 144 4 30 9					0	143.433.568	143.433.568
									0		
Relator Geral									<b>0</b>	<b>143.433.568</b>	<b>143.433.568</b>
<b>81001490</b>	<b>53201</b> - Companhia de Desenvolvimento dos Vales do São Francisco e do Parnaíba - CODEVASF	20.607.2217.5260.0026	Implantação do Projeto Público de Irrigação Pontal com 7.811,91 ha no Estado de Pernambuco / No Estado de Pernambuco	F 144 4 90 9					0	19.124.476	19.124.476
									0		
Relator Geral									<b>0</b>	<b>19.124.476</b>	<b>19.124.476</b>
<b>81001491</b>	<b>53201</b> - Companhia de Desenvolvimento dos Vales do São Francisco e do Parnaíba - CODEVASF	18.544.2222.15MZ.0001	Adequação de Sistemas de Esgotamento Sanitário na Área de Atuação da Codevasf / Nacional	F 144 4 90 9					0	38.248.951	38.248.951
									0		
Relator Geral									<b>0</b>	<b>38.248.951</b>	<b>38.248.951</b>
<b>81001492</b>	<b>54101</b> - Ministério do Turismo - Administração Direta	23.695.2223.20Y3.0001	Promoção e Marketing do Turismo no Mercado Nacional / Nacional	F 144 3 30 9					0	815.648	815.648
				F 100 3 40 9					0	112.050	112.050
				F 144 3 90 9					0	1.567.818	1.567.818
				F 100 3 90 9					0	2.106.588	2.106.588
				F 144 3 40 9					0	83.393	83.393
									0		
Relator Geral									<b>0</b>	<b>4.685.497</b>	<b>4.685.497</b>
<b>81001493</b>	<b>54101</b> - Ministério do Turismo - Administração Direta	23.695.2223.10V0.0001	Apoio a Projetos de Infraestrutura Turística / Nacional	F 144 3 90 9					0	87.132.886	87.132.886
				F 144 4 40 9					0	190.638.674	190.638.674
				F 100 4 40 9					0	256.150.333	256.150.333
Relator Geral									<b>0</b>	<b>533.921.893</b>	<b>533.921.893</b>
<b>81001494</b>	<b>55101</b> - Ministério da Cidadania - Administração Direta	13.392.5025.219S.0001	Desenvolvimento e Fortalecimento da Economia da Cultura / Nacional	F 144 3 90 9					0	11.832.211	11.832.211
				F 100 3 90 9					0	15.898.279	15.898.279
Relator Geral									<b>0</b>	<b>27.730.490</b>	<b>27.730.490</b>
<b>81001495</b>	<b>55101</b> - Ministério da Cidadania - Administração Direta	27.811.5026.20YA.0001	Preparação de Atletas e Capacitação de Recursos Humanos para o Esporte de Alto Rendimento / Nacional	F 144 4 50 9					0	93.333	93.333
				F 144 3 50 9					0	862.891	862.891
Relator Geral									<b>0</b>	<b>956.224</b>	<b>956.224</b>

# Congresso Nacional - Comissão Mista de Planos, Orçamentos Públicos e Fiscalização

Relatoria Geral - Alterações da Proposta Orçamentária da União para 2020

Emendas à Despesa de Relator Geral Aprovadas e Aprovadas Parcialmente por Modalidade

*Orçamentos Fiscal, da Seguridade Social e de Investimento das Estatais (Valores em R\$1,00)*

Emenda	Unidade Orçamentária	Funcional Programática	Ação + Subtítulo	E S F	F N T	G N D	M A	R P	Relatório Setorial	Acréscimo/ Cancelamento	Parecer CMO
<b>Modalidade Emenda: Despesa - Acréscimo ou inclusão de dotação</b>											
<b>81001496</b>	<b>55101</b> - Ministério da Cidadania - Administração Direta	27.812.5026.5450.0001	Implantação e Modernização de Infraestrutura para Esporte Educacional, Recreativo e de Lazer / Nacional	F	144	4	40	9	0	102.498.345	102.498.345
Relator Geral									<b>0</b>	<b>102.498.345</b>	<b>102.498.345</b>
<b>81001497</b>	<b>55101</b> - Ministério da Cidadania - Administração Direta	08.306.5033.2151.0001	Consolidação da Implantação do Sistema Nacional de Segurança Alimentar e Nutricional - SISAN / Nacional	S	100	3	30	9	0	3.276.103	3.276.103
									0	4.658.715	4.658.715
									0	5.447.529	5.447.529
									0	805.599	805.599
									0	4.936.530	4.936.530
Relator Geral									<b>0</b>	<b>19.124.476</b>	<b>19.124.476</b>
<b>81001498</b>	<b>55901</b> - Fundo Nacional de Assistência Social	08.244.5031.219E.0001	Ações de Proteção Social Básica / Nacional	S	100	3	41	9	0	191.244.757	191.244.757
Relator Geral									<b>0</b>	<b>191.244.757</b>	<b>191.244.757</b>
<b>81001499</b>	<b>55901</b> - Fundo Nacional de Assistência Social	08.244.5031.219F.0001	Ações de Proteção Social Especial / Nacional	S	100	3	41	9	0	95.622.378	95.622.378
Relator Geral									<b>0</b>	<b>95.622.378</b>	<b>95.622.378</b>
<b>81001500</b>	<b>55901</b> - Fundo Nacional de Assistência Social	08.244.5031.219G.0001	Estruturação da Rede de Serviços do Sistema Único de Assistência Social (SUAS) / Nacional	S	100	3	90	9	0	375.604.702	375.604.702
Relator Geral									<b>0</b>	<b>375.604.702</b>	<b>375.604.702</b>
<b>81001501</b>	<b>81101</b> - Ministério da Mulher, da Família e dos Direitos Humanos - Administração Direta	14.422.5034.21AR.0001	Promoção e Defesa de Direitos para Todos / Nacional	F	144	3	30	9	0	5.255.024	5.255.024
									0	519.885	519.885
									0	269.691	269.691
									0	13.110.331	13.110.331
									0	548.866	548.866
									0	548.866	548.866
									0	11.355.881	11.355.881
Relator Geral									<b>0</b>	<b>31.608.544</b>	<b>31.608.544</b>
<b>81001502</b>	<b>26291</b> - Fundação Coordenação de Aperfeiçoamento de Pessoal de Nível Superior	12.364.5013.0487.0001	Concessão de Bolsas de Estudo no Ensino Superior / Nacional	F	100	3	90	9	0	47.735.983	47.735.983
									0	75.206	75.206
Relator Geral									<b>0</b>	<b>47.811.189</b>	<b>47.811.189</b>

# Congresso Nacional - Comissão Mista de Planos, Orçamentos Públicos e Fiscalização

Relatoria Geral - Alterações da Proposta Orçamentária da União para 2020

Emendas à Despesa de Relator Geral Aprovadas e Aprovadas Parcialmente por Modalidade

*Orçamentos Fiscal, da Seguridade Social e de Investimento das Estatais (Valores em R\$1,00)*

Emenda	Unidade Orçamentária	Funcional Programática	Ação + Subtítulo	E S F	F N T	G N D	M A	R P	Relatório Setorial	Acréscimo/ Cancelamento	Parecer CMO
<b>Modalidade Emenda: Despesa - Acréscimo ou inclusão de dotação</b>											
<b>81001503</b>	<b>26298</b> - Fundo Nacional de Desenvolvimento da Educação	12.368.5011.20RP.0001	Apoio à Infraestrutura para a Educação Básica / Nacional	F	100	3	30	9	0	18.625.580	18.625.580
				F	188	3	30	9	0	50.000.000	50.000.000
				F	144	3	40	9	0	28.343.495	28.343.495
				F	100	4	40	9	0	543.252.054	543.252.054
				F	100	4	30	9	0	498.293.889	498.293.889
				F	188	4	30	9	0	50.000.000	50.000.000
				F	100	3	90	9	0	1.341.039	1.341.039
Relator Geral									<b>0</b>	<b>1.189.856.057</b>	<b>1.189.856.057</b>
<b>81001504</b>	<b>26298</b> - Fundo Nacional de Desenvolvimento da Educação	12.368.5011.0E53.0001	Aquisição de Veículos para o Transporte Escolar da Educação Básica - Caminho da Escola / Nacional	F	100	4	40	9	0	58.520.896	58.520.896
				Relator Geral							
<b>81001505</b>	<b>26298</b> - Fundo Nacional de Desenvolvimento da Educação	12.364.5013.0048.0001	Apoio a Entidades de Ensino Superior Não Federais / Nacional	F	100	3	30	9	0	930.156	930.156
				F	100	4	40	9	0	2.593.196	2.593.196
				F	100	4	30	9	0	1.735.879	1.735.879
Relator Geral									<b>0</b>	<b>5.259.231</b>	<b>5.259.231</b>
<b>81001506</b>	<b>26443</b> - Empresa Brasileira de Serviços Hospitalares	12.302.5013.20RX.0001	Reestruturação e Modernização dos Hospitais Universitários Federais / Nacional	S	100	4	90	9	0	19.233.297	19.233.297
				S	100	3	90	9	0	38.140.130	38.140.130
Relator Geral									<b>0</b>	<b>57.373.427</b>	<b>57.373.427</b>
<b>81001507</b>	<b>52131</b> - Comando da Marinha	05.152.6012.21A0.0024	Aprestamento das Forças / No Estado do Rio Grande do Norte	F	144	3	90	9	0	40.782.064	40.782.064
				F	100	3	90	9	0	54.796.538	54.796.538
Relator Geral									<b>0</b>	<b>95.578.602</b>	<b>95.578.602</b>
<b>81001508</b>	<b>36901</b> - Fundo Nacional de Saúde	10.301.5019.2E89.0001	Incremento Temporário ao Custeio dos Serviços de Atenção Básica em Saúde para Cumprimento de Metas / Nacional	S	100	3	90	9	0	1.861.125.611	1.861.125.611
				S	188	3	90	9	0	91.804.993	91.804.993
				S	153	3	90	9	0	347.681.396	347.681.396
				S	151	3	90	9	0	864.337.239	864.337.239
Relator Geral									<b>0</b>	<b>3.164.949.239</b>	<b>3.164.949.239</b>
<b>81001509</b>	<b>36901</b> - Fundo Nacional de Saúde	10.302.5018.2E90.0001	Incremento Temporário ao Custeio dos Serviços de Assistência Hospitalar e Ambulatorial para Cumprimento de Metas / Nacional	S	100	3	90	9	0	1.673.846.740	1.673.846.740
				Relator Geral							
<b>81001510</b>	<b>39252</b> - Departamento Nacional de Infra-Estrutura de Transportes - DNIT	26.782.3006.7XJ9.0021	Adequação de Trecho Rodoviário - Divisa PI/MA - Divisa MA/TO - na BR-226/MA / No Estado do Maranhão	F	144	4	90	9	0	19.124.476	19.124.476
				Relator Geral							

# Congresso Nacional - Comissão Mista de Planos, Orçamentos Públicos e Fiscalização

Relatoria Geral - Alterações da Proposta Orçamentária da União para 2020

Emendas à Despesa de Relator Geral Aprovadas e Aprovadas Parcialmente por Modalidade

*Orçamentos Fiscal, da Seguridade Social e de Investimento das Estatais (Valores em R\$1,00)*

Emenda	Unidade Orçamentária	Funcional Programática	Ação + Subtítulo	E S F	F N T	G N D	M A	R P	Relatório Setorial	Acréscimo/ Cancelamento	Parecer CMO
<b>Modalidade Emenda: Despesa - Acréscimo ou inclusão de dotação</b>											
<b>81001511</b>	<b>39252</b> - Departamento Nacional de Infra-Estrutura de Transportes - DNIT	26.782.3006.7X16.0043	Adequação de Trecho Rodoviário - Porto Alegre - Novo Hamburgo - na BR-116/RS / No Estado do Rio Grande do Sul	F	144	4	90	9	0	28.686.714	28.686.714
Relator Geral									<b>0</b>	<b>28.686.714</b>	<b>28.686.714</b>
<b>81001512</b>	<b>39252</b> - Departamento Nacional de Infra-Estrutura de Transportes - DNIT	26.782.3006.7X96.0043	Construção de Ponte sobre o Rio Uruguai (Fronteira Brasil/Argentina) - na BR-392/RS / No Estado do Rio Grande do Sul	F	144	4	90	9	0	19.124.476	19.124.476
Relator Geral									<b>0</b>	<b>19.124.476</b>	<b>19.124.476</b>
<b>81001513</b>	<b>52111</b> - Comando da Aeronáutica	05.151.6012.20IH.0001	Modernização e Revitalização de Aeronaves e Sistemas Embarcados / Nacional	F	144	4	90	9	0	12.945.238	12.945.238
Relator Geral									<b>0</b>	<b>17.393.779</b>	<b>17.393.779</b>
<b>81001514</b>	<b>52101</b> - Ministério da Defesa - Administração Direta	05.153.6012.21A0.0001	Aprestamento das Forças / Nacional	F	144	3	90	9	0	426.686	426.686
Relator Geral									<b>0</b>	<b>573.314</b>	<b>573.314</b>
<b>81001515</b>	<b>52101</b> - Ministério da Defesa - Administração Direta	05.244.6012.1211.0001	Implementação de Infraestrutura Básica nos Municípios da Região do Calha Norte / Nacional	F	144	4	90	9	0	101.389.846	101.389.846
Relator Geral									<b>0</b>	<b>136.231.764</b>	<b>136.231.764</b>
<b>81001516</b>	<b>36901</b> - Fundo Nacional de Saúde	10.301.5019.20YL.0001	Estruturação de Academias da Saúde / Nacional	S	100	4	41	9	0	1.912.448	1.912.448
Relator Geral									<b>0</b>	<b>1.912.448</b>	<b>1.912.448</b>
<b>81001517</b>	<b>36201</b> - Fundação Oswaldo Cruz	10.572.5020.15UH.0001	Modernização e Adequação do Parque Fabril de Farmanguinhos / Nacional	S	100	4	90	9	0	23.905.595	23.905.595
Relator Geral									<b>0</b>	<b>23.905.595</b>	<b>23.905.595</b>
<b>81001518</b>	<b>26101</b> - Ministério da Educação - Administração Direta	12.363.5012.20RL.0001	Funcionamento das Instituições da Rede Federal de Educação Profissional, Científica e Tecnológica / Nacional	F	100	3	90	9	0	14.343.357	14.343.357
Relator Geral									<b>0</b>	<b>14.343.357</b>	<b>14.343.357</b>
<b>81001519</b>	<b>26269</b> - Fundação Universidade do Rio de Janeiro	12.364.5013.20RK.7313	Funcionamento de Instituições Federais de Ensino Superior / Universidade Federal do Estado do Rio de Janeiro (UNIRIO) - No Estado do Rio de Janeiro	F	100	3	90	9	0	19.124.476	19.124.476
Relator Geral									<b>0</b>	<b>19.124.476</b>	<b>19.124.476</b>
<b>81001520</b>	<b>53101</b> - Ministério do Desenvolvimento Regional - Administração Direta	15.451.2217.1D73.0001	Apoio à Política Nacional de Desenvolvimento Urbano / Nacional	F	144	4	90	9	0	563.520.280	563.520.280
Relator Geral									<b>0</b>	<b>739.170.118</b>	<b>739.170.118</b>
<b>81001521</b>	<b>25297</b> - Instituto Nacional da Propriedade Industrial - INPI	22.664.2212.21B2.0001	Gestão e Modernização dos Recursos de Tecnologia da Informação e Comunicação / Nacional	F	144	4	90	9	0	527.970	527.970
Relator Geral									<b>0</b>	<b>2.340.701</b>	<b>2.340.701</b>
Relator Geral									<b>0</b>	<b>2.868.671</b>	<b>2.868.671</b>

# Congresso Nacional - Comissão Mista de Planos, Orçamentos Públicos e Fiscalização

Relatoria Geral - Alterações da Proposta Orçamentária da União para 2020

Emendas à Despesa de Relator Geral Aprovadas e Aprovadas Parcialmente por Modalidade

*Orçamentos Fiscal, da Seguridade Social e de Investimento das Estatais (Valores em R\$1,00)*

Emenda	Unidade Orçamentária	Funcional Programática	Ação + Subtítulo	E S F	F N T	G N D	M A	R P	Relatório Setorial	Acréscimo/ Cancelamento	Parecer CMO
<b>Modalidade Emenda: Despesa - Acréscimo ou inclusão de dotação</b>											
<b>81001522</b>	<b>39252</b> - Departamento Nacional de Infra-Estrutura de Transportes - DNIT	26.782.3006.13XG.0031	Construção de Trecho Rodoviário - Divisa BA/MG (Salto da Divisa) - Entroncamento MG-406 (Almenara) - na BR-367/MG / No Estado de Minas Gerais	F	144	4	90	9	0	24.343.357	24.343.357
Relator Geral									<b>0</b>	<b>24.343.357</b>	<b>24.343.357</b>
<b>81001523</b>	<b>39252</b> - Departamento Nacional de Infra-Estrutura de Transportes - DNIT	26.782.3006.219Z.0001	Conservação e Recuperação de Ativos de Infraestrutura da União / Nacional	F	144	4	90	9	0	299.477.453	299.477.453
Relator Geral									0	394.390.804	394.390.804
									<b>0</b>	<b>693.868.257</b>	<b>693.868.257</b>
<b>81001524</b>	<b>39252</b> - Departamento Nacional de Infra-Estrutura de Transportes - DNIT	26.782.3006.7168.0031	Construção de Contorno Rodoviário - No Município de Manhuaçu - Na BR-262 / No Estado de Minas Gerais	F	144	4	90	9	0	23.905.595	23.905.595
Relator Geral									<b>0</b>	<b>23.905.595</b>	<b>23.905.595</b>
<b>81001526</b>	<b>39252</b> - Departamento Nacional de Infra-Estrutura de Transportes - DNIT	26.782.3006.7U07.0027	Construção de Trecho Rodoviário - Colônia Leopoldina - Ibateguara - na BR-416/AL / No Estado de Alagoas	F	144	4	90	9	0	1.912.448	1.912.448
Relator Geral									<b>0</b>	<b>1.912.448</b>	<b>1.912.448</b>
<b>81001527</b>	<b>39252</b> - Departamento Nacional de Infra-Estrutura de Transportes - DNIT	26.782.3006.7X35.0015	Construção de trecho rodoviário - Santana do Araguaia - Redenção - na BR158/PA / No Estado do Pará	F	144	4	90	9	0	19.124.476	19.124.476
Relator Geral									<b>0</b>	<b>19.124.476</b>	<b>19.124.476</b>
<b>81001528</b>	<b>90000</b> - Reserva de Contingência	99.999.0999.0Z00.6498	Reserva de Contingência - Financeira / Reserva de Contingência - Fiscal	F	144	9	99	0	0	29.500.868	29.500.868
Relator Geral									<b>0</b>	<b>29.500.868</b>	<b>29.500.868</b>
<b>81001535</b>	<b>55101</b> - Ministério da Cidadania - Administração Direta	08.244.5028.8442.0010	Transferência de Renda Diretamente às Famílias em Condição de Pobreza e Extrema Pobreza (Lei nº 10.836, de 2004) / Na Região Norte	S	144	3	90	1	0	1.301.176.892	1.301.176.892
Relator Geral									<b>0</b>	<b>1.301.176.892</b>	<b>1.301.176.892</b>
<b>81001536</b>	<b>55101</b> - Ministério da Cidadania - Administração Direta	08.244.5028.8442.0020	Transferência de Renda Diretamente às Famílias em Condição de Pobreza e Extrema Pobreza (Lei nº 10.836, de 2004) / Na Região Nordeste	S	144	3	90	1	0	4.044.867.327	4.044.867.327
Relator Geral									<b>0</b>	<b>4.044.867.327</b>	<b>4.044.867.327</b>
<b>81001537</b>	<b>55101</b> - Ministério da Cidadania - Administração Direta	08.244.5028.8442.0030	Transferência de Renda Diretamente às Famílias em Condição de Pobreza e Extrema Pobreza (Lei nº 10.836, de 2004) / Na Região Sudeste	S	144	3	90	1	0	2.255.283.177	2.255.283.177
Relator Geral									<b>0</b>	<b>2.255.283.177</b>	<b>2.255.283.177</b>
<b>81001538</b>	<b>55101</b> - Ministério da Cidadania - Administração Direta	08.244.5028.8442.0040	Transferência de Renda Diretamente às Famílias em Condição de Pobreza e Extrema Pobreza (Lei nº 10.836, de 2004) / Na Região Sul	S	144	3	90	1	0	501.424.498	501.424.498
Relator Geral									<b>0</b>	<b>501.424.498</b>	<b>501.424.498</b>
<b>81001539</b>	<b>55101</b> - Ministério da Cidadania - Administração Direta	08.244.5028.8442.0050	Transferência de Renda Diretamente às Famílias em Condição de Pobreza e Extrema Pobreza (Lei nº 10.836, de 2004) / Na Região Centro-Oeste	S	144	3	90	1	0	382.584.115	382.584.115
Relator Geral									<b>0</b>	<b>382.584.115</b>	<b>382.584.115</b>

# Congresso Nacional - Comissão Mista de Planos, Orçamentos Públicos e Fiscalização

Relatoria Geral - Alterações da Proposta Orçamentária da União para 2020

Emendas à Despesa de Relator Geral Aprovadas e Aprovadas Parcialmente por Modalidade

*Orçamentos Fiscal, da Seguridade Social e de Investimento das Estatais (Valores em R\$1,00)*

Emenda	Unidade Orçamentária	Funcional Programática	Ação + Subtítulo	E S F	F N T	G N D	M A	R P	Relatório Setorial	Acréscimo/ Cancelamento	Parecer CMO
<b>Modalidade Emenda: Despesa - Acréscimo ou inclusão de dotação</b>											
<b>81001540</b>	<b>55101</b> - Ministério da Cidadania - Administração Direta	08.243.5024.217M.0001	Desenvolvimento Integral na Primeira Infância - Criança Feliz / Nacional	S	144	3	40	9	0	149.695.900	149.695.900
Relator Geral									<b>0</b>	<b>149.695.900</b>	<b>149.695.900</b>
<b>81001541</b>	<b>55101</b> - Ministério da Cidadania - Administração Direta	08.244.5031.8893.0001	Apoio à Organização, à Gestão e à Vigilância Social no Território, no âmbito do Sistema Único de Assistência Social - SUAS / Nacional	S	144	3	90	9	0	6.819.483	6.819.483
Relator Geral									<b>0</b>	<b>6.819.483</b>	<b>6.819.483</b>
<b>81001542</b>	<b>55101</b> - Ministério da Cidadania - Administração Direta	08.511.5033.8948.0001	Apoio a Tecnologias Sociais de Acesso à Água para Consumo Humano e Produção de Alimentos na Zona Rural / Nacional	S	144	3	90	9	0	23.178.720	23.178.720
Relator Geral									<b>0</b>	<b>23.178.720</b>	<b>23.178.720</b>
<b>81001543</b>	<b>55101</b> - Ministério da Cidadania - Administração Direta	13.392.5025.14U2.0001	Implantação, Instalação e Modernização de Espaços e Equipamentos Culturais / Nacional	F	144	3	90	9	0	112.301	112.301
Relator Geral									<b>0</b>	<b>112.301</b>	<b>112.301</b>
<b>81001544</b>	<b>55101</b> - Ministério da Cidadania - Administração Direta	13.392.5025.20ZF.0001	Promoção e Fomento à Cultura Brasileira / Nacional	F	144	3	90	9	0	3.322.924	3.322.924
Relator Geral									<b>0</b>	<b>3.322.924</b>	<b>3.322.924</b>
<b>81001545</b>	<b>55101</b> - Ministério da Cidadania - Administração Direta	13.392.5025.211F.0001	Funcionamento de Espaços e Equipamentos Culturais / Nacional	F	144	3	90	9	0	2.523.620	2.523.620
Relator Geral									<b>0</b>	<b>2.523.620</b>	<b>2.523.620</b>
<b>81001546</b>	<b>55101</b> - Ministério da Cidadania - Administração Direta	14.422.5032.20R9.0001	Prevenção de Uso de Drogas, Cuidados e Reinserção Social de Pessoas e Famílias que têm Problemas com Álcool e Outras Drogas / Nacional	F	144	3	90	9	0	30.340.944	30.340.944
Relator Geral									<b>0</b>	<b>30.340.944</b>	<b>30.340.944</b>
<b>81001547</b>	<b>22101</b> - Ministério da Agricultura, Pecuária e Abastecimento - Administração Direta	20.545.1031.2161.0001	Produção e Divulgação de Informações Meteorológicas e Climatológicas / Nacional	F	144	3	50	9	0	1.970.191	1.970.191
				F	144	3	91	9	0	40.838	40.838
				F	144	3	90	9	0	8.781.922	8.781.922
Relator Geral									<b>0</b>	<b>10.792.951</b>	<b>10.792.951</b>
<b>81001548</b>	<b>22101</b> - Ministério da Agricultura, Pecuária e Abastecimento - Administração Direta	20.606.1031.210V.0001	Promoção e Fortalecimento da Estruturação Produtiva da Agricultura Familiar, Pequenos e Médios Produtores Rurais / Nacional	F	144	3	90	9	0	1.719.459	1.719.459
Relator Geral									<b>0</b>	<b>1.719.459</b>	<b>1,719.459</b>
<b>81001549</b>	<b>22101</b> - Ministério da Agricultura, Pecuária e Abastecimento - Administração Direta	20.608.1031.20ZV.0001	Fomento ao Setor Agropecuário / Nacional	F	144	3	90	9	0	30.215	30.215
Relator Geral									<b>0</b>	<b>30.215</b>	<b>30.215</b>
<b>81001550</b>	<b>22101</b> - Ministério da Agricultura, Pecuária e Abastecimento - Administração Direta	20.608.1031.20ZY.0001	Desenvolvimento Sustentável das Regiões Produtoras de Cacau / Nacional	F	144	3	91	9	0	25.062	25.062
				F	144	3	90	9	0	4.527.032	4.527.032
Relator Geral									<b>0</b>	<b>4.552.094</b>	<b>4.552.094</b>



# Congresso Nacional - Comissão Mista de Planos, Orçamentos Públicos e Fiscalização

Relatoria Geral - Alterações da Proposta Orçamentária da União para 2020

Emendas à Despesa de Relator Geral Aprovadas e Aprovadas Parcialmente por Modalidade

*Orçamentos Fiscal, da Seguridade Social e de Investimento das Estatais (Valores em R\$1,00)*

Emenda	Unidade Orçamentária	Funcional Programática	Ação + Subtítulo	E S F	F N T	G N D	M A	R P	Relatório Setorial	Acréscimo/ Cancelamento	Parecer CMO
<b>Modalidade Emenda: Despesa - Acréscimo ou inclusão de dotação</b>											
<b>81001551</b>	<b>22101</b> - Ministério da Agricultura, Pecuária e Abastecimento - Administração Direta	20.608.1031.213F.0001	Funcionamento dos Terminais Pesqueiros Públicos de Propriedade e Administração da União / Nacional	F	144	3	90	9	0	1.335.980	1.335.980
Relator Geral									<b>0</b>	<b>1.335.980</b>	<b>1.335.980</b>
<b>81001552</b>	<b>22101</b> - Ministério da Agricultura, Pecuária e Abastecimento - Administração Direta	20.608.1031.21B9.0001	Promoção e Fortalecimento da Comercialização e Acesso aos Mercados / Nacional	F	144	3	90	9	0	2.928.841	2.928.841
Relator Geral									<b>0</b>	<b>2.928.841</b>	<b>2.928.841</b>
<b>81001553</b>	<b>22101</b> - Ministério da Agricultura, Pecuária e Abastecimento - Administração Direta	21.363.1040.210T.0001	Promoção da Educação do Campo / Nacional	F	144	3	90	9	0	3.665.620	3.665.620
Relator Geral									<b>0</b>	<b>3.665.620</b>	<b>3.665.620</b>
<b>81001554</b>	<b>22101</b> - Ministério da Agricultura, Pecuária e Abastecimento - Administração Direta	21.606.1031.21B6.0001	Assistência Técnica e Extensão Rural / Nacional	F	144	3	90	9	0	17.221.488	17.221.488
Relator Geral									<b>0</b>	<b>17.221.488</b>	<b>17.221.488</b>
<b>81001555</b>	<b>22202</b> - Empresa Brasileira de Pesquisa Agropecuária - EMBRAPA	20.572.2203.20Y6.0001	Pesquisa e Desenvolvimento de Tecnologias para a Agropecuária / Nacional	F	144	3	91	9	0	793.252	793.252
Relator Geral									<b>0</b>	<b>43.087.976</b>	<b>43.087.976</b>
<b>81001556</b>	<b>22202</b> - Empresa Brasileira de Pesquisa Agropecuária - EMBRAPA	20.573.2203.8924.0001	Transferência de Tecnologias para a Inovação para a Agropecuária / Nacional	F	144	3	91	9	0	56.609	56.609
Relator Geral									<b>0</b>	<b>4.703.138</b>	<b>4.703.138</b>
<b>81001557</b>	<b>26101</b> - Ministério da Educação - Administração Direta	12.364.5013.15R3.0001	Apoio à Expansão, Reestruturação e Modernização das Instituições Federais de Ensino Superior / Nacional	F	144	3	90	9	0	3.940.382	3.940.382
Relator Geral									<b>0</b>	<b>3.940.382</b>	<b>3.940.382</b>
<b>81001558</b>	<b>26101</b> - Ministério da Educação - Administração Direta	12.368.5011.20RJ.0001	Apoio à Capacitação e Formação Inicial e Continuada para a Educação Básica / Nacional	F	144	3	90	9	0	13.791.338	13.791.338
Relator Geral									<b>0</b>	<b>13.791.338</b>	<b>13.791.338</b>
<b>81001559</b>	<b>26291</b> - Fundação Coordenação de Aperfeiçoamento de Pessoal de Nível Superior	12.368.5011.20RJ.0001	Apoio à Capacitação e Formação Inicial e Continuada para a Educação Básica / Nacional	F	144	3	30	9	0	6.761.696	6.761.696
Relator Geral									<b>0</b>	<b>23.642</b>	<b>23.642</b>
									<b>0</b>	<b>2.029</b>	<b>2.029</b>
									<b>0</b>	<b>31.616.568</b>	<b>31.616.568</b>
									<b>0</b>	<b>582.283</b>	<b>582.283</b>
Relator Geral									<b>0</b>	<b>38.986.218</b>	<b>38.986.218</b>
<b>81001560</b>	<b>26298</b> - Fundo Nacional de Desenvolvimento da Educação	12.363.5012.21B4.0001	Fomento ao Desenvolvimento e Modernização dos Sistemas de Ensino de Educação Profissional e Tecnológica / Nacional	F	144	3	30	9	0	15.719.738	15.719.738
Relator Geral									<b>0</b>	<b>15.719.738</b>	<b>15.719.738</b>

# Congresso Nacional - Comissão Mista de Planos, Orçamentos Públicos e Fiscalização

Relatoria Geral - Alterações da Proposta Orçamentária da União para 2020

Emendas à Despesa de Relator Geral Aprovadas e Aprovadas Parcialmente por Modalidade

*Orçamentos Fiscal, da Seguridade Social e de Investimento das Estatais (Valores em R\$1,00)*

Emenda	Unidade Orçamentária	Funcional Programática	Ação + Subtítulo	E S F	F N T	G N D	M A	R P	Relatório Setorial	Acréscimo/ Cancelamento	Parecer CMO
<b>Modalidade Emenda: Despesa - Acréscimo ou inclusão de dotação</b>											
<b>81001561</b>	<b>26298</b> - Fundo Nacional de Desenvolvimento da Educação	12.366.5011.214V.0001	Apoio à Alfabetização, à Educação de Jovens e Adultos e a Programas de Elevação de Escolaridade, Com Qualificação Profissional e Participação Cidadã / Nacional	F	144	3	40	9	0	5.910.574	5.910.574
Relator Geral									<b>0</b>	<b>5.910.574</b>	<b>5.910.574</b>
<b>81001562</b>	<b>26298</b> - Fundo Nacional de Desenvolvimento da Educação	12.368.5011.0509.0001	Apoio ao Desenvolvimento da Educação Básica / Nacional	F	144	3	90	9	0	269.817.525	269.817.525
Relator Geral									0	532.779	532.779
									<b>0</b>	<b>270.350.304</b>	<b>270.350.304</b>
<b>81001563</b>	<b>30101</b> - Ministério da Justiça e Segurança Pública - Administração Direta	06.181.5016.21BM.0001	Desenvolvimento de Políticas de Segurança Pública, Prevenção, e Enfrentamento à Criminalidade / Nacional	F	144	3	90	9	0	16.127.969	16.127.969
Relator Geral									0	7.880.765	7.880.765
									<b>0</b>	<b>24.008.734</b>	<b>24.008.734</b>
<b>81001564</b>	<b>30211</b> - Conselho Administrativo de Defesa Econômica - Cade	14.422.5015.2807.0001	Promoção e Defesa da Concorrência / Nacional	F	144	3	90	9	0	335.637	335.637
Relator Geral									<b>0</b>	<b>335.637</b>	<b>335.637</b>
<b>81001565</b>	<b>36211</b> - Fundação Nacional de Saúde	10.122.2222.20Q8.0001	Apoio à Implantação e Manutenção dos Sistemas de Saneamento Básico e Ações de Saúde Ambiental / Nacional	S	144	3	90	9	0	2.897.340	2.897.340
Relator Geral									0	2.897.340	2.897.340
									<b>0</b>	<b>5.794.680</b>	<b>5.794.680</b>
<b>81001566</b>	<b>36211</b> - Fundação Nacional de Saúde	10.512.2222.20AG.0001	Apoio à Gestão dos Sistemas de Saneamento Básico em Municípios de até 50.000 Habitantes / Nacional	S	144	3	90	9	0	2.607.606	2.607.606
Relator Geral									<b>0</b>	<b>2.607.606</b>	<b>2.607.606</b>
<b>81001567</b>	<b>36901</b> - Fundo Nacional de Saúde	10.301.5019.217U.0001	Apoio à Manutenção dos Polos de Academia da Saúde / Nacional	S	144	3	41	9	0	15.935.370	15.935.370
Relator Geral									<b>0</b>	<b>15.935.370</b>	<b>15.935.370</b>
<b>81001568</b>	<b>36901</b> - Fundo Nacional de Saúde	10.302.5018.20G8.0001	Reestruturação dos Serviços Ambulatoriais e Hospitalares Prestados pelos Hospitais Universitários Federais (Financiamento Partilhado - REHUF) / Nacional	S	144	3	90	9	0	62.118.970	62.118.970
Relator Geral									<b>0</b>	<b>62.118.970</b>	<b>62.118.970</b>
<b>81001569</b>	<b>39101</b> - Ministério da Infraestrutura - Administração Direta	26.121.0032.20UC.0001	Estudos, Projetos e Planejamento de Infraestrutura de Transportes / Nacional	F	144	3	90	9	0	12.866.601	12.866.601
Relator Geral									<b>0</b>	<b>12.866.601</b>	<b>12.866.601</b>
<b>81001570</b>	<b>39101</b> - Ministério da Infraestrutura - Administração Direta	26.122.0032.218S.0001	Apoio ao Planejamento, Gerenciamento e Acompanhamento da Implementação de Empreendimentos de Infraestrutura / Nacional	F	144	3	90	9	0	3.471.477	3.471.477
Relator Geral									<b>0</b>	<b>3.471.477</b>	<b>3.471.477</b>
<b>81001571</b>	<b>39207</b> - VALEC - Engenharia, Construções e Ferrovias S.A.	26.122.0032.218S.0001	Apoio ao Planejamento, Gerenciamento e Acompanhamento da Implementação de Empreendimentos de Infraestrutura / Nacional	F	144	3	90	9	0	7.841.361	7.841.361
Relator Geral									<b>0</b>	<b>7.841.361</b>	<b>7.841.361</b>

# Congresso Nacional - Comissão Mista de Planos, Orçamentos Públicos e Fiscalização

Relatoria Geral - Alterações da Proposta Orçamentária da União para 2020

Emendas à Despesa de Relator Geral Aprovadas e Aprovadas Parcialmente por Modalidade

*Orçamentos Fiscal, da Seguridade Social e de Investimento das Estatais (Valores em R\$1,00)*

Emenda	Unidade Orçamentária	Funcional Programática	Ação + Subtítulo	E S F	F N T	G N D	M A	R P	Relatório Setorial	Acréscimo/ Cancelamento	Parecer CMO
<b>Modalidade Emenda: Despesa - Acréscimo ou inclusão de dotação</b>											
<b>81001572</b>	<b>39252</b> - Departamento Nacional de Infra-Estrutura de Transportes - DNIT	26.121.0032.20UC.0001	Estudos, Projetos e Planejamento de Infraestrutura de Transportes / Nacional	F	144	3	90	9	0	8.958.065	8.958.065
Relator Geral									<b>0</b>	<b>8.958.065</b>	<b>8.958.065</b>
<b>81001573</b>	<b>39252</b> - Departamento Nacional de Infra-Estrutura de Transportes - DNIT	26.122.0032.218S.0001	Apoio ao Planejamento, Gerenciamento e Acompanhamento da Implementação de Empreendimentos de Infraestrutura / Nacional	F	144	3	90	9	0	27.582.677	27.582.677
Relator Geral									<b>0</b>	<b>27.582.677</b>	<b>27.582.677</b>
<b>81001574</b>	<b>39253</b> - Empresa de Planejamento e Logística S.A. - EPL	26.121.0032.20UC.0001	Estudos, Projetos e Planejamento de Infraestrutura de Transportes / Nacional	F	144	3	90	9	0	4.046.773	4.046.773
Relator Geral									<b>0</b>	<b>4.046.773</b>	<b>4.046.773</b>
<b>81001575</b>	<b>44207</b> - Instituto Chico Mendes de Conservação da Biodiversidade	18.541.1041.20WM.0001	Apoio à Criação, Gestão e Implementação das Unidades de Conservação Federais / Nacional	F	144	3	90	9	0	6.475.064	6.475.064
Relator Geral									<b>0</b>	<b>6.475.064</b>	<b>6.475.064</b>
<b>81001576</b>	<b>53101</b> - Ministério do Desenvolvimento Regional - Administração Direta	06.182.2218.22BO.0001	Ações de Proteção e Defesa Civil / Nacional	F	144	3	90	9	0	192.290.661	192.290.661
Relator Geral									<b>0</b>	<b>192.290.661</b>	<b>192.290.661</b>
<b>81001577</b>	<b>53101</b> - Ministério do Desenvolvimento Regional - Administração Direta	06.182.2218.8348.0001	Apoio a Obras Emergenciais de Mitigação para Redução de Desastres / Nacional	F	144	3	90	9	0	1.182.115	1.182.115
Relator Geral									<b>0</b>	<b>1.182.115</b>	<b>1.182.115</b>
<b>81001578</b>	<b>53101</b> - Ministério do Desenvolvimento Regional - Administração Direta	28.845.2220.00CY.0001	Transferências ao Fundo de Desenvolvimento Social - FDS (Lei nº 11.977, de 2009) / Nacional	F	144	3	90	9	0	157.615.296	157.615.296
Relator Geral									<b>0</b>	<b>157.615.296</b>	<b>157.615.296</b>
<b>81001579</b>	<b>53209</b> - Companhia Brasileira de Trens Urbanos - CBTU	15.453.0032.2843.0001	Funcionamento dos Sistemas de Transporte Ferroviário Urbano de Passageiros / Nacional	F	144	3	91	9	0	303.401	303.401
Relator Geral									<b>0</b>	<b>43.122.223</b>	<b>43.122.223</b>
<b>81001580</b>	<b>54101</b> - Ministério do Turismo - Administração Direta	23.695.2223.14TJ.0001	Participação da União na Implementação do Programa Nacional de Desenvolvimento e Estruturação do Turismo- PRODETUR / Nacional	F	144	3	90	9	0	78.808	78.808
Relator Geral									<b>0</b>	<b>78.808</b>	<b>78.808</b>
<b>81001581</b>	<b>55203</b> - Fundação Casa de Rui Barbosa	13.391.5025.20ZH.0001	Preservação do Patrimônio Cultural Brasileiro / Nacional	F	144	3	90	9	0	63.046	63.046
Relator Geral									<b>0</b>	<b>63.046</b>	<b>63.046</b>
<b>81001582</b>	<b>55204</b> - Fundação Biblioteca Nacional - BN	13.391.5025.20ZH.0001	Preservação do Patrimônio Cultural Brasileiro / Nacional	F	144	3	90	9	0	78.808	78.808
Relator Geral									<b>0</b>	<b>78.808</b>	<b>78.808</b>

# Congresso Nacional - Comissão Mista de Planos, Orçamentos Públicos e Fiscalização

Relatoria Geral - Alterações da Proposta Orçamentária da União para 2020

Emendas à Despesa de Relator Geral Aprovadas e Aprovadas Parcialmente por Modalidade

*Orçamentos Fiscal, da Seguridade Social e de Investimento das Estatais (Valores em R\$1,00)*

Emenda	Unidade Orçamentária	Funcional Programática	Ação + Subtítulo	E S F	F N T	G N D	M A	R P	Relatório Setorial	Acréscimo/ Cancelamento	Parecer CMO
<b>Modalidade Emenda: Despesa - Acréscimo ou inclusão de dotação</b>											
<b>81001583</b>	<b>55204</b> - Fundação Biblioteca Nacional - BN	13.392.5025.20ZF.0001	Promoção e Fomento à Cultura Brasileira / Nacional	F	144	3	91	9	0	11.016	11.016
				F	144	3	90	9	0	643.464	643.464
Relator Geral									<b>0</b>	<b>654.480</b>	<b>654.480</b>
<b>81001584</b>	<b>55204</b> - Fundação Biblioteca Nacional - BN	13.392.5025.211F.0001	Funcionamento de Espaços e Equipamentos Culturais / Nacional	F	144	3	90	9	0	4.797.415	4.797.415
Relator Geral									<b>0</b>	<b>4.797.415</b>	<b>4.797.415</b>
<b>81001585</b>	<b>55205</b> - Fundação Cultural Palmares	13.391.5025.20ZH.0001	Preservação do Patrimônio Cultural Brasileiro / Nacional	F	144	3	90	9	0	295.483	295.483
Relator Geral									<b>0</b>	<b>295.483</b>	<b>295.483</b>
<b>81001586</b>	<b>55205</b> - Fundação Cultural Palmares	13.392.5025.14U2.0001	Implantação, Instalação e Modernização de Espaços e Equipamentos Culturais / Nacional	F	144	3	90	9	0	34.281	34.281
Relator Geral									<b>0</b>	<b>34.281</b>	<b>34.281</b>
<b>81001587</b>	<b>55205</b> - Fundação Cultural Palmares	13.392.5025.20ZF.0001	Promoção e Fomento à Cultura Brasileira / Nacional	F	144	3	90	9	0	166.538	166.538
Relator Geral									<b>0</b>	<b>166.538</b>	<b>166.538</b>
<b>81001588</b>	<b>55206</b> - Fundação Nacional de Artes	13.391.5025.20ZH.0001	Preservação do Patrimônio Cultural Brasileiro / Nacional	F	144	3	90	9	0	788.076	788.076
Relator Geral									<b>0</b>	<b>788.076</b>	<b>788.076</b>
<b>81001589</b>	<b>55206</b> - Fundação Nacional de Artes	13.392.5025.20ZF.0001	Promoção e Fomento à Cultura Brasileira / Nacional	F	144	3	90	9	0	4.909.716	4.909.716
Relator Geral									<b>0</b>	<b>4.909.716</b>	<b>4.909.716</b>
<b>81001590</b>	<b>55206</b> - Fundação Nacional de Artes	13.392.5025.211F.0001	Funcionamento de Espaços e Equipamentos Culturais / Nacional	F	144	3	90	9	0	7.829.200	7.829.200
Relator Geral									<b>0</b>	<b>7.829.200</b>	<b>7.829.200</b>
<b>81001591</b>	<b>55207</b> - Instituto do Patrimônio Histórico e Artístico Nacional	13.391.5025.20ZH.0001	Preservação do Patrimônio Cultural Brasileiro / Nacional	F	144	3	90	9	0	7.107.462	7.107.462
				F	144	3	80	9	0	53.580	53.580
Relator Geral									<b>0</b>	<b>7.161.042</b>	<b>7.161.042</b>
<b>81001592</b>	<b>55207</b> - Instituto do Patrimônio Histórico e Artístico Nacional	13.392.5025.211F.0001	Funcionamento de Espaços e Equipamentos Culturais / Nacional	F	144	3	90	9	0	1.832.278	1.832.278
Relator Geral									<b>0</b>	<b>1.832.278</b>	<b>1.832.278</b>
<b>81001593</b>	<b>55209</b> - Instituto Brasileiro de Museus	13.392.5025.20ZF.0001	Promoção e Fomento à Cultura Brasileira / Nacional	F	144	3	91	9	0	16.320	16.320
				F	144	3	90	9	0	831.421	831.421
Relator Geral									<b>0</b>	<b>847.741</b>	<b>847.741</b>
<b>81001594</b>	<b>55209</b> - Instituto Brasileiro de Museus	13.392.5025.211F.0001	Funcionamento de Espaços e Equipamentos Culturais / Nacional	F	144	3	90	9	0	20.859.135	20.859.135
Relator Geral									<b>0</b>	<b>20.859.135</b>	<b>20.859.135</b>

# Congresso Nacional - Comissão Mista de Planos, Orçamentos Públicos e Fiscalização

Relatoria Geral - Alterações da Proposta Orçamentária da União para 2020

Emendas à Despesa de Relator Geral Aprovadas e Aprovadas Parcialmente por Modalidade

*Orçamentos Fiscal, da Seguridade Social e de Investimento das Estatais (Valores em R\$1,00)*

Emenda	Unidade Orçamentária	Funcional Programática	Ação + Subtítulo	E S F	F N T	G N D	M A	R P	Relatório Setorial	Acréscimo/ Cancelamento	Parecer CMO
<b>Modalidade Emenda: Despesa - Acréscimo ou inclusão de dotação</b>											
<b>81001595</b>	<b>81101</b> - Ministério da Mulher, da Família e dos Direitos Humanos - Administração Direta	14.422.5034.21AQ.0001	Proteção do direito à vida / Nacional	F	144	3	30	9	0	7.870.914	7.870.914
				F	144	3	90	9	0	41.374	41.374
				F	144	3	50	9	0	2.679.460	2.679.460
Relator Geral									<b>0</b>	<b>10.591.748</b>	<b>10.591.748</b>
<b>81001596</b>	<b>81101</b> - Ministério da Mulher, da Família e dos Direitos Humanos - Administração Direta	14.422.5034.21AR.0001	Promoção e Defesa de Direitos para Todos / Nacional	F	144	3	30	9	0	3.186.364	3.186.364
				F	144	3	40	9	0	315.231	315.231
				F	144	3	90	9	0	3.853.866	3.853.866
				F	144	3	80	9	0	484.667	484.667
				F	144	3	50	9	0	163.526	163.526
Relator Geral									<b>0</b>	<b>8.003.654</b>	<b>8.003.654</b>
<b>81001597</b>	<b>81101</b> - Ministério da Mulher, da Família e dos Direitos Humanos - Administração Direta	14.422.5034.21AU.0001	Operacionalização e Aperfeiçoamento do Sistema Integrado Nacional de Direitos Humanos - SINDH / Nacional	F	144	3	90	9	0	15.367.491	15.367.491
Relator Geral									<b>0</b>	<b>15.367.491</b>	<b>15.367.491</b>
<b>81001598</b>	<b>81901</b> - Fundo Nacional para a Criança e o Adolescente - FNCA	14.422.5034.21AR.0001	Promoção e Defesa de Direitos para Todos / Nacional	S	144	3	50	9	0	530.950	530.950
Relator Geral									<b>0</b>	<b>530.950</b>	<b>530.950</b>
<b>81001599</b>	<b>71906</b> - Fundo Especial de Financiamento de Campanhas	28.846.0909.0EB8.0001	Financiamento de Campanha Eleitoral / Nacional	F	144	3	50	1	0	1.269.759.557	1.269.759.557
Relator Geral									<b>0</b>	<b>1.269.759.557</b>	<b>1.269.759.557</b>
<b>81001606</b>	<b>74902</b> - Recursos sob Supervisão do Fundo de Financiamento ao Estudante do Ensino Superior/FIES - Min. da Educação	12.846.0909.00M2.0001	Integralização de cotas em Fundos de Garantia de Operações de Crédito Educativo / Nacional	F	100	5	90	9	0	3.891.339	3.891.339
Relator Geral									<b>0</b>	<b>3.891.339</b>	<b>3.891.339</b>
<b>81001608</b>	<b>81101</b> - Ministério da Mulher, da Família e dos Direitos Humanos - Administração Direta	14.422.5034.218B.0001	Políticas de Igualdade e Enfrentamento à Violência contra as Mulheres / Nacional	F	144	4	90	9	0	1.000.000	1.000.000
				F	144	3	90	9	0	19.000.000	19.000.000
Relator Geral									<b>0</b>	<b>20.000.000</b>	<b>20.000.000</b>
<b>81001609</b>	<b>81101</b> - Ministério da Mulher, da Família e dos Direitos Humanos - Administração Direta	14.422.5034.14XS.0001	Implementação da Casa da Mulher Brasileira e de Centros de Atendimento às Mulheres / Nacional	F	144	3	90	9	0	1.000.000	1.000.000
				F	188	4	90	9	0	639.888	639.888
				F	144	4	90	9	0	12.495.611	12.495.611
				F	100	4	90	9	0	15.864.501	15.864.501
Relator Geral									<b>0</b>	<b>30.000.000</b>	<b>30.000.000</b>

# Congresso Nacional - Comissão Mista de Planos, Orçamentos Públicos e Fiscalização

Relatoria Geral - Alterações da Proposta Orçamentária da União para 2020

Emendas à Despesa de Relator Geral Aprovadas e Aprovadas Parcialmente por Modalidade

*Orçamentos Fiscal, da Seguridade Social e de Investimento das Estatais (Valores em R\$1,00)*

Emenda	Unidade Orçamentária	Funcional Programática	Ação + Subtítulo	E S F	F N T	G N D	M A	R P	Relatório Setorial	Acréscimo/ Cancelamento	Parecer CMO					
<b>Modalidade Emenda: Despesa - Acréscimo ou inclusão de dotação</b>																
<b>81001611</b>	<b>32396</b> - Agência Nacional de Mineração - ANM	22.122.0032.2000.0001	Administração da Unidade / Nacional	F	144	3	90	9	0	10.000.000	10.000.000					
Relator Geral									<b>0</b>	<b>10.000.000</b>	<b>10.000.000</b>					
<b>81001612</b>	<b>20204</b> - Instituto Nacional de Tecnologia da Informação - ITI	04.125.2201.217Z.0001	Gestão do Sistema Nacional de Certificação Digital da Infraestrutura de Chaves Públicas - ICP - Brasil e de outras tecnologias de segurança da informação e identificação digital / Nacional	F	144	4	90	9	0	4.000.000	4.000.000					
Relator Geral									0	6.000.000	6.000.000					
									<b>0</b>	<b>10.000.000</b>	<b>10.000.000</b>					
<b>81001613</b>	<b>53207</b> - Superintendência do Desenvolvimento do Centro-Oeste - SUDECO	15.244.2217.7K66.0050	Apoio a Projetos de Desenvolvimento Sustentável Local Integrado / Na Região Centro-Oeste	F	144	4	90	9	0	20.000.000	20.000.000					
Relator Geral									<b>0</b>	<b>20.000.000</b>	<b>20.000.000</b>					
<b>81001614</b>	<b>39252</b> - Departamento Nacional de Infra-Estrutura de Transportes - DNIT	26.782.3006.10L1.0051	Adequação de Trecho Rodoviário - Rondonópolis - Cuiabá - Posto Gil - na BR-163/MT / No Estado de Mato Grosso	F	144	4	90	9	0	20.000.000	20.000.000					
Relator Geral									<b>0</b>	<b>20.000.000</b>	<b>20.000.000</b>					
<b>81001615</b>	<b>39252</b> - Departamento Nacional de Infra-Estrutura de Transportes - DNIT	26.782.3006.10IX.0031	Adequação de Trecho Rodoviário - Entroncamento BR-116/259/451 (Governador Valadares) - Entroncamento MG-020 - na BR-381/MG / No Estado de Minas Gerais	F	144	4	90	9	0	20.000.000	20.000.000					
Relator Geral									<b>0</b>	<b>20.000.000</b>	<b>20.000.000</b>					
<b>81001616</b>	<b>22202</b> - Empresa Brasileira de Pesquisa Agropecuária - EMBRAPA	20.572.2203.20Y6.0001	Pesquisa e Desenvolvimento de Tecnologias para a Agropecuária / Nacional	F	144	3	90	9	0	20.000.000	20.000.000					
Relator Geral									<b>0</b>	<b>20.000.000</b>	<b>20.000.000</b>					
<b>81001617</b>	<b>25301</b> - Fundação Instituto Brasileiro de Geografia e Estatística	04.121.0032.20U7.0001	Censos Demográfico, Agropecuário e Geográfico / Nacional	F	144	4	90	9	0	10.800.000	10.800.000					
									F	144	3	90	9	0	97.200.000	97.200.000
Relator Geral									<b>0</b>	<b>108.000.000</b>	<b>108.000.000</b>					
<b>81001618</b>	<b>26271</b> - Fundação Universidade de Brasília	12.364.5013.8282.0053	Reestruturação e Modernização das Instituições Federais de Ensino Superior / No Distrito Federal	F	144	3	90	9	0	25.000.000	25.000.000					
Relator Geral									<b>0</b>	<b>25.000.000</b>	<b>25.000.000</b>					
<b>81001619</b>	<b>39252</b> - Departamento Nacional de Infra-Estrutura de Transportes - DNIT	26.782.3006.7XK9.0025	Construção de Arco Metropolitano Rodoviário na BR-230/PB e BR-101/PB - Trecho entre os Km 92,4 da BR-101 e Km 41,9 da BR-230 em João Pessoa / No Estado da Paraíba	F	144	4	90	9	0	15.000.000	15.000.000					
Relator Geral									<b>0</b>	<b>15.000.000</b>	<b>15.000.000</b>					
<b>81001622</b>	<b>39252</b> - Departamento Nacional de Infra-Estrutura de Transportes - DNIT	26.782.3006.7XL1.0051	Construção de Trecho Rodoviário - Entroncamento BR-163 (Sorriso) - Entroncamento BR-158 (Ribeirão Cascalheira) - Na BR-242/MT / No Estado de Mato Grosso	F	144	4	90	9	0	1.000.000	1.000.000					
Relator Geral									<b>0</b>	<b>1.000.000</b>	<b>1.000.000</b>					

# Congresso Nacional - Comissão Mista de Planos, Orçamentos Públicos e Fiscalização

Relatoria Geral - Alterações da Proposta Orçamentária da União para 2020

Emendas à Despesa de Relator Geral Aprovadas e Aprovadas Parcialmente por Modalidade

*Orçamentos Fiscal, da Seguridade Social e de Investimento das Estatais (Valores em R\$1,00)*

Emenda	Unidade Orçamentária	Funcional Programática	Ação + Subtítulo	E S F	F N T	G N D	M A	R P	Relatório Setorial	Acréscimo/ Cancelamento	Parecer CMO
<b>Modalidade Emenda: Despesa - Acréscimo ou inclusão de dotação</b>											
<b>81001623</b>	<b>39252</b> - Departamento Nacional de Infra-Estrutura de Transportes - DNIT	26.782.3006.7E79.0052	Construção de Trecho Rodoviário - Uruaçu - Divisa GO/MT - na BR-080/GO / No Estado de Goiás	F	144	4	90	9	0	11.000.000	11.000.000
Relator Geral									<b>0</b>	<b>11.000.000</b>	<b>11.000.000</b>
<b>81001624</b>	<b>22101</b> - Ministério da Agricultura, Pecuária e Abastecimento - Administração Direta	21.606.1031.21B6.0001	Assistência Técnica e Extensão Rural / Nacional	F	100	3	90	9	0	13.000.000	13.000.000
Relator Geral									<b>0</b>	<b>13.000.000</b>	<b>13.000.000</b>
<b>81001625</b>	<b>39252</b> - Departamento Nacional de Infra-Estrutura de Transportes - DNIT	26.782.3006.7R82.0052	Adequação de Trecho Rodoviário - Divisa DF/GO - Divisa GO/BA - na BR-020/GO / No Estado de Goiás	F	144	4	90	9	0	8.124.476	8.124.476
Relator Geral									<b>0</b>	<b>8.124.476</b>	<b>8.124.476</b>
<b>81001626</b>	<b>55101</b> - Ministério da Cidadania - Administração Direta	08.306.5033.2798.0001	Aquisição e Distribuição de Alimentos da Agricultura Familiar para Promoção da Segurança Alimentar e Nutricional / Nacional	S	100	3	90	9	0	10.000.000	10.000.000
Relator Geral									<b>0</b>	<b>10.000.000</b>	<b>10.000.000</b>
<b>81001627</b>	<b>14101</b> - Tribunal Superior Eleitoral	99.999.0999.0Z01.0001	Reserva de Contingência Fiscal - Primária / Nacional	F	100	1	90	1	0	1.000.000	1.000.000
Relator Geral									<b>0</b>	<b>1.000.000</b>	<b>1.000.000</b>
<b>81001628</b>	<b>25296</b> - Instituto Nacional de Metrologia, Qualidade e Tecnologia - Inmetro	22.125.2212.214J.0001	Fiscalização em Metrologia e Qualidade / Nacional	F	100	3	90	9	0	2.000.000	2.000.000
Relator Geral									<b>0</b>	<b>2.000.000</b>	<b>2.000.000</b>
<b>81001629</b>	<b>55101</b> - Ministério da Cidadania - Administração Direta	11.334.5027.215F.0001	Fomento e Fortalecimento da Economia Solidária / Nacional	F	100	3	90	9	0	5.000.000	5.000.000
Relator Geral									<b>0</b>	<b>5.000.000</b>	<b>5.000.000</b>
<b>Total Modalidade Emenda:</b>									<b>0</b>	<b>42.039.713.151</b>	<b>42.039.713.151</b>
<b>Modalidade Emenda: Despesa - Adequação da programação da despesa</b>											
<b>81000018</b>	<b>24101</b> - Ministério da Ciência, Tecnologia, Inovações e Comunicações - Administração Direta	19.122.0032.2000.0001	Administração da Unidade / Nacional	F	100	3	90	2	0	156.399.988	156.399.988
									0	932.249	932.249
									0	3.000.000	3.000.000
									0	1.018.240	1.018.240
									0	12.627.361	12.627.361
									0	2.331.299	2.331.299
Relator Geral									<b>0</b>	<b>176.309.137</b>	<b>176.309.137</b>

# Congresso Nacional - Comissão Mista de Planos, Orçamentos Públicos e Fiscalização

Relatoria Geral - Alterações da Proposta Orçamentária da União para 2020

Emendas à Despesa de Relator Geral Aprovadas e Aprovadas Parcialmente por Modalidade

*Orçamentos Fiscal, da Seguridade Social e de Investimento das Estatais (Valores em R\$1,00)*

Emenda	Unidade Orçamentária	Funcional Programática	Ação + Subtítulo	E S F	F N T	G N D	M A	R P	Relatório Setorial	Acréscimo/ Cancelamento	Parecer CMO
<b>Modalidade Emenda: Despesa - Adequação da programação da despesa</b>											
<b>81000019</b>	<b>24101</b> - Ministério da Ciência, Tecnologia, Inovações e Comunicações - Administração Direta	19.122.0032.216H.0001	Ajuda de Custo para Moradia ou Auxílio-Moradia a Agentes Públicos / Nacional	F	100	3	90	2	0	668.514	668.514
Relator Geral									<b>0</b>	<b>668.514</b>	<b>668.514</b>
<b>81000020</b>	<b>24101</b> - Ministério da Ciência, Tecnologia, Inovações e Comunicações - Administração Direta	19.571.0032.217J.0001	Gestão de Órgãos Colegiados Vinculados ao MCTIC / Nacional	F	100	3	90	2	0	1.027.021	1.027.021
Relator Geral									<b>0</b>	<b>1.027.021</b>	<b>1.027.021</b>
<b>81000021</b>	<b>24101</b> - Ministério da Ciência, Tecnologia, Inovações e Comunicações - Administração Direta	19.121.0032.4210.0001	Formulação e Gestão da Política Nacional de Ciência, Tecnologia, Inovações e Comunicações / Nacional	F	100	4	90	2	0	2.638.760	2.638.760
									0	2.845.238	2.845.238
Relator Geral									<b>0</b>	<b>5.483.998</b>	<b>5.483.998</b>
<b>81000022</b>	<b>24101</b> - Ministério da Ciência, Tecnologia, Inovações e Comunicações - Administração Direta	19.131.0032.4641.0001	Publicidade de Utilidade Pública / Nacional	F	100	3	90	2	0	2.048.866	2.048.866
Relator Geral									<b>0</b>	<b>2.048.866</b>	<b>2.048.866</b>
<b>81000023</b>	<b>24101</b> - Ministério da Ciência, Tecnologia, Inovações e Comunicações - Administração Direta	19.122.0032.12EA.0033	Reformas de Edificações do Ministério da Ciência, Tecnologia, Inovações e Comunicações / No Estado do Rio de Janeiro	F	100	4	90	2	0	480.615	480.615
									0	28.453	28.453
Relator Geral									<b>0</b>	<b>509.068</b>	<b>509.068</b>
<b>81000024</b>	<b>24101</b> - Ministério da Ciência, Tecnologia, Inovações e Comunicações - Administração Direta	19.122.0032.12EA.0053	Reformas de Edificações do Ministério da Ciência, Tecnologia, Inovações e Comunicações / No Distrito Federal	F	100	4	90	2	0	4.229.408	4.229.408
									0	199.167	199.167
Relator Geral									<b>0</b>	<b>4.428.575</b>	<b>4.428.575</b>
<b>81000025</b>	<b>24101</b> - Ministério da Ciência, Tecnologia, Inovações e Comunicações - Administração Direta	19.542.1058.20V9.0001	Monitoramento da Cobertura da Terra e do Risco de Queimadas e Incêndios Florestais (INPE) / Nacional	F	100	4	90	2	0	242.230	242.230
									0	1.688.934	1.688.934
Relator Geral									<b>0</b>	<b>1.931.164</b>	<b>1.931.164</b>
<b>81000026</b>	<b>24101</b> - Ministério da Ciência, Tecnologia, Inovações e Comunicações - Administração Direta	19.571.1058.20VA.0001	Apoio a Estudos e Projetos de Pesquisa e Desenvolvimento Relacionados à Mudança do Clima / Nacional	F	100	3	80	2	0	51.215	51.215
									0	1.297.660	1.297.660
									0	1.459.608	1.459.608
Relator Geral									<b>0</b>	<b>2.808.483</b>	<b>2.808.483</b>



# Congresso Nacional - Comissão Mista de Planos, Orçamentos Públicos e Fiscalização

Relatoria Geral - Alterações da Proposta Orçamentária da União para 2020

Emendas à Despesa de Relator Geral Aprovadas e Aprovadas Parcialmente por Modalidade

*Orçamentos Fiscal, da Seguridade Social e de Investimento das Estatais (Valores em R\$1,00)*

Emenda	Unidade Orçamentária	Funcional Programática	Ação + Subtítulo	E S F	F N T	G N D	M A	R P	Relatório Setorial	Acréscimo/ Cancelamento	Parecer CMO
<b>Modalidade Emenda: Despesa - Adequação da programação da despesa</b>											
<b>81000027</b>	<b>24101</b> - Ministério da Ciência, Tecnologia, Inovações e Comunicações - Administração Direta	19.571.1058.216W.0001	Pesquisa, Desenvolvimento e Supercomputação para Previsão de Tempo e Clima / Nacional	F 100 3 90 2					0	7.528.365	7.528.365
				F 100 4 90 2				0	336.431	336.431	
				F 150 3 90 2				0	120.237	120.237	
Relator Geral									<b>0</b>	<b>7.985.033</b>	<b>7.985.033</b>
<b>81000028</b>	<b>24101</b> - Ministério da Ciência, Tecnologia, Inovações e Comunicações - Administração Direta	19.571.2204.20US.0001	Fomento a Projetos, Programas e Redes de Pesquisa e Desenvolvimento (P&D) / Nacional	F 100 4 90 2					0	12.592.101	12.592.101
				F 100 3 90 2				0	8.877.143	8.877.143	
Relator Geral									<b>0</b>	<b>21.469.244</b>	<b>21.469.244</b>
<b>81000029</b>	<b>24101</b> - Ministério da Ciência, Tecnologia, Inovações e Comunicações - Administração Direta	19.571.2204.20V7.0001	Pesquisa, Desenvolvimento Científico, Difusão do Conhecimento e Popularização da Ciência nas Unidades de Pesquisa do MCTIC / Nacional	F 100 3 90 2					0	29.418.319	29.418.319
				F 100 4 90 2				0	9.530.903	9.530.903	
				F 150 3 90 2				0	197.341	197.341	
Relator Geral									<b>0</b>	<b>39.146.563</b>	<b>39.146.563</b>
<b>81000030</b>	<b>24101</b> - Ministério da Ciência, Tecnologia, Inovações e Comunicações - Administração Direta	19.571.2204.212H.0001	Manutenção de Contrato de Gestão com Organizações Sociais (Lei nº 9.637, de 15 de maio de 1998) / Nacional	F 100 3 90 2					0	167.568.425	167.568.425
				Relator Geral							
<b>81000031</b>	<b>24101</b> - Ministério da Ciência, Tecnologia, Inovações e Comunicações - Administração Direta	19.571.2204.215L.0001	Fomento a Pesquisa e Desenvolvimento Científico em Áreas Estratégicas / Nacional	F 100 4 90 2					0	4.325.531	4.325.531
				F 100 3 90 2				0	10.237.166	10.237.166	
Relator Geral									<b>0</b>	<b>14.562.697</b>	<b>14.562.697</b>
<b>81000032</b>	<b>24101</b> - Ministério da Ciência, Tecnologia, Inovações e Comunicações - Administração Direta	19.212.2204.6147.0001	Cooperação Internacional em Ciência, Tecnologia e Inovação / Nacional	F 100 3 90 2					0	1.408.701	1.408.701
				Relator Geral							
<b>81000033</b>	<b>24101</b> - Ministério da Ciência, Tecnologia, Inovações e Comunicações - Administração Direta	19.573.2204.6702.0001	Apoio a Projetos e Eventos de Educação, Divulgação e Popularização da Pesquisa e Desenvolvimento / Nacional	F 100 4 90 2					0	432.554	432.554
				F 100 3 90 2				0	5.832.738	5.832.738	
Relator Geral									<b>0</b>	<b>6.265.292</b>	<b>6.265.292</b>
<b>81000034</b>	<b>24101</b> - Ministério da Ciência, Tecnologia, Inovações e Comunicações - Administração Direta	19.571.2204.13CL.0035	Construção de Fonte de Luz Síncrotron de 4ª geração - SIRIUS, por Organização Social (Lei nº 9.637, de 15 de maio de 1998) / No Estado de São Paulo	F 100 3 90 2					0	85.414.042	85.414.042
				Relator Geral							

# Congresso Nacional - Comissão Mista de Planos, Orçamentos Públicos e Fiscalização

Relatoria Geral - Alterações da Proposta Orçamentária da União para 2020

Emendas à Despesa de Relator Geral Aprovadas e Aprovadas Parcialmente por Modalidade

*Orçamentos Fiscal, da Seguridade Social e de Investimento das Estatais (Valores em R\$1,00)*

Emenda	Unidade Orçamentária	Funcional Programática	Ação + Subtítulo	E S F	F N T	G N D	M A	R P	Relatório Setorial	Acréscimo/ Cancelamento	Parecer CMO
<b>Modalidade Emenda: Despesa - Adequação da programação da despesa</b>											
<b>81000035</b>	<b>24101</b> - Ministério da Ciência, Tecnologia, Inovações e Comunicações - Administração Direta	19.571.2204.14XT.0035	Expansão das Instalações Física e Laboratorial do LNNano, por Organização Social (Lei nº 9.637, de 15 de maio de 1998) / No Estado de São Paulo	F	100	3	90	2	0	5.113.277	5.113.277
Relator Geral									<b>0</b>	<b>5.113.277</b>	<b>5.113.277</b>
<b>81000036</b>	<b>24101</b> - Ministério da Ciência, Tecnologia, Inovações e Comunicações - Administração Direta	19.571.2204.154K.0025	Construção da Infraestrutura do Instituto Nacional do Semi-Árido - INSA / No Estado da Paraíba	F	100	4	90	2	0	155.336	155.336
Relator Geral									<b>0</b>	<b>155.336</b>	<b>155.336</b>
<b>81000037</b>	<b>24101</b> - Ministério da Ciência, Tecnologia, Inovações e Comunicações - Administração Direta	19.571.2204.15P6.0013	Ampliação e Modernização da Infraestrutura para o Estudo da Biodiversidade, Inovação Tecnológica e Sustentabilidade dos Ecossistemas Amazônicos frente às Mudanças Globais / No Estado do Amazonas	F	100	4	90	2	0	516.341	516.341
Relator Geral									0	2.343.087	2.343.087
Relator Geral									<b>0</b>	<b>2.859.428</b>	<b>2.859.428</b>
<b>81000038</b>	<b>24101</b> - Ministério da Ciência, Tecnologia, Inovações e Comunicações - Administração Direta	19.126.2205.20V8.0001	Apoio a Iniciativas e Projetos de Inclusão Digital / Nacional	F	100	3	90	2	0	26.699.713	26.699.713
Relator Geral									<b>0</b>	<b>26.699.713</b>	<b>26.699.713</b>
<b>81000039</b>	<b>24101</b> - Ministério da Ciência, Tecnologia, Inovações e Comunicações - Administração Direta	19.572.2208.20UQ.0001	Apoio a Projetos de Tecnologias Aplicadas, Tecnologias Sociais e Extensão Tecnológica Articulados às Políticas Públicas de Inovação e Desenvolvimento Sustentável do Brasil / Nacional	F	100	4	90	2	0	1.826.336	1.826.336
Relator Geral									0	2.333.096	2.333.096
Relator Geral									<b>0</b>	<b>4.159.432</b>	<b>4.159.432</b>
<b>81000040</b>	<b>24101</b> - Ministério da Ciência, Tecnologia, Inovações e Comunicações - Administração Direta	19.571.2208.20UT.0001	Promoção da Pesquisa, do Desenvolvimento e da Inovação em Tecnologias Digitais / Nacional	F	100	3	90	2	0	5.690.476	5.690.476
Relator Geral									<b>0</b>	<b>5.690.476</b>	<b>5.690.476</b>
<b>81000041</b>	<b>24101</b> - Ministério da Ciência, Tecnologia, Inovações e Comunicações - Administração Direta	19.572.2208.20V6.0001	Fomento a Pesquisa e Desenvolvimento Voltados à Inovação e ao Processo Produtivo / Nacional	F	100	4	90	2	0	1.153.475	1.153.475
Relator Geral									0	5.178.333	5.178.333
Relator Geral									<b>0</b>	<b>6.331.808</b>	<b>6.331.808</b>
<b>81000042</b>	<b>24101</b> - Ministério da Ciência, Tecnologia, Inovações e Comunicações - Administração Direta	19.571.2208.21AC.0001	Encomendas Tecnológicas e Fomento a Tecnologias Aplicadas em Setores Estratégicos / Nacional	F	100	3	90	2	0	1.934.762	1.934.762
Relator Geral									<b>0</b>	<b>1.934.762</b>	<b>1.934.762</b>

# Congresso Nacional - Comissão Mista de Planos, Orçamentos Públicos e Fiscalização

Relatoria Geral - Alterações da Proposta Orçamentária da União para 2020

Emendas à Despesa de Relator Geral Aprovadas e Aprovadas Parcialmente por Modalidade

*Orçamentos Fiscal, da Seguridade Social e de Investimento das Estatais (Valores em R\$1,00)*

Emenda	Unidade Orçamentária	Funcional Programática	Ação + Subtítulo	E S F	F N T	G N D	M A	R P	Relatório Setorial	Acréscimo/ Cancelamento	Parecer CMO
<b>Modalidade Emenda: Despesa - Adequação da programação da despesa</b>											
<b>81000043</b>	<b>24101</b> - Ministério da Ciência, Tecnologia, Inovações e Comunicações - Administração Direta	19.573.2208.21AD.0001	Pesquisa, Desenvolvimento e Inovação nas Unidades de Pesquisa do MCTIC / Nacional	F	100	3	90	2	0	3.865.803	3.865.803
				F	141	3	90	2	0	100.000	100.000
				F	150	4	90	2	0	150.966	150.966
				F	100	4	90	2	0	4.102.709	4.102.709
				F	150	3	90	2	0	1.264.955	1.264.955
Relator Geral									<b>0</b>	<b>9.484.433</b>	<b>9.484.433</b>
<b>81000044</b>	<b>24101</b> - Ministério da Ciência, Tecnologia, Inovações e Comunicações - Administração Direta	19.125.2208.2495.0001	Controle de Bens Sensíveis / Nacional	F	100	3	90	2	0	261.762	261.762
Relator Geral									<b>0</b>	<b>261.762</b>	<b>261.762</b>
<b>81000045</b>	<b>24101</b> - Ministério da Ciência, Tecnologia, Inovações e Comunicações - Administração Direta	19.571.2218.20GB.0001	Monitoramento e Alerta de Desastres Naturais - CEMADEN / Nacional	F	100	4	90	2	0	576.738	576.738
				F	100	3	90	2	0	10.220.419	10.220.419
Relator Geral									<b>0</b>	<b>10.797.157</b>	<b>10.797.157</b>
<b>81000046</b>	<b>24101</b> - Ministério da Ciência, Tecnologia, Inovações e Comunicações - Administração Direta	19.571.6013.20UV.0001	Fomento a Pesquisa e Desenvolvimento em Ciência e Tecnologia do Mar, Oceanos e Clima / Nacional	F	100	4	90	2	0	173.022	173.022
				F	100	3	90	2	0	819.429	819.429
Relator Geral									<b>0</b>	<b>992.451</b>	<b>992.451</b>
<b>81000047</b>	<b>24101</b> - Ministério da Ciência, Tecnologia, Inovações e Comunicações - Administração Direta	19.571.6013.216V.0001	Fomento à Infraestrutura de Laboratórios Nacionais Embarcados / Nacional	F	100	3	90	2	0	102.429	102.429
Relator Geral									<b>0</b>	<b>102.429</b>	<b>102.429</b>
<b>81000048</b>	<b>24201</b> - Conselho Nacional de Desenvolvimento Científico e Tecnológico	19.122.0032.2000.0001	Administração da Unidade / Nacional	F	100	3	90	2	0	32.656.902	32.656.902
				F	100	4	90	2	0	7.172.437	7.172.437
				F	250	3	90	2	0	285.193	285.193
Relator Geral									<b>0</b>	<b>40.114.532</b>	<b>40.114.532</b>
<b>81000049</b>	<b>24201</b> - Conselho Nacional de Desenvolvimento Científico e Tecnológico	19.122.0032.216H.0001	Ajuda de Custo para Moradia ou Auxílio-Moradia a Agentes Públicos / Nacional	F	100	3	90	2	0	113.810	113.810
Relator Geral									<b>0</b>	<b>113.810</b>	<b>113.810</b>

# Congresso Nacional - Comissão Mista de Planos, Orçamentos Públicos e Fiscalização

Relatoria Geral - Alterações da Proposta Orçamentária da União para 2020

Emendas à Despesa de Relator Geral Aprovadas e Aprovadas Parcialmente por Modalidade

*Orçamentos Fiscal, da Seguridade Social e de Investimento das Estatais (Valores em R\$1,00)*

Emenda	Unidade Orçamentária	Funcional Programática	Ação + Subtítulo	E S F	F N T	G N D	M A	R P	Relatório Setorial	Acréscimo/ Cancelamento	Parecer CMO
<b>Modalidade Emenda: Despesa - Adequação da programação da despesa</b>											
<b>81000050</b>	<b>24201</b> - Conselho Nacional de Desenvolvimento Científico e Tecnológico	19.571.2204.20US.0001	Fomento a Projetos, Programas e Redes de Pesquisa e Desenvolvimento (P&D) / Nacional	F	100	3	90	2	0	1.460.308	1.460.308
				F	100	4	90	2	0	480.615	480.615
				F	280	3	90	2	0	11.794.145	11.794.145
Relator Geral									<b>0</b>	<b>13.735.068</b>	<b>13.735.068</b>
<b>81000051</b>	<b>24201</b> - Conselho Nacional de Desenvolvimento Científico e Tecnológico	19.212.2204.6147.0001	Cooperação Internacional em Ciência, Tecnologia e Inovação / Nacional	F	100	3	90	2	0	1.138.096	1.138.096
				Relator Geral							
<b>81000052</b>	<b>24201</b> - Conselho Nacional de Desenvolvimento Científico e Tecnológico	19.573.2204.6702.0001	Apoio a Projetos e Eventos de Educação, Divulgação e Popularização da Pesquisa e Desenvolvimento / Nacional	F	100	3	50	2	0	853.572	853.572
				Relator Geral							
<b>81000053</b>	<b>24201</b> - Conselho Nacional de Desenvolvimento Científico e Tecnológico	19.571.2204.00LV.0001	Formação, Capacitação e Fixação de Recursos Humanos Qualificados para a Pesquisa e Desenvolvimento (P&D) / Nacional	F	178	3	90	2	0	945.233.094	945.233.094
				F	100	3	90	2	0	17.065.667	17.065.667
Relator Geral									<b>0</b>	<b>962.298.761</b>	<b>962.298.761</b>
<b>81000054</b>	<b>24201</b> - Conselho Nacional de Desenvolvimento Científico e Tecnológico	19.572.2208.00RL.0001	Formação e Expansão da Capacitação de Pessoal Qualificado em Atividades de Pesquisa Tecnológica, Empreendedorismo e Inovação / Nacional	F	100	3	90	2	0	11.380.952	11.380.952
				F	281	3	90	2	0	6.092.000	6.092.000
				F	178	3	90	2	0	23.908.000	23.908.000
Relator Geral									<b>0</b>	<b>41.380.952</b>	<b>41.380.952</b>
<b>81000055</b>	<b>24204</b> - Comissão Nacional de Energia Nuclear	19.122.0032.2000.0001	Administração da Unidade / Nacional	F	100	3	90	2	0	9.834.109	9.834.109
				F	250	3	90	2	0	12.205.791	12.205.791
				F	100	4	90	2	0	4.379.360	4.379.360
				F	280	3	91	2	0	316.170	316.170
				F	280	3	90	2	0	2.127.493	2.127.493
Relator Geral									<b>0</b>	<b>28.862.923</b>	<b>28.862.923</b>
<b>81000056</b>	<b>24204</b> - Comissão Nacional de Energia Nuclear	19.122.0032.216H.0001	Ajuda de Custo para Moradia ou Auxílio-Moradia a Agentes Públicos / Nacional	F	100	3	90	2	0	34.143	34.143
				Relator Geral							
<b>81000057</b>	<b>24204</b> - Comissão Nacional de Energia Nuclear	19.212.2204.6147.0001	Cooperação Internacional em Ciência, Tecnologia e Inovação / Nacional	F	100	3	90	2	0	186.079	186.079
				Relator Geral							

# Congresso Nacional - Comissão Mista de Planos, Orçamentos Públicos e Fiscalização

Relatoria Geral - Alterações da Proposta Orçamentária da União para 2020

Emendas à Despesa de Relator Geral Aprovadas e Aprovadas Parcialmente por Modalidade

*Orçamentos Fiscal, da Seguridade Social e de Investimento das Estatais (Valores em R\$1,00)*

Emenda	Unidade Orçamentária	Funcional Programática	Ação + Subtítulo	E S F	F N T	G N D	M A	R P	Relatório Setorial	Acréscimo/ Cancelamento	Parecer CMO
<b>Modalidade Emenda: Despesa - Adequação da programação da despesa</b>											
<b>81000058</b>	<b>24204</b> - Comissão Nacional de Energia Nuclear	19.125.2206.20UW.000 1	Segurança Nuclear, Controle de Material Nuclear e Proteção Física de Instalações Nucleares e Radiativas / Nacional	F 100	3	90	2		0	603.192	603.192
				F 174	4	90	2		0	947.186	947.186
				F 100	4	90	2		0	627.504	627.504
				F 174	3	90	2		0	4.240.000	4.240.000
Relator Geral									<b>0</b>	<b>6.417.882</b>	<b>6.417.882</b>
<b>81000059</b>	<b>24204</b> - Comissão Nacional de Energia Nuclear	19.572.2206.20UX.0001	Desenvolvimento da Ciência e da Tecnologia Nucleares / Nacional	F 100	3	90	2		0	18.913.130	18.913.130
				F 100	4	90	2		0	5.026.596	5.026.596
				F 280	3	90	2		0	938.576	938.576
				F 250	3	90	2		0	25.351.504	25.351.504
Relator Geral									<b>0</b>	<b>50.229.806</b>	<b>50.229.806</b>
<b>81000060</b>	<b>24204</b> - Comissão Nacional de Energia Nuclear	19.572.2206.215N.0001	Prestação de Serviços Tecnológicos / Nacional	F 100	3	90	2		0	236.156	236.156
				F 100	4	90	2		0	179.995	179.995
				F 100	3	91	2		0	59.200	59.200
Relator Geral									<b>0</b>	<b>475.351</b>	<b>475.351</b>
<b>81000061</b>	<b>24204</b> - Comissão Nacional de Energia Nuclear	19.541.2206.218E.0001	Armazenamento de Rejeitos Radiativos e Proteção Radiológica / Nacional	F 100	4	90	2		0	1.345.721	1.345.721
				F 100	3	90	2		0	940.067	940.067
Relator Geral									<b>0</b>	<b>2.285.788</b>	<b>2.285.788</b>
<b>81000062</b>	<b>24204</b> - Comissão Nacional de Energia Nuclear	19.662.2206.2478.0001	Produção e Fornecimento de Radiofármacos no País / Nacional	F 100	3	90	2		0	12.807.110	12.807.110
				F 250	3	90	2		0	69.233.485	69.233.485
				F 250	4	90	2		0	2.243.360	2.243.360
				F 100	4	90	2		0	96.123	96.123
				F 280	3	90	2		0	1.500.000	1.500.000
Relator Geral									<b>0</b>	<b>85.880.078</b>	<b>85.880.078</b>
<b>81000063</b>	<b>24204</b> - Comissão Nacional de Energia Nuclear	19.128.2206.2B32.0001	Formação Especializada para o Setor Nuclear / Nacional	F 100	3	90	2		0	3.129.762	3.129.762
Relator Geral									<b>0</b>	<b>3.129.762</b>	<b>3.129.762</b>
<b>81000064</b>	<b>24204</b> - Comissão Nacional de Energia Nuclear	19.572.2206.12P1.0001	Implantação do Reator Multipropósito Brasileiro / Nacional	F 100	4	90	2		0	96.123	96.123
				F 100	3	90	2		0	398.334	398.334
Relator Geral									<b>0</b>	<b>494.457</b>	<b>494.457</b>
<b>81000065</b>	<b>24204</b> - Comissão Nacional de Energia Nuclear	19.572.2206.13CM.000 1	Implantação do Repositório de Rejeitos de Baixo e Médio Nível - RBMN / Nacional	F 100	4	90	2		0	7.690	7.690
				F 100	3	90	2		0	575.877	575.877
Relator Geral									<b>0</b>	<b>583.567</b>	<b>583.567</b>

# Congresso Nacional - Comissão Mista de Planos, Orçamentos Públicos e Fiscalização

Relatoria Geral - Alterações da Proposta Orçamentária da União para 2020

Emendas à Despesa de Relator Geral Aprovadas e Aprovadas Parcialmente por Modalidade

*Orçamentos Fiscal, da Seguridade Social e de Investimento das Estatais (Valores em R\$1,00)*

Emenda	Unidade Orçamentária	Funcional Programática	Ação + Subtítulo	E S F	F N T	G N D	M A	R P	Relatório Setorial	Acréscimo/ Cancelamento	Parecer CMO
<b>Modalidade Emenda: Despesa - Adequação da programação da despesa</b>											
<b>81000066</b>	<b>24204</b> - Comissão Nacional de Energia Nuclear	19.572.2206.13CN.3606	Implantação do Laboratório de Fusão Nuclear / No Município de Iperó - SP	F	100	4	90	2	0	48.062	48.062
				F	100	3	90	2	0	28.453	28.453
Relator Geral									<b>0</b>	<b>76.515</b>	<b>76.515</b>
<b>81000067</b>	<b>24205</b> - Agência Espacial Brasileira	19.122.0032.2000.0001	Administração da Unidade / Nacional	F	100	4	90	2	0	9.595.904	9.595.904
				F	100	3	90	2	0	9.815.390	9.815.390
Relator Geral									<b>0</b>	<b>19.411.294</b>	<b>19.411.294</b>
<b>81000068</b>	<b>24205</b> - Agência Espacial Brasileira	19.122.0032.216H.0001	Ajuda de Custo para Moradia ou Auxílio-Moradia a Agentes Públicos / Nacional	F	100	3	90	2	0	68.286	68.286
Relator Geral									<b>0</b>	<b>68.286</b>	<b>68.286</b>
<b>81000069</b>	<b>24205</b> - Agência Espacial Brasileira	19.572.2207.20VB.0001	Pesquisa, Desenvolvimento Tecnológico e Formação de Capital Humano para o Setor Espacial / Nacional	F	100	4	90	2	0	3.182.630	3.182.630
				F	100	3	90	2	0	6.658.995	6.658.995
Relator Geral									<b>0</b>	<b>9.841.625</b>	<b>9.841.625</b>
<b>81000070</b>	<b>24205</b> - Agência Espacial Brasileira	19.572.2207.21AG.0001	Desenvolvimento de Sistemas Espaciais / Nacional	F	100	4	90	2	0	44.947.550	44.947.550
				F	100	3	90	2	0	11.810.298	11.810.298
Relator Geral									<b>0</b>	<b>56.757.848</b>	<b>56.757.848</b>
<b>81000071</b>	<b>24205</b> - Agência Espacial Brasileira	19.572.2207.21AH.0001	Governança e Regulação de Atividades Espaciais / Nacional	F	100	4	90	2	0	18.264	18.264
				F	100	3	90	2	0	166.731	166.731
Relator Geral									<b>0</b>	<b>184.995</b>	<b>184.995</b>
<b>81000072</b>	<b>24205</b> - Agência Espacial Brasileira	19.572.2207.21AI.0001	Infraestrutura e Aplicações Espaciais / Nacional	F	100	3	90	2	0	16.251.999	16.251.999
				F	100	4	90	2	0	4.880.160	4.880.160
				F	100	3	91	2	0	41.440	41.440
Relator Geral									<b>0</b>	<b>21.173.599</b>	<b>21.173.599</b>
<b>81000073</b>	<b>24205</b> - Agência Espacial Brasileira	19.572.2207.154L.0001	Implementação do Plano de Absorção e Transferência de Tecnologia no Âmbito do Satélite Geoestacionário de Defesa e Comunicações Estratégicas - SGDC / Nacional	F	100	3	90	2	0	3.414.286	3.414.286
Relator Geral									<b>0</b>	<b>3.414.286</b>	<b>3.414.286</b>
<b>81000074</b>	<b>24205</b> - Agência Espacial Brasileira	19.572.2207.7F40.0552	Implantação do Centro Espacial de Alcântara - CEA / No Município de Alcântara - MA	F	100	4	90	2	0	768.984	768.984
Relator Geral									<b>0</b>	<b>768.984</b>	<b>768.984</b>
<b>81000075</b>	<b>24209</b> - Centro Nacional de Tecnologia Eletrônica Avançada - S.A. - CEITEC	19.662.2208.6432.0001	Pesquisa, Desenvolvimento, Fabricação e Comercialização de Componentes Semicondutores / Nacional	F	100	3	90	2	0	11.370.848	11.370.848
				F	100	4	90	2	0	4.027.785	4.027.785
				F	250	3	90	2	0	10.564.591	10.564.591
Relator Geral									<b>0</b>	<b>25.963.224</b>	<b>25.963.224</b>

# Congresso Nacional - Comissão Mista de Planos, Orçamentos Públicos e Fiscalização

Relatoria Geral - Alterações da Proposta Orçamentária da União para 2020

Emendas à Despesa de Relator Geral Aprovadas e Aprovadas Parcialmente por Modalidade

*Orçamentos Fiscal, da Seguridade Social e de Investimento das Estatais (Valores em R\$1,00)*

Emenda	Unidade Orçamentária	Funcional Programática	Ação + Subtítulo	E S F	F N T	G N D	M A	R P	Relatório Setorial	Acréscimo/ Cancelamento	Parecer CMO
<b>Modalidade Emenda: Despesa - Adequação da programação da despesa</b>											
<b>81000076</b>	<b>24901</b> - Fundo Nacional de Desenvolvimento Científico e Tecnológico	19.572.2204.2095.0001	Fomento a Projetos de Implantação, Recuperação e Modernização da Infraestrutura de Pesquisa das Instituições Públicas (CT-Infra) / Nacional	F	172	3	50	2	0	26.000.000	26.000.000
				F	172	4	50	2	0	70.240.666	70.240.666
				F	172	3	90	2	0	17.375.354	17.375.354
Relator Geral									<b>0</b>	<b>113.616.020</b>	<b>113.616.020</b>
<b>81000077</b>	<b>24901</b> - Fundo Nacional de Desenvolvimento Científico e Tecnológico	19.571.2204.4947.0001	Fomento a Projetos Institucionais de Ciência e Tecnologia / Nacional	F	180	3	90	2	0	68.916.320	68.916.320
				F	180	3	50	2	0	50.000	50.000
Relator Geral									<b>0</b>	<b>68.966.320</b>	<b>68.966.320</b>
<b>81000078</b>	<b>24901</b> - Fundo Nacional de Desenvolvimento Científico e Tecnológico	19.572.2206.12P1.0001	Implantação do Reator Multipropósito Brasileiro / Nacional	F	100	3	90	2	0	56.905	56.905
				Relator Geral							
<b>81000079</b>	<b>24901</b> - Fundo Nacional de Desenvolvimento Científico e Tecnológico	19.572.2207.2357.0001	Fomento a Projetos Institucionais para Pesquisa no Setor Espacial (CT-Espacial) / Nacional	F	180	3	50	2	0	50.000	50.000
				Relator Geral							
<b>81000080</b>	<b>24901</b> - Fundo Nacional de Desenvolvimento Científico e Tecnológico	19.572.2208.2014.0001	Fomento a Pesquisa e Desenvolvimento em Áreas Básicas e Estratégicas / Nacional	F	172	3	50	2	0	32.141.212	32.141.212
				F	172	4	50	2	0	24.105.908	24.105.908
				F	172	3	90	2	0	10.154.892	10.154.892
Relator Geral									<b>0</b>	<b>66.402.012</b>	<b>66.402.012</b>
<b>81000081</b>	<b>24901</b> - Fundo Nacional de Desenvolvimento Científico e Tecnológico	19.572.2208.2113.0001	Fomento à Pesquisa e à Inovação Tecnológica (CT-Verde Amarelo) / Nacional	F	172	4	50	2	0	850.000	850.000
				F	172	3	50	2	0	650.000	650.000
Relator Geral									<b>0</b>	<b>1.500.000</b>	<b>1.500.000</b>
<b>81000082</b>	<b>24901</b> - Fundo Nacional de Desenvolvimento Científico e Tecnológico	19.572.2208.2119.0001	Fomento a Projetos Institucionais para Pesquisa no Setor Mineral (CT-Mineral) / Nacional	F	141	3	50	2	0	50.000	50.000
				Relator Geral							
<b>81000083</b>	<b>24901</b> - Fundo Nacional de Desenvolvimento Científico e Tecnológico	19.572.2208.2189.0001	Fomento a Projetos Institucionais para Pesquisa no Setor de Energia Elétrica (CT-Energ) / Nacional	F	172	3	50	2	0	50.000	50.000
				Relator Geral							
<b>81000084</b>	<b>24901</b> - Fundo Nacional de Desenvolvimento Científico e Tecnológico	19.572.2208.2191.0001	Fomento a Projetos Institucionais para Pesquisa no Setor de Transportes Terrestres e Hidroviários (CT-Transporte) / Nacional	F	150	3	50	2	0	50.000	50.000
				Relator Geral							

# Congresso Nacional - Comissão Mista de Planos, Orçamentos Públicos e Fiscalização

Relatoria Geral - Alterações da Proposta Orçamentária da União para 2020

Emendas à Despesa de Relator Geral Aprovadas e Aprovadas Parcialmente por Modalidade

*Orçamentos Fiscal, da Seguridade Social e de Investimento das Estatais (Valores em R\$1,00)*

Emenda	Unidade Orçamentária	Funcional Programática	Ação + Subtítulo	E S F	F N T	G N D	M A	R P	Relatório Setorial	Acréscimo/ Cancelamento	Parecer CMO
<b>Modalidade Emenda: Despesa - Adequação da programação da despesa</b>											
<b>81000085</b>	<b>24901</b> - Fundo Nacional de Desenvolvimento Científico e Tecnológico	19.572.2208.2223.0001	Fomento a Projetos Institucionais para Pesquisa no Setor de Recursos Hídricos (CT-Hidro) / Nacional	F	134	3	50	2	0	50.000	50.000
Relator Geral									<b>0</b>	<b>50.000</b>	<b>50.000</b>
<b>81000086</b>	<b>24901</b> - Fundo Nacional de Desenvolvimento Científico e Tecnológico	19.572.2208.2997.0001	Fomento a Projetos Institucionais para Pesquisa no Setor de Saúde (CT-Saúde) / Nacional	F	172	3	50	2	0	50.000	50.000
Relator Geral									<b>0</b>	<b>50.000</b>	<b>50.000</b>
<b>81000087</b>	<b>24901</b> - Fundo Nacional de Desenvolvimento Científico e Tecnológico	19.572.2208.4031.0001	Fomento a Projetos Institucionais para Pesquisa no Setor de Biotecnologia (CT-Biotecnologia) / Nacional	F	172	3	50	2	0	50.000	50.000
Relator Geral									<b>0</b>	<b>50.000</b>	<b>50.000</b>
<b>81000088</b>	<b>24901</b> - Fundo Nacional de Desenvolvimento Científico e Tecnológico	19.572.2208.4043.0001	Fomento a Projetos Institucionais para Pesquisa no Setor de Agronegócio (CT-Agronegócio) / Nacional	F	172	3	50	2	0	50.000	50.000
Relator Geral									<b>0</b>	<b>50.000</b>	<b>50.000</b>
<b>81000089</b>	<b>24901</b> - Fundo Nacional de Desenvolvimento Científico e Tecnológico	19.572.2208.4053.0001	Fomento a Projetos Institucionais para Pesquisa no Setor Aeronáutico (CT-Aeronáutico) / Nacional	F	172	4	50	2	0	90.000	90.000
Relator Geral									<b>0</b>	<b>510.000</b>	<b>510.000</b>
<b>81000090</b>	<b>24901</b> - Fundo Nacional de Desenvolvimento Científico e Tecnológico	19.573.2208.4148.0001	Apoio a Entidades para Promoção de Eventos Científicos e Tecnológicos / Nacional	F	180	3	50	2	0	50.000	50.000
Relator Geral									<b>0</b>	<b>50.000</b>	<b>50.000</b>
<b>81000091</b>	<b>24901</b> - Fundo Nacional de Desenvolvimento Científico e Tecnológico	19.753.2208.4156.0001	Fomento a Projetos Institucionais para Pesquisa no Setor de Petróleo e Gás Natural (CT-Petro) / Nacional	F	142	3	50	2	0	245.000	245.000
Relator Geral									<b>0</b>	<b>245.000</b>	<b>245.000</b>
<b>81000092</b>	<b>24901</b> - Fundo Nacional de Desenvolvimento Científico e Tecnológico	19.572.2208.4185.0001	Fomento a Projetos Institucionais para Pesquisa no Setor de Tecnologia da Informação (CT-Info) / Nacional	F	172	3	50	2	0	50.000	50.000
Relator Geral									<b>0</b>	<b>50.000</b>	<b>50.000</b>
<b>81000093</b>	<b>24901</b> - Fundo Nacional de Desenvolvimento Científico e Tecnológico	19.572.2208.4949.0010	Fomento a Projetos Institucionais para Pesquisa na Região Amazônica (CT-Amazônia) / Na Região Norte	F	172	3	50	2	0	50.000	50.000
Relator Geral									<b>0</b>	<b>50.000</b>	<b>50.000</b>
<b>81000094</b>	<b>24901</b> - Fundo Nacional de Desenvolvimento Científico e Tecnológico	19.572.2208.8563.0001	Fomento a Projetos Institucionais para Pesquisa no Setor de Transporte Aquaviário e de Construção Naval (CT-Aquaviário) / Nacional	F	135	3	50	2	0	50.000	50.000
Relator Geral									<b>0</b>	<b>50.000</b>	<b>50.000</b>



# Congresso Nacional - Comissão Mista de Planos, Orçamentos Públicos e Fiscalização

Relatoria Geral - Alterações da Proposta Orçamentária da União para 2020

Emendas à Despesa de Relator Geral Aprovadas e Aprovadas Parcialmente por Modalidade

*Orçamentos Fiscal, da Seguridade Social e de Investimento das Estatais (Valores em R\$1,00)*

Emenda	Unidade Orçamentária	Funcional Programática	Ação + Subtítulo	E S F	F N T	G N D	M A	R P	Relatório Setorial	Acréscimo/ Cancelamento	Parecer CMO
<b>Modalidade Emenda: Despesa - Adequação da programação da despesa</b>											
<b>81000095</b>	<b>24901</b> - Fundo Nacional de Desenvolvimento Científico e Tecnológico	19.572.2208.0741.0001	Equalização de Taxa de Juros em Financiamento à Inovação Tecnológica (Lei nº 10.332, de 2001) / Nacional	F	180	3	90	2	0	297.330.423	297.330.423
Relator Geral									<b>0</b>	<b>297.330.423</b>	<b>297.330.423</b>
<b>81000096</b>	<b>24901</b> - Fundo Nacional de Desenvolvimento Científico e Tecnológico	19.572.2208.0745.0001	Investimento em Empresas Inovadoras / Nacional	F	180	5	90	2	0	50.000	50.000
Relator Geral									<b>0</b>	<b>50.000</b>	<b>50.000</b>
<b>81000097</b>	<b>24901</b> - Fundo Nacional de Desenvolvimento Científico e Tecnológico	19.572.2208.0A29.0001	Subvenção Econômica a Projetos de Desenvolvimento Tecnológico (Lei nº 10.973, de 2004) / Nacional	F	180	3	90	2	0	7.752.081	7.752.081
Relator Geral									0	42.938.144	42.938.144
									<b>0</b>	<b>50.690.225</b>	<b>50.690.225</b>
<b>81000098</b>	<b>52111</b> - Comando da Aeronáutica	05.151.6012.123B.0001	Desenvolvimento de Cargueiro Tático Militar de 10 a 20 Toneladas (Projeto KC-X) / Nacional	F	100	4	90	2	0	159.977.345	159.977.345
Relator Geral									<b>0</b>	<b>159.977.345</b>	<b>159.977.345</b>
<b>81000099</b>	<b>52111</b> - Comando da Aeronáutica	05.151.6012.14T0.0001	Aquisição de Aeronaves de Caça e Sistemas Afins - Projeto FX-2 / Nacional	F	100	3	90	2	0	480.615	480.615
									0	623.340.000	623.340.000
									0	314.831.340	314.831.340
Relator Geral									<b>0</b>	<b>938.651.955</b>	<b>938.651.955</b>
<b>81000100</b>	<b>52111</b> - Comando da Aeronáutica	05.151.6012.14XJ.0001	Aquisição de Cargueiro Tático Militar de 10 a 20 Toneladas - Projeto KC-390 / Nacional	F	100	3	90	2	0	27.942.928	27.942.928
									0	2.900.000	2.900.000
									0	562.088.948	562.088.948
Relator Geral									<b>0</b>	<b>592.931.876</b>	<b>592.931.876</b>
<b>81000101</b>	<b>52121</b> - Comando do Exército	05.153.6012.14LW.0001	Implantação do Sistema de Defesa Estratégico ASTROS 2020 / Nacional	F	100	4	90	2	0	114.397.354	114.397.354
									0	284.524	284.524
Relator Geral									<b>0</b>	<b>114.681.878</b>	<b>114.681.878</b>
<b>81000102</b>	<b>52121</b> - Comando do Exército	05.153.6012.14T4.0001	Implantação do Projeto Guarani / Nacional	F	100	4	90	2	0	287.894.360	287.894.360
									0	37.146.559	37.146.559
Relator Geral									<b>0</b>	<b>325.040.919</b>	<b>325.040.919</b>
<b>81000103</b>	<b>52121</b> - Comando do Exército	05.153.6012.14T5.0001	Implantação do Sistema Integrado de Monitoramento de Fronteiras - SISFRON / Nacional	F	188	3	90	2	0	983.056	983.056
									0	296.000	296.000
									0	24.372.422	24.372.422
									0	8.300.867	8.300.867
									0	205.799.133	205.799.133
Relator Geral									<b>0</b>	<b>239.751.478</b>	<b>239.751.478</b>

# Congresso Nacional - Comissão Mista de Planos, Orçamentos Públicos e Fiscalização

Relatoria Geral - Alterações da Proposta Orçamentária da União para 2020

Emendas à Despesa de Relator Geral Aprovadas e Aprovadas Parcialmente por Modalidade

*Orçamentos Fiscal, da Seguridade Social e de Investimento das Estatais (Valores em R\$1,00)*

Emenda	Unidade Orçamentária	Funcional Programática	Ação + Subtítulo	E S F	F N T	G N D	M A	R P	Relatório Setorial	Acréscimo/ Cancelamento	Parecer CMO
<b>Modalidade Emenda: Despesa - Adequação da programação da despesa</b>											
<b>81000104</b>	<b>52131</b> - Comando da Marinha	05.152.6012.123G.0001	Implantação de Estaleiro e Base Naval para Construção e Manutenção de Submarinos Convencionais e Nucleares / Nacional	F	142	4	90	2	0	325.012.354	325.012.354
Relator Geral									<b>0</b>	<b>325.012.354</b>	<b>325.012.354</b>
<b>81000105</b>	<b>52131</b> - Comando da Marinha	05.152.6012.123H.0001	Construção de Submarino de Propulsão Nuclear / Nacional	F	149	4	90	2	0	16.770.415	16.770.415
Relator Geral									0	310.842.582	310.842.582
<b>81000106</b>	<b>52131</b> - Comando da Marinha	05.152.6012.123I.0001	Construção de Submarinos Convencionais / Nacional	F	149	4	90	2	0	326.828.325	326.828.325
Relator Geral									0	400.046.324	400.046.324
<b>81000107</b>	<b>52131</b> - Comando da Marinha	05.572.6012.14T7.0001	Tecnologia Nuclear da Marinha / Nacional	F	100	3	90	2	0	25.936.395	25.936.395
Relator Geral									0	34.714.625	34.714.625
<b>81000108</b>	<b>52921</b> - Fundo do Exército	05.125.6012.2919.0001	Registro e Fiscalização de Produtos Controlados / Nacional	F	174	3	90	2	0	14.405.578	14.405.578
Relator Geral									0	7.433.556	7.433.556
<b>81000109</b>	<b>53210</b> - Agência Nacional de Águas - ANA	18.122.0032.2000.0001	Administração da Unidade / Nacional	F	183	3	90	2	0	11.062.276	11.062.276
Relator Geral									0	4.365.457	4.365.457
<b>81000110</b>	<b>53210</b> - Agência Nacional de Águas - ANA	18.544.2221.20WI.0001	Implementação da Política Nacional de Recursos Hídricos / Nacional	F	183	3	30	2	0	47.902.605	47.902.605
Relator Geral									0	2.500.000	2.500.000
<b>81000111</b>	<b>53210</b> - Agência Nacional de Águas - ANA	18.544.2221.2378.0001	Operação da Rede Hidrometeorológica / Nacional	F	183	4	90	2	0	4.550.000	4.550.000
Relator Geral									0	48.896.462	48.896.462
Relator Geral									<b>0</b>	<b>53.446.462</b>	<b>53.446.462</b>

# Congresso Nacional - Comissão Mista de Planos, Orçamentos Públicos e Fiscalização

Relatoria Geral - Alterações da Proposta Orçamentária da União para 2020

Emendas à Despesa de Relator Geral Aprovadas e Aprovadas Parcialmente por Modalidade

*Orçamentos Fiscal, da Seguridade Social e de Investimento das Estatais (Valores em R\$1,00)*

Emenda	Unidade Orçamentária	Funcional Programática	Ação + Subtítulo	E S F	F N T	G N D	M A	R P	Relatório Setorial	Acréscimo/ Cancelamento	Parecer CMO
<b>Modalidade Emenda: Despesa - Adequação da programação da despesa</b>											
<b>81000112</b>	<b>53210</b> - Agência Nacional de Águas - ANA	18.125.2221.4926.0001	Regulação e Fiscalização dos Usos de Recursos Hídricos, dos Serviços de Irrigação e Adução de Água Bruta e da Segurança de Barragens / Nacional	F	183	4	90	2	0	40.000	40.000
				F	183	3	90	2	0	10.066.845	10.066.845
Relator Geral									<b>0</b>	<b>10.106.845</b>	<b>10.106.845</b>
<b>81000113</b>	<b>53210</b> - Agência Nacional de Águas - ANA	18.512.2222.219R.0001	Melhoria da Qualidade Regulatória do Setor de Saneamento / Nacional	F	183	3	90	2	0	100.000	100.000
Relator Geral									<b>0</b>	<b>100.000</b>	<b>100.000</b>
<b>81000114</b>	<b>93185</b> - Recursos sob Supervisão do Ministério da Ciência, Tecnologia, Inovações e Comunicações - Administração Direta	19.122.0032.2000.0001	Administração da Unidade / Nacional	F	944	3	91	2	0	701.760	701.760
				F	944	3	90	2	0	112.845.232	112.845.232
Relator Geral									<b>0</b>	<b>113.546.992</b>	<b>113.546.992</b>
<b>81000115</b>	<b>93185</b> - Recursos sob Supervisão do Ministério da Ciência, Tecnologia, Inovações e Comunicações - Administração Direta	19.122.0032.216H.0001	Ajuda de Custo para Moradia ou Auxílio-Moradia a Agentes Públicos / Nacional	F	944	3	90	2	0	479.316	479.316
Relator Geral									<b>0</b>	<b>479.316</b>	<b>479.316</b>
<b>81000116</b>	<b>93185</b> - Recursos sob Supervisão do Ministério da Ciência, Tecnologia, Inovações e Comunicações - Administração Direta	19.571.0032.217J.0001	Gestão de Órgãos Colegiados Vinculados ao MCTIC / Nacional	F	944	3	90	2	0	736.362	736.362
Relator Geral									<b>0</b>	<b>736.362</b>	<b>736.362</b>
<b>81000117</b>	<b>93185</b> - Recursos sob Supervisão do Ministério da Ciência, Tecnologia, Inovações e Comunicações - Administração Direta	19.121.0032.4210.0001	Formulação e Gestão da Política Nacional de Ciência, Tecnologia, Inovações e Comunicações / Nacional	F	944	3	90	2	0	2.040.000	2.040.000
Relator Geral									<b>0</b>	<b>2.040.000</b>	<b>2.040.000</b>
<b>81000118</b>	<b>93185</b> - Recursos sob Supervisão do Ministério da Ciência, Tecnologia, Inovações e Comunicações - Administração Direta	19.131.0032.4641.0001	Publicidade de Utilidade Pública / Nacional	F	944	3	90	2	0	1.469.011	1.469.011
Relator Geral									<b>0</b>	<b>1.469.011</b>	<b>1.469.011</b>
<b>81000119</b>	<b>93185</b> - Recursos sob Supervisão do Ministério da Ciência, Tecnologia, Inovações e Comunicações - Administração Direta	19.122.0032.12EA.0033	Reformas de Edificações do Ministério da Ciência, Tecnologia, Inovações e Comunicações / No Estado do Rio de Janeiro	F	944	3	90	2	0	20.400	20.400
Relator Geral									<b>0</b>	<b>20.400</b>	<b>20.400</b>
<b>81000120</b>	<b>93185</b> - Recursos sob Supervisão do Ministério da Ciência, Tecnologia, Inovações e Comunicações - Administração Direta	19.122.0032.12EA.0053	Reformas de Edificações do Ministério da Ciência, Tecnologia, Inovações e Comunicações / No Distrito Federal	F	944	3	90	2	0	142.800	142.800
Relator Geral									<b>0</b>	<b>142.800</b>	<b>142.800</b>

# Congresso Nacional - Comissão Mista de Planos, Orçamentos Públicos e Fiscalização

Relatoria Geral - Alterações da Proposta Orçamentária da União para 2020

Emendas à Despesa de Relator Geral Aprovadas e Aprovadas Parcialmente por Modalidade

*Orçamentos Fiscal, da Seguridade Social e de Investimento das Estatais (Valores em R\$1,00)*

Emenda	Unidade Orçamentária	Funcional Programática	Ação + Subtítulo	E S F	F N T	G N D	M A	R P	Relatório Setorial	Acréscimo/ Cancelamento	Parecer CMO
<b>Modalidade Emenda: Despesa - Adequação da programação da despesa</b>											
<b>81000121</b>	<b>93185</b> - Recursos sob Supervisão do Ministério da Ciência, Tecnologia, Inovações e Comunicações - Administração Direta	19.542.1058.20V9.0001	Monitoramento da Cobertura da Terra e do Risco de Queimadas e Incêndios Florestais (INPE) / Nacional	F	944	3	90	2	0	1.210.944	1.210.944
Relator Geral									<b>0</b>	<b>1.210.944</b>	<b>1.210.944</b>
<b>81000122</b>	<b>93185</b> - Recursos sob Supervisão do Ministério da Ciência, Tecnologia, Inovações e Comunicações - Administração Direta	19.571.1058.20VA.0001	Apoio a Estudos e Projetos de Pesquisa e Desenvolvimento Relacionados à Mudança do Clima / Nacional	F	944	3	90	2	0	1.046.520	1.046.520
Relator Geral									0	36.720	36.720
									<b>0</b>	<b>1.083.240</b>	<b>1.083.240</b>
<b>81000123</b>	<b>93185</b> - Recursos sob Supervisão do Ministério da Ciência, Tecnologia, Inovações e Comunicações - Administração Direta	19.571.1058.216W.0001	Pesquisa, Desenvolvimento e Supercomputação para Previsão de Tempo e Clima / Nacional	F	944	3	90	2	0	5.397.743	5.397.743
Relator Geral									<b>0</b>	<b>5.397.743</b>	<b>5.397.743</b>
<b>81000124</b>	<b>93185</b> - Recursos sob Supervisão do Ministério da Ciência, Tecnologia, Inovações e Comunicações - Administração Direta	19.571.2204.20US.0001	Fomento a Projetos, Programas e Redes de Pesquisa e Desenvolvimento (P&D) / Nacional	F	944	3	90	2	0	6.364.800	6.364.800
Relator Geral									<b>0</b>	<b>6.364.800</b>	<b>6.364.800</b>
<b>81000125</b>	<b>93185</b> - Recursos sob Supervisão do Ministério da Ciência, Tecnologia, Inovações e Comunicações - Administração Direta	19.571.2204.20V7.0001	Pesquisa, Desenvolvimento Científico, Difusão do Conhecimento e Popularização da Ciência nas Unidades de Pesquisa do MCTIC / Nacional	F	944	3	90	2	0	21.092.569	21.092.569
Relator Geral									<b>0</b>	<b>21.092.569</b>	<b>21.092.569</b>
<b>81000126</b>	<b>93185</b> - Recursos sob Supervisão do Ministério da Ciência, Tecnologia, Inovações e Comunicações - Administração Direta	19.571.2204.212H.0001	Manutenção de Contrato de Gestão com Organizações Sociais (Lei nº 9.637, de 15 de maio de 1998) / Nacional	F	944	3	90	2	0	120.144.466	120.144.466
Relator Geral									<b>0</b>	<b>120.144.466</b>	<b>120.144.466</b>
<b>81000127</b>	<b>93185</b> - Recursos sob Supervisão do Ministério da Ciência, Tecnologia, Inovações e Comunicações - Administração Direta	19.571.2204.215L.0001	Fomento a Pesquisa e Desenvolvimento Científico em Áreas Estratégicas / Nacional	F	944	3	90	2	0	7.339.920	7.339.920
Relator Geral									<b>0</b>	<b>7.339.920</b>	<b>7.339.920</b>
<b>81000128</b>	<b>93185</b> - Recursos sob Supervisão do Ministério da Ciência, Tecnologia, Inovações e Comunicações - Administração Direta	19.212.2204.6147.0001	Cooperação Internacional em Ciência, Tecnologia e Inovação / Nacional	F	944	3	90	2	0	1.010.021	1.010.021
Relator Geral									<b>0</b>	<b>1.010.021</b>	<b>1.010.021</b>

# Congresso Nacional - Comissão Mista de Planos, Orçamentos Públicos e Fiscalização

Relatoria Geral - Alterações da Proposta Orçamentária da União para 2020

Emendas à Despesa de Relator Geral Aprovadas e Aprovadas Parcialmente por Modalidade

*Orçamentos Fiscal, da Seguridade Social e de Investimento das Estatais (Valores em R\$1,00)*

Emenda	Unidade Orçamentária	Funcional Programática	Ação + Subtítulo	E S F	F N T	G N D	M A	R P	Relatório Setorial	Acréscimo/ Cancelamento	Parecer CMO
<b>Modalidade Emenda: Despesa - Adequação da programação da despesa</b>											
<b>81000129</b>	<b>93185</b> - Recursos sob Supervisão do Ministério da Ciência, Tecnologia, Inovações e Comunicações - Administração Direta	19.573.2204.6702.0001	Apoio a Projetos e Eventos de Educação, Divulgação e Popularização da Pesquisa e Desenvolvimento / Nacional	F	944	3	90	2	0	4.182.000	4.182.000
Relator Geral									<b>0</b>	<b>4.182.000</b>	<b>4.182.000</b>
<b>81000130</b>	<b>93185</b> - Recursos sob Supervisão do Ministério da Ciência, Tecnologia, Inovações e Comunicações - Administração Direta	19.571.2204.13CL.0035	Construção de Fonte de Luz Síncrotron de 4ª geração - SIRIUS, por Organização Social (Lei nº 9.637, de 15 de maio de 1998) / No Estado de São Paulo	F	944	3	90	2	0	61.240.800	61.240.800
Relator Geral									<b>0</b>	<b>61.240.800</b>	<b>61.240.800</b>
<b>81000131</b>	<b>93185</b> - Recursos sob Supervisão do Ministério da Ciência, Tecnologia, Inovações e Comunicações - Administração Direta	19.571.2204.14XT.0035	Expansão das Instalações Física e Laboratorial do LNNano, por Organização Social (Lei nº 9.637, de 15 de maio de 1998) / No Estado de São Paulo	F	944	3	90	2	0	3.666.155	3.666.155
Relator Geral									<b>0</b>	<b>3.666.155</b>	<b>3.666.155</b>
<b>81000132</b>	<b>93185</b> - Recursos sob Supervisão do Ministério da Ciência, Tecnologia, Inovações e Comunicações - Administração Direta	19.571.2204.15P6.0013	Ampliação e Modernização da Infraestrutura para o Estudo da Biodiversidade, Inovação Tecnológica e Sustentabilidade dos Ecossistemas Amazônicos frente às Mudanças Globais / No Estado do Amazonas	F	944	3	90	2	0	1.679.964	1.679.964
Relator Geral									<b>0</b>	<b>1.679.964</b>	<b>1.679.964</b>
<b>81000133</b>	<b>93185</b> - Recursos sob Supervisão do Ministério da Ciência, Tecnologia, Inovações e Comunicações - Administração Direta	19.126.2205.20V8.0001	Apoio a Iniciativas e Projetos de Inclusão Digital / Nacional	F	944	3	90	2	0	19.143.360	19.143.360
Relator Geral									<b>0</b>	<b>19.143.360</b>	<b>19.143.360</b>
<b>81000134</b>	<b>93185</b> - Recursos sob Supervisão do Ministério da Ciência, Tecnologia, Inovações e Comunicações - Administração Direta	19.572.2208.20UQ.0001	Apoio a Projetos de Tecnologias Aplicadas, Tecnologias Sociais e Extensão Tecnológica Articulados às Políticas Públicas de Inovação e Desenvolvimento Sustentável do Brasil / Nacional	F	944	3	90	2	0	1.672.800	1.672.800
Relator Geral									<b>0</b>	<b>1.672.800</b>	<b>1.672.800</b>
<b>81000135</b>	<b>93185</b> - Recursos sob Supervisão do Ministério da Ciência, Tecnologia, Inovações e Comunicações - Administração Direta	19.571.2208.20UT.0001	Promoção da Pesquisa, do Desenvolvimento e da Inovação em Tecnologias Digitais / Nacional	F	944	3	90	2	0	4.080.000	4.080.000
Relator Geral									<b>0</b>	<b>4.080.000</b>	<b>4.080.000</b>
<b>81000136</b>	<b>93185</b> - Recursos sob Supervisão do Ministério da Ciência, Tecnologia, Inovações e Comunicações - Administração Direta	19.572.2208.20V6.0001	Fomento a Pesquisa e Desenvolvimento Voltados à Inovação e ao Processo Produtivo / Nacional	F	944	3	90	2	0	3.712.800	3.712.800
Relator Geral									<b>0</b>	<b>3.712.800</b>	<b>3.712.800</b>

# Congresso Nacional - Comissão Mista de Planos, Orçamentos Públicos e Fiscalização

Relatoria Geral - Alterações da Proposta Orçamentária da União para 2020

Emendas à Despesa de Relator Geral Aprovadas e Aprovadas Parcialmente por Modalidade

*Orçamentos Fiscal, da Seguridade Social e de Investimento das Estatais (Valores em R\$1,00)*

Emenda	Unidade Orçamentária	Funcional Programática	Ação + Subtítulo	E S F	F N T	G N D	M A	R P	Relatório Setorial	Acréscimo/ Cancelamento	Parecer CMO
<b>Modalidade Emenda: Despesa - Adequação da programação da despesa</b>											
<b>81000137</b>	<b>93185</b> - Recursos sob Supervisão do Ministério da Ciência, Tecnologia, Inovações e Comunicações - Administração Direta	19.571.2208.21AC.0001	Encomendas Tecnológicas e Fomento a Tecnologias Aplicadas em Setores Estratégicos / Nacional	F	944	3	90	2	0	1.387.200	1.387.200
Relator Geral									<b>0</b>	<b>1.387.200</b>	<b>1.387.200</b>
<b>81000138</b>	<b>93185</b> - Recursos sob Supervisão do Ministério da Ciência, Tecnologia, Inovações e Comunicações - Administração Direta	19.573.2208.21AD.0001	Pesquisa, Desenvolvimento e Inovação nas Unidades de Pesquisa do MCTIC / Nacional	F	944	3	90	2	0	2.771.731	2.771.731
Relator Geral									<b>0</b>	<b>2.771.731</b>	<b>2.771.731</b>
<b>81000139</b>	<b>93185</b> - Recursos sob Supervisão do Ministério da Ciência, Tecnologia, Inovações e Comunicações - Administração Direta	19.125.2208.2495.0001	Controle de Bens Sensíveis / Nacional	F	944	3	90	2	0	187.680	187.680
Relator Geral									<b>0</b>	<b>187.680</b>	<b>187.680</b>
<b>81000140</b>	<b>93185</b> - Recursos sob Supervisão do Ministério da Ciência, Tecnologia, Inovações e Comunicações - Administração Direta	19.571.2218.20GB.0001	Monitoramento e Alerta de Desastres Naturais - CEMADEN / Nacional	F	944	3	90	2	0	7.327.913	7.327.913
Relator Geral									<b>0</b>	<b>7.327.913</b>	<b>7.327.913</b>
<b>81000141</b>	<b>93185</b> - Recursos sob Supervisão do Ministério da Ciência, Tecnologia, Inovações e Comunicações - Administração Direta	19.571.6013.20UV.0001	Fomento a Pesquisa e Desenvolvimento em Ciência e Tecnologia do Mar, Oceanos e Clima / Nacional	F	944	3	90	2	0	587.520	587.520
Relator Geral									<b>0</b>	<b>587.520</b>	<b>587.520</b>
<b>81000142</b>	<b>93185</b> - Recursos sob Supervisão do Ministério da Ciência, Tecnologia, Inovações e Comunicações - Administração Direta	19.571.6013.216V.0001	Fomento à Infraestrutura de Laboratórios Nacionais Embarcados / Nacional	F	944	3	90	2	0	73.440	73.440
Relator Geral									<b>0</b>	<b>73.440</b>	<b>73.440</b>
<b>81000143</b>	<b>93186</b> - Recursos sob Supervisão do Conselho Nacional de Desenvolvimento Científico e Tecnológico	19.122.0032.2000.0001	Administração da Unidade / Nacional	F	944	3	90	2	0	23.448.961	23.448.961
Relator Geral									<b>0</b>	<b>23.448.961</b>	<b>23.448.961</b>
<b>81000144</b>	<b>93186</b> - Recursos sob Supervisão do Conselho Nacional de Desenvolvimento Científico e Tecnológico	19.122.0032.216H.0001	Ajuda de Custo para Moradia ou Auxílio-Moradia a Agentes Públicos / Nacional	F	944	3	90	2	0	81.600	81.600
Relator Geral									<b>0</b>	<b>81.600</b>	<b>81.600</b>

# Congresso Nacional - Comissão Mista de Planos, Orçamentos Públicos e Fiscalização

Relatoria Geral - Alterações da Proposta Orçamentária da União para 2020

Emendas à Despesa de Relator Geral Aprovadas e Aprovadas Parcialmente por Modalidade

*Orçamentos Fiscal, da Seguridade Social e de Investimento das Estatais (Valores em R\$1,00)*

Emenda	Unidade Orçamentária	Funcional Programática	Ação + Subtítulo	E S F	F N T	G N D	M A	R P	Relatório Setorial	Acréscimo/ Cancelamento	Parecer CMO
<b>Modalidade Emenda: Despesa - Adequação da programação da despesa</b>											
<b>81000145</b>	<b>93186</b> - Recursos sob Supervisão do Conselho Nacional de Desenvolvimento Científico e Tecnológico	19.571.2204.20US.0001	Fomento a Projetos, Programas e Redes de Pesquisa e Desenvolvimento (P&D) / Nacional	F	944	3	90	2	0	3.816.646	3.816.646
Relator Geral									<b>0</b>	<b>3.816.646</b>	<b>3.816.646</b>
<b>81000146</b>	<b>93186</b> - Recursos sob Supervisão do Conselho Nacional de Desenvolvimento Científico e Tecnológico	19.212.2204.6147.0001	Cooperação Internacional em Ciência, Tecnologia e Inovação / Nacional	F	944	3	90	2	0	816.000	816.000
Relator Geral									<b>0</b>	<b>816.000</b>	<b>816.000</b>
<b>81000147</b>	<b>93186</b> - Recursos sob Supervisão do Conselho Nacional de Desenvolvimento Científico e Tecnológico	19.573.2204.6702.0001	Apoio a Projetos e Eventos de Educação, Divulgação e Popularização da Pesquisa e Desenvolvimento / Nacional	F	944	3	50	2	0	612.000	612.000
Relator Geral									<b>0</b>	<b>612.000</b>	<b>612.000</b>
<b>81000148</b>	<b>93186</b> - Recursos sob Supervisão do Conselho Nacional de Desenvolvimento Científico e Tecnológico	19.571.2204.00LV.0001	Formação, Capacitação e Fixação de Recursos Humanos Qualificados para a Pesquisa e Desenvolvimento (P&D) / Nacional	F	944	3	90	2	0	12.240.000	12.240.000
Relator Geral									<b>0</b>	<b>12.240.000</b>	<b>12.240.000</b>
<b>81000149</b>	<b>93186</b> - Recursos sob Supervisão do Conselho Nacional de Desenvolvimento Científico e Tecnológico	19.572.2208.00RL.0001	Formação e Expansão da Capacitação de Pessoal Qualificado em Atividades de Pesquisa Tecnológica, Empreendedorismo e Inovação / Nacional	F	944	3	90	2	0	8.160.000	8.160.000
Relator Geral									<b>0</b>	<b>8.160.000</b>	<b>8.160.000</b>
<b>81000150</b>	<b>93187</b> - Recursos sob Supervisão da Comissão Nacional de Energia Nuclear	19.122.0032.2000.0001	Administração da Unidade / Nacional	F	944	3	90	2	0	8.221.638	8.221.638
Relator Geral									<b>0</b>	<b>8.221.638</b>	<b>8.221.638</b>
<b>81000151</b>	<b>93187</b> - Recursos sob Supervisão da Comissão Nacional de Energia Nuclear	19.122.0032.216H.0001	Ajuda de Custo para Moradia ou Auxílio-Moradia a Agentes Públicos / Nacional	F	944	3	90	2	0	24.480	24.480
Relator Geral									<b>0</b>	<b>24.480</b>	<b>24.480</b>
<b>81000152</b>	<b>93187</b> - Recursos sob Supervisão da Comissão Nacional de Energia Nuclear	19.212.2204.6147.0001	Cooperação Internacional em Ciência, Tecnologia e Inovação / Nacional	F	944	3	90	2	0	133.416	133.416
Relator Geral									<b>0</b>	<b>133.416</b>	<b>133.416</b>
<b>81000153</b>	<b>93187</b> - Recursos sob Supervisão da Comissão Nacional de Energia Nuclear	19.125.2206.20UW.0001	Segurança Nuclear, Controle de Material Nuclear e Proteção Física de Instalações Nucleares e Radiativas / Nacional	F	944	3	90	2	0	432.479	432.479
Relator Geral									<b>0</b>	<b>432.479</b>	<b>432.479</b>

# Congresso Nacional - Comissão Mista de Planos, Orçamentos Públicos e Fiscalização

Relatoria Geral - Alterações da Proposta Orçamentária da União para 2020

Emendas à Despesa de Relator Geral Aprovadas e Aprovadas Parcialmente por Modalidade

*Orçamentos Fiscal, da Seguridade Social e de Investimento das Estatais (Valores em R\$1,00)*

Emenda	Unidade Orçamentária	Funcional Programática	Ação + Subtítulo	E S F	F N T	G N D	M A	R P	Relatório Setorial	Acréscimo/ Cancelamento	Parecer CMO
<b>Modalidade Emenda: Despesa - Adequação da programação da despesa</b>											
<b>81000154</b>	<b>93187</b> - Recursos sob Supervisão da Comissão Nacional de Energia Nuclear	19.572.2206.20UX.0001	Desenvolvimento da Ciência e da Tecnologia Nucleares / Nacional	F	944	3	90	2	0	13.560.478	13.560.478
Relator Geral									<b>0</b>	<b>13.560.478</b>	<b>13.560.478</b>
<b>81000155</b>	<b>93187</b> - Recursos sob Supervisão da Comissão Nacional de Energia Nuclear	19.572.2206.215N.0001	Prestação de Serviços Tecnológicos / Nacional	F	944	3	91	2	0	40.800	40.800
Relator Geral									0	169.321	169.321
									<b>0</b>	<b>210.121</b>	<b>210.121</b>
<b>81000156</b>	<b>93187</b> - Recursos sob Supervisão da Comissão Nacional de Energia Nuclear	19.541.2206.218E.0001	Armazenamento de Rejeitos Radiativos e Proteção Radiológica / Nacional	F	944	3	90	2	0	674.016	674.016
Relator Geral									<b>0</b>	<b>674.016</b>	<b>674.016</b>
<b>81000157</b>	<b>93187</b> - Recursos sob Supervisão da Comissão Nacional de Energia Nuclear	19.662.2206.2478.0001	Produção e Fornecimento de Radiofármacos no País / Nacional	F	944	3	90	2	0	9.182.538	9.182.538
Relator Geral									<b>0</b>	<b>9.182.538</b>	<b>9.182.538</b>
<b>81000158</b>	<b>93187</b> - Recursos sob Supervisão da Comissão Nacional de Energia Nuclear	19.128.2206.2B32.0001	Formação Especializada para o Setor Nuclear / Nacional	F	944	3	90	2	0	2.244.000	2.244.000
Relator Geral									<b>0</b>	<b>2.244.000</b>	<b>2.244.000</b>
<b>81000159</b>	<b>93187</b> - Recursos sob Supervisão da Comissão Nacional de Energia Nuclear	19.572.2206.12P1.0001	Implantação do Reator Multipropósito Brasileiro / Nacional	F	944	3	90	2	0	285.600	285.600
Relator Geral									<b>0</b>	<b>285.600</b>	<b>285.600</b>
<b>81000160</b>	<b>93187</b> - Recursos sob Supervisão da Comissão Nacional de Energia Nuclear	19.572.2206.13CM.0001	Implantação do Repositório de Rejeitos de Baixo e Médio Nível - RBMN / Nacional	F	944	3	90	2	0	412.896	412.896
Relator Geral									<b>0</b>	<b>412.896</b>	<b>412.896</b>
<b>81000161</b>	<b>93187</b> - Recursos sob Supervisão da Comissão Nacional de Energia Nuclear	19.572.2206.13CN.3606	Implantação do Laboratório de Fusão Nuclear / No Município de Iperó - SP	F	944	3	90	2	0	20.400	20.400
Relator Geral									<b>0</b>	<b>20.400</b>	<b>20.400</b>
<b>81000162</b>	<b>93188</b> - Recursos sob Supervisão da Agência Espacial Brasileira	19.122.0032.2000.0001	Administração da Unidade / Nacional	F	944	3	90	2	0	7.037.511	7.037.511
Relator Geral									<b>0</b>	<b>7.037.511</b>	<b>7.037.511</b>
<b>81000163</b>	<b>93188</b> - Recursos sob Supervisão da Agência Espacial Brasileira	19.122.0032.216H.0001	Ajuda de Custo para Moradia ou Auxílio-Moradia a Agentes Públicos / Nacional	F	944	3	90	2	0	48.960	48.960
Relator Geral									<b>0</b>	<b>48.960</b>	<b>48.960</b>



# Congresso Nacional - Comissão Mista de Planos, Orçamentos Públicos e Fiscalização

Relatoria Geral - Alterações da Proposta Orçamentária da União para 2020

Emendas à Despesa de Relator Geral Aprovadas e Aprovadas Parcialmente por Modalidade

*Orçamentos Fiscal, da Seguridade Social e de Investimento das Estatais (Valores em R\$1,00)*

Emenda	Unidade Orçamentária	Funcional Programática	Ação + Subtítulo	E S F	F N T	G N D	M A	R P	Relatório Setorial	Acréscimo/ Cancelamento	Parecer CMO
<b>Modalidade Emenda: Despesa - Adequação da programação da despesa</b>											
<b>81000164</b>	<b>93188</b> - Recursos sob Supervisão da Agência Espacial Brasileira	19.572.2207.20VB.0001	Pesquisa, Desenvolvimento Tecnológico e Formação de Capital Humano para o Setor Espacial / Nacional	F	944	3	90	2	0	4.774.416	4.774.416
Relator Geral									<b>0</b>	<b>4.774.416</b>	<b>4.774.416</b>
<b>81000165</b>	<b>93188</b> - Recursos sob Supervisão da Agência Espacial Brasileira	19.572.2207.21AG.0001	Desenvolvimento de Sistemas Espaciais / Nacional	F	944	3	90	2	0	8.467.836	8.467.836
Relator Geral									<b>0</b>	<b>8.467.836</b>	<b>8.467.836</b>
<b>81000166</b>	<b>93188</b> - Recursos sob Supervisão da Agência Espacial Brasileira	19.572.2207.21AH.0001	Governança e Regulação de Atividades Espaciais / Nacional	F	944	3	90	2	0	119.544	119.544
Relator Geral									<b>0</b>	<b>119.544</b>	<b>119.544</b>
<b>81000167</b>	<b>93188</b> - Recursos sob Supervisão da Agência Espacial Brasileira	19.572.2207.21AI.0001	Infraestrutura e Aplicações Espaciais / Nacional	F	944	3	91	2	0	28.560	28.560
Relator Geral									0	11.652.480	11.652.480
									<b>0</b>	<b>11.681.040</b>	<b>11.681.040</b>
<b>81000168</b>	<b>93188</b> - Recursos sob Supervisão da Agência Espacial Brasileira	19.572.2207.154L.0001	Implementação do Plano de Absorção e Transferência de Tecnologia no Âmbito do Satélite Geoestacionário de Defesa e Comunicações Estratégicas - SGDC / Nacional	F	944	3	90	2	0	2.448.000	2.448.000
Relator Geral									<b>0</b>	<b>2.448.000</b>	<b>2.448.000</b>
<b>81000169</b>	<b>93189</b> - Recursos sob Supervisão do Centro Nacional de Tecnologia Eletrônica Avançada - S.A. - CEITEC	19.662.2208.6432.0001	Pesquisa, Desenvolvimento, Fabricação e Comercialização de Componentes Semicondutores / Nacional	F	944	3	90	2	0	8.152.755	8.152.755
Relator Geral									<b>0</b>	<b>8.152.755</b>	<b>8.152.755</b>
<b>81000170</b>	<b>93400</b> - Recursos sob Supervisão do Comando da Aeronáutica	05.151.6012.14XJ.0001	Aquisição de Cargueiro Tático Militar de 10 a 20 Toneladas - Projeto KC-390 / Nacional	F	944	3	90	2	0	8.369.304	8.369.304
Relator Geral									<b>0</b>	<b>8.369.304</b>	<b>8.369.304</b>
<b>81000171</b>	<b>93401</b> - Recursos sob Supervisão do Comando do Exército	05.153.6012.14LW.0001	Implantação do Sistema de Defesa Estratégico ASTROS 2020 / Nacional	F	944	3	90	2	0	204.000	204.000
Relator Geral									<b>0</b>	<b>204.000</b>	<b>204.000</b>
<b>81000172</b>	<b>93401</b> - Recursos sob Supervisão do Comando do Exército	05.153.6012.14T4.0001	Implantação do Projeto Guarani / Nacional	F	944	3	90	2	0	26.633.618	26.633.618
Relator Geral									<b>0</b>	<b>26.633.618</b>	<b>26.633.618</b>
<b>81000173</b>	<b>93401</b> - Recursos sob Supervisão do Comando do Exército	05.153.6012.14T5.0001	Implantação do Sistema Integrado de Monitoramento de Fronteiras - SISFRON / Nacional	F	944	3	91	2	0	204.000	204.000
Relator Geral									0	17.474.721	17.474.721
									<b>0</b>	<b>17.678.721</b>	<b>17.678.721</b>
<b>81000174</b>	<b>93402</b> - Recursos sob Supervisão do Comando da Marinha	05.572.6012.14T7.0001	Tecnologia Nuclear da Marinha / Nacional	F	944	3	90	2	0	18.596.072	18.596.072
Relator Geral									<b>0</b>	<b>18.596.072</b>	<b>18.596.072</b>

# Congresso Nacional - Comissão Mista de Planos, Orçamentos Públicos e Fiscalização

Relatoria Geral - Alterações da Proposta Orçamentária da União para 2020

Emendas à Despesa de Relator Geral Aprovadas e Aprovadas Parcialmente por Modalidade

*Orçamentos Fiscal, da Seguridade Social e de Investimento das Estatais (Valores em R\$1,00)*

Emenda	Unidade Orçamentária	Funcional Programática	Ação + Subtítulo	E S F	F N T	G N D	M A	R P	Relatório Setorial	Acréscimo/ Cancelamento	Parecer CMO
<b>Modalidade Emenda: Despesa - Adequação da programação da despesa</b>											
<b>81000175</b>	<b>93436</b> - Recursos sob Supervisão do Fundo Nacional de Desenvolvimento Científico e Tecnológico	19.572.2206.12P1.0001	Implantação do Reator Multipropósito Brasileiro / Nacional	F	944	3	90	2	0	40.800	40.800
Relator Geral									<b>0</b>	<b>40.800</b>	<b>40.800</b>
<b>81000393</b>	<b>44201</b> - Instituto Brasileiro do Meio Ambiente e dos Recursos Naturais Renováveis - IBAMA	18.125.6014.214N.0001	Controle e Fiscalização Ambiental / Nacional	F	174	3	90	2	0	39.833.128	39.833.128
									0	1.000.000	1.000.000
									0	36.000.000	36.000.000
Relator Geral									<b>0</b>	<b>76.833.128</b>	<b>76.833.128</b>
<b>81000396</b>	<b>93398</b> - Recursos sob Supervisão do Instituto Chico Mendes de Conservação da Biodiversidade	18.125.6014.214P.0001	Fiscalização Ambiental e Prevenção e Combate a Incêndios Florestais / Nacional	F	944	3	90	2	0	5.712.000	5.712.000
Relator Geral									<b>0</b>	<b>5.712.000</b>	<b>5.712.000</b>
<b>81000397</b>	<b>93364</b> - Recursos sob Supervisão da Fundação Nacional do Índio - FUNAI	14.122.0617.155L.0001	Aprimoramento da Infraestrutura da Fundação Nacional do Índio / Nacional	F	944	3	90	2	0	221.118	221.118
Relator Geral									<b>0</b>	<b>221.118</b>	<b>221.118</b>
<b>81000399</b>	<b>93364</b> - Recursos sob Supervisão da Fundação Nacional do Índio - FUNAI	14.125.0617.20UF.0001	Regularização, Demarcação e Fiscalização de Terras Indígenas e Proteção dos Povos Indígenas Isolados / Nacional	F	944	3	91	2	0	9.792	9.792
									0	11.894.990	11.894.990
Relator Geral									<b>0</b>	<b>11.904.782</b>	<b>11.904.782</b>
<b>81000400</b>	<b>93364</b> - Recursos sob Supervisão da Fundação Nacional do Índio - FUNAI	14.423.0617.21BO.0001	Proteção e Promoção dos Direitos dos Povos Indígenas / Nacional	F	944	3	80	2	0	36.720	36.720
									0	31.008	31.008
									0	13.844.116	13.844.116
Relator Geral									<b>0</b>	<b>13.911.844</b>	<b>13.911.844</b>
<b>81001301</b>	<b>52111</b> - Comando da Aeronáutica	05.151.6012.123B.0001	Desenvolvimento de Cargueiro Tático Militar de 10 a 20 Toneladas (Projeto KC-X) / Nacional	F	100	4	90	2	0	6.452.655	6.452.655
Relator Geral									<b>0</b>	<b>6.452.655</b>	<b>6.452.655</b>
<b>81001302</b>	<b>52111</b> - Comando da Aeronáutica	05.151.6012.14T0.0001	Aquisição de Aeronaves de Caça e Sistemas Afins - Projeto FX-2 / Nacional	F	100	4	90	2	0	12.698.660	12.698.660
									0	19.385	19.385
Relator Geral									<b>0</b>	<b>12.718.045</b>	<b>12.718.045</b>
<b>81001303</b>	<b>52111</b> - Comando da Aeronáutica	05.151.6012.14XJ.0001	Aquisição de Cargueiro Tático Militar de 10 a 20 Toneladas - Projeto KC-390 / Nacional	F	100	4	90	2	0	22.671.748	22.671.748
									0	1.127.072	1.127.072
Relator Geral									<b>0</b>	<b>23.798.820</b>	<b>23.798.820</b>
<b>81001304</b>	<b>52121</b> - Comando do Exército	05.153.6012.14LW.0001	Implantação do Sistema de Defesa Estratégico ASTROS 2020 / Nacional	F	100	4	90	2	0	6.025.913	6.025.913
									0	11.476	11.476
Relator Geral									<b>0</b>	<b>6.037.389</b>	<b>6.037.389</b>

# Congresso Nacional - Comissão Mista de Planos, Orçamentos Públicos e Fiscalização

Relatoria Geral - Alterações da Proposta Orçamentária da União para 2020

Emendas à Despesa de Relator Geral Aprovadas e Aprovadas Parcialmente por Modalidade

*Orçamentos Fiscal, da Seguridade Social e de Investimento das Estatais (Valores em R\$1,00)*

Emenda	Unidade Orçamentária	Funcional Programática	Ação + Subtítulo	E S F	F N T	G N D	M A	R P	Relatório Setorial	Acréscimo/ Cancelamento	Parecer CMO
<b>Modalidade Emenda: Despesa - Adequação da programação da despesa</b>											
<b>81001305</b>	<b>52121</b> - Comando do Exército	05.153.6012.14T4.0001	Implantação do Projeto Guarani / Nacional	F	100	4	90	2	0	11.612.162	11.612.162
				F	100	3	90	2	0	1.498.299	1.498.299
Relator Geral									<b>0</b>	<b>13.110.461</b>	<b>13.110.461</b>
<b>81001306</b>	<b>52121</b> - Comando do Exército	05.153.6012.14T5.0001	Implantação do Sistema Integrado de Monitoramento de Fronteiras - SISFRON / Nacional	F	100	4	90	2	0	8.300.867	8.300.867
				F	100	3	90	2	0	983.056	983.056
Relator Geral									<b>0</b>	<b>9.283.923</b>	<b>9.283.923</b>
<b>81001307</b>	<b>30202</b> - Fundação Nacional do Índio - FUNAI	14.122.0617.155L.0001	Aprimoramento da Infraestrutura da Fundação Nacional do Índio / Nacional	F	100	4	90	2	0	503.116	503.116
				F	100	3	90	2	0	297.845	297.845
Relator Geral									<b>0</b>	<b>800.961</b>	<b>800.961</b>
<b>81001308</b>	<b>30202</b> - Fundação Nacional do Índio - FUNAI	14.125.0617.20UF.0001	Regularização, Demarcação e Fiscalização de Terras Indígenas e Proteção dos Povos Indígenas Isolados / Nacional	F	100	3	90	2	0	16.022.524	16.022.524
				F	100	5	90	2	0	1.856.672	1.856.672
				F	100	4	90	2	0	2.122.303	2.122.303
				F	100	3	91	2	0	14.208	14.208
Relator Geral									<b>0</b>	<b>20.015.707</b>	<b>20.015.707</b>
<b>81001309</b>	<b>30202</b> - Fundação Nacional do Índio - FUNAI	14.423.0617.21BO.0001	Proteção e Promoção dos Direitos dos Povos Indígenas / Nacional	F	100	3	80	2	0	49.462	49.462
				F	100	4	90	2	0	3.945.061	3.945.061
				F	100	3	91	2	0	44.992	44.992
				F	100	3	90	2	0	18.647.984	18.647.984
Relator Geral									<b>0</b>	<b>22.687.499</b>	<b>22.687.499</b>
<b>81001310</b>	<b>44207</b> - Instituto Chico Mendes de Conservação da Biodiversidade	18.125.6014.214P.0001	Fiscalização Ambiental e Prevenção e Combate a Incêndios Florestais / Nacional	F	250	3	90	2	0	5.275.000	5.275.000
				F	100	3	90	2	0	7.694.048	7.694.048
Relator Geral									<b>0</b>	<b>12.969.048</b>	<b>12.969.048</b>
<b>Total Modalidade Emenda:</b>									<b>0</b>	<b>7.521.282.932</b>	<b>7.521.282.932</b>
<b>Modalidade Emenda: Despesa - Constituição ou aumento da reserva de recursos - origem cancelamento</b>											
<b>81000002</b>	<b>00000</b> - Reserva de Recursos do Congresso Nacional - Setor 00	00.000.0000.0000.0000	Reserva de recursos do Congresso Nacional / Classificador para sequencial de apropriação	0	188	0	00	Z	15.395.928.429	0	15.395.928.429
Relator Geral									<b>15.395.928.429</b>	<b>0</b>	<b>15.395.928.429</b>
<b>81000003</b>	<b>00000</b> - Reserva de Recursos do Congresso Nacional - Setor 00	00.000.0000.0000.0000	Reserva de recursos do Congresso Nacional / Classificador para sequencial de apropriação	0	151	0	00	Z	249.249.349	0	249.249.349
				0	100	0	00	Z	173.978.173	0	173.978.173
Relator Geral									<b>423.227.522</b>	<b>0</b>	<b>423.227.522</b>

# Congresso Nacional - Comissão Mista de Planos, Orçamentos Públicos e Fiscalização

Relatoria Geral - Alterações da Proposta Orçamentária da União para 2020

Emendas à Despesa de Relator Geral Aprovadas e Aprovadas Parcialmente por Modalidade

*Orçamentos Fiscal, da Seguridade Social e de Investimento das Estatais (Valores em R\$1,00)*

Emenda	Unidade Orçamentária	Funcional Programática	Ação + Subtítulo	E S F	F N T	G N D	M A	R P	Relatório Setorial	Acréscimo/ Cancelamento	Parecer CMO
<b>Modalidade Emenda: Despesa - Constituição ou aumento da reserva de recursos - origem cancelamento</b>											
<b>81000004</b>	<b>00000</b> - Reserva de Recursos do Congresso Nacional - Setor 00	00.000.0000.0000.0000	Reserva de recursos do Congresso Nacional / Classificador para sequencial de apropriação	0	151	0	00	Z	199.370.105	0	199.370.105
				0	100	0	00	Z	186.207.604	0	186.207.604
Relator Geral									<b>385.577.709</b>	<b>0</b>	<b>385.577.709</b>
<b>81000005</b>	<b>00000</b> - Reserva de Recursos do Congresso Nacional - Setor 00	00.000.0000.0000.0000	Reserva de recursos do Congresso Nacional / Classificador para sequencial de apropriação	0	100	0	00	Z	67.740.011	0	67.740.011
Relator Geral									<b>67.740.011</b>	<b>0</b>	<b>67.740.011</b>
<b>81000006</b>	<b>00000</b> - Reserva de Recursos do Congresso Nacional - Setor 00	00.000.0000.0000.0000	Reserva de recursos do Congresso Nacional / Classificador para sequencial de apropriação	0	100	0	00	Z	50.251.639	0	50.251.639
Relator Geral									<b>50.251.639</b>	<b>0</b>	<b>50.251.639</b>
<b>81000007</b>	<b>00000</b> - Reserva de Recursos do Congresso Nacional - Setor 00	00.000.0000.0000.0000	Reserva de recursos do Congresso Nacional / Classificador para sequencial de apropriação	0	100	0	00	Z	100.046.535	0	100.046.535
Relator Geral									<b>100.046.535</b>	<b>0</b>	<b>100.046.535</b>
<b>81000008</b>	<b>00000</b> - Reserva de Recursos do Congresso Nacional - Setor 00	00.000.0000.0000.0000	Reserva de recursos do Congresso Nacional / Classificador para sequencial de apropriação	0	100	0	00	Z	42.251.217	0	42.251.217
Relator Geral									<b>42.251.217</b>	<b>0</b>	<b>42.251.217</b>
<b>81000009</b>	<b>00000</b> - Reserva de Recursos do Congresso Nacional - Setor 00	00.000.0000.0000.0000	Reserva de recursos do Congresso Nacional / Classificador para sequencial de apropriação	0	151	0	00	Z	17.880.194	0	17.880.194
				0	100	0	00	Z	44.915.169	0	44.915.169
Relator Geral									<b>62.795.363</b>	<b>0</b>	<b>62.795.363</b>
<b>81000010</b>	<b>00000</b> - Reserva de Recursos do Congresso Nacional - Setor 00	00.000.0000.0000.0000	Reserva de recursos do Congresso Nacional / Classificador para sequencial de apropriação	0	151	0	00	Z	41.673.520	0	41.673.520
				0	100	0	00	Z	37.793.702	0	37.793.702
Relator Geral									<b>79.467.222</b>	<b>0</b>	<b>79.467.222</b>
<b>81000011</b>	<b>00000</b> - Reserva de Recursos do Congresso Nacional - Setor 00	00.000.0000.0000.0000	Reserva de recursos do Congresso Nacional / Classificador para sequencial de apropriação	0	151	0	00	Z	2.014.438	0	2.014.438
				0	100	0	00	Z	172.655.674	0	172.655.674
Relator Geral									<b>174.670.112</b>	<b>0</b>	<b>174.670.112</b>
<b>81000012</b>	<b>00000</b> - Reserva de Recursos do Congresso Nacional - Setor 00	00.000.0000.0000.0000	Reserva de recursos do Congresso Nacional / Classificador para sequencial de apropriação	0	100	0	00	Z	144.764.587	0	144.764.587
				0	151	0	00	Z	276.806	0	276.806
				0	144	0	00	Z	217.925	0	217.925
Relator Geral									<b>145.259.318</b>	<b>0</b>	<b>145.259.318</b>
<b>81000013</b>	<b>00000</b> - Reserva de Recursos do Congresso Nacional - Setor 00	00.000.0000.0000.0000	Reserva de recursos do Congresso Nacional / Classificador para sequencial de apropriação	0	100	0	00	Z	167.068.867	0	167.068.867
Relator Geral									<b>167.068.867</b>	<b>0</b>	<b>167.068.867</b>
<b>81000014</b>	<b>00000</b> - Reserva de Recursos do Congresso Nacional - Setor 00	00.000.0000.0000.0000	Reserva de recursos do Congresso Nacional / Classificador para sequencial de apropriação	0	100	0	00	Z	1.644.485	0	1.644.485
Relator Geral									<b>1.644.485</b>	<b>0</b>	<b>1.644.485</b>

# Congresso Nacional - Comissão Mista de Planos, Orçamentos Públicos e Fiscalização

Relatoria Geral - Alterações da Proposta Orçamentária da União para 2020

Emendas à Despesa de Relator Geral Aprovadas e Aprovadas Parcialmente por Modalidade

*Orçamentos Fiscal, da Seguridade Social e de Investimento das Estatais (Valores em R\$1,00)*

Emenda	Unidade Orçamentária	Funcional Programática	Ação + Subtítulo	E S F	F N T	G N D	M A	R P	Relatório Setorial	Acréscimo/ Cancelamento	Parecer CMO
<b>Modalidade Emenda: Despesa - Constituição ou aumento da reserva de recursos - origem cancelamento</b>											
<b>81000176</b>	<b>00000</b> - Reserva de Recursos do Congresso Nacional - Setor 00	00.000.0000.0000.0000	Reserva de recursos do Congresso Nacional / Classificador para sequencial de apropriação	0	100	0	00	Z	0	600.920.019	600.920.019
				0	281	0	00	Z	0	4.305.226	4.305.226
				0	129	0	00	Z	0	22.963.295	22.963.295
				0	139	0	00	Z	0	1.000.000	1.000.000
				0	148	0	00	Z	0	8.176.448	8.176.448
				0	150	0	00	Z	0	64.064.885	64.064.885
				0	151	0	00	Z	0	1.856.812.795	1.856.812.795
				0	153	0	00	Z	0	902.181.972	902.181.972
				0	163	0	00	Z	0	360.000	360.000
				0	172	0	00	Z	0	16.000.000	16.000.000
				0	174	0	00	Z	0	901.636.874	901.636.874
				0	176	0	00	Z	0	55.794.538	55.794.538
				0	181	0	00	Z	0	1.494.827	1.494.827
				0	186	0	00	Z	0	120.846.616	120.846.616
				0	188	0	00	Z	0	235.198	235.198
				0	250	0	00	Z	0	83.494.738	83.494.738
				0	263	0	00	Z	0	3.830.248	3.830.248
				0	280	0	00	Z	0	36.605.517	36.605.517
				0	118	0	00	Z	0	948.092.190	948.092.190
Relator Geral									<b>0</b>	<b>5.628.815.386</b>	<b>5.628.815.386</b>

# Congresso Nacional - Comissão Mista de Planos, Orçamentos Públicos e Fiscalização

Relatoria Geral - Alterações da Proposta Orçamentária da União para 2020

Emendas à Despesa de Relator Geral Aprovadas e Aprovadas Parcialmente por Modalidade

*Orçamentos Fiscal, da Seguridade Social e de Investimento das Estatais (Valores em R\$1,00)*

Emenda	Unidade Orçamentária	Funcional Programática	Ação + Subtítulo	E S F	F N T	G N D	M A	R P	Relatório Setorial	Acréscimo/ Cancelamento	Parecer CMO
<b>Modalidade Emenda: Despesa - Constituição ou aumento da reserva de recursos - origem cancelamento</b>											
<b>81000177</b>	<b>00000</b> - Reserva de Recursos do Congresso Nacional - Setor 00	00.000.0000.0000.0000	Reserva de recursos do Congresso Nacional / Classificador para sequencial de apropriação	0	100	0	00	Z	0	1.782.272.381	1.782.272.381
				0	944	0	00	Z	0	168.231.096	168.231.096
				0	129	0	00	Z	0	5.554.567	5.554.567
				0	151	0	00	Z	0	438.682.268	438.682.268
				0	174	0	00	Z	0	29.907.463	29.907.463
				0	180	0	00	Z	0	17.950.237	17.950.237
				0	186	0	00	Z	0	17.309.274	17.309.274
				0	188	0	00	Z	0	2.539.107	2.539.107
				0	194	0	00	Z	0	4.233	4.233
				0	195	0	00	Z	0	6.495.909	6.495.909
				0	196	0	00	Z	0	2.000.000	2.000.000
				0	236	0	00	Z	0	59.973.358	59.973.358
				0	250	0	00	Z	0	229.233.925	229.233.925
				0	263	0	00	Z	0	743.660	743.660
				0	280	0	00	Z	0	1.271.695	1.271.695
				0	281	0	00	Z	0	88.000	88.000
				0	296	0	00	Z	0	952.172	952.172
				0	118	0	00	Z	0	130.926.845	130.926.845
Relator Geral									<b>0</b>	<b>2.894.136.190</b>	<b>2.894.136.190</b>
<b>81000178</b>	<b>00000</b> - Reserva de Recursos do Congresso Nacional - Setor 00	00.000.0000.0000.0000	Reserva de recursos do Congresso Nacional / Classificador para sequencial de apropriação	0	100	0	00	Z	0	390.748.431	390.748.431
				0	113	0	00	Z	0	7.189.624	7.189.624
				0	142	0	00	Z	0	1.051.183.788	1.051.183.788
				0	944	0	00	Z	0	1.032.216.883	1.032.216.883
				0	186	0	00	Z	0	263.750.000	263.750.000
				0	293	0	00	Z	0	123.244.726	123.244.726
				0	148	0	00	Z	0	33.000.000	33.000.000
Relator Geral									<b>0</b>	<b>2.901.333.452</b>	<b>2.901.333.452</b>

# Congresso Nacional - Comissão Mista de Planos, Orçamentos Públicos e Fiscalização

Relatoria Geral - Alterações da Proposta Orçamentária da União para 2020

Emendas à Despesa de Relator Geral Aprovadas e Aprovadas Parcialmente por Modalidade

*Orçamentos Fiscal, da Seguridade Social e de Investimento das Estatais (Valores em R\$1,00)*

Emenda	Unidade Orçamentária	Funcional Programática	Ação + Subtítulo	E S F	F N T	G N D	M A	R P	Relatório Setorial	Acréscimo/ Cancelamento	Parecer CMO
<b>Modalidade Emenda: Despesa - Constituição ou aumento da reserva de recursos - origem cancelamento</b>											
<b>81000394</b>	<b>00000</b> - Reserva de Recursos do Congresso Nacional - Setor 00	00.000.0000.0000.0000	Reserva de recursos do Congresso Nacional / Classificador para sequencial de apropriação	0	100	0	00	Z	0	2.337.359.731	2.337.359.731
				0	132	0	00	Z	0	361.108.425	361.108.425
				0	151	0	00	Z	0	367.396.420	367.396.420
				0	153	0	00	Z	0	213.567.951	213.567.951
				0	944	0	00	Z	0	839.515.254	839.515.254
				0	176	0	00	Z	0	26.361.474	26.361.474
				0	178	0	00	Z	0	19.173.641	19.173.641
				0	250	0	00	Z	0	10.224.112	10.224.112
				0	174	0	00	Z	0	39.985.341	39.985.341
Relator Geral									<b>0</b>	<b>4.214.692.349</b>	<b>4.214.692.349</b>
<b>81000395</b>	<b>00000</b> - Reserva de Recursos do Congresso Nacional - Setor 00	00.000.0000.0000.0000	Reserva de recursos do Congresso Nacional / Classificador para sequencial de apropriação	0	100	0	00	Z	0	784.174.200	784.174.200
				0	150	0	00	Z	0	53.770	53.770
				0	944	0	00	Z	0	676.000.000	676.000.000
				0	180	0	00	Z	0	117.882	117.882
				0	151	0	00	Z	0	186.541.065	186.541.065
Relator Geral									<b>0</b>	<b>1.646.886.917</b>	<b>1.646.886.917</b>
<b>81000398</b>	<b>00000</b> - Reserva de Recursos do Congresso Nacional - Setor 00	00.000.0000.0000.0000	Reserva de recursos do Congresso Nacional / Classificador para sequencial de apropriação	0	100	0	00	Z	0	386.799.774	386.799.774
Relator Geral									<b>0</b>	<b>386.799.774</b>	<b>386.799.774</b>
<b>81000405</b>	<b>00000</b> - Reserva de Recursos do Congresso Nacional - Setor 00	00.000.0000.0000.0000	Reserva de recursos do Congresso Nacional / Classificador para sequencial de apropriação	0	944	0	00	Z	0	1.300.000.000	1.300.000.000
				0	144	0	00	Z	0	200.000.000	200.000.000
Relator Geral									<b>0</b>	<b>1.500.000.000</b>	<b>1.500.000.000</b>
<b>81000406</b>	<b>00000</b> - Reserva de Recursos do Congresso Nacional - Setor 00	00.000.0000.0000.0000	Reserva de recursos do Congresso Nacional / Classificador para sequencial de apropriação	0	100	0	00	Z	0	53.796	53.796
				0	150	0	00	Z	0	202	202
				0	151	0	00	Z	0	16.600	16.600
				0	944	0	00	Z	0	86.697	86.697
				0	174	0	00	Z	0	1.740	1.740
				0	250	0	00	Z	0	6.385	6.385
				0	280	0	00	Z	0	1.793	1.793
				0	153	0	00	Z	0	408	408
Relator Geral									<b>0</b>	<b>167.621</b>	<b>167.621</b>

# Congresso Nacional - Comissão Mista de Planos, Orçamentos Públicos e Fiscalização

Relatoria Geral - Alterações da Proposta Orçamentária da União para 2020

Emendas à Despesa de Relator Geral Aprovadas e Aprovadas Parcialmente por Modalidade

*Orçamentos Fiscal, da Seguridade Social e de Investimento das Estatais (Valores em R\$1,00)*

Emenda	Unidade Orçamentária	Funcional Programática	Ação + Subtítulo	E S F	F N T	G N D	M A	R P	Relatório Setorial	Acréscimo/ Cancelamento	Parecer CMO
<b>Modalidade Emenda: Despesa - Constituição ou aumento da reserva de recursos - origem cancelamento</b>											
<b>81000407</b>	<b>00000</b> - Reserva de Recursos do Congresso Nacional - Setor 00	00.000.0000.0000.0000	Reserva de recursos do Congresso Nacional / Classificador para sequencial de apropriação	0	100	0	00	Z	0	46.147	46.147
				0	151	0	00	Z	0	14.690	14.690
				0	944	0	00	Z	0	55.476	55.476
				0	174	0	00	Z	0	4.033	4.033
				0	172	0	00	Z	0	2.183	2.183
Relator Geral									<b>0</b>	<b>122.529</b>	<b>122.529</b>
<b>81000408</b>	<b>00000</b> - Reserva de Recursos do Congresso Nacional - Setor 00	00.000.0000.0000.0000	Reserva de recursos do Congresso Nacional / Classificador para sequencial de apropriação	0	100	0	00	Z	0	234.149	234.149
				0	118	0	00	Z	0	3.368	3.368
				0	129	0	00	Z	0	5.052	5.052
				0	132	0	00	Z	0	10.104	10.104
				0	141	0	00	Z	0	10.458	10.458
				0	150	0	00	Z	0	16.753	16.753
				0	944	0	00	Z	0	811.735	811.735
				0	174	0	00	Z	0	33.299	33.299
				0	176	0	00	Z	0	9.870	9.870
				0	178	0	00	Z	0	11.688	11.688
				0	250	0	00	Z	0	27.356	27.356
				0	280	0	00	Z	0	3.250	3.250
				0	151	0	00	Z	0	384.697	384.697
Relator Geral									<b>0</b>	<b>1.561.779</b>	<b>1.561.779</b>
<b>81000409</b>	<b>00000</b> - Reserva de Recursos do Congresso Nacional - Setor 00	00.000.0000.0000.0000	Reserva de recursos do Congresso Nacional / Classificador para sequencial de apropriação	0	100	0	00	Z	0	164.201	164.201
				0	151	0	00	Z	0	222.114	222.114
				0	944	0	00	Z	0	590.186	590.186
				0	250	0	00	Z	0	14.753	14.753
				0	174	0	00	Z	0	49.629	49.629
Relator Geral									<b>0</b>	<b>1.040.883</b>	<b>1.040.883</b>



# Congresso Nacional - Comissão Mista de Planos, Orçamentos Públicos e Fiscalização

Relatoria Geral - Alterações da Proposta Orçamentária da União para 2020

Emendas à Despesa de Relator Geral Aprovadas e Aprovadas Parcialmente por Modalidade

*Orçamentos Fiscal, da Seguridade Social e de Investimento das Estatais (Valores em R\$1,00)*

Emenda	Unidade Orçamentária	Funcional Programática	Ação + Subtítulo	E S F	F N T	G N D	M A	R P	Relatório Setorial	Acréscimo/ Cancelamento	Parecer CMO
<b>Modalidade Emenda: Despesa - Constituição ou aumento da reserva de recursos - origem cancelamento</b>											
<b>81000410</b>	<b>00000</b> - Reserva de Recursos do Congresso Nacional - Setor 00	00.000.0000.0000.0000	Reserva de recursos do Congresso Nacional / Classificador para sequencial de apropriação	0	100	0	00	Z	0	837.829	837.829
				0	134	0	00	Z	0	20.208	20.208
				0	150	0	00	Z	0	33.220	33.220
				0	944	0	00	Z	0	2.796.857	2.796.857
				0	174	0	00	Z	0	94.505	94.505
				0	250	0	00	Z	0	95.764	95.764
				0	280	0	00	Z	0	20.208	20.208
				0	151	0	00	Z	0	1.915.328	1.915.328
Relator Geral									<b>0</b>	<b>5.813.919</b>	<b>5.813.919</b>
<b>81000411</b>	<b>00000</b> - Reserva de Recursos do Congresso Nacional - Setor 00	00.000.0000.0000.0000	Reserva de recursos do Congresso Nacional / Classificador para sequencial de apropriação	0	100	0	00	Z	0	709.062	709.062
				0	129	0	00	Z	0	43.753	43.753
				0	944	0	00	Z	0	1.566.665	1.566.665
				0	174	0	00	Z	0	140.461	140.461
				0	250	0	00	Z	0	46.785	46.785
				0	151	0	00	Z	0	1.471.656	1.471.656
Relator Geral									<b>0</b>	<b>3.978.382</b>	<b>3.978.382</b>
<b>81000412</b>	<b>00000</b> - Reserva de Recursos do Congresso Nacional - Setor 00	00.000.0000.0000.0000	Reserva de recursos do Congresso Nacional / Classificador para sequencial de apropriação	0	100	0	00	Z	0	4.012.900	4.012.900
				0	129	0	00	Z	0	90.999	90.999
				0	132	0	00	Z	0	158.859	158.859
				0	150	0	00	Z	0	193.982	193.982
				0	944	0	00	Z	0	7.854.424	7.854.424
				0	153	0	00	Z	0	92.394	92.394
				0	174	0	00	Z	0	300.802	300.802
				0	178	0	00	Z	0	67.933	67.933
				0	250	0	00	Z	0	58.192	58.192
				0	151	0	00	Z	0	5.066.574	5.066.574
Relator Geral									<b>0</b>	<b>17.897.059</b>	<b>17.897.059</b>

# Congresso Nacional - Comissão Mista de Planos, Orçamentos Públicos e Fiscalização

Relatoria Geral - Alterações da Proposta Orçamentária da União para 2020

Emendas à Despesa de Relator Geral Aprovadas e Aprovadas Parcialmente por Modalidade

*Orçamentos Fiscal, da Seguridade Social e de Investimento das Estatais (Valores em R\$1,00)*

Emenda	Unidade Orçamentária	Funcional Programática	Ação + Subtítulo	E S F	F N T	G N D	M A	R P	Relatório Setorial	Acréscimo/ Cancelamento	Parecer CMO
<b>Modalidade Emenda: Despesa - Constituição ou aumento da reserva de recursos - origem cancelamento</b>											
<b>81000413</b>	<b>00000</b> - Reserva de Recursos do Congresso Nacional - Setor 00	00.000.0000.0000.0000	Reserva de recursos do Congresso Nacional / Classificador para sequencial de apropriação	0	100	0	00	Z	0	6.071.061	6.071.061
				0	151	0	00	Z	0	2.744.364	2.744.364
				0	944	0	00	Z	0	3.978.240	3.978.240
				0	178	0	00	Z	0	169.356	169.356
				0	250	0	00	Z	0	133.709	133.709
				0	174	0	00	Z	0	280.279	280.279
Relator Geral									<b>0</b>	<b>13.377.009</b>	<b>13.377.009</b>
<b>81000414</b>	<b>00000</b> - Reserva de Recursos do Congresso Nacional - Setor 00	00.000.0000.0000.0000	Reserva de recursos do Congresso Nacional / Classificador para sequencial de apropriação	0	100	0	00	Z	0	48.303.249	48.303.249
				0	150	0	00	Z	0	3.377.145	3.377.145
				0	151	0	00	Z	0	27.341.025	27.341.025
				0	153	0	00	Z	0	8.056.319	8.056.319
				0	950	0	00	Z	0	2.649.243	2.649.243
				0	176	0	00	Z	0	898.659	898.659
				0	250	0	00	Z	0	1.226.330	1.226.330
				0	944	0	00	Z	0	28.504.708	28.504.708
				0	174	0	00	Z	0	852.129	852.129
Relator Geral									<b>0</b>	<b>121.208.807</b>	<b>121.208.807</b>
<b>81000415</b>	<b>00000</b> - Reserva de Recursos do Congresso Nacional - Setor 00	00.000.0000.0000.0000	Reserva de recursos do Congresso Nacional / Classificador para sequencial de apropriação	0	100	0	00	Z	0	42.781.995	42.781.995
				0	151	0	00	Z	0	10.366.346	10.366.346
				0	944	0	00	Z	0	13.596.674	13.596.674
				0	250	0	00	Z	0	33.471.407	33.471.407
				0	153	0	00	Z	0	12.036.324	12.036.324
Relator Geral									<b>0</b>	<b>112.252.746</b>	<b>112.252.746</b>
<b>81001280</b>	<b>00000</b> - Reserva de Recursos do Congresso Nacional - Setor 00	00.000.0000.0000.0000	Reserva de recursos do Congresso Nacional / Classificador para sequencial de apropriação	0	151	0	00	Z	0	234.842	234.842
				0	100	0	00	Z	0	49.391.621	49.391.621
Relator Geral									<b>0</b>	<b>49.626.463</b>	<b>49.626.463</b>
<b>81001281</b>	<b>00000</b> - Reserva de Recursos do Congresso Nacional - Setor 00	00.000.0000.0000.0000	Reserva de recursos do Congresso Nacional / Classificador para sequencial de apropriação	0	188	0	00	Z	0	20.748	20.748
				0	100	0	00	Z	0	59.422.970	59.422.970
Relator Geral									<b>0</b>	<b>59.443.718</b>	<b>59.443.718</b>
<b>81001282</b>	<b>00000</b> - Reserva de Recursos do Congresso Nacional - Setor 00	00.000.0000.0000.0000	Reserva de recursos do Congresso Nacional / Classificador para sequencial de apropriação	0	151	0	00	Z	0	12.119.352	12.119.352
				0	100	0	00	Z	0	221.629.344	221.629.344
Relator Geral									<b>0</b>	<b>233.748.696</b>	<b>233.748.696</b>

# Congresso Nacional - Comissão Mista de Planos, Orçamentos Públicos e Fiscalização

Relatoria Geral - Alterações da Proposta Orçamentária da União para 2020

Emendas à Despesa de Relator Geral Aprovadas e Aprovadas Parcialmente por Modalidade

*Orçamentos Fiscal, da Seguridade Social e de Investimento das Estatais (Valores em R\$1,00)*

Emenda	Unidade Orçamentária	Funcional Programática	Ação + Subtítulo	E S F	F N T	G N D	M A	R P	Relatório Setorial	Acréscimo/ Cancelamento	Parecer CMO
<b>Modalidade Emenda: Despesa - Constituição ou aumento da reserva de recursos - origem cancelamento</b>											
<b>81001283</b>	<b>00000</b> - Reserva de Recursos do Congresso Nacional - Setor 00	00.000.0000.0000.0000	Reserva de recursos do Congresso Nacional / Classificador para sequencial de apropriação	0	944	0	00	Z	0	30.567.561	30.567.561
Relator Geral									<b>0</b>	<b>30.567.561</b>	<b>30.567.561</b>
<b>81001284</b>	<b>00000</b> - Reserva de Recursos do Congresso Nacional - Setor 00	00.000.0000.0000.0000	Reserva de recursos do Congresso Nacional / Classificador para sequencial de apropriação	0	100	0	00	Z	0	13.748.162	13.748.162
Relator Geral									<b>0</b>	<b>13.748.162</b>	<b>13.748.162</b>
<b>81001285</b>	<b>00000</b> - Reserva de Recursos do Congresso Nacional - Setor 00	00.000.0000.0000.0000	Reserva de recursos do Congresso Nacional / Classificador para sequencial de apropriação	0	944	0	00	Z	0	25.148.261	25.148.261
Relator Geral									<b>0</b>	<b>25.148.261</b>	<b>25.148.261</b>
<b>81001286</b>	<b>00000</b> - Reserva de Recursos do Congresso Nacional - Setor 00	00.000.0000.0000.0000	Reserva de recursos do Congresso Nacional / Classificador para sequencial de apropriação	0	944	0	00	Z	0	54.442.172	54.442.172
Relator Geral									<b>0</b>	<b>54.442.172</b>	<b>54.442.172</b>
<b>81001287</b>	<b>00000</b> - Reserva de Recursos do Congresso Nacional - Setor 00	00.000.0000.0000.0000	Reserva de recursos do Congresso Nacional / Classificador para sequencial de apropriação	0	100	0	00	Z	0	47.867.639	47.867.639
				0	144	0	00	Z	0	192.345	192.345
				0	944	0	00	Z	0	8.236.325	8.236.325
				0	188	0	00	Z	0	14.270	14.270
				0	151	0	00	Z	0	35.091.860	35.091.860
Relator Geral									<b>0</b>	<b>91.402.439</b>	<b>91.402.439</b>
<b>81001288</b>	<b>00000</b> - Reserva de Recursos do Congresso Nacional - Setor 00	00.000.0000.0000.0000	Reserva de recursos do Congresso Nacional / Classificador para sequencial de apropriação	0	944	0	00	Z	0	29.793.980	29.793.980
				0	100	0	00	Z	0	7.681.998	7.681.998
Relator Geral									<b>0</b>	<b>37.475.978</b>	<b>37.475.978</b>
<b>81001289</b>	<b>00000</b> - Reserva de Recursos do Congresso Nacional - Setor 00	00.000.0000.0000.0000	Reserva de recursos do Congresso Nacional / Classificador para sequencial de apropriação	0	944	0	00	Z	0	16.571.459	16.571.459
Relator Geral									<b>0</b>	<b>16.571.459</b>	<b>16.571.459</b>
<b>81001290</b>	<b>00000</b> - Reserva de Recursos do Congresso Nacional - Setor 00	00.000.0000.0000.0000	Reserva de recursos do Congresso Nacional / Classificador para sequencial de apropriação	0	100	0	00	Z	0	34.070.854	34.070.854
Relator Geral									<b>0</b>	<b>34.070.854</b>	<b>34.070.854</b>
<b>81001291</b>	<b>00000</b> - Reserva de Recursos do Congresso Nacional - Setor 00	00.000.0000.0000.0000	Reserva de recursos do Congresso Nacional / Classificador para sequencial de apropriação	0	100	0	00	Z	0	31.326.195	31.326.195
Relator Geral									<b>0</b>	<b>31.326.195</b>	<b>31.326.195</b>
<b>81001292</b>	<b>00000</b> - Reserva de Recursos do Congresso Nacional - Setor 00	00.000.0000.0000.0000	Reserva de recursos do Congresso Nacional / Classificador para sequencial de apropriação	0	944	0	00	Z	0	92.860.423	92.860.423
Relator Geral									<b>0</b>	<b>92.860.423</b>	<b>92.860.423</b>
<b>81001293</b>	<b>00000</b> - Reserva de Recursos do Congresso Nacional - Setor 00	00.000.0000.0000.0000	Reserva de recursos do Congresso Nacional / Classificador para sequencial de apropriação	0	944	0	00	Z	0	19.517.164	19.517.164
Relator Geral									<b>0</b>	<b>19.517.164</b>	<b>19.517.164</b>

# Congresso Nacional - Comissão Mista de Planos, Orçamentos Públicos e Fiscalização

Relatoria Geral - Alterações da Proposta Orçamentária da União para 2020

Emendas à Despesa de Relator Geral Aprovadas e Aprovadas Parcialmente por Modalidade

*Orçamentos Fiscal, da Seguridade Social e de Investimento das Estatais (Valores em R\$1,00)*

Emenda	Unidade Orçamentária	Funcional Programática	Ação + Subtítulo	E S F	F N T	G N D	M A	R P	Relatório Setorial	Acréscimo/ Cancelamento	Parecer CMO
<b>Modalidade Emenda: Despesa - Constituição ou aumento da reserva de recursos - origem cancelamento</b>											
<b>81001294</b>	<b>00000</b> - Reserva de Recursos do Congresso Nacional - Setor 00	00.000.0000.0000.0000	Reserva de recursos do Congresso Nacional / Classificador para sequencial de apropriação	0	100	0	00	Z	0	63.626.629	63.626.629
Relator Geral									<b>0</b>	<b>63.626.629</b>	<b>63.626.629</b>
<b>81001295</b>	<b>00000</b> - Reserva de Recursos do Congresso Nacional - Setor 00	00.000.0000.0000.0000	Reserva de recursos do Congresso Nacional / Classificador para sequencial de apropriação	0	100	0	00	Z	0	18.273.994	18.273.994
Relator Geral									<b>0</b>	<b>18.273.994</b>	<b>18.273.994</b>
<b>81001296</b>	<b>00000</b> - Reserva de Recursos do Congresso Nacional - Setor 00	00.000.0000.0000.0000	Reserva de recursos do Congresso Nacional / Classificador para sequencial de apropriação	0	944	0	00	Z	0	30.685.918	30.685.918
Relator Geral									<b>0</b>	<b>30.685.918</b>	<b>30.685.918</b>
<b>81001297</b>	<b>00000</b> - Reserva de Recursos do Congresso Nacional - Setor 00	00.000.0000.0000.0000	Reserva de recursos do Congresso Nacional / Classificador para sequencial de apropriação	0	944	0	00	Z	0	19.693.010	19.693.010
Relator Geral									<b>0</b>	<b>19.693.010</b>	<b>19.693.010</b>
<b>81001298</b>	<b>00000</b> - Reserva de Recursos do Congresso Nacional - Setor 00	00.000.0000.0000.0000	Reserva de recursos do Congresso Nacional / Classificador para sequencial de apropriação	0	100	0	00	Z	0	34.654.326	34.654.326
Relator Geral									<b>0</b>	<b>34.654.326</b>	<b>34.654.326</b>
<b>81001299</b>	<b>00000</b> - Reserva de Recursos do Congresso Nacional - Setor 00	00.000.0000.0000.0000	Reserva de recursos do Congresso Nacional / Classificador para sequencial de apropriação	0	100	0	00	Z	0	15.841.168	15.841.168
Relator Geral									<b>0</b>	<b>15.841.168</b>	<b>15.841.168</b>
<b>81001300</b>	<b>00000</b> - Reserva de Recursos do Congresso Nacional - Setor 00	00.000.0000.0000.0000	Reserva de recursos do Congresso Nacional / Classificador para sequencial de apropriação	0	944	0	00	Z	0	4.520.929	4.520.929
Relator Geral					0	100	0	00	0	13.047.977	13.047.977
									<b>0</b>	<b>17.568.906</b>	<b>17.568.906</b>
<b>81001430</b>	<b>00000</b> - Reserva de Recursos do Congresso Nacional - Setor 00	00.000.0000.0000.0000	Reserva de recursos do Congresso Nacional / Classificador para sequencial de apropriação	0	944	0	00	Z	0	3.589.267.129	3.589.267.129
Relator Geral									<b>0</b>	<b>3.589.267.129</b>	<b>3.589.267.129</b>
<b>81001533</b>	<b>00000</b> - Reserva de Recursos do Congresso Nacional - Setor 00	00.000.0000.0000.0000	Reserva de recursos do Congresso Nacional / Classificador para sequencial de apropriação	0	944	0	00	Z	0	11.072.122.236	11.072.122.236
Relator Geral									<b>0</b>	<b>11.072.122.236</b>	<b>11.072.122.236</b>
<b>81001604</b>	<b>00000</b> - Reserva de Recursos do Congresso Nacional - Setor 00	00.000.0000.0000.0000	Reserva de recursos do Congresso Nacional / Classificador para sequencial de apropriação	0	153	0	00	Z	0	9.000.000	9.000.000
Relator Geral					0	151	0	00	0	301.000.000	301.000.000
									<b>0</b>	<b>310.000.000</b>	<b>310.000.000</b>
<b>81001605</b>	<b>00000</b> - Reserva de Recursos do Congresso Nacional - Setor 00	00.000.0000.0000.0000	Reserva de recursos do Congresso Nacional / Classificador para sequencial de apropriação	0	100	0	00	Z	0	3.891.339	3.891.339
Relator Geral									<b>0</b>	<b>3.891.339</b>	<b>3.891.339</b>

# Congresso Nacional - Comissão Mista de Planos, Orçamentos Públicos e Fiscalização

Relatoria Geral - Alterações da Proposta Orçamentária da União para 2020

Emendas à Despesa de Relator Geral Aprovadas e Aprovadas Parcialmente por Modalidade

*Orçamentos Fiscal, da Seguridade Social e de Investimento das Estatais (Valores em R\$1,00)*

Emenda	Unidade Orçamentária	Funcional Programática	Ação + Subtítulo	E S F	F N T	G N D	M A	R P	Relatório Setorial	Acréscimo/ Cancelamento	Parecer CMO
<b>Modalidade Emenda: Despesa - Constituição ou aumento da reserva de recursos - origem cancelamento</b>											
<b>81001607</b>	<b>00000</b> - Reserva de Recursos do Congresso Nacional - Setor 00	00.000.0000.0000.0000	Reserva de recursos do Congresso Nacional / Classificador para sequencial de apropriação	0	100	0	00	Z	0	15.864.501	15.864.501
				0	188	0	00	Z	0	639.888	639.888
				0	144	0	00	Z	0	33.495.611	33.495.611
Relator Geral									<b>0</b>	<b>50.000.000</b>	<b>50.000.000</b>
<b>81001610</b>	<b>00000</b> - Reserva de Recursos do Congresso Nacional - Setor 00	00.000.0000.0000.0000	Reserva de recursos do Congresso Nacional / Classificador para sequencial de apropriação	0	144	0	00	Z	0	316.000.000	316.000.000
Relator Geral									<b>0</b>	<b>316.000.000</b>	<b>316.000.000</b>
<b>81001620</b>	<b>00000</b> - Reserva de Recursos do Congresso Nacional - Setor 00	00.000.0000.0000.0000	Reserva de recursos do Congresso Nacional / Classificador para sequencial de apropriação	0	144	0	00	Z	0	99.000.000	99.000.000
				0	100	0	00	Z	0	85.000.000	85.000.000
Relator Geral									<b>0</b>	<b>184.000.000</b>	<b>184.000.000</b>
<b>81001621</b>	<b>00000</b> - Reserva de Recursos do Congresso Nacional - Setor 00	00.000.0000.0000.0000	Reserva de recursos do Congresso Nacional / Classificador para sequencial de apropriação	0	100	0	00	Z	0	1.000.000	1.000.000
Relator Geral									<b>0</b>	<b>1.000.000</b>	<b>1.000.000</b>
<b>Total Modalidade Emenda:</b>									<b>17.095.928.429</b>	<b>35.966.659.002</b>	<b>53.062.587.431</b>
<b>Modalidade Emenda: Despesa - Constituição ou aumento da reserva de recursos - origem reestimativa</b>											
<b>81000001</b>	<b>00000</b> - Reserva de Recursos do Congresso Nacional - Setor 00	00.000.0000.0000.0000	Reserva de recursos do Congresso Nacional / Classificador para sequencial de apropriação	0	197	0	00	Z	7.000.000.000	0	7.000.000.000
Relator Geral									<b>7.000.000.000</b>	<b>0</b>	<b>7.000.000.000</b>
<b>81001447</b>	<b>00000</b> - Reserva de Recursos do Congresso Nacional - Setor 00	00.000.0000.0000.0000	Reserva de recursos do Congresso Nacional / Classificador para sequencial de apropriação	0	144	0	00	Z	0	6.837.697.852	6.837.697.852
Relator Geral									<b>0</b>	<b>6.837.697.852</b>	<b>6.837.697.852</b>
<b>81001531</b>	<b>00000</b> - Reserva de Recursos do Congresso Nacional - Setor 00	00.000.0000.0000.0000	Reserva de recursos do Congresso Nacional / Classificador para sequencial de apropriação	0	144	0	00	Z	0	11.072.122.236	11.072.122.236
Relator Geral									<b>0</b>	<b>11.072.122.236</b>	<b>11.072.122.236</b>
<b>Total Modalidade Emenda:</b>									<b>7.000.000.000</b>	<b>17.909.820.088</b>	<b>24.909.820.088</b>
<b>Modalidade Emenda: Despesa - Correção de erros e omissões em decorrência de ofício do ministro do planejamento,</b>											
<b>81000016</b>	<b>52111</b> - Comando da Aeronáutica	05.151.6012.20IH.0001	Modernização e Revitalização de Aeronaves e Sistemas Embarcados / Nacional	F	100	4	90	2	0	33.200.000	33.200.000
Relator Geral									<b>0</b>	<b>33.200.000</b>	<b>33.200.000</b>
<b>81000017</b>	<b>52111</b> - Comando da Aeronáutica	05.151.6012.7U72.0001	Adequação, Revitalização e Modernização da Frota de Aeronaves AM-X (Projeto A-1M) / Nacional	F	100	4	90	2	0	50.000.000	50.000.000
Relator Geral									<b>0</b>	<b>50.000.000</b>	<b>50.000.000</b>

# Congresso Nacional - Comissão Mista de Planos, Orçamentos Públicos e Fiscalização

Relatoria Geral - Alterações da Proposta Orçamentária da União para 2020

Emendas à Despesa de Relator Geral Aprovadas e Aprovadas Parcialmente por Modalidade

*Orçamentos Fiscal, da Seguridade Social e de Investimento das Estatais (Valores em R\$1,00)*

Emenda	Unidade Orçamentária	Funcional Programática	Ação + Subtítulo	E S F	F N T	G N D	M A	R P	Relatório Setorial	Acréscimo/ Cancelamento	Parecer CMO
<b>Modalidade Emenda: Despesa - Correção de erros e omissões em decorrência de ofício do ministro do planejamento,</b>											
<b>81001431</b>	<b>93102</b> - Recursos sob Supervisão do Fundo do Regime Geral da Previdência Social	28.846.0901.0005.0001	Sentenças Judiciais Transitadas em Julgado (Precatórios) / Nacional	S	944	3	90	1	0	54.470.360	54.470.360
Relator Geral									<b>0</b>	<b>54.470.360</b>	<b>54.470.360</b>
<b>81001600</b>	<b>30108</b> - Departamento de Polícia Federal	06.181.5016.2726.0001	Prevenção e Repressão ao Tráfico Ilícito de Drogas e a Crimes Praticados contra Bens, Serviços e Interesses da União / Nacional	F	174	4	90	2	0	38.203.617	38.203.617
Relator Geral									<b>0</b>	<b>38.203.617</b>	<b>38.203.617</b>
<b>81001601</b>	<b>30107</b> - Departamento de Polícia Rodoviária Federal	06.181.5016.2723.0001	Policiamento, Fiscalização, Combate à Criminalidade e Corrupção / Nacional	F	174	4	90	2	0	40.850.300	40.850.300
Relator Geral									<b>0</b>	<b>40.850.300</b>	<b>40.850.300</b>
<b>81001602</b>	<b>30911</b> - Fundo Nacional de Segurança Pública	99.999.0999.0Z00.6497	Reserva de Contingência - Financeira / Reserva de Contingência - Recursos provenientes de receitas próprias e vinculadas, inclusive doações e convênios	F	118	9	99	0	0	79.053.917	79.053.917
Relator Geral									<b>0</b>	<b>79.053.917</b>	<b>79.053.917</b>
<b>Total Modalidade Emenda:</b>									<b>0</b>	<b>295.778.194</b>	<b>295.778.194</b>
<b>Modalidade Emenda: Despesa - Recomposição de dotação</b>											
<b>81000416</b>	<b>52121</b> - Comando do Exército	05.122.0032.2000.0001	Administração da Unidade / Nacional	F	100	4	90	2	0	563.270	563.270
Relator Geral									0	11.409.100	11.409.100
									<b>0</b>	<b>11.972.370</b>	<b>11.972.370</b>
<b>81000417</b>	<b>52121</b> - Comando do Exército	05.368.0032.20XM.0001	Prestação de Ensino Assistencial nos Colégios Militares / Nacional	F	100	4	90	2	0	54.667	54.667
Relator Geral									0	312.539	312.539
									<b>0</b>	<b>367.206</b>	<b>367.206</b>
<b>81000418</b>	<b>52121</b> - Comando do Exército	05.122.0032.216H.0002	Ajuda de Custo para Moradia ou Auxílio-Moradia a Agentes Públicos / Exterior	F	100	3	90	2	0	1.341.669	1.341.669
Relator Geral									<b>0</b>	<b>1.341.669</b>	<b>1,341,669</b>
<b>81000419</b>	<b>52121</b> - Comando do Exército	05.131.0032.4641.0001	Publicidade de Utilidade Pública / Nacional	F	100	4	90	2	0	11.631	11.631
Relator Geral									0	31.975	31.975
									<b>0</b>	<b>43.606</b>	<b>43.606</b>
<b>81000420</b>	<b>52121</b> - Comando do Exército	05.153.6012.20XE.0001	Manutenção dos Sistemas de Comando e Controle do Exército / Nacional	F	100	4	90	2	0	516.930	516.930
Relator Geral									0	968.402	968.402
									<b>0</b>	<b>1.485.332</b>	<b>1,485,332</b>
<b>81000421</b>	<b>52121</b> - Comando do Exército	05.153.6012.20XJ.0001	Desenvolvimento Tecnológico do Exército / Nacional	F	100	3	90	2	0	350.919	350.919
Relator Geral									0	376.592	376.592
									<b>0</b>	<b>727.511</b>	<b>727.511</b>

# Congresso Nacional - Comissão Mista de Planos, Orçamentos Públicos e Fiscalização

Relatoria Geral - Alterações da Proposta Orçamentária da União para 2020

Emendas à Despesa de Relator Geral Aprovadas e Aprovadas Parcialmente por Modalidade

*Orçamentos Fiscal, da Seguridade Social e de Investimento das Estatais (Valores em R\$1,00)*

Emenda	Unidade Orçamentária	Funcional Programática	Ação + Subtítulo	E S F	F N T	G N D	M A	R P	Relatório Setorial	Acréscimo/ Cancelamento	Parecer CMO
<b>Modalidade Emenda: Despesa - Recomposição de dotação</b>											
<b>81000422</b>	<b>52121</b> - Comando do Exército	05.153.6012.20XL.0001	Saúde em Operações Militares / Nacional	F	100	4	90	2	0	38.770	38.770
				F	100	3	90	2	0	62.188	62.188
Relator Geral									<b>0</b>	<b>100.958</b>	<b>100.958</b>
<b>81000423</b>	<b>52121</b> - Comando do Exército	05.153.6012.219D.0001	Adequação de Organizações Militares / Nacional	F	100	4	90	2	0	477.155	477.155
				F	100	3	90	2	0	1.835.914	1.835.914
Relator Geral									<b>0</b>	<b>2.313.069</b>	<b>2.313.069</b>
<b>81000424</b>	<b>52121</b> - Comando do Exército	05.153.6012.21A0.0001	Aprestamento das Forças / Nacional	F	100	4	90	2	0	2.815.020	2.815.020
				F	100	3	90	2	0	8.535.374	8.535.374
Relator Geral									<b>0</b>	<b>11.350.394</b>	<b>11.350.394</b>
<b>81000425</b>	<b>52121</b> - Comando do Exército	05.183.6012.2866.0001	Ações de Caráter Sigiloso / Nacional	F	100	4	90	2	0	88.623	88.623
				F	100	3	90	2	0	71.210	71.210
Relator Geral									<b>0</b>	<b>159.833</b>	<b>159.833</b>
<b>81000426</b>	<b>52121</b> - Comando do Exército	05.153.6012.2900.0001	Seleção para o Serviço Militar e Apresentação da Reserva em Disponibilidade / Nacional	F	100	4	90	2	0	38.770	38.770
				F	100	3	90	2	0	169.169	169.169
Relator Geral									<b>0</b>	<b>207.939</b>	<b>207.939</b>
<b>81000427</b>	<b>52121</b> - Comando do Exército	05.153.6012.2911.0001	Modernização das Organizações Militares de Engenharia do Exército / Nacional	F	100	4	90	2	0	162.838	162.838
				F	100	3	90	2	0	201.981	201.981
Relator Geral									<b>0</b>	<b>364.819</b>	<b>364.819</b>
<b>81000428</b>	<b>52121</b> - Comando do Exército	05.364.6012.2A82.0001	Prestação de Ensino de Graduação e Pós-Graduação no Instituto Militar de Engenharia / Nacional	F	100	4	90	2	0	160.831	160.831
				F	100	3	90	2	0	149.863	149.863
Relator Geral									<b>0</b>	<b>310.694</b>	<b>310.694</b>
<b>81000429</b>	<b>52121</b> - Comando do Exército	05.128.6012.8965.0001	Capacitação Profissional Militar do Exército Brasileiro / Nacional	F	100	4	90	2	0	261.227	261.227
				F	100	3	90	2	0	1.609.854	1.609.854
Relator Geral									<b>0</b>	<b>1.871.081</b>	<b>1.871.081</b>
<b>81000430</b>	<b>52121</b> - Comando do Exército	05.153.6012.13DB.0001	Aquisição de Sistemas de Artilharia Antiaérea / Nacional	F	100	4	90	2	0	946.322	946.322
				F	100	3	90	2	0	33.312	33.312
Relator Geral									<b>0</b>	<b>979.634</b>	<b>979.634</b>
<b>81000431</b>	<b>52121</b> - Comando do Exército	05.126.6012.147F.0001	Implantação de Sistema de Defesa Cibernética para a Defesa Nacional / Nacional	F	100	4	90	2	0	564.896	564.896
				F	100	3	90	2	0	174.055	174.055
Relator Geral									<b>0</b>	<b>738.951</b>	<b>738.951</b>

# Congresso Nacional - Comissão Mista de Planos, Orçamentos Públicos e Fiscalização

Relatoria Geral - Alterações da Proposta Orçamentária da União para 2020

Emendas à Despesa de Relator Geral Aprovadas e Aprovadas Parcialmente por Modalidade

*Orçamentos Fiscal, da Seguridade Social e de Investimento das Estatais (Valores em R\$1,00)*

Emenda	Unidade Orçamentária	Funcional Programática	Ação + Subtítulo	E S F	F N T	G N D	M A	R P	Relatório Setorial	Acréscimo/ Cancelamento	Parecer CMO
<b>Modalidade Emenda: Despesa - Recomposição de dotação</b>											
<b>81000432</b>	<b>52121</b> - Comando do Exército	05.153.6012.14LW.000	Implantação do Sistema de Defesa Estratégico ASTROS 2020 / Nacional	F	100	4	90	1	0	6.025.913	6.025.913
		1		F	100	3	90	1	0	11.476	11.476
Relator Geral									<b>0</b>	<b>6.037.389</b>	<b>6.037.389</b>
<b>81000433</b>	<b>52121</b> - Comando do Exército	05.153.6012.14T4.0001	Implantação do Projeto Guarani / Nacional	F	100	4	90	1	0	11.612.162	11.612.162
				F	100	3	90	1	0	1.498.299	1.498.299
Relator Geral									<b>0</b>	<b>13.110.461</b>	<b>13.110.461</b>
<b>81000434</b>	<b>52121</b> - Comando do Exército	05.153.6012.14T5.0001	Implantação do Sistema Integrado de Monitoramento de Fronteiras - SISFRON / Nacional	F	100	4	90	1	0	8.300.867	8.300.867
				F	100	3	90	1	0	983.056	983.056
Relator Geral									<b>0</b>	<b>9.283.923</b>	<b>9.283.923</b>
<b>81000435</b>	<b>52121</b> - Comando do Exército	05.153.6012.14T6.0001	Implantação do Programa Estratégico de Proteção da Sociedade (PROTEGER) / Nacional	F	100	4	90	2	0	101.967	101.967
				F	100	3	90	2	0	76.907	76.907
Relator Geral									<b>0</b>	<b>178.874</b>	<b>178.874</b>
<b>81000436</b>	<b>52121</b> - Comando do Exército	05.153.6012.156M.0001	Modernização Estratégica e Operacional do Exército Brasileiro / Nacional	F	100	4	90	2	0	8.655.788	8.655.788
				F	100	3	90	2	0	826.869	826.869
Relator Geral									<b>0</b>	<b>9.482.657</b>	<b>9.482.657</b>
<b>81000437</b>	<b>52121</b> - Comando do Exército	05.153.6012.156N.0001	Obtenção de Meios do Exército / Nacional	F	100	4	90	2	0	3.544.180	3.544.180
				F	100	3	90	2	0	336.115	336.115
Relator Geral									<b>0</b>	<b>3.880.295</b>	<b>3.880.295</b>
<b>81000438</b>	<b>52121</b> - Comando do Exército	05.153.6012.3138.0001	Implantação do Sistema de Aviação do Exército / Nacional	F	100	4	90	2	0	2.848.777	2.848.777
				F	100	3	90	2	0	11.476	11.476
Relator Geral									<b>0</b>	<b>2.860.253</b>	<b>2.860.253</b>
<b>81000439</b>	<b>52111</b> - Comando da Aeronáutica	05.122.0032.2000.0001	Administração da Unidade / Nacional	F	100	3	90	2	0	3.347.492	3.347.492
Relator Geral									<b>0</b>	<b>3.347.492</b>	<b>3.347.492</b>
<b>81000440</b>	<b>52111</b> - Comando da Aeronáutica	05.122.0032.216H.0002	Ajuda de Custo para Moradia ou Auxílio-Moradia a Agentes Públicos / Exterior	F	100	3	90	2	0	654.230	654.230
Relator Geral									<b>0</b>	<b>654.230</b>	<b>654.230</b>
<b>81000441</b>	<b>52111</b> - Comando da Aeronáutica	05.482.0032.15F1.0001	Disponibilização de Próprios Nacionais Residenciais para os Comandos Militares / Nacional	F	100	4	90	2	0	65.910	65.910
				F	100	3	90	2	0	91.809	91.809
Relator Geral									<b>0</b>	<b>157.719</b>	<b>157.719</b>
<b>81000442</b>	<b>52111</b> - Comando da Aeronáutica	05.151.0909.00PP.0001	Integralização do Capital Social Inicial da Empresa de Projetos Aeroespaciais do Brasil S.A. - ALADA / Nacional	F	100	5	90	2	0	3.915	3.915
Relator Geral									<b>0</b>	<b>3.915</b>	<b>3.915</b>



# Congresso Nacional - Comissão Mista de Planos, Orçamentos Públicos e Fiscalização

Relatoria Geral - Alterações da Proposta Orçamentária da União para 2020

Emendas à Despesa de Relator Geral Aprovadas e Aprovadas Parcialmente por Modalidade

*Orçamentos Fiscal, da Seguridade Social e de Investimento das Estatais (Valores em R\$1,00)*

Emenda	Unidade Orçamentária	Funcional Programática	Ação + Subtítulo	E S F	F N T	G N D	M A	R P	Relatório Setorial	Acréscimo/ Cancelamento	Parecer CMO
<b>Modalidade Emenda: Despesa - Recomposição de dotação</b>											
<b>81000443</b>	<b>52111</b> - Comando da Aeronáutica	05.364.6012.20X8.0001	Prestação de Ensino de Graduação e Pós-Graduação do Instituto Tecnológico de Aeronáutica - ITA / Nacional	F	100	4	90	2	0	56.932	56.932
				F	100	3	90	2	0	20.807	20.807
Relator Geral									<b>0</b>	<b>77.739</b>	<b>77.739</b>
<b>81000444</b>	<b>52111</b> - Comando da Aeronáutica	05.128.6012.20X9.0001	Capacitação Profissional da Aeronáutica / Nacional	F	100	4	90	2	0	130.067	130.067
				F	100	3	90	2	0	325.003	325.003
Relator Geral									<b>0</b>	<b>455.070</b>	<b>455.070</b>
<b>81000445</b>	<b>52111</b> - Comando da Aeronáutica	05.151.6012.217W.0001	Operação de Sistemas Espaciais de Observação da Terra / Nacional	F	100	4	90	2	0	24.231	24.231
				F	100	3	90	2	0	100.416	100.416
Relator Geral									<b>0</b>	<b>124.647</b>	<b>124.647</b>
<b>81000446</b>	<b>52111</b> - Comando da Aeronáutica	05.151.6012.219D.0001	Adequação de Organizações Militares / Nacional	F	100	4	90	2	0	2.713.968	2.713.968
				F	100	3	90	2	0	321.333	321.333
Relator Geral									<b>0</b>	<b>3.035.301</b>	<b>3.035.301</b>
<b>81000447</b>	<b>52111</b> - Comando da Aeronáutica	05.183.6012.2866.0001	Ações de Caráter Sigiloso / Nacional	F	100	4	90	2	0	83.260	83.260
				F	100	3	90	2	0	4.360	4.360
Relator Geral									<b>0</b>	<b>87.620</b>	<b>87.620</b>
<b>81000448</b>	<b>52111</b> - Comando da Aeronáutica	05.151.6012.2868.0001	Combustíveis e Lubrificantes de Aviação / Nacional	F	100	3	90	2	0	9.839.399	9.839.399
Relator Geral									<b>0</b>	<b>9.839.399</b>	<b>9.839.399</b>
<b>81000449</b>	<b>52111</b> - Comando da Aeronáutica	05.151.6012.123B.0001	Desenvolvimento de Cargueiro Tático Militar de 10 a 20 Toneladas (Projeto KC-X) / Nacional	F	100	4	90	1	0	6.452.655	6.452.655
Relator Geral									<b>0</b>	<b>6.452.655</b>	<b>6.452.655</b>
<b>81000450</b>	<b>52111</b> - Comando da Aeronáutica	05.151.6012.14T0.0001	Aquisição de Aeronaves de Caça e Sistemas Afins - Projeto FX-2 / Nacional	F	100	4	90	1	0	12.698.660	12.698.660
				F	100	3	90	1	0	19.385	19.385
Relator Geral									<b>0</b>	<b>12.718.045</b>	<b>12.718.045</b>
<b>81000451</b>	<b>52111</b> - Comando da Aeronáutica	05.151.6012.14XJ.0001	Aquisição de Cargueiro Tático Militar de 10 a 20 Toneladas - Projeto KC-390 / Nacional	F	100	4	90	1	0	22.671.748	22.671.748
				F	100	3	90	1	0	1.127.072	1.127.072
Relator Geral									<b>0</b>	<b>23.798.820</b>	<b>23.798.820</b>
<b>81000452</b>	<b>52911</b> - Fundo Aeronáutico	28.846.0910.000Q.0002	Contribuições a Organismos Internacionais sem Exigência de Programação Específica / Exterior	F	100	3	90	2	0	4.709	4.709
Relator Geral									<b>0</b>	<b>4.709</b>	<b>4.709</b>
<b>81000453</b>	<b>52911</b> - Fundo Aeronáutico	05.151.6012.2048.0001	Manutenção e Suprimento de Material Aeronáutico / Nacional	F	100	3	90	2	0	5.955.662	5.955.662
Relator Geral									<b>0</b>	<b>5.955.662</b>	<b>5.955.662</b>
<b>81000454</b>	<b>52911</b> - Fundo Aeronáutico	05.151.6012.20SA.0001	Manutenção e Adequação dos Sistemas Militares da Aeronáutica / Nacional	F	100	3	90	2	0	249.879	249.879
Relator Geral									<b>0</b>	<b>249.879</b>	<b>249.879</b>

# Congresso Nacional - Comissão Mista de Planos, Orçamentos Públicos e Fiscalização

Relatoria Geral - Alterações da Proposta Orçamentária da União para 2020

Emendas à Despesa de Relator Geral Aprovadas e Aprovadas Parcialmente por Modalidade

*Orçamentos Fiscal, da Seguridade Social e de Investimento das Estatais (Valores em R\$1,00)*

Emenda	Unidade Orçamentária	Funcional Programática	Ação + Subtítulo	E S F	F N T	G N D	M A	R P	Relatório Setorial	Acréscimo/ Cancelamento	Parecer CMO
<b>Modalidade Emenda: Despesa - Recomposição de dotação</b>											
<b>81000455</b>	<b>52911</b> - Fundo Aeronáutico	05.572.6012.20XB.0001	Pesquisa e Desenvolvimento no Setor Aeroespacial / Nacional	F	100	3	90	2	0	74.188	74.188
Relator Geral									<b>0</b>	<b>74.188</b>	<b>74.188</b>
<b>81000456</b>	<b>52911</b> - Fundo Aeronáutico	05.151.6012.21A0.0001	Aprestamento das Forças / Nacional	F	100	3	90	2	0	265.690	265.690
Relator Geral									<b>0</b>	<b>265.690</b>	<b>265.690</b>
<b>81000457</b>	<b>52111</b> - Comando da Aeronáutica	05.151.0909.00RZ.0001	Integralização do Capital Social Inicial da NAV Brasil Serviços de Navegação Aérea S.A. - NAV Brasil / Nacional	F	100	5	90	2	0	969.274	969.274
Relator Geral									<b>0</b>	<b>969.274</b>	<b>969.274</b>
<b>81000458</b>	<b>36201</b> - Fundação Oswaldo Cruz	10.122.0032.2000.0033	Administração da Unidade / No Estado do Rio de Janeiro	S	100	4	90	2	0	368.195	368.195
Relator Geral									0	6.448.271	6.448.271
									<b>0</b>	<b>6.816.466</b>	<b>6.816.466</b>
<b>81000459</b>	<b>36201</b> - Fundação Oswaldo Cruz	10.571.5020.21BF.0001	Pesquisa, Desenvolvimento Tecnológico e Inovação em Saúde / Nacional	S	100	4	90	2	0	15.508	15.508
Relator Geral									<b>0</b>	<b>15.508</b>	<b>15.508</b>
<b>81000460</b>	<b>36210</b> - Hospital Nossa Senhora da Conceição S.A. - CONCEIÇÃO	10.302.5018.6217.5027	Atenção à Saúde nos Serviços Ambulatoriais e Hospitalares do Ministério da Saúde / No Município de Porto Alegre - RS	S	100	4	90	2	0	543.943	543.943
Relator Geral									<b>0</b>	<b>543.943</b>	<b>543.943</b>
<b>81000461</b>	<b>36211</b> - Fundação Nacional de Saúde	10.122.0032.2000.0001	Administração da Unidade / Nacional	S	100	4	90	2	0	104.487	104.487
Relator Geral									0	3.914.055	3.914.055
									<b>0</b>	<b>4.018.542</b>	<b>4.018.542</b>
<b>81000462</b>	<b>36211</b> - Fundação Nacional de Saúde	10.122.0032.216H.0001	Ajuda de Custo para Moradia ou Auxílio-Moradia a Agentes Públicos / Nacional	S	100	3	90	2	0	6.649	6.649
Relator Geral									<b>0</b>	<b>6.649</b>	<b>6.649</b>
<b>81000463</b>	<b>36211</b> - Fundação Nacional de Saúde	10.128.0032.4572.0001	Capacitação de Servidores Públicos Federais em Processo de Qualificação e Requalificação / Nacional	S	100	3	90	2	0	73.277	73.277
Relator Geral									<b>0</b>	<b>73.277</b>	<b>73.277</b>
<b>81000464</b>	<b>36211</b> - Fundação Nacional de Saúde	10.131.0032.4641.0001	Publicidade de Utilidade Pública / Nacional	S	100	3	90	2	0	27.139	27.139
Relator Geral									<b>0</b>	<b>27.139</b>	<b>27.139</b>
<b>81000465</b>	<b>36211</b> - Fundação Nacional de Saúde	10.512.2222.20AM.0001	Implementação de Projetos de Coleta e Reciclagem de Materiais / Nacional	S	100	4	40	2	0	387.709	387.709
Relator Geral									<b>0</b>	<b>387.709</b>	<b>387.709</b>
<b>81000466</b>	<b>36901</b> - Fundo Nacional de Saúde	10.122.0032.2000.0001	Administração da Unidade / Nacional	S	100	4	90	2	0	1.783.465	1.783.465
Relator Geral									0	8.370.694	8.370.694
									<b>0</b>	<b>10.154.159</b>	<b>10.154.159</b>
<b>81000467</b>	<b>36901</b> - Fundo Nacional de Saúde	10.122.0032.216H.0001	Ajuda de Custo para Moradia ou Auxílio-Moradia a Agentes Públicos / Nacional	S	100	3	90	2	0	56.993	56.993
Relator Geral									<b>0</b>	<b>56.993</b>	<b>56.993</b>

# Congresso Nacional - Comissão Mista de Planos, Orçamentos Públicos e Fiscalização

Relatoria Geral - Alterações da Proposta Orçamentária da União para 2020

Emendas à Despesa de Relator Geral Aprovadas e Aprovadas Parcialmente por Modalidade

*Orçamentos Fiscal, da Seguridade Social e de Investimento das Estatais (Valores em R\$1,00)*

Emenda	Unidade Orçamentária	Funcional Programática	Ação + Subtítulo	E S F	F N T	G N D	M A	R P	Relatório Setorial	Acréscimo/ Cancelamento	Parecer CMO
<b>Modalidade Emenda: Despesa - Recomposição de dotação</b>											
<b>81000468</b>	<b>36901</b> - Fundo Nacional de Saúde	10.128.0032.4572.0001	Capacitação de Servidores Públicos Federais em Processo de Qualificação e Requalificação / Nacional	S	100	3	90	2	0	271.396	271.396
Relator Geral									<b>0</b>	<b>271.396</b>	<b>271.396</b>
<b>81000469</b>	<b>36901</b> - Fundo Nacional de Saúde	10.131.0032.4641.0001	Publicidade de Utilidade Pública / Nacional	S	100	3	90	2	0	6.052.150	6.052.150
Relator Geral									<b>0</b>	<b>6.052.150</b>	<b>6.052.150</b>
<b>81000470</b>	<b>36901</b> - Fundo Nacional de Saúde	28.845.0909.00NJ.0002	Doação à Agência Internacional de Compra de Medicamentos para Países em Desenvolvimento - UNITAID / Exterior	S	100	3	80	2	0	542.793	542.793
Relator Geral									<b>0</b>	<b>542.793</b>	<b>542.793</b>
<b>81000471</b>	<b>36901</b> - Fundo Nacional de Saúde	28.846.0910.00Q8.0002	Contribuição à Organização Internacional de Desenvolvimento de Padrões de Terminologias em Saúde (IHTSDO - International Health Terminology Standards Development Organisation) / Exterior	S	100	3	80	2	0	55.636	55.636
Relator Geral									<b>0</b>	<b>55.636</b>	<b>55.636</b>
<b>81000472</b>	<b>36901</b> - Fundo Nacional de Saúde	28.846.0910.00QB.0002	Contribuição Voluntária à Agência Internacional de Pesquisa sobre Câncer (IARC - International Agency for Research on Cancer) / Exterior	S	100	3	80	2	0	130.270	130.270
Relator Geral									<b>0</b>	<b>130.270</b>	<b>130.270</b>
<b>81000473</b>	<b>36901</b> - Fundo Nacional de Saúde	28.846.0910.0220.0002	Contribuição à União Internacional contra o Câncer - UICC (MS) / Exterior	S	100	3	80	2	0	325	325
Relator Geral									<b>0</b>	<b>325</b>	<b>325</b>
<b>81000474</b>	<b>36901</b> - Fundo Nacional de Saúde	10.303.5017.20AH.0001	Organização dos Serviços de Assistência Farmacêutica no SUS / Nacional	S	100	3	41	2	0	1.438.186	1.438.186
									0	859.785	859.785
									0	185.418	185.418
									0	217.117	217.117
Relator Geral									<b>0</b>	<b>2.700.506</b>	<b>2.700.506</b>
<b>81000475</b>	<b>36901</b> - Fundo Nacional de Saúde	10.303.5017.20YR.0001	Manutenção e Funcionamento do Programa Farmácia Popular do Brasil Pelo Sistema de Gratuidade / Nacional	S	100	3	90	2	0	55.364.966	55.364.966
Relator Geral									<b>0</b>	<b>55.364.966</b>	<b>55.364.966</b>
<b>81000476</b>	<b>36901</b> - Fundo Nacional de Saúde	10.303.5017.20YS.0001	Manutenção e Funcionamento do Programa Farmácia Popular do Brasil pelo Sistema de Co-pagamento / Nacional	S	100	3	90	2	0	13.492.302	13.492.302
Relator Geral									<b>0</b>	<b>13.492.302</b>	<b>13.492.302</b>
<b>81000477</b>	<b>36901</b> - Fundo Nacional de Saúde	10.303.5017.4295.0001	Atenção aos Pacientes Portadores de Doenças Hematológicas / Nacional	S	100	3	90	2	0	39.499.104	39.499.104
Relator Geral									<b>0</b>	<b>39.499.104</b>	<b>39.499.104</b>
<b>81000478</b>	<b>36901</b> - Fundo Nacional de Saúde	10.302.5018.20G8.0001	Reestruturação dos Serviços Ambulatoriais e Hospitalares Prestados pelos Hospitais Universitários Federais (Financiamento Partilhado - REHUF) / Nacional	S	100	4	90	2	0	2.496.851	2.496.851
									0	5.818.749	5.818.749
Relator Geral									<b>0</b>	<b>8.315.600</b>	<b>8.315.600</b>

# Congresso Nacional - Comissão Mista de Planos, Orçamentos Públicos e Fiscalização

Relatoria Geral - Alterações da Proposta Orçamentária da União para 2020

Emendas à Despesa de Relator Geral Aprovadas e Aprovadas Parcialmente por Modalidade

*Orçamentos Fiscal, da Seguridade Social e de Investimento das Estatais (Valores em R\$1,00)*

Emenda	Unidade Orçamentária	Funcional Programática	Ação + Subtítulo	E S F	F N T	G N D	M A	R P	Relatório Setorial	Acréscimo/ Cancelamento	Parecer CMO
<b>Modalidade Emenda: Despesa - Recomposição de dotação</b>											
<b>81000479</b>	<b>36901</b> - Fundo Nacional de Saúde	10.302.5018.20QI.0001	Implantação e Manutenção da Força Nacional de Saúde / Nacional	S	100	4	90	2	0	19.385	19.385
				S	100	3	90	2	0	54.279	54.279
Relator Geral									<b>0</b>	<b>73.664</b>	<b>73.664</b>
<b>81000480</b>	<b>36901</b> - Fundo Nacional de Saúde	10.302.5018.20SP.0001	Operacionalização do Sistema Nacional de Transplantes / Nacional	S	100	3	31	2	0	791.078	791.078
				S	100	4	90	2	0	33.017	33.017
				S	100	3	90	2	0	244.257	244.257
Relator Geral									<b>0</b>	<b>1.068.352</b>	<b>1.068.352</b>
<b>81000481</b>	<b>36901</b> - Fundo Nacional de Saúde	10.302.5018.6148.0001	Assistência Médica Qualificada e Gratuita a Todos os Níveis da População e Desenvolvimento de Atividades Educacionais e de Pesquisa no Campo da Saúde – Rede SARAÍ de Hospitais de Reabilitação / Nacional	S	100	3	90	2	0	28.903.769	28.903.769
Relator Geral									<b>0</b>	<b>28.903.769</b>	<b>28.903.769</b>
<b>81000482</b>	<b>36901</b> - Fundo Nacional de Saúde	10.302.5018.6217.6506	Atenção à Saúde nos Serviços Ambulatoriais e Hospitalares do Ministério da Saúde / No Município do Rio de Janeiro - RJ (Hospital Geral dos Servidores)	S	100	4	90	2	0	437.104	437.104
				S	100	3	90	2	0	5.416.422	5.416.422
Relator Geral									<b>0</b>	<b>5.853.526</b>	<b>5.853.526</b>
<b>81000483</b>	<b>36901</b> - Fundo Nacional de Saúde	10.302.5018.6217.6507	Atenção à Saúde nos Serviços Ambulatoriais e Hospitalares do Ministério da Saúde / No Município do Rio de Janeiro - RJ (Hospital Geral de Bonsucesso)	S	100	4	90	2	0	431.327	431.327
				S	100	3	90	2	0	5.072.873	5.072.873
Relator Geral									<b>0</b>	<b>5.504.200</b>	<b>5.504.200</b>
<b>81000484</b>	<b>36901</b> - Fundo Nacional de Saúde	10.302.5018.6217.6508	Atenção à Saúde nos Serviços Ambulatoriais e Hospitalares do Ministério da Saúde / No Município do Rio de Janeiro - RJ (Hospital Federal Cardoso Fontes)	S	100	4	90	2	0	238.596	238.596
				S	100	3	90	2	0	2.807.600	2.807.600
Relator Geral									<b>0</b>	<b>3.046.196</b>	<b>3.046.196</b>
<b>81000485</b>	<b>36901</b> - Fundo Nacional de Saúde	10.302.5018.6217.6509	Atenção à Saúde nos Serviços Ambulatoriais e Hospitalares do Ministério da Saúde / No Município do Rio de Janeiro - RJ (Hospital Geral de Ipanema)	S	100	4	90	2	0	204.012	204.012
				S	100	3	90	2	0	1.818.359	1.818.359
Relator Geral									<b>0</b>	<b>2.022.371</b>	<b>2.022.371</b>
<b>81000486</b>	<b>36901</b> - Fundo Nacional de Saúde	10.302.5018.6217.6510	Atenção à Saúde nos Serviços Ambulatoriais e Hospitalares do Ministério da Saúde / No Município do Rio de Janeiro - RJ (Hospital Geral do Andaraí)	S	100	4	90	2	0	408.064	408.064
				S	100	3	90	2	0	2.713.968	2.713.968
Relator Geral									<b>0</b>	<b>3.122.032</b>	<b>3.122.032</b>
<b>81000487</b>	<b>36901</b> - Fundo Nacional de Saúde	10.302.5018.6217.6511	Atenção à Saúde nos Serviços Ambulatoriais e Hospitalares do Ministério da Saúde / No Município do Rio de Janeiro - RJ (Hospital Geral da Lagoa)	S	100	4	90	2	0	193.854	193.854
				S	100	3	90	2	0	2.008.337	2.008.337
Relator Geral									<b>0</b>	<b>2.202.191</b>	<b>2.202.191</b>
<b>81000488</b>	<b>36901</b> - Fundo Nacional de Saúde	10.303.5018.6516.0001	Aperfeiçoamento e Avaliação dos Serviços de Hemoterapia e Hematologia / Nacional	S	100	3	90	2	0	298.536	298.536
Relator Geral									<b>0</b>	<b>298.536</b>	<b>298.536</b>

# Congresso Nacional - Comissão Mista de Planos, Orçamentos Públicos e Fiscalização

Relatoria Geral - Alterações da Proposta Orçamentária da União para 2020

Emendas à Despesa de Relator Geral Aprovadas e Aprovadas Parcialmente por Modalidade

*Orçamentos Fiscal, da Seguridade Social e de Investimento das Estatais (Valores em R\$1,00)*

Emenda	Unidade Orçamentária	Funcional Programática	Ação + Subtítulo	E S F	F N T	G N D	M A	R P	Relatório Setorial	Acréscimo/ Cancelamento	Parecer CMO
<b>Modalidade Emenda: Despesa - Recomposição de dotação</b>											
<b>81000489</b>	<b>36901</b> - Fundo Nacional de Saúde	10.302.5018.8535.0001	Estruturação de Unidades de Atenção Especializada em Saúde / Nacional	S	100	4	90	2	0	6.901.235	6.901.235
				S	100	3	30	2	0	407.095	407.095
				S	100	4	41	2	0	7.758.074	7.758.074
				S	100	3	90	2	0	135.698	135.698
				S	100	4	30	2	0	5.144.909	5.144.909
				S	100	3	31	2	0	5.427	5.427
Relator Geral									<b>0</b>	<b>20.352.438</b>	<b>20.352.438</b>
<b>81000490</b>	<b>36901</b> - Fundo Nacional de Saúde	10.302.5018.8721.0001	Implementação da Regulação, Controle e Avaliação da atenção à Saúde / Nacional	S	100	4	90	2	0	193.854	193.854
				S	100	3	90	2	0	1.085.587	1.085.587
Relator Geral									<b>0</b>	<b>1.279.441</b>	<b>1.279.441</b>
<b>81000491</b>	<b>36901</b> - Fundo Nacional de Saúde	10.302.5018.8755.0033	Aperfeiçoamento, Avaliação e Desenvolvimento de Ações e Serviços Especializados em Cardiologia-INC / No Estado do Rio de Janeiro	S	100	4	90	2	0	193.854	193.854
				S	100	3	90	2	0	2.811.671	2.811.671
Relator Geral									<b>0</b>	<b>3.005.525</b>	<b>3.005.525</b>
<b>81000492</b>	<b>36901</b> - Fundo Nacional de Saúde	10.302.5018.8758.0033	Aperfeiçoamento, Avaliação e Desenvolvimento de Ações e Serviços Especializados em Oncologia - INCA / No Estado do Rio de Janeiro	S	100	4	90	2	0	773.481	773.481
				S	100	3	90	2	0	8.158.190	8.158.190
Relator Geral									<b>0</b>	<b>8.931.671</b>	<b>8.931.671</b>
<b>81000493</b>	<b>36901</b> - Fundo Nacional de Saúde	10.302.5018.8759.0033	Aperfeiçoamento, Avaliação e Desenvolvimento de Ações e Serviços Especializados em Traumatologia e Ortopedia - INTO / No Estado do Rio de Janeiro	S	100	4	90	2	0	504.022	504.022
				S	100	3	90	2	0	6.052.150	6.052.150
Relator Geral									<b>0</b>	<b>6.556.172</b>	<b>6.556.172</b>
<b>81000494</b>	<b>36901</b> - Fundo Nacional de Saúde	10.302.5018.8933.0001	Estruturação de Serviços de Atenção às Urgências e Emergências na Rede Assistencial / Nacional	S	100	4	90	2	0	7.831.739	7.831.739
				S	100	4	41	2	0	329.553	329.553
Relator Geral									<b>0</b>	<b>8.161.292</b>	<b>8.161.292</b>
<b>81000495</b>	<b>36901</b> - Fundo Nacional de Saúde	10.302.5018.125H.0033	Construção do Complexo Integrado do Instituto Nacional de Câncer - INCA / No Estado do Rio de Janeiro	S	100	3	90	2	0	1.356	1.356
Relator Geral									<b>0</b>	<b>1.356</b>	<b>1.356</b>
<b>81000496</b>	<b>36901</b> - Fundo Nacional de Saúde	10.302.5018.15EG.3341	Implantação da nova Sede do Instituto Nacional de Cardiologia - INC / No Município do Rio de Janeiro - RJ	S	100	4	90	2	0	96.927	96.927
Relator Geral									<b>0</b>	<b>96.927</b>	<b>96.927</b>
<b>81000497</b>	<b>36901</b> - Fundo Nacional de Saúde	10.303.5018.7690.0001	Estruturação dos Serviços de Hematologia e Hemoterapia / Nacional	S	100	4	31	2	0	620.335	620.335
				S	100	3	90	2	0	244.257	244.257
Relator Geral									<b>0</b>	<b>864.592</b>	<b>864.592</b>

# Congresso Nacional - Comissão Mista de Planos, Orçamentos Públicos e Fiscalização

Relatoria Geral - Alterações da Proposta Orçamentária da União para 2020

Emendas à Despesa de Relator Geral Aprovadas e Aprovadas Parcialmente por Modalidade

*Orçamentos Fiscal, da Seguridade Social e de Investimento das Estatais (Valores em R\$1,00)*

Emenda	Unidade Orçamentária	Funcional Programática	Ação + Subtítulo	E S F	F N T	G N D	M A	R P	Relatório Setorial	Acréscimo/ Cancelamento	Parecer CMO
<b>Modalidade Emenda: Despesa - Recomposição de dotação</b>											
<b>81000498</b>	<b>36901</b> - Fundo Nacional de Saúde	10.301.5019.20YI.0001	Implementação de Políticas de Atenção à Saúde / Nacional	S	100	3	41	2	0	1.085.587	1.085.587
				S	100	3	90	2	0	2.131.822	2.131.822
				S	100	3	80	2	0	146.554	146.554
Relator Geral									<b>0</b>	<b>3.363.963</b>	<b>3.363.963</b>
<b>81000499</b>	<b>36901</b> - Fundo Nacional de Saúde	10.301.5019.217U.0001	Apoio à Manutenção dos Polos de Academia da Saúde / Nacional	S	100	3	41	2	0	1.492.682	1.492.682
Relator Geral									<b>0</b>	<b>1.492.682</b>	<b>1.492.682</b>
<b>81000500</b>	<b>36901</b> - Fundo Nacional de Saúde	10.301.5019.21BG.0001	Formação e Provisão de Profissionais para a Atenção Primária à Saúde / Nacional	S	100	3	90	2	0	79.736.408	79.736.408
Relator Geral									<b>0</b>	<b>79.736.408</b>	<b>79.736.408</b>
<b>81000501</b>	<b>36901</b> - Fundo Nacional de Saúde	10.301.5019.2E79.0001	Expansão e Consolidação da Atenção Básica (Política Nacional de Atenção Básica-PNAB) / Nacional	S	100	3	50	2	0	542.793	542.793
				S	100	3	90	2	0	2.713.968	2.713.968
				S	100	3	80	2	0	271.396	271.396
Relator Geral									<b>0</b>	<b>3.528.157</b>	<b>3.528.157</b>
<b>81000502</b>	<b>36901</b> - Fundo Nacional de Saúde	10.302.5019.4324.0010	Atenção à Saúde de populações ribeirinhas e de áreas remotas da Região Amazônica mediante Cooperação com a Marinha do Brasil e com o Exército Brasileiro / Na Região Norte	S	100	4	90	2	0	87.272	87.272
				S	100	3	90	2	0	424.709	424.709
Relator Geral									<b>0</b>	<b>511.981</b>	<b>511.981</b>
<b>81000503</b>	<b>36901</b> - Fundo Nacional de Saúde	10.301.5019.8581.0001	Estruturação da Rede de Serviços de Atenção Básica de Saúde / Nacional	S	100	4	41	2	0	3.741.400	3.741.400
Relator Geral									<b>0</b>	<b>3.741.400</b>	<b>3.741.400</b>
<b>81000504</b>	<b>36901</b> - Fundo Nacional de Saúde	10.303.5020.20K3.0001	Avaliação e Incorporação de Tecnologias de Saúde no Âmbito do SUS / Nacional	S	100	3	80	2	0	135.698	135.698
				S	100	4	90	2	0	7.754	7.754
				S	100	3	90	2	0	298.536	298.536
Relator Geral									<b>0</b>	<b>441.988</b>	<b>441.988</b>
<b>81000505</b>	<b>36901</b> - Fundo Nacional de Saúde	10.303.5020.20K5.0001	Apoio ao Uso de Plantas Medicinais e Fitoterápicos no SUS / Nacional	S	100	3	41	2	0	146.554	146.554
				S	100	4	41	2	0	77.541	77.541
				S	100	3	90	2	0	29.853	29.853
Relator Geral									<b>0</b>	<b>253.948</b>	<b>253.948</b>
<b>81000506</b>	<b>36901</b> - Fundo Nacional de Saúde	10.572.5020.20K7.0001	Apoio ao desenvolvimento e modernização de Plataformas Tecnológicas para fortalecimento do Complexo Industrial da Saúde / Nacional	S	100	4	90	2	0	1.382.961	1.382.961
				S	100	3	90	2	0	1.555.918	1.555.918
Relator Geral									<b>0</b>	<b>2.938.879</b>	<b>2.938.879</b>
<b>81000507</b>	<b>36901</b> - Fundo Nacional de Saúde	10.571.5020.20QF.0001	Pesquisas, Ensino e Inovações Tecnológicas Biomédicas e em Medicina Tropical e Meio Ambiente / Nacional	S	100	4	90	2	0	333.430	333.430
				S	100	3	90	2	0	1.688.088	1.688.088
Relator Geral									<b>0</b>	<b>2.021.518</b>	<b>2.021.518</b>

# Congresso Nacional - Comissão Mista de Planos, Orçamentos Públicos e Fiscalização

Relatoria Geral - Alterações da Proposta Orçamentária da União para 2020

Emendas à Despesa de Relator Geral Aprovadas e Aprovadas Parcialmente por Modalidade

*Orçamentos Fiscal, da Seguridade Social e de Investimento das Estatais (Valores em R\$1,00)*

Emenda	Unidade Orçamentária	Funcional Programática	Ação + Subtítulo	E S F	F N T	G N D	M A	R P	Relatório Setorial	Acréscimo/ Cancelamento	Parecer CMO
<b>Modalidade Emenda: Despesa - Recomposição de dotação</b>											
<b>81000508</b>	<b>36901</b> - Fundo Nacional de Saúde	10.571.5020.21BF.0001	Pesquisa, Desenvolvimento Tecnológico e Inovação em Saúde / Nacional	S	100	3	32	2	0	453.232	453.232
				S	100	3	50	2	0	160.124	160.124
				S	100	3	80	2	0	298.536	298.536
				S	100	4	90	2	0	16.671	16.671
				S	100	4	30	2	0	11.631	11.631
				S	100	4	50	2	0	3.877	3.877
				S	100	3	90	2	0	2.173.074	2.173.074
Relator Geral									<b>0</b>	<b>3.117.145</b>	<b>3.117.145</b>
<b>81000509</b>	<b>36901</b> - Fundo Nacional de Saúde	10.303.5020.8636.0001	Fortalecimento da Inovação Tecnológica de Insumos Estratégicos para o SUS / Nacional	S	100	4	90	2	0	525.346	525.346
				S	100	3	90	2	0	934.962	934.962
Relator Geral									<b>0</b>	<b>1.460.308</b>	<b>1.460.308</b>
<b>81000510</b>	<b>36901</b> - Fundo Nacional de Saúde	10.122.5021.2016.0001	Funcionamento do Conselho Nacional de Saúde / Nacional	S	100	3	80	2	0	222.434	222.434
				S	100	4	90	2	0	19.385	19.385
				S	100	3	90	2	0	130.381	130.381
Relator Geral									<b>0</b>	<b>372.200</b>	<b>372.200</b>
<b>81000511</b>	<b>36901</b> - Fundo Nacional de Saúde	10.122.5021.20QG.0002	Atuação Internacional do Ministério da Saúde / Exterior	S	100	3	90	2	0	31.471	31.471
				S	100	3	80	2	0	185.646	185.646
Relator Geral									<b>0</b>	<b>217.117</b>	<b>217.117</b>
<b>81000512</b>	<b>36901</b> - Fundo Nacional de Saúde	10.128.5021.20YD.0001	Educação e Formação em Saúde / Nacional	S	100	3	31	2	0	394.217	394.217
				S	100	3	90	2	0	23.235.306	23.235.306
				S	100	3	80	2	0	271.396	271.396
				S	100	3	41	2	0	22.648	22.648
Relator Geral									<b>0</b>	<b>23.923.567</b>	<b>23.923.567</b>
<b>81000513</b>	<b>36901</b> - Fundo Nacional de Saúde	10.422.5021.20YM.0001	Implementação de Políticas de Promoção da Equidade em Saúde / Nacional	S	100	3	90	2	0	542.793	542.793
				S	100	3	80	2	0	217.117	217.117
Relator Geral									<b>0</b>	<b>759.910</b>	<b>759.910</b>
<b>81000514</b>	<b>36901</b> - Fundo Nacional de Saúde	10.126.5021.20YN.0001	Sistemas de Tecnologia de Informação e Comunicação para a Saúde (e-Saúde) / Nacional	S	100	4	90	2	0	4.714.256	4.714.256
				S	100	3	90	2	0	9.998.468	9.998.468
Relator Geral									<b>0</b>	<b>14.712.724</b>	<b>14.712.724</b>
<b>81000515</b>	<b>36901</b> - Fundo Nacional de Saúde	10.122.5021.20YQ.0001	Apoio Institucional para Aprimoramento do SUS / Nacional	S	100	3	90	2	0	2.252.594	2.252.594
Relator Geral									<b>0</b>	<b>2.252.594</b>	<b>2.252.594</b>

# Congresso Nacional - Comissão Mista de Planos, Orçamentos Públicos e Fiscalização

Relatoria Geral - Alterações da Proposta Orçamentária da União para 2020

Emendas à Despesa de Relator Geral Aprovadas e Aprovadas Parcialmente por Modalidade

*Orçamentos Fiscal, da Seguridade Social e de Investimento das Estatais (Valores em R\$1,00)*

Emenda	Unidade Orçamentária	Funcional Programática	Ação + Subtítulo	E S F	F N T	G N D	M A	R P	Relatório Setorial	Acréscimo/ Cancelamento	Parecer CMO
<b>Modalidade Emenda: Despesa - Recomposição de dotação</b>											
<b>81000516</b>	<b>36901</b> - Fundo Nacional de Saúde	10.571.5021.212H.0001	Manutenção de Contrato de Gestão com Organizações Sociais (Lei nº 9.637, de 15 de maio de 1998) / Nacional	S	100	3	90	2	0	40.709	40.709
Relator Geral									<b>0</b>	<b>40.709</b>	<b>40.709</b>
<b>81000517</b>	<b>36901</b> - Fundo Nacional de Saúde	10.122.5021.218U.0001	Apoio ao Custeio de Despesas Institucionais de Entidades Representativas dos Entes Estaduais e Municipais no Âmbito da Saúde - Conass e Conasems / Nacional	S	100	3	50	2	0	391.354	391.354
Relator Geral									<b>0</b>	<b>391.354</b>	<b>391.354</b>
<b>81000518</b>	<b>36901</b> - Fundo Nacional de Saúde	10.121.5021.2B52.0001	Desenvolvimento Institucional da Gestão Orçamentária, Financeira e Contábil do Fundo Nacional de Saúde e dos Fundos Estaduais e Municipais de Saúde / Nacional	S	100	3	90	2	0	410.867	410.867
									0	23.367	23.367
Relator Geral									<b>0</b>	<b>434.234</b>	<b>434.234</b>
<b>81000519</b>	<b>36901</b> - Fundo Nacional de Saúde	10.422.5021.6182.0001	Fortalecimento da Ouvidoria Geral do Sistema Único de Saúde / Nacional	S	100	3	31	2	0	226.871	226.871
									0	17.779	17.779
									0	219.443	219.443
									0	882.637	882.637
Relator Geral									<b>0</b>	<b>1.346.730</b>	<b>1.346.730</b>
<b>81000520</b>	<b>36901</b> - Fundo Nacional de Saúde	10.122.5021.8287.0001	Aprimoramento da Articulação e Cooperação Interfederativa em Saúde / Nacional	S	100	3	30	2	0	263.589	263.589
									0	228.748	228.748
									0	204.841	204.841
									0	169.351	169.351
Relator Geral									<b>0</b>	<b>866.529</b>	<b>866.529</b>
<b>81000521</b>	<b>36901</b> - Fundo Nacional de Saúde	10.121.5021.8648.0001	Desenvolvimento e Fortalecimento da Economia da Saúde e Programas de Cooperação Técnica para o Aperfeiçoamento do SUS / Nacional	S	100	3	90	2	0	207.998	207.998
									0	63.398	63.398
Relator Geral									<b>0</b>	<b>271.396</b>	<b>271.396</b>
<b>81000522</b>	<b>36901</b> - Fundo Nacional de Saúde	10.125.5021.8708.0001	Fortalecimento da Auditoria do Sistema Único de Saúde / Nacional	S	100	4	90	2	0	11.631	11.631
									0	127.556	127.556
Relator Geral									<b>0</b>	<b>139.187</b>	<b>139.187</b>
<b>81000523</b>	<b>36901</b> - Fundo Nacional de Saúde	10.126.5021.8715.0001	Preservação, Organização, Disseminação e Acesso ao Conhecimento e ao Patrimônio Cultural da Saúde / Nacional	S	100	3	90	2	0	88.203	88.203
									0	183.192	183.192
Relator Geral									<b>0</b>	<b>271.395</b>	<b>271.395</b>
<b>81000524</b>	<b>36901</b> - Fundo Nacional de Saúde	10.124.5021.8753.0001	Monitoramento, Avaliação e Gestão da Informação Estratégica em Saúde / Nacional	S	100	4	90	2	0	9.692	9.692
									0	183.192	183.192
Relator Geral									<b>0</b>	<b>192.884</b>	<b>192.884</b>



# Congresso Nacional - Comissão Mista de Planos, Orçamentos Públicos e Fiscalização

Relatoria Geral - Alterações da Proposta Orçamentária da União para 2020

Emendas à Despesa de Relator Geral Aprovadas e Aprovadas Parcialmente por Modalidade

*Orçamentos Fiscal, da Seguridade Social e de Investimento das Estatais (Valores em R\$1,00)*

Emenda	Unidade Orçamentária	Funcional Programática	Ação + Subtítulo	E S F	F N T	G N D	M A	R P	Relatório Setorial	Acréscimo/ Cancelamento	Parecer CMO
<b>Modalidade Emenda: Despesa - Recomposição de dotação</b>											
<b>81000525</b>	<b>36901</b> - Fundo Nacional de Saúde	10.423.5022.20YP.0001	Promoção, Proteção e Recuperação da Saúde Indígena / Nacional	S	100	3	50	2	0	16.283.813	16.283.813
				S	100	4	90	2	0	1.550.839	1.550.839
				S	100	3	90	2	0	19.510.545	19.510.545
				S	100	3	80	2	0	244.257	244.257
Relator Geral									<b>0</b>	<b>37.589.454</b>	<b>37.589.454</b>
<b>81000526</b>	<b>36901</b> - Fundo Nacional de Saúde	10.511.5022.7684.0001	Saneamento Básico em Aldeias Indígenas para Prevenção de doenças e Agravos / Nacional	S	100	4	90	2	0	1.163.129	1.163.129
				S	100	3	90	2	0	542.793	542.793
Relator Geral									<b>0</b>	<b>1.705.922</b>	<b>1.705.922</b>
<b>81000527</b>	<b>36901</b> - Fundo Nacional de Saúde	10.305.5023.20YJ.0001	Fortalecimento do Sistema Nacional de Vigilância em Saúde / Nacional	S	100	3	80	2	0	2.903.946	2.903.946
				S	100	4	90	2	0	639.721	639.721
				S	100	3	90	2	0	4.492.006	4.492.006
Relator Geral									<b>0</b>	<b>8.035.673</b>	<b>8.035.673</b>
<b>81000528</b>	<b>36901</b> - Fundo Nacional de Saúde	10.306.5033.20QH.0001	Implementação da Segurança Alimentar e Nutricional na Saúde / Nacional	S	100	3	41	2	0	626.926	626.926
				S	100	4	41	2	0	364.447	364.447
				S	100	3	90	2	0	702.917	702.917
				S	100	3	80	2	0	341.960	341.960
Relator Geral									<b>0</b>	<b>2.036.250</b>	<b>2.036.250</b>
<b>81000529</b>	<b>36901</b> - Fundo Nacional de Saúde	10.573.5021.5516.0001	Conferências Nacionais de Saúde / Nacional	S	100	3	90	2	0	581.564	581.564
Relator Geral									<b>0</b>	<b>581.564</b>	<b>581.564</b>
<b>81000530</b>	<b>26101</b> - Ministério da Educação - Administração Direta	12.122.0032.2000.0053	Administração da Unidade / No Distrito Federal	F	100	4	90	2	0	868.789	868.789
				F	100	3	90	2	0	4.658.906	4.658.906
Relator Geral									<b>0</b>	<b>5.527.695</b>	<b>5.527.695</b>
<b>81000531</b>	<b>26101</b> - Ministério da Educação - Administração Direta	12.122.0032.20RH.0001	Gerenciamento das Políticas de Educação / Nacional	F	100	3	90	2	0	411.090	411.090
				F	100	3	80	2	0	631.191	631.191
Relator Geral									<b>0</b>	<b>1.042.281</b>	<b>1.042.281</b>
<b>81000532</b>	<b>26101</b> - Ministério da Educação - Administração Direta	12.571.0032.212H.0001	Manutenção de Contrato de Gestão com Organizações Sociais (Lei nº 9.637, de 15 de maio de 1998) / Nacional	F	100	3	90	2	0	2.601.594	2.601.594
Relator Geral									<b>0</b>	<b>2.601.594</b>	<b>2.601.594</b>
<b>81000533</b>	<b>26101</b> - Ministério da Educação - Administração Direta	12.122.0032.216H.0053	Ajuda de Custo para Moradia ou Auxílio-Moradia a Agentes Públicos / No Distrito Federal	F	100	3	90	2	0	28.920	28.920
Relator Geral									<b>0</b>	<b>28.920</b>	<b>28.920</b>

# Congresso Nacional - Comissão Mista de Planos, Orçamentos Públicos e Fiscalização

Relatoria Geral - Alterações da Proposta Orçamentária da União para 2020

Emendas à Despesa de Relator Geral Aprovadas e Aprovadas Parcialmente por Modalidade

*Orçamentos Fiscal, da Seguridade Social e de Investimento das Estatais (Valores em R\$1,00)*

Emenda	Unidade Orçamentária	Funcional Programática	Ação + Subtítulo	E S F	F N T	G N D	M A	R P	Relatório Setorial	Acréscimo/ Cancelamento	Parecer CMO
<b>Modalidade Emenda: Despesa - Recomposição de dotação</b>											
<b>81000534</b>	<b>26101</b> - Ministério da Educação - Administração Direta	12.128.0032.4572.0001	Capacitação de Servidores Públicos Federais em Processo de Qualificação e Requalificação / Nacional	F	100	3	90	2	0	40.166	40.166
Relator Geral									<b>0</b>	<b>40.166</b>	<b>40.166</b>
<b>81000535</b>	<b>26101</b> - Ministério da Educação - Administração Direta	12.131.0032.4641.0001	Publicidade de Utilidade Pública / Nacional	F	100	3	90	2	0	321.333	321.333
Relator Geral									<b>0</b>	<b>321.333</b>	<b>321.333</b>
<b>81000536</b>	<b>26101</b> - Ministério da Educação - Administração Direta	12.368.5011.20RJ.0001	Apoio à Capacitação e Formação Inicial e Continuada para a Educação Básica / Nacional	F	100	3	90	2	0	803.334	803.334
Relator Geral									<b>0</b>	<b>803.334</b>	<b>803.334</b>
<b>81000537</b>	<b>26101</b> - Ministério da Educação - Administração Direta	12.363.5012.219U.0001	Apoio ao Funcionamento das Instituições da Rede Federal de Educação Profissional, Científica e Tecnológica / Nacional	F	100	3	90	2	0	229.524	229.524
Relator Geral									<b>0</b>	<b>229.524</b>	<b>229.524</b>
<b>81000538</b>	<b>26101</b> - Ministério da Educação - Administração Direta	12.363.5012.21B3.0001	Fomento às Ações de Pesquisa, Extensão e Inovação nas Instituições da Rede Federal de Educação Profissional, Científica e Tecnológica / Nacional	F	100	3	90	2	0	390.191	390.191
Relator Geral									<b>0</b>	<b>390.191</b>	<b>390.191</b>
<b>81000539</b>	<b>26101</b> - Ministério da Educação - Administração Direta	12.364.5013.20GK.0001	Fomento às Ações de Graduação, Pós-Graduação, Ensino, Pesquisa e Extensão / Nacional	F	100	3	90	2	0	229.524	229.524
Relator Geral									<b>0</b>	<b>229.524</b>	<b>229.524</b>
<b>81000540</b>	<b>26101</b> - Ministério da Educação - Administração Direta	12.364.5013.6344.0001	Regulação e Supervisão dos Cursos de Graduação e de Instituições Públicas e Privadas de Ensino Superior / Nacional	F	100	3	90	2	0	41.725	41.725
Relator Geral									<b>0</b>	<b>41.725</b>	<b>41.725</b>
<b>81000541</b>	<b>26101</b> - Ministério da Educação - Administração Direta	12.364.5013.152X.0001	Ampliação e Reestruturação de Instituições Militares de Ensino Superior / Nacional	F	100	4	90	2	0	193.854	193.854
Relator Geral									<b>0</b>	<b>193.854</b>	<b>193.854</b>
<b>81000542</b>	<b>26101</b> - Ministério da Educação - Administração Direta	12.364.5013.15R3.0001	Apoio à Expansão, Reestruturação e Modernização das Instituições Federais de Ensino Superior / Nacional	F	100	3	90	2	0	229.524	229.524
Relator Geral									<b>0</b>	<b>229.524</b>	<b>229.524</b>
<b>81000543</b>	<b>26101</b> - Ministério da Educação - Administração Direta	12.364.5013.00P1.0001	Apoio à Residência em Saúde / Nacional	S	100	3	90	2	0	3.224.947	3.224.947
Relator Geral									<b>0</b>	<b>3.224.947</b>	<b>3.224.947</b>
<b>81000544</b>	<b>26104</b> - Instituto Nacional de Educação de Surdos	12.128.0032.4572.0033	Capacitação de Servidores Públicos Federais em Processo de Qualificação e Requalificação / No Estado do Rio de Janeiro	F	100	3	90	2	0	6.748	6.748
Relator Geral									<b>0</b>	<b>6.748</b>	<b>6.748</b>
<b>81000545</b>	<b>26104</b> - Instituto Nacional de Educação de Surdos	12.368.5011.20RI.0033	Funcionamento das Instituições Federais de Educação Básica / No Estado do Rio de Janeiro	F	100	4	90	2	0	82.388	82.388
									0	616.157	616.157
Relator Geral									<b>0</b>	<b>698.545</b>	<b>698.545</b>

# Congresso Nacional - Comissão Mista de Planos, Orçamentos Públicos e Fiscalização

Relatoria Geral - Alterações da Proposta Orçamentária da União para 2020

Emendas à Despesa de Relator Geral Aprovadas e Aprovadas Parcialmente por Modalidade

*Orçamentos Fiscal, da Seguridade Social e de Investimento das Estatais (Valores em R\$1,00)*

Emenda	Unidade Orçamentária	Funcional Programática	Ação + Subtítulo	E S F	F N T	G N D	M N A	R P	Relatório Setorial	Acréscimo/ Cancelamento	Parecer CMO
<b>Modalidade Emenda: Despesa - Recomposição de dotação</b>											
<b>81000546</b>	<b>26105</b> - Instituto Benjamin Constant	12.122.0032.216H.0033	Ajuda de Custo para Moradia ou Auxílio-Moradia a Agentes Públicos / No Estado do Rio de Janeiro	F	100	3	90	2	0	68	68
Relator Geral									<b>0</b>	<b>68</b>	<b>68</b>
<b>81000547</b>	<b>26105</b> - Instituto Benjamin Constant	12.128.0032.4572.0033	Capacitação de Servidores Públicos Federais em Processo de Qualificação e Requalificação / No Estado do Rio de Janeiro	F	100	3	90	2	0	5.274	5.274
Relator Geral									<b>0</b>	<b>5.274</b>	<b>5.274</b>
<b>81000548</b>	<b>26105</b> - Instituto Benjamin Constant	12.368.5011.20RI.0033	Funcionamento das Instituições Federais de Educação Básica / No Estado do Rio de Janeiro	F	100	4	90	2	0	71.810	71.810
Relator Geral									<b>0</b>	<b>481.384</b>	<b>481.384</b>
<b>81000549</b>	<b>26105</b> - Instituto Benjamin Constant	12.364.5013.00P1.0001	Apoio à Residência em Saúde / Nacional	S	100	3	90	2	0	11.476	11.476
Relator Geral									<b>0</b>	<b>11.476</b>	<b>11.476</b>
<b>81000550</b>	<b>26201</b> - Colégio Pedro II	12.128.0032.4572.0033	Capacitação de Servidores Públicos Federais em Processo de Qualificação e Requalificação / No Estado do Rio de Janeiro	F	100	3	90	2	0	6.885	6.885
Relator Geral									<b>0</b>	<b>6.885</b>	<b>6.885</b>
<b>81000551</b>	<b>26201</b> - Colégio Pedro II	28.846.0910.00PW.0001	Contribuições a Entidades Nacionais sem Exigência de Programação Específica / Nacional	F	100	3	50	2	0	1.772	1.772
Relator Geral									<b>0</b>	<b>1.772</b>	<b>1.772</b>
<b>81000552</b>	<b>26201</b> - Colégio Pedro II	12.368.5011.20RI.0033	Funcionamento das Instituições Federais de Educação Básica / No Estado do Rio de Janeiro	F	100	4	90	2	0	77.577	77.577
Relator Geral									<b>0</b>	<b>1.171.942</b>	<b>1.171.942</b>
<b>81000553</b>	<b>26201</b> - Colégio Pedro II	12.363.5012.2994.0033	Assistência aos Estudantes das Instituições Federais de Educação Profissional e Tecnológica / No Estado do Rio de Janeiro	F	100	3	90	2	0	201.219	201.219
Relator Geral									<b>0</b>	<b>201.219</b>	<b>201.219</b>
<b>81000554</b>	<b>26230</b> - Fundação Universidade Federal do Vale do São Francisco	12.122.0032.216H.0020	Ajuda de Custo para Moradia ou Auxílio-Moradia a Agentes Públicos / Na Região Nordeste	F	100	3	90	2	0	527	527
Relator Geral									<b>0</b>	<b>527</b>	<b>527</b>
<b>81000555</b>	<b>26230</b> - Fundação Universidade Federal do Vale do São Francisco	12.128.0032.4572.0020	Capacitação de Servidores Públicos Federais em Processo de Qualificação e Requalificação / Na Região Nordeste	F	100	3	90	2	0	11.476	11.476
Relator Geral									<b>0</b>	<b>11.476</b>	<b>11.476</b>
<b>81000556</b>	<b>26230</b> - Fundação Universidade Federal do Vale do São Francisco	28.846.0910.00PW.0001	Contribuições a Entidades Nacionais sem Exigência de Programação Específica / Nacional	F	100	3	50	2	0	1.304	1.304
Relator Geral									<b>0</b>	<b>1.304</b>	<b>1.304</b>
<b>81000557</b>	<b>26230</b> - Fundação Universidade Federal do Vale do São Francisco	12.364.5013.20GK.0020	Fomento às Ações de Graduação, Pós-Graduação, Ensino, Pesquisa e Extensão / Na Região Nordeste	F	100	4	90	2	0	698	698
Relator Geral									<b>0</b>	<b>20.336</b>	<b>20.336</b>
Relator Geral									<b>0</b>	<b>21.034</b>	<b>21.034</b>

# Congresso Nacional - Comissão Mista de Planos, Orçamentos Públicos e Fiscalização

Relatoria Geral - Alterações da Proposta Orçamentária da União para 2020

Emendas à Despesa de Relator Geral Aprovadas e Aprovadas Parcialmente por Modalidade

*Orçamentos Fiscal, da Seguridade Social e de Investimento das Estatais (Valores em R\$1,00)*

Emenda	Unidade Orçamentária	Funcional Programática	Ação + Subtítulo	E S F	F N T	G N D	M A	R P	Relatório Setorial	Acréscimo/ Cancelamento	Parecer CMO
<b>Modalidade Emenda: Despesa - Recomposição de dotação</b>											
<b>81000558</b>	<b>26230</b> - Fundação Universidade Federal do Vale do São Francisco	12.364.5013.20RK.0020	Funcionamento de Instituições Federais de Ensino Superior / Na Região Nordeste	F	100	4	90	2	0	62.421	62.421
				F	100	3	90	2	0	573.951	573.951
Relator Geral									<b>0</b>	<b>636.372</b>	<b>636.372</b>
<b>81000559</b>	<b>26230</b> - Fundação Universidade Federal do Vale do São Francisco	12.364.5013.4002.0020	Assistência ao Estudante de Ensino Superior / Na Região Nordeste	F	100	3	90	2	0	152.120	152.120
Relator Geral									<b>0</b>	<b>152.120</b>	<b>152.120</b>
<b>81000560</b>	<b>26230</b> - Fundação Universidade Federal do Vale do São Francisco	12.364.5013.8282.0020	Reestruturação e Modernização das Instituições Federais de Ensino Superior / Na Região Nordeste	F	100	3	90	2	0	5.006	5.006
Relator Geral									<b>0</b>	<b>5.006</b>	<b>5.006</b>
<b>81000561</b>	<b>26231</b> - Universidade Federal de Alagoas	12.128.0032.4572.0027	Capacitação de Servidores Públicos Federais em Processo de Qualificação e Requalificação / No Estado de Alagoas	F	100	4	90	2	0	1.163	1.163
				F	100	3	90	2	0	29.149	29.149
Relator Geral									<b>0</b>	<b>30.312</b>	<b>30.312</b>
<b>81000562</b>	<b>26231</b> - Universidade Federal de Alagoas	28.846.0910.000Q.0002	Contribuições a Organismos Internacionais sem Exigência de Programação Específica / Exterior	F	100	3	80	2	0	91	91
Relator Geral									<b>0</b>	<b>91</b>	<b>91</b>
<b>81000563</b>	<b>26231</b> - Universidade Federal de Alagoas	28.846.0910.00PW.0001	Contribuições a Entidades Nacionais sem Exigência de Programação Específica / Nacional	F	100	3	50	2	0	2.191	2.191
Relator Geral									<b>0</b>	<b>2.191</b>	<b>2.191</b>
<b>81000564</b>	<b>26231</b> - Universidade Federal de Alagoas	12.363.5012.20RL.0027	Funcionamento das Instituições da Rede Federal de Educação Profissional, Científica e Tecnológica / No Estado de Alagoas	F	100	4	90	2	0	13.293	13.293
				F	100	3	90	2	0	14.708	14.708
Relator Geral									<b>0</b>	<b>28.001</b>	<b>28.001</b>
<b>81000565</b>	<b>26231</b> - Universidade Federal de Alagoas	12.363.5012.2994.0027	Assistência aos Estudantes das Instituições Federais de Educação Profissional e Tecnológica / No Estado de Alagoas	F	100	3	90	2	0	6.210	6.210
Relator Geral									<b>0</b>	<b>6.210</b>	<b>6.210</b>
<b>81000566</b>	<b>26231</b> - Universidade Federal de Alagoas	12.364.5013.20GK.0027	Fomento às Ações de Graduação, Pós-Graduação, Ensino, Pesquisa e Extensão / No Estado de Alagoas	F	100	3	90	2	0	4.453	4.453
Relator Geral									<b>0</b>	<b>4.453</b>	<b>4.453</b>
<b>81000567</b>	<b>26231</b> - Universidade Federal de Alagoas	12.364.5013.20RK.0027	Funcionamento de Instituições Federais de Ensino Superior / No Estado de Alagoas	F	100	4	90	2	0	4.821	4.821
				F	100	3	90	2	0	1.336.813	1.336.813
Relator Geral									<b>0</b>	<b>1.341.634</b>	<b>1.341.634</b>
<b>81000568</b>	<b>26231</b> - Universidade Federal de Alagoas	12.364.5013.4002.0027	Assistência ao Estudante de Ensino Superior / No Estado de Alagoas	F	100	4	90	2	0	20.102	20.102
				F	100	3	90	2	0	528.718	528.718
Relator Geral									<b>0</b>	<b>548.820</b>	<b>548.820</b>

# Congresso Nacional - Comissão Mista de Planos, Orçamentos Públicos e Fiscalização

Relatoria Geral - Alterações da Proposta Orçamentária da União para 2020

Emendas à Despesa de Relator Geral Aprovadas e Aprovadas Parcialmente por Modalidade

*Orçamentos Fiscal, da Seguridade Social e de Investimento das Estatais (Valores em R\$1,00)*

Emenda	Unidade Orçamentária	Funcional Programática	Ação + Subtítulo	E S F	F N T	G N D	M A	R P	Relatório Setorial	Acréscimo/ Cancelamento	Parecer CMO
<b>Modalidade Emenda: Despesa - Recomposição de dotação</b>											
<b>81000569</b>	<b>26231</b> - Universidade Federal de Alagoas	12.364.5013.8282.0027	Reestruturação e Modernização das Instituições Federais de Ensino Superior / No Estado de Alagoas	F	100	4	90	2	0	113.524	113.524
Relator Geral									<b>0</b>	<b>113.524</b>	<b>113.524</b>
<b>81000570</b>	<b>26232</b> - Universidade Federal da Bahia	12.122.0032.216H.0029	Ajuda de Custo para Moradia ou Auxílio-Moradia a Agentes Públicos / No Estado da Bahia	F	100	3	90	2	0	2.203	2.203
Relator Geral									<b>0</b>	<b>2.203</b>	<b>2.203</b>
<b>81000571</b>	<b>26232</b> - Universidade Federal da Bahia	12.128.0032.4572.0029	Capacitação de Servidores Públicos Federais em Processo de Qualificação e Requalificação / No Estado da Bahia	F	100	3	90	2	0	15.515	15.515
Relator Geral									<b>0</b>	<b>15.515</b>	<b>15.515</b>
<b>81000572</b>	<b>26232</b> - Universidade Federal da Bahia	28.846.0910.000Q.0002	Contribuições a Organismos Internacionais sem Exigência de Programação Específica / Exterior	F	100	3	80	2	0	229	229
Relator Geral									<b>0</b>	<b>229</b>	<b>229</b>
<b>81000573</b>	<b>26232</b> - Universidade Federal da Bahia	28.846.0910.00PW.0001	Contribuições a Entidades Nacionais sem Exigência de Programação Específica / Nacional	F	100	3	50	2	0	3.672	3.672
Relator Geral									<b>0</b>	<b>3.672</b>	<b>3.672</b>
<b>81000574</b>	<b>26232</b> - Universidade Federal da Bahia	12.364.5013.20GK.0029	Fomento às Ações de Graduação, Pós-Graduação, Ensino, Pesquisa e Extensão / No Estado da Bahia	F	100	4	90	2	0	29.039	29.039
Relator Geral									<b>0</b>	<b>200.240</b>	<b>200.240</b>
<b>81000575</b>	<b>26232</b> - Universidade Federal da Bahia	12.364.5013.20RK.0029	Funcionamento de Instituições Federais de Ensino Superior / No Estado da Bahia	F	100	4	90	2	0	228.918	228.918
Relator Geral									<b>0</b>	<b>1.979.244</b>	<b>1.979.244</b>
<b>81000576</b>	<b>26232</b> - Universidade Federal da Bahia	12.364.5013.4002.0029	Assistência ao Estudante de Ensino Superior / No Estado da Bahia	F	100	3	90	2	0	846.607	846.607
Relator Geral									<b>0</b>	<b>846.607</b>	<b>846.607</b>
<b>81000577</b>	<b>26232</b> - Universidade Federal da Bahia	12.364.5013.8282.0029	Reestruturação e Modernização das Instituições Federais de Ensino Superior / No Estado da Bahia	F	100	3	90	2	0	31.168	31.168
Relator Geral									<b>0</b>	<b>31.168</b>	<b>31.168</b>
<b>81000578</b>	<b>26233</b> - Universidade Federal do Ceará	12.122.0032.216H.0023	Ajuda de Custo para Moradia ou Auxílio-Moradia a Agentes Públicos / No Estado do Ceará	F	100	3	90	2	0	573	573
Relator Geral									<b>0</b>	<b>573</b>	<b>573</b>
<b>81000579</b>	<b>26233</b> - Universidade Federal do Ceará	12.128.0032.4572.0023	Capacitação de Servidores Públicos Federais em Processo de Qualificação e Requalificação / No Estado do Ceará	F	100	3	90	2	0	26.167	26.167
Relator Geral									<b>0</b>	<b>26.167</b>	<b>26.167</b>
<b>81000580</b>	<b>26233</b> - Universidade Federal do Ceará	12.364.5013.20GK.0023	Fomento às Ações de Graduação, Pós-Graduação, Ensino, Pesquisa e Extensão / No Estado do Ceará	F	100	4	90	2	0	1.938	1.938
Relator Geral									<b>0</b>	<b>135.435</b>	<b>135.435</b>
Relator Geral									<b>0</b>	<b>137.373</b>	<b>137.373</b>

# Congresso Nacional - Comissão Mista de Planos, Orçamentos Públicos e Fiscalização

Relatoria Geral - Alterações da Proposta Orçamentária da União para 2020

Emendas à Despesa de Relator Geral Aprovadas e Aprovadas Parcialmente por Modalidade

*Orçamentos Fiscal, da Seguridade Social e de Investimento das Estatais (Valores em R\$1,00)*

Emenda	Unidade Orçamentária	Funcional Programática	Ação + Subtítulo	E S F	F N T	G N D	M A	R P	Relatório Setorial	Acréscimo/ Cancelamento	Parecer CMO
<b>Modalidade Emenda: Despesa - Recomposição de dotação</b>											
<b>81000581</b>	<b>26233</b> - Universidade Federal do Ceará	12.364.5013.20RK.0023	Funcionamento de Instituições Federais de Ensino Superior / No Estado do Ceará	F	100	4	90	2	0	126.765	126.765
				F	100	3	90	2	0	1.583.420	1.583.420
Relator Geral									<b>0</b>	<b>1.710.185</b>	<b>1.710.185</b>
<b>81000582</b>	<b>26233</b> - Universidade Federal do Ceará	12.364.5013.4002.0023	Assistência ao Estudante de Ensino Superior / No Estado do Ceará	F	100	3	90	2	0	665.948	665.948
Relator Geral									<b>0</b>	<b>665.948</b>	<b>665.948</b>
<b>81000583</b>	<b>26233</b> - Universidade Federal do Ceará	12.364.5013.8282.0023	Reestruturação e Modernização das Instituições Federais de Ensino Superior / No Estado do Ceará	F	100	4	90	2	0	167.261	167.261
Relator Geral									<b>0</b>	<b>167.261</b>	<b>167.261</b>
<b>81000584</b>	<b>26234</b> - Universidade Federal do Espírito Santo	12.122.0032.216H.0032	Ajuda de Custo para Moradia ou Auxílio-Moradia a Agentes Públicos / No Estado do Espírito Santo	F	100	3	90	2	0	688	688
Relator Geral									<b>0</b>	<b>688</b>	<b>688</b>
<b>81000585</b>	<b>26234</b> - Universidade Federal do Espírito Santo	12.128.0032.4572.0032	Capacitação de Servidores Públicos Federais em Processo de Qualificação e Requalificação / No Estado do Espírito Santo	F	100	3	90	2	0	10.118	10.118
Relator Geral									<b>0</b>	<b>10.118</b>	<b>10.118</b>
<b>81000586</b>	<b>26234</b> - Universidade Federal do Espírito Santo	28.846.0910.00OQ.0002	Contribuições a Organismos Internacionais sem Exigência de Programação Específica / Exterior	F	100	3	80	2	0	1.377	1.377
Relator Geral									<b>0</b>	<b>1.377</b>	<b>1.377</b>
<b>81000587</b>	<b>26234</b> - Universidade Federal do Espírito Santo	28.846.0910.00PW.0001	Contribuições a Entidades Nacionais sem Exigência de Programação Específica / Nacional	F	100	3	50	2	0	2.295	2.295
Relator Geral									<b>0</b>	<b>2.295</b>	<b>2.295</b>
<b>81000588</b>	<b>26234</b> - Universidade Federal do Espírito Santo	12.364.5013.20GK.0032	Fomento às Ações de Graduação, Pós-Graduação, Ensino, Pesquisa e Extensão / No Estado do Espírito Santo	F	100	3	90	2	0	112.410	112.410
Relator Geral									<b>0</b>	<b>112.410</b>	<b>112.410</b>
<b>81000589</b>	<b>26234</b> - Universidade Federal do Espírito Santo	12.364.5013.20RK.0032	Funcionamento de Instituições Federais de Ensino Superior / No Estado do Espírito Santo	F	100	4	90	2	0	115.971	115.971
				F	100	3	90	2	0	1.483.328	1.483.328
Relator Geral									<b>0</b>	<b>1.599.299</b>	<b>1.599.299</b>
<b>81000590</b>	<b>26234</b> - Universidade Federal do Espírito Santo	12.364.5013.4002.0032	Assistência ao Estudante de Ensino Superior / No Estado do Espírito Santo	F	100	3	90	2	0	414.093	414.093
Relator Geral									<b>0</b>	<b>414.093</b>	<b>414.093</b>
<b>81000591</b>	<b>26235</b> - Universidade Federal de Goiás	12.122.0032.216H.0052	Ajuda de Custo para Moradia ou Auxílio-Moradia a Agentes Públicos / No Estado de Goiás	F	100	3	90	2	0	582	582
Relator Geral									<b>0</b>	<b>582</b>	<b>582</b>
<b>81000592</b>	<b>26235</b> - Universidade Federal de Goiás	12.128.0032.4572.0052	Capacitação de Servidores Públicos Federais em Processo de Qualificação e Requalificação / No Estado de Goiás	F	100	3	90	2	0	2.212	2.212
Relator Geral									<b>0</b>	<b>2.212</b>	<b>2.212</b>

# Congresso Nacional - Comissão Mista de Planos, Orçamentos Públicos e Fiscalização

Relatoria Geral - Alterações da Proposta Orçamentária da União para 2020

Emendas à Despesa de Relator Geral Aprovadas e Aprovadas Parcialmente por Modalidade

*Orçamentos Fiscal, da Seguridade Social e de Investimento das Estatais (Valores em R\$1,00)*

Emenda	Unidade Orçamentária	Funcional Programática	Ação + Subtítulo	E S F	F N T	G N D	M A	R P	Relatório Setorial	Acréscimo/ Cancelamento	Parecer CMO
<b>Modalidade Emenda: Despesa - Recomposição de dotação</b>											
<b>81000593</b>	<b>26235</b> - Universidade Federal de Goiás	28.846.0910.000Q.0002	Contribuições a Organismos Internacionais sem Exigência de Programação Específica / Exterior	F	100	3	80	2	0	918	918
Relator Geral									<b>0</b>	<b>918</b>	<b>918</b>
<b>81000594</b>	<b>26235</b> - Universidade Federal de Goiás	28.846.0910.00PW.0001	Contribuições a Entidades Nacionais sem Exigência de Programação Específica / Nacional	F	100	3	50	2	0	1.078	1.078
Relator Geral									<b>0</b>	<b>1.078</b>	<b>1.078</b>
<b>81000595</b>	<b>26235</b> - Universidade Federal de Goiás	12.368.5011.20RI.0052	Funcionamento das Instituições Federais de Educação Básica / No Estado de Goiás	F	100	4	90	2	0	5.071	5.071
Relator Geral									0	11.962	11.962
									<b>0</b>	<b>17.033</b>	<b>17.033</b>
<b>81000596</b>	<b>26235</b> - Universidade Federal de Goiás	12.364.5013.20GK.0052	Fomento às Ações de Graduação, Pós-Graduação, Ensino, Pesquisa e Extensão / No Estado de Goiás	F	100	4	90	2	0	2.864	2.864
Relator Geral									0	32.288	32.288
									<b>0</b>	<b>35.152</b>	<b>35.152</b>
<b>81000597</b>	<b>26235</b> - Universidade Federal de Goiás	12.364.5013.20RK.0052	Funcionamento de Instituições Federais de Ensino Superior / No Estado de Goiás	F	100	4	90	2	0	9.026	9.026
Relator Geral									0	1.088.816	1.088.816
									<b>0</b>	<b>1.097.842</b>	<b>1.097.842</b>
<b>81000598</b>	<b>26235</b> - Universidade Federal de Goiás	12.364.5013.4002.0052	Assistência ao Estudante de Ensino Superior / No Estado de Goiás	F	100	3	90	2	0	624.142	624.142
Relator Geral									<b>0</b>	<b>624.142</b>	<b>624.142</b>
<b>81000599</b>	<b>26235</b> - Universidade Federal de Goiás	12.364.5013.8282.0052	Reestruturação e Modernização das Instituições Federais de Ensino Superior / No Estado de Goiás	F	100	4	90	2	0	38.770	38.770
Relator Geral									<b>0</b>	<b>38.770</b>	<b>38.770</b>
<b>81000600</b>	<b>26236</b> - Universidade Federal Fluminense	12.128.0032.4572.0033	Capacitação de Servidores Públicos Federais em Processo de Qualificação e Requalificação / No Estado do Rio de Janeiro	F	100	3	90	2	0	13.000	13.000
Relator Geral									<b>0</b>	<b>13.000</b>	<b>13.000</b>
<b>81000601</b>	<b>26236</b> - Universidade Federal Fluminense	28.846.0910.000Q.0002	Contribuições a Organismos Internacionais sem Exigência de Programação Específica / Exterior	F	100	3	80	2	0	537	537
Relator Geral									<b>0</b>	<b>537</b>	<b>537</b>
<b>81000602</b>	<b>26236</b> - Universidade Federal Fluminense	28.846.0910.00PW.0001	Contribuições a Entidades Nacionais sem Exigência de Programação Específica / Nacional	F	100	3	50	2	0	2.478	2.478
Relator Geral									<b>0</b>	<b>2.478</b>	<b>2.478</b>
<b>81000603</b>	<b>26236</b> - Universidade Federal Fluminense	12.368.5011.20RI.0033	Funcionamento das Instituições Federais de Educação Básica / No Estado do Rio de Janeiro	F	100	3	90	2	0	10.232	10.232
Relator Geral									<b>0</b>	<b>10.232</b>	<b>10.232</b>
<b>81000604</b>	<b>26236</b> - Universidade Federal Fluminense	12.364.5013.20GK.0033	Fomento às Ações de Graduação, Pós-Graduação, Ensino, Pesquisa e Extensão / No Estado do Rio de Janeiro	F	100	3	90	2	0	383.061	383.061
Relator Geral									<b>0</b>	<b>383.061</b>	<b>383.061</b>

# Congresso Nacional - Comissão Mista de Planos, Orçamentos Públicos e Fiscalização

Relatoria Geral - Alterações da Proposta Orçamentária da União para 2020

Emendas à Despesa de Relator Geral Aprovadas e Aprovadas Parcialmente por Modalidade

*Orçamentos Fiscal, da Seguridade Social e de Investimento das Estatais (Valores em R\$1,00)*

Emenda	Unidade Orçamentária	Funcional Programática	Ação + Subtítulo	E S F	F N T	G N D	M A	R P	Relatório Setorial	Acréscimo/ Cancelamento	Parecer CMO
<b>Modalidade Emenda: Despesa - Recomposição de dotação</b>											
<b>81000605</b>	<b>26236</b> - Universidade Federal Fluminense	12.364.5013.20RK.0033	Funcionamento de Instituições Federais de Ensino Superior / No Estado do Rio de Janeiro	F	100	4	90	2	0	214.149	214.149
				F	100	3	90	2	0	2.048.121	2.048.121
Relator Geral									<b>0</b>	<b>2.262.270</b>	<b>2.262.270</b>
<b>81000606</b>	<b>26236</b> - Universidade Federal Fluminense	12.364.5013.4002.0033	Assistência ao Estudante de Ensino Superior / No Estado do Rio de Janeiro	F	100	3	90	2	0	780.799	780.799
Relator Geral									<b>0</b>	<b>780.799</b>	<b>780.799</b>
<b>81000607</b>	<b>26236</b> - Universidade Federal Fluminense	12.364.5013.8282.0033	Reestruturação e Modernização das Instituições Federais de Ensino Superior / No Estado do Rio de Janeiro	F	100	3	90	2	0	802.986	802.986
Relator Geral									<b>0</b>	<b>802.986</b>	<b>802.986</b>
<b>81000608</b>	<b>26237</b> - Universidade Federal de Juiz de Fora	12.128.0032.4572.0031	Capacitação de Servidores Públicos Federais em Processo de Qualificação e Requalificação / No Estado de Minas Gerais	F	100	3	90	2	0	57.381	57.381
Relator Geral									<b>0</b>	<b>57.381</b>	<b>57.381</b>
<b>81000609</b>	<b>26237</b> - Universidade Federal de Juiz de Fora	28.846.0910.000Q.0002	Contribuições a Organismos Internacionais sem Exigência de Programação Específica / Exterior	F	100	3	80	2	0	160	160
Relator Geral									<b>0</b>	<b>160</b>	<b>160</b>
<b>81000610</b>	<b>26237</b> - Universidade Federal de Juiz de Fora	28.846.0910.00PW.0001	Contribuições a Entidades Nacionais sem Exigência de Programação Específica / Nacional	F	100	3	50	2	0	2.524	2.524
Relator Geral									<b>0</b>	<b>2.524</b>	<b>2.524</b>
<b>81000611</b>	<b>26237</b> - Universidade Federal de Juiz de Fora	12.368.5011.20RI.0031	Funcionamento das Instituições Federais de Educação Básica / No Estado de Minas Gerais	F	100	3	90	2	0	31.715	31.715
Relator Geral									<b>0</b>	<b>31.715</b>	<b>31.715</b>
<b>81000612</b>	<b>26237</b> - Universidade Federal de Juiz de Fora	12.364.5013.20GK.0031	Fomento às Ações de Graduação, Pós-Graduação, Ensino, Pesquisa e Extensão / No Estado de Minas Gerais	F	100	3	90	2	0	375.268	375.268
Relator Geral									<b>0</b>	<b>375.268</b>	<b>375.268</b>
<b>81000613</b>	<b>26237</b> - Universidade Federal de Juiz de Fora	12.364.5013.20RK.0031	Funcionamento de Instituições Federais de Ensino Superior / No Estado de Minas Gerais	F	100	4	90	2	0	134.156	134.156
				F	100	3	90	2	0	1.042.912	1.042.912
Relator Geral									<b>0</b>	<b>1.177.068</b>	<b>1.177.068</b>
<b>81000614</b>	<b>26237</b> - Universidade Federal de Juiz de Fora	12.364.5013.4002.0031	Assistência ao Estudante de Ensino Superior / No Estado de Minas Gerais	F	100	3	90	2	0	369.349	369.349
Relator Geral									<b>0</b>	<b>369.349</b>	<b>369.349</b>
<b>81000615</b>	<b>26238</b> - Universidade Federal de Minas Gerais	12.122.0032.216H.0031	Ajuda de Custo para Moradia ou Auxílio-Moradia a Agentes Públicos / No Estado de Minas Gerais	F	100	3	90	2	0	1.377	1.377
Relator Geral									<b>0</b>	<b>1.377</b>	<b>1.377</b>



# Congresso Nacional - Comissão Mista de Planos, Orçamentos Públicos e Fiscalização

Relatoria Geral - Alterações da Proposta Orçamentária da União para 2020

Emendas à Despesa de Relator Geral Aprovadas e Aprovadas Parcialmente por Modalidade

*Orçamentos Fiscal, da Seguridade Social e de Investimento das Estatais (Valores em R\$1,00)*

Emenda	Unidade Orçamentária	Funcional Programática	Ação + Subtítulo	E S F	F N T	G N D	M A	R P	Relatório Setorial	Acréscimo/ Cancelamento	Parecer CMO
<b>Modalidade Emenda: Despesa - Recomposição de dotação</b>											
<b>81000616</b>	<b>26238</b> - Universidade Federal de Minas Gerais	12.368.5011.20RI.0031	Funcionamento das Instituições Federais de Educação Básica / No Estado de Minas Gerais	F	100	3	50	2	0	2.903	2.903
				F	100	4	90	2	0	1.378	1.378
				F	100	3	90	2	0	16.367	16.367
Relator Geral									<b>0</b>	<b>20.648</b>	<b>20.648</b>
<b>81000617</b>	<b>26238</b> - Universidade Federal de Minas Gerais	12.363.5012.20RL.0031	Funcionamento das Instituições da Rede Federal de Educação Profissional, Científica e Tecnológica / No Estado de Minas Gerais	F	100	4	90	2	0	38	38
				F	100	3	90	2	0	61.791	61.791
Relator Geral									<b>0</b>	<b>61.829</b>	<b>61.829</b>
<b>81000618</b>	<b>26238</b> - Universidade Federal de Minas Gerais	12.363.5012.2994.0031	Assistência aos Estudantes das Instituições Federais de Educação Profissional e Tecnológica / No Estado de Minas Gerais	F	100	3	90	2	0	17.004	17.004
Relator Geral									<b>0</b>	<b>17.004</b>	<b>17.004</b>
<b>81000619</b>	<b>26238</b> - Universidade Federal de Minas Gerais	12.364.5013.20GK.0031	Fomento às Ações de Graduação, Pós-Graduação, Ensino, Pesquisa e Extensão / No Estado de Minas Gerais	F	100	4	90	2	0	3.287	3.287
				F	100	3	90	2	0	4.654	4.654
Relator Geral									<b>0</b>	<b>7.941</b>	<b>7.941</b>
<b>81000620</b>	<b>26238</b> - Universidade Federal de Minas Gerais	12.364.5013.20RK.0031	Funcionamento de Instituições Federais de Ensino Superior / No Estado de Minas Gerais	F	100	3	50	2	0	92.179	92.179
				F	100	4	90	2	0	319.282	319.282
				F	100	3	90	2	0	3.538.759	3.538.759
Relator Geral									<b>0</b>	<b>3.950.220</b>	<b>3.950.220</b>
<b>81000621</b>	<b>26238</b> - Universidade Federal de Minas Gerais	12.364.5013.4002.0031	Assistência ao Estudante de Ensino Superior / No Estado de Minas Gerais	F	100	4	90	2	0	2.104	2.104
				F	100	3	90	2	0	839.375	839.375
Relator Geral									<b>0</b>	<b>841.479</b>	<b>841.479</b>
<b>81000622</b>	<b>26239</b> - Universidade Federal do Pará	12.122.0032.216H.0015	Ajuda de Custo para Moradia ou Auxílio-Moradia a Agentes Públicos / No Estado do Pará	F	100	3	90	2	0	1.377	1.377
Relator Geral									<b>0</b>	<b>1.377</b>	<b>1.377</b>
<b>81000623</b>	<b>26239</b> - Universidade Federal do Pará	12.128.0032.4572.0015	Capacitação de Servidores Públicos Federais em Processo de Qualificação e Requalificação / No Estado do Pará	F	100	3	90	2	0	37.409	37.409
Relator Geral									<b>0</b>	<b>37.409</b>	<b>37.409</b>
<b>81000624</b>	<b>26239</b> - Universidade Federal do Pará	28.846.0910.00OQ.0002	Contribuições a Organismos Internacionais sem Exigência de Programação Específica / Exterior	F	100	3	80	2	0	229	229
Relator Geral									<b>0</b>	<b>229</b>	<b>229</b>
<b>81000625</b>	<b>26239</b> - Universidade Federal do Pará	28.846.0910.00PW.0001	Contribuições a Entidades Nacionais sem Exigência de Programação Específica / Nacional	F	100	3	50	2	0	3.442	3.442
Relator Geral									<b>0</b>	<b>3.442</b>	<b>3.442</b>

# Congresso Nacional - Comissão Mista de Planos, Orçamentos Públicos e Fiscalização

Relatoria Geral - Alterações da Proposta Orçamentária da União para 2020

Emendas à Despesa de Relator Geral Aprovadas e Aprovadas Parcialmente por Modalidade

*Orçamentos Fiscal, da Seguridade Social e de Investimento das Estatais (Valores em R\$1,00)*

Emenda	Unidade Orçamentária	Funcional Programática	Ação + Subtítulo	E S F	F N T	G N D	M A	R P	Relatório Setorial	Acréscimo/ Cancelamento	Parecer CMO
<b>Modalidade Emenda: Despesa - Recomposição de dotação</b>											
<b>81000626</b>	<b>26239</b> - Universidade Federal do Pará	12.368.5011.20RI.0015	Funcionamento das Instituições Federais de Educação Básica / No Estado do Pará	F	100	4	90	2	0	4.384	4.384
				F	100	3	90	2	0	23.361	23.361
Relator Geral									<b>0</b>	<b>27.745</b>	<b>27.745</b>
<b>81000627</b>	<b>26239</b> - Universidade Federal do Pará	12.363.5012.20RL.0015	Funcionamento das Instituições da Rede Federal de Educação Profissional, Científica e Tecnológica / No Estado do Pará	F	100	4	90	2	0	8.302	8.302
				F	100	3	90	2	0	44.233	44.233
Relator Geral									<b>0</b>	<b>52.535</b>	<b>52.535</b>
<b>81000628</b>	<b>26239</b> - Universidade Federal do Pará	12.363.5012.2994.0015	Assistência aos Estudantes das Instituições Federais de Educação Profissional e Tecnológica / No Estado do Pará	F	100	3	90	2	0	13.520	13.520
Relator Geral									<b>0</b>	<b>13.520</b>	<b>13.520</b>
<b>81000629</b>	<b>26239</b> - Universidade Federal do Pará	12.364.5013.20GK.0015	Fomento às Ações de Graduação, Pós-Graduação, Ensino, Pesquisa e Extensão / No Estado do Pará	F	100	3	90	2	0	6.007	6.007
Relator Geral									<b>0</b>	<b>6.007</b>	<b>6.007</b>
<b>81000630</b>	<b>26239</b> - Universidade Federal do Pará	12.364.5013.20RK.0015	Funcionamento de Instituições Federais de Ensino Superior / No Estado do Pará	F	100	4	90	2	0	1.255	1.255
				F	100	3	90	2	0	3.069.161	3.069.161
Relator Geral									<b>0</b>	<b>3.070.416</b>	<b>3.070.416</b>
<b>81000631</b>	<b>26239</b> - Universidade Federal do Pará	12.364.5013.4002.0015	Assistência ao Estudante de Ensino Superior / No Estado do Pará	F	100	3	90	2	0	694.021	694.021
Relator Geral									<b>0</b>	<b>694.021</b>	<b>694.021</b>
<b>81000632</b>	<b>26240</b> - Universidade Federal da Paraíba	12.122.0032.216H.0025	Ajuda de Custo para Moradia ou Auxílio-Moradia a Agentes Públicos / No Estado da Paraíba	F	100	3	90	2	0	330	330
Relator Geral									<b>0</b>	<b>330</b>	<b>330</b>
<b>81000633</b>	<b>26240</b> - Universidade Federal da Paraíba	12.128.0032.4572.0025	Capacitação de Servidores Públicos Federais em Processo de Qualificação e Requalificação / No Estado da Paraíba	F	100	3	90	2	0	22.493	22.493
Relator Geral									<b>0</b>	<b>22.493</b>	<b>22.493</b>
<b>81000634</b>	<b>26240</b> - Universidade Federal da Paraíba	28.846.0910.000Q.0002	Contribuições a Organismos Internacionais sem Exigência de Programação Específica / Exterior	F	100	3	80	2	0	1.147	1.147
Relator Geral									<b>0</b>	<b>1.147</b>	<b>1.147</b>
<b>81000635</b>	<b>26240</b> - Universidade Federal da Paraíba	28.846.0910.00PW.0001	Contribuições a Entidades Nacionais sem Exigência de Programação Específica / Nacional	F	100	3	50	2	0	4.590	4.590
Relator Geral									<b>0</b>	<b>4.590</b>	<b>4.590</b>
<b>81000636</b>	<b>26240</b> - Universidade Federal da Paraíba	12.363.5012.20RL.0025	Funcionamento das Instituições da Rede Federal de Educação Profissional, Científica e Tecnológica / No Estado da Paraíba	F	100	4	90	2	0	80.643	80.643
				F	100	3	90	2	0	131.507	131.507
Relator Geral									<b>0</b>	<b>212.150</b>	<b>212.150</b>
<b>81000637</b>	<b>26240</b> - Universidade Federal da Paraíba	12.363.5012.2994.0025	Assistência aos Estudantes das Instituições Federais de Educação Profissional e Tecnológica / No Estado da Paraíba	F	100	3	90	2	0	49.308	49.308
Relator Geral									<b>0</b>	<b>49.308</b>	<b>49.308</b>

# Congresso Nacional - Comissão Mista de Planos, Orçamentos Públicos e Fiscalização

Relatoria Geral - Alterações da Proposta Orçamentária da União para 2020

Emendas à Despesa de Relator Geral Aprovadas e Aprovadas Parcialmente por Modalidade

*Orçamentos Fiscal, da Seguridade Social e de Investimento das Estatais (Valores em R\$1,00)*

Emenda	Unidade Orçamentária	Funcional Programática	Ação + Subtítulo	E S F	F N T	G N D	M A	R P	Relatório Setorial	Acréscimo/ Cancelamento	Parecer CMO
<b>Modalidade Emenda: Despesa - Recomposição de dotação</b>											
<b>81000638</b>	<b>26240</b> - Universidade Federal da Paraíba	12.364.5013.20GK.0025	Fomento às Ações de Graduação, Pós-Graduação, Ensino, Pesquisa e Extensão / No Estado da Paraíba	F	100	3	90	2	0	5.242	5.242
Relator Geral									<b>0</b>	<b>5.242</b>	<b>5.242</b>
<b>81000639</b>	<b>26240</b> - Universidade Federal da Paraíba	12.364.5013.20RK.0025	Funcionamento de Instituições Federais de Ensino Superior / No Estado da Paraíba	F	100	4	90	2	0	156.516	156.516
Relator Geral									0	1.767.289	1.767.289
									<b>0</b>	<b>1.923.805</b>	<b>1.923.805</b>
<b>81000640</b>	<b>26240</b> - Universidade Federal da Paraíba	12.364.5013.4002.0025	Assistência ao Estudante de Ensino Superior / No Estado da Paraíba	F	100	3	90	2	0	858.323	858.323
Relator Geral									<b>0</b>	<b>858.323</b>	<b>858.323</b>
<b>81000641</b>	<b>26241</b> - Universidade Federal do Paraná	12.122.0032.216H.0041	Ajuda de Custo para Moradia ou Auxílio-Moradia a Agentes Públicos / No Estado do Paraná	F	100	3	90	2	0	2.295	2.295
Relator Geral									<b>0</b>	<b>2.295</b>	<b>2.295</b>
<b>81000642</b>	<b>26241</b> - Universidade Federal do Paraná	12.128.0032.4572.0041	Capacitação de Servidores Públicos Federais em Processo de Qualificação e Requalificação / No Estado do Paraná	F	100	3	90	2	0	16.066	16.066
Relator Geral									<b>0</b>	<b>16.066</b>	<b>16.066</b>
<b>81000643</b>	<b>26241</b> - Universidade Federal do Paraná	28.846.0910.00OQ.0002	Contribuições a Organismos Internacionais sem Exigência de Programação Específica / Exterior	F	100	3	80	2	0	2.077	2.077
Relator Geral									<b>0</b>	<b>2.077</b>	<b>2.077</b>
<b>81000644</b>	<b>26241</b> - Universidade Federal do Paraná	28.846.0910.00PW.0001	Contribuições a Entidades Nacionais sem Exigência de Programação Específica / Nacional	F	100	3	50	2	0	2.582	2.582
Relator Geral									<b>0</b>	<b>2.582</b>	<b>2.582</b>
<b>81000645</b>	<b>26241</b> - Universidade Federal do Paraná	12.364.5013.20GK.0041	Fomento às Ações de Graduação, Pós-Graduação, Ensino, Pesquisa e Extensão / No Estado do Paraná	F	100	4	90	2	0	775	775
									0	1.193	1.193
Relator Geral									<b>0</b>	<b>1.968</b>	<b>1.968</b>
<b>81000646</b>	<b>26241</b> - Universidade Federal do Paraná	12.364.5013.20RK.0041	Funcionamento de Instituições Federais de Ensino Superior / No Estado do Paraná	F	100	3	50	2	0	11.476	11.476
									0	201.984	201.984
									0	2.248.169	2.248.169
Relator Geral									<b>0</b>	<b>2.461.629</b>	<b>2.461.629</b>
<b>81000647</b>	<b>26241</b> - Universidade Federal do Paraná	12.364.5013.4002.0041	Assistência ao Estudante de Ensino Superior / No Estado do Paraná	F	100	4	90	2	0	2.493	2.493
									0	531.698	531.698
Relator Geral									<b>0</b>	<b>534.191</b>	<b>534.191</b>
<b>81000648</b>	<b>26241</b> - Universidade Federal do Paraná	12.364.5013.8282.0041	Reestruturação e Modernização das Instituições Federais de Ensino Superior / No Estado do Paraná	F	100	3	90	2	0	321.333	321.333
Relator Geral									<b>0</b>	<b>321.333</b>	<b>321.333</b>

# Congresso Nacional - Comissão Mista de Planos, Orçamentos Públicos e Fiscalização

Relatoria Geral - Alterações da Proposta Orçamentária da União para 2020

Emendas à Despesa de Relator Geral Aprovadas e Aprovadas Parcialmente por Modalidade

*Orçamentos Fiscal, da Seguridade Social e de Investimento das Estatais (Valores em R\$1,00)*

Emenda	Unidade Orçamentária	Funcional Programática	Ação + Subtítulo	E S F	F N T	G N D	M N A	R P	Relatório Setorial	Acréscimo/ Cancelamento	Parecer CMO
<b>Modalidade Emenda: Despesa - Recomposição de dotação</b>											
<b>81000649</b>	<b>26242</b> - Universidade Federal de Pernambuco	12.122.0032.216H.0026	Ajuda de Custo para Moradia ou Auxílio-Moradia a Agentes Públicos / No Estado de Pernambuco	F	100	3	90	2	0	2.295	2.295
Relator Geral									<b>0</b>	<b>2.295</b>	<b>2.295</b>
<b>81000650</b>	<b>26242</b> - Universidade Federal de Pernambuco	12.128.0032.4572.0026	Capacitação de Servidores Públicos Federais em Processo de Qualificação e Requalificação / No Estado de Pernambuco	F	100	3	90	2	0	10.190	10.190
Relator Geral									<b>0</b>	<b>10.190</b>	<b>10.190</b>
<b>81000651</b>	<b>26242</b> - Universidade Federal de Pernambuco	28.846.0910.000Q.0002	Contribuições a Organismos Internacionais sem Exigência de Programação Específica / Exterior	F	100	3	80	2	0	756	756
Relator Geral									<b>0</b>	<b>756</b>	<b>756</b>
<b>81000652</b>	<b>26242</b> - Universidade Federal de Pernambuco	28.846.0910.00PW.0001	Contribuições a Entidades Nacionais sem Exigência de Programação Específica / Nacional	F	100	3	50	2	0	2.111	2.111
Relator Geral									<b>0</b>	<b>2.111</b>	<b>2.111</b>
<b>81000653</b>	<b>26242</b> - Universidade Federal de Pernambuco	12.368.5011.20RI.0026	Funcionamento das Instituições Federais de Educação Básica / No Estado de Pernambuco	F	100	3	90	2	0	11.283	11.283
Relator Geral									<b>0</b>	<b>11.283</b>	<b>11.283</b>
<b>81000654</b>	<b>26242</b> - Universidade Federal de Pernambuco	12.364.5013.20GK.0026	Fomento às Ações de Graduação, Pós-Graduação, Ensino, Pesquisa e Extensão / No Estado de Pernambuco	F	100	4	90	2	0	2.712	2.712
Relator Geral				F	100	3	90	2	0	3.947	3.947
									<b>0</b>	<b>6.659</b>	<b>6.659</b>
<b>81000655</b>	<b>26242</b> - Universidade Federal de Pernambuco	12.364.5013.20RK.0026	Funcionamento de Instituições Federais de Ensino Superior / No Estado de Pernambuco	F	100	4	90	2	0	46.525	46.525
Relator Geral				F	100	3	90	2	0	2.743.497	2.743.497
									<b>0</b>	<b>2.790.022</b>	<b>2.790.022</b>
<b>81000656</b>	<b>26242</b> - Universidade Federal de Pernambuco	12.364.5013.4002.0026	Assistência ao Estudante de Ensino Superior / No Estado de Pernambuco	F	100	3	90	2	0	873.619	873.619
Relator Geral									<b>0</b>	<b>873.619</b>	<b>873.619</b>
<b>81000657</b>	<b>26243</b> - Universidade Federal do Rio Grande do Norte	12.571.0032.212H.0024	Manutenção de Contrato de Gestão com Organizações Sociais (Lei nº 9.637, de 15 de maio de 1998) / No Estado do Rio Grande do Norte	F	100	3	90	2	0	229	229
Relator Geral									<b>0</b>	<b>229</b>	<b>229</b>
<b>81000658</b>	<b>26243</b> - Universidade Federal do Rio Grande do Norte	12.128.0032.4572.0024	Capacitação de Servidores Públicos Federais em Processo de Qualificação e Requalificação / No Estado do Rio Grande do Norte	F	100	3	90	2	0	25.247	25.247
Relator Geral									<b>0</b>	<b>25.247</b>	<b>25.247</b>
<b>81000659</b>	<b>26243</b> - Universidade Federal do Rio Grande do Norte	28.846.0910.000Q.0002	Contribuições a Organismos Internacionais sem Exigência de Programação Específica / Exterior	F	100	3	80	2	0	1.239	1.239
Relator Geral									<b>0</b>	<b>1.239</b>	<b>1.239</b>
<b>81000660</b>	<b>26243</b> - Universidade Federal do Rio Grande do Norte	28.846.0910.00PW.0001	Contribuições a Entidades Nacionais sem Exigência de Programação Específica / Nacional	F	100	3	50	2	0	2.266	2.266
Relator Geral									<b>0</b>	<b>2.266</b>	<b>2.266</b>

# Congresso Nacional - Comissão Mista de Planos, Orçamentos Públicos e Fiscalização

Relatoria Geral - Alterações da Proposta Orçamentária da União para 2020

Emendas à Despesa de Relator Geral Aprovadas e Aprovadas Parcialmente por Modalidade

*Orçamentos Fiscal, da Seguridade Social e de Investimento das Estatais (Valores em R\$1,00)*

Emenda	Unidade Orçamentária	Funcional Programática	Ação + Subtítulo	E S F	F N T	G N D	M A	R P	Relatório Setorial	Acréscimo/ Cancelamento	Parecer CMO
<b>Modalidade Emenda: Despesa - Recomposição de dotação</b>											
<b>81000661</b>	<b>26243</b> - Universidade Federal do Rio Grande do Norte	12.368.5011.20RI.0024	Funcionamento das Instituições Federais de Educação Básica / No Estado do Rio Grande do Norte	F	100	3	90	2	0	7.965	7.965
Relator Geral									<b>0</b>	<b>7.965</b>	<b>7.965</b>
<b>81000662</b>	<b>26243</b> - Universidade Federal do Rio Grande do Norte	12.363.5012.20RL.0024	Funcionamento das Instituições da Rede Federal de Educação Profissional, Científica e Tecnológica / No Estado do Rio Grande do Norte	F	100	3	90	2	0	200.780	200.780
Relator Geral									<b>0</b>	<b>200.780</b>	<b>200.780</b>
<b>81000663</b>	<b>26243</b> - Universidade Federal do Rio Grande do Norte	12.363.5012.2994.0024	Assistência aos Estudantes das Instituições Federais de Educação Profissional e Tecnológica / No Estado do Rio Grande do Norte	F	100	3	90	2	0	55.254	55.254
Relator Geral									<b>0</b>	<b>55.254</b>	<b>55.254</b>
<b>81000664</b>	<b>26243</b> - Universidade Federal do Rio Grande do Norte	12.364.5013.20GK.0024	Fomento às Ações de Graduação, Pós-Graduação, Ensino, Pesquisa e Extensão / No Estado do Rio Grande do Norte	F	100	3	90	2	0	41.730	41.730
Relator Geral									<b>0</b>	<b>41.730</b>	<b>41.730</b>
<b>81000665</b>	<b>26243</b> - Universidade Federal do Rio Grande do Norte	12.364.5013.20RK.0024	Funcionamento de Instituições Federais de Ensino Superior / No Estado do Rio Grande do Norte	F	100	4	90	2	0	46.227	46.227
Relator Geral				F	100	3	90	2	0	2.570.228	2.570.228
									<b>0</b>	<b>2.616.455</b>	<b>2.616.455</b>
<b>81000666</b>	<b>26243</b> - Universidade Federal do Rio Grande do Norte	12.364.5013.4002.0024	Assistência ao Estudante de Ensino Superior / No Estado do Rio Grande do Norte	F	100	3	90	2	0	697.535	697.535
Relator Geral									<b>0</b>	<b>697.535</b>	<b>697.535</b>
<b>81000667</b>	<b>26244</b> - Universidade Federal do Rio Grande do Sul	12.122.0032.216H.0043	Ajuda de Custo para Moradia ou Auxílio-Moradia a Agentes Públicos / No Estado do Rio Grande do Sul	F	100	3	90	2	0	229	229
Relator Geral									<b>0</b>	<b>229</b>	<b>229</b>
<b>81000668</b>	<b>26244</b> - Universidade Federal do Rio Grande do Sul	12.128.0032.4572.0043	Capacitação de Servidores Públicos Federais em Processo de Qualificação e Requalificação / No Estado do Rio Grande do Sul	F	100	3	90	2	0	20.657	20.657
Relator Geral									<b>0</b>	<b>20.657</b>	<b>20.657</b>
<b>81000669</b>	<b>26244</b> - Universidade Federal do Rio Grande do Sul	12.368.5011.20RI.0043	Funcionamento das Instituições Federais de Educação Básica / No Estado do Rio Grande do Sul	F	100	3	90	2	0	17.054	17.054
Relator Geral									<b>0</b>	<b>17.054</b>	<b>17.054</b>
<b>81000670</b>	<b>26244</b> - Universidade Federal do Rio Grande do Sul	12.364.5013.20GK.0043	Fomento às Ações de Graduação, Pós-Graduação, Ensino, Pesquisa e Extensão / No Estado do Rio Grande do Sul	F	100	3	90	2	0	49.222	49.222
Relator Geral									<b>0</b>	<b>49.222</b>	<b>49.222</b>
<b>81000671</b>	<b>26244</b> - Universidade Federal do Rio Grande do Sul	12.364.5013.20RK.0043	Funcionamento de Instituições Federais de Ensino Superior / No Estado do Rio Grande do Sul	F	100	4	90	2	0	173.823	173.823
Relator Geral				F	100	3	90	2	0	3.218.651	3.218.651
									<b>0</b>	<b>3.392.474</b>	<b>3.392.474</b>
<b>81000672</b>	<b>26244</b> - Universidade Federal do Rio Grande do Sul	12.364.5013.4002.0043	Assistência ao Estudante de Ensino Superior / No Estado do Rio Grande do Sul	F	100	3	90	2	0	486.026	486.026
Relator Geral									<b>0</b>	<b>486.026</b>	<b>486.026</b>

# Congresso Nacional - Comissão Mista de Planos, Orçamentos Públicos e Fiscalização

Relatoria Geral - Alterações da Proposta Orçamentária da União para 2020

Emendas à Despesa de Relator Geral Aprovadas e Aprovadas Parcialmente por Modalidade

*Orçamentos Fiscal, da Seguridade Social e de Investimento das Estatais (Valores em R\$1,00)*

Emenda	Unidade Orçamentária	Funcional Programática	Ação + Subtítulo	E S F	F N T	G N D	M A	R P	Relatório Setorial	Acréscimo/ Cancelamento	Parecer CMO
<b>Modalidade Emenda: Despesa - Recomposição de dotação</b>											
<b>81000673</b>	<b>26245</b> - Universidade Federal do Rio de Janeiro	12.122.0032.216H.0033	Ajuda de Custo para Moradia ou Auxílio-Moradia a Agentes Públicos / No Estado do Rio de Janeiro	F	100	3	90	2	0	495	495
Relator Geral									<b>0</b>	<b>495</b>	<b>495</b>
<b>81000674</b>	<b>26245</b> - Universidade Federal do Rio de Janeiro	12.128.0032.4572.0033	Capacitação de Servidores Públicos Federais em Processo de Qualificação e Requalificação / No Estado do Rio de Janeiro	F	100	3	90	2	0	34.428	34.428
Relator Geral									<b>0</b>	<b>34.428</b>	<b>34.428</b>
<b>81000675</b>	<b>26245</b> - Universidade Federal do Rio de Janeiro	28.846.0910.000Q.0002	Contribuições a Organismos Internacionais sem Exigência de Programação Específica / Exterior	F	100	3	80	2	0	2.111	2.111
Relator Geral									<b>0</b>	<b>2.111</b>	<b>2.111</b>
<b>81000676</b>	<b>26245</b> - Universidade Federal do Rio de Janeiro	28.846.0910.00PW.0001	Contribuições a Entidades Nacionais sem Exigência de Programação Específica / Nacional	F	100	3	50	2	0	2.593	2.593
Relator Geral									<b>0</b>	<b>2.593</b>	<b>2.593</b>
<b>81000677</b>	<b>26245</b> - Universidade Federal do Rio de Janeiro	12.368.5011.20RI.0033	Funcionamento das Instituições Federais de Educação Básica / No Estado do Rio de Janeiro	F	100	4	90	2	0	4.940	4.940
Relator Geral									<b>0</b>	<b>11.700</b>	<b>11.700</b>
<b>81000678</b>	<b>26245</b> - Universidade Federal do Rio de Janeiro	12.364.5013.20GK.0033	Fomento às Ações de Graduação, Pós-Graduação, Ensino, Pesquisa e Extensão / No Estado do Rio de Janeiro	F	100	4	90	2	0	2.326	2.326
Relator Geral									<b>0</b>	<b>221.720</b>	<b>221.720</b>
<b>81000679</b>	<b>26245</b> - Universidade Federal do Rio de Janeiro	12.364.5013.20RK.0033	Funcionamento de Instituições Federais de Ensino Superior / No Estado do Rio de Janeiro	F	100	4	90	2	0	236.034	236.034
Relator Geral									<b>0</b>	<b>3.324.062</b>	<b>3.324.062</b>
<b>81000680</b>	<b>26245</b> - Universidade Federal do Rio de Janeiro	12.364.5013.4002.0033	Assistência ao Estudante de Ensino Superior / No Estado do Rio de Janeiro	F	100	3	90	2	0	1.261.891	1.261.891
Relator Geral									<b>0</b>	<b>1.261.891</b>	<b>1.261.891</b>
<b>81000681</b>	<b>26245</b> - Universidade Federal do Rio de Janeiro	12.364.5013.8282.0033	Reestruturação e Modernização das Instituições Federais de Ensino Superior / No Estado do Rio de Janeiro	F	100	3	90	2	0	872.192	872.192
Relator Geral									<b>0</b>	<b>872.192</b>	<b>872.192</b>
<b>81000682</b>	<b>26245</b> - Universidade Federal do Rio de Janeiro	12.364.5013.7XE1.0033	Reconstrução e Modernização do Museu Nacional / No Estado do Rio de Janeiro	F	100	4	90	2	0	58.156	58.156
Relator Geral									<b>0</b>	<b>58.156</b>	<b>58.156</b>
<b>81000683</b>	<b>26246</b> - Universidade Federal de Santa Catarina	12.128.0032.4572.0042	Capacitação de Servidores Públicos Federais em Processo de Qualificação e Requalificação / No Estado de Santa Catarina	F	100	3	90	2	0	10.558	10.558
Relator Geral									<b>0</b>	<b>10.558</b>	<b>10.558</b>
<b>81000684</b>	<b>26246</b> - Universidade Federal de Santa Catarina	12.368.5011.20RI.0042	Funcionamento das Instituições Federais de Educação Básica / No Estado de Santa Catarina	F	100	4	90	2	0	7.001	7.001
Relator Geral									<b>0</b>	<b>22.004</b>	<b>22.004</b>
Relator Geral									<b>0</b>	<b>29.005</b>	<b>29.005</b>

# Congresso Nacional - Comissão Mista de Planos, Orçamentos Públicos e Fiscalização

Relatoria Geral - Alterações da Proposta Orçamentária da União para 2020

Emendas à Despesa de Relator Geral Aprovadas e Aprovadas Parcialmente por Modalidade

*Orçamentos Fiscal, da Seguridade Social e de Investimento das Estatais (Valores em R\$1,00)*

Emenda	Unidade Orçamentária	Funcional Programática	Ação + Subtítulo	E S F	F N T	G N D	M A	R P	Relatório Setorial	Acréscimo/ Cancelamento	Parecer CMO
<b>Modalidade Emenda: Despesa - Recomposição de dotação</b>											
<b>81000685</b>	<b>26246</b> - Universidade Federal de Santa Catarina	12.364.5013.20GK.0042	Fomento às Ações de Graduação, Pós-Graduação, Ensino, Pesquisa e Extensão / No Estado de Santa Catarina	F	100	3	90	2	0	139.144	139.144
Relator Geral									<b>0</b>	<b>139.144</b>	<b>139.144</b>
<b>81000686</b>	<b>26246</b> - Universidade Federal de Santa Catarina	12.364.5013.20RK.0042	Funcionamento de Instituições Federais de Ensino Superior / No Estado de Santa Catarina	F	100	3	90	2	0	2.551.789	2.551.789
Relator Geral									<b>0</b>	<b>2.551.789</b>	<b>2.551.789</b>
<b>81000687</b>	<b>26246</b> - Universidade Federal de Santa Catarina	12.364.5013.4002.0042	Assistência ao Estudante de Ensino Superior / No Estado de Santa Catarina	F	100	3	90	2	0	578.389	578.389
Relator Geral									<b>0</b>	<b>578.389</b>	<b>578.389</b>
<b>81000688</b>	<b>26247</b> - Universidade Federal de Santa Maria	12.128.0032.4572.0043	Capacitação de Servidores Públicos Federais em Processo de Qualificação e Requalificação / No Estado do Rio Grande do Sul	F	100	3	90	2	0	5.738	5.738
Relator Geral									<b>0</b>	<b>5.738</b>	<b>5.738</b>
<b>81000689</b>	<b>26247</b> - Universidade Federal de Santa Maria	12.363.5012.20RL.0043	Funcionamento das Instituições da Rede Federal de Educação Profissional, Científica e Tecnológica / No Estado do Rio Grande do Sul	F	100	4	90	2	0	19.385	19.385
Relator Geral									<b>0</b>	<b>182.503</b>	<b>182.503</b>
<b>81000690</b>	<b>26247</b> - Universidade Federal de Santa Maria	12.363.5012.2994.0043	Assistência aos Estudantes das Instituições Federais de Educação Profissional e Tecnológica / No Estado do Rio Grande do Sul	F	100	3	90	2	0	53.360	53.360
Relator Geral									<b>0</b>	<b>53.360</b>	<b>53.360</b>
<b>81000691</b>	<b>26247</b> - Universidade Federal de Santa Maria	12.364.5013.20GK.0043	Fomento às Ações de Graduação, Pós-Graduação, Ensino, Pesquisa e Extensão / No Estado do Rio Grande do Sul	F	100	3	90	2	0	104.663	104.663
Relator Geral									<b>0</b>	<b>104.663</b>	<b>104.663</b>
<b>81000692</b>	<b>26247</b> - Universidade Federal de Santa Maria	12.364.5013.20RK.0043	Funcionamento de Instituições Federais de Ensino Superior / No Estado do Rio Grande do Sul	F	100	4	90	2	0	40.376	40.376
Relator Geral									<b>0</b>	<b>1.229.284</b>	<b>1.229.284</b>
<b>81000693</b>	<b>26247</b> - Universidade Federal de Santa Maria	12.364.5013.4002.0043	Assistência ao Estudante de Ensino Superior / No Estado do Rio Grande do Sul	F	100	3	90	2	0	577.271	577.271
Relator Geral									<b>0</b>	<b>577.271</b>	<b>577.271</b>
<b>81000694</b>	<b>26247</b> - Universidade Federal de Santa Maria	12.364.5013.8282.0043	Reestruturação e Modernização das Instituições Federais de Ensino Superior / No Estado do Rio Grande do Sul	F	100	4	90	2	0	133.645	133.645
Relator Geral									<b>0</b>	<b>133.645</b>	<b>133.645</b>
<b>81000695</b>	<b>26248</b> - Universidade Federal Rural de Pernambuco	12.128.0032.4572.0026	Capacitação de Servidores Públicos Federais em Processo de Qualificação e Requalificação / No Estado de Pernambuco	F	100	3	90	2	0	16.066	16.066
Relator Geral									<b>0</b>	<b>16.066</b>	<b>16.066</b>
<b>81000696</b>	<b>26248</b> - Universidade Federal Rural de Pernambuco	12.363.5012.20RL.0026	Funcionamento das Instituições da Rede Federal de Educação Profissional, Científica e Tecnológica / No Estado de Pernambuco	F	100	3	90	2	0	47.634	47.634
Relator Geral									<b>0</b>	<b>47.634</b>	<b>47.634</b>

# Congresso Nacional - Comissão Mista de Planos, Orçamentos Públicos e Fiscalização

Relatoria Geral - Alterações da Proposta Orçamentária da União para 2020

Emendas à Despesa de Relator Geral Aprovadas e Aprovadas Parcialmente por Modalidade

*Orçamentos Fiscal, da Seguridade Social e de Investimento das Estatais (Valores em R\$1,00)*

Emenda	Unidade Orçamentária	Funcional Programática	Ação + Subtítulo	E S F	F N T	G N D	M A	R P	Relatório Setorial	Acréscimo/ Cancelamento	Parecer CMO
<b>Modalidade Emenda: Despesa - Recomposição de dotação</b>											
<b>81000697</b>	<b>26248</b> - Universidade Federal Rural de Pernambuco	12.363.5012.2994.0026	Assistência aos Estudantes das Instituições Federais de Educação Profissional e Tecnológica / No Estado de Pernambuco	F	100	3	90	2	0	13.103	13.103
Relator Geral									<b>0</b>	<b>13.103</b>	<b>13.103</b>
<b>81000698</b>	<b>26248</b> - Universidade Federal Rural de Pernambuco	12.364.5013.20GK.0026	Fomento às Ações de Graduação, Pós-Graduação, Ensino, Pesquisa e Extensão / No Estado de Pernambuco	F	100	3	90	2	0	64.835	64.835
Relator Geral									<b>0</b>	<b>64.835</b>	<b>64.835</b>
<b>81000699</b>	<b>26248</b> - Universidade Federal Rural de Pernambuco	12.364.5013.20RK.0026	Funcionamento de Instituições Federais de Ensino Superior / No Estado de Pernambuco	F	100	4	90	2	0	85.281	85.281
Relator Geral									0	1.188.068	1.188.068
									<b>0</b>	<b>1.273.349</b>	<b>1.273.349</b>
<b>81000700</b>	<b>26248</b> - Universidade Federal Rural de Pernambuco	12.364.5013.4002.0026	Assistência ao Estudante de Ensino Superior / No Estado de Pernambuco	F	100	4	90	2	0	2.472	2.472
Relator Geral									0	281.517	281.517
									<b>0</b>	<b>283.989</b>	<b>283.989</b>
<b>81000701</b>	<b>26249</b> - Universidade Federal Rural do Rio de Janeiro	12.128.0032.4572.0033	Capacitação de Servidores Públicos Federais em Processo de Qualificação e Requalificação / No Estado do Rio de Janeiro	F	100	3	90	2	0	26.494	26.494
Relator Geral									<b>0</b>	<b>26.494</b>	<b>26.494</b>
<b>81000702</b>	<b>26249</b> - Universidade Federal Rural do Rio de Janeiro	28.846.0910.00OQ.0002	Contribuições a Organismos Internacionais sem Exigência de Programação Específica / Exterior	F	100	3	80	2	0	642	642
Relator Geral									<b>0</b>	<b>642</b>	<b>642</b>
<b>81000703</b>	<b>26249</b> - Universidade Federal Rural do Rio de Janeiro	28.846.0910.00PW.0001	Contribuições a Entidades Nacionais sem Exigência de Programação Específica / Nacional	F	100	3	50	2	0	2.983	2.983
Relator Geral									<b>0</b>	<b>2.983</b>	<b>2.983</b>
<b>81000704</b>	<b>26249</b> - Universidade Federal Rural do Rio de Janeiro	12.363.5012.20RL.0033	Funcionamento das Instituições da Rede Federal de Educação Profissional, Científica e Tecnológica / No Estado do Rio de Janeiro	F	100	4	90	2	0	23.262	23.262
Relator Geral									0	64.839	64.839
									<b>0</b>	<b>88.101</b>	<b>88.101</b>
<b>81000705</b>	<b>26249</b> - Universidade Federal Rural do Rio de Janeiro	12.363.5012.2994.0033	Assistência aos Estudantes das Instituições Federais de Educação Profissional e Tecnológica / No Estado do Rio de Janeiro	F	100	3	90	2	0	21.624	21.624
Relator Geral									<b>0</b>	<b>21.624</b>	<b>21.624</b>
<b>81000706</b>	<b>26249</b> - Universidade Federal Rural do Rio de Janeiro	12.364.5013.20GK.0033	Fomento às Ações de Graduação, Pós-Graduação, Ensino, Pesquisa e Extensão / No Estado do Rio de Janeiro	F	100	4	90	2	0	1.655	1.655
Relator Geral									0	131.392	131.392
									<b>0</b>	<b>133.047</b>	<b>133.047</b>
<b>81000707</b>	<b>26249</b> - Universidade Federal Rural do Rio de Janeiro	12.364.5013.20RK.0033	Funcionamento de Instituições Federais de Ensino Superior / No Estado do Rio de Janeiro	F	100	4	90	2	0	6.785	6.785
Relator Geral									0	917.546	917.546
									<b>0</b>	<b>924.331</b>	<b>924.331</b>



# Congresso Nacional - Comissão Mista de Planos, Orçamentos Públicos e Fiscalização

Relatoria Geral - Alterações da Proposta Orçamentária da União para 2020

Emendas à Despesa de Relator Geral Aprovadas e Aprovadas Parcialmente por Modalidade

*Orçamentos Fiscal, da Seguridade Social e de Investimento das Estatais (Valores em R\$1,00)*

Emenda	Unidade Orçamentária	Funcional Programática	Ação + Subtítulo	E S F	F N T	G N D	M A	R P	Relatório Setorial	Acréscimo/ Cancelamento	Parecer CMO
<b>Modalidade Emenda: Despesa - Recomposição de dotação</b>											
<b>81000708</b>	<b>26249</b> - Universidade Federal Rural do Rio de Janeiro	12.364.5013.4002.0033	Assistência ao Estudante de Ensino Superior / No Estado do Rio de Janeiro	F	100	3	90	2	0	280.317	280.317
Relator Geral									<b>0</b>	<b>280.317</b>	<b>280.317</b>
<b>81000709</b>	<b>26250</b> - Fundação Universidade Federal de Roraima	12.128.0032.4572.0014	Capacitação de Servidores Públicos Federais em Processo de Qualificação e Requalificação / No Estado de Roraima	F	100	3	90	2	0	10.328	10.328
Relator Geral									<b>0</b>	<b>10.328</b>	<b>10.328</b>
<b>81000710</b>	<b>26250</b> - Fundação Universidade Federal de Roraima	12.368.5011.20RI.0014	Funcionamento das Instituições Federais de Educação Básica / No Estado de Roraima	F	100	4	90	2	0	387	387
Relator Geral									<b>0</b>	<b>25.660</b>	<b>25.660</b>
<b>81000711</b>	<b>26250</b> - Fundação Universidade Federal de Roraima	12.363.5012.20RL.0014	Funcionamento das Instituições da Rede Federal de Educação Profissional, Científica e Tecnológica / No Estado de Roraima	F	100	4	90	2	0	23.456	23.456
Relator Geral									<b>0</b>	<b>31.545</b>	<b>31.545</b>
<b>81000712</b>	<b>26250</b> - Fundação Universidade Federal de Roraima	12.363.5012.2994.0014	Assistência aos Estudantes das Instituições Federais de Educação Profissional e Tecnológica / No Estado de Roraima	F	100	3	90	2	0	12.497	12.497
Relator Geral									<b>0</b>	<b>12.497</b>	<b>12.497</b>
<b>81000713</b>	<b>26250</b> - Fundação Universidade Federal de Roraima	12.364.5013.20GK.0014	Fomento às Ações de Graduação, Pós-Graduação, Ensino, Pesquisa e Extensão / No Estado de Roraima	F	100	3	90	2	0	37.568	37.568
Relator Geral									<b>0</b>	<b>37.568</b>	<b>37.568</b>
<b>81000714</b>	<b>26250</b> - Fundação Universidade Federal de Roraima	12.364.5013.20RK.0014	Funcionamento de Instituições Federais de Ensino Superior / No Estado de Roraima	F	100	4	90	2	0	15.508	15.508
Relator Geral									<b>0</b>	<b>538.295</b>	<b>538.295</b>
<b>81000715</b>	<b>26250</b> - Fundação Universidade Federal de Roraima	12.364.5013.4002.0014	Assistência ao Estudante de Ensino Superior / No Estado de Roraima	F	100	3	90	2	0	129.641	129.641
Relator Geral									<b>0</b>	<b>129.641</b>	<b>129.641</b>
<b>81000716</b>	<b>26251</b> - Fundação Universidade Federal do Tocantins	12.122.0032.216H.0017	Ajuda de Custo para Moradia ou Auxílio-Moradia a Agentes Públicos / No Estado do Tocantins	F	100	3	90	2	0	229	229
Relator Geral									<b>0</b>	<b>229</b>	<b>229</b>
<b>81000717</b>	<b>26251</b> - Fundação Universidade Federal do Tocantins	12.128.0032.4572.0017	Capacitação de Servidores Públicos Federais em Processo de Qualificação e Requalificação / No Estado do Tocantins	F	100	3	90	2	0	6.885	6.885
Relator Geral									<b>0</b>	<b>6.885</b>	<b>6.885</b>
<b>81000718</b>	<b>26251</b> - Fundação Universidade Federal do Tocantins	28.846.0910.000Q.0002	Contribuições a Organismos Internacionais sem Exigência de Programação Específica / Exterior	F	100	3	80	2	0	229	229
Relator Geral									<b>0</b>	<b>229</b>	<b>229</b>
<b>81000719</b>	<b>26251</b> - Fundação Universidade Federal do Tocantins	28.846.0910.00PW.0001	Contribuições a Entidades Nacionais sem Exigência de Programação Específica / Nacional	F	100	3	50	2	0	803	803
Relator Geral									<b>0</b>	<b>803</b>	<b>803</b>

# Congresso Nacional - Comissão Mista de Planos, Orçamentos Públicos e Fiscalização

Relatoria Geral - Alterações da Proposta Orçamentária da União para 2020

Emendas à Despesa de Relator Geral Aprovadas e Aprovadas Parcialmente por Modalidade

*Orçamentos Fiscal, da Seguridade Social e de Investimento das Estatais (Valores em R\$1,00)*

Emenda	Unidade Orçamentária	Funcional Programática	Ação + Subtítulo	E S F	F N T	G N D	M A	R P	Relatório Setorial	Acréscimo/ Cancelamento	Parecer CMO
<b>Modalidade Emenda: Despesa - Recomposição de dotação</b>											
<b>81000720</b>	<b>26251</b> - Fundação Universidade Federal do Tocantins	12.364.5013.20GK.0017	Fomento às Ações de Graduação, Pós-Graduação, Ensino, Pesquisa e Extensão / No Estado do Tocantins	F	100	3	90	2	0	2.291	2.291
Relator Geral									<b>0</b>	<b>2.291</b>	<b>2.291</b>
<b>81000721</b>	<b>26251</b> - Fundação Universidade Federal do Tocantins	12.364.5013.20RK.0017	Funcionamento de Instituições Federais de Ensino Superior / No Estado do Tocantins	F	100	3	90	2	0	923.504	923.504
Relator Geral									<b>0</b>	<b>923.504</b>	<b>923.504</b>
<b>81000722</b>	<b>26251</b> - Fundação Universidade Federal do Tocantins	12.364.5013.4002.0017	Assistência ao Estudante de Ensino Superior / No Estado do Tocantins	F	100	3	90	2	0	422.774	422.774
Relator Geral									<b>0</b>	<b>422.774</b>	<b>422.774</b>
<b>81000723</b>	<b>26252</b> - Universidade Federal de Campina Grande	12.122.0032.216H.0025	Ajuda de Custo para Moradia ou Auxílio-Moradia a Agentes Públicos / No Estado da Paraíba	F	100	3	90	2	0	1.377	1.377
Relator Geral									<b>0</b>	<b>1.377</b>	<b>1.377</b>
<b>81000724</b>	<b>26252</b> - Universidade Federal de Campina Grande	28.846.0910.00PW.0001	Contribuições a Entidades Nacionais sem Exigência de Programação Específica / Nacional	F	100	3	50	2	0	1.813	1.813
Relator Geral									<b>0</b>	<b>1.813</b>	<b>1.813</b>
<b>81000725</b>	<b>26252</b> - Universidade Federal de Campina Grande	12.363.5012.20RL.0025	Funcionamento das Instituições da Rede Federal de Educação Profissional, Científica e Tecnológica / No Estado da Paraíba	F	100	3	90	2	0	29.736	29.736
Relator Geral									<b>0</b>	<b>29.736</b>	<b>29.736</b>
<b>81000726</b>	<b>26252</b> - Universidade Federal de Campina Grande	12.363.5012.2994.0025	Assistência aos Estudantes das Instituições Federais de Educação Profissional e Tecnológica / No Estado da Paraíba	F	100	3	90	2	0	8.218	8.218
Relator Geral									<b>0</b>	<b>8.218</b>	<b>8.218</b>
<b>81000727</b>	<b>26252</b> - Universidade Federal de Campina Grande	12.364.5013.20GK.0025	Fomento às Ações de Graduação, Pós-Graduação, Ensino, Pesquisa e Extensão / No Estado da Paraíba	F	100	3	90	2	0	3.226	3.226
Relator Geral									<b>0</b>	<b>3.226</b>	<b>3.226</b>
<b>81000728</b>	<b>26252</b> - Universidade Federal de Campina Grande	12.364.5013.20RK.0025	Funcionamento de Instituições Federais de Ensino Superior / No Estado da Paraíba	F	100	4	90	2	0	112.642	112.642
Relator Geral				F	100	3	90	2	0	1.310.115	1.310.115
									<b>0</b>	<b>1.422.757</b>	<b>1.422.757</b>
<b>81000729</b>	<b>26252</b> - Universidade Federal de Campina Grande	12.364.5013.4002.0025	Assistência ao Estudante de Ensino Superior / No Estado da Paraíba	F	100	3	90	2	0	389.892	389.892
Relator Geral									<b>0</b>	<b>389.892</b>	<b>389.892</b>
<b>81000730</b>	<b>26252</b> - Universidade Federal de Campina Grande	12.364.5013.8282.0025	Reestruturação e Modernização das Instituições Federais de Ensino Superior / No Estado da Paraíba	F	100	3	90	2	0	239.168	239.168
Relator Geral									<b>0</b>	<b>239.168</b>	<b>239.168</b>
<b>81000731</b>	<b>26253</b> - Universidade Federal Rural da Amazônia	12.122.0032.216H.0015	Ajuda de Custo para Moradia ou Auxílio-Moradia a Agentes Públicos / No Estado do Pará	F	100	3	90	2	0	459	459
Relator Geral									<b>0</b>	<b>459</b>	<b>459</b>

# Congresso Nacional - Comissão Mista de Planos, Orçamentos Públicos e Fiscalização

Relatoria Geral - Alterações da Proposta Orçamentária da União para 2020

Emendas à Despesa de Relator Geral Aprovadas e Aprovadas Parcialmente por Modalidade

*Orçamentos Fiscal, da Seguridade Social e de Investimento das Estatais (Valores em R\$1,00)*

Emenda	Unidade Orçamentária	Funcional Programática	Ação + Subtítulo	E S F	F N T	G N D	M A	R P	Relatório Setorial	Acréscimo/ Cancelamento	Parecer CMO
<b>Modalidade Emenda: Despesa - Recomposição de dotação</b>											
<b>81000732</b>	<b>26253</b> - Universidade Federal Rural da Amazônia	12.128.0032.4572.0015	Capacitação de Servidores Públicos Federais em Processo de Qualificação e Requalificação / No Estado do Pará	F	100	3	90	2	0	8.556	8.556
Relator Geral									<b>0</b>	<b>8.556</b>	<b>8.556</b>
<b>81000733</b>	<b>26253</b> - Universidade Federal Rural da Amazônia	28.846.0910.00PW.0001	Contribuições a Entidades Nacionais sem Exigência de Programação Específica / Nacional	F	100	3	50	2	0	573	573
Relator Geral									<b>0</b>	<b>573</b>	<b>573</b>
<b>81000734</b>	<b>26253</b> - Universidade Federal Rural da Amazônia	12.364.5013.20GK.0015	Fomento às Ações de Graduação, Pós-Graduação, Ensino, Pesquisa e Extensão / No Estado do Pará	F	100	3	90	2	0	46.375	46.375
Relator Geral									<b>0</b>	<b>46.375</b>	<b>46.375</b>
<b>81000735</b>	<b>26253</b> - Universidade Federal Rural da Amazônia	12.364.5013.20RK.0015	Funcionamento de Instituições Federais de Ensino Superior / No Estado do Pará	F	100	4	90	2	0	5.815	5.815
Relator Geral				F	100	3	90	2	0	796.743	796.743
									<b>0</b>	<b>802.558</b>	<b>802.558</b>
<b>81000736</b>	<b>26253</b> - Universidade Federal Rural da Amazônia	12.364.5013.4002.0015	Assistência ao Estudante de Ensino Superior / No Estado do Pará	F	100	3	90	2	0	109.116	109.116
Relator Geral									<b>0</b>	<b>109.116</b>	<b>109.116</b>
<b>81000737</b>	<b>26254</b> - Universidade Federal do Triângulo Mineiro	12.128.0032.4572.0031	Capacitação de Servidores Públicos Federais em Processo de Qualificação e Requalificação / No Estado de Minas Gerais	F	100	3	90	2	0	9.550	9.550
Relator Geral									<b>0</b>	<b>9.550</b>	<b>9.550</b>
<b>81000738</b>	<b>26254</b> - Universidade Federal do Triângulo Mineiro	28.846.0910.00PW.0001	Contribuições a Entidades Nacionais sem Exigência de Programação Específica / Nacional	F	100	3	50	2	0	881	881
Relator Geral									<b>0</b>	<b>881</b>	<b>881</b>
<b>81000739</b>	<b>26254</b> - Universidade Federal do Triângulo Mineiro	12.363.5012.20RL.0031	Funcionamento das Instituições da Rede Federal de Educação Profissional, Científica e Tecnológica / No Estado de Minas Gerais	F	100	4	90	2	0	23.534	23.534
Relator Geral				F	100	3	90	2	0	19.853	19.853
									<b>0</b>	<b>43.387</b>	<b>43.387</b>
<b>81000740</b>	<b>26254</b> - Universidade Federal do Triângulo Mineiro	12.363.5012.2994.0031	Assistência aos Estudantes das Instituições Federais de Educação Profissional e Tecnológica / No Estado de Minas Gerais	F	100	3	90	2	0	9.581	9.581
Relator Geral									<b>0</b>	<b>9.581</b>	<b>9.581</b>
<b>81000741</b>	<b>26254</b> - Universidade Federal do Triângulo Mineiro	12.364.5013.20GK.0031	Fomento às Ações de Graduação, Pós-Graduação, Ensino, Pesquisa e Extensão / No Estado de Minas Gerais	F	100	4	90	2	0	11.064	11.064
Relator Geral				F	100	3	90	2	0	36.678	36.678
									<b>0</b>	<b>47.742</b>	<b>47.742</b>
<b>81000742</b>	<b>26254</b> - Universidade Federal do Triângulo Mineiro	12.364.5013.20RK.0031	Funcionamento de Instituições Federais de Ensino Superior / No Estado de Minas Gerais	F	100	4	90	2	0	105.431	105.431
Relator Geral				F	100	3	90	2	0	697.732	697.732
									<b>0</b>	<b>803.163</b>	<b>803.163</b>

# Congresso Nacional - Comissão Mista de Planos, Orçamentos Públicos e Fiscalização

Relatoria Geral - Alterações da Proposta Orçamentária da União para 2020

Emendas à Despesa de Relator Geral Aprovadas e Aprovadas Parcialmente por Modalidade

*Orçamentos Fiscal, da Seguridade Social e de Investimento das Estatais (Valores em R\$1,00)*

Emenda	Unidade Orçamentária	Funcional Programática	Ação + Subtítulo	E S F	F N T	G N D	M A	R P	Relatório Setorial	Acréscimo/ Cancelamento	Parecer CMO
<b>Modalidade Emenda: Despesa - Recomposição de dotação</b>											
<b>81000743</b>	<b>26254</b> - Universidade Federal do Triângulo Mineiro	12.364.5013.4002.0031	Assistência ao Estudante de Ensino Superior / No Estado de Minas Gerais	F	100	4	90	2	0	1.163	1.163
				F	100	3	90	2	0	193.590	193.590
Relator Geral									<b>0</b>	<b>194.753</b>	<b>194.753</b>
<b>81000744</b>	<b>26255</b> - Universidade Federal dos Vales do Jequitinhonha e Mucuri	12.122.0032.216H.0031	Ajuda de Custo para Moradia ou Auxílio-Moradia a Agentes Públicos / No Estado de Minas Gerais	F	100	3	90	2	0	688	688
Relator Geral									<b>0</b>	<b>688</b>	<b>688</b>
<b>81000745</b>	<b>26255</b> - Universidade Federal dos Vales do Jequitinhonha e Mucuri	12.128.0032.4572.0031	Capacitação de Servidores Públicos Federais em Processo de Qualificação e Requalificação / No Estado de Minas Gerais	F	100	3	90	2	0	3.213	3.213
Relator Geral									<b>0</b>	<b>3.213</b>	<b>3.213</b>
<b>81000746</b>	<b>26255</b> - Universidade Federal dos Vales do Jequitinhonha e Mucuri	28.846.0910.00PW.0001	Contribuições a Entidades Nacionais sem Exigência de Programação Específica / Nacional	F	100	3	50	2	0	688	688
Relator Geral									<b>0</b>	<b>688</b>	<b>688</b>
<b>81000747</b>	<b>26255</b> - Universidade Federal dos Vales do Jequitinhonha e Mucuri	12.364.5013.20GK.0031	Fomento às Ações de Graduação, Pós-Graduação, Ensino, Pesquisa e Extensão / No Estado de Minas Gerais	F	100	3	90	2	0	275	275
Relator Geral									<b>0</b>	<b>275</b>	<b>275</b>
<b>81000748</b>	<b>26255</b> - Universidade Federal dos Vales do Jequitinhonha e Mucuri	12.364.5013.20RK.0031	Funcionamento de Instituições Federais de Ensino Superior / No Estado de Minas Gerais	F	100	4	90	2	0	180.510	180.510
				F	100	3	90	2	0	713.149	713.149
Relator Geral									<b>0</b>	<b>893.659</b>	<b>893.659</b>
<b>81000749</b>	<b>26255</b> - Universidade Federal dos Vales do Jequitinhonha e Mucuri	12.364.5013.4002.0031	Assistência ao Estudante de Ensino Superior / No Estado de Minas Gerais	F	100	4	90	2	0	649	649
				F	100	3	90	2	0	162.817	162.817
Relator Geral									<b>0</b>	<b>163.466</b>	<b>163.466</b>
<b>81000750</b>	<b>26255</b> - Universidade Federal dos Vales do Jequitinhonha e Mucuri	12.364.5013.8282.0031	Reestruturação e Modernização das Instituições Federais de Ensino Superior / No Estado de Minas Gerais	F	100	3	90	2	0	45.904	45.904
Relator Geral									<b>0</b>	<b>45.904</b>	<b>45.904</b>
<b>81000751</b>	<b>26256</b> - Centro Federal de Educação Tecnológica Celso Suckow da Fonseca	12.128.0032.4572.0033	Capacitação de Servidores Públicos Federais em Processo de Qualificação e Requalificação / No Estado do Rio de Janeiro	F	100	3	90	2	0	5.852	5.852
Relator Geral									<b>0</b>	<b>5.852</b>	<b>5.852</b>
<b>81000752</b>	<b>26256</b> - Centro Federal de Educação Tecnológica Celso Suckow da Fonseca	28.846.0910.00OQ.0002	Contribuições a Organismos Internacionais sem Exigência de Programação Específica / Exterior	F	100	3	80	2	0	137	137
Relator Geral									<b>0</b>	<b>137</b>	<b>137</b>
<b>81000753</b>	<b>26256</b> - Centro Federal de Educação Tecnológica Celso Suckow da Fonseca	28.846.0910.00PW.0001	Contribuições a Entidades Nacionais sem Exigência de Programação Específica / Nacional	F	100	3	50	2	0	2.442	2.442
Relator Geral									<b>0</b>	<b>2.442</b>	<b>2.442</b>

# Congresso Nacional - Comissão Mista de Planos, Orçamentos Públicos e Fiscalização

Relatoria Geral - Alterações da Proposta Orçamentária da União para 2020

Emendas à Despesa de Relator Geral Aprovadas e Aprovadas Parcialmente por Modalidade

*Orçamentos Fiscal, da Seguridade Social e de Investimento das Estatais (Valores em R\$1,00)*

Emenda	Unidade Orçamentária	Funcional Programática	Ação + Subtítulo	E S F	F N T	G N D	M A	R P	Relatório Setorial	Acréscimo/ Cancelamento	Parecer CMO
<b>Modalidade Emenda: Despesa - Recomposição de dotação</b>											
<b>81000754</b>	<b>26256</b> - Centro Federal de Educação Tecnológica Celso Suckow da Fonseca	12.363.5012.20RL.0033	Funcionamento das Instituições da Rede Federal de Educação Profissional, Científica e Tecnológica / No Estado do Rio de Janeiro	F	100	4	90	2	0	77.422	77.422
				F	100	3	90	2	0	829.248	829.248
Relator Geral									<b>0</b>	<b>906.670</b>	<b>906.670</b>
<b>81000755</b>	<b>26256</b> - Centro Federal de Educação Tecnológica Celso Suckow da Fonseca	12.363.5012.2994.0033	Assistência aos Estudantes das Instituições Federais de Educação Profissional e Tecnológica / No Estado do Rio de Janeiro	F	100	3	90	2	0	201.919	201.919
Relator Geral									<b>0</b>	<b>201.919</b>	<b>201.919</b>
<b>81000756</b>	<b>26257</b> - Centro Federal de Educação Tecnológica de Minas Gerais	12.122.0032.216H.0031	Ajuda de Custo para Moradia ou Auxílio-Moradia a Agentes Públicos / No Estado de Minas Gerais	F	100	3	90	2	0	22	22
Relator Geral									<b>0</b>	<b>22</b>	<b>22</b>
<b>81000757</b>	<b>26257</b> - Centro Federal de Educação Tecnológica de Minas Gerais	12.128.0032.4572.0031	Capacitação de Servidores Públicos Federais em Processo de Qualificação e Requalificação / No Estado de Minas Gerais	F	100	3	90	2	0	28.690	28.690
Relator Geral									<b>0</b>	<b>28.690</b>	<b>28.690</b>
<b>81000758</b>	<b>26257</b> - Centro Federal de Educação Tecnológica de Minas Gerais	12.363.5012.20RG.0031	Reestruturação e Modernização das Instituições da Rede Federal de Educação Profissional, Científica e Tecnológica / No Estado de Minas Gerais	F	100	4	90	2	0	54.693	54.693
Relator Geral									<b>0</b>	<b>54.693</b>	<b>54.693</b>
<b>81000759</b>	<b>26257</b> - Centro Federal de Educação Tecnológica de Minas Gerais	12.363.5012.20RL.0031	Funcionamento das Instituições da Rede Federal de Educação Profissional, Científica e Tecnológica / No Estado de Minas Gerais	F	100	4	90	2	0	22.884	22.884
				F	100	3	90	2	0	1.067.180	1.067.180
Relator Geral									<b>0</b>	<b>1.090.064</b>	<b>1.090.064</b>
<b>81000760</b>	<b>26257</b> - Centro Federal de Educação Tecnológica de Minas Gerais	12.363.5012.2994.0031	Assistência aos Estudantes das Instituições Federais de Educação Profissional e Tecnológica / No Estado de Minas Gerais	F	100	3	90	2	0	201.095	201.095
Relator Geral									<b>0</b>	<b>201.095</b>	<b>201.095</b>
<b>81000761</b>	<b>26258</b> - Universidade Tecnológica Federal do Paraná	12.122.0032.216H.0041	Ajuda de Custo para Moradia ou Auxílio-Moradia a Agentes Públicos / No Estado do Paraná	F	100	3	90	2	0	2.639	2.639
Relator Geral									<b>0</b>	<b>2.639</b>	<b>2.639</b>
<b>81000762</b>	<b>26258</b> - Universidade Tecnológica Federal do Paraná	28.846.0910.000Q.0002	Contribuições a Organismos Internacionais sem Exigência de Programação Específica / Exterior	F	100	3	80	2	0	1.377	1.377
Relator Geral									<b>0</b>	<b>1.377</b>	<b>1.377</b>
<b>81000763</b>	<b>26258</b> - Universidade Tecnológica Federal do Paraná	28.846.0910.00PW.0001	Contribuições a Entidades Nacionais sem Exigência de Programação Específica / Nacional	F	100	3	50	2	0	1.674	1.674
Relator Geral									<b>0</b>	<b>1.674</b>	<b>1.674</b>
<b>81000764</b>	<b>26258</b> - Universidade Tecnológica Federal do Paraná	12.364.5013.20GK.0041	Fomento às Ações de Graduação, Pós-Graduação, Ensino, Pesquisa e Extensão / No Estado do Paraná	F	100	3	90	2	0	826	826
Relator Geral									<b>0</b>	<b>826</b>	<b>826</b>

# Congresso Nacional - Comissão Mista de Planos, Orçamentos Públicos e Fiscalização

Relatoria Geral - Alterações da Proposta Orçamentária da União para 2020

Emendas à Despesa de Relator Geral Aprovadas e Aprovadas Parcialmente por Modalidade

*Orçamentos Fiscal, da Seguridade Social e de Investimento das Estatais (Valores em R\$1,00)*

Emenda	Unidade Orçamentária	Funcional Programática	Ação + Subtítulo	E F G M R					Relatório Setorial	Acréscimo/Cancelamento	Parecer CMO
				S	N	N	A	P			
				F	T	D					
<b>Modalidade Emenda: Despesa - Recomposição de dotação</b>											
<b>81000765</b>	<b>26258</b> - Universidade Tecnológica Federal do Paraná	12.364.5013.20RK.0041	Funcionamento de Instituições Federais de Ensino Superior / No Estado do Paraná	F	100	3	90	2	0	2.417.416	2.417.416
Relator Geral									<b>0</b>	<b>2.417.416</b>	<b>2.417.416</b>
<b>81000766</b>	<b>26258</b> - Universidade Tecnológica Federal do Paraná	12.364.5013.4002.0041	Assistência ao Estudante de Ensino Superior / No Estado do Paraná	F	100	3	90	2	0	498.526	498.526
Relator Geral									<b>0</b>	<b>498.526</b>	<b>498.526</b>
<b>81000767</b>	<b>26260</b> - Universidade Federal de Alfenas	12.122.0032.216H.0031	Ajuda de Custo para Moradia ou Auxílio-Moradia a Agentes Públicos / No Estado de Minas Gerais	F	100	3	90	2	0	275	275
Relator Geral									<b>0</b>	<b>275</b>	<b>275</b>
<b>81000768</b>	<b>26260</b> - Universidade Federal de Alfenas	12.128.0032.4572.0031	Capacitação de Servidores Públicos Federais em Processo de Qualificação e Requalificação / No Estado de Minas Gerais	F	100	3	90	2	0	7.086	7.086
Relator Geral									<b>0</b>	<b>7.086</b>	<b>7.086</b>
<b>81000769</b>	<b>26260</b> - Universidade Federal de Alfenas	12.364.5013.20GK.0031	Fomento às Ações de Graduação, Pós-Graduação, Ensino, Pesquisa e Extensão / No Estado de Minas Gerais	F	100	4	90	2	0	16.981	16.981
Relator Geral				F	100	3	90	2	0	50.001	50.001
									<b>0</b>	<b>66.982</b>	<b>66.982</b>
<b>81000770</b>	<b>26260</b> - Universidade Federal de Alfenas	12.364.5013.20RK.0031	Funcionamento de Instituições Federais de Ensino Superior / No Estado de Minas Gerais	F	100	4	90	2	0	58.419	58.419
Relator Geral				F	100	3	90	2	0	522.597	522.597
									<b>0</b>	<b>581.016</b>	<b>581.016</b>
<b>81000771</b>	<b>26260</b> - Universidade Federal de Alfenas	12.364.5013.4002.0031	Assistência ao Estudante de Ensino Superior / No Estado de Minas Gerais	F	100	3	90	2	0	137.396	137.396
Relator Geral									<b>0</b>	<b>137.396</b>	<b>137.396</b>
<b>81000772</b>	<b>26261</b> - Universidade Federal de Itajubá	12.122.0032.216H.0031	Ajuda de Custo para Moradia ou Auxílio-Moradia a Agentes Públicos / No Estado de Minas Gerais	F	100	3	90	2	0	527	527
Relator Geral									<b>0</b>	<b>527</b>	<b>527</b>
<b>81000773</b>	<b>26261</b> - Universidade Federal de Itajubá	12.128.0032.4572.0031	Capacitação de Servidores Públicos Federais em Processo de Qualificação e Requalificação / No Estado de Minas Gerais	F	100	3	90	2	0	4.475	4.475
Relator Geral									<b>0</b>	<b>4.475</b>	<b>4.475</b>
<b>81000774</b>	<b>26261</b> - Universidade Federal de Itajubá	28.846.0910.00OQ.0002	Contribuições a Organismos Internacionais sem Exigência de Programação Específica / Exterior	F	100	3	80	2	0	229	229
Relator Geral									<b>0</b>	<b>229</b>	<b>229</b>
<b>81000775</b>	<b>26261</b> - Universidade Federal de Itajubá	28.846.0910.00PW.0001	Contribuições a Entidades Nacionais sem Exigência de Programação Específica / Nacional	F	100	3	50	2	0	573	573
Relator Geral									<b>0</b>	<b>573</b>	<b>573</b>
<b>81000776</b>	<b>26261</b> - Universidade Federal de Itajubá	12.364.5013.20GK.0031	Fomento às Ações de Graduação, Pós-Graduação, Ensino, Pesquisa e Extensão / No Estado de Minas Gerais	F	100	4	90	2	0	581	581
Relator Geral				F	100	3	90	2	0	19.073	19.073
									<b>0</b>	<b>19.654</b>	<b>19.654</b>

# Congresso Nacional - Comissão Mista de Planos, Orçamentos Públicos e Fiscalização

Relatoria Geral - Alterações da Proposta Orçamentária da União para 2020

Emendas à Despesa de Relator Geral Aprovadas e Aprovadas Parcialmente por Modalidade

*Orçamentos Fiscal, da Seguridade Social e de Investimento das Estatais (Valores em R\$1,00)*

Emenda	Unidade Orçamentária	Funcional Programática	Ação + Subtítulo		E	F	G	M	R	Relatório Setorial	Acréscimo/Cancelamento	Parecer CMO
					S	N	N	A	P			
					F	T	D					
<b>Modalidade Emenda: Despesa - Recomposição de dotação</b>												
<b>81000777</b>	<b>26261</b> - Universidade Federal de Itajubá	12.364.5013.20RK.0031	Funcionamento de Instituições Federais de Ensino Superior / No Estado de Minas Gerais	F	100	4	90	2		0	42.648	42.648
				F	100	3	90	2		0	633.235	633.235
Relator Geral										<b>0</b>	<b>675.883</b>	<b>675.883</b>
<b>81000778</b>	<b>26261</b> - Universidade Federal de Itajubá	12.364.5013.4002.0031	Assistência ao Estudante de Ensino Superior / No Estado de Minas Gerais	F	100	4	90	2		0	195	195
				F	100	3	90	2		0	105.195	105.195
Relator Geral										<b>0</b>	<b>105.390</b>	<b>105.390</b>
<b>81000779</b>	<b>26262</b> - Universidade Federal de São Paulo	12.122.0032.216H.0035	Ajuda de Custo para Moradia ou Auxílio-Moradia a Agentes Públicos / No Estado de São Paulo	F	100	3	90	2		0	495	495
Relator Geral										<b>0</b>	<b>495</b>	<b>495</b>
<b>81000780</b>	<b>26262</b> - Universidade Federal de São Paulo	12.128.0032.4572.0035	Capacitação de Servidores Públicos Federais em Processo de Qualificação e Requalificação / No Estado de São Paulo	F	100	3	90	2		0	5.738	5.738
Relator Geral										<b>0</b>	<b>5.738</b>	<b>5.738</b>
<b>81000781</b>	<b>26262</b> - Universidade Federal de São Paulo	28.846.0910.000Q.0002	Contribuições a Organismos Internacionais sem Exigência de Programação Específica / Exterior	F	100	3	80	2		0	477	477
Relator Geral										<b>0</b>	<b>477</b>	<b>477</b>
<b>81000782</b>	<b>26262</b> - Universidade Federal de São Paulo	28.846.0910.00PW.0001	Contribuições a Entidades Nacionais sem Exigência de Programação Específica / Nacional	F	100	3	50	2		0	1.162	1.162
Relator Geral										<b>0</b>	<b>1.162</b>	<b>1.162</b>
<b>81000783</b>	<b>26262</b> - Universidade Federal de São Paulo	12.364.5013.20GK.0035	Fomento às Ações de Graduação, Pós-Graduação, Ensino, Pesquisa e Extensão / No Estado de São Paulo	F	100	4	90	2		0	1.021	1.021
				F	100	3	90	2		0	6.218	6.218
Relator Geral										<b>0</b>	<b>7.239</b>	<b>7.239</b>
<b>81000784</b>	<b>26262</b> - Universidade Federal de São Paulo	12.364.5013.20RK.0035	Funcionamento de Instituições Federais de Ensino Superior / No Estado de São Paulo	F	100	3	90	2		0	1.567.365	1.567.365
Relator Geral										<b>0</b>	<b>1.567.365</b>	<b>1.567.365</b>
<b>81000785</b>	<b>26262</b> - Universidade Federal de São Paulo	12.364.5013.4002.0035	Assistência ao Estudante de Ensino Superior / No Estado de São Paulo	F	100	3	90	2		0	234.036	234.036
Relator Geral										<b>0</b>	<b>234.036</b>	<b>234.036</b>
<b>81000786</b>	<b>26263</b> - Universidade Federal de Lavras	12.122.0032.216H.0031	Ajuda de Custo para Moradia ou Auxílio-Moradia a Agentes Públicos / No Estado de Minas Gerais	F	100	3	90	2		0	991	991
Relator Geral										<b>0</b>	<b>991</b>	<b>991</b>
<b>81000787</b>	<b>26263</b> - Universidade Federal de Lavras	12.128.0032.4572.0031	Capacitação de Servidores Públicos Federais em Processo de Qualificação e Requalificação / No Estado de Minas Gerais	F	100	3	90	2		0	6.197	6.197
Relator Geral										<b>0</b>	<b>6.197</b>	<b>6.197</b>
<b>81000788</b>	<b>26263</b> - Universidade Federal de Lavras	12.364.5013.20GK.0031	Fomento às Ações de Graduação, Pós-Graduação, Ensino, Pesquisa e Extensão / No Estado de Minas Gerais	F	100	3	90	2		0	24.145	24.145
Relator Geral										<b>0</b>	<b>24.145</b>	<b>24.145</b>

# Congresso Nacional - Comissão Mista de Planos, Orçamentos Públicos e Fiscalização

Relatoria Geral - Alterações da Proposta Orçamentária da União para 2020

Emendas à Despesa de Relator Geral Aprovadas e Aprovadas Parcialmente por Modalidade

*Orçamentos Fiscal, da Seguridade Social e de Investimento das Estatais (Valores em R\$1,00)*

Emenda	Unidade Orçamentária	Funcional Programática	Ação + Subtítulo	E S F	F N T	G N D	M A	R P	Relatório Setorial	Acréscimo/ Cancelamento	Parecer CMO
<b>Modalidade Emenda: Despesa - Recomposição de dotação</b>											
<b>81000789</b>	<b>26263</b> - Universidade Federal de Lavras	12.364.5013.20RK.0031	Funcionamento de Instituições Federais de Ensino Superior / No Estado de Minas Gerais	F	100	4	90	2	0	58.156	58.156
				F	100	3	90	2	0	993.811	993.811
Relator Geral									<b>0</b>	<b>1.051.967</b>	<b>1.051.967</b>
<b>81000790</b>	<b>26263</b> - Universidade Federal de Lavras	12.364.5013.4002.0031	Assistência ao Estudante de Ensino Superior / No Estado de Minas Gerais	F	100	3	90	2	0	149.107	149.107
Relator Geral									<b>0</b>	<b>149.107</b>	<b>149.107</b>
<b>81000791</b>	<b>26264</b> - Universidade Federal Rural do Semi-Árido	12.128.0032.4572.0024	Capacitação de Servidores Públicos Federais em Processo de Qualificação e Requalificação / No Estado do Rio Grande do Norte	F	100	3	90	2	0	6.426	6.426
Relator Geral									<b>0</b>	<b>6.426</b>	<b>6.426</b>
<b>81000792</b>	<b>26264</b> - Universidade Federal Rural do Semi-Árido	28.846.0910.00PW.0001	Contribuições a Entidades Nacionais sem Exigência de Programação Específica / Nacional	F	100	3	50	2	0	1.032	1.032
Relator Geral									<b>0</b>	<b>1.032</b>	<b>1.032</b>
<b>81000793</b>	<b>26264</b> - Universidade Federal Rural do Semi-Árido	12.364.5013.20GK.0024	Fomento às Ações de Graduação, Pós-Graduação, Ensino, Pesquisa e Extensão / No Estado do Rio Grande do Norte	F	100	4	90	2	0	3.664	3.664
				F	100	3	90	2	0	9.903	9.903
Relator Geral									<b>0</b>	<b>13.567</b>	<b>13.567</b>
<b>81000794</b>	<b>26264</b> - Universidade Federal Rural do Semi-Árido	12.364.5013.20RK.0024	Funcionamento de Instituições Federais de Ensino Superior / No Estado do Rio Grande do Norte	F	100	4	90	2	0	101.331	101.331
				F	100	3	90	2	0	792.358	792.358
Relator Geral									<b>0</b>	<b>893.689</b>	<b>893.689</b>
<b>81000795</b>	<b>26264</b> - Universidade Federal Rural do Semi-Árido	12.364.5013.4002.0024	Assistência ao Estudante de Ensino Superior / No Estado do Rio Grande do Norte	F	100	4	90	2	0	23.983	23.983
				F	100	3	90	2	0	169.927	169.927
Relator Geral									<b>0</b>	<b>193.910</b>	<b>193.910</b>
<b>81000796</b>	<b>26266</b> - Fundação Universidade Federal do Pampa	12.122.0032.216H.0043	Ajuda de Custo para Moradia ou Auxílio-Moradia a Agentes Públicos / No Estado do Rio Grande do Sul	F	100	3	90	2	0	6.656	6.656
Relator Geral									<b>0</b>	<b>6.656</b>	<b>6.656</b>
<b>81000797</b>	<b>26266</b> - Fundação Universidade Federal do Pampa	12.128.0032.4572.0043	Capacitação de Servidores Públicos Federais em Processo de Qualificação e Requalificação / No Estado do Rio Grande do Sul	F	100	4	90	2	0	3.877	3.877
				F	100	3	90	2	0	6.885	6.885
Relator Geral									<b>0</b>	<b>10.762</b>	<b>10.762</b>
<b>81000798</b>	<b>26266</b> - Fundação Universidade Federal do Pampa	28.846.0910.00OQ.0002	Contribuições a Organismos Internacionais sem Exigência de Programação Específica / Exterior	F	100	3	80	2	0	114	114
Relator Geral									<b>0</b>	<b>114</b>	<b>114</b>
<b>81000799</b>	<b>26266</b> - Fundação Universidade Federal do Pampa	28.846.0910.00PW.0001	Contribuições a Entidades Nacionais sem Exigência de Programação Específica / Nacional	F	100	3	50	2	0	1.377	1.377
Relator Geral									<b>0</b>	<b>1.377</b>	<b>1.377</b>



# Congresso Nacional - Comissão Mista de Planos, Orçamentos Públicos e Fiscalização

Relatoria Geral - Alterações da Proposta Orçamentária da União para 2020

Emendas à Despesa de Relator Geral Aprovadas e Aprovadas Parcialmente por Modalidade

*Orçamentos Fiscal, da Seguridade Social e de Investimento das Estatais (Valores em R\$1,00)*

Emenda	Unidade Orçamentária	Funcional Programática	Ação + Subtítulo	E S F	F N T	G N D	M A	R P	Relatório Setorial	Acréscimo/ Cancelamento	Parecer CMO
<b>Modalidade Emenda: Despesa - Recomposição de dotação</b>											
<b>81000800</b>	<b>26266</b> - Fundação Universidade Federal do Pampa	12.364.5013.20GK.0043	Fomento às Ações de Graduação, Pós-Graduação, Ensino, Pesquisa e Extensão / No Estado do Rio Grande do Sul	F	100	4	90	2	0	7.754	7.754
				F	100	3	90	2	0	66.541	66.541
Relator Geral									<b>0</b>	<b>74.295</b>	<b>74.295</b>
<b>81000801</b>	<b>26266</b> - Fundação Universidade Federal do Pampa	12.364.5013.20RK.0043	Funcionamento de Instituições Federais de Ensino Superior / No Estado do Rio Grande do Sul	F	100	4	90	2	0	152.661	152.661
				F	100	3	90	2	0	689.327	689.327
Relator Geral									<b>0</b>	<b>841.988</b>	<b>841.988</b>
<b>81000802</b>	<b>26266</b> - Fundação Universidade Federal do Pampa	12.364.5013.4002.0043	Assistência ao Estudante de Ensino Superior / No Estado do Rio Grande do Sul	F	100	3	90	2	0	233.622	233.622
Relator Geral									<b>0</b>	<b>233.622</b>	<b>233.622</b>
<b>81000803</b>	<b>26267</b> - Universidade Federal da Integração Latino Americana	12.122.0032.216H.0041	Ajuda de Custo para Moradia ou Auxílio-Moradia a Agentes Públicos / No Estado do Paraná	F	100	3	90	2	0	229	229
Relator Geral									<b>0</b>	<b>229</b>	<b>229</b>
<b>81000804</b>	<b>26267</b> - Universidade Federal da Integração Latino Americana	12.128.0032.4572.0041	Capacitação de Servidores Públicos Federais em Processo de Qualificação e Requalificação / No Estado do Paraná	F	100	3	90	2	0	6.082	6.082
Relator Geral									<b>0</b>	<b>6.082</b>	<b>6.082</b>
<b>81000805</b>	<b>26267</b> - Universidade Federal da Integração Latino Americana	28.846.0910.00OQ.0002	Contribuições a Organismos Internacionais sem Exigência de Programação Específica / Exterior	F	100	3	80	2	0	459	459
Relator Geral									<b>0</b>	<b>459</b>	<b>459</b>
<b>81000806</b>	<b>26267</b> - Universidade Federal da Integração Latino Americana	28.846.0910.00PW.0001	Contribuições a Entidades Nacionais sem Exigência de Programação Específica / Nacional	F	100	3	50	2	0	1.836	1.836
Relator Geral									<b>0</b>	<b>1.836</b>	<b>1.836</b>
<b>81000807</b>	<b>26267</b> - Universidade Federal da Integração Latino Americana	12.364.5013.20GK.0041	Fomento às Ações de Graduação, Pós-Graduação, Ensino, Pesquisa e Extensão / No Estado do Paraná	F	100	4	90	2	0	445	445
				F	100	3	90	2	0	138.056	138.056
Relator Geral									<b>0</b>	<b>138.501</b>	<b>138.501</b>
<b>81000808</b>	<b>26267</b> - Universidade Federal da Integração Latino Americana	12.364.5013.20RK.0041	Funcionamento de Instituições Federais de Ensino Superior / No Estado do Paraná	F	100	3	90	2	0	572.920	572.920
Relator Geral									<b>0</b>	<b>572.920</b>	<b>572.920</b>
<b>81000809</b>	<b>26267</b> - Universidade Federal da Integração Latino Americana	12.364.5013.4002.0041	Assistência ao Estudante de Ensino Superior / No Estado do Paraná	F	100	3	90	2	0	199.459	199.459
Relator Geral									<b>0</b>	<b>199.459</b>	<b>199.459</b>
<b>81000810</b>	<b>26268</b> - Fundação Universidade Federal de Rondônia	12.128.0032.4572.0011	Capacitação de Servidores Públicos Federais em Processo de Qualificação e Requalificação / No Estado de Rondônia	F	100	3	90	2	0	5.738	5.738
Relator Geral									<b>0</b>	<b>5.738</b>	<b>5.738</b>
<b>81000811</b>	<b>26268</b> - Fundação Universidade Federal de Rondônia	28.846.0910.00PW.0001	Contribuições a Entidades Nacionais sem Exigência de Programação Específica / Nacional	F	100	3	50	2	0	688	688
Relator Geral									<b>0</b>	<b>688</b>	<b>688</b>

# Congresso Nacional - Comissão Mista de Planos, Orçamentos Públicos e Fiscalização

Relatoria Geral - Alterações da Proposta Orçamentária da União para 2020

Emendas à Despesa de Relator Geral Aprovadas e Aprovadas Parcialmente por Modalidade

*Orçamentos Fiscal, da Seguridade Social e de Investimento das Estatais (Valores em R\$1,00)*

Emenda	Unidade Orçamentária	Funcional Programática	Ação + Subtítulo	E S F	F N T	G N D	M A	R P	Relatório Setorial	Acréscimo/ Cancelamento	Parecer CMO
<b>Modalidade Emenda: Despesa - Recomposição de dotação</b>											
<b>81000812</b>	<b>26268</b> - Fundação Universidade Federal de Rondônia	12.364.5013.20GK.0011	Fomento às Ações de Graduação, Pós-Graduação, Ensino, Pesquisa e Extensão / No Estado de Rondônia	F	100	3	90	2	0	5.757	5.757
Relator Geral									<b>0</b>	<b>5.757</b>	<b>5.757</b>
<b>81000813</b>	<b>26268</b> - Fundação Universidade Federal de Rondônia	12.364.5013.20RK.0011	Funcionamento de Instituições Federais de Ensino Superior / No Estado de Rondônia	F	100	4	90	2	0	19.385	19.385
Relator Geral									<b>0</b>	<b>604.338</b>	<b>604.338</b>
<b>81000814</b>	<b>26268</b> - Fundação Universidade Federal de Rondônia	12.364.5013.4002.0011	Assistência ao Estudante de Ensino Superior / No Estado de Rondônia	F	100	4	90	2	0	11.631	11.631
Relator Geral									<b>0</b>	<b>181.732</b>	<b>181.732</b>
<b>81000815</b>	<b>26269</b> - Fundação Universidade do Rio de Janeiro	12.122.0032.216H.0033	Ajuda de Custo para Moradia ou Auxílio-Moradia a Agentes Públicos / No Estado do Rio de Janeiro	F	100	3	90	2	0	550	550
Relator Geral									<b>0</b>	<b>550</b>	<b>550</b>
<b>81000816</b>	<b>26269</b> - Fundação Universidade do Rio de Janeiro	12.128.0032.4572.0033	Capacitação de Servidores Públicos Federais em Processo de Qualificação e Requalificação / No Estado do Rio de Janeiro	F	100	3	90	2	0	20.657	20.657
Relator Geral									<b>0</b>	<b>20.657</b>	<b>20.657</b>
<b>81000817</b>	<b>26269</b> - Fundação Universidade do Rio de Janeiro	28.846.0910.00OQ.0002	Contribuições a Organismos Internacionais sem Exigência de Programação Específica / Exterior	F	100	3	80	2	0	344	344
Relator Geral									<b>0</b>	<b>344</b>	<b>344</b>
<b>81000818</b>	<b>26269</b> - Fundação Universidade do Rio de Janeiro	28.846.0910.00PW.0001	Contribuições a Entidades Nacionais sem Exigência de Programação Específica / Nacional	F	100	3	50	2	0	1.953	1.953
Relator Geral									<b>0</b>	<b>1.953</b>	<b>1.953</b>
<b>81000819</b>	<b>26269</b> - Fundação Universidade do Rio de Janeiro	12.364.5013.20GK.0033	Fomento às Ações de Graduação, Pós-Graduação, Ensino, Pesquisa e Extensão / No Estado do Rio de Janeiro	F	100	3	90	2	0	118.463	118.463
Relator Geral									<b>0</b>	<b>118.463</b>	<b>118.463</b>
<b>81000820</b>	<b>26269</b> - Fundação Universidade do Rio de Janeiro	12.364.5013.20RK.0033	Funcionamento de Instituições Federais de Ensino Superior / No Estado do Rio de Janeiro	F	100	4	90	2	0	114.200	114.200
Relator Geral									<b>0</b>	<b>454.087</b>	<b>454.087</b>
<b>81000821</b>	<b>26269</b> - Fundação Universidade do Rio de Janeiro	12.364.5013.4002.0033	Assistência ao Estudante de Ensino Superior / No Estado do Rio de Janeiro	F	100	3	90	2	0	171.326	171.326
Relator Geral									<b>0</b>	<b>171.326</b>	<b>171.326</b>
<b>81000822</b>	<b>26269</b> - Fundação Universidade do Rio de Janeiro	12.364.5013.8282.0033	Reestruturação e Modernização das Instituições Federais de Ensino Superior / No Estado do Rio de Janeiro	F	100	3	90	2	0	8.275	8.275
Relator Geral									<b>0</b>	<b>8.275</b>	<b>8.275</b>
<b>81000823</b>	<b>26270</b> - Fundação Universidade do Amazonas	12.122.0032.216H.0013	Ajuda de Custo para Moradia ou Auxílio-Moradia a Agentes Públicos / No Estado do Amazonas	F	100	3	90	2	0	1.147	1.147
Relator Geral									<b>0</b>	<b>1.147</b>	<b>1.147</b>

# Congresso Nacional - Comissão Mista de Planos, Orçamentos Públicos e Fiscalização

Relatoria Geral - Alterações da Proposta Orçamentária da União para 2020

Emendas à Despesa de Relator Geral Aprovadas e Aprovadas Parcialmente por Modalidade

*Orçamentos Fiscal, da Seguridade Social e de Investimento das Estatais (Valores em R\$1,00)*

Emenda	Unidade Orçamentária	Funcional Programática	Ação + Subtítulo	E S F	F N T	G N D	M A	R P	Relatório Setorial	Acréscimo/ Cancelamento	Parecer CMO
<b>Modalidade Emenda: Despesa - Recomposição de dotação</b>											
<b>81000824</b>	<b>26270</b> - Fundação Universidade do Amazonas	12.128.0032.4572.0013	Capacitação de Servidores Públicos Federais em Processo de Qualificação e Requalificação / No Estado do Amazonas	F	100	3	90	2	0	6.816	6.816
Relator Geral									<b>0</b>	<b>6.816</b>	<b>6.816</b>
<b>81000825</b>	<b>26270</b> - Fundação Universidade do Amazonas	28.846.0910.000Q.0002	Contribuições a Organismos Internacionais sem Exigência de Programação Específica / Exterior	F	100	3	80	2	0	275	275
Relator Geral									<b>0</b>	<b>275</b>	<b>275</b>
<b>81000826</b>	<b>26270</b> - Fundação Universidade do Amazonas	28.846.0910.00PW.0001	Contribuições a Entidades Nacionais sem Exigência de Programação Específica / Nacional	F	100	3	50	2	0	1.397	1.397
Relator Geral									<b>0</b>	<b>1.397</b>	<b>1.397</b>
<b>81000827</b>	<b>26270</b> - Fundação Universidade do Amazonas	12.364.5013.20GK.0013	Fomento às Ações de Graduação, Pós-Graduação, Ensino, Pesquisa e Extensão / No Estado do Amazonas	F	100	4	90	2	0	2.261	2.261
Relator Geral									<b>0</b>	<b>161.855</b>	<b>161.855</b>
<b>81000828</b>	<b>26270</b> - Fundação Universidade do Amazonas	12.364.5013.20RK.0013	Funcionamento de Instituições Federais de Ensino Superior / No Estado do Amazonas	F	100	4	90	2	0	136.069	136.069
Relator Geral									<b>0</b>	<b>1.531.850</b>	<b>1.531.850</b>
<b>81000829</b>	<b>26270</b> - Fundação Universidade do Amazonas	12.364.5013.4002.0013	Assistência ao Estudante de Ensino Superior / No Estado do Amazonas	F	100	3	90	2	0	572.404	572.404
Relator Geral									<b>0</b>	<b>572.404</b>	<b>572.404</b>
<b>81000830</b>	<b>26270</b> - Fundação Universidade do Amazonas	12.364.5013.8282.0013	Reestruturação e Modernização das Instituições Federais de Ensino Superior / No Estado do Amazonas	F	100	4	90	2	0	387.709	387.709
Relator Geral									<b>0</b>	<b>387.709</b>	<b>387.709</b>
<b>81000831</b>	<b>26271</b> - Fundação Universidade de Brasília	12.128.0032.4572.0053	Capacitação de Servidores Públicos Federais em Processo de Qualificação e Requalificação / No Distrito Federal	F	100	3	90	2	0	28.690	28.690
Relator Geral									<b>0</b>	<b>28.690</b>	<b>28.690</b>
<b>81000832</b>	<b>26271</b> - Fundação Universidade de Brasília	28.846.0910.000Q.0002	Contribuições a Organismos Internacionais sem Exigência de Programação Específica / Exterior	F	100	3	80	2	0	1.350	1.350
Relator Geral									<b>0</b>	<b>1.350</b>	<b>1.350</b>
<b>81000833</b>	<b>26271</b> - Fundação Universidade de Brasília	28.846.0910.00PW.0001	Contribuições a Entidades Nacionais sem Exigência de Programação Específica / Nacional	F	100	3	50	2	0	2.065	2.065
Relator Geral									<b>0</b>	<b>2.065</b>	<b>2.065</b>
<b>81000834</b>	<b>26271</b> - Fundação Universidade de Brasília	12.364.5013.20GK.0053	Fomento às Ações de Graduação, Pós-Graduação, Ensino, Pesquisa e Extensão / No Distrito Federal	F	100	3	90	2	0	48.638	48.638
Relator Geral									<b>0</b>	<b>48.638</b>	<b>48.638</b>
<b>81000835</b>	<b>26271</b> - Fundação Universidade de Brasília	12.364.5013.20RK.0053	Funcionamento de Instituições Federais de Ensino Superior / No Distrito Federal	F	100	4	90	2	0	200.942	200.942
Relator Geral									<b>0</b>	<b>1.916.765</b>	<b>1.916.765</b>
									<b>0</b>	<b>2.117.707</b>	<b>2.117.707</b>

# Congresso Nacional - Comissão Mista de Planos, Orçamentos Públicos e Fiscalização

Relatoria Geral - Alterações da Proposta Orçamentária da União para 2020

Emendas à Despesa de Relator Geral Aprovadas e Aprovadas Parcialmente por Modalidade

*Orçamentos Fiscal, da Seguridade Social e de Investimento das Estatais (Valores em R\$1,00)*

Emenda	Unidade Orçamentária	Funcional Programática	Ação + Subtítulo	E S F	F N T	G N D	M A	R P	Relatório Setorial	Acréscimo/ Cancelamento	Parecer CMO
<b>Modalidade Emenda: Despesa - Recomposição de dotação</b>											
<b>81000836</b>	<b>26271</b> - Fundação Universidade de Brasília	12.364.5013.4002.0053	Assistência ao Estudante de Ensino Superior / No Distrito Federal	F	100	3	90	2	0	783.546	783.546
Relator Geral									<b>0</b>	<b>783.546</b>	<b>783.546</b>
<b>81000837</b>	<b>26272</b> - Fundação Universidade Federal do Maranhão	12.128.0032.4572.0021	Capacitação de Servidores Públicos Federais em Processo de Qualificação e Requalificação / No Estado do Maranhão	F	100	3	90	2	0	1.239	1.239
Relator Geral									<b>0</b>	<b>1.239</b>	<b>1.239</b>
<b>81000838</b>	<b>26272</b> - Fundação Universidade Federal do Maranhão	28.846.0910.00PW.0001	Contribuições a Entidades Nacionais sem Exigência de Programação Específica / Nacional	F	100	3	50	2	0	1.491	1.491
Relator Geral									<b>0</b>	<b>1.491</b>	<b>1.491</b>
<b>81000839</b>	<b>26272</b> - Fundação Universidade Federal do Maranhão	12.368.5011.20RI.0021	Funcionamento das Instituições Federais de Educação Básica / No Estado do Maranhão	F	100	4	90	2	0	1.938	1.938
Relator Geral									<b>0</b>	<b>8.170</b>	<b>8.170</b>
									<b>0</b>	<b>10.108</b>	<b>10.108</b>
<b>81000840</b>	<b>26272</b> - Fundação Universidade Federal do Maranhão	12.363.5012.20RL.0021	Funcionamento das Instituições da Rede Federal de Educação Profissional, Científica e Tecnológica / No Estado do Maranhão	F	100	4	90	2	0	3.877	3.877
Relator Geral									<b>0</b>	<b>14.750</b>	<b>14.750</b>
									<b>0</b>	<b>18.627</b>	<b>18.627</b>
<b>81000841</b>	<b>26272</b> - Fundação Universidade Federal do Maranhão	12.363.5012.2994.0021	Assistência aos Estudantes das Instituições Federais de Educação Profissional e Tecnológica / No Estado do Maranhão	F	100	3	90	2	0	4.771	4.771
Relator Geral									<b>0</b>	<b>4.771</b>	<b>4.771</b>
<b>81000842</b>	<b>26272</b> - Fundação Universidade Federal do Maranhão	12.364.5013.20GK.0021	Fomento às Ações de Graduação, Pós-Graduação, Ensino, Pesquisa e Extensão / No Estado do Maranhão	F	100	4	90	2	0	1.938	1.938
Relator Geral									<b>0</b>	<b>40.064</b>	<b>40.064</b>
									<b>0</b>	<b>42.002</b>	<b>42.002</b>
<b>81000843</b>	<b>26272</b> - Fundação Universidade Federal do Maranhão	12.364.5013.20RK.0021	Funcionamento de Instituições Federais de Ensino Superior / No Estado do Maranhão	F	100	4	90	2	0	51.054	51.054
Relator Geral									<b>0</b>	<b>1.358.401</b>	<b>1.358.401</b>
									<b>0</b>	<b>1.409.455</b>	<b>1.409.455</b>
<b>81000844</b>	<b>26272</b> - Fundação Universidade Federal do Maranhão	12.364.5013.4002.0021	Assistência ao Estudante de Ensino Superior / No Estado do Maranhão	F	100	3	90	2	0	395.310	395.310
Relator Geral									<b>0</b>	<b>395.310</b>	<b>395.310</b>
<b>81000845</b>	<b>26273</b> - Fundação Universidade Federal do Rio Grande	12.128.0032.4572.0043	Capacitação de Servidores Públicos Federais em Processo de Qualificação e Requalificação / No Estado do Rio Grande do Sul	F	100	3	90	2	0	4.131	4.131
Relator Geral									<b>0</b>	<b>4.131</b>	<b>4.131</b>
<b>81000846</b>	<b>26273</b> - Fundação Universidade Federal do Rio Grande	28.846.0910.00OQ.0002	Contribuições a Organismos Internacionais sem Exigência de Programação Específica / Exterior	F	100	3	80	2	0	183	183
Relator Geral									<b>0</b>	<b>183</b>	<b>183</b>
<b>81000847</b>	<b>26273</b> - Fundação Universidade Federal do Rio Grande	28.846.0910.00PW.0001	Contribuições a Entidades Nacionais sem Exigência de Programação Específica / Nacional	F	100	3	50	2	0	803	803
Relator Geral									<b>0</b>	<b>803</b>	<b>803</b>

# Congresso Nacional - Comissão Mista de Planos, Orçamentos Públicos e Fiscalização

Relatoria Geral - Alterações da Proposta Orçamentária da União para 2020

Emendas à Despesa de Relator Geral Aprovadas e Aprovadas Parcialmente por Modalidade

*Orçamentos Fiscal, da Seguridade Social e de Investimento das Estatais (Valores em R\$1,00)*

Emenda	Unidade Orçamentária	Funcional Programática	Ação + Subtítulo	E S F	F N T	G N D	M A	R P	Relatório Setorial	Acréscimo/ Cancelamento	Parecer CMO
<b>Modalidade Emenda: Despesa - Recomposição de dotação</b>											
<b>81000848</b>	<b>26273</b> - Fundação Universidade Federal do Rio Grande	12.364.5013.20GK.0043	Fomento às Ações de Graduação, Pós-Graduação, Ensino, Pesquisa e Extensão / No Estado do Rio Grande do Sul	F	100	3	90	2	0	22.891	22.891
Relator Geral									<b>0</b>	<b>22.891</b>	<b>22.891</b>
<b>81000849</b>	<b>26273</b> - Fundação Universidade Federal do Rio Grande	12.364.5013.20RK.0043	Funcionamento de Instituições Federais de Ensino Superior / No Estado do Rio Grande do Sul	F	100	3	90	2	0	1.020.765	1.020.765
Relator Geral									<b>0</b>	<b>1.020.765</b>	<b>1.020.765</b>
<b>81000850</b>	<b>26273</b> - Fundação Universidade Federal do Rio Grande	12.364.5013.4002.0043	Assistência ao Estudante de Ensino Superior / No Estado do Rio Grande do Sul	F	100	3	90	2	0	197.656	197.656
Relator Geral									<b>0</b>	<b>197.656</b>	<b>197.656</b>
<b>81000851</b>	<b>26274</b> - Universidade Federal de Uberlândia	12.128.0032.4572.0031	Capacitação de Servidores Públicos Federais em Processo de Qualificação e Requalificação / No Estado de Minas Gerais	F	100	3	90	2	0	13.771	13.771
Relator Geral									<b>0</b>	<b>13.771</b>	<b>13.771</b>
<b>81000852</b>	<b>26274</b> - Universidade Federal de Uberlândia	28.846.0910.000Q.0002	Contribuições a Organismos Internacionais sem Exigência de Programação Específica / Exterior	F	100	3	80	2	0	964	964
Relator Geral									<b>0</b>	<b>964</b>	<b>964</b>
<b>81000853</b>	<b>26274</b> - Universidade Federal de Uberlândia	28.846.0910.00PW.0001	Contribuições a Entidades Nacionais sem Exigência de Programação Específica / Nacional	F	100	3	50	2	0	4.820	4.820
Relator Geral									<b>0</b>	<b>4.820</b>	<b>4.820</b>
<b>81000854</b>	<b>26274</b> - Universidade Federal de Uberlândia	12.368.5011.20RI.0031	Funcionamento das Instituições Federais de Educação Básica / No Estado de Minas Gerais	F	100	4	90	2	0	7.366	7.366
Relator Geral				F	100	3	90	2	0	12.994	12.994
									<b>0</b>	<b>20.360</b>	<b>20.360</b>
<b>81000855</b>	<b>26274</b> - Universidade Federal de Uberlândia	12.363.5012.20RL.0031	Funcionamento das Instituições da Rede Federal de Educação Profissional, Científica e Tecnológica / No Estado de Minas Gerais	F	100	4	90	2	0	19.385	19.385
Relator Geral				F	100	3	90	2	0	23.492	23.492
									<b>0</b>	<b>42.877</b>	<b>42.877</b>
<b>81000856</b>	<b>26274</b> - Universidade Federal de Uberlândia	12.363.5012.2994.0031	Assistência aos Estudantes das Instituições Federais de Educação Profissional e Tecnológica / No Estado de Minas Gerais	F	100	4	90	2	0	1.938	1.938
Relator Geral				F	100	3	90	2	0	8.471	8.471
									<b>0</b>	<b>10.409</b>	<b>10.409</b>
<b>81000857</b>	<b>26274</b> - Universidade Federal de Uberlândia	12.364.5013.20GK.0031	Fomento às Ações de Graduação, Pós-Graduação, Ensino, Pesquisa e Extensão / No Estado de Minas Gerais	F	100	3	90	2	0	3.029	3.029
Relator Geral									<b>0</b>	<b>3.029</b>	<b>3.029</b>
<b>81000858</b>	<b>26274</b> - Universidade Federal de Uberlândia	12.364.5013.20RK.0031	Funcionamento de Instituições Federais de Ensino Superior / No Estado de Minas Gerais	F	100	4	90	2	0	157.093	157.093
Relator Geral				F	100	3	90	2	0	1.592.088	1.592.088
									<b>0</b>	<b>1.749.181</b>	<b>1.749.181</b>

# Congresso Nacional - Comissão Mista de Planos, Orçamentos Públicos e Fiscalização

Relatoria Geral - Alterações da Proposta Orçamentária da União para 2020

Emendas à Despesa de Relator Geral Aprovadas e Aprovadas Parcialmente por Modalidade

*Orçamentos Fiscal, da Seguridade Social e de Investimento das Estatais (Valores em R\$1,00)*

Emenda	Unidade Orçamentária	Funcional Programática	Ação + Subtítulo	E S F	F N T	G N D	M A	R P	Relatório Setorial	Acréscimo/ Cancelamento	Parecer CMO
<b>Modalidade Emenda: Despesa - Recomposição de dotação</b>											
<b>81000859</b>	<b>26274</b> - Universidade Federal de Uberlândia	12.364.5013.4002.0031	Assistência ao Estudante de Ensino Superior / No Estado de Minas Gerais	F	100	4	90	2	0	11.631	11.631
				F	100	3	90	2	0	491.163	491.163
Relator Geral									<b>0</b>	<b>502.794</b>	<b>502.794</b>
<b>81000860</b>	<b>26275</b> - Fundação Universidade Federal do Acre	12.122.0032.216H.0012	Ajuda de Custo para Moradia ou Auxílio-Moradia a Agentes Públicos / No Estado do Acre	F	100	3	90	2	0	413	413
Relator Geral									<b>0</b>	<b>413</b>	<b>413</b>
<b>81000861</b>	<b>26275</b> - Fundação Universidade Federal do Acre	12.128.0032.4572.0012	Capacitação de Servidores Públicos Federais em Processo de Qualificação e Requalificação / No Estado do Acre	F	100	3	90	2	0	10.328	10.328
Relator Geral									<b>0</b>	<b>10.328</b>	<b>10.328</b>
<b>81000862</b>	<b>26275</b> - Fundação Universidade Federal do Acre	28.846.0910.000Q.0002	Contribuições a Organismos Internacionais sem Exigência de Programação Específica / Exterior	F	100	3	80	2	0	137	137
Relator Geral									<b>0</b>	<b>137</b>	<b>137</b>
<b>81000863</b>	<b>26275</b> - Fundação Universidade Federal do Acre	28.846.0910.00PW.0001	Contribuições a Entidades Nacionais sem Exigência de Programação Específica / Nacional	F	100	3	50	2	0	1.514	1.514
Relator Geral									<b>0</b>	<b>1.514</b>	<b>1.514</b>
<b>81000864</b>	<b>26275</b> - Fundação Universidade Federal do Acre	12.368.5011.20RI.0012	Funcionamento das Instituições Federais de Educação Básica / No Estado do Acre	F	100	4	90	2	0	3.877	3.877
				F	100	3	90	2	0	10.880	10.880
Relator Geral									<b>0</b>	<b>14.757</b>	<b>14.757</b>
<b>81000865</b>	<b>26275</b> - Fundação Universidade Federal do Acre	12.364.5013.20GK.0012	Fomento às Ações de Graduação, Pós-Graduação, Ensino, Pesquisa e Extensão / No Estado do Acre	F	100	3	90	2	0	69.132	69.132
Relator Geral									<b>0</b>	<b>69.132</b>	<b>69.132</b>
<b>81000866</b>	<b>26275</b> - Fundação Universidade Federal do Acre	12.364.5013.20RK.0012	Funcionamento de Instituições Federais de Ensino Superior / No Estado do Acre	F	100	4	90	2	0	193.854	193.854
				F	100	3	90	2	0	624.849	624.849
Relator Geral									<b>0</b>	<b>818.703</b>	<b>818.703</b>
<b>81000867</b>	<b>26275</b> - Fundação Universidade Federal do Acre	12.364.5013.4002.0012	Assistência ao Estudante de Ensino Superior / No Estado do Acre	F	100	3	90	2	0	246.248	246.248
Relator Geral									<b>0</b>	<b>246.248</b>	<b>246.248</b>
<b>81000868</b>	<b>26276</b> - Fundação Universidade Federal de Mato Grosso	12.128.0032.4572.0051	Capacitação de Servidores Públicos Federais em Processo de Qualificação e Requalificação / No Estado de Mato Grosso	F	100	3	90	2	0	6.518	6.518
Relator Geral									<b>0</b>	<b>6.518</b>	<b>6.518</b>
<b>81000869</b>	<b>26276</b> - Fundação Universidade Federal de Mato Grosso	28.846.0910.000Q.0002	Contribuições a Organismos Internacionais sem Exigência de Programação Específica / Exterior	F	100	3	80	2	0	504	504
Relator Geral									<b>0</b>	<b>504</b>	<b>504</b>
<b>81000870</b>	<b>26276</b> - Fundação Universidade Federal de Mato Grosso	28.846.0910.00PW.0001	Contribuições a Entidades Nacionais sem Exigência de Programação Específica / Nacional	F	100	3	50	2	0	1.905	1.905
Relator Geral									<b>0</b>	<b>1.905</b>	<b>1.905</b>

# Congresso Nacional - Comissão Mista de Planos, Orçamentos Públicos e Fiscalização

Relatoria Geral - Alterações da Proposta Orçamentária da União para 2020

Emendas à Despesa de Relator Geral Aprovadas e Aprovadas Parcialmente por Modalidade

*Orçamentos Fiscal, da Seguridade Social e de Investimento das Estatais (Valores em R\$1,00)*

Emenda	Unidade Orçamentária	Funcional Programática	Ação + Subtítulo	E S F	F N T	G N D	M A	R P	Relatório Setorial	Acréscimo/ Cancelamento	Parecer CMO
<b>Modalidade Emenda: Despesa - Recomposição de dotação</b>											
<b>81000871</b>	<b>26276</b> - Fundação Universidade Federal de Mato Grosso	12.364.5013.20GK.0051	Fomento às Ações de Graduação, Pós-Graduação, Ensino, Pesquisa e Extensão / No Estado de Mato Grosso	F	100	3	90	2	0	2.203	2.203
Relator Geral									<b>0</b>	<b>2.203</b>	<b>2.203</b>
<b>81000872</b>	<b>26276</b> - Fundação Universidade Federal de Mato Grosso	12.364.5013.20RK.0051	Funcionamento de Instituições Federais de Ensino Superior / No Estado de Mato Grosso	F	100	4	90	2	0	215.820	215.820
Relator Geral									0	1.536.943	1.536.943
									<b>0</b>	<b>1.752.763</b>	<b>1.752.763</b>
<b>81000873</b>	<b>26276</b> - Fundação Universidade Federal de Mato Grosso	12.364.5013.4002.0051	Assistência ao Estudante de Ensino Superior / No Estado de Mato Grosso	F	100	3	90	2	0	438.066	438.066
Relator Geral									<b>0</b>	<b>438.066</b>	<b>438.066</b>
<b>81000874</b>	<b>26277</b> - Fundação Universidade Federal de Ouro Preto	12.128.0032.4572.0031	Capacitação de Servidores Públicos Federais em Processo de Qualificação e Requalificação / No Estado de Minas Gerais	F	100	3	90	2	0	26.533	26.533
Relator Geral									<b>0</b>	<b>26.533</b>	<b>26.533</b>
<b>81000875</b>	<b>26277</b> - Fundação Universidade Federal de Ouro Preto	28.846.0910.000Q.0002	Contribuições a Organismos Internacionais sem Exigência de Programação Específica / Exterior	F	100	3	80	2	0	114	114
Relator Geral									<b>0</b>	<b>114</b>	<b>114</b>
<b>81000876</b>	<b>26277</b> - Fundação Universidade Federal de Ouro Preto	28.846.0910.00PW.0001	Contribuições a Entidades Nacionais sem Exigência de Programação Específica / Nacional	F	100	3	50	2	0	1.491	1.491
Relator Geral									<b>0</b>	<b>1.491</b>	<b>1.491</b>
<b>81000877</b>	<b>26277</b> - Fundação Universidade Federal de Ouro Preto	12.364.5013.20GK.0031	Fomento às Ações de Graduação, Pós-Graduação, Ensino, Pesquisa e Extensão / No Estado de Minas Gerais	F	100	3	90	2	0	126.238	126.238
Relator Geral									<b>0</b>	<b>126.238</b>	<b>126.238</b>
<b>81000878</b>	<b>26277</b> - Fundação Universidade Federal de Ouro Preto	12.364.5013.20RK.0031	Funcionamento de Instituições Federais de Ensino Superior / No Estado de Minas Gerais	F	100	3	90	2	0	754.631	754.631
Relator Geral									0	40.855	40.855
									<b>0</b>	<b>795.486</b>	<b>795.486</b>
<b>81000879</b>	<b>26277</b> - Fundação Universidade Federal de Ouro Preto	12.364.5013.4002.0031	Assistência ao Estudante de Ensino Superior / No Estado de Minas Gerais	F	100	3	90	2	0	250.444	250.444
Relator Geral									<b>0</b>	<b>250.444</b>	<b>250.444</b>
<b>81000880</b>	<b>26278</b> - Fundação Universidade Federal de Pelotas	12.122.0032.216H.0043	Ajuda de Custo para Moradia ou Auxílio-Moradia a Agentes Públicos / No Estado do Rio Grande do Sul	F	100	3	90	2	0	688	688
Relator Geral									<b>0</b>	<b>688</b>	<b>688</b>
<b>81000881</b>	<b>26278</b> - Fundação Universidade Federal de Pelotas	12.128.0032.4572.0043	Capacitação de Servidores Públicos Federais em Processo de Qualificação e Requalificação / No Estado do Rio Grande do Sul	F	100	3	90	2	0	8.721	8.721
Relator Geral									<b>0</b>	<b>8.721</b>	<b>8.721</b>
<b>81000882</b>	<b>26278</b> - Fundação Universidade Federal de Pelotas	12.364.5013.20GK.0043	Fomento às Ações de Graduação, Pós-Graduação, Ensino, Pesquisa e Extensão / No Estado do Rio Grande do Sul	F	100	3	90	2	0	39.121	39.121
Relator Geral									<b>0</b>	<b>39.121</b>	<b>39.121</b>

# Congresso Nacional - Comissão Mista de Planos, Orçamentos Públicos e Fiscalização

Relatoria Geral - Alterações da Proposta Orçamentária da União para 2020

Emendas à Despesa de Relator Geral Aprovadas e Aprovadas Parcialmente por Modalidade

*Orçamentos Fiscal, da Seguridade Social e de Investimento das Estatais (Valores em R\$1,00)*

Emenda	Unidade Orçamentária	Funcional Programática	Ação + Subtítulo	E S F	F N T	G N D	M A	R P	Relatório Setorial	Acréscimo/ Cancelamento	Parecer CMO
<b>Modalidade Emenda: Despesa - Recomposição de dotação</b>											
<b>81000883</b>	<b>26278</b> - Fundação Universidade Federal de Pelotas	12.364.5013.20RK.0043	Funcionamento de Instituições Federais de Ensino Superior / No Estado do Rio Grande do Sul	F	100	4	90	2	0	132.424	132.424
				F	100	3	90	2	0	1.156.533	1.156.533
Relator Geral									<b>0</b>	<b>1.288.957</b>	<b>1.288.957</b>
<b>81000884</b>	<b>26278</b> - Fundação Universidade Federal de Pelotas	12.364.5013.4002.0043	Assistência ao Estudante de Ensino Superior / No Estado do Rio Grande do Sul	F	100	3	90	2	0	324.809	324.809
Relator Geral									<b>0</b>	<b>324.809</b>	<b>324.809</b>
<b>81000885</b>	<b>26279</b> - Fundação Universidade Federal do Piauí	28.846.0910.00PW.0001	Contribuições a Entidades Nacionais sem Exigência de Programação Específica / Nacional	F	100	3	50	2	0	2.754	2.754
Relator Geral									<b>0</b>	<b>2.754</b>	<b>2.754</b>
<b>81000886</b>	<b>26279</b> - Fundação Universidade Federal do Piauí	12.363.5012.20RL.0022	Funcionamento das Instituições da Rede Federal de Educação Profissional, Científica e Tecnológica / No Estado do Piauí	F	100	4	90	2	0	16.865	16.865
				F	100	3	90	2	0	218.000	218.000
Relator Geral									<b>0</b>	<b>234.865</b>	<b>234.865</b>
<b>81000887</b>	<b>26279</b> - Fundação Universidade Federal do Piauí	12.363.5012.2994.0022	Assistência aos Estudantes das Instituições Federais de Educação Profissional e Tecnológica / No Estado do Piauí	F	100	3	90	2	0	62.715	62.715
Relator Geral									<b>0</b>	<b>62.715</b>	<b>62.715</b>
<b>81000888</b>	<b>26279</b> - Fundação Universidade Federal do Piauí	12.364.5013.20GK.0022	Fomento às Ações de Graduação, Pós-Graduação, Ensino, Pesquisa e Extensão / No Estado do Piauí	F	100	3	90	2	0	115.943	115.943
Relator Geral									<b>0</b>	<b>115.943</b>	<b>115.943</b>
<b>81000889</b>	<b>26279</b> - Fundação Universidade Federal do Piauí	12.364.5013.20RK.0022	Funcionamento de Instituições Federais de Ensino Superior / No Estado do Piauí	F	100	4	90	2	0	169.076	169.076
				F	100	3	90	2	0	1.193.960	1.193.960
Relator Geral									<b>0</b>	<b>1.363.036</b>	<b>1,363.036</b>
<b>81000890</b>	<b>26279</b> - Fundação Universidade Federal do Piauí	12.364.5013.4002.0022	Assistência ao Estudante de Ensino Superior / No Estado do Piauí	F	100	4	90	2	0	15.508	15.508
				F	100	3	90	2	0	515.173	515.173
Relator Geral									<b>0</b>	<b>530.681</b>	<b>530.681</b>
<b>81000891</b>	<b>26280</b> - Fundação Universidade Federal de São Carlos	12.364.5013.20GK.0035	Fomento às Ações de Graduação, Pós-Graduação, Ensino, Pesquisa e Extensão / No Estado de São Paulo	F	100	3	90	2	0	1.230	1.230
Relator Geral									<b>0</b>	<b>1.230</b>	<b>1,230</b>
<b>81000892</b>	<b>26280</b> - Fundação Universidade Federal de São Carlos	12.364.5013.20RK.0035	Funcionamento de Instituições Federais de Ensino Superior / No Estado de São Paulo	F	100	4	90	2	0	87.585	87.585
				F	100	3	90	2	0	902.383	902.383
Relator Geral									<b>0</b>	<b>989.968</b>	<b>989.968</b>
<b>81000893</b>	<b>26280</b> - Fundação Universidade Federal de São Carlos	12.364.5013.4002.0035	Assistência ao Estudante de Ensino Superior / No Estado de São Paulo	F	100	3	90	2	0	230.314	230.314
Relator Geral									<b>0</b>	<b>230.314</b>	<b>230.314</b>



# Congresso Nacional - Comissão Mista de Planos, Orçamentos Públicos e Fiscalização

Relatoria Geral - Alterações da Proposta Orçamentária da União para 2020

Emendas à Despesa de Relator Geral Aprovadas e Aprovadas Parcialmente por Modalidade

*Orçamentos Fiscal, da Seguridade Social e de Investimento das Estatais (Valores em R\$1,00)*

Emenda	Unidade Orçamentária	Funcional Programática	Ação + Subtítulo	E S F	F N T	G N D	M A	R P	Relatório Setorial	Acréscimo/ Cancelamento	Parecer CMO
<b>Modalidade Emenda: Despesa - Recomposição de dotação</b>											
<b>81000894</b>	<b>26281</b> - Fundação Universidade Federal de Sergipe	12.128.0032.4572.0028	Capacitação de Servidores Públicos Federais em Processo de Qualificação e Requalificação / No Estado de Sergipe	F	100	4	90	2	0	969	969
				F	100	3	90	2	0	3.144	3.144
Relator Geral									<b>0</b>	<b>4.113</b>	<b>4.113</b>
<b>81000895</b>	<b>26281</b> - Fundação Universidade Federal de Sergipe	12.368.5011.20RI.0028	Funcionamento das Instituições Federais de Educação Básica / No Estado de Sergipe	F	100	4	90	2	0	3.877	3.877
				F	100	3	90	2	0	8.506	8.506
Relator Geral									<b>0</b>	<b>12.383</b>	<b>12.383</b>
<b>81000896</b>	<b>26281</b> - Fundação Universidade Federal de Sergipe	12.364.5013.20GK.0028	Fomento às Ações de Graduação, Pós-Graduação, Ensino, Pesquisa e Extensão / No Estado de Sergipe	F	100	4	90	2	0	1.163	1.163
				F	100	3	90	2	0	4.292	4.292
Relator Geral									<b>0</b>	<b>5.455</b>	<b>5.455</b>
<b>81000897</b>	<b>26281</b> - Fundação Universidade Federal de Sergipe	12.364.5013.20RK.0028	Funcionamento de Instituições Federais de Ensino Superior / No Estado de Sergipe	F	100	4	90	2	0	40.306	40.306
				F	100	3	90	2	0	1.393.022	1.393.022
Relator Geral									<b>0</b>	<b>1.433.328</b>	<b>1.433.328</b>
<b>81000898</b>	<b>26281</b> - Fundação Universidade Federal de Sergipe	12.364.5013.4002.0028	Assistência ao Estudante de Ensino Superior / No Estado de Sergipe	F	100	4	90	2	0	101.433	101.433
				F	100	3	90	2	0	667.551	667.551
Relator Geral									<b>0</b>	<b>768.984</b>	<b>768.984</b>
<b>81000899</b>	<b>26282</b> - Fundação Universidade Federal de Viçosa	12.128.0032.4572.0031	Capacitação de Servidores Públicos Federais em Processo de Qualificação e Requalificação / No Estado de Minas Gerais	F	100	3	90	2	0	3.442	3.442
Relator Geral									<b>0</b>	<b>3.442</b>	<b>3.442</b>
<b>81000900</b>	<b>26282</b> - Fundação Universidade Federal de Viçosa	28.846.0910.00OQ.0002	Contribuições a Organismos Internacionais sem Exigência de Programação Específica / Exterior	F	100	3	80	2	0	30	30
Relator Geral									<b>0</b>	<b>30</b>	<b>30</b>
<b>81000901</b>	<b>26282</b> - Fundação Universidade Federal de Viçosa	28.846.0910.00PW.0001	Contribuições a Entidades Nacionais sem Exigência de Programação Específica / Nacional	F	100	3	50	2	0	1.244	1.244
Relator Geral									<b>0</b>	<b>1.244</b>	<b>1.244</b>
<b>81000902</b>	<b>26282</b> - Fundação Universidade Federal de Viçosa	12.368.5011.20RI.0031	Funcionamento das Instituições Federais de Educação Básica / No Estado de Minas Gerais	F	100	3	90	2	0	10.247	10.247
Relator Geral									<b>0</b>	<b>10.247</b>	<b>10.247</b>
<b>81000903</b>	<b>26282</b> - Fundação Universidade Federal de Viçosa	12.363.5012.20RL.0031	Funcionamento das Instituições da Rede Federal de Educação Profissional, Científica e Tecnológica / No Estado de Minas Gerais	F	100	3	90	2	0	152.402	152.402
Relator Geral									<b>0</b>	<b>152.402</b>	<b>152.402</b>
<b>81000904</b>	<b>26282</b> - Fundação Universidade Federal de Viçosa	12.363.5012.2994.0031	Assistência aos Estudantes das Instituições Federais de Educação Profissional e Tecnológica / No Estado de Minas Gerais	F	100	3	90	2	0	41.923	41.923
Relator Geral									<b>0</b>	<b>41.923</b>	<b>41.923</b>

# Congresso Nacional - Comissão Mista de Planos, Orçamentos Públicos e Fiscalização

Relatoria Geral - Alterações da Proposta Orçamentária da União para 2020

Emendas à Despesa de Relator Geral Aprovadas e Aprovadas Parcialmente por Modalidade

*Orçamentos Fiscal, da Seguridade Social e de Investimento das Estatais (Valores em R\$1,00)*

Emenda	Unidade Orçamentária	Funcional Programática	Ação + Subtítulo	E S F	F N T	G N D	M A	R P	Relatório Setorial	Acréscimo/ Cancelamento	Parecer CMO
<b>Modalidade Emenda: Despesa - Recomposição de dotação</b>											
<b>81000905</b>	<b>26282</b> - Fundação Universidade Federal de Viçosa	12.364.5013.20GK.0031	Fomento às Ações de Graduação, Pós-Graduação, Ensino, Pesquisa e Extensão / No Estado de Minas Gerais	F	100	3	90	2	0	18.357	18.357
Relator Geral									<b>0</b>	<b>18.357</b>	<b>18.357</b>
<b>81000906</b>	<b>26282</b> - Fundação Universidade Federal de Viçosa	12.364.5013.20RK.0031	Funcionamento de Instituições Federais de Ensino Superior / No Estado de Minas Gerais	F	100	3	90	2	0	1.391.325	1.391.325
Relator Geral									<b>0</b>	<b>1.391.325</b>	<b>1.391.325</b>
<b>81000907</b>	<b>26282</b> - Fundação Universidade Federal de Viçosa	12.364.5013.4002.0031	Assistência ao Estudante de Ensino Superior / No Estado de Minas Gerais	F	100	3	90	2	0	346.893	346.893
Relator Geral									<b>0</b>	<b>346.893</b>	<b>346.893</b>
<b>81000908</b>	<b>26283</b> - Fundação Universidade Federal de Mato Grosso do Sul	12.128.0032.4572.0054	Capacitação de Servidores Públicos Federais em Processo de Qualificação e Requalificação / No Estado de Mato Grosso do Sul	F	100	3	90	2	0	3.390	3.390
Relator Geral									<b>0</b>	<b>3.390</b>	<b>3.390</b>
<b>81000909</b>	<b>26283</b> - Fundação Universidade Federal de Mato Grosso do Sul	28.846.0910.00PW.0001	Contribuições a Entidades Nacionais sem Exigência de Programação Específica / Nacional	F	100	3	50	2	0	1.147	1.147
Relator Geral									<b>0</b>	<b>1.147</b>	<b>1.147</b>
<b>81000910</b>	<b>26283</b> - Fundação Universidade Federal de Mato Grosso do Sul	12.364.5013.20GK.0054	Fomento às Ações de Graduação, Pós-Graduação, Ensino, Pesquisa e Extensão / No Estado de Mato Grosso do Sul	F	100	3	90	2	0	298	298
Relator Geral									<b>0</b>	<b>298</b>	<b>298</b>
<b>81000911</b>	<b>26283</b> - Fundação Universidade Federal de Mato Grosso do Sul	12.364.5013.20RK.0054	Funcionamento de Instituições Federais de Ensino Superior / No Estado de Mato Grosso do Sul	F	100	4	90	2	0	122.480	122.480
Relator Geral				F	100	3	90	2	0	1.576.469	1.576.469
									<b>0</b>	<b>1.698.949</b>	<b>1.698.949</b>
<b>81000912</b>	<b>26283</b> - Fundação Universidade Federal de Mato Grosso do Sul	12.364.5013.4002.0054	Assistência ao Estudante de Ensino Superior / No Estado de Mato Grosso do Sul	F	100	4	90	2	0	6.226	6.226
Relator Geral				F	100	3	90	2	0	373.623	373.623
									<b>0</b>	<b>379.849</b>	<b>379.849</b>
<b>81000913</b>	<b>26284</b> - Fundação Universidade Federal de Ciências da Saúde de Porto Alegre	12.128.0032.4572.0043	Capacitação de Servidores Públicos Federais em Processo de Qualificação e Requalificação / No Estado do Rio Grande do Sul	F	100	3	90	2	0	4.590	4.590
Relator Geral									<b>0</b>	<b>4.590</b>	<b>4.590</b>
<b>81000914</b>	<b>26284</b> - Fundação Universidade Federal de Ciências da Saúde de Porto Alegre	12.364.5013.20GK.0043	Fomento às Ações de Graduação, Pós-Graduação, Ensino, Pesquisa e Extensão / No Estado do Rio Grande do Sul	F	100	3	90	2	0	816	816
Relator Geral									<b>0</b>	<b>816</b>	<b>816</b>
<b>81000915</b>	<b>26284</b> - Fundação Universidade Federal de Ciências da Saúde de Porto Alegre	12.364.5013.20RK.0043	Funcionamento de Instituições Federais de Ensino Superior / No Estado do Rio Grande do Sul	F	100	4	90	2	0	58.156	58.156
Relator Geral				F	100	3	90	2	0	470.751	470.751
									<b>0</b>	<b>528.907</b>	<b>528.907</b>

# Congresso Nacional - Comissão Mista de Planos, Orçamentos Públicos e Fiscalização

Relatoria Geral - Alterações da Proposta Orçamentária da União para 2020

Emendas à Despesa de Relator Geral Aprovadas e Aprovadas Parcialmente por Modalidade

*Orçamentos Fiscal, da Seguridade Social e de Investimento das Estatais (Valores em R\$1,00)*

Emenda	Unidade Orçamentária	Funcional Programática	Ação + Subtítulo	E S F	F N T	G N D	M A	R P	Relatório Setorial	Acréscimo/ Cancelamento	Parecer CMO
<b>Modalidade Emenda: Despesa - Recomposição de dotação</b>											
<b>81000916</b>	<b>26284</b> - Fundação Universidade Federal de Ciências da Saúde de Porto Alegre	12.364.5013.4002.0043	Assistência ao Estudante de Ensino Superior / No Estado do Rio Grande do Sul	F	100	3	90	2	0	41.704	41.704
Relator Geral									<b>0</b>	<b>41.704</b>	<b>41.704</b>
<b>81000917</b>	<b>26285</b> - Fundação Universidade Federal de São João del-Rei	12.128.0032.4572.0031	Capacitação de Servidores Públicos Federais em Processo de Qualificação e Requalificação / No Estado de Minas Gerais	F	100	3	90	2	0	6.197	6.197
Relator Geral									<b>0</b>	<b>6.197</b>	<b>6.197</b>
<b>81000918</b>	<b>26285</b> - Fundação Universidade Federal de São João del-Rei	28.846.0910.00PW.0001	Contribuições a Entidades Nacionais sem Exigência de Programação Específica / Nacional	F	100	3	50	2	0	1.836	1.836
Relator Geral									<b>0</b>	<b>1.836</b>	<b>1.836</b>
<b>81000919</b>	<b>26285</b> - Fundação Universidade Federal de São João del-Rei	12.364.5013.20GK.0031	Fomento às Ações de Graduação, Pós-Graduação, Ensino, Pesquisa e Extensão / No Estado de Minas Gerais	F	100	3	90	2	0	7.953	7.953
Relator Geral									<b>0</b>	<b>7.953</b>	<b>7.953</b>
<b>81000920</b>	<b>26285</b> - Fundação Universidade Federal de São João del-Rei	12.364.5013.20RK.0031	Funcionamento de Instituições Federais de Ensino Superior / No Estado de Minas Gerais	F	100	4	90	2	0	25.166	25.166
Relator Geral				F	100	3	90	2	0	850.402	850.402
									<b>0</b>	<b>875.568</b>	<b>875.568</b>
<b>81000921</b>	<b>26285</b> - Fundação Universidade Federal de São João del-Rei	12.364.5013.4002.0031	Assistência ao Estudante de Ensino Superior / No Estado de Minas Gerais	F	100	3	90	2	0	282.865	282.865
Relator Geral									<b>0</b>	<b>282.865</b>	<b>282.865</b>
<b>81000922</b>	<b>26286</b> - Fundação Universidade Federal do Amapá	12.128.0032.4572.0016	Capacitação de Servidores Públicos Federais em Processo de Qualificação e Requalificação / No Estado do Amapá	F	100	3	90	2	0	13.771	13.771
Relator Geral									<b>0</b>	<b>13.771</b>	<b>13.771</b>
<b>81000923</b>	<b>26286</b> - Fundação Universidade Federal do Amapá	28.846.0910.00OQ.0002	Contribuições a Organismos Internacionais sem Exigência de Programação Específica / Exterior	F	100	3	80	2	0	107	107
Relator Geral									<b>0</b>	<b>107</b>	<b>107</b>
<b>81000924</b>	<b>26286</b> - Fundação Universidade Federal do Amapá	28.846.0910.00PW.0001	Contribuições a Entidades Nacionais sem Exigência de Programação Específica / Nacional	F	100	3	50	2	0	1.147	1.147
Relator Geral									<b>0</b>	<b>1.147</b>	<b>1.147</b>
<b>81000925</b>	<b>26286</b> - Fundação Universidade Federal do Amapá	12.364.5013.20GK.0016	Fomento às Ações de Graduação, Pós-Graduação, Ensino, Pesquisa e Extensão / No Estado do Amapá	F	100	4	90	2	0	852	852
Relator Geral				F	100	3	90	2	0	55.900	55.900
									<b>0</b>	<b>56.752</b>	<b>56.752</b>
<b>81000926</b>	<b>26286</b> - Fundação Universidade Federal do Amapá	12.364.5013.20RK.0016	Funcionamento de Instituições Federais de Ensino Superior / No Estado do Amapá	F	100	4	90	2	0	132.060	132.060
Relator Geral				F	100	3	90	2	0	429.934	429.934
									<b>0</b>	<b>561.994</b>	<b>561.994</b>
<b>81000927</b>	<b>26286</b> - Fundação Universidade Federal do Amapá	12.364.5013.4002.0016	Assistência ao Estudante de Ensino Superior / No Estado do Amapá	F	100	3	90	2	0	138.209	138.209
Relator Geral									<b>0</b>	<b>138.209</b>	<b>138.209</b>

# Congresso Nacional - Comissão Mista de Planos, Orçamentos Públicos e Fiscalização

Relatoria Geral - Alterações da Proposta Orçamentária da União para 2020

Emendas à Despesa de Relator Geral Aprovadas e Aprovadas Parcialmente por Modalidade

*Orçamentos Fiscal, da Seguridade Social e de Investimento das Estatais (Valores em R\$1,00)*

Emenda	Unidade Orçamentária	Funcional Programática	Ação + Subtítulo	E S F	F N T	G N D	M A	R P	Relatório Setorial	Acréscimo/ Cancelamento	Parecer CMO
<b>Modalidade Emenda: Despesa - Recomposição de dotação</b>											
<b>81000928</b>	<b>26290</b> - Instituto Nacional de Estudos e Pesquisas Educacionais Anísio Teixeira	12.122.0032.2000.0053	Administração da Unidade / No Distrito Federal	F	100	4	90	2	0	1.234.694	1.234.694
				F	100	3	90	2	0	2.595.651	2.595.651
Relator Geral									<b>0</b>	<b>3.830.345</b>	<b>3.830.345</b>
<b>81000929</b>	<b>26290</b> - Instituto Nacional de Estudos e Pesquisas Educacionais Anísio Teixeira	12.122.0032.20RH.0053	Gerenciamento das Políticas de Educação / No Distrito Federal	F	100	3	80	2	0	64.266	64.266
				F	100	4	90	2	0	889	889
				F	100	3	90	2	0	366.467	366.467
Relator Geral									<b>0</b>	<b>431.622</b>	<b>431.622</b>
<b>81000930</b>	<b>26290</b> - Instituto Nacional de Estudos e Pesquisas Educacionais Anísio Teixeira	12.122.0032.216H.0053	Ajuda de Custo para Moradia ou Auxílio-Moradia a Agentes Públicos / No Distrito Federal	F	100	3	90	2	0	2.934	2.934
				Relator Geral							
<b>81000931</b>	<b>26290</b> - Instituto Nacional de Estudos e Pesquisas Educacionais Anísio Teixeira	12.128.0032.4572.0053	Capacitação de Servidores Públicos Federais em Processo de Qualificação e Requalificação / No Distrito Federal	F	100	3	90	2	0	17.544	17.544
				Relator Geral							
<b>81000932</b>	<b>26290</b> - Instituto Nacional de Estudos e Pesquisas Educacionais Anísio Teixeira	12.131.0032.4641.0001	Publicidade de Utilidade Pública / Nacional	F	100	3	90	2	0	62.660	62.660
				Relator Geral							
<b>81000933</b>	<b>26290</b> - Instituto Nacional de Estudos e Pesquisas Educacionais Anísio Teixeira	12.368.5014.20RM.0001	Exames e Avaliações da Educação Básica / Nacional	F	100	3	90	2	0	24.621	24.621
				Relator Geral							
<b>81000934</b>	<b>26290</b> - Instituto Nacional de Estudos e Pesquisas Educacionais Anísio Teixeira	12.364.5014.20RN.0001	Avaliação da Educação Superior e da Pós-Graduação / Nacional	F	100	3	90	2	0	1.517.503	1.517.503
				Relator Geral							
<b>81000935</b>	<b>26290</b> - Instituto Nacional de Estudos e Pesquisas Educacionais Anísio Teixeira	12.363.5014.21B5.0001	Avaliação da Educação Profissional e Tecnológica / Nacional	F	100	3	90	2	0	64.266	64.266
				Relator Geral							
<b>81000936</b>	<b>26290</b> - Instituto Nacional de Estudos e Pesquisas Educacionais Anísio Teixeira	12.573.5014.4000.0001	Estudos, Pesquisas e Avaliações de Políticas Educacionais / Nacional	F	100	3	90	2	0	73.366	73.366
				Relator Geral							

# Congresso Nacional - Comissão Mista de Planos, Orçamentos Públicos e Fiscalização

Relatoria Geral - Alterações da Proposta Orçamentária da União para 2020

Emendas à Despesa de Relator Geral Aprovadas e Aprovadas Parcialmente por Modalidade

*Orçamentos Fiscal, da Seguridade Social e de Investimento das Estatais (Valores em R\$1,00)*

Emenda	Unidade Orçamentária	Funcional Programática	Ação + Subtítulo	E S F	F N T	G N D	M A	R P	Relatório Setorial	Acréscimo/ Cancelamento	Parecer CMO
<b>Modalidade Emenda: Despesa - Recomposição de dotação</b>											
<b>81000937</b>	<b>26290</b> - Instituto Nacional de Estudos e Pesquisas Educacionais Anísio Teixeira	12.368.5014.4014.0001	Censo Escolar da Educação Básica / Nacional	F	100	3	30	2	0	100.243	100.243
				F	100	4	30	2	0	70.346	70.346
				F	100	3	90	2	0	36.953	36.953
Relator Geral									<b>0</b>	<b>207.542</b>	<b>207.542</b>
<b>81000938</b>	<b>26290</b> - Instituto Nacional de Estudos e Pesquisas Educacionais Anísio Teixeira	12.364.5014.6503.0001	Censo da Educação Superior / Nacional	F	100	3	90	2	0	17.352	17.352
				Relator Geral							
<b>81000939</b>	<b>26291</b> - Fundação Coordenação de Aperfeiçoamento de Pessoal de Nível Superior	12.122.0032.2000.0053	Administração da Unidade / No Distrito Federal	F	100	4	90	2	0	681.922	681.922
				F	100	3	90	2	0	1.577.468	1.577.468
Relator Geral									<b>0</b>	<b>2.259.390</b>	<b>2.259.390</b>
<b>81000940</b>	<b>26291</b> - Fundação Coordenação de Aperfeiçoamento de Pessoal de Nível Superior	12.122.0032.216H.0001	Ajuda de Custo para Moradia ou Auxílio-Moradia a Agentes Públicos / Nacional	F	100	3	90	2	0	2.892	2.892
				Relator Geral							
<b>81000941</b>	<b>26291</b> - Fundação Coordenação de Aperfeiçoamento de Pessoal de Nível Superior	12.128.0032.4572.0053	Capacitação de Servidores Públicos Federais em Processo de Qualificação e Requalificação / No Distrito Federal	F	100	3	90	2	0	22.895	22.895
				Relator Geral							
<b>81000942</b>	<b>26291</b> - Fundação Coordenação de Aperfeiçoamento de Pessoal de Nível Superior	12.368.5011.20RJ.0001	Apoyo à Capacitação e Formação Inicial e Continuada para a Educação Básica / Nacional	F	100	3	30	2	0	393.863	393.863
				F	100	3	40	2	0	1.377	1.377
				F	100	4	90	2	0	18.997	18.997
				F	100	3	90	2	0	1.841.640	1.841.640
				F	100	4	30	2	0	2.713	2.713
				F	100	3	50	2	0	33.917	33.917
Relator Geral									<b>0</b>	<b>2.292.507</b>	<b>2.292.507</b>
<b>81000943</b>	<b>26291</b> - Fundação Coordenação de Aperfeiçoamento de Pessoal de Nível Superior	12.368.5011.0000.0001	Concessão de Bolsas de Apoio à Educação Básica / Nacional	F	100	3	90	2	0	1.345.700	1.345.700
				Relator Geral							
<b>81000944</b>	<b>26291</b> - Fundação Coordenação de Aperfeiçoamento de Pessoal de Nível Superior	12.364.5013.20GK.0001	Fomento às Ações de Graduação, Pós-Graduação, Ensino, Pesquisa e Extensão / Nacional	F	100	3	50	2	0	17.355	17.355
				F	100	4	90	2	0	87.512	87.512
				F	100	3	90	2	0	1.028.268	1.028.268
Relator Geral									<b>0</b>	<b>1.133.135</b>	<b>1.133.135</b>

# Congresso Nacional - Comissão Mista de Planos, Orçamentos Públicos e Fiscalização

Relatoria Geral - Alterações da Proposta Orçamentária da União para 2020

Emendas à Despesa de Relator Geral Aprovadas e Aprovadas Parcialmente por Modalidade

*Orçamentos Fiscal, da Seguridade Social e de Investimento das Estatais (Valores em R\$1,00)*

Emenda	Unidade Orçamentária	Funcional Programática	Ação + Subtítulo	E S F	F N T	G N D	M A	R P	Relatório Setorial	Acréscimo/ Cancelamento	Parecer CMO
<b>Modalidade Emenda: Despesa - Recomposição de dotação</b>											
<b>81000945</b>	<b>26291</b> - Fundação Coordenação de Aperfeiçoamento de Pessoal de Nível Superior	12.364.5013.0487.0001	Concessão de Bolsas de Estudo no Ensino Superior / Nacional	F	100	3	30	2	0	106.047	106.047
				F	100	3	90	2	0	31.627.937	31.627.937
				F	100	3	50	2	0	292.873	292.873
Relator Geral									<b>0</b>	<b>32.026.857</b>	<b>32.026.857</b>
<b>81000946</b>	<b>26291</b> - Fundação Coordenação de Aperfeiçoamento de Pessoal de Nível Superior	12.364.5014.20RN.0001	Avaliação da Educação Superior e da Pós-Graduação / Nacional	F	100	3	90	2	0	229.524	229.524
				Relator Geral							
<b>81000947</b>	<b>26292</b> - Fundação Joaquim Nabuco	12.122.0032.2000.0026	Administração da Unidade / No Estado de Pernambuco	F	100	4	90	2	0	100.184	100.184
				F	100	3	90	2	0	579.579	579.579
Relator Geral									<b>0</b>	<b>679.763</b>	<b>679.763</b>
<b>81000948</b>	<b>26292</b> - Fundação Joaquim Nabuco	12.128.0032.4572.0026	Capacitação de Servidores Públicos Federais em Processo de Qualificação e Requalificação / No Estado de Pernambuco	F	100	3	90	2	0	5.904	5.904
				Relator Geral							
<b>81000949</b>	<b>26292</b> - Fundação Joaquim Nabuco	12.128.0032.6294.0026	Promoção de Cursos para o Desenvolvimento Local Sustentável / No Estado de Pernambuco	F	100	3	90	2	0	21.983	21.983
				Relator Geral							
<b>81000950</b>	<b>26292</b> - Fundação Joaquim Nabuco	12.364.5013.20GK.0026	Fomento às Ações de Graduação, Pós-Graduação, Ensino, Pesquisa e Extensão / No Estado de Pernambuco	F	100	3	90	2	0	14.106	14.106
				Relator Geral							
<b>81000951</b>	<b>26292</b> - Fundação Joaquim Nabuco	12.573.5014.4000.0026	Estudos, Pesquisas e Avaliações de Políticas Educacionais / No Estado de Pernambuco	F	100	3	90	2	0	42.368	42.368
				Relator Geral							
<b>81000952</b>	<b>26294</b> - Hospital de Clínicas de Porto Alegre	12.302.5013.4086.0043	Funcionamento e Gestão de Instituições Hospitalares Federais / No Estado do Rio Grande do Sul	S	100	4	90	2	0	426.480	426.480
				S	100	3	90	2	0	617.666	617.666
Relator Geral									<b>0</b>	<b>1.044.146</b>	<b>1.044.146</b>
<b>81000953</b>	<b>26294</b> - Hospital de Clínicas de Porto Alegre	12.364.5013.00QC.0043	Concessão de Bolsas do Programa Mais Médicos / No Estado do Rio Grande do Sul	S	100	3	90	2	0	102.269	102.269
				Relator Geral							
<b>81000954</b>	<b>26298</b> - Fundo Nacional de Desenvolvimento da Educação	12.122.0032.2000.0053	Administração da Unidade / No Distrito Federal	F	100	4	90	2	0	164.619	164.619
				F	100	3	90	2	0	2.255.168	2.255.168
Relator Geral									<b>0</b>	<b>2.419.787</b>	<b>2.419.787</b>
<b>81000955</b>	<b>26298</b> - Fundo Nacional de Desenvolvimento da Educação	12.122.0032.20RH.0001	Gerenciamento das Políticas de Educação / Nacional	F	100	3	90	2	0	369.534	369.534
				Relator Geral							

# Congresso Nacional - Comissão Mista de Planos, Orçamentos Públicos e Fiscalização

Relatoria Geral - Alterações da Proposta Orçamentária da União para 2020

Emendas à Despesa de Relator Geral Aprovadas e Aprovadas Parcialmente por Modalidade

*Orçamentos Fiscal, da Seguridade Social e de Investimento das Estatais (Valores em R\$1,00)*

Emenda	Unidade Orçamentária	Funcional Programática	Ação + Subtítulo	E S F	F N T	G N D	M A	R P	Relatório Setorial	Acréscimo/ Cancelamento	Parecer CMO
<b>Modalidade Emenda: Despesa - Recomposição de dotação</b>											
<b>81000956</b>	<b>26298</b> - Fundo Nacional de Desenvolvimento da Educação	12.122.0032.216H.0053	Ajuda de Custo para Moradia ou Auxílio-Moradia a Agentes Públicos / No Distrito Federal	F	100	3	90	2	0	4.820	4.820
Relator Geral									<b>0</b>	<b>4.820</b>	<b>4.820</b>
<b>81000957</b>	<b>26298</b> - Fundo Nacional de Desenvolvimento da Educação	12.128.0032.4572.0053	Capacitação de Servidores Públicos Federais em Processo de Qualificação e Requalificação / No Distrito Federal	F	100	3	90	2	0	24.100	24.100
Relator Geral									<b>0</b>	<b>24.100</b>	<b>24.100</b>
<b>81000958</b>	<b>26298</b> - Fundo Nacional de Desenvolvimento da Educação	12.131.0032.4641.0001	Publicidade de Utilidade Pública / Nacional	F	100	3	90	2	0	80.333	80.333
Relator Geral									<b>0</b>	<b>80.333</b>	<b>80.333</b>
<b>81000959</b>	<b>26298</b> - Fundo Nacional de Desenvolvimento da Educação	12.366.5011.214V.0001	Apoio à Alfabetização, à Educação de Jovens e Adultos e a Programas de Elevação de Escolaridade, Com Qualificação Profissional e Participação Cidadã / Nacional	F	100	3	40	2	0	344.286	344.286
Relator Geral									<b>0</b>	<b>344.286</b>	<b>344.286</b>
<b>81000960</b>	<b>26298</b> - Fundo Nacional de Desenvolvimento da Educação	12.366.5011.00PH.0001	Concessão de Bolsas e Auxílio Financeiro na Educação de Jovens e Adultos e em Programas de Elevação de Escolaridade Integrados à Qualificação Profissional e à Participação Cidadã / Nacional	F	100	3	90	2	0	229.524	229.524
Relator Geral									<b>0</b>	<b>229.524</b>	<b>229.524</b>
<b>81000961</b>	<b>26298</b> - Fundo Nacional de Desenvolvimento da Educação	12.368.5011.0509.0001	Apoio ao Desenvolvimento da Educação Básica / Nacional	F	100	3	30	2	0	31.033	31.033
				F	100	4	30	2	0	9.927.412	9.927.412
				F	100	3	90	2	0	1.216.878	1.216.878
Relator Geral									<b>0</b>	<b>11.175.323</b>	<b>11.175.323</b>
<b>81000962</b>	<b>26298</b> - Fundo Nacional de Desenvolvimento da Educação	12.368.5011.0E53.0001	Aquisição de Veículos para o Transporte Escolar da Educação Básica - Caminho da Escola / Nacional	F	100	4	40	2	0	193.854	193.854
Relator Geral									<b>0</b>	<b>193.854</b>	<b>193.854</b>
<b>81000963</b>	<b>26298</b> - Fundo Nacional de Desenvolvimento da Educação	12.363.5012.21B4.0001	Fomento ao Desenvolvimento e Modernização dos Sistemas de Ensino de Educação Profissional e Tecnológica / Nacional	F	100	3	30	2	0	915.662	915.662
Relator Geral									<b>0</b>	<b>915.662</b>	<b>915.662</b>
<b>81000964</b>	<b>26298</b> - Fundo Nacional de Desenvolvimento da Educação	12.364.5013.20GK.0001	Fomento às Ações de Graduação, Pós-Graduação, Ensino, Pesquisa e Extensão / Nacional	F	100	3	90	2	0	1.201.300	1.201.300
Relator Geral									<b>0</b>	<b>1.201.300</b>	<b>1.201.300</b>
<b>81000965</b>	<b>26298</b> - Fundo Nacional de Desenvolvimento da Educação	12.364.5013.0048.0001	Apoio a Entidades de Ensino Superior Não Federais / Nacional	F	100	3	30	2	0	11.744	11.744
				F	100	4	40	2	0	35.783	35.783
				F	100	4	30	2	0	21.918	21.918
Relator Geral									<b>0</b>	<b>69.445</b>	<b>69.445</b>
<b>81000966</b>	<b>26298</b> - Fundo Nacional de Desenvolvimento da Educação	12.364.5013.0A12.0001	Concessão de Bolsa Permanência no Ensino Superior / Nacional	F	100	3	90	2	0	4.016.674	4.016.674
Relator Geral									<b>0</b>	<b>4.016.674</b>	<b>4.016.674</b>

# Congresso Nacional - Comissão Mista de Planos, Orçamentos Públicos e Fiscalização

Relatoria Geral - Alterações da Proposta Orçamentária da União para 2020

Emendas à Despesa de Relator Geral Aprovadas e Aprovadas Parcialmente por Modalidade

*Orçamentos Fiscal, da Seguridade Social e de Investimento das Estatais (Valores em R\$1,00)*

Emenda	Unidade Orçamentária	Funcional Programática	Ação + Subtítulo	E S F	F N T	G N D	M A	R P	Relatório Setorial	Acréscimo/ Cancelamento	Parecer CMO
<b>Modalidade Emenda: Despesa - Recomposição de dotação</b>											
<b>81000967</b>	<b>26350</b> - Fundação Universidade Federal da Grande Dourados	12.122.0032.216H.0054	Ajuda de Custo para Moradia ou Auxílio-Moradia a Agentes Públicos / No Estado de Mato Grosso do Sul	F	100	3	90	2	0	91	91
Relator Geral									<b>0</b>	<b>91</b>	<b>91</b>
<b>81000968</b>	<b>26350</b> - Fundação Universidade Federal da Grande Dourados	12.128.0032.4572.0054	Capacitação de Servidores Públicos Federais em Processo de Qualificação e Requalificação / No Estado de Mato Grosso do Sul	F	100	3	90	2	0	6.777	6.777
Relator Geral									<b>0</b>	<b>6.777</b>	<b>6.777</b>
<b>81000969</b>	<b>26350</b> - Fundação Universidade Federal da Grande Dourados	12.131.0032.4641.0054	Publicidade de Utilidade Pública / No Estado de Mato Grosso do Sul	F	100	3	90	2	0	6.426	6.426
Relator Geral									<b>0</b>	<b>6.426</b>	<b>6.426</b>
<b>81000970</b>	<b>26350</b> - Fundação Universidade Federal da Grande Dourados	12.364.5013.20GK.0054	Fomento às Ações de Graduação, Pós-Graduação, Ensino, Pesquisa e Extensão / No Estado de Mato Grosso do Sul	F	100	4	90	2	0	1.483	1.483
									0	275	275
Relator Geral									<b>0</b>	<b>1.758</b>	<b>1.758</b>
<b>81000971</b>	<b>26350</b> - Fundação Universidade Federal da Grande Dourados	12.364.5013.20RK.0054	Funcionamento de Instituições Federais de Ensino Superior / No Estado de Mato Grosso do Sul	F	100	3	90	2	0	545.054	545.054
Relator Geral									<b>0</b>	<b>545.054</b>	<b>545.054</b>
<b>81000972</b>	<b>26350</b> - Fundação Universidade Federal da Grande Dourados	12.364.5013.4002.0054	Assistência ao Estudante de Ensino Superior / No Estado de Mato Grosso do Sul	F	100	3	90	2	0	187.370	187.370
Relator Geral									<b>0</b>	<b>187.370</b>	<b>187.370</b>
<b>81000973</b>	<b>26351</b> - Universidade Federal do Recôncavo da Bahia	12.122.0032.216H.0029	Ajuda de Custo para Moradia ou Auxílio-Moradia a Agentes Públicos / No Estado da Bahia	F	100	3	90	2	0	1.836	1.836
Relator Geral									<b>0</b>	<b>1.836</b>	<b>1.836</b>
<b>81000974</b>	<b>26351</b> - Universidade Federal do Recôncavo da Bahia	12.128.0032.4572.0029	Capacitação de Servidores Públicos Federais em Processo de Qualificação e Requalificação / No Estado da Bahia	F	100	3	90	2	0	2.295	2.295
Relator Geral									<b>0</b>	<b>2.295</b>	<b>2.295</b>
<b>81000975</b>	<b>26351</b> - Universidade Federal do Recôncavo da Bahia	28.846.0910.00OQ.0002	Contribuições a Organismos Internacionais sem Exigência de Programação Específica / Exterior	F	100	3	80	2	0	206	206
Relator Geral									<b>0</b>	<b>206</b>	<b>206</b>
<b>81000976</b>	<b>26351</b> - Universidade Federal do Recôncavo da Bahia	28.846.0910.00PW.0001	Contribuições a Entidades Nacionais sem Exigência de Programação Específica / Nacional	F	100	3	50	2	0	918	918
Relator Geral									<b>0</b>	<b>918</b>	<b>918</b>
<b>81000977</b>	<b>26351</b> - Universidade Federal do Recôncavo da Bahia	12.364.5013.20GK.0029	Fomento às Ações de Graduação, Pós-Graduação, Ensino, Pesquisa e Extensão / No Estado da Bahia	F	100	3	90	2	0	9.089	9.089
Relator Geral									<b>0</b>	<b>9.089</b>	<b>9.089</b>
<b>81000978</b>	<b>26351</b> - Universidade Federal do Recôncavo da Bahia	12.364.5013.20RK.0029	Funcionamento de Instituições Federais de Ensino Superior / No Estado da Bahia	F	100	4	90	2	0	165.859	165.859
									0	729.237	729.237
Relator Geral									<b>0</b>	<b>895.096</b>	<b>895.096</b>



# Congresso Nacional - Comissão Mista de Planos, Orçamentos Públicos e Fiscalização

Relatoria Geral - Alterações da Proposta Orçamentária da União para 2020

Emendas à Despesa de Relator Geral Aprovadas e Aprovadas Parcialmente por Modalidade

*Orçamentos Fiscal, da Seguridade Social e de Investimento das Estatais (Valores em R\$1,00)*

Emenda	Unidade Orçamentária	Funcional Programática	Ação + Subtítulo	E S F	F N T	G N D	M A	R P	Relatório Setorial	Acréscimo/ Cancelamento	Parecer CMO
<b>Modalidade Emenda: Despesa - Recomposição de dotação</b>											
<b>81000979</b>	<b>26351</b> - Universidade Federal do Recôncavo da Bahia	12.364.5013.4002.0029	Assistência ao Estudante de Ensino Superior / No Estado da Bahia	F	100	4	90	2	0	25.194	25.194
				F	100	3	90	2	0	219.120	219.120
Relator Geral									<b>0</b>	<b>244.314</b>	<b>244.314</b>
<b>81000980</b>	<b>26352</b> - Fundação Universidade Federal do ABC	12.122.0032.216H.0035	Ajuda de Custo para Moradia ou Auxílio-Moradia a Agentes Públicos / No Estado de São Paulo	F	100	3	90	2	0	495	495
Relator Geral									<b>0</b>	<b>495</b>	<b>495</b>
<b>81000981</b>	<b>26352</b> - Fundação Universidade Federal do ABC	12.128.0032.4572.0035	Capacitação de Servidores Públicos Federais em Processo de Qualificação e Requalificação / No Estado de São Paulo	F	100	3	90	2	0	2.754	2.754
Relator Geral									<b>0</b>	<b>2.754</b>	<b>2.754</b>
<b>81000982</b>	<b>26352</b> - Fundação Universidade Federal do ABC	28.846.0910.000Q.0002	Contribuições a Organismos Internacionais sem Exigência de Programação Específica / Exterior	F	100	3	80	2	0	413	413
Relator Geral									<b>0</b>	<b>413</b>	<b>413</b>
<b>81000983</b>	<b>26352</b> - Fundação Universidade Federal do ABC	28.846.0910.00PW.0001	Contribuições a Entidades Nacionais sem Exigência de Programação Específica / Nacional	F	100	3	50	2	0	3.546	3.546
Relator Geral									<b>0</b>	<b>3.546</b>	<b>3.546</b>
<b>81000984</b>	<b>26352</b> - Fundação Universidade Federal do ABC	12.364.5013.20GK.0035	Fomento às Ações de Graduação, Pós-Graduação, Ensino, Pesquisa e Extensão / No Estado de São Paulo	F	100	3	90	2	0	41.314	41.314
Relator Geral									<b>0</b>	<b>41.314</b>	<b>41.314</b>
<b>81000985</b>	<b>26352</b> - Fundação Universidade Federal do ABC	12.364.5013.20RK.0035	Funcionamento de Instituições Federais de Ensino Superior / No Estado de São Paulo	F	100	3	90	2	0	855.510	855.510
Relator Geral									<b>0</b>	<b>855.510</b>	<b>855.510</b>
<b>81000986</b>	<b>26352</b> - Fundação Universidade Federal do ABC	12.364.5013.4002.0035	Assistência ao Estudante de Ensino Superior / No Estado de São Paulo	F	100	3	90	2	0	185.666	185.666
Relator Geral									<b>0</b>	<b>185.666</b>	<b>185.666</b>
<b>81000987</b>	<b>26402</b> - Instituto Federal de Alagoas	12.122.0032.216H.0027	Ajuda de Custo para Moradia ou Auxílio-Moradia a Agentes Públicos / No Estado de Alagoas	F	100	3	90	2	0	2.478	2.478
Relator Geral									<b>0</b>	<b>2.478</b>	<b>2.478</b>
<b>81000988</b>	<b>26402</b> - Instituto Federal de Alagoas	28.846.0910.00PW.0001	Contribuições a Entidades Nacionais sem Exigência de Programação Específica / Nacional	F	100	3	50	2	0	1.807	1.807
Relator Geral									<b>0</b>	<b>1.807</b>	<b>1.807</b>
<b>81000989</b>	<b>26402</b> - Instituto Federal de Alagoas	12.363.5012.20RG.0027	Reestruturação e Modernização das Instituições da Rede Federal de Educação Profissional, Científica e Tecnológica / No Estado de Alagoas	F	100	4	90	2	0	77.577	77.577
Relator Geral									<b>0</b>	<b>77.577</b>	<b>77.577</b>
<b>81000990</b>	<b>26402</b> - Instituto Federal de Alagoas	12.363.5012.20RL.0027	Funcionamento das Instituições da Rede Federal de Educação Profissional, Científica e Tecnológica / No Estado de Alagoas	F	100	4	90	2	0	78.225	78.225
				F	100	3	90	2	0	1.146.654	1.146.654
Relator Geral									<b>0</b>	<b>1.224.879</b>	<b>1.224.879</b>

# Congresso Nacional - Comissão Mista de Planos, Orçamentos Públicos e Fiscalização

Relatoria Geral - Alterações da Proposta Orçamentária da União para 2020

Emendas à Despesa de Relator Geral Aprovadas e Aprovadas Parcialmente por Modalidade

*Orçamentos Fiscal, da Seguridade Social e de Investimento das Estatais (Valores em R\$1,00)*

Emenda	Unidade Orçamentária	Funcional Programática	Ação + Subtítulo	E S F	F N T	G N D	M A	R P	Relatório Setorial	Acréscimo/ Cancelamento	Parecer CMO
<b>Modalidade Emenda: Despesa - Recomposição de dotação</b>											
<b>81000991</b>	<b>26402</b> - Instituto Federal de Alagoas	12.363.5012.2994.0027	Assistência aos Estudantes das Instituições Federais de Educação Profissional e Tecnológica / No Estado de Alagoas	F	100	3	90	2	0	261.004	261.004
Relator Geral									<b>0</b>	<b>261.004</b>	<b>261.004</b>
<b>81000992</b>	<b>26403</b> - Instituto Federal do Amazonas	12.122.0032.216H.0013	Ajuda de Custo para Moradia ou Auxílio-Moradia a Agentes Públicos / No Estado do Amazonas	F	100	3	90	2	0	5.738	5.738
Relator Geral									<b>0</b>	<b>5.738</b>	<b>5.738</b>
<b>81000993</b>	<b>26403</b> - Instituto Federal do Amazonas	12.128.0032.4572.0013	Capacitação de Servidores Públicos Federais em Processo de Qualificação e Requalificação / No Estado do Amazonas	F	100	3	90	2	0	30.434	30.434
Relator Geral									<b>0</b>	<b>30.434</b>	<b>30.434</b>
<b>81000994</b>	<b>26403</b> - Instituto Federal do Amazonas	28.846.0910.00PW.0001	Contribuições a Entidades Nacionais sem Exigência de Programação Específica / Nacional	F	100	3	50	2	0	1.589	1.589
Relator Geral									<b>0</b>	<b>1.589</b>	<b>1.589</b>
<b>81000995</b>	<b>26403</b> - Instituto Federal do Amazonas	12.363.5012.20RG.0013	Reestruturação e Modernização das Instituições da Rede Federal de Educação Profissional, Científica e Tecnológica / No Estado do Amazonas	F	100	4	90	2	0	775.419	775.419
Relator Geral									<b>0</b>	<b>775.419</b>	<b>775.419</b>
<b>81000996</b>	<b>26403</b> - Instituto Federal do Amazonas	12.363.5012.20RL.0013	Funcionamento das Instituições da Rede Federal de Educação Profissional, Científica e Tecnológica / No Estado do Amazonas	F	100	4	90	2	0	58.156	58.156
Relator Geral									<b>0</b>	<b>1.046.514</b>	<b>1.046.514</b>
<b>81000997</b>	<b>26403</b> - Instituto Federal do Amazonas	12.363.5012.2994.0013	Assistência aos Estudantes das Instituições Federais de Educação Profissional e Tecnológica / No Estado do Amazonas	F	100	3	90	2	0	298.848	298.848
Relator Geral									<b>0</b>	<b>298.848</b>	<b>298.848</b>
<b>81000998</b>	<b>26404</b> - Instituto Federal Baiano	12.122.0032.216H.0029	Ajuda de Custo para Moradia ou Auxílio-Moradia a Agentes Públicos / No Estado da Bahia	F	100	3	90	2	0	6.885	6.885
Relator Geral									<b>0</b>	<b>6.885</b>	<b>6.885</b>
<b>81000999</b>	<b>26404</b> - Instituto Federal Baiano	12.128.0032.4572.0029	Capacitação de Servidores Públicos Federais em Processo de Qualificação e Requalificação / No Estado da Bahia	F	100	3	90	2	0	10.985	10.985
Relator Geral									<b>0</b>	<b>10.985</b>	<b>10.985</b>
<b>81001000</b>	<b>26404</b> - Instituto Federal Baiano	28.846.0910.00PW.0001	Contribuições a Entidades Nacionais sem Exigência de Programação Específica / Nacional	F	100	3	50	2	0	1.490	1.490
Relator Geral									<b>0</b>	<b>1.490</b>	<b>1.490</b>
<b>81001001</b>	<b>26404</b> - Instituto Federal Baiano	12.363.5012.20RG.0029	Reestruturação e Modernização das Instituições da Rede Federal de Educação Profissional, Científica e Tecnológica / No Estado da Bahia	F	100	4	90	2	0	77.577	77.577
Relator Geral									<b>0</b>	<b>77.577</b>	<b>77.577</b>
<b>81001002</b>	<b>26404</b> - Instituto Federal Baiano	12.363.5012.20RL.0029	Funcionamento das Instituições da Rede Federal de Educação Profissional, Científica e Tecnológica / No Estado da Bahia	F	100	4	90	2	0	44.043	44.043
Relator Geral									<b>0</b>	<b>940.224</b>	<b>940.224</b>
									<b>0</b>	<b>984.267</b>	<b>984.267</b>

# Congresso Nacional - Comissão Mista de Planos, Orçamentos Públicos e Fiscalização

Relatoria Geral - Alterações da Proposta Orçamentária da União para 2020

Emendas à Despesa de Relator Geral Aprovadas e Aprovadas Parcialmente por Modalidade

*Orçamentos Fiscal, da Seguridade Social e de Investimento das Estatais (Valores em R\$1,00)*

Emenda	Unidade Orçamentária	Funcional Programática	Ação + Subtítulo	E S F	F N T	G N D	M A	R P	Relatório Setorial	Acréscimo/ Cancelamento	Parecer CMO
<b>Modalidade Emenda: Despesa - Recomposição de dotação</b>											
<b>81001003</b>	<b>26404</b> - Instituto Federal Baiano	12.363.5012.2994.0029	Assistência aos Estudantes das Instituições Federais de Educação Profissional e Tecnológica / No Estado da Bahia	F	100	4	90	2	0	34.684	34.684
	Relator Geral			F	100	3	90	2	0	244.687	244.687
									<b>0</b>	<b>279.371</b>	<b>279.371</b>
<b>81001004</b>	<b>26405</b> - Instituto Federal do Ceará	12.122.0032.216H.0023	Ajuda de Custo para Moradia ou Auxílio-Moradia a Agentes Públicos / No Estado do Ceará	F	100	3	90	2	0	2.295	2.295
	Relator Geral								<b>0</b>	<b>2.295</b>	<b>2.295</b>
<b>81001005</b>	<b>26405</b> - Instituto Federal do Ceará	12.128.0032.4572.0023	Capacitação de Servidores Públicos Federais em Processo de Qualificação e Requalificação / No Estado do Ceará	F	100	3	90	2	0	56.260	56.260
	Relator Geral								<b>0</b>	<b>56.260</b>	<b>56.260</b>
<b>81001006</b>	<b>26405</b> - Instituto Federal do Ceará	28.846.0910.00PW.0001	Contribuições a Entidades Nacionais sem Exigência de Programação Específica / Nacional	F	100	3	50	2	0	2.256	2.256
	Relator Geral								<b>0</b>	<b>2.256</b>	<b>2.256</b>
<b>81001007</b>	<b>26405</b> - Instituto Federal do Ceará	12.363.5012.20RL.0023	Funcionamento das Instituições da Rede Federal de Educação Profissional, Científica e Tecnológica / No Estado do Ceará	F	100	4	90	2	0	77.577	77.577
	Relator Geral			F	100	3	90	2	0	1.918.179	1.918.179
									<b>0</b>	<b>1.995.756</b>	<b>1.995.756</b>
<b>81001008</b>	<b>26405</b> - Instituto Federal do Ceará	12.363.5012.2994.0023	Assistência aos Estudantes das Instituições Federais de Educação Profissional e Tecnológica / No Estado do Ceará	F	100	3	90	2	0	556.470	556.470
	Relator Geral								<b>0</b>	<b>556.470</b>	<b>556.470</b>
<b>81001009</b>	<b>26406</b> - Instituto Federal do Espírito Santo	12.122.0032.216H.0032	Ajuda de Custo para Moradia ou Auxílio-Moradia a Agentes Públicos / No Estado do Espírito Santo	F	100	3	90	2	0	1.721	1.721
	Relator Geral								<b>0</b>	<b>1.721</b>	<b>1.721</b>
<b>81001010</b>	<b>26406</b> - Instituto Federal do Espírito Santo	12.128.0032.4572.0032	Capacitação de Servidores Públicos Federais em Processo de Qualificação e Requalificação / No Estado do Espírito Santo	F	100	3	90	2	0	11.476	11.476
	Relator Geral								<b>0</b>	<b>11.476</b>	<b>11.476</b>
<b>81001011</b>	<b>26406</b> - Instituto Federal do Espírito Santo	28.846.0910.00PW.0001	Contribuições a Entidades Nacionais sem Exigência de Programação Específica / Nacional	F	100	3	50	2	0	2.232	2.232
	Relator Geral								<b>0</b>	<b>2.232</b>	<b>2.232</b>
<b>81001012</b>	<b>26406</b> - Instituto Federal do Espírito Santo	12.363.5012.20RG.0032	Reestruturação e Modernização das Instituições da Rede Federal de Educação Profissional, Científica e Tecnológica / No Estado do Espírito Santo	F	100	4	90	2	0	77.577	77.577
	Relator Geral								<b>0</b>	<b>77.577</b>	<b>77.577</b>
<b>81001013</b>	<b>26406</b> - Instituto Federal do Espírito Santo	12.363.5012.20RL.0032	Funcionamento das Instituições da Rede Federal de Educação Profissional, Científica e Tecnológica / No Estado do Espírito Santo	F	100	3	90	2	0	1.451.616	1.451.616
	Relator Geral								<b>0</b>	<b>1.451.616</b>	<b>1.451.616</b>

# Congresso Nacional - Comissão Mista de Planos, Orçamentos Públicos e Fiscalização

Relatoria Geral - Alterações da Proposta Orçamentária da União para 2020

Emendas à Despesa de Relator Geral Aprovadas e Aprovadas Parcialmente por Modalidade

*Orçamentos Fiscal, da Seguridade Social e de Investimento das Estatais (Valores em R\$1,00)*

Emenda	Unidade Orçamentária	Funcional Programática	Ação + Subtítulo	E S F	F N T	G N D	M A	R P	Relatório Setorial	Acréscimo/ Cancelamento	Parecer CMO
<b>Modalidade Emenda: Despesa - Recomposição de dotação</b>											
<b>81001014</b>	<b>26406</b> - Instituto Federal do Espírito Santo	12.363.5012.21B3.0032	Fomento às Ações de Pesquisa, Extensão e Inovação nas Instituições da Rede Federal de Educação Profissional, Científica e Tecnológica / No Estado do Espírito Santo	F	100	3	90	2	0	27.542	27.542
Relator Geral									<b>0</b>	<b>27.542</b>	<b>27.542</b>
<b>81001015</b>	<b>26406</b> - Instituto Federal do Espírito Santo	12.363.5012.2994.0032	Assistência aos Estudantes das Instituições Federais de Educação Profissional e Tecnológica / No Estado do Espírito Santo	F	100	3	90	2	0	387.335	387.335
Relator Geral									<b>0</b>	<b>387.335</b>	<b>387.335</b>
<b>81001016</b>	<b>26407</b> - Instituto Federal Goiano	12.122.0032.216H.0052	Ajuda de Custo para Moradia ou Auxílio-Moradia a Agentes Públicos / No Estado de Goiás	F	100	3	90	2	0	9.180	9.180
Relator Geral									<b>0</b>	<b>9.180</b>	<b>9.180</b>
<b>81001017</b>	<b>26407</b> - Instituto Federal Goiano	12.128.0032.4572.0052	Capacitação de Servidores Públicos Federais em Processo de Qualificação e Requalificação / No Estado de Goiás	F	100	3	90	2	0	35.498	35.498
Relator Geral									<b>0</b>	<b>35.498</b>	<b>35.498</b>
<b>81001018</b>	<b>26407</b> - Instituto Federal Goiano	12.131.0032.4641.0052	Publicidade de Utilidade Pública / No Estado de Goiás	F	100	3	90	2	0	11.476	11.476
Relator Geral									<b>0</b>	<b>11.476</b>	<b>11.476</b>
<b>81001019</b>	<b>26407</b> - Instituto Federal Goiano	28.846.0910.00PW.0001	Contribuições a Entidades Nacionais sem Exigência de Programação Específica / Nacional	F	100	3	50	2	0	1.581	1.581
Relator Geral									<b>0</b>	<b>1.581</b>	<b>1.581</b>
<b>81001020</b>	<b>26407</b> - Instituto Federal Goiano	12.363.5012.20RG.0052	Reestruturação e Modernização das Instituições da Rede Federal de Educação Profissional, Científica e Tecnológica / No Estado de Goiás	F	100	4	90	2	0	77.577	77.577
Relator Geral									<b>0</b>	<b>77.577</b>	<b>77.577</b>
<b>81001021</b>	<b>26407</b> - Instituto Federal Goiano	12.363.5012.20RL.0052	Funcionamento das Instituições da Rede Federal de Educação Profissional, Científica e Tecnológica / No Estado de Goiás	F	100	4	90	2	0	85.735	85.735
Relator Geral									<b>0</b>	<b>934.262</b>	<b>934.262</b>
<b>81001022</b>	<b>26407</b> - Instituto Federal Goiano	12.363.5012.2994.0052	Assistência aos Estudantes das Instituições Federais de Educação Profissional e Tecnológica / No Estado de Goiás	F	100	4	90	2	0	26.864	26.864
Relator Geral									<b>0</b>	<b>265.739</b>	<b>265.739</b>
<b>81001023</b>	<b>26408</b> - Instituto Federal do Maranhão	12.122.0032.216H.0021	Ajuda de Custo para Moradia ou Auxílio-Moradia a Agentes Públicos / No Estado do Maranhão	F	100	3	90	2	0	4.590	4.590
Relator Geral									<b>0</b>	<b>4.590</b>	<b>4.590</b>
<b>81001024</b>	<b>26408</b> - Instituto Federal do Maranhão	12.128.0032.4572.0021	Capacitação de Servidores Públicos Federais em Processo de Qualificação e Requalificação / No Estado do Maranhão	F	100	3	90	2	0	62.268	62.268
Relator Geral									<b>0</b>	<b>62.268</b>	<b>62.268</b>
<b>81001025</b>	<b>26408</b> - Instituto Federal do Maranhão	28.846.0910.00PW.0001	Contribuições a Entidades Nacionais sem Exigência de Programação Específica / Nacional	F	100	3	50	2	0	2.751	2.751
Relator Geral									<b>0</b>	<b>2.751</b>	<b>2.751</b>

# Congresso Nacional - Comissão Mista de Planos, Orçamentos Públicos e Fiscalização

Relatoria Geral - Alterações da Proposta Orçamentária da União para 2020

Emendas à Despesa de Relator Geral Aprovadas e Aprovadas Parcialmente por Modalidade

*Orçamentos Fiscal, da Seguridade Social e de Investimento das Estatais (Valores em R\$1,00)*

Emenda	Unidade Orçamentária	Funcional Programática	Ação + Subtítulo	E S F	F N T	G N D	M A	R P	Relatório Setorial	Acréscimo/ Cancelamento	Parecer CMO
<b>Modalidade Emenda: Despesa - Recomposição de dotação</b>											
<b>81001026</b>	<b>26408</b> - Instituto Federal do Maranhão	12.363.5012.20RG.0021	Reestruturação e Modernização das Instituições da Rede Federal de Educação Profissional, Científica e Tecnológica / No Estado do Maranhão	F	100	4	90	2	0	77.577	77.577
Relator Geral									<b>0</b>	<b>77.577</b>	<b>77.577</b>
<b>81001027</b>	<b>26408</b> - Instituto Federal do Maranhão	12.363.5012.20RL.0021	Funcionamento das Instituições da Rede Federal de Educação Profissional, Científica e Tecnológica / No Estado do Maranhão	F	100	3	90	2	0	1.678.586	1.678.586
Relator Geral									<b>0</b>	<b>1.678.586</b>	<b>1.678.586</b>
<b>81001028</b>	<b>26408</b> - Instituto Federal do Maranhão	12.363.5012.2994.0021	Assistência aos Estudantes das Instituições Federais de Educação Profissional e Tecnológica / No Estado do Maranhão	F	100	3	90	2	0	438.309	438.309
Relator Geral									<b>0</b>	<b>438.309</b>	<b>438.309</b>
<b>81001029</b>	<b>26409</b> - Instituto Federal de Minas Gerais	12.122.0032.216H.0031	Ajuda de Custo para Moradia ou Auxílio-Moradia a Agentes Públicos / No Estado de Minas Gerais	F	100	3	90	2	0	6.832	6.832
Relator Geral									<b>0</b>	<b>6.832</b>	<b>6.832</b>
<b>81001030</b>	<b>26409</b> - Instituto Federal de Minas Gerais	12.128.0032.4572.0031	Capacitação de Servidores Públicos Federais em Processo de Qualificação e Requalificação / No Estado de Minas Gerais	F	100	3	90	2	0	32.551	32.551
Relator Geral									<b>0</b>	<b>32.551</b>	<b>32.551</b>
<b>81001031</b>	<b>26409</b> - Instituto Federal de Minas Gerais	28.846.0910.00PW.0001	Contribuições a Entidades Nacionais sem Exigência de Programação Específica / Nacional	F	100	3	50	2	0	1.889	1.889
Relator Geral									<b>0</b>	<b>1.889</b>	<b>1.889</b>
<b>81001032</b>	<b>26409</b> - Instituto Federal de Minas Gerais	12.363.5012.20RL.0031	Funcionamento das Instituições da Rede Federal de Educação Profissional, Científica e Tecnológica / No Estado de Minas Gerais	F	100	4	90	2	0	125.668	125.668
Relator Geral									<b>0</b>	<b>794.474</b>	<b>794.474</b>
<b>81001033</b>	<b>26409</b> - Instituto Federal de Minas Gerais	12.363.5012.21B3.0031	Fomento às Ações de Pesquisa, Extensão e Inovação nas Instituições da Rede Federal de Educação Profissional, Científica e Tecnológica / No Estado de Minas Gerais	F	100	4	90	2	0	20.196	20.196
Relator Geral									<b>0</b>	<b>80.809</b>	<b>80.809</b>
<b>81001034</b>	<b>26409</b> - Instituto Federal de Minas Gerais	12.363.5012.2994.0031	Assistência aos Estudantes das Instituições Federais de Educação Profissional e Tecnológica / No Estado de Minas Gerais	F	100	4	90	2	0	1.553	1.553
Relator Geral									<b>0</b>	<b>328.920</b>	<b>328.920</b>
<b>81001035</b>	<b>26410</b> - Instituto Federal do Norte de Minas Gerais	12.122.0032.216H.0031	Ajuda de Custo para Moradia ou Auxílio-Moradia a Agentes Públicos / No Estado de Minas Gerais	F	100	3	90	2	0	6.656	6.656
Relator Geral									<b>0</b>	<b>6.656</b>	<b>6.656</b>
<b>81001036</b>	<b>26410</b> - Instituto Federal do Norte de Minas Gerais	12.128.0032.4572.0031	Capacitação de Servidores Públicos Federais em Processo de Qualificação e Requalificação / No Estado de Minas Gerais	F	100	3	90	2	0	45.397	45.397
Relator Geral									<b>0</b>	<b>45.397</b>	<b>45.397</b>
<b>81001037</b>	<b>26410</b> - Instituto Federal do Norte de Minas Gerais	28.846.0910.00PW.0001	Contribuições a Entidades Nacionais sem Exigência de Programação Específica / Nacional	F	100	3	50	2	0	1.303	1.303
Relator Geral									<b>0</b>	<b>1.303</b>	<b>1.303</b>

# Congresso Nacional - Comissão Mista de Planos, Orçamentos Públicos e Fiscalização

Relatoria Geral - Alterações da Proposta Orçamentária da União para 2020

Emendas à Despesa de Relator Geral Aprovadas e Aprovadas Parcialmente por Modalidade

*Orçamentos Fiscal, da Seguridade Social e de Investimento das Estatais (Valores em R\$1,00)*

Emenda	Unidade Orçamentária	Funcional Programática	Ação + Subtítulo	E S F	F N T	G N D	M A	R P	Relatório Setorial	Acréscimo/ Cancelamento	Parecer CMO
<b>Modalidade Emenda: Despesa - Recomposição de dotação</b>											
<b>81001038</b>	<b>26410</b> - Instituto Federal do Norte de Minas Gerais	12.363.5012.20RG.0031	Reestruturação e Modernização das Instituições da Rede Federal de Educação Profissional, Científica e Tecnológica / No Estado de Minas Gerais	F	100	4	90	2	0	77.577	77.577
Relator Geral									<b>0</b>	<b>77.577</b>	<b>77.577</b>
<b>81001039</b>	<b>26410</b> - Instituto Federal do Norte de Minas Gerais	12.363.5012.20RL.0031	Funcionamento das Instituições da Rede Federal de Educação Profissional, Científica e Tecnológica / No Estado de Minas Gerais	F	100	4	90	2	0	17.795	17.795
Relator Geral									<b>0</b>	<b>756.324</b>	<b>756.324</b>
<b>81001040</b>	<b>26410</b> - Instituto Federal do Norte de Minas Gerais	12.363.5012.21B3.0031	Fomento às Ações de Pesquisa, Extensão e Inovação nas Instituições da Rede Federal de Educação Profissional, Científica e Tecnológica / No Estado de Minas Gerais	F	100	3	90	2	0	36.268	36.268
Relator Geral									<b>0</b>	<b>36.268</b>	<b>36.268</b>
<b>81001041</b>	<b>26410</b> - Instituto Federal do Norte de Minas Gerais	12.363.5012.2994.0031	Assistência aos Estudantes das Instituições Federais de Educação Profissional e Tecnológica / No Estado de Minas Gerais	F	100	3	90	2	0	258.088	258.088
Relator Geral									<b>0</b>	<b>258.088</b>	<b>258.088</b>
<b>81001042</b>	<b>26411</b> - Instituto Federal do Sudeste de Minas Gerais	12.122.0032.216H.0031	Ajuda de Custo para Moradia ou Auxílio-Moradia a Agentes Públicos / No Estado de Minas Gerais	F	100	3	90	2	0	5.967	5.967
Relator Geral									<b>0</b>	<b>5.967</b>	<b>5.967</b>
<b>81001043</b>	<b>26411</b> - Instituto Federal do Sudeste de Minas Gerais	12.128.0032.4572.0031	Capacitação de Servidores Públicos Federais em Processo de Qualificação e Requalificação / No Estado de Minas Gerais	F	100	3	90	2	0	29.275	29.275
Relator Geral									<b>0</b>	<b>29.275</b>	<b>29.275</b>
<b>81001044</b>	<b>26411</b> - Instituto Federal do Sudeste de Minas Gerais	28.846.0910.00PW.0001	Contribuições a Entidades Nacionais sem Exigência de Programação Específica / Nacional	F	100	3	50	2	0	1.250	1.250
Relator Geral									<b>0</b>	<b>1.250</b>	<b>1.250</b>
<b>81001045</b>	<b>26411</b> - Instituto Federal do Sudeste de Minas Gerais	12.363.5012.20RG.0031	Reestruturação e Modernização das Instituições da Rede Federal de Educação Profissional, Científica e Tecnológica / No Estado de Minas Gerais	F	100	4	90	2	0	77.577	77.577
Relator Geral									<b>0</b>	<b>77.577</b>	<b>77.577</b>
<b>81001046</b>	<b>26411</b> - Instituto Federal do Sudeste de Minas Gerais	12.363.5012.20RL.0031	Funcionamento das Instituições da Rede Federal de Educação Profissional, Científica e Tecnológica / No Estado de Minas Gerais	F	100	4	90	2	0	33.343	33.343
Relator Geral									<b>0</b>	<b>767.068</b>	<b>767.068</b>
<b>81001047</b>	<b>26411</b> - Instituto Federal do Sudeste de Minas Gerais	12.363.5012.2994.0031	Assistência aos Estudantes das Instituições Federais de Educação Profissional e Tecnológica / No Estado de Minas Gerais	F	100	4	90	2	0	2.326	2.326
Relator Geral									<b>0</b>	<b>163.077</b>	<b>163.077</b>
<b>81001048</b>	<b>26412</b> - Instituto Federal do Sul de Minas Gerais	12.122.0032.216H.0031	Ajuda de Custo para Moradia ou Auxílio-Moradia a Agentes Públicos / No Estado de Minas Gerais	F	100	3	90	2	0	8.734	8.734
Relator Geral									<b>0</b>	<b>8.734</b>	<b>8.734</b>

# Congresso Nacional - Comissão Mista de Planos, Orçamentos Públicos e Fiscalização

Relatoria Geral - Alterações da Proposta Orçamentária da União para 2020

Emendas à Despesa de Relator Geral Aprovadas e Aprovadas Parcialmente por Modalidade

*Orçamentos Fiscal, da Seguridade Social e de Investimento das Estatais (Valores em R\$1,00)*

Emenda	Unidade Orçamentária	Funcional Programática	Ação + Subtítulo	E S F	F N T	G N D	M A	R P	Relatório Setorial	Acréscimo/ Cancelamento	Parecer CMO
<b>Modalidade Emenda: Despesa - Recomposição de dotação</b>											
<b>81001049</b>	<b>26412</b> - Instituto Federal do Sul de Minas Gerais	12.128.0032.4572.0031	Capacitação de Servidores Públicos Federais em Processo de Qualificação e Requalificação / No Estado de Minas Gerais	F	100	3	90	2	0	8.228	8.228
Relator Geral									<b>0</b>	<b>8.228</b>	<b>8.228</b>
<b>81001050</b>	<b>26412</b> - Instituto Federal do Sul de Minas Gerais	28.846.0910.00PW.0001	Contribuições a Entidades Nacionais sem Exigência de Programação Específica / Nacional	F	100	3	50	2	0	1.351	1.351
Relator Geral									<b>0</b>	<b>1.351</b>	<b>1.351</b>
<b>81001051</b>	<b>26412</b> - Instituto Federal do Sul de Minas Gerais	12.363.5012.20RL.0031	Funcionamento das Instituições da Rede Federal de Educação Profissional, Científica e Tecnológica / No Estado de Minas Gerais	F	100	4	90	2	0	77.577	77.577
Relator Geral									<b>0</b>	<b>879.068</b>	<b>879.068</b>
<b>81001052</b>	<b>26412</b> - Instituto Federal do Sul de Minas Gerais	12.363.5012.2994.0031	Assistência aos Estudantes das Instituições Federais de Educação Profissional e Tecnológica / No Estado de Minas Gerais	F	100	4	90	2	0	40.709	40.709
Relator Geral									<b>0</b>	<b>273.676</b>	<b>273.676</b>
<b>81001053</b>	<b>26413</b> - Instituto Federal do Triângulo Mineiro	12.122.0032.216H.0031	Ajuda de Custo para Moradia ou Auxílio-Moradia a Agentes Públicos / No Estado de Minas Gerais	F	100	3	90	2	0	129	129
Relator Geral									<b>0</b>	<b>129</b>	<b>129</b>
<b>81001054</b>	<b>26413</b> - Instituto Federal do Triângulo Mineiro	12.128.0032.4572.0031	Capacitação de Servidores Públicos Federais em Processo de Qualificação e Requalificação / No Estado de Minas Gerais	F	100	3	90	2	0	15.662	15.662
Relator Geral									<b>0</b>	<b>15.662</b>	<b>15.662</b>
<b>81001055</b>	<b>26413</b> - Instituto Federal do Triângulo Mineiro	28.846.0910.00PW.0001	Contribuições a Entidades Nacionais sem Exigência de Programação Específica / Nacional	F	100	3	50	2	0	982	982
Relator Geral									<b>0</b>	<b>982</b>	<b>982</b>
<b>81001056</b>	<b>26413</b> - Instituto Federal do Triângulo Mineiro	12.363.5012.20RG.0031	Reestruturação e Modernização das Instituições da Rede Federal de Educação Profissional, Científica e Tecnológica / No Estado de Minas Gerais	F	100	4	90	2	0	79.150	79.150
Relator Geral									<b>0</b>	<b>79.150</b>	<b>79.150</b>
<b>81001057</b>	<b>26413</b> - Instituto Federal do Triângulo Mineiro	12.363.5012.20RL.0031	Funcionamento das Instituições da Rede Federal de Educação Profissional, Científica e Tecnológica / No Estado de Minas Gerais	F	100	4	90	2	0	13.763	13.763
Relator Geral									<b>0</b>	<b>539.254</b>	<b>539.254</b>
<b>81001058</b>	<b>26413</b> - Instituto Federal do Triângulo Mineiro	12.363.5012.21B3.0031	Fomento às Ações de Pesquisa, Extensão e Inovação nas Instituições da Rede Federal de Educação Profissional, Científica e Tecnológica / No Estado de Minas Gerais	F	100	3	90	2	0	26.336	26.336
Relator Geral									<b>0</b>	<b>26.336</b>	<b>26.336</b>
<b>81001059</b>	<b>26413</b> - Instituto Federal do Triângulo Mineiro	12.363.5012.2994.0031	Assistência aos Estudantes das Instituições Federais de Educação Profissional e Tecnológica / No Estado de Minas Gerais	F	100	3	90	2	0	118.410	118.410
Relator Geral									<b>0</b>	<b>118.410</b>	<b>118.410</b>

# Congresso Nacional - Comissão Mista de Planos, Orçamentos Públicos e Fiscalização

Relatoria Geral - Alterações da Proposta Orçamentária da União para 2020

Emendas à Despesa de Relator Geral Aprovadas e Aprovadas Parcialmente por Modalidade

*Orçamentos Fiscal, da Seguridade Social e de Investimento das Estatais (Valores em R\$1,00)*

Emenda	Unidade Orçamentária	Funcional Programática	Ação + Subtítulo	E S F	F N T	G N D	M A	R P	Relatório Setorial	Acréscimo/ Cancelamento	Parecer CMO
<b>Modalidade Emenda: Despesa - Recomposição de dotação</b>											
<b>81001060</b>	<b>26414</b> - Instituto Federal do Mato Grosso	12.122.0032.216H.0051	Ajuda de Custo para Moradia ou Auxílio-Moradia a Agentes Públicos / No Estado de Mato Grosso	F	100	3	90	2	0	2.065	2.065
Relator Geral									<b>0</b>	<b>2.065</b>	<b>2.065</b>
<b>81001061</b>	<b>26414</b> - Instituto Federal do Mato Grosso	12.128.0032.4572.0051	Capacitação de Servidores Públicos Federais em Processo de Qualificação e Requalificação / No Estado de Mato Grosso	F	100	3	90	2	0	49.267	49.267
Relator Geral									<b>0</b>	<b>49.267</b>	<b>49.267</b>
<b>81001062</b>	<b>26414</b> - Instituto Federal do Mato Grosso	28.846.0910.00PW.0001	Contribuições a Entidades Nacionais sem Exigência de Programação Específica / Nacional	F	100	3	50	2	0	2.283	2.283
Relator Geral									<b>0</b>	<b>2.283</b>	<b>2.283</b>
<b>81001063</b>	<b>26414</b> - Instituto Federal do Mato Grosso	12.363.5012.20RG.0051	Reestruturação e Modernização das Instituições da Rede Federal de Educação Profissional, Científica e Tecnológica / No Estado de Mato Grosso	F	100	4	90	2	0	77.577	77.577
Relator Geral									<b>0</b>	<b>77.577</b>	<b>77.577</b>
<b>81001064</b>	<b>26414</b> - Instituto Federal do Mato Grosso	12.363.5012.20RL.0051	Funcionamento das Instituições da Rede Federal de Educação Profissional, Científica e Tecnológica / No Estado de Mato Grosso	F	100	4	90	2	0	89.143	89.143
Relator Geral									<b>0</b>	<b>1.279.434</b>	<b>1.279.434</b>
<b>81001065</b>	<b>26414</b> - Instituto Federal do Mato Grosso	12.363.5012.2994.0051	Assistência aos Estudantes das Instituições Federais de Educação Profissional e Tecnológica / No Estado de Mato Grosso	F	100	4	90	2	0	21.103	21.103
Relator Geral									<b>0</b>	<b>370.825</b>	<b>370.825</b>
<b>81001066</b>	<b>26415</b> - Instituto Federal do Mato Grosso do Sul	12.128.0032.4572.0054	Capacitação de Servidores Públicos Federais em Processo de Qualificação e Requalificação / No Estado de Mato Grosso do Sul	F	100	3	90	2	0	5.738	5.738
Relator Geral									<b>0</b>	<b>5.738</b>	<b>5.738</b>
<b>81001067</b>	<b>26415</b> - Instituto Federal do Mato Grosso do Sul	28.846.0910.00PW.0001	Contribuições a Entidades Nacionais sem Exigência de Programação Específica / Nacional	F	100	3	50	2	0	900	900
Relator Geral									<b>0</b>	<b>900</b>	<b>900</b>
<b>81001068</b>	<b>26415</b> - Instituto Federal do Mato Grosso do Sul	12.363.5012.20RL.0054	Funcionamento das Instituições da Rede Federal de Educação Profissional, Científica e Tecnológica / No Estado de Mato Grosso do Sul	F	100	4	90	2	0	144.364	144.364
Relator Geral									<b>0</b>	<b>546.605</b>	<b>546.605</b>
<b>81001069</b>	<b>26415</b> - Instituto Federal do Mato Grosso do Sul	12.363.5012.2994.0054	Assistência aos Estudantes das Instituições Federais de Educação Profissional e Tecnológica / No Estado de Mato Grosso do Sul	F	100	4	90	2	0	9.692	9.692
Relator Geral									<b>0</b>	<b>110.646</b>	<b>110.646</b>
<b>81001070</b>	<b>26416</b> - Instituto Federal do Pará	12.122.0032.216H.0015	Ajuda de Custo para Moradia ou Auxílio-Moradia a Agentes Públicos / No Estado do Pará	F	100	3	90	2	0	1.652	1.652
Relator Geral									<b>0</b>	<b>1.652</b>	<b>1.652</b>
<b>81001071</b>	<b>26416</b> - Instituto Federal do Pará	12.128.0032.4572.0015	Capacitação de Servidores Públicos Federais em Processo de Qualificação e Requalificação / No Estado do Pará	F	100	3	90	2	0	12.478	12.478
Relator Geral									<b>0</b>	<b>12.478</b>	<b>12.478</b>



# Congresso Nacional - Comissão Mista de Planos, Orçamentos Públicos e Fiscalização

Relatoria Geral - Alterações da Proposta Orçamentária da União para 2020

Emendas à Despesa de Relator Geral Aprovadas e Aprovadas Parcialmente por Modalidade

*Orçamentos Fiscal, da Seguridade Social e de Investimento das Estatais (Valores em R\$1,00)*

Emenda	Unidade Orçamentária	Funcional Programática	Ação + Subtítulo	E S F	F N T	G N D	M A	R P	Relatório Setorial	Acréscimo/ Cancelamento	Parecer CMO
<b>Modalidade Emenda: Despesa - Recomposição de dotação</b>											
<b>81001072</b>	<b>26416</b> - Instituto Federal do Pará	28.846.0910.00PW.0001	Contribuições a Entidades Nacionais sem Exigência de Programação Específica / Nacional	F	100	3	50	2	0	1.684	1.684
Relator Geral									<b>0</b>	<b>1.684</b>	<b>1.684</b>
<b>81001073</b>	<b>26416</b> - Instituto Federal do Pará	12.363.5012.20RG.0015	Reestruturação e Modernização das Instituições da Rede Federal de Educação Profissional, Científica e Tecnológica / No Estado do Pará	F	100	4	90	2	0	77.577	77.577
Relator Geral									<b>0</b>	<b>77.577</b>	<b>77.577</b>
<b>81001074</b>	<b>26416</b> - Instituto Federal do Pará	12.363.5012.20RL.0015	Funcionamento das Instituições da Rede Federal de Educação Profissional, Científica e Tecnológica / No Estado do Pará	F	100	4	90	2	0	128.425	128.425
Relator Geral									<b>0</b>	<b>1.026.941</b>	<b>1.026.941</b>
<b>81001075</b>	<b>26416</b> - Instituto Federal do Pará	12.363.5012.2994.0015	Assistência aos Estudantes das Instituições Federais de Educação Profissional e Tecnológica / No Estado do Pará	F	100	4	90	2	0	19.612	19.612
Relator Geral									<b>0</b>	<b>354.872</b>	<b>354.872</b>
<b>81001076</b>	<b>26417</b> - Instituto Federal da Paraíba	12.122.0032.216H.0025	Ajuda de Custo para Moradia ou Auxílio-Moradia a Agentes Públicos / No Estado da Paraíba	F	100	3	90	2	0	2.845	2.845
Relator Geral									<b>0</b>	<b>2.845</b>	<b>2.845</b>
<b>81001077</b>	<b>26417</b> - Instituto Federal da Paraíba	12.128.0032.4572.0025	Capacitação de Servidores Públicos Federais em Processo de Qualificação e Requalificação / No Estado da Paraíba	F	100	4	90	2	0	723	723
Relator Geral									<b>0</b>	<b>42.861</b>	<b>42.861</b>
<b>81001078</b>	<b>26417</b> - Instituto Federal da Paraíba	28.846.0910.00OQ.0002	Contribuições a Organismos Internacionais sem Exigência de Programação Específica / Exterior	F	100	3	80	2	0	103	103
Relator Geral									<b>0</b>	<b>103</b>	<b>103</b>
<b>81001079</b>	<b>26417</b> - Instituto Federal da Paraíba	28.846.0910.00PW.0001	Contribuições a Entidades Nacionais sem Exigência de Programação Específica / Nacional	F	100	3	50	2	0	2.047	2.047
Relator Geral									<b>0</b>	<b>2.047</b>	<b>2.047</b>
<b>81001080</b>	<b>26417</b> - Instituto Federal da Paraíba	12.363.5012.20RG.0025	Reestruturação e Modernização das Instituições da Rede Federal de Educação Profissional, Científica e Tecnológica / No Estado da Paraíba	F	100	4	90	2	0	93.591	93.591
Relator Geral									<b>0</b>	<b>93.591</b>	<b>93.591</b>
<b>81001081</b>	<b>26417</b> - Instituto Federal da Paraíba	12.363.5012.20RL.0025	Funcionamento das Instituições da Rede Federal de Educação Profissional, Científica e Tecnológica / No Estado da Paraíba	F	100	4	90	2	0	293.561	293.561
Relator Geral									<b>0</b>	<b>1.040.855</b>	<b>1.040.855</b>
<b>81001082</b>	<b>26417</b> - Instituto Federal da Paraíba	12.363.5012.2994.0025	Assistência aos Estudantes das Instituições Federais de Educação Profissional e Tecnológica / No Estado da Paraíba	F	100	3	90	2	0	337.441	337.441
Relator Geral									<b>0</b>	<b>337.441</b>	<b>337.441</b>
<b>81001083</b>	<b>26418</b> - Instituto Federal de Pernambuco	12.122.0032.216H.0026	Ajuda de Custo para Moradia ou Auxílio-Moradia a Agentes Públicos / No Estado de Pernambuco	F	100	3	90	2	0	2.478	2.478
Relator Geral									<b>0</b>	<b>2.478</b>	<b>2.478</b>

# Congresso Nacional - Comissão Mista de Planos, Orçamentos Públicos e Fiscalização

Relatoria Geral - Alterações da Proposta Orçamentária da União para 2020

Emendas à Despesa de Relator Geral Aprovadas e Aprovadas Parcialmente por Modalidade

*Orçamentos Fiscal, da Seguridade Social e de Investimento das Estatais (Valores em R\$1,00)*

Emenda	Unidade Orçamentária	Funcional Programática	Ação + Subtítulo	E S F	F N T	G N D	M A	R P	Relatório Setorial	Acréscimo/ Cancelamento	Parecer CMO
<b>Modalidade Emenda: Despesa - Recomposição de dotação</b>											
<b>81001084</b>	<b>26418</b> - Instituto Federal de Pernambuco	12.128.0032.4572.0026	Capacitação de Servidores Públicos Federais em Processo de Qualificação e Requalificação / No Estado de Pernambuco	F	100	3	90	2	0	21.552	21.552
Relator Geral									<b>0</b>	<b>21.552</b>	<b>21.552</b>
<b>81001085</b>	<b>26418</b> - Instituto Federal de Pernambuco	28.846.0910.00PW.0001	Contribuições a Entidades Nacionais sem Exigência de Programação Específica / Nacional	F	100	3	50	2	0	1.924	1.924
Relator Geral									<b>0</b>	<b>1.924</b>	<b>1.924</b>
<b>81001086</b>	<b>26418</b> - Instituto Federal de Pernambuco	12.363.5012.20RL.0026	Funcionamento das Instituições da Rede Federal de Educação Profissional, Científica e Tecnológica / No Estado de Pernambuco	F	100	4	90	2	0	77.577	77.577
Relator Geral				F	100	3	90	2	0	1.243.112	1.243.112
									<b>0</b>	<b>1.320.689</b>	<b>1.320.689</b>
<b>81001087</b>	<b>26418</b> - Instituto Federal de Pernambuco	12.363.5012.2994.0026	Assistência aos Estudantes das Instituições Federais de Educação Profissional e Tecnológica / No Estado de Pernambuco	F	100	3	90	2	0	370.516	370.516
Relator Geral									<b>0</b>	<b>370.516</b>	<b>370.516</b>
<b>81001088</b>	<b>26419</b> - Instituto Federal do Rio Grande do Sul	12.122.0032.216H.0043	Ajuda de Custo para Moradia ou Auxílio-Moradia a Agentes Públicos / No Estado do Rio Grande do Sul	F	100	3	90	2	0	7.390	7.390
Relator Geral									<b>0</b>	<b>7.390</b>	<b>7.390</b>
<b>81001089</b>	<b>26419</b> - Instituto Federal do Rio Grande do Sul	12.128.0032.4572.0043	Capacitação de Servidores Públicos Federais em Processo de Qualificação e Requalificação / No Estado do Rio Grande do Sul	F	100	3	90	2	0	36.410	36.410
Relator Geral									<b>0</b>	<b>36.410</b>	<b>36.410</b>
<b>81001090</b>	<b>26419</b> - Instituto Federal do Rio Grande do Sul	28.846.0910.00PW.0001	Contribuições a Entidades Nacionais sem Exigência de Programação Específica / Nacional	F	100	3	50	2	0	1.546	1.546
Relator Geral									<b>0</b>	<b>1.546</b>	<b>1.546</b>
<b>81001091</b>	<b>26419</b> - Instituto Federal do Rio Grande do Sul	12.363.5012.20RL.0043	Funcionamento das Instituições da Rede Federal de Educação Profissional, Científica e Tecnológica / No Estado do Rio Grande do Sul	F	100	4	90	2	0	211.046	211.046
Relator Geral				F	100	3	90	2	0	939.829	939.829
									<b>0</b>	<b>1.150.875</b>	<b>1.150.875</b>
<b>81001092</b>	<b>26419</b> - Instituto Federal do Rio Grande do Sul	12.363.5012.2994.0043	Assistência aos Estudantes das Instituições Federais de Educação Profissional e Tecnológica / No Estado do Rio Grande do Sul	F	100	3	90	2	0	297.745	297.745
Relator Geral									<b>0</b>	<b>297.745</b>	<b>297.745</b>
<b>81001093</b>	<b>26420</b> - Instituto Federal Farroupilha	12.122.0032.216H.0043	Ajuda de Custo para Moradia ou Auxílio-Moradia a Agentes Públicos / No Estado do Rio Grande do Sul	F	100	3	90	2	0	3.442	3.442
Relator Geral									<b>0</b>	<b>3.442</b>	<b>3.442</b>
<b>81001094</b>	<b>26420</b> - Instituto Federal Farroupilha	12.128.0032.4572.0043	Capacitação de Servidores Públicos Federais em Processo de Qualificação e Requalificação / No Estado do Rio Grande do Sul	F	100	3	90	2	0	11.834	11.834
Relator Geral									<b>0</b>	<b>11.834</b>	<b>11.834</b>
<b>81001095</b>	<b>26420</b> - Instituto Federal Farroupilha	12.131.0032.4641.0043	Publicidade de Utilidade Pública / No Estado do Rio Grande do Sul	F	100	3	90	2	0	4.590	4.590
Relator Geral									<b>0</b>	<b>4.590</b>	<b>4.590</b>

# Congresso Nacional - Comissão Mista de Planos, Orçamentos Públicos e Fiscalização

Relatoria Geral - Alterações da Proposta Orçamentária da União para 2020

Emendas à Despesa de Relator Geral Aprovadas e Aprovadas Parcialmente por Modalidade

*Orçamentos Fiscal, da Seguridade Social e de Investimento das Estatais (Valores em R\$1,00)*

Emenda	Unidade Orçamentária	Funcional Programática	Ação + Subtítulo	E S F	F N T	G N D	M A	R P	Relatório Setorial	Acréscimo/ Cancelamento	Parecer CMO
<b>Modalidade Emenda: Despesa - Recomposição de dotação</b>											
<b>81001096</b>	<b>26420</b> - Instituto Federal Farroupilha	28.846.0910.000Q.0002	Contribuições a Organismos Internacionais sem Exigência de Programação Específica / Exterior	F	100	3	80	2	0	137	137
Relator Geral									<b>0</b>	<b>137</b>	<b>137</b>
<b>81001097</b>	<b>26420</b> - Instituto Federal Farroupilha	28.846.0910.00PW.0001	Contribuições a Entidades Nacionais sem Exigência de Programação Específica / Nacional	F	100	3	50	2	0	1.340	1.340
Relator Geral									<b>0</b>	<b>1.340</b>	<b>1.340</b>
<b>81001098</b>	<b>26420</b> - Instituto Federal Farroupilha	12.363.5012.20RL.0043	Funcionamento das Instituições da Rede Federal de Educação Profissional, Científica e Tecnológica / No Estado do Rio Grande do Sul	F	100	4	90	2	0	118.781	118.781
Relator Geral									<b>0</b>	<b>912.682</b>	<b>912.682</b>
<b>81001099</b>	<b>26420</b> - Instituto Federal Farroupilha	12.363.5012.2994.0043	Assistência aos Estudantes das Instituições Federais de Educação Profissional e Tecnológica / No Estado do Rio Grande do Sul	F	100	3	90	2	0	309.161	309.161
Relator Geral									<b>0</b>	<b>309.161</b>	<b>309.161</b>
<b>81001100</b>	<b>26421</b> - Instituto Federal de Rondônia	12.122.0032.216H.0011	Ajuda de Custo para Moradia ou Auxílio-Moradia a Agentes Públicos / No Estado de Rondônia	F	100	3	90	2	0	6.885	6.885
Relator Geral									<b>0</b>	<b>6.885</b>	<b>6.885</b>
<b>81001101</b>	<b>26421</b> - Instituto Federal de Rondônia	12.128.0032.4572.0011	Capacitação de Servidores Públicos Federais em Processo de Qualificação e Requalificação / No Estado de Rondônia	F	100	3	90	2	0	40.670	40.670
Relator Geral									<b>0</b>	<b>40.670</b>	<b>40.670</b>
<b>81001102</b>	<b>26421</b> - Instituto Federal de Rondônia	28.846.0910.00PW.0001	Contribuições a Entidades Nacionais sem Exigência de Programação Específica / Nacional	F	100	3	50	2	0	1.222	1.222
Relator Geral									<b>0</b>	<b>1.222</b>	<b>1.222</b>
<b>81001103</b>	<b>26421</b> - Instituto Federal de Rondônia	12.363.5012.20RL.0011	Funcionamento das Instituições da Rede Federal de Educação Profissional, Científica e Tecnológica / No Estado de Rondônia	F	100	4	90	2	0	96.637	96.637
Relator Geral									<b>0</b>	<b>845.963</b>	<b>845.963</b>
<b>81001104</b>	<b>26421</b> - Instituto Federal de Rondônia	12.363.5012.2994.0011	Assistência aos Estudantes das Instituições Federais de Educação Profissional e Tecnológica / No Estado de Rondônia	F	100	3	90	2	0	178.572	178.572
Relator Geral									<b>0</b>	<b>178.572</b>	<b>178.572</b>
<b>81001105</b>	<b>26422</b> - Instituto Federal Catarinense	12.122.0032.216H.0042	Ajuda de Custo para Moradia ou Auxílio-Moradia a Agentes Públicos / No Estado de Santa Catarina	F	100	3	90	2	0	6.426	6.426
Relator Geral									<b>0</b>	<b>6.426</b>	<b>6.426</b>
<b>81001106</b>	<b>26422</b> - Instituto Federal Catarinense	12.128.0032.4572.0042	Capacitação de Servidores Públicos Federais em Processo de Qualificação e Requalificação / No Estado de Santa Catarina	F	100	3	90	2	0	10.580	10.580
Relator Geral									<b>0</b>	<b>10.580</b>	<b>10.580</b>
<b>81001107</b>	<b>26422</b> - Instituto Federal Catarinense	12.131.0032.4641.0042	Publicidade de Utilidade Pública / No Estado de Santa Catarina	F	100	3	90	2	0	4.590	4.590
Relator Geral									<b>0</b>	<b>4.590</b>	<b>4.590</b>

# Congresso Nacional - Comissão Mista de Planos, Orçamentos Públicos e Fiscalização

Relatoria Geral - Alterações da Proposta Orçamentária da União para 2020

Emendas à Despesa de Relator Geral Aprovadas e Aprovadas Parcialmente por Modalidade

*Orçamentos Fiscal, da Seguridade Social e de Investimento das Estatais (Valores em R\$1,00)*

Emenda	Unidade Orçamentária	Funcional Programática	Ação + Subtítulo	E S F	F N T	G N D	M A	R P	Relatório Setorial	Acréscimo/ Cancelamento	Parecer CMO
<b>Modalidade Emenda: Despesa - Recomposição de dotação</b>											
<b>81001108</b>	<b>26422</b> - Instituto Federal Catarinense	28.846.0910.00PW.0001	Contribuições a Entidades Nacionais sem Exigência de Programação Específica / Nacional	F	100	3	50	2	0	1.628	1.628
Relator Geral									<b>0</b>	<b>1.628</b>	<b>1.628</b>
<b>81001109</b>	<b>26422</b> - Instituto Federal Catarinense	12.363.5012.20RL.0042	Funcionamento das Instituições da Rede Federal de Educação Profissional, Científica e Tecnológica / No Estado de Santa Catarina	F	100	4	90	2	0	154.809	154.809
Relator Geral									0	1.060.977	1.060.977
									<b>0</b>	<b>1.215.786</b>	<b>1.215.786</b>
<b>81001110</b>	<b>26422</b> - Instituto Federal Catarinense	12.363.5012.2994.0042	Assistência aos Estudantes das Instituições Federais de Educação Profissional e Tecnológica / No Estado de Santa Catarina	F	100	3	90	2	0	306.040	306.040
Relator Geral									<b>0</b>	<b>306.040</b>	<b>306.040</b>
<b>81001111</b>	<b>26423</b> - Instituto Federal de Sergipe	12.122.0032.216H.0028	Ajuda de Custo para Moradia ou Auxílio-Moradia a Agentes Públicos / No Estado de Sergipe	F	100	3	90	2	0	229	229
Relator Geral									<b>0</b>	<b>229</b>	<b>229</b>
<b>81001112</b>	<b>26423</b> - Instituto Federal de Sergipe	12.128.0032.4572.0028	Capacitação de Servidores Públicos Federais em Processo de Qualificação e Requalificação / No Estado de Sergipe	F	100	3	90	2	0	6.445	6.445
Relator Geral									<b>0</b>	<b>6.445</b>	<b>6.445</b>
<b>81001113</b>	<b>26423</b> - Instituto Federal de Sergipe	28.846.0910.00PW.0001	Contribuições a Entidades Nacionais sem Exigência de Programação Específica / Nacional	F	100	3	50	2	0	1.377	1.377
Relator Geral									<b>0</b>	<b>1.377</b>	<b>1.377</b>
<b>81001114</b>	<b>26423</b> - Instituto Federal de Sergipe	12.363.5012.20RL.0028	Funcionamento das Instituições da Rede Federal de Educação Profissional, Científica e Tecnológica / No Estado de Sergipe	F	100	4	90	2	0	77.190	77.190
Relator Geral									0	636.244	636.244
									<b>0</b>	<b>713.434</b>	<b>713.434</b>
<b>81001115</b>	<b>26423</b> - Instituto Federal de Sergipe	12.363.5012.2994.0028	Assistência aos Estudantes das Instituições Federais de Educação Profissional e Tecnológica / No Estado de Sergipe	F	100	3	90	2	0	161.823	161.823
Relator Geral									<b>0</b>	<b>161.823</b>	<b>161.823</b>
<b>81001116</b>	<b>26424</b> - Instituto Federal do Tocantins	12.128.0032.4572.0017	Capacitação de Servidores Públicos Federais em Processo de Qualificação e Requalificação / No Estado do Tocantins	F	100	3	90	2	0	14.755	14.755
Relator Geral									<b>0</b>	<b>14.755</b>	<b>14.755</b>
<b>81001117</b>	<b>26424</b> - Instituto Federal do Tocantins	28.846.0910.00PW.0001	Contribuições a Entidades Nacionais sem Exigência de Programação Específica / Nacional	F	100	3	50	2	0	1.177	1.177
Relator Geral									<b>0</b>	<b>1.177</b>	<b>1.177</b>
<b>81001118</b>	<b>26424</b> - Instituto Federal do Tocantins	12.363.5012.20RL.0017	Funcionamento das Instituições da Rede Federal de Educação Profissional, Científica e Tecnológica / No Estado do Tocantins	F	100	4	90	2	0	78.740	78.740
Relator Geral									0	771.908	771.908
									<b>0</b>	<b>850.648</b>	<b>850.648</b>
<b>81001119</b>	<b>26424</b> - Instituto Federal do Tocantins	12.363.5012.2994.0017	Assistência aos Estudantes das Instituições Federais de Educação Profissional e Tecnológica / No Estado do Tocantins	F	100	3	90	2	0	185.327	185.327
Relator Geral									<b>0</b>	<b>185.327</b>	<b>185.327</b>

# Congresso Nacional - Comissão Mista de Planos, Orçamentos Públicos e Fiscalização

Relatoria Geral - Alterações da Proposta Orçamentária da União para 2020

Emendas à Despesa de Relator Geral Aprovadas e Aprovadas Parcialmente por Modalidade

*Orçamentos Fiscal, da Seguridade Social e de Investimento das Estatais (Valores em R\$1,00)*

Emenda	Unidade Orçamentária	Funcional Programática	Ação + Subtítulo	E S F	F N T	G N D	M A	R P	Relatório Setorial	Acréscimo/ Cancelamento	Parecer CMO
<b>Modalidade Emenda: Despesa - Recomposição de dotação</b>											
<b>81001120</b>	<b>26425</b> - Instituto Federal do Acre	12.122.0032.216H.0012	Ajuda de Custo para Moradia ou Auxílio-Moradia a Agentes Públicos / No Estado do Acre	F	100	3	90	2	0	495	495
Relator Geral									<b>0</b>	<b>495</b>	<b>495</b>
<b>81001121</b>	<b>26425</b> - Instituto Federal do Acre	12.128.0032.4572.0012	Capacitação de Servidores Públicos Federais em Processo de Qualificação e Requalificação / No Estado do Acre	F	100	3	90	2	0	13.363	13.363
Relator Geral									<b>0</b>	<b>13.363</b>	<b>13.363</b>
<b>81001122</b>	<b>26425</b> - Instituto Federal do Acre	28.846.0910.00PW.0001	Contribuições a Entidades Nacionais sem Exigência de Programação Específica / Nacional	F	100	3	50	2	0	688	688
Relator Geral									<b>0</b>	<b>688</b>	<b>688</b>
<b>81001123</b>	<b>26425</b> - Instituto Federal do Acre	12.363.5012.20RG.0012	Reestruturação e Modernização das Instituições da Rede Federal de Educação Profissional, Científica e Tecnológica / No Estado do Acre	F	100	4	90	2	0	38.806	38.806
Relator Geral									<b>0</b>	<b>38.806</b>	<b>38.806</b>
<b>81001124</b>	<b>26425</b> - Instituto Federal do Acre	12.363.5012.20RL.0012	Funcionamento das Instituições da Rede Federal de Educação Profissional, Científica e Tecnológica / No Estado do Acre	F	100	4	90	2	0	38.770	38.770
Relator Geral									<b>0</b>	<b>330.513</b>	<b>330.513</b>
<b>81001125</b>	<b>26425</b> - Instituto Federal do Acre	12.363.5012.21B3.0012	Fomento às Ações de Pesquisa, Extensão e Inovação nas Instituições da Rede Federal de Educação Profissional, Científica e Tecnológica / No Estado do Acre	F	100	3	90	2	0	16.525	16.525
Relator Geral									<b>0</b>	<b>16.525</b>	<b>16.525</b>
<b>81001126</b>	<b>26425</b> - Instituto Federal do Acre	12.363.5012.2994.0012	Assistência aos Estudantes das Instituições Federais de Educação Profissional e Tecnológica / No Estado do Acre	F	100	3	90	2	0	79.367	79.367
Relator Geral									<b>0</b>	<b>79.367</b>	<b>79.367</b>
<b>81001127</b>	<b>26426</b> - Instituto Federal do Amapá	12.122.0032.216H.0016	Ajuda de Custo para Moradia ou Auxílio-Moradia a Agentes Públicos / No Estado do Amapá	F	100	3	90	2	0	211	211
Relator Geral									<b>0</b>	<b>211</b>	<b>211</b>
<b>81001128</b>	<b>26426</b> - Instituto Federal do Amapá	12.128.0032.4572.0016	Capacitação de Servidores Públicos Federais em Processo de Qualificação e Requalificação / No Estado do Amapá	F	100	3	90	2	0	10.440	10.440
Relator Geral									<b>0</b>	<b>10.440</b>	<b>10.440</b>
<b>81001129</b>	<b>26426</b> - Instituto Federal do Amapá	28.846.0910.00PW.0001	Contribuições a Entidades Nacionais sem Exigência de Programação Específica / Nacional	F	100	3	50	2	0	547	547
Relator Geral									<b>0</b>	<b>547</b>	<b>547</b>
<b>81001130</b>	<b>26426</b> - Instituto Federal do Amapá	12.363.5012.20RL.0016	Funcionamento das Instituições da Rede Federal de Educação Profissional, Científica e Tecnológica / No Estado do Amapá	F	100	4	90	2	0	77.577	77.577
Relator Geral									<b>0</b>	<b>340.637</b>	<b>340.637</b>
Relator Geral									<b>0</b>	<b>418.214</b>	<b>418.214</b>

# Congresso Nacional - Comissão Mista de Planos, Orçamentos Públicos e Fiscalização

Relatoria Geral - Alterações da Proposta Orçamentária da União para 2020

Emendas à Despesa de Relator Geral Aprovadas e Aprovadas Parcialmente por Modalidade

*Orçamentos Fiscal, da Seguridade Social e de Investimento das Estatais (Valores em R\$1,00)*

Emenda	Unidade Orçamentária	Funcional Programática	Ação + Subtítulo	E S F	F N T	G N D	M A	R P	Relatório Setorial	Acréscimo/ Cancelamento	Parecer CMO
<b>Modalidade Emenda: Despesa - Recomposição de dotação</b>											
<b>81001131</b>	<b>26426</b> - Instituto Federal do Amapá	12.363.5012.21B3.0016	Fomento às Ações de Pesquisa, Extensão e Inovação nas Instituições da Rede Federal de Educação Profissional, Científica e Tecnológica / No Estado do Amapá	F	100	3	90	2	0	7.314	7.314
Relator Geral									<b>0</b>	<b>7.314</b>	<b>7.314</b>
<b>81001132</b>	<b>26426</b> - Instituto Federal do Amapá	12.363.5012.2994.0016	Assistência aos Estudantes das Instituições Federais de Educação Profissional e Tecnológica / No Estado do Amapá	F	100	3	90	2	0	83.951	83.951
Relator Geral									<b>0</b>	<b>83.951</b>	<b>83.951</b>
<b>81001133</b>	<b>26427</b> - Instituto Federal da Bahia	12.122.0032.216H.0029	Ajuda de Custo para Moradia ou Auxílio-Moradia a Agentes Públicos / No Estado da Bahia	F	100	3	90	2	0	1.147	1.147
Relator Geral									<b>0</b>	<b>1.147</b>	<b>1.147</b>
<b>81001134</b>	<b>26427</b> - Instituto Federal da Bahia	12.128.0032.4572.0029	Capacitação de Servidores Públicos Federais em Processo de Qualificação e Requalificação / No Estado da Bahia	F	100	3	90	2	0	5.179	5.179
Relator Geral									<b>0</b>	<b>5.179</b>	<b>5.179</b>
<b>81001135</b>	<b>26427</b> - Instituto Federal da Bahia	28.846.0910.00PW.0001	Contribuições a Entidades Nacionais sem Exigência de Programação Específica / Nacional	F	100	3	50	2	0	2.065	2.065
Relator Geral									<b>0</b>	<b>2.065</b>	<b>2.065</b>
<b>81001136</b>	<b>26427</b> - Instituto Federal da Bahia	12.363.5012.20RG.0029	Reestruturação e Modernização das Instituições da Rede Federal de Educação Profissional, Científica e Tecnológica / No Estado da Bahia	F	100	4	90	2	0	77.577	77.577
Relator Geral									<b>0</b>	<b>77.577</b>	<b>77.577</b>
<b>81001137</b>	<b>26427</b> - Instituto Federal da Bahia	12.363.5012.20RL.0029	Funcionamento das Instituições da Rede Federal de Educação Profissional, Científica e Tecnológica / No Estado da Bahia	F	100	3	90	2	0	1.490.178	1.490.178
Relator Geral									<b>0</b>	<b>1.490.178</b>	<b>1.490.178</b>
<b>81001138</b>	<b>26427</b> - Instituto Federal da Bahia	12.363.5012.2994.0029	Assistência aos Estudantes das Instituições Federais de Educação Profissional e Tecnológica / No Estado da Bahia	F	100	3	90	2	0	398.886	398.886
Relator Geral									<b>0</b>	<b>398.886</b>	<b>398.886</b>
<b>81001139</b>	<b>26428</b> - Instituto Federal de Brasília	12.122.0032.216H.0053	Ajuda de Custo para Moradia ou Auxílio-Moradia a Agentes Públicos / No Distrito Federal	F	100	3	90	2	0	229	229
Relator Geral									<b>0</b>	<b>229</b>	<b>229</b>
<b>81001140</b>	<b>26428</b> - Instituto Federal de Brasília	12.128.0032.4572.0053	Capacitação de Servidores Públicos Federais em Processo de Qualificação e Requalificação / No Distrito Federal	F	100	3	90	2	0	7.018	7.018
Relator Geral									<b>0</b>	<b>7.018</b>	<b>7.018</b>
<b>81001141</b>	<b>26428</b> - Instituto Federal de Brasília	28.846.0910.00PW.0001	Contribuições a Entidades Nacionais sem Exigência de Programação Específica / Nacional	F	100	3	50	2	0	1.035	1.035
Relator Geral									<b>0</b>	<b>1.035</b>	<b>1.035</b>
<b>81001142</b>	<b>26428</b> - Instituto Federal de Brasília	12.363.5012.20RG.0053	Reestruturação e Modernização das Instituições da Rede Federal de Educação Profissional, Científica e Tecnológica / No Distrito Federal	F	100	4	90	2	0	77.577	77.577
Relator Geral									<b>0</b>	<b>77.577</b>	<b>77.577</b>

# Congresso Nacional - Comissão Mista de Planos, Orçamentos Públicos e Fiscalização

Relatoria Geral - Alterações da Proposta Orçamentária da União para 2020

Emendas à Despesa de Relator Geral Aprovadas e Aprovadas Parcialmente por Modalidade

*Orçamentos Fiscal, da Seguridade Social e de Investimento das Estatais (Valores em R\$1,00)*

Emenda	Unidade Orçamentária	Funcional Programática	Ação + Subtítulo	E S F	F N T	G N D	M A	R P	Relatório Setorial	Acréscimo/ Cancelamento	Parecer CMO
<b>Modalidade Emenda: Despesa - Recomposição de dotação</b>											
<b>81001143</b>	<b>26428</b> - Instituto Federal de Brasília	12.363.5012.20RL.0053	Funcionamento das Instituições da Rede Federal de Educação Profissional, Científica e Tecnológica / No Distrito Federal	F	100	4	90	2	0	38.810	38.810
				F	100	3	90	2	0	676.800	676.800
Relator Geral									<b>0</b>	<b>715.610</b>	<b>715.610</b>
<b>81001144</b>	<b>26428</b> - Instituto Federal de Brasília	12.363.5012.2994.0053	Assistência aos Estudantes das Instituições Federais de Educação Profissional e Tecnológica / No Distrito Federal	F	100	4	90	2	0	14.732	14.732
				F	100	3	90	2	0	146.471	146.471
Relator Geral									<b>0</b>	<b>161.203</b>	<b>161.203</b>
<b>81001145</b>	<b>26429</b> - Instituto Federal de Goiás	12.128.0032.4572.0052	Capacitação de Servidores Públicos Federais em Processo de Qualificação e Requalificação / No Estado de Goiás	F	100	3	90	2	0	21.916	21.916
Relator Geral									<b>0</b>	<b>21.916</b>	<b>21.916</b>
<b>81001146</b>	<b>26429</b> - Instituto Federal de Goiás	12.363.5012.20RL.0052	Funcionamento das Instituições da Rede Federal de Educação Profissional, Científica e Tecnológica / No Estado de Goiás	F	100	4	90	2	0	77.577	77.577
				F	100	3	90	2	0	928.776	928.776
Relator Geral									<b>0</b>	<b>1.006.353</b>	<b>1.006.353</b>
<b>81001147</b>	<b>26429</b> - Instituto Federal de Goiás	12.363.5012.2994.0052	Assistência aos Estudantes das Instituições Federais de Educação Profissional e Tecnológica / No Estado de Goiás	F	100	3	90	2	0	195.885	195.885
Relator Geral									<b>0</b>	<b>195.885</b>	<b>195.885</b>
<b>81001148</b>	<b>26430</b> - Instituto Federal do Sertão Pernambucano	12.122.0032.216H.0026	Ajuda de Custo para Moradia ou Auxílio-Moradia a Agentes Públicos / No Estado de Pernambuco	F	100	3	90	2	0	247	247
Relator Geral									<b>0</b>	<b>247</b>	<b>247</b>
<b>81001149</b>	<b>26430</b> - Instituto Federal do Sertão Pernambucano	12.128.0032.4572.0026	Capacitação de Servidores Públicos Federais em Processo de Qualificação e Requalificação / No Estado de Pernambuco	F	100	3	90	2	0	18.361	18.361
Relator Geral									<b>0</b>	<b>18.361</b>	<b>18.361</b>
<b>81001150</b>	<b>26430</b> - Instituto Federal do Sertão Pernambucano	28.846.0910.00PW.0001	Contribuições a Entidades Nacionais sem Exigência de Programação Específica / Nacional	F	100	3	50	2	0	732	732
Relator Geral									<b>0</b>	<b>732</b>	<b>732</b>
<b>81001151</b>	<b>26430</b> - Instituto Federal do Sertão Pernambucano	12.363.5012.20RG.0026	Reestruturação e Modernização das Instituições da Rede Federal de Educação Profissional, Científica e Tecnológica / No Estado de Pernambuco	F	100	4	90	2	0	77.577	77.577
Relator Geral									<b>0</b>	<b>77.577</b>	<b>77.577</b>
<b>81001152</b>	<b>26430</b> - Instituto Federal do Sertão Pernambucano	12.363.5012.20RL.0026	Funcionamento das Instituições da Rede Federal de Educação Profissional, Científica e Tecnológica / No Estado de Pernambuco	F	100	3	90	2	0	451.217	451.217
Relator Geral									<b>0</b>	<b>451.217</b>	<b>451.217</b>
<b>81001153</b>	<b>26430</b> - Instituto Federal do Sertão Pernambucano	12.363.5012.21B3.0026	Fomento às Ações de Pesquisa, Extensão e Inovação nas Instituições da Rede Federal de Educação Profissional, Científica e Tecnológica / No Estado de Pernambuco	F	100	3	90	2	0	18.361	18.361
Relator Geral									<b>0</b>	<b>18.361</b>	<b>18.361</b>

# Congresso Nacional - Comissão Mista de Planos, Orçamentos Públicos e Fiscalização

Relatoria Geral - Alterações da Proposta Orçamentária da União para 2020

Emendas à Despesa de Relator Geral Aprovadas e Aprovadas Parcialmente por Modalidade

*Orçamentos Fiscal, da Seguridade Social e de Investimento das Estatais (Valores em R\$1,00)*

Emenda	Unidade Orçamentária	Funcional Programática	Ação + Subtítulo	E S F	F N T	G N D	M A	R P	Relatório Setorial	Acréscimo/ Cancelamento	Parecer CMO
<b>Modalidade Emenda: Despesa - Recomposição de dotação</b>											
<b>81001154</b>	<b>26430</b> - Instituto Federal do Sertão Pernambucano	12.363.5012.2994.0026	Assistência aos Estudantes das Instituições Federais de Educação Profissional e Tecnológica / No Estado de Pernambuco	F	100	3	90	2	0	124.301	124.301
Relator Geral									<b>0</b>	<b>124.301</b>	<b>124.301</b>
<b>81001155</b>	<b>26431</b> - Instituto Federal do Piauí	12.122.0032.216H.0022	Ajuda de Custo para Moradia ou Auxílio-Moradia a Agentes Públicos / No Estado do Piauí	F	100	3	90	2	0	918	918
Relator Geral									<b>0</b>	<b>918</b>	<b>918</b>
<b>81001156</b>	<b>26431</b> - Instituto Federal do Piauí	12.128.0032.4572.0022	Capacitação de Servidores Públicos Federais em Processo de Qualificação e Requalificação / No Estado do Piauí	F	100	3	90	2	0	12.779	12.779
Relator Geral									<b>0</b>	<b>12.779</b>	<b>12.779</b>
<b>81001157</b>	<b>26431</b> - Instituto Federal do Piauí	28.846.0910.00PW.0001	Contribuições a Entidades Nacionais sem Exigência de Programação Específica / Nacional	F	100	3	50	2	0	1.660	1.660
Relator Geral									<b>0</b>	<b>1.660</b>	<b>1.660</b>
<b>81001158</b>	<b>26431</b> - Instituto Federal do Piauí	12.363.5012.20RG.0022	Reestruturação e Modernização das Instituições da Rede Federal de Educação Profissional, Científica e Tecnológica / No Estado do Piauí	F	100	4	90	2	0	77.577	77.577
Relator Geral									<b>0</b>	<b>77.577</b>	<b>77.577</b>
<b>81001159</b>	<b>26431</b> - Instituto Federal do Piauí	12.363.5012.20RL.0022	Funcionamento das Instituições da Rede Federal de Educação Profissional, Científica e Tecnológica / No Estado do Piauí	F	100	3	90	2	0	1.070.167	1.070.167
Relator Geral									<b>0</b>	<b>1.070.167</b>	<b>1.070.167</b>
<b>81001160</b>	<b>26431</b> - Instituto Federal do Piauí	12.363.5012.21B3.0022	Fomento às Ações de Pesquisa, Extensão e Inovação nas Instituições da Rede Federal de Educação Profissional, Científica e Tecnológica / No Estado do Piauí	F	100	3	90	2	0	10.099	10.099
Relator Geral									<b>0</b>	<b>10.099</b>	<b>10.099</b>
<b>81001161</b>	<b>26431</b> - Instituto Federal do Piauí	12.363.5012.2994.0022	Assistência aos Estudantes das Instituições Federais de Educação Profissional e Tecnológica / No Estado do Piauí	F	100	3	90	2	0	323.255	323.255
Relator Geral									<b>0</b>	<b>323.255</b>	<b>323.255</b>
<b>81001162</b>	<b>26432</b> - Instituto Federal do Paraná	12.122.0032.216H.0041	Ajuda de Custo para Moradia ou Auxílio-Moradia a Agentes Públicos / No Estado do Paraná	F	100	3	90	2	0	3.854	3.854
Relator Geral									<b>0</b>	<b>3.854</b>	<b>3.854</b>
<b>81001163</b>	<b>26432</b> - Instituto Federal do Paraná	12.128.0032.4572.0041	Capacitação de Servidores Públicos Federais em Processo de Qualificação e Requalificação / No Estado do Paraná	F	100	4	90	2	0	389	389
Relator Geral									<b>0</b>	<b>10.438</b>	<b>10.438</b>
<b>81001164</b>	<b>26432</b> - Instituto Federal do Paraná	28.846.0910.00PW.0001	Contribuições a Entidades Nacionais sem Exigência de Programação Específica / Nacional	F	100	3	50	2	0	1.683	1.683
Relator Geral									<b>0</b>	<b>1.683</b>	<b>1.683</b>
<b>81001165</b>	<b>26432</b> - Instituto Federal do Paraná	12.363.5012.20RG.0041	Reestruturação e Modernização das Instituições da Rede Federal de Educação Profissional, Científica e Tecnológica / No Estado do Paraná	F	100	4	90	2	0	77.577	77.577
Relator Geral									<b>0</b>	<b>77.577</b>	<b>77.577</b>



# Congresso Nacional - Comissão Mista de Planos, Orçamentos Públicos e Fiscalização

Relatoria Geral - Alterações da Proposta Orçamentária da União para 2020

Emendas à Despesa de Relator Geral Aprovadas e Aprovadas Parcialmente por Modalidade

*Orçamentos Fiscal, da Seguridade Social e de Investimento das Estatais (Valores em R\$1,00)*

Emenda	Unidade Orçamentária	Funcional Programática	Ação + Subtítulo	E S F	F N T	G N D	M A	R P	Relatório Setorial	Acréscimo/ Cancelamento	Parecer CMO
<b>Modalidade Emenda: Despesa - Recomposição de dotação</b>											
<b>81001166</b>	<b>26432</b> - Instituto Federal do Paraná	12.363.5012.20RL.0041	Funcionamento das Instituições da Rede Federal de Educação Profissional, Científica e Tecnológica / No Estado do Paraná	F	100	4	90	2	0	183.620	183.620
				F	100	3	90	2	0	1.139.025	1.139.025
Relator Geral									<b>0</b>	<b>1.322.645</b>	<b>1.322.645</b>
<b>81001167</b>	<b>26432</b> - Instituto Federal do Paraná	12.363.5012.2994.0041	Assistência aos Estudantes das Instituições Federais de Educação Profissional e Tecnológica / No Estado do Paraná	F	100	4	90	2	0	3.489	3.489
				F	100	3	90	2	0	271.218	271.218
Relator Geral									<b>0</b>	<b>274.707</b>	<b>274.707</b>
<b>81001168</b>	<b>26433</b> - Instituto Federal do Rio de Janeiro	12.122.0032.216H.0033	Ajuda de Custo para Moradia ou Auxílio-Moradia a Agentes Públicos / No Estado do Rio de Janeiro	F	100	3	90	2	0	2.754	2.754
Relator Geral									<b>0</b>	<b>2.754</b>	<b>2.754</b>
<b>81001169</b>	<b>26433</b> - Instituto Federal do Rio de Janeiro	12.128.0032.4572.0033	Capacitação de Servidores Públicos Federais em Processo de Qualificação e Requalificação / No Estado do Rio de Janeiro	F	100	3	90	2	0	27.513	27.513
Relator Geral									<b>0</b>	<b>27.513</b>	<b>27.513</b>
<b>81001170</b>	<b>26433</b> - Instituto Federal do Rio de Janeiro	28.846.0910.00PW.0001	Contribuições a Entidades Nacionais sem Exigência de Programação Específica / Nacional	F	100	3	50	2	0	1.324	1.324
Relator Geral									<b>0</b>	<b>1.324</b>	<b>1.324</b>
<b>81001171</b>	<b>26433</b> - Instituto Federal do Rio de Janeiro	12.363.5012.20RG.0033	Reestruturação e Modernização das Instituições da Rede Federal de Educação Profissional, Científica e Tecnológica / No Estado do Rio de Janeiro	F	100	4	90	2	0	77.577	77.577
Relator Geral									<b>0</b>	<b>77.577</b>	<b>77.577</b>
<b>81001172</b>	<b>26433</b> - Instituto Federal do Rio de Janeiro	12.363.5012.20RL.0033	Funcionamento das Instituições da Rede Federal de Educação Profissional, Científica e Tecnológica / No Estado do Rio de Janeiro	F	100	3	90	2	0	839.881	839.881
Relator Geral									<b>0</b>	<b>839.881</b>	<b>839.881</b>
<b>81001173</b>	<b>26433</b> - Instituto Federal do Rio de Janeiro	12.363.5012.2994.0033	Assistência aos Estudantes das Instituições Federais de Educação Profissional e Tecnológica / No Estado do Rio de Janeiro	F	100	3	90	2	0	175.556	175.556
Relator Geral									<b>0</b>	<b>175.556</b>	<b>175.556</b>
<b>81001174</b>	<b>26434</b> - Instituto Federal Fluminense	12.122.0032.216H.0033	Ajuda de Custo para Moradia ou Auxílio-Moradia a Agentes Públicos / No Estado do Rio de Janeiro	F	100	3	90	2	0	1.262	1.262
Relator Geral									<b>0</b>	<b>1.262</b>	<b>1.262</b>
<b>81001175</b>	<b>26434</b> - Instituto Federal Fluminense	12.128.0032.4572.0033	Capacitação de Servidores Públicos Federais em Processo de Qualificação e Requalificação / No Estado do Rio de Janeiro	F	100	3	90	2	0	34.658	34.658
Relator Geral									<b>0</b>	<b>34.658</b>	<b>34.658</b>
<b>81001176</b>	<b>26434</b> - Instituto Federal Fluminense	28.846.0910.00PW.0001	Contribuições a Entidades Nacionais sem Exigência de Programação Específica / Nacional	F	100	3	50	2	0	1.683	1.683
Relator Geral									<b>0</b>	<b>1.683</b>	<b>1.683</b>

# Congresso Nacional - Comissão Mista de Planos, Orçamentos Públicos e Fiscalização

Relatoria Geral - Alterações da Proposta Orçamentária da União para 2020

Emendas à Despesa de Relator Geral Aprovadas e Aprovadas Parcialmente por Modalidade

*Orçamentos Fiscal, da Seguridade Social e de Investimento das Estatais (Valores em R\$1,00)*

Emenda	Unidade Orçamentária	Funcional Programática	Ação + Subtítulo	E S F	F N T	G N D	M A	R P	Relatório Setorial	Acréscimo/ Cancelamento	Parecer CMO
<b>Modalidade Emenda: Despesa - Recomposição de dotação</b>											
<b>81001177</b>	<b>26434</b> - Instituto Federal Fluminense	12.363.5012.20RL.0033	Funcionamento das Instituições da Rede Federal de Educação Profissional, Científica e Tecnológica / No Estado do Rio de Janeiro	F	100	4	90	2	0	77.577	77.577
	Relator Geral			F	100	3	90	2	0	1.083.234	1.083.234
									<b>0</b>	<b>1.160.811</b>	<b>1.160.811</b>
<b>81001178</b>	<b>26434</b> - Instituto Federal Fluminense	12.363.5012.2994.0033	Assistência aos Estudantes das Instituições Federais de Educação Profissional e Tecnológica / No Estado do Rio de Janeiro	F	100	3	90	2	0	264.134	264.134
	Relator Geral								<b>0</b>	<b>264.134</b>	<b>264.134</b>
<b>81001179</b>	<b>26435</b> - Instituto Federal do Rio Grande do Norte	12.122.0032.216H.0024	Ajuda de Custo para Moradia ou Auxílio-Moradia a Agentes Públicos / No Estado do Rio Grande do Norte	F	100	3	90	2	0	495	495
	Relator Geral								<b>0</b>	<b>495</b>	<b>495</b>
<b>81001180</b>	<b>26435</b> - Instituto Federal do Rio Grande do Norte	12.128.0032.4572.0024	Capacitação de Servidores Públicos Federais em Processo de Qualificação e Requalificação / No Estado do Rio Grande do Norte	F	100	3	90	2	0	66.562	66.562
	Relator Geral								<b>0</b>	<b>66.562</b>	<b>66.562</b>
<b>81001181</b>	<b>26435</b> - Instituto Federal do Rio Grande do Norte	28.846.0910.00PW.0001	Contribuições a Entidades Nacionais sem Exigência de Programação Específica / Nacional	F	100	3	50	2	0	1.301	1.301
	Relator Geral								<b>0</b>	<b>1.301</b>	<b>1.301</b>
<b>81001182</b>	<b>26435</b> - Instituto Federal do Rio Grande do Norte	12.363.5012.20RG.0024	Reestruturação e Modernização das Instituições da Rede Federal de Educação Profissional, Científica e Tecnológica / No Estado do Rio Grande do Norte	F	100	4	90	2	0	77.577	77.577
	Relator Geral								<b>0</b>	<b>77.577</b>	<b>77.577</b>
<b>81001183</b>	<b>26435</b> - Instituto Federal do Rio Grande do Norte	12.363.5012.20RL.0024	Funcionamento das Instituições da Rede Federal de Educação Profissional, Científica e Tecnológica / No Estado do Rio Grande do Norte	F	100	4	90	2	0	69.654	69.654
	Relator Geral			F	100	3	90	2	0	1.539.234	1.539.234
									<b>0</b>	<b>1.608.888</b>	<b>1.608.888</b>
<b>81001184</b>	<b>26435</b> - Instituto Federal do Rio Grande do Norte	12.363.5012.2994.0024	Assistência aos Estudantes das Instituições Federais de Educação Profissional e Tecnológica / No Estado do Rio Grande do Norte	F	100	4	90	2	0	26.958	26.958
	Relator Geral			F	100	3	90	2	0	454.457	454.457
									<b>0</b>	<b>481.415</b>	<b>481.415</b>
<b>81001185</b>	<b>26436</b> - Instituto Federal Sul-rio-grandense	12.122.0032.216H.0043	Ajuda de Custo para Moradia ou Auxílio-Moradia a Agentes Públicos / No Estado do Rio Grande do Sul	F	100	3	90	2	0	1.262	1.262
	Relator Geral								<b>0</b>	<b>1.262</b>	<b>1.262</b>
<b>81001186</b>	<b>26436</b> - Instituto Federal Sul-rio-grandense	12.128.0032.4572.0043	Capacitação de Servidores Públicos Federais em Processo de Qualificação e Requalificação / No Estado do Rio Grande do Sul	F	100	3	90	2	0	17.732	17.732
	Relator Geral								<b>0</b>	<b>17.732</b>	<b>17.732</b>
<b>81001187</b>	<b>26436</b> - Instituto Federal Sul-rio-grandense	28.846.0910.00PW.0001	Contribuições a Entidades Nacionais sem Exigência de Programação Específica / Nacional	F	100	3	50	2	0	1.537	1.537
	Relator Geral								<b>0</b>	<b>1.537</b>	<b>1.537</b>

# Congresso Nacional - Comissão Mista de Planos, Orçamentos Públicos e Fiscalização

Relatoria Geral - Alterações da Proposta Orçamentária da União para 2020

Emendas à Despesa de Relator Geral Aprovadas e Aprovadas Parcialmente por Modalidade

*Orçamentos Fiscal, da Seguridade Social e de Investimento das Estatais (Valores em R\$1,00)*

Emenda	Unidade Orçamentária	Funcional Programática	Ação + Subtítulo	E S F	F N T	G N D	M A	R P	Relatório Setorial	Acréscimo/ Cancelamento	Parecer CMO
<b>Modalidade Emenda: Despesa - Recomposição de dotação</b>											
<b>81001188</b>	<b>26436</b> - Instituto Federal Sul-rio-grandense	12.363.5012.20RG.0043	Reestruturação e Modernização das Instituições da Rede Federal de Educação Profissional, Científica e Tecnológica / No Estado do Rio Grande do Sul	F	100	4	90	2	0	77.577	77.577
Relator Geral									<b>0</b>	<b>77.577</b>	<b>77.577</b>
<b>81001189</b>	<b>26436</b> - Instituto Federal Sul-rio-grandense	12.363.5012.20RL.0043	Funcionamento das Instituições da Rede Federal de Educação Profissional, Científica e Tecnológica / No Estado do Rio Grande do Sul	F	100	4	90	2	0	35.080	35.080
Relator Geral									<b>0</b>	<b>973.655</b>	<b>973.655</b>
<b>81001190</b>	<b>26436</b> - Instituto Federal Sul-rio-grandense	12.363.5012.2994.0043	Assistência aos Estudantes das Instituições Federais de Educação Profissional e Tecnológica / No Estado do Rio Grande do Sul	F	100	3	90	2	0	237.068	237.068
Relator Geral									<b>0</b>	<b>237.068</b>	<b>237.068</b>
<b>81001191</b>	<b>26437</b> - Instituto Federal de Roraima	12.122.0032.216H.0014	Ajuda de Custo para Moradia ou Auxílio-Moradia a Agentes Públicos / No Estado de Roraima	F	100	3	90	2	0	294	294
Relator Geral									<b>0</b>	<b>294</b>	<b>294</b>
<b>81001192</b>	<b>26437</b> - Instituto Federal de Roraima	12.128.0032.4572.0014	Capacitação de Servidores Públicos Federais em Processo de Qualificação e Requalificação / No Estado de Roraima	F	100	3	90	2	0	12.164	12.164
Relator Geral									<b>0</b>	<b>12.164</b>	<b>12.164</b>
<b>81001193</b>	<b>26437</b> - Instituto Federal de Roraima	28.846.0910.00PW.0001	Contribuições a Entidades Nacionais sem Exigência de Programação Específica / Nacional	F	100	3	50	2	0	585	585
Relator Geral									<b>0</b>	<b>585</b>	<b>585</b>
<b>81001194</b>	<b>26437</b> - Instituto Federal de Roraima	12.363.5012.20RL.0014	Funcionamento das Instituições da Rede Federal de Educação Profissional, Científica e Tecnológica / No Estado de Roraima	F	100	4	90	2	0	78.731	78.731
Relator Geral									<b>0</b>	<b>373.055</b>	<b>373.055</b>
<b>81001195</b>	<b>26437</b> - Instituto Federal de Roraima	12.363.5012.2994.0014	Assistência aos Estudantes das Instituições Federais de Educação Profissional e Tecnológica / No Estado de Roraima	F	100	3	90	2	0	71.210	71.210
Relator Geral									<b>0</b>	<b>71.210</b>	<b>71.210</b>
<b>81001196</b>	<b>26438</b> - Instituto Federal de Santa Catarina	12.122.0032.216H.0042	Ajuda de Custo para Moradia ou Auxílio-Moradia a Agentes Públicos / No Estado de Santa Catarina	F	100	3	90	2	0	2.726	2.726
Relator Geral									<b>0</b>	<b>2.726</b>	<b>2.726</b>
<b>81001197</b>	<b>26438</b> - Instituto Federal de Santa Catarina	12.128.0032.4572.0042	Capacitação de Servidores Públicos Federais em Processo de Qualificação e Requalificação / No Estado de Santa Catarina	F	100	3	90	2	0	16.003	16.003
Relator Geral									<b>0</b>	<b>16.003</b>	<b>16.003</b>
<b>81001198</b>	<b>26438</b> - Instituto Federal de Santa Catarina	12.131.0032.4641.0042	Publicidade de Utilidade Pública / No Estado de Santa Catarina	F	100	3	90	2	0	5.738	5.738
Relator Geral									<b>0</b>	<b>5.738</b>	<b>5.738</b>
<b>81001199</b>	<b>26438</b> - Instituto Federal de Santa Catarina	28.846.0910.00PW.0001	Contribuições a Entidades Nacionais sem Exigência de Programação Específica / Nacional	F	100	3	50	2	0	1.998	1.998
Relator Geral									<b>0</b>	<b>1.998</b>	<b>1.998</b>

# Congresso Nacional - Comissão Mista de Planos, Orçamentos Públicos e Fiscalização

Relatoria Geral - Alterações da Proposta Orçamentária da União para 2020

Emendas à Despesa de Relator Geral Aprovadas e Aprovadas Parcialmente por Modalidade

*Orçamentos Fiscal, da Seguridade Social e de Investimento das Estatais (Valores em R\$1,00)*

Emenda	Unidade Orçamentária	Funcional Programática	Ação + Subtítulo	E S F	F N T	G N D	M A	R P	Relatório Setorial	Acréscimo/ Cancelamento	Parecer CMO
<b>Modalidade Emenda: Despesa - Recomposição de dotação</b>											
<b>81001200</b>	<b>26438</b> - Instituto Federal de Santa Catarina	12.363.5012.20RG.0042	Reestruturação e Modernização das Instituições da Rede Federal de Educação Profissional, Científica e Tecnológica / No Estado de Santa Catarina	F	100	4	90	2	0	77.577	77.577
Relator Geral									<b>0</b>	<b>77.577</b>	<b>77.577</b>
<b>81001201</b>	<b>26438</b> - Instituto Federal de Santa Catarina	12.363.5012.20RL.0042	Funcionamento das Instituições da Rede Federal de Educação Profissional, Científica e Tecnológica / No Estado de Santa Catarina	F	100	4	90	2	0	221.312	221.312
Relator Geral									<b>0</b>	<b>1.261.831</b>	<b>1.261.831</b>
<b>81001202</b>	<b>26438</b> - Instituto Federal de Santa Catarina	12.363.5012.2994.0042	Assistência aos Estudantes das Instituições Federais de Educação Profissional e Tecnológica / No Estado de Santa Catarina	F	100	4	90	2	0	27.291	27.291
Relator Geral									<b>0</b>	<b>306.975</b>	<b>306.975</b>
<b>81001203</b>	<b>26439</b> - Instituto Federal de São Paulo	12.122.0032.216H.0035	Ajuda de Custo para Moradia ou Auxílio-Moradia a Agentes Públicos / No Estado de São Paulo	F	100	3	90	2	0	8.033	8.033
Relator Geral									<b>0</b>	<b>8.033</b>	<b>8.033</b>
<b>81001204</b>	<b>26439</b> - Instituto Federal de São Paulo	12.128.0032.4572.0035	Capacitação de Servidores Públicos Federais em Processo de Qualificação e Requalificação / No Estado de São Paulo	F	100	3	90	2	0	19.509	19.509
Relator Geral									<b>0</b>	<b>19.509</b>	<b>19.509</b>
<b>81001205</b>	<b>26439</b> - Instituto Federal de São Paulo	28.846.0910.00PW.0001	Contribuições a Entidades Nacionais sem Exigência de Programação Específica / Nacional	F	100	3	50	2	0	3.059	3.059
Relator Geral									<b>0</b>	<b>3.059</b>	<b>3.059</b>
<b>81001206</b>	<b>26439</b> - Instituto Federal de São Paulo	12.363.5012.20RG.0035	Reestruturação e Modernização das Instituições da Rede Federal de Educação Profissional, Científica e Tecnológica / No Estado de São Paulo	F	100	4	90	2	0	77.577	77.577
Relator Geral									<b>0</b>	<b>77.577</b>	<b>77.577</b>
<b>81001207</b>	<b>26439</b> - Instituto Federal de São Paulo	12.363.5012.20RL.0035	Funcionamento das Instituições da Rede Federal de Educação Profissional, Científica e Tecnológica / No Estado de São Paulo	F	100	4	90	2	0	57.768	57.768
Relator Geral									<b>0</b>	<b>2.056.709</b>	<b>2.056.709</b>
<b>81001208</b>	<b>26439</b> - Instituto Federal de São Paulo	12.363.5012.2994.0035	Assistência aos Estudantes das Instituições Federais de Educação Profissional e Tecnológica / No Estado de São Paulo	F	100	3	90	2	0	511.863	511.863
Relator Geral									<b>0</b>	<b>511.863</b>	<b>511.863</b>
<b>81001209</b>	<b>26440</b> - Universidade Federal da Fronteira Sul	12.122.0032.216H.0040	Ajuda de Custo para Moradia ou Auxílio-Moradia a Agentes Públicos / Na Região Sul	F	100	3	90	2	0	991	991
Relator Geral									<b>0</b>	<b>991</b>	<b>991</b>
<b>81001210</b>	<b>26440</b> - Universidade Federal da Fronteira Sul	12.128.0032.4572.0040	Capacitação de Servidores Públicos Federais em Processo de Qualificação e Requalificação / Na Região Sul	F	100	3	90	2	0	2.524	2.524
Relator Geral									<b>0</b>	<b>2.524</b>	<b>2.524</b>

# Congresso Nacional - Comissão Mista de Planos, Orçamentos Públicos e Fiscalização

Relatoria Geral - Alterações da Proposta Orçamentária da União para 2020

Emendas à Despesa de Relator Geral Aprovadas e Aprovadas Parcialmente por Modalidade

*Orçamentos Fiscal, da Seguridade Social e de Investimento das Estatais (Valores em R\$1,00)*

Emenda	Unidade Orçamentária	Funcional Programática	Ação + Subtítulo	E S F	F N T	G N D	M A	R P	Relatório Setorial	Acréscimo/ Cancelamento	Parecer CMO
<b>Modalidade Emenda: Despesa - Recomposição de dotação</b>											
<b>81001211</b>	<b>26440</b> - Universidade Federal da Fronteira Sul	28.846.0910.00PW.0001	Contribuições a Entidades Nacionais sem Exigência de Programação Específica / Nacional	F	100	3	50	2	0	1.606	1.606
Relator Geral									<b>0</b>	<b>1.606</b>	<b>1.606</b>
<b>81001212</b>	<b>26440</b> - Universidade Federal da Fronteira Sul	12.364.5013.20GK.0040	Fomento às Ações de Graduação, Pós-Graduação, Ensino, Pesquisa e Extensão / Na Região Sul	F	100	3	90	2	0	18.827	18.827
Relator Geral									<b>0</b>	<b>18.827</b>	<b>18.827</b>
<b>81001213</b>	<b>26440</b> - Universidade Federal da Fronteira Sul	12.364.5013.20RK.0040	Funcionamento de Instituições Federais de Ensino Superior / Na Região Sul	F	100	4	90	2	0	3.877	3.877
Relator Geral									<b>0</b>	<b>993.178</b>	<b>993.178</b>
<b>81001214</b>	<b>26440</b> - Universidade Federal da Fronteira Sul	12.364.5013.4002.0040	Assistência ao Estudante de Ensino Superior / Na Região Sul	F	100	3	90	2	0	243.238	243.238
Relator Geral									<b>0</b>	<b>243.238</b>	<b>243.238</b>
<b>81001215</b>	<b>26441</b> - Universidade Federal do Oeste do Pará	12.122.0032.216H.0015	Ajuda de Custo para Moradia ou Auxílio-Moradia a Agentes Públicos / No Estado do Pará	F	100	3	90	2	0	964	964
Relator Geral									<b>0</b>	<b>964</b>	<b>964</b>
<b>81001216</b>	<b>26441</b> - Universidade Federal do Oeste do Pará	12.128.0032.4572.0015	Capacitação de Servidores Públicos Federais em Processo de Qualificação e Requalificação / No Estado do Pará	F	100	3	90	2	0	8.033	8.033
Relator Geral									<b>0</b>	<b>8.033</b>	<b>8.033</b>
<b>81001217</b>	<b>26441</b> - Universidade Federal do Oeste do Pará	28.846.0910.00PW.0001	Contribuições a Entidades Nacionais sem Exigência de Programação Específica / Nacional	F	100	3	50	2	0	1.236	1.236
Relator Geral									<b>0</b>	<b>1.236</b>	<b>1.236</b>
<b>81001218</b>	<b>26441</b> - Universidade Federal do Oeste do Pará	12.364.5013.20GK.0015	Fomento às Ações de Graduação, Pós-Graduação, Ensino, Pesquisa e Extensão / No Estado do Pará	F	100	3	90	2	0	99.510	99.510
Relator Geral									<b>0</b>	<b>99.510</b>	<b>99.510</b>
<b>81001219</b>	<b>26441</b> - Universidade Federal do Oeste do Pará	12.364.5013.20RK.0015	Funcionamento de Instituições Federais de Ensino Superior / No Estado do Pará	F	100	4	90	2	0	159.373	159.373
Relator Geral									<b>0</b>	<b>712.487</b>	<b>712.487</b>
<b>81001220</b>	<b>26441</b> - Universidade Federal do Oeste do Pará	12.364.5013.4002.0015	Assistência ao Estudante de Ensino Superior / No Estado do Pará	F	100	3	90	2	0	202.088	202.088
Relator Geral									<b>0</b>	<b>202.088</b>	<b>202.088</b>
<b>81001221</b>	<b>26442</b> - Universidade da Integração Internacional da Lusofonia Afro-Brasileira	12.122.0032.216H.0020	Ajuda de Custo para Moradia ou Auxílio-Moradia a Agentes Públicos / Na Região Nordeste	F	100	3	90	2	0	413	413
Relator Geral									<b>0</b>	<b>413</b>	<b>413</b>
<b>81001222</b>	<b>26442</b> - Universidade da Integração Internacional da Lusofonia Afro-Brasileira	12.128.0032.4572.0020	Capacitação de Servidores Públicos Federais em Processo de Qualificação e Requalificação / Na Região Nordeste	F	100	3	90	2	0	1.838	1.838
Relator Geral									<b>0</b>	<b>1.838</b>	<b>1.838</b>

# Congresso Nacional - Comissão Mista de Planos, Orçamentos Públicos e Fiscalização

Relatoria Geral - Alterações da Proposta Orçamentária da União para 2020

Emendas à Despesa de Relator Geral Aprovadas e Aprovadas Parcialmente por Modalidade

*Orçamentos Fiscal, da Seguridade Social e de Investimento das Estatais (Valores em R\$1,00)*

Emenda	Unidade Orçamentária	Funcional Programática	Ação + Subtítulo	E S F	F N T	G N D	M A	R P	Relatório Setorial	Acréscimo/ Cancelamento	Parecer CMO
<b>Modalidade Emenda: Despesa - Recomposição de dotação</b>											
<b>81001223</b>	<b>26442</b> - Universidade da Integração Internacional da Lusofonia Afro-Brasileira	28.846.0910.000Q.0002	Contribuições a Organismos Internacionais sem Exigência de Programação Específica / Exterior	F	100	3	80	2	0	109	109
Relator Geral									<b>0</b>	<b>109</b>	<b>109</b>
<b>81001224</b>	<b>26442</b> - Universidade da Integração Internacional da Lusofonia Afro-Brasileira	28.846.0910.00PW.0001	Contribuições a Entidades Nacionais sem Exigência de Programação Específica / Nacional	F	100	3	50	2	0	502	502
Relator Geral									<b>0</b>	<b>502</b>	<b>502</b>
<b>81001225</b>	<b>26442</b> - Universidade da Integração Internacional da Lusofonia Afro-Brasileira	12.364.5013.20GK.0020	Fomento às Ações de Graduação, Pós-Graduação, Ensino, Pesquisa e Extensão / Na Região Nordeste	F	100	3	90	2	0	32.638	32.638
Relator Geral									<b>0</b>	<b>32.638</b>	<b>32.638</b>
<b>81001226</b>	<b>26442</b> - Universidade da Integração Internacional da Lusofonia Afro-Brasileira	12.364.5013.20RK.0020	Funcionamento de Instituições Federais de Ensino Superior / Na Região Nordeste	F	100	3	90	2	0	530.383	530.383
Relator Geral									<b>0</b>	<b>530.383</b>	<b>530.383</b>
<b>81001227</b>	<b>26442</b> - Universidade da Integração Internacional da Lusofonia Afro-Brasileira	12.364.5013.4002.0020	Assistência ao Estudante de Ensino Superior / Na Região Nordeste	F	100	3	90	2	0	292.599	292.599
Relator Geral									<b>0</b>	<b>292.599</b>	<b>292.599</b>
<b>81001228</b>	<b>26443</b> - Empresa Brasileira de Serviços Hospitalares	12.122.0032.2000.0053	Administração da Unidade / No Distrito Federal	S	100	3	90	2	0	337.960	337.960
Relator Geral									<b>0</b>	<b>337.960</b>	<b>337.960</b>
<b>81001229</b>	<b>26443</b> - Empresa Brasileira de Serviços Hospitalares	12.128.0032.4572.0053	Capacitação de Servidores Públicos Federais em Processo de Qualificação e Requalificação / No Distrito Federal	S	100	3	90	2	0	130.030	130.030
Relator Geral									<b>0</b>	<b>130.030</b>	<b>130.030</b>
<b>81001230</b>	<b>26443</b> - Empresa Brasileira de Serviços Hospitalares	12.302.5013.20RX.0001	Reestruturação e Modernização dos Hospitais Universitários Federais / Nacional	S	100	4	90	2	0	1.784.700	1.784.700
Relator Geral									<b>0</b>	<b>3.782.833</b>	<b>3.782.833</b>
<b>81001231</b>	<b>26443</b> - Empresa Brasileira de Serviços Hospitalares	12.302.5013.4086.0001	Funcionamento e Gestão de Instituições Hospitalares Federais / Nacional	S	100	4	90	2	0	397.344	397.344
Relator Geral									<b>0</b>	<b>3.065.520</b>	<b>3.065.520</b>
<b>81001232</b>	<b>26447</b> - Universidade Federal do Oeste da Bahia	12.122.0032.216H.0029	Ajuda de Custo para Moradia ou Auxílio-Moradia a Agentes Públicos / No Estado da Bahia	F	100	3	90	2	0	1.877	1.877
Relator Geral									<b>0</b>	<b>1.877</b>	<b>1.877</b>
<b>81001233</b>	<b>26447</b> - Universidade Federal do Oeste da Bahia	12.128.0032.4572.0029	Capacitação de Servidores Públicos Federais em Processo de Qualificação e Requalificação / No Estado da Bahia	F	100	3	90	2	0	1.147	1.147
Relator Geral									<b>0</b>	<b>1.147</b>	<b>1.147</b>

# Congresso Nacional - Comissão Mista de Planos, Orçamentos Públicos e Fiscalização

Relatoria Geral - Alterações da Proposta Orçamentária da União para 2020

Emendas à Despesa de Relator Geral Aprovadas e Aprovadas Parcialmente por Modalidade

*Orçamentos Fiscal, da Seguridade Social e de Investimento das Estatais (Valores em R\$1,00)*

Emenda	Unidade Orçamentária	Funcional Programática	Ação + Subtítulo	E S F	F N T	G N D	M A	R P	Relatório Setorial	Acréscimo/ Cancelamento	Parecer CMO
<b>Modalidade Emenda: Despesa - Recomposição de dotação</b>											
<b>81001234</b>	<b>26447</b> - Universidade Federal do Oeste da Bahia	28.846.0910.000Q.0002	Contribuições a Organismos Internacionais sem Exigência de Programação Específica / Exterior	F	100	3	80	2	0	275	275
Relator Geral									<b>0</b>	<b>275</b>	<b>275</b>
<b>81001235</b>	<b>26447</b> - Universidade Federal do Oeste da Bahia	28.846.0910.00PW.0001	Contribuições a Entidades Nacionais sem Exigência de Programação Específica / Nacional	F	100	3	50	2	0	849	849
Relator Geral									<b>0</b>	<b>849</b>	<b>849</b>
<b>81001236</b>	<b>26447</b> - Universidade Federal do Oeste da Bahia	12.364.5013.20GK.0029	Fomento às Ações de Graduação, Pós-Graduação, Ensino, Pesquisa e Extensão / No Estado da Bahia	F	100	3	90	2	0	275	275
Relator Geral									<b>0</b>	<b>275</b>	<b>275</b>
<b>81001237</b>	<b>26447</b> - Universidade Federal do Oeste da Bahia	12.364.5013.20RK.0029	Funcionamento de Instituições Federais de Ensino Superior / No Estado da Bahia	F	100	4	90	2	0	58.156	58.156
									0	446.370	446.370
Relator Geral									<b>0</b>	<b>504.526</b>	<b>504.526</b>
<b>81001238</b>	<b>26447</b> - Universidade Federal do Oeste da Bahia	12.364.5013.4002.0029	Assistência ao Estudante de Ensino Superior / No Estado da Bahia	F	100	3	90	2	0	113.287	113.287
Relator Geral									<b>0</b>	<b>113.287</b>	<b>113.287</b>
<b>81001239</b>	<b>26448</b> - Universidade Federal do Sul e Sudeste do Pará	12.122.0032.216H.0015	Ajuda de Custo para Moradia ou Auxílio-Moradia a Agentes Públicos / No Estado do Pará	F	100	3	90	2	0	3.121	3.121
Relator Geral									<b>0</b>	<b>3.121</b>	<b>3.121</b>
<b>81001240</b>	<b>26448</b> - Universidade Federal do Sul e Sudeste do Pará	12.128.0032.4572.0015	Capacitação de Servidores Públicos Federais em Processo de Qualificação e Requalificação / No Estado do Pará	F	100	3	90	2	0	3.672	3.672
Relator Geral									<b>0</b>	<b>3.672</b>	<b>3.672</b>
<b>81001241</b>	<b>26448</b> - Universidade Federal do Sul e Sudeste do Pará	28.846.0910.000Q.0002	Contribuições a Organismos Internacionais sem Exigência de Programação Específica / Exterior	F	100	3	80	2	0	114	114
Relator Geral									<b>0</b>	<b>114</b>	<b>114</b>
<b>81001242</b>	<b>26448</b> - Universidade Federal do Sul e Sudeste do Pará	28.846.0910.00PW.0001	Contribuições a Entidades Nacionais sem Exigência de Programação Específica / Nacional	F	100	3	50	2	0	803	803
Relator Geral									<b>0</b>	<b>803</b>	<b>803</b>
<b>81001243</b>	<b>26448</b> - Universidade Federal do Sul e Sudeste do Pará	12.364.5013.20GK.0015	Fomento às Ações de Graduação, Pós-Graduação, Ensino, Pesquisa e Extensão / No Estado do Pará	F	100	3	90	2	0	550	550
Relator Geral									<b>0</b>	<b>550</b>	<b>550</b>
<b>81001244</b>	<b>26448</b> - Universidade Federal do Sul e Sudeste do Pará	12.364.5013.20RK.0015	Funcionamento de Instituições Federais de Ensino Superior / No Estado do Pará	F	100	3	90	2	0	397.373	397.373
Relator Geral									<b>0</b>	<b>397.373</b>	<b>397.373</b>
<b>81001245</b>	<b>26448</b> - Universidade Federal do Sul e Sudeste do Pará	12.364.5013.4002.0015	Assistência ao Estudante de Ensino Superior / No Estado do Pará	F	100	3	90	2	0	113.481	113.481
Relator Geral									<b>0</b>	<b>113.481</b>	<b>113.481</b>

# Congresso Nacional - Comissão Mista de Planos, Orçamentos Públicos e Fiscalização

Relatoria Geral - Alterações da Proposta Orçamentária da União para 2020

Emendas à Despesa de Relator Geral Aprovadas e Aprovadas Parcialmente por Modalidade

*Orçamentos Fiscal, da Seguridade Social e de Investimento das Estatais (Valores em R\$1,00)*

Emenda	Unidade Orçamentária	Funcional Programática	Ação + Subtítulo	E S F	F N T	G N D	M A	R P	Relatório Setorial	Acréscimo/ Cancelamento	Parecer CMO
<b>Modalidade Emenda: Despesa - Recomposição de dotação</b>											
<b>81001246</b>	<b>26449</b> - Universidade Federal do Cariri	12.128.0032.4572.0023	Capacitação de Servidores Públicos Federais em Processo de Qualificação e Requalificação / No Estado do Ceará	F	100	3	90	2	0	16.066	16.066
Relator Geral									<b>0</b>	<b>16.066</b>	<b>16.066</b>
<b>81001247</b>	<b>26449</b> - Universidade Federal do Cariri	28.846.0910.000Q.0002	Contribuições a Organismos Internacionais sem Exigência de Programação Específica / Exterior	F	100	3	80	2	0	252	252
Relator Geral									<b>0</b>	<b>252</b>	<b>252</b>
<b>81001248</b>	<b>26449</b> - Universidade Federal do Cariri	28.846.0910.00PW.0001	Contribuições a Entidades Nacionais sem Exigência de Programação Específica / Nacional	F	100	3	50	2	0	1.377	1.377
Relator Geral									<b>0</b>	<b>1.377</b>	<b>1.377</b>
<b>81001249</b>	<b>26449</b> - Universidade Federal do Cariri	12.364.5013.20GK.0023	Fomento às Ações de Graduação, Pós-Graduação, Ensino, Pesquisa e Extensão / No Estado do Ceará	F	100	3	90	2	0	573	573
Relator Geral									<b>0</b>	<b>573</b>	<b>573</b>
<b>81001250</b>	<b>26449</b> - Universidade Federal do Cariri	12.364.5013.20RK.0023	Funcionamento de Instituições Federais de Ensino Superior / No Estado do Ceará	F	100	4	90	2	0	58.156	58.156
Relator Geral				F	100	3	90	2	0	477.847	477.847
									<b>0</b>	<b>536.003</b>	<b>536.003</b>
<b>81001251</b>	<b>26449</b> - Universidade Federal do Cariri	12.364.5013.4002.0023	Assistência ao Estudante de Ensino Superior / No Estado do Ceará	F	100	3	90	2	0	113.164	113.164
Relator Geral									<b>0</b>	<b>113.164</b>	<b>113.164</b>
<b>81001252</b>	<b>26450</b> - Universidade Federal do Sul da Bahia	12.122.0032.216H.0029	Ajuda de Custo para Moradia ou Auxílio-Moradia a Agentes Públicos / No Estado da Bahia	F	100	3	90	2	0	330	330
Relator Geral									<b>0</b>	<b>330</b>	<b>330</b>
<b>81001253</b>	<b>26450</b> - Universidade Federal do Sul da Bahia	12.128.0032.4572.0029	Capacitação de Servidores Públicos Federais em Processo de Qualificação e Requalificação / No Estado da Bahia	F	100	3	90	2	0	7.344	7.344
Relator Geral									<b>0</b>	<b>7.344</b>	<b>7.344</b>
<b>81001254</b>	<b>26450</b> - Universidade Federal do Sul da Bahia	28.846.0910.00PW.0001	Contribuições a Entidades Nacionais sem Exigência de Programação Específica / Nacional	F	100	3	50	2	0	697	697
Relator Geral									<b>0</b>	<b>697</b>	<b>697</b>
<b>81001255</b>	<b>26450</b> - Universidade Federal do Sul da Bahia	12.364.5013.20GK.0029	Fomento às Ações de Graduação, Pós-Graduação, Ensino, Pesquisa e Extensão / No Estado da Bahia	F	100	4	90	2	0	443	443
Relator Geral									<b>0</b>	<b>443</b>	<b>443</b>
<b>81001256</b>	<b>26450</b> - Universidade Federal do Sul da Bahia	12.364.5013.20RK.0029	Funcionamento de Instituições Federais de Ensino Superior / No Estado da Bahia	F	100	4	90	2	0	116.312	116.312
Relator Geral				F	100	3	90	2	0	320.667	320.667
									<b>0</b>	<b>436.979</b>	<b>436.979</b>
<b>81001257</b>	<b>26450</b> - Universidade Federal do Sul da Bahia	12.364.5013.4002.0029	Assistência ao Estudante de Ensino Superior / No Estado da Bahia	F	100	3	90	2	0	69.151	69.151
Relator Geral									<b>0</b>	<b>69.151</b>	<b>69.151</b>



# Congresso Nacional - Comissão Mista de Planos, Orçamentos Públicos e Fiscalização

Relatoria Geral - Alterações da Proposta Orçamentária da União para 2020

Emendas à Despesa de Relator Geral Aprovadas e Aprovadas Parcialmente por Modalidade

*Orçamentos Fiscal, da Seguridade Social e de Investimento das Estatais (Valores em R\$1,00)*

Emenda	Unidade Orçamentária	Funcional Programática	Ação + Subtítulo	E S F	F N T	G N D	M A	R P	Relatório Setorial	Acréscimo/ Cancelamento	Parecer CMO
<b>Modalidade Emenda: Despesa - Recomposição de dotação</b>											
<b>81001258</b>	<b>26452</b> - Universidade Federal de Catalão	12.128.0032.4572.0052	Capacitação de Servidores Públicos Federais em Processo de Qualificação e Requalificação / No Estado de Goiás	F	100	3	90	2	0	1.652	1.652
Relator Geral									<b>0</b>	<b>1.652</b>	<b>1.652</b>
<b>81001259</b>	<b>26452</b> - Universidade Federal de Catalão	28.846.0910.00PW.0001	Contribuições a Entidades Nacionais sem Exigência de Programação Específica / Nacional	F	100	3	50	2	0	208	208
Relator Geral									<b>0</b>	<b>208</b>	<b>208</b>
<b>81001260</b>	<b>26452</b> - Universidade Federal de Catalão	12.364.5013.20GK.0052	Fomento às Ações de Graduação, Pós-Graduação, Ensino, Pesquisa e Extensão / No Estado de Goiás	F	100	3	90	2	0	18.492	18.492
Relator Geral									<b>0</b>	<b>18.492</b>	<b>18.492</b>
<b>81001261</b>	<b>26452</b> - Universidade Federal de Catalão	12.364.5013.20RK.0052	Funcionamento de Instituições Federais de Ensino Superior / No Estado de Goiás	F	100	3	90	2	0	230.757	230.757
Relator Geral									<b>0</b>	<b>230.757</b>	<b>230.757</b>
<b>81001262</b>	<b>26452</b> - Universidade Federal de Catalão	12.364.5013.4002.0052	Assistência ao Estudante de Ensino Superior / No Estado de Goiás	F	100	3	90	2	0	25.100	25.100
Relator Geral									<b>0</b>	<b>25.100</b>	<b>25.100</b>
<b>81001263</b>	<b>26453</b> - Universidade Federal de Jataí	12.128.0032.4572.0052	Capacitação de Servidores Públicos Federais em Processo de Qualificação e Requalificação / No Estado de Goiás	F	100	3	90	2	0	1.147	1.147
Relator Geral									<b>0</b>	<b>1.147</b>	<b>1.147</b>
<b>81001264</b>	<b>26453</b> - Universidade Federal de Jataí	28.846.0910.00OQ.0002	Contribuições a Organismos Internacionais sem Exigência de Programação Específica / Exterior	F	100	3	80	2	0	1.032	1.032
Relator Geral									<b>0</b>	<b>1.032</b>	<b>1.032</b>
<b>81001265</b>	<b>26453</b> - Universidade Federal de Jataí	28.846.0910.00PW.0001	Contribuições a Entidades Nacionais sem Exigência de Programação Específica / Nacional	F	100	3	50	2	0	316	316
Relator Geral									<b>0</b>	<b>316</b>	<b>316</b>
<b>81001266</b>	<b>26453</b> - Universidade Federal de Jataí	12.364.5013.20GK.0052	Fomento às Ações de Graduação, Pós-Graduação, Ensino, Pesquisa e Extensão / No Estado de Goiás	F	100	3	90	2	0	6.839	6.839
Relator Geral									<b>0</b>	<b>6.839</b>	<b>6.839</b>
<b>81001267</b>	<b>26453</b> - Universidade Federal de Jataí	12.364.5013.20RK.0052	Funcionamento de Instituições Federais de Ensino Superior / No Estado de Goiás	F	100	3	90	2	0	277.617	277.617
Relator Geral									<b>0</b>	<b>277.617</b>	<b>277.617</b>
<b>81001268</b>	<b>26453</b> - Universidade Federal de Jataí	12.364.5013.4002.0052	Assistência ao Estudante de Ensino Superior / No Estado de Goiás	F	100	3	90	2	0	33.309	33.309
Relator Geral									<b>0</b>	<b>33.309</b>	<b>33.309</b>
<b>81001269</b>	<b>26454</b> - Universidade Federal de Rondonópolis	12.364.5013.20RK.0051	Funcionamento de Instituições Federais de Ensino Superior / No Estado de Mato Grosso	F	100	3	90	2	0	282.314	282.314
Relator Geral									<b>0</b>	<b>282.314</b>	<b>282.314</b>
<b>81001270</b>	<b>26454</b> - Universidade Federal de Rondonópolis	12.364.5013.4002.0051	Assistência ao Estudante de Ensino Superior / No Estado de Mato Grosso	F	100	3	90	2	0	31.727	31.727
Relator Geral									<b>0</b>	<b>31.727</b>	<b>31.727</b>

# Congresso Nacional - Comissão Mista de Planos, Orçamentos Públicos e Fiscalização

Relatoria Geral - Alterações da Proposta Orçamentária da União para 2020

Emendas à Despesa de Relator Geral Aprovadas e Aprovadas Parcialmente por Modalidade

*Orçamentos Fiscal, da Seguridade Social e de Investimento das Estatais (Valores em R\$1,00)*

Emenda	Unidade Orçamentária	Funcional Programática	Ação + Subtítulo	E S F	F N T	G N D	M A	R P	Relatório Setorial	Acréscimo/ Cancelamento	Parecer CMO
<b>Modalidade Emenda: Despesa - Recomposição de dotação</b>											
<b>81001271</b>	<b>26455</b> - Universidade Federal do Delta do Parnaíba	28.846.0910.00PW.0001	Contribuições a Entidades Nacionais sem Exigência de Programação Específica / Nacional	F	100	3	50	2	0	344	344
Relator Geral									<b>0</b>	<b>344</b>	<b>344</b>
<b>81001272</b>	<b>26455</b> - Universidade Federal do Delta do Parnaíba	12.364.5013.20GK.0020	Fomento às Ações de Graduação, Pós-Graduação, Ensino, Pesquisa e Extensão / Na Região Nordeste	F	100	3	90	2	0	20.068	20.068
Relator Geral									<b>0</b>	<b>20.068</b>	<b>20.068</b>
<b>81001273</b>	<b>26455</b> - Universidade Federal do Delta do Parnaíba	12.364.5013.20RK.0020	Funcionamento de Instituições Federais de Ensino Superior / Na Região Nordeste	F	100	4	90	2	0	58.156	58.156
Relator Geral									0	249.398	249.398
									<b>0</b>	<b>307.554</b>	<b>307.554</b>
<b>81001274</b>	<b>26455</b> - Universidade Federal do Delta do Parnaíba	12.364.5013.4002.0020	Assistência ao Estudante de Ensino Superior / Na Região Nordeste	F	100	3	90	2	0	26.899	26.899
Relator Geral									<b>0</b>	<b>26.899</b>	<b>26.899</b>
<b>81001275</b>	<b>26456</b> - Universidade Federal do Agreste de Pernambuco	12.128.0032.4572.0026	Capacitação de Servidores Públicos Federais em Processo de Qualificação e Requalificação / No Estado de Pernambuco	F	100	3	90	2	0	1.872	1.872
Relator Geral									<b>0</b>	<b>1.872</b>	<b>1.872</b>
<b>81001276</b>	<b>26456</b> - Universidade Federal do Agreste de Pernambuco	12.364.5013.20GK.0026	Fomento às Ações de Graduação, Pós-Graduação, Ensino, Pesquisa e Extensão / No Estado de Pernambuco	F	100	3	90	2	0	15.425	15.425
Relator Geral									<b>0</b>	<b>15.425</b>	<b>15.425</b>
<b>81001277</b>	<b>26456</b> - Universidade Federal do Agreste de Pernambuco	12.364.5013.20RK.0026	Funcionamento de Instituições Federais de Ensino Superior / No Estado de Pernambuco	F	100	4	90	2	0	58.156	58.156
Relator Geral									0	210.848	210.848
									<b>0</b>	<b>269.004</b>	<b>269.004</b>
<b>81001278</b>	<b>26456</b> - Universidade Federal do Agreste de Pernambuco	12.364.5013.4002.0026	Assistência ao Estudante de Ensino Superior / No Estado de Pernambuco	F	100	3	90	2	0	20.676	20.676
Relator Geral									<b>0</b>	<b>20.676</b>	<b>20.676</b>
<b>81001279</b>	<b>26101</b> - Ministério da Educação - Administração Direta	12.364.5013.00QC.0001	Concessão de Bolsas do Programa Mais Médicos / Nacional	S	100	3	90	2	0	2.699.204	2.699.204
Relator Geral									<b>0</b>	<b>2.699.204</b>	<b>2.699.204</b>
<b>Total Modalidade Emenda:</b>									<b>0</b>	<b>872.056.122</b>	<b>872.056.122</b>
<b>Modalidade Emenda: Despesa - Troca de fontes</b>											
<b>81000015</b>	<b>00000</b> - Reserva de Recursos do Congresso Nacional - Setor 00	00.000.0000.0000.0000	Reserva de recursos do Congresso Nacional / Classificador para sequencial de apropriação	0	100	0	00	Z	7.000.000.000	0	7.000.000.000
Relator Geral									<b>7.000.000.000</b>	<b>0</b>	<b>7.000.000.000</b>
<b>81000401</b>	<b>20415</b> - Empresa Brasil de Comunicação S.A. - EBC	24.122.0032.20TP.0001	Ativos Cívicos da União / Nacional	F	172	1	90	1	0	20.000.000	20.000.000
Relator Geral									<b>0</b>	<b>20.000.000</b>	<b>20.000.000</b>

# Congresso Nacional - Comissão Mista de Planos, Orçamentos Públicos e Fiscalização

Relatoria Geral - Alterações da Proposta Orçamentária da União para 2020

Emendas à Despesa de Relator Geral Aprovadas e Aprovadas Parcialmente por Modalidade

*Orçamentos Fiscal, da Seguridade Social e de Investimento das Estatais (Valores em R\$1,00)*

Emenda	Unidade Orçamentária	Funcional Programática	Ação + Subtítulo	E S F	F N T	G N D	M A	R P	Relatório Setorial	Acréscimo/ Cancelamento	Parecer CMO
<b>Modalidade Emenda: Despesa - Troca de fontes</b>											
<b>81000402</b>	<b>39252</b> - Departamento Nacional de Infra-Estrutura de Transportes - DNIT	26.122.0032.2000.0001	Administração da Unidade / Nacional	F	174	3	90	2	0	60.000.000	60.000.000
Relator Geral									<b>0</b>	<b>60.000.000</b>	<b>60.000.000</b>
<b>81000403</b>	<b>25103</b> - Secretaria Especial da Receita Federal do Brasil	04.126.0032.20VG.0001	Gestão das Soluções Informatizadas da Secretaria Especial da Receita Federal do Brasil e do Conselho Administrativo de Recursos Fiscais / Nacional	F	150	3	90	2	0	20.000.000	20.000.000
Relator Geral									<b>0</b>	<b>20.000.000</b>	<b>20.000.000</b>
<b>81000404</b>	<b>25103</b> - Secretaria Especial da Receita Federal do Brasil	04.125.0032.20VF.0001	Fortalecimento Institucional / Nacional	F	100	3	90	2	0	20.000.000	20.000.000
Relator Geral									<b>0</b>	<b>20.000.000</b>	<b>20.000.000</b>
<b>81001442</b>	<b>00000</b> - Reserva de Recursos do Congresso Nacional - Setor 00	00.000.0000.0000.0000	Reserva de recursos do Congresso Nacional / Classificador para sequencial de apropriação	0	151	0	00	Z	0	309.023.243	309.023.243
Relator Geral									<b>0</b>	<b>309.023.243</b>	<b>309.023.243</b>
<b>81001443</b>	<b>26291</b> - Fundação Coordenação de Aperfeiçoamento de Pessoal de Nível Superior	12.364.5013.0487.0001	Concessão de Bolsas de Estudo no Ensino Superior / Nacional	F	100	3	90	2	0	1.000.000.000	1.000.000.000
Relator Geral									<b>0</b>	<b>1.000.000.000</b>	<b>1.000.000.000</b>
<b>81001445</b>	<b>26291</b> - Fundação Coordenação de Aperfeiçoamento de Pessoal de Nível Superior	12.368.5011.0000.0001	Concessão de Bolsas de Apoio à Educação Básica / Nacional	F	100	3	90	2	0	340.000.000	340.000.000
Relator Geral									<b>0</b>	<b>340.000.000</b>	<b>340.000.000</b>
<b>81001603</b>	<b>36212</b> - Agência Nacional de Vigilância Sanitária - ANVISA	10.122.0032.20TP.0001	Ativos Cíveis da União / Nacional	S	174	1	90	1	0	20.000.000	20.000.000
Relator Geral									<b>0</b>	<b>20.000.000</b>	<b>20.000.000</b>
<b>Total Modalidade Emenda:</b>									<b>7.000.000.000</b>	<b>1.789.023.243</b>	<b>8.789.023.243</b>
<b>Total Geral</b>									<b>31.095.928.429</b>	<b>106.394.332.732</b>	<b>137.490.261.161</b>



**CONGRESSO NACIONAL**

Comissão Mista de Planos, Orçamentos Públicos e Fiscalização



**Parecer da CMO | Volume IV**

**PROJETO DE  
LEI ORÇAMENTÁRIA PARA 2020**  
(Projeto de Lei nº 22/2019-CN)

**Presidente: Senador MARCELO CASTRO (MDB/PI)**  
**Relator-Geral: Deputado DOMINGOS NETO (PSD/CE)**

Brasília, dezembro de 2019

Parecer da CMO ao

---

# **PROJETO DE LEI ORÇAMENTÁRIA (PLOA) PARA 2020**

---

PL nº 22/2019 - CN, que “estima a receita e fixa a despesa da União para o exercício financeiro de 2020”

## **CONTEÚDO**

### **VOLUME IV – DEMONSTRATIVO DAS PROGRAMAÇÕES**

#### **4.1. DEMONSTRATIVOS SINTÉTICOS DAS ALTERAÇÕES EFETUADAS NOS ORÇAMENTOS FISCAL E DA SEGURIDADE SOCIAL**

- 4.1.1. DESPESAS POR FONTE DE RECURSOS
- 4.1.2. DESPESAS POR FUNÇÃO
- 4.1.3. DESPESAS POR SUB-FUNÇÃO
- 4.1.4. DESPESAS POR PROGRAMA
- 4.1.5. DESPESAS POR GRUPO NATUREZA DE DESPESA (GND)
- 4.1.6. DESPESAS POR ÓRGÃO
- 4.1.7. DESPESAS POR UNIDADE ORÇAMENTÁRIA
- 4.1.8. DESPESAS POR ÓRGÃO/GND
- 4.1.9. DESPESAS COM PESSOAL – POR ÓRGÃO
- 4.1.10. DESPESAS POR UNIDADE DA FEDERAÇÃO (UF)
- 4.1.11. DESPESAS COM INVESTIMENTOS – POR UNIDADE DA FEDERAÇÃO
- 4.1.12. DESPESAS POR ÓRGÃO/AÇÃO

#### **4.2. DEMONSTRATIVOS ANALÍTICOS DAS ALTERAÇÕES EFETUADAS NA PROGRAMAÇÃO DE TRABALHO**

- 4.2.1. ORÇAMENTOS FISCAL E DA SEGURIDADE SOCIAL
- 4.2.2. ORÇAMENTO DE INVESTIMENTOS

**4.1. DEMONSTRATIVOS  
SINTÉTICOS DAS ALTERAÇÕES  
EFETUADAS NOS  
ORÇAMENTOS FISCAL E DA  
SEGURIDADE SOCIAL**

## **4.1.1. DESPESAS POR FONTE DE RECURSOS**

# Congresso Nacional - Comissão Mista de Planos, Orçamentos Públicos e Fiscalização

## Relatoria Geral - Alterações da Proposta Orçamentária da União para 2020

### Despesas por Fonte de Recursos

Orçamento Fiscal e da Seguridade Social (Valores em R\$1,00)

	Fonte	PL 22/2019 (A)	Relatório Setorial (B)	Acréscimos (C)	Cancelamentos (D)	Parecer CMO (E) = (B) + (C) - (D)
100	Recursos Ordinários	343.102.584.975	335.224.837.504	19.215.705.447	11.337.957.976	343.102.584.975
101	Transferências do Imposto sobre a Renda e sobre Produtos Industrializados	236.201.684.017	236.201.684.017	0	0	236.201.684.017
102	Transferência do Imposto Territorial Rural	1.753.832.376	1.753.832.376	0	0	1.753.832.376
106	Contribuição para o Fundo de Saúde dos Policiais Militares e Bombeiros Militares do Distrito Federal	31.560.820	31.560.820	0	0	31.560.820
108	Fundo Social – Parcela Destinada à Educação Pública e à Saúde	8.752.961.108	8.752.961.108	1.340.000.000	1.340.000.000	8.752.961.108
111	Contribuição de Intervenção no Domínio Econômico - Combustíveis	2.235.163.057	2.235.163.057	0	0	2.235.163.057
113	Contribuição do Salário-Educação	22.710.661.874	22.710.661.874	7.189.624	7.189.624	22.710.661.874
116	Recursos de Outorga de Direitos de Uso de Recursos Hídricos	91.617.028	91.617.028	0	0	91.617.028
117	Recursos Oriundos das Contribuições Voluntárias para o Montepio Civil	176.955	176.955	0	0	176.955
118	Receitas de Concursos de Prognósticos	5.358.655.177	5.358.655.177	1.158.076.320	1.158.076.320	5.358.655.177
119	Imposto sobre Operações Financeiras - Ouro	38.056.942	38.056.942	0	0	38.056.942
120	Contribuições sobre a Arrecadação dos Fundos de Investimentos Regionais	360.821	360.821	0	0	360.821
123	Contribuição para o Custeio das Pensões Militares	3.836.079.427	3.836.079.427	0	0	3.836.079.427
127	Custas Judiciais	611.289.330	611.289.330	0	0	611.289.330
129	Recursos de Concessões e Permissões	3.769.121.761	3.769.121.761	28.657.666	28.657.666	3.769.121.761
130	Contribuição para o Desenvolvimento da Indústria Cinematográfica Nacional	795.747.488	795.747.488	0	0	795.747.488
132	Recursos destinados ao FUNDAF	11.530.039.836	11.530.039.836	381.277.388	381.277.388	11.530.039.836
133	Recursos do Programa de Administração Patrimonial Imobiliário	92.840.627	92.840.627	0	0	92.840.627
134	Compensações Financeiras pela Utilização de Recursos Hídricos	2.791.465.955	2.791.465.955	70.208	70.208	2.791.465.955
135	Cota-Parte do Adicional ao Frete para Renovação da Marinha Mercante	2.755.695.679	2.755.695.679	50.000	50.000	2.755.695.679
136	Recursos Vinculados a Aplicações em Outras Políticas Públicas	1.870.664.140	1.870.664.140	0	0	1.870.664.140
139	Alienação de Bens Apreendidos	221.438.156	221.438.156	1.000.000	1.000.000	221.438.156
140	Contribuições para os Programas PIS/PASEP	70.506.626.429	70.506.626.429	0	0	70.506.626.429
141	Compensações Financeiras pela Exploração de Recursos Minerais	3.984.953.468	3.984.953.468	160.458	160.458	3.984.953.468
142	Compensações Financeiras pela Produção de Petróleo, Gás Natural e Outros Hidrocarbonetos Fluidos	52.028.771.808	52.028.771.808	2.122.044.673	2.122.044.673	52.028.771.808
143	Títulos de Responsabilidade do Tesouro Nacional - Refinanciamento da Dívida Pública Federal	917.135.052.463	917.135.052.463	0	0	917.135.052.463
144	Títulos de Responsabilidade do Tesouro Nacional - Outras Aplicações	450.980.252.795	450.980.252.795	18.526.412.181	616.592.093	468.890.072.883
148	Operações de Crédito Externas - em Moeda	615.525.943	615.525.943	41.176.448	41.176.448	615.525.943
149	Operações de Crédito Externas - em Bens e/ou Serviços	1.026.938.740	1.026.938.740	966.938.740	966.938.740	1.026.938.740
150	Recursos Próprios Não-Financeiros	2.412.342.221	2.412.342.221	90.455.705	90.455.705	2.412.342.221
151	Recursos Livres da Seguridade Social	85.515.458.137	85.515.458.137	3.556.445.239	3.556.445.239	85.515.458.137
153	Recursos Destinados às Atividades-Fins da Seguridade Social	256.441.432.074	256.441.432.074	1.144.935.368	1.144.935.368	256.441.432.074
154	Recursos do Regime Geral de Previdência Social	426.052.667.147	426.052.667.147	0	0	426.052.667.147
156	Contribuição do Servidor para o Plano de Seguridade Social do Servidor Público	18.329.549.970	18.329.549.970	0	0	18.329.549.970
159	Recursos das Operações Oficiais de Crédito - Retorno de Refinanciamento de Dívidas de Médio e Longo Prazos	32.414.376.883	32.414.376.883	0	0	32.414.376.883
160	Recursos das Operações Oficiais de Crédito	2.361.624.900	2.361.624.900	0	0	2.361.624.900
162	Recursos da União Decorrentes da Alienação de Bens e Direitos do Patrimônio Público	18.171.538	18.171.538	0	0	18.171.538
163	Recursos Próprios Decorrentes da Alienação de Bens e Direitos do Patrimônio Público	161.383.581	161.383.581	360.000	360.000	161.383.581
164	Títulos da Dívida Agrária	7.952.051	7.952.051	0	0	7.952.051
166	Recursos Financeiros de Aplicação Vinculada	102.750.450	102.750.450	0	0	102.750.450
169	Contribuição Patronal para o Plano de Seguridade Social do Servidor Público	25.125.100.870	25.125.100.870	0	0	25.125.100.870
171	Recursos das Operações Oficiais de Crédito - Retorno de Operações de Crédito - BEA/BIB	274.171.227	274.171.227	0	0	274.171.227
172	Outras Contribuições Econômicas	5.795.615.790	5.795.615.790	261.358.359	261.358.359	5.795.615.790
173	Recursos das Operações Oficiais de Crédito -	21.972.424.515	21.972.424.515	0	0	21.972.424.515



# Congresso Nacional - Comissão Mista de Planos, Orçamentos Públicos e Fiscalização

Relatoria Geral - Alterações da Proposta Orçamentária da União para 2020

Despesas por Fonte de Recursos

Orçamento Fiscal e da Seguridade Social (Valores em R\$1,00)

Fonte	PL 22/2019 (A)	Relatório Setorial (B)	Acréscimos (C)	Cancelamentos (D)	Parecer CMO (E) = (B) + (C) - (D)
Retorno de Operações de Crédito - Estados e Municípios					
174 Taxas e Multas pelo Exercício do Poder de Polícia e Multas Provenientes de Processos Judiciais	8.612.480.688	8.612.480.688	1.200.249.920	1.200.249.920	8.612.480.688
175 Taxas por Serviços Públicos	13.973.882	13.973.882	0	0	13.973.882
176 Outras Contribuições Sociais	1.657.470.955	1.657.470.955	83.064.541	83.064.541	1.657.470.955
178 Fundo de Fiscalização das Telecomunicações	1.674.280.305	1.674.280.305	993.895.011	993.895.011	1.674.280.305
180 Recursos Próprios Financeiros	29.589.846.572	29.589.846.572	392.266.943	392.266.943	29.589.846.572
181 Recursos de Convênios	362.044.056	362.044.056	1.494.827	1.494.827	362.044.056
183 Pagamento pelo Uso de Recursos Hídricos	209.303.115	209.303.115	209.303.115	209.303.115	209.303.115
184 Contribuições sobre a Remuneração Devida ao Trabalhador e Relativa à Despedida de Empregado sem Justa Causa	25.068.107	25.068.107	0	0	25.068.107
186 Recursos Vinculados a Aplicações em Políticas Públicas Específicas	15.766.991.685	15.766.991.685	401.905.890	401.905.890	15.766.991.685
188 Remuneração das Disponibilidades do Tesouro Nacional	67.798.073.843	67.703.398.803	94.710.058	35.018	67.798.073.843
194 Doações para o Combate à Fome	4.233	4.233	4.233	4.233	4.233
195 Doações de Entidades Internacionais	14.019.908	14.019.908	6.495.909	6.495.909	14.019.908
196 Doações de Pessoas Físicas e Instituições Públicas e Privadas Nacionais	21.852.480	21.852.480	2.000.000	2.000.000	21.852.480
197 Dividendos da União	6.521.800.000	13.521.800.000	0	0	13.521.800.000
236 Recursos Vinculados a Aplicações em Outras Políticas Públicas	61.914.536	61.914.536	59.973.358	59.973.358	61.914.536
250 Recursos Próprios Não-Financeiros	12.626.195.745	12.626.195.745	483.192.380	483.192.380	12.626.195.745
263 Recursos Próprios Decorrentes da Alienação de Bens e Direitos do Patrimônio Público	103.057.811	103.057.811	4.573.908	4.573.908	103.057.811
280 Recursos Próprios Financeiros	10.342.220.021	10.342.220.021	54.578.847	54.578.847	10.342.220.021
281 Recursos de Convênios	79.414.799	79.414.799	10.485.226	10.485.226	79.414.799
293 Produto da Aplicação dos Recursos a Conta do Salário - Educação	123.244.726	123.244.726	123.244.726	123.244.726	123.244.726
296 Doações de Pessoas Físicas e Instituições Públicas e Privadas Nacionais	38.607.672	38.607.672	36.952.172	36.952.172	38.607.672
906 Contribuição para o Fundo de Saúde dos Policiais Militares e Bombeiros Militares do Distrito Federal - CONDICI	2.684.394	2.684.394	0	0	2.684.394
923 Contribuição para o Custeio das Pensões Militares - CONDICIONADOS	3.169.999.999	3.169.999.999	0	0	3.169.999.999
929 Recursos de Concessões e Permissões - CONDICIONADOS	16.200.000.000	16.200.000.000	0	0	16.200.000.000
944 Títulos de Responsabilidade do Tesouro Nacional - Outras Aplicações - CONDICIONADOS	361.533.394.381	361.533.394.381	678.841.897	18.588.661.985	343.623.574.293
950 Recursos Próprios Não-Financeiros - CONDICIONADOS	157.315.606	157.315.606	2.649.243	2.649.243	157.315.606
<b>TOTAL</b>	<b>3.558.520.100.068</b>	<b>3.557.547.677.557</b>	<b>53.682.196.028</b>	<b>45.709.773.517</b>	<b>3.565.520.100.068</b>

## **4.1.2. DESPESAS POR FUNÇÃO**

# Congresso Nacional - Comissão Mista de Planos, Orçamentos Públicos e Fiscalização

Relatoria Geral - Alterações da Proposta Orçamentária da União para 2020

Despesas por Função

Orçamento Fiscal e da Seguridade Social (Valores em R\$1,00)

Função	PL 22/2019 (A)	Relatório Setorial (B)	Acréscimos (C)	Cancelamentos (D)	Parecer CMO (E) = (B) + (C) - (D)
01 Legislativa	8.144.212.495	8.144.212.495	0	12.084.133	8.132.128.362
02 Judiciária	37.820.371.082	37.820.371.082	0	41.036.410	37.779.334.672
03 Essencial à Justiça	7.765.718.765	7.754.930.213	0	23.846.410	7.731.083.803
04 Administração	28.985.500.175	28.842.476.233	205.500.000	1.422.909.334	27.625.066.899
05 Defesa Nacional	75.238.892.874	75.443.630.040	4.673.629.734	4.286.668.205	75.830.591.569
06 Segurança Pública	11.323.427.441	12.016.565.560	2.409.316.843	2.262.286.210	12.163.596.193
07 Relações Exteriores	3.281.642.030	3.251.268.936	0	132.604.093	3.118.664.843
08 Assistência Social	92.447.732.352	92.744.154.922	9.794.474.332	9.164.879.348	93.373.749.906
09 Previdência Social	775.975.904.285	775.975.627.479	409.023.243	4.155.953.754	772.228.696.968
10 Saúde	115.599.849.841	122.635.330.938	9.381.709.786	3.648.712.552	128.368.328.172
11 Trabalho	80.943.640.313	80.981.290.315	13.880.000	6.565.368	80.988.604.947
12 Educação	108.799.969.871	110.020.227.277	6.709.569.498	7.948.495.110	108.781.301.665
13 Cultura	1.708.544.356	1.891.158.676	258.740.787	233.182.252	1.916.717.211
14 Direitos da Cidadania	1.129.616.146	1.400.402.138	576.270.634	561.270.084	1.415.402.688
15 Urbanismo	1.676.640.660	3.925.394.740	5.774.975.577	866.672.326	8.833.697.991
16 Habitação	16.000.000	143.925.718	12.579.668	12.500.000	144.005.386
17 Saneamento	423.286.160	417.299.677	382.875.572	396.525.688	403.649.561
18 Gestão Ambiental	3.743.448.968	4.003.345.344	1.319.810.846	863.248.355	4.459.907.835
19 Ciência e Tecnologia	6.881.160.740	6.939.105.325	3.235.704.764	3.250.077.076	6.924.733.013
20 Agricultura	24.577.942.740	25.287.828.574	1.349.921.711	976.555.092	25.661.195.193
21 Organização Agrária	1.748.566.013	1.783.703.124	155.259.058	147.434.906	1.791.527.276
22 Indústria	1.731.420.517	1.736.080.010	31.124.475	54.274.410	1.712.930.075
23 Comércio e Serviços	4.060.327.423	4.309.362.316	564.809.424	1.031.050.406	3.843.121.334
24 Comunicações	2.089.032.837	2.092.873.696	36.000.000	95.681.799	2.033.191.897
25 Energia	1.368.655.294	1.366.854.546	0	39.108.168	1.327.746.378
26 Transporte	15.969.197.596	16.518.790.321	2.063.974.916	1.137.774.495	17.444.990.742
27 Desporto e Lazer	220.193.845	564.763.997	224.343.871	103.193.845	685.914.023
28 Encargos Especiais	2.082.930.178.607	2.083.013.605.652	2.237.439.522	2.080.129.771	2.083.170.915.403
99 Reserva de Contingência	61.919.026.642	46.523.098.213	1.861.261.767	755.053.917	47.629.306.063
<b>TOTAL</b>	<b>3.558.520.100.068</b>	<b>3.557.547.677.557</b>	<b>53.682.196.028</b>	<b>45.709.773.517</b>	<b>3.565.520.100.068</b>

### **4.1.3. DESPESAS POR SUB-FUNÇÃO**

# Congresso Nacional - Comissão Mista de Planos, Orçamentos Públicos e Fiscalização

## Relatoria Geral - Alterações da Proposta Orçamentária da União para 2020

### Despesas por Sub-função

Orçamento Fiscal e da Seguridade Social (Valores em R\$1,00)

Subfunção	PL 22/2019 (A)	Relatório Setorial (B)	Acréscimos (C)	Cancelamentos (D)	Parecer CMO (E) = (B) + (C) - (D)
031 Ação Legislativa	1.157.939.710	1.157.939.710	0	0	1.157.939.710
032 Controle Externo	378.968.988	378.968.988	0	0	378.968.988
061 Ação Judiciária	3.264.347.543	3.264.347.543	0	0	3.264.347.543
062 Defesa do Interesse Público no Processo Judiciário	766.132.431	766.132.431	0	0	766.132.431
092 Representação Judicial e Extrajudicial	629.852.870	619.859.587	0	14.366.087	605.493.500
121 Planejamento e Orçamento	2.731.130.338	2.742.366.234	393.338.580	360.625.366	2.775.079.448
122 Administração Geral	157.309.987.808	157.081.755.779	999.986.041	3.549.338.239	154.532.403.581
123 Administração Financeira	958.107.545	941.698.518	0	31.175.827	910.522.691
124 Controle Interno	116.250.000	117.809.127	192.884	3.634.305	114.367.706
125 Normatização e Fiscalização	1.312.354.131	1.306.413.736	291.360.947	194.729.612	1.403.045.071
126 Tecnologia da Informação	3.107.319.749	3.121.166.635	101.566.143	238.081.065	2.984.651.713
127 Ordenamento Territorial	147.847.928	152.116.763	10.282.749	11.312.400	151.087.112
128 Formação de Recursos Humanos	1.512.346.146	1.501.814.286	1.187.102.619	1.163.080.708	1.525.836.197
129 Administração de Receitas	34.047.000	34.057.000	0	0	34.057.000
130 Administração de Concessões	10.472.204	10.472.204	0	0	10.472.204
131 Comunicação Social	876.335.159	854.961.689	10.137.918	197.132.263	667.967.344
151 Defesa Aérea	5.053.364.661	4.986.892.990	1.938.945.451	1.819.319.564	5.106.518.877
152 Defesa Naval	2.306.228.357	2.303.403.108	1.475.078.602	1.384.163.728	2.394.317.982
153 Defesa Terrestre	2.128.977.367	2.113.373.681	827.219.019	753.378.454	2.187.214.246
181 Policiamento	2.314.030.312	2.997.417.509	1.842.780.673	1.630.815.170	3.209.383.012
182 Defesa Civil	580.218.228	568.580.731	537.536.170	561.890.342	544.226.559
183 Informação e Inteligência	230.856.600	232.213.347	5.747.453	3.591.724	234.369.076
211 Relações Diplomáticas	884.146.877	867.170.055	0	24.524.445	842.645.610
212 Cooperação Internacional	132.267.097	129.149.239	4.692.313	7.294.059	126.547.493
241 Assistência ao Idoso	26.208.696.266	26.208.696.266	0	0	26.208.696.266
242 Assistência ao Portador de Deficiência	33.946.936.936	33.946.936.936	0	0	33.946.936.936
243 Assistência à Criança e ao Adolescente	517.775.000	527.892.734	486.055.156	508.292.705	505.655.185
244 Assistência Comunitária	31.980.505.310	33.711.721.727	12.589.540.543	8.639.703.882	37.661.558.388
271 Previdência Básica	661.177.595.968	661.177.319.162	25.000.000	3.644.140.710	657.558.178.452
272 Previdência do Regime Estatutário	107.794.824.140	107.794.824.140	309.023.243	309.023.243	107.794.824.140
274 Previdência Especial	140.906.020	140.906.020	0	0	140.906.020
301 Atenção Básica	30.335.560.990	33.490.699.110	3.702.530.330	489.299.081	36.703.930.359
302 Assistência Hospitalar e Ambulatorial	63.365.991.199	67.452.094.403	3.358.456.821	1.360.178.660	69.450.372.564
303 Suporte Profilático e Terapêutico	14.632.121.681	14.512.587.431	244.589.174	146.176.817	14.610.999.788
304 Vigilância Sanitária	365.900.000	365.600.000	0	20.000.000	345.600.000
305 Vigilância Epidemiológica	7.935.317.433	7.957.605.731	19.988.470	100.000.000	7.877.594.201
306 Alimentação e Nutrição	4.384.970.883	4.414.024.251	31.252.910	5.276.986	4.440.000.175
331 Proteção e Benefícios ao Trabalhador	73.028.414.530	73.027.626.880	0	187.713.807	72.839.913.073
332 Relações de Trabalho	9.435.779	9.435.779	0	0	9.435.779
333 Empregabilidade	42.933.692	60.413.560	0	105.923	60.307.637
334 Fomento ao Trabalho	19.741.408.712	19.752.791.069	5.880.000	255.661	19.758.415.408
363 Ensino Profissional	13.003.402.224	13.229.702.068	405.948.830	974.966.183	12.660.684.715
364 Ensino Superior	34.259.093.318	34.497.904.038	1.624.104.293	2.932.318.315	33.189.690.016
365 Educação Infantil	87.320.000	87.036.197	86.795.418	87.036.197	86.795.418
366 Educação de Jovens e Adultos	26.126.500	25.727.835	14.728.006	15.005.788	25.450.053
368 Educação Básica	6.440.167.467	7.186.071.178	3.142.793.810	1.914.744.185	8.414.120.803
391 Patrimônio Histórico, Artístico e Arqueológico	114.008.813	115.137.235	82.868.821	64.745.947	133.260.109
392 Difusão Cultural	752.929.226	940.790.058	175.871.966	151.813.565	964.848.459
421 Custódia e Reintegração Social	253.990.500	254.560.500	0	0	254.560.500
422 Direitos Individuais, Coletivos e Difusos	865.433.768	1.111.835.336	537.835.363	532.942.597	1.116.728.102
423 Assistência aos Povos Indígenas	1.413.347.263	1.388.881.098	74.188.797	37.401.624	1.425.668.271
451 Infra-Estrutura Urbana	193.800.000	1.256.291.644	1.854.296.241	166.997.432	2.943.590.453
452 Serviços Urbanos	94.914.000	95.891.048	93.914.000	93.947.435	95.857.613
453 Transportes Coletivos Urbanos	620.700.000	607.890.800	789.731.638	607.140.800	790.481.638
482 Habitação Urbana	301.182.824	410.381.524	237.387	55.847	410.563.064
511 Saneamento Básico Rural	201.700.000	282.075.218	300.182.924	121.695.090	460.563.052
512 Saneamento Básico Urbano	676.839.160	751.052.886	833.990.028	583.755.979	1.001.286.935
541 Preservação e Conservação Ambiental	469.620.728	527.322.568	186.743.638	187.519.297	526.546.909
542 Controle Ambiental	109.841.420	130.353.729	44.638.170	45.233.173	129.758.726
543 Recuperação de Áreas Degradadas	20.208.492	19.815.998	0	335.904	19.480.094
544 Recursos Hídricos	1.655.259.458	1.840.444.555	983.512.196	470.977.126	2.352.979.625
545 Meteorologia	28.187.077	27.577.668	26.069.001	27.005.861	26.640.808
571 Desenvolvimento Científico	2.552.548.091	2.556.221.623	1.813.584.802	1.698.109.071	2.671.697.354

# Congresso Nacional - Comissão Mista de Planos, Orçamentos Públicos e Fiscalização

Relatoria Geral - Alterações da Proposta Orçamentária da União para 2020

Despesas por Sub-função

Orçamento Fiscal e da Seguridade Social (Valores em R\$1,00)

<i>Subfunção</i>	<b>PL 22/2019 (A)</b>	<b>Relatório Setorial (B)</b>	<b>Acréscimos (C)</b>	<b>Cancelamentos (D)</b>	<b>Parecer CMO (E) = (B) + (C) - (D)</b>
572 Desenvolvimento Tecnológico e Engenharia	3.550.341.936	3.598.787.042	1.166.832.776	1.098.016.986	3.667.602.832
573 Difusão do Conhecimento Científico e Tecnológico	462.760.686	472.453.074	49.369.110	50.443.414	471.378.770
605 Abastecimento	6.848.803.767	6.849.755.767	0	322.000.000	6.527.755.767
606 Extensão Rural	85.389.994	117.107.865	90.197.202	74.571.013	132.734.054
607 Irrigação	160.656.252	159.055.507	21.082.674	5.126.421	175.011.760
608 Promoção da Produção Agropecuária	10.819.888.321	11.468.660.569	951.761.554	101.583.208	12.318.838.915
609 Defesa Agropecuária	5.072.000	14.941.540	0	166.226	14.775.314
631 Reforma Agrária	502.742.512	517.546.829	62.661.332	39.405.956	540.802.205
661 Promoção Industrial	6.322.612.771	6.325.974.410	0	26.747	6.325.947.663
662 Produção Industrial	392.094.272	385.855.469	129.178.595	137.870.235	377.163.829
663 Mineração	28.478.840	28.206.158	0	278.117	27.928.041
664 Propriedade Industrial	16.233.615	16.233.615	2.868.671	0	19.102.286
665 Normalização e Qualidade	21.988.144	21.982.406	0	8.358	21.974.048
691 Promoção Comercial	342.684.085	347.694.772	0	895.524	346.799.248
693 Comércio Exterior	3.757.734.718	3.757.744.718	0	1.000.000.000	2.757.744.718
694 Serviços Financeiros	8.860.513.936	8.860.513.936	0	0	8.860.513.936
695 Turismo	163.516.893	409.116.506	564.809.424	28.411.149	945.514.781
722 Telecomunicações	534.210.267	535.756.061	0	20.172.971	515.583.090
751 Conservação de Energia	8.863.976	8.863.976	0	0	8.863.976
752 Energia Elétrica	42.973.850	44.903.544	0	208.556	44.694.988
753 Combustíveis Minerais	1.461.000	1.433.090	245.000	285.657	1.392.433
754 Biocombustíveis	858.000	2.920.352	0	15.313	2.905.039
781 Transporte Aéreo	163.500.000	223.898.381	188.267.033	155.500.000	256.665.414
782 Transporte Rodoviário	5.408.559.643	5.920.260.479	1.252.820.125	236.953.148	6.936.127.456
783 Transporte Ferroviário	458.840.727	402.278.326	15.259.643	32.229.022	385.308.947
784 Transporte Hidroviário	310.150.000	317.532.313	29.586.852	39.507.064	307.612.101
811 Desporto de Rendimento	132.100.000	145.178.244	10.591.203	9.085.167	146.684.280
812 Desporto Comunitário	94.491.043	432.386.121	213.752.668	94.197.994	551.940.795
841 Refinanciamento da Dívida Interna	861.418.468.737	861.418.468.737	0	0	861.418.468.737
842 Refinanciamento da Dívida Externa	20.287.564.195	20.287.564.195	0	0	20.287.564.195
843 Serviço da Dívida Interna	639.116.021.461	639.116.021.461	0	0	639.116.021.461
844 Serviço da Dívida Externa	29.898.231.034	29.898.231.034	0	0	29.898.231.034
845 Outras Transferências	243.129.295.584	243.249.936.602	816.269.981	206.109.024	243.860.097.559
846 Outros Encargos Especiais	250.691.144.477	250.653.712.579	1.445.060.880	1.889.284.081	250.209.489.378
847 Transferências para a Educação Básica	74.869.382.773	74.869.382.773	1.340.000.000	1.340.000.000	74.869.382.773
999 Reserva de Contingência	61.919.026.642	46.523.098.213	1.861.261.767	755.053.917	47.629.306.063
<b>TOTAL</b>	<b>3.558.520.100.068</b>	<b>3.557.547.677.557</b>	<b>53.682.196.028</b>	<b>45.709.773.517</b>	<b>3.565.520.100.068</b>

#### **4.1.4. DESPESAS POR PROGRAMA**

# Congresso Nacional - Comissão Mista de Planos, Orçamentos Públicos e Fiscalização

## Relatoria Geral - Alterações da Proposta Orçamentária da União para 2020

### Despesas por Programa

Orçamento Fiscal e da Seguridade Social (Valores em R\$1,00)

<i>Programa</i>	<b>PL 22/2019 (A)</b>	<b>Relatório Setorial (B)</b>	<b>Acréscimos (C)</b>	<b>Cancelamentos (D)</b>	<b>Parecer CMO (E) = (B) + (C) - (D)</b>
0030 Programa de Gestão e Manutenção da Defensoria Pública da União	580.297.220	580.297.220	0	509.194	579.788.026
0031 Programa de Gestão e Manutenção do Ministério Público	7.138.919.790	7.138.919.790	0	6.611.651	7.132.308.139
0032 Programa de Gestão e Manutenção do Poder Executivo	307.073.322.396	306.910.467.449	3.300.666.806	8.821.756.163	301.389.378.092
0033 Programa de Gestão e Manutenção do Poder Judiciário	47.325.958.761	47.325.958.761	0	41.036.410	47.284.922.351
0034 Programa de Gestão e Manutenção do Poder Legislativo	13.060.414.868	13.060.414.868	0	12.084.133	13.048.330.735
0617 Proteção e Promoção dos Direitos dos Povos Indígenas	0	0	73.312.138	0	73.312.138
0901 Operações Especiais: Cumprimento de Sentenças Judiciais	53.392.195.851	53.392.195.851	54.470.360	0	53.446.666.211
0902 Operações Especiais: Financiamentos com Retorno	44.551.047.910	44.551.047.910	0	0	44.551.047.910
0903 Operações Especiais: Transferências Constitucionais e as Decorrentes de Legislação Específica	297.896.981.793	298.546.307.257	0	0	298.546.307.257
0905 Operações Especiais: Serviço da Dívida Interna (Juros e Amortizações)	639.116.021.461	639.116.021.461	0	0	639.116.021.461
0906 Operações Especiais: Serviço da Dívida Externa (Juros e Amortizações)	29.898.231.034	29.898.231.034	0	0	29.898.231.034
0907 Operações Especiais: Refinanciamento da Dívida Interna	861.418.468.737	861.418.468.737	0	0	861.418.468.737
0908 Operações Especiais: Refinanciamento da Dívida Externa	20.287.564.195	20.287.564.195	0	0	20.287.564.195
0909 Operações Especiais: Outros Encargos Especiais	158.946.112.399	158.945.440.945	1.275.166.878	1.314.331.357	158.906.276.466
0910 Operações Especiais: Gestão da Participação em Organismos e Entidades Nacionais e Internacionais	120.692.046	123.307.319	1.317.246	3.476.970	121.147.595
0911 Operações Especiais - Remuneração de Agentes Financeiros	775.039.900	757.250.857	0	25.913.124	731.337.733
0913 Operações Especiais - Integralização de Cotas em Organismos Financeiros Internacionais	6.000.000	5.767.375	0	197.360	5.570.015
0999 Reserva de Contingência	61.919.026.642	46.523.098.213	1.861.261.767	755.053.917	47.629.306.063
1031 Agropecuária Sustentável	18.251.027.308	18.877.926.781	1.051.619.264	525.134.379	19.404.411.666
1040 Governança Fundiária	525.674.550	542.831.931	85.272.312	62.202.748	565.901.495
1041 Conservação e Uso Sustentável da Biodiversidade e dos Recursos Naturais	271.253.096	279.727.603	122.797.520	220.393.025	182.132.098
1043 Qualidade Ambiental Urbana	4.949.922	14.056.637	300.000	150.456	14.206.181
1058 Mudança do Clima	290.247.310	298.685.767	11.460.577	50.779.553	259.366.791
2201 Brasil Moderniza	67.750.414	66.013.631	10.000.000	2.247.890	73.765.741
2202 Defesa Agropecuária	150.765.367	160.412.612	112.491.313	2.982.247	269.921.678
2203 Pesquisa e Inovação Agropecuária	206.830.171	245.308.316	217.996.987	177.527.041	285.778.262
2204 Brasil na Fronteira do Conhecimento	1.763.815.853	1.765.538.632	1.844.718.056	1.769.945.543	1.840.311.145
2205 Conecta Brasil	955.513.855	990.767.440	61.843.073	64.501.396	988.109.117
2206 Política Nuclear	470.178.233	462.106.051	176.693.439	187.382.840	451.416.650
2207 Programa Espacial Brasileiro	123.397.000	121.382.173	119.682.173	123.773.592	117.290.754
2208 Tecnologias Aplicadas, Inovação e Desenvolvimento Sustentável	544.842.309	582.552.329	572.092.308	545.548.335	609.096.302
2209 Brasil, Nosso Propósito	1.769.656.620	1.769.984.015	0	500.051.667	1.269.932.348
2210 Empregabilidade	37.781.487	59.067.582	0	0	59.067.582
2211 Inserção Econômica Internacional	3.785.856.219	3.785.809.979	0	1.000.081.924	2.785.728.055
2212 Melhoria do Ambiente de Negócios e da Produtividade	359.256.784	367.701.904	4.868.671	9.529.035	363.041.540
2213 Modernização Trabalhista e Trabalho Digno	291.725.663	301.965.008	6.000.000	4.009.881	303.955.127
2214 Nova Previdência	661.611.756.149	661.611.424.817	45.000.000	3.644.506.568	658.011.918.249
2215 Política Econômica e Equilíbrio Fiscal	223.914.225	212.705.095	0	6.717.211	205.987.884
2216 Política Externa	936.050.464	918.605.799	0	25.850.801	892.754.998
2217 Desenvolvimento Regional, Territorial e Urbano	1.499.686.113	3.815.805.695	4.874.201.383	67.331.609	8.622.675.469
2218 Gestão de Riscos e Desastres (Defesa Civil)	775.927.223	811.047.975	716.977.034	744.376.635	783.648.374
2219 Mobilidade Urbana	298.000.000	290.646.253	455.556.391	269.736.202	476.466.442
2220 Moradia Digna	2.896.000.000	2.474.064.391	1.072.462.957	398.280.281	3.148.247.067
2221 Recursos Hídricos	1.656.412.034	1.841.954.974	955.370.090	480.766.412	2.316.558.652
2222 Saneamento Básico	661.031.480	796.820.191	1.008.932.105	553.337.163	1.252.415.133
2223 A Hora do Turismo	163.516.893	409.116.506	564.809.424	28.411.149	945.514.781
3001 Energia Elétrica	111.698.539	115.660.662	0	267.460	115.393.202
3002 Geologia, Mineração e Transformação Mineral	43.602.752	43.523.924	0	113.651	43.410.273
3003 Petróleo, Gás, Derivados e Biocombustíveis	84.265.950	86.281.967	0	82.810	86.199.157



# Congresso Nacional - Comissão Mista de Planos, Orçamentos Públicos e Fiscalização

Relatoria Geral - Alterações da Proposta Orçamentária da União para 2020

Despesas por Programa

Orçamento Fiscal e da Seguridade Social (Valores em R\$1,00)

<i>Programa</i>	<b>PL 22/2019 (A)</b>	<b>Relatório Setorial (B)</b>	<b>Acréscimos (C)</b>	<b>Cancelamentos (D)</b>	<b>Parecer CMO (E) = (B) + (C) - (D)</b>
3004 Aviação Civil	234.200.000	294.598.381	188.267.033	155.500.000	327.365.414
3005 Transporte Aquaviário	6.627.809.952	6.634.489.633	29.586.852	40.258.444	6.623.818.041
3006 Transporte Terrestre e Trânsito	6.054.529.446	6.510.751.218	1.361.993.768	362.974.775	7.509.770.211
4001 Comunicação Pública e Divulgação de Atos e Matérias do Governo Federal	181.751.353	184.338.353	0	20.000.000	164.338.353
4002 Segurança Institucional	147.670.000	147.925.975	5.500.000	4.894.977	148.530.998
4003 Garantia da Estabilidade Monetária e Financeira	139.329.837	109.570.638	0	3.747.668	105.822.970
4004 Transparência, Integridade e Combate à Corrupção	109.250.000	111.077.011	0	3.634.305	107.442.706
4005 Proteção Jurídica da União	446.200.000	435.640.972	0	14.860.028	420.780.944
5011 Educação Básica de Qualidade	11.365.945.970	12.111.471.417	3.236.922.447	1.988.158.798	13.360.235.066
5012 Educação Profissional e Tecnológica	2.844.559.986	3.070.993.101	393.556.333	376.026.342	3.088.523.092
5013 Educação Superior - Graduação, Pós-Graduação, Ensino, Pesquisa e Extensão	11.757.671.701	12.030.414.791	1.710.922.806	1.563.379.422	12.177.958.175
5014 Estatísticas e Avaliações Educacionais	953.306.072	951.129.530	2.176.542	3.243.659	950.062.413
5015 Justiça	330.154.129	360.307.511	275.446.179	277.078.021	358.675.669
5016 Segurança Pública, Combate à Corrupção, ao Crime Organizado e ao Crime Violento	2.598.820.812	3.283.786.695	1.871.780.673	1.659.875.352	3.495.692.016
5017 Assistência Farmacêutica no SUS	14.403.432.167	14.285.723.289	111.056.878	15.963.893	14.380.816.274
5018 Atenção Especializada à Saúde	53.742.022.964	57.756.712.522	3.392.602.466	938.573.542	60.210.741.446
5019 Atenção Primária à Saúde	23.364.350.000	26.522.521.932	3.703.042.311	371.128.798	29.854.435.445
5020 Desenvolvimento Científico, Tecnológico e Produtivo em Saúde	956.150.000	937.253.389	54.299.832	7.646.052	983.907.169
5021 Gestão e Organização do SUS	2.147.334.000	2.075.040.906	1.307.515.404	1.440.741.310	1.941.815.000
5022 Proteção, Promoção e Recuperação da Saúde Indígena	1.425.000.000	1.393.503.325	39.295.376	0	1.432.798.701
5023 Vigilância em Saúde	8.326.217.433	8.340.705.731	37.488.470	137.500.000	8.240.694.201
5024 Atenção integral à primeira infância	524.645.000	514.644.411	492.850.574	515.313.503	492.181.482
5025 Cultura	1.114.031.885	1.285.190.979	252.859.348	209.247.382	1.328.802.945
5026 Esporte	220.193.845	564.763.997	224.343.871	103.193.845	685.914.023
5027 Inclusão Produtiva de Pessoas em Situação de Vulnerabilidade Social	60.635.914.242	60.641.981.718	13.419.554	8.062.360	60.647.338.912
5028 Inclusão Social por meio do Bolsa Família e da Articulação de Políticas Públicas	30.044.760.970	30.043.833.601	8.485.336.009	8.485.614.683	30.043.554.927
5029 Produção de dados e conhecimento para o aprimoramento de políticas públicas	18.644.529	17.900.961	0	612.572	17.288.389
5030 Promoção da Cidadania	8.000.000	26.140.172	5.881.439	6.089.833	25.931.778
5031 Proteção Social no âmbito do Sistema Único de Assistência Social (SUAS)	61.584.997.901	61.818.612.457	680.754.529	63.433.578	62.435.933.408
5032 Rede de Suporte Social ao Dependente Químico: Cuidados, Prevenção e Reinserção Social	77.000.000	104.755.118	72.558.202	75.232.664	102.080.656
5033 Segurança Alimentar e Nutricional	336.277.872	406.481.471	130.029.916	92.388.531	444.122.856
5034 Proteção à vida, fortalecimento da família, promoção e defesa dos direitos humanos para todos	220.362.283	433.552.776	154.954.115	193.877.769	394.629.122
6011 Cooperação com o Desenvolvimento Nacional	283.331.019	284.017.660	0	2.791.679	281.225.981
6012 Defesa Nacional	10.927.658.203	11.126.230.237	4.654.533.755	4.119.801.586	11.660.962.406
6013 Oceanos, Zona Costeira e Antártica	29.897.511	31.359.797	1.755.840	1.938.363	31.177.274
6014 Prevenção e Controle do Desmatamento e dos Incêndios nos Biomas	0	0	134.125.234	0	134.125.234
<b>TOTAL</b>	<b>3.558.520.100.068</b>	<b>3.557.547.677.557</b>	<b>53.682.196.028</b>	<b>45.709.773.517</b>	<b>3.565.520.100.068</b>

**4.1.5. DESPESAS POR GRUPO  
NATUREZA DE DESPESA (GND)**

# Congresso Nacional - Comissão Mista de Planos, Orçamentos Públicos e Fiscalização

Relatoria Geral - Alterações da Proposta Orçamentária da União para 2020

Despesas por GND

*Orçamento Fiscal e da Seguridade Social (Valores em R\$1,00)*

<i>GND</i>	<b>PL 22/2019 (A)</b>	<b>Relatório Setorial (B)</b>	<b>Acréscimos (C)</b>	<b>Cancelamentos (D)</b>	<b>Parecer CMO (E) = (B) + (C) - (D)</b>
1 Pessoal e Encargos Sociais	350.439.023.712	350.439.023.712	370.023.243	6.195.023.243	344.614.023.712
2 Juros e Encargos da Dívida	409.567.187.176	409.567.187.176	0	0	409.567.187.176
3 Outras Despesas Correntes	1.379.476.450.504	1.385.846.803.193	32.264.699.725	30.679.223.020	1.387.432.279.898
4 Investimentos	22.463.648.792	31.038.701.318	18.556.499.858	8.664.830.229	40.930.370.947
5 Inversões Financeiras	154.220.848.092	153.698.948.795	630.711.435	91.643.108	154.238.017.122
6 Amortização da Dívida	1.193.081.225.108	1.193.081.225.108	0	0	1.193.081.225.108
9 Reserva de Contingência	49.271.716.684	33.875.788.255	1.860.261.767	79.053.917	35.656.996.105
<b>TOTAL</b>	<b>3.558.520.100.068</b>	<b>3.557.547.677.557</b>	<b>53.682.196.028</b>	<b>45.709.773.517</b>	<b>3.565.520.100.068</b>

## **4.1.6. DESPESAS POR ÓRGÃO**

# Congresso Nacional - Comissão Mista de Planos, Orçamentos Públicos e Fiscalização

Relatoria Geral - Alterações da Proposta Orçamentária da União para 2020

Despesas por Órgão

Orçamento Fiscal e da Seguridade Social (Valores em R\$1,00)

Órgão	PL 22/2019 (A)	Relatório Setorial (B)	Acréscimos (C)	Cancelamentos (D)	Parecer CMO (E) = (B) + (C) - (D)	
01000	Camara dos Deputados	6.265.128.269	6.265.128.269	6.212.841	6.265.128.269	
02000	Senado Federal	4.593.081.147	4.593.081.147	4.660.625	4.593.081.147	
03000	Tribunal de Contas da União	2.235.270.725	2.235.270.725	1.210.667	2.235.270.725	
10000	Supremo Tribunal Federal	686.719.630	686.719.630	568.363	686.719.630	
11000	Superior Tribunal de Justiça	1.625.723.822	1.625.723.822	1.726.016	1.625.723.822	
12000	Justiça Federal	12.323.121.522	12.323.121.522	10.706.761	12.323.121.522	
13000	Justiça Militar da União	580.749.627	580.749.627	553.934	580.749.627	
14000	Justiça Eleitoral	9.274.591.509	9.274.591.509	7.563.332	9.274.591.509	
15000	Justiça do Trabalho	20.806.855.284	20.806.855.284	16.919.139	20.806.855.284	
16000	Justiça do Distrito Federal e dos Territórios	2.955.719.985	2.955.719.985	2.833.509	2.955.719.985	
17000	Conselho Nacional de Justiça	205.311.608	205.311.608	165.356	205.311.608	
20000	Presidência da República	2.337.810.234	2.321.815.466	35.502.385	2.030.167.453	
22000	Ministério da Agricultura, Pecuária e Abastecimento	10.443.763.917	11.136.684.248	1.494.959.860	12.125.066.246	
24000	Ministério da Ciência, Tecnologia, Inovações e Comunicações	11.715.829.129	11.780.079.285	2.750.947.056	11.810.348.278	
25000	Ministério da Economia	596.782.142.959	596.705.962.981	725.598.740	596.245.498.790	
26000	Ministério da Educação	102.269.295.122	103.510.410.932	6.706.344.052	103.114.812.356	
29000	Defensoria Pública da União	588.659.167	588.659.167	509.194	588.659.167	
30000	Ministério da Justiça e Segurança Pública	12.980.275.384	13.716.273.010	2.269.811.543	13.909.243.687	
32000	Ministério de Minas e Energia	6.204.477.447	6.201.170.627	10.472.512	6.113.405.537	
34000	Ministério Público da União	7.050.649.843	7.050.649.843	6.512.863	7.050.649.843	
35000	Ministério das Relações Exteriores	2.379.379.803	2.349.006.709	852.129	2.266.010.508	
36000	Ministério da Saúde	129.926.143.306	128.883.224.020	9.391.533.188	134.719.499.112	
37000	Controladoria-Geral da União	1.020.512.827	1.022.321.042	0	980.710.674	
39000	Ministério da Infraestrutura	18.816.208.316	19.366.862.685	2.064.312.932	20.364.800.197	
44000	Ministério do Meio Ambiente	2.666.029.962	2.690.154.573	242.558.934	2.647.028.389	
52000	Ministério da Defesa	72.391.513.612	72.596.241.365	4.639.183.055	73.069.108.757	
53000	Ministério do Desenvolvimento Regional	8.637.743.174	10.733.288.102	8.728.353.635	17.196.715.367	
54000	Ministério do Turismo	209.234.442	452.933.543	564.809.424	988.070.118	
55000	Ministério da Cidadania	86.696.873.587	87.547.611.637	10.355.997.192	97.090.587.388	
59000	Conselho Nacional do Ministério Público	89.428.638	89.428.638	98.788	89.428.638	
60000	Gabinete da Vice-Presidência da República	14.275.913	14.082.718	0	13.542.651	
63000	Advocacia-Geral da União	2.400.752.427	2.390.106.181	0	2.310.388.630	
71000	Encargos Financeiros da União	27.073.447.955	27.054.056.717	1.269.759.557	28.302.924.794	
73000	Transferências a Estados, Distrito Federal e Municípios	301.935.641.769	302.584.693.793	0	302.582.950.787	
74000	Operações Oficiais de Crédito	49.134.702.947	49.113.674.461	3.891.339	48.574.018.805	
75000	Dívida Pública Federal	1.599.946.616.849	1.599.946.616.849	0	1.599.946.616.849	
81000	Ministério da Mulher, da Família e dos Direitos Humanos	357.269.872	568.504.568	158.724.342	637.001.870	
90000	Reserva de Contingência	81.365.753.958	74.047.496.888	1.529.500.868	75.576.997.756	
93000	Programações Condicionadas à Aprovação Legislativa prevista no inciso III do art. 167 da Constituição	361.533.394.381	361.533.394.381	678.841.897	343.623.574.293	
<b>TOTAL</b>		<b>3.558.520.100.068</b>	<b>3.557.547.677.557</b>	<b>53.682.196.028</b>	<b>45.709.773.517</b>	<b>3.565.520.100.068</b>

## **4.1.7. DESPESAS POR UNIDADE ORÇAMENTÁRIA**

# Congresso Nacional - Comissão Mista de Planos, Orçamentos Públicos e Fiscalização

Relatoria Geral - Alterações da Proposta Orçamentária da União para 2020

Despesas por Unidade Orçamentária

Orçamento Fiscal e da Seguridade Social (Valores em R\$1,00)

UO	PL 22/2019 (A)	Relatório Setorial (B)	Acréscimos (C)	Cancelamentos (D)	Parecer CMO (E) = (B) + (C) - (D)
01101 Câmara dos Deputados	6.207.226.510	6.207.226.510	6.094.959	6.094.959	6.207.226.510
01901 Fundo Rotativo da Câmara dos Deputados	57.901.759	57.901.759	117.882	117.882	57.901.759
02101 Senado Federal	4.593.081.147	4.593.081.147	4.660.625	4.660.625	4.593.081.147
03101 Tribunal de Contas da União	2.235.270.725	2.235.270.725	1.210.667	1.210.667	2.235.270.725
10101 Supremo Tribunal Federal	686.719.630	686.719.630	568.363	568.363	686.719.630
11101 Superior Tribunal de Justiça	1.625.723.822	1.625.723.822	1.726.016	1.726.016	1.625.723.822
12101 Justiça Federal de Primeiro Grau	9.851.300.047	9.851.300.047	8.749.619	8.749.619	9.851.300.047
12102 Tribunal Regional Federal da 1a. Região	521.152.757	521.152.757	419.383	419.383	521.152.757
12103 Tribunal Regional Federal da 2a. Região	506.062.355	506.062.355	394.248	394.248	506.062.355
12104 Tribunal Regional Federal da 3a. Região	744.231.547	744.231.547	605.331	605.331	744.231.547
12105 Tribunal Regional Federal da 4a. Região	432.158.313	432.158.313	324.517	324.517	432.158.313
12106 Tribunal Regional Federal da 5a. Região	268.216.503	268.216.503	213.663	213.663	268.216.503
13101 Justiça Militar da União	580.749.627	580.749.627	553.934	553.934	580.749.627
14101 Tribunal Superior Eleitoral	2.122.745.582	2.122.745.582	2.095.685	1.095.685	2.123.745.582
14102 Tribunal Regional Eleitoral do Acre	75.161.166	75.161.166	49.346	49.346	75.161.166
14103 Tribunal Regional Eleitoral de Alagoas	119.724.563	119.724.563	105.889	105.889	119.724.563
14104 Tribunal Regional Eleitoral do Amazonas	134.583.572	134.583.572	136.850	136.850	134.583.572
14105 Tribunal Regional Eleitoral da Bahia	380.714.524	380.714.524	318.319	318.319	380.714.524
14106 Tribunal Regional Eleitoral do Ceará	255.842.822	255.842.822	236.306	236.306	255.842.822
14107 Tribunal Regional Eleitoral do Distrito Federal	108.245.601	108.245.601	117.915	117.915	108.245.601
14108 Tribunal Regional Eleitoral do Espírito Santo	136.462.962	136.462.962	106.424	106.424	136.462.962
14109 Tribunal Regional Eleitoral de Goiás	209.035.203	209.035.203	191.796	191.796	209.035.203
14110 Tribunal Regional Eleitoral do Maranhão	198.277.953	198.277.953	182.403	182.403	198.277.953
14111 Tribunal Regional Eleitoral de Mato Grosso	136.562.853	136.562.853	113.279	113.279	136.562.853
14112 Tribunal Regional Eleitoral de Mato Grosso do Sul	121.456.900	121.456.900	107.416	107.416	121.456.900
14113 Tribunal Regional Eleitoral de Minas Gerais	667.887.270	667.887.270	620.337	620.337	667.887.270
14114 Tribunal Regional Eleitoral do Pará	204.812.858	204.812.858	202.308	202.308	204.812.858
14115 Tribunal Regional Eleitoral da Paraíba	162.038.175	162.038.175	150.812	150.812	162.038.175
14116 Tribunal Regional Eleitoral do Paraná	338.252.459	338.252.459	296.009	296.009	338.252.459
14117 Tribunal Regional Eleitoral de Pernambuco	292.239.618	292.239.618	279.594	279.594	292.239.618
14118 Tribunal Regional Eleitoral do Piauí	175.616.874	175.616.874	167.553	167.553	175.616.874
14119 Tribunal Regional Eleitoral do Rio de Janeiro	556.858.155	556.858.155	433.181	433.181	556.858.155
14120 Tribunal Regional Eleitoral do Rio Grande do Norte	157.497.609	157.497.609	153.350	153.350	157.497.609
14121 Tribunal Regional Eleitoral do Rio Grande do Sul	335.037.526	335.037.526	258.538	258.538	335.037.526
14122 Tribunal Regional Eleitoral de Rondônia	86.546.113	86.546.113	81.733	81.733	86.546.113
14123 Tribunal Regional Eleitoral de Santa Catarina	213.763.142	213.763.142	171.096	171.096	213.763.142
14124 Tribunal Regional Eleitoral de São Paulo	826.535.706	826.535.706	715.107	1.715.107	825.535.706
14125 Tribunal Regional Eleitoral de Sergipe	97.552.284	97.552.284	85.865	85.865	97.552.284
14126 Tribunal Regional Eleitoral de Tocantins	95.197.840	95.197.840	83.556	83.556	95.197.840
14127 Tribunal Regional Eleitoral de Roraima	53.992.260	53.992.260	51.638	51.638	53.992.260
14128 Tribunal Regional Eleitoral do Amapá	52.934.164	52.934.164	51.027	51.027	52.934.164
14901 Fundo Partidário	959.015.755	959.015.755	0	0	959.015.755
15101 Tribunal Superior do Trabalho	1.085.026.267	1.085.026.267	1.064.619	1.064.619	1.085.026.267
15102 Tribunal Regional do Trabalho da 1a. Região - Rio de Janeiro	2.072.270.619	2.072.270.619	1.524.056	1.524.056	2.072.270.619
15103 Tribunal Regional do Trabalho da 2a. Região - São Paulo	2.782.980.958	2.782.980.958	2.136.991	2.136.991	2.782.980.958
15104 Tribunal Regional do Trabalho da 3a. Região - Minas Gerais	1.951.320.406	1.951.320.406	1.449.795	1.449.795	1.951.320.406
15105 Tribunal Regional do Trabalho da 4a. Região - Rio Grande do Sul	1.729.374.707	1.729.374.707	1.226.902	1.226.902	1.729.374.707
15106 Tribunal Regional do Trabalho da 5a. Região - Bahia	1.147.856.796	1.147.856.796	1.019.427	1.019.427	1.147.856.796
15107 Tribunal Regional do Trabalho da 6a. Região - Pernambuco	858.893.959	858.893.959	709.680	709.680	858.893.959
15108 Tribunal Regional do Trabalho da 7a. Região - Ceará	447.453.343	447.453.343	363.047	363.047	447.453.343
15109 Tribunal Regional do Trabalho da 8a. Região - Pará/Amapá	641.972.679	641.972.679	512.657	512.657	641.972.679
15110 Tribunal Regional do Trabalho da 9a. Região - Paraná	1.083.400.273	1.083.400.273	909.745	909.745	1.083.400.273
15111 Tribunal Regional do Trabalho da 10a. Região - Distrito Federal/Tocantins	624.716.044	624.716.044	456.496	456.496	624.716.044
15112 Tribunal Regional do Trabalho da 11a. Região - Amazonas/Roraima	492.170.139	492.170.139	339.768	339.768	492.170.139

# Congresso Nacional - Comissão Mista de Planos, Orçamentos Públicos e Fiscalização

Relatoria Geral - Alterações da Proposta Orçamentária da União para 2020

Despesas por Unidade Orçamentária

Orçamento Fiscal e da Seguridade Social (Valores em R\$1,00)

UO	PL 22/2019 (A)	Relatório Setorial (B)	Acréscimos (C)	Cancelamentos (D)	Parecer CMO (E) = (B) + (C) - (D)
15113 Tribunal Regional do Trabalho da 12a. Região - Santa Catarina	785.254.926	785.254.926	595.444	595.444	785.254.926
15114 Tribunal Regional do Trabalho da 13a. Região - Paraíba	455.256.958	455.256.958	344.631	344.631	455.256.958
15115 Tribunal Regional do Trabalho da 14a. Região - Rondônia/Acre	362.296.128	362.296.128	349.007	349.007	362.296.128
15116 Tribunal Regional do Trabalho da 15a. Região - Campinas/SP	1.709.017.417	1.709.017.417	1.524.532	1.524.532	1.709.017.417
15117 Tribunal Regional do Trabalho da 16a. Região - Maranhão	236.353.688	236.353.688	208.224	208.224	236.353.688
15118 Tribunal Regional do Trabalho da 17a. Região - Espírito Santo	316.054.544	316.054.544	287.019	287.019	316.054.544
15119 Tribunal Regional do Trabalho da 18a. Região - Goiás	547.745.776	547.745.776	532.461	532.461	547.745.776
15120 Tribunal Regional do Trabalho da 19a. Região - Alagoas	238.399.857	238.399.857	243.327	243.327	238.399.857
15121 Tribunal Regional do Trabalho da 20a. Região - Sergipe	189.076.641	189.076.641	142.578	142.578	189.076.641
15122 Tribunal Regional do Trabalho da 21a. Região - Rio Grande do Norte	293.810.993	293.810.993	288.413	288.413	293.810.993
15123 Tribunal Regional do Trabalho da 22a. Região - Piauí	152.986.185	152.986.185	156.893	156.893	152.986.185
15124 Tribunal Regional do Trabalho da 23a. Região - Mato Grosso	332.680.136	332.680.136	302.808	302.808	332.680.136
15125 Tribunal Regional do Trabalho da 24a. Região - Mato Grosso do Sul	252.388.458	252.388.458	230.619	230.619	252.388.458
15126 Conselho Superior da Justiça do Trabalho	18.097.387	18.097.387	0	0	18.097.387
16101 Tribunal de Justiça do Distrito Federal	2.943.428.910	2.943.428.910	2.833.509	2.833.509	2.943.428.910
16103 Justiça da Infância e da Juventude	12.291.075	12.291.075	0	0	12.291.075
17101 Conselho Nacional de Justiça	205.311.608	205.311.608	165.356	165.356	205.311.608
20101 Presidência da República	773.665.941	754.461.844	0	243.863.838	510.598.006
20118 Agência Brasileira de Inteligência - ABIN	673.615.450	675.050.868	5.500.000	20.969.993	659.580.875
20204 Instituto Nacional de Tecnologia da Informação - ITI	28.206.006	27.392.917	10.000.000	1.085.671	36.307.246
20415 Empresa Brasil de Comunicação S.A. - EBC	671.907.138	674.494.138	20.002.183	59.770.376	634.725.945
20927 Fundo de Imprensa Nacional	190.415.699	190.415.699	202	1.460.520	188.955.381
22101 Ministério da Agricultura, Pecuária e Abastecimento - Administração Direta	3.041.625.167	3.670.005.518	1.166.141.349	170.656.012	4.665.490.855
22106 Serviço Florestal Brasileiro - SFB	63.815.805	63.511.109	0	1.523.720	61.987.389
22201 Instituto Nacional de Colonização e Reforma Agrária - INCRA	3.242.278.399	3.267.695.642	110.821.269	86.900.968	3.291.615.943
22202 Empresa Brasileira de Pesquisa Agropecuária - EMBRAPA	2.035.122.455	2.073.597.888	217.996.987	229.654.601	2.061.940.274
22211 Companhia Nacional de Abastecimento - CONAB	2.015.683.110	2.016.635.110	255	17.842.561	1.998.792.804
22906 Fundo de Defesa da Economia Cafeeira	45.238.981	45.238.981	0	0	45.238.981
24101 Ministério da Ciência, Tecnologia, Inovações e Comunicações - Administração Direta	2.336.086.600	2.392.957.894	691.777.533	667.987.743	2.416.747.684
24201 Conselho Nacional de Desenvolvimento Científico e Tecnológico	1.265.957.606	1.267.390.503	1.107.445.980	1.064.904.822	1.309.931.661
24204 Comissão Nacional de Energia Nuclear	903.814.386	901.414.550	178.656.351	201.106.661	878.964.240
24205 Agência Espacial Brasileira	130.901.867	128.101.062	111.620.917	115.527.823	124.194.156
24209 Centro Nacional de Tecnologia Eletrônica Avançada - S.A. - CEITEC	75.198.407	74.577.308	25.963.224	29.044.550	71.495.982
24211 Agência Nacional de Telecomunicações - ANATEL	607.894.650	607.894.650	19.422.618	19.422.618	607.894.650
24216 Telecomunicações Brasileiras S.A. - TELEBRAS	741.363.268	741.363.268	3.528	6.624.994	734.741.802
24901 Fundo Nacional de Desenvolvimento Científico e Tecnológico	4.881.942.210	4.891.709.915	600.056.905	600.058.852	4.891.707.968
24906 Fundo de Universalização dos Serviços de Telecomunicações - FUST	756.568.567	756.568.567	0	0	756.568.567
24907 Fundo para o Desenvolvimento Tecnológico das Telecomunicações - FUNTTEL	16.101.568	18.101.568	16.000.000	16.000.000	18.101.568
25101 Ministério da Economia - Administração Direta	9.327.280.607	9.302.115.554	47.000.000	180.536.921	9.168.578.633
25103 Secretaria Especial da Receita Federal do Brasil	13.545.553.609	13.545.563.609	352.410.581	681.433.824	13.216.540.366
25104 Procuradoria-Geral da Fazenda Nacional	5.417.114.129	5.417.114.129	52.254.145	52.254.145	5.417.114.129
25201 Banco Central do Brasil	2.569.696.233	2.531.081.128	0	39.788.522	2.491.292.606
25203 Comissão de Valores Mobiliários	537.316.583	537.316.583	9.886.637	9.886.637	537.316.583
25206 Superintendência Nacional de Previdência Complementar	49.579.915	49.579.915	1.980.983	1.980.983	49.579.915
25208 Superintendência de Seguros Privados	289.416.478	289.416.478	6.564.445	6.564.445	289.416.478



# Congresso Nacional - Comissão Mista de Planos, Orçamentos Públicos e Fiscalização

Relatoria Geral - Alterações da Proposta Orçamentária da União para 2020

Despesas por Unidade Orçamentária

Orçamento Fiscal e da Seguridade Social (Valores em R\$1,00)

UO	PL 22/2019 (A)	Relatório Setorial (B)	Acréscimos (C)	Cancelamentos (D)	Parecer CMO (E) = (B) + (C) - (D)
25296 Instituto Nacional de Metrologia, Qualidade e Tecnologia - Inmetro	758.060.736	758.360.736	11.096.734	9.096.734	760.360.736
25297 Instituto Nacional da Propriedade Industrial - INPI	616.336.302	616.336.302	29.529.081	10.404.606	635.460.777
25298 Superintendência da Zona Franca de Manaus - SUFRAMA	254.239.849	254.239.849	3.874.584	3.874.584	254.239.849
25299 Fundação Jorge Duprat Figueiredo de Segurança e Medicina do Trabalho	94.416.946	94.085.204	8.000.000	2.346.414	99.738.790
25300 Instituto de Pesquisa Econômica Aplicada	350.106.212	349.085.749	0	6.473.075	342.612.674
25301 Fundação Instituto Brasileiro de Geografia e Estatística	3.228.744.443	3.193.761.157	108.000.000	64.393.878	3.237.367.279
25302 Fundação Escola Nacional de Administração Pública	86.274.125	85.613.701	0	2.882.426	82.731.275
25303 Instituto Nacional do Seguro Social	9.997.310.270	9.997.310.270	95.001.550	114.145.737	9.978.166.083
25903 Fundo de Compensação e Variações Salariais	968.098.176	968.098.176	0	0	968.098.176
25915 Fundo de Amparo ao Trabalhador	84.557.726.601	84.582.012.696	0	0	84.582.012.696
25916 Fundo de Garantia para Promoção da Competitividade - FGPC	138.388.967	138.388.967	0	0	138.388.967
25917 Fundo do Regime Geral de Previdência Social	463.996.482.778	463.996.482.778	0	0	463.996.482.778
26101 Ministério da Educação - Administração Direta	3.064.132.940	3.113.452.266	551.908.358	556.654.273	3.108.706.351
26104 Instituto Nacional de Educação de Surdos	130.432.180	129.726.887	705.293	3.548.615	126.883.565
26105 Instituto Benjamin Constant	82.223.544	82.088.532	570.012	2.187.333	80.471.211
26201 Colégio Pedro II	651.610.082	657.158.835	2.112.904	18.089.430	641.182.309
26230 Fundação Universidade Federal do Vale do São Francisco	179.340.021	178.762.182	827.839	8.063.618	171.526.403
26231 Universidade Federal de Alagoas	767.836.327	785.175.828	2.075.236	26.011.166	761.239.898
26232 Universidade Federal da Bahia	1.517.199.402	1.519.753.021	3.336.835	43.224.396	1.479.865.460
26233 Universidade Federal do Ceará	1.291.136.702	1.293.304.556	18.038.081	38.729.669	1.272.612.968
26234 Universidade Federal do Espírito Santo	889.859.604	888.770.324	2.140.328	29.108.302	861.802.350
26235 Universidade Federal de Goiás	1.184.208.580	1.185.050.851	1.817.729	39.003.277	1.147.865.303
26236 Universidade Federal Fluminense	1.630.302.304	1.668.472.040	4.255.363	29.712.014	1.643.015.389
26237 Universidade Federal de Juiz de Fora	928.783.697	935.260.459	2.013.465	27.303.844	909.970.080
26238 Universidade Federal de Minas Gerais	1.511.543.604	1.509.308.106	4.941.234	30.971.045	1.483.278.295
26239 Universidade Federal do Pará	1.265.228.640	1.271.641.939	3.906.701	43.776.687	1.231.771.953
26240 Universidade Federal da Paraíba	1.528.658.552	1.527.801.164	3.077.388	46.568.222	1.484.310.330
26241 Universidade Federal do Paraná	1.439.677.028	1.438.714.887	3.342.141	41.255.217	1.400.801.811
26242 Universidade Federal de Pernambuco	1.427.429.508	1.428.512.573	3.700.825	46.798.370	1.385.415.028
26243 Universidade Federal do Rio Grande do Norte	1.499.830.679	1.512.268.283	34.498.171	43.616.006	1.503.150.448
26244 Universidade Federal do Rio Grande do Sul	1.367.037.751	1.365.892.316	3.965.662	29.385.466	1.340.472.512
26245 Universidade Federal do Rio de Janeiro	2.289.915.501	2.296.283.553	6.032.648	46.265.921	2.256.050.280
26246 Universidade Federal de Santa Catarina	1.462.794.959	1.467.022.685	3.309.513	44.581.564	1.425.750.634
26247 Universidade Federal de Santa Maria	1.121.139.507	1.118.793.282	2.346.225	35.823.490	1.085.316.017
26248 Universidade Federal Rural de Pernambuco	590.883.858	590.734.882	1.698.976	21.518.297	570.915.561
26249 Universidade Federal Rural do Rio de Janeiro	632.934.638	633.937.099	1.477.539	22.495.261	612.919.377
26250 Fundação Universidade Federal de Roraima	215.207.677	215.412.792	824.885	9.018.051	207.219.626
26251 Fundação Universidade Federal do Tocantins	353.955.289	354.568.574	1.356.715	15.536.223	340.389.066
26252 Universidade Federal de Campina Grande	635.340.947	634.894.760	2.096.187	23.308.371	613.682.576
26253 Universidade Federal Rural da Amazônia	224.495.214	226.077.577	967.637	8.726.232	218.318.982
26254 Universidade Federal do Triângulo Mineiro	349.214.802	348.105.745	1.109.057	11.762.246	337.452.556
26255 Universidade Federal dos Vales do Jequitinhonha e Mucuri	269.640.176	270.232.283	1.107.893	12.095.258	259.244.918
26256 Centro Federal de Educação Tecnológica Celso Suckow da Fonseca	384.016.793	384.890.773	1.117.020	13.601.119	372.406.674
26257 Centro Federal de Educação Tecnológica de Minas Gerais	440.212.224	438.987.660	1.374.564	16.627.306	423.734.918
26258 Universidade Tecnológica Federal do Paraná	936.565.637	940.413.179	2.923.208	38.949.076	904.387.311
26260 Universidade Federal de Alfenas	221.109.900	221.467.145	792.755	9.138.309	213.121.591
26261 Universidade Federal de Itajubá	216.635.258	215.828.527	806.731	8.063.673	208.571.585
26262 Universidade Federal de São Paulo	956.122.868	992.409.729	3.408.027	31.671.266	964.146.490
26263 Universidade Federal de Lavras	351.595.640	350.363.233	1.232.407	13.274.702	338.320.938
26264 Universidade Federal Rural do Semi-Árido	275.004.637	275.871.013	1.108.624	11.303.585	265.676.052
26266 Fundação Universidade Federal do Pampa	317.079.515	315.910.701	1.168.814	14.654.535	302.424.980
26267 Universidade Federal da Integração Latino Americana	158.544.247	157.624.761	919.486	7.051.533	151.492.714
26268 Fundação Universidade Federal de Rondônia	275.169.429	276.090.160	829.269	10.941.448	265.977.981
26269 Fundação Universidade do Rio de Janeiro	392.669.304	401.629.449	20.014.331	13.630.036	408.013.744
26270 Fundação Universidade do Amazonas	674.368.141	682.108.812	2.801.783	24.724.526	660.186.069

# Congresso Nacional - Comissão Mista de Planos, Orçamentos Públicos e Fiscalização

## Relatoria Geral - Alterações da Proposta Orçamentária da União para 2020

### Despesas por Unidade Orçamentária

Orçamento Fiscal e da Seguridade Social (Valores em R\$1,00)

UO	PL 22/2019 (A)	Relatório Setorial (B)	Acréscimos (C)	Cancelamentos (D)	Parecer CMO (E) = (B) + (C) - (D)	
26271	Fundação Universidade de Brasília	1.243.789.208	1.243.773.439	27.982.093	30.663.144	1.241.092.388
26272	Fundação Universidade Federal do Maranhão	725.424.059	724.542.056	1.883.003	25.429.223	700.995.836
26273	Fundação Universidade Federal do Rio Grande	454.104.026	453.057.597	1.246.429	15.323.673	438.980.353
26274	Universidade Federal de Uberlândia	997.740.195	995.441.990	2.348.205	33.000.763	964.789.432
26275	Fundação Universidade Federal do Acre	325.416.690	325.305.458	1.161.232	12.122.682	314.344.008
26276	Fundação Universidade Federal de Mato Grosso	808.855.327	806.653.368	2.201.959	28.518.151	780.337.176
26277	Fundação Universidade Federal de Ouro Preto	405.815.114	405.064.808	1.200.324	14.980.771	391.284.361
26278	Fundação Universidade Federal de Pelotas	716.374.627	716.612.331	1.662.296	24.665.909	693.608.718
26279	Fundação Universidade Federal do Piauí	751.813.588	749.703.594	2.309.994	27.265.286	724.748.302
26280	Fundação Universidade Federal de São Carlos	597.161.313	595.939.801	1.221.512	22.324.275	574.837.038
26281	Fundação Universidade Federal de Sergipe	650.828.346	655.848.732	2.724.472	25.080.824	633.492.380
26282	Fundação Universidade Federal de Viçosa	841.835.483	841.989.620	1.965.863	26.311.825	817.643.658
26283	Fundação Universidade Federal de Mato Grosso do Sul	805.572.257	804.388.624	2.533.113	28.455.826	778.465.911
26284	Fundação Universidade Federal de Ciências da Saúde de Porto Alegre	135.887.745	135.471.955	576.017	5.128.328	130.919.644
26285	Fundação Universidade Federal de São João del-Rei	312.438.266	320.353.969	1.174.419	13.400.342	308.128.046
26286	Fundação Universidade Federal do Amapá	192.873.952	196.243.621	771.980	8.398.821	188.616.780
26290	Instituto Nacional de Estudos e Pesquisas Educacionais Anísio Teixeira	1.102.162.264	1.095.912.509	6.249.755	5.779.837	1.096.382.427
26291	Fundação Coordenação de Aperfeiçoamento de Pessoal de Nível Superior	2.791.614.999	2.752.304.099	1.521.005.311	1.429.719.508	2.843.589.902
26292	Fundação Joaquim Nabuco	121.157.208	120.393.084	764.336	2.582.631	118.574.789
26294	Hospital de Clínicas de Porto Alegre	694.792.198	693.945.783	846.415	33.512.052	661.280.146
26298	Fundo Nacional de Desenvolvimento da Educação	27.542.432.020	28.372.616.262	4.231.195.210	2.670.354.902	29.933.456.570
26350	Fundação Universidade Federal da Grande Dourados	237.130.855	236.383.379	747.476	10.021.018	227.109.837
26351	Universidade Federal do Recôncavo da Bahia	290.988.074	292.134.320	1.153.754	13.106.404	280.181.670
26352	Fundação Universidade Federal do ABC	293.657.111	296.167.413	1.089.698	13.347.132	283.909.979
26358	Hospital Universitário Prof. Alberto Antunes	106.868.031	106.868.031	0	3.912.775	102.955.256
26359	Complexo Hospitalar e de Saúde da Universidade Federal da Bahia	123.754.253	123.754.253	0	5.622.665	118.131.588
26362	Hospital Universitário Walter Cantídio	142.394.221	142.394.221	0	5.397.711	136.996.510
26363	Maternidade-Escola Assis Chateaubriand	70.132.807	70.132.807	0	2.519.870	67.612.937
26364	Hospital Universitário Cassiano Antônio Moraes	108.696.561	108.696.561	0	3.565.815	105.130.746
26365	Hospital das Clínicas da Universidade Federal de Goiás	117.140.941	117.140.941	0	5.380.335	111.760.606
26366	Hospital Universitário Antonio Pedro	188.772.589	188.772.589	0	9.016.531	179.756.058
26367	Hospital Universitário da Universidade Federal de Juiz de Fora	43.800.733	43.800.733	0	1.760.759	42.039.974
26368	Hospital das Clínicas da Universidade Federal de Minas Gerais	242.985.285	242.985.285	0	8.011.911	234.973.374
26369	Hospital Universitário João de Barros Barreto	88.359.474	88.359.474	0	3.799.185	84.560.289
26370	Hospital Universitário Bettina Ferro Souza	12.968.619	12.968.619	0	519.328	12.449.291
26371	Hospital Universitário Lauro Wanderley	182.523.214	182.523.214	0	6.062.207	176.461.007
26372	Hospital de Clínicas da Universidade Federal do Paraná	189.023.730	189.023.730	0	8.895.505	180.128.225
26373	Hospital das Clínicas da Universidade Federal de Pernambuco	220.830.162	220.830.162	0	6.968.713	213.861.449
26374	Complexo Hospitalar e de Saúde da Universidade Federal do Rio Grande do Norte	120.854.594	120.854.594	0	5.700.143	115.154.451
26378	Complexo Hospitalar e de Saúde da Universidade Federal do Rio de Janeiro	540.610.263	577.705.266	0	25.892.422	551.812.844
26385	Hospital Universitário da Universidade Federal da Grande Dourados	35.120.311	35.120.311	0	1.634.464	33.485.847
26386	Hospital Universitário Prof. Polydoro Ernani de São Thiago	200.340.144	200.340.144	0	7.255.397	193.084.747
26387	Hospital Universitário de Santa Maria	180.831.152	180.831.152	0	6.933.063	173.898.089
26388	Hospital Universitário Alcides Carneiro	65.412.795	65.412.795	0	2.769.149	62.643.646
26389	Hospital de Clínicas da Universidade Federal do Triângulo Mineiro	129.134.802	129.134.802	0	6.206.210	122.928.592
26391	Hospital Universitário Gaffree e Guinle	133.462.647	133.462.647	0	5.835.019	127.627.628
26392	Hospital Universitário Getúlio Vargas	74.651.236	74.651.236	0	2.549.794	72.101.442
26393	Hospital Universitário de Brasília	78.487.632	78.487.632	0	3.776.733	74.710.899
26394	Hospital Universitário da Fundação Universidade do Maranhão	77.458.646	77.458.646	0	3.642.088	73.816.558
26395	Hospital Universitário Dr. Miguel Riet Corrêa Jr.	60.811.475	60.811.475	0	2.426.803	58.384.672

# Congresso Nacional - Comissão Mista de Planos, Orçamentos Públicos e Fiscalização

## Relatoria Geral - Alterações da Proposta Orçamentária da União para 2020

### Despesas por Unidade Orçamentária

Orçamento Fiscal e da Seguridade Social (Valores em R\$1,00)

UO	PL 22/2019 (A)	Relatório Setorial (B)	Acréscimos (C)	Cancelamentos (D)	Parecer CMO (E) = (B) + (C) - (D)
26396 Hospital de Clínicas da Universidade Federal de Uberlândia	273.432.263	273.432.263	0	10.289.517	263.142.746
26397 Hospital Júlio Muller	34.535.017	34.535.017	0	1.642.823	32.892.194
26398 Hospital das Clínicas da Fundação Universidade Federal de Pelotas	40.808.538	40.808.538	0	1.945.982	38.862.556
26399 Hospital Universitário da Fundação Universidade Federal do Piauí	4.675.824	4.675.824	0	164.344	4.511.480
26400 Hospital Universitário da Fundação Universidade Federal de Sergipe	62.862.903	62.862.903	0	2.698.306	60.164.597
26401 Hospital Universitário Maria Pedrossian	16.350	16.350	0	56	16.294
26402 Instituto Federal de Alagoas	394.696.520	393.458.775	1.567.745	16.185.669	378.840.851
26403 Instituto Federal do Amazonas	363.068.124	382.510.477	2.216.698	14.912.517	369.814.658
26404 Instituto Federal Baiano	304.202.290	304.941.715	1.360.575	13.706.160	292.596.130
26405 Instituto Federal do Ceará	687.761.511	692.798.635	23.126.523	29.659.655	686.265.503
26406 Instituto Federal do Espírito Santo	622.942.275	668.629.630	4.091.379	25.537.405	647.183.604
26407 Instituto Federal Goiano	300.578.966	301.413.980	1.447.912	13.400.719	289.461.173
26408 Instituto Federal do Maranhão	591.185.352	592.242.271	2.264.081	25.553.159	568.953.193
26409 Instituto Federal de Minas Gerais	393.513.705	402.559.935	1.392.892	16.862.877	387.089.950
26410 Instituto Federal do Norte de Minas Gerais	256.520.556	259.821.148	1.199.408	11.377.415	249.643.141
26411 Instituto Federal do Sudeste de Minas Gerais	282.933.918	282.494.035	1.079.883	11.502.351	272.071.567
26412 Instituto Federal do Sul de Minas Gerais	260.175.089	260.235.746	1.289.343	10.612.036	250.913.053
26413 Instituto Federal do Triângulo Mineiro	232.473.547	232.679.861	793.686	10.035.340	223.438.207
26414 Instituto Federal do Mato Grosso	424.267.521	422.375.824	1.891.697	17.358.827	406.908.694
26415 Instituto Federal do Mato Grosso do Sul	194.077.249	193.781.037	817.945	8.889.819	185.709.163
26416 Instituto Federal do Pará	440.570.103	440.596.862	1.623.241	18.106.972	424.113.131
26417 Instituto Federal da Paraíba	507.964.299	512.142.563	2.814.027	20.965.601	493.990.989
26418 Instituto Federal de Pernambuco	518.331.108	516.713.949	1.717.159	19.976.345	498.454.763
26419 Instituto Federal do Rio Grande do Sul	434.798.998	434.905.032	1.493.966	19.561.985	416.837.013
26420 Instituto Federal Farroupilha	290.802.646	290.009.460	1.243.186	12.972.812	278.279.834
26421 Instituto Federal de Rondônia	211.127.002	230.973.423	2.069.992	9.316.648	223.726.767
26422 Instituto Federal Catarinense	365.540.493	363.995.443	1.545.050	16.017.719	349.522.774
26423 Instituto Federal de Sergipe	249.625.001	250.314.131	883.308	9.956.799	241.240.640
26424 Instituto Federal do Tocantins	232.570.414	232.318.507	1.051.907	10.511.787	222.858.627
26425 Instituto Federal do Acre	112.073.072	113.154.545	518.527	5.196.130	108.476.942
26426 Instituto Federal do Amapá	96.804.362	109.440.415	520.677	4.339.937	105.621.155
26427 Instituto Federal da Bahia	535.190.838	536.715.806	1.975.032	22.743.640	515.947.198
26428 Instituto Federal de Brasília	225.294.268	239.626.929	962.672	10.307.274	230.282.327
26429 Instituto Federal de Goiás	443.168.245	444.944.091	1.224.154	18.497.128	427.671.117
26430 Instituto Federal do Sertão Pernambucano	175.800.452	175.329.656	690.796	7.821.391	168.199.061
26431 Instituto Federal do Piauí	426.430.432	424.933.977	1.496.455	18.390.326	408.040.106
26432 Instituto Federal do Paraná	403.325.107	404.933.814	1.691.293	18.669.697	387.955.410
26433 Instituto Federal do Rio de Janeiro	412.990.550	416.742.545	1.124.605	17.357.177	400.509.973
26434 Instituto Federal Fluminense	382.267.942	385.717.411	1.462.548	14.935.904	372.244.055
26435 Instituto Federal do Rio Grande do Norte	583.217.592	597.645.658	3.085.697	24.859.802	575.871.553
26436 Instituto Federal Sul-rio-grandense	424.279.602	423.685.691	1.343.911	17.248.979	407.780.623
26437 Instituto Federal de Roraima	128.244.468	129.358.429	536.039	5.232.204	124.662.264
26438 Instituto Federal de Santa Catarina	563.341.072	564.719.621	1.921.451	23.907.247	542.733.825
26439 Instituto Federal de São Paulo	911.118.838	930.002.510	3.265.023	39.988.709	893.278.824
26440 Universidade Federal da Fronteira Sul	251.812.586	251.452.222	1.260.364	11.377.903	241.334.683
26441 Universidade Federal do Oeste do Pará	183.915.985	185.321.667	1.024.318	8.177.617	178.168.368
26442 Universidade da Integração Internacional da Lusofonia Afro-Brasileira	127.579.289	129.838.538	1.032.400	5.960.686	124.910.252
26443 Empresa Brasileira de Serviços Hospitalares	3.340.770.059	3.362.522.750	88.796.218	171.383.058	3.279.935.910
26444 Maternidade Victor Ferreira do Amaral	4.437.052	4.437.052	0	211.106	4.225.946
26445 Hospital Universitário da UNIFESP	305.085.037	306.385.037	0	14.451.931	291.933.106
26447 Universidade Federal do Oeste da Bahia	101.101.647	100.479.411	622.236	4.646.915	96.454.732
26448 Universidade Federal do Sul e Sudeste do Pará	125.818.615	128.899.501	519.114	5.820.571	123.598.044
26449 Universidade Federal do Cariri	106.920.246	108.589.134	5.784.758	4.840.796	109.533.096
26450 Universidade Federal do Sul da Bahia	97.363.325	96.948.381	514.944	4.547.585	92.915.740
26451 Hospital Universitário da Universidade Federal do Vale do São Francisco	178.788	178.788	0	3.317	175.471
26452 Universidade Federal de Catalão	24.288.181	24.511.972	276.209	1.117.346	23.670.835
26453 Universidade Federal de Jataí	22.160.205	21.839.945	320.260	980.174	21.180.031
26454 Universidade Federal de Rondonópolis	27.403.500	35.953.752	658.181	1.268.710	35.343.223

# Congresso Nacional - Comissão Mista de Planos, Orçamentos Públicos e Fiscalização

## Relatoria Geral - Alterações da Proposta Orçamentária da União para 2020

### Despesas por Unidade Orçamentária

Orçamento Fiscal e da Seguridade Social (Valores em R\$1,00)

UO	PL 22/2019 (A)	Relatório Setorial (B)	Acréscimos (C)	Cancelamentos (D)	Parecer CMO (E) = (B) + (C) - (D)	
26455	Universidade Federal do Delta do Parnaíba	27.301.941	26.947.076	354.865	1.270.218	26.031.723
26456	Universidade Federal do Agreste de Pernambuco	47.148.696	46.841.719	306.977	2.349.848	44.798.848
26457	Universidade Federal do Norte do Tocantins	27.000	527.000	0	757	526.243
29101	Defensoria Pública da União	588.659.167	588.659.167	509.194	509.194	588.659.167
30101	Ministério da Justiça e Segurança Pública - Administração Direta	639.530.175	1.327.032.335	206.107.815	87.811.340	1.445.328.810
30103	Arquivo Nacional	98.235.714	98.246.955	0	4.068.079	94.178.876
30107	Departamento de Polícia Rodoviária Federal	3.822.966.909	3.866.496.831	393.065.843	346.272.893	3.913.289.781
30108	Departamento de Polícia Federal	5.268.164.346	5.269.799.071	295.531.504	249.659.965	5.315.670.610
30202	Fundação Nacional do Índio - FUNAI	507.338.846	509.038.424	43.504.167	56.900.181	495.642.410
30211	Conselho Administrativo de Defesa Econômica - Cade	55.414.991	55.414.991	41.924.820	42.451.014	54.888.797
30905	Fundo de Defesa de Direitos Difusos	701.898.438	701.898.438	233.527.919	233.527.919	701.898.438
30907	Fundo Penitenciário Nacional	307.589.798	308.159.798	3.368	3.368	308.159.798
30911	Fundo Nacional de Segurança Pública	1.510.223.408	1.510.223.408	1.027.146.107	1.027.146.107	1.510.223.408
30912	Fundo Nacional Antidrogas	68.912.759	69.962.759	29.000.000	29.000.000	69.962.759
32101	Ministério de Minas e Energia - Administração Direta	807.401.817	810.196.245	132.211	6.229.634	804.098.822
32202	Companhia de Pesquisa de Recursos Minerais - CPRM	600.773.773	600.676.575	0	19.991.100	580.685.475
32265	Agência Nacional do Petróleo, Gás Natural e Biocombustíveis - ANP	1.746.657.540	1.746.302.618	83.581	10.973.808	1.735.412.391
32266	Agência Nacional de Energia Elétrica - ANEEL	1.505.200.217	1.504.967.227	67.772	9.276.121	1.495.758.878
32314	Empresa de Pesquisa Energética - EPE	105.905.150	107.281.939	0	5.087.985	102.193.954
32396	Agência Nacional de Mineração - ANM	562.691.680	562.473.440	10.188.948	10.567.489	562.094.899
32397	Indústrias Nucleares do Brasil S.A. - INB	505.964.051	499.558.519	0	19.996.733	479.561.786
32398	Nuclebrás Equipamentos Pesados S.A. - NUCLEP	369.883.219	369.714.064	0	16.114.732	353.599.332
34101	Ministério Público Federal	4.074.746.606	4.074.746.606	4.024.242	4.024.242	4.074.746.606
34102	Ministério Público Militar	259.439.904	259.439.904	231.322	231.322	259.439.904
34103	Ministério Público do Distrito Federal e dos Territórios	901.390.701	901.390.701	831.578	831.578	901.390.701
34104	Ministério Público do Trabalho	1.786.205.674	1.786.205.674	1.407.404	1.407.404	1.786.205.674
34105	Escola Superior do Ministério Público da União	28.866.958	28.866.958	18.317	18.317	28.866.958
35101	Ministério das Relações Exteriores - Administração Direta	2.367.144.204	2.336.898.084	852.129	83.347.381	2.254.402.832
35201	Fundação Alexandre de Gusmão	12.235.599	12.108.625	0	500.949	11.607.676
36201	Fundação Oswaldo Cruz	4.056.404.999	4.061.365.481	255.159.257	255.365.374	4.061.159.364
36210	Hospital Nossa Senhora da Conceição S.A. - CONCEIÇÃO	1.434.284.881	1.440.140.938	10.048.844	59.843.671	1.390.346.111
36211	Fundação Nacional de Saúde	1.842.670.213	1.962.833.194	708.521.635	286.195.340	2.385.159.489
36212	Agência Nacional de Vigilância Sanitária - ANVISA	814.447.567	814.447.567	20.007.578	63.099.996	771.355.149
36213	Agência Nacional de Saúde Suplementar - ANS	562.397.612	562.397.612	9.086.800	9.086.800	562.397.612
36901	Fundo Nacional de Saúde	121.215.938.034	120.042.039.228	8.388.709.074	2.881.666.915	125.549.081.387
37101	Controladoria-Geral da União - Administração Direta	1.020.512.827	1.022.321.042	0	41.610.368	980.710.674
39101	Ministério da Infraestrutura - Administração Direta	2.062.489.302	2.047.486.096	39.125.202	40.754.172	2.045.857.126
39207	VALEC - Engenharia, Construções e Ferrovias S.A.	611.304.257	547.297.934	46.166.978	62.533.430	530.931.482
39250	Agência Nacional de Transportes Terrestres - ANTT	838.041.960	837.877.510	117.547.051	129.437.459	825.987.102
39251	Agência Nacional de Transportes Aquaviários - ANTAQ	288.972.056	288.972.056	2.048.805	7.412.928	283.607.933
39252	Departamento Nacional de Infra-Estrutura de Transportes - DNIT	6.693.994.506	7.256.993.269	1.541.656.522	524.079.027	8.274.570.764
39253	Empresa de Planejamento e Logística S.A. - EPL	81.724.989	87.757.913	35.434.496	34.306.757	88.885.652
39254	Agência Nacional de Aviação Civil - ANAC	702.806.337	702.204.617	152.845	18.437.647	683.919.815
39901	Fundo da Marinha Mercante - FMM	1.355.858.306	1.355.858.306	0	0	1.355.858.306
39902	Fundo Nacional de Aviação Civil - FNAC	5.421.613.119	5.482.011.500	188.267.033	155.500.000	5.514.778.533
39905	Fundo Nacional de Segurança e Educação do Trânsito - FUNSET	759.403.484	760.403.484	93.914.000	93.914.000	760.403.484
44101	Ministério do Meio Ambiente - Administração Direta	315.137.535	328.824.669	300.000	5.582.309	323.542.360
44201	Instituto Brasileiro do Meio Ambiente e dos Recursos Naturais Renováveis - IBAMA	1.612.595.024	1.625.282.210	118.033.400	144.168.565	1.599.147.045
44206	Instituto de Pesquisas Jardim Botânico do Rio de Janeiro - JBRJ	64.066.881	63.962.428	0	1.616.708	62.345.720
44207	Instituto Chico Mendes de Conservação da	634.042.633	631.897.377	124.225.534	134.317.536	621.805.375

# Congresso Nacional - Comissão Mista de Planos, Orçamentos Públicos e Fiscalização

Relatoria Geral - Alterações da Proposta Orçamentária da União para 2020

Despesas por Unidade Orçamentária

Orçamento Fiscal e da Seguridade Social (Valores em R\$1,00)

UO	PL 22/2019 (A)	Relatório Setorial (B)	Acréscimos (C)	Cancelamentos (D)	Parecer CMO (E) = (B) + (C) - (D)
Biodiversidade					
44901 Fundo Nacional de Meio Ambiente - FNMA	33.687.889	33.687.889	0	0	33.687.889
44902 Fundo Nacional sobre Mudança do Clima	6.500.000	6.500.000	0	0	6.500.000
52101 Ministério da Defesa - Administração Direta	5.533.067.465	5.794.596.499	249.975.857	5.906.114	6.038.666.242
52111 Comando da Aeronáutica	14.549.927.372	14.512.257.412	1.929.424.333	1.823.938.838	14.617.742.907
52121 Comando do Exército	25.836.029.412	25.825.304.915	798.708.090	718.445.331	25.905.567.674
52131 Comando da Marinha	16.876.271.550	16.880.156.419	1.596.205.186	1.514.750.055	16.961.611.550
52133 Secretaria da Comissão Interministerial para os Recursos do Mar	21.241.544	22.647.990	0	0	22.647.990
52211 Caixa de Financiamento Imobiliário da Aeronáutica	6.781.918	6.781.918	1.124	79.495	6.703.547
52221 Indústria de Material Bélico do Brasil - IMBEL	192.219.183	190.630.010	215.297	5.895.517	184.949.790
52222 Fundação Osório	20.143.362	20.002.059	0	543.925	19.458.134
52232 Caixa de Construções de Casas para o Pessoal da Marinha - CCCPM	73.125.886	73.125.886	0	23.349	73.102.537
52233 Amazônia Azul Tecnologias de Defesa S.A. - AMAZUL	347.817.125	349.229.626	0	19.218.808	330.010.818
52901 Fundo do Ministério da Defesa	2.864.302	2.864.302	0	0	2.864.302
52902 Fundo de Administração do Hospital das Forças Armadas	257.805.037	255.790.599	115.199	7.841.248	248.064.550
52903 Fundo do Serviço Militar	16.616.840	16.616.840	0	0	16.616.840
52911 Fundo Aeronáutico	4.546.881.989	4.540.531.861	11.378.856	5.028.728	4.546.881.989
52921 Fundo do Exército	2.633.775.374	2.633.975.374	46.168.324	57.453.466	2.622.690.232
52931 Fundo Naval	1.222.164.195	1.217.801.558	6.990.789	7.190.789	1.217.601.558
52932 Fundo de Desenvolvimento do Ensino Profissional Marítimo	254.781.058	253.928.097	0	0	253.928.097
53101 Ministério do Desenvolvimento Regional - Administração Direta	4.955.495.694	5.760.161.485	7.916.422.474	1.538.154.795	12.138.429.164
53201 Companhia de Desenvolvimento dos Vales do São Francisco e do Parnaíba - CODEVASF	769.475.240	1.471.757.697	159.036.080	121.968.655	1.508.825.122
53202 Superintendência do Desenvolvimento da Amazônia	54.696.555	266.274.217	45.088.692	1.836.775	309.526.134
53203 Superintendência do Desenvolvimento do Nordeste	56.949.487	61.871.585	1.793	1.777.880	60.095.498
53204 Departamento Nacional de Obras Contra as Secas - DNOCS	845.360.275	1.003.149.074	31.746.566	36.424.413	998.471.227
53207 Superintendência do Desenvolvimento do Centro-Oeste - SUDECO	35.453.902	125.378.961	20.000.000	1.069.674	144.309.287
53208 Empresa de Trens Urbanos de Porto Alegre S.A. - TRENSURB	322.507.084	322.507.084	98.200.000	107.820.576	312.886.508
53209 Companhia Brasileira de Trens Urbanos - CBTU	1.088.133.968	1.085.028.161	235.975.247	229.040.791	1.091.962.617
53210 Agência Nacional de Águas - ANA	414.339.757	413.902.908	209.303.115	214.332.811	408.873.212
53906 Fundo Nacional de Habitação de Interesse Social - FNHIS	95.331.212	223.256.930	12.579.668	12.500.000	223.336.598
54101 Ministério do Turismo - Administração Direta	143.932.779	387.971.340	564.809.424	28.272.954	924.507.810
54201 EMBRATUR - Instituto Brasileiro de Turismo	65.301.663	64.962.203	0	1.399.895	63.562.308
55101 Ministério da Cidadania - Administração Direta	22.570.310.087	23.123.416.859	9.486.105.316	624.528.206	31.984.993.969
55203 Fundação Casa de Rui Barbosa	42.019.836	41.833.239	150.978	1.203.533	40.780.684
55204 Fundação Biblioteca Nacional - BN	88.847.929	87.998.175	14.037.408	10.621.884	91.413.699
55205 Fundação Cultural Palmares	15.943.691	18.859.664	1.188.511	1.083.409	18.964.766
55206 Fundação Nacional de Artes	90.297.128	91.538.360	32.393.421	20.975.721	102.956.060
55207 Instituto do Patrimônio Histórico e Artístico Nacional	299.934.658	298.351.068	76.322.093	53.563.266	321.109.895
55208 Agência Nacional do Cinema - ANCINE	125.709.057	123.696.204	0	4.754.071	118.942.133
55209 Instituto Brasileiro de Museus	125.475.796	126.822.435	56.296.476	38.413.696	144.705.215
55901 Fundo Nacional de Assistência Social	62.509.810.870	62.745.301.981	661.715.887	30.144.655	63.376.873.213
55903 Fundo Nacional de Cultura	828.524.535	889.793.652	27.787.102	27.733.000	889.847.754
59101 Conselho Nacional do Ministério Público	89.428.638	89.428.638	98.788	98.788	89.428.638
60101 Gabinete da Vice-Presidência da República	14.275.913	14.082.718	0	540.067	13.542.651
63101 Advocacia-Geral da União	2.400.752.427	2.390.106.181	0	79.717.551	2.310.388.630
71101 Recursos sob Supervisão do Ministério da Economia	10.450.621.279	10.449.019.084	0	5.799.277	10.443.219.807
71103 Encargos Financeiros da União - Pagamento de Sentenças Judiciais	2.546.050.581	2.546.050.581	0	0	2.546.050.581
71104 Remuneração de Agentes Financeiros - Recursos sob Supervisão do Ministério da Economia	458.823.623	441.034.580	0	15.092.203	425.942.377
71903 Fundo Social - FS	10.335.429.859	10.335.429.859	0	0	10.335.429.859
71904 Fundo de Estabilidade do Seguro Rural - Recursos sob Supervisão do Ministério da Economia	371.309.769	371.309.769	0	0	371.309.769

# Congresso Nacional - Comissão Mista de Planos, Orçamentos Públicos e Fiscalização

Relatoria Geral - Alterações da Proposta Orçamentária da União para 2020

Despesas por Unidade Orçamentária

Orçamento Fiscal e da Seguridade Social (Valores em R\$1,00)

UO	PL 22/2019 (A)	Relatório Setorial (B)	Acréscimos (C)	Cancelamentos (D)	Parecer CMO (E) = (B) + (C) - (D)
71905 Fundo de Garantia à Exportação - Recursos sob Supervisão do Ministério da Economia	2.146.017.577	2.146.017.577	0	0	2.146.017.577
71906 Fundo Especial de Financiamento de Campanhas	765.195.267	765.195.267	1.269.759.557	0	2.034.954.824
73101 Recursos sob Supervisão do Ministério da Economia	5.412.934.885	6.061.986.909	0	1.743.006	6.060.243.903
73104 Recursos sob Supervisão do Ministério de Minas e Energia	42.427.454.201	42.427.454.201	0	0	42.427.454.201
73107 Recursos sob Supervisão do Ministério da Educação	13.626.397.124	13.626.397.124	0	0	13.626.397.124
73108 Transferências Constitucionais - Recursos sob Supervisão do Ministério da Economia	224.725.679.384	224.725.679.384	0	0	224.725.679.384
73115 Recursos sob Supervisão do Ministério da Agricultura, Pecuária e Abastecimento	5.554.568	5.554.568	0	0	5.554.568
73901 Fundo Constitucional do Distrito Federal - FCDF	15.737.621.607	15.737.621.607	0	0	15.737.621.607
74101 Recursos sob Supervisão da Secretaria do Tesouro Nacional - Ministério da Economia	7.551.995.571	7.551.995.571	0	200.000.000	7.351.995.571
74102 Recursos sob Supervisão do Ministério da Economia	120.000.000	120.000.000	0	0	120.000.000
74104 Recursos sob Supervisão do Ministério da Agricultura, Pecuária e Abastecimento	501.427.051	501.427.051	0	322.000.000	179.427.051
74201 Recursos sob Supervisão da Superintendência de Seguros Privados/SUSEP - Ministério da Economia	3.719.088	3.719.088	0	0	3.719.088
74202 Recursos sob Supervisão da Agência Nacional de Saúde Suplementar/ANS	5.000.000	5.000.000	0	0	5.000.000
74203 Recursos sob Supervisão do Instituto Nacional de Colonização e Reforma Agrária/INCRA-MAPA	267.714.561	267.714.561	0	0	267.714.561
74204 Recursos sob Supervisão da Caixa de Construções de Casas para o Pessoal da Marinha - CCCPM	231.332.824	231.332.824	0	0	231.332.824
74205 Recursos sob Supervisão da Caixa de Financiamento Imobiliário da Aeronáutica	2.500.000	2.500.000	0	0	2.500.000
74901 Recursos sob Supervisão do Fundo de Defesa da Economia Cafeeira/Funcafé - MAPA	5.881.191.757	5.881.191.757	0	0	5.881.191.757
74902 Recursos sob Supervisão do Fundo de Financiamento ao Estudante do Ensino Superior/FIES - Min. da Educação	9.897.270.012	9.876.241.526	3.891.339	21.546.995	9.858.585.870
74904 Recursos sob Supervisão do Fundo da Marinha Mercante/FMM - Ministério da Infraestrutura	6.300.000.000	6.300.000.000	0	0	6.300.000.000
74905 Recursos sob Sup. do Fundo p/ Desenv. Tecnol. das Telecomunic./FUNTTEL-M.Ciência,Tecnol.,Inov. e Comunicações	409.823.380	409.823.380	0	0	409.823.380
74906 Recursos sob Supervisão do Fundo de Terras e da Reforma Agrária/Banco da Terra - MAPA	169.008.042	169.008.042	0	0	169.008.042
74908 Recursos sob Supervisão do Fundo Geral de Turismo/FUNGETUR - Ministério do Turismo	32.311.767	32.311.767	0	0	32.311.767
74910 Recursos sob Sup. do Fundo Nac.de Desenv.Científico e Tecnológico/FNDCT-M.Ciência,Tecnol.,Inov. e Comunicações	1.627.294.336	1.627.294.336	0	0	1.627.294.336
74912 Recursos sob Supervisão do Fundo Nacional de Cultura	539.200.052	539.200.052	0	0	539.200.052
74913 Recursos sob Supervisão do Fundo Constitucional de Financiamento do Norte/FNO - M. Desenvol. Regional	2.819.654.279	2.819.654.279	0	0	2.819.654.279
74914 Recursos sob Supervisão do Fundo Constitucional de Financiamento do Centro-Oeste/FCO - M. Desenvol. Regional	2.819.654.279	2.819.654.279	0	0	2.819.654.279
74915 Recursos sob Supervisão do Fundo Constitucional de Financiamento do Nordeste/FNE - M. Desenvol. Regional	8.458.962.838	8.458.962.838	0	0	8.458.962.838
74916 Recursos sob Supervisão do Fundo Nacional sobre Mudança do Clima/FNMC - Ministério do Meio Ambiente	232.847.282	232.847.282	0	0	232.847.282
74917 Recursos sob Supervisão do Fundo de Desenvolvimento da Amazônia/FDA - M. Desenvol. Regional	358.440.717	358.440.717	0	0	358.440.717
74918 Recursos sob Supervisão do Fundo de Desenvolvimento do Nordeste/FDNE - M. Desenvol. Regional	687.438.292	687.438.292	0	0	687.438.292
74919 Recursos sob Supervisão do Fundo de Desenvolvimento do Centro-Oeste/FDCO - M. Desenvol. Regional	217.916.819	217.916.819	0	0	217.916.819
75101 Recursos sob Supervisão do Ministério da Economia	1.599.946.616.849	1.599.946.616.849	0	0	1.599.946.616.849

# Congresso Nacional - Comissão Mista de Planos, Orçamentos Públicos e Fiscalização

Relatoria Geral - Alterações da Proposta Orçamentária da União para 2020

Despesas por Unidade Orçamentária

Orçamento Fiscal e da Seguridade Social (Valores em R\$1,00)

UO	PL 22/2019 (A)	Relatório Setorial (B)	Acréscimos (C)	Cancelamentos (D)	Parecer CMO (E) = (B) + (C) - (D)
81101 Ministério da Mulher, da Família e dos Direitos Humanos - Administração Direta	327.705.829	538.940.525	150.743.155	82.776.803	606.906.877
81901 Fundo Nacional para a Criança e o Adolescente - FNCA	23.123.306	23.123.306	4.981.187	4.450.237	23.654.256
81902 Fundo Nacional do Idoso - FNI	6.440.737	6.440.737	3.000.000	3.000.000	6.440.737
90000 Reserva de Contingência	81.365.753.958	74.047.496.888	1.529.500.868	0	75.576.997.756
93102 Recursos sob Supervisão do Fundo do Regime Geral da Previdência Social	217.286.125.109	217.286.125.109	54.470.360	3.643.737.489	213.696.857.980
93103 Recursos sob Supervisão do Fundo Nacional de Assistência Social	379.686.229	379.686.229	0	12.992.864	366.693.365
93104 Recursos sob Supervisão da Secretaria do Tesouro Nacional - Ministério da Economia	4.920.846.029	4.920.846.029	0	800.000.000	4.120.846.029
93105 Recursos sob Supervisão do Ministério da Economia - Administração direta	4.547.443.238	4.547.443.238	0	129.921.462	4.417.521.776
93106 Recursos sob Supervisão do Ministério da Cidadania	9.429.948.727	9.429.948.727	0	8.712.124.581	717.824.146
93175 Recursos sob Supervisão da Presidência da República	139.549.061	139.549.061	0	1.195.872	138.353.189
93176 Recursos sob Supervisão da Agência Brasileira de Inteligência - ABIN	60.450.378	60.450.378	0	945.631	59.504.747
93177 Recursos sob Supervisão do Instituto Nacional de Tecnologia da Informação - ITI	6.927.945	6.927.945	0	236.760	6.691.185
93178 Recursos sob Supervisão da Empresa Brasil de Comunicação S.A. - EBC	17.595.923	17.595.923	0	296.320	17.299.603
93179 Recursos sob Supervisão do Fundo de Imprensa Nacional	1.183.767	1.183.767	0	19.935	1.163.832
93180 Recursos sob Supervisão do Ministério da Agricultura, Pecuária e Abastecimento - Administração Direta	2.710.260.382	2.710.260.382	0	118.164.699	2.592.095.683
93181 Recursos sob Supervisão do Serviço Florestal Brasileiro - SFB	5.963.917	5.963.917	0	31.913	5.932.004
93182 Recursos sob Supervisão do Instituto Nacional de Colonização e Reforma Agrária - INCRA	255.815.780	255.815.780	0	0	255.815.780
93183 Recursos sob Supervisão da Empresa Brasileira de Pesquisa Agropecuária - EMBRAPA	1.797.856.436	1.797.856.436	0	148.908.878	1.648.947.558
93184 Recursos sob Supervisão da Companhia Nacional de Abastecimento - CONAB	435.157.130	435.157.130	0	23.947.461	411.209.669
93185 Recursos sob Supervisão do Ministério da Ciência, Tecnologia, Inovações e Comunicações - Administração Direta	993.623.408	993.623.408	393.791.947	404.342.786	983.072.569
93186 Recursos sob Supervisão do Conselho Nacional de Desenvolvimento Científico e Tecnológico	61.990.958	61.990.958	49.175.207	50.084.360	61.081.805
93187 Recursos sob Supervisão da Comissão Nacional de Energia Nuclear	163.493.839	163.493.839	35.402.062	36.460.494	162.435.407
93188 Recursos sob Supervisão da Agência Espacial Brasileira	34.959.551	34.959.551	34.577.307	35.524.349	34.012.509
93189 Recursos sob Supervisão do Centro Nacional de Tecnologia Eletrônica Avançada - S.A. - CEITEC	9.279.657	9.279.657	8.152.755	8.450.720	8.981.692
93190 Recursos sob Supervisão da Agência Nacional de Telecomunicações - ANATEL	7.594.596	7.594.596	0	0	7.594.596
93191 Recursos sob Supervisão da Secretaria Especial da Receita Federal do Brasil	3.131.315.158	3.131.315.158	0	0	3.131.315.158
93192 Recursos sob Supervisão da Procuradoria-Geral da Fazenda Nacional	37.813.171	37.813.171	0	0	37.813.171
93193 Recursos sob Supervisão do Banco Central do Brasil	1.219.589.049	1.219.589.049	0	41.920.514	1.177.668.535
93194 Recursos sob Supervisão da Comissão de Valores Mobiliários	13.991.163	13.991.163	0	0	13.991.163
93195 Recursos sob Supervisão da Superintendência Nacional de Previdência Complementar	3.511.302	3.511.302	0	0	3.511.302
93196 Recursos sob Supervisão da Superintendência de Seguros Privados	16.962.876	16.962.876	0	0	16.962.876
93197 Recursos sob Supervisão do Instituto Nacional de Metrologia, Qualidade e Tecnologia - Inmetro	30.356.838	30.356.838	0	0	30.356.838
93198 Recursos sob Supervisão do Instituto Nacional da Propriedade Industrial - INPI	23.205.478	23.205.478	0	0	23.205.478
93199 Recursos sob Supervisão da Superintendência da Zona Franca de Manaus - SUFRAMA	927.893.934	927.893.934	0	0	927.893.934
93200 Recursos sob Supervisão da Fundação Jorge Duprat Figueiredo de Segurança e Medicina do Trabalho	14.691.988	14.691.988	0	49.591	14.642.397
93201 Recursos sob Supervisão do Instituto de Pesquisa Econômica Aplicada	39.900.180	39.900.180	0	146.171	39.754.009

# Congresso Nacional - Comissão Mista de Planos, Orçamentos Públicos e Fiscalização

Relatoria Geral - Alterações da Proposta Orçamentária da União para 2020

Despesas por Unidade Orçamentária

Orçamento Fiscal e da Seguridade Social (Valores em R\$1,00)

UO	PL 22/2019 (A)	Relatório Setorial (B)	Acréscimos (C)	Cancelamentos (D)	Parecer CMO (E) = (B) + (C) - (D)
93202 Recursos sob Supervisão da Fundação Instituto Brasileiro de Geografia e Estatística	1.491.402.899	1.491.402.899	0	50.071.651	1.441.331.248
93203 Recursos sob Supervisão da Fundação Escola Nacional de Administração Pública	20.866.918	20.866.918	0	137.521	20.729.397
93204 Recursos sob Supervisão do Instituto Nacional do Seguro Social	3.999.663.002	3.999.663.002	0	86.663.081	3.912.999.921
93205 Recursos sob Supervisão do Ministério da Educação - Administração Direta	1.824.667.713	1.824.667.713	0	28.267.860	1.796.399.853
93206 Recursos sob Supervisão do Instituto Nacional de Educação de Surdos	19.086.695	19.086.695	0	404.537	18.682.158
93207 Recursos sob Supervisão do Instituto Benjamin Constant	13.672.847	13.672.847	0	317.935	13.354.912
93208 Recursos sob Supervisão do Colégio Pedro II	66.522.431	66.522.431	0	965.053	65.557.378
93209 Recursos sob Supervisão da Fundação Universidade Federal do Vale do São Francisco	18.949.250	18.949.250	0	508.993	18.440.257
93210 Recursos sob Supervisão da Universidade Federal de Alagoas	114.133.558	114.133.558	0	1.316.658	112.816.900
93211 Recursos sob Supervisão da Universidade Federal da Bahia	151.676.168	151.676.168	0	2.092.081	149.584.087
93212 Recursos sob Supervisão da Universidade Federal do Ceará	130.131.775	130.131.775	0	1.678.616	128.453.159
93213 Recursos sob Supervisão da Universidade Federal do Espírito Santo	106.815.954	106.815.954	0	1.392.762	105.423.192
93214 Recursos sob Supervisão da Universidade Federal de Goiás	119.395.008	119.395.008	0	1.299.423	118.095.585
93215 Recursos sob Supervisão da Universidade Federal Fluminense	637.916.393	637.916.393	0	27.264.065	610.652.328
93216 Recursos sob Supervisão da Universidade Federal de Juiz de Fora	92.847.590	92.847.590	0	1.310.048	91.537.542
93217 Recursos sob Supervisão da Universidade Federal de Minas Gerais	650.218.275	650.218.275	0	28.433.553	621.784.722
93218 Recursos sob Supervisão da Universidade Federal do Pará	162.593.833	162.593.833	0	2.589.455	160.004.378
93219 Recursos sob Supervisão da Universidade Federal da Paraíba	193.831.103	193.831.103	0	2.004.173	191.826.930
93220 Recursos sob Supervisão da Universidade Federal do Paraná	191.612.229	191.612.229	0	2.144.348	189.467.881
93221 Recursos sob Supervisão da Universidade Federal de Pernambuco	181.345.250	181.345.250	0	2.497.370	178.847.880
93222 Recursos sob Supervisão da Universidade Federal do Rio Grande do Norte	166.939.815	166.939.815	0	2.474.847	164.464.968
93223 Recursos sob Supervisão da Universidade Federal do Rio Grande do Sul	670.703.700	670.703.700	0	26.680.054	644.023.646
93224 Recursos sob Supervisão da Universidade Federal do Rio de Janeiro	1.027.151.586	1.027.151.586	0	44.869.256	982.282.330
93225 Recursos sob Supervisão da Universidade Federal de Santa Catarina	174.681.515	174.681.515	0	2.254.223	172.427.292
93226 Recursos sob Supervisão da Universidade Federal de Santa Maria	137.783.313	137.783.313	0	1.481.232	136.302.081
93227 Recursos sob Supervisão da Universidade Federal Rural de Pernambuco	72.471.982	72.471.982	0	1.091.719	71.380.263
93228 Recursos sob Supervisão da Universidade Federal Rural do Rio de Janeiro	72.116.918	72.116.918	0	1.024.150	71.092.768
93229 Recursos sob Supervisão da Fundação Universidade Federal de Roraima	25.236.719	25.236.719	0	532.351	24.704.368
93230 Recursos sob Supervisão da Fundação Universidade Federal do Tocantins	32.875.211	32.875.211	0	920.777	31.954.434
93231 Recursos sob Supervisão da Universidade Federal de Campina Grande	88.087.609	88.087.609	0	1.328.671	86.758.938
93232 Recursos sob Supervisão da Universidade Federal Rural da Amazônia	30.634.400	30.634.400	0	633.882	30.000.518
93233 Recursos sob Supervisão da Universidade Federal do Triângulo Mineiro	41.720.722	41.720.722	0	657.603	41.063.119
93234 Recursos sob Supervisão da Universidade Federal dos Vales do Jequitinhonha e Mucuri	23.886.634	23.886.634	0	635.657	23.250.977
93235 Recursos sob Supervisão do Centro Federal de Educação Tecnológica Celso Suckow da Fonseca	47.471.437	47.471.437	0	720.984	46.750.453
93236 Recursos sob Supervisão do Centro Federal de Educação Tecnológica de Minas Gerais	55.538.761	55.538.761	0	875.895	54.662.866
93237 Recursos sob Supervisão da Universidade Tecnológica Federal do Paraná	106.280.326	106.280.326	0	1.991.927	104.288.399
93238 Recursos sob Supervisão da Universidade Federal de Alfenas	28.661.809	28.661.809	0	481.396	28.180.413



# Congresso Nacional - Comissão Mista de Planos, Orçamentos Públicos e Fiscalização

Relatoria Geral - Alterações da Proposta Orçamentária da União para 2020

Despesas por Unidade Orçamentária

Orçamento Fiscal e da Seguridade Social (Valores em R\$1,00)

UO	PL 22/2019 (A)	Relatório Setorial (B)	Acréscimos (C)	Cancelamentos (D)	Parecer CMO (E) = (B) + (C) - (D)
93239 Recursos sob Supervisão da Universidade Federal de Itajubá	28.889.212	28.889.212	0	514.229	28.374.983
93240 Recursos sob Supervisão da Universidade Federal de São Paulo	103.112.267	103.112.267	0	1.263.711	101.848.556
93241 Recursos sob Supervisão da Universidade Federal de Lavras	47.099.483	47.099.483	0	787.206	46.312.277
93242 Recursos sob Supervisão da Universidade Federal Rural do Semi-Árido	30.499.042	30.499.042	0	664.359	29.834.683
93243 Recursos sob Supervisão da Fundação Universidade Federal do Pampa	24.605.774	24.605.774	0	690.025	23.915.749
93244 Recursos sob Supervisão da Universidade Federal da Integração Latino Americana	19.485.663	19.485.663	0	600.617	18.885.046
93245 Recursos sob Supervisão da Fundação Universidade Federal de Rondônia	39.919.566	39.919.566	0	546.397	39.373.169
93246 Recursos sob Supervisão da Fundação Universidade do Rio de Janeiro	42.301.381	42.301.381	0	544.926	41.756.455
93247 Recursos sob Supervisão da Fundação Universidade do Amazonas	86.659.130	86.659.130	0	1.533.541	85.125.589
93248 Recursos sob Supervisão da Fundação Universidade de Brasília	639.419.808	639.419.808	0	28.871.660	610.548.148
93249 Recursos sob Supervisão da Fundação Universidade Federal do Maranhão	86.492.832	86.492.832	0	1.254.873	85.237.959
93250 Recursos sob Supervisão da Fundação Universidade Federal do Rio Grande	61.382.643	61.382.643	0	850.490	60.532.153
93251 Recursos sob Supervisão da Universidade Federal de Uberlândia	112.895.379	112.895.379	0	1.505.280	111.390.099
93252 Recursos sob Supervisão da Fundação Universidade Federal do Acre	40.384.632	40.384.632	0	647.564	39.737.068
93253 Recursos sob Supervisão da Fundação Universidade Federal de Mato Grosso	105.453.884	105.453.884	0	1.368.636	104.085.248
93254 Recursos sob Supervisão da Fundação Universidade Federal de Ouro Preto	54.978.105	54.978.105	0	846.007	54.132.098
93255 Recursos sob Supervisão da Fundação Universidade Federal de Pelotas	91.816.683	91.816.683	0	1.057.207	90.759.476
93256 Recursos sob Supervisão da Fundação Universidade Federal do Piauí	93.737.512	93.737.512	0	1.431.611	92.305.901
93257 Recursos sob Supervisão da Fundação Universidade Federal de São Carlos	67.394.998	67.394.998	0	823.596	66.571.402
93258 Recursos sob Supervisão da Fundação Universidade Federal de Sergipe	83.043.702	83.043.702	0	1.404.772	81.638.930
93259 Recursos sob Supervisão da Fundação Universidade Federal de Viçosa	347.033.984	347.033.984	0	1.426.002	345.607.982
93260 Recursos sob Supervisão da Fundação Universidade Federal de Mato Grosso do Sul	98.664.311	98.664.311	0	1.360.235	97.304.076
93261 Recursos sob Supervisão da Fundação Universidade Federal de Ciências da Saúde de Porto Alegre	17.142.324	17.142.324	0	339.619	16.802.705
93262 Recursos sob Supervisão da Fundação Universidade Federal de São João del-Rei	36.821.944	36.821.944	0	776.332	36.045.612
93263 Recursos sob Supervisão da Fundação Universidade Federal do Amapá	17.157.289	17.157.289	0	440.709	16.716.580
93264 Recursos sob Supervisão do Instituto Nacional de Estudos e Pesquisas Educacionais Anísio Teixeira	98.206.823	98.206.823	0	1.564.779	96.642.044
93265 Recursos sob Supervisão da Fundação Coordenação de Aperfeiçoamento de Pessoal de Nível Superior	280.277.826	280.277.826	0	47.328.493	232.949.333
93266 Recursos sob Supervisão da Fundação Joaquim Nabuco	18.780.370	18.780.370	0	66.412	18.713.958
93267 Recursos sob Supervisão do Hospital de Clínicas de Porto Alegre	589.383.411	589.383.411	0	31.326.588	558.056.823
93268 Recursos sob Supervisão do Fundo Nacional de Desenvolvimento da Educação	516.934.076	516.934.076	0	307.570.292	209.363.784
93269 Recursos sob Supervisão do Fundação Universidade Federal da Grande Dourados	21.982.215	21.982.215	0	509.195	21.473.020
93270 Recursos sob Supervisão da Universidade Federal do Recôncavo da Bahia	25.391.225	25.391.225	0	681.846	24.709.379
93271 Recursos sob Supervisão da Fundação Universidade Federal do ABC	25.294.299	25.294.299	0	730.974	24.563.325
93272 Recursos sob Supervisão do Hospital Universitário Prof. Alberto Antunes	8.725.634	8.725.634	0	19.359	8.706.275
93273 Recursos sob Supervisão do Complexo Hospitalar e de Saúde da Universidade Federal da Bahia	4.358.896	4.358.896	0	37.537	4.321.359
93274 Recursos sob Supervisão do Hospital Universitário	10.884.345	10.884.345	0	30.125	10.854.220

# Congresso Nacional - Comissão Mista de Planos, Orçamentos Públicos e Fiscalização

Relatoria Geral - Alterações da Proposta Orçamentária da União para 2020

Despesas por Unidade Orçamentária

Orçamento Fiscal e da Seguridade Social (Valores em R\$1,00)

UO	PL 22/2019 (A)	Relatório Setorial (B)	Acréscimos (C)	Cancelamentos (D)	Parecer CMO (E) = (B) + (C) - (D)
Walter Cantídio					
93275 Recursos sob Supervisão da Maternidade-Escola Assis Chateaubriand	6.229.566	6.229.566	0	17.052	6.212.514
93276 Recursos sob Supervisão do Hospital Universitário Cassiano Antônio Moraes	8.732.952	8.732.952	0	26.165	8.706.787
93277 Recursos sob Supervisão do Hospital das Clínicas da Universidade Federal de Goiás	3.530.124	3.530.124	0	41.402	3.488.722
93278 Recursos sob Supervisão do Hospital Universitário Antonio Pedro	4.145.008	4.145.008	0	69.803	4.075.205
93279 Recursos sob Supervisão do Hospital Universitário da Universidade Federal de Juiz de Fora	2.962.880	2.962.880	0	13.158	2.949.722
93280 Recursos sob Supervisão do Hospital das Clínicas da Universidade Federal de Minas Gerais	20.803.759	20.803.759	0	77.449	20.726.310
93281 Recursos sob Supervisão do Hospital Universitário João de Barros Barreto	4.673.982	4.673.982	0	22.349	4.651.633
93282 Recursos sob Supervisão do Hospital Universitário Bettina Ferro Souza	867.281	867.281	0	4.223	863.058
93283 Recursos sob Supervisão do Hospital Universitário Lauro Wanderley	13.837.787	13.837.787	0	32.275	13.805.512
93284 Recursos sob Supervisão do Hospital de Clínicas da Universidade Federal do Paraná	4.488.234	4.488.234	0	69.897	4.418.337
93285 Recursos sob Supervisão do Hospital das Clínicas da Universidade Federal de Pernambuco	17.803.664	17.803.664	0	60.341	17.743.323
93286 Recursos sob Supervisão do Complexo Hospitalar e de Saúde da Universidade Federal do Rio Grande do Norte	2.234.969	2.234.969	0	31.884	2.203.085
93287 Recursos sob Supervisão do Complexo Hospitalar e de Saúde da Universidade Federal do Rio de Janeiro	12.424.467	12.424.467	0	179.635	12.244.832
93288 Recursos sob Supervisão do Hospital Universitário da Universidade Federal da Grande Dourados	1.126.269	1.126.269	0	17.691	1.108.578
93289 Recursos sob Supervisão do Hospital Universitário Prof. Polydoro Ernani de São Thiago	17.711.061	17.711.061	0	57.800	17.653.261
93290 Recursos sob Supervisão do Hospital Universitário de Santa Maria	13.787.578	13.787.578	0	39.994	13.747.584
93291 Recursos sob Supervisão do Hospital Universitário Alcides Carneiro	3.827.356	3.827.356	0	24.680	3.802.676
93292 Recursos sob Supervisão do Hospital de Clínicas da Universidade Federal do Triângulo Mineiro	1.938.251	1.938.251	0	32.641	1.905.610
93293 Recursos sob Supervisão do Hospital Universitário Gaffree e Guinle	6.480.541	6.480.541	0	50.325	6.430.216
93294 Recursos sob Supervisão do Hospital Universitário Getúlio Vargas	6.224.764	6.224.764	0	21.326	6.203.438
93295 Recursos sob Supervisão do Hospital Universitário de Brasília	1.754.323	1.754.323	0	23.980	1.730.343
93296 Recursos sob Supervisão do Hospital Universitário da Fundação Universidade do Maranhão	1.696.022	1.696.022	0	25.103	1.670.919
93297 Recursos sob Supervisão do Hospital Universitário Dr. Miguel Riet Corrêa Jr.	4.232.951	4.232.951	0	17.735	4.215.216
93298 Recursos sob Supervisão do Hospital de Clínicas da Universidade Federal de Uberlândia	21.937.029	21.937.029	0	73.774	21.863.255
93299 Recursos sob Supervisão do Hospital Júlio Muller	719.101	719.101	0	12.110	706.991
93300 Recursos sob Supervisão do Hospital das Clínicas da Fundação Universidade Federal de Pelotas	749.416	749.416	0	11.432	737.984
93301 Recursos sob Supervisão do Hospital Universitário da Fundação Universidade Federal do Piauí	415.888	415.888	0	1.365	414.523
93302 Recursos sob Supervisão do Hospital Universitário da Fundação Universidade Federal de Sergipe	3.065.085	3.065.085	0	15.361	3.049.724
93303 Recursos sob Supervisão do Hospital Universitário Maria Pedrossian	1.650	1.650	0	28	1.622
93304 Recursos sob Supervisão do Instituto Federal de Alagoas	61.270.685	61.270.685	0	959.124	60.311.561
93305 Recursos sob Supervisão do Instituto Federal do Amazonas	41.514.468	41.514.468	0	931.236	40.583.232
93306 Recursos sob Supervisão do Instituto Federal Baiano	30.248.990	30.248.990	0	825.368	29.423.622
93307 Recursos sob Supervisão do Instituto Federal do Ceará	77.360.239	77.360.239	0	1.698.427	75.661.812
93308 Recursos sob Supervisão do Instituto Federal do Espírito Santo	70.960.126	70.960.126	0	1.290.740	69.669.386
93309 Recursos sob Supervisão do Instituto Federal Goiano	36.167.434	36.167.434	0	838.826	35.328.608

# Congresso Nacional - Comissão Mista de Planos, Orçamentos Públicos e Fiscalização

Relatoria Geral - Alterações da Proposta Orçamentária da União para 2020

Despesas por Unidade Orçamentária

Orçamento Fiscal e da Seguridade Social (Valores em R\$1,00)

UO	PL 22/2019 (A)	Relatório Setorial (B)	Acréscimos (C)	Cancelamentos (D)	Parecer CMO (E) = (B) + (C) - (D)
93310 Recursos sob Supervisão do Instituto Federal do Maranhão	62.459.050	62.459.050	0	1.485.041	60.974.009
93311 Recursos sob Supervisão do Instituto Federal de Minas Gerais	40.369.208	40.369.208	0	870.709	39.498.499
93312 Recursos sob Supervisão do Instituto Federal do Norte de Minas Gerais	28.348.126	28.348.126	0	741.843	27.606.283
93313 Recursos sob Supervisão do Instituto Federal do Sudeste de Minas Gerais	31.983.627	31.983.627	0	660.552	31.323.075
93314 Recursos sob Supervisão do Instituto Federal do Sul de Minas Gerais	33.646.413	33.646.413	0	775.657	32.870.756
93315 Recursos sob Supervisão do Instituto Federal do Triângulo Mineiro	23.416.852	23.416.852	0	488.765	22.928.087
93316 Recursos sob Supervisão do Instituto Federal do Mato Grosso	52.137.801	52.137.801	0	1.138.959	50.998.842
93317 Recursos sob Supervisão do Instituto Federal do Mato Grosso do Sul	15.884.539	15.884.539	0	457.058	15.427.481
93318 Recursos sob Supervisão do Instituto Federal do Pará	48.505.824	48.505.824	0	961.494	47.544.330
93319 Recursos sob Supervisão do Instituto Federal da Paraíba	56.239.073	56.239.073	0	986.390	55.252.683
93320 Recursos sob Supervisão do Instituto Federal de Pernambuco	64.735.781	64.735.781	0	1.117.093	63.618.688
93321 Recursos sob Supervisão do Instituto Federal do Rio Grande do Sul	47.065.440	47.065.440	0	900.667	46.164.773
93322 Recursos sob Supervisão do Instituto Federal Farroupilha	31.016.190	31.016.190	0	758.653	30.257.537
93323 Recursos sob Supervisão do Instituto Federal de Rondônia	23.341.005	23.341.005	0	653.938	22.687.067
93324 Recursos sob Supervisão do Instituto Federal Catarinense	40.582.266	40.582.266	0	942.594	39.639.672
93325 Recursos sob Supervisão do Instituto Federal de Sergipe	32.387.735	32.387.735	0	555.006	31.832.729
93326 Recursos sob Supervisão do Instituto Federal do Tocantins	22.973.845	22.973.845	0	657.676	22.316.169
93327 Recursos sob Supervisão do Instituto Federal do Acre	9.763.381	9.763.381	0	297.069	9.466.312
93328 Recursos sob Supervisão do Instituto Federal do Amapá	9.830.559	9.830.559	0	298.573	9.531.986
93329 Recursos sob Supervisão do Instituto Federal da Bahia	63.384.310	63.384.310	0	1.291.534	62.092.776
93330 Recursos sob Supervisão do Instituto Federal de Brasília	19.303.948	19.303.948	0	562.820	18.741.128
93331 Recursos sob Supervisão do Instituto Federal de Goiás	46.838.800	46.838.800	0	805.340	46.033.460
93332 Recursos sob Supervisão do Instituto Federal do Sertão Pernambucano	21.651.309	21.651.309	0	427.086	21.224.223
93333 Recursos sob Supervisão do Instituto Federal do Piauí	44.392.644	44.392.644	0	976.501	43.416.143
93334 Recursos sob Supervisão do Instituto Federal do Paraná	34.380.096	34.380.096	0	974.044	33.406.052
93335 Recursos sob Supervisão do Instituto Federal do Rio de Janeiro	38.448.780	38.448.780	0	745.310	37.703.470
93336 Recursos sob Supervisão do Instituto Federal Fluminense	120.181.220	120.181.220	0	935.123	119.246.097
93337 Recursos sob Supervisão do Instituto Federal do Rio Grande do Norte	66.955.332	66.955.332	0	1.422.422	65.532.910
93338 Recursos sob Supervisão do Instituto Federal Sul-rio-grandense	49.171.420	49.171.420	0	851.865	48.319.555
93339 Recursos sob Supervisão do Instituto Federal de Roraima	15.140.869	15.140.869	0	315.964	14.824.905
93340 Recursos sob Supervisão do Instituto Federal de Santa Catarina	64.734.711	64.734.711	0	1.117.534	63.617.177
93341 Recursos sob Supervisão do Instituto Federal de São Paulo	80.592.767	80.592.767	0	1.848.654	78.744.113
93342 Recursos sob Supervisão da Universidade Federal da Fronteira Sul	26.658.096	26.658.096	0	827.263	25.830.833
93343 Recursos sob Supervisão da Universidade Federal do Oeste do Pará	19.424.619	19.424.619	0	572.475	18.852.144
93344 Recursos sob Supervisão da Universidade da Integração Internacional da Lusofonia Afro-Brasileira	17.736.304	17.736.304	0	559.483	17.176.821
93345 Recursos sob Supervisão da Empresa Brasileira de Serviços Hospitalares	2.520.411.140	2.520.411.140	0	139.046.041	2.381.365.099

# Congresso Nacional - Comissão Mista de Planos, Orçamentos Públicos e Fiscalização

Relatoria Geral - Alterações da Proposta Orçamentária da União para 2020

Despesas por Unidade Orçamentária

Orçamento Fiscal e da Seguridade Social (Valores em R\$1,00)

UO	PL 22/2019 (A)	Relatório Setorial (B)	Acréscimos (C)	Cancelamentos (D)	Parecer CMO (E) = (B) + (C) - (D)
93346 Recursos sob Supervisão da Maternidade Victor Ferreira do Amaral	72.919	72.919	0	1.228	71.691
93347 Recursos sob Supervisão do Hospital Universitário da UNIFESP	5.923.061	5.923.061	0	99.746	5.823.315
93348 Recursos sob Supervisão da Universidade Federal do Oeste da Bahia	11.622.112	11.622.112	0	368.417	11.253.695
93349 Recursos sob Supervisão da Universidade Federal do Sul e Sudeste do Pará	11.165.627	11.165.627	0	348.635	10.816.992
93350 Recursos sob Supervisão da Universidade Federal do Cariri	12.692.757	12.692.757	0	396.824	12.295.933
93351 Recursos sob Supervisão da Universidade Federal do Sul da Bahia	9.138.474	9.138.474	0	266.723	8.871.751
93352 Recursos sob Supervisão do Hospital Universitário da Universidade Federal do Vale do São Francisco	74.713	74.713	0	1.258	73.455
93353 Recursos sob Supervisão da Universidade Federal de Catalão	5.241.208	5.241.208	0	172.384	5.068.824
93354 Recursos sob Supervisão da Universidade Federal de Jataí	5.840.854	5.840.854	0	197.254	5.643.600
93355 Recursos sob Supervisão da Universidade Federal de Rondonópolis	5.976.132	5.976.132	0	195.876	5.780.256
93356 Recursos sob Supervisão da Universidade Federal do Delta do Parnaíba	5.537.802	5.537.802	0	184.801	5.353.001
93357 Recursos sob Supervisão da Universidade Federal do Agreste de Pernambuco	5.120.450	5.120.450	0	162.662	4.957.788
93360 Recursos sob Supervisão do Ministério da Justiça e Segurança Pública - Administração Direta	139.833.147	139.833.147	0	25.372.462	114.460.685
93361 Recursos sob Supervisão do Arquivo Nacional	16.535.511	16.535.511	0	399.053	16.136.458
93362 Recursos sob Supervisão do Departamento de Polícia Rodoviária Federal	1.349.029.815	1.349.029.815	0	746.465	1.348.283.350
93363 Recursos sob Supervisão do Departamento de Polícia Federal	2.443.390.999	2.443.390.999	0	1.007.077	2.442.383.922
93364 Recursos sob Supervisão da Fundação Nacional do Índio - FUNAI	129.757.409	129.757.409	26.037.744	26.145.458	129.649.695
93365 Recursos sob Supervisão do Conselho Administrativo de Defesa Econômica - Cade	1.171.934	1.171.934	0	351.555	820.379
93366 Recursos sob Supervisão do Ministério de Minas e Energia - Administração Direta	30.291.654	30.291.654	0	742.733	29.548.921
93367 Recursos sob Supervisão da Companhia de Pesquisa de Recursos Minerais - CPRM	17.399.506	17.399.506	0	263.916	17.135.590
93368 Recursos sob Supervisão da Agência Nacional do Petróleo, Gás Natural e Biocombustíveis - ANP	12.424.979	12.424.979	0	13.124	12.411.855
93369 Recursos sob Supervisão da Agência Nacional de Energia Elétrica - ANEEL	5.922.575	5.922.575	0	10.487	5.912.088
93370 Recursos sob Supervisão da Empresa de Pesquisa Energética - EPE	13.422.750	13.422.750	0	196.228	13.226.522
93371 Recursos sob Supervisão da Agência Nacional de Mineração - ANM	22.269.162	22.269.162	0	16.341	22.252.821
93372 Recursos sob Supervisão da Indústrias Nucleares do Brasil S.A. - INB	98.852.677	98.852.677	0	3.059.358	95.793.319
93373 Recursos sob Supervisão da Nuclebrás Equipamentos Pesados S.A. - NUCLEP	13.850.926	13.850.926	0	285.567	13.565.359
93379 Recursos sob Supervisão do Ministério das Relações Exteriores - Administração Direta	1.295.756.562	1.295.756.562	0	48.675.833	1.247.080.729
93380 Recursos sob Supervisão da Fundação Alexandre de Gusmão	2.792.632	2.792.632	0	79.930	2.712.702
93381 Recursos sob Supervisão da Fundação Oswaldo Cruz	110.117.910	110.117.910	0	0	110.117.910
93383 Recursos sob Supervisão da Fundação Nacional de Saúde	754.698.048	754.698.048	0	8.703.753	745.994.295
93384 Recursos sob Supervisão da Agência Nacional de Vigilância Sanitária - ANVISA	42.517.739	42.517.739	0	0	42.517.739
93385 Recursos sob Supervisão da Agência Nacional de Saúde Suplementar - ANS	36.483.081	36.483.081	0	0	36.483.081
93386 Recursos sob Supervisão do Fundo Nacional de Saúde	3.385.811.970	3.385.811.970	0	85.644.973	3.300.166.997
93387 Recursos sob Supervisão da Controladoria-Geral da União - Administração Direta	105.308.251	105.308.251	0	1.424.575	103.883.676
93388 Recursos sob Supervisão do Ministério da Infraestrutura - Administração Direta	1.479.641.151	1.479.641.151	0	17.637.345	1.462.003.806
93389 Recursos sob Supervisão da VALEC - Engenharia, Construções e Ferrovias S.A.	28.264.640	28.264.640	0	8.484.844	19.779.796
93390 Recursos sob Supervisão da Agência Nacional de Transportes Terrestres - ANTT	7.711.598	7.711.598	0	13.715	7.697.883

# Congresso Nacional - Comissão Mista de Planos, Orçamentos Públicos e Fiscalização

Relatoria Geral - Alterações da Proposta Orçamentária da União para 2020

Despesas por Unidade Orçamentária

Orçamento Fiscal e da Seguridade Social (Valores em R\$1,00)

UO	PL 22/2019 (A)	Relatório Setorial (B)	Acréscimos (C)	Cancelamentos (D)	Parecer CMO (E) = (B) + (C) - (D)
93391 Recursos sob Supervisão da Agência Nacional de Transportes Aquaviários - ANTAQ	3.239.908	3.239.908	0	4.883	3.235.025
93392 Recursos sob Supervisão do Departamento Nacional de Infra-Estrutura de Transportes - DNIT	312.218.404	312.218.404	0	40.933.011	271.285.393
93393 Recursos sob Supervisão da Empresa de Planejamento e Logística S.A. - EPL	7.095.940	7.095.940	0	4.200.045	2.895.895
93394 Recursos sob Supervisão da Agência Nacional de Aviação Civil - ANAC	8.960.877	8.960.877	0	27.074	8.933.803
93395 Recursos sob Supervisão do Ministério do Meio Ambiente - Administração Direta	28.622.287	28.622.287	0	127.748	28.494.539
93396 Recursos sob Supervisão do Instituto Brasileiro do Meio Ambiente e dos Recursos Naturais Renováveis - IBAMA	107.587.240	107.587.240	0	190.686	107.396.554
93397 Recursos sob Supervisão do Instituto de Pesquisas Jardim Botânico do Rio de Janeiro - JBRJ	12.504.650	12.504.650	0	64.501	12.440.149
93398 Recursos sob Supervisão do Instituto Chico Mendes de Conservação da Biodiversidade	64.614.393	64.614.393	5.712.000	12.640.770	57.685.623
93399 Recursos sob Supervisão do Ministério da Defesa - Administração Direta	439.941.199	439.941.199	0	6.801.225	433.139.974
93400 Recursos sob Supervisão do Comando da Aeronáutica	9.101.455.022	9.101.455.022	8.369.304	17.518.258	9.092.306.068
93401 Recursos sob Supervisão do Comando do Exército	21.065.540.069	21.065.540.069	44.516.339	62.395.147	21.047.661.261
93402 Recursos sob Supervisão do Comando da Marinha	10.527.976.655	10.527.976.655	18.596.072	26.720.894	10.519.851.833
93403 Recursos sob Supervisão da Caixa de Financiamento Imobiliário da Aeronáutica	7.343	7.343	0	124	7.219
93404 Recursos sob Supervisão do Indústria de Material Bélico do Brasil - IMBEL	27.669.118	27.669.118	0	767.296	26.901.822
93405 Recursos sob Supervisão do Fundação Osório	3.753.392	3.753.392	0	23.370	3.730.022
93406 Recursos sob Supervisão da Caixa de Construções de Casas para o Pessoal da Marinha - CCCPM	153.631	153.631	0	608	153.023
93407 Recursos sob Supervisão da Amazônia Azul Tecnologias de Defesa S.A. - AMAZUL	11.701.804	11.701.804	0	219.363	11.482.441
93408 Recursos sob Supervisão do Fundo de Administração do Hospital das Forças Armadas	30.452.420	30.452.420	0	467.719	29.984.701
93409 Recursos sob Supervisão do Ministério do Desenvolvimento Regional - Administração Direta	770.735.367	770.735.367	0	375.381.727	395.353.640
93410 Recursos sob Supervisão da Companhia de Desenvolvimento dos Vales do São Francisco e do Parnaíba - CODEVASF	109.593.964	109.593.964	0	3.073.524	106.520.440
93411 Recursos sob Supervisão da Superintendência do Desenvolvimento da Amazônia	5.483.103	5.483.103	0	43.627	5.439.476
93412 Recursos sob Supervisão da Superintendência do Desenvolvimento do Nordeste	4.825.618	4.825.618	0	42.625	4.782.993
93413 Recursos sob Supervisão do Departamento Nacional de Obras Contra as Secas - DNOCS	89.988.151	89.988.151	0	336.051	89.652.100
93414 Recursos sob Supervisão do Superintendência do Desenvolvimento do Centro-Oeste - SUDECO	8.211.108	8.211.108	0	143.274	8.067.834
93415 Recursos sob Supervisão da Empresa de Trens Urbanos de Porto Alegre S.A. - TRENSURB	7.487.648	7.487.648	0	126.094	7.361.554
93416 Recursos sob Supervisão da Companhia Brasileira de Trens Urbanos - CBTU	76.668.037	76.668.037	0	45.390.774	31.277.263
93417 Recursos sob Supervisão da Agência Nacional de Águas - ANA	9.981.861	9.981.861	0	22.754	9.959.107
93418 Recursos sob Supervisão do Ministério do Turismo - Administração Direta	46.125.821	46.125.821	0	1.019.480	45.106.341
93419 Recursos sob Supervisão do EMBRATUR - Instituto Brasileiro de Turismo	19.878.152	19.878.152	0	386.325	19.491.827
93420 Recursos sob Supervisão da Fundação Casa de Rui Barbosa	5.705.322	5.705.322	0	88.000	5.617.322
93421 Recursos sob Supervisão da Fundação Biblioteca Nacional - BN	20.260.190	20.260.190	0	5.751.504	14.508.686
93422 Recursos sob Supervisão da Fundação Cultural Palmares	5.394.901	5.394.901	0	526.201	4.868.700
93423 Recursos sob Supervisão da Fundação Nacional de Artes	28.964.947	28.964.947	0	14.088.546	14.876.401
93424 Recursos sob Supervisão do Instituto do Patrimônio Histórico e Artístico Nacional	54.581.477	54.581.477	0	9.381.466	45.200.011
93425 Recursos sob Supervisão da Agência Nacional do Cinema - ANCINE	19.063.071	19.063.071	0	109.359	18.953.712
93426 Recursos sob Supervisão do Instituto Brasileiro de Museus	42.237.819	42.237.819	0	22.527.647	19.710.172
93428 Recursos sob Supervisão do Gabinete da Vice-	2.704.420	2.704.420	0	6.103	2.698.317

# Congresso Nacional - Comissão Mista de Planos, Orçamentos Públicos e Fiscalização

Relatoria Geral - Alterações da Proposta Orçamentária da União para 2020

Despesas por Unidade Orçamentária

Orçamento Fiscal e da Seguridade Social (Valores em R\$1,00)

UO	PL 22/2019 (A)	Relatório Setorial (B)	Acréscimos (C)	Cancelamentos (D)	Parecer CMO (E) = (B) + (C) - (D)
Presidência da República					
93429 Recursos sob Supervisão da Advocacia-Geral da União	1.565.851.922	1.565.851.922	0	74.421.550	1.491.430.372
93430 Recursos sob Supervisão do Ministério da Mulher, da Família e dos Direitos Humanos - Administração Direta	72.091.974	72.091.974	0	35.392.323	36.699.651
93435 Recursos sob Supervisão da Telecomunicações Brasileiras S.A. - TELEBRAS	2.565.908	2.565.908	0	43.211	2.522.697
93436 Recursos sob Supervisão do Fundo Nacional de Desenvolvimento Científico e Tecnológico	40.800	40.800	40.800	42.196	39.404
93452 Recursos sob Supervisão da Secretaria da Comissão Interministerial para os Recursos do Mar	3.577.956	3.577.956	0	122.438	3.455.518
93453 Recursos sob Supervisão do Fundo do Ministério da Defesa	285.489	285.489	0	0	285.489
93455 Recursos sob Supervisão do Fundo Aeronáutico	22.352.480	22.352.480	0	764.902	21.587.578
93457 Recursos sob Supervisão do Fundo Naval	133.165.534	133.165.534	0	4.556.925	128.608.609
93461 Recursos sob Supervisão do Fundo Nacional para a Criança e o Adolescente - FNCA	549.763	549.763	0	549.763	0
93463 Recursos sob Supervisão de Encargos Financeiros da União - Pagamento de Sentenças Judiciais	22.521.356.513	22.521.356.513	0	0	22.521.356.513
93464 Recursos sob Supervisão Ministério da Economia	10.013.621.366	10.013.621.366	0	1.178.816.783	8.834.804.583
93465 Recursos sob Supervisão de Remuneração de Agentes Financeiros - Ministério da Economia	316.216.277	316.216.277	0	10.820.921	305.395.356
93469 Recursos sob Supervisão de Fundo Especial de Financiamento de Campanhas	1.269.759.557	1.269.759.557	0	1.269.759.557	0
93474 Recursos sob Supervisão Ministério da Agricultura, Pecuária e Abastecimento	13.572.949	13.572.949	0	0	13.572.949
93481 Recursos sob Supervisão Fundo de Financiamento ao Estudante do Ensino Superior/FIES - Min. da Educação	369.926.484	369.926.484	0	12.658.884	357.267.600
93495 Recursos sob Supervisão do Ministério da Economia - Ex Territórios	404.209.152	404.209.152	0	920.373	403.288.779
<b>TOTAL</b>	<b>3.558.520.100.068</b>	<b>3.557.547.677.557</b>	<b>53.682.196.028</b>	<b>45.709.773.517</b>	<b>3.565.520.100.068</b>

## **4.1.8. DESPESAS POR ÓRGÃO/GND**

# Congresso Nacional - Comissão Mista de Planos, Orçamentos Públicos e Fiscalização

Relatoria Geral - Alterações da Proposta Orçamentária da União para 2020

Despesas por Órgão/GND

*Orçamento Fiscal e da Seguridade Social (Valores em R\$1,00)*

<b>ÓRGÃO/GND (Grupo Natureza da Despesa)</b>	<b>PL 22/2019 (A)</b>	<b>Relatório Setorial (B)</b>	<b>Acréscimos (C)</b>	<b>Cancelamentos (D)</b>	<b>Parecer CMO (E) = (B) + (C) - (D)</b>
<b>01 Câmara dos Deputados</b>	<b>6.265.128.269</b>	<b>6.265.128.269</b>	<b>6.212.841</b>	<b>6.212.841</b>	<b>6.265.128.269</b>
1 Pessoal e Encargos Sociais	5.030.779.616	5.030.779.616	0	0	5.030.779.616
3 Outras Despesas Correntes	1.100.989.301	1.100.989.301	0	6.185.391	1.094.803.910
4 Investimentos	133.359.352	133.359.352	0	27.450	133.331.902
9 Reserva de Contingência	0	0	6.212.841	0	6.212.841
<b>02 Senado Federal</b>	<b>4.593.081.147</b>	<b>4.593.081.147</b>	<b>4.660.625</b>	<b>4.660.625</b>	<b>4.593.081.147</b>
1 Pessoal e Encargos Sociais	3.852.932.910	3.852.932.910	0	0	3.852.932.910
3 Outras Despesas Correntes	702.566.063	702.566.063	0	4.659.783	697.906.280
4 Investimentos	37.582.174	37.582.174	0	842	37.581.332
9 Reserva de Contingência	0	0	4.660.625	0	4.660.625
<b>03 Tribunal de Contas da União</b>	<b>2.235.270.725</b>	<b>2.235.270.725</b>	<b>1.210.667</b>	<b>1.210.667</b>	<b>2.235.270.725</b>
1 Pessoal e Encargos Sociais	1.913.464.946	1.913.464.946	0	0	1.913.464.946
3 Outras Despesas Correntes	273.462.933	273.462.933	0	1.210.667	272.252.266
4 Investimentos	48.342.846	48.342.846	0	0	48.342.846
9 Reserva de Contingência	0	0	1.210.667	0	1.210.667
<b>10 Supremo Tribunal Federal</b>	<b>686.719.630</b>	<b>686.719.630</b>	<b>568.363</b>	<b>568.363</b>	<b>686.719.630</b>
1 Pessoal e Encargos Sociais	490.384.170	490.384.170	0	0	490.384.170
3 Outras Despesas Correntes	182.397.008	182.397.008	0	565.433	181.831.575
4 Investimentos	13.938.452	13.938.452	0	2.930	13.935.522
9 Reserva de Contingência	0	0	568.363	0	568.363
<b>11 Superior Tribunal de Justiça</b>	<b>1.625.723.822</b>	<b>1.625.723.822</b>	<b>1.726.016</b>	<b>1.726.016</b>	<b>1.625.723.822</b>
1 Pessoal e Encargos Sociais	1.235.285.514	1.235.285.514	0	0	1.235.285.514
3 Outras Despesas Correntes	341.340.928	341.340.928	0	1.724.037	339.616.891
4 Investimentos	49.097.380	49.097.380	0	1.979	49.095.401
9 Reserva de Contingência	0	0	1.726.016	0	1.726.016
<b>12 Justiça Federal</b>	<b>12.323.121.522</b>	<b>12.323.121.522</b>	<b>10.706.761</b>	<b>10.706.761</b>	<b>12.323.121.522</b>
1 Pessoal e Encargos Sociais	10.501.392.783	10.501.392.783	0	0	10.501.392.783
3 Outras Despesas Correntes	1.697.223.053	1.697.223.053	0	10.705.545	1.686.517.508
4 Investimentos	114.395.686	114.395.686	0	1.216	114.394.470
5 Inversões Financeiras	10.110.000	10.110.000	0	0	10.110.000
9 Reserva de Contingência	0	0	10.706.761	0	10.706.761
<b>13 Justiça Militar da União</b>	<b>580.749.627</b>	<b>580.749.627</b>	<b>553.934</b>	<b>553.934</b>	<b>580.749.627</b>
1 Pessoal e Encargos Sociais	469.093.684	469.093.684	0	0	469.093.684
3 Outras Despesas Correntes	103.840.423	103.840.423	0	553.912	103.286.511
4 Investimentos	7.815.520	7.815.520	0	22	7.815.498
9 Reserva de Contingência	0	0	553.934	0	553.934
<b>14 Justiça Eleitoral</b>	<b>9.274.591.509</b>	<b>9.274.591.509</b>	<b>7.563.332</b>	<b>7.563.332</b>	<b>9.274.591.509</b>
1 Pessoal e Encargos Sociais	5.913.494.595	5.913.494.595	1.000.000	0	5.914.494.595
3 Outras Despesas Correntes	3.020.276.922	2.970.276.922	0	7.563.332	2.962.713.590
4 Investimentos	340.819.992	390.639.992	0	0	390.639.992
5 Inversões Financeiras	0	180.000	0	0	180.000
9 Reserva de Contingência	0	0	6.563.332	0	6.563.332
<b>15 Justiça do Trabalho</b>	<b>20.806.855.284</b>	<b>20.806.855.284</b>	<b>16.919.139</b>	<b>16.919.139</b>	<b>20.806.855.284</b>
1 Pessoal e Encargos Sociais	18.389.133.327	18.389.133.327	0	0	18.389.133.327
3 Outras Despesas Correntes	2.373.920.661	2.373.920.661	0	16.919.139	2.357.001.522
4 Investimentos	43.801.296	43.801.296	0	0	43.801.296
9 Reserva de Contingência	0	0	16.919.139	0	16.919.139
<b>16 Justiça do Distrito Federal e dos Territórios</b>	<b>2.955.719.985</b>	<b>2.955.719.985</b>	<b>2.833.509</b>	<b>2.833.509</b>	<b>2.955.719.985</b>
1 Pessoal e Encargos Sociais	2.515.521.350	2.515.521.350	0	0	2.515.521.350
3 Outras Despesas Correntes	434.299.798	434.299.798	0	2.833.509	431.466.289
4 Investimentos	5.898.837	5.898.837	0	0	5.898.837
9 Reserva de Contingência	0	0	2.833.509	0	2.833.509
<b>17 Conselho Nacional de Justiça</b>	<b>205.311.608</b>	<b>205.311.608</b>	<b>165.356</b>	<b>165.356</b>	<b>205.311.608</b>
1 Pessoal e Encargos Sociais	83.572.476	83.572.476	0	0	83.572.476
3 Outras Despesas Correntes	116.025.666	116.025.666	0	165.356	115.860.310
4 Investimentos	5.713.466	5.713.466	0	0	5.713.466
9 Reserva de Contingência	0	0	165.356	0	165.356
<b>20 Presidência da República</b>	<b>2.337.810.234</b>	<b>2.321.815.466</b>	<b>35.502.385</b>	<b>327.150.398</b>	<b>2.030.167.453</b>
1 Pessoal e Encargos Sociais	1.320.582.491	1.320.582.491	20.000.000	73.248.127	1.267.334.364
3 Outras Despesas Correntes	689.069.463	674.575.890	8.750.000	214.698.678	468.627.212



# Congresso Nacional - Comissão Mista de Planos, Orçamentos Públicos e Fiscalização

Relatoria Geral - Alterações da Proposta Orçamentária da União para 2020

Despesas por Órgão/GND

*Orçamento Fiscal e da Seguridade Social (Valores em R\$1,00)*

<b>ÓRGÃO/GND (Grupo Natureza da Despesa)</b>	<b>PL 22/2019 (A)</b>	<b>Relatório Setorial (B)</b>	<b>Acréscimos (C)</b>	<b>Cancelamentos (D)</b>	<b>Parecer CMO (E) = (B) + (C) - (D)</b>
4 Investimentos	101.609.380	102.996.623	6.750.000	2.092.031	107.654.592
5 Inversões Financeiras	74.500.000	71.611.562	0	37.111.562	34.500.000
9 Reserva de Contingência	152.048.900	152.048.900	2.385	0	152.051.285
<b>22 Ministério da Agricultura, Pecuária e</b>	<b>10.443.763.917</b>	<b>11.136.684.248</b>	<b>1.494.959.860</b>	<b>506.577.862</b>	<b>12.125.066.246</b>
1 Pessoal e Encargos Sociais	5.168.071.193	5.168.071.193	0	177.612.202	4.990.458.991
3 Outras Despesas Correntes	1.739.844.197	1.796.834.581	480.121.752	238.251.352	2.038.704.981
4 Investimentos	135.767.910	771.697.857	987.100.559	90.376.698	1.668.421.718
5 Inversões Financeiras	2.949.267.819	2.949.267.819	467.291	337.610	2.949.397.500
9 Reserva de Contingência	450.812.798	450.812.798	27.270.258	0	478.083.056
<b>24 Ministério da Ciência, Tecnologia, Inovações e</b>	<b>11.715.829.129</b>	<b>11.780.079.285</b>	<b>2.750.947.056</b>	<b>2.720.678.063</b>	<b>11.810.348.278</b>
1 Pessoal e Encargos Sociais	3.015.392.133	3.015.392.133	0	91.671.333	2.923.720.800
2 Juros e Encargos da Dívida	11.395.795	11.395.795	0	0	11.395.795
3 Outras Despesas Correntes	3.195.487.493	3.210.489.727	2.468.338.270	2.378.693.361	3.300.134.636
4 Investimentos	343.639.869	392.887.791	263.132.640	250.263.369	405.757.062
5 Inversões Financeiras	50.000	50.000	50.000	50.000	50.000
6 Amortização da Dívida	29.341.095	29.341.095	0	0	29.341.095
9 Reserva de Contingência	5.120.522.744	5.120.522.744	19.426.146	0	5.139.948.890
<b>25 Ministério da Economia</b>	<b>596.782.142.959</b>	<b>596.705.962.981</b>	<b>725.598.740</b>	<b>1.186.062.931</b>	<b>596.245.498.790</b>
1 Pessoal e Encargos Sociais	31.191.180.225	31.191.180.225	329.023.243	1.017.162.404	30.503.041.064
3 Outras Despesas Correntes	534.601.588.874	534.572.950.763	228.231.049	161.013.250	534.640.168.562
4 Investimentos	524.706.445	477.164.578	70.893.426	7.887.277	540.170.727
5 Inversões Financeiras	23.562.258.122	23.562.258.122	0	0	23.562.258.122
9 Reserva de Contingência	6.902.409.293	6.902.409.293	97.451.022	0	6.999.860.315
<b>26 Ministério da Educação</b>	<b>102.269.295.122</b>	<b>103.510.410.932</b>	<b>6.706.344.052</b>	<b>7.101.942.628</b>	<b>103.114.812.356</b>
1 Pessoal e Encargos Sociais	60.721.710.266	60.721.710.266	0	2.305.238.337	58.416.471.929
3 Outras Despesas Correntes	39.412.610.776	39.706.868.121	4.563.669.251	3.956.184.189	40.314.353.183
4 Investimentos	1.957.099.815	2.903.958.280	2.142.178.990	840.520.102	4.205.617.168
5 Inversões Financeiras	177.874.265	177.874.265	0	0	177.874.265
9 Reserva de Contingência	0	0	495.811	0	495.811
<b>29 Defensoria Pública da União</b>	<b>588.659.167</b>	<b>588.659.167</b>	<b>509.194</b>	<b>509.194</b>	<b>588.659.167</b>
1 Pessoal e Encargos Sociais	339.212.130	339.212.130	0	0	339.212.130
3 Outras Despesas Correntes	248.317.037	248.317.037	0	509.194	247.807.843
4 Investimentos	1.130.000	1.130.000	0	0	1.130.000
9 Reserva de Contingência	0	0	509.194	0	509.194
<b>30 Ministério da Justiça e Segurança Pública</b>	<b>12.980.275.384</b>	<b>13.716.273.010</b>	<b>2.269.811.543</b>	<b>2.076.840.866</b>	<b>13.909.243.687</b>
1 Pessoal e Encargos Sociais	7.707.921.687	7.707.921.687	0	32.208.268	7.675.713.419
3 Outras Despesas Correntes	3.139.294.737	3.216.297.528	1.282.581.045	1.248.703.625	3.250.174.948
4 Investimentos	1.005.558.406	1.664.630.782	906.293.302	714.952.597	1.855.971.487
5 Inversões Financeiras	8.223.621	8.146.080	1.856.672	1.922.459	8.080.293
9 Reserva de Contingência	1.119.276.933	1.119.276.933	79.080.524	79.053.917	1.119.303.540
<b>32 Ministério de Minas e Energia</b>	<b>6.204.477.447</b>	<b>6.201.170.627</b>	<b>10.472.512</b>	<b>98.237.602</b>	<b>6.113.405.537</b>
1 Pessoal e Encargos Sociais	1.835.451.483	1.835.451.483	0	89.657.374	1.745.794.109
3 Outras Despesas Correntes	1.819.385.727	1.813.897.471	10.621.859	7.328.639	1.817.190.691
4 Investimentos	93.560.738	95.742.174	-621.859	1.251.589	93.868.726
5 Inversões Financeiras	3.000.000	3.000.000	0	0	3.000.000
9 Reserva de Contingência	2.453.079.499	2.453.079.499	472.512	0	2.453.552.011
<b>34 Ministério Público da União</b>	<b>7.050.649.843</b>	<b>7.050.649.843</b>	<b>6.512.863</b>	<b>6.512.863</b>	<b>7.050.649.843</b>
1 Pessoal e Encargos Sociais	5.844.708.177	5.844.708.177	0	0	5.844.708.177
3 Outras Despesas Correntes	1.169.267.351	1.169.267.351	0	6.512.863	1.162.754.488
4 Investimentos	26.684.315	26.684.315	0	0	26.684.315
5 Inversões Financeiras	9.990.000	9.990.000	0	0	9.990.000
9 Reserva de Contingência	0	0	6.512.863	0	6.512.863
<b>35 Ministério das Relações Exteriores</b>	<b>2.379.379.803</b>	<b>2.349.006.709</b>	<b>852.129</b>	<b>83.848.330</b>	<b>2.266.010.508</b>
1 Pessoal e Encargos Sociais	1.032.780.938	1.032.780.938	0	34.433.607	998.347.331
3 Outras Despesas Correntes	1.304.435.335	1.280.483.717	0	49.022.005	1.231.461.712
4 Investimentos	42.163.530	35.742.054	0	392.718	35.349.336
9 Reserva de Contingência	0	0	852.129	0	852.129
<b>36 Ministério da Saúde</b>	<b>129.926.143.306</b>	<b>128.883.224.020</b>	<b>9.391.533.188</b>	<b>3.555.258.096</b>	<b>134.719.499.112</b>
1 Pessoal e Encargos Sociais	14.877.990.353	14.877.990.353	20.000.000	456.902.551	14.441.087.802
3 Outras Despesas Correntes	104.559.419.755	109.951.380.819	7.914.700.408	2.183.914.639	115.682.166.588

# Congresso Nacional - Comissão Mista de Planos, Orçamentos Públicos e Fiscalização

Relatoria Geral - Alterações da Proposta Orçamentária da União para 2020

Despesas por Órgão/GND

*Orçamento Fiscal e da Seguridade Social (Valores em R\$1,00)*

<b>ÓRGÃO/GND (Grupo Natureza da Despesa)</b>	<b>PL 22/2019 (A)</b>	<b>Relatório Setorial (B)</b>	<b>Acréscimos (C)</b>	<b>Cancelamentos (D)</b>	<b>Parecer CMO (E) = (B) + (C) - (D)</b>
4 Investimentos	2.167.375.517	3.810.166.526	1.447.738.402	914.440.906	4.343.464.022
5 Inversões Financeiras	530.878	530.878	0	0	530.878
9 Reserva de Contingência	8.320.826.803	243.155.444	9.094.378	0	252.249.822
<b>37 Controladoria-Geral da União</b>	<b>1.020.512.827</b>	<b>1.022.321.042</b>	<b>0</b>	<b>41.610.368</b>	<b>980.710.674</b>
1 Pessoal e Encargos Sociais	936.211.269	936.211.269	0	39.042.525	897.168.744
3 Outras Despesas Correntes	68.701.558	71.114.600	0	2.054.709	69.059.891
4 Investimentos	15.600.000	14.995.173	0	513.134	14.482.039
<b>39 Ministério da Infraestrutura</b>	<b>18.816.208.316</b>	<b>19.366.862.685</b>	<b>2.064.312.932</b>	<b>1.066.375.420</b>	<b>20.364.800.197</b>
1 Pessoal e Encargos Sociais	3.335.266.340	3.335.266.340	0	81.137.267	3.254.129.073
3 Outras Despesas Correntes	1.481.155.209	1.473.112.261	442.337.937	453.856.816	1.461.593.382
4 Investimentos	6.245.088.498	6.802.825.815	1.621.636.979	531.381.337	7.893.081.457
5 Inversões Financeiras	9.188.454	10.148.454	0	0	10.148.454
9 Reserva de Contingência	7.745.509.815	7.745.509.815	338.016	0	7.745.847.831
<b>44 Ministério do Meio Ambiente</b>	<b>2.666.029.962</b>	<b>2.690.154.573</b>	<b>242.558.934</b>	<b>285.685.118</b>	<b>2.647.028.389</b>
1 Pessoal e Encargos Sociais	1.563.635.640	1.563.635.640	0	47.498.634	1.516.137.006
3 Outras Despesas Correntes	482.314.804	495.958.418	215.111.392	210.281.874	500.787.936
4 Investimentos	44.688.021	55.719.143	14.271.091	14.265.644	55.724.590
5 Inversões Financeiras	103.135.531	102.585.406	13.172.241	13.638.966	102.118.681
9 Reserva de Contingência	472.255.966	472.255.966	4.210	0	472.260.176
<b>52 Ministério da Defesa</b>	<b>72.391.513.612</b>	<b>72.596.241.365</b>	<b>4.639.183.055</b>	<b>4.166.315.663</b>	<b>73.069.108.757</b>
1 Pessoal e Encargos Sociais	46.990.574.797	46.990.574.797	0	38.212.351	46.952.362.446
2 Juros e Encargos da Dívida	828.230.220	828.230.220	0	0	828.230.220
3 Outras Despesas Correntes	11.561.496.126	11.497.610.293	289.555.725	307.641.463	11.479.524.555
4 Investimentos	6.020.987.515	6.290.574.290	4.311.623.814	3.820.461.849	6.781.736.255
5 Inversões Financeiras	71.641.000	70.667.811	973.189	0	71.641.000
6 Amortização da Dívida	1.818.825.661	1.818.825.661	0	0	1.818.825.661
9 Reserva de Contingência	5.099.758.293	5.099.758.293	37.030.327	0	5.136.788.620
<b>53 Ministério do Desenvolvimento Regional</b>	<b>8.637.743.174</b>	<b>10.733.288.102</b>	<b>8.728.353.635</b>	<b>2.264.926.370</b>	<b>17.196.715.367</b>
1 Pessoal e Encargos Sociais	2.372.478.943	2.372.478.943	0	90.970.419	2.281.508.524
2 Juros e Encargos da Dívida	14.002.664	14.002.664	0	0	14.002.664
3 Outras Despesas Correntes	2.156.784.649	2.350.315.700	2.157.502.300	844.291.063	3.663.526.937
4 Investimentos	2.414.589.337	4.835.663.898	5.960.548.839	1.295.214.235	9.500.998.502
5 Inversões Financeiras	1.526.872.390	1.007.811.706	610.300.703	34.450.653	1.583.661.756
9 Reserva de Contingência	153.015.191	153.015.191	1.793	0	153.016.984
<b>54 Ministério do Turismo</b>	<b>209.234.442</b>	<b>452.933.543</b>	<b>564.809.424</b>	<b>29.672.849</b>	<b>988.070.118</b>
1 Pessoal e Encargos Sociais	69.329.861	69.329.861	0	2.532.832	66.797.029
3 Outras Despesas Correntes	94.645.628	141.502.269	92.007.106	16.975.592	216.533.783
4 Investimentos	45.258.953	242.101.413	472.802.318	10.164.425	704.739.306
<b>55 Ministério da Cidadania</b>	<b>86.696.873.587</b>	<b>87.547.611.637</b>	<b>10.355.997.192</b>	<b>813.021.441</b>	<b>97.090.587.388</b>
1 Pessoal e Encargos Sociais	745.855.590	745.855.590	0	28.596.326	717.259.264
3 Outras Despesas Correntes	84.778.268.992	85.152.991.934	10.059.907.712	631.680.675	94.581.218.971
4 Investimentos	203.032.992	679.048.100	296.089.480	152.744.440	822.393.140
5 Inversões Financeiras	300.000.000	300.000.000	0	0	300.000.000
9 Reserva de Contingência	669.716.013	669.716.013	0	0	669.716.013
<b>59 Conselho Nacional do Ministério Público</b>	<b>89.428.638</b>	<b>89.428.638</b>	<b>98.788</b>	<b>98.788</b>	<b>89.428.638</b>
1 Pessoal e Encargos Sociais	52.997.794	52.997.794	0	0	52.997.794
3 Outras Despesas Correntes	35.930.844	35.930.844	0	98.788	35.832.056
4 Investimentos	500.000	500.000	0	0	500.000
9 Reserva de Contingência	0	0	98.788	0	98.788
<b>60 Gabinete da Vice-Presidência da República</b>	<b>14.275.913</b>	<b>14.082.718</b>	<b>0</b>	<b>540.067</b>	<b>13.542.651</b>
1 Pessoal e Encargos Sociais	9.115.333	9.115.333	0	530.532	8.584.801
3 Outras Despesas Correntes	3.974.724	3.827.505	0	9.535	3.817.970
4 Investimentos	1.185.856	1.139.880	0	0	1.139.880
<b>63 Advocacia-Geral da União</b>	<b>2.400.752.427</b>	<b>2.390.106.181</b>	<b>0</b>	<b>79.717.551</b>	<b>2.310.388.630</b>
1 Pessoal e Encargos Sociais	2.064.416.412	2.064.416.412	0	69.651.412	1.994.765.000
3 Outras Despesas Correntes	314.236.015	304.446.606	0	9.339.198	295.107.408
4 Investimentos	22.100.000	21.243.163	0	726.941	20.516.222
<b>71 Encargos Financeiros da União</b>	<b>27.073.447.955</b>	<b>27.054.056.717</b>	<b>1.269.759.557</b>	<b>20.891.480</b>	<b>28.302.924.794</b>
1 Pessoal e Encargos Sociais	4.279.678.169	4.279.678.169	0	0	4.279.678.169
3 Outras Despesas Correntes	11.110.073.366	11.090.953.523	1.269.759.557	20.661.227	12.340.051.853

# Congresso Nacional - Comissão Mista de Planos, Orçamentos Públicos e Fiscalização

Relatoria Geral - Alterações da Proposta Orçamentária da União para 2020

Despesas por Órgão/GND

Orçamento Fiscal e da Seguridade Social (Valores em R\$1,00)

<b>ÓRGÃO/GND (Grupo Natureza da Despesa)</b>	<b>PL 22/2019 (A)</b>	<b>Relatório Setorial (B)</b>	<b>Acréscimos (C)</b>	<b>Cancelamentos (D)</b>	<b>Parecer CMO (E) = (B) + (C) - (D)</b>
5 Inversões Financeiras	10.454.133.514	10.453.862.119	0	230.253	10.453.631.866
9 Reserva de Contingência	1.229.562.906	1.229.562.906	0	0	1.229.562.906
<b>73 Transferências a Estados, Distrito Federal e</b>	<b>301.935.641.769</b>	<b>302.584.693.793</b>	<b>0</b>	<b>1.743.006</b>	<b>302.582.950.787</b>
1 Pessoal e Encargos Sociais	18.647.234.681	18.647.234.681	0	0	18.647.234.681
3 Outras Despesas Correntes	283.062.629.259	283.120.602.563	0	1.743.006	283.118.859.557
4 Investimentos	225.777.829	816.856.549	0	0	816.856.549
<b>74 Operações Oficiais de Crédito</b>	<b>49.134.702.947</b>	<b>49.113.674.461</b>	<b>3.891.339</b>	<b>543.546.995</b>	<b>48.574.018.805</b>
3 Outras Despesas Correntes	6.292.925.890	6.272.115.329	0	539.655.656	5.732.459.673
5 Inversões Financeiras	42.841.777.057	42.841.559.132	3.891.339	3.891.339	42.841.559.132
<b>75 Dívida Pública Federal</b>	<b>1.599.946.616.849</b>	<b>1.599.946.616.849</b>	<b>0</b>	<b>0</b>	<b>1.599.946.616.849</b>
2 Juros e Encargos da Dívida	408.713.558.497	408.713.558.497	0	0	408.713.558.497
6 Amortização da Dívida	1.191.233.058.352	1.191.233.058.352	0	0	1.191.233.058.352
<b>81 Ministério da Mulher, da Família e dos Direitos</b>	<b>357.269.872</b>	<b>568.504.568</b>	<b>158.724.342</b>	<b>90.227.040</b>	<b>637.001.870</b>
1 Pessoal e Encargos Sociais	56.192.058	56.192.058	0	3.201.488	52.990.570
3 Outras Despesas Correntes	140.835.936	231.201.584	102.662.465	69.868.788	263.995.261
4 Investimentos	24.778.865	144.647.913	56.061.877	17.146.498	183.563.292
5 Inversões Financeiras	300.000	1.300.000	0	10.266	1.289.734
9 Reserva de Contingência	135.163.013	135.163.013	0	0	135.163.013
<b>90 Reserva de Contingência</b>	<b>81.365.753.958</b>	<b>74.047.496.888</b>	<b>1.529.500.868</b>	<b>0</b>	<b>75.576.997.756</b>
5 Inversões Financeiras	72.117.995.441	72.117.995.441	0	0	72.117.995.441
9 Reserva de Contingência	9.247.758.517	1.929.501.447	1.529.500.868	0	3.459.002.315
<b>93 Programações Condicionadas à Aprovação</b>	<b>361.533.394.381</b>	<b>361.533.394.381</b>	<b>678.841.897</b>	<b>18.588.661.985</b>	<b>343.623.574.293</b>
1 Pessoal e Encargos Sociais	85.865.980.378	85.865.980.378	0	1.515.515.254	84.350.465.124
3 Outras Despesas Correntes	275.667.414.003	275.667.414.003	678.841.897	17.073.146.731	259.273.109.169
<b>TOTAL</b>	<b>3.558.520.100.068</b>	<b>3.557.547.677.557</b>	<b>53.682.196.028</b>	<b>45.709.773.517</b>	<b>3.565.520.100.068</b>

**4.1.9. DESPESAS COM PESSOAL  
– POR ÓRGÃO**

# Congresso Nacional - Comissão Mista de Planos, Orçamentos Públicos e Fiscalização

Relatoria Geral - Alterações da Proposta Orçamentária da União para 2020

Despesas por Órgão (GND 1 - Pessoal e Encargos Sociais)

Orçamento Fiscal e da Seguridade Social (Valores em R\$1,00)

Órgão	PL 22/2019 (A)	Relatório Setorial (B)	Acréscimos (C)	Cancelamentos (D)	Parecer CMO (E) = (B) + (C) - (D)
01000	5.030.779.616	5.030.779.616	0	0	5.030.779.616
02000	3.852.932.910	3.852.932.910	0	0	3.852.932.910
03000	1.913.464.946	1.913.464.946	0	0	1.913.464.946
10000	490.384.170	490.384.170	0	0	490.384.170
11000	1.235.285.514	1.235.285.514	0	0	1.235.285.514
12000	10.501.392.783	10.501.392.783	0	0	10.501.392.783
13000	469.093.684	469.093.684	0	0	469.093.684
14000	5.913.494.595	5.913.494.595	1.000.000	0	5.914.494.595
15000	18.389.133.327	18.389.133.327	0	0	18.389.133.327
16000	2.515.521.350	2.515.521.350	0	0	2.515.521.350
17000	83.572.476	83.572.476	0	0	83.572.476
20000	1.320.582.491	1.320.582.491	20.000.000	73.248.127	1.267.334.364
22000	5.168.071.193	5.168.071.193	0	177.612.202	4.990.458.991
24000	3.015.392.133	3.015.392.133	0	91.671.333	2.923.720.800
25000	31.191.180.225	31.191.180.225	329.023.243	1.017.162.404	30.503.041.064
26000	60.721.710.266	60.721.710.266	0	2.305.238.337	58.416.471.929
29000	339.212.130	339.212.130	0	0	339.212.130
30000	7.707.921.687	7.707.921.687	0	32.208.268	7.675.713.419
32000	1.835.451.483	1.835.451.483	0	89.657.374	1.745.794.109
34000	5.844.708.177	5.844.708.177	0	0	5.844.708.177
35000	1.032.780.938	1.032.780.938	0	34.433.607	998.347.331
36000	14.877.990.353	14.877.990.353	20.000.000	456.902.551	14.441.087.802
37000	936.211.269	936.211.269	0	39.042.525	897.168.744
39000	3.335.266.340	3.335.266.340	0	81.137.267	3.254.129.073
44000	1.563.635.640	1.563.635.640	0	47.498.634	1.516.137.006
52000	46.990.574.797	46.990.574.797	0	38.212.351	46.952.362.446
53000	2.372.478.943	2.372.478.943	0	90.970.419	2.281.508.524
54000	69.329.861	69.329.861	0	2.532.832	66.797.029
55000	745.855.590	745.855.590	0	28.596.326	717.259.264
59000	52.997.794	52.997.794	0	0	52.997.794
60000	9.115.333	9.115.333	0	530.532	8.584.801
63000	2.064.416.412	2.064.416.412	0	69.651.412	1.994.765.000
71000	4.279.678.169	4.279.678.169	0	0	4.279.678.169
73000	18.647.234.681	18.647.234.681	0	0	18.647.234.681
81000	56.192.058	56.192.058	0	3.201.488	52.990.570
93000	85.865.980.378	85.865.980.378	0	1.515.515.254	84.350.465.124
<b>TOTAL</b>	<b>350.439.023.712</b>	<b>350.439.023.712</b>	<b>370.023.243</b>	<b>6.195.023.243</b>	<b>344.614.023.712</b>

**4.1.10. DESPESAS POR  
UNIDADE DA FEDERAÇÃO (UF)**

# Congresso Nacional - Comissão Mista de Planos, Orçamentos Públicos e Fiscalização

Relatoria Geral - Alterações da Proposta Orçamentária da União para 2020

Despesas por Unidade da Federação

*Orçamento Fiscal e da Seguridade Social (Valores em R\$1,00)*

REGIÃO/UF	PL 22/2019 (A)	Relatório Setorial (B)	Acréscimos (C)	Cancelamentos (D)	Parecer CMO (E) = (B) + (C) - (D)
<b>Região Centro-Oeste</b>	<b>70.729.904.747</b>	<b>72.517.194.873</b>	<b>217.765.576</b>	<b>792.328.544</b>	<b>71.942.631.905</b>
DF Distrito Federal	59.248.405.799	59.621.152.450	54.424.231	598.854.282	59.076.722.399
GO Goiás	5.385.601.531	5.991.367.142	78.632.701	84.819.410	5.985.180.433
MS Mato Grosso do Sul	2.899.518.841	3.316.141.554	50.350.494	52.463.200	3.314.028.848
MT Mato Grosso	3.196.378.576	3.588.533.727	34.358.150	56.191.652	3.566.700.225
<b>Região Nordeste</b>	<b>48.817.183.132</b>	<b>53.958.920.327</b>	<b>860.551.005</b>	<b>752.566.271</b>	<b>54.066.905.061</b>
AL Alagoas	3.290.998.863	3.742.907.080	20.063.602	51.877.148	3.711.093.534
BA Bahia	10.565.122.377	11.438.982.725	36.586.664	131.264.946	11.344.304.443
CE Ceará	6.703.111.991	7.405.364.896	409.978.678	89.678.847	7.725.664.727
MA Maranhão	4.206.688.156	4.873.571.501	60.808.824	59.584.455	4.874.795.870
PB Paraíba	5.485.853.806	5.949.903.920	52.367.766	106.675.333	5.895.596.353
PE Pernambuco	8.658.344.678	9.311.447.431	47.433.805	127.339.192	9.231.542.044
PI Piauí	3.119.830.804	3.662.018.401	73.098.041	51.293.472	3.683.822.970
RN Rio Grande do Norte	4.555.742.812	4.945.529.590	145.308.222	93.384.783	4.997.453.029
SE Sergipe	2.231.489.645	2.629.194.783	14.905.403	41.468.095	2.602.632.091
<b>Região Norte</b>	<b>12.465.491.583</b>	<b>15.558.294.112</b>	<b>284.735.957</b>	<b>245.252.027</b>	<b>15.597.778.042</b>
AC Acre	884.148.471	1.265.731.325	13.035.678	18.385.085	1.260.381.918
AM Amazonas	2.435.274.252	3.057.126.288	25.434.055	49.803.898	3.032.756.445
AP Amapá	582.396.380	977.683.989	105.400.962	13.604.869	1.069.480.082
PA Pará	5.148.446.874	5.679.758.977	45.425.990	96.140.227	5.629.044.740
RO Rondônia	1.276.978.951	1.634.508.016	21.731.068	21.650.981	1.634.588.103
RR Roraima	722.992.117	1.116.410.062	11.221.403	17.511.925	1.110.119.540
TO Tocantins	1.415.254.538	1.827.075.455	62.486.801	28.155.042	1.861.407.214
<b>Região Sudeste</b>	<b>71.597.338.076</b>	<b>75.573.663.604</b>	<b>427.638.360</b>	<b>1.167.572.910</b>	<b>74.833.729.054</b>
ES Espírito Santo	3.548.007.195	3.975.461.379	14.118.140	61.945.906	3.927.633.613
MG Minas Gerais	21.359.104.326	22.495.281.161	134.579.669	352.230.925	22.277.629.905
RJ Rio de Janeiro	23.681.552.070	24.573.124.099	97.284.229	433.850.647	24.236.557.681
SP São Paulo	23.008.674.485	24.529.796.965	181.656.322	319.545.432	24.391.907.855
<b>Região Sul</b>	<b>32.064.607.324</b>	<b>34.041.090.580</b>	<b>332.202.533</b>	<b>691.521.828</b>	<b>33.681.771.285</b>
PR Paraná	9.336.479.020	10.089.649.591	44.631.073	127.563.012	10.006.717.652
RS Rio Grande do Sul	16.063.548.629	16.789.027.486	190.245.918	460.539.582	16.518.733.822
SC Santa Catarina	6.664.579.675	7.162.413.503	97.325.542	103.419.234	7.156.319.811
<b>TOTAL</b>	<b>235.674.524.862</b>	<b>251.649.163.496</b>	<b>2.122.893.431</b>	<b>3.649.241.580</b>	<b>250.122.815.347</b>

REGIÃO	PL 22/2019 (A)	Relatório Setorial (B)	Acréscimos (C)	Cancelamentos (D)	Parecer CMO (E) = (B) + (C) - (D)
CO Região Centro-Oeste	5.069.833.140	5.029.092.034	438.637.480	441.522.641	5.026.206.873
NE Região Nordeste	26.134.114.742	26.077.348.748	4.208.180.232	4.259.942.495	26.025.586.485
NO Região Norte	10.577.086.405	10.536.664.346	1.330.228.237	1.358.598.583	10.508.294.000
SD Região Sudeste	8.469.603.170	8.439.847.779	2.347.950.002	2.359.229.513	8.428.568.268
SL Região Sul	3.015.756.152	3.005.370.878	540.282.432	570.803.168	2.974.850.142
NA Nacional	3.267.303.730.572	3.250.565.752.171	42.691.056.281	33.014.465.488	3.260.242.342.964
EX Exterior	2.275.451.025	2.244.438.105	2.967.933	55.970.049	2.191.435.989
<b>TOTAL</b>	<b>3.322.845.575.206</b>	<b>3.305.898.514.061</b>	<b>51.559.302.597</b>	<b>42.060.531.937</b>	<b>3.315.397.284.721</b>

<b>TOTAL GERAL</b>	<b>3.558.520.100.068</b>	<b>3.557.547.677.557</b>	<b>53.682.196.028</b>	<b>45.709.773.517</b>	<b>3.565.520.100.068</b>
--------------------	--------------------------	--------------------------	-----------------------	-----------------------	--------------------------

**4.1.11. DESPESAS COM  
INVESTIMENTOS – POR  
UNIDADE DA FEDERAÇÃO**



# Congresso Nacional - Comissão Mista de Planos, Orçamentos Públicos e Fiscalização

Relatoria Geral - Alterações da Proposta Orçamentária da União para 2020

Despesas por Unidade da Federação (GND 4 - Investimentos)

Orçamento Fiscal e da Seguridade Social (Valores em R\$1,00)

REGIÃO/UF	PL 22/2019 (A)	Relatório Setorial (B)	Acréscimos (C)	Cancelamentos (D)	Parecer CMO (E) = (B) + (C) - (D)
<b>Região Centro-Oeste</b>	<b>884.472.586</b>	<b>2.022.300.462</b>	<b>122.883.230</b>	<b>12.126.755</b>	<b>2.133.056.937</b>
DF Distrito Federal	627.874.380	923.354.878	14.386.978	5.133.874	932.607.982
GO Goiás	86.268.387	352.878.606	33.875.054	2.025.321	384.728.339
MS Mato Grosso do Sul	27.527.589	364.016.772	46.987.732	717.672	410.286.832
MT Mato Grosso	142.802.230	382.050.206	27.633.466	4.249.888	405.433.784
<b>Região Nordeste</b>	<b>1.611.928.548</b>	<b>4.442.692.989</b>	<b>510.670.351</b>	<b>44.757.188</b>	<b>4.908.606.152</b>
AL Alagoas	146.483.364	469.084.607	12.915.105	3.008.180	478.991.532
BA Bahia	578.333.548	980.095.689	17.734.249	16.018.761	981.811.177
CE Ceará	174.643.483	554.733.523	271.547.849	3.589.794	822.691.578
MA Maranhão	13.186.458	312.778.745	20.029.844	1.009.602	331.798.987
PB Paraíba	63.690.536	303.645.253	40.673.730	2.181.649	342.137.334
PE Pernambuco	397.494.731	789.003.703	35.422.960	12.335.773	812.090.890
PI Piauí	81.167.189	404.282.770	61.354.824	2.425.489	463.212.105
RN Rio Grande do Norte	106.147.607	375.394.373	40.967.643	2.726.392	413.635.624
SE Sergipe	50.781.632	253.674.326	10.024.147	1.461.548	262.236.925
<b>Região Norte</b>	<b>352.405.982</b>	<b>2.479.905.876</b>	<b>240.846.189</b>	<b>6.407.995</b>	<b>2.714.344.070</b>
AC Acre	31.437.645	359.876.027	11.691.565	233.572	371.334.020
AM Amazonas	53.744.281	433.830.336	17.755.398	1.687.508	449.898.226
AP Amapá	6.889.281	281.480.881	104.320.595	210.349	385.591.127
PA Pará	127.882.487	411.689.526	32.738.119	1.489.759	442.937.886
RO Rondônia	32.040.595	316.729.910	19.434.371	108.302	336.055.979
RR Roraima	84.404.435	389.846.180	8.186.224	2.408.071	395.624.333
TO Tocantins	16.007.258	286.453.016	46.719.917	270.434	332.902.499
<b>Região Sudeste</b>	<b>798.055.125</b>	<b>2.632.187.982</b>	<b>127.479.779</b>	<b>9.443.836</b>	<b>2.750.223.925</b>
ES Espírito Santo	26.560.141	318.240.387	7.522.261	513.653	325.248.995
MG Minas Gerais	282.978.681	833.222.764	97.259.823	4.056.388	926.426.199
RJ Rio de Janeiro	354.909.206	735.808.681	12.152.245	1.858.870	746.102.056
SP São Paulo	133.607.097	744.916.150	10.545.450	3.014.925	752.446.675
<b>Região Sul</b>	<b>836.655.177</b>	<b>2.000.759.310</b>	<b>201.626.406</b>	<b>16.290.722</b>	<b>2.186.094.994</b>
PR Paraná	261.258.746	720.584.764	32.433.535	4.868.304	748.149.995
RS Rio Grande do Sul	351.397.908	787.863.056	78.151.099	5.083.686	860.930.469
SC Santa Catarina	223.998.523	492.311.490	91.041.772	6.338.732	577.014.530
<b>TOTAL</b>	<b>4.483.517.418</b>	<b>13.577.846.619</b>	<b>1.203.505.955</b>	<b>89.026.496</b>	<b>14.692.326.078</b>

REGIÃO	PL 22/2019 (A)	Relatório Setorial (B)	Acréscimos (C)	Cancelamentos (D)	Parecer CMO (E) = (B) + (C) - (D)
CO Região Centro-Oeste	694.556.494	649.614.290	56.053.365	57.760.513	647.907.142
NE Região Nordeste	1.435.719.786	1.383.273.302	161.395.253	149.011.201	1.395.657.354
NO Região Norte	985.488.127	943.551.601	28.576.636	52.274.415	919.853.822
SD Região Sudeste	626.061.027	596.305.636	92.666.825	103.552.088	585.420.373
SL Região Sul	677.985.494	656.784.874	37.603.053	56.854.616	637.533.311
NA Nacional	13.520.073.220	13.194.979.492	16.976.698.771	8.155.964.393	22.015.713.870
EX Exterior	40.247.226	36.345.504	0	386.507	35.958.997
<b>TOTAL</b>	<b>17.980.131.374</b>	<b>17.460.854.699</b>	<b>17.352.993.903</b>	<b>8.575.803.733</b>	<b>26.238.044.869</b>
<b>TOTAL GERAL</b>	<b>22.463.648.792</b>	<b>31.038.701.318</b>	<b>18.556.499.858</b>	<b>8.664.830.229</b>	<b>40.930.370.947</b>

**4.1.12. DESPESAS POR  
ÓRGÃO/AÇÃO**

# Congresso Nacional - Comissão Mista de Planos, Orçamentos Públicos e Fiscalização

Relatoria Geral - Alterações da Proposta Orçamentária da União para 2020

Despesas por Órgão/Ação

*Orçamento Fiscal e da Seguridade Social (Valores em R\$1,00)*

Ação	PL 22/2019 (A)	Relatório Setorial (B)	Acréscimos (C)	Cancelamentos (D)	Parecer CMO (E) = (B) + (C) - (D)
<b>ÓRGÃO 01000 - Camara dos Deputados</b>	<b>6.265.128.269</b>	<b>6.265.128.269</b>	<b>6.212.841</b>	<b>6.212.841</b>	<b>6.265.128.269</b>
<b>0Z00</b> Reserva de Contingência - Financeira	2.735.199	2.735.199	0	0	2.735.199
<b>0Z01</b> Reserva de Contingência Fiscal - Primária	12.154.064	12.154.064	6.212.841	0	18.366.905
<b>000Q</b> Contribuições a Organismos Internacionais sem Exigência de Programação Específica	1.250.000	1.250.000	0	0	1.250.000
<b>00PW</b> Contribuições a Entidades Nacionais sem Exigência de Programação Específica	20.000	20.000	0	0	20.000
<b>0181</b> Aposentadorias e Pensões Civis da União	1.835.746.440	1.835.746.440	0	0	1.835.746.440
<b>0397</b> Aposentadorias e Pensões do Extinto Instituto de Previdência dos Congressistas - IPC	118.229.169	118.229.169	0	0	118.229.169
<b>0531</b> Compensação Financeira entre Entidades de Previdência Federal, Estadual e Municipal	450.246	450.246	0	0	450.246
<b>0536</b> Benefícios e Pensões Indenizatórias Decorrentes de Legislação Especial e/ou Decisões Judiciais	103.593	103.593	0	0	103.593
<b>09HB</b> Contribuição da União, de suas Autarquias e Fundações para o Custeio do Regime de Previdência dos Servidores Públicos Federais	224.886.206	224.886.206	0	0	224.886.206
<b>10S2</b> Construção do Centro de Tecnologia da Câmara dos Deputados	3.500.000	3.500.000	0	0	3.500.000
<b>12F2</b> Reforma dos Imóveis Funcionais Destinados à Moradia dos Deputados Federais	21.000.000	21.000.000	0	0	21.000.000
<b>20TP</b> Ativos Civis da União	2.837.028.538	2.837.028.538	0	0	2.837.028.538
<b>2004</b> Assistência Médica e Odontológica aos Servidores Civis, Empregados, Militares e seus Dependentes	137.126.890	137.126.890	0	2.309.259	134.817.631
<b>212B</b> Benefícios Obrigatórios aos Servidores Civis, Empregados, Militares e seus Dependentes	221.800.000	221.800.000	0	3.735.179	218.064.821
<b>216H</b> Ajuda de Custo para Moradia ou Auxílio-Moradia a Agentes Públicos	10.000.000	10.000.000	0	168.403	9.831.597
<b>219I</b> Publicidade Institucional e de Utilidade Pública	2.500.000	2.500.000	0	0	2.500.000
<b>2549</b> Comunicação e Divulgação Institucional	72.000.000	72.000.000	0	0	72.000.000
<b>4061</b> Processo Legislativo, Fiscalização e Representação Política	764.597.924	764.597.924	0	0	764.597.924
<b>ÓRGÃO 02000 - Senado Federal</b>	<b>4.593.081.147</b>	<b>4.593.081.147</b>	<b>4.660.625</b>	<b>4.660.625</b>	<b>4.593.081.147</b>
<b>0Z00</b> Reserva de Contingência - Financeira	389.686	389.686	0	0	389.686
<b>0Z01</b> Reserva de Contingência Fiscal - Primária	8.995.177	8.995.177	4.660.625	0	13.655.802
<b>000Q</b> Contribuições a Organismos Internacionais sem Exigência de Programação Específica	1.299.678	1.299.678	0	0	1.299.678
<b>00PW</b> Contribuições a Entidades Nacionais sem Exigência de Programação Específica	97.024	97.024	0	0	97.024
<b>0181</b> Aposentadorias e Pensões Civis da União	2.135.796.768	2.135.796.768	0	0	2.135.796.768
<b>0397</b> Aposentadorias e Pensões do Extinto Instituto de Previdência dos Congressistas - IPC	22.676.851	22.676.851	0	0	22.676.851
<b>09HB</b> Contribuição da União, de suas Autarquias e Fundações para o Custeio do Regime de Previdência dos Servidores Públicos Federais	148.580.079	148.580.079	0	0	148.580.079
<b>20TP</b> Ativos Civis da União	1.536.494.349	1.536.494.349	0	0	1.536.494.349
<b>2004</b> Assistência Médica e Odontológica aos Servidores Civis, Empregados, Militares e seus Dependentes	192.307.708	192.307.708	0	3.238.520	189.069.188
<b>212B</b> Benefícios Obrigatórios aos Servidores Civis, Empregados, Militares e seus Dependentes	83.786.515	83.786.515	0	1.410.990	82.375.525
<b>216H</b> Ajuda de Custo para Moradia ou Auxílio-Moradia a Agentes Públicos	660.000	660.000	0	11.115	648.885
<b>2549</b> Comunicação e Divulgação Institucional	68.655.526	68.655.526	0	0	68.655.526
<b>4061</b> Processo Legislativo, Fiscalização e Representação Política	393.341.786	393.341.786	0	0	393.341.786

# Congresso Nacional - Comissão Mista de Planos, Orçamentos Públicos e Fiscalização

Relatoria Geral - Alterações da Proposta Orçamentária da União para 2020

Despesas por Órgão/Ação

*Orçamento Fiscal e da Seguridade Social (Valores em R\$1,00)*

Ação	PL 22/2019 (A)	Relatório Setorial (B)	Acréscimos (C)	Cancelamentos (D)	Parecer CMO (E) = (B) + (C) - (D)
<b>ÓRGÃO 03000 - Tribunal de Contas da União</b>	<b>2.235.270.725</b>	<b>2.235.270.725</b>	<b>1.210.667</b>	<b>1.210.667</b>	<b>2.235.270.725</b>
<b>0200</b> Reserva de Contingência - Financeira	938.609	938.609	0	0	938.609
<b>0201</b> Reserva de Contingência Fiscal - Primária	4.532.261	4.532.261	1.210.667	0	5.742.928
<b>000Q</b> Contribuições a Organismos Internacionais sem Exigência de Programação Específica	99.736	99.736	0	0	99.736
<b>0181</b> Aposentadorias e Pensões Civis da União	803.753.145	803.753.145	0	0	803.753.145
<b>09HB</b> Contribuição da União, de suas Autarquias e Fundações para o Custeio do Regime de Previdência dos Servidores Públicos Federais	146.228.433	146.228.433	0	0	146.228.433
<b>20TP</b> Ativos Civis da União	958.012.498	958.012.498	0	0	958.012.498
<b>2004</b> Assistência Médica e Odontológica aos Servidores Civis, Empregados, Militares e seus Dependentes	34.126.794	34.126.794	0	574.706	33.552.088
<b>212B</b> Benefícios Obrigatórios aos Servidores Civis, Empregados, Militares e seus Dependentes	37.164.257	37.164.257	0	625.857	36.538.400
<b>216H</b> Ajuda de Custo para Moradia ou Auxílio-Moradia a Agentes Públicos	600.000	600.000	0	10.104	589.896
<b>219I</b> Publicidade Institucional e de Utilidade Pública	4.908.933	4.908.933	0	0	4.908.933
<b>4018</b> Fiscalização da Aplicação dos Recursos Públicos Federais	244.906.059	244.906.059	0	0	244.906.059
<b>ÓRGÃO 10000 - Supremo Tribunal Federal</b>	<b>686.719.630</b>	<b>686.719.630</b>	<b>568.363</b>	<b>568.363</b>	<b>686.719.630</b>
<b>0200</b> Reserva de Contingência - Financeira	590.338	590.338	0	0	590.338
<b>0201</b> Reserva de Contingência Fiscal - Primária	4.449.222	4.449.222	568.363	0	5.017.585
<b>000Q</b> Contribuições a Organismos Internacionais sem Exigência de Programação Específica	623.000	623.000	0	0	623.000
<b>0181</b> Aposentadorias e Pensões Civis da União	159.713.048	159.713.048	0	0	159.713.048
<b>09HB</b> Contribuição da União, de suas Autarquias e Fundações para o Custeio do Regime de Previdência dos Servidores Públicos Federais	42.108.900	42.108.900	0	0	42.108.900
<b>20TP</b> Ativos Civis da União	283.522.662	283.522.662	0	0	283.522.662
<b>2004</b> Assistência Médica e Odontológica aos Servidores Civis, Empregados, Militares e seus Dependentes	16.123.008	16.123.008	0	271.516	15.851.492
<b>212B</b> Benefícios Obrigatórios aos Servidores Civis, Empregados, Militares e seus Dependentes	16.627.190	16.627.190	0	280.007	16.347.183
<b>216H</b> Ajuda de Custo para Moradia ou Auxílio-Moradia a Agentes Públicos	1.000.000	1.000.000	0	16.840	983.160
<b>6359</b> Apreciação e Julgamento de Causas no Supremo Tribunal Federal	161.962.262	161.962.262	0	0	161.962.262
<b>ÓRGÃO 11000 - Superior Tribunal de Justiça</b>	<b>1.625.723.822</b>	<b>1.625.723.822</b>	<b>1.726.016</b>	<b>1.726.016</b>	<b>1.625.723.822</b>
<b>0200</b> Reserva de Contingência - Financeira	417.521	417.521	0	0	417.521
<b>0201</b> Reserva de Contingência Fiscal - Primária	3.373.164	3.373.164	1.726.016	0	5.099.180
<b>0181</b> Aposentadorias e Pensões Civis da União	411.750.162	411.750.162	0	0	411.750.162
<b>0536</b> Benefícios e Pensões Indenizatórias Decorrentes de Legislação Especial e/ou Decisões Judiciais	49.211	49.211	0	0	49.211
<b>09HB</b> Contribuição da União, de suas Autarquias e Fundações para o Custeio do Regime de Previdência dos Servidores Públicos Federais	109.971.557	109.971.557	0	0	109.971.557
<b>14PU</b> Construção do Bloco G da Sede do STJ	8.100.000	8.100.000	0	0	8.100.000
<b>15SY</b> Construção do Edifício-Sede da ECORP	3.600.000	3.600.000	0	0	3.600.000
<b>157T</b> Construção do Edifício-Sede da Escola Nacional de Formação e Aperfeiçoamento de Magistrados	500.000	500.000	0	0	500.000

# Congresso Nacional - Comissão Mista de Planos, Orçamentos Públicos e Fiscalização

Relatoria Geral - Alterações da Proposta Orçamentária da União para 2020

Despesas por Órgão/Ação

*Orçamento Fiscal e da Seguridade Social (Valores em R\$1,00)*

Ação	PL 22/2019 (A)	Relatório Setorial (B)	Acréscimos (C)	Cancelamentos (D)	Parecer CMO (E) = (B) + (C) - (D)
<b>20G2</b> Formação e Aperfeiçoamento de Magistrados	8.687.052	8.687.052	0	0	8.687.052
<b>20TP</b> Ativos Cíveis da União	709.773.110	709.773.110	0	0	709.773.110
<b>2004</b> Assistência Médica e Odontológica aos Servidores Cíveis, Empregados, Militares e seus Dependentes	60.163.713	60.163.713	0	1.013.175	59.150.538
<b>212B</b> Benefícios Obrigatórios aos Servidores Cíveis, Empregados, Militares e seus Dependentes	38.759.452	38.759.452	0	652.721	38.106.731
<b>216H</b> Ajuda de Custo para Moradia ou Auxílio-Moradia a Agentes Públicos	3.570.000	3.570.000	0	60.120	3.509.880
<b>4236</b> Apreciação e Julgamento de Causas	267.008.880	267.008.880	0	0	267.008.880
<b>ÓRGÃO 12000 - Justiça Federal</b>	<b>12.323.121.522</b>	<b>12.323.121.522</b>	<b>10.706.761</b>	<b>10.706.761</b>	<b>12.323.121.522</b>
<b>0Z00</b> Reserva de Contingência - Financeira	3.757.686	3.757.686	0	0	3.757.686
<b>0Z01</b> Reserva de Contingência Fiscal - Primária	45.000.000	45.000.000	10.706.761	0	55.706.761
<b>0181</b> Aposentadorias e Pensões Cíveis da União	1.753.696.729	1.753.696.729	0	0	1.753.696.729
<b>0536</b> Benefícios e Pensões Indenizatórias Decorrentes de Legislação Especial e/ou Decisões Judiciais	20.716	20.716	0	0	20.716
<b>09HB</b> Contribuição da União, de suas Autarquias e Fundações para o Custeio do Regime de Previdência dos Servidores Públicos Federais	1.235.435.790	1.235.435.790	0	0	1.235.435.790
<b>1A66</b> Construção do Edifício-Sede da Justiça Federal em Sinop - MT	951.105	951.105	0	0	951.105
<b>11IM</b> Reforma dos Anexos I e II da Seção Judiciária do Rio de Janeiro - RJ	4.000.000	4.000.000	0	0	4.000.000
<b>11JL</b> Construção do Edifício-Sede da Justiça Federal em Foz do Iguaçu - PR	1.500.000	1.500.000	0	0	1.500.000
<b>11KR</b> Construção do Edifício-Sede da Justiça Federal em Blumenau - SC	13.000.000	13.000.000	0	0	13.000.000
<b>11RQ</b> Reforma do Fórum das Execuções Fiscais - SP	1.000.000	1.000.000	0	0	1.000.000
<b>11RV</b> Construção do Edifício-Sede do Tribunal Regional Federal da 1ª Região em Brasília - DF	15.000.000	15.000.000	0	0	15.000.000
<b>12RB</b> Reforma do Edifício-Sede da Seção Judiciária em Belém - PA	1.500.000	1.500.000	0	0	1.500.000
<b>12RE</b> Construção do Edifício-Sede II Da Seção Judiciária em Goiânia - GO	2.000.000	2.000.000	0	0	2.000.000
<b>12SI</b> Reforma do Edifício-Sede da Justiça Federal em Itabaiana - SE	250.000	250.000	0	0	250.000
<b>12SK</b> Reforma do Edifício-Sede da Seção Judiciária em Maceió - AL	200.067	200.067	0	0	200.067
<b>12SN</b> Reforma do Edifício-Sede da Justiça Federal em Arapiraca - AL	77.383	77.383	0	0	77.383
<b>12SO</b> Construção de Edifício-Sede da Justiça Federal em Santana do Ipanema - AL	1.488.980	1.488.980	0	0	1.488.980
<b>12SR</b> Construção do Edifício-Sede II da Justiça Federal em Cáceres - MT	650.957	650.957	0	0	650.957
<b>12S9</b> Reforma do Fórum Federal Criminal e Previdenciário de São Paulo - SP	1.000.000	1.000.000	0	0	1.000.000
<b>13FR</b> Reforma do Fórum Federal de Ribeirão Preto - SP	550.000	550.000	0	0	550.000
<b>14UM</b> Reforma do Edifício-Sede II da Seção Judiciária do Distrito Federal - DF	500.000	500.000	0	0	500.000
<b>14YL</b> Reforma do Complexo de Imóveis da Seção Judiciária de Salvador - BA	500.000	500.000	0	0	500.000
<b>14YN</b> Reforma do Fórum Federal Cível de São Paulo - SP	270.000	270.000	0	0	270.000
<b>14YO</b> Reforma da Sede Administrativa da Justiça Federal de São Paulo - SP	85.000	85.000	0	0	85.000
<b>14YQ</b> Reforma do Edifício-Sede e Anexos do TRF da 2ª Região - RJ	5.500.000	5.500.000	0	0	5.500.000
<b>15FZ</b> Reforma do Fórum Federal de Presidente Prudente - SP	155.000	155.000	0	0	155.000

# Congresso Nacional - Comissão Mista de Planos, Orçamentos Públicos e Fiscalização

Relatoria Geral - Alterações da Proposta Orçamentária da União para 2020

Despesas por Órgão/Ação

Orçamento Fiscal e da Seguridade Social (Valores em R\$1,00)

Ação	PL 22/2019 (A)	Relatório Setorial (B)	Acréscimos (C)	Cancelamentos (D)	Parecer CMO (E) = (B) + (C) - (D)
<b>15GD</b> Reforma do Edifício-Anexo I da Seção Judiciária em Fortaleza - CE	1.000.000	1.000.000	0	0	1.000.000
<b>15GE</b> Reforma do Edifício-Sede da Seção Judiciária em Fortaleza - CE	1.500.000	1.500.000	0	0	1.500.000
<b>15GM</b> Reforma de Datacenters na Justiça Federal de 1º Grau da 1ª Região	500.000	500.000	0	0	500.000
<b>15G5</b> Reforma do Edifício-Sede da Seção Judiciária em João Pessoa - PB	1.000.000	1.000.000	0	0	1.000.000
<b>15G7</b> Reforma do Edifício-Sede da Justiça Federal em Estância - SE	130.000	130.000	0	0	130.000
<b>15NX</b> Reforma do Fórum Federal de Santos - SP	1.000.000	1.000.000	0	0	1.000.000
<b>15NZ</b> Reforma do Edifício-Sede do Tribunal Regional Federal da 3ª Região em São Paulo - SP - 2ª Etapa	3.500.000	3.500.000	0	0	3.500.000
<b>15PG</b> Reforma do Edifício-Sede I da Justiça Federal em Uberlândia - MG	90.500	90.500	0	0	90.500
<b>15PH</b> Reforma do Edifício-Sede da Justiça Federal em Teresina - PI	2.805.329	2.805.329	0	0	2.805.329
<b>15QA</b> Reforma do Fórum Federal de Barueri - SP	200.000	200.000	0	0	200.000
<b>15QB</b> Reforma do Edifício-Sede da Seção Judiciária de Porto Alegre - RS ETAPA II	1.000.000	1.000.000	0	0	1.000.000
<b>15R8</b> Reforma do Complexo de Imóveis da Seção Judiciária em Belo Horizonte - MG	1.000.000	1.000.000	0	0	1.000.000
<b>15R9</b> Reforma do Edifício-Sede da Seção Judiciária em Porto Velho - RO	1.000.000	1.000.000	0	0	1.000.000
<b>15SZ</b> Reforma do Edifício-Sede da Seção Judiciária de Florianópolis - SC - Etapa II	1.500.000	1.500.000	0	0	1.500.000
<b>15S7</b> Reforma do Edifício-Sede da Subseção Judiciária de São João Del Rei - MG	2.000.000	2.000.000	0	0	2.000.000
<b>15S8</b> Implantação de Sistema de Energia Solar na Justiça Federal da 1ª Região	1.000.000	1.000.000	0	0	1.000.000
<b>15TA</b> Aquisição de Imóvel para o Edifício-Sede da Justiça Federal em Propriá - SE	2.500.000	2.500.000	0	0	2.500.000
<b>15TK</b> Reforma do Complexo de Imóveis da Justiça Federal em Manaus - AM	992.604	992.604	0	0	992.604
<b>15TN</b> Aquisição de Imóveis para Funcionamento do TRF da 3ª Região em São Paulo - SP - Unidade "J"	7.610.000	7.610.000	0	0	7.610.000
<b>15TO</b> Reforma do Anexo Administrativo Presidente Wilson de São Paulo - SP	1.374.700	1.374.700	0	0	1.374.700
<b>15T9</b> Reforma do Fórum Marilena Franco no Rio de Janeiro - RJ	1.488.375	1.488.375	0	0	1.488.375
<b>15U9</b> Implantação de Usina Fotovoltaica no Edifício-Sede do Tribunal Regional Federal da 5ª Região	450.000	450.000	0	0	450.000
<b>151W</b> Desenvolvimento e Implantação do Sistema Processo Judicial Eletrônico na Justiça Federal - PJe	5.000.000	5.000.000	0	0	5.000.000
<b>153C</b> Construção de Galpão para Arquivo e Depósito Judicial para a Justiça Federal em Brasília - DF	1.060.000	1.060.000	0	0	1.060.000
<b>158C</b> Reforma do Edifício-Sede I da Justiça Federal no Distrito Federal - DF	500.000	500.000	0	0	500.000
<b>158N</b> Reforma do Edifício-Sede da Seção Judiciária em Aracaju - SE	500.000	500.000	0	0	500.000
<b>158O</b> Reforma do Edifício-Sede da Justiça Federal em Recife - PE	1.000.000	1.000.000	0	0	1.000.000
<b>158T</b> Reforma do Juizado Especial Federal de São Paulo - SP - 2ª Etapa	500.000	500.000	0	0	500.000
<b>158W</b> Reforma do Complexo de Imóveis do Tribunal Regional Federal da 5ª Região	1.550.000	1.550.000	0	0	1.550.000
<b>20TP</b> Ativos Civis da União	7.463.502.578	7.463.502.578	0	0	7.463.502.578
<b>2004</b> Assistência Médica e Odontológica aos Servidores Civis, Empregados, Militares e seus Dependentes	218.938.317	218.938.317	0	3.686.989	215.251.328
<b>212B</b> Benefícios Obrigatórios aos Servidores Civis, Empregados, Militares e seus Dependentes	411.061.683	411.061.683	0	6.922.403	404.139.280
<b>216H</b> Ajuda de Custo para Moradia ou Auxílio-Moradia a Agentes Públicos	5.781.892	5.781.892	0	97.369	5.684.523
<b>219I</b> Publicidade Institucional e de Utilidade Pública	6.283.759	6.283.759	0	0	6.283.759

# Congresso Nacional - Comissão Mista de Planos, Orçamentos Públicos e Fiscalização

Relatoria Geral - Alterações da Proposta Orçamentária da União para 2020

Despesas por Órgão/Ação

*Orçamento Fiscal e da Seguridade Social (Valores em R\$1,00)*

Ação	PL 22/2019 (A)	Relatório Setorial (B)	Acréscimos (C)	Cancelamentos (D)	Parecer CMO (E) = (B) + (C) - (D)
<b>4224</b> Assistência Jurídica a Pessoas Carentes	20.000.000	20.000.000	0	0	20.000.000
<b>4257</b> Julgamento de Causas na Justiça Federal	1.062.642.372	1.062.642.372	0	0	1.062.642.372
<b>7V68</b> Reforma do Edifício-Sede da Seção Judiciária em Natal - RN	3.070.000	3.070.000	0	0	3.070.000
<b>ÓRGÃO 13000 - Justiça Militar da União</b>	<b>580.749.627</b>	<b>580.749.627</b>	<b>553.934</b>	<b>553.934</b>	<b>580.749.627</b>
<b>0Z00</b> Reserva de Contingência - Financeira	564.385	564.385	0	0	564.385
<b>0Z01</b> Reserva de Contingência Fiscal - Primária	3.871.544	3.871.544	553.934	0	4.425.478
<b>0181</b> Aposentadorias e Pensões Civis da União	223.986.009	223.986.009	0	0	223.986.009
<b>09HB</b> Contribuição da União, de suas Autarquias e Fundações para o Custeio do Regime de Previdência dos Servidores Públicos Federais	35.010.201	35.010.201	0	0	35.010.201
<b>20TP</b> Ativos Civis da União	205.661.545	205.661.545	0	0	205.661.545
<b>2004</b> Assistência Médica e Odontológica aos Servidores Civis, Empregados, Militares e seus Dependentes	16.990.320	16.990.320	0	286.121	16.704.199
<b>212B</b> Benefícios Obrigatórios aos Servidores Civis, Empregados, Militares e seus Dependentes	15.713.052	15.713.052	0	264.613	15.448.439
<b>216H</b> Ajuda de Custo para Moradia ou Auxílio-Moradia a Agentes Públicos	190.000	190.000	0	3.200	186.800
<b>4225</b> Processamento de Causas e Gestão Administrativa na Justiça Militar da União	77.762.571	77.762.571	0	0	77.762.571
<b>7808</b> Construção de Edifício-Sede do Superior Tribunal Militar	1.000.000	1.000.000	0	0	1.000.000
<b>ÓRGÃO 14000 - Justiça Eleitoral</b>	<b>9.274.591.509</b>	<b>9.274.591.509</b>	<b>7.563.332</b>	<b>7.563.332</b>	<b>9.274.591.509</b>
<b>0Z00</b> Reserva de Contingência - Financeira	9.168.705	9.168.705	0	0	9.168.705
<b>0Z01</b> Reserva de Contingência Fiscal - Primária	82.521.210	82.521.210	7.563.332	0	90.084.542
<b>000Q</b> Contribuições a Organismos Internacionais sem Exigência de Programação Específica	307.300	307.300	0	0	307.300
<b>0181</b> Aposentadorias e Pensões Civis da União	1.085.654.899	1.085.654.899	0	0	1.085.654.899
<b>0413</b> Manutenção e Operação dos Partidos Políticos	959.015.755	959.015.755	0	0	959.015.755
<b>0536</b> Benefícios e Pensões Indenizatórias Decorrentes de Legislação Especial e/ou Decisões Judiciais	65.706	65.706	0	0	65.706
<b>09HB</b> Contribuição da União, de suas Autarquias e Fundações para o Custeio do Regime de Previdência dos Servidores Públicos Federais	597.629.473	597.629.473	0	0	597.629.473
<b>1P75</b> Construção do Edifício-Sede do Tribunal Regional Eleitoral do Ceará - CE	8.609.988	8.609.988	0	0	8.609.988
<b>12UT</b> Construção do Edifício-Sede do Tribunal Regional Eleitoral do Acre - AC	21.644.232	21.644.232	0	0	21.644.232
<b>149F</b> Construção de Cartório Eleitoral no Município de Uruará - AM	900.000	900.000	0	0	900.000
<b>149G</b> Construção de Cartório Eleitoral no Município de Juruá - AM	850.000	850.000	0	0	850.000
<b>15HO</b> Reforma de Cartório Eleitoral no Município de São Luis - MA	2.000.000	2.000.000	0	0	2.000.000
<b>15S9</b> Reforma da Nova Sede do Tribunal Regional Eleitoral do Rio Grande do Sul - RS	4.576.685	4.576.685	0	0	4.576.685
<b>152B</b> Desenvolvimento e Implantação do Sistema Processo Judicial Eletrônico na Justiça Eleitoral - Pje	5.552.180	5.552.180	0	0	5.552.180
<b>153H</b> Reforma do Edifício-Sede do Tribunal Regional Eleitoral da Bahia - BA	4.478.247	478.247	0	0	478.247
<b>20GP</b> Julgamento de Causas e Gestão Administrativa na Justiça Eleitoral	902.686.161	852.506.161	0	1.000.000	851.506.161
<b>20TP</b> Ativos Civis da União	3.818.458.967	3.818.458.967	0	0	3.818.458.967
<b>2004</b> Assistência Médica e Odontológica aos Servidores Civis, Empregados, Militares e seus Dependentes	144.204.223	144.204.223	0	2.428.443	141.775.780

# Congresso Nacional - Comissão Mista de Planos, Orçamentos Públicos e Fiscalização

Relatoria Geral - Alterações da Proposta Orçamentária da União para 2020

Despesas por Órgão/Ação

*Orçamento Fiscal e da Seguridade Social (Valores em R\$1,00)*

Ação	PL 22/2019 (A)	Relatório Setorial (B)	Acréscimos (C)	Cancelamentos (D)	Parecer CMO (E) = (B) + (C) - (D)
<b>212B</b> Benefícios Obrigatórios aos Servidores Civis, Empregados, Militares e seus Dependentes	244.744.944	244.744.944	0	4.121.582	240.623.362
<b>216H</b> Ajuda de Custo para Moradia ou Auxílio-Moradia a Agentes Públicos	790.167	790.167	0	13.307	776.860
<b>219I</b> Publicidade Institucional e de Utilidade Pública	11.415.835	11.415.835	0	0	11.415.835
<b>4269</b> Pleitos Eleitorais	1.289.316.832	1.289.316.832	0	0	1.289.316.832
<b>7XK3</b> Aquisição de Imóvel Contíguo ao Prédio da Antiga Sede do Tribunal Regional Eleitoral de Alagoas	0	180.000	0	0	180.000
<b>7XK4</b> Reforma do Anexo III do Edifício-Sede do Tribunal Regional Eleitoral da Bahia	0	4.000.000	0	0	4.000.000
<b>7832</b> Implantação do Sistema de Automação de Identificação do Eleitor	80.000.000	130.000.000	0	0	130.000.000
<b>ÓRGÃO 15000 - Justiça do Trabalho</b>	<b>20.806.855.284</b>	<b>20.806.855.284</b>	<b>16.919.139</b>	<b>16.919.139</b>	<b>20.806.855.284</b>
<b>0Z00</b> Reserva de Contingência - Financeira	711.880	711.880	0	0	711.880
<b>0Z01</b> Reserva de Contingência Fiscal - Primária	7.294.224	7.294.224	16.919.139	0	24.213.363
<b>0181</b> Aposentadorias e Pensões Civis da União	5.341.772.503	5.341.772.503	0	0	5.341.772.503
<b>0536</b> Benefícios e Pensões Indenizatórias Decorrentes de Legislação Especial e/ou Decisões Judiciais	395.250	395.250	0	0	395.250
<b>09HB</b> Contribuição da União, de suas Autarquias e Fundações para o Custeio do Regime de Previdência dos Servidores Públicos Federais	1.927.691.834	1.927.691.834	0	0	1.927.691.834
<b>1B51</b> Construção do Edifício-Sede do Tribunal Regional do Trabalho da 17ª Região em Vitória - ES	2.000.000	2.000.000	0	0	2.000.000
<b>1P66</b> Modernização de Instalações Físicas da Justiça do Trabalho	10.091.283	10.091.283	0	0	10.091.283
<b>133I</b> Adaptação do Edifício-Sede do Fórum Trabalhista de Belo Horizonte - MG	1.020.000	1.020.000	0	0	1.020.000
<b>134D</b> Construção do Edifício-Sede do Fórum Trabalhista de Novo Hamburgo - RS	300.000	300.000	0	0	300.000
<b>140R</b> Construção do Edifício-Sede da Vara do Trabalho de Alegrete - RS	300.000	300.000	0	0	300.000
<b>15A4</b> Construção do Edifício-Sede do Fórum Trabalhista de Apucarana	0	1.000.000	0	0	1.000.000
<b>2C73</b> Manutenção do Sistema Nacional de Tecnologia da Informação	7.117.286	7.117.286	0	0	7.117.286
<b>20G2</b> Formação e Aperfeiçoamento de Magistrados	6.651.635	6.651.635	0	0	6.651.635
<b>20TP</b> Ativos Civis da União	11.111.662.886	11.111.662.886	0	0	11.111.662.886
<b>2004</b> Assistência Médica e Odontológica aos Servidores Civis, Empregados, Militares e seus Dependentes	390.518.549	390.518.549	0	6.576.450	383.942.099
<b>212B</b> Benefícios Obrigatórios aos Servidores Civis, Empregados, Militares e seus Dependentes	612.020.651	612.020.651	0	10.306.613	601.714.038
<b>216H</b> Ajuda de Custo para Moradia ou Auxílio-Moradia a Agentes Públicos	2.142.203	2.142.203	0	36.076	2.106.127
<b>219I</b> Publicidade Institucional e de Utilidade Pública	15.755.368	15.755.368	0	0	15.755.368
<b>4224</b> Assistência Jurídica a Pessoas Carentes	114.330.554	114.330.554	0	0	114.330.554
<b>4256</b> Apreciação de Causas na Justiça do Trabalho	1.255.079.178	1.254.079.178	0	0	1.254.079.178
<b>ÓRGÃO 16000 - Justiça do Distrito Federal e dos Territórios</b>	<b>2.955.719.985</b>	<b>2.955.719.985</b>	<b>2.833.509</b>	<b>2.833.509</b>	<b>2.955.719.985</b>
<b>0Z00</b> Reserva de Contingência - Financeira	1.514.208	1.514.208	0	0	1.514.208
<b>0Z01</b> Reserva de Contingência Fiscal - Primária	9.123.201	9.123.201	2.833.509	0	11.956.710
<b>0181</b> Aposentadorias e Pensões Civis da União	528.856.769	528.856.769	0	0	528.856.769
<b>09HB</b> Contribuição da União, de suas Autarquias e Fundações para o Custeio do Regime de Previdência dos	280.013.233	280.013.233	0	0	280.013.233



# Congresso Nacional - Comissão Mista de Planos, Orçamentos Públicos e Fiscalização

Relatoria Geral - Alterações da Proposta Orçamentária da União para 2020

Despesas por Órgão/Ação

*Orçamento Fiscal e da Seguridade Social (Valores em R\$1,00)*

Ação	PL 22/2019 (A)	Relatório Setorial (B)	Acréscimos (C)	Cancelamentos (D)	Parecer CMO (E) = (B) + (C) - (D)
<b>Servidores Públicos Federais</b>					
<b>13ZW</b> Construção do Complexo de Armazenamento do TJDFT	400.000	400.000	0	0	400.000
<b>20TP</b> Ativos Cíveis da União	1.696.013.939	1.696.013.939	0	0	1.696.013.939
<b>2004</b> Assistência Médica e Odontológica aos Servidores Cíveis, Empregados, Militares e seus Dependentes	65.885.912	65.885.912	0	1.109.539	64.776.373
<b>212B</b> Benefícios Obrigatórios aos Servidores Cíveis, Empregados, Militares e seus Dependentes	102.371.651	102.371.651	0	1.723.970	100.647.681
<b>219I</b> Publicidade Institucional e de Utilidade Pública	17.000	17.000	0	0	17.000
<b>3751</b> Implantação de Varas Comuns e de Juizados Especiais Cíveis e Criminais	100.000	100.000	0	0	100.000
<b>4224</b> Assistência Jurídica a Pessoas Carentes	1.477.891	1.477.891	0	0	1.477.891
<b>4234</b> Apreciação e Julgamento de Causas no Distrito Federal	269.846.181	269.846.181	0	0	269.846.181
<b>7V65</b> Construção da Sede do Sistema de Justiça da Infância e da Juventude em Brasília - DF	100.000	100.000	0	0	100.000
<b>ÓRGÃO 17000 - Conselho Nacional de Justiça</b>	<b>205.311.608</b>	<b>205.311.608</b>	<b>165.356</b>	<b>165.356</b>	<b>205.311.608</b>
<b>0Z01</b> Reserva de Contingência Fiscal - Primária	0	0	165.356	0	165.356
<b>0181</b> Aposentadorias e Pensões Cíveis da União	157.560	157.560	0	0	157.560
<b>09HB</b> Contribuição da União, de suas Autarquias e Fundações para o Custeio do Regime de Previdência dos Servidores Públicos Federais	8.329.201	8.329.201	0	0	8.329.201
<b>20TP</b> Ativos Cíveis da União	75.085.715	75.085.715	0	0	75.085.715
<b>2004</b> Assistência Médica e Odontológica aos Servidores Cíveis, Empregados, Militares e seus Dependentes	3.939.444	3.939.444	0	66.341	3.873.103
<b>21BH</b> Controle da atuação administrativa e financeira do Poder Judiciário, do cumprimento dos deveres funcionais dos juízes e Gestão de Políticas Judiciárias	104.568.234	104.568.234	0	0	104.568.234
<b>212B</b> Benefícios Obrigatórios aos Servidores Cíveis, Empregados, Militares e seus Dependentes	5.579.670	5.579.670	0	93.963	5.485.707
<b>216H</b> Ajuda de Custo para Moradia ou Auxílio-Moradia a Agentes Públicos	300.000	300.000	0	5.052	294.948
<b>2549</b> Comunicação e Divulgação Institucional	7.351.784	7.351.784	0	0	7.351.784
<b>ÓRGÃO 20000 - Presidência da República</b>	<b>2.337.810.234</b>	<b>2.321.815.466</b>	<b>35.502.385</b>	<b>327.150.398</b>	<b>2.030.167.453</b>
<b>0Z00</b> Reserva de Contingência - Financeira	152.048.900	152.048.900	0	0	152.048.900
<b>0Z01</b> Reserva de Contingência Fiscal - Primária	0	0	2.385	0	2.385
<b>000Q</b> Contribuições a Organismos Internacionais sem Exigência de Programação Específica	136.160	130.881	0	4.479	126.402
<b>00QF</b> Integralização de Cotas em Fundo de Apoio à estruturação e ao desenvolvimento de projetos de concessões e parcerias público-privadas da União, dos Estados, do Distrito Federal e dos Municípios	74.500.000	71.611.562	0	37.111.562	34.500.000
<b>0022</b> Sentenças Judiciais Devidas por Empresas Estatais	12.930.000	12.930.000	0	0	12.930.000
<b>0181</b> Aposentadorias e Pensões Cíveis da União	342.981.730	342.981.730	0	0	342.981.730
<b>09HB</b> Contribuição da União, de suas Autarquias e Fundações para o Custeio do Regime de Previdência dos Servidores Públicos Federais	50.718.681	50.718.681	0	0	50.718.681
<b>15R5</b> Implantação do Sistema de Proteção das Instalações Presidenciais - (ProPR)	10.000.000	9.612.291	0	328.933	9.283.358
<b>15ST</b> Acesso à Organização para a Cooperação e Desenvolvimento Econômico - OCDE	17.760.000	17.071.428	0	584.184	16.487.244
<b>2B27</b> Proteção e Desenvolvimento do Programa Nuclear Brasileiro	431.520	414.790	0	14.194	400.596
<b>20B5</b> Fortalecimento do Sistema Público de Radiodifusão e Comunicação	140.763.353	143.350.353	0	20.000.000	123.350.353

# Congresso Nacional - Comissão Mista de Planos, Orçamentos Públicos e Fiscalização

Relatoria Geral - Alterações da Proposta Orçamentária da União para 2020

Despesas por Órgão/Ação

*Orçamento Fiscal e da Seguridade Social (Valores em R\$1,00)*

Ação	PL 22/2019 (A)	Relatório Setorial (B)	Acréscimos (C)	Cancelamentos (D)	Parecer CMO (E) = (B) + (C) - (D)
<b>20TP</b> Ativos Civis da União	914.882.080	914.882.080	20.000.000	73.248.127	861.633.953
<b>2000</b> Administração da Unidade	105.417.156	101.335.590	0	0	101.335.590
<b>2004</b> Assistência Médica e Odontológica aos Servidores Civis, Empregados, Militares e seus Dependentes	23.798.773	23.798.773	0	400.778	23.397.995
<b>2017</b> Comunicação Institucional	273.711.494	263.902.765	0	190.191.271	73.711.494
<b>21AN</b> Coordenação , Elaboração e Proposições para Modernização do Estado	592.000	569.048	0	19.473	549.575
<b>21AP</b> Apoio à Implementação da Política Nacional de Segurança da Informação	296.000	284.524	0	9.736	274.788
<b>212B</b> Benefícios Obrigatórios aos Servidores Civis, Empregados, Militares e seus Dependentes	37.365.605	37.365.605	0	629.248	36.736.357
<b>212H</b> Manutenção de Contrato de Gestão com Organizações Sociais (Lei nº 9.637, de 15 de maio de 1998)	1.000.000	1.000.000	0	0	1.000.000
<b>216H</b> Ajuda de Custo para Moradia ou Auxílio-Moradia a Agentes Públicos	4.468.868	4.301.097	0	217.596	4.083.501
<b>216Z</b> Gestão e Promoção do Programa de Parcerias de Investimentos	1.124.800	1.081.191	0	36.998	1.044.193
<b>217Z</b> Gestão do Sistema Nacional de Certificação Digital da Infraestrutura de Chaves Públicas - ICP - Brasil e de outras tecnologias de segurança da informação e identificação digital	21.177.547	20.369.048	10.000.000	685.931	29.683.117
<b>219M</b> Implementação do Programa de Proteção Integrada de Fronteiras (PPIF)	79.470	76.389	0	2.614	73.775
<b>2684</b> Ações de Inteligência	81.040.960	82.579.883	5.500.000	2.658.834	85.421.049
<b>2804</b> Publicações Oficiais	39.988.000	39.988.000	0	0	39.988.000
<b>4641</b> Publicidade de Utilidade Pública	7.290.147	7.007.501	0	239.797	6.767.704
<b>4693</b> Segurança Institucional do Presidente da República e do Vice-Presidente da República, Respectivos Familiares, e Outras Autoridades	22.714.990	21.834.308	0	747.170	21.087.138
<b>6662</b> Formulação e Desenvolvimento de Políticas e Estratégias de Longo Prazo	592.000	569.048	0	19.473	549.575
<b>ÓRGÃO 22000 - Ministério da Agricultura, Pecuária e Abastecimento</b>	<b>10.443.763.917</b>	<b>11.136.684.248</b>	<b>1.494.959.860</b>	<b>506.577.862</b>	<b>12.125.066.246</b>
<b>0Z00</b> Reserva de Contingência - Financeira	450.812.798	450.812.798	0	0	450.812.798
<b>0Z01</b> Reserva de Contingência Fiscal - Primária	0	0	27.270.258	0	27.270.258
<b>000M</b> Indenização a Servidores em Exercício em Localidades de Fronteira (Lei nº 12.855, de 2013)	2.392.230	2.392.230	0	0	2.392.230
<b>00PN</b> Participação do Brasil, como País não Membro, em Atividades de Cooperação Econômica junto à Organização para Cooperação e Desenvolvimento Econômico - OCDE e seus órgãos vinculados	349.280	335.739	0	11.489	324.250
<b>00QY</b> Acordos referentes a passivos atuariais de estatais dependentes	80.000.000	80.000.000	0	0	80.000.000
<b>0005</b> Sentenças Judiciais Transitadas em Julgado (Precatórios)	1.539.186.554	1.539.186.554	0	0	1.539.186.554
<b>0022</b> Sentenças Judiciais Devidas por Empresas Estatais	74.420.000	74.420.000	0	0	74.420.000
<b>0080</b> Subvenção Econômica ao Preço do Óleo Diesel de Embarcações Pesqueiras (Lei nº 9.445, de 1997)	3.782.142	3.741.758	0	34.263	3.707.495
<b>0181</b> Aposentadorias e Pensões Civis da União	1.686.569.562	1.686.569.562	0	0	1.686.569.562
<b>0359</b> Contribuição ao Fundo Garantia-Safra (Lei nº 10.420, de 2002)	468.040.642	468.040.642	0	0	468.040.642
<b>0536</b> Benefícios e Pensões Indenizatórias Decorrentes de Legislação Especial e/ou Decisões Judiciais	1.022.509	1.022.509	0	0	1.022.509
<b>09HB</b> Contribuição da União, de suas Autarquias e Fundações para o Custeio do Regime de Previdência dos Servidores Públicos Federais	287.659.671	287.659.671	0	0	287.659.671
<b>099F</b> Concessão de Subvenção Econômica ao Prêmio do Seguro Rural (Lei nº 10.823, de 2003)	232.656.000	223.635.698	0	7.652.814	215.982.884
<b>1475</b> Ampliação da Rede Nacional de Monitoramento Meteorológico	296.000	284.524	0	9.736	274.788

# Congresso Nacional - Comissão Mista de Planos, Orçamentos Públicos e Fiscalização

Relatoria Geral - Alterações da Proposta Orçamentária da União para 2020

Despesas por Órgão/Ação

*Orçamento Fiscal e da Seguridade Social (Valores em R\$1,00)*

Ação	PL 22/2019 (A)	Relatório Setorial (B)	Acréscimos (C)	Cancelamentos (D)	Parecer CMO (E) = (B) + (C) - (D)
<b>20M4</b> Apoio à Implementação de Políticas Agroambientais	111.296	106.981	0	3.661	103.320
<b>20QX</b> Desenvolvimento e Difusão de Tecnologias, Estudos e Pesquisas afins em Agricultura Irrigada	56.513	54.322	0	1.859	52.463
<b>20TP</b> Ativos Cíveis da União	3.051.641.960	3.051.641.960	0	177.612.202	2.874.029.758
<b>20WA</b> Cadastro, Recomposição e Produção Florestal	11.181.246	11.148.752	0	27.568	11.121.184
<b>20WB</b> Pesquisa e Informações Florestais	3.760.432	3.750.843	0	8.136	3.742.707
<b>20Y0</b> Fomento à Produção Pesqueira e Aquícola	2.002.428	9.573.236	0	24.768	9.548.468
<b>20Y1</b> Desenvolvimento da Infraestrutura Pesqueira e Aquícola	759.752	3.777.559	0	16.669	3.760.890
<b>20Y2</b> Ordenamento, Monitoramento, Controle e Fiscalização da Atividade Pesqueira	945.280	926.698	0	15.765	910.933
<b>20Y6</b> Pesquisa e Desenvolvimento de Tecnologias para a Agropecuária	109.892.381	134.770.323	193.440.962	106.543.878	221.667.407
<b>20Y7</b> Desenvolvimento do Abastecimento Agroalimentar	5.430.000	6.382.000	0	0	6.382.000
<b>20Y8</b> Desenvolvimento da Cafeicultura	8.390.681	8.390.681	0	0	8.390.681
<b>20Z5</b> Desenvolvimento da Agroenergia	14.800	14.227	0	487	13.740
<b>20ZT</b> Promoção do Agronegócio Brasileiro no Mercado Internacional	7.221.443	6.941.461	0	237.537	6.703.924
<b>20ZU</b> Redução de Riscos na Atividade Agropecuária	592.124	569.167	0	19.477	549.690
<b>20ZV</b> Fomento ao Setor Agropecuário	10.229.419	598.931.703	897.903.124	27.832.815	1.469.002.012
<b>20ZY</b> Desenvolvimento Sustentável das Regiões Produtoras de Cacau	9.634.402	9.670.706	13.699.080	9.370.706	13.999.080
<b>2000</b> Administração da Unidade	310.574.266	311.330.908	309.726	0	311.640.634
<b>2004</b> Assistência Médica e Odontológica aos Servidores Cíveis, Empregados, Militares e seus Dependentes	125.025.219	125.025.219	0	2.105.464	122.919.755
<b>21AJ</b> Agropecuária Conservacionista	322.887	310.369	0	10.621	299.748
<b>21AK</b> Promoção da Inovação tecnológica na Agropecuária	396.183	380.823	0	13.032	367.791
<b>21B6</b> Assistência Técnica e Extensão Rural	41.380.128	52.688.905	69.677.020	40.338.905	82.027.020
<b>21B7</b> Gestão e Operacionalização do Terra Brasil	5.650.971	4.485.943	0	153.509	4.332.434
<b>21B8</b> Desenvolvimento Sustentável da Bioeconomia	7.094.050	6.107.963	0	209.014	5.898.949
<b>21B9</b> Promoção e Fortalecimento da Comercialização e Acesso aos Mercados	15.631.465	14.315.180	15.270.718	12.779.180	16.806.718
<b>210Q</b> Reordenamento e Consolidação da Estrutura e Governança Fundiária	3.348.075	4.258.268	0	108.076	4.150.192
<b>210R</b> Monitoramento de Conflitos Agrários e Pacificação no Campo	478.946	478.946	0	0	478.946
<b>210T</b> Promoção da Educação do Campo	9.104.211	9.895.529	12.328.231	8.865.302	13.358.458
<b>210V</b> Promoção e Fortalecimento da Estruturação Produtiva da Agricultura Familiar, Pequenos e Médios Produtores Rurais	14.864.827	36.260.008	20.520.182	14.327.562	42.452.628
<b>210Z</b> Reconhecimento e Indenização de Territórios Quilombolas	2.942.132	3.242.132	0	0	3.242.132
<b>211A</b> Consolidação de Assentamentos Rurais	39.050.757	53.809.909	62.661.332	39.050.757	77.420.484
<b>211B</b> Aquisição de Terras	12.292.327	12.292.327	0	0	12.292.327
<b>211C</b> Reforma Agrária e Regularização Fundiária	8.461.770	9.768.681	0	121.397	9.647.284
<b>212B</b> Benefícios Obrigatórios aos Servidores Cíveis, Empregados, Militares e seus Dependentes	204.085.873	204.085.873	0	3.436.868	200.649.005
<b>212H</b> Manutenção de Contrato de Gestão com Organizações Sociais (Lei nº 9.637, de 15 de maio de 1998)	2.505.313	2.408.180	0	82.408	2.325.772

# Congresso Nacional - Comissão Mista de Planos, Orçamentos Públicos e Fiscalização

Relatoria Geral - Alterações da Proposta Orçamentária da União para 2020

Despesas por Órgão/Ação

*Orçamento Fiscal e da Seguridade Social (Valores em R\$1,00)*

Ação	PL 22/2019 (A)	Relatório Setorial (B)	Acréscimos (C)	Cancelamentos (D)	Parecer CMO (E) = (B) + (C) - (D)
<b>213F</b> Funcionamento dos Terminais Pesqueiros Públicos de Propriedade e Administração da União	7.288.000	7.210.181	8.480.139	7.210.181	8.480.139
<b>2130</b> Formação de Estoques Públicos - AGF	1.400.000.000	1.400.000.000	0	0	1.400.000.000
<b>2137</b> Fiscalização dos Estoques e das Operações de Garantia e Sustentação de Preços na Comercialização de Produtos Agropecuários	1.300.000	1.300.000	0	0	1.300.000
<b>214W</b> Modernização e Fortalecimento da Defesa Agropecuária	105.232.014	104.385.683	112.491.313	1.439.167	215.437.829
<b>214X</b> Vigilância e Inspeção das Operações de Comércio Exterior de Mercadorias, Bens e Materiais de Interesse Agropecuário	4.086.560	3.928.121	0	134.420	3.793.701
<b>214Y</b> Fortalecimento do Sistema Unificado de Atenção à Sanidade Agropecuária - SUASA	3.448.976	13.318.516	0	110.685	13.207.831
<b>214Z</b> Fomento à Tecnologia Agropecuária e aos Recursos Genéticos	125.023	920.176	0	4.112	916.064
<b>215A</b> Desenvolvimento das Cadeias Produtivas da Agropecuária	742.286	713.507	0	24.416	689.091
<b>215C</b> Ampliação, Revitalização e Modernização da Infraestrutura Física das Unidades da Embrapa	11.443.122	19.179.418	103.241	233.915	19.048.744
<b>216H</b> Ajuda de Custo para Moradia ou Auxílio-Moradia a Agentes Públicos	1.857.096	1.808.405	0	72.583	1.735.822
<b>216I</b> Produção e Divulgação de Informações Meteorológicas e Climatológicas	16.513.152	15.915.219	26.069.001	15.815.219	26.169.001
<b>219N</b> Governança Fundiária e Gerenciamento do Cadastro Rural	10.282.749	10.282.749	10.282.749	10.282.749	10.282.749
<b>4641</b> Publicidade de Utilidade Pública	2.743.880	2.641.250	0	87.072	2.554.178
<b>8593</b> Apoio ao Desenvolvimento de Agricultura de Baixa Emissão de Carbono - ABC	274.239	263.607	0	9.021	254.586
<b>8606</b> Apoio ao Desenvolvimento e Controle da Agricultura Orgânica - Pró-Orgânico	1.392.383	2.188.399	0	45.800	2.142.599
<b>8622</b> Promoção do Cooperativismo e Associativismo para o Desenvolvimento Agropecuário	4.558.400	10.360.894	0	149.941	10.210.953
<b>8924</b> Transferência de Tecnologias para a Inovação para a Agropecuária	20.215.092	26.370.656	24.452.784	19.932.656	30.890.784
<b>ÓRGÃO 24000 - Ministério da Ciência, Tecnologia, Inovações e Comunicações</b>	<b>11.715.829.129</b>	<b>11.780.079.285</b>	<b>2.750.947.056</b>	<b>2.720.678.063</b>	<b>11.810.348.278</b>
<b>0A29</b> Subvenção Econômica a Projetos de Desenvolvimento Tecnológico (Lei nº 10.973, de 2004)	50.690.225	52.960.225	50.690.225	50.690.225	52.960.225
<b>0Z00</b> Reserva de Contingência - Financeira	5.120.522.744	5.120.522.744	0	0	5.120.522.744
<b>0Z01</b> Reserva de Contingência Fiscal - Primária	0	0	19.426.146	0	19.426.146
<b>00F7</b> Contribuição à Associação Brasileira das Instituições de Pesquisa Tecnológica - ABIPTI	207.200	2.049.167	0	6.815	2.042.352
<b>00F8</b> Contribuição à Sociedade Brasileira para o Progresso da Ciência - SBPC	2.368.000	4.627.699	0	77.891	4.549.808
<b>00LV</b> Formação, Capacitação e Fixação de Recursos Humanos Qualificados para a Pesquisa e Desenvolvimento (P&D)	962.987.101	964.098.761	1.010.109.950	962.882.748	1.011.325.963
<b>00NQ</b> Contribuição à Associação para Promoção da Excelência do Software Brasileiro - SOFTEX	1.184.000	1.338.096	0	38.946	1.299.150
<b>00OQ</b> Contribuições a Organismos Internacionais sem Exigência de Programação Específica	446.960	429.632	0	14.702	414.930
<b>00PN</b> Participação do Brasil, como País não Membro, em Atividades de Cooperação Econômica junto à Organização para Cooperação e Desenvolvimento Econômico - OCDE e seus órgãos vinculados	47.360	45.524	0	1.558	43.966
<b>00PW</b> Contribuições a Entidades Nacionais sem Exigência de Programação Específica	12.287	261.812	0	404	261.408
<b>00RL</b> Formação e Expansão da Capacitação de Pessoal Qualificado em Atividades de Pesquisa Tecnológica, Empreendedorismo e Inovação	41.840.000	41.380.952	41.380.952	41.770.408	40.991.496
<b>00R6</b> Encargos Decorrentes da Extinção de Entidades Vinculadas ao Ministério da Ciência, Tecnologia, Inovações e Comunicações - MCTIC	3.848.000	3.698.810	0	126.573	3.572.237
<b>0005</b> Sentenças Judiciais Transitadas em Julgado (Precatórios)	3.000	3.000	0	0	3.000

# Congresso Nacional - Comissão Mista de Planos, Orçamentos Públicos e Fiscalização

Relatoria Geral - Alterações da Proposta Orçamentária da União para 2020

Despesas por Órgão/Ação

*Orçamento Fiscal e da Seguridade Social (Valores em R\$1,00)*

Ação	PL 22/2019 (A)	Relatório Setorial (B)	Acréscimos (C)	Cancelamentos (D)	Parecer CMO (E) = (B) + (C) - (D)
<b>0022</b> Sentenças Judiciais Devidas por Empresas Estatais	28.901.804	28.901.804	0	0	28.901.804
<b>008A</b> Contribuição à Academia Brasileira de Ciências - ABC	2.368.000	2.676.191	956.224	77.891	3.554.524
<b>0181</b> Aposentadorias e Pensões Civis da União	1.215.828.122	1.215.828.122	0	0	1.215.828.122
<b>0283</b> Amortização e Encargos de Financiamento da Dívida Contratual Interna	40.736.890	40.736.890	0	0	40.736.890
<b>0536</b> Benefícios e Pensões Indenizatórias Decorrentes de Legislação Especial e/ou Decisões Judiciais	51.896	51.896	0	0	51.896
<b>0741</b> Equalização de Taxa de Juros em Financiamento à Inovação Tecnológica (Lei nº 10.332, de 2001)	297.330.423	297.330.423	297.330.423	297.330.423	297.330.423
<b>0745</b> Investimento em Empresas Inovadoras	50.000	50.000	50.000	50.000	50.000
<b>09HB</b> Contribuição da União, de suas Autarquias e Fundações para o Custeio do Regime de Previdência dos Servidores Públicos Federais	221.461.071	221.461.071	0	0	221.461.071
<b>12EA</b> Reformas de Edificações do Ministério da Ciência, Tecnologia, Inovações e Comunicações	5.136.800	4.937.643	4.937.643	5.106.609	4.768.677
<b>12P1</b> Implantação do Reator Multipropósito Brasileiro	573.600	551.362	551.362	570.229	532.495
<b>13CL</b> Construção de Fonte de Luz Síncrotron de 4ª geração - SIRIUS, por Organização Social (Lei nº 9.637, de 15 de maio de 1998)	88.859.200	85.414.042	85.414.042	88.336.911	82.491.173
<b>13CM</b> Implantação do Repositório de Rejeitos de Baixo e Médio Nível - RBMN	607.104	583.567	583.567	603.537	563.597
<b>13CN</b> Implantação do Laboratório de Fusão Nuclear	79.600	76.515	76.515	79.134	73.896
<b>14XT</b> Expansão das Instalações Física e Laboratorial do LNNano, por Organização Social (Lei nº 9.637, de 15 de maio de 1998)	5.319.519	5.113.277	5.113.277	5.288.253	4.938.301
<b>15P6</b> Ampliação e Modernização da Infraestrutura para o Estudo da Biodiversidade, Inovação Tecnológica e Sustentabilidade dos Ecossistemas Amazônicos frente às Mudanças Globais	2.974.761	2.859.428	2.859.428	2.957.277	2.761.579
<b>15UI</b> Implantação da Infraestrutura para a Prestação de Serviço de Comunicação de Dados - PNBL	254.267.273	254.267.273	0	0	254.267.273
<b>15UJ</b> Desenvolvimento e Lançamento de Satélite Geoestacionário de Defesa e Comunicação Estratégica - SGDC	93.981.727	93.981.727	0	0	93.981.727
<b>15UK</b> Implementação de Projetos de Cidades Digitais e Inteligentes	59.200	56.905	0	1.947	54.958
<b>15UL</b> Implantação de Infraestrutura para os Projetos Norte e Nordeste Conectados	37.014.092	36.283.558	0	619.785	35.663.773
<b>154K</b> Construção da Infraestrutura do Instituto Nacional do Semi-Árido - INSA	161.601	155.336	155.336	160.652	150.020
<b>154L</b> Implementação do Plano de Absorção e Transferência de Tecnologia no Âmbito do Satélite Geoestacionário de Defesa e Comunicações Estratégicas - SGDC	3.552.000	3.414.286	3.414.286	3.531.123	3.297.449
<b>2B32</b> Formação Especializada para o Setor Nuclear	3.256.000	3.129.762	3.129.762	3.236.862	3.022.662
<b>2B68</b> Relações com os Usuários de Serviços de Telecomunicações	32.209.920	32.209.920	0	0	32.209.920
<b>2E94</b> Fomento à Pesquisa Voltada para a Geração de Conhecimento, Novas Tecnologias, Produtos e Processos Inovadores no Setor Agropecuário	0	2.000.000	16.000.000	0	18.000.000
<b>20GB</b> Monitoramento e Alerta de Desastres Naturais - CEMADEN	11.232.657	10.797.157	10.797.157	11.166.636	10.427.678
<b>20I4</b> Fomento a Pesquisa e Desenvolvimento em Áreas Básicas e Estratégicas	66.402.012	66.402.012	66.402.012	66.402.012	66.402.012
<b>20TP</b> Ativos Civis da União	1.575.049.940	1.575.049.940	0	91.671.333	1.483.378.607
<b>20UQ</b> Apoio a Projetos de Tecnologias Aplicadas, Tecnologias Sociais e Extensão Tecnológica Articulados às Políticas Públicas de Inovação e Desenvolvimento Sustentável do Brasil	4.327.200	9.953.432	4.159.432	4.301.768	9.811.096
<b>20US</b> Fomento a Projetos, Programas e Redes de Pesquisa e Desenvolvimento (P&D)	36.148.554	39.876.812	35.204.312	36.005.409	39.075.715
<b>20UT</b> Promoção da Pesquisa, do Desenvolvimento e da Inovação em Tecnologias Digitais	5.920.000	5.890.476	10.471.595	5.885.204	10.476.867
<b>20UV</b> Fomento a Pesquisa e Desenvolvimento em Ciência e Tecnologia do Mar, Oceanos e Clima	1.032.480	1.092.451	992.451	1.026.413	1.058.489

# Congresso Nacional - Comissão Mista de Planos, Orçamentos Públicos e Fiscalização

Relatoria Geral - Alterações da Proposta Orçamentária da União para 2020

Despesas por Órgão/Ação

*Orçamento Fiscal e da Seguridade Social (Valores em R\$1,00)*

Ação	PL 22/2019 (A)	Relatório Setorial (B)	Acréscimos (C)	Cancelamentos (D)	Parecer CMO (E) = (B) + (C) - (D)
<b>20UW</b> Segurança Nuclear, Controle de Material Nuclear e Proteção Física de Instalações Nucleares e Radiativas	6.467.521	6.417.882	6.417.882	6.459.996	6.375.768
<b>20UX</b> Desenvolvimento da Ciência e da Tecnologia Nucleares	51.195.409	50.229.806	50.229.806	51.049.023	49.410.589
<b>20VA</b> Apoio a Estudos e Projetos de Pesquisa e Desenvolvimento Relacionados à Mudança do Clima	2.921.760	2.808.483	2.808.483	2.904.590	2.712.376
<b>20VB</b> Pesquisa, Desenvolvimento Tecnológico e Formação de Capital Humano para o Setor Espacial	10.238.584	10.141.625	9.841.625	10.178.406	9.804.844
<b>20V6</b> Fomento a Pesquisa e Desenvolvimento Voltados à Inovação e ao Processo Produtivo	6.587.200	28.420.662	14.943.522	6.548.483	36.815.701
<b>20V7</b> Pesquisa, Desenvolvimento Científico, Difusão do Conhecimento e Popularização da Ciência nas Unidades de Pesquisa do MCTIC	40.717.572	39.146.563	39.146.563	40.479.406	37.813.720
<b>20V8</b> Apoio a Iniciativas e Projetos de Inclusão Digital	27.776.640	61.778.202	26.699.713	27.613.377	60.864.538
<b>20V9</b> Monitoramento da Cobertura da Terra e do Risco de Queimadas e Incêndios Florestais (INPE)	2.009.056	1.931.164	1.931.164	1.997.248	1.865.080
<b>20ZD</b> Simplificação e Melhoria da Regulação dos Serviços de Telecomunicações	13.556.633	13.556.633	0	0	13.556.633
<b>20ZE</b> Universalização e Massificação dos Serviços de Telecomunicações	61.281	61.281	0	0	61.281
<b>20ZR</b> Política Produtiva e Inovação Tecnológica	16.000.000	18.000.000	16.000.000	16.000.000	18.000.000
<b>2000</b> Administração da Unidade	595.160.578	585.380.141	264.697.886	264.697.886	585.380.141
<b>2004</b> Assistência Médica e Odontológica aos Servidores Civis, Empregados, Militares e seus Dependentes	25.392.254	25.392.254	0	427.614	24.964.640
<b>2095</b> Fomento a Projetos de Implantação, Recuperação e Modernização da Infraestrutura de Pesquisa das Instituições Públicas (CT-Infra)	113.616.020	113.616.020	113.616.020	113.616.020	113.616.020
<b>21AC</b> Encomendas Tecnológicas e Fomento a Tecnologias Aplicadas em Setores Estratégicos	2.012.800	1.934.762	1.934.762	2.000.970	1.868.554
<b>21AD</b> Pesquisa, Desenvolvimento e Inovação nas Unidades de Pesquisa do MCTIC	9.805.840	9.484.433	9.484.433	9.757.116	9.211.750
<b>21AE</b> Evolução dos Serviços de Radiodifusão	343.360	330.048	0	11.294	318.754
<b>21AG</b> Desenvolvimento de Sistemas Espaciais	59.047.164	56.757.848	56.757.848	58.700.101	54.815.595
<b>21AH</b> Governança e Regulação de Atividades Espaciais	192.456	184.995	184.995	191.326	178.664
<b>21AI</b> Infraestrutura e Aplicações Espaciais	22.025.960	21.573.599	21.173.599	21.896.741	20.850.457
<b>2113</b> Fomento à Pesquisa e à Inovação Tecnológica (CT-Verde Amarelo)	1.500.000	9.000.000	1.500.000	1.500.000	9.000.000
<b>2119</b> Fomento a Projetos Institucionais para Pesquisa no Setor Mineral (CT-Mineral)	50.000	50.000	50.000	50.000	50.000
<b>212B</b> Benefícios Obrigatórios aos Servidores Civis, Empregados, Militares e seus Dependentes	46.014.079	46.014.079	0	774.892	45.239.187
<b>212H</b> Manutenção de Contrato de Gestão com Organizações Sociais (Lei nº 9.637, de 15 de maio de 1998)	174.327.264	168.768.425	215.379.614	173.302.617	210.845.422
<b>215L</b> Fomento a Pesquisa e Desenvolvimento Científico em Áreas Estratégicas	15.150.080	18.412.697	14.562.697	15.061.033	17.914.361
<b>215N</b> Prestação de Serviços Tecnológicos	492.136	475.351	475.351	489.591	461.111
<b>216H</b> Ajuda de Custo para Moradia ou Auxílio-Moradia a Agentes Públicos	1.823.979	1.788.294	884.753	945.746	1.727.301
<b>216V</b> Fomento à Infraestrutura de Laboratórios Nacionais Embarcados	106.560	102.429	102.429	105.934	98.924
<b>216W</b> Pesquisa, Desenvolvimento e Supercomputação para Previsão de Tempo e Clima	8.302.257	7.985.033	7.985.033	8.254.167	7.715.899
<b>217J</b> Gestão de Órgãos Colegiados Vinculados ao MCTIC	1.068.445	1.027.021	1.027.021	1.062.166	991.876
<b>218E</b> Armazenamento de Rejeitos Radiativos e Proteção Radiológica	2.377.984	2.285.788	2.285.788	2.364.008	2.207.568
<b>2189</b> Fomento a Projetos Institucionais para Pesquisa no Setor de Energia Elétrica (CT-Energ)	50.000	50.000	50.000	50.000	50.000
<b>2191</b> Fomento a Projetos Institucionais para Pesquisa no Setor de Transportes Terrestres e Hidroviários (CT-Transporte)	50.000	50.000	50.000	50.000	50.000

# Congresso Nacional - Comissão Mista de Planos, Orçamentos Públicos e Fiscalização

Relatoria Geral - Alterações da Proposta Orçamentária da União para 2020

Despesas por Órgão/Ação

*Orçamento Fiscal e da Seguridade Social (Valores em R\$1,00)*

Ação	PL 22/2019 (A)	Relatório Setorial (B)	Acréscimos (C)	Cancelamentos (D)	Parecer CMO (E) = (B) + (C) - (D)
<b>2223</b> Fomento a Projetos Institucionais para Pesquisa no Setor de Recursos Hídricos (CT-Hidro)	50.000	50.000	50.000	50.000	50.000
<b>2357</b> Fomento a Projetos Institucionais para Pesquisa no Setor Espacial (CT-Espacial)	50.000	50.000	50.000	50.000	50.000
<b>2424</b> Fiscalização Regulatória	37.933.641	37.933.641	0	0	37.933.641
<b>2478</b> Produção e Fornecimento de Radiofármacos no País	86.400.527	85.880.078	85.880.078	86.321.626	85.438.530
<b>2495</b> Controle de Bens Sensíveis	272.320	261.762	261.762	270.719	252.805
<b>2997</b> Fomento a Projetos Institucionais para Pesquisa no Setor de Saúde (CT-Saúde)	50.000	50.000	50.000	50.000	50.000
<b>4031</b> Fomento a Projetos Institucionais para Pesquisa no Setor de Biotecnologia (CT-Biotecnologia)	50.000	50.000	50.000	50.000	50.000
<b>4043</b> Fomento a Projetos Institucionais para Pesquisa no Setor de Agronegócio (CT-Agronegócio)	50.000	50.000	50.000	50.000	50.000
<b>4053</b> Fomento a Projetos Institucionais para Pesquisa no Setor Aeronáutico (CT-Aeronáutico)	600.000	600.000	600.000	600.000	600.000
<b>4148</b> Apoio a Entidades para Promoção de Eventos Científicos e Tecnológicos	50.000	50.000	50.000	50.000	50.000
<b>4156</b> Fomento a Projetos Institucionais para Pesquisa no Setor de Petróleo e Gás Natural (CT-Petro)	245.000	245.000	245.000	245.000	245.000
<b>4185</b> Fomento a Projetos Institucionais para Pesquisa no Setor de Tecnologia da Informação (CT-Info)	50.000	50.000	50.000	50.000	50.000
<b>4210</b> Formulação e Gestão da Política Nacional de Ciência, Tecnologia, Inovações e Comunicações	5.705.193	5.483.998	5.483.998	5.671.660	5.296.336
<b>4641</b> Publicidade de Utilidade Pública	2.131.506	2.048.866	2.048.866	2.118.978	1.978.754
<b>4947</b> Fomento a Projetos Institucionais de Ciência e Tecnologia	68.966.320	68.966.320	68.966.320	68.966.320	68.966.320
<b>4949</b> Fomento a Projetos Institucionais para Pesquisa na Região Amazônica (CT-Amazônia)	50.000	50.000	50.000	50.000	50.000
<b>6147</b> Cooperação Internacional em Ciência, Tecnologia e Inovação	2.843.104	2.732.876	2.732.876	2.826.396	2.639.356
<b>6432</b> Pesquisa, Desenvolvimento, Fabricação e Comercialização de Componentes Semicondutores	26.584.323	25.963.224	25.963.224	26.490.165	25.436.283
<b>6702</b> Apoio a Projetos e Eventos de Educação, Divulgação e Popularização da Pesquisa e Desenvolvimento	7.406.000	12.039.318	7.118.864	7.362.471	11.795.711
<b>7F40</b> Implantação do Centro Espacial de Alcântara - CEA	800.000	1.768.984	768.984	795.299	1.742.669
<b>8563</b> Fomento a Projetos Institucionais para Pesquisa no Setor de Transporte Aquaviário e de Construção Naval (CT-Aquaviário)	50.000	50.000	50.000	50.000	50.000
<b>ÓRGÃO 25000 - Ministério da Economia</b>	<b>596.782.142.959</b>	<b>596.705.962.981</b>	<b>725.598.740</b>	<b>1.186.062.931</b>	<b>596.245.498.790</b>
<b>0C01</b> Valores Retroativos a Anistiados Políticos nos termos da Lei nº 11.354, de 19/10/2006	117.599.996	117.599.996	0	0	117.599.996
<b>0E81</b> Benefícios Previdenciários Urbanos	358.985.104.048	358.985.104.048	0	0	358.985.104.048
<b>0E82</b> Benefícios Previdenciários Rurais	95.426.420.064	95.426.420.064	0	0	95.426.420.064
<b>OZ00</b> Reserva de Contingência - Financeira	6.902.409.293	6.902.409.293	0	0	6.902.409.293
<b>OZ01</b> Reserva de Contingência Fiscal - Primária	0	0	97.451.022	0	97.451.022
<b>00H4</b> Seguro Desemprego	40.595.977.137	40.595.977.137	0	0	40.595.977.137
<b>00IO</b> Inventariança do Fundo Nacional de Desenvolvimento - FND (Extinto pela Lei nº 12.431, de 2011)	17.760	17.072	0	584	16.488
<b>00M6</b> Concessão de Bolsas para Pesquisa Econômica	4.440.000	4.267.857	0	146.046	4.121.811
<b>00N2</b> Cumprimento de Sentença Judicial - Instituto Aerus de Seguridade Social - Processo nº 0010295-77.2004.4.01.3400	623.063.886	623.063.886	0	0	623.063.886
<b>00OM</b> Indenização a Servidores em Exercício em Localidades de Fronteira (Lei nº 12.855, de 2013)	35.768.989	35.768.989	0	0	35.768.989
<b>00OQ</b> Contribuições a Organismos Internacionais sem Exigência de Programação Específica	3.615.511	3.561.461	0	45.858	3.515.603

# Congresso Nacional - Comissão Mista de Planos, Orçamentos Públicos e Fiscalização

Relatoria Geral - Alterações da Proposta Orçamentária da União para 2020

Despesas por Órgão/Ação

*Orçamento Fiscal e da Seguridade Social (Valores em R\$1,00)*

Ação	PL 22/2019 (A)	Relatório Setorial (B)	Acréscimos (C)	Cancelamentos (D)	Parecer CMO (E) = (B) + (C) - (D)
<b>00PN</b> Participação do Brasil, como País não Membro, em Atividades de Cooperação Econômica junto à Organização para Cooperação e Desenvolvimento Econômico - OCDE e seus órgãos vinculados	203.552	199.788	0	3.194	196.594
<b>00PW</b> Contribuições a Entidades Nacionais sem Exigência de Programação Específica	61.924	59.524	0	2.037	57.487
<b>00QG</b> Anistiados Políticos - Retroativos Concedidos por Decisões Judiciais	10.836.385	10.836.385	0	0	10.836.385
<b>00RR</b> Cumprimento de Obrigações Decorrentes da Reestruturação da Participação do Estado no Setor Econômico	11.840.000	11.380.952	0	389.456	10.991.496
<b>00RT</b> Recursos para Programações em Despesas de Capital	3.830.965.548	3.830.965.548	0	0	3.830.965.548
<b>00RO</b> Pagamento de acordo homologado em juízo - Serviço Federal de Processamento de Dados - Ação Trabalhista 204700-25.1989.5.02.0039	54.608.663	54.608.663	0	0	54.608.663
<b>00R5</b> Contribuição ao Fórum Global sobre Transparência e Intercâmbio de Informações para Fins Tributários	1.740.180	1.740.180	0	0	1.740.180
<b>0005</b> Sentenças Judiciais Transitadas em Julgado (Precatórios)	168.156	168.156	0	0	168.156
<b>0023</b> Obrigações com a Garantia de Contratos de Financiamento Habitacional	763.985.975	763.985.975	0	0	763.985.975
<b>009K</b> Complementação de Aposentadorias e Pensões da Extinta RFFSA	592.910.968	592.910.968	0	0	592.910.968
<b>009W</b> Compensação Previdenciária	3.930.217.340	3.930.217.340	0	0	3.930.217.340
<b>0099</b> Contribuição ao Centro de Estudos Monetários Latino-Americano - CEMLA	1.122.175	1.078.668	0	36.912	1.041.756
<b>0158</b> Financiamento de Programas de Desenvolvimento Econômico a Cargo do BNDES	19.731.135.418	19.731.135.418	0	0	19.731.135.418
<b>0181</b> Aposentadorias e Pensões Civis da União	14.328.677.052	14.328.677.052	309.023.243	309.023.243	14.328.677.052
<b>0467</b> Cobertura de Saldo Residual de Contratos de Financiamentos Firmados no Sistema Financeiro de Habitação (SFH)	25.000.000	25.000.000	0	0	25.000.000
<b>0473</b> Honra de Aval decorrente de Garantia do Risco das Operações de Financiamento a Micro, Pequenas e Médias Empresas (Lei nº 9.531, de 1997)	2.688.010	2.688.010	0	0	2.688.010
<b>0536</b> Benefícios e Pensões Indenizatórias Decorrentes de Legislação Especial e/ou Decisões Judiciais	927.200.874	927.200.874	0	0	927.200.874
<b>0556</b> Apoio Financeiro à Fundação Getúlio Vargas	386.509	5.371.524	0	12.714	5.358.810
<b>0581</b> Abono Salarial	20.023.815.525	20.023.815.525	0	0	20.023.815.525
<b>0617</b> Operacionalização do Fundo de Compensação e Variações Salariais - FCVS	179.112.201	179.112.201	0	0	179.112.201
<b>0625</b> Sentenças Judiciais Transitadas em Julgado de Pequeno Valor	5.654.802.967	5.654.802.967	0	0	5.654.802.967
<b>0643</b> Complemento da Atualização Monetária dos Recursos do Fundo de Garantia do Tempo de Serviço - FGTS (Lei Complementar nº 110, de 2001)	35.811.581	35.811.581	0	0	35.811.581
<b>0739</b> Indenização a Anistiados Políticos em Prestação Única ou em Prestação Mensal, Permanente e Continuada, nos termos da Lei nº 10.559, de 2002	598.113.750	598.113.750	0	0	598.113.750
<b>09HB</b> Contribuição da União, de suas Autarquias e Fundações para o Custeio do Regime de Previdência dos Servidores Públicos Federais	2.627.955.200	2.627.955.200	20.000.000	20.000.000	2.627.955.200
<b>10M8</b> Desenvolvimento do Sistema de Gestão de Pessoas - SIGEPE.gov	12.538.028	12.051.917	0	412.417	11.639.500
<b>1151</b> Assistência Técnica para Gestão dos Projetos de Modernização da Gestão Administrativa e Fiscal dos Municípios	2.251.080	7.243.114	0	6.759	7.236.355
<b>116V</b> Instalação de Unidades de Funcionamento do INSS	792.496	792.496	0	0	792.496
<b>148D</b> Desenvolvimento e implantação do novo Sistema de Controle de Atividades Financeiras - SISCOAF II	2.285.200	2.196.601	0	75.168	2.121.433
<b>15DM</b> Integração do Sistema Estatístico e Geocientífico Nacional	312.638	300.517	0	10.284	290.233
<b>15DN</b> Bases Cartográficas para o Plano Nacional de Gestão de Riscos e Respostas a Desastres Naturais	129.190	124.182	0	4.250	119.932



# Congresso Nacional - Comissão Mista de Planos, Orçamentos Públicos e Fiscalização

Relatoria Geral - Alterações da Proposta Orçamentária da União para 2020

Despesas por Órgão/Ação

*Orçamento Fiscal e da Seguridade Social (Valores em R\$1,00)*

Ação	PL 22/2019 (A)	Relatório Setorial (B)	Acréscimos (C)	Cancelamentos (D)	Parecer CMO (E) = (B) + (C) - (D)
<b>15EH</b> Implantação de Sistemas Estratégicos para Gestão Tributária e Aduaneira	43.882.800	43.882.800	0	0	43.882.800
<b>15EW</b> Implantação de Sistema Integrado de Acesso a Serviços para Micro e Pequenas Empresas e Artesanato	1.500.000	1.500.000	0	0	1.500.000
<b>15LO</b> Construção de Imóveis para Uso da Administração Pública Federal	0	350.454	0	0	350.454
<b>15MV</b> Atualização da Cobertura e da Produção Estatística e Geocientífica	403.766	388.113	0	13.282	374.831
<b>15OP</b> Estruturação do Governo Digital	23.350.792	22.445.460	0	768.084	21.677.376
<b>152W</b> Adequação e Modernização dos Imóveis de Uso Especial da Administração Pública Federal	6.000.000	6.000.000	0	0	6.000.000
<b>153E</b> Adequação e Reforma de Instalações Prediais	592.000	569.048	0	19.473	549.575
<b>153V</b> Desenvolvimento do Portal Único de Comércio Exterior	24.311.201	24.311.201	0	0	24.311.201
<b>153X</b> Construção de infraestrutura predial no Inmetro e nos órgãos que compõem a Rede Brasileira de Metrologia Legal e Qualidade - Inmetro	2.400.000	2.400.000	0	0	2.400.000
<b>2B12</b> Fomento à Inclusão Produtiva	979.330	5.979.330	0	0	5.979.330
<b>2C43</b> Gestão do Fundo de Amparo ao Trabalhador - FAT	1.293.964	1.293.964	0	0	1.293.964
<b>2E96</b> Programa de Habilitação e Reabilitação Física e Profissional, Prevenção e Redução de Acidentes de Trabalho	0	0	5.000.000	0	5.000.000
<b>20AP</b> Serviços de Auditoria e Controle	99.000	99.000	0	0	99.000
<b>20GN</b> Educação Previdenciária e Financeira	181.061	181.061	0	0	181.061
<b>20HR</b> Gestão da Informação Corporativa na Previdência Social	70.000	70.000	0	0	70.000
<b>20JT</b> Gestão do Sistema Nacional de Emprego - Sine	27.356.785	30.356.785	0	0	30.356.785
<b>20QN</b> Gestão de Assuntos Internacionais	1.450.578	1.394.338	0	47.714	1.346.624
<b>20TP</b> Ativos Cíveis da União	11.823.254.923	11.823.254.923	0	688.139.161	11.135.115.762
<b>20TT</b> Promoção do Desenvolvimento do Setor de Comércio e Serviços	2.000.000	2.000.000	0	0	2.000.000
<b>20TU</b> Manutenção, Desenvolvimento e Modernização de Sistemas Informatizados de Comércio Exterior	53.305.971	53.305.971	0	0	53.305.971
<b>20U0</b> Gestão e Aprimoramento do Planejamento	127.626	122.678	0	4.198	118.480
<b>20U1</b> Aperfeiçoamento da Gestão Pública	6.020.138	5.786.733	0	198.022	5.588.711
<b>20U4</b> Governança do Patrimônio Imobiliário da União	83.650.729	83.650.729	0	0	83.650.729
<b>20U5</b> Ensino de Graduação e Pós-Graduação em Estatísticas e Geociências	688.870	662.163	0	22.659	639.504
<b>20U6</b> Pesquisas e Estudos Estatísticos	20.218.045	19.500.674	0	664.811	18.835.863
<b>20U7</b> Censos Demográfico, Agropecuário e Geográfico	1.444.198.098	1.412.557.251	108.000.000	40.476.262	1.480.080.989
<b>20U8</b> Pesquisas, Estudos e Levantamentos Geocientíficos	2.241.044	2.154.158	0	73.716	2.080.442
<b>20U9</b> Desenvolvimento de Competências de Agentes Públicos	4.199.075	4.046.932	0	129.080	3.917.852
<b>20VE</b> Promoção da Educação Fiscal	148.000	142.262	0	4.868	137.394
<b>20VF</b> Fortalecimento Institucional	118.445.730	118.445.730	0	20.000.000	98.445.730
<b>20VG</b> Gestão das Soluções Informatizadas da Secretaria Especial da Receita Federal do Brasil e do Conselho Administrativo de Recursos Fiscais	1.180.724.113	1.180.724.113	20.000.000	20.000.000	1.180.724.113
<b>20VH</b> Supervisão de Mercados de Seguros, Resseguros, Capitalização e Previdência Complementar Aberta	810.000	810.000	0	0	810.000
<b>20WU</b> Desenvolvimento do Mercado de Valores Mobiliários	8.285.916	8.285.916	0	0	8.285.916

# Congresso Nacional - Comissão Mista de Planos, Orçamentos Públicos e Fiscalização

Relatoria Geral - Alterações da Proposta Orçamentária da União para 2020

Despesas por Órgão/Ação

Orçamento Fiscal e da Seguridade Social (Valores em R\$1,00)

Ação	PL 22/2019 (A)	Relatório Setorial (B)	Acréscimos (C)	Cancelamentos (D)	Parecer CMO (E) = (B) + (C) - (D)
<b>20YU</b> Fiscalização de Obrigações Trabalhistas e Inspeção em Segurança e Saúde no Trabalho	26.023.015	36.023.015	0	0	36.023.015
<b>20YV</b> Democratização das Relações de Trabalho	255.000	255.000	0	0	255.000
<b>20YW</b> Produção e Difusão de Conhecimentos que Contribuam para a Promoção de Segurança, Saúde dos Trabalhadores e Subsídios Políticas Públicas no Campo do Trabalho	2.054.908	1.977.519	6.000.000	65.658	7.911.861
<b>20YY</b> Estudos, Pesquisas e Geração de Informações sobre Trabalho, Emprego e Renda	498.543	3.498.543	0	0	3.498.543
<b>20ZA</b> Fortalecimento das Ações de Autoridade Monetária	43.880.000	29.938.730	0	1.024.161	28.914.569
<b>20ZO</b> Promoção e Gestão do Comércio Exterior	3.228.747	3.228.747	0	0	3.228.747
<b>20Z1</b> Qualificação Social e Profissional de Trabalhadores	9.445.372	22.731.467	0	0	22.731.467
<b>20Z3</b> Apoio Operacional ao Pagamento do Seguro-Desemprego e do Abono Salarial	172.658	172.658	0	0	172.658
<b>20Z6</b> Gestão de Políticas Econômicas e Fiscais	16.217.540	15.627.040	0	500.980	15.126.060
<b>20Z7</b> Gestão de Sistemas Informatizados de Administração Financeira e Contábil	105.134.535	94.931.267	0	3.248.548	91.682.719
<b>20Z8</b> Acompanhamento e Controle de Atividades Econômicas	1.748.307	1.748.307	0	0	1.748.307
<b>2000</b> Administração da Unidade	2.209.852.537	2.160.747.755	73.255.804	50.000.000	2.184.003.559
<b>2004</b> Assistência Médica e Odontológica aos Servidores Civis, Empregados, Militares e seus Dependentes	356.452.026	356.452.026	0	6.002.762	350.449.264
<b>2022</b> Análise de Processos contra Práticas Desleais e Ilegais	2.560.000	2.560.000	0	0	2.560.000
<b>2031</b> Serviços de Registro e Legalização de Empresas	103.021	99.028	0	3.389	95.639
<b>21AX</b> Gestão das políticas de previdência e trabalho	18.445.532	18.271.345	42.000.000	605.916	59.665.429
<b>21AY</b> Prevenção à Lavagem de Dinheiro e ao Financiamento do Terrorismo	1.698.304	1.633.424	0	55.045	1.578.379
<b>21AZ</b> Sistema de Escrituração Digital das Obrigações Fiscais, Previdenciárias e Trabalhistas - eSocial	69.208.096	66.524.830	0	2.276.480	64.248.350
<b>21BW</b> Bônus de Eficiência e Produtividade de Servidores Inativos e Pensionistas da União	443.952.972	443.952.972	0	0	443.952.972
<b>21BX</b> Bônus de Eficiência e Produtividade de Servidores Ativos da União	529.606.980	529.606.980	0	0	529.606.980
<b>21B0</b> Promoção da Concorrência, Competitividade e Melhoria Regulatória	473.600	455.239	0	15.578	439.661
<b>21B1</b> Formulação da Política Monetária Cambial e de Crédito e Supervisão do Sistema Financeiro Nacional	65.048.408	49.383.958	0	1.689.884	47.694.074
<b>21B2</b> Gestão e Modernização dos Recursos de Tecnologia da Informação e Comunicação	16.233.615	16.233.615	2.868.671	0	19.102.286
<b>210C</b> Promoção do Desenvolvimento de Micro e Pequenas Empresas, Microempreendedor Individual, Potencial Empreendedor e Artesanato	13.834.649	19.125.182	0	0	19.125.182
<b>210D</b> Fomento à Inovação e às Tecnologias Inovadoras	11.969.399	11.969.399	0	0	11.969.399
<b>210E</b> Promoção do Desenvolvimento Industrial	6.345.639	9.725.639	0	0	9.725.639
<b>210J</b> Supervisão do Mercado de Valores Mobiliários	2.698.608	2.698.608	0	0	2.698.608
<b>210K</b> Apoio ao Desenvolvimento de Programas e Projetos nas Áreas Científica, Tecnológica e de Inovação na Área de Atuação da Suframa	2.863.980	2.863.980	0	0	2.863.980
<b>210L</b> Promoção do Desenvolvimento Econômico Regional da Amazônia Ocidental e Municípios de Macapá e Santana (AP)	433.753	433.753	0	0	433.753
<b>211Y</b> Gestão e Aprimoramento dos Recursos de Tecnologia da Informação e Comunicação	16.270.449	15.639.921	0	534.940	15.104.981
<b>212B</b> Benefícios Obrigatórios aos Servidores Civis, Empregados, Militares e seus Dependentes	532.397.785	532.397.785	0	8.965.742	523.432.043
<b>212H</b> Manutenção de Contrato de Gestão com Organizações Sociais (Lei nº 9.637, de 15 de maio de 1998)	1.621.000	1.621.000	0	0	1.621.000

# Congresso Nacional - Comissão Mista de Planos, Orçamentos Públicos e Fiscalização

Relatoria Geral - Alterações da Proposta Orçamentária da União para 2020

Despesas por Órgão/Ação

*Orçamento Fiscal e da Seguridade Social (Valores em R\$1,00)*

Ação	PL 22/2019 (A)	Relatório Setorial (B)	Acréscimos (C)	Cancelamentos (D)	Parecer CMO (E) = (B) + (C) - (D)
<b>212S</b> Desenvolvimento, sustentabilidade e fomento dos regimes de previdência	1.448.736	1.394.210	0	46.260	1.347.950
<b>214I</b> Gestão da metrologia legal e de avaliação da conformidade	8.173.000	8.173.000	0	0	8.173.000
<b>214J</b> Fiscalização em Metrologia e Qualidade	263.557.341	263.857.341	2.000.000	0	265.857.341
<b>216H</b> Ajuda de Custo para Moradia ou Auxílio-Moradia a Agentes Públicos	3.497.566	3.433.039	0	113.646	3.319.393
<b>216Q</b> Aperfeiçoamento e Fortalecimento da Gestão de Pessoas	2.876.537	2.765.011	0	94.618	2.670.393
<b>216R</b> Desenvolvimento de Iniciativas de Inovação, Estudos, Pesquisas e Publicações	888.000	853.572	0	29.209	824.363
<b>217N</b> Apoio à Elaboração de Planos e Estudos de Investimentos em Infraestrutura	16.811.244	16.308.185	0	9.496.941	6.811.244
<b>2230</b> Gestão da Documentação e Disseminação de Informações	2.179.125	2.094.639	0	71.678	2.022.961
<b>2237</b> Auditoria e Fiscalização Tributária e Aduaneira	23.318.412	23.318.412	0	0	23.318.412
<b>2238</b> Arrecadação Tributária e Aduaneira	34.047.000	34.057.000	0	0	34.057.000
<b>2244</b> Recuperação de Créditos, Consultoria, Representação Judicial e Extrajudicial da Fazenda Nacional	180.955.339	180.955.339	0	0	180.955.339
<b>2250</b> Seleção, Formação e Desenvolvimento de Pessoas	148.000	142.951	0	4.284	138.667
<b>2292</b> Serviço de Processamento de Dados de Benefícios Previdenciários	282.523.317	282.523.317	20.000.000	0	302.523.317
<b>2294</b> Defesa Judicial da Previdência Social Básica	17.697.531	17.697.531	0	0	17.697.531
<b>2553</b> Identificação da População por meio da Carteira de Trabalho e Previdência Social - CTPS	9.435.779	9.435.779	0	0	9.435.779
<b>2562</b> Auditoria Preventiva e Corretiva em Rotinas, Procedimentos e Processos	3.142.147	3.142.147	0	0	3.142.147
<b>2563</b> Gestão da Melhoria Contínua	3.118.275	3.118.275	0	0	3.118.275
<b>2564</b> Gestão de Cadastros para a Previdência Social	114.163.226	114.163.226	0	0	114.163.226
<b>2591</b> Reconhecimento de Direitos de Benefícios Previdenciários	116.893.020	116.616.214	20.000.000	234.842	136.381.372
<b>2592</b> Autorização, Monitoramento e Fiscalização das Entidades Fechadas de Previdência Complementar	2.659.313	2.659.313	0	0	2.659.313
<b>2692</b> Fiscalização do Cumprimento das Contrapartidas pelas Empresas Habilitadas em Programas de Política Industrial com Benefícios Fiscais	200.000	200.000	0	0	200.000
<b>4245</b> Classificação Brasileira de Ocupações - CBO	2.319.000	2.319.000	0	0	2.319.000
<b>4572</b> Capacitação de Servidores Públicos Federais em Processo de Qualificação e Requalificação	4.519.739	4.519.739	0	0	4.519.739
<b>4641</b> Publicidade de Utilidade Pública	924.351	888.514	0	30.405	858.109
<b>4727</b> Diagnósticos, Prospecções e Estratégias do Desenvolvimento Brasileiro	686.720	660.096	0	22.588	637.508
<b>4741</b> Cadastros Públicos e Sistemas de Integração das Ações de Trabalho e Emprego	131.728.765	131.728.765	0	0	131.728.765
<b>4743</b> Coordenação e Governança das Empresas Estatais Federais	594.759	571.700	0	19.563	552.137
<b>4815</b> Funcionamento das Unidades Descentralizadas	106.000.656	106.000.656	0	0	106.000.656
<b>7W54</b> Implantação e Desenvolvimento de Zonas de Processamento de Exportação	0	10.000	0	0	10.000
<b>8426</b> Desimobilização de Imóveis Não-operacionais do INSS	182.926	182.926	0	0	182.926
<b>8690</b> Fiscalização, Controle e Avaliação de Imóveis da União	2.990.382	2.990.382	0	0	2.990.382
<b>8861</b> Gestão e Aprimoramento do Processo Orçamentário	5.458.951	5.247.304	0	179.562	5.067.742
<b>ÓRGÃO 26000 - Ministério da Educação</b>	<b>102.269.295.122</b>	<b>103.510.410.932</b>	<b>6.706.344.052</b>	<b>7.101.942.628</b>	<b>103.114.812.356</b>

# Congresso Nacional - Comissão Mista de Planos, Orçamentos Públicos e Fiscalização

Relatoria Geral - Alterações da Proposta Orçamentária da União para 2020

Despesas por Órgão/Ação

*Orçamento Fiscal e da Seguridade Social (Valores em R\$1,00)*

Ação	PL 22/2019 (A)	Relatório Setorial (B)	Acréscimos (C)	Cancelamentos (D)	Parecer CMO (E) = (B) + (C) - (D)
<b>0A12</b> Concessão de Bolsa Permanência no Ensino Superior	103.600.000	99.583.326	4.016.674	3.407.741	100.192.259
<b>0E36</b> Complementação da União ao Fundo de Manutenção e Desenvolvimento da Educação Básica e de Valorização dos Profissionais da Educação - FUNDEB	16.462.104.053	16.462.104.053	1.340.000.000	1.340.000.000	16.462.104.053
<b>0E53</b> Aquisição de Veículos para o Transporte Escolar da Educação Básica - Caminho da Escola	5.000.000	153.521.134	67.359.267	164.466	220.715.935
<b>0Z00</b> Reserva de Contingência - Financeira	255.065.571	255.065.571	0	0	255.065.571
<b>0Z01</b> Reserva de Contingência Fiscal - Primária	89.734.835	89.734.835	495.811	0	90.230.646
<b>000Q</b> Contribuições a Organismos Internacionais sem Exigência de Programação Específica	1.298.595	1.277.411	21.184	17.989	1.280.606
<b>000W</b> Apoio à Manutenção da Educação Infantil	70.000.000	70.000.000	70.000.000	70.000.000	70.000.000
<b>0000</b> Concessão de Bolsas de Apoio à Educação Básica	427.789.260	426.444.560	341.345.700	341.141.691	426.648.569
<b>00PH</b> Concessão de Bolsas e Auxílio Financeiro na Educação de Jovens e Adultos e em Programas de Elevação de Escolaridade Integrados à Qualificação Profissional e à Participação Cidadã	5.920.000	5.690.476	229.524	194.728	5.725.272
<b>00PI</b> Apoio à Alimentação Escolar na Educação Básica (PNAE)	4.154.693.011	4.154.693.011	0	0	4.154.693.011
<b>00PW</b> Contribuições a Entidades Nacionais sem Exigência de Programação Específica	5.796.242	5.647.344	148.898	126.362	5.669.880
<b>00P1</b> Apoio à Residência em Saúde	521.079.841	517.843.418	3.236.423	2.745.778	518.334.063
<b>00QC</b> Concessão de Bolsas do Programa Mais Médicos	72.256.984	69.455.511	2.801.473	2.376.767	69.880.217
<b>00QH</b> Concessão de bolsas no âmbito do Programa de Estímulo à Reestruturação e ao Fortalecimento das Instituições de Ensino Superior (Proies)	224.411.326	224.411.326	0	0	224.411.326
<b>0005</b> Sentenças Judiciais Transitadas em Julgado (Precatórios)	177.959.265	177.959.265	0	0	177.959.265
<b>0022</b> Sentenças Judiciais Devidas por Empresas Estatais	20.150.002	20.150.002	0	0	20.150.002
<b>0048</b> Apoio a Entidades de Ensino Superior Não Federais	1.791.223	82.469.724	7.277.260	58.919	89.688.065
<b>0181</b> Aposentadorias e Pensões Civis da União	13.857.835.385	13.857.835.385	0	0	13.857.835.385
<b>0487</b> Concessão de Bolsas de Estudo no Ensino Superior	1.826.060.254	1.794.034.397	1.079.838.046	1.027.171.548	1.846.700.895
<b>0509</b> Apoio ao Desenvolvimento da Educação Básica	921.351.459	1.242.834.453	1.184.610.599	910.176.136	1.517.268.916
<b>0515</b> Dinheiro Direto na Escola para a Educação Básica	1.889.202.115	1.889.202.115	0	0	1.889.202.115
<b>0536</b> Benefícios e Pensões Indenizatórias Decorrentes de Legislação Especial e/ou Decisões Judiciais	2.897.106	2.897.106	0	0	2.897.106
<b>0625</b> Sentenças Judiciais Transitadas em Julgado de Pequeno Valor	378.732	378.732	0	0	378.732
<b>09HB</b> Contribuição da União, de suas Autarquias e Fundações para o Custeio do Regime de Previdência dos Servidores Públicos Federais	6.892.165.260	6.892.165.260	0	0	6.892.165.260
<b>0969</b> Apoio ao Transporte Escolar na Educação Básica	720.000.000	720.000.000	0	0	720.000.000
<b>12KU</b> Apoio à implantação de Escolas para Educação Infantil	10.000.000	10.000.000	10.000.000	10.000.000	10.000.000
<b>15R3</b> Apoio à Expansão, Reestruturação e Modernização das Instituições Federais de Ensino Superior	185.920.000	188.990.476	194.665.654	185.690.476	197.965.654
<b>15R4</b> Apoio à Expansão, Reestruturação e Modernização das Instituições da Rede Federal de Educação Profissional, Científica e Tecnológica	180.000.000	214.068.438	180.344.140	180.000.000	214.412.578
<b>152X</b> Ampliação e Reestruturação de Instituições Militares de Ensino Superior	5.000.000	4.806.146	193.854	164.466	4.835.534
<b>20GK</b> Fomento às Ações de Graduação, Pós-Graduação, Ensino, Pesquisa e Extensão	296.212.675	340.056.349	6.257.480	5.308.878	341.004.951
<b>20RG</b> Reestruturação e Modernização das Instituições da Rede Federal de Educação Profissional, Científica e Tecnológica	64.884.549	267.241.752	28.324.444	2.134.268	293.431.928

# Congresso Nacional - Comissão Mista de Planos, Orçamentos Públicos e Fiscalização

Relatoria Geral - Alterações da Proposta Orçamentária da União para 2020

Despesas por Órgão/Ação

*Orçamento Fiscal e da Seguridade Social (Valores em R\$1,00)*

Ação	PL 22/2019 (A)	Relatório Setorial (B)	Acréscimos (C)	Cancelamentos (D)	Parecer CMO (E) = (B) + (C) - (D)
<b>20RH</b> Gerenciamento das Políticas de Educação	125.460.601	123.617.164	1.843.437	1.563.971	123.896.630
<b>20RI</b> Funcionamento das Instituições Federais de Educação Básica	79.615.119	84.273.787	3.437.989	2.362.367	85.349.409
<b>20RJ</b> Apoio à Capacitação e Formação Inicial e Continuada para a Educação Básica	79.852.474	76.756.633	130.003.519	76.756.633	130.003.519
<b>20RK</b> Funcionamento de Instituições Federais de Ensino Superior	2.923.190.112	2.915.188.544	106.964.613	73.173.282	2.948.979.875
<b>20RL</b> Funcionamento das Instituições da Rede Federal de Educação Profissional, Científica e Tecnológica	1.223.245.261	1.205.135.474	58.557.990	37.330.825	1.226.362.639
<b>20RM</b> Exames e Avaliações da Educação Básica	836.813.376	836.788.755	24.621	20.889	836.792.487
<b>20RN</b> Avaliação da Educação Superior e da Pós-Graduação	64.883.875	63.136.848	1.747.027	1.482.176	63.401.699
<b>20RP</b> Apoio à Infraestrutura para a Educação Básica	220.150.000	495.825.002	1.415.437.367	224.041.339	1.687.221.030
<b>20RQ</b> Produção, Aquisição e Distribuição de Livros e Materiais Didáticos e Pedagógicos para Educação Básica	2.313.180.000	2.313.181.000	0	0	2.313.181.000
<b>20RX</b> Reestruturação e Modernização dos Hospitais Universitários Federais	157.408.015	210.461.183	84.565.364	4.723.489	290.303.058
<b>20TP</b> Ativos Cíveis da União	39.607.425.447	39.607.425.447	0	2.305.238.337	37.302.187.110
<b>2000</b> Administração da Unidade	426.741.523	411.686.583	15.054.940	0	426.741.523
<b>2004</b> Assistência Médica e Odontológica aos Servidores Cíveis, Empregados, Militares e seus Dependentes	479.582.294	479.582.294	0	8.076.312	471.505.982
<b>21B3</b> Fomento às Ações de Pesquisa, Extensão e Inovação nas Instituições da Rede Federal de Educação Profissional, Científica e Tecnológica	16.349.169	16.335.528	633.641	537.586	16.431.583
<b>21B4</b> Fomento ao Desenvolvimento e Modernização dos Sistemas de Ensino de Educação Profissional e Tecnológica	98.723.272	111.038.241	113.666.163	97.807.610	126.896.794
<b>21B5</b> Avaliação da Educação Profissional e Tecnológica	1.657.600	1.593.334	64.266	54.524	1.603.076
<b>212B</b> Benefícios Obrigatórios aos Servidores Cíveis, Empregados, Militares e seus Dependentes	1.634.292.447	1.634.292.447	0	27.521.982	1.606.770.465
<b>212H</b> Manutenção de Contrato de Gestão com Organizações Sociais (Lei nº 9.637, de 15 de maio de 1998)	193.128.496	190.526.673	2.601.823	2.207.385	190.921.111
<b>214V</b> Apoio à Alfabetização, à Educação de Jovens e Adultos e a Programas de Elevação de Escolaridade, Com Qualificação Profissional e Participação Cidadã	8.880.000	8.736.714	14.498.482	8.535.714	14.699.482
<b>216H</b> Ajuda de Custo para Moradia ou Auxílio-Moradia a Agentes Públicos	5.175.671	4.977.019	198.652	255.727	4.919.944
<b>219U</b> Apoio ao Funcionamento das Instituições da Rede Federal de Educação Profissional, Científica e Tecnológica	5.920.000	12.045.804	595.084	194.728	12.446.160
<b>219V</b> Apoio ao Funcionamento das Instituições Federais de Educação Superior	110.000.000	130.284.376	111.788.899	110.000.000	132.073.275
<b>2317</b> Acesso à Informação Científica e Tecnológica	346.843.221	346.843.221	0	0	346.843.221
<b>2994</b> Assistência aos Estudantes das Instituições Federais de Educação Profissional e Tecnológica	297.146.772	286.836.901	11.434.871	9.701.362	288.570.410
<b>4000</b> Estudos, Pesquisas e Avaliações de Políticas Educacionais	3.045.751	2.930.017	115.734	98.189	2.947.562
<b>4002</b> Assistência ao Estudante de Ensino Superior	646.838.575	622.791.024	24.227.551	20.554.661	626.463.914
<b>4014</b> Censo Escolar da Educação Básica	5.353.044	5.145.502	207.542	176.079	5.176.965
<b>4086</b> Funcionamento e Gestão de Instituições Hospitalares Federais	286.363.906	293.182.276	4.507.010	3.823.744	293.865.542
<b>4572</b> Capacitação de Servidores Públicos Federais em Processo de Qualificação e Requalificação	53.734.111	51.852.061	1.882.050	1.596.774	52.137.337
<b>4641</b> Publicidade de Utilidade Pública	12.822.720	12.325.574	497.146	421.781	12.400.939
<b>6294</b> Promoção de Cursos para o Desenvolvimento Local Sustentável	597.918	575.935	21.983	18.650	579.268
<b>6344</b> Regulação e Supervisão dos Cursos de Graduação e de Instituições Públicas e Privadas de Ensino Superior	1.089.278	1.047.553	41.725	35.400	1.053.878

# Congresso Nacional - Comissão Mista de Planos, Orçamentos Públicos e Fiscalização

Relatoria Geral - Alterações da Proposta Orçamentária da União para 2020

Despesas por Órgão/Ação

*Orçamento Fiscal e da Seguridade Social (Valores em R\$1,00)*

Ação	PL 22/2019 (A)	Relatório Setorial (B)	Acréscimos (C)	Cancelamentos (D)	Parecer CMO (E) = (B) + (C) - (D)
<b>6503</b> Censo da Educação Superior	447.552	430.200	17.352	14.721	432.831
<b>7XE1</b> Reconstrução e Modernização do Museu Nacional	1.500.000	1.841.844	58.156	49.340	1.850.660
<b>8282</b> Reestruturação e Modernização das Instituições Federais de Ensino Superior	551.279.779	711.158.398	80.482.624	2.686.838	788.954.184
<b>ÓRGÃO 29000 - Defensoria Pública da União</b>	<b>588.659.167</b>	<b>588.659.167</b>	<b>509.194</b>	<b>509.194</b>	<b>588.659.167</b>
<b>0Z00</b> Reserva de Contingência - Financeira	48.711	48.711	0	0	48.711
<b>0Z01</b> Reserva de Contingência Fiscal - Primária	8.313.236	8.313.236	509.194	0	8.822.430
<b>0181</b> Aposentadorias e Pensões Civis da União	20.000.000	20.000.000	0	0	20.000.000
<b>09HB</b> Contribuição da União, de suas Autarquias e Fundações para o Custeio do Regime de Previdência dos Servidores Públicos Federais	40.837.238	40.837.238	0	0	40.837.238
<b>20TP</b> Ativos Civis da União	270.012.945	270.012.945	0	0	270.012.945
<b>2004</b> Assistência Médica e Odontológica aos Servidores Civis, Empregados, Militares e seus Dependentes	4.966.568	4.966.568	0	83.639	4.882.929
<b>212B</b> Benefícios Obrigatórios aos Servidores Civis, Empregados, Militares e seus Dependentes	25.070.012	25.070.012	0	422.187	24.647.825
<b>216H</b> Ajuda de Custo para Moradia ou Auxílio-Moradia a Agentes Públicos	200.000	200.000	0	3.368	196.632
<b>219I</b> Publicidade Institucional e de Utilidade Pública	550.000	550.000	0	0	550.000
<b>2725</b> Prestação de Assistência Jurídica ao Cidadão	218.660.457	218.660.457	0	0	218.660.457
<b>ÓRGÃO 30000 - Ministério da Justiça e Segurança Pública</b>	<b>12.980.275.384</b>	<b>13.716.273.010</b>	<b>2.269.811.543</b>	<b>2.076.840.866</b>	<b>13.909.243.687</b>
<b>0Z00</b> Reserva de Contingência - Financeira	1.119.276.933	1.119.276.933	79.053.917	79.053.917	1.119.276.933
<b>0Z01</b> Reserva de Contingência Fiscal - Primária	0	0	26.607	0	26.607
<b>000M</b> Indenização a Servidores em Exercício em Localidades de Fronteira (Lei nº 12.855, de 2013)	67.466.016	67.466.016	0	0	67.466.016
<b>000Q</b> Contribuições a Organismos Internacionais sem Exigência de Programação Específica	69.050	66.373	0	2.271	64.102
<b>00PN</b> Participação do Brasil, como País não Membro, em Atividades de Cooperação Econômica junto à Organização para Cooperação e Desenvolvimento Econômico - OCDE e seus órgãos vinculados	237.500	237.500	0	0	237.500
<b>00QV</b> Indenização Pela Flexibilização Voluntária do Repouso Remunerado	48.000.000	48.000.000	0	0	48.000.000
<b>00R2</b> Aprimoramento da Segurança Pública Nacional	642.548.836	642.548.836	642.548.836	642.548.836	642.548.836
<b>00R3</b> Racionalização e Modernização do Sistema Penal	40.579.750	40.579.750	0	0	40.579.750
<b>0005</b> Sentenças Judiciais Transitadas em Julgado (Precatórios)	6.224.621	6.224.621	0	0	6.224.621
<b>0122</b> Contribuição à Organização Internacional de Polícia Criminal - INTERPOL (MJ)	5.300.000	5.300.000	0	0	5.300.000
<b>0181</b> Aposentadorias e Pensões Civis da União	3.687.424.524	3.687.424.524	0	0	3.687.424.524
<b>0536</b> Benefícios e Pensões Indenizatórias Decorrentes de Legislação Especial e/ou Decisões Judiciais	1.759.184	1.759.184	0	0	1.759.184
<b>09HB</b> Contribuição da União, de suas Autarquias e Fundações para o Custeio do Regime de Previdência dos Servidores Públicos Federais	1.100.600.345	1.100.600.345	0	0	1.100.600.345
<b>15F5</b> Construção da Delegacia de São José do Rio Preto/SP	4.000.000	4.000.000	0	0	4.000.000
<b>15F7</b> Construção da Sede do Departamento Penitenciário Nacional - DEPEN	1.000.000	1.000.000	0	0	1.000.000
<b>15F9</b> Aprimoramento Institucional da Polícia Federal	47.265.000	48.595.000	0	0	48.595.000
<b>15OH</b> Construção da Penitenciária Federal em Charqueadas- RS	1.000.000	1.000.000	0	0	1.000.000

# Congresso Nacional - Comissão Mista de Planos, Orçamentos Públicos e Fiscalização

Relatoria Geral - Alterações da Proposta Orçamentária da União para 2020

Despesas por Órgão/Ação

*Orçamento Fiscal e da Seguridade Social (Valores em R\$1,00)*

Ação	PL 22/2019 (A)	Relatório Setorial (B)	Acréscimos (C)	Cancelamentos (D)	Parecer CMO (E) = (B) + (C) - (D)
<b>15P9</b> Construção, Instalação e Reforma de Imóvel da Força Nacional	2.785.212	2.785.212	0	0	2.785.212
<b>15UN</b> Construção da Sede Regional no Estado de Rondônia	8.000.000	8.000.000	0	0	8.000.000
<b>154T</b> Aprimoramento e Manutenção da Infraestrutura da Polícia Rodoviária Federal	40.000.000	51.400.571	208.796	0	51.609.367
<b>154U</b> Construção do Centro Nacional de Capacitação e Difusão de Ciências Forenses	6.000.000	6.000.000	0	0	6.000.000
<b>154Z</b> Construção da Superintendência Regional no Estado do Pará	6.000.000	6.000.000	0	0	6.000.000
<b>155H</b> Construção da Delegacia de Juiz de Fora/MG	5.000.000	5.000.000	0	0	5.000.000
<b>155L</b> Aprimoramento da Infraestrutura da Fundação Nacional do Índio	862.792	929.341	800.961	829.341	900.961
<b>155N</b> Aprimoramento da Infraestrutura e Modernização do Sistema Penal	41.750.000	42.320.000	0	0	42.320.000
<b>2B00</b> Força Nacional de Segurança Pública	237.220.268	237.220.268	0	0	237.220.268
<b>20IE</b> Política Pública sobre Drogas	29.000.000	30.050.000	29.000.000	29.000.000	30.050.000
<b>20I7</b> Política Nacional de Justiça	5.486.799	28.837.382	0	145.941	28.691.441
<b>20TP</b> Ativos Cíveis da União	2.919.895.818	2.919.895.818	0	32.208.268	2.887.687.550
<b>20UF</b> Regularização, Demarcação e Fiscalização de Terras Indígenas e Proteção dos Povos Indígenas Isolados	21.559.751	21.424.411	20.015.707	20.724.411	20.715.707
<b>2000</b> Administração da Unidade	849.596.908	868.984.567	0	5.000.000	863.984.567
<b>2004</b> Assistência Médica e Odontológica aos Servidores Cíveis, Empregados, Militares e seus Dependentes	70.199.231	70.199.231	0	1.182.177	69.017.054
<b>21BM</b> Desenvolvimento de Políticas de Segurança Pública, Prevenção, e Enfrentamento à Criminalidade	68.040.577	726.067.852	206.107.815	65.402.578	866.773.089
<b>21BN</b> Política de Combate à Corrupção e à Lavagem de Dinheiro	1.065.600	1.024.286	0	35.051	989.235
<b>21BO</b> Proteção e Promoção dos Direitos dos Povos Indígenas	24.435.419	26.460.007	22.687.499	23.489.780	25.657.726
<b>21BP</b> Aprimoramento do Sistema Penitenciário Nacional e Incentivo ao Desenvolvimento da Inteligência Penitenciária	169.660.750	169.660.750	0	0	169.660.750
<b>21BQ</b> Implementação de Políticas de Segurança Pública, Prevenção, e Enfrentamento à Criminalidade	305.543.354	305.543.354	305.543.354	384.597.271	226.489.437
<b>21BR</b> Gestão de Ativos e Descapitalização do Crime	11.000.000	11.000.000	0	0	11.000.000
<b>212B</b> Benefícios Obrigatórios aos Servidores Cíveis, Empregados, Militares e seus Dependentes	156.224.655	156.224.655	0	2.630.870	153.593.785
<b>215R</b> Aperfeiçoamento da Gestão e Tecnologia da Informação	97.000.000	97.000.000	0	0	97.000.000
<b>216H</b> Ajuda de Custo para Moradia ou Auxílio-Moradia a Agentes Públicos	7.586.969	7.354.075	0	325.355	7.028.720
<b>2334</b> Proteção e Defesa do Consumidor	3.991.207	10.790.014	0	128.272	10.661.742
<b>2586</b> Manutenção do Sistema de Emissão de Passaporte, Controle do Tráfego Internacional e de Registros de Estrangeiros	306.360.580	306.360.580	0	0	306.360.580
<b>2723</b> Policiamento, Fiscalização, Combate à Criminalidade e Corrupção	303.890.364	316.019.715	392.840.368	303.890.364	404.969.719
<b>2726</b> Prevenção e Repressão ao Tráfico Ilícito de Drogas e a Crimes Praticados contra Bens, Serviços e Interesses da União	209.516.698	210.016.698	295.531.504	209.516.698	296.031.504
<b>2733</b> Qualificação e Democratização do Processo Administrativo e Elaboração Normativa	296.000	284.524	0	9.736	274.788
<b>2807</b> Promoção e Defesa da Concorrência	42.025.411	42.025.411	41.918.260	41.790.213	42.153.458
<b>2810</b> Promoção do Acesso ao Patrimônio Documental Nacional	17.981.343	17.996.811	0	606.869	17.389.942
<b>4641</b> Publicidade de Utilidade Pública	6.020.000	5.790.476	0	194.728	5.595.748
<b>6067</b> Defesa de Direitos Difusos	233.527.919	233.527.919	233.527.919	233.527.919	233.527.919

# Congresso Nacional - Comissão Mista de Planos, Orçamentos Públicos e Fiscalização

Relatoria Geral - Alterações da Proposta Orçamentária da União para 2020

Despesas por Órgão/Ação

*Orçamento Fiscal e da Seguridade Social (Valores em R\$1,00)*

Ação	PL 22/2019 (A)	Relatório Setorial (B)	Acréscimos (C)	Cancelamentos (D)	Parecer CMO (E) = (B) + (C) - (D)
<b>ÓRGÃO 32000 - Ministério de Minas e Energia</b>	<b>6.204.477.447</b>	<b>6.201.170.627</b>	<b>10.472.512</b>	<b>98.237.602</b>	<b>6.113.405.537</b>
<b>0E90</b> Participação da União no Capital da Empresa Brasileira de Administração de Petróleo e Gás Natural S.A. - Pré-Sal Petróleo S.A. (PPSA)	3.000.000	3.000.000	0	0	3.000.000
<b>0Z00</b> Reserva de Contingência - Financeira	2.453.079.499	2.453.079.499	0	0	2.453.079.499
<b>0Z01</b> Reserva de Contingência Fiscal - Primária	0	0	472.512	0	472.512
<b>00NY</b> Transferência de Recursos para a Conta de Desenvolvimento Energético (Lei nº 10.438, de 26 de abril de 2002)	926.672.312	926.672.312	0	0	926.672.312
<b>00OE</b> Remuneração da Empresa Pré-Sal Petróleo S.A. pela Gestão de Contratos	74.685.397	73.494.763	0	1.010.133	72.484.630
<b>00OQ</b> Contribuições a Organismos Internacionais sem Exigência de Programação Específica	154.000	154.000	0	0	154.000
<b>00PN</b> Participação do Brasil, como País não Membro, em Atividades de Cooperação Econômica junto à Organização para Cooperação e Desenvolvimento Econômico - OCDE e seus órgãos vinculados	34.650	34.650	0	0	34.650
<b>00PW</b> Contribuições a Entidades Nacionais sem Exigência de Programação Específica	31.000	31.000	0	0	31.000
<b>0005</b> Sentenças Judiciais Transitadas em Julgado (Precatórios)	1.556.173	1.556.173	0	0	1.556.173
<b>0022</b> Sentenças Judiciais Devidas por Empresas Estatais	58.910.858	58.910.858	0	0	58.910.858
<b>0181</b> Aposentadorias e Pensões Civis da União	154.012.850	154.012.850	0	0	154.012.850
<b>0536</b> Benefícios e Pensões Indenizatórias Decorrentes de Legislação Especial e/ou Decisões Judiciais	495.714	495.714	0	0	495.714
<b>09HB</b> Contribuição da União, de suas Autarquias e Fundações para o Custeio do Regime de Previdência dos Servidores Públicos Federais	83.177.913	83.177.913	0	0	83.177.913
<b>125F</b> Implementação da Recuperação Ambiental da Bacia Carbonífera de Santa Catarina	10.000.000	10.000.000	0	0	10.000.000
<b>13CP</b> Ampliação da Unidade de Concentrado de Urânio em Caetité no Estado da Bahia	5.000.000	4.806.146	0	164.466	4.641.680
<b>13E4</b> Projeto de Assistência Técnica aos Setores de Energia e Mineral - META II	8.000.000	8.000.000	0	0	8.000.000
<b>1393</b> Implantação da Usina de Enriquecimento de Urânio em Resende - RJ	10.000.000	9.612.291	0	328.933	9.283.358
<b>15AL</b> Reforma de unidades da ANM	100.000	100.000	0	0	100.000
<b>2B51</b> Gestão e Disseminação da Informação Geológica	4.820.005	4.820.005	0	0	4.820.005
<b>2B53</b> Produção Laboratorial de Análises Mineraias - Rede LAMIN	4.508.009	4.508.009	0	0	4.508.009
<b>2C42</b> Participação Pública na Agenda Regulatória do Setor Elétrico	8.118.563	8.118.563	0	0	8.118.563
<b>2D62</b> Levantamentos da Geodiversidade	819.637	819.637	0	0	819.637
<b>2E75</b> Incentivo à Geração de Eletricidade Renovável	0	2.072.864	0	0	2.072.864
<b>2E91</b> Apoio à Política Nacional de Biocombustíveis - Renovabio	0	2.072.864	0	0	2.072.864
<b>2013</b> Descomissionamento de Unidades Mínero-Industriais de Material Radioativo com Recuperação de Áreas Degradadas	10.000.000	9.612.291	0	328.933	9.283.358
<b>20LA</b> Mapeamento Geológico-geotécnico em Municípios Críticos com Relação a Riscos Geológicos	3.278.549	3.278.549	0	0	3.278.549
<b>20LC</b> Levantamento Geológico, Oceanográfico e Ambiental do Potencial Mineral do Espaço Marinho e Costeiro	3.278.011	3.278.011	0	0	3.278.011
<b>20LF</b> Estudos de Inventário e Viabilidade para Expansão da Geração Hidrelétrica	3.692.733	3.549.563	0	121.466	3.428.097
<b>20LI</b> Estudos para o Planejamento do Setor Energético	1.042.964	3.075.393	0	34.307	3.041.086
<b>20L9</b> Levantamentos, Estudos, Previsão e Alerta de Eventos Hidrológicos Críticos	3.524.439	3.524.439	0	0	3.524.439



# Congresso Nacional - Comissão Mista de Planos, Orçamentos Públicos e Fiscalização

Relatoria Geral - Alterações da Proposta Orçamentária da União para 2020

Despesas por Órgão/Ação

*Orçamento Fiscal e da Seguridade Social (Valores em R\$1,00)*

Ação	PL 22/2019 (A)	Relatório Setorial (B)	Acréscimos (C)	Cancelamentos (D)	Parecer CMO (E) = (B) + (C) - (D)
<b>20TP</b> Ativos Cíveis da União	1.540.447.070	1.540.447.070	0	89.657.374	1.450.789.696
<b>20TZ</b> Desenvolvimento Sustentável e Tecnológico da Mineração	288.480	288.480	0	0	288.480
<b>20V1</b> Fabricação de Equipamentos Pesados para as Indústrias Nuclear e de Alta Tecnologia	41.208.910	41.039.755	0	143.511	40.896.244
<b>2000</b> Administração da Unidade	311.298.060	309.544.638	10.000.000	0	319.544.638
<b>2004</b> Assistência Médica e Odontológica aos Servidores Cíveis, Empregados, Militares e seus Dependentes	45.885.401	45.885.401	0	772.723	45.112.678
<b>21BA</b> Coordenação das ações de gestão e monitoramento do setor elétrico	335.132	335.132	0	0	335.132
<b>21BB</b> Pesquisa, Desenvolvimento e Inovação nas Geociências e Setor Mineral	163.927	163.927	0	0	163.927
<b>21BC</b> Estudos da indústria de petróleo e gás natural	719.872	691.962	0	23.679	668.283
<b>21BD</b> Estudos da indústria de biocombustíveis	271.136	260.624	0	8.919	251.705
<b>21BE</b> Fabricação de equipamentos destinados a indústria de petróleo e gás, offshore e outros	8.863.976	8.863.976	0	0	8.863.976
<b>212B</b> Benefícios Obrigatórios aos Servidores Cíveis, Empregados, Militares e seus Dependentes	69.674.111	69.674.111	0	1.173.333	68.500.778
<b>212H</b> Manutenção de Contrato de Gestão com Organizações Sociais (Lei nº 9.637, de 15 de maio de 1998)	1.229.457	1.229.457	0	0	1.229.457
<b>212J</b> Regulação da Distribuição e Revenda de Derivados de Petróleo, Gás Natural e Biocombustíveis	44.916.728	44.916.728	0	0	44.916.728
<b>212K</b> Regulação da Exploração, Desenvolvimento e Produção de Petróleo, Gás Natural e Biocombustíveis	36.528.820	36.528.820	0	0	36.528.820
<b>213E</b> Estudos Ambientais de Áreas Sedimentares	475.233	456.808	0	15.632	441.176
<b>213Y</b> Levantamentos Geológicos e Integração Geológica Regional	5.663.780	5.663.780	0	0	5.663.780
<b>215Z</b> Outorga, Fiscalização e Regulação da Mineração	16.532.824	16.532.824	0	0	16.532.824
<b>216H</b> Ajuda de Custo para Moradia ou Auxílio-Moradia a Agentes Públicos	2.399.800	2.396.358	0	43.334	2.353.024
<b>2397</b> Levantamentos Hidrogeológicos, Estudos Integrados em Recursos Hídricos para Gestão e Ampliação da Oferta Hídrica	3.852.295	3.852.295	0	0	3.852.295
<b>2399</b> Avaliação dos Recursos Minerais do Brasil	5.663.781	5.663.781	0	0	5.663.781
<b>2482</b> Fabricação do Combustível Nuclear	139.777.869	134.680.614	0	4.324.507	130.356.107
<b>2489</b> Produção de Minerais Pesados e Óxidos de Terras Raras	2.033.203	1.954.375	0	66.879	1.887.496
<b>2993</b> Ouvidoria Setorial da Agência Nacional de Energia Elétrica	28.282.430	28.282.430	0	0	28.282.430
<b>4572</b> Capacitação de Servidores Públicos Federais em Processo de Qualificação e Requalificação	5.216.430	5.193.478	0	19.473	5.174.005
<b>4641</b> Publicidade de Utilidade Pública	1.800.000	1.800.000	0	0	1.800.000
<b>4699</b> Outorga de Geração, Transmissão e Distribuição de Energia Elétrica	9.372.204	9.372.204	0	0	9.372.204
<b>4703</b> Regulamentação dos Serviços de Energia Elétrica	4.904.722	4.904.722	0	0	4.904.722
<b>4880</b> Fiscalização dos Serviços de Energia Elétrica	43.529.659	43.529.659	0	0	43.529.659
<b>4887</b> Estudos para o Planejamento dos Setores de Geologia, Mineração e Transformação Mineral	512.852	512.852	0	0	512.852
<b>4892</b> Planejamento dos Setores de Petróleo, Derivados, Gás Natural e Biocombustíveis	343.643	343.643	0	0	343.643
<b>4897</b> Planejamento do Setor Energético	292.366	292.366	0	0	292.366
<b>ÓRGÃO 34000 - Ministério Público da União</b>	<b>7.050.649.843</b>	<b>7.050.649.843</b>	<b>6.512.863</b>	<b>6.512.863</b>	<b>7.050.649.843</b>
<b>OZ00</b> Reserva de Contingência - Financeira	23.124	23.124	0	0	23.124

# Congresso Nacional - Comissão Mista de Planos, Orçamentos Públicos e Fiscalização

Relatoria Geral - Alterações da Proposta Orçamentária da União para 2020

Despesas por Órgão/Ação

*Orçamento Fiscal e da Seguridade Social (Valores em R\$1,00)*

Ação	PL 22/2019 (A)	Relatório Setorial (B)	Acréscimos (C)	Cancelamentos (D)	Parecer CMO (E) = (B) + (C) - (D)
<b>0Z01</b> Reserva de Contingência Fiscal - Primária	1.118.728	1.118.728	6.512.863	0	7.631.591
<b>0181</b> Aposentadorias e Pensões Civis da União	804.291.335	804.291.335	0	0	804.291.335
<b>0536</b> Benefícios e Pensões Indenizatórias Decorrentes de Legislação Especial e/ou Decisões Judiciais	16.839	16.839	0	0	16.839
<b>09HB</b> Contribuição da União, de suas Autarquias e Fundações para o Custeio do Regime de Previdência dos Servidores Públicos Federais	653.625.166	653.625.166	0	0	653.625.166
<b>1E30</b> Modernização das Instalações do Ministério Público Federal	1.000.000	1.000.000	0	0	1.000.000
<b>11EQ</b> Construção do Centro de Treinamento da Escola Superior do Ministério Público da União	446.468	446.468	0	0	446.468
<b>11SD</b> Construção do Edifício-Sede da Procuradoria da República em Belém - PA	3.000.000	3.000.000	0	0	3.000.000
<b>110E</b> Construção do Edifício-Sede da Procuradoria da República em Boa Vista - RR	500.000	500.000	0	0	500.000
<b>12DN</b> Construção do Edifício-Sede da Procuradoria da Justiça Militar no Rio de Janeiro - RJ	170.000	170.000	0	0	170.000
<b>13C1</b> Construção do Edifício-Sede da Promotoria de Justiça de Brazlândia - DF	50.000	50.000	0	0	50.000
<b>15UA</b> Reformas dos Edifícios-Sede do Ministério Público Federal	5.000.000	5.000.000	0	0	5.000.000
<b>15UB</b> Construção do Edifício-Sede da Procuradoria Regional do Trabalho em Brasília - DF	4.000.000	4.000.000	0	0	4.000.000
<b>15UC</b> Reforma e Adaptação do Edifício-Sede da Procuradoria Regional do Trabalho em Teresina - PI	2.906.000	2.906.000	0	0	2.906.000
<b>15UQ</b> Aquisição do Edifício-Sede da Procuradoria do Trabalho do Município de Rio Verde - GO	1.440.000	1.440.000	0	0	1.440.000
<b>15UR</b> Aquisição do Edifício-Sede da Procuradoria do Trabalho no Município de Guarulhos - SP	4.300.000	4.300.000	0	0	4.300.000
<b>15US</b> Aquisição do Edifício-Sede da Procuradoria do Trabalho do Município de Caruarú - PE	2.000.000	2.000.000	0	0	2.000.000
<b>15UT</b> Aquisição do Edifício-Sede da Procuradoria do Trabalho no Município de Rondonópolis - MT	2.250.000	2.250.000	0	0	2.250.000
<b>20HP</b> Desenvolvimento de competências de membros e servidores do MPU, pesquisa e disseminação do conhecimento	15.732.421	15.732.421	0	0	15.732.421
<b>20TP</b> Ativos Civis da União	4.385.649.824	4.385.649.824	0	0	4.385.649.824
<b>2004</b> Assistência Médica e Odontológica aos Servidores Civis, Empregados, Militares e seus Dependentes	132.782.838	132.782.838	0	2.236.102	130.546.736
<b>212B</b> Benefícios Obrigatórios aos Servidores Civis, Empregados, Militares e seus Dependentes	249.185.674	249.185.674	0	4.196.362	244.989.312
<b>216H</b> Ajuda de Custo para Moradia ou Auxílio-Moradia a Agentes Públicos	4.774.245	4.774.245	0	80.399	4.693.846
<b>219I</b> Publicidade Institucional e de Utilidade Pública	800.000	800.000	0	0	800.000
<b>2508</b> Fiscalização e Controle da Aplicação da Lei	5.000.000	5.000.000	0	0	5.000.000
<b>2549</b> Comunicação e Divulgação Institucional	9.860.750	9.860.750	0	0	9.860.750
<b>3752</b> Implantação de Procuradorias junto às Varas Federais	1.000.000	1.000.000	0	0	1.000.000
<b>4261</b> Defesa do Interesse Público no Processo Judiciário - Ministério Público do Distrito Federal e Territórios	68.273.270	68.273.270	0	0	68.273.270
<b>4262</b> Defesa do Interesse Público no Processo Judiciário - Ministério Público do Trabalho	199.815.355	199.815.355	0	0	199.815.355
<b>4263</b> Defesa do Interesse Público no Processo Judiciário - Ministério Público Militar	28.490.719	28.490.719	0	0	28.490.719
<b>4264</b> Defesa do Interesse Público no Processo Judiciário - Ministério Público Federal	462.647.087	462.647.087	0	0	462.647.087
<b>7J45</b> Construção do Edifício-Sede da Procuradoria da República em Vitória - ES	500.000	500.000	0	0	500.000
<b>ÓRGÃO 35000 - Ministério das Relações Exteriores</b>	<b>2.379.379.803</b>	<b>2.349.006.709</b>	<b>852.129</b>	<b>83.848.330</b>	<b>2.266.010.508</b>
<b>0Z01</b> Reserva de Contingência Fiscal - Primária	0	0	852.129	0	852.129

# Congresso Nacional - Comissão Mista de Planos, Orçamentos Públicos e Fiscalização

Relatoria Geral - Alterações da Proposta Orçamentária da União para 2020

Despesas por Órgão/Ação

*Orçamento Fiscal e da Seguridade Social (Valores em R\$1,00)*

Ação	PL 22/2019 (A)	Relatório Setorial (B)	Acréscimos (C)	Cancelamentos (D)	Parecer CMO (E) = (B) + (C) - (D)
<b>00CB</b> Concessão de Bolsas de Estudo a Alunos Estrangeiros, no Sistema Educacional Brasileiro	972.963	935.241	0	32.004	903.237
<b>00CC</b> Concessão de Bolsas de Estudo a Candidatos Afrodescendentes à Carreira Diplomática	355.200	341.429	0	11.684	329.745
<b>00PK</b> Indenizações a Servidores Civis e Militares em Serviço no Exterior	20.315.453	19.527.803	0	668.241	18.859.562
<b>00PN</b> Participação do Brasil, como País não Membro, em Atividades de Cooperação Econômica junto à Organização para Cooperação e Desenvolvimento Econômico - OCDE e seus órgãos vinculados	2.382.060	2.289.706	0	78.354	2.211.352
<b>00QX</b> Pagamento da taxa de administração do Escritório Local do Programa das Nações Unidas para o Desenvolvimento (PNUD)	1.539.200	1.479.524	0	50.629	1.428.895
<b>0181</b> Aposentadorias e Pensões Civis da União	305.722.807	305.722.807	0	0	305.722.807
<b>09HB</b> Contribuição da União, de suas Autarquias e Fundações para o Custeio do Regime de Previdência dos Servidores Públicos Federais	135.437.510	135.437.510	0	0	135.437.510
<b>2015</b> Serviços Consulares e de Assistência a Brasileiros no Exterior	43.922.801	41.996.619	0	1.435.413	40.561.206
<b>20TP</b> Ativos Civis da União	591.620.621	591.620.621	0	34.433.607	557.187.014
<b>20WW</b> Relações e Negociações Bilaterais	481.742.257	469.141.418	0	11.145.680	457.995.738
<b>20WX</b> Relações e Negociações Multilaterais	38.365.811	36.857.902	0	1.206.246	35.651.656
<b>20WY</b> Difusão Cultural e Divulgação do Brasil no Exterior	22.317.500	21.892.492	0	326.553	21.565.939
<b>20WZ</b> Promoção Comercial e de Investimentos	5.618.564	5.800.728	0	184.813	5.615.915
<b>20X0</b> Cooperação Humanitária Internacional e Participação da Sociedade Civil	3.575.679	3.437.047	0	117.616	3.319.431
<b>2000</b> Administração da Unidade	160.316.237	153.333.916	0	20.000.000	133.333.916
<b>2004</b> Assistência Médica e Odontológica aos Servidores Civis, Empregados, Militares e seus Dependentes	91.973.041	91.973.041	0	1.548.854	90.424.187
<b>212B</b> Benefícios Obrigatórios aos Servidores Civis, Empregados, Militares e seus Dependentes	268.573.746	268.573.746	0	4.522.864	264.050.882
<b>216H</b> Ajuda de Custo para Moradia ou Auxílio-Moradia a Agentes Públicos	179.728.817	174.722.389	0	7.274.137	167.448.252
<b>2367</b> Análise e Divulgação da Política Externa Brasileira, de Relações Internacionais e da História Diplomática do Brasil	3.405.189	3.278.215	0	107.725	3.170.490
<b>2532</b> Cooperação com Países de Língua Portuguesa e Países Membros de Organismos Regionais Africanos	448.357	430.974	0	14.748	416.226
<b>2533</b> Cooperação Técnica Internacional	15.711.341	15.105.084	0	514.349	14.590.735
<b>2534</b> Formação e Aperfeiçoamento de Diplomatas	2.228.268	2.141.876	0	73.295	2.068.581
<b>2536</b> Demarcação de Fronteiras	1.092.737	1.031.047	0	35.282	995.765
<b>6105</b> Relações e Negociações no âmbito da Organização Mundial do Comércio - OMC	1.530.423	1.471.087	0	50.341	1.420.746
<b>8495</b> Realização de Eventos Internacionais Oficiais	483.221	464.487	0	15.895	448.592
<b>ÓRGÃO 36000 - Ministério da Saúde</b>	<b>129.926.143.306</b>	<b>128.883.224.020</b>	<b>9.391.533.188</b>	<b>3.555.258.096</b>	<b>134.719.499.112</b>
<b>0Z00</b> Reserva de Contingência - Financeira	243.155.444	243.155.444	0	0	243.155.444
<b>0Z01</b> Reserva de Contingência Fiscal - Primária	8.077.671.359	0	9.094.378	0	9.094.378
<b>00NJ</b> Doação à Agência Internacional de Compra de Medicamentos para Países em Desenvolvimento - UNITAID	14.000.000	13.457.207	542.793	460.506	13.539.494
<b>00OQ</b> Contribuições a Organismos Internacionais sem Exigência de Programação Específica	407.000	407.000	0	0	407.000
<b>00QB</b> Contribuição Voluntária à Agência Internacional de Pesquisa sobre Câncer (IARC - International Agency for Research on Cancer)	3.360.000	3.229.730	130.270	110.521	3.249.479

# Congresso Nacional - Comissão Mista de Planos, Orçamentos Públicos e Fiscalização

Relatoria Geral - Alterações da Proposta Orçamentária da União para 2020

Despesas por Órgão/Ação

*Orçamento Fiscal e da Seguridade Social (Valores em R\$1,00)*

Ação	PL 22/2019 (A)	Relatório Setorial (B)	Acréscimos (C)	Cancelamentos (D)	Parecer CMO (E) = (B) + (C) - (D)
<b>0008</b> Contribuição à Organização Internacional de Desenvolvimento de Padrões de Terminologias em Saúde (IHTSDO - International Health Terminology Standards Development Organisation)	1.435.000	1.379.364	55.636	47.202	1.387.798
<b>0005</b> Sentenças Judiciais Transitadas em Julgado (Precatórios)	61.325.075	61.325.075	0	0	61.325.075
<b>0022</b> Sentenças Judiciais Devidas por Empresas Estatais	20.945.387	20.945.387	0	0	20.945.387
<b>0181</b> Aposentadorias e Pensões Civis da União	6.125.179.587	6.125.179.587	0	0	6.125.179.587
<b>0220</b> Contribuição à União Internacional contra o Câncer - UICC (MS)	8.400	8.075	325	276	8.124
<b>0536</b> Benefícios e Pensões Indenizatórias Decorrentes de Legislação Especial e/ou Decisões Judiciais	6.029.713	6.029.713	0	0	6.029.713
<b>09HB</b> Contribuição da União, de suas Autarquias e Fundações para o Custeio do Regime de Previdência dos Servidores Públicos Federais	1.165.839.532	1.165.839.532	0	0	1.165.839.532
<b>10GD</b> Implantação, Ampliação e Melhoria de Sistemas Públicos de Abastecimento de Água em Municípios com até 50.000 Habitantes, Exclusive em Regiões Metropolitanas (RM) ou Regiões Integradas de Desenvolvimento Econômico (RIDE)	70.000.000	77.336.425	-28.336.425	49.000.000	0
<b>10GE</b> Implantação, Ampliação e Melhoria de Sistemas Públicos de Esgotamento Sanitário em Municípios com até 50.000 Habitantes, Exclusive em Regiões Metropolitanas (RM) ou Regiões Integradas de Desenvolvimento Econômico (RIDE)	78.653.000	56.943.114	-1.885.114	55.058.000	0
<b>10GG</b> Implantação e Melhoria de Sistemas Públicos de Manejo de Resíduos Sólidos em Municípios de até 50.000 Habitantes, Exclusive em Regiões Metropolitanas (RM) ou Regiões Integradas de Desenvolvimento Econômico (RIDE)	14.100.000	78.315.848	-68.445.848	9.870.000	0
<b>125H</b> Construção do Complexo Integrado do Instituto Nacional de Câncer - INCA	50.000	4.528.839	575.365	0	5.104.204
<b>13DU</b> Construção do Complexo de Pesquisa e Desenvolvimento em Saúde e Produção de Imunobiológicos da Fiocruz no Ceará	15.000.000	15.000.000	0	0	15.000.000
<b>13DW</b> Construção do Centro de Processamento Final de Imunobiológicos	172.000.000	172.000.000	0	0	172.000.000
<b>14UO</b> Implantação de Centros de Desenvolvimento Tecnológico e de Produção de Insumos para o SUS	15.000.000	15.000.000	0	0	15.000.000
<b>15EG</b> Implantação da nova Sede do Instituto Nacional de Cardiologia - INC	2.500.000	2.403.073	96.927	0	2.500.000
<b>15UH</b> Modernização e Adequação do Parque Fabril de Farmanguinhos	10.000.000	10.000.000	23.905.595	0	33.905.595
<b>2B52</b> Desenvolvimento Institucional da Gestão Orçamentária, Financeira e Contábil do Fundo Nacional de Saúde e dos Fundos Estaduais e Municipais de Saúde	16.000.000	15.565.766	434.234	0	16.000.000
<b>2E79</b> Expansão e Consolidação da Atenção Básica (Política Nacional de Atenção Básica-PNAB)	130.000.000	126.471.843	130.000.000	126.471.843	130.000.000
<b>2E87</b> Controle da população de animais em situações excepcionais (castração e atenção veterinária - LDO 2020, art. 41)	0	17.401.744	0	0	17.401.744
<b>2E89</b> Incremento Temporário ao Custeio dos Serviços de Atenção Básica em Saúde para Cumprimento de Metas	0	2.685.099.478	3.234.901.130	0	5.920.000.608
<b>2E90</b> Incremento Temporário ao Custeio dos Serviços de Assistência Hospitalar e Ambulatorial para Cumprimento de Metas	0	2.831.661.250	1.823.311.880	0	4.654.973.130
<b>2E95</b> Reforço da Vigilância em Saúde mediante Aquisição e Distribuição de Insumos e Imunobiológicos	0	1.000.000	0	0	1.000.000
<b>20AB</b> Incentivo Financeiro aos Estados, Distrito Federal e Municípios para Execução de Ações de Vigilância Sanitária	273.134.667	273.134.667	0	0	273.134.667
<b>20AE</b> Promoção da Assistência Farmacêutica e Insumos Estratégicos na Atenção Básica em Saúde	1.883.500.000	1.883.500.000	0	0	1.883.500.000
<b>20AF</b> Apoio ao Controle de Qualidade da Água para Consumo Humano para Prevenção e Controle de Doenças e Agravos	9.700.000	23.525.304	8.890.000	8.890.000	23.525.304
<b>20AG</b> Apoio à Gestão dos Sistemas de Saneamento Básico em Municípios de até 50.000 Habitantes	7.300.000	7.000.000	9.607.606	7.000.000	9.607.606
<b>20AH</b> Organização dos Serviços de Assistência Farmacêutica no SUS	90.000.000	80.647.494	2.700.506	0	83.348.000

# Congresso Nacional - Comissão Mista de Planos, Orçamentos Públicos e Fiscalização

Relatoria Geral - Alterações da Proposta Orçamentária da União para 2020

Despesas por Órgão/Ação

*Orçamento Fiscal e da Seguridade Social (Valores em R\$1,00)*

Ação	PL 22/2019 (A)	Relatório Setorial (B)	Acréscimos (C)	Cancelamentos (D)	Parecer CMO (E) = (B) + (C) - (D)
<b>20AI</b> Auxílio-Reabilitação Psicossocial aos Egressos de Longas Internações Psiquiátricas no Sistema Único de Saúde (De Volta Pra Casa)	28.000.000	28.000.000	0	0	28.000.000
<b>20AL</b> Incentivo Financeiro aos Estados, Distrito Federal e Municípios para a Vigilância em Saúde	2.712.800.000	2.712.800.000	0	0	2.712.800.000
<b>20AM</b> Implementação de Projetos de Coleta e Reciclagem de Materiais	10.000.000	6.712.291	6.773.727	6.612.291	6.873.727
<b>20G8</b> Reestruturação dos Serviços Ambulatoriais e Hospitalares Prestados pelos Hospitais Universitários Federais (Financiamento Partilhado - REHUF)	214.480.000	193.284.400	257.104.778	193.284.400	257.104.778
<b>20K1</b> Adequação de Plataformas para o Desenvolvimento Tecnológico em Saúde	16.000.000	13.600.000	0	0	13.600.000
<b>20K2</b> Fomento à Pesquisa e Desenvolvimento de Tecnologias Alternativas Regionalizadas, com vistas à Sustentabilidade dos Serviços e Ações de Saúde Ambiental	5.150.000	4.777.000	0	0	4.777.000
<b>20K3</b> Avaliação e Incorporação de Tecnologias de Saúde no Âmbito do SUS	16.200.000	15.698.012	441.988	0	16.140.000
<b>20K5</b> Apoio ao Uso de Plantas Medicinais e Fitoterápicos no SUS	8.500.000	7.646.052	7.900.000	7.646.052	7.900.000
<b>20K7</b> Apoio ao desenvolvimento e modernização de Plataformas Tecnológicas para fortalecimento do Complexo Industrial da Saúde	93.000.000	79.360.121	2.938.879	0	82.299.000
<b>20QF</b> Pesquisas, Ensino e Inovações Tecnológicas Biomédicas e em Medicina Tropical e Meio Ambiente	73.000.000	68.398.482	2.021.518	0	70.420.000
<b>20QG</b> Atuação Internacional do Ministério da Saúde	8.000.000	7.782.883	217.117	0	8.000.000
<b>20QH</b> Implementação da Segurança Alimentar e Nutricional na Saúde	71.000.000	66.643.750	2.036.250	0	68.680.000
<b>20QI</b> Implantação e Manutenção da Força Nacional de Saúde	2.500.000	2.276.336	73.664	0	2.350.000
<b>20Q4</b> Operação do Canal Saúde	15.000.000	14.782.000	0	0	14.782.000
<b>20Q7</b> Preservação do Patrimônio Histórico e Cultural de Ciência e da Saúde na Fiocruz	10.000.000	10.000.000	0	0	10.000.000
<b>20Q8</b> Apoio à Implantação e Manutenção dos Sistemas de Saneamento Básico e Ações de Saúde Ambiental	14.000.000	14.000.000	19.794.680	14.000.000	19.794.680
<b>20SP</b> Operacionalização do Sistema Nacional de Transplantes	39.000.000	41.526.665	1.068.352	0	42.595.017
<b>20TP</b> Ativos Cívicos da União	7.506.636.044	7.506.636.044	20.000.000	456.902.551	7.069.733.493
<b>20T6</b> Fortalecimento da Saúde Ambiental para Redução dos Riscos à Saúde Humana	14.000.000	12.902.000	0	0	12.902.000
<b>20YD</b> Educação e Formação em Saúde	1.177.514.000	1.166.280.433	1.177.154.000	1.153.230.433	1.190.204.000
<b>20YE</b> Aquisição e Distribuição de Imunobiológicos e Insumos para Prevenção e Controle de Doenças	4.903.017.433	4.903.017.433	0	0	4.903.017.433
<b>20YI</b> Implementação de Políticas de Atenção à Saúde	123.950.000	130.256.309	123.950.000	120.586.037	133.620.272
<b>20YJ</b> Fortalecimento do Sistema Nacional de Vigilância em Saúde	288.500.000	293.784.554	8.035.673	100.000.000	201.820.227
<b>20YL</b> Estruturação de Academias da Saúde	0	16.568.000	1.912.448	0	18.480.448
<b>20YM</b> Implementação de Políticas de Promoção da Equidade em Saúde	28.000.000	27.240.090	759.910	0	28.000.000
<b>20YN</b> Sistemas de Tecnologia de Informação e Comunicação para a Saúde (e-Saúde)	490.000.000	444.889.276	14.712.724	150.000.000	309.602.000
<b>20YP</b> Promoção, Proteção e Recuperação da Saúde Indígena	1.375.000.000	1.348.509.247	37.589.454	0	1.386.098.701
<b>20YQ</b> Apoio Institucional para Aprimoramento do SUS	83.000.000	80.747.406	83.000.000	80.747.406	83.000.000
<b>20YR</b> Manutenção e Funcionamento do Programa Farmácia Popular do Brasil Pelo Sistema de Gratuidade	2.040.000.000	1.984.635.034	55.364.966	0	2.040.000.000
<b>20YS</b> Manutenção e Funcionamento do Programa Farmácia Popular do Brasil pelo Sistema de Co-pagamento	348.000.000	334.507.698	13.492.302	11.446.853	336.553.147
<b>2000</b> Administração da Unidade	952.060.000	916.462.833	20.989.167	5.000.000	932.452.000
<b>2004</b> Assistência Médica e Odontológica aos Servidores Cívicos, Empregados, Militares e seus Dependentes	332.102.017	332.102.017	0	5.592.700	326.509.317

# Congresso Nacional - Comissão Mista de Planos, Orçamentos Públicos e Fiscalização

Relatoria Geral - Alterações da Proposta Orçamentária da União para 2020

Despesas por Órgão/Ação

*Orçamento Fiscal e da Seguridade Social (Valores em R\$1,00)*

Ação	PL 22/2019 (A)	Relatório Setorial (B)	Acréscimos (C)	Cancelamentos (D)	Parecer CMO (E) = (B) + (C) - (D)
<b>2016</b> Funcionamento do Conselho Nacional de Saúde	13.500.000	12.977.800	372.200	0	13.350.000
<b>21BF</b> Pesquisa, Desenvolvimento Tecnológico e Inovação em Saúde	284.300.000	307.123.504	15.631.544	0	322.755.048
<b>21BG</b> Formação e Provisão de Profissionais para a Atenção Primária à Saúde	3.493.000.000	3.413.263.592	79.736.408	0	3.493.000.000
<b>212B</b> Benefícios Obrigatórios aos Servidores Cívicos, Empregados, Militares e seus Dependentes	617.684.684	617.684.684	0	10.401.998	607.282.686
<b>212H</b> Manutenção de Contrato de Gestão com Organizações Sociais (Lei nº 9.637, de 15 de maio de 1998)	1.500.000	1.459.291	40.709	0	1.500.000
<b>216H</b> Ajuda de Custo para Moradia ou Auxílio-Moradia a Agentes Públicos	2.464.500	2.400.858	63.642	95.496	2.369.004
<b>217U</b> Apoio à Manutenção dos Polos de Academia da Saúde	38.500.000	37.507.318	53.168.980	37.007.318	53.668.980
<b>218U</b> Apoio ao Custeio de Despesas Institucionais de Entidades Representativas dos Entes Estaduais e Municipais no Âmbito da Saúde - Conass e Conasems	14.420.000	14.028.646	391.354	0	14.420.000
<b>219A</b> Piso de Atenção Básica em Saúde	19.420.000.000	19.420.000.000	0	0	19.420.000.000
<b>3883</b> Implantação e Melhoria de Serviços de Drenagem e Manejo das Águas Pluviais Urbanas para Prevenção e Controle de Doenças e Agravos em Áreas Endêmicas de Malária	1.000.000	4.450.000	0	0	4.450.000
<b>3921</b> Implantação de Melhorias Habitacionais para Controle da Doença de Chagas	25.000.000	17.500.000	17.500.000	17.500.000	17.500.000
<b>4295</b> Atenção aos Pacientes Portadores de Doenças Hematológicas	1.455.400.000	1.415.900.896	39.499.104	0	1.455.400.000
<b>4324</b> Atenção à Saúde de populações ribeirinhas e de áreas remotas da Região Amazônica mediante Cooperação com a Marinha do Brasil e com o Exército Brasileiro	17.900.000	35.473.019	511.981	0	35.985.000
<b>4339</b> Qualificação da Regulação e Fiscalização da Saúde Suplementar	25.500.000	25.500.000	0	0	25.500.000
<b>4368</b> Promoção da Assistência Farmacêutica por meio da aquisição de medicamentos do Componente Estratégico	340.000.000	340.000.000	0	0	340.000.000
<b>4370</b> Atendimento à População com Medicamentos para Tratamento dos Portadores de HIV/AIDS, outras Infecções Sexualmente Transmissíveis e Hepatites Virais	1.880.532.167	1.880.532.167	0	0	1.880.532.167
<b>4572</b> Capacitação de Servidores Públicos Federais em Processo de Qualificação e Requalificação	18.000.000	17.655.327	344.673	0	18.000.000
<b>4641</b> Publicidade de Utilidade Pública	228.000.000	218.920.711	6.079.289	0	225.000.000
<b>4705</b> Apoio Financeiro para Aquisição e Distribuição de Medicamentos do Componente Especializado da Assistência Farmacêutica	6.234.000.000	6.234.000.000	0	0	6.234.000.000
<b>5516</b> Conferências Nacionais de Saúde	15.000.000	14.418.436	581.564	0	15.000.000
<b>6148</b> Assistência Médica Qualificada e Gratuita a Todos os Níveis da População e Desenvolvimento de Atividades Educacionais e de Pesquisa no Campo da Saúde - Rede SARAH de Hospitais de Reabilitação	1.095.000.000	1.081.528.048	28.903.769	0	1.110.431.817
<b>6149</b> Residência de Profissionais de Saúde - SUS	24.000.000	24.000.000	0	0	24.000.000
<b>6174</b> Análise da Qualidade de Produtos e Insumos de Saúde	14.365.333	14.065.333	0	0	14.065.333
<b>6179</b> Comunicação e Informações para a Educação em Saúde e em Ciência e Tecnologia	27.000.000	27.227.000	0	0	27.227.000
<b>6182</b> Fortalecimento da Ouvidoria Geral do Sistema Único de Saúde	47.000.000	43.818.270	1.346.730	30.000.000	15.165.000
<b>6217</b> Atenção à Saúde nos Serviços Ambulatoriais e Hospitalares do Ministério da Saúde	1.028.000.000	1.012.605.541	31.799.360	0	1.044.404.901
<b>6516</b> Aperfeiçoamento e Avaliação dos Serviços de Hemoterapia e Hematologia	91.000.000	90.701.464	91.000.000	90.701.464	91.000.000
<b>6881</b> Modernização e Desenvolvimento de Sistemas de Informação da FUNASA	45.000.000	41.100.000	0	0	41.100.000
<b>6908</b> Fomento à Educação em Saúde Ambiental voltada à Promoção da Saúde	10.400.000	17.200.000	10.400.000	10.400.000	17.200.000
<b>7XK6</b> Implantação, Ampliação e Melhoria de Sistemas Públicos de Abastecimento de Água em Municípios com até 50.000 Habitantes	0	0	208.216.621	0	208.216.621

# Congresso Nacional - Comissão Mista de Planos, Orçamentos Públicos e Fiscalização

Relatoria Geral - Alterações da Proposta Orçamentária da União para 2020

Despesas por Órgão/Ação

*Orçamento Fiscal e da Seguridade Social (Valores em R\$1,00)*

Ação	PL 22/2019 (A)	Relatório Setorial (B)	Acréscimos (C)	Cancelamentos (D)	Parecer CMO (E) = (B) + (C) - (D)
<b>7XK7</b> Implantação, Ampliação e Melhoria de Sistemas Públicos de Esgotamento Sanitário em Municípios com até 50.000 Habitantes	0	0	40.537.563	0	40.537.563
<b>7XK8</b> Implantação e Melhoria de Sistemas Públicos de Manejo de Resíduos Sólidos em Municípios com até 50.000 Habitantes	0	0	204.895.766	0	204.895.766
<b>7652</b> Implantação de Melhorias Sanitárias Domiciliares para Prevenção e Controle de Doenças e Agravos em localidades urbanas de municípios com população até 50.000 habitantes	60.000.000	76.670.227	70.760.560	48.000.000	99.430.787
<b>7656</b> Implantação, Ampliação ou Melhoria de Ações e Serviços Sustentáveis de Saneamento Básico em Pequenas Comunidades Rurais (Localidades de Pequeno Porte) ou em Comunidades Tradicionais (Remanescentes de Quilombos)	52.000.000	102.967.379	205.686.892	41.600.000	267.054.271
<b>7674</b> Modernização de Unidades da Fundação Oswaldo Cruz	100.000.000	79.905.299	0	0	79.905.299
<b>7684</b> Saneamento Básico em Aldeias Indígenas para Prevenção de doenças e Agravos	50.000.000	44.994.078	1.705.922	0	46.700.000
<b>7690</b> Estruturação dos Serviços de Hematologia e Hemoterapia	35.000.000	40.354.408	32.730.000	31.865.408	41.219.000
<b>8287</b> Aprimoramento da Articulação e Cooperação Interfederativa em Saúde	29.400.000	26.763.471	27.630.000	26.763.471	27.630.000
<b>8305</b> Atenção de Referência e Pesquisa Clínica em Patologias de Alta Complexidade da Mulher, da Criança e do Adolescente e em Doenças Infeciosas	100.000.000	106.270.227	0	0	106.270.227
<b>8327</b> Manutenção de Serviço Laboratorial de Referência para o Controle de Doenças	17.000.000	16.700.000	11.952.797	0	28.652.797
<b>8535</b> Estruturação de Unidades de Atenção Especializada em Saúde	531.000.000	1.813.141.793	459.653.670	398.163.562	1.874.631.901
<b>8581</b> Estruturação da Rede de Serviços de Atenção Básica de Saúde	96.500.000	613.382.373	78.861.364	70.563.600	621.680.137
<b>8585</b> Atenção à Saúde da População para Procedimentos em Média e Alta Complexidade	49.718.522.964	49.718.522.964	478.111.892	0	50.196.634.856
<b>8636</b> Fortalecimento da Inovação Tecnológica de Insumos Estratégicos para o SUS	48.000.000	42.474.692	1.460.308	0	43.935.000
<b>8648</b> Desenvolvimento e Fortalecimento da Economia da Saúde e Programas de Cooperação Técnica para o Aperfeiçoamento do SUS	10.000.000	9.728.604	271.396	0	10.000.000
<b>8708</b> Fortalecimento da Auditoria do Sistema Único de Saúde	5.000.000	4.770.813	139.187	0	4.910.000
<b>8715</b> Preservação, Organização, Disseminação e Acesso ao Conhecimento e ao Patrimônio Cultural da Saúde	10.000.000	9.728.605	271.395	0	10.000.000
<b>8719</b> Vigilância Sanitária de Produtos, Serviços e Ambientes	78.400.000	78.400.000	0	20.000.000	58.400.000
<b>8721</b> Implementação da Regulação, Controle e Avaliação da atenção à Saúde	45.000.000	42.220.559	1.279.441	0	43.500.000
<b>8727</b> Aperfeiçoamento do Sistema de Informação para Saúde Suplementar	45.500.000	45.500.000	0	0	45.500.000
<b>8753</b> Monitoramento, Avaliação e Gestão da Informação Estratégica em Saúde	7.000.000	6.732.116	192.884	0	6.925.000
<b>8755</b> Aperfeiçoamento, Avaliação e Desenvolvimento de Ações e Serviços Especializados em Cardiologia-INC	108.600.000	107.469.475	3.005.525	0	110.475.000
<b>8758</b> Aperfeiçoamento, Avaliação e Desenvolvimento de Ações e Serviços Especializados em Oncologia - INCA	320.550.000	311.868.329	8.931.671	0	320.800.000
<b>8759</b> Aperfeiçoamento, Avaliação e Desenvolvimento de Ações e Serviços Especializados em Traumatologia e Ortopedia - INTO	236.000.000	229.443.828	6.556.172	0	236.000.000
<b>8933</b> Estruturação de Serviços de Atenção às Urgências e Emergências na Rede Assistencial	210.500.000	168.855.550	168.400.000	160.238.708	177.016.842
<b>ÓRGÃO 37000 - Controladoria-Geral da União</b>	<b>1.020.512.827</b>	<b>1.022.321.042</b>	<b>0</b>	<b>41.610.368</b>	<b>980.710.674</b>
<b>0181</b> Aposentadorias e Pensões Civis da União	169.383.868	169.383.868	0	0	169.383.868
<b>09HB</b> Contribuição da União, de suas Autarquias e Fundações para o Custeio do Regime de Previdência dos Servidores Públicos Federais	96.018.715	96.018.715	0	0	96.018.715
<b>14UQ</b> Construção do Edifício-Sede da Controladoria-Regional da União no Estado do Maranhão	100.000	96.123	0	3.289	92.834

# Congresso Nacional - Comissão Mista de Planos, Orçamentos Públicos e Fiscalização

Relatoria Geral - Alterações da Proposta Orçamentária da União para 2020

Despesas por Órgão/Ação

*Orçamento Fiscal e da Seguridade Social (Valores em R\$1,00)*

Ação	PL 22/2019 (A)	Relatório Setorial (B)	Acréscimos (C)	Cancelamentos (D)	Parecer CMO (E) = (B) + (C) - (D)
<b>2D58</b> Auditoria Interna, Prevenção e Combate à Corrupção, Ouvidoria e Correição	71.000.000	72.827.011	0	2.329.579	70.497.432
<b>20TP</b> Ativos Cíveis da União	670.808.686	670.808.686	0	39.042.525	631.766.161
<b>2004</b> Assistência Médica e Odontológica aos Servidores Cíveis, Empregados, Militares e seus Dependentes	4.163.369	4.163.369	0	70.112	4.093.257
<b>212B</b> Benefícios Obrigatórios aos Servidores Cíveis, Empregados, Militares e seus Dependentes	8.653.389	8.653.389	0	145.726	8.507.663
<b>216H</b> Ajuda de Custo para Moradia ou Auxílio-Moradia a Agentes Públicos	384.800	369.881	0	19.137	350.744
<b>ÓRGÃO 39000 - Ministério da Infraestrutura</b>	<b>18.816.208.316</b>	<b>19.366.862.685</b>	<b>2.064.312.932</b>	<b>1.066.375.420</b>	<b>20.364.800.197</b>
<b>0EC3</b> Participação da União no Capital - Companhia Docas do Rio Grande do Norte - Adequação de Instalações Gerais e de Suprimentos no Porto de Natal (RN)	0	500.000	0	0	500.000
<b>0EC4</b> Participação da União no Capital - Companhia Docas do Rio Grande do Norte - Aquisição de Grupo-Gerador para o Porto de Natal	0	460.000	0	0	460.000
<b>0Z00</b> Reserva de Contingência - Financeira	7.745.509.815	7.745.509.815	0	0	7.745.509.815
<b>0Z01</b> Reserva de Contingência Fiscal - Primária	0	0	338.016	0	338.016
<b>000Q</b> Contribuições a Organismos Internacionais sem Exigência de Programação Específica	95.909	94.052	0	1.576	92.476
<b>00PN</b> Participação do Brasil, como País não Membro, em Atividades de Cooperação Econômica junto à Organização para Cooperação e Desenvolvimento Econômico - OCDE e seus órgãos vinculados	53.280	51.215	0	1.753	49.462
<b>00QP</b> Cumprimento de Obrigações Decorrentes da Dissolução/Liquidação da Companhia Docas do Maranhão - CODOMAR	592.000	569.048	0	19.473	549.575
<b>00RK</b> Contribuição à Comissão Mista Brasileiro Argentina para gestão e manutenção da Ponte São Borja e São Tomé	11.492.796	11.047.209	0	378.035	10.669.174
<b>0005</b> Sentenças Judiciais Transitadas em Julgado (Precatórios)	9.191.454	9.191.454	0	0	9.191.454
<b>0022</b> Sentenças Judiciais Devidas por Empresas Estatais	11.050.000	11.050.000	0	0	11.050.000
<b>0095</b> Ressarcimento às Empresas Brasileiras de Navegação	5.000.000	5.000.000	0	0	5.000.000
<b>0181</b> Aposentadorias e Pensões Cíveis da União	1.718.002.961	1.718.002.961	0	0	1.718.002.961
<b>0536</b> Benefícios e Pensões Indenizatórias Decorrentes de Legislação Especial e/ou Decisões Judiciais	15.968.219	15.968.219	0	0	15.968.219
<b>0713</b> Cumprimento de Obrigações decorrentes da extinção do Departamento Nacional de Estradas de Rodagem - DNER	112.480	108.120	0	3.700	104.420
<b>09FC</b> Incentivo às Empresas Brasileiras conforme Lei nº 10.893, de 2004	100.000	100.000	0	0	100.000
<b>09HB</b> Contribuição da União, de suas Autarquias e Fundações para o Custeio do Regime de Previdência dos Servidores Públicos Federais	214.002.347	214.002.347	0	0	214.002.347
<b>09JF</b> Subvenção Econômica sobre o Prêmio Seguro-Garantia ou sobre os Custos de Carta de Fiança aos Mutuários do Fundo da Marinha Mercante (Lei nº 10.893, de 2004)	100.000	100.000	0	0	100.000
<b>1C09</b> Construção de Trecho Rodoviário - São Desidério - Divisa BA/MG - na BR-135/BA	20.000.000	18.566.781	0	635.355	17.931.426
<b>1D02</b> Construção de Ponte sobre o Rio Madeira, no Distrito de Abunã, em Porto Velho - na BR-364/RO	15.000.000	14.506.650	7.649.790	0	22.156.440
<b>1K23</b> Adequação de Trecho Rodoviário - Entroncamento BR-050 - Entroncamento BR-153 - na BR-365/MG	10.000.000	9.283.391	0	317.678	8.965.713
<b>10IW</b> Construção de Trecho Rodoviário - Itacarambi - Divisa MG/BA - na BR-135/MG	0	2.000.000	0	0	2.000.000
<b>10IX</b> Adequação de Trecho Rodoviário - Entroncamento BR-116/259/451 (Governador Valadares) - Entroncamento MG-020 - na BR-381/MG	112.000.000	107.773.488	20.000.000	444.780	127.328.708
<b>10JQ</b> Adequação de Trecho Rodoviário - São Francisco do Sul - Jaraguá do Sul - na BR-280/SC	80.000.000	76.267.122	0	2.541.421	73.725.701
<b>10KR</b> Construção de Trecho Rodoviário - Divisa PA/TO - Altamira - na BR-230/PA	15.000.000	13.925.086	0	476.516	13.448.570



# Congresso Nacional - Comissão Mista de Planos, Orçamentos Públicos e Fiscalização

Relatoria Geral - Alterações da Proposta Orçamentária da União para 2020

Despesas por Órgão/Ação

*Orçamento Fiscal e da Seguridade Social (Valores em R\$1,00)*

Ação	PL 22/2019 (A)	Relatório Setorial (B)	Acréscimos (C)	Cancelamentos (D)	Parecer CMO (E) = (B) + (C) - (D)
<b>10L1</b> Adequação de Trecho Rodoviário - Rondonópolis - Cuiabá - Posto Gil - na BR-163/MT	90.000.000	83.550.512	20.000.000	2.859.099	100.691.413
<b>10L3</b> Adequação de Trecho Rodoviário - Caucaia - Entroncamento Acesso ao Porto de Pecém - na BR-222/CE	35.000.000	33.848.850	0	0	33.848.850
<b>10MK</b> Desapropriação de Área para Construção da Ferrovia Transnordestina - EF-232	1.000.000	928.340	0	31.768	896.572
<b>105S</b> Adequação de Trecho Rodoviário - Divisa SE/BA - Entroncamento BR-324 - na BR-101/BA	90.000.000	97.039.900	0	0	97.039.900
<b>108X</b> Implantação de Postos de Pesagem	11.100.000	10.734.921	0	0	10.734.921
<b>11H1</b> Adequação de Ramal Ferroviário em Barra Mansa - na EF-222/RJ	12.300.000	19.222.875	0	390.743	18.832.132
<b>11VA</b> Construção de Trecho Rodoviário - Divisa PA/MT - Ribeirão Cascalheira - na BR-158/MT	3.000.000	2.785.018	0	95.303	2.689.715
<b>11ZD</b> Construção da Ferrovia Norte-Sul - Ouroeste/SP - Estrela D'Oeste/SP - EF-151	4.732.818	4.393.660	0	150.351	4.243.309
<b>11ZE</b> Construção da Ferrovia de Integração Oeste-Leste - Ilhéus/BA - Caetité/BA - EF-334	58.411.330	54.225.517	0	1.855.597	52.369.920
<b>11ZH</b> Construção da Ferrovia Norte-Sul - Ouroverde de Goiás/GO - São Simão/GO - EF-151	2.556.571	2.373.365	0	81.217	2.292.148
<b>11ZI</b> Construção da Ferrovia Norte-Sul - Santa Vitória/MG - Iturama/MG - EF-151	2.860.310	2.655.337	0	90.866	2.564.471
<b>11OI</b> Construção de Trecho Rodoviário - Altamira - Rurópolis - na BR-230/PA	5.000.000	4.641.696	0	158.839	4.482.857
<b>110Q</b> Adequação de Trecho Rodoviário - Pedra Branca - Divisa SE/AL - na BR-101/SE	40.000.000	37.133.561	0	1.270.710	35.862.851
<b>116E</b> Construção da Ferrovia Norte-Sul - Anápolis/GO - Uruaçu/GO - EF-151	4.576.136	4.248.206	0	145.374	4.102.832
<b>116X</b> Construção da Ferrovia Norte-Sul - Palmas/TO - Uruaçu/GO - EF-151	3.362.155	3.121.220	0	106.808	3.014.412
<b>12IW</b> Adequação de Trecho Rodoviário - Ilhéus - Itabuna - na BR-415/BA	0	13.287.316	1.437.764	0	14.725.080
<b>12JL</b> Adequação de Trecho Rodoviário - Cascavel - Guaíra - na BR-163/PR	80.000.000	79.368.800	93.140	0	79.461.940
<b>12JP</b> Apoio à Construção do Rodoanel - Trecho Norte/SP	60.000.000	55.700.341	0	1.906.066	53.794.275
<b>12J1</b> Melhoramentos no Canal de Navegação da Hidrovia do São Francisco	0	2.000.000	0	0	2.000.000
<b>12KF</b> Adequação de Trecho Rodoviário - São Miguel do Oeste - Divisa SC/PR - na BR-163/SC	0	2.000.000	15.000.000	0	17.000.000
<b>12KG</b> Adequação de Travessia Urbana em Santa Maria - na BR-158/287/RS	26.000.000	33.001.108	0	825.962	32.175.146
<b>12KP</b> Implantação do Sistema de Carga Inteligente e Cadeia Logística Inteligente	4.384.719	4.198.172	0	143.661	4.054.511
<b>1214</b> Adequação de Trecho Rodoviário - Rio Grande - Pelotas - na BR-392/RS	29.000.000	26.921.832	0	921.265	26.000.567
<b>1220</b> Dragagem de Aprofundamento no Porto de Paranaguá (PR)	28.374.000	26.340.692	0	901.378	25.439.314
<b>122X</b> Implantação do Sistema de Atendimento Portuário Unificado	11.446.927	10.896.414	0	372.876	10.523.538
<b>123M</b> Melhoramentos no Canal de Navegação da Hidrovia do Rio Tocantins	0	10.000.000	0	0	10.000.000
<b>123U</b> Adequação de Trecho Rodoviário - Entroncamento BR-116 (p/Guaíba) - Entroncamento BR-471 (Pântano Grande) - na BR-290/RS	0	9.839.366	0	0	9.839.366
<b>124G</b> Construção da Ferrovia de Integração Oeste-Leste - Caetité/BA - Barreiras/BA - EF-334	308.311.448	254.227.419	0	12.294.702	241.932.717
<b>1248</b> Construção de Trecho Rodoviário - Manaus - Divisa AM/RO - na BR-319/AM	0	22.000.000	0	0	22.000.000
<b>127G</b> Construção de Terminais Fluviais	33.000.000	41.272.340	29.586.852	30.635.188	40.224.004
<b>1276</b> Construção de Contorno Ferroviário em São Francisco do Sul - na EF-485/SC	4.000.000	3.713.357	0	127.071	3.586.286
<b>13KH</b> Construção de Viaduto sobre linha férrea em Guararema - na EF-105/SP	3.000.000	2.785.018	0	95.303	2.689.715
<b>13SL</b> Construção de Trecho Rodoviário - Divisa PE/AL (Inajá) - Entroncamento BR-423 (Carié) - na BR-316/AL	500.000	464.170	0	15.884	448.286
<b>13XG</b> Construção de Trecho Rodoviário - Divisa BA/MG (Salto da Divisa) - Entroncamento MG-406 (Almenara) -	0	0	24.343.357	0	24.343.357

# Congresso Nacional - Comissão Mista de Planos, Orçamentos Públicos e Fiscalização

Relatoria Geral - Alterações da Proposta Orçamentária da União para 2020

Despesas por Órgão/Ação

*Orçamento Fiscal e da Seguridade Social (Valores em R\$1,00)*

Ação	PL 22/2019 (A)	Relatório Setorial (B)	Acréscimos (C)	Cancelamentos (D)	Parecer CMO (E) = (B) + (C) - (D)
na BR-367/MG					
<b>13X5</b> Adequação de Travessia Urbana em Imperatriz - na BR-010/MA	0	23.864.293	0	0	23.864.293
<b>13X7</b> Adequação de Trecho Rodoviário - Divisa PE/BA (Ibó) - Feira de Santana - na BR-116/BA	50.200.000	48.548.922	0	0	48.548.922
<b>13Y0</b> Adequação da Via Expressa de Florianópolis - na BR-282/SC	2.500.000	2.320.848	0	79.419	2.241.429
<b>14KV</b> Apoio a Implantação de Melhoramentos no Canal de Navegação da Hidrovia do Rio Tietê/SP	10.650.000	9.886.811	0	338.327	9.548.484
<b>14MM</b> Implantação do Plano de Recuperação de Áreas Degradadas na Malha Ferroviária	1.000.000	928.340	0	31.768	896.572
<b>14PC</b> Construção da Segunda Ponte sobre o Rio Guaíba e Acessos - na BR-116/290/RS	90.000.000	83.779.843	0	1.032.452	82.747.391
<b>14TL</b> Adequação de Linha Férrea em Juiz de Fora - EF-040/MG	11.000.000	10.211.730	0	349.445	9.862.285
<b>14UB</b> Construção, Reforma e Reaparelhamento de Aeroportos e Aeródromos de Interesse Regional	155.500.000	215.898.381	188.267.033	155.500.000	248.665.414
<b>14X0</b> Adequação de Trecho Rodoviário - Entroncamento BR-232 (São Caetano) - Entroncamento BR-424/PE-218 (Garanhuns) - na BR-423/PE	0	2.000.000	0	0	2.000.000
<b>14X1</b> Construção de Viaduto Rodoviário em Maceió (Viaduto PRF) - no Entroncamento das BRs 104/316/AL	500.000	464.170	0	15.884	448.286
<b>14X6</b> Recuperação de Áreas Degradadas - Ferrovias Federais	17.020.000	15.800.330	15.259.643	15.800.330	15.259.643
<b>1418</b> Construção de Trecho Rodoviário - Ferreira Gomes - Oiapoque (Fronteira com a Guiana Francesa) - na BR-156/AP	1.000.000	45.249.807	58.270.841	31.768	103.488.880
<b>1490</b> Construção de Trecho Rodoviário - Divisa MT/PA - Santarém - na BR-163/PA	70.000.000	67.213.063	0	397.097	66.815.966
<b>15K0</b> Construção de Contorno Rodoviário em Aragarças - na BR-070/GO	1.000.000	928.340	0	31.768	896.572
<b>15NW</b> Construção de Edificação para Recepção de Passageiros do Porto de Maceió/AL	1.726.000	1.602.314	0	54.831	1.547.483
<b>15P7</b> Modernização e Ampliação da Infraestrutura de Tecnologia da Informação	35.170.000	32.649.684	0	1.117.272	31.532.412
<b>15RT</b> Adequação de Linha Férrea em Mogi Guaçu - na EF-050/SP	3.000.000	2.785.018	0	95.303	2.689.715
<b>15SP</b> Implantação do Plano de Recuperação de Áreas Degradadas em São Félix/BA	3.000.000	2.785.018	0	95.303	2.689.715
<b>2E76</b> Remoção de Navio Naufragado no Porto de Vila do Conde em Barcarena (PA)	2.086.000	1.936.515	0	66.268	1.870.247
<b>20LN</b> Operação de Terminais Hidroviários	15.323.328	14.729.228	0	504.034	14.225.194
<b>20LO</b> Operação de Eclusas e Hidrovias	9.193.600	8.837.156	0	302.407	8.534.749
<b>20SW</b> Formação e Capacitação de Profissionais da Aviação Civil	4.000.000	4.000.000	0	0	4.000.000
<b>20TP</b> Ativos Cíveis da União	1.394.059.032	1.394.059.032	0	81.137.267	1.312.921.765
<b>20UB</b> Fiscalização dos Serviços de Transporte Rodoviário	30.640.725	30.640.725	0	0	30.640.725
<b>20UC</b> Estudos, Projetos e Planejamento de Infraestrutura de Transportes	267.658.937	311.830.422	277.108.952	248.267.557	340.671.817
<b>20VL</b> Manutenção de Trechos Rodoviários na Região Sudeste	0	200.000	0	0	200.000
<b>20YZ</b> Apoio ao Fortalecimento Institucional do Sistema Nacional de Trânsito	93.914.000	93.914.000	93.914.000	93.914.000	93.914.000
<b>2000</b> Administração da Unidade	524.561.456	514.894.223	60.000.000	65.000.000	509.894.223
<b>2004</b> Assistência Médica e Odontológica aos Servidores Cíveis, Empregados, Militares e seus Dependentes	31.751.503	31.751.503	0	534.706	31.216.797
<b>2036</b> Controle de Velocidade na Malha Rodoviária Federal	103.900.000	103.900.000	0	60.000.000	43.900.000
<b>2088</b> Concessão e Regulação dos Serviços e da Exploração da Infraestrutura do Transporte Aquaviário	1.100.000	1.100.000	0	0	1.100.000
<b>2090</b> Fiscalização dos Serviços e da Exploração da Infraestrutura do Transporte Aquaviário	1.514.000	1.514.000	0	0	1.514.000

# Congresso Nacional - Comissão Mista de Planos, Orçamentos Públicos e Fiscalização

Relatoria Geral - Alterações da Proposta Orçamentária da União para 2020

Despesas por Órgão/Ação

Orçamento Fiscal e da Seguridade Social (Valores em R\$1,00)

<b>Ação</b>	<b>PL 22/2019 (A)</b>	<b>Relatório Setorial (B)</b>	<b>Acréscimos (C)</b>	<b>Cancelamentos (D)</b>	<b>Parecer CMO (E) = (B) + (C) - (D)</b>
<b>210F</b> Desenvolvimento da Aviação Civil (Gestão)	10.000.000	10.000.000	0	0	10.000.000
<b>211I</b> Elaboração de estudos, pesquisas e diagnósticos sobre Aviação Civil	8.000.000	8.000.000	0	0	8.000.000
<b>212A</b> Dragagem de Adequação da Navegabilidade em Portos	43.926.000	40.778.221	0	1.395.431	39.382.790
<b>212B</b> Benefícios Obrigatórios aos Servidores Cívicos, Empregados, Militares e seus Dependentes	51.437.867	51.437.867	0	866.230	50.571.637
<b>214E</b> Manutenção e Operação do Sistema de Fiscalização Eletrônica do Transporte Rodoviário	61.058.647	61.058.647	61.058.647	61.058.647	61.058.647
<b>216H</b> Ajuda de Custo para Moradia ou Auxílio-Moradia a Agentes Públicos	2.714.913	2.694.716	0	62.855	2.631.861
<b>218S</b> Apoio ao Planejamento, Gerenciamento e Acompanhamento da Implementação de Empreendimentos de Infraestrutura	112.416.495	110.093.567	147.018.311	110.093.567	147.018.311
<b>218T</b> Manutenção e Operação da Infraestrutura de Tecnologia da Informação	111.245.230	108.257.118	0	2.451.400	105.805.718
<b>219Z</b> Conservação e Recuperação de Ativos de Infraestrutura da União	3.613.685.118	3.595.636.194	706.681.452	86.791.165	4.215.526.481
<b>2325</b> Operação do Sistema de Pesagem de Veículos	47.400.000	47.400.000	0	0	47.400.000
<b>2348</b> Fiscalização da Exploração da Infraestrutura Ferroviária e de Bens Operacionais	14.405.902	14.405.902	0	0	14.405.902
<b>2907</b> Fiscalização da Exploração da Infraestrutura Rodoviária	52.609.825	52.578.400	0	26.662	52.551.738
<b>2912</b> Regulação e Fiscalização da Aviação Civil	56.700.000	56.700.000	0	0	56.700.000
<b>3E50</b> Adequação de Trecho Rodoviário - Entroncamento BR-101 (Manilha) - Entroncamento BR-116 (Santa Guilhermina) - na BR-493/RJ	0	2.000.000	0	0	2.000.000
<b>4414</b> Educação para a Cidadania no Trânsito	0	1.000.000	0	0	1.000.000
<b>4482</b> Julgamento de Recursos Administrativos a Multas de Trânsito	888.000	853.572	0	29.209	824.363
<b>4641</b> Publicidade de Utilidade Pública	4.893.104	4.780.936	0	95.163	4.685.773
<b>5E15</b> Construção de Trecho Rodoviário - Peixe - Paraná - Taguatinga - na BR-242/TO	5.000.000	5.000.000	0	0	5.000.000
<b>5E83</b> Construção da Ferrovia Norte-Sul - Aguiarnópolis/TO - Palmas/TO - EF-151	6.409.959	5.950.615	0	203.630	5.746.985
<b>7E79</b> Construção de Trecho Rodoviário - Uruaçu - Divisa GO/MT - na BR-080/GO	5.000.000	4.641.696	11.000.000	158.839	15.482.857
<b>7F51</b> Construção de Trecho Rodoviário - Divisa PI/BA - Divisa BA/SE - na BR-235/BA	1.000.000	928.340	0	31.768	896.572
<b>7G16</b> Construção de Trecho Rodoviário - Entroncamento BR-040 - Entroncamento BR-267 - na BR-440/MG	20.000.000	18.566.781	0	635.355	17.931.426
<b>7I68</b> Construção de Contorno Rodoviário - No Município de Manhauçu - Na BR-262	0	0	23.905.595	0	23.905.595
<b>7I71</b> Construção de Contorno Rodoviário em Jataí - na BR-060/GO	10.000.000	9.671.100	0	0	9.671.100
<b>7K23</b> Construção de Trecho Rodoviário - Porto Camargo - Campo Mourão - na BR-487/PR	30.000.000	29.850.171	93.140	953.033	28.990.278
<b>7L04</b> Adequação de Trecho Rodoviário - Porto Alegre - Pelotas - na BR-116/RS	96.000.000	105.258.188	18.000.000	254.142	123.004.046
<b>7M32</b> Construção de Trecho Rodoviário - Piancó - Nova Olinda - na BR-426/PB	1.000.000	928.340	0	31.768	896.572
<b>7M88</b> Adequação de Trecho Rodoviário - Entroncamento PE-160 - Entroncamento PE-149 (Km 19,8 ao 71,2) - na BR-104/PE	30.000.000	25.850.171	0	953.033	24.897.138
<b>7M95</b> Adequação de Anel Rodoviário em Belo Horizonte - nas BRs 040/135/262/381/MG	0	2.000.000	0	0	2.000.000
<b>7N22</b> Construção de Trecho Rodoviário - Divisa BA/PI - Divisa PI/MA - na BR-235/PI	30.000.000	28.850.171	37.000.000	953.033	64.897.138
<b>7N85</b> Construção de Trecho Rodoviário - Timbé do Sul - Divisa SC/RS - na BR-285/SC	20.000.000	20.566.781	15.000.000	635.355	34.931.426
<b>7P87</b> Adequação de Travessia Urbana em Ji-Paraná - na BR-364/RO	0	17.728.587	844.644	0	18.573.231
<b>7R82</b> Adequação de Trecho Rodoviário - Divisa DF/GO - Divisa GO/BA - na BR-020/GO	39.000.000	38.205.222	8.124.476	1.238.943	45.090.755

# Congresso Nacional - Comissão Mista de Planos, Orçamentos Públicos e Fiscalização

Relatoria Geral - Alterações da Proposta Orçamentária da União para 2020

Despesas por Órgão/Ação

*Orçamento Fiscal e da Seguridade Social (Valores em R\$1,00)*

Ação	PL 22/2019 (A)	Relatório Setorial (B)	Acréscimos (C)	Cancelamentos (D)	Parecer CMO (E) = (B) + (C) - (D)
<b>7S51</b> Construção de Contorno Rodoviário (Contorno de Mestre Álvaro) em Serra - na BR-101/ES	1.000.000	54.114.100	2.558.256	31.768	56.640.588
<b>7S57</b> Construção de Trecho Rodoviário - Entroncamento BR-163 (Rio Verde de Mato Grosso) - Entroncamento BR-262 (Aquidauana) - na BR-419/MS	15.000.000	21.925.086	10.000.000	476.516	31.448.570
<b>7S59</b> Construção de Trecho Rodoviário - Entroncamento BR-364 - Entroncamento BR-365 - na BR-154/MG	20.000.000	18.566.781	0	635.355	17.931.426
<b>7S62</b> Construção de Trecho Rodoviário - Viseu - Bragança - na BR-308/PA	1.500.000	1.392.509	0	47.652	1.344.857
<b>7S69</b> Adequação de Trecho Rodoviário - km 0 - km 4,5 - na BR-376/PR	0	2.000.000	93.140	0	2.093.140
<b>7S73</b> Adequação de Trecho Rodoviário - Acesso a Onda Verde - Entroncamento SP-355 - na BR-153/SP	15.000.000	14.506.650	0	0	14.506.650
<b>7S75</b> Adequação de Trecho Rodoviário - Entroncamento BR-226 - Entroncamento BR-101 (Reta Tabajara) - na BR-304/RN	35.000.000	60.762.474	849.459	1.111.872	60.500.061
<b>7S80</b> Construção de Contorno Rodoviário em Barra do Garças - na BR-070/MT	30.000.000	27.850.171	0	953.033	26.897.138
<b>7T98</b> Adequação de Trecho Rodoviário - km 0 (Cabedelo) - km 28 (Oitizeiro) - na BR-230/PB	1.500.000	1.392.509	0	47.652	1.344.857
<b>7U06</b> Construção de Acesso Rodoviário ao Terminal Portuário de Capuaba - na BR-447/ES	10.000.000	27.011.978	852.752	317.678	27.547.052
<b>7U07</b> Construção de Trecho Rodoviário - Colônia Leopoldina - Ibateguara - na BR-416/AL	0	0	1.912.448	0	1.912.448
<b>7U22</b> Adequação de Trecho Rodoviário - Entroncamento BR-277 (acesso Cascavel) - Marmelândia - na BR-163/PR	80.000.000	76.267.122	93.140	2.541.421	73.818.841
<b>7V00</b> Construção de Trecho Rodoviário - Entroncamento BR-316 (Início do contorno de Timon) - Povoado Montividel - na BR-226/MA	1.500.000	1.392.509	0	47.652	1.344.857
<b>7V06</b> Adequação de Linha Férrea em Rolândia - na EF-369/PR	2.300.000	2.135.180	0	73.066	2.062.114
<b>7V25</b> Construção de Contorno Rodoviário - Maringá - Paiçandu - Sarandi - Marialva - na BR-376/PR	0	18.912.807	24.880.773	0	43.793.580
<b>7W67</b> Construção do Viaduto do Gancho nos Municípios de Natal e São Gonçalo do Amarante - na BR-406/RN	5.000.000	4.641.696	0	158.839	4.482.857
<b>7W70</b> Construção de Viaduto Rodoviário nos Municípios de Natal e Parnamirim - na BR-101-RN	10.000.000	10.283.391	0	317.678	9.965.713
<b>7W84</b> Adequação de Trecho Rodoviário - Trecho Estiva - Entroncamento BR-222 (Miranda do Norte) na BR-135/MA	1.500.000	1.392.509	0	47.652	1.344.857
<b>7W95</b> Adequação de Trecho Rodoviário - Teresina - Parnaíba - na BR-343/PI	10.000.000	29.283.391	0	317.678	28.965.713
<b>7XA3</b> Adequação de Trecho Rodoviário - Vilhena - Porto Velho - na BR-364/RO	0	10.000.000	0	0	10.000.000
<b>7XF8</b> Duplicação da Ponte São Raimundo sobre o Rio Doce - Em Governador Valadares - Na BR-116/MG	0	10.000.000	0	0	10.000.000
<b>7XG6</b> Adequação de Trecho Rodoviário - Bataguassu - Porto Murtinho - na BR-267/MS	0	10.000.000	10.000.000	0	20.000.000
<b>7XI6</b> Adequação de Trecho Rodoviário - Porto Alegre - Novo Hamburgo - na BR-116/RS	0	7.152.598	28.686.714	0	35.839.312
<b>7XI7</b> Adequação de Trecho Rodoviário - Erechim - Passo Fundo - na BR-153/RS	0	1.000.000	0	0	1.000.000
<b>7XI8</b> Adequação de Ponte sobre o rio Ibicuí - na BR-472/RS	0	1.000.000	0	0	1.000.000
<b>7XI9</b> Adequação de Trecho Rodoviário - Taquaritinga - Caruaru - Agrestina - na BR-104/PE	0	21.398.943	1.296.000	0	22.694.943
<b>7XJ0</b> Construção de Trecho Rodoviário - Jacuí - Alpinópolis - na BR-265/MG	0	2.000.000	0	0	2.000.000
<b>7XJ1</b> Construção de Trecho Rodoviário - Berilo - Chapada do Norte - na BR-367/MG	0	5.000.000	0	0	5.000.000
<b>7XJ2</b> Construção de Trecho Rodoviário - Km 866,2 - Km 905,5 - na BR-174/MT	0	20.000.000	776.462	0	20.776.462
<b>7XJ3</b> Adequação de Trecho Rodoviário - Entroncamento BR-101 (João Neiva) - Entroncamento BR-040 - na BR-259/ES	0	2.000.000	96.201	0	2.096.201
<b>7XJ4</b> Construção de Trecho Rodoviário - Marau - Entroncamento BR-101 - na BR-030/BA	0	10.000.000	0	0	10.000.000

# Congresso Nacional - Comissão Mista de Planos, Orçamentos Públicos e Fiscalização

Relatoria Geral - Alterações da Proposta Orçamentária da União para 2020

Despesas por Órgão/Ação

*Orçamento Fiscal e da Seguridade Social (Valores em R\$1,00)*

Ação	PL 22/2019 (A)	Relatório Setorial (B)	Acréscimos (C)	Cancelamentos (D)	Parecer CMO (E) = (B) + (C) - (D)
<b>7XJ5</b> Adequação de Trecho Rodoviário - Florianópolis - São Miguel do Oeste - na BR-282/SC	0	28.365.740	50.000.000	0	78.365.740
<b>7XJ6</b> Adequação de Trecho Rodoviário - Feira de Santana - Teofilândia - na BR-116/BA	0	20.000.000	2.164.116	0	22.164.116
<b>7XJ7</b> Construção de Contorno Rodoviário em Feira de Santana - na BR-116/BA	0	11.909.701	1.288.698	0	13.198.399
<b>7XJ8</b> Adequação de Trecho Rodoviário - Bacabeira - Santa Rita - na BR-135/MA	0	22.160.734	0	0	22.160.734
<b>7XJ9</b> Adequação de Trecho Rodoviário - Divisa PI/MA - Divisa MA/TO - na BR-226/MA	0	8.864.293	19.124.476	0	27.988.769
<b>7XK0</b> Adequação de Trecho Rodoviário - Km 183 - 188 - na BR-428/PE	0	9.970.227	0	0	9.970.227
<b>7XK1</b> Construção de Trecho Rodoviário - Entroncamento BR-040 (Juiz de Fora) - Entroncamento BR-267 (Juiz de Fora) - na BR-440/MG	0	2.000.000	0	0	2.000.000
<b>7XK5</b> Adequação de Trecho Rodoviário - Km 124,6 - Km 130,0 - na BR-407/PE	0	10.459.866	1.296.000	0	11.755.866
<b>7XK9</b> Construção de Arco Metropolitano Rodoviário na BR-230/PB e BR-101/PB - Trecho entre os Km 92,4 da BR-101 e Km 41,9 da BR-230 em João Pessoa	0	0	15.000.000	0	15.000.000
<b>7XL1</b> Construção de Trecho Rodoviário - Entroncamento BR-163 (Sorriso) - Entroncamento BR-158 (Ribeirão Cascalheira) - Na BR-242/MT	0	0	1.000.000	0	1.000.000
<b>7X30</b> Adequação de Ramal Ferroviário no Perímetro Urbano para Eliminação de Pontos Críticos em Botucatu - na EF-265/SP	1.000.000	928.340	0	31.768	896.572
<b>7X34</b> Construção de Anel Rodoviário em Três Lagoas - nas BRs 262/158/MS	0	18.864.293	10.000.000	0	28.864.293
<b>7X35</b> Construção de trecho rodoviário - Santana do Araguaia - Redenção - na BR158/PA	0	0	19.124.476	0	19.124.476
<b>7X51</b> Construção de Trecho Rodoviário - Nova Remanso - Campo Alegre de Lourdes - na BR-235/BA	0	10.000.000	0	0	10.000.000
<b>7X75</b> Adequação de Trecho Rodoviário - Fim das obras de duplicação - Estádio Municipal (Demerval Lobão) - na BR-316/PI	0	26.886.890	4.099.692	0	30.986.582
<b>7X78</b> Adequação de Trecho Rodoviário - São José dos Ausentes - Divisa RS/SC - na BR-285/RS	0	8.864.293	0	0	8.864.293
<b>7X96</b> Construção de Ponte sobre o Rio Uruguai (Fronteira Brasil/Argentina) - na BR-392/RS	0	8.864.293	19.124.476	0	27.988.769
<b>7242</b> Construção de Trecho Rodoviário - Cantá - Novo Paraíso - na BR-432/RR	70.000.000	66.414.742	0	2.031.216	64.383.526
<b>7435</b> Adequação de Trecho Rodoviário - Divisa PB/PE - Divisa PE/AL - na BR-101/PE	20.000.000	16.566.781	0	635.355	15.931.426
<b>7530</b> Adequação de Trecho Rodoviário - Navegantes - Rio do Sul - na BR-470/SC	80.001.000	76.268.050	0	2.541.453	73.726.597
<b>7624</b> Adequação de Trecho Rodoviário - Divisa AL/PE - Divisa AL/SE - na BR-101/AL	50.000.000	48.355.500	0	0	48.355.500
<b>869V</b> Manutenção e Gestão dos Ativos Ferroviários	2.960.000	2.845.238	0	97.364	2.747.874
<b>ÓRGÃO 44000 - Ministério do Meio Ambiente</b>	<b>2.666.029.962</b>	<b>2.690.154.573</b>	<b>242.558.934</b>	<b>285.685.118</b>	<b>2.647.028.389</b>
<b>0Z00</b> Reserva de Contingência - Financeira	472.255.966	472.255.966	0	0	472.255.966
<b>0Z01</b> Reserva de Contingência Fiscal - Primária	0	0	4.210	0	4.210
<b>0005</b> Sentenças Judiciais Transitadas em Julgado (Precatórios)	88.947.440	88.947.440	0	0	88.947.440
<b>0181</b> Aposentadorias e Pensões Civis da União	598.873.717	598.873.717	0	0	598.873.717
<b>0536</b> Benefícios e Pensões Indenizatórias Decorrentes de Legislação Especial e/ou Decisões Judiciais	216.665	216.665	0	0	216.665
<b>09HB</b> Contribuição da União, de suas Autarquias e Fundações para o Custeio do Regime de Previdência dos Servidores Públicos Federais	148.663.710	148.663.710	0	0	148.663.710
<b>10TT</b> Monitoramento da Recuperação Ambiental da Bacia Carbonífera de Santa Catarina	123.427	118.642	0	4.060	114.582
<b>156G</b> Construção da Sede do Centro Nacional de Prevenção e Combate aos Incêndios Florestais - Prevfogo	2.170.000	2.170.000	0	0	2.170.000

# Congresso Nacional - Comissão Mista de Planos, Orçamentos Públicos e Fiscalização

Relatoria Geral - Alterações da Proposta Orçamentária da União para 2020

Despesas por Órgão/Ação

*Orçamento Fiscal e da Seguridade Social (Valores em R\$1,00)*

Ação	PL 22/2019 (A)	Relatório Setorial (B)	Acréscimos (C)	Cancelamentos (D)	Parecer CMO (E) = (B) + (C) - (D)
<b>20G4</b> Fomento a Estudos e Projetos para Mitigação e Adaptação à Mudança do Clima	6.420.000	6.420.000	0	0	6.420.000
<b>20N1</b> Fomento a Projetos de Desenvolvimento Sustentável e Conservação do Meio Ambiente	3.200.000	3.200.000	0	0	3.200.000
<b>20TP</b> Ativos Cíveis da União	816.097.213	816.097.213	0	47.498.634	768.598.579
<b>20VY</b> Implementação de Ações de Cidadania e Educação Ambiental	46.176	5.124.386	0	1.519	5.122.867
<b>20WH</b> Controle Ambiental de Produtos, Substâncias, Resíduos e Atividades Potencialmente Poluidoras	449.922	449.922	0	0	449.922
<b>20WK</b> Pesquisa, Avaliação e Monitoramento da Flora Brasileira	1.486.125	1.440.139	0	39.016	1.401.123
<b>20WM</b> Apoio à Criação, Gestão e Implementação das Unidades de Conservação Federais	107.041.508	106.118.782	111.256.486	105.818.782	111.556.486
<b>20WN</b> Execução de Pesquisa e Conservação de Espécies e do Patrimônio Espeleológico	9.416.520	9.217.179	0	169.121	9.048.058
<b>20W1</b> Iniciativas para Implementação e Monitoramento da Política Nacional sobre Mudança do Clima e da Contribuição Nacionalmente Determinada	159.840	153.643	0	5.258	148.385
<b>20W2</b> Redução da Vulnerabilidade aos Efeitos da Desertificação	76.960	73.977	0	2.531	71.446
<b>20W8</b> Implementação da Agenda Ambiental na Administração Pública - A3P	37.888	36.420	0	1.246	35.174
<b>2000</b> Administração da Unidade	221.705.741	219.064.698	0	0	219.064.698
<b>2004</b> Assistência Médica e Odontológica aos Servidores Cíveis, Empregados, Militares e seus Dependentes	12.775.568	12.775.568	0	215.144	12.560.424
<b>21AA</b> Implementação do Plano Nacional de Ecoturismo	156.816	400.737	0	5.158	395.579
<b>21AB</b> Monitoramento, Avaliação e Controle de Substâncias, Produtos Químicos e Biológicos e de Atividades Potencialmente Poluidoras e Utilizadoras de Recursos Ambientais	1.075.078	1.075.078	0	0	1.075.078
<b>21AB</b> Formulação e Implementação de Estratégias para Promover a Proteção, a Conservação e o Uso Sustentável da Biodiversidade, da Vegetação Nativa e do Patrimônio Genético	307.838	1.196.357	0	10.126	1.186.231
<b>21A9</b> Implementação de Programas, Planos e Ações para Melhoria da Qualidade Ambiental Urbana	2.540.573	11.652.073	300.000	83.568	11.868.505
<b>212B</b> Benefícios Obrigatórios aos Servidores Cíveis, Empregados, Militares e seus Dependentes	25.439.143	25.439.143	0	428.403	25.010.740
<b>212H</b> Manutenção de Contrato de Gestão com Organizações Sociais (Lei nº 9.637, de 15 de maio de 1998)	532.800	512.143	0	17.526	494.617
<b>214M</b> Prevenção e Controle de Incêndios Florestais nas Áreas Federais Prioritárias	29.655.028	38.611.058	29.655.028	29.655.028	38.611.058
<b>214N</b> Controle e Fiscalização Ambiental	76.833.128	76.833.128	76.833.128	76.833.128	76.833.128
<b>214O</b> Gestão do Uso Sustentável da Biodiversidade e Recuperação Ambiental	11.541.034	15.272.190	11.541.034	11.541.034	15.272.190
<b>214P</b> Fiscalização Ambiental e Prevenção e Combate a Incêndios Florestais	13.563.000	13.241.667	12.969.048	13.241.667	12.969.048
<b>216H</b> Ajuda de Custo para Moradia ou Auxílio-Moradia a Agentes Públicos	824.240	801.978	0	32.768	769.210
<b>218R</b> Monitoramento Ambiental e Gestão da Informação sobre o Meio Ambiente e Educação Ambiental	4.500.000	4.500.000	0	0	4.500.000
<b>219K</b> Gestão das Coleções Vivas, do Patrimônio Histórico-Cultural e das Atividades de Disseminação do Conhecimento no Jardim Botânico do Rio de Janeiro	3.657.684	3.986.432	0	60.451	3.925.981
<b>4641</b> Publicidade de Utilidade Pública	29.600	28.453	0	974	27.479
<b>4909</b> Funcionamento de Cursos de Pós-Graduação em Botânica e Meio Ambiente	607.309	583.764	0	19.976	563.788
<b>6925</b> Licenciamento Ambiental Federal	4.602.305	4.602.305	0	0	4.602.305
<b>ÓRGÃO 52000 - Ministério da Defesa</b>	<b>72.391.513.612</b>	<b>72.596.241.365</b>	<b>4.639.183.055</b>	<b>4.166.315.663</b>	<b>73.069.108.757</b>
<b>0C01</b> Valores Retroativos a Anistiados Políticos nos termos da Lei nº 11.354, de 19/10/2006	9.400.001	9.400.001	0	0	9.400.001
<b>0Z00</b> Reserva de Contingência - Financeira	5.099.758.293	5.099.758.293	0	0	5.099.758.293

# Congresso Nacional - Comissão Mista de Planos, Orçamentos Públicos e Fiscalização

Relatoria Geral - Alterações da Proposta Orçamentária da União para 2020

Despesas por Órgão/Ação

*Orçamento Fiscal e da Seguridade Social (Valores em R\$1,00)*

Ação	PL 22/2019 (A)	Relatório Setorial (B)	Acréscimos (C)	Cancelamentos (D)	Parecer CMO (E) = (B) + (C) - (D)
<b>0Z01</b> Reserva de Contingência Fiscal - Primária	4.730.000.000	4.730.000.000	37.030.327	0	4.767.030.327
<b>00M5</b> Aquisição de terrenos e construção de unidades habitacionais destinadas à moradia do pessoal da Marinha	42.000.000	42.000.000	0	0	42.000.000
<b>000Q</b> Contribuições a Organismos Internacionais sem Exigência de Programação Específica	354.838	345.425	4.709	0	350.134
<b>00PP</b> Integralização do Capital Social Inicial da Empresa de Projetos Aeroespaciais do Brasil S.A. - ALADA	101.000	97.085	3.915	0	101.000
<b>00QG</b> Anistiados Políticos - Retroativos Concedidos por Decisões Judiciais	5.443.027	5.443.027	0	0	5.443.027
<b>00QI</b> Seguros Habitacionais de Financiamento Imobiliário para Pessoal da Marinha	4.150.000	4.150.000	0	0	4.150.000
<b>00RZ</b> Integralização do Capital Social Inicial da NAV Brasil Serviços de Navegação Aérea S.A. - NAV Brasil	25.000.000	24.030.726	969.274	0	25.000.000
<b>0022</b> Sentenças Judiciais Devidas por Empresas Estatais	8.320.000	8.320.000	0	0	8.320.000
<b>0179</b> Pensões Militares das Forças Armadas	10.276.427.661	10.276.427.661	0	0	10.276.427.661
<b>0181</b> Aposentadorias e Pensões Civis da União	2.984.090.595	2.984.090.595	0	0	2.984.090.595
<b>0283</b> Amortização e Encargos de Financiamento da Dívida Contratual Interna	19.424.600	19.424.600	0	0	19.424.600
<b>0284</b> Amortização e Encargos de Financiamento da Dívida Contratual Externa	2.627.631.281	2.627.631.281	0	0	2.627.631.281
<b>0536</b> Benefícios e Pensões Indenizatórias Decorrentes de Legislação Especial e/ou Decisões Judiciais	2.680.265	2.680.265	0	0	2.680.265
<b>0625</b> Sentenças Judiciais Transitadas em Julgado de Pequeno Valor	1.000	1.000	0	0	1.000
<b>0739</b> Indenização a Anistiados Políticos em Prestação Única ou em Prestação Mensal, Permanente e Continuada, nos termos da Lei nº 10.559, de 2002	599.270.027	599.270.027	0	0	599.270.027
<b>09HB</b> Contribuição da União, de suas Autarquias e Fundações para o Custeio do Regime de Previdência dos Servidores Públicos Federais	286.685.620	286.685.620	0	0	286.685.620
<b>1N47</b> Construção de Navios-Patrolha de 500 toneladas (NPa 500t) - Classe Macaé	30.000.000	28.836.871	0	0	28.836.871
<b>1N56</b> Desenvolvimento de Míssil Nacional Antinavio	25.000.000	24.030.726	0	0	24.030.726
<b>1211</b> Implementação de Infraestrutura Básica nos Municípios da Região do Calha Norte	0	281.849.185	248.975.857	0	530.825.042
<b>123B</b> Desenvolvimento de Cargueiro Tático Militar de 10 a 20 Toneladas (Projeto KC-X)	166.430.000	159.977.345	172.882.655	166.430.000	166.430.000
<b>123G</b> Implantação de Estaleiro e Base Naval para Construção e Manutenção de Submarinos Convencionais e Nucleares	325.012.354	325.012.354	325.012.354	325.012.354	325.012.354
<b>123H</b> Construção de Submarino de Propulsão Nuclear	327.612.997	327.612.997	327.612.997	327.612.997	327.612.997
<b>123I</b> Construção de Submarinos Convencionais	726.874.649	726.974.649	726.874.649	726.874.649	726.974.649
<b>123J</b> Aquisição de Helicópteros para Emprego das Forças Armadas	280.780.000	272.220.143	0	0	272.220.143
<b>13DB</b> Aquisição de Sistemas de Artilharia Antiaérea	25.267.208	24.287.574	979.634	0	25.267.208
<b>14LW</b> Implantação do Sistema de Defesa Estratégico ASTROS 2020	155.719.267	114.681.878	126.756.656	120.719.267	120.719.267
<b>14ML</b> Reconstrução da Estação Antártica Comandante Ferraz	16.050.000	15.427.726	0	0	15.427.726
<b>14TO</b> Aquisição de Aeronaves de Caça e Sistemas Afins - Projeto FX-2	951.370.000	938.751.955	964.088.045	951.370.000	951.470.000
<b>14T4</b> Implantação do Projeto Guarani	338.151.380	326.640.919	361.221.668	338.151.380	349.711.207
<b>14T5</b> Implantação do Sistema Integrado de Monitoramento de Fronteiras - SISFRON	239.751.478	300.524.841	259.786.921	239.751.478	320.560.284
<b>14T6</b> Implantação do Programa Estratégico de Proteção da Sociedade (PROTEGER)	4.613.644	4.434.770	178.874	0	4.613.644
<b>14T7</b> Tecnologia Nuclear da Marinha	124.403.926	121.026.584	120.926.584	120.926.584	121.026.584

# Congresso Nacional - Comissão Mista de Planos, Orçamentos Públicos e Fiscalização

Relatoria Geral - Alterações da Proposta Orçamentária da União para 2020

Despesas por Órgão/Ação

Orçamento Fiscal e da Seguridade Social (Valores em R\$1,00)

<b>Ação</b>	<b>PL 22/2019 (A)</b>	<b>Relatório Setorial (B)</b>	<b>Acréscimos (C)</b>	<b>Cancelamentos (D)</b>	<b>Parecer CMO (E) = (B) + (C) - (D)</b>
<b>14XJ</b> Aquisição de Cargueiro Tático Militar de 10 a 20 Toneladas - Projeto KC-390	613.830.696	593.031.876	637.629.516	613.830.696	616.830.696
<b>147F</b> Implantação de Sistema de Defesa Cibernética para a Defesa Nacional	22.213.051	24.551.831	738.951	0	25.290.782
<b>15F1</b> Disponibilização de Próprios Nacionais Residenciais para os Comandos Militares	16.068.000	15.910.281	157.719	0	16.068.000
<b>15KP</b> Implantação da Medicina Operativa Conjunta nas Forças Armadas	189.920	182.558	0	0	182.558
<b>15LR</b> Implantação da Geoinformação de Defesa - GEODEF	425.076	408.597	0	0	408.597
<b>151S</b> Implantação do Programa Estratégico de Sistemas Espaciais	1.837.530	3.366.288	0	0	3.366.288
<b>156M</b> Modernização Estratégica e Operacional do Exército Brasileiro	244.581.307	235.098.650	9.482.657	0	244.581.307
<b>156N</b> Obtenção de Meios do Exército	109.292.148	105.411.853	3.880.295	0	109.292.148
<b>156O</b> Obtenção de Meios da Marinha	253.062.980	253.262.980	0	0	253.262.980
<b>157N</b> Adequação da Brigada Anfíbia de Fuzileiros Navais - PROBANT	19.586.664	19.586.664	0	0	19.586.664
<b>2A82</b> Prestação de Ensino de Graduação e Pós-Graduação no Instituto Militar de Engenharia	8.013.599	7.702.905	310.694	0	8.013.599
<b>2B28</b> Apoio ao desenvolvimento de tecnologias de interesse da Defesa Nacional	961.406	924.132	0	0	924.132
<b>2D55</b> Intercâmbio e Cooperação Internacional na Área de Defesa	4.589.821	4.411.871	0	0	4.411.871
<b>2E74</b> Estruturação e Modernização de Unidades de Saúde das Forças Armadas	0	13.939.207	600.000	0	14.539.207
<b>2OIG</b> Apoio das Forças Armadas à Inclusão Social e à Valorização da Cidadania	175.941	6.719.120	0	0	6.719.120
<b>2OIH</b> Modernização e Revitalização de Aeronaves e Sistemas Embarcados	0	0	63.539.017	0	63.539.017
<b>2OSA</b> Manutenção e Adequação dos Sistemas Militares da Aeronáutica	20.895.000	20.645.121	249.879	0	20.895.000
<b>2OTP</b> Ativos Cíveis da União	2.157.967.275	2.157.967.275	0	38.212.351	2.119.754.924
<b>2OT4</b> Atividades do Centro de Apoio a Sistemas Logísticos de Defesa	469.433	451.234	0	0	451.234
<b>2OXB</b> Pesquisa e Desenvolvimento no Setor Aeroespacial	8.411.220	8.587.032	74.188	0	8.661.220
<b>2OXE</b> Manutenção dos Sistemas de Comando e Controle do Exército	56.231.613	54.746.281	1.485.332	0	56.231.613
<b>2OXH</b> Realização de Ações de Cooperação do Exército	39.000.000	39.000.000	0	0	39.000.000
<b>2OXJ</b> Desenvolvimento Tecnológico do Exército	18.809.238	18.081.727	727.511	0	18.809.238
<b>2OXL</b> Saúde em Operações Militares	2.603.987	2.503.029	100.958	0	2.603.987
<b>2OXM</b> Prestação de Ensino Assistencial nos Colégios Militares	9.478.433	9.761.227	367.206	0	10.128.433
<b>2OXO</b> Desenvolvimento Tecnológico da Marinha	4.833.772	4.646.363	0	0	4.646.363
<b>2OXR</b> Capacitação Profissional da Marinha	39.890.096	39.890.096	0	0	39.890.096
<b>2OXS</b> Prestação de Ensino Assistencial na Fundação Osório	1.645.251	1.600.074	0	0	1.600.074
<b>2OXT</b> Prestação de Serviços Médico-Hospitalares e de Ensino e Pesquisa do Hospital das Forças Armadas	25.148.704	24.173.665	0	0	24.173.665
<b>2OXV</b> Operação do Sistema de Controle do Espaço Aéreo Brasileiro - SISCEAB	1.836.588.664	1.836.588.664	0	0	1.836.588.664
<b>2OX1</b> Participação Brasileira em Missões de Paz	50.541.251	48.581.718	0	0	48.581.718
<b>2OX3</b> Mobilização e Logística para a Defesa Nacional	1.425.290	1.370.031	0	0	1.370.031
<b>2OX4</b> Manutenção do Sistema de Proteção da Amazônia - SIPAM	31.202.506	30.018.643	0	0	30.018.643
<b>2OX5</b> Comando e Controle de Defesa Nacional	8.022.000	7.710.980	0	0	7.710.980



# Congresso Nacional - Comissão Mista de Planos, Orçamentos Públicos e Fiscalização

Relatoria Geral - Alterações da Proposta Orçamentária da União para 2020

Despesas por Órgão/Ação

*Orçamento Fiscal e da Seguridade Social (Valores em R\$1,00)*

Ação	PL 22/2019 (A)	Relatório Setorial (B)	Acréscimos (C)	Cancelamentos (D)	Parecer CMO (E) = (B) + (C) - (D)
<b>20X6</b> Desenvolvimento Sustentável da Região do Calha Norte	38.752.561	37.795.687	0	0	37.795.687
<b>20X7</b> Emprego Conjunto ou Combinado das Forças Armadas	22.191.981	21.331.577	0	0	21.331.577
<b>20X8</b> Prestação de Ensino de Graduação e Pós-Graduação do Instituto Tecnológico de Aeronáutica - ITA	2.005.109	4.200.229	178.788	0	4.379.017
<b>20X9</b> Capacitação Profissional da Aeronáutica	11.737.411	12.082.341	455.070	0	12.537.411
<b>2000</b> Administração da Unidade	1.256.027.079	1.250.542.072	15.558.360	10.000.000	1.256.100.432
<b>2004</b> Assistência Médica e Odontológica aos Servidores Civis, Empregados, Militares e seus Dependentes	3.181.345.406	3.181.945.406	-600.000	53.574.824	3.127.770.582
<b>2048</b> Manutenção e Suprimento de Material Aeronáutico	553.641.948	547.686.286	5.955.662	0	553.641.948
<b>2055</b> Cursos de Altos Estudos da Escola Superior de Guerra	6.294.949	6.050.889	0	0	6.050.889
<b>21A0</b> Aprestamento das Forças	794.164.877	776.528.364	108.194.686	0	884.723.050
<b>21B1</b> Difusão do Conhecimento sobre Defesa Nacional à Sociedade Brasileira e Interação do Ensino Civil e Militar	298.960	287.370	0	0	287.370
<b>21BJ</b> Desenvolvimento do Desporto e do Paradesporto Nacional e Militar	3.611.200	3.471.191	0	0	3.471.191
<b>21BK</b> Manutenção das estruturas do Programa Estratégico de Sistemas Espaciais	3.386.186	3.254.901	0	0	3.254.901
<b>21BY</b> Fiscalização da Navegação Aquaviária	6.858.000	6.858.000	0	0	6.858.000
<b>21BZ</b> Prestação de Auxílios à Navegação	28.210.000	30.185.000	0	0	30.185.000
<b>211D</b> Coordenação Técnica da Amazônia Azul Tecnologias de Defesa SA - AMAZUL	2.256.840	3.669.341	0	0	3.669.341
<b>212B</b> Benefícios Obrigatórios aos Servidores Civis, Empregados, Militares e seus Dependentes	2.222.935.285	2.222.935.285	0	37.434.906	2.185.500.379
<b>212H</b> Manutenção de Contrato de Gestão com Organizações Sociais (Lei nº 9.637, de 15 de maio de 1998)	479.224	460.645	0	0	460.645
<b>2120</b> Movimentação de Militares	1.003.365.227	1.003.365.227	0	0	1.003.365.227
<b>214H</b> Inativos Militares das Forças Armadas	12.684.201.116	12.684.201.116	0	0	12.684.201.116
<b>216H</b> Ajuda de Custo para Moradia ou Auxílio-Moradia a Agentes Públicos	78.682.804	75.632.196	1.995.899	1.325.043	76.303.052
<b>217W</b> Operação de Sistemas Espaciais de Observação da Terra	3.215.000	3.090.353	124.647	0	3.215.000
<b>218X</b> Operações de Garantia da Lei e da Ordem	6.328.000	6.082.659	0	0	6.082.659
<b>219C</b> Acolhimento humanitário e interiorização de migrantes em situação de vulnerabilidade e fortalecimento do controle de fronteiras	91.248.000	87.710.227	0	0	87.710.227
<b>219D</b> Adequação de Organizações Militares	176.362.251	190.940.389	27.347.217	0	218.287.606
<b>219W</b> Interoperabilidade de Sistemas de Defesa	18.490.000	17.773.126	0	0	17.773.126
<b>2345</b> Apoio Logístico à Pesquisa Científica na Antártica	4.492.984	6.548.787	0	0	6.548.787
<b>2452</b> Adequação da Infraestrutura dos Pelotões Especiais de Fronteira da Região do Calha Norte	7.063.968	6.790.092	0	0	6.790.092
<b>2510</b> Prestação de Ensino Profissional Marítimo	71.392.000	70.539.039	0	0	70.539.039
<b>2518</b> Apoio à Pesquisa e ao Monitoramento Oceanográfico e Climatológico da Amazônia Azul	698.560	671.477	0	0	671.477
<b>2522</b> Produção de Fármacos, Medicamentos e Fitoterápicos	1.989.514	1.989.514	0	0	1.989.514
<b>2865</b> Manutenção e Suprimento de Fardamento	292.373.030	292.373.030	0	0	292.373.030
<b>2866</b> Ações de Caráter Sigiloso	7.776.659	7.675.842	247.453	0	7.923.295
<b>2867</b> Ativos Militares das Forças Armadas	13.253.168.475	13.253.168.475	0	0	13.253.168.475
<b>2868</b> Combustíveis e Lubrificantes de Aviação	253.782.554	243.943.155	9.839.399	73.200.000	180.582.554

# Congresso Nacional - Comissão Mista de Planos, Orçamentos Públicos e Fiscalização

Relatoria Geral - Alterações da Proposta Orçamentária da União para 2020

Despesas por Órgão/Ação

*Orçamento Fiscal e da Seguridade Social (Valores em R\$1,00)*

Ação	PL 22/2019 (A)	Relatório Setorial (B)	Acréscimos (C)	Cancelamentos (D)	Parecer CMO (E) = (B) + (C) - (D)
<b>2872</b> Mobilização para o Serviço Militar Obrigatório	9.259.600	9.259.600	0	0	9.259.600
<b>2900</b> Seleção para o Serviço Militar e Apresentação da Reserva em Disponibilidade	5.429.600	5.221.661	207.939	0	5.429.600
<b>2911</b> Modernização das Organizações Militares de Engenharia do Exército	9.409.600	10.144.781	364.819	0	10.509.600
<b>2913</b> Investigação e Prevenção de Acidentes Aeronáuticos	5.000.000	5.000.000	0	0	5.000.000
<b>2919</b> Registro e Fiscalização de Produtos Controlados	21.889.134	21.889.134	21.889.134	21.889.134	21.889.134
<b>3138</b> Implantação do Sistema de Aviação do Exército	73.773.057	71.112.804	2.860.253	0	73.973.057
<b>4528</b> Produção de Material de Emprego Militar	58.824.384	57.479.556	0	0	57.479.556
<b>4641</b> Publicidade de Utilidade Pública	1.151.373	1.106.735	43.606	0	1.150.341
<b>6557</b> Formação Cívico-Profissional de Jovens em Serviço Militar - Soldado Cidadão	2.993.949	2.877.872	0	0	2.877.872
<b>7U72</b> Adequação, Revitalização e Modernização da Frota de Aeronaves AM-X (Projeto A-1M)	0	0	50.000.000	0	50.000.000
<b>8425</b> Apoio ao Projeto Rondon	666.888	641.033	0	0	641.033
<b>8965</b> Capacitação Profissional Militar do Exército Brasileiro	48.521.886	46.850.805	1.871.081	0	48.721.886
<b>ÓRGÃO 53000 - Ministério do Desenvolvimento Regional</b>	<b>8.637.743.174</b>	<b>10.733.288.102</b>	<b>8.728.353.635</b>	<b>2.264.926.370</b>	<b>17.196.715.367</b>
<b>0Z00</b> Reserva de Contingência - Financeira	153.015.191	153.015.191	0	0	153.015.191
<b>0Z01</b> Reserva de Contingência Fiscal - Primária	0	0	1.793	0	1.793
<b>00AF</b> Integralização de Cotas ao Fundo de Arrendamento Residencial - FAR	1.525.900.976	1.006.840.292	610.300.703	34.450.653	1.582.690.342
<b>00CW</b> Subvenção Econômica Destinada a Implementação de Projetos de Interesse Social em Áreas Urbanas (Lei nº 11.977, de 2009)	266.400.000	256.071.410	47.811.189	8.762.764	295.119.835
<b>00CX</b> Subvenção Econômica Destinada a Implementação de Projetos de Interesse Social em Áreas Rurais (Lei nº 11.977, de 2009)	196.454.622	188.837.883	47.811.189	6.462.032	230.187.040
<b>00CY</b> Transferências ao Fundo de Desenvolvimento Social - FDS (Lei nº 11.977, de 2009)	236.800.000	227.719.031	205.426.485	7.789.123	425.356.393
<b>00LX</b> Transferência dos Recursos da Cobrança às Agências de Águas (Leis nº 9.433/1997 e nº 10.881/2004)	91.617.028	91.617.028	0	0	91.617.028
<b>00OQ</b> Contribuições a Organismos Internacionais sem Exigência de Programação Específica	21.904	21.056	0	720	20.336
<b>00QY</b> Acordos referentes a passivos atuariais de estatais dependentes	1.000	1.000	0	0	1.000
<b>0005</b> Sentenças Judiciais Transitadas em Julgado (Precatórios)	973.414	973.414	0	0	973.414
<b>0022</b> Sentenças Judiciais Devidas por Empresas Estatais	252.800.000	252.800.000	0	0	252.800.000
<b>0181</b> Aposentadorias e Pensões Civis da União	544.775.523	544.775.523	0	0	544.775.523
<b>0283</b> Amortização e Encargos de Financiamento da Dívida Contratual Interna	14.002.664	14.002.664	0	0	14.002.664
<b>0536</b> Benefícios e Pensões Indenizatórias Decorrentes de Legislação Especial e/ou Decisões Judiciais	26.073.848	26.073.848	0	0	26.073.848
<b>09HB</b> Contribuição da União, de suas Autarquias e Fundações para o Custeio do Regime de Previdência dos Servidores Públicos Federais	50.193.247	50.193.247	0	0	50.193.247
<b>1D73</b> Apoio à Política Nacional de Desenvolvimento Urbano	0	922.040.308	1.317.162.244	0	2.239.202.552
<b>1M49</b> Modernização dos Recursos de Tecnologia da Informação e Comunicação	2.436.140	2.353.902	0	69.771	2.284.131
<b>1N08</b> Apoio à Implantação, Ampliação ou Melhorias de Sistemas de Esgotamento Sanitário em Municípios com População Superior a 50 mil Habitantes ou Municípios Integrantes de Regiões Metropolitanas ou de Regiões Integradas de Desenvolvimento	162.632.487	157.977.073	150.977.561	156.327.073	152.627.561

# Congresso Nacional - Comissão Mista de Planos, Orçamentos Públicos e Fiscalização

Relatoria Geral - Alterações da Proposta Orçamentária da União para 2020

Despesas por Órgão/Ação

*Orçamento Fiscal e da Seguridade Social (Valores em R\$1,00)*

Ação	PL 22/2019 (A)	Relatório Setorial (B)	Acréscimos (C)	Cancelamentos (D)	Parecer CMO (E) = (B) + (C) - (D)
<b>1N64</b> Implantação da Adutora Pajeú nos Estados de Pernambuco e Paraíba	1.000.000	961.230	0	32.893	928.337
<b>1O21</b> Implantação do Projeto Público de Irrigação Tabuleiros Litorâneos de Parnaíba - 2ª Etapa - com 5.985 ha no Estado do Piauí	20.000.000	19.224.581	0	657.865	18.566.716
<b>1P95</b> Apoio à Elaboração de Planos e Projetos de Saneamento em Municípios com População Superior a 50 mil Habitantes ou Integrantes de Regiões Metropolitanas ou de Regiões Integradas de Desenvolvimento	3.931.028	3.778.619	0	129.304	3.649.315
<b>10BC</b> Implantação de Projetos de Irrigação	0	2.900.000	1.958.198	0	4.858.198
<b>10CT</b> Construção do Canal Adutor do Sertão Alagoano	67.640.000	65.017.531	0	2.224.900	62.792.631
<b>10DC</b> Construção da Barragem Oiticica no Estado do Rio Grande do Norte	25.585.000	41.228.349	849.459	841.574	41.236.234
<b>10F6</b> Implantação da Adutora do Agreste no Estado de Pernambuco	40.000.000	38.449.161	0	1.315.730	37.133.431
<b>10GM</b> Estudos e Projetos de Infraestrutura para Segurança Hídrica	1.000.000	1.111.230	9.562.238	32.893	10.640.575
<b>10RM</b> Implantação, Ampliação ou Melhoria de Sistemas de Esgotamento Sanitário na Área de Atuação da Codevasf	40.066.651	38.513.228	37.195.305	38.513.228	37.195.305
<b>10SC</b> Apoio à Implantação, Ampliação ou Melhorias em Sistemas de Abastecimento de Água em Municípios com População Superior a 50 mil Habitantes ou Municípios Integrantes de Regiões Metropolitanas ou de Regiões Integradas de Desenvolvimento	69.591.013	75.504.344	64.879.145	66.892.909	73.490.580
<b>10SG</b> Apoio a Sistemas de Drenagem Urbana Sustentável e de Manejo de Águas Pluviais em Municípios Críticos Sujeitos a Eventos Recorrentes de Inundações, Enxurradas e Alagamentos	106.845.437	102.702.940	99.188.446	102.702.940	99.188.446
<b>10SJ</b> Apoio à Produção ou Melhoria Habitacional de Interesse Social	500.000	109.856.419	79.668	0	109.936.087
<b>10SR</b> Estudos e Projetos Relativos à Mobilidade Urbana	9.000.000	10.151.063	0	296.039	9.855.024
<b>10SS</b> Sistemas de Transporte Público Coletivo Urbano	280.000.000	269.894.125	455.556.391	269.144.125	456.306.391
<b>10ST</b> Transporte Não Motorizado	1.000.000	2.911.230	0	32.893	2.878.337
<b>10S3</b> Apoio à Urbanização de Assentamentos Precários	160.000.000	153.796.644	148.533.723	153.796.644	148.533.723
<b>10S5</b> Apoio a Empreendimentos de Saneamento Integrado em Municípios com População Superior a 50 mil Habitantes ou Municípios Integrantes de Regiões Metropolitanas ou de Regiões Integradas de Desenvolvimento	33.000.035	31.820.596	30.635.115	31.720.596	30.735.115
<b>10S6</b> Apoio à Urbanização de Assentamentos Precários por meio do Fundo Nacional de Habitação de Interesse Social	12.500.000	31.069.299	12.500.000	12.500.000	31.069.299
<b>10T2</b> Apoio a Projetos e Obras de Reabilitação, de Acessibilidade e Modernização Tecnológica em Áreas Urbanas	3.177.600	128.510.865	376.100.274	104.522	504.506.617
<b>10ZW</b> Recuperação e Controle de Processos Erosivos em Bacias Hidrográficas na Área de Atuação da Codevasf	7.771.709	7.470.393	0	255.637	7.214.756
<b>109H</b> Construção de Barragens	48.500.000	94.493.875	86.298.613	46.619.608	134.172.880
<b>109I</b> Construção de Açudes	0	250.000	0	0	250.000
<b>109J</b> Construção de Adutoras	20.000.000	55.088.875	28.783.128	19.224.581	64.647.422
<b>11AA</b> Construção da Barragem Fronteiras no Estado do Ceará	58.000.000	55.751.283	0	1.907.809	53.843.474
<b>116F</b> Implantação, Ampliação ou Melhorias de Sistemas de Abastecimento de Água em Áreas de Atuação da CODEVASF	8.477.757	8.149.067	0	278.861	7.870.206
<b>12EP</b> Integração do Rio São Francisco com as Bacias do Nordeste Setentrional (Eixo Leste)	150.000.000	144.184.353	0	4.933.989	139.250.364
<b>12FT</b> Implantação do Projeto Público de Irrigação Marrecas/Jenipapo com 1.000 ha no Estado do Piauí	5.800.000	5.575.129	0	190.781	5.384.348
<b>12G6</b> Recuperação de Reservatórios Estratégicos para a Integração do Rio São Francisco	30.000.000	28.836.871	0	986.798	27.850.073
<b>12G7</b> Construção do Canal Adutor Vertente Litorânea com 112,5 km no Estado da Paraíba	40.000.000	38.449.161	0	1.315.730	37.133.431
<b>12OB</b> Gestão de Projetos Públicos de Irrigação	20.416.572	19.752.689	0	563.240	19.189.449

# Congresso Nacional - Comissão Mista de Planos, Orçamentos Públicos e Fiscalização

Relatoria Geral - Alterações da Proposta Orçamentária da União para 2020

Despesas por Órgão/Ação

*Orçamento Fiscal e da Seguridade Social (Valores em R\$1,00)*

Ação	PL 22/2019 (A)	Relatório Setorial (B)	Acréscimos (C)	Cancelamentos (D)	Parecer CMO (E) = (B) + (C) - (D)
<b>14LA</b> Construção da Barragem Ingazeira, no Estado de Pernambuco	500.000	480.615	0	16.447	464.168
<b>14RL</b> Realização de Estudos, Projetos e Obras para Contenção ou Amortecimento de Cheias e Inundações e para Contenção de Erosões Marinhas e Fluviais	63.500.000	114.836.246	62.127.348	61.038.043	115.925.551
<b>14RP</b> Reabilitação de Barragens e de Outras Infraestruturas Hídricas	82.150.000	78.993.797	76.316.077	78.993.797	76.316.077
<b>14UX</b> Aperfeiçoamento, Modernização e Ampliação das Ações do Centro Nacional de Gerenciamento de Riscos e Desastres - Cenad	4.712.494	4.529.787	0	155.009	4.374.778
<b>14VI</b> Implantação de Infraestruturas para Segurança Hídrica	57.722.132	95.484.189	53.585.520	55.484.189	93.585.520
<b>14XU</b> Estudos e Projetos para Implantação de Projetos Públicos de Irrigação	13.785.000	13.250.543	0	453.434	12.797.109
<b>140X</b> Regularização Ambiental e Fundiária de Projetos Públicos de Irrigação	325.600	312.977	0	10.710	302.267
<b>141J</b> Ligações Intradomiciliares de Esgotos Sanitários e Módulos Sanitários Domiciliares	3.219.509	3.094.686	0	105.900	2.988.786
<b>15DX</b> Construção do Sistema Adutor Ramal do Piancó na Região Nordeste	0	14.410.012	0	0	14.410.012
<b>15E7</b> Revitalização de Bacias Hidrográficas na Área de Atuação da Codevasf	1.050.000	51.159.291	0	34.538	51.124.753
<b>15MY</b> Adequação de Sistemas de Abastecimento de Água na Área de Atuação da Codevasf	80.000	76.899	0	2.631	74.268
<b>15MZ</b> Adequação de Sistemas de Esgotamento Sanitário na Área de Atuação da Codevasf	80.000	76.900	38.248.951	2.632	38.323.219
<b>15UE</b> Planos de Mobilidade Urbana Locais	1.000.000	961.230	0	32.893	928.337
<b>152D</b> Construção do Sistema Adutor Ramal do Agreste Pernambucano	304.200.000	287.405.867	0	10.006.129	277.399.738
<b>1851</b> Aquisição de Equipamentos e/ou Implantação de Obras de Infraestrutura Hídrica de Pequeno e Médio Vulto	10.000.000	44.828.997	315.224.916	9.612.291	350.441.622
<b>2D47</b> Moderação de Tráfego	1.000.000	961.230	0	32.893	928.337
<b>2D49</b> Desenvolvimento Institucional no Setor da Mobilidade Urbana	6.000.000	5.767.375	0	197.359	5.570.016
<b>20EY</b> Administração de Projetos Públicos de Irrigação	39.726.214	38.304.414	0	1.206.254	37.098.160
<b>20NC</b> Operação e Manutenção de Unidades de Produção para Apoio aos Arranjos Produtivos Locais - APLs	118.400	113.810	0	3.895	109.915
<b>20NK</b> Estruturação e Dinamização de Arranjos Produtivos Locais em Espaços Sub-regionais	1.000.000	2.313.292	0	32.893	2.280.399
<b>20NV</b> Apoio à Implementação de Ações de Desenvolvimento do Setor Águas	1.776.000	1.707.143	0	58.418	1.648.725
<b>20N4</b> Operação e Manutenção de Infraestruturas Hídricas	6.151.200	5.912.713	0	202.333	5.710.380
<b>20TP</b> Ativos Cíveis da União	1.563.007.173	1.563.007.173	0	90.970.419	1.472.036.754
<b>20VR</b> Recuperação de Bacias Hidrográficas	7.000.000	7.100.000	0	0	7.100.000
<b>20VS</b> Formulação e Apoio à Implementação da Política Nacional de Recursos Hídricos	3.060.000	3.060.000	0	0	3.060.000
<b>20WI</b> Implementação da Política Nacional de Recursos Hídricos	129.952.075	129.952.075	129.952.075	129.952.075	129.952.075
<b>20WQ</b> Gestão de Políticas de Desenvolvimento Regional e Ordenamento Territorial	7.519.200	7.902.144	0	99.312	7.802.832
<b>20Z9</b> Apoio à Competitividade e à Modernização da Construção Civil com Sustentabilidade Ambiental	148.000	142.262	0	4.868	137.394
<b>2000</b> Administração da Unidade	239.920.198	233.117.256	15.697.733	20.697.733	228.117.256
<b>2004</b> Assistência Médica e Odontológica aos Servidores Cíveis, Empregados, Militares e seus Dependentes	34.688.430	34.688.430	0	584.163	34.104.267
<b>212B</b> Benefícios Obrigatórios aos Servidores Cíveis, Empregados, Militares e seus Dependentes	78.606.486	78.606.486	0	1.323.758	77.282.728
<b>212H</b> Manutenção de Contrato de Gestão com Organizações Sociais (Lei nº 9.637, de 15 de maio de 1998)	4.749.600	4.579.203	0	144.567	4.434.636
<b>212M</b> Apoio e Estruturação de Projetos Aquícolas na Área de Atuação da Codevasf	177.600	170.715	0	5.842	164.873

# Congresso Nacional - Comissão Mista de Planos, Orçamentos Públicos e Fiscalização

Relatoria Geral - Alterações da Proposta Orçamentária da União para 2020

Despesas por Órgão/Ação

*Orçamento Fiscal e da Seguridade Social (Valores em R\$1,00)*

Ação	PL 22/2019 (A)	Relatório Setorial (B)	Acréscimos (C)	Cancelamentos (D)	Parecer CMO (E) = (B) + (C) - (D)
<b>212Z</b> Apoio ao Funcionamento de Unidades de Produção, à Pesquisa, ao Desenvolvimento Tecnológico e à Inovação Para a Produção Aquícola Sustentável	5.181.818	5.002.654	0	152.003	4.850.651
<b>214S</b> Estruturação e Dinamização de Atividades Produtivas - Rotas de Integração Nacional	11.475.760	65.158.017	16.408.493	357.739	81.208.771
<b>214T</b> Gestão, Operação e Manutenção do Projeto de Integração do Rio São Francisco - PISF	97.540.195	93.986.037	0	43.015.344	50.970.693
<b>216F</b> Gestão da Política de Saneamento Básico	592.000	569.048	0	19.473	549.575
<b>216H</b> Ajuda de Custo para Moradia ou Auxílio-Moradia a Agentes Públicos	1.065.540	1.028.360	0	49.490	978.870
<b>219H</b> Operação e Manutenção da Barragem e da Eclusa do Canal São Gonçalo em Capão do Leão	592.000	569.048	0	19.473	549.575
<b>219R</b> Melhoria da Qualidade Regulatória do Setor de Saneamento	100.000	100.000	100.000	100.000	100.000
<b>22BO</b> Ações de Proteção e Defesa Civil	300.896.000	289.229.967	471.623.179	294.229.967	466.623.179
<b>2378</b> Operação da Rede Hidrometeorológica	53.446.462	53.446.462	53.446.462	53.446.462	53.446.462
<b>2819</b> Funcionamento de Estações e Centros de Pesquisa em Aquicultura	2.604.800	2.503.812	0	85.681	2.418.131
<b>2843</b> Funcionamento dos Sistemas de Transporte Ferroviário Urbano de Passageiros	295.746.448	293.043.123	334.175.247	293.043.123	334.175.247
<b>2869</b> Operação das Linhas de Navegação no Lago de Três Marias	888.000	853.572	0	29.209	824.363
<b>3770</b> Implantação do Projeto Público de Irrigação Luiz Alves do Araguaia - 1ª e 2ª Etapa - com 6.584 ha no Estado de Goiás	1.280.000	1.230.374	0	42.103	1.188.271
<b>4542</b> Fomento a Projetos de Transformação da Biodiversidade Amazônica	1.500.000	1.441.844	0	49.340	1.392.504
<b>4641</b> Publicidade de Utilidade Pública	9.307.600	8.956.429	0	297.934	8.658.495
<b>4786</b> Capacitação e Monitoramento da Juventude Rural (Projeto Amanhã)	88.800	85.358	0	2.921	82.437
<b>4926</b> Regulação e Fiscalização dos Usos de Recursos Hídricos, dos Serviços de Irrigação e Adução de Água Bruta e da Segurança de Barragens	10.790.333	10.790.333	10.106.845	10.106.845	10.790.333
<b>5252</b> Implantação do Projeto Público de Irrigação Flores de Goiás com 26.500 ha no Estado de Goiás	1.600.000	1.537.967	0	52.629	1.485.338
<b>5260</b> Implantação do Projeto Público de Irrigação Pontal com 7.811,91 ha no Estado de Pernambuco	13.000.000	12.495.978	19.124.476	427.612	31.192.842
<b>5308</b> Construção da Barragem Jequitai no Estado de Minas Gerais	1.000.000	961.230	0	32.893	928.337
<b>5314</b> Implantação do Projeto Público de Irrigação Baixo de Irecê com 16.615 ha no Estado da Bahia	6.500.000	6.247.989	0	213.806	6.034.183
<b>5900</b> Integração do Rio São Francisco com as Bacias dos Rios Jaguaribe, Piranhas-Açu e Apodi (Eixo Norte)	200.000.000	192.245.803	47.811.189	6.578.651	233.478.341
<b>6438</b> Capacitação de Recursos Humanos para Transportes Coletivos Urbanos	1.029.760	1.006.120	0	20.057	986.063
<b>6553</b> Apoio a Implantação de Infraestrutura Complementar, Social e Produtiva na Faixa de Fronteira	2.486.033	2.389.648	0	81.774	2.307.874
<b>7G88</b> Construção da Barragem Atalaia no Estado do Piauí	2.100.000	2.018.581	0	69.076	1.949.505
<b>7K66</b> Apoio a Projetos de Desenvolvimento Sustentável Local Integrado	15.449.600	1.231.256.308	3.143.447.698	60.508.188	4.314.195.818
<b>7L29</b> Integração das Bacias Hidrográficas do Estado Ceará - Cinturão das Águas do Ceará - Trecho 1 com 149,82 km	40.000.000	38.449.161	143.433.568	1.315.730	180.566.999
<b>7W59</b> Apoio à Inovação na Faixa de Fronteira Implantação do Projeto Sul-Fronteira	4.592.000	4.413.965	0	151.046	4.262.919
<b>8172</b> Coordenação e Fortalecimento do Sistema Nacional de Proteção e Defesa Civil - SINPDEC	2.072.000	1.991.667	0	68.155	1.923.512
<b>8340</b> Desenvolvimento da Rede Regional de Inovação	2.200.000	2.200.000	0	0	2.200.000
<b>8348</b> Apoio a Obras Emergenciais de Mitigação para Redução de Desastres	8.776.000	11.435.747	9.329.191	8.435.747	12.329.191
<b>8695</b> Dessalinização de Águas Continentais e Marinhas - Programa Água Doce e Programa Doce Mar	7.104.000	6.828.571	0	233.674	6.594.897

# Congresso Nacional - Comissão Mista de Planos, Orçamentos Públicos e Fiscalização

Relatoria Geral - Alterações da Proposta Orçamentária da União para 2020

Despesas por Órgão/Ação

*Orçamento Fiscal e da Seguridade Social (Valores em R\$1,00)*

Ação	PL 22/2019 (A)	Relatório Setorial (B)	Acréscimos (C)	Cancelamentos (D)	Parecer CMO (E) = (B) + (C) - (D)
<b>8865</b> Apoio à Execução de Projetos e Obras de Contenção de Encostas em Áreas Urbanas	60.951.868	58.588.705	56.583.800	58.588.705	56.583.800
<b>8866</b> Apoio à Regularização Fundiária em Áreas Urbanas	12.000.000	14.434.749	0	394.719	14.040.030
<b>8872</b> Apoio à Capacitação de Gestores e Agentes Sociais para o Desenvolvimento Urbano e Regional	592.000	569.048	0	19.473	549.575
<b>8873</b> Apoio ao Fortalecimento Institucional dos Agentes Integrantes do Sistema Nacional de Habitação de Interesse Social - SNHIS	2.500.000	2.500.000	0	0	2.500.000
<b>8874</b> Apoio ao Planejamento e Gestão Urbana Municipal e Interfederativa	4.368.000	4.198.650	0	143.678	4.054.972
<b>8875</b> Apoio à Melhoria Habitacional	500.000	500.000	0	0	500.000
<b>8917</b> Fortalecimento das Administrações Locais	1.000.000	1.000.000	0	0	1.000.000
<b>ÓRGÃO 54000 - Ministério do Turismo</b>	<b>209.234.442</b>	<b>452.933.543</b>	<b>564.809.424</b>	<b>29.672.849</b>	<b>988.070.118</b>
<b>000Q</b> Contribuições a Organismos Internacionais sem Exigência de Programação Específica	12.432	11.950	0	409	11.541
<b>00RP</b> Contribuição Voluntária à Organização Mundial de Turismo - OMT (MTur)	1.000.000	961.230	0	32.893	928.337
<b>0181</b> Aposentadorias e Pensões Civis da União	21.108.625	21.108.625	0	0	21.108.625
<b>09HB</b> Contribuição da União, de suas Autarquias e Fundações para o Custeio do Regime de Previdência dos Servidores Públicos Federais	4.703.413	4.703.413	0	0	4.703.413
<b>10VO</b> Apoio a Projetos de Infraestrutura Turística	4.671.349	216.991.525	551.078.582	15.153.656	752.916.451
<b>14TJ</b> Participação da União na Implementação do Programa Nacional de Desenvolvimento e Estruturação do Turismo- PRODETUR	9.658.721	9.284.244	9.045.345	9.284.244	9.045.345
<b>15PO</b> Apoio para Pavimentação e Urbanização da Estrada Parque Rota Ecológica - Trecho de 23,5 km da Rodovia AL-101	4.566.094	4.389.063	0	150.194	4.238.869
<b>15P1</b> Apoio à Construção da Segunda Etapa do Galpão Fábrica do Samba	4.806.415	4.620.066	0	158.099	4.461.967
<b>15P2</b> Apoio para Implantação e Pavimentação do trecho da Rota Caminhos do Imperador/AL - 1ª Etapa - Rodovia AL-230 - entroncamento AL -110 até o entroncamento da BR-101	5.407.217	5.197.574	0	177.861	5.019.713
<b>15P3</b> Apoio para Implantação e Pavimentação da Estrada Parque Barra de Santo Antônio - Barra de Camaragibe: trecho da Rodovia AL-101	3.244.330	3.118.545	0	106.717	3.011.828
<b>2C01</b> Promoção de Investimentos Privados e Financiamento no Setor de Turismo	342.783	329.493	0	11.275	318.218
<b>20TP</b> Ativos Civis da União	43.517.823	43.517.823	0	2.532.832	40.984.991
<b>20Y3</b> Promoção e Marketing do Turismo no Mercado Nacional	22.263.287	55.918.533	4.685.497	732.312	59.871.718
<b>20Y4</b> Articulação e Ordenamento Turístico	1.753.517	1.685.533	0	57.679	1.627.854
<b>20Y5</b> Promoção Turística do Brasil no Exterior	15.754.523	15.793.705	0	518.218	15.275.487
<b>2000</b> Administração da Unidade	42.319.900	40.720.922	0	0	40.720.922
<b>2004</b> Assistência Médica e Odontológica aos Servidores Civis, Empregados, Militares e seus Dependentes	677.161	677.161	0	11.404	665.757
<b>21AM</b> Articulação, Cooperação e Atuação Integrada para o Desenvolvimento do Turismo	592.000	569.048	0	19.473	549.575
<b>212B</b> Benefícios Obrigatórios aos Servidores Civis, Empregados, Militares e seus Dependentes	2.087.136	2.087.136	0	35.148	2.051.988
<b>216H</b> Ajuda de Custo para Moradia ou Auxílio-Moradia a Agentes Públicos	473.600	455.239	0	23.553	431.686
<b>218G</b> Gestão e Inteligência Competitiva em Turismo	1.974.176	1.897.636	0	64.937	1.832.699
<b>218H</b> Sustentabilidade, Formalização, Posicionamento e Apoio à Comercialização de Produtos Turísticos	5.114.641	5.435.532	0	168.237	5.267.295
<b>4590</b> Qualificação e Certificação no Turismo	4.774.072	5.374.431	0	157.035	5.217.396

# Congresso Nacional - Comissão Mista de Planos, Orçamentos Públicos e Fiscalização

Relatoria Geral - Alterações da Proposta Orçamentária da União para 2020

Despesas por Órgão/Ação

*Orçamento Fiscal e da Seguridade Social (Valores em R\$1,00)*

Ação	PL 22/2019 (A)	Relatório Setorial (B)	Acréscimos (C)	Cancelamentos (D)	Parecer CMO (E) = (B) + (C) - (D)
<b>7XB6</b> Apoio para Requalificação da Orla do Rio Branco/Bacia do Caxangá	8.411.227	8.085.116	0	276.673	7.808.443
<b>ÓRGÃO 55000 - Ministério da Cidadania</b>	<b>86.696.873.587</b>	<b>87.547.611.637</b>	<b>10.355.997.192</b>	<b>813.021.441</b>	<b>97.090.587.388</b>
<b>0Z00</b> Reserva de Contingência - Financeira	669.716.013	669.716.013	0	0	669.716.013
<b>00H5</b> Benefícios de Prestação Continuada (BPC) à Pessoa Idosa e da Renda Mensal Vitalícia (RMV) por Idade	26.208.696.266	26.208.696.266	0	0	26.208.696.266
<b>00IN</b> Benefícios de Prestação Continuada (BPC) à Pessoa com Deficiência e da Renda Mensal Vitalícia (RMV) por Invalidez	33.936.936.936	33.936.936.936	0	0	33.936.936.936
<b>000Q</b> Contribuições a Organismos Internacionais sem Exigência de Programação Específica	291.176	279.889	0	9.577	270.312
<b>00RJ</b> Contribuição Voluntária à Organização das Nações Unidas para a Educação, a Ciência e a Cultura - UNESCO	5.920.000	5.690.476	0	194.728	5.495.748
<b>00R4</b> Contribuição à Agência Internacional Antidoping - WADA	976.800	938.929	0	32.130	906.799
<b>00S0</b> Contribuição ao Programa Ibermedia	1.439.200	1.383.401	0	47.340	1.336.061
<b>0005</b> Sentenças Judiciais Transitadas em Julgado (Precatórios)	213.775.745	213.775.745	0	0	213.775.745
<b>006A</b> Investimentos Retornáveis no Setor Audiovisual mediante Participação em Empresas e Projetos - Fundo Setorial do Audiovisual	300.000.000	300.000.000	0	0	300.000.000
<b>0181</b> Aposentadorias e Pensões Civis da União	189.790.366	189.790.366	0	0	189.790.366
<b>0536</b> Benefícios e Pensões Indenizatórias Decorrentes de Legislação Especial e/ou Decisões Judiciais	160.996	160.996	0	0	160.996
<b>0625</b> Sentenças Judiciais Transitadas em Julgado de Pequeno Valor	1.129.348.152	1.129.348.152	0	0	1.129.348.152
<b>09HB</b> Contribuição da União, de suas Autarquias e Fundações para o Custeio do Regime de Previdência dos Servidores Públicos Federais	64.734.787	64.734.787	0	0	64.734.787
<b>09HW</b> Concessão de Bolsa a Atletas	70.000.000	70.000.000	0	0	70.000.000
<b>12PG</b> Promoção do Cinema na Cidade - Fundo Setorial do Audiovisual	100.000	100.000	0	0	100.000
<b>14TP</b> Implantação de Infraestrutura Esportiva de Alto Rendimento	9.000.000	9.000.000	9.000.000	9.000.000	9.000.000
<b>14TR</b> Implantação dos Centros de Iniciação ao Esporte - CIE	10.000.000	10.000.000	10.000.000	10.000.000	10.000.000
<b>14U2</b> Implantação, Instalação e Modernização de Espaços e Equipamentos Culturais	9.935.224	60.076.102	9.665.961	9.517.195	60.224.868
<b>15UG</b> Implantação, Instalação e Modernização de Estações Cidadania	8.000.000	26.140.172	5.881.439	6.089.833	25.931.778
<b>20GD</b> Inclusão Produtiva Rural	25.300.000	24.619.095	23.486.896	24.319.095	23.786.896
<b>20GG</b> Promoção da Inclusão Produtiva de Famílias em Situação de Pobreza	8.121.580	7.806.699	7.539.554	7.806.699	7.539.554
<b>20IT</b> Aperfeiçoamento dos Mecanismos de Gestão, de Disseminação de Informações para o Público do Programa Bolsa Família e de Articulação com Outras Políticas Públicas	9.070.970	8.143.601	0	278.674	7.864.927
<b>20IY</b> Internacionalização de Políticas de Cidadania	1.243.200	1.195.001	0	40.893	1.154.108
<b>20JO</b> Promoção e Apoio ao Desenvolvimento do Futebol Masculino e Feminino e Defesa dos Direitos do Torcedor	4.000.000	13.718.253	634.979	0	14.353.232
<b>20JP</b> Desenvolvimento de Atividades e Apoio a Projetos e Eventos de Esporte, Educação, Lazer e Inclusão Social	50.000.000	172.835.201	65.000.000	50.000.000	187.835.201
<b>20KH</b> Ações Integradas de Cultura e Educação	2.570.643	2.470.977	0	84.557	2.386.420
<b>20R9</b> Prevenção de Uso de Drogas, Cuidados e Reinserção Social de Pessoas e Famílias que têm Problemas com Álcool e Outras Drogas	45.584.000	73.339.118	72.558.202	43.816.664	102.080.656
<b>20TP</b> Ativos Civis da União	491.327.437	491.327.437	0	28.596.326	462.731.111
<b>20TR</b> Apoio Financeiro Suplementar à Manutenção da Educação Infantil	7.320.000	7.036.197	6.795.418	7.036.197	6.795.418

# Congresso Nacional - Comissão Mista de Planos, Orçamentos Públicos e Fiscalização

Relatoria Geral - Alterações da Proposta Orçamentária da União para 2020

Despesas por Órgão/Ação

*Orçamento Fiscal e da Seguridade Social (Valores em R\$1,00)*

Ação	PL 22/2019 (A)	Relatório Setorial (B)	Acréscimos (C)	Cancelamentos (D)	Parecer CMO (E) = (B) + (C) - (D)
<b>20YA</b> Preparação de Atletas e Capacitação de Recursos Humanos para o Esporte de Alto Rendimento	3.000.000	6.500.000	956.224	0	7.456.224
<b>20ZF</b> Promoção e Fomento à Cultura Brasileira	26.914.962	149.382.678	37.701.634	26.266.367	160.817.945
<b>20ZG</b> Formulação e Gestão da Política Cultural	3.064.784	2.945.960	0	100.811	2.845.149
<b>20ZH</b> Preservação do Patrimônio Cultural Brasileiro	21.509.432	33.367.080	29.785.732	20.830.080	42.322.732
<b>20ZI</b> Fomento ao Setor Audiovisual (Medida Provisória n.º 2.228-1/2001)	1.216.308	1.169.152	0	40.008	1.129.144
<b>20ZJ</b> Fiscalização e Regulamentação do Setor Audiovisual	100.000	100.000	0	0	100.000
<b>20ZK</b> Administração dos Investimentos, Financiamentos e Atividades do Fundo Setorial do Audiovisual – Lei nº 11.437, de 2006	12.480.000	12.480.000	0	0	12.480.000
<b>20ZM</b> Produção e Difusão de Conhecimento na Área Cultural	893.845	859.191	0	29.401	829.790
<b>2000</b> Administração da Unidade	270.306.235	258.245.467	0	0	258.245.467
<b>2004</b> Assistência Médica e Odontológica aos Servidores Civis, Empregados, Militares e seus Dependentes	7.651.058	7.651.058	0	128.846	7.522.212
<b>211F</b> Funcionamento de Espaços e Equipamentos Culturais	61.043.265	58.883.305	94.892.442	58.883.305	94.892.442
<b>211Z</b> Desenvolvimento e Execução da Política Nacional Antidopagem	5.000.000	5.000.000	0	0	5.000.000
<b>212B</b> Benefícios Obrigatórios aos Servidores Civis, Empregados, Militares e seus Dependentes	22.238.215	22.238.215	0	374.498	21.863.717
<b>212H</b> Manutenção de Contrato de Gestão com Organizações Sociais (Lei nº 9.637, de 15 de maio de 1998)	7.725.600	7.626.072	0	254.121	7.371.951
<b>215F</b> Fomento e Fortalecimento da Economia Solidária	5.388.800	11.771.157	5.880.000	166.305	17.484.852
<b>215G</b> Implementação da Política Nacional de Cultura Viva	2.332.480	2.492.050	0	76.723	2.415.327
<b>215I</b> Consolidação da Implantação do Sistema Nacional de Segurança Alimentar e Nutricional - SISAN	7.447.872	11.260.723	19.124.476	216.466	30.168.733
<b>216H</b> Ajuda de Custo para Moradia ou Auxílio-Moradia a Agentes Públicos	2.295.323	2.206.334	0	114.154	2.092.180
<b>216T</b> Gestão, Manutenção e Aperfeiçoamento da Rede Nacional de Treinamento	10.000.000	10.000.000	0	0	10.000.000
<b>216U</b> Preparação de Seleções Principais para Representação do Brasil em Competições Internacionais	1.000.000	1.000.000	0	0	1.000.000
<b>217M</b> Desenvolvimento Integral na Primeira Infância - Criança Feliz	362.325.000	352.608.214	486.055.156	353.277.306	485.386.064
<b>218A</b> Inovação, Difusão e Ampliação do Acesso à Produção Audiovisual Brasileira	2.202.400	1.937.012	0	66.284	1.870.728
<b>218F</b> Gestão e Manutenção do Legado Olímpico e Paraolímpico	24.000.000	24.000.000	0	0	24.000.000
<b>218V</b> Promoção do Desenvolvimento Humano nos Diferentes Ciclos de Vida	14.400.118	13.831.813	0	473.324	13.358.489
<b>219E</b> Ações de Proteção Social Básica	644.312.539	623.538.066	191.244.757	17.752.308	797.030.515
<b>219F</b> Ações de Proteção Social Especial	328.001.232	315.584.316	95.622.378	10.789.031	400.417.663
<b>219G</b> Estruturação da Rede de Serviços do Sistema Único de Assistência Social (SUAS)	2.000.000	272.494.770	374.848.752	65.787	647.277.735
<b>219S</b> Desenvolvimento e Fortalecimento da Economia da Cultura	1.435.600	1.679.941	27.730.490	47.222	29.363.209
<b>219Z</b> Conservação e Recuperação de Ativos de Infraestrutura da União	1.062.400	921.211	0	31.524	889.687
<b>2583</b> Processamento de Dados do Benefício de Prestação Continuada (BPC) e da Renda Mensal Vitalícia (RMV)	36.000.000	34.604.245	0	1.184.157	33.420.088
<b>2589</b> Avaliação e Operacionalização do Benefício de Prestação Continuada da Assistência Social (BPC) e Manutenção da Renda Mensal Vitalícia (RMV)	10.743.000	10.326.485	0	353.372	9.973.113
<b>2784</b> Promoção do Consumo de Alimentos Adequados e Saudáveis	100.000	96.123	0	3.289	92.834
<b>2792</b> Distribuição de Alimentos a Grupos Populacionais Tradicionais e Específicos	6.000.000	5.917.375	0	197.360	5.720.015



# Congresso Nacional - Comissão Mista de Planos, Orçamentos Públicos e Fiscalização

Relatoria Geral - Alterações da Proposta Orçamentária da União para 2020

Despesas por Órgão/Ação

*Orçamento Fiscal e da Seguridade Social (Valores em R\$1,00)*

Ação	PL 22/2019 (A)	Relatório Setorial (B)	Acréscimos (C)	Cancelamentos (D)	Parecer CMO (E) = (B) + (C) - (D)
<b>2798</b> Aquisição e Distribuição de Alimentos da Agricultura Familiar para Promoção da Segurança Alimentar e Nutricional	101.630.000	131.134.521	10.092.184	3.342.942	137.883.763
<b>4572</b> Capacitação de Servidores Públicos Federais em Processo de Qualificação e Requalificação	2.530.806	2.432.688	0	83.247	2.349.441
<b>4641</b> Publicidade de Utilidade Pública	13.616.000	13.088.095	0	447.875	12.640.220
<b>4907</b> Ouvidoria Geral do Ministério da Cidadania	7.696.000	7.397.619	0	253.147	7.144.472
<b>4923</b> Produção e Disseminação de Dados, Informações, Evidências, Conhecimento e Inovações para Gestão de Políticas do Ministério da Cidadania	5.224.856	4.990.284	0	170.768	4.819.516
<b>5450</b> Implantação e Modernização de Infraestrutura para Esporte Educacional, Recreativo e de Lazer	34.193.845	242.710.543	138.752.668	34.193.845	347.269.366
<b>5538</b> Preservação do Patrimônio Cultural das Cidades Históricas	45.000.000	34.255.306	53.083.089	34.255.306	53.083.089
<b>6414</b> Sistema Nacional para Identificação e Seleção de Público-Alvo para os Programas Sociais do Governo Federal - Cadastro Único	9.929.029	9.420.033	0	322.354	9.097.679
<b>8106</b> Apoio a Projetos Audiovisuais Específicos - Fundo Setorial do Audiovisual	2.500.000	2.500.000	0	0	2.500.000
<b>8249</b> Funcionamento dos Conselhos de Assistência Social	3.339.581	3.200.103	0	109.507	3.090.596
<b>8442</b> Transferência de Renda Diretamente às Famílias em Condição de Pobreza e Extrema Pobreza (Lei nº 10.836, de 2004)	20.484.920.000	20.484.920.000	8.485.336.009	0	28.970.256.009
<b>8446</b> Serviço de Apoio à Gestão Descentralizada do Programa Bolsa Família	544.122.625	544.122.625	0	0	544.122.625
<b>8458</b> Apoio à Agricultura Urbana	100.000	196.123	0	3.289	192.834
<b>8893</b> Apoio à Organização, à Gestão e à Vigilância Social no Território, no âmbito do Sistema Único de Assistência Social - SUAS	13.820.886	12.652.114	19.038.642	12.652.114	19.038.642
<b>8948</b> Apoio a Tecnologias Sociais de Acesso à Água para Consumo Humano e Produção de Alimentos na Zona Rural	50.700.000	92.613.761	75.290.110	38.595.090	129.308.781
<b>ÓRGÃO 59000 - Conselho Nacional do Ministério Público</b>	<b>89.428.638</b>	<b>89.428.638</b>	<b>98.788</b>	<b>98.788</b>	<b>89.428.638</b>
<b>0201</b> Reserva de Contingência Fiscal - Primária	0	0	98.788	0	98.788
<b>0181</b> Aposentadorias e Pensões Civis da União	260.847	260.847	0	0	260.847
<b>09HB</b> Contribuição da União, de suas Autarquias e Fundações para o Custeio do Regime de Previdência dos Servidores Públicos Federais	5.653.343	5.653.343	0	0	5.653.343
<b>20TP</b> Ativos Civis da União	47.083.604	47.083.604	0	0	47.083.604
<b>2004</b> Assistência Médica e Odontológica aos Servidores Civis, Empregados, Militares e seus Dependentes	1.327.220	1.327.220	0	22.351	1.304.869
<b>212B</b> Benefícios Obrigatórios aos Servidores Civis, Empregados, Militares e seus Dependentes	3.118.929	3.118.929	0	52.524	3.066.405
<b>216H</b> Ajuda de Custo para Moradia ou Auxílio-Moradia a Agentes Públicos	1.420.000	1.420.000	0	23.913	1.396.087
<b>219I</b> Publicidade Institucional e de Utilidade Pública	70.000	70.000	0	0	70.000
<b>2549</b> Comunicação e Divulgação Institucional	1.000.000	1.000.000	0	0	1.000.000
<b>8010</b> Atuação Estratégica para Controle e Fortalecimento do Ministério Público	29.494.695	29.494.695	0	0	29.494.695
<b>ÓRGÃO 60000 - Gabinete da Vice-Presidência da República</b>	<b>14.275.913</b>	<b>14.082.718</b>	<b>0</b>	<b>540.067</b>	<b>13.542.651</b>
<b>20TP</b> Ativos Civis da União	9.115.333	9.115.333	0	530.532	8.584.801
<b>2000</b> Administração da Unidade	4.851.418	4.663.325	0	0	4.663.325
<b>2004</b> Assistência Médica e Odontológica aos Servidores Civis, Empregados, Militares e seus Dependentes	40.200	40.200	0	677	39.523

# Congresso Nacional - Comissão Mista de Planos, Orçamentos Públicos e Fiscalização

Relatoria Geral - Alterações da Proposta Orçamentária da União para 2020

Despesas por Órgão/Ação

*Orçamento Fiscal e da Seguridade Social (Valores em R\$1,00)*

Ação	PL 22/2019 (A)	Relatório Setorial (B)	Acréscimos (C)	Cancelamentos (D)	Parecer CMO (E) = (B) + (C) - (D)
<b>212B</b> Benefícios Obrigatórios aos Servidores Civis, Empregados, Militares e seus Dependentes	137.350	137.350	0	2.313	135.037
<b>216H</b> Ajuda de Custo para Moradia ou Auxílio-Moradia a Agentes Públicos	131.612	126.510	0	6.545	119.965
<b>ÓRGÃO 63000 - Advocacia-Geral da União</b>	<b>2.400.752.427</b>	<b>2.390.106.181</b>	<b>0</b>	<b>79.717.551</b>	<b>2.310.388.630</b>
<b>0181</b> Aposentadorias e Pensões Civis da União	543.771.759	543.771.759	0	0	543.771.759
<b>09HB</b> Contribuição da União, de suas Autarquias e Fundações para o Custeio do Regime de Previdência dos Servidores Públicos Federais	323.929.736	323.929.736	0	0	323.929.736
<b>10TN</b> Implantação da Advocacia Pública Eletrônica e-AGU	14.592.000	14.026.255	0	479.979	13.546.276
<b>20TP</b> Ativos Civis da União	1.196.714.917	1.196.714.917	0	69.651.412	1.127.063.505
<b>2004</b> Assistência Médica e Odontológica aos Servidores Civis, Empregados, Militares e seus Dependentes	14.566.675	14.566.675	0	245.307	14.321.368
<b>212B</b> Benefícios Obrigatórios aos Servidores Civis, Empregados, Militares e seus Dependentes	46.352.540	46.352.540	0	780.591	45.571.949
<b>216H</b> Ajuda de Custo para Moradia ou Auxílio-Moradia a Agentes Públicos	473.600	455.239	0	23.554	431.685
<b>218Y</b> Despesas Judiciais da União, de suas Autarquias e Fundações Públicas	1.776.000	1.707.143	0	58.418	1.648.725
<b>2674</b> Representação Judicial e Extrajudicial da União e suas Autarquias e Fundações Federais	258.575.200	248.581.917	0	8.478.290	240.103.627
<b>ÓRGÃO 71000 - Encargos Financeiros da União</b>	<b>27.073.447.955</b>	<b>27.054.056.717</b>	<b>1.269.759.557</b>	<b>20.891.480</b>	<b>28.302.924.794</b>
<b>0B64</b> Contribuição à Associação Latino-Americana de Integração - ALADI (MRE)	592.001	569.049	0	19.473	549.576
<b>0B66</b> Contribuição à Secretaria Geral Ibero-Americana - SEGIB (MRE)	592.001	569.049	0	19.473	549.576
<b>0B73</b> Contribuição à Organização das Nações Unidas para o Desenvolvimento Industrial - UNIDO (MRE)	592.001	569.049	0	19.473	549.576
<b>0B74</b> Contribuição à Organização para a Proibição das Armas Químicas - OPAQ (MRE)	592.001	569.049	0	19.473	549.576
<b>0B75</b> Contribuição ao Tribunal Penal Internacional - TPI (MRE)	592.001	569.049	0	19.473	549.576
<b>0C39</b> Contribuição à Organização Internacional de Madeiras Tropicais - OIMT (MMA)	592.001	569.049	0	19.473	549.576
<b>0EB8</b> Financiamento de Campanha Eleitoral	765.195.267	765.195.267	1.269.759.557	0	2.034.954.824
<b>OZ00</b> Reserva de Contingência - Financeira	1.962.395.880	1.962.395.880	0	0	1.962.395.880
<b>OZ01</b> Reserva de Contingência Fiscal - Primária	1.405.170.366	1.405.170.366	0	0	1.405.170.366
<b>00AT</b> Contribuição ao Protocolo de Kioto (MCTI)	592.001	569.049	0	19.473	549.576
<b>00BA</b> Contribuição à Organização das Nações Unidas para a Educação, a Ciência e a Cultura - UNESCO (MRE)	592.001	569.049	0	19.473	549.576
<b>00BC</b> Contribuição à Agência Brasileiro-Argentina de Contabilidade e Controle de Materiais Nucleares - ABACC (MRE)	592.001	569.049	0	19.473	549.576
<b>00BG</b> Contribuição à Comissão Preparatória da Organização do Tratado de Proibição Completa de Testes Nucleares - CTBTO (MRE)	592.001	569.049	0	19.473	549.576
<b>00BU</b> Contribuição ao Tribunal Internacional do Direito do Mar - TIDM (MRE)	592.001	569.049	0	19.473	549.576
<b>00B7</b> Contribuição à Organização dos Estados Americanos - OEA (MRE)	592.001	569.049	0	19.473	549.576
<b>00DN</b> Contribuição Voluntária ao Centro-Sul - CS (MRE)	592.001	569.049	0	19.473	549.576
<b>00E0</b> Contribuição Voluntária à Rede Internacional de Centros de Astrofísica Relativística - ICRANet (MCTI)	592.001	569.049	0	19.473	549.576
<b>00E8</b> Contribuição à Organização Internacional para as Migrações - OIM (MJSP)	592.001	569.049	0	19.473	549.576
<b>00F4</b> Contribuição ao Protocolo de Montreal sobre Substâncias que Destroem a Camada de Ozônio - Protocolo de Montreal (MRE)	592.001	569.049	0	19.473	549.576

# Congresso Nacional - Comissão Mista de Planos, Orçamentos Públicos e Fiscalização

Relatoria Geral - Alterações da Proposta Orçamentária da União para 2020

Despesas por Órgão/Ação

*Orçamento Fiscal e da Seguridade Social (Valores em R\$1,00)*

Ação	PL 22/2019 (A)	Relatório Setorial (B)	Acréscimos (C)	Cancelamentos (D)	Parecer CMO (E) = (B) + (C) - (D)
<b>00GT</b> Contribuição ao Parlamento do Mercosul - PARLASUL (MRE)	592.001	569.049	0	19.473	549.576
<b>00G5</b> Contribuição da União, de suas Autarquias e Fundações para o Custeio do Regime de Previdência dos Servidores Públicos Federais decorrente do Pagamento de Precatórios e Requisições de Pequeno Valor	776.604.336	776.604.336	0	0	776.604.336
<b>00HE</b> Contribuição Voluntária ao Tratado Internacional sobre Recursos Fitogenéticos para a Alimentação e Agricultura - TIRFAA (MRE)	592.001	569.049	0	19.473	549.576
<b>00HF</b> Contribuição à União das Nações Sul-Americanas - UNASUL (MRE)	592.001	569.049	0	19.473	549.576
<b>00JG</b> Operacionalização do Fundo Social - FS	500.000	500.000	0	0	500.000
<b>00JJ</b> Promoção de Investimentos no Brasil e no Exterior: Fundo Social - FS	10.334.929.859	10.334.929.859	0	0	10.334.929.859
<b>00LI</b> Compensação ao Fundo do Regime Geral de Previdência Social - FRGPS (Lei nº 12.546, de 2011)	5.269.031.741	5.269.031.741	0	0	5.269.031.741
<b>00LQ</b> Contribuição Voluntária ao Fundo Internacional para a Diversidade Cultural - FIDC (MINC)	592.001	569.049	0	19.473	549.576
<b>00LS</b> Contribuição Voluntária à Convenção-Quadro sobre Controle do Uso do Tabaco - CQCT FCTC (MS)	592.001	569.049	0	19.473	549.576
<b>00M3</b> Subvenção Econômica nas Operações de Financiamento ao Setor Produtivo para o Desenvolvimento Regional (Lei nº 12.712, de 2012)	20.019.964	20.019.964	0	0	20.019.964
<b>00M4</b> Remuneração a Agentes Financeiros	458.823.623	441.034.580	0	15.092.203	425.942.377
<b>00OP</b> Integralização de Cotas de Capital em Organismos Financeiros Internacionais	6.000.000	5.767.375	0	197.360	5.570.015
<b>00OQ</b> Contribuições a Organismos Internacionais sem Exigência de Programação Específica	581.256	558.721	0	19.119	539.602
<b>00P3</b> Integralização de Cotas do Fundo Garantidor de Infraestrutura - FGIE	1.000.000	961.230	0	32.893	928.337
<b>00QG</b> Anistiados Políticos - Retroativos Concedidos por Decisões Judiciais	100.000.000	100.000.000	0	0	100.000.000
<b>00QY</b> Acordos referentes a passivos atuariais de estatais dependentes	159.999.000	159.999.000	0	0	159.999.000
<b>00RC</b> Antecipação de pagamento de honorários periciais em ações que tramitem nos Juizados Especiais Federais nas quais o INSS seja parte	328.640.000	328.640.000	0	0	328.640.000
<b>00RM</b> Contribuição à Convenção Internacional das Nações Unidas de Combate à Desertificação nos Países Afetados por Seca Grave e/ou Desertificação - UNCCD (MMA)	592.001	569.049	0	19.473	549.576
<b>00RN</b> Contribuição à Organização Mundial de Turismo - OMT (MTUR)	592.001	569.049	0	19.473	549.576
<b>00RO</b> Contribuição à Autoridade Internacional dos Fundos Marinhos - ISBA (MRE)	592.001	569.049	0	19.473	549.576
<b>00OK</b> Subvenção Econômica em Operações de Financiamento no âmbito do Programa de Sustentação do Investimento - PSI e do Programa Emergencial de Reconstrução de Municípios Afetados por Desastres Naturais (Leis nº 12.096, de 2009 e nº 12.409, de 2011)	919.883.299	919.883.299	0	0	919.883.299
<b>0005</b> Sentenças Judiciais Transitadas em Julgado (Precatórios)	107.013.655	107.013.655	0	0	107.013.655
<b>0007</b> Contribuição à Agência Internacional de Pesos e Medidas - BIPM (ME)	592.001	569.049	0	19.473	549.576
<b>0011</b> Contribuição ao Fundo Global para o Meio Ambiente - GEF (ME)	592.001	569.049	0	19.473	549.576
<b>0017</b> Contribuição à Organização Internacional do Café - OIC (MAPA)	592.001	569.049	0	19.473	549.576
<b>0022</b> Sentenças Judiciais Devidas por Empresas Estatais	440.000.000	440.000.000	0	0	440.000.000
<b>0026</b> Cobertura de Déficit nas Operações de Seguro Rural	29.716.670	29.716.670	0	0	29.716.670
<b>0027</b> Pagamentos no âmbito do Seguro de Crédito à Exportação	1.400.000.000	1.400.000.000	0	0	1.400.000.000
<b>0057</b> Contribuição à Organização dos Estados Ibero-Americanos para a Educação, a Ciência e a Cultura - OEI (MEC)	592.001	569.049	0	19.473	549.576
<b>0069</b> Contribuição ao Centro Pan-Americano de Febre Aftosa - PANAFETOSA (MAPA)	592.001	569.049	0	19.473	549.576

# Congresso Nacional - Comissão Mista de Planos, Orçamentos Públicos e Fiscalização

Relatoria Geral - Alterações da Proposta Orçamentária da União para 2020

Despesas por Órgão/Ação

*Orçamento Fiscal e da Seguridade Social (Valores em R\$1,00)*

Ação	PL 22/2019 (A)	Relatório Setorial (B)	Acréscimos (C)	Cancelamentos (D)	Parecer CMO (E) = (B) + (C) - (D)
<b>0070</b> Contribuição ao Instituto Interamericano de Cooperação para a Agricultura - IICA (MAPA)	592.001	569.049	0	19.473	549.576
<b>0073</b> Contribuição à Organização Mundial de Saúde Animal - OIE (MAPA)	592.001	569.049	0	19.473	549.576
<b>0074</b> Contribuição à Organização das Nações Unidas para a Alimentação e Agricultura - FAO (MRE)	592.001	569.049	0	19.473	549.576
<b>0087</b> Contribuição à União Postal Universal - UPU (MC)	592.001	569.049	0	19.473	549.576
<b>0089</b> Contribuição à União Internacional de Telecomunicações - UIT (ANATEL)	592.001	569.049	0	19.473	549.576
<b>009B</b> Contribuição ao Fundo para a Convergência Estrutural do Mercosul - FOCEM (MRE)	592.001	569.049	0	19.473	549.576
<b>0113</b> Contribuição Voluntária ao Fundo de Cooperação Técnica da Agência Internacional de Energia Atômica - AIEA FCT (MRE)	592.001	569.049	0	19.473	549.576
<b>0123</b> Contribuição à Organização Marítima Internacional - IMO (MD)	592.001	569.049	0	19.473	549.576
<b>0128</b> Contribuição à Organização das Nações Unidas - ONU (MRE)	1.776.003	1.707.146	0	58.419	1.648.727
<b>0146</b> Contribuição ao Fundo do Patrimônio Mundial - FPM (MINC)	592.001	569.049	0	19.473	549.576
<b>0186</b> Contribuição à Organização de Aviação Civil Internacional - OACI (MTPA)	592.001	569.049	0	19.473	549.576
<b>0190</b> Contribuição à Convenção-Quadro das Nações Unidas sobre Mudança do Clima - UNFCCC (MCTI)	592.001	569.049	0	19.473	549.576
<b>0218</b> Contribuição à Organização Pan-Americana de Saúde - OPAS (MS)	592.001	569.049	0	19.473	549.576
<b>0221</b> Contribuição à Organização Mundial de Saúde - OMS (MS)	592.001	569.049	0	19.473	549.576
<b>0265</b> Indenizações e Restituições relativas ao Programa de Garantia da Atividade Agropecuária - PROAGRO (Lei nº 8.171, de 1991)	400.000.000	400.000.000	0	0	400.000.000
<b>0344</b> Contribuição à Organização Mundial das Aduanas - OMA (ME)	592.001	569.049	0	19.473	549.576
<b>0420</b> Contribuição à Organização Mundial de Meteorologia - OMM (MAPA)	592.001	569.049	0	19.473	549.576
<b>0483</b> Contribuição à Convenção sobre Diversidade Biológica - CDB (MMA)	592.001	569.049	0	19.473	549.576
<b>0536</b> Benefícios e Pensões Indenizatórias Decorrentes de Legislação Especial e/ou Decisões Judiciais	184.251.658	184.251.658	0	0	184.251.658
<b>0539</b> Contribuição ao Fundo Multilateral de Investimentos - FUMIN (MPOG)	592.001	569.049	0	19.473	549.576
<b>0541</b> Contribuição ao Fundo Africano de Desenvolvimento - FAD (MP)	592.001	569.049	0	19.473	549.576
<b>0543</b> Contribuição ao Fundo Internacional para o Desenvolvimento Agrícola - FIDA (MP)	592.001	569.049	0	19.473	549.576
<b>0605</b> Ressarcimento ao Gestor do Fundo Nacional de Desestatização (Lei nº 9.491, de 1997)	36.252.963	36.252.963	0	0	36.252.963
<b>0625</b> Sentenças Judiciais Transitadas em Julgado de Pequeno Valor	1.662.432.590	1.662.432.590	0	0	1.662.432.590
<b>0809</b> Ressarcimento ao Gestor do Fundo de Amortização da Dívida Pública Mobiliária Federal - FAD (Lei nº 9.069, de 1995)	111.930	111.930	0	0	111.930
<b>0867</b> Contribuição à Secretaria do Mercado Comum do Sul - MERCOSUL (MRE)	592.001	569.049	0	19.473	549.576
<b>0868</b> Contribuição à Organização do Tratado de Cooperação Amazônica - OTCA (MRE)	592.001	569.049	0	19.473	549.576
<b>0869</b> Contribuição à Agência Internacional de Energia Atômica - AIEA (MRE)	592.001	569.049	0	19.473	549.576
<b>0870</b> Contribuição à Comunidade dos Países de Língua Portuguesa - CPLP (MRE)	592.001	569.049	0	19.473	549.576
<b>0872</b> Contribuição à Organização Mundial do Comércio - OMC (MRE)	592.001	569.049	0	19.473	549.576
<b>0873</b> Contribuição à Organização Internacional do Trabalho - OIT (MRE)	592.001	569.049	0	19.473	549.576
<b>09LK</b> Encargos do Fundo Contingente da Extinta Rede Ferroviária Federal S.A. - RFFSA	1.000.000	1.000.000	0	0	1.000.000
<b>212B</b> Benefícios Obrigatórios aos Servidores Civis, Empregados, Militares e seus Dependentes	263.649.841	263.649.841	0	4.439.944	259.209.897

# Congresso Nacional - Comissão Mista de Planos, Orçamentos Públicos e Fiscalização

Relatoria Geral - Alterações da Proposta Orçamentária da União para 2020

Despesas por Órgão/Ação

*Orçamento Fiscal e da Seguridade Social (Valores em R\$1,00)*

Ação	PL 22/2019 (A)	Relatório Setorial (B)	Acréscimos (C)	Cancelamentos (D)	Parecer CMO (E) = (B) + (C) - (D)
<b>216G</b> Operacionalização do Fundo de Estabilidade do Seguro Rural - FESR	6.500.000	6.500.000	0	0	6.500.000
<b>ÓRGÃO 73000 - Transferências a Estados, Distrito Federal e Municípios</b>	<b>301.935.641.769</b>	<b>302.584.693.793</b>	<b>0</b>	<b>1.743.006</b>	<b>302.582.950.787</b>
<b>0A53</b> Transferências das Participações pela Produção de Petróleo e Gás Natural (Lei nº 9.478, de 1997)	36.328.676.721	36.328.676.721	0	0	36.328.676.721
<b>0C03</b> Transferência de Recursos Decorrentes de Concessões Florestais (Lei nº 11.284, de 2006 - Art. 39)	5.554.568	5.554.568	0	0	5.554.568
<b>0C33</b> Fundo de Manutenção e Desenvolvimento da Educação Básica e de Valorização dos Profissionais da Educação - FUNDEB	42.891.679.481	42.891.679.481	0	0	42.891.679.481
<b>0EC2</b> Transferências Especiais	0	649.325.464	0	0	649.325.464
<b>0OFM</b> Assistência Médica e Odontológica às Polícias Civil e Militar e ao Corpo de Bombeiros do Distrito Federal	409.000.000	409.000.000	0	0	409.000.000
<b>00H6</b> Transferência do Imposto sobre Operações Financeiras Incidentes sobre o Ouro (Lei nº 7.766, de 1989)	38.056.942	38.056.942	0	0	38.056.942
<b>00NR</b> Manutenção das Polícias Civil e Militar e do Corpo de Bombeiros do Distrito Federal	3.598.376.627	3.598.376.627	0	0	3.598.376.627
<b>00NS</b> Inativos da Polícia Militar e do Corpo de Bombeiros do Distrito Federal	1.674.964.500	1.674.964.500	0	0	1.674.964.500
<b>00NT</b> Outros Benefícios das Polícias Civil e Militar e do Corpo de Bombeiros do Distrito Federal	241.253.463	241.253.463	0	0	241.253.463
<b>00PX</b> Transferência de Recursos Arrecadados por Taxa de Ocupação, Foro e Laudêmio	118.962.597	118.962.597	0	0	118.962.597
<b>00QD</b> Pensões Militares dos Ex-Territórios e do Antigo Estado da Guanabara	913.633.513	913.633.513	0	0	913.633.513
<b>00QN</b> Inativos e Pensionistas da Polícia Civil do Distrito Federal	963.286.502	963.286.502	0	0	963.286.502
<b>00Q2</b> Pensionistas da Polícia Militar e do Corpo de Bombeiros do Distrito Federal	429.104.432	429.104.432	0	0	429.104.432
<b>00RS</b> Ajuda de Custo para Moradia ou Auxílio-Moradia a Agentes Públicos do FCDF	669.261.319	669.261.319	0	0	669.261.319
<b>0044</b> Fundo de Participação dos Estados e do Distrito Federal - FPE (CF, art.159)	80.830.089.325	80.830.089.325	0	0	80.830.089.325
<b>0045</b> Fundo de Participação dos Municípios - FPM (CF, art.159)	93.988.475.957	93.988.475.957	0	0	93.988.475.957
<b>0046</b> Transferência da Cota-Parte dos Estados e DF Exportadores na Arrecadação do IPI (CF, Art. 159)	4.743.934.333	4.743.934.333	0	0	4.743.934.333
<b>0054</b> Inativos e Pensionistas do Estado do Mato Grosso (Art. 27 da Lei Complementar nº 31, de 1977)	25.000.001	25.000.001	0	0	25.000.001
<b>0055</b> Inativos e Pensionistas da Extinta via Férrea do Rio Grande do Sul - VIFER (Lei nº 3.887, de 1969)	13.500.006	13.500.006	0	0	13.500.006
<b>006M</b> Transferência do Imposto Territorial Rural	1.403.065.901	1.403.065.901	0	0	1.403.065.901
<b>009T</b> Serviços Públicos de Saúde do Distrito Federal	4.145.197.493	4.145.197.493	0	0	4.145.197.493
<b>0181</b> Aposentadorias e Pensões Civis da União	1.511.942.901	1.511.942.901	0	0	1.511.942.901
<b>0223</b> Transferência de Cotas-Partes da Compensação Financeira - Tratado de ITAIPU (Lei nº 8.001, de 1990 - Art.1º)	942.545.998	942.545.998	0	0	942.545.998
<b>0312</b> Serviços Públicos de Educação do Distrito Federal	3.411.116.445	3.411.116.445	0	0	3.411.116.445
<b>0369</b> Transferência da Cota-Parte do Salário-Educação (Lei nº 9.424, de 1996 - Art. 15)	13.626.397.124	13.626.397.124	0	0	13.626.397.124
<b>0536</b> Benefícios e Pensões Indenizatórias Decorrentes de Legislação Especial e/ou Decisões Judiciais	34.680	34.680	0	0	34.680
<b>0546</b> Transferências de Cotas-Partes da Compensação Financeira pela Utilização de Recursos Hídricos para fins de Geração de Energia Elétrica (Lei nº 8.001, de 1990 - Art.1º)	1.569.773.361	1.569.773.361	0	0	1.569.773.361
<b>0547</b> Transferências de Cotas-Partes da Compensação Financeira pela Exploração de Recursos Minerais (Lei nº 8.001, de 1990 - Art.2º)	3.586.458.121	3.586.458.121	0	0	3.586.458.121
<b>09HB</b> Contribuição da União, de suas Autarquias e Fundações para o Custeio do Regime de Previdência dos Servidores Públicos Federais	469.600.781	469.600.781	0	0	469.600.781

# Congresso Nacional - Comissão Mista de Planos, Orçamentos Públicos e Fiscalização

Relatoria Geral - Alterações da Proposta Orçamentária da União para 2020

Despesas por Órgão/Ação

*Orçamento Fiscal e da Seguridade Social (Valores em R\$1,00)*

Ação	PL 22/2019 (A)	Relatório Setorial (B)	Acréscimos (C)	Cancelamentos (D)	Parecer CMO (E) = (B) + (C) - (D)
<b>0999</b> Recursos para a Repartição da Contribuição de Intervenção no Domínio Econômico - CIDE-Combustíveis	830.377.445	830.377.445	0	0	830.377.445
<b>2004</b> Assistência Médica e Odontológica aos Servidores Civis, Empregados, Militares e seus Dependentes	13.929.072	13.929.072	0	234.570	13.694.502
<b>212B</b> Benefícios Obrigatórios aos Servidores Civis, Empregados, Militares e seus Dependentes	72.835.931	72.835.931	0	1.226.579	71.609.352
<b>216H</b> Ajuda de Custo para Moradia ou Auxílio-Moradia a Agentes Públicos	2.961.406	2.846.590	0	147.281	2.699.309
<b>218I</b> Ativos Civis dos Ex-Territórios e do Antigo Estado da Guanabara	1.371.654.943	1.371.654.943	0	0	1.371.654.943
<b>218J</b> Ativos Militares dos Ex-Territórios e do Antigo Estado da Guanabara	185.741.357	185.741.357	0	0	185.741.357
<b>218K</b> Inativos Militares dos Ex-Territórios e do Antigo Estado da Guanabara	905.107.216	905.107.216	0	0	905.107.216
<b>8567</b> Auxílios Pecuniários ao Pessoal Ativo Militar dos Extintos Territórios (Lei 10.486/2002, Art.65)	4.091.307	3.932.683	0	134.576	3.798.107
<b>ÓRGÃO 74000 - Operações Oficiais de Crédito</b>	<b>49.134.702.947</b>	<b>49.113.674.461</b>	<b>3.891.339</b>	<b>543.546.995</b>	<b>48.574.018.805</b>
<b>0A27</b> Equalização de Juros nos Financiamentos ao Agronegócio Café (Lei nº 8.427, de 1992)	156.372.708	156.372.708	0	0	156.372.708
<b>0A37</b> Financiamento de Projetos de Desenvolvimento Tecnológico de Empresas (Lei nº 11.540, de 2007)	1.627.294.336	1.627.294.336	0	0	1.627.294.336
<b>0A81</b> Financiamento de Operações no âmbito do Programa Nacional de Fortalecimento da Agricultura Familiar - PRONAF (Lei nº 10.186, de 2001)	370.000.000	370.000.000	0	0	370.000.000
<b>0A84</b> Financiamento de Operações no âmbito do Programa de Financiamento às Exportações - PROEX (Lei nº 10.184, de 2001)	2.100.000.000	2.100.000.000	0	0	2.100.000.000
<b>0B85</b> Concessão de Financiamento a Empreendedores Culturais (Lei nº 8.313, de 1991)	425.525.568	425.525.568	0	0	425.525.568
<b>0E83</b> Financiamento de Projetos do Setor Produtivo no âmbito do Fundo de Desenvolvimento do Centro-Oeste - FDCO	217.916.819	217.916.819	0	0	217.916.819
<b>0E85</b> Subvenção Econômica em Operações de Financiamento para a Aquisição de Bens e Serviços de Tecnologia Assistiva Destinados a Pessoas com Deficiência (Lei nº 12.613, de 2012)	5.000.000	5.000.000	0	0	5.000.000
<b>00EI</b> Subvenção Econômica nas Operações de Financiamento para a Estocagem de Alcool Combustível e para Renovação e Implantação de Canaviais (Lei nº 12.666, de 2012)	400.000	400.000	0	0	400.000
<b>00GW</b> Subvenção Econômica para Garantia e Sustentação de Preços na Comercialização de Produtos da Agricultura Familiar (Lei nº 8.427, de 1992)	50.000.000	50.000.000	0	0	50.000.000
<b>00GY</b> Financiamento Imobiliário para o Pessoal da Marinha	231.332.824	231.332.824	0	0	231.332.824
<b>00IG</b> Concessão de Financiamento Estudantil - FIES (Lei nº 10.260, de 2001)	8.860.513.936	8.860.513.936	0	0	8.860.513.936
<b>00JE</b> Financiamento Imobiliário para o Pessoal da Aeronáutica	2.500.000	2.500.000	0	0	2.500.000
<b>00J4</b> Financiamento Reembolsável de Projetos para Mitigação e Adaptação à Mudança do Clima	232.847.282	232.847.282	0	0	232.847.282
<b>00M2</b> Integralização de cotas em Fundos de Garantia de Operações de Crédito Educativo	500.000.000	499.782.075	3.891.339	3.891.339	499.782.075
<b>0012</b> Financiamentos ao Agronegócio Café (Lei nº 8.427, de 1992)	5.724.819.049	5.724.819.049	0	0	5.724.819.049
<b>0021</b> Financiamento para Modernização da Gestão Administrativa e Fiscal dos Municípios	120.000.000	120.000.000	0	0	120.000.000
<b>0029</b> Financiamento aos Setores Produtivos da Região Centro-Oeste	2.819.654.279	2.819.654.279	0	0	2.819.654.279
<b>0030</b> Financiamento aos Setores Produtivos do Semiárido da Região Nordeste	4.229.481.419	4.229.481.419	0	0	4.229.481.419
<b>0031</b> Financiamento aos Setores Produtivos da Região Nordeste	4.229.481.419	4.229.481.419	0	0	4.229.481.419
<b>006C</b> Financiamento ao Setor Audiovisual - Fundo Setorial do Audiovisual - (Lei nº 11.437, de 2006)	97.300.000	97.300.000	0	0	97.300.000
<b>0061</b> Concessão de Crédito para Aquisição de Imóveis Rurais e Investimentos Básicos - Fundo de Terras	169.008.042	169.008.042	0	0	169.008.042
<b>009J</b> Subvenção Econômica nos Financiamentos destinados à Reestruturação Produtiva e às Exportações (Lei nº	750.000	750.000	0	0	750.000

# Congresso Nacional - Comissão Mista de Planos, Orçamentos Públicos e Fiscalização

Relatoria Geral - Alterações da Proposta Orçamentária da União para 2020

Despesas por Órgão/Ação

*Orçamento Fiscal e da Seguridade Social (Valores em R\$1,00)*

Ação	PL 22/2019 (A)	Relatório Setorial (B)	Acréscimos (C)	Cancelamentos (D)	Parecer CMO (E) = (B) + (C) - (D)
11.529, de 2007)					
<b>0118</b> Financiamentos à Marinha Mercante e à Indústria de Construção e Reparação Naval	6.300.000.000	6.300.000.000	0	0	6.300.000.000
<b>0267</b> Subvenção Econômica em Operações no âmbito do Programa de Financiamento às Exportações - PROEX (Lei nº 10.184, de 2001)	800.000.000	800.000.000	0	200.000.000	600.000.000
<b>0281</b> Subvenção Econômica em Operações no âmbito do Programa Nacional de Fortalecimento da Agricultura Familiar - PRONAF (Lei nº 8.427, de 1992)	1.678.651.494	1.678.651.494	0	0	1.678.651.494
<b>0294</b> Subvenção Econômica nas Operações de Custeio Agropecuário (Lei nº 8.427, de 1992)	714.941.247	714.941.247	0	0	714.941.247
<b>0297</b> Subvenção Econômica para Recuperação da Lavoura Cacaueira Baiana (Leis nº 9.126, de 1995)	13.500.000	13.500.000	0	0	13.500.000
<b>0298</b> Subvenção Econômica em Operações de Comercialização de Produtos Agropecuários (Lei nº 8.427, de 1992)	16.606.659	16.606.659	0	0	16.606.659
<b>0299</b> Subvenção Econômica nas Aquisições do Governo Federal e na Formação de Estoques Reguladores e Estratégicos - AGF (Lei nº 8.427, de 1992)	200.000.000	200.000.000	0	0	200.000.000
<b>0300</b> Subvenção Econômica para Garantia e Sustentação de Preços na Comercialização de Produtos Agropecuários (Lei nº 8.427, de 1992)	451.427.051	451.427.051	0	322.000.000	129.427.051
<b>0301</b> Subvenção Econômica em Operações de Investimento Rural e Agroindustrial (Lei nº 8.427, de 1992)	792.895.285	792.895.285	0	0	792.895.285
<b>0353</b> Financiamento de Projetos do Setor Produtivo no âmbito do Fundo de Desenvolvimento da Amazônia - FDA (Lei Complementar nº 124, de 3 de janeiro de 2007)	358.440.717	358.440.717	0	0	358.440.717
<b>0354</b> Concessão de Empréstimos para Liquidação de Operadoras de Planos Privados de Assistência à Saúde (Lei nº 9.961, de 2000)	5.000.000	5.000.000	0	0	5.000.000
<b>0355</b> Financiamento de Projetos do Setor Produtivo no âmbito do Fundo de Desenvolvimento do Nordeste - FDNE (Lei Complementar nº 125, de 3 de janeiro de 2007)	687.438.292	687.438.292	0	0	687.438.292
<b>0427</b> Concessão de Crédito-Instalação às Famílias Assentadas	267.714.561	267.714.561	0	0	267.714.561
<b>0454</b> Financiamento da Infraestrutura Turística Nacional	32.311.767	32.311.767	0	0	32.311.767
<b>0461</b> Concessão de Empréstimos para Liquidação de Sociedades Seguradoras, Resseguradoras, Entidades de Previdência Complementar Aberta e Capitalização	3.719.088	3.719.088	0	0	3.719.088
<b>0505</b> Financiamento a Projetos de Desenvolvimento de Tecnologias nas Telecomunicações	409.823.380	409.823.380	0	0	409.823.380
<b>0534</b> Financiamento aos Setores Produtivos da Região Norte (FNO)	2.819.654.279	2.819.654.279	0	0	2.819.654.279
<b>0611</b> Subvenção Econômica para Operações decorrentes do Alongamento de Dívidas Originárias de Crédito Rural (Leis nº 9.138, de 1995, nº 9.866, de 1999, nº 10.437, de 2002, e nº 11.775, de 2008)	859.250.886	859.250.886	0	0	859.250.886
<b>2D07</b> Administração do Financiamento a Empreendedores Culturais	13.454.484	13.454.484	0	0	13.454.484
<b>20RZ</b> Administração do Financiamento Estudantil - FIES	536.756.076	515.945.515	0	17.655.656	498.289.859
<b>20ZK</b> Administração dos Investimentos, Financiamentos e Atividades do Fundo Setorial do Audiovisual - Lei nº 11.437, de 2006	2.920.000	2.920.000	0	0	2.920.000
<b>ÓRGÃO 75000 - Dívida Pública Federal</b>	<b>1.599.946.616.84</b>	<b>1.599.946.616.84</b>	<b>0</b>	<b>0</b>	<b>1.599.946.616.84</b>
<b>00QE</b> Regularização de Obrigações Contingentes Reconhecidas pela União	5.670.984.000	5.670.984.000	0	0	5.670.984.000
<b>00Q3</b> Assunção e Novação de Dívidas do Fundo de Compensação das Variações Salariais - FCVS	15.857.142.857	15.857.142.857	0	0	15.857.142.857
<b>0243</b> Refinanciamento da Dívida Pública Mobiliária Federal Externa	20.287.564.195	20.287.564.195	0	0	20.287.564.195
<b>0272</b> Dívidas Internas das Administrações Direta e Indireta dos Estados, do Distrito Federal e dos Municípios, assumidas pela União (Lei nº 8.727, de 1993)	224.409.292	224.409.292	0	0	224.409.292
<b>0365</b> Refinanciamento da Dívida Pública Mobiliária Federal Interna	861.418.468.737	861.418.468.737	0	0	861.418.468.737

# Congresso Nacional - Comissão Mista de Planos, Orçamentos Públicos e Fiscalização

Relatoria Geral - Alterações da Proposta Orçamentária da União para 2020

Despesas por Órgão/Ação

*Orçamento Fiscal e da Seguridade Social (Valores em R\$1,00)*

Ação	PL 22/2019 (A)	Relatório Setorial (B)	Acréscimos (C)	Cancelamentos (D)	Parecer CMO (E) = (B) + (C) - (D)
<b>0425</b> Serviços da Dívida Pública Federal Externa	27.270.599.753	27.270.599.753	0	0	27.270.599.753
<b>0455</b> Serviços da Dívida Pública Federal Interna	638.817.448.015	638.817.448.015	0	0	638.817.448.015
<b>0669</b> Cobertura do Resultado Negativo Apurado no Banco Central do Brasil (Lei Complementar nº 101, de 2000)	30.400.000.000	30.400.000.000	0	0	30.400.000.000
<b>ÓRGÃO 81000 - Ministério da Mulher, da Família e dos Direitos Humanos</b>	<b>357.269.872</b>	<b>568.504.568</b>	<b>158.724.342</b>	<b>90.227.040</b>	<b>637.001.870</b>
<b>0200</b> Reserva de Contingência - Financeira	135.163.013	135.163.013	0	0	135.163.013
<b>0083</b> Indenização a Familiares de Mortos e Desaparecidos em Razão da Participação em Atividades Políticas (Lei nº 9.140, de 1995)	59.200	59.200	0	2.026	57.174
<b>0181</b> Aposentadorias e Pensões Civis da União	55.469	55.469	0	0	55.469
<b>0536</b> Benefícios e Pensões Indenizatórias Decorrentes de Legislação Especial e/ou Decisões Judiciais	224.406	224.406	0	0	224.406
<b>0734</b> Indenização a Vítimas de Violação das Obrigações Contraídas pela União por Meio da Adesão a Tratados Internacionais de Proteção dos Direitos Humanos	15.000.000	15.000.000	0	0	15.000.000
<b>09HB</b> Contribuição da União, de suas Autarquias e Fundações para o Custeio do Regime de Previdência dos Servidores Públicos Federais	1.130.259	1.130.259	0	0	1.130.259
<b>14UF</b> Construção, Reforma, Equipagem e Ampliação de Unidades de Atendimento Socioeducativo	450.000	20.284.520	0	15.399	20.269.121
<b>14XS</b> Implementação da Casa da Mulher Brasileira e de Centros de Atendimento às Mulheres	1.592.000	35.266.373	36.303.810	54.478	71.515.705
<b>15SX</b> Implantação, Instalação e Modernização de Espaços e Equipamentos de Direitos Humanos	500.000	1.440.000	0	17.110	1.422.890
<b>20TP</b> Ativos Civis da União	55.006.330	55.006.330	0	3.201.488	51.804.842
<b>2000</b> Administração da Unidade	50.261.251	50.261.251	0	0	50.261.251
<b>2004</b> Assistência Médica e Odontológica aos Servidores Civis, Empregados, Militares e seus Dependentes	361.322	361.322	0	6.085	355.237
<b>21AQ</b> Proteção do direito à vida	31.112.960	31.112.960	40.514.012	30.480.493	41.146.479
<b>21AR</b> Promoção e Defesa de Direitos para Todos	24.539.418	167.824.362	16.793.161	25.276.606	159.340.917
<b>21AS</b> Fortalecimento da Família	2.372.000	8.257.859	0	81.170	8.176.689
<b>21AT</b> Funcionamento dos Conselhos e Comissões de Direitos	1.440.882	2.040.882	0	49.307	1.991.575
<b>21AU</b> Operacionalização e Aperfeiçoamento do Sistema Integrado Nacional de Direitos Humanos - SINDH	32.088.000	32.088.000	45.113.359	30.843.920	46.357.439
<b>212B</b> Benefícios Obrigatórios aos Servidores Civis, Empregados, Militares e seus Dependentes	1.572.233	1.572.233	0	26.477	1.545.756
<b>216H</b> Ajuda de Custo para Moradia ou Auxílio-Moradia a Agentes Públicos	1.420.800	1.420.800	0	72.547	1.348.253
<b>218B</b> Políticas de Igualdade e Enfrentamento à Violência contra as Mulheres	0	4.900.000	20.000.000	0	24.900.000
<b>218Q</b> Promoção e Defesa dos Direitos da Pessoa Idosa	0	2.000.000	0	0	2.000.000
<b>4641</b> Publicidade de Utilidade Pública	2.920.329	2.920.329	0	99.934	2.820.395
<b>6440</b> Fomento ao Desenvolvimento Local para Comunidades Remanescentes de Quilombos e Outras Comunidades Tradicionais	0	115.000	0	0	115.000
<b>ÓRGÃO 90000 - Reserva de Contingência</b>	<b>81.365.753.958</b>	<b>74.047.496.888</b>	<b>1.529.500.868</b>	<b>0</b>	<b>75.576.997.756</b>
<b>0E72</b> Reserva para compensação de proposições legislativas que criem despesa obrigatória ou renúncia de receita sujeitas à deliberação de órgão colegiado permanente do Poder Legislativo, durante o exame de compatibilidade e adequação orçamentária da legislação	0	0	1.500.000.000	0	1.500.000.000
<b>0Z00</b> Reserva de Contingência - Financeira	1.929.501.447	1.929.501.447	29.500.868	0	1.959.002.315
<b>0Z01</b> Reserva de Contingência Fiscal - Primária	7.318.257.070	0	0	0	0



# Congresso Nacional - Comissão Mista de Planos, Orçamentos Públicos e Fiscalização

Relatoria Geral - Alterações da Proposta Orçamentária da União para 2020

Despesas por Órgão/Ação

*Orçamento Fiscal e da Seguridade Social (Valores em R\$1,00)*

Ação	PL 22/2019 (A)	Relatório Setorial (B)	Acréscimos (C)	Cancelamentos (D)	Parecer CMO (E) = (B) + (C) - (D)
<b>00RT</b> Recursos para Programações em Despesas de Capital	72.117.995.441	72.117.995.441	0	0	72.117.995.441
<b>ÓRGÃO 93000 - Programações Condicionadas à Aprovação Legislativa prevista no inciso III do art. 167 da Constituição</b>	<b>361.533.394.381</b>	<b>361.533.394.381</b>	<b>678.841.897</b>	<b>18.588.661.985</b>	<b>343.623.574.293</b>
<b>0A12</b> Concessão de Bolsa Permanência no Ensino Superior	71.400.000	71.400.000	0	2.443.308	68.956.692
<b>0B64</b> Contribuição à Associação Latino-Americana de Integração - ALADI (MRE)	408.000	408.000	0	13.962	394.038
<b>0B66</b> Contribuição à Secretaria Geral Ibero-Americana - SEGIB (MRE)	408.000	408.000	0	13.962	394.038
<b>0B73</b> Contribuição à Organização das Nações Unidas para o Desenvolvimento Industrial - UNIDO (MRE)	408.000	408.000	0	13.962	394.038
<b>0B74</b> Contribuição à Organização para a Proibição das Armas Químicas - OPAQ (MRE)	408.000	408.000	0	13.962	394.038
<b>0B75</b> Contribuição ao Tribunal Penal Internacional - TPI (MRE)	408.000	408.000	0	13.962	394.038
<b>0C39</b> Contribuição à Organização Internacional de Madeiras Tropicais - OIMT (MMA)	408.000	408.000	0	13.962	394.038
<b>0EB8</b> Financiamento de Campanha Eleitoral	1.269.759.557	1.269.759.557	0	1.269.759.557	0
<b>0E81</b> Benefícios Previdenciários Urbanos	160.143.321.819	160.143.321.819	0	3.643.737.489	156.499.584.330
<b>0E82</b> Benefícios Previdenciários Rurais	42.569.743.775	42.569.743.775	0	0	42.569.743.775
<b>0E85</b> Subvenção Econômica em Operações de Financiamento para a Aquisição de Bens e Serviços de Tecnologia Assistiva Destinados a Pessoas com Deficiência (Lei nº 12.613, de 2012)	5.000.000	5.000.000	0	0	5.000.000
<b>0Z01</b> Reserva de Contingência Fiscal - Primária	5.222.900.129	5.222.900.129	0	676.000.000	4.546.900.129
<b>00AT</b> Contribuição ao Protocolo de Kioto (MCTI)	408.000	408.000	0	13.962	394.038
<b>00BA</b> Contribuição à Organização das Nações Unidas para a Educação, a Ciência e a Cultura - UNESCO (MRE)	408.000	408.000	0	13.962	394.038
<b>00BC</b> Contribuição à Agência Brasileiro-Argentina de Contabilidade e Controle de Materiais Nucleares - ABACC (MRE)	408.000	408.000	0	13.962	394.038
<b>00BG</b> Contribuição à Comissão Preparatória da Organização do Tratado de Proibição Completa de Testes Nucleares - CTBTO (MRE)	408.000	408.000	0	13.962	394.038
<b>00BU</b> Contribuição ao Tribunal Internacional do Direito do Mar - TIDM (MRE)	408.000	408.000	0	13.962	394.038
<b>00B7</b> Contribuição à Organização dos Estados Americanos - OEA (MRE)	408.000	408.000	0	13.962	394.038
<b>00CB</b> Concessão de Bolsas de Estudo a Alunos Estrangeiros, no Sistema Educacional Brasileiro	670.556	670.556	0	22.946	647.610
<b>00CC</b> Concessão de Bolsas de Estudo a Candidatos Afrodescendentes à Carreira Diplomática	244.800	244.800	0	8.377	236.423
<b>00CW</b> Subvenção Econômica Destinada a Implementação de Projetos de Interesse Social em Áreas Urbanas (Lei nº 11.977, de 2009)	183.600.000	183.600.000	0	6.282.792	177.317.208
<b>00CX</b> Subvenção Econômica Destinada a Implementação de Projetos de Interesse Social em Áreas Rurais (Lei nº 11.977, de 2009)	135.394.402	135.394.402	0	4.633.196	130.761.206
<b>00CY</b> Transferências ao Fundo de Desenvolvimento Social - FDS (Lei nº 11.977, de 2009)	163.200.000	163.200.000	0	163.200.000	0
<b>00DN</b> Contribuição Voluntária ao Centro-Sul - CS (MRE)	408.000	408.000	0	13.962	394.038
<b>00EO</b> Contribuição Voluntária à Rede Internacional de Centros de Astrofísica Relativística - ICRANet (MCTI)	408.000	408.000	0	13.962	394.038
<b>00E8</b> Contribuição à Organização Internacional para as Migrações - OIM (MJSP)	408.000	408.000	0	13.962	394.038
<b>00F4</b> Contribuição ao Protocolo de Montreal sobre Substâncias que Destroem a Camada de Ozônio - Protocolo de Montreal (MRE)	408.000	408.000	0	13.962	394.038
<b>00F7</b> Contribuição à Associação Brasileira das Instituições de Pesquisa Tecnológica - ABIPTI	142.800	142.800	0	4.887	137.913
<b>00F8</b> Contribuição à Sociedade Brasileira para o Progresso da Ciência - SBPC	1.632.000	1.632.000	0	55.847	1.576.153

# Congresso Nacional - Comissão Mista de Planos, Orçamentos Públicos e Fiscalização

Relatoria Geral - Alterações da Proposta Orçamentária da União para 2020

Despesas por Órgão/Ação

*Orçamento Fiscal e da Seguridade Social (Valores em R\$1,00)*

Ação	PL 22/2019 (A)	Relatório Setorial (B)	Acréscimos (C)	Cancelamentos (D)	Parecer CMO (E) = (B) + (C) - (D)
<b>00GT</b> Contribuição ao Parlamento do Mercosul - PARLASUL (MRE)	408.000	408.000	0	13.962	394.038
<b>00HE</b> Contribuição Voluntária ao Tratado Internacional sobre Recursos Fitogenéticos para a Alimentação e Agricultura - TIRFAA (MRE)	408.000	408.000	0	13.962	394.038
<b>00HF</b> Contribuição à União das Nações Sul-Americanas - UNASUL (MRE)	408.000	408.000	0	13.962	394.038
<b>00IO</b> Inventariança do Fundo Nacional de Desenvolvimento - FND (Extinto pela Lei nº 12.431, de 2011)	12.240	12.240	0	419	11.821
<b>00LI</b> Compensação ao Fundo do Regime Geral de Previdência Social - FRGPS (Lei nº 12.546, de 2011)	5.000.000.000	5.000.000.000	0	0	5.000.000.000
<b>00LQ</b> Contribuição Voluntária ao Fundo Internacional para a Diversidade Cultural - FIDC (MINC)	408.000	408.000	0	13.962	394.038
<b>00LS</b> Contribuição Voluntária à Convenção-Quadro sobre Controle do Uso do Tabaco - CQCT FCTC (MS)	408.000	408.000	0	13.962	394.038
<b>00LV</b> Formação, Capacitação e Fixação de Recursos Humanos Qualificados para a Pesquisa e Desenvolvimento (P&D)	12.240.000	12.240.000	12.240.000	12.658.853	11.821.147
<b>00M3</b> Subvenção Econômica nas Operações de Financiamento ao Setor Produtivo para o Desenvolvimento Regional (Lei nº 12.712, de 2012)	20.019.963	20.019.963	0	0	20.019.963
<b>00M4</b> Remuneração a Agentes Financeiros	316.216.277	316.216.277	0	10.820.921	305.395.356
<b>00M6</b> Concessão de Bolsas para Pesquisa Econômica	3.060.000	3.060.000	0	104.713	2.955.287
<b>00NJ</b> Doação à Agência Internacional de Compra de Medicamentos para Países em Desenvolvimento - UNITAID	6.000.000	6.000.000	0	205.320	5.794.680
<b>00NQ</b> Contribuição à Associação para Promoção da Excelência do Software Brasileiro - SOFTEX	816.000	816.000	0	27.924	788.076
<b>00OE</b> Remuneração da Empresa Pré-Sal Petróleo S.A. pela Gestão de Contratos	21.164.603	21.164.603	0	724.253	20.440.350
<b>00OQ</b> Contribuições a Organismos Internacionais sem Exigência de Programação Específica	2.612.509	2.612.509	0	89.402	2.523.107
<b>00OO</b> Concessão de Bolsas de Apoio à Educação Básica	23.921.040	23.921.040	0	818.578	23.102.462
<b>00PH</b> Concessão de Bolsas e Auxílio Financeiro na Educação de Jovens e Adultos e em Programas de Elevação de Escolaridade Integrados à Qualificação Profissional e à Participação Cidadã	4.080.000	4.080.000	0	139.618	3.940.382
<b>00PK</b> Indenizações a Servidores Civis e Militares em Serviço no Exterior	14.001.190	14.001.190	0	479.121	13.522.069
<b>00PN</b> Participação do Brasil, como País não Membro, em Atividades de Cooperação Econômica junto à Organização para Cooperação e Desenvolvimento Econômico - OCDE e seus órgãos vinculados	2.018.682	2.018.682	0	69.080	1.949.602
<b>00PW</b> Contribuições a Entidades Nacionais sem Exigência de Programação Específica	2.698.753	2.698.753	0	92.355	2.606.398
<b>00P1</b> Apoio à Residência em Saúde	119.528.159	119.528.159	0	4.088.746	115.439.413
<b>00QB</b> Contribuição Voluntária à Agência Internacional de Pesquisa sobre Câncer (IARC - International Agency for Research on Cancer)	1.440.000	1.440.000	0	49.277	1.390.723
<b>00QC</b> Concessão de Bolsas do Programa Mais Médicos	49.798.735	49.798.735	0	1.704.113	48.094.622
<b>00QP</b> Cumprimento de Obrigações Decorrentes da Dissolução/Liquidação da Companhia Docas do Maranhão - CODOMAR	408.000	408.000	0	13.962	394.038
<b>00QX</b> Pagamento da taxa de administração do Escritório Local do Programa das Nações Unidas para o Desenvolvimento (PNUD)	1.060.800	1.060.800	0	36.301	1.024.499
<b>00Q8</b> Contribuição à Organização Internacional de Desenvolvimento de Padrões de Terminologias em Saúde (IHSTDO - International Health Terminology Standards Development Organisation)	615.000	615.000	0	21.045	593.955
<b>00RJ</b> Contribuição Voluntária à Organização das Nações Unidas para a Educação, a Ciência e a Cultura - UNESCO	4.080.000	4.080.000	0	139.618	3.940.382
<b>00RK</b> Contribuição à Comissão Mista Brasileiro Argentina para gestão e manutenção da Ponte São Borja e São Tomé	2.407.200	2.407.200	0	82.374	2.324.826
<b>00RL</b> Formação e Expansão da Capacitação de Pessoal Qualificado em Atividades de Pesquisa Tecnológica, Empreendedorismo e Inovação	8.160.000	8.160.000	8.160.000	8.439.235	7.880.765

# Congresso Nacional - Comissão Mista de Planos, Orçamentos Públicos e Fiscalização

Relatoria Geral - Alterações da Proposta Orçamentária da União para 2020

Despesas por Órgão/Ação

*Orçamento Fiscal e da Seguridade Social (Valores em R\$1,00)*

Ação	PL 22/2019 (A)	Relatório Setorial (B)	Acréscimos (C)	Cancelamentos (D)	Parecer CMO (E) = (B) + (C) - (D)
<b>00RM</b> Contribuição à Convenção Internacional das Nações Unidas de Combate à Desertificação nos Países Afetados por Seca Grave e/ou Desertificação - UNCCD (MMA)	408.000	408.000	0	13.962	394.038
<b>00RN</b> Contribuição à Organização Mundial de Turismo - OMT (MTUR)	408.000	408.000	0	13.962	394.038
<b>00RO</b> Contribuição à Autoridade Internacional dos Fundos Marinhos - ISBA (MRE)	408.000	408.000	0	13.962	394.038
<b>00RR</b> Cumprimento de Obrigações Decorrentes da Reestruturação da Participação do Estado no Setor Econômico	8.160.000	8.160.000	0	279.235	7.880.765
<b>00R4</b> Contribuição à Agência Internacional Antidoping - WADA	673.200	673.200	0	23.037	650.163
<b>00R6</b> Encargos Decorrentes da Extinção de Entidades Vinculadas ao Ministério da Ciência, Tecnologia, Inovações e Comunicações - MCTIC	2.652.000	2.652.000	0	90.751	2.561.249
<b>00S0</b> Contribuição ao Programa Ibermedia	1.060.800	1.060.800	0	36.301	1.024.499
<b>000K</b> Subvenção Econômica em Operações de Financiamento no âmbito do Programa de Sustentação do Investimento - PSI e do Programa Emergencial de Reconstrução de Municípios Afetados por Desastres Naturais (Leis nº 12.096, de 2009 e nº 12.409, de 2011)	755.599.279	755.599.279	0	500.000.000	255.599.279
<b>0005</b> Sentenças Judiciais Transitadas em Julgado (Precatórios)	32.982.499.220	32.982.499.220	54.470.360	0	33.036.969.580
<b>0007</b> Contribuição à Agência Internacional de Pesos e Medidas - BIPM (ME)	408.000	408.000	0	13.962	394.038
<b>0011</b> Contribuição ao Fundo Global para o Meio Ambiente - GEF (ME)	408.000	408.000	0	13.962	394.038
<b>0017</b> Contribuição à Organização Internacional do Café - OIC (MAPA)	408.000	408.000	0	13.962	394.038
<b>0048</b> Apoio a Entidades de Ensino Superior Não Federais	208.777	208.777	0	7.144	201.633
<b>0057</b> Contribuição à Organização dos Estados Ibero-Americanos para a Educação, a Ciência e a Cultura - OEI (MEC)	408.000	408.000	0	13.962	394.038
<b>0069</b> Contribuição ao Centro Pan-Americano de Febre Aftosa - PANAFTOSA (MAPA)	408.000	408.000	0	13.962	394.038
<b>0070</b> Contribuição ao Instituto Interamericano de Cooperação para a Agricultura - IICA (MAPA)	408.000	408.000	0	13.962	394.038
<b>0073</b> Contribuição à Organização Mundial de Saúde Animal - OIE (MAPA)	408.000	408.000	0	13.962	394.038
<b>0074</b> Contribuição à Organização das Nações Unidas para a Alimentação e Agricultura - FAO (MRE)	408.000	408.000	0	13.962	394.038
<b>008A</b> Contribuição à Academia Brasileira de Ciências - ABC	1.632.000	1.632.000	0	55.847	1.576.153
<b>0080</b> Subvenção Econômica ao Preço do Óleo Diesel de Embarcações Pesqueiras (Lei nº 9.445, de 1997)	717.879	717.879	0	24.566	693.313
<b>0083</b> Indenização a Familiares de Mortos e Desaparecidos em Razão da Participação em Atividades Políticas (Lei nº 9.140, de 1995)	40.800	40.800	0	1.396	39.404
<b>0087</b> Contribuição à União Postal Universal - UPU (MC)	408.000	408.000	0	13.962	394.038
<b>0089</b> Contribuição à União Internacional de Telecomunicações - UIT (ANATEL)	408.000	408.000	0	13.962	394.038
<b>009B</b> Contribuição ao Fundo para a Convergência Estrutural do Mercosul - FOCEM (MRE)	408.000	408.000	0	13.962	394.038
<b>009J</b> Subvenção Econômica nos Financiamentos destinados à Reestruturação Produtiva e às Exportações (Lei nº 11.529, de 2007)	450.000	450.000	0	0	450.000
<b>0099</b> Contribuição ao Centro de Estudos Monetários Latino-Americano - CEMLA	773.390	773.390	0	26.465	746.925
<b>0113</b> Contribuição Voluntária ao Fundo de Cooperação Técnica da Agência Internacional de Energia Atômica - AIEA FCT (MRE)	408.000	408.000	0	13.962	394.038
<b>0123</b> Contribuição à Organização Marítima Internacional - IMO (MD)	408.000	408.000	0	13.962	394.038
<b>0128</b> Contribuição à Organização das Nações Unidas - ONU (MRE)	1.224.000	1.224.000	0	41.885	1.182.115
<b>0146</b> Contribuição ao Fundo do Patrimônio Mundial - FPM (MINC)	408.000	408.000	0	13.962	394.038

# Congresso Nacional - Comissão Mista de Planos, Orçamentos Públicos e Fiscalização

Relatoria Geral - Alterações da Proposta Orçamentária da União para 2020

Despesas por Órgão/Ação

*Orçamento Fiscal e da Seguridade Social (Valores em R\$1,00)*

Ação	PL 22/2019 (A)	Relatório Setorial (B)	Acréscimos (C)	Cancelamentos (D)	Parecer CMO (E) = (B) + (C) - (D)
<b>0179</b> Pensões Militares das Forças Armadas	11.816.041.291	11.816.041.291	0	0	11.816.041.291
<b>0181</b> Aposentadorias e Pensões Civis da União	19.697.258.058	19.697.258.058	0	0	19.697.258.058
<b>0186</b> Contribuição à Organização de Aviação Civil Internacional - OACI (MTPA)	408.000	408.000	0	13.962	394.038
<b>0190</b> Contribuição à Convenção-Quadro das Nações Unidas sobre Mudança do Clima - UNFCCC (MCTI)	408.000	408.000	0	13.962	394.038
<b>0218</b> Contribuição à Organização Pan-Americana de Saúde - OPAS (MS)	408.000	408.000	0	13.962	394.038
<b>0220</b> Contribuição à União Internacional contra o Câncer - UICC (MS)	3.600	3.600	0	123	3.477
<b>0221</b> Contribuição à Organização Mundial de Saúde - OMS (MS)	408.000	408.000	0	13.962	394.038
<b>0265</b> Indenizações e Restituições relativas ao Programa de Garantia da Atividade Agropecuária - PROAGRO (Lei nº 8.171, de 1991)	400.000.000	400.000.000	0	0	400.000.000
<b>0267</b> Subvenção Econômica em Operações no âmbito do Programa de Financiamento às Exportações - PROEX (Lei nº 10.184, de 2001)	800.000.000	800.000.000	0	800.000.000	0
<b>0281</b> Subvenção Econômica em Operações no âmbito do Programa Nacional de Fortalecimento da Agricultura Familiar - PRONAF (Lei nº 8.427, de 1992)	1.757.216.339	1.757.216.339	0	0	1.757.216.339
<b>0294</b> Subvenção Econômica nas Operações de Custeio Agropecuário (Lei nº 8.427, de 1992)	741.927.955	741.927.955	0	0	741.927.955
<b>0297</b> Subvenção Econômica para Recuperação da Lavoura Cacaueira Baiana (Leis nº 9.126, de 1995)	13.500.000	13.500.000	0	0	13.500.000
<b>0298</b> Subvenção Econômica em Operações de Comercialização de Produtos Agropecuários (Lei nº 8.427, de 1992)	16.606.659	16.606.659	0	0	16.606.659
<b>0299</b> Subvenção Econômica nas Aquisições do Governo Federal e na Formação de Estoques Reguladores e Estratégicos - AGF (Lei nº 8.427, de 1992)	68.000.000	68.000.000	0	0	68.000.000
<b>0300</b> Subvenção Econômica para Garantia e Sustentação de Preços na Comercialização de Produtos Agropecuários (Lei nº 8.427, de 1992)	13.572.949	13.572.949	0	0	13.572.949
<b>0301</b> Subvenção Econômica em Operações de Investimento Rural e Agroindustrial (Lei nº 8.427, de 1992)	658.894.191	658.894.191	0	0	658.894.191
<b>0344</b> Contribuição à Organização Mundial das Aduanas - OMA (ME)	408.000	408.000	0	13.962	394.038
<b>0420</b> Contribuição à Organização Mundial de Meteorologia - OMM (MAPA)	408.000	408.000	0	13.962	394.038
<b>0483</b> Contribuição à Convenção sobre Diversidade Biológica - CDB (MMA)	408.000	408.000	0	13.962	394.038
<b>0487</b> Concessão de Bolsas de Estudo no Ensino Superior	155.798.298	155.798.298	0	5.331.228	150.467.070
<b>0509</b> Apoio ao Desenvolvimento da Educação Básica	279.929.491	279.929.491	0	279.929.491	0
<b>0539</b> Contribuição ao Fundo Multilateral de Investimentos - FUMIN (MPOG)	408.000	408.000	0	13.962	394.038
<b>0541</b> Contribuição ao Fundo Africano de Desenvolvimento - FAD (MP)	408.000	408.000	0	13.962	394.038
<b>0543</b> Contribuição ao Fundo Internacional para o Desenvolvimento Agrícola - FIDA (MP)	408.000	408.000	0	13.962	394.038
<b>0556</b> Apoio Financeiro à Fundação Getúlio Vargas	266.378	266.378	0	9.115	257.263
<b>0611</b> Subvenção Econômica para Operações decorrentes do Alongamento de Dívidas Originárias de Crédito Rural (Leis nº 9.138, de 1995, nº 9.866, de 1999, nº 10.437, de 2002, e nº 11.775, de 2008)	859.250.885	859.250.885	0	0	859.250.885
<b>0625</b> Sentenças Judiciais Transitadas em Julgado de Pequeno Valor	7.002.424.290	7.002.424.290	0	0	7.002.424.290
<b>0713</b> Cumprimento de Obrigações decorrentes da extinção do Departamento Nacional de Estradas de Rodagem - DNER	77.520	77.520	0	2.653	74.867
<b>0867</b> Contribuição à Secretaria do Mercado Comum do Sul - MERCOSUL (MRE)	408.000	408.000	0	13.962	394.038
<b>0868</b> Contribuição à Organização do Tratado de Cooperação Amazônica - OTCA (MRE)	408.000	408.000	0	13.962	394.038

# Congresso Nacional - Comissão Mista de Planos, Orçamentos Públicos e Fiscalização

Relatoria Geral - Alterações da Proposta Orçamentária da União para 2020

Despesas por Órgão/Ação

*Orçamento Fiscal e da Seguridade Social (Valores em R\$1,00)*

Ação	PL 22/2019 (A)	Relatório Setorial (B)	Acréscimos (C)	Cancelamentos (D)	Parecer CMO (E) = (B) + (C) - (D)
<b>0869</b> Contribuição à Agência Internacional de Energia Atômica - AIEA (MRE)	408.000	408.000	0	13.962	394.038
<b>0870</b> Contribuição à Comunidade dos Países de Língua Portuguesa - CPLP (MRE)	408.000	408.000	0	13.962	394.038
<b>0872</b> Contribuição à Organização Mundial do Comércio - OMC (MRE)	408.000	408.000	0	13.962	394.038
<b>0873</b> Contribuição à Organização Internacional do Trabalho - OIT (MRE)	408.000	408.000	0	13.962	394.038
<b>099F</b> Concessão de Subvenção Econômica ao Prêmio do Seguro Rural (Lei nº 10.823, de 2003)	767.344.000	767.344.000	0	26.258.512	741.085.488
<b>1M49</b> Modernização dos Recursos de Tecnologia da Informação e Comunicação	1.063.860	1.063.860	0	36.405	1.027.455
<b>10M8</b> Desenvolvimento do Sistema de Gestão de Pessoas - SIGEPE.gov	16.320	16.320	0	558	15.762
<b>10TN</b> Implantação da Advocacia Pública Eletrônica e-AGU	408.000	408.000	0	13.962	394.038
<b>10TT</b> Monitoramento da Recuperação Ambiental da Bacia Carbonífera de Santa Catarina	85.065	85.065	0	2.911	82.154
<b>10T2</b> Apoio a Projetos e Obras de Reabilitação, de Acessibilidade e Modernização Tecnológica em Áreas Urbanas	122.400	122.400	0	4.189	118.211
<b>10V0</b> Apoio a Projetos de Infraestrutura Turística	612.000	612.000	0	20.943	591.057
<b>1151</b> Assistência Técnica para Gestão dos Projetos de Modernização da Gestão Administrativa e Fiscal dos Municípios	148.920	148.920	0	4.021	144.899
<b>12EA</b> Reformas de Edificações do Ministério da Ciência, Tecnologia, Inovações e Comunicações	163.200	163.200	163.200	168.785	157.615
<b>12KP</b> Implantação do Sistema de Carga Inteligente e Cadeia Logística Inteligente	2.675.153	2.675.153	0	91.544	2.583.609
<b>12OB</b> Gestão de Projetos Públicos de Irrigação	10.684.680	10.684.680	0	365.630	10.319.050
<b>12P1</b> Implantação do Reator Multipropósito Brasileiro	326.400	326.400	326.400	337.569	315.231
<b>122X</b> Implantação do Sistema de Atendimento Portuário Unificado	5.653.153	5.653.153	0	193.451	5.459.702
<b>123J</b> Aquisição de Helicópteros para Emprego das Forças Armadas	36.720.000	36.720.000	0	1.256.558	35.463.442
<b>13CL</b> Construção de Fonte de Luz Síncrotron de 4ª geração - SIRIUS, por Organização Social (Lei nº 9.637, de 15 de maio de 1998)	61.240.800	61.240.800	61.240.800	63.336.460	59.145.140
<b>13CM</b> Implantação do Repositório de Rejeitos de Baixo e Médio Nível - RBMN	412.896	412.896	412.896	427.025	398.767
<b>13CN</b> Implantação do Laboratório de Fusão Nuclear	20.400	20.400	20.400	21.098	19.702
<b>13DB</b> Aquisição de Sistemas de Artilharia Antiaérea	592.151	592.151	0	20.263	571.888
<b>14LW</b> Implantação do Sistema de Defesa Estratégico ASTROS 2020	204.000	204.000	204.000	210.981	197.019
<b>14TJ</b> Participação da União na Implementação do Programa Nacional de Desenvolvimento e Estruturação do Turismo- PRODETUR	81.600	81.600	0	81.600	0
<b>14T4</b> Implantação do Projeto Guarani	26.633.618	26.633.618	26.633.618	27.545.020	25.722.216
<b>14T5</b> Implantação do Sistema Integrado de Monitoramento de Fronteiras - SISFRON	17.678.721	17.678.721	17.678.721	18.276.706	17.080.736
<b>14T6</b> Implantação do Programa Estratégico de Proteção da Sociedade (PROTEGER)	28.560	28.560	0	977	27.583
<b>14T7</b> Tecnologia Nuclear da Marinha	18.596.072	18.596.072	18.596.072	19.232.430	17.959.714
<b>14UX</b> Aperfeiçoamento, Modernização e Ampliação das Ações do Centro Nacional de Gerenciamento de Riscos e Desastres - Cenad	835.638	835.638	0	28.596	807.042
<b>14U2</b> Implantação, Instalação e Modernização de Espaços e Equipamentos Culturais	151.776	151.776	0	151.776	0
<b>14XJ</b> Aquisição de Cargueiro Tático Militar de 10 a 20 Toneladas - Projeto KC-390	8.369.304	8.369.304	8.369.304	8.655.702	8.082.906
<b>14XS</b> Implementação da Casa da Mulher Brasileira e de Centros de Atendimento às Mulheres	408.000	408.000	0	13.962	394.038

# Congresso Nacional - Comissão Mista de Planos, Orçamentos Públicos e Fiscalização

Relatoria Geral - Alterações da Proposta Orçamentária da União para 2020

Despesas por Órgão/Ação

*Orçamento Fiscal e da Seguridade Social (Valores em R\$1,00)*

Ação	PL 22/2019 (A)	Relatório Setorial (B)	Acréscimos (C)	Cancelamentos (D)	Parecer CMO (E) = (B) + (C) - (D)
<b>14XT</b> Expansão das Instalações Física e Laboratorial do LNNano, por Organização Social (Lei nº 9.637, de 15 de maio de 1998)	3.666.155	3.666.155	3.666.155	3.791.611	3.540.699
<b>14XU</b> Estudos e Projetos para Implantação de Projetos Públicos de Irrigação	2.040.000	2.040.000	0	69.809	1.970.191
<b>140X</b> Regularização Ambiental e Fundiária de Projetos Públicos de Irrigação	224.400	224.400	0	7.679	216.721
<b>147F</b> Implantação de Sistema de Defesa Cibernética para a Defesa Nacional	3.927.530	3.927.530	0	134.401	3.793.129
<b>147S</b> Ampliação da Rede Nacional de Monitoramento Meteorológico	204.000	204.000	0	6.981	197.019
<b>148D</b> Desenvolvimento e implantação do novo Sistema de Controle de Atividades Financeiras - SISCOAF II	244.800	244.800	0	8.377	236.423
<b>15DM</b> Integração do Sistema Estatístico e Geocientífico Nacional	215.467	215.467	0	7.373	208.094
<b>15DN</b> Bases Cartográficas para o Plano Nacional de Gestão de Riscos e Respostas a Desastres Naturais	89.038	89.038	0	3.047	85.991
<b>15F1</b> Disponibilização de Próprios Nacionais Residenciais para os Comandos Militares	1.632.000	1.632.000	0	55.847	1.576.153
<b>15KP</b> Implantação da Medicina Operativa Conjunta nas Forças Armadas	55.080	55.080	0	1.885	53.195
<b>15LR</b> Implantação da Geoinformação de Defesa - GEODEF	189.579	189.579	0	6.487	183.092
<b>15MV</b> Atualização da Cobertura e da Produção Estatística e Geocientífica	225.521	225.521	0	7.717	217.804
<b>15OP</b> Estruturação do Governo Digital	15.472.842	15.472.842	0	529.481	14.943.361
<b>15P6</b> Ampliação e Modernização da Infraestrutura para o Estudo da Biodiversidade, Inovação Tecnológica e Sustentabilidade dos Ecossistemas Amazônicos frente às Mudanças Globais	1.679.964	1.679.964	1.679.964	1.737.452	1.622.476
<b>15R3</b> Apoio à Expansão, Reestruturação e Modernização das Instituições Federais de Ensino Superior	4.080.000	4.080.000	0	4.080.000	0
<b>15ST</b> Acesso à Organização para a Cooperação e Desenvolvimento Econômico - OCDE	12.240.000	12.240.000	0	418.853	11.821.147
<b>15UK</b> Implementação de Projetos de Cidades Digitais e Inteligentes	40.800	40.800	0	1.396	39.404
<b>15UL</b> Implantação de Infraestrutura para os Projetos Norte e Nordeste Conectados	12.985.908	12.985.908	0	444.378	12.541.530
<b>151S</b> Implantação do Programa Estratégico de Sistemas Espaciais	742.560	742.560	0	25.410	717.150
<b>153E</b> Adequação e Reforma de Instalações Prediais	408.000	408.000	0	13.962	394.038
<b>154L</b> Implementação do Plano de Absorção e Transferência de Tecnologia no Âmbito do Satélite Geostacionário de Defesa e Comunicações Estratégicas - SGDC	2.448.000	2.448.000	2.448.000	2.531.771	2.364.229
<b>155L</b> Aprimoramento da Infraestrutura da Fundação Nacional do Índio	221.118	221.118	221.118	221.118	221.118
<b>156M</b> Modernização Estratégica e Operacional do Exército Brasileiro	8.773.315	8.773.315	0	300.223	8.473.092
<b>156N</b> Obtenção de Meios do Exército	3.996.360	3.996.360	0	136.755	3.859.605
<b>2A82</b> Prestação de Ensino de Graduação e Pós-Graduação no Instituto Militar de Engenharia	2.159.511	2.159.511	0	73.898	2.085.613
<b>2B27</b> Proteção e Desenvolvimento do Programa Nuclear Brasileiro	228.480	228.480	0	7.819	220.661
<b>2B28</b> Apoio ao desenvolvimento de tecnologias de interesse da Defesa Nacional	662.590	662.590	0	22.674	639.916
<b>2B32</b> Formação Especializada para o Setor Nuclear	2.244.000	2.244.000	2.244.000	2.320.790	2.167.210
<b>2C01</b> Promoção de Investimentos Privados e Financiamento no Setor de Turismo	236.242	236.242	0	8.084	228.158
<b>2D55</b> Intercâmbio e Cooperação Internacional na Área de Defesa	3.137.961	3.137.961	0	107.381	3.030.580
<b>2D58</b> Auditoria Interna, Prevenção e Combate à Corrupção, Ouvidoria e Correição	38.250.000	38.250.000	0	1.304.726	36.945.274
<b>20AG</b> Apoio à Gestão dos Sistemas de Saneamento Básico em Municípios de até 50.000 Habitantes	2.700.000	2.700.000	0	2.700.000	0
<b>20EY</b> Administração de Projetos Públicos de Irrigação	25.273.786	25.273.786	0	864.869	24.408.917

# Congresso Nacional - Comissão Mista de Planos, Orçamentos Públicos e Fiscalização

Relatoria Geral - Alterações da Proposta Orçamentária da União para 2020

Despesas por Órgão/Ação

Orçamento Fiscal e da Seguridade Social (Valores em R\$1,00)

Ação	PL 22/2019 (A)	Relatório Setorial (B)	Acréscimos (C)	Cancelamentos (D)	Parecer CMO (E) = (B) + (C) - (D)
<b>20GB</b> Monitoramento e Alerta de Desastres Naturais - CEMADEN	7.327.913	7.327.913	7.327.913	7.578.674	7.077.152
<b>20GK</b> Fomento às Ações de Graduação, Pós-Graduação, Ensino, Pesquisa e Extensão	108.152.545	108.152.545	0	3.695.413	104.457.132
<b>20G8</b> Reestruturação dos Serviços Ambulatoriais e Hospitalares Prestados pelos Hospitais Universitários Federais (Financiamento Partilhado - REHUF)	64.320.000	64.320.000	0	64.320.000	0
<b>20IG</b> Apoio das Forças Armadas à Inclusão Social e à Valorização da Cidadania	121.257	121.257	0	4.149	117.108
<b>20IY</b> Internacionalização de Políticas de Cidadania	856.800	856.800	0	29.320	827.480
<b>20I5</b> Serviços Consulares e de Assistência a Brasileiros no Exterior	28.892.741	28.892.741	0	988.710	27.904.031
<b>20I7</b> Política Nacional de Justiça	2.713.199	2.713.199	0	92.846	2.620.353
<b>20KH</b> Ações Integradas de Cultura e Educação	1.771.660	1.771.660	0	60.626	1.711.034
<b>20LF</b> Estudos de Inventário e Viabilidade para Expansão da Geração Hidrelétrica	2.544.992	2.544.992	0	87.090	2.457.902
<b>20LI</b> Estudos para o Planejamento do Setor Energético	718.798	718.798	0	24.597	694.201
<b>20LN</b> Operação de Terminais Hidroviários	10.560.672	10.560.672	0	361.386	10.199.286
<b>20LO</b> Operação de Eclusas e Hidrovias	4.406.400	4.406.400	0	150.787	4.255.613
<b>20M4</b> Apoio à Implementação de Políticas Agroambientais	76.704	76.704	0	2.625	74.079
<b>20NC</b> Operação e Manutenção de Unidades de Produção para Apoio aos Arranjos Produtivos Locais - APLs	81.600	81.600	0	2.792	78.808
<b>20NV</b> Apoio à Implementação de Ações de Desenvolvimento do Setor Águas	1.224.000	1.224.000	0	41.885	1.182.115
<b>20N4</b> Operação e Manutenção de Infraestruturas Hídricas	448.800	448.800	0	15.358	433.442
<b>20QN</b> Gestão de Assuntos Internacionais	999.722	999.722	0	34.210	965.512
<b>20QX</b> Desenvolvimento e Difusão de Tecnologias, Estudos e Pesquisas afins em Agricultura Irrigada	38.948	38.948	0	1.333	37.615
<b>20Q8</b> Apoio à Implantação e Manutenção dos Sistemas de Saneamento Básico e Ações de Saúde Ambiental	6.000.000	6.000.000	0	6.000.000	0
<b>20RH</b> Gerenciamento das Políticas de Educação	34.012.906	34.012.906	0	1.120.807	32.892.099
<b>20RI</b> Funcionamento das Instituições Federais de Educação Básica	44.794.475	44.794.475	0	1.528.331	43.266.144
<b>20RJ</b> Apoio à Capacitação e Formação Inicial e Continuada para a Educação Básica	54.647.526	54.647.526	0	54.647.526	0
<b>20RK</b> Funcionamento de Instituições Federais de Ensino Superior	1.477.684.151	1.477.684.151	0	49.094.833	1.428.589.318
<b>20RL</b> Funcionamento das Instituições da Rede Federal de Educação Profissional, Científica e Tecnológica	727.865.158	727.865.158	0	24.715.191	703.149.967
<b>20RN</b> Avaliação da Educação Superior e da Pós-Graduação	35.116.125	35.116.125	0	1.193.578	33.922.547
<b>20RQ</b> Produção, Aquisição e Distribuição de Livros e Materiais Didáticos e Pedagógicos para Educação Básica	46.820.000	46.820.000	0	1.602.180	45.217.820
<b>20RX</b> Reestruturação e Modernização dos Hospitais Universitários Federais	67.243.272	67.243.272	0	2.301.065	64.942.207
<b>20RZ</b> Administração do Financiamento Estudantil - FIES	369.926.484	369.926.484	0	12.658.884	357.267.600
<b>20R9</b> Prevenção de Uso de Drogas, Cuidados e Reinserção Social de Pessoas e Famílias que têm Problemas com Álcool e Outras Drogas	31.416.000	31.416.000	0	31.416.000	0
<b>20TP</b> Ativos Cíveis da União	17.290.800.534	17.290.800.534	0	839.515.254	16.451.285.280
<b>20T4</b> Atividades do Centro de Apoio a Sistemas Logísticos de Defesa	289.068	289.068	0	9.892	279.176
<b>20UC</b> Estudos, Projetos e Planejamento de Infraestrutura de Transportes	26.788.129	26.788.129	0	26.788.129	0
<b>20UF</b> Regularização, Demarcação e Fiscalização de Terras Indígenas e Proteção dos Povos Indígenas Isolados	11.904.782	11.904.782	11.904.782	11.904.782	11.904.782

# Congresso Nacional - Comissão Mista de Planos, Orçamentos Públicos e Fiscalização

Relatoria Geral - Alterações da Proposta Orçamentária da União para 2020

Despesas por Órgão/Ação

*Orçamento Fiscal e da Seguridade Social (Valores em R\$1,00)*

Ação	PL 22/2019 (A)	Relatório Setorial (B)	Acréscimos (C)	Cancelamentos (D)	Parecer CMO (E) = (B) + (C) - (D)
<b>200Q</b> Apoio a Projetos de Tecnologias Aplicadas, Tecnologias Sociais e Extensão Tecnológica Articulados às Políticas Públicas de Inovação e Desenvolvimento Sustentável do Brasil	1.672.800	1.672.800	1.672.800	1.730.043	1.615.557
<b>200S</b> Fomento a Projetos, Programas e Redes de Pesquisa e Desenvolvimento (P&D)	10.181.446	10.181.446	10.181.446	10.529.855	9.833.037
<b>200T</b> Promoção da Pesquisa, do Desenvolvimento e da Inovação em Tecnologias Digitais	4.080.000	4.080.000	4.080.000	4.219.618	3.940.382
<b>200V</b> Fomento a Pesquisa e Desenvolvimento em Ciência e Tecnologia do Mar, Oceanos e Clima	587.520	587.520	587.520	607.625	567.415
<b>200W</b> Segurança Nuclear, Controle de Material Nuclear e Proteção Física de Instalações Nucleares e Radiativas	432.479	432.479	432.479	447.278	417.680
<b>200X</b> Desenvolvimento da Ciência e da Tecnologia Nucleares	13.560.478	13.560.478	13.560.478	14.024.518	13.096.438
<b>2000</b> Gestão e Aprimoramento do Planejamento	87.958	87.958	0	3.010	84.948
<b>2001</b> Aperfeiçoamento da Gestão Pública	2.963.309	2.963.309	0	101.404	2.861.905
<b>2004</b> Governança do Patrimônio Imobiliário da União	597.189	597.189	0	20.436	576.753
<b>2005</b> Ensino de Graduação e Pós-Graduação em Estatísticas e Geociências	377.107	377.107	0	12.905	364.202
<b>2006</b> Pesquisas e Estudos Estatísticos	12.802.317	12.802.317	0	436.371	12.365.946
<b>2007</b> Censos Demográfico, Agropecuário e Geográfico	855.801.902	855.801.902	0	25.329.766	830.472.136
<b>2008</b> Pesquisas, Estudos e Levantamentos Geocientíficos	1.107.236	1.107.236	0	37.890	1.069.346
<b>2009</b> Desenvolvimento de Competências de Agentes Públicos	2.865.925	2.865.925	0	91.590	2.774.335
<b>20VA</b> Apoio a Estudos e Projetos de Pesquisa e Desenvolvimento Relacionados à Mudança do Clima	1.083.240	1.083.240	1.083.240	1.120.309	1.046.171
<b>20VB</b> Pesquisa, Desenvolvimento Tecnológico e Formação de Capital Humano para o Setor Espacial	4.774.416	4.774.416	4.774.416	4.937.797	4.611.035
<b>20VE</b> Promoção da Educação Fiscal	102.000	102.000	0	3.490	98.510
<b>20VY</b> Implementação de Ações de Cidadania e Educação Ambiental	31.824	31.824	0	1.089	30.735
<b>20V1</b> Fabricação de Equipamentos Pesados para as Indústrias Nuclear e de Alta Tecnologia	3.009.985	3.009.985	0	103.002	2.906.983
<b>20V6</b> Fomento a Pesquisa e Desenvolvimento Voltados à Inovação e ao Processo Produtivo	3.712.800	3.712.800	3.712.800	3.839.852	3.585.748
<b>20V7</b> Pesquisa, Desenvolvimento Científico, Difusão do Conhecimento e Popularização da Ciência nas Unidades de Pesquisa do MCTIC	21.092.569	21.092.569	21.092.569	21.814.357	20.370.781
<b>20V8</b> Apoio a Iniciativas e Projetos de Inclusão Digital	19.143.360	19.143.360	19.143.360	19.798.446	18.488.274
<b>20V9</b> Monitoramento da Cobertura da Terra e do Risco de Queimadas e Incêndios Florestais (INPE)	1.210.944	1.210.944	1.210.944	1.252.383	1.169.505
<b>20WA</b> Cadastro, Recomposição e Produção Florestal	522.240	522.240	0	17.871	504.369
<b>20WB</b> Pesquisa e Informações Florestais	138.499	138.499	0	4.739	133.760
<b>20WK</b> Pesquisa, Avaliação e Monitoramento da Flora Brasileira	202.707	202.707	0	6.937	195.770
<b>20WM</b> Apoio à Criação, Gestão e Implementação das Unidades de Conservação Federais	6.704.492	6.704.492	0	6.704.492	0
<b>20WN</b> Execução de Pesquisa e Conservação de Espécies e do Patrimônio Espeleológico	3.543.480	3.543.480	0	121.258	3.422.222
<b>20WQ</b> Gestão de Políticas de Desenvolvimento Regional e Ordenamento Territorial	2.080.800	2.080.800	0	71.205	2.009.595
<b>20WW</b> Relações e Negociações Bilaterais	224.723.393	224.723.393	0	7.555.883	217.167.510
<b>20WX</b> Relações e Negociações Multilaterais	26.023.728	26.023.728	0	852.605	25.171.123
<b>20WY</b> Difusão Cultural e Divulgação do Brasil no Exterior	10.377.365	10.377.365	0	355.113	10.022.252
<b>20WZ</b> Promoção Comercial e de Investimentos	3.872.251	3.872.251	0	132.508	3.739.743



# Congresso Nacional - Comissão Mista de Planos, Orçamentos Públicos e Fiscalização

Relatoria Geral - Alterações da Proposta Orçamentária da União para 2020

Despesas por Órgão/Ação

Orçamento Fiscal e da Seguridade Social (Valores em R\$1,00)

<b>Ação</b>	<b>PL 22/2019 (A)</b>	<b>Relatório Setorial (B)</b>	<b>Acréscimos (C)</b>	<b>Cancelamentos (D)</b>	<b>Parecer CMO (E) = (B) + (C) - (D)</b>
<b>20W1</b> Iniciativas para Implementação e Monitoramento da Política Nacional sobre Mudança do Clima e da Contribuição Nacionalmente Determinada	110.160	110.160	0	3.770	106.390
<b>20W2</b> Redução da Vulnerabilidade aos Efeitos da Desertificação	53.040	53.040	0	1.815	51.225
<b>20W8</b> Implementação da Agenda Ambiental na Administração Pública - A3P	26.112	26.112	0	894	25.218
<b>20XB</b> Pesquisa e Desenvolvimento no Setor Aeroespacial	1.318.773	1.318.773	0	45.128	1.273.645
<b>20XE</b> Manutenção dos Sistemas de Comando e Controle do Exército	12.378.191	12.378.191	0	422.423	11.955.768
<b>20XJ</b> Desenvolvimento Tecnológico do Exército	4.244.287	4.244.287	0	144.723	4.099.564
<b>20XL</b> Saúde em Operações Militares	244.800	244.800	0	8.377	236.423
<b>20XM</b> Prestação de Ensino Assistencial nos Colégios Militares	3.070.703	3.070.703	0	104.908	2.965.795
<b>20XO</b> Desenvolvimento Tecnológico da Marinha	1.166.227	1.166.227	0	39.908	1.126.319
<b>20XS</b> Prestação de Ensino Assistencial na Fundação Osório	580.745	580.745	0	19.873	560.872
<b>20XT</b> Prestação de Serviços Médico-Hospitalares e de Ensino e Pesquisa do Hospital das Forças Armadas	13.668.000	13.668.000	0	467.719	13.200.281
<b>20X0</b> Cooperação Humanitária Internacional e Participação da Sociedade Civil	2.464.319	2.464.319	0	84.329	2.379.990
<b>20X1</b> Participação Brasileira em Missões de Paz	31.158.737	31.158.737	0	1.066.252	30.092.485
<b>20X3</b> Mobilização e Logística para a Defesa Nacional	982.292	982.292	0	33.614	948.678
<b>20X4</b> Manutenção do Sistema de Proteção da Amazônia - SIPAM	18.231.280	18.231.280	0	608.127	17.623.153
<b>20X5</b> Comando e Controle de Defesa Nacional	3.978.000	3.978.000	0	136.127	3.841.873
<b>20X6</b> Desenvolvimento Sustentável da Região do Calha Norte	8.547.435	8.547.435	0	292.493	8.254.942
<b>20X7</b> Emprego Conjunto ou Combinado das Forças Armadas	13.976.744	13.976.744	0	478.284	13.498.460
<b>20X8</b> Prestação de Ensino de Graduação e Pós-Graduação do Instituto Tecnológico de Aeronáutica - ITA	369.879	369.879	0	12.657	357.222
<b>20X9</b> Capacitação Profissional da Aeronáutica	5.259.206	5.259.206	0	179.970	5.079.236
<b>20YS</b> Manutenção e Funcionamento do Programa Farmácia Popular do Brasil pelo Sistema de Co-pagamento	132.000.000	132.000.000	0	4.517.040	127.482.960
<b>20YW</b> Produção e Difusão de Conhecimentos que Contribuam para a Promoção de Segurança, Saúde dos Trabalhadores e Subsidiem Políticas Públicas no Campo do Trabalho	1.038.464	1.038.464	0	35.536	1.002.928
<b>20Y0</b> Fomento à Produção Pesqueira e Aquícola	398.063	398.063	0	13.622	384.441
<b>20Y1</b> Desenvolvimento da Infraestrutura Pesqueira e Aquícola	349.248	349.248	0	11.951	337.297
<b>20Y2</b> Ordenamento, Monitoramento, Controle e Fiscalização da Atividade Pesqueira	330.314	330.314	0	11.303	319.011
<b>20Y3</b> Promoção e Marketing do Turismo no Mercado Nacional	15.343.617	15.343.617	0	525.059	14.818.558
<b>20Y4</b> Articulação e Ordenamento Turístico	1.208.505	1.208.505	0	41.355	1.167.150
<b>20Y5</b> Promoção Turística do Brasil no Exterior	10.857.847	10.857.847	0	371.556	10.486.291
<b>20Y6</b> Pesquisa e Desenvolvimento de Tecnologias para a Agropecuária	45.407.943	45.407.943	0	45.407.943	0
<b>20ZA</b> Fortalecimento das Ações de Autoridade Monetária	6.120.000	6.120.000	0	209.426	5.910.574
<b>20ZF</b> Promoção e Fomento à Cultura Brasileira	10.251.263	10.251.263	0	10.251.263	0
<b>20ZG</b> Formulação e Gestão da Política Cultural	2.112.216	2.112.216	0	72.280	2.039.936
<b>20ZH</b> Preservação do Patrimônio Cultural Brasileiro	8.683.608	8.683.608	0	8.683.608	0

# Congresso Nacional - Comissão Mista de Planos, Orçamentos Públicos e Fiscalização

Relatoria Geral - Alterações da Proposta Orçamentária da União para 2020

Despesas por Órgão/Ação

*Orçamento Fiscal e da Seguridade Social (Valores em R\$1,00)*

Ação	PL 22/2019 (A)	Relatório Setorial (B)	Acréscimos (C)	Cancelamentos (D)	Parecer CMO (E) = (B) + (C) - (D)
<b>20Z1</b> Fomento ao Setor Audiovisual (Medida Provisória n.º 2.228-1/2001)	769.348	769.348	0	26.327	743.021
<b>20ZM</b> Produção e Difusão de Conhecimento na Área Cultural	616.028	616.028	0	21.080	594.948
<b>20ZS</b> Desenvolvimento da Agroenergia	10.200	10.200	0	349	9.851
<b>20ZT</b> Promoção do Agronegócio Brasileiro no Mercado Internacional	4.976.940	4.976.940	0	170.311	4.806.629
<b>20ZU</b> Redução de Riscos na Atividade Agropecuária	408.081	408.081	0	13.965	394.116
<b>20ZV</b> Fomento ao Setor Agropecuário	31.286	31.286	0	31.286	0
<b>20ZY</b> Desenvolvimento Sustentável das Regiões Produtoras de Cacau	4.712.498	4.712.498	0	4.712.498	0
<b>20Z6</b> Gestão de Políticas Econômicas e Fiscais	10.894.387	10.894.387	0	349.527	10.544.860
<b>20Z7</b> Gestão de Sistemas Informatizados de Administração Financeira e Contábil	60.392.638	60.392.638	0	2.066.636	58.326.002
<b>20Z9</b> Apoio à Competitividade e à Modernização da Construção Civil com Sustentabilidade Ambiental	102.000	102.000	0	3.490	98.510
<b>2000</b> Administração da Unidade	2.148.958.468	2.148.958.468	152.255.102	152.255.102	2.148.958.468
<b>2004</b> Assistência Médica e Odontológica aos Servidores Civis, Empregados, Militares e seus Dependentes	745.349.466	745.349.466	0	12.551.910	732.797.556
<b>2017</b> Comunicação Institucional	50.801.165	50.801.165	0	0	50.801.165
<b>2031</b> Serviços de Registro e Legalização de Empresas	57.217	57.217	0	1.958	55.259
<b>2048</b> Manutenção e Suprimento de Material Aeronáutico	16.358.052	16.358.052	0	559.773	15.798.279
<b>2055</b> Cursos de Altos Estudos da Escola Superior de Guerra	4.005.049	4.005.049	0	137.053	3.867.996
<b>21AA</b> Implementação do Plano Nacional de Ecoturismo	101.184	101.184	0	3.463	97.721
<b>21AC</b> Encomendas Tecnológicas e Fomento a Tecnologias Aplicadas em Setores Estratégicos	1.387.200	1.387.200	1.387.200	1.434.670	1.339.730
<b>21AD</b> Pesquisa, Desenvolvimento e Inovação nas Unidades de Pesquisa do MCTIC	2.771.731	2.771.731	2.771.731	2.866.580	2.676.882
<b>21AE</b> Evolução dos Serviços de Radiodifusão	236.640	236.640	0	8.098	228.542
<b>21AG</b> Desenvolvimento de Sistemas Espaciais	8.467.836	8.467.836	8.467.836	8.757.605	8.178.067
<b>21AH</b> Governança e Regulação de Atividades Espaciais	119.544	119.544	119.544	123.635	115.453
<b>21AI</b> Infraestrutura e Aplicações Espaciais	11.681.040	11.681.040	11.681.040	12.079.788	11.282.292
<b>21AJ</b> Agropecuária Conservacionista	222.530	222.530	0	7.615	214.915
<b>21AK</b> Promoção da Inovação tecnológica na Agropecuária	273.044	273.044	0	9.344	263.700
<b>21AM</b> Articulação, Cooperação e Atuação Integrada para o Desenvolvimento do Turismo	408.000	408.000	0	13.962	394.038
<b>21AN</b> Coordenação, Elaboração e Proposições para Modernização do Estado	408.000	408.000	0	13.962	394.038
<b>21AP</b> Apoio à Implementação da Política Nacional de Segurança da Informação	204.000	204.000	0	6.981	197.019
<b>21AQ</b> Proteção do direito à vida	10.967.040	10.967.040	0	10.967.040	0
<b>21AR</b> Promoção e Defesa de Direitos para Todos	8.837.006	8.837.006	0	8.837.006	0
<b>21AS</b> Fortalecimento da Família	1.428.000	1.428.000	0	48.866	1.379.134
<b>21AT</b> Funcionamento dos Conselhos e Comissões de Direitos	786.283	786.283	0	26.907	759.376
<b>21AU</b> Operacionalização e Aperfeiçoamento do Sistema Integrado Nacional de Direitos Humanos - SINDH	15.912.000	15.912.000	0	15.912.000	0
<b>21AX</b> Gestão das políticas de previdência e trabalho	12.712.460	12.712.460	0	434.434	12.278.026

# Congresso Nacional - Comissão Mista de Planos, Orçamentos Públicos e Fiscalização

Relatoria Geral - Alterações da Proposta Orçamentária da União para 2020

Despesas por Órgão/Ação

*Orçamento Fiscal e da Seguridade Social (Valores em R\$1,00)*

Ação	PL 22/2019 (A)	Relatório Setorial (B)	Acréscimos (C)	Cancelamentos (D)	Parecer CMO (E) = (B) + (C) - (D)
<b>21AY</b> Prevenção à Lavagem de Dinheiro e ao Financiamento do Terrorismo	1.101.533	1.101.533	0	37.108	1.064.425
<b>21AZ</b> Sistema de Escrituração Digital das Obrigações Fiscais, Previdenciárias e Trabalhistas - eSocial	47.697.471	47.697.471	0	1.632.207	46.065.264
<b>21A0</b> Aprestamento das Forças	238.220.686	238.220.686	0	8.063.829	230.156.857
<b>21A8</b> Formulação e Implementação de Estratégias para Promover a Proteção, a Conservação e o Uso Sustentável da Biodiversidade, da Vegetação Nativa e do Patrimônio Genético	212.162	212.162	0	7.260	204.902
<b>21A9</b> Implementação de Programas, Planos e Ações para Melhoria da Qualidade Ambiental Urbana	1.750.935	1.750.935	0	59.917	1.691.018
<b>21BC</b> Estudos da indústria de petróleo e gás natural	496.128	496.128	0	16.978	479.150
<b>21BD</b> Estudos da indústria de biocombustíveis	186.864	186.864	0	6.394	180.470
<b>21BI</b> Difusão do Conhecimento sobre Defesa Nacional à Sociedade Brasileira e Interação do Ensino Civil e Militar	206.040	206.040	0	7.051	198.989
<b>21BJ</b> Desenvolvimento do Desporto e do Paradesporto Nacional e Militar	2.488.800	2.488.800	0	85.167	2.403.633
<b>21BK</b> Manutenção das estruturas do Programa Estratégico de Sistemas Espaciais	2.333.723	2.333.723	0	79.860	2.253.863
<b>21BM</b> Desenvolvimento de Políticas de Segurança Pública, Prevenção, e Enfrentamento à Criminalidade	24.859.423	24.859.423	0	24.859.423	0
<b>21BN</b> Política de Combate à Corrupção e à Lavagem de Dinheiro	734.400	734.400	0	25.131	709.269
<b>21BO</b> Proteção e Promoção dos Direitos dos Povos Indígenas	13.911.844	13.911.844	13.911.844	13.911.844	13.911.844
<b>21B0</b> Promoção da Concorrência, Competitividade e Melhoria Regulatória	326.400	326.400	0	11.169	315.231
<b>21B1</b> Formulação da Política Monetária Cambial e de Crédito e Supervisão do Sistema Financeiro Nacional	18.951.592	18.951.592	0	648.499	18.303.093
<b>21B3</b> Fomento às Ações de Pesquisa, Extensão e Inovação nas Instituições da Rede Federal de Educação Profissional, Científica e Tecnológica	10.908.671	10.908.671	0	373.157	10.535.514
<b>21B4</b> Fomento ao Desenvolvimento e Modernização dos Sistemas de Ensino de Educação Profissional e Tecnológica	16.276.728	16.276.728	0	16.276.728	0
<b>21B5</b> Avaliação da Educação Profissional e Tecnológica	1.142.400	1.142.400	0	39.093	1.103.307
<b>21B6</b> Assistência Técnica e Extensão Rural	17.831.688	17.831.688	0	17.831.688	0
<b>21B7</b> Gestão e Operacionalização do Terra Brasil	634.947	634.947	0	21.728	613.219
<b>21B8</b> Desenvolvimento Sustentável da Bioeconomia	2.438.917	2.438.917	0	83.460	2.355.457
<b>21B9</b> Promoção e Fortalecimento da Comercialização e Acesso aos Mercados	3.032.617	3.032.617	0	3.032.617	0
<b>210Q</b> Reordenamento e Consolidação da Estrutura e Governança Fundiária	2.100.700	2.100.700	0	71.886	2.028.814
<b>210T</b> Promoção da Educação do Campo	3.795.502	3.795.502	0	3.795.502	0
<b>210V</b> Promoção e Fortalecimento da Estruturação Produtiva da Agricultura Familiar, Pequenos e Médios Produtores Rurais	1.780.384	1.780.384	0	1.780.384	0
<b>211C</b> Reforma Agrária e Regularização Fundiária	2.543.553	2.543.553	0	87.041	2.456.512
<b>211D</b> Coordenação Técnica da Amazônia Azul Tecnologias de Defesa SA - AMAZUL	1.283.160	1.283.160	0	43.910	1.239.250
<b>211F</b> Funcionamento de Espaços e Equipamentos Culturais	39.182.471	39.182.471	0	39.182.471	0
<b>211Y</b> Gestão e Aprimoramento dos Recursos de Tecnologia da Informação e Comunicação	10.772.454	10.772.454	0	368.456	10.403.998
<b>212B</b> Benefícios Obrigatórios aos Servidores Cívicos, Empregados, Militares e seus Dependentes	2.649.304.887	2.649.304.887	0	44.615.104	2.604.689.783
<b>212H</b> Manutenção de Contrato de Gestão com Organizações Sociais (Lei nº 9.637, de 15 de maio de 1998)	175.693.151	175.693.151	120.144.466	126.156.687	169.680.930
<b>212M</b> Apoio e Estruturação de Projetos Aquícolas na Área de Atuação da Codevasf	122.400	122.400	0	4.189	118.211

# Congresso Nacional - Comissão Mista de Planos, Orçamentos Públicos e Fiscalização

Relatoria Geral - Alterações da Proposta Orçamentária da União para 2020

Despesas por Órgão/Ação

*Orçamento Fiscal e da Seguridade Social (Valores em R\$1,00)*

Ação	PL 22/2019 (A)	Relatório Setorial (B)	Acréscimos (C)	Cancelamentos (D)	Parecer CMO (E) = (B) + (C) - (D)
<b>212S</b> Desenvolvimento, sustentabilidade e fomento dos regimes de previdência	969.255	969.255	0	33.168	936.087
<b>212Z</b> Apoio ao Funcionamento de Unidades de Produção, à Pesquisa, ao Desenvolvimento Tecnológico e à Inovação Para a Produção Aquícola Sustentável	2.818.182	2.818.182	0	96.438	2.721.744
<b>213E</b> Estudos Ambientais de Áreas Sedimentares	327.526	327.526	0	11.208	316.318
<b>213F</b> Funcionamento dos Terminais Pesqueiros Públicos de Propriedade e Administração da União	1.383.317	1.383.317	0	1.383.317	0
<b>214H</b> Inativos Militares das Forças Armadas	12.943.689.981	12.943.689.981	0	0	12.943.689.981
<b>214P</b> Fiscalização Ambiental e Prevenção e Combate a Incêndios Florestais	5.712.000	5.712.000	5.712.000	5.712.000	5.712.000
<b>214S</b> Estruturação e Dinamização de Atividades Produtivas - Rotas de Integração Nacional	879.240	879.240	0	30.088	849.152
<b>214T</b> Gestão, Operação e Manutenção do Projeto de Integração do Rio São Francisco - PISF	52.334.805	52.334.805	0	1.790.897	50.543.908
<b>214V</b> Apoio à Alfabetização, à Educação de Jovens e Adultos e a Programas de Elevação de Escolaridade, Com Qualificação Profissional e Participação Cidadã	6.120.000	6.120.000	0	6.120.000	0
<b>214W</b> Modernização e Fortalecimento da Defesa Agropecuária	31.319.357	31.319.357	0	1.071.748	30.247.609
<b>214X</b> Vigilância e Inspeção das Operações de Comércio Exterior de Mercadorias, Bens e Materiais de Interesse Agropecuário	2.113.440	2.113.440	0	72.322	2.041.118
<b>214Y</b> Fortalecimento do Sistema Unificado de Atenção à Sanidade Agropecuária - SUASA	1.623.024	1.623.024	0	55.541	1.567.483
<b>214Z</b> Fomento à Tecnologia Agropecuária e aos Recursos Genéticos	86.164	86.164	0	2.949	83.215
<b>215A</b> Desenvolvimento das Cadeias Produtivas da Agropecuária	511.574	511.574	0	17.506	494.068
<b>215C</b> Ampliação, Revitalização e Modernização da Infraestrutura Física das Unidades da Embrapa	2.044.068	2.044.068	0	69.948	1.974.120
<b>215F</b> Fomento e Fortalecimento da Economia Solidária	2.611.200	2.611.200	0	89.356	2.521.844
<b>215G</b> Implementação da Política Nacional de Cultura Viva	1.607.520	1.607.520	0	55.009	1.552.511
<b>215L</b> Fomento a Pesquisa e Desenvolvimento Científico em Áreas Estratégicas	7.339.920	7.339.920	7.339.920	7.591.092	7.088.748
<b>215N</b> Prestação de Serviços Tecnológicos	210.121	210.121	210.121	215.915	204.327
<b>216F</b> Gestão da Política de Saneamento Básico	408.000	408.000	0	13.962	394.038
<b>216H</b> Ajuda de Custo para Moradia ou Auxílio-Moradia a Agentes Públicos	158.824.122	158.824.122	634.356	8.743.967	150.714.511
<b>216Q</b> Aperfeiçoamento e Fortalecimento da Gestão de Pessoas	746.538	746.538	0	25.547	720.991
<b>216R</b> Desenvolvimento de Iniciativas de Inovação, Estudos, Pesquisas e Publicações	612.000	612.000	0	20.943	591.057
<b>216V</b> Fomento à Infraestrutura de Laboratórios Nacionais Embarcados	73.440	73.440	73.440	75.953	70.927
<b>216W</b> Pesquisa, Desenvolvimento e Supercomputação para Previsão de Tempo e Clima	5.397.743	5.397.743	5.397.743	5.582.454	5.213.032
<b>216Z</b> Gestão e Promoção do Programa de Parcerias de Investimentos	775.200	775.200	0	26.527	748.673
<b>2161</b> Produção e Divulgação de Informações Meteorológicas e Climatológicas	11.173.925	11.173.925	0	11.173.925	0
<b>217J</b> Gestão de Órgãos Colegiados Vinculados ao MCTIC	736.362	736.362	736.362	761.560	711.164
<b>217M</b> Desenvolvimento Integral na Primeira Infância - Criança Feliz	155.000.000	155.000.000	0	155.000.000	0
<b>217N</b> Apoio à Elaboração de Planos e Estudos de Investimentos em Infraestrutura	10.352.926	10.352.926	0	0	10.352.926
<b>217U</b> Apoio à Manutenção dos Polos de Academia da Saúde	16.500.000	16.500.000	0	16.500.000	0
<b>217W</b> Operação de Sistemas Espaciais de Observação da Terra	1.785.000	1.785.000	0	61.083	1.723.917
<b>217Z</b> Gestão do Sistema Nacional de Certificação Digital da Infraestrutura de Chaves Públicas - ICP - Brasil e de	6.749.233	6.749.233	0	230.959	6.518.274

# Congresso Nacional - Comissão Mista de Planos, Orçamentos Públicos e Fiscalização

Relatoria Geral - Alterações da Proposta Orçamentária da União para 2020

Despesas por Órgão/Ação

*Orçamento Fiscal e da Seguridade Social (Valores em R\$1,00)*

Ação	PL 22/2019 (A)	Relatório Setorial (B)	Acréscimos (C)	Cancelamentos (D)	Parecer CMO (E) = (B) + (C) - (D)
outras tecnologias de segurança da informação e identificação digital					
<b>218A</b> Inovação, Difusão e Ampliação do Acesso à Produção Audiovisual Brasileira	897.600	897.600	0	30.716	866.884
<b>218E</b> Armazenamento de Rejeitos Radiativos e Proteção Radiológica	674.016	674.016	674.016	697.081	650.951
<b>218G</b> Gestão e Inteligência Competitiva em Turismo	1.360.580	1.360.580	0	46.559	1.314.021
<b>218H</b> Sustentabilidade, Formalização, Posicionamento e Apoio à Comercialização de Produtos Turísticos	3.524.955	3.524.955	0	120.624	3.404.331
<b>218S</b> Apoio ao Planejamento, Gerenciamento e Acompanhamento da Implementação de Empreendimentos de Infraestrutura	40.273.680	40.273.680	0	40.273.680	0
<b>218T</b> Manutenção e Operação da Infraestrutura de Tecnologia da Informação	41.330.400	41.330.400	0	1.414.326	39.916.074
<b>218X</b> Operações de Garantia da Lei e da Ordem	3.672.000	3.672.000	0	125.656	3.546.344
<b>218Y</b> Despesas Judiciais da União, de suas Autarquias e Fundações Públicas	1.224.000	1.224.000	0	41.885	1.182.115
<b>219C</b> Acolhimento humanitário e interiorização de migrantes em situação de vulnerabilidade e fortalecimento do controle de fronteiras	58.752.000	58.752.000	0	2.010.493	56.741.507
<b>219D</b> Adequação de Organizações Militares	27.144.878	27.144.878	0	928.899	26.215.979
<b>219E</b> Ações de Proteção Social Básica	240.687.461	240.687.461	0	8.236.325	232.451.136
<b>219F</b> Ações de Proteção Social Especial	121.998.768	121.998.768	0	4.174.799	117.823.969
<b>219H</b> Operação e Manutenção da Barragem e da Eclusa do Canal São Gonçalo em Capão do Leão	408.000	408.000	0	13.962	394.038
<b>219K</b> Gestão das Coleções Vivas, do Patrimônio Histórico-Cultural e das Atividades de Disseminação do Conhecimento no Jardim Botânico do Rio de Janeiro	1.073.618	1.073.618	0	36.739	1.036.879
<b>219M</b> Implementação do Programa de Proteção Integrada de Fronteiras (PPIF)	54.771	54.771	0	1.874	52.897
<b>219S</b> Desenvolvimento e Fortalecimento da Economia da Cultura	989.400	989.400	0	33.857	955.543
<b>219U</b> Apoio ao Funcionamento das Instituições da Rede Federal de Educação Profissional, Científica e Tecnológica	4.080.000	4.080.000	0	139.618	3.940.382
<b>219W</b> Interoperabilidade de Sistemas de Defesa	510.000	510.000	0	17.452	492.548
<b>219Z</b> Conservação e Recuperação de Ativos de Infraestrutura da União	35.106.482	35.106.482	0	1.201.345	33.905.137
<b>22BO</b> Ações de Proteção e Defesa Civil	199.104.000	199.104.000	0	199.104.000	0
<b>2230</b> Gestão da Documentação e Disseminação de Informações	1.176.981	1.176.981	0	40.276	1.136.705
<b>2250</b> Seleção, Formação e Desenvolvimento de Pessoas	102.000	102.000	0	3.072	98.928
<b>2292</b> Serviço de Processamento de Dados de Benefícios Previdenciários	8.370.246	8.370.246	0	286.430	8.083.816
<b>2334</b> Proteção e Defesa do Consumidor	1.508.792	1.508.792	0	51.631	1.457.161
<b>2345</b> Apoio Logístico à Pesquisa Científica na Antártica	3.096.516	3.096.516	0	105.963	2.990.553
<b>2367</b> Análise e Divulgação da Política Externa Brasileira, de Relações Internacionais e da História Diplomática do Brasil	2.294.810	2.294.810	0	76.853	2.217.957
<b>2452</b> Adequação da Infraestrutura dos Pelotões Especiais de Fronteira da Região do Calha Norte	636.031	636.031	0	21.765	614.266
<b>2478</b> Produção e Fornecimento de Radiofármacos no País	9.182.538	9.182.538	9.182.538	9.496.764	8.868.312
<b>2482</b> Fabricação do Combustível Nuclear	82.008.260	82.008.260	0	2.805.431	79.202.829
<b>2489</b> Produção de Minerais Pesados e Óxidos de Terras Raras	1.366.797	1.366.797	0	46.772	1.320.025
<b>2495</b> Controle de Bens Sensíveis	187.680	187.680	187.680	194.102	181.258

# Congresso Nacional - Comissão Mista de Planos, Orçamentos Públicos e Fiscalização

Relatoria Geral - Alterações da Proposta Orçamentária da União para 2020

Despesas por Órgão/Ação

*Orçamento Fiscal e da Seguridade Social (Valores em R\$1,00)*

Ação	PL 22/2019 (A)	Relatório Setorial (B)	Acréscimos (C)	Cancelamentos (D)	Parecer CMO (E) = (B) + (C) - (D)
<b>2518</b> Apoio à Pesquisa e ao Monitoramento Oceanográfico e Climatológico da Amazônia Azul	481.440	481.440	0	16.475	464.965
<b>2532</b> Cooperação com Países de Língua Portuguesa e Países Membros de Organismos Regionais Africanos	309.003	309.003	0	10.574	298.429
<b>2533</b> Cooperação Técnica Internacional	10.828.087	10.828.087	0	368.782	10.459.305
<b>2534</b> Formação e Aperfeiçoamento de Diplomatas	1.535.699	1.535.699	0	52.552	1.483.147
<b>2536</b> Demarcação de Fronteiras	655.621	655.621	0	22.435	633.186
<b>2583</b> Processamento de Dados do Benefício de Prestação Continuada (BPC) e da Renda Mensal Vitalícia (RMV)	17.000.000	17.000.000	0	581.740	16.418.260
<b>2591</b> Reconhecimento de Direitos de Benefícios Previdenciários	4.920.480	4.920.480	0	168.379	4.752.101
<b>2674</b> Representação Judicial e Extrajudicial da União e suas Autarquias e Fundações Federais	172.624.800	172.624.800	0	5.887.797	166.737.003
<b>2684</b> Ações de Inteligência	22.289.040	22.289.040	0	762.731	21.526.309
<b>2733</b> Qualificação e Democratização do Processo Administrativo e Elaboração Normativa	204.000	204.000	0	6.981	197.019
<b>2798</b> Aquisição e Distribuição de Alimentos da Agricultura Familiar para Promoção da Segurança Alimentar e Nutricional	50.000.000	50.000.000	0	1.711.000	48.289.000
<b>2807</b> Promoção e Defesa da Concorrência	347.529	347.529	0	347.529	0
<b>2810</b> Promoção do Acesso ao Patrimônio Documental Nacional	10.834.430	10.834.430	0	370.084	10.464.346
<b>2819</b> Funcionamento de Estações e Centros de Pesquisa em Aquicultura	1.795.200	1.795.200	0	61.432	1.733.768
<b>2843</b> Funcionamento dos Sistemas de Transporte Ferroviário Urbano de Passageiros	44.953.552	44.953.552	0	44.953.552	0
<b>2866</b> Ações de Caráter Sigiloso	2.102.223	2.102.223	0	71.519	2.030.704
<b>2867</b> Ativos Militares das Forças Armadas	13.760.541.606	13.760.541.606	0	0	13.760.541.606
<b>2868</b> Combustíveis e Lubrificantes de Aviação	102.217.446	102.217.446	0	3.497.881	98.719.565
<b>2869</b> Operação das Linhas de Navegação no Lago de Três Marias	612.000	612.000	0	20.943	591.057
<b>2900</b> Seleção para o Serviço Militar e Apresentação da Reserva em Disponibilidade	2.570.400	2.570.400	0	86.395	2.484.005
<b>2907</b> Fiscalização da Exploração da Infraestrutura Rodoviária	558.624	558.624	0	19.116	539.508
<b>2911</b> Modernização das Organizações Militares de Engenharia do Exército	3.590.400	3.590.400	0	122.863	3.467.537
<b>2994</b> Assistência aos Estudantes das Instituições Federais de Educação Profissional e Tecnológica	199.160.406	199.160.406	0	6.815.269	192.345.137
<b>3138</b> Implantação do Sistema de Aviação do Exército	204.000	204.000	0	6.981	197.019
<b>4000</b> Estudos, Pesquisas e Avaliações de Políticas Educacionais	2.099.105	2.099.105	0	70.400	2.028.705
<b>4002</b> Assistência ao Estudante de Ensino Superior	426.680.165	426.680.165	0	14.600.706	412.079.459
<b>4014</b> Censo Escolar da Educação Básica	2.438.796	2.438.796	0	83.455	2.355.341
<b>4086</b> Funcionamento e Gestão de Instituições Hospitalares Federais	65.471.961	65.471.961	0	2.240.450	63.231.511
<b>4210</b> Formulação e Gestão da Política Nacional de Ciência, Tecnologia, Inovações e Comunicações	2.040.000	2.040.000	2.040.000	2.109.809	1.970.191
<b>4482</b> Julgamento de Recursos Administrativos a Multas de Trânsito	612.000	612.000	0	20.943	591.057
<b>4528</b> Produção de Material de Emprego Militar	21.730.367	21.730.367	0	743.613	20.986.754
<b>4572</b> Capacitação de Servidores Públicos Federais em Processo de Qualificação e Requalificação	36.601.985	36.601.985	0	1.214.186	35.387.799
<b>4590</b> Qualificação e Certificação no Turismo	3.979.428	3.979.428	0	136.176	3.843.252
<b>4641</b> Publicidade de Utilidade Pública	42.002.935	42.002.935	1.469.011	2.906.351	40.565.595

# Congresso Nacional - Comissão Mista de Planos, Orçamentos Públicos e Fiscalização

Relatoria Geral - Alterações da Proposta Orçamentária da União para 2020

Despesas por Órgão/Ação

*Orçamento Fiscal e da Seguridade Social (Valores em R\$1,00)*

Ação	PL 22/2019 (A)	Relatório Setorial (B)	Acréscimos (C)	Cancelamentos (D)	Parecer CMO (E) = (B) + (C) - (D)
<b>4693</b> Segurança Institucional do Presidente da República e do Vice-Presidente da República, Respectivos Familiares, e Outras Autoridades	10.990.769	10.990.769	0	376.104	10.614.665
<b>4727</b> Diagnósticos, Prospecções e Estratégias do Desenvolvimento Brasileiro	473.280	473.280	0	16.196	457.084
<b>4743</b> Coordenação e Governança das Empresas Estatais Federais	340.983	340.983	0	11.668	329.315
<b>4786</b> Capacitação e Monitoramento da Juventude Rural (Projeto Amanhã)	61.200	61.200	0	2.094	59.106
<b>4907</b> Ouvidoria Geral do Ministério da Cidadania	5.304.000	5.304.000	0	181.503	5.122.497
<b>4909</b> Funcionamento de Cursos de Pós-Graduação em Botânica e Meio Ambiente	313.243	313.243	0	10.719	302.524
<b>4923</b> Produção e Disseminação de Dados, Informações, Evidências, Conhecimento e Inovações para Gestão de Políticas do Ministério da Cidadania	3.490.644	3.490.644	0	119.450	3.371.194
<b>6105</b> Relações e Negociações no âmbito da Organização Mundial do Comércio - OMC	1.054.750	1.054.750	0	36.094	1.018.656
<b>6147</b> Cooperação Internacional em Ciência, Tecnologia e Inovação	1.959.437	1.959.437	1.959.437	2.026.489	1.892.385
<b>6294</b> Promoção de Cursos para o Desenvolvimento Local Sustentável	412.082	412.082	0	13.372	398.710
<b>6344</b> Regulação e Supervisão dos Cursos de Graduação e de Instituições Públicas e Privadas de Ensino Superior	750.722	750.722	0	25.381	725.341
<b>6432</b> Pesquisa, Desenvolvimento, Fabricação e Comercialização de Componentes Semicondutores	8.152.755	8.152.755	8.152.755	8.431.742	7.873.768
<b>6438</b> Capacitação de Recursos Humanos para Transportes Coletivos Urbanos	420.240	420.240	0	14.381	405.859
<b>6503</b> Censo da Educação Superior	308.448	308.448	0	10.555	297.893
<b>6553</b> Apoio a Implantação de Infraestrutura Complementar, Social e Produtiva na Faixa de Fronteira	255.000	255.000	0	8.726	246.274
<b>6557</b> Formação Cívico-Profissional de Jovens em Serviço Militar - Soldado Cidadão	1.987.586	1.987.586	0	68.015	1.919.571
<b>6662</b> Formulação e Desenvolvimento de Políticas e Estratégias de Longo Prazo	408.000	408.000	0	13.962	394.038
<b>6702</b> Apoio a Projetos e Eventos de Educação, Divulgação e Popularização da Pesquisa e Desenvolvimento	4.794.000	4.794.000	4.794.000	4.958.051	4.629.949
<b>7K66</b> Apoio a Projetos de Desenvolvimento Sustentável Local Integrado	1.550.400	1.550.400	0	53.055	1.497.345
<b>7W59</b> Apoio à Inovação na Faixa de Fronteira Implantação do Projeto Sul-Fronteira	408.000	408.000	0	13.962	394.038
<b>8172</b> Coordenação e Fortalecimento do Sistema Nacional de Proteção e Defesa Civil - SINPDEC	1.428.000	1.428.000	0	48.866	1.379.134
<b>8282</b> Reestruturação e Modernização das Instituições Federais de Ensino Superior	41.360.638	41.360.638	0	1.414.909	39.945.729
<b>8348</b> Apoio a Obras Emergenciais de Mitigação para Redução de Desastres	1.224.000	1.224.000	0	1.224.000	0
<b>8425</b> Apoio ao Projeto Rondon	459.612	459.612	0	15.728	443.884
<b>8442</b> Transferência de Renda Diretamente às Famílias em Condição de Pobreza e Extrema Pobreza (Lei nº 10.836, de 2004)	9.000.000.000	9.000.000.000	0	8.485.336.009	514.663.991
<b>8446</b> Serviço de Apoio à Gestão Descentralizada do Programa Bolsa Família	6.647.375	6.647.375	0	0	6.647.375
<b>8495</b> Realização de Eventos Internacionais Oficiais	333.030	333.030	0	11.396	321.634
<b>8567</b> Auxílios Pecuniários ao Pessoal Ativo Militar dos Extintos Territórios (Lei 10.486/2002, Art.65)	2.819.685	2.819.685	0	96.490	2.723.195
<b>8593</b> Apoio ao Desenvolvimento de Agricultura de Baixa Emissão de Carbono - ABC	189.002	189.002	0	6.468	182.534
<b>8606</b> Apoio ao Desenvolvimento e Controle da Agricultura Orgânica - Pró-Orgânico	959.613	959.613	0	32.838	926.775
<b>8622</b> Promoção do Cooperativismo e Associativismo para o Desenvolvimento Agropecuário	3.141.600	3.141.600	0	107.506	3.034.094
<b>869V</b> Manutenção e Gestão dos Ativos Ferroviários	2.040.000	2.040.000	0	69.809	1.970.191
<b>8695</b> Dessalinização de Águas Continentais e Marinhas - Programa Água Doce e Programa Doce Mar	4.896.000	4.896.000	0	167.541	4.728.459

# Congresso Nacional - Comissão Mista de Planos, Orçamentos Públicos e Fiscalização

Relatoria Geral - Alterações da Proposta Orçamentária da União para 2020

Despesas por Órgão/Ação

*Orçamento Fiscal e da Seguridade Social (Valores em R\$1,00)*

<b>Ação</b>	<b>PL 22/2019 (A)</b>	<b>Relatório Setorial (B)</b>	<b>Acréscimos (C)</b>	<b>Cancelamentos (D)</b>	<b>Parecer CMO (E) = (B) + (C) - (D)</b>
<b>8861</b> Gestão e Aprimoramento do Processo Orçamentário	2.197.759	2.197.759	0	75.207	2.122.552
<b>8872</b> Apoio à Capacitação de Gestores e Agentes Sociais para o Desenvolvimento Urbano e Regional	408.000	408.000	0	13.962	394.038
<b>8874</b> Apoio ao Planejamento e Gestão Urbana Municipal e Interfederativa	1.632.000	1.632.000	0	55.847	1.576.153
<b>8893</b> Apoio à Organização, à Gestão e à Vigilância Social no Território, no âmbito do Sistema Único de Assistência Social - SUAS	7.061.114	7.061.114	0	7.061.114	0
<b>8924</b> Transferência de Tecnologias para a Inovação para a Agropecuária	4.926.391	4.926.391	0	4.926.391	0
<b>8948</b> Apoio a Tecnologias Sociais de Acesso à Água para Consumo Humano e Produção de Alimentos na Zona Rural	24.000.000	24.000.000	0	24.000.000	0
<b>8965</b> Capacitação Profissional Militar do Exército Brasileiro	17.125.790	17.125.790	0	579.865	16.545.925



**4.2. DEMONSTRATIVOS  
ANALÍTICOS DAS ALTERAÇÕES  
EFETUADAS NA  
PROGRAMAÇÃO DE  
TRABALHO**

## **4.2.1. ORÇAMENTOS FISCAL E DA SEGURIDADE SOCIAL**

# Congresso Nacional - Comissão Mista de Planos, Orçamentos Públicos e Fiscalização

Relatoria Geral - Alterações da Proposta Orçamentária da União para 2020

Despesas por UO/Programa/Subtítulo

*Orçamento Fiscal e da Seguridade Social (Valores em R\$1,00)*

Func. Programática	Seq.	Título/Subtítulo/Meta	E S F	F T E	G N D	M A D	R P D	I U	PL 22/2019 (A)	Relatório Setorial (B)	Acréscimos (C)	Cancelamentos (D)	Parecer CMO (E) = (B) + (C) - (D)	
<b>Unidade Orçamentária:</b>		<b>01101 Câmara dos Deputados</b>												
<b>0034</b>	<b>Programa de Gestão e Manutenção do Poder Legislativo</b>									<b>6.190.513.408</b>	<b>6.190.513.408</b>	<b>0</b>	<b>6.094.959</b>	<b>6.184.418.449</b>
01.031.0034.4061.5664	000000007	Processo Legislativo, Fiscalização e Representação Política/Em Brasília - DF/( META : 1950 Sessão realizada/unidade)	10	100	3	90	2	0	650.205.572	650.205.572	0	0	650.205.572	
			10	100	3	91	2	0	9.663.000	9.663.000	0	0	9.663.000	
			10	100	4	90	2	0	53.827.593	53.827.593	0	0	53.827.593	
01.122.0034.10S2.5664	000000008	Construção do Centro de Tecnologia da Câmara dos Deputados/Em Brasília - DF/( META : 7 Edifício construído/% de execução física)	10	100	4	90	2	0	3.500.000	3.500.000	0	0	3.500.000	
01.122.0034.12F2.5664	000000009	Reforma dos Imóveis Funcionais Destinados à Moradia dos Deputados Federais/Em Brasília - DF/( META : 6 Imóvel reformado/% de execução física)	10	100	4	90	2	0	21.000.000	21.000.000	0	0	21.000.000	
01.122.0034.20TP.5664	000000002	Ativos Cíveis da União/Em Brasília - DF/( META : - -/-)	10	100	1	90	1	0	2.607.028.538	2.607.028.538	0	0	2.607.028.538	
			10	100	1	91	1	0	230.000.000	230.000.000	0	0	230.000.000	
01.122.0034.216H.5664	000000004	Ajuda de Custo para Moradia ou Auxílio-Moradia a Agentes Públicos/Em Brasília - DF/( META : 180 Agente público beneficiado/unidade)	10	100	3	90	2	0	10.000.000	10.000.000	0	168.403	9.831.597	
01.131.0034.219I.0001	000000005	Publicidade Institucional e de Utilidade Pública/Nacional/( META : 900 Conteúdo divulgado/unidade)	10	100	3	90	2	0	2.500.000	2.500.000	0	0	2.500.000	
01.131.0034.2549.5664	000000006	Comunicação e Divulgação Institucional/Em Brasília - DF/( META : 140000 Ação de comunicação realizada/unidade)	10	100	3	90	2	0	65.000.000	65.000.000	0	0	65.000.000	
			10	100	4	90	2	0	7.000.000	7.000.000	0	0	7.000.000	
01.301.0034.2004.5664	000000001	Assistência Médica e Odontológica aos Servidores Cíveis, Empregados, Militares e seus Dependentes/Em Brasília - DF/( META : - -/-)	20	151	3	90	1	0	128.496.890	128.496.890	0	2.163.927	126.332.963	
			20	151	4	90	1	0	1.630.000	1.630.000	0	27.450	1.602.550	
01.331.0034.212B.5664	000000003	Benefícios Obrigatórios aos Servidores Cíveis, Empregados, Militares e seus Dependentes/Em Brasília - DF/( META : - -/-)	10	100	3	90	1	0	221.800.000	221.800.000	0	3.735.179	218.064.821	
01.846.0034.09HB.5664	000000012	Contribuição da União, de suas Autarquias e Fundações para o Custeio do Regime de Previdência dos Servidores Públicos Federais/Em Brasília - DF/( META : - -/-)	10	100	1	91	0	0	224.886.206	224.886.206	0	0	224.886.206	
09.272.0034.0181.5664	000000010	Aposentadorias e Pensões Cíveis da União/Em Brasília - DF/( META : - -/- )	20	151	1	90	1	0	1.315.594.443	1.315.594.443	0	0	1.315.594.443	
			20	156	1	90	1	0	210.345.106	210.345.106	0	0	210.345.106	
			20	169	1	90	1	0	309.806.891	309.806.891	0	0	309.806.891	
09.274.0034.0397.5664	000000011	Aposentadorias e Pensões do Extinto Instituto de Previdência dos Congressistas - IPC/Em Brasília - DF/( META : - -/-)	20	151	1	90	1	0	118.229.169	118.229.169	0	0	118.229.169	
<b>0909 Operações Especiais: Outros Encargos Especiais</b>										<b>553.839</b>	<b>553.839</b>	<b>0</b>	<b>0</b>	<b>553.839</b>
28.845.0909.0531.0001	000000013	Compensação Financeira entre Entidades de Previdência Federal, Estadual e Municipal/Nacional/( META : - -/-)	20	100	3	30	2	0	450.246	450.246	0	0	450.246	
28.846.0909.0536.5664	000000014	Benefícios e Pensões Indenizatórias Decorrentes de Legislação Especial e/ou Decisões Judiciais/Em Brasília - DF/( META : - -/-)	20	151	3	90	1	0	103.593	103.593	0	0	103.593	
<b>0910 Operações Especiais: Gestão da Participação em Organismos e Entidades Nacionais e Internacionais</b>										<b>1.270.000</b>	<b>1.270.000</b>	<b>0</b>	<b>0</b>	<b>1.270.000</b>
28.846.0910.00OQ.0002	000000015	Contribuições a Organismos Internacionais sem Exigência de Programação Específica/Exterior/( META : - -/-)	10	100	3	80	2	0	1.250.000	1.250.000	0	0	1.250.000	
28.846.0910.00PW.0001	000000016	Contribuições a Entidades Nacionais sem Exigência de Programação	10	100	3	50	2	0	20.000	20.000	0	0	20.000	

*Esfera: 1-Fiscal 2-Seguridade Social 3-Inv. Estatais. IU(Identificador de Uso): 0-no país 1-Contrapartida para o BIRD 2-Contrapartida para o BID 3-Outras Contrapartidas 4-No Exterior GND(Grupo Natureza Despesa): 1-Pessoal e Encargos Sociais 2-Juros e Encargos 3-Outras Desp. Correntes 4-Investimentos 5-Inversões Financeiras 6-Amort. da Dívida 9-Reserva de Contingência Mod. de Aplicação: 30-Estados/DF 40-Municípios 50-Entidade Privada 90-União 99-a definir*

*RP(Tipo de Despesa para fins de apuração do Resultado Primário): 0-Financeira 1-Primário Obrigatória 2-Primário Discricionária 4-Discricionária não abrangida pelo PAC - Invest. 6-Discricionária decorrente de emendas individuais de execução obrigatória 7-Discricionária decorrente de emendas de bancada impositiva 8-Discricionária decorrente de emendas de comissão permanente*

# Congresso Nacional - Comissão Mista de Planos, Orçamentos Públicos e Fiscalização

Relatoria Geral - Alterações da Proposta Orçamentária da União para 2020

Despesas por UO/Programa/Subtítulo

*Orçamento Fiscal e da Seguridade Social (Valores em R\$1,00)*

Func. Programática	Seq.	Título/Subtítulo/Meta	E S F	F T E	G N D	M A D	R P U	I P U	PL 22/2019 (A)	Relatório Setorial (B)	Acréscimos (C)	Cancelamentos (D)	Parecer CMO (E) = (B) + (C) - (D)
<b>Unidade Orçamentária: 01101 Câmara dos Deputados</b>													
<b>0910</b>	<b>Operações Especiais: Gestão da Participação em Organismos e Entidades Nacionais e Internacionais</b>								<b>1.270.000</b>	<b>1.270.000</b>	<b>0</b>	<b>0</b>	<b>1.270.000</b>
28.846.0910.00PW.0001	000000016	Específica/Nacional/( META : - -/-)							14.889.263	14.889.263	6.094.959	0	20.984.222
<b>0999</b>	<b>Reserva de Contingência</b>								2.735.199	2.735.199	0	0	2.735.199
99.999.0999.0Z00.0001	000000017	Reserva de Contingência - Financeira/Nacional/( META : - -/-)	10	100	1	91	0	0	12.154.064	12.154.064	0	0	12.154.064
99.999.0999.0Z01.0001	000000019	Reserva de Contingência Fiscal - Primária/Nacional/( META : - -/-)	10	100	1	90	1	0	0	0	3.903.582	0	3.903.582
			10	100	9	90	2	9	0	0	2.191.377	0	2.191.377
			10	151	9	90	2	9	<b>6.207.226.510</b>	<b>6.207.226.510</b>	<b>6.094.959</b>	<b>6.094.959</b>	<b>6.207.226.510</b>
<b>TOTAL DA UO:</b>													
<b>Unidade Orçamentária: 01901 Fundo Rotativo da Câmara dos Deputados</b>													
<b>0034</b>	<b>Programa de Gestão e Manutenção do Poder Legislativo</b>								<b>57.901.759</b>	<b>57.901.759</b>	<b>0</b>	<b>117.882</b>	<b>57.783.877</b>
01.031.0034.4061.5664	000000021	Processo Legislativo, Fiscalização e Representação Política/Em Brasília - DF/( META : 130 Sessão realizada/unidade)	10	180	3	90	2	0	4.500.000	4.500.000	0	0	4.500.000
			10	150	4	90	2	0	17.263.046	17.263.046	0	0	17.263.046
			10	163	4	90	2	0	130.014	130.014	0	0	130.014
			10	180	4	90	2	0	29.008.699	29.008.699	0	0	29.008.699
01.301.0034.2004.5664	000000020	Assistência Médica e Odontológica aos Servidores Civis, Empregados, Militares e seus Dependentes/Em Brasília - DF/( META : - -/-)	20	180	3	90	1	0	7.000.000	7.000.000	0	117.882	6.882.118
<b>0999</b>	<b>Reserva de Contingência</b>								<b>0</b>	<b>0</b>	<b>117.882</b>	<b>0</b>	<b>117.882</b>
99.999.0999.0Z01.0001	000033489	Reserva de Contingência Fiscal - Primária/Nacional/( META : - -/-)	10	180	9	90	2	9	0	0	117.882	0	117.882
<b>TOTAL DA UO:</b>									<b>57.901.759</b>	<b>57.901.759</b>	<b>117.882</b>	<b>117.882</b>	<b>57.901.759</b>
<b>Unidade Orçamentária: 02101 Senado Federal</b>													
<b>0034</b>	<b>Programa de Gestão e Manutenção do Poder Legislativo</b>								<b>4.582.299.582</b>	<b>4.582.299.582</b>	<b>0</b>	<b>4.660.625</b>	<b>4.577.638.957</b>
01.031.0034.4061.5664	000000027	Processo Legislativo, Fiscalização e Representação Política/Em Brasília - DF/( META : 815 Sessão realizada/unidade)	10	100	3	90	2	0	360.406.223	360.406.223	0	0	360.406.223
			10	150	3	90	2	0	2.302.362	2.302.362	0	0	2.302.362
			10	100	3	91	2	0	276.727	276.727	0	0	276.727
			10	100	4	90	2	0	28.004.837	28.004.837	0	0	28.004.837
			10	150	4	90	2	0	2.187.027	2.187.027	0	0	2.187.027
			10	163	4	90	2	0	164.610	164.610	0	0	164.610
01.122.0034.20TP.5664	000000023	Ativos Civis da União/Em Brasília - DF/( META : - -/-)	10	100	1	90	1	0	1.449.139.148	1.449.139.148	0	0	1.449.139.148
			10	100	1	91	1	0	87.355.201	87.355.201	0	0	87.355.201
01.122.0034.216H.5664	000000025	Ajuda de Custo para Moradia ou Auxílio-Moradia a Agentes Públicos/Em Brasília - DF/( META : 10 Agente público beneficiado/unidade)	10	100	3	90	2	0	660.000	660.000	0	11.115	648.885
01.131.0034.2549.5664	000000026	Comunicação e Divulgação Institucional/Em Brasília - DF/( META : 63000 Ação de comunicação realizada/unidade)	10	100	3	90	2	0	61.145.903	61.145.903	0	0	61.145.903
			10	100	3	91	2	0	333.923	333.923	0	0	333.923
			10	100	4	90	2	0	7.175.700	7.175.700	0	0	7.175.700

*Esfera: 1-Fiscal 2-Seguridade Social 3-Inv. Estatais. IU(Identificador de Uso): 0-no país 1-Contrapartida para o BIRD 2-Contrapartida para o BID 3-Outras Contrapartidas 4-No Exterior*

*GND(Grupo Natureza Despesa): 1-Pessoal e Encargos Sociais 2-Juros e Encargos 3-Outras Desp. Correntes 4-Investimentos 5-Inversões Financeiras 6-Amort. da Dívida 9-Reserva de Contingência*

*Mod. de Aplicação: 30-Estados/DF 40-Municípios 50-Entidade Privada 90-União 99-a definir*

*RP(Tipo de Despesa para fins de apuração do Resultado Primário): 0-Financieiro 1-Primário Obrigatória 2-Primário Discricionária 4-Discricionária não abrangida pelo PAC - Invest. 6-Discricionária decorrente de emendas individuais de execução obrigatória 7-Discricionária decorrente de emendas de bancada impositiva 8-Discricionária decorrente de emendas de comissão permanente*

# Congresso Nacional - Comissão Mista de Planos, Orçamentos Públicos e Fiscalização

Relatoria Geral - Alterações da Proposta Orçamentária da União para 2020

Despesas por UO/Programa/Subtítulo

*Orçamento Fiscal e da Seguridade Social (Valores em R\$1,00)*

Func. Programática	Seq.	Título/Subtítulo/Meta	E S F	F T E	G N D	M A D	R A D	I P D U	PL 22/2019 (A)	Relatório Setorial (B)	Acréscimos (C)	Cancelamentos (D)	Parecer CMO (E) = (B) + (C) - (D)	
<b>Unidade Orçamentária:</b>		<b>02101 Senado Federal</b>												
<b>0034</b>	<b>Programa de Gestão e Manutenção do Poder Legislativo</b>								<b>4.582.299.582</b>	<b>4.582.299.582</b>	<b>0</b>	<b>4.660.625</b>	<b>4.577.638.957</b>	
01.301.0034.2004.5664	000000022	Assistência Médica e Odontológica aos Servidores Civis, Empregados, Militares e seus Dependentes/Em Brasília - DF/( META : - -/-)	20	150	3	90	1	0	3.192.955	3.192.955	0	53.770	3.139.185	
			20	151	3	90	1	0	189.064.753	189.064.753	0	3.183.908	185.880.845	
			20	151	4	90	1	0	50.000	50.000	0	842	49.158	
01.331.0034.212B.5664	000000024	Benefícios Obrigatórios aos Servidores Civis, Empregados, Militares e seus Dependentes/Em Brasília - DF/( META : - -/-)	10	100	3	90	1	0	83.786.515	83.786.515	0	1.410.990	82.375.525	
01.846.0034.09HB.5664	000000030	Contribuição da União, de suas Autarquias e Fundações para o Custeio do Regime de Previdência dos Servidores Públicos Federais/Em Brasília - DF/( META : - -/-)	10	100	1	91	0	0	148.580.079	148.580.079	0	0	148.580.079	
09.272.0034.0181.5664	000000028	Aposentadorias e Pensões Civis da União/Em Brasília - DF/( META : - -/- )	20	151	1	90	1	0	1.776.389.639	1.776.389.639	0	0	1.776.389.639	
			20	156	1	90	1	0	139.493.368	139.493.368	0	0	139.493.368	
			20	169	1	90	1	0	219.913.761	219.913.761	0	0	219.913.761	
09.274.0034.0397.5664	000000029	Aposentadorias e Pensões do Extinto Instituto de Previdência dos Congressistas - IPC/Em Brasília - DF/( META : - -/-)	20	151	1	90	1	0	22.676.851	22.676.851	0	0	22.676.851	
<b>0910</b>	<b>Operações Especiais: Gestão da Participação em Organismos e Entidades Nacionais e Internacionais</b>								<b>1.396.702</b>	<b>1.396.702</b>	<b>0</b>	<b>0</b>	<b>1.396.702</b>	
28.846.0910.000Q.0002	000000031	Contribuições a Organismos Internacionais sem Exigência de Programação Específica/Exterior/( META : - -/-)	10	100	3	80	2	0	1.299.678	1,299.678	0	0	1,299.678	
28.846.0910.00PW.0001	000000032	Contribuições a Entidades Nacionais sem Exigência de Programação Específica/Nacional/( META : - -/-)	10	100	3	50	2	0	97.024	97.024	0	0	97.024	
<b>0999</b>	<b>Reserva de Contingência</b>								<b>9.384.863</b>	<b>9.384.863</b>	<b>4.660.625</b>	<b>0</b>	<b>14.045.488</b>	
99.999.0999.0Z00.0001	000000033	Reserva de Contingência - Financeira/Nacional/( META : - -/-)	10	100	1	91	0	0	389.686	389.686	0	0	389.686	
99.999.0999.0Z01.0001	000000035	Reserva de Contingência Fiscal - Primária/Nacional/( META : - -/-)	10	100	1	90	1	0	8.995.177	8,995.177	0	0	8,995.177	
			10	100	9	90	2	9	0	0	1.422.105	0	1,422.105	
			10	150	9	90	2	9	0	0	53.770	0	53.770	
			10	151	9	90	2	9	0	0	3.184.750	0	3,184.750	
<b>TOTAL DA UO:</b>									<b>4.593.081.147</b>	<b>4.593.081.147</b>	<b>4.660.625</b>	<b>4.660.625</b>	<b>4.593.081.147</b>	
<b>Unidade Orçamentária:</b>		<b>03101 Tribunal de Contas da União</b>												
<b>0034</b>	<b>Programa de Gestão e Manutenção do Poder Legislativo</b>								<b>2.229.700.119</b>	<b>2.229.700.119</b>	<b>0</b>	<b>1.210.667</b>	<b>2.228.489.452</b>	
01.032.0034.4018.0001	000000041	Fiscalização da Aplicação dos Recursos Públicos Federais/Nacional/( META : 4200 Processo de controle externo apreciado conclusivamente/unidade)	10	100	3	80	2	0	520.000	520.000	0	0	520.000	
			10	100	3	90	2	0	181.871.301	181,871.301	0	0	181,871.301	
			10	150	3	90	2	0	12.884.985	12,884.985	0	0	12,884.985	
			10	100	3	91	2	0	1.286.927	1,286.927	0	0	1,286.927	
			10	100	4	90	2	0	48.342.846	48,342.846	0	0	48,342.846	
01.122.0034.20TP.0001	000000037	Ativos Civis da União/Nacional/( META : - -/-)	10	100	1	90	1	0	958.012.498	958,012.498	0	0	958,012.498	
01.122.0034.216H.0001	000000039	Ajuda de Custo para Moradia ou Auxílio-Moradia a Agentes Públicos/Nacional/( META : 24 Agente público beneficiado/unidade)	10	100	3	90	2	0	600.000	600.000	0	10.104	589.896	

*Esfera: 1-Fiscal 2-Seguridade Social 3-Inv. Estatais. IU(Identificador de Uso): 0-no país 1-Contrapartida para o BIRD 2-Contrapartida para o BID 3-Outras Contrapartidas 4-No Exterior*

*GND(Grupo Natureza Despesa): 1-Pessoal e Encargos Sociais 2-Juros e Encargos 3-Outras Desp. Correntes 4-Investimentos 5-Inversões Financeiras 6-Amort. da Dívida 9-Reserva de Contingência*

*Mod. de Aplicação: 30-Estados/DF 40-Municípios 50-Entidade Privada 90-União 99-a definir*

*RP(Tipo de Despesa para fins de apuração do Resultado Primário): 0-Financeiro 1-Primário Obrigatória 2-Primário Discricionária 4-Discricionária não abrangida pelo PAC - Invest. 6-Discricionária decorrente de emendas individuais de execução obrigatória 7-Discricionária decorrente de emendas de bancada impositiva 8-Discricionária decorrente de emendas de comissão permanente*

# Congresso Nacional - Comissão Mista de Planos, Orçamentos Públicos e Fiscalização

Relatoria Geral - Alterações da Proposta Orçamentária da União para 2020

Despesas por UO/Programa/Subtítulo

*Orçamento Fiscal e da Seguridade Social (Valores em R\$1,00)*

Func. Programática	Seq.	Título/Subtítulo/Meta	E S F	F T E	G N D	M A P	R A P	I P D	U	PL 22/2019 (A)	Relatório Setorial (B)	Acréscimos (C)	Cancelamentos (D)	Parecer CMO (E) = (B) + (C) - (D)	
<b>Unidade Orçamentária:</b>		<b>03101</b>	<b>Tribunal de Contas da União</b>												
<b>0034</b>	<b>Programa de Gestão e Manutenção do Poder Legislativo</b>									<b>2.229.700.119</b>	<b>2.229.700.119</b>	<b>0</b>	<b>1.210.667</b>	<b>2.228.489.452</b>	
01.131.0034.2191.0001	000000040	Publicidade Institucional e de Utilidade Pública/Nacional/( META : 1112 Conteúdo divulgado/unidade)	10	100	3	90	2	0		4.908.933	4.908.933	0	0	4.908.933	
01.301.0034.2004.0001	000000036	Assistência Médica e Odontológica aos Servidores Civis, Empregados, Militares e seus Dependentes/Nacional/( META : - -/-)	20	151	3	90	1	0		34.126.794	34.126.794	0	574.706	33.552.088	
01.331.0034.212B.0001	000000038	Benefícios Obrigatórios aos Servidores Civis, Empregados, Militares e seus Dependentes/Nacional/( META : - -/-)	10	100	3	90	1	0		37.164.257	37.164.257	0	625.857	36.538.400	
01.846.0034.09HB.0001	000000043	Contribuição da União, de suas Autarquias e Fundações para o Custeio do Regime de Previdência dos Servidores Públicos Federais/Nacional/( META : - -/-)	10	100	1	91	0	0		146.228.433	146.228.433	0	0	146.228.433	
09.272.0034.0181.0001	000000042	Aposentadorias e Pensões Civis da União/Nacional/( META : - -/-)	20	151	1	90	1	0		472.186.109	472.186.109	0	0	472.186.109	
			20	156	1	90	1	0		136.553.452	136.553.452	0	0	136.553.452	
			20	169	1	90	1	0		195.013.584	195.013.584	0	0	195.013.584	
<b>0910</b>	<b>Operações Especiais: Gestão da Participação em Organismos e Entidades Nacionais e Internacionais</b>									<b>99.736</b>	<b>99.736</b>	<b>0</b>	<b>0</b>	<b>99.736</b>	
28.846.0910.000Q.0002	000000044	Contribuições a Organismos Internacionais sem Exigência de Programação Específica/Exterior/( META : - -/-)	10	100	3	80	2	0		99.736	99.736	0	0	99.736	
<b>0999</b>	<b>Reserva de Contingência</b>									<b>5.470.870</b>	<b>5.470.870</b>	<b>1.210.667</b>	<b>0</b>	<b>6.681.537</b>	
99.999.0999.0Z00.0001	000000045	Reserva de Contingência - Financeira/Nacional/( META : - -/-)	10	100	1	91	0	0		938.609	938.609	0	0	938.609	
99.999.0999.0Z01.0001	000000047	Reserva de Contingência Fiscal - Primária/Nacional/( META : - -/-)	10	100	1	90	1	0		4.532.261	4.532.261	0	0	4.532.261	
			10	100	9	90	2	9		0	0	635.961	0	635.961	
			10	151	9	90	2	9		0	0	574.706	0	574.706	
<b>TOTAL DA UO:</b>										<b>2.235.270.725</b>	<b>2.235.270.725</b>	<b>1.210.667</b>	<b>1.210.667</b>	<b>2.235.270.725</b>	
<b>Unidade Orçamentária:</b>		<b>10101</b>	<b>Supremo Tribunal Federal</b>												
<b>0033</b>	<b>Programa de Gestão e Manutenção do Poder Judiciário</b>									<b>681.057.070</b>	<b>681.057.070</b>	<b>0</b>	<b>568.363</b>	<b>680.488.707</b>	
02.061.0033.6359.5664	000000052	Apreciação e Julgamento de Causas no Supremo Tribunal Federal/Em Brasília - DF/( META : 87967 Processo julgado/unidade)	10	100	3	90	2	0		122.197.210	122.197.210	0	0	122.197.210	
			10	127	3	90	2	0		24.770.105	24.770.105	0	0	24.770.105	
			10	150	3	90	2	0		179.832	179.832	0	0	179.832	
			10	175	3	90	2	0		912.263	912.263	0	0	912.263	
			10	100	3	91	2	0		138.400	138.400	0	0	138.400	
			10	100	4	90	2	0		13.764.452	13.764.452	0	0	13.764.452	
02.122.0033.20TP.5664	000000049	Ativos Civis da União/Em Brasília - DF/( META : - -/-)	10	100	1	90	1	0		282.125.935	282.125.935	0	0	282.125.935	
			10	100	1	91	1	0		1.396.727	1.396.727	0	0	1.396.727	
02.122.0033.216H.5664	000000051	Ajuda de Custo para Moradia ou Auxílio-Moradia a Agentes Públicos/Em Brasília - DF/( META : 51 Agente público beneficiado/unidade)	10	100	3	90	2	0		1.000.000	1.000.000	0	16.840	983.160	
02.301.0033.2004.5664	000000048	Assistência Médica e Odontológica aos Servidores Civis, Empregados, Militares e seus Dependentes/Em Brasília - DF/( META : - -/-)	20	151	3	90	1	0		15.949.008	15.949.008	0	268.586	15.680.422	
			20	151	4	90	1	0		174.000	174.000	0	2.930	171.070	

*Esfera: 1-Fiscal 2-Seguridade Social 3-Inv. Estatais. IU(Identificador de Uso): 0-no país 1-Contrapartida para o BIRD 2-Contrapartida para o BID 3-Outras Contrapartidas 4-No Exterior*

*GND(Grupo Natureza Despesa): 1-Pessoal e Encargos Sociais 2-Juros e Encargos 3-Outras Desp. Correntes 4-Investimentos 5-Inversões Financeiras 6-Amort. da Dívida 9-Reserva de Contingência*

*Mod. de Aplicação: 30-Estados/DF 40-Municípios 50-Entidade Privada 90-União 99-a definir*

*RP(Tipo de Despesa para fins de apuração do Resultado Primário): 0-Financeiro 1-Primário Obrigatória 2-Primário Discricionária 4-Discricionária não abrangida pelo PAC - Invest. 6-Discricionária decorrente de emendas individuais de execução obrigatória 7-Discricionária decorrente de emendas de bancada impositiva 8-Discricionária decorrente de emendas de comissão permanente*

# Congresso Nacional - Comissão Mista de Planos, Orçamentos Públicos e Fiscalização

Relatoria Geral - Alterações da Proposta Orçamentária da União para 2020

Despesas por UO/Programa/Subtítulo

*Orçamento Fiscal e da Seguridade Social (Valores em R\$1,00)*

Func. Programática	Seq.	Título/Subtítulo/Meta	E S F	F T E	G N D	M A D	R A D	I P U	PL 22/2019 (A)	Relatório Setorial (B)	Acréscimos (C)	Cancelamentos (D)	Parecer CMO (E) = (B) + (C) - (D)
<b>Unidade Orçamentária: 10101 Supremo Tribunal Federal</b>													
<b>0033</b>	<b>Programa de Gestão e Manutenção do Poder Judiciário</b>								<b>681.057.070</b>	<b>681.057.070</b>	<b>0</b>	<b>568.363</b>	<b>680.488.707</b>
02.331.0033.212B.5664	000000050	Benefícios Obrigatórios aos Servidores Cívicos, Empregados, Militares e seus Dependentes/Em Brasília - DF/( META : - -/-)	10	100	3	90	1	0	16.627.190	16.627.190	0	280.007	16.347.183
02.846.0033.09HB.5664	000000054	Contribuição da União, de suas Autarquias e Fundações para o Custeio do Regime de Previdência dos Servidores Públicos Federais/Em Brasília - DF/( META : - -/-)	10	100	1	91	0	0	42.108.900	42.108.900	0	0	42.108.900
09.272.0033.0181.5664	000000053	Aposentadorias e Pensões Cívicas da União/Em Brasília - DF/( META : - -/- )	20	156	1	90	1	0	39.244.823	39.244.823	0	0	39.244.823
			20	169	1	90	1	0	120.468.225	120.468.225	0	0	120.468.225
<b>0910</b>	<b>Operações Especiais: Gestão da Participação em Organismos e Entidades Nacionais e Internacionais</b>								<b>623.000</b>	<b>623.000</b>	<b>0</b>	<b>0</b>	<b>623.000</b>
28.846.0910.000Q.0002	000000055	Contribuições a Organismos Internacionais sem Exigência de Programação Específica/Exterior/( META : - -/-)	10	100	3	80	2	0	623.000	623.000	0	0	623.000
<b>0999</b>	<b>Reserva de Contingência</b>								<b>5.039.560</b>	<b>5.039.560</b>	<b>568.363</b>	<b>0</b>	<b>5.607.923</b>
99.999.0999.0Z00.0001	000000056	Reserva de Contingência - Financeira/Nacional/( META : - -/-)	10	100	1	91	0	0	590.338	590.338	0	0	590.338
99.999.0999.0Z01.0001	000000058	Reserva de Contingência Fiscal - Primária/Nacional/( META : - -/-)	10	100	1	90	1	0	4.449.222	4.449.222	0	0	4.449.222
			10	100	9	90	2	9	0	0	296.847	0	296.847
			10	151	9	90	2	9	0	0	271.516	0	271.516
<b>TOTAL DA UO:</b>									<b>686.719.630</b>	<b>686.719.630</b>	<b>568.363</b>	<b>568.363</b>	<b>686.719.630</b>
<b>Unidade Orçamentária: 11101 Superior Tribunal de Justiça</b>													
<b>0033</b>	<b>Programa de Gestão e Manutenção do Poder Judiciário</b>								<b>1.621.883.926</b>	<b>1.621.883.926</b>	<b>0</b>	<b>1.726.016</b>	<b>1.620.157.910</b>
02.061.0033.4236.5664	000000064	Apreciação e Julgamento de Causas/Em Brasília - DF/( META : 611529 Processo julgado/unidade)	10	100	3	90	2	0	187.608.684	187.608.684	0	0	187.608.684
			10	127	3	90	2	0	40.835.673	40.835.673	0	0	40.835.673
			10	150	3	90	2	0	78.789	78.789	0	0	78.789
			10	175	3	90	2	0	1.194.659	1.194.659	0	0	1.194.659
			10	100	3	91	2	0	461.195	461.195	0	0	461.195
			10	100	4	90	2	0	36.829.880	36.829.880	0	0	36.829.880
02.122.0033.14PU.5664	000000065	Construção do Bloco G da Sede do STJ/Em Brasília - DF/( META : 30 Prédio construído/% de execução física)	10	100	4	90	2	0	8.100.000	8.100.000	0	0	8.100.000
02.122.0033.15SY.5664	000000067	Construção do Edifício-Sede da ECORP/Em Brasília - DF/( META : 40 Edifício construído/% de execução física)	10	100	4	90	2	0	3.600.000	3.600.000	0	0	3.600.000
02.122.0033.157T.5664	000000066	Construção do Edifício-Sede da Escola Nacional de Formação e Aperfeiçoamento de Magistrados/Em Brasília - DF/( META : 1 Edifício construído/% de execução física)	10	100	3	90	2	0	50.000	50.000	0	0	50.000
			10	100	4	90	2	0	450.000	450.000	0	0	450.000
02.122.0033.20TP.5664	000000061	Ativos Cívicos da União/Em Brasília - DF/( META : - -/-)	10	100	1	90	1	0	709.773.110	709.773.110	0	0	709.773.110
02.122.0033.216H.5664	000000063	Ajuda de Custo para Moradia ou Auxílio-Moradia a Agentes Públicos/Em Brasília - DF/( META : 81 Agente público beneficiado/unidade)	10	100	3	90	2	0	3.570.000	3.570.000	0	60.120	3.509.880
02.128.0033.20G2.5664	000000060	Formação e Aperfeiçoamento de Magistrados/Em Brasília - DF/( META : 2140 Magistrado capacitado/unidade)	10	100	3	90	2	0	8.687.052	8.687.052	0	0	8.687.052

*Esfera: 1-Fiscal 2-Seguridade Social 3-Inv. Estatais. IU(Identificador de Uso): 0-no país 1-Contrapartida para o BIRD 2-Contrapartida para o BID 3-Outras Contrapartidas 4-No Exterior GND(Grupo Natureza Despesa): 1-Pessoal e Encargos Sociais 2-Juros e Encargos 3-Outras Desp. Correntes 4-Investimentos 5-Inversões Financeiras 6-Amort. da Dívida 9-Reserva de Contingência Mod. de Aplicação: 30-Estados/DF 40-Municípios 50-Entidade Privada 90-União 99-a definir RP(Tipo de Despesa para fins de apuração do Resultado Primário): 0-Financeiro 1-Primário Obrigatória 2-Primário Discricionária 4-Discricionária não abrangida pelo PAC - Invest. 6-Discricionária decorrente de emendas individuais de execução obrigatória 7-Discricionária decorrente de emendas de bancada impositiva 8-Discricionária decorrente de emendas de comissão permanente*

# Congresso Nacional - Comissão Mista de Planos, Orçamentos Públicos e Fiscalização

Relatoria Geral - Alterações da Proposta Orçamentária da União para 2020

Despesas por UO/Programa/Subtítulo

*Orçamento Fiscal e da Seguridade Social (Valores em R\$1,00)*

Func. Programática	Seq.	Título/Subtítulo/Meta	E S F	F T E	G N D	M A D	R A D	I P U	PL 22/2019 (A)	Relatório Setorial (B)	Acréscimos (C)	Cancelamentos (D)	Parecer CMO (E) = (B) + (C) - (D)
<b>Unidade Orçamentária: 11101 Superior Tribunal de Justiça</b>													
<b>0033</b>	<b>Programa de Gestão e Manutenção do Poder Judiciário</b>								<b>1.621.883.926</b>	<b>1.621.883.926</b>	<b>0</b>	<b>1.726.016</b>	<b>1.620.157.910</b>
02.301.0033.2004.5664	000000059	Assistência Médica e Odontológica aos Servidores Cívicos, Empregados, Militares e seus Dependentes/Em Brasília - DF/( META : - -/-)	20	151	3	90	1	0	60.046.213	60.046.213	0	1.011.196	59.035.017
			20	151	4	90	1	0	117.500	117.500	0	1.979	115.521
02.331.0033.212B.5664	000000062	Benefícios Obrigatórios aos Servidores Cívicos, Empregados, Militares e seus Dependentes/Em Brasília - DF/( META : - -/-)	10	100	3	90	1	0	38.759.452	38.759.452	0	652.721	38.106.731
02.846.0033.09HB.5664	000000069	Contribuição da União, de suas Autarquias e Fundações para o Custeio do Regime de Previdência dos Servidores Públicos Federais/Em Brasília - DF/( META : - -/-)	10	100	1	91	0	0	109.971.557	109.971.557	0	0	109.971.557
09.272.0033.0181.5664	000000068	Aposentadorias e Pensões Cívicas da União/Em Brasília - DF/( META : - -/-)	20	156	1	90	1	0	102.491.735	102.491.735	0	0	102.491.735
			20	169	1	90	1	0	309.258.427	309.258.427	0	0	309.258.427
<b>0909</b>	<b>Operações Especiais: Outros Encargos Especiais</b>								<b>49.211</b>	<b>49.211</b>	<b>0</b>	<b>0</b>	<b>49.211</b>
28.846.0909.0536.5664	000000070	Benefícios e Pensões Indenizatórias Decorrentes de Legislação Especial e/ou Decisões Judiciais/Em Brasília - DF/( META : - -/-)	20	151	3	90	1	0	49.211	49.211	0	0	49.211
<b>0999</b>	<b>Reserva de Contingência</b>								<b>3.790.685</b>	<b>3.790.685</b>	<b>1.726.016</b>	<b>0</b>	<b>5.516.701</b>
99.999.0999.0Z00.0001	000000071	Reserva de Contingência - Financeira/Nacional/( META : - -/-)	10	100	1	91	0	0	417.521	417.521	0	0	417.521
99.999.0999.0Z01.0001	000000073	Reserva de Contingência Fiscal - Primária/Nacional/( META : - -/-)	10	100	1	90	1	0	3.373.164	3.373.164	0	0	3.373.164
			10	100	9	90	2	9	0	0	712.841	0	712.841
			10	151	9	90	2	9	0	0	1.013.175	0	1.013.175
<b>TOTAL DA UO:</b>									<b>1.625.723.822</b>	<b>1.625.723.822</b>	<b>1.726.016</b>	<b>1.726.016</b>	<b>1.625.723.822</b>
<b>Unidade Orçamentária: 12101 Justiça Federal de Primeiro Grau</b>													
<b>0033</b>	<b>Programa de Gestão e Manutenção do Poder Judiciário</b>								<b>9.802.542.361</b>	<b>9.802.542.361</b>	<b>0</b>	<b>8.749.619</b>	<b>9.793.792.742</b>
02.061.0033.4224.0001	000000079	Assistência Jurídica a Pessoas Carentes/Nacional/( META : 74799 Pessoa assistida/unidade)	10	100	3	90	1	0	19.917.900	19.917.900	0	0	19.917.900
02.061.0033.4257.0001	000000080	Julgamento de Causas na Justiça Federal/Nacional/( META : 3766529 Processo julgado/unidade)	10	100	3	90	2	0	651.748.570	651.748.570	0	0	651.748.570
			10	127	3	90	2	0	122.350.087	122.350.087	0	0	122.350.087
			10	100	3	91	2	0	8.269.057	8.269.057	0	0	8.269.057
			10	100	4	90	2	0	17.632.538	17.632.538	0	0	17.632.538
02.122.0033.1A66.5401	000000124	Construção do Edifício-Sede da Justiça Federal em Sinop - MT/No Município de Sinop - MT/( META : 8 Edifício-sede construído/% de execução física)	10	100	4	90	2	0	951.105	951.105	0	0	951.105
02.122.0033.11IM.3341	000000081	Reforma dos Anexos I e II da Seção Judiciária do Rio de Janeiro - RJ/No Município do Rio de Janeiro - RJ/( META : 13 Anexo reformado/% de execução física)	10	100	4	90	2	0	4.000.000	4.000.000	0	0	4.000.000
02.122.0033.11JL.4129	000000082	Construção do Edifício-Sede da Justiça Federal em Foz do Iguaçu - PR/No Município de Foz do Iguaçu - PR/( META : 1 Edifício-sede construído/% de execução física)	10	100	4	90	2	0	1.500.000	1.500.000	0	0	1.500.000
02.122.0033.11KR.4446	000000083	Construção do Edifício-Sede da Justiça Federal em Blumenau - SC/No	10	100	4	90	2	0	13.000.000	13.000.000	0	0	13.000.000

*Esfera: 1-Fiscal 2-Seguridade Social 3-Inv. Estatais. IU(Identificador de Uso): 0-no país 1-Contrapartida para o BIRD 2-Contrapartida para o BID 3-Outras Contrapartidas 4-No Exterior GND(Grupo Natureza Despesa): 1-Pessoal e Encargos Sociais 2-Juros e Encargos 3-Outras Desp. Correntes 4-Investimentos 5-Inversões Financeiras 6-Amort. da Dívida 9-Reserva de Contingência Mod. de Aplicação: 30-Estados/DF 40-Municípios 50-Entidade Privada 90-União 99-a definir RP(Tipo de Despesa para fins de apuração do Resultado Primário): 0-Financeiro 1-Primário Obrigatória 2-Primário Discricionária 4-Discricionária não abrangida pelo PAC - Invest. 6-Discricionária decorrente de emendas individuais de execução obrigatória 7-Discricionária decorrente de emendas de bancada impositiva 8-Discricionária decorrente de emendas de comissão permanente*



# Congresso Nacional - Comissão Mista de Planos, Orçamentos Públicos e Fiscalização

Relatoria Geral - Alterações da Proposta Orçamentária da União para 2020

Despesas por UO/Programa/Subtítulo

*Orçamento Fiscal e da Seguridade Social (Valores em R\$1,00)*

Func. Programática	Seq.	Título/Subtítulo/Meta	E S F	F T E	G N D	M A D	R A D	I P U	PL 22/2019 (A)	Relatório Setorial (B)	Acréscimos (C)	Cancelamentos (D)	Parecer CMO (E) = (B) + (C) - (D)	
<b>Unidade Orçamentária:</b>		<b>12101 Justiça Federal de Primeiro Grau</b>												
<b>0033</b>	<b>Programa de Gestão e Manutenção do Poder Judiciário</b>									<b>9.802.542.361</b>	<b>9.802.542.361</b>	<b>0</b>	<b>8.749.619</b>	<b>9.793.792.742</b>
02.122.0033.11KR.4446	000000083	Município de Blumenau - SC/( META : 22 Edifício-sede construído/% de execução física)												
02.122.0033.11RQ.3928	000000084	Reforma do Fórum das Execuções Fiscais - SP/No Município de São Paulo - SP/( META : 5 Fórum reformado/% de execução física)	10	100	4	90	2	0	1.000.000	1.000.000	0	0	1.000.000	
02.122.0033.12RB.0269	000000085	Reforma do Edifício-Sede da Seção Judiciária em Belém - PA/No Município de Belém - PA/( META : 9 Edifício-sede reformado/% de execução física)	10	100	4	90	2	0	1.500.000	1.500.000	0	0	1.500.000	
02.122.0033.12RE.5512	000000086	Construção do Edifício-Sede II Da Seção Judiciária em Goiânia - GO/No Município de Goiânia - GO/( META : 1 Edifício-sede construído/% de execução física)	10	100	4	90	2	0	2.000.000	2.000.000	0	0	2.000.000	
02.122.0033.12SI.1877	000000088	Reforma do Edifício-Sede da Justiça Federal em Itabaiana - SE/No Município de Itabaiana - SE/( META : 17 Edifício-sede reformado/% de execução física)	10	100	4	90	2	0	250.000	250.000	0	0	250.000	
02.122.0033.12SK.1795	000000089	Reforma do Edifício-Sede da Seção Judiciária em Maceió - AL/No Município de Maceió - AL/( META : 1 Edifício-sede reformado/% de execução física)	10	100	4	90	2	0	200.067	200.067	0	0	200.067	
02.122.0033.12SN.1751	000000090	Reforma do Edifício-Sede da Justiça Federal em Arapiraca - AL/No Município de Arapiraca - AL/( META : 9 Edifício-sede reformado/% de execução física)	10	100	4	90	2	0	77.383	77.383	0	0	77.383	
02.122.0033.12SO.1834	000000091	Construção de Edifício-Sede da Justiça Federal em Santana do Ipanema - AL/No Município de Santana do Ipanema - AL/( META : 37 Edifício-sede construído/% de execução física)	10	100	4	90	2	0	1.488.980	1.488.980	0	0	1.488.980	
02.122.0033.12SR.5296	000000092	Construção do Edifício-Sede II da Justiça Federal em Cáceres - MT/No Município de Cáceres - MT/( META : 12 Edifício construído/% de execução física)	10	100	4	90	2	0	650.957	650.957	0	0	650.957	
02.122.0033.12S9.3928	000000087	Reforma do Fórum Federal Criminal e Previdenciário de São Paulo - SP/No Município de São Paulo - SP/( META : 3 Fórum reformado/% de execução física)	10	100	4	90	2	0	1.000.000	1.000.000	0	0	1.000.000	
02.122.0033.13FR.3853	000000093	Reforma do Fórum Federal de Ribeirão Preto - SP/No Município de Ribeirão Preto - SP/( META : 7 Fórum reformado/% de execução física)	10	100	4	90	2	0	550.000	550.000	0	0	550.000	
02.122.0033.14UM.5664	000000094	Reforma do Edifício-Sede II da Seção Judiciária do Distrito Federal - DF/Em Brasília - DF/( META : 20 Edifício-sede reformado/% de execução física)	10	100	4	90	2	0	500.000	500.000	0	0	500.000	
02.122.0033.14YL.2261	000000095	Reforma do Complexo de Imóveis da Seção Judiciária de Salvador - BA/No Município de Salvador - BA/( META : 2 Edifício reformado/% de execução física)	10	100	4	90	2	0	500.000	500.000	0	0	500.000	
02.122.0033.14YN.3928	000000096	Reforma do Fórum Federal Cível de São Paulo - SP/No Município de São Paulo - SP/( META : 4 Fórum reformado/% de execução física)	10	100	4	90	2	0	270.000	270.000	0	0	270.000	
02.122.0033.14YO.3928	000000097	Reforma da Sede Administrativa da Justiça Federal de São Paulo - SP/No Município de São Paulo - SP/( META : 1 Imóvel reformado/% de execução física)	10	100	4	90	2	0	85.000	85.000	0	0	85.000	

*Esfera: 1-Fiscal 2-Seguridade Social 3-Inv. Estatais. IU(Identificador de Uso): 0-no país 1-Contrapartida para o BIRD 2-Contrapartida para o BID 3-Outras Contrapartidas 4-No Exterior*

*GND(Grupo Natureza Despesa): 1-Pessoal e Encargos Sociais 2-Juros e Encargos 3-Outras Desp. Correntes 4-Investimentos 5-Inversões Financeiras 6-Amort. da Dívida 9-Reserva de Contingência*

*Mod. de Aplicação: 30-Estados/DF 40-Municípios 50-Entidade Privada 90-União 99-a definir*

*RP(Tipo de Despesa para fins de apuração do Resultado Primário): 0-Financieiro 1-Primário Obrigatória 2-Primário Discricionária 4-Discricionária não abrangida pelo PAC - Invest. 6-Discricionária decorrente de emendas individuais de execução obrigatória 7-Discricionária decorrente de emendas de bancada impositiva 8-Discricionária decorrente de emendas de comissão permanente*

# Congresso Nacional - Comissão Mista de Planos, Orçamentos Públicos e Fiscalização

Relatoria Geral - Alterações da Proposta Orçamentária da União para 2020

Despesas por UO/Programa/Subtítulo

*Orçamento Fiscal e da Seguridade Social (Valores em R\$1,00)*

Func. Programática	Seq.	Título/Subtítulo/Meta	E S F	F T E	G N D	M A P	R A D	I P D U	PL 22/2019 (A)	Relatório Setorial (B)	Acréscimos (C)	Cancelamentos (D)	Parecer CMO (E) = (B) + (C) - (D)
<b>Unidade Orçamentária:</b>													
	<b>12101</b>	<b>Justiça Federal de Primeiro Grau</b>											
<b>0033</b>	<b>Programa de Gestão e Manutenção do Poder Judiciário</b>								<b>9.802.542.361</b>	<b>9.802.542.361</b>	<b>0</b>	<b>8.749.619</b>	<b>9.793.792.742</b>
02.122.0033.15FZ.3830	000000104	Reforma do Fórum Federal de Presidente Prudente - SP/No Município de Presidente Prudente - SP/( META : 6 Fórum reformado/% de execução física)	10	100	4	90	2	0	155.000	155.000	0	0	155.000
02.122.0033.15GD.1048	000000107	Reforma do Edifício-Anexo I da Seção Judiciária em Fortaleza - CE/No Município de Fortaleza - CE/( META : 10 Anexo reformado/% de execução física)	10	100	4	90	2	0	1.000.000	1.000.000	0	0	1.000.000
02.122.0033.15GE.1048	000000108	Reforma do Edifício-Sede da Seção Judiciária em Fortaleza - CE/No Município de Fortaleza - CE/( META : 7 Edifício-sede reformado/% de execução física)	10	100	4	90	2	0	1.500.000	1.500.000	0	0	1.500.000
02.122.0033.15GM.6012	000000109	Reforma de Datacenters na Justiça Federal de 1º Grau da 1ª Região/Na 1ª Região da Justiça Federal - AC, AM, AP, BA, DF, GO, MA, MG, MT, PA, PI, RO, RR, TO/( META : 5 Datacenter reformado/unidade)	10	100	4	90	2	0	500.000	500.000	0	0	500.000
02.122.0033.15G5.1436	000000105	Reforma do Edifício-Sede da Seção Judiciária em João Pessoa - PB/No Município de João Pessoa - PB/( META : 14 Edifício-sede reformado/% de execução física)	10	100	4	90	2	0	1.000.000	1.000.000	0	0	1.000.000
02.122.0033.15G7.1869	000000106	Reforma do Edifício-Sede da Justiça Federal em Estância - SE/No Município de Estância - SE/( META : 10 Edifício-sede reformado/% de execução física)	10	100	4	90	2	0	130.000	130.000	0	0	130.000
02.122.0033.15NX.3908	000000110	Reforma do Fórum Federal de Santos - SP/No Município de Santos - SP/( META : 10 Fórum reformado/% de execução física)	10	100	4	90	2	0	1.000.000	1.000.000	0	0	1.000.000
02.122.0033.15PG.3166	000000111	Reforma do Edifício-Sede I da Justiça Federal em Uberlândia - MG/No Município de Uberlândia - MG/( META : 7 Edifício-sede reformado/% de execução física)	10	100	4	90	2	0	90.500	90.500	0	0	90.500
02.122.0033.15PH.0981	000000112	Reforma do Edifício-Sede da Justiça Federal em Teresina - PI/No Município de Teresina - PI/( META : 45 Edifício-sede reformado/% de execução física)	10	100	4	90	2	0	2.805.329	2.805.329	0	0	2.805.329
02.122.0033.15QA.3430	000000113	Reforma do Fórum Federal de Barueri - SP/No Município de Barueri - SP/( META : 10 Fórum reformado/% de execução física)	10	100	4	90	2	0	200.000	200.000	0	0	200.000
02.122.0033.15QB.5027	000000114	Reforma do Edifício-Sede da Seção Judiciária de Porto Alegre - RS ETAPA II/No Município de Porto Alegre - RS/( META : 16 Edifício-sede reformado/% de execução física)	10	100	4	90	2	0	1.000.000	1.000.000	0	0	1.000.000
02.122.0033.15R8.2408	000000115	Reforma do Complexo de Imóveis da Seção Judiciária em Belo Horizonte - MG/No Município de Belo Horizonte - MG/( META : 11 Edifício reformado/% de execução física)	10	100	4	90	2	0	1.000.000	1.000.000	0	0	1.000.000
02.122.0033.15R9.0116	000000116	Reforma do Edifício-Sede da Seção Judiciária em Porto Velho - RO/No Município de Porto Velho - RO/( META : 7 Edifício-sede reformado/% de execução física)	10	100	4	90	2	0	1.000.000	1.000.000	0	0	1.000.000
02.122.0033.15SZ.4497	000000119	Reforma do Edifício-Sede da Seção Judiciária de Florianópolis - SC - Etapa II/No Município de Florianópolis - SC/( META : 100 Edifício-sede reformado/% de execução física)	10	100	4	90	2	0	1.500.000	1.500.000	0	0	1.500.000
02.122.0033.15S7.3072	000000117	Reforma do Edifício-Sede da Subseção Judiciária de São João Del Rei -	10	100	4	90	2	0	2.000.000	2.000.000	0	0	2.000.000

*Esfera: 1-Fiscal 2-Seguridade Social 3-Inv. Estatais. IU(Identificador de Uso): 0-no país 1-Contrapartida para o BIRD 2-Contrapartida para o BID 3-Outras Contrapartidas 4-No Exterior GND(Grupo Natureza Despesa): 1-Pessoal e Encargos Sociais 2-Juros e Encargos Sociais 3-Outras Desp. Correntes 4-Investimentos 5-Inversões Financeiras 6-Amort. da Dívida 9-Reserva de Contingência*

*Mod. de Aplicação: 30-Estados/DF 40-Municípios 50-Entidade Privada 90-União 99-a definir*

*RP(Tipo de Despesa para fins de apuração do Resultado Primário): 0-Financieiro 1-Primário Obrigatória 2-Primário Discricionária 4-Discricionária não abrangida pelo PAC - Invest. 6-Discricionária decorrente de emendas individuais de execução obrigatória 7-Discricionária decorrente de emendas de bancada impositiva 8-Discricionária decorrente de emendas de comissão permanente*

# Congresso Nacional - Comissão Mista de Planos, Orçamentos Públicos e Fiscalização

Relatoria Geral - Alterações da Proposta Orçamentária da União para 2020

Despesas por UO/Programa/Subtítulo

*Orçamento Fiscal e da Seguridade Social (Valores em R\$1,00)*

Func. Programática	Seq.	Título/Subtítulo/Meta	E S F	F T E	G N D	M A P	R A P	I D U	PL 22/2019 (A)	Relatório Setorial (B)	Acréscimos (C)	Cancelamentos (D)	Parecer CMO (E) = (B) + (C) - (D)	
<b>Unidade Orçamentária:</b>		<b>12101 Justiça Federal de Primeiro Grau</b>												
<b>0033</b>	<b>Programa de Gestão e Manutenção do Poder Judiciário</b>									<b>9.802.542.361</b>	<b>9.802.542.361</b>	<b>0</b>	<b>8.749.619</b>	<b>9.793.792.742</b>
02.122.0033.15S7.3072	000000117	MG/No Município de São João del Rei - MG/( META : 50 Edifício reformado/m²)												
02.122.0033.15S8.6012	000000118	Implantação de Sistema de Energia Solar na Justiça Federal da 1ª Região/Na 1ª Região da Justiça Federal - AC, AM, AP, BA, DF, GO, MA, MG, MT, PA, PI, RO, RR, TO/( META : 3 Usina implantada/unidade)	10	100	4	90	2	0	1.000.000	1.000.000	0	0	1.000.000	
02.122.0033.15TA.1906	000000121	Aquisição de Imóvel para o Edifício-Sede da Justiça Federal em Propriá - SE/No Município de Propriá - SE/( META : 1 Imóveis adquiridos/unidade)	10	100	5	90	2	0	2.500.000	2.500.000	0	0	2.500.000	
02.122.0033.15TK.0211	000000122	Reforma do Complexo de Imóveis da Justiça Federal em Manaus - AM/No Município de Manaus - AM/( META : 100 Edifício-sede reformado/% de execução física)	10	100	4	90	2	0	992.604	992.604	0	0	992.604	
02.122.0033.15TO.3928	000000123	Reforma do Anexo Administrativo Presidente Wilson de São Paulo - SP/No Município de São Paulo - SP/( META : 10 Anexo reformado/% de execução física)	10	100	4	90	2	0	1.374.700	1.374.700	0	0	1.374.700	
02.122.0033.15T9.3341	000000120	Reforma do Fórum Marilena Franco no Rio de Janeiro - RJ/No Município do Rio de Janeiro - RJ/( META : 7 Fórum reformado/% de execução física)	10	100	4	90	2	0	1.488.375	1.488.375	0	0	1.488.375	
02.122.0033.153C.5664	000000099	Construção de Galpão para Arquivo e Depósito Judicial para a Justiça Federal em Brasília - DF/Em Brasília - DF/( META : 16 Edifício construído/% de execução física)	10	100	4	90	2	0	1.060.000	1.060.000	0	0	1.060.000	
02.122.0033.158C.5664	000000100	Reforma do Edifício-Sede I da Justiça Federal no Distrito Federal - DF/Em Brasília - DF/( META : 11 Edifício-sede reformado/% de execução física)	10	100	4	90	2	0	500.000	500.000	0	0	500.000	
02.122.0033.158N.1853	000000101	Reforma do Edifício-Sede da Seção Judiciária em Aracaju - SE/No Município de Aracaju - SE/( META : 6 Edifício-sede reformado/% de execução)	10	100	4	90	2	0	500.000	500.000	0	0	500.000	
02.122.0033.158O.1695	000000102	Reforma do Edifício-Sede da Justiça Federal em Recife - PE/No Município de Recife - PE/( META : 11 Edifício-sede reformado/% de execução física)	10	100	4	90	2	0	1.000.000	1.000.000	0	0	1.000.000	
02.122.0033.158T.3928	000000103	Reforma do Juizado Especial Federal de São Paulo - SP - 2ª Etapa/No Município de São Paulo - SP/( META : 4 Edifício reformado/% de execução física)	10	100	4	90	2	0	500.000	500.000	0	0	500.000	
02.122.0033.20TP.0001	000000075	Ativos Cíveis da União/Nacional/( META : - /-)	10	100	1	90	1	0	6.094.126.613	6.094.126.613	0	0	6.094.126.613	
			10	100	1	91	1	0	2.775.965	2.775.965	0	0	2.775.965	
02.122.0033.216H.0001	000000077	Ajuda de Custo para Moradia ou Auxílio-Moradia a Agentes Públicos/Nacional/( META : 223 Agente público beneficiado/unidade)	10	100	3	90	2	0	5.087.161	5.087.161	0	85.669	5.001.492	
02.122.0033.7V68.1262	000000125	Reforma do Edifício-Sede da Seção Judiciária em Natal - RN/No Município de Natal - RN/( META : 37 Edifício-sede reformado/% de execução física)	10	100	4	90	2	0	3.070.000	3.070.000	0	0	3.070.000	
02.126.0033.151W.0001	000000098	Desenvolvimento e Implantação do Sistema Processo Judicial Eletrônico	10	100	3	90	2	0	20.505	20.505	0	0	20.505	

*Esfera: 1-Fiscal 2-Seguridade Social 3-Inv. Estatais. IU(Identificador de Uso): 0-no país 1-Contrapartida para o BIRD 2-Contrapartida para o BID 3-Outras Contrapartidas 4-No Exterior GND(Grupo Natureza Despesa): 1-Pessoal e Encargos Sociais 2-Juros e Encargos 3-Outras Desp. Correntes 4-Investimentos 5-Inversões Financeiras 6-Amort. da Dívida 9-Reserva de Contingência*

*Mod. de Aplicação: 30-Estados/DF 40-Municípios 50-Entidade Privada 90-União 99-a definir*

*RP(Tipo de Despesa para fins de apuração do Resultado Primário): 0-Financieiro 1-Primário Obrigatória 2-Primário Discricionária 4-Discricionária não abrangida pelo PAC - Invest. 6-Discricionária decorrente de emendas individuais de execução obrigatória 7-Discricionária decorrente de emendas de bancada impositiva 8-Discricionária decorrente de emendas de comissão permanente*

# Congresso Nacional - Comissão Mista de Planos, Orçamentos Públicos e Fiscalização

Relatoria Geral - Alterações da Proposta Orçamentária da União para 2020

Despesas por UO/Programa/Subtítulo

*Orçamento Fiscal e da Seguridade Social (Valores em R\$1,00)*

Func. Programática	Seq.	Título/Subtítulo/Meta	E S F	F T E	G N D	M A D	R A P	I P D U	PL 22/2019 (A)	Relatório Setorial (B)	Acréscimos (C)	Cancelamentos (D)	Parecer CMO (E) = (B) + (C) - (D)	
<b>Unidade Orçamentária:</b>		<b>12101 Justiça Federal de Primeiro Grau</b>												
<b>0033</b>	<b>Programa de Gestão e Manutenção do Poder Judiciário</b>									<b>9.802.542.361</b>	<b>9.802.542.361</b>	<b>0</b>	<b>8.749.619</b>	<b>9.793.792.742</b>
02.126.0033.151W.0001	000000098	na Justiça Federal - PJe/Nacional/( META : 1 Sistema implantado/% de execução física)												
02.131.0033.219I.0001	000000078	Publicidade Institucional e de Utilidade Pública/Nacional/( META : 9856 Conteúdo divulgado/unidade)	10	100	3	90	2	0	2.604.400	2.604.400	0	0	2.604.400	
			10	100	4	90	2	0	20.000	20.000	0	0	20.000	
02.301.0033.2004.0001	000000074	Assistência Médica e Odontológica aos Servidores Civis, Empregados, Militares e seus Dependentes/Nacional/( META : - -/-)	20	151	3	90	1	0	177.282.327	177.282.327	0	2.985.488	174.296.839	
			20	151	4	90	1	0	42.195	42.195	0	711	41.484	
02.331.0033.212B.0001	000000076	Benefícios Obrigatórios aos Servidores Civis, Empregados, Militares e seus Dependentes/Nacional/( META : - -/-)	10	100	3	90	1	0	337.152.524	337.152.524	0	5.677.751	331.474.773	
02.846.0033.09HB.0001	000000127	Contribuição da União, de suas Autarquias e Fundações para o Custeio do Regime de Previdência dos Servidores Públicos Federais/Nacional/( META : - -/-)	10	100	1	91	0	0	1.010.725.790	1.010.725.790	0	0	1.010.725.790	
09.272.0033.0181.0001	000000126	Aposentadorias e Pensões Civis da União/Nacional/( META : - -/-)	20	156	1	90	1	0	941.980.300	941.980.300	0	0	941.980.300	
			20	169	1	90	1	0	352.416.429	352.416.429	0	0	352.416.429	
<b>0999</b>	<b>Reserva de Contingência</b>									<b>48.757.686</b>	<b>48.757.686</b>	<b>8.749.619</b>	<b>0</b>	<b>57.507.305</b>
99.999.0999.0Z00.0001	000000128	Reserva de Contingência - Financeira/Nacional/( META : - -/-)	10	100	1	91	0	0	3.757.686	3.757.686	0	0	3.757.686	
99.999.0999.0Z01.0001	000000130	Reserva de Contingência Fiscal - Primária/Nacional/( META : - -/-)	10	100	1	90	1	0	45.000.000	45.000.000	0	0	45.000.000	
			10	100	9	90	2	9	0	0	5.763.420	0	5.763.420	
			10	151	9	90	2	9	0	0	2.986.199	0	2.986.199	
<b>TOTAL DA UO:</b>									<b>9.851.300.047</b>	<b>9.851.300.047</b>	<b>8.749.619</b>	<b>8.749.619</b>	<b>9.851.300.047</b>	
<b>Unidade Orçamentária:</b>		<b>12102 Tribunal Regional Federal da 1a. Região</b>												
<b>0033</b>	<b>Programa de Gestão e Manutenção do Poder Judiciário</b>									<b>521.152.757</b>	<b>521.152.757</b>	<b>0</b>	<b>419.383</b>	<b>520.733.374</b>
02.061.0033.4224.6012	000000136	Assistência Jurídica a Pessoas Carentes/Na 1ª Região da Justiça Federal - AC, AM, AP, BA, DF, GO, MA, MG, MT, PA, PI, RO, RR, TO/( META : 54 Pessoa assistida/unidade)	10	100	3	90	1	0	12.100	12.100	0	0	12.100	
02.061.0033.4257.6012	000000137	Julgamento de Causas na Justiça Federal/Na 1ª Região da Justiça Federal - AC, AM, AP, BA, DF, GO, MA, MG, MT, PA, PI, RO, RR, TO/( META : 155943 Processo julgado/unidade)	10	100	3	90	2	0	60.547.889	60.547.889	0	0	60.547.889	
			10	127	3	90	2	0	11.055.103	11.055.103	0	0	11.055.103	
			10	100	3	91	2	0	272.555	272.555	0	0	272.555	
			10	100	4	90	2	0	409.625	409.625	0	0	409.625	
02.122.0033.11RV.5664	000000138	Construção do Edifício-Sede do Tribunal Regional Federal da 1ª Região em Brasília - DF/Em Brasília - DF/( META : 2 Sede construída/% de execução física)	10	100	4	90	2	0	15.000.000	15.000.000	0	0	15.000.000	
02.122.0033.20TP.6012	000000132	Ativos Civis da União/Na 1ª Região da Justiça Federal - AC, AM, AP, BA, DF, GO, MA, MG, MT, PA, PI, RO, RR, TO/( META : - -/-)	10	100	1	90	1	0	265.899.041	265.899.041	0	0	265.899.041	
			10	100	1	91	1	0	1.200.959	1.200.959	0	0	1.200.959	
02.122.0033.216H.6012	000000134	Ajuda de Custo para Moradia ou Auxílio-Moradia a Agentes Públicos/Na 1ª Região da Justiça Federal - AC, AM, AP, BA, DF, GO, MA, MG, MT,	10	100	3	90	2	0	49.500	49.500	0	834	48.666	

*Esfera: 1-Fiscal 2-Seguridade Social 3-Inv. Estatais. IU(Identificador de Uso): 0-no país 1-Contrapartida para o BIRD 2-Contrapartida para o BID 3-Outras Contrapartidas 4-No Exterior GND(Grupo Natureza Despesa): 1-Pessoal e Encargos Sociais 2-Juros e Encargos 3-Outras Desp. Correntes 4-Investimentos 5-Inversões Financeiras 6-Amort. da Dívida 9-Reserva de Contingência*

*Mod. de Aplicação: 30-Estados/DF 40-Municípios 50-Entidade Privada 90-União 99-a definir*

*RP(Tipo de Despesa para fins de apuração do Resultado Primário): 0-Financeiro 1-Primário Obrigatória 2-Primário Discricionária 4-Discricionária não abrangida pelo PAC - Invest. 6-Discricionária decorrente de emendas individuais de execução obrigatória 7-Discricionária decorrente de emendas de bancada impositiva 8-Discricionária decorrente de emendas de comissão permanente*

# Congresso Nacional - Comissão Mista de Planos, Orçamentos Públicos e Fiscalização

Relatoria Geral - Alterações da Proposta Orçamentária da União para 2020

Despesas por UO/Programa/Subtítulo

*Orçamento Fiscal e da Seguridade Social (Valores em R\$1,00)*

Func. Programática	Seq.	Título/Subtítulo/Meta	E S F	F T E	G N D	M A P	R A P	I D U	PL 22/2019 (A)	Relatório Setorial (B)	Acréscimos (C)	Cancelamentos (D)	Parecer CMO (E) = (B) + (C) - (D)
<b>Unidade Orçamentária:</b>		<b>12102 Tribunal Regional Federal da 1a. Região</b>											
<b>0033</b>	<b>Programa de Gestão e Manutenção do Poder Judiciário</b>								<b>521.152.757</b>	<b>521.152.757</b>	<b>0</b>	<b>419.383</b>	<b>520.733.374</b>
02.122.0033.216H.6012	000000134	PA, PI, RO, RR, TO/( META : 6 Agente público beneficiado/unidade)							526.149	526.149	0	0	526.149
02.126.0033.151W.6012	000000139	Desenvolvimento e Implantação do Sistema Processo Judicial Eletrônico na Justiça Federal - PJe/Na 1ª Região da Justiça Federal - AC, AM, AP, BA, DF, GO, MA, MG, MT, PA, PI, RO, RR, TO/( META : 18 Sistema implantado/% de execução física)	10	100	3	90	2	0	1.325.749	1.325.749	0	0	1.325.749
02.131.0033.219I.6012	000000135	Publicidade Institucional e de Utilidade Pública/Na 1ª Região da Justiça Federal - AC, AM, AP, BA, DF, GO, MA, MG, MT, PA, PI, RO, RR, TO/( META : 2166 Conteúdo divulgado/unidade)	10	100	3	90	2	0	1.650.081	1.650.081	0	0	1.650.081
02.301.0033.2004.6012	000000131	Assistência Médica e Odontológica aos Servidores Civis, Empregados, Militares e seus Dependentes/Na 1ª Região da Justiça Federal - AC, AM, AP, BA, DF, GO, MA, MG, MT, PA, PI, RO, RR, TO/( META : - -/-)	20	151	3	90	1	0	9.878.730	9.878.730	0	166.361	9.712.369
02.331.0033.212B.6012	000000133	Benefícios Obrigatórios aos Servidores Civis, Empregados, Militares e seus Dependentes/Na 1ª Região da Justiça Federal - AC, AM, AP, BA, DF, GO, MA, MG, MT, PA, PI, RO, RR, TO/( META : - -/-)	10	100	3	90	1	0	14.975.276	14.975.276	0	252.188	14.723.088
02.846.0033.09HB.6012	000000141	Contribuição da União, de suas Autarquias e Fundações para o Custeio do Regime de Previdência dos Servidores Públicos Federais/Na 1ª Região da Justiça Federal - AC, AM, AP, BA, DF, GO, MA, MG, MT, PA, PI, RO, RR, TO/( META : - -/-)	10	100	1	91	0	0	42.750.000	42.750.000	0	0	42.750.000
09.272.0033.0181.6012	000000140	Aposentadorias e Pensões Civis da União/Na 1ª Região da Justiça Federal - AC, AM, AP, BA, DF, GO, MA, MG, MT, PA, PI, RO, RR, TO/( META : - -/-)	20	156	1	90	1	0	39.842.317	39.842.317	0	0	39.842.317
			20	169	1	90	1	0	55.757.683	55.757.683	0	0	55.757.683
<b>0999</b>	<b>Reserva de Contingência</b>								<b>0</b>	<b>0</b>	<b>419.383</b>	<b>0</b>	<b>419.383</b>
99.999.0999.0Z01.0001	000033490	Reserva de Contingência Fiscal - Primária/Nacional/( META : - -/-)	10	100	9	90	2	9	0	0	253.022	0	253.022
			10	151	9	90	2	9	0	0	166.361	0	166.361
<b>TOTAL DA UO:</b>								<b>521.152.757</b>	<b>521.152.757</b>	<b>419.383</b>	<b>419.383</b>	<b>521.152.757</b>	
<b>Unidade Orçamentária:</b>		<b>12103 Tribunal Regional Federal da 2a. Região</b>											
<b>0033</b>	<b>Programa de Gestão e Manutenção do Poder Judiciário</b>								<b>506.062.355</b>	<b>506.062.355</b>	<b>0</b>	<b>394.248</b>	<b>505.668.107</b>
02.061.0033.4224.6013	000000148	Assistência Jurídica a Pessoas Carentes/Na 2ª Região da Justiça Federal - ES, RJ/( META : 80 Pessoa assistida/unidade)	10	100	3	90	1	0	24.000	24.000	0	0	24.000
			10	100	3	91	1	0	6.000	6.000	0	0	6.000
02.061.0033.4257.6013	000000149	Julgamento de Causas na Justiça Federal/Na 2ª Região da Justiça Federal - ES, RJ/( META : 67711 Processo julgado/unidade)	10	100	3	90	2	0	44.401.612	44.401.612	0	0	44.401.612
			10	127	3	90	2	0	8.307.768	8.307.768	0	0	8.307.768
			10	100	3	91	2	0	192.000	192.000	0	0	192.000
			10	100	4	90	2	0	1.420.000	1.420.000	0	0	1.420.000
02.122.0033.14YQ.3341	000000150	Reforma do Edifício-Sede e Anexos do TRF da 2ª Região - RJ/No Município do Rio de Janeiro - RJ/( META : 19 Edifício-sede reformado/% de execução física)	10	100	3	90	2	0	560.000	560.000	0	0	560.000
			10	100	4	90	2	0	4.940.000	4.940.000	0	0	4.940.000
02.122.0033.20TP.6013	000000144	Ativos Civis da União/Na 2ª Região da Justiça Federal - ES, RJ/( META :	10	100	1	90	1	0	282.380.000	282.380.000	0	0	282.380.000

*Esfera: 1-Fiscal 2-Seguridade Social 3-Inv. Estatais. IU(Identificador de Uso): 0-no país 1-Contrapartida para o BIRD 2-Contrapartida para o BID 3-Outras Contrapartidas 4-No Exterior GND(Grupo Natureza Despesa): 1-Pessoal e Encargos Sociais 2-Juros e Encargos 3-Outras Desp. Correntes 4-Investimentos 5-Inversões Financeiras 6-Amort. da Dívida 9-Reserva de Contingência Mod. de Aplicação: 30-Estados/DF 40-Municípios 50-Entidade Privada 90-União 99-a definir RP(Tipo de Despesa para fins de apuração do Resultado Primário): 0-Financieiro 1-Primário Obrigatória 2-Primário Discricionária 4-Discricionária não abrangida pelo PAC - Invest. 6-Discricionária decorrente de emendas individuais de execução obrigatória 7-Discricionária decorrente de emendas de bancada impositiva 8-Discricionária decorrente de emendas de comissão permanente*

# Congresso Nacional - Comissão Mista de Planos, Orçamentos Públicos e Fiscalização

Relatoria Geral - Alterações da Proposta Orçamentária da União para 2020

Despesas por UO/Programa/Subtítulo

*Orçamento Fiscal e da Seguridade Social (Valores em R\$1,00)*

Func. Programática	Seq.	Título/Subtítulo/Meta	E S F	F T E	G N D	M A D	R A P	I P D U	PL 22/2019 (A)	Relatório Setorial (B)	Acréscimos (C)	Cancelamentos (D)	Parecer CMO (E) = (B) + (C) - (D)
<b>Unidade Orçamentária:</b>		<b>12103</b>	<b>Tribunal Regional Federal da 2a. Região</b>										
<b>0033</b>	<b>Programa de Gestão e Manutenção do Poder Judiciário</b>								<b>506.062.355</b>	<b>506.062.355</b>	<b>0</b>	<b>394.248</b>	<b>505.668.107</b>
02.122.0033.20TP.6013	000000144	--/-)	10	100	1	91	1	0	1.320.000	1.320.000	0	0	1.320.000
02.122.0033.216H.6013	000000146	Ajuda de Custo para Moradia ou Auxílio-Moradia a Agentes Públicos/Na 2ª Região da Justiça Federal - ES, RJ/( META : 4 Agente público beneficiado/unidade)	10	100	3	90	2	0	140.000	140.000	0	2.358	137.642
02.131.0033.219I.6013	000000147	Publicidade Institucional e de Utilidade Pública/Na 2ª Região da Justiça Federal - ES, RJ/( META : 2004 Conteúdo divulgado/unidade)	10	100	3	90	2	0	550.000	550.000	0	0	550.000
02.301.0033.2004.6013	000000143	Assistência Médica e Odontológica aos Servidores Civis, Empregados, Militares e seus Dependentes/Na 2ª Região da Justiça Federal - ES, RJ/( META : - -/-)	20	151	3	90	1	0	7.213.110	7.213.110	0	121.471	7.091.639
02.331.0033.212B.6013	000000145	Benefícios Obrigatórios aos Servidores Civis, Empregados, Militares e seus Dependentes/Na 2ª Região da Justiça Federal - ES, RJ/( META : - -/-)	10	100	3	90	1	0	16.057.865	16.057.865	0	270.419	15.787.446
02.846.0033.09HB.6013	000000152	Contribuição da União, de suas Autarquias e Fundações para o Custeio do Regime de Previdência dos Servidores Públicos Federais/Na 2ª Região da Justiça Federal - ES, RJ/( META : - -/-)	10	100	1	91	0	0	45.550.000	45.550.000	0	0	45.550.000
09.272.0033.0181.6013	000000151	Aposentadorias e Pensões Civis da União/Na 2ª Região da Justiça Federal - ES, RJ/( META : - -/-)	20	156	1	90	1	0	42.451.873	42.451.873	0	0	42.451.873
			20	169	1	90	1	0	50.548.127	50.548.127	0	0	50.548.127
<b>0999</b>	<b>Reserva de Contingência</b>								<b>0</b>	<b>0</b>	<b>394.248</b>	<b>0</b>	<b>394.248</b>
99.999.0999.0Z01.0001	000033491	Reserva de Contingência Fiscal - Primária/Nacional/( META : - -/-)	10	100	9	90	2	9	0	0	272.777	0	272.777
			10	151	9	90	2	9	0	0	121.471	0	121.471
<b>TOTAL DA UO:</b>								<b>506.062.355</b>	<b>506.062.355</b>	<b>394.248</b>	<b>394.248</b>	<b>506.062.355</b>	
<b>Unidade Orçamentária:</b>		<b>12104</b>	<b>Tribunal Regional Federal da 3a. Região</b>										
<b>0033</b>	<b>Programa de Gestão e Manutenção do Poder Judiciário</b>								<b>744.210.831</b>	<b>744.210.831</b>	<b>0</b>	<b>605.331</b>	<b>743.605.500</b>
02.061.0033.4224.6014	000000159	Assistência Jurídica a Pessoas Carentes/Na 3ª Região da Justiça Federal - MS, SP/( META : 55 Pessoa assistida/unidade)	10	100	3	90	1	0	12.500	12.500	0	0	12.500
			10	100	3	91	1	0	2.500	2.500	0	0	2.500
02.061.0033.4257.6014	000000160	Julgamento de Causas na Justiça Federal/Na 3ª Região da Justiça Federal - MS, SP/( META : 252914 Processo julgado/unidade)	10	100	3	90	2	0	44.500.383	44.500.383	0	0	44.500.383
			10	127	3	90	2	0	8.875.153	8.875.153	0	0	8.875.153
			10	100	3	91	2	0	303.905	303.905	0	0	303.905
			10	100	4	90	2	0	4.351.856	4.351.856	0	0	4.351.856
02.122.0033.15NZ.3928	000000162	Reforma do Edifício-Sede do Tribunal Regional Federal da 3ª Região em São Paulo - SP - 2ª Etapa/No Município de São Paulo - SP/( META : 17 Edifício-sede reformado/% de execução física)	10	100	4	90	2	0	3.500.000	3.500.000	0	0	3.500.000
02.122.0033.15TN.3928	000000163	Aquisição de Imóveis para Funcionamento do TRF da 3ª Região em São Paulo - SP - Unidade "J"/No Município de São Paulo - SP/( META : 2 Imóveis adquiridos/unidade)	10	100	5	90	2	0	7.610.000	7.610.000	0	0	7.610.000
02.122.0033.20TP.6014	000000155	Ativos Civis da União/Na 3ª Região da Justiça Federal - MS, SP/( META : - -/-)	10	100	1	90	1	0	428.494.716	428.494.716	0	0	428.494.716
			10	100	1	91	1	0	505.284	505.284	0	0	505.284

*Esfera: 1-Fiscal 2-Seguridade Social 3-Inv. Estatais. IU(Identificador de Uso): 0-no país 1-Contrapartida para o BIRD 2-Contrapartida para o BID 3-Outras Contrapartidas 4-No Exterior*

*GND(Grupo Natureza Despesa): 1-Pessoal e Encargos Sociais 2-Juros e Encargos 3-Outras Desp. Correntes 4-Investimentos 5-Inversões Financeiras 6-Amort. da Dívida 9-Reserva de Contingência*

*Mod. de Aplicação: 30-Estados/DF 40-Municípios 50-Entidade Privada 90-União 99-a definir*

*RP(Tipo de Despesa para fins de apuração do Resultado Primário): 0-Financieiro 1-Primário Obrigatória 2-Primário Discricionária 4-Discricionária não abrangida pelo PAC - Invest. 6-Discricionária decorrente de emendas individuais de execução obrigatória 7-Discricionária decorrente de emendas de bancada impositiva 8-Discricionária decorrente de emendas de comissão permanente*

# Congresso Nacional - Comissão Mista de Planos, Orçamentos Públicos e Fiscalização

Relatoria Geral - Alterações da Proposta Orçamentária da União para 2020

Despesas por UO/Programa/Subtítulo

*Orçamento Fiscal e da Seguridade Social (Valores em R\$1,00)*

Func. Programática	Seq.	Título/Subtítulo/Meta	E S F	F T E	G N D	M A D	R A P	I P D U	PL 22/2019 (A)	Relatório Setorial (B)	Acréscimos (C)	Cancelamentos (D)	Parecer CMO (E) = (B) + (C) - (D)
<b>Unidade Orçamentária:</b>		<b>12104</b>	<b>Tribunal Regional Federal da 3a. Região</b>										
<b>0033</b>		<b>Programa de Gestão e Manutenção do Poder Judiciário</b>							<b>744.210.831</b>	<b>744.210.831</b>	<b>0</b>	<b>605.331</b>	<b>743.605.500</b>
02.122.0033.216H.6014	000000157	Ajuda de Custo para Moradia ou Auxílio-Moradia a Agentes Públicos/Na 3ª Região da Justiça Federal - MS, SP/( META : 3 Agente público beneficiado/unidade)	10	100	3	90	2	0	125.915	125.915	0	2.120	123.795
02.126.0033.151W.6014	000000161	Desenvolvimento e Implantação do Sistema Processo Judicial Eletrônico na Justiça Federal - PJe/Na 3ª Região da Justiça Federal - MS, SP/( META : 25 Sistema implantado/% de execução física)	10	100	3	90	2	0	722.436	722.436	0	0	722.436
			10	100	4	90	2	0	722.437	722.437	0	0	722.437
02.131.0033.219I.6014	000000158	Publicidade Institucional e de Utilidade Pública/Na 3ª Região da Justiça Federal - MS, SP/( META : 1297 Conteúdo divulgado/unidade)	10	100	3	90	2	0	484.278	484.278	0	0	484.278
02.301.0033.2004.6014	000000154	Assistência Médica e Odontológica aos Servidores Civis, Empregados, Militares e seus Dependentes/Na 3ª Região da Justiça Federal - MS, SP/( META : - -/-)	20	151	3	90	1	0	12.532.290	12.532.290	0	211.048	12.321.242
			20	151	4	90	1	0	30.000	30.000	0	505	29.495
02.331.0033.212B.6014	000000156	Benefícios Obrigatórios aos Servidores Civis, Empregados, Militares e seus Dependentes/Na 3ª Região da Justiça Federal - MS, SP/( META : - -/-)	10	100	3	90	1	0	23.257.178	23.257.178	0	391.658	22.865.520
02.846.0033.09HB.6014	000000165	Contribuição da União, de suas Autarquias e Fundações para o Custeio do Regime de Previdência dos Servidores Públicos Federais/Na 3ª Região da Justiça Federal - MS, SP/( META : - -/-)	10	100	1	91	0	0	73.480.000	73.480.000	0	0	73.480.000
09.272.0033.0181.6014	000000164	Aposentadorias e Pensões Civis da União/Na 3ª Região da Justiça Federal - MS, SP/( META : - -/-)	20	156	1	90	1	0	68.482.187	68.482.187	0	0	68.482.187
			20	169	1	90	1	0	66.217.813	66.217.813	0	0	66.217.813
<b>0909</b>		<b>Operações Especiais: Outros Encargos Especiais</b>							<b>20.716</b>	<b>20.716</b>	<b>0</b>	<b>0</b>	<b>20.716</b>
28.846.0909.0536.6014	000000166	Benefícios e Pensões Indenizatórias Decorrentes de Legislação Especial e/ou Decisões Judiciais/Na 3ª Região da Justiça Federal - MS, SP/( META : - -/-)	20	151	3	90	1	0	20.716	20.716	0	0	20.716
<b>0999</b>		<b>Reserva de Contingência</b>							<b>0</b>	<b>0</b>	<b>605.331</b>	<b>0</b>	<b>605.331</b>
99.999.0999.0Z01.0001	000033492	Reserva de Contingência Fiscal - Primária/Nacional/( META : - -/-)	10	100	9	90	2	9	0	0	393.778	0	393.778
			10	151	9	90	2	9	0	0	211.553	0	211.553
<b>TOTAL DA UO:</b>									<b>744.231.547</b>	<b>744.231.547</b>	<b>605.331</b>	<b>605.331</b>	<b>744.231.547</b>
<b>Unidade Orçamentária:</b>		<b>12105</b>	<b>Tribunal Regional Federal da 4a. Região</b>										
<b>0033</b>		<b>Programa de Gestão e Manutenção do Poder Judiciário</b>							<b>432.158.313</b>	<b>432.158.313</b>	<b>0</b>	<b>324.517</b>	<b>431.833.796</b>
02.061.0033.4224.6015	000000173	Assistência Jurídica a Pessoas Carentes/Na 4ª Região da Justiça Federal - PR, RS, SC/( META : 20 Pessoa assistida/unidade)	10	100	3	90	1	0	8.333	8.333	0	0	8.333
			10	100	3	91	1	0	1.667	1.667	0	0	1.667
02.061.0033.4257.6015	000000174	Julgamento de Causas na Justiça Federal/Na 4ª Região da Justiça Federal - PR, RS, SC/( META : 137314 Processo julgado/unidade)	10	100	3	90	2	0	29.213.971	29.213.971	0	0	29.213.971
			10	127	3	90	2	0	5.594.155	5.594.155	0	0	5.594.155
			10	100	3	91	2	0	141.400	141.400	0	0	141.400
			10	100	4	90	2	0	1.628.562	1.628.562	0	0	1.628.562
02.122.0033.20TP.6015	000000169	Ativos Civis da União/Na 4ª Região da Justiça Federal - PR, RS, SC/(	10	100	1	90	1	0	239.420.000	239.420.000	0	0	239.420.000

*Esfera: 1-Fiscal 2-Seguridade Social 3-Inv. Estatais. IU(Identificador de Uso): 0-no país 1-Contrapartida para o BIRD 2-Contrapartida para o BID 3-Outras Contrapartidas 4-No Exterior*

*GND(Grupo Natureza Despesa): 1-Pessoal e Encargos Sociais 2-Juros e Encargos 3-Outras Desp. Correntes 4-Investimentos 5-Inversões Financeiras 6-Amort. da Dívida 9-Reserva de Contingência*

*Mod. de Aplicação: 30-Estados/DF 40-Municípios 50-Entidade Privada 90-União 99-a definir*

*RP(Tipo de Despesa para fins de apuração do Resultado Primário): 0-Financieira 1-Primário Obrigatória 2-Primário Discricionária 4-Discricionária não abrangida pelo PAC - Invest. 6-Discricionária decorrente de emendas individuais de execução obrigatória 7-Discricionária decorrente de emendas de bancada impositiva 8-Discricionária decorrente de emendas de comissão permanente*

# Congresso Nacional - Comissão Mista de Planos, Orçamentos Públicos e Fiscalização

Relatoria Geral - Alterações da Proposta Orçamentária da União para 2020

Despesas por UO/Programa/Subtítulo

*Orçamento Fiscal e da Seguridade Social (Valores em R\$1,00)*

Func. Programática	Seq.	Título/Subtítulo/Meta	E S F	F T E	G N D	M A D	R A P	I P U	PL 22/2019 (A)	Relatório Setorial (B)	Acréscimos (C)	Cancelamentos (D)	Parecer CMO (E) = (B) + (C) - (D)
<b>Unidade Orçamentária:</b>		<b>12105 Tribunal Regional Federal da 4a. Região</b>											
<b>0033</b>	<b>Programa de Gestão e Manutenção do Poder Judiciário</b>								<b>432.158.313</b>	<b>432.158.313</b>	<b>0</b>	<b>324.517</b>	<b>431.833.796</b>
02.122.0033.20TP.6015	000000169	META : - / - / -)	10	100	1	91	1	0	180.000	180.000	0	0	180.000
02.122.0033.216H.6015	000000171	Ajuda de Custo para Moradia ou Auxílio-Moradia a Agentes Públicos/Na 4ª Região da Justiça Federal - PR, RS, SC/( META : 5 Agente público beneficiado/unidade)	10	100	3	90	2	0	79.316	79.316	0	1.336	77.980
02.131.0033.219L.6015	000000172	Publicidade Institucional e de Utilidade Pública/Na 4ª Região da Justiça Federal - PR, RS, SC/( META : 100 Conteúdo divulgado/unidade)	10	100	3	90	2	0	600.000	600.000	0	0	600.000
02.301.0033.2004.6015	000000168	Assistência Médica e Odontológica aos Servidores Civis, Empregados, Militares e seus Dependentes/Na 4ª Região da Justiça Federal - PR, RS, SC/( META : - / - / -)	20	151	3	90	1	0	7.317.720	7.317.720	0	123.233	7.194.487
02.331.0033.212B.6015	000000170	Benefícios Obrigatórios aos Servidores Civis, Empregados, Militares e seus Dependentes/Na 4ª Região da Justiça Federal - PR, RS, SC/( META : - / - / -)	10	100	3	90	1	0	11.873.189	11.873.189	0	199.948	11.673.241
02.846.0033.09HB.6015	000000176	Contribuição da União, de suas Autarquias e Fundações para o Custeio do Regime de Previdência dos Servidores Públicos Federais/Na 4ª Região da Justiça Federal - PR, RS, SC/( META : - / - / -)	10	100	1	91	0	0	40.750.000	40.750.000	0	0	40.750.000
09.272.0033.0181.6015	000000175	Aposentadorias e Pensões Civis da União/Na 4ª Região da Justiça Federal - PR, RS, SC/( META : - / - / -)	20	156	1	90	1	0	37.978.349	37.978.349	0	0	37.978.349
			20	169	1	90	1	0	57.371.651	57.371.651	0	0	57.371.651
<b>0999</b>	<b>Reserva de Contingência</b>								<b>0</b>	<b>0</b>	<b>324.517</b>	<b>0</b>	<b>324.517</b>
99.999.0999.0Z01.0001	000033493	Reserva de Contingência Fiscal - Primária/Nacional/( META : - / - / -)	10	100	9	90	2	9	0	0	201.284	0	201.284
			10	151	9	90	2	9	0	0	123.233	0	123.233
<b>TOTAL DA UO:</b>									<b>432.158.313</b>	<b>432.158.313</b>	<b>324.517</b>	<b>324.517</b>	<b>432.158.313</b>
<b>Unidade Orçamentária:</b>		<b>12106 Tribunal Regional Federal da 5a. Região</b>											
<b>0033</b>	<b>Programa de Gestão e Manutenção do Poder Judiciário</b>								<b>268.216.503</b>	<b>268.216.503</b>	<b>0</b>	<b>213.663</b>	<b>268.002.840</b>
02.061.0033.4224.6016	000000183	Assistência Jurídica a Pessoas Carentes/Na 5ª Região da Justiça Federal - AL, CE, PB, PE, RN, SE/( META : 77 Pessoa assistida/unidade)	10	100	3	90	1	0	15.000	15.000	0	0	15.000
02.061.0033.4257.6016	000000184	Julgamento de Causas na Justiça Federal/Na 5ª Região da Justiça Federal - AL, CE, PB, PE, RN, SE/( META : 35000 Processo julgado/unidade)	10	100	3	90	2	0	30.440.572	30.440.572	0	0	30.440.572
			10	127	3	90	2	0	6.335.611	6.335.611	0	0	6.335.611
			10	100	3	91	2	0	650.000	650.000	0	0	650.000
			10	100	4	90	2	0	4.000.000	4.000.000	0	0	4.000.000
02.122.0033.15U9.1695	000000187	Implantação de Usina Fotovoltaica no Edifício-Sede do Tribunal Regional Federal da 5ª Região/No Município de Recife - PE/( META : 21 Usina implantada/% de execução física)	10	100	4	90	2	0	450.000	450.000	0	0	450.000
02.122.0033.158W.1695	000000186	Reforma do Complexo de Imóveis do Tribunal Regional Federal da 5ª Região/No Município de Recife - PE/( META : 3 Complexo restaurado/% de execução física)	10	100	4	90	2	0	1.550.000	1.550.000	0	0	1.550.000
02.122.0033.20TP.6016	000000179	Ativos Civis da União/Na 5ª Região da Justiça Federal - AL, CE, PB, PE, RN, SE/( META : - / - / -)	10	100	1	90	1	0	146.620.000	146.620.000	0	0	146.620.000

*Esfera: 1-Fiscal 2-Seguridade Social 3-Inv. Estatais. IU(Identificador de Uso): 0-no país 1-Contrapartida para o BIRD 2-Contrapartida para o BID 3-Outras Contrapartidas 4-No Exterior GND(Grupo Natureza Despesa): 1-Pessoal e Encargos Sociais 2-Juros e Encargos 3-Outras Desp. Correntes 4-Investimentos 5-Inversões Financeiras 6-Amort. da Dívida 9-Reserva de Contingência*

*Mod. de Aplicação: 30-Estados/DF 40-Municípios 50-Entidade Privada 90-União 99-a definir*

*RP(Tipo de Despesa para fins de apuração do Resultado Primário): 0-Financieiro 1-Primário Obrigatória 2-Primário Discricionária 4-Discricionária não abrangida pelo PAC - Invest. 6-Discricionária decorrente de emendas individuais de execução obrigatória 7-Discricionária decorrente de emendas de bancada impositiva 8-Discricionária decorrente de emendas de comissão permanente*



# Congresso Nacional - Comissão Mista de Planos, Orçamentos Públicos e Fiscalização

Relatoria Geral - Alterações da Proposta Orçamentária da União para 2020

Despesas por UO/Programa/Subtítulo

*Orçamento Fiscal e da Seguridade Social (Valores em R\$1,00)*

Func. Programática	Seq.	Título/Subtítulo/Meta	E S F	F T E	G N D	M A D	R A D	I P D U	PL 22/2019 (A)	Relatório Setorial (B)	Acréscimos (C)	Cancelamentos (D)	Parecer CMO (E) = (B) + (C) - (D)
<b>Unidade Orçamentária:</b>		<b>12106</b>	<b>Tribunal Regional Federal da 5a. Região</b>										
<b>0033</b>	<b>Programa de Gestão e Manutenção do Poder Judiciário</b>								<b>268.216.503</b>	<b>268.216.503</b>	<b>0</b>	<b>213.663</b>	<b>268.002.840</b>
02.122.0033.20TP.6016	000000179	Ativos Cíveis da União/Na 5ª Região da Justiça Federal - AL, CE, PB, PE, RN, SE/( META : - -/-)	10	100	1	91	1	0	580.000	580.000	0	0	580.000
02.122.0033.216H.6016	000000181	Ajuda de Custo para Moradia ou Auxílio-Moradia a Agentes Públicos/Na 5ª Região da Justiça Federal - AL, CE, PB, PE, RN, SE/( META : 16 Agente público beneficiado/unidade)	10	100	3	90	2	0	300.000	300.000	0	5.052	294.948
02.126.0033.151W.6016	000000185	Desenvolvimento e Implantação do Sistema Processo Judicial Eletrônico na Justiça Federal - PJe/Na 5ª Região da Justiça Federal - AL, CE, PB, PE, RN, SE/( META : 35 Sistema implantado/% de execução física)	10	100	3	90	2	0	200.000	200.000	0	0	200.000
02.131.0033.219I.6016	000000182	Publicidade Institucional e de Utilidade Pública/Na 5ª Região da Justiça Federal - AL, CE, PB, PE, RN, SE/( META : 500 Conteúdo divulgado/unidade)	10	100	3	90	2	0	375.000	375.000	0	0	375.000
02.301.0033.2004.6016	000000178	Assistência Médica e Odontológica aos Servidores Cíveis, Empregados, Militares e seus Dependentes/Na 5ª Região da Justiça Federal - AL, CE, PB, PE, RN, SE/( META : - -/-)	20	151	3	90	1	0	4.641.945	4.641.945	0	78.172	4.563.773
02.331.0033.212B.6016	000000180	Benefícios Obrigatórios aos Servidores Cíveis, Empregados, Militares e seus Dependentes/Na 5ª Região da Justiça Federal - AL, CE, PB, PE, RN, SE/( META : - -/-)	10	100	3	90	1	0	7.745.651	7.745.651	0	130.439	7.615.212
02.846.0033.09HB.6016	000000189	Contribuição da União, de suas Autarquias e Fundações para o Custeio do Regime de Previdência dos Servidores Públicos Federais/Na 5ª Região da Justiça Federal - AL, CE, PB, PE, RN, SE/( META : - -/-)	10	100	1	91	0	0	22.180.000	22.180.000	0	0	22.180.000
09.272.0033.0181.6016	000000188	Aposentadorias e Pensões Cíveis da União/Na 5ª Região da Justiça Federal - AL, CE, PB, PE, RN, SE/( META : - -/-)	20	156	1	90	1	0	20.671.406	20.671.406	0	0	20.671.406
			20	169	1	90	1	0	19.978.594	19.978.594	0	0	19.978.594
<b>0999</b>	<b>Reserva de Contingência</b>								<b>0</b>	<b>0</b>	<b>213.663</b>	<b>0</b>	<b>213.663</b>
99.999.0999.0Z01.0001	000033494	Reserva de Contingência Fiscal - Primária/Nacional/( META : - -/-)	10	100	9	90	2	9	0	0	135.491	0	135.491
			10	151	9	90	2	9	0	0	78.172	0	78.172
<b>TOTAL DA UO:</b>								<b>268.216.503</b>	<b>268.216.503</b>	<b>213.663</b>	<b>213.663</b>	<b>268.216.503</b>	
<b>Unidade Orçamentária:</b>		<b>13101</b>	<b>Justiça Militar da União</b>										
<b>0033</b>	<b>Programa de Gestão e Manutenção do Poder Judiciário</b>								<b>576.313.698</b>	<b>576.313.698</b>	<b>0</b>	<b>553.934</b>	<b>575.759.764</b>
02.061.0033.4225.0001	000000195	Processamento de Causas e Gestão Administrativa na Justiça Militar da União/Nacional/( META : 8500 Processo julgado/unidade)	10	100	3	90	2	0	58.544.165	58.544.165	0	0	58.544.165
			10	127	3	90	2	0	11.892.814	11.892.814	0	0	11.892.814
			10	150	3	90	2	0	50.384	50.384	0	0	50.384
			10	100	3	91	2	0	461.018	461.018	0	0	461.018
			10	100	4	90	2	0	6.814.190	6.814.190	0	0	6.814.190
02.122.0033.20TP.0001	000000192	Ativos Cíveis da União/Nacional/( META : - -/-)	10	100	1	90	1	0	203.947.395	203.947.395	0	0	203.947.395
			10	100	1	91	1	0	1.714.150	1.714.150	0	0	1.714.150
02.122.0033.216H.0001	000000194	Ajuda de Custo para Moradia ou Auxílio-Moradia a Agentes Públicos/Nacional/( META : 5 Agente público beneficiado/unidade)	10	100	3	90	2	0	190.000	190.000	0	3.200	186.800

*Esfera: 1-Fiscal 2-Seguridade Social 3-Inv. Estatais. IU(Identificador de Uso): 0-no país 1-Contrapartida para o BIRD 2-Contrapartida para o BID 3-Outras Contrapartidas 4-No Exterior GND(Grupo Natureza Despesa): 1-Pessoal e Encargos Sociais 2-Juros e Encargos 3-Outras Desp. Correntes 4-Investimentos 5-Inversões Financeiras 6-Amort. da Dívida 9-Reserva de Contingência Mod. de Aplicação: 30-Estados/DF 40-Municípios 50-Entidade Privada 90-União 99-a definir RP(Tipo de Despesa para fins de apuração do Resultado Primário): 0-Financeiro 1-Primário Obrigatória 2-Primário Discricionária 4-Discricionária não abrangida pelo PAC - Invest. 6-Discricionária decorrente de emendas individuais de execução obrigatória 7-Discricionária decorrente de emendas de bancada impositiva 8-Discricionária decorrente de emendas de comissão permanente*

# Congresso Nacional - Comissão Mista de Planos, Orçamentos Públicos e Fiscalização

Relatoria Geral - Alterações da Proposta Orçamentária da União para 2020

Despesas por UO/Programa/Subtítulo

*Orçamento Fiscal e da Seguridade Social (Valores em R\$1,00)*

Func. Programática	Seq.	Título/Subtítulo/Meta	E S F	F T E	G N D	M A D	R A D	I P U	PL 22/2019 (A)	Relatório Setorial (B)	Acréscimos (C)	Cancelamentos (D)	Parecer CMO (E) = (B) + (C) - (D)
<b>Unidade Orçamentária:</b>		<b>13101 Justiça Militar da União</b>											
<b>0033</b>	<b>Programa de Gestão e Manutenção do Poder Judiciário</b>								<b>576.313.698</b>	<b>576.313.698</b>	<b>0</b>	<b>553.934</b>	<b>575.759.764</b>
02.122.0033.7808.5664	000000196	Construção de Edifício-Sede do Superior Tribunal Militar/Em Brasília - DF/( META : 1 Edifício construído/% de execução física)	10	100	4	90	2	0	1.000.000	1.000.000	0	0	1.000.000
02.301.0033.2004.0001	000000191	Assistência Médica e Odontológica aos Servidores Civis, Empregados, Militares e seus Dependentes/Nacional/( META : - -/-)	20	151	3	90	1	0	16.978.990	16.978.990	0	285.931	16.693.059
			20	151	3	91	1	0	10.000	10.000	0	168	9.832
			20	151	4	90	1	0	1.330	1.330	0	22	1.308
02.331.0033.212B.0001	000000193	Benefícios Obrigatórios aos Servidores Civis, Empregados, Militares e seus Dependentes/Nacional/( META : - -/-)	10	100	3	90	1	0	15.713.052	15.713.052	0	264.613	15.448.439
02.846.0033.09HB.0001	000000198	Contribuição da União, de suas Autarquias e Fundações para o Custeio do Regime de Previdência dos Servidores Públicos Federais/Nacional/( META : - -/-)	10	100	1	91	0	0	35.010.201	35.010.201	0	0	35.010.201
09.272.0033.0181.0001	000000197	Aposentadorias e Pensões Civis da União/Nacional/( META : - -/-)	20	156	1	90	1	0	32.628.948	32.628.948	0	0	32.628.948
			20	169	1	90	1	0	191.357.061	191.357.061	0	0	191.357.061
<b>0999</b>	<b>Reserva de Contingência</b>								<b>4.435.929</b>	<b>4.435.929</b>	<b>553.934</b>	<b>0</b>	<b>4.989.863</b>
99.999.0999.0Z00.0001	000000199	Reserva de Contingência - Financeira/Nacional/( META : - -/-)	10	100	1	91	0	0	564.385	564.385	0	0	564.385
99.999.0999.0Z01.0001	000000201	Reserva de Contingência Fiscal - Primária/Nacional/( META : - -/-)	10	100	1	90	1	0	3.871.544	3.871.544	0	0	3.871.544
			10	100	9	90	2	9	0	0	267.813	0	267.813
			10	151	9	90	2	9	0	0	286.121	0	286.121
<b>TOTAL DA UO:</b>									<b>580.749.627</b>	<b>580.749.627</b>	<b>553.934</b>	<b>553.934</b>	<b>580.749.627</b>
<b>Unidade Orçamentária:</b>		<b>14101 Tribunal Superior Eleitoral</b>											
<b>0033</b>	<b>Programa de Gestão e Manutenção do Poder Judiciário</b>								<b>2.030.748.367</b>	<b>2.030.748.367</b>	<b>0</b>	<b>1.095.685</b>	<b>2.029.652.682</b>
02.061.0033.4269.0001	000000208	Pleitos Eleitorais/Nacional/( META : 2 Eleição realizada/unidade)	10	100	1	90	1	0	320.061.341	320.061.341	0	0	320.061.341
			10	100	3	90	2	0	726.845.972	726.845.972	0	0	726.845.972
			10	100	3	91	2	0	995.566	995.566	0	0	995.566
			10	100	4	90	2	0	241.413.953	241.413.953	0	0	241.413.953
02.122.0033.20GP.0001	000000203	Julgamento de Causas e Gestão Administrativa na Justiça Eleitoral/Nacional/( META : 146918671 Eleitor atendido/unidade)	10	100	3	90	2	0	195.462.414	145.462.414	0	0	145.462.414
			10	127	3	90	2	0	35.670.905	35.670.905	0	0	35.670.905
			10	100	4	90	2	0	2.104.427	2.104.427	0	0	2.104.427
02.122.0033.20TP.0053	000000204	Ativos Civis da União/No Distrito Federal/( META : - -/-)	10	100	1	90	1	0	241.621.980	241.621.980	0	0	241.621.980
			10	100	1	91	1	0	526.843	526.843	0	0	526.843
02.122.0033.216H.0053	000000206	Ajuda de Custo para Moradia ou Auxílio-Moradia a Agentes Públicos/No Distrito Federal/( META : 22 Agente público beneficiado/unidade)	10	100	3	90	2	0	730.347	730.347	0	12.299	718.048
02.126.0033.152B.0001	000000209	Desenvolvimento e Implantação do Sistema Processo Judicial Eletrônico na Justiça Eleitoral - PJe/Nacional/( META : 10 Sistema implantado/% de execução física)	10	100	3	90	2	0	4.820.000	4.820.000	0	0	4.820.000
			10	100	4	90	2	0	732.180	732.180	0	0	732.180

*Esfera: 1-Fiscal 2-Seguridade Social 3-Inv. Estatais. IU(Identificador de Uso): 0-no país 1-Contrapartida para o BIRD 2-Contrapartida para o BID 3-Outras Contrapartidas 4-No Exterior*

*GND(Grupo Natureza Despesa): 1-Pessoal e Encargos Sociais 2-Juros e Encargos 3-Outras Desp. Correntes 4-Investimentos 5-Inversões Financeiras 6-Amort. da Dívida 9-Reserva de Contingência*

*Mod. de Aplicação: 30-Estados/DF 40-Municípios 50-Entidade Privada 90-União 99-a definir*

*RP(Tipo de Despesa para fins de apuração do Resultado Primário): 0-Financeiro 1-Primário Obrigatória 2-Primário Discricionária 4-Discricionária não abrangida pelo PAC - Invest. 6-Discricionária decorrente de emendas individuais de execução obrigatória 7-Discricionária decorrente de emendas de bancada impositiva 8-Discricionária decorrente de emendas de comissão permanente*

# Congresso Nacional - Comissão Mista de Planos, Orçamentos Públicos e Fiscalização

Relatoria Geral - Alterações da Proposta Orçamentária da União para 2020

Despesas por UO/Programa/Subtítulo

*Orçamento Fiscal e da Seguridade Social (Valores em R\$1,00)*

Func. Programática	Seq.	Título/Subtítulo/Meta	E S F	F T E	G N D	M A D	R A P	I P D U	PL 22/2019 (A)	Relatório Setorial (B)	Acréscimos (C)	Cancelamentos (D)	Parecer CMO (E) = (B) + (C) - (D)
<b>Unidade Orçamentária:</b>		<b>14101</b>	<b>Tribunal Superior Eleitoral</b>										
<b>0033</b>	<b>Programa de Gestão e Manutenção do Poder Judiciário</b>								<b>2.030.748.367</b>	<b>2.030.748.367</b>	<b>0</b>	<b>1.095.685</b>	<b>2.029.652.682</b>
02.126.0033.7832.0001	000000210	Implantação do Sistema de Automação de Identificação do Eleitor/Nacional/( META : 10 Cadastro biométrico obtido/% de execução física)	10	100	3	90	2	0	54.904.201	54.904.201	0	0	54.904.201
			10	100	4	90	2	0	25.095.799	25.095.799	0	0	25.095.799
02.131.0033.2191.0001	000000207	Publicidade Institucional e de Utilidade Pública/Nacional/( META : 7660 Conteúdo divulgado/unidade)	10	100	3	90	2	0	11.415.835	11.415.835	0	0	11.415.835
02.301.0033.2004.0053	000000202	Assistência Médica e Odontológica aos Servidores Civis, Empregados, Militares e seus Dependentes/No Distrito Federal/( META : - -/-)	20	151	3	90	1	0	38.542.903	38.542.903	0	649.074	37.893.829
02.331.0033.212B.0053	000000205	Benefícios Obrigatórios aos Servidores Civis, Empregados, Militares e seus Dependentes/No Distrito Federal/( META : - -/-)	10	100	3	90	1	0	25.790.026	25.790.026	0	434.312	25.355.714
02.846.0033.09HB.0053	000000212	Contribuição da União, de suas Autarquias e Fundações para o Custeio do Regime de Previdência dos Servidores Públicos Federais/No Distrito Federal/( META : - -/-)	10	100	1	91	0	0	39.263.639	39.263.639	0	0	39.263.639
09.272.0033.0181.0053	000000211	Aposentadorias e Pensões Civis da União/No Distrito Federal/( META : - -/-)	20	156	1	90	1	0	36.593.085	36.593.085	0	0	36.593.085
			20	169	1	90	1	0	28.156.951	28.156.951	0	0	28.156.951
<b>0910</b>	<b>Operações Especiais: Gestão da Participação em Organismos e Entidades Nacionais e Internacionais</b>								<b>307.300</b>	<b>307.300</b>	<b>0</b>	<b>0</b>	<b>307.300</b>
28.846.0910.000Q.0002	000000213	Contribuições a Organismos Internacionais sem Exigência de Programação Específica/Exterior/( META : - -/-)	10	100	3	80	2	0	307.300	307.300	0	0	307.300
<b>0999</b>	<b>Reserva de Contingência</b>								<b>91.689.915</b>	<b>91.689.915</b>	<b>2.095.685</b>	<b>0</b>	<b>93.785.600</b>
99.999.0999.0Z00.0001	000000214	Reserva de Contingência - Financeira/Nacional/( META : - -/-)	10	100	1	91	0	0	9.168.705	9.168.705	0	0	9.168.705
99.999.0999.0Z01.0001	000000216	Reserva de Contingência Fiscal - Primária/Nacional/( META : - -/-)	10	100	1	90	1	0	82.521.210	82.521.210	1.000.000	0	83.521.210
			10	100	9	90	2	9	0	0	446.611	0	446.611
			10	151	9	90	2	9	0	0	649.074	0	649.074
<b>TOTAL DA UO:</b>								<b>2.122.745.582</b>	<b>2.122.745.582</b>	<b>2.095.685</b>	<b>1.095.685</b>	<b>2.123.745.582</b>	
<b>Unidade Orçamentária:</b>		<b>14102</b>	<b>Tribunal Regional Eleitoral do Acre</b>										
<b>0033</b>	<b>Programa de Gestão e Manutenção do Poder Judiciário</b>								<b>75.161.166</b>	<b>75.161.166</b>	<b>0</b>	<b>49.346</b>	<b>75.111.820</b>
02.122.0033.12UT.0166	000000221	Construção do Edifício-Sede do Tribunal Regional Eleitoral do Acre - AC/No Município de Rio Branco - AC/( META : 23 Edifício construído/% de execução física)	10	100	4	90	2	0	21.644.232	21.644.232	0	0	21.644.232
02.122.0033.20GP.0012	000000218	Julgamento de Causas e Gestão Administrativa na Justiça Eleitoral/No Estado do Acre/( META : 549774 Eleitor atendido/unidade)	10	100	3	90	2	0	6.497.863	6.497.863	0	0	6.497.863
			10	127	3	90	2	0	1.331.090	1.331.090	0	0	1.331.090
			10	100	3	91	2	0	50.000	50.000	0	0	50.000
			10	100	4	90	2	0	824.551	824.551	0	0	824.551
02.122.0033.20TP.0012	000000219	Ativos Civis da União/No Estado do Acre/( META : - -/-)	10	100	1	90	1	0	31.641.183	31.641.183	0	0	31.641.183
			10	100	1	91	1	0	31.675	31.675	0	0	31.675
02.301.0033.2004.0012	000000217	Assistência Médica e Odontológica aos Servidores Civis, Empregados, Militares e seus Dependentes/No Estado do Acre/( META : - -/-)	20	151	3	90	1	0	1.055.220	1.055.220	0	17.770	1.037.450

*Esfera: 1-Fiscal 2-Seguridade Social 3-Inv. Estatais. IU(Identificador de Uso): 0-no país 1-Contrapartida para o BIRD 2-Contrapartida para o BID 3-Outras Contrapartidas 4-No Exterior*

*GND(Grupo Natureza Despesa): 1-Pessoal e Encargos Sociais 2-Juros e Encargos 3-Outras Desp. Correntes 4-Investimentos 5-Inversões Financeiras 6-Amort. da Dívida 9-Reserva de Contingência*

*Mod. de Aplicação: 30-Estados/DF 40-Municípios 50-Entidade Privada 90-União 99-a definir*

*RP(Tipo de Despesa para fins de apuração do Resultado Primário): 0-Financeiro 1-Primário Obrigatória 2-Primário Discricionária 4-Discricionária não abrangida pelo PAC - Invest. 6-Discricionária decorrente de emendas individuais de execução obrigatória 7-Discricionária decorrente de emendas de bancada impositiva 8-Discricionária decorrente de emendas de comissão permanente*

# Congresso Nacional - Comissão Mista de Planos, Orçamentos Públicos e Fiscalização

Relatoria Geral - Alterações da Proposta Orçamentária da União para 2020

Despesas por UO/Programa/Subtítulo

*Orçamento Fiscal e da Seguridade Social (Valores em R\$1,00)*

Func. Programática	Seq.	Título/Subtítulo/Meta	E S F	F T E	G N D	M A D	R A D	I P U	PL 22/2019 (A)	Relatório Setorial (B)	Acréscimos (C)	Cancelamentos (D)	Parecer CMO (E) = (B) + (C) - (D)
<b>Unidade Orçamentária: 14102 Tribunal Regional Eleitoral do Acre</b>													
<b>0033</b>	<b>Programa de Gestão e Manutenção do Poder Judiciário</b>								<b>75.161.166</b>	<b>75.161.166</b>	<b>0</b>	<b>49.346</b>	<b>75.111.820</b>
02.331.0033.212B.0012	000000220	Benefícios Obrigatórios aos Servidores Civis, Empregados, Militares e seus Dependentes/No Estado do Acre/( META : - -/-)	10	100	3	90	1	0	1.874.996	1.874.996	0	31.576	1.843.420
02.846.0033.09HB.0012	000000223	Contribuição da União, de suas Autarquias e Fundações para o Custeio do Regime de Previdência dos Servidores Públicos Federais/No Estado do Acre/( META : - -/-)	10	100	1	91	0	0	4.922.710	4.922.710	0	0	4.922.710
09.272.0033.0181.0012	000000222	Aposentadorias e Pensões Civis da União/No Estado do Acre/( META : - -/-)	20	156	1	90	1	0	4.587.887	4.587.887	0	0	4.587.887
			20	169	1	90	1	0	699.759	699.759	0	0	699.759
<b>0999</b>	<b>Reserva de Contingência</b>								<b>0</b>	<b>0</b>	<b>49.346</b>	<b>0</b>	<b>49.346</b>
99.999.0999.0Z01.0001	000033495	Reserva de Contingência Fiscal - Primária/Nacional/( META : - -/-)	10	100	9	90	2	9	0	0	31.576	0	31.576
			10	151	9	90	2	9	0	0	17.770	0	17.770
<b>TOTAL DA UO:</b>									<b>75.161.166</b>	<b>75.161.166</b>	<b>49.346</b>	<b>49.346</b>	<b>75.161.166</b>
<b>Unidade Orçamentária: 14103 Tribunal Regional Eleitoral de Alagoas</b>													
<b>0033</b>	<b>Programa de Gestão e Manutenção do Poder Judiciário</b>								<b>119.724.563</b>	<b>119.724.563</b>	<b>0</b>	<b>105.889</b>	<b>119.618.674</b>
02.122.0033.20GP.0027	000000226	Julgamento de Causas e Gestão Administrativa na Justiça Eleitoral/No Estado de Alagoas/( META : 2159257 Eleitor atendido/unidade)	10	100	3	90	2	0	10.725.917	10.725.917	0	0	10.725.917
			10	127	3	90	2	0	2.093.394	2.093.394	0	0	2.093.394
			10	100	3	91	2	0	44.115	44.115	0	0	44.115
			10	100	4	90	2	0	824.495	644.495	0	0	644.495
02.122.0033.20TP.0027	000000227	Ativos Civis da União/No Estado de Alagoas/( META : - -/-)	10	100	1	90	1	0	77.018.207	77.018.207	0	0	77.018.207
			10	100	1	91	1	0	459.310	459.310	0	0	459.310
02.122.0033.7XK3.1795	000030156	Aquisição de Imóvel Contíguo ao Prédio da Antiga Sede do Tribunal Regional Eleitoral de Alagoas/No Município de Maceió - AL/( META : 1 Imóveis adquiridos/unidade)	10	100	5	90	2	0	0	180.000	0	0	180.000
02.301.0033.2004.0027	000000225	Assistência Médica e Odontológica aos Servidores Civis, Empregados, Militares e seus Dependentes/No Estado de Alagoas/( META : - -/-)	20	151	3	90	1	0	2.185.260	2.185.260	0	36.800	2.148.460
02.331.0033.212B.0027	000000228	Benefícios Obrigatórios aos Servidores Civis, Empregados, Militares e seus Dependentes/No Estado de Alagoas/( META : - -/-)	10	100	3	90	1	0	4.102.590	4.102.590	0	69.089	4.033.501
02.846.0033.09HB.0027	000000230	Contribuição da União, de suas Autarquias e Fundações para o Custeio do Regime de Previdência dos Servidores Públicos Federais/No Estado de Alagoas/( META : - -/-)	10	100	1	91	0	0	11.833.328	11.833.328	0	0	11.833.328
09.272.0033.0181.0027	000000229	Aposentadorias e Pensões Civis da União/No Estado de Alagoas/( META : - -/-)	20	156	1	90	1	0	10.437.947	10.437.947	0	0	10.437.947
<b>0999</b>	<b>Reserva de Contingência</b>								<b>0</b>	<b>0</b>	<b>105.889</b>	<b>0</b>	<b>105.889</b>
99.999.0999.0Z01.0001	000033496	Reserva de Contingência Fiscal - Primária/Nacional/( META : - -/-)	10	100	9	90	2	9	0	0	69.089	0	69.089
			10	151	9	90	2	9	0	0	36.800	0	36.800
<b>TOTAL DA UO:</b>									<b>119.724.563</b>	<b>119.724.563</b>	<b>105.889</b>	<b>105.889</b>	<b>119.724.563</b>

*Esfera: 1-Fiscal 2-Seguridade Social 3-Inv. Estatais. IU(Identificador de Uso): 0-no país 1-Contrapartida para o BIRD 2-Contrapartida para o BID 3-Outras Contrapartidas 4-No Exterior*

*GND(Grupo Natureza Despesa): 1-Pessoal e Encargos Sociais 2-Juros e Encargos 3-Outras Desp. Correntes 4-Investimentos 5-Inversões Financeiras 6-Amort. da Dívida 9-Reserva de Contingência*

*Mod. de Aplicação: 30-Estados/DF 40-Municípios 50-Entidade Privada 90-União 99-a definir*

*RP(Tipo de Despesa para fins de apuração do Resultado Primário): 0-Financeiro 1-Primário Obrigatória 2-Primário Discricionária 4-Discricionária não abrangida pelo PAC - Invest. 6-Discricionária decorrente de emendas individuais de execução obrigatória 7-Discricionária decorrente de emendas de bancada impositiva 8-Discricionária decorrente de emendas de comissão permanente*

# Congresso Nacional - Comissão Mista de Planos, Orçamentos Públicos e Fiscalização

Relatoria Geral - Alterações da Proposta Orçamentária da União para 2020

Despesas por UO/Programa/Subtítulo

*Orçamento Fiscal e da Seguridade Social (Valores em R\$1,00)*

Func. Programática	Seq.	Título/Subtítulo/Meta	E S F	F T E	G N D	M A P	R A P	I P D U	PL 22/2019 (A)	Relatório Setorial (B)	Acréscimos (C)	Cancelamentos (D)	Parecer CMO (E) = (B) + (C) - (D)
<b>Unidade Orçamentária: 14104 Tribunal Regional Eleitoral do Amazonas</b>													
<b>0033 Programa de Gestão e Manutenção do Poder Judiciário</b>													
									<b>134.583.572</b>	<b>134.583.572</b>	<b>0</b>	<b>136.850</b>	<b>134.446.722</b>
02.122.0033.149F.0234	000000236	Construção de Cartório Eleitoral no Município de Urucará - AM/No Município de Urucará - AM/( META : 100 Cartório construído/% de execução física)	10	100	4	90	2	0	900.000	900.000	0	0	900.000
02.122.0033.149G.0206	000000237	Construção de Cartório Eleitoral no Município de Juruá - AM/No Município de Juruá - AM/( META : 100 Cartório construído/% de execução física)	10	100	4	90	2	0	850.000	850.000	0	0	850.000
02.122.0033.20GP.0013	000000233	Julgamento de Causas e Gestão Administrativa na Justiça Eleitoral/No Estado do Amazonas/( META : 2536055 Eleitor atendido/unidade)	10	100	3	90	2	0	17.846.842	17.846.842	0	0	17.846.842
									3.258.628	3.258.628	0	0	3.258.628
									56.109	56.109	0	0	56.109
									145.364	145.364	0	0	145.364
02.122.0033.20TP.0013	000000234	Ativos Cíveis da União/No Estado do Amazonas/( META : - -/-)	10	100	1	90	1	0	80.785.876	80.785.876	0	0	80.785.876
									348.875	348.875	0	0	348.875
02.301.0033.2004.0013	000000232	Assistência Médica e Odontológica aos Servidores Cíveis, Empregados, Militares e seus Dependentes/No Estado do Amazonas/( META : - -/-)	20	151	3	90	1	0	2.990.220	2.990.220	0	50.356	2.939.864
02.331.0033.212B.0013	000000235	Benefícios Obrigatórios aos Servidores Cíveis, Empregados, Militares e seus Dependentes/No Estado do Amazonas/( META : - -/-)	10	100	3	90	1	0	5.136.142	5.136.142	0	86.494	5.049.648
02.846.0033.09HB.0013	000000239	Contribuição da União, de suas Autarquias e Fundações para o Custeio do Regime de Previdência dos Servidores Públicos Federais/No Estado do Amazonas/( META : - -/-)	10	100	1	91	0	0	12.350.403	12.350.403	0	0	12.350.403
09.272.0033.0181.0013	000000238	Aposentadorias e Pensões Cíveis da União/No Estado do Amazonas/( META : - -/-)	20	156	1	90	1	0	9.915.113	9.915.113	0	0	9.915.113
<b>0999 Reserva de Contingência</b>									<b>0</b>	<b>0</b>	<b>136.850</b>	<b>0</b>	<b>136.850</b>
99.999.0999.0Z01.0001	000033497	Reserva de Contingência Fiscal - Primária/Nacional/( META : - -/-)	10	100	9	90	2	9	0	0	86.494	0	86.494
									0	0	50.356	0	50.356
<b>TOTAL DA UO:</b>									<b>134.583.572</b>	<b>134.583.572</b>	<b>136.850</b>	<b>136.850</b>	<b>134.583.572</b>
<b>Unidade Orçamentária: 14105 Tribunal Regional Eleitoral da Bahia</b>													
<b>0033 Programa de Gestão e Manutenção do Poder Judiciário</b>													
									<b>380.714.524</b>	<b>380.714.524</b>	<b>0</b>	<b>318.319</b>	<b>380.396.205</b>
02.122.0033.153H.2261	000000245	Reforma do Edifício-Sede do Tribunal Regional Eleitoral da Bahia - BA/No Município de Salvador - BA/( META : 4 Edifício reformado/% de execução física)	10	100	4	90	2	0	4.478.247	478.247	0	0	478.247
02.122.0033.20GP.0029	000000242	Julgamento de Causas e Gestão Administrativa na Justiça Eleitoral/No Estado da Bahia/( META : 10237061 Eleitor atendido/unidade)	10	100	3	90	2	0	34.790.725	34.790.725	0	0	34.790.725
									6.416.761	6.416.761	0	0	6.416.761
									198.441	198.441	0	0	198.441
									550.867	550.867	0	0	550.867
02.122.0033.20TP.0029	000000243	Ativos Cíveis da União/No Estado da Bahia/( META : - -/-)	10	100	1	90	1	0	223.646.930	223.646.930	0	0	223.646.930
									385.805	385.805	0	0	385.805

*Esfera: 1-Fiscal 2-Seguridade Social 3-Inv. Estatais. IU(Identificador de Uso): 0-no país 1-Contrapartida para o BIRD 2-Contrapartida para o BID 3-Outras Contrapartidas 4-No Exterior*

*GND(Grupo Natureza Despesa): 1-Pessoal e Encargos Sociais 2-Juros e Encargos 3-Outras Desp. Correntes 4-Investimentos 5-Inversões Financeiras 6-Amort. da Dívida 9-Reserva de Contingência*

*Mod. de Aplicação: 30-Estados/DF 40-Municípios 50-Entidade Privada 90-União 99-a definir*

*RP(Tipo de Despesa para fins de apuração do Resultado Primário): 0-Financeiro 1-Primário Obrigatória 2-Primário Discricionária 4-Discricionária não abrangida pelo PAC - Invest. 6-Discricionária decorrente de emendas individuais de execução obrigatória 7-Discricionária decorrente de emendas de bancada impositiva 8-Discricionária decorrente de emendas de comissão permanente*

# Congresso Nacional - Comissão Mista de Planos, Orçamentos Públicos e Fiscalização

Relatoria Geral - Alterações da Proposta Orçamentária da União para 2020

Despesas por UO/Programa/Subtítulo

*Orçamento Fiscal e da Seguridade Social (Valores em R\$1,00)*

Func. Programática	Seq.	Título/Subtítulo/Meta	E S F	F T E	G N D	M A D	R A D	I P U	PL 22/2019 (A)	Relatório Setorial (B)	Acréscimos (C)	Cancelamentos (D)	Parecer CMO (E) = (B) + (C) - (D)
<b>Unidade Orçamentária: 14105 Tribunal Regional Eleitoral da Bahia</b>													
<b>0033</b>	<b>Programa de Gestão e Manutenção do Poder Judiciário</b>								<b>380.714.524</b>	<b>380.714.524</b>	<b>0</b>	<b>318.319</b>	<b>380.396.205</b>
02.122.0033.7XK4.2261	000030189	Reforma do Anexo III do Edifício-Sede do Tribunal Regional Eleitoral da Bahia/No Município de Salvador - BA/( META : 56 Imóvel reformado/% de execução física)	10	100	4	90	2	0	0	4.000.000	0	0	4.000.000
02.301.0033.2004.0029	000000241	Assistência Médica e Odontológica aos Servidores Civis, Empregados, Militares e seus Dependentes/No Estado da Bahia/( META : - -/-)	20	151	3	90	1	0	3.962.880	3.962.880	0	66.736	3.896.144
02.331.0033.212B.0029	000000244	Benefícios Obrigatórios aos Servidores Civis, Empregados, Militares e seus Dependentes/No Estado da Bahia/( META : - -/-)	10	100	3	90	1	0	14.939.346	14.939.346	0	251.583	14.687.763
02.846.0033.09HB.0029	000000247	Contribuição da União, de suas Autarquias e Fundações para o Custeio do Regime de Previdência dos Servidores Públicos Federais/No Estado da Bahia/( META : - -/-)	10	100	1	91	0	0	36.007.023	36.007.023	0	0	36.007.023
09.272.0033.0181.0029	000000246	Aposentadorias e Pensões Civis da União/No Estado da Bahia/( META : - -/-)	20	156	1	90	1	0	33.557.971	33.557.971	0	0	33.557.971
			20	169	1	90	1	0	21.779.528	21.779.528	0	0	21.779.528
<b>0999</b>	<b>Reserva de Contingência</b>								<b>0</b>	<b>0</b>	<b>318.319</b>	<b>0</b>	<b>318.319</b>
99.999.0999.0Z01.0001	000033498	Reserva de Contingência Fiscal - Primária/Nacional/( META : - -/-)	10	100	9	90	2	9	0	0	251.583	0	251.583
			10	151	9	90	2	9	0	0	66.736	0	66.736
<b>TOTAL DA UO:</b>									<b>380.714.524</b>	<b>380.714.524</b>	<b>318.319</b>	<b>318.319</b>	<b>380.714.524</b>
<b>Unidade Orçamentária: 14106 Tribunal Regional Eleitoral do Ceará</b>													
<b>0033</b>	<b>Programa de Gestão e Manutenção do Poder Judiciário</b>								<b>255.842.822</b>	<b>255.842.822</b>	<b>0</b>	<b>236.306</b>	<b>255.606.516</b>
02.122.0033.1P75.1048	000000253	Construção do Edifício-Sede do Tribunal Regional Eleitoral do Ceará - CE/No Município de Fortaleza - CE/( META : 12 Edifício construído/% de execução física)	10	100	4	90	2	0	8.609.988	8.609.988	0	0	8.609.988
02.122.0033.20GP.0023	000000250	Julgamento de Causas e Gestão Administrativa na Justiça Eleitoral/No Estado do Ceará/( META : 6342049 Eleitor atendido/unidade)	10	100	3	90	2	0	15.576.645	15.576.645	0	0	15.576.645
			10	127	3	90	2	0	3.051.181	3.051.181	0	0	3.051.181
			10	100	3	91	2	0	40.000	40.000	0	0	40.000
			10	100	4	90	2	0	1.282.703	1.282.703	0	0	1.282.703
02.122.0033.20TP.0023	000000251	Ativos Civis da União/No Estado do Ceará/( META : - -/-)	10	100	1	90	1	0	148.516.072	148.516.072	0	0	148.516.072
			10	100	1	91	1	0	500.000	500.000	0	0	500.000
02.301.0033.2004.0023	000000249	Assistência Médica e Odontológica aos Servidores Civis, Empregados, Militares e seus Dependentes/No Estado do Ceará/( META : - -/-)	20	151	3	90	1	0	3.741.000	3.741.000	0	63.000	3.678.000
02.331.0033.212B.0023	000000252	Benefícios Obrigatórios aos Servidores Civis, Empregados, Militares e seus Dependentes/No Estado do Ceará/( META : - -/-)	10	100	3	90	1	0	10.291.141	10.291.141	0	173.306	10.117.835
02.846.0033.09HB.0023	000000255	Contribuição da União, de suas Autarquias e Fundações para o Custeio do Regime de Previdência dos Servidores Públicos Federais/No Estado do Ceará/( META : - -/-)	10	100	1	91	0	0	24.324.066	24.324.066	0	0	24.324.066
09.272.0033.0181.0023	000000254	Aposentadorias e Pensões Civis da União/No Estado do Ceará/( META : - -/-)	20	156	1	90	1	0	22.669.641	22.669.641	0	0	22.669.641
			20	169	1	90	1	0	17.240.385	17.240.385	0	0	17.240.385

*Esfera: 1-Fiscal 2-Seguridade Social 3-Inv. Estatais. IU(Identificador de Uso): 0-no país 1-Contrapartida para o BIRD 2-Contrapartida para o BID 3-Outras Contrapartidas 4-No Exterior*

*GND(Grupo Natureza Despesa): 1-Pessoal e Encargos Sociais 2-Juros e Encargos 3-Outras Desp. Correntes 4-Investimentos 5-Inversões Financeiras 6-Amort. da Dívida 9-Reserva de Contingência*

*Mod. de Aplicação: 30-Estados/DF 40-Municípios 50-Entidade Privada 90-União 99-a definir*

*RP(Tipo de Despesa para fins de apuração do Resultado Primário): 0-Financeiro 1-Primário Obrigatória 2-Primário Discricionária 4-Discricionária não abrangida pelo PAC - Invest. 6-Discricionária decorrente de emendas individuais de execução obrigatória 7-Discricionária decorrente de emendas de bancada impositiva 8-Discricionária decorrente de emendas de comissão permanente*

# Congresso Nacional - Comissão Mista de Planos, Orçamentos Públicos e Fiscalização

Relatoria Geral - Alterações da Proposta Orçamentária da União para 2020

Despesas por UO/Programa/Subtítulo

*Orçamento Fiscal e da Seguridade Social (Valores em R\$1,00)*

Func. Programática	Seq.	Título/Subtítulo/Meta	E S F	F T E	G N D	M A D	R P U	I P D	PL 22/2019 (A)	Relatório Setorial (B)	Acréscimos (C)	Cancelamentos (D)	Parecer CMO (E) = (B) + (C) - (D)
<b>Unidade Orçamentária:</b>		<b>14106</b>	<b>Tribunal Regional Eleitoral do Ceará</b>										
<b>0999</b>	<b>Reserva de Contingência</b>								<b>0</b>	<b>0</b>	<b>236.306</b>	<b>0</b>	<b>236.306</b>
99.999.0999.0Z01.0001	000033499	Reserva de Contingência Fiscal - Primária/Nacional/( META : - -/-)	10	100	9	90	2	9	0	0	173.306	0	173.306
			10	151	9	90	2	9	0	0	63.000	0	63.000
<b>TOTAL DA UO:</b>									<b>255.842.822</b>	<b>255.842.822</b>	<b>236.306</b>	<b>236.306</b>	<b>255.842.822</b>
<b>Unidade Orçamentária:</b>		<b>14107</b>	<b>Tribunal Regional Eleitoral do Distrito Federal</b>										
<b>0033</b>	<b>Programa de Gestão e Manutenção do Poder Judiciário</b>								<b>108.245.601</b>	<b>108.245.601</b>	<b>0</b>	<b>117.915</b>	<b>108.127.686</b>
02.122.0033.20GP.0053	000000258	Julgamento de Causas e Gestão Administrativa na Justiça Eleitoral/No Distrito Federal/( META : 2728332 Eleitor atendido/unidade)	10	100	3	90	2	0	12.151.670	12.151.670	0	0	12.151.670
			10	127	3	90	2	0	2.470.458	2.470.458	0	0	2.470.458
			10	100	3	91	2	0	58.680	58.680	0	0	58.680
			10	100	4	90	2	0	1.472.590	1.472.590	0	0	1.472.590
02.122.0033.20TP.0053	000000259	Ativos Cíveis da União/No Distrito Federal/( META : - -/-)	10	100	1	90	1	0	53.307.435	53.307.435	0	0	53.307.435
			10	100	1	91	1	0	30.000	30.000	0	0	30.000
02.301.0033.2004.0053	000000257	Assistência Médica e Odontológica aos Servidores Cíveis, Empregados, Militares e seus Dependentes/No Distrito Federal/( META : - -/-)	20	151	3	90	1	0	1.842.120	1.842.120	0	31.022	1.811.098
02.331.0033.212B.0053	000000260	Benefícios Obrigatórios aos Servidores Cíveis, Empregados, Militares e seus Dependentes/No Distrito Federal/( META : - -/-)	10	100	3	90	1	0	5.159.797	5.159.797	0	86.893	5.072.904
02.846.0033.09HB.0053	000000262	Contribuição da União, de suas Autarquias e Fundações para o Custeio do Regime de Previdência dos Servidores Públicos Federais/No Distrito Federal/( META : - -/-)	10	100	1	91	0	0	8.200.322	8.200.322	0	0	8.200.322
09.272.0033.0181.0053	000000261	Aposentadorias e Pensões Cíveis da União/No Distrito Federal/( META : - -/-)	20	156	1	90	1	0	12.532.695	12.532.695	0	0	12.532.695
			20	169	1	90	1	0	11.019.834	11.019.834	0	0	11.019.834
<b>0999</b>	<b>Reserva de Contingência</b>								<b>0</b>	<b>0</b>	<b>117.915</b>	<b>0</b>	<b>117.915</b>
99.999.0999.0Z01.0001	000033500	Reserva de Contingência Fiscal - Primária/Nacional/( META : - -/-)	10	100	9	90	2	9	0	0	86.893	0	86.893
			10	151	9	90	2	9	0	0	31.022	0	31.022
<b>TOTAL DA UO:</b>									<b>108.245.601</b>	<b>108.245.601</b>	<b>117.915</b>	<b>117.915</b>	<b>108.245.601</b>
<b>Unidade Orçamentária:</b>		<b>14108</b>	<b>Tribunal Regional Eleitoral do Espírito Santo</b>										
<b>0033</b>	<b>Programa de Gestão e Manutenção do Poder Judiciário</b>								<b>136.462.962</b>	<b>136.462.962</b>	<b>0</b>	<b>106.424</b>	<b>136.356.538</b>
02.122.0033.20GP.0032	000000265	Julgamento de Causas e Gestão Administrativa na Justiça Eleitoral/No Estado do Espírito Santo/( META : 2747898 Eleitor atendido/unidade)	10	100	3	90	2	0	16.035.764	16.035.764	0	0	16.035.764
			10	127	3	90	2	0	3.041.239	3.041.239	0	0	3.041.239
			10	100	3	91	2	0	58.517	58.517	0	0	58.517
			10	100	4	90	2	0	750.000	750.000	0	0	750.000
02.122.0033.20TP.0032	000000266	Ativos Cíveis da União/No Estado do Espírito Santo/( META : - -/-)	10	100	1	90	1	0	82.649.446	82.649.446	0	0	82.649.446
02.122.0033.216H.0032	000000268	Ajuda de Custo para Moradia ou Auxílio-Moradia a Agentes Públicos/No Estado do Espírito Santo/( META : 1 Agente público beneficiado/unidade)	10	100	3	90	2	0	38.820	38.820	0	654	38.166

*Esfera: 1-Fiscal 2-Seguridade Social 3-Inv. Estatais. IU(Identificador de Uso): 0-no país 1-Contrapartida para o BIRD 2-Contrapartida para o BID 3-Outras Contrapartidas 4-No Exterior*

*GND(Grupo Natureza Despesa): 1-Pessoal e Encargos Sociais 2-Juros e Encargos 3-Outras Desp. Correntes 4-Investimentos 5-Inversões Financeiras 6-Amort. da Dívida 9-Reserva de Contingência*

*Mod. de Aplicação: 30-Estados/DF 40-Municípios 50-Entidade Privada 90-União 99-a definir*

*RP(Tipo de Despesa para fins de apuração do Resultado Primário): 0-Financieiro 1-Primário Obrigatória 2-Primário Discricionária 4-Discricionária não abrangida pelo PAC - Invest. 6-Discricionária decorrente de emendas individuais de execução obrigatória 7-Discricionária decorrente de emendas de bancada impositiva 8-Discricionária decorrente de emendas de comissão permanente*

# Congresso Nacional - Comissão Mista de Planos, Orçamentos Públicos e Fiscalização

Relatoria Geral - Alterações da Proposta Orçamentária da União para 2020

Despesas por UO/Programa/Subtítulo

*Orçamento Fiscal e da Seguridade Social (Valores em R\$1,00)*

Func. Programática	Seq.	Título/Subtítulo/Meta	E S F	F T E	G N D	M A P	R A P	I P D	U	PL 22/2019 (A)	Relatório Setorial (B)	Acréscimos (C)	Cancelamentos (D)	Parecer CMO (E) = (B) + (C) - (D)
<b>Unidade Orçamentária:</b>		<b>14108</b>	<b>Tribunal Regional Eleitoral do Espírito Santo</b>											
<b>0033</b>	<b>Programa de Gestão e Manutenção do Poder Judiciário</b>									<b>136.462.962</b>	<b>136.462.962</b>	<b>0</b>	<b>106.424</b>	<b>136.356.538</b>
02.301.0033.2004.0032	000000264	Assistência Médica e Odontológica aos Servidores Civis, Empregados, Militares e seus Dependentes/No Estado do Espírito Santo/( META : - -/-)	20	151	3	90	1	0		1.847.280	1.847.280	0	31.109	1.816.171
02.331.0033.212B.0032	000000267	Benefícios Obrigatórios aos Servidores Civis, Empregados, Militares e seus Dependentes/No Estado do Espírito Santo/( META : - -/-)	10	100	3	90	1	0		4.433.445	4.433.445	0	74.661	4.358.784
02.846.0033.09HB.0032	000000270	Contribuição da União, de suas Autarquias e Fundações para o Custeio do Regime de Previdência dos Servidores Públicos Federais/No Estado do Espírito Santo/( META : - -/-)	10	100	1	91	0	0		12.508.418	12.508.418	0	0	12.508.418
09.272.0033.0181.0032	000000269	Aposentadorias e Pensões Civis da União/No Estado do Espírito Santo/( META : - -/-)	20	156	1	90	1	0		11.657.646	11.657.646	0	0	11.657.646
			20	169	1	90	1	0		3.442.387	3.442.387	0	0	3.442.387
<b>0999</b>	<b>Reserva de Contingência</b>									<b>0</b>	<b>0</b>	<b>106.424</b>	<b>0</b>	<b>106.424</b>
99.999.0999.0Z01.0001	000033501	Reserva de Contingência Fiscal - Primária/Nacional/( META : - -/-)	10	100	9	90	2	9		0	0	75.315	0	75.315
			10	151	9	90	2	9		0	0	31.109	0	31.109
<b>TOTAL DA UO:</b>										<b>136.462.962</b>	<b>136.462.962</b>	<b>106.424</b>	<b>106.424</b>	<b>136.462.962</b>
<b>Unidade Orçamentária:</b>		<b>14109</b>	<b>Tribunal Regional Eleitoral de Goiás</b>											
<b>0033</b>	<b>Programa de Gestão e Manutenção do Poder Judiciário</b>									<b>209.035.203</b>	<b>209.035.203</b>	<b>0</b>	<b>191.796</b>	<b>208.843.407</b>
02.122.0033.20GP.0052	000000273	Julgamento de Causas e Gestão Administrativa na Justiça Eleitoral/No Estado de Goiás/( META : 4448962 Eleitor atendido/unidade)	10	100	3	90	2	0		18.803.361	18.803.361	0	0	18.803.361
			10	127	3	90	2	0		3.864.485	3.864.485	0	0	3.864.485
			10	100	3	91	2	0		98.670	98.670	0	0	98.670
			10	100	4	90	2	0		2.501.908	2.501.908	0	0	2.501.908
02.122.0033.20TP.0052	000000274	Ativos Civis da União/No Estado de Goiás/( META : - -/-)	10	100	1	90	1	0		129.679.663	129.679.663	0	0	129.679.663
			10	100	1	91	1	0		75.600	75.600	0	0	75.600
02.301.0033.2004.0052	000000272	Assistência Médica e Odontológica aos Servidores Civis, Empregados, Militares e seus Dependentes/No Estado de Goiás/( META : - -/-)	20	151	3	90	1	0		3.854.520	3.854.520	0	64.911	3.789.609
02.331.0033.212B.0052	000000275	Benefícios Obrigatórios aos Servidores Civis, Empregados, Militares e seus Dependentes/No Estado de Goiás/( META : - -/-)	10	100	3	90	1	0		7.534.612	7.534.612	0	126.885	7.407.727
02.846.0033.09HB.0052	000000277	Contribuição da União, de suas Autarquias e Fundações para o Custeio do Regime de Previdência dos Servidores Públicos Federais/No Estado de Goiás/( META : - -/-)	10	100	1	91	0	0		18.347.771	18.347.771	0	0	18.347.771
09.272.0033.0181.0052	000000276	Aposentadorias e Pensões Civis da União/No Estado de Goiás/( META : - -/-)	20	156	1	90	1	0		17.099.830	17.099.830	0	0	17.099.830
			20	169	1	90	1	0		7.174.783	7.174.783	0	0	7.174.783
<b>0999</b>	<b>Reserva de Contingência</b>									<b>0</b>	<b>0</b>	<b>191.796</b>	<b>0</b>	<b>191.796</b>
99.999.0999.0Z01.0001	000033502	Reserva de Contingência Fiscal - Primária/Nacional/( META : - -/-)	10	100	9	90	2	9		0	0	126.885	0	126.885
			10	151	9	90	2	9		0	0	64.911	0	64.911
<b>TOTAL DA UO:</b>										<b>209.035.203</b>	<b>209.035.203</b>	<b>191.796</b>	<b>191.796</b>	<b>209.035.203</b>

*Esfera: 1-Fiscal 2-Seguridade Social 3-Inv. Estatais. IU(Identificador de Uso): 0-no país 1-Contrapartida para o BIRD 2-Contrapartida para o BID 3-Outras Contrapartidas 4-No Exterior*

*GND(Grupo Natureza Despesa): 1-Pessoal e Encargos Sociais 2-Juros e Encargos 3-Outras Desp. Correntes 4-Investimentos 5-Inversões Financeiras 6-Amort. da Dívida 9-Reserva de Contingência*

*Mod. de Aplicação: 30-Estados/DF 40-Municípios 50-Entidade Privada 90-União 99-a definir*

*RP(Tipo de Despesa para fins de apuração do Resultado Primário): 0-Financeiro 1-Primário Obrigatória 2-Primário Discricionária 4-Discricionária não abrangida pelo PAC - Invest. 6-Discricionária decorrente de emendas individuais de execução obrigatória 7-Discricionária decorrente de emendas de bancada impositiva 8-Discricionária decorrente de emendas de comissão permanente*



# Congresso Nacional - Comissão Mista de Planos, Orçamentos Públicos e Fiscalização

Relatoria Geral - Alterações da Proposta Orçamentária da União para 2020

Despesas por UO/Programa/Subtítulo

*Orçamento Fiscal e da Seguridade Social (Valores em R\$1,00)*

Func. Programática	Seq.	Título/Subtítulo/Meta	E S F	F T E	G N D	M A D	R A D	I P U	PL 22/2019 (A)	Relatório Setorial (B)	Acréscimos (C)	Cancelamentos (D)	Parecer CMO (E) = (B) + (C) - (D)	
<b>Unidade Orçamentária:</b>		<b>14110 Tribunal Regional Eleitoral do Maranhão</b>												
<b>0033</b>	<b>Programa de Gestão e Manutenção do Poder Judiciário</b>								<b>198.263.707</b>	<b>198.263.707</b>	<b>0</b>	<b>182.403</b>	<b>198.081.304</b>	
02.122.0033.15HO.0734	000000283	Reforma de Cartório Eleitoral no Município de São Luis - MA/No Município de São Luís - MA/( META : 23 Cartório modernizado/% de execução física)	10	100	4	90	2	0	2.000.000	2.000.000	0	0	2.000.000	
02.122.0033.20GP.0021	000000280	Julgamento de Causas e Gestão Administrativa na Justiça Eleitoral/No Estado do Maranhão/( META : 4548868 Eleitor atendido/unidade)	10	100	3	90	2	0	20.841.184	20.841.184	0	0	20.841.184	
			10	127	3	90	2	0	3.862.449	3.862.449	0	0	3.862.449	
			10	100	3	91	2	0	89.900	89.900	0	0	89.900	
			10	100	4	90	2	0	461.572	461.572	0	0	461.572	
02.122.0033.20TP.0021	000000281	Ativos Cíveis da União/No Estado do Maranhão/( META : - -/-)	10	100	1	90	1	0	122.459.018	122.459.018	0	0	122.459.018	
02.301.0033.2004.0021	000000279	Assistência Médica e Odontológica aos Servidores Cíveis, Empregados, Militares e seus Dependentes/No Estado do Maranhão/( META : - -/-)	20	151	3	90	1	0	2.982.480	2.982.480	0	50.226	2.932.254	
02.331.0033.212B.0021	000000282	Benefícios Obrigatórios aos Servidores Cíveis, Empregados, Militares e seus Dependentes/No Estado do Maranhão/( META : - -/-)	10	100	3	90	1	0	7.848.839	7.848.839	0	132.177	7.716.662	
02.846.0033.09HB.0021	000000285	Contribuição da União, de suas Autarquias e Fundações para o Custeio do Regime de Previdência dos Servidores Públicos Federais/No Estado do Maranhão/( META : - -/-)	10	100	1	91	0	0	17.953.871	17.953.871	0	0	17.953.871	
09.272.0033.0181.0021	000000284	Aposentadorias e Pensões Cíveis da União/No Estado do Maranhão/( META : - -/-)	20	156	1	90	1	0	16.732.721	16.732.721	0	0	16.732.721	
			20	169	1	90	1	0	3.031.673	3.031.673	0	0	3.031.673	
<b>0909</b>	<b>Operações Especiais: Outros Encargos Especiais</b>								<b>14.246</b>	<b>14.246</b>	<b>0</b>	<b>0</b>	<b>14.246</b>	
28.846.0909.0536.0021	000000286	Benefícios e Pensões Indenizatórias Decorrentes de Legislação Especial e/ou Decisões Judiciais/No Estado do Maranhão/( META : - -/-)	20	151	3	90	1	0	14.246	14.246	0	0	14.246	
<b>0999</b>	<b>Reserva de Contingência</b>								<b>0</b>	<b>0</b>	<b>182.403</b>	<b>0</b>	<b>182.403</b>	
99.999.0999.0Z01.0001	000033503	Reserva de Contingência Fiscal - Primária/Nacional/( META : - -/-)	10	100	9	90	2	9	0	0	132.177	0	132.177	
			10	151	9	90	2	9	0	0	50.226	0	50.226	
<b>TOTAL DA UO:</b>									<b>198.277.953</b>	<b>198.277.953</b>	<b>182.403</b>	<b>182.403</b>	<b>198.277.953</b>	
<b>Unidade Orçamentária:</b>		<b>14111 Tribunal Regional Eleitoral de Mato Grosso</b>												
<b>0033</b>	<b>Programa de Gestão e Manutenção do Poder Judiciário</b>								<b>136.562.853</b>	<b>136.562.853</b>	<b>0</b>	<b>113.279</b>	<b>136.449.574</b>	
02.122.0033.20GP.0051	000000289	Julgamento de Causas e Gestão Administrativa na Justiça Eleitoral/No Estado de Mato Grosso/( META : 2096083 Eleitor atendido/unidade)	10	100	3	90	2	0	16.880.974	16.880.974	0	0	16.880.974	
			10	127	3	90	2	0	3.494.353	3.494.353	0	0	3.494.353	
			10	100	3	91	2	0	79.835	79.835	0	0	79.835	
			10	100	4	90	2	0	2.393.100	2.393.100	0	0	2.393.100	
02.122.0033.20TP.0051	000000290	Ativos Cíveis da União/No Estado de Mato Grosso/( META : - -/-)	10	100	1	90	1	0	78.621.487	78.621.487	0	0	78.621.487	
			10	100	1	91	1	0	85.000	85.000	0	0	85.000	
02.301.0033.2004.0051	000000288	Assistência Médica e Odontológica aos Servidores Cíveis, Empregados, Militares e seus Dependentes/No Estado de Mato Grosso/( META : - -/-)	20	151	3	90	1	0	2.329.740	2.329.740	0	39.234	2.290.506	
02.331.0033.212B.0051	000000291	Benefícios Obrigatórios aos Servidores Cíveis, Empregados, Militares e	10	100	3	90	1	0	4.396.890	4.396.890	0	74.045	4.322.845	

*Esfera: 1-Fiscal 2-Seguridade Social 3-Inv. Estatais. IU(Identificador de Uso): 0-no país 1-Contrapartida para o BIRD 2-Contrapartida para o BID 3-Outras Contrapartidas 4-No Exterior GND(Grupo Natureza Despesa): 1-Pessoal e Encargos Sociais 2-Juros e Encargos 3-Outras Desp. Correntes 4-Investimentos 5-Inversões Financeiras 6-Amort. da Dívida 9-Reserva de Contingência Mod. de Aplicação: 30-Estados/DF 40-Municípios 50-Entidade Privada 90-União 99-a definir RP(Tipo de Despesa para fins de apuração do Resultado Primário): 0-Financeiro 1-Primário Obrigatória 2-Primário Discricionária 4-Discricionária não abrangida pelo PAC - Invest. 6-Discricionária decorrente de emendas individuais de execução obrigatória 7-Discricionária decorrente de emendas de bancada impositiva 8-Discricionária decorrente de emendas de comissão permanente*

# Congresso Nacional - Comissão Mista de Planos, Orçamentos Públicos e Fiscalização

Relatoria Geral - Alterações da Proposta Orçamentária da União para 2020

Despesas por UO/Programa/Subtítulo

*Orçamento Fiscal e da Seguridade Social (Valores em R\$1,00)*

Func. Programática	Seq.	Título/Subtítulo/Meta	E S F	F T E	G N D	M A D	R A P	I P D U	PL 22/2019 (A)	Relatório Setorial (B)	Acréscimos (C)	Cancelamentos (D)	Parecer CMO (E) = (B) + (C) - (D)
<b>Unidade Orçamentária: 14111 Tribunal Regional Eleitoral de Mato Grosso</b>													
<b>0033</b>	<b>Programa de Gestão e Manutenção do Poder Judiciário</b>								<b>136.562.853</b>	<b>136.562.853</b>	<b>0</b>	<b>113.279</b>	<b>136.449.574</b>
02.331.0033.212B.0051	000000291	seus Dependentes/No Estado de Mato Grosso/( META : - -/-)											
02.846.0033.09HB.0051	000000293	Contribuição da União, de suas Autarquias e Fundações para o Custeio do Regime de Previdência dos Servidores Públicos Federais/No Estado de Mato Grosso/( META : - -/-)	10	100	1	91	0	0	11.483.927	11.483.927	0	0	11.483.927
09.272.0033.0181.0051	000000292	Aposentadorias e Pensões Civis da União/No Estado de Mato Grosso/( META : - -/-)	20	156	1	90	1	0	10.702.837	10.702.837	0	0	10.702.837
			20	169	1	90	1	0	6.094.710	6.094.710	0	0	6.094.710
<b>0999</b>	<b>Reserva de Contingência</b>								<b>0</b>	<b>0</b>	<b>113.279</b>	<b>0</b>	<b>113.279</b>
99.999.0999.0Z01.0001	000033504	Reserva de Contingência Fiscal - Primária/Nacional/( META : - -/-)	10	100	9	90	2	9	0	0	74.045	0	74.045
			10	151	9	90	2	9	0	0	39.234	0	39.234
<b>TOTAL DA UO:</b>									<b>136.562.853</b>	<b>136.562.853</b>	<b>113.279</b>	<b>113.279</b>	<b>136.562.853</b>
<b>Unidade Orçamentária: 14112 Tribunal Regional Eleitoral de Mato Grosso do Sul</b>													
<b>0033</b>	<b>Programa de Gestão e Manutenção do Poder Judiciário</b>								<b>121.456.900</b>	<b>121.456.900</b>	<b>0</b>	<b>107.416</b>	<b>121.349.484</b>
02.122.0033.20GP.0054	000000296	Julgamento de Causas e Gestão Administrativa na Justiça Eleitoral/No Estado de Mato Grosso do Sul/( META : 1904800 Eleitor atendido/unidade)	10	100	3	90	2	0	12.071.914	12.071.914	0	0	12.071.914
			10	127	3	90	2	0	2.287.289	2.287.289	0	0	2.287.289
			10	100	3	91	2	0	96.523	96.523	0	0	96.523
			10	100	4	90	2	0	500.000	500.000	0	0	500.000
02.122.0033.20TP.0054	000000297	Ativos Civis da União/No Estado de Mato Grosso do Sul/( META : - -/-)	10	100	1	90	1	0	70.436.355	70.436.355	0	0	70.436.355
			10	100	1	91	1	0	108.183	108.183	0	0	108.183
02.122.0033.216H.0054	000000299	Ajuda de Custo para Moradia ou Auxílio-Moradia a Agentes Públicos/No Estado de Mato Grosso do Sul/( META : 1 Agente público beneficiado/unidade)	10	100	3	90	2	0	1.000	1.000	0	17	983
02.301.0033.2004.0054	000000295	Assistência Médica e Odontológica aos Servidores Civis, Empregados, Militares e seus Dependentes/No Estado de Mato Grosso do Sul/( META : - -/-)	20	151	3	90	1	0	2.071.740	2.071.740	0	34.889	2.036.851
02.331.0033.212B.0054	000000298	Benefícios Obrigatórios aos Servidores Civis, Empregados, Militares e seus Dependentes/No Estado de Mato Grosso do Sul/( META : - -/-)	10	100	3	90	1	0	4.305.724	4.305.724	0	72.510	4.233.214
02.846.0033.09HB.0054	000000301	Contribuição da União, de suas Autarquias e Fundações para o Custeio do Regime de Previdência dos Servidores Públicos Federais/No Estado de Mato Grosso do Sul/( META : - -/-)	10	100	1	91	0	0	11.118.003	11.118.003	0	0	11.118.003
09.272.0033.0181.0054	000000300	Aposentadorias e Pensões Civis da União/No Estado de Mato Grosso do Sul/( META : - -/-)	20	156	1	90	1	0	10.361.801	10.361.801	0	0	10.361.801
			20	169	1	90	1	0	8.098.368	8.098.368	0	0	8.098.368
<b>0999</b>	<b>Reserva de Contingência</b>								<b>0</b>	<b>0</b>	<b>107.416</b>	<b>0</b>	<b>107.416</b>
99.999.0999.0Z01.0001	000033505	Reserva de Contingência Fiscal - Primária/Nacional/( META : - -/-)	10	100	9	90	2	9	0	0	72.527	0	72.527
			10	151	9	90	2	9	0	0	34.889	0	34.889
<b>TOTAL DA UO:</b>									<b>121.456.900</b>	<b>121.456.900</b>	<b>107.416</b>	<b>107.416</b>	<b>121.456.900</b>

*Esfera: 1-Fiscal 2-Seguridade Social 3-Inv. Estatais. IU(Identificador de Uso): 0-no país 1-Contrapartida para o BIRD 2-Contrapartida para o BID 3-Outras Contrapartidas 4-No Exterior*

*GND(Grupo Natureza Despesa): 1-Pessoal e Encargos Sociais 2-Juros e Encargos 3-Outras Desp. Correntes 4-Investimentos 5-Inversões Financeiras 6-Amort. da Dívida 9-Reserva de Contingência*

*Mod. de Aplicação: 30-Estados/DF 40-Municípios 50-Entidade Privada 90-União 99-a definir*

*RP(Tipo de Despesa para fins de apuração do Resultado Primário): 0-Financeiro 1-Primário Obrigatória 2-Primário Discricionária 4-Discricionária não abrangida pelo PAC - Invest. 6-Discricionária decorrente de emendas individuais de execução obrigatória 7-Discricionária decorrente de emendas de bancada impositiva 8-Discricionária decorrente de emendas de comissão permanente*

# Congresso Nacional - Comissão Mista de Planos, Orçamentos Públicos e Fiscalização

Relatoria Geral - Alterações da Proposta Orçamentária da União para 2020

Despesas por UO/Programa/Subtítulo

*Orçamento Fiscal e da Seguridade Social (Valores em R\$1,00)*

Func. Programática	Seq.	Título/Subtítulo/Meta	E S F	F T E	G N D	M A D	R A D	I P U	PL 22/2019 (A)	Relatório Setorial (B)	Acréscimos (C)	Cancelamentos (D)	Parecer CMO (E) = (B) + (C) - (D)
<b>Unidade Orçamentária: 14113 Tribunal Regional Eleitoral de Minas Gerais</b>													
<b>0033 Programa de Gestão e Manutenção do Poder Judiciário</b>									<b>667.887.270</b>	<b>667.887.270</b>	<b>0</b>	<b>620.337</b>	<b>667.266.933</b>
02.122.0033.20GP.0031	000000304	Julgamento de Causas e Gestão Administrativa na Justiça Eleitoral/No Estado de Minas Gerais/( META : 15927119 Eleitor atendido/unidade)	10	100	3	90	2	0	44.645.550	44.645.550	0	0	44.645.550
			10	127	3	90	2	0	8.421.864	8.421.864	0	0	8.421.864
			10	100	4	90	2	0	2.000.000	2.000.000	0	0	2.000.000
02.122.0033.20TP.0031	000000305	Ativos Cíveis da União/No Estado de Minas Gerais/( META : - -/-)	10	100	1	90	1	0	398.588.615	398.588.615	0	0	398.588.615
			10	100	1	91	1	0	150.000	150.000	0	0	150.000
02.301.0033.2004.0031	000000303	Assistência Médica e Odontológica aos Servidores Cíveis, Empregados, Militares e seus Dependentes/No Estado de Minas Gerais/( META : - -/-)	20	151	3	90	1	0	12.760.680	12.760.680	0	214.894	12.545.786
02.331.0033.212B.0031	000000306	Benefícios Obrigatórios aos Servidores Cíveis, Empregados, Militares e seus Dependentes/No Estado de Minas Gerais/( META : - -/-)	10	100	3	90	1	0	24.075.766	24.075.766	0	405.443	23.670.323
02.846.0033.09HB.0031	000000308	Contribuição da União, de suas Autarquias e Fundações para o Custeio do Regime de Previdência dos Servidores Públicos Federais/No Estado de Minas Gerais/( META : - -/-)	10	100	1	91	0	0	64.313.405	64.313.405	0	0	64.313.405
09.272.0033.0181.0031	000000307	Aposentadorias e Pensões Cíveis da União/No Estado de Minas Gerais/( META : - -/-)	20	156	1	90	1	0	59.939.067	59.939.067	0	0	59.939.067
			20	169	1	90	1	0	52.992.323	52.992.323	0	0	52.992.323
<b>0999 Reserva de Contingência</b>									<b>0</b>	<b>0</b>	<b>620.337</b>	<b>0</b>	<b>620.337</b>
99.999.0999.0Z01.0001	000033506	Reserva de Contingência Fiscal - Primária/Nacional/( META : - -/-)	10	100	9	90	2	9	0	0	405.443	0	405.443
			10	151	9	90	2	9	0	0	214.894	0	214.894
<b>TOTAL DA UO:</b>									<b>667.887.270</b>	<b>667.887.270</b>	<b>620.337</b>	<b>620.337</b>	<b>667.887.270</b>
<b>Unidade Orçamentária: 14114 Tribunal Regional Eleitoral do Pará</b>													
<b>0033 Programa de Gestão e Manutenção do Poder Judiciário</b>									<b>204.812.858</b>	<b>204.812.858</b>	<b>0</b>	<b>202.308</b>	<b>204.610.550</b>
02.122.0033.20GP.0015	000000311	Julgamento de Causas e Gestão Administrativa na Justiça Eleitoral/No Estado do Pará/( META : 5499282 Eleitor atendido/unidade)	10	100	3	90	2	0	23.640.356	23.640.356	0	0	23.640.356
			10	127	3	90	2	0	4.423.031	4.423.031	0	0	4.423.031
			10	100	3	91	2	0	145.779	145.779	0	0	145.779
			10	100	4	90	2	0	711.371	711.371	0	0	711.371
02.122.0033.20TP.0015	000000312	Ativos Cíveis da União/No Estado do Pará/( META : - -/-)	10	100	1	90	1	0	118.806.054	118.806.054	0	0	118.806.054
			10	100	1	91	1	0	50.000	50.000	0	0	50.000
02.301.0033.2004.0015	000000310	Assistência Médica e Odontológica aos Servidores Cíveis, Empregados, Militares e seus Dependentes/No Estado do Pará/( META : - -/-)	20	151	3	90	1	0	4.393.740	4.393.740	0	73.992	4.319.748
02.331.0033.212B.0015	000000313	Benefícios Obrigatórios aos Servidores Cíveis, Empregados, Militares e seus Dependentes/No Estado do Pará/( META : - -/-)	10	100	3	90	1	0	7.619.551	7.619.551	0	128.316	7.491.235
02.846.0033.09HB.0015	000000315	Contribuição da União, de suas Autarquias e Fundações para o Custeio do Regime de Previdência dos Servidores Públicos Federais/No Estado do Pará/( META : - -/-)	10	100	1	91	0	0	17.359.264	17.359.264	0	0	17.359.264
09.272.0033.0181.0015	000000314	Aposentadorias e Pensões Cíveis da União/No Estado do Pará/( META : - -/-)	20	156	1	90	1	0	16.178.557	16.178.557	0	0	16.178.557
			20	169	1	90	1	0	11.485.155	11.485.155	0	0	11.485.155

*Esfera: 1-Fiscal 2-Seguridade Social 3-Inv. Estatais. IU(Identificador de Uso): 0-no país 1-Contrapartida para o BIRD 2-Contrapartida para o BID 3-Outras Contrapartidas 4-No Exterior*

*GND(Grupo Natureza Despesa): 1-Pessoal e Encargos Sociais 2-Juros e Encargos 3-Outras Desp. Correntes 4-Inversões Financeiras 6-Amort. da Dívida 9-Reserva de Contingência*

*Mod. de Aplicação: 30-Estados/DF 40-Municípios 50-Entidade Privada 90-União 99-a definir*

*RP(Tipo de Despesa para fins de apuração do Resultado Primário): 0-Financieiro 1-Primário Obrigatória 2-Primário Discricionária 4-Discricionária não abrangida pelo PAC - Invest. 6-Discricionária decorrente de emendas individuais de execução obrigatória 7-Discricionária decorrente de emendas de bancada impositiva 8-Discricionária decorrente de emendas de comissão permanente*

# Congresso Nacional - Comissão Mista de Planos, Orçamentos Públicos e Fiscalização

Relatoria Geral - Alterações da Proposta Orçamentária da União para 2020

Despesas por UO/Programa/Subtítulo

*Orçamento Fiscal e da Seguridade Social (Valores em R\$1,00)*

Func. Programática	Seq.	Título/Subtítulo/Meta	E S F	F T E	G N D	M A D	R A D	I P U	PL 22/2019 (A)	Relatório Setorial (B)	Acréscimos (C)	Cancelamentos (D)	Parecer CMO (E) = (B) + (C) - (D)
<b>Unidade Orçamentária:</b>		<b>14114</b>	<b>Tribunal Regional Eleitoral do Pará</b>										
<b>0999</b>	<b>Reserva de Contingência</b>								<b>0</b>	<b>0</b>	<b>202.308</b>	<b>0</b>	<b>202.308</b>
99.999.0999.0Z01.0001	000033507	Reserva de Contingência Fiscal - Primária/Nacional/( META : - -/-)	10	100	9	90	2	9	0	0	128.316	0	128.316
			10	151	9	90	2	9	0	0	73.992	0	73.992
<b>TOTAL DA UO:</b>									<b>204.812.858</b>	<b>204.812.858</b>	<b>202.308</b>	<b>202.308</b>	<b>204.812.858</b>
<b>Unidade Orçamentária:</b>		<b>14115</b>	<b>Tribunal Regional Eleitoral da Paraíba</b>										
<b>0033</b>	<b>Programa de Gestão e Manutenção do Poder Judiciário</b>								<b>162.038.175</b>	<b>162.038.175</b>	<b>0</b>	<b>150.812</b>	<b>161.887.363</b>
02.122.0033.20GP.0025	000000318	Julgamento de Causas e Gestão Administrativa na Justiça Eleitoral/No Estado da Paraíba/( META : 2869401 Eleitor atendido/unidade)	10	100	3	90	2	0	14.995.603	14.995.603	0	0	14.995.603
			10	127	3	90	2	0	2.809.320	2.809.320	0	0	2.809.320
			10	100	3	91	2	0	60.929	60.929	0	0	60.929
			10	100	4	90	2	0	503.238	503.238	0	0	503.238
02.122.0033.20TP.0025	000000319	Ativos Cíveis da União/No Estado da Paraíba/( META : - -/-)	10	100	1	90	1	0	99.006.405	99.006.405	0	0	99.006.405
			10	100	1	91	1	0	81.363	81.363	0	0	81.363
02.301.0033.2004.0025	000000317	Assistência Médica e Odontológica aos Servidores Cíveis, Empregados, Militares e seus Dependentes/No Estado da Paraíba/( META : - -/-)	20	151	3	90	1	0	3.160.500	3.160.500	0	53.224	3.107.276
02.331.0033.212B.0025	000000320	Benefícios Obrigatórios aos Servidores Cíveis, Empregados, Militares e seus Dependentes/No Estado da Paraíba/( META : - -/-)	10	100	3	90	1	0	5.794.902	5.794.902	0	97.588	5.697.314
02.846.0033.09HB.0025	000000322	Contribuição da União, de suas Autarquias e Fundações para o Custeio do Regime de Previdência dos Servidores Públicos Federais/No Estado da Paraíba/( META : - -/-)	10	100	1	91	0	0	15.750.267	15.750.267	0	0	15.750.267
09.272.0033.0181.0025	000000321	Aposentadorias e Pensões Cíveis da União/No Estado da Paraíba/( META : - -/-)	20	156	1	90	1	0	14.678.997	14.678.997	0	0	14.678.997
			20	169	1	90	1	0	5.196.651	5.196.651	0	0	5.196.651
<b>0999</b>	<b>Reserva de Contingência</b>								<b>0</b>	<b>0</b>	<b>150.812</b>	<b>0</b>	<b>150.812</b>
99.999.0999.0Z01.0001	000033508	Reserva de Contingência Fiscal - Primária/Nacional/( META : - -/-)	10	100	9	90	2	9	0	0	97.588	0	97.588
			10	151	9	90	2	9	0	0	53.224	0	53.224
<b>TOTAL DA UO:</b>									<b>162.038.175</b>	<b>162.038.175</b>	<b>150.812</b>	<b>150.812</b>	<b>162.038.175</b>
<b>Unidade Orçamentária:</b>		<b>14116</b>	<b>Tribunal Regional Eleitoral do Paraná</b>										
<b>0033</b>	<b>Programa de Gestão e Manutenção do Poder Judiciário</b>								<b>338.252.459</b>	<b>338.252.459</b>	<b>0</b>	<b>296.009</b>	<b>337.956.450</b>
02.122.0033.20GP.0041	000000325	Julgamento de Causas e Gestão Administrativa na Justiça Eleitoral/No Estado do Paraná/( META : 8035226 Eleitor atendido/unidade)	10	100	3	90	2	0	26.043.484	26.043.484	0	0	26.043.484
			10	127	3	90	2	0	5.152.630	5.152.630	0	0	5.152.630
			10	100	3	91	2	0	95.000	95.000	0	0	95.000
			10	100	4	90	2	0	2.400.000	2.400.000	0	0	2.400.000
02.122.0033.20TP.0041	000000326	Ativos Cíveis da União/No Estado do Paraná/( META : - -/-)	10	100	1	90	1	0	203.806.448	203.806.448	0	0	203.806.448
			10	100	1	91	1	0	50.000	50.000	0	0	50.000
02.301.0033.2004.0041	000000324	Assistência Médica e Odontológica aos Servidores Cíveis, Empregados,	20	151	3	90	1	0	5.686.320	5.686.320	0	95.759	5.590.561

*Esfera: 1-Fiscal 2-Seguridade Social 3-Inv. Estatais. IU(Identificador de Uso): 0-no país 1-Contrapartida para o BIRD 2-Contrapartida para o BID 3-Outras Contrapartidas 4-No Exterior*

*GND(Grupo Natureza Despesa): 1-Pessoal e Encargos Sociais 2-Juros e Encargos 3-Outras Desp. Correntes 4-Investimentos 5-Inversões Financeiras 6-Amort. da Dívida 9-Reserva de Contingência*

*Mod. de Aplicação: 30-Estados/DF 40-Municípios 50-Entidade Privada 90-União 99-a definir*

*RP(Tipo de Despesa para fins de apuração do Resultado Primário): 0-Financieiro 1-Primário Obrigatória 2-Primário Discricionária 4-Discricionária não abrangida pelo PAC - Invest. 6-Discricionária decorrente de emendas individuais de execução obrigatória 7-Discricionária decorrente de emendas de bancada impositiva 8-Discricionária decorrente de emendas de comissão permanente*

# Congresso Nacional - Comissão Mista de Planos, Orçamentos Públicos e Fiscalização

Relatoria Geral - Alterações da Proposta Orçamentária da União para 2020

Despesas por UO/Programa/Subtítulo

*Orçamento Fiscal e da Seguridade Social (Valores em R\$1,00)*

Func. Programática	Seq.	Título/Subtítulo/Meta	E S F	F T E	G N D	M A D	R A P	I P D U	PL 22/2019 (A)	Relatório Setorial (B)	Acréscimos (C)	Cancelamentos (D)	Parecer CMO (E) = (B) + (C) - (D)
<b>Unidade Orçamentária:</b>		<b>14116 Tribunal Regional Eleitoral do Paraná</b>											
<b>0033</b>	<b>Programa de Gestão e Manutenção do Poder Judiciário</b>								<b>338.252.459</b>	<b>338.252.459</b>	<b>0</b>	<b>296.009</b>	<b>337.956.450</b>
02.301.0033.2004.0041	000000324	Militares e seus Dependentes/No Estado do Paraná/( META : - -/-)											
02.331.0033.212B.0041	000000327	Benefícios Obrigatórios aos Servidores Civis, Empregados, Militares e seus Dependentes/No Estado do Paraná/( META : - -/-)	10	100	3	90	1	0	11.891.130	11.891.130	0	200.250	11.690.880
02.846.0033.09HB.0041	000000329	Contribuição da União, de suas Autarquias e Fundações para o Custeio do Regime de Previdência dos Servidores Públicos Federais/No Estado do Paraná/( META : - -/-)	10	100	1	91	0	0	30.944.082	30.944.082	0	0	30.944.082
09.272.0033.0181.0041	000000328	Aposentadorias e Pensões Civis da União/No Estado do Paraná/( META : - -/-)	20	156	1	90	1	0	28.839.390	28.839.390	0	0	28.839.390
			20	169	1	90	1	0	23.343.975	23.343.975	0	0	23.343.975
<b>0999</b>	<b>Reserva de Contingência</b>								<b>0</b>	<b>0</b>	<b>296.009</b>	<b>0</b>	<b>296.009</b>
99.999.0999.0Z01.0001	000033509	Reserva de Contingência Fiscal - Primária/Nacional/( META : - -/-)	10	100	9	90	2	9	0	0	200.250	0	200.250
			10	151	9	90	2	9	0	0	95.759	0	95.759
<b>TOTAL DA UO:</b>								<b>338.252.459</b>	<b>338.252.459</b>	<b>296.009</b>	<b>296.009</b>	<b>338.252.459</b>	
<b>Unidade Orçamentária:</b>		<b>14117 Tribunal Regional Eleitoral de Pernambuco</b>											
<b>0033</b>	<b>Programa de Gestão e Manutenção do Poder Judiciário</b>								<b>292.239.618</b>	<b>292.239.618</b>	<b>0</b>	<b>279.594</b>	<b>291.960.024</b>
02.122.0033.20GP.0026	000000332	Julgamento de Causas e Gestão Administrativa na Justiça Eleitoral/No Estado de Pernambuco/( META : 6681850 Eleitor atendido/unidade)	10	100	3	90	2	0	23.708.053	23.708.053	0	0	23.708.053
			10	127	3	90	2	0	4.716.362	4.716.362	0	0	4.716.362
			10	100	3	91	2	0	142.370	142.370	0	0	142.370
			10	100	4	90	2	0	2.271.741	2.271.741	0	0	2.271.741
02.122.0033.20TP.0026	000000333	Ativos Civis da União/No Estado de Pernambuco/( META : - -/-)	10	100	1	90	1	0	167.166.840	167.166.840	0	0	167.166.840
			10	100	1	91	1	0	850.000	850.000	0	0	850.000
02.122.0033.216H.0026	000000335	Ajuda de Custo para Moradia ou Auxílio-Moradia a Agentes Públicos/No Estado de Pernambuco/( META : 2 Agente público beneficiado/unidade)	10	100	3	90	2	0	20.000	20.000	0	337	19.663
02.301.0033.2004.0026	000000331	Assistência Médica e Odontológica aos Servidores Civis, Empregados, Militares e seus Dependentes/No Estado de Pernambuco/( META : - -/-)	20	151	3	90	1	0	5.049.060	5.049.060	0	85.028	4.964.032
02.331.0033.212B.0026	000000334	Benefícios Obrigatórios aos Servidores Civis, Empregados, Militares e seus Dependentes/No Estado de Pernambuco/( META : - -/-)	10	100	3	90	1	0	11.533.593	11.533.593	0	194.229	11.339.364
02.846.0033.09HB.0026	000000337	Contribuição da União, de suas Autarquias e Fundações para o Custeio do Regime de Previdência dos Servidores Públicos Federais/No Estado de Pernambuco/( META : - -/-)	10	100	1	91	0	0	26.812.682	26.812.682	0	0	26.812.682
			10	100	1	91	0	0	24.988.992	24.988.992	0	0	24.988.992
09.272.0033.0181.0026	000000336	Aposentadorias e Pensões Civis da União/No Estado de Pernambuco/( META : - -/-)	20	156	1	90	1	0	24.988.992	24.988.992	0	0	24.988.992
			20	169	1	90	1	0	24.979.925	24.979.925	0	0	24.979.925
<b>0999</b>	<b>Reserva de Contingência</b>								<b>0</b>	<b>0</b>	<b>279.594</b>	<b>0</b>	<b>279.594</b>
99.999.0999.0Z01.0001	000033510	Reserva de Contingência Fiscal - Primária/Nacional/( META : - -/-)	10	100	9	90	2	9	0	0	194.566	0	194.566
			10	151	9	90	2	9	0	0	85.028	0	85.028
<b>TOTAL DA UO:</b>								<b>292.239.618</b>	<b>292.239.618</b>	<b>279.594</b>	<b>279.594</b>	<b>292.239.618</b>	

*Esfera: 1-Fiscal 2-Seguridade Social 3-Inv. Estatais. IU(Identificador de Uso): 0-no país 1-Contrapartida para o BIRD 2-Contrapartida para o BID 3-Outras Contrapartidas 4-No Exterior*

*GND(Grupo Natureza Despesa): 1-Pessoal e Encargos Sociais 2-Juros e Encargos 3-Outras Desp. Correntes 4-Investimentos 5-Inversões Financeiras 6-Amort. da Dívida 9-Reserva de Contingência*

*Mod. de Aplicação: 30-Estados/DF 40-Municípios 50-Entidade Privada 90-União 99-a definir*

*RP(Tipo de Despesa para fins de apuração do Resultado Primário): 0-Financieiro 1-Primário Obrigatória 2-Primário Discricionária 4-Discricionária não abrangida pelo PAC - Invest. 6-Discricionária decorrente de emendas individuais de execução obrigatória 7-Discricionária decorrente de emendas de bancada impositiva 8-Discricionária decorrente de emendas de comissão permanente*

# Congresso Nacional - Comissão Mista de Planos, Orçamentos Públicos e Fiscalização

Relatoria Geral - Alterações da Proposta Orçamentária da União para 2020

Despesas por UO/Programa/Subtítulo

*Orçamento Fiscal e da Seguridade Social (Valores em R\$1,00)*

Func. Programática	Seq.	Título/Subtítulo/Meta	E S F	F T E	G N D	M A D	R A D	I P U	PL 22/2019 (A)	Relatório Setorial (B)	Acréscimos (C)	Cancelamentos (D)	Parecer CMO (E) = (B) + (C) - (D)
<b>Unidade Orçamentária:</b>		<b>14118</b>	<b>Tribunal Regional Eleitoral do Piauí</b>										
<b>0033</b>	<b>Programa de Gestão e Manutenção do Poder Judiciário</b>								<b>175.616.874</b>	<b>175.616.874</b>	<b>0</b>	<b>167.553</b>	<b>175.449.321</b>
02.122.0033.20GP.0022	000000340	Julgamento de Causas e Gestão Administrativa na Justiça Eleitoral/No Estado do Piauí/( META : 2411990 Eleitor atendido/unidade)	10	100	3	90	2	0	16.815.994	16.815.994	0	0	16.815.994
			10	127	3	90	2	0	3.037.214	3.037.214	0	0	3.037.214
			10	100	3	91	2	0	6.000	6.000	0	0	6.000
02.122.0033.20TP.0022	000000341	Ativos Cíveis da União/No Estado do Piauí/( META : - -/-)	10	100	1	90	1	0	105.047.700	105.047.700	0	0	105.047.700
			10	100	1	91	1	0	230.360	230.360	0	0	230.360
02.301.0033.2004.0022	000000339	Assistência Médica e Odontológica aos Servidores Cíveis, Empregados, Militares e seus Dependentes/No Estado do Piauí/( META : - -/-)	20	151	3	90	1	0	3.544.920	3.544.920	0	59.698	3.485.222
02.331.0033.212B.0022	000000342	Benefícios Obrigatórios aos Servidores Cíveis, Empregados, Militares e seus Dependentes/No Estado do Piauí/( META : - -/-)	10	100	3	90	1	0	6.404.547	6.404.547	0	107.855	6.296.692
02.846.0033.09HB.0022	000000344	Contribuição da União, de suas Autarquias e Fundações para o Custeio do Regime de Previdência dos Servidores Públicos Federais/No Estado do Piauí/( META : - -/-)	10	100	1	91	0	0	16.341.767	16.341.767	0	0	16.341.767
09.272.0033.0181.0022	000000343	Aposentadorias e Pensões Cíveis da União/No Estado do Piauí/( META : - -/-)	20	156	1	90	1	0	15.230.266	15.230.266	0	0	15.230.266
			20	169	1	90	1	0	8.958.106	8.958.106	0	0	8.958.106
<b>0999</b>	<b>Reserva de Contingência</b>								<b>0</b>	<b>0</b>	<b>167.553</b>	<b>0</b>	<b>167.553</b>
99.999.0999.0Z01.0001	000033511	Reserva de Contingência Fiscal - Primária/Nacional/( META : - -/-)	10	100	9	90	2	9	0	0	107.855	0	107.855
			10	151	9	90	2	9	0	0	59.698	0	59.698
<b>TOTAL DA UO:</b>								<b>175.616.874</b>	<b>175.616.874</b>	<b>167.553</b>	<b>167.553</b>	<b>175.616.874</b>	
<b>Unidade Orçamentária:</b>		<b>14119</b>	<b>Tribunal Regional Eleitoral do Rio de Janeiro</b>										
<b>0033</b>	<b>Programa de Gestão e Manutenção do Poder Judiciário</b>								<b>556.836.145</b>	<b>556.836.145</b>	<b>0</b>	<b>433.181</b>	<b>556.402.964</b>
02.122.0033.20GP.0033	000000347	Julgamento de Causas e Gestão Administrativa na Justiça Eleitoral/No Estado do Rio de Janeiro/( META : 12240340 Eleitor atendido/unidade)	10	100	3	90	2	0	34.905.871	34.905.871	0	0	34.905.871
			10	127	3	90	2	0	7.452.200	7.452.200	0	0	7.452.200
			10	100	3	91	2	0	126.040	126.040	0	0	126.040
			10	100	4	90	2	0	6.243.034	6.243.034	0	0	6.243.034
02.122.0033.20TP.0033	000000348	Ativos Cíveis da União/No Estado do Rio de Janeiro/( META : - -/-)	10	100	1	90	1	0	277.641.429	277.641.429	0	0	277.641.429
			10	100	1	91	1	0	143.104	143.104	0	0	143.104
02.301.0033.2004.0033	000000346	Assistência Médica e Odontológica aos Servidores Cíveis, Empregados, Militares e seus Dependentes/No Estado do Rio de Janeiro/( META : - -/-)	20	151	3	90	1	0	7.905.120	7.905.120	0	133.125	7.771.995
02.331.0033.212B.0033	000000349	Benefícios Obrigatórios aos Servidores Cíveis, Empregados, Militares e seus Dependentes/No Estado do Rio de Janeiro/( META : - -/-)	10	100	3	90	1	0	17.817.729	17.817.729	0	300.056	17.517.673
02.846.0033.09HB.0033	000000351	Contribuição da União, de suas Autarquias e Fundações para o Custeio do Regime de Previdência dos Servidores Públicos Federais/No Estado do Rio de Janeiro/( META : - -/-)	10	100	1	91	0	0	47.888.750	47.888.750	0	0	47.888.750
09.272.0033.0181.0033	000000350	Aposentadorias e Pensões Cíveis da União/No Estado do Rio de Janeiro/( META : - -/-)	20	156	1	90	1	0	45.456.252	45.456.252	0	0	45.456.252
			20	169	1	90	1	0	111.256.616	111.256.616	0	0	111.256.616

*Esfera: 1-Fiscal 2-Seguridade Social 3-Inv. Estatais. IU(Identificador de Uso): 0-no país 1-Contrapartida para o BIRD 2-Contrapartida para o BID 3-Outras Contrapartidas 4-No Exterior*

*GND(Grupo Natureza Despesa): 1-Pessoal e Encargos Sociais 2-Juros e Encargos 3-Outras Desp. Correntes 4-Investimentos 5-Inversões Financeiras 6-Amort. da Dívida 9-Reserva de Contingência*

*Mod. de Aplicação: 30-Estados/DF 40-Municípios 50-Entidade Privada 90-União 99-a definir*

*RP(Tipo de Despesa para fins de apuração do Resultado Primário): 0-Financeiro 1-Primário Obrigatória 2-Primário Discricionária 4-Discricionária não abrangida pelo PAC - Invest. 6-Discricionária decorrente de emendas individuais de execução obrigatória 7-Discricionária decorrente de emendas de bancada impositiva 8-Discricionária decorrente de emendas de comissão permanente*

# Congresso Nacional - Comissão Mista de Planos, Orçamentos Públicos e Fiscalização

Relatoria Geral - Alterações da Proposta Orçamentária da União para 2020

Despesas por UO/Programa/Subtítulo

*Orçamento Fiscal e da Seguridade Social (Valores em R\$1,00)*

Func. Programática	Seq.	Título/Subtítulo/Meta	E S F	F T E	G N D	M A D	R A D	I P D U	PL 22/2019 (A)	Relatório Setorial (B)	Acréscimos (C)	Cancelamentos (D)	Parecer CMO (E) = (B) + (C) - (D)
<b>Unidade Orçamentária:</b>													
	<b>14119</b>	<b>Tribunal Regional Eleitoral do Rio de Janeiro</b>											
<b>0909</b>	<b>Operações Especiais: Outros Encargos Especiais</b>								<b>22.010</b>	<b>22.010</b>	<b>0</b>	<b>0</b>	<b>22.010</b>
28.846.0909.0536.0033	000000352	Benefícios e Pensões Indenizatórias Decorrentes de Legislação Especial e/ou Decisões Judiciais/No Estado do Rio de Janeiro/( META : - -/-)	20	151	3	90	1	0	22.010	22.010	0	0	22.010
<b>0999</b>	<b>Reserva de Contingência</b>								<b>0</b>	<b>0</b>	<b>433.181</b>	<b>0</b>	<b>433.181</b>
99.999.0999.0Z01.0001	000033512	Reserva de Contingência Fiscal - Primária/Nacional/( META : - -/-)	10	100	9	90	2	9	0	0	300.056	0	300.056
			10	151	9	90	2	9	0	0	133.125	0	133.125
<b>TOTAL DA UO:</b>									<b>556.858.155</b>	<b>556.858.155</b>	<b>433.181</b>	<b>433.181</b>	<b>556.858.155</b>
<b>Unidade Orçamentária:</b>													
	<b>14120</b>	<b>Tribunal Regional Eleitoral do Rio Grande do Norte</b>											
<b>0033</b>	<b>Programa de Gestão e Manutenção do Poder Judiciário</b>								<b>157.497.609</b>	<b>157.497.609</b>	<b>0</b>	<b>153.350</b>	<b>157.344.259</b>
02.122.0033.20GP.0024	000000355	Julgamento de Causas e Gestão Administrativa na Justiça Eleitoral/No Estado do Rio Grande do Norte/( META : 2370189 Eleitor atendido/unidade)	10	100	3	90	2	0	14.111.447	14.111.447	0	0	14.111.447
			10	127	3	90	2	0	2.740.457	2.740.457	0	0	2.740.457
			10	100	4	90	2	0	1.066.914	1.066.914	0	0	1.066.914
02.122.0033.20TP.0024	000000356	Ativos Cíveis da União/No Estado do Rio Grande do Norte/( META : - -/-)	10	100	1	90	1	0	90.701.198	90.701.198	0	0	90.701.198
			10	100	1	91	1	0	500.000	500.000	0	0	500.000
02.301.0033.2004.0024	000000354	Assistência Médica e Odontológica aos Servidores Cíveis, Empregados, Militares e seus Dependentes/No Estado do Rio Grande do Norte/( META : - -/-)	20	151	3	90	1	0	2.902.500	2.902.500	0	48.879	2.853.621
02.331.0033.212B.0024	000000357	Benefícios Obrigatórios aos Servidores Cíveis, Empregados, Militares e seus Dependentes/No Estado do Rio Grande do Norte/( META : - -/-)	10	100	3	90	1	0	6.203.640	6.203.640	0	104.471	6.099.169
02.846.0033.09HB.0024	000000359	Contribuição da União, de suas Autarquias e Fundações para o Custeio do Regime de Previdência dos Servidores Públicos Federais/No Estado do Rio Grande do Norte/( META : - -/-)	10	100	1	91	0	0	13.803.049	13.803.049	0	0	13.803.049
09.272.0033.0181.0024	000000358	Aposentadorias e Pensões Cíveis da União/No Estado do Rio Grande do Norte/( META : - -/-)	20	156	1	90	1	0	12.864.221	12.864.221	0	0	12.864.221
			20	169	1	90	1	0	12.604.183	12.604.183	0	0	12.604.183
<b>0999</b>	<b>Reserva de Contingência</b>								<b>0</b>	<b>0</b>	<b>153.350</b>	<b>0</b>	<b>153.350</b>
99.999.0999.0Z01.0001	000033513	Reserva de Contingência Fiscal - Primária/Nacional/( META : - -/-)	10	100	9	90	2	9	0	0	104.471	0	104.471
			10	151	9	90	2	9	0	0	48.879	0	48.879
<b>TOTAL DA UO:</b>									<b>157.497.609</b>	<b>157.497.609</b>	<b>153.350</b>	<b>153.350</b>	<b>157.497.609</b>
<b>Unidade Orçamentária:</b>													
	<b>14121</b>	<b>Tribunal Regional Eleitoral do Rio Grande do Sul</b>											
<b>0033</b>	<b>Programa de Gestão e Manutenção do Poder Judiciário</b>								<b>335.037.526</b>	<b>335.037.526</b>	<b>0</b>	<b>258.538</b>	<b>334.778.988</b>
02.122.0033.15S9.5027	000000365	Reforma da Nova Sede do Tribunal Regional Eleitoral do Rio Grande do Sul – RS/No Município de Porto Alegre - RS/( META : 25 Edifício reformado/% de execução física)	10	100	3	90	2	0	2.148.765	2.148.765	0	0	2.148.765
			10	100	4	90	2	0	2.427.920	2.427.920	0	0	2.427.920
02.122.0033.20GP.0043	000000362	Julgamento de Causas e Gestão Administrativa na Justiça Eleitoral/No Estado do Rio Grande do Sul/( META : 8289172 Eleitor atendido/unidade)	10	100	3	90	2	0	25.182.581	25.182.581	0	0	25.182.581
			10	127	3	90	2	0	4.697.773	4.697.773	0	0	4.697.773

*Esfera: 1-Fiscal 2-Seguridade Social 3-Inv. Estatais. IU(Identificador de Uso): 0-no país 1-Contrapartida para o BIRD 2-Contrapartida para o BID 3-Outras Contrapartidas 4-No Exterior GND(Grupo Natureza Despesa): 1-Pessoal e Encargos Sociais 2-Juros e Encargos 3-Outras Desp. Correntes 4-Investimentos 5-Inversões Financeiras 6-Amort. da Dívida 9-Reserva de Contingência*

*Mod. de Aplicação: 30-Estados/DF 40-Municípios 50-Entidade Privada 90-União 99-a definir*

*RP(Tipo de Despesa para fins de apuração do Resultado Primário): 0-Financeiro 1-Primário Obrigatória 2-Primário Discricionária 4-Discricionária não abrangida pelo PAC - Invest. 6-Discricionária decorrente de emendas individuais de execução obrigatória 7-Discricionária decorrente de emendas de bancada impositiva 8-Discricionária decorrente de emendas de comissão permanente*

# Congresso Nacional - Comissão Mista de Planos, Orçamentos Públicos e Fiscalização

Relatoria Geral - Alterações da Proposta Orçamentária da União para 2020

Despesas por UO/Programa/Subtítulo

*Orçamento Fiscal e da Seguridade Social (Valores em R\$1,00)*

Func. Programática	Seq.	Título/Subtítulo/Meta	E S F	F T E	G N D	M A P	R A D	I P D U	PL 22/2019 (A)	Relatório Setorial (B)	Acréscimos (C)	Cancelamentos (D)	Parecer CMO (E) = (B) + (C) - (D)
<b>Unidade Orçamentária:</b>		<b>14121</b>	<b>Tribunal Regional Eleitoral do Rio Grande do Sul</b>										
<b>0033</b>	<b>Programa de Gestão e Manutenção do Poder Judiciário</b>								<b>335.037.526</b>	<b>335.037.526</b>	<b>0</b>	<b>258.538</b>	<b>334.778.988</b>
02.122.0033.20GP.0043	000000362	Julgamento de Causas e Gestão Administrativa na Justiça Eleitoral/No Estado do Rio Grande do Sul/( META : 8289172 Eleitor atendido/unidade)	10	100	3	91	2	0	60.550	60.550	0	0	60.550
			10	100	4	90	2	0	776.069	776.069	0	0	776.069
02.122.0033.20TP.0043	000000363	Ativos Cíveis da União/No Estado do Rio Grande do Sul/( META : - -/-)	10	100	1	90	1	0	194.017.357	194.017.357	0	0	194.017.357
			10	100	1	91	1	0	74.000	74.000	0	0	74.000
02.301.0033.2004.0043	000000361	Assistência Médica e Odontológica aos Servidores Cíveis, Empregados, Militares e seus Dependentes/No Estado do Rio Grande do Sul/( META : - -/-)	20	151	3	90	1	0	4.798.800	4.798.800	0	80.813	4.717.987
02.331.0033.212B.0043	000000364	Benefícios Obrigatórios aos Servidores Cíveis, Empregados, Militares e seus Dependentes/No Estado do Rio Grande do Sul/( META : - -/-)	10	100	3	90	1	0	10.553.579	10.553.579	0	177.725	10.375.854
02.846.0033.09HB.0043	000000367	Contribuição da União, de suas Autarquias e Fundações para o Custeio do Regime de Previdência dos Servidores Públicos Federais/No Estado do Rio Grande do Sul/( META : - -/-)	10	100	1	91	0	0	30.172.688	30.172.688	0	0	30.172.688
09.272.0033.0181.0043	000000366	Aposentadorias e Pensões Cíveis da União/No Estado do Rio Grande do Sul/( META : - -/-)	20	156	1	90	1	0	28.120.463	28.120.463	0	0	28.120.463
			20	169	1	90	1	0	32.006.981	32.006.981	0	0	32.006.981
<b>0999</b>	<b>Reserva de Contingência</b>								<b>0</b>	<b>0</b>	<b>258.538</b>	<b>0</b>	<b>258.538</b>
99.999.0999.0Z01.0001	000033514	Reserva de Contingência Fiscal - Primária/Nacional/( META : - -/-)	10	100	9	90	2	9	0	0	177.725	0	177.725
			10	151	9	90	2	9	0	0	80.813	0	80.813
<b>TOTAL DA UO:</b>									<b>335.037.526</b>	<b>335.037.526</b>	<b>258.538</b>	<b>258.538</b>	<b>335.037.526</b>
<b>Unidade Orçamentária:</b>		<b>14122</b>	<b>Tribunal Regional Eleitoral de Rondônia</b>										
<b>0033</b>	<b>Programa de Gestão e Manutenção do Poder Judiciário</b>								<b>86.546.113</b>	<b>86.546.113</b>	<b>0</b>	<b>81.733</b>	<b>86.464.380</b>
02.122.0033.20GP.0011	000000370	Julgamento de Causas e Gestão Administrativa na Justiça Eleitoral/No Estado de Rondônia/( META : 1163710 Eleitor atendido/unidade)	10	100	3	90	2	0	11.179.877	11.179.877	0	0	11.179.877
			10	127	3	90	2	0	2.054.640	2.054.640	0	0	2.054.640
			10	100	4	90	2	0	200.000	200.000	0	0	200.000
02.122.0033.20TP.0011	000000371	Ativos Cíveis da União/No Estado de Rondônia/( META : - -/-)	10	100	1	90	1	0	52.710.694	52.710.694	0	0	52.710.694
			10	100	1	91	1	0	40.000	40.000	0	0	40.000
02.301.0033.2004.0011	000000369	Assistência Médica e Odontológica aos Servidores Cíveis, Empregados, Militares e seus Dependentes/No Estado de Rondônia/( META : - -/-)	20	151	3	90	1	0	1.545.420	1.545.420	0	26.025	1.519.395
02.331.0033.212B.0011	000000372	Benefícios Obrigatórios aos Servidores Cíveis, Empregados, Militares e seus Dependentes/No Estado de Rondônia/( META : - -/-)	10	100	3	90	1	0	3.307.990	3.307.990	0	55.708	3.252.282
02.846.0033.09HB.0011	000000374	Contribuição da União, de suas Autarquias e Fundações para o Custeio do Regime de Previdência dos Servidores Públicos Federais/No Estado de Rondônia/( META : - -/-)	10	100	1	91	0	0	7.643.142	7.643.142	0	0	7.643.142
09.272.0033.0181.0011	000000373	Aposentadorias e Pensões Cíveis da União/No Estado de Rondônia/( META : - -/-)	20	156	1	90	1	0	7.123.286	7.123.286	0	0	7.123.286
			20	169	1	90	1	0	741.064	741.064	0	0	741.064

*Esfera: 1-Fiscal 2-Seguridade Social 3-Inv. Estatais. IU(Identificador de Uso): 0-no país 1-Contrapartida para o BIRD 2-Contrapartida para o BID 3-Outras Contrapartidas 4-No Exterior*

*GND(Grupo Natureza Despesa): 1-Pessoal e Encargos Sociais 2-Juros e Encargos 3-Outras Desp. Correntes 4-Investimentos 5-Inversões Financeiras 6-Amort. da Dívida 9-Reserva de Contingência*

*Mod. de Aplicação: 30-Estados/DF 40-Municípios 50-Entidade Privada 90-União 99-a definir*

*RP(Tipo de Despesa para fins de apuração do Resultado Primário): 0-Financiamento 1-Primário Obrigatória 2-Primário Discricionária 4-Discricionária não abrangida pelo PAC - Invest. 6-Discricionária decorrente de emendas individuais de execução obrigatória 7-Discricionária decorrente de emendas de bancada impositiva 8-Discricionária decorrente de emendas de comissão permanente*



# Congresso Nacional - Comissão Mista de Planos, Orçamentos Públicos e Fiscalização

Relatoria Geral - Alterações da Proposta Orçamentária da União para 2020

Despesas por UO/Programa/Subtítulo

*Orçamento Fiscal e da Seguridade Social (Valores em R\$1,00)*

Func. Programática	Seq.	Título/Subtítulo/Meta	E S F	F T E	G N D	M A P	R A P	I P D U	PL 22/2019 (A)	Relatório Setorial (B)	Acréscimos (C)	Cancelamentos (D)	Parecer CMO (E) = (B) + (C) - (D)	
<b>Unidade Orçamentária:</b>		<b>14122 Tribunal Regional Eleitoral de Rondônia</b>												
<b>0999</b>	<b>Reserva de Contingência</b>								<b>0</b>	<b>0</b>	<b>81.733</b>	<b>0</b>	<b>81.733</b>	
99.999.0999.0Z01.0001	000033515	Reserva de Contingência Fiscal - Primária/Nacional/( META : - -/-)	10	100	9	90	2	9	0	0	55.708	0	55.708	
			10	151	9	90	2	9	0	0	26.025	0	26.025	
<b>TOTAL DA UO:</b>								<b>86.546.113</b>	<b>86.546.113</b>	<b>81.733</b>	<b>81.733</b>	<b>86.546.113</b>		
<b>Unidade Orçamentária:</b>		<b>14123 Tribunal Regional Eleitoral de Santa Catarina</b>												
<b>0033</b>	<b>Programa de Gestão e Manutenção do Poder Judiciário</b>								<b>213.763.142</b>	<b>213.763.142</b>	<b>0</b>	<b>171.096</b>	<b>213.592.046</b>	
02.122.0033.20GP.0042	000000377	Julgamento de Causas e Gestão Administrativa na Justiça Eleitoral/No Estado de Santa Catarina/( META : 5087412 Eleitor atendido/unidade)	10	100	3	90	2	0	20.613.039	20.613.039	0	0	20.613.039	
			10	127	3	90	2	0	3.874.793	3.874.793	0	0	3.874.793	
			10	100	3	91	2	0	100.000	100.000	0	0	100.000	
			10	100	4	90	2	0	747.983	747.983	0	0	747.983	
02.122.0033.20TP.0042	000000378	Ativos Cíveis da União/No Estado de Santa Catarina/( META : - -/-)	10	100	1	90	1	0	119.788.382	119.788.382	0	0	119.788.382	
02.301.0033.2004.0042	000000376	Assistência Médica e Odontológica aos Servidores Cíveis, Empregados, Militares e seus Dependentes/No Estado de Santa Catarina/( META : - -/-)	20	151	3	90	1	0	3.751.320	3.751.320	0	63.173	3.688.147	
02.331.0033.212B.0042	000000379	Benefícios Obrigatórios aos Servidores Cíveis, Empregados, Militares e seus Dependentes/No Estado de Santa Catarina/( META : - -/-)	10	100	3	90	1	0	6.408.620	6.408.620	0	107.923	6.300.697	
02.846.0033.09HB.0042	000000381	Contribuição da União, de suas Autarquias e Fundações para o Custeio do Regime de Previdência dos Servidores Públicos Federais/No Estado de Santa Catarina/( META : - -/-)	10	100	1	91	0	0	17.181.281	17.181.281	0	0	17.181.281	
09.272.0033.0181.0042	000000380	Aposentadorias e Pensões Cíveis da União/No Estado de Santa Catarina/( META : - -/-)	20	156	1	90	1	0	16.012.680	16.012.680	0	0	16.012.680	
			20	169	1	90	1	0	25.285.044	25.285.044	0	0	25.285.044	
<b>0999</b>	<b>Reserva de Contingência</b>								<b>0</b>	<b>0</b>	<b>171.096</b>	<b>0</b>	<b>171.096</b>	
99.999.0999.0Z01.0001	000033516	Reserva de Contingência Fiscal - Primária/Nacional/( META : - -/-)	10	100	9	90	2	9	0	0	107.923	0	107.923	
			10	151	9	90	2	9	0	0	63.173	0	63.173	
<b>TOTAL DA UO:</b>								<b>213.763.142</b>	<b>213.763.142</b>	<b>171.096</b>	<b>171.096</b>	<b>213.763.142</b>		
<b>Unidade Orçamentária:</b>		<b>14124 Tribunal Regional Eleitoral de São Paulo</b>												
<b>0033</b>	<b>Programa de Gestão e Manutenção do Poder Judiciário</b>								<b>826.535.706</b>	<b>826.535.706</b>	<b>0</b>	<b>1.715.107</b>	<b>824.820.599</b>	
02.122.0033.20GP.0035	000000384	Julgamento de Causas e Gestão Administrativa na Justiça Eleitoral/No Estado de São Paulo/( META : 32785763 Eleitor atendido/unidade)	10	100	3	90	2	0	58.015.341	58.015.341	0	1.000.000	57.015.341	
			10	127	3	90	2	0	10.541.878	10.541.878	0	0	10.541.878	
			10	100	3	91	2	0	108.652	108.652	0	0	108.652	
			10	100	4	90	2	0	263.516	263.516	0	0	263.516	
02.122.0033.20TP.0035	000000385	Ativos Cíveis da União/No Estado de São Paulo/( META : - -/-)	10	100	1	90	1	0	463.153.592	463.153.592	0	0	463.153.592	
			10	100	1	91	1	0	100.000	100.000	0	0	100.000	
02.301.0033.2004.0035	000000383	Assistência Médica e Odontológica aos Servidores Cíveis, Empregados, Militares e seus Dependentes/No Estado de São Paulo/( META : - -/-)	20	151	3	90	1	0	15.454.200	15.454.200	0	260.253	15.193.947	

*Esfera: 1-Fiscal 2-Seguridade Social 3-Inv. Estatais. IU(Identificador de Uso): 0-no país 1-Contrapartida para o BIRD 2-Contrapartida para o BID 3-Outras Contrapartidas 4-No Exterior*

*GND(Grupo Natureza Despesa): 1-Pessoal e Encargos Sociais 2-Juros e Encargos 3-Outras Desp. Correntes 4-Investimentos 5-Inversões Financeiras 6-Amort. da Dívida 9-Reserva de Contingência*

*Mod. de Aplicação: 30-Estados/DF 40-Municípios 50-Entidade Privada 90-União 99-a definir*

*RP(Tipo de Despesa para fins de apuração do Resultado Primário): 0-Financieiro 1-Primário Obrigatória 2-Primário Discricionária 4-Discricionária não abrangida pelo PAC - Invest. 6-Discricionária decorrente de emendas individuais de execução obrigatória 7-Discricionária decorrente de emendas de bancada impositiva 8-Discricionária decorrente de emendas de comissão permanente*

# Congresso Nacional - Comissão Mista de Planos, Orçamentos Públicos e Fiscalização

Relatoria Geral - Alterações da Proposta Orçamentária da União para 2020

Despesas por UO/Programa/Subtítulo

*Orçamento Fiscal e da Seguridade Social (Valores em R\$1,00)*

Func. Programática	Seq.	Título/Subtítulo/Meta	E S F	F T E	G N D	M A D	R A P	I P D	PL 22/2019 (A)	Relatório Setorial (B)	Acréscimos (C)	Cancelamentos (D)	Parecer CMO (E) = (B) + (C) - (D)
<b>Unidade Orçamentária: 14124 Tribunal Regional Eleitoral de São Paulo</b>													
<b>0033</b>	<b>Programa de Gestão e Manutenção do Poder Judiciário</b>								<b>826.535.706</b>	<b>826.535.706</b>	<b>0</b>	<b>1.715.107</b>	<b>824.820.599</b>
02.331.0033.212B.0035	000000386	Benefícios Obrigatórios aos Servidores Civis, Empregados, Militares e seus Dependentes/No Estado de São Paulo/( META : - -/-)	10	100	3	90	1	0	27.009.838	27.009.838	0	454.854	26.554.984
02.846.0033.09HB.0035	000000388	Contribuição da União, de suas Autarquias e Fundações para o Custeio do Regime de Previdência dos Servidores Públicos Federais/No Estado de São Paulo/( META : - -/-)	10	100	1	91	0	0	74.304.256	74.304.256	0	0	74.304.256
09.272.0033.0181.0035	000000387	Aposentadorias e Pensões Civis da União/No Estado de São Paulo/( META : - -/-)	20	156	1	90	1	0	69.250.380	69.250.380	0	0	69.250.380
			20	169	1	90	1	0	108.334.053	108.334.053	0	0	108.334.053
<b>0999</b>	<b>Reserva de Contingência</b>								<b>0</b>	<b>0</b>	<b>715.107</b>	<b>0</b>	<b>715.107</b>
99.999.0999.0Z01.0001	000033517	Reserva de Contingência Fiscal - Primária/Nacional/( META : - -/-)	10	100	9	90	2	9	0	0	454.854	0	454.854
			10	151	9	90	2	9	0	0	260.253	0	260.253
<b>TOTAL DA UO:</b>									<b>826.535.706</b>	<b>826.535.706</b>	<b>715.107</b>	<b>1.715.107</b>	<b>825.535.706</b>
<b>Unidade Orçamentária: 14125 Tribunal Regional Eleitoral de Sergipe</b>													
<b>0033</b>	<b>Programa de Gestão e Manutenção do Poder Judiciário</b>								<b>97.552.284</b>	<b>97.552.284</b>	<b>0</b>	<b>85.865</b>	<b>97.466.419</b>
02.122.0033.20GP.0028	000000391	Julgamento de Causas e Gestão Administrativa na Justiça Eleitoral/No Estado de Sergipe/( META : 1561489 Eleitor atendido/unidade)	10	100	3	90	2	0	8.757.285	8.757.285	0	0	8.757.285
			10	127	3	90	2	0	1.607.802	1.607.802	0	0	1.607.802
			10	100	3	91	2	0	27.729	27.729	0	0	27.729
			10	100	4	90	2	0	120.000	120.000	0	0	120.000
02.122.0033.20TP.0028	000000392	Ativos Civis da União/No Estado de Sergipe/( META : - -/-)	10	100	1	90	1	0	59.328.170	59.328.170	0	0	59.328.170
			10	100	1	91	1	0	251.786	251.786	0	0	251.786
02.301.0033.2004.0028	000000390	Assistência Médica e Odontológica aos Servidores Civis, Empregados, Militares e seus Dependentes/No Estado de Sergipe/( META : - -/-)	20	151	3	90	1	0	1.640.880	1.640.880	0	27.633	1.613.247
02.331.0033.212B.0028	000000393	Benefícios Obrigatórios aos Servidores Civis, Empregados, Militares e seus Dependentes/No Estado de Sergipe/( META : - -/-)	10	100	3	90	1	0	3.457.904	3.457.904	0	58.232	3.399.672
02.846.0033.09HB.0028	000000395	Contribuição da União, de suas Autarquias e Fundações para o Custeio do Regime de Previdência dos Servidores Públicos Federais/No Estado de Sergipe/( META : - -/-)	10	100	1	91	0	0	9.114.677	9.114.677	0	0	9.114.677
09.272.0033.0181.0028	000000394	Aposentadorias e Pensões Civis da União/No Estado de Sergipe/( META : - -/-)	20	156	1	90	1	0	8.494.733	8.494.733	0	0	8.494.733
			20	169	1	90	1	0	4.751.318	4.751.318	0	0	4.751.318
<b>0999</b>	<b>Reserva de Contingência</b>								<b>0</b>	<b>0</b>	<b>85.865</b>	<b>0</b>	<b>85.865</b>
99.999.0999.0Z01.0001	000033518	Reserva de Contingência Fiscal - Primária/Nacional/( META : - -/-)	10	100	9	90	2	9	0	0	58.232	0	58.232
			10	151	9	90	2	9	0	0	27.633	0	27.633
<b>TOTAL DA UO:</b>									<b>97.552.284</b>	<b>97.552.284</b>	<b>85.865</b>	<b>85.865</b>	<b>97.552.284</b>
<b>Unidade Orçamentária: 14126 Tribunal Regional Eleitoral de Tocantins</b>													
<b>0033</b>	<b>Programa de Gestão e Manutenção do Poder Judiciário</b>								<b>95.197.840</b>	<b>95.197.840</b>	<b>0</b>	<b>83.556</b>	<b>95.114.284</b>

*Esfera: 1-Fiscal 2-Seguridade Social 3-Inv. Estatais. IU(Identificador de Uso): 0-no país 1-Contrapartida para o BIRD 2-Contrapartida para o BID 3-Outras Contrapartidas 4-No Exterior*

*GND(Grupo Natureza Despesa): 1-Pessoal e Encargos Sociais 2-Juros e Encargos 3-Outras Desp. Correntes 4-Investimentos 5-Inversões Financeiras 6-Amort. da Dívida 9-Reserva de Contingência*

*Mod. de Aplicação: 30-Estados/DF 40-Municípios 50-Entidade Privada 90-União 99-a definir*

*RP(Tipo de Despesa para fins de apuração do Resultado Primário): 0-Financeiro 1-Primário Obrigatória 2-Primário Discricionária 4-Discricionária não abrangida pelo PAC - Invest. 6-Discricionária decorrente de emendas individuais de execução obrigatória 7-Discricionária decorrente de emendas de bancada impositiva 8-Discricionária decorrente de emendas de comissão permanente*

# Congresso Nacional - Comissão Mista de Planos, Orçamentos Públicos e Fiscalização

Relatoria Geral - Alterações da Proposta Orçamentária da União para 2020

Despesas por UO/Programa/Subtítulo

*Orçamento Fiscal e da Seguridade Social (Valores em R\$1,00)*

Func. Programática	Seq.	Título/Subtítulo/Meta	E S F	F T E	G N D	M A D	R P U	I P U	PL 22/2019 (A)	Relatório Setorial (B)	Acréscimos (C)	Cancelamentos (D)	Parecer CMO (E) = (B) + (C) - (D)
<b>Unidade Orçamentária: 14126 Tribunal Regional Eleitoral de Tocantins</b>													
<b>0033 Programa de Gestão e Manutenção do Poder Judiciário</b>									<b>95.197.840</b>	<b>95.197.840</b>	<b>0</b>	<b>83.556</b>	<b>95.114.284</b>
02.122.0033.20GP.0017	000000398	Julgamento de Causas e Gestão Administrativa na Justiça Eleitoral/No Estado do Tocantins/( META : 985355 Eleitor atendido/unidade)	10	100	3	90	2	0	15.641.280	15.641.280	0	0	15.641.280
			10	127	3	90	2	0	2.869.877	2.869.877	0	0	2.869.877
			10	150	3	90	2	0	37.132	37.132	0	0	37.132
			10	100	3	91	2	0	66.760	66.760	0	0	66.760
			10	100	4	90	2	0	150.000	150.000	0	0	150.000
02.122.0033.20TP.0017	000000399	Ativos Cíveis da União/No Estado do Tocantins/( META : - -/-)	10	100	1	90	1	0	56.822.812	56.822.812	0	0	56.822.812
			10	100	1	91	1	0	161.527	161.527	0	0	161.527
02.301.0033.2004.0017	000000397	Assistência Médica e Odontológica aos Servidores Cíveis, Empregados, Militares e seus Dependentes/No Estado do Tocantins/( META : - -/-)	20	151	3	90	1	0	1.664.100	1.664.100	0	28.024	1.636.076
02.331.0033.212B.0017	000000400	Benefícios Obrigatórios aos Servidores Cíveis, Empregados, Militares e seus Dependentes/No Estado do Tocantins/( META : - -/-)	10	100	3	90	1	0	3.297.555	3.297.555	0	55.532	3.242.023
02.846.0033.09HB.0017	000000402	Contribuição da União, de suas Autarquias e Fundações para o Custeio do Regime de Previdência dos Servidores Públicos Federais/No Estado do Tocantins/( META : - -/-)	10	100	1	91	0	0	8.182.629	8.182.629	0	0	8.182.629
09.272.0033.0181.0017	000000401	Aposentadorias e Pensões Cíveis da União/No Estado do Tocantins/( META : - -/-)	20	156	1	90	1	0	6.304.168	6.304.168	0	0	6.304.168
<b>0999 Reserva de Contingência</b>									<b>0</b>	<b>0</b>	<b>83.556</b>	<b>0</b>	<b>83.556</b>
99.999.0999.0Z01.0001	000033519	Reserva de Contingência Fiscal - Primária/Nacional/( META : - -/-)	10	100	9	90	2	9	0	0	55.532	0	55.532
			10	151	9	90	2	9	0	0	28.024	0	28.024
<b>TOTAL DA UO:</b>									<b>95.197.840</b>	<b>95.197.840</b>	<b>83.556</b>	<b>83.556</b>	<b>95.197.840</b>
<b>Unidade Orçamentária: 14127 Tribunal Regional Eleitoral de Roraima</b>													
<b>0033 Programa de Gestão e Manutenção do Poder Judiciário</b>									<b>53.962.810</b>	<b>53.962.810</b>	<b>0</b>	<b>51.638</b>	<b>53.911.172</b>
02.122.0033.20GP.0014	000000405	Julgamento de Causas e Gestão Administrativa na Justiça Eleitoral/No Estado de Roraima/( META : 335802 Eleitor atendido/unidade)	10	100	3	90	2	0	5.357.989	5.357.989	0	0	5.357.989
			10	127	3	90	2	0	1.144.421	1.144.421	0	0	1.144.421
			10	100	3	91	2	0	33.000	33.000	0	0	33.000
			10	100	4	90	2	0	947.530	947.530	0	0	947.530
02.122.0033.20TP.0014	000000406	Ativos Cíveis da União/No Estado de Roraima/( META : - -/-)	10	100	1	90	1	0	34.263.037	34.263.037	0	0	34.263.037
			10	100	1	91	1	0	30.000	30.000	0	0	30.000
02.301.0033.2004.0014	000000404	Assistência Médica e Odontológica aos Servidores Cíveis, Empregados, Militares e seus Dependentes/No Estado de Roraima/( META : - -/-)	20	151	3	90	1	0	1.279.680	1.279.680	0	21.550	1.258.130
02.331.0033.212B.0014	000000407	Benefícios Obrigatórios aos Servidores Cíveis, Empregados, Militares e seus Dependentes/No Estado de Roraima/( META : - -/-)	10	100	3	90	1	0	1.786.639	1.786.639	0	30.088	1.756.551
02.846.0033.09HB.0014	000000409	Contribuição da União, de suas Autarquias e Fundações para o Custeio do Regime de Previdência dos Servidores Públicos Federais/No Estado de Roraima/( META : - -/-)	10	100	1	91	0	0	4.859.894	4.859.894	0	0	4.859.894

*Esfera: 1-Fiscal 2-Seguridade Social 3-Inv. Estatais. IU(Identificador de Uso): 0-no país 1-Contrapartida para o BIRD 2-Contrapartida para o BID 3-Outras Contrapartidas 4-No Exterior*

*GND(Grupo Natureza Despesa): 1-Pessoal e Encargos Sociais 2-Juros e Encargos 3-Outras Desp. Correntes 4-Investimentos 5-Inversões Financeiras 6-Amort. da Dívida 9-Reserva de Contingência*

*Mod. de Aplicação: 30-Estados/DF 40-Municípios 50-Entidade Privada 90-União 99-a definir*

*RP(Tipo de Despesa para fins de apuração do Resultado Primário): 0-Financeiro 1-Primário Obrigatória 2-Primário Discricionária 4-Discricionária não abrangida pelo PAC - Invest. 6-Discricionária decorrente de emendas individuais de execução obrigatória 7-Discricionária decorrente de emendas de bancada impositiva 8-Discricionária decorrente de emendas de comissão permanente*

# Congresso Nacional - Comissão Mista de Planos, Orçamentos Públicos e Fiscalização

Relatoria Geral - Alterações da Proposta Orçamentária da União para 2020

Despesas por UO/Programa/Subtítulo

*Orçamento Fiscal e da Seguridade Social (Valores em R\$1,00)*

Func. Programática	Seq.	Título/Subtítulo/Meta	E S F	F T E	G N D	M A P	R A P	I P D U	PL 22/2019 (A)	Relatório Setorial (B)	Acréscimos (C)	Cancelamentos (D)	Parecer CMO (E) = (B) + (C) - (D)
<b>Unidade Orçamentária: 14127 Tribunal Regional Eleitoral de Roraima</b>													
<b>0033</b>	<b>Programa de Gestão e Manutenção do Poder Judiciário</b>								<b>53.962.810</b>	<b>53.962.810</b>	<b>0</b>	<b>51.638</b>	<b>53.911.172</b>
09.272.0033.0181.0014	000000408	Aposentadorias e Pensões Cíveis da União/No Estado de Roraima/( META : - -/-)	20	156	1	90	1	0	4.260.620	4.260.620	0	0	4.260.620
<b>0909</b>	<b>Operações Especiais: Outros Encargos Especiais</b>								<b>29.450</b>	<b>29.450</b>	<b>0</b>	<b>0</b>	<b>29.450</b>
28.846.0909.0536.0014	000000410	Benefícios e Pensões Indenizatórias Decorrentes de Legislação Especial e/ou Decisões Judiciais/No Estado de Roraima/( META : - -/-)	20	151	3	90	1	0	29.450	29.450	0	0	29.450
<b>0999</b>	<b>Reserva de Contingência</b>								<b>0</b>	<b>0</b>	<b>51.638</b>	<b>0</b>	<b>51.638</b>
99.999.0999.0Z01.0001	000033520	Reserva de Contingência Fiscal - Primária/Nacional/( META : - -/-)	10	100	9	90	2	9	0	0	30.088	0	30.088
			10	151	9	90	2	9	0	0	21.550	0	21.550
<b>TOTAL DA UO:</b>									<b>53.992.260</b>	<b>53.992.260</b>	<b>51.638</b>	<b>51.638</b>	<b>53.992.260</b>
<b>Unidade Orçamentária: 14128 Tribunal Regional Eleitoral do Amapá</b>													
<b>0033</b>	<b>Programa de Gestão e Manutenção do Poder Judiciário</b>								<b>52.934.164</b>	<b>52.934.164</b>	<b>0</b>	<b>51.027</b>	<b>52.883.137</b>
02.122.0033.20GP.0016	000000413	Julgamento de Causas e Gestão Administrativa na Justiça Eleitoral/No Estado do Amapá/( META : 504121 Eleitor atendido/unidade)	10	100	3	90	2	0	8.779.162	8.779.162	0	0	8.779.162
			10	127	3	90	2	0	1.668.078	1.668.078	0	0	1.668.078
			10	100	3	91	2	0	5.000	5.000	0	0	5.000
			10	100	4	90	2	0	454.700	454.700	0	0	454.700
02.122.0033.20TP.0016	000000414	Ativos Cíveis da União/No Estado do Amapá/( META : - -/-)	10	100	1	90	1	0	31.860.306	31.860.306	0	0	31.860.306
			10	100	1	91	1	0	102.845	102.845	0	0	102.845
02.301.0033.2004.0016	000000412	Assistência Médica e Odontológica aos Servidores Cíveis, Empregados, Militares e seus Dependentes/No Estado do Amapá/( META : - -/-)	20	151	3	90	1	0	1.261.620	1.261.620	0	21.246	1.240.374
02.331.0033.212B.0016	000000415	Benefícios Obrigatórios aos Servidores Cíveis, Empregados, Militares e seus Dependentes/No Estado do Amapá/( META : - -/-)	10	100	3	90	1	0	1.768.413	1.768.413	0	29.781	1.738.632
02.846.0033.09HB.0016	000000417	Contribuição da União, de suas Autarquias e Fundações para o Custeio do Regime de Previdência dos Servidores Públicos Federais/No Estado do Amapá/( META : - -/-)	10	100	1	91	0	0	4.644.159	4.644.159	0	0	4.644.159
09.272.0033.0181.0016	000000416	Aposentadorias e Pensões Cíveis da União/No Estado do Amapá/( META : - -/-)	20	156	1	90	1	0	2.389.881	2.389.881	0	0	2.389.881
<b>0999</b>	<b>Reserva de Contingência</b>								<b>0</b>	<b>0</b>	<b>51.027</b>	<b>0</b>	<b>51.027</b>
99.999.0999.0Z01.0001	000033521	Reserva de Contingência Fiscal - Primária/Nacional/( META : - -/-)	10	100	9	90	2	9	0	0	29.781	0	29.781
			10	151	9	90	2	9	0	0	21.246	0	21.246
<b>TOTAL DA UO:</b>									<b>52.934.164</b>	<b>52.934.164</b>	<b>51.027</b>	<b>51.027</b>	<b>52.934.164</b>
<b>Unidade Orçamentária: 14901 Fundo Partidário</b>													
<b>0909</b>	<b>Operações Especiais: Outros Encargos Especiais</b>								<b>959.015.755</b>	<b>959.015.755</b>	<b>0</b>	<b>0</b>	<b>959.015.755</b>
28.846.0909.0413.0001	000000419	Manutenção e Operação dos Partidos Políticos/Nacional/( META : - -/-)	10	100	3	50	1	0	841.606.180	841.606.180	0	0	841.606.180
			10	174	3	50	1	0	117.409.575	117.409.575	0	0	117.409.575

*Esfera: 1-Fiscal 2-Seguridade Social 3-Inv. Estatais. IU(Identificador de Uso): 0-no país 1-Contrapartida para o BIRD 2-Contrapartida para o BID 3-Outras Contrapartidas 4-No Exterior*

*GND(Grupo Natureza Despesa): 1-Pessoal e Encargos Sociais 2-Juros e Encargos 3-Outras Desp. Correntes 4-Investimentos 5-Inversões Financeiras 6-Amort. da Dívida 9-Reserva de Contingência*

*Mod. de Aplicação: 30-Estados/DF 40-Municípios 50-Entidade Privada 90-União 99-a definir*

*RP(Tipo de Despesa para fins de apuração do Resultado Primário): 0-Financeiro 1-Primário Obrigatória 2-Primário Discricionária 4-Discricionária não abrangida pelo PAC - Invest. 6-Discricionária decorrente de emendas individuais de execução obrigatória 7-Discricionária decorrente de emendas de bancada impositiva 8-Discricionária decorrente de emendas de comissão permanente*

# Congresso Nacional - Comissão Mista de Planos, Orçamentos Públicos e Fiscalização

Relatoria Geral - Alterações da Proposta Orçamentária da União para 2020

Despesas por UO/Programa/Subtítulo

*Orçamento Fiscal e da Seguridade Social (Valores em R\$1,00)*

Func. Programática	Seq.	Título/Subtítulo/Meta	E S F	F T E	G N D	M A D	R A P	I P D U	PL 22/2019 (A)	Relatório Setorial (B)	Acréscimos (C)	Cancelamentos (D)	Parecer CMO (E) = (B) + (C) - (D)	
<b>Unidade Orçamentária:</b>		<b>14901 Fundo Partidário</b>												
<b>TOTAL DA UO:</b>									<b>959.015.755</b>	<b>959.015.755</b>	<b>0</b>	<b>0</b>	<b>959.015.755</b>	
<b>Unidade Orçamentária:</b>		<b>15101 Tribunal Superior do Trabalho</b>												
<b>0033</b>	<b>Programa de Gestão e Manutenção do Poder Judiciário</b>									<b>1.085.026.267</b>	<b>1.085.026.267</b>	<b>0</b>	<b>1.064.619</b>	<b>1.083.961.648</b>
02.122.0033.20TP.0001	000000422	Ativos Cíveis da União/Nacional/( META : - /-)	10	100	1	90	1	0	492.310.037	492.310.037	0	0	492.310.037	
			10	100	1	91	1	0	1.560.640	1.560.640	0	0	1.560.640	
02.122.0033.216H.0001	000000424	Ajuda de Custo para Moradia ou Auxílio-Moradia a Agentes Públicos/Nacional/( META : 13 Agente público beneficiado/unidade)	10	100	3	90	2	0	490.875	490.875	0	8.266	482.609	
02.122.0033.4256.0001	000000427	Apreciação de Causas na Justiça do Trabalho/Nacional/( META : 306332 Processo julgado/unidade)	10	100	3	90	2	0	87.526.889	87.526.889	0	0	87.526.889	
			10	127	3	90	2	0	16.846.707	16.846.707	0	0	16.846.707	
			10	150	3	90	2	0	979.923	979.923	0	0	979.923	
			10	100	3	91	2	0	182.700	182.700	0	0	182.700	
			10	100	4	90	2	0	4.617.972	4.617.972	0	0	4.617.972	
02.126.0033.2C73.0001	000000426	Manutenção do Sistema Nacional de Tecnologia da Informação/Nacional/( META : 1 Sistema mantido/unidade)	10	100	3	90	2	0	3.637.984	3.637.984	0	0	3.637.984	
			10	100	4	90	2	0	3.479.302	3.479.302	0	0	3.479.302	
02.128.0033.20G2.0001	000000421	Formação e Aperfeiçoamento de Magistrados/Nacional/( META : 1906 Magistrado capacitado/unidade)	10	100	3	90	2	0	6.651.635	6.651.635	0	0	6.651.635	
02.131.0033.2191.0001	000000425	Publicidade Institucional e de Utilidade Pública/Nacional/( META : 21354 Conteúdo divulgado/unidade)	10	100	3	90	2	0	7.431.079	7.431.079	0	0	7.431.079	
			10	100	4	90	2	0	120.000	120.000	0	0	120.000	
02.301.0033.2004.0001	000000420	Assistência Médica e Odontológica aos Servidores Cíveis, Empregados, Militares e seus Dependentes/Nacional/( META : - /-)	20	151	3	90	1	0	32.614.062	32.614.062	0	549.231	32.064.831	
02.331.0033.212B.0001	000000423	Benefícios Obrigatórios aos Servidores Cíveis, Empregados, Militares e seus Dependentes/Nacional/( META : - /-)	10	100	3	90	1	0	30.108.468	30.108.468	0	507.036	29.601.432	
			10	100	3	91	1	0	5.129	5.129	0	86	5.043	
02.846.0033.09HB.0001	000000429	Contribuição da União, de suas Autarquias e Fundações para o Custeio do Regime de Previdência dos Servidores Públicos Federais/Nacional/( META : - /-)	10	100	1	91	0	0	79.075.142	79.075.142	0	0	79.075.142	
09.272.0033.0181.0001	000000428	Aposentadorias e Pensões Cíveis da União/Nacional/( META : - /-)	20	156	1	90	1	0	81.451.901	81.451.901	0	0	81.451.901	
			20	169	1	90	1	0	235.935.822	235.935.822	0	0	235.935.822	
<b>0999</b>	<b>Reserva de Contingência</b>									<b>0</b>	<b>0</b>	<b>1.064.619</b>	<b>0</b>	<b>1.064.619</b>
99.999.0999.0Z01.0001	000033522	Reserva de Contingência Fiscal - Primária/Nacional/( META : - /-)	10	100	9	90	2	9	0	0	515.388	0	515.388	
			10	151	9	90	2	9	0	0	549.231	0	549.231	
<b>TOTAL DA UO:</b>									<b>1.085.026.267</b>	<b>1.085.026.267</b>	<b>1.064.619</b>	<b>1.064.619</b>	<b>1.085.026.267</b>	
<b>Unidade Orçamentária:</b>		<b>15102 Tribunal Regional do Trabalho da 1a. Região - Rio de Janeiro</b>												
<b>0033</b>	<b>Programa de Gestão e Manutenção do Poder Judiciário</b>									<b>2.071.875.369</b>	<b>2.071.875.369</b>	<b>0</b>	<b>1.524.056</b>	<b>2.070.351.313</b>
02.061.0033.4224.0033	000000436	Assistência Jurídica a Pessoas Carentes/No Estado do Rio de Janeiro/( META : 245 Pessoa assistida/unidade)	10	100	3	90	1	0	240.000	240.000	0	0	240.000	

*Esfera: 1-Fiscal 2-Seguridade Social 3-Inv. Estatais. IU(Identificador de Uso): 0-no país 1-Contrapartida para o BIRD 2-Contrapartida para o BID 3-Outras Contrapartidas 4-No Exterior GND(Grupo Natureza Despesa): 1-Pessoal e Encargos Sociais 2-Juros e Encargos 3-Outras Desp. Correntes 4-Investimentos 5-Inversões Financeiras 6-Amort. da Dívida 9-Reserva de Contingência*

*Mod. de Aplicação: 30-Estados/DF 40-Municípios 50-Entidade Privada 90-União 99-a definir*

*RP(Tipo de Despesa para fins de apuração do Resultado Primário): 0-Financeiro 1-Primário Obrigatória 2-Primário Discricionária 4-Discricionária não abrangida pelo PAC - Invest. 6-Discricionária decorrente de emendas individuais de execução obrigatória 7-Discricionária decorrente de emendas de bancada impositiva 8-Discricionária decorrente de emendas de comissão permanente*

# Congresso Nacional - Comissão Mista de Planos, Orçamentos Públicos e Fiscalização

Relatoria Geral - Alterações da Proposta Orçamentária da União para 2020

Despesas por UO/Programa/Subtítulo

*Orçamento Fiscal e da Seguridade Social (Valores em R\$1,00)*

Func. Programática	Seq.	Título/Subtítulo/Meta	E S F	F T E	G N D	M A D	R A D	I P D U	PL 22/2019 (A)	Relatório Setorial (B)	Acréscimos (C)	Cancelamentos (D)	Parecer CMO (E) = (B) + (C) - (D)
<b>Unidade Orçamentária: 15102 Tribunal Regional do Trabalho da 1a. Região - Rio de Janeiro</b>													
<b>0033 Programa de Gestão e Manutenção do Poder Judiciário</b>													
									<b>2.071.875.369</b>	<b>2.071.875.369</b>	<b>0</b>	<b>1.524.056</b>	<b>2.070.351.313</b>
02.061.0033.4224.0033	000000436	Assistência Jurídica a Pessoas Carentes/No Estado do Rio de Janeiro/( META : 245 Pessoa assistida/unidade)	10	100	3	91	1	0	60.000	60.000	0	0	60.000
02.122.0033.20TP.0033	000000432	Ativos Cíveis da União/No Estado do Rio de Janeiro/( META : - -/-)	10	100	1	90	1	0	1.027.013.503	1.027.013.503	0	0	1.027.013.503
									1.177.280	1.177.280	0	0	1.177.280
02.122.0033.216H.0033	000000434	Ajuda de Custo para Moradia ou Auxílio-Moradia a Agentes Públicos/No Estado do Rio de Janeiro/( META : 1 Agente público beneficiado/unidade)	10	100	3	90	2	0	21.600	21.600	0	364	21.236
02.122.0033.4256.0033	000000437	Apreciação de Causas na Justiça do Trabalho/No Estado do Rio de Janeiro/( META : 349309 Processo julgado/unidade)	10	100	3	90	2	0	38.663.773	38.663.773	0	0	38.663.773
									14.164.730	14.164.730	0	0	14.164.730
									184.948	184.948	0	0	184.948
									38.846.520	38.846.520	0	0	38.846.520
									134.963	134.963	0	0	134.963
									622.824	622.824	0	0	622.824
02.131.0033.219I.0033	000000435	Publicidade Institucional e de Utilidade Pública/No Estado do Rio de Janeiro/( META : 3 Conteúdo divulgado/unidade)	10	100	3	90	2	0	55.068	55.068	0	0	55.068
02.301.0033.2004.0033	000000431	Assistência Médica e Odontológica aos Servidores Cíveis, Empregados, Militares e seus Dependentes/No Estado do Rio de Janeiro/( META : - -/-)	20	151	3	90	1	0	31.878.876	31.878.876	0	536.850	31.342.026
02.331.0033.212B.0033	000000433	Benefícios Obrigatórios aos Servidores Cíveis, Empregados, Militares e seus Dependentes/No Estado do Rio de Janeiro/( META : - -/-)	10	100	3	90	1	0	58.600.000	58.600.000	0	986.842	57.613.158
02.846.0033.09HB.0033	000000439	Contribuição da União, de suas Autarquias e Fundações para o Custeio do Regime de Previdência dos Servidores Públicos Federais/No Estado do Rio de Janeiro/( META : - -/-)	10	100	1	91	0	0	177.128.367	177.128.367	0	0	177.128.367
09.272.0033.0181.0033	000000438	Aposentadorias e Pensões Cíveis da União/No Estado do Rio de Janeiro/( META : - -/-)	20	151	1	90	1	0	135.304.215	135.304.215	0	0	135.304.215
									172.763.555	172.763.555	0	0	172.763.555
									375.015.147	375.015.147	0	0	375.015.147
<b>0909 Operações Especiais: Outros Encargos Especiais</b>									<b>395.250</b>	<b>395.250</b>	<b>0</b>	<b>0</b>	<b>395.250</b>
28.846.0909.0536.0033	000000440	Benefícios e Pensões Indenizatórias Decorrentes de Legislação Especial e/ou Decisões Judiciais/No Estado do Rio de Janeiro/( META : - -/-)	20	151	3	90	1	0	395.250	395.250	0	0	395.250
<b>0999 Reserva de Contingência</b>									<b>0</b>	<b>0</b>	<b>1.524.056</b>	<b>0</b>	<b>1.524.056</b>
99.999.0999.0Z01.0001	000033523	Reserva de Contingência Fiscal - Primária/Nacional/( META : - -/-)	10	100	9	90	2	9	0	0	987.206	0	987.206
									0	0	536.850	0	536.850
<b>TOTAL DA UO:</b>									<b>2.072.270.619</b>	<b>2.072.270.619</b>	<b>1.524.056</b>	<b>1.524.056</b>	<b>2.072.270.619</b>
<b>Unidade Orçamentária: 15103 Tribunal Regional do Trabalho da 2a. Região - São Paulo</b>													
<b>0033 Programa de Gestão e Manutenção do Poder Judiciário</b>													
									<b>2.782.980.958</b>	<b>2.782.980.958</b>	<b>0</b>	<b>2.136.991</b>	<b>2.780.843.967</b>
02.061.0033.4224.0035	000000447	Assistência Jurídica a Pessoas Carentes/No Estado de São Paulo/( META : 24008 Pessoa assistida/unidade)	10	100	3	90	1	0	15.104.892	15.104.892	0	0	15.104.892

*Esfera: 1-Fiscal 2-Seguridade Social 3-Inv. Estatais. IU(Identificador de Uso): 0-no país 1-Contrapartida para o BIRD 2-Contrapartida para o BID 3-Outras Contrapartidas 4-No Exterior*

*GND(Grupo Natureza Despesa): 1-Pessoal e Encargos Sociais 2-Juros e Encargos 3-Outras Desp. Correntes 4-Investimentos 5-Inversões Financeiras 6-Amort. da Dívida 9-Reserva de Contingência*

*Mod. de Aplicação: 30-Estados/DF 40-Municípios 50-Entidade Privada 90-União 99-a definir*

*RP(Tipo de Despesa para fins de apuração do Resultado Primário): 0-Financieiro 1-Primário Obrigatória 2-Primário Discricionária 4-Discricionária não abrangida pelo PAC - Invest. 6-Discricionária decorrente de emendas individuais de execução obrigatória 7-Discricionária decorrente de emendas de bancada impositiva 8-Discricionária decorrente de emendas de comissão permanente*

# Congresso Nacional - Comissão Mista de Planos, Orçamentos Públicos e Fiscalização

Relatoria Geral - Alterações da Proposta Orçamentária da União para 2020

Despesas por UO/Programa/Subtítulo

*Orçamento Fiscal e da Seguridade Social (Valores em R\$1,00)*

Func. Programática	Seq.	Título/Subtítulo/Meta	E S F	F T E	G N D	M A D	R P D U	I P D U	PL 22/2019 (A)	Relatório Setorial (B)	Acréscimos (C)	Cancelamentos (D)	Parecer CMO (E) = (B) + (C) - (D)
<b>Unidade Orçamentária:</b>		<b>15103</b>	<b>Tribunal Regional do Trabalho da 2a. Região - São Paulo</b>										
<b>0033</b>	<b>Programa de Gestão e Manutenção do Poder Judiciário</b>								<b>2.782.980.958</b>	<b>2.782.980.958</b>	<b>0</b>	<b>2.136.991</b>	<b>2.780.843.967</b>
02.061.0033.4224.0035	000000447	Assistência Jurídica a Pessoas Carentes/No Estado de São Paulo/( META : 24008 Pessoa assistida/unidade)	10	100	3	91	1	0	3.017.570	3.017.570	0	0	3.017.570
02.122.0033.20TP.0035	000000443	Ativos Cíveis da União/No Estado de São Paulo/( META : - -/-)	10	100	1	90	1	0	1.532.670.460	1.532.670.460	0	0	1.532.670.460
			10	100	1	91	1	0	350.156	350.156	0	0	350.156
02.122.0033.216H.0035	000000445	Ajuda de Custo para Moradia ou Auxílio-Moradia a Agentes Públicos/No Estado de São Paulo/( META : 1 Agente público beneficiado/unidade)	10	100	3	90	2	0	25.233	25.233	0	425	24.808
02.122.0033.4256.0035	000000448	Apreciação de Causas na Justiça do Trabalho/No Estado de São Paulo/( META : 547484 Processo julgado/unidade)	10	100	3	90	2	0	86.181.344	86.181.344	0	0	86.181.344
			10	127	3	90	2	0	24.994.729	24.994.729	0	0	24.994.729
			10	150	3	90	2	0	1.370.221	1.370.221	0	0	1.370.221
			10	181	3	90	2	0	48.355.079	48.355.079	0	0	48.355.079
			10	100	3	91	2	0	135.001	135.001	0	0	135.001
			10	181	4	90	2	0	2.394.621	2.394.621	0	0	2.394.621
02.131.0033.2191.0035	000000446	Publicidade Institucional e de Utilidade Pública/No Estado de São Paulo/( META : 1000 Conteúdo divulgado/unidade)	10	100	3	90	2	0	182.706	182.706	0	0	182.706
			10	181	4	90	2	0	75.000	75.000	0	0	75.000
02.301.0033.2004.0035	000000442	Assistência Médica e Odontológica aos Servidores Cíveis, Empregados, Militares e seus Dependentes/No Estado de São Paulo/( META : - -/-)	20	151	3	90	1	0	46.795.605	46.795.605	0	788.052	46.007.553
02.331.0033.212B.0035	000000444	Benefícios Obrigatórios aos Servidores Cíveis, Empregados, Militares e seus Dependentes/No Estado de São Paulo/( META : - -/-)	10	100	3	90	1	0	80.076.590	80.076.590	0	1.348.514	78.728.076
02.846.0033.09HB.0035	000000450	Contribuição da União, de suas Autarquias e Fundações para o Custeio do Regime de Previdência dos Servidores Públicos Federais/No Estado de São Paulo/( META : - -/-)	10	100	1	91	0	0	262.067.232	262.067.232	0	0	262.067.232
09.272.0033.0181.0035	000000449	Aposentadorias e Pensões Cíveis da União/No Estado de São Paulo/( META : - -/-)	20	156	1	90	1	0	244.242.476	244.242.476	0	0	244.242.476
			20	169	1	90	1	0	434.942.043	434.942.043	0	0	434.942.043
<b>0999</b>	<b>Reserva de Contingência</b>								<b>0</b>	<b>0</b>	<b>2.136.991</b>	<b>0</b>	<b>2.136.991</b>
99.999.0999.0Z01.0001	000033524	Reserva de Contingência Fiscal - Primária/Nacional/( META : - -/-)	10	100	9	90	2	9	0	0	1.348.939	0	1.348.939
			10	151	9	90	2	9	0	0	788.052	0	788.052
<b>TOTAL DA UO:</b>									<b>2.782.980.958</b>	<b>2.782.980.958</b>	<b>2.136.991</b>	<b>2.136.991</b>	<b>2.782.980.958</b>
<b>Unidade Orçamentária:</b>		<b>15104</b>	<b>Tribunal Regional do Trabalho da 3a. Região - Minas Gerais</b>										
<b>0033</b>	<b>Programa de Gestão e Manutenção do Poder Judiciário</b>								<b>1.951.320.406</b>	<b>1.951.320.406</b>	<b>0</b>	<b>1.449.795</b>	<b>1.949.870.611</b>
02.061.0033.4224.0031	000000456	Assistência Jurídica a Pessoas Carentes/No Estado de Minas Gerais/( META : 10316 Pessoa assistida/unidade)	10	100	3	90	1	0	10.455.912	10.455.912	0	0	10.455.912
			10	100	3	91	1	0	2.044.088	2.044.088	0	0	2.044.088
02.122.0033.1331.2408	000000458	Adaptação do Edifício-Sede do Fórum Trabalhista de Belo Horizonte - MG/No Município de Belo Horizonte - MG/( META : 1 Edifício reformado/% de execução física)	10	100	4	90	2	0	1.020.000	1.020.000	0	0	1.020.000
02.122.0033.20TP.0031	000000453	Ativos Cíveis da União/No Estado de Minas Gerais/( META : - -/-)	10	100	1	90	1	0	997.977.282	997.977.282	0	0	997.977.282

*Esfera: 1-Fiscal 2-Seguridade Social 3-Inv. Estatais. IU(Identificador de Uso): 0-no país 1-Contrapartida para o BIRD 2-Contrapartida para o BID 3-Outras Contrapartidas 4-No Exterior*

*GND(Grupo Natureza Despesa): 1-Pessoal e Encargos Sociais 2-Juros e Encargos 3-Outras Desp. Correntes 4-Investimentos 5-Inversões Financeiras 6-Amort. da Dívida 9-Reserva de Contingência*

*Mod. de Aplicação: 30-Estados/DF 40-Municípios 50-Entidade Privada 90-União 99-a definir*

*RP(Tipo de Despesa para fins de apuração do Resultado Primário): 0-Financieiro 1-Primário Obrigatória 2-Primário Discricionária 4-Discricionária não abrangida pelo PAC - Invest. 6-Discricionária decorrente de emendas individuais de execução obrigatória 7-Discricionária decorrente de emendas de bancada impositiva 8-Discricionária decorrente de emendas de comissão permanente*

# Congresso Nacional - Comissão Mista de Planos, Orçamentos Públicos e Fiscalização

Relatoria Geral - Alterações da Proposta Orçamentária da União para 2020

Despesas por UO/Programa/Subtítulo

*Orçamento Fiscal e da Seguridade Social (Valores em R\$1,00)*

Func. Programática	Seq.	Título/Subtítulo/Meta	E S F	F T E	G N D	M A D	R P U	I D	PL 22/2019 (A)	Relatório Setorial (B)	Acréscimos (C)	Cancelamentos (D)	Parecer CMO (E) = (B) + (C) - (D)
<b>Unidade Orçamentária: 15104 Tribunal Regional do Trabalho da 3a. Região - Minas Gerais</b>													
<b>0033</b>	<b>Programa de Gestão e Manutenção do Poder Judiciário</b>								<b>1.951.320.406</b>	<b>1.951.320.406</b>	<b>0</b>	<b>1.449.795</b>	<b>1.949.870.611</b>
02.122.0033.20TP.0031	000000453	Ativos Cíveis da União/No Estado de Minas Gerais/( META : - -/)	10	100	1	91	1	0	984.559	984.559	0	0	984.559
02.122.0033.4256.0031	000000457	Apreciação de Causas na Justiça do Trabalho/No Estado de Minas Gerais/( META : 313149 Processo julgado/unidade)	10	100	3	90	2	0	55.272.792	55.272.792	0	0	55.272.792
			10	127	3	90	2	0	14.296.099	14.296.099	0	0	14.296.099
			10	150	3	90	2	0	1.105.039	1.105.039	0	0	1.105.039
			10	181	3	90	2	0	21.453.162	21.453.162	0	0	21.453.162
			10	100	3	91	2	0	110.765	110.765	0	0	110.765
10	100	4	90	2	0	1.238.873	1.238.873	0	0	1.238.873			
02.131.0033.2191.0031	000000455	Publicidade Institucional e de Utilidade Pública/No Estado de Minas Gerais/( META : 3689 Conteúdo divulgado/unidade)	10	100	3	90	2	0	1.476.199	1.476.199	0	0	1.476.199
			10	100	4	90	2	0	8.299	8.299	0	0	8.299
02.301.0033.2004.0031	000000452	Assistência Médica e Odontológica aos Servidores Cíveis, Empregados, Militares e seus Dependentes/No Estado de Minas Gerais/( META : - -/)	20	151	3	90	1	0	31.868.039	31.868.039	0	536.667	31.331.372
			20	151	3	91	1	0	368.000	368.000	0	6.197	361.803
02.331.0033.212B.0031	000000454	Benefícios Obrigatórios aos Servidores Cíveis, Empregados, Militares e seus Dependentes/No Estado de Minas Gerais/( META : - -/)	10	100	3	90	1	0	53.854.794	53.854.794	0	906.931	52.947.863
02.846.0033.09HB.0031	000000460	Contribuição da União, de suas Autarquias e Fundações para o Custeio do Regime de Previdência dos Servidores Públicos Federais/No Estado de Minas Gerais/( META : - -/)	10	100	1	91	0	0	174.057.340	174.057.340	0	0	174.057.340
09.272.0033.0181.0031	000000459	Aposentadorias e Pensões Cíveis da União/No Estado de Minas Gerais/( META : - -/)	20	156	1	90	1	0	162.218.662	162.218.662	0	0	162.218.662
			20	169	1	90	1	0	421.510.502	421.510.502	0	0	421.510.502
<b>0999</b>	<b>Reserva de Contingência</b>								<b>0</b>	<b>0</b>	<b>1.449.795</b>	<b>0</b>	<b>1.449.795</b>
99.999.0999.0Z01.0001	000033525	Reserva de Contingência Fiscal - Primária/Nacional/( META : - -/)	10	100	9	90	2	9	0	0	906.931	0	906.931
			10	151	9	90	2	9	0	0	542.864	0	542.864
<b>TOTAL DA UO:</b>									<b>1.951.320.406</b>	<b>1.951.320.406</b>	<b>1.449.795</b>	<b>1.449.795</b>	<b>1.951.320.406</b>
<b>Unidade Orçamentária: 15105 Tribunal Regional do Trabalho da 4a. Região - Rio Grande do Sul</b>													
<b>0033</b>	<b>Programa de Gestão e Manutenção do Poder Judiciário</b>								<b>1.729.374.707</b>	<b>1.729.374.707</b>	<b>0</b>	<b>1.226.902</b>	<b>1.728.147.805</b>
02.061.0033.4224.0043	000000467	Assistência Jurídica a Pessoas Carentes/No Estado do Rio Grande do Sul/( META : 25000 Pessoa assistida/unidade)	10	100	3	90	1	0	25.000.000	25.000.000	0	0	25.000.000
02.122.0033.134D.4989	000000469	Construção do Edifício-Sede do Fórum Trabalhista de Novo Hamburgo - RS/No Município de Novo Hamburgo - RS/( META : 2 Edifício construído/% de execução física)	10	181	4	90	2	0	300.000	300.000	0	0	300.000
02.122.0033.140R.4708	000000470	Construção do Edifício-Sede da Vara do Trabalho de Alegrete - RS/No Município de Alegrete - RS/( META : 15 Edifício construído/% de execução física)	10	181	4	90	2	0	300.000	300.000	0	0	300.000
02.122.0033.20TP.0043	000000463	Ativos Cíveis da União/No Estado do Rio Grande do Sul/( META : - -/)	10	100	1	90	1	0	840.645.086	840.645.086	0	0	840.645.086
02.122.0033.216H.0043	000000465	Ajuda de Custo para Moradia ou Auxílio-Moradia a Agentes Públicos/No Estado do Rio Grande do Sul/( META : 14 Agente público)	10	100	3	90	2	0	210.132	210.132	0	3.539	206.593

*Esfera: 1-Fiscal 2-Seguridade Social 3-Inv. Estatais. IU(Identificador de Uso): 0-no país 1-Contrapartida para o BIRD 2-Contrapartida para o BID 3-Outras Contrapartidas 4-No Exterior GND(Grupo Natureza Despesa): 1-Pessoal e Encargos Sociais 2-Juros e Encargos 3-Outras Desp. Correntes 4-Investimentos 5-Inversões Financeiras 6-Amort. da Dívida 9-Reserva de Contingência*

*Mod. de Aplicação: 30-Estados/DF 40-Municípios 50-Entidade Privada 90-União 99-a definir*

*RP(Tipo de Despesa para fins de apuração do Resultado Primário): 0-Financieiro 1-Primário Obrigatória 2-Primário Discricionária 4-Discricionária não abrangida pelo PAC - Invest. 6-Discricionária decorrente de emendas individuais de execução obrigatória 7-Discricionária decorrente de emendas de bancada impositiva 8-Discricionária decorrente de emendas de comissão permanente*



# Congresso Nacional - Comissão Mista de Planos, Orçamentos Públicos e Fiscalização

Relatoria Geral - Alterações da Proposta Orçamentária da União para 2020

Despesas por UO/Programa/Subtítulo

*Orçamento Fiscal e da Seguridade Social (Valores em R\$1,00)*

Func. Programática	Seq.	Título/Subtítulo/Meta	E S F	F T E	G N D	M A D	R A D	I P U	PL 22/2019 (A)	Relatório Setorial (B)	Acréscimos (C)	Cancelamentos (D)	Parecer CMO (E) = (B) + (C) - (D)
<b>Unidade Orçamentária:</b>		<b>15105</b>	<b>Tribunal Regional do Trabalho da 4a. Região - Rio Grande do Sul</b>										
<b>0033</b>	<b>Programa de Gestão e Manutenção do Poder Judiciário</b>								<b>1.729.374.707</b>	<b>1.729.374.707</b>	<b>0</b>	<b>1.226.902</b>	<b>1.728.147.805</b>
02.122.0033.216H.0043	000000465	beneficiado/unidade)											
02.122.0033.4256.0043	000000468	Apreciação de Causas na Justiça do Trabalho/No Estado do Rio Grande do Sul/( META : 245577 Processo julgado/unidade)	10	100	3	90	2	0	41.376.463	41.376.463	0	0	41.376.463
			10	127	3	90	2	0	11.652.750	11.652.750	0	0	11.652.750
			10	150	3	90	2	0	325.696	325.696	0	0	325.696
			10	181	3	90	2	0	21.567.700	21.567.700	0	0	21.567.700
			10	100	3	91	2	0	50.000	50.000	0	0	50.000
			10	100	4	90	2	0	1.220.280	1.220.280	0	0	1.220.280
02.131.0033.219I.0043	000000466	Publicidade Institucional e de Utilidade Pública/No Estado do Rio Grande do Sul/( META : 114 Conteúdo divulgado/unidade)	10	100	3	90	2	0	30.100	30.100	0	0	30.100
			10	100	3	91	2	0	180.000	180.000	0	0	180.000
02.301.0033.2004.0043	000000462	Assistência Médica e Odontológica aos Servidores Civis, Empregados, Militares e seus Dependentes/No Estado do Rio Grande do Sul/( META : - -/-)	20	151	3	90	1	0	24.342.744	24.342.744	0	409.939	23.932.805
02.331.0033.212B.0043	000000464	Benefícios Obrigatórios aos Servidores Civis, Empregados, Militares e seus Dependentes/No Estado do Rio Grande do Sul/( META : - -/-)	10	100	3	90	1	0	48.302.217	48.302.217	0	813.424	47.488.793
02.846.0033.09HB.0043	000000472	Contribuição da União, de suas Autarquias e Fundações para o Custeio do Regime de Previdência dos Servidores Públicos Federais/No Estado do Rio Grande do Sul/( META : - -/-)	10	100	1	91	0	0	156.027.879	156.027.879	0	0	156.027.879
09.272.0033.0181.0043	000000471	Aposentadorias e Pensões Civis da União/No Estado do Rio Grande do Sul/( META : - -/-)	20	156	1	90	1	0	145.415.492	145.415.492	0	0	145.415.492
			20	169	1	90	1	0	412.428.168	412.428.168	0	0	412.428.168
<b>0999</b>	<b>Reserva de Contingência</b>								<b>0</b>	<b>0</b>	<b>1.226.902</b>	<b>0</b>	<b>1.226.902</b>
99.999.0999.0Z01.0001	000033526	Reserva de Contingência Fiscal - Primária/Nacional/( META : - -/-)	10	100	9	90	2	9	0	0	816.963	0	816.963
			10	151	9	90	2	9	0	0	409.939	0	409.939
<b>TOTAL DA UO:</b>								<b>1.729.374.707</b>	<b>1.729.374.707</b>	<b>1.226.902</b>	<b>1.226.902</b>	<b>1.729.374.707</b>	
<b>Unidade Orçamentária:</b>		<b>15106</b>	<b>Tribunal Regional do Trabalho da 5a. Região - Bahia</b>										
<b>0033</b>	<b>Programa de Gestão e Manutenção do Poder Judiciário</b>								<b>1.147.856.796</b>	<b>1.147.856.796</b>	<b>0</b>	<b>1.019.427</b>	<b>1.146.837.369</b>
02.061.0033.4224.0029	000000479	Assistência Jurídica a Pessoas Carentes/No Estado da Bahia/( META : 1550 Pessoa assistida/unidade)	10	100	3	90	1	0	5.170.845	5.170.845	0	0	5.170.845
			10	100	3	91	1	0	504.909	504.909	0	0	504.909
02.122.0033.20TP.0029	000000475	Ativos Civis da União/No Estado da Bahia/( META : - -/-)	10	100	1	90	1	0	610.455.955	610.455.955	0	0	610.455.955
			10	100	1	91	1	0	533.716	533.716	0	0	533.716
02.122.0033.216H.0029	000000477	Ajuda de Custo para Moradia ou Auxílio-Moradia a Agentes Públicos/No Estado da Bahia/( META : 2 Agente público beneficiado/unidade)	10	100	3	90	2	0	18.000	18.000	0	303	17.697
02.122.0033.4256.0029	000000480	Apreciação de Causas na Justiça do Trabalho/No Estado da Bahia/( META : 170984 Processo julgado/unidade)	10	100	3	90	2	0	45.021.031	45.021.031	0	0	45.021.031
			10	127	3	90	2	0	8.818.269	8.818.269	0	0	8.818.269
			10	150	3	90	2	0	1.014.733	1.014.733	0	0	1.014.733

*Esfera: 1-Fiscal 2-Seguridade Social 3-Inv. Estatais. IU(Identificador de Uso): 0-no país 1-Contrapartida para o BIRD 2-Contrapartida para o BID 3-Outras Contrapartidas 4-No Exterior GND(Grupo Natureza Despesa): 1-Pessoal e Encargos Sociais 2-Juros e Encargos 3-Outras Desp. Correntes 4-Investimentos 5-Inversões Financeiras 6-Amort. da Dívida 9-Reserva de Contingência Mod. de Aplicação: 30-Estados/DF 40-Municípios 50-Entidade Privada 90-União 99-a definir RP(Tipo de Despesa para fins de apuração do Resultado Primário): 0-Financeiro 1-Primário Obrigatória 2-Primário Discricionária 4-Discricionária não abrangida pelo PAC - Invest. 6-Discricionária decorrente de emendas individuais de execução obrigatória 7-Discricionária decorrente de emendas de bancada impositiva 8-Discricionária decorrente de emendas de comissão permanente*

# Congresso Nacional - Comissão Mista de Planos, Orçamentos Públicos e Fiscalização

Relatoria Geral - Alterações da Proposta Orçamentária da União para 2020

Despesas por UO/Programa/Subtítulo

*Orçamento Fiscal e da Seguridade Social (Valores em R\$1,00)*

Func. Programática	Seq.	Título/Subtítulo/Meta	E S F	F T E	G N D	M A D	R A P	I P D U	PL 22/2019 (A)	Relatório Setorial (B)	Acréscimos (C)	Cancelamentos (D)	Parecer CMO (E) = (B) + (C) - (D)
<b>Unidade Orçamentária:</b>		<b>15106</b>	<b>Tribunal Regional do Trabalho da 5a. Região - Bahia</b>										
<b>0033</b>	<b>Programa de Gestão e Manutenção do Poder Judiciário</b>								<b>1.147.856.796</b>	<b>1.147.856.796</b>	<b>0</b>	<b>1.019.427</b>	<b>1.146.837.369</b>
02.122.0033.4256.0029	000000480	Apreciação de Causas na Justiça do Trabalho/No Estado da Bahia/( META : 170984 Processo julgado/unidade)	10	181	3	90	2	0	1.504.858	1.504.858	0	0	1.504.858
			10	100	4	90	2	0	1.300.408	1.300.408	0	0	1.300.408
02.131.0033.2191.0029	000000478	Publicidade Institucional e de Utilidade Pública/No Estado da Bahia/( META : 47 Conteúdo divulgado/unidade)	10	100	3	90	2	0	1.046.131	1.046.131	0	0	1.046.131
02.301.0033.2004.0029	000000474	Assistência Médica e Odontológica aos Servidores Civis, Empregados, Militares e seus Dependentes/No Estado da Bahia/( META : - -/-)	20	151	3	90	1	0	26.599.328	26.599.328	0	447.941	26.151.387
02.331.0033.212B.0029	000000476	Benefícios Obrigatórios aos Servidores Civis, Empregados, Militares e seus Dependentes/No Estado da Bahia/( META : - -/-)	10	100	3	90	1	0	33.917.590	33.917.590	0	571.183	33.346.407
02.846.0033.09HB.0029	000000482	Contribuição da União, de suas Autarquias e Fundações para o Custeio do Regime de Previdência dos Servidores Públicos Federais/No Estado da Bahia/( META : - -/-)	10	100	1	91	0	0	109.861.328	109.861.328	0	0	109.861.328
09.272.0033.0181.0029	000000481	Aposentadorias e Pensões Civis da União/No Estado da Bahia/( META : - -/-)	20	156	1	90	1	0	102.389.004	102.389.004	0	0	102.389.004
			20	169	1	90	1	0	199.700.691	199.700.691	0	0	199.700.691
<b>0999</b>	<b>Reserva de Contingência</b>								<b>0</b>	<b>0</b>	<b>1.019.427</b>	<b>0</b>	<b>1.019.427</b>
99.999.0999.0Z01.0001	000033527	Reserva de Contingência Fiscal - Primária/Nacional/( META : - -/-)	10	100	9	90	2	9	0	0	571.486	0	571.486
			10	151	9	90	2	9	0	0	447.941	0	447.941
<b>TOTAL DA UO:</b>									<b>1.147.856.796</b>	<b>1.147.856.796</b>	<b>1.019.427</b>	<b>1.019.427</b>	<b>1.147.856.796</b>
<b>Unidade Orçamentária:</b>		<b>15107</b>	<b>Tribunal Regional do Trabalho da 6a. Região - Pernambuco</b>										
<b>0033</b>	<b>Programa de Gestão e Manutenção do Poder Judiciário</b>								<b>858.893.959</b>	<b>858.893.959</b>	<b>0</b>	<b>709.680</b>	<b>858.184.279</b>
02.061.0033.4224.0026	000000489	Assistência Jurídica a Pessoas Carentes/No Estado de Pernambuco/( META : 4572 Pessoa assistida/unidade)	10	100	3	90	1	0	4.572.855	4.572.855	0	0	4.572.855
02.122.0033.20TP.0026	000000485	Ativos Civis da União/No Estado de Pernambuco/( META : - -/-)	10	100	1	90	1	0	462.928.912	462.928.912	0	0	462.928.912
			10	100	1	91	1	0	257.943	257.943	0	0	257.943
02.122.0033.216H.0026	000000487	Ajuda de Custo para Moradia ou Auxílio-Moradia a Agentes Públicos/No Estado de Pernambuco/( META : 2 Agente público beneficiado/unidade)	10	100	3	90	2	0	100.000	100.000	0	1.684	98.316
02.122.0033.4256.0026	000000490	Apreciação de Causas na Justiça do Trabalho/No Estado de Pernambuco/( META : 145000 Processo julgado/unidade)	10	100	3	90	2	0	23.112.004	23.112.004	0	0	23.112.004
			10	127	3	90	2	0	6.983.832	6.983.832	0	0	6.983.832
			10	150	3	90	2	0	2.502.742	2.502.742	0	0	2.502.742
			10	181	3	90	2	0	9.119.624	9.119.624	0	0	9.119.624
			10	100	3	91	2	0	915.890	915.890	0	0	915.890
			10	100	4	90	2	0	499.279	499.279	0	0	499.279
			10	181	4	90	2	0	2.531.242	2.531.242	0	0	2.531.242
02.131.0033.2191.0026	000000488	Publicidade Institucional e de Utilidade Pública/No Estado de Pernambuco/( META : 801 Conteúdo divulgado/unidade)	10	100	3	90	2	0	1.141.408	1.141.408	0	0	1.141.408
02.301.0033.2004.0026	000000484	Assistência Médica e Odontológica aos Servidores Civis, Empregados,	20	151	3	90	1	0	16.034.700	16.034.700	0	270.029	15.764.671

*Esfera: 1-Fiscal 2-Seguridade Social 3-Inv. Estatais. IU(Identificador de Uso): 0-no país 1-Contrapartida para o BIRD 2-Contrapartida para o BID 3-Outras Contrapartidas 4-No Exterior GND(Grupo Natureza Despesa): 1-Pessoal e Encargos Sociais 2-Juros e Encargos 3-Outras Desp. Correntes 4-Investimentos 5-Inversões Financeiras 6-Amort. da Dívida 9-Reserva de Contingência Mod. de Aplicação: 30-Estados/DF 40-Municípios 50-Entidade Privada 90-União 99-a definir*

*RP(Tipo de Despesa para fins de apuração do Resultado Primário): 0-Financieiro 1-Primário Obrigatória 2-Primário Discricionária 4-Discricionária não abrangida pelo PAC - Invest. 6-Discricionária decorrente de emendas individuais de execução obrigatória 7-Discricionária decorrente de emendas de bancada impositiva 8-Discricionária decorrente de emendas de comissão permanente*

# Congresso Nacional - Comissão Mista de Planos, Orçamentos Públicos e Fiscalização

Relatoria Geral - Alterações da Proposta Orçamentária da União para 2020

Despesas por UO/Programa/Subtítulo

*Orçamento Fiscal e da Seguridade Social (Valores em R\$1,00)*

Func. Programática	Seq.	Título/Subtítulo/Meta	E S F	F T E	G N D	M A P	R A P	I P D U	PL 22/2019 (A)	Relatório Setorial (B)	Acréscimos (C)	Cancelamentos (D)	Parecer CMO (E) = (B) + (C) - (D)
<b>Unidade Orçamentária:</b>		<b>15107</b>	<b>Tribunal Regional do Trabalho da 6a. Região - Pernambuco</b>										
<b>0033</b>	<b>Programa de Gestão e Manutenção do Poder Judiciário</b>								<b>858.893.959</b>	<b>858.893.959</b>	<b>0</b>	<b>709.680</b>	<b>858.184.279</b>
02.301.0033.2004.0026	000000484	Militares e seus Dependentes/No Estado de Pernambuco/( META : - -/-)											
02.331.0033.212B.0026	000000486	Benefícios Obrigatórios aos Servidores Civis, Empregados, Militares e seus Dependentes/No Estado de Pernambuco/( META : - -/-)	10	100	3	90	1	0	26.007.058	26.007.058	0	437.967	25.569.091
02.846.0033.09HB.0026	000000492	Contribuição da União, de suas Autarquias e Fundações para o Custeio do Regime de Previdência dos Servidores Públicos Federais/No Estado de Pernambuco/( META : - -/-)	10	100	1	91	0	0	83.551.255	83.551.255	0	0	83.551.255
09.272.0033.0181.0026	000000491	Aposentadorias e Pensões Civis da União/No Estado de Pernambuco/( META : - -/-)	20	156	1	90	1	0	77.868.436	77.868.436	0	0	77.868.436
			20	169	1	90	1	0	140.766.779	140.766.779	0	0	140.766.779
<b>0999</b>	<b>Reserva de Contingência</b>								<b>0</b>	<b>0</b>	<b>709.680</b>	<b>0</b>	<b>709.680</b>
99.999.0999.0Z01.0001	000033528	Reserva de Contingência Fiscal - Primária/Nacional/( META : - -/-)	10	100	9	90	2	9	0	0	439.651	0	439.651
			10	151	9	90	2	9	0	0	270.029	0	270.029
<b>TOTAL DA UO:</b>									<b>858.893.959</b>	<b>858.893.959</b>	<b>709.680</b>	<b>709.680</b>	<b>858.893.959</b>
<b>Unidade Orçamentária:</b>		<b>15108</b>	<b>Tribunal Regional do Trabalho da 7a. Região - Ceará</b>										
<b>0033</b>	<b>Programa de Gestão e Manutenção do Poder Judiciário</b>								<b>447.453.343</b>	<b>447.453.343</b>	<b>0</b>	<b>363.047</b>	<b>447.090.296</b>
02.061.0033.4224.0023	000000499	Assistência Jurídica a Pessoas Carentes/No Estado do Ceará/( META : 2500 Pessoa assistida/unidade)	10	100	3	90	1	0	1.410.490	1.410.490	0	0	1.410.490
			10	100	3	91	1	0	282.098	282.098	0	0	282.098
02.122.0033.20TP.0023	000000495	Ativos Civis da União/No Estado do Ceará/( META : - -/-)	10	100	1	90	1	0	244.837.347	244.837.347	0	0	244.837.347
			10	100	1	91	1	0	386.275	386.275	0	0	386.275
02.122.0033.216H.0023	000000497	Ajuda de Custo para Moradia ou Auxílio-Moradia a Agentes Públicos/No Estado do Ceará/( META : 2 Agente público beneficiado/unidade)	10	100	3	90	2	0	27.519	27.519	0	463	27.056
02.122.0033.4256.0023	000000500	Apreciação de Causas na Justiça do Trabalho/No Estado do Ceará/( META : 69351 Processo julgado/unidade)	10	100	3	90	2	0	16.164.397	16.164.397	0	0	16.164.397
			10	127	3	90	2	0	3.978.179	3.978.179	0	0	3.978.179
			10	150	3	90	2	0	294.657	294.657	0	0	294.657
			10	181	3	90	2	0	4.167.689	4.167.689	0	0	4.167.689
			10	100	3	91	2	0	160.000	160.000	0	0	160.000
			10	100	4	90	2	0	1.246.872	1.246.872	0	0	1.246.872
02.131.0033.2191.0023	000000498	Publicidade Institucional e de Utilidade Pública/No Estado do Ceará/( META : 926 Conteúdo divulgado/unidade)	10	100	3	90	2	0	200.000	200.000	0	0	200.000
02.301.0033.2004.0023	000000494	Assistência Médica e Odontológica aos Servidores Civis, Empregados, Militares e seus Dependentes/No Estado do Ceará/( META : - -/-)	20	151	3	90	1	0	7.727.100	7.727.100	0	130.127	7.596.973
02.331.0033.212B.0023	000000496	Benefícios Obrigatórios aos Servidores Civis, Empregados, Militares e seus Dependentes/No Estado do Ceará/( META : - -/-)	10	100	3	90	1	0	13.803.614	13.803.614	0	232.457	13.571.157
02.846.0033.09HB.0023	000000502	Contribuição da União, de suas Autarquias e Fundações para o Custeio do Regime de Previdência dos Servidores Públicos Federais/No Estado do Ceará/( META : - -/-)	10	100	1	91	0	0	44.595.642	44.595.642	0	0	44.595.642

*Esfera: 1-Fiscal 2-Seguridade Social 3-Inv. Estatais. IU(Identificador de Uso): 0-no país 1-Contrapartida para o BIRD 2-Contrapartida para o BID 3-Outras Contrapartidas 4-No Exterior*

*GND(Grupo Natureza Despesa): 1-Pessoal e Encargos Sociais 2-Juros e Encargos 3-Outras Desp. Correntes 4-Investimentos 5-Inversões Financeiras 6-Amort. da Dívida 9-Reserva de Contingência*

*Mod. de Aplicação: 30-Estados/DF 40-Municípios 50-Entidade Privada 90-União 99-a definir*

*RP(Tipo de Despesa para fins de apuração do Resultado Primário): 0-Financeiro 1-Primário Obrigatória 2-Primário Discricionária 4-Discricionária não abrangida pelo PAC - Invest. 6-Discricionária decorrente de emendas individuais de execução obrigatória 7-Discricionária decorrente de emendas de bancada impositiva 8-Discricionária decorrente de emendas de comissão permanente*

# Congresso Nacional - Comissão Mista de Planos, Orçamentos Públicos e Fiscalização

Relatoria Geral - Alterações da Proposta Orçamentária da União para 2020

Despesas por UO/Programa/Subtítulo

*Orçamento Fiscal e da Seguridade Social (Valores em R\$1,00)*

Func. Programática	Seq.	Título/Subtítulo/Meta	E S F	F T E	G N D	M A D	R A P	I P D U	PL 22/2019 (A)	Relatório Setorial (B)	Acréscimos (C)	Cancelamentos (D)	Parecer CMO (E) = (B) + (C) - (D)	
<b>Unidade Orçamentária:</b>		<b>15108</b>	<b>Tribunal Regional do Trabalho da 7a. Região - Ceará</b>											
<b>0033</b>	<b>Programa de Gestão e Manutenção do Poder Judiciário</b>									<b>447.453.343</b>	<b>447.453.343</b>	<b>0</b>	<b>363.047</b>	<b>447.090.296</b>
09.272.0033.0181.0023	000000501	Aposentadorias e Pensões Civis da União/No Estado do Ceará/( META : - /-)	20	156	1	90	1	0	41.562.426	41.562.426	0	0	41.562.426	
			20	169	1	90	1	0	66.609.038	66.609.038	0	0	66.609.038	
<b>0999</b>	<b>Reserva de Contingência</b>									<b>0</b>	<b>0</b>	<b>363.047</b>	<b>0</b>	<b>363.047</b>
99.999.0999.0Z01.0001	000033529	Reserva de Contingência Fiscal - Primária/Nacional/( META : - /-)	10	100	9	90	2	9	0	0	232.920	0	232.920	
			10	151	9	90	2	9	0	0	130.127	0	130.127	
<b>TOTAL DA UO:</b>									<b>447.453.343</b>	<b>447.453.343</b>	<b>363.047</b>	<b>363.047</b>	<b>447.453.343</b>	
<b>Unidade Orçamentária:</b>		<b>15109</b>	<b>Tribunal Regional do Trabalho da 8a. Região - Pará/Amapá</b>											
<b>0033</b>	<b>Programa de Gestão e Manutenção do Poder Judiciário</b>									<b>641.972.679</b>	<b>641.972.679</b>	<b>0</b>	<b>512.657</b>	<b>641.460.022</b>
02.061.0033.4224.6017	000000508	Assistência Jurídica a Pessoas Carentes/Na 8ª Região da Justiça do Trabalho - AP, PA/( META : 200 Pessoa assistida/unidade)	10	100	3	90	1	0	700.000	700.000	0	0	700.000	
02.122.0033.20TP.6017	000000505	Ativos Civis da União/Na 8ª Região da Justiça do Trabalho - AP, PA/( META : - /-)	10	100	1	90	1	0	339.616.207	339.616.207	0	0	339.616.207	
02.122.0033.4256.6017	000000509	Apreciação de Causas na Justiça do Trabalho/Na 8ª Região da Justiça do Trabalho - AP, PA/( META : 110933 Processo julgado/unidade)	10	100	3	90	2	0	32.825.054	32.825.054	0	0	32.825.054	
			10	127	3	90	2	0	6.621.132	6.621.132	0	0	6.621.132	
			10	150	3	90	2	0	232.882	232.882	0	0	232.882	
			10	181	3	90	2	0	2.510.286	2.510.286	0	0	2.510.286	
			10	100	3	91	2	0	235.914	235.914	0	0	235.914	
			10	100	4	90	2	0	867.787	867.787	0	0	867.787	
02.131.0033.2191.6017	000000507	Publicidade Institucional e de Utilidade Pública/Na 8ª Região da Justiça do Trabalho - AP, PA/( META : 40 Conteúdo divulgado/unidade)	10	100	3	90	2	0	300.000	300.000	0	0	300.000	
02.301.0033.2004.6017	000000504	Assistência Médica e Odontológica aos Servidores Civis, Empregados, Militares e seus Dependentes/Na 8ª Região da Justiça do Trabalho - AP, PA/( META : - /-)	20	151	3	90	1	0	12.394.386	12.394.386	0	208.725	12.185.661	
02.331.0033.212B.6017	000000506	Benefícios Obrigatórios aos Servidores Civis, Empregados, Militares e seus Dependentes/Na 8ª Região da Justiça do Trabalho - AP, PA/( META : - /-)	10	100	3	90	1	0	18.047.920	18.047.920	0	303.932	17.743.988	
02.846.0033.09HB.6017	000000511	Contribuição da União, de suas Autarquias e Fundações para o Custeio do Regime de Previdência dos Servidores Públicos Federais/Na 8ª Região da Justiça do Trabalho - AP, PA/( META : - /-)	10	100	1	91	0	0	55.442.284	55.442.284	0	0	55.442.284	
09.272.0033.0181.6017	000000510	Aposentadorias e Pensões Civis da União/Na 8ª Região da Justiça do Trabalho - AP, PA/( META : - /-)	20	156	1	90	1	0	51.671.324	51.671.324	0	0	51.671.324	
			20	169	1	90	1	0	120.507.503	120.507.503	0	0	120.507.503	
<b>0999</b>	<b>Reserva de Contingência</b>									<b>0</b>	<b>0</b>	<b>512.657</b>	<b>0</b>	<b>512.657</b>
99.999.0999.0Z01.0001	000033530	Reserva de Contingência Fiscal - Primária/Nacional/( META : - /-)	10	100	9	90	2	9	0	0	303.932	0	303.932	
			10	151	9	90	2	9	0	0	208.725	0	208.725	
<b>TOTAL DA UO:</b>									<b>641.972.679</b>	<b>641.972.679</b>	<b>512.657</b>	<b>512.657</b>	<b>641.972.679</b>	

*Esfera: 1-Fiscal 2-Seguridade Social 3-Inv. Estatais. IU(Identificador de Uso): 0-no país 1-Contrapartida para o BIRD 2-Contrapartida para o BID 3-Outras Contrapartidas 4-No Exterior*

*GND(Grupo Natureza Despesa): 1-Pessoal e Encargos Sociais 2-Juros e Encargos 3-Outras Desp. Correntes 4-Investimentos 5-Inversões Financeiras 6-Amort. da Dívida 9-Reserva de Contingência*

*Mod. de Aplicação: 30-Estados/DF 40-Municípios 50-Entidade Privada 90-União 99-a definir*

*RP(Tipo de Despesa para fins de apuração do Resultado Primário): 0-Financiamento 1-Primário Obrigatória 2-Primário Discricionária 4-Discricionária não abrangida pelo PAC - Invest. 6-Discricionária decorrente de emendas individuais de execução obrigatória 7-Discricionária decorrente de emendas de bancada impositiva 8-Discricionária decorrente de emendas de comissão permanente*

# Congresso Nacional - Comissão Mista de Planos, Orçamentos Públicos e Fiscalização

Relatoria Geral - Alterações da Proposta Orçamentária da União para 2020

Despesas por UO/Programa/Subtítulo

*Orçamento Fiscal e da Seguridade Social (Valores em R\$1,00)*

Func. Programática	Seq.	Título/Subtítulo/Meta	E S F	F T E	G N D	M A P	R A P	I P D U	PL 22/2019 (A)	Relatório Setorial (B)	Acréscimos (C)	Cancelamentos (D)	Parecer CMO (E) = (B) + (C) - (D)
<b>Unidade Orçamentária:</b>		<b>15110</b>	<b>Tribunal Regional do Trabalho da 9a. Região - Paraná</b>										
<b>0033</b>	<b>Programa de Gestão e Manutenção do Poder Judiciário</b>								<b>1.083.400.273</b>	<b>1.083.400.273</b>	<b>0</b>	<b>909.745</b>	<b>1.082.490.528</b>
02.061.0033.4224.0041	000000517	Assistência Jurídica a Pessoas Carentes/No Estado do Paraná/( META : 11482 Pessoa assistida/unidade)	10	100	3	90	1	0	6.000.000	6.000.000	0	0	6.000.000
			10	100	3	91	1	0	1.000.000	1.000.000	0	0	1.000.000
02.122.0033.15A4.4027	000030153	Construção do Edifício-Sede do Fórum Trabalhista de Apucarana/No Município de Apucarana - PR/( META : 14 Edifício-sede construído/% de execução física)	10	100	4	90	2	0	0	1.000.000	0	0	1.000.000
02.122.0033.20TP.0041	000000514	Ativos Cíveis da União/No Estado do Paraná/( META : - -/-)	10	100	1	90	1	0	635.098.803	635.098.803	0	0	635.098.803
			10	100	1	91	1	0	106.600	106.600	0	0	106.600
02.122.0033.4256.0041	000000518	Apreciação de Causas na Justiça do Trabalho/No Estado do Paraná/( META : 167600 Processo julgado/unidade)	10	100	3	90	2	0	37.331.826	37.331.826	0	0	37.331.826
			10	127	3	90	2	0	8.846.195	8.846.195	0	0	8.846.195
			10	150	3	90	2	0	517.917	517.917	0	0	517.917
			10	181	3	90	2	0	8.190.662	8.190.662	0	0	8.190.662
			10	100	3	91	2	0	144.428	144.428	0	0	144.428
			10	100	4	90	2	0	2.810.866	1.810.866	0	0	1.810.866
02.131.0033.2191.0041	000000516	Publicidade Institucional e de Utilidade Pública/No Estado do Paraná/( META : 12 Conteúdo divulgado/unidade)	10	100	3	90	2	0	31.615	31.615	0	0	31.615
02.301.0033.2004.0041	000000513	Assistência Médica e Odontológica aos Servidores Cíveis, Empregados, Militares e seus Dependentes/No Estado do Paraná/( META : - -/-)	20	151	3	90	1	0	20.061.036	20.061.036	0	337.834	19.723.202
02.331.0033.212B.0041	000000515	Benefícios Obrigatórios aos Servidores Cíveis, Empregados, Militares e seus Dependentes/No Estado do Paraná/( META : - -/-)	10	100	3	90	1	0	33.960.865	33.960.865	0	571.911	33.388.954
02.846.0033.09HB.0041	000000520	Contribuição da União, de suas Autarquias e Fundações para o Custeio do Regime de Previdência dos Servidores Públicos Federais/No Estado do Paraná/( META : - -/-)	10	100	1	91	0	0	105.741.460	105.741.460	0	0	105.741.460
09.272.0033.0181.0041	000000519	Aposentadorias e Pensões Cíveis da União/No Estado do Paraná/( META : - -/-)	20	156	1	90	1	0	98.549.353	98.549.353	0	0	98.549.353
			20	169	1	90	1	0	125.008.647	125.008.647	0	0	125.008.647
<b>0999</b>	<b>Reserva de Contingência</b>								<b>0</b>	<b>0</b>	<b>909.745</b>	<b>0</b>	<b>909.745</b>
99.999.0999.0Z01.0001	000033531	Reserva de Contingência Fiscal - Primária/Nacional/( META : - -/-)	10	100	9	90	2	9	0	0	571.911	0	571.911
			10	151	9	90	2	9	0	0	337.834	0	337.834
<b>TOTAL DA UO:</b>								<b>1.083.400.273</b>	<b>1.083.400.273</b>	<b>909.745</b>	<b>909.745</b>	<b>1.083.400.273</b>	
<b>Unidade Orçamentária:</b>		<b>15111</b>	<b>Tribunal Regional do Trabalho da 10a. Região - Distrito Federal/Tocantins</b>										
<b>0033</b>	<b>Programa de Gestão e Manutenção do Poder Judiciário</b>								<b>624.716.044</b>	<b>624.716.044</b>	<b>0</b>	<b>456.496</b>	<b>624.259.548</b>
02.061.0033.4224.6018	000000526	Assistência Jurídica a Pessoas Carentes/Na 10ª Região da Justiça do Trabalho - DF, TO/( META : 1800 Pessoa assistida/unidade)	10	100	3	90	1	0	1.980.518	1.980.518	0	0	1.980.518
			10	100	3	91	1	0	495.130	495.130	0	0	495.130
02.122.0033.20TP.6018	000000523	Ativos Cíveis da União/Na 10ª Região da Justiça do Trabalho - DF, TO/( META : - -/-)	10	100	1	90	1	0	298.460.606	298.460.606	0	0	298.460.606
02.122.0033.4256.6018	000000527	Apreciação de Causas na Justiça do Trabalho/Na 10ª Região da Justiça do	10	100	3	90	2	0	31.933.352	31.933.352	0	0	31.933.352

*Esfera: 1-Fiscal 2-Seguridade Social 3-Inv. Estatais. IU(Identificador de Uso): 0-no país 1-Contrapartida para o BIRD 2-Contrapartida para o BID 3-Outras Contrapartidas 4-No Exterior GND(Grupo Natureza Despesa): 1-Pessoal e Encargos Sociais 2-Juros e Encargos 3-Outras Desp. Correntes 4-Investimentos 5-Inversões Financeiras 6-Amort. da Dívida 9-Reserva de Contingência Mod. de Aplicação: 30-Estados/DF 40-Municípios 50-Entidade Privada 90-União 99-a definir RP(Tipo de Despesa para fins de apuração do Resultado Primário): 0-Financieiro 1-Primário Obrigatória 2-Primário Discricionária 4-Discricionária não abrangida pelo PAC - Invest. 6-Discricionária decorrente de emendas individuais de execução obrigatória 7-Discricionária decorrente de emendas de bancada impositiva 8-Discricionária decorrente de emendas de comissão permanente*

# Congresso Nacional - Comissão Mista de Planos, Orçamentos Públicos e Fiscalização

Relatoria Geral - Alterações da Proposta Orçamentária da União para 2020

Despesas por UO/Programa/Subtítulo

*Orçamento Fiscal e da Seguridade Social (Valores em R\$1,00)*

Func. Programática	Seq.	Título/Subtítulo/Meta	E S F	F T D	G N D	M A D	R A D	I P D U	PL 22/2019 (A)	Relatório Setorial (B)	Acréscimos (C)	Cancelamentos (D)	Parecer CMO (E) = (B) + (C) - (D)	
<b>Unidade Orçamentária:</b>		<b>15111</b>	<b>Tribunal Regional do Trabalho da 10ª Região - Distrito Federal/Tocantins</b>											
<b>0033</b>	<b>Programa de Gestão e Manutenção do Poder Judiciário</b>								<b>624.716.044</b>	<b>624.716.044</b>	<b>0</b>	<b>456.496</b>	<b>624.259.548</b>	
02.122.0033.4256.6018	000000527	Trabalho - DF, TO/( META : 61907 Processo julgado/unidade)	10	127	3	90	2	0	7.927.031	7.927.031	0	0	7.927.031	
			10	150	3	90	2	0	744.111	744.111	0	0	744.111	
			10	181	3	90	2	0	10.977.283	10.977.283	0	0	10.977.283	
			10	100	3	91	2	0	135.813	135.813	0	0	135.813	
			10	100	4	90	2	0	114.238	114.238	0	0	114.238	
02.131.0033.2191.6018	000000525	Publicidade Institucional e de Utilidade Pública/Na 10ª Região da Justiça do Trabalho - DF, TO/( META : 3040 Conteúdo divulgado/unidade)	10	100	3	90	2	0	945.470	945.470	0	0	945.470	
02.301.0033.2004.6018	000000522	Assistência Médica e Odontológica aos Servidores Cíveis, Empregados, Militares e seus Dependentes/Na 10ª Região da Justiça do Trabalho - DF, TO/( META : - /-)	20	151	3	90	1	0	11.573.432	11.573.432	0	194.900	11.378.532	
			20	151	3	91	1	0	3.028	3.028	0	51	2.977	
02.331.0033.212B.6018	000000524	Benefícios Obrigatórios aos Servidores Cíveis, Empregados, Militares e seus Dependentes/Na 10ª Região da Justiça do Trabalho - DF, TO/( META : - /-)	10	100	3	90	1	0	15.530.924	15.530.924	0	261.545	15.269.379	
02.846.0033.09HB.6018	000000529	Contribuição da União, de suas Autarquias e Fundações para o Custeio do Regime de Previdência dos Servidores Públicos Federais/Na 10ª Região da Justiça do Trabalho - DF, TO/( META : - /-)	10	100	1	91	0	0	50.273.456	50.273.456	0	0	50.273.456	
09.272.0033.0181.6018	000000528	Aposentadorias e Pensões Cíveis da União/Na 10ª Região da Justiça do Trabalho - DF, TO/( META : - /-)	20	156	1	90	1	0	46.854.058	46.854.058	0	0	46.854.058	
			20	169	1	90	1	0	146.767.594	146.767.594	0	0	146.767.594	
<b>0999</b>	<b>Reserva de Contingência</b>								<b>0</b>	<b>0</b>	<b>456.496</b>	<b>0</b>	<b>456.496</b>	
99.999.0999.0Z01.0001	000033532	Reserva de Contingência Fiscal - Primária/Nacional/( META : - /-)	10	100	9	90	2	9	0	0	261.545	0	261.545	
			10	151	9	90	2	9	0	0	194.951	0	194.951	
<b>TOTAL DA UO:</b>									<b>624.716.044</b>	<b>624.716.044</b>	<b>456.496</b>	<b>456.496</b>	<b>624.716.044</b>	
<b>Unidade Orçamentária:</b>		<b>15112</b>	<b>Tribunal Regional do Trabalho da 11ª Região - Amazonas/Roraima</b>											
<b>0033</b>	<b>Programa de Gestão e Manutenção do Poder Judiciário</b>								<b>492.170.139</b>	<b>492.170.139</b>	<b>0</b>	<b>339.768</b>	<b>491.830.371</b>	
02.061.0033.4224.6019	000000536	Assistência Jurídica a Pessoas Carentes/Na 11ª Região da Justiça do Trabalho - AM, RR/( META : 200 Pessoa assistida/unidade)	10	100	3	90	1	0	250.000	250.000	0	0	250.000	
			10	100	3	91	1	0	50.000	50.000	0	0	50.000	
02.122.0033.20TP.6019	000000532	Ativos Cíveis da União/Na 11ª Região da Justiça do Trabalho - AM, RR/( META : - /-)	10	100	1	90	1	0	240.884.641	240.884.641	0	0	240.884.641	
02.122.0033.216H.6019	000000534	Ajuda de Custo para Moradia ou Auxílio-Moradia a Agentes Públicos/Na 11ª Região da Justiça do Trabalho - AM, RR/( META : 6 Agente público beneficiado/unidade)	10	100	3	90	2	0	130.000	130.000	0	2.189	127.811	
02.122.0033.4256.6019	000000537	Apreciação de Causas na Justiça do Trabalho/Na 11ª Região da Justiça do Trabalho - AM, RR/( META : 79155 Processo julgado/unidade)	10	100	3	90	2	0	26.684.197	26.684.197	0	0	26.684.197	
			10	127	3	90	2	0	5.478.011	5.478.011	0	0	5.478.011	
			10	150	3	90	2	0	149.143	149.143	0	0	149.143	
			10	181	3	90	2	0	3.336.270	3.336.270	0	0	3.336.270	
			10	100	4	90	2	0	171.001	171.001	0	0	171.001	

*Esfera: 1-Fiscal 2-Seguridade Social 3-Inv. Estatais. IU(Identificador de Uso): 0-no país 1-Contrapartida para o BIRD 2-Contrapartida para o BID 3-Outras Contrapartidas 4-No Exterior*

*GND(Grupo Natureza Despesa): 1-Pessoal e Encargos Sociais 2-Juros e Encargos 3-Outras Desp. Correntes 4-Investimentos 5-Inversões Financeiras 6-Amort. da Dívida 9-Reserva de Contingência*

*Mod. de Aplicação: 30-Estados/DF 40-Municípios 50-Entidade Privada 90-União 99-a definir*

*RP(Tipo de Despesa para fins de apuração do Resultado Primário): 0-Financeiro 1-Primário Obrigatória 2-Primário Discricionária 4-Discricionária não abrangida pelo PAC - Invest. 6-Discricionária decorrente de emendas individuais de execução obrigatória 7-Discricionária decorrente de emendas de bancada impositiva 8-Discricionária decorrente de emendas de comissão permanente*

# Congresso Nacional - Comissão Mista de Planos, Orçamentos Públicos e Fiscalização

Relatoria Geral - Alterações da Proposta Orçamentária da União para 2020

Despesas por UO/Programa/Subtítulo

*Orçamento Fiscal e da Seguridade Social (Valores em R\$1,00)*

Func. Programática	Seq.	Título/Subtítulo/Meta	E S F	F T E	G N D	M A D	R P U	I P D	PL 22/2019 (A)	Relatório Setorial (B)	Acréscimos (C)	Cancelamentos (D)	Parecer CMO (E) = (B) + (C) - (D)	
<b>Unidade Orçamentária:</b>		<b>15112 Tribunal Regional do Trabalho da 11ª Região - Amazonas/Roraima</b>												
<b>0033</b>	<b>Programa de Gestão e Manutenção do Poder Judiciário</b>									<b>492.170.139</b>	<b>492.170.139</b>	<b>0</b>	<b>339.768</b>	<b>491.830.371</b>
02.122.0033.4256.6019	000000537	Apreciação de Causas na Justiça do Trabalho/Na 11ª Região da Justiça do Trabalho - AM, RR/( META : 79155 Processo julgado/unidade)												
02.131.0033.2191.6019	000000535	Publicidade Institucional e de Utilidade Pública/Na 11ª Região da Justiça do Trabalho - AM, RR/( META : 100 Conteúdo divulgado/unidade)	10	100	3	90	2	0	269.070	269.070	0	0	269.070	
02.301.0033.2004.6019	000000531	Assistência Médica e Odontológica aos Servidores Civis, Empregados, Militares e seus Dependentes/Na 11ª Região da Justiça do Trabalho - AM, RR/( META : - -/-)	20	151	3	90	1	0	7.240.624	7.240.624	0	121.934	7.118.690	
02.331.0033.212B.6019	000000533	Benefícios Obrigatórios aos Servidores Civis, Empregados, Militares e seus Dependentes/Na 11ª Região da Justiça do Trabalho - AM, RR/( META : - -/-)	10	100	3	90	1	0	12.805.299	12.805.299	0	215.645	12.589.654	
02.846.0033.09HB.6019	000000539	Contribuição da União, de suas Autarquias e Fundações para o Custeio do Regime de Previdência dos Servidores Públicos Federais/Na 11ª Região da Justiça do Trabalho - AM, RR/( META : - -/-)	10	100	1	91	0	0	40.886.819	40.886.819	0	0	40.886.819	
09.272.0033.0181.6019	000000538	Aposentadorias e Pensões Civis da União/Na 11ª Região da Justiça do Trabalho - AM, RR/( META : - -/-)	20	156	1	90	1	0	38.105.863	38.105.863	0	0	38.105.863	
			20	169	1	90	1	0	115.729.201	115.729.201	0	0	115.729.201	
<b>0999</b>	<b>Reserva de Contingência</b>									<b>0</b>	<b>0</b>	<b>339.768</b>	<b>0</b>	<b>339.768</b>
99.999.0999.0Z01.0001	000033533	Reserva de Contingência Fiscal - Primária/Nacional/( META : - -/-)	10	100	9	90	2	9	0	0	217.834	0	217.834	
			10	151	9	90	2	9	0	0	121.934	0	121.934	
<b>TOTAL DA UO:</b>									<b>492.170.139</b>	<b>492.170.139</b>	<b>339.768</b>	<b>339.768</b>	<b>492.170.139</b>	
<b>Unidade Orçamentária:</b>		<b>15113 Tribunal Regional do Trabalho da 12ª Região - Santa Catarina</b>												
<b>0033</b>	<b>Programa de Gestão e Manutenção do Poder Judiciário</b>									<b>785.254.926</b>	<b>785.254.926</b>	<b>0</b>	<b>595.444</b>	<b>784.659.482</b>
02.061.0033.4224.0042	000000545	Assistência Jurídica a Pessoas Carentes/No Estado de Santa Catarina/( META : 7600 Pessoa assistida/unidade)	10	100	3	90	1	0	5.833.333	5.833.333	0	0	5.833.333	
			10	100	3	91	1	0	1.166.667	1.166.667	0	0	1.166.667	
02.122.0033.20TP.0042	000000542	Ativos Civis da União/No Estado de Santa Catarina/( META : - -/-)	10	100	1	90	1	0	389.228.821	389.228.821	0	0	389.228.821	
			10	100	1	91	1	0	68.764	68.764	0	0	68.764	
02.122.0033.4256.0042	000000546	Apreciação de Causas na Justiça do Trabalho/No Estado de Santa Catarina/( META : 127884 Processo julgado/unidade)	10	100	3	90	2	0	22.688.226	22.688.226	0	0	22.688.226	
			10	127	3	90	2	0	5.012.629	5.012.629	0	0	5.012.629	
			10	150	3	90	2	0	54.117	54.117	0	0	54.117	
			10	181	3	90	2	0	4.194.011	4.194.011	0	0	4.194.011	
			10	100	3	91	2	0	79.100	79.100	0	0	79.100	
			10	100	4	90	2	0	747.588	747.588	0	0	747.588	
02.131.0033.2191.0042	000000544	Publicidade Institucional e de Utilidade Pública/No Estado de Santa Catarina/( META : 713 Conteúdo divulgado/unidade)	10	100	3	90	2	0	252.400	252.400	0	0	252.400	
			10	100	4	90	2	0	17.600	17.600	0	0	17.600	
02.301.0033.2004.0042	000000541	Assistência Médica e Odontológica aos Servidores Civis, Empregados, Militares e seus Dependentes/No Estado de Santa Catarina/( META : - -/-)	20	151	3	90	1	0	14.197.740	14.197.740	0	239.094	13.958.646	

*Esfera: 1-Fiscal 2-Seguridade Social 3-Inv. Estatais. IU(Identificador de Uso): 0-no país 1-Contrapartida para o BIRD 2-Contrapartida para o BID 3-Outras Contrapartidas 4-No Exterior GND(Grupo Natureza Despesa): 1-Pessoal e Encargos Sociais 2-Juros e Encargos 3-Outras Desp. Correntes 4-Investimentos 5-Inversões Financeiras 6-Amort. da Dívida 9-Reserva de Contingência Mod. de Aplicação: 30-Estados/DF 40-Municípios 50-Entidade Privada 90-União 99-a definir RP(Tipo de Despesa para fins de apuração do Resultado Primário): 0-Financeiro 1-Primário Obrigatória 2-Primário Discricionária 4-Discricionária não abrangida pelo PAC - Invest. 6-Discricionária decorrente de emendas individuais de execução obrigatória 7-Discricionária decorrente de emendas de bancada impositiva 8-Discricionária decorrente de emendas de comissão permanente*

# Congresso Nacional - Comissão Mista de Planos, Orçamentos Públicos e Fiscalização

Relatoria Geral - Alterações da Proposta Orçamentária da União para 2020

Despesas por UO/Programa/Subtítulo

*Orçamento Fiscal e da Seguridade Social (Valores em R\$1,00)*

Func. Programática	Seq.	Título/Subtítulo/Meta	E S F	F T E	G N D	M A D	R A P	I P D U	PL 22/2019 (A)	Relatório Setorial (B)	Acréscimos (C)	Cancelamentos (D)	Parecer CMO (E) = (B) + (C) - (D)	
<b>Unidade Orçamentária:</b>		<b>15113 Tribunal Regional do Trabalho da 12a. Região - Santa Catarina</b>												
<b>0033</b>	<b>Programa de Gestão e Manutenção do Poder Judiciário</b>									<b>785.254.926</b>	<b>785.254.926</b>	<b>0</b>	<b>595.444</b>	<b>784.659.482</b>
02.331.0033.212B.0042	000000543	Benefícios Obrigatórios aos Servidores Civis, Empregados, Militares e seus Dependentes/No Estado de Santa Catarina/( META : - -/ -)	10	100	3	90	1	0	21.160.563	21.160.563	0	356.350	20.804.213	
02.846.0033.09HB.0042	000000548	Contribuição da União, de suas Autarquias e Fundações para o Custeio do Regime de Previdência dos Servidores Públicos Federais/No Estado de Santa Catarina/( META : - -/ -)	10	100	1	91	0	0	69.246.136	69.246.136	0	0	69.246.136	
09.272.0033.0181.0042	000000547	Aposentadorias e Pensões Civis da União/No Estado de Santa Catarina/( META : - -/ -)	20	156	1	90	1	0	64.536.293	64.536.293	0	0	64.536.293	
			20	169	1	90	1	0	186.770.938	186.770.938	0	0	186.770.938	
<b>0999</b>	<b>Reserva de Contingência</b>									<b>0</b>	<b>0</b>	<b>595.444</b>	<b>0</b>	<b>595.444</b>
99.999.0999.0Z01.0001	000033534	Reserva de Contingência Fiscal - Primária/Nacional/( META : - -/ -)	10	100	9	90	2	9	0	0	356.350	0	356.350	
			10	151	9	90	2	9	0	0	239.094	0	239.094	
<b>TOTAL DA UO:</b>									<b>785.254.926</b>	<b>785.254.926</b>	<b>595.444</b>	<b>595.444</b>	<b>785.254.926</b>	
<b>Unidade Orçamentária:</b>		<b>15114 Tribunal Regional do Trabalho da 13a. Região - Paraíba</b>												
<b>0033</b>	<b>Programa de Gestão e Manutenção do Poder Judiciário</b>									<b>455.256.958</b>	<b>455.256.958</b>	<b>0</b>	<b>344.631</b>	<b>454.912.327</b>
02.061.0033.4224.0025	000000554	Assistência Jurídica a Pessoas Carentes/No Estado da Paraíba/( META : 500 Pessoa assistida/unidade)	10	100	3	90	1	0	1.151.760	1.151.760	0	0	1.151.760	
02.122.0033.20TP.0025	000000551	Ativos Civis da União/No Estado da Paraíba/( META : - -/ -)	10	100	1	90	1	0	263.114.664	263.114.664	0	0	263.114.664	
02.122.0033.4256.0025	000000555	Apreciação de Causas na Justiça do Trabalho/No Estado da Paraíba/( META : 51820 Processo julgado/unidade)	10	100	3	90	2	0	14.698.653	14.698.653	0	0	14.698.653	
			10	127	3	90	2	0	2.906.620	2.906.620	0	0	2.906.620	
			10	181	3	90	2	0	1.219.289	1.219.289	0	0	1.219.289	
			10	100	4	90	2	0	180.718	180.718	0	0	180.718	
02.131.0033.2191.0025	000000553	Publicidade Institucional e de Utilidade Pública/No Estado da Paraíba/( META : 1 Conteúdo divulgado/unidade)	10	100	3	90	2	0	114.520	114.520	0	0	114.520	
02.301.0033.2004.0025	000000550	Assistência Médica e Odontológica aos Servidores Civis, Empregados, Militares e seus Dependentes/No Estado da Paraíba/( META : - -/ -)	20	151	3	90	1	0	6.808.620	6.808.620	0	114.659	6.693.961	
02.331.0033.212B.0025	000000552	Benefícios Obrigatórios aos Servidores Civis, Empregados, Militares e seus Dependentes/No Estado da Paraíba/( META : - -/ -)	10	100	3	90	1	0	13.656.020	13.656.020	0	229.972	13.426.048	
02.846.0033.09HB.0025	000000557	Contribuição da União, de suas Autarquias e Fundações para o Custeio do Regime de Previdência dos Servidores Públicos Federais/No Estado da Paraíba/( META : - -/ -)	10	100	1	91	0	0	47.170.375	47.170.375	0	0	47.170.375	
09.272.0033.0181.0025	000000556	Aposentadorias e Pensões Civis da União/No Estado da Paraíba/( META : - -/ -)	20	156	1	90	1	0	43.962.036	43.962.036	0	0	43.962.036	
			20	169	1	90	1	0	60.273.683	60.273.683	0	0	60.273.683	
<b>0999</b>	<b>Reserva de Contingência</b>									<b>0</b>	<b>0</b>	<b>344.631</b>	<b>0</b>	<b>344.631</b>
99.999.0999.0Z01.0001	000033535	Reserva de Contingência Fiscal - Primária/Nacional/( META : - -/ -)	10	100	9	90	2	9	0	0	229.972	0	229.972	
			10	151	9	90	2	9	0	0	114.659	0	114.659	
<b>TOTAL DA UO:</b>									<b>455.256.958</b>	<b>455.256.958</b>	<b>344.631</b>	<b>344.631</b>	<b>455.256.958</b>	

*Esfera: 1-Fiscal 2-Seguridade Social 3-Inv. Estatais. IU(Identificador de Uso): 0-no país 1-Contrapartida para o BIRD 2-Contrapartida para o BID 3-Outras Contrapartidas 4-No Exterior*

*GND(Grupo Natureza Despesa): 1-Pessoal e Encargos Sociais 2-Juros e Encargos 3-Outras Desp. Correntes 4-Investimentos 5-Inversões Financeiras 6-Amort. da Dívida 9-Reserva de Contingência*

*Mod. de Aplicação: 30-Estados/DF 40-Municípios 50-Entidade Privada 90-União 99-a definir*

*RP(Tipo de Despesa para fins de apuração do Resultado Primário): 0-Financeiro 1-Primário Obrigatória 2-Primário Discricionária 4-Discricionária não abrangida pelo PAC - Invest. 6-Discricionária decorrente de emendas individuais de execução obrigatória 7-Discricionária decorrente de emendas de bancada impositiva 8-Discricionária decorrente de emendas de comissão permanente*



# Congresso Nacional - Comissão Mista de Planos, Orçamentos Públicos e Fiscalização

Relatoria Geral - Alterações da Proposta Orçamentária da União para 2020

Despesas por UO/Programa/Subtítulo

*Orçamento Fiscal e da Seguridade Social (Valores em R\$1,00)*

Func. Programática	Seq.	Título/Subtítulo/Meta	E S F	F T E	G N D	M A D	R A P	I P D U	PL 22/2019 (A)	Relatório Setorial (B)	Acréscimos (C)	Cancelamentos (D)	Parecer CMO (E) = (B) + (C) - (D)
<b>Unidade Orçamentária:</b>		<b>15115</b>	<b>Tribunal Regional do Trabalho da 14a. Região - Rondônia/Acre</b>										
<b>0033</b>	<b>Programa de Gestão e Manutenção do Poder Judiciário</b>								<b>362.296.128</b>	<b>362.296.128</b>	<b>0</b>	<b>349.007</b>	<b>361.947.121</b>
02.061.0033.4224.6020	000000563	Assistência Jurídica a Pessoas Carentes/Na 14ª Região da Justiça do Trabalho - AC, RO/( META : 970 Pessoa assistida/unidade)	10	100	3	90	1	0	1.225.000	1.225.000	0	0	1.225.000
			10	100	3	91	1	0	245.001	245.001	0	0	245.001
02.122.0033.20TP.6020	000000560	Ativos Cíveis da União/Na 14ª Região da Justiça do Trabalho - AC, RO/( META : - /-)	10	100	1	90	1	0	195.511.631	195.511.631	0	0	195.511.631
02.122.0033.4256.6020	000000564	Apreciação de Causas na Justiça do Trabalho/Na 14ª Região da Justiça do Trabalho - AC, RO/( META : 26184 Processo julgado/unidade)	10	100	3	90	2	0	16.219.901	16.219.901	0	0	16.219.901
			10	127	3	90	2	0	3.704.745	3.704.745	0	0	3.704.745
			10	150	3	90	2	0	94.534	94.534	0	0	94.534
			10	181	3	90	2	0	3.579.049	3.579.049	0	0	3.579.049
			10	100	3	91	2	0	83.004	83.004	0	0	83.004
			10	100	4	90	2	0	542.678	542.678	0	0	542.678
02.131.0033.2191.6020	000000562	Publicidade Institucional e de Utilidade Pública/Na 14ª Região da Justiça do Trabalho - AC, RO/( META : 2200 Conteúdo divulgado/unidade)	10	100	3	90	2	0	267.096	267.096	0	0	267.096
02.301.0033.2004.6020	000000559	Assistência Médica e Odontológica aos Servidores Cíveis, Empregados, Militares e seus Dependentes/Na 14ª Região da Justiça do Trabalho - AC, RO/( META : - /-)	20	151	3	90	1	0	9.889.756	9.889.756	0	166.547	9.723.209
02.331.0033.212B.6020	000000561	Benefícios Obrigatórios aos Servidores Cíveis, Empregados, Militares e seus Dependentes/Na 14ª Região da Justiça do Trabalho - AC, RO/( META : - /-)	10	100	3	90	1	0	10.834.698	10.834.698	0	182.460	10.652.238
02.846.0033.09HB.6020	000000566	Contribuição da União, de suas Autarquias e Fundações para o Custeio do Regime de Previdência dos Servidores Públicos Federais/Na 14ª Região da Justiça do Trabalho - AC, RO/( META : - /-)	10	100	1	91	0	0	34.124.471	34.124.471	0	0	34.124.471
09.272.0033.0181.6020	000000565	Aposentadorias e Pensões Cíveis da União/Na 14ª Região da Justiça do Trabalho - AC, RO/( META : - /-)	20	156	1	90	1	0	31.803.462	31.803.462	0	0	31.803.462
			20	169	1	90	1	0	54.171.102	54.171.102	0	0	54.171.102
<b>0999</b>	<b>Reserva de Contingência</b>								<b>0</b>	<b>0</b>	<b>349.007</b>	<b>0</b>	<b>349.007</b>
99.999.0999.0Z01.0001	000033536	Reserva de Contingência Fiscal - Primária/Nacional/( META : - /-)	10	100	9	90	2	9	0	0	182.460	0	182.460
			10	151	9	90	2	9	0	0	166.547	0	166.547
<b>TOTAL DA UO:</b>									<b>362.296.128</b>	<b>362.296.128</b>	<b>349.007</b>	<b>349.007</b>	<b>362.296.128</b>
<b>Unidade Orçamentária:</b>		<b>15116</b>	<b>Tribunal Regional do Trabalho da 15a. Região - Campinas/SP</b>										
<b>0033</b>	<b>Programa de Gestão e Manutenção do Poder Judiciário</b>								<b>1.709.017.417</b>	<b>1.709.017.417</b>	<b>0</b>	<b>1.524.532</b>	<b>1.707.492.885</b>
02.061.0033.4224.0035	000000572	Assistência Jurídica a Pessoas Carentes/No Estado de São Paulo/( META : 25000 Pessoa assistida/unidade)	10	100	3	90	1	0	13.228.320	13.228.320	0	0	13.228.320
			10	100	3	91	1	0	3.307.080	3.307.080	0	0	3.307.080
02.122.0033.20TP.0035	000000569	Ativos Cíveis da União/No Estado de São Paulo/( META : - /-)	10	100	1	90	1	0	926.486.523	926.486.523	0	0	926.486.523
			10	100	1	91	1	0	735.876	735.876	0	0	735.876
02.122.0033.4256.0035	000000573	Apreciação de Causas na Justiça do Trabalho/No Estado de São Paulo/( META : 460000 Processo julgado/unidade)	10	100	3	90	2	0	89.019.289	89.019.289	0	0	89.019.289
			10	127	3	90	2	0	20.648.128	20.648.128	0	0	20.648.128

*Esfera: 1-Fiscal 2-Seguridade Social 3-Inv. Estatais. IU(Identificador de Uso): 0-no país 1-Contrapartida para o BIRD 2-Contrapartida para o BID 3-Outras Contrapartidas 4-No Exterior*

*GND(Grupo Natureza Despesa): 1-Pessoal e Encargos Sociais 2-Juros e Encargos 3-Outras Desp. Correntes 4-Investimentos 5-Inversões Financeiras 6-Amort. da Dívida 9-Reserva de Contingência*

*Mod. de Aplicação: 30-Estados/DF 40-Municípios 50-Entidade Privada 90-União 99-a definir*

*RP(Tipo de Despesa para fins de apuração do Resultado Primário): 0-Financieiro 1-Primário Obrigatória 2-Primário Discricionária 4-Discricionária não abrangida pelo PAC - Invest. 6-Discricionária decorrente de emendas individuais de execução obrigatória 7-Discricionária decorrente de emendas de bancada impositiva 8-Discricionária decorrente de emendas de comissão permanente*

# Congresso Nacional - Comissão Mista de Planos, Orçamentos Públicos e Fiscalização

Relatoria Geral - Alterações da Proposta Orçamentária da União para 2020

Despesas por UO/Programa/Subtítulo

*Orçamento Fiscal e da Seguridade Social (Valores em R\$1,00)*

Func. Programática	Seq.	Título/Subtítulo/Meta	E S F	F T E	G N D	M A P	R A P	I P D	U	PL 22/2019 (A)	Relatório Setorial (B)	Acréscimos (C)	Cancelamentos (D)	Parecer CMO (E) = (B) + (C) - (D)	
<b>Unidade Orçamentária:</b>		<b>15116</b>	<b>Tribunal Regional do Trabalho da 15a. Região - Campinas/SP</b>												
<b>0033</b>	<b>Programa de Gestão e Manutenção do Poder Judiciário</b>									<b>1.709.017.417</b>	<b>1.709.017.417</b>	<b>0</b>	<b>1.524.532</b>	<b>1.707.492.885</b>	
02.122.0033.4256.0035	000000573	Apreciação de Causas na Justiça do Trabalho/No Estado de São Paulo/( META : 460000 Processo julgado/unidade)	10	150	3	90	2	0		933.624	933.624	0	0	933.624	
			10	181	3	90	2	0		22.286.812	22.286.812	0	0	22.286.812	
			10	100	3	91	2	0		44.000	44.000	0	0	44.000	
			10	100	4	90	2	0		2.078.370	2.078.370	0	0	2.078.370	
02.131.0033.2191.0035	000000571	Publicidade Institucional e de Utilidade Pública/No Estado de São Paulo/( META : 503 Conteúdo divulgado/unidade)	10	100	3	90	2	0		38.000	38.000	0	0	38.000	
			10	100	3	91	2	0		115.000	115.000	0	0	115.000	
02.301.0033.2004.0035	000000568	Assistência Médica e Odontológica aos Servidores Civis, Empregados, Militares e seus Dependentes/No Estado de São Paulo/( META : - -/-)	20	151	3	90	1	0		39.223.740	39.223.740	0	660.540	38.563.200	
02.331.0033.212B.0035	000000570	Benefícios Obrigatórios aos Servidores Civis, Empregados, Militares e seus Dependentes/No Estado de São Paulo/( META : - -/-)	10	100	3	90	1	0		51.305.036	51.305.036	0	863.992	50.441.044	
02.846.0033.09HB.0035	000000575	Contribuição da União, de suas Autarquias e Fundações para o Custeio do Regime de Previdência dos Servidores Públicos Federais/No Estado de São Paulo/( META : - -/-)	10	100	1	91	0	0		159.360.132	159.360.132	0	0	159.360.132	
09.272.0033.0181.0035	000000574	Aposentadorias e Pensões Civis da União/No Estado de São Paulo/( META : - -/-)	20	156	1	90	1	0		148.521.099	148.521.099	0	0	148.521.099	
			20	169	1	90	1	0		231.686.388	231.686.388	0	0	231.686.388	
<b>0999</b>	<b>Reserva de Contingência</b>									<b>0</b>	<b>0</b>	<b>1.524.532</b>	<b>0</b>	<b>1.524.532</b>	
99.999.0999.0Z01.0001	000033537	Reserva de Contingência Fiscal - Primária/Nacional/( META : - -/-)	10	100	9	90	2	9		0	0	863.992	0	863.992	
			10	151	9	90	2	9		0	0	660.540	0	660.540	
<b>TOTAL DA UO:</b>										<b>1.709.017.417</b>	<b>1.709.017.417</b>	<b>1.524.532</b>	<b>1.524.532</b>	<b>1.709.017.417</b>	
<b>Unidade Orçamentária:</b>		<b>15117</b>	<b>Tribunal Regional do Trabalho da 16a. Região - Maranhão</b>												
<b>0033</b>	<b>Programa de Gestão e Manutenção do Poder Judiciário</b>									<b>236.353.688</b>	<b>236.353.688</b>	<b>0</b>	<b>208.224</b>	<b>236.145.464</b>	
02.061.0033.4224.0021	000000582	Assistência Jurídica a Pessoas Carentes/No Estado do Maranhão/( META : 200 Pessoa assistida/unidade)	10	100	3	90	1	0		277.120	277.120	0	0	277.120	
			10	100	3	91	1	0		52.785	52.785	0	0	52.785	
02.122.0033.20TP.0021	000000578	Ativos Civis da União/No Estado do Maranhão/( META : - -/-)	10	100	1	90	1	0		147.508.492	147.508.492	0	0	147.508.492	
			10	100	1	91	1	0		271.408	271.408	0	0	271.408	
02.122.0033.216H.0021	000000580	Ajuda de Custo para Moradia ou Auxílio-Moradia a Agentes Públicos/No Estado do Maranhão/( META : 10 Agente público beneficiado/unidade)	10	100	3	90	2	0		226.340	226.340	0	3.812	222.528	
02.122.0033.4256.0021	000000583	Apreciação de Causas na Justiça do Trabalho/No Estado do Maranhão/( META : 49857 Processo julgado/unidade)	10	100	3	90	2	0		16.143.394	16.143.394	0	0	16.143.394	
			10	127	3	90	2	0		3.201.929	3.201.929	0	0	3.201.929	
			10	150	3	90	2	0		70.445	70.445	0	0	70.445	
			10	181	3	90	2	0		1.464.273	1.464.273	0	0	1.464.273	
			10	100	3	91	2	0		56.147	56.147	0	0	56.147	
02.131.0033.2191.0021	000000581	Publicidade Institucional e de Utilidade Pública/No Estado do Maranhão/( META : 650 Conteúdo divulgado/unidade)	10	100	3	90	2	0		140.535	140.535	0	0	140.535	

*Esfera: 1-Fiscal 2-Seguridade Social 3-Inv. Estatais. IU(Identificador de Uso): 0-no país 1-Contrapartida para o BIRD 2-Contrapartida para o BID 3-Outras Contrapartidas 4-No Exterior*

*GND(Grupo Natureza Despesa): 1-Pessoal e Encargos Sociais 2-Juros e Encargos 3-Outras Desp. Correntes 4-Investimentos 5-Inversões Financeiras 6-Amort. da Dívida 9-Reserva de Contingência*

*Mod. de Aplicação: 30-Estados/DF 40-Municípios 50-Entidade Privada 90-União 99-a definir*

*RP(Tipo de Despesa para fins de apuração do Resultado Primário): 0-Financeiro 1-Primário Obrigatória 2-Primário Discricionária 4-Discricionária não abrangida pelo PAC - Invest. 6-Discricionária decorrente de emendas individuais de execução obrigatória 7-Discricionária decorrente de emendas de bancada impositiva 8-Discricionária decorrente de emendas de comissão permanente*

# Congresso Nacional - Comissão Mista de Planos, Orçamentos Públicos e Fiscalização

Relatoria Geral - Alterações da Proposta Orçamentária da União para 2020

Despesas por UO/Programa/Subtítulo

*Orçamento Fiscal e da Seguridade Social (Valores em R\$1,00)*

Func. Programática	Seq.	Título/Subtítulo/Meta	E S F	F T E	G N D	M A D	R A P	I P D U	PL 22/2019 (A)	Relatório Setorial (B)	Acréscimos (C)	Cancelamentos (D)	Parecer CMO (E) = (B) + (C) - (D)
<b>Unidade Orçamentária:</b>		<b>15117 Tribunal Regional do Trabalho da 16a. Região - Maranhão</b>											
<b>0033</b>	<b>Programa de Gestão e Manutenção do Poder Judiciário</b>								<b>236.353.688</b>	<b>236.353.688</b>	<b>0</b>	<b>208.224</b>	<b>236.145.464</b>
02.301.0033.2004.0021	000000577	Assistência Médica e Odontológica aos Servidores Civis, Empregados, Militares e seus Dependentes/No Estado do Maranhão/( META : - -/-)	20	151	3	90	1	0	3.975.780	3.975.780	0	66.953	3.908.827
02.331.0033.212B.0021	000000579	Benefícios Obrigatórios aos Servidores Civis, Empregados, Militares e seus Dependentes/No Estado do Maranhão/( META : - -/-)	10	100	3	90	1	0	8.162.517	8.162.517	0	137.459	8.025.058
02.846.0033.09HB.0021	000000585	Contribuição da União, de suas Autarquias e Fundações para o Custeio do Regime de Previdência dos Servidores Públicos Federais/No Estado do Maranhão/( META : - -/-)	10	100	1	91	0	0	26.826.385	26.826.385	0	0	26.826.385
09.272.0033.0181.0021	000000584	Aposentadorias e Pensões Civis da União/No Estado do Maranhão/( META : - -/-)	20	156	1	90	1	0	25.001.763	25.001.763	0	0	25.001.763
			20	169	1	90	1	0	2.974.375	2.974.375	0	0	2.974.375
<b>0999</b>	<b>Reserva de Contingência</b>								<b>0</b>	<b>0</b>	<b>208.224</b>	<b>0</b>	<b>208.224</b>
99.999.0999.0Z01.0001	000033538	Reserva de Contingência Fiscal - Primária/Nacional/( META : - -/-)	10	100	9	90	2	9	0	0	141.271	0	141.271
			10	151	9	90	2	9	0	0	66.953	0	66.953
<b>TOTAL DA UO:</b>								<b>236.353.688</b>	<b>236.353.688</b>	<b>208.224</b>	<b>208.224</b>	<b>236.353.688</b>	
<b>Unidade Orçamentária:</b>		<b>15118 Tribunal Regional do Trabalho da 17a. Região - Espírito Santo</b>											
<b>0033</b>	<b>Programa de Gestão e Manutenção do Poder Judiciário</b>								<b>316.054.544</b>	<b>316.054.544</b>	<b>0</b>	<b>287.019</b>	<b>315.767.525</b>
02.061.0033.4224.0032	000000592	Assistência Jurídica a Pessoas Carentes/No Estado do Espírito Santo/( META : 1775 Pessoa assistida/unidade)	10	100	3	90	1	0	1.775.000	1.775.000	0	0	1.775.000
02.122.0033.1B51.3273	000000594	Construção do Edifício-Sede do Tribunal Regional do Trabalho da 17ª Região em Vitória - ES/No Município de Vitória - ES/( META : 1 Edifício construído/% de execução física)	10	100	4	90	2	0	2.000.000	2.000.000	0	0	2.000.000
02.122.0033.20TP.0032	000000588	Ativos Civis da União/No Estado do Espírito Santo/( META : - -/-)	10	100	1	90	1	0	195.940.391	195.940.391	0	0	195.940.391
02.122.0033.216H.0032	000000590	Ajuda de Custo para Moradia ou Auxílio-Moradia a Agentes Públicos/No Estado do Espírito Santo/( META : 10 Agente público beneficiado/unidade)	10	100	3	90	2	0	240.000	240.000	0	4.042	235.958
02.122.0033.4256.0032	000000593	Apreciação de Causas na Justiça do Trabalho/No Estado do Espírito Santo/( META : 60000 Processo julgado/unidade)	10	100	3	90	2	0	8.218.190	8.218.190	0	0	8.218.190
			10	127	3	90	2	0	3.365.874	3.365.874	0	0	3.365.874
			10	150	3	90	2	0	83.087	83.087	0	0	83.087
			10	181	3	90	2	0	10.041.013	10.041.013	0	0	10.041.013
			10	100	4	90	2	0	300.000	300.000	0	0	300.000
02.131.0033.219I.0032	000000591	Publicidade Institucional e de Utilidade Pública/No Estado do Espírito Santo/( META : 12 Conteúdo divulgado/unidade)	10	100	3	90	2	0	25.000	25.000	0	0	25.000
02.301.0033.2004.0032	000000587	Assistência Médica e Odontológica aos Servidores Civis, Empregados, Militares e seus Dependentes/No Estado do Espírito Santo/( META : - -/-)	20	151	3	90	1	0	6.303.780	6.303.780	0	106.158	6.197.622
02.331.0033.212B.0032	000000589	Benefícios Obrigatórios aos Servidores Civis, Empregados, Militares e seus Dependentes/No Estado do Espírito Santo/( META : - -/-)	10	100	3	90	1	0	10.499.747	10.499.747	0	176.819	10.322.928
02.846.0033.09HB.0032	000000596	Contribuição da União, de suas Autarquias e Fundações para o Custeio do Regime de Previdência dos Servidores Públicos Federais/No Estado do	10	100	1	91	0	0	35.660.174	35.660.174	0	0	35.660.174

*Esfera: 1-Fiscal 2-Seguridade Social 3-Inv. Estatais. IU(Identificador de Uso): 0-no país 1-Contrapartida para o BIRD 2-Contrapartida para o BID 3-Outras Contrapartidas 4-No Exterior GND(Grupo Natureza Despesa): 1-Pessoal e Encargos Sociais 2-Juros e Encargos 3-Outras Desp. Correntes 4-Investimentos 5-Inversões Financeiras 6-Amort. da Dívida 9-Reserva de Contingência Mod. de Aplicação: 30-Estados/DF 40-Municípios 50-Entidade Privada 90-União 99-a definir RP(Tipo de Despesa para fins de apuração do Resultado Primário): 0-Financieiro 1-Primário Obrigatória 2-Primário Discricionária 4-Discricionária não abrangida pelo PAC - Invest. 6-Discricionária decorrente de emendas individuais de execução obrigatória 7-Discricionária decorrente de emendas de bancada impositiva 8-Discricionária decorrente de emendas de comissão permanente*

# Congresso Nacional - Comissão Mista de Planos, Orçamentos Públicos e Fiscalização

Relatoria Geral - Alterações da Proposta Orçamentária da União para 2020

Despesas por UO/Programa/Subtítulo

*Orçamento Fiscal e da Seguridade Social (Valores em R\$1,00)*

Func. Programática	Seq.	Título/Subtítulo/Meta	E S F	F T E	G N D	M A P	R A P	I P D U	PL 22/2019 (A)	Relatório Setorial (B)	Acréscimos (C)	Cancelamentos (D)	Parecer CMO (E) = (B) + (C) - (D)	
<b>Unidade Orçamentária:</b>		<b>15118 Tribunal Regional do Trabalho da 17a. Região - Espírito Santo</b>												
<b>0033</b>	<b>Programa de Gestão e Manutenção do Poder Judiciário</b>									<b>316.054.544</b>	<b>316.054.544</b>	<b>0</b>	<b>287.019</b>	<b>315.767.525</b>
02.846.0033.09HB.0032	000000596	Espírito Santo/( META : - -/ -)												
09.272.0033.0181.0032	000000595	Aposentadorias e Pensões Civis da União/No Estado do Espírito Santo/( META : - -/ -)	20	156	1	90	1	0	33.234.713	33.234.713	0	0	33.234.713	
			20	169	1	90	1	0	8.367.575	8.367.575	0	0	8.367.575	
<b>0999</b>	<b>Reserva de Contingência</b>									<b>0</b>	<b>0</b>	<b>287.019</b>	<b>0</b>	<b>287.019</b>
99.999.0999.0Z01.0001	000033539	Reserva de Contingência Fiscal - Primária/Nacional/( META : - -/ -)	10	100	9	90	2	9	0	0	180.861	0	180.861	
			10	151	9	90	2	9	0	0	106.158	0	106.158	
<b>TOTAL DA UO:</b>									<b>316.054.544</b>	<b>316.054.544</b>	<b>287.019</b>	<b>287.019</b>	<b>316.054.544</b>	
<b>Unidade Orçamentária:</b>		<b>15119 Tribunal Regional do Trabalho da 18a. Região - Goiás</b>												
<b>0033</b>	<b>Programa de Gestão e Manutenção do Poder Judiciário</b>									<b>547.745.776</b>	<b>547.745.776</b>	<b>0</b>	<b>532.461</b>	<b>547.213.315</b>
02.061.0033.4224.0052	000000602	Assistência Jurídica a Pessoas Carentes/No Estado de Goiás/( META : 3165 Pessoa assistida/unidade)	10	100	3	90	1	0	2.000.000	2.000.000	0	0	2.000.000	
02.122.0033.20TP.0052	000000599	Ativos Civis da União/No Estado de Goiás/( META : - -/ -)	10	100	1	90	1	0	349.839.553	349.839.553	0	0	349.839.553	
			10	100	1	91	1	0	172.257	172.257	0	0	172.257	
02.122.0033.4256.0052	000000603	Apreciação de Causas na Justiça do Trabalho/No Estado de Goiás/( META : 108467 Processo julgado/unidade)	10	100	3	90	2	0	26.886.703	26.886.703	0	0	26.886.703	
			10	127	3	90	2	0	5.681.259	5.681.259	0	0	5.681.259	
			10	150	3	90	2	0	1.079.441	1.079.441	0	0	1.079.441	
			10	181	3	90	2	0	1.940.015	1.940.015	0	0	1.940.015	
			10	100	3	91	2	0	94.694	94.694	0	0	94.694	
			10	100	4	90	2	0	1.465.469	1.465.469	0	0	1.465.469	
02.131.0033.2191.0052	000000601	Publicidade Institucional e de Utilidade Pública/No Estado de Goiás/( META : 1700 Conteúdo divulgado/unidade)	10	100	3	90	2	0	170.816	170.816	0	0	170.816	
02.301.0033.2004.0052	000000598	Assistência Médica e Odontológica aos Servidores Civis, Empregados, Militares e seus Dependentes/No Estado de Goiás/( META : - -/ -)	20	151	3	90	1	0	10.953.996	10.953.996	0	184.469	10.769.527	
02.331.0033.212B.0052	000000600	Benefícios Obrigatórios aos Servidores Civis, Empregados, Militares e seus Dependentes/No Estado de Goiás/( META : - -/ -)	10	100	3	90	1	0	20.664.219	20.664.219	0	347.992	20.316.227	
02.846.0033.09HB.0052	000000605	Contribuição da União, de suas Autarquias e Fundações para o Custeio do Regime de Previdência dos Servidores Públicos Federais/No Estado de Goiás/( META : - -/ -)	10	100	1	91	0	0	58.629.818	58.629.818	0	0	58.629.818	
09.272.0033.0181.0052	000000604	Aposentadorias e Pensões Civis da União/No Estado de Goiás/( META : - -/ -)	20	156	1	90	1	0	54.642.054	54.642.054	0	0	54.642.054	
			20	169	1	90	1	0	13.525.482	13.525.482	0	0	13.525.482	
<b>0999</b>	<b>Reserva de Contingência</b>									<b>0</b>	<b>0</b>	<b>532.461</b>	<b>0</b>	<b>532.461</b>
99.999.0999.0Z01.0001	000033540	Reserva de Contingência Fiscal - Primária/Nacional/( META : - -/ -)	10	100	9	90	2	9	0	0	347.992	0	347.992	
			10	151	9	90	2	9	0	0	184.469	0	184.469	
<b>TOTAL DA UO:</b>									<b>547.745.776</b>	<b>547.745.776</b>	<b>532.461</b>	<b>532.461</b>	<b>547.745.776</b>	

*Esfera: 1-Fiscal 2-Seguridade Social 3-Inv. Estatais. IU(Identificador de Uso): 0-no país 1-Contrapartida para o BIRD 2-Contrapartida para o BID 3-Outras Contrapartidas 4-No Exterior*

*GND(Grupo Natureza Despesa): 1-Pessoal e Encargos Sociais 2-Juros e Encargos 3-Outras Desp. Correntes 4-Investimentos 5-Inversões Financeiras 6-Amort. da Dívida 9-Reserva de Contingência*

*Mod. de Aplicação: 30-Estados/DF 40-Municípios 50-Entidade Privada 90-União 99-a definir*

*RP(Tipo de Despesa para fins de apuração do Resultado Primário): 0-Financeiro 1-Primário Obrigatória 2-Primário Discricionária 4-Discricionária não abrangida pelo PAC - Invest. 6-Discricionária decorrente de emendas individuais de execução obrigatória 7-Discricionária decorrente de emendas de bancada impositiva 8-Discricionária decorrente de emendas de comissão permanente*

# Congresso Nacional - Comissão Mista de Planos, Orçamentos Públicos e Fiscalização

Relatoria Geral - Alterações da Proposta Orçamentária da União para 2020

Despesas por UO/Programa/Subtítulo

*Orçamento Fiscal e da Seguridade Social (Valores em R\$1,00)*

Func. Programática	Seq.	Título/Subtítulo/Meta	E S F	F T E	G N D	M A D	R P U	I P D	PL 22/2019 (A)	Relatório Setorial (B)	Acréscimos (C)	Cancelamentos (D)	Parecer CMO (E) = (B) + (C) - (D)
<b>Unidade Orçamentária: 15120 Tribunal Regional do Trabalho da 19a. Região - Alagoas</b>									<b>238.399.857</b>	<b>238.399.857</b>	<b>0</b>	<b>243.327</b>	<b>238.156.530</b>
<b>0033 Programa de Gestão e Manutenção do Poder Judiciário</b>									<b>238.399.857</b>	<b>238.399.857</b>	<b>0</b>	<b>243.327</b>	<b>238.156.530</b>
02.061.0033.4224.0027	000000611	Assistência Jurídica a Pessoas Carentes/No Estado de Alagoas/( META : 500 Pessoa assistida/unidade)	10	100	3	90	1	0	500.000	500.000	0	0	500.000
			10	100	3	91	1	0	100.000	100.000	0	0	100.000
02.122.0033.20TP.0027	000000608	Ativos Cíveis da União/No Estado de Alagoas/( META : - -/-)	10	100	1	90	1	0	149.000.000	149.000.000	0	0	149.000.000
02.122.0033.4256.0027	000000612	Apreciação de Causas na Justiça do Trabalho/No Estado de Alagoas/( META : 23480 Processo julgado/unidade)	10	100	3	90	2	0	12.238.854	12.238.854	0	0	12.238.854
			10	127	3	90	2	0	2.919.562	2.919.562	0	0	2.919.562
			10	150	3	90	2	0	188.673	188.673	0	0	188.673
			10	181	3	90	2	0	1.730.470	1.730.470	0	0	1.730.470
			10	100	3	91	2	0	71.429	71.429	0	0	71.429
			10	100	4	90	2	0	1.940.914	1.940.914	0	0	1.940.914
02.131.0033.2191.0027	000000610	Publicidade Institucional e de Utilidade Pública/No Estado de Alagoas/( META : 600 Conteúdo divulgado/unidade)	10	100	3	90	2	0	140.000	140.000	0	0	140.000
02.301.0033.2004.0027	000000607	Assistência Médica e Odontológica aos Servidores Cíveis, Empregados, Militares e seus Dependentes/No Estado de Alagoas/( META : - -/-)	20	151	3	90	1	0	5.752.001	5.752.001	0	96.865	5.655.136
02.331.0033.212B.0027	000000609	Benefícios Obrigatórios aos Servidores Cíveis, Empregados, Militares e seus Dependentes/No Estado de Alagoas/( META : - -/-)	10	100	3	90	1	0	8.697.082	8.697.082	0	146.462	8.550.620
02.846.0033.09HB.0027	000000614	Contribuição da União, de suas Autarquias e Fundações para o Custeio do Regime de Previdência dos Servidores Públicos Federais/No Estado de Alagoas/( META : - -/-)	10	100	1	91	0	0	25.122.743	25.122.743	0	0	25.122.743
09.272.0033.0181.0027	000000613	Aposentadorias e Pensões Cíveis da União/No Estado de Alagoas/( META : - -/-)	20	156	1	90	1	0	23.413.995	23.413.995	0	0	23.413.995
			20	169	1	90	1	0	6.584.134	6.584.134	0	0	6.584.134
<b>0999 Reserva de Contingência</b>									<b>0</b>	<b>0</b>	<b>243.327</b>	<b>0</b>	<b>243.327</b>
99.999.0999.0Z01.0001	000033541	Reserva de Contingência Fiscal - Primária/Nacional/( META : - -/-)	10	100	9	90	2	9	0	0	146.462	0	146.462
			10	151	9	90	2	9	0	0	96.865	0	96.865
<b>TOTAL DA UO:</b>									<b>238.399.857</b>	<b>238.399.857</b>	<b>243.327</b>	<b>243.327</b>	<b>238.399.857</b>
<b>Unidade Orçamentária: 15121 Tribunal Regional do Trabalho da 20a. Região - Sergipe</b>									<b>189.076.641</b>	<b>189.076.641</b>	<b>0</b>	<b>142.578</b>	<b>188.934.063</b>
<b>0033 Programa de Gestão e Manutenção do Poder Judiciário</b>									<b>189.076.641</b>	<b>189.076.641</b>	<b>0</b>	<b>142.578</b>	<b>188.934.063</b>
02.061.0033.4224.0028	000000620	Assistência Jurídica a Pessoas Carentes/No Estado de Sergipe/( META : 1000 Pessoa assistida/unidade)	10	100	3	90	1	0	1.000.000	1.000.000	0	0	1.000.000
			10	100	3	91	1	0	200.000	200.000	0	0	200.000
02.122.0033.20TP.0028	000000617	Ativos Cíveis da União/No Estado de Sergipe/( META : - -/-)	10	100	1	90	1	0	115.757.913	115.757.913	0	0	115.757.913
			10	100	1	91	1	0	38.126	38.126	0	0	38.126
02.122.0033.4256.0028	000000621	Apreciação de Causas na Justiça do Trabalho/No Estado de Sergipe/( META : 34000 Processo julgado/unidade)	10	100	3	90	2	0	8.133.333	8.133.333	0	0	8.133.333
			10	127	3	90	2	0	2.554.169	2.554.169	0	0	2.554.169
			10	150	3	90	2	0	211.733	211.733	0	0	211.733
			10	181	3	90	2	0	5.439.080	5.439.080	0	0	5.439.080

*Esfera: 1-Fiscal 2-Seguridade Social 3-Inv. Estatais. IU(Identificador de Uso): 0-no país 1-Contrapartida para o BIRD 2-Contrapartida para o BID 3-Outras Contrapartidas 4-No Exterior*

*GND(Grupo Natureza Despesa): 1-Pessoal e Encargos Sociais 2-Juros e Encargos 3-Outras Desp. Correntes 4-Investimentos 5-Inversões Financeiras 6-Amort. da Dívida 9-Reserva de Contingência*

*Mod. de Aplicação: 30-Estados/DF 40-Municípios 50-Entidade Privada 90-União 99-a definir*

*RP(Tipo de Despesa para fins de apuração do Resultado Primário): 0-Financieira 1-Primário Obrigatória 2-Primário Discricionária 4-Discricionária não abrangida pelo PAC - Invest. 6-Discricionária decorrente de emendas individuais de execução obrigatória 7-Discricionária decorrente de emendas de bancada impositiva 8-Discricionária decorrente de emendas de comissão permanente*

# Congresso Nacional - Comissão Mista de Planos, Orçamentos Públicos e Fiscalização

Relatoria Geral - Alterações da Proposta Orçamentária da União para 2020

Despesas por UO/Programa/Subtítulo

*Orçamento Fiscal e da Seguridade Social (Valores em R\$1,00)*

Func. Programática	Seq.	Título/Subtítulo/Meta	E S F	F T E	G N D	M A D	R A P	I P D U	PL 22/2019 (A)	Relatório Setorial (B)	Acréscimos (C)	Cancelamentos (D)	Parecer CMO (E) = (B) + (C) - (D)	
<b>Unidade Orçamentária:</b>		<b>15121 Tribunal Regional do Trabalho da 20a. Região - Sergipe</b>												
<b>0033</b>	<b>Programa de Gestão e Manutenção do Poder Judiciário</b>								<b>189.076.641</b>	<b>189.076.641</b>	<b>0</b>	<b>142.578</b>	<b>188.934.063</b>	
02.122.0033.4256.0028	000000621	Apreciação de Causas na Justiça do Trabalho/No Estado de Sergipe/( META : 34000 Processo julgado/unidade)	10	100	3	91	2	0	26.223	26.223	0	0	26.223	
			10	100	4	90	2	0	23.208	23.208	0	0	23.208	
			10	181	4	90	2	0	312.989	312.989	0	0	312.989	
02.131.0033.2191.0028	000000619	Publicidade Institucional e de Utilidade Pública/No Estado de Sergipe/( META : 3000 Conteúdo divulgado/unidade)	10	100	3	90	2	0	315.000	315.000	0	0	315.000	
02.301.0033.2004.0028	000000616	Assistência Médica e Odontológica aos Servidores Civis, Empregados, Militares e seus Dependentes/No Estado de Sergipe/( META : - -/-)	20	151	3	90	1	0	2.826.843	2.826.843	0	47.605	2.779.238	
02.331.0033.212B.0028	000000618	Benefícios Obrigatórios aos Servidores Civis, Empregados, Militares e seus Dependentes/No Estado de Sergipe/( META : - -/-)	10	100	3	90	1	0	5.639.643	5.639.643	0	94.973	5.544.670	
02.846.0033.09HB.0028	000000623	Contribuição da União, de suas Autarquias e Fundações para o Custeio do Regime de Previdência dos Servidores Públicos Federais/No Estado de Sergipe/( META : - -/-)	10	100	1	91	0	0	21.567.555	21.567.555	0	0	21.567.555	
09.272.0033.0181.0028	000000622	Aposentadorias e Pensões Civis da União/No Estado de Sergipe/( META : - -/-)	20	156	1	90	1	0	20.100.617	20.100.617	0	0	20.100.617	
			20	169	1	90	1	0	4.930.209	4.930.209	0	0	4.930.209	
<b>0999</b>	<b>Reserva de Contingência</b>								<b>0</b>	<b>0</b>	<b>142.578</b>	<b>0</b>	<b>142.578</b>	
99.999.0999.0Z01.0001	000033542	Reserva de Contingência Fiscal - Primária/Nacional/( META : - -/-)	10	100	9	90	2	9	0	0	94.973	0	94.973	
			10	151	9	90	2	9	0	0	47.605	0	47.605	
<b>TOTAL DA UO:</b>								<b>189.076.641</b>	<b>189.076.641</b>	<b>142.578</b>	<b>142.578</b>	<b>189.076.641</b>		
<b>Unidade Orçamentária:</b>		<b>15122 Tribunal Regional do Trabalho da 21a. Região - Rio Grande do Norte</b>												
<b>0033</b>	<b>Programa de Gestão e Manutenção do Poder Judiciário</b>								<b>293.810.993</b>	<b>293.810.993</b>	<b>0</b>	<b>288.413</b>	<b>293.522.580</b>	
02.061.0033.4224.0024	000000630	Assistência Jurídica a Pessoas Carentes/No Estado do Rio Grande do Norte/( META : 736 Pessoa assistida/unidade)	10	100	3	90	1	0	737.848	737.848	0	0	737.848	
			10	100	3	91	1	0	147.252	147.252	0	0	147.252	
02.122.0033.20TP.0024	000000626	Ativos Civis da União/No Estado do Rio Grande do Norte/( META : - -/-)	10	100	1	90	1	0	173.873.849	173.873.849	0	0	173.873.849	
02.122.0033.216H.0024	000000628	Ajuda de Custo para Moradia ou Auxílio-Moradia a Agentes Públicos/No Estado do Rio Grande do Norte/( META : 8 Agente público beneficiado/unidade)	10	100	3	90	2	0	150.000	150.000	0	2.526	147.474	
02.122.0033.4256.0024	000000631	Apreciação de Causas na Justiça do Trabalho/No Estado do Rio Grande do Norte/( META : 24733 Processo julgado/unidade)	10	100	3	90	2	0	12.061.580	12.061.580	0	0	12.061.580	
			10	127	3	90	2	0	2.983.905	2.983.905	0	0	2.983.905	
			10	150	3	90	2	0	272.909	272.909	0	0	272.909	
			10	181	3	90	2	0	3.722.211	3.722.211	0	0	3.722.211	
			10	100	3	91	2	0	6.000	6.000	0	0	6.000	
			10	100	4	90	2	0	464.009	464.009	0	0	464.009	
02.131.0033.2191.0024	000000629	Publicidade Institucional e de Utilidade Pública/No Estado do Rio Grande do Norte/( META : 800 Conteúdo divulgado/unidade)	10	100	3	90	2	0	275.256	275.256	0	0	275.256	
02.301.0033.2004.0024	000000625	Assistência Médica e Odontológica aos Servidores Civis, Empregados,	20	151	3	90	1	0	7.108.022	7.108.022	0	119.701	6.988.321	

*Esfera: 1-Fiscal 2-Seguridade Social 3-Inv. Estatais. IU(Identificador de Uso): 0-no país 1-Contrapartida para o BIRD 2-Contrapartida para o BID 3-Outras Contrapartidas 4-No Exterior GND(Grupo Natureza Despesa): 1-Pessoal e Encargos Sociais 2-Juros e Encargos 3-Outras Desp. Correntes 4-Investimentos 5-Inversões Financeiras 6-Amort. da Dívida 9-Reserva de Contingência Mod. de Aplicação: 30-Estados/DF 40-Municípios 50-Entidade Privada 90-União 99-a definir RP(Tipo de Despesa para fins de apuração do Resultado Primário): 0-Financeiro 1-Primário Obrigatória 2-Primário Discricionária 4-Discricionária não abrangida pelo PAC - Invest. 6-Discricionária decorrente de emendas individuais de execução obrigatória 7-Discricionária decorrente de emendas de bancada impositiva 8-Discricionária decorrente de emendas de comissão permanente*

# Congresso Nacional - Comissão Mista de Planos, Orçamentos Públicos e Fiscalização

Relatoria Geral - Alterações da Proposta Orçamentária da União para 2020

Despesas por UO/Programa/Subtítulo

*Orçamento Fiscal e da Seguridade Social (Valores em R\$1,00)*

Func. Programática	Seq.	Título/Subtítulo/Meta	E S F	F T E	G N D	M A P	R A P	I P D U	PL 22/2019 (A)	Relatório Setorial (B)	Acréscimos (C)	Cancelamentos (D)	Parecer CMO (E) = (B) + (C) - (D)	
<b>Unidade Orçamentária:</b>		<b>15122 Tribunal Regional do Trabalho da 21a. Região - Rio Grande do Norte</b>												
<b>0033</b>	<b>Programa de Gestão e Manutenção do Poder Judiciário</b>									<b>293.810.993</b>	<b>293.810.993</b>	<b>0</b>	<b>288.413</b>	<b>293.522.580</b>
02.301.0033.2004.0024	000000625	Militares e seus Dependentes/No Estado do Rio Grande do Norte/( META : - -/-)												
02.331.0033.212B.0024	000000627	Benefícios Obrigatórios aos Servidores Civis, Empregados, Militares e seus Dependentes/No Estado do Rio Grande do Norte/( META : - -/-)	10	100	3	90	1	0	9.868.363	9.868.363	0	166.186	9.702.177	
02.846.0033.09HB.0024	000000633	Contribuição da União, de suas Autarquias e Fundações para o Custeio do Regime de Previdência dos Servidores Públicos Federais/No Estado do Rio Grande do Norte/( META : - -/-)	10	100	1	91	0	0	28.739.789	28.739.789	0	0	28.739.789	
09.272.0033.0181.0024	000000632	Aposentadorias e Pensões Civis da União/No Estado do Rio Grande do Norte/( META : - -/-)	20	156	1	90	1	0	26.785.025	26.785.025	0	0	26.785.025	
			20	169	1	90	1	0	26.614.975	26.614.975	0	0	26.614.975	
<b>0999</b>	<b>Reserva de Contingência</b>									<b>0</b>	<b>0</b>	<b>288.413</b>	<b>0</b>	<b>288.413</b>
99.999.0999.0Z01.0001	000033543	Reserva de Contingência Fiscal - Primária/Nacional/( META : - -/-)	10	100	9	90	2	9	0	0	168.712	0	168.712	
			10	151	9	90	2	9	0	0	119.701	0	119.701	
<b>TOTAL DA UO:</b>									<b>293.810.993</b>	<b>293.810.993</b>	<b>288.413</b>	<b>288.413</b>	<b>293.810.993</b>	
<b>Unidade Orçamentária:</b>		<b>15123 Tribunal Regional do Trabalho da 22a. Região - Piauí</b>												
<b>0033</b>	<b>Programa de Gestão e Manutenção do Poder Judiciário</b>									<b>152.986.185</b>	<b>152.986.185</b>	<b>0</b>	<b>156.893</b>	<b>152.829.292</b>
02.061.0033.4224.0022	000000640	Assistência Jurídica a Pessoas Carentes/No Estado do Piauí/( META : 80 Pessoa assistida/unidade)	10	100	3	90	1	0	93.200	93.200	0	0	93.200	
			10	100	3	91	1	0	6.800	6.800	0	0	6.800	
02.122.0033.20TP.0022	000000636	Ativos Civis da União/No Estado do Piauí/( META : - -/-)	10	100	1	90	1	0	100.457.269	100.457.269	0	0	100.457.269	
			10	100	1	91	1	0	300.000	300.000	0	0	300.000	
02.122.0033.216H.0022	000000638	Ajuda de Custo para Moradia ou Auxílio-Moradia a Agentes Públicos/No Estado do Piauí/( META : 2 Agente público beneficiado/unidade)	10	100	3	90	2	0	71.004	71.004	0	1.196	69.808	
02.122.0033.4256.0022	000000641	Apreciação de Causas na Justiça do Trabalho/No Estado do Piauí/( META : 37169 Processo julgado/unidade)	10	100	3	90	2	0	8.979.345	8.979.345	0	0	8.979.345	
			10	127	3	90	2	0	1.936.483	1.936.483	0	0	1.936.483	
			10	150	3	90	2	0	123.713	123.713	0	0	123.713	
			10	181	3	90	2	0	507.031	507.031	0	0	507.031	
			10	100	3	91	2	0	57.854	57.854	0	0	57.854	
			10	100	4	90	2	0	1.057.495	1.057.495	0	0	1.057.495	
02.131.0033.219I.0022	000000639	Publicidade Institucional e de Utilidade Pública/No Estado do Piauí/( META : 12 Conteúdo divulgado/unidade)	10	100	3	90	2	0	70.000	70.000	0	0	70.000	
02.301.0033.2004.0022	000000635	Assistência Médica e Odontológica aos Servidores Civis, Empregados, Militares e seus Dependentes/No Estado do Piauí/( META : - -/-)	20	151	3	90	1	0	3.640.380	3.640.380	0	61.305	3.579.075	
02.331.0033.212B.0022	000000637	Benefícios Obrigatórios aos Servidores Civis, Empregados, Militares e seus Dependentes/No Estado do Piauí/( META : - -/-)	10	100	3	90	1	0	5.605.112	5.605.112	0	94.392	5.510.720	
02.846.0033.09HB.0022	000000643	Contribuição da União, de suas Autarquias e Fundações para o Custeio do Regime de Previdência dos Servidores Públicos Federais/No Estado do Piauí/( META : - -/-)	10	100	1	91	0	0	18.880.499	18.880.499	0	0	18.880.499	

*Esfera: 1-Fiscal 2-Seguridade Social 3-Inv. Estatais. IU(Identificador de Uso): 0-no país 1-Contrapartida para o BIRD 2-Contrapartida para o BID 3-Outras Contrapartidas 4-No Exterior*

*GND(Grupo Natureza Despesa): 1-Pessoal e Encargos Sociais 2-Juros e Encargos 3-Outras Desp. Correntes 4-Investimentos 5-Inversões Financeiras 6-Amort. da Dívida 9-Reserva de Contingência*

*Mod. de Aplicação: 30-Estados/DF 40-Municípios 50-Entidade Privada 90-União 99-a definir*

*RP(Tipo de Despesa para fins de apuração do Resultado Primário): 0-Financieiro 1-Primário Obrigatória 2-Primário Discricionária 4-Discricionária não abrangida pelo PAC - Invest. 6-Discricionária decorrente de emendas individuais de execução obrigatória 7-Discricionária decorrente de emendas de bancada impositiva 8-Discricionária decorrente de emendas de comissão permanente*

# Congresso Nacional - Comissão Mista de Planos, Orçamentos Públicos e Fiscalização

Relatoria Geral - Alterações da Proposta Orçamentária da União para 2020

Despesas por UO/Programa/Subtítulo

*Orçamento Fiscal e da Seguridade Social (Valores em R\$1,00)*

Func. Programática	Seq.	Título/Subtítulo/Meta	E S F	F T E	G N D	M A P	R P U	I D	PL 22/2019 (A)	Relatório Setorial (B)	Acréscimos (C)	Cancelamentos (D)	Parecer CMO (E) = (B) + (C) - (D)	
<b>Unidade Orçamentária:</b>		<b>15123 Tribunal Regional do Trabalho da 22a. Região - Piauí</b>												
<b>0033</b>	<b>Programa de Gestão e Manutenção do Poder Judiciário</b>									<b>152.986.185</b>	<b>152.986.185</b>	<b>0</b>	<b>156.893</b>	<b>152.829.292</b>
09.272.0033.0181.0022	000000642	Aposentadorias e Pensões Cíveis da União/No Estado do Piauí/( META : - -/-)	20	156	1	90	1	0	11.200.000	11.200.000	0	0	11.200.000	
<b>0999</b>	<b>Reserva de Contingência</b>									<b>0</b>	<b>0</b>	<b>156.893</b>	<b>0</b>	<b>156.893</b>
99.999.0999.0Z01.0001	000033544	Reserva de Contingência Fiscal - Primária/Nacional/( META : - -/-)	10	100	9	90	2	9	0	0	95.588	0	95.588	
			10	151	9	90	2	9	0	0	61.305	0	61.305	
<b>TOTAL DA UO:</b>										<b>152.986.185</b>	<b>152.986.185</b>	<b>156.893</b>	<b>156.893</b>	<b>152.986.185</b>
<b>Unidade Orçamentária:</b>		<b>15124 Tribunal Regional do Trabalho da 23a. Região - Mato Grosso</b>												
<b>0033</b>	<b>Programa de Gestão e Manutenção do Poder Judiciário</b>									<b>332.680.136</b>	<b>332.680.136</b>	<b>0</b>	<b>302.808</b>	<b>332.377.328</b>
02.061.0033.4224.0051	000000650	Assistência Jurídica a Pessoas Carentes/No Estado de Mato Grosso/( META : 1291 Pessoa assistida/unidade)	10	100	3	90	1	0	1.453.401	1.453.401	0	0	1.453.401	
			10	100	3	91	1	0	290.680	290.680	0	0	290.680	
02.122.0033.20TP.0051	000000646	Ativos Cíveis da União/No Estado de Mato Grosso/( META : - -/-)	10	100	1	90	1	0	220.642.137	220.642.137	0	0	220.642.137	
02.122.0033.216H.0051	000000648	Ajuda de Custo para Moradia ou Auxílio-Moradia a Agentes Públicos/No Estado de Mato Grosso/( META : 3 Agente público beneficiado/unidade)	10	100	3	90	2	0	61.500	61.500	0	1.036	60.464	
02.122.0033.4256.0051	000000651	Apreciação de Causas na Justiça do Trabalho/No Estado de Mato Grosso/( META : 32500 Processo julgado/unidade)	10	100	3	90	2	0	16.055.702	16.055.702	0	0	16.055.702	
			10	127	3	90	2	0	3.683.665	3.683.665	0	0	3.683.665	
			10	150	3	90	2	0	408.517	408.517	0	0	408.517	
			10	181	3	90	2	0	1.534.510	1.534.510	0	0	1.534.510	
			10	100	3	91	2	0	88.900	88.900	0	0	88.900	
			10	100	4	90	2	0	2.314.783	2.314.783	0	0	2.314.783	
02.131.0033.219I.0051	000000649	Publicidade Institucional e de Utilidade Pública/No Estado de Mato Grosso/( META : 155 Conteúdo divulgado/unidade)	10	100	3	90	2	0	322.000	322.000	0	0	322.000	
02.301.0033.2004.0051	000000645	Assistência Médica e Odontológica aos Servidores Cíveis, Empregados, Militares e seus Dependentes/No Estado de Mato Grosso/( META : - -/-)	20	151	3	90	1	0	5.804.334	5.804.334	0	97.747	5.706.587	
			20	151	3	91	1	0	3.040	3.040	0	51	2.989	
02.331.0033.212B.0051	000000647	Benefícios Obrigatórios aos Servidores Cíveis, Empregados, Militares e seus Dependentes/No Estado de Mato Grosso/( META : - -/-)	10	100	3	90	1	0	12.112.267	12.112.267	0	203.974	11.908.293	
02.846.0033.09HB.0051	000000653	Contribuição da União, de suas Autarquias e Fundações para o Custeio do Regime de Previdência dos Servidores Públicos Federais/No Estado de Mato Grosso/( META : - -/-)	10	100	1	91	0	0	35.850.973	35.850.973	0	0	35.850.973	
09.272.0033.0181.0051	000000652	Aposentadorias e Pensões Cíveis da União/No Estado de Mato Grosso/( META : - -/-)	20	156	1	90	1	0	32.053.727	32.053.727	0	0	32.053.727	
<b>0999</b>	<b>Reserva de Contingência</b>									<b>0</b>	<b>0</b>	<b>302.808</b>	<b>0</b>	<b>302.808</b>
99.999.0999.0Z01.0001	000033545	Reserva de Contingência Fiscal - Primária/Nacional/( META : - -/-)	10	100	9	90	2	9	0	0	205.010	0	205.010	
			10	151	9	90	2	9	0	0	97.798	0	97.798	
<b>TOTAL DA UO:</b>										<b>332.680.136</b>	<b>332.680.136</b>	<b>302.808</b>	<b>302.808</b>	<b>332.680.136</b>

*Esfera: 1-Fiscal 2-Seguridade Social 3-Inv. Estatais. IU(Identificador de Uso): 0-no país 1-Contrapartida para o BIRD 2-Contrapartida para o BID 3-Outras Contrapartidas 4-No Exterior*

*GND(Grupo Natureza Despesa): 1-Pessoal e Encargos Sociais 2-Juros e Encargos 3-Outras Desp. Correntes 4-Investimentos 5-Inversões Financeiras 6-Amort. da Dívida 9-Reserva de Contingência*

*Mod. de Aplicação: 30-Estados/DF 40-Municípios 50-Entidade Privada 90-União 99-a definir*

*RP(Tipo de Despesa para fins de apuração do Resultado Primário): 0-Financeiro 1-Primário Obrigatória 2-Primário Discricionária 4-Discricionária não abrangida pelo PAC - Invest. 6-Discricionária decorrente de emendas individuais de execução obrigatória 7-Discricionária decorrente de emendas de bancada impositiva 8-Discricionária decorrente de emendas de comissão permanente*



# Congresso Nacional - Comissão Mista de Planos, Orçamentos Públicos e Fiscalização

Relatoria Geral - Alterações da Proposta Orçamentária da União para 2020

Despesas por UO/Programa/Subtítulo

*Orçamento Fiscal e da Seguridade Social (Valores em R\$1,00)*

Func. Programática	Seq.	Título/Subtítulo/Meta	E S F	F T E	G N D	M A P	R A P	I P D U	PL 22/2019 (A)	Relatório Setorial (B)	Acréscimos (C)	Cancelamentos (D)	Parecer CMO (E) = (B) + (C) - (D)
<b>Unidade Orçamentária:</b>		<b>15125</b>	<b>Tribunal Regional do Trabalho da 24a. Região - Mato Grosso do Sul</b>										
<b>0033</b>	<b>Programa de Gestão e Manutenção do Poder Judiciário</b>								<b>252.388.458</b>	<b>252.388.458</b>	<b>0</b>	<b>230.619</b>	<b>252.157.839</b>
02.061.0033.4224.0054	000000659	Assistência Jurídica a Pessoas Carentes/No Estado de Mato Grosso do Sul/( META : 1000 Pessoa assistida/unidade)	10	100	3	90	1	0	1.000.000	1.000.000	0	0	1.000.000
			10	100	3	91	1	0	200.000	200.000	0	0	200.000
02.122.0033.20TP.0054	000000656	Ativos Cíveis da União/No Estado de Mato Grosso do Sul/( META : - -/-)	10	100	1	90	1	0	154.281.962	154.281.962	0	0	154.281.962
			10	100	1	91	1	0	177.242	177.242	0	0	177.242
02.122.0033.216H.0054	000000658	Ajuda de Custo para Moradia ou Auxílio-Moradia a Agentes Públicos/No Estado de Mato Grosso do Sul/( META : 12 Agente público beneficiado/unidade)	10	100	3	90	2	0	370.000	370.000	0	6.231	363.769
02.122.0033.4256.0054	000000660	Apreciação de Causas na Justiça do Trabalho/No Estado de Mato Grosso do Sul/( META : 49668 Processo julgado/unidade)	10	100	3	90	2	0	13.343.551	13.343.551	0	0	13.343.551
			10	127	3	90	2	0	2.742.054	2.742.054	0	0	2.742.054
			10	150	3	90	2	0	185.870	185.870	0	0	185.870
			10	181	3	90	2	0	1.227.997	1.227.997	0	0	1.227.997
			10	100	3	91	2	0	58.802	58.802	0	0	58.802
			10	100	4	90	2	0	227.633	227.633	0	0	227.633
			10	150	4	90	2	0	143.336	143.336	0	0	143.336
02.301.0033.2004.0054	000000655	Assistência Médica e Odontológica aos Servidores Cíveis, Empregados, Militares e seus Dependentes/No Estado de Mato Grosso do Sul/( META : - -/-)	20	151	3	90	1	0	4.529.557	4.529.557	0	76.279	4.453.278
02.331.0033.212B.0054	000000657	Benefícios Obrigatórios aos Servidores Cíveis, Empregados, Militares e seus Dependentes/No Estado de Mato Grosso do Sul/( META : - -/-)	10	100	3	90	1	0	8.794.916	8.794.916	0	148.109	8.646.807
02.846.0033.09HB.0054	000000662	Contribuição da União, de suas Autarquias e Fundações para o Custeio do Regime de Previdência dos Servidores Públicos Federais/No Estado de Mato Grosso do Sul/( META : - -/-)	10	100	1	91	0	0	27.804.580	27.804.580	0	0	27.804.580
09.272.0033.0181.0054	000000661	Aposentadorias e Pensões Cíveis da União/No Estado de Mato Grosso do Sul/( META : - -/-)	20	156	1	90	1	0	25.913.425	25.913.425	0	0	25.913.425
			20	169	1	90	1	0	11.387.533	11.387.533	0	0	11.387.533
<b>0999</b>	<b>Reserva de Contingência</b>								<b>0</b>	<b>0</b>	<b>230.619</b>	<b>0</b>	<b>230.619</b>
99.999.0999.0Z01.0001	000033546	Reserva de Contingência Fiscal - Primária/Nacional/( META : - -/-)	10	100	9	90	2	9	0	0	154.340	0	154.340
			10	151	9	90	2	9	0	0	76.279	0	76.279
<b>TOTAL DA UO:</b>								<b>252.388.458</b>	<b>252.388.458</b>	<b>230.619</b>	<b>230.619</b>	<b>252.388.458</b>	
<b>Unidade Orçamentária:</b>		<b>15126</b>	<b>Conselho Superior da Justiça do Trabalho</b>										
<b>0033</b>	<b>Programa de Gestão e Manutenção do Poder Judiciário</b>								<b>10.091.283</b>	<b>10.091.283</b>	<b>0</b>	<b>0</b>	<b>10.091.283</b>
02.122.0033.1P66.0001	000000664	Modernização de Instalações Físicas da Justiça do Trabalho/Nacional/( META : 6 Instalação modernizada/unidade)	10	100	3	90	2	0	5.045.641	5.045.641	0	0	5.045.641
			10	100	4	90	2	0	5.045.642	5.045.642	0	0	5.045.642
<b>0999</b>	<b>Reserva de Contingência</b>								<b>8.006.104</b>	<b>8.006.104</b>	<b>0</b>	<b>0</b>	<b>8.006.104</b>
99.999.0999.0Z00.0001	000000665	Reserva de Contingência - Financeira/Nacional/( META : - -/-)	10	100	1	91	0	0	711.880	711.880	0	0	711.880

*Esfera: 1-Fiscal 2-Seguridade Social 3-Inv. Estatais. IU(Identificador de Uso): 0-no país 1-Contrapartida para o BIRD 2-Contrapartida para o BID 3-Outras Contrapartidas 4-No Exterior*

*GND(Grupo Natureza Despesa): 1-Pessoal e Encargos Sociais 2-Juros e Encargos 3-Outras Desp. Correntes 4-Investimentos 5-Inversões Financeiras 6-Amort. da Dívida 9-Reserva de Contingência*

*Mod. de Aplicação: 30-Estados/DF 40-Municípios 50-Entidade Privada 90-União 99-a definir*

*RP(Tipo de Despesa para fins de apuração do Resultado Primário): 0-Financeiro 1-Primário Obrigatória 2-Primário Discricionária 4-Discricionária não abrangida pelo PAC - Invest. 6-Discricionária decorrente de emendas individuais de execução obrigatória 7-Discricionária decorrente de emendas de bancada impositiva 8-Discricionária decorrente de emendas de comissão permanente*

# Congresso Nacional - Comissão Mista de Planos, Orçamentos Públicos e Fiscalização

Relatoria Geral - Alterações da Proposta Orçamentária da União para 2020

Despesas por UO/Programa/Subtítulo

*Orçamento Fiscal e da Seguridade Social (Valores em R\$1,00)*

Func. Programática	Seq.	Título/Subtítulo/Meta	E S F	F T E	G N D	M A D	R A P	I P D U	PL 22/2019 (A)	Relatório Setorial (B)	Acréscimos (C)	Cancelamentos (D)	Parecer CMO (E) = (B) + (C) - (D)	
<b>Unidade Orçamentária:</b>		<b>15126 Conselho Superior da Justiça do Trabalho</b>												
<b>0999</b>	<b>Reserva de Contingência</b>								<b>8.006.104</b>	<b>8.006.104</b>	<b>0</b>	<b>0</b>	<b>8.006.104</b>	
99.999.0999.0Z01.0001	000000666	Reserva de Contingência Fiscal - Primária/Nacional/( META : - -/-)	10	100	1	90	1	0	7.294.224	7.294.224	0	0	7.294.224	
<b>TOTAL DA UO:</b>								<b>18.097.387</b>	<b>18.097.387</b>	<b>0</b>	<b>0</b>	<b>18.097.387</b>		
<b>Unidade Orçamentária:</b>		<b>16101 Tribunal de Justiça do Distrito Federal</b>												
<b>0033</b>	<b>Programa de Gestão e Manutenção do Poder Judiciário</b>								<b>2.932.791.501</b>	<b>2.932.791.501</b>	<b>0</b>	<b>2.833.509</b>	<b>2.929.957.992</b>	
02.061.0033.4224.0053	000000671	Assistência Jurídica a Pessoas Carentes/No Distrito Federal/( META : 983 Pessoa assistida/unidade)	10	100	3	90	1	0	1.477.891	1.477.891	0	0	1.477.891	
02.061.0033.4234.0053	000000672	Apreciação e Julgamento de Causas no Distrito Federal/No Distrito Federal/( META : 443673 Processo julgado/unidade)	10	100	3	90	2	0	157.696.142	157.696.142	0	0	157.696.142	
			10	127	3	90	2	0	39.389.836	39.389.836	0	0	39.389.836	
			10	150	3	90	2	0	2.020.823	2.020.823	0	0	2.020.823	
			10	180	3	90	2	0	12.246.765	12.246.765	0	0	12.246.765	
			10	181	3	90	2	0	41.420.483	41.420.483	0	0	41.420.483	
			10	100	4	90	2	0	4.781.057	4.781.057	0	0	4.781.057	
02.122.0033.13ZW.0053	000000673	Construção do Complexo de Armazenamento do TJDF/No Distrito Federal/( META : 1 Galpão construído/% de execução física)	10	100	4	90	2	0	400.000	400.000	0	0	400.000	
02.122.0033.20TP.0053	000000668	Ativos Cíveis da União/No Distrito Federal/( META : - -/-)	10	100	1	90	1	0	1.696.013.939	1.696.013.939	0	0	1.696.013.939	
02.122.0033.3751.7003	000000674	Implantação de Varas Comuns e de Juizados Especiais Cíveis e Criminais/No Distrito Federal (Itapoã)/( META : 1 Vara implantada/unidade)	10	100	4	90	2	0	100.000	100.000	0	0	100.000	
02.122.0033.7V65.5664	000000675	Construção da Sede do Sistema de Justiça da Infância e da Juventude em Brasília - DF/Em Brasília - DF/( META : 1 Edifício construído/% de execução física)	10	100	4	90	2	0	100.000	100.000	0	0	100.000	
02.131.0033.2191.0053	000000670	Publicidade Institucional e de Utilidade Pública/No Distrito Federal/( META : 200 Conteúdo divulgado/unidade)	10	100	3	90	2	0	17.000	17.000	0	0	17.000	
02.301.0033.2004.0053	000000667	Assistência Médica e Odontológica aos Servidores Cíveis, Empregados, Militares e seus Dependentes/No Distrito Federal/( META : - -/-)	20	151	3	90	1	0	65.885.912	65.885.912	0	1.109.539	64.776.373	
02.331.0033.212B.0053	000000669	Benefícios Obrigatórios aos Servidores Cíveis, Empregados, Militares e seus Dependentes/No Distrito Federal/( META : - -/-)	10	100	3	90	1	0	102.371.651	102.371.651	0	1.723.970	100.647.681	
02.846.0033.09HB.0053	000000677	Contribuição da União, de suas Autarquias e Fundações para o Custeio do Regime de Previdência dos Servidores Públicos Federais/No Distrito Federal/( META : - -/-)	10	100	1	91	0	0	280.013.233	280.013.233	0	0	280.013.233	
09.272.0033.0181.0053	000000676	Aposentadorias e Pensões Cíveis da União/No Distrito Federal/( META : - -/-)	20	156	1	90	1	0	260.967.863	260.967.863	0	0	260.967.863	
			20	169	1	90	1	0	267.888.906	267.888.906	0	0	267.888.906	
<b>0999</b>	<b>Reserva de Contingência</b>								<b>10.637.409</b>	<b>10.637.409</b>	<b>2.833.509</b>	<b>0</b>	<b>13.470.918</b>	
99.999.0999.0Z00.0001	000000678	Reserva de Contingência - Financeira/Nacional/( META : - -/-)	10	100	1	91	0	0	1.514.208	1.514.208	0	0	1.514.208	
99.999.0999.0Z01.0001	000000680	Reserva de Contingência Fiscal - Primária/Nacional/( META : - -/-)	10	100	1	90	1	0	9.123.201	9.123.201	0	0	9.123.201	
			10	100	9	90	2	9	0	0	1.723.970	0	1.723.970	

*Esfera: 1-Fiscal 2-Seguridade Social 3-Inv. Estatais. IU(Identificador de Uso): 0-no país 1-Contrapartida para o BIRD 2-Contrapartida para o BID 3-Outras Contrapartidas 4-No Exterior*

*GND(Grupo Natureza Despesa): 1-Pessoal e Encargos Sociais 2-Juros e Encargos 3-Outras Desp. Correntes 4-Investimentos 5-Inversões Financeiras 6-Amort. da Dívida 9-Reserva de Contingência*

*Mod. de Aplicação: 30-Estados/DF 40-Municípios 50-Entidade Privada 90-União 99-a definir*

*RP(Tipo de Despesa para fins de apuração do Resultado Primário): 0-Financeiro 1-Primário Obrigatória 2-Primário Discricionária 4-Discricionária não abrangida pelo PAC - Invest. 6-Discricionária decorrente de emendas individuais de execução obrigatória 7-Discricionária decorrente de emendas de bancada impositiva 8-Discricionária decorrente de emendas de comissão permanente*

# Congresso Nacional - Comissão Mista de Planos, Orçamentos Públicos e Fiscalização

Relatoria Geral - Alterações da Proposta Orçamentária da União para 2020

Despesas por UO/Programa/Subtítulo

*Orçamento Fiscal e da Seguridade Social (Valores em R\$1,00)*

Func. Programática	Seq.	Título/Subtítulo/Meta	E S F	F T E	G N D	M A P	R A P	I P D U	PL 22/2019 (A)	Relatório Setorial (B)	Acréscimos (C)	Cancelamentos (D)	Parecer CMO (E) = (B) + (C) - (D)
<b>Unidade Orçamentária:</b>		<b>16101</b>	<b>Tribunal de Justiça do Distrito Federal</b>										
<b>0999</b>	<b>Reserva de Contingência</b>								<b>10.637.409</b>	<b>10.637.409</b>	<b>2.833.509</b>	<b>0</b>	<b>13.470.918</b>
99.999.0999.0Z01.0001	000000680	Reserva de Contingência Fiscal - Primária/Nacional/( META : - -/-)	10	151	9	90	2	9	0	0	1.109.539	0	1.109.539
<b>TOTAL DA UO:</b>									<b>2.943.428.910</b>	<b>2.943.428.910</b>	<b>2.833.509</b>	<b>2.833.509</b>	<b>2.943.428.910</b>
<b>Unidade Orçamentária:</b>		<b>16103</b>	<b>Justiça da Infância e da Juventude</b>										
<b>0033</b>	<b>Programa de Gestão e Manutenção do Poder Judiciário</b>								<b>12.291.075</b>	<b>12.291.075</b>	<b>0</b>	<b>0</b>	<b>12.291.075</b>
02.061.0033.4234.0053	000000681	Apreciação e Julgamento de Causas no Distrito Federal/No Distrito Federal/( META : 4990 Processo julgado/unidade)	10	100	3	90	2	0	9.893.528	9.893.528	0	0	9.893.528
			10	127	3	90	2	0	1.879.767	1.879.767	0	0	1.879.767
			10	100	4	90	2	0	517.780	517.780	0	0	517.780
<b>TOTAL DA UO:</b>									<b>12.291.075</b>	<b>12.291.075</b>	<b>0</b>	<b>0</b>	<b>12.291.075</b>
<b>Unidade Orçamentária:</b>		<b>17101</b>	<b>Conselho Nacional de Justiça</b>										
<b>0033</b>	<b>Programa de Gestão e Manutenção do Poder Judiciário</b>								<b>205.311.608</b>	<b>205.311.608</b>	<b>0</b>	<b>165.356</b>	<b>205.146.252</b>
02.032.0033.21BH.0001	000000686	Controle da atuação administrativa e financeira do Poder Judiciário, do cumprimento dos deveres funcionais dos juizes e Gestão de Políticas Judiciárias/Nacional/( META : 13240 Processo apreciado/unidade)	10	100	3	80	2	0	439.754	439.754	0	0	439.754
			10	100	3	90	2	0	98.471.014	98.471.014	0	0	98.471.014
			10	100	4	90	2	0	5.657.466	5.657.466	0	0	5.657.466
02.122.0033.20TP.0001	000000683	Ativos Cíveis da União/Nacional/( META : - -/-)	10	100	1	90	1	0	74.133.871	74.133.871	0	0	74.133.871
			10	100	1	91	1	0	951.844	951.844	0	0	951.844
02.122.0033.216H.0001	000000685	Ajuda de Custo para Moradia ou Auxílio-Moradia a Agentes Públicos/Nacional/( META : 20 Agente público beneficiado/unidade)	10	100	3	90	2	0	300.000	300.000	0	5.052	294.948
02.131.0033.2549.0001	000000687	Comunicação e Divulgação Institucional/Nacional/( META : 37000 Ação de comunicação realizada/unidade)	10	100	3	90	2	0	7.295.784	7.295.784	0	0	7.295.784
			10	100	4	90	2	0	56.000	56.000	0	0	56.000
02.301.0033.2004.0001	000000682	Assistência Médica e Odontológica aos Servidores Cíveis, Empregados, Militares e seus Dependentes/Nacional/( META : - -/-)	20	151	3	90	1	0	3.939.444	3.939.444	0	66.341	3.873.103
02.331.0033.212B.0001	000000684	Benefícios Obrigatórios aos Servidores Cíveis, Empregados, Militares e seus Dependentes/Nacional/( META : - -/-)	10	100	3	90	1	0	5.579.670	5.579.670	0	93.963	5.485.707
02.846.0033.09HB.0001	000000689	Contribuição da União, de suas Autarquias e Fundações para o Custeio do Regime de Previdência dos Servidores Públicos Federais/Nacional/( META : - -/-)	10	100	1	91	0	0	8.329.201	8.329.201	0	0	8.329.201
09.272.0033.0181.0001	000000688	Aposentadorias e Pensões Cíveis da União/Nacional/( META : - -/-)	20	156	1	90	1	0	157.560	157.560	0	0	157.560
<b>0999</b>	<b>Reserva de Contingência</b>								<b>0</b>	<b>0</b>	<b>165.356</b>	<b>0</b>	<b>165.356</b>
99.999.0999.0Z01.0001	000033547	Reserva de Contingência Fiscal - Primária/Nacional/( META : - -/-)	10	100	9	90	2	9	0	0	99.015	0	99.015
			10	151	9	90	2	9	0	0	66.341	0	66.341
<b>TOTAL DA UO:</b>									<b>205.311.608</b>	<b>205.311.608</b>	<b>165.356</b>	<b>165.356</b>	<b>205.311.608</b>
<b>Unidade Orçamentária:</b>		<b>20101</b>	<b>Presidência da República</b>										
<b>0032</b>	<b>Programa de Gestão e Manutenção do Poder Executivo</b>								<b>664.915.801</b>	<b>649.928.051</b>	<b>0</b>	<b>205.625.677</b>	<b>444.302.374</b>

*Esfera: 1-Fiscal 2-Seguridade Social 3-Inv. Estatais. IU(Identificador de Uso): 0-no país 1-Contrapartida para o BIRD 2-Contrapartida para o BID 3-Outras Contrapartidas 4-No Exterior*

*GND(Grupo Natureza Despesa): 1-Pessoal e Encargos Sociais 2-Juros e Encargos 3-Outras Desp. Correntes 4-Investimentos 5-Inversões Financeiras 6-Amort. da Dívida 9-Reserva de Contingência*

*Mod. de Aplicação: 30-Estados/DF 40-Municípios 50-Entidade Privada 90-União 99-a definir*

*RP(Tipo de Despesa para fins de apuração do Resultado Primário): 0-Financeiro 1-Primário Obrigatória 2-Primário Discricionária 4-Discricionária não abrangida pelo PAC - Invest. 6-Discricionária decorrente de emendas individuais de execução obrigatória 7-Discricionária decorrente de emendas de bancada impositiva 8-Discricionária decorrente de emendas de comissão permanente*

# Congresso Nacional - Comissão Mista de Planos, Orçamentos Públicos e Fiscalização

Relatoria Geral - Alterações da Proposta Orçamentária da União para 2020

Despesas por UO/Programa/Subtítulo

*Orçamento Fiscal e da Seguridade Social (Valores em R\$1,00)*

Func. Programática	Seq.	Título/Subtítulo/Meta	E S F	F T E	G N D	M A D	R A D	I P D U	PL 22/2019 (A)	Relatório Setorial (B)	Acréscimos (C)	Cancelamentos (D)	Parecer CMO (E) = (B) + (C) - (D)	
<b>Unidade Orçamentária:</b>		<b>20101 Presidência da República</b>												
<b>0032</b>	<b>Programa de Gestão e Manutenção do Poder Executivo</b>									<b>664.915.801</b>	<b>649.928.051</b>	<b>0</b>	<b>205.625.677</b>	<b>444.302.374</b>
04.122.0032.20TP.0001	000000774	Ativos Cíveis da União/Nacional/( META : - -/-)	10	100	1	90	1	0	245.238.117	245.238.117	0	14.273.392	230.964.725	
04.122.0032.2000.0001	000000771	Administração da Unidade/Nacional/( META : - -/-)	10	100	3	90	2	0	89.273.765	85.812.534	0	0	85.812.534	
			10	100	3	91	2	0	143.391	143.391	0	0	143.391	
			10	100	4	90	2	0	16.000.000	15.379.665	0	0	15.379.665	
04.122.0032.216H.0001	000000776	Ajuda de Custo para Moradia ou Auxílio-Moradia a Agentes Públicos/Nacional/( META : 90 Agente público beneficiado/unidade)	10	100	3	90	2	0	1.539.200	1.479.524	0	76.550	1.402.974	
04.122.0032.216Z.0001	000000777	Gestão e Promoção do Programa de Parcerias de Investimentos/Nacional/( META : 5 Iniciativa apoiada/unidade)	10	100	3	90	2	0	1.124.800	1.081.191	0	36.998	1.044.193	
04.122.0032.6662.0001	000000779	Formulação e Desenvolvimento de Políticas e Estratégias de Longo Prazo/Nacional/( META : 7 Política formulada/unidade)	10	100	3	90	2	0	592.000	569.048	0	19.473	549.575	
04.131.0032.2017.0001	000000773	Comunicação Institucional/Nacional/( META : - -/-)	10	100	3	90	2	0	252.991.494	243.182.765	0	190.191.271	52.991.494	
			10	100	3	91	2	0	20.720.000	20.720.000	0	0	20.720.000	
04.131.0032.4641.0001	000000778	Publicidade de Utilidade Pública/Nacional/( META : - -/-)	10	100	3	90	2	0	7.290.147	7.007.501	0	239.797	6.767.704	
04.211.0032.15ST.0002	000000780	Acesso à Organização para a Cooperação e Desenvolvimento Econômico - OCDE/Exterior/( META : 100 Acesso concluída/%)	10	100	3	80	2	0	17.760.000	17.071.428	0	584.184	16.487.244	
04.301.0032.2004.0053	000000772	Assistência Médica e Odontológica aos Servidores Cíveis, Empregados, Militares e seus Dependentes/No Distrito Federal/( META : - -/-)	20	151	3	90	1	0	4.492.197	4.492.197	0	75.650	4.416.547	
04.331.0032.212B.0053	000000775	Benefícios Obrigatórios aos Servidores Cíveis, Empregados, Militares e seus Dependentes/No Distrito Federal/( META : - -/-)	10	100	3	90	1	0	7.622.290	7.622.290	0	128.362	7.493.928	
04.846.0032.09HB.0001	000000782	Contribuição da União, de suas Autarquias e Fundações para o Custeio do Regime de Previdência dos Servidores Públicos Federais/Nacional/( META : - -/-)	10	100	1	91	0	0	127.400	127.400	0	0	127.400	
09.272.0032.0181.0053	000000781	Aposentadorias e Pensões Cíveis da União/No Distrito Federal/( META : - -/-)	20	156	1	90	1	0	1.000	1.000	0	0	1.000	
<b>0909</b>	<b>Operações Especiais: Outros Encargos Especiais</b>									<b>74.500.000</b>	<b>71.611.562</b>	<b>0</b>	<b>37.111.562</b>	<b>34.500.000</b>
28.846.0909.00QF.0001	000000783	Integralização de Cotas em Fundo de Apoio à estruturação e ao desenvolvimento de projetos de concessões e parcerias público-privadas da União, dos Estados, do Distrito Federal e dos Municípios/Nacional/( META : - -/-)	10	100	5	90	2	0	74.500.000	71.611.562	0	37.111.562	34.500.000	
<b>0910</b>	<b>Operações Especiais: Gestão da Participação em Organismos e Entidades Nacionais e Internacionais</b>									<b>136.160</b>	<b>130.881</b>	<b>0</b>	<b>4.479</b>	<b>126.402</b>
28.846.0910.00OQ.0002	000000784	Contribuições a Organismos Internacionais sem Exigência de Programação Específica/Exterior/( META : - -/-)	10	100	3	80	2	0	136.160	130.881	0	4.479	126.402	
<b>2201</b>	<b>Brasil Moderniza</b>									<b>592.000</b>	<b>569.048</b>	<b>0</b>	<b>19.473</b>	<b>549.575</b>
04.122.2201.21AN.0001	000000786	Coordenação, Elaboração e Proposições para Modernização do Estado/Nacional/( META : 40 Iniciativa apoiada/unidade)	10	100	3	90	2	0	592.000	569.048	0	19.473	549.575	
<b>2206</b>	<b>Política Nuclear</b>									<b>431.520</b>	<b>414.790</b>	<b>0</b>	<b>14.194</b>	<b>400.596</b>
04.122.2206.2B27.0001	000000787	Proteção e Desenvolvimento do Programa Nuclear Brasileiro/Nacional/(	10	100	3	90	2	0	331.520	318.667	0	10.905	307.762	

*Esfera: 1-Fiscal 2-Seguridade Social 3-Inv. Estatais. IU(Identificador de Uso): 0-no país 1-Contrapartida para o BIRD 2-Contrapartida para o BID 3-Outras Contrapartidas 4-No Exterior GND(Grupo Natureza Despesa): 1-Pessoal e Encargos Sociais 2-Juros e Encargos 3-Outras Desp. Correntes 4-Investimentos 5-Inversões Financeiras 6-Amort. da Dívida 9-Reserva de Contingência Mod. de Aplicação: 30-Estados/DF 40-Municípios 50-Entidade Privada 90-União 99-a definir*

*RP(Tipo de Despesa para fins de apuração do Resultado Primário): 0-Financeiro 1-Primário Obrigatória 2-Primário Discricionária 4-Discricionária não abrangida pelo PAC - Invest. 6-Discricionária decorrente de emendas individuais de execução obrigatória 7-Discricionária decorrente de emendas de bancada impositiva 8-Discricionária decorrente de emendas de comissão permanente*

# Congresso Nacional - Comissão Mista de Planos, Orçamentos Públicos e Fiscalização

Relatoria Geral - Alterações da Proposta Orçamentária da União para 2020

Despesas por UO/Programa/Subtítulo

*Orçamento Fiscal e da Seguridade Social (Valores em R\$1,00)*

Func. Programática	Seq.	Título/Subtítulo/Meta	E S F	F T E	G N D	M A D	R A P U	I P D	PL 22/2019 (A)	Relatório Setorial (B)	Acréscimos (C)	Cancelamentos (D)	Parecer CMO (E) = (B) + (C) - (D)
<b>Unidade Orçamentária:</b>		<b>20101</b>	<b>Presidência da República</b>										
<b>2206</b>	<b>Política Nuclear</b>								<b>431.520</b>	<b>414.790</b>	<b>0</b>	<b>14.194</b>	<b>400.596</b>
04.122.2206.2B27.0001	000000787	META : 1 Ação desenvolvida/unidade)	10	100	4	90	2	0	100.000	96.123	0	3.289	92.834
<b>4002</b>	<b>Segurança Institucional</b>								<b>33.090.460</b>	<b>31.807.512</b>	<b>0</b>	<b>1.088.453</b>	<b>30.719.059</b>
04.122.4002.15R5.5664	000000791	Implantação do Sistema de Proteção das Instalações Presidenciais - (ProPR)/Em Brasília - DF/( META : 1 Sistema implantado/%)	10	100	4	90	2	0	10.000.000	9.612.291	0	328.933	9.283.358
04.122.4002.219M.0001	000000788	Implementação do Programa de Proteção Integrada de Fronteiras (PIF)/Nacional/( META : 1 Programa implantado/unidade)	10	100	3	90	2	0	79.470	76.389	0	2.614	73.775
04.122.4002.4693.0001	000000790	Segurança Institucional do Presidente da República e do Vice-Presidente da República, Respectivos Familiares, e Outras Autoridades/Nacional/( META : 1 Serviço mantido/unidade)	10	100	3	90	2	0	15.947.390	15.329.094	0	524.562	14.804.532
			10	100	4	90	2	0	6.767.600	6.505.214	0	222.608	6.282.606
04.126.4002.21AP.0001	000000789	Apoio à Implementação da Política Nacional de Segurança da Informação/Nacional/( META : 1 Apoio realizado/unidade)	10	100	3	90	2	0	296.000	284.524	0	9.736	274.788
<b>TOTAL DA UO:</b>									<b>773.665.941</b>	<b>754.461.844</b>	<b>0</b>	<b>243.863.838</b>	<b>510.598.006</b>
<b>Unidade Orçamentária:</b>		<b>20118</b>	<b>Agência Brasileira de Inteligência - ABIN</b>										
<b>0032</b>	<b>Programa de Gestão e Manutenção do Poder Executivo</b>								<b>592.574.490</b>	<b>592.470.985</b>	<b>0</b>	<b>18.311.159</b>	<b>574.159.826</b>
04.122.0032.216H.0001	000000796	Ajuda de Custo para Moradia ou Auxílio-Moradia a Agentes Públicos/Nacional/( META : 31 Agente público beneficiado/unidade)	10	100	3	90	2	0	2.669.668	2.566.163	0	132.772	2.433.391
06.122.0032.20TP.0001	000000793	Ativos Civis da União/Nacional/( META : - -/-)	10	100	1	90	1	0	309.228.784	309.228.784	0	17.997.788	291.230.996
06.301.0032.2004.5664	000000792	Assistência Médica e Odontológica aos Servidores Civis, Empregados, Militares e seus Dependentes/Em Brasília - DF/( META : - -/-)	20	151	3	90	1	0	2.937.736	2.937.736	0	49.472	2.888.264
06.331.0032.212B.0002	000000794	Benefícios Obrigatórios aos Servidores Civis, Empregados, Militares e seus Dependentes/Exterior/( META : - -/-)	10	100	3	90	1	0	1.590.289	1.590.289	0	26.781	1.563.508
06.331.0032.212B.5664	000000795	Benefícios Obrigatórios aos Servidores Civis, Empregados, Militares e seus Dependentes/Em Brasília - DF/( META : - -/-)	10	100	3	90	1	0	6.196.234	6.196.234	0	104.346	6.091.888
06.846.0032.09HB.0001	000000798	Contribuição da União, de suas Autarquias e Fundações para o Custeio do Regime de Previdência dos Servidores Públicos Federais/Nacional/( META : - -/-)	10	100	1	91	0	0	44.849.207	44.849.207	0	0	44.849.207
09.272.0032.0181.0001	000000797	Aposentadorias e Pensões Civis da União/Nacional/( META : - -/-)	20	151	1	90	1	0	18.806.598	18.806.598	0	0	18.806.598
			20	156	1	90	1	0	133.431.071	133.431.071	0	0	133.431.071
			20	169	1	90	1	0	72.864.903	72.864.903	0	0	72.864.903
<b>4002</b>	<b>Segurança Institucional</b>								<b>81.040.960</b>	<b>82.579.883</b>	<b>5.500.000</b>	<b>2.658.834</b>	<b>85.421.049</b>
04.183.4002.2684.0001	000000800	Ações de Inteligência/Nacional/( META : - -/-)	10	100	3	90	2	0	42.340.960	40.699.360	0	1.392.732	39.306.628
			10	100	3	90	8	0	0	1.250.000	2.750.000	0	4.000.000
			10	188	3	90	8	0	0	1.036.432	0	0	1.036.432
			10	100	4	90	2	0	38.491.217	36.998.875	0	1.266.102	35.732.773
			10	263	4	90	2	0	208.783	208.783	0	0	208.783
			10	188	4	90	6	0	0	100.000	0	0	100.000

*Esfera: 1-Fiscal 2-Seguridade Social 3-Inv. Estatais. IU(Identificador de Uso): 0-no país 1-Contrapartida para o BIRD 2-Contrapartida para o BID 3-Outras Contrapartidas 4-No Exterior GND(Grupo Natureza Despesa): 1-Pessoal e Encargos Sociais 2-Juros e Encargos 3-Outras Desp. Correntes 4-Investimentos 5-Inversões Financeiras 6-Amort. da Dívida 9-Reserva de Contingência Mod. de Aplicação: 30-Estados/DF 40-Municípios 50-Entidade Privada 90-União 99-a definir*

*RP(Tipo de Despesa para fins de apuração do Resultado Primário): 0-Financeiro 1-Primário Obrigatória 2-Primário Discricionária 4-Discricionária não abrangida pelo PAC - Invest. 6-Discricionária decorrente de emendas individuais de execução obrigatória 7-Discricionária decorrente de emendas de bancada impositiva 8-Discricionária decorrente de emendas de comissão permanente*

# Congresso Nacional - Comissão Mista de Planos, Orçamentos Públicos e Fiscalização

Relatoria Geral - Alterações da Proposta Orçamentária da União para 2020

Despesas por UO/Programa/Subtítulo

*Orçamento Fiscal e da Seguridade Social (Valores em R\$1,00)*

Func. Programática	Seq.	Título/Subtítulo/Meta	E S F	F T E	G N D	M A P	R A P	I P D U	PL 22/2019 (A)	Relatório Setorial (B)	Acréscimos (C)	Cancelamentos (D)	Parecer CMO (E) = (B) + (C) - (D)	
<b>Unidade Orçamentária:</b>		<b>20118 Agência Brasileira de Inteligência - ABIN</b>												
<b>4002</b>	<b>Segurança Institucional</b>								<b>81.040.960</b>	<b>82.579.883</b>	<b>5.500.000</b>	<b>2.658.834</b>	<b>85.421.049</b>	
04.183.4002.2684.0001	000000800	Ações de Inteligência/Nacional/( META : - -/)	10	100	4	90	8	0	0	1.250.000	2.750.000	0	4.000.000	
			10	188	4	90	8	0	0	1.036.433	0	0	1.036.433	
<b>TOTAL DA UO:</b>									<b>673.615.450</b>	<b>675.050.868</b>	<b>5.500.000</b>	<b>20.969.993</b>	<b>659.580.875</b>	
<b>Unidade Orçamentária:</b>		<b>20204 Instituto Nacional de Tecnologia da Informação - ITI</b>												
<b>0032</b>	<b>Programa de Gestão e Manutenção do Poder Executivo</b>								<b>7.028.459</b>	<b>7.023.869</b>	<b>0</b>	<b>399.740</b>	<b>6.624.129</b>	
04.122.0032.20TP.5664	000000802	Ativos Civis da União/Em Brasília - DF/( META : - -/)	10	100	1	90	1	0	6.709.912	6.709.912	0	390.531	6.319.381	
04.122.0032.216H.0001	000000804	Ajuda de Custo para Moradia ou Auxílio-Moradia a Agentes Públicos/Nacional/( META : 7 Agente público beneficiado/unidade)	10	100	3	90	2	0	118.400	113.810	0	5.889	107.921	
04.301.0032.2004.5664	000000801	Assistência Médica e Odontológica aos Servidores Civis, Empregados, Militares e seus Dependentes/Em Brasília - DF/( META : - -/)	20	151	3	90	1	0	55.246	55.246	0	930	54.316	
04.331.0032.212B.5664	000000803	Benefícios Obrigatórios aos Servidores Civis, Empregados, Militares e seus Dependentes/Em Brasília - DF/( META : - -/)	10	100	3	90	1	0	141.925	141.925	0	2.390	139.535	
04.846.0032.09HB.5664	000000806	Contribuição da União, de suas Autarquias e Fundações para o Custeio do Regime de Previdência dos Servidores Públicos Federais/Em Brasília - DF/( META : - -/)	10	100	1	91	0	0	1.976	1.976	0	0	1.976	
09.272.0032.0181.5664	000000805	Aposentadorias e Pensões Civis da União/Em Brasília - DF/( META : - -/ )	20	156	1	90	1	0	1.000	1.000	0	0	1.000	
<b>2201 Brasil Moderniza</b>									<b>21.177.547</b>	<b>20.369.048</b>	<b>10.000.000</b>	<b>685.931</b>	<b>29.683.117</b>	
04.125.2201.217Z.0001	000000808	Gestão do Sistema Nacional de Certificação Digital da Infraestrutura de Chaves Públicas - ICP - Brasil e de outras tecnologias de segurança da informação e identificação digital/Nacional/( META : 11 Sistema disponibilizado/unidade)	10	100	3	90	2	0	12.611.446	12.122.488	0	414.832	11.707.656	
			10	250	3	90	2	0	324.321	324.321	0	0	324.321	
			10	144	3	90	9	0	0	0	6.000.000	0	6.000.000	
			10	100	4	90	2	0	8.241.780	7.922.239	0	271.099	7.651.140	
			10	144	4	90	9	0	0	0	4.000.000	0	4.000.000	
<b>TOTAL DA UO:</b>									<b>28.206.006</b>	<b>27.392.917</b>	<b>10.000.000</b>	<b>1.085.671</b>	<b>36.307.246</b>	
<b>Unidade Orçamentária:</b>		<b>20415 Empresa Brasil de Comunicação S.A. - EBC</b>												
<b>0032</b>	<b>Programa de Gestão e Manutenção do Poder Executivo</b>								<b>365.164.885</b>	<b>365.164.885</b>	<b>20.000.000</b>	<b>39.770.376</b>	<b>345.394.509</b>	
04.301.0032.2004.0001	000000809	Assistência Médica e Odontológica aos Servidores Civis, Empregados, Militares e seus Dependentes/Nacional/( META : - -/)	20	151	3	90	1	0	14.930.449	14.930.449	0	251.433	14.679.016	
04.331.0032.212B.0001	000000811	Benefícios Obrigatórios aos Servidores Civis, Empregados, Militares e seus Dependentes/Nacional/( META : - -/)	10	100	3	90	1	0	20.794.608	20.794.608	0	350.188	20.444.420	
24.122.0032.20TP.0001	000000810	Ativos Civis da União/Nacional/( META : - -/)	10	100	1	90	1	0	319.480.628	319.480.628	0	39.166.572	280.314.056	
			10	172	1	90	1	0	0	0	20.000.000	0	20.000.000	
			10	250	1	90	1	0	9.829.600	9.829.600	0	0	9.829.600	
24.122.0032.216H.0001	000000812	Ajuda de Custo para Moradia ou Auxílio-Moradia a Agentes Públicos/Nacional/( META : 6 Agente público beneficiado/unidade)	10	172	3	90	2	0	129.600	129.600	0	2.183	127.417	

*Esfera: 1-Fiscal 2-Seguridade Social 3-Inv. Estatais. IU(Identificador de Uso): 0-no país 1-Contrapartida para o BIRD 2-Contrapartida para o BID 3-Outras Contrapartidas 4-No Exterior*

*GND(Grupo Natureza Despesa): 1-Pessoal e Encargos Sociais 2-Juros e Encargos 3-Outras Desp. Correntes 4-Investimentos 5-Inversões Financeiras 6-Amort. da Dívida 9-Reserva de Contingência*

*Mod. de Aplicação: 30-Estados/DF 40-Municípios 50-Entidade Privada 90-União 99-a definir*

*RP(Tipo de Despesa para fins de apuração do Resultado Primário): 0-Financeiro 1-Primário Obrigatória 2-Primário Discricionária 4-Discricionária não abrangida pelo PAC - Invest. 6-Discricionária decorrente de emendas individuais de execução obrigatória 7-Discricionária decorrente de emendas de bancada impositiva 8-Discricionária decorrente de emendas de comissão permanente*

# Congresso Nacional - Comissão Mista de Planos, Orçamentos Públicos e Fiscalização

Relatoria Geral - Alterações da Proposta Orçamentária da União para 2020

Despesas por UO/Programa/Subtítulo

*Orçamento Fiscal e da Seguridade Social (Valores em R\$1,00)*

Func. Programática	Seq.	Título/Subtítulo/Meta	E S F	F T E	G N D	M A D	R A D	I P U	PL 22/2019 (A)	Relatório Setorial (B)	Acréscimos (C)	Cancelamentos (D)	Parecer CMO (E) = (B) + (C) - (D)
<b>Unidade Orçamentária:</b>		<b>20415 Empresa Brasil de Comunicação S.A. - EBC</b>											
<b>0901</b>	<b>Operações Especiais: Cumprimento de Sentenças Judiciais</b>								<b>12.930.000</b>	<b>12.930.000</b>	<b>0</b>	<b>0</b>	<b>12.930.000</b>
28.846.0901.0022.0001	000000813	Sentenças Judiciais Devidas por Empresas Estatais/Nacional/( META : - - /-)	10	100	1	90	1	0	12.000.000	12.000.000	0	0	12.000.000
			10	100	3	90	1	0	930.000	930.000	0	0	930.000
<b>0999</b>	<b>Reserva de Contingência</b>								<b>152.048.900</b>	<b>152.048.900</b>	<b>2.183</b>	<b>0</b>	<b>152.051.083</b>
99.999.0999.0Z00.6497	000000814	Reserva de Contingência - Financeira/Reserva de Contingência - Recursos provenientes de receitas próprias e vinculadas, inclusive doações e convênios/( META : - - /-)	10	172	9	99	0	0	152.048.900	152.048.900	0	0	152.048.900
99.999.0999.0Z01.0001	000033551	Reserva de Contingência Fiscal - Primária/Nacional/( META : - - /-)	10	172	9	90	2	9	0	0	2.183	0	2.183
<b>4001</b>	<b>Comunicação Pública e Divulgação de Atos e Matérias do Governo Federal</b>								<b>141.763.353</b>	<b>144.350.353</b>	<b>0</b>	<b>20.000.000</b>	<b>124.350.353</b>
24.571.4001.212H.0001	000000816	Manutenção de Contrato de Gestão com Organizações Sociais (Lei nº 9.637, de 15 de maio de 1998)/Nacional/( META : 4 Atividade apoiada/unidade)	10	250	3	90	2	0	1.000.000	1.000.000	0	0	1.000.000
24.722.4001.20B5.0001	000000815	Fortalecimento do Sistema Público de Radiodifusão e Comunicação/Nacional/( META : 131760 Conteúdo informativo difundido/h)	10	172	3	90	2	0	57.532.069	57.532.069	0	20.000.000	37.532.069
			10	250	3	90	2	0	42.258.400	42.258.400	0	0	42.258.400
			10	280	3	90	2	0	20.972.884	20.972.884	0	0	20.972.884
			10	172	4	90	2	0	20.000.000	20.000.000	0	0	20.000.000
			10	188	4	90	6	0	0	100.000	0	0	100.000
24.722.4001.20B5.0012	000031207	Fortalecimento do Sistema Público de Radiodifusão e Comunicação/No Estado do Acre/( META : 600 Conteúdo informativo difundido/h)	10	188	4	30	6	0	0	600.000	0	0	600.000
24.722.4001.20B5.0029	000031206	Fortalecimento do Sistema Público de Radiodifusão e Comunicação/No Estado da Bahia/( META : 1300 Conteúdo informativo difundido/h)	10	188	4	30	6	0	0	1.258.000	0	0	1.258.000
			10	188	4	99	6	0	0	129.000	0	0	129.000
24.722.4001.20B5.0053	000031208	Fortalecimento do Sistema Público de Radiodifusão e Comunicação/No Distrito Federal/( META : 500 Conteúdo informativo difundido/h)	10	188	3	90	6	0	0	500.000	0	0	500.000
<b>TOTAL DA UO:</b>								<b>671.907.138</b>	<b>674.494.138</b>	<b>20.002.183</b>	<b>59.770.376</b>	<b>634.725.945</b>	
<b>Unidade Orçamentária:</b>		<b>20927 Fundo de Imprensa Nacional</b>											
<b>0032</b>	<b>Programa de Gestão e Manutenção do Poder Executivo</b>								<b>150.427.699</b>	<b>150.427.699</b>	<b>0</b>	<b>1.460.520</b>	<b>148.967.179</b>
04.122.0032.20TP.5664	000000818	Ativos Cíveis da União/Em Brasília - DF/( META : - - /-)	10	100	1	90	1	0	24.395.039	24.395.039	0	1.419.844	22.975.195
04.122.0032.216H.0001	000000820	Ajuda de Custo para Moradia ou Auxílio-Moradia a Agentes Públicos/Nacional/( META : 1 Agente público beneficiado/unidade)	10	150	3	90	2	0	12.000	12.000	0	202	11.798
04.301.0032.2004.5664	000000817	Assistência Médica e Odontológica aos Servidores Cíveis, Empregados, Militares e seus Dependentes/Em Brasília - DF/( META : - - /-)	20	151	3	90	1	0	1.383.145	1.383.145	0	23.293	1.359.852
04.331.0032.212B.5664	000000819	Benefícios Obrigatórios aos Servidores Cíveis, Empregados, Militares e seus Dependentes/Em Brasília - DF/( META : - - /-)	10	100	3	90	1	0	1.020.259	1.020.259	0	17.181	1.003.078
04.846.0032.09HB.5664	000000822	Contribuição da União, de suas Autarquias e Fundações para o Custeio do Regime de Previdência dos Servidores Públicos Federais/Em Brasília - DF/( META : - - /-)	10	100	1	91	0	0	5.740.098	5.740.098	0	0	5.740.098
09.272.0032.0181.5664	000000821	Aposentadorias e Pensões Cíveis da União/Em Brasília - DF/( META : - - /-)	20	100	1	90	1	0	15.584.900	15.584.900	0	0	15.584.900

*Esfera: 1-Fiscal 2-Seguridade Social 3-Inv. Estatais. IU(Identificador de Uso): 0-no país 1-Contrapartida para o BIRD 2-Contrapartida para o BID 3-Outras Contrapartidas 4-No Exterior GND(Grupo Natureza Despesa): 1-Pessoal e Encargos Sociais 2-Juros e Encargos 3-Outras Desp. Correntes 4-Investimentos 5-Inversões Financeiras 6-Amort. da Dívida 9-Reserva de Contingência Mod. de Aplicação: 30-Estados/DF 40-Municípios 50-Entidade Privada 90-União 99-a definir RP(Tipo de Despesa para fins de apuração do Resultado Primário): 0-Financeiro 1-Primário Obrigatória 2-Primário Discricionária 4-Discricionária não abrangida pelo PAC - Invest. 6-Discricionária decorrente de emendas individuais de execução obrigatória 7-Discricionária decorrente de emendas de bancada impositiva 8-Discricionária decorrente de emendas de comissão permanente*

# Congresso Nacional - Comissão Mista de Planos, Orçamentos Públicos e Fiscalização

Relatoria Geral - Alterações da Proposta Orçamentária da União para 2020

Despesas por UO/Programa/Subtítulo

*Orçamento Fiscal e da Seguridade Social (Valores em R\$1,00)*

Func. Programática	Seq.	Título/Subtítulo/Meta	E S F	F T E	G N D	M A P	R A P	I D U	PL 22/2019 (A)	Relatório Setorial (B)	Acréscimos (C)	Cancelamentos (D)	Parecer CMO (E) = (B) + (C) - (D)	
<b>Unidade Orçamentária:</b>		<b>20927 Fundo de Imprensa Nacional</b>												
<b>0032</b>	<b>Programa de Gestão e Manutenção do Poder Executivo</b>								<b>150.427.699</b>	<b>150.427.699</b>	<b>0</b>	<b>1.460.520</b>	<b>148.967.179</b>	
09.272.0032.0181.5664	000000821	)	20	150	1	90	1	0	44.448.655	44.448.655	0	0	44.448.655	
			20	156	1	90	1	0	57.843.603	57.843.603	0	0	57.843.603	
<b>0999</b>	<b>Reserva de Contingência</b>								<b>0</b>	<b>0</b>	<b>202</b>	<b>0</b>	<b>202</b>	
99.999.0999.0Z01.0001	000033552	Reserva de Contingência Fiscal - Primária/Nacional/( META : - -/-)	10	150	9	90	2	9	0	0	202	0	202	
<b>4001</b>	<b>Comunicação Pública e Divulgação de Atos e Matérias do Governo Federal</b>								<b>39.988.000</b>	<b>39.988.000</b>	<b>0</b>	<b>0</b>	<b>39.988.000</b>	
04.662.4001.2804.0001	000000824	Publicações Oficiais/Nacional/( META : 12000000 Acesso realizado/unidade)	10	150	3	90	2	0	38.188.000	38.188.000	0	0	38.188.000	
			10	150	4	90	2	0	1.800.000	1.800.000	0	0	1.800.000	
<b>TOTAL DA UO:</b>								<b>190.415.699</b>	<b>190.415.699</b>	<b>202</b>	<b>1.460.520</b>	<b>188.955.381</b>		
<b>Unidade Orçamentária:</b>		<b>22101 Ministério da Agricultura, Pecuária e Abastecimento - Administração Direta</b>												
<b>0032</b>	<b>Programa de Gestão e Manutenção do Poder Executivo</b>								<b>2.065.519.228</b>	<b>2.058.606.534</b>	<b>0</b>	<b>33.851.865</b>	<b>2.024.754.669</b>	
09.272.0032.0181.0001	000000834	Aposentadorias e Pensões Civis da União/Nacional/( META : - -/-)	20	151	1	90	1	0	360.749.154	360.749.154	0	0	360.749.154	
			20	156	1	90	1	0	398.561.947	398.561.947	0	0	398.561.947	
			20	169	1	90	1	0	361.049.857	361.049.857	0	0	361.049.857	
20.122.0032.20TP.0001	000000828	Ativos Civis da União/Nacional/( META : - -/-)	10	100	1	90	1	0	559.414.792	559.414.792	0	32.559.158	526.855.634	
20.122.0032.2000.0001	000000825	Administração da Unidade/Nacional/( META : - -/-)	10	100	3	90	2	0	100.331.031	96.441.099	0	0	96.441.099	
			10	100	3	91	2	0	488.992	488.992	0	0	488.992	
			10	100	4	90	2	0	12.036.940	9.162.868	0	0	9.162.868	
20.122.0032.216H.0001	000000832	Ajuda de Custo para Moradia ou Auxílio-Moradia a Agentes Públicos/Nacional/( META : 46 Agente público beneficiado/unidade)	10	100	3	90	2	0	1.188.009	1.141.949	0	59.083	1.082.866	
20.131.0032.4641.0001	000000833	Publicidade de Utilidade Pública/Nacional/( META : - -/-)	10	100	3	90	2	0	2.647.103	2.544.473	0	87.072	2.457.401	
20.301.0032.2004.0001	000000826	Assistência Médica e Odontológica aos Servidores Civis, Empregados, Militares e seus Dependentes/Nacional/( META : - -/-)	20	151	3	90	1	0	16.560.486	16.560.486	0	278.884	16.281.602	
20.301.0032.2004.0053	000000827	Assistência Médica e Odontológica aos Servidores Civis, Empregados, Militares e seus Dependentes/No Distrito Federal/( META : - -/-)	20	151	3	90	1	0	316.004	316.004	0	5.322	310.682	
20.331.0032.212B.0001	000000829	Benefícios Obrigatórios aos Servidores Civis, Empregados, Militares e seus Dependentes/Nacional/( META : - -/-)	10	100	3	90	1	0	46.614.029	46.614.029	0	784.994	45.829.035	
20.331.0032.212B.0002	000000830	Benefícios Obrigatórios aos Servidores Civis, Empregados, Militares e seus Dependentes/Exterior/( META : - -/-)	10	100	3	90	1	0	2.779.090	2.779.090	0	46.801	2.732.289	
20.331.0032.212B.0053	000000831	Benefícios Obrigatórios aos Servidores Civis, Empregados, Militares e seus Dependentes/No Distrito Federal/( META : - -/-)	10	100	3	90	1	0	1.814.144	1.814.144	0	30.551	1.783.593	
20.846.0032.09HB.0001	000000835	Contribuição da União, de suas Autarquias e Fundações para o Custeio do Regime de Previdência dos Servidores Públicos Federais/Nacional/( META : - -/-)	10	100	1	91	0	0	200.967.650	200.967.650	0	0	200.967.650	
<b>0909</b>	<b>Operações Especiais: Outros Encargos Especiais</b>								<b>2.450.610</b>	<b>2.450.610</b>	<b>0</b>	<b>0</b>	<b>2.450.610</b>	
28.846.0909.00OM.0001	000000836	Indenização a Servidores em Exercício em Localidades de Fronteira (Lei	10	100	3	90	1	0	2.392.230	2.392.230	0	0	2.392.230	

*Esfera: 1-Fiscal 2-Seguridade Social 3-Inv. Estatais. IU(Identificador de Uso): 0-no país 1-Contrapartida para o BIRD 2-Contrapartida para o BID 3-Outras Contrapartidas 4-No Exterior*

*GND(Grupo Natureza Despesa): 1-Pessoal e Encargos Sociais 2-Juros e Encargos 3-Outras Desp. Correntes 4-Investimentos 5-Inversões Financeiras 6-Amort. da Dívida 9-Reserva de Contingência*

*Mod. de Aplicação: 30-Estados/DF 40-Municípios 50-Entidade Privada 90-União 99-a definir*

*RP(Tipo de Despesa para fins de apuração do Resultado Primário): 0-Financieira 1-Primário Obrigatória 2-Primário Discricionária 4-Discricionária não abrangida pelo PAC - Invest. 6-Discricionária decorrente de emendas individuais de execução obrigatória 7-Discricionária decorrente de emendas de bancada impositiva 8-Discricionária decorrente de emendas de comissão permanente*



# Congresso Nacional - Comissão Mista de Planos, Orçamentos Públicos e Fiscalização

Relatoria Geral - Alterações da Proposta Orçamentária da União para 2020

Despesas por UO/Programa/Subtítulo

*Orçamento Fiscal e da Seguridade Social (Valores em R\$1,00)*

Func. Programática	Seq.	Título/Subtítulo/Meta	E S F	F T D	G N D	M N A	R A P	I P D U	PL 22/2019 (A)	Relatório Setorial (B)	Acréscimos (C)	Cancelamentos (D)	Parecer CMO (E) = (B) + (C) - (D)	
<b>Unidade Orçamentária: 22101 Ministério da Agricultura, Pecuária e Abastecimento - Administração Direta</b>														
<b>0909</b>		<b>Operações Especiais: Outros Encargos Especiais</b>								<b>2.450.610</b>	<b>2.450.610</b>	<b>0</b>	<b>0</b>	<b>2.450.610</b>
28.846.0909.000M.0001	000000836	nº 12.855, de 2013)/Nacional/( META : - -/-)												
28.846.0909.0536.0001	000000837	Benefícios e Pensões Indenizatórias Decorrentes de Legislação Especial e/ou Decisões Judiciais/Nacional/( META : - -/-)	20	151	3	90	1	0	58.380	58.380	0	0	58.380	
<b>0999</b>		<b>Reserva de Contingência</b>								<b>2.116.790</b>	<b>2.116.790</b>	<b>0</b>	<b>0</b>	<b>2.116.790</b>
99.999.0999.0Z00.6497	000000838	Reserva de Contingência - Financeira/Reserva de Contingência - Recursos provenientes de receitas próprias e vinculadas, inclusive doações e convênios/( META : - -/-)	10	172	9	99	0	0	1.987.102	1.987.102	0	0	1.987.102	
			10	180	9	99	0	0	129.688	129.688	0	0	129.688	
<b>1031</b>		<b>Agropecuária Sustentável</b>								<b>846.669.120</b>	<b>1.472.496.593</b>	<b>1.044.263.936</b>	<b>129.001.325</b>	<b>2.387.759.204</b>
20.541.1031.21AJ.0001	000000855	Agropecuária Conservacionista/Nacional/( META : 422 Produtor beneficiado/unidade)	10	100	3	90	2	0	322.887	310.369	0	10.621	299.748	
20.541.1031.8593.0001	000000860	Apoio ao Desenvolvimento de Agricultura de Baixa Emissão de Carbono - ABC/Nacional/( META : 397 Produtor beneficiado/unidade)	10	100	3	90	2	0	274.239	263.607	0	9.021	254.586	
20.545.1031.147S.0001	000000862	Ampliação da Rede Nacional de Monitoramento Meteorológico/Nacional/( META : 15 Rede implantada/% de execução)	10	100	3	90	2	0	296.000	284.524	0	9.736	274.788	
20.545.1031.2161.0001	000000854	Produção e Divulgação de Informações Meteorológicas e Climatológicas/Nacional/( META : 14479334 Boletim emitido/unidade)	10	100	3	50	2	0	2.960.000	2.845.238	0	2.845.238	0	
			10	100	3	90	2	0	13.193.896	12.682.356	0	12.682.356	0	
			10	100	3	91	2	0	59.256	59.256	0	59.256	0	
			10	188	3	90	8	0	0	100.000	0	0	100.000	
			10	100	3	50	9	0	0	0	2.747.874	0	2.747.874	
			10	144	3	50	9	0	0	0	1.970.191	0	1.970.191	
			10	100	3	90	9	0	0	0	12.248.366	0	12.248.366	
			10	144	3	90	9	0	0	0	8.781.922	0	8.781.922	
			10	100	3	91	9	0	0	0	59.256	0	59.256	
			10	144	3	91	9	0	0	0	40.838	0	40.838	
			10	100	4	90	2	0	300.000	228.369	0	228.369	0	
			10	100	4	90	9	0	0	0	220.554	0	220.554	
20.606.1031.21B8.0001	000000858	Desenvolvimento Sustentável da Bioeconomia/Nacional/( META : 3232 Produtor assistido/unidade)	10	100	3	90	2	0	3.538.823	3.401.620	0	116.403	3.285.217	
			10	100	4	90	2	0	3.555.227	2.706.343	0	92.611	2.613.732	
20.606.1031.210V.0001	000000850	Promoção e Fortalecimento da Estruturação Produtiva da Agricultura Familiar, Pequenos e Médios Produtores Rurais/Nacional/( META : 14126 Agricultor atendido/unidade)	10	100	3	90	2	0	2.583.310	2.483.153	0	2.483.153	0	
			10	148	3	90	2	0	1.007.398	1.007.398	0	1.007.398	0	
			10	188	3	99	6	0	0	2.050.000	0	0	2.050.000	
			10	100	3	90	9	0	0	0	2.398.180	0	2.398.180	
			10	144	3	90	9	0	0	0	2.280.236	0	2.280.236	
			10	148	3	90	9	0	0	0	1.007.398	0	1.007.398	
			10	144	3	90	9	9	0	0	753.484	0	753.484	
			10	100	4	90	2	0	11.274.119	10.837.011	0	10.837.011	0	

*Esfera: 1-Fiscal 2-Seguridade Social 3-Inv. Estatais. IU(Identificador de Uso): 0-no país 1-Contrapartida para o BIRD 2-Contrapartida para o BID 3-Outras Contrapartidas 4-No Exterior*

*GND(Grupo Natureza Despesa): 1-Pessoal e Encargos Sociais 2-Juros e Encargos 3-Outras Desp. Correntes 4-Investimentos 5-Inversões Financeiras 6-Amort. da Dívida 9-Reserva de Contingência*

*Mod. de Aplicação: 30-Estados/DF 40-Municípios 50-Entidade Privada 90-União 99-a definir*

*RP(Tipo de Despesa para fins de apuração do Resultado Primário): 0-Financeiro 1-Primário Obrigatória 2-Primário Discricionária 4-Discricionária não abrangida pelo PAC - Invest. 6-Discricionária decorrente de emendas individuais de execução obrigatória 7-Discricionária decorrente de emendas de bancada impositiva 8-Discricionária decorrente de emendas de comissão permanente*

# Congresso Nacional - Comissão Mista de Planos, Orçamentos Públicos e Fiscalização

Relatoria Geral - Alterações da Proposta Orçamentária da União para 2020

Despesas por UO/Programa/Subtítulo

*Orçamento Fiscal e da Seguridade Social (Valores em R\$1,00)*

Func. Programática	Seq.	Título/Subtítulo/Meta	E S F	F T D	G N D	M A P	R P D	I U	PL 22/2019 (A)	Relatório Setorial (B)	Acréscimos (C)	Cancelamentos (D)	Parecer CMO (E) = (B) + (C) - (D)	
<b>Unidade Orçamentária: 22101 Ministério da Agricultura, Pecuária e Abastecimento - Administração Direta</b>										<b>846.669.120</b>	<b>1.472.496.593</b>	<b>1.044.263.936</b>	<b>129.001.325</b>	<b>2.387.759.204</b>
<b>1031</b>	<b>Agropecuária Sustentável</b>									<b>846.669.120</b>	<b>1.472.496.593</b>	<b>1.044.263.936</b>	<b>129.001.325</b>	<b>2.387.759.204</b>
20.606.1031.210V.0001	000000850	Promoção e Fortalecimento da Estruturação Produtiva da Agricultura Familiar, Pequenos e Médios Produtores Rurais/Nacional/( META : 14126 Agricultor atendido/unidade)	10	100	4	90	9	0	0	0	10.466.168	0	10.466.168	
			10	144	4	90	9	0	0	0	1.542.349	0	1.542.349	
			10	144	4	90	9	9	0	0	2.072.367	0	2.072.367	
20.606.1031.210V.0011	000032458	Promoção e Fortalecimento da Estruturação Produtiva da Agricultura Familiar, Pequenos e Médios Produtores Rurais/No Estado de Rondônia/( META : 501 Agricultor atendido/unidade)	10	188	3	99	6	0	0	300.000	0	0	300.000	
			10	188	4	40	6	0	0	250.000	0	0	250.000	
			10	188	4	99	6	0	0	900.000	0	0	900.000	
20.606.1031.210V.0012	000032431	Promoção e Fortalecimento da Estruturação Produtiva da Agricultura Familiar, Pequenos e Médios Produtores Rurais/No Estado do Acre/( META : 6000 Agricultor atendido/unidade)	10	188	3	30	6	0	0	700.000	0	0	700.000	
			10	188	4	40	6	0	0	1.000.000	0	0	1.000.000	
20.606.1031.210V.0013	000033028	Promoção e Fortalecimento da Estruturação Produtiva da Agricultura Familiar, Pequenos e Médios Produtores Rurais/No Estado do Amazonas/( META : 700 Agricultor atendido/unidade)	10	188	3	99	6	0	0	400.000	0	0	400.000	
			10	188	4	99	6	0	0	100.000	0	0	100.000	
20.606.1031.210V.0024	000033066	Promoção e Fortalecimento da Estruturação Produtiva da Agricultura Familiar, Pequenos e Médios Produtores Rurais/No Estado do Rio Grande do Norte/( META : 1 Agricultor atendido/unidade)	10	188	3	30	6	0	0	100.000	0	0	100.000	
20.606.1031.210V.0025	000033018	Promoção e Fortalecimento da Estruturação Produtiva da Agricultura Familiar, Pequenos e Médios Produtores Rurais/No Estado da Paraíba/( META : 500 Agricultor atendido/unidade)	10	188	3	99	6	0	0	700.000	0	0	700.000	
20.606.1031.210V.0027	000033008	Promoção e Fortalecimento da Estruturação Produtiva da Agricultura Familiar, Pequenos e Médios Produtores Rurais/No Estado de Alagoas/( META : 2 Agricultor atendido/unidade)	10	188	3	50	6	0	0	1.000.000	0	0	1.000.000	
			10	188	4	40	6	0	0	300.000	0	0	300.000	
20.606.1031.210V.0028	000033015	Promoção e Fortalecimento da Estruturação Produtiva da Agricultura Familiar, Pequenos e Médios Produtores Rurais/No Estado de Sergipe/( META : 1134 Agricultor atendido/unidade)	10	188	3	99	6	0	0	20.000	0	0	20.000	
			10	188	4	99	6	0	0	812.219	0	0	812.219	
20.606.1031.210V.0029	000033002	Promoção e Fortalecimento da Estruturação Produtiva da Agricultura Familiar, Pequenos e Médios Produtores Rurais/No Estado da Bahia/( META : 600 Agricultor atendido/unidade)	10	188	3	99	6	0	0	520.227	0	0	520.227	
			10	188	4	99	6	0	0	2.000.000	0	0	2.000.000	
20.606.1031.210V.0031	000032440	Promoção e Fortalecimento da Estruturação Produtiva da Agricultura Familiar, Pequenos e Médios Produtores Rurais/No Estado de Minas Gerais/( META : 5314 Agricultor atendido/unidade)	10	188	3	50	6	0	0	870.000	0	0	870.000	
			10	188	3	71	6	0	0	100.000	0	0	100.000	
			10	188	3	99	6	0	0	180.000	0	0	180.000	
			10	188	4	50	6	0	0	330.000	0	0	330.000	
			10	188	4	99	6	0	0	200.000	0	0	200.000	
20.606.1031.210V.0035	000032464	Promoção e Fortalecimento da Estruturação Produtiva da Agricultura Familiar, Pequenos e Médios Produtores Rurais/No Estado de São Paulo/( META : 1002 Agricultor atendido/unidade)	10	188	4	40	6	0	0	1.260.000	0	0	1.260.000	
20.606.1031.210V.0041	000032486	Promoção e Fortalecimento da Estruturação Produtiva da Agricultura Familiar, Pequenos e Médios Produtores Rurais/No Estado do Paraná/( META : 1400 Agricultor atendido/unidade)	10	188	3	50	6	0	0	100.000	0	0	100.000	
			10	188	3	60	6	0	0	2.200.000	-2.200.000	0	0	
			10	188	3	99	6	0	0	0	2.200.000	0	2.200.000	

*Esfera: 1-Fiscal 2-Seguridade Social 3-Inv. Estatais. IU(Identificador de Uso): 0-no país 1-Contrapartida para o BIRD 2-Contrapartida para o BID 3-Outras Contrapartidas 4-No Exterior GND(Grupo Natureza Despesa): 1-Pessoal e Encargos Sociais 2-Juros e Encargos 3-Outras Desp. Correntes 4-Investimentos 5-Inversões Financeiras 6-Amort. da Dívida 9-Reserva de Contingência Mod. de Aplicação: 30-Estados/DF 40-Municípios 50-Entidade Privada 90-União 99-a definir RP(Tipo de Despesa para fins de apuração do Resultado Primário): 0-Financieiro 1-Primário Obrigatória 2-Primário Discricionária 4-Discricionária não abrangida pelo PAC - Invest. 6-Discricionária decorrente de emendas individuais de execução obrigatória 7-Discricionária decorrente de emendas de bancada impositiva 8-Discricionária decorrente de emendas de comissão permanente*

# Congresso Nacional - Comissão Mista de Planos, Orçamentos Públicos e Fiscalização

Relatoria Geral - Alterações da Proposta Orçamentária da União para 2020

Despesas por UO/Programa/Subtítulo

*Orçamento Fiscal e da Seguridade Social (Valores em R\$1,00)*

Func. Programática	Seq.	Título/Subtítulo/Meta	E S F	F T D	G N D	M A N	R A P	I P D U	PL 22/2019 (A)	Relatório Setorial (B)	Acréscimos (C)	Cancelamentos (D)	Parecer CMO (E) = (B) + (C) - (D)
<b>Unidade Orçamentária:</b>		<b>22101</b>	<b>Ministério da Agricultura, Pecuária e Abastecimento - Administração Direta</b>										
<b>1031</b>	<b>Agropecuária Sustentável</b>								<b>846.669.120</b>	<b>1.472.496.593</b>	<b>1.044.263.936</b>	<b>129.001.325</b>	<b>2.387.759.204</b>
20.606.1031.210V.0042	000032503	Promoção e Fortalecimento da Estruturação Produtiva da Agricultura Familiar, Pequenos e Médios Produtores Rurais/No Estado de Santa Catarina/( META : 3 Agricultor atendido/unidade)	10	188	3	99	6	0	0	300.000	0	0	300.000
20.606.1031.210V.0043	000032450	Promoção e Fortalecimento da Estruturação Produtiva da Agricultura Familiar, Pequenos e Médios Produtores Rurais/No Estado do Rio Grande do Sul/( META : 86 Agricultor atendido/unidade)	10	188	3	50	6	0	0	700.000	0	0	700.000
			10	188	4	40	6	0	0	1.750.000	0	0	1.750.000
20.606.1031.210V.0050	000033027	Promoção e Fortalecimento da Estruturação Produtiva da Agricultura Familiar, Pequenos e Médios Produtores Rurais/Na Região Centro-Oeste/( META : 300 Agricultor atendido/unidade)	10	188	3	30	6	0	0	500.000	0	0	500.000
20.606.1031.210V.0053	000032484	Promoção e Fortalecimento da Estruturação Produtiva da Agricultura Familiar, Pequenos e Médios Produtores Rurais/No Distrito Federal/( META : 1 Agricultor atendido/unidade)	10	188	4	30	6	0	0	180.000	0	0	180.000
20.606.1031.210V.0160	000032430	Promoção e Fortalecimento da Estruturação Produtiva da Agricultura Familiar, Pequenos e Médios Produtores Rurais/No Município de Jordão - AC/( META : 500 Agricultor atendido/unidade)	10	188	4	40	6	0	0	350.000	0	0	350.000
20.606.1031.210V.0231	000033041	Promoção e Fortalecimento da Estruturação Produtiva da Agricultura Familiar, Pequenos e Médios Produtores Rurais/No Município de Tefé - AM/( META : 200 Agricultor atendido/unidade)	10	188	4	40	6	0	0	300.000	0	0	300.000
20.606.1031.210V.1064	000032461	Promoção e Fortalecimento da Estruturação Produtiva da Agricultura Familiar, Pequenos e Médios Produtores Rurais/No Município de Icapuí - CE/( META : 1 Agricultor atendido/unidade)	10	188	4	40	6	0	0	100.000	0	0	100.000
20.606.1031.210V.1436	000033069	Promoção e Fortalecimento da Estruturação Produtiva da Agricultura Familiar, Pequenos e Médios Produtores Rurais/No Município de João Pessoa - PB/( META : 80 Agricultor atendido/unidade)	10	188	3	50	6	0	0	100.000	0	0	100.000
20.606.1031.210V.3313	000032512	Promoção e Fortalecimento da Estruturação Produtiva da Agricultura Familiar, Pequenos e Médios Produtores Rurais/No Município de Mangaratiba - RJ/( META : 400 Agricultor atendido/unidade)	10	188	3	40	6	0	0	10.000	0	0	10.000
			10	188	4	40	6	0	0	600.000	0	0	600.000
20.606.1031.210V.7000	000033023	Promoção e Fortalecimento da Estruturação Produtiva da Agricultura Familiar, Pequenos e Médios Produtores Rurais/Capacitação de Agricultores Familiares - Pará Rural - No Estado do Pará/( META : 300 Agricultor atendido/unidade)	10	188	3	30	6	0	0	500.000	0	0	500.000
20.606.1031.210V.7002	000032473	Promoção e Fortalecimento da Estruturação Produtiva da Agricultura Familiar, Pequenos e Médios Produtores Rurais/Sebrae - No Estado do Amapá/( META : 1 Agricultor atendido/unidade)	10	188	3	50	6	0	0	150.000	0	0	150.000
20.608.1031.0080.0001	000000863	Subvenção Econômica ao Preço do Óleo Diesel de Embarcações Pesqueiras (Lei nº 9.445, de 1997)/Nacional/( META : 14 Óleo diesel subvencionado/l)	10	100	3	90	2	0	1.041.629	1.001.245	0	34.263	966.982
			10	174	3	90	2	0	2.740.513	2.740.513	0	0	2.740.513
20.608.1031.099F.0001	000000865	Concessão de Subvenção Econômica ao Prêmio do Seguro Rural (Lei nº 10.823, de 2003)/Nacional/( META : 142493 Produtor beneficiado/unidade)	10	100	3	90	2	0	232.656.000	223.635.698	0	7.652.814	215.982.884
20.608.1031.20QX.0001	000000840	Desenvolvimento e Difusão de Tecnologias, Estudos e Pesquisas afins em	10	100	3	90	2	0	56.513	54.322	0	1.859	52.463

*Esfera: 1-Fiscal 2-Seguridade Social 3-Inv. Estatais. IU(Identificador de Uso): 0-no país 1-Contrapartida para o BIRD 2-Contrapartida para o BID 3-Outras Contrapartidas 4-No Exterior GND(Grupo Natureza Despesa): 1-Pessoal e Encargos Sociais 2-Juros e Encargos 3-Outras Desp. Correntes 4-Investimentos 5-Inversões Financeiras 6-Amort. da Dívida 9-Reserva de Contingência Mod. de Aplicação: 30-Estados/DF 40-Municípios 50-Entidade Privada 90-União 99-a definir*

*RP(Tipo de Despesa para fins de apuração do Resultado Primário): 0-Financieiro 1-Primário Obrigatória 2-Primário Discricionária 4-Discricionária não abrangida pelo PAC - Invest. 6-Discricionária decorrente de emendas individuais de execução obrigatória 7-Discricionária decorrente de emendas de bancada impositiva 8-Discricionária decorrente de emendas de comissão permanente*

# Congresso Nacional - Comissão Mista de Planos, Orçamentos Públicos e Fiscalização

Relatoria Geral - Alterações da Proposta Orçamentária da União para 2020

Despesas por UO/Programa/Subtítulo

*Orçamento Fiscal e da Seguridade Social (Valores em R\$1,00)*

Func. Programática	Seq.	Título/Subtítulo/Meta	E S F	F T D	G N D	M A P	R P U	I P D	PL 22/2019 (A)	Relatório Setorial (B)	Acréscimos (C)	Cancelamentos (D)	Parecer CMO (E) = (B) + (C) - (D)	
<b>Unidade Orçamentária:</b>		<b>22101</b>	<b>Ministério da Agricultura, Pecuária e Abastecimento - Administração Direta</b>											
<b>1031</b>	<b>Agropecuária Sustentável</b>								<b>846.669.120</b>	<b>1.472.496.593</b>	<b>1.044.263.936</b>	<b>129.001.325</b>	<b>2.387.759.204</b>	
20.608.1031.20QX.0001	000000840	Agricultura Irrigada/Nacional/( META : 9083 Técnico/produztor capacitado/unidade)												
20.608.1031.20Y0.0001	000000841	Fomento à Produção Pesqueira e Aquícola/Nacional/( META : 3 Iniciativa de fomento implementada/unidade)	10	100	3	50	2	0	336.440	323.396	0	11.067	312.329	
			10	100	3	90	2	0	241.144	231.795	0	7.932	223.863	
			10	174	3	90	2	0	1.074.462	1.074.462	0	0	1.074.462	
			10	100	4	90	2	0	175.382	168.583	0	5.769	162.814	
			10	174	4	90	2	0	175.000	175.000	0	0	175.000	
20.608.1031.20Y0.0015	000033033	Fomento à Produção Pesqueira e Aquícola/No Estado do Pará/( META : 4 Iniciativa de fomento implementada/unidade)	10	188	3	99	6	0	0	400.000	0	0	400.000	
20.608.1031.20Y0.0020	000032967	Fomento à Produção Pesqueira e Aquícola/Na Região Nordeste/( META : 1 Iniciativa de fomento implementada/unidade)	10	188	3	50	6	0	0	1.000.000	0	0	1.000.000	
20.608.1031.20Y0.0026	000033009	Fomento à Produção Pesqueira e Aquícola/No Estado de Pernambuco/( META : 5 Iniciativa de fomento implementada/unidade)	10	188	3	50	6	0	0	1.000.000	0	0	1.000.000	
20.608.1031.20Y0.0027	000033060	Fomento à Produção Pesqueira e Aquícola/No Estado de Alagoas/( META : 1 Iniciativa de fomento implementada/unidade)	10	188	3	99	6	0	0	150.000	0	0	150.000	
20.608.1031.20Y0.0029	000032971	Fomento à Produção Pesqueira e Aquícola/No Estado da Bahia/( META : 41 Iniciativa de fomento implementada/unidade)	10	188	4	30	6	0	0	1.400.000	0	0	1.400.000	
			10	188	4	99	6	0	0	300.000	0	0	300.000	
20.608.1031.20Y0.0041	000032496	Fomento à Produção Pesqueira e Aquícola/No Estado do Paraná/( META : 1 Iniciativa de fomento implementada/unidade)	10	188	3	99	6	0	0	100.000	0	0	100.000	
20.608.1031.20Y0.1382	000032475	Fomento à Produção Pesqueira e Aquícola/No Município de Cabedelo - PB/( META : 1 Iniciativa de fomento implementada/unidade)	10	188	4	40	6	0	0	250.000	0	0	250.000	
20.608.1031.20Y0.7000	000032218	Fomento à Produção Pesqueira e Aquícola/Aquisição de Máquinas e Equipamentos - No Estado do Amazonas/( META : 62 Iniciativa de fomento implementada/unidade)	10	188	4	90	7	0	0	3.000.000	0	0	3.000.000	
20.608.1031.20Y1.0001	000000842	Desenvolvimento da Infraestrutura Pesqueira e Aquícola/Nacional/( META : 3 Unidade de cadeia produtiva mantida/unidade)	10	100	3	90	2	0	506.752	487.105	0	16.669	470.436	
			10	174	4	90	2	0	253.000	253.000	0	0	253.000	
20.608.1031.20Y1.0015	000032519	Desenvolvimento da Infraestrutura Pesqueira e Aquícola/No Estado do Pará/( META : 8 Unidade de cadeia produtiva mantida/unidade)	10	188	4	99	6	0	0	150.000	0	0	150.000	
20.608.1031.20Y1.0017	000033025	Desenvolvimento da Infraestrutura Pesqueira e Aquícola/No Estado do Tocantins/( META : 2 Unidade de cadeia produtiva mantida/unidade)	10	188	4	99	6	0	0	500.000	0	0	500.000	
20.608.1031.20Y1.0023	000033044	Desenvolvimento da Infraestrutura Pesqueira e Aquícola/No Estado do Ceará/( META : 1 Unidade de cadeia produtiva mantida/unidade)	10	188	4	99	6	0	0	250.000	0	0	250.000	
20.608.1031.20Y1.0024	000032978	Desenvolvimento da Infraestrutura Pesqueira e Aquícola/No Estado do Rio Grande do Norte/( META : 10 Unidade de cadeia produtiva mantida/unidade)	10	188	4	30	6	0	0	120.000	0	0	120.000	
20.608.1031.20Y1.0029	000032467	Desenvolvimento da Infraestrutura Pesqueira e Aquícola/No Estado da Bahia/( META : 10 Unidade de cadeia produtiva mantida/unidade)	10	188	4	99	6	0	0	560.227	0	0	560.227	
20.608.1031.20Y1.0031	000033047	Desenvolvimento da Infraestrutura Pesqueira e Aquícola/No Estado de	10	188	4	40	6	0	0	250.000	0	0	250.000	

*Esfera: 1-Fiscal 2-Seguridade Social 3-Inv. Estatais. IU(Identificador de Uso): 0-no país 1-Contrapartida para o BIRD 2-Contrapartida para o BID 3-Outras Contrapartidas 4-No Exterior GND(Grupo Natureza Despesa): 1-Pessoal e Encargos Sociais 2-Juros e Encargos 3-Outras Desp. Correntes 4-Investimentos 5-Inversões Financeiras 6-Amort. da Dívida 9-Reserva de Contingência*

*Mod. de Aplicação: 30-Estados/DF 40-Municípios 50-Entidade Privada 90-União 99-a definir*

*RP(Tipo de Despesa para fins de apuração do Resultado Primário): 0-Financieiro 1-Primário Obrigatória 2-Primário Discricionária 4-Discricionária não abrangida pelo PAC - Invest. 6-Discricionária decorrente de emendas individuais de execução obrigatória 7-Discricionária decorrente de emendas de bancada impositiva 8-Discricionária decorrente de emendas de comissão permanente*

# Congresso Nacional - Comissão Mista de Planos, Orçamentos Públicos e Fiscalização

Relatoria Geral - Alterações da Proposta Orçamentária da União para 2020

Despesas por UO/Programa/Subtítulo

*Orçamento Fiscal e da Seguridade Social (Valores em R\$1,00)*

Func. Programática	Seq.	Título/Subtítulo/Meta	E S F	F T D	G N D	M A D	R P U	I P D	PL 22/2019 (A)	Relatório Setorial (B)	Acréscimos (C)	Cancelamentos (D)	Parecer CMO (E) = (B) + (C) - (D)	
<b>Unidade Orçamentária:</b>		<b>22101</b>	<b>Ministério da Agricultura, Pecuária e Abastecimento - Administração Direta</b>											
<b>1031</b>	<b>Agropecuária Sustentável</b>								<b>846.669.120</b>	<b>1.472.496.593</b>	<b>1.044.263.936</b>	<b>129.001.325</b>	<b>2.387.759.204</b>	
20.608.1031.20Y1.0031	000033047	Minas Gerais/( META : 1 Unidade de cadeia produtiva mantida/unidade)												
20.608.1031.20Y1.0032	000032981	Desenvolvimento da Infraestrutura Pesqueira e Aquícola/No Estado do Espírito Santo/( META : 1 Unidade de cadeia produtiva mantida/unidade)	10	188	4	99	6	0	0	250.000	0	0	250.000	
20.608.1031.20Y1.0193	000033012	Desenvolvimento da Infraestrutura Pesqueira e Aquícola/No Município de Coari - AM/( META : 1 Unidade de cadeia produtiva mantida/unidade)	10	188	4	40	6	0	0	957.227	0	0	957.227	
20.608.1031.20Y2.0001	000000843	Ordenamento, Monitoramento, Controle e Fiscalização da Atividade Pesqueira/Nacional/( META : 3 Iniciativa realizada/unidade)	10	100	3	90	2	0	479.280	460.698	0	15.765	444.933	
			10	174	4	90	2	0	466.000	466.000	0	0	466.000	
20.608.1031.20ZS.0001	000000844	Desenvolvimento da Agroenergia/Nacional/( META : 1 Cadeia produtiva desenvolvida/unidade)	10	100	3	90	2	0	14.800	14.227	0	487	13.740	
20.608.1031.20ZU.0001	000000846	Redução de Riscos na Atividade Agropecuária/Nacional/( META : 511000 Produtor beneficiado/unidade)	10	100	3	90	2	0	592.124	569.167	0	19.477	549.690	
20.608.1031.20ZV.0001	000000847	Fomento ao Setor Agropecuário/Nacional/( META : 3413 Projeto apoiado/unidade)	10	100	3	90	2	0	45.396	43.636	0	43.636	0	
			10	188	3	99	6	0	0	250.000	0	0	250.000	
			10	188	3	90	8	0	0	100.000	0	0	100.000	
			10	100	3	90	9	0	0	0	42.143	0	42.143	
			10	144	3	90	9	0	0	0	5.908.103	0	5.908.103	
			10	144	3	90	9	0	0	0	7.897.783	0	7.897.783	
			10	100	4	40	2	0	10.184.023	9.789.179	0	9.789.179	0	
			10	188	4	40	2	0	0	23.679.351	-23.679.351	0	0	
			10	188	4	40	8	0	0	0	23.679.351	0	23.679.351	
			10	188	4	90	8	0	0	200.000	0	0	200.000	
			10	100	4	40	9	0	0	0	9.454.193	0	9.454.193	
			10	144	4	40	9	0	0	0	365.735.279	18.000.000	347.735.279	
			10	144	4	40	9	9	0	0	491.417.672	0	491.417.672	
20.608.1031.20ZV.0011	000033000	Fomento ao Setor Agropecuário/No Estado de Rondônia/( META : 25 Projeto apoiado/unidade)	10	188	4	99	6	0	0	2.954.000	0	0	2.954.000	
20.608.1031.20ZV.0012	000032459	Fomento ao Setor Agropecuário/No Estado do Acre/( META : 30 Projeto apoiado/unidade)	10	188	3	40	6	0	0	700.000	0	0	700.000	
			10	188	3	99	6	0	0	700.227	0	0	700.227	
			10	188	4	30	6	0	0	300.000	0	0	300.000	
			10	188	4	40	6	0	0	4.220.177	0	0	4.220.177	
			10	188	4	99	6	0	0	1.340.000	0	0	1.340.000	
20.608.1031.20ZV.0013	000033005	Fomento ao Setor Agropecuário/No Estado do Amazonas/( META : 8 Projeto apoiado/unidade)	10	188	4	40	6	0	0	1.300.000	0	0	1.300.000	
20.608.1031.20ZV.0014	000032522	Fomento ao Setor Agropecuário/No Estado de Roraima/( META : 5 Projeto apoiado/unidade)	10	188	4	30	6	0	0	400.000	0	0	400.000	
			10	188	4	99	6	0	0	2.170.000	0	0	2.170.000	
20.608.1031.20ZV.0015	000032455	Fomento ao Setor Agropecuário/No Estado do Pará/( META : 45 Projeto												

*Esfera: 1-Fiscal 2-Seguridade Social 3-Inv. Estatais. IU(Identificador de Uso): 0-no país 1-Contrapartida para o BIRD 2-Contrapartida para o BID 3-Outras Contrapartidas 4-No Exterior*

*GND(Grupo Natureza Despesa): 1-Pessoal e Encargos Sociais 2-Juros e Encargos 3-Outras Desp. Correntes 4-Investimentos 5-Inversões Financeiras 6-Amort. da Dívida 9-Reserva de Contingência*

*Mod. de Aplicação: 30-Estados/DF 40-Municípios 50-Entidade Privada 90-União 99-a definir*

*RP(Tipo de Despesa para fins de apuração do Resultado Primário): 0-Financiamento 1-Primário Obrigatória 2-Primário Discricionária 4-Discricionária não abrangida pelo PAC - Invest. 6-Discricionária decorrente de emendas individuais de execução obrigatória 7-Discricionária decorrente de emendas de bancada*

*impositiva 8-Discricionária decorrente de emendas de comissão permanente*

# Congresso Nacional - Comissão Mista de Planos, Orçamentos Públicos e Fiscalização

Relatoria Geral - Alterações da Proposta Orçamentária da União para 2020

Despesas por UO/Programa/Subtítulo

*Orçamento Fiscal e da Seguridade Social (Valores em R\$1,00)*

Func. Programática	Seq.	Título/Subtítulo/Meta	E S F	F T D	G N D	M A D	R A D	I P D U	PL 22/2019 (A)	Relatório Setorial (B)	Acréscimos (C)	Cancelamentos (D)	Parecer CMO (E) = (B) + (C) - (D)
<b>Unidade Orçamentária:</b>		<b>22101</b>	<b>Ministério da Agricultura, Pecuária e Abastecimento - Administração Direta</b>										
<b>1031</b>	<b>Agropecuária Sustentável</b>								<b>846.669.120</b>	<b>1.472.496.593</b>	<b>1.044.263.936</b>	<b>129.001.325</b>	<b>2.387.759.204</b>
20.608.1031.20ZV.0015	000032455	apoiado/unidade)	10	188	3	50	6	0	0	300.000	0	0	300.000
			10	188	3	99	6	0	0	100.000	0	0	100.000
			10	188	4	30	6	0	0	3.350.000	0	0	3.350.000
			10	188	4	40	6	0	0	7.270.227	0	0	7.270.227
20.608.1031.20ZV.0017	000032515	Fomento ao Setor Agropecuário/No Estado do Tocantins/( META : 182 Projeto apoiado/unidade)	10	188	3	50	6	0	0	500.000	0	0	500.000
			10	188	3	99	6	0	0	620.000	0	0	620.000
			10	188	4	40	6	0	0	1.579.773	0	0	1.579.773
			10	188	4	99	6	0	0	1.500.000	0	0	1.500.000
20.608.1031.20ZV.0020	000032968	Fomento ao Setor Agropecuário/Na Região Nordeste/( META : 1 Projeto apoiado/unidade)	10	188	3	50	6	0	0	650.000	0	0	650.000
20.608.1031.20ZV.0022	000032434	Fomento ao Setor Agropecuário/No Estado do Piauí/( META : 14 Projeto apoiado/unidade)	10	188	4	30	6	0	0	2.970.227	0	0	2.970.227
			10	188	4	40	6	0	0	400.000	0	0	400.000
20.608.1031.20ZV.0023	000032520	Fomento ao Setor Agropecuário/No Estado do Ceará/( META : 26 Projeto apoiado/unidade)	10	188	3	99	6	0	0	200.000	0	0	200.000
			10	188	4	40	6	0	0	2.500.000	0	0	2.500.000
20.608.1031.20ZV.0024	000032511	Fomento ao Setor Agropecuário/No Estado do Rio Grande do Norte/( META : 57 Projeto apoiado/unidade)	10	188	3	99	6	0	0	150.000	0	0	150.000
			10	188	4	30	6	0	0	1.120.000	0	0	1.120.000
			10	188	4	40	6	0	0	2.500.000	0	0	2.500.000
			10	188	4	90	6	0	0	150.000	0	0	150.000
			10	188	4	99	6	0	0	450.000	0	0	450.000
20.608.1031.20ZV.0025	000032435	Fomento ao Setor Agropecuário/No Estado da Paraíba/( META : 72 Projeto apoiado/unidade)	10	188	4	40	6	0	0	3.965.904	0	0	3.965.904
			10	188	4	50	6	0	0	750.000	0	0	750.000
			10	188	4	71	6	0	0	1.100.000	0	0	1.100.000
20.608.1031.20ZV.0026	000032433	Fomento ao Setor Agropecuário/No Estado de Pernambuco/( META : 30 Projeto apoiado/unidade)	10	188	3	50	6	0	0	240.000	0	0	240.000
			10	188	3	99	6	0	0	550.000	0	0	550.000
			10	188	4	30	6	0	0	1.700.000	0	0	1.700.000
			10	188	4	40	6	0	0	900.000	0	0	900.000
			10	188	4	99	6	0	0	1.500.000	0	0	1.500.000
20.608.1031.20ZV.0028	000032960	Fomento ao Setor Agropecuário/No Estado de Sergipe/( META : 1 Projeto apoiado/unidade)	10	188	3	50	6	0	0	150.000	0	0	150.000
20.608.1031.20ZV.0029	000032438	Fomento ao Setor Agropecuário/No Estado da Bahia/( META : 53 Projeto apoiado/unidade)	10	188	4	30	6	0	0	1.700.000	0	0	1.700.000
			10	188	4	40	6	0	0	1.300.000	0	0	1.300.000
			10	188	4	99	6	0	0	7.220.227	0	0	7.220.227
20.608.1031.20ZV.0031	000032437	Fomento ao Setor Agropecuário/No Estado de Minas Gerais/( META : 150 Projeto apoiado/unidade)	10	188	3	99	6	0	0	2.000.000	0	0	2.000.000
			10	188	4	30	6	0	0	100.000	0	0	100.000

*Esfera: 1-Fiscal 2-Seguridade Social 3-Inv. Estatais. IU(Identificador de Uso): 0-no país 1-Contrapartida para o BIRD 2-Contrapartida para o BID 3-Outras Contrapartidas 4-No Exterior GND(Grupo Natureza Despesa): 1-Pessoal e Encargos Sociais 2-Juros e Encargos 3-Outras Desp. Correntes 4-Investimentos 5-Inversões Financeiras 6-Amort. da Dívida 9-Reserva de Contingência*

*Mod. de Aplicação: 30-Estados/DF 40-Municípios 50-Entidade Privada 90-União 99-a definir*

*RP(Tipo de Despesa para fins de apuração do Resultado Primário): 0-Financieiro 1-Primário Obrigatória 2-Primário Discricionária 4-Discricionária não abrangida pelo PAC - Invest. 6-Discricionária decorrente de emendas individuais de execução obrigatória 7-Discricionária decorrente de emendas de bancada impositiva 8-Discricionária decorrente de emendas de comissão permanente*

# Congresso Nacional - Comissão Mista de Planos, Orçamentos Públicos e Fiscalização

Relatoria Geral - Alterações da Proposta Orçamentária da União para 2020

Despesas por UO/Programa/Subtítulo

*Orçamento Fiscal e da Seguridade Social (Valores em R\$1,00)*

Func. Programática	Seq.	Título/Subtítulo/Meta	E S F	F T D	G N D	M A D	R A D	I P D U	PL 22/2019 (A)	Relatório Setorial (B)	Acréscimos (C)	Cancelamentos (D)	Parecer CMO (E) = (B) + (C) - (D)
<b>Unidade Orçamentária: 22101 Ministério da Agricultura, Pecuária e Abastecimento - Administração Direta</b>									<b>846.669.120</b>	<b>1.472.496.593</b>	<b>1.044.263.936</b>	<b>129.001.325</b>	<b>2.387.759.204</b>
<b>1031 Agropecuária Sustentável</b>									<b>846.669.120</b>	<b>1.472.496.593</b>	<b>1.044.263.936</b>	<b>129.001.325</b>	<b>2.387.759.204</b>
20.608.1031.20ZV.0031	000032437	Fomento ao Setor Agropecuário/No Estado de Minas Gerais/( META : 150 Projeto apoiado/unidade)	10	188	4	40	6	0	0	14.055.227	0	0	14.055.227
			10	188	4	99	6	0	0	9.870.000	0	0	9.870.000
20.608.1031.20ZV.0032	000032482	Fomento ao Setor Agropecuário/No Estado do Espírito Santo/( META : 114 Projeto apoiado/unidade)	10	188	3	30	6	0	0	120.000	0	0	120.000
			10	188	3	99	6	0	0	1.850.000	0	0	1.850.000
			10	188	4	30	6	0	0	5.030.454	0	0	5.030.454
			10	188	4	40	6	0	0	15.585.454	0	0	15.585.454
			10	188	4	99	6	0	0	3.720.454	0	0	3.720.454
20.608.1031.20ZV.0033	000032248	Fomento ao Setor Agropecuário/No Estado do Rio de Janeiro/( META : 236 Projeto apoiado/unidade)	10	188	3	30	7	0	0	5.543.910	0	0	5.543.910
			10	188	4	30	6	0	0	500.000	0	0	500.000
			10	188	4	40	6	0	0	4.716.483	0	0	4.716.483
			10	188	4	99	6	0	0	3.767.278	0	0	3.767.278
20.608.1031.20ZV.0035	000032452	Fomento ao Setor Agropecuário/No Estado de São Paulo/( META : 269 Projeto apoiado/unidade)	10	188	3	90	6	0	0	150.000	0	0	150.000
			10	188	4	30	6	0	0	500.000	0	0	500.000
			10	188	4	40	6	0	0	6.120.000	0	0	6.120.000
			10	188	4	90	6	0	0	200.000	0	0	200.000
			10	188	4	99	6	0	0	2.150.000	0	0	2.150.000
20.608.1031.20ZV.0041	000032446	Fomento ao Setor Agropecuário/No Estado do Paraná/( META : 154 Projeto apoiado/unidade)	10	188	3	40	6	0	0	200.000	0	0	200.000
			10	188	4	40	6	0	0	16.950.681	0	0	16.950.681
			10	188	4	99	6	0	0	3.950.000	0	0	3.950.000
20.608.1031.20ZV.0042	000032465	Fomento ao Setor Agropecuário/No Estado de Santa Catarina/( META : 40 Projeto apoiado/unidade)	10	188	3	50	6	0	0	1.250.000	0	0	1.250.000
			10	188	3	99	6	0	0	2.450.000	0	0	2.450.000
			10	188	4	40	6	0	0	3.320.227	0	0	3.320.227
			10	188	4	99	6	0	0	2.560.454	0	0	2.560.454
20.608.1031.20ZV.0043	000032448	Fomento ao Setor Agropecuário/No Estado do Rio Grande do Sul/( META : 200 Projeto apoiado/unidade)	10	188	3	40	6	0	0	1.100.000	0	0	1.100.000
			10	188	3	50	6	0	0	1.555.000	0	0	1.555.000
			10	188	3	90	6	0	0	100.000	0	0	100.000
			10	188	4	30	6	0	0	1.100.000	0	0	1.100.000
			10	188	4	40	6	0	0	26.930.589	0	0	26.930.589
			10	188	4	99	6	0	0	16.788.999	0	0	16.788.999
20.608.1031.20ZV.0051	000032466	Fomento ao Setor Agropecuário/No Estado de Mato Grosso/( META : 71 Projeto apoiado/unidade)	10	188	4	40	6	0	0	3.900.000	0	0	3.900.000
			10	188	4	99	6	0	0	7.470.227	0	0	7.470.227
20.608.1031.20ZV.0052	000032447	Fomento ao Setor Agropecuário/No Estado de Goiás/( META : 41 Projeto apoiado/unidade)	10	188	3	50	6	0	0	331.750	0	0	331.750
			10	188	4	40	6	0	0	1.400.000	0	0	1.400.000

*Esfera: 1-Fiscal 2-Seguridade Social 3-Inv. Estatais. IU(Identificador de Uso): 0-no país 1-Contrapartida para o BIRD 2-Contrapartida para o BID 3-Outras Contrapartidas 4-No Exterior GND(Grupo Natureza Despesa): 1-Pessoal e Encargos Sociais 2-Juros e Encargos 3-Outras Desp. Correntes 4-Investimentos 5-Inversões Financeiras 6-Amort. da Dívida 9-Reserva de Contingência*

*Mod. de Aplicação: 30-Estados/DF 40-Municípios 50-Entidade Privada 90-União 99-a definir*

*RP(Tipo de Despesa para fins de apuração do Resultado Primário): 0-Financeiro 1-Primário Obrigatória 2-Primário Discricionária 4-Discricionária não abrangida pelo PAC - Invest. 6-Discricionária decorrente de emendas individuais de execução obrigatória 7-Discricionária decorrente de emendas de bancada impositiva 8-Discricionária decorrente de emendas de comissão permanente*

# Congresso Nacional - Comissão Mista de Planos, Orçamentos Públicos e Fiscalização

Relatoria Geral - Alterações da Proposta Orçamentária da União para 2020

Despesas por UO/Programa/Subtítulo

*Orçamento Fiscal e da Seguridade Social (Valores em R\$1,00)*

Func. Programática	Seq.	Título/Subtítulo/Meta	E S F	F T D	G N D	M A D	R A P	I P D U	PL 22/2019 (A)	Relatório Setorial (B)	Acréscimos (C)	Cancelamentos (D)	Parecer CMO (E) = (B) + (C) - (D)	
<b>Unidade Orçamentária:</b>		<b>22101</b>	<b>Ministério da Agricultura, Pecuária e Abastecimento - Administração Direta</b>											
<b>1031</b>	<b>Agropecuária Sustentável</b>								<b>846.669.120</b>	<b>1.472.496.593</b>	<b>1.044.263.936</b>	<b>129.001.325</b>	<b>2.387.759.204</b>	
20.608.1031.20ZV.0052	000032447	Fomento ao Setor Agropecuário/No Estado de Goiás/( META : 41 Projeto apoiado/unidade)	10	188	4	99	6	0	0	4.205.000	0	0	4.205.000	
20.608.1031.20ZV.0053	000033017	Fomento ao Setor Agropecuário/No Distrito Federal/( META : 2 Projeto apoiado/unidade)	10	188	4	90	6	0	0	400.000	0	0	400.000	
			10	188	4	99	6	0	0	700.000	0	0	700.000	
20.608.1031.20ZV.0054	000032485	Fomento ao Setor Agropecuário/No Estado de Mato Grosso do Sul/( META : 20 Projeto apoiado/unidade)	10	188	4	30	6	0	0	780.227	0	0	780.227	
			10	188	4	40	6	0	0	3.300.000	0	0	3.300.000	
			10	188	4	99	6	0	0	250.000	0	0	250.000	
20.608.1031.20ZV.0108	000033058	Fomento ao Setor Agropecuário/No Município de Espigão D'Oeste - RO/( META : 1 Projeto apoiado/unidade)	10	188	4	40	6	0	0	160.000	0	0	160.000	
20.608.1031.20ZV.0161	000033020	Fomento ao Setor Agropecuário/No Município de Mâncio Lima - AC/( META : 2 Projeto apoiado/unidade)	10	188	3	40	6	0	0	300.000	0	0	300.000	
			10	188	4	40	6	0	0	250.000	0	0	250.000	
20.608.1031.20ZV.0164	000032508	Fomento ao Setor Agropecuário/No Município de Plácido de Castro - AC/( META : 1 Projeto apoiado/unidade)	10	188	4	40	6	0	0	160.000	0	0	160.000	
20.608.1031.20ZV.0170	000033043	Fomento ao Setor Agropecuário/No Município de Sena Madureira - AC/( META : 1 Projeto apoiado/unidade)	10	188	3	40	6	0	0	250.000	0	0	250.000	
20.608.1031.20ZV.1030	000033057	Fomento ao Setor Agropecuário/No Município de Cascavel - CE/( META : 1 Projeto apoiado/unidade)	10	188	3	90	6	0	0	200.000	0	0	200.000	
20.608.1031.20ZV.1146	000032460	Fomento ao Setor Agropecuário/No Município de Salitre - CE/( META : 1 Projeto apoiado/unidade)	10	188	4	40	6	0	0	1.000.000	0	0	1.000.000	
20.608.1031.20ZV.1236	000032456	Fomento ao Setor Agropecuário/No Município de Jardim do Seridó - RN/( META : 1 Projeto apoiado/unidade)	10	188	4	40	6	0	0	800.000	0	0	800.000	
20.608.1031.20ZV.1392	000032969	Fomento ao Setor Agropecuário/No Município de Campina Grande - PB/( META : 1 Projeto apoiado/unidade)	10	188	3	50	6	0	0	200.000	0	0	200.000	
20.608.1031.20ZV.1492	000032476	Fomento ao Setor Agropecuário/No Município de Prata - PB/( META : 1 Projeto apoiado/unidade)	10	188	3	40	6	0	0	590.000	0	0	590.000	
20.608.1031.20ZV.1671	000032445	Fomento ao Setor Agropecuário/No Município de Mirandiba - PE/( META : 1 Projeto apoiado/unidade)	10	188	4	40	6	0	0	300.000	0	0	300.000	
20.608.1031.20ZV.1691	000033031	Fomento ao Setor Agropecuário/No Município de Pombos - PE/( META : 1 Projeto apoiado/unidade)	10	188	4	40	6	0	0	500.000	0	0	500.000	
20.608.1031.20ZV.2087	000032525	Fomento ao Setor Agropecuário/No Município de Igrapiúna - BA/( META : 1 Projeto apoiado/unidade)	10	188	4	40	6	0	0	500.000	0	0	500.000	
20.608.1031.20ZV.2672	000032441	Fomento ao Setor Agropecuário/No Município de Gurinhata - MG/( META : 22 Projeto apoiado/unidade)	10	188	3	50	6	0	0	150.000	0	0	150.000	
			10	188	4	40	6	0	0	300.000	0	0	300.000	
20.608.1031.20ZV.2989	000032502	Fomento ao Setor Agropecuário/No Município de Rio Pardo de Minas - MG/( META : 2 Projeto apoiado/unidade)	10	188	4	40	6	0	0	250.454	0	0	250.454	
20.608.1031.20ZV.3265	000032972	Fomento ao Setor Agropecuário/No Município de Serra - ES/( META : 5 Projeto apoiado/unidade)	10	188	4	40	6	0	0	500.000	0	0	500.000	
20.608.1031.20ZV.3283	000033046	Fomento ao Setor Agropecuário/No Município de Bom Jardim - RJ/(	10	188	4	40	6	0	0	250.000	0	0	250.000	

*Esfera: 1-Fiscal 2-Seguridade Social 3-Inv. Estatais. IU(Identificador de Uso): 0-no país 1-Contrapartida para o BIRD 2-Contrapartida para o BID 3-Outras Contrapartidas 4-No Exterior GND(Grupo Natureza Despesa): 1-Pessoal e Encargos Sociais 2-Juros e Encargos 3-Outras Desp. Correntes 4-Investimentos 5-Inversões Financeiras 6-Amort. da Dívida 9-Reserva de Contingência*

*Mod. de Aplicação: 30-Estados/DF 40-Municípios 50-Entidade Privada 90-União 99-a definir*

*RP(Tipo de Despesa para fins de apuração do Resultado Primário): 0-Financieiro 1-Primário Obrigatória 2-Primário Discricionária 4-Discricionária não abrangida pelo PAC - Invest. 6-Discricionária decorrente de emendas individuais de execução obrigatória 7-Discricionária decorrente de emendas de bancada impositiva 8-Discricionária decorrente de emendas de comissão permanente*



# Congresso Nacional - Comissão Mista de Planos, Orçamentos Públicos e Fiscalização

Relatoria Geral - Alterações da Proposta Orçamentária da União para 2020

Despesas por UO/Programa/Subtítulo

*Orçamento Fiscal e da Seguridade Social (Valores em R\$1,00)*

Func. Programática	Seq.	Título/Subtítulo/Meta	E S F	F T D	G N D	M A D	R P D U	I P D U	PL 22/2019 (A)	Relatório Setorial (B)	Acréscimos (C)	Cancelamentos (D)	Parecer CMO (E) = (B) + (C) - (D)	
<b>Unidade Orçamentária:</b>		<b>22101</b>	<b>Ministério da Agricultura, Pecuária e Abastecimento - Administração Direta</b>											
<b>1031</b>	<b>Agropecuária Sustentável</b>								<b>846.669.120</b>	<b>1.472.496.593</b>	<b>1.044.263.936</b>	<b>129.001.325</b>	<b>2.387.759.204</b>	
20.608.1031.20ZV.3283	000033046	META : 1 Projeto apoiado/unidade)												
20.608.1031.20ZV.3300	000032526	Fomento ao Setor Agropecuário/No Município de Guapimirim - RJ/( META : 1 Projeto apoiado/unidade)	10	188	4	40	6	0	0	250.000	0	0	250.000	
20.608.1031.20ZV.3318	000033045	Fomento ao Setor Agropecuário/No Município de Miracema - RJ/( META : : 1 Projeto apoiado/unidade)	10	188	4	40	6	0	0	250.000	0	0	250.000	
20.608.1031.20ZV.3319	000032513	Fomento ao Setor Agropecuário/No Município de Natividade - RJ/( META : 3 Projeto apoiado/unidade)	10	188	3	40	6	0	0	10.000	0	0	10.000	
20.608.1031.20ZV.3322	000033061	Fomento ao Setor Agropecuário/No Município de Nova Friburgo - RJ/( META : 1 Projeto apoiado/unidade)	10	188	4	40	6	0	0	300.000	0	0	300.000	
20.608.1031.20ZV.3327	000033036	Fomento ao Setor Agropecuário/No Município de Paty do Alferes - RJ/( META : 1 Projeto apoiado/unidade)	10	188	4	40	6	0	0	150.000	0	0	150.000	
20.608.1031.20ZV.3336	000032528	Fomento ao Setor Agropecuário/No Município de Resende - RJ/( META : 1 Projeto apoiado/unidade)	10	188	4	40	6	0	0	350.000	0	0	350.000	
20.608.1031.20ZV.3345	000033038	Fomento ao Setor Agropecuário/No Município de São Fidélis - RJ/( META : 1 Projeto apoiado/unidade)	10	188	4	40	6	0	0	600.000	0	0	600.000	
20.608.1031.20ZV.3353	000032509	Fomento ao Setor Agropecuário/No Município de Sapucaia - RJ/( META : 1 Projeto apoiado/unidade)	10	188	4	40	6	0	0	300.000	0	0	300.000	
20.608.1031.20ZV.3508	000032444	Fomento ao Setor Agropecuário/No Município de Cosmópolis - SP/( META : 1 Projeto apoiado/unidade)	10	188	4	40	6	0	0	200.000	0	0	200.000	
20.608.1031.20ZV.3688	000033034	Fomento ao Setor Agropecuário/No Município de Marabá Paulista - SP/( META : 1 Projeto apoiado/unidade)	10	188	4	40	6	0	0	250.000	0	0	250.000	
20.608.1031.20ZV.4089	000033016	Fomento ao Setor Agropecuário/No Município de Colombo - PR/( META : : 1 Projeto apoiado/unidade)	10	188	4	40	6	0	0	370.000	0	0	370.000	
20.608.1031.20ZV.4218	000033035	Fomento ao Setor Agropecuário/No Município de Mariluz - PR/( META : 1 Projeto apoiado/unidade)	10	188	4	40	6	0	0	800.000	0	0	800.000	
20.608.1031.20ZV.4280	000033011	Fomento ao Setor Agropecuário/No Município de Piraquara - PR/( META : : 1 Projeto apoiado/unidade)	10	188	4	40	6	0	0	350.000	0	0	350.000	
20.608.1031.20ZV.4360	000033013	Fomento ao Setor Agropecuário/No Município de São José dos Pinhais - PR/( META : 1 Projeto apoiado/unidade)	10	188	4	40	6	0	0	1.000.000	0	0	1.000.000	
20.608.1031.20ZV.4918	000032956	Fomento ao Setor Agropecuário/No Município de Itatiba do Sul - RS/( META : 1 Projeto apoiado/unidade)	10	188	3	40	6	0	0	900.000	0	0	900.000	
20.608.1031.20ZV.5089	000032454	Fomento ao Setor Agropecuário/No Município de São João da Urtiga - RS/( META : 1 Projeto apoiado/unidade)	10	188	4	40	6	0	0	100.000	0	0	100.000	
20.608.1031.20ZV.5099	000033039	Fomento ao Setor Agropecuário/No Município de São José dos Ausentes - RS/( META : 1 Projeto apoiado/unidade)	10	188	4	40	6	0	0	200.000	0	0	200.000	
20.608.1031.20ZV.5218	000032395	Fomento ao Setor Agropecuário/No Município de Campo Grande - MS/( META : 30 Projeto apoiado/unidade)	10	100	4	40	2	0	0	300.000	1.224.356	0	1.224.356	
			10	188	4	40	2	0	0	1.000.000	0	0	1.000.000	
			10	188	4	40	7	0	0	5.456.878	0	0	5.456.878	
20.608.1031.20ZV.5261	000033026	Fomento ao Setor Agropecuário/No Município de Figueirão - MS/(	10	188	4	40	6	0	0	500.000	0	0	500.000	

*Esfera: 1-Fiscal 2-Seguridade Social 3-Inv. Estatais. IU(Identificador de Uso): 0-no país 1-Contrapartida para o BIRD 2-Contrapartida para o BID 3-Outras Contrapartidas 4-No Exterior  
GND(Grupo Natureza Despesa): 1-Pessoal e Encargos Sociais 2-Juros e Encargos 3-Outras Desp. Correntes 4-Investimentos 5-Inversões Financeiras 6-Amort. da Dívida 9-Reserva de Contingência  
Mod. de Aplicação: 30-Estados/DF 40-Municípios 50-Entidade Privada 90-União 99-a definir*

*RP(Tipo de Despesa para fins de apuração do Resultado Primário): 0-Financeira 1-Primário Obrigatória 2-Primário Discricionária 4-Discricionária não abrangida pelo PAC - Invest. 6-Discricionária decorrente de emendas individuais de execução obrigatória 7-Discricionária decorrente de emendas de bancada impositiva 8-Discricionária decorrente de emendas de comissão permanente*

# Congresso Nacional - Comissão Mista de Planos, Orçamentos Públicos e Fiscalização

Relatoria Geral - Alterações da Proposta Orçamentária da União para 2020

Despesas por UO/Programa/Subtítulo

*Orçamento Fiscal e da Seguridade Social (Valores em R\$1,00)*

Func. Programática	Seq.	Título/Subtítulo/Meta	E S F	F T D	G N D	M A P	R P D U	PL 22/2019 (A)	Relatório Setorial (B)	Acréscimos (C)	Cancelamentos (D)	Parecer CMO (E) = (B) + (C) - (D)	
<b>Unidade Orçamentária:</b>		<b>22101</b>	<b>Ministério da Agricultura, Pecuária e Abastecimento - Administração Direta</b>										
<b>1031</b>	<b>Agropecuária Sustentável</b>							<b>846.669.120</b>	<b>1.472.496.593</b>	<b>1.044.263.936</b>	<b>129.001.325</b>	<b>2.387.759.204</b>	
20.608.1031.20ZV.5261	000033026	META : 1 Projeto apoiado/unidade)											
20.608.1031.20ZV.5664	000033054	Fomento ao Setor Agropecuário/Em Brasília - DF/( META : 1 Projeto apoiado/unidade)	10	188	3	30	6	0	0	200.000	0	0	200.000
20.608.1031.20ZV.7000	000032472	Fomento ao Setor Agropecuário/Construção de Viveiros - No Município de Porto Velho - RO/( META : 1 Projeto apoiado/unidade)	10	188	4	30	6	0	0	250.000	0	0	250.000
20.608.1031.20ZV.7001	000032471	Fomento ao Setor Agropecuário/Construção de Viveiros - No Município de Ji-Paraná - RO/( META : 1 Projeto apoiado/unidade)	10	188	4	40	6	0	0	250.000	0	0	250.000
20.608.1031.20ZV.7003	000032974	Fomento ao Setor Agropecuário/Associação Norte Rio Grandense de Criadores (ANORC) - No Estado do Rio Grande do Norte/( META : 2 Projeto apoiado/unidade)	10	188	3	50	6	0	0	150.000	0	0	150.000
20.608.1031.20ZV.7004	000032517	Fomento ao Setor Agropecuário/Associação Popular em Prol da Construção da Adutora do Rio São Francisco para Campo Alegre de Lourdes (APOCPRACAL) - No Município de Campo Alegre de Lourdes - BA/( META : 1 Projeto apoiado/unidade)	10	188	3	50	6	0	0	300.000	0	0	300.000
20.608.1031.20ZV.7005	000033010	Fomento ao Setor Agropecuário/Construção de Silo - No Município de Manicoré - AM/( META : 1 Projeto apoiado/unidade)	10	188	4	40	6	0	0	1.000.000	0	0	1.000.000
20.608.1031.20ZV.7006	000033003	Fomento ao Setor Agropecuário/Aquisição de Máquinas, Veículos e Equipamentos - Pará Rural - No Estado do Pará/( META : 20 Projeto apoiado/unidade)	10	188	4	30	6	0	0	1.350.000	0	0	1.350.000
20.608.1031.20ZV.7010	000032479	Fomento ao Setor Agropecuário/Aquisição de Máquinas e Equipamentos Agrícolas - No Município de Andradas - MG/( META : 1 Projeto apoiado/unidade)	10	188	4	40	6	0	0	100.000	0	0	100.000
20.608.1031.20ZV.7011	000033051	Fomento ao Setor Agropecuário/Aquisição de Patrulha Mecanizada - No Município de Parintins - AM/( META : 1 Projeto apoiado/unidade)	10	188	4	40	6	0	0	211.000	0	0	211.000
20.608.1031.20ZV.7012	000032219	Fomento ao Setor Agropecuário/Aquisição de Máquinas e Equipamentos - No Estado do Espírito Santo/( META : 70 Projeto apoiado/unidade)	10	100	4	30	2	0	0	0	1.449.678	0	1.449.678
			10	188	4	30	7	0	0	30.138.598	0	0	30.138.598
20.608.1031.20ZV.7013	000032243	Fomento ao Setor Agropecuário/Aquisição de Máquinas e Equipamentos - No Estado de Minas Gerais/( META : 84 Projeto apoiado/unidade)	10	100	4	90	2	0	0	0	2.407.698	0	2.407.698
			10	188	4	90	7	0	0	18.792.302	0	0	18.792.302
20.608.1031.20ZV.7014	000032397	Fomento ao Setor Agropecuário/Pavimentação de Trecho Rodoviário - Limeira do Oeste - Chaveslândia, Santa Vitória - na BR-365/MG - No Estado de Minas Gerais/( META : 1 Projeto apoiado/unidade)	10	188	4	90	2	0	0	1.000.000	0	0	1.000.000
20.608.1031.20ZV.7015	000032246	Fomento ao Setor Agropecuário/Aquisição de Máquinas e Equipamentos - No Estado do Paraná/( META : 300 Projeto apoiado/unidade)	10	100	4	30	2	0	0	0	2.700.773	0	2.700.773
			10	188	4	30	7	0	0	57.993.590	0	0	57.993.590
20.608.1031.20ZV.7016	000032392	Fomento ao Setor Agropecuário/Aquisição de Máquinas e Equipamentos - No Estado da Bahia/( META : 2 Projeto apoiado/unidade)	10	100	4	30	2	0	0	0	2.721.680	0	2.721.680
			10	188	4	30	2	0	0	2.000.000	0	0	2.000.000
			10	188	4	30	7	0	0	23.152.815	0	0	23.152.815
20.608.1031.20ZV.7017	000032394	Fomento ao Setor Agropecuário/Aquisição de Equipamentos - No Estado do Ceará/( META : 1 Projeto apoiado/unidade)	10	100	4	30	2	0	0	0	91.208	0	91.208
			10	188	4	30	2	0	0	1.000.000	0	0	1.000.000

*Esfera: 1-Fiscal 2-Seguridade Social 3-Inv. Estatais. IU(Identificador de Uso): 0-no país 1-Contrapartida para o BIRD 2-Contrapartida para o BID 3-Outras Contrapartidas 4-No Exterior*

*GND(Grupo Natureza Despesa): 1-Pessoal e Encargos Sociais 2-Juros e Encargos 3-Outras Desp. Correntes 4-Investimentos 5-Inversões Financeiras 6-Amort. da Dívida 9-Reserva de Contingência*

*Mod. de Aplicação: 30-Estados/DF 40-Municípios 50-Entidade Privada 90-União 99-a definir*

*RP(Tipo de Despesa para fins de apuração do Resultado Primário): 0-Financieiro 1-Primário Obrigatória 2-Primário Discricionária 4-Discricionária não abrangida pelo PAC - Invest. 6-Discricionária decorrente de emendas individuais de execução obrigatória 7-Discricionária decorrente de emendas de bancada*

*impositiva 8-Discricionária decorrente de emendas de comissão permanente*

# Congresso Nacional - Comissão Mista de Planos, Orçamentos Públicos e Fiscalização

Relatoria Geral - Alterações da Proposta Orçamentária da União para 2020

Despesas por UO/Programa/Subtítulo

*Orçamento Fiscal e da Seguridade Social (Valores em R\$1,00)*

Func. Programática	Seq.	Título/Subtítulo/Meta	E S F	F T E	G N D	M A D	R A D	I P U	PL 22/2019 (A)	Relatório Setorial (B)	Acréscimos (C)	Cancelamentos (D)	Parecer CMO (E) = (B) + (C) - (D)
<b>Unidade Orçamentária: 22101 Ministério da Agricultura, Pecuária e Abastecimento - Administração Direta</b>									<b>846.669.120</b>	<b>1.472.496.593</b>	<b>1.044.263.936</b>	<b>129.001.325</b>	<b>2.387.759.204</b>
<b>1031 Agropecuária Sustentável</b>									<b>846.669.120</b>	<b>1.472.496.593</b>	<b>1.044.263.936</b>	<b>129.001.325</b>	<b>2.387.759.204</b>
20.608.1031.20ZV.7018	000032222	Fomento ao Setor Agropecuário/Aquisição de Veículos e Equipamentos - Instituto Capixaba de Pesquisa, Assistência Técnica e Extensão Rural - INCAPER - No Estado do Espírito Santo/( META : 22 Projeto apoiado/unidade)	10	100	4	30	2	0	0	0	255.826	0	255.826
			10	100	4	30	7	0	0	5.318.576	0	0	5.318.576
20.608.1031.20ZV.7019	000032233	Fomento ao Setor Agropecuário/Aquisição de Máquinas e Equipamentos - No Estado de Mato Grosso/( META : 70 Projeto apoiado/unidade)	10	100	4	30	2	0	0	0	1.257.673	0	1.257.673
			10	188	4	30	7	0	0	32.394.963	0	0	32.394.963
20.608.1031.20ZV.7020	000032396	Fomento ao Setor Agropecuário/Aquisição de Equipamentos e Execução de Serviços - No Estado de Mato Grosso do Sul/( META : 40 Projeto apoiado/unidade)	10	188	4	30	2	0	0	1.000.000	0	0	1.000.000
			10	188	4	30	7	0	0	22.160.735	0	0	22.160.735
20.608.1031.20ZV.7021	000032398	Fomento ao Setor Agropecuário/Aquisição de Patrulhas Mecanizadas - No Estado da Paraíba/( META : 100 Projeto apoiado/unidade)	10	100	4	90	2	0	0	0	2.646.908	0	2.646.908
			10	188	4	90	2	0	0	1.000.000	0	0	1.000.000
			10	188	4	90	7	0	0	11.320.413	0	0	11.320.413
20.608.1031.20ZV.7022	000032422	Fomento ao Setor Agropecuário/Aquisição de Máquinas e Equipamentos - Secretaria de Desenvolvimento Agrário - No Estado de Pernambuco/( META : 100 Projeto apoiado/unidade)	10	100	4	30	2	0	0	0	1.296.000	0	1.296.000
			10	188	4	30	2	0	0	1.000.000	0	0	1.000.000
			10	188	4	30	7	0	0	6.027.720	0	0	6.027.720
20.608.1031.20ZV.7023	000032424	Fomento ao Setor Agropecuário/Aquisição de Máquinas e Equipamentos - No Estado de Pernambuco/( META : 50 Projeto apoiado/unidade)	10	100	4	30	2	0	0	0	1.296.000	0	1.296.000
			10	188	4	30	2	0	0	1.000.000	0	0	1.000.000
			10	188	4	30	7	0	0	13.307.077	0	0	13.307.077
20.608.1031.20ZV.7024	000032249	Fomento ao Setor Agropecuário/Equipamentos e Implementos Agrícolas - No Estado do Rio Grande do Sul/( META : 40 Projeto apoiado/unidade)	10	188	4	30	7	0	0	34.461.715	0	0	34.461.715
20.608.1031.20ZV.7025	000032253	Fomento ao Setor Agropecuário/Aquisição de Máquinas, Caminhões e Equipamentos Agrícolas - No Estado de Santa Catarina/( META : 150 Projeto apoiado/unidade)	10	188	4	30	7	0	0	36.920.878	0	0	36.920.878
20.608.1031.20ZV.7026	000032255	Fomento ao Setor Agropecuário/Federação da Agricultura e Pecuária do Estado do Tocantins - FAET - No Estado do Tocantins/( META : 1 Projeto apoiado/unidade)	10	100	3	50	2	0	0	0	100.151	0	100.151
			10	188	3	50	7	0	0	2.228.647	0	0	2.228.647
20.608.1031.20ZV.7027	000033067	Fomento ao Setor Agropecuário/Sindicato Rural de Gurinhatã - No Município de Gurinhatã - MG/( META : 1 Projeto apoiado/unidade)	10	188	3	50	6	0	0	100.000	0	0	100.000
20.608.1031.20ZY.0001	000000848	Desenvolvimento Sustentável das Regiões Produtoras de Cacau/Nacional/( META : 88750 Produtor atendido/unidade)	10	100	3	90	2	0	6.801.393	6.537.697	0	6.537.697	0
			10	150	3	90	2	0	941.817	941.817	0	941.817	0
			10	181	3	90	2	0	1.494.827	1.494.827	0	1.494.827	0
			10	100	3	91	2	0	36.365	36.365	0	36.365	0
			10	100	3	90	9	0	0	0	6.313.977	0	6.313.977
			10	144	3	90	9	0	0	0	4.527.032	0	4.527.032
			10	150	3	90	9	0	0	0	941.817	0	941.817
			10	181	3	90	9	0	0	0	1.494.827	0	1.494.827

*Esfera: 1-Fiscal 2-Seguridade Social 3-Inv. Estatais. IU(Identificador de Uso): 0-no país 1-Contrapartida para o BIRD 2-Contrapartida para o BID 3-Outras Contrapartidas 4-No Exterior GND(Grupo Natureza Despesa): 1-Pessoal e Encargos Sociais 2-Juros e Encargos 3-Outras Desp. Correntes 4-Investimentos 5-Inversões Financeiras 6-Amort. da Dívida 9-Reserva de Contingência*

*Mod. de Aplicação: 30-Estados/DF 40-Municípios 50-Entidade Privada 90-União 99-a definir*

*RP(Tipo de Despesa para fins de apuração do Resultado Primário): 0-Financeiro 1-Primário Obrigatória 2-Primário Discricionária 4-Discricionária não abrangida pelo PAC - Invest. 6-Discricionária decorrente de emendas individuais de execução obrigatória 7-Discricionária decorrente de emendas de bancada impositiva 8-Discricionária decorrente de emendas de comissão permanente*

# Congresso Nacional - Comissão Mista de Planos, Orçamentos Públicos e Fiscalização

Relatoria Geral - Alterações da Proposta Orçamentária da União para 2020

Despesas por UO/Programa/Subtítulo

*Orçamento Fiscal e da Seguridade Social (Valores em R\$1,00)*

Func. Programática	Seq.	Título/Subtítulo/Meta	E S F	F T D	G N D	M A P	R P D U	PL 22/2019 (A)	Relatório Setorial (B)	Acréscimos (C)	Cancelamentos (D)	Parecer CMO (E) = (B) + (C) - (D)	
<b>Unidade Orçamentária: 22101 Ministério da Agricultura, Pecuária e Abastecimento - Administração Direta</b>													
<b>1031</b>	<b>Agropecuária Sustentável</b>							<b>846.669.120</b>	<b>1.472.496.593</b>	<b>1.044.263.936</b>	<b>129.001.325</b>	<b>2.387.759.204</b>	
20.608.1031.20ZY.0001	000000848	Desenvolvimento Sustentável das Regiões Produtoras de Cacau/Nacional/( META : 88750 Produtor atendido/unidade)	10	100	3	91	9	0	0	0	36.365	0	36.365
			10	144	3	91	9	0	0	0	25.062	0	25.062
			10	163	4	90	2	0	360.000	360.000	0	360.000	0
			10	163	4	90	9	0	0	0	360.000	0	360.000
20.608.1031.20ZY.0011	000032964	Desenvolvimento Sustentável das Regiões Produtoras de Cacau/No Estado de Rondônia/( META : 1300 Produtor atendido/unidade)	10	188	3	30	6	0	0	100.000	0	0	100.000
			10	188	4	30	6	0	0	100.000	0	0	100.000
20.608.1031.20ZY.0029	000032463	Desenvolvimento Sustentável das Regiões Produtoras de Cacau/No Estado da Bahia/( META : 650 Produtor atendido/unidade)	10	188	3	99	6	0	0	100.000	0	0	100.000
20.608.1031.21B9.0001	000000859	Promoção e Fortalecimento da Comercialização e Acesso aos Mercados/Nacional/( META : 8602 Produtor atendido/unidades/ano)	10	100	3	90	2	0	4.400.270	4.229.668	0	4.229.668	0
			10	188	3	99	6	0	0	200.000	0	0	200.000
			10	100	3	90	9	0	0	0	4.084.929	0	4.084.929
			10	144	3	90	9	0	0	0	2.928.841	0	2.928.841
			10	100	4	90	2	0	11.231.195	8.549.512	0	8.549.512	0
			10	100	4	90	9	0	0	0	8.256.948	0	8.256.948
20.608.1031.21B9.0011	000032457	Promoção e Fortalecimento da Comercialização e Acesso aos Mercados/No Estado de Rondônia/( META : 500 Produtor atendido/unidades/ano)	10	188	4	30	6	0	0	750.000	0	0	750.000
20.608.1031.21B9.0014	000033064	Promoção e Fortalecimento da Comercialização e Acesso aos Mercados/No Estado de Roraima/( META : 70 Produtor atendido/unidades/ano)	10	188	3	30	6	0	0	126.000	0	0	126.000
20.608.1031.21B9.0031	000033042	Promoção e Fortalecimento da Comercialização e Acesso aos Mercados/No Estado de Minas Gerais/( META : 100 Produtor atendido/unidades/ano)	10	188	4	99	6	0	0	260.000	0	0	260.000
20.608.1031.21B9.0035	000032451	Promoção e Fortalecimento da Comercialização e Acesso aos Mercados/No Estado de São Paulo/( META : 110 Produtor atendido/unidades/ano)	10	188	4	99	6	0	0	200.000	0	0	200.000
20.608.1031.213F.0001	000000851	Funcionamento dos Terminais Pesqueiros Públicos de Propriedade e Administração da União/Nacional/( META : 8 Terminal mantido/unidade)	10	100	3	90	2	0	2.007.167	1.929.348	0	1.929.348	0
			10	174	3	90	2	0	5.280.833	5.280.833	0	5.280.833	0
			10	100	3	90	9	0	0	0	1.863.326	0	1.863.326
			10	144	3	90	9	0	0	0	1.335.980	0	1.335.980
			10	174	3	90	9	0	0	0	5.280.833	0	5.280.833
20.608.1031.214Z.0001	000000852	Fomento à Tecnologia Agropecuária e aos Recursos Genéticos/Nacional/( META : 232 Projeto apoiado/unidade)	10	100	3	90	2	0	125.023	120.176	0	4.112	116.064
20.608.1031.214Z.0025	000032477	Fomento à Tecnologia Agropecuária e aos Recursos Genéticos/No Estado da Paraíba/( META : 4 Projeto apoiado/unidade)	10	188	3	30	6	0	0	400.000	0	0	400.000
			10	188	4	30	6	0	0	400.000	0	0	400.000
20.608.1031.215A.0001	000000853	Desenvolvimento das Cadeias Produtivas da Agropecuária/Nacional/(	10	100	3	90	2	0	742.286	713.507	0	24.416	689.091

*Esfera: 1-Fiscal 2-Seguridade Social 3-Inv. Estatais. IU(Identificador de Uso): 0-no país 1-Contrapartida para o BIRD 2-Contrapartida para o BID 3-Outras Contrapartidas 4-No Exterior GND(Grupo Natureza Despesa): 1-Pessoal e Encargos Sociais 2-Juros e Encargos 3-Outras Desp. Correntes 4-Investimentos 5-Inversões Financeiras 6-Amort. da Dívida 9-Reserva de Contingência*

*Mod. de Aplicação: 30-Estados/DF 40-Municípios 50-Entidade Privada 90-União 99-a definir*

*RP(Tipo de Despesa para fins de apuração do Resultado Primário): 0-Financeiro 1-Primário Obrigatória 2-Primário Discricionária 4-Discricionária não abrangida pelo PAC - Invest. 6-Discricionária decorrente de emendas individuais de execução obrigatória 7-Discricionária decorrente de emendas de bancada impositiva 8-Discricionária decorrente de emendas de comissão permanente*

# Congresso Nacional - Comissão Mista de Planos, Orçamentos Públicos e Fiscalização

Relatoria Geral - Alterações da Proposta Orçamentária da União para 2020

Despesas por UO/Programa/Subtítulo

*Orçamento Fiscal e da Seguridade Social (Valores em R\$1,00)*

Func. Programática	Seq.	Título/Subtítulo/Meta	E S F	F T E	G N D	M A D	R A P	I P U	PL 22/2019 (A)	Relatório Setorial (B)	Acréscimos (C)	Cancelamentos (D)	Parecer CMO (E) = (B) + (C) - (D)	
<b>Unidade Orçamentária:</b>		<b>22101</b>	<b>Ministério da Agricultura, Pecuária e Abastecimento - Administração Direta</b>											
<b>1031</b>	<b>Agropecuária Sustentável</b>								<b>846.669.120</b>	<b>1.472.496.593</b>	<b>1.044.263.936</b>	<b>129.001.325</b>	<b>2.387.759.204</b>	
20.608.1031.215A.0001	000000853	META : 17 Projeto apoiado/unidade)												
20.608.1031.8622.0001	000000861	Promoção do Cooperativismo e Associativismo para o Desenvolvimento Agropecuário/Nacional/( META : 1600 Empreendimento apoiado/unidade)	10	100	3	90	2	0	4.558.400	4.381.667	0	149.941	4.231.726	
20.608.1031.8622.0015	000033040	Promoção do Cooperativismo e Associativismo para o Desenvolvimento Agropecuário/No Estado do Pará/( META : 10 Empreendimento apoiado/unidade)	10	188	3	99	6	0	0	300.000	0	0	300.000	
20.608.1031.8622.0017	000033019	Promoção do Cooperativismo e Associativismo para o Desenvolvimento Agropecuário/No Estado do Tocantins/( META : 250 Empreendimento apoiado/unidade)	10	188	3	99	6	0	0	700.000	0	0	700.000	
20.608.1031.8622.0025	000032523	Promoção do Cooperativismo e Associativismo para o Desenvolvimento Agropecuário/No Estado da Paraíba/( META : 1 Empreendimento apoiado/unidade)	10	188	3	99	6	0	0	100.000	0	0	100.000	
20.608.1031.8622.0026	000033006	Promoção do Cooperativismo e Associativismo para o Desenvolvimento Agropecuário/No Estado de Pernambuco/( META : 20 Empreendimento apoiado/unidade)	10	188	3	30	6	0	0	1.100.000	0	0	1.100.000	
20.608.1031.8622.0027	000033014	Promoção do Cooperativismo e Associativismo para o Desenvolvimento Agropecuário/No Estado de Alagoas/( META : 6 Empreendimento apoiado/unidade)	10	188	3	99	6	0	0	950.000	0	0	950.000	
20.608.1031.8622.0031	000032439	Promoção do Cooperativismo e Associativismo para o Desenvolvimento Agropecuário/No Estado de Minas Gerais/( META : 20 Empreendimento apoiado/unidade)	10	188	3	50	6	0	0	869.227	0	0	869.227	
			10	188	3	99	6	0	0	350.000	0	0	350.000	
			10	188	4	50	6	0	0	400.000	0	0	400.000	
20.608.1031.8622.0041	000032487	Promoção do Cooperativismo e Associativismo para o Desenvolvimento Agropecuário/No Estado do Paraná/( META : 20 Empreendimento apoiado/unidade)	10	188	3	50	6	0	0	1.070.000	0	0	1.070.000	
20.608.1031.8622.1835	000032977	Promoção do Cooperativismo e Associativismo para o Desenvolvimento Agropecuário/No Município de Santana do Mundaú - AL/( META : 1 Empreendimento apoiado/unidade)	10	188	4	50	6	0	0	140.000	0	0	140.000	
20.631.1031.21B7.0001	000000857	Gestão e Operacionalização do Terra Brasil/Nacional/( META : 1341 Família beneficiada/unidade)	10	100	3	90	2	0	921.296	885.577	0	30.304	855.273	
			10	100	4	90	2	0	4.729.675	3.600.366	0	123.205	3.477.161	
20.631.1031.210Q.0001	000000849	Reordenamento e Consolidação da Estrutura e Governança Fundiária/Nacional/( META : 1900 Família beneficiada/unidade)	10	100	3	30	2	0	2.249.600	2.162.381	0	73.997	2.088.384	
			10	100	3	90	2	0	798.475	767.518	0	26.264	741.254	
			10	188	3	90	8	0	0	100.000	0	0	100.000	
			10	100	4	90	2	0	300.000	228.369	0	7.815	220.554	
20.631.1031.210Q.0015	000033007	Reordenamento e Consolidação da Estrutura e Governança Fundiária/No Estado do Pará/( META : 625 Família beneficiada/unidade)	10	188	3	30	6	0	0	1.000.000	0	0	1.000.000	
20.691.1031.20ZT.0001	000000845	Promoção do Agronegócio Brasileiro no Mercado Internacional/Nacional/( META : 138 Evento/missão)	10	100	3	90	2	0	7.221.443	6.941.461	0	237.537	6.703.924	

*Esfera: 1-Fiscal 2-Seguridade Social 3-Inv. Estatais. IU(Identificador de Uso): 0-no país 1-Contrapartida para o BIRD 2-Contrapartida para o BID 3-Outras Contrapartidas 4-No Exterior*

*GND(Grupo Natureza Despesa): 1-Pessoal e Encargos Sociais 2-Juros e Encargos 3-Outras Desp. Correntes 4-Investimentos 5-Inversões Financeiras 6-Amort. da Dívida 9-Reserva de Contingência*

*Mod. de Aplicação: 30-Estados/DF 40-Municípios 50-Entidade Privada 90-União 99-a definir*

*RP(Tipo de Despesa para fins de apuração do Resultado Primário): 0-Financeiro 1-Primário Obrigatória 2-Primário Discricionária 4-Discricionária não abrangida pelo PAC - Invest. 6-Discricionária decorrente de emendas individuais de execução obrigatória 7-Discricionária decorrente de emendas de bancada impositiva 8-Discricionária decorrente de emendas de comissão permanente*

# Congresso Nacional - Comissão Mista de Planos, Orçamentos Públicos e Fiscalização

Relatoria Geral - Alterações da Proposta Orçamentária da União para 2020

Despesas por UO/Programa/Subtítulo

*Orçamento Fiscal e da Seguridade Social (Valores em R\$1,00)*

Func. Programática	Seq.	Título/Subtítulo/Meta	E S F	F T D	G N A	M A P	R A P D U	PL 22/2019 (A)	Relatório Setorial (B)	Acréscimos (C)	Cancelamentos (D)	Parecer CMO (E) = (B) + (C) - (D)
<b>Unidade Orçamentária: 22101 Ministério da Agricultura, Pecuária e Abastecimento - Administração Direta</b>								<b>846.669.120</b>	<b>1.472.496.593</b>	<b>1.044.263.936</b>	<b>129.001.325</b>	<b>2.387.759.204</b>
<b>1031 Agropecuária Sustentável</b>								<b>846.669.120</b>	<b>1.472.496.593</b>	<b>1.044.263.936</b>	<b>129.001.325</b>	<b>2.387.759.204</b>
21.244.1031.0359.0001	000000864	Contribuição ao Fundo Garantia-Safra (Lei nº 10.420, de 2002)/Nacional/( META : 1350000 Agricultor segurado/unidade)	10	100	3	90	1 0	468.040.642	468.040.642	0	0	468.040.642
21.606.1031.21B6.0001	000000856	Assistência Técnica e Extensão Rural/Nacional/( META : 10254 Produtor assistido/unidade)	10	100	3	90	2 0	25.873.430	24.870.292	0	24.870.292	0
			10	148	3	90	2 0	7.169.050	7.169.050	0	7.169.050	0
			10	188	3	90	8 0	0	2.000.000	0	0	2.000.000
			10	100	3	90	9 0	0	0	37.019.231	0	37.019.231
			10	144	3	90	9 0	0	0	17.221.488	0	17.221.488
			10	148	3	90	9 0	0	0	7.169.050	0	7.169.050
			10	100	4	90	2 0	982.320	944.235	0	944.235	0
			10	188	4	90	8 0	0	8.000.000	0	0	8.000.000
			10	100	4	90	9 0	0	0	911.923	0	911.923
21.606.1031.21B6.0026	000032429	Assistência Técnica e Extensão Rural/No Estado de Pernambuco/( META : 100 Produtor assistido/unidade)	10	188	4	99	6 0	0	250.000	0	0	250.000
21.606.1031.21B6.0028	000033052	Assistência Técnica e Extensão Rural/No Estado de Sergipe/( META : 135 Produtor assistido/unidade)	10	188	3	99	6 0	0	200.000	0	0	200.000
21.606.1031.21B6.0031	000032481	Assistência Técnica e Extensão Rural/No Estado de Minas Gerais/( META : 700 Produtor assistido/unidade)	10	188	3	90	6 0	0	160.000	0	0	160.000
			10	188	4	90	6 0	0	400.000	0	0	400.000
			10	188	4	99	6 0	0	500.000	0	0	500.000
21.606.1031.21B6.0053	000033032	Assistência Técnica e Extensão Rural/No Distrito Federal/( META : 350 Produtor assistido/unidade)	10	188	3	30	6 0	0	470.000	0	0	470.000
21.606.1031.21B6.7000	000032462	Assistência Técnica e Extensão Rural/Secretaria de Desenvolvimento Agrário - No Estado do Ceará/( META : 165 Produtor assistido/unidade)	10	188	3	99	6 0	0	250.000	0	0	250.000
<b>1040 Governança Fundiária</b>								<b>9.852.727</b>	<b>9.690.729</b>	<b>9.386.100</b>	<b>6.044.568</b>	<b>13.032.261</b>
20.127.1040.211C.0001	000032426	Reforma Agrária e Regularização Fundiária/Nacional/( META : 200000 Área regularizada/ha)	10	188	3	90	8 0	0	100.000	0	0	100.000
20.127.1040.211C.6000	000000867	Reforma Agrária e Regularização Fundiária/Na Amazônia Legal/( META : 7286 Área regularizada/ha)	10	100	3	30	2 0	2.162.458	2.078.618	0	71.130	2.007.488
			10	100	3	90	2 0	1.528.189	1.468.940	0	50.267	1.418.673
21.363.1040.210T.0001	000000866	Promoção da Educação do Campo/Nacional/( META : 737 Pessoa capacitada/unidade)	10	100	3	90	2 0	5.507.200	5.293.681	0	5.293.681	0
			10	100	3	90	9 0	0	0	5.112.531	0	5.112.531
			10	144	3	90	9 0	0	0	3.665.620	0	3.665.620
			10	100	4	90	2 0	654.880	629.490	0	629.490	0
			10	100	4	90	9 0	0	0	607.949	0	607.949
21.363.1040.210T.0024	000033065	Promoção da Educação do Campo/No Estado do Rio Grande do Norte/( META : 10 Pessoa capacitada/unidade)	10	188	3	90	6 0	0	120.000	0	0	120.000
<b>2202 Defesa Agropecuária</b>								<b>114.509.213</b>	<b>124.156.458</b>	<b>112.491.313</b>	<b>1.741.561</b>	<b>234.906.210</b>
20.125.2202.214W.0001	000000868	Modernização e Fortalecimento da Defesa Agropecuária/Nacional/(	10	100	3	80	2 0	71.040	68.286	0	2.337	65.949

*Esfera: 1-Fiscal 2-Seguridade Social 3-Inv. Estatais. IU(Identificador de Uso): 0-no país 1-Contrapartida para o BIRD 2-Contrapartida para o BID 3-Outras Contrapartidas 4-No Exterior GND(Grupo Natureza Despesa): 1-Pessoal e Encargos Sociais 2-Juros e Encargos 3-Outras Desp. Correntes 4-Investimentos 5-Inversões Financeiras 6-Amort. da Dívida 9-Reserva de Contingência Mod. de Aplicação: 30-Estados/DF 40-Municípios 50-Entidade Privada 90-União 99-a definir RP(Tipo de Despesa para fins de apuração do Resultado Primário): 0-Financieiro 1-Primário Obrigatória 2-Primário Discricionária 4-Discricionária não abrangida pelo PAC - Invest. 6-Discricionária decorrente de emendas individuais de execução obrigatória 7-Discricionária decorrente de emendas de bancada impositiva 8-Discricionária decorrente de emendas de comissão permanente*

# Congresso Nacional - Comissão Mista de Planos, Orçamentos Públicos e Fiscalização

Relatoria Geral - Alterações da Proposta Orçamentária da União para 2020

Despesas por UO/Programa/Subtítulo

*Orçamento Fiscal e da Seguridade Social (Valores em R\$1,00)*

Func. Programática	Seq.	Título/Subtítulo/Meta	E S F	F T D	G N D	M A P	R A P	I P D U	PL 22/2019 (A)	Relatório Setorial (B)	Acréscimos (C)	Cancelamentos (D)	Parecer CMO (E) = (B) + (C) - (D)
<b>Unidade Orçamentária:</b>		<b>22101</b>	<b>Ministério da Agricultura, Pecuária e Abastecimento - Administração Direta</b>										
<b>2202</b>	<b>Defesa Agropecuária</b>								<b>114.509.213</b>	<b>124.156.458</b>	<b>112.491.313</b>	<b>1.741.561</b>	<b>234.906.210</b>
20.125.2202.214W.0001	000000868	META : 6723 Atividade realizada/unidade)	10	100	3	90	2	0	42.490.681	40.843.276	0	1.397.657	39.445.619
			10	150	3	90	2	0	48.686.200	48.686.200	0	0	48.686.200
			10	174	3	90	2	0	6.845.753	6.845.753	0	0	6.845.753
			10	144	3	90	9	0	0	0	44.591.182	0	44.591.182
			10	144	3	90	9	9	0	0	59.914.632	0	59.914.632
			10	100	4	90	2	0	1.190.905	1.144.733	0	39.173	1.105.560
			10	150	4	90	2	0	5.947.435	5.947.435	0	0	5.947.435
			10	144	4	90	9	0	0	0	3.407.302	0	3.407.302
			10	144	4	90	9	9	0	0	4.578.197	0	4.578.197
20.125.2202.214W.0029	000032510	Modernização e Fortalecimento da Defesa Agropecuária/No Estado da Bahia/( META : 40 Atividade realizada/unidade)	10	188	3	30	6	0	0	850.000	0	0	850.000
20.125.2202.214X.0001	000000869	Vigilância e Inspeção das Operações de Comércio Exterior de Mercadorias, Bens e Materiais de Interesse Agropecuário/Nacional/( META : 2300000 Fiscalização realizada/unidade)	10	100	3	90	2	0	3.066.560	2.947.667	0	100.869	2.846.798
			10	100	4	90	2	0	1.020.000	980.454	0	33.551	946.903
20.125.2202.8606.0001	000000871	Apoio ao Desenvolvimento e Controle da Agricultura Orgânica - Pró-Orgânico/Nacional/( META : 3250 Unidade controlada/unidade)	10	100	3	90	2	0	1.392.383	1.338.399	0	45.800	1.292.599
20.125.2202.8606.0015	000033022	Apoio ao Desenvolvimento e Controle da Agricultura Orgânica - Pró-Orgânico/No Estado do Pará/( META : 10 Unidade controlada/unidade)	10	188	3	99	6	0	0	500.000	0	0	500.000
20.125.2202.8606.0031	000033037	Apoio ao Desenvolvimento e Controle da Agricultura Orgânica - Pró-Orgânico/No Estado de Minas Gerais/( META : 1 Unidade controlada/unidade)	10	188	3	50	6	0	0	350.000	0	0	350.000
20.211.2202.00PN.0002	000000872	Participação do Brasil, como País não Membro, em Atividades de Cooperação Econômica junto à Organização para Cooperação e Desenvolvimento Econômico - OCDE e seus órgãos vinculados/Exterior/( META : - /-)	10	100	3	80	2	0	349.280	335.739	0	11.489	324.250
20.609.2202.214Y.0001	000000870	Fortalecimento do Sistema Unificado de Atenção à Sanidade Agropecuária - SUASA/Nacional/( META : 240 Unidade atendida/unidade)	10	100	3	30	2	0	1.184.000	1.138.096	0	38.946	1.099.150
			10	100	3	90	2	0	932.992	896.819	0	30.689	866.130
			10	148	3	90	2	0	84.000	84.000	0	0	84.000
			10	100	3	90	2	2	237.984	228.758	0	7.828	220.930
			10	188	3	30	8	0	0	1.000.000	0	0	1.000.000
			10	100	4	30	2	0	1.000.000	961.230	0	32.893	928.337
			10	100	4	90	2	2	10.000	9.613	0	329	9.284
			10	188	4	30	8	0	0	9.000.000	0	0	9.000.000
<b>2203</b>	<b>Pesquisa e Inovação Agropecuária</b>								<b>396.183</b>	<b>380.823</b>	<b>0</b>	<b>13.032</b>	<b>367.791</b>
20.608.2203.21AK.0001	000000873	Promoção da Inovação tecnológica na Agropecuária/Nacional/( META : 23 Projeto apoiado/unidade)	10	100	3	90	2	0	396.183	380.823	0	13.032	367.791
<b>2217</b>	<b>Desenvolvimento Regional, Territorial e Urbano</b>								<b>111.296</b>	<b>106.981</b>	<b>0</b>	<b>3.661</b>	<b>103.320</b>

*Esfera: 1-Fiscal 2-Seguridade Social 3-Inv. Estatais. IU(Identificador de Uso): 0-no país 1-Contrapartida para o BIRD 2-Contrapartida para o BID 3-Outras Contrapartidas 4-No Exterior*

*GND(Grupo Natureza Despesa): 1-Pessoal e Encargos Sociais 2-Juros e Encargos 3-Outras Desp. Correntes 4-Investimentos 5-Inversões Financeiras 6-Amort. da Dívida 9-Reserva de Contingência*

*Mod. de Aplicação: 30-Estados/DF 40-Municípios 50-Entidade Privada 90-União 99-a definir*

*RP(Tipo de Despesa para fins de apuração do Resultado Primário): 0-Financeiro 1-Primário Obrigatória 2-Primário Discricionária 4-Discricionária não abrangida pelo PAC - Invest. 6-Discricionária decorrente de emendas individuais de execução obrigatória 7-Discricionária decorrente de emendas de bancada impositiva 8-Discricionária decorrente de emendas de comissão permanente*

# Congresso Nacional - Comissão Mista de Planos, Orçamentos Públicos e Fiscalização

Relatoria Geral - Alterações da Proposta Orçamentária da União para 2020

Despesas por UO/Programa/Subtítulo

*Orçamento Fiscal e da Seguridade Social (Valores em R\$1,00)*

Func. Programática	Seq.	Título/Subtítulo/Meta	E S F	F T D	G N D	M A D	R A D	I P D U	PL 22/2019 (A)	Relatório Setorial (B)	Acréscimos (C)	Cancelamentos (D)	Parecer CMO (E) = (B) + (C) - (D)	
<b>Unidade Orçamentária:</b>		<b>22101 Ministério da Agricultura, Pecuária e Abastecimento - Administração Direta</b>												
<b>2217</b>	<b>Desenvolvimento Regional, Territorial e Urbano</b>									<b>111.296</b>	<b>106.981</b>	<b>0</b>	<b>3.661</b>	<b>103.320</b>
20.541.2217.20M4.0001	000000874	Apoio à Implementação de Políticas Agroambientais/Nacional/( META : 3 Iniciativa implementada/unidade)	10	100	3	90	2	0	111.296	106.981	0	3.661	103.320	
<b>TOTAL DA UO:</b>									<b>3.041.625.167</b>	<b>3.670.005.518</b>	<b>1.166.141.349</b>	<b>170.656.012</b>	<b>4.665.490.855</b>	
<b>Unidade Orçamentária:</b>		<b>22106 Serviço Florestal Brasileiro - SFB</b>												
<b>0032</b>	<b>Programa de Gestão e Manutenção do Poder Executivo</b>									<b>37.601.782</b>	<b>37.339.169</b>	<b>0</b>	<b>1.488.016</b>	<b>35.851.153</b>
09.272.0032.0181.0001	000000880	Aposentadorias e Pensões Civis da União/Nacional/( META : - -/-)	20	156	1	90	1	0	1.197.743	1.197.743	0	0	1.197.743	
18.122.0032.20TP.0001	000000877	Ativos Civis da União/Nacional/( META : - -/-)	10	100	1	90	1	0	25.267.116	25.267.116	0	1.470.601	23.796.515	
18.122.0032.2000.0001	000000875	Administração da Unidade/Nacional/( META : - -/-)	10	100	3	90	2	0	5.505.602	5.292.145	0	0	5.292.145	
			10	100	4	90	2	0	1.200.000	1.153.475	0	0	1.153.475	
18.122.0032.216H.0001	000000879	Ajuda de Custo para Moradia ou Auxílio-Moradia a Agentes Públicos/Nacional/( META : 5 Agente público beneficiado/unidade)	10	100	3	90	2	0	67.863	65.232	0	3.375	61.857	
18.301.0032.2004.0001	000000876	Assistência Médica e Odontológica aos Servidores Civis, Empregados, Militares e seus Dependentes/Nacional/( META : - -/-)	20	151	3	90	1	0	162.697	162.697	0	2.740	159.957	
18.331.0032.212B.0001	000000878	Benefícios Obrigatórios aos Servidores Civis, Empregados, Militares e seus Dependentes/Nacional/( META : - -/-)	10	100	3	90	1	0	671.014	671.014	0	11.300	659.714	
18.846.0032.09HB.0001	000000881	Contribuição da União, de suas Autarquias e Fundações para o Custeio do Regime de Previdência dos Servidores Públicos Federais/Nacional/( META : - -/-)	10	100	1	91	0	0	3.529.747	3.529.747	0	0	3.529.747	
<b>0999 Reserva de Contingência</b>									<b>11.272.345</b>	<b>11.272.345</b>	<b>0</b>	<b>0</b>	<b>11.272.345</b>	
99.999.0999.0Z00.6497	000000882	Reserva de Contingência - Financeira/Reserva de Contingência - Recursos provenientes de receitas próprias e vinculadas, inclusive doações e convênios/( META : - -/-)	10	129	9	99	0	0	5.294.567	5.294.567	0	0	5.294.567	
			10	195	9	99	0	0	1.733.579	1.733.579	0	0	1.733.579	
			10	196	9	99	0	0	4.244.199	4.244.199	0	0	4.244.199	
<b>1041 Conservação e Uso Sustentável da Biodiversidade e dos Recursos Naturais</b>									<b>14.941.678</b>	<b>14.899.595</b>	<b>0</b>	<b>35.704</b>	<b>14.863.891</b>	
18.541.1041.20WA.0001	000000884	Cadastro, Recomposição e Produção Florestal/Nacional/( META : 750000 Área ampliada/ha)	10	100	3	90	2	0	757.759	728.380	0	24.925	703.455	
			10	129	3	90	2	0	5.093.131	5.093.131	0	0	5.093.131	
			10	148	3	90	2	0	4.050.000	4.050.000	0	0	4.050.000	
			10	195	3	90	2	0	60.000	60.000	0	0	60.000	
			10	100	4	90	2	0	80.356	77.241	0	2.643	74.598	
			10	129	4	90	2	0	140.000	140.000	0	0	140.000	
			10	148	4	90	2	0	950.000	950.000	0	0	950.000	
			10	195	4	90	2	0	50.000	50.000	0	0	50.000	
18.573.1041.20WB.0001	000000885	Pesquisa e Informações Florestais/Nacional/( META : 50 Informação disponibilizada/unidade)	10	100	3	90	2	0	197.348	189.697	0	6.491	183.206	
			10	195	3	90	2	0	2.926.005	2.926.005	0	0	2.926.005	
			10	196	3	90	2	0	543.588	543.588	0	0	543.588	

*Esfera: 1-Fiscal 2-Seguridade Social 3-Inv. Estatais. IU(Identificador de Uso): 0-no país 1-Contrapartida para o BIRD 2-Contrapartida para o BID 3-Outras Contrapartidas 4-No Exterior*

*GND(Grupo Natureza Despesa): 1-Pessoal e Encargos Sociais 2-Juros e Encargos 3-Outras Desp. Correntes 4-Investimentos 5-Inversões Financeiras 6-Amort. da Dívida 9-Reserva de Contingência*

*Mod. de Aplicação: 30-Estados/DF 40-Municípios 50-Entidade Privada 90-União 99-a definir*

*RP(Tipo de Despesa para fins de apuração do Resultado Primário): 0-Financeiro 1-Primário Obrigatória 2-Primário Discricionária 4-Discricionária não abrangida pelo PAC - Invest. 6-Discricionária decorrente de emendas individuais de execução obrigatória 7-Discricionária decorrente de emendas de bancada impositiva 8-Discricionária decorrente de emendas de comissão permanente*



# Congresso Nacional - Comissão Mista de Planos, Orçamentos Públicos e Fiscalização

Relatoria Geral - Alterações da Proposta Orçamentária da União para 2020

Despesas por UO/Programa/Subtítulo

*Orçamento Fiscal e da Seguridade Social (Valores em R\$1,00)*

Func. Programática	Seq.	Título/Subtítulo/Meta	E S F	F T E	G N D	M A D	R A D	I P U	PL 22/2019 (A)	Relatório Setorial (B)	Acréscimos (C)	Cancelamentos (D)	Parecer CMO (E) = (B) + (C) - (D)
<b>Unidade Orçamentária:</b>		<b>22106 Serviço Florestal Brasileiro - SFB</b>											
<b>1041</b>	<b>Conservação e Uso Sustentável da Biodiversidade e dos Recursos Naturais</b>								<b>14.941.678</b>	<b>14.899.595</b>	<b>0</b>	<b>35.704</b>	<b>14.863.891</b>
18.573.1041.20WB.0001	000000885	Pesquisa e Informações Florestais/Nacional/( META : 50 Informação disponibilizada/unidade)	10	250	3	90	2	0	25.288	25.288	0	0	25.288
			10	100	4	90	2	0	50.000	48.062	0	1.645	46.417
			10	195	4	90	2	0	18.203	18.203	0	0	18.203
<b>TOTAL DA UO:</b>									<b>63.815.805</b>	<b>63.511.109</b>	<b>0</b>	<b>1.523.720</b>	<b>61.987.389</b>
<b>Unidade Orçamentária:</b>		<b>22201 Instituto Nacional de Colonização e Reforma Agrária - INCRA</b>											
<b>0032</b>	<b>Programa de Gestão e Manutenção do Poder Executivo</b>								<b>1.271.655.189</b>	<b>1.279.633.053</b>	<b>309.726</b>	<b>27.270.003</b>	<b>1.252.672.776</b>
09.272.0032.0181.0001	000000892	Aposentadorias e Pensões Civis da União/Nacional/( META : - -/-)	20	156	1	90	1	0	48.716.525	48.716.525	0	0	48.716.525
			20	169	1	90	1	0	140.164.141	140.164.141	0	0	140.164.141
			20	176	1	90	1	0	376.130.195	376.130.195	0	0	376.130.195
21.122.0032.20TP.0001	000000888	Ativos Civis da União/Nacional/( META : - -/-)	10	176	1	90	1	0	452.929.359	452.929.359	0	26.361.474	426.567.885
21.122.0032.2000.0001	000000886	Administração da Unidade/Nacional/( META : - -/-)	10	176	3	50	2	0	146.054	146.054	0	0	146.054
			10	176	3	90	2	0	105.056.507	105.056.507	0	0	105.056.507
			10	176	3	91	2	0	432.302	432.302	0	0	432.302
			10	176	4	90	2	0	10.931.380	10.931.380	0	0	10.931.380
21.122.0032.2000.5314	000032224	Administração da Unidade/No Município de Cuiabá - MT/( META : - -/-)	10	100	4	90	2	0	0	0	309.726	0	309.726
			10	100	4	90	7	0	0	1.112.031	0	0	1.112.031
			10	188	4	90	7	0	0	6.865.833	0	0	6.865.833
21.122.0032.216H.0001	000000890	Ajuda de Custo para Moradia ou Auxílio-Moradia a Agentes Públicos/Nacional/( META : 12 Agente público beneficiado/unidade)	10	176	3	90	2	0	586.109	586.109	0	9.870	576.239
21.131.0032.4641.0001	000000891	Publicidade de Utilidade Pública/Nacional/( META : - -/-)	10	176	3	90	2	0	36.777	36.777	0	0	36.777
21.301.0032.2004.0001	000000887	Assistência Médica e Odontológica aos Servidores Civis, Empregados, Militares e seus Dependentes/Nacional/( META : - -/-)	20	176	3	90	1	0	20.175.348	20.175.348	0	339.759	19.835.589
21.331.0032.212B.0001	000000889	Benefícios Obrigatórios aos Servidores Civis, Empregados, Militares e seus Dependentes/Nacional/( META : - -/-)	10	176	3	90	1	0	33.188.218	33.188.218	0	558.900	32.629.318
21.846.0032.09HB.0001	000000893	Contribuição da União, de suas Autarquias e Fundações para o Custeio do Regime de Previdência dos Servidores Públicos Federais/Nacional/( META : - -/-)	10	100	1	91	0	0	83.162.274	83.162.274	0	0	83.162.274
<b>0901</b>	<b>Operações Especiais: Cumprimento de Sentenças Judiciais</b>								<b>1.539.185.554</b>	<b>1.539.185.554</b>	<b>0</b>	<b>0</b>	<b>1.539.185.554</b>
28.846.0901.0005.0001	000000894	Sentenças Judiciais Transitadas em Julgado (Precatórios)/Nacional/( META : - -/-)	10	100	5	90	1	0	1.539.185.554	1.539.185.554	0	0	1.539.185.554
<b>0909</b>	<b>Operações Especiais: Outros Encargos Especiais</b>								<b>507.363</b>	<b>507.363</b>	<b>0</b>	<b>0</b>	<b>507.363</b>
28.846.0909.0536.0001	000000895	Benefícios e Pensões Indenizatórias Decorrentes de Legislação Especial e/ou Decisões Judiciais/Nacional/( META : - -/-)	20	151	3	90	1	0	507.363	507.363	0	0	507.363
<b>0999</b>	<b>Reserva de Contingência</b>								<b>350.814.800</b>	<b>350.814.800</b>	<b>27.270.003</b>	<b>0</b>	<b>378.084.803</b>
99.999.0999.0Z00.6497	000000896	Reserva de Contingência - Financeira/Reserva de Contingência - Recursos											

*Esfera: 1-Fiscal 2-Seguridade Social 3-Inv. Estatais. IU(Identificador de Uso): 0-no país 1-Contrapartida para o BIRD 2-Contrapartida para o BID 3-Outras Contrapartidas 4-No Exterior GND(Grupo Natureza Despesa): 1-Pessoal e Encargos Sociais 2-Juros e Encargos 3-Outras Desp. Correntes 4-Investimentos 5-Inversões Financeiras 6-Amort. da Dívida 9-Reserva de Contingência Mod. de Aplicação: 30-Estados/DF 40-Municípios 50-Entidade Privada 90-União 99-a definir RP(Tipo de Despesa para fins de apuração do Resultado Primário): 0-Financeiro 1-Primário Obrigatória 2-Primário Discricionária 4-Discricionária não abrangida pelo PAC - Invest. 6-Discricionária decorrente de emendas individuais de execução obrigatória 7-Discricionária decorrente de emendas de bancada impositiva 8-Discricionária decorrente de emendas de comissão permanente*

# Congresso Nacional - Comissão Mista de Planos, Orçamentos Públicos e Fiscalização

Relatoria Geral - Alterações da Proposta Orçamentária da União para 2020

Despesas por UO/Programa/Subtítulo

*Orçamento Fiscal e da Seguridade Social (Valores em R\$1,00)*

Func. Programática	Seq.	Título/Subtítulo/Meta	E S F	F T E	G N D	M A P	R A P	I P D U	PL 22/2019 (A)	Relatório Setorial (B)	Acréscimos (C)	Cancelamentos (D)	Parecer CMO (E) = (B) + (C) - (D)
<b>Unidade Orçamentária:</b>		<b>22201 Instituto Nacional de Colonização e Reforma Agrária - INCRA</b>							<b>350.814.800</b>	<b>350.814.800</b>	<b>27.270.003</b>	<b>0</b>	<b>378.084.803</b>
<b>0999</b>	<b>Reserva de Contingência</b>								<b>350.814.800</b>	<b>350.814.800</b>	<b>27.270.003</b>	<b>0</b>	<b>378.084.803</b>
99.999.0999.0Z00.6497	000000896	provenientes de receitas próprias e vinculadas, inclusive doações e convênios/( META : - -/)	10	174	9	99	0	0	47.088.936	47.088.936	0	0	47.088.936
			10	176	9	99	0	0	285.870.421	285.870.421	0	0	285.870.421
			10	263	9	99	0	0	17.855.443	17.855.443	0	0	17.855.443
99.999.0999.0Z01.0001	000033553	Reserva de Contingência Fiscal - Primária/Nacional/( META : - -/)	10	176	9	90	2	9	0	0	27.270.003	0	27.270.003
<b>1031</b>	<b>Agropecuária Sustentável</b>								<b>7.355.328</b>	<b>7.475.328</b>	<b>7.355.328</b>	<b>7.355.328</b>	<b>7.475.328</b>
21.606.1031.21B6.0001	000000898	Assistência Técnica e Extensão Rural/Nacional/( META : 4837 Produtor assistido/unidade)	10	176	3	90	2	0	7.355.328	7.355.328	0	7.355.328	0
			10	176	3	90	9	0	0	0	7.355.328	0	7.355.328
21.606.1031.21B6.0031	000032505	Assistência Técnica e Extensão Rural/No Estado de Minas Gerais/( META : 70 Produtor assistido/unidade)	10	188	4	99	6	0	0	120.000	0	0	120.000
<b>1040</b>	<b>Governança Fundiária</b>								<b>72.760.165</b>	<b>90.079.544</b>	<b>75.886.212</b>	<b>52.275.637</b>	<b>113.690.119</b>
20.127.1040.211C.0012	000033021	Reforma Agrária e Regularização Fundiária/No Estado do Acre/( META : 1 Área regularizada/ha)	10	188	3	90	6	0	0	550.000	0	0	550.000
20.127.1040.211C.0015	000032961	Reforma Agrária e Regularização Fundiária/No Estado do Pará/( META : 765 Área regularizada/ha)	10	188	3	90	6	0	0	500.000	0	0	500.000
20.127.1040.211C.0051	000033055	Reforma Agrária e Regularização Fundiária/No Estado de Mato Grosso/( META : 300 Área regularizada/ha)	10	188	3	40	6	0	0	200.000	0	0	200.000
20.127.1040.211C.6000	000000904	Reforma Agrária e Regularização Fundiária/Na Amazônia Legal/( META : 7293 Área regularizada/ha)	10	176	3	90	2	0	4.753.895	4.753.895	0	0	4.753.895
			10	188	3	90	8	0	0	100.000	0	0	100.000
			10	176	4	90	2	0	17.228	17.228	0	0	17.228
21.127.1040.219N.0001	000000905	Governança Fundiária e Gerenciamento do Cadastro Rural/Nacional/( META : 37608 Imóvel gerenciado/unidade)	10	176	3	90	2	0	9.892.917	9.892.917	0	9.892.917	0
			10	176	3	91	2	0	22.066	22.066	0	22.066	0
			10	176	3	90	9	0	0	0	9.892.917	0	9.892.917
			10	176	3	91	9	0	0	0	22.066	0	22.066
			10	176	4	90	2	0	367.766	367.766	0	367.766	0
			10	176	4	90	9	0	0	0	367.766	0	367.766
21.363.1040.210T.0001	000000900	Promoção da Educação do Campo/Nacional/( META : 518 Pessoa capacitada/unidade)	10	176	3	30	2	0	500.811	500.811	0	500.811	0
			10	176	3	50	2	0	400.000	400.000	0	400.000	0
			10	176	3	90	2	0	2.041.320	2.041.320	0	2.041.320	0
			10	188	3	90	6	0	0	200.000	0	0	200.000
			10	176	3	30	9	0	0	0	500.811	0	500.811
			10	176	3	50	9	0	0	0	400.000	0	400.000
			10	176	3	90	9	0	0	0	2.041.320	0	2.041.320
21.363.1040.210T.0024	000032970	Promoção da Educação do Campo/No Estado do Rio Grande do Norte/( META : 35 Pessoa capacitada/unidade)	10	188	3	90	6	0	0	260.000	0	0	260.000
			10	188	4	90	6	0	0	150.227	0	0	150.227

*Esfera: 1-Fiscal 2-Seguridade Social 3-Inv. Estatais. IU(Identificador de Uso): 0-no país 1-Contrapartida para o BIRD 2-Contrapartida para o BID 3-Outras Contrapartidas 4-No Exterior*

*GND(Grupo Natureza Despesa): 1-Pessoal e Encargos Sociais 2-Juros e Encargos 3-Outras Desp. Correntes 4-Investimentos 5-Inversões Financeiras 6-Amort. da Dívida 9-Reserva de Contingência*

*Mod. de Aplicação: 30-Estados/DF 40-Municípios 50-Entidade Privada 90-União 99-a definir*

*RP(Tipo de Despesa para fins de apuração do Resultado Primário): 0-Financeiro 1-Primário Obrigatória 2-Primário Discricionária 4-Discricionária não abrangida pelo PAC - Invest. 6-Discricionária decorrente de emendas individuais de execução obrigatória 7-Discricionária decorrente de emendas de bancada*

*impositiva 8-Discricionária decorrente de emendas de comissão permanente*

# Congresso Nacional - Comissão Mista de Planos, Orçamentos Públicos e Fiscalização

Relatoria Geral - Alterações da Proposta Orçamentária da União para 2020

Despesas por UO/Programa/Subtítulo

*Orçamento Fiscal e da Seguridade Social (Valores em R\$1,00)*

Func. Programática	Seq.	Título/Subtítulo/Meta	E S F	F T E	G N D	M A D	R A P	I P D U	PL 22/2019 (A)	Relatório Setorial (B)	Acréscimos (C)	Cancelamentos (D)	Parecer CMO (E) = (B) + (C) - (D)	
<b>Unidade Orçamentária:</b>														
	<b>22201</b>	<b>Instituto Nacional de Colonização e Reforma Agrária - INCRA</b>												
<b>1040</b>	<b>Governança Fundiária</b>									<b>72.760.165</b>	<b>90.079.544</b>	<b>75.886.212</b>	<b>52.275.637</b>	<b>113.690.119</b>
21.363.1040.210T.7000	000032470	Promoção da Educação do Campo/Unidade Pedagógica em Agroecologia - No Município de Macaé - RJ/( META : 25 Pessoa capacitada/unidade)	10	188	3	40	6	0	0	300.000	0	0	300.000	
21.422.1040.210R.0001	000000899	Monitoramento de Conflitos Agrários e Pacificação no Campo/Nacional/( META : 1800 Audiência realizada/unidade)	10	176	3	90	2	0	478.946	478.946	0	0	478.946	
21.631.1040.210Z.0001	000000901	Reconhecimento e Indenização de Territórios Quilombolas/Nacional/( META : 8120 Área reconhecida/ha)	10	176	3	90	2	0	2.032.142	2.032.142	0	0	2.032.142	
			10	176	3	91	2	0	174.457	174.457	0	0	174.457	
			10	188	4	90	2	0	0	100.000	-100.000	0	0	
			10	188	4	90	8	0	0	0	100.000	0	100.000	
			10	176	5	90	2	0	735.533	735.533	0	0	735.533	
21.631.1040.210Z.0016	000033056	Reconhecimento e Indenização de Territórios Quilombolas/No Estado do Amapá/( META : 530 Área reconhecida/ha)	10	188	3	90	6	0	0	65.000	0	0	65.000	
			10	188	4	90	6	0	0	135.000	0	0	135.000	
21.631.1040.211A.0001	000000902	Consolidação de Assentamentos Rurais/Nacional/( META : 107943 Família atendida/unidade)	10	100	3	90	2	0	0	0	506.786	0	506.786	
			10	176	3	90	2	0	22.536.283	22.536.283	0	22.536.283	0	
			10	250	3	90	2	0	6.179	6.179	0	6.179	0	
			10	188	3	90	7	0	0	10.637.152	0	0	10.637.152	
			10	188	3	90	8	0	0	100.000	0	0	100.000	
			10	144	3	90	9	0	0	0	5.828.067	0	5.828.067	
			10	176	3	90	9	0	0	0	22.536.283	0	22.536.283	
			10	250	3	90	9	0	0	0	6.179	0	6.179	
			10	144	3	90	9	9	0	0	7.830.841	0	7.830.841	
			10	176	4	30	2	0	6.335.136	6.335.136	0	6.335.136	0	
			10	263	4	30	2	0	3.064.198	3.064.198	0	3.064.198	0	
			10	176	4	40	2	0	3.270.938	3.270.938	0	3.270.938	0	
			10	176	4	90	2	0	2.734.363	2.734.363	0	2.734.363	0	
			10	263	4	90	2	0	766.050	766.050	0	766.050	0	
			10	188	4	90	8	0	0	100.000	0	0	100.000	
			10	144	4	30	9	0	0	0	2.864.864	0	2.864.864	
			10	176	4	30	9	0	0	0	6.335.136	0	6.335.136	
10	263	4	30	9	0	0	0	3.064.198	0	3.064.198				
10	144	4	30	9	9	0	0	3.849.355	0	3.849.355				
10	144	4	40	9	0	0	0	536.096	0	536.096				
10	176	4	40	9	0	0	0	3.270.938	0	3.270.938				
10	144	4	40	9	9	0	0	720.322	0	720.322				
10	144	4	90	9	0	0	0	573.706	0	573.706				
10	176	4	90	9	0	0	0	2.734.363	0	2.734.363				

*Esfera: 1-Fiscal 2-Seguridade Social 3-Inv. Estatais. IU(Identificador de Uso): 0-no país 1-Contrapartida para o BIRD 2-Contrapartida para o BID 3-Outras Contrapartidas 4-No Exterior GND(Grupo Natureza Despesa): 1-Pessoal e Encargos Sociais 2-Juros e Encargos 3-Outras Desp. Correntes 4-Investimentos 5-Inversões Financeiras 6-Amort. da Dívida 9-Reserva de Contingência*

*Mod. de Aplicação: 30-Estados/DF 40-Municípios 50-Entidade Privada 90-União 99-a definir*

*RP(Tipo de Despesa para fins de apuração do Resultado Primário): 0-Financeiro 1-Primário Obrigatória 2-Primário Discricionária 4-Discricionária não abrangida pelo PAC - Invest. 6-Discricionária decorrente de emendas individuais de execução obrigatória 7-Discricionária decorrente de emendas de bancada impositiva 8-Discricionária decorrente de emendas de comissão permanente*

# Congresso Nacional - Comissão Mista de Planos, Orçamentos Públicos e Fiscalização

Relatoria Geral - Alterações da Proposta Orçamentária da União para 2020

Despesas por UO/Programa/Subtítulo

*Orçamento Fiscal e da Seguridade Social (Valores em R\$1,00)*

Func. Programática	Seq.	Título/Subtítulo/Meta	E S F	F T E	G N D	M A D	R A P	I P D	U	PL 22/2019 (A)	Relatório Setorial (B)	Acréscimos (C)	Cancelamentos (D)	Parecer CMO (E) = (B) + (C) - (D)
<b>Unidade Orçamentária:</b>		<b>22201 Instituto Nacional de Colonização e Reforma Agrária - INCRA</b>								<b>72.760.165</b>	<b>90.079.544</b>	<b>75.886.212</b>	<b>52.275.637</b>	<b>113.690.119</b>
<b>1040</b>	<b>Governança Fundiária</b>								<b>72.760.165</b>	<b>90.079.544</b>	<b>75.886.212</b>	<b>52.275.637</b>	<b>113.690.119</b>	
21.631.1040.211A.0001	000000902	Consolidação de Assentamentos Rurais/Nacional/( META : 107943 Família atendida/unidade)	10	263	4	90	9	0		0	0	766.050	0	766.050
			10	144	4	90	9	9		0	0	770.857	0	770.857
			10	176	5	90	2	0		337.610	337.610	0	337.610	0
			10	144	5	90	9	0		0	0	55.333	0	55.333
			10	176	5	90	9	0		0	0	337.610	0	337.610
			10	144	5	90	9	9		0	0	74.348	0	74.348
21.631.1040.211A.0012	000033004	Consolidação de Assentamentos Rurais/No Estado do Acre/( META : 800 Família atendida/unidade)	10	188	3	90	6	0		0	500.000	0	0	500.000
			10	188	4	90	6	0		0	800.000	0	0	800.000
21.631.1040.211A.0015	000032962	Consolidação de Assentamentos Rurais/No Estado do Pará/( META : 300 Família atendida/unidade)	10	188	3	90	6	0		0	500.000	0	0	500.000
21.631.1040.211A.0028	000032507	Consolidação de Assentamentos Rurais/No Estado de Sergipe/( META : 2000 Família atendida/unidade)	10	188	4	90	6	0		0	1.300.000	0	0	1.300.000
21.631.1040.211A.0042	000032488	Consolidação de Assentamentos Rurais/No Estado de Santa Catarina/( META : 250 Família atendida/unidade)	10	188	4	90	6	0		0	400.000	0	0	400.000
21.631.1040.211A.0216	000033049	Consolidação de Assentamentos Rurais/No Município de Nova Olinda do Norte - AM/( META : 130 Família atendida/unidade)	10	188	4	90	6	0		0	211.000	0	0	211.000
21.631.1040.211A.7000	000033050	Consolidação de Assentamentos Rurais/Aquisição de Patrulha Mecanizada - Assentamento Realidade - No Município de Humaitá - AM/( META : 130 Família atendida/unidade)	10	188	4	90	6	0		0	211.000	0	0	211.000
21.631.1040.211B.0001	000000903	Aquisição de Terras/Nacional/( META : 131 Área obtida/ha)	10	176	3	90	2	0		3.283.205	3.283.205	0	0	3.283.205
			10	164	5	90	2	0		7.952.051	7.952.051	0	0	7.952.051
			10	176	5	90	2	0		1.057.071	1.057.071	0	0	1.057.071
<b>TOTAL DA UO:</b>									<b>3.242.278.399</b>	<b>3.267.695.642</b>	<b>110.821.269</b>	<b>86.900.968</b>	<b>3.291.615.943</b>	
<b>Unidade Orçamentária:</b>		<b>22202 Empresa Brasileira de Pesquisa Agropecuária - EMBRAPA</b>								<b>1.871.470.090</b>	<b>1.871.272.854</b>	<b>0</b>	<b>102.861.744</b>	<b>1.768.411.110</b>
<b>0032</b>	<b>Programa de Gestão e Manutenção do Poder Executivo</b>								<b>1.871.470.090</b>	<b>1.871.272.854</b>	<b>0</b>	<b>102.861.744</b>	<b>1.768.411.110</b>	
20.122.0032.20TP.0001	000000908	Ativos Cívicos da União/Nacional/( META : - /-)	10	100	1	90	1	0		1.727.008.334	1.727.008.334	0	100.515.643	1.626.492.691
20.122.0032.2000.0001	000000906	Administração da Unidade/Nacional/( META : - /-)	10	100	3	90	2	0		5.087.218	4.889.982	0	0	4.889.982
			10	100	3	91	2	0		59.878	59.878	0	0	59.878
20.301.0032.2004.0001	000000907	Assistência Médica e Odontológica aos Servidores Cívicos, Empregados, Militares e seus Dependentes/Nacional/( META : - /-)	20	151	3	90	1	0		54.798.958	54.798.958	0	922.831	53.876.127
20.331.0032.212B.0001	000000909	Benefícios Obrigatórios aos Servidores Cívicos, Empregados, Militares e seus Dependentes/Nacional/( META : - /-)	10	100	3	90	1	0		84.515.702	84.515.702	0	1.423.270	83.092.432
<b>0901 Operações Especiais: Cumprimento de Sentenças Judiciais</b>									<b>19.220.000</b>	<b>19.220.000</b>	<b>0</b>	<b>0</b>	<b>19.220.000</b>	
28.846.0901.0022.0001	000000910	Sentenças Judiciais Devidas por Empresas Estatais/Nacional/( META : - /-)	10	100	1	90	1	0		16.200.000	16.200.000	0	0	16.200.000
			10	100	3	90	1	0		3.020.000	3.020.000	0	0	3.020.000

*Esfera: 1-Fiscal 2-Seguridade Social 3-Inv. Estatais. IU(Identificador de Uso): 0-no país 1-Contrapartida para o BIRD 2-Contrapartida para o BID 3-Outras Contrapartidas 4-No Exterior*

*GND(Grupo Natureza Despesa): 1-Pessoal e Encargos Sociais 2-Juros e Encargos 3-Outras Desp. Correntes 4-Investimentos 5-Inversões Financeiras 6-Amort. da Dívida 9-Reserva de Contingência*

*Mod. de Aplicação: 30-Estados/DF 40-Municípios 50-Entidade Privada 90-União 99-a definir*

*RP(Tipo de Despesa para fins de apuração do Resultado Primário): 0-Financeiro 1-Primário Obrigatória 2-Primário Discricionária 4-Discricionária não abrangida pelo PAC - Invest. 6-Discricionária decorrente de emendas individuais de execução obrigatória 7-Discricionária decorrente de emendas de bancada impositiva 8-Discricionária decorrente de emendas de comissão permanente*

# Congresso Nacional - Comissão Mista de Planos, Orçamentos Públicos e Fiscalização

Relatoria Geral - Alterações da Proposta Orçamentária da União para 2020

Despesas por UO/Programa/Subtítulo

*Orçamento Fiscal e da Seguridade Social (Valores em R\$1,00)*

Func. Programática	Seq.	Título/Subtítulo/Meta	E S F	F T E	G N D	M A D	R A P	I P D U	PL 22/2019 (A)	Relatório Setorial (B)	Acréscimos (C)	Cancelamentos (D)	Parecer CMO (E) = (B) + (C) - (D)	
<b>Unidade Orçamentária: 22202 Empresa Brasileira de Pesquisa Agropecuária - EMBRAPA</b>														
<b>0909</b>		<b>Operações Especiais: Outros Encargos Especiais</b>								<b>376.457</b>	<b>376.457</b>	<b>0</b>	<b>0</b>	<b>376.457</b>
28.846.0909.0536.0001	000000911	Benefícios e Pensões Indenizatórias Decorrentes de Legislação Especial e/ou Decisões Judiciais/Nacional/( META : - -/-)	20	151	3	90	1	0	376.457	376.457	0	0	376.457	
<b>2203</b>		<b>Pesquisa e Inovação Agropecuária</b>								<b>144.055.908</b>	<b>182.728.577</b>	<b>217.996.987</b>	<b>126.792.857</b>	<b>273.932.707</b>
20.571.2203.212H.0001	000000913	Manutenção de Contrato de Gestão com Organizações Sociais (Lei nº 9.637, de 15 de maio de 1998)/Nacional/( META : 5 Atividade apoiada/unidade)	10	100	3	50	2	0	2.505.313	2.408.180	0	82.408	2.325.772	
20.572.2203.20Y6.0001	000000912	Pesquisa e Desenvolvimento de Tecnologias para a Agropecuária/Nacional/( META : 1028 Pesquisa desenvolvida/unidade)	10	100	3	90	2	0	63.642.250	61.174.778	0	61.174.778	0	
			10	250	3	90	2	0	18.422.814	18.422.814	0	18.422.814	0	
			10	281	3	90	2	0	700.000	700.000	0	700.000	0	
			10	100	3	91	2	0	1.151.000	1.151.000	0	1.151.000	0	
			10	250	3	91	2	0	1.952.317	1.952.317	0	1.952.317	0	
			10	188	3	90	6	0	0	700.000	-100.000	0	600.000	
			10	188	3	99	6	0	0	100.000	0	0	100.000	
			10	188	3	90	8	0	0	100.000	0	0	100.000	
			10	100	3	90	9	0	0	0	59.081.377	0	59.081.377	
			10	144	3	90	9	0	0	0	64.960.079	0	64.960.079	
			10	250	3	90	9	0	0	0	18.422.814	0	18.422.814	
			10	281	3	90	9	0	0	0	700.000	0	700.000	
			10	144	3	90	9	0	0	0	2.515.439	0	2.515.439	
			10	100	3	91	9	0	0	0	1.151.000	0	1.151.000	
			10	144	3	91	9	0	0	0	793.252	0	793.252	
			10	250	3	91	9	0	0	0	1.952.317	0	1.952.317	
			10	100	4	90	2	0	22.724.000	21.842.969	0	21.842.969	0	
		10	281	4	90	2	0	1.300.000	1.300.000	0	1.300.000	0		
		10	188	4	90	6	0	0	450.000	100.000	0	550.000		
		10	188	4	90	8	0	0	200.000	0	0	200.000		
		10	100	4	90	9	0	0	0	21.095.503	0	21.095.503		
		10	144	4	90	9	0	0	0	575.941	0	575.941		
		10	281	4	90	9	0	0	0	1.300.000	0	1.300.000		
		10	144	4	90	9	9	0	0	773.860	0	773.860		
20.572.2203.20Y6.0013	000033063	Pesquisa e Desenvolvimento de Tecnologias para a Agropecuária/No Estado do Amazonas/( META : 1 Pesquisa desenvolvida/unidade)	10	188	3	90	6	0	0	10.000	0	0	10.000	
			10	188	4	90	6	0	0	120.000	0	0	120.000	
20.572.2203.20Y6.0015	000032516	Pesquisa e Desenvolvimento de Tecnologias para a Agropecuária/No Estado do Pará/( META : 10 Pesquisa desenvolvida/unidade)	10	188	3	90	6	0	0	125.000	0	0	125.000	
			10	188	4	90	6	0	0	525.000	0	0	525.000	
20.572.2203.20Y6.0016	000032980	Pesquisa e Desenvolvimento de Tecnologias para a Agropecuária/No	10	188	3	99	6	0	0	100.000	0	0	100.000	

*Esfera: 1-Fiscal 2-Seguridade Social 3-Inv. Estatais. IU(Identificador de Uso): 0-no país 1-Contrapartida para o BIRD 2-Contrapartida para o BID 3-Outras Contrapartidas 4-No Exterior GND(Grupo Natureza Despesa): 1-Pessoal e Encargos Sociais 2-Juros e Encargos 3-Outras Desp. Correntes 4-Investimentos 5-Inversões Financeiras 6-Amort. da Dívida 9-Reserva de Contingência*

*Mod. de Aplicação: 30-Estados/DF 40-Municípios 50-Entidade Privada 90-União 99-a definir*

*RP(Tipo de Despesa para fins de apuração do Resultado Primário): 0-Financeiro 1-Primário Obrigatória 2-Primário Discricionária 4-Discricionária não abrangida pelo PAC - Invest. 6-Discricionária decorrente de emendas individuais de execução obrigatória 7-Discricionária decorrente de emendas de bancada impositiva 8-Discricionária decorrente de emendas de comissão permanente*

# Congresso Nacional - Comissão Mista de Planos, Orçamentos Públicos e Fiscalização

Relatoria Geral - Alterações da Proposta Orçamentária da União para 2020

Despesas por UO/Programa/Subtítulo

*Orçamento Fiscal e da Seguridade Social (Valores em R\$1,00)*

Func. Programática	Seq.	Título/Subtítulo/Meta	E S F	F T E	G N D	M A D	R A D	I P D U	PL 22/2019 (A)	Relatório Setorial (B)	Acréscimos (C)	Cancelamentos (D)	Parecer CMO (E) = (B) + (C) - (D)
<b>Unidade Orçamentária:</b>		<b>22202 Empresa Brasileira de Pesquisa Agropecuária - EMBRAPA</b>							<b>144.055.908</b>	<b>182.728.577</b>	<b>217.996.987</b>	<b>126.792.857</b>	<b>273.932.707</b>
<b>2203 Pesquisa e Inovação Agropecuária</b>									<b>144.055.908</b>	<b>182.728.577</b>	<b>217.996.987</b>	<b>126.792.857</b>	<b>273.932.707</b>
20.572.2203.20Y6.0016	000032980	Estado do Amapá/( META : 1 Pesquisa desenvolvida/unidade)	10	188	4	99	6	0	0	100.000	0	0	100.000
20.572.2203.20Y6.0025	000033062	Pesquisa e Desenvolvimento de Tecnologias para a Agropecuária/No Estado da Paraíba/( META : 1 Pesquisa desenvolvida/unidade)	10	188	4	90	6	0	0	150.000	0	0	150.000
20.572.2203.20Y6.0026	000032432	Pesquisa e Desenvolvimento de Tecnologias para a Agropecuária/No Estado de Pernambuco/( META : 1 Pesquisa desenvolvida/unidade)	10	188	3	90	6	0	0	100.000	0	0	100.000
20.572.2203.20Y6.0028	000032468	Pesquisa e Desenvolvimento de Tecnologias para a Agropecuária/No Estado de Sergipe/( META : 2 Pesquisa desenvolvida/unidade)	10	188	3	99	6	0	0	220.000	0	0	220.000
			10	188	4	90	6	0	0	200.000	0	0	200.000
20.572.2203.20Y6.0031	000033048	Pesquisa e Desenvolvimento de Tecnologias para a Agropecuária/No Estado de Minas Gerais/( META : 3 Pesquisa desenvolvida/unidade)	10	188	3	90	6	0	0	242.500	0	0	242.500
			10	188	4	90	6	0	0	100.000	0	0	100.000
20.572.2203.20Y6.0033	000033029	Pesquisa e Desenvolvimento de Tecnologias para a Agropecuária/No Estado do Rio de Janeiro/( META : 5 Pesquisa desenvolvida/unidade)	10	188	4	90	6	0	0	500.000	0	0	500.000
20.572.2203.20Y6.0035	000033024	Pesquisa e Desenvolvimento de Tecnologias para a Agropecuária/No Estado de São Paulo/( META : 1 Pesquisa desenvolvida/unidade)	10	188	4	99	6	0	0	500.000	0	0	500.000
20.572.2203.20Y6.3474	000032252	Pesquisa e Desenvolvimento de Tecnologias para a Agropecuária/No Município de Campinas - SP/( META : 40 Pesquisa desenvolvida/unidade)	10	100	3	90	2	0	0	0	77.928	0	77.928
			10	188	3	90	7	0	0	1.367.211	0	0	1.367.211
			10	100	4	90	2	0	0	0	1.035.324	0	1.035.324
			10	188	4	90	7	0	0	18.164.375	0	0	18.164.375
20.572.2203.20Y6.5230	000032443	Pesquisa e Desenvolvimento de Tecnologias para a Agropecuária/No Município de Dourados - MS/( META : 1 Pesquisa desenvolvida/unidade)	10	188	3	90	6	0	0	150.000	0	0	150.000
20.572.2203.20Y6.7000	000033030	Pesquisa e Desenvolvimento de Tecnologias para a Agropecuária/Embrapa Suínos e Aves - No Município de Concórdia - SC/( META : 25 Pesquisa desenvolvida/unidade)	10	188	3	90	6	0	0	150.000	0	0	150.000
			10	188	4	90	6	0	0	350.000	0	0	350.000
20.572.2203.20Y6.7001	000032436	Pesquisa e Desenvolvimento de Tecnologias para a Agropecuária/Embrapa Mandioca e Fruticultura - No Estado da Bahia/( META : 1 Pesquisa desenvolvida/unidade)	10	188	4	90	6	0	0	150.000	0	0	150.000
20.572.2203.20Y6.7002	000032425	Pesquisa e Desenvolvimento de Tecnologias para a Agropecuária/Aquisição de Máquinas e Equipamentos - No Estado do Tocantins/( META : 10 Pesquisa desenvolvida/unidade)	10	100	4	90	2	0	0	0	18.834.070	0	18.834.070
			10	188	4	90	2	0	0	1.200.000	0	0	1.200.000
			10	188	4	90	7	0	0	265.930	0	0	265.930
20.572.2203.20Y6.7003	000032393	Pesquisa e Desenvolvimento de Tecnologias para a Agropecuária/Aquisição de Máquinas, Equipamentos e Veículos - No Estado do Ceará/( META : 50 Pesquisa desenvolvida/unidade)	10	100	3	90	2	0	0	0	86.029	0	86.029
			10	188	3	90	2	0	0	500.000	0	0	500.000
			10	188	3	90	7	0	0	443.214	0	0	443.214
			10	100	4	90	2	0	0	0	86.029	0	86.029
			10	188	4	90	2	0	0	500.000	0	0	500.000
			10	188	4	90	7	0	0	443.215	0	0	443.215
20.572.2203.215C.0001	000000914	Ampliação, Revitalização e Modernização da Infraestrutura Física das Unidades da Embrapa/Nacional/( META : 7 Infraestrutura	10	100	3	90	2	0	568.311	546.278	0	18.694	527.584
			10	250	3	90	2	0	1.387.620	1.387.620	0	0	1.387.620

*Esfera: 1-Fiscal 2-Seguridade Social 3-Inv. Estatais. IU(Identificador de Uso): 0-no país 1-Contrapartida para o BIRD 2-Contrapartida para o BID 3-Outras Contrapartidas 4-No Exterior*

*GND(Grupo Natureza Despesa): 1-Pessoal e Encargos Sociais 2-Juros e Encargos 3-Outras Desp. Correntes 4-Investimentos 5-Inversões Financeiras 6-Amort. da Dívida 9-Reserva de Contingência*

*Mod. de Aplicação: 30-Estados/DF 40-Municípios 50-Entidade Privada 90-União 99-a definir*

*RP(Tipo de Despesa para fins de apuração do Resultado Primário): 0-Financeiro 1-Primário Obrigatória 2-Primário Discricionária 4-Discricionária não abrangida pelo PAC - Invest. 6-Discricionária decorrente de emendas individuais de execução obrigatória 7-Discricionária decorrente de emendas de bancada impositiva 8-Discricionária decorrente de emendas de comissão permanente*

# Congresso Nacional - Comissão Mista de Planos, Orçamentos Públicos e Fiscalização

Relatoria Geral - Alterações da Proposta Orçamentária da União para 2020

Despesas por UO/Programa/Subtítulo

*Orçamento Fiscal e da Seguridade Social (Valores em R\$1,00)*

Func. Programática	Seq.	Título/Subtítulo/Meta	E S F	F T E	G N D	M A D	R A P	I P D U	PL 22/2019 (A)	Relatório Setorial (B)	Acréscimos (C)	Cancelamentos (D)	Parecer CMO (E) = (B) + (C) - (D)
<b>Unidade Orçamentária: 22202 Empresa Brasileira de Pesquisa Agropecuária - EMBRAPA</b>									<b>144.055.908</b>	<b>182.728.577</b>	<b>217.996.987</b>	<b>126.792.857</b>	<b>273.932.707</b>
<b>2203 Pesquisa e Inovação Agropecuária</b>													
20.572.2203.215C.0001	000000914	adaptada/modernizada/unidade)	10	100	4	90	2	0	6.543.022	6.289.343	0	215.221	6.074.122
			10	263	4	90	2	0	2.944.169	2.944.169	0	0	2.944.169
			10	188	4	90	6	0	0	500.000	0	0	500.000
20.572.2203.215C.0012	000032499	Ampliação, Revitalização e Modernização da Infraestrutura Física das Unidades da Embrapa/No Estado do Acre/( META : 1 Infraestrutura adaptada/modernizada/unidade)	10	188	4	90	6	0	0	300.000	0	0	300.000
20.572.2203.215C.7000	000032217	Ampliação, Revitalização e Modernização da Infraestrutura Física das Unidades da Embrapa/Embrapa Alimentos e Territórios - No Município de Maceió - AL/( META : 1 Infraestrutura adaptada/modernizada/unidade)	10	188	3	90	7	0	0	1.456.870	0	0	1.456.870
			10	188	4	90	7	0	0	3.095.850	0	0	3.095.850
20.572.2203.215C.7001	000032428	Ampliação, Revitalização e Modernização da Infraestrutura Física das Unidades da Embrapa/Embrapa Agrossilvipastoril - No Município de Sinop - MT/( META : 2 Infraestrutura adaptada/modernizada/unidade)	10	100	3	90	2	0	0	0	20.648	0	20.648
			10	188	3	90	7	0	0	531.857	0	0	531.857
			10	100	4	90	2	0	0	0	82.593	0	82.593
			10	188	4	90	7	0	0	2.127.431	0	0	2.127.431
20.573.2203.8924.0001	000000915	Transferência de Tecnologias para a Inovação para a Agropecuária/Nacional/( META : 19 Ação implementada/unidade)	10	100	3	90	2	0	6.449.756	6.199.693	0	6.199.693	0
			10	250	3	90	2	0	10.144.921	10.144.921	0	10.144.921	0
			10	280	3	90	2	0	1.105.216	1.105.216	0	1.105.216	0
			10	281	3	90	2	0	1.100.000	1.100.000	0	1.100.000	0
			10	100	3	91	2	0	82.139	82.139	0	82.139	0
			10	250	3	91	2	0	351.143	351.143	0	351.143	0
			10	280	3	91	2	0	146.917	146.917	0	146.917	0
			10	188	3	90	6	0	0	400.000	0	0	400.000
			10	100	3	90	9	0	0	0	5.987.540	0	5.987.540
			10	144	3	90	9	0	0	0	4.703.138	0	4.703.138
			10	250	3	90	9	0	0	0	10.144.921	0	10.144.921
			10	280	3	90	9	0	0	0	1.105.216	0	1.105.216
			10	281	3	90	9	0	0	0	1.100.000	0	1.100.000
			10	100	3	91	9	0	0	0	82.139	0	82.139
			10	144	3	91	9	0	0	0	56.609	0	56.609
			10	250	3	91	9	0	0	0	351.143	0	351.143
			10	280	3	91	9	0	0	0	146.917	0	146.917
			10	100	4	90	2	0	835.000	802.627	0	802.627	0
			10	188	4	90	6	0	0	650.000	0	0	650.000
			10	100	4	90	9	0	0	0	775.161	0	775.161
20.573.2203.8924.0013	000032975	Transferência de Tecnologias para a Inovação para a Agropecuária/No	10	188	3	90	6	0	0	250.000	0	0	250.000

*Esfera: 1-Fiscal 2-Seguridade Social 3-Inv. Estatais. IU(Identificador de Uso): 0-no país 1-Contrapartida para o BIRD 2-Contrapartida para o BID 3-Outras Contrapartidas 4-No Exterior*

*GND(Grupo Natureza Despesa): 1-Pessoal e Encargos Sociais 2-Juros e Encargos 3-Outras Desp. Correntes 4-Investimentos 5-Inversões Financeiras 6-Amort. da Dívida 9-Reserva de Contingência*

*Mod. de Aplicação: 30-Estados/DF 40-Municípios 50-Entidade Privada 90-União 99-a definir*

*RP(Tipo de Despesa para fins de apuração do Resultado Primário): 0-Financeiro 1-Primário Obrigatória 2-Primário Discricionária 4-Discricionária não abrangida pelo PAC - Invest. 6-Discricionária decorrente de emendas individuais de execução obrigatória 7-Discricionária decorrente de emendas de bancada impositiva 8-Discricionária decorrente de emendas de comissão permanente*

# Congresso Nacional - Comissão Mista de Planos, Orçamentos Públicos e Fiscalização

Relatoria Geral - Alterações da Proposta Orçamentária da União para 2020

Despesas por UO/Programa/Subtítulo

*Orçamento Fiscal e da Seguridade Social (Valores em R\$1,00)*

Func. Programática	Seq.	Título/Subtítulo/Meta	E S F	F T E	G N D	M A P	R P D	I U	PL 22/2019 (A)	Relatório Setorial (B)	Acréscimos (C)	Cancelamentos (D)	Parecer CMO (E) = (B) + (C) - (D)	
<b>Unidade Orçamentária:</b>		<b>22202 Empresa Brasileira de Pesquisa Agropecuária - EMBRAPA</b>												
<b>2203</b>	<b>Pesquisa e Inovação Agropecuária</b>									<b>144.055.908</b>	<b>182.728.577</b>	<b>217.996.987</b>	<b>126.792.857</b>	<b>273.932.707</b>
20.573.2203.8924.0013	000032975	Estado do Amazonas/( META : 101 Ação implementada/unidade)	10	188	4	90	6	0	0	150.000	0	0	150.000	
20.573.2203.8924.0014	000032973	Transferência de Tecnologias para a Inovação para a Agropecuária/No Estado de Roraima/( META : 12 Ação implementada/unidade)	10	188	3	90	6	0	0	970.000	0	0	970.000	
			10	188	4	90	6	0	0	380.000	0	0	380.000	
20.573.2203.8924.0015	000032976	Transferência de Tecnologias para a Inovação para a Agropecuária/No Estado do Pará/( META : 100 Ação implementada/unidade)	10	188	3	90	6	0	0	125.000	0	0	125.000	
			10	188	4	90	6	0	0	375.000	0	0	375.000	
20.573.2203.8924.0023	000032453	Transferência de Tecnologias para a Inovação para a Agropecuária/No Estado do Ceará/( META : 1 Ação implementada/unidade)	10	188	4	99	6	0	0	100.000	0	0	100.000	
20.573.2203.8924.0029	000032494	Transferência de Tecnologias para a Inovação para a Agropecuária/No Estado da Bahia/( META : 4 Ação implementada/unidade)	10	188	3	90	6	0	0	100.000	0	0	100.000	
			10	188	4	90	6	0	0	100.000	0	0	100.000	
20.573.2203.8924.0031	000032480	Transferência de Tecnologias para a Inovação para a Agropecuária/No Estado de Minas Gerais/( META : 22 Ação implementada/unidade)	10	188	3	90	6	0	0	200.000	0	0	200.000	
			10	188	3	99	6	0	0	188.000	100.000	0	288.000	
			10	188	4	90	6	0	0	50.000	0	0	50.000	
			10	188	4	99	6	0	0	100.000	-100.000	0	0	
20.573.2203.8924.0033	000033001	Transferência de Tecnologias para a Inovação para a Agropecuária/No Estado do Rio de Janeiro/( META : 1 Ação implementada/unidade)	10	188	3	90	6	0	0	1.000.000	0	0	1.000.000	
			10	188	4	90	6	0	0	1.000.000	0	0	1.000.000	
20.573.2203.8924.0043	000032449	Transferência de Tecnologias para a Inovação para a Agropecuária/No Estado do Rio Grande do Sul/( META : 2 Ação implementada/unidade)	10	188	3	90	6	0	0	200.000	0	0	200.000	
20.573.2203.8924.0053	000033068	Transferência de Tecnologias para a Inovação para a Agropecuária/No Distrito Federal/( META : 1 Ação implementada/unidade)	10	188	3	90	6	0	0	30.000	0	0	30.000	
			10	188	4	90	6	0	0	70.000	0	0	70.000	
<b>TOTAL DA UO:</b>									<b>2.035.122.455</b>	<b>2.073.597.888</b>	<b>217.996.987</b>	<b>229.654.601</b>	<b>2.061.940.274</b>	
<b>Unidade Orçamentária:</b>		<b>22211 Companhia Nacional de Abastecimento - CONAB</b>												
<b>0032</b>	<b>Programa de Gestão e Manutenção do Poder Executivo</b>									<b>423.901.238</b>	<b>423.901.238</b>	<b>0</b>	<b>17.842.561</b>	<b>406.058.677</b>
20.122.0032.20TP.0001	000000918	Ativos Civis da União/Nacional/( META : - -/-)	10	100	1	90	1	0	287.022.359	287.022.359	0	16.705.326	270.317.033	
20.122.0032.2000.0001	000000916	Administração da Unidade/Nacional/( META : - -/-)	10	250	3	90	2	0	65.513.706	65.513.706	0	0	65.513.706	
			10	250	3	91	2	0	784.656	784.656	0	0	784.656	
			10	250	4	90	2	0	3.000.000	3.000.000	0	0	3.000.000	
20.122.0032.216H.0001	000000920	Ajuda de Custo para Moradia ou Auxílio-Moradia a Agentes Públicos/Nacional/( META : 1 Agente público beneficiado/unidade)	10	250	3	90	2	0	15.115	15.115	0	255	14.860	
20.131.0032.4641.0001	000000921	Publicidade de Utilidade Pública/Nacional/( META : - -/-)	10	250	3	90	2	0	50.000	50.000	0	0	50.000	
20.301.0032.2004.0001	000000917	Assistência Médica e Odontológica aos Servidores Civis, Empregados, Militares e seus Dependentes/Nacional/( META : - -/-)	20	151	3	90	1	0	33.011.726	33.011.726	0	555.928	32.455.798	
20.331.0032.212B.0001	000000919	Benefícios Obrigatórios aos Servidores Civis, Empregados, Militares e seus Dependentes/Nacional/( META : - -/-)	10	100	3	90	1	0	34.503.676	34.503.676	0	581.052	33.922.624	
<b>0901 Operações Especiais: Cumprimento de Sentenças Judiciais</b>									<b>135.201.000</b>	<b>135.201.000</b>	<b>0</b>	<b>0</b>	<b>135.201.000</b>	

*Esfera: 1-Fiscal 2-Seguridade Social 3-Inv. Estatais. IU(Identificador de Uso): 0-no país 1-Contrapartida para o BIRD 2-Contrapartida para o BID 3-Outras Contrapartidas 4-No Exterior*

*GND(Grupo Natureza Despesa): 1-Pessoal e Encargos Sociais 2-Juros e Encargos 3-Outras Desp. Correntes 4-Investimentos 5-Inversões Financeiras 6-Amort. da Dívida 9-Reserva de Contingência*

*Mod. de Aplicação: 30-Estados/DF 40-Municípios 50-Entidade Privada 90-União 99-a definir*

*RP(Tipo de Despesa para fins de apuração do Resultado Primário): 0-Financieiro 1-Primário Obrigatória 2-Primário Discricionária 4-Discricionária não abrangida pelo PAC - Invest. 6-Discricionária decorrente de emendas individuais de execução obrigatória 7-Discricionária decorrente de emendas de bancada impositiva 8-Discricionária decorrente de emendas de comissão permanente*



# Congresso Nacional - Comissão Mista de Planos, Orçamentos Públicos e Fiscalização

Relatoria Geral - Alterações da Proposta Orçamentária da União para 2020

Despesas por UO/Programa/Subtítulo

*Orçamento Fiscal e da Seguridade Social (Valores em R\$1,00)*

Func. Programática	Seq.	Título/Subtítulo/Meta	E S F	F T E	G N D	M A D	R A D	I P D U	PL 22/2019 (A)	Relatório Setorial (B)	Acréscimos (C)	Cancelamentos (D)	Parecer CMO (E) = (B) + (C) - (D)	
<b>Unidade Orçamentária:</b>		<b>22211 Companhia Nacional de Abastecimento - CONAB</b>												
<b>0901</b>	<b>Operações Especiais: Cumprimento de Sentenças Judiciais</b>									<b>135.201.000</b>	<b>135.201.000</b>	<b>0</b>	<b>0</b>	<b>135.201.000</b>
28.846.0901.00QY.0001	000000923	Acordos referentes a passivos atuariais de estatais dependentes/Nacional/( META : - -/-)	10	100	1	90	1	0	80.000.000	80.000.000	0	0	80.000.000	
28.846.0901.0005.0001	000008005	Sentenças Judiciais Transitadas em Julgado (Precatórios)/Nacional/( META : - -/-)	10	100	3	90	1	0	1.000	1.000	0	0	1.000	
28.846.0901.0022.0001	000000922	Sentenças Judiciais Devidas por Empresas Estatais/Nacional/( META : - -/-)	10	100	1	90	1	0	46.000.000	46.000.000	0	0	46.000.000	
			10	100	3	90	1	0	9.200.000	9.200.000	0	0	9.200.000	
<b>0909</b>	<b>Operações Especiais: Outros Encargos Especiais</b>									<b>80.309</b>	<b>80.309</b>	<b>0</b>	<b>0</b>	<b>80.309</b>
28.846.0909.0536.0001	000000924	Benefícios e Pensões Indenizatórias Decorrentes de Legislação Especial e/ou Decisões Judiciais/Nacional/( META : - -/-)	20	151	3	90	1	0	80.309	80.309	0	0	80.309	
<b>0999</b>	<b>Reserva de Contingência</b>									<b>49.770.563</b>	<b>49.770.563</b>	<b>255</b>	<b>0</b>	<b>49.770.818</b>
99.999.0999.0Z00.6497	000000925	Reserva de Contingência - Financeira/Reserva de Contingência - Recursos provenientes de receitas próprias e vinculadas, inclusive doações e convênios/( META : - -/-)	10	250	9	99	0	0	30.867.862	30.867.862	0	0	30.867.862	
			10	263	9	99	0	0	18.847.185	18.847.185	0	0	18.847.185	
			10	280	9	99	0	0	55.516	55.516	0	0	55.516	
99.999.0999.0Z01.0001	000033554	Reserva de Contingência Fiscal - Primária/Nacional/( META : - -/-)	10	250	9	90	2	9	0	0	255	0	255	
<b>1031</b>	<b>Agropecuária Sustentável</b>									<b>1.406.730.000</b>	<b>1.407.682.000</b>	<b>0</b>	<b>0</b>	<b>1.407.682.000</b>
20.125.1031.2137.0001	000000928	Fiscalização dos Estoques e das Operações de Garantia e Sustentação de Preços na Comercialização de Produtos Agropecuários/Nacional/( META : 2380 Fiscalização realizada/unidade)	10	250	3	90	2	0	1.300.000	1.300.000	0	0	1.300.000	
20.605.1031.20Y7.0001	000000926	Desenvolvimento do Abastecimento Agroalimentar/Nacional/( META : 7243 Cadeia de abastecimento organizada/mantida/unidade)	10	250	3	90	2	0	3.330.000	3.330.000	0	0	3.330.000	
			10	188	3	90	6	0	0	300.000	0	0	300.000	
			10	250	4	90	2	0	2.100.000	2.100.000	0	0	2.100.000	
20.605.1031.20Y7.0053	000033059	Desenvolvimento do Abastecimento Agroalimentar/No Distrito Federal/( META : 1 Cadeia de abastecimento organizada/mantida/unidade)	10	188	4	90	6	0	0	152.000	0	0	152.000	
20.605.1031.20Y7.0054	000032442	Desenvolvimento do Abastecimento Agroalimentar/No Estado de Mato Grosso do Sul/( META : 10 Cadeia de abastecimento organizada/mantida/unidade)	10	188	3	90	6	0	0	500.000	0	0	500.000	
20.605.1031.2130.0001	000000927	Formação de Estoques Públicos - AGF/Nacional/( META : 2880000 Produto adquirido/t)	10	160	5	90	0	0	1.400.000.000	1.400.000.000	0	0	1.400.000.000	
<b>TOTAL DA UO:</b>										<b>2.015.683.110</b>	<b>2.016.635.110</b>	<b>255</b>	<b>17.842.561</b>	<b>1.998.792.804</b>
<b>Unidade Orçamentária:</b>		<b>22906 Fundo de Defesa da Economia Cafeeira</b>												
<b>0032</b>	<b>Programa de Gestão e Manutenção do Poder Executivo</b>									<b>10.000</b>	<b>10.000</b>	<b>0</b>	<b>0</b>	<b>10.000</b>
20.131.0032.4641.0001	000000929	Publicidade de Utilidade Pública/Nacional/( META : - -/-)	10	180	3	90	2	0	10.000	10.000	0	0	10.000	
<b>0999</b>	<b>Reserva de Contingência</b>									<b>36.838.300</b>	<b>36.838.300</b>	<b>0</b>	<b>0</b>	<b>36.838.300</b>
99.999.0999.0Z00.6497	000000930	Reserva de Contingência - Financeira/Reserva de Contingência - Recursos provenientes de receitas próprias e vinculadas, inclusive doações e convênios/( META : - -/-)	10	180	9	99	0	0	36.838.300	36.838.300	0	0	36.838.300	

*Esfera: 1-Fiscal 2-Seguridade Social 3-Inv. Estatais. IU(Identificador de Uso): 0-no país 1-Contrapartida para o BIRD 2-Contrapartida para o BID 3-Outras Contrapartidas 4-No Exterior GND(Grupo Natureza Despesa): 1-Pessoal e Encargos Sociais 2-Juros e Encargos 3-Outras Desp. Correntes 4-Investimentos 5-Inversões Financeiras 6-Amort. da Dívida 9-Reserva de Contingência Mod. de Aplicação: 30-Estados/DF 40-Municípios 50-Entidade Privada 90-União 99-a definir RP(Tipo de Despesa para fins de apuração do Resultado Primário): 0-Financeiro 1-Primário Obrigatória 2-Primário Discricionária 4-Discricionária não abrangida pelo PAC - Invest. 6-Discricionária decorrente de emendas individuais de execução obrigatória 7-Discricionária decorrente de emendas de bancada impositiva 8-Discricionária decorrente de emendas de comissão permanente*

# Congresso Nacional - Comissão Mista de Planos, Orçamentos Públicos e Fiscalização

Relatoria Geral - Alterações da Proposta Orçamentária da União para 2020

Despesas por UO/Programa/Subtítulo

*Orçamento Fiscal e da Seguridade Social (Valores em R\$1,00)*

Func. Programática	Seq.	Título/Subtítulo/Meta	E S F	F T E	G N D	M A P	R A P	I P D U	PL 22/2019 (A)	Relatório Setorial (B)	Acréscimos (C)	Cancelamentos (D)	Parecer CMO (E) = (B) + (C) - (D)
<b>Unidade Orçamentária: 22906 Fundo de Defesa da Economia Cafeeira</b>													
<b>1031</b>	<b>Agropecuária Sustentável</b>								<b>8.390.681</b>	<b>8.390.681</b>	<b>0</b>	<b>0</b>	<b>8.390.681</b>
20.608.1031.20Y8.0001	000000931	Desenvolvimento da Cafeicultura/Nacional/( META : 500 Produtor beneficiado/unidade)	10	180	3	30	2	0	4.700.000	4.700.000	0	0	4.700.000
			10	180	3	50	2	0	1.120.000	1.120.000	0	0	1.120.000
			10	150	3	90	2	0	163.449	163.449	0	0	163.449
			10	180	3	90	2	0	1.907.232	1.907.232	0	0	1.907.232
			10	150	4	90	2	0	75.532	75.532	0	0	75.532
			10	180	4	90	2	0	424.468	424.468	0	0	424.468
<b>TOTAL DA UO:</b>									<b>45.238.981</b>	<b>45.238.981</b>	<b>0</b>	<b>0</b>	<b>45.238.981</b>
<b>Unidade Orçamentária: 24101 Ministério da Ciência, Tecnologia, Inovações e Comunicações - Administração Direta</b>													
<b>0032</b>	<b>Programa de Gestão e Manutenção do Poder Executivo</b>								<b>1.776.435.331</b>	<b>1.769.046.266</b>	<b>190.475.179</b>	<b>229.451.034</b>	<b>1.730.070.411</b>
09.272.0032.0181.0001	000000942	Aposentadorias e Pensões Civis da União/Nacional/( META : - -/-)	20	151	1	90	1	0	341.588.860	341.588.860	0	0	341.588.860
			20	156	1	90	1	0	236.844.432	236.844.432	0	0	236.844.432
			20	169	1	90	1	0	215.630.612	215.630.612	0	0	215.630.612
19.121.0032.4210.0001	000000938	Formulação e Gestão da Política Nacional de Ciência, Tecnologia, Inovações e Comunicações/Nacional/( META : 5 Ação apoiada/unidade)	10	100	3	90	1	0	2.960.000	2.845.238	0	2.845.238	0
			10	100	3	90	2	0	0	0	2.845.238	97.364	2.747.874
			10	100	4	90	1	0	2.745.193	2.638.760	0	2.638.760	0
			10	100	4	90	2	0	0	0	2.638.760	90.298	2.548.462
19.122.0032.12EA.0033	000000940	Reformas de Edificações do Ministério da Ciência, Tecnologia, Inovações e Comunicações/No Estado do Rio de Janeiro/( META : 100 Área construída/ampliada/reformada/% de execução física)	10	100	3	90	1	0	29.600	28.453	0	28.453	0
			10	100	3	90	2	0	0	0	28.453	974	27.479
			10	100	4	90	1	0	500.000	480.615	0	480.615	0
			10	100	4	90	2	0	0	0	480.615	16.447	464.168
19.122.0032.12EA.0053	000000941	Reformas de Edificações do Ministério da Ciência, Tecnologia, Inovações e Comunicações/No Distrito Federal/( META : 5 Área construída/ampliada/reformada/% de execução física)	10	100	3	90	1	0	207.200	199.167	0	199.167	0
			10	100	3	90	2	0	0	0	199.167	6.815	192.352
			10	100	4	90	1	0	4.400.000	4.229.408	0	4.229.408	0
			10	100	4	90	2	0	0	0	4.229.408	144.730	4.084.678
19.122.0032.20TP.0001	000000934	Ativos Civis da União/Nacional/( META : - -/-)	10	100	1	90	1	0	652.342.825	652.342.825	0	37.967.772	614.375.053
19.122.0032.2000.0001	000000932	Administração da Unidade/Nacional/( META : - -/-)	10	100	3	90	1	0	162.708.351	156.399.988	0	156.399.988	0
			10	150	3	90	1	0	932.249	932.249	0	932.249	0
			10	178	3	90	1	0	2.331.299	2.331.299	0	2.331.299	0
			10	100	3	91	1	0	1.018.240	1.018.240	0	1.018.240	0
			10	100	3	90	2	0	0	0	156.399.988	0	156.399.988
			10	150	3	90	2	0	0	0	932.249	0	932.249
			10	178	3	90	2	0	0	0	2.331.299	0	2.331.299
			10	100	3	91	2	0	0	0	1.018.240	0	1.018.240

*Esfera: 1-Fiscal 2-Seguridade Social 3-Inv. Estatais. IU(Identificador de Uso): 0-no país 1-Contrapartida para o BIRD 2-Contrapartida para o BID 3-Outras Contrapartidas 4-No Exterior*

*GND(Grupo Natureza Despesa): 1-Pessoal e Encargos Sociais 2-Juros e Encargos 3-Outras Desp. Correntes 4-Investimentos 5-Inversões Financeiras 6-Amort. da Dívida 9-Reserva de Contingência*

*Mod. de Aplicação: 30-Estados/DF 40-Municípios 50-Entidade Privada 90-União 99-a definir*

*RP(Tipo de Despesa para fins de apuração do Resultado Primário): 0-Financeiro 1-Primário Obrigatória 2-Primário Discricionária 4-Discricionária não abrangida pelo PAC - Invest. 6-Discricionária decorrente de emendas individuais de execução obrigatória 7-Discricionária decorrente de emendas de bancada impositiva 8-Discricionária decorrente de emendas de comissão permanente*

# Congresso Nacional - Comissão Mista de Planos, Orçamentos Públicos e Fiscalização

Relatoria Geral - Alterações da Proposta Orçamentária da União para 2020

Despesas por UO/Programa/Subtítulo

*Orçamento Fiscal e da Seguridade Social (Valores em R\$1,00)*

Func. Programática	Seq.	Título/Subtítulo/Meta	E S F	F T D	G N D	M A D	R P D	I U	PL 22/2019 (A)	Relatório Setorial (B)	Acréscimos (C)	Cancelamentos (D)	Parecer CMO (E) = (B) + (C) - (D)
<b>Unidade Orçamentária:</b>		<b>24101</b>	<b>Ministério da Ciência, Tecnologia, Inovações e Comunicações - Administração Direta</b>										
<b>0032</b>	<b>Programa de Gestão e Manutenção do Poder Executivo</b>								<b>1.776.435.331</b>	<b>1.769.046.266</b>	<b>190.475.179</b>	<b>229.451.034</b>	<b>1.730.070.411</b>
19.122.0032.2000.0001	000000932	Administração da Unidade/Nacional/( META : - -/-)	10	100	4	90	1	0	13.136.683	12.627.361	0	12.627.361	0
			10	178	4	90	1	0	3.000.000	3.000.000	0	3.000.000	0
			10	100	4	90	2	0	0	0	12.627.361	0	12.627.361
			10	178	4	90	2	0	0	0	3.000.000	0	3.000.000
19.122.0032.216H.0001	000000936	Ajuda de Custo para Moradia ou Auxílio-Moradia a Agentes Públicos/Nacional/( META : 26 Agente público beneficiado/unidade)	10	100	3	90	1	0	695.478	668.514	0	668.514	0
			10	100	3	90	2	0	0	0	668.514	34.589	633.925
19.131.0032.4641.0001	000000939	Publicidade de Utilidade Pública/Nacional/( META : - -/-)	10	100	3	90	1	0	2.131.506	2.048.866	0	2.048.866	0
			10	100	3	90	2	0	0	0	2.048.866	70.112	1.978.754
19.301.0032.2004.0001	000000933	Assistência Médica e Odontológica aos Servidores Civis, Empregados, Militares e seus Dependentes/Nacional/( META : - -/-)	20	151	3	90	1	0	10.081.738	10.081.738	0	169.780	9.911.958
19.331.0032.212B.0001	000000935	Benefícios Obrigatórios aos Servidores Civis, Empregados, Militares e seus Dependentes/Nacional/( META : - -/-)	10	100	3	90	1	0	20.298.262	20.298.262	0	341.829	19.956.433
19.571.0032.217J.0001	000000937	Gestão de Órgãos Colegiados Vinculados ao MCTIC/Nacional/( META : 15 Reunião realizada/unidade)	10	100	3	90	1	0	1.068.445	1.027.021	0	1.027.021	0
			10	100	3	90	2	0	0	0	1.027.021	35.145	991.876
19.846.0032.09HB.0001	000000943	Contribuição da União, de suas Autarquias e Fundações para o Custeio do Regime de Previdência dos Servidores Públicos Federais/Nacional/( META : - -/-)	10	100	1	91	0	0	101.784.358	101.784.358	0	0	101.784.358
<b>0909</b>	<b>Operações Especiais: Outros Encargos Especiais</b>								<b>3.848.000</b>	<b>3.698.810</b>	<b>0</b>	<b>126.573</b>	<b>3.572.237</b>
28.846.0909.00R6.0001	000000944	Encargos Decorrentes da Extinção de Entidades Vinculadas ao Ministério da Ciência, Tecnologia, Inovações e Comunicações - MCTIC/Nacional/( META : - -/-)	10	100	3	90	2	0	3.848.000	3.698.810	0	126.573	3.572.237
<b>0910</b>	<b>Operações Especiais: Gestão da Participação em Organismos e Entidades Nacionais e Internacionais</b>								<b>6.574.607</b>	<b>11.371.215</b>	<b>956.224</b>	<b>216.259</b>	<b>12.111.180</b>
28.846.0910.00F7.0001	000000946	Contribuição à Associação Brasileira das Instituições de Pesquisa Tecnológica - ABIPTI/Nacional/( META : - -/-)	10	100	3	50	2	0	207.200	199.167	0	6.815	192.352
28.846.0910.00F7.0053	000031123	Contribuição à Associação Brasileira das Instituições de Pesquisa Tecnológica - ABIPTI/No Distrito Federal/( META : - -/-)	10	188	3	50	6	0	0	1.850.000	0	0	1.850.000
28.846.0910.00F8.0001	000000947	Contribuição à Sociedade Brasileira para o Progresso da Ciência - SBPC/Nacional/( META : - -/-)	10	100	3	50	2	0	2.368.000	2.276.191	0	77.891	2.198.300
			10	188	3	50	6	0	0	350.000	0	0	350.000
			10	188	3	50	8	0	0	1.801.508	0	0	1.801.508
28.846.0910.00F8.0033	000031175	Contribuição à Sociedade Brasileira para o Progresso da Ciência - SBPC/No Estado do Rio de Janeiro/( META : - -/-)	10	188	3	50	6	0	0	200.000	0	0	200.000
28.846.0910.00NQ.0001	000000948	Contribuição à Associação para Promoção da Excelência do Software Brasileiro - SOFTTEX/Nacional/( META : - -/-)	10	100	3	80	2	0	1.184.000	1.138.096	0	38.946	1.099.150
			10	188	3	99	6	0	0	200.000	0	0	200.000
28.846.0910.00OQ.0002	000000949	Contribuições a Organismos Internacionais sem Exigência de Programação Específica/Exterior/( META : - -/-)	10	100	3	80	2	0	439.856	422.803	0	14.468	408.335
28.846.0910.00PW.0001	000000950	Contribuições a Entidades Nacionais sem Exigência de Programação	10	100	3	50	2	0	7.551	7.259	0	248	7.011

*Esfera: 1-Fiscal 2-Seguridade Social 3-Inv. Estatais. IU(Identificador de Uso): 0-no país 1-Contrapartida para o BIRD 2-Contrapartida para o BID 3-Outras Contrapartidas 4-No Exterior GND(Grupo Natureza Despesa): 1-Pessoal e Encargos Sociais 2-Juros e Encargos 3-Outras Desp. Correntes 4-Investimentos 5-Inversões Financeiras 6-Amort. da Dívida 9-Reserva de Contingência Mod. de Aplicação: 30-Estados/DF 40-Municípios 50-Entidade Privada 90-União 99-a definir*

*RP(Tipo de Despesa para fins de apuração do Resultado Primário): 0-Financieiro 1-Primário Obrigatória 2-Primário Discricionária 4-Discricionária não abrangida pelo PAC - Invest. 6-Discricionária decorrente de emendas individuais de execução obrigatória 7-Discricionária decorrente de emendas de bancada impositiva 8-Discricionária decorrente de emendas de comissão permanente*

# Congresso Nacional - Comissão Mista de Planos, Orçamentos Públicos e Fiscalização

Relatoria Geral - Alterações da Proposta Orçamentária da União para 2020

Despesas por UO/Programa/Subtítulo

*Orçamento Fiscal e da Seguridade Social (Valores em R\$1,00)*

Func. Programática	Seq.	Título/Subtítulo/Meta	E S F	F T D	G N D	M A D	R A P	I P D	PL 22/2019 (A)	Relatório Setorial (B)	Acréscimos (C)	Cancelamentos (D)	Parecer CMO (E) = (B) + (C) - (D)	
<b>Unidade Orçamentária:</b>		<b>24101 Ministério da Ciência, Tecnologia, Inovações e Comunicações - Administração Direta</b>												
<b>0910</b>	<b>Operações Especiais: Gestão da Participação em Organismos e Entidades Nacionais e Internacionais</b>								<b>6.574.607</b>	<b>11.371.215</b>	<b>956.224</b>	<b>216.259</b>	<b>12.111.180</b>	
28.846.0910.00PW.0001	000000950	Específica/Nacional/( META : - -/-)	10	188	3	50	6	0	0	250.000	0	0	250.000	
28.846.0910.008A.0001	000000945	Contribuição à Academia Brasileira de Ciências - ABC/Nacional/( META : - -/-)	10	100	3	50	2	0	2.368.000	2.276.191	0	77.891	2.198.300	
			10	188	3	50	6	0	0	400.000	0	0	400.000	
			10	144	3	50	9	0	0	0	408.008	0	408.008	
			10	144	3	50	9	9	0	0	548.216	0	548.216	
<b>0999</b>	<b>Reserva de Contingência</b>								<b>71.629.163</b>	<b>71.629.163</b>	<b>0</b>	<b>0</b>	<b>71.629.163</b>	
99.999.0999.0Z00.6497	000000951	Reserva de Contingência - Financeira/Reserva de Contingência - Recursos provenientes de receitas próprias e vinculadas, inclusive doações e convênios/( META : - -/-)	10	141	9	99	0	0	71.629.163	71.629.163	0	0	71.629.163	
<b>1058</b>	<b>Mudança do Clima</b>								<b>13.233.073</b>	<b>12.724.680</b>	<b>12.724.680</b>	<b>13.156.005</b>	<b>12.293.355</b>	
19.542.1058.20V9.0001	000000953	Monitoramento da Cobertura da Terra e do Risco de Queimadas e Incêndios Florestais (INPE)/Nacional/( META : 13 Boletim divulgado/unidade)	10	100	3	90	1	0	1.757.056	1.688.934	0	1.688.934	0	
			10	100	3	90	2	0	0	0	1.688.934	57.795	1.631.139	
			10	100	4	90	1	0	252.000	242.230	0	242.230	0	
			10	100	4	90	2	0	0	0	242.230	8.289	233.941	
19.571.1058.20VA.0001	000000954	Apoio a Estudos e Projetos de Pesquisa e Desenvolvimento Relacionados à Mudança do Clima/Nacional/( META : 4 Projeto apoiado/unidade)	10	100	3	80	1	0	53.280	51.215	0	51.215	0	
			10	100	3	90	1	0	1.518.480	1.459.608	0	1.459.608	0	
			10	100	3	80	2	0	0	0	51.215	1.753	49.462	
			10	100	3	90	2	0	0	0	1.459.608	49.948	1.409.660	
			10	100	4	90	1	0	1.350.000	1.297.660	0	1.297.660	0	
			10	100	4	90	2	0	0	0	1.297.660	44.406	1.253.254	
19.571.1058.216W.0001	000000955	Pesquisa, Desenvolvimento e Supercomputação para Previsão de Tempo e Clima/Nacional/( META : 1 Infraestrutura operacional mantida/unidade)	10	100	3	90	1	0	7.832.020	7.528.365	0	7.528.365	0	
			10	150	3	90	1	0	120.237	120.237	0	120.237	0	
			10	100	3	90	2	0	0	0	7.528.365	257.621	7.270.744	
			10	150	3	90	2	0	0	0	120.237	0	120.237	
			10	100	4	90	1	0	350.000	336.431	0	336.431	0	
			10	100	4	90	2	0	0	0	336.431	11.513	324.918	
<b>2204</b>	<b>Brasil na Fronteira do Conhecimento</b>								<b>357.828.717</b>	<b>356.055.959</b>	<b>391.774.194</b>	<b>355.726.668</b>	<b>392.103.485</b>	
19.212.2204.6147.0001	000000960	Cooperação Internacional em Ciência, Tecnologia e Inovação/Nacional/( META : 3 Cooperação internacional realizada/unidade)	10	100	3	90	1	0	1.465.520	1.408.701	0	1.408.701	0	
			10	100	3	90	2	0	0	0	1.408.701	48.206	1.360.495	
19.571.2204.13CL.0035	000000962	Construção de Fonte de Luz Síncrotron de 4ª geração - SIRIUS, por Organização Social (Lei nº 9.637, de 15 de maio de 1998)/No Estado de São Paulo/( META : 3 Unidade implantada/% de execução física)	10	100	3	90	1	0	88.859.200	85.414.042	0	85.414.042	0	
			10	100	3	90	2	0	0	0	85.414.042	2.922.869	82.491.173	
19.571.2204.14XT.0035	000000963	Expansão das Instalações Física e Laboratorial do LNNano, por Organização Social (Lei nº 9.637, de 15 de maio de 1998)/No Estado de São Paulo/( META : 11 Instalação ampliada/% de execução)	10	100	3	90	1	0	5.319.519	5.113.277	0	5.113.277	0	
			10	100	3	90	2	0	0	0	5.113.277	174.976	4.938.301	

*Esfera: 1-Fiscal 2-Seguridade Social 3-Inv. Estatais. IU(Identificador de Uso): 0-no país 1-Contrapartida para o BIRD 2-Contrapartida para o BID 3-Outras Contrapartidas 4-No Exterior*

*GND(Grupo Natureza Despesa): 1-Pessoal e Encargos Sociais 2-Juros e Encargos 3-Outras Desp. Correntes 4-Investimentos 5-Inversões Financeiras 6-Amort. da Dívida 9-Reserva de Contingência*

*Mod. de Aplicação: 30-Estados/DF 40-Municípios 50-Entidade Privada 90-União 99-a definir*

*RP(Tipo de Despesa para fins de apuração do Resultado Primário): 0-Financieiro 1-Primário Obrigatória 2-Primário Discricionária 4-Discricionária não abrangida pelo PAC - Invest. 6-Discricionária decorrente de emendas individuais de execução obrigatória 7-Discricionária decorrente de emendas de bancada impositiva 8-Discricionária decorrente de emendas de comissão permanente*

# Congresso Nacional - Comissão Mista de Planos, Orçamentos Públicos e Fiscalização

Relatoria Geral - Alterações da Proposta Orçamentária da União para 2020

Despesas por UO/Programa/Subtítulo

*Orçamento Fiscal e da Seguridade Social (Valores em R\$1,00)*

Func. Programática	Seq.	Título/Subtítulo/Meta	E S F	F T D	G N D	M A D	R P D	I P D	PL 22/2019 (A)	Relatório Setorial (B)	Acréscimos (C)	Cancelamentos (D)	Parecer CMO (E) = (B) + (C) - (D)
<b>Unidade Orçamentária:</b>		<b>24101</b>	<b>Ministério da Ciência, Tecnologia, Inovações e Comunicações - Administração Direta</b>										
<b>2204</b>	<b>Brasil na Fronteira do Conhecimento</b>								<b>357.828.717</b>	<b>356.055.959</b>	<b>391.774.194</b>	<b>355.726.668</b>	<b>392.103.485</b>
19.571.2204.15P6.0013	000000965	Ampliação e Modernização da Infraestrutura para o Estudo da Biodiversidade, Inovação Tecnológica e Sustentabilidade dos Ecossistemas Amazônicos frente às Mudanças Globais/No Estado do Amazonas/( META : 6 Infraestrutura modernizada/% de execução física)	10	100	3	90	1	0	2.437.594	2.343.087	0	2.343.087	0
			10	100	3	90	2	0	0	0	2.343.087	80.180	2.262.907
			10	100	4	90	1	0	537.167	516.341	0	516.341	0
			10	100	4	90	2	0	0	0	516.341	17.669	498.672
19.571.2204.154K.0025	000000964	Construção da Infraestrutura do Instituto Nacional do Semi-Árido - INSA/No Estado da Paraíba/( META : 1 Infraestrutura implantada/% de execução física)	10	100	4	90	1	0	161.601	155.336	0	155.336	0
			10	100	4	90	2	0	0	0	155.336	5.316	150.020
19.571.2204.20US.0001	000000956	Fomento a Projetos, Programas e Redes de Pesquisa e Desenvolvimento (P&D)/Nacional/( META : 8 Projeto apoiado/unidade)	10	100	3	90	1	0	9.235.200	8.877.143	0	8.877.143	0
			10	100	3	90	2	0	0	0	8.877.143	303.776	8.573.367
			10	100	4	90	1	0	13.100.000	12.592.101	0	12.592.101	0
			10	100	4	90	2	0	0	0	12.592.101	430.902	12.161.199
19.571.2204.20US.0033	000031136	Fomento a Projetos, Programas e Redes de Pesquisa e Desenvolvimento (P&D)/No Estado do Rio de Janeiro/( META : 1 Projeto apoiado/unidade)	10	188	3	50	6	0	0	622.500	0	0	622.500
19.571.2204.20US.0042	000031127	Fomento a Projetos, Programas e Redes de Pesquisa e Desenvolvimento (P&D)/No Estado de Santa Catarina/( META : 1 Projeto apoiado/unidade)	10	188	3	30	6	0	0	1.000.000	0	0	1.000.000
19.571.2204.20US.7000	000031145	Fomento a Projetos, Programas e Redes de Pesquisa e Desenvolvimento (P&D)/Fundação Rondônia de Amparo ao Desenvolvimento das Ações Científicas e Tecnológicas e à Pesquisa do Estado de Rondônia - FAPERÓ - No Estado de Rondônia/( META : 20 Projeto apoiado/unidade)	10	188	3	90	6	0	0	500.000	0	0	500.000
19.571.2204.20V7.0001	000000957	Pesquisa, Desenvolvimento Científico, Difusão do Conhecimento e Popularização da Ciência nas Unidades de Pesquisa do MCTIC/Nacional/( META : 16 Unidade apoiada/unidade)	10	100	3	90	1	0	30.604.901	29.418.319	0	29.418.319	0
			10	150	3	90	1	0	197.341	197.341	0	197.341	0
			10	100	3	90	2	0	0	0	29.418.319	1.006.695	28.411.624
			10	150	3	90	2	0	0	0	197.341	0	197.341
			10	100	4	90	1	0	9.915.330	9.530.903	0	9.530.903	0
			10	100	4	90	2	0	0	0	9.530.903	326.148	9.204.755
19.571.2204.212H.0001	000000958	Manutenção de Contrato de Gestão com Organizações Sociais (Lei nº 9.637, de 15 de maio de 1998)/Nacional/( META : 20 Atividade apoiada/unidade)	10	100	3	90	1	0	174.327.264	167.568.425	0	167.568.425	0
			10	100	3	90	2	0	0	0	167.568.425	5.734.192	161.834.233
			10	188	3	50	6	0	0	450.000	0	0	450.000
			10	188	3	99	6	0	0	100.000	0	0	100.000
19.571.2204.212H.0035	000031186	Manutenção de Contrato de Gestão com Organizações Sociais (Lei nº 9.637, de 15 de maio de 1998)/No Estado de São Paulo/( META : 1 Atividade apoiada/unidade)	10	188	3	90	6	0	0	150.000	0	0	150.000
19.571.2204.212H.4201	000031150	Manutenção de Contrato de Gestão com Organizações Sociais (Lei nº 9.637, de 15 de maio de 1998)/No Município de Londrina - PR/( META : 1 Atividade apoiada/unidade)	10	188	4	50	6	0	0	500.000	0	0	500.000
19.571.2204.212H.7000	000033612	Manutenção de Contrato de Gestão com Organizações Sociais (Lei nº 9.637, de 15 de maio de 1998)/Associação Brasileira de Pesquisa e	10	144	3	90	9	0	0	0	20.400.371	0	20.400.371

*Esfera: 1-Fiscal 2-Seguridade Social 3-Inv. Estatais. IU(Identificador de Uso): 0-no país 1-Contrapartida para o BIRD 2-Contrapartida para o BID 3-Outras Contrapartidas 4-No Exterior GND(Grupo Natureza Despesa): 1-Pessoal e Encargos Sociais 2-Juros e Encargos 3-Outras Desp. Correntes 4-Investimentos 5-Inversões Financeiras 6-Amort. da Dívida 9-Reserva de Contingência*

*Mod. de Aplicação: 30-Estados/DF 40-Municípios 50-Entidade Privada 90-União 99-a definir*

*RP(Tipo de Despesa para fins de apuração do Resultado Primário): 0-Financeiro 1-Primário Obrigatória 2-Primário Discricionária 4-Discricionária não abrangida pelo PAC - Invest. 6-Discricionária decorrente de emendas individuais de execução obrigatória 7-Discricionária decorrente de emendas de bancada impositiva 8-Discricionária decorrente de emendas de comissão permanente*

# Congresso Nacional - Comissão Mista de Planos, Orçamentos Públicos e Fiscalização

Relatoria Geral - Alterações da Proposta Orçamentária da União para 2020

Despesas por UO/Programa/Subtítulo

*Orçamento Fiscal e da Seguridade Social (Valores em R\$1,00)*

Func. Programática	Seq.	Título/Subtítulo/Meta	E S F	F T E	G N D	M A D	R A D	I P D	U	PL 22/2019 (A)	Relatório Setorial (B)	Acréscimos (C)	Cancelamentos (D)	Parecer CMO (E) = (B) + (C) - (D)
<b>Unidade Orçamentária: 24101 Ministério da Ciência, Tecnologia, Inovações e Comunicações - Administração Direta</b>										<b>357.828.717</b>	<b>356.055.959</b>	<b>391.774.194</b>	<b>355.726.668</b>	<b>392.103.485</b>
<b>2204</b>	<b>Brasil na Fronteira do Conhecimento</b>									<b>357.828.717</b>	<b>356.055.959</b>	<b>391.774.194</b>	<b>355.726.668</b>	<b>392.103.485</b>
19.571.2204.212H.7000	000033612	Inovação - Embrapii - Nacional/( META : 1 Atividade apoiada/unidade)	10	144	3	90	9	9		0	0	27.410.818	0	27.410.818
19.571.2204.215L.0001	000000959	Fomento a Pesquisa e Desenvolvimento Científico em Áreas Estratégicas/Nacional/( META : 32 Iniciativa apoiada/unidade)	10	100	3	90	1	0		10.650.080	10.237.166	0	10.237.166	0
			10	100	3	90	2	0		0	0	10.237.166	350.316	9.886.850
			10	100	4	90	1	0		4.500.000	4.325.531	0	4.325.531	0
			10	100	4	90	2	0		0	0	4.325.531	148.020	4.177.511
19.571.2204.215L.0016	000031146	Fomento a Pesquisa e Desenvolvimento Científico em Áreas Estratégicas/No Estado do Amapá/( META : 2 Iniciativa apoiada/unidade)	10	188	4	30	6	0		0	500.000	0	0	500.000
			10	188	4	99	6	0		0	500.000	0	0	500.000
19.571.2204.215L.0028	000031165	Fomento a Pesquisa e Desenvolvimento Científico em Áreas Estratégicas/No Estado de Sergipe/( META : 1 Iniciativa apoiada/unidade)	10	188	3	90	6	0		0	300.000	0	0	300.000
19.571.2204.215L.0035	000031177	Fomento a Pesquisa e Desenvolvimento Científico em Áreas Estratégicas/No Estado de São Paulo/( META : 1 Iniciativa apoiada/unidade)	10	188	3	99	6	0		0	200.000	0	0	200.000
19.571.2204.215L.0043	000031121	Fomento a Pesquisa e Desenvolvimento Científico em Áreas Estratégicas/No Estado do Rio Grande do Sul/( META : 4 Iniciativa apoiada/unidade)	10	188	3	99	6	0		0	100.000	0	0	100.000
			10	188	4	99	6	0		0	2.000.000	0	0	2.000.000
19.571.2204.215L.7000	000031171	Fomento a Pesquisa e Desenvolvimento Científico em Áreas Estratégicas/Instituto de Pesquisas Científicas e Tecnológicas do Estado do Amapá - No Estado do Amapá/( META : 1 Iniciativa apoiada/unidade)	10	188	4	30	6	0		0	250.000	0	0	250.000
19.573.2204.6702.0001	000000961	Apoio a Projetos e Eventos de Educação, Divulgação e Popularização da Pesquisa e Desenvolvimento/Nacional/( META : 301 Projeto apoiado/unidade)	10	100	3	90	1	0		6.068.000	5.832.738	0	5.832.738	0
			10	100	3	90	2	0		0	0	5.832.738	199.596	5.633.142
			10	188	3	90	6	0		0	1.500.000	0	0	1.500.000
			10	188	3	99	6	0		0	2.000.000	0	0	2.000.000
			10	100	4	90	1	0		450.000	432.554	0	432.554	0
			10	100	4	90	2	0		0	0	432.554	14.802	417.752
19.573.2204.6702.0016	000031174	Apoio a Projetos e Eventos de Educação, Divulgação e Popularização da Pesquisa e Desenvolvimento/No Estado do Amapá/( META : 1 Projeto apoiado/unidade)	10	188	3	99	6	0		0	200.000	0	0	200.000
19.573.2204.6702.0032	000031183	Apoio a Projetos e Eventos de Educação, Divulgação e Popularização da Pesquisa e Desenvolvimento/No Estado do Espírito Santo/( META : 1 Projeto apoiado/unidade)	10	188	3	99	6	0		0	180.000	0	0	180.000
19.573.2204.6702.0054	000031147	Apoio a Projetos e Eventos de Educação, Divulgação e Popularização da Pesquisa e Desenvolvimento/No Estado de Mato Grosso do Sul/( META : 1 Projeto apoiado/unidade)	10	188	3	90	6	0		0	500.000	0	0	500.000
19.573.2204.6702.3476	000031161	Apoio a Projetos e Eventos de Educação, Divulgação e Popularização da Pesquisa e Desenvolvimento/No Município de Campos do Jordão - SP/( META : 1 Projeto apoiado/unidade)	10	188	3	40	6	0		0	340.454	0	0	340.454
19.573.2204.6702.7001	000031173	Apoio a Projetos e Eventos de Educação, Divulgação e Popularização da Pesquisa e Desenvolvimento/Instituto de Pesquisas Científicas e	10	188	4	90	6	0		0	200.000	0	0	200.000

*Esfera: 1-Fiscal 2-Seguridade Social 3-Inv. Estatais. IU(Identificador de Uso): 0-no país 1-Contrapartida para o BIRD 2-Contrapartida para o BID 3-Outras Contrapartidas 4-No Exterior GND(Grupo Natureza Despesa): 1-Pessoal e Encargos Sociais 2-Juros e Encargos 3-Outras Desp. Correntes 4-Investimentos 5-Inversões Financeiras 6-Amort. da Dívida 9-Reserva de Contingência Mod. de Aplicação: 30-Estados/DF 40-Municípios 50-Entidade Privada 90-União 99-a definir RP(Tipo de Despesa para fins de apuração do Resultado Primário): 0-Financeiro 1-Primário Obrigatória 2-Primário Discricionária 4-Discricionária não abrangida pelo PAC - Invest. 6-Discricionária decorrente de emendas individuais de execução obrigatória 7-Discricionária decorrente de emendas de bancada impositiva 8-Discricionária decorrente de emendas de comissão permanente*

# Congresso Nacional - Comissão Mista de Planos, Orçamentos Públicos e Fiscalização

Relatoria Geral - Alterações da Proposta Orçamentária da União para 2020

Despesas por UO/Programa/Subtítulo

*Orçamento Fiscal e da Seguridade Social (Valores em R\$1,00)*

Func. Programática	Seq.	Título/Subtítulo/Meta	E S F	F T D	G N D	M A P	R P U	I P D	PL 22/2019 (A)	Relatório Setorial (B)	Acréscimos (C)	Cancelamentos (D)	Parecer CMO (E) = (B) + (C) - (D)
<b>Unidade Orçamentária:</b>		<b>24101 Ministério da Ciência, Tecnologia, Inovações e Comunicações - Administração Direta</b>							<b>357.828.717</b>	<b>356.055.959</b>	<b>391.774.194</b>	<b>355.726.668</b>	<b>392.103.485</b>
<b>2204</b>	<b>Brasil na Fronteira do Conhecimento</b>								<b>357.828.717</b>	<b>356.055.959</b>	<b>391.774.194</b>	<b>355.726.668</b>	<b>392.103.485</b>
19.573.2204.6702.7001	000031173	Tecnológicas do Estado do Estado do Amapá - No Estado do Amapá/( META : 1 Projeto apoiado/unidade)											
<b>2205</b>	<b>Conecta Brasil</b>								<b>65.240.652</b>	<b>98.494.237</b>	<b>26.699.713</b>	<b>28.247.961</b>	<b>96.945.989</b>
04.211.2205.00PN.0002	000000970	Participação do Brasil, como País não Membro, em Atividades de Cooperação Econômica junto à Organização para Cooperação e Desenvolvimento Econômico - OCDE e seus órgãos vinculados/Exterior/( META : - /-)	10	100	3	80	2	0	47.360	45.524	0	1.558	43.966
19.126.2205.20V8.0001	000000966	Apoyo a Iniciativas e Projetos de Inclusão Digital/Nacional/( META : 3203 Projeto apoiado/unidade)	10	100	3	90	1	0	27.776.640	26.699.713	0	26.699.713	0
			10	100	3	90	2	0	0	0	26.699.713	913.664	25.786.049
			10	188	3	50	6	0	0	250.000	0	0	250.000
			10	188	3	99	6	0	0	150.000	0	0	150.000
			10	188	4	99	6	0	0	110.000	0	0	110.000
			10	188	4	90	8	0	0	16.400.000	0	0	16.400.000
19.126.2205.20V8.0011	000031137	Apoyo a Iniciativas e Projetos de Inclusão Digital/No Estado de Rondônia/( META : 76 Projeto apoiado/unidade)	10	188	3	90	6	0	0	902.400	0	0	902.400
			10	188	3	99	6	0	0	252.000	0	0	252.000
19.126.2205.20V8.0012	000031172	Apoyo a Iniciativas e Projetos de Inclusão Digital/No Estado do Acre/( META : 44 Projeto apoiado/unidade)	10	188	3	90	6	0	0	369.600	0	0	369.600
19.126.2205.20V8.0014	000031184	Apoyo a Iniciativas e Projetos de Inclusão Digital/No Estado de Roraima/( META : 20 Projeto apoiado/unidade)	10	188	3	90	6	0	0	180.000	0	0	180.000
19.126.2205.20V8.0015	000031135	Apoyo a Iniciativas e Projetos de Inclusão Digital/No Estado do Pará/( META : 38 Projeto apoiado/unidade)	10	188	3	30	6	0	0	200.000	0	0	200.000
			10	188	3	90	6	0	0	294.000	0	0	294.000
			10	188	4	30	6	0	0	450.000	0	0	450.000
			10	188	4	50	6	0	0	200.000	0	0	200.000
19.126.2205.20V8.0017	000031179	Apoyo a Iniciativas e Projetos de Inclusão Digital/No Estado do Tocantins/( META : 1 Projeto apoiado/unidade)	10	188	3	90	6	0	0	200.000	0	0	200.000
19.126.2205.20V8.0021	000031100	Apoyo a Iniciativas e Projetos de Inclusão Digital/No Estado do Maranhão/( META : 330 Projeto apoiado/unidade)	10	188	3	90	2	0	0	100.000	0	0	100.000
			10	188	3	90	7	0	0	3.102.503	0	0	3.102.503
			10	188	4	99	6	0	0	270.000	0	0	270.000
19.126.2205.20V8.0022	000031188	Apoyo a Iniciativas e Projetos de Inclusão Digital/No Estado do Piauí/( META : 1 Projeto apoiado/unidade)	10	188	4	50	6	0	0	130.000	0	0	130.000
19.126.2205.20V8.0024	000031176	Apoyo a Iniciativas e Projetos de Inclusão Digital/No Estado do Rio Grande do Norte/( META : 10 Projeto apoiado/unidade)	10	188	3	90	6	0	0	200.000	0	0	200.000
19.126.2205.20V8.0026	000031131	Apoyo a Iniciativas e Projetos de Inclusão Digital/No Estado de Pernambuco/( META : 103 Projeto apoiado/unidade)	10	188	3	99	6	0	0	840.000	0	0	840.000
			10	188	4	90	6	0	0	330.000	0	0	330.000
19.126.2205.20V8.0027	000031129	Apoyo a Iniciativas e Projetos de Inclusão Digital/No Estado de Alagoas/( META : 10 Projeto apoiado/unidade)	10	188	3	90	6	0	0	500.000	0	0	500.000
			10	188	4	90	6	0	0	500.000	0	0	500.000

*Esfera: 1-Fiscal 2-Seguridade Social 3-Inv. Estatais. IU(Identificador de Uso): 0-no país 1-Contrapartida para o BIRD 2-Contrapartida para o BID 3-Outras Contrapartidas 4-No Exterior*

*GND(Grupo Natureza Despesa): 1-Pessoal e Encargos Sociais 2-Juros e Encargos 3-Outras Desp. Correntes 4-Investimentos 5-Inversões Financeiras 6-Amort. da Dívida 9-Reserva de Contingência*

*Mod. de Aplicação: 30-Estados/DF 40-Municípios 50-Entidade Privada 90-União 99-a definir*

*RP(Tipo de Despesa para fins de apuração do Resultado Primário): 0-Financeiro 1-Primário Obrigatória 2-Primário Discricionária 4-Discricionária não abrangida pelo PAC - Invest. 6-Discricionária decorrente de emendas individuais de execução obrigatória 7-Discricionária decorrente de emendas de bancada impositiva 8-Discricionária decorrente de emendas de comissão permanente*

# Congresso Nacional - Comissão Mista de Planos, Orçamentos Públicos e Fiscalização

Relatoria Geral - Alterações da Proposta Orçamentária da União para 2020

Despesas por UO/Programa/Subtítulo

*Orçamento Fiscal e da Seguridade Social (Valores em R\$1,00)*

Func. Programática	Seq.	Título/Subtítulo/Meta	E S F	F T D	G N D	M A P	R A P	I P D	U	PL 22/2019 (A)	Relatório Setorial (B)	Acréscimos (C)	Cancelamentos (D)	Parecer CMO (E) = (B) + (C) - (D)
<b>Unidade Orçamentária:</b>		<b>24101</b>	<b>Ministério da Ciência, Tecnologia, Inovações e Comunicações - Administração Direta</b>											
<b>2205</b>	<b>Conecta Brasil</b>									<b>65.240.652</b>	<b>98.494.237</b>	<b>26.699.713</b>	<b>28.247.961</b>	<b>96.945.989</b>
19.126.2205.20V8.0028	000031192	Apoio a Iniciativas e Projetos de Inclusão Digital/No Estado de Sergipe/( META : 12 Projeto apoiado/unidade)	10	188	3	90	6	0		0	100.800	0	0	100.800
19.126.2205.20V8.0029	000031130	Apoio a Iniciativas e Projetos de Inclusão Digital/No Estado da Bahia/( META : 61 Projeto apoiado/unidade)	10	188	3	90	6	0		0	0	1.000.000	0	1.000.000
			10	188	4	40	6	0		0	250.000	0	0	250.000
			10	188	4	90	6	0		0	1.000.000	-1.000.000	0	0
19.126.2205.20V8.0031	000031185	Apoio a Iniciativas e Projetos de Inclusão Digital/No Estado de Minas Gerais/( META : 10 Projeto apoiado/unidade)	10	188	3	99	6	0		0	100.000	0	0	100.000
			10	188	4	99	6	0		0	50.000	0	0	50.000
19.126.2205.20V8.0033	000031132	Apoio a Iniciativas e Projetos de Inclusão Digital/No Estado do Rio de Janeiro/( META : 13 Projeto apoiado/unidade)	10	188	3	99	6	0		0	1.270.000	0	0	1.270.000
			10	188	4	99	6	0		0	370.000	0	0	370.000
19.126.2205.20V8.0035	000031139	Apoio a Iniciativas e Projetos de Inclusão Digital/No Estado de São Paulo/( META : 14 Projeto apoiado/unidade)	10	188	3	50	6	0		0	370.227	0	0	370.227
			10	188	3	99	6	0		0	530.000	0	0	530.000
			10	188	4	99	6	0		0	900.000	0	0	900.000
19.126.2205.20V8.0041	000031149	Apoio a Iniciativas e Projetos de Inclusão Digital/No Estado do Paraná/( META : 40 Projeto apoiado/unidade)	10	188	3	90	6	0		0	300.000	0	0	300.000
			10	188	4	40	6	0		0	500.000	0	0	500.000
19.126.2205.20V8.0042	000031193	Apoio a Iniciativas e Projetos de Inclusão Digital/No Estado de Santa Catarina/( META : 12 Projeto apoiado/unidade)	10	188	3	40	6	0		0	100.800	0	0	100.800
19.126.2205.20V8.0043	000031189	Apoio a Iniciativas e Projetos de Inclusão Digital/No Estado do Rio Grande do Sul/( META : 3 Projeto apoiado/unidade)	10	188	3	99	6	0		0	260.000	0	0	260.000
19.126.2205.20V8.0050	000031182	Apoio a Iniciativas e Projetos de Inclusão Digital/Na Região Centro-Oeste/( META : 6 Projeto apoiado/unidade)	10	188	3	50	6	0		0	200.000	0	0	200.000
19.126.2205.20V8.0051	000031154	Apoio a Iniciativas e Projetos de Inclusão Digital/No Estado de Mato Grosso/( META : 50 Projeto apoiado/unidade)	10	188	3	90	6	0		0	420.000	0	0	420.000
19.126.2205.20V8.0052	000031195	Apoio a Iniciativas e Projetos de Inclusão Digital/No Estado de Goiás/( META : 1 Projeto apoiado/unidade)	10	188	3	90	6	0		0	100.000	0	0	100.000
19.126.2205.20V8.0053	000031162	Apoio a Iniciativas e Projetos de Inclusão Digital/No Distrito Federal/( META : 2 Projeto apoiado/unidade)	10	188	3	50	6	0		0	150.000	0	0	150.000
			10	188	3	99	6	0		0	150.000	0	0	150.000
			10	188	4	99	6	0		0	150.000	0	0	150.000
19.126.2205.20V8.0054	000031153	Apoio a Iniciativas e Projetos de Inclusão Digital/No Estado de Mato Grosso do Sul/( META : 10 Projeto apoiado/unidade)	10	188	4	99	6	0		0	431.159	0	0	431.159
19.126.2205.20V8.0101	000031126	Apoio a Iniciativas e Projetos de Inclusão Digital/No Município de Ariquemes - RO/( META : 10 Projeto apoiado/unidade)	10	188	3	40	6	0		0	1.025.000	0	0	1.025.000
19.126.2205.20V8.5664	000031167	Apoio a Iniciativas e Projetos de Inclusão Digital/Em Brasília - DF/( META : 1 Projeto apoiado/unidade)	10	188	4	99	6	0		0	300.000	0	0	300.000
19.126.2205.20V8.7002	000031191	Apoio a Iniciativas e Projetos de Inclusão Digital/Projeto MPBA Mobile do Ministério Público da Bahia - No Estado da Bahia/( META : 1 Projeto apoiado/unidade)	10	188	3	30	6	0		0	120.000	0	0	120.000

*Esfera: 1-Fiscal 2-Seguridade Social 3-Inv. Estatais. IU(Identificador de Uso): 0-no país 1-Contrapartida para o BIRD 2-Contrapartida para o BID 3-Outras Contrapartidas 4-No Exterior*

*GND(Grupo Natureza Despesa): 1-Pessoal e Encargos Sociais 2-Juros e Encargos 3-Outras Desp. Correntes 4-Investimentos 5-Inversões Financeiras 6-Amort. da Dívida 9-Reserva de Contingência*

*Mod. de Aplicação: 30-Estados/DF 40-Municípios 50-Entidade Privada 90-União 99-a definir*

*RP(Tipo de Despesa para fins de apuração do Resultado Primário): 0-Financiamento 1-Primário Obrigatória 2-Primário Discricionária 4-Discricionária não abrangida pelo PAC - Invest. 6-Discricionária decorrente de emendas individuais de execução obrigatória 7-Discricionária decorrente de emendas de bancada impositiva 8-Discricionária decorrente de emendas de comissão permanente*



# Congresso Nacional - Comissão Mista de Planos, Orçamentos Públicos e Fiscalização

Relatoria Geral - Alterações da Proposta Orçamentária da União para 2020

Despesas por UO/Programa/Subtítulo

*Orçamento Fiscal e da Seguridade Social (Valores em R\$1,00)*

Func. Programática	Seq.	Título/Subtítulo/Meta	E S F	F T D	G N D	M A P	R A P	I P D	U	PL 22/2019 (A)	Relatório Setorial (B)	Acréscimos (C)	Cancelamentos (D)	Parecer CMO (E) = (B) + (C) - (D)	
<b>Unidade Orçamentária:</b>		<b>24101</b>	<b>Ministério da Ciência, Tecnologia, Inovações e Comunicações - Administração Direta</b>												
<b>2205</b>	<b>Conecta Brasil</b>									<b>65.240.652</b>	<b>98.494.237</b>	<b>26.699.713</b>	<b>28.247.961</b>	<b>96.945.989</b>	
24.126.2205.15UK.0001	000000968	Implementação de Projetos de Cidades Digitais e Inteligentes/Nacional/( META : 1 Cidade digital implantada/unidade)	10	100	3	90	2	0		59.200	56.905	0	1.947	54.958	
24.126.2205.15UL.0020	000000969	Implantação de Infraestrutura para os Projetos Norte e Nordeste Conectados/Na Região Nordeste/( META : 118 Equipamento implantado/unidade)	10	100	3	90	2	0		18.842.298	18.111.764	0	619.785	17.491.979	
			10	178	3	90	2	0		18.171.794	18.171.794	0	0	18.171.794	
24.722.2205.21AE.0001	000000967	Evolução dos Serviços de Radiodifusão/Nacional/( META : 5 Estudo elaborado/unidade)	10	100	3	90	2	0		343.360	330.048	0	11.294	318.754	
<b>2208</b>	<b>Tecnologias Aplicadas, Inovação e Desenvolvimento Sustentável</b>									<b>28.925.360</b>	<b>57.945.527</b>	<b>57.255.506</b>	<b>28.764.260</b>	<b>86.436.773</b>	
19.125.2208.2495.0001	000000976	Controle de Bens Sensíveis/Nacional/( META : 100 Controle realizado/%)	10	100	3	90	1	0		272.320	261.762	0	261.762	0	
			10	100	3	90	2	0		0	0	261.762	8.957	252.805	
19.571.2208.2E94.7000	000031101	Fomento à Pesquisa Voltada para a Geração de Conhecimento, Novas Tecnologias, Produtos e Processos Inovadores no Setor Agropecuário/Aquisição de Equipamentos, Material Permanente e Custeio - Nacional/( META : 1 Projeto apoiado/unidade)	10	188	3	90	8	0		0	1.000.000	0	0	1.000.000	
			10	144	4	90	8	0		0	0	16.000.000	0	16.000.000	
			10	188	4	90	8	0		0	1.000.000	0	0	1.000.000	
19.571.2208.20UT.0001	000000972	Promoção da Pesquisa, do Desenvolvimento e da Inovação em Tecnologias Digitais/Nacional/( META : 5 Iniciativa apoiada/unidade)	10	100	3	90	1	0		5.920.000	5.690.476	0	5.690.476	0	
			10	100	3	90	2	0		0	0	5.690.476	194.728	5.495.748	
			10	144	3	90	9	0		0	0	2.040.037	0	2.040.037	
			10	144	3	90	9	9		0	0	2.741.082	0	2.741.082	
19.571.2208.20UT.3330	000031181	Promoção da Pesquisa, do Desenvolvimento e da Inovação em Tecnologias Digitais/No Município de Pirai - RJ/( META : 100 Iniciativa apoiada/unidade)	10	188	4	40	6	0		0	200.000	0	0	200.000	
19.571.2208.21AC.0001	000000974	Encomendas Tecnológicas e Fomento a Tecnologias Aplicadas em Setores Estratégicos/Nacional/( META : 3 Tecnologia desenvolvida/aplicada/unidade)	10	100	3	90	1	0		2.012.800	1.934.762	0	1.934.762	0	
			10	100	3	90	2	0		0	0	1.934.762	66.208	1.868.554	
19.572.2208.20UQ.0001	000000971	Apoio a Projetos de Tecnologias Aplicadas, Tecnologias Sociais e Extensão Tecnológica Articulados às Políticas Públicas de Inovação e Desenvolvimento Sustentável do Brasil/Nacional/( META : 25 Tecnologia disseminada/unidade)	10	100	3	90	1	0		2.427.200	2.333.096	0	2.333.096	0	
			10	100	3	90	2	0		0	0	2.333.096	79.839	2.253.257	
			10	188	3	90	8	0		0	50.000	0	0	50.000	
			10	100	4	90	1	0		1.900.000	1.826.336	0	1.826.336	0	
			10	100	4	90	2	0		0	0	1.826.336	62.497	1.763.839	
			10	188	4	90	8	0		0	50.000	0	0	50.000	
19.572.2208.20UQ.0013	000031169	Apoio a Projetos de Tecnologias Aplicadas, Tecnologias Sociais e Extensão Tecnológica Articulados às Políticas Públicas de Inovação e Desenvolvimento Sustentável do Brasil/No Estado do Amazonas/( META : 1 Tecnologia disseminada/unidade)	10	188	3	50	6	0		0	150.000	0	0	150.000	
			10	188	4	50	6	0		0	100.000	0	0	100.000	
19.572.2208.20UQ.0021	000031152	Apoio a Projetos de Tecnologias Aplicadas, Tecnologias Sociais e Extensão Tecnológica Articulados às Políticas Públicas de Inovação e Desenvolvimento Sustentável do Brasil/No Estado do Maranhão/( META : 1 Tecnologia disseminada/unidade)	10	188	4	30	6	0		0	500.000	0	0	500.000	

*Esfera: 1-Fiscal 2-Seguridade Social 3-Inv. Estatais. IU(Identificador de Uso): 0-no país 1-Contrapartida para o BIRD 2-Contrapartida para o BID 3-Outras Contrapartidas 4-No Exterior*

*GND(Grupo Natureza Despesa): 1-Pessoal e Encargos Sociais 2-Juros e Encargos 3-Outras Desp. Correntes 4-Investimentos 5-Inversões Financeiras 6-Amort. da Dívida 9-Reserva de Contingência*

*Mod. de Aplicação: 30-Estados/DF 40-Municípios 50-Entidade Privada 90-União 99-a definir*

*RP(Tipo de Despesa para fins de apuração do Resultado Primário): 0-Financeiro 1-Primário Obrigatória 2-Primário Discricionária 4-Discricionária não abrangida pelo PAC - Invest. 6-Discricionária decorrente de emendas individuais de execução obrigatória 7-Discricionária decorrente de emendas de bancada impositiva 8-Discricionária decorrente de emendas de comissão permanente*

# Congresso Nacional - Comissão Mista de Planos, Orçamentos Públicos e Fiscalização

Relatoria Geral - Alterações da Proposta Orçamentária da União para 2020

Despesas por UO/Programa/Subtítulo

*Orçamento Fiscal e da Seguridade Social (Valores em R\$1,00)*

Func. Programática	Seq.	Título/Subtítulo/Meta	E S F	F T D	G N D	M A P	R P D	I P D	PL 22/2019 (A)	Relatório Setorial (B)	Acréscimos (C)	Cancelamentos (D)	Parecer CMO (E) = (B) + (C) - (D)
<b>Unidade Orçamentária:</b>		<b>24101 Ministério da Ciência, Tecnologia, Inovações e Comunicações - Administração Direta</b>											
<b>2208</b>	<b>Tecnologias Aplicadas, Inovação e Desenvolvimento Sustentável</b>								<b>28.925.360</b>	<b>57.945.527</b>	<b>57.255.506</b>	<b>28.764.260</b>	<b>86.436.773</b>
19.572.2208.20UQ.0023	000031160	Apoio a Projetos de Tecnologias Aplicadas, Tecnologias Sociais e Extensão Tecnológica Articulados às Políticas Públicas de Inovação e Desenvolvimento Sustentável do Brasil/No Estado do Ceará/( META : 1 Tecnologia disseminada/unidade)	10	188	4	30	6	0	0	350.000	0	0	350.000
19.572.2208.20UQ.0026	000031163	Apoio a Projetos de Tecnologias Aplicadas, Tecnologias Sociais e Extensão Tecnológica Articulados às Políticas Públicas de Inovação e Desenvolvimento Sustentável do Brasil/No Estado de Pernambuco/( META : 2 Tecnologia disseminada/unidade)	10	188	4	99	6	0	0	300.000	0	0	300.000
19.572.2208.20UQ.0028	000031124	Apoio a Projetos de Tecnologias Aplicadas, Tecnologias Sociais e Extensão Tecnológica Articulados às Políticas Públicas de Inovação e Desenvolvimento Sustentável do Brasil/No Estado de Sergipe/( META : 5 Tecnologia disseminada/unidade)	10	188	3	99	6	0	0	1.750.000	0	0	1.750.000
			10	188	4	99	6	0	0	430.000	0	0	430.000
19.572.2208.20UQ.0033	000031125	Apoio a Projetos de Tecnologias Aplicadas, Tecnologias Sociais e Extensão Tecnológica Articulados às Políticas Públicas de Inovação e Desenvolvimento Sustentável do Brasil/No Estado do Rio de Janeiro/( META : 1 Tecnologia disseminada/unidade)	10	188	3	90	6	0	0	1.100.000	0	0	1.100.000
19.572.2208.20UQ.0042	000031180	Apoio a Projetos de Tecnologias Aplicadas, Tecnologias Sociais e Extensão Tecnológica Articulados às Políticas Públicas de Inovação e Desenvolvimento Sustentável do Brasil/No Estado de Santa Catarina/( META : 1 Tecnologia disseminada/unidade)	10	188	3	90	6	0	0	100.000	0	0	100.000
			10	188	4	90	6	0	0	100.000	0	0	100.000
19.572.2208.20UQ.0053	000031134	Apoio a Projetos de Tecnologias Aplicadas, Tecnologias Sociais e Extensão Tecnológica Articulados às Políticas Públicas de Inovação e Desenvolvimento Sustentável do Brasil/No Distrito Federal/( META : 2 Tecnologia disseminada/unidade)	10	188	3	50	6	0	0	714.000	0	0	714.000
			10	188	3	99	6	0	0	100.000	0	0	100.000
19.572.2208.20V6.0001	00000973	Fomento a Pesquisa e Desenvolvimento Voltados à Inovação e ao Processo Produtivo/Nacional/( META : 44 Projeto apoiado/unidade)	10	100	3	90	1	0	5.387.200	5.178.333	0	5.178.333	0
			10	100	3	90	2	0	0	0	5.178.333	177.203	5.001.130
			10	188	3	90	6	0	0	250.000	0	0	250.000
			10	188	3	90	8	0	0	70.000	0	0	70.000
			10	144	3	90	9	0	0	0	2.972.497	0	2.972.497
			10	144	3	90	9	9	0	0	3.993.974	0	3.993.974
			10	100	4	90	1	0	1.200.000	1.153.475	0	1.153.475	0
			10	100	4	90	2	0	0	0	1.153.475	39.472	1.114.003
			10	188	4	90	8	0	0	30.000	0	0	30.000
			10	144	4	90	9	0	0	0	699.570	0	699.570
			10	144	4	90	9	9	0	0	939.973	0	939.973
19.572.2208.20V6.0025	000031170	Fomento a Pesquisa e Desenvolvimento Voltados à Inovação e ao Processo Produtivo/No Estado da Paraíba/( META : 1 Projeto apoiado/unidade)	10	188	4	90	6	0	0	250.000	0	0	250.000
19.572.2208.20V6.0026	000031158	Fomento a Pesquisa e Desenvolvimento Voltados à Inovação e ao	10	188	3	50	6	0	0	400.000	0	0	400.000

*Esfera: 1-Fiscal 2-Seguridade Social 3-Inv. Estatais. IU(Identificador de Uso): 0-no país 1-Contrapartida para o BIRD 2-Contrapartida para o BID 3-Outras Contrapartidas 4-No Exterior GND(Grupo Natureza Despesa): 1-Pessoal e Encargos Sociais 2-Juros e Encargos 3-Outras Desp. Correntes 4-Investimentos 5-Inversões Financeiras 6-Amort. da Dívida 9-Reserva de Contingência Mod. de Aplicação: 30-Estados/DF 40-Municípios 50-Entidade Privada 90-União 99-a definir RP(Tipo de Despesa para fins de apuração do Resultado Primário): 0-Financeiro 1-Primário Obrigatória 2-Primário Discricionária 4-Discricionária não abrangida pelo PAC - Invest. 6-Discricionária decorrente de emendas individuais de execução obrigatória 7-Discricionária decorrente de emendas de bancada impositiva 8-Discricionária decorrente de emendas de comissão permanente*

# Congresso Nacional - Comissão Mista de Planos, Orçamentos Públicos e Fiscalização

Relatoria Geral - Alterações da Proposta Orçamentária da União para 2020

Despesas por UO/Programa/Subtítulo

*Orçamento Fiscal e da Seguridade Social (Valores em R\$1,00)*

Func. Programática	Seq.	Título/Subtítulo/Meta	E S F	F T E	G N D	M A D	R P U	I P D	PL 22/2019 (A)	Relatório Setorial (B)	Acréscimos (C)	Cancelamentos (D)	Parecer CMO (E) = (B) + (C) - (D)
<b>Unidade Orçamentária:</b>		<b>24101 Ministério da Ciência, Tecnologia, Inovações e Comunicações - Administração Direta</b>											
<b>2208</b>	<b>Tecnologias Aplicadas, Inovação e Desenvolvimento Sustentável</b>								<b>28.925.360</b>	<b>57.945.527</b>	<b>57.255.506</b>	<b>28.764.260</b>	<b>86.436.773</b>
19.572.2208.20V6.0026	000031158	Processo Produtivo/No Estado de Pernambuco/( META : 4 Projeto apoiado/unidade)	10	188	3	99	6	0	0	400.000	0	0	400.000
			10	188	4	99	6	0	0	200.000	0	0	200.000
19.572.2208.20V6.0027	000031140	Fomento a Pesquisa e Desenvolvimento Voltados à Inovação e ao Processo Produtivo/No Estado de Alagoas/( META : 5 Projeto apoiado/unidade)	10	188	3	99	6	0	0	650.000	0	0	650.000
			10	188	4	30	6	0	0	400.000	0	0	400.000
			10	188	4	99	6	0	0	450.000	0	0	450.000
19.572.2208.20V6.0028	000031141	Fomento a Pesquisa e Desenvolvimento Voltados à Inovação e ao Processo Produtivo/No Estado de Sergipe/( META : 1 Projeto apoiado/unidade)	10	188	3	99	6	0	0	500.000	0	0	500.000
19.572.2208.20V6.0029	000031178	Fomento a Pesquisa e Desenvolvimento Voltados à Inovação e ao Processo Produtivo/No Estado da Bahia/( META : 2 Projeto apoiado/unidade)	10	188	4	30	6	0	0	200.000	0	0	200.000
			10	188	4	99	6	0	0	200.000	0	0	200.000
19.572.2208.20V6.0035	000031138	Fomento a Pesquisa e Desenvolvimento Voltados à Inovação e ao Processo Produtivo/No Estado de São Paulo/( META : 4 Projeto apoiado/unidade)	10	188	3	99	6	0	0	100.000	0	0	100.000
			10	188	4	99	6	0	0	740.000	0	0	740.000
19.572.2208.20V6.0041	000031155	Fomento a Pesquisa e Desenvolvimento Voltados à Inovação e ao Processo Produtivo/No Estado do Paraná/( META : 5 Projeto apoiado/unidade)	10	188	3	90	6	0	0	200.000	0	0	200.000
			10	188	3	99	6	0	0	400.000	0	0	400.000
			10	188	4	99	6	0	0	400.000	0	0	400.000
19.572.2208.20V6.0042	000031151	Fomento a Pesquisa e Desenvolvimento Voltados à Inovação e ao Processo Produtivo/No Estado de Santa Catarina/( META : 54 Projeto apoiado/unidade)	10	188	3	40	6	0	0	200.000	0	0	200.000
			10	188	3	50	6	0	0	300.000	0	0	300.000
			10	188	3	90	6	0	0	500.000	0	0	500.000
			10	188	3	99	6	0	0	300.000	0	0	300.000
19.572.2208.20V6.7006	000031133	Fomento a Pesquisa e Desenvolvimento Voltados à Inovação e ao Processo Produtivo/Geração de Eletricidade e Calor em Pequenas Indústrias Alimentícias a Partir de Energia Solar - Nacional/( META : 1 Projeto apoiado/unidade)	10	188	3	50	6	0	0	800.000	0	0	800.000
19.572.2208.20V6.7007	000031119	Fomento a Pesquisa e Desenvolvimento Voltados à Inovação e ao Processo Produtivo/Associação Pró Ensino Superior de Novo Hamburgo - No Estado do Rio Grande do Sul/( META : 15 Projeto apoiado/unidade)	10	188	4	50	7	0	0	4.437.484	0	0	4.437.484
19.572.2208.20V6.7008	000031199	Fomento a Pesquisa e Desenvolvimento Voltados à Inovação e ao Processo Produtivo/Aquisição de Equipamento e Material Permanente - No Estado de São Paulo/( META : 1 Projeto apoiado/unidade)	10	100	4	30	2	0	0	0	5.700	0	5.700
			10	188	4	30	2	0	0	100.000	0	0	100.000
19.572.2208.20V6.7010	000031120	Fomento a Pesquisa e Desenvolvimento Voltados à Inovação e ao Processo Produtivo/Aquisição de Equipamentos, Material Permanente e Reforma - No Estado do Rio de Janeiro/( META : 10 Projeto apoiado/unidade)	10	188	3	30	7	0	0	1.754.644	0	0	1.754.644
			10	188	4	30	7	0	0	5.318.576	0	0	5.318.576
19.572.2208.20V6.7011	000031168	Fomento a Pesquisa e Desenvolvimento Voltados à Inovação e ao Processo Produtivo/Laboratório de Avaliação Corporal e Risco Cardiovascular da FURB - No Estado de Santa Catarina/( META : 1	10	188	4	50	6	0	0	300.000	0	0	300.000

*Esfera: 1-Fiscal 2-Seguridade Social 3-Inv. Estatais. IU(Identificador de Uso): 0-no país 1-Contrapartida para o BIRD 2-Contrapartida para o BID 3-Outras Contrapartidas 4-No Exterior GND(Grupo Natureza Despesa): 1-Pessoal e Encargos Sociais 2-Juros e Encargos 3-Outras Desp. Correntes 4-Investimentos 5-Inversões Financeiras 6-Amort. da Dívida 9-Reserva de Contingência*

*Mod. de Aplicação: 30-Estados/DF 40-Municípios 50-Entidade Privada 90-União 99-a definir*

*RP(Tipo de Despesa para fins de apuração do Resultado Primário): 0-Financieiro 1-Primário Obrigatória 2-Primário Discricionária 4-Discricionária não abrangida pelo PAC - Invest. 6-Discricionária decorrente de emendas individuais de execução obrigatória 7-Discricionária decorrente de emendas de bancada impositiva 8-Discricionária decorrente de emendas de comissão permanente*

# Congresso Nacional - Comissão Mista de Planos, Orçamentos Públicos e Fiscalização

Relatoria Geral - Alterações da Proposta Orçamentária da União para 2020

Despesas por UO/Programa/Subtítulo

*Orçamento Fiscal e da Seguridade Social (Valores em R\$1,00)*

Func. Programática	Seq.	Título/Subtítulo/Meta	E S F	F T D	G N D	M A P	R P D	I U	PL 22/2019 (A)	Relatório Setorial (B)	Acréscimos (C)	Cancelamentos (D)	Parecer CMO (E) = (B) + (C) - (D)	
<b>Unidade Orçamentária:</b>		<b>24101</b>	<b>Ministério da Ciência, Tecnologia, Inovações e Comunicações - Administração Direta</b>											
<b>2208</b>	<b>Tecnologias Aplicadas, Inovação e Desenvolvimento Sustentável</b>								<b>28.925.360</b>	<b>57.945.527</b>	<b>57.255.506</b>	<b>28.764.260</b>	<b>86.436.773</b>	
19.572.2208.20V6.7011	000031168	Projeto apoiado/unidade)												
19.572.2208.20V6.7012	000031164	Fomento a Pesquisa e Desenvolvimento Voltados à Inovação e ao Processo Produtivo/Observatório de Desenvolvimento Socioeconômico da Região Sul de Santa Catarina - Plataforma de indicadores Setoriais - No Estado de Santa Catarina/( META : 1 Projeto apoiado/unidade)	10	188	4	50	6	0	0	300.000	0	0	300.000	
19.572.2208.20V6.7013	000031122	Fomento a Pesquisa e Desenvolvimento Voltados à Inovação e ao Processo Produtivo/Fundação de Apoio à Escola Técnica (FAETEC) - No Estado do Rio de Janeiro/( META : 2 Projeto apoiado/unidade)	10	188	4	30	6	0	0	1.938.150	0	0	1.938.150	
19.573.2208.21AD.0001	000000975	Pesquisa, Desenvolvimento e Inovação nas Unidades de Pesquisa do MCTIC/Nacional/( META : 16 Unidade apoiada/unidade)	10	100	3	90	1	0	4.021.729	3.865.803	0	3.865.803	0	
			10	141	3	90	1	0	100.000	100.000	0	100.000	0	
			10	150	3	90	1	0	1.264.955	1.264.955	0	1.264.955	0	
			10	100	3	90	2	0	0	0	3.865.803	132.288	3.733.515	
			10	141	3	90	2	0	0	0	100.000	0	100.000	
			10	150	3	90	2	0	0	0	1.264.955	0	1.264.955	
			10	100	4	90	1	0	4.268.190	4.102.709	0	4.102.709	0	
			10	150	4	90	1	0	150.966	150.966	0	150.966	0	
			10	100	4	90	2	0	0	0	4.102.709	140.395	3.962.314	
			10	150	4	90	2	0	0	0	150.966	0	150.966	
<b>2218</b>	<b>Gestão de Riscos e Desastres (Defesa Civil)</b>								<b>11.232.657</b>	<b>10.797.157</b>	<b>10.797.157</b>	<b>11.166.636</b>	<b>10.427.678</b>	
19.571.2218.20GB.0001	000000977	Monitoramento e Alerta de Desastres Naturais - CEMADEN/Nacional/( META : 958 Área de risco monitorada/unidade)	10	100	3	90	1	0	10.632.657	10.220.419	0	10.220.419	0	
			10	100	3	90	2	0	0	0	10.220.419	349.743	9.870.676	
			10	100	4	90	1	0	600.000	576.738	0	576.738	0	
			10	100	4	90	2	0	0	0	576.738	19.736	557.002	
<b>6013</b>	<b>Oceanos, Zona Costeira e Antártica</b>								<b>1.139.040</b>	<b>1.194.880</b>	<b>1.094.880</b>	<b>1.132.347</b>	<b>1.157.413</b>	
19.571.6013.20UV.0001	000000978	Fomento a Pesquisa e Desenvolvimento em Ciência e Tecnologia do Mar, Oceanos e Clima/Nacional/( META : 4 Projeto apoiado/unidade)	10	100	3	90	1	0	852.480	819.429	0	819.429	0	
			10	100	3	90	2	0	0	0	819.429	28.041	791.388	
			10	188	3	90	8	0	0	80.030	0	0	80.030	
			10	100	4	90	1	0	180.000	173.022	0	173.022	0	
			10	100	4	90	2	0	0	0	173.022	5.921	167.101	
			10	188	4	90	8	0	0	19.970	0	0	19.970	
19.571.6013.216V.0001	000000979	Fomento à Infraestrutura de Laboratórios Nacionais Embarcados/Nacional/( META : 1 Cruzeiro de pesquisa realizado/unidade)	10	100	3	90	1	0	106.560	102.429	0	102.429	0	
			10	100	3	90	2	0	0	0	102.429	3.505	98.924	
<b>TOTAL DA UO:</b>								<b>2.336.086.600</b>	<b>2.392.957.894</b>	<b>691.777.533</b>	<b>667.987.743</b>	<b>2.416.747.684</b>		
<b>Unidade Orçamentária:</b>		<b>24201</b>	<b>Conselho Nacional de Desenvolvimento Científico e Tecnológico</b>											

*Esfera: 1-Fiscal 2-Seguridade Social 3-Inv. Estatais. IU(Identificador de Uso): 0-no país 1-Contrapartida para o BIRD 2-Contrapartida para o BID 3-Outras Contrapartidas 4-No Exterior*

*GND(Grupo Natureza Despesa): 1-Pessoal e Encargos Sociais 2-Juros e Encargos 3-Outras Desp. Correntes 4-Investimentos 5-Inversões Financeiras 6-Amort. da Dívida 9-Reserva de Contingência*

*Mod. de Aplicação: 30-Estados/DF 40-Municípios 50-Entidade Privada 90-União 99-a definir*

*RP(Tipo de Despesa para fins de apuração do Resultado Primário): 0-Financeiro 1-Primário Obrigatória 2-Primário Discricionária 4-Discricionária não abrangida pelo PAC - Invest. 6-Discricionária decorrente de emendas individuais de execução obrigatória 7-Discricionária decorrente de emendas de bancada impositiva 8-Discricionária decorrente de emendas de comissão permanente*

# Congresso Nacional - Comissão Mista de Planos, Orçamentos Públicos e Fiscalização

Relatoria Geral - Alterações da Proposta Orçamentária da União para 2020

Despesas por UO/Programa/Subtítulo

*Orçamento Fiscal e da Seguridade Social (Valores em R\$1,00)*

Func. Programática	Seq.	Título/Subtítulo/Meta	E S F	F T E	G N D	M A D	R A P	I P D U	PL 22/2019 (A)	Relatório Setorial (B)	Acréscimos (C)	Cancelamentos (D)	Parecer CMO (E) = (B) + (C) - (D)	
<b>Unidade Orçamentária:</b>		<b>24201 Conselho Nacional de Desenvolvimento Científico e Tecnológico</b>												
<b>0032 Programa de Gestão e Manutenção do Poder Executivo</b>										<b>245.244.151</b>	<b>243.633.054</b>	<b>40.228.342</b>	<b>44.390.356</b>	<b>239.471.040</b>
09.272.0032.0181.0053	000000985	Aposentadorias e Pensões Civis da União/No Distrito Federal/( META : - /-)	20	151	1	90	1	0	29.218.319	29.218.319	0	0	29.218.319	
			20	156	1	90	1	0	64.117.132	64.117.132	0	0	64.117.132	
			20	169	1	90	1	0	23.305.200	23.305.200	0	0	23.305.200	
19.122.0032.20TP.0053	000000982	Ativos Civis da União/No Distrito Federal/( META : - /-)	10	100	1	90	1	0	70.451.704	70.451.704	0	4.100.442	66.351.262	
19.122.0032.2000.0001	000000980	Administração da Unidade/Nacional/( META : - /-)	10	100	3	90	1	0	33.974.111	32.656.902	0	32.656.902	0	
			10	250	3	90	1	0	285.193	285.193	0	285.193	0	
			10	100	3	90	2	0	0	0	32.656.902	0	32.656.902	
			10	250	3	90	2	0	0	0	285.193	0	285.193	
			10	100	4	90	1	0	7.461.735	7.172.437	0	7.172.437	0	
			10	100	4	90	2	0	0	0	7.172.437	0	7.172.437	
19.122.0032.216H.0001	000000984	Ajuda de Custo para Moradia ou Auxílio-Moradia a Agentes Públicos/Nacional/( META : 5 Agente público beneficiado/unidade)	10	100	3	90	1	0	118.400	113.810	0	113.810	0	
			10	100	3	90	2	0	0	0	113.810	5.889	107.921	
19.301.0032.2004.0053	000000981	Assistência Médica e Odontológica aos Servidores Civis, Empregados, Militares e seus Dependentes/No Distrito Federal/( META : - /-)	20	151	3	90	1	0	1.368.392	1.368.392	0	23.044	1.345.348	
19.331.0032.212B.0053	000000983	Benefícios Obrigatórios aos Servidores Civis, Empregados, Militares e seus Dependentes/No Distrito Federal/( META : - /-)	10	100	3	90	1	0	1.938.141	1.938.141	0	32.639	1.905.502	
19.846.0032.09HB.0053	000000986	Contribuição da União, de suas Autarquias e Fundações para o Custeio do Regime de Previdência dos Servidores Públicos Federais/No Distrito Federal/( META : - /-)	10	100	1	91	0	0	13.005.824	13.005.824	0	0	13.005.824	
<b>0901 Operações Especiais: Cumprimento de Sentenças Judiciais</b>										<b>1.000</b>	<b>1.000</b>	<b>0</b>	<b>0</b>	<b>1.000</b>
28.846.0901.0005.0053	000008006	Sentenças Judiciais Transitadas em Julgado (Precatórios)/No Distrito Federal/( META : - /-)	10	100	1	90	1	0	1.000	1.000	0	0	1.000	
<b>2204 Brasil na Fronteira do Conhecimento</b>										<b>978.872.455</b>	<b>982.375.497</b>	<b>1.025.836.686</b>	<b>978.744.058</b>	<b>1.029.468.125</b>
19.212.2204.6147.0001	000000989	Cooperação Internacional em Ciência, Tecnologia e Inovação/Nacional/( META : 5 Cooperação internacional realizada/unidade)	10	100	3	90	1	0	1.184.000	1.138.096	0	1.138.096	0	
			10	100	3	90	2	0	0	0	1.138.096	38.946	1.099.150	
19.571.2204.00LV.0001	000000991	Formação, Capacitação e Fixação de Recursos Humanos Qualificados para a Pesquisa e Desenvolvimento (P&D)/Nacional/( META : 76008 Bolsa concedida/unidade)	10	100	3	90	1	0	17.754.007	17.065.667	0	17.065.667	0	
			10	178	3	90	1	0	945.233.094	945.233.094	0	945.233.094	0	
			10	100	3	90	2	0	0	0	17.065.667	583.987	16.481.680	
			10	178	3	90	2	0	0	0	945.233.094	0	945.233.094	
			10	188	3	90	8	0	0	100.000	0	0	100.000	
			10	144	3	90	9	0	0	0	20.400.371	0	20.400.371	
			10	144	3	90	9	9	0	0	27.410.818	0	27.410.818	
19.571.2204.00LV.0026	000031194	Formação, Capacitação e Fixação de Recursos Humanos Qualificados para a Pesquisa e Desenvolvimento (P&D)/No Estado de Pernambuco/( META : 1 Bolsa concedida/unidade)	10	188	3	99	6	0	0	100.000	0	0	100.000	

*Esfera: 1-Fiscal 2-Seguridade Social 3-Inv. Estatais. IU(Identificador de Uso): 0-no país 1-Contrapartida para o BIRD 2-Contrapartida para o BID 3-Outras Contrapartidas 4-No Exterior*

*GND(Grupo Natureza Despesa): 1-Pessoal e Encargos Sociais 2-Juros e Encargos 3-Outras Desp. Correntes 4-Investimentos 5-Inversões Financeiras 6-Amort. da Dívida 9-Reserva de Contingência*

*Mod. de Aplicação: 30-Estados/DF 40-Municípios 50-Entidade Privada 90-União 99-a definir*

*RP(Tipo de Despesa para fins de apuração do Resultado Primário): 0-Financeiro 1-Primário Obrigatória 2-Primário Discricionária 4-Discricionária não abrangida pelo PAC - Invest. 6-Discricionária decorrente de emendas individuais de execução obrigatória 7-Discricionária decorrente de emendas de bancada impositiva 8-Discricionária decorrente de emendas de comissão permanente*

# Congresso Nacional - Comissão Mista de Planos, Orçamentos Públicos e Fiscalização

Relatoria Geral - Alterações da Proposta Orçamentária da União para 2020

Despesas por UO/Programa/Subtítulo

*Orçamento Fiscal e da Seguridade Social (Valores em R\$1,00)*

Func. Programática	Seq.	Título/Subtítulo/Meta	E S F	F T E	G N D	M A D	R A P	I P D U	PL 22/2019 (A)	Relatório Setorial (B)	Acréscimos (C)	Cancelamentos (D)	Parecer CMO (E) = (B) + (C) - (D)
<b>Unidade Orçamentária:</b>		<b>24201 Conselho Nacional de Desenvolvimento Científico e Tecnológico</b>							<b>978.872.455</b>	<b>982.375.497</b>	<b>1.025.836.686</b>	<b>978.744.058</b>	<b>1.029.468.125</b>
<b>2204</b>	<b>Brasil na Fronteira do Conhecimento</b>							<b>978.872.455</b>	<b>982.375.497</b>	<b>1.025.836.686</b>	<b>978.744.058</b>	<b>1.029.468.125</b>	
19.571.2204.00LV.0035	000031148	Formação, Capacitação e Fixação de Recursos Humanos Qualificados para a Pesquisa e Desenvolvimento (P&D)/No Estado de São Paulo/( META : 5 Bolsa concedida/unidade)	10	188	3	90	6	0	0	500.000	0	0	500.000
19.571.2204.00LV.7000	000031156	Formação, Capacitação e Fixação de Recursos Humanos Qualificados para a Pesquisa e Desenvolvimento (P&D)/Instituto Federal de Educação, Ciência e Tecnologia do Estado do Amapá- IFAP - No Estado do Amapá/( META : 1 Bolsa concedida/unidade)	10	188	3	90	6	0	0	400.000	0	0	400.000
19.571.2204.00LV.7002	000031143	Formação, Capacitação e Fixação de Recursos Humanos Qualificados para a Pesquisa e Desenvolvimento (P&D)/Programa Wash - Workshop Aficionados em Software e Hardware - No Estado de São Paulo/( META : 41 Bolsa concedida/unidade)	10	188	3	90	6	0	0	700.000	0	0	700.000
19.571.2204.20US.0001	00000988	Fomento a Projetos, Programas e Redes de Pesquisa e Desenvolvimento (P&D)/Nacional/( META : 701 Projeto apoiado/unidade)	10	100	3	90	1	0	1.519.209	1.460.308	0	1.460.308	0
			10	280	3	90	1	0	11.794.145	11.794.145	0	11.794.145	0
			10	100	3	90	2	0	0	0	1.460.308	49.972	1.410.336
			10	280	3	90	2	0	0	0	11.794.145	0	11.794.145
			10	100	4	90	1	0	500.000	480.615	0	480.615	0
			10	100	4	90	2	0	0	0	480.615	16.447	464.168
19.571.2204.20US.0035	000031144	Fomento a Projetos, Programas e Redes de Pesquisa e Desenvolvimento (P&D)/No Estado de São Paulo/( META : 1 Projeto apoiado/unidade)	10	188	3	99	6	0	0	500.000	0	0	500.000
19.571.2204.20US.0041	000031142	Fomento a Projetos, Programas e Redes de Pesquisa e Desenvolvimento (P&D)/No Estado do Paraná/( META : 5 Projeto apoiado/unidade)	10	188	3	50	6	0	0	250.000	0	0	250.000
			10	188	3	99	6	0	0	150.000	0	0	150.000
			10	188	4	50	6	0	0	950.000	0	0	950.000
			10	188	4	99	6	0	0	350.000	0	0	350.000
19.571.2204.20US.4201	000031159	Fomento a Projetos, Programas e Redes de Pesquisa e Desenvolvimento (P&D)/No Município de Londrina - PR/( META : 1 Projeto apoiado/unidade)	10	188	3	50	6	0	0	250.000	0	0	250.000
			10	188	4	50	6	0	0	100.000	0	0	100.000
19.573.2204.6702.0001	00000990	Apoio a Projetos e Eventos de Educação, Divulgação e Popularização da Pesquisa e Desenvolvimento/Nacional/( META : 38 Projeto apoiado/unidade)	10	100	3	50	1	0	888.000	853.572	0	853.572	0
			10	100	3	50	2	0	0	0	853.572	29.209	824.363
<b>2208</b>	<b>Tecnologias Aplicadas, Inovação e Desenvolvimento Sustentável</b>							<b>41.840.000</b>	<b>41.380.952</b>	<b>41.380.952</b>	<b>41.770.408</b>	<b>40.991.496</b>	
19.572.2208.00RL.0001	00000992	Formação e Expansão da Capacitação de Pessoal Qualificado em Atividades de Pesquisa Tecnológica, Empreendedorismo e Inovação/Nacional/( META : 4000 Bolsa concedida/unidade)	10	100	3	90	1	0	11.840.000	11.380.952	0	11.380.952	0
			10	178	3	90	1	0	23.908.000	23.908.000	0	23.908.000	0
			10	281	3	90	1	0	6.092.000	6.092.000	0	6.092.000	0
			10	100	3	90	2	0	0	0	11.380.952	389.456	10.991.496
			10	178	3	90	2	0	0	0	23.908.000	0	23.908.000
			10	281	3	90	2	0	0	0	6.092.000	0	6.092.000
<b>TOTAL DA UO:</b>							<b>1.265.957.606</b>	<b>1.267.390.503</b>	<b>1.107.445.980</b>	<b>1.064.904.822</b>	<b>1.309.931.661</b>		

*Esfera: 1-Fiscal 2-Seguridade Social 3-Inv. Estatais. IU(Identificador de Uso): 0-no país 1-Contrapartida para o BIRD 2-Contrapartida para o BID 3-Outras Contrapartidas 4-No Exterior*

*GND(Grupo Natureza Despesa): 1-Pessoal e Encargos Sociais 2-Juros e Encargos 3-Outras Desp. Correntes 4-Investimentos 5-Inversões Financeiras 6-Amort. da Dívida 9-Reserva de Contingência*

*Mod. de Aplicação: 30-Estados/DF 40-Municípios 50-Entidade Privada 90-União 99-a definir*

*RP(Tipo de Despesa para fins de apuração do Resultado Primário): 0-Financeiro 1-Primário Obrigatória 2-Primário Discricionária 4-Discricionária não abrangida pelo PAC - Invest. 6-Discricionária decorrente de emendas individuais de execução obrigatória 7-Discricionária decorrente de emendas de bancada impositiva 8-Discricionária decorrente de emendas de comissão permanente*

# Congresso Nacional - Comissão Mista de Planos, Orçamentos Públicos e Fiscalização

Relatoria Geral - Alterações da Proposta Orçamentária da União para 2020

Despesas por UO/Programa/Subtítulo

*Orçamento Fiscal e da Seguridade Social (Valores em R\$1,00)*

Func. Programática	Seq.	Título/Subtítulo/Meta	E S F	F T E	G N D	M A D	R P U	I D	PL 22/2019 (A)	Relatório Setorial (B)	Acréscimos (C)	Cancelamentos (D)	Parecer CMO (E) = (B) + (C) - (D)
<b>Unidade Orçamentária: 24204 Comissão Nacional de Energia Nuclear</b>									<b>752.172.489</b>	<b>751.597.816</b>	<b>28.897.066</b>	<b>49.798.904</b>	<b>730.695.978</b>
<b>0032 Programa de Gestão e Manutenção do Poder Executivo</b>									<b>752.172.489</b>	<b>751.597.816</b>	<b>28.897.066</b>	<b>49.798.904</b>	<b>730.695.978</b>
09.272.0032.0181.0033	000000998	Aposentadorias e Pensões Civis da União/No Estado do Rio de Janeiro/( META : - -/-)	20	151	1	90	1	0	27.924.460	27.924.460	0	0	27.924.460
			20	156	1	90	1	0	55.215.127	55.215.127	0	0	55.215.127
			20	169	1	90	1	0	208.109.068	208.109.068	0	0	208.109.068
19.122.0032.20TP.0033	000000995	Ativos Civis da União/No Estado do Rio de Janeiro/( META : - -/-)	10	100	1	90	1	0	354.587.704	354.587.704	0	20.637.776	333.949.928
19.122.0032.2000.0001	000000993	Administração da Unidade/Nacional/( META : - -/-)	10	100	3	90	1	0	10.230.765	9.834.109	0	9.834.109	0
			10	250	3	90	1	0	12.205.791	12.205.791	0	12.205.791	0
			10	280	3	90	1	0	2.127.493	2.127.493	0	2.127.493	0
			10	280	3	91	1	0	316.170	316.170	0	316.170	0
			10	100	3	90	2	0	0	0	9.834.109	0	9.834.109
			10	250	3	90	2	0	0	0	12.205.791	0	12.205.791
			10	280	3	90	2	0	0	0	2.127.493	0	2.127.493
			10	280	3	91	2	0	0	0	316.170	0	316.170
			10	100	4	90	1	0	4.556.000	4.379.360	0	4.379.360	0
			10	100	4	90	2	0	0	0	4.379.360	0	4.379.360
19.122.0032.216H.0001	000000997	Ajuda de Custo para Moradia ou Auxílio-Moradia a Agentes Públicos/Nacional/( META : 1 Agente público beneficiado/unidade)	10	100	3	90	1	0	35.520	34.143	0	34.143	0
			10	100	3	90	2	0	0	0	34.143	1.766	32.377
19.301.0032.2004.0033	000000994	Assistência Médica e Odontológica aos Servidores Civis, Empregados, Militares e seus Dependentes/No Estado do Rio de Janeiro/( META : - -/-)	20	151	3	90	1	0	5.970.303	5.970.303	0	100.542	5.869.761
19.331.0032.212B.0033	000000996	Benefícios Obrigatórios aos Servidores Civis, Empregados, Militares e seus Dependentes/No Estado do Rio de Janeiro/( META : - -/-)	10	100	3	90	1	0	9.605.146	9.605.146	0	161.754	9.443.392
19.846.0032.09HB.0033	000000999	Contribuição da União, de suas Autarquias e Fundações para o Custeio do Regime de Previdência dos Servidores Públicos Federais/No Estado do Rio de Janeiro/( META : - -/-)	10	100	1	91	0	0	61.288.942	61.288.942	0	0	61.288.942
<b>0901 Operações Especiais: Cumprimento de Sentenças Judiciais</b>									<b>1.000</b>	<b>1.000</b>	<b>0</b>	<b>0</b>	<b>1.000</b>
28.846.0901.0005.0033	000008007	Sentenças Judiciais Transitadas em Julgado (Precatórios)/No Estado do Rio de Janeiro/( META : - -/-)	10	100	1	90	1	0	1.000	1.000	0	0	1.000
<b>0909 Operações Especiais: Outros Encargos Especiais</b>									<b>51.896</b>	<b>51.896</b>	<b>0</b>	<b>0</b>	<b>51.896</b>
28.846.0909.0536.0033	000001000	Benefícios e Pensões Indenizatórias Decorrentes de Legislação Especial e/ou Decisões Judiciais/No Estado do Rio de Janeiro/( META : - -/-)	20	151	3	90	1	0	51.896	51.896	0	0	51.896
<b>0910 Operações Especiais: Gestão da Participação em Organismos e Entidades Nacionais e Internacionais</b>									<b>4.736</b>	<b>4.553</b>	<b>0</b>	<b>156</b>	<b>4.397</b>
28.846.0910.00PW.0001	000001001	Contribuições a Entidades Nacionais sem Exigência de Programação Específica/Nacional/( META : - -/-)	10	100	3	50	2	0	4.736	4.553	0	156	4.397
<b>2204 Brasil na Fronteira do Conhecimento</b>									<b>193.584</b>	<b>186.079</b>	<b>186.079</b>	<b>192.447</b>	<b>179.711</b>
19.212.2204.6147.0001	000001003	Cooperação Internacional em Ciência, Tecnologia e Inovação/Nacional/( META : 4 Cooperação internacional realizada/unidade)	10	100	3	90	1	0	193.584	186.079	0	186.079	0
			10	100	3	90	2	0	0	0	186.079	6.368	179.711

*Esfera: 1-Fiscal 2-Seguridade Social 3-Inv. Estatais. IU(Identificador de Uso): 0-no país 1-Contrapartida para o BIRD 2-Contrapartida para o BID 3-Outras Contrapartidas 4-No Exterior*

*GND(Grupo Natureza Despesa): 1-Pessoal e Encargos Sociais 2-Juros e Encargos 3-Outras Desp. Correntes 4-Investimentos 5-Inversões Financeiras 6-Amort. da Dívida 9-Reserva de Contingência*

*Mod. de Aplicação: 30-Estados/DF 40-Municípios 50-Entidade Privada 90-União 99-a definir*

*RP(Tipo de Despesa para fins de apuração do Resultado Primário): 0-Financeiro 1-Primário Obrigatória 2-Primário Discricionária 4-Discricionária não abrangida pelo PAC - Invest. 6-Discricionária decorrente de emendas individuais de execução obrigatória 7-Discricionária decorrente de emendas de bancada impositiva 8-Discricionária decorrente de emendas de comissão permanente*

# Congresso Nacional - Comissão Mista de Planos, Orçamentos Públicos e Fiscalização

Relatoria Geral - Alterações da Proposta Orçamentária da União para 2020

Despesas por UO/Programa/Subtítulo

*Orçamento Fiscal e da Seguridade Social (Valores em R\$1,00)*

Func. Programática	Seq.	Título/Subtítulo/Meta	E S F	F T E	G N D	M A D	R P U	I D	PL 22/2019 (A)	Relatório Setorial (B)	Acréscimos (C)	Cancelamentos (D)	Parecer CMO (E) = (B) + (C) - (D)
<b>Unidade Orçamentária:</b>													
	<b>24204</b>	<b>Comissão Nacional de Energia Nuclear</b>											
<b>2206</b>	<b>Política Nuclear</b>												
			<b>151.390.681      149.573.206      149.573.206      151.115.154      148.031.258</b>										
19.125.2206.20UW.0001	000001004	Segurança Nuclear, Controle de Material Nuclear e Proteção Física de Instalações Nucleares e Radiativas/Nacional/( META : 5369 Instalação controlada/unidade)	10	100	3	90	1	0	627.521	603.192	0	603.192	0
			10	174	3	90	1	0	4.240.000	4.240.000	0	4.240.000	0
			10	100	3	90	2	0	0	0	603.192	20.641	582.551
			10	174	3	90	2	0	0	0	4.240.000	0	4.240.000
			10	100	4	90	1	0	652.814	627.504	0	627.504	0
			10	174	4	90	1	0	947.186	947.186	0	947.186	0
			10	100	4	90	2	0	0	0	627.504	21.473	606.031
			10	174	4	90	2	0	0	0	947.186	0	947.186
19.128.2206.2B32.0001	000001009	Formação Especializada para o Setor Nuclear/Nacional/( META : 200 Profissional formado/unidade)	10	100	3	90	1	0	3.256.000	3.129.762	0	3.129.762	0
			10	100	3	90	2	0	0	0	3.129.762	107.100	3.022.662
19.541.2206.218E.0001	000001007	Armazenamento de Rejeitos Radiativos e Proteção Radiológica/Nacional/( META : 1150 Rejeito armazenado/TBq (terabecquerel))	10	100	3	90	1	0	977.984	940.067	0	940.067	0
			10	100	3	90	2	0	0	0	940.067	32.169	907.898
			10	100	4	90	1	0	1.400.000	1.345.721	0	1.345.721	0
			10	100	4	90	2	0	0	0	1.345.721	46.051	1.299.670
19.572.2206.12P1.0001	000001010	Implantação do Reator Multipropósito Brasileiro/Nacional/( META : 1 Empreendimento implantado/% de execução física)	10	100	3	90	1	0	414.400	398.334	0	398.334	0
			10	100	3	90	2	0	0	0	398.334	13.631	384.703
			10	100	4	90	1	0	100.000	96.123	0	96.123	0
			10	100	4	90	2	0	0	0	96.123	3.289	92.834
19.572.2206.13CM.0001	000001011	Implantação do Repositório de Rejeitos de Baixo e Médio Nível - RBMN/Nacional/( META : 1 Empreendimento implantado/% de execução física)	10	100	3	90	1	0	599.104	575.877	0	575.877	0
			10	100	3	90	2	0	0	0	575.877	19.707	556.170
			10	100	4	90	1	0	8.000	7.690	0	7.690	0
			10	100	4	90	2	0	0	0	7.690	263	7.427
19.572.2206.13CN.3606	000001012	Implantação do Laboratório de Fusão Nuclear/No Município de Iperó - SP/( META : 1 Empreendimento implantado/% de execução)	10	100	3	90	1	0	29.600	28.453	0	28.453	0
			10	100	3	90	2	0	0	0	28.453	974	27.479
			10	100	4	90	1	0	50.000	48.062	0	48.062	0
			10	100	4	90	2	0	0	0	48.062	1.645	46.417
19.572.2206.20UX.0001	000001005	Desenvolvimento da Ciência e da Tecnologia Nucleares/Nacional/( META : 300 Publicação indexada/unidade)	10	100	3	90	1	0	19.675.987	18.913.130	0	18.913.130	0
			10	250	3	90	1	0	25.351.504	25.351.504	0	25.351.504	0
			10	280	3	90	1	0	938.576	938.576	0	938.576	0
			10	100	3	90	2	0	0	0	18.913.130	647.207	18.265.923
			10	250	3	90	2	0	0	0	25.351.504	0	25.351.504
			10	280	3	90	2	0	0	0	938.576	0	938.576
			10	100	4	90	1	0	5.229.342	5.026.596	0	5.026.596	0

*Esfera: 1-Fiscal 2-Seguridade Social 3-Inv. Estatais. IU(Identificador de Uso): 0-no país 1-Contrapartida para o BIRD 2-Contrapartida para o BID 3-Outras Contrapartidas 4-No Exterior*

*GND(Grupo Natureza Despesa): 1-Pessoal e Encargos Sociais 2-Juros e Encargos 3-Outras Desp. Correntes 4-Investimentos 5-Inversões Financeiras 6-Amort. da Dívida 9-Reserva de Contingência*

*Mod. de Aplicação: 30-Estados/DF 40-Municípios 50-Entidade Privada 90-União 99-a definir*

*RP(Tipo de Despesa para fins de apuração do Resultado Primário): 0-Financeiro 1-Primário Obrigatória 2-Primário Discricionária 4-Discricionária não abrangida pelo PAC - Invest. 6-Discricionária decorrente de emendas individuais de execução obrigatória 7-Discricionária decorrente de emendas de bancada impositiva 8-Discricionária decorrente de emendas de comissão permanente*



# Congresso Nacional - Comissão Mista de Planos, Orçamentos Públicos e Fiscalização

Relatoria Geral - Alterações da Proposta Orçamentária da União para 2020

Despesas por UO/Programa/Subtítulo

*Orçamento Fiscal e da Seguridade Social (Valores em R\$1,00)*

Func. Programática	Seq.	Título/Subtítulo/Meta	E S F	F T E	G N D	M A D	R A D	I P U	PL 22/2019 (A)	Relatório Setorial (B)	Acréscimos (C)	Cancelamentos (D)	Parecer CMO (E) = (B) + (C) - (D)
<b>Unidade Orçamentária: 24204 Comissão Nacional de Energia Nuclear</b>													
<b>2206</b>	<b>Política Nuclear</b>								<b>151.390.681</b>	<b>149.573.206</b>	<b>149.573.206</b>	<b>151.115.154</b>	<b>148.031.258</b>
19.572.2206.20UX.0001	000001005	Desenvolvimento da Ciência e da Tecnologia Nucleares/Nacional/( META : 300 Publicação indexada/unidade)	10	100	4	90	2	0	0	0	5.026.596	172.010	4.854.586
19.572.2206.215N.0001	000001006	Prestação de Serviços Tecnológicos/Nacional/( META : 12000 Serviço prestado/unidade)	10	100	3	90	1	0	245.681	236.156	0	236.156	0
			10	100	3	91	1	0	59.200	59.200	0	59.200	0
			10	100	3	90	2	0	0	0	236.156	8.081	228.075
			10	100	3	91	2	0	0	0	59.200	0	59.200
			10	100	4	90	1	0	187.255	179.995	0	179.995	0
			10	100	4	90	2	0	0	0	179.995	6.159	173.836
19.662.2206.2478.0001	000001008	Produção e Fornecimento de Radiofármacos no País/Nacional/( META : 20000000 Radiofármaco produzido/mCi (milicurie))	10	100	3	90	1	0	13.323.682	12.807.110	0	12.807.110	0
			10	250	3	90	1	0	69.233.485	69.233.485	0	69.233.485	0
			10	280	3	90	1	0	1.500.000	1.500.000	0	1.500.000	0
			10	100	3	90	2	0	0	0	12.807.110	438.259	12.368.851
			10	250	3	90	2	0	0	0	69.233.485	0	69.233.485
			10	280	3	90	2	0	0	0	1.500.000	0	1.500.000
			10	100	4	90	1	0	100.000	96.123	0	96.123	0
			10	250	4	90	1	0	2.243.360	2.243.360	0	2.243.360	0
			10	100	4	90	2	0	0	0	96.123	3.289	92.834
			10	250	4	90	2	0	0	0	2.243.360	0	2.243.360
<b>TOTAL DA UO:</b>									<b>903.814.386</b>	<b>901.414.550</b>	<b>178.656.351</b>	<b>201.106.661</b>	<b>878.964.240</b>
<b>Unidade Orçamentária: 24205 Agência Espacial Brasileira</b>													
<b>0032</b>	<b>Programa de Gestão e Manutenção do Poder Executivo</b>								<b>35.038.599</b>	<b>34.252.896</b>	<b>19.479.580</b>	<b>20.234.593</b>	<b>33.497.883</b>
09.272.0032.0181.0053	000001018	Aposentadorias e Pensões Civis da União/No Distrito Federal/( META : - -/-)	20	156	1	90	1	0	292.266	292.266	0	0	292.266
19.122.0032.20TP.0053	000001015	Ativos Civis da União/No Distrito Federal/( META : - -/-)	10	100	1	90	1	0	12.750.587	12.750.587	0	742.112	12.008.475
19.122.0032.2000.0001	000001013	Administração da Unidade/Nacional/( META : - -/-)	10	100	3	90	1	0	10.211.291	9.815.390	0	9.815.390	0
			10	100	3	90	2	0	0	0	9.815.390	0	9.815.390
			10	100	4	90	1	0	9.982.952	9.595.904	0	9.595.904	0
			10	100	4	90	2	0	0	0	9.595.904	0	9.595.904
19.122.0032.216H.0001	000001017	Ajuda de Custo para Moradia ou Auxílio-Moradia a Agentes Públicos/Nacional/( META : 2 Agente público beneficiado/unidade)	10	100	3	90	1	0	71.040	68.286	0	68.286	0
			10	100	3	90	2	0	0	0	68.286	3.533	64.753
19.301.0032.2004.0053	000001014	Assistência Médica e Odontológica aos Servidores Civis, Empregados, Militares e seus Dependentes/No Distrito Federal/( META : - -/-)	20	151	3	90	1	0	98.964	98.964	0	1.667	97.297
19.331.0032.212B.0053	000001016	Benefícios Obrigatórios aos Servidores Civis, Empregados, Militares e seus Dependentes/No Distrito Federal/( META : - -/-)	10	100	3	90	1	0	457.300	457.300	0	7.701	449.599

*Esfera: 1-Fiscal 2-Seguridade Social 3-Inv. Estatais. IU(Identificador de Uso): 0-no país 1-Contrapartida para o BIRD 2-Contrapartida para o BID 3-Outras Contrapartidas 4-No Exterior*

*GND(Grupo Natureza Despesa): 1-Pessoal e Encargos Sociais 2-Juros e Encargos 3-Outras Desp. Correntes 4-Investimentos 5-Inversões Financeiras 6-Amort. da Dívida 9-Reserva de Contingência*

*Mod. de Aplicação: 30-Estados/DF 40-Municípios 50-Entidade Privada 90-União 99-a definir*

*RP(Tipo de Despesa para fins de apuração do Resultado Primário): 0-Financeiro 1-Primário Obrigatória 2-Primário Discricionária 4-Discricionária não abrangida pelo PAC - Invest. 6-Discricionária decorrente de emendas individuais de execução obrigatória 7-Discricionária decorrente de emendas de bancada impositiva 8-Discricionária decorrente de emendas de comissão permanente*

# Congresso Nacional - Comissão Mista de Planos, Orçamentos Públicos e Fiscalização

Relatoria Geral - Alterações da Proposta Orçamentária da União para 2020

Despesas por UO/Programa/Subtítulo

*Orçamento Fiscal e da Seguridade Social (Valores em R\$1,00)*

Func. Programática	Seq.	Título/Subtítulo/Meta	E S F	F T E	G N D	M A D	R A D	I P U	PL 22/2019 (A)	Relatório Setorial (B)	Acréscimos (C)	Cancelamentos (D)	Parecer CMO (E) = (B) + (C) - (D)	
<b>Unidade Orçamentária:</b>		<b>24205 Agência Espacial Brasileira</b>												
<b>0032</b>	<b>Programa de Gestão e Manutenção do Poder Executivo</b>									<b>35.038.599</b>	<b>34.252.896</b>	<b>19.479.580</b>	<b>20.234.593</b>	<b>33.497.883</b>
19.846.0032.09HB.0053	000001019	Contribuição da União, de suas Autarquias e Fundações para o Custeio do Regime de Previdência dos Servidores Públicos Federais/No Distrito Federal/( META : - -/ -)	10	100	1	91	0	0	1.174.199	1.174.199	0	0	1.174.199	
<b>0910</b>	<b>Operações Especiais: Gestão da Participação em Organismos e Entidades Nacionais e Internacionais</b>									<b>7.104</b>	<b>6.829</b>	<b>0</b>	<b>234</b>	<b>6.595</b>
28.846.0910.000Q.0002	000001020	Contribuições a Organismos Internacionais sem Exigência de Programação Específica/Exterior/( META : - -/ -)	10	100	3	80	2	0	7.104	6.829	0	234	6.595	
<b>2207</b>	<b>Programa Espacial Brasileiro</b>									<b>95.856.164</b>	<b>93.841.337</b>	<b>92.141.337</b>	<b>95.292.996</b>	<b>90.689.678</b>
19.572.2207.154L.0001	000001026	Implementação do Plano de Absorção e Transferência de Tecnologia no Âmbito do Satélite Geostacionário de Defesa e Comunicações Estratégicas - SGDC/Nacional/( META : 5 Contrato gerido/unidade)	10	100	3	90	1	0	3.552.000	3.414.286	0	3.414.286	0	
			10	100	3	90	2	0	0	0	3.414.286	116.837	3.297.449	
19.572.2207.20VB.0001	000001022	Pesquisa, Desenvolvimento Tecnológico e Formação de Capital Humano para o Setor Espacial/Nacional/( META : 100 Plano gerido/%)	10	100	3	90	1	0	6.927.584	6.658.995	0	6.658.995	0	
			10	100	3	90	2	0	0	0	6.658.995	227.871	6.431.124	
			10	100	4	90	1	0	3.311.000	3.182.630	0	3.182.630	0	
			10	100	4	90	2	0	0	0	3.182.630	108.910	3.073.720	
19.572.2207.20VB.0042	000031166	Pesquisa, Desenvolvimento Tecnológico e Formação de Capital Humano para o Setor Espacial/No Estado de Santa Catarina/( META : 1 Plano gerido/%)	10	188	4	90	6	0	0	300.000	0	0	300.000	
19.572.2207.21AG.0001	000001023	Desenvolvimento de Sistemas Espaciais/Nacional/( META : 100 Plano gerido/%)	10	100	3	90	1	0	12.286.664	11.810.298	0	11.810.298	0	
			10	100	3	90	2	0	0	0	11.810.298	404.148	11.406.150	
			10	100	4	90	1	0	46.760.500	44.947.550	0	44.947.550	0	
			10	100	4	90	2	0	0	0	44.947.550	1.538.105	43.409.445	
19.572.2207.21AH.0001	000001024	Governança e Regulação de Atividades Espaciais/Nacional/( META : 100 Plano gerido/%)	10	100	3	90	1	0	173.456	166.731	0	166.731	0	
			10	100	3	90	2	0	0	0	166.731	5.706	161.025	
			10	100	4	90	1	0	19.000	18.264	0	18.264	0	
			10	100	4	90	2	0	0	0	18.264	625	17.639	
19.572.2207.21AI.0001	000001025	Infraestrutura e Aplicações Espaciais/Nacional/( META : 100 Plano gerido/%)	10	100	3	90	1	0	16.907.520	16.251.999	0	16.251.999	0	
			10	100	3	91	1	0	41.440	41.440	0	41.440	0	
			10	100	3	90	2	0	0	0	16.251.999	556.143	15.695.856	
			10	100	3	91	2	0	0	0	41.440	0	41.440	
			10	100	4	90	1	0	5.077.000	4.880.160	0	4.880.160	0	
			10	100	4	90	2	0	0	0	4.880.160	166.999	4.713.161	
19.572.2207.21AI.0035	000031157	Infraestrutura e Aplicações Espaciais/No Estado de São Paulo/( META : 100 Plano gerido/%)	10	188	3	90	6	0	0	400.000	0	0	400.000	
19.572.2207.7F40.0552	000001027	Implantação do Centro Espacial de Alcântara - CEA/No Município de Alcântara - MA/( META : 2 Plano gerido/%) de execução)	10	188	3	90	6	0	0	500.000	0	0	500.000	
			10	100	4	90	1	0	800.000	768.984	0	768.984	0	
			10	100	4	90	2	0	0	0	768.984	26.315	742.669	

*Esfera: 1-Fiscal 2-Seguridade Social 3-Inv. Estatais. IU(Identificador de Uso): 0-no país 1-Contrapartida para o BIRD 2-Contrapartida para o BID 3-Outras Contrapartidas 4-No Exterior*

*GND(Grupo Natureza Despesa): 1-Pessoal e Encargos Sociais 2-Juros e Encargos 3-Outras Desp. Correntes 4-Investimentos 5-Inversões Financeiras 6-Amort. da Dívida 9-Reserva de Contingência*

*Mod. de Aplicação: 30-Estados/DF 40-Municípios 50-Entidade Privada 90-União 99-a definir*

*RP(Tipo de Despesa para fins de apuração do Resultado Primário): 0-Financeiro 1-Primário Obrigatória 2-Primário Discricionária 4-Discricionária não abrangida pelo PAC - Invest. 6-Discricionária decorrente de emendas individuais de execução obrigatória 7-Discricionária decorrente de emendas de bancada impositiva 8-Discricionária decorrente de emendas de comissão permanente*

# Congresso Nacional - Comissão Mista de Planos, Orçamentos Públicos e Fiscalização

Relatoria Geral - Alterações da Proposta Orçamentária da União para 2020

Despesas por UO/Programa/Subtítulo

*Orçamento Fiscal e da Seguridade Social (Valores em R\$1,00)*

Func. Programática	Seq.	Título/Subtítulo/Meta	E S F	F T E	G N D	M A P	R A D	I P D U	PL 22/2019 (A)	Relatório Setorial (B)	Acréscimos (C)	Cancelamentos (D)	Parecer CMO (E) = (B) + (C) - (D)	
<b>Unidade Orçamentária:</b>		<b>24205 Agência Espacial Brasileira</b>												
<b>2207</b>	<b>Programa Espacial Brasileiro</b>									<b>95.856.164</b>	<b>93.841.337</b>	<b>92.141.337</b>	<b>95.292.996</b>	<b>90.689.678</b>
19.572.2207.7F40.0552	000001027	Implantação do Centro Espacial de Alcântara - CEA/No Município de Alcântara - MA/( META : 2 Plano gerido/% de execução)	10	188	4	90	6	0	0	500.000	0	0	500.000	
<b>TOTAL DA UO:</b>									<b>130.901.867</b>	<b>128.101.062</b>	<b>111.620.917</b>	<b>115.527.823</b>	<b>124.194.156</b>	
<b>Unidade Orçamentária:</b>		<b>24209 Centro Nacional de Tecnologia Eletrônica Avançada - S.A. - CEITEC</b>												
<b>0032</b>	<b>Programa de Gestão e Manutenção do Poder Executivo</b>									<b>45.514.084</b>	<b>45.514.084</b>	<b>0</b>	<b>2.554.385</b>	<b>42.959.699</b>
19.122.0032.20TP.0043	000001029	Ativos Cíveis da União/No Estado do Rio Grande do Sul/( META : - -/ -)	10	100	1	90	1	0	43.226.130	43.226.130	0	2.515.855	40.710.275	
19.301.0032.2004.0043	000001028	Assistência Médica e Odontológica aos Servidores Cíveis, Empregados, Militares e seus Dependentes/No Estado do Rio Grande do Sul/( META : - -/ -)	20	151	3	90	1	0	1.160.606	1.160.606	0	19.545	1.141.061	
19.331.0032.212B.0043	000001030	Benefícios Obrigatórios aos Servidores Cíveis, Empregados, Militares e seus Dependentes/No Estado do Rio Grande do Sul/( META : - -/ -)	10	100	3	90	1	0	1.127.348	1.127.348	0	18.985	1.108.363	
<b>0901 Operações Especiais: Cumprimento de Sentenças Judiciais</b>									<b>3.100.000</b>	<b>3.100.000</b>	<b>0</b>	<b>0</b>	<b>3.100.000</b>	
28.846.0901.0022.0043	000001031	Sentenças Judiciais Devidas por Empresas Estatais/No Estado do Rio Grande do Sul/( META : - -/ -)	10	100	1	90	1	0	3.050.000	3.050.000	0	0	3.050.000	
			10	100	3	90	1	0	50.000	50.000	0	0	50.000	
<b>2208 Tecnologias Aplicadas, Inovação e Desenvolvimento Sustentável</b>									<b>26.584.323</b>	<b>25.963.224</b>	<b>25.963.224</b>	<b>26.490.165</b>	<b>25.436.283</b>	
19.662.2208.6432.0001	000001032	Pesquisa, Desenvolvimento, Fabricação e Comercialização de Componentes Semicondutores/Nacional/( META : 47397517 Componente produzido/unidade)	10	100	3	90	1	0	11.829.488	11.370.848	0	11.370.848	0	
			10	250	3	90	1	0	10.564.591	10.564.591	0	10.564.591	0	
			10	100	3	90	2	0	0	0	11.370.848	389.110	10.981.738	
			10	250	3	90	2	0	0	0	10.564.591	0	10.564.591	
			10	100	4	90	1	0	4.190.244	4.027.785	0	4.027.785	0	
			10	100	4	90	2	0	0	0	4.027.785	137.831	3.889.954	
<b>TOTAL DA UO:</b>									<b>75.198.407</b>	<b>74.577.308</b>	<b>25.963.224</b>	<b>29.044.550</b>	<b>71.495.982</b>	
<b>Unidade Orçamentária:</b>		<b>24211 Agência Nacional de Telecomunicações - ANATEL</b>												
<b>0032</b>	<b>Programa de Gestão e Manutenção do Poder Executivo</b>									<b>516.882.457</b>	<b>516.882.457</b>	<b>0</b>	<b>19.422.618</b>	<b>497.459.839</b>
09.272.0032.0181.0001	000001038	Aposentadorias e Pensões Cíveis da União/Nacional/( META : - -/ -)	20	156	1	90	1	0	13.582.646	13.582.646	0	0	13.582.646	
24.122.0032.20TP.0001	000001035	Ativos Cíveis da União/Nacional/( META : - -/ -)	10	178	1	90	1	0	329.431.692	329.431.692	0	19.173.641	310.258.051	
24.122.0032.2000.0001	000001033	Administração da Unidade/Nacional/( META : - -/ -)	10	178	3	90	2	0	99.849.588	99.849.588	0	0	99.849.588	
			10	178	3	91	2	0	1.754.444	1.754.444	0	0	1.754.444	
			10	178	4	90	2	0	13.271.711	13.271.711	0	0	13.271.711	
24.122.0032.216H.0001	000001037	Ajuda de Custo para Moradia ou Auxílio-Moradia a Agentes Públicos/Nacional/( META : 30 Agente público beneficiado/unidade)	10	178	3	90	2	0	694.063	694.063	0	11.688	682.375	
24.301.0032.2004.0001	000001034	Assistência Médica e Odontológica aos Servidores Cíveis, Empregados, Militares e seus Dependentes/Nacional/( META : - -/ -)	20	178	3	90	1	0	4.033.980	4.033.980	0	67.933	3.966.047	
24.331.0032.212B.0001	000001036	Benefícios Obrigatórios aos Servidores Cíveis, Empregados, Militares e	10	178	3	90	1	0	10.056.585	10.056.585	0	169.356	9.887.229	

*Esfera: 1-Fiscal 2-Seguridade Social 3-Inv. Estatais. IU(Identificador de Uso): 0-no país 1-Contrapartida para o BIRD 2-Contrapartida para o BID 3-Outras Contrapartidas 4-No Exterior GND(Grupo Natureza Despesa): 1-Pessoal e Encargos Sociais 2-Juros e Encargos 3-Outras Desp. Correntes 4-Investimentos 5-Inversões Financeiras 6-Amort. da Dívida 9-Reserva de Contingência Mod. de Aplicação: 30-Estados/DF 40-Municípios 50-Entidade Privada 90-União 99-a definir RP(Tipo de Despesa para fins de apuração do Resultado Primário): 0-Financieiro 1-Primário Obrigatória 2-Primário Discricionária 4-Discricionária não abrangida pelo PAC - Invest. 6-Discricionária decorrente de emendas individuais de execução obrigatória 7-Discricionária decorrente de emendas de bancada impositiva 8-Discricionária decorrente de emendas de comissão permanente*

# Congresso Nacional - Comissão Mista de Planos, Orçamentos Públicos e Fiscalização

Relatoria Geral - Alterações da Proposta Orçamentária da União para 2020

Despesas por UO/Programa/Subtítulo

*Orçamento Fiscal e da Seguridade Social (Valores em R\$1,00)*

Func. Programática	Seq.	Título/Subtítulo/Meta	E S F	F T E	G N D	M A D	R A D	I P D U	PL 22/2019 (A)	Relatório Setorial (B)	Acréscimos (C)	Cancelamentos (D)	Parecer CMO (E) = (B) + (C) - (D)	
<b>Unidade Orçamentária:</b>		<b>24211 Agência Nacional de Telecomunicações - ANATEL</b>												
<b>0032</b>	<b>Programa de Gestão e Manutenção do Poder Executivo</b>								<b>516.882.457</b>	<b>516.882.457</b>	<b>0</b>	<b>19.422.618</b>	<b>497.459.839</b>	
24.331.0032.212B.0001	000001036	seus Dependentes/Nacional/( META : - -/-)												
24.846.0032.09HB.0001	000001039	Contribuição da União, de suas Autarquias e Fundações para o Custeio do Regime de Previdência dos Servidores Públicos Federais/Nacional/( META : - -/-)	10	100	1	91	0	0	44.207.748	44.207.748	0	0	44.207.748	
<b>0901</b>	<b>Operações Especiais: Cumprimento de Sentenças Judiciais</b>								<b>1.000</b>	<b>1.000</b>	<b>0</b>	<b>0</b>	<b>1.000</b>	
28.846.0901.0005.0001	000008008	Sentenças Judiciais Transitadas em Julgado (Precatórios)/Nacional/( META : - -/-)	10	100	1	90	1	0	1.000	1.000	0	0	1.000	
<b>0999</b>	<b>Reserva de Contingência</b>								<b>7.310.999</b>	<b>7.310.999</b>	<b>19.422.618</b>	<b>0</b>	<b>26.733.617</b>	
99.999.0999.0Z00.6497	000001040	Reserva de Contingência - Financeira/Reserva de Contingência - Recursos provenientes de receitas próprias e vinculadas, inclusive doações e convênios/( META : - -/-)	10	172	9	99	0	0	5.890.014	5.890.014	0	0	5.890.014	
			10	250	9	99	0	0	208.856	208.856	0	0	208.856	
			10	280	9	99	0	0	1.212.129	1.212.129	0	0	1.212.129	
99.999.0999.0Z01.0001	000033555	Reserva de Contingência Fiscal - Primária/Nacional/( META : - -/-)	10	178	9	90	2	9	0	0	19.422.618	0	19.422.618	
<b>2205</b>	<b>Conecta Brasil</b>								<b>83.700.194</b>	<b>83.700.194</b>	<b>0</b>	<b>0</b>	<b>83.700.194</b>	
24.125.2205.2424.0001	000001043	Fiscalização Regulatória/Nacional/( META : 6000 Fiscalização realizada/unidade)	10	178	3	90	2	0	24.209.791	24.209.791	0	0	24.209.791	
			10	178	4	90	2	0	13.723.850	13.723.850	0	0	13.723.850	
24.422.2205.2B68.0001	000001044	Relações com os Usuários de Serviços de Telecomunicações/Nacional/( META : 5000000 Usuário atendido/unidade)	10	178	3	90	2	0	32.209.920	32.209.920	0	0	32.209.920	
24.722.2205.20ZD.0001	000001042	Simplificação e Melhoria da Regulação dos Serviços de Telecomunicações/Nacional/( META : 9 Análise elaborada/unidade)	10	178	3	90	2	0	13.556.633	13.556.633	0	0	13.556.633	
<b>TOTAL DA UO:</b>									<b>607.894.650</b>	<b>607.894.650</b>	<b>19.422.618</b>	<b>19.422.618</b>	<b>607.894.650</b>	
<b>Unidade Orçamentária:</b>		<b>24216 Telecomunicações Brasileiras S.A. - TELEBRAS</b>												
<b>0032</b>	<b>Programa de Gestão e Manutenção do Poder Executivo</b>								<b>323.383.288</b>	<b>323.383.288</b>	<b>0</b>	<b>6.624.994</b>	<b>316.758.294</b>	
19.122.0032.20TP.0001	000001047	Ativos Cíveis da União/Nacional/( META : - -/-)	10	100	1	90	1	0	112.259.298	112.259.298	0	6.533.735	105.725.563	
19.301.0032.2004.0001	000001046	Assistência Médica e Odontológica aos Servidores Cíveis, Empregados, Militares e seus Dependentes/Nacional/( META : - -/-)	20	151	3	90	1	0	2.678.271	2.678.271	0	45.103	2.633.168	
19.331.0032.212B.0001	000001048	Benefícios Obrigatórios aos Servidores Cíveis, Empregados, Militares e seus Dependentes/Nacional/( META : - -/-)	10	100	3	90	1	0	2.531.297	2.531.297	0	42.628	2.488.669	
24.122.0032.2000.0001	000001045	Administração da Unidade/Nacional/( META : - -/-)	10	250	3	90	2	0	205.704.944	205.704.944	0	0	205.704.944	
24.122.0032.216H.0001	000001049	Ajuda de Custo para Moradia ou Auxílio-Moradia a Agentes Públicos/Nacional/( META : 1 Agente público beneficiado/unidade)	10	250	3	90	2	0	209.478	209.478	0	3.528	205.950	
<b>0901</b>	<b>Operações Especiais: Cumprimento de Sentenças Judiciais</b>								<b>25.801.804</b>	<b>25.801.804</b>	<b>0</b>	<b>0</b>	<b>25.801.804</b>	
28.846.0901.0022.0001	000001050	Sentenças Judiciais Devidas por Empresas Estatais/Nacional/( META : - -/-)	10	100	3	90	1	0	25.801.804	25.801.804	0	0	25.801.804	
<b>0905</b>	<b>Operações Especiais: Serviço da Dívida Interna (Juros e Amortizações)</b>								<b>40.736.890</b>	<b>40.736.890</b>	<b>0</b>	<b>0</b>	<b>40.736.890</b>	
28.843.0905.0283.0001	000001051	Amortização e Encargos de Financiamento da Dívida Contratual	10	144	2	90	0	0	11.395.795	11.395.795	0	0	11.395.795	

*Esfera: 1-Fiscal 2-Seguridade Social 3-Inv. Estatais. IU(Identificador de Uso): 0-no país 1-Contrapartida para o BIRD 2-Contrapartida para o BID 3-Outras Contrapartidas 4-No Exterior GND(Grupo Natureza Despesa): 1-Pessoal e Encargos Sociais 2-Juros e Encargos 3-Outras Desp. Correntes 4-Investimentos 5-Inversões Financeiras 6-Amort. da Dívida 9-Reserva de Contingência*

*Mod. de Aplicação: 30-Estados/DF 40-Municípios 50-Entidade Privada 90-União 99-a definir*

*RP(Tipo de Despesa para fins de apuração do Resultado Primário): 0-Financeiro 1-Primário Obrigatória 2-Primário Discricionária 4-Discricionária não abrangida pelo PAC - Invest. 6-Discricionária decorrente de emendas individuais de execução obrigatória 7-Discricionária decorrente de emendas de bancada impositiva 8-Discricionária decorrente de emendas de comissão permanente*

# Congresso Nacional - Comissão Mista de Planos, Orçamentos Públicos e Fiscalização

Relatoria Geral - Alterações da Proposta Orçamentária da União para 2020

Despesas por UO/Programa/Subtítulo

*Orçamento Fiscal e da Seguridade Social (Valores em R\$1,00)*

Func. Programática	Seq.	Título/Subtítulo/Meta	E S F	F T E	G N D	M A D	R A D	I P U	PL 22/2019 (A)	Relatório Setorial (B)	Acréscimos (C)	Cancelamentos (D)	Parecer CMO (E) = (B) + (C) - (D)	
<b>Unidade Orçamentária:</b>		<b>24216 Telecomunicações Brasileiras S.A. - TELEBRAS</b>												
<b>0905 Operações Especiais: Serviço da Dívida Interna (Juros e Amortizações)</b>									<b>40.736.890</b>	<b>40.736.890</b>	<b>0</b>	<b>0</b>	<b>40.736.890</b>	
28.843.0905.0283.0001	000001051	Interna/Nacional/( META : - -/ -)	10	143	6	90	0	0	29.341.095	29.341.095	0	0	29.341.095	
<b>0999 Reserva de Contingência</b>									<b>3.192.286</b>	<b>3.192.286</b>	<b>3.528</b>	<b>0</b>	<b>3.195.814</b>	
99.999.0999.0Z00.6497	000001052	Reserva de Contingência - Financeira/Reserva de Contingência - Recursos provenientes de receitas próprias e vinculadas, inclusive doações e convênios/( META : - -/ -)	10	250	9	99	0	0	3.192.286	3.192.286	0	0	3.192.286	
99.999.0999.0Z01.0001	000033556	Reserva de Contingência Fiscal - Primária/Nacional/( META : - -/ -)	10	250	9	90	2	9	0	0	3.528	0	3.528	
<b>2205 Conecta Brasil</b>									<b>348.249.000</b>	<b>348.249.000</b>	<b>0</b>	<b>0</b>	<b>348.249.000</b>	
24.722.2205.15UI.0010	000001053	Implantação da Infraestrutura para a Prestação de Serviço de Comunicação de Dados - PNBL/Na Região Norte/( META : 5 Rede implantada/município)	10	250	3	90	2	0	35.400.255	35.400.255	0	0	35.400.255	
			10	250	4	90	2	0	6.863.841	6.863.841	0	0	6.863.841	
24.722.2205.15UI.0020	000001054	Implantação da Infraestrutura para a Prestação de Serviço de Comunicação de Dados - PNBL/Na Região Nordeste/( META : 17 Rede implantada/município)	10	250	3	90	2	0	58.512.879	58.512.879	0	0	58.512.879	
			10	250	4	90	2	0	11.345.204	11.345.204	0	0	11.345.204	
24.722.2205.15UI.0030	000001055	Implantação da Infraestrutura para a Prestação de Serviço de Comunicação de Dados - PNBL/Na Região Sudeste/( META : 6 Rede implantada/município)	10	250	3	90	2	0	34.053.419	34.053.419	0	0	34.053.419	
			10	250	4	90	2	0	6.602.700	6.602.700	0	0	6.602.700	
24.722.2205.15UI.0040	000001056	Implantação da Infraestrutura para a Prestação de Serviço de Comunicação de Dados - PNBL/Na Região Sul/( META : 3 Rede implantada/município)	10	250	3	90	2	0	18.929.229	18.929.229	0	0	18.929.229	
			10	250	4	90	2	0	3.670.234	3.670.234	0	0	3.670.234	
24.722.2205.15UI.0050	000001057	Implantação da Infraestrutura para a Prestação de Serviço de Comunicação de Dados - PNBL/Na Região Centro-Oeste/( META : 6 Rede implantada/município)	10	250	3	90	2	0	66.077.572	66.077.572	0	0	66.077.572	
			10	250	4	90	2	0	12.811.940	12.811.940	0	0	12.811.940	
24.722.2205.15UJ.0001	000001058	Desenvolvimento e Lançamento de Satélite Geoestacionário de Defesa e Comunicação Estratégica - SGDC/Nacional/( META : 1 Satélite lançado/% de execução física)	10	250	3	90	2	0	70.981.727	70.981.727	0	0	70.981.727	
			10	250	4	90	2	0	23.000.000	23.000.000	0	0	23.000.000	
<b>TOTAL DA UO:</b>									<b>741.363.268</b>	<b>741.363.268</b>	<b>3.528</b>	<b>6.624.994</b>	<b>734.741.802</b>	
<b>Unidade Orçamentária:</b>		<b>24901 Fundo Nacional de Desenvolvimento Científico e Tecnológico</b>												
<b>0999 Reserva de Contingência</b>									<b>4.281.883.010</b>	<b>4.281.883.010</b>	<b>0</b>	<b>0</b>	<b>4.281.883.010</b>	
99.999.0999.0Z00.6497	000001059	Reserva de Contingência - Financeira/Reserva de Contingência - Recursos provenientes de receitas próprias e vinculadas, inclusive doações e convênios/( META : - -/ -)	10	134	9	99	0	0	111.608.638	111.608.638	0	0	111.608.638	
			10	135	9	99	0	0	82.620.870	82.620.870	0	0	82.620.870	
			10	141	9	99	0	0	39.799.534	39.799.534	0	0	39.799.534	
			10	142	9	99	0	0	745.257.212	745.257.212	0	0	745.257.212	
			10	150	9	99	0	0	2.440.722	2.440.722	0	0	2.440.722	
			10	172	9	99	0	0	3.251.688.654	3.251.688.654	0	0	3.251.688.654	
			10	178	9	99	0	0	12.974	12.974	0	0	12.974	
			10	180	9	99	0	0	48.454.406	48.454.406	0	0	48.454.406	

*Esfera: 1-Fiscal 2-Seguridade Social 3-Inv. Estatais. IU(Identificador de Uso): 0-no país 1-Contrapartida para o BIRD 2-Contrapartida para o BID 3-Outras Contrapartidas 4-No Exterior*

*GND(Grupo Natureza Despesa): 1-Pessoal e Encargos Sociais 2-Juros e Encargos 3-Outras Desp. Correntes 4-Investimentos 5-Inversões Financeiras 6-Amort. da Dívida 9-Reserva de Contingência*

*Mod. de Aplicação: 30-Estados/DF 40-Municípios 50-Entidade Privada 90-União 99-a definir*

*RP(Tipo de Despesa para fins de apuração do Resultado Primário): 0-Financieiro 1-Primário Obrigatória 2-Primário Discricionária 4-Discricionária não abrangida pelo PAC - Invest. 6-Discricionária decorrente de emendas individuais de execução obrigatória 7-Discricionária decorrente de emendas de bancada impositiva 8-Discricionária decorrente de emendas de comissão permanente*

# Congresso Nacional - Comissão Mista de Planos, Orçamentos Públicos e Fiscalização

Relatoria Geral - Alterações da Proposta Orçamentária da União para 2020

Despesas por UO/Programa/Subtítulo

*Orçamento Fiscal e da Seguridade Social (Valores em R\$1,00)*

Func. Programática	Seq.	Título/Subtítulo/Meta	E S F	F T E	G N D	M A D	R A D	I P D U	PL 22/2019 (A)	Relatório Setorial (B)	Acréscimos (C)	Cancelamentos (D)	Parecer CMO (E) = (B) + (C) - (D)	
<b>Unidade Orçamentária: 24901 Fundo Nacional de Desenvolvimento Científico e Tecnológico</b>									<b>182.582.340</b>	<b>182.582.340</b>	<b>182.582.340</b>	<b>182.582.340</b>	<b>182.582.340</b>	
<b>2204</b>	<b>Brasil na Fronteira do Conhecimento</b>									<b>182.582.340</b>	<b>182.582.340</b>	<b>182.582.340</b>	<b>182.582.340</b>	<b>182.582.340</b>
19.571.2204.4947.0001	000001061	Fomento a Projetos Institucionais de Ciência e Tecnologia/Nacional/( META : 1 Projeto apoiado/unidade)	10	180	3	50	1	0	50.000	50.000	0	50.000	0	
			10	180	3	90	1	0	68.916.320	68.916.320	0	68.916.320	0	
			10	180	3	50	2	0	0	0	50.000	0	50.000	
			10	180	3	90	2	0	0	0	68.916.320	0	68.916.320	
19.572.2204.2095.0001	000001060	Fomento a Projetos de Implantação, Recuperação e Modernização da Infraestrutura de Pesquisa das Instituições Públicas (CT-Infra)/Nacional/( META : 71 Projeto apoiado/unidade)	10	172	3	50	1	0	26.000.000	26.000.000	0	26.000.000	0	
			10	172	3	90	1	0	17.375.354	17.375.354	0	17.375.354	0	
			10	172	3	50	2	0	0	0	26.000.000	0	26.000.000	
			10	172	3	90	2	0	0	0	17.375.354	0	17.375.354	
			10	172	4	50	1	0	70.240.666	70.240.666	0	70.240.666	0	
			10	172	4	50	2	0	0	0	70.240.666	0	70.240.666	
<b>2206</b>	<b>Política Nuclear</b>									<b>59.200</b>	<b>56.905</b>	<b>56.905</b>	<b>58.852</b>	<b>54.958</b>
19.572.2206.12P1.0001	000001062	Implantação do Reator Multipropósito Brasileiro/Nacional/( META : 1 Empreendimento implantado/% de execução física)	10	100	3	90	1	0	59.200	56.905	0	56.905	0	
			10	100	3	90	2	0	0	0	56.905	1.947	54.958	
<b>2207</b>	<b>Programa Espacial Brasileiro</b>									<b>50.000</b>	<b>50.000</b>	<b>50.000</b>	<b>50.000</b>	<b>50.000</b>
19.572.2207.2357.0001	000001063	Fomento a Projetos Institucionais para Pesquisa no Setor Espacial (CT-Espacial)/Nacional/( META : 1 Projeto apoiado/unidade)	10	180	3	50	1	0	50.000	50.000	0	50.000	0	
			10	180	3	50	2	0	0	0	50.000	0	50.000	
<b>2208</b>	<b>Tecnologias Aplicadas, Inovação e Desenvolvimento Sustentável</b>									<b>417.367.660</b>	<b>427.137.660</b>	<b>417.367.660</b>	<b>417.367.660</b>	<b>427.137.660</b>
19.572.2208.0A29.0001	000001081	Subvenção Econômica a Projetos de Desenvolvimento Tecnológico (Lei nº 10.973, de 2004)/Nacional/( META : - /-)	10	172	3	60	1	0	42.938.144	42.938.144	0	42.938.144	0	
			10	180	3	90	1	0	7.752.081	7.752.081	0	7.752.081	0	
			10	172	3	60	2	0	0	0	42.938.144	0	42.938.144	
			10	180	3	90	2	0	0	0	7.752.081	0	7.752.081	
19.572.2208.0A29.0026	000031128	Subvenção Econômica a Projetos de Desenvolvimento Tecnológico (Lei nº 10.973, de 2004)/No Estado de Pernambuco/( META : - /-)	10	188	3	30	6	0	0	2.000.000	0	0	2.000.000	
19.572.2208.0A29.7000	000031187	Subvenção Econômica a Projetos de Desenvolvimento Tecnológico (Lei nº 10.973, de 2004)/Empreendedorismo Inovador - No Estado de Pernambuco/( META : - /-)	10	188	3	30	6	0	0	150.000	0	0	150.000	
19.572.2208.0A29.7001	000031190	Subvenção Econômica a Projetos de Desenvolvimento Tecnológico (Lei nº 10.973, de 2004)/Porto Digital - No Estado de Pernambuco/( META : - /-)	10	188	3	50	6	0	0	120.000	0	0	120.000	
19.572.2208.0741.0001	000001079	Equalização de Taxa de Juros em Financiamento à Inovação Tecnológica (Lei nº 10.332, de 2001)/Nacional/( META : - /-)	10	180	3	90	1	0	297.330.423	297.330.423	0	297.330.423	0	
			10	180	3	90	2	0	0	0	297.330.423	0	297.330.423	
19.572.2208.0745.0001	000001080	Investimento em Empresas Inovadoras/Nacional/( META : - /-)	10	180	5	90	1	0	50.000	50.000	0	50.000	0	
			10	180	5	90	2	0	0	0	50.000	0	50.000	
19.572.2208.2014.0001	000001064	Fomento a Pesquisa e Desenvolvimento em Áreas Básicas e Estratégicas/Nacional/( META : 63 Projeto apoiado/unidade)	10	172	3	50	1	0	32.141.212	32.141.212	0	32.141.212	0	

*Esfera: 1-Fiscal 2-Seguridade Social 3-Inv. Estatais. IU(Identificador de Uso): 0-no país 1-Contrapartida para o BIRD 2-Contrapartida para o BID 3-Outras Contrapartidas 4-No Exterior GND(Grupo Natureza Despesa): 1-Pessoal e Encargos Sociais 2-Juros e Encargos 3-Outras Desp. Correntes 4-Investimentos 5-Inversões Financeiras 6-Amort. da Dívida 9-Reserva de Contingência*

*Mod. de Aplicação: 30-Estados/DF 40-Municípios 50-Entidade Privada 90-União 99-a definir*

*RP(Tipo de Despesa para fins de apuração do Resultado Primário): 0-Financieiro 1-Primário Obrigatória 2-Primário Discricionária 4-Discricionária não abrangida pelo PAC - Invest. 6-Discricionária decorrente de emendas individuais de execução obrigatória 7-Discricionária decorrente de emendas de bancada impositiva 8-Discricionária decorrente de emendas de comissão permanente*

# Congresso Nacional - Comissão Mista de Planos, Orçamentos Públicos e Fiscalização

Relatoria Geral - Alterações da Proposta Orçamentária da União para 2020

Despesas por UO/Programa/Subtítulo

*Orçamento Fiscal e da Seguridade Social (Valores em R\$1,00)*

Func. Programática	Seq.	Título/Subtítulo/Meta	E S F	F T E	G N D	M A D	R P U	I P D	PL 22/2019 (A)	Relatório Setorial (B)	Acréscimos (C)	Cancelamentos (D)	Parecer CMO (E) = (B) + (C) - (D)	
<b>Unidade Orçamentária: 24901 Fundo Nacional de Desenvolvimento Científico e Tecnológico</b>														
<b>2208</b>	<b>Tecnologias Aplicadas, Inovação e Desenvolvimento Sustentável</b>								<b>417.367.660</b>	<b>427.137.660</b>	<b>417.367.660</b>	<b>417.367.660</b>	<b>427.137.660</b>	
19.572.2208.2014.0001	000001064	Fomento a Pesquisa e Desenvolvimento em Áreas Básicas e Estratégicas/Nacional/( META : 63 Projeto apoiado/unidade)	10	172	3	90	1	0	10.154.892	10.154.892	0	10.154.892	0	
			10	172	3	50	2	0	0	0	32.141.212	0	32.141.212	
			10	172	3	90	2	0	0	0	10.154.892	0	10.154.892	
			10	172	4	50	1	0	24.105.908	24.105.908	0	24.105.908	0	
			10	172	4	50	2	0	0	0	24.105.908	0	24.105.908	
19.572.2208.2113.0001	000001065	Fomento à Pesquisa e à Inovação Tecnológica (CT-Verde Amarelo)/Nacional/( META : 4 Projeto apoiado/unidade)	10	172	3	50	1	0	650.000	650.000	0	650.000	0	
			10	172	3	50	2	0	0	0	650.000	0	650.000	
			10	188	3	50	6	0	0	300.000	0	0	300.000	
			10	172	4	50	1	0	850.000	850.000	0	850.000	0	
			10	172	4	50	2	0	0	0	850.000	0	850.000	
			10	188	4	50	6	0	0	7.200.000	0	0	7.200.000	
19.572.2208.2119.0001	000001066	Fomento a Projetos Institucionais para Pesquisa no Setor Mineral (CT-Mineral)/Nacional/( META : 1 Projeto apoiado/unidade)	10	141	3	50	1	0	50.000	50.000	0	50.000	0	
			10	141	3	50	2	0	0	0	50.000	0	50.000	
19.572.2208.2189.0001	000001067	Fomento a Projetos Institucionais para Pesquisa no Setor de Energia Elétrica (CT-Energ)/Nacional/( META : 1 Projeto apoiado/unidade)	10	172	3	50	1	0	50.000	50.000	0	50.000	0	
			10	172	3	50	2	0	0	0	50.000	0	50.000	
19.572.2208.2191.0001	000001068	Fomento a Projetos Institucionais para Pesquisa no Setor de Transportes Terrestres e Hidroviários (CT-Transporte)/Nacional/( META : 1 Projeto apoiado/unidade)	10	150	3	50	1	0	50.000	50.000	0	50.000	0	
			10	150	3	50	2	0	0	0	50.000	0	50.000	
19.572.2208.2223.0001	000001069	Fomento a Projetos Institucionais para Pesquisa no Setor de Recursos Hídricos (CT-Hidro)/Nacional/( META : 1 Projeto apoiado/unidade)	10	134	3	50	1	0	50.000	50.000	0	50.000	0	
			10	134	3	50	2	0	0	0	50.000	0	50.000	
19.572.2208.2997.0001	000001070	Fomento a Projetos Institucionais para Pesquisa no Setor de Saúde (CT-Saúde)/Nacional/( META : 1 Projeto apoiado/unidade)	10	172	3	50	1	0	50.000	50.000	0	50.000	0	
			10	172	3	50	2	0	0	0	50.000	0	50.000	
19.572.2208.4031.0001	000001071	Fomento a Projetos Institucionais para Pesquisa no Setor de Biotecnologia (CT-Biotecnologia)/Nacional/( META : 1 Projeto apoiado/unidade)	10	172	3	50	1	0	50.000	50.000	0	50.000	0	
			10	172	3	50	2	0	0	0	50.000	0	50.000	
19.572.2208.4043.0001	000001072	Fomento a Projetos Institucionais para Pesquisa no Setor de Agronegócio (CT-Agronegócio)/Nacional/( META : 1 Projeto apoiado/unidade)	10	172	3	50	1	0	50.000	50.000	0	50.000	0	
			10	172	3	50	2	0	0	0	50.000	0	50.000	
19.572.2208.4053.0001	000001073	Fomento a Projetos Institucionais para Pesquisa no Setor Aeronáutico (CT-Aeronáutico)/Nacional/( META : 1 Projeto apoiado/unidade)	10	172	3	50	1	0	510.000	510.000	0	510.000	0	
			10	172	3	50	2	0	0	0	510.000	0	510.000	
			10	172	4	50	1	0	90.000	90.000	0	90.000	0	
			10	172	4	50	2	0	0	0	90.000	0	90.000	
19.572.2208.4185.0001	000001076	Fomento a Projetos Institucionais para Pesquisa no Setor de Tecnologia da Informação (CT-Info)/Nacional/( META : 1 Projeto apoiado/unidade)	10	172	3	50	1	0	50.000	50.000	0	50.000	0	
			10	172	3	50	2	0	0	0	50.000	0	50.000	
19.572.2208.4949.0010	000001077	Fomento a Projetos Institucionais para Pesquisa na Região Amazônica (CT-Amazônia)/Na Região Norte/( META : 1 Projeto apoiado/unidade)	10	172	3	50	1	0	50.000	50.000	0	50.000	0	

*Esfera: 1-Fiscal 2-Seguridade Social 3-Inv. Estatais. IU(Identificador de Uso): 0-no país 1-Contrapartida para o BIRD 2-Contrapartida para o BID 3-Outras Contrapartidas 4-No Exterior GND(Grupo Natureza Despesa): 1-Pessoal e Encargos Sociais 2-Juros e Encargos 3-Outras Desp. Correntes 4-Investimentos 5-Inversões Financeiras 6-Amort. da Dívida 9-Reserva de Contingência*

*Mod. de Aplicação: 30-Estados/DF 40-Municípios 50-Entidade Privada 90-União 99-a definir*

*RP(Tipo de Despesa para fins de apuração do Resultado Primário): 0-Financeiro 1-Primário Obrigatória 2-Primário Discricionária 4-Discricionária não abrangida pelo PAC - Invest. 6-Discricionária decorrente de emendas individuais de execução obrigatória 7-Discricionária decorrente de emendas de bancada impositiva 8-Discricionária decorrente de emendas de comissão permanente*

# Congresso Nacional - Comissão Mista de Planos, Orçamentos Públicos e Fiscalização

Relatoria Geral - Alterações da Proposta Orçamentária da União para 2020

Despesas por UO/Programa/Subtítulo

*Orçamento Fiscal e da Seguridade Social (Valores em R\$1,00)*

Func. Programática	Seq.	Título/Subtítulo/Meta	E S F	F T E	G N D	M A D	R A P	I P D U	PL 22/2019 (A)	Relatório Setorial (B)	Acréscimos (C)	Cancelamentos (D)	Parecer CMO (E) = (B) + (C) - (D)
<b>Unidade Orçamentária: 24901 Fundo Nacional de Desenvolvimento Científico e Tecnológico</b>													
<b>2208</b>	<b>Tecnologias Aplicadas, Inovação e Desenvolvimento Sustentável</b>								<b>417.367.660</b>	<b>427.137.660</b>	<b>417.367.660</b>	<b>417.367.660</b>	<b>427.137.660</b>
19.572.2208.4949.0010	000001077	Fomento a Projetos Institucionais para Pesquisa na Região Amazônica (CT-Amazônia)/Na Região Norte/( META : 1 Projeto apoiado/unidade)	10	172	3	50	2	0	0	0	50.000	0	50.000
19.572.2208.8563.0001	000001078	Fomento a Projetos Institucionais para Pesquisa no Setor de Transporte Aquaviário e de Construção Naval (CT-Aquaviário)/Nacional/( META : 1 Projeto apoiado/unidade)	10	135	3	50	1	0	50.000	50.000	0	50.000	0
			10	135	3	50	2	0	0	0	50.000	0	50.000
19.573.2208.4148.0001	000001074	Apoio a Entidades para Promoção de Eventos Científicos e Tecnológicos/Nacional/( META : 1 Evento realizado/unidade)	10	180	3	50	1	0	50.000	50.000	0	50.000	0
			10	180	3	50	2	0	0	0	50.000	0	50.000
19.753.2208.4156.0001	000001075	Fomento a Projetos Institucionais para Pesquisa no Setor de Petróleo e Gás Natural (CT-Petro)/Nacional/( META : 1 Projeto apoiado/unidade)	10	142	3	50	1	0	245.000	245.000	0	245.000	0
			10	142	3	50	2	0	0	0	245.000	0	245.000
<b>TOTAL DA UO:</b>								<b>4.881.942.210</b>	<b>4.891.709.915</b>	<b>600.056.905</b>	<b>600.058.852</b>	<b>4.891.707.968</b>	
<b>Unidade Orçamentária: 24906 Fundo de Universalização dos Serviços de Telecomunicações - FUST</b>													
<b>0999</b>	<b>Reserva de Contingência</b>								<b>756.507.286</b>	<b>756.507.286</b>	<b>0</b>	<b>0</b>	<b>756.507.286</b>
99.999.0999.0Z00.6497	000001082	Reserva de Contingência - Financeira/Reserva de Contingência - Recursos provenientes de receitas próprias e vinculadas, inclusive doações e convênios/( META : - /-)	10	172	9	99	0	0	630.290.600	630.290.600	0	0	630.290.600
			10	178	9	99	0	0	126.216.686	126.216.686	0	0	126.216.686
<b>2205</b>	<b>Conecta Brasil</b>								<b>61.281</b>	<b>61.281</b>	<b>0</b>	<b>0</b>	<b>61.281</b>
24.722.2205.20ZE.0001	000001083	Universalização e Massificação dos Serviços de Telecomunicações/Nacional/( META : 1 Acesso mantido/unidade)	10	172	3	90	2	0	61.281	61.281	0	0	61.281
<b>TOTAL DA UO:</b>								<b>756.568.567</b>	<b>756.568.567</b>	<b>0</b>	<b>0</b>	<b>756.568.567</b>	
<b>Unidade Orçamentária: 24907 Fundo para o Desenvolvimento Tecnológico das Telecomunicações - FUNTTEL</b>													
<b>0032</b>	<b>Programa de Gestão e Manutenção do Poder Executivo</b>								<b>101.568</b>	<b>101.568</b>	<b>0</b>	<b>0</b>	<b>101.568</b>
24.122.0032.2000.0001	000001084	Administração da Unidade/Nacional/( META : - /-)	10	172	3	90	2	0	51.568	51.568	0	0	51.568
			10	172	4	90	2	0	50.000	50.000	0	0	50.000
<b>2205</b>	<b>Conecta Brasil</b>								<b>16.000.000</b>	<b>18.000.000</b>	<b>16.000.000</b>	<b>16.000.000</b>	<b>18.000.000</b>
24.572.2205.20ZR.0001	000001085	Política Produtiva e Inovação Tecnológica/Nacional/( META : 4 Projeto apoiado/unidade)	10	172	3	90	2	0	15.259.703	15.259.703	0	15.259.703	0
			10	188	3	90	8	0	0	944.425	0	0	944.425
			10	172	3	90	9	0	0	0	15.259.703	0	15.259.703
			10	172	4	90	2	0	740.297	740.297	0	740.297	0
			10	188	4	90	8	0	0	1.055.575	0	0	1.055.575
			10	172	4	90	9	0	0	0	740.297	0	740.297
<b>TOTAL DA UO:</b>								<b>16.101.568</b>	<b>18.101.568</b>	<b>16.000.000</b>	<b>16.000.000</b>	<b>18.101.568</b>	
<b>Unidade Orçamentária: 25101 Ministério da Economia - Administração Direta</b>													
<b>0032</b>	<b>Programa de Gestão e Manutenção do Poder Executivo</b>								<b>6.261.513.823</b>	<b>6.228.342.528</b>	<b>42.000.000</b>	<b>163.279.285</b>	<b>6.107.063.243</b>
04.122.0032.20TP.0001	000001089	Ativos Cíveis da União/Nacional/( META : - /-)											

*Esfera: 1-Fiscal 2-Seguridade Social 3-Inv. Estatais. IU(Identificador de Uso): 0-no país 1-Contrapartida para o BIRD 2-Contrapartida para o BID 3-Outras Contrapartidas 4-No Exterior GND(Grupo Natureza Despesa): 1-Pessoal e Encargos Sociais 2-Juros e Encargos 3-Outras Desp. Correntes 4-Investimentos 5-Inversões Financeiras 6-Amort. da Dívida 9-Reserva de Contingência*

*Mod. de Aplicação: 30-Estados/DF 40-Municípios 50-Entidade Privada 90-União 99-a definir*

*RP(Tipo de Despesa para fins de apuração do Resultado Primário): 0-Financeiro 1-Primário Obrigatória 2-Primário Discricionária 4-Discricionária não abrangida pelo PAC - Invest. 6-Discricionária decorrente de emendas individuais de execução obrigatória 7-Discricionária decorrente de emendas de bancada impositiva 8-Discricionária decorrente de emendas de comissão permanente*



# Congresso Nacional - Comissão Mista de Planos, Orçamentos Públicos e Fiscalização

Relatoria Geral - Alterações da Proposta Orçamentária da União para 2020

Despesas por UO/Programa/Subtítulo

*Orçamento Fiscal e da Seguridade Social (Valores em R\$1,00)*

Func. Programática	Seq.	Título/Subtítulo/Meta	E S F	F T E	G N D	M A D	R A D	I P U	PL 22/2019 (A)	Relatório Setorial (B)	Acréscimos (C)	Cancelamentos (D)	Parecer CMO (E) = (B) + (C) - (D)
<b>Unidade Orçamentária: 25101 Ministério da Economia - Administração Direta</b>													
<b>0032</b>	<b>Programa de Gestão e Manutenção do Poder Executivo</b>								<b>6.261.513.823</b>	<b>6.228.342.528</b>	<b>42.000.000</b>	<b>163.279.285</b>	<b>6.107.063.243</b>
04.122.0032.20TP.0001	000001089	Ativos Cívicos da União/Nacional/( META : - -/-)	10	100	1	90	1	0	1.851.168.120	1.851.168.120	0	107.742.012	1.743.426.108
04.122.0032.20U1.0001	000001090	Aperfeiçoamento da Gestão Pública/Nacional/( META : 14 Atividade realizada/unidade)	10	100	3	90	2	0	4.299.702	4.132.999	0	141.431	3.991.568
			10	100	4	90	2	0	1.720.436	1.653.734	0	56.591	1.597.143
04.122.0032.2000.0001	000001086	Administração da Unidade/Nacional/( META : - -/-)	10	100	3	90	2	0	392.366.608	367.154.169	0	50.000.000	317.154.169
			10	100	3	91	2	0	2.546.778	2.546.778	0	0	2.546.778
			10	100	4	90	2	0	28.825.761	17.619.142	0	0	17.619.142
04.122.0032.21AX.0001	000001096	Gestão das políticas de previdência e trabalho/Nacional/( META : 201 Ação desenvolvida/unidade)	10	100	3	90	2	0	18.420.668	17.706.481	0	605.916	17.100.565
			10	100	3	91	2	0	24.864	24.864	0	0	24.864
			10	144	3	90	9	0	0	0	42.000.000	0	42.000.000
04.122.0032.21AX.7001	000033219	Gestão das políticas de previdência e trabalho/Funcionamento do Conselho de Recursos do Seguro Social - Nacional/( META : 1 Ação desenvolvida/unidade)	10	188	3	90	6	0	0	300.000	0	0	300.000
04.122.0032.21AX.7003	000033225	Gestão das políticas de previdência e trabalho/Funcionamento da Escola do Conselho de Recursos do Seguro Social - Nacional/( META : 2 Ação desenvolvida/unidade)	10	188	3	90	6	0	0	190.000	0	0	190.000
			10	188	4	90	6	0	0	50.000	0	0	50.000
04.122.0032.21BW.0001	000008009	Bônus de Eficiência e Produtividade de Servidores Inativos e Pensionistas da União/Nacional/( META : - -/-)	10	136	1	90	1	0	87.556.932	87.556.932	0	0	87.556.932
04.122.0032.21BX.0001	000008010	Bônus de Eficiência e Produtividade de Servidores Ativos da União/Nacional/( META : - -/-)	10	136	1	90	1	0	77.178.108	77.178.108	0	0	77.178.108
04.122.0032.216H.0001	000001093	Ajuda de Custo para Moradia ou Auxílio-Moradia a Agentes Públicos/Nacional/( META : 364 Agente público beneficiado/unidade)	10	100	3	90	2	0	1.282.555	1.232.830	0	63.786	1.169.044
04.122.0032.216Q.0001	000001094	Aperfeiçoamento e Fortalecimento da Gestão de Pessoas/Nacional/( META : 24 Atividade realizada/unidade)	10	100	3	90	2	0	1.083.211	1.041.214	0	35.630	1.005.584
			10	100	4	90	2	0	1.793.326	1.723.797	0	58.988	1.664.809
04.123.0032.1151.0001	000001099	Assistência Técnica para Gestão dos Projetos de Modernização da Gestão Administrativa e Fiscal dos Municípios/Nacional/( META : 80 Contrato gerido/unidade)	10	100	3	90	2	2	170.496	163.886	0	5.608	158.278
			10	100	3	91	2	2	45.584	45.584	0	0	45.584
			10	100	3	90	8	0	0	5.000.000	0	0	5.000.000
			10	148	4	90	2	0	2.000.000	2.000.000	0	0	2.000.000
			10	100	4	90	2	2	35.000	33.644	0	1.151	32.493
04.126.0032.10M8.0001	000001098	Desenvolvimento do Sistema de Gestão de Pessoas - SIGEPE.gov/Nacional/( META : 4 Sistema implantado/% de execução)	10	100	3	90	2	0	23.680	22.762	0	779	21.983
			10	100	4	90	2	0	12.514.348	12.029.155	0	411.638	11.617.517
04.126.0032.211Y.0001	000001091	Gestão e Aprimoramento dos Recursos de Tecnologia da Informação e Comunicação/Nacional/( META : 36 Ação apoiada/unidade)	10	100	3	90	2	0	15.623.087	15.017.365	0	513.894	14.503.471
			10	100	3	91	2	0	7.532	7.532	0	0	7.532
			10	100	4	90	2	0	639.830	615.024	0	21.046	593.978
04.127.0032.153E.5664	000001100	Adequação e Reforma de Instalações Prediais/Em Brasília - DF/( META : 1 Instalação predial reformada/unidade)	10	100	3	90	2	0	592.000	569.048	0	19.473	549.575

*Esfera: 1-Fiscal 2-Seguridade Social 3-Inv. Estatais. IU(Identificador de Uso): 0-no país 1-Contrapartida para o BIRD 2-Contrapartida para o BID 3-Outras Contrapartidas 4-No Exterior*

*GND(Grupo Natureza Despesa): 1-Pessoal e Encargos Sociais 2-Juros e Encargos 3-Outras Desp. Correntes 4-Investimentos 5-Inversões Financeiras 6-Amort. da Dívida 9-Reserva de Contingência*

*Mod. de Aplicação: 30-Estados/DF 40-Municípios 50-Entidade Privada 90-União 99-a definir*

*RP(Tipo de Despesa para fins de apuração do Resultado Primário): 0-Financeiro 1-Primário Obrigatória 2-Primário Discricionária 4-Discricionária não abrangida pelo PAC - Invest. 6-Discricionária decorrente de emendas individuais de execução obrigatória 7-Discricionária decorrente de emendas de bancada impositiva 8-Discricionária decorrente de emendas de comissão permanente*

# Congresso Nacional - Comissão Mista de Planos, Orçamentos Públicos e Fiscalização

Relatoria Geral - Alterações da Proposta Orçamentária da União para 2020

Despesas por UO/Programa/Subtítulo

*Orçamento Fiscal e da Seguridade Social (Valores em R\$1,00)*

Func. Programática	Seq.	Título/Subtítulo/Meta	E S F	F T E	G N D	M A D	R A P	I P D U	PL 22/2019 (A)	Relatório Setorial (B)	Acréscimos (C)	Cancelamentos (D)	Parecer CMO (E) = (B) + (C) - (D)	
<b>Unidade Orçamentária:</b>		<b>25101 Ministério da Economia - Administração Direta</b>												
<b>0032</b>	<b>Programa de Gestão e Manutenção do Poder Executivo</b>								<b>6.261.513.823</b>	<b>6.228.342.528</b>	<b>42.000.000</b>	<b>163.279.285</b>	<b>6.107.063.243</b>	
04.131.0032.4641.0001	000001097	Publicidade de Utilidade Pública/Nacional/( META : - -/-)	10	100	3	90	2	0	924.351	888.514	0	30.405	858.109	
04.301.0032.2004.0001	000001087	Assistência Médica e Odontológica aos Servidores Civis, Empregados, Militares e seus Dependentes/Nacional/( META : - -/-)	20	151	3	90	1	0	85.508.744	85.508.744	0	1.439.993	84.068.751	
04.301.0032.2004.0053	000001088	Assistência Médica e Odontológica aos Servidores Civis, Empregados, Militares e seus Dependentes/No Distrito Federal/( META : - -/-)	20	151	3	90	1	0	1.365.305	1.365.305	0	22.992	1.342.313	
04.331.0032.212B.0001	000001092	Benefícios Obrigatórios aos Servidores Civis, Empregados, Militares e seus Dependentes/Nacional/( META : - -/-)	10	100	3	90	1	0	125.173.060	125.173.060	0	2.107.952	123.065.108	
04.846.0032.09HB.0001	000001102	Contribuição da União, de suas Autarquias e Fundações para o Custeio do Regime de Previdência dos Servidores Públicos Federais/Nacional/( META : - -/-)	10	100	1	91	0	0	590.517.486	590.517.486	0	0	590.517.486	
09.272.0032.0181.0001	000001101	Aposentadorias e Pensões Civis da União/Nacional/( META : - -/-)	20	151	1	90	1	0	1.254.237.721	1.254.237.721	0	0	1.254.237.721	
			20	156	1	90	1	0	632.920.415	632.920.415	0	0	632.920.415	
			20	169	1	90	1	0	1.070.948.115	1.070.948.115	0	0	1.070.948.115	
<b>0901</b>	<b>Operações Especiais: Cumprimento de Sentenças Judiciais</b>								<b>688.508.934</b>	<b>688.508.934</b>	<b>0</b>	<b>0</b>	<b>688.508.934</b>	
28.846.0901.00N2.0001	000001103	Cumprimento de Sentença Judicial - Instituto Aerus de Seguridade Social - Processo nº 0010295-77.2004.4.01.3400/Nacional/( META : - -/-)	20	151	3	90	1	0	623.063.886	623.063.886	0	0	623.063.886	
28.846.0901.00QG.0001	000001104	Anistiados Políticos - Retroativos Concedidos por Decisões Judiciais/Nacional/( META : - -/-)	10	100	1	90	1	0	10.836.385	10.836.385	0	0	10.836.385	
28.846.0901.00R0.0001	000001105	Pagamento de acordo homologado em juízo - Serviço Federal de Processamento de Dados - Ação Trabalhista 204700-25.1989.5.02.0039/Nacional/( META : - -/-)	10	100	1	90	1	0	54.608.663	54.608.663	0	0	54.608.663	
<b>0909</b>	<b>Operações Especiais: Outros Encargos Especiais</b>								<b>810.120.867</b>	<b>814.642.382</b>	<b>0</b>	<b>405.948</b>	<b>814.236.434</b>	
04.122.0909.00IO.0001	000001106	Inventariança do Fundo Nacional de Desenvolvimento - FND (Extinto pela Lei nº 12.431, de 2011)/Nacional/( META : - -/-)	10	100	3	90	2	0	17.760	17.072	0	584	16.488	
04.211.0909.00PN.0002	000001108	Participação do Brasil, como País não Membro, em Atividades de Cooperação Econômica junto à Organização para Cooperação e Desenvolvimento Econômico - OCDE e seus órgãos vinculados/Exterior/( META : - -/-)	10	100	3	80	2	0	97.088	93.324	0	3.194	90.130	
04.364.0909.0556.0001	000001111	Apoio Financeiro à Fundação Getúlio Vargas/Nacional/( META : - -/-)	10	100	3	50	2	0	386.509	371.524	0	12.714	358.810	
			10	100	3	50	8	0	0	5.000.000	0	0	5.000.000	
28.846.0909.0C01.0001	000001114	Valores Retroativos a Anistiados Políticos nos termos da Lei nº 11.354, de 19/10/2006/Nacional/( META : - -/-)	20	151	1	90	1	0	29.999.996	29.999.996	0	0	29.999.996	
			20	151	3	90	1	0	87.600.000	87.600.000	0	0	87.600.000	
28.846.0909.00OM.0001	000001107	Indenização a Servidores em Exercício em Localidades de Fronteira (Lei nº 12.855, de 2013)/Nacional/( META : - -/-)	10	100	3	90	1	0	2.187.184	2.187.184	0	0	2.187.184	
28.846.0909.00RR.0001	000001109	Cumprimento de Obrigações Decorrentes da Reestruturação da Participação do Estado no Setor Econômico/Nacional/( META : - -/-)	10	100	3	90	2	0	11.840.000	11.380.952	0	389.456	10.991.496	
28.846.0909.0536.0001	000001110	Benefícios e Pensões Indenizatórias Decorrentes de Legislação Especial e/ou Decisões Judiciais/Nacional/( META : - -/-)	20	117	3	90	1	0	176.955	176.955	0	0	176.955	

*Esfera: 1-Fiscal 2-Seguridade Social 3-Inv. Estatais. IU(Identificador de Uso): 0-no país 1-Contrapartida para o BIRD 2-Contrapartida para o BID 3-Outras Contrapartidas 4-No Exterior GND(Grupo Natureza Despesa): 1-Pessoal e Encargos Sociais 2-Juros e Encargos 3-Outras Desp. Correntes 4-Investimentos 5-Inversões Financeiras 6-Amort. da Dívida 9-Reserva de Contingência*

*Mod. de Aplicação: 30-Estados/DF 40-Municípios 50-Entidade Privada 90-União 99-a definir*

*RP(Tipo de Despesa para fins de apuração do Resultado Primário): 0-Financeiro 1-Primário Obrigatória 2-Primário Discricionária 4-Discricionária não abrangida pelo PAC - Invest. 6-Discricionária decorrente de emendas individuais de execução obrigatória 7-Discricionária decorrente de emendas de bancada impositiva 8-Discricionária decorrente de emendas de comissão permanente*

# Congresso Nacional - Comissão Mista de Planos, Orçamentos Públicos e Fiscalização

Relatoria Geral - Alterações da Proposta Orçamentária da União para 2020

Despesas por UO/Programa/Subtítulo

*Orçamento Fiscal e da Seguridade Social (Valores em R\$1,00)*

Func. Programática	Seq.	Título/Subtítulo/Meta	E S F	F T E	G N D	M A P	R A P	I P D U	PL 22/2019 (A)	Relatório Setorial (B)	Acréscimos (C)	Cancelamentos (D)	Parecer CMO (E) = (B) + (C) - (D)	
<b>Unidade Orçamentária:</b>		<b>25101 Ministério da Economia - Administração Direta</b>												
<b>0909</b>	<b>Operações Especiais: Outros Encargos Especiais</b>									<b>810.120.867</b>	<b>814.642.382</b>	<b>0</b>	<b>405.948</b>	<b>814.236.434</b>
28.846.0909.0536.0001	000001110	Benefícios e Pensões Indenizatórias Decorrentes de Legislação Especial e/ou Decisões Judiciais/Nacional/( META : - -/-)	20	151	3	90	1	0	43.890.044	43.890.044	0	0	43.890.044	
28.846.0909.0643.0001	000001112	Complemento da Atualização Monetária dos Recursos do Fundo de Garantia do Tempo de Serviço - FGTS (Lei Complementar nº 110, de 2001)/Nacional/( META : - -/-)	10	100	3	90	1	0	10.743.474	10.743.474	0	0	10.743.474	
			10	184	3	90	1	0	25.068.107	25.068.107	0	0	25.068.107	
28.846.0909.0739.0001	000001113	Indenização a Anistiados Políticos em Prestação Única ou em Prestação Mensal, Permanente e Continuada, nos termos da Lei nº 10.559, de 2002/Nacional/( META : - -/-)	20	151	1	90	1	0	410.523.750	410.523.750	0	0	410.523.750	
			20	151	3	90	1	0	187.590.000	187.590.000	0	0	187.590.000	
<b>0910</b>	<b>Operações Especiais: Gestão da Participação em Organismos e Entidades Nacionais e Internacionais</b>									<b>290.316</b>	<b>279.061</b>	<b>0</b>	<b>9.549</b>	<b>269.512</b>
28.846.0910.000Q.0002	000001115	Contribuições a Organismos Internacionais sem Exigência de Programação Específica/Exterior/( META : - -/-)	10	100	3	80	2	0	290.316	279.061	0	9.549	269.512	
<b>0999</b>	<b>Reserva de Contingência</b>									<b>1.103.658.195</b>	<b>1.103.658.195</b>	<b>0</b>	<b>0</b>	<b>1.103.658.195</b>
99.999.0999.0Z00.6497	000001116	Reserva de Contingência - Financeira/Reserva de Contingência - Recursos provenientes de receitas próprias e vinculadas, inclusive doações e convênios/( META : - -/-)	10	133	9	99	0	0	7.148.645	7.148.645	0	0	7.148.645	
			10	136	9	99	0	0	607.281.583	607.281.583	0	0	607.281.583	
			10	150	9	99	0	0	5.912	5.912	0	0	5.912	
			10	163	9	99	0	0	96.745.639	96.745.639	0	0	96.745.639	
			10	174	9	99	0	0	12.932.500	12.932.500	0	0	12.932.500	
			10	186	9	99	0	0	379.543.916	379.543.916	0	0	379.543.916	
<b>2201</b>	<b>Brasil Moderniza</b>									<b>23.350.792</b>	<b>22.445.460</b>	<b>0</b>	<b>768.084</b>	<b>21.677.376</b>
04.126.2201.15OP.0001	000001118	Estruturação do Governo Digital/Nacional/( META : 20 Estrutura implantada/% de execução)	10	100	3	90	2	0	22.450.792	21.580.353	0	738.480	20.841.873	
			10	100	4	90	2	0	900.000	865.107	0	29.604	835.503	
<b>2209</b>	<b>Brasil, Nosso Propósito</b>									<b>93.235.870</b>	<b>93.563.265</b>	<b>0</b>	<b>19.563</b>	<b>93.543.702</b>
04.121.2209.4743.0001	000001120	Coordenação e Governança das Empresas Estatais Federais/Nacional/( META : 1 Iniciativa apoiada/unidade)	10	100	3	90	2	0	494.759	475.577	0	16.274	459.303	
			10	100	4	90	2	0	100.000	96.123	0	3.289	92.834	
04.125.2209.8690.0001	000001121	Fiscalização, Controle e Avaliação de Imóveis da União/Nacional/( META : 5100 Imóvel fiscalizado/unidade)	10	133	3	90	2	0	2.990.382	2.990.382	0	0	2.990.382	
04.127.2209.15L0.0021	000033216	Construção de Imóveis para Uso da Administração Pública Federal/No Estado do Maranhão/( META : 100 Imóvel construído/% de execução física)	10	188	4	90	6	0	0	350.454	0	0	350.454	
04.127.2209.152W.0001	000001122	Adequação e Modernização dos Imóveis de Uso Especial da Administração Pública Federal/Nacional/( META : 1 Imóvel modernizado/unidade)	10	133	3	90	2	0	5.900.000	5.900.000	0	0	5.900.000	
			10	133	4	90	2	0	100.000	100.000	0	0	100.000	
04.127.2209.20U4.0001	000001119	Governança do Patrimônio Imobiliário da União/Nacional/( META : 12 Iniciativa apoiada/unidade)	10	133	3	90	2	0	73.276.119	73.276.119	0	0	73.276.119	
			10	150	3	90	2	0	6.894.010	6.894.010	0	0	6.894.010	
			10	133	4	90	2	0	3.425.481	3.425.481	0	0	3.425.481	
			10	163	4	90	2	0	55.119	55.119	0	0	55.119	

*Esfera: 1-Fiscal 2-Seguridade Social 3-Inv. Estatais. IU(Identificador de Uso): 0-no país 1-Contrapartida para o BIRD 2-Contrapartida para o BID 3-Outras Contrapartidas 4-No Exterior*

*GND(Grupo Natureza Despesa): 1-Pessoal e Encargos Sociais 2-Juros e Encargos 3-Outras Desp. Correntes 4-Investimentos 5-Inversões Financeiras 6-Amort. da Dívida 9-Reserva de Contingência*

*Mod. de Aplicação: 30-Estados/DF 40-Municípios 50-Entidade Privada 90-União 99-a definir*

*RP(Tipo de Despesa para fins de apuração do Resultado Primário): 0-Financeiro 1-Primário Obrigatória 2-Primário Discricionária 4-Discricionária não abrangida pelo PAC - Invest. 6-Discricionária decorrente de emendas individuais de execução obrigatória 7-Discricionária decorrente de emendas de bancada impositiva 8-Discricionária decorrente de emendas de comissão permanente*

# Congresso Nacional - Comissão Mista de Planos, Orçamentos Públicos e Fiscalização

Relatoria Geral - Alterações da Proposta Orçamentária da União para 2020

Despesas por UO/Programa/Subtítulo

*Orçamento Fiscal e da Seguridade Social (Valores em R\$1,00)*

Func. Programática	Seq.	Título/Subtítulo/Meta	E S F	F T E	G N D	M A D	R A D	I P U	PL 22/2019 (A)	Relatório Setorial (B)	Acréscimos (C)	Cancelamentos (D)	Parecer CMO (E) = (B) + (C) - (D)	
<b>Unidade Orçamentária:</b>		<b>25101 Ministério da Economia - Administração Direta</b>												
<b>2211</b>	<b>Inserção Econômica Internacional</b>									<b>60.645.297</b>	<b>60.599.057</b>	<b>0</b>	<b>47.714</b>	<b>60.551.343</b>
04.122.2211.20QN.0001	000001124	Gestão de Assuntos Internacionais/Nacional/( META : 94 Pleito avaliado/unidade)	10	100	3	90	2	0	1.450.578	1.394.338	0	47.714	1.346.624	
23.125.2211.2022.0001	000001123	Análise de Processos contra Práticas Desleais e Ilegais/Nacional/( META : 160 Processo analisado/unidade)	10	186	3	90	2	0	2.560.000	2.560.000	0	0	2.560.000	
23.126.2211.153V.0001	000001127	Desenvolvimento do Portal Único de Comércio Exterior/Nacional/( META : 1 Sistema desenvolvido/% de execução física)	10	186	4	90	2	0	100.001	100.001	0	0	100.001	
23.693.2211.20TU.0001	000001125	Manutenção, Desenvolvimento e Modernização de Sistemas Informatizados de Comércio Exterior/Nacional/( META : 3 Sistema mantido/unidade)	10	186	3	90	2	0	50.905.971	50.905.971	0	0	50.905.971	
			10	186	4	90	2	0	2.400.000	2.400.000	0	0	2.400.000	
23.693.2211.20ZO.0001	000001126	Promoção e Gestão do Comércio Exterior/Nacional/( META : 1 Ação implementada/unidade)	10	186	3	90	2	0	3.227.747	3.227.747	0	0	3.227.747	
			10	186	4	90	2	0	1.000	1.000	0	0	1.000	
23.693.2211.7W54.0001	000032427	Implantação e Desenvolvimento de Zonas de Processamento de Exportação/Nacional/( META : 5000 Iniciativa implementada/unidade)	10	100	3	90	8	0	0	10.000	0	0	10.000	
<b>2212</b>	<b>Melhoria do Ambiente de Negócios e da Produtividade</b>									<b>53.237.552</b>	<b>61.382.672</b>	<b>0</b>	<b>9.515.908</b>	<b>51.866.764</b>
04.121.2212.217N.0001	000001133	Apoio à Elaboração de Planos e Estudos de Investimentos em Infraestrutura/Nacional/( META : 3 Estudo apoiado/unidade)	10	100	3	90	2	0	12.975.166	12.472.107	0	9.496.941	2.975.166	
			10	150	3	90	2	0	3.836.078	3.836.078	0	0	3.836.078	
22.125.2212.2692.0001	000001135	Fiscalização do Cumprimento das Contrapartidas pelas Empresas Habilitadas em Programas de Política Industrial com Benefícios Fiscais/Nacional/( META : 64 Empresa fiscalizada/unidade)	10	150	3	90	2	0	200.000	200.000	0	0	200.000	
22.661.2212.21B0.0001	000001134	Promoção da Concorrência, Competitividade e Melhoria Regulatória/Nacional/( META : 300 Manifestação realizada/unidade)	10	100	3	90	2	0	473.600	455.239	0	15.578	439.661	
22.661.2212.210D.0001	000001131	Fomento à Inovação e às Tecnologias Inovadoras/Nacional/( META : 653 Iniciativa implementada/unidade)	10	150	3	90	2	0	11.969.399	11.969.399	0	0	11.969.399	
22.661.2212.210E.0001	000001132	Promoção do Desenvolvimento Industrial/Nacional/( META : 210 Iniciativa implementada/unidade)	10	150	3	90	2	0	6.345.639	6.345.639	0	0	6.345.639	
			10	100	3	90	8	0	0	20.000	0	0	20.000	
			10	100	4	90	8	0	0	10.000	0	0	10.000	
22.661.2212.210E.0024	000033222	Promoção do Desenvolvimento Industrial/No Estado do Rio Grande do Norte/( META : 15 Iniciativa implementada/unidade)	10	188	3	99	6	0	0	150.000	0	0	150.000	
22.661.2212.210E.0029	000033137	Promoção do Desenvolvimento Industrial/No Estado da Bahia/( META : 11 Iniciativa implementada/unidade)	10	188	4	30	6	0	0	1.500.000	0	0	1.500.000	
			10	188	4	99	6	0	0	1.000.000	0	0	1.000.000	
22.661.2212.210E.0032	000033187	Promoção do Desenvolvimento Industrial/No Estado do Espírito Santo/( META : 1 Iniciativa implementada/unidade)	10	188	3	99	6	0	0	400.000	0	0	400.000	
22.661.2212.210E.0041	000033200	Promoção do Desenvolvimento Industrial/No Estado do Paraná/( META : 1 Iniciativa implementada/unidade)	10	188	4	40	6	0	0	300.000	0	0	300.000	
23.572.2212.15EW.0001	000001136	Implantação de Sistema Integrado de Acesso a Serviços para Micro e Pequenas Empresas e Artesanato/Nacional/( META : 3 Serviço implantado/%)	10	150	4	90	2	0	1.500.000	1.500.000	0	0	1.500.000	
23.691.2212.20TT.0001	000001129	Promoção do Desenvolvimento do Setor de Comércio e	10	150	3	90	2	0	2.000.000	2.000.000	0	0	2.000.000	

*Esfera: 1-Fiscal 2-Seguridade Social 3-Inv. Estatais. IU(Identificador de Uso): 0-no país 1-Contrapartida para o BIRD 2-Contrapartida para o BID 3-Outras Contrapartidas 4-No Exterior GND(Grupo Natureza Despesa): 1-Pessoal e Encargos Sociais 2-Juros e Encargos 3-Outras Desp. Correntes 4-Investimentos 5-Inversões Financeiras 6-Amort. da Dívida 9-Reserva de Contingência*

*Mod. de Aplicação: 30-Estados/DF 40-Municípios 50-Entidade Privada 90-União 99-a definir*

*RP(Tipo de Despesa para fins de apuração do Resultado Primário): 0-Financieira 1-Primário Obrigatória 2-Primário Discricionária 4-Discricionária não abrangida pelo PAC - Invest. 6-Discricionária decorrente de emendas individuais de execução obrigatória 7-Discricionária decorrente de emendas de bancada impositiva 8-Discricionária decorrente de emendas de comissão permanente*

# Congresso Nacional - Comissão Mista de Planos, Orçamentos Públicos e Fiscalização

Relatoria Geral - Alterações da Proposta Orçamentária da União para 2020

Despesas por UO/Programa/Subtítulo

*Orçamento Fiscal e da Seguridade Social (Valores em R\$1,00)*

Func. Programática	Seq.	Título/Subtítulo/Meta	E S F	F T E	G N D	M A D	R P U	I P D	PL 22/2019 (A)	Relatório Setorial (B)	Acréscimos (C)	Cancelamentos (D)	Parecer CMO (E) = (B) + (C) - (D)
<b>Unidade Orçamentária:</b>		<b>25101 Ministério da Economia - Administração Direta</b>											
<b>2212</b>	<b>Melhoria do Ambiente de Negócios e da Produtividade</b>								<b>53.237.552</b>	<b>61.382.672</b>	<b>0</b>	<b>9.515.908</b>	<b>51.866.764</b>
23.691.2212.20TT.0001	000001129	Serviços/Nacional/( META : 4 Iniciativa implementada/unidade)											
23.691.2212.2031.0001	000001128	Serviços de Registro e Legalização de Empresas/Nacional/( META : 4936200 Ato registrado/unidade)	10	100	3	90	2	0	83.021	79.803	0	2.731	77.072
			10	100	4	90	2	0	20.000	19.225	0	658	18.567
23.691.2212.210C.0001	000001130	Promoção do Desenvolvimento de Micro e Pequenas Empresas, Microempendedor Individual, Potencial Empreendedor e Artesanato/Nacional/( META : 110600 Empresa apoiada/unidade)	10	150	3	90	2	0	13.834.649	13.834.649	0	0	13.834.649
			10	100	3	30	8	0	0	250.000	0	0	250.000
			10	100	3	90	8	0	0	750.000	0	0	750.000
			10	100	4	90	8	0	0	10.000	0	0	10.000
23.691.2212.210C.0021	000033198	Promoção do Desenvolvimento de Micro e Pequenas Empresas, Microempendedor Individual, Potencial Empreendedor e Artesanato/No Estado do Maranhão/( META : 4 Empresa apoiada/unidade)	10	188	4	90	6	0	0	300.000	0	0	300.000
23.691.2212.210C.0024	000033230	Promoção do Desenvolvimento de Micro e Pequenas Empresas, Microempendedor Individual, Potencial Empreendedor e Artesanato/No Estado do Rio Grande do Norte/( META : 11 Empresa apoiada/unidade)	10	188	3	30	6	0	0	100.000	0	0	100.000
			10	188	3	99	6	0	0	60.000	0	0	60.000
			10	188	4	99	6	0	0	40.000	0	0	40.000
23.691.2212.210C.0027	000033184	Promoção do Desenvolvimento de Micro e Pequenas Empresas, Microempendedor Individual, Potencial Empreendedor e Artesanato/No Estado de Alagoas/( META : 10 Empresa apoiada/unidade)	10	188	3	99	6	0	0	410.000	0	0	410.000
23.691.2212.210C.0031	000033232	Promoção do Desenvolvimento de Micro e Pequenas Empresas, Microempendedor Individual, Potencial Empreendedor e Artesanato/No Estado de Minas Gerais/( META : 1 Empresa apoiada/unidade)	10	188	3	99	6	0	0	100.000	0	0	100.000
23.691.2212.210C.0032	000033147	Promoção do Desenvolvimento de Micro e Pequenas Empresas, Microempendedor Individual, Potencial Empreendedor e Artesanato/No Estado do Espírito Santo/( META : 16 Empresa apoiada/unidade)	10	188	3	30	6	0	0	600.000	0	0	600.000
			10	188	3	99	6	0	0	1.148.000	0	0	1.148.000
23.691.2212.210C.0033	000033188	Promoção do Desenvolvimento de Micro e Pequenas Empresas, Microempendedor Individual, Potencial Empreendedor e Artesanato/No Estado do Rio de Janeiro/( META : 30 Empresa apoiada/unidade)	10	188	3	40	6	0	0	25.000	0	0	25.000
			10	188	4	30	6	0	0	368.824	0	0	368.824
			10	188	4	40	6	0	0	225.000	0	0	225.000
23.691.2212.210C.0035	000033193	Promoção do Desenvolvimento de Micro e Pequenas Empresas, Microempendedor Individual, Potencial Empreendedor e Artesanato/No Estado de São Paulo/( META : 3 Empresa apoiada/unidade)	10	188	3	99	6	0	0	343.709	0	0	343.709
23.691.2212.210C.0041	000033229	Promoção do Desenvolvimento de Micro e Pequenas Empresas, Microempendedor Individual, Potencial Empreendedor e Artesanato/No Estado do Paraná/( META : 1 Empresa apoiada/unidade)	10	188	4	40	6	0	0	100.000	0	0	100.000
23.691.2212.210C.1751	000033182	Promoção do Desenvolvimento de Micro e Pequenas Empresas, Microempendedor Individual, Potencial Empreendedor e Artesanato/No Município de Arapiraca - AL/( META : 1 Empresa apoiada/unidade)	10	188	3	99	6	0	0	460.000	0	0	460.000
<b>2213</b>	<b>Modernização Trabalhista e Trabalho Digno</b>								<b>95.486.111</b>	<b>102.802.845</b>	<b>0</b>	<b>2.276.480</b>	<b>100.526.365</b>
11.125.2213.20YU.0001	000001137	Fiscalização de Obrigações Trabalhistas e Inspeção em Segurança e Saúde no Trabalho/Nacional/( META : 255100 Fiscalização realizada/unidade)	10	136	3	90	2	0	1.023.015	1.023.015	0	0	1.023.015
			10	181	3	90	2	0	24.500.000	24.500.000	0	0	24.500.000

*Esfera: 1-Fiscal 2-Seguridade Social 3-Inv. Estatais. IU(Identificador de Uso): 0-no país 1-Contrapartida para o BIRD 2-Contrapartida para o BID 3-Outras Contrapartidas 4-No Exterior*

*GND(Grupo Natureza Despesa): 1-Pessoal e Encargos Sociais 2-Juros e Encargos 3-Outras Desp. Correntes 4-Investimentos 5-Inversões Financeiras 6-Amort. da Dívida 9-Reserva de Contingência*

*Mod. de Aplicação: 30-Estados/DF 40-Municípios 50-Entidade Privada 90-União 99-a definir*

*RP(Tipo de Despesa para fins de apuração do Resultado Primário): 0-Financieiro 1-Primário Obrigatória 2-Primário Discricionária 4-Discricionária não abrangida pelo PAC - Invest. 6-Discricionária decorrente de emendas individuais de execução obrigatória 7-Discricionária decorrente de emendas de bancada impositiva 8-Discricionária decorrente de emendas de comissão permanente*

# Congresso Nacional - Comissão Mista de Planos, Orçamentos Públicos e Fiscalização

Relatoria Geral - Alterações da Proposta Orçamentária da União para 2020

Despesas por UO/Programa/Subtítulo

*Orçamento Fiscal e da Seguridade Social (Valores em R\$1,00)*

Func. Programática	Seq.	Título/Subtítulo/Meta	E S F	F T E	G N D	M A D	R A P	I P D U	PL 22/2019 (A)	Relatório Setorial (B)	Acréscimos (C)	Cancelamentos (D)	Parecer CMO (E) = (B) + (C) - (D)	
<b>Unidade Orçamentária:</b>		<b>25101 Ministério da Economia - Administração Direta</b>												
<b>2213</b>	<b>Modernização Trabalhista e Trabalho Digno</b>								<b>95.486.111</b>	<b>102.802.845</b>	<b>0</b>	<b>2.276.480</b>	<b>100.526.365</b>	
11.125.2213.20YU.0001	000001137	Fiscalização de Obrigações Trabalhistas e Inspeção em Segurança e Saúde no Trabalho/Nacional/( META : 255100 Fiscalização realizada/unidade)	10	100	3	90	8	0	0	10.000.000	0	0	10.000.000	
			10	181	4	90	2	0	500.000	500.000	0	0	500.000	
11.126.2213.21AZ.0001	000001139	Sistema de Escrituração Digital das Obrigações Fiscais, Previdenciárias e Trabalhistas - eSocial/Nacional/( META : 1 Sistema mantido/unidade)	10	100	3	90	2	0	69.208.096	66.524.830	0	2.276.480	64.248.350	
11.128.2213.20YV.0001	000001138	Democratização das Relações de Trabalho/Nacional/( META : 17900 Ator social alcançado/unidade)	10	136	3	90	2	0	255.000	255.000	0	0	255.000	
<b>2214</b>	<b>Nova Previdência</b>								<b>8.545.891</b>	<b>8.214.559</b>	<b>5.000.000</b>	<b>281.102</b>	<b>12.933.457</b>	
04.122.2214.212S.0001	000001140	Desenvolvimento, sustentabilidade e fomento dos regimes de previdência/Nacional/( META : 645 Ação desenvolvida/unidade)	10	100	3	90	2	0	1.406.371	1.351.845	0	46.260	1.305.585	
09.271.2214.2E96.0001	000033596	Programa de Habilitação e Reabilitação Física e Profissional, Prevenção e Redução de Acidentes de Trabalho/Nacional/( META : 5000 Segurado reabilitado/unidade)	20	144	3	90	9	0	0	0	5.000.000	0	5.000.000	
09.271.2214.2591.0001	000001141	Reconhecimento de Direitos de Benefícios Previdenciários/Nacional/( META : 3187285 Processo concluído/unidade)	20	151	3	90	2	0	7.139.520	6.862.714	0	234.842	6.627.872	
<b>2215</b>	<b>Política Econômica e Equilíbrio Fiscal</b>								<b>128.686.959</b>	<b>117.676.596</b>	<b>0</b>	<b>3.933.288</b>	<b>113.743.308</b>	
04.121.2215.20U0.0001	000001142	Gestão e Aprimoramento do Planejamento/Nacional/( META : 12 Plano gerido/unidade)	10	100	3	90	2	0	127.626	122.678	0	4.198	118.480	
04.121.2215.8861.0001	000001146	Gestão e Aprimoramento do Processo Orçamentário/Nacional/( META : 7 Atividade desenvolvida/unidade)	10	100	3	90	2	0	3.188.904	3.065.268	0	104.893	2.960.375	
			10	100	4	90	2	0	2.270.047	2.182.036	0	74.669	2.107.367	
04.123.2215.20Z6.0001	000001143	Gestão de Políticas Econômicas e Fiscais/Nacional/( META : 6 Atividade realizada/unidade)	10	100	3	80	2	0	962.237	924.931	0	31.651	893.280	
			10	100	3	90	2	0	13.858.250	13.320.952	0	455.843	12.865.109	
			10	100	3	91	2	0	987.053	987.053	0	0	987.053	
			10	100	4	90	2	0	410.000	394.104	0	13.486	380.618	
04.125.2215.20Z8.0001	000001145	Acompanhamento e Controle de Atividades Econômicas/Nacional/( META : 12 Acompanhamento realizado/unidade)	10	174	3	90	2	0	600.545	600.545	0	0	600.545	
			10	174	4	90	2	0	1.147.762	1.147.762	0	0	1.147.762	
04.126.2215.20Z7.0001	000001144	Gestão de Sistemas Informatizados de Administração Financeira e Contábil/Nacional/( META : 20 Sistema mantido/unidade)	10	100	3	90	2	0	87.628.534	84.231.090	0	2.882.388	81.348.702	
			10	100	4	90	2	0	17.506.001	10.700.177	0	366.160	10.334.017	
<b>TOTAL DA UO:</b>									<b>9.327.280.607</b>	<b>9.302.115.554</b>	<b>47.000.000</b>	<b>180.536.921</b>	<b>9.168.578.633</b>	
<b>Unidade Orçamentária:</b>		<b>25103 Secretaria Especial da Receita Federal do Brasil</b>												
<b>0032</b>	<b>Programa de Gestão e Manutenção do Poder Executivo</b>								<b>13.382.784.695</b>	<b>13.382.794.695</b>	<b>349.023.243</b>	<b>681.433.824</b>	<b>13.050.384.114</b>	
04.122.0032.20TP.0001	000001149	Ativos Cíveis da União/Nacional/( META : - -/-)	10	132	1	90	1	0	5.309.479.224	5.309.479.224	0	309.023.243	5.000.455.981	
04.122.0032.2000.0001	000001147	Administração da Unidade/Nacional/( META : - -/-)	10	150	3	90	2	0	420.106.478	420.106.478	0	0	420.106.478	
			10	150	4	90	2	0	4.534.084	4.534.084	0	0	4.534.084	
04.122.0032.21BW.0001	000008011	Bônus de Eficiência e Produtividade de Servidores Inativos e Pensionistas da União/Nacional/( META : - -/-)	10	132	1	90	1	0	356.396.040	356.396.040	0	0	356.396.040	

*Esfera: 1-Fiscal 2-Seguridade Social 3-Inv. Estatais. IU(Identificador de Uso): 0-no país 1-Contrapartida para o BIRD 2-Contrapartida para o BID 3-Outras Contrapartidas 4-No Exterior*

*GND(Grupo Natureza Despesa): 1-Pessoal e Encargos Sociais 2-Juros e Encargos 3-Outras Desp. Correntes 4-Investimentos 5-Inversões Financeiras 6-Amort. da Dívida 9-Reserva de Contingência*

*Mod. de Aplicação: 30-Estados/DF 40-Municípios 50-Entidade Privada 90-União 99-a definir*

*RP(Tipo de Despesa para fins de apuração do Resultado Primário): 0-Financeiro 1-Primário Obrigatória 2-Primário Discricionária 4-Discricionária não abrangida pelo PAC - Invest. 6-Discricionária decorrente de emendas individuais de execução obrigatória 7-Discricionária decorrente de emendas de bancada impositiva 8-Discricionária decorrente de emendas de comissão permanente*

# Congresso Nacional - Comissão Mista de Planos, Orçamentos Públicos e Fiscalização

Relatoria Geral - Alterações da Proposta Orçamentária da União para 2020

Despesas por UO/Programa/Subtítulo

*Orçamento Fiscal e da Seguridade Social (Valores em R\$1,00)*

Func. Programática	Seq.	Título/Subtítulo/Meta	E S F	F T E	G N D	M A D	R A P	I P U	PL 22/2019 (A)	Relatório Setorial (B)	Acréscimos (C)	Cancelamentos (D)	Parecer CMO (E) = (B) + (C) - (D)
<b>Unidade Orçamentária:</b>		<b>25103</b>	<b>Secretaria Especial da Receita Federal do Brasil</b>										
<b>0032 Programa de Gestão e Manutenção do Poder Executivo</b>									<b>13.382.784.695</b>	<b>13.382.794.695</b>	<b>349.023.243</b>	<b>681.433.824</b>	<b>13.050.384.114</b>
04.122.0032.21BX.0001	000008012	Bônus de Eficiência e Produtividade de Servidores Ativos da União/Nacional/( META : - -/-)	10	132	1	90	1	0	452.428.872	452.428.872	0	0	452.428.872
04.122.0032.216H.0001	000001153	Ajuda de Custo para Moradia ou Auxílio-Moradia a Agentes Públicos/Nacional/( META : 13 Agente público beneficiado/unidade)	10	150	3	90	2	0	605.280	605.280	0	10.193	595.087
04.125.0032.20VF.0001	000001150	Fortalecimento Institucional/Nacional/( META : 80508 Estrutura implantada/unidade)	10	150	3	90	2	0	49.935.600	49.935.600	0	20.000.000	29.935.600
			10	132	4	90	2	0	46.135.982	46.135.982	0	0	46.135.982
			10	139	4	90	2	0	4.972.348	4.972.348	0	0	4.972.348
			10	150	4	90	2	0	17.401.800	17.401.800	0	0	17.401.800
04.125.0032.2237.0001	000001156	Auditoria e Fiscalização Tributária e Aduaneira/Nacional/( META : 2198 Ação fiscal realizada/unidade)	10	150	3	90	2	0	22.940.112	22.940.112	0	0	22.940.112
			10	150	4	90	2	0	378.300	378.300	0	0	378.300
04.126.0032.15EH.0001	000001158	Implantação de Sistemas Estratégicos para Gestão Tributária e Aduaneira/Nacional/( META : 5 Projeto concluído/% de execução física)	10	132	3	90	2	0	41.613.000	41.613.000	0	0	41.613.000
			10	139	4	90	2	0	1.513.200	1.513.200	0	0	1.513.200
			10	150	4	90	2	0	756.600	756.600	0	0	756.600
04.126.0032.20VG.0001	000001151	Gestão das Soluções Informatizadas da Secretaria Especial da Receita Federal do Brasil e do Conselho Administrativo de Recursos Fiscais/Nacional/( META : 3 Sistema mantido/unidade)	10	132	3	90	2	0	433.378.313	433.378.313	0	20.000.000	413.378.313
			10	139	3	90	2	0	65.409.623	65.409.623	0	0	65.409.623
			10	150	3	90	2	0	268.467.126	268.467.126	20.000.000	0	288.467.126
			10	174	3	90	2	0	367.316.451	367.316.451	0	0	367.316.451
			10	139	4	90	2	0	45.396.000	45.396.000	0	0	45.396.000
04.129.0032.2238.0001	000001157	Arrecadação Tributária e Aduaneira/Nacional/( META : 1283 Tributo arrecadado/R\$ bilhão)	10	150	3	90	2	0	34.047.000	34.047.000	0	0	34.047.000
			10	100	3	90	8	0	0	10.000	0	0	10.000
04.301.0032.2004.0001	000001148	Assistência Médica e Odontológica aos Servidores Civis, Empregados, Militares e seus Dependentes/Nacional/( META : - -/-)	20	150	3	90	1	0	52.252.668	52.252.668	0	879.951	51.372.717
04.331.0032.212B.0001	000001152	Benefícios Obrigatórios aos Servidores Civis, Empregados, Militares e seus Dependentes/Nacional/( META : - -/-)	10	150	3	90	1	0	148.286.736	148.286.736	0	2.497.194	145.789.542
04.846.0032.09HB.0001	000001160	Contribuição da União, de suas Autarquias e Fundações para o Custeio do Regime de Previdência dos Servidores Públicos Federais/Nacional/( META : - -/-)	10	100	1	91	0	0	872.427.153	872.427.153	0	20.000.000	852.427.153
			10	132	1	91	0	0	0	0	20.000.000	0	20.000.000
09.272.0032.0181.0001	000001159	Aposentadorias e Pensões Civis da União/Nacional/( META : - -/-)	20	132	1	90	1	0	1.507.010.056	1.507.010.056	309.023.243	0	1.816.033.299
			20	151	1	90	1	0	817.347.817	817.347.817	0	309.023.243	508.324.574
			20	156	1	90	1	0	731.292.310	731.292.310	0	0	731.292.310
			20	169	1	90	1	0	1.310.199.922	1.310.199.922	0	0	1.310.199.922
<b>0909 Operações Especiais: Outros Encargos Especiais</b>									<b>33.581.805</b>	<b>33.581.805</b>	<b>0</b>	<b>0</b>	<b>33.581.805</b>
28.846.0909.00OM.0001	000001161	Indenização a Servidores em Exercício em Localidades de Fronteira (Lei nº 12.855, de 2013)/Nacional/( META : - -/-)	10	100	3	90	1	0	33.581.805	33.581.805	0	0	33.581.805

*Esfera: 1-Fiscal 2-Seguridade Social 3-Inv. Estatais. IU(Identificador de Uso): 0-no país 1-Contrapartida para o BIRD 2-Contrapartida para o BID 3-Outras Contrapartidas 4-No Exterior*

*GND(Grupo Natureza Despesa): 1-Pessoal e Encargos Sociais 2-Juros e Encargos 3-Outras Desp. Correntes 4-Investimentos 5-Inversões Financeiras 6-Amort. da Dívida 9-Reserva de Contingência*

*Mod. de Aplicação: 30-Estados/DF 40-Municípios 50-Entidade Privada 90-União 99-a definir*

*RP(Tipo de Despesa para fins de apuração do Resultado Primário): 0-Financeiro 1-Primário Obrigatória 2-Primário Discricionária 4-Discricionária não abrangida pelo PAC - Invest. 6-Discricionária decorrente de emendas individuais de execução obrigatória 7-Discricionária decorrente de emendas de bancada impositiva 8-Discricionária decorrente de emendas de comissão permanente*

# Congresso Nacional - Comissão Mista de Planos, Orçamentos Públicos e Fiscalização

Relatoria Geral - Alterações da Proposta Orçamentária da União para 2020

Despesas por UO/Programa/Subtítulo

*Orçamento Fiscal e da Seguridade Social (Valores em R\$1,00)*

Func. Programática	Seq.	Título/Subtítulo/Meta	E S F	F T E	G N D	M A P	R P D	I U	PL 22/2019 (A)	Relatório Setorial (B)	Acréscimos (C)	Cancelamentos (D)	Parecer CMO (E) = (B) + (C) - (D)	
<b>Unidade Orçamentária:</b>		<b>25103 Secretaria Especial da Receita Federal do Brasil</b>												
<b>0910</b>	<b>Operações Especiais: Gestão da Participação em Organismos e Entidades Nacionais e Internacionais</b>									<b>2.353.026</b>	<b>2.353.026</b>	<b>0</b>	<b>0</b>	<b>2.353.026</b>
28.846.0910.000Q.0002	000001162	Contribuições a Organismos Internacionais sem Exigência de Programação Específica/Exterior/( META : - -/-)	10	150	3	90	2	0	612.846	612.846	0	0	612.846	
28.846.0910.000R.0002	000001163	Contribuição ao Fórum Global sobre Transparência e Intercâmbio de Informações para Fins Tributários/Exterior/( META : - -/-)	10	150	3	90	2	0	1.740.180	1.740.180	0	0	1.740.180	
<b>0999</b>	<b>Reserva de Contingência</b>									<b>102.622.883</b>	<b>102.622.883</b>	<b>3.387.338</b>	<b>0</b>	<b>106.010.221</b>
99.999.0999.0Z00.6497	000001164	Reserva de Contingência - Financeira/Reserva de Contingência - Recursos provenientes de receitas próprias e vinculadas, inclusive doações e convênios/( META : - -/-)	10	172	9	99	0	0	66.264	66.264	0	0	66.264	
			10	174	9	99	0	0	102.556.619	102.556.619	0	0	102.556.619	
99.999.0999.0Z01.0001	000033557	Reserva de Contingência Fiscal - Primária/Nacional/( META : - -/-)	10	150	9	90	2	9	0	0	3.387.338	0	3.387.338	
<b>2211</b>	<b>Inserção Econômica Internacional</b>									<b>24.211.200</b>	<b>24.211.200</b>	<b>0</b>	<b>0</b>	<b>24.211.200</b>
04.126.2211.153V.0001	000001166	Desenvolvimento do Portal Único de Comércio Exterior/Nacional/( META : 64 Sistema desenvolvido/% de execução física)	10	132	3	90	2	0	22.698.000	22.698.000	0	0	22.698.000	
			10	139	4	90	2	0	1.513.200	1.513.200	0	0	1.513.200	
<b>TOTAL DA UO:</b>										<b>13.545.553.609</b>	<b>13.545.563.609</b>	<b>352.410.581</b>	<b>681.433.824</b>	<b>13.216.540.366</b>
<b>Unidade Orçamentária:</b>		<b>25104 Procuradoria-Geral da Fazenda Nacional</b>												
<b>0032</b>	<b>Programa de Gestão e Manutenção do Poder Executivo</b>									<b>1.441.244.210</b>	<b>1.441.244.210</b>	<b>0</b>	<b>52.254.145</b>	<b>1.388.990.065</b>
04.092.0032.2244.0001	000001172	Recuperação de Créditos, Consultoria, Representação Judicial e Extrajudicial da Fazenda Nacional/Nacional/( META : 23993 Crédito arrecadado/R\$ milhão)	10	132	3	90	2	0	177.255.339	177.255.339	0	0	177.255.339	
			10	132	4	90	2	0	3.700.000	3.700.000	0	0	3.700.000	
04.122.0032.20TP.0001	000001169	Ativos Cíveis da União/Nacional/( META : - -/-)	10	132	1	90	1	0	894.900.937	894.900.937	0	52.085.182	842.815.755	
04.122.0032.2000.0001	000001167	Administração da Unidade/Nacional/( META : - -/-)	10	132	3	90	2	0	138.805.580	138.805.580	0	0	138.805.580	
			10	132	4	90	2	0	1.200.000	1.200.000	0	0	1.200.000	
04.122.0032.216H.0001	000001171	Ajuda de Custo para Moradia ou Auxílio-Moradia a Agentes Públicos/Nacional/( META : 20 Agente público beneficiado/unidade)	10	132	3	90	2	0	600.000	600.000	0	10.104	589.896	
04.301.0032.2004.0001	000001168	Assistência Médica e Odontológica aos Servidores Cíveis, Empregados, Militares e seus Dependentes/Nacional/( META : - -/-)	20	132	3	90	1	0	3.647.040	3.647.040	0	61.417	3.585.623	
04.331.0032.212B.0001	000001170	Benefícios Obrigatórios aos Servidores Cíveis, Empregados, Militares e seus Dependentes/Nacional/( META : - -/-)	10	132	3	90	1	0	5.786.224	5.786.224	0	97.442	5.688.782	
04.846.0032.09HB.0001	000001174	Contribuição da União, de suas Autarquias e Fundações para o Custeio do Regime de Previdência dos Servidores Públicos Federais/Nacional/( META : - -/-)	10	100	1	91	0	0	122.227.183	122.227.183	0	0	122.227.183	
09.272.0032.0181.0001	000001173	Aposentadorias e Pensões Cíveis da União/Nacional/( META : - -/-)	20	156	1	90	1	0	52.890.762	52.890.762	0	0	52.890.762	
			20	169	1	90	1	0	40.231.145	40.231.145	0	0	40.231.145	
<b>0901</b>	<b>Operações Especiais: Cumprimento de Sentenças Judiciais</b>									<b>63.641</b>	<b>63.641</b>	<b>0</b>	<b>0</b>	<b>63.641</b>
28.846.0901.0005.0001	000008013	Sentenças Judiciais Transitadas em Julgado (Precatórios)/Nacional/( META : - -/-)	10	100	3	90	1	0	1.000	1.000	0	0	1.000	
28.846.0901.0625.0001	000001175	Sentenças Judiciais Transitadas em Julgado de Pequeno Valor/Nacional/( META : - -/-)	10	100	3	90	1	0	62.641	62.641	0	0	62.641	

*Esfera: 1-Fiscal 2-Seguridade Social 3-Inv. Estatais. IU(Identificador de Uso): 0-no país 1-Contrapartida para o BIRD 2-Contrapartida para o BID 3-Outras Contrapartidas 4-No Exterior GND(Grupo Natureza Despesa): 1-Pessoal e Encargos Sociais 2-Juros e Encargos 3-Outras Desp. Correntes 4-Investimentos 5-Inversões Financeiras 6-Amort. da Dívida 9-Reserva de Contingência Mod. de Aplicação: 30-Estados/DF 40-Municípios 50-Entidade Privada 90-União 99-a definir*

*RP(Tipo de Despesa para fins de apuração do Resultado Primário): 0-Financeiro 1-Primário Obrigatória 2-Primário Discricionária 4-Discricionária não abrangida pelo PAC - Invest. 6-Discricionária decorrente de emendas individuais de execução obrigatória 7-Discricionária decorrente de emendas de bancada impositiva 8-Discricionária decorrente de emendas de comissão permanente*



# Congresso Nacional - Comissão Mista de Planos, Orçamentos Públicos e Fiscalização

Relatoria Geral - Alterações da Proposta Orçamentária da União para 2020

Despesas por UO/Programa/Subtítulo

*Orçamento Fiscal e da Seguridade Social (Valores em R\$1,00)*

Func. Programática	Seq.	Título/Subtítulo/Meta	E S F	F T E	G N D	M A D	R A D	I P U	PL 22/2019 (A)	Relatório Setorial (B)	Acréscimos (C)	Cancelamentos (D)	Parecer CMO (E) = (B) + (C) - (D)	
<b>Unidade Orçamentária:</b>		<b>25104 Procuradoria-Geral da Fazenda Nacional</b>												
<b>0901 Operações Especiais: Cumprimento de Sentenças Judiciais</b>									<b>63.641</b>	<b>63.641</b>	<b>0</b>	<b>0</b>	<b>63.641</b>	
28.846.0901.0625.0001	000001175	META : - -/ -)												
<b>0999 Reserva de Contingência</b>									<b>3.975.806.278</b>	<b>3.975.806.278</b>	<b>52.254.145</b>	<b>0</b>	<b>4.028.060.423</b>	
99.999.0999.0Z00.6497	000001176	Reserva de Contingência - Financeira/Reserva de Contingência - Recursos provenientes de receitas próprias e vinculadas, inclusive doações e convênios/( META : - -/ -)	10	132	9	99	0	0	2.135.005.229	2.135.005.229	0	0	2.135.005.229	
			10	150	9	99	0	0	24.132	24.132	0	0	24.132	
			10	186	9	99	0	0	1.840.776.917	1.840.776.917	0	0	1.840.776.917	
99.999.0999.0Z01.0001	000033558	Reserva de Contingência Fiscal - Primária/Nacional/( META : - -/ -)	10	132	9	90	2	9	0	0	52.254.145	0	52.254.145	
<b>TOTAL DA UO:</b>								<b>5.417.114.129</b>	<b>5.417.114.129</b>	<b>52.254.145</b>	<b>52.254.145</b>	<b>5.417.114.129</b>		
<b>Unidade Orçamentária:</b>		<b>25201 Banco Central do Brasil</b>												
<b>0032 Programa de Gestão e Manutenção do Poder Executivo</b>									<b>2.454.504.830</b>	<b>2.445.736.255</b>	<b>0</b>	<b>36.870.170</b>	<b>2.408.866.085</b>	
04.122.0032.20TP.0001	000001180	Ativos Cíveis da União/Nacional/( META : - -/ -)	10	100	1	90	1	0	602.337.081	602.337.081	0	35.057.329	567.279.752	
04.122.0032.2000.0001	000001178	Administração da Unidade/Nacional/( META : - -/ -)	10	100	3	90	2	0	85.254.426	81.949.028	0	0	81.949.028	
			10	100	3	91	2	0	3.384.583	3.384.583	0	0	3.384.583	
			10	100	4	90	2	0	14.030.000	8.575.544	0	0	8.575.544	
04.122.0032.216H.0001	000001182	Ajuda de Custo para Moradia ou Auxílio-Moradia a Agentes Públicos/Nacional/( META : 9 Agente público beneficiado/unidade)	10	100	3	90	2	0	224.960	216.239	0	11.188	205.051	
04.301.0032.2004.0001	000001179	Assistência Médica e Odontológica aos Servidores Cíveis, Empregados, Militares e seus Dependentes/Nacional/( META : - -/ -)	20	151	3	90	1	0	88.440.000	88.440.000	0	1.489.357	86.950.643	
04.331.0032.212B.0001	000001181	Benefícios Obrigatórios aos Servidores Cíveis, Empregados, Militares e seus Dependentes/Nacional/( META : - -/ -)	10	100	3	90	1	0	18.544.582	18.544.582	0	312.296	18.232.286	
04.846.0032.09HB.0001	000001184	Contribuição da União, de suas Autarquias e Fundações para o Custeio do Regime de Previdência dos Servidores Públicos Federais/Nacional/( META : - -/ -)	10	100	1	91	0	0	187.698.069	187.698.069	0	0	187.698.069	
09.272.0032.0181.0001	000001183	Aposentadorias e Pensões Cíveis da União/Nacional/( META : - -/ -)	20	156	1	90	1	0	403.492.060	403.492.060	0	0	403.492.060	
			20	169	1	90	1	0	1.051.099.069	1.051.099.069	0	0	1.051.099.069	
<b>0901 Operações Especiais: Cumprimento de Sentenças Judiciais</b>									<b>1.000</b>	<b>1.000</b>	<b>0</b>	<b>0</b>	<b>1.000</b>	
28.846.0901.0005.0001	000008014	Sentenças Judiciais Transitadas em Julgado (Precatórios)/Nacional/( META : - -/ -)	10	100	1	90	1	0	1.000	1.000	0	0	1.000	
<b>0909 Operações Especiais: Outros Encargos Especiais</b>									<b>25.948</b>	<b>25.948</b>	<b>0</b>	<b>0</b>	<b>25.948</b>	
28.846.0909.0536.0001	000001185	Benefícios e Pensões Indenizatórias Decorrentes de Legislação Especial e/ou Decisões Judiciais/Nacional/( META : - -/ -)	20	151	3	90	1	0	25.948	25.948	0	0	25.948	
<b>0910 Operações Especiais: Gestão da Participação em Organismos e Entidades Nacionais e Internacionais</b>									<b>2.252.543</b>	<b>2.165.212</b>	<b>0</b>	<b>74.094</b>	<b>2.091.118</b>	
28.846.0910.000Q.0002	000001187	Contribuições a Organismos Internacionais sem Exigência de Programação Específica/Exterior/( META : - -/ -)	10	100	3	80	2	0	1.068.444	1.027.020	0	35.145	991.875	
28.846.0910.00PW.0001	000001188	Contribuições a Entidades Nacionais sem Exigência de Programação Específica/Nacional/( META : - -/ -)	10	100	3	50	2	0	61.924	59.524	0	2.037	57.487	

*Esfera: 1-Fiscal 2-Seguridade Social 3-Inv. Estatais. IU(Identificador de Uso): 0-no país 1-Contrapartida para o BIRD 2-Contrapartida para o BID 3-Outras Contrapartidas 4-No Exterior*

*GND(Grupo Natureza Despesa): 1-Pessoal e Encargos Sociais 2-Juros e Encargos 3-Outras Desp. Correntes 4-Investimentos 5-Inversões Financeiras 6-Amort. da Dívida 9-Reserva de Contingência*

*Mod. de Aplicação: 30-Estados/DF 40-Municípios 50-Entidade Privada 90-União 99-a definir*

*RP(Tipo de Despesa para fins de apuração do Resultado Primário): 0-Financeiro 1-Primário Obrigatória 2-Primário Discricionária 4-Discricionária não abrangida pelo PAC - Invest. 6-Discricionária decorrente de emendas individuais de execução obrigatória 7-Discricionária decorrente de emendas de bancada impositiva 8-Discricionária decorrente de emendas de comissão permanente*

# Congresso Nacional - Comissão Mista de Planos, Orçamentos Públicos e Fiscalização

Relatoria Geral - Alterações da Proposta Orçamentária da União para 2020

Despesas por UO/Programa/Subtítulo

*Orçamento Fiscal e da Seguridade Social (Valores em R\$1,00)*

Func. Programática	Seq.	Título/Subtítulo/Meta	E S F	F T E	G N D	M A D	R A D	I P U	PL 22/2019 (A)	Relatório Setorial (B)	Acréscimos (C)	Cancelamentos (D)	Parecer CMO (E) = (B) + (C) - (D)
<b>Unidade Orçamentária: 25201 Banco Central do Brasil</b>													
<b>0910</b>	<b>Operações Especiais: Gestão da Participação em Organismos e Entidades Nacionais e Internacionais</b>								<b>2.252.543</b>	<b>2.165.212</b>	<b>0</b>	<b>74.094</b>	<b>2.091.118</b>
28.846.0910.0099.0002	000001186	Contribuição ao Centro de Estudos Monetários Latino-Americano - CEMLA/Exterior/( META : - -/-)	10	100	3	80	2	0	1.122.175	1.078.668	0	36.912	1.041.756
<b>4003</b>	<b>Garantia da Estabilidade Monetária e Financeira</b>								<b>112.911.912</b>	<b>83.152.713</b>	<b>0</b>	<b>2.844.258</b>	<b>80.308.455</b>
04.122.4003.20ZA.0001	000001190	Fortalecimento das Ações de Autoridade Monetária/Nacional/( META : 50 Projeto concluído/unidade)	10	100	3	90	2	0	8.880.000	8.535.714	0	292.092	8.243.622
			10	100	4	90	2	0	35.000.000	21.393.016	0	732.069	20.660.947
			10	100	4	90	8	0	0	10.000	0	0	10.000
04.125.4003.21B1.0001	000001192	Formulação da Política Monetária Cambial e de Crédito e Supervisão do Sistema Financeiro Nacional/Nacional/( META : 4 Relatório publicado/unidade)	10	100	3	80	2	0	26.096	25.085	0	858	24.227
			10	100	3	90	2	0	27.471.310	26.406.221	0	903.621	25.502.600
			10	100	3	91	2	0	1.002	1.002	0	0	1.002
			10	100	4	90	2	0	37.550.000	22.951.650	0	785.405	22.166.245
04.126.4003.148D.0001	000001193	Desenvolvimento e implantação do novo Sistema de Controle de Atividades Financeiras - SISCOAF II/Nacional/( META : 5 Sistema implantado/% de execução física)	10	100	3	90	2	0	355.200	341.429	0	11.684	329.745
			10	100	4	90	2	0	1.930.000	1.855.172	0	63.484	1.791.688
04.183.4003.21AY.0001	000001191	Prevenção à Lavagem de Dinheiro e ao Financiamento do Terrorismo/Nacional/( META : 418 Ação concluída/unidade)	10	100	3	90	2	0	1.573.440	1.512.437	0	51.756	1.460.681
			10	100	3	91	2	0	24.864	24.864	0	0	24.864
			10	100	4	90	2	0	100.000	96.123	0	3.289	92.834
<b>TOTAL DA UO:</b>									<b>2.569.696.233</b>	<b>2.531.081.128</b>	<b>0</b>	<b>39.788.522</b>	<b>2.491.292.606</b>
<b>Unidade Orçamentária: 25203 Comissão de Valores Mobiliários</b>													
<b>0032</b>	<b>Programa de Gestão e Manutenção do Poder Executivo</b>								<b>265.389.043</b>	<b>265.389.043</b>	<b>0</b>	<b>9.886.637</b>	<b>255.502.406</b>
04.122.0032.20TP.0001	000001196	Ativos Cíveis da União/Nacional/( META : - -/-)	10	174	1	90	1	0	168.491.416	168.491.416	0	9.806.567	158.684.849
04.122.0032.2000.0001	000001194	Administração da Unidade/Nacional/( META : - -/-)	10	174	3	90	2	0	15.312.991	15.312.991	0	0	15.312.991
			10	174	3	91	2	0	688.160	688.160	0	0	688.160
04.122.0032.216H.0001	000001198	Ajuda de Custo para Moradia ou Auxílio-Moradia a Agentes Públicos/Nacional/( META : 2 Agente público beneficiado/unidade)	10	174	3	90	2	0	73.350	73.350	0	1.235	72.115
04.301.0032.2004.0033	000001195	Assistência Médica e Odontológica aos Servidores Cíveis, Empregados, Militares e seus Dependentes/No Estado do Rio de Janeiro/( META : - -/-)	20	174	3	90	1	0	1.275.048	1.275.048	0	21.472	1.253.576
04.331.0032.212B.0033	000001197	Benefícios Obrigatórios aos Servidores Cíveis, Empregados, Militares e seus Dependentes/No Estado do Rio de Janeiro/( META : - -/-)	10	174	3	90	1	0	3.406.267	3.406.267	0	57.363	3.348.904
04.846.0032.09HB.0001	000001200	Contribuição da União, de suas Autarquias e Fundações para o Custeio do Regime de Previdência dos Servidores Públicos Federais/Nacional/( META : - -/-)	10	100	1	91	0	0	18.563.337	18.563.337	0	0	18.563.337
09.272.0032.0181.0001	000001199	Aposentadorias e Pensões Cíveis da União/Nacional/( META : - -/-)	20	156	1	90	1	0	15.271.844	15.271.844	0	0	15.271.844
			20	169	1	90	1	0	42.306.630	42.306.630	0	0	42.306.630
<b>0901</b>	<b>Operações Especiais: Cumprimento de Sentenças Judiciais</b>								<b>1.000</b>	<b>1.000</b>	<b>0</b>	<b>0</b>	<b>1.000</b>
28.846.0901.0005.0033	000008015	Sentenças Judiciais Transitadas em Julgado (Precatórios)/No Estado do	10	100	3	90	1	0	1.000	1.000	0	0	1.000

*Esfera: 1-Fiscal 2-Seguridade Social 3-Inv. Estatais. IU(Identificador de Uso): 0-no país 1-Contrapartida para o BIRD 2-Contrapartida para o BID 3-Outras Contrapartidas 4-No Exterior GND(Grupo Natureza Despesa): 1-Pessoal e Encargos Sociais 2-Juros e Encargos 3-Outras Desp. Correntes 4-Investimentos 5-Inversões Financeiras 6-Amort. da Dívida 9-Reserva de Contingência*

*Mod. de Aplicação: 30-Estados/DF 40-Municípios 50-Entidade Privada 90-União 99-a definir*

*RP(Tipo de Despesa para fins de apuração do Resultado Primário): 0-Financeiro 1-Primário Obrigatória 2-Primário Discricionária 4-Discricionária não abrangida pelo PAC - Invest. 6-Discricionária decorrente de emendas individuais de execução obrigatória 7-Discricionária decorrente de emendas de bancada impositiva 8-Discricionária decorrente de emendas de comissão permanente*

# Congresso Nacional - Comissão Mista de Planos, Orçamentos Públicos e Fiscalização

Relatoria Geral - Alterações da Proposta Orçamentária da União para 2020

Despesas por UO/Programa/Subtítulo

*Orçamento Fiscal e da Seguridade Social (Valores em R\$1,00)*

Func. Programática	Seq.	Título/Subtítulo/Meta	E S F	F T E	G N D	M A D	R P U	I P D	PL 22/2019 (A)	Relatório Setorial (B)	Acréscimos (C)	Cancelamentos (D)	Parecer CMO (E) = (B) + (C) - (D)	
<b>Unidade Orçamentária:</b>		<b>25203 Comissão de Valores Mobiliários</b>												
<b>0901</b>	<b>Operações Especiais: Cumprimento de Sentenças Judiciais</b>								<b>1.000</b>	<b>1.000</b>	<b>0</b>	<b>0</b>	<b>1.000</b>	
28.846.0901.0005.0033	000008015	Rio de Janeiro/( META : - -/-)												
<b>0909</b>	<b>Operações Especiais: Outros Encargos Especiais</b>								<b>55.000</b>	<b>55.000</b>	<b>0</b>	<b>0</b>	<b>55.000</b>	
04.211.0909.00PN.0002	000001201	Participação do Brasil, como País não Membro, em Atividades de Cooperação Econômica junto à Organização para Cooperação e Desenvolvimento Econômico - OCDE e seus órgãos vinculados/Exterior/( META : - -/-)	10	174	3	80	2	0	55.000	55.000	0	0	55.000	
<b>0910</b>	<b>Operações Especiais: Gestão da Participação em Organismos e Entidades Nacionais e Internacionais</b>								<b>385.975</b>	<b>385.975</b>	<b>0</b>	<b>0</b>	<b>385.975</b>	
28.846.0910.000Q.0002	000001202	Contribuições a Organismos Internacionais sem Exigência de Programação Específica/Exterior/( META : - -/-)	10	174	3	80	2	0	385.975	385.975	0	0	385.975	
<b>0999</b>	<b>Reserva de Contingência</b>								<b>260.501.041</b>	<b>260.501.041</b>	<b>9.886.637</b>	<b>0</b>	<b>270.387.678</b>	
99.999.0999.0Z00.6497	000001203	Reserva de Contingência - Financeira/Reserva de Contingência - Recursos provenientes de receitas próprias e vinculadas, inclusive doações e convênios/( META : - -/-)	10	174	9	99	0	0	260.080.133	260.080.133	0	0	260.080.133	
			10	250	9	99	0	0	109.762	109.762	0	0	109.762	
			10	280	9	99	0	0	311.146	311.146	0	0	311.146	
99.999.0999.0Z01.0001	000033559	Reserva de Contingência Fiscal - Primária/Nacional/( META : - -/-)	10	174	9	90	2	9	0	0	9.886.637	0	9.886.637	
<b>2215</b>	<b>Política Econômica e Equilíbrio Fiscal</b>								<b>10.984.524</b>	<b>10.984.524</b>	<b>0</b>	<b>0</b>	<b>10.984.524</b>	
04.123.2215.20WU.0001	000001205	Desenvolvimento do Mercado de Valores Mobiliários/Nacional/( META : 45 Sistema mantido/unidade)	10	174	3	90	2	0	6.451.624	6.451.624	0	0	6.451.624	
			10	174	4	90	2	0	1.834.292	1.834.292	0	0	1.834.292	
04.125.2215.210J.0001	000001206	Supervisão do Mercado de Valores Mobiliários/Nacional/( META : 100 Supervisão realizada/unidade)	10	174	3	90	2	0	2.698.608	2.698.608	0	0	2.698.608	
<b>TOTAL DA UO:</b>									<b>537.316.583</b>	<b>537.316.583</b>	<b>9.886.637</b>	<b>9.886.637</b>	<b>537.316.583</b>	
<b>Unidade Orçamentária:</b>		<b>25206 Superintendência Nacional de Previdência Complementar</b>												
<b>0032</b>	<b>Programa de Gestão e Manutenção do Poder Executivo</b>								<b>46.744.775</b>	<b>46.744.775</b>	<b>0</b>	<b>1.980.983</b>	<b>44.763.792</b>	
09.122.0032.20TP.0001	000001209	Ativos Cíveis da União/Nacional/( META : - -/-)	20	174	1	90	1	0	33.738.545	33.738.545	0	1.963.657	31.774.888	
09.122.0032.2000.0001	000001207	Administração da Unidade/Nacional/( META : - -/-)	20	174	3	90	2	0	7.510.818	7.510.818	0	0	7.510.818	
			20	174	3	91	2	0	665.686	665.686	0	0	665.686	
			20	174	4	90	2	0	522.000	522.000	0	0	522.000	
09.122.0032.216H.0001	000001211	Ajuda de Custo para Moradia ou Auxílio-Moradia a Agentes Públicos/Nacional/( META : 4 Agente público beneficiado/unidade)	20	174	3	90	2	0	124.479	124.479	0	2.096	122.383	
09.272.0032.0181.0001	000001212	Aposentadorias e Pensões Cíveis da União/Nacional/( META : - -/-)	20	156	1	90	1	0	1.263.867	1.263.867	0	0	1.263.867	
09.301.0032.2004.0001	000001208	Assistência Médica e Odontológica aos Servidores Cíveis, Empregados, Militares e seus Dependentes/Nacional/( META : - -/-)	20	174	3	90	1	0	234.240	234.240	0	3.945	230.295	
09.331.0032.212B.0001	000001210	Benefícios Obrigatórios aos Servidores Cíveis, Empregados, Militares e seus Dependentes/Nacional/( META : - -/-)	20	174	3	90	1	0	670.140	670.140	0	11.285	658.855	
09.846.0032.09HB.0001	000001213	Contribuição da União, de suas Autarquias e Fundações para o Custeio do Regime de Previdência dos Servidores Públicos Federais/Nacional/(	20	151	1	91	0	0	2.015.000	2.015.000	0	0	2.015.000	

*Esfera: 1-Fiscal 2-Seguridade Social 3-Inv. Estatais. IU(Identificador de Uso): 0-no país 1-Contrapartida para o BIRD 2-Contrapartida para o BID 3-Outras Contrapartidas 4-No Exterior GND(Grupo Natureza Despesa): 1-Pessoal e Encargos Sociais 2-Juros e Encargos 3-Outras Desp. Correntes 4-Investimentos 5-Inversões Financeiras 6-Amort. da Dívida 9-Reserva de Contingência*

*Mod. de Aplicação: 30-Estados/DF 40-Municípios 50-Entidade Privada 90-União 99-a definir*

*RP(Tipo de Despesa para fins de apuração do Resultado Primário): 0-Financeiro 1-Primário Obrigatória 2-Primário Discricionária 4-Discricionária não abrangida pelo PAC - Invest. 6-Discricionária decorrente de emendas individuais de execução obrigatória 7-Discricionária decorrente de emendas de bancada impositiva 8-Discricionária decorrente de emendas de comissão permanente*

# Congresso Nacional - Comissão Mista de Planos, Orçamentos Públicos e Fiscalização

Relatoria Geral - Alterações da Proposta Orçamentária da União para 2020

Despesas por UO/Programa/Subtítulo

*Orçamento Fiscal e da Seguridade Social (Valores em R\$1,00)*

Func. Programática	Seq.	Título/Subtítulo/Meta	E S F	F T E	G N D	M A D	R A P	I P D	U	PL 22/2019 (A)	Relatório Setorial (B)	Acréscimos (C)	Cancelamentos (D)	Parecer CMO (E) = (B) + (C) - (D)		
<b>Unidade Orçamentária:</b>		<b>25206</b>	<b>Superintendência Nacional de Previdência Complementar</b>													
<b>0032</b>	<b>Programa de Gestão e Manutenção do Poder Executivo</b>									<b>46.744.775</b>	<b>46.744.775</b>	<b>0</b>	<b>1.980.983</b>	<b>44.763.792</b>		
09.846.0032.09HB.0001	000001213	META : - -/-)														
<b>0910</b>	<b>Operações Especiais: Gestão da Participação em Organismos e Entidades Nacionais e Internacionais</b>									<b>30.000</b>	<b>30.000</b>	<b>0</b>	<b>0</b>	<b>30.000</b>		
28.846.0910.000Q.0002	000001214	Contribuições a Organismos Internacionais sem Exigência de Programação Específica/Exterior/( META : - -/-)	20	174	3	80	2	0		30.000	30.000	0	0	30.000		
<b>0999</b>	<b>Reserva de Contingência</b>									<b>33.462</b>	<b>33.462</b>	<b>1.980.983</b>	<b>0</b>	<b>2.014.445</b>		
99.999.0999.0Z00.6497	000001215	Reserva de Contingência - Financeira/Reserva de Contingência - Recursos provenientes de receitas próprias e vinculadas, inclusive doações e convênios/( META : - -/-)	20	280	9	99	0	0		33.462	33.462	0	0	33.462		
99.999.0999.0Z01.0001	000033560	Reserva de Contingência Fiscal - Primária/Nacional/( META : - -/-)	10	174	9	90	2	9		0	0	1.980.983	0	1.980.983		
<b>2214</b>	<b>Nova Previdência</b>									<b>2.771.678</b>	<b>2.771.678</b>	<b>0</b>	<b>0</b>	<b>2.771.678</b>		
09.122.2214.212S.0001	000001217	Desenvolvimento, sustentabilidade e fomento dos regimes de previdência/Nacional/( META : 1 Ação desenvolvida/unidade)	20	174	3	90	2	0		42.365	42.365	0	0	42.365		
09.125.2214.2592.0001	000001218	Autorização, Monitoramento e Fiscalização das Entidades Fechadas de Previdência Complementar/Nacional/( META : 1114 Plano de benefício fiscalizado/unidade)	20	174	3	90	2	0		2.559.313	2.559.313	0	0	2.559.313		
			20	174	4	90	2	0		100.000	100.000	0	0	100.000		
09.183.2214.20HR.0001	000001216	Gestão da Informação Corporativa na Previdência Social/Nacional/( META : 1 Ação implementada/unidade)	20	174	3	90	2	0		70.000	70.000	0	0	70.000		
<b>TOTAL DA UO:</b>										<b>49.579.915</b>	<b>49.579.915</b>	<b>1.980.983</b>	<b>1.980.983</b>	<b>49.579.915</b>		
<b>Unidade Orçamentária:</b>		<b>25208</b>	<b>Superintendência de Seguros Privados</b>													
<b>0032</b>	<b>Programa de Gestão e Manutenção do Poder Executivo</b>									<b>221.356.879</b>	<b>221.356.879</b>	<b>0</b>	<b>6.564.445</b>	<b>214.792.434</b>		
04.122.0032.20TP.0033	000001221	Ativos Cíveis da União/No Estado do Rio de Janeiro/( META : - -/-)	10	174	1	90	1	0		111.619.580	111.619.580	0	6.496.502	105.123.078		
04.122.0032.2000.0001	000001219	Administração da Unidade/Nacional/( META : - -/-)	10	280	3	90	2	0		12.680.416	12.680.416	0	0	12.680.416		
			10	280	3	91	2	0		770.000	770.000	0	0	770.000		
			10	280	4	90	2	0		2.698.584	2.698.584	0	0	2.698.584		
04.122.0032.216H.0001	000001223	Ajuda de Custo para Moradia ou Auxílio-Moradia a Agentes Públicos/Nacional/( META : 5 Agente público beneficiado/unidade)	10	280	3	90	2	0		193.000	193.000	0	3.250	189.750		
04.301.0032.2004.0033	000001220	Assistência Médica e Odontológica aos Servidores Cíveis, Empregados, Militares e seus Dependentes/No Estado do Rio de Janeiro/( META : - -/-)	20	174	3	90	1	0		1.040.184	1.040.184	0	17.517	1.022.667		
04.331.0032.212B.0033	000001222	Benefícios Obrigatórios aos Servidores Cíveis, Empregados, Militares e seus Dependentes/No Estado do Rio de Janeiro/( META : - -/-)	10	174	3	90	1	0		2.801.357	2.801.357	0	47.176	2.754.181		
04.846.0032.09HB.0033	000001225	Contribuição da União, de suas Autarquias e Fundações para o Custeio do Regime de Previdência dos Servidores Públicos Federais/No Estado do Rio de Janeiro/( META : - -/-)	10	100	1	91	0	0		15.428.218	15.428.218	0	0	15.428.218		
09.272.0032.0181.0033	000001224	Aposentadorias e Pensões Cíveis da União/No Estado do Rio de Janeiro/( META : - -/-)	20	151	1	90	1	0		5.205.822	5.205.822	0	0	5.205.822		
			20	156	1	90	1	0		14.545.180	14.545.180	0	0	14.545.180		
			20	169	1	90	1	0		54.374.538	54.374.538	0	0	54.374.538		

*Esfera: 1-Fiscal 2-Seguridade Social 3-Inv. Estatais. IU(Identificador de Uso): 0-no país 1-Contrapartida para o BIRD 2-Contrapartida para o BID 3-Outras Contrapartidas 4-No Exterior*

*GND(Grupo Natureza Despesa): 1-Pessoal e Encargos Sociais 2-Juros e Encargos 3-Outras Desp. Correntes 4-Investimentos 5-Inversões Financeiras 6-Amort. da Dívida 9-Reserva de Contingência*

*Mod. de Aplicação: 30-Estados/DF 40-Municípios 50-Entidade Privada 90-União 99-a definir*

*RP(Tipo de Despesa para fins de apuração do Resultado Primário): 0-Financeiro 1-Primário Obrigatória 2-Primário Discricionária 4-Discricionária não abrangida pelo PAC - Invest. 6-Discricionária decorrente de emendas individuais de execução obrigatória 7-Discricionária decorrente de emendas de bancada impositiva 8-Discricionária decorrente de emendas de comissão permanente*

# Congresso Nacional - Comissão Mista de Planos, Orçamentos Públicos e Fiscalização

Relatoria Geral - Alterações da Proposta Orçamentária da União para 2020

Despesas por UO/Programa/Subtítulo

*Orçamento Fiscal e da Seguridade Social (Valores em R\$1,00)*

Func. Programática	Seq.	Título/Subtítulo/Meta	E S F	F T E	G N D	M A D	R P D	I P U	PL 22/2019 (A)	Relatório Setorial (B)	Acréscimos (C)	Cancelamentos (D)	Parecer CMO (E) = (B) + (C) - (D)	
<b>Unidade Orçamentária:</b>		<b>25208 Superintendência de Seguros Privados</b>												
<b>0901</b>	<b>Operações Especiais: Cumprimento de Sentenças Judiciais</b>									<b>1.000</b>	<b>1.000</b>	<b>0</b>	<b>0</b>	<b>1.000</b>
28.846.0901.0005.0033	000008016	Sentenças Judiciais Transitadas em Julgado (Precatórios)/No Estado do Rio de Janeiro/( META : - -/ -)	10	100	1	90	1	0	1.000	1.000	0	0	1.000	
<b>0909</b>	<b>Operações Especiais: Outros Encargos Especiais</b>									<b>340.144</b>	<b>340.144</b>	<b>0</b>	<b>0</b>	<b>340.144</b>
28.846.0909.0536.0033	000001226	Benefícios e Pensões Indenizatórias Decorrentes de Legislação Especial e/ou Decisões Judiciais/No Estado do Rio de Janeiro/( META : - -/ -)	20	151	3	90	1	0	340.144	340.144	0	0	340.144	
<b>0910</b>	<b>Operações Especiais: Gestão da Participação em Organismos e Entidades Nacionais e Internacionais</b>									<b>348.000</b>	<b>348.000</b>	<b>0</b>	<b>0</b>	<b>348.000</b>
28.846.0910.000Q.0002	000001227	Contribuições a Organismos Internacionais sem Exigência de Programação Específica/Exterior/( META : - -/ -)	10	280	3	80	2	0	348.000	348.000	0	0	348.000	
<b>0999</b>	<b>Reserva de Contingência</b>									<b>66.560.455</b>	<b>66.560.455</b>	<b>6.564.445</b>	<b>0</b>	<b>73.124.900</b>
99.999.0999.0Z00.6497	000001228	Reserva de Contingência - Financeira/Reserva de Contingência - Recursos provenientes de receitas próprias e vinculadas, inclusive doações e convênios/( META : - -/ -)	10	174	9	99	0	0	52.753.908	52.753.908	0	0	52.753.908	
			10	250	9	99	0	0	960.955	960.955	0	0	960.955	
			10	280	9	99	0	0	12.845.592	12.845.592	0	0	12.845.592	
99.999.0999.0Z01.0001	000033561	Reserva de Contingência Fiscal - Primária/Nacional/( META : - -/ -)	10	174	9	90	2	9	0	0	6.561.195	0	6.561.195	
			10	280	9	90	2	9	0	0	3.250	0	3.250	
<b>2215</b>	<b>Política Econômica e Equilíbrio Fiscal</b>									<b>810.000</b>	<b>810.000</b>	<b>0</b>	<b>0</b>	<b>810.000</b>
04.125.2215.20VH.0001	000001230	Supervisão de Mercados de Seguros, Resseguros, Capitalização e Previdência Complementar Aberta/Nacional/( META : 20 Fiscalização realizada/unidade)	10	280	3	90	2	0	810.000	810.000	0	0	810.000	
<b>TOTAL DA UO:</b>									<b>289.416.478</b>	<b>289.416.478</b>	<b>6.564.445</b>	<b>6.564.445</b>	<b>289.416.478</b>	
<b>Unidade Orçamentária:</b>		<b>25296 Instituto Nacional de Metrologia, Qualidade e Tecnologia - Inmetro</b>												
<b>0032</b>	<b>Programa de Gestão e Manutenção do Poder Executivo</b>									<b>363.181.946</b>	<b>363.181.946</b>	<b>0</b>	<b>9.096.734</b>	<b>354.085.212</b>
09.272.0032.0181.0001	000001236	Aposentadorias e Pensões Civis da União/Nacional/( META : - -/ -)	20	156	1	90	1	0	25.764.265	25.764.265	0	0	25.764.265	
			20	169	1	90	1	0	44.143.953	44.143.953	0	0	44.143.953	
22.122.0032.20TP.0001	000001233	Ativos Civis da União/Nacional/( META : - -/ -)	10	174	1	90	1	0	153.820.641	153.820.641	0	8.952.696	144.867.945	
22.122.0032.2000.0001	000001231	Administração da Unidade/Nacional/( META : - -/ -)	10	174	3	90	2	0	84.688.340	84.688.340	0	0	84.688.340	
			10	250	3	90	2	0	1.500.000	1.500.000	0	0	1.500.000	
			10	280	3	90	2	0	5.397.405	5.397.405	0	0	5.397.405	
			10	174	3	91	2	0	100.000	100.000	0	0	100.000	
			10	174	4	90	2	0	5.800.000	5.800.000	0	0	5.800.000	
22.122.0032.216H.0001	000001235	Ajuda de Custo para Moradia ou Auxílio-Moradia a Agentes Públicos/Nacional/( META : 4 Agente público beneficiado/unidade)	10	174	3	90	2	0	115.000	115.000	0	1.937	113.063	
22.301.0032.2004.0001	000001232	Assistência Médica e Odontológica aos Servidores Civis, Empregados, Militares e seus Dependentes/Nacional/( META : - -/ -)	20	174	3	90	1	0	2.681.400	2.681.400	0	45.156	2.636.244	
22.331.0032.212B.0001	000001234	Benefícios Obrigatórios aos Servidores Civis, Empregados, Militares e seus Dependentes/Nacional/( META : - -/ -)	10	174	3	90	1	0	5.756.717	5.756.717	0	96.945	5.659.772	

*Esfera: 1-Fiscal 2-Seguridade Social 3-Inv. Estatais. IU(Identificador de Uso): 0-no país 1-Contrapartida para o BIRD 2-Contrapartida para o BID 3-Outras Contrapartidas 4-No Exterior*

*GND(Grupo Natureza Despesa): 1-Pessoal e Encargos Sociais 2-Juros e Encargos 3-Outras Desp. Correntes 4-Investimentos 5-Inversões Financeiras 6-Amort. da Dívida 9-Reserva de Contingência*

*Mod. de Aplicação: 30-Estados/DF 40-Municípios 50-Entidade Privada 90-União 99-a definir*

*RP(Tipo de Despesa para fins de apuração do Resultado Primário): 0-Financeiro 1-Primário Obrigatória 2-Primário Discricionária 4-Discricionária não abrangida pelo PAC - Invest. 6-Discricionária decorrente de emendas individuais de execução obrigatória 7-Discricionária decorrente de emendas de bancada impositiva 8-Discricionária decorrente de emendas de comissão permanente*

# Congresso Nacional - Comissão Mista de Planos, Orçamentos Públicos e Fiscalização

Relatoria Geral - Alterações da Proposta Orçamentária da União para 2020

Despesas por UO/Programa/Subtítulo

*Orçamento Fiscal e da Seguridade Social (Valores em R\$1,00)*

Func. Programática	Seq.	Título/Subtítulo/Meta	E S F	F T E	G N D	M A D	R P U	I D	PL 22/2019 (A)	Relatório Setorial (B)	Acréscimos (C)	Cancelamentos (D)	Parecer CMO (E) = (B) + (C) - (D)
<b>Unidade Orçamentária:</b>		<b>25296 Instituto Nacional de Metrologia, Qualidade e Tecnologia - Inmetro</b>											
<b>0032</b>	<b>Programa de Gestão e Manutenção do Poder Executivo</b>								<b>363.181.946</b>	<b>363.181.946</b>	<b>0</b>	<b>9.096.734</b>	<b>354.085.212</b>
22.846.0032.09HB.0001	000001237	Contribuição da União, de suas Autarquias e Fundações para o Custeio do Regime de Previdência dos Servidores Públicos Federais/Nacional/( META : - -/ -)	10	100	1	91	0	0	33.414.225	33.414.225	0	0	33.414.225
<b>0901</b>	<b>Operações Especiais: Cumprimento de Sentenças Judiciais</b>								<b>1.000</b>	<b>1.000</b>	<b>0</b>	<b>0</b>	<b>1.000</b>
28.846.0901.0005.0001	000008017	Sentenças Judiciais Transitadas em Julgado (Precatórios)/Nacional/( META : - -/ -)	10	100	1	90	1	0	1.000	1.000	0	0	1.000
<b>0909</b>	<b>Operações Especiais: Outros Encargos Especiais</b>								<b>73.520</b>	<b>73.520</b>	<b>0</b>	<b>0</b>	<b>73.520</b>
22.211.0909.00PN.0002	000001238	Participação do Brasil, como País não Membro, em Atividades de Cooperação Econômica junto à Organização para Cooperação e Desenvolvimento Econômico - OCDE e seus órgãos vinculados/Exterior/( META : - -/ -)	10	174	3	80	2	0	51.464	51.464	0	0	51.464
28.846.0909.0536.0001	000001239	Benefícios e Pensões Indenizatórias Decorrentes de Legislação Especial e/ou Decisões Judiciais/Nacional/( META : - -/ -)	20	151	3	90	1	0	22.056	22.056	0	0	22.056
<b>0910</b>	<b>Operações Especiais: Gestão da Participação em Organismos e Entidades Nacionais e Internacionais</b>								<b>721.705</b>	<b>721.705</b>	<b>0</b>	<b>0</b>	<b>721.705</b>
28.846.0910.00OQ.0002	000001240	Contribuições a Organismos Internacionais sem Exigência de Programação Específica/Exterior/( META : - -/ -)	10	174	3	80	2	0	721.705	721.705	0	0	721.705
<b>0999</b>	<b>Reserva de Contingência</b>								<b>118.331.224</b>	<b>118.331.224</b>	<b>9.096.734</b>	<b>0</b>	<b>127.427.958</b>
99.999.0999.0Z00.6497	000001241	Reserva de Contingência - Financeira/Reserva de Contingência - Recursos provenientes de receitas próprias e vinculadas, inclusive doações e convênios/( META : - -/ -)	10	174	9	99	0	0	52.044.419	52.044.419	0	0	52.044.419
			10	250	9	99	0	0	495.162	495.162	0	0	495.162
			10	280	9	99	0	0	65.791.643	65.791.643	0	0	65.791.643
99.999.0999.0Z01.0001	000033562	Reserva de Contingência Fiscal - Primária/Nacional/( META : - -/ -)	10	174	9	90	2	9	0	0	9.096.734	0	9.096.734
<b>2212</b>	<b>Melhoria do Ambiente de Negócios e da Produtividade</b>								<b>275.751.341</b>	<b>276.051.341</b>	<b>2.000.000</b>	<b>0</b>	<b>278.051.341</b>
22.125.2212.214J.0001	000001245	Fiscalização em Metrologia e Qualidade/Nacional/( META : 14000000 Fiscalização realizada/unidade)	10	174	3	32	2	0	232.000.000	232.000.000	0	0	232.000.000
			10	174	3	42	2	0	12.000.000	12.000.000	0	0	12.000.000
			10	174	3	90	2	0	19.557.341	19.557.341	0	0	19.557.341
			10	100	3	90	9	0	0	0	2.000.000	0	2.000.000
22.125.2212.214J.0033	000033197	Fiscalização em Metrologia e Qualidade/No Estado do Rio de Janeiro/( META : 100 Fiscalização realizada/unidade)	10	188	4	99	6	0	0	300.000	0	0	300.000
22.571.2212.212H.0001	000001243	Manutenção de Contrato de Gestão com Organizações Sociais (Lei nº 9.637, de 15 de maio de 1998)/Nacional/( META : 27 Atividade apoiada/unidade)	10	174	3	90	2	0	1.621.000	1.621.000	0	0	1.621.000
22.665.2212.153X.0033	000001246	Construção de infraestrutura predial no Inmetro e nos órgãos que compõem a Rede Brasileira de Metrologia Legal e Qualidade - Inmetro/No Estado do Rio de Janeiro/( META : 14 Prédio construído/% de execução física)	10	174	4	90	2	0	2.400.000	2.400.000	0	0	2.400.000
22.665.2212.214I.0001	000001244	Gestão da metrologia legal e de avaliação da conformidade/Nacional/( META : 2300 Organização certificada/unidade)	10	174	3	90	2	0	7.338.000	7.338.000	0	0	7.338.000
			10	174	4	90	2	0	835.000	835.000	0	0	835.000

*Esfera: 1-Fiscal 2-Seguridade Social 3-Inv. Estatais. IU(Identificador de Uso): 0-no país 1-Contrapartida para o BIRD 2-Contrapartida para o BID 3-Outras Contrapartidas 4-No Exterior*

*GND(Grupo Natureza Despesa): 1-Pessoal e Encargos Sociais 2-Juros e Encargos 3-Outras Desp. Correntes 4-Investimentos 5-Inversões Financeiras 6-Amort. da Dívida 9-Reserva de Contingência*

*Mod. de Aplicação: 30-Estados/DF 40-Municípios 50-Entidade Privada 90-União 99-a definir*

*RP(Tipo de Despesa para fins de apuração do Resultado Primário): 0-Financieiro 1-Primário Obrigatória 2-Primário Discricionária 4-Discricionária não abrangida pelo PAC - Invest. 6-Discricionária decorrente de emendas individuais de execução obrigatória 7-Discricionária decorrente de emendas de bancada impositiva 8-Discricionária decorrente de emendas de comissão permanente*

# Congresso Nacional - Comissão Mista de Planos, Orçamentos Públicos e Fiscalização

Relatoria Geral - Alterações da Proposta Orçamentária da União para 2020

Despesas por UO/Programa/Subtítulo

*Orçamento Fiscal e da Seguridade Social (Valores em R\$1,00)*

Func. Programática	Seq.	Título/Subtítulo/Meta	E S F	F T E	G N D	M A D	R A D	I P U	PL 22/2019 (A)	Relatório Setorial (B)	Acréscimos (C)	Cancelamentos (D)	Parecer CMO (E) = (B) + (C) - (D)	
<b>Unidade Orçamentária:</b>		<b>25296 Instituto Nacional de Metrologia, Qualidade e Tecnologia - Inmetro</b>												
<b>TOTAL DA UO:</b>									<b>758.060.736</b>	<b>758.360.736</b>	<b>11.096.734</b>	<b>9.096.734</b>	<b>760.360.736</b>	
<b>Unidade Orçamentária:</b>		<b>25297 Instituto Nacional da Propriedade Industrial - INPI</b>												
<b>0032</b>	<b>Programa de Gestão e Manutenção do Poder Executivo</b>									<b>324.268.959</b>	<b>324.268.959</b>	<b>16.255.804</b>	<b>10.404.606</b>	<b>330.120.157</b>
09.272.0032.0181.0033	000001251	Aposentadorias e Pensões Civis da União/No Estado do Rio de Janeiro/( META : - -/-)	20	151	1	90	1	0	15.347.346	15.347.346	0	0	15.347.346	
			20	156	1	90	1	0	22.574.984	22.574.984	0	0	22.574.984	
			20	169	1	90	1	0	35.393.204	35.393.204	0	0	35.393.204	
22.122.0032.20TP.0033	000001249	Ativos Civis da União/No Estado do Rio de Janeiro/( META : - -/-)	10	250	1	90	1	0	175.665.460	175.665.460	0	10.224.112	165.441.348	
22.122.0032.2000.0001	000001247	Administração da Unidade/Nacional/( META : - -/-)	10	250	3	90	2	0	30.347.339	30.347.339	0	0	30.347.339	
			10	250	3	91	2	0	5.273.644	5.273.644	0	0	5.273.644	
			10	144	3	90	9	0	0	0	6.908.197	0	6.908.197	
			10	144	3	90	9	9	0	0	9.282.151	0	9.282.151	
			10	250	4	90	2	0	117.300	117.300	0	0	117.300	
			10	144	4	90	9	0	0	0	27.929	0	27.929	
			10	144	4	90	9	9	0	0	37.527	0	37.527	
22.301.0032.2004.0033	000001248	Assistência Médica e Odontológica aos Servidores Civis, Empregados, Militares e seus Dependentes/No Estado do Rio de Janeiro/( META : - -/-)	20	250	3	90	1	0	2.778.168	2.778.168	0	46.785	2.731.383	
22.331.0032.212B.0033	000001250	Benefícios Obrigatórios aos Servidores Civis, Empregados, Militares e seus Dependentes/No Estado do Rio de Janeiro/( META : - -/-)	10	250	3	90	1	0	7.939.815	7.939.815	0	133.709	7.806.106	
22.846.0032.09HB.0033	000001252	Contribuição da União, de suas Autarquias e Fundações para o Custeio do Regime de Previdência dos Servidores Públicos Federais/No Estado do Rio de Janeiro/( META : - -/-)	10	100	1	91	0	0	28.831.699	28.831.699	0	0	28.831.699	
<b>0901 Operações Especiais: Cumprimento de Sentenças Judiciais</b>									<b>1.000</b>	<b>1.000</b>	<b>0</b>	<b>0</b>	<b>1.000</b>	
28.846.0901.0005.0033	000008018	Sentenças Judiciais Transitadas em Julgado (Precatórios)/No Estado do Rio de Janeiro/( META : - -/-)	10	100	1	90	1	0	1.000	1.000	0	0	1.000	
<b>0999 Reserva de Contingência</b>									<b>275.832.728</b>	<b>275.832.728</b>	<b>10.404.606</b>	<b>0</b>	<b>286.237.334</b>	
99.999.0999.0Z00.6497	000001253	Reserva de Contingência - Financeira/Reserva de Contingência - Recursos provenientes de receitas próprias e vinculadas, inclusive doações e convênios/( META : - -/-)	10	250	9	99	0	0	185.659.202	185.659.202	0	0	185.659.202	
			10	280	9	99	0	0	90.173.526	90.173.526	0	0	90.173.526	
99.999.0999.0Z01.0001	000033563	Reserva de Contingência Fiscal - Primária/Nacional/( META : - -/-)	10	250	9	90	2	9	0	0	10.404.606	0	10.404.606	
<b>2212 Melhoria do Ambiente de Negócios e da Produtividade</b>									<b>16.233.615</b>	<b>16.233.615</b>	<b>2.868.671</b>	<b>0</b>	<b>19.102.286</b>	
22.664.2212.21B2.0001	000033604	Gestão e Modernização dos Recursos de Tecnologia da Informação e Comunicação/Nacional/( META : 0 Sistema mantido/unidade)	10	144	3	90	9	0	0	0	998.745	0	998.745	
			10	144	3	90	9	9	0	0	1.341.956	0	1.341.956	
			10	144	4	90	9	0	0	0	225.277	0	225.277	
			10	144	4	90	9	9	0	0	302.693	0	302.693	
22.664.2212.21B2.0030	000001255	Gestão e Modernização dos Recursos de Tecnologia da Informação e Comunicação/Na Região Sudeste/( META : 14500 Sistema	10	250	3	90	2	0	13.376.661	13.376.661	0	0	13.376.661	
			10	250	4	90	2	0	2.856.954	2.856.954	0	0	2.856.954	

*Esfera: 1-Fiscal 2-Seguridade Social 3-Inv. Estatais. IU(Identificador de Uso): 0-no país 1-Contrapartida para o BIRD 2-Contrapartida para o BID 3-Outras Contrapartidas 4-No Exterior*

*GND(Grupo Natureza Despesa): 1-Pessoal e Encargos Sociais 2-Juros e Encargos 3-Outras Desp. Correntes 4-Investimentos 5-Inversões Financeiras 6-Amort. da Dívida 9-Reserva de Contingência*

*Mod. de Aplicação: 30-Estados/DF 40-Municípios 50-Entidade Privada 90-União 99-a definir*

*RP(Tipo de Despesa para fins de apuração do Resultado Primário): 0-Financeira 1-Primário Obrigatória 2-Primário Discricionária 4-Discricionária não abrangida pelo PAC - Invest. 6-Discricionária decorrente de emendas individuais de execução obrigatória 7-Discricionária decorrente de emendas de bancada impositiva 8-Discricionária decorrente de emendas de comissão permanente*

# Congresso Nacional - Comissão Mista de Planos, Orçamentos Públicos e Fiscalização

Relatoria Geral - Alterações da Proposta Orçamentária da União para 2020

Despesas por UO/Programa/Subtítulo

*Orçamento Fiscal e da Seguridade Social (Valores em R\$1,00)*

Func. Programática	Seq.	Título/Subtítulo/Meta	E S F	F T E	G N D	M A P	R A P	I P D	U	PL 22/2019 (A)	Relatório Setorial (B)	Acréscimos (C)	Cancelamentos (D)	Parecer CMO (E) = (B) + (C) - (D)
<b>Unidade Orçamentária:</b>		<b>25297 Instituto Nacional da Propriedade Industrial - INPI</b>								<b>16.233.615</b>	<b>16.233.615</b>	<b>2.868.671</b>	<b>0</b>	<b>19.102.286</b>
<b>2212 Melhoria do Ambiente de Negócios e da Produtividade</b>										<b>16.233.615</b>	<b>16.233.615</b>	<b>2.868.671</b>	<b>0</b>	<b>19.102.286</b>
22.664.2212.21B2.0030	000001255	mantido/unidade)												
<b>TOTAL DA UO:</b>										<b>616.336.302</b>	<b>616.336.302</b>	<b>29.529.081</b>	<b>10.404.606</b>	<b>635.460.777</b>
<b>Unidade Orçamentária:</b>		<b>25298 Superintendência da Zona Franca de Manaus - SUFRAMA</b>								<b>169.117.798</b>	<b>169.117.798</b>	<b>0</b>	<b>3.874.584</b>	<b>165.243.214</b>
<b>0032 Programa de Gestão e Manutenção do Poder Executivo</b>										<b>169.117.798</b>	<b>169.117.798</b>	<b>0</b>	<b>3.874.584</b>	<b>165.243.214</b>
09.272.0032.0181.0010	000001261	Aposentadorias e Pensões Civis da União/Na Região Norte/( META : - -/-)	20	156	1	90	1	0		8.011.476	8.011.476	0	0	8.011.476
			20	169	1	90	1	0		23.632.091	23.632.091	0	0	23.632.091
22.122.0032.20TP.0010	000001258	Ativos Civis da União/Na Região Norte/( META : - -/-)	10	174	1	90	1	0		65.177.878	65.177.878	0	3.793.494	61.384.384
22.122.0032.2000.0001	000001256	Administração da Unidade/Nacional/( META : - -/-)	10	174	3	90	2	0		54.801.973	54.801.973	0	0	54.801.973
			10	280	3	90	2	0		1.261.026	1.261.026	0	0	1.261.026
			10	174	4	90	2	0		1.328.296	1.328.296	0	0	1.328.296
			10	250	4	90	2	0		36.000	36.000	0	0	36.000
			10	263	4	90	2	0		244.972	244.972	0	0	244.972
22.122.0032.216H.0001	000001260	Ajuda de Custo para Moradia ou Auxílio-Moradia a Agentes Públicos/Nacional/( META : 1 Agente público beneficiado/unidade)	10	174	3	90	2	0		30.000	30.000	0	505	29.495
22.301.0032.2004.0010	000001257	Assistência Médica e Odontológica aos Servidores Civis, Empregados, Militares e seus Dependentes/Na Região Norte/( META : - -/-)	20	174	3	90	1	0		1.319.148	1.319.148	0	22.215	1.296.933
22.331.0032.212B.0010	000001259	Benefícios Obrigatórios aos Servidores Civis, Empregados, Militares e seus Dependentes/Na Região Norte/( META : - -/-)	10	174	3	90	1	0		3.466.061	3.466.061	0	58.370	3.407.691
22.846.0032.09HB.0010	000001262	Contribuição da União, de suas Autarquias e Fundações para o Custeio do Regime de Previdência dos Servidores Públicos Federais/Na Região Norte/( META : - -/-)	10	100	1	91	0	0		9.808.877	9.808.877	0	0	9.808.877
<b>0901 Operações Especiais: Cumprimento de Sentenças Judiciais</b>										<b>1.000</b>	<b>1.000</b>	<b>0</b>	<b>0</b>	<b>1.000</b>
28.846.0901.0005.0010	000008019	Sentenças Judiciais Transitadas em Julgado (Precatórios)/Na Região Norte/( META : - -/-)	10	100	1	90	1	0		1.000	1.000	0	0	1.000
<b>0999 Reserva de Contingência</b>										<b>81.823.318</b>	<b>81.823.318</b>	<b>3.874.584</b>	<b>0</b>	<b>85.697.902</b>
99.999.0999.0Z00.6497	000001263	Reserva de Contingência - Financeira/Reserva de Contingência - Recursos provenientes de receitas próprias e vinculadas, inclusive doações e convênios/( META : - -/-)	10	174	9	99	0	0		81.823.318	81.823.318	0	0	81.823.318
99.999.0999.0Z01.0001	000033564	Reserva de Contingência Fiscal - Primária/Nacional/( META : - -/-)	10	174	9	90	2	9		0	0	3.874.584	0	3.874.584
<b>2212 Melhoria do Ambiente de Negócios e da Produtividade</b>										<b>3.297.733</b>	<b>3.297.733</b>	<b>0</b>	<b>0</b>	<b>3.297.733</b>
22.661.2212.210K.0010	000001265	Apoio ao Desenvolvimento de Programas e Projetos nas Áreas Científica, Tecnológica e de Inovação na Área de Atuação da Suframa/Na Região Norte/( META : 1 Projeto apoiado/unidade)	10	174	3	90	2	0		2.847.980	2.847.980	0	0	2.847.980
			10	174	4	90	2	0		16.000	16.000	0	0	16.000
22.661.2212.210L.0238	000001266	Promoção do Desenvolvimento Econômico Regional da Amazônia Ocidental e Municípios de Macapá e Santana (AP)/No Município de Boa Vista - RR/( META : 3 Iniciativa implementada/unidade)	10	174	3	90	2	0		433.753	433.753	0	0	433.753

*Esfera: 1-Fiscal 2-Seguridade Social 3-Inv. Estatais. IU(Identificador de Uso): 0-no país 1-Contrapartida para o BIRD 2-Contrapartida para o BID 3-Outras Contrapartidas 4-No Exterior*

*GND(Grupo Natureza Despesa): 1-Pessoal e Encargos Sociais 2-Juros e Encargos 3-Outras Desp. Correntes 4-Investimentos 5-Inversões Financeiras 6-Amort. da Dívida 9-Reserva de Contingência*

*Mod. de Aplicação: 30-Estados/DF 40-Municípios 50-Entidade Privada 90-União 99-a definir*

*RP(Tipo de Despesa para fins de apuração do Resultado Primário): 0-Financeiro 1-Primário Obrigatória 2-Primário Discricionária 4-Discricionária não abrangida pelo PAC - Invest. 6-Discricionária decorrente de emendas individuais de execução obrigatória 7-Discricionária decorrente de emendas de bancada impositiva 8-Discricionária decorrente de emendas de comissão permanente*



# Congresso Nacional - Comissão Mista de Planos, Orçamentos Públicos e Fiscalização

Relatoria Geral - Alterações da Proposta Orçamentária da União para 2020

Despesas por UO/Programa/Subtítulo

*Orçamento Fiscal e da Seguridade Social (Valores em R\$1,00)*

Func. Programática	Seq.	Título/Subtítulo/Meta	E S F	F T E	G N D	M A D	R A P	I P D U	PL 22/2019 (A)	Relatório Setorial (B)	Acréscimos (C)	Cancelamentos (D)	Parecer CMO (E) = (B) + (C) - (D)	
<b>Unidade Orçamentária:</b>		<b>25298 Superintendência da Zona Franca de Manaus - SUFRAMA</b>												
<b>TOTAL DA UO:</b>									<b>254.239.849</b>	<b>254.239.849</b>	<b>3.874.584</b>	<b>3.874.584</b>	<b>254.239.849</b>	
<b>Unidade Orçamentária:</b>		<b>25299 Fundação Jorge Duprat Figueiredo de Segurança e Medicina do Trabalho</b>												
<b>0032</b>	<b>Programa de Gestão e Manutenção do Poder Executivo</b>								<b>92.361.038</b>	<b>92.106.685</b>	<b>2.000.000</b>	<b>2.280.756</b>	<b>91.825.929</b>	
09.272.0032.0181.0035	000001272	Aposentadorias e Pensões Civis da União/No Estado de São Paulo/( META : - -/)	20	151	1	90	1	0	4.381.522	4.381.522	0	0	4.381.522	
			20	156	1	90	1	0	6.410.693	6.410.693	0	0	6.410.693	
			20	169	1	90	1	0	24.915.123	24.915.123	0	0	24.915.123	
11.122.0032.20TP.0035	000001269	Ativos Civis da União/No Estado de São Paulo/( META : - -/)	10	100	1	90	1	0	38.711.934	38.711.934	0	2.253.119	36.458.815	
11.122.0032.2000.0001	000001267	Administração da Unidade/Nacional/( META : - -/)	10	100	3	90	2	0	5.342.286	5.135.161	0	0	5.135.161	
			10	280	3	90	2	0	2.034.347	2.034.347	0	0	2.034.347	
			10	100	3	91	2	0	353.470	353.470	0	0	353.470	
			10	144	3	90	9	0	0	0	2.000.000	0	2.000.000	
			10	100	4	90	2	0	1.176.714	1.131.092	0	0	1.131.092	
11.122.0032.216H.0001	000001271	Ajuda de Custo para Moradia ou Auxílio-Moradia a Agentes Públicos/Nacional/( META : 12 Agente público beneficiado/unidade)	10	100	3	90	2	0	41.440	39.834	0	2.061	37.773	
11.301.0032.2004.0035	000001268	Assistência Médica e Odontológica aos Servidores Civis, Empregados, Militares e seus Dependentes/No Estado de São Paulo/( META : - -/)	20	151	3	90	1	0	361.486	361.486	0	6.088	355.398	
11.331.0032.212B.0035	000001270	Benefícios Obrigatórios aos Servidores Civis, Empregados, Militares e seus Dependentes/No Estado de São Paulo/( META : - -/)	10	100	3	90	1	0	1.157.218	1.157.218	0	19.488	1.137.730	
11.846.0032.09HB.0035	000001273	Contribuição da União, de suas Autarquias e Fundações para o Custeio do Regime de Previdência dos Servidores Públicos Federais/No Estado de São Paulo/( META : - -/)	10	100	1	91	0	0	7.474.805	7.474.805	0	0	7.474.805	
<b>0901</b>	<b>Operações Especiais: Cumprimento de Sentenças Judiciais</b>								<b>1.000</b>	<b>1.000</b>	<b>0</b>	<b>0</b>	<b>1.000</b>	
28.846.0901.0005.0035	000008020	Sentenças Judiciais Transitadas em Julgado (Precatórios)/No Estado de São Paulo/( META : - -/)	10	100	1	90	1	0	1.000	1.000	0	0	1.000	
<b>2213</b>	<b>Modernização Trabalhista e Trabalho Digno</b>								<b>2.054.908</b>	<b>1.977.519</b>	<b>6.000.000</b>	<b>65.658</b>	<b>7.911.861</b>	
11.571.2213.20YW.0001	000001275	Produção e Difusão de Conhecimentos que Contribuam para a Promoção de Segurança, Saúde dos Trabalhadores e Subsidiem Políticas Públicas no Campo do Trabalho/Nacional/( META : 135 Estudo publicado/unidade)	10	100	3	90	2	0	1.496.077	1.438.073	0	49.211	1.388.862	
			10	250	3	90	2	0	58.831	58.831	0	0	58.831	
			10	144	3	90	9	0	0	0	1.500.000	0	1.500.000	
			10	100	4	90	2	0	500.000	480.615	0	16.447	464.168	
			10	144	4	90	9	0	0	0	4.500.000	0	4.500.000	
<b>TOTAL DA UO:</b>									<b>94.416.946</b>	<b>94.085.204</b>	<b>8.000.000</b>	<b>2.346.414</b>	<b>99.738.790</b>	
<b>Unidade Orçamentária:</b>		<b>25300 Instituto de Pesquisa Econômica Aplicada</b>												
<b>0032</b>	<b>Programa de Gestão e Manutenção do Poder Executivo</b>								<b>344.978.492</b>	<b>344.156.796</b>	<b>0</b>	<b>6.304.441</b>	<b>337.852.355</b>	
04.122.0032.20TP.0001	000001278	Ativos Civis da União/Nacional/( META : - -/)	10	100	1	90	1	0	107.450.626	107.450.626	0	6.253.860	101.196.766	
04.122.0032.2000.0001	000001276	Administração da Unidade/Nacional/( META : - -/)	10	100	3	90	2	0	20.661.064	19.860.015	0	0	19.860.015	

*Esfera: 1-Fiscal 2-Seguridade Social 3-Inv. Estatais. IU(Identificador de Uso): 0-no país 1-Contrapartida para o BIRD 2-Contrapartida para o BID 3-Outras Contrapartidas 4-No Exterior*

*GND(Grupo Natureza Despesa): 1-Pessoal e Encargos Sociais 2-Juros e Encargos 3-Outras Desp. Correntes 4-Investimentos 5-Inversões Financeiras 6-Amort. da Dívida 9-Reserva de Contingência*

*Mod. de Aplicação: 30-Estados/DF 40-Municípios 50-Entidade Privada 90-União 99-a definir*

*RP(Tipo de Despesa para fins de apuração do Resultado Primário): 0-Financeiro 1-Primário Obrigatória 2-Primário Discricionária 4-Discricionária não abrangida pelo PAC - Invest. 6-Discricionária decorrente de emendas individuais de execução obrigatória 7-Discricionária decorrente de emendas de bancada impositiva 8-Discricionária decorrente de emendas de comissão permanente*

# Congresso Nacional - Comissão Mista de Planos, Orçamentos Públicos e Fiscalização

Relatoria Geral - Alterações da Proposta Orçamentária da União para 2020

Despesas por UO/Programa/Subtítulo

*Orçamento Fiscal e da Seguridade Social (Valores em R\$1,00)*

Func. Programática	Seq.	Título/Subtítulo/Meta	E S F	F T E	G N D	M A P	R A D	I P D U	PL 22/2019 (A)	Relatório Setorial (B)	Acréscimos (C)	Cancelamentos (D)	Parecer CMO (E) = (B) + (C) - (D)	
<b>Unidade Orçamentária:</b>		<b>25300 Instituto de Pesquisa Econômica Aplicada</b>												
<b>0032</b>	<b>Programa de Gestão e Manutenção do Poder Executivo</b>									<b>344.978.492</b>	<b>344.156.796</b>	<b>0</b>	<b>6.304.441</b>	<b>337.852.355</b>
04.122.0032.2000.0001	000001276	Administração da Unidade/Nacional/( META : - -/-)	10	250	3	90	2	0	2.157	2.157	0	0	2.157	
			10	100	3	91	2	0	684.352	684.352	0	0	684.352	
			10	100	4	90	2	0	500.000	480.615	0	0	480.615	
04.122.0032.216H.0001	000001280	Ajuda de Custo para Moradia ou Auxílio-Moradia a Agentes Públicos/Nacional/( META : 12 Agente público beneficiado/unidade)	10	100	3	90	2	0	32.560	31.298	0	1.619	29.679	
04.301.0032.2004.0001	000001277	Assistência Médica e Odontológica aos Servidores Civis, Empregados, Militares e seus Dependentes/Nacional/( META : - -/-)	20	151	3	90	1	0	1.371.126	1.371.126	0	23.090	1.348.036	
04.331.0032.212B.0001	000001279	Benefícios Obrigatórios aos Servidores Civis, Empregados, Militares e seus Dependentes/Nacional/( META : - -/-)	10	100	3	90	1	0	1.536.341	1.536.341	0	25.872	1.510.469	
04.846.0032.09HB.0001	000001282	Contribuição da União, de suas Autarquias e Fundações para o Custeio do Regime de Previdência dos Servidores Públicos Federais/Nacional/( META : - -/-)	10	100	1	91	0	0	18.704.374	18.704.374	0	0	18.704.374	
09.272.0032.0181.0001	000001281	Aposentadorias e Pensões Civis da União/Nacional/( META : - -/-)	20	151	1	90	1	0	48.389.474	48.389.474	0	0	48.389.474	
			20	156	1	90	1	0	20.671.732	20.671.732	0	0	20.671.732	
			20	169	1	90	1	0	124.974.686	124.974.686	0	0	124.974.686	
<b>0901</b>	<b>Operações Especiais: Cumprimento de Sentenças Judiciais</b>									<b>1.000</b>	<b>1.000</b>	<b>0</b>	<b>0</b>	<b>1.000</b>
28.846.0901.0005.0001	000008021	Sentenças Judiciais Transitadas em Julgado (Precatórios)/Nacional/( META : - -/-)	10	100	1	90	1	0	1.000	1.000	0	0	1.000	
<b>2215</b>	<b>Política Econômica e Equilíbrio Fiscal</b>									<b>5.126.720</b>	<b>4.927.953</b>	<b>0</b>	<b>168.634</b>	<b>4.759.319</b>
04.571.2215.00M6.0001	000001285	Concessão de Bolsas para Pesquisa Econômica/Nacional/( META : 124 Bolsa concedida/unidade)	10	100	3	90	2	0	4.440.000	4.267.857	0	146.046	4.121.811	
04.571.2215.4727.0001	000001284	Diagnósticos, Prospecções e Estratégias do Desenvolvimento Brasileiro/Nacional/( META : 7 Estudo realizado/unidade)	10	100	3	90	2	0	686.720	660.096	0	22.588	637.508	
<b>TOTAL DA UO:</b>									<b>350.106.212</b>	<b>349.085.749</b>	<b>0</b>	<b>6.473.075</b>	<b>342.612.674</b>	
<b>Unidade Orçamentária:</b>		<b>25301 Fundação Instituto Brasileiro de Geografia e Estatística</b>												
<b>0032</b>	<b>Programa de Gestão e Manutenção do Poder Executivo</b>									<b>3.227.867.699</b>	<b>3.192.916.352</b>	<b>108.000.000</b>	<b>64.366.779</b>	<b>3.236.549.573</b>
04.121.0032.15MV.0001	000001295	Atualização da Cobertura e da Produção Estatística e Geocientífica/Nacional/( META : 3 Projeto implantado/% de execução física)	10	100	3	90	2	0	327.229	314.543	0	10.764	303.779	
			10	100	4	90	2	0	76.537	73.570	0	2.518	71.052	
04.121.0032.20U6.0001	000001289	Pesquisas e Estudos Estatísticos/Nacional/( META : 87 Resultado divulgado/unidade)	10	100	3	90	2	0	18.502.790	17.785.419	0	608.617	17.176.802	
			10	100	3	91	2	0	73.124	73.124	0	0	73.124	
			10	100	4	90	2	0	1.642.131	1.642.131	0	56.194	1.585.937	
04.121.0032.20U7.0001	000001290	Censos Demográfico, Agropecuário e Geográfico/Nacional/( META : 127 Censo divulgado/unidade)	10	100	3	90	2	0	1.074.020.864	1.032.380.017	0	35.328.044	997.051.973	
			10	250	3	90	2	0	52.001.609	52.001.609	0	0	52.001.609	
			10	100	3	91	2	0	167.730.916	167.730.916	0	0	167.730.916	
			10	100	3	90	8	0	0	10.000.000	0	0	10.000.000	

*Esfera: 1-Fiscal 2-Seguridade Social 3-Inv. Estatais. IU(Identificador de Uso): 0-no país 1-Contrapartida para o BIRD 2-Contrapartida para o BID 3-Outras Contrapartidas 4-No Exterior GND(Grupo Natureza Despesa): 1-Pessoal e Encargos Sociais 2-Juros e Encargos 3-Outras Desp. Correntes 4-Investimentos 5-Inversões Financeiras 6-Amort. da Dívida 9-Reserva de Contingência*

*Mod. de Aplicação: 30-Estados/DF 40-Municípios 50-Entidade Privada 90-União 99-a definir*

*RP(Tipo de Despesa para fins de apuração do Resultado Primário): 0-Financeiro 1-Primário Obrigatória 2-Primário Discricionária 4-Discricionária não abrangida pelo PAC - Invest. 6-Discricionária decorrente de emendas individuais de execução obrigatória 7-Discricionária decorrente de emendas de bancada impositiva 8-Discricionária decorrente de emendas de comissão permanente*

# Congresso Nacional - Comissão Mista de Planos, Orçamentos Públicos e Fiscalização

Relatoria Geral - Alterações da Proposta Orçamentária da União para 2020

Despesas por UO/Programa/Subtítulo

*Orçamento Fiscal e da Seguridade Social (Valores em R\$1,00)*

Func. Programática	Seq.	Título/Subtítulo/Meta	E S F	F T E	G N D	M A P	R P U	I D U	PL 22/2019 (A)	Relatório Setorial (B)	Acréscimos (C)	Cancelamentos (D)	Parecer CMO (E) = (B) + (C) - (D)	
<b>Unidade Orçamentária: 25301 Fundação Instituto Brasileiro de Geografia e Estatística</b>														
<b>0032</b>	<b>Programa de Gestão e Manutenção do Poder Executivo</b>									<b>3.227.867.699</b>	<b>3.192.916.352</b>	<b>108.000.000</b>	<b>64.366.779</b>	<b>3.236.549.573</b>
04.121.0032.20U7.0001	000001290	Censos Demográfico, Agropecuário e Geográfico/Nacional/( META : 127 Censo divulgado/unidade)	10	144	3	90	9	0	0	0	97.200.000	0	97.200.000	
			10	100	4	90	2	0	150.444.709	150.444.709	0	5.148.218	145.296.491	
			10	144	4	90	9	0	0	0	10.800.000	0	10.800.000	
04.122.0032.15DM.0001	000001294	Integração do Sistema Estatístico e Geocientífico Nacional/Nacional/( META : 10 Sistema implantado/% de execução física)	10	100	3	90	2	0	312.638	300.517	0	10.284	290.233	
04.122.0032.20TP.0001	000001288	Ativos Cíveis da União/Nacional/( META : - -/-)	10	100	1	90	1	0	377.343.672	377.343.672	0	21.962.223	355.381.449	
04.122.0032.2000.0001	000001286	Administração da Unidade/Nacional/( META : - -/-)	10	100	3	90	2	0	52.747.139	50.702.081	0	0	50.702.081	
			10	250	3	90	2	0	342.999	342.999	0	0	342.999	
			10	280	3	90	2	0	765.776	765.776	0	0	765.776	
			10	281	3	90	2	0	4.475.019	4.475.019	0	0	4.475.019	
			10	100	3	91	2	0	3.006.428	3.006.428	0	0	3.006.428	
			10	100	4	90	2	0	8.999.656	8.650.731	0	0	8.650.731	
			10	263	4	90	2	0	1.167.174	1.167.174	0	0	1.167.174	
04.127.0032.20U8.0001	000001291	Pesquisas, Estudos e Levantamentos Geocientíficos/Nacional/( META : 18 Informação disponibilizada/unidade)	10	100	3	90	2	0	1.606.577	1.544.289	0	52.846	1.491.443	
			10	100	4	90	2	0	634.467	609.869	0	20.870	588.999	
04.301.0032.2004.0001	000001287	Assistência Médica e Odontológica aos Servidores Cíveis, Empregados, Militares e seus Dependentes/Nacional/( META : - -/-)	20	151	3	90	1	0	14.522.515	14.522.515	0	244.564	14.277.951	
04.331.0032.212B.0001	000001292	Benefícios Obrigatórios aos Servidores Cíveis, Empregados, Militares e seus Dependentes/Nacional/( META : - -/-)	10	100	3	90	1	0	50.471.698	50.471.698	0	849.959	49.621.739	
04.573.0032.2230.0001	000001293	Gestão da Documentação e Disseminação de Informações/Nacional/( META : 35718801 Usuário atendido/unidade)	10	100	3	90	2	0	1.707.776	1.641.564	0	56.174	1.585.390	
			10	100	4	90	2	0	471.349	453.075	0	15.504	437.571	
04.846.0032.09HB.0001	000001297	Contribuição da União, de suas Autarquias e Fundações para o Custeio do Regime de Previdência dos Servidores Públicos Federais/Nacional/( META : - -/-)	10	100	1	91	0	0	122.347.264	122.347.264	0	0	122.347.264	
09.272.0032.0181.0001	000001296	Aposentadorias e Pensões Cíveis da União/Nacional/( META : - -/-)	20	151	1	90	1	0	270.248.400	270.248.400	0	0	270.248.400	
			20	156	1	90	1	0	128.019.689	128.019.689	0	0	128.019.689	
			20	169	1	90	1	0	723.857.554	723.857.554	0	0	723.857.554	
<b>0901</b>	<b>Operações Especiais: Cumprimento de Sentenças Judiciais</b>									<b>1.000</b>	<b>1.000</b>	<b>0</b>	<b>0</b>	<b>1.000</b>
28.846.0901.0005.0001	000008022	Sentenças Judiciais Transitadas em Julgado (Precatórios)/Nacional/( META : - -/-)	10	100	1	90	1	0	1.000	1.000	0	0	1.000	
<b>0909</b>	<b>Operações Especiais: Outros Encargos Especiais</b>									<b>51.896</b>	<b>51.896</b>	<b>0</b>	<b>0</b>	<b>51.896</b>
28.846.0909.0536.0001	000001298	Benefícios e Pensões Indenizatórias Decorrentes de Legislação Especial e/ou Decisões Judiciais/Nacional/( META : - -/-)	20	151	3	90	1	0	51.896	51.896	0	0	51.896	
<b>0910</b>	<b>Operações Especiais: Gestão da Participação em Organismos e Entidades Nacionais e Internacionais</b>									<b>5.788</b>	<b>5.564</b>	<b>0</b>	<b>190</b>	<b>5.374</b>
28.846.0910.000Q.0001	000001299	Contribuições a Organismos Internacionais sem Exigência de	10	100	3	80	2	0	5.788	5.564	0	190	5.374	

*Esfera: 1-Fiscal 2-Seguridade Social 3-Inv. Estatais. IU(Identificador de Uso): 0-no país 1-Contrapartida para o BIRD 2-Contrapartida para o BID 3-Outras Contrapartidas 4-No Exterior GND(Grupo Natureza Despesa): 1-Pessoal e Encargos Sociais 2-Juros e Encargos 3-Outras Desp. Correntes 4-Investimentos 5-Inversões Financeiras 6-Amort. da Dívida 9-Reserva de Contingência*

*Mod. de Aplicação: 30-Estados/DF 40-Municípios 50-Entidade Privada 90-União 99-a definir*

*RP(Tipo de Despesa para fins de apuração do Resultado Primário): 0-Financeiro 1-Primário Obrigatória 2-Primário Discricionária 4-Discricionária não abrangida pelo PAC - Invest. 6-Discricionária decorrente de emendas individuais de execução obrigatória 7-Discricionária decorrente de emendas de bancada impositiva 8-Discricionária decorrente de emendas de comissão permanente*

# Congresso Nacional - Comissão Mista de Planos, Orçamentos Públicos e Fiscalização

Relatoria Geral - Alterações da Proposta Orçamentária da União para 2020

Despesas por UO/Programa/Subtítulo

*Orçamento Fiscal e da Seguridade Social (Valores em R\$1,00)*

Func. Programática	Seq.	Título/Subtítulo/Meta	E S F	F T E	G N D	M A P	R A P	I P D	U	PL 22/2019 (A)	Relatório Setorial (B)	Acréscimos (C)	Cancelamentos (D)	Parecer CMO (E) = (B) + (C) - (D)	
<b>Unidade Orçamentária:</b>		<b>25301 Fundação Instituto Brasileiro de Geografia e Estatística</b>													
<b>0910</b>		<b>Operações Especiais: Gestão da Participação em Organismos e Entidades Nacionais e Internacionais</b>								<b>5.788</b>	<b>5.564</b>	<b>0</b>	<b>190</b>	<b>5.374</b>	
28.846.0910.000Q.0001	000001299	Programação Específica/Nacional/( META : - -/-)													
<b>2218</b>		<b>Gestão de Riscos e Desastres (Defesa Civil)</b>								<b>129.190</b>	<b>124.182</b>	<b>0</b>	<b>4.250</b>	<b>119.932</b>	
04.182.2218.15DN.0001	000001301	Bases Cartográficas para o Plano Nacional de Gestão de Riscos e Respostas a Desastres Naturais/Nacional/( META : 254 Informação disponibilizada/unidade)	10	100	3	90	2	0		129.190	124.182	0	4.250	119.932	
<b>5013</b>		<b>Educação Superior - Graduação, Pós-Graduação, Ensino, Pesquisa e Extensão</b>								<b>688.870</b>	<b>662.163</b>	<b>0</b>	<b>22.659</b>	<b>639.504</b>	
04.364.5013.20U5.0001	000001302	Ensino de Graduação e Pós-Graduação em Estatísticas e Geociências/Nacional/( META : 198 Aluno matriculado/unidade)	10	100	3	90	2	0		547.177	525.963	0	17.998	507.965	
			10	100	4	90	2	0		141.693	136.200	0	4.661	131.539	
<b>TOTAL DA UO:</b>										<b>3.228.744.443</b>	<b>3.193.761.157</b>	<b>108.000.000</b>	<b>64.393.878</b>	<b>3.237.367.279</b>	
<b>Unidade Orçamentária:</b>		<b>25302 Fundação Escola Nacional de Administração Pública</b>													
<b>0032</b>		<b>Programa de Gestão e Manutenção do Poder Executivo</b>								<b>86.244.525</b>	<b>85.585.248</b>	<b>0</b>	<b>2.881.452</b>	<b>82.703.796</b>	
04.122.0032.20TP.0053	000001305	Ativos Cíveis da União/No Distrito Federal/( META : - -/-)	10	100	1	90	1	0		46.043.277	46.043.277	0	2.679.819	43.363.458	
04.122.0032.2000.0001	000001303	Administração da Unidade/Nacional/( META : - -/-)	10	100	3	80	2	0		379.387	364.678	0	0	364.678	
			10	100	3	90	2	0		18.468.802	17.752.749	0	0	17.752.749	
			10	250	3	90	2	0		511.736	511.736	0	0	511.736	
			10	100	3	91	2	0		633.141	633.141	0	0	633.141	
			10	100	4	90	2	0		3.300.000	3.172.056	0	0	3.172.056	
04.122.0032.2000.0053	000033185	Administração da Unidade/No Distrito Federal/( META : - -/-)	10	188	4	90	6	0		0	400.000	0	0	400.000	
04.122.0032.216H.0001	000001309	Ajuda de Custo para Moradia ou Auxílio-Moradia a Agentes Públicos/Nacional/( META : 5 Agente público beneficiado/unidade)	10	100	3	90	2	0		82.880	79.667	0	4.122	75.545	
04.128.0032.20U9.0001	000001306	Desenvolvimento de Competências de Agentes Públicos/Nacional/( META : 307320 Aluno-Equivalente/unidade)	10	100	3	80	2	0		221.315	212.735	0	7.280	205.455	
			10	100	3	90	2	0		3.662.202	3.520.215	0	120.462	3.399.753	
			10	100	3	91	2	0		274.886	274.886	0	0	274.886	
			10	100	4	90	2	0		40.672	39.096	0	1.338	37.758	
04.128.0032.20VE.0001	000001307	Promoção da Educação Fiscal/Nacional/( META : 100 Aluno capacitado/unidade)	10	100	3	90	2	0		148.000	142.262	0	4.868	137.394	
04.128.0032.2250.0001	000001311	Seleção, Formação e Desenvolvimento de Pessoas/Nacional/( META : 50 Candidato selecionado/unidade)	10	100	3	90	2	0		130.240	125.191	0	4.284	120.907	
			10	100	3	91	2	0		17.760	17.760	0	0	17.760	
04.301.0032.2004.0053	000001304	Assistência Médica e Odontológica aos Servidores Cíveis, Empregados, Militares e seus Dependentes/No Distrito Federal/( META : - -/-)	20	151	3	90	1	0		268.919	268.919	0	4.529	264.390	
04.331.0032.212B.0053	000001308	Benefícios Obrigatórios aos Servidores Cíveis, Empregados, Militares e seus Dependentes/No Distrito Federal/( META : - -/-)	10	100	3	90	1	0		1.516.647	1.516.647	0	25.541	1.491.106	
04.573.0032.216R.0001	000001310	Desenvolvimento de Iniciativas de Inovação, Estudos, Pesquisas e Publicações/Nacional/( META : 50 Estudo disseminado/unidade)	10	100	3	90	2	0		888.000	853.572	0	29.209	824.363	
04.846.0032.09HB.0053	000001313	Contribuição da União, de suas Autarquias e Fundações para o Custeio do	10	100	1	91	0	0		5.483.725	5.483.725	0	0	5.483.725	

*Esfera: 1-Fiscal 2-Seguridade Social 3-Inv. Estatais. IU(Identificador de Uso): 0-no país 1-Contrapartida para o BIRD 2-Contrapartida para o BID 3-Outras Contrapartidas 4-No Exterior*

*GND(Grupo Natureza Despesa): 1-Pessoal e Encargos Sociais 2-Juros e Encargos 3-Outras Desp. Correntes 4-Investimentos 5-Inversões Financeiras 6-Amort. da Dívida 9-Reserva de Contingência*

*Mod. de Aplicação: 30-Estados/DF 40-Municípios 50-Entidade Privada 90-União 99-a definir*

*RP(Tipo de Despesa para fins de apuração do Resultado Primário): 0-Financieiro 1-Primário Obrigatória 2-Primário Discricionária 4-Discricionária não abrangida pelo PAC - Invest. 6-Discricionária decorrente de emendas individuais de execução obrigatória 7-Discricionária decorrente de emendas de bancada impositiva 8-Discricionária decorrente de emendas de comissão permanente*

# Congresso Nacional - Comissão Mista de Planos, Orçamentos Públicos e Fiscalização

Relatoria Geral - Alterações da Proposta Orçamentária da União para 2020

Despesas por UO/Programa/Subtítulo

*Orçamento Fiscal e da Seguridade Social (Valores em R\$1,00)*

Func. Programática	Seq.	Título/Subtítulo/Meta	E S F	F T E	G N D	M A P	R I D	P U	PL 22/2019 (A)	Relatório Setorial (B)	Acréscimos (C)	Cancelamentos (D)	Parecer CMO (E) = (B) + (C) - (D)	
<b>Unidade Orçamentária:</b>		<b>25302 Fundação Escola Nacional de Administração Pública</b>												
<b>0032</b>	<b>Programa de Gestão e Manutenção do Poder Executivo</b>								<b>86.244.525</b>	<b>85.585.248</b>	<b>0</b>	<b>2.881.452</b>	<b>82.703.796</b>	
04.846.0032.09HB.0053	000001313	Regime de Previdência dos Servidores Públicos Federais/No Distrito Federal/( META : - -/-)												
09.272.0032.0181.0053	000001312	Aposentadorias e Pensões Civis da União/No Distrito Federal/( META : - -/-)	20	156	1	90	1	0	3.721.085	3.721.085	0	0	3.721.085	
			20	169	1	90	1	0	451.851	451.851	0	0	451.851	
<b>0910</b>	<b>Operações Especiais: Gestão da Participação em Organismos e Entidades Nacionais e Internacionais</b>								<b>29.600</b>	<b>28.453</b>	<b>0</b>	<b>974</b>	<b>27.479</b>	
28.846.0910.000Q.0001	000001314	Contribuições a Organismos Internacionais sem Exigência de Programação Específica/Nacional/( META : - -/-)	10	100	3	80	2	0	29.600	28.453	0	974	27.479	
<b>TOTAL DA UO:</b>									<b>86.274.125</b>	<b>85.613.701</b>	<b>0</b>	<b>2.882.426</b>	<b>82.731.275</b>	
<b>Unidade Orçamentária:</b>		<b>25303 Instituto Nacional do Seguro Social</b>												
<b>0032</b>	<b>Programa de Gestão e Manutenção do Poder Executivo</b>								<b>7.208.416.173</b>	<b>7.208.416.173</b>	<b>55.000.000</b>	<b>114.145.737</b>	<b>7.149.270.436</b>	
09.122.0032.20TP.0001	000001318	Ativos Civis da União/Nacional/( META : - -/-)	20	153	1	90	1	0	1.300.556.159	1.300.556.159	0	109.845.346	1.190.710.813	
			20	250	1	90	1	0	586.750.373	586.750.373	0	0	586.750.373	
09.122.0032.2000.0001	000001316	Administração da Unidade/Nacional/( META : - -/-)	20	250	3	90	2	0	636.954.621	636.954.621	0	0	636.954.621	
			20	250	3	91	2	0	17.379.451	17.379.451	0	0	17.379.451	
			20	250	4	90	2	0	20.565.449	20.565.449	0	0	20.565.449	
			20	151	4	90	9	0	0	0	55.000.000	0	55.000.000	
09.122.0032.216H.0001	000001320	Ajuda de Custo para Moradia ou Auxílio-Moradia a Agentes Públicos/Nacional/( META : 39 Agente público beneficiado/unidade)	20	250	3	90	2	0	92.062	92.062	0	1.550	90.512	
09.128.0032.4572.0001	000001321	Capacitação de Servidores Públicos Federais em Processo de Qualificação e Requalificação/Nacional/( META : 15000 Servidor capacitado/unidade)	20	250	3	90	2	0	4.519.739	4.519.739	0	0	4.519.739	
09.271.0032.8426.0001	000001322	Desmobilização de Imóveis Não-operacionais do INSS/Nacional/( META : 60 Imóvel alienado/unidade)	20	250	3	90	2	0	182.926	182.926	0	0	182.926	
09.272.0032.0181.0001	000001323	Aposentadorias e Pensões Civis da União/Nacional/( META : - -/-)	20	153	1	90	1	0	2.376.514.447	2.376.514.447	0	0	2.376.514.447	
			20	156	1	90	1	0	516.726.057	516.726.057	0	0	516.726.057	
			20	169	1	90	1	0	899.890.147	899.890.147	0	0	899.890.147	
09.301.0032.2004.0001	000001317	Assistência Médica e Odontológica aos Servidores Civis, Empregados, Militares e seus Dependentes/Nacional/( META : - -/-)	20	153	3	90	1	0	99.386.035	99.386.035	0	1.673.691	97.712.344	
09.331.0032.212B.0001	000001319	Benefícios Obrigatórios aos Servidores Civis, Empregados, Militares e seus Dependentes/Nacional/( META : - -/-)	20	153	3	90	1	0	155.884.922	155.884.922	0	2.625.150	153.259.772	
09.846.0032.09HB.0001	000001324	Contribuição da União, de suas Autarquias e Fundações para o Custeio do Regime de Previdência dos Servidores Públicos Federais/Nacional/( META : - -/-)	20	153	1	91	0	0	593.013.785	593.013.785	0	0	593.013.785	
<b>0901</b>	<b>Operações Especiais: Cumprimento de Sentenças Judiciais</b>								<b>157.156</b>	<b>157.156</b>	<b>0</b>	<b>0</b>	<b>157.156</b>	
28.846.0901.0005.0001	000001325	Sentenças Judiciais Transitadas em Julgado (Precatórios)/Nacional/( META : - -/-)	20	153	5	90	1	0	157.156	157.156	0	0	157.156	
<b>0909</b>	<b>Operações Especiais: Outros Encargos Especiais</b>								<b>1.475.604.799</b>	<b>1.475.604.799</b>	<b>0</b>	<b>0</b>	<b>1.475.604.799</b>	

*Esfera: 1-Fiscal 2-Seguridade Social 3-Inv. Estatais. IU(Identificador de Uso): 0-no país 1-Contrapartida para o BIRD 2-Contrapartida para o BID 3-Outras Contrapartidas 4-No Exterior*

*GND(Grupo Natureza Despesa): 1-Pessoal e Encargos Sociais 2-Juros e Encargos 3-Outras Desp. Correntes 4-Investimentos 5-Inversões Financeiras 6-Amort. da Dívida 9-Reserva de Contingência*

*Mod. de Aplicação: 30-Estados/DF 40-Municípios 50-Entidade Privada 90-União 99-a definir*

*RP(Tipo de Despesa para fins de apuração do Resultado Primário): 0-Financeiro 1-Primário Obrigatória 2-Primário Discricionária 4-Discricionária não abrangida pelo PAC - Invest. 6-Discricionária decorrente de emendas individuais de execução obrigatória 7-Discricionária decorrente de emendas de bancada impositiva 8-Discricionária decorrente de emendas de comissão permanente*

# Congresso Nacional - Comissão Mista de Planos, Orçamentos Públicos e Fiscalização

Relatoria Geral - Alterações da Proposta Orçamentária da União para 2020

Despesas por UO/Programa/Subtítulo

*Orçamento Fiscal e da Seguridade Social (Valores em R\$1,00)*

Func. Programática	Seq.	Título/Subtítulo/Meta	E S F	F T E	G N D	M A P	R I D	I P U	PL 22/2019 (A)	Relatório Setorial (B)	Acréscimos (C)	Cancelamentos (D)	Parecer CMO (E) = (B) + (C) - (D)	
<b>Unidade Orçamentária:</b>		<b>25303 Instituto Nacional do Seguro Social</b>												
<b>0909 Operações Especiais: Outros Encargos Especiais</b>									<b>1.475.604.799</b>	<b>1.475.604.799</b>	<b>0</b>	<b>0</b>	<b>1.475.604.799</b>	
28.846.0909.009K.0001	000001326	Complementação de Aposentadorias e Pensões da Extinta RFFSA/Nacional/( META : - -/-)	20	151	1	90	1	0	302.760.718	302.760.718	0	0	302.760.718	
			20	153	1	90	1	0	290.150.250	290.150.250	0	0	290.150.250	
28.846.0909.0536.0001	000001327	Benefícios e Pensões Indenizatórias Decorrentes de Legislação Especial e/ou Decisões Judiciais/Nacional/( META : - -/-)	20	153	1	90	1	0	338.845.336	338.845.336	0	0	338.845.336	
			20	153	3	90	1	0	543.848.495	543.848.495	0	0	543.848.495	
<b>0910 Operações Especiais: Gestão da Participação em Organismos e Entidades Nacionais e Internacionais</b>									<b>122.837</b>	<b>122.837</b>	<b>0</b>	<b>0</b>	<b>122.837</b>	
28.846.0910.000Q.0002	000001328	Contribuições a Organismos Internacionais sem Exigência de Programação Específica/Exterior/( META : - -/-)	20	250	3	80	2	0	122.837	122.837	0	0	122.837	
<b>0999 Reserva de Contingência</b>									<b>781.637.752</b>	<b>781.637.752</b>	<b>1.550</b>	<b>0</b>	<b>781.639.302</b>	
99.999.0999.0Z00.6497	000001329	Reserva de Contingência - Financeira/Reserva de Contingência - Recursos provenientes de receitas próprias e vinculadas, inclusive doações e convênios/( META : - -/-)	20	250	9	99	0	0	781.637.752	781.637.752	0	0	781.637.752	
99.999.0999.0Z01.0001	000033565	Reserva de Contingência Fiscal - Primária/Nacional/( META : - -/-)	10	250	9	90	2	9	0	0	1.550	0	1.550	
<b>2214 Nova Previdência</b>									<b>531.371.553</b>	<b>531.371.553</b>	<b>40.000.000</b>	<b>0</b>	<b>571.371.553</b>	
09.092.2214.2294.0001	000001332	Defesa Judicial da Previdência Social Básica/Nacional/( META : 5000000 Peça processual produzida/unidade)	20	250	3	90	2	0	17.697.531	17.697.531	0	0	17.697.531	
09.126.2214.2292.0001	000001331	Serviço de Processamento de Dados de Benefícios Previdenciários/Nacional/( META : 354777566 Benefício processado/milhar)	20	250	3	90	2	0	282.523.317	282.523.317	0	0	282.523.317	
			20	151	3	90	9	0	0	0	20.000.000	0	20.000.000	
09.128.2214.20GN.0001	000001330	Educação Previdenciária e Financeira/Nacional/( META : 401400 Pessoa informada/unidade)	20	250	3	90	2	0	181.061	181.061	0	0	181.061	
09.183.2214.2564.0001	000001335	Gestão de Cadastros para a Previdência Social/Nacional/( META : 4165256 Informação processada/milhar)	20	250	3	90	2	0	114.163.226	114.163.226	0	0	114.163.226	
09.271.2214.116V.0001	000001337	Instalação de Unidades de Funcionamento do INSS/Nacional/( META : 1 Unidade instalada/unidade)	20	250	4	90	2	0	748.596	748.596	0	0	748.596	
			20	263	4	90	2	0	43.900	43.900	0	0	43.900	
09.271.2214.2591.0001	000001336	Reconhecimento de Direitos de Benefícios Previdenciários/Nacional/( META : 2060 Processo concluído/unidade)	20	250	3	90	2	0	109.753.500	109.753.500	0	0	109.753.500	
			20	151	3	90	9	0	0	0	20.000.000	0	20.000.000	
09.665.2214.2562.0001	000001333	Auditoria Preventiva e Corretiva em Rotinas, Procedimentos e Processos/Nacional/( META : 1110 Auditoria realizada/unidade)	20	250	3	90	2	0	3.142.147	3.142.147	0	0	3.142.147	
09.665.2214.2563.0001	000001334	Gestão da Melhoria Contínua/Nacional/( META : 1900 Unidade avaliada/unidade)	20	250	3	90	2	0	3.118.275	3.118.275	0	0	3.118.275	
<b>TOTAL DA UO:</b>									<b>9.997.310.270</b>	<b>9.997.310.270</b>	<b>95.001.550</b>	<b>114.145.737</b>	<b>9.978.166.083</b>	
<b>Unidade Orçamentária:</b>		<b>25903 Fundo de Compensação e Variações Salariais</b>												
<b>0909 Operações Especiais: Outros Encargos Especiais</b>									<b>968.098.176</b>	<b>968.098.176</b>	<b>0</b>	<b>0</b>	<b>968.098.176</b>	
28.846.0909.0023.0001	000001338	Obrigações com a Garantia de Contratos de Financiamento Habitacional/Nacional/( META : - -/-)	10	180	3	90	0	0	763.985.975	763.985.975	0	0	763.985.975	
28.846.0909.0467.0001	000001339	Cobertura de Saldo Residual de Contratos de Financiamentos Firmados no	10	180	3	90	0	0	25.000.000	25.000.000	0	0	25.000.000	

*Esfera: 1-Fiscal 2-Seguridade Social 3-Inv. Estatais. IU(Identificador de Uso): 0-no país 1-Contrapartida para o BIRD 2-Contrapartida para o BID 3-Outras Contrapartidas 4-No Exterior GND(Grupo Natureza Despesa): 1-Pessoal e Encargos Sociais 2-Juros e Encargos 3-Outras Desp. Correntes 4-Investimentos 5-Inversões Financeiras 6-Amort. da Dívida 9-Reserva de Contingência Mod. de Aplicação: 30-Estados/DF 40-Municípios 50-Entidade Privada 90-União 99-a definir RP(Tipo de Despesa para fins de apuração do Resultado Primário): 0-Financeiro 1-Primário Obrigatória 2-Primário Discricionária 4-Discricionária não abrangida pelo PAC - Invest. 6-Discricionária decorrente de emendas individuais de execução obrigatória 7-Discricionária decorrente de emendas de bancada impositiva 8-Discricionária decorrente de emendas de comissão permanente*

# Congresso Nacional - Comissão Mista de Planos, Orçamentos Públicos e Fiscalização

Relatoria Geral - Alterações da Proposta Orçamentária da União para 2020

Despesas por UO/Programa/Subtítulo

*Orçamento Fiscal e da Seguridade Social (Valores em R\$1,00)*

Func. Programática	Seq.	Título/Subtítulo/Meta	E S F	F T E	G N D	M A P	R I P D U	PL 22/2019 (A)	Relatório Setorial (B)	Acréscimos (C)	Cancelamentos (D)	Parecer CMO (E) = (B) + (C) - (D)	
<b>Unidade Orçamentária:</b>		<b>25903 Fundo de Compensação e Variações Salariais</b>											
<b>0909</b>	<b>Operações Especiais: Outros Encargos Especiais</b>							<b>968.098.176</b>	<b>968.098.176</b>	<b>0</b>	<b>0</b>	<b>968.098.176</b>	
28.846.0909.0467.0001	000001339	Sistema Financeiro de Habitação (SFH)/Nacional/( META : - -/-)											
28.846.0909.0617.0001	000001340	Operacionalização do Fundo de Compensação e Variações Salariais - FCVS/Nacional/( META : - -/-)	10	180	3	90	0	179.112.201	179.112.201	0	0	179.112.201	
<b>TOTAL DA UO:</b>								<b>968.098.176</b>	<b>968.098.176</b>	<b>0</b>	<b>0</b>	<b>968.098.176</b>	
<b>Unidade Orçamentária:</b>		<b>25915 Fundo de Amparo ao Trabalhador</b>											
<b>0032</b>	<b>Programa de Gestão e Manutenção do Poder Executivo</b>							<b>192.602.777</b>	<b>192.602.777</b>	<b>0</b>	<b>0</b>	<b>192.602.777</b>	
11.122.0032.2000.0001	000001341	Administração da Unidade/Nacional/( META : - -/-)	20	180	3	90	2	71.045.022	71.045.022	0	0	71.045.022	
			20	180	4	90	2	15.557.099	15.557.099	0	0	15.557.099	
11.122.0032.4815.0001	000001342	Funcionamento das Unidades Descentralizadas/Nacional/( META : 621 Unidade apoiada/unidade)	20	180	3	90	2	85.811.339	85.811.339	0	0	85.811.339	
			20	180	3	91	2	17.919.108	17.919.108	0	0	17.919.108	
			20	180	4	90	2	2.270.209	2.270.209	0	0	2.270.209	
<b>0902</b>	<b>Operações Especiais: Financiamentos com Retorno</b>							<b>19.731.135.418</b>	<b>19.731.135.418</b>	<b>0</b>	<b>0</b>	<b>19.731.135.418</b>	
11.334.0902.0158.0001	000001343	Financiamento de Programas de Desenvolvimento Econômico a Cargo do BNDES/Nacional/( META : - -/-)	10	140	5	90	0	19.731.135.418	19.731.135.418	0	0	19.731.135.418	
<b>0909</b>	<b>Operações Especiais: Outros Encargos Especiais</b>							<b>3.830.965.548</b>	<b>3.830.965.548</b>	<b>0</b>	<b>0</b>	<b>3.830.965.548</b>	
28.846.0909.00RT.0001	000001344	Recursos para Programações em Despesas de Capital/Nacional/( META : - -/-)	20	140	5	90	0	3.830.965.548	3.830.965.548	0	0	3.830.965.548	
<b>2210</b>	<b>Empregabilidade</b>							<b>37.781.487</b>	<b>59.067.582</b>	<b>0</b>	<b>0</b>	<b>59.067.582</b>	
11.333.2210.20JT.0001	000001345	Gestão do Sistema Nacional de Emprego - Sine/Nacional/( META : 20000007 Atendimento realizado/unidade)	20	180	3	31	2	22.109.528	22.109.528	0	0	22.109.528	
			20	180	3	41	2	4.528.457	4.528.457	0	0	4.528.457	
			20	180	3	90	2	718.800	718.800	0	0	718.800	
			20	100	3	41	8	0	3.000.000	0	0	3.000.000	
11.333.2210.20Z1.0001	000001346	Qualificação Social e Profissional de Trabalhadores/Nacional/( META : 162188 Trabalhador qualificado/unidade)	20	180	3	90	2	9.445.372	9.445.372	0	0	9.445.372	
			20	100	3	90	8	0	2.000.000	0	0	2.000.000	
11.333.2210.20Z1.0013	000033231	Qualificação Social e Profissional de Trabalhadores/No Estado do Amazonas/( META : 24 Trabalhador qualificado/unidade)	20	188	3	99	6	0	100.000	0	0	100.000	
11.333.2210.20Z1.0014	000033195	Qualificação Social e Profissional de Trabalhadores/No Estado de Roraima/( META : 75 Trabalhador qualificado/unidade)	20	188	4	30	6	0	300.000	0	0	300.000	
11.333.2210.20Z1.0015	000033125	Qualificação Social e Profissional de Trabalhadores/No Estado do Pará/( META : 2001 Trabalhador qualificado/unidade)	20	188	3	30	6	0	200.681	0	0	200.681	
			20	188	3	99	6	0	3.500.000	0	0	3.500.000	
			20	188	4	30	6	0	200.000	0	0	200.000	
11.333.2210.20Z1.0017	000033217	Qualificação Social e Profissional de Trabalhadores/No Estado do Tocantins/( META : 50 Trabalhador qualificado/unidade)	20	188	3	50	6	0	200.000	0	0	200.000	
11.333.2210.20Z1.0026	000033164	Qualificação Social e Profissional de Trabalhadores/No Estado de Pernambuco/( META : 150 Trabalhador qualificado/unidade)	20	188	3	40	6	0	590.000	0	0	590.000	

*Esfera: 1-Fiscal 2-Seguridade Social 3-Inv. Estatais. IU(Identificador de Uso): 0-no país 1-Contrapartida para o BIRD 2-Contrapartida para o BID 3-Outras Contrapartidas 4-No Exterior*

*GND(Grupo Natureza Despesa): 1-Pessoal e Encargos Sociais 2-Juros e Encargos 3-Outras Desp. Correntes 4-Investimentos 5-Inversões Financeiras 6-Amort. da Dívida 9-Reserva de Contingência*

*Mod. de Aplicação: 30-Estados/DF 40-Municípios 50-Entidade Privada 90-União 99-a definir*

*RP(Tipo de Despesa para fins de apuração do Resultado Primário): 0-Financeiro 1-Primário Obrigatória 2-Primário Discricionária 4-Discricionária não abrangida pelo PAC - Invest. 6-Discricionária decorrente de emendas individuais de execução obrigatória 7-Discricionária decorrente de emendas de bancada impositiva 8-Discricionária decorrente de emendas de comissão permanente*

# Congresso Nacional - Comissão Mista de Planos, Orçamentos Públicos e Fiscalização

Relatoria Geral - Alterações da Proposta Orçamentária da União para 2020

Despesas por UO/Programa/Subtítulo

*Orçamento Fiscal e da Seguridade Social (Valores em R\$1,00)*

Func. Programática	Seq.	Título/Subtítulo/Meta	E S F	F T E	G N D	M A D	R A P D U	PL 22/2019 (A)	Relatório Setorial (B)	Acréscimos (C)	Cancelamentos (D)	Parecer CMO (E) = (B) + (C) - (D)	
<b>Unidade Orçamentária:</b>		<b>25915 Fundo de Amparo ao Trabalhador</b>											
<b>2210</b>	<b>Empregabilidade</b>							<b>37.781.487</b>	<b>59.067.582</b>	<b>0</b>	<b>0</b>	<b>59.067.582</b>	
11.333.2210.20Z1.0028	000033220	Qualificação Social e Profissional de Trabalhadores/No Estado de Sergipe/( META : 35 Trabalhador qualificado/unidade)	20	188	3	30	6	0	0	150.000	0	0	150.000
11.333.2210.20Z1.0029	000033224	Qualificação Social e Profissional de Trabalhadores/No Estado da Bahia/( META : 10000 Trabalhador qualificado/unidade)	20	188	3	31	6	0	0	150.000	0	0	150.000
11.333.2210.20Z1.0032	000033145	Qualificação Social e Profissional de Trabalhadores/No Estado do Espírito Santo/( META : 300 Trabalhador qualificado/unidade)	20	188	3	99	6	0	0	1.200.000	0	0	1.200.000
11.333.2210.20Z1.0035	000033160	Qualificação Social e Profissional de Trabalhadores/No Estado de São Paulo/( META : 210 Trabalhador qualificado/unidade)	20	188	3	99	6	0	0	850.000	0	0	850.000
11.333.2210.20Z1.0041	000033165	Qualificação Social e Profissional de Trabalhadores/No Estado do Paraná/( META : 114 Trabalhador qualificado/unidade)	20	188	3	31	6	0	0	160.227	0	0	160.227
			20	188	3	50	6	0	0	300.000	0	0	300.000
			20	188	3	99	6	0	0	1.313.000	0	0	1.313.000
11.333.2210.20Z1.0053	000033169	Qualificação Social e Profissional de Trabalhadores/No Distrito Federal/( META : 140 Trabalhador qualificado/unidade)	20	188	3	99	6	0	0	970.000	0	0	970.000
11.333.2210.20Z1.0054	000033227	Qualificação Social e Profissional de Trabalhadores/No Estado de Mato Grosso do Sul/( META : 25 Trabalhador qualificado/unidade)	20	188	3	99	6	0	0	101.733	0	0	101.733
11.333.2210.20Z1.4505	000033194	Qualificação Social e Profissional de Trabalhadores/No Município de Gaspar - SC/( META : 75 Trabalhador qualificado/unidade)	20	188	3	40	6	0	0	150.000	0	0	150.000
			20	188	4	40	6	0	0	150.000	0	0	150.000
11.333.2210.20Z1.4557	000033228	Qualificação Social e Profissional de Trabalhadores/No Município de Lindóia do Sul - SC/( META : 25 Trabalhador qualificado/unidade)	20	188	3	40	6	0	0	100.454	0	0	100.454
11.333.2210.20Z1.7001	000033199	Qualificação Social e Profissional de Trabalhadores/FAFERJ - Federação das Associações de Favelas do Estado do Rio de Janeiro - No Estado do Rio de Janeiro/( META : 250 Trabalhador qualificado/unidade)	20	188	3	50	6	0	0	300.000	0	0	300.000
11.333.2210.20Z1.7002	000033196	Qualificação Social e Profissional de Trabalhadores/Secretaria do Trabalho, Emprego, Renda e Esporte do Governo da Bahia - No Estado da Bahia/( META : 75 Trabalhador qualificado/unidade)	20	188	3	30	6	0	0	300.000	0	0	300.000
11.334.2210.2B12.0001	000001347	Fomento à Inclusão Produtiva/Nacional/( META : 157 Parceria realizada/unidade)	20	180	3	31	2	0	600.000	600.000	0	0	600.000
			20	180	3	90	2	0	379.330	379.330	0	0	379.330
			20	100	3	90	8	0	0	5.000.000	0	0	5.000.000
<b>2213</b>	<b>Modernização Trabalhista e Trabalho Digno</b>							<b>145.448.709</b>	<b>148.448.709</b>	<b>0</b>	<b>0</b>	<b>148.448.709</b>	
11.123.2213.20Z3.0001	000001349	Apoio Operacional ao Pagamento do Seguro-Desemprego e do Abono Salarial/Nacional/( META : 3453160 Benefício processado/unidade)	20	180	3	90	2	0	172.658	172.658	0	0	172.658
11.125.2213.4245.0001	000001352	Classificação Brasileira de Ocupações - CBO/Nacional/( META : 12 Família ocupacional atualizada/unidade)	20	180	3	90	2	0	2.319.000	2.319.000	0	0	2.319.000
11.126.2213.4741.0001	000001353	Cadastrros Públicos e Sistemas de Integração das Ações de Trabalho e Emprego/Nacional/( META : 1 Sistema mantido/unidade)	20	180	3	90	2	0	129.348.299	129.348.299	0	0	129.348.299
			20	180	4	90	2	0	2.380.466	2.380.466	0	0	2.380.466
11.332.2213.2553.0001	000001350	Identificação da População por meio da Carteira de Trabalho e Previdência Social - CTPS/Nacional/( META : 3774311 Carteira de trabalho emitida/unidade)	20	180	3	90	2	0	9.135.779	9.135.779	0	0	9.135.779
			20	180	4	90	2	0	300.000	300.000	0	0	300.000

*Esfera: 1-Fiscal 2-Seguridade Social 3-Inv. Estatais. IU(Identificador de Uso): 0-no país 1-Contrapartida para o BIRD 2-Contrapartida para o BID 3-Outras Contrapartidas 4-No Exterior*

*GND(Grupo Natureza Despesa): 1-Pessoal e Encargos Sociais 2-Juros e Encargos 3-Outras Desp. Correntes 4-Investimentos 5-Inversões Financeiras 6-Amort. da Dívida 9-Reserva de Contingência*

*Mod. de Aplicação: 30-Estados/DF 40-Municípios 50-Entidade Privada 90-União 99-a definir*

*RP(Tipo de Despesa para fins de apuração do Resultado Primário): 0-Financieiro 1-Primário Obrigatória 2-Primário Discricionária 4-Discricionária não abrangida pelo PAC - Invest. 6-Discricionária decorrente de emendas individuais de execução obrigatória 7-Discricionária decorrente de emendas de bancada impositiva 8-Discricionária decorrente de emendas de comissão permanente*



# Congresso Nacional - Comissão Mista de Planos, Orçamentos Públicos e Fiscalização

Relatoria Geral - Alterações da Proposta Orçamentária da União para 2020

Despesas por UO/Programa/Subtítulo

*Orçamento Fiscal e da Seguridade Social (Valores em R\$1,00)*

Func. Programática	Seq.	Título/Subtítulo/Meta	E S F	F T E	G N D	M A D	R A D	I P D U	PL 22/2019 (A)	Relatório Setorial (B)	Acréscimos (C)	Cancelamentos (D)	Parecer CMO (E) = (B) + (C) - (D)
<b>Unidade Orçamentária: 25915 Fundo de Amparo ao Trabalhador</b>													
<b>2213</b>	<b>Modernização Trabalhista e Trabalho Digno</b>								<b>145.448.709</b>	<b>148.448.709</b>	<b>0</b>	<b>0</b>	<b>148.448.709</b>
11.334.2213.2C43.0001	000001351	Gestão do Fundo de Amparo ao Trabalhador - FAT/Nacional/( META : 2 Fórum apoiado/unidade)	20	180	3	90	2	0	1.169.964	1.169.964	0	0	1.169.964
			20	180	4	90	2	0	124.000	124.000	0	0	124.000
11.571.2213.20YY.0001	000001348	Estudos, Pesquisas e Geração de Informações sobre Trabalho, Emprego e Renda/Nacional/( META : 62 Relatório emitido/unidade)	20	180	3	90	2	0	498.543	498.543	0	0	498.543
			20	100	3	90	8	0	0	3.000.000	0	0	3.000.000
<b>5027</b>	<b>Inclusão Produtiva de Pessoas em Situação de Vulnerabilidade Social</b>								<b>60.619.792.662</b>	<b>60.619.792.662</b>	<b>0</b>	<b>0</b>	<b>60.619.792.662</b>
11.331.5027.00H4.0001	000001354	Seguro Desemprego/Nacional/( META : - -/-)	20	140	3	90	1	0	26.920.709.938	26.920.709.938	0	0	26.920.709.938
			20	150	3	90	1	0	394.395.220	394.395.220	0	0	394.395.220
			20	174	3	90	1	0	65.394.811	65.394.811	0	0	65.394.811
			20	176	3	90	1	0	24.002.910	24.002.910	0	0	24.002.910
			20	180	3	90	1	0	13.191.474.258	13.191.474.258	0	0	13.191.474.258
11.331.5027.0581.0001	000001355	Abono Salarial/Nacional/( META : - -/-)	20	140	3	90	1	0	20.023.815.525	20.023.815.525	0	0	20.023.815.525
<b>TOTAL DA UO:</b>									<b>84.557.726.601</b>	<b>84.582.012.696</b>	<b>0</b>	<b>0</b>	<b>84.582.012.696</b>
<b>Unidade Orçamentária: 25916 Fundo de Garantia para Promoção da Competitividade - FGPC</b>													
<b>0032</b>	<b>Programa de Gestão e Manutenção do Poder Executivo</b>								<b>99.000</b>	<b>99.000</b>	<b>0</b>	<b>0</b>	<b>99.000</b>
04.122.0032.20AP.0001	000001356	Serviços de Auditoria e Controle/Nacional/( META : 1 Auditoria realizada/unidade)	10	280	3	90	2	0	99.000	99.000	0	0	99.000
<b>0909</b>	<b>Operações Especiais: Outros Encargos Especiais</b>								<b>2.688.010</b>	<b>2.688.010</b>	<b>0</b>	<b>0</b>	<b>2.688.010</b>
28.846.0909.0473.0001	000001357	Honra de Aval decorrente de Garantia do Risco das Operações de Financiamento a Micro, Pequenas e Médias Empresas (Lei nº 9.531, de 1997)/Nacional/( META : - -/-)	10	280	3	90	2	0	2.688.010	2.688.010	0	0	2.688.010
<b>0999</b>	<b>Reserva de Contingência</b>								<b>135.601.957</b>	<b>135.601.957</b>	<b>0</b>	<b>0</b>	<b>135.601.957</b>
99.999.0999.0Z00.6497	000001358	Reserva de Contingência - Financeira/Reserva de Contingência - Recursos provenientes de receitas próprias e vinculadas, inclusive doações e convênios/( META : - -/-)	10	280	9	99	0	0	135.601.957	135.601.957	0	0	135.601.957
<b>TOTAL DA UO:</b>									<b>138.388.967</b>	<b>138.388.967</b>	<b>0</b>	<b>0</b>	<b>138.388.967</b>
<b>Unidade Orçamentária: 25917 Fundo do Regime Geral de Previdência Social</b>													
<b>0901</b>	<b>Operações Especiais: Cumprimento de Sentenças Judiciais</b>								<b>5.654.741.326</b>	<b>5.654.741.326</b>	<b>0</b>	<b>0</b>	<b>5.654.741.326</b>
28.846.0901.0005.0001	000008023	Sentenças Judiciais Transitadas em Julgado (Precatórios)/Nacional/( META : - -/-)	20	153	3	90	1	0	1.000	1.000	0	0	1.000
28.846.0901.0625.0001	000001359	Sentenças Judiciais Transitadas em Julgado de Pequeno Valor/Nacional/( META : - -/-)	20	153	3	90	1	0	5.654.740.326	5.654.740.326	0	0	5.654.740.326
<b>2214</b>	<b>Nova Previdência</b>								<b>458.341.741.452</b>	<b>458.341.741.452</b>	<b>0</b>	<b>0</b>	<b>458.341.741.452</b>
09.271.2214.0E81.0001	000001362	Benefícios Previdenciários Urbanos/Nacional/( META : - -/-)	20	150	3	90	1	0	74.897.246	74.897.246	0	0	74.897.246
			20	153	3	90	1	0	17.107.402.746	17.107.402.746	0	0	17.107.402.746

*Esfera: 1-Fiscal 2-Seguridade Social 3-Inv. Estatais. IU(Identificador de Uso): 0-no país 1-Contrapartida para o BIRD 2-Contrapartida para o BID 3-Outras Contrapartidas 4-No Exterior*

*GND(Grupo Natureza Despesa): 1-Pessoal e Encargos Sociais 2-Juros e Encargos 3-Outras Desp. Correntes 4-Investimentos 5-Inversões Financeiras 6-Amort. da Dívida 9-Reserva de Contingência*

*Mod. de Aplicação: 30-Estados/DF 40-Municípios 50-Entidade Privada 90-União 99-a definir*

*RP(Tipo de Despesa para fins de apuração do Resultado Primário): 0-Financeira 1-Primário Obrigatória 2-Primário Discricionária 4-Discricionária não abrangida pelo PAC - Invest. 6-Discricionária decorrente de emendas individuais de execução obrigatória 7-Discricionária decorrente de emendas de bancada impositiva 8-Discricionária decorrente de emendas de comissão permanente*

# Congresso Nacional - Comissão Mista de Planos, Orçamentos Públicos e Fiscalização

Relatoria Geral - Alterações da Proposta Orçamentária da União para 2020

Despesas por UO/Programa/Subtítulo

*Orçamento Fiscal e da Seguridade Social (Valores em R\$1,00)*

Func. Programática	Seq.	Título/Subtítulo/Meta	E S F	F T E	G N D	M A D	R P U	I P U	PL 22/2019 (A)	Relatório Setorial (B)	Acréscimos (C)	Cancelamentos (D)	Parecer CMO (E) = (B) + (C) - (D)	
<b>Unidade Orçamentária:</b>		<b>25917 Fundo do Regime Geral de Previdência Social</b>												
<b>2214</b>	<b>Nova Previdência</b>									<b>458.341.741.452</b>	<b>458.341.741.452</b>	<b>0</b>	<b>0</b>	<b>458.341.741.452</b>
09.271.2214.0E81.0001	000001362	Benefícios Previdenciários Urbanos/Nacional/( META : - -/-)	20	154	3	90	1	0	331.243.567.182	331.243.567.182	0	0	331.243.567.182	
			20	163	3	90	1	0	63.694.883	63.694.883	0	0	63.694.883	
			20	180	3	90	1	0	226.510.250	226.510.250	0	0	226.510.250	
			20	186	3	90	1	0	10.269.031.741	10.269.031.741	0	0	10.269.031.741	
09.271.2214.0E82.0001	000001363	Benefícios Previdenciários Rurais/Nacional/( META : - -/-)	20	153	3	90	1	0	4.547.537.439	4.547.537.439	0	0	4.547.537.439	
			20	154	3	90	1	0	90.878.882.625	90.878.882.625	0	0	90.878.882.625	
09.271.2214.009W.0001	000001361	Compensação Previdenciária/Nacional/( META : - -/-)	20	154	3	30	1	0	1.965.108.670	1.965.108.670	0	0	1.965.108.670	
			20	154	3	40	1	0	1.965.108.670	1.965.108.670	0	0	1.965.108.670	
<b>TOTAL DA UO:</b>									<b>463.996.482.778</b>	<b>463.996.482.778</b>	<b>0</b>	<b>0</b>	<b>463.996.482.778</b>	
<b>Unidade Orçamentária:</b>		<b>26101 Ministério da Educação - Administração Direta</b>												
<b>0032</b>	<b>Programa de Gestão e Manutenção do Poder Executivo</b>									<b>1.604.360.152</b>	<b>1.594.798.163</b>	<b>9.561.989</b>	<b>55.100.727</b>	<b>1.549.259.425</b>
09.272.0032.0181.0053	000005761	Aposentadorias e Pensões Civis da União/No Distrito Federal/( META : - -/-)	20	156	1	90	1	0	161.870.768	161.870.768	0	0	161.870.768	
12.122.0032.20RH.0001	000005754	Gerenciamento das Políticas de Educação/Nacional/( META : 13 Unidade apoiada/unidade)	10	100	3	80	2	8	16.280.000	15.648.809	631.191	535.502	15.744.498	
			10	100	3	90	2	8	10.603.033	10.191.943	411.090	348.768	10.254.265	
			10	142	3	90	2	8	76.085.604	76.085.604	0	0	76.085.604	
			10	100	3	91	2	8	39.051	39.051	0	0	39.051	
12.122.0032.20TP.0001	000005755	Ativos Civis da União/Nacional/( META : - -/-)	10	100	1	90	1	8	846.543.131	846.543.131	0	49.270.652	797.272.479	
12.122.0032.2000.0053	000005752	Administração da Unidade/No Distrito Federal/( META : - -/-)	10	100	3	90	2	8	120.164.773	115.505.867	4.658.906	0	120.164.773	
			10	100	3	91	2	8	842.373	842.373	0	0	842.373	
			10	100	4	90	2	8	22.408.243	21.539.454	868.789	0	22.408.243	
12.122.0032.216H.0053	000005758	Ajuda de Custo para Moradia ou Auxílio-Moradia a Agentes Públicos/No Distrito Federal/( META : 80 Agente público beneficiado/unidade)	10	100	3	90	2	8	745.920	717.000	28.920	37.098	708.822	
12.128.0032.4572.0001	000005759	Capacitação de Servidores Públicos Federais em Processo de Qualificação e Requalificação/Nacional/( META : 870 Servidor capacitado/unidade)	10	100	3	90	2	8	1.036.000	995.834	40.166	34.077	1.001.923	
12.131.0032.4641.0001	000005760	Publicidade de Utilidade Pública/Nacional/( META : - -/-)	10	100	3	90	2	8	8.288.000	7.966.667	321.333	272.619	8.015.381	
12.301.0032.2004.0053	000005753	Assistência Médica e Odontológica aos Servidores Civis, Empregados, Militares e seus Dependentes/No Distrito Federal/( META : - -/-)	20	151	3	90	1	8	2.491.960	2.491.960	0	41.965	2.449.995	
12.331.0032.212B.0053	000005756	Benefícios Obrigatórios aos Servidores Civis, Empregados, Militares e seus Dependentes/No Distrito Federal/( META : - -/-)	10	100	3	90	1	8	139.715.763	139.715.763	0	2.352.856	137.362.907	
12.571.0032.212H.0001	000005757	Manutenção de Contrato de Gestão com Organizações Sociais (Lei nº 9.637, de 15 de maio de 1998)/Nacional/( META : 10 Atividade apoiada/unidade)	10	100	3	90	2	8	67.101.595	64.500.001	2.601.594	2.207.190	64.894.405	
			10	142	3	90	2	8	115.750.000	115.750.000	0	0	115.750.000	
12.846.0032.09HB.0001	000005762	Contribuição da União, de suas Autarquias e Fundações para o Custeio do Regime de Previdência dos Servidores Públicos Federais/Nacional/(	10	100	1	91	0	8	14.393.938	14.393.938	0	0	14.393.938	

*Esfera: 1-Fiscal 2-Seguridade Social 3-Inv. Estatais. IU(Identificador de Uso): 0-no país 1-Contrapartida para o BIRD 2-Contrapartida para o BID 3-Outras Contrapartidas 4-No Exterior GND(Grupo Natureza Despesa): 1-Pessoal e Encargos Sociais 2-Juros e Encargos 3-Outras Desp. Correntes 4-Investimentos 5-Inversões Financeiras 6-Amort. da Dívida 9-Reserva de Contingência*

*Mod. de Aplicação: 30-Estados/DF 40-Municípios 50-Entidade Privada 90-União 99-a definir*

*RP(Tipo de Despesa para fins de apuração do Resultado Primário): 0-Financeiro 1-Primário Obrigatória 2-Primário Discricionária 4-Discricionária não abrangida pelo PAC - Invest. 6-Discricionária decorrente de emendas individuais de execução obrigatória 7-Discricionária decorrente de emendas de bancada impositiva 8-Discricionária decorrente de emendas de comissão permanente*

# Congresso Nacional - Comissão Mista de Planos, Orçamentos Públicos e Fiscalização

Relatoria Geral - Alterações da Proposta Orçamentária da União para 2020

Despesas por UO/Programa/Subtítulo

*Orçamento Fiscal e da Seguridade Social (Valores em R\$1,00)*

Func. Programática	Seq.	Título/Subtítulo/Meta	E S F	F T E	G N D	M A P	R P U	I D	PL 22/2019 (A)	Relatório Setorial (B)	Acréscimos (C)	Cancelamentos (D)	Parecer CMO (E) = (B) + (C) - (D)	
<b>Unidade Orçamentária:</b>		<b>26101 Ministério da Educação - Administração Direta</b>												
<b>0032</b>	<b>Programa de Gestão e Manutenção do Poder Executivo</b>									<b>1.604.360.152</b>	<b>1.594.798.163</b>	<b>9.561.989</b>	<b>55.100.727</b>	<b>1.549.259.425</b>
12.846.0032.09HB.0001	000005762	META : - -/-)												
<b>0999</b>	<b>Reserva de Contingência</b>									<b>344.800.406</b>	<b>344.800.406</b>	<b>0</b>	<b>0</b>	<b>344.800.406</b>
99.999.0999.0Z00.0001	000005763	Reserva de Contingência - Financeira/Nacional/( META : - -/-)	10	100	1	91	0	0	255.065.571	255.065.571	0	0	255.065.571	
99.999.0999.0Z01.0001	000005765	Reserva de Contingência Fiscal - Primária/Nacional/( META : - -/-)	10	100	1	90	1	8	89.734.835	89.734.835	0	0	89.734.835	
<b>5011</b>	<b>Educação Básica de Qualidade</b>									<b>20.720.000</b>	<b>19.916.666</b>	<b>33.829.790</b>	<b>19.916.666</b>	<b>33.829.790</b>
12.368.5011.20RJ.0001	000005766	Apoio à Capacitação e Formação Inicial e Continuada para a Educação Básica/Nacional/( META : 20 Projeto apoiado/unidade)	10	100	3	90	2	8	20.720.000	19.916.666	803.334	19.916.666	803.334	
			10	100	3	90	9	8	0	0	19.235.118	0	19.235.118	
			10	144	3	90	9	8	0	0	13.791.338	0	13.791.338	
<b>5012</b>	<b>Educação Profissional e Tecnológica</b>									<b>195.984.000</b>	<b>235.788.051</b>	<b>195.672.772</b>	<b>180.525.766</b>	<b>250.935.057</b>
12.363.5012.15R4.0001	000005769	Apoio à Expansão, Reestruturação e Modernização das Instituições da Rede Federal de Educação Profissional, Científica e Tecnológica/Nacional/( META : 110 Projeto apoiado/unidade)	10	142	4	90	2	8	56.250.000	56.250.000	0	56.250.000	0	
			10	186	4	90	2	8	123.750.000	123.750.000	0	123.750.000	0	
			10	142	4	90	9	8	0	0	56.250.000	0	56.250.000	
			10	186	4	90	9	8	0	0	123.750.000	0	123.750.000	
12.363.5012.15R4.0017	000032694	Apoio à Expansão, Reestruturação e Modernização das Instituições da Rede Federal de Educação Profissional, Científica e Tecnológica/No Estado do Tocantins/( META : 1000 Projeto apoiado/unidade)	10	188	4	90	6	8	0	500.000	0	0	500.000	
12.363.5012.15R4.0029	000032814	Apoio à Expansão, Reestruturação e Modernização das Instituições da Rede Federal de Educação Profissional, Científica e Tecnológica/No Estado da Bahia/( META : 3 Projeto apoiado/unidade)	10	188	4	99	6	8	0	250.000	0	0	250.000	
12.363.5012.15R4.0031	000032809	Apoio à Expansão, Reestruturação e Modernização das Instituições da Rede Federal de Educação Profissional, Científica e Tecnológica/No Estado de Minas Gerais/( META : 2 Projeto apoiado/unidade)	10	188	4	99	6	8	0	250.000	0	0	250.000	
12.363.5012.15R4.0032	000032634	Apoio à Expansão, Reestruturação e Modernização das Instituições da Rede Federal de Educação Profissional, Científica e Tecnológica/No Estado do Espírito Santo/( META : 4 Projeto apoiado/unidade)	10	188	4	90	6	8	0	700.000	0	0	700.000	
12.363.5012.15R4.0035	000032763	Apoio à Expansão, Reestruturação e Modernização das Instituições da Rede Federal de Educação Profissional, Científica e Tecnológica/No Estado de São Paulo/( META : 4 Projeto apoiado/unidade)	10	188	3	99	6	8	0	350.000	0	0	350.000	
			10	188	4	99	6	8	0	200.000	0	0	200.000	
12.363.5012.15R4.0040	000032901	Apoio à Expansão, Reestruturação e Modernização das Instituições da Rede Federal de Educação Profissional, Científica e Tecnológica/Na Região Sul/( META : 1 Projeto apoiado/unidade)	10	188	4	90	6	8	0	150.000	0	0	150.000	
12.363.5012.15R4.0041	000032794	Apoio à Expansão, Reestruturação e Modernização das Instituições da Rede Federal de Educação Profissional, Científica e Tecnológica/No Estado do Paraná/( META : 2 Projeto apoiado/unidade)	10	188	4	90	6	8	0	300.000	0	0	300.000	
12.363.5012.15R4.0052	000032651	Apoio à Expansão, Reestruturação e Modernização das Instituições da Rede Federal de Educação Profissional, Científica e Tecnológica/No Estado de Goiás/( META : 2 Projeto apoiado/unidade)	10	188	4	90	6	8	0	580.000	0	0	580.000	

*Esfera: 1-Fiscal 2-Seguridade Social 3-Inv. Estatais. IU(Identificador de Uso): 0-no país 1-Contrapartida para o BIRD 2-Contrapartida para o BID 3-Outras Contrapartidas 4-No Exterior*

*GND(Grupo Natureza Despesa): 1-Pessoal e Encargos Sociais 2-Juros e Encargos 3-Outras Desp. Correntes 4-Investimentos 5-Inversões Financeiras 6-Amort. da Dívida 9-Reserva de Contingência*

*Mod. de Aplicação: 30-Estados/DF 40-Municípios 50-Entidade Privada 90-União 99-a definir*

*RP(Tipo de Despesa para fins de apuração do Resultado Primário): 0-Financeiro 1-Primário Obrigatória 2-Primário Discricionária 4-Discricionária não abrangida pelo PAC - Invest. 6-Discricionária decorrente de emendas individuais de execução obrigatória 7-Discricionária decorrente de emendas de bancada impositiva 8-Discricionária decorrente de emendas de comissão permanente*

# Congresso Nacional - Comissão Mista de Planos, Orçamentos Públicos e Fiscalização

Relatoria Geral - Alterações da Proposta Orçamentária da União para 2020

Despesas por UO/Programa/Subtítulo

*Orçamento Fiscal e da Seguridade Social (Valores em R\$1,00)*

Func. Programática	Seq.	Título/Subtítulo/Meta	E S F	F T E	G N D	M A D	R A D	I P U	PL 22/2019 (A)	Relatório Setorial (B)	Acréscimos (C)	Cancelamentos (D)	Parecer CMO (E) = (B) + (C) - (D)
<b>Unidade Orçamentária:</b>		<b>26101</b>	<b>Ministério da Educação - Administração Direta</b>										
<b>5012</b>	<b>Educação Profissional e Tecnológica</b>								<b>195.984.000</b>	<b>235.788.051</b>	<b>195.672.772</b>	<b>180.525.766</b>	<b>250.935.057</b>
12.363.5012.15R4.7000	000033318	Apoio à Expansão, Reestruturação e Modernização das Instituições da Rede Federal de Educação Profissional, Científica e Tecnológica/Aquisição de Equipamentos e Materiais Permanentes - No Estado de Goiás/( META : 2 Projeto apoiado/unidade)	10	188	4	90	2	8	0	1.000	0	0	1.000
			10	188	4	90	7	8	0	11.119.725	0	0	11.119.725
12.363.5012.15R4.7001	000033339	Apoio à Expansão, Reestruturação e Modernização das Instituições da Rede Federal de Educação Profissional, Científica e Tecnológica/IFMT - No Estado de Mato Grosso/( META : 1 Projeto apoiado/unidade)	10	100	4	90	2	8	0	0	344.140	0	344.140
			10	188	4	90	7	8	0	8.864.293	0	0	8.864.293
12.363.5012.15R4.7002	000033368	Apoio à Expansão, Reestruturação e Modernização das Instituições da Rede Federal de Educação Profissional, Científica e Tecnológica/Equipamentos e Materiais Permanentes - No Estado do Rio Grande do Sul/( META : 3 Projeto apoiado/unidade)	10	188	4	90	7	8	0	10.803.420	0	0	10.803.420
12.363.5012.20RL.0001	000033601	Funcionamento das Instituições da Rede Federal de Educação Profissional, Científica e Tecnológica/Nacional/( META : 4400 Estudante matriculado/unidade)	10	100	3	90	9	8	0	0	14.343.357	0	14.343.357
12.363.5012.21B3.0001	000005768	Fomento às Ações de Pesquisa, Extensão e Inovação nas Instituições da Rede Federal de Educação Profissional, Científica e Tecnológica/Nacional/( META : 7 Iniciativa apoiada/unidade)	10	100	3	90	2	8	10.064.000	9.673.809	390.191	331.038	9.732.962
12.363.5012.219U.0001	000005767	Apoio ao Funcionamento das Instituições da Rede Federal de Educação Profissional, Científica e Tecnológica/Nacional/( META : 7 Instituição apoiada/unidade)	10	100	3	90	2	8	5.920.000	5.690.476	229.524	194.728	5.725.272
			10	188	3	90	8	8	0	1.000	0	0	1.000
12.363.5012.219U.0021	000032721	Apoio ao Funcionamento das Instituições da Rede Federal de Educação Profissional, Científica e Tecnológica/No Estado do Maranhão/( META : 20 Instituição apoiada/unidade)	10	188	4	90	6	8	0	450.000	0	0	450.000
12.363.5012.219U.0029	000033265	Apoio ao Funcionamento das Instituições da Rede Federal de Educação Profissional, Científica e Tecnológica/No Estado da Bahia/( META : 2 Instituição apoiada/unidade)	10	100	3	90	2	8	0	0	365.560	0	365.560
			10	188	3	90	2	8	0	1.000	0	0	1.000
			10	188	3	90	7	8	0	3.377.378	0	0	3.377.378
12.363.5012.219U.0031	000032714	Apoio ao Funcionamento das Instituições da Rede Federal de Educação Profissional, Científica e Tecnológica/No Estado de Minas Gerais/( META : 3 Instituição apoiada/unidade)	10	188	4	99	6	8	0	500.000	0	0	500.000
12.363.5012.219U.0035	000032727	Apoio ao Funcionamento das Instituições da Rede Federal de Educação Profissional, Científica e Tecnológica/No Estado de São Paulo/( META : 2 Instituição apoiada/unidade)	10	188	3	99	6	8	0	425.950	0	0	425.950
			10	188	4	99	6	8	0	200.000	0	0	200.000
12.363.5012.219U.3290	000032853	Apoio ao Funcionamento das Instituições da Rede Federal de Educação Profissional, Científica e Tecnológica/No Município de Campos dos Goytacazes - RJ/( META : 1 Instituição apoiada/unidade)	10	188	3	90	6	8	0	200.000	0	0	200.000
12.363.5012.219U.7000	000032732	Apoio ao Funcionamento das Instituições da Rede Federal de Educação Profissional, Científica e Tecnológica/IFRJ - No Estado do Rio de Janeiro/( META : 1 Instituição apoiada/unidade)	10	188	3	90	6	8	0	400.000	0	0	400.000
12.363.5012.219U.7001	000032769	Apoio ao Funcionamento das Instituições da Rede Federal de Educação Profissional, Científica e Tecnológica/Ampliação da Infraestrutura -	10	188	4	90	6	8	0	300.000	0	0	300.000

*Esfera: 1-Fiscal 2-Seguridade Social 3-Inv. Estatais. IU(Identificador de Uso): 0-no país 1-Contrapartida para o BIRD 2-Contrapartida para o BID 3-Outras Contrapartidas 4-No Exterior GND(Grupo Natureza Despesa): 1-Pessoal e Encargos Sociais 2-Juros e Encargos 3-Outras Desp. Correntes 4-Investimentos 5-Inversões Financeiras 6-Amort. da Dívida 9-Reserva de Contingência*

*Mod. de Aplicação: 30-Estados/DF 40-Municípios 50-Entidade Privada 90-União 99-a definir*

*RP(Tipo de Despesa para fins de apuração do Resultado Primário): 0-Financieiro 1-Primário Obrigatória 2-Primário Discricionária 4-Discricionária não abrangida pelo PAC - Invest. 6-Discricionária decorrente de emendas individuais de execução obrigatória 7-Discricionária decorrente de emendas de bancada impositiva 8-Discricionária decorrente de emendas de comissão permanente*

# Congresso Nacional - Comissão Mista de Planos, Orçamentos Públicos e Fiscalização

Relatoria Geral - Alterações da Proposta Orçamentária da União para 2020

Despesas por UO/Programa/Subtítulo

*Orçamento Fiscal e da Seguridade Social (Valores em R\$1,00)*

Func. Programática	Seq.	Título/Subtítulo/Meta	E S F	F T E	G N D	M A D	R P U	I P D	PL 22/2019 (A)	Relatório Setorial (B)	Acréscimos (C)	Cancelamentos (D)	Parecer CMO (E) = (B) + (C) - (D)	
<b>Unidade Orçamentária:</b>		<b>26101 Ministério da Educação - Administração Direta</b>												
<b>5012</b>	<b>Educação Profissional e Tecnológica</b>								<b>195.984.000</b>	<b>235.788.051</b>	<b>195.672.772</b>	<b>180.525.766</b>	<b>250.935.057</b>	
12.363.5012.219U.7001	000032769	Campus Aracati - No Município de Aracati - CE/( META : 1 Instituição apoiada/unidade)												
12.363.5012.219U.7003	000032712	Apoyo ao Funcionamento das Instituições da Rede Federal de Educação Profissional, Científica e Tecnológica/Instituto Federal do Pará - Campus Conceição do Araguaia - No Estado do Pará/( META : 1 Instituição apoiada/unidade)	10	188	3	90	6	8	0	250.000	0	0	250.000	
			10	188	4	90	6	8	0	250.000	0	0	250.000	
<b>5013</b>	<b>Educação Superior - Graduação, Pós-Graduação, Ensino, Pesquisa e Extensão</b>								<b>898.268.382</b>	<b>918.148.980</b>	<b>312.843.807</b>	<b>301.111.114</b>	<b>929.881.673</b>	
12.364.5013.00P1.0001	000005775	Apoyo à Residência em Saúde/Nacional/( META : 160140 Bolsa concedida/unidade)	20	100	3	90	2	8	83.179.413	79.954.466	3.224.947	2.736.042	80.443.371	
			20	108	3	90	2	8	189.893.664	189.893.664	0	0	189.893.664	
			20	186	3	90	2	8	140.979.628	140.979.628	0	0	140.979.628	
			20	186	3	91	2	8	106.667.200	106.667.200	0	0	106.667.200	
12.364.5013.00QC.0001	000008097	Concessão de Bolsas do Programa Mais Médicos/Nacional/( META : 2380 Bolsa concedida/unidade)	20	100	3	90	2	8	69.619.199	66.919.995	2.699.204	2.290.002	67.329.197	
12.364.5013.15R3.0001	000005774	Apoyo à Expansão, Reestruturação e Modernização das Instituições Federais de Ensino Superior/Nacional/( META : 126 Projeto apoiado/unidade)	10	100	3	90	2	8	5.920.000	5.690.476	229.524	5.690.476	229.524	
			10	100	3	90	9	8	0	0	5.495.748	0	5.495.748	
			10	144	3	90	9	8	0	0	3.940.382	0	3.940.382	
			10	142	4	90	2	8	40.000.000	40.000.000	0	40.000.000	0	
			10	186	4	90	2	8	140.000.000	140.000.000	0	140.000.000	0	
			10	100	4	90	9	8	0	0	5.000.000	0	5.000.000	
			10	142	4	90	9	8	0	0	40.000.000	0	40.000.000	
			10	186	4	90	9	8	0	0	140.000.000	0	140.000.000	
12.364.5013.15R3.0012	000032828	Apoyo à Expansão, Reestruturação e Modernização das Instituições Federais de Ensino Superior/No Estado do Acre/( META : 1 Projeto apoiado/unidade)	10	188	4	90	6	8	0	250.000	0	0	250.000	
12.364.5013.15R3.0014	000032606	Apoyo à Expansão, Reestruturação e Modernização das Instituições Federais de Ensino Superior/No Estado de Roraima/( META : 1 Projeto apoiado/unidade)	10	188	4	90	6	8	0	1.000.000	0	0	1.000.000	
12.364.5013.15R3.0027	000032942	Apoyo à Expansão, Reestruturação e Modernização das Instituições Federais de Ensino Superior/No Estado de Alagoas/( META : 1 Projeto apoiado/unidade)	10	188	3	90	6	8	0	100.000	0	0	100.000	
12.364.5013.15R3.0033	000032609	Apoyo à Expansão, Reestruturação e Modernização das Instituições Federais de Ensino Superior/No Estado do Rio de Janeiro/( META : 10 Projeto apoiado/unidade)	10	188	4	90	6	8	0	1.000.000	0	0	1.000.000	
12.364.5013.15R3.0052	000032636	Apoyo à Expansão, Reestruturação e Modernização das Instituições Federais de Ensino Superior/No Estado de Goiás/( META : 3 Projeto apoiado/unidade)	10	188	4	90	6	8	0	700.000	0	0	700.000	
12.364.5013.15R3.7000	000032816	Apoyo à Expansão, Reestruturação e Modernização das Instituições Federais de Ensino Superior/Fundação Universidade Federal de Pelotas -	10	188	4	90	6	8	0	250.000	0	0	250.000	

*Esfera: 1-Fiscal 2-Seguridade Social 3-Inv. Estatais. IU(Identificador de Uso): 0-no país 1-Contrapartida para o BIRD 2-Contrapartida para o BID 3-Outras Contrapartidas 4-No Exterior GND(Grupo Natureza Despesa): 1-Pessoal e Encargos Sociais 2-Juros e Encargos 3-Outras Desp. Correntes 4-Investimentos 5-Inversões Financeiras 6-Amort. da Dívida 9-Reserva de Contingência*

*Mod. de Aplicação: 30-Estados/DF 40-Municípios 50-Entidade Privada 90-União 99-a definir*

*RP(Tipo de Despesa para fins de apuração do Resultado Primário): 0-Financieiro 1-Primário Obrigatória 2-Primário Discricionária 4-Discricionária não abrangida pelo PAC - Invest. 6-Discricionária decorrente de emendas individuais de execução obrigatória 7-Discricionária decorrente de emendas de bancada impositiva 8-Discricionária decorrente de emendas de comissão permanente*

# Congresso Nacional - Comissão Mista de Planos, Orçamentos Públicos e Fiscalização

Relatoria Geral - Alterações da Proposta Orçamentária da União para 2020

Despesas por UO/Programa/Subtítulo

*Orçamento Fiscal e da Seguridade Social (Valores em R\$1,00)*

Func. Programática	Seq.	Título/Subtítulo/Meta	E S F	F T E	G N D	M A D	R A P U	I P D U	PL 22/2019 (A)	Relatório Setorial (B)	Acréscimos (C)	Cancelamentos (D)	Parecer CMO (E) = (B) + (C) - (D)	
<b>Unidade Orçamentária:</b>		<b>26101 Ministério da Educação - Administração Direta</b>												
<b>5013</b>	<b>Educação Superior - Graduação, Pós-Graduação, Ensino, Pesquisa e Extensão</b>									<b>898.268.382</b>	<b>918.148.980</b>	<b>312.843.807</b>	<b>301.111.114</b>	<b>929.881.673</b>
12.364.5013.15R3.7000	000032816	No Município de Pelotas - RS/( META : 2 Projeto apoiado/unidade)												
12.364.5013.152X.0001	000005773	Ampliação e Reestruturação de Instituições Militares de Ensino Superior/Nacional/( META : 1 Instituição apoiada/unidade)	10	100	4	90	2	8	5.000.000	4.806.146	193.854	164.466	4.835.534	
12.364.5013.20GK.0001	000005770	Fomento às Ações de Graduação, Pós-Graduação, Ensino, Pesquisa e Extensão/Nacional/( META : 41 Iniciativa apoiada/unidade)	10	100	3	90	2	8	5.920.000	5.690.476	229.524	194.728	5.725.272	
			10	188	3	90	6	8	0	270.000	0	0	270.000	
12.364.5013.20GK.0031	000032546	Fomento às Ações de Graduação, Pós-Graduação, Ensino, Pesquisa e Extensão/No Estado de Minas Gerais/( META : 12 Iniciativa apoiada/unidade)	10	188	3	90	6	8	0	2.495.000	0	0	2.495.000	
			10	188	4	90	6	8	0	150.000	0	0	150.000	
12.364.5013.219V.0001	000005771	Apoio ao Funcionamento das Instituições Federais de Educação Superior/Nacional/( META : 10 Instituição apoiada/unidade)	10	142	3	90	2	8	110.000.000	110.000.000	0	110.000.000	0	
			10	188	3	90	6	8	0	200.000	0	0	200.000	
			10	188	3	90	8	8	0	1.000	0	0	1.000	
			10	142	3	90	9	8	0	0	110.000.000	0	110.000.000	
			10	188	4	90	6	8	0	300.000	0	0	300.000	
12.364.5013.219V.0015	000032929	Apoio ao Funcionamento das Instituições Federais de Educação Superior/No Estado do Pará/( META : 1 Instituição apoiada/unidade)	10	188	3	90	6	8	0	100.000	0	0	100.000	
12.364.5013.219V.0016	000032790	Apoio ao Funcionamento das Instituições Federais de Educação Superior/No Estado do Amapá/( META : 2 Instituição apoiada/unidade)	10	188	4	90	6	8	0	300.000	0	0	300.000	
12.364.5013.219V.0026	000032944	Apoio ao Funcionamento das Instituições Federais de Educação Superior/No Estado de Pernambuco/( META : 1 Instituição apoiada/unidade)	10	188	3	90	6	8	0	100.000	0	0	100.000	
12.364.5013.219V.0029	000032941	Apoio ao Funcionamento das Instituições Federais de Educação Superior/No Estado da Bahia/( META : 5 Instituição apoiada/unidade)	10	100	3	90	2	8	0	0	1.788.899	0	1.788.899	
			10	188	3	90	2	8	0	1.000	0	0	1.000	
			10	188	3	90	6	8	0	100.000	0	0	100.000	
			10	188	3	90	7	8	0	16.531.376	0	0	16.531.376	
12.364.5013.219V.0031	000032684	Apoio ao Funcionamento das Instituições Federais de Educação Superior/No Estado de Minas Gerais/( META : 3 Instituição apoiada/unidade)	10	188	3	90	6	8	0	500.000	0	0	500.000	
12.364.5013.219V.0041	000032569	Apoio ao Funcionamento das Instituições Federais de Educação Superior/No Estado do Paraná/( META : 5 Instituição apoiada/unidade)	10	188	4	90	6	8	0	1.800.000	0	0	1.800.000	
12.364.5013.219V.0051	000032874	Apoio ao Funcionamento das Instituições Federais de Educação Superior/No Estado de Mato Grosso/( META : 1 Instituição apoiada/unidade)	10	188	3	90	6	8	0	200.000	0	0	200.000	
12.364.5013.219V.7000	000033340	Apoio ao Funcionamento das Instituições Federais de Educação Superior/Aquisição de Equipamentos - No Estado do Pará/( META : 1 Instituição apoiada/unidade)	10	188	4	90	2	8	0	1.000	0	0	1.000	
12.364.5013.219V.7001	000032909	Apoio ao Funcionamento das Instituições Federais de Educação Superior/FURG - No Município de Rio Grande - RS/( META : 1 Instituição apoiada/unidade)	10	188	3	90	6	8	0	100.000	0	0	100.000	
			10	188	4	90	6	8	0	50.000	0	0	50.000	

*Esfera: 1-Fiscal 2-Seguridade Social 3-Inv. Estatais. IU(Identificador de Uso): 0-no país 1-Contrapartida para o BIRD 2-Contrapartida para o BID 3-Outras Contrapartidas 4-No Exterior*

*GND(Grupo Natureza Despesa): 1-Pessoal e Encargos Sociais 2-Juros e Encargos 3-Outras Desp. Correntes 4-Investimentos 5-Inversões Financeiras 6-Amort. da Dívida 9-Reserva de Contingência*

*Mod. de Aplicação: 30-Estados/DF 40-Municípios 50-Entidade Privada 90-União 99-a definir*

*RP(Tipo de Despesa para fins de apuração do Resultado Primário): 0-Financiamento 1-Primário Obrigatória 2-Primário Discricionária 4-Discricionária não abrangida pelo PAC - Invest. 6-Discricionária decorrente de emendas individuais de execução obrigatória 7-Discricionária decorrente de emendas de bancada impositiva 8-Discricionária decorrente de emendas de comissão permanente*

# Congresso Nacional - Comissão Mista de Planos, Orçamentos Públicos e Fiscalização

Relatoria Geral - Alterações da Proposta Orçamentária da União para 2020

Despesas por UO/Programa/Subtítulo

*Orçamento Fiscal e da Seguridade Social (Valores em R\$1,00)*

Func. Programática	Seq.	Título/Subtítulo/Meta	E S F	F T E	G N D	M A D	R P U	I P D	PL 22/2019 (A)	Relatório Setorial (B)	Acréscimos (C)	Cancelamentos (D)	Parecer CMO (E) = (B) + (C) - (D)	
<b>Unidade Orçamentária:</b>		<b>26101 Ministério da Educação - Administração Direta</b>												
<b>5013</b>	<b>Educação Superior - Graduação, Pós-Graduação, Ensino, Pesquisa e Extensão</b>								<b>898.268.382</b>	<b>918.148.980</b>	<b>312.843.807</b>	<b>301.111.114</b>	<b>929.881.673</b>	
12.364.5013.6344.0001	000005772	Regulação e Supervisão dos Cursos de Graduação e de Instituições Públicas e Privadas de Ensino Superior/Nacional/( META : 4000 Ato regulatório publicado/unidade)	10	100	3	90	2	8	1.076.207	1.034.482	41.725	35.400	1.040.807	
			10	100	3	91	2	8	13.071	13.071	0	0	13.071	
<b>TOTAL DA UO:</b>									<b>3.064.132.940</b>	<b>3.113.452.266</b>	<b>551.908.358</b>	<b>556.654.273</b>	<b>3.108.706.351</b>	
<b>Unidade Orçamentária:</b>		<b>26104 Instituto Nacional de Educação de Surdos</b>												
<b>0032</b>	<b>Programa de Gestão e Manutenção do Poder Executivo</b>								<b>112.308.381</b>	<b>112.301.633</b>	<b>6.748</b>	<b>2.955.969</b>	<b>109.352.412</b>	
09.272.0032.0181.0033	000005780	Aposentadorias e Pensões Civis da União/No Estado do Rio de Janeiro/( META : - -/)	20	151	1	90	1	0	6.810.922	6.810.922	0	0	6.810.922	
			20	156	1	90	1	0	8.054.794	8.054.794	0	0	8.054.794	
			20	169	1	90	1	0	35.925.315	35.925.315	0	0	35.925.315	
12.128.0032.4572.0033	000005779	Capacitação de Servidores Públicos Federais em Processo de Qualificação e Requalificação/No Estado do Rio de Janeiro/( META : 350 Servidor capacitado/unidade)	10	100	3	90	2	8	174.048	167.300	6.748	5.725	168.323	
			10	100	3	91	2	8	3.552	3.552	0	0	3.552	
12.301.0032.2004.0033	000005776	Assistência Médica e Odontológica aos Servidores Civis, Empregados, Militares e seus Dependentes/No Estado do Rio de Janeiro/( META : - -/)	20	151	3	90	1	8	652.944	652.944	0	10.996	641.948	
12.331.0032.212B.0033	000005778	Benefícios Obrigatórios aos Servidores Civis, Empregados, Militares e seus Dependentes/No Estado do Rio de Janeiro/( META : - -/)	10	100	3	90	1	8	2.436.887	2.436.887	0	41.038	2.395.849	
12.368.0032.20TP.0033	000005777	Ativos Civis da União/No Estado do Rio de Janeiro/( META : - -/)	10	100	1	90	1	8	49.795.564	49.795.564	0	2.898.210	46.897.354	
12.846.0032.09HB.0033	000005781	Contribuição da União, de suas Autarquias e Fundações para o Custeio do Regime de Previdência dos Servidores Públicos Federais/No Estado do Rio de Janeiro/( META : - -/)	10	100	1	91	0	8	8.454.355	8.454.355	0	0	8.454.355	
<b>5011</b>	<b>Educação Básica de Qualidade</b>								<b>18.123.799</b>	<b>17.425.254</b>	<b>698.545</b>	<b>592.646</b>	<b>17.531.153</b>	
12.368.5011.20RI.0033	000005783	Funcionamento das Instituições Federais de Educação Básica/No Estado do Rio de Janeiro/( META : 3550 Estudante matriculado/unidade)	10	100	3	90	2	8	15.892.239	15.276.082	616.157	522.748	15.369.491	
			10	100	3	91	2	8	106.560	106.560	0	0	106.560	
			10	100	4	90	2	8	2.125.000	2.042.612	82.388	69.898	2.055.102	
<b>TOTAL DA UO:</b>									<b>130.432.180</b>	<b>129.726.887</b>	<b>705.293</b>	<b>3.548.615</b>	<b>126.883.565</b>	
<b>Unidade Orçamentária:</b>		<b>26105 Instituto Benjamin Constant</b>												
<b>0032</b>	<b>Programa de Gestão e Manutenção do Poder Executivo</b>								<b>67.526.221</b>	<b>67.520.879</b>	<b>5.342</b>	<b>1.708.267</b>	<b>65.817.954</b>	
09.272.0032.0181.0033	000005789	Aposentadorias e Pensões Civis da União/No Estado do Rio de Janeiro/( META : - -/)	20	151	1	90	1	0	5.789.098	5.789.098	0	0	5.789.098	
			20	156	1	90	1	0	4.837.034	4.837.034	0	0	4.837.034	
			20	169	1	90	1	0	21.755.941	21.755.941	0	0	21.755.941	
12.122.0032.216H.0033	000005787	Ajuda de Custo para Moradia ou Auxílio-Moradia a Agentes Públicos/No Estado do Rio de Janeiro/( META : 2 Agente público beneficiado/unidade)	10	100	3	90	2	8	1.776	1.708	68	88	1.688	
12.128.0032.4572.0033	000005788	Capacitação de Servidores Públicos Federais em Processo de Qualificação e Requalificação/No Estado do Rio de Janeiro/( META : 169 Servidor capacitado/unidade)	10	100	3	90	2	8	136.043	130.769	5.274	4.475	131.568	
			10	100	3	91	2	8	6.488	6.488	0	0	6.488	

*Esfera: 1-Fiscal 2-Seguridade Social 3-Inv. Estatais. IU(Identificador de Uso): 0-no país 1-Contrapartida para o BIRD 2-Contrapartida para o BID 3-Outras Contrapartidas 4-No Exterior*

*GND(Grupo Natureza Despesa): 1-Pessoal e Encargos Sociais 2-Juros e Encargos 3-Outras Desp. Correntes 4-Investimentos 5-Inversões Financeiras 6-Amort. da Dívida 9-Reserva de Contingência*

*Mod. de Aplicação: 30-Estados/DF 40-Municípios 50-Entidade Privada 90-União 99-a definir*

*RP(Tipo de Despesa para fins de apuração do Resultado Primário): 0-Financeiro 1-Primário Obrigatória 2-Primário Discricionária 4-Discricionária não abrangida pelo PAC - Invest. 6-Discricionária decorrente de emendas individuais de execução obrigatória 7-Discricionária decorrente de emendas de bancada impositiva 8-Discricionária decorrente de emendas de comissão permanente*

# Congresso Nacional - Comissão Mista de Planos, Orçamentos Públicos e Fiscalização

Relatoria Geral - Alterações da Proposta Orçamentária da União para 2020

Despesas por UO/Programa/Subtítulo

*Orçamento Fiscal e da Seguridade Social (Valores em R\$1,00)*

Func. Programática	Seq.	Título/Subtítulo/Meta	E S F	F T E	G N D	M A D	R A P	I P D U	PL 22/2019 (A)	Relatório Setorial (B)	Acréscimos (C)	Cancelamentos (D)	Parecer CMO (E) = (B) + (C) - (D)	
<b>Unidade Orçamentária:</b>		<b>26105 Instituto Benjamin Constant</b>												
<b>0032</b>	<b>Programa de Gestão e Manutenção do Poder Executivo</b>									<b>67.526.221</b>	<b>67.520.879</b>	<b>5.342</b>	<b>1.708.267</b>	<b>65.817.954</b>
12.301.0032.2004.0033	000005784	Assistência Médica e Odontológica aos Servidores Civis, Empregados, Militares e seus Dependentes/No Estado do Rio de Janeiro/( META : - -/-)	20	151	3	90	1	8	381.771	381.771	0	6.429	375.342	
12.331.0032.212B.0033	000005786	Benefícios Obrigatórios aos Servidores Civis, Empregados, Militares e seus Dependentes/No Estado do Rio de Janeiro/( META : - -/-)	10	100	3	90	1	8	1.409.701	1.409.701	0	23.740	1.385.961	
12.368.0032.20TP.0033	000005785	Ativos Civis da União/No Estado do Rio de Janeiro/( META : - -/-)	10	100	1	90	1	8	28.753.815	28.753.815	0	1.673.535	27.080.280	
12.846.0032.09HB.0033	000005790	Contribuição da União, de suas Autarquias e Fundações para o Custeio do Regime de Previdência dos Servidores Públicos Federais/No Estado do Rio de Janeiro/( META : - -/-)	10	100	1	91	0	8	4.454.554	4.454.554	0	0	4.454.554	
<b>0909</b>	<b>Operações Especiais: Outros Encargos Especiais</b>									<b>25.948</b>	<b>25.948</b>	<b>0</b>	<b>0</b>	<b>25.948</b>
28.846.0909.0536.0033	000005791	Benefícios e Pensões Indenizatórias Decorrentes de Legislação Especial e/ou Decisões Judiciais/No Estado do Rio de Janeiro/( META : - -/-)	20	151	3	90	1	0	25.948	25.948	0	0	25.948	
<b>5011</b>	<b>Educação Básica de Qualidade</b>									<b>14.311.439</b>	<b>14.193.245</b>	<b>553.194</b>	<b>469.330</b>	<b>14.277.109</b>
12.368.5011.20RI.0033	000005793	Funcionamento das Instituições Federais de Educação Básica/No Estado do Rio de Janeiro/( META : 872 Estudante matriculado/unidade)	10	100	3	90	2	8	12.416.113	11.934.729	481.384	408.406	12.007.707	
			10	100	3	91	2	8	43.147	43.147	0	0	43.147	
			10	188	3	90	6	8	0	135.000	0	0	135.000	
			10	100	4	90	2	8	1.852.179	1.780.369	71.810	60.924	1.791.255	
			10	188	4	90	6	8	0	300.000	0	0	300.000	
<b>5013</b>	<b>Educação Superior - Graduação, Pós-Graduação, Ensino, Pesquisa e Extensão</b>									<b>359.936</b>	<b>348.460</b>	<b>11.476</b>	<b>9.736</b>	<b>350.200</b>
12.364.5013.00P1.0001	000005794	Apoio à Residência em Saúde/Nacional/( META : 152 Bolsa concedida/unidade)	20	100	3	90	2	8	296.000	284.524	11.476	9.736	286.264	
			20	100	3	91	2	8	63.936	63.936	0	0	63.936	
<b>TOTAL DA UO:</b>										<b>82.223.544</b>	<b>82.088.532</b>	<b>570.012</b>	<b>2.187.333</b>	<b>80.471.211</b>
<b>Unidade Orçamentária:</b>		<b>26201 Colégio Pedro II</b>												
<b>0032</b>	<b>Programa de Gestão e Manutenção do Poder Executivo</b>									<b>606.559.271</b>	<b>606.552.386</b>	<b>6.885</b>	<b>16.857.120</b>	<b>589.702.151</b>
09.272.0032.0181.0033	000005799	Aposentadorias e Pensões Civis da União/No Estado do Rio de Janeiro/( META : - -/-)	20	151	1	90	1	0	34.214.316	34.214.316	0	0	34.214.316	
			20	156	1	90	1	0	42.140.652	42.140.652	0	0	42.140.652	
			20	169	1	90	1	0	181.211.278	181.211.278	0	0	181.211.278	
12.128.0032.4572.0033	000005798	Capacitação de Servidores Públicos Federais em Processo de Qualificação e Requalificação/No Estado do Rio de Janeiro/( META : 120 Servidor capacitado/unidade)	10	100	3	90	2	8	177.600	170.715	6.885	5.842	171.758	
12.301.0032.2004.0033	000005795	Assistência Médica e Odontológica aos Servidores Civis, Empregados, Militares e seus Dependentes/No Estado do Rio de Janeiro/( META : - -/-)	20	151	3	90	1	8	2.492.400	2.492.400	0	41.973	2.450.427	
12.331.0032.212B.0033	000005797	Benefícios Obrigatórios aos Servidores Civis, Empregados, Militares e seus Dependentes/No Estado do Rio de Janeiro/( META : - -/-)	10	100	3	90	1	8	12.517.988	12.517.988	0	210.807	12.307.181	
12.368.0032.20TP.0033	000005796	Ativos Civis da União/No Estado do Rio de Janeiro/( META : - -/-)	10	100	1	90	1	8	285.186.896	285.186.896	0	16.598.498	268.588.398	
12.846.0032.09HB.0033	000005800	Contribuição da União, de suas Autarquias e Fundações para o Custeio do	10	100	1	91	0	8	48.618.141	48.618.141	0	0	48.618.141	

*Esfera: 1-Fiscal 2-Seguridade Social 3-Inv. Estatais. IU(Identificador de Uso): 0-no país 1-Contrapartida para o BIRD 2-Contrapartida para o BID 3-Outras Contrapartidas 4-No Exterior*

*GND(Grupo Natureza Despesa): 1-Pessoal e Encargos Sociais 2-Juros e Encargos 3-Outras Desp. Correntes 4-Investimentos 5-Inversões Financeiras 6-Amort. da Dívida 9-Reserva de Contingência*

*Mod. de Aplicação: 30-Estados/DF 40-Municípios 50-Entidade Privada 90-União 99-a definir*

*RP(Tipo de Despesa para fins de apuração do Resultado Primário): 0-Financieira 1-Primário Obrigatória 2-Primário Discricionária 4-Discricionária não abrangida pelo PAC - Invest. 6-Discricionária decorrente de emendas individuais de execução obrigatória 7-Discricionária decorrente de emendas de bancada impositiva 8-Discricionária decorrente de emendas de comissão permanente*



# Congresso Nacional - Comissão Mista de Planos, Orçamentos Públicos e Fiscalização

Relatoria Geral - Alterações da Proposta Orçamentária da União para 2020

Despesas por UO/Programa/Subtítulo

*Orçamento Fiscal e da Seguridade Social (Valores em R\$1,00)*

Func. Programática	Seq.	Título/Subtítulo/Meta	E S F	F T E	G N D	M A D	R P U	I P U	PL 22/2019 (A)	Relatório Setorial (B)	Acréscimos (C)	Cancelamentos (D)	Parecer CMO (E) = (B) + (C) - (D)	
<b>Unidade Orçamentária:</b>		<b>26201 Colégio Pedro II</b>												
<b>0032</b>	<b>Programa de Gestão e Manutenção do Poder Executivo</b>									<b>606.559.271</b>	<b>606.552.386</b>	<b>6.885</b>	<b>16.857.120</b>	<b>589.702.151</b>
12.846.0032.09HB.0033	000005800	Regime de Previdência dos Servidores Públicos Federais/No Estado do Rio de Janeiro/( META : - /-)												
<b>0901</b>	<b>Operações Especiais: Cumprimento de Sentenças Judiciais</b>									<b>1.000</b>	<b>1.000</b>	<b>0</b>	<b>0</b>	<b>1.000</b>
28.846.0901.0005.0033	000008098	Sentenças Judiciais Transitadas em Julgado (Precatórios)/No Estado do Rio de Janeiro/( META : - /-)	10	100	1	90	1	8	1.000	1.000	0	0	1.000	
<b>0910</b>	<b>Operações Especiais: Gestão da Participação em Organismos e Entidades Nacionais e Internacionais</b>									<b>45.730</b>	<b>43.958</b>	<b>1.772</b>	<b>1.504</b>	<b>44.226</b>
28.846.0910.00PW.0001	000005801	Contribuições a Entidades Nacionais sem Exigência de Programação Específica/Nacional/( META : - /-)	10	100	3	50	2	0	45.730	43.958	1.772	1.504	44.226	
<b>5011</b>	<b>Educação Básica de Qualidade</b>									<b>39.814.121</b>	<b>45.572.750</b>	<b>1.903.028</b>	<b>1.060.091</b>	<b>46.415.687</b>
12.368.5011.20RI.0033	000005803	Funcionamento das Instituições Federais de Educação Básica/No Estado do Rio de Janeiro/( META : 13916 Estudante matriculado/unidade)	10	100	3	90	2	8	30.227.299	29.055.357	1.498.697	994.274	29.559.780	
			10	250	3	90	2	8	6.291.264	6.291.264	0	0	6.291.264	
			10	100	3	91	2	8	36.899	36.899	0	0	36.899	
			10	188	3	90	6	8	0	120.226	0	0	120.226	
			10	188	3	90	7	8	0	2.550.347	0	0	2.550.347	
			10	100	4	90	2	8	2.000.922	1.923.345	404.331	65.817	2.261.859	
			10	250	4	90	2	8	1.257.737	1.257.737	0	0	1.257.737	
			10	188	4	90	6	8	0	937.227	0	0	937.227	
			10	188	4	90	7	8	0	2.550.348	0	0	2.550.348	
12.368.5011.20RI.7000	000032737	Funcionamento das Instituições Federais de Educação Básica/Campus São Cristóvão I - No Estado do Rio de Janeiro/( META : 1 Estudante matriculado/unidade)	10	188	4	90	6	8	0	400.000	0	0	400.000	
12.368.5011.20RI.7001	000032719	Funcionamento das Instituições Federais de Educação Básica/Campus São Cristóvão II - No Município do Rio de Janeiro - RJ/( META : 1 Estudante matriculado/unidade)	10	188	4	90	6	8	0	450.000	0	0	450.000	
<b>5012</b>	<b>Educação Profissional e Tecnológica</b>									<b>5.189.960</b>	<b>4.988.741</b>	<b>201.219</b>	<b>170.715</b>	<b>5.019.245</b>
12.363.5012.2994.0033	000005804	Assistência aos Estudantes das Instituições Federais de Educação Profissional e Tecnológica/No Estado do Rio de Janeiro/( META : 13103 Estudante assistido/unidade)	10	100	3	90	2	0	5.189.960	4.988.741	201.219	170.715	5.019.245	
<b>TOTAL DA UO:</b>									<b>651.610.082</b>	<b>657.158.835</b>	<b>2.112.904</b>	<b>18.089.430</b>	<b>641.182.309</b>	
<b>Unidade Orçamentária:</b>		<b>26230 Fundação Universidade Federal do Vale do São Francisco</b>												
<b>0032</b>	<b>Programa de Gestão e Manutenção do Poder Executivo</b>									<b>154.307.908</b>	<b>154.295.905</b>	<b>12.003</b>	<b>7.371.460</b>	<b>146.936.448</b>
09.272.0032.0181.0020	000005810	Aposentadorias e Pensões Civis da União/Na Região Nordeste/( META : - /-)	20	156	1	90	1	0	1.772.283	1.772.283	0	0	1.772.283	
12.122.0032.216H.0020	000005808	Ajuda de Custo para Moradia ou Auxílio-Moradia a Agentes Públicos/Na Região Nordeste/( META : 1 Agente público beneficiado/unidade)	10	100	3	90	2	8	13.616	13.089	527	677	12.939	
12.128.0032.4572.0020	000005809	Capacitação de Servidores Públicos Federais em Processo de Qualificação e Requalificação/Na Região Nordeste/( META : 600 Servidor)	10	100	3	90	2	8	296.000	284.524	11.476	9.736	286.264	

*Esfera: 1-Fiscal 2-Seguridade Social 3-Inv. Estatais. IU(Identificador de Uso): 0-no país 1-Contrapartida para o BIRD 2-Contrapartida para o BID 3-Outras Contrapartidas 4-No Exterior GND(Grupo Natureza Despesa): 1-Pessoal e Encargos Sociais 2-Juros e Encargos 3-Outras Desp. Correntes 4-Investimentos 5-Inversões Financeiras 6-Amort. da Dívida 9-Reserva de Contingência Mod. de Aplicação: 30-Estados/DF 40-Municípios 50-Entidade Privada 90-União 99-a definir RP(Tipo de Despesa para fins de apuração do Resultado Primário): 0-Financieiro 1-Primário Obrigatória 2-Primário Discricionária 4-Discricionária não abrangida pelo PAC - Invest. 6-Discricionária decorrente de emendas individuais de execução obrigatória 7-Discricionária decorrente de emendas de bancada impositiva 8-Discricionária decorrente de emendas de comissão permanente*

# Congresso Nacional - Comissão Mista de Planos, Orçamentos Públicos e Fiscalização

Relatoria Geral - Alterações da Proposta Orçamentária da União para 2020

Despesas por UO/Programa/Subtítulo

*Orçamento Fiscal e da Seguridade Social (Valores em R\$1,00)*

Func. Programática	Seq.	Título/Subtítulo/Meta	E S F	F T E	G N D	M A P	R P D U	I P D U	PL 22/2019 (A)	Relatório Setorial (B)	Acréscimos (C)	Cancelamentos (D)	Parecer CMO (E) = (B) + (C) - (D)	
<b>Unidade Orçamentária:</b>		<b>26230 Fundação Universidade Federal do Vale do São Francisco</b>												
<b>0032</b>	<b>Programa de Gestão e Manutenção do Poder Executivo</b>									<b>154.307.908</b>	<b>154.295.905</b>	<b>12.003</b>	<b>7.371.460</b>	<b>146.936.448</b>
12.128.0032.4572.0020	000005809	capacitado/unidade)												
12.301.0032.2004.0020	000005805	Assistência Médica e Odontológica aos Servidores Civis, Empregados, Militares e seus Dependentes/Na Região Nordeste/( META : - -/-)	20	151	3	90	1	8	1.371.833	1.371.833	0	23.102	1.348.731	
12.331.0032.212B.0020	000005807	Benefícios Obrigatórios aos Servidores Civis, Empregados, Militares e seus Dependentes/Na Região Nordeste/( META : - -/-)	10	100	3	90	1	8	3.891.565	3.891.565	0	65.535	3.826.030	
12.364.0032.20TP.0020	000005806	Ativos Civis da União/Na Região Nordeste/( META : - -/-)	10	100	1	90	1	8	124.950.829	124.950.829	0	7.272.410	117.678.419	
12.846.0032.09HB.0020	000005811	Contribuição da União, de suas Autarquias e Fundações para o Custeio do Regime de Previdência dos Servidores Públicos Federais/Na Região Nordeste/( META : - -/-)	10	100	1	91	0	8	22.011.782	22.011.782	0	0	22.011.782	
<b>0901</b>	<b>Operações Especiais: Cumprimento de Sentenças Judiciais</b>									<b>1.000</b>	<b>1.000</b>	<b>0</b>	<b>0</b>	<b>1.000</b>
28.846.0901.0005.0020	000008099	Sentenças Judiciais Transitadas em Julgado (Precatórios)/Na Região Nordeste/( META : - -/-)	10	100	1	90	1	8	1.000	1.000	0	0	1.000	
<b>0910</b>	<b>Operações Especiais: Gestão da Participação em Organismos e Entidades Nacionais e Internacionais</b>									<b>33.653</b>	<b>32.349</b>	<b>1.304</b>	<b>1.107</b>	<b>32.546</b>
28.846.0910.00PW.0001	000005812	Contribuições a Entidades Nacionais sem Exigência de Programação Específica/Nacional/( META : - -/-)	10	100	3	50	2	0	33.653	32.349	1.304	1.107	32.546	
<b>5013</b>	<b>Educação Superior - Graduação, Pós-Graduação, Ensino, Pesquisa e Extensão</b>									<b>24.997.460</b>	<b>24.432.928</b>	<b>814.532</b>	<b>691.051</b>	<b>24.556.409</b>
12.364.5013.20GK.0020	000005814	Fomento às Ações de Graduação, Pós-Graduação, Ensino, Pesquisa e Extensão/Na Região Nordeste/( META : 150 Iniciativa apoiada/unidade)	10	100	3	90	2	8	524.526	504.190	20.336	17.253	507.273	
			10	100	4	90	2	8	18.027	17.329	698	593	17.434	
12.364.5013.20RK.0020	000005815	Funcionamento de Instituições Federais de Ensino Superior/Na Região Nordeste/( META : 10000 Estudante matriculado/unidade)	10	100	3	90	2	8	14.803.644	14.229.693	573.951	486.940	14.316.704	
			10	250	3	90	2	8	1.129.985	1.129.985	0	0	1.129.985	
			10	100	3	91	2	8	1.076.709	1.076.709	0	0	1.076.709	
			10	100	4	90	2	8	1.610.000	1.547.579	62.421	52.958	1.557.042	
12.364.5013.4002.0020	000005816	Assistência ao Estudante de Ensino Superior/Na Região Nordeste/( META : 5104 Estudante assistido/unidade)	10	100	3	90	2	0	3.923.568	3.771.448	152.120	129.059	3.794.509	
12.364.5013.8282.0020	000005817	Reestruturação e Modernização das Instituições Federais de Ensino Superior/Na Região Nordeste/( META : 2 Projeto viabilizado/unidade)	10	100	3	90	2	8	129.135	124.129	5.006	4.248	124.887	
			10	108	3	90	2	8	1.781.866	1.781.866	0	0	1.781.866	
			10	188	4	90	6	8	0	250.000	0	0	250.000	
<b>TOTAL DA UO:</b>										<b>179.340.021</b>	<b>178.762.182</b>	<b>827.839</b>	<b>8.063.618</b>	<b>171.526.403</b>
<b>Unidade Orçamentária:</b>		<b>26231 Universidade Federal de Alagoas</b>												
<b>0032</b>	<b>Programa de Gestão e Manutenção do Poder Executivo</b>									<b>699.883.063</b>	<b>699.852.751</b>	<b>30.312</b>	<b>24.276.250</b>	<b>675.606.813</b>
09.272.0032.0181.0027	000005822	Aposentadorias e Pensões Civis da União/No Estado de Alagoas/( META : - -/-)	20	156	1	90	1	0	56.948.674	56.948.674	0	0	56.948.674	
			20	169	1	90	1	0	133.651.349	133.651.349	0	0	133.651.349	
12.128.0032.4572.0027	000005821	Capacitação de Servidores Públicos Federais em Processo de Qualificação e Requalificação/No Estado de Alagoas/( META : 1200 Servidor capacitado/unidade)	10	100	3	90	2	8	751.840	722.691	29.149	24.730	727.110	
			10	100	3	91	2	8	41.440	41.440	0	0	41.440	
			10	100	4	90	2	8	30.000	28.837	1.163	987	29.013	

*Esfera: 1-Fiscal 2-Seguridade Social 3-Inv. Estatais. IU(Identificador de Uso): 0-no país 1-Contrapartida para o BIRD 2-Contrapartida para o BID 3-Outras Contrapartidas 4-No Exterior*

*GND(Grupo Natureza Despesa): 1-Pessoal e Encargos Sociais 2-Juros e Encargos 3-Outras Desp. Correntes 4-Investimentos 5-Inversões Financeiras 6-Amort. da Dívida 9-Reserva de Contingência*

*Mod. de Aplicação: 30-Estados/DF 40-Municípios 50-Entidade Privada 90-União 99-a definir*

*RP(Tipo de Despesa para fins de apuração do Resultado Primário): 0-Financieiro 1-Primário Obrigatória 2-Primário Discricionária 4-Discricionária não abrangida pelo PAC - Invest. 6-Discricionária decorrente de emendas individuais de execução obrigatória 7-Discricionária decorrente de emendas de bancada impositiva 8-Discricionária decorrente de emendas de comissão permanente*

# Congresso Nacional - Comissão Mista de Planos, Orçamentos Públicos e Fiscalização

Relatoria Geral - Alterações da Proposta Orçamentária da União para 2020

Despesas por UO/Programa/Subtítulo

*Orçamento Fiscal e da Seguridade Social (Valores em R\$1,00)*

Func. Programática	Seq.	Título/Subtítulo/Meta	E S F	F T E	G N D	M A D	R A D	I P U	PL 22/2019 (A)	Relatório Setorial (B)	Acréscimos (C)	Cancelamentos (D)	Parecer CMO (E) = (B) + (C) - (D)	
<b>Unidade Orçamentária:</b>		<b>26231 Universidade Federal de Alagoas</b>												
<b>0032</b>	<b>Programa de Gestão e Manutenção do Poder Executivo</b>									<b>699.883.063</b>	<b>699.852.751</b>	<b>30.312</b>	<b>24.276.250</b>	<b>675.606.813</b>
12.301.0032.2004.0027	000005818	Assistência Médica e Odontológica aos Servidores Civis, Empregados, Militares e seus Dependentes/No Estado de Alagoas/( META : - -/-)	20	151	3	90	1	8	5.022.041	5.022.041	0	84.573	4.937.468	
12.331.0032.212B.0027	000005820	Benefícios Obrigatórios aos Servidores Civis, Empregados, Militares e seus Dependentes/No Estado de Alagoas/( META : - -/-)	10	100	3	90	1	8	12.738.818	12.738.818	0	214.526	12.524.292	
12.364.0032.20TP.0027	000005819	Ativos Civis da União/No Estado de Alagoas/( META : - -/-)	10	100	1	90	1	8	411.521.283	411.521.283	0	23.951.434	387.569.849	
12.846.0032.09HB.0027	000005823	Contribuição da União, de suas Autarquias e Fundações para o Custeio do Regime de Previdência dos Servidores Públicos Federais/No Estado de Alagoas/( META : - -/-)	10	100	1	91	0	8	79.177.618	79.177.618	0	0	79.177.618	
<b>0901</b>	<b>Operações Especiais: Cumprimento de Sentenças Judiciais</b>									<b>1.000</b>	<b>1.000</b>	<b>0</b>	<b>0</b>	<b>1.000</b>
28.846.0901.0005.0027	000008100	Sentenças Judiciais Transitadas em Julgado (Precatórios)/No Estado de Alagoas/( META : - -/-)	10	100	1	90	1	8	1.000	1.000	0	0	1.000	
<b>0910</b>	<b>Operações Especiais: Gestão da Participação em Organismos e Entidades Nacionais e Internacionais</b>									<b>58.889</b>	<b>56.607</b>	<b>2.282</b>	<b>1.937</b>	<b>56.952</b>
28.846.0910.000Q.0002	000005824	Contribuições a Organismos Internacionais sem Exigência de Programação Específica/Exterior/( META : - -/-)	10	100	3	80	2	0	2.368	2.277	91	78	2.290	
28.846.0910.00PW.0001	000005825	Contribuições a Entidades Nacionais sem Exigência de Programação Específica/Nacional/( META : - -/-)	10	100	3	50	2	0	56.521	54.330	2.191	1.859	54.662	
<b>5012</b>	<b>Educação Profissional e Tecnológica</b>									<b>882.430</b>	<b>848.219</b>	<b>34.211</b>	<b>29.025</b>	<b>853.405</b>
12.363.5012.20RL.0027	000005827	Funcionamento das Instituições da Rede Federal de Educação Profissional, Científica e Tecnológica/No Estado de Alagoas/( META : 225 Estudante matriculado/unidade)	10	100	3	90	2	8	379.362	364.654	14.708	12.478	366.884	
			10	100	4	90	2	8	342.873	329.580	13.293	11.278	331.595	
12.363.5012.2994.0027	000005828	Assistência aos Estudantes das Instituições Federais de Educação Profissional e Tecnológica/No Estado de Alagoas/( META : 83 Estudante assistido/unidade)	10	100	3	90	2	0	160.195	153.985	6.210	5.269	154.926	
<b>5013</b>	<b>Educação Superior - Graduação, Pós-Graduação, Ensino, Pesquisa e Extensão</b>									<b>67.010.945</b>	<b>84.417.251</b>	<b>2.008.431</b>	<b>1.703.954</b>	<b>84.721.728</b>
12.364.5013.20GK.0027	000005829	Fomento às Ações de Graduação, Pós-Graduação, Ensino, Pesquisa e Extensão/No Estado de Alagoas/( META : 2 Iniciativa apoiada/unidade)	10	100	3	90	2	8	114.879	110.426	4.453	3.779	111.100	
			10	100	3	91	2	8	2.604	2.604	0	0	2.604	
			10	188	3	90	6	8	0	200.000	0	0	200.000	
12.364.5013.20RK.0027	000005830	Funcionamento de Instituições Federais de Ensino Superior/No Estado de Alagoas/( META : 35001 Estudante matriculado/unidade)	10	100	3	90	2	8	34.479.731	33.142.918	1.336.813	1.134.151	33.345.580	
			10	250	3	90	2	8	4.331.883	4.331.883	0	0	4.331.883	
			10	100	3	91	2	8	14.342	14.342	0	0	14.342	
			10	250	3	91	2	8	181.966	181.966	0	0	181.966	
			10	188	3	90	6	8	0	0	200.000	0	200.000	
			10	188	3	99	6	8	0	200.000	-200.000	0	0	
			10	100	4	90	2	8	124.365	119.544	4.821	4.091	120.274	
			10	250	4	90	2	8	181.962	181.962	0	0	181.962	
12.364.5013.4002.0027	000005831	Assistência ao Estudante de Ensino Superior/No Estado de Alagoas/( META : 5000 Estudante assistido/unidade)	10	100	3	90	2	0	13.636.971	13.108.253	528.718	448.564	13.188.407	

*Esfera: 1-Fiscal 2-Seguridade Social 3-Inv. Estatais. IU(Identificador de Uso): 0-no país 1-Contrapartida para o BIRD 2-Contrapartida para o BID 3-Outras Contrapartidas 4-No Exterior GND(Grupo Natureza Despesa): 1-Pessoal e Encargos Sociais 2-Juros e Encargos 3-Outras Desp. Correntes 4-Investimentos 5-Inversões Financeiras 6-Amort. da Dívida 9-Reserva de Contingência*

*Mod. de Aplicação: 30-Estados/DF 40-Municípios 50-Entidade Privada 90-União 99-a definir*

*RP(Tipo de Despesa para fins de apuração do Resultado Primário): 0-Financeiro 1-Primário Obrigatória 2-Primário Discricionária 4-Discricionária não abrangida pelo PAC - Invest. 6-Discricionária decorrente de emendas individuais de execução obrigatória 7-Discricionária decorrente de emendas de bancada impositiva 8-Discricionária decorrente de emendas de comissão permanente*

# Congresso Nacional - Comissão Mista de Planos, Orçamentos Públicos e Fiscalização

Relatoria Geral - Alterações da Proposta Orçamentária da União para 2020

Despesas por UO/Programa/Subtítulo

*Orçamento Fiscal e da Seguridade Social (Valores em R\$1,00)*

Func. Programática	Seq.	Título/Subtítulo/Meta	E S F	F T E	G N D	M A D	R A D	I P U	PL 22/2019 (A)	Relatório Setorial (B)	Acréscimos (C)	Cancelamentos (D)	Parecer CMO (E) = (B) + (C) - (D)
<b>Unidade Orçamentária:</b>		<b>26231 Universidade Federal de Alagoas</b>											
<b>5013</b>	<b>Educação Superior - Graduação, Pós-Graduação, Ensino, Pesquisa e Extensão</b>								<b>67.010.945</b>	<b>84.417.251</b>	<b>2.008.431</b>	<b>1.703.954</b>	<b>84.721.728</b>
12.364.5013.4002.0027	000005831	Assistência ao Estudante de Ensino Superior/No Estado de Alagoas/( META : 5000 Estudante assistido/unidade)	10	100	4	90	2	0	518.504	498.402	20.102	17.055	501.449
12.364.5013.8282.0027	000005832	Reestruturação e Modernização das Instituições Federais de Ensino Superior/No Estado de Alagoas/( META : 6 Projeto viabilizado/unidade)	10	108	3	90	2	8	10.495.653	10.495.653	0	0	10.495.653
			10	100	4	90	2	8	2.928.085	2.814.561	113.524	96.314	2.831.771
			10	188	4	90	6	8	0	1.100.000	0	0	1.100.000
12.364.5013.8282.7025	000033253	Reestruturação e Modernização das Instituições Federais de Ensino Superior/Campus de Arapiraca - No Estado de Alagoas/( META : 2 Projeto viabilizado/unidade)	10	188	4	90	7	8	0	17.914.737	0	0	17.914.737
<b>TOTAL DA UO:</b>									<b>767.836.327</b>	<b>785.175.828</b>	<b>2.075.236</b>	<b>26.011.166</b>	<b>761.239.898</b>
<b>Unidade Orçamentária:</b>		<b>26232 Universidade Federal da Bahia</b>											
<b>0032</b>	<b>Programa de Gestão e Manutenção do Poder Executivo</b>								<b>1.378.938.226</b>	<b>1.378.920.508</b>	<b>17.718</b>	<b>40.408.457</b>	<b>1.338.529.769</b>
09.272.0032.0181.0029	000005838	Aposentadorias e Pensões Civis da União/No Estado da Bahia/( META : - -/-)	20	151	1	90	1	0	277.376.307	277.376.307	0	0	277.376.307
			20	156	1	90	1	0	101.540.019	101.540.019	0	0	101.540.019
			20	169	1	90	1	0	166.216.226	166.216.226	0	0	166.216.226
12.122.0032.216H.0029	000005836	Ajuda de Custo para Moradia ou Auxílio-Moradia a Agentes Públicos/No Estado da Bahia/( META : 2 Agente público beneficiado/unidade)	10	100	3	90	2	8	56.832	54.629	2.203	2.826	54.006
12.128.0032.4572.0029	000005837	Capacitação de Servidores Públicos Federais em Processo de Qualificação e Requalificação/No Estado da Bahia/( META : 1100 Servidor capacitado/unidade)	10	100	3	90	2	8	400.192	384.677	15.515	13.164	387.028
			10	100	3	91	2	8	14.208	14.208	0	0	14.208
12.301.0032.2004.0029	000005833	Assistência Médica e Odontológica aos Servidores Civis, Empregados, Militares e seus Dependentes/No Estado da Bahia/( META : - -/-)	20	151	3	90	1	8	6.606.291	6.606.291	0	111.252	6.495.039
12.331.0032.212B.0029	000005835	Benefícios Obrigatórios aos Servidores Civis, Empregados, Militares e seus Dependentes/No Estado da Bahia/( META : - -/-)	10	100	3	90	1	8	19.744.065	19.744.065	0	332.496	19.411.569
12.364.0032.20TP.0029	000005834	Ativos Civis da União/No Estado da Bahia/( META : - -/-)	10	100	1	90	1	8	686.378.445	686.378.445	0	39.948.719	646.429.726
12.846.0032.09HB.0029	000005839	Contribuição da União, de suas Autarquias e Fundações para o Custeio do Regime de Previdência dos Servidores Públicos Federais/No Estado da Bahia/( META : - -/-)	10	100	1	91	0	8	120.605.641	120.605.641	0	0	120.605.641
<b>0901</b>	<b>Operações Especiais: Cumprimento de Sentenças Judiciais</b>								<b>1.000</b>	<b>1.000</b>	<b>0</b>	<b>0</b>	<b>1.000</b>
28.846.0901.0005.0029	000008101	Sentenças Judiciais Transitadas em Julgado (Precatórios)/No Estado da Bahia/( META : - -/-)	10	100	1	90	1	8	1.000	1.000	0	0	1.000
<b>0909</b>	<b>Operações Especiais: Outros Encargos Especiais</b>								<b>31.137</b>	<b>31.137</b>	<b>0</b>	<b>0</b>	<b>31.137</b>
28.846.0909.0536.0029	000005840	Benefícios e Pensões Indenizatórias Decorrentes de Legislação Especial e/ou Decisões Judiciais/No Estado da Bahia/( META : - -/-)	20	151	3	90	1	0	31.137	31.137	0	0	31.137
<b>0910</b>	<b>Operações Especiais: Gestão da Participação em Organismos e Entidades Nacionais e Internacionais</b>								<b>100.640</b>	<b>96.739</b>	<b>3.901</b>	<b>3.311</b>	<b>97.329</b>
28.846.0910.00OQ.0002	000005841	Contribuições a Organismos Internacionais sem Exigência de Programação Específica/Exterior/( META : - -/-)	10	100	3	80	2	0	5.920	5.691	229	195	5.725
28.846.0910.00PW.0001	000005842	Contribuições a Entidades Nacionais sem Exigência de Programação											

*Esfera: 1-Fiscal 2-Seguridade Social 3-Inv. Estatais. IU(Identificador de Uso): 0-no país 1-Contrapartida para o BIRD 2-Contrapartida para o BID 3-Outras Contrapartidas 4-No Exterior GND(Grupo Natureza Despesa): 1-Pessoal e Encargos Sociais 2-Juros e Encargos 3-Outras Desp. Correntes 4-Investimentos 5-Inversões Financeiras 6-Amort. da Dívida 9-Reserva de Contingência Mod. de Aplicação: 30-Estados/DF 40-Municípios 50-Entidade Privada 90-União 99-a definir RP(Tipo de Despesa para fins de apuração do Resultado Primário): 0-Financeiro 1-Primário Obrigatória 2-Primário Discricionária 4-Discricionária não abrangida pelo PAC - Invest. 6-Discricionária decorrente de emendas individuais de execução obrigatória 7-Discricionária decorrente de emendas de bancada impositiva 8-Discricionária decorrente de emendas de comissão permanente*

# Congresso Nacional - Comissão Mista de Planos, Orçamentos Públicos e Fiscalização

Relatoria Geral - Alterações da Proposta Orçamentária da União para 2020

Despesas por UO/Programa/Subtítulo

*Orçamento Fiscal e da Seguridade Social (Valores em R\$1,00)*

Func. Programática	Seq.	Título/Subtítulo/Meta	E S F	F T E	G N D	M A D	R A P	I P D U	PL 22/2019 (A)	Relatório Setorial (B)	Acréscimos (C)	Cancelamentos (D)	Parecer CMO (E) = (B) + (C) - (D)
<b>Unidade Orçamentária: 26232 Universidade Federal da Bahia</b>													
<b>0910</b>	<b>Operações Especiais: Gestão da Participação em Organismos e Entidades Nacionais e Internacionais</b>								<b>100.640</b>	<b>96.739</b>	<b>3.901</b>	<b>3.311</b>	<b>97.329</b>
28.846.0910.00PW.0001	000005842	Específica/Nacional/( META : - -/-)	10	100	3	50	2	0	94.720	91.048	3.672	3.116	91.604
<b>5013</b>	<b>Educação Superior - Graduação, Pós-Graduação, Ensino, Pesquisa e Extensão</b>								<b>138.128.399</b>	<b>140.703.637</b>	<b>3.315.216</b>	<b>2.812.628</b>	<b>141.206.225</b>
12.364.5013.20GK.0029	000005844	Fomento às Ações de Graduação, Pós-Graduação, Ensino, Pesquisa e Extensão/No Estado da Bahia/( META : 1675 Iniciativa apoiada/unidade)	10	100	3	90	2	8	5.164.712	4.964.472	200.240	169.884	4.994.828
			10	100	3	91	2	8	47.360	47.360	0	0	47.360
			10	188	3	90	6	8	0	500.000	0	0	500.000
			10	100	4	90	2	8	749.000	719.961	29.039	24.637	724.363
12.364.5013.20RK.0029	000005845	Funcionamento de Instituições Federais de Ensino Superior/No Estado da Bahia/( META : 42110 Estudante matriculado/unidade)	10	100	3	90	2	8	51.049.630	49.070.386	1.979.244	1.679.189	49.370.441
			10	250	3	90	2	8	22.038.678	22.038.678	0	0	22.038.678
			10	280	3	90	2	8	10.525	10.525	0	0	10.525
			10	100	3	91	2	8	999.491	999.491	0	0	999.491
			10	250	3	91	2	8	1.247.236	1.247.236	0	0	1.247.236
			10	188	3	90	6	8	0	2.500.000	-100.000	0	2.400.000
			10	100	4	90	2	8	5.904.373	5.675.455	228.918	194.214	5.710.159
			10	250	4	90	2	8	2.864.269	2.864.269	0	0	2.864.269
			10	188	4	90	6	8	0	2.170.227	0	0	2.170.227
12.364.5013.20RK.7018	000033439	Funcionamento de Instituições Federais de Ensino Superior/Faculdade de Direto - No Município de Salvador - BA/( META : 1 Estudante matriculado/unidade)	10	188	3	90	6	8	0	0	100.000	0	100.000
12.364.5013.4002.0029	000005846	Assistência ao Estudante de Ensino Superior/No Estado da Bahia/( META : 28561 Estudante assistido/unidade)	10	100	3	90	2	0	21.836.112	20.989.505	846.607	718.261	21.117.851
12.364.5013.8282.0029	000005847	Reestruturação e Modernização das Instituições Federais de Ensino Superior/No Estado da Bahia/( META : 25 Projeto viabilizado/unidade)	10	100	3	90	2	8	803.908	772.740	31.168	26.443	777.465
			10	108	3	90	2	8	25.393.916	25.393.916	0	0	25.393.916
			10	100	3	91	2	8	19.189	19.189	0	0	19.189
			10	188	4	90	6	8	0	450.000	0	0	450.000
12.364.5013.8282.7000	000032804	Reestruturação e Modernização das Instituições Federais de Ensino Superior/Centro de Esportes - No Estado da Bahia/( META : 1 Projeto viabilizado/unidade)	10	188	4	90	6	8	0	270.227	0	0	270.227
<b>TOTAL DA UO:</b>									<b>1.517.199.402</b>	<b>1.519.753.021</b>	<b>3.336.835</b>	<b>43.224.396</b>	<b>1.479.865.460</b>
<b>Unidade Orçamentária: 26233 Universidade Federal do Ceará</b>													
<b>0032</b>	<b>Programa de Gestão e Manutenção do Poder Executivo</b>								<b>1.178.064.499</b>	<b>1.178.037.759</b>	<b>26.740</b>	<b>36.455.306</b>	<b>1.141.609.193</b>
09.272.0032.0181.0023	000005853	Aposentadorias e Pensões Civis da União/No Estado do Ceará/( META : - -/-)	20	151	1	90	1	0	186.599.664	186.599.664	0	0	186.599.664
			20	156	1	90	1	0	90.251.894	90.251.894	0	0	90.251.894
			20	169	1	90	1	0	146.148.786	146.148.786	0	0	146.148.786
12.122.0032.216H.0023	000005851	Ajuda de Custo para Moradia ou Auxílio-Moradia a Agentes Públicos/No Estado do Ceará/( META : 1 Agente público beneficiado/unidade)	10	100	3	90	2	8	14.800	14.227	573	736	14.064

*Esfera: 1-Fiscal 2-Seguridade Social 3-Inv. Estatais. IU(Identificador de Uso): 0-no país 1-Contrapartida para o BIRD 2-Contrapartida para o BID 3-Outras Contrapartidas 4-No Exterior GND(Grupo Natureza Despesa): 1-Pessoal e Encargos Sociais 2-Juros e Encargos 3-Outras Desp. Correntes 4-Investimentos 5-Inversões Financeiras 6-Amort. da Dívida 9-Reserva de Contingência Mod. de Aplicação: 30-Estados/DF 40-Municípios 50-Entidade Privada 90-União 99-a definir RP(Tipo de Despesa para fins de apuração do Resultado Primário): 0-Financeiro 1-Primário Obrigatória 2-Primário Discricionária 4-Discricionária não abrangida pelo PAC - Invest. 6-Discricionária decorrente de emendas individuais de execução obrigatória 7-Discricionária decorrente de emendas de bancada impositiva 8-Discricionária decorrente de emendas de comissão permanente*

# Congresso Nacional - Comissão Mista de Planos, Orçamentos Públicos e Fiscalização

Relatoria Geral - Alterações da Proposta Orçamentária da União para 2020

Despesas por UO/Programa/Subtítulo

*Orçamento Fiscal e da Seguridade Social (Valores em R\$1,00)*

Func. Programática	Seq.	Título/Subtítulo/Meta	E S F	F T E	G N D	M A D	R A P	I P D U	PL 22/2019 (A)	Relatório Setorial (B)	Acréscimos (C)	Cancelamentos (D)	Parecer CMO (E) = (B) + (C) - (D)	
<b>Unidade Orçamentária:</b>		<b>26233 Universidade Federal do Ceará</b>												
<b>0032</b>	<b>Programa de Gestão e Manutenção do Poder Executivo</b>									<b>1.178.064.499</b>	<b>1.178.037.759</b>	<b>26.740</b>	<b>36.455.306</b>	<b>1.141.609.193</b>
12.128.0032.4572.0023	000005852	Capacitação de Servidores Públicos Federais em Processo de Qualificação e Requalificação/No Estado do Ceará/( META : 1710 Servidor capacitado/unidade)	10	100	3	90	2	8	674.935	648.768	26.167	22.201	652.734	
12.301.0032.2004.0023	000005848	Assistência Médica e Odontológica aos Servidores Civis, Empregados, Militares e seus Dependentes/No Estado do Ceará/( META : - -/-)	20	151	3	90	1	8	6.625.402	6.625.402	0	111.574	6.513.828	
12.331.0032.212B.0023	000005850	Benefícios Obrigatórios aos Servidores Civis, Empregados, Militares e seus Dependentes/No Estado do Ceará/( META : - -/-)	10	100	3	90	1	8	18.876.032	18.876.032	0	317.878	18.558.154	
12.364.0032.20TP.0023	000005849	Ativos Civis da União/No Estado do Ceará/( META : - -/-)	10	100	1	90	1	8	618.583.690	618.583.690	0	36.002.917	582.580.773	
12.846.0032.09HB.0023	000005854	Contribuição da União, de suas Autarquias e Fundações para o Custeio do Regime de Previdência dos Servidores Públicos Federais/No Estado do Ceará/( META : - -/-)	10	100	1	91	0	8	110.289.296	110.289.296	0	0	110.289.296	
<b>0901</b>	<b>Operações Especiais: Cumprimento de Sentenças Judiciais</b>									<b>1.000</b>	<b>1.000</b>	<b>0</b>	<b>0</b>	<b>1.000</b>
28.846.0901.0005.0023	000008102	Sentenças Judiciais Transitadas em Julgado (Precatórios)/No Estado do Ceará/( META : - -/-)	10	100	1	90	1	8	1.000	1.000	0	0	1.000	
<b>0909</b>	<b>Operações Especiais: Outros Encargos Especiais</b>									<b>75.249</b>	<b>75.249</b>	<b>0</b>	<b>0</b>	<b>75.249</b>
28.846.0909.0536.0023	000005855	Benefícios e Pensões Indenizatórias Decorrentes de Legislação Especial e/ou Decisões Judiciais/No Estado do Ceará/( META : - -/-)	20	151	3	90	1	0	75.249	75.249	0	0	75.249	
<b>0910</b>	<b>Operações Especiais: Gestão da Participação em Organismos e Entidades Nacionais e Internacionais</b>									<b>101.900</b>	<b>101.900</b>	<b>0</b>	<b>0</b>	<b>101.900</b>
28.846.0910.00OQ.0002	000005856	Contribuições a Organismos Internacionais sem Exigência de Programação Específica/Exterior/( META : - -/-)	10	250	3	80	2	0	12.407	12.407	0	0	12.407	
28.846.0910.00PW.0001	000005857	Contribuições a Entidades Nacionais sem Exigência de Programação Específica/Nacional/( META : - -/-)	10	250	3	50	2	0	89.493	89.493	0	0	89.493	
<b>5013</b>	<b>Educação Superior - Graduação, Pós-Graduação, Ensino, Pesquisa e Extensão</b>									<b>112.894.054</b>	<b>115.088.648</b>	<b>18.011.341</b>	<b>2.274.363</b>	<b>130.825.626</b>
12.364.5013.20GK.0023	000005859	Fomento às Ações de Graduação, Pós-Graduação, Ensino, Pesquisa e Extensão/No Estado do Ceará/( META : 474 Iniciativa apoiada/unidade)	10	100	3	90	2	8	3.493.215	3.357.780	135.435	114.903	3.378.312	
			10	250	3	90	2	8	1.472.220	1.472.220	0	0	1.472.220	
			10	188	3	90	6	8	0	300.000	0	0	300.000	
			10	100	4	90	2	8	50.000	48.062	1.938	1.645	48.355	
12.364.5013.20RK.0023	000005860	Funcionamento de Instituições Federais de Ensino Superior/No Estado do Ceará/( META : 29559 Estudante matriculado/unidade)	10	100	3	90	2	8	40.840.355	39.256.935	1.583.420	1.343.372	39.496.983	
			10	250	3	90	2	8	4.749.026	4.749.026	0	0	4.749.026	
			10	100	3	91	2	8	366.452	366.452	0	0	366.452	
			10	188	3	90	6	8	0	300.000	0	0	300.000	
			10	100	4	90	2	8	3.269.596	3.142.831	126.765	107.548	3.162.048	
			10	250	4	90	2	8	164.270	164.270	0	0	164.270	
			10	263	4	90	2	8	205.039	205.039	0	0	205.039	
12.364.5013.4002.0023	000005861	Assistência ao Estudante de Ensino Superior/No Estado do Ceará/( META : 33653 Estudante assistido/unidade)	10	100	3	90	2	0	17.176.468	16.510.520	665.948	564.990	16.611.478	
12.364.5013.8282.0023	000005862	Reestruturação e Modernização das Instituições Federais de Ensino												

*Esfera: 1-Fiscal 2-Seguridade Social 3-Inv. Estatais. IU(Identificador de Uso): 0-no país 1-Contrapartida para o BIRD 2-Contrapartida para o BID 3-Outras Contrapartidas 4-No Exterior GND(Grupo Natureza Despesa): 1-Pessoal e Encargos Sociais 2-Juros e Encargos 3-Outras Desp. Correntes 4-Investimentos 5-Inversões Financeiras 6-Amort. da Dívida 9-Reserva de Contingência Mod. de Aplicação: 30-Estados/DF 40-Municípios 50-Entidade Privada 90-União 99-a definir*

*RP(Tipo de Despesa para fins de apuração do Resultado Primário): 0-Financieira 1-Primário Obrigatória 2-Primário Discricionária 4-Discricionária não abrangida pelo PAC - Invest. 6-Discricionária decorrente de emendas individuais de execução obrigatória 7-Discricionária decorrente de emendas de bancada impositiva 8-Discricionária decorrente de emendas de comissão permanente*

# Congresso Nacional - Comissão Mista de Planos, Orçamentos Públicos e Fiscalização

Relatoria Geral - Alterações da Proposta Orçamentária da União para 2020

Despesas por UO/Programa/Subtítulo

*Orçamento Fiscal e da Seguridade Social (Valores em R\$1,00)*

Func. Programática	Seq.	Título/Subtítulo/Meta	E S F	F T E	G N D	M A D	R A P	I P D U	PL 22/2019 (A)	Relatório Setorial (B)	Acréscimos (C)	Cancelamentos (D)	Parecer CMO (E) = (B) + (C) - (D)	
<b>Unidade Orçamentária:</b>		<b>26233 Universidade Federal do Ceará</b>												
<b>5013</b>	<b>Educação Superior - Graduação, Pós-Graduação, Ensino, Pesquisa e Extensão</b>								<b>112.894.054</b>	<b>115.088.648</b>	<b>18.011.341</b>	<b>2.274.363</b>	<b>130.825.626</b>	
12.364.5013.8282.0023	000005862	Superior/No Estado do Ceará/( META : 59 Projeto viabilizado/unidade)	10	108	3	90	2	8	36.793.320	36.793.320	0	0	36.793.320	
			10	100	4	90	2	8	4.314.093	4.146.832	15.497.835	141.905	19.502.762	
			10	188	4	90	2	8	0	1.000	0	0	1.000	
			10	188	4	90	6	8	0	640.000	0	0	640.000	
			10	188	4	90	7	8	0	3.634.361	0	0	3.634.361	
<b>TOTAL DA UO:</b>								<b>1.291.136.702</b>	<b>1.293.304.556</b>	<b>18.038.081</b>	<b>38.729.669</b>	<b>1.272.612.968</b>		
<b>Unidade Orçamentária:</b>		<b>26234 Universidade Federal do Espírito Santo</b>												
<b>0032</b>	<b>Programa de Gestão e Manutenção do Poder Executivo</b>								<b>809.029.159</b>	<b>809.018.353</b>	<b>10.806</b>	<b>27.301.657</b>	<b>781.727.502</b>	
09.272.0032.0181.0032	000005868	Aposentadorias e Pensões Civis da União/No Estado do Espírito Santo/( META : - -/-)	20	151	1	90	1	0	48.026.344	48.026.344	0	0	48.026.344	
			20	156	1	90	1	0	71.174.499	71.174.499	0	0	71.174.499	
			20	169	1	90	1	0	111.575.602	111.575.602	0	0	111.575.602	
12.122.0032.216H.0032	000005866	Ajuda de Custo para Moradia ou Auxílio-Moradia a Agentes Públicos/No Estado do Espírito Santo/( META : 3 Agente público beneficiado/unidade)	10	100	3	90	2	8	17.760	17.072	688	883	16.877	
12.128.0032.4572.0032	000005867	Capacitação de Servidores Públicos Federais em Processo de Qualificação e Requalificação/No Estado do Espírito Santo/( META : 1430 Servidor capacitado/unidade)	10	100	3	90	2	8	260.984	250.866	10.118	8.585	252.399	
			10	250	3	90	2	8	194.019	194.019	0	0	194.019	
12.301.0032.2004.0032	000005863	Assistência Médica e Odontológica aos Servidores Civis, Empregados, Militares e seus Dependentes/No Estado do Espírito Santo/( META : - -/-)	20	151	3	90	1	8	5.688.469	5.688.469	0	95.796	5.592.673	
12.331.0032.212B.0032	000005865	Benefícios Obrigatórios aos Servidores Civis, Empregados, Militares e seus Dependentes/No Estado do Espírito Santo/( META : - -/-)	10	100	3	90	1	8	13.744.258	13.744.258	0	231.457	13.512.801	
12.364.0032.20TP.0032	000005864	Ativos Civis da União/No Estado do Espírito Santo/( META : - -/-)	10	100	1	90	1	8	463.297.724	463.297.724	0	26.964.936	436.332.788	
12.846.0032.09HB.0032	000005869	Contribuição da União, de suas Autarquias e Fundações para o Custeio do Regime de Previdência dos Servidores Públicos Federais/No Estado do Espírito Santo/( META : - -/-)	10	100	1	91	0	8	95.049.500	95.049.500	0	0	95.049.500	
<b>0901 Operações Especiais: Cumprimento de Sentenças Judiciais</b>								<b>1.000</b>	<b>1.000</b>	<b>0</b>	<b>0</b>	<b>1.000</b>		
28.846.0901.0005.0032	000008103	Sentenças Judiciais Transitadas em Julgado (Precatórios)/No Estado do Espírito Santo/( META : - -/-)	10	100	1	90	1	8	1.000	1.000	0	0	1.000	
<b>0909 Operações Especiais: Outros Encargos Especiais</b>								<b>5.189</b>	<b>5.189</b>	<b>0</b>	<b>0</b>	<b>5.189</b>		
28.846.0909.0536.0032	000005870	Benefícios e Pensões Indenizatórias Decorrentes de Legislação Especial e/ou Decisões Judiciais/No Estado do Espírito Santo/( META : - -/-)	20	151	3	90	1	0	5.189	5.189	0	0	5.189	
<b>0910 Operações Especiais: Gestão da Participação em Organismos e Entidades Nacionais e Internacionais</b>								<b>159.393</b>	<b>155.721</b>	<b>3.672</b>	<b>3.115</b>	<b>156.278</b>		
28.846.0910.000Q.0002	000005871	Contribuições a Organismos Internacionais sem Exigência de Programação Específica/Exterior/( META : - -/-)	10	100	3	80	2	0	35.520	34.143	1.377	1.168	34.352	
28.846.0910.00PW.0001	000005872	Contribuições a Entidades Nacionais sem Exigência de Programação Específica/Nacional/( META : - -/-)	10	100	3	50	2	0	59.200	56.905	2.295	1.947	57.253	
			10	250	3	50	2	0	64.673	64.673	0	0	64.673	
<b>5013</b>	<b>Educação Superior - Graduação, Pós-Graduação, Ensino, Pesquisa e Extensão</b>								<b>80.664.863</b>	<b>79.590.061</b>	<b>2.125.850</b>	<b>1.803.530</b>	<b>79.912.381</b>	

*Esfera: 1-Fiscal 2-Seguridade Social 3-Inv. Estatais. IU(Identificador de Uso): 0-no país 1-Contrapartida para o BIRD 2-Contrapartida para o BID 3-Outras Contrapartidas 4-No Exterior GND(Grupo Natureza Despesa): 1-Pessoal e Encargos Sociais 2-Juros e Encargos 3-Outras Desp. Correntes 4-Investimentos 5-Inversões Financeiras 6-Amort. da Dívida 9-Reserva de Contingência Mod. de Aplicação: 30-Estados/DF 40-Municípios 50-Entidade Privada 90-União 99-a definir*

*RP(Tipo de Despesa para fins de apuração do Resultado Primário): 0-Financieiro 1-Primário Obrigatória 2-Primário Discricionária 4-Discricionária não abrangida pelo PAC - Invest. 6-Discricionária decorrente de emendas individuais de execução obrigatória 7-Discricionária decorrente de emendas de bancada impositiva 8-Discricionária decorrente de emendas de comissão permanente*

# Congresso Nacional - Comissão Mista de Planos, Orçamentos Públicos e Fiscalização

Relatoria Geral - Alterações da Proposta Orçamentária da União para 2020

Despesas por UO/Programa/Subtítulo

*Orçamento Fiscal e da Seguridade Social (Valores em R\$1,00)*

Func. Programática	Seq.	Título/Subtítulo/Meta	E S F	F T E	G N D	M A P	R A P	I P D	U	PL 22/2019 (A)	Relatório Setorial (B)	Acréscimos (C)	Cancelamentos (D)	Parecer CMO (E) = (B) + (C) - (D)	
<b>Unidade Orçamentária:</b>		<b>26234 Universidade Federal do Espírito Santo</b>													
<b>5013</b>	<b>Educação Superior - Graduação, Pós-Graduação, Ensino, Pesquisa e Extensão</b>									<b>80.664.863</b>	<b>79.590.061</b>	<b>2.125.850</b>	<b>1.803.530</b>	<b>79.912.381</b>	
12.364.5013.20GK.0032	000005874	Fomento às Ações de Graduação, Pós-Graduação, Ensino, Pesquisa e Extensão/No Estado do Espírito Santo/( META : 714 Iniciativa apoiada/unidade)	10	100	3	90	2	8		2.899.346	2.786.936	112.410	95.369	2.803.977	
			10	250	3	90	2	8		11.021.600	11.021.600	0	0	11.021.600	
			10	280	3	90	2	8		25.996	25.996	0	0	25.996	
			10	250	4	90	2	8		646.731	646.731	0	0	646.731	
12.364.5013.20RK.0032	000005875	Funcionamento de Instituições Federais de Ensino Superior/No Estado do Espírito Santo/( META : 23000 Estudante matriculado/unidade)	10	100	3	90	2	8		38.258.723	36.775.395	1.483.328	1.258.454	37.000.269	
			10	250	3	90	2	8		5.971.675	5.971.675	0	0	5.971.675	
			10	280	3	90	2	8		82.004	82.004	0	0	82.004	
			10	100	3	91	2	8		102.572	102.572	0	0	102.572	
			10	100	4	90	2	8		2.991.200	2.875.229	115.971	98.390	2.892.810	
			10	250	4	90	2	8		1.293.463	1.293.463	0	0	1.293.463	
			10	263	4	90	2	8		246.000	246.000	0	0	246.000	
12.364.5013.4002.0032	000005876	Assistência ao Estudante de Ensino Superior/No Estado do Espírito Santo/( META : 6000 Estudante assistido/unidade)	10	100	3	90	2	0		10.680.508	10.266.415	414.093	351.317	10.329.191	
			10	250	3	90	2	0		3.073.269	3.073.269	0	0	3.073.269	
12.364.5013.8282.0032	000005877	Reestruturação e Modernização das Instituições Federais de Ensino Superior/No Estado do Espírito Santo/( META : 15 Projeto viabilizado/unidade)	10	188	3	90	6	8		0	150.000	0	0	150.000	
			10	100	4	90	2	8		0	0	48	0	48	
			10	108	4	90	2	8		3.371.776	3.371.776	0	0	3.371.776	
			10	188	4	90	2	8		0	1.000	0	0	1.000	
			10	188	4	90	6	8		0	0	900.000	0	900.000	
			10	188	4	99	6	8		0	900.000	-900.000	0	0	
<b>TOTAL DA UO:</b>										<b>889.859.604</b>	<b>888.770.324</b>	<b>2.140.328</b>	<b>29.108.302</b>	<b>861.802.350</b>	
<b>Unidade Orçamentária:</b>		<b>26235 Universidade Federal de Goiás</b>													
<b>0032</b>	<b>Programa de Gestão e Manutenção do Poder Executivo</b>									<b>1.101.305.502</b>	<b>1.101.302.708</b>	<b>2.794</b>	<b>37.463.484</b>	<b>1.063.842.018</b>	
09.272.0032.0181.0052	000005883	Aposentadorias e Pensões Civis da União/No Estado de Goiás/( META : - -/-)	20	156	1	90	1	0		85.635.100	85.635.100	0	0	85.635.100	
			20	169	1	90	1	0		236.136.471	236.136.471	0	0	236.136.471	
12.122.0032.216H.0052	000005881	Ajuda de Custo para Moradia ou Auxílio-Moradia a Agentes Públicos/No Estado de Goiás/( META : 1 Agente público beneficiado/unidade)	10	100	3	90	2	8		15.027	14.445	582	747	14.280	
12.128.0032.4572.0052	000005882	Capacitação de Servidores Públicos Federais em Processo de Qualificação e Requalificação/No Estado de Goiás/( META : 1500 Servidor capacitado/unidade)	10	100	3	90	2	8		57.068	54.856	2.212	1.877	55.191	
12.301.0032.2004.0052	000005878	Assistência Médica e Odontológica aos Servidores Civis, Empregados, Militares e seus Dependentes/No Estado de Goiás/( META : - -/-)	20	151	3	90	1	8		8.845.158	8.845.158	0	148.955	8.696.203	
12.331.0032.212B.0052	000005880	Benefícios Obrigatórios aos Servidores Civis, Empregados, Militares e seus Dependentes/No Estado de Goiás/( META : - -/-)	10	100	3	90	1	8		18.575.190	18.575.190	0	312.812	18.262.378	
12.364.0032.20TP.0052	000005879	Ativos Civis da União/No Estado de Goiás/( META : - -/-)	10	100	1	90	1	8		635.699.483	635.699.483	0	36.999.093	598.700.390	

*Esfera: 1-Fiscal 2-Seguridade Social 3-Inv. Estatais. IU(Identificador de Uso): 0-no país 1-Contrapartida para o BIRD 2-Contrapartida para o BID 3-Outras Contrapartidas 4-No Exterior*

*GND(Grupo Natureza Despesa): 1-Pessoal e Encargos Sociais 2-Juros e Encargos 3-Outras Desp. Correntes 4-Investimentos 5-Inversões Financeiras 6-Amort. da Dívida 9-Reserva de Contingência*

*Mod. de Aplicação: 30-Estados/DF 40-Municípios 50-Entidade Privada 90-União 99-a definir*

*RP(Tipo de Despesa para fins de apuração do Resultado Primário): 0-Financeiro 1-Primário Obrigatória 2-Primário Discricionária 4-Discricionária não abrangida pelo PAC - Invest. 6-Discricionária decorrente de emendas individuais de execução obrigatória 7-Discricionária decorrente de emendas de bancada impositiva 8-Discricionária decorrente de emendas de comissão permanente*



# Congresso Nacional - Comissão Mista de Planos, Orçamentos Públicos e Fiscalização

Relatoria Geral - Alterações da Proposta Orçamentária da União para 2020

Despesas por UO/Programa/Subtítulo

*Orçamento Fiscal e da Seguridade Social (Valores em R\$1,00)*

Func. Programática	Seq.	Título/Subtítulo/Meta	E S F	F T E	G N D	M A P	R A P	I P D U	PL 22/2019 (A)	Relatório Setorial (B)	Acréscimos (C)	Cancelamentos (D)	Parecer CMO (E) = (B) + (C) - (D)	
<b>Unidade Orçamentária:</b>		<b>26235 Universidade Federal de Goiás</b>												
<b>0032</b>	<b>Programa de Gestão e Manutenção do Poder Executivo</b>									<b>1.101.305.502</b>	<b>1.101.302.708</b>	<b>2.794</b>	<b>37.463.484</b>	<b>1.063.842.018</b>
12.846.0032.09HB.0052	000005884	Contribuição da União, de suas Autarquias e Fundações para o Custeio do Regime de Previdência dos Servidores Públicos Federais/No Estado de Goiás/( META : - -/-)	10	100	1	91	0	8	116.342.005	116.342.005	0	0	116.342.005	
<b>0901</b>	<b>Operações Especiais: Cumprimento de Sentenças Judiciais</b>									<b>1.000</b>	<b>1.000</b>	<b>0</b>	<b>0</b>	<b>1.000</b>
28.846.0901.0005.0052	000008104	Sentenças Judiciais Transitadas em Julgado (Precatórios)/No Estado de Goiás/( META : - -/-)	10	100	1	90	1	8	1.000	1.000	0	0	1.000	
<b>0909</b>	<b>Operações Especiais: Outros Encargos Especiais</b>									<b>15.569</b>	<b>15.569</b>	<b>0</b>	<b>0</b>	<b>15.569</b>
28.846.0909.0536.0052	000005885	Benefícios e Pensões Indenizatórias Decorrentes de Legislação Especial e/ou Decisões Judiciais/No Estado de Goiás/( META : - -/-)	20	151	3	90	1	0	15.569	15.569	0	0	15.569	
<b>0910</b>	<b>Operações Especiais: Gestão da Participação em Organismos e Entidades Nacionais e Internacionais</b>									<b>93.009</b>	<b>91.013</b>	<b>1.996</b>	<b>1.694</b>	<b>91.315</b>
28.846.0910.000Q.0002	000005886	Contribuições a Organismos Internacionais sem Exigência de Programação Específica/Exterior/( META : - -/-)	10	100	3	80	2	0	23.680	22.762	918	779	22.901	
			10	250	3	80	2	0	16.350	16.350	0	0	16.350	
28.846.0910.00PW.0001	000005887	Contribuições a Entidades Nacionais sem Exigência de Programação Específica/Nacional/( META : - -/-)	10	100	3	50	2	0	27.824	26.746	1.078	915	26.909	
			10	250	3	50	2	0	25.155	25.155	0	0	25.155	
<b>5011</b>	<b>Educação Básica de Qualidade</b>									<b>440.516</b>	<b>423.483</b>	<b>17.033</b>	<b>14.451</b>	<b>426.065</b>
12.368.5011.20RI.0052	000005889	Funcionamento das Instituições Federais de Educação Básica/No Estado de Goiás/( META : 770 Estudante matriculado/unidade)	10	100	3	90	2	8	308.537	296.575	11.962	10.149	298.388	
			10	100	3	91	2	8	1.184	1.184	0	0	1.184	
			10	100	4	90	2	8	130.795	125.724	5.071	4.302	126.493	
<b>5013</b>	<b>Educação Superior - Graduação, Pós-Graduação, Ensino, Pesquisa e Extensão</b>									<b>82.352.984</b>	<b>83.217.078</b>	<b>1.795.906</b>	<b>1.523.648</b>	<b>83.489.336</b>
12.364.5013.20GK.0052	000005890	Fomento às Ações de Graduação, Pós-Graduação, Ensino, Pesquisa e Extensão/No Estado de Goiás/( META : 3 Iniciativa apoiada/unidade)	10	100	3	90	2	8	832.797	800.509	32.288	27.393	805.404	
			10	188	3	90	6	8	0	20.000	0	0	20.000	
			10	100	4	90	2	8	73.891	71.027	2.864	2.431	71.460	
			10	188	4	90	6	8	0	100.000	0	0	100.000	
12.364.5013.20RK.0052	000005891	Funcionamento de Instituições Federais de Ensino Superior/No Estado de Goiás/( META : 21527 Estudante matriculado/unidade)	10	100	3	90	2	8	28.083.284	26.994.468	1.088.816	923.751	27.159.533	
			10	250	3	90	2	8	19.112.097	19.112.097	0	0	19.112.097	
			10	100	3	91	2	8	334.482	334.482	0	0	334.482	
			10	250	3	91	2	8	586.960	586.960	0	0	586.960	
			10	188	3	90	6	8	0	1.000.000	0	0	1.000.000	
			10	100	4	90	2	8	232.825	223.799	9.026	7.658	225.167	
			10	250	4	90	2	8	712.737	712.737	0	0	712.737	
12.364.5013.4002.0052	000005892	Assistência ao Estudante de Ensino Superior/No Estado de Goiás/( META : 12000 Estudante assistido/unidade)	10	100	3	90	2	0	16.098.185	15.474.043	624.142	529.522	15.568.663	
12.364.5013.8282.0052	000005893	Reestruturação e Modernização das Instituições Federais de Ensino Superior/No Estado de Goiás/( META : 251 Projeto viabilizado/unidade)	10	108	3	90	2	8	12.053.742	12.053.742	0	0	12.053.742	
			10	100	4	90	2	8	1.000.000	961.230	38.770	32.893	967.107	

*Esfera: 1-Fiscal 2-Seguridade Social 3-Inv. Estatais. IU(Identificador de Uso): 0-no país 1-Contrapartida para o BIRD 2-Contrapartida para o BID 3-Outras Contrapartidas 4-No Exterior GND(Grupo Natureza Despesa): 1-Pessoal e Encargos Sociais 2-Juros e Encargos 3-Outras Desp. Correntes 4-Investimentos 5-Inversões Financeiras 6-Amort. da Dívida 9-Reserva de Contingência Mod. de Aplicação: 30-Estados/DF 40-Municípios 50-Entidade Privada 90-União 99-a definir*

*RP(Tipo de Despesa para fins de apuração do Resultado Primário): 0-Financeiro 1-Primário Obrigatória 2-Primário Discricionária 4-Discricionária não abrangida pelo PAC - Invest. 6-Discricionária decorrente de emendas individuais de execução obrigatória 7-Discricionária decorrente de emendas de bancada impositiva 8-Discricionária decorrente de emendas de comissão permanente*

# Congresso Nacional - Comissão Mista de Planos, Orçamentos Públicos e Fiscalização

Relatoria Geral - Alterações da Proposta Orçamentária da União para 2020

Despesas por UO/Programa/Subtítulo

*Orçamento Fiscal e da Seguridade Social (Valores em R\$1,00)*

Func. Programática	Seq.	Título/Subtítulo/Meta	E S F	F T E	G N D	M A P	R A P	I D U	PL 22/2019 (A)	Relatório Setorial (B)	Acréscimos (C)	Cancelamentos (D)	Parecer CMO (E) = (B) + (C) - (D)	
<b>Unidade Orçamentária:</b>		<b>26235 Universidade Federal de Goiás</b>												
<b>5013</b>	<b>Educação Superior - Graduação, Pós-Graduação, Ensino, Pesquisa e Extensão</b>									<b>82.352.984</b>	<b>83.217.078</b>	<b>1.795.906</b>	<b>1.523.648</b>	<b>83.489.336</b>
12.364.5013.8282.0052	000005893	Reestruturação e Modernização das Instituições Federais de Ensino Superior/No Estado de Goiás/( META : 251 Projeto viabilizado/unidade)	10	108	4	90	2	8	3.231.984	3.231.984	0	0	3.231.984	
			10	188	4	90	6	8	0	1.390.000	0	0	1.390.000	
12.364.5013.8282.5545	000032910	Reestruturação e Modernização das Instituições Federais de Ensino Superior/No Município de Jataí - GO/( META : 1 Projeto viabilizado/unidade)	10	188	4	90	6	8	0	150.000	0	0	150.000	
<b>TOTAL DA UO:</b>									<b>1.184.208.580</b>	<b>1.185.050.851</b>	<b>1.817.729</b>	<b>39.003.277</b>	<b>1.147.865.303</b>	
<b>Unidade Orçamentária:</b>		<b>26236 Universidade Federal Fluminense</b>												
<b>0032</b>	<b>Programa de Gestão e Manutenção do Poder Executivo</b>									<b>1.314.275.552</b>	<b>1.314.262.552</b>	<b>13.000</b>	<b>26.112.794</b>	<b>1.288.162.758</b>
09.272.0032.0181.0033	000005898	Aposentadorias e Pensões Civis da União/No Estado do Rio de Janeiro/( META : - -/)	20	151	1	90	1	0	323.407.293	323.407.293	0	0	323.407.293	
			20	156	1	90	1	0	134.029.819	134.029.819	0	0	134.029.819	
			20	169	1	90	1	0	218.523.782	218.523.782	0	0	218.523.782	
12.128.0032.4572.0033	000005897	Capacitação de Servidores Públicos Federais em Processo de Qualificação e Requalificação/No Estado do Rio de Janeiro/( META : 500 Servidor capacitado/unidade)	10	100	3	90	2	8	335.308	322.308	13.000	11.029	324.279	
12.301.0032.2004.0033	000005894	Assistência Médica e Odontológica aos Servidores Civis, Empregados, Militares e seus Dependentes/No Estado do Rio de Janeiro/( META : - -/)	20	151	3	90	1	8	7.195.800	7.195.800	0	121.179	7.074.621	
12.331.0032.212B.0033	000005896	Benefícios Obrigatórios aos Servidores Civis, Empregados, Militares e seus Dependentes/No Estado do Rio de Janeiro/( META : - -/)	10	100	3	90	1	8	30.069.696	30.069.696	0	506.383	29.563.313	
12.364.0032.20TP.0033	000005895	Ativos Civis da União/No Estado do Rio de Janeiro/( META : - -/)	10	100	1	90	1	8	437.684.715	437.684.715	0	25.474.203	412.210.512	
12.846.0032.09HB.0033	000005899	Contribuição da União, de suas Autarquias e Fundações para o Custeio do Regime de Previdência dos Servidores Públicos Federais/No Estado do Rio de Janeiro/( META : - -/)	10	100	1	91	0	8	163.029.139	163.029.139	0	0	163.029.139	
<b>0901</b>	<b>Operações Especiais: Cumprimento de Sentenças Judiciais</b>									<b>177.650.845</b>	<b>177.650.845</b>	<b>0</b>	<b>0</b>	<b>177.650.845</b>
28.846.0901.0005.0033	000005900	Sentenças Judiciais Transitadas em Julgado (Precatórios)/No Estado do Rio de Janeiro/( META : - -/)	10	100	5	90	1	8	177.650.845	177.650.845	0	0	177.650.845	
<b>0909</b>	<b>Operações Especiais: Outros Encargos Especiais</b>									<b>158.283</b>	<b>158.283</b>	<b>0</b>	<b>0</b>	<b>158.283</b>
28.846.0909.0536.0033	000005901	Benefícios e Pensões Indenizatórias Decorrentes de Legislação Especial e/ou Decisões Judiciais/No Estado do Rio de Janeiro/( META : - -/)	20	151	3	90	1	0	158.283	158.283	0	0	158.283	
<b>0910</b>	<b>Operações Especiais: Gestão da Participação em Organismos e Entidades Nacionais e Internacionais</b>									<b>77.785</b>	<b>74.770</b>	<b>3.015</b>	<b>2.559</b>	<b>75.226</b>
28.846.0910.00OQ.0002	000005902	Contribuições a Organismos Internacionais sem Exigência de Programação Específica/Exterior/( META : - -/)	10	100	3	80	2	0	13.852	13.315	537	456	13.396	
28.846.0910.00PW.0001	000005903	Contribuições a Entidades Nacionais sem Exigência de Programação Específica/Nacional/( META : - -/)	10	100	3	50	2	0	63.933	61.455	2.478	2.103	61.830	
<b>5011</b>	<b>Educação Básica de Qualidade</b>									<b>263.929</b>	<b>253.697</b>	<b>10.232</b>	<b>8.682</b>	<b>255.247</b>
12.368.5011.20RI.0033	000005905	Funcionamento das Instituições Federais de Educação Básica/No Estado do Rio de Janeiro/( META : 385 Estudante matriculado/unidade)	10	100	3	90	2	8	263.929	253.697	10.232	8.682	255.247	

*Esfera: 1-Fiscal 2-Seguridade Social 3-Inv. Estatais. IU(Identificador de Uso): 0-no país 1-Contrapartida para o BIRD 2-Contrapartida para o BID 3-Outras Contrapartidas 4-No Exterior*

*GND(Grupo Natureza Despesa): 1-Pessoal e Encargos Sociais 2-Juros e Encargos 3-Outras Desp. Correntes 4-Investimentos 5-Inversões Financeiras 6-Amort. da Dívida 9-Reserva de Contingência*

*Mod. de Aplicação: 30-Estados/DF 40-Municípios 50-Entidade Privada 90-União 99-a definir*

*RP(Tipo de Despesa para fins de apuração do Resultado Primário): 0-Financieiro 1-Primário Obrigatória 2-Primário Discricionária 4-Discricionária não abrangida pelo PAC - Invest. 6-Discricionária decorrente de emendas individuais de execução obrigatória 7-Discricionária decorrente de emendas de bancada impositiva 8-Discricionária decorrente de emendas de comissão permanente*

# Congresso Nacional - Comissão Mista de Planos, Orçamentos Públicos e Fiscalização

Relatoria Geral - Alterações da Proposta Orçamentária da União para 2020

Despesas por UO/Programa/Subtítulo

*Orçamento Fiscal e da Seguridade Social (Valores em R\$1,00)*

Func. Programática	Seq.	Título/Subtítulo/Meta	E S F	F T E	G N D	M A P	R A P	I P D U	PL 22/2019 (A)	Relatório Setorial (B)	Acréscimos (C)	Cancelamentos (D)	Parecer CMO (E) = (B) + (C) - (D)
<b>Unidade Orçamentária: 26236 Universidade Federal Fluminense</b>													
<b>5013 Educação Superior - Graduação, Pós-Graduação, Ensino, Pesquisa e Extensão</b>									<b>137.875.910</b>	<b>176.071.893</b>	<b>4.229.116</b>	<b>3.587.979</b>	<b>176.713.030</b>
12.364.5013.20GK.0033	000005906	Fomento às Ações de Graduação, Pós-Graduação, Ensino, Pesquisa e Extensão/No Estado do Rio de Janeiro/( META : 882 Iniciativa apoiada/unidade)	10	100	3	90	2	8	9.880.115	9.497.054	383.061	324.989	9.555.126
			10	188	3	90	6	8	0	1.450.000	0	0	1.450.000
			10	188	3	99	6	8	0	500.000	0	0	500.000
			10	188	4	90	6	8	0	150.000	0	0	150.000
12.364.5013.20GK.3321	000032715	Fomento às Ações de Graduação, Pós-Graduação, Ensino, Pesquisa e Extensão/No Município de Niterói - RJ/( META : 4 Iniciativa apoiada/unidade)	10	188	3	90	6	8	0	500.000	0	0	500.000
12.364.5013.20GK.7000	000032884	Fomento às Ações de Graduação, Pós-Graduação, Ensino, Pesquisa e Extensão/Instituto de Estudos Comparados em Administração de Conflitos (InEAC) - No Estado do Rio de Janeiro/( META : 1 Iniciativa apoiada/unidade)	10	188	3	90	6	8	0	200.000	0	0	200.000
12.364.5013.20GK.7004	000032626	Fomento às Ações de Graduação, Pós-Graduação, Ensino, Pesquisa e Extensão/Laboratório de História Oral e Imagem (LABHOI) - No Estado do Rio de Janeiro/( META : 1 Iniciativa apoiada/unidade)	10	188	3	90	6	8	0	525.000	0	0	525.000
			10	188	4	90	6	8	0	225.000	0	0	225.000
12.364.5013.20RK.0033	000005907	Funcionamento de Instituições Federais de Ensino Superior/No Estado do Rio de Janeiro/( META : 86111 Estudante matriculado/unidade)	10	100	3	90	2	8	52.826.136	50.778.015	2.048.121	1.737.624	51.088.512
			10	250	3	90	2	8	28.302.076	28.302.076	0	0	28.302.076
			10	100	3	91	2	8	144.977	144.977	0	0	144.977
			10	188	3	90	6	8	0	600.000	112.000	0	712.000
			10	188	3	99	6	8	0	112.000	-112.000	0	0
			10	100	4	90	2	8	5.523.440	5.309.291	214.149	181.684	5.341.756
			10	250	4	90	2	8	349.380	349.380	0	0	349.380
			10	188	4	90	6	8	0	150.000	0	0	150.000
12.364.5013.20RK.3321	000032532	Funcionamento de Instituições Federais de Ensino Superior/No Município de Niterói - RJ/( META : 1 Estudante matriculado/unidade)	10	188	3	90	6	8	0	7.000.000	0	0	7.000.000
12.364.5013.20RK.7004	000032724	Funcionamento de Instituições Federais de Ensino Superior/Instituto de Ciências da Sociedade de Macaé - No Município de Macaé - RJ/( META : 1 Estudante matriculado/unidade)	10	188	4	90	6	8	0	440.000	0	0	440.000
12.364.5013.4002.0033	000005908	Assistência ao Estudante de Ensino Superior/No Estado do Rio de Janeiro/( META : 20362 Estudante assistido/unidade)	10	100	3	90	2	0	20.138.759	19.357.960	780.799	662.429	19.476.330
12.364.5013.8282.0033	000005909	Reestruturação e Modernização das Instituições Federais de Ensino Superior/No Estado do Rio de Janeiro/( META : 12 Projeto viabilizado/unidade)	10	100	3	90	2	8	20.711.027	19.908.041	802.986	681.253	20.029.774
			10	188	3	90	6	8	0	300.000	0	0	300.000
			10	188	4	90	7	8	0	28.953.099	0	0	28.953.099
12.364.5013.8282.7006	000032665	Reestruturação e Modernização das Instituições Federais de Ensino Superior/Reforma - Clínica-escola de Fonoaudiologia - Campus Nova Friburgo - No Estado do Rio de Janeiro/( META : 1 Projeto viabilizado/unidade)	10	188	3	90	6	8	0	500.000	0	0	500.000
12.364.5013.8282.7014	000032915	Reestruturação e Modernização das Instituições Federais de Ensino Superior/Aquisição de Veículo - Hospital Maternidade São Domingos	10	188	4	90	6	8	0	120.000	0	0	120.000

*Esfera: 1-Fiscal 2-Seguridade Social 3-Inv. Estatais. IU(Identificador de Uso): 0-no país 1-Contrapartida para o BIRD 2-Contrapartida para o BID 3-Outras Contrapartidas 4-No Exterior GND(Grupo Natureza Despesa): 1-Pessoal e Encargos Sociais 2-Juros e Encargos 3-Outras Desp. Correntes 4-Investimentos 5-Inversões Financeiras 6-Amort. da Dívida 9-Reserva de Contingência*

*Mod. de Aplicação: 30-Estados/DF 40-Municípios 50-Entidade Privada 90-União 99-a definir*

*RP(Tipo de Despesa para fins de apuração do Resultado Primário): 0-Financieiro 1-Primário Obrigatória 2-Primário Discricionária 4-Discricionária não abrangida pelo PAC - Invest. 6-Discricionária decorrente de emendas individuais de execução obrigatória 7-Discricionária decorrente de emendas de bancada impositiva 8-Discricionária decorrente de emendas de comissão permanente*

# Congresso Nacional - Comissão Mista de Planos, Orçamentos Públicos e Fiscalização

Relatoria Geral - Alterações da Proposta Orçamentária da União para 2020

Despesas por UO/Programa/Subtítulo

*Orçamento Fiscal e da Seguridade Social (Valores em R\$1,00)*

Func. Programática	Seq.	Título/Subtítulo/Meta	E S F	F T E	G N D	M A D	R A D	I P U	PL 22/2019 (A)	Relatório Setorial (B)	Acréscimos (C)	Cancelamentos (D)	Parecer CMO (E) = (B) + (C) - (D)	
<b>Unidade Orçamentária:</b>		<b>26236 Universidade Federal Fluminense</b>												
<b>5013</b>	<b>Educação Superior - Graduação, Pós-Graduação, Ensino, Pesquisa e Extensão</b>								<b>137.875.910</b>	<b>176.071.893</b>	<b>4.229.116</b>	<b>3.587.979</b>	<b>176.713.030</b>	
12.364.5013.8282.7014	000032915	Sávio - Unidade Avançada José Veríssimo - Campus Oriximiná - No Município de Oriximiná - PA/( META : 1 Projeto viabilizado/unidade)												
12.364.5013.8282.7023	000032635	Reestruturação e Modernização das Instituições Federais de Ensino Superior/Reforma dos Elevadores da Escola de Serviço Social - No Estado do Rio de Janeiro/( META : 1 Projeto viabilizado/unidade)	10	188	3	90	6	8	0	700.000	0	0	700.000	
<b>TOTAL DA UO:</b>								<b>1.630.302.304</b>	<b>1.668.472.040</b>	<b>4.255.363</b>	<b>29.712.014</b>	<b>1.643.015.389</b>		
<b>Unidade Orçamentária:</b>		<b>26237 Universidade Federal de Juiz de Fora</b>												
<b>0032</b>	<b>Programa de Gestão e Manutenção do Poder Executivo</b>								<b>706.093.468</b>	<b>706.036.087</b>	<b>57.381</b>	<b>25.644.301</b>	<b>680.449.167</b>	
09.272.0032.0181.0031	000005914	Aposentadorias e Pensões Civis da União/No Estado de Minas Gerais/( META : - -/ -)	20	151	1	90	1	0	34.562.395	34.562.395	0	0	34.562.395	
			20	156	1	90	1	0	56.325.653	56.325.653	0	0	56.325.653	
			20	169	1	90	1	0	88.181.249	88.181.249	0	0	88.181.249	
12.128.0032.4572.0031	000005913	Capacitação de Servidores Públicos Federais em Processo de Qualificação e Requalificação/No Estado de Minas Gerais/( META : 2500 Servidor capacitado/unidade)	10	100	3	90	2	8	1.480.000	1.422.619	57.381	48.682	1.431.318	
12.301.0032.2004.0031	000005910	Assistência Médica e Odontológica aos Servidores Civis, Empregados, Militares e seus Dependentes/No Estado de Minas Gerais/( META : - -/ -)	20	151	3	90	1	8	6.761.728	6.761.728	0	113.870	6.647.858	
12.331.0032.212B.0031	000005912	Benefícios Obrigatórios aos Servidores Civis, Empregados, Militares e seus Dependentes/No Estado de Minas Gerais/( META : - -/ -)	10	100	3	90	1	8	13.357.261	13.357.261	0	224.940	13.132.321	
12.364.0032.20TP.0031	000005911	Ativos Civis da União/No Estado de Minas Gerais/( META : - -/ -)	10	100	1	90	1	8	433.949.570	433.949.570	0	25.256.809	408.692.761	
12.846.0032.09HB.0031	000005915	Contribuição da União, de suas Autarquias e Fundações para o Custeio do Regime de Previdência dos Servidores Públicos Federais/No Estado de Minas Gerais/( META : - -/ -)	10	100	1	91	0	8	71.475.612	71.475.612	0	0	71.475.612	
<b>0901 Operações Especiais: Cumprimento de Sentenças Judiciais</b>								<b>1.000</b>	<b>1.000</b>	<b>0</b>	<b>0</b>	<b>1.000</b>		
28.846.0901.0005.0031	000008105	Sentenças Judiciais Transitadas em Julgado (Precatórios)/No Estado de Minas Gerais/( META : - -/ -)	10	100	1	90	1	8	1.000	1.000	0	0	1.000	
<b>0910 Operações Especiais: Gestão da Participação em Organismos e Entidades Nacionais e Internacionais</b>								<b>69.264</b>	<b>66.580</b>	<b>2.684</b>	<b>2.278</b>	<b>66.986</b>		
28.846.0910.000Q.0002	000005916	Contribuições a Organismos Internacionais sem Exigência de Programação Específica/Exterior/( META : - -/ -)	10	100	3	80	2	0	4.144	3.984	160	136	4.008	
28.846.0910.00PW.0001	000005917	Contribuições a Entidades Nacionais sem Exigência de Programação Específica/Nacional/( META : - -/ -)	10	100	3	50	2	0	65.120	62.596	2.524	2.142	62.978	
<b>5011 Educação Básica de Qualidade</b>								<b>818.033</b>	<b>786.318</b>	<b>31.715</b>	<b>26.908</b>	<b>791.125</b>		
12.368.5011.20RI.0031	000005919	Funcionamento das Instituições Federais de Educação Básica/No Estado de Minas Gerais/( META : 1320 Estudante matriculado/unidade)	10	100	3	90	2	8	818.033	786.318	31.715	26.908	791.125	
<b>5013 Educação Superior - Graduação, Pós-Graduação, Ensino, Pesquisa e Extensão</b>								<b>221.801.932</b>	<b>228.370.474</b>	<b>1.921.685</b>	<b>1.630.357</b>	<b>228.661.802</b>		
12.364.5013.20GK.0031	000005920	Fomento às Ações de Graduação, Pós-Graduação, Ensino, Pesquisa e Extensão/No Estado de Minas Gerais/( META : 2510 Iniciativa apoiada/unidade)	10	100	3	90	2	8	9.679.105	9.303.837	375.268	318.377	9.360.728	
			10	250	3	90	2	8	91.749.482	91.749.482	0	0	91.749.482	
			10	188	3	90	6	8	0	5.500.000	0	0	5.500.000	

*Esfera: 1-Fiscal 2-Seguridade Social 3-Inv. Estatais. IU(Identificador de Uso): 0-no país 1-Contrapartida para o BIRD 2-Contrapartida para o BID 3-Outras Contrapartidas 4-No Exterior*

*GND(Grupo Natureza Despesa): 1-Pessoal e Encargos Sociais 2-Juros e Encargos Sociais 3-Outras Desp. Correntes 4-Investimentos 5-Inversões Financeiras 6-Amort. da Dívida 9-Reserva de Contingência*

*Mod. de Aplicação: 30-Estados/DF 40-Municípios 50-Entidade Privada 90-União 99-a definir*

*RP(Tipo de Despesa para fins de apuração do Resultado Primário): 0-Financieiro 1-Primário Obrigatória 2-Primário Discricionária 4-Discricionária não abrangida pelo PAC - Invest. 6-Discricionária decorrente de emendas individuais de execução obrigatória 7-Discricionária decorrente de emendas de bancada*

*impositiva 8-Discricionária decorrente de emendas de comissão permanente*

# Congresso Nacional - Comissão Mista de Planos, Orçamentos Públicos e Fiscalização

Relatoria Geral - Alterações da Proposta Orçamentária da União para 2020

Despesas por UO/Programa/Subtítulo

*Orçamento Fiscal e da Seguridade Social (Valores em R\$1,00)*

Func. Programática	Seq.	Título/Subtítulo/Meta	E S F	F T E	G N D	M A D	R P U	I P D	PL 22/2019 (A)	Relatório Setorial (B)	Acréscimos (C)	Cancelamentos (D)	Parecer CMO (E) = (B) + (C) - (D)	
<b>Unidade Orçamentária:</b>		<b>26237 Universidade Federal de Juiz de Fora</b>												
<b>5013</b>	<b>Educação Superior - Graduação, Pós-Graduação, Ensino, Pesquisa e Extensão</b>									<b>221.801.932</b>	<b>228.370.474</b>	<b>1.921.685</b>	<b>1.630.357</b>	<b>228.661.802</b>
12.364.5013.20GK.0031	000005920	Fomento às Ações de Graduação, Pós-Graduação, Ensino, Pesquisa e Extensão/No Estado de Minas Gerais/( META : 2510 Iniciativa apoiada/unidade)	10	188	3	99	6	8	0	820.227	0	0	820.227	
			10	188	4	90	6	8	0	250.000	0	0	250.000	
			10	188	4	99	6	8	0	420.000	0	0	420.000	
12.364.5013.20RK.0031	000005921	Funcionamento de Instituições Federais de Ensino Superior/No Estado de Minas Gerais/( META : 21658 Estudante matriculado/unidade)	10	100	3	90	2	8	26.899.310	25.856.398	1.042.912	884.806	26.014.504	
			10	250	3	90	2	8	61.155.900	61.155.900	0	0	61.155.900	
			10	100	3	91	2	8	794.474	794.474	0	0	794.474	
			10	100	4	90	2	8	3.460.224	3.326.068	134.156	113.818	3.346.406	
			10	280	4	90	2	8	3.837.254	3.837.254	0	0	3.837.254	
12.364.5013.4002.0031	000005922	Assistência ao Estudante de Ensino Superior/No Estado de Minas Gerais/( META : 3700 Estudante assistido/unidade)	10	100	3	90	2	0	9.526.452	9.157.103	369.349	313.356	9.213.096	
12.364.5013.8282.0031	000005923	Reestruturação e Modernização das Instituições Federais de Ensino Superior/No Estado de Minas Gerais/( META : 7 Projeto viabilizado/unidade)	10	108	3	90	2	8	10.199.731	10.199.731	0	0	10.199.731	
			10	108	4	90	2	8	4.500.000	4.500.000	0	0	4.500.000	
			10	188	4	90	6	8	0	400.000	400.000	0	800.000	
			10	188	4	99	6	8	0	400.000	-400.000	0	0	
12.364.5013.8282.2762	000032733	Reestruturação e Modernização das Instituições Federais de Ensino Superior/No Município de Juiz de Fora - MG/( META : 2 Projeto viabilizado/unidade)	10	188	3	90	6	8	0	90.000	0	0	90.000	
			10	188	4	90	6	8	0	610.000	0	0	610.000	
<b>TOTAL DA UO:</b>									<b>928.783.697</b>	<b>935.260.459</b>	<b>2.013.465</b>	<b>27.303.844</b>	<b>909.970.080</b>	
<b>Unidade Orçamentária:</b>		<b>26238 Universidade Federal de Minas Gerais</b>												
<b>0032</b>	<b>Programa de Gestão e Manutenção do Poder Executivo</b>									<b>1.325.946.089</b>	<b>1.325.944.712</b>	<b>1.377</b>	<b>26.814.629</b>	<b>1.299.131.460</b>
09.272.0032.0181.0031	000005929	Aposentadorias e Pensões Civis da União/No Estado de Minas Gerais/( META : - -/)	20	151	1	90	1	0	319.528.771	319.528.771	0	0	319.528.771	
			20	156	1	90	1	0	134.771.136	134.771.136	0	0	134.771.136	
			20	169	1	90	1	0	219.084.107	219.084.107	0	0	219.084.107	
12.122.0032.216H.0031	000005927	Ajuda de Custo para Moradia ou Auxílio-Moradia a Agentes Públicos/No Estado de Minas Gerais/( META : 8 Agente público beneficiado/unidade)	10	100	3	90	2	8	35.520	34.143	1.377	1.766	33.754	
12.128.0032.4572.0031	000005928	Capacitação de Servidores Públicos Federais em Processo de Qualificação e Requalificação/No Estado de Minas Gerais/( META : 850 Servidor capacitado/unidade)	10	250	3	90	2	8	799.363	799.363	0	0	799.363	
12.301.0032.2004.0031	000005924	Assistência Médica e Odontológica aos Servidores Civis, Empregados, Militares e seus Dependentes/No Estado de Minas Gerais/( META : - -/)	20	151	3	90	1	8	10.985.553	10.985.553	0	185.000	10.800.553	
			20	250	3	90	1	8	2.418.942	2.418.942	0	40.736	2.378.206	
12.331.0032.212B.0031	000005926	Benefícios Obrigatórios aos Servidores Civis, Empregados, Militares e seus Dependentes/No Estado de Minas Gerais/( META : - -/)	10	100	3	90	1	8	27.955.013	27.955.013	0	470.771	27.484.242	
12.364.0032.20TP.0031	000005925	Ativos Civis da União/No Estado de Minas Gerais/( META : - -/)	10	100	1	90	1	8	448.717.858	448.717.858	0	26.116.356	422.601.502	
12.846.0032.09HB.0031	000005930	Contribuição da União, de suas Autarquias e Fundações para o Custeio do Regime de Previdência dos Servidores Públicos Federais/No Estado de	10	100	1	91	0	8	161.649.826	161.649.826	0	0	161.649.826	

*Esfera: 1-Fiscal 2-Seguridade Social 3-Inv. Estatais. IU(Identificador de Uso): 0-no país 1-Contrapartida para o BIRD 2-Contrapartida para o BID 3-Outras Contrapartidas 4-No Exterior GND(Grupo Natureza Despesa): 1-Pessoal e Encargos Sociais 2-Juros e Encargos 3-Outras Desp. Correntes 4-Investimentos 5-Inversões Financeiras 6-Amort. da Dívida 9-Reserva de Contingência Mod. de Aplicação: 30-Estados/DF 40-Municípios 50-Entidade Privada 90-União 99-a definir RP(Tipo de Despesa para fins de apuração do Resultado Primário): 0-Financeiro 1-Primário Obrigatória 2-Primário Discricionária 4-Discricionária não abrangida pelo PAC - Invest. 6-Discricionária decorrente de emendas individuais de execução obrigatória 7-Discricionária decorrente de emendas de bancada impositiva 8-Discricionária decorrente de emendas de comissão permanente*

# Congresso Nacional - Comissão Mista de Planos, Orçamentos Públicos e Fiscalização

Relatoria Geral - Alterações da Proposta Orçamentária da União para 2020

Despesas por UO/Programa/Subtítulo

*Orçamento Fiscal e da Seguridade Social (Valores em R\$1,00)*

Func. Programática	Seq.	Título/Subtítulo/Meta	E S F	F T E	G N D	M A P	R A D	I P D U	PL 22/2019 (A)	Relatório Setorial (B)	Acréscimos (C)	Cancelamentos (D)	Parecer CMO (E) = (B) + (C) - (D)	
<b>Unidade Orçamentária:</b>		<b>26238 Universidade Federal de Minas Gerais</b>												
<b>0032</b>	<b>Programa de Gestão e Manutenção do Poder Executivo</b>								<b>1.325.946.089</b>	<b>1.325.944.712</b>	<b>1.377</b>	<b>26.814.629</b>	<b>1.299.131.460</b>	
12.846.0032.09HB.0031	000005930	Minas Gerais/( META : - -/-)												
<b>0901</b>	<b>Operações Especiais: Cumprimento de Sentenças Judiciais</b>								<b>223.420</b>	<b>223.420</b>	<b>0</b>	<b>0</b>	<b>223.420</b>	
28.846.0901.0005.0031	000005931	Sentenças Judiciais Transitadas em Julgado (Precatórios)/No Estado de Minas Gerais/( META : - -/-)	10	100	5	90	1	8	223.420	223.420	0	0	223.420	
<b>0909</b>	<b>Operações Especiais: Outros Encargos Especiais</b>								<b>236.127</b>	<b>236.127</b>	<b>0</b>	<b>0</b>	<b>236.127</b>	
28.846.0909.0536.0031	000005932	Benefícios e Pensões Indenizatórias Decorrentes de Legislação Especial e/ou Decisões Judiciais/No Estado de Minas Gerais/( META : - -/-)	20	151	3	90	1	0	236.127	236.127	0	0	236.127	
<b>0910</b>	<b>Operações Especiais: Gestão da Participação em Organismos e Entidades Nacionais e Internacionais</b>								<b>452.248</b>	<b>452.248</b>	<b>0</b>	<b>0</b>	<b>452.248</b>	
28.846.0910.000Q.0002	000005933	Contribuições a Organismos Internacionais sem Exigência de Programação Específica/Exterior/( META : - -/-)	10	250	3	80	2	0	180.902	180.902	0	0	180.902	
28.846.0910.00PW.0001	000005934	Contribuições a Entidades Nacionais sem Exigência de Programação Específica/Nacional/( META : - -/-)	10	250	3	50	2	0	271.346	271.346	0	0	271.346	
<b>0999</b>	<b>Reserva de Contingência</b>								<b>0</b>	<b>0</b>	<b>40.736</b>	<b>0</b>	<b>40.736</b>	
99.999.0999.0Z01.0001	000033566	Reserva de Contingência Fiscal - Primária/Nacional/( META : - -/-)	10	250	9	90	2	9	0	0	40.736	0	40.736	
<b>5011</b>	<b>Educação Básica de Qualidade</b>								<b>532.828</b>	<b>512.180</b>	<b>20.648</b>	<b>17.520</b>	<b>515.308</b>	
12.368.5011.20RI.0031	000005936	Funcionamento das Instituições Federais de Educação Básica/No Estado de Minas Gerais/( META : 631 Estudante matriculado/unidade)	10	100	3	50	2	8	74.901	71.998	2.903	2.464	72.437	
			10	100	3	90	2	8	422.161	405.794	16.367	13.886	408.275	
			10	100	3	91	2	8	210	210	0	0	210	
			10	100	4	90	2	8	35.556	34.178	1.378	1.170	34.386	
<b>5012</b>	<b>Educação Profissional e Tecnológica</b>								<b>2.033.324</b>	<b>1.954.491</b>	<b>78.833</b>	<b>66.883</b>	<b>1.966.441</b>	
12.363.5012.20RL.0031	000005937	Funcionamento das Instituições da Rede Federal de Educação Profissional, Científica e Tecnológica/No Estado de Minas Gerais/( META : 714 Estudante matriculado/unidade)	10	100	3	90	2	8	1.593.746	1.531.955	61.791	52.424	1.541.322	
			10	100	4	90	2	8	1.000	962	38	33	967	
12.363.5012.2994.0031	000005938	Assistência aos Estudantes das Instituições Federais de Educação Profissional e Tecnológica/No Estado de Minas Gerais/( META : 197 Estudante assistido/unidade)	10	100	3	90	2	0	438.578	421.574	17.004	14.426	424.152	
<b>5013</b>	<b>Educação Superior - Graduação, Pós-Graduação, Ensino, Pesquisa e Extensão</b>								<b>182.119.568</b>	<b>179.984.928</b>	<b>4.799.640</b>	<b>4.072.013</b>	<b>180.712.555</b>	
12.364.5013.20GK.0031	000005939	Fomento às Ações de Graduação, Pós-Graduação, Ensino, Pesquisa e Extensão/No Estado de Minas Gerais/( META : 113 Iniciativa apoiada/unidade)	10	100	3	90	2	8	120.057	115.403	4.654	3.949	116.108	
			10	188	3	90	6	8	0	1.365.000	0	0	1.365.000	
			10	188	3	99	6	8	0	100.000	0	0	100.000	
			10	100	4	90	2	8	84.804	81.517	3.287	2.790	82.014	
			10	188	4	90	6	8	0	100.000	0	0	100.000	
12.364.5013.20GK.7005	000032920	Fomento às Ações de Graduação, Pós-Graduação, Ensino, Pesquisa e Extensão/Hospital das Clínicas da UFMG - No Município de Belo Horizonte - MG/( META : 1 Iniciativa apoiada/unidade)	10	188	3	90	6	8	0	100.000	0	0	100.000	
12.364.5013.20RK.0031	000005940	Funcionamento de Instituições Federais de Ensino Superior/No Estado de	10	100	3	50	2	8	2.377.550	2.285.371	92.179	78.205	2.299.345	

*Esfera: 1-Fiscal 2-Seguridade Social 3-Inv. Estatais. IU(Identificador de Uso): 0-no país 1-Contrapartida para o BIRD 2-Contrapartida para o BID 3-Outras Contrapartidas 4-No Exterior GND(Grupo Natureza Despesa): 1-Pessoal e Encargos Sociais 2-Juros e Encargos 3-Outras Desp. Correntes 4-Investimentos 5-Inversões Financeiras 6-Amort. da Dívida 9-Reserva de Contingência*

*Mod. de Aplicação: 30-Estados/DF 40-Municípios 50-Entidade Privada 90-União 99-a definir*

*RP(Tipo de Despesa para fins de apuração do Resultado Primário): 0-Financieiro 1-Primário Obrigatória 2-Primário Discricionária 4-Discricionária não abrangida pelo PAC - Invest. 6-Discricionária decorrente de emendas individuais de execução obrigatória 7-Discricionária decorrente de emendas de bancada impositiva 8-Discricionária decorrente de emendas de comissão permanente*

# Congresso Nacional - Comissão Mista de Planos, Orçamentos Públicos e Fiscalização

Relatoria Geral - Alterações da Proposta Orçamentária da União para 2020

Despesas por UO/Programa/Subtítulo

*Orçamento Fiscal e da Seguridade Social (Valores em R\$1,00)*

Func. Programática	Seq.	Título/Subtítulo/Meta	E S F	F T E	G N D	M A D	R A P	I P D U	PL 22/2019 (A)	Relatório Setorial (B)	Acréscimos (C)	Cancelamentos (D)	Parecer CMO (E) = (B) + (C) - (D)	
<b>Unidade Orçamentária:</b>		<b>26238 Universidade Federal de Minas Gerais</b>												
<b>5013</b>	<b>Educação Superior - Graduação, Pós-Graduação, Ensino, Pesquisa e Extensão</b>									<b>182.119.568</b>	<b>179.984.928</b>	<b>4.799.640</b>	<b>4.072.013</b>	<b>180.712.555</b>
12.364.5013.20RK.0031	000005940	Minas Gerais/( META : 32284 Estudante matriculado/unidade)	10	250	3	50	2	8	4.116.261	4.116.261	0	0	4.116.261	
			10	100	3	90	2	8	91.273.396	87.734.637	3.538.759	3.002.279	88.271.117	
			10	250	3	90	2	8	40.086.348	40.086.348	0	0	40.086.348	
			10	280	3	90	2	8	1.350.098	1.350.098	0	0	1.350.098	
			10	100	3	91	2	8	953.624	953.624	0	0	953.624	
			10	250	3	91	2	8	670.690	670.690	0	0	670.690	
			10	280	3	91	2	8	203	203	0	0	203	
			10	188	3	90	6	8	0	100.000	0	0	100.000	
			10	100	4	90	2	8	8.235.080	7.915.798	319.282	270.879	7.964.201	
			10	250	4	90	2	8	5.236.015	5.236.015	0	0	5.236.015	
			10	188	4	90	6	8	0	250.000	0	0	250.000	
12.364.5013.20RK.7016	000032848	Funcionamento de Instituições Federais de Ensino Superior/Laboratório de Produtos de Abelhas e Derivados da Escola de Veterinária - No Estado de Minas Gerais/( META : 1 Estudante matriculado/unidade)	10	188	4	90	6	8	0	200.000	0	0	200.000	
12.364.5013.4002.0031	000005941	Assistência ao Estudante de Ensino Superior/No Estado de Minas Gerais/( META : 7979 Estudante assistido/unidade)	10	100	3	90	2	0	21.649.583	20.810.208	839.375	712.125	20.937.458	
			10	100	4	90	2	0	54.284	52.180	2.104	1.786	52.498	
12.364.5013.8282.0031	000005942	Reestruturação e Modernização das Instituições Federais de Ensino Superior/No Estado de Minas Gerais/( META : 77 Projeto viabilizado/unidade)	10	108	4	90	2	8	5.911.575	5.911.575	0	0	5.911.575	
			10	188	4	90	6	8	0	450.000	0	0	450.000	
<b>TOTAL DA UO:</b>									<b>1.511.543.604</b>	<b>1.509.308.106</b>	<b>4.941.234</b>	<b>30.971.045</b>	<b>1.483.278.295</b>	
<b>Unidade Orçamentária:</b>		<b>26239 Universidade Federal do Pará</b>												
<b>0032</b>	<b>Programa de Gestão e Manutenção do Poder Executivo</b>									<b>1.142.942.571</b>	<b>1.142.903.785</b>	<b>38.786</b>	<b>40.495.148</b>	<b>1.102.447.423</b>
09.272.0032.0181.0015	000005948	Aposentadorias e Pensões Civis da União/No Estado do Pará/( META : - - /-)	20	151	1	90	1	0	62.429.191	62.429.191	0	0	62.429.191	
			20	156	1	90	1	0	92.750.198	92.750.198	0	0	92.750.198	
			20	169	1	90	1	0	145.393.131	145.393.131	0	0	145.393.131	
12.122.0032.216H.0015	000005946	Ajuda de Custo para Moradia ou Auxílio-Moradia a Agentes Públicos/No Estado do Pará/( META : 6 Agente público beneficiado/unidade)	10	100	3	90	2	8	35.520	34.143	1.377	1.766	33.754	
12.128.0032.4572.0015	000005947	Capacitação de Servidores Públicos Federais em Processo de Qualificação e Requalificação/No Estado do Pará/( META : 1750 Servidor capacitado/unidade)	10	100	3	90	2	8	964.881	927.472	37.409	31.738	933.143	
12.301.0032.2004.0015	000005943	Assistência Médica e Odontológica aos Servidores Civis, Empregados, Militares e seus Dependentes/No Estado do Pará/( META : - - /-)	20	151	3	90	1	8	5.489.238	5.489.238	0	92.440	5.396.798	
12.331.0032.212B.0015	000005945	Benefícios Obrigatórios aos Servidores Civis, Empregados, Militares e seus Dependentes/No Estado do Pará/( META : - - /-)	10	100	3	90	1	8	21.168.074	21.168.074	0	356.477	20.811.597	
12.364.0032.20TP.0015	000005944	Ativos Civis da União/No Estado do Pará/( META : - - /-)	10	100	1	90	1	8	687.478.205	687.478.205	0	40.012.727	647.465.478	
12.846.0032.09HB.0015	000005949	Contribuição da União, de suas Autarquias e Fundações para o Custeio do												

*Esfera: 1-Fiscal 2-Seguridade Social 3-Inv. Estatais. IU(Identificador de Uso): 0-no país 1-Contrapartida para o BIRD 2-Contrapartida para o BID 3-Outras Contrapartidas 4-No Exterior GND(Grupo Natureza Despesa): 1-Pessoal e Encargos Sociais 2-Juros e Encargos 3-Outras Desp. Correntes 4-Investimentos 5-Inversões Financeiras 6-Amort. da Dívida 9-Reserva de Contingência Mod. de Aplicação: 30-Estados/DF 40-Municípios 50-Entidade Privada 90-União 99-a definir RP(Tipo de Despesa para fins de apuração do Resultado Primário): 0-Finaceiro 1-Primário Obrigatória 2-Primário Discricionária 4-Discricionária não abrangida pelo PAC - Invest. 6-Discricionária decorrente de emendas individuais de execução obrigatória 7-Discricionária decorrente de emendas de bancada impositiva 8-Discricionária decorrente de emendas de comissão permanente*

# Congresso Nacional - Comissão Mista de Planos, Orçamentos Públicos e Fiscalização

Relatoria Geral - Alterações da Proposta Orçamentária da União para 2020

Despesas por UO/Programa/Subtítulo

*Orçamento Fiscal e da Seguridade Social (Valores em R\$1,00)*

Func. Programática	Seq.	Título/Subtítulo/Meta	E S F	F T E	G N D	M A D	R P U	I P U	PL 22/2019 (A)	Relatório Setorial (B)	Acréscimos (C)	Cancelamentos (D)	Parecer CMO (E) = (B) + (C) - (D)	
<b>Unidade Orçamentária:</b>		<b>26239 Universidade Federal do Pará</b>												
<b>0032</b>	<b>Programa de Gestão e Manutenção do Poder Executivo</b>								<b>1.142.942.571</b>	<b>1.142.903.785</b>	<b>38.786</b>	<b>40.495.148</b>	<b>1.102.447.423</b>	
12.846.0032.09HB.0015	000005949	Regime de Previdência dos Servidores Públicos Federais/No Estado do Pará/( META : - -/-)	10	100	1	91	0	8	127.234.133	127.234.133	0	0	127.234.133	
<b>0901</b>	<b>Operações Especiais: Cumprimento de Sentenças Judiciais</b>								<b>1.000</b>	<b>1.000</b>	<b>0</b>	<b>0</b>	<b>1.000</b>	
28.846.0901.0005.0015	000008106	Sentenças Judiciais Transitadas em Julgado (Precatórios)/No Estado do Pará/( META : - -/-)	10	100	1	90	1	8	1.000	1.000	0	0	1.000	
<b>0910</b>	<b>Operações Especiais: Gestão da Participação em Organismos e Entidades Nacionais e Internacionais</b>								<b>94.720</b>	<b>91.049</b>	<b>3.671</b>	<b>3.116</b>	<b>91.604</b>	
28.846.0910.000Q.0002	000005950	Contribuições a Organismos Internacionais sem Exigência de Programação Específica/Exterior/( META : - -/-)	10	100	3	80	2	0	5.920	5.691	229	195	5.725	
28.846.0910.00PW.0001	000005951	Contribuições a Entidades Nacionais sem Exigência de Programação Específica/Nacional/( META : - -/-)	10	100	3	50	2	0	88.800	85.358	3.442	2.921	85.879	
<b>5011</b>	<b>Educação Básica de Qualidade</b>								<b>715.638</b>	<b>687.893</b>	<b>27.745</b>	<b>23.540</b>	<b>692.098</b>	
12.368.5011.20RI.0015	000005953	Funcionamento das Instituições Federais de Educação Básica/No Estado do Pará/( META : 1600 Estudante matriculado/unidade)	10	100	3	90	2	8	602.547	579.186	23.361	19.820	582.727	
			10	100	4	90	2	8	113.091	108.707	4.384	3.720	109.371	
<b>5012</b>	<b>Educação Profissional e Tecnológica</b>								<b>1.703.749</b>	<b>1.637.694</b>	<b>66.055</b>	<b>56.042</b>	<b>1.647.707</b>	
12.363.5012.20RL.0015	000005954	Funcionamento das Instituições da Rede Federal de Educação Profissional, Científica e Tecnológica/No Estado do Pará/( META : 700 Estudante matriculado/unidade)	10	100	3	90	2	8	1.140.899	1.096.666	44.233	37.528	1.103.371	
			10	100	4	90	2	8	214.133	205.831	8.302	7.044	207.089	
12.363.5012.2994.0015	000005955	Assistência aos Estudantes das Instituições Federais de Educação Profissional e Tecnológica/No Estado do Pará/( META : 301 Estudante assistido/unidade)	10	100	3	90	2	0	348.717	335.197	13.520	11.470	337.247	
<b>5013</b>	<b>Educação Superior - Graduação, Pós-Graduação, Ensino, Pesquisa e Extensão</b>								<b>119.770.962</b>	<b>126.320.518</b>	<b>3.770.444</b>	<b>3.198.841</b>	<b>126.892.121</b>	
12.364.5013.20GK.0015	000005956	Fomento às Ações de Graduação, Pós-Graduação, Ensino, Pesquisa e Extensão/No Estado do Pará/( META : 75 Iniciativa apoiada/unidade)	10	100	3	90	2	8	154.937	148.930	6.007	5.096	149.841	
			10	188	3	90	6	8	0	6.590.000	0	0	6.590.000	
			10	188	3	99	6	8	0	300.000	0	0	300.000	
12.364.5013.20RK.0001	000032921	Funcionamento de Instituições Federais de Ensino Superior/Nacional/( META : 1 Estudante matriculado/unidade)	10	188	3	90	6	8	0	100.000	0	0	100.000	
12.364.5013.20RK.0015	000005957	Funcionamento de Instituições Federais de Ensino Superior/No Estado do Pará/( META : 48700 Estudante matriculado/unidade)	10	100	3	90	2	8	79.161.292	76.092.131	3.069.161	2.603.873	76.557.419	
			10	250	3	90	2	8	15.689.052	15.689.052	0	0	15.689.052	
			10	280	3	90	2	8	162.074	162.074	0	0	162.074	
			10	281	3	90	2	8	883.927	883.927	0	0	883.927	
			10	100	4	90	2	8	32.380	31.125	1.255	1.065	31.315	
			10	281	4	90	2	8	123.501	123.501	0	0	123.501	
12.364.5013.4002.0015	000005958	Assistência ao Estudante de Ensino Superior/No Estado do Pará/( META : 28854 Estudante assistido/unidade)	10	100	3	90	2	0	17.900.541	17.206.520	694.021	588.807	17.311.734	
12.364.5013.8282.0015	000005959	Reestruturação e Modernização das Instituições Federais de Ensino Superior/No Estado do Pará/( META : 1013 Projeto viabilizado/unidade)	10	108	4	90	2	8	5.663.258	5.663.258	0	0	5.663.258	
			10	188	4	90	6	8	0	3.330.000	0	0	3.330.000	

*Esfera: 1-Fiscal 2-Seguridade Social 3-Inv. Estatais. IU(Identificador de Uso): 0-no país 1-Contrapartida para o BIRD 2-Contrapartida para o BID 3-Outras Contrapartidas 4-No Exterior*

*GND(Grupo Natureza Despesa): 1-Pessoal e Encargos Sociais 2-Juros e Encargos 3-Outras Desp. Correntes 4-Investimentos 5-Inversões Financeiras 6-Amort. da Dívida 9-Reserva de Contingência*

*Mod. de Aplicação: 30-Estados/DF 40-Municípios 50-Entidade Privada 90-União 99-a definir*

*RP(Tipo de Despesa para fins de apuração do Resultado Primário): 0-Financeiro 1-Primário Obrigatória 2-Primário Discricionária 4-Discricionária não abrangida pelo PAC - Invest. 6-Discricionária decorrente de emendas individuais de execução obrigatória 7-Discricionária decorrente de emendas de bancada impositiva 8-Discricionária decorrente de emendas de comissão permanente*



# Congresso Nacional - Comissão Mista de Planos, Orçamentos Públicos e Fiscalização

Relatoria Geral - Alterações da Proposta Orçamentária da União para 2020

Despesas por UO/Programa/Subtítulo

*Orçamento Fiscal e da Seguridade Social (Valores em R\$1,00)*

Func. Programática	Seq.	Título/Subtítulo/Meta	E S F	F T E	G N D	M A D	R A P	I P U	PL 22/2019 (A)	Relatório Setorial (B)	Acréscimos (C)	Cancelamentos (D)	Parecer CMO (E) = (B) + (C) - (D)
<b>Unidade Orçamentária:</b>		<b>26239</b>	<b>Universidade Federal do Pará</b>										
<b>TOTAL DA UO:</b>									<b>1.265.228.640</b>	<b>1.271.641.939</b>	<b>3.906.701</b>	<b>43.776.687</b>	<b>1.231.771.953</b>
<b>Unidade Orçamentária:</b>		<b>26240</b>	<b>Universidade Federal da Paraíba</b>										
<b>0032</b>	<b>Programa de Gestão e Manutenção do Poder Executivo</b>								<b>1.426.547.480</b>	<b>1.426.524.657</b>	<b>22.823</b>	<b>43.976.728</b>	<b>1.382.570.752</b>
09.272.0032.0181.0025	000005965	Aposentadorias e Pensões Civis da União/No Estado da Paraíba/( META : - -/-)	20	151	1	90	1	0	215.584.809	215.584.809	0	0	215.584.809
			20	156	1	90	1	0	113.279.704	113.279.704	0	0	113.279.704
			20	169	1	90	1	0	182.047.232	182.047.232	0	0	182.047.232
12.122.0032.216H.0025	000005963	Ajuda de Custo para Moradia ou Auxílio-Moradia a Agentes Públicos/No Estado da Paraíba/( META : 1 Agente público beneficiado/unidade)	10	100	3	90	2	8	8.524	8.194	330	424	8.100
12.128.0032.4572.0025	000005964	Capacitação de Servidores Públicos Federais em Processo de Qualificação e Requalificação/No Estado da Paraíba/( META : 1800 Servidor capacitado/unidade)	10	100	3	90	2	8	580.160	557.667	22.493	19.083	561.077
12.301.0032.2004.0025	000005960	Assistência Médica e Odontológica aos Servidores Civis, Empregados, Militares e seus Dependentes/No Estado da Paraíba/( META : - -/-)	20	151	3	90	1	8	9.669.017	9.669.017	0	162.829	9.506.188
12.331.0032.212B.0025	000005962	Benefícios Obrigatórios aos Servidores Civis, Empregados, Militares e seus Dependentes/No Estado da Paraíba/( META : - -/-)	10	100	3	90	1	8	23.652.471	23.652.471	0	398.315	23.254.156
12.364.0032.20TP.0025	000005961	Ativos Civis da União/No Estado da Paraíba/( META : - -/-)	10	100	1	90	1	8	745.609.193	745.609.193	0	43.396.077	702.213.116
12.846.0032.09HB.0025	000005966	Contribuição da União, de suas Autarquias e Fundações para o Custeio do Regime de Previdência dos Servidores Públicos Federais/No Estado da Paraíba/( META : - -/-)	10	100	1	91	0	8	136.116.370	136.116.370	0	0	136.116.370
<b>0901</b>	<b>Operações Especiais: Cumprimento de Sentenças Judiciais</b>								<b>1.000</b>	<b>1.000</b>	<b>0</b>	<b>0</b>	<b>1.000</b>
28.846.0901.0005.0025	000008107	Sentenças Judiciais Transitadas em Julgado (Precatórios)/No Estado da Paraíba/( META : - -/-)	10	100	1	90	1	8	1.000	1.000	0	0	1.000
<b>0910</b>	<b>Operações Especiais: Gestão da Participação em Organismos e Entidades Nacionais e Internacionais</b>								<b>148.000</b>	<b>142.263</b>	<b>5.737</b>	<b>4.869</b>	<b>143.131</b>
28.846.0910.000Q.0002	000005967	Contribuições a Organismos Internacionais sem Exigência de Programação Específica/Exterior/( META : - -/-)	10	100	3	80	2	0	29.600	28.453	1.147	974	28.626
28.846.0910.00PW.0001	000005968	Contribuições a Entidades Nacionais sem Exigência de Programação Específica/Nacional/( META : - -/-)	10	100	3	50	2	0	118.400	113.810	4.590	3.895	114.505
<b>5012</b>	<b>Educação Profissional e Tecnológica</b>								<b>6.743.693</b>	<b>6.482.235</b>	<b>261.458</b>	<b>221.822</b>	<b>6.521.871</b>
12.363.5012.20RL.0025	000005970	Funcionamento das Instituições da Rede Federal de Educação Profissional, Científica e Tecnológica/No Estado da Paraíba/( META : 1003 Estudante matriculado/unidade)	10	100	3	90	2	8	3.391.900	3.260.393	131.507	111.571	3.280.329
			10	100	4	90	2	8	2.080.000	1.999.357	80.643	68.418	2.011.582
12.363.5012.2994.0025	000005971	Assistência aos Estudantes das Instituições Federais de Educação Profissional e Tecnológica/No Estado da Paraíba/( META : 1003 Estudante assistido/unidade)	10	100	3	90	2	0	1.271.793	1.222.485	49.308	41.833	1.229.960
<b>5013</b>	<b>Educação Superior - Graduação, Pós-Graduação, Ensino, Pesquisa e Extensão</b>								<b>95.218.379</b>	<b>94.651.009</b>	<b>2.787.370</b>	<b>2.364.803</b>	<b>95.073.576</b>
12.364.5013.20GK.0001	000032943	Fomento às Ações de Graduação, Pós-Graduação, Ensino, Pesquisa e Extensão/Nacional/( META : 1 Iniciativa apoiada/unidade)	10	188	4	90	6	8	0	100.000	0	0	100.000
12.364.5013.20GK.0025	000005972	Fomento às Ações de Graduação, Pós-Graduação, Ensino, Pesquisa e	10	100	3	90	2	8	135.207	129.965	5.242	4.447	130.760

*Esfera: 1-Fiscal 2-Seguridade Social 3-Inv. Estatais. IU(Identificador de Uso): 0-no país 1-Contrapartida para o BIRD 2-Contrapartida para o BID 3-Outras Contrapartidas 4-No Exterior GND(Grupo Natureza Despesa): 1-Pessoal e Encargos Sociais 2-Juros e Encargos 3-Outras Desp. Correntes 4-Investimentos 5-Inversões Financeiras 6-Amort. da Dívida 9-Reserva de Contingência Mod. de Aplicação: 30-Estados/DF 40-Municípios 50-Entidade Privada 90-União 99-a definir*

*RP(Tipo de Despesa para fins de apuração do Resultado Primário): 0-Financieiro 1-Primário Obrigatória 2-Primário Discricionária 4-Discricionária não abrangida pelo PAC - Invest. 6-Discricionária decorrente de emendas individuais de execução obrigatória 7-Discricionária decorrente de emendas de bancada impositiva 8-Discricionária decorrente de emendas de comissão permanente*

# Congresso Nacional - Comissão Mista de Planos, Orçamentos Públicos e Fiscalização

Relatoria Geral - Alterações da Proposta Orçamentária da União para 2020

Despesas por UO/Programa/Subtítulo

*Orçamento Fiscal e da Seguridade Social (Valores em R\$1,00)*

Func. Programática	Seq.	Título/Subtítulo/Meta	E S F	F T E	G N D	M A P	R P D	I U	PL 22/2019 (A)	Relatório Setorial (B)	Acréscimos (C)	Cancelamentos (D)	Parecer CMO (E) = (B) + (C) - (D)
<b>Unidade Orçamentária: 26240 Universidade Federal da Paraíba</b>													
<b>5013</b>	<b>Educação Superior - Graduação, Pós-Graduação, Ensino, Pesquisa e Extensão</b>								<b>95.218.379</b>	<b>94.651.009</b>	<b>2.787.370</b>	<b>2.364.803</b>	<b>95.073.576</b>
12.364.5013.20GK.0025	000005972	Extensão/No Estado da Paraíba/( META : 2 Iniciativa apoiada/unidade)											
12.364.5013.20RK.0025	000005973	Funcionamento de Instituições Federais de Ensino Superior/No Estado da Paraíba/( META : 35505 Estudante matriculado/unidade)	10	100	3	90	2	8	45.582.782	43.815.493	1.767.289	1.499.366	44.083.416
			10	250	3	90	2	8	3.761.617	3.761.617	0	0	3.761.617
			10	100	3	91	2	8	28.844	28.844	0	0	28.844
			10	100	4	90	2	8	4.036.953	3.880.437	156.516	132.789	3.904.164
			10	250	4	90	2	8	318.392	318.392	0	0	318.392
12.364.5013.4002.0025	000005974	Assistência ao Estudante de Ensino Superior/No Estado da Paraíba/( META : 11112 Estudante assistido/unidade)	10	100	3	90	2	0	22.138.302	21.279.979	858.323	728.201	21.410.101
12.364.5013.8282.0025	000005975	Reestruturação e Modernização das Instituições Federais de Ensino Superior/No Estado da Paraíba/( META : 38 Projeto viabilizado/unidade)	10	108	3	90	2	8	19.216.282	19.216.282	0	0	19.216.282
			10	188	3	90	6	8	0	0	160.000	0	160.000
			10	188	4	90	6	8	0	1.670.000	-160.000	0	1.510.000
12.364.5013.8282.1436	000032718	Reestruturação e Modernização das Instituições Federais de Ensino Superior/No Município de João Pessoa - PB/( META : 1 Projeto viabilizado/unidade)	10	188	4	90	6	8	0	450.000	0	0	450.000
<b>TOTAL DA UO:</b>									<b>1.528.658.552</b>	<b>1.527.801.164</b>	<b>3.077.388</b>	<b>46.568.222</b>	<b>1.484.310.330</b>
<b>Unidade Orçamentária: 26241 Universidade Federal do Paraná</b>													
<b>0032</b>	<b>Programa de Gestão e Manutenção do Poder Executivo</b>								<b>1.304.887.394</b>	<b>1.304.869.033</b>	<b>18.361</b>	<b>38.435.323</b>	<b>1.266.452.071</b>
09.272.0032.0181.0041	000005981	Aposentadorias e Pensões Civis da União/No Estado do Paraná/( META : - -/-)	20	151	1	90	1	0	136.798.834	136.798.834	0	0	136.798.834
			20	156	1	90	1	0	124.701.385	124.701.385	0	0	124.701.385
			20	169	1	90	1	0	198.584.345	198.584.345	0	0	198.584.345
12.122.0032.216H.0041	000005979	Ajuda de Custo para Moradia ou Auxílio-Moradia a Agentes Públicos/No Estado do Paraná/( META : 5 Agente público beneficiado/unidade)	10	100	3	90	2	8	59.200	56.905	2.295	2.944	56.256
12.128.0032.4572.0041	000005980	Capacitação de Servidores Públicos Federais em Processo de Qualificação e Requalificação/No Estado do Paraná/( META : 3000 Servidor capacitado/unidade)	10	100	3	90	2	8	414.400	398.334	16.066	13.631	400.769
12.301.0032.2004.0041	000005976	Assistência Médica e Odontológica aos Servidores Civis, Empregados, Militares e seus Dependentes/No Estado do Paraná/( META : - -/-)	20	151	3	90	1	8	9.104.617	9.104.617	0	153.325	8.951.292
12.331.0032.212B.0041	000005978	Benefícios Obrigatórios aos Servidores Civis, Empregados, Militares e seus Dependentes/No Estado do Paraná/( META : - -/-)	10	100	3	90	1	8	19.289.558	19.289.558	0	324.842	18.964.716
12.364.0032.20TP.0041	000005977	Ativos Civis da União/No Estado do Paraná/( META : - -/-)	10	100	1	90	1	8	651.875.653	651.875.653	0	37.940.581	613.935.072
12.846.0032.09HB.0041	000005982	Contribuição da União, de suas Autarquias e Fundações para o Custeio do Regime de Previdência dos Servidores Públicos Federais/No Estado do Paraná/( META : - -/-)	10	100	1	91	0	8	164.059.402	164.059.402	0	0	164.059.402
<b>0901</b>	<b>Operações Especiais: Cumprimento de Sentenças Judiciais</b>								<b>1.000</b>	<b>1.000</b>	<b>0</b>	<b>0</b>	<b>1.000</b>
28.846.0901.0005.0041	000008108	Sentenças Judiciais Transitadas em Julgado (Precatórios)/No Estado do Paraná/( META : - -/-)	10	100	1	90	1	8	1.000	1.000	0	0	1.000

*Esfera: 1-Fiscal 2-Seguridade Social 3-Inv. Estatais. IU(Identificador de Uso): 0-no país 1-Contrapartida para o BIRD 2-Contrapartida para o BID 3-Outras Contrapartidas 4-No Exterior*

*GND(Grupo Natureza Despesa): 1-Pessoal e Encargos Sociais 2-Juros e Encargos 3-Outras Desp. Correntes 4-Investimentos 5-Inversões Financeiras 6-Amort. da Dívida 9-Reserva de Contingência*

*Mod. de Aplicação: 30-Estados/DF 40-Municípios 50-Entidade Privada 90-União 99-a definir*

*RP(Tipo de Despesa para fins de apuração do Resultado Primário): 0-Financeiro 1-Primário Obrigatória 2-Primário Discricionária 4-Discricionária não abrangida pelo PAC - Invest. 6-Discricionária decorrente de emendas individuais de execução obrigatória 7-Discricionária decorrente de emendas de bancada impositiva 8-Discricionária decorrente de emendas de comissão permanente*

# Congresso Nacional - Comissão Mista de Planos, Orçamentos Públicos e Fiscalização

Relatoria Geral - Alterações da Proposta Orçamentária da União para 2020

Despesas por UO/Programa/Subtítulo

*Orçamento Fiscal e da Seguridade Social (Valores em R\$1,00)*

Func. Programática	Seq.	Título/Subtítulo/Meta	E S F	F T E	G N D	M A D	R P D U	I P D U	PL 22/2019 (A)	Relatório Setorial (B)	Acréscimos (C)	Cancelamentos (D)	Parecer CMO (E) = (B) + (C) - (D)	
<b>Unidade Orçamentária: 26241 Universidade Federal do Paraná</b>														
<b>0909</b>		<b>Operações Especiais: Outros Encargos Especiais</b>								<b>202.560</b>	<b>202.560</b>	<b>0</b>	<b>0</b>	<b>202.560</b>
28.846.0909.0536.0041	000005983	Benefícios e Pensões Indenizatórias Decorrentes de Legislação Especial e/ou Decisões Judiciais/No Estado do Paraná/( META : - /-)	20	151	3	90	1	0	202.560	202.560	0	0	202.560	
<b>0910</b>		<b>Operações Especiais: Gestão da Participação em Organismos e Entidades Nacionais e Internacionais</b>								<b>120.176</b>	<b>115.517</b>	<b>4.659</b>	<b>3.953</b>	<b>116.223</b>
28.846.0910.000Q.0002	000005984	Contribuições a Organismos Internacionais sem Exigência de Programação Específica/Exterior/( META : - /-)	10	100	3	80	2	0	53.576	51.499	2.077	1.762	51.814	
28.846.0910.00PW.0001	000005985	Contribuições a Entidades Nacionais sem Exigência de Programação Específica/Nacional/( META : - /-)	10	100	3	50	2	0	66.600	64.018	2.582	2.191	64.409	
<b>5013</b>		<b>Educação Superior - Graduação, Pós-Graduação, Ensino, Pesquisa e Extensão</b>								<b>134.465.898</b>	<b>133.526.777</b>	<b>3.319.121</b>	<b>2.815.941</b>	<b>134.029.957</b>
12.364.5013.20GK.0041	000005987	Fomento às Ações de Graduação, Pós-Graduação, Ensino, Pesquisa e Extensão/No Estado do Paraná/( META : 121 Iniciativa apoiada/unidade)	10	100	3	90	2	8	30.784	29.591	1.193	1.013	29.771	
			10	188	3	90	6	8	0	150.000	0	0	150.000	
			10	100	4	90	2	8	20.000	19.225	775	658	19.342	
			10	188	4	90	6	8	0	0	500.000	0	500.000	
			10	188	4	99	6	8	0	500.000	-500.000	0	0	
12.364.5013.20RK.0041	000005988	Funcionamento de Instituições Federais de Ensino Superior/No Estado do Paraná/( META : 28003 Estudante matriculado/unidade)	10	100	3	50	2	8	296.000	284.524	11.476	9.736	286.264	
			10	250	3	50	2	8	12.641.095	12.641.095	0	0	12.641.095	
			10	281	3	50	2	8	433.899	433.899	0	0	433.899	
			10	100	3	90	2	8	57.985.875	55.737.706	2.248.169	1.907.344	56.078.531	
			10	250	3	90	2	8	4.538.968	4.538.968	0	0	4.538.968	
			10	280	3	90	2	8	2.217.442	2.217.442	0	0	2.217.442	
			10	281	3	90	2	8	4.647.712	4.647.712	0	0	4.647.712	
			10	100	3	91	2	8	243.265	243.265	0	0	243.265	
			10	250	3	91	2	8	1.493.576	1.493.576	0	0	1.493.576	
			10	100	4	90	2	8	5.209.678	5.007.694	201.984	171.363	5.038.315	
			10	250	4	90	2	8	2.844.906	2.844.906	0	0	2.844.906	
			10	263	4	90	2	8	43.000	43.000	0	0	43.000	
			10	280	4	90	2	8	416.968	416.968	0	0	416.968	
			10	281	4	90	2	8	520.679	520.679	0	0	520.679	
			10	188	4	90	6	8	0	550.000	0	0	550.000	
12.364.5013.4002.0041	000005989	Assistência ao Estudante de Ensino Superior/No Estado do Paraná/( META : 4349 Estudante assistido/unidade)	10	100	3	90	2	0	13.713.827	13.182.129	531.698	451.092	13.262.735	
			10	100	4	90	2	0	64.320	61.827	2.493	2.116	62.204	
12.364.5013.8282.0041	000005990	Reestruturação e Modernização das Instituições Federais de Ensino Superior/No Estado do Paraná/( META : 16 Projeto viabilizado/unidade)	10	100	3	90	2	8	8.288.000	7.966.667	321.333	272.619	8.015.381	
			10	108	3	90	2	8	18.815.904	18.815.904	0	0	18.815.904	
			10	188	4	90	6	8	0	180.000	0	0	180.000	
12.364.5013.8282.7001	000032681	Reestruturação e Modernização das Instituições Federais de Ensino Superior/Campus Palotina - No Estado do Paraná/( META : 1 Projeto	10	188	4	90	6	8	0	500.000	0	0	500.000	

*Esfera: 1-Fiscal 2-Seguridade Social 3-Inv. Estatais. IU(Identificador de Uso): 0-no país 1-Contrapartida para o BIRD 2-Contrapartida para o BID 3-Outras Contrapartidas 4-No Exterior*

*GND(Grupo Natureza Despesa): 1-Pessoal e Encargos Sociais 2-Juros e Encargos 3-Outras Desp. Correntes 4-Investimentos 5-Inversões Financeiras 6-Amort. da Dívida 9-Reserva de Contingência*

*Mod. de Aplicação: 30-Estados/DF 40-Municípios 50-Entidade Privada 90-União 99-a definir*

*RP(Tipo de Despesa para fins de apuração do Resultado Primário): 0-Financeiro 1-Primário Obrigatória 2-Primário Discricionária 4-Discricionária não abrangida pelo PAC - Invest. 6-Discricionária decorrente de emendas individuais de execução obrigatória 7-Discricionária decorrente de emendas de bancada*

*impositiva 8-Discricionária decorrente de emendas de comissão permanente*

# Congresso Nacional - Comissão Mista de Planos, Orçamentos Públicos e Fiscalização

Relatoria Geral - Alterações da Proposta Orçamentária da União para 2020

Despesas por UO/Programa/Subtítulo

*Orçamento Fiscal e da Seguridade Social (Valores em R\$1,00)*

Func. Programática	Seq.	Título/Subtítulo/Meta	E S F	F T E	G N D	M A D	R P U	I P U	PL 22/2019 (A)	Relatório Setorial (B)	Acréscimos (C)	Cancelamentos (D)	Parecer CMO (E) = (B) + (C) - (D)	
<b>Unidade Orçamentária:</b>		<b>26241 Universidade Federal do Paraná</b>												
<b>5013</b>	<b>Educação Superior - Graduação, Pós-Graduação, Ensino, Pesquisa e Extensão</b>									<b>134.465.898</b>	<b>133.526.777</b>	<b>3.319.121</b>	<b>2.815.941</b>	<b>134.029.957</b>
12.364.5013.8282.7001	000032681	viabilizado/unidade)												
12.364.5013.8282.7002	000032680	Reestruturação e Modernização das Instituições Federais de Ensino Superior/Campus Curitiba - No Estado do Paraná/( META : 1 Projeto viabilizado/unidade)	10	188	4	90	6	8	0	500.000	0	0	500.000	
<b>TOTAL DA UO:</b>									<b>1.439.677.028</b>	<b>1.438.714.887</b>	<b>3.342.141</b>	<b>41.255.217</b>	<b>1.400.801.811</b>	
<b>Unidade Orçamentária:</b>		<b>26242 Universidade Federal de Pernambuco</b>												
<b>0032</b>	<b>Programa de Gestão e Manutenção do Poder Executivo</b>									<b>1.308.901.286</b>	<b>1.308.888.801</b>	<b>12.485</b>	<b>43.672.483</b>	<b>1.265.228.803</b>
09.272.0032.0181.0026	000005996	Aposentadorias e Pensões Civis da União/No Estado de Pernambuco/( META : -/-)	20	151	1	90	1	0	137.379.902	137.379.902	0	0	137.379.902	
			20	156	1	90	1	0	94.952.060	94.952.060	0	0	94.952.060	
			20	169	1	90	1	0	167.077.022	167.077.022	0	0	167.077.022	
12.122.0032.216H.0026	000005994	Ajuda de Custo para Moradia ou Auxílio-Moradia a Agentes Públicos/No Estado de Pernambuco/( META : 10 Agente público beneficiado/unidade)	10	100	3	90	2	8	59.200	56.905	2.295	2.944	56.256	
12.128.0032.4572.0026	000005995	Capacitação de Servidores Públicos Federais em Processo de Qualificação e Requalificação/No Estado de Pernambuco/( META : 1600 Servidor capacitado/unidade)	10	100	3	90	2	8	262.848	252.658	10.190	8.646	254.202	
			10	100	3	91	2	8	33.152	33.152	0	0	33.152	
12.301.0032.2004.0026	000005991	Assistência Médica e Odontológica aos Servidores Civis, Empregados, Militares e seus Dependentes/No Estado de Pernambuco/( META : -/-)	20	151	3	90	1	8	8.271.946	8.271.946	0	139.302	8.132.644	
			20	250	3	90	1	8	231.000	231.000	0	3.890	227.110	
12.331.0032.212B.0026	000005993	Benefícios Obrigatórios aos Servidores Civis, Empregados, Militares e seus Dependentes/No Estado de Pernambuco/( META : -/-)	10	100	3	90	1	8	25.222.418	25.222.418	0	424.753	24.797.665	
12.364.0032.20TP.0026	000005992	Ativos Civis da União/No Estado de Pernambuco/( META : -/-)	10	100	1	90	1	8	740.400.979	740.400.979	0	43.092.948	697.308.031	
12.846.0032.09HB.0026	000005997	Contribuição da União, de suas Autarquias e Fundações para o Custeio do Regime de Previdência dos Servidores Públicos Federais/No Estado de Pernambuco/( META : -/-)	10	100	1	91	0	8	135.010.759	135.010.759	0	0	135.010.759	
<b>0901</b>	<b>Operações Especiais: Cumprimento de Sentenças Judiciais</b>									<b>1.000</b>	<b>1.000</b>	<b>0</b>	<b>0</b>	<b>1.000</b>
28.846.0901.0005.0026	000008109	Sentenças Judiciais Transitadas em Julgado (Precatórios)/No Estado de Pernambuco/( META : -/-)	10	100	1	90	1	8	1.000	1.000	0	0	1.000	
<b>0909</b>	<b>Operações Especiais: Outros Encargos Especiais</b>									<b>25.948</b>	<b>25.948</b>	<b>0</b>	<b>0</b>	<b>25.948</b>
28.846.0909.0536.0026	000005998	Benefícios e Pensões Indenizatórias Decorrentes de Legislação Especial e/ou Decisões Judiciais/No Estado de Pernambuco/( META : -/-)	20	151	3	90	1	0	25.948	25.948	0	0	25.948	
<b>0910</b>	<b>Operações Especiais: Gestão da Participação em Organismos e Entidades Nacionais e Internacionais</b>									<b>73.977</b>	<b>71.110</b>	<b>2.867</b>	<b>2.434</b>	<b>71.543</b>
28.846.0910.000Q.0002	000005999	Contribuições a Organismos Internacionais sem Exigência de Programação Específica/Exterior/( META : -/-)	10	100	3	80	2	0	19.513	18.757	756	642	18.871	
28.846.0910.00PW.0001	000006000	Contribuições a Entidades Nacionais sem Exigência de Programação Específica/Nacional/( META : -/-)	10	100	3	50	2	0	54.464	52.353	2.111	1.792	52.672	
<b>0999</b>	<b>Reserva de Contingência</b>									<b>0</b>	<b>0</b>	<b>3.890</b>	<b>0</b>	<b>3.890</b>
99.999.0999.0Z01.0001	000033567	Reserva de Contingência Fiscal - Primária/Nacional/( META : -/-)	10	250	9	90	2	9	0	0	3.890	0	3.890	

*Esfera: 1-Fiscal 2-Seguridade Social 3-Inv. Estatais. IU(Identificador de Uso): 0-no país 1-Contrapartida para o BIRD 2-Contrapartida para o BID 3-Outras Contrapartidas 4-No Exterior*

*GND(Grupo Natureza Despesa): 1-Pessoal e Encargos Sociais 2-Juros e Encargos 3-Outras Desp. Correntes 4-Investimentos 5-Inversões Financeiras 6-Amort. da Dívida 9-Reserva de Contingência*

*Mod. de Aplicação: 30-Estados/DF 40-Municípios 50-Entidade Privada 90-União 99-a definir*

*RP(Tipo de Despesa para fins de apuração do Resultado Primário): 0-Financieiro 1-Primário Obrigatória 2-Primário Discricionária 4-Discricionária não abrangida pelo PAC - Invest. 6-Discricionária decorrente de emendas individuais de execução obrigatória 7-Discricionária decorrente de emendas de bancada impositiva 8-Discricionária decorrente de emendas de comissão permanente*

# Congresso Nacional - Comissão Mista de Planos, Orçamentos Públicos e Fiscalização

Relatoria Geral - Alterações da Proposta Orçamentária da União para 2020

Despesas por UO/Programa/Subtítulo

*Orçamento Fiscal e da Seguridade Social (Valores em R\$1,00)*

Func. Programática	Seq.	Título/Subtítulo/Meta	E S F	F T E	G N D	M A P	R P D	I U	PL 22/2019 (A)	Relatório Setorial (B)	Acréscimos (C)	Cancelamentos (D)	Parecer CMO (E) = (B) + (C) - (D)	
<b>Unidade Orçamentária: 26242 Universidade Federal de Pernambuco</b>														
<b>5011</b>	<b>Educação Básica de Qualidade</b>									<b>291.024</b>	<b>279.741</b>	<b>11.283</b>	<b>9.573</b>	<b>281.451</b>
12.368.5011.20RI.0026	000006002	Funcionamento das Instituições Federais de Educação Básica/No Estado de Pernambuco/( META : 420 Estudante matriculado/unidade)	10	100	3	90	2	8	291.024	279.741	11.283	9.573	281.451	
<b>5013</b>	<b>Educação Superior - Graduação, Pós-Graduação, Ensino, Pesquisa e Extensão</b>									<b>118.136.273</b>	<b>119.245.973</b>	<b>3.670.300</b>	<b>3.113.880</b>	<b>119.802.393</b>
12.364.5013.20GK.0026	000006003	Fomento às Ações de Graduação, Pós-Graduação, Ensino, Pesquisa e Extensão/No Estado de Pernambuco/( META : 5 Iniciativa apoiada/unidade)	10	100	3	90	2	8	101.824	97.877	3.947	3.349	98.475	
			10	188	3	90	6	8	0	300.000	0	0	300.000	
			10	100	4	90	2	8	69.964	67.252	2.712	2.301	67.663	
12.364.5013.20RK.0026	000006004	Funcionamento de Instituições Federais de Ensino Superior/No Estado de Pernambuco/( META : 43626 Estudante matriculado/unidade)	10	100	3	90	2	8	70.761.623	68.018.126	2.743.497	2.327.580	68.434.043	
			10	250	3	90	2	8	12.626.126	12.626.126	0	0	12.626.126	
			10	281	3	90	2	8	126.000	126.000	0	0	126.000	
			10	100	3	91	2	8	911.900	911.900	0	0	911.900	
			10	188	3	90	6	8	0	1.200.000	0	0	1.200.000	
			10	100	4	90	2	8	1.200.000	1.153.475	46.525	39.472	1.160.528	
			10	250	4	90	2	8	4.974.934	4.974.934	0	0	4.974.934	
			10	188	4	90	6	8	0	1.780.000	0	0	1.780.000	
12.364.5013.4002.0026	000006005	Assistência ao Estudante de Ensino Superior/No Estado de Pernambuco/( META : 9828 Estudante assistido/unidade)	10	100	3	90	2	0	22.532.811	21.659.192	873.619	741.178	21.791.633	
12.364.5013.8282.0026	000006006	Reestruturação e Modernização das Instituições Federais de Ensino Superior/No Estado de Pernambuco/( META : 2 Projeto viabilizado/unidade)	10	108	4	90	2	8	4.831.091	4.831.091	0	0	4.831.091	
			10	188	4	90	6	8	0	0	300.000	0	300.000	
			10	188	4	99	6	8	0	300.000	-300.000	0	0	
12.364.5013.8282.1747	000032584	Reestruturação e Modernização das Instituições Federais de Ensino Superior/No Município de Vitória de Santo Antão - PE/( META : 1 Projeto viabilizado/unidade)	10	188	4	90	6	8	0	1.200.000	0	0	1.200.000	
<b>TOTAL DA UO:</b>									<b>1.427.429.508</b>	<b>1.428.512.573</b>	<b>3.700.825</b>	<b>46.798.370</b>	<b>1.385.415.028</b>	
<b>Unidade Orçamentária: 26243 Universidade Federal do Rio Grande do Norte</b>														
<b>0032</b>	<b>Programa de Gestão e Manutenção do Poder Executivo</b>									<b>1.375.040.695</b>	<b>1.375.015.219</b>	<b>25.476</b>	<b>40.542.063</b>	<b>1.334.498.632</b>
09.272.0032.0181.0024	000006012	Aposentadorias e Pensões Civis da União/No Estado do Rio Grande do Norte/( META : - /-)	20	151	1	90	1	0	261.994.615	261.994.615	0	0	261.994.615	
			20	156	1	90	1	0	102.848.755	102.848.755	0	0	102.848.755	
			20	169	1	90	1	0	167.579.712	167.579.712	0	0	167.579.712	
12.128.0032.4572.0024	000006011	Capacitação de Servidores Públicos Federais em Processo de Qualificação e Requalificação/No Estado do Rio Grande do Norte/( META : 1200 Servidor capacitado/unidade)	10	100	3	90	2	8	651.196	625.949	25.247	21.420	629.776	
12.301.0032.2004.0024	000006007	Assistência Médica e Odontológica aos Servidores Civis, Empregados, Militares e seus Dependentes/No Estado do Rio Grande do Norte/( META : - /-)	20	151	3	90	1	8	11.061.746	11.061.746	0	186.283	10.875.463	
12.331.0032.212B.0024	000006009	Benefícios Obrigatórios aos Servidores Civis, Empregados, Militares e	10	100	3	90	1	8	20.337.855	20.337.855	0	342.496	19.995.359	

*Esfera: 1-Fiscal 2-Seguridade Social 3-Inv. Estatais. IU(Identificador de Uso): 0-no país 1-Contrapartida para o BIRD 2-Contrapartida para o BID 3-Outras Contrapartidas 4-No Exterior GND(Grupo Natureza Despesa): 1-Pessoal e Encargos Sociais 2-Juros e Encargos 3-Outras Desp. Correntes 4-Investimentos 5-Inversões Financeiras 6-Amort. da Dívida 9-Reserva de Contingência Mod. de Aplicação: 30-Estados/DF 40-Municípios 50-Entidade Privada 90-União 99-a definir RP(Tipo de Despesa para fins de apuração do Resultado Primário): 0-Finaceiro 1-Primário Obrigatória 2-Primário Discricionária 4-Discricionária não abrangida pelo PAC - Invest. 6-Discricionária decorrente de emendas individuais de execução obrigatória 7-Discricionária decorrente de emendas de bancada impositiva 8-Discricionária decorrente de emendas de comissão permanente*

# Congresso Nacional - Comissão Mista de Planos, Orçamentos Públicos e Fiscalização

Relatoria Geral - Alterações da Proposta Orçamentária da União para 2020

Despesas por UO/Programa/Subtítulo

*Orçamento Fiscal e da Seguridade Social (Valores em R\$1,00)*

Func. Programática	Seq.	Título/Subtítulo/Meta	E S F	F T E	G N D	M A D	R A P	I P D U	PL 22/2019 (A)	Relatório Setorial (B)	Acréscimos (C)	Cancelamentos (D)	Parecer CMO (E) = (B) + (C) - (D)	
<b>Unidade Orçamentária:</b>		<b>26243 Universidade Federal do Rio Grande do Norte</b>												
<b>0032</b>	<b>Programa de Gestão e Manutenção do Poder Executivo</b>									<b>1.375.040.695</b>	<b>1.375.015.219</b>	<b>25.476</b>	<b>40.542.063</b>	<b>1.334.498.632</b>
12.331.0032.212B.0024	000006009	seus Dependentes/No Estado do Rio Grande do Norte/( META : - -/-)												
12.364.0032.20TP.0024	000006008	Ativos Civis da União/No Estado do Rio Grande do Norte/( META : - -/-)	10	100	1	90	1	8	687.116.393	687.116.393	0	39.991.669	647.124.724	
12.571.0032.212H.0024	000006010	Manutenção de Contrato de Gestão com Organizações Sociais (Lei nº 9.637, de 15 de maio de 1998)/No Estado do Rio Grande do Norte/( META : 1 Atividade apoiada/unidade)	10	100	3	90	2	8	5.920	5.691	229	195	5.725	
12.846.0032.09HB.0024	000006013	Contribuição da União, de suas Autarquias e Fundações para o Custeio do Regime de Previdência dos Servidores Públicos Federais/No Estado do Rio Grande do Norte/( META : - -/-)	10	100	1	91	0	8	123.444.503	123.444.503	0	0	123.444.503	
<b>0901</b>	<b>Operações Especiais: Cumprimento de Sentenças Judiciais</b>									<b>1.000</b>	<b>1.000</b>	<b>0</b>	<b>0</b>	<b>1.000</b>
28.846.0901.0005.0024	000008110	Sentenças Judiciais Transitadas em Julgado (Precatórios)/No Estado do Rio Grande do Norte/( META : - -/-)	10	100	1	90	1	8	1.000	1.000	0	0	1.000	
<b>0909</b>	<b>Operações Especiais: Outros Encargos Especiais</b>									<b>41.517</b>	<b>41.517</b>	<b>0</b>	<b>0</b>	<b>41.517</b>
28.846.0909.0536.0024	000006014	Benefícios e Pensões Indenizatórias Decorrentes de Legislação Especial e/ou Decisões Judiciais/No Estado do Rio Grande do Norte/( META : - -/-)	20	151	3	90	1	0	41.517	41.517	0	0	41.517	
<b>0910</b>	<b>Operações Especiais: Gestão da Participação em Organismos e Entidades Nacionais e Internacionais</b>									<b>90.438</b>	<b>86.933</b>	<b>3.505</b>	<b>2.975</b>	<b>87.463</b>
28.846.0910.000Q.0002	000006015	Contribuições a Organismos Internacionais sem Exigência de Programação Específica/Exterior/( META : - -/-)	10	100	3	80	2	0	31.982	30.743	1.239	1.052	30.930	
28.846.0910.00PW.0001	000006016	Contribuições a Entidades Nacionais sem Exigência de Programação Específica/Nacional/( META : - -/-)	10	100	3	50	2	0	58.456	56.190	2.266	1.923	56.533	
<b>5011</b>	<b>Educação Básica de Qualidade</b>									<b>205.441</b>	<b>197.476</b>	<b>7.965</b>	<b>6.758</b>	<b>198.683</b>
12.368.5011.20RI.0024	000006018	Funcionamento das Instituições Federais de Educação Básica/No Estado do Rio Grande do Norte/( META : 386 Estudante matriculado/unidade)	10	100	3	90	2	8	205.441	197.476	7.965	6.758	198.683	
<b>5012</b>	<b>Educação Profissional e Tecnológica</b>									<b>6.605.897</b>	<b>6.349.863</b>	<b>256.034</b>	<b>217.220</b>	<b>6.388.677</b>
12.363.5012.20RL.0024	000006019	Funcionamento das Instituições da Rede Federal de Educação Profissional, Científica e Tecnológica/No Estado do Rio Grande do Norte/( META : 1500 Estudante matriculado/unidade)	10	100	3	90	2	8	5.178.625	4.977.845	200.780	170.342	5.008.283	
			10	100	3	91	2	8	2.123	2.123	0	0	2.123	
12.363.5012.2994.0024	000006020	Assistência aos Estudantes das Instituições Federais de Educação Profissional e Tecnológica/No Estado do Rio Grande do Norte/( META : 765 Estudante assistido/unidade)	10	100	3	90	2	0	1.425.149	1.369.895	55.254	46.878	1.378.271	
<b>5013</b>	<b>Educação Superior - Graduação, Pós-Graduação, Ensino, Pesquisa e Extensão</b>									<b>117.845.691</b>	<b>130.576.275</b>	<b>34.205.191</b>	<b>2.846.990</b>	<b>161.934.476</b>
12.364.5013.20GK.0024	000006021	Fomento às Ações de Graduação, Pós-Graduação, Ensino, Pesquisa e Extensão/No Estado do Rio Grande do Norte/( META : 1850 Iniciativa apoiada/unidade)	10	100	3	90	2	8	1.076.330	1.034.600	41.730	35.404	1.040.926	
			10	100	3	91	2	8	20.225	20.225	0	0	20.225	
12.364.5013.20RK.0024	000006022	Funcionamento de Instituições Federais de Ensino Superior/No Estado do Rio Grande do Norte/( META : 34915 Estudante matriculado/unidade)	10	100	3	90	2	8	66.292.577	63.722.349	2.570.228	2.180.579	64.111.998	
			10	250	3	90	2	8	18.656.796	18.656.796	0	0	18.656.796	
			10	100	3	91	2	8	206.136	206.136	0	0	206.136	
			10	188	3	90	6	8	0	800.000	0	0	800.000	

*Esfera: 1-Fiscal 2-Seguridade Social 3-Inv. Estatais. IU(Identificador de Uso): 0-no país 1-Contrapartida para o BIRD 2-Contrapartida para o BID 3-Outras Contrapartidas 4-No Exterior*

*GND(Grupo Natureza Despesa): 1-Pessoal e Encargos Sociais 2-Juros e Encargos Sociais 3-Outras Desp. Correntes 4-Investimentos 5-Inversões Financeiras 6-Amort. da Dívida 9-Reserva de Contingência*

*Mod. de Aplicação: 30-Estados/DF 40-Municípios 50-Entidade Privada 90-União 99-a definir*

*RP(Tipo de Despesa para fins de apuração do Resultado Primário): 0-Financieiro 1-Primário Obrigatória 2-Primário Discricionária 4-Discricionária não abrangida pelo PAC - Invest. 6-Discricionária decorrente de emendas individuais de execução obrigatória 7-Discricionária decorrente de emendas de bancada*

*impositiva 8-Discricionária decorrente de emendas de comissão permanente*

# Congresso Nacional - Comissão Mista de Planos, Orçamentos Públicos e Fiscalização

Relatoria Geral - Alterações da Proposta Orçamentária da União para 2020

Despesas por UO/Programa/Subtítulo

*Orçamento Fiscal e da Seguridade Social (Valores em R\$1,00)*

Func. Programática	Seq.	Título/Subtítulo/Meta	E S F	F T E	G N D	M A D	R A D	I P U	PL 22/2019 (A)	Relatório Setorial (B)	Acréscimos (C)	Cancelamentos (D)	Parecer CMO (E) = (B) + (C) - (D)	
<b>Unidade Orçamentária:</b>		<b>26243 Universidade Federal do Rio Grande do Norte</b>												
<b>5013</b>	<b>Educação Superior - Graduação, Pós-Graduação, Ensino, Pesquisa e Extensão</b>								<b>117.845.691</b>	<b>130.576.275</b>	<b>34.205.191</b>	<b>2.846.990</b>	<b>161.934.476</b>	
12.364.5013.20RK.0024	000006022	Funcionamento de Instituições Federais de Ensino Superior/No Estado do Rio Grande do Norte/( META : 34915 Estudante matriculado/unidade)	10	100	4	90	2	8	1.192.310	1.146.083	46.227	39.219	1.153.091	
			10	250	4	90	2	8	7.815.164	7.815.164	0	0	7.815.164	
			10	280	4	90	2	8	253.653	253.653	0	0	253.653	
			10	188	4	90	6	8	0	500.000	0	0	500.000	
12.364.5013.20RK.7014	000032905	Funcionamento de Instituições Federais de Ensino Superior/Instituto Metrôpoles Digital - No Estado do Rio Grande do Norte/( META : 1 Estudante matriculado/unidade)	10	188	4	90	6	8	0	150.000	0	0	150.000	
12.364.5013.4002.0024	000006023	Assistência ao Estudante de Ensino Superior/No Estado do Rio Grande do Norte/( META : 6687 Estudante assistido/unidade)	10	100	3	90	2	0	17.991.162	17.293.627	697.535	591.788	17.399.374	
			10	100	3	91	2	0	607	607	0	0	607	
12.364.5013.8282.0024	000006024	Reestruturação e Modernização das Instituições Federais de Ensino Superior/No Estado do Rio Grande do Norte/( META : 14 Projeto viabilizado/unidade)	10	100	4	90	2	8	0	0	849.471	0	849.471	
			10	108	4	90	2	8	4.340.731	4.340.731	0	0	4.340.731	
			10	188	4	90	2	8	0	1.000	0	0	1.000	
			10	188	4	90	7	8	0	14.635.304	0	0	14.635.304	
			10	144	4	90	9	8	0	0	30.000.000	0	30.000.000	
<b>TOTAL DA UO:</b>								<b>1.499.830.679</b>	<b>1.512.268.283</b>	<b>34.498.171</b>	<b>43.616.006</b>	<b>1.503.150.448</b>		
<b>Unidade Orçamentária:</b>		<b>26244 Universidade Federal do Rio Grande do Sul</b>												
<b>0032</b>	<b>Programa de Gestão e Manutenção do Poder Executivo</b>								<b>1.227.335.578</b>	<b>1.227.314.692</b>	<b>20.886</b>	<b>26.038.721</b>	<b>1.201.296.857</b>	
09.272.0032.0181.0043	000006030	Aposentadorias e Pensões Civis da União/No Estado do Rio Grande do Sul/( META : - -/-)	20	151	1	90	1	0	246.581.415	246.581.415	0	0	246.581.415	
			20	156	1	90	1	0	131.748.118	131.748.118	0	0	131.748.118	
			20	169	1	90	1	0	211.818.589	211.818.589	0	0	211.818.589	
12.122.0032.216H.0043	000006028	Ajuda de Custo para Moradia ou Auxílio-Moradia a Agentes Públicos/No Estado do Rio Grande do Sul/( META : 2 Agente público beneficiado/unidade)	10	100	3	90	2	8	5.920	5.691	229	295	5.625	
12.128.0032.4572.0043	000006029	Capacitação de Servidores Públicos Federais em Processo de Qualificação e Requalificação/No Estado do Rio Grande do Sul/( META : 145 Servidor capacitado/unidade)	10	100	3	90	2	8	532.800	512.143	20.657	17.526	515.274	
12.301.0032.2004.0043	000006025	Assistência Médica e Odontológica aos Servidores Civis, Empregados, Militares e seus Dependentes/No Estado do Rio Grande do Sul/( META : - -/-)	20	151	3	90	1	8	9.169.371	9.169.371	0	154.415	9.014.956	
12.331.0032.212B.0043	000006027	Benefícios Obrigatórios aos Servidores Civis, Empregados, Militares e seus Dependentes/No Estado do Rio Grande do Sul/( META : - -/-)	10	100	3	90	1	8	24.519.992	24.519.992	0	412.924	24.107.068	
12.364.0032.20TP.0043	000006026	Ativos Civis da União/No Estado do Rio Grande do Sul/( META : - -/-)	10	100	1	90	1	8	437.330.052	437.330.052	0	25.453.561	411.876.491	
12.846.0032.09HB.0043	000006031	Contribuição da União, de suas Autarquias e Fundações para o Custeio do Regime de Previdência dos Servidores Públicos Federais/No Estado do Rio Grande do Sul/( META : - -/-)	10	100	1	91	0	8	165.629.321	165.629.321	0	0	165.629.321	
<b>0901 Operações Especiais: Cumprimento de Sentenças Judiciais</b>								<b>1.000</b>	<b>1.000</b>	<b>0</b>	<b>0</b>	<b>1.000</b>		

*Esfera: 1-Fiscal 2-Seguridade Social 3-Inv. Estatais. IU(Identificador de Uso): 0-no país 1-Contrapartida para o BIRD 2-Contrapartida para o BID 3-Outras Contrapartidas 4-No Exterior*

*GND(Grupo Natureza Despesa): 1-Pessoal e Encargos Sociais 2-Juros e Encargos 3-Outras Desp. Correntes 4-Investimentos 5-Inversões Financeiras 6-Amort. da Dívida 9-Reserva de Contingência*

*Mod. de Aplicação: 30-Estados/DF 40-Municípios 50-Entidade Privada 90-União 99-a definir*

*RP(Tipo de Despesa para fins de apuração do Resultado Primário): 0-Financieiro 1-Primário Obrigatória 2-Primário Discricionária 4-Discricionária não abrangida pelo PAC - Invest. 6-Discricionária decorrente de emendas individuais de execução obrigatória 7-Discricionária decorrente de emendas de bancada impositiva 8-Discricionária decorrente de emendas de comissão permanente*

# Congresso Nacional - Comissão Mista de Planos, Orçamentos Públicos e Fiscalização

Relatoria Geral - Alterações da Proposta Orçamentária da União para 2020

Despesas por UO/Programa/Subtítulo

*Orçamento Fiscal e da Seguridade Social (Valores em R\$1,00)*

Func. Programática	Seq.	Título/Subtítulo/Meta	E S F	F T E	G N D	M A D	R A D	I P U	PL 22/2019 (A)	Relatório Setorial (B)	Acréscimos (C)	Cancelamentos (D)	Parecer CMO (E) = (B) + (C) - (D)	
<b>Unidade Orçamentária:</b>		<b>26244 Universidade Federal do Rio Grande do Sul</b>												
<b>0901</b>	<b>Operações Especiais: Cumprimento de Sentenças Judiciais</b>									<b>1.000</b>	<b>1.000</b>	<b>0</b>	<b>0</b>	<b>1.000</b>
28.846.0901.0005.0043	000008111	Sentenças Judiciais Transitadas em Julgado (Precatórios)/No Estado do Rio Grande do Sul/( META : - -/)	10	100	1	90	1	8	1.000	1.000	0	0	1.000	
<b>0910</b>	<b>Operações Especiais: Gestão da Participação em Organismos e Entidades Nacionais e Internacionais</b>									<b>265.064</b>	<b>265.064</b>	<b>0</b>	<b>0</b>	<b>265.064</b>
28.846.0910.000Q.0002	000006032	Contribuições a Organismos Internacionais sem Exigência de Programação Específica/Exterior/( META : - -/)	10	250	3	80	2	0	88.354	88.354	0	0	88.354	
28.846.0910.00PW.0001	000006033	Contribuições a Entidades Nacionais sem Exigência de Programação Específica/Nacional/( META : - -/)	10	250	3	50	2	0	176.710	176.710	0	0	176.710	
<b>5011</b>	<b>Educação Básica de Qualidade</b>									<b>439.885</b>	<b>422.831</b>	<b>17.054</b>	<b>14.469</b>	<b>425.416</b>
12.368.5011.20RI.0043	000006035	Funcionamento das Instituições Federais de Educação Básica/No Estado do Rio Grande do Sul/( META : 736 Estudante matriculado/unidade)	10	100	3	90	2	8	439.885	422.831	17.054	14.469	425.416	
<b>5013</b>	<b>Educação Superior - Graduação, Pós-Graduação, Ensino, Pesquisa e Extensão</b>									<b>138.996.224</b>	<b>137.888.729</b>	<b>3.927.722</b>	<b>3.332.276</b>	<b>138.484.175</b>
12.364.5013.20GK.0043	000006036	Fomento às Ações de Graduação, Pós-Graduação, Ensino, Pesquisa e Extensão/No Estado do Rio Grande do Sul/( META : 3009 Iniciativa apoiada/unidade)	10	100	3	90	2	8	1.269.564	1.220.342	49.222	41.760	1.227.804	
			10	250	3	90	2	8	1.965.906	1.965.906	0	0	1.965.906	
			10	100	3	91	2	8	53.280	53.280	0	0	53.280	
			10	250	3	91	2	8	22.088	22.088	0	0	22.088	
			10	188	3	90	6	8	0	800.000	0	0	800.000	
12.364.5013.20RK.0043	000006037	Funcionamento de Instituições Federais de Ensino Superior/No Estado do Rio Grande do Sul/( META : 28511 Estudante matriculado/unidade)	10	250	3	50	2	8	6.626.656	6.626.656	0	0	6.626.656	
			10	100	3	90	2	8	83.017.026	79.798.375	3.218.651	2.730.700	80.286.326	
			10	250	3	90	2	8	10.197.524	10.197.524	0	0	10.197.524	
			10	280	3	90	2	8	3.220.500	3.220.500	0	0	3.220.500	
			10	100	3	91	2	8	803.003	803.003	0	0	803.003	
			10	250	3	91	2	8	359.756	359.756	0	0	359.756	
			10	100	4	90	2	8	4.483.351	4.309.528	173.823	147.472	4.335.879	
			10	250	4	90	2	8	5.522.213	5.522.213	0	0	5.522.213	
			10	263	4	90	2	8	83.985	83.985	0	0	83.985	
12.364.5013.4002.0043	000006038	Assistência ao Estudante de Ensino Superior/No Estado do Rio Grande do Sul/( META : 17200 Estudante assistido/unidade)	10	100	3	90	2	0	12.535.831	12.049.805	486.026	412.344	12.123.487	
			10	250	3	90	2	0	8.835.541	8.835.541	0	0	8.835.541	
12.364.5013.8282.7011	000032555	Reestruturação e Modernização das Instituições Federais de Ensino Superior/Construção da Casa do Estudante - Campus do Vale - No Estado do Rio Grande do Sul/( META : 1 Projeto viabilizado/unidade)	10	188	3	90	6	8	0	1.020.227	0	0	1.020.227	
			10	188	4	90	6	8	0	1.000.000	0	0	1.000.000	
<b>TOTAL DA UO:</b>										<b>1.367.037.751</b>	<b>1.365.892.316</b>	<b>3.965.662</b>	<b>29.385.466</b>	<b>1.340.472.512</b>
<b>Unidade Orçamentária:</b>		<b>26245 Universidade Federal do Rio de Janeiro</b>												
<b>0032</b>	<b>Programa de Gestão e Manutenção do Poder Executivo</b>									<b>2.009.817.447</b>	<b>2.009.782.524</b>	<b>34.923</b>	<b>41.177.452</b>	<b>1.968.639.995</b>
09.272.0032.0181.0033	000006044	Aposentadorias e Pensões Civis da União/No Estado do Rio de Janeiro/( META : - -/)	20	151	1	90	1	0	437.847.141	437.847.141	0	0	437.847.141	
			20	156	1	90	1	0	215.614.143	215.614.143	0	0	215.614.143	

*Esfera: 1-Fiscal 2-Seguridade Social 3-Inv. Estatais. IU(Identificador de Uso): 0-no país 1-Contrapartida para o BIRD 2-Contrapartida para o BID 3-Outras Contrapartidas 4-No Exterior*

*GND(Grupo Natureza Despesa): 1-Pessoal e Encargos Sociais 2-Juros e Encargos 3-Outras Desp. Correntes 4-Investimentos 5-Inversões Financeiras 6-Amort. da Dívida 9-Reserva de Contingência*

*Mod. de Aplicação: 30-Estados/DF 40-Municípios 50-Entidade Privada 90-União 99-a definir*

*RP(Tipo de Despesa para fins de apuração do Resultado Primário): 0-Financieiro 1-Primário Obrigatória 2-Primário Discricionária 4-Discricionária não abrangida pelo PAC - Invest. 6-Discricionária decorrente de emendas individuais de execução obrigatória 7-Discricionária decorrente de emendas de bancada impositiva 8-Discricionária decorrente de emendas de comissão permanente*



# Congresso Nacional - Comissão Mista de Planos, Orçamentos Públicos e Fiscalização

Relatoria Geral - Alterações da Proposta Orçamentária da União para 2020

Despesas por UO/Programa/Subtítulo

*Orçamento Fiscal e da Seguridade Social (Valores em R\$1,00)*

Func. Programática	Seq.	Título/Subtítulo/Meta	E S F	F T E	G N D	M A D	R A D	I P D U	PL 22/2019 (A)	Relatório Setorial (B)	Acréscimos (C)	Cancelamentos (D)	Parecer CMO (E) = (B) + (C) - (D)	
<b>Unidade Orçamentária:</b>		<b>26245 Universidade Federal do Rio de Janeiro</b>												
<b>0032</b>	<b>Programa de Gestão e Manutenção do Poder Executivo</b>								<b>2.009.817.447</b>	<b>2.009.782.524</b>	<b>34.923</b>	<b>41.177.452</b>	<b>1.968.639.995</b>	
09.272.0032.0181.0033	000006044	Aposentadorias e Pensões Civis da União/No Estado do Rio de Janeiro/( META : - -/-)	20	169	1	90	1	0	347.749.273	347.749.273	0	0	347.749.273	
12.122.0032.216H.0033	000006042	Ajuda de Custo para Moradia ou Auxílio-Moradia a Agentes Públicos/No Estado do Rio de Janeiro/( META : 1 Agente público beneficiado/unidade)	10	100	3	90	2	8	12.787	12.292	495	636	12.151	
12.128.0032.4572.0033	000006043	Capacitação de Servidores Públicos Federais em Processo de Qualificação e Requalificação/No Estado do Rio de Janeiro/( META : 1000 Servidor capacitado/unidade)	10	100	3	90	2	8	888.000	853.572	34.428	29.209	858.791	
12.301.0032.2004.0033	000006039	Assistência Médica e Odontológica aos Servidores Civis, Empregados, Militares e seus Dependentes/No Estado do Rio de Janeiro/( META : - -/-)	20	151	3	90	1	8	11.146.149	11.146.149	0	187.705	10.958.444	
12.331.0032.212B.0033	000006041	Benefícios Obrigatórios aos Servidores Civis, Empregados, Militares e seus Dependentes/No Estado do Rio de Janeiro/( META : - -/-)	10	100	3	90	1	8	56.449.765	56.449.765	0	950.631	55.499.134	
12.364.0032.20TP.0033	000006040	Ativos Civis da União/No Estado do Rio de Janeiro/( META : - -/-)	10	100	1	90	1	8	687.418.815	687.418.815	0	40.009.271	647.409.544	
12.846.0032.09HB.0033	000006045	Contribuição da União, de suas Autarquias e Fundações para o Custeio do Regime de Previdência dos Servidores Públicos Federais/No Estado do Rio de Janeiro/( META : - -/-)	10	100	1	91	0	8	252.691.374	252.691.374	0	0	252.691.374	
<b>0901</b>	<b>Operações Especiais: Cumprimento de Sentenças Judiciais</b>								<b>1.000</b>	<b>1.000</b>	<b>0</b>	<b>0</b>	<b>1.000</b>	
28.846.0901.0005.0033	000008112	Sentenças Judiciais Transitadas em Julgado (Precatórios)/No Estado do Rio de Janeiro/( META : - -/-)	10	100	1	90	1	8	1.000	1.000	0	0	1.000	
<b>0909</b>	<b>Operações Especiais: Outros Encargos Especiais</b>								<b>233.532</b>	<b>233.532</b>	<b>0</b>	<b>0</b>	<b>233.532</b>	
28.846.0909.0536.0033	000006046	Benefícios e Pensões Indenizatórias Decorrentes de Legislação Especial e/ou Decisões Judiciais/No Estado do Rio de Janeiro/( META : - -/-)	20	151	3	90	1	0	233.532	233.532	0	0	233.532	
<b>0910</b>	<b>Operações Especiais: Gestão da Participação em Organismos e Entidades Nacionais e Internacionais</b>								<b>121.360</b>	<b>116.656</b>	<b>4.704</b>	<b>3.992</b>	<b>117.368</b>	
28.846.0910.000Q.0002	000006047	Contribuições a Organismos Internacionais sem Exigência de Programação Específica/Exterior/( META : - -/-)	10	100	3	80	2	0	54.464	52.353	2.111	1.792	52.672	
28.846.0910.00PW.0001	000006048	Contribuições a Entidades Nacionais sem Exigência de Programação Específica/Nacional/( META : - -/-)	10	100	3	50	2	0	66.896	64.303	2.593	2.200	64.696	
<b>5011</b>	<b>Educação Básica de Qualidade</b>								<b>429.220</b>	<b>412.580</b>	<b>16.640</b>	<b>14.119</b>	<b>415.101</b>	
12.368.5011.20RI.0033	000006050	Funcionamento das Instituições Federais de Educação Básica/No Estado do Rio de Janeiro/( META : 762 Estudante matriculado/unidade)	10	100	3	90	2	8	301.780	290.080	11.700	9.927	291.853	
			10	100	4	90	2	8	127.440	122.500	4.940	4.192	123.248	
<b>5013</b>	<b>Educação Superior - Graduação, Pós-Graduação, Ensino, Pesquisa e Extensão</b>								<b>279.312.942</b>	<b>285.737.261</b>	<b>5.976.381</b>	<b>5.070.358</b>	<b>286.643.284</b>	
12.364.5013.20GK.0033	000006051	Fomento às Ações de Graduação, Pós-Graduação, Ensino, Pesquisa e Extensão/No Estado do Rio de Janeiro/( META : 20 Iniciativa apoiada/unidade)	10	100	3	90	2	8	5.718.720	5.497.000	221.720	188.107	5.530.613	
			10	188	3	90	6	8	0	3.330.700	0	0	3.330.700	
			10	100	4	90	2	8	60.000	57.674	2.326	1.974	58.026	
			10	188	4	90	6	8	0	280.000	0	0	280.000	
12.364.5013.20GK.7001	000032762	Fomento às Ações de Graduação, Pós-Graduação, Ensino, Pesquisa e Extensão/Projeto Farmácia Universitária Para Anemia Falciforme -	10	188	3	90	6	8	0	350.000	0	0	350.000	

*Esfera: 1-Fiscal 2-Seguridade Social 3-Inv. Estatais. IU(Identificador de Uso): 0-no país 1-Contrapartida para o BIRD 2-Contrapartida para o BID 3-Outras Contrapartidas 4-No Exterior GND(Grupo Natureza Despesa): 1-Pessoal e Encargos Sociais 2-Juros e Encargos 3-Outras Desp. Correntes 4-Investimentos 5-Inversões Financeiras 6-Amort. da Dívida 9-Reserva de Contingência Mod. de Aplicação: 30-Estados/DF 40-Municípios 50-Entidade Privada 90-União 99-a definir*

*RP(Tipo de Despesa para fins de apuração do Resultado Primário): 0-Financieiro 1-Primário Obrigatória 2-Primário Discricionária 4-Discricionária não abrangida pelo PAC - Invest. 6-Discricionária decorrente de emendas individuais de execução obrigatória 7-Discricionária decorrente de emendas de bancada impositiva 8-Discricionária decorrente de emendas de comissão permanente*

# Congresso Nacional - Comissão Mista de Planos, Orçamentos Públicos e Fiscalização

Relatoria Geral - Alterações da Proposta Orçamentária da União para 2020

Despesas por UO/Programa/Subtítulo

*Orçamento Fiscal e da Seguridade Social (Valores em R\$1,00)*

Func. Programática	Seq.	Título/Subtítulo/Meta	E S F	F T E	G N D	M A D	R A P	I P D U	PL 22/2019 (A)	Relatório Setorial (B)	Acréscimos (C)	Cancelamentos (D)	Parecer CMO (E) = (B) + (C) - (D)	
<b>Unidade Orçamentária:</b>		<b>26245 Universidade Federal do Rio de Janeiro</b>												
<b>5013</b>	<b>Educação Superior - Graduação, Pós-Graduação, Ensino, Pesquisa e Extensão</b>								<b>279.312.942</b>	<b>285.737.261</b>	<b>5.976.381</b>	<b>5.070.358</b>	<b>286.643.284</b>	
12.364.5013.20GK.7001	000032762	Campus Macaé/( META : 1 Iniciativa apoiada/unidade)												
12.364.5013.20GK.7003	000032820	Fomento às Ações de Graduação, Pós-Graduação, Ensino, Pesquisa e Extensão/Núcleo de Solidariedade Técnica (SOLTEC/NIDES) - No Estado do Rio de Janeiro/( META : 1 Iniciativa apoiada/unidade)	10	188	3	90	6	8	0	250.000	0	0	250.000	
12.364.5013.20RK.0033	000006052	Funcionamento de Instituições Federais de Ensino Superior/No Estado do Rio de Janeiro/( META : 51051 Estudante matriculado/unidade)	10	100	3	90	2	8	85.735.828	82.411.766	3.324.062	2.820.131	82.915.697	
			10	250	3	90	2	8	53.748.652	53.748.652	0	0	53.748.652	
			10	100	3	91	2	8	203.396	203.396	0	0	203.396	
			10	188	3	90	6	8	0	1.300.000	0	0	1.300.000	
			10	100	4	90	2	8	6.087.911	5.851.877	236.034	200.251	5.887.660	
			10	250	4	90	2	8	788.857	788.857	0	0	788.857	
12.364.5013.20RK.7000	000032898	Funcionamento de Instituições Federais de Ensino Superior/Museu Nacional - No Município do Rio de Janeiro - RJ/( META : 1 Estudante matriculado/unidade)	10	188	3	90	6	8	0	75.000	0	0	75.000	
			10	188	4	90	6	8	0	75.000	0	0	75.000	
12.364.5013.20RK.7002	000032768	Funcionamento de Instituições Federais de Ensino Superior/Pró-Reitoria de Extensão - No Município do Rio de Janeiro - RJ/( META : 1 Estudante matriculado/unidade)	10	188	3	90	6	8	0	280.000	0	0	280.000	
			10	188	4	90	6	8	0	40.000	0	0	40.000	
12.364.5013.20RK.7003	000032622	Funcionamento de Instituições Federais de Ensino Superior/Escola de Enfermagem Anna Nery - No Estado do Rio de Janeiro/( META : 1 Estudante matriculado/unidade)	10	188	3	90	6	8	0	575.000	0	0	575.000	
			10	188	4	90	6	8	0	225.000	0	0	225.000	
12.364.5013.20RK.7005	000032894	Funcionamento de Instituições Federais de Ensino Superior/NIDES - No Município do Rio de Janeiro - RJ/( META : 1 Estudante matriculado/unidade)	10	188	3	90	6	8	0	170.000	0	0	170.000	
12.364.5013.20RK.7006	000032654	Funcionamento de Instituições Federais de Ensino Superior/Fórum de Ciência e Cultura - No Município do Rio de Janeiro - RJ/( META : 1 Estudante matriculado/unidade)	10	188	3	90	6	8	0	560.000	0	0	560.000	
12.364.5013.20RK.7007	000032864	Funcionamento de Instituições Federais de Ensino Superior/Escola de Comunicação - No Município do Rio de Janeiro - RJ/( META : 1 Estudante matriculado/unidade)	10	188	3	90	6	8	0	200.000	0	0	200.000	
12.364.5013.4002.0033	000006053	Assistência ao Estudante de Ensino Superior/No Estado do Rio de Janeiro/( META : 7477 Estudante assistido/unidade)	10	100	3	90	2	0	32.547.325	31.285.434	1.261.891	1.070.588	31.476.737	
12.364.5013.7XE1.0033	000006055	Reconstrução e Modernização do Museu Nacional/No Estado do Rio de Janeiro/( META : 21 Projeto apoiado/unidade)	10	100	4	90	2	8	1.500.000	1.441.844	58.156	49.340	1.450.660	
			10	188	4	90	6	8	0	400.000	0	0	400.000	
12.364.5013.8282.0033	000006054	Reestruturação e Modernização das Instituições Federais de Ensino Superior/No Estado do Rio de Janeiro/( META : 2 Projeto viabilizado/unidade)	10	100	3	90	2	8	22.496.000	21.623.808	872.192	739.967	21.756.033	
			10	108	3	90	2	8	70.426.253	70.426.253	0	0	70.426.253	
			10	188	4	90	6	8	0	300.000	0	0	300.000	
12.364.5013.8282.7007	000032664	Reestruturação e Modernização das Instituições Federais de Ensino Superior/Reforma do Alojamento do Bloco A - Campus Fundão - No	10	188	3	90	6	8	0	500.000	0	0	500.000	

*Esfera: 1-Fiscal 2-Seguridade Social 3-Inv. Estatais. IU(Identificador de Uso): 0-no país 1-Contrapartida para o BIRD 2-Contrapartida para o BID 3-Outras Contrapartidas 4-No Exterior GND(Grupo Natureza Despesa): 1-Pessoal e Encargos Sociais 2-Juros e Encargos 3-Outras Desp. Correntes 4-Investimentos 5-Inversões Financeiras 6-Amort. da Dívida 9-Reserva de Contingência*

*Mod. de Aplicação: 30-Estados/DF 40-Municípios 50-Entidade Privada 90-União 99-a definir*

*RP(Tipo de Despesa para fins de apuração do Resultado Primário): 0-Financieiro 1-Primário Obrigatória 2-Primário Discricionária 4-Discricionária não abrangida pelo PAC - Invest. 6-Discricionária decorrente de emendas individuais de execução obrigatória 7-Discricionária decorrente de emendas de bancada impositiva 8-Discricionária decorrente de emendas de comissão permanente*

# Congresso Nacional - Comissão Mista de Planos, Orçamentos Públicos e Fiscalização

Relatoria Geral - Alterações da Proposta Orçamentária da União para 2020

Despesas por UO/Programa/Subtítulo

*Orçamento Fiscal e da Seguridade Social (Valores em R\$1,00)*

Func. Programática	Seq.	Título/Subtítulo/Meta	E S F	F T E	G N D	M A P	R I D	P D U	PL 22/2019 (A)	Relatório Setorial (B)	Acréscimos (C)	Cancelamentos (D)	Parecer CMO (E) = (B) + (C) - (D)	
<b>Unidade Orçamentária:</b>		<b>26245 Universidade Federal do Rio de Janeiro</b>												
<b>5013</b>	<b>Educação Superior - Graduação, Pós-Graduação, Ensino, Pesquisa e Extensão</b>								<b>279.312.942</b>	<b>285.737.261</b>	<b>5.976.381</b>	<b>5.070.358</b>	<b>286.643.284</b>	
12.364.5013.8282.7007	000032664	Estado do Rio de Janeiro/( META : 1 Projeto viabilizado/unidade)												
12.364.5013.8282.7010	000032706	Reestruturação e Modernização das Instituições Federais de Ensino Superior/Instituto de Relações Internacionais e Defesa (IRID) - No Município do Rio de Janeiro - RJ/( META : 1 Projeto viabilizado/unidade)	10	188	4	90	6	8	0	500.000	0	0	500.000	
12.364.5013.8282.7012	000032599	Reestruturação e Modernização das Instituições Federais de Ensino Superior/Construção de Laboratório de Pesquisa - Polo Xerém - No Município de Duque de Caxias - RJ/( META : 1 Projeto viabilizado/unidade)	10	188	4	90	6	8	0	1.000.000	0	0	1.000.000	
12.364.5013.8282.7019	000032756	Reestruturação e Modernização das Instituições Federais de Ensino Superior/Reforma do Alojamento - No Município do Rio de Janeiro - RJ/( META : 1 Projeto viabilizado/unidade)	10	188	3	90	6	8	0	70.000	0	0	70.000	
			10	188	4	90	6	8	0	320.000	0	0	320.000	
12.364.5013.8282.7024	000032650	Reestruturação e Modernização das Instituições Federais de Ensino Superior/Colégio de Aplicação - No Estado do Rio de Janeiro/( META : 1 Projeto viabilizado/unidade)	10	188	4	90	6	8	0	600.000	0	0	600.000	
<b>TOTAL DA UO:</b>								<b>2.289.915.501</b>	<b>2.296.283.553</b>	<b>6.032.648</b>	<b>46.265.921</b>	<b>2.256.050.280</b>		
<b>Unidade Orçamentária:</b>		<b>26246 Universidade Federal de Santa Catarina</b>												
<b>0032</b>	<b>Programa de Gestão e Manutenção do Poder Executivo</b>								<b>1.327.990.185</b>	<b>1.327.979.627</b>	<b>10.558</b>	<b>41.783.265</b>	<b>1.286.206.920</b>	
09.272.0032.0181.0042	000006061	Aposentadorias e Pensões Civis da União/No Estado de Santa Catarina/( META : - -/)	20	151	1	90	1	0	173.992.880	173.992.880	0	0	173.992.880	
			20	156	1	90	1	0	107.328.936	107.328.936	0	0	107.328.936	
			20	169	1	90	1	0	171.696.482	171.696.482	0	0	171.696.482	
12.122.0032.216H.0042	000006059	Ajuda de Custo para Moradia ou Auxílio-Moradia a Agentes Públicos/No Estado de Santa Catarina/( META : 1 Agente público beneficiado/unidade)	10	250	3	90	2	8	37.271	37.271	0	628	36.643	
12.128.0032.4572.0042	000006060	Capacitação de Servidores Públicos Federais em Processo de Qualificação e Requalificação/No Estado de Santa Catarina/( META : 1200 Servidor capacitado/unidade)	10	100	3	90	2	8	272.320	261.762	10.558	8.957	263.363	
			10	250	3	90	2	8	204.994	204.994	0	0	204.994	
			10	100	3	91	2	8	23.680	23.680	0	0	23.680	
12.301.0032.2004.0042	000006056	Assistência Médica e Odontológica aos Servidores Civis, Empregados, Militares e seus Dependentes/No Estado de Santa Catarina/( META : - -/)	20	151	3	90	1	8	10.009.800	10.009.800	0	168.568	9.841.232	
12.331.0032.212B.0042	000006058	Benefícios Obrigatórios aos Servidores Civis, Empregados, Militares e seus Dependentes/No Estado de Santa Catarina/( META : - -/)	10	100	3	90	1	8	19.614.104	19.614.104	0	330.307	19.283.797	
12.364.0032.20TP.0042	000006057	Ativos Civis da União/No Estado de Santa Catarina/( META : - -/)	10	100	1	90	1	8	709.162.583	709.162.583	0	41.274.805	667.887.778	
12.846.0032.09HB.0042	000006062	Contribuição da União, de suas Autarquias e Fundações para o Custeio do Regime de Previdência dos Servidores Públicos Federais/No Estado de Santa Catarina/( META : - -/)	10	100	1	91	0	8	135.647.135	135.647.135	0	0	135.647.135	
<b>0901 Operações Especiais: Cumprimento de Sentenças Judiciais</b>								<b>1.000</b>	<b>1.000</b>	<b>0</b>	<b>0</b>	<b>1.000</b>		
28.846.0901.0005.0042	000008113	Sentenças Judiciais Transitadas em Julgado (Precatórios)/No Estado de Santa Catarina/( META : - -/)	10	100	1	90	1	8	1.000	1.000	0	0	1.000	

*Esfera: 1-Fiscal 2-Seguridade Social 3-Inv. Estatais. IU(Identificador de Uso): 0-no país 1-Contrapartida para o BIRD 2-Contrapartida para o BID 3-Outras Contrapartidas 4-No Exterior*

*GND(Grupo Natureza Despesa): 1-Pessoal e Encargos Sociais 2-Juros e Encargos 3-Outras Desp. Correntes 4-Investimentos 5-Inversões Financeiras 6-Amort. da Dívida 9-Reserva de Contingência*

*Mod. de Aplicação: 30-Estados/DF 40-Municípios 50-Entidade Privada 90-União 99-a definir*

*RP(Tipo de Despesa para fins de apuração do Resultado Primário): 0-Financeiro 1-Primário Obrigatória 2-Primário Discricionária 4-Discricionária não abrangida pelo PAC - Invest. 6-Discricionária decorrente de emendas individuais de execução obrigatória 7-Discricionária decorrente de emendas de bancada impositiva 8-Discricionária decorrente de emendas de comissão permanente*

# Congresso Nacional - Comissão Mista de Planos, Orçamentos Públicos e Fiscalização

Relatoria Geral - Alterações da Proposta Orçamentária da União para 2020

Despesas por UO/Programa/Subtítulo

*Orçamento Fiscal e da Seguridade Social (Valores em R\$1,00)*

Func. Programática	Seq.	Título/Subtítulo/Meta	E S F	F T E	G N D	M A D	R P U	I P D	PL 22/2019 (A)	Relatório Setorial (B)	Acréscimos (C)	Cancelamentos (D)	Parecer CMO (E) = (B) + (C) - (D)	
<b>Unidade Orçamentária:</b>		<b>26246 Universidade Federal de Santa Catarina</b>												
<b>0909</b>	<b>Operações Especiais: Outros Encargos Especiais</b>								<b>71.357</b>	<b>71.357</b>	<b>0</b>	<b>0</b>	<b>71.357</b>	
28.846.0909.0536.0042	000006063	Benefícios e Pensões Indenizatórias Decorrentes de Legislação Especial e/ou Decisões Judiciais/No Estado de Santa Catarina/( META : - -/-)	20	151	3	90	1	0	71.357	71.357	0	0	71.357	
<b>0910</b>	<b>Operações Especiais: Gestão da Participação em Organismos e Entidades Nacionais e Internacionais</b>								<b>372.459</b>	<b>372.459</b>	<b>0</b>	<b>0</b>	<b>372.459</b>	
28.846.0910.000Q.0002	000006064	Contribuições a Organismos Internacionais sem Exigência de Programação Específica/Exterior/( META : - -/-)	10	250	3	80	2	0	161.253	161.253	0	0	161.253	
28.846.0910.00PW.0001	000006065	Contribuições a Entidades Nacionais sem Exigência de Programação Específica/Nacional/( META : - -/-)	10	250	3	50	2	0	211.206	211.206	0	0	211.206	
<b>0999</b>	<b>Reserva de Contingência</b>								<b>0</b>	<b>0</b>	<b>628</b>	<b>0</b>	<b>628</b>	
99.999.0999.0Z01.0001	000033568	Reserva de Contingência Fiscal - Primária/Nacional/( META : - -/-)	10	250	9	90	2	9	0	0	628	0	628	
<b>5011</b>	<b>Educação Básica de Qualidade</b>								<b>748.132</b>	<b>719.127</b>	<b>29.005</b>	<b>24.609</b>	<b>723.523</b>	
12.368.5011.20RI.0042	000006067	Funcionamento das Instituições Federais de Educação Básica/No Estado de Santa Catarina/( META : 1157 Estudante matriculado/unidade)	10	100	3	90	2	8	567.552	545.548	22.004	18.669	548.883	
			10	100	4	90	2	8	180.580	173.579	7.001	5.940	174.640	
<b>5013</b>	<b>Educação Superior - Graduação, Pós-Graduação, Ensino, Pesquisa e Extensão</b>								<b>133.611.826</b>	<b>137.879.115</b>	<b>3.269.322</b>	<b>2.773.690</b>	<b>138.374.747</b>	
12.364.5013.20GK.0042	000006068	Fomento às Ações de Graduação, Pós-Graduação, Ensino, Pesquisa e Extensão/No Estado de Santa Catarina/( META : 19002 Iniciativa apoiada/unidade)	10	100	3	90	2	8	3.588.891	3.449.747	139.144	118.050	3.470.841	
			10	250	3	90	2	8	17.912.312	17.912.312	0	0	17.912.312	
			10	250	3	91	2	8	38.513	38.513	0	0	38.513	
			10	188	3	90	6	8	0	350.000	0	0	350.000	
12.364.5013.20RK.0042	000006069	Funcionamento de Instituições Federais de Ensino Superior/No Estado de Santa Catarina/( META : 45001 Estudante matriculado/unidade)	10	100	3	90	2	8	65.816.981	63.265.192	2.551.789	2.164.935	63.652.046	
			10	250	3	90	2	8	11.992.552	11.992.552	0	0	11.992.552	
			10	280	3	90	2	8	858.748	858.748	0	0	858.748	
			10	100	3	91	2	8	717.465	717.465	0	0	717.465	
			10	250	3	91	2	8	434.837	434.837	0	0	434.837	
			10	280	3	91	2	8	5.058	5.058	0	0	5.058	
			10	188	3	90	6	8	0	550.000	0	0	550.000	
			10	250	4	90	2	8	3.727.176	3.727.176	0	0	3.727.176	
12.364.5013.4002.0042	000006070	Assistência ao Estudante de Ensino Superior/No Estado de Santa Catarina/( META : 12500 Estudante assistido/unidade)	10	100	3	90	2	0	14.918.094	14.339.705	578.389	490.705	14.427.389	
			10	250	3	90	2	0	8.696.746	8.696.746	0	0	8.696.746	
12.364.5013.8282.0042	000006071	Reestruturação e Modernização das Instituições Federais de Ensino Superior/No Estado de Santa Catarina/( META : 28 Projeto viabilizado/unidade)	10	188	3	90	2	8	0	484	0	0	484	
			10	188	3	90	6	8	0	200.000	0	0	200.000	
			10	188	3	90	7	8	0	917.035	0	0	917.035	
			10	108	4	90	2	8	4.904.453	4.904.453	0	0	4.904.453	
			10	188	4	90	2	8	0	516	0	0	516	
			10	188	4	90	7	8	0	5.318.576	0	0	5.318.576	
12.364.5013.8282.7003	000032845	Reestruturação e Modernização das Instituições Federais de Ensino	10	188	4	90	6	8	0	200.000	0	0	200.000	

*Esfera: 1-Fiscal 2-Seguridade Social 3-Inv. Estatais. IU(Identificador de Uso): 0-no país 1-Contrapartida para o BIRD 2-Contrapartida para o BID 3-Outras Contrapartidas 4-No Exterior GND(Grupo Natureza Despesa): 1-Pessoal e Encargos Sociais 2-Juros e Encargos 3-Outras Desp. Correntes 4-Investimentos 5-Inversões Financeiras 6-Amort. da Dívida 9-Reserva de Contingência*

*Mod. de Aplicação: 30-Estados/DF 40-Municípios 50-Entidade Privada 90-União 99-a definir*

*RP(Tipo de Despesa para fins de apuração do Resultado Primário): 0-Financeiro 1-Primário Obrigatória 2-Primário Discricionária 4-Discricionária não abrangida pelo PAC - Invest. 6-Discricionária decorrente de emendas individuais de execução obrigatória 7-Discricionária decorrente de emendas de bancada impositiva 8-Discricionária decorrente de emendas de comissão permanente*

# Congresso Nacional - Comissão Mista de Planos, Orçamentos Públicos e Fiscalização

Relatoria Geral - Alterações da Proposta Orçamentária da União para 2020

Despesas por UO/Programa/Subtítulo

*Orçamento Fiscal e da Seguridade Social (Valores em R\$1,00)*

Func. Programática	Seq.	Título/Subtítulo/Meta	E S F	F T E	G N D	M A D	R A P	I P D	PL 22/2019 (A)	Relatório Setorial (B)	Acréscimos (C)	Cancelamentos (D)	Parecer CMO (E) = (B) + (C) - (D)
<b>Unidade Orçamentária:</b>		<b>26246 Universidade Federal de Santa Catarina</b>											
<b>5013</b>	<b>Educação Superior - Graduação, Pós-Graduação, Ensino, Pesquisa e Extensão</b>												
12.364.5013.8282.7003	000032845	Superior/CSE - No Município de Florianópolis - SC/( META : 1 Projeto viabilizado/unidade)											
<b>TOTAL DA UO:</b>									<b>1.462.794.959</b>	<b>1.467.022.685</b>	<b>3.309.513</b>	<b>44.581.564</b>	<b>1.425.750.634</b>
<b>Unidade Orçamentária:</b>		<b>26247 Universidade Federal de Santa Maria</b>											
<b>0032</b>	<b>Programa de Gestão e Manutenção do Poder Executivo</b>												
09.272.0032.0181.0043	000006076	Aposentadorias e Pensões Civis da União/No Estado do Rio Grande do Sul/( META : - -/ -)	20	151	1	90	1	0	120.960.273	120.960.273	0	0	120.960.273
			20	156	1	90	1	0	78.481.026	78.481.026	0	0	78.481.026
			20	169	1	90	1	0	126.820.895	126.820.895	0	0	126.820.895
12.128.0032.4572.0043	000006075	Capacitação de Servidores Públicos Federais em Processo de Qualificação e Requalificação/No Estado do Rio Grande do Sul/( META : 1000 Servidor capacitado/unidade)	10	100	3	90	2	8	148.000	142.262	5.738	4.868	143.132
12.301.0032.2004.0043	000006072	Assistência Médica e Odontológica aos Servidores Civis, Empregados, Militares e seus Dependentes/No Estado do Rio Grande do Sul/( META : - -/ -)	20	151	3	90	1	8	4.789.999	4.789.999	0	80.665	4.709.334
12.331.0032.212B.0043	000006074	Benefícios Obrigatórios aos Servidores Civis, Empregados, Militares e seus Dependentes/No Estado do Rio Grande do Sul/( META : - -/ -)	10	100	3	90	1	8	15.909.169	15.909.169	0	267.915	15.641.254
12.364.0032.20TP.0043	000006073	Ativos Civis da União/No Estado do Rio Grande do Sul/( META : - -/ -)	10	100	1	90	1	8	575.311.350	575.311.350	0	33.484.372	541.826.978
12.846.0032.09HB.0043	000006077	Contribuição da União, de suas Autarquias e Fundações para o Custeio do Regime de Previdência dos Servidores Públicos Federais/No Estado do Rio Grande do Sul/( META : - -/ -)	10	100	1	91	0	8	101.337.236	101.337.236	0	0	101.337.236
<b>0901</b>	<b>Operações Especiais: Cumprimento de Sentenças Judiciais</b>												
28.846.0901.0005.0043	000008114	Sentenças Judiciais Transitadas em Julgado (Precatórios)/No Estado do Rio Grande do Sul/( META : - -/ -)	10	100	1	90	1	8	1.000	1.000	0	0	1.000
<b>0909</b>	<b>Operações Especiais: Outros Encargos Especiais</b>												
28.846.0909.0536.0043	000006078	Benefícios e Pensões Indenizatórias Decorrentes de Legislação Especial e/ou Decisões Judiciais/No Estado do Rio Grande do Sul/( META : - -/ -)	20	151	3	90	1	0	156.985	156.985	0	0	156.985
<b>0910</b>	<b>Operações Especiais: Gestão da Participação em Organismos e Entidades Nacionais e Internacionais</b>												
28.846.0910.00OQ.0002	000006079	Contribuições a Organismos Internacionais sem Exigência de Programação Específica/Exterior/( META : - -/ -)	10	250	3	80	2	0	161.631	161.631	0	0	161.631
28.846.0910.00PW.0001	000006080	Contribuições a Entidades Nacionais sem Exigência de Programação Específica/Nacional/( META : - -/ -)	10	250	3	50	2	0	242.447	242.447	0	0	242.447
<b>5012</b>	<b>Educação Profissional e Tecnológica</b>												
12.363.5012.20RL.0043	000006082	Funcionamento das Instituições da Rede Federal de Educação Profissional, Científica e Tecnológica/No Estado do Rio Grande do Sul/( META : 2450 Estudante matriculado/unidade)	10	100	3	90	2	8	4.707.210	4.524.707	182.503	154.835	4.552.375
			10	100	4	90	2	8	500.000	480.615	19.385	16.447	483.553
12.363.5012.2994.0043	000006083	Assistência aos Estudantes das Instituições Federais de Educação Profissional e Tecnológica/No Estado do Rio Grande do Sul/( META :	10	100	3	90	2	0	1.376.310	1.322.950	53.360	45.271	1.331.039

*Esfera: 1-Fiscal 2-Seguridade Social 3-Inv. Estatais. IU(Identificador de Uso): 0-no país 1-Contrapartida para o BIRD 2-Contrapartida para o BID 3-Outras Contrapartidas 4-No Exterior GND(Grupo Natureza Despesa): 1-Pessoal e Encargos Sociais 2-Juros e Encargos 3-Outras Desp. Correntes 4-Investimentos 5-Inversões Financeiras 6-Amort. da Dívida 9-Reserva de Contingência*

*Mod. de Aplicação: 30-Estados/DF 40-Municípios 50-Entidade Privada 90-União 99-a definir*

*RP(Tipo de Despesa para fins de apuração do Resultado Primário): 0-Financieiro 1-Primário Obrigatória 2-Primário Discricionária 4-Discricionária não abrangida pelo PAC - Invest. 6-Discricionária decorrente de emendas individuais de execução obrigatória 7-Discricionária decorrente de emendas de bancada impositiva 8-Discricionária decorrente de emendas de comissão permanente*

# Congresso Nacional - Comissão Mista de Planos, Orçamentos Públicos e Fiscalização

Relatoria Geral - Alterações da Proposta Orçamentária da União para 2020

Despesas por UO/Programa/Subtítulo

*Orçamento Fiscal e da Seguridade Social (Valores em R\$1,00)*

Func. Programática	Seq.	Título/Subtítulo/Meta	E S F	F T E	G N D	M A D	R P U	I P U	PL 22/2019 (A)	Relatório Setorial (B)	Acréscimos (C)	Cancelamentos (D)	Parecer CMO (E) = (B) + (C) - (D)	
<b>Unidade Orçamentária:</b>		<b>26247 Universidade Federal de Santa Maria</b>												
<b>5012</b>	<b>Educação Profissional e Tecnológica</b>									<b>6.583.520</b>	<b>6.328.272</b>	<b>255.248</b>	<b>216.553</b>	<b>6.366.967</b>
12.363.5012.2994.0043	000006083	1355 Estudante assistido/unidade)												
<b>5013</b>	<b>Educação Superior - Graduação, Pós-Graduação, Ensino, Pesquisa e Extensão</b>									<b>90.235.976</b>	<b>88.150.737</b>	<b>2.085.239</b>	<b>1.769.117</b>	<b>88.466.859</b>
12.364.5013.20GK.0043	000006084	Fomento às Ações de Graduação, Pós-Graduação, Ensino, Pesquisa e Extensão/No Estado do Rio Grande do Sul/( META : 35 Iniciativa apoiada/unidade)	10	100	3	90	2	8	2.699.520	2.594.857	104.663	88.796	2.610.724	
12.364.5013.20RK.0043	000006085	Funcionamento de Instituições Federais de Ensino Superior/No Estado do Rio Grande do Sul/( META : 26000 Estudante matriculado/unidade)	10	100	3	90	2	8	31.706.313	30.477.029	1.229.284	1.042.924	30.663.389	
			10	250	3	90	2	8	6.005.621	6.005.621	0	0	6.005.621	
			10	280	3	90	2	8	331.898	331.898	0	0	331.898	
			10	100	3	91	2	8	4.473.554	4.473.554	0	0	4.473.554	
			10	100	4	90	2	8	1.041.400	1.001.024	40.376	34.255	1.007.145	
			10	250	4	90	2	8	1.616.318	1.616.318	0	0	1.616.318	
12.364.5013.4002.0043	000006086	Assistência ao Estudante de Ensino Superior/No Estado do Rio Grande do Sul/( META : 2250 Estudante assistido/unidade)	10	100	3	90	2	0	14.889.277	14.312.006	577.271	489.757	14.399.520	
12.364.5013.8282.0043	000006087	Reestruturação e Modernização das Instituições Federais de Ensino Superior/No Estado do Rio Grande do Sul/( META : 50 Projeto viabilizado/unidade)	10	108	3	90	2	8	24.025.015	24.025.015	0	0	24.025.015	
			10	100	4	90	2	8	3.447.060	3.313.415	133.645	113.385	3.333.675	
<b>TOTAL DA UO:</b>									<b>1.121.139.507</b>	<b>1.118.793.282</b>	<b>2.346.225</b>	<b>35.823.490</b>	<b>1.085.316.017</b>	
<b>Unidade Orçamentária:</b>		<b>26248 Universidade Federal Rural de Pernambuco</b>												
<b>0032</b>	<b>Programa de Gestão e Manutenção do Poder Executivo</b>									<b>545.526.276</b>	<b>545.510.210</b>	<b>16.066</b>	<b>20.090.515</b>	<b>525.435.761</b>
09.272.0032.0181.0026	000006092	Aposentadorias e Pensões Civis da União/No Estado de Pernambuco/( META : - -/)	20	156	1	90	1	0	50.503.826	50.503.826	0	0	50.503.826	
			20	169	1	90	1	0	69.513.084	69.513.084	0	0	69.513.084	
12.128.0032.4572.0026	000006091	Capacitação de Servidores Públicos Federais em Processo de Qualificação e Requalificação/No Estado de Pernambuco/( META : 750 Servidor capacitado/unidade)	10	100	3	90	2	8	414.399	398.333	16.066	13.631	400.768	
12.301.0032.2004.0026	000006088	Assistência Médica e Odontológica aos Servidores Civis, Empregados, Militares e seus Dependentes/No Estado de Pernambuco/( META : - -/)	20	151	3	90	1	8	3.296.400	3.296.400	0	55.512	3.240.888	
12.331.0032.212B.0026	000006090	Benefícios Obrigatórios aos Servidores Civis, Empregados, Militares e seus Dependentes/No Estado de Pernambuco/( META : - -/)	10	100	3	90	1	8	10.161.111	10.161.111	0	171.116	9.989.995	
12.364.0032.20TP.0026	000006089	Ativos Civis da União/No Estado de Pernambuco/( META : - -/)	10	100	1	90	1	8	341.056.946	341.056.946	0	19.850.256	321.206.690	
12.846.0032.09HB.0026	000006093	Contribuição da União, de suas Autarquias e Fundações para o Custeio do Regime de Previdência dos Servidores Públicos Federais/No Estado de Pernambuco/( META : - -/)	10	100	1	91	0	8	70.580.510	70.580.510	0	0	70.580.510	
<b>0901</b>	<b>Operações Especiais: Cumprimento de Sentenças Judiciais</b>									<b>1.000</b>	<b>1.000</b>	<b>0</b>	<b>0</b>	<b>1.000</b>
28.846.0901.0005.0026	000008115	Sentenças Judiciais Transitadas em Julgado (Precatórios)/No Estado de Pernambuco/( META : - -/)	10	100	1	90	1	8	1.000	1.000	0	0	1.000	
<b>0910</b>	<b>Operações Especiais: Gestão da Participação em Organismos e Entidades Nacionais e Internacionais</b>									<b>48.928</b>	<b>48.928</b>	<b>0</b>	<b>0</b>	<b>48.928</b>

*Esfera: 1-Fiscal 2-Seguridade Social 3-Inv. Estatais. IU(Identificador de Uso): 0-no país 1-Contrapartida para o BIRD 2-Contrapartida para o BID 3-Outras Contrapartidas 4-No Exterior*

*GND(Grupo Natureza Despesa): 1-Pessoal e Encargos Sociais 2-Juros e Encargos 3-Outras Desp. Correntes 4-Investimentos 5-Inversões Financeiras 6-Amort. da Dívida 9-Reserva de Contingência*

*Mod. de Aplicação: 30-Estados/DF 40-Municípios 50-Entidade Privada 90-União 99-a definir*

*RP(Tipo de Despesa para fins de apuração do Resultado Primário): 0-Financeiro 1-Primário Obrigatória 2-Primário Discricionária 4-Discricionária não abrangida pelo PAC - Invest. 6-Discricionária decorrente de emendas individuais de execução obrigatória 7-Discricionária decorrente de emendas de bancada impositiva 8-Discricionária decorrente de emendas de comissão permanente*

# Congresso Nacional - Comissão Mista de Planos, Orçamentos Públicos e Fiscalização

Relatoria Geral - Alterações da Proposta Orçamentária da União para 2020

Despesas por UO/Programa/Subtítulo

*Orçamento Fiscal e da Seguridade Social (Valores em R\$1,00)*

Func. Programática	Seq.	Título/Subtítulo/Meta	E S F	F T E	G N D	M A P	R A P	I P D	U	PL 22/2019 (A)	Relatório Setorial (B)	Acréscimos (C)	Cancelamentos (D)	Parecer CMO (E) = (B) + (C) - (D)	
<b>Unidade Orçamentária:</b>		<b>26248 Universidade Federal Rural de Pernambuco</b>													
<b>0910</b>	<b>Operações Especiais: Gestão da Participação em Organismos e Entidades Nacionais e Internacionais</b>									<b>48.928</b>	<b>48.928</b>	<b>0</b>	<b>0</b>	<b>48.928</b>	
28.846.0910.00PW.0001	000006094	Contribuições a Entidades Nacionais sem Exigência de Programação Específica/Nacional/( META : - / - )	10	250	3	50	2	0		48.928	48.928	0	0	48.928	
<b>5012</b>	<b>Educação Profissional e Tecnológica</b>									<b>1.566.578</b>	<b>1.505.841</b>	<b>60.737</b>	<b>51.530</b>	<b>1.515.048</b>	
12.363.5012.20RL.0026	000006096	Funcionamento das Instituições da Rede Federal de Educação Profissional, Científica e Tecnológica/No Estado de Pernambuco/( META : 1110 Estudante matriculado/unidade)	10	100	3	90	2	8		1.228.606	1.180.972	47.634	40.413	1.188.193	
12.363.5012.2994.0026	000006097	Assistência aos Estudantes das Instituições Federais de Educação Profissional e Tecnológica/No Estado de Pernambuco/( META : 375 Estudante assistido/unidade)	10	100	3	90	2	0		337.972	324.869	13.103	11.117	326.855	
<b>5013</b>	<b>Educação Superior - Graduação, Pós-Graduação, Ensino, Pesquisa e Extensão</b>									<b>43.741.076</b>	<b>43.668.903</b>	<b>1.622.173</b>	<b>1.376.252</b>	<b>43.914.824</b>	
12.364.5013.20GK.0026	000006098	Fomento às Ações de Graduação, Pós-Graduação, Ensino, Pesquisa e Extensão/No Estado de Pernambuco/( META : 9 Iniciativa apoiada/unidade)	10	100	3	90	2	8		1.672.278	1.607.443	64.835	55.007	1.617.271	
			10	281	3	90	2	8		463.770	463.770	0	0	463.770	
			10	188	3	90	6	8		0	250.000	0	0	250.000	
12.364.5013.20RK.0026	000006099	Funcionamento de Instituições Federais de Ensino Superior/No Estado de Pernambuco/( META : 11997 Estudante matriculado/unidade)	10	100	3	90	2	8		30.643.239	29.455.171	1.188.068	1.007.956	29.635.283	
			10	250	3	90	2	8		1.249.680	1.249.680	0	0	1.249.680	
			10	280	3	90	2	8		9.048	9.048	0	0	9.048	
			10	100	3	91	2	8		178.642	178.642	0	0	178.642	
			10	100	4	90	2	8		2.199.616	2.114.335	85.281	72.353	2.127.263	
12.364.5013.4002.0026	000006100	Assistência ao Estudante de Ensino Superior/No Estado de Pernambuco/( META : 5709 Estudante assistido/unidade)	10	100	3	90	2	0		7.261.039	6.979.522	281.517	238.839	7.022.200	
			10	100	4	90	2	0		63.764	61.292	2.472	2.097	61.667	
12.364.5013.8282.0026	000032621	Reestruturação e Modernização das Instituições Federais de Ensino Superior/No Estado de Pernambuco/( META : 3 Projeto viabilizado/unidade)	10	188	4	90	6	8		0	1.300.000	0	0	1.300.000	
<b>TOTAL DA UO:</b>									<b>590.883.858</b>	<b>590.734.882</b>	<b>1.698.976</b>	<b>21.518.297</b>	<b>570.915.561</b>		
<b>Unidade Orçamentária:</b>		<b>26249 Universidade Federal Rural do Rio de Janeiro</b>													
<b>0032</b>	<b>Programa de Gestão e Manutenção do Poder Executivo</b>									<b>589.393.719</b>	<b>589.367.225</b>	<b>26.494</b>	<b>21.264.193</b>	<b>568.129.526</b>	
09.272.0032.0181.0033	000006105	Aposentadorias e Pensões Civis da União/No Estado do Rio de Janeiro/( META : - / - )	20	151	1	90	1	0		25.436.255	25.436.255	0	0	25.436.255	
			20	156	1	90	1	0		47.158.459	47.158.459	0	0	47.158.459	
			20	169	1	90	1	0		75.016.151	75.016.151	0	0	75.016.151	
12.128.0032.4572.0033	000006104	Capacitação de Servidores Públicos Federais em Processo de Qualificação e Requalificação/No Estado do Rio de Janeiro/( META : 350 Servidor capacitado/unidade)	10	100	3	90	2	8		683.352	656.858	26.494	22.478	660.874	
12.301.0032.2004.0033	000006101	Assistência Médica e Odontológica aos Servidores Civis, Empregados, Militares e seus Dependentes/No Estado do Rio de Janeiro/( META : - / - )	20	151	3	90	1	8		3.177.802	3.177.802	0	53.515	3.124.287	
12.331.0032.212B.0033	000006103	Benefícios Obrigatórios aos Servidores Civis, Empregados, Militares e seus Dependentes/No Estado do Rio de Janeiro/( META : - / - )	10	100	3	90	1	8		14.262.431	14.262.431	0	240.184	14.022.247	

*Esfera: 1-Fiscal 2-Seguridade Social 3-Inv. Estatais. IU(Identificador de Uso): 0-no país 1-Contrapartida para o BIRD 2-Contrapartida para o BID 3-Outras Contrapartidas 4-No Exterior*

*GND(Grupo Natureza Despesa): 1-Pessoal e Encargos Sociais 2-Juros e Encargos 3-Outras Desp. Correntes 4-Investimentos 5-Inversões Financeiras 6-Amort. da Dívida 9-Reserva de Contingência*

*Mod. de Aplicação: 30-Estados/DF 40-Municípios 50-Entidade Privada 90-União 99-a definir*

*RP(Tipo de Despesa para fins de apuração do Resultado Primário): 0-Financeiro 1-Primário Obrigatória 2-Primário Discricionária 4-Discricionária não abrangida pelo PAC - Invest. 6-Discricionária decorrente de emendas individuais de execução obrigatória 7-Discricionária decorrente de emendas de bancada impositiva 8-Discricionária decorrente de emendas de comissão permanente*

# Congresso Nacional - Comissão Mista de Planos, Orçamentos Públicos e Fiscalização

Relatoria Geral - Alterações da Proposta Orçamentária da União para 2020

Despesas por UO/Programa/Subtítulo

*Orçamento Fiscal e da Seguridade Social (Valores em R\$1,00)*

Func. Programática	Seq.	Título/Subtítulo/Meta	E S F	F T E	G N D	M A D	R P U	I P D	PL 22/2019 (A)	Relatório Setorial (B)	Acréscimos (C)	Cancelamentos (D)	Parecer CMO (E) = (B) + (C) - (D)	
<b>Unidade Orçamentária:</b>		<b>26249 Universidade Federal Rural do Rio de Janeiro</b>												
<b>0032</b>	<b>Programa de Gestão e Manutenção do Poder Executivo</b>								<b>589.393.719</b>	<b>589.367.225</b>	<b>26.494</b>	<b>21.264.193</b>	<b>568.129.526</b>	
12.364.0032.20TP.0033	000006102	Ativos Cíveis da União/No Estado do Rio de Janeiro/( META : - -/-)	10	100	1	90	1	8	359.918.098	359.918.098	0	20.948.016	338.970.082	
12.846.0032.09HB.0033	000006106	Contribuição da União, de suas Autarquias e Fundações para o Custeio do Regime de Previdência dos Servidores Públicos Federais/No Estado do Rio de Janeiro/( META : - -/-)	10	100	1	91	0	8	63.741.171	63.741.171	0	0	63.741.171	
<b>0901</b>	<b>Operações Especiais: Cumprimento de Sentenças Judiciais</b>								<b>1.000</b>	<b>1.000</b>	<b>0</b>	<b>0</b>	<b>1.000</b>	
28.846.0901.0005.0033	000008116	Sentenças Judiciais Transitadas em Julgado (Precatórios)/No Estado do Rio de Janeiro/( META : - -/-)	10	100	1	90	1	8	1.000	1.000	0	0	1.000	
<b>0910</b>	<b>Operações Especiais: Gestão da Participação em Organismos e Entidades Nacionais e Internacionais</b>								<b>93.536</b>	<b>89.911</b>	<b>3.625</b>	<b>3.076</b>	<b>90.460</b>	
28.846.0910.000Q.0002	000006107	Contribuições a Organismos Internacionais sem Exigência de Programação Específica/Exterior/( META : - -/-)	10	100	3	80	2	0	16.576	15.934	642	545	16.031	
28.846.0910.00PW.0001	000006108	Contribuições a Entidades Nacionais sem Exigência de Programação Específica/Nacional/( META : - -/-)	10	100	3	50	2	0	76.960	73.977	2.983	2.531	74.429	
<b>5012</b>	<b>Educação Profissional e Tecnológica</b>								<b>2.830.113</b>	<b>2.720.388</b>	<b>109.725</b>	<b>93.091</b>	<b>2.737.022</b>	
12.363.5012.20RL.0033	000006110	Funcionamento das Instituições da Rede Federal de Educação Profissional, Científica e Tecnológica/No Estado do Rio de Janeiro/( META : 1000 Estudante matriculado/unidade)	10	100	3	90	2	8	1.672.361	1.607.522	64.839	55.009	1.617.352	
			10	100	4	90	2	8	600.000	576.738	23.262	19.736	580.264	
12.363.5012.2994.0033	000006111	Assistência aos Estudantes das Instituições Federais de Educação Profissional e Tecnológica/No Estado do Rio de Janeiro/( META : 425 Estudante assistido/unidade)	10	100	3	90	2	0	557.752	536.128	21.624	18.346	539.406	
<b>5013</b>	<b>Educação Superior - Graduação, Pós-Graduação, Ensino, Pesquisa e Extensão</b>								<b>40.616.270</b>	<b>41.758.575</b>	<b>1.337.695</b>	<b>1.134.901</b>	<b>41.961.369</b>	
12.364.5013.20GK.0033	000006112	Fomento às Ações de Graduação, Pós-Graduação, Ensino, Pesquisa e Extensão/No Estado do Rio de Janeiro/( META : 174 Iniciativa apoiada/unidade)	10	100	3	90	2	8	3.388.949	3.257.557	131.392	111.474	3.277.475	
			10	188	3	90	6	8	0	300.000	0	0	300.000	
			10	188	3	99	6	8	0	250.000	0	0	250.000	
			10	100	4	90	2	8	42.691	41.036	1.655	1.404	41.287	
12.364.5013.20RK.0033	000006113	Funcionamento de Instituições Federais de Ensino Superior/No Estado do Rio de Janeiro/( META : 22001 Estudante matriculado/unidade)	10	100	3	90	2	8	23.665.805	22.748.259	917.546	778.445	22.887.360	
			10	250	3	90	2	8	3.760.242	3.760.242	0	0	3.760.242	
			10	100	3	91	2	8	118.400	118.400	0	0	118.400	
			10	188	3	90	6	8	0	930.000	0	0	930.000	
			10	100	4	90	2	8	175.016	168.231	6.785	5.757	169.259	
12.364.5013.20RK.7012	000032666	Funcionamento de Instituições Federais de Ensino Superior/Reforma e Aquisição de Equipamentos para o Instituto de Tecnologia - Campus Seropédica - No Estado do Rio de Janeiro/( META : 1 Estudante matriculado/unidade)	10	188	3	90	6	8	0	400.000	0	0	400.000	
			10	188	4	90	6	8	0	100.000	0	0	100.000	
12.364.5013.4002.0033	000006114	Assistência ao Estudante de Ensino Superior/No Estado do Rio de Janeiro/( META : 8100 Estudante assistido/unidade)	10	100	3	90	2	0	7.230.093	6.949.776	280.317	237.821	6.992.272	
12.364.5013.8282.0033	000006115	Reestruturação e Modernização das Instituições Federais de Ensino Superior/No Estado do Rio de Janeiro/( META : 11 Projeto)	10	108	4	90	2	8	2.235.074	2.235.074	0	0	2.235.074	
			10	188	4	90	6	8	0	500.000	0	0	500.000	

*Esfera: 1-Fiscal 2-Seguridade Social 3-Inv. Estatais. IU(Identificador de Uso): 0-no país 1-Contrapartida para o BIRD 2-Contrapartida para o BID 3-Outras Contrapartidas 4-No Exterior GND(Grupo Natureza Despesa): 1-Pessoal e Encargos Sociais 2-Juros e Encargos 3-Outras Desp. Correntes 4-Investimentos 5-Inversões Financeiras 6-Amort. da Dívida 9-Reserva de Contingência*

*Mod. de Aplicação: 30-Estados/DF 40-Municípios 50-Entidade Privada 90-União 99-a definir*

*RP(Tipo de Despesa para fins de apuração do Resultado Primário): 0-Financeira 1-Primário Obrigatória 2-Primário Discricionária 4-Discricionária não abrangida pelo PAC - Invest. 6-Discricionária decorrente de emendas individuais de execução obrigatória 7-Discricionária decorrente de emendas de bancada impositiva 8-Discricionária decorrente de emendas de comissão permanente*



# Congresso Nacional - Comissão Mista de Planos, Orçamentos Públicos e Fiscalização

Relatoria Geral - Alterações da Proposta Orçamentária da União para 2020

Despesas por UO/Programa/Subtítulo

*Orçamento Fiscal e da Seguridade Social (Valores em R\$1,00)*

Func. Programática	Seq.	Título/Subtítulo/Meta	E S F	F T E	G N D	M A D	R A P	I P D	PL 22/2019 (A)	Relatório Setorial (B)	Acréscimos (C)	Cancelamentos (D)	Parecer CMO (E) = (B) + (C) - (D)
<b>Unidade Orçamentária:</b>		<b>26249 Universidade Federal Rural do Rio de Janeiro</b>											
<b>5013</b>	<b>Educação Superior - Graduação, Pós-Graduação, Ensino, Pesquisa e Extensão</b>												
12.364.5013.8282.0033	000006115	viabilizado/unidade)											
<b>TOTAL DA UO:</b>									<b>40.616.270</b>	<b>41.758.575</b>	<b>1.337.695</b>	<b>1.134.901</b>	<b>41.961.369</b>
<b>Unidade Orçamentária:</b>		<b>26250 Fundação Universidade Federal de Roraima</b>											
<b>0032</b>	<b>Programa de Gestão e Manutenção do Poder Executivo</b>												
09.272.0032.0181.0014	000006120	Aposentadorias e Pensões Civis da União/No Estado de Roraima/( META : - -/-)	20	156	1	90	1	0	16.103.020	16.103.020	0	0	16.103.020
			20	169	1	90	1	0	1.654.525	1.654.525	0	0	1.654.525
12.128.0032.4572.0014	000006119	Capacitação de Servidores Públicos Federais em Processo de Qualificação e Requalificação/No Estado de Roraima/( META : 280 Servidor capacitado/unidade)	10	100	3	90	2	8	266.400	256.072	10.328	8.763	257.637
12.301.0032.2004.0014	000006116	Assistência Médica e Odontológica aos Servidores Civis, Empregados, Militares e seus Dependentes/No Estado de Roraima/( META : - -/-)	20	151	3	90	1	8	1.267.723	1.267.723	0	21.349	1.246.374
12.331.0032.212B.0014	000006118	Benefícios Obrigatórios aos Servidores Civis, Empregados, Militares e seus Dependentes/No Estado de Roraima/( META : - -/-)	10	100	3	90	1	8	5.304.713	5.304.713	0	89.333	5.215.380
12.364.0032.20TP.0014	000006117	Ativos Civis da União/No Estado de Roraima/( META : - -/-)	10	100	1	90	1	8	141.017.658	141.017.658	0	8.207.535	132.810.123
12.846.0032.09HB.0014	000006121	Contribuição da União, de suas Autarquias e Fundações para o Custeio do Regime de Previdência dos Servidores Públicos Federais/No Estado de Roraima/( META : - -/-)	10	100	1	91	0	8	25.344.332	25.344.332	0	0	25.344.332
<b>0910 Operações Especiais: Gestão da Participação em Organismos e Entidades Nacionais e Internacionais</b>									<b>102.886</b>	<b>102.886</b>	<b>0</b>	<b>0</b>	<b>102.886</b>
28.846.0910.000Q.0002	000006122	Contribuições a Organismos Internacionais sem Exigência de Programação Específica/Exterior/( META : - -/-)	10	250	3	80	2	0	9.850	9.850	0	0	9.850
28.846.0910.00PW.0001	000006123	Contribuições a Entidades Nacionais sem Exigência de Programação Específica/Nacional/( META : - -/-)	10	250	3	50	2	0	93.036	93.036	0	0	93.036
<b>5011 Educação Básica de Qualidade</b>									<b>726.578</b>	<b>700.531</b>	<b>26.047</b>	<b>22.099</b>	<b>704.479</b>
12.368.5011.20RI.0014	000006125	Funcionamento das Instituições Federais de Educação Básica/No Estado de Roraima/( META : 485 Estudante matriculado/unidade)	10	100	3	90	2	8	661.851	636.191	25.660	21.770	640.081
			10	250	3	90	2	8	54.727	54.727	0	0	54.727
			10	100	4	90	2	8	10.000	9.613	387	329	9.671
<b>5012 Educação Profissional e Tecnológica</b>									<b>1.751.924</b>	<b>1.684.426</b>	<b>67.498</b>	<b>57.266</b>	<b>1.694.658</b>
12.363.5012.20RL.0014	000006126	Funcionamento das Instituições da Rede Federal de Educação Profissional, Científica e Tecnológica/No Estado de Roraima/( META : 533 Estudante matriculado/unidade)	10	100	3	90	2	8	813.635	782.090	31.545	26.763	786.872
			10	250	3	90	2	8	10.945	10.945	0	0	10.945
			10	100	4	90	2	8	605.000	581.544	23.456	19.900	585.100
12.363.5012.2994.0014	000006127	Assistência aos Estudantes das Instituições Federais de Educação Profissional e Tecnológica/No Estado de Roraima/( META : 533 Estudante assistido/unidade)	10	100	3	90	2	0	322.344	309.847	12.497	10.603	311.741
<b>5013 Educação Superior - Graduação, Pós-Graduação, Ensino, Pesquisa e Extensão</b>									<b>21.667.918</b>	<b>21.976.906</b>	<b>721.012</b>	<b>611.706</b>	<b>22.086.212</b>
12.364.5013.20GK.0014	000006128	Fomento às Ações de Graduação, Pós-Graduação, Ensino, Pesquisa e Extensão/No Estado de Roraima/( META : 93 Iniciativa apoiada/unidade)	10	100	3	90	2	8	968.985	931.417	37.568	31.873	937.112

*Esfera: 1-Fiscal 2-Seguridade Social 3-Inv. Estatais. IU(Identificador de Uso): 0-no país 1-Contrapartida para o BIRD 2-Contrapartida para o BID 3-Outras Contrapartidas 4-No Exterior*

*GND(Grupo Natureza Despesa): 1-Pessoal e Encargos Sociais 2-Juros e Encargos 3-Outras Desp. Correntes 4-Investimentos 5-Inversões Financeiras 6-Amort. da Dívida 9-Reserva de Contingência*

*Mod. de Aplicação: 30-Estados/DF 40-Municípios 50-Entidade Privada 90-União 99-a definir*

*RP(Tipo de Despesa para fins de apuração do Resultado Primário): 0-Financeiro 1-Primário Obrigatória 2-Primário Discricionária 4-Discricionária não abrangida pelo PAC - Invest. 6-Discricionária decorrente de emendas individuais de execução obrigatória 7-Discricionária decorrente de emendas de bancada impositiva 8-Discricionária decorrente de emendas de comissão permanente*

# Congresso Nacional - Comissão Mista de Planos, Orçamentos Públicos e Fiscalização

Relatoria Geral - Alterações da Proposta Orçamentária da União para 2020

Despesas por UO/Programa/Subtítulo

*Orçamento Fiscal e da Seguridade Social (Valores em R\$1,00)*

Func. Programática	Seq.	Título/Subtítulo/Meta	E S F	F T E	G N D	M A D	R A P	I P D U	PL 22/2019 (A)	Relatório Setorial (B)	Acréscimos (C)	Cancelamentos (D)	Parecer CMO (E) = (B) + (C) - (D)	
<b>Unidade Orçamentária:</b>		<b>26250 Fundação Universidade Federal de Roraima</b>												
<b>5013</b>	<b>Educação Superior - Graduação, Pós-Graduação, Ensino, Pesquisa e Extensão</b>								<b>21.667.918</b>	<b>21.976.906</b>	<b>721.012</b>	<b>611.706</b>	<b>22.086.212</b>	
12.364.5013.20RK.0014	000006129	Funcionamento de Instituições Federais de Ensino Superior/No Estado de Roraima/( META : 7700 Estudante matriculado/unidade)	10	100	3	90	2	8	13.883.971	13.345.676	538.295	456.689	13.427.282	
			10	250	3	90	2	8	1.571.196	1.571.196	0	0	1.571.196	
			10	188	3	90	6	8	0	450.000	0	0	450.000	
			10	100	4	90	2	8	400.000	384.492	15.508	13.157	386.843	
			10	188	4	90	6	8	0	400.000	0	0	400.000	
12.364.5013.4002.0014	000006130	Assistência ao Estudante de Ensino Superior/No Estado de Roraima/( META : 2045 Estudante assistido/unidade)	10	100	3	90	2	0	3.343.766	3.214.125	129.641	109.987	3.233.779	
			10	188	3	90	6	0	0	180.000	0	0	180.000	
12.364.5013.8282.0014	000006131	Reestruturação e Modernização das Instituições Federais de Ensino Superior/No Estado de Roraima/( META : 1 Projeto viabilizado/unidade)	10	108	4	90	2	8	1.500.000	1.500.000	0	0	1.500.000	
<b>TOTAL DA UO:</b>								<b>215.207.677</b>	<b>215.412.792</b>	<b>824.885</b>	<b>9.018.051</b>	<b>207.219.626</b>		
<b>Unidade Orçamentária:</b>		<b>26251 Fundação Universidade Federal do Tocantins</b>												
<b>0032</b>	<b>Programa de Gestão e Manutenção do Poder Executivo</b>								<b>304.276.586</b>	<b>304.269.472</b>	<b>7.114</b>	<b>14.391.221</b>	<b>289.885.365</b>	
09.272.0032.0181.0017	000006137	Aposentadorias e Pensões Civis da União/No Estado do Tocantins/( META : - -/-)	20	156	1	90	1	0	5.232.713	5.232.713	0	0	5.232.713	
12.122.0032.216H.0017	000006135	Ajuda de Custo para Moradia ou Auxílio-Moradia a Agentes Públicos/No Estado do Tocantins/( META : 1 Agente público beneficiado/unidade)	10	100	3	90	2	8	5.920	5.691	229	295	5.625	
12.128.0032.4572.0017	000006136	Capacitação de Servidores Públicos Federais em Processo de Qualificação e Requalificação/No Estado do Tocantins/( META : 200 Servidor capacitado/unidade)	10	100	3	90	2	8	177.600	170.715	6.885	5.842	171.758	
12.301.0032.2004.0017	000006132	Assistência Médica e Odontológica aos Servidores Civis, Empregados, Militares e seus Dependentes/No Estado do Tocantins/( META : - -/-)	20	151	3	90	1	8	2.768.461	2.768.461	0	46.622	2.721.839	
12.331.0032.212B.0017	000006134	Benefícios Obrigatórios aos Servidores Civis, Empregados, Militares e seus Dependentes/No Estado do Tocantins/( META : - -/-)	10	100	3	90	1	8	8.736.281	8.736.281	0	147.122	8.589.159	
12.364.0032.20TP.0017	000006133	Ativos Civis da União/No Estado do Tocantins/( META : - -/-)	10	100	1	90	1	8	243.828.348	243.828.348	0	14.191.340	229.637.008	
12.846.0032.09HB.0017	000006138	Contribuição da União, de suas Autarquias e Fundações para o Custeio do Regime de Previdência dos Servidores Públicos Federais/No Estado do Tocantins/( META : - -/-)	10	100	1	91	0	8	43.527.263	43.527.263	0	0	43.527.263	
<b>0901 Operações Especiais: Cumprimento de Sentenças Judiciais</b>								<b>1.000</b>	<b>1.000</b>	<b>0</b>	<b>0</b>	<b>1.000</b>		
28.846.0901.0005.0017	000008117	Sentenças Judiciais Transitadas em Julgado (Precatórios)/No Estado do Tocantins/( META : - -/-)	10	100	1	90	1	8	1.000	1.000	0	0	1.000	
<b>0910 Operações Especiais: Gestão da Participação em Organismos e Entidades Nacionais e Internacionais</b>								<b>26.640</b>	<b>25.608</b>	<b>1.032</b>	<b>877</b>	<b>25.763</b>		
28.846.0910.000Q.0002	000006139	Contribuições a Organismos Internacionais sem Exigência de Programação Específica/Exterior/( META : - -/-)	10	100	3	80	2	0	5.920	5.691	229	195	5.725	
28.846.0910.00PW.0001	000006140	Contribuições a Entidades Nacionais sem Exigência de Programação Específica/Nacional/( META : - -/-)	10	100	3	50	2	0	20.720	19.917	803	682	20.038	
<b>5013 Educação Superior - Graduação, Pós-Graduação, Ensino, Pesquisa e Extensão</b>								<b>49.651.063</b>	<b>50.272.494</b>	<b>1.348.569</b>	<b>1.144.125</b>	<b>50.476.938</b>		

*Esfera: 1-Fiscal 2-Seguridade Social 3-Inv. Estatais. IU(Identificador de Uso): 0-no país 1-Contrapartida para o BIRD 2-Contrapartida para o BID 3-Outras Contrapartidas 4-No Exterior*

*GND(Grupo Natureza Despesa): 1-Pessoal e Encargos Sociais 2-Juros e Encargos 3-Outras Desp. Correntes 4-Investimentos 5-Inversões Financeiras 6-Amort. da Dívida 9-Reserva de Contingência*

*Mod. de Aplicação: 30-Estados/DF 40-Municípios 50-Entidade Privada 90-União 99-a definir*

*RP(Tipo de Despesa para fins de apuração do Resultado Primário): 0-Financeiro 1-Primário Obrigatória 2-Primário Discricionária 4-Discricionária não abrangida pelo PAC - Invest. 6-Discricionária decorrente de emendas individuais de execução obrigatória 7-Discricionária decorrente de emendas de bancada impositiva 8-Discricionária decorrente de emendas de comissão permanente*

# Congresso Nacional - Comissão Mista de Planos, Orçamentos Públicos e Fiscalização

Relatoria Geral - Alterações da Proposta Orçamentária da União para 2020

Despesas por UO/Programa/Subtítulo

*Orçamento Fiscal e da Seguridade Social (Valores em R\$1,00)*

Func. Programática	Seq.	Título/Subtítulo/Meta	E S F	F T E	G N D	M A P	R P D	I U	PL 22/2019 (A)	Relatório Setorial (B)	Acréscimos (C)	Cancelamentos (D)	Parecer CMO (E) = (B) + (C) - (D)	
<b>Unidade Orçamentária:</b>		<b>26251 Fundação Universidade Federal do Tocantins</b>												
<b>5013</b>	<b>Educação Superior - Graduação, Pós-Graduação, Ensino, Pesquisa e Extensão</b>									<b>49.651.063</b>	<b>50.272.494</b>	<b>1.348.569</b>	<b>1.144.125</b>	<b>50.476.938</b>
12.364.5013.20GK.0017	000006142	Fomento às Ações de Graduação, Pós-Graduação, Ensino, Pesquisa e Extensão/No Estado do Tocantins/( META : 1002 Iniciativa apoiada/unidade)	10	100	3	90	2	8	59.105	56.814	2.291	1.944	57.161	
			10	188	3	90	6	8	0	900.000	0	0	900.000	
			10	188	4	90	6	8	0	100.000	0	0	100.000	
12.364.5013.20RK.0017	000006143	Funcionamento de Instituições Federais de Ensino Superior/No Estado do Tocantins/( META : 18789 Estudante matriculado/unidade)	10	100	3	90	2	8	23.819.473	22.895.969	923.504	783.500	23.035.973	
			10	250	3	90	2	8	8.526.525	8.526.525	0	0	8.526.525	
			10	100	3	91	2	8	1.310.792	1.310.792	0	0	1.310.792	
			10	188	3	90	6	8	0	700.000	0	0	700.000	
			10	263	4	90	2	8	177.892	177.892	0	0	177.892	
			10	188	4	90	6	8	0	270.000	0	0	270.000	
12.364.5013.4002.0017	000006144	Assistência ao Estudante de Ensino Superior/No Estado do Tocantins/( META : 5601 Estudante assistido/unidade)	10	100	3	90	2	0	10.904.400	10.481.626	422.774	358.681	10.545.719	
12.364.5013.8282.0017	000006145	Reestruturação e Modernização das Instituições Federais de Ensino Superior/No Estado do Tocantins/( META : 1 Projeto viabilizado/unidade)	10	108	3	90	2	8	2.614.391	2.614.391	0	0	2.614.391	
			10	108	4	90	2	8	2.238.485	2.238.485	0	0	2.238.485	
<b>TOTAL DA UO:</b>									<b>353.955.289</b>	<b>354.568.574</b>	<b>1.356.715</b>	<b>15.536.223</b>	<b>340.389.066</b>	
<b>Unidade Orçamentária:</b>		<b>26252 Universidade Federal de Campina Grande</b>												
<b>0032</b>	<b>Programa de Gestão e Manutenção do Poder Executivo</b>									<b>578.357.064</b>	<b>578.355.687</b>	<b>1.377</b>	<b>21.531.133</b>	<b>556.825.931</b>
09.272.0032.0181.0025	000006151	Aposentadorias e Pensões Civis da União/No Estado da Paraíba/( META : - -/-)	20	156	1	90	1	0	52.469.315	52.469.315	0	0	52.469.315	
			20	169	1	90	1	0	73.566.594	73.566.594	0	0	73.566.594	
12.122.0032.216H.0025	000006149	Ajuda de Custo para Moradia ou Auxílio-Moradia a Agentes Públicos/No Estado da Paraíba/( META : 4 Agente público beneficiado/unidade)	10	100	3	90	2	8	35.520	34.143	1.377	1.766	33.754	
12.128.0032.4572.0025	000006150	Capacitação de Servidores Públicos Federais em Processo de Qualificação e Requalificação/No Estado da Paraíba/( META : 100 Servidor capacitado/unidade)	10	250	3	90	2	8	73.784	73.784	0	0	73.784	
12.301.0032.2004.0025	000006146	Assistência Médica e Odontológica aos Servidores Civis, Empregados, Militares e seus Dependentes/No Estado da Paraíba/( META : - -/-)	20	151	3	90	1	8	3.618.000	3.618.000	0	60.928	3.557.072	
12.331.0032.212B.0025	000006148	Benefícios Obrigatórios aos Servidores Civis, Empregados, Militares e seus Dependentes/No Estado da Paraíba/( META : - -/-)	10	100	3	90	1	8	11.052.394	11.052.394	0	186.126	10.866.268	
12.364.0032.20TP.0025	000006147	Ativos Civis da União/No Estado da Paraíba/( META : - -/-)	10	100	1	90	1	8	365.661.818	365.661.818	0	21.282.313	344.379.505	
12.846.0032.09HB.0025	000006152	Contribuição da União, de suas Autarquias e Fundações para o Custeio do Regime de Previdência dos Servidores Públicos Federais/No Estado da Paraíba/( META : - -/-)	10	100	1	91	0	8	71.879.639	71.879.639	0	0	71.879.639	
<b>0901</b>	<b>Operações Especiais: Cumprimento de Sentenças Judiciais</b>									<b>1.000</b>	<b>1.000</b>	<b>0</b>	<b>0</b>	<b>1.000</b>
28.846.0901.0005.0025	000008118	Sentenças Judiciais Transitadas em Julgado (Precatórios)/No Estado da Paraíba/( META : - -/-)	10	100	1	90	1	8	1.000	1.000	0	0	1.000	
<b>0910</b>	<b>Operações Especiais: Gestão da Participação em Organismos e Entidades Nacionais e Internacionais</b>									<b>46.768</b>	<b>44.955</b>	<b>1.813</b>	<b>1.538</b>	<b>45.230</b>

*Esfera: 1-Fiscal 2-Seguridade Social 3-Inv. Estatais. IU(Identificador de Uso): 0-no país 1-Contrapartida para o BIRD 2-Contrapartida para o BID 3-Outras Contrapartidas 4-No Exterior*

*GND(Grupo Natureza Despesa): 1-Pessoal e Encargos Sociais 2-Juros e Encargos 3-Outras Desp. Correntes 4-Investimentos 5-Inversões Financeiras 6-Amort. da Dívida 9-Reserva de Contingência*

*Mod. de Aplicação: 30-Estados/DF 40-Municípios 50-Entidade Privada 90-União 99-a definir*

*RP(Tipo de Despesa para fins de apuração do Resultado Primário): 0-Financeiro 1-Primário Obrigatória 2-Primário Discricionária 4-Discricionária não abrangida pelo PAC - Invest. 6-Discricionária decorrente de emendas individuais de execução obrigatória 7-Discricionária decorrente de emendas de bancada impositiva 8-Discricionária decorrente de emendas de comissão permanente*

# Congresso Nacional - Comissão Mista de Planos, Orçamentos Públicos e Fiscalização

Relatoria Geral - Alterações da Proposta Orçamentária da União para 2020

Despesas por UO/Programa/Subtítulo

*Orçamento Fiscal e da Seguridade Social (Valores em R\$1,00)*

Func. Programática	Seq.	Título/Subtítulo/Meta	E S F	F T E	G N D	M A D	R P U	I P D	PL 22/2019 (A)	Relatório Setorial (B)	Acréscimos (C)	Cancelamentos (D)	Parecer CMO (E) = (B) + (C) - (D)	
<b>Unidade Orçamentária:</b>		<b>26252 Universidade Federal de Campina Grande</b>												
<b>0910</b>	<b>Operações Especiais: Gestão da Participação em Organismos e Entidades Nacionais e Internacionais</b>								<b>46.768</b>	<b>44.955</b>	<b>1.813</b>	<b>1.538</b>	<b>45.230</b>	
28.846.0910.00PW.0001	000006153	Contribuições a Entidades Nacionais sem Exigência de Programação Específica/Nacional/( META : - /-)	10	100	3	50	2	0	46.768	44.955	1.813	1.538	45.230	
<b>5012</b>	<b>Educação Profissional e Tecnológica</b>								<b>982.507</b>	<b>944.553</b>	<b>37.954</b>	<b>32.201</b>	<b>950.306</b>	
12.363.5012.20RL.0025	000006155	Funcionamento das Instituições da Rede Federal de Educação Profissional, Científica e Tecnológica/No Estado da Paraíba/( META : 450 Estudante matriculado/unidade)	10	100	3	90	2	8	766.991	737.255	29.736	25.229	741.762	
			10	100	3	91	2	8	3.552	3.552	0	0	3.552	
12.363.5012.2994.0025	000006156	Assistência aos Estudantes das Instituições Federais de Educação Profissional e Tecnológica/No Estado da Paraíba/( META : 410 Estudante assistido/unidade)	10	100	3	90	2	0	211.964	203.746	8.218	6.972	204.992	
<b>5013</b>	<b>Educação Superior - Graduação, Pós-Graduação, Ensino, Pesquisa e Extensão</b>								<b>55.953.608</b>	<b>55.548.565</b>	<b>2.055.043</b>	<b>1.743.499</b>	<b>55.860.109</b>	
12.364.5013.20GK.0025	000006157	Fomento às Ações de Graduação, Pós-Graduação, Ensino, Pesquisa e Extensão/No Estado da Paraíba/( META : 2 Iniciativa apoiada/unidade)	10	100	3	90	2	8	83.229	80.003	3.226	2.738	80.491	
12.364.5013.20RK.0025	000006158	Funcionamento de Instituições Federais de Ensino Superior/No Estado da Paraíba/( META : 20300 Estudante matriculado/unidade)	10	100	3	90	2	8	33.791.120	32.481.005	1.310.115	1.111.500	32.679.620	
			10	250	3	90	2	8	2.531.425	2.531.425	0	0	2.531.425	
			10	100	3	91	2	8	336.458	336.458	0	0	336.458	
			10	188	3	90	6	8	0	100.000	0	0	100.000	
			10	100	4	90	2	8	2.905.335	2.792.693	112.642	95.566	2.809.769	
12.364.5013.4002.0025	000006159	Assistência ao Estudante de Ensino Superior/No Estado da Paraíba/( META : 6747 Estudante assistido/unidade)	10	100	3	90	2	0	10.056.283	9.666.391	389.892	330.784	9.725.499	
12.364.5013.8282.0025	000006160	Reestruturação e Modernização das Instituições Federais de Ensino Superior/No Estado da Paraíba/( META : 7 Projeto viabilizado/unidade)	10	100	3	90	2	8	6.168.758	5.929.590	239.168	202.911	5.965.847	
			10	108	3	90	2	8	81.000	81.000	0	0	81.000	
			10	188	4	90	6	8	0	1.050.000	0	0	1.050.000	
12.364.5013.8282.1392	000032671	Reestruturação e Modernização das Instituições Federais de Ensino Superior/No Município de Campina Grande - PB/( META : 1 Projeto viabilizado/unidade)	10	188	4	90	6	8	0	500.000	0	0	500.000	
<b>TOTAL DA UO:</b>									<b>635.340.947</b>	<b>634.894.760</b>	<b>2.096.187</b>	<b>23.308.371</b>	<b>613.682.576</b>	
<b>Unidade Orçamentária:</b>		<b>26253 Universidade Federal Rural da Amazônia</b>												
<b>0032</b>	<b>Programa de Gestão e Manutenção do Poder Executivo</b>								<b>196.113.788</b>	<b>196.104.773</b>	<b>9.015</b>	<b>7.912.935</b>	<b>188.200.853</b>	
09.272.0032.0181.0015	000006166	Aposentadorias e Pensões Civis da União/No Estado do Pará/( META : - /-)	20	156	1	90	1	0	14.705.482	14.705.482	0	0	14.705.482	
			20	169	1	90	1	0	18.448.390	18.448.390	0	0	18.448.390	
12.122.0032.216H.0015	000006164	Ajuda de Custo para Moradia ou Auxílio-Moradia a Agentes Públicos/No Estado do Pará/( META : 3 Agente público beneficiado/unidade)	10	100	3	90	2	8	11.840	11.381	459	588	11.252	
12.128.0032.4572.0015	000006165	Capacitação de Servidores Públicos Federais em Processo de Qualificação e Requalificação/No Estado do Pará/( META : 600 Servidor capacitado/unidade)	10	100	3	90	2	8	220.697	212.141	8.556	7.259	213.438	
12.301.0032.2004.0015	000006161	Assistência Médica e Odontológica aos Servidores Civis, Empregados, Militares e seus Dependentes/No Estado do Pará/( META : - /-)	20	151	3	90	1	8	1.045.200	1.045.200	0	17.601	1.027.599	

*Esfera: 1-Fiscal 2-Seguridade Social 3-Inv. Estatais. IU(Identificador de Uso): 0-no país 1-Contrapartida para o BIRD 2-Contrapartida para o BID 3-Outras Contrapartidas 4-No Exterior GND(Grupo Natureza Despesa): 1-Pessoal e Encargos Sociais 2-Juros e Encargos 3-Outras Desp. Correntes 4-Investimentos 5-Inversões Financeiras 6-Amort. da Dívida 9-Reserva de Contingência Mod. de Aplicação: 30-Estados/DF 40-Municípios 50-Entidade Privada 90-União 99-a definir RP(Tipo de Despesa para fins de apuração do Resultado Primário): 0-Financeiro 1-Primário Obrigatória 2-Primário Discricionária 4-Discricionária não abrangida pelo PAC - Invest. 6-Discricionária decorrente de emendas individuais de execução obrigatória 7-Discricionária decorrente de emendas de bancada impositiva 8-Discricionária decorrente de emendas de comissão permanente*

# Congresso Nacional - Comissão Mista de Planos, Orçamentos Públicos e Fiscalização

Relatoria Geral - Alterações da Proposta Orçamentária da União para 2020

Despesas por UO/Programa/Subtítulo

*Orçamento Fiscal e da Seguridade Social (Valores em R\$1,00)*

Func. Programática	Seq.	Título/Subtítulo/Meta	E S F	F T E	G N D	M A D	R A D	I P U	PL 22/2019 (A)	Relatório Setorial (B)	Acréscimos (C)	Cancelamentos (D)	Parecer CMO (E) = (B) + (C) - (D)	
<b>Unidade Orçamentária:</b>		<b>26253 Universidade Federal Rural da Amazônia</b>												
<b>0032</b>	<b>Programa de Gestão e Manutenção do Poder Executivo</b>									<b>196.113.788</b>	<b>196.104.773</b>	<b>9.015</b>	<b>7.912.935</b>	<b>188.200.853</b>
12.331.0032.212B.0015	000006163	Benefícios Obrigatórios aos Servidores Civis, Empregados, Militares e seus Dependentes/No Estado do Pará/( META : - -/-)	10	100	3	90	1	8	4.823.163	4.823.163	0	81.224	4.741.939	
12.364.0032.20TP.0015	000006162	Ativos Civis da União/No Estado do Pará/( META : - -/-)	10	100	1	90	1	8	134.123.212	134.123.212	0	7.806.263	126.316.949	
12.846.0032.09HB.0015	000006167	Contribuição da União, de suas Autarquias e Fundações para o Custeio do Regime de Previdência dos Servidores Públicos Federais/No Estado do Pará/( META : - -/-)	10	100	1	91	0	8	22.735.804	22.735.804	0	0	22.735.804	
<b>0910</b>	<b>Operações Especiais: Gestão da Participação em Organismos e Entidades Nacionais e Internacionais</b>									<b>14.800</b>	<b>14.227</b>	<b>573</b>	<b>487</b>	<b>14.313</b>
28.846.0910.00PW.0001	000006168	Contribuições a Entidades Nacionais sem Exigência de Programação Específica/Nacional/( META : - -/-)	10	100	3	50	2	0	14.800	14.227	573	487	14.313	
<b>5013</b>	<b>Educação Superior - Graduação, Pós-Graduação, Ensino, Pesquisa e Extensão</b>									<b>28.366.626</b>	<b>29.958.577</b>	<b>958.049</b>	<b>812.810</b>	<b>30.103.816</b>
12.364.5013.20GK.0015	000006170	Fomento às Ações de Graduação, Pós-Graduação, Ensino, Pesquisa e Extensão/No Estado do Pará/( META : 18 Iniciativa apoiada/unidade)	10	100	3	90	2	8	1.196.143	1.149.768	46.375	39.345	1.156.798	
			10	188	3	90	6	8	0	350.000	0	0	350.000	
			10	188	3	99	6	8	0	100.000	0	0	100.000	
			10	188	4	99	6	8	0	100.000	0	0	100.000	
12.364.5013.20RK.0015	000006171	Funcionamento de Instituições Federais de Ensino Superior/No Estado do Pará/( META : 8301 Estudante matriculado/unidade)	10	100	3	90	2	8	20.550.004	19.753.261	796.743	675.957	19.874.047	
			10	250	3	90	2	8	713.080	713.080	0	0	713.080	
			10	280	3	90	2	8	67.064	67.064	0	0	67.064	
			10	281	3	90	2	8	1.117.553	1.117.553	0	0	1.117.553	
			10	100	3	91	2	8	163.843	163.843	0	0	163.843	
			10	188	3	90	6	8	0	400.000	0	0	400.000	
			10	100	4	90	2	8	150.000	144.185	5.815	4.934	145.066	
			10	263	4	90	2	8	50.000	50.000	0	0	50.000	
12.364.5013.20RK.7008	000032859	Funcionamento de Instituições Federais de Ensino Superior/Projeto de Tratamento do Espectro do Autismo - No Estado do Pará/( META : 1 Estudante matriculado/unidade)	10	188	3	90	6	8	0	200.000	0	0	200.000	
12.364.5013.4002.0015	000006172	Assistência ao Estudante de Ensino Superior/No Estado do Pará/( META : 4320 Estudante assistido/unidade)	10	100	3	90	2	0	2.814.388	2.705.272	109.116	92.574	2.721.814	
12.364.5013.8282.0015	000006173	Reestruturação e Modernização das Instituições Federais de Ensino Superior/No Estado do Pará/( META : 9 Projeto viabilizado/unidade)	10	188	3	90	6	8	0	200.000	0	0	200.000	
			10	108	4	90	2	8	1.544.551	1.544.551	0	0	1.544.551	
			10	188	4	90	6	8	0	900.000	0	0	900.000	
12.364.5013.8282.0383	000032798	Reestruturação e Modernização das Instituições Federais de Ensino Superior/No Município de Tomé-Açu - PA/( META : 1000 Projeto viabilizado/unidade)	10	188	4	90	6	8	0	300.000	0	0	300.000	
<b>TOTAL DA UO:</b>									<b>224.495.214</b>	<b>226.077.577</b>	<b>967.637</b>	<b>8.726.232</b>	<b>218.318.982</b>	
<b>Unidade Orçamentária:</b>		<b>26254 Universidade Federal do Triângulo Mineiro</b>												

*Esfera: 1-Fiscal 2-Seguridade Social 3-Inv. Estatais. IU(Identificador de Uso): 0-no país 1-Contrapartida para o BIRD 2-Contrapartida para o BID 3-Outras Contrapartidas 4-No Exterior*

*GND(Grupo Natureza Despesa): 1-Pessoal e Encargos Sociais 2-Juros e Encargos 3-Outras Desp. Correntes 4-Investimentos 5-Inversões Financeiras 6-Amort. da Dívida 9-Reserva de Contingência*

*Mod. de Aplicação: 30-Estados/DF 40-Municípios 50-Entidade Privada 90-União 99-a definir*

*RP(Tipo de Despesa para fins de apuração do Resultado Primário): 0-Financieiro 1-Primário Obrigatória 2-Primário Discricionária 4-Discricionária não abrangida pelo PAC - Invest. 6-Discricionária decorrente de emendas individuais de execução obrigatória 7-Discricionária decorrente de emendas de bancada impositiva 8-Discricionária decorrente de emendas de comissão permanente*

# Congresso Nacional - Comissão Mista de Planos, Orçamentos Públicos e Fiscalização

Relatoria Geral - Alterações da Proposta Orçamentária da União para 2020

Despesas por UO/Programa/Subtítulo

*Orçamento Fiscal e da Seguridade Social (Valores em R\$1,00)*

Func. Programática	Seq.	Título/Subtítulo/Meta	E S F	F T E	G N D	M A P	R P D	I U	PL 22/2019 (A)	Relatório Setorial (B)	Acréscimos (C)	Cancelamentos (D)	Parecer CMO (E) = (B) + (C) - (D)	
<b>Unidade Orçamentária:</b>		<b>26254 Universidade Federal do Triângulo Mineiro</b>												
<b>0032</b>	<b>Programa de Gestão e Manutenção do Poder Executivo</b>									<b>319.797.585</b>	<b>319.788.035</b>	<b>9.550</b>	<b>10.829.420</b>	<b>308.968.165</b>
09.272.0032.0181.0031	000006178	Aposentadorias e Pensões Civis da União/No Estado de Minas Gerais/( META : - -/-)	20	151	1	90	1	0	33.111.590	33.111.590	0	0	33.111.590	
			20	156	1	90	1	0	23.578.479	23.578.479	0	0	23.578.479	
			20	169	1	90	1	0	39.200.580	39.200.580	0	0	39.200.580	
12.128.0032.4572.0031	000006177	Capacitação de Servidores Públicos Federais em Processo de Qualificação e Requalificação/No Estado de Minas Gerais/( META : 400 Servidor capacitado/unidade)	10	100	3	90	2	8	246.330	236.780	9.550	8.103	238.227	
			10	100	3	91	2	8	10.419	10.419	0	0	10.419	
12.301.0032.2004.0031	000006174	Assistência Médica e Odontológica aos Servidores Civis, Empregados, Militares e seus Dependentes/No Estado de Minas Gerais/( META : - -/-)	20	151	3	90	1	8	2.885.339	2.885.339	0	48.590	2.836.749	
12.331.0032.212B.0031	000006176	Benefícios Obrigatórios aos Servidores Civis, Empregados, Militares e seus Dependentes/No Estado de Minas Gerais/( META : - -/-)	10	100	3	90	1	8	5.416.111	5.416.111	0	91.209	5.324.902	
12.364.0032.20TP.0031	000006175	Ativos Civis da União/No Estado de Minas Gerais/( META : - -/-)	10	100	1	90	1	8	183.524.373	183.524.373	0	10.681.518	172.842.855	
12.846.0032.09HB.0031	000006179	Contribuição da União, de suas Autarquias e Fundações para o Custeio do Regime de Previdência dos Servidores Públicos Federais/No Estado de Minas Gerais/( META : - -/-)	10	100	1	91	0	8	31.824.364	31.824.364	0	0	31.824.364	
<b>0901</b>	<b>Operações Especiais: Cumprimento de Sentenças Judiciais</b>									<b>1.000</b>	<b>1.000</b>	<b>0</b>	<b>0</b>	<b>1.000</b>
28.846.0901.0005.0031	000008119	Sentenças Judiciais Transitadas em Julgado (Precatórios)/No Estado de Minas Gerais/( META : - -/-)	10	100	1	90	1	8	1.000	1.000	0	0	1.000	
<b>0909</b>	<b>Operações Especiais: Outros Encargos Especiais</b>									<b>70.380</b>	<b>70.380</b>	<b>0</b>	<b>0</b>	<b>70.380</b>
28.846.0909.0536.0031	000006180	Benefícios e Pensões Indenizatórias Decorrentes de Legislação Especial e/ou Decisões Judiciais/No Estado de Minas Gerais/( META : - -/-)	20	151	3	90	1	0	70.380	70.380	0	0	70.380	
<b>0910</b>	<b>Operações Especiais: Gestão da Participação em Organismos e Entidades Nacionais e Internacionais</b>									<b>22.728</b>	<b>21.847</b>	<b>881</b>	<b>748</b>	<b>21.980</b>
28.846.0910.00PW.0001	000006181	Contribuições a Entidades Nacionais sem Exigência de Programação Específica/Nacional/( META : - -/-)	10	100	3	50	2	0	22.728	21.847	881	748	21.980	
<b>5012</b>	<b>Educação Profissional e Tecnológica</b>									<b>1.393.158</b>	<b>1.340.190</b>	<b>52.968</b>	<b>44.940</b>	<b>1.348.218</b>
12.363.5012.20RL.0031	000006183	Funcionamento das Instituições da Rede Federal de Educação Profissional, Científica e Tecnológica/No Estado de Minas Gerais/( META : 300 Estudante matriculado/unidade)	10	100	3	90	2	8	512.068	492.215	19.853	16.844	495.224	
			10	100	3	91	2	8	26.950	26.950	0	0	26.950	
			10	100	4	90	2	8	607.011	583.477	23.534	19.967	587.044	
12.363.5012.2994.0031	000006184	Assistência aos Estudantes das Instituições Federais de Educação Profissional e Tecnológica/No Estado de Minas Gerais/( META : 150 Estudante assistido/unidade)	10	100	3	90	2	0	247.129	237.548	9.581	8.129	239.000	
<b>5013</b>	<b>Educação Superior - Graduação, Pós-Graduação, Ensino, Pesquisa e Extensão</b>									<b>27.929.951</b>	<b>26.884.293</b>	<b>1.045.658</b>	<b>887.138</b>	<b>27.042.813</b>
12.364.5013.20GK.0031	000006185	Fomento às Ações de Graduação, Pós-Graduação, Ensino, Pesquisa e Extensão/No Estado de Minas Gerais/( META : 3 Iniciativa apoiada/unidade)	10	100	3	90	2	8	946.030	909.352	36.678	31.118	914.912	
			10	100	3	91	2	8	9.353	9.353	0	0	9.353	
			10	100	4	90	2	8	285.384	274.320	11.064	9.387	275.997	
12.364.5013.20RK.0031	000006186	Funcionamento de Instituições Federais de Ensino Superior/No Estado de Minas Gerais/( META : 7872 Estudante matriculado/unidade)	10	100	3	90	2	8	17.996.259	17.298.527	697.732	591.956	17.404.303	
			10	250	3	90	2	8	424.186	424.186	0	0	424.186	

*Esfera: 1-Fiscal 2-Seguridade Social 3-Inv. Estatais. IU(Identificador de Uso): 0-no país 1-Contrapartida para o BIRD 2-Contrapartida para o BID 3-Outras Contrapartidas 4-No Exterior GND(Grupo Natureza Despesa): 1-Pessoal e Encargos Sociais 2-Juros e Encargos 3-Outras Desp. Correntes 4-Investimentos 5-Inversões Financeiras 6-Amort. da Dívida 9-Reserva de Contingência*

*Mod. de Aplicação: 30-Estados/DF 40-Municípios 50-Entidade Privada 90-União 99-a definir*

*RP(Tipo de Despesa para fins de apuração do Resultado Primário): 0-Financeiro 1-Primário Obrigatória 2-Primário Discricionária 4-Discricionária não abrangida pelo PAC - Invest. 6-Discricionária decorrente de emendas individuais de execução obrigatória 7-Discricionária decorrente de emendas de bancada impositiva 8-Discricionária decorrente de emendas de comissão permanente*

# Congresso Nacional - Comissão Mista de Planos, Orçamentos Públicos e Fiscalização

Relatoria Geral - Alterações da Proposta Orçamentária da União para 2020

Despesas por UO/Programa/Subtítulo

*Orçamento Fiscal e da Seguridade Social (Valores em R\$1,00)*

Func. Programática	Seq.	Título/Subtítulo/Meta	E S F	F T E	G N D	M A P	R A P	I P D U	PL 22/2019 (A)	Relatório Setorial (B)	Acréscimos (C)	Cancelamentos (D)	Parecer CMO (E) = (B) + (C) - (D)	
<b>Unidade Orçamentária:</b>		<b>26254 Universidade Federal do Triângulo Mineiro</b>												
<b>5013</b>	<b>Educação Superior - Graduação, Pós-Graduação, Ensino, Pesquisa e Extensão</b>								<b>27.929.951</b>	<b>26.884.293</b>	<b>1.045.658</b>	<b>887.138</b>	<b>27.042.813</b>	
12.364.5013.20RK.0031	000006186	Funcionamento de Instituições Federais de Ensino Superior/No Estado de Minas Gerais/( META : 7872 Estudante matriculado/unidade)	10	100	3	91	2	8	286.295	286.295	0	0	286.295	
			10	100	4	90	2	8	2.719.329	2.613.898	105.431	89.448	2.629.881	
			10	250	4	90	2	8	237.664	237.664	0	0	237.664	
12.364.5013.4002.0031	000006187	Assistência ao Estudante de Ensino Superior/No Estado de Minas Gerais/( META : 1661 Estudante assistido/unidade)	10	100	3	90	2	0	4.993.178	4.799.588	193.590	164.242	4.828.936	
			10	100	3	91	2	0	2.273	2.273	0	0	2.273	
			10	100	4	90	2	0	30.000	28.837	1.163	987	29.013	
<b>TOTAL DA UO:</b>								<b>349.214.802</b>	<b>348.105.745</b>	<b>1.109.057</b>	<b>11.762.246</b>	<b>337.452.556</b>		
<b>Unidade Orçamentária:</b>		<b>26255 Universidade Federal dos Vales do Jequitinhonha e Mucuri</b>												
<b>0032</b>	<b>Programa de Gestão e Manutenção do Poder Executivo</b>								<b>239.189.751</b>	<b>239.185.850</b>	<b>3.901</b>	<b>11.158.629</b>	<b>228.031.122</b>	
09.272.0032.0181.0031	000006193	Aposentadorias e Pensões Civis da União/No Estado de Minas Gerais/( META : - -/-)	20	156	1	90	1	0	9.182.529	9.182.529	0	0	9.182.529	
12.122.0032.216H.0031	000006191	Ajuda de Custo para Moradia ou Auxílio-Moradia a Agentes Públicos/No Estado de Minas Gerais/( META : 2 Agente público beneficiado/unidade)	10	100	3	90	2	8	17.760	17.072	688	883	16.877	
12.128.0032.4572.0031	000006192	Capacitação de Servidores Públicos Federais em Processo de Qualificação e Requalificação/No Estado de Minas Gerais/( META : 280 Servidor capacitado/unidade)	10	100	3	90	2	8	82.880	79.667	3.213	2.726	80.154	
12.301.0032.2004.0031	000006188	Assistência Médica e Odontológica aos Servidores Civis, Empregados, Militares e seus Dependentes/No Estado de Minas Gerais/( META : - -/-)	20	151	3	90	1	8	2.417.556	2.417.556	0	40.712	2.376.844	
12.331.0032.212B.0031	000006190	Benefícios Obrigatórios aos Servidores Civis, Empregados, Militares e seus Dependentes/No Estado de Minas Gerais/( META : - -/-)	10	100	3	90	1	8	6.229.429	6.229.429	0	104.905	6.124.524	
12.364.0032.20TP.0031	000006189	Ativos Civis da União/No Estado de Minas Gerais/( META : - -/-)	10	100	1	90	1	8	189.157.930	189.157.930	0	11.009.403	178.148.527	
12.846.0032.09HB.0031	000006194	Contribuição da União, de suas Autarquias e Fundações para o Custeio do Regime de Previdência dos Servidores Públicos Federais/No Estado de Minas Gerais/( META : - -/-)	10	100	1	91	0	8	32.101.667	32.101.667	0	0	32.101.667	
<b>0909 Operações Especiais: Outros Encargos Especiais</b>								<b>10.432</b>	<b>10.432</b>	<b>0</b>	<b>0</b>	<b>10.432</b>		
28.846.0909.0536.0031	000006195	Benefícios e Pensões Indenizatórias Decorrentes de Legislação Especial e/ou Decisões Judiciais/No Estado de Minas Gerais/( META : - -/-)	20	151	3	90	1	0	10.432	10.432	0	0	10.432	
<b>0910 Operações Especiais: Gestão da Participação em Organismos e Entidades Nacionais e Internacionais</b>								<b>17.760</b>	<b>17.072</b>	<b>688</b>	<b>584</b>	<b>17.176</b>		
28.846.0910.00PW.0001	000006196	Contribuições a Entidades Nacionais sem Exigência de Programação Específica/Nacional/( META : - -/-)	10	100	3	50	2	0	17.760	17.072	688	584	17.176	
<b>5013</b>	<b>Educação Superior - Graduação, Pós-Graduação, Ensino, Pesquisa e Extensão</b>								<b>30.422.233</b>	<b>31.018.929</b>	<b>1.103.304</b>	<b>936.045</b>	<b>31.186.188</b>	
12.364.5013.20GK.0031	000006198	Fomento às Ações de Graduação, Pós-Graduação, Ensino, Pesquisa e Extensão/No Estado de Minas Gerais/( META : 65 Iniciativa apoiada/unidade)	10	100	3	90	2	8	7.104	6.829	275	234	6.870	
			10	188	3	90	6	8	0	270.000	0	0	270.000	
			10	188	4	90	6	8	0	30.000	0	0	30.000	
12.364.5013.20RK.0031	000006199	Funcionamento de Instituições Federais de Ensino Superior/No Estado de Minas Gerais/( META : 11373 Estudante matriculado/unidade)	10	100	3	90	2	8	18.393.904	17.680.755	713.149	605.035	17.788.869	
			10	250	3	90	2	8	1.954.017	1.954.017	0	0	1.954.017	

*Esfera: 1-Fiscal 2-Seguridade Social 3-Inv. Estatais. IU(Identificador de Uso): 0-no país 1-Contrapartida para o BIRD 2-Contrapartida para o BID 3-Outras Contrapartidas 4-No Exterior*

*GND(Grupo Natureza Despesa): 1-Pessoal e Encargos Sociais 2-Juros e Encargos Sociais 3-Outras Desp. Correntes 4-Investimentos 5-Inversões Financeiras 6-Amort. da Dívida 9-Reserva de Contingência*

*Mod. de Aplicação: 30-Estados/DF 40-Municípios 50-Entidade Privada 90-União 99-a definir*

*RP(Tipo de Despesa para fins de apuração do Resultado Primário): 0-Financeiro 1-Primário Obrigatória 2-Primário Discricionária 4-Discricionária não abrangida pelo PAC - Invest. 6-Discricionária decorrente de emendas individuais de execução obrigatória 7-Discricionária decorrente de emendas de bancada impositiva 8-Discricionária decorrente de emendas de comissão permanente*

# Congresso Nacional - Comissão Mista de Planos, Orçamentos Públicos e Fiscalização

Relatoria Geral - Alterações da Proposta Orçamentária da União para 2020

Despesas por UO/Programa/Subtítulo

*Orçamento Fiscal e da Seguridade Social (Valores em R\$1,00)*

Func. Programática	Seq.	Título/Subtítulo/Meta	E S F	F T E	G N D	M A D	R P U	I P D	PL 22/2019 (A)	Relatório Setorial (B)	Acréscimos (C)	Cancelamentos (D)	Parecer CMO (E) = (B) + (C) - (D)
<b>Unidade Orçamentária:</b>		<b>26255 Universidade Federal dos Vales do Jequitinhonha e Mucuri</b>											
<b>5013</b>	<b>Educação Superior - Graduação, Pós-Graduação, Ensino, Pesquisa e Extensão</b>								<b>30.422.233</b>	<b>31.018.929</b>	<b>1.103.304</b>	<b>936.045</b>	<b>31.186.188</b>
12.364.5013.20RK.0031	000006199	Funcionamento de Instituições Federais de Ensino Superior/No Estado de Minas Gerais/( META : 11373 Estudante matriculado/unidade)	10	100	3	91	2	8	11.172	11.172	0	0	11.172
			10	100	4	90	2	8	4.655.815	4.475.305	180.510	153.145	4.502.670
			10	188	4	90	6	8	0	500.000	0	0	500.000
12.364.5013.20RK.2582	000032923	Funcionamento de Instituições Federais de Ensino Superior/No Município de Diamantina - MG/( META : 1 Estudante matriculado/unidade)	10	188	3	90	6	8	0	0	100.000	0	100.000
			10	188	3	99	6	8	0	100.000	-100.000	0	0
12.364.5013.4002.0031	000006200	Assistência ao Estudante de Ensino Superior/No Estado de Minas Gerais/( META : 4180 Estudante assistido/unidade)	10	100	3	90	2	0	4.199.476	4.036.659	162.817	138.134	4.061.342
			10	100	4	90	2	0	16.745	16.096	649	551	16.194
12.364.5013.8282.0031	000006201	Reestruturação e Modernização das Instituições Federais de Ensino Superior/No Estado de Minas Gerais/( META : 7 Projeto viabilizado/unidade)	10	100	3	90	2	8	1.184.000	1.138.096	45.904	38.946	1.145.054
			10	188	4	90	6	8	0	500.000	0	0	500.000
12.364.5013.8282.7013	000032784	Reestruturação e Modernização das Instituições Federais de Ensino Superior/Calçamento da Área Interna do Campus de Diamantina - No Estado de Minas Gerais/( META : 1 Projeto viabilizado/unidade)	10	188	4	90	6	8	0	300.000	0	0	300.000
<b>TOTAL DA UO:</b>									<b>269.640.176</b>	<b>270.232.283</b>	<b>1.107.893</b>	<b>12.095.258</b>	<b>259.244.918</b>
<b>Unidade Orçamentária:</b>		<b>26256 Centro Federal de Educação Tecnológica Celso Suckow da Fonseca</b>											
<b>0032</b>	<b>Programa de Gestão e Manutenção do Poder Executivo</b>								<b>353.359.393</b>	<b>353.353.541</b>	<b>5.852</b>	<b>12.658.404</b>	<b>340.700.989</b>
09.272.0032.0181.0033	000006206	Aposentadorias e Pensões Civis da União/No Estado do Rio de Janeiro/( META : - -/)	20	151	1	90	1	0	14.057.588	14.057.588	0	0	14.057.588
			20	156	1	90	1	0	29.972.270	29.972.270	0	0	29.972.270
			20	169	1	90	1	0	46.776.470	46.776.470	0	0	46.776.470
12.128.0032.4572.0033	000006205	Capacitação de Servidores Públicos Federais em Processo de Qualificação e Requalificação/No Estado do Rio de Janeiro/( META : 250 Servidor capacitado/unidade)	10	100	3	90	2	8	150.960	145.108	5.852	4.966	145.994
			10	100	3	91	2	8	386.812	386.812	0	0	386.812
12.301.0032.2004.0033	000006202	Assistência Médica e Odontológica aos Servidores Civis, Empregados, Militares e seus Dependentes/No Estado do Rio de Janeiro/( META : - -/)	20	151	3	90	1	8	2.026.080	2.026.080	0	34.120	1.991.960
12.331.0032.212B.0033	000006204	Benefícios Obrigatórios aos Servidores Civis, Empregados, Militares e seus Dependentes/No Estado do Rio de Janeiro/( META : - -/)	10	100	3	90	1	8	8.656.083	8.656.083	0	145.771	8.510.312
12.363.0032.20TP.0033	000006203	Ativos Civis da União/No Estado do Rio de Janeiro/( META : - -/)	10	100	1	90	1	8	214.314.096	214.314.096	0	12.473.547	201.840.549
12.846.0032.09HB.0033	000006207	Contribuição da União, de suas Autarquias e Fundações para o Custeio do Regime de Previdência dos Servidores Públicos Federais/No Estado do Rio de Janeiro/( META : - -/)	10	100	1	91	0	8	37.019.034	37.019.034	0	0	37.019.034
<b>0901 Operações Especiais: Cumprimento de Sentenças Judiciais</b>									<b>1.000</b>	<b>1.000</b>	<b>0</b>	<b>0</b>	<b>1.000</b>
28.846.0901.0005.0033	000008120	Sentenças Judiciais Transitadas em Julgado (Precatórios)/No Estado do Rio de Janeiro/( META : - -/)	10	100	1	90	1	8	1.000	1.000	0	0	1.000
<b>0910 Operações Especiais: Gestão da Participação em Organismos e Entidades Nacionais e Internacionais</b>									<b>66.540</b>	<b>63.961</b>	<b>2.579</b>	<b>2.189</b>	<b>64.351</b>
28.846.0910.000Q.0002	000006208	Contribuições a Organismos Internacionais sem Exigência de Programação Específica/Exterior/( META : - -/)	10	100	3	80	2	0	3.552	3.415	137	117	3.435

*Esfera: 1-Fiscal 2-Seguridade Social 3-Inv. Estatais. IU(Identificador de Uso): 0-no país 1-Contrapartida para o BIRD 2-Contrapartida para o BID 3-Outras Contrapartidas 4-No Exterior*

*GND(Grupo Natureza Despesa): 1-Pessoal e Encargos Sociais 2-Juros e Encargos 3-Outras Desp. Correntes 4-Investimentos 5-Inversões Financeiras 6-Amort. da Dívida 9-Reserva de Contingência*

*Mod. de Aplicação: 30-Estados/DF 40-Municípios 50-Entidade Privada 90-União 99-a definir*

*RP(Tipo de Despesa para fins de apuração do Resultado Primário): 0-Financeiro 1-Primário Obrigatória 2-Primário Discricionária 4-Discricionária não abrangida pelo PAC - Invest. 6-Discricionária decorrente de emendas individuais de execução obrigatória 7-Discricionária decorrente de emendas de bancada impositiva 8-Discricionária decorrente de emendas de comissão permanente*



# Congresso Nacional - Comissão Mista de Planos, Orçamentos Públicos e Fiscalização

Relatoria Geral - Alterações da Proposta Orçamentária da União para 2020

Despesas por UO/Programa/Subtítulo

*Orçamento Fiscal e da Seguridade Social (Valores em R\$1,00)*

Func. Programática	Seq.	Título/Subtítulo/Meta	E S F	F T E	G N D	M A D	R A P	I P D U	PL 22/2019 (A)	Relatório Setorial (B)	Acréscimos (C)	Cancelamentos (D)	Parecer CMO (E) = (B) + (C) - (D)
<b>Unidade Orçamentária:</b>		<b>26256 Centro Federal de Educação Tecnológica Celso Suckow da Fonseca</b>											
<b>0910</b>	<b>Operações Especiais: Gestão da Participação em Organismos e Entidades Nacionais e Internacionais</b>								<b>66.540</b>	<b>63.961</b>	<b>2.579</b>	<b>2.189</b>	<b>64.351</b>
28.846.0910.00PW.0001	000006209	Contribuições a Entidades Nacionais sem Exigência de Programação Específica/Nacional/( META : - /-)	10	100	3	50	2	0	62.988	60.546	2.442	2.072	60.916
<b>5012</b>	<b>Educação Profissional e Tecnológica</b>								<b>30.589.860</b>	<b>31.472.271</b>	<b>1.108.589</b>	<b>940.526</b>	<b>31.640.334</b>
12.363.5012.20RG.7002	000032667	Reestruturação e Modernização das Instituições da Rede Federal de Educação Profissional, Científica e Tecnológica/Ampliação do Auditório e Aquisição de Material Permanente - Campus Maria da Graça - No Estado do Rio de Janeiro/( META : 1 Projeto viabilizado/unidade)	10	188	4	90	6	8	0	500.000	0	0	500.000
12.363.5012.20RL.0033	000006211	Funcionamento das Instituições da Rede Federal de Educação Profissional, Científica e Tecnológica/No Estado do Rio de Janeiro/( META : 18550 Estudante matriculado/unidade)	10	100	3	90	2	8	21.388.372	20.559.124	829.248	703.533	20.684.839
			10	250	3	90	2	8	1.859.478	1.859.478	0	0	1.859.478
			10	100	3	91	2	8	137.095	137.095	0	0	137.095
			10	188	3	90	6	8	0	210.000	0	0	210.000
			10	100	4	90	2	8	1.996.922	1.919.500	77.422	65.685	1.931.237
			10	188	4	90	6	8	0	1.281.000	0	0	1.281.000
12.363.5012.2994.0033	000006212	Assistência aos Estudantes das Instituições Federais de Educação Profissional e Tecnológica/No Estado do Rio de Janeiro/( META : 2500 Estudante assistido/unidade)	10	100	3	90	2	0	5.207.993	5.006.074	201.919	171.308	5.036.685
<b>TOTAL DA UO:</b>								<b>384.016.793</b>	<b>384.890.773</b>	<b>1.117.020</b>	<b>13.601.119</b>	<b>372.406.674</b>	
<b>Unidade Orçamentária:</b>		<b>26257 Centro Federal de Educação Tecnológica de Minas Gerais</b>											
<b>0032</b>	<b>Programa de Gestão e Manutenção do Poder Executivo</b>								<b>395.909.866</b>	<b>395.881.154</b>	<b>28.712</b>	<b>15.485.485</b>	<b>380.424.381</b>
09.272.0032.0181.0031	000006218	Aposentadorias e Pensões Civis da União/No Estado de Minas Gerais/( META : - /-)	20	156	1	90	1	0	31.861.985	31.861.985	0	0	31.861.985
			20	169	1	90	1	0	46.467.172	46.467.172	0	0	46.467.172
12.122.0032.216H.0031	000006216	Ajuda de Custo para Moradia ou Auxílio-Moradia a Agentes Públicos/No Estado de Minas Gerais/( META : 1 Agente público beneficiado/unidade)	10	100	3	90	2	8	592	570	22	30	562
12.128.0032.4572.0031	000006217	Capacitação de Servidores Públicos Federais em Processo de Qualificação e Requalificação/No Estado de Minas Gerais/( META : 160 Servidor capacitado/unidade)	10	100	3	90	2	8	740.000	711.310	28.690	24.341	715.659
12.301.0032.2004.0031	000006213	Assistência Médica e Odontológica aos Servidores Civis, Empregados, Militares e seus Dependentes/No Estado de Minas Gerais/( META : - /-)	20	151	3	90	1	8	2.701.858	2.701.858	0	45.500	2.656.358
12.331.0032.212B.0031	000006215	Benefícios Obrigatórios aos Servidores Civis, Empregados, Militares e seus Dependentes/No Estado de Minas Gerais/( META : - /-)	10	100	3	90	1	8	7.779.749	7.779.749	0	131.013	7.648.736
12.363.0032.20TP.0031	000006214	Ativos Civis da União/No Estado de Minas Gerais/( META : - /-)	10	100	1	90	1	8	262.612.197	262.612.197	0	15.284.601	247.327.596
12.846.0032.09HB.0031	000006219	Contribuição da União, de suas Autarquias e Fundações para o Custeio do Regime de Previdência dos Servidores Públicos Federais/No Estado de Minas Gerais/( META : - /-)	10	100	1	91	0	8	43.746.313	43.746.313	0	0	43.746.313
<b>0901</b>	<b>Operações Especiais: Cumprimento de Sentenças Judiciais</b>								<b>1.000</b>	<b>1.000</b>	<b>0</b>	<b>0</b>	<b>1.000</b>
28.846.0901.0005.0031	000008121	Sentenças Judiciais Transitadas em Julgado (Precatórios)/No Estado de Minas Gerais/( META : - /-)	10	100	1	90	1	8	1.000	1.000	0	0	1.000

*Esfera: 1-Fiscal 2-Seguridade Social 3-Inv. Estatais. IU(Identificador de Uso): 0-no país 1-Contrapartida para o BIRD 2-Contrapartida para o BID 3-Outras Contrapartidas 4-No Exterior*

*GND(Grupo Natureza Despesa): 1-Pessoal e Encargos Sociais 2-Juros e Encargos 3-Outras Desp. Correntes 4-Investimentos 5-Inversões Financeiras 6-Amort. da Dívida 9-Reserva de Contingência*

*Mod. de Aplicação: 30-Estados/DF 40-Municípios 50-Entidade Privada 90-União 99-a definir*

*RP(Tipo de Despesa para fins de apuração do Resultado Primário): 0-Financeiro 1-Primário Obrigatória 2-Primário Discricionária 4-Discricionária não abrangida pelo PAC - Invest. 6-Discricionária decorrente de emendas individuais de execução obrigatória 7-Discricionária decorrente de emendas de bancada impositiva 8-Discricionária decorrente de emendas de comissão permanente*

# Congresso Nacional - Comissão Mista de Planos, Orçamentos Públicos e Fiscalização

Relatoria Geral - Alterações da Proposta Orçamentária da União para 2020

Despesas por UO/Programa/Subtítulo

*Orçamento Fiscal e da Seguridade Social (Valores em R\$1,00)*

Func. Programática	Seq.	Título/Subtítulo/Meta	E S F	F T E	G N D	M A D	R P U	I P D	PL 22/2019 (A)	Relatório Setorial (B)	Acréscimos (C)	Cancelamentos (D)	Parecer CMO (E) = (B) + (C) - (D)
<b>Unidade Orçamentária:</b>		<b>26257 Centro Federal de Educação Tecnológica de Minas Gerais</b>											
<b>0910</b>	<b>Operações Especiais: Gestão da Participação em Organismos e Entidades Nacionais e Internacionais</b>								<b>146.520</b>	<b>146.520</b>	<b>0</b>	<b>0</b>	<b>146.520</b>
28.846.0910.000Q.0002	000006220	Contribuições a Organismos Internacionais sem Exigência de Programação Específica/Exterior/( META : - -/-)	10	250	3	80	2	0	20.163	20.163	0	0	20.163
28.846.0910.00PW.0001	000006221	Contribuições a Entidades Nacionais sem Exigência de Programação Específica/Nacional/( META : - -/-)	10	250	3	50	2	0	126.357	126.357	0	0	126.357
<b>5012</b>	<b>Educação Profissional e Tecnológica</b>								<b>44.154.838</b>	<b>42.958.986</b>	<b>1.345.852</b>	<b>1.141.821</b>	<b>43.163.017</b>
12.363.5012.20RG.0031	000006223	Reestruturação e Modernização das Instituições da Rede Federal de Educação Profissional, Científica e Tecnológica/No Estado de Minas Gerais/( META : 1 Projeto viabilizado/unidade)	10	100	4	90	2	8	1.410.678	1.355.985	54.693	46.402	1.364.276
12.363.5012.20RL.0031	000006224	Funcionamento das Instituições da Rede Federal de Educação Profissional, Científica e Tecnológica/No Estado de Minas Gerais/( META : 13282 Estudante matriculado/unidade)	10	100	3	90	2	8	27.525.247	26.458.067	1.067.180	905.395	26.619.852
			10	250	3	90	2	8	8.224.896	8.224.896	0	0	8.224.896
			10	100	3	91	2	8	60.717	60.717	0	0	60.717
			10	250	3	91	2	8	95.058	95.058	0	0	95.058
			10	100	4	90	2	8	590.244	567.360	22.884	19.415	570.829
			10	250	4	90	2	8	212.249	212.249	0	0	212.249
			10	188	4	90	6	8	0	0	150.000	0	150.000
			10	188	4	99	6	8	0	150.000	-150.000	0	0
12.363.5012.2994.0031	000006225	Assistência aos Estudantes das Instituições Federais de Educação Profissional e Tecnológica/No Estado de Minas Gerais/( META : 13281 Estudante assistido/unidade)	10	100	3	90	2	0	5.186.751	4.985.656	201.095	170.609	5.016.142
			10	250	3	90	2	0	848.998	848.998	0	0	848.998
<b>TOTAL DA UO:</b>									<b>440.212.224</b>	<b>438.987.660</b>	<b>1.374.564</b>	<b>16.627.306</b>	<b>423.734.918</b>
<b>Unidade Orçamentária:</b>		<b>26258 Universidade Tecnológica Federal do Paraná</b>											
<b>0032</b>	<b>Programa de Gestão e Manutenção do Poder Executivo</b>								<b>845.540.054</b>	<b>845.537.415</b>	<b>2.639</b>	<b>36.471.903</b>	<b>809.068.151</b>
09.272.0032.0181.0041	000006230	Aposentadorias e Pensões Civis da União/No Estado do Paraná/( META : - -/-)	20	156	1	90	1	0	70.551.881	70.551.881	0	0	70.551.881
			20	169	1	90	1	0	19.667.906	19.667.906	0	0	19.667.906
12.122.0032.216H.0041	000006229	Ajuda de Custo para Moradia ou Auxílio-Moradia a Agentes Públicos/No Estado do Paraná/( META : 6 Agente público beneficiado/unidade)	10	100	3	90	2	8	68.080	65.441	2.639	3.385	64.695
12.301.0032.2004.0041	000006226	Assistência Médica e Odontológica aos Servidores Civis, Empregados, Militares e seus Dependentes/No Estado do Paraná/( META : - -/-)	20	151	3	90	1	8	7.814.293	7.814.293	0	131.595	7.682.698
			20	250	3	90	1	8	44.532	44.532	0	750	43.782
12.331.0032.212B.0041	000006228	Benefícios Obrigatórios aos Servidores Civis, Empregados, Militares e seus Dependentes/No Estado do Paraná/( META : - -/-)	10	100	3	90	1	8	17.917.043	17.917.043	0	301.728	17.615.315
12.364.0032.20TP.0041	000006227	Ativos Civis da União/No Estado do Paraná/( META : - -/-)	10	100	1	90	1	8	619.125.390	619.125.390	0	36.034.445	583.090.945
12.846.0032.09HB.0041	000006231	Contribuição da União, de suas Autarquias e Fundações para o Custeio do Regime de Previdência dos Servidores Públicos Federais/No Estado do Paraná/( META : - -/-)	10	100	1	91	0	8	110.350.929	110.350.929	0	0	110.350.929
<b>0901</b>	<b>Operações Especiais: Cumprimento de Sentenças Judiciais</b>								<b>1.000</b>	<b>1.000</b>	<b>0</b>	<b>0</b>	<b>1.000</b>
28.846.0901.0005.0041	000008122	Sentenças Judiciais Transitadas em Julgado (Precatórios)/No Estado do	10	100	1	90	1	8	1.000	1.000	0	0	1.000

*Esfera: 1-Fiscal 2-Seguridade Social 3-Inv. Estatais. IU(Identificador de Uso): 0-no país 1-Contrapartida para o BIRD 2-Contrapartida para o BID 3-Outras Contrapartidas 4-No Exterior GND(Grupo Natureza Despesa): 1-Pessoal e Encargos Sociais 2-Juros e Encargos Sociais 3-Outras Desp. Correntes 4-Investimentos 5-Inversões Financeiras 6-Amort. da Dívida 9-Reserva de Contingência Mod. de Aplicação: 30-Estados/DF 40-Municípios 50-Entidade Privada 90-União 99-a definir RP(Tipo de Despesa para fins de apuração do Resultado Primário): 0-Financeiro 1-Primário Obrigatória 2-Primário Discricionária 4-Discricionária não abrangida pelo PAC - Invest. 6-Discricionária decorrente de emendas individuais de execução obrigatória 7-Discricionária decorrente de emendas de bancada impositiva 8-Discricionária decorrente de emendas de comissão permanente*

# Congresso Nacional - Comissão Mista de Planos, Orçamentos Públicos e Fiscalização

Relatoria Geral - Alterações da Proposta Orçamentária da União para 2020

Despesas por UO/Programa/Subtítulo

*Orçamento Fiscal e da Seguridade Social (Valores em R\$1,00)*

Func. Programática	Seq.	Título/Subtítulo/Meta	E S F	F T E	G N D	M A D	R P D	I U	PL 22/2019 (A)	Relatório Setorial (B)	Acréscimos (C)	Cancelamentos (D)	Parecer CMO (E) = (B) + (C) - (D)	
<b>Unidade Orçamentária:</b>		<b>26258 Universidade Tecnológica Federal do Paraná</b>												
<b>0901</b>	<b>Operações Especiais: Cumprimento de Sentenças Judiciais</b>									<b>1.000</b>	<b>1.000</b>	<b>0</b>	<b>0</b>	<b>1.000</b>
28.846.0901.0005.0041	000008122	Paraná/( META : - /-)												
<b>0910</b>	<b>Operações Especiais: Gestão da Participação em Organismos e Entidades Nacionais e Internacionais</b>									<b>78.703</b>	<b>75.652</b>	<b>3.051</b>	<b>2.588</b>	<b>76.115</b>
28.846.0910.000Q.0002	000006232	Contribuições a Organismos Internacionais sem Exigência de Programação Específica/Exterior/( META : - /-)	10	100	3	80	2	0	35.520	34.143	1.377	1.168	34.352	
28.846.0910.00PW.0001	000006233	Contribuições a Entidades Nacionais sem Exigência de Programação Específica/Nacional/( META : - /-)	10	100	3	50	2	0	43.183	41.509	1.674	1.420	41.763	
<b>0999</b>	<b>Reserva de Contingência</b>									<b>0</b>	<b>0</b>	<b>750</b>	<b>0</b>	<b>750</b>
99.999.0999.0Z01.0001	000033569	Reserva de Contingência Fiscal - Primária/Nacional/( META : - /-)	10	250	9	90	2	9	0	0	750	0	750	
<b>5013</b>	<b>Educação Superior - Graduação, Pós-Graduação, Ensino, Pesquisa e Extensão</b>									<b>90.945.880</b>	<b>94.799.112</b>	<b>2.916.768</b>	<b>2.474.585</b>	<b>95.241.295</b>
12.364.5013.20GK.0041	000006235	Fomento às Ações de Graduação, Pós-Graduação, Ensino, Pesquisa e Extensão/No Estado do Paraná/( META : 13 Iniciativa apoiada/unidade)	10	100	3	90	2	8	21.311	20.485	826	701	20.610	
12.364.5013.20RK.0041	000006236	Funcionamento de Instituições Federais de Ensino Superior/No Estado do Paraná/( META : 37450 Estudante matriculado/unidade)	10	100	3	90	2	8	62.351.188	59.933.772	2.417.416	2.050.934	60.300.254	
			10	250	3	90	2	8	2.753.549	2.753.549	0	0	2.753.549	
			10	280	3	90	2	8	124.016	124.016	0	0	124.016	
			10	100	3	91	2	8	49.275	49.275	0	0	49.275	
			10	250	4	90	2	8	7.590.974	7.590.974	0	0	7.590.974	
			10	263	4	90	2	8	26.103	26.103	0	0	26.103	
			10	188	4	90	6	8	0	400.000	0	0	400.000	
12.364.5013.4002.0041	000006237	Assistência ao Estudante de Ensino Superior/No Estado do Paraná/( META : 3639 Estudante assistido/unidade)	10	100	3	90	2	0	12.858.244	12.359.718	498.526	422.950	12.435.294	
12.364.5013.8282.0041	000006238	Reestruturação e Modernização das Instituições Federais de Ensino Superior/No Estado do Paraná/( META : 28 Projeto viabilizado/unidade)	10	108	4	90	2	8	5.171.220	5.171.220	0	0	5.171.220	
			10	188	4	90	6	8	0	3.770.000	600.000	0	4.370.000	
			10	188	4	99	6	8	0	600.000	-600.000	0	0	
12.364.5013.8282.7009	000032608	Reestruturação e Modernização das Instituições Federais de Ensino Superior/Construção de Prédio - Campus Ponta Grossa - No Estado do Paraná/( META : 3 Projeto viabilizado/unidade)	10	188	4	90	6	8	0	1.500.000	0	0	1.500.000	
12.364.5013.8282.7021	000032689	Reestruturação e Modernização das Instituições Federais de Ensino Superior/Campus Ponta Grossa - No Estado do Paraná/( META : 1 Projeto viabilizado/unidade)	10	188	4	90	6	8	0	500.000	0	0	500.000	
<b>TOTAL DA UO:</b>									<b>936.565.637</b>	<b>940.413.179</b>	<b>2.923.208</b>	<b>38.949.076</b>	<b>904.387.311</b>	
<b>Unidade Orçamentária:</b>		<b>26260 Universidade Federal de Alfenas</b>												
<b>0032</b>	<b>Programa de Gestão e Manutenção do Poder Executivo</b>									<b>197.469.194</b>	<b>197.461.833</b>	<b>7.361</b>	<b>8.471.980</b>	<b>188.997.214</b>
09.272.0032.0181.0031	000006244	Aposentadorias e Pensões Civis da União/No Estado de Minas Gerais/( META : - /-)	20	156	1	90	1	0	15.104.658	15.104.658	0	0	15.104.658	
			20	169	1	90	1	0	9.016.489	9.016.489	0	0	9.016.489	
12.122.0032.216H.0031	000006242	Ajuda de Custo para Moradia ou Auxílio-Moradia a Agentes Públicos/No	10	100	3	90	2	8	7.104	6.829	275	354	6.750	

*Esfera: 1-Fiscal 2-Seguridade Social 3-Inv. Estatais. IU(Identificador de Uso): 0-no país 1-Contrapartida para o BIRD 2-Contrapartida para o BID 3-Outras Contrapartidas 4-No Exterior GND(Grupo Natureza Despesa): 1-Pessoal e Encargos Sociais 2-Juros e Encargos 3-Outras Desp. Correntes 4-Investimentos 5-Inversões Financeiras 6-Amort. da Dívida 9-Reserva de Contingência Mod. de Aplicação: 30-Estados/DF 40-Municípios 50-Entidade Privada 90-União 99-a definir RP(Tipo de Despesa para fins de apuração do Resultado Primário): 0-Financieiro 1-Primário Obrigatória 2-Primário Discricionária 4-Discricionária não abrangida pelo PAC - Invest. 6-Discricionária decorrente de emendas individuais de execução obrigatória 7-Discricionária decorrente de emendas de bancada impositiva 8-Discricionária decorrente de emendas de comissão permanente*

# Congresso Nacional - Comissão Mista de Planos, Orçamentos Públicos e Fiscalização

Relatoria Geral - Alterações da Proposta Orçamentária da União para 2020

Despesas por UO/Programa/Subtítulo

*Orçamento Fiscal e da Seguridade Social (Valores em R\$1,00)*

Func. Programática	Seq.	Título/Subtítulo/Meta	E S F	F T E	G N D	M A D	R A P U	I P D	PL 22/2019 (A)	Relatório Setorial (B)	Acréscimos (C)	Cancelamentos (D)	Parecer CMO (E) = (B) + (C) - (D)	
<b>Unidade Orçamentária:</b>		<b>26260 Universidade Federal de Alfenas</b>												
<b>0032</b>	<b>Programa de Gestão e Manutenção do Poder Executivo</b>								<b>197.469.194</b>	<b>197.461.833</b>	<b>7.361</b>	<b>8.471.980</b>	<b>188.997.214</b>	
12.122.0032.216H.0031	000006242	Estado de Minas Gerais/( META : 1 Agente público beneficiado/unidade)												
12.128.0032.4572.0031	000006243	Capacitação de Servidores Públicos Federais em Processo de Qualificação e Requalificação/No Estado de Minas Gerais/( META : 411 Servidor capacitado/unidade)	10	100	3	90	2	8	182.788	175.702	7.086	6.013	176.775	
12.301.0032.2004.0031	000006239	Assistência Médica e Odontológica aos Servidores Civis, Empregados, Militares e seus Dependentes/No Estado de Minas Gerais/( META : - -/-)	20	151	3	90	1	8	1.503.295	1.503.295	0	25.316	1.477.979	
12.331.0032.212B.0031	000006241	Benefícios Obrigatórios aos Servidores Civis, Empregados, Militares e seus Dependentes/No Estado de Minas Gerais/( META : - -/-)	10	100	3	90	1	8	3.916.101	3.916.101	0	65.948	3.850.153	
12.364.0032.20TP.0031	000006240	Ativos Civis da União/No Estado de Minas Gerais/( META : - -/-)	10	100	1	90	1	8	143.883.785	143.883.785	0	8.374.349	135.509.436	
12.846.0032.09HB.0031	000006245	Contribuição da União, de suas Autarquias e Fundações para o Custeio do Regime de Previdência dos Servidores Públicos Federais/No Estado de Minas Gerais/( META : - -/-)	10	100	1	91	0	8	23.854.974	23.854.974	0	0	23.854.974	
<b>0901</b>	<b>Operações Especiais: Cumprimento de Sentenças Judiciais</b>								<b>1.000</b>	<b>1.000</b>	<b>0</b>	<b>0</b>	<b>1.000</b>	
28.846.0901.0005.0031	000008123	Sentenças Judiciais Transitadas em Julgado (Precatórios)/No Estado de Minas Gerais/( META : - -/-)	10	100	1	90	1	8	1.000	1.000	0	0	1.000	
<b>0910</b>	<b>Operações Especiais: Gestão da Participação em Organismos e Entidades Nacionais e Internacionais</b>								<b>65.852</b>	<b>65.852</b>	<b>0</b>	<b>0</b>	<b>65.852</b>	
28.846.0910.00OQ.0002	000006246	Contribuições a Organismos Internacionais sem Exigência de Programação Específica/Exterior/( META : - -/-)	10	250	3	80	2	0	2.415	2.415	0	0	2.415	
28.846.0910.00PW.0001	000006247	Contribuições a Entidades Nacionais sem Exigência de Programação Específica/Nacional/( META : - -/-)	10	250	3	50	2	0	63.437	63.437	0	0	63.437	
<b>5013</b>	<b>Educação Superior - Graduação, Pós-Graduação, Ensino, Pesquisa e Extensão</b>								<b>23.573.854</b>	<b>23.938.460</b>	<b>785.394</b>	<b>666.329</b>	<b>24.057.525</b>	
12.364.5013.20GK.0031	000006249	Fomento às Ações de Graduação, Pós-Graduação, Ensino, Pesquisa e Extensão/No Estado de Minas Gerais/( META : 11 Iniciativa apoiada/unidade)	10	100	3	90	2	8	1.289.651	1.239.650	50.001	42.421	1.247.230	
			10	188	3	90	6	8	0	100.000	0	0	100.000	
			10	100	4	90	2	8	438.000	421.019	16.981	14.407	423.593	
12.364.5013.20RK.0031	000006250	Funcionamento de Instituições Federais de Ensino Superior/No Estado de Minas Gerais/( META : 7873 Estudante matriculado/unidade)	10	100	3	90	2	8	13.479.096	12.956.499	522.597	443.371	13.035.725	
			10	250	3	90	2	8	1.514.604	1.514.604	0	0	1.514.604	
			10	100	3	91	2	8	301.920	301.920	0	0	301.920	
			10	100	4	90	2	8	1.506.787	1.448.368	58.419	49.563	1.457.224	
12.364.5013.20RK.7001	000032633	Funcionamento de Instituições Federais de Ensino Superior/Campus Varginha - No Estado de Minas Gerais/( META : 3 Estudante matriculado/unidade)	10	188	3	90	6	8	0	300.000	0	0	300.000	
			10	188	4	90	6	8	0	400.000	0	0	400.000	
12.364.5013.4002.0031	000006251	Assistência ao Estudante de Ensino Superior/No Estado de Minas Gerais/( META : 3719 Estudante assistido/unidade)	10	100	3	90	2	0	3.543.796	3.406.400	137.396	116.567	3.427.229	
12.364.5013.8282.0031	000006252	Reestruturação e Modernização das Instituições Federais de Ensino Superior/No Estado de Minas Gerais/( META : 14 Projeto viabilizado/unidade)	10	108	4	90	2	8	1.500.000	1.500.000	0	0	1.500.000	
			10	188	4	90	6	8	0	250.000	0	0	250.000	
12.364.5013.8282.2358	000032925	Reestruturação e Modernização das Instituições Federais de Ensino Superior/No Município de Alfenas - MG/( META : 1 Projeto)	10	188	4	90	6	8	0	100.000	0	0	100.000	

*Esfera: 1-Fiscal 2-Seguridade Social 3-Inv. Estatais. IU(Identificador de Uso): 0-no país 1-Contrapartida para o BIRD 2-Contrapartida para o BID 3-Outras Contrapartidas 4-No Exterior GND(Grupo Natureza Despesa): 1-Pessoal e Encargos Sociais 2-Juros e Encargos 3-Outras Desp. Correntes 4-Investimentos 5-Inversões Financeiras 6-Amort. da Dívida 9-Reserva de Contingência Mod. de Aplicação: 30-Estados/DF 40-Municípios 50-Entidade Privada 90-União 99-a definir*

*RP(Tipo de Despesa para fins de apuração do Resultado Primário): 0-Financieiro 1-Primário Obrigatória 2-Primário Discricionária 4-Discricionária não abrangida pelo PAC - Invest. 6-Discricionária decorrente de emendas individuais de execução obrigatória 7-Discricionária decorrente de emendas de bancada impositiva 8-Discricionária decorrente de emendas de comissão permanente*

# Congresso Nacional - Comissão Mista de Planos, Orçamentos Públicos e Fiscalização

Relatoria Geral - Alterações da Proposta Orçamentária da União para 2020

Despesas por UO/Programa/Subtítulo

*Orçamento Fiscal e da Seguridade Social (Valores em R\$1,00)*

Func. Programática	Seq.	Título/Subtítulo/Meta	E S F	F T E	G N D	M A D	R A P	I P D U	PL 22/2019 (A)	Relatório Setorial (B)	Acréscimos (C)	Cancelamentos (D)	Parecer CMO (E) = (B) + (C) - (D)	
<b>Unidade Orçamentária:</b>		<b>26260 Universidade Federal de Alfenas</b>												
<b>5013</b>	<b>Educação Superior - Graduação, Pós-Graduação, Ensino, Pesquisa e Extensão</b>									<b>23.573.854</b>	<b>23.938.460</b>	<b>785.394</b>	<b>666.329</b>	<b>24.057.525</b>
12.364.5013.8282.2358	000032925	viabilizado/unidade)												
<b>TOTAL DA UO:</b>										<b>221.109.900</b>	<b>221.467.145</b>	<b>792.755</b>	<b>9.138.309</b>	<b>213.121.591</b>
<b>Unidade Orçamentária:</b>		<b>26261 Universidade Federal de Itajubá</b>												
<b>0032</b>	<b>Programa de Gestão e Manutenção do Poder Executivo</b>									<b>193.390.553</b>	<b>193.385.551</b>	<b>5.002</b>	<b>7.383.483</b>	<b>186.007.070</b>
09.272.0032.0181.0031	000006258	Aposentadorias e Pensões Civis da União/No Estado de Minas Gerais/( META : - -/-)	20	156	1	90	1	0	16.884.919	16.884.919	0	0	16.884.919	
			20	169	1	90	1	0	23.636.342	23.636.342	0	0	23.636.342	
12.122.0032.216H.0031	000006256	Ajuda de Custo para Moradia ou Auxílio-Moradia a Agentes Públicos/No Estado de Minas Gerais/( META : 1 Agente público beneficiado/unidade)	10	100	3	90	2	8	13.616	13.089	527	677	12.939	
12.128.0032.4572.0031	000006257	Capacitação de Servidores Públicos Federais em Processo de Qualificação e Requalificação/No Estado de Minas Gerais/( META : 120 Servidor capacitado/unidade)	10	100	3	90	2	8	115.440	110.965	4.475	3.797	111.643	
			10	100	3	91	2	8	2.960	2.960	0	0	2.960	
12.301.0032.2004.0031	000006253	Assistência Médica e Odontológica aos Servidores Civis, Empregados, Militares e seus Dependentes/No Estado de Minas Gerais/( META : - -/-)	20	151	3	90	1	8	1.923.369	1.923.369	0	32.390	1.890.979	
12.331.0032.212B.0031	000006255	Benefícios Obrigatórios aos Servidores Civis, Empregados, Militares e seus Dependentes/No Estado de Minas Gerais/( META : - -/-)	10	100	3	90	1	8	4.075.156	4.075.156	0	68.627	4.006.529	
12.364.0032.20TP.0031	000006254	Ativos Civis da União/No Estado de Minas Gerais/( META : - -/-)	10	100	1	90	1	8	125.046.730	125.046.730	0	7.277.992	117.768.738	
12.846.0032.09HB.0031	000006259	Contribuição da União, de suas Autarquias e Fundações para o Custeio do Regime de Previdência dos Servidores Públicos Federais/No Estado de Minas Gerais/( META : - -/-)	10	100	1	91	0	8	21.692.021	21.692.021	0	0	21.692.021	
<b>0910 Operações Especiais: Gestão da Participação em Organismos e Entidades Nacionais e Internacionais</b>										<b>20.720</b>	<b>19.918</b>	<b>802</b>	<b>682</b>	<b>20.038</b>
28.846.0910.000Q.0002	000006260	Contribuições a Organismos Internacionais sem Exigência de Programação Específica/Exterior/( META : - -/-)	10	100	3	80	2	0	5.920	5.691	229	195	5.725	
28.846.0910.00PW.0001	000006261	Contribuições a Entidades Nacionais sem Exigência de Programação Específica/Nacional/( META : - -/-)	10	100	3	50	2	0	14.800	14.227	573	487	14.313	
<b>5013</b>	<b>Educação Superior - Graduação, Pós-Graduação, Ensino, Pesquisa e Extensão</b>									<b>23.223.985</b>	<b>22.423.058</b>	<b>800.927</b>	<b>679.508</b>	<b>22.544.477</b>
12.364.5013.20GK.0031	000006263	Fomento às Ações de Graduação, Pós-Graduação, Ensino, Pesquisa e Extensão/No Estado de Minas Gerais/( META : 6 Iniciativa apoiada/unidade)	10	100	3	90	2	8	491.952	472.879	19.073	16.182	475.770	
			10	100	4	90	2	8	15.000	14.419	581	493	14.507	
12.364.5013.20RK.0031	000006264	Funcionamento de Instituições Federais de Ensino Superior/No Estado de Minas Gerais/( META : 8644 Estudante matriculado/unidade)	10	100	3	90	2	8	16.332.711	15.699.476	633.235	537.236	15.795.475	
			10	250	3	90	2	8	164.678	164.678	0	0	164.678	
			10	100	3	91	2	8	150.960	150.960	0	0	150.960	
			10	100	4	90	2	8	1.100.000	1.057.352	42.648	36.183	1.063.817	
			10	250	4	90	2	8	750.389	750.389	0	0	750.389	
12.364.5013.4002.0031	000006265	Assistência ao Estudante de Ensino Superior/No Estado de Minas Gerais/( META : 1625 Estudante assistido/unidade)	10	100	3	90	2	0	2.713.255	2.608.060	105.195	89.248	2.624.007	
			10	100	4	90	2	0	5.040	4.845	195	166	4.874	
12.364.5013.8282.0031	000006266	Reestruturação e Modernização das Instituições Federais de Ensino	10	108	4	90	2	8	1.500.000	1.500.000	0	0	1.500.000	

*Esfera: 1-Fiscal 2-Seguridade Social 3-Inv. Estatais. IU(Identificador de Uso): 0-no país 1-Contrapartida para o BIRD 2-Contrapartida para o BID 3-Outras Contrapartidas 4-No Exterior GND(Grupo Natureza Despesa): 1-Pessoal e Encargos Sociais 2-Juros e Encargos 3-Outras Desp. Correntes 4-Investimentos 5-Inversões Financeiras 6-Amort. da Dívida 9-Reserva de Contingência Mod. de Aplicação: 30-Estados/DF 40-Municípios 50-Entidade Privada 90-União 99-a definir*

*RP(Tipo de Despesa para fins de apuração do Resultado Primário): 0-Financieiro 1-Primário Obrigatória 2-Primário Discricionária 4-Discricionária não abrangida pelo PAC - Invest. 6-Discricionária decorrente de emendas individuais de execução obrigatória 7-Discricionária decorrente de emendas de bancada impositiva 8-Discricionária decorrente de emendas de comissão permanente*

# Congresso Nacional - Comissão Mista de Planos, Orçamentos Públicos e Fiscalização

Relatoria Geral - Alterações da Proposta Orçamentária da União para 2020

Despesas por UO/Programa/Subtítulo

*Orçamento Fiscal e da Seguridade Social (Valores em R\$1,00)*

Func. Programática	Seq.	Título/Subtítulo/Meta	E S F	F T E	G N D	M A P	R A P	I P D U	PL 22/2019 (A)	Relatório Setorial (B)	Acréscimos (C)	Cancelamentos (D)	Parecer CMO (E) = (B) + (C) - (D)	
<b>Unidade Orçamentária:</b>		<b>26261 Universidade Federal de Itajubá</b>												
<b>5013</b>	<b>Educação Superior - Graduação, Pós-Graduação, Ensino, Pesquisa e Extensão</b>								<b>23.223.985</b>	<b>22.423.058</b>	<b>800.927</b>	<b>679.508</b>	<b>22.544.477</b>	
12.364.5013.8282.0031	000006266	Superior/No Estado de Minas Gerais/( META : 1 Projeto viabilizado/unidade)												
<b>TOTAL DA UO:</b>								<b>216.635.258</b>	<b>215.828.527</b>	<b>806.731</b>	<b>8.063.673</b>	<b>208.571.585</b>		
<b>Unidade Orçamentária:</b>		<b>26262 Universidade Federal de São Paulo</b>												
<b>0032</b>	<b>Programa de Gestão e Manutenção do Poder Executivo</b>								<b>896.184.674</b>	<b>896.178.441</b>	<b>6.233</b>	<b>30.135.426</b>	<b>866.049.248</b>	
09.272.0032.0181.0035	000006272	Aposentadorias e Pensões Civis da União/No Estado de São Paulo/( META : - -/)	20	151	1	90	1	0	76.595.151	76.595.151	0	0	76.595.151	
			20	156	1	90	1	0	72.779.485	72.779.485	0	0	72.779.485	
			20	169	1	90	1	0	117.939.770	117.939.770	0	0	117.939.770	
12.122.0032.216H.0035	000006270	Ajuda de Custo para Moradia ou Auxílio-Moradia a Agentes Públicos/No Estado de São Paulo/( META : 1 Agente público beneficiado/unidade)	10	100	3	90	2	8	12.787	12.292	495	636	12.151	
12.128.0032.4572.0035	000006271	Capacitação de Servidores Públicos Federais em Processo de Qualificação e Requalificação/No Estado de São Paulo/( META : 700 Servidor capacitado/unidade)	10	100	3	90	2	8	147.998	142.260	5.738	4.868	143.130	
12.301.0032.2004.0035	000006267	Assistência Médica e Odontológica aos Servidores Civis, Empregados, Militares e seus Dependentes/No Estado de São Paulo/( META : - -/)	20	151	3	90	1	8	2.854.827	2.854.827	0	48.076	2.806.751	
12.331.0032.212B.0035	000006269	Benefícios Obrigatórios aos Servidores Civis, Empregados, Militares e seus Dependentes/No Estado de São Paulo/( META : - -/)	10	100	3	90	1	8	16.340.256	16.340.256	0	275.175	16.065.081	
12.364.0032.20TP.0035	000006268	Ativos Civis da União/No Estado de São Paulo/( META : - -/)	10	100	1	90	1	8	512.122.976	512.122.976	0	29.806.671	482.316.305	
12.846.0032.09HB.0035	000006273	Contribuição da União, de suas Autarquias e Fundações para o Custeio do Regime de Previdência dos Servidores Públicos Federais/No Estado de São Paulo/( META : - -/)	10	100	1	91	0	8	97.391.424	97.391.424	0	0	97.391.424	
<b>0901</b>	<b>Operações Especiais: Cumprimento de Sentenças Judiciais</b>								<b>1.000</b>	<b>1.000</b>	<b>0</b>	<b>0</b>	<b>1.000</b>	
28.846.0901.0005.0035	000008124	Sentenças Judiciais Transitadas em Julgado (Precatórios)/No Estado de São Paulo/( META : - -/)	10	100	1	90	1	8	1.000	1.000	0	0	1.000	
<b>0909</b>	<b>Operações Especiais: Outros Encargos Especiais</b>								<b>6.240</b>	<b>6.240</b>	<b>0</b>	<b>0</b>	<b>6.240</b>	
28.846.0909.0536.0035	000006274	Benefícios e Pensões Indenizatórias Decorrentes de Legislação Especial e/ou Decisões Judiciais/No Estado de São Paulo/( META : - -/)	20	151	3	90	1	0	6.240	6.240	0	0	6.240	
<b>0910</b>	<b>Operações Especiais: Gestão da Participação em Organismos e Entidades Nacionais e Internacionais</b>								<b>42.294</b>	<b>40.655</b>	<b>1.639</b>	<b>1.391</b>	<b>40.903</b>	
28.846.0910.00OQ.0002	000006275	Contribuições a Organismos Internacionais sem Exigência de Programação Específica/Exterior/( META : - -/)	10	100	3	80	2	0	12.317	11.840	477	405	11.912	
28.846.0910.00PW.0001	000006276	Contribuições a Entidades Nacionais sem Exigência de Programação Específica/Nacional/( META : - -/)	10	100	3	50	2	0	29.977	28.815	1.162	986	28.991	
<b>5013</b>	<b>Educação Superior - Graduação, Pós-Graduação, Ensino, Pesquisa e Extensão</b>								<b>59.888.660</b>	<b>96.183.393</b>	<b>3.400.155</b>	<b>1.534.449</b>	<b>98.049.099</b>	
12.364.5013.20GK.0035	000006278	Fomento às Ações de Graduação, Pós-Graduação, Ensino, Pesquisa e Extensão/No Estado de São Paulo/( META : 101 Iniciativa apoiada/unidade)	10	100	3	90	2	8	160.384	154.166	6.218	5.276	155.108	
			10	100	4	90	2	8	26.342	25.321	1.021	866	25.476	
12.364.5013.20RK.0001	000032916	Funcionamento de Instituições Federais de Ensino Superior/Nacional/(	10	188	3	90	6	8	0	0	100.165	0	100.165	

*Esfera: 1-Fiscal 2-Seguridade Social 3-Inv. Estatais. IU(Identificador de Uso): 0-no país 1-Contrapartida para o BIRD 2-Contrapartida para o BID 3-Outras Contrapartidas 4-No Exterior GND(Grupo Natureza Despesa): 1-Pessoal e Encargos Sociais 2-Juros e Encargos 3-Outras Desp. Correntes 4-Investimentos 5-Inversões Financeiras 6-Amort. da Dívida 9-Reserva de Contingência*

*Mod. de Aplicação: 30-Estados/DF 40-Municípios 50-Entidade Privada 90-União 99-a definir*

*RP(Tipo de Despesa para fins de apuração do Resultado Primário): 0-Financieiro 1-Primário Obrigatória 2-Primário Discricionária 4-Discricionária não abrangida pelo PAC - Invest. 6-Discricionária decorrente de emendas individuais de execução obrigatória 7-Discricionária decorrente de emendas de bancada impositiva 8-Discricionária decorrente de emendas de comissão permanente*

# Congresso Nacional - Comissão Mista de Planos, Orçamentos Públicos e Fiscalização

Relatoria Geral - Alterações da Proposta Orçamentária da União para 2020

Despesas por UO/Programa/Subtítulo

*Orçamento Fiscal e da Seguridade Social (Valores em R\$1,00)*

Func. Programática	Seq.	Título/Subtítulo/Meta	E S F	F T E	G N D	M A D	R A D	I P D U	PL 22/2019 (A)	Relatório Setorial (B)	Acréscimos (C)	Cancelamentos (D)	Parecer CMO (E) = (B) + (C) - (D)	
<b>Unidade Orçamentária:</b>		<b>26262 Universidade Federal de São Paulo</b>												
<b>5013</b>	<b>Educação Superior - Graduação, Pós-Graduação, Ensino, Pesquisa e Extensão</b>								<b>59.888.660</b>	<b>96.183.393</b>	<b>3.400.155</b>	<b>1.534.449</b>	<b>98.049.099</b>	
12.364.5013.20RK.0001	000032916	META : 1 Estudante matriculado/unidade)	10	188	3	99	6	8	0	100.165	-100.165	0	0	
12.364.5013.20RK.0035	000006279	Funcionamento de Instituições Federais de Ensino Superior/No Estado de São Paulo/( META : 45112 Estudante matriculado/unidade)	10	100	3	90	2	8	40.426.250	38.858.885	1.567.365	1.329.751	39.096.499	
			10	250	3	90	2	8	9.396.284	9.396.284	0	0	9.396.284	
			10	100	3	91	2	8	10.136	10.136	0	0	10.136	
			10	250	3	91	2	8	58.075	58.075	0	0	58.075	
			10	188	3	90	6	8	0	920.454	0	0	920.454	
			10	100	4	90	2	8	0	0	1.591.515	0	1.591.515	
			10	250	4	90	2	8	580.444	580.444	0	0	580.444	
			10	188	4	90	6	8	0	6.160.227	0	0	6.160.227	
			10	188	4	90	7	8	0	27.922.527	0	0	27.922.527	
12.364.5013.20RK.3578	000032690	Funcionamento de Instituições Federais de Ensino Superior/No Município de Guarulhos - SP/( META : 5 Estudante matriculado/unidade)	10	188	4	90	6	8	0	500.000	0	0	500.000	
12.364.5013.20RK.7009	000032800	Funcionamento de Instituições Federais de Ensino Superior/Campus Zona Leste - No Estado de São Paulo/( META : 2 Estudante matriculado/unidade)	10	188	3	90	6	8	0	100.000	0	0	100.000	
			10	188	4	90	6	8	0	400.000	0	0	400.000	
12.364.5013.20RK.7010	000032649	Funcionamento de Instituições Federais de Ensino Superior/Campus Guarulhos - No Município de Guarulhos - SP/( META : 3000 Estudante matriculado/unidade)	10	188	4	90	6	8	0	600.000	0	0	600.000	
12.364.5013.20RK.7013	000032753	Funcionamento de Instituições Federais de Ensino Superior/Campus Zona Leste - No Município de São Paulo - SP/( META : 150 Estudante matriculado/unidade)	10	188	3	90	6	8	0	200.000	0	0	200.000	
			10	188	4	90	6	8	0	200.000	0	0	200.000	
12.364.5013.20RK.7015	000032838	Funcionamento de Instituições Federais de Ensino Superior/Campus São José dos Campos - No Estado de São Paulo/( META : 1 Estudante matriculado/unidade)	10	188	4	90	6	8	0	250.000	0	0	250.000	
12.364.5013.4002.0035	000006280	Assistência ao Estudante de Ensino Superior/No Estado de São Paulo/( META : 12868 Estudante assistido/unidade)	10	100	3	90	2	0	6.036.374	5.802.338	234.036	198.556	5.837.818	
12.364.5013.8282.0035	000006281	Reestruturação e Modernização das Instituições Federais de Ensino Superior/No Estado de São Paulo/( META : 11 Projeto viabilizado/unidade)	10	188	3	90	6	8	0	250.000	0	0	250.000	
			10	108	4	90	2	8	3.194.371	3.194.371	0	0	3.194.371	
			10	188	4	90	6	8	0	500.000	0	0	500.000	
<b>TOTAL DA UO:</b>									<b>956.122.868</b>	<b>992.409.729</b>	<b>3.408.027</b>	<b>31.671.266</b>	<b>964.146.490</b>	
<b>Unidade Orçamentária:</b>		<b>26263 Universidade Federal de Lavras</b>												
<b>0032</b>	<b>Programa de Gestão e Manutenção do Poder Executivo</b>								<b>310.874.079</b>	<b>310.866.891</b>	<b>7.188</b>	<b>12.235.225</b>	<b>298.638.854</b>	
09.272.0032.0181.0031	000006287	Aposentadorias e Pensões Civis da União/No Estado de Minas Gerais/( META : - -/ -)	20	156	1	90	1	0	25.152.180	25.152.180	0	0	25.152.180	
			20	169	1	90	1	0	33.116.828	33.116.828	0	0	33.116.828	
12.122.0032.216H.0031	000006285	Ajuda de Custo para Moradia ou Auxílio-Moradia a Agentes Públicos/No Estado de Minas Gerais/( META : 2 Agente público beneficiado/unidade)	10	100	3	90	2	8	25.574	24.583	991	1.272	24.302	

*Esfera: 1-Fiscal 2-Seguridade Social 3-Inv. Estatais. IU(Identificador de Uso): 0-no país 1-Contrapartida para o BIRD 2-Contrapartida para o BID 3-Outras Contrapartidas 4-No Exterior*

*GND(Grupo Natureza Despesa): 1-Pessoal e Encargos Sociais 2-Juros e Encargos 3-Outras Desp. Correntes 4-Investimentos 5-Inversões Financeiras 6-Amort. da Dívida 9-Reserva de Contingência*

*Mod. de Aplicação: 30-Estados/DF 40-Municípios 50-Entidade Privada 90-União 99-a definir*

*RP(Tipo de Despesa para fins de apuração do Resultado Primário): 0-Financeiro 1-Primário Obrigatória 2-Primário Discricionária 4-Discricionária não abrangida pelo PAC - Invest. 6-Discricionária decorrente de emendas individuais de execução obrigatória 7-Discricionária decorrente de emendas de bancada impositiva 8-Discricionária decorrente de emendas de comissão permanente*

# Congresso Nacional - Comissão Mista de Planos, Orçamentos Públicos e Fiscalização

Relatoria Geral - Alterações da Proposta Orçamentária da União para 2020

Despesas por UO/Programa/Subtítulo

*Orçamento Fiscal e da Seguridade Social (Valores em R\$1,00)*

Func. Programática	Seq.	Título/Subtítulo/Meta	E S F	F T E	G N D	M A P	R A D	I P D U	PL 22/2019 (A)	Relatório Setorial (B)	Acréscimos (C)	Cancelamentos (D)	Parecer CMO (E) = (B) + (C) - (D)	
<b>Unidade Orçamentária:</b>		<b>26263 Universidade Federal de Lavras</b>												
<b>0032</b>	<b>Programa de Gestão e Manutenção do Poder Executivo</b>								<b>310.874.079</b>	<b>310.866.891</b>	<b>7.188</b>	<b>12.235.225</b>	<b>298.638.854</b>	
12.128.0032.4572.0031	000006286	Capacitação de Servidores Públicos Federais em Processo de Qualificação e Requalificação/No Estado de Minas Gerais/( META : 400 Servidor capacitado/unidade)	10	100	3	90	2	8	159.840	153.643	6.197	5.258	154.582	
			10	250	3	90	2	8	15.676	15.676	0	0	15.676	
			10	250	3	91	2	8	2.612	2.612	0	0	2.612	
12.301.0032.2004.0031	000006282	Assistência Médica e Odontológica aos Servidores Civis, Empregados, Militares e seus Dependentes/No Estado de Minas Gerais/( META : - -/-)	20	151	3	90	1	8	2.960.119	2.960.119	0	49.849	2.910.270	
12.331.0032.212B.0031	000006284	Benefícios Obrigatórios aos Servidores Civis, Empregados, Militares e seus Dependentes/No Estado de Minas Gerais/( META : - -/-)	10	100	3	90	1	8	5.794.937	5.794.937	0	97.589	5.697.348	
12.364.0032.20TP.0031	000006283	Ativos Civis da União/No Estado de Minas Gerais/( META : - -/-)	10	100	1	90	1	8	207.573.978	207.573.978	0	12.081.257	195.492.721	
12.846.0032.09HB.0031	000006288	Contribuição da União, de suas Autarquias e Fundações para o Custeio do Regime de Previdência dos Servidores Públicos Federais/No Estado de Minas Gerais/( META : - -/-)	10	100	1	91	0	8	36.072.335	36.072.335	0	0	36.072.335	
<b>0901</b>	<b>Operações Especiais: Cumprimento de Sentenças Judiciais</b>								<b>1.000</b>	<b>1.000</b>	<b>0</b>	<b>0</b>	<b>1.000</b>	
28.846.0901.0005.0031	000008125	Sentenças Judiciais Transitadas em Julgado (Precatórios)/No Estado de Minas Gerais/( META : - -/-)	10	100	1	90	1	8	1.000	1.000	0	0	1.000	
<b>0910</b>	<b>Operações Especiais: Gestão da Participação em Organismos e Entidades Nacionais e Internacionais</b>								<b>93.312</b>	<b>93.312</b>	<b>0</b>	<b>0</b>	<b>93.312</b>	
28.846.0910.00PW.0001	000006289	Contribuições a Entidades Nacionais sem Exigência de Programação Específica/Nacional/( META : - -/-)	10	250	3	50	2	0	93.312	93.312	0	0	93.312	
<b>5013</b>	<b>Educação Superior - Graduação, Pós-Graduação, Ensino, Pesquisa e Extensão</b>								<b>40.627.249</b>	<b>39.402.030</b>	<b>1.225.219</b>	<b>1.039.477</b>	<b>39.587.772</b>	
12.364.5013.20GK.0031	000006291	Fomento às Ações de Graduação, Pós-Graduação, Ensino, Pesquisa e Extensão/No Estado de Minas Gerais/( META : 350 Iniciativa apoiada/unidade)	10	100	3	90	2	8	622.784	598.639	24.145	20.485	602.299	
			10	250	3	90	2	8	405.909	405.909	0	0	405.909	
12.364.5013.20RK.0031	000006292	Funcionamento de Instituições Federais de Ensino Superior/No Estado de Minas Gerais/( META : 13094 Estudante matriculado/unidade)	10	100	3	90	2	8	25.632.879	24.639.068	993.811	843.149	24.789.730	
			10	250	3	90	2	8	4.768.896	4.768.896	0	0	4.768.896	
			10	100	3	91	2	8	72.865	72.865	0	0	72.865	
			10	250	3	91	2	8	128.944	128.944	0	0	128.944	
			10	100	4	90	2	8	1.500.000	1.441.844	58.156	49.340	1.450.660	
			10	250	4	90	2	8	2.171.204	2.171.204	0	0	2.171.204	
12.364.5013.4002.0031	000006293	Assistência ao Estudante de Ensino Superior/No Estado de Minas Gerais/( META : 3508 Estudante assistido/unidade)	10	100	3	90	2	0	3.845.857	3.696.750	149.107	126.503	3.719.354	
12.364.5013.8282.0031	000006294	Reestruturação e Modernização das Instituições Federais de Ensino Superior/No Estado de Minas Gerais/( META : 5 Projeto viabilizado/unidade)	10	108	4	90	2	8	1.477.911	1.477.911	0	0	1.477.911	
<b>TOTAL DA UO:</b>								<b>351.595.640</b>	<b>350.363.233</b>	<b>1.232.407</b>	<b>13.274.702</b>	<b>338.320.938</b>		
<b>Unidade Orçamentária:</b>		<b>26264 Universidade Federal Rural do Semi-Árido</b>												
<b>0032</b>	<b>Programa de Gestão e Manutenção do Poder Executivo</b>								<b>242.958.616</b>	<b>242.952.190</b>	<b>6.426</b>	<b>10.368.479</b>	<b>232.590.137</b>	
09.272.0032.0181.0024	000006299	Aposentadorias e Pensões Civis da União/No Estado do Rio Grande do	20	156	1	90	1	0	19.416.030	19.416.030	0	0	19.416.030	

*Esfera: 1-Fiscal 2-Seguridade Social 3-Inv. Estatais. IU(Identificador de Uso): 0-no país 1-Contrapartida para o BIRD 2-Contrapartida para o BID 3-Outras Contrapartidas 4-No Exterior GND(Grupo Natureza Despesa): 1-Pessoal e Encargos Sociais 2-Juros e Encargos 3-Outras Desp. Correntes 4-Investimentos 5-Inversões Financeiras 6-Amort. da Dívida 9-Reserva de Contingência*

*Mod. de Aplicação: 30-Estados/DF 40-Municípios 50-Entidade Privada 90-União 99-a definir*

*RP(Tipo de Despesa para fins de apuração do Resultado Primário): 0-Financeiro 1-Primário Obrigatória 2-Primário Discricionária 4-Discricionária não abrangida pelo PAC - Invest. 6-Discricionária decorrente de emendas individuais de execução obrigatória 7-Discricionária decorrente de emendas de bancada impositiva 8-Discricionária decorrente de emendas de comissão permanente*



# Congresso Nacional - Comissão Mista de Planos, Orçamentos Públicos e Fiscalização

Relatoria Geral - Alterações da Proposta Orçamentária da União para 2020

Despesas por UO/Programa/Subtítulo

*Orçamento Fiscal e da Seguridade Social (Valores em R\$1,00)*

Func. Programática	Seq.	Título/Subtítulo/Meta	E S F	F T E	G N D	M A P	R A P	I P D U	PL 22/2019 (A)	Relatório Setorial (B)	Acréscimos (C)	Cancelamentos (D)	Parecer CMO (E) = (B) + (C) - (D)	
<b>Unidade Orçamentária:</b>		<b>26264 Universidade Federal Rural do Semi-Árido</b>												
<b>0032</b>	<b>Programa de Gestão e Manutenção do Poder Executivo</b>								<b>242.958.616</b>	<b>242.952.190</b>	<b>6.426</b>	<b>10.368.479</b>	<b>232.590.137</b>	
09.272.0032.0181.0024	000006299	Norte/( META : - -/-)	20	169	1	90	1	0	7.941.805	7.941.805	0	0	7.941.805	
12.128.0032.4572.0024	000006298	Capacitação de Servidores Públicos Federais em Processo de Qualificação e Requalificação/No Estado do Rio Grande do Norte/( META : 254 Servidor capacitado/unidade)	10	100	3	90	2	8	165.755	159.329	6.426	5.452	160.303	
12.301.0032.2004.0024	000006295	Assistência Médica e Odontológica aos Servidores Civis, Empregados, Militares e seus Dependentes/No Estado do Rio Grande do Norte/( META : - -/-)	20	151	3	90	1	8	2.098.665	2.098.665	0	35.342	2.063.323	
12.331.0032.212B.0024	000006297	Benefícios Obrigatórios aos Servidores Civis, Empregados, Militares e seus Dependentes/No Estado do Rio Grande do Norte/( META : - -/-)	10	100	3	90	1	8	6.153.656	6.153.656	0	103.629	6.050.027	
12.364.0032.20TP.0024	000006296	Ativos Civis da União/No Estado do Rio Grande do Norte/( META : - -/-)	10	100	1	90	1	8	175.664.504	175.664.504	0	10.224.056	165.440.448	
12.846.0032.09HB.0024	000006300	Contribuição da União, de suas Autarquias e Fundações para o Custeio do Regime de Previdência dos Servidores Públicos Federais/No Estado do Rio Grande do Norte/( META : - -/-)	10	100	1	91	0	8	31.518.201	31.518.201	0	0	31.518.201	
<b>0901</b>	<b>Operações Especiais: Cumprimento de Sentenças Judiciais</b>								<b>1.000</b>	<b>1.000</b>	<b>0</b>	<b>0</b>	<b>1.000</b>	
28.846.0901.0005.0024	000008126	Sentenças Judiciais Transitadas em Julgado (Precatórios)/No Estado do Rio Grande do Norte/( META : - -/-)	10	100	1	90	1	8	1.000	1.000	0	0	1.000	
<b>0910</b>	<b>Operações Especiais: Gestão da Participação em Organismos e Entidades Nacionais e Internacionais</b>								<b>26.640</b>	<b>25.608</b>	<b>1.032</b>	<b>876</b>	<b>25.764</b>	
28.846.0910.00PW.0001	000006301	Contribuições a Entidades Nacionais sem Exigência de Programação Específica/Nacional/( META : - -/-)	10	100	3	50	2	0	26.640	25.608	1.032	876	25.764	
<b>5013</b>	<b>Educação Superior - Graduação, Pós-Graduação, Ensino, Pesquisa e Extensão</b>								<b>32.018.381</b>	<b>32.892.215</b>	<b>1.101.166</b>	<b>934.230</b>	<b>33.059.151</b>	
12.364.5013.20GK.0024	000006303	Fomento às Ações de Graduação, Pós-Graduação, Ensino, Pesquisa e Extensão/No Estado do Rio Grande do Norte/( META : 5 Iniciativa apoiada/unidade)	10	100	3	90	2	8	255.433	245.530	9.903	8.402	247.031	
			10	100	4	90	2	8	94.524	90.860	3.664	3.109	91.415	
12.364.5013.20GK.7006	000032907	Fomento às Ações de Graduação, Pós-Graduação, Ensino, Pesquisa e Extensão/Desenvolvimento da Cultura do Alho e Produção de Alho-Semente Livre de Vírus na Região Serrana - No Estado do Rio Grande do Norte/( META : 1 Iniciativa apoiada/unidade)	10	188	3	90	6	8	0	100.000	0	0	100.000	
			10	188	4	90	6	8	0	50.000	0	0	50.000	
12.364.5013.20RK.0024	000006304	Funcionamento de Instituições Federais de Ensino Superior/No Estado do Rio Grande do Norte/( META : 11485 Estudante matriculado/unidade)	10	100	3	90	2	8	20.436.902	19.644.544	792.358	672.236	19.764.666	
			10	250	3	90	2	8	396.448	396.448	0	0	396.448	
			10	100	3	91	2	8	6.481	6.481	0	0	6.481	
			10	188	3	90	6	8	0	250.000	0	0	250.000	
			10	100	4	90	2	8	2.613.587	2.512.256	101.331	85.969	2.527.618	
			10	250	4	90	2	8	1.355.102	1.355.102	0	0	1.355.102	
			10	263	4	90	2	8	12.000	12.000	0	0	12.000	
			10	188	4	90	6	8	0	500.000	0	0	500.000	
12.364.5013.4002.0024	000006305	Assistência ao Estudante de Ensino Superior/No Estado do Rio Grande do Norte/( META : 3100 Estudante assistido/unidade)	10	100	3	90	2	0	4.382.846	4.212.919	169.927	144.166	4.238.680	
			10	100	4	90	2	0	618.600	594.617	23.983	20.348	598.252	

*Esfera: 1-Fiscal 2-Seguridade Social 3-Inv. Estatais. IU(Identificador de Uso): 0-no país 1-Contrapartida para o BIRD 2-Contrapartida para o BID 3-Outras Contrapartidas 4-No Exterior*

*GND(Grupo Natureza Despesa): 1-Pessoal e Encargos Sociais 2-Juros e Encargos 3-Outras Desp. Correntes 4-Investimentos 5-Inversões Financeiras 6-Amort. da Dívida 9-Reserva de Contingência*

*Mod. de Aplicação: 30-Estados/DF 40-Municípios 50-Entidade Privada 90-União 99-a definir*

*RP(Tipo de Despesa para fins de apuração do Resultado Primário): 0-Financiamento 1-Primário Obrigatória 2-Primário Discricionária 4-Discricionária não abrangida pelo PAC - Invest. 6-Discricionária decorrente de emendas individuais de execução obrigatória 7-Discricionária decorrente de emendas de bancada impositiva 8-Discricionária decorrente de emendas de comissão permanente*

# Congresso Nacional - Comissão Mista de Planos, Orçamentos Públicos e Fiscalização

Relatoria Geral - Alterações da Proposta Orçamentária da União para 2020

Despesas por UO/Programa/Subtítulo

*Orçamento Fiscal e da Seguridade Social (Valores em R\$1,00)*

Func. Programática	Seq.	Título/Subtítulo/Meta	E S F	F T E	G N D	M A P	R A P	I P D U	PL 22/2019 (A)	Relatório Setorial (B)	Acréscimos (C)	Cancelamentos (D)	Parecer CMO (E) = (B) + (C) - (D)	
<b>Unidade Orçamentária:</b>		<b>26264 Universidade Federal Rural do Semi-Árido</b>												
<b>5013</b>	<b>Educação Superior - Graduação, Pós-Graduação, Ensino, Pesquisa e Extensão</b>								<b>32.018.381</b>	<b>32.892.215</b>	<b>1.101.166</b>	<b>934.230</b>	<b>33.059.151</b>	
12.364.5013.8282.0024	000006306	Reestruturação e Modernização das Instituições Federais de Ensino Superior/No Estado do Rio Grande do Norte/( META : 6 Projeto viabilizado/unidade)	10	108	4	90	2	8	1.846.458	1.846.458	0	0	1.846.458	
			10	188	4	90	6	8	0	1.075.000	0	0	1.075.000	
<b>TOTAL DA UO:</b>									<b>275.004.637</b>	<b>275.871.013</b>	<b>1.108.624</b>	<b>11.303.585</b>	<b>265.676.052</b>	
<b>Unidade Orçamentária:</b>		<b>26266 Fundação Universidade Federal do Pampa</b>												
<b>0032</b>	<b>Programa de Gestão e Manutenção do Poder Executivo</b>								<b>283.325.735</b>	<b>283.308.317</b>	<b>17.418</b>	<b>13.677.689</b>	<b>269.648.046</b>	
09.272.0032.0181.0043	000006312	Aposentadorias e Pensões Civis da União/No Estado do Rio Grande do Sul/( META : - -/-)	20	156	1	90	1	0	1.027.366	1.027.366	0	0	1.027.366	
12.122.0032.216H.0043	000006310	Ajuda de Custo para Moradia ou Auxílio-Moradia a Agentes Públicos/No Estado do Rio Grande do Sul/( META : 13 Agente público beneficiado/unidade)	10	100	3	90	2	8	171.680	165.024	6.656	8.538	163.142	
12.128.0032.4572.0043	000006311	Capacitação de Servidores Públicos Federais em Processo de Qualificação e Requalificação/No Estado do Rio Grande do Sul/( META : 650 Servidor capacitado/unidade)	10	100	3	90	2	8	177.600	170.715	6.885	5.842	171.758	
			10	100	4	90	2	8	100.000	96.123	3.877	3.289	96.711	
12.301.0032.2004.0043	000006307	Assistência Médica e Odontológica aos Servidores Civis, Empregados, Militares e seus Dependentes/No Estado do Rio Grande do Sul/( META : - -/-)	20	151	3	90	1	8	1.484.498	1.484.498	0	24.999	1.459.499	
12.331.0032.212B.0043	000006309	Benefícios Obrigatórios aos Servidores Civis, Empregados, Militares e seus Dependentes/No Estado do Rio Grande do Sul/( META : - -/-)	10	100	3	90	1	8	7.797.151	7.797.151	0	131.306	7.665.845	
12.364.0032.20TP.0043	000006308	Ativos Civis da União/No Estado do Rio Grande do Sul/( META : - -/-)	10	100	1	90	1	8	232.013.927	232.013.927	0	13.503.715	218.510.212	
12.846.0032.09HB.0043	000006313	Contribuição da União, de suas Autarquias e Fundações para o Custeio do Regime de Previdência dos Servidores Públicos Federais/No Estado do Rio Grande do Sul/( META : - -/-)	10	100	1	91	0	8	40.553.513	40.553.513	0	0	40.553.513	
<b>0901 Operações Especiais: Cumprimento de Sentenças Judiciais</b>									<b>1.000</b>	<b>1.000</b>	<b>0</b>	<b>0</b>	<b>1.000</b>	
28.846.0901.0005.0043	000008127	Sentenças Judiciais Transitadas em Julgado (Precatórios)/No Estado do Rio Grande do Sul/( META : - -/-)	10	100	1	90	1	8	1.000	1.000	0	0	1.000	
<b>0910 Operações Especiais: Gestão da Participação em Organismos e Entidades Nacionais e Internacionais</b>									<b>38.480</b>	<b>36.989</b>	<b>1.491</b>	<b>1.265</b>	<b>37.215</b>	
28.846.0910.00OQ.0002	000006314	Contribuições a Organismos Internacionais sem Exigência de Programação Específica/Exterior/( META : - -/-)	10	100	3	80	2	0	2.960	2.846	114	97	2.863	
28.846.0910.00PW.0001	000006315	Contribuições a Entidades Nacionais sem Exigência de Programação Específica/Nacional/( META : - -/-)	10	100	3	50	2	0	35.520	34.143	1.377	1.168	34.352	
<b>5013</b>	<b>Educação Superior - Graduação, Pós-Graduação, Ensino, Pesquisa e Extensão</b>								<b>33.714.300</b>	<b>32.564.395</b>	<b>1.149.905</b>	<b>975.581</b>	<b>32.738.719</b>	
12.364.5013.20GK.0043	000006317	Fomento às Ações de Graduação, Pós-Graduação, Ensino, Pesquisa e Extensão/No Estado do Rio Grande do Sul/( META : 92 Iniciativa apoiada/unidade)	10	100	3	90	2	8	1.716.272	1.649.731	66.541	56.454	1.659.818	
			10	100	4	90	2	8	200.000	192.246	7.754	6.579	193.421	
12.364.5013.20RK.0043	000006318	Funcionamento de Instituições Federais de Ensino Superior/No Estado do Rio Grande do Sul/( META : 13000 Estudante matriculado/unidade)	10	100	3	90	2	8	17.779.476	17.090.149	689.327	584.825	17.194.651	
			10	250	3	90	2	8	554.700	554.700	0	0	554.700	
			10	280	3	90	2	8	130.134	130.134	0	0	130.134	

*Esfera: 1-Fiscal 2-Seguridade Social 3-Inv. Estatais. IU(Identificador de Uso): 0-no país 1-Contrapartida para o BIRD 2-Contrapartida para o BID 3-Outras Contrapartidas 4-No Exterior*

*GND(Grupo Natureza Despesa): 1-Pessoal e Encargos Sociais 2-Juros e Encargos Sociais 3-Outras Desp. Correntes 4-Investimentos 5-Inversões Financeiras 6-Amort. da Dívida 9-Reserva de Contingência*

*Mod. de Aplicação: 30-Estados/DF 40-Municípios 50-Entidade Privada 90-União 99-a definir*

*RP(Tipo de Despesa para fins de apuração do Resultado Primário): 0-Financieiro 1-Primário Obrigatória 2-Primário Discricionária 4-Discricionária não abrangida pelo PAC - Invest. 6-Discricionária decorrente de emendas individuais de execução obrigatória 7-Discricionária decorrente de emendas de bancada impositiva 8-Discricionária decorrente de emendas de comissão permanente*

# Congresso Nacional - Comissão Mista de Planos, Orçamentos Públicos e Fiscalização

Relatoria Geral - Alterações da Proposta Orçamentária da União para 2020

Despesas por UO/Programa/Subtítulo

*Orçamento Fiscal e da Seguridade Social (Valores em R\$1,00)*

Func. Programática	Seq.	Título/Subtítulo/Meta	E S F	F T E	G N D	M A D	R A P U	I P D	PL 22/2019 (A)	Relatório Setorial (B)	Acréscimos (C)	Cancelamentos (D)	Parecer CMO (E) = (B) + (C) - (D)	
<b>Unidade Orçamentária:</b>		<b>26266 Fundação Universidade Federal do Pampa</b>												
<b>5013</b>	<b>Educação Superior - Graduação, Pós-Graduação, Ensino, Pesquisa e Extensão</b>									<b>33.714.300</b>	<b>32.564.395</b>	<b>1.149.905</b>	<b>975.581</b>	<b>32.738.719</b>
12.364.5013.20RK.0043	000006318	Funcionamento de Instituições Federais de Ensino Superior/No Estado do Rio Grande do Sul/( META : 13000 Estudante matriculado/unidade)	10	100	3	91	2	8	1.243.631	1.243.631	0	0	1.243.631	
			10	100	4	90	2	8	3.937.531	3.784.870	152.661	129.518	3.808.013	
			10	263	4	90	2	8	126.851	126.851	0	0	126.851	
12.364.5013.4002.0043	000006319	Assistência ao Estudante de Ensino Superior/No Estado do Rio Grande do Sul/( META : 13000 Estudante assistido/unidade)	10	100	3	90	2	0	6.025.705	5.792.083	233.622	198.205	5.827.500	
12.364.5013.8282.0043	000006320	Reestruturação e Modernização das Instituições Federais de Ensino Superior/No Estado do Rio Grande do Sul/( META : 2 Projeto viabilizado/unidade)	10	108	3	90	2	8	1.000.000	1.000.000	0	0	1.000.000	
			10	108	4	90	2	8	1.000.000	1.000.000	0	0	1.000.000	
<b>TOTAL DA UO:</b>									<b>317.079.515</b>	<b>315.910.701</b>	<b>1.168.814</b>	<b>14.654.535</b>	<b>302.424.980</b>	
<b>Unidade Orçamentária:</b>		<b>26267 Universidade Federal da Integração Latino Americana</b>												
<b>0032</b>	<b>Programa de Gestão e Manutenção do Poder Executivo</b>									<b>131.534.664</b>	<b>131.528.353</b>	<b>6.311</b>	<b>6.276.795</b>	<b>125.257.869</b>
09.272.0032.0181.0041	000006326	Aposentadorias e Pensões Civis da União/No Estado do Paraná/( META : - -/-)	20	156	1	90	1	0	273.920	273.920	0	0	273.920	
12.122.0032.216H.0041	000006324	Ajuda de Custo para Moradia ou Auxílio-Moradia a Agentes Públicos/No Estado do Paraná/( META : 1 Agente público beneficiado/unidade)	10	100	3	90	2	8	5.920	5.691	229	295	5.625	
12.128.0032.4572.0041	000006325	Capacitação de Servidores Públicos Federais em Processo de Qualificação e Requalificação/No Estado do Paraná/( META : 450 Servidor capacitado/unidade)	10	100	3	90	2	8	156.880	150.798	6.082	5.160	151.720	
12.301.0032.2004.0041	000006321	Assistência Médica e Odontológica aos Servidores Civis, Empregados, Militares e seus Dependentes/No Estado do Paraná/( META : - -/-)	20	151	3	90	1	8	1.075.157	1.075.157	0	18.106	1.057.051	
12.331.0032.212B.0041	000006323	Benefícios Obrigatórios aos Servidores Civis, Empregados, Militares e seus Dependentes/No Estado do Paraná/( META : - -/-)	10	100	3	90	1	8	3.928.142	3.928.142	0	66.151	3.861.991	
12.364.0032.20TP.0041	000006322	Ativos Civis da União/No Estado do Paraná/( META : - -/-)	10	100	1	90	1	8	106.303.289	106.303.289	0	6.187.083	100.116.206	
12.846.0032.09HB.0041	000006327	Contribuição da União, de suas Autarquias e Fundações para o Custeio do Regime de Previdência dos Servidores Públicos Federais/No Estado do Paraná/( META : - -/-)	10	100	1	91	0	8	19.791.356	19.791.356	0	0	19.791.356	
<b>0901 Operações Especiais: Cumprimento de Sentenças Judiciais</b>									<b>1.000</b>	<b>1.000</b>	<b>0</b>	<b>0</b>	<b>1.000</b>	
28.846.0901.0005.0041	000008128	Sentenças Judiciais Transitadas em Julgado (Precatórios)/No Estado do Paraná/( META : - -/-)	10	100	1	90	1	8	1.000	1.000	0	0	1.000	
<b>0910 Operações Especiais: Gestão da Participação em Organismos e Entidades Nacionais e Internacionais</b>									<b>59.200</b>	<b>56.905</b>	<b>2.295</b>	<b>1.947</b>	<b>57.253</b>	
28.846.0910.000Q.0002	000006328	Contribuições a Organismos Internacionais sem Exigência de Programação Específica/Exterior/( META : - -/-)	10	100	3	80	2	0	11.840	11.381	459	389	11.451	
28.846.0910.00PW.0001	000006329	Contribuições a Entidades Nacionais sem Exigência de Programação Específica/Nacional/( META : - -/-)	10	100	3	50	2	0	47.360	45.524	1.836	1.558	45.802	
<b>5013</b>	<b>Educação Superior - Graduação, Pós-Graduação, Ensino, Pesquisa e Extensão</b>									<b>26.949.383</b>	<b>26.038.503</b>	<b>910.880</b>	<b>772.791</b>	<b>26.176.592</b>
12.364.5013.20GK.0041	000006331	Fomento às Ações de Graduação, Pós-Graduação, Ensino, Pesquisa e Extensão/No Estado do Paraná/( META : 12 Iniciativa apoiada/unidade)	10	100	3	90	2	8	3.560.827	3.422.771	138.056	117.127	3.443.700	
			10	281	3	90	2	8	1.422.280	1.422.280	0	0	1.422.280	

*Esfera: 1-Fiscal 2-Seguridade Social 3-Inv. Estatais. IU(Identificador de Uso): 0-no país 1-Contrapartida para o BIRD 2-Contrapartida para o BID 3-Outras Contrapartidas 4-No Exterior GND(Grupo Natureza Despesa): 1-Pessoal e Encargos Sociais 2-Juros e Encargos Sociais 3-Outras Desp. Correntes 4-Investimentos 5-Inversões Financeiras 6-Amort. da Dívida 9-Reserva de Contingência*

*Mod. de Aplicação: 30-Estados/DF 40-Municípios 50-Entidade Privada 90-União 99-a definir*

*RP(Tipo de Despesa para fins de apuração do Resultado Primário): 0-Financeiro 1-Primário Obrigatória 2-Primário Discricionária 4-Discricionária não abrangida pelo PAC - Invest. 6-Discricionária decorrente de emendas individuais de execução obrigatória 7-Discricionária decorrente de emendas de bancada impositiva 8-Discricionária decorrente de emendas de comissão permanente*

# Congresso Nacional - Comissão Mista de Planos, Orçamentos Públicos e Fiscalização

Relatoria Geral - Alterações da Proposta Orçamentária da União para 2020

Despesas por UO/Programa/Subtítulo

*Orçamento Fiscal e da Seguridade Social (Valores em R\$1,00)*

Func. Programática	Seq.	Título/Subtítulo/Meta	E S F	F T E	G N D	M A P	R A P	I P D U	PL 22/2019 (A)	Relatório Setorial (B)	Acréscimos (C)	Cancelamentos (D)	Parecer CMO (E) = (B) + (C) - (D)	
<b>Unidade Orçamentária:</b>		<b>26267 Universidade Federal da Integração Latino Americana</b>												
<b>5013</b>	<b>Educação Superior - Graduação, Pós-Graduação, Ensino, Pesquisa e Extensão</b>								<b>26.949.383</b>	<b>26.038.503</b>	<b>910.880</b>	<b>772.791</b>	<b>26.176.592</b>	
12.364.5013.20GK.0041	000006331	Fomento às Ações de Graduação, Pós-Graduação, Ensino, Pesquisa e Extensão/No Estado do Paraná/( META : 12 Iniciativa apoiada/unidade)	10	100	4	90	2	8	11.500	11.055	445	378	11.122	
12.364.5013.20RK.0041	000006332	Funcionamento de Instituições Federais de Ensino Superior/No Estado do Paraná/( META : 4673 Estudante matriculado/unidade)	10	100	3	90	2	8	14.777.047	14.204.127	572.920	486.065	14.290.982	
			10	250	3	90	2	8	531.702	531.702	0	0	531.702	
			10	100	3	91	2	8	1.469	1.469	0	0	1.469	
12.364.5013.4002.0041	000006333	Assistência ao Estudante de Ensino Superior/No Estado do Paraná/( META : 1450 Estudante assistido/unidade)	10	100	3	90	2	0	5.144.558	4.945.099	199.459	169.221	4.975.337	
12.364.5013.8282.0041	000006334	Reestruturação e Modernização das Instituições Federais de Ensino Superior/No Estado do Paraná/( META : 1 Projeto viabilizado/unidade)	10	108	4	90	2	8	1.500.000	1.500.000	0	0	1.500.000	
<b>TOTAL DA UO:</b>								<b>158.544.247</b>	<b>157.624.761</b>	<b>919.486</b>	<b>7.051.533</b>	<b>151.492.714</b>		
<b>Unidade Orçamentária:</b>		<b>26268 Fundação Universidade Federal de Rondônia</b>												
<b>0032</b>	<b>Programa de Gestão e Manutenção do Poder Executivo</b>								<b>250.955.833</b>	<b>250.950.095</b>	<b>5.738</b>	<b>10.242.762</b>	<b>240.713.071</b>	
09.272.0032.0181.0011	000006339	Aposentadorias e Pensões Civis da União/No Estado de Rondônia/( META : - -/-)	20	156	1	90	1	0	21.363.998	21.363.998	0	0	21.363.998	
			20	169	1	90	1	0	13.731.894	13.731.894	0	0	13.731.894	
12.128.0032.4572.0011	000006338	Capacitação de Servidores Públicos Federais em Processo de Qualificação e Requalificação/No Estado de Rondônia/( META : 250 Servidor capacitado/unidade)	10	100	3	90	2	8	148.000	142.262	5.738	4.868	143.132	
12.301.0032.2004.0011	000006335	Assistência Médica e Odontológica aos Servidores Civis, Empregados, Militares e seus Dependentes/No Estado de Rondônia/( META : - -/-)	20	151	3	90	1	8	1.650.998	1.650.998	0	27.803	1.623.195	
12.331.0032.212B.0011	000006337	Benefícios Obrigatórios aos Servidores Civis, Empregados, Militares e seus Dependentes/No Estado de Rondônia/( META : - -/-)	10	100	3	90	1	8	5.682.199	5.682.199	0	95.690	5.586.509	
12.364.0032.20TP.0011	000006336	Ativos Civis da União/No Estado de Rondônia/( META : - -/-)	10	100	1	90	1	8	173.780.466	173.780.466	0	10.114.401	163.666.065	
12.846.0032.09HB.0011	000006340	Contribuição da União, de suas Autarquias e Fundações para o Custeio do Regime de Previdência dos Servidores Públicos Federais/No Estado de Rondônia/( META : - -/-)	10	100	1	91	0	8	34.598.278	34.598.278	0	0	34.598.278	
<b>0901 Operações Especiais: Cumprimento de Sentenças Judiciais</b>								<b>1.000</b>	<b>1.000</b>	<b>0</b>	<b>0</b>	<b>1.000</b>		
28.846.0901.0005.0011	000008129	Sentenças Judiciais Transitadas em Julgado (Precatórios)/No Estado de Rondônia/( META : - -/-)	10	100	1	90	1	8	1.000	1.000	0	0	1.000	
<b>0910 Operações Especiais: Gestão da Participação em Organismos e Entidades Nacionais e Internacionais</b>								<b>17.760</b>	<b>17.072</b>	<b>688</b>	<b>584</b>	<b>17.176</b>		
28.846.0910.00PW.0001	000006341	Contribuições a Entidades Nacionais sem Exigência de Programação Específica/Nacional/( META : - -/-)	10	100	3	50	2	0	17.760	17.072	688	584	17.176	
<b>5013</b>	<b>Educação Superior - Graduação, Pós-Graduação, Ensino, Pesquisa e Extensão</b>								<b>24.194.836</b>	<b>25.121.993</b>	<b>822.843</b>	<b>698.102</b>	<b>25.246.734</b>	
12.364.5013.20GK.0011	000006343	Fomento às Ações de Graduação, Pós-Graduação, Ensino, Pesquisa e Extensão/No Estado de Rondônia/( META : 1 Iniciativa apoiada/unidade)	10	100	3	90	2	8	148.499	142.742	5.757	4.885	143.614	
12.364.5013.20RK.0011	000006344	Funcionamento de Instituições Federais de Ensino Superior/No Estado de Rondônia/( META : 10501 Estudante matriculado/unidade)	10	100	3	90	2	8	15.587.397	14.983.059	604.338	512.720	15.074.677	
			10	250	3	90	2	8	442.383	442.383	0	0	442.383	

*Esfera: 1-Fiscal 2-Seguridade Social 3-Inv. Estatais. IU(Identificador de Uso): 0-no país 1-Contrapartida para o BIRD 2-Contrapartida para o BID 3-Outras Contrapartidas 4-No Exterior GND(Grupo Natureza Despesa): 1-Pessoal e Encargos Sociais 2-Juros e Encargos 3-Outras Desp. Correntes 4-Investimentos 5-Inversões Financeiras 6-Amort. da Dívida 9-Reserva de Contingência*

*Mod. de Aplicação: 30-Estados/DF 40-Municípios 50-Entidade Privada 90-União 99-a definir*

*RP(Tipo de Despesa para fins de apuração do Resultado Primário): 0-Financeiro 1-Primário Obrigatória 2-Primário Discricionária 4-Discricionária não abrangida pelo PAC - Invest. 6-Discricionária decorrente de emendas individuais de execução obrigatória 7-Discricionária decorrente de emendas de bancada impositiva 8-Discricionária decorrente de emendas de comissão permanente*

# Congresso Nacional - Comissão Mista de Planos, Orçamentos Públicos e Fiscalização

Relatoria Geral - Alterações da Proposta Orçamentária da União para 2020

Despesas por UO/Programa/Subtítulo

*Orçamento Fiscal e da Seguridade Social (Valores em R\$1,00)*

Func. Programática	Seq.	Título/Subtítulo/Meta	E S F	F T E	G N D	M A D	R A D	I P U	PL 22/2019 (A)	Relatório Setorial (B)	Acréscimos (C)	Cancelamentos (D)	Parecer CMO (E) = (B) + (C) - (D)	
<b>Unidade Orçamentária:</b>		<b>26268 Fundação Universidade Federal de Rondônia</b>												
<b>5013</b>	<b>Educação Superior - Graduação, Pós-Graduação, Ensino, Pesquisa e Extensão</b>								<b>24.194.836</b>	<b>25.121.993</b>	<b>822.843</b>	<b>698.102</b>	<b>25.246.734</b>	
12.364.5013.20RK.0011	000006344	Funcionamento de Instituições Federais de Ensino Superior/No Estado de Rondônia/( META : 10501 Estudante matriculado/unidade)	10	280	3	90	2	8	1.140	1.140	0	0	1.140	
			10	100	3	91	2	8	1.480.000	1.480.000	0	0	1.480.000	
			10	100	4	90	2	8	500.000	480.615	19.385	16.447	483.553	
			10	263	4	90	2	8	48.080	48.080	0	0	48.080	
			10	188	4	90	6	8	0	300.000	0	0	300.000	
12.364.5013.4002.0011	000006345	Assistência ao Estudante de Ensino Superior/No Estado de Rondônia/( META : 2060 Estudante assistido/unidade)	10	100	3	90	2	0	4.687.337	4.505.605	181.732	154.182	4.533.155	
			10	100	4	90	2	0	300.000	288.369	11.631	9.868	290.132	
12.364.5013.8282.0011	000006346	Reestruturação e Modernização das Instituições Federais de Ensino Superior/No Estado de Rondônia/( META : 3 Projeto viabilizado/unidade)	10	108	4	90	2	8	1.000.000	1.000.000	0	0	1.000.000	
			10	188	4	90	6	8	0	1.100.000	0	0	1.100.000	
12.364.5013.8282.7018	000032764	Reestruturação e Modernização das Instituições Federais de Ensino Superior/Aquisição de Equipamentos de Informática - Campus de Cacoal - No Estado de Rondônia/( META : 1 Projeto viabilizado/unidade)	10	188	4	90	6	8	0	350.000	0	0	350.000	
<b>TOTAL DA UO:</b>									<b>275.169.429</b>	<b>276.090.160</b>	<b>829.269</b>	<b>10.941.448</b>	<b>265.977.981</b>	
<b>Unidade Orçamentária:</b>		<b>26269 Fundação Universidade do Rio de Janeiro</b>												
<b>0032</b>	<b>Programa de Gestão e Manutenção do Poder Executivo</b>								<b>353.262.047</b>	<b>353.240.840</b>	<b>21.207</b>	<b>12.893.073</b>	<b>340.368.974</b>	
09.272.0032.0181.0033	000006352	Aposentadorias e Pensões Civis da União/No Estado do Rio de Janeiro/( META : - -/-)	20	151	1	90	1	0	10.958.608	10.958.608	0	0	10.958.608	
			20	156	1	90	1	0	28.876.391	28.876.391	0	0	28.876.391	
			20	169	1	90	1	0	45.687.446	45.687.446	0	0	45.687.446	
12.122.0032.216H.0033	000006350	Ajuda de Custo para Moradia ou Auxílio-Moradia a Agentes Públicos/No Estado do Rio de Janeiro/( META : 1 Agente público beneficiado/unidade)	10	100	3	90	2	8	14.208	13.658	550	706	13.502	
12.128.0032.4572.0033	000006351	Capacitação de Servidores Públicos Federais em Processo de Qualificação e Requalificação/No Estado do Rio de Janeiro/( META : 650 Servidor capacitado/unidade)	10	100	3	90	2	8	532.800	512.143	20.657	17.526	515.274	
12.301.0032.2004.0033	000006347	Assistência Médica e Odontológica aos Servidores Civis, Empregados, Militares e seus Dependentes/No Estado do Rio de Janeiro/( META : - -/-)	20	151	3	90	1	8	1.063.411	1.063.411	0	17.908	1.045.503	
12.331.0032.212B.0033	000006349	Benefícios Obrigatórios aos Servidores Civis, Empregados, Militares e seus Dependentes/No Estado do Rio de Janeiro/( META : - -/-)	10	100	3	90	1	8	7.729.618	7.729.618	0	130.169	7.599.449	
12.364.0032.20TP.0033	000006348	Ativos Civis da União/No Estado do Rio de Janeiro/( META : - -/-)	10	100	1	90	1	8	218.664.753	218.664.753	0	12.726.764	205.937.989	
12.846.0032.09HB.0033	000006353	Contribuição da União, de suas Autarquias e Fundações para o Custeio do Regime de Previdência dos Servidores Públicos Federais/No Estado do Rio de Janeiro/( META : - -/-)	10	100	1	91	0	8	39.734.812	39.734.812	0	0	39.734.812	
<b>0901 Operações Especiais: Cumprimento de Sentenças Judiciais</b>									<b>1.000</b>	<b>1.000</b>	<b>0</b>	<b>0</b>	<b>1.000</b>	
28.846.0901.0005.0033	000008130	Sentenças Judiciais Transitadas em Julgado (Precatórios)/No Estado do Rio de Janeiro/( META : - -/-)	10	100	1	90	1	8	1.000	1.000	0	0	1.000	
<b>0909 Operações Especiais: Outros Encargos Especiais</b>									<b>14.055</b>	<b>14.055</b>	<b>0</b>	<b>0</b>	<b>14.055</b>	

*Esfera: 1-Fiscal 2-Seguridade Social 3-Inv. Estatais. IU(Identificador de Uso): 0-no país 1-Contrapartida para o BIRD 2-Contrapartida para o BID 3-Outras Contrapartidas 4-No Exterior*

*GND(Grupo Natureza Despesa): 1-Pessoal e Encargos Sociais 2-Juros e Encargos 3-Outras Desp. Correntes 4-Investimentos 5-Inversões Financeiras 6-Amort. da Dívida 9-Reserva de Contingência*

*Mod. de Aplicação: 30-Estados/DF 40-Municípios 50-Entidade Privada 90-União 99-a definir*

*RP(Tipo de Despesa para fins de apuração do Resultado Primário): 0-Financieiro 1-Primário Obrigatória 2-Primário Discricionária 4-Discricionária não abrangida pelo PAC - Invest. 6-Discricionária decorrente de emendas individuais de execução obrigatória 7-Discricionária decorrente de emendas de bancada impositiva 8-Discricionária decorrente de emendas de comissão permanente*

# Congresso Nacional - Comissão Mista de Planos, Orçamentos Públicos e Fiscalização

Relatoria Geral - Alterações da Proposta Orçamentária da União para 2020

Despesas por UO/Programa/Subtítulo

*Orçamento Fiscal e da Seguridade Social (Valores em R\$1,00)*

Func. Programática	Seq.	Título/Subtítulo/Meta	E S F	F T E	G N D	M A P	R P D	I U	PL 22/2019 (A)	Relatório Setorial (B)	Acréscimos (C)	Cancelamentos (D)	Parecer CMO (E) = (B) + (C) - (D)	
<b>Unidade Orçamentária:</b>		<b>26269 Fundação Universidade do Rio de Janeiro</b>												
<b>0909</b>	<b>Operações Especiais: Outros Encargos Especiais</b>									<b>14.055</b>	<b>14.055</b>	<b>0</b>	<b>0</b>	<b>14.055</b>
28.846.0909.0536.0033	000006354	Benefícios e Pensões Indenizatórias Decorrentes de Legislação Especial e/ou Decisões Judiciais/No Estado do Rio de Janeiro/( META : - / - / -)	20	151	3	90	1	0	14.055	14.055	0	0	14.055	
<b>0910</b>	<b>Operações Especiais: Gestão da Participação em Organismos e Entidades Nacionais e Internacionais</b>									<b>59.259</b>	<b>56.962</b>	<b>2.297</b>	<b>1.949</b>	<b>57.310</b>
28.846.0910.000Q.0002	000006355	Contribuições a Organismos Internacionais sem Exigência de Programação Específica/Exterior/( META : - / - / -)	10	100	3	80	2	0	8.880	8.536	344	292	8.588	
28.846.0910.00PW.0001	000006356	Contribuições a Entidades Nacionais sem Exigência de Programação Específica/Nacional/( META : - / - / -)	10	100	3	50	2	0	50.379	48.426	1.953	1.657	48.722	
<b>5013</b>	<b>Educação Superior - Graduação, Pós-Graduação, Ensino, Pesquisa e Extensão</b>									<b>39.332.943</b>	<b>48.316.592</b>	<b>19.990.827</b>	<b>735.014</b>	<b>67.572.405</b>
12.364.5013.20GK.0033	000006358	Fomento às Ações de Graduação, Pós-Graduação, Ensino, Pesquisa e Extensão/No Estado do Rio de Janeiro/( META : 43 Iniciativa apoiada/unidade)	10	100	3	90	2	8	3.055.474	2.937.011	118.463	100.505	2.954.969	
			10	188	3	90	6	8	0	8.850.000	0	0	8.850.000	
12.364.5013.20RK.0033	000006359	Funcionamento de Instituições Federais de Ensino Superior/No Estado do Rio de Janeiro/( META : 11601 Estudante matriculado/unidade)	10	100	3	90	2	8	11.712.045	11.257.958	454.087	385.247	11.326.798	
			10	250	3	90	2	8	698.009	698.009	0	0	698.009	
			10	100	3	91	2	8	1.273.697	1.273.697	0	0	1.273.697	
			10	188	3	90	6	8	0	165.000	0	0	165.000	
			10	100	4	90	2	8	2.945.516	2.831.316	114.200	96.888	2.848.628	
			10	250	4	90	2	8	87.811	87.811	0	0	87.811	
			10	188	4	90	6	8	0	335.000	0	0	335.000	
12.364.5013.20RK.7313	000033602	Funcionamento de Instituições Federais de Ensino Superior/Universidade Federal do Estado do Rio de Janeiro (UNIRIO) - No Estado do Rio de Janeiro/( META : 0 Estudante matriculado/unidade)	10	100	3	90	9	8	0	0	19.124.476	0	19.124.476	
12.364.5013.4002.0033	000006360	Assistência ao Estudante de Ensino Superior/No Estado do Rio de Janeiro/( META : 11301 Estudante assistido/unidade)	10	100	3	90	2	0	4.418.942	4.247.616	171.326	145.353	4.273.589	
12.364.5013.8282.0033	000006361	Reestruturação e Modernização das Instituições Federais de Ensino Superior/No Estado do Rio de Janeiro/( META : 3 Projeto viabilizado/unidade)	10	100	3	90	2	8	213.449	205.174	8.275	7.021	206.428	
			10	108	3	90	2	8	14.928.000	14.928.000	0	0	14.928.000	
			10	188	3	90	6	8	0	500.000	0	0	500.000	
<b>TOTAL DA UO:</b>										<b>392.669.304</b>	<b>401.629.449</b>	<b>20.014.331</b>	<b>13.630.036</b>	<b>408.013.744</b>
<b>Unidade Orçamentária:</b>		<b>26270 Fundação Universidade do Amazonas</b>												
<b>0032</b>	<b>Programa de Gestão e Manutenção do Poder Executivo</b>									<b>580.885.135</b>	<b>580.877.172</b>	<b>7.963</b>	<b>22.354.249</b>	<b>558.530.886</b>
09.272.0032.0181.0013	000006367	Aposentadorias e Pensões Civis da União/No Estado do Amazonas/( META : - / - / -)	20	156	1	90	1	0	48.216.217	48.216.217	0	0	48.216.217	
			20	169	1	90	1	0	68.526.315	68.526.315	0	0	68.526.315	
12.122.0032.216H.0013	000006365	Ajuda de Custo para Moradia ou Auxílio-Moradia a Agentes Públicos/No Estado do Amazonas/( META : 2 Agente público beneficiado/unidade)	10	100	3	90	2	8	29.600	28.453	1.147	1.472	28.128	
12.128.0032.4572.0013	000006366	Capacitação de Servidores Públicos Federais em Processo de Qualificação e Requalificação/No Estado do Amazonas/( META : 200 Servidor capacitado/unidade)	10	100	3	90	2	8	175.824	169.008	6.816	5.783	170.041	
			10	100	3	91	2	8	1.776	1.776	0	0	1.776	

*Esfera: 1-Fiscal 2-Seguridade Social 3-Inv. Estatais. IU(Identificador de Uso): 0-no país 1-Contrapartida para o BIRD 2-Contrapartida para o BID 3-Outras Contrapartidas 4-No Exterior*

*GND(Grupo Natureza Despesa): 1-Pessoal e Encargos Sociais 2-Juros e Encargos 3-Outras Desp. Correntes 4-Investimentos 5-Inversões Financeiras 6-Amort. da Dívida 9-Reserva de Contingência*

*Mod. de Aplicação: 30-Estados/DF 40-Municípios 50-Entidade Privada 90-União 99-a definir*

*RP(Tipo de Despesa para fins de apuração do Resultado Primário): 0-Financiamento 1-Primário Obrigatória 2-Primário Discricionária 4-Discricionária não abrangida pelo PAC - Invest. 6-Discricionária decorrente de emendas individuais de execução obrigatória 7-Discricionária decorrente de emendas de bancada impositiva 8-Discricionária decorrente de emendas de comissão permanente*

# Congresso Nacional - Comissão Mista de Planos, Orçamentos Públicos e Fiscalização

Relatoria Geral - Alterações da Proposta Orçamentária da União para 2020

Despesas por UO/Programa/Subtítulo

*Orçamento Fiscal e da Seguridade Social (Valores em R\$1,00)*

Func. Programática	Seq.	Título/Subtítulo/Meta	E S F	F T E	G N D	M A D	R A D	I P D U	PL 22/2019 (A)	Relatório Setorial (B)	Acréscimos (C)	Cancelamentos (D)	Parecer CMO (E) = (B) + (C) - (D)	
<b>Unidade Orçamentária:</b>		<b>26270 Fundação Universidade do Amazonas</b>												
<b>0032</b>	<b>Programa de Gestão e Manutenção do Poder Executivo</b>								<b>580.885.135</b>	<b>580.877.172</b>	<b>7.963</b>	<b>22.354.249</b>	<b>558.530.886</b>	
12.301.0032.2004.0013	000006362	Assistência Médica e Odontológica aos Servidores Civis, Empregados, Militares e seus Dependentes/No Estado do Amazonas/( META : - -/-)	20	151	3	90	1	8	3.229.692	3.229.692	0	54.389	3.175.303	
12.331.0032.212B.0013	000006364	Benefícios Obrigatórios aos Servidores Civis, Empregados, Militares e seus Dependentes/No Estado do Amazonas/( META : - -/-)	10	100	3	90	1	8	14.719.577	14.719.577	0	247.882	14.471.695	
12.364.0032.20TP.0013	000006363	Ativos Civis da União/No Estado do Amazonas/( META : - -/-)	10	100	1	90	1	8	378.761.145	378.761.145	0	22.044.723	356.716.422	
12.846.0032.09HB.0013	000006368	Contribuição da União, de suas Autarquias e Fundações para o Custeio do Regime de Previdência dos Servidores Públicos Federais/No Estado do Amazonas/( META : - -/-)	10	100	1	91	0	8	67.224.989	67.224.989	0	0	67.224.989	
<b>0901</b>	<b>Operações Especiais: Cumprimento de Sentenças Judiciais</b>								<b>1.000</b>	<b>1.000</b>	<b>0</b>	<b>0</b>	<b>1.000</b>	
28.846.0901.0005.0013	000008131	Sentenças Judiciais Transitadas em Julgado (Precatórios)/No Estado do Amazonas/( META : - -/-)	10	100	1	90	1	8	1.000	1.000	0	0	1.000	
<b>0909</b>	<b>Operações Especiais: Outros Encargos Especiais</b>								<b>10.379</b>	<b>10.379</b>	<b>0</b>	<b>0</b>	<b>10.379</b>	
28.846.0909.0536.0013	000006369	Benefícios e Pensões Indenizatórias Decorrentes de Legislação Especial e/ou Decisões Judiciais/No Estado do Amazonas/( META : - -/-)	20	151	3	90	1	0	10.379	10.379	0	0	10.379	
<b>0910</b>	<b>Operações Especiais: Gestão da Participação em Organismos e Entidades Nacionais e Internacionais</b>								<b>43.142</b>	<b>41.470</b>	<b>1.672</b>	<b>1.419</b>	<b>41.723</b>	
28.846.0910.00OQ.0002	000006370	Contribuições a Organismos Internacionais sem Exigência de Programação Específica/Exterior/( META : - -/-)	10	100	3	80	2	0	7.104	6.829	275	234	6.870	
28.846.0910.00PW.0001	000006371	Contribuições a Entidades Nacionais sem Exigência de Programação Específica/Nacional/( META : - -/-)	10	100	3	50	2	0	36.038	34.641	1.397	1.185	34.853	
<b>5013</b>	<b>Educação Superior - Graduação, Pós-Graduação, Ensino, Pesquisa e Extensão</b>								<b>93.428.485</b>	<b>101.178.791</b>	<b>2.792.148</b>	<b>2.368.858</b>	<b>101.602.081</b>	
12.364.5013.20GK.0013	000006373	Fomento às Ações de Graduação, Pós-Graduação, Ensino, Pesquisa e Extensão/No Estado do Amazonas/( META : 454 Iniciativa apoiada/unidade)	10	100	3	90	2	8	4.174.650	4.012.795	161.855	137.318	4.037.332	
			10	281	3	90	2	8	1.469.645	1.469.645	0	0	1.469.645	
			10	188	3	90	6	8	0	1.450.000	0	0	1.450.000	
			10	100	4	90	2	8	58.331	56.070	2.261	1.919	56.412	
			10	281	4	90	2	8	239.244	239.244	0	0	239.244	
12.364.5013.20RK.0013	000006374	Funcionamento de Instituições Federais de Ensino Superior/No Estado do Amazonas/( META : 30106 Estudante matriculado/unidade)	10	100	3	90	2	8	39.510.225	37.978.375	1.531.850	1.299.620	38.210.605	
			10	250	3	90	2	8	6.883.216	6.883.216	0	0	6.883.216	
			10	280	3	90	2	8	132.899	132.899	0	0	132.899	
			10	100	3	91	2	8	2.431.120	2.431.120	0	0	2.431.120	
			10	250	3	91	2	8	36.283	36.283	0	0	36.283	
			10	280	3	91	2	8	207.578	207.578	0	0	207.578	
			10	100	4	90	2	8	3.509.571	3.373.502	136.069	115.441	3.394.130	
			10	263	4	90	2	8	12.000	12.000	0	0	12.000	
12.364.5013.4002.0013	000006375	Assistência ao Estudante de Ensino Superior/No Estado do Amazonas/( META : 10000 Estudante assistido/unidade)	10	100	3	90	2	0	14.763.723	14.191.319	572.404	485.627	14.278.096	
12.364.5013.8282.0013	000006376	Reestruturação e Modernização das Instituições Federais de Ensino	10	188	3	90	6	8	0	696.227	0	0	696.227	

*Esfera: 1-Fiscal 2-Seguridade Social 3-Inv. Estatais. IU(Identificador de Uso): 0-no país 1-Contrapartida para o BIRD 2-Contrapartida para o BID 3-Outras Contrapartidas 4-No Exterior GND(Grupo Natureza Despesa): 1-Pessoal e Encargos Sociais 2-Juros e Encargos 3-Outras Desp. Correntes 4-Investimentos 5-Inversões Financeiras 6-Amort. da Dívida 9-Reserva de Contingência*

*Mod. de Aplicação: 30-Estados/DF 40-Municípios 50-Entidade Privada 90-União 99-a definir*

*RP(Tipo de Despesa para fins de apuração do Resultado Primário): 0-Financieiro 1-Primário Obrigatória 2-Primário Discricionária 4-Discricionária não abrangida pelo PAC - Invest. 6-Discricionária decorrente de emendas individuais de execução obrigatória 7-Discricionária decorrente de emendas de bancada impositiva 8-Discricionária decorrente de emendas de comissão permanente*

# Congresso Nacional - Comissão Mista de Planos, Orçamentos Públicos e Fiscalização

Relatoria Geral - Alterações da Proposta Orçamentária da União para 2020

Despesas por UO/Programa/Subtítulo

*Orçamento Fiscal e da Seguridade Social (Valores em R\$1,00)*

Func. Programática	Seq.	Título/Subtítulo/Meta	E S F	F T E	G N D	M A P	R I D	P U	PL 22/2019 (A)	Relatório Setorial (B)	Acréscimos (C)	Cancelamentos (D)	Parecer CMO (E) = (B) + (C) - (D)	
<b>Unidade Orçamentária:</b>		<b>26270 Fundação Universidade do Amazonas</b>												
<b>5013</b>	<b>Educação Superior - Graduação, Pós-Graduação, Ensino, Pesquisa e Extensão</b>								<b>93.428.485</b>	<b>101.178.791</b>	<b>2.792.148</b>	<b>2.368.858</b>	<b>101.602.081</b>	
12.364.5013.8282.0013	000006376	Superior/No Estado do Amazonas/( META : 23 Projeto viabilizado/unidade)	10	100	4	90	2	8	10.000.000	9.612.291	387.709	328.933	9.671.067	
			10	108	4	90	2	8	10.000.000	10.000.000	0	0	10.000.000	
			10	188	4	90	6	8	0	996.227	0	0	996.227	
			10	188	4	90	7	8	0	7.000.000	0	0	7.000.000	
12.364.5013.8282.7015	000032873	Reestruturação e Modernização das Instituições Federais de Ensino Superior/Unidade de Coari - No Estado do Amazonas/( META : 1 Projeto viabilizado/unidade)	10	188	4	90	6	8	0	200.000	0	0	200.000	
12.364.5013.8282.7016	000032872	Reestruturação e Modernização das Instituições Federais de Ensino Superior/Unidade de Humaitá - No Estado do Amazonas/( META : 1 Projeto viabilizado/unidade)	10	188	4	90	6	8	0	200.000	0	0	200.000	
<b>TOTAL DA UO:</b>								<b>674.368.141</b>	<b>682.108.812</b>	<b>2.801.783</b>	<b>24.724.526</b>	<b>660.186.069</b>		
<b>Unidade Orçamentária:</b>		<b>26271 Fundação Universidade de Brasília</b>												
<b>0032</b>	<b>Programa de Gestão e Manutenção do Poder Executivo</b>								<b>1.051.682.010</b>	<b>1.051.653.320</b>	<b>28.690</b>	<b>28.157.561</b>	<b>1.023.524.449</b>	
09.272.0032.0181.0053	000006382	Aposentadorias e Pensões Civis da União/No Distrito Federal/( META : - -/)	20	151	1	90	1	0	12.581.247	12.581.247	0	0	12.581.247	
			20	156	1	90	1	0	130.551.124	130.551.124	0	0	130.551.124	
			20	169	1	90	1	0	208.648.738	208.648.738	0	0	208.648.738	
12.128.0032.4572.0053	000006381	Capacitação de Servidores Públicos Federais em Processo de Qualificação e Requalificação/No Distrito Federal/( META : 1200 Servidor capacitado/unidade)	10	100	3	90	2	8	739.996	711.306	28.690	24.341	715.655	
12.301.0032.2004.0053	000006377	Assistência Médica e Odontológica aos Servidores Civis, Empregados, Militares e seus Dependentes/No Distrito Federal/( META : - -/)	20	151	3	90	1	8	6.825.830	6.825.830	0	114.949	6.710.881	
			20	250	3	90	1	8	5.784	5.784	0	97	5.687	
12.331.0032.212B.0053	000006379	Benefícios Obrigatórios aos Servidores Civis, Empregados, Militares e seus Dependentes/No Distrito Federal/( META : - -/)	10	100	3	90	1	8	24.141.442	24.141.442	0	406.549	23.734.893	
12.364.0032.20TP.0053	000006378	Ativos Civis da União/No Distrito Federal/( META : - -/)	10	100	1	90	1	8	474.408.816	474.408.816	0	27.611.625	446.797.191	
12.571.0032.212H.0053	000006380	Manutenção de Contrato de Gestão com Organizações Sociais (Lei nº 9.637, de 15 de maio de 1998)/No Distrito Federal/( META : 1 Atividade apoiada/unidade)	10	250	3	90	2	8	10.270.981	10.270.981	0	0	10.270.981	
12.846.0032.09HB.0053	000006383	Contribuição da União, de suas Autarquias e Fundações para o Custeio do Regime de Previdência dos Servidores Públicos Federais/No Distrito Federal/( META : - -/)	10	100	1	91	0	8	183.508.052	183.508.052	0	0	183.508.052	
<b>0901 Operações Especiais: Cumprimento de Sentenças Judiciais</b>								<b>1.000</b>	<b>1.000</b>	<b>0</b>	<b>0</b>	<b>1.000</b>		
28.846.0901.0005.0053	000008132	Sentenças Judiciais Transitadas em Julgado (Precatórios)/No Distrito Federal/( META : - -/)	10	100	1	90	1	8	1.000	1.000	0	0	1.000	
<b>0909 Operações Especiais: Outros Encargos Especiais</b>								<b>5.189</b>	<b>5.189</b>	<b>0</b>	<b>0</b>	<b>5.189</b>		
28.846.0909.0536.0053	000006384	Benefícios e Pensões Indenizatórias Decorrentes de Legislação Especial e/ou Decisões Judiciais/No Distrito Federal/( META : - -/)	20	151	3	90	1	0	5.189	5.189	0	0	5.189	

*Esfera: 1-Fiscal 2-Seguridade Social 3-Inv. Estatais. IU(Identificador de Uso): 0-no país 1-Contrapartida para o BIRD 2-Contrapartida para o BID 3-Outras Contrapartidas 4-No Exterior*

*GND(Grupo Natureza Despesa): 1-Pessoal e Encargos Sociais 2-Juros e Encargos 3-Outras Desp. Correntes 4-Investimentos 5-Inversões Financeiras 6-Amort. da Dívida 9-Reserva de Contingência*

*Mod. de Aplicação: 30-Estados/DF 40-Municípios 50-Entidade Privada 90-União 99-a definir*

*RP(Tipo de Despesa para fins de apuração do Resultado Primário): 0-Financeiro 1-Primário Obrigatória 2-Primário Discricionária 4-Discricionária não abrangida pelo PAC - Invest. 6-Discricionária decorrente de emendas individuais de execução obrigatória 7-Discricionária decorrente de emendas de bancada impositiva 8-Discricionária decorrente de emendas de comissão permanente*



# Congresso Nacional - Comissão Mista de Planos, Orçamentos Públicos e Fiscalização

Relatoria Geral - Alterações da Proposta Orçamentária da União para 2020

Despesas por UO/Programa/Subtítulo

*Orçamento Fiscal e da Seguridade Social (Valores em R\$1,00)*

Func. Programática	Seq.	Título/Subtítulo/Meta	E S F	F T E	G N D	M A P	R A P	I P D	U	PL 22/2019 (A)	Relatório Setorial (B)	Acréscimos (C)	Cancelamentos (D)	Parecer CMO (E) = (B) + (C) - (D)	
<b>Unidade Orçamentária:</b>		<b>26271 Fundação Universidade de Brasília</b>													
<b>0910</b>	<b>Operações Especiais: Gestão da Participação em Organismos e Entidades Nacionais e Internacionais</b>									<b>88.103</b>	<b>84.688</b>	<b>3.415</b>	<b>2.898</b>	<b>85.205</b>	
28.846.0910.000Q.0002	000006385	Contribuições a Organismos Internacionais sem Exigência de Programação Específica/Exterior/( META : - -/-)	10	100	3	80	2	0		34.823	33.473	1.350	1.145	33.678	
28.846.0910.00PW.0001	000006386	Contribuições a Entidades Nacionais sem Exigência de Programação Específica/Nacional/( META : - -/-)	10	100	3	50	2	0		53.280	51.215	2.065	1.753	51.527	
<b>0999</b>	<b>Reserva de Contingência</b>									<b>0</b>	<b>0</b>	<b>97</b>	<b>0</b>	<b>97</b>	
99.999.0999.0Z01.0001	000033570	Reserva de Contingência Fiscal - Primária/Nacional/( META : - -/-)	10	250	9	90	2	9		0	0	97	0	97	
<b>5013</b>	<b>Educação Superior - Graduação, Pós-Graduação, Ensino, Pesquisa e Extensão</b>									<b>192.012.906</b>	<b>192.029.242</b>	<b>27.949.891</b>	<b>2.502.685</b>	<b>217.476.448</b>	
12.364.5013.20GK.0001	000032832	Fomento às Ações de Graduação, Pós-Graduação, Ensino, Pesquisa e Extensão/Nacional/( META : 1 Iniciativa apoiada/unidade)	10	188	3	90	6	8		0	250.000	0	0	250.000	
12.364.5013.20GK.0053	000006388	Fomento às Ações de Graduação, Pós-Graduação, Ensino, Pesquisa e Extensão/No Distrito Federal/( META : 7 Iniciativa apoiada/unidade)	10	100	3	90	2	8		1.254.513	1.205.875	48.638	41.265	1.213.248	
			10	100	3	91	2	8		518	518	0	0	518	
			10	188	3	90	6	8		0	1.400.000	0	0	1.400.000	
			10	188	4	90	6	8		0	200.000	0	0	200.000	
12.364.5013.20RK.0053	000006389	Funcionamento de Instituições Federais de Ensino Superior/No Distrito Federal/( META : 101730 Estudante matriculado/unidade)	10	100	3	90	2	8		49.438.130	47.521.365	1.916.765	1.626.181	47.811.949	
			10	250	3	90	2	8		67.479.510	67.479.510	0	0	67.479.510	
			10	280	3	90	2	8		499.514	499.514	0	0	499.514	
			10	100	3	91	2	8		5.469.245	5.469.245	0	0	5.469.245	
			10	250	3	91	2	8		5.935.295	5.935.295	0	0	5.935.295	
			10	100	4	90	2	8		5.182.796	4.981.854	200.942	170.479	5.012.317	
			10	250	4	90	2	8		20.541.961	20.541.961	0	0	20.541.961	
10	188	4	90	6	8		0	600.000	0	0	600.000				
12.364.5013.4002.0053	000006390	Assistência ao Estudante de Ensino Superior/No Distrito Federal/( META : 7816 Estudante assistido/unidade)	10	100	3	90	2	0		20.209.604	19.426.058	783.546	664.760	19.544.844	
12.364.5013.8282.0053	000006391	Reestruturação e Modernização das Instituições Federais de Ensino Superior/No Distrito Federal/( META : 6 Projeto viabilizado/unidade)	10	108	3	90	2	8		16.001.820	16.001.820	0	0	16.001.820	
			10	144	3	90	9	8		0	0	25.000.000	0	25.000.000	
			10	188	4	90	6	8		0	516.227	0	0	516.227	
<b>TOTAL DA UO:</b>									<b>1.243.789.208</b>	<b>1.243.773.439</b>	<b>27.982.093</b>	<b>30.663.144</b>	<b>1.241.092.388</b>		
<b>Unidade Orçamentária:</b>		<b>26272 Fundação Universidade Federal do Maranhão</b>													
<b>0032</b>	<b>Programa de Gestão e Manutenção do Poder Executivo</b>									<b>658.375.332</b>	<b>658.374.093</b>	<b>1.239</b>	<b>23.832.732</b>	<b>634.542.600</b>	
09.272.0032.0181.0021	000006396	Aposentadorias e Pensões Civis da União/No Estado do Maranhão/( META : - -/-)	20	151	1	90	1	0		18.086.834	18.086.834	0	0	18.086.834	
			20	156	1	90	1	0		53.320.730	53.320.730	0	0	53.320.730	
			20	169	1	90	1	0		88.035.878	88.035.878	0	0	88.035.878	
12.128.0032.4572.0021	000006395	Capacitação de Servidores Públicos Federais em Processo de Qualificação e Requalificação/No Estado do Maranhão/( META : 340 Servidor capacitado/unidade)	10	100	3	90	2	8		31.968	30.729	1.239	1.052	30.916	
			10	100	3	91	2	8		3.552	3.552	0	0	3.552	

*Esfera: 1-Fiscal 2-Seguridade Social 3-Inv. Estatais. IU(Identificador de Uso): 0-no país 1-Contrapartida para o BIRD 2-Contrapartida para o BID 3-Outras Contrapartidas 4-No Exterior GND(Grupo Natureza Despesa): 1-Pessoal e Encargos Sociais 2-Juros e Encargos 3-Outras Desp. Correntes 4-Investimentos 5-Inversões Financeiras 6-Amort. da Dívida 9-Reserva de Contingência Mod. de Aplicação: 30-Estados/DF 40-Municípios 50-Entidade Privada 90-União 99-a definir RP(Tipo de Despesa para fins de apuração do Resultado Primário): 0-Financeiro 1-Primário Obrigatória 2-Primário Discricionária 4-Discricionária não abrangida pelo PAC - Invest. 6-Discricionária decorrente de emendas individuais de execução obrigatória 7-Discricionária decorrente de emendas de bancada impositiva 8-Discricionária decorrente de emendas de comissão permanente*

# Congresso Nacional - Comissão Mista de Planos, Orçamentos Públicos e Fiscalização

Relatoria Geral - Alterações da Proposta Orçamentária da União para 2020

Despesas por UO/Programa/Subtítulo

*Orçamento Fiscal e da Seguridade Social (Valores em R\$1,00)*

Func. Programática	Seq.	Título/Subtítulo/Meta	E S F	F T E	G N D	M A D	R A D	I P D U	PL 22/2019 (A)	Relatório Setorial (B)	Acréscimos (C)	Cancelamentos (D)	Parecer CMO (E) = (B) + (C) - (D)	
<b>Unidade Orçamentária:</b>		<b>26272 Fundação Universidade Federal do Maranhão</b>												
<b>0032</b>	<b>Programa de Gestão e Manutenção do Poder Executivo</b>									<b>658.375.332</b>	<b>658.374.093</b>	<b>1.239</b>	<b>23.832.732</b>	<b>634.542.600</b>
12.301.0032.2004.0021	000006392	Assistência Médica e Odontológica aos Servidores Civis, Empregados, Militares e seus Dependentes/No Estado do Maranhão/( META : - -/-)	20	151	3	90	1	8	3.618.000	3.618.000	0	60.928	3.557.072	
12.331.0032.212B.0021	000006394	Benefícios Obrigatórios aos Servidores Civis, Empregados, Militares e seus Dependentes/No Estado do Maranhão/( META : - -/-)	10	100	3	90	1	8	13.890.827	13.890.827	0	233.926	13.656.901	
12.364.0032.20TP.0021	000006393	Ativos Civis da União/No Estado do Maranhão/( META : - -/-)	10	100	1	90	1	8	404.397.695	404.397.695	0	23.536.826	380.860.869	
12.846.0032.09HB.0021	000006397	Contribuição da União, de suas Autarquias e Fundações para o Custeio do Regime de Previdência dos Servidores Públicos Federais/No Estado do Maranhão/( META : - -/-)	10	100	1	91	0	8	76.989.848	76.989.848	0	0	76.989.848	
<b>0901</b>	<b>Operações Especiais: Cumprimento de Sentenças Judiciais</b>									<b>1.000</b>	<b>1.000</b>	<b>0</b>	<b>0</b>	<b>1.000</b>
28.846.0901.0005.0021	000008133	Sentenças Judiciais Transitadas em Julgado (Precatórios)/No Estado do Maranhão/( META : - -/-)	10	100	1	90	1	8	1.000	1.000	0	0	1.000	
<b>0910</b>	<b>Operações Especiais: Gestão da Participação em Organismos e Entidades Nacionais e Internacionais</b>									<b>38.480</b>	<b>36.989</b>	<b>1.491</b>	<b>1.266</b>	<b>37.214</b>
28.846.0910.00PW.0001	000006398	Contribuições a Entidades Nacionais sem Exigência de Programação Específica/Nacional/( META : - -/-)	10	100	3	50	2	0	38.480	36.989	1.491	1.266	37.214	
<b>5011</b>	<b>Educação Básica de Qualidade</b>									<b>265.043</b>	<b>254.935</b>	<b>10.108</b>	<b>8.577</b>	<b>256.466</b>
12.368.5011.20RI.0021	000006400	Funcionamento das Instituições Federais de Educação Básica/No Estado do Maranhão/( META : 734 Estudante matriculado/unidade)	10	100	3	90	2	8	210.743	202.573	8.170	6.932	203.811	
			10	100	3	91	2	8	4.300	4.300	0	0	4.300	
			10	100	4	90	2	8	50.000	48.062	1.938	1.645	48.355	
<b>5012</b>	<b>Educação Profissional e Tecnológica</b>									<b>611.283</b>	<b>587.885</b>	<b>23.398</b>	<b>19.851</b>	<b>591.432</b>
12.363.5012.20RL.0021	000006401	Funcionamento das Instituições da Rede Federal de Educação Profissional, Científica e Tecnológica/No Estado do Maranhão/( META : 225 Estudante matriculado/unidade)	10	100	3	90	2	8	380.443	365.693	14.750	12.514	367.929	
			10	100	3	91	2	8	7.764	7.764	0	0	7.764	
			10	100	4	90	2	8	100.000	96.123	3.877	3.289	96.711	
12.363.5012.2994.0021	000006402	Assistência aos Estudantes das Instituições Federais de Educação Profissional e Tecnológica/No Estado do Maranhão/( META : 80 Estudante assistido/unidade)	10	100	3	90	2	0	123.076	118.305	4.771	4.048	119.028	
<b>5013</b>	<b>Educação Superior - Graduação, Pós-Graduação, Ensino, Pesquisa e Extensão</b>									<b>66.132.921</b>	<b>65.287.154</b>	<b>1.846.767</b>	<b>1.566.797</b>	<b>65.567.124</b>
12.364.5013.20GK.0021	000006403	Fomento às Ações de Graduação, Pós-Graduação, Ensino, Pesquisa e Extensão/No Estado do Maranhão/( META : 113 Iniciativa apoiada/unidade)	10	100	3	90	2	8	1.033.361	993.297	40.064	33.991	999.370	
			10	250	3	90	2	8	1.396.035	1.396.035	0	0	1.396.035	
			10	100	4	90	2	8	50.000	48.062	1.938	1.645	48.355	
12.364.5013.20RK.0021	000006404	Funcionamento de Instituições Federais de Ensino Superior/No Estado do Maranhão/( META : 28301 Estudante matriculado/unidade)	10	100	3	90	2	8	35.036.551	33.678.150	1.358.401	1.152.466	33.884.085	
			10	250	3	90	2	8	6.177.435	6.177.435	0	0	6.177.435	
			10	280	3	90	2	8	127.071	127.071	0	0	127.071	
			10	281	3	90	2	8	361.750	361.750	0	0	361.750	
			10	100	3	91	2	8	2.720.954	2.720.954	0	0	2.720.954	
			10	250	3	91	2	8	67.353	67.353	0	0	67.353	

*Esfera: 1-Fiscal 2-Seguridade Social 3-Inv. Estatais. IU(Identificador de Uso): 0-no país 1-Contrapartida para o BIRD 2-Contrapartida para o BID 3-Outras Contrapartidas 4-No Exterior*

*GND(Grupo Natureza Despesa): 1-Pessoal e Encargos Sociais 2-Juros e Encargos 3-Outras Desp. Correntes 4-Investimentos 5-Inversões Financeiras 6-Amort. da Dívida 9-Reserva de Contingência*

*Mod. de Aplicação: 30-Estados/DF 40-Municípios 50-Entidade Privada 90-União 99-a definir*

*RP(Tipo de Despesa para fins de apuração do Resultado Primário): 0-Financieiro 1-Primário Obrigatória 2-Primário Discricionária 4-Discricionária não abrangida pelo PAC - Invest. 6-Discricionária decorrente de emendas individuais de execução obrigatória 7-Discricionária decorrente de emendas de bancada impositiva 8-Discricionária decorrente de emendas de comissão permanente*

# Congresso Nacional - Comissão Mista de Planos, Orçamentos Públicos e Fiscalização

Relatoria Geral - Alterações da Proposta Orçamentária da União para 2020

Despesas por UO/Programa/Subtítulo

*Orçamento Fiscal e da Seguridade Social (Valores em R\$1,00)*

Func. Programática	Seq.	Título/Subtítulo/Meta	E S F	F T E	G N D	M A P	R A P	I P D	U	PL 22/2019 (A)	Relatório Setorial (B)	Acréscimos (C)	Cancelamentos (D)	Parecer CMO (E) = (B) + (C) - (D)	
<b>Unidade Orçamentária:</b>		<b>26272 Fundação Universidade Federal do Maranhão</b>													
<b>5013</b>	<b>Educação Superior - Graduação, Pós-Graduação, Ensino, Pesquisa e Extensão</b>									<b>66.132.921</b>	<b>65.287.154</b>	<b>1.846.767</b>	<b>1.566.797</b>	<b>65.567.124</b>	
12.364.5013.20RK.0021	000006404	Funcionamento de Instituições Federais de Ensino Superior/No Estado do Maranhão/( META : 28301 Estudante matriculado/unidade)	10	100	4	90	2	8		1.316.818	1.265.764	51.054	43.314	1.273.504	
			10	188	4	90	2	8		0	1.000	0	0	1.000	
12.364.5013.4002.0021	000006405	Assistência ao Estudante de Ensino Superior/No Estado do Maranhão/( META : 2597 Estudante assistido/unidade)	10	100	3	90	2	0		10.196.037	9.800.727	395.310	335.381	9.860.656	
12.364.5013.8282.0021	000006406	Reestruturação e Modernização das Instituições Federais de Ensino Superior/No Estado do Maranhão/( META : 4 Projeto viabilizado/unidade)	10	108	3	90	2	8		5.649.556	5.649.556	0	0	5.649.556	
			10	108	4	90	2	8		2.000.000	2.000.000	0	0	2.000.000	
			10	188	4	90	6	8		0	1.000.000	0	0	1.000.000	
<b>TOTAL DA UO:</b>										<b>725.424.059</b>	<b>724.542.056</b>	<b>1.883.003</b>	<b>25.429.223</b>	<b>700.995.836</b>	
<b>Unidade Orçamentária:</b>		<b>26273 Fundação Universidade Federal do Rio Grande</b>													
<b>0032</b>	<b>Programa de Gestão e Manutenção do Poder Executivo</b>									<b>410.912.770</b>	<b>410.908.639</b>	<b>4.131</b>	<b>14.269.705</b>	<b>396.643.065</b>	
09.272.0032.0181.0043	000006411	Aposentadorias e Pensões Civis da União/No Estado do Rio Grande do Sul/( META : - -/)	20	151	1	90	1	0		32.401.510	32.401.510	0	0	32.401.510	
			20	156	1	90	1	0		32.289.444	32.289.444	0	0	32.289.444	
			20	169	1	90	1	0		50.977.920	50.977.920	0	0	50.977.920	
12.128.0032.4572.0043	000006410	Capacitação de Servidores Públicos Federais em Processo de Qualificação e Requalificação/No Estado do Rio Grande do Sul/( META : 400 Servidor capacitado/unidade)	10	100	3	90	2	8		106.560	102.429	4.131	3.505	103.055	
12.301.0032.2004.0043	000006407	Assistência Médica e Odontológica aos Servidores Civis, Empregados, Militares e seus Dependentes/No Estado do Rio Grande do Sul/( META : - -/)	20	151	3	90	1	8		3.583.565	3.583.565	0	60.348	3.523.217	
12.331.0032.212B.0043	000006409	Benefícios Obrigatórios aos Servidores Civis, Empregados, Militares e seus Dependentes/No Estado do Rio Grande do Sul/( META : - -/)	10	100	3	90	1	8		7.543.792	7.543.792	0	127.040	7.416.752	
12.364.0032.20TP.0043	000006408	Ativos Civis da União/No Estado do Rio Grande do Sul/( META : - -/)	10	100	1	90	1	8		241.894.945	241.894.945	0	14.078.812	227.816.133	
12.846.0032.09HB.0043	000006412	Contribuição da União, de suas Autarquias e Fundações para o Custeio do Regime de Previdência dos Servidores Públicos Federais/No Estado do Rio Grande do Sul/( META : - -/)	10	100	1	91	0	8		42.115.034	42.115.034	0	0	42.115.034	
<b>0901 Operações Especiais: Cumprimento de Sentenças Judiciais</b>										<b>1.000</b>	<b>1.000</b>	<b>0</b>	<b>0</b>	<b>1.000</b>	
28.846.0901.0005.0043	000008134	Sentenças Judiciais Transitadas em Julgado (Precatórios)/No Estado do Rio Grande do Sul/( META : - -/)	10	100	1	90	1	8		1.000	1.000	0	0	1.000	
<b>0910 Operações Especiais: Gestão da Participação em Organismos e Entidades Nacionais e Internacionais</b>										<b>25.456</b>	<b>24.470</b>	<b>986</b>	<b>838</b>	<b>24.618</b>	
28.846.0910.000Q.0002	000006413	Contribuições a Organismos Internacionais sem Exigência de Programação Específica/Exterior/( META : - -/)	10	100	3	80	2	0		4.736	4.553	183	156	4.580	
28.846.0910.00PW.0001	000006414	Contribuições a Entidades Nacionais sem Exigência de Programação Específica/Nacional/( META : - -/)	10	100	3	50	2	0		20.720	19.917	803	682	20.038	
<b>5013</b>	<b>Educação Superior - Graduação, Pós-Graduação, Ensino, Pesquisa e Extensão</b>									<b>43.164.800</b>	<b>42.123.488</b>	<b>1.241.312</b>	<b>1.053.130</b>	<b>42.311.670</b>	
12.364.5013.20GK.0043	000006416	Fomento às Ações de Graduação, Pós-Graduação, Ensino, Pesquisa e Extensão/No Estado do Rio Grande do Sul/( META : 1355 Iniciativa)	10	100	3	90	2	8		590.416	567.525	22.891	19.421	570.995	
			10	188	3	90	6	8		0	200.000	0	0	200.000	

*Esfera: 1-Fiscal 2-Seguridade Social 3-Inv. Estatais. IU(Identificador de Uso): 0-no país 1-Contrapartida para o BIRD 2-Contrapartida para o BID 3-Outras Contrapartidas 4-No Exterior GND(Grupo Natureza Despesa): 1-Pessoal e Encargos Sociais 2-Juros e Encargos 3-Outras Desp. Correntes 4-Investimentos 5-Inversões Financeiras 6-Amort. da Dívida 9-Reserva de Contingência*

*Mod. de Aplicação: 30-Estados/DF 40-Municípios 50-Entidade Privada 90-União 99-a definir*

*RP(Tipo de Despesa para fins de apuração do Resultado Primário): 0-Financieira 1-Primário Obrigatória 2-Primário Discricionária 4-Discricionária não abrangida pelo PAC - Invest. 6-Discricionária decorrente de emendas individuais de execução obrigatória 7-Discricionária decorrente de emendas de bancada impositiva 8-Discricionária decorrente de emendas de comissão permanente*

# Congresso Nacional - Comissão Mista de Planos, Orçamentos Públicos e Fiscalização

Relatoria Geral - Alterações da Proposta Orçamentária da União para 2020

Despesas por UO/Programa/Subtítulo

*Orçamento Fiscal e da Seguridade Social (Valores em R\$1,00)*

Func. Programática	Seq.	Título/Subtítulo/Meta	E S F	F T E	G N D	M A D	R A P	I P D U	PL 22/2019 (A)	Relatório Setorial (B)	Acréscimos (C)	Cancelamentos (D)	Parecer CMO (E) = (B) + (C) - (D)	
<b>Unidade Orçamentária:</b>		<b>26273 Fundação Universidade Federal do Rio Grande</b>												
<b>5013</b>	<b>Educação Superior - Graduação, Pós-Graduação, Ensino, Pesquisa e Extensão</b>								<b>43.164.800</b>	<b>42.123.488</b>	<b>1.241.312</b>	<b>1.053.130</b>	<b>42.311.670</b>	
12.364.5013.20GK.0043	000006416	apoiada/unidade)												
12.364.5013.20RK.0043	000006417	Funcionamento de Instituições Federais de Ensino Superior/No Estado do Rio Grande do Sul/( META : 11635 Estudante matriculado/unidade)	10	100	3	90	2	8	26.328.086	25.307.321	1.020.765	866.017	25.462.069	
			10	250	3	90	2	8	3.505.283	3.505.283	0	0	3.505.283	
			10	281	3	90	2	8	392.387	392.387	0	0	392.387	
			10	100	3	91	2	8	1.346.818	1.346.818	0	0	1.346.818	
			10	280	4	90	2	8	438.244	438.244	0	0	438.244	
			10	281	4	90	2	8	739.446	739.446	0	0	739.446	
12.364.5013.4002.0043	000006418	Assistência ao Estudante de Ensino Superior/No Estado do Rio Grande do Sul/( META : 2800 Estudante assistido/unidade)	10	100	3	90	2	0	5.098.064	4.900.408	197.656	167.692	4.930.372	
12.364.5013.8282.0043	000006419	Reestruturação e Modernização das Instituições Federais de Ensino Superior/No Estado do Rio Grande do Sul/( META : 1 Projeto viabilizado/unidade)	10	108	4	90	2	8	4.726.056	4.726.056	0	0	4.726.056	
<b>TOTAL DA UO:</b>								<b>454.104.026</b>	<b>453.057.597</b>	<b>1.246.429</b>	<b>15.323.673</b>	<b>438.980.353</b>		
<b>Unidade Orçamentária:</b>		<b>26274 Universidade Federal de Uberlândia</b>												
<b>0032</b>	<b>Programa de Gestão e Manutenção do Poder Executivo</b>								<b>896.868.526</b>	<b>896.854.755</b>	<b>13.771</b>	<b>31.020.227</b>	<b>865.848.299</b>	
09.272.0032.0181.0031	000006424	Aposentadorias e Pensões Civis da União/No Estado de Minas Gerais/( META : - -/)	20	151	1	90	1	0	63.069.241	63.069.241	0	0	63.069.241	
			20	156	1	90	1	0	73.182.698	73.182.698	0	0	73.182.698	
			20	169	1	90	1	0	115.187.832	115.187.832	0	0	115.187.832	
12.128.0032.4572.0031	000006423	Capacitação de Servidores Públicos Federais em Processo de Qualificação e Requalificação/No Estado de Minas Gerais/( META : 170 Servidor capacitado/unidade)	10	100	3	90	2	8	355.200	341.429	13.771	11.684	343.516	
12.301.0032.2004.0031	000006420	Assistência Médica e Odontológica aos Servidores Civis, Empregados, Militares e seus Dependentes/No Estado de Minas Gerais/( META : - -/)	20	151	3	90	1	8	7.865.709	7.865.709	0	132.461	7.733.248	
12.331.0032.212B.0031	000006422	Benefícios Obrigatórios aos Servidores Civis, Empregados, Militares e seus Dependentes/No Estado de Minas Gerais/( META : - -/)	10	100	3	90	1	8	15.881.586	15.881.586	0	267.451	15.614.135	
12.364.0032.20TP.0031	000006421	Ativos Civis da União/No Estado de Minas Gerais/( META : - -/)	10	100	1	90	1	8	525.901.840	525.901.840	0	30.608.631	495.293.209	
12.846.0032.09HB.0031	000006425	Contribuição da União, de suas Autarquias e Fundações para o Custeio do Regime de Previdência dos Servidores Públicos Federais/No Estado de Minas Gerais/( META : - -/)	10	100	1	91	0	8	95.424.420	95.424.420	0	0	95.424.420	
<b>0901 Operações Especiais: Cumprimento de Sentenças Judiciais</b>								<b>1.000</b>	<b>1.000</b>	<b>0</b>	<b>0</b>	<b>1.000</b>		
28.846.0901.0005.0031	000008135	Sentenças Judiciais Transitadas em Julgado (Precatórios)/No Estado de Minas Gerais/( META : - -/)	10	100	1	90	1	8	1.000	1.000	0	0	1.000	
<b>0910 Operações Especiais: Gestão da Participação em Organismos e Entidades Nacionais e Internacionais</b>								<b>149.184</b>	<b>143.400</b>	<b>5.784</b>	<b>4.907</b>	<b>144.277</b>		
28.846.0910.00OQ.0002	000006426	Contribuições a Organismos Internacionais sem Exigência de Programação Específica/Exterior/( META : - -/)	10	100	3	80	2	0	24.864	23.900	964	818	24.046	
28.846.0910.00PW.0001	000006427	Contribuições a Entidades Nacionais sem Exigência de Programação	10	100	3	50	2	0	124.320	119.500	4.820	4.089	120.231	

*Esfera: 1-Fiscal 2-Seguridade Social 3-Inv. Estatais. IU(Identificador de Uso): 0-no país 1-Contrapartida para o BIRD 2-Contrapartida para o BID 3-Outras Contrapartidas 4-No Exterior GND(Grupo Natureza Despesa): 1-Pessoal e Encargos Sociais 2-Juros e Encargos 3-Outras Desp. Correntes 4-Investimentos 5-Inversões Financeiras 6-Amort. da Dívida 9-Reserva de Contingência Mod. de Aplicação: 30-Estados/DF 40-Municípios 50-Entidade Privada 90-União 99-a definir*

*RP(Tipo de Despesa para fins de apuração do Resultado Primário): 0-Financieiro 1-Primário Obrigatória 2-Primário Discricionária 4-Discricionária não abrangida pelo PAC - Invest. 6-Discricionária decorrente de emendas individuais de execução obrigatória 7-Discricionária decorrente de emendas de bancada impositiva 8-Discricionária decorrente de emendas de comissão permanente*

# Congresso Nacional - Comissão Mista de Planos, Orçamentos Públicos e Fiscalização

Relatoria Geral - Alterações da Proposta Orçamentária da União para 2020

Despesas por UO/Programa/Subtítulo

*Orçamento Fiscal e da Seguridade Social (Valores em R\$1,00)*

Func. Programática	Seq.	Título/Subtítulo/Meta	E S F	F T E	G N D	M A P	R A P	I D U	PL 22/2019 (A)	Relatório Setorial (B)	Acréscimos (C)	Cancelamentos (D)	Parecer CMO (E) = (B) + (C) - (D)
<b>Unidade Orçamentária:</b>		<b>26274 Universidade Federal de Uberlândia</b>											
<b>0910</b>	<b>Operações Especiais: Gestão da Participação em Organismos e Entidades Nacionais e Internacionais</b>								<b>149.184</b>	<b>143.400</b>	<b>5.784</b>	<b>4.907</b>	<b>144.277</b>
28.846.0910.00PW.0001	000006427	Específica/Nacional/( META : - /-)											
<b>5011</b>	<b>Educação Básica de Qualidade</b>								<b>525.162</b>	<b>504.802</b>	<b>20.360</b>	<b>17.275</b>	<b>507.887</b>
12.368.5011.20R1.0031	000006429	Funcionamento das Instituições Federais de Educação Básica/No Estado de Minas Gerais/( META : 968 Estudante matriculado/unidade)	10	100	3	90	2	8	335.162	322.168	12.994	11.025	324.137
			10	100	4	90	2	8	190.000	182.634	7.366	6.250	183.750
<b>5012</b>	<b>Educação Profissional e Tecnológica</b>								<b>1.374.433</b>	<b>1.321.147</b>	<b>53.286</b>	<b>45.210</b>	<b>1.329.223</b>
12.363.5012.20RL.0031	000006430	Funcionamento das Instituições da Rede Federal de Educação Profissional, Científica e Tecnológica/No Estado de Minas Gerais/( META : 380 Estudante matriculado/unidade)	10	100	3	90	2	8	605.926	582.434	23.492	19.931	585.995
			10	100	4	90	2	8	500.000	480.615	19.385	16.447	483.553
12.363.5012.2994.0031	000006431	Assistência aos Estudantes das Instituições Federais de Educação Profissional e Tecnológica/No Estado de Minas Gerais/( META : 362 Estudante assistido/unidade)	10	100	3	90	2	0	218.507	210.036	8.471	7.187	211.320
			10	100	4	90	2	0	50.000	48.062	1.938	1.645	48.355
<b>5013</b>	<b>Educação Superior - Graduação, Pós-Graduação, Ensino, Pesquisa e Extensão</b>								<b>98.821.890</b>	<b>96.616.886</b>	<b>2.255.004</b>	<b>1.913.144</b>	<b>96.958.746</b>
12.364.5013.20GK.0031	000006432	Fomento às Ações de Graduação, Pós-Graduação, Ensino, Pesquisa e Extensão/No Estado de Minas Gerais/( META : 26 Iniciativa apoiada/unidade)	10	100	3	90	2	8	78.144	75.115	3.029	2.570	75.574
12.364.5013.20RK.0031	000006433	Funcionamento de Instituições Federais de Ensino Superior/No Estado de Minas Gerais/( META : 34344 Estudante matriculado/unidade)	10	100	3	90	2	8	41.063.906	39.471.818	1.592.088	1.350.726	39.713.180
			10	250	3	90	2	8	8.041.997	8.041.997	0	0	8.041.997
			10	280	3	90	2	8	121.507	121.507	0	0	121.507
			10	281	3	90	2	8	262.500	262.500	0	0	262.500
			10	100	3	91	2	8	3.353.603	3.353.603	0	0	3.353.603
			10	100	4	90	2	8	4.051.825	3.894.732	157.093	133.278	3.918.547
			10	250	4	90	2	8	449.484	449.484	0	0	449.484
			10	263	4	90	2	8	197.933	197.933	0	0	197.933
			10	188	4	30	6	8	0	50.000	-50.000	0	0
			10	188	4	90	6	8	0	0	50.000	0	50.000
12.364.5013.4002.0031	000006434	Assistência ao Estudante de Ensino Superior/No Estado de Minas Gerais/( META : 15890 Estudante assistido/unidade)	10	100	3	90	2	0	12.668.322	12.177.159	491.163	416.702	12.251.620
			10	100	4	90	2	0	300.000	288.369	11.631	9.868	290.132
12.364.5013.8282.0031	000006435	Reestruturação e Modernização das Instituições Federais de Ensino Superior/No Estado de Minas Gerais/( META : 6 Projeto viabilizado/unidade)	10	108	3	90	2	8	28.232.669	28.232.669	0	0	28.232.669
<b>TOTAL DA UO:</b>								<b>997.740.195</b>	<b>995.441.990</b>	<b>2.348.205</b>	<b>33.000.763</b>	<b>964.789.432</b>	
<b>Unidade Orçamentária:</b>		<b>26275 Fundação Universidade Federal do Acre</b>											
<b>0032</b>	<b>Programa de Gestão e Manutenção do Poder Executivo</b>								<b>292.003.771</b>	<b>291.993.030</b>	<b>10.741</b>	<b>11.146.603</b>	<b>280.857.168</b>
09.272.0032.0181.0012	000006441	Aposentadorias e Pensões Civis da União/No Estado do Acre/( META : - /-)	20	151	1	90	1	0	1.024.597	1.024.597	0	0	1.024.597
			20	156	1	90	1	0	22.432.828	22.432.828	0	0	22.432.828

*Esfera: 1-Fiscal 2-Seguridade Social 3-Inv. Estatais. IU(Identificador de Uso): 0-no país 1-Contrapartida para o BIRD 2-Contrapartida para o BID 3-Outras Contrapartidas 4-No Exterior GND(Grupo Natureza Despesa): 1-Pessoal e Encargos Sociais 2-Juros e Encargos 3-Outras Desp. Correntes 4-Investimentos 5-Inversões Financeiras 6-Amort. da Dívida 9-Reserva de Contingência Mod. de Aplicação: 30-Estados/DF 40-Municípios 50-Entidade Privada 90-União 99-a definir RP(Tipo de Despesa para fins de apuração do Resultado Primário): 0-Financeiro 1-Primário Obrigatória 2-Primário Discricionária 4-Discricionária não abrangida pelo PAC - Invest. 6-Discricionária decorrente de emendas individuais de execução obrigatória 7-Discricionária decorrente de emendas de bancada impositiva 8-Discricionária decorrente de emendas de comissão permanente*

# Congresso Nacional - Comissão Mista de Planos, Orçamentos Públicos e Fiscalização

Relatoria Geral - Alterações da Proposta Orçamentária da União para 2020

Despesas por UO/Programa/Subtítulo

*Orçamento Fiscal e da Seguridade Social (Valores em R\$1,00)*

Func. Programática	Seq.	Título/Subtítulo/Meta	E S F	F T E	G N D	M A D	R P U	I P D	PL 22/2019 (A)	Relatório Setorial (B)	Acréscimos (C)	Cancelamentos (D)	Parecer CMO (E) = (B) + (C) - (D)	
<b>Unidade Orçamentária:</b>		<b>26275 Fundação Universidade Federal do Acre</b>												
<b>0032</b>	<b>Programa de Gestão e Manutenção do Poder Executivo</b>								<b>292.003.771</b>	<b>291.993.030</b>	<b>10.741</b>	<b>11.146.603</b>	<b>280.857.168</b>	
09.272.0032.0181.0012	000006441	Aposentadorias e Pensões Civis da União/No Estado do Acre/( META : - - /-)	20	169	1	90	1	0	37.805.302	37.805.302	0	0	37.805.302	
12.122.0032.216H.0012	000006439	Ajuda de Custo para Moradia ou Auxílio-Moradia a Agentes Públicos/No Estado do Acre/( META : 1 Agente público beneficiado/unidade)	10	100	3	90	2	8	10.656	10.243	413	530	10.126	
12.128.0032.4572.0012	000006440	Capacitação de Servidores Públicos Federais em Processo de Qualificação e Requalificação/No Estado do Acre/( META : 950 Servidor capacitado/unidade)	10	100	3	90	2	8	266.400	256.072	10.328	8.763	257.637	
12.301.0032.2004.0012	000006436	Assistência Médica e Odontológica aos Servidores Civis, Empregados, Militares e seus Dependentes/No Estado do Acre/( META : - - /-)	20	151	3	90	1	8	1.103.900	1.103.900	0	18.590	1.085.310	
12.331.0032.212B.0012	000006438	Benefícios Obrigatórios aos Servidores Civis, Empregados, Militares e seus Dependentes/No Estado do Acre/( META : - - /-)	10	100	3	90	1	8	6.292.294	6.292.294	0	105.964	6.186.330	
12.364.0032.20TP.0012	000006437	Ativos Civis da União/No Estado do Acre/( META : - - /-)	10	100	1	90	1	8	189.215.534	189.215.534	0	11.012.756	178.202.778	
12.846.0032.09HB.0012	000006442	Contribuição da União, de suas Autarquias e Fundações para o Custeio do Regime de Previdência dos Servidores Públicos Federais/No Estado do Acre/( META : - - /-)	10	100	1	91	0	8	33.852.260	33.852.260	0	0	33.852.260	
<b>0901</b>	<b>Operações Especiais: Cumprimento de Sentenças Judiciais</b>								<b>1.000</b>	<b>1.000</b>	<b>0</b>	<b>0</b>	<b>1.000</b>	
28.846.0901.0005.0012	000008136	Sentenças Judiciais Transitadas em Julgado (Precatórios)/No Estado do Acre/( META : - - /-)	10	100	1	90	1	8	1.000	1.000	0	0	1.000	
<b>0910</b>	<b>Operações Especiais: Gestão da Participação em Organismos e Entidades Nacionais e Internacionais</b>								<b>42.624</b>	<b>40.973</b>	<b>1.651</b>	<b>1.402</b>	<b>41.222</b>	
28.846.0910.000Q.0002	000006443	Contribuições a Organismos Internacionais sem Exigência de Programação Específica/Exterior/( META : - - /-)	10	100	3	80	2	0	3.552	3.415	137	117	3.435	
28.846.0910.00PW.0001	000006444	Contribuições a Entidades Nacionais sem Exigência de Programação Específica/Nacional/( META : - - /-)	10	100	3	50	2	0	39.072	37.558	1.514	1.285	37.787	
<b>5011</b>	<b>Educação Básica de Qualidade</b>								<b>380.643</b>	<b>365.886</b>	<b>14.757</b>	<b>12.520</b>	<b>368.123</b>	
12.368.5011.20RI.0012	000006446	Funcionamento das Instituições Federais de Educação Básica/No Estado do Acre/( META : 550 Estudante matriculado/unidade)	10	100	3	90	2	8	280.643	269.763	10.880	9.231	271.412	
			10	100	4	90	2	8	100.000	96.123	3.877	3.289	96.711	
<b>5013</b>	<b>Educação Superior - Graduação, Pós-Graduação, Ensino, Pesquisa e Extensão</b>								<b>32.988.652</b>	<b>32.904.569</b>	<b>1.134.083</b>	<b>962.157</b>	<b>33.076.495</b>	
12.364.5013.20GK.0012	000006447	Fomento às Ações de Graduação, Pós-Graduação, Ensino, Pesquisa e Extensão/No Estado do Acre/( META : 2 Iniciativa apoiada/unidade)	10	100	3	90	2	8	1.783.104	1.713.972	69.132	58.652	1.724.452	
12.364.5013.20RK.0012	000006448	Funcionamento de Instituições Federais de Ensino Superior/No Estado do Acre/( META : 10482 Estudante matriculado/unidade)	10	100	3	90	2	8	16.116.430	15.491.581	624.849	530.122	15.586.308	
			10	250	3	90	2	8	346.146	346.146	0	0	346.146	
			10	280	3	90	2	8	1.724	1.724	0	0	1.724	
			10	100	3	91	2	8	1.014.193	1.014.193	0	0	1.014.193	
			10	188	3	90	6	8	0	850.000	0	0	850.000	
			10	100	4	90	2	8	4.999.999	4.806.145	193.854	164.466	4.835.533	
			10	250	4	90	2	8	367.941	367.941	0	0	367.941	
12.364.5013.4002.0012	000006449	Assistência ao Estudante de Ensino Superior/No Estado do Acre/( META : 10	10	100	3	90	2	0	6.351.358	6.105.110	246.248	208.917	6.142.441	

*Esfera: 1-Fiscal 2-Seguridade Social 3-Inv. Estatais. IU(Identificador de Uso): 0-no país 1-Contrapartida para o BIRD 2-Contrapartida para o BID 3-Outras Contrapartidas 4-No Exterior GND(Grupo Natureza Despesa): 1-Pessoal e Encargos Sociais 2-Juros e Encargos Sociais 3-Outras Desp. Correntes 4-Investimentos 5-Inversões Financeiras 6-Amort. da Dívida 9-Reserva de Contingência Mod. de Aplicação: 30-Estados/DF 40-Municípios 50-Entidade Privada 90-União 99-a definir*

*RP(Tipo de Despesa para fins de apuração do Resultado Primário): 0-Financeiro 1-Primário Obrigatória 2-Primário Discricionária 4-Discricionária não abrangida pelo PAC - Invest. 6-Discricionária decorrente de emendas individuais de execução obrigatória 7-Discricionária decorrente de emendas de bancada impositiva 8-Discricionária decorrente de emendas de comissão permanente*

# Congresso Nacional - Comissão Mista de Planos, Orçamentos Públicos e Fiscalização

Relatoria Geral - Alterações da Proposta Orçamentária da União para 2020

Despesas por UO/Programa/Subtítulo

*Orçamento Fiscal e da Seguridade Social (Valores em R\$1,00)*

Func. Programática	Seq.	Título/Subtítulo/Meta	E S F	F T E	G N D	M A D	R A D	I P U	PL 22/2019 (A)	Relatório Setorial (B)	Acréscimos (C)	Cancelamentos (D)	Parecer CMO (E) = (B) + (C) - (D)	
<b>Unidade Orçamentária:</b>		<b>26275 Fundação Universidade Federal do Acre</b>												
<b>5013</b>	<b>Educação Superior - Graduação, Pós-Graduação, Ensino, Pesquisa e Extensão</b>									<b>32.988.652</b>	<b>32.904.569</b>	<b>1.134.083</b>	<b>962.157</b>	<b>33.076.495</b>
12.364.5013.4002.0012	000006449	4500 Estudante assistido/unidade)	10	250	3	90	2	0	507.757	507.757	0	0	507.757	
12.364.5013.8282.0012	000006450	Reestruturação e Modernização das Instituições Federais de Ensino Superior/No Estado do Acre/( META : 11 Projeto viabilizado/unidade)	10	108	4	90	2	8	1.500.000	1.500.000	0	0	1.500.000	
			10	188	4	90	6	8	0	200.000	0	0	200.000	
<b>TOTAL DA UO:</b>										<b>325.416.690</b>	<b>325.305.458</b>	<b>1.161.232</b>	<b>12.122.682</b>	<b>314.344.008</b>
<b>Unidade Orçamentária:</b>		<b>26276 Fundação Universidade Federal de Mato Grosso</b>												
<b>0032</b>	<b>Programa de Gestão e Manutenção do Poder Executivo</b>									<b>742.595.002</b>	<b>742.588.484</b>	<b>6.518</b>	<b>26.655.540</b>	<b>715.939.462</b>
09.272.0032.0181.0051	000006455	Aposentadorias e Pensões Civis da União/No Estado de Mato Grosso/( META : - -/)	20	151	1	90	1	0	39.920.441	39.920.441	0	0	39.920.441	
			20	156	1	90	1	0	59.375.044	59.375.044	0	0	59.375.044	
			20	169	1	90	1	0	93.073.485	93.073.485	0	0	93.073.485	
12.128.0032.4572.0051	000006454	Capacitação de Servidores Públicos Federais em Processo de Qualificação e Requalificação/No Estado de Mato Grosso/( META : 1100 Servidor capacitado/unidade)	10	100	3	90	2	8	168.128	161.610	6.518	5.530	162.598	
			10	250	3	90	2	8	216.573	216.573	0	0	216.573	
			10	100	3	91	2	8	9.472	9.472	0	0	9.472	
12.301.0032.2004.0051	000006451	Assistência Médica e Odontológica aos Servidores Civis, Empregados, Militares e seus Dependentes/No Estado de Mato Grosso/( META : - -/)	20	151	3	90	1	8	5.338.480	5.338.480	0	89.902	5.248.578	
12.331.0032.212B.0051	000006453	Benefícios Obrigatórios aos Servidores Civis, Empregados, Militares e seus Dependentes/No Estado de Mato Grosso/( META : - -/)	10	100	3	90	1	8	14.009.821	14.009.821	0	235.930	13.773.891	
12.364.0032.20TP.0051	000006452	Ativos Civis da União/No Estado de Mato Grosso/( META : - -/)	10	100	1	90	1	8	452.288.558	452.288.558	0	26.324.178	425.964.380	
12.846.0032.09HB.0051	000006456	Contribuição da União, de suas Autarquias e Fundações para o Custeio do Regime de Previdência dos Servidores Públicos Federais/No Estado de Mato Grosso/( META : - -/)	10	100	1	91	0	8	78.195.000	78.195.000	0	0	78.195.000	
<b>0901 Operações Especiais: Cumprimento de Sentenças Judiciais</b>										<b>1.000</b>	<b>1.000</b>	<b>0</b>	<b>0</b>	<b>1.000</b>
28.846.0901.0005.0051	000008137	Sentenças Judiciais Transitadas em Julgado (Precatórios)/No Estado de Mato Grosso/( META : - -/)	10	100	1	90	1	8	1.000	1.000	0	0	1.000	
<b>0909 Operações Especiais: Outros Encargos Especiais</b>										<b>37.440</b>	<b>37.440</b>	<b>0</b>	<b>0</b>	<b>37.440</b>
28.846.0909.0536.0051	000006457	Benefícios e Pensões Indenizatórias Decorrentes de Legislação Especial e/ou Decisões Judiciais/No Estado de Mato Grosso/( META : - -/)	20	151	3	90	1	0	37.440	37.440	0	0	37.440	
<b>0910 Operações Especiais: Gestão da Participação em Organismos e Entidades Nacionais e Internacionais</b>										<b>62.160</b>	<b>59.751</b>	<b>2.409</b>	<b>2.044</b>	<b>60.116</b>
28.846.0910.000Q.0002	000006458	Contribuições a Organismos Internacionais sem Exigência de Programação Específica/Exterior/( META : - -/)	10	100	3	80	2	0	13.024	12.520	504	428	12.596	
28.846.0910.00PW.0001	000006459	Contribuições a Entidades Nacionais sem Exigência de Programação Específica/Nacional/( META : - -/)	10	100	3	50	2	0	49.136	47.231	1.905	1.616	47.520	
<b>5013</b>	<b>Educação Superior - Graduação, Pós-Graduação, Ensino, Pesquisa e Extensão</b>									<b>66.159.725</b>	<b>63.966.693</b>	<b>2.193.032</b>	<b>1.860.567</b>	<b>64.299.158</b>
12.364.5013.20GK.0051	000006461	Fomento às Ações de Graduação, Pós-Graduação, Ensino, Pesquisa e Extensão/No Estado de Mato Grosso/( META : 1 Iniciativa apoiada/unidade)	10	100	3	90	2	8	56.832	54.629	2.203	1.869	54.963	

*Esfera: 1-Fiscal 2-Seguridade Social 3-Inv. Estatais. IU(Identificador de Uso): 0-no país 1-Contrapartida para o BIRD 2-Contrapartida para o BID 3-Outras Contrapartidas 4-No Exterior*

*GND(Grupo Natureza Despesa): 1-Pessoal e Encargos Sociais 2-Juros e Encargos 3-Outras Desp. Correntes 4-Investimentos 5-Inversões Financeiras 6-Amort. da Dívida 9-Reserva de Contingência*

*Mod. de Aplicação: 30-Estados/DF 40-Municípios 50-Entidade Privada 90-União 99-a definir*

*RP(Tipo de Despesa para fins de apuração do Resultado Primário): 0-Financieiro 1-Primário Obrigatória 2-Primário Discricionária 4-Discricionária não abrangida pelo PAC - Invest. 6-Discricionária decorrente de emendas individuais de execução obrigatória 7-Discricionária decorrente de emendas de bancada impositiva 8-Discricionária decorrente de emendas de comissão permanente*

# Congresso Nacional - Comissão Mista de Planos, Orçamentos Públicos e Fiscalização

Relatoria Geral - Alterações da Proposta Orçamentária da União para 2020

Despesas por UO/Programa/Subtítulo

*Orçamento Fiscal e da Seguridade Social (Valores em R\$1,00)*

Func. Programática	Seq.	Título/Subtítulo/Meta	E S F	F T E	G N D	M A D	R A P	I P D U	PL 22/2019 (A)	Relatório Setorial (B)	Acréscimos (C)	Cancelamentos (D)	Parecer CMO (E) = (B) + (C) - (D)
<b>Unidade Orçamentária:</b>		<b>26276 Fundação Universidade Federal de Mato Grosso</b>											
<b>5013</b>	<b>Educação Superior - Graduação, Pós-Graduação, Ensino, Pesquisa e Extensão</b>								<b>66.159.725</b>	<b>63.966.693</b>	<b>2.193.032</b>	<b>1.860.567</b>	<b>64.299.158</b>
12.364.5013.20RK.0051	000006462	Funcionamento de Instituições Federais de Ensino Superior/No Estado de Mato Grosso/( META : 18328 Estudante matriculado/unidade)	10	100	3	90	2	8	39.641.588	38.104.645	1.536.943	1.303.941	38.337.647
			10	250	3	90	2	8	6.181.656	6.181.656	0	0	6.181.656
			10	100	3	91	2	8	3.414.293	3.414.293	0	0	3.414.293
			10	100	4	90	2	8	5.566.539	5.350.719	215.820	183.102	5.383.437
12.364.5013.4002.0051	000006463	Assistência ao Estudante de Ensino Superior/No Estado de Mato Grosso/( META : 5600 Estudante assistido/unidade)	10	100	3	90	2	0	11.298.817	10.860.751	438.066	371.655	10.927.162
<b>TOTAL DA UO:</b>									<b>808.855.327</b>	<b>806.653.368</b>	<b>2.201.959</b>	<b>28.518.151</b>	<b>780.337.176</b>
<b>Unidade Orçamentária:</b>		<b>26277 Fundação Universidade Federal de Ouro Preto</b>											
<b>0032</b>	<b>Programa de Gestão e Manutenção do Poder Executivo</b>								<b>366.312.888</b>	<b>366.286.355</b>	<b>26.533</b>	<b>13.984.941</b>	<b>352.327.947</b>
09.272.0032.0181.0031	000006469	Aposentadorias e Pensões Civis da União/No Estado de Minas Gerais/( META : - -/-)	20	156	1	90	1	0	30.337.266	30.337.266	0	0	30.337.266
			20	169	1	90	1	0	44.292.839	44.292.839	0	0	44.292.839
12.122.0032.216H.0031	000006467	Ajuda de Custo para Moradia ou Auxílio-Moradia a Agentes Públicos/No Estado de Minas Gerais/( META : 1 Agente público beneficiado/unidade)	10	250	3	90	2	8	1.083	1.083	0	18	1.065
12.128.0032.4572.0031	000006468	Capacitação de Servidores Públicos Federais em Processo de Qualificação e Requalificação/No Estado de Minas Gerais/( META : 800 Servidor capacitado/unidade)	10	100	3	90	2	8	684.352	657.819	26.533	22.511	661.841
			10	100	3	91	2	8	3.552	3.552	0	0	3.552
12.301.0032.2004.0031	000006464	Assistência Médica e Odontológica aos Servidores Civis, Empregados, Militares e seus Dependentes/No Estado de Minas Gerais/( META : - -/-)	20	151	3	90	1	8	3.189.404	3.189.404	0	53.711	3.135.693
12.331.0032.212B.0031	000006466	Benefícios Obrigatórios aos Servidores Civis, Empregados, Militares e seus Dependentes/No Estado de Minas Gerais/( META : - -/-)	10	100	3	90	1	8	10.779.899	10.779.899	0	181.537	10.598.362
12.364.0032.20TP.0031	000006465	Ativos Civis da União/No Estado de Minas Gerais/( META : - -/-)	10	100	1	90	1	8	235.853.103	235.853.103	0	13.727.164	222.125.939
12.846.0032.09HB.0031	000006470	Contribuição da União, de suas Autarquias e Fundações para o Custeio do Regime de Previdência dos Servidores Públicos Federais/No Estado de Minas Gerais/( META : - -/-)	10	100	1	91	0	8	41.171.390	41.171.390	0	0	41.171.390
<b>0901 Operações Especiais: Cumprimento de Sentenças Judiciais</b>									<b>1.000</b>	<b>1.000</b>	<b>0</b>	<b>0</b>	<b>1,000</b>
28.846.0901.0005.0031	000008138	Sentenças Judiciais Transitadas em Julgado (Precatórios)/No Estado de Minas Gerais/( META : - -/-)	10	100	1	90	1	8	1.000	1.000	0	0	1,000
<b>0909 Operações Especiais: Outros Encargos Especiais</b>									<b>12.974</b>	<b>12.974</b>	<b>0</b>	<b>0</b>	<b>12,974</b>
28.846.0909.0536.0031	000006471	Benefícios e Pensões Indenizatórias Decorrentes de Legislação Especial e/ou Decisões Judiciais/No Estado de Minas Gerais/( META : - -/-)	20	151	3	90	1	0	12.974	12.974	0	0	12,974
<b>0910 Operações Especiais: Gestão da Participação em Organismos e Entidades Nacionais e Internacionais</b>									<b>41.440</b>	<b>39.835</b>	<b>1.605</b>	<b>1.363</b>	<b>40,077</b>
28.846.0910.00OQ.0002	000006472	Contribuições a Organismos Internacionais sem Exigência de Programação Específica/Exterior/( META : - -/-)	10	100	3	80	2	0	2.960	2.846	114	97	2,863
28.846.0910.00PW.0001	000006473	Contribuições a Entidades Nacionais sem Exigência de Programação Específica/Nacional/( META : - -/-)	10	100	3	50	2	0	38.480	36.989	1.491	1.266	37,214
<b>0999 Reserva de Contingência</b>									<b>0</b>	<b>0</b>	<b>18</b>	<b>0</b>	<b>18</b>

*Esfera: 1-Fiscal 2-Seguridade Social 3-Inv. Estatais. IU(Identificador de Uso): 0-no país 1-Contrapartida para o BIRD 2-Contrapartida para o BID 3-Outras Contrapartidas 4-No Exterior*

*GND(Grupo Natureza Despesa): 1-Pessoal e Encargos Sociais 2-Juros e Encargos 3-Outras Desp. Correntes 4-Investimentos 5-Inversões Financeiras 6-Amort. da Dívida 9-Reserva de Contingência*

*Mod. de Aplicação: 30-Estados/DF 40-Municípios 50-Entidade Privada 90-União 99-a definir*

*RP(Tipo de Despesa para fins de apuração do Resultado Primário): 0-Financeiro 1-Primário Obrigatória 2-Primário Discricionária 4-Discricionária não abrangida pelo PAC - Invest. 6-Discricionária decorrente de emendas individuais de execução obrigatória 7-Discricionária decorrente de emendas de bancada impositiva 8-Discricionária decorrente de emendas de comissão permanente*





# Congresso Nacional - Comissão Mista de Planos, Orçamentos Públicos e Fiscalização

Relatoria Geral - Alterações da Proposta Orçamentária da União para 2020

Despesas por UO/Programa/Subtítulo

*Orçamento Fiscal e da Seguridade Social (Valores em R\$1,00)*

Func. Programática	Seq.	Título/Subtítulo/Meta	E S F	F T E	G N D	M A D	R A D	I P U	PL 22/2019 (A)	Relatório Setorial (B)	Acréscimos (C)	Cancelamentos (D)	Parecer CMO (E) = (B) + (C) - (D)	
<b>Unidade Orçamentária:</b>		<b>26278 Fundação Universidade Federal de Pelotas</b>												
<b>0032</b>	<b>Programa de Gestão e Manutenção do Poder Executivo</b>									<b>663.956.388</b>	<b>663.946.979</b>	<b>9.409</b>	<b>23.263.599</b>	<b>640.692.789</b>
12.331.0032.212B.0043	000006481	Benefícios Obrigatórios aos Servidores Civis, Empregados, Militares e seus Dependentes/No Estado do Rio Grande do Sul/( META : - -/-)	10	100	3	90	1	8	10.617.670	10.617.670	0	178.805	10.438.865	
12.364.0032.20TP.0043	000006480	Ativos Civis da União/No Estado do Rio Grande do Sul/( META : - -/-)	10	100	1	90	1	8	395.151.972	395.151.972	0	22.998.705	372.153.267	
12.846.0032.09HB.0043	000006485	Contribuição da União, de suas Autarquias e Fundações para o Custeio do Regime de Previdência dos Servidores Públicos Federais/No Estado do Rio Grande do Sul/( META : - -/-)	10	100	1	91	0	8	68.887.429	68.887.429	0	0	68.887.429	
<b>0901</b>	<b>Operações Especiais: Cumprimento de Sentenças Judiciais</b>									<b>1.000</b>	<b>1.000</b>	<b>0</b>	<b>0</b>	<b>1.000</b>
28.846.0901.0005.0043	000008139	Sentenças Judiciais Transitadas em Julgado (Precatórios)/No Estado do Rio Grande do Sul/( META : - -/-)	10	100	1	90	1	8	1.000	1.000	0	0	1.000	
<b>0909</b>	<b>Operações Especiais: Outros Encargos Especiais</b>									<b>543.924</b>	<b>543.924</b>	<b>0</b>	<b>0</b>	<b>543.924</b>
28.846.0909.0536.0043	000006486	Benefícios e Pensões Indenizatórias Decorrentes de Legislação Especial e/ou Decisões Judiciais/No Estado do Rio Grande do Sul/( META : - -/-)	20	151	3	90	1	0	543.924	543.924	0	0	543.924	
<b>0910</b>	<b>Operações Especiais: Gestão da Participação em Organismos e Entidades Nacionais e Internacionais</b>									<b>152.425</b>	<b>152.425</b>	<b>0</b>	<b>0</b>	<b>152.425</b>
28.846.0910.000Q.0002	000006487	Contribuições a Organismos Internacionais sem Exigência de Programação Específica/Exterior/( META : - -/-)	10	250	3	80	2	0	6.724	6.724	0	0	6.724	
28.846.0910.00PW.0001	000006488	Contribuições a Entidades Nacionais sem Exigência de Programação Específica/Nacional/( META : - -/-)	10	250	3	50	2	0	145.701	145.701	0	0	145.701	
<b>5013</b>	<b>Educação Superior - Graduação, Pós-Graduação, Ensino, Pesquisa e Extensão</b>									<b>51.720.890</b>	<b>51.968.003</b>	<b>1.652.887</b>	<b>1.402.310</b>	<b>52.218.580</b>
12.364.5013.20GK.0043	000006490	Fomento às Ações de Graduação, Pós-Graduação, Ensino, Pesquisa e Extensão/No Estado do Rio Grande do Sul/( META : 2 Iniciativa apoiada/unidade)	10	100	3	90	2	8	1.009.053	969.932	39.121	33.191	975.862	
12.364.5013.20RK.0043	000006491	Funcionamento de Instituições Federais de Ensino Superior/No Estado do Rio Grande do Sul/( META : 19501 Estudante matriculado/unidade)	10	100	3	90	2	8	29.829.884	28.673.351	1.156.533	981.202	28.848.682	
			10	250	3	90	2	8	2.891.947	2.891.947	0	0	2.891.947	
			10	280	3	90	2	8	21.014	21.014	0	0	21.014	
			10	281	3	90	2	8	78.000	78.000	0	0	78.000	
			10	100	3	91	2	8	2.662.083	2.662.083	0	0	2.662.083	
			10	250	3	91	2	8	44.831	44.831	0	0	44.831	
			10	100	4	90	2	8	3.415.561	3.283.137	132.424	112.349	3.303.212	
			10	250	4	90	2	8	224.155	224.155	0	0	224.155	
			10	263	4	90	2	8	27.600	27.600	0	0	27.600	
			10	281	4	90	2	8	78.000	78.000	0	0	78.000	
			10	188	4	90	6	8	0	1.800.000	0	0	1.800.000	
12.364.5013.4002.0043	000006492	Assistência ao Estudante de Ensino Superior/No Estado do Rio Grande do Sul/( META : 4500 Estudante assistido/unidade)	10	100	3	90	2	0	8.377.646	8.052.837	324.809	275.568	8.102.078	
12.364.5013.8282.0040	000032939	Reestruturação e Modernização das Instituições Federais de Ensino Superior/Na Região Sul/( META : 1 Projeto viabilizado/unidade)	10	188	4	90	6	8	0	100.000	0	0	100.000	
12.364.5013.8282.0043	000006493	Reestruturação e Modernização das Instituições Federais de Ensino	10	108	3	90	2	8	3.061.116	3.061.116	0	0	3.061.116	

*Esfera: 1-Fiscal 2-Seguridade Social 3-Inv. Estatais. IU(Identificador de Uso): 0-no país 1-Contrapartida para o BIRD 2-Contrapartida para o BID 3-Outras Contrapartidas 4-No Exterior*

*GND(Grupo Natureza Despesa): 1-Pessoal e Encargos Sociais 2-Juros e Encargos 3-Outras Desp. Correntes 4-Investimentos 5-Inversões Financeiras 6-Amort. da Dívida 9-Reserva de Contingência*

*Mod. de Aplicação: 30-Estados/DF 40-Municípios 50-Entidade Privada 90-União 99-a definir*

*RP(Tipo de Despesa para fins de apuração do Resultado Primário): 0-Financieiro 1-Primário Obrigatória 2-Primário Discricionária 4-Discricionária não abrangida pelo PAC - Invest. 6-Discricionária decorrente de emendas individuais de execução obrigatória 7-Discricionária decorrente de emendas de bancada impositiva 8-Discricionária decorrente de emendas de comissão permanente*

# Congresso Nacional - Comissão Mista de Planos, Orçamentos Públicos e Fiscalização

Relatoria Geral - Alterações da Proposta Orçamentária da União para 2020

Despesas por UO/Programa/Subtítulo

*Orçamento Fiscal e da Seguridade Social (Valores em R\$1,00)*

Func. Programática	Seq.	Título/Subtítulo/Meta	E S F	F T E	G N D	M A D	R A P	I P D U	PL 22/2019 (A)	Relatório Setorial (B)	Acréscimos (C)	Cancelamentos (D)	Parecer CMO (E) = (B) + (C) - (D)	
<b>Unidade Orçamentária:</b>		<b>26278 Fundação Universidade Federal de Pelotas</b>												
<b>5013</b>	<b>Educação Superior - Graduação, Pós-Graduação, Ensino, Pesquisa e Extensão</b>									<b>51.720.890</b>	<b>51.968.003</b>	<b>1.652.887</b>	<b>1.402.310</b>	<b>52.218.580</b>
12.364.5013.8282.0043	000006493	Superior/No Estado do Rio Grande do Sul/( META : 2 Projeto viabilizado/unidade)												
<b>TOTAL DA UO:</b>									<b>716.374.627</b>	<b>716.612.331</b>	<b>1.662.296</b>	<b>24.665.909</b>	<b>693.608.718</b>	
<b>Unidade Orçamentária:</b>		<b>26279 Fundação Universidade Federal do Piauí</b>												
<b>0032</b>	<b>Programa de Gestão e Manutenção do Poder Executivo</b>									<b>667.875.724</b>	<b>667.875.724</b>	<b>0</b>	<b>25.305.488</b>	<b>642.570.236</b>
09.272.0032.0181.0022	000006498	Aposentadorias e Pensões Civis da União/No Estado do Piauí/( META : - -/)	20	151	1	90	1	0	7.881.806	7.881.806	0	0	7.881.806	
			20	156	1	90	1	0	54.161.667	54.161.667	0	0	54.161.667	
			20	169	1	90	1	0	83.933.765	83.933.765	0	0	83.933.765	
12.128.0032.4572.0022	000006497	Capacitação de Servidores Públicos Federais em Processo de Qualificação e Requalificação/No Estado do Piauí/( META : 150 Servidor capacitado/unidade)	10	250	3	90	2	8	330.063	330.063	0	0	330.063	
12.301.0032.2004.0022	000006494	Assistência Médica e Odontológica aos Servidores Civis, Empregados, Militares e seus Dependentes/No Estado do Piauí/( META : - -/)	20	151	3	90	1	8	4.888.995	4.888.995	0	82.332	4.806.663	
12.331.0032.212B.0022	000006496	Benefícios Obrigatórios aos Servidores Civis, Empregados, Militares e seus Dependentes/No Estado do Piauí/( META : - -/)	10	100	3	90	1	8	13.074.846	13.074.846	0	220.184	12.854.662	
12.364.0032.20TP.0022	000006495	Ativos Civis da União/No Estado do Piauí/( META : - -/)	10	100	1	90	1	8	429.588.263	429.588.263	0	25.002.972	404.585.291	
12.846.0032.09HB.0022	000006499	Contribuição da União, de suas Autarquias e Fundações para o Custeio do Regime de Previdência dos Servidores Públicos Federais/No Estado do Piauí/( META : - -/)	10	100	1	91	0	8	74.016.319	74.016.319	0	0	74.016.319	
<b>0901 Operações Especiais: Cumprimento de Sentenças Judiciais</b>									<b>1.000</b>	<b>1.000</b>	<b>0</b>	<b>0</b>	<b>1.000</b>	
28.846.0901.0005.0022	000008140	Sentenças Judiciais Transitadas em Julgado (Precatórios)/No Estado do Piauí/( META : - -/)	10	100	1	90	1	8	1.000	1.000	0	0	1.000	
<b>0909 Operações Especiais: Outros Encargos Especiais</b>									<b>60.978</b>	<b>60.978</b>	<b>0</b>	<b>0</b>	<b>60.978</b>	
28.846.0909.0536.0022	000006500	Benefícios e Pensões Indenizatórias Decorrentes de Legislação Especial e/ou Decisões Judiciais/No Estado do Piauí/( META : - -/)	20	151	3	90	1	0	60.978	60.978	0	0	60.978	
<b>0910 Operações Especiais: Gestão da Participação em Organismos e Entidades Nacionais e Internacionais</b>									<b>71.040</b>	<b>68.286</b>	<b>2.754</b>	<b>2.337</b>	<b>68.703</b>	
28.846.0910.00PW.0001	000006501	Contribuições a Entidades Nacionais sem Exigência de Programação Específica/Nacional/( META : - -/)	10	100	3	50	2	0	71.040	68.286	2.754	2.337	68.703	
<b>5012 Educação Profissional e Tecnológica</b>									<b>7.675.343</b>	<b>7.377.763</b>	<b>297.580</b>	<b>252.467</b>	<b>7.422.876</b>	
12.363.5012.20RL.0022	000006503	Funcionamento das Instituições da Rede Federal de Educação Profissional, Científica e Tecnológica/No Estado do Piauí/( META : 1694 Estudante matriculado/unidade)	10	100	3	90	2	8	5.622.763	5.404.763	218.000	184.951	5.437.812	
			10	100	4	90	2	8	435.000	418.135	16.865	14.309	420.691	
12.363.5012.2994.0022	000006504	Assistência aos Estudantes das Instituições Federais de Educação Profissional e Tecnológica/No Estado do Piauí/( META : 750 Estudante assistido/unidade)	10	100	3	90	2	0	1.617.580	1.554.865	62.715	53.207	1.564.373	
<b>5013 Educação Superior - Graduação, Pós-Graduação, Ensino, Pesquisa e Extensão</b>									<b>76.129.503</b>	<b>74.319.843</b>	<b>2.009.660</b>	<b>1.704.994</b>	<b>74.624.509</b>	
12.364.5013.20GK.0022	000006505	Fomento às Ações de Graduação, Pós-Graduação, Ensino, Pesquisa e	10	100	3	90	2	8	2.990.465	2.874.522	115.943	98.366	2.892.099	

*Esfera: 1-Fiscal 2-Seguridade Social 3-Inv. Estatais. IU(Identificador de Uso): 0-no país 1-Contrapartida para o BIRD 2-Contrapartida para o BID 3-Outras Contrapartidas 4-No Exterior*

*GND(Grupo Natureza Despesa): 1-Pessoal e Encargos Sociais 2-Juros e Encargos 3-Outras Desp. Correntes 4-Investimentos 5-Inversões Financeiras 6-Amort. da Dívida 9-Reserva de Contingência*

*Mod. de Aplicação: 30-Estados/DF 40-Municípios 50-Entidade Privada 90-União 99-a definir*

*RP(Tipo de Despesa para fins de apuração do Resultado Primário): 0-Financieiro 1-Primário Obrigatória 2-Primário Discricionária 4-Discricionária não abrangida pelo PAC - Invest. 6-Discricionária decorrente de emendas individuais de execução obrigatória 7-Discricionária decorrente de emendas de bancada impositiva 8-Discricionária decorrente de emendas de comissão permanente*

# Congresso Nacional - Comissão Mista de Planos, Orçamentos Públicos e Fiscalização

Relatoria Geral - Alterações da Proposta Orçamentária da União para 2020

Despesas por UO/Programa/Subtítulo

*Orçamento Fiscal e da Seguridade Social (Valores em R\$1,00)*

Func. Programática	Seq.	Título/Subtítulo/Meta	E S F	F T E	G N D	M A D	R A D	I P U	PL 22/2019 (A)	Relatório Setorial (B)	Acréscimos (C)	Cancelamentos (D)	Parecer CMO (E) = (B) + (C) - (D)	
<b>Unidade Orçamentária:</b>		<b>26279 Fundação Universidade Federal do Piauí</b>												
<b>5013</b>	<b>Educação Superior - Graduação, Pós-Graduação, Ensino, Pesquisa e Extensão</b>								<b>76.129.503</b>	<b>74.319.843</b>	<b>2.009.660</b>	<b>1.704.994</b>	<b>74.624.509</b>	
12.364.5013.20GK.0022	000006505	Extensão/No Estado do Piauí/( META : 895 Iniciativa apoiada/unidade)	10	250	3	90	2	8	330.065	330.065	0	0	330.065	
			10	188	4	90	6	8	0	200.000	0	0	200.000	
12.364.5013.20RK.0022	000006506	Funcionamento de Instituições Federais de Ensino Superior/No Estado do Piauí/( META : 18225 Estudante matriculado/unidade)	10	100	3	90	2	8	30.795.218	29.601.258	1.193.960	1.012.955	29.782.263	
			10	250	3	90	2	8	5.059.943	5.059.943	0	0	5.059.943	
			10	100	3	91	2	8	2.434.188	2.434.188	0	0	2.434.188	
			10	100	4	90	2	8	4.360.891	4.191.815	169.076	143.444	4.217.447	
			10	250	4	90	2	8	1.980.383	1.980.383	0	0	1.980.383	
12.364.5013.4002.0022	000006507	Assistência ao Estudante de Ensino Superior/No Estado do Piauí/( META : 8729 Estudante assistido/unidade)	10	100	3	90	2	0	13.287.592	12.772.419	515.173	437.072	12.850.520	
			10	100	4	90	2	0	400.000	384.492	15.508	13.157	386.843	
12.364.5013.8282.0022	000006508	Reestruturação e Modernização das Instituições Federais de Ensino Superior/No Estado do Piauí/( META : 4 Projeto viabilizado/unidade)	10	108	3	90	2	8	14.490.758	14.490.758	0	0	14.490.758	
<b>TOTAL DA UO:</b>								<b>751.813.588</b>	<b>749.703.594</b>	<b>2.309.994</b>	<b>27.265.286</b>	<b>724.748.302</b>		
<b>Unidade Orçamentária:</b>		<b>26280 Fundação Universidade Federal de São Carlos</b>												
<b>0032</b>	<b>Programa de Gestão e Manutenção do Poder Executivo</b>								<b>555.969.438</b>	<b>555.969.438</b>	<b>0</b>	<b>21.287.945</b>	<b>534.681.493</b>	
09.272.0032.0181.0035	000006513	Aposentadorias e Pensões Civis da União/No Estado de São Paulo/( META : - /-)	20	156	1	90	1	0	46.551.235	46.551.235	0	0	46.551.235	
			20	169	1	90	1	0	67.964.647	67.964.647	0	0	67.964.647	
12.128.0032.4572.0035	000006512	Capacitação de Servidores Públicos Federais em Processo de Qualificação e Requalificação/No Estado de São Paulo/( META : 150 Servidor capacitado/unidade)	10	250	3	90	2	8	138.214	138.214	0	0	138.214	
12.301.0032.2004.0035	000006509	Assistência Médica e Odontológica aos Servidores Civis, Empregados, Militares e seus Dependentes/No Estado de São Paulo/( META : - /-)	20	151	3	90	1	8	4.644.909	4.644.909	0	78.222	4.566.687	
12.331.0032.212B.0035	000006511	Benefícios Obrigatórios aos Servidores Civis, Empregados, Militares e seus Dependentes/No Estado de São Paulo/( META : - /-)	10	100	3	90	1	8	11.490.870	11.490.870	0	193.510	11.297.360	
12.364.0032.20TP.0035	000006510	Ativos Civis da União/No Estado de São Paulo/( META : - /-)	10	100	1	90	1	8	361.089.810	361.089.810	0	21.016.213	340.073.597	
12.846.0032.09HB.0035	000006514	Contribuição da União, de suas Autarquias e Fundações para o Custeio do Regime de Previdência dos Servidores Públicos Federais/No Estado de São Paulo/( META : - /-)	10	100	1	91	0	8	64.089.753	64.089.753	0	0	64.089.753	
<b>0901 Operações Especiais: Cumprimento de Sentenças Judiciais</b>								<b>1.000</b>	<b>1.000</b>	<b>0</b>	<b>0</b>	<b>1.000</b>		
28.846.0901.0005.0035	000008141	Sentenças Judiciais Transitadas em Julgado (Precatórios)/No Estado de São Paulo/( META : - /-)	10	100	1	90	1	8	1.000	1.000	0	0	1.000	
<b>0910 Operações Especiais: Gestão da Participação em Organismos e Entidades Nacionais e Internacionais</b>								<b>61.856</b>	<b>61.856</b>	<b>0</b>	<b>0</b>	<b>61.856</b>		
28.846.0910.000Q.0002	000006515	Contribuições a Organismos Internacionais sem Exigência de Programação Específica/Exterior/( META : - /-)	10	250	3	80	2	0	27.994	27.994	0	0	27.994	
28.846.0910.00PW.0001	000006516	Contribuições a Entidades Nacionais sem Exigência de Programação Específica/Nacional/( META : - /-)	10	250	3	50	2	0	33.862	33.862	0	0	33.862	

*Esfera: 1-Fiscal 2-Seguridade Social 3-Inv. Estatais. IU(Identificador de Uso): 0-no país 1-Contrapartida para o BIRD 2-Contrapartida para o BID 3-Outras Contrapartidas 4-No Exterior*

*GND(Grupo Natureza Despesa): 1-Pessoal e Encargos Sociais 2-Juros e Encargos 3-Outras Desp. Correntes 4-Investimentos 5-Inversões Financeiras 6-Amort. da Dívida 9-Reserva de Contingência*

*Mod. de Aplicação: 30-Estados/DF 40-Municípios 50-Entidade Privada 90-União 99-a definir*

*RP(Tipo de Despesa para fins de apuração do Resultado Primário): 0-Financieiro 1-Primário Obrigatória 2-Primário Discricionária 4-Discricionária não abrangida pelo PAC - Invest. 6-Discricionária decorrente de emendas individuais de execução obrigatória 7-Discricionária decorrente de emendas de bancada impositiva 8-Discricionária decorrente de emendas de comissão permanente*

# Congresso Nacional - Comissão Mista de Planos, Orçamentos Públicos e Fiscalização

Relatoria Geral - Alterações da Proposta Orçamentária da União para 2020

Despesas por UO/Programa/Subtítulo

*Orçamento Fiscal e da Seguridade Social (Valores em R\$1,00)*

Func. Programática	Seq.	Título/Subtítulo/Meta	E S F	F T E	G N D	M A P	R A P	I P D U	PL 22/2019 (A)	Relatório Setorial (B)	Acréscimos (C)	Cancelamentos (D)	Parecer CMO (E) = (B) + (C) - (D)	
<b>Unidade Orçamentária:</b>		<b>26280 Fundação Universidade Federal de São Carlos</b>												
<b>5013</b>	<b>Educação Superior - Graduação, Pós-Graduação, Ensino, Pesquisa e Extensão</b>								<b>41.129.019</b>	<b>39.907.507</b>	<b>1.221.512</b>	<b>1.036.330</b>	<b>40.092.689</b>	
12.364.5013.20GK.0035	000006518	Fomento às Ações de Graduação, Pós-Graduação, Ensino, Pesquisa e Extensão/No Estado de São Paulo/( META : 30 Iniciativa apoiada/unidade)	10	100	3	90	2	8	31.728	30.498	1.230	1.044	30.684	
			10	100	3	91	2	8	3.788	3.788	0	0	3.788	
12.364.5013.20RK.0035	000006519	Funcionamento de Instituições Federais de Ensino Superior/No Estado de São Paulo/( META : 14632 Estudante matriculado/unidade)	10	100	3	90	2	8	23.274.701	22.372.318	902.383	765.581	22.509.120	
			10	250	3	90	2	8	4.506.666	4.506.666	0	0	4.506.666	
			10	100	3	91	2	8	2.028.811	2.028.811	0	0	2.028.811	
			10	250	3	91	2	8	55.285	55.285	0	0	55.285	
			10	100	4	90	2	8	2.259.042	2.171.457	87.585	74.307	2.184.735	
12.364.5013.4002.0035	000006520	Assistência ao Estudante de Ensino Superior/No Estado de São Paulo/( META : 12730 Estudante assistido/unidade)	10	100	3	90	2	0	5.940.374	5.710.060	230.314	195.398	5.744.976	
			10	100	3	91	2	0	3.629	3.629	0	0	3.629	
12.364.5013.8282.0035	000006521	Reestruturação e Modernização das Instituições Federais de Ensino Superior/No Estado de São Paulo/( META : 4 Projeto viabilizado/unidade)	10	108	3	90	2	8	3.024.995	3.024.995	0	0	3.024.995	
<b>TOTAL DA UO:</b>									<b>597.161.313</b>	<b>595.939.801</b>	<b>1.221.512</b>	<b>22.324.275</b>	<b>574.837.038</b>	
<b>Unidade Orçamentária:</b>		<b>26281 Fundação Universidade Federal de Sergipe</b>												
<b>0032</b>	<b>Programa de Gestão e Manutenção do Poder Executivo</b>								<b>581.938.218</b>	<b>581.934.105</b>	<b>4.113</b>	<b>23.197.249</b>	<b>558.740.969</b>	
09.272.0032.0181.0028	000006526	Aposentadorias e Pensões Civis da União/No Estado de Sergipe/( META : - -/-)	20	156	1	90	1	0	41.358.619	41.358.619	0	0	41.358.619	
			20	169	1	90	1	0	61.791.365	61.791.365	0	0	61.791.365	
12.128.0032.4572.0028	000006525	Capacitação de Servidores Públicos Federais em Processo de Qualificação e Requalificação/No Estado de Sergipe/( META : 800 Servidor capacitado/unidade)	10	100	3	90	2	8	81.104	77.960	3.144	2.668	78.436	
			10	250	3	90	2	8	104.245	104.245	0	0	104.245	
			10	250	3	91	2	8	1.900	1.900	0	0	1.900	
			10	100	4	90	2	8	25.000	24.031	969	822	24.178	
12.301.0032.2004.0028	000006522	Assistência Médica e Odontológica aos Servidores Civis, Empregados, Militares e seus Dependentes/No Estado de Sergipe/( META : - -/-)	20	151	3	90	1	8	4.126.249	4.126.249	0	69.487	4.056.762	
12.331.0032.212B.0028	000006524	Benefícios Obrigatórios aos Servidores Civis, Empregados, Militares e seus Dependentes/No Estado de Sergipe/( META : - -/-)	10	100	3	90	1	8	12.950.838	12.950.838	0	218.096	12.732.742	
12.364.0032.20TP.0028	000006523	Ativos Civis da União/No Estado de Sergipe/( META : - -/-)	10	100	1	90	1	8	393.562.198	393.562.198	0	22.906.176	370.656.022	
12.846.0032.09HB.0028	000006527	Contribuição da União, de suas Autarquias e Fundações para o Custeio do Regime de Previdência dos Servidores Públicos Federais/No Estado de Sergipe/( META : - -/-)	10	100	1	91	0	8	67.936.700	67.936.700	0	0	67.936.700	
<b>0901 Operações Especiais: Cumprimento de Sentenças Judiciais</b>									<b>1.000</b>	<b>1.000</b>	<b>0</b>	<b>0</b>	<b>1.000</b>	
28.846.0901.0005.0028	000008142	Sentenças Judiciais Transitadas em Julgado (Precatórios)/No Estado de Sergipe/( META : - -/-)	10	100	1	90	1	8	1.000	1.000	0	0	1.000	
<b>0910 Operações Especiais: Gestão da Participação em Organismos e Entidades Nacionais e Internacionais</b>									<b>97.982</b>	<b>97.982</b>	<b>0</b>	<b>0</b>	<b>97.982</b>	
28.846.0910.00PW.0001	000006528	Contribuições a Entidades Nacionais sem Exigência de Programação Específica/Nacional/( META : - -/-)	10	250	3	50	2	0	97.982	97.982	0	0	97.982	

*Esfera: 1-Fiscal 2-Seguridade Social 3-Inv. Estatais. IU(Identificador de Uso): 0-no país 1-Contrapartida para o BIRD 2-Contrapartida para o BID 3-Outras Contrapartidas 4-No Exterior*

*GND(Grupo Natureza Despesa): 1-Pessoal e Encargos Sociais 2-Juros e Encargos 3-Outras Desp. Correntes 4-Investimentos 5-Inversões Financeiras 6-Amort. da Dívida 9-Reserva de Contingência*

*Mod. de Aplicação: 30-Estados/DF 40-Municípios 50-Entidade Privada 90-União 99-a definir*

*RP(Tipo de Despesa para fins de apuração do Resultado Primário): 0-Financeiro 1-Primário Obrigatória 2-Primário Discricionária 4-Discricionária não abrangida pelo PAC - Invest. 6-Discricionária decorrente de emendas individuais de execução obrigatória 7-Discricionária decorrente de emendas de bancada impositiva 8-Discricionária decorrente de emendas de comissão permanente*

# Congresso Nacional - Comissão Mista de Planos, Orçamentos Públicos e Fiscalização

Relatoria Geral - Alterações da Proposta Orçamentária da União para 2020

Despesas por UO/Programa/Subtítulo

*Orçamento Fiscal e da Seguridade Social (Valores em R\$1,00)*

Func. Programática	Seq.	Título/Subtítulo/Meta	E S F	F T E	G N D	M A P	R P D	I U	PL 22/2019 (A)	Relatório Setorial (B)	Acréscimos (C)	Cancelamentos (D)	Parecer CMO (E) = (B) + (C) - (D)	
<b>Unidade Orçamentária: 26281 Fundação Universidade Federal de Sergipe</b>														
<b>5011</b>	<b>Educação Básica de Qualidade</b>									<b>319.392</b>	<b>307.009</b>	<b>12.383</b>	<b>10.506</b>	<b>308.886</b>
12.368.5011.20RI.0028	000006530	Funcionamento das Instituições Federais de Educação Básica/No Estado de Sergipe/( META : 430 Estudante matriculado/unidade)	10	100	3	90	2	8	219.392	210.886	8.506	7.217	212.175	
			10	100	4	90	2	8	100.000	96.123	3.877	3.289	96.711	
<b>5013</b>	<b>Educação Superior - Graduação, Pós-Graduação, Ensino, Pesquisa e Extensão</b>									<b>68.471.754</b>	<b>73.508.636</b>	<b>2.707.976</b>	<b>1.873.069</b>	<b>74.343.543</b>
12.364.5013.20GK.0028	000006531	Fomento às Ações de Graduação, Pós-Graduação, Ensino, Pesquisa e Extensão/No Estado de Sergipe/( META : 2321 Iniciativa apoiada/unidade)	10	100	3	90	2	8	110.708	106.416	4.292	3.642	107.066	
			10	250	3	90	2	8	571.567	571.567	0	0	571.567	
			10	188	3	99	6	8	0	250.000	0	0	250.000	
			10	100	4	90	2	8	30.000	28.837	1.163	987	29.013	
12.364.5013.20RK.0028	000006532	Funcionamento de Instituições Federais de Ensino Superior/No Estado de Sergipe/( META : 29565 Estudante matriculado/unidade)	10	100	3	90	2	8	35.929.498	34.536.476	1.393.022	1.181.838	34.747.660	
			10	250	3	90	2	8	1.674.382	1.674.382	0	0	1.674.382	
			10	100	3	91	2	8	3.638.263	3.638.263	0	0	3.638.263	
			10	100	4	90	2	8	1.039.602	999.296	40.306	34.196	1.005.406	
12.364.5013.4002.0028	000006533	Assistência ao Estudante de Ensino Superior/No Estado de Sergipe/( META : 9860 Estudante assistido/unidade)	10	100	3	90	2	0	17.217.823	16.550.272	667.551	566.350	16.651.473	
			10	100	4	90	2	0	2.616.231	2.514.798	101.433	86.056	2.530.175	
12.364.5013.8282.0028	000006534	Reestruturação e Modernização das Instituições Federais de Ensino Superior/No Estado de Sergipe/( META : 6 Projeto viabilizado/unidade)	10	108	3	90	2	8	2.000.000	2.000.000	0	0	2.000.000	
			10	108	4	90	2	8	3.643.680	3.643.680	0	0	3.643.680	
			10	188	4	90	6	8	0	300.000	0	0	300.000	
12.364.5013.8282.7020	000032749	Reestruturação e Modernização das Instituições Federais de Ensino Superior/Instalação do Restaurante Universitário no Hospital Universitário - No Estado de Sergipe/( META : 1 Projeto viabilizado/unidade)	10	188	4	90	6	8	0	400.000	0	0	400.000	
12.364.5013.8282.7026	000033332	Reestruturação e Modernização das Instituições Federais de Ensino Superior/Construção do Campus do Sertão - No Estado de Sergipe/( META : 4 Projeto viabilizado/unidade)	10	100	4	90	2	8	0	0	500.209	0	500.209	
			10	188	4	90	2	8	0	1.000	0	0	1.000	
			10	188	4	90	7	8	0	6.293.649	0	0	6.293.649	
<b>TOTAL DA UO:</b>									<b>650.828.346</b>	<b>655.848.732</b>	<b>2.724.472</b>	<b>25.080.824</b>	<b>633.492.380</b>	
<b>Unidade Orçamentária: 26282 Fundação Universidade Federal de Viçosa</b>														
<b>0032</b>	<b>Programa de Gestão e Manutenção do Poder Executivo</b>									<b>774.562.472</b>	<b>774.559.030</b>	<b>3.442</b>	<b>24.646.907</b>	<b>749.915.565</b>
09.272.0032.0181.0031	000006539	Aposentadorias e Pensões Civis da União/No Estado de Minas Gerais/( META : - -/ -)	20	151	1	90	1	0	95.853.494	95.853.494	0	0	95.853.494	
			20	156	1	90	1	0	61.289.410	61.289.410	0	0	61.289.410	
			20	169	1	90	1	0	97.927.225	97.927.225	0	0	97.927.225	
12.128.0032.4572.0031	000006538	Capacitação de Servidores Públicos Federais em Processo de Qualificação e Requalificação/No Estado de Minas Gerais/( META : 200 Servidor capacitado/unidade)	10	100	3	90	2	8	88.800	85.358	3.442	2.921	85.879	
12.301.0032.2004.0031	000006535	Assistência Médica e Odontológica aos Servidores Civis, Empregados, Militares e seus Dependentes/No Estado de Minas Gerais/( META : - -/ -)	20	151	3	90	1	8	12.503.511	12.503.511	0	210.563	12.292.948	
12.331.0032.212B.0031	000006537	Benefícios Obrigatórios aos Servidores Civis, Empregados, Militares e	10	100	3	90	1	8	15.247.475	15.247.475	0	256.772	14.990.703	

*Esfera: 1-Fiscal 2-Seguridade Social 3-Inv. Estatais. IU(Identificador de Uso): 0-no país 1-Contrapartida para o BIRD 2-Contrapartida para o BID 3-Outras Contrapartidas 4-No Exterior GND(Grupo Natureza Despesa): 1-Pessoal e Encargos Sociais 2-Juros e Encargos 3-Outras Desp. Correntes 4-Investimentos 5-Inversões Financeiras 6-Amort. da Dívida 9-Reserva de Contingência Mod. de Aplicação: 30-Estados/DF 40-Municípios 50-Entidade Privada 90-União 99-a definir RP(Tipo de Despesa para fins de apuração do Resultado Primário): 0-Financieiro 1-Primário Obrigatória 2-Primário Discricionária 4-Discricionária não abrangida pelo PAC - Invest. 6-Discricionária decorrente de emendas individuais de execução obrigatória 7-Discricionária decorrente de emendas de bancada impositiva 8-Discricionária decorrente de emendas de comissão permanente*

# Congresso Nacional - Comissão Mista de Planos, Orçamentos Públicos e Fiscalização

Relatoria Geral - Alterações da Proposta Orçamentária da União para 2020

Despesas por UO/Programa/Subtítulo

*Orçamento Fiscal e da Seguridade Social (Valores em R\$1,00)*

Func. Programática	Seq.	Título/Subtítulo/Meta	E S F	F T E	G N D	M A D	R A D	I P D U	PL 22/2019 (A)	Relatório Setorial (B)	Acréscimos (C)	Cancelamentos (D)	Parecer CMO (E) = (B) + (C) - (D)	
<b>Unidade Orçamentária:</b>		<b>26282 Fundação Universidade Federal de Viçosa</b>												
<b>0032</b>	<b>Programa de Gestão e Manutenção do Poder Executivo</b>								<b>774.562.472</b>	<b>774.559.030</b>	<b>3.442</b>	<b>24.646.907</b>	<b>749.915.565</b>	
12.331.0032.212B.0031	000006537	seus Dependentes/No Estado de Minas Gerais/( META : - -/-)												
12.364.0032.20TP.0031	000006536	Ativos Civis da União/No Estado de Minas Gerais/( META : - -/-)	10	100	1	90	1	8	415.390.839	415.390.839	0	24.176.651	391.214.188	
12.846.0032.09HB.0031	000006540	Contribuição da União, de suas Autarquias e Fundações para o Custeio do Regime de Previdência dos Servidores Públicos Federais/No Estado de Minas Gerais/( META : - -/-)	10	100	1	91	0	8	76.261.718	76.261.718	0	0	76.261.718	
<b>0901</b>	<b>Operações Especiais: Cumprimento de Sentenças Judiciais</b>								<b>1.000</b>	<b>1.000</b>	<b>0</b>	<b>0</b>	<b>1.000</b>	
28.846.0901.0005.0031	000008143	Sentenças Judiciais Transitadas em Julgado (Precatórios)/No Estado de Minas Gerais/( META : - -/-)	10	100	1	90	1	8	1.000	1.000	0	0	1.000	
<b>0909</b>	<b>Operações Especiais: Outros Encargos Especiais</b>								<b>33.733</b>	<b>33.733</b>	<b>0</b>	<b>0</b>	<b>33.733</b>	
28.846.0909.0536.0031	000006541	Benefícios e Pensões Indenizatórias Decorrentes de Legislação Especial e/ou Decisões Judiciais/No Estado de Minas Gerais/( META : - -/-)	20	151	3	90	1	0	33.733	33.733	0	0	33.733	
<b>0910</b>	<b>Operações Especiais: Gestão da Participação em Organismos e Entidades Nacionais e Internacionais</b>								<b>32.872</b>	<b>31.598</b>	<b>1.274</b>	<b>1.081</b>	<b>31.791</b>	
28.846.0910.00OQ.0002	000006542	Contribuições a Organismos Internacionais sem Exigência de Programação Específica/Exterior/( META : - -/-)	10	100	3	80	2	0	786	756	30	26	760	
28.846.0910.00PW.0001	000006543	Contribuições a Entidades Nacionais sem Exigência de Programação Específica/Nacional/( META : - -/-)	10	100	3	50	2	0	32.086	30.842	1.244	1.055	31.031	
<b>5011</b>	<b>Educação Básica de Qualidade</b>								<b>264.296</b>	<b>254.049</b>	<b>10.247</b>	<b>8.694</b>	<b>255.602</b>	
12.368.5011.20RI.0031	000006545	Funcionamento das Instituições Federais de Educação Básica/No Estado de Minas Gerais/( META : 480 Estudante matriculado/unidade)	10	100	3	90	2	8	264.296	254.049	10.247	8.694	255.602	
<b>5012</b>	<b>Educação Profissional e Tecnológica</b>								<b>5.012.154</b>	<b>4.817.829</b>	<b>194.325</b>	<b>164.866</b>	<b>4.847.288</b>	
12.363.5012.20RL.0031	000006546	Funcionamento das Instituições da Rede Federal de Educação Profissional, Científica e Tecnológica/No Estado de Minas Gerais/( META : 911 Estudante matriculado/unidade)	10	100	3	90	2	8	3.930.839	3.778.437	152.402	129.298	3.801.541	
12.363.5012.2994.0031	000006547	Assistência aos Estudantes das Instituições Federais de Educação Profissional e Tecnológica/No Estado de Minas Gerais/( META : 900 Estudante assistido/unidade)	10	100	3	90	2	0	1.081.315	1.039.392	41.923	35.568	1.045.747	
<b>5013</b>	<b>Educação Superior - Graduação, Pós-Graduação, Ensino, Pesquisa e Extensão</b>								<b>61.928.956</b>	<b>62.292.381</b>	<b>1.756.575</b>	<b>1.490.277</b>	<b>62.558.679</b>	
12.364.5013.20GK.0031	000006548	Fomento às Ações de Graduação, Pós-Graduação, Ensino, Pesquisa e Extensão/No Estado de Minas Gerais/( META : 53 Iniciativa apoiada/unidade)	10	100	3	90	2	8	473.481	455.124	18.357	15.574	457.907	
			10	188	3	90	6	8	0	370.000	0	0	370.000	
			10	188	4	90	6	8	0	330.000	0	0	330.000	
12.364.5013.20RK.0031	000006549	Funcionamento de Instituições Federais de Ensino Superior/No Estado de Minas Gerais/( META : 18056 Estudante matriculado/unidade)	10	100	3	90	2	8	35.885.752	34.494.427	1.391.325	1.180.399	34.705.353	
			10	250	3	90	2	8	1.988.570	1.988.570	0	0	1.988.570	
			10	100	3	91	2	8	2.404.009	2.404.009	0	0	2.404.009	
			10	188	3	90	6	8	0	605.000	0	0	605.000	
			10	188	4	90	6	8	0	815.000	0	0	815.000	
12.364.5013.4002.0031	000006550	Assistência ao Estudante de Ensino Superior/No Estado de Minas Gerais/( META : 14000 Estudante assistido/unidade)	10	100	3	90	2	0	8.947.254	8.600.361	346.893	294.304	8.652.950	

*Esfera: 1-Fiscal 2-Seguridade Social 3-Inv. Estatais. IU(Identificador de Uso): 0-no país 1-Contrapartida para o BIRD 2-Contrapartida para o BID 3-Outras Contrapartidas 4-No Exterior GND(Grupo Natureza Despesa): 1-Pessoal e Encargos Sociais 2-Juros e Encargos 3-Outras Desp. Correntes 4-Investimentos 5-Inversões Financeiras 6-Amort. da Dívida 9-Reserva de Contingência*

*Mod. de Aplicação: 30-Estados/DF 40-Municípios 50-Entidade Privada 90-União 99-a definir*

*RP(Tipo de Despesa para fins de apuração do Resultado Primário): 0-Financieiro 1-Primário Obrigatória 2-Primário Discricionária 4-Discricionária não abrangida pelo PAC - Invest. 6-Discricionária decorrente de emendas individuais de execução obrigatória 7-Discricionária decorrente de emendas de bancada impositiva 8-Discricionária decorrente de emendas de comissão permanente*

# Congresso Nacional - Comissão Mista de Planos, Orçamentos Públicos e Fiscalização

Relatoria Geral - Alterações da Proposta Orçamentária da União para 2020

Despesas por UO/Programa/Subtítulo

*Orçamento Fiscal e da Seguridade Social (Valores em R\$1,00)*

Func. Programática	Seq.	Título/Subtítulo/Meta	E S F	F T E	G N D	M A P	R A P	I D U	PL 22/2019 (A)	Relatório Setorial (B)	Acréscimos (C)	Cancelamentos (D)	Parecer CMO (E) = (B) + (C) - (D)	
<b>Unidade Orçamentária:</b>		<b>26282 Fundação Universidade Federal de Viçosa</b>												
<b>5013</b>	<b>Educação Superior - Graduação, Pós-Graduação, Ensino, Pesquisa e Extensão</b>									<b>61.928.956</b>	<b>62.292.381</b>	<b>1.756.575</b>	<b>1.490.277</b>	<b>62.558.679</b>
12.364.5013.8282.0031	000006551	Reestruturação e Modernização das Instituições Federais de Ensino Superior/No Estado de Minas Gerais/( META : 4 Projeto viabilizado/unidade)	10	108	4	90	2	8	2.765.263	2.765.263	0	0	2.765.263	
			10	250	4	90	2	8	8.810.826	8.810.826	0	0	8.810.826	
			10	263	4	90	2	8	116.900	116.900	0	0	116.900	
			10	280	4	90	2	8	536.901	536.901	0	0	536.901	
<b>TOTAL DA UO:</b>									<b>841.835.483</b>	<b>841.989.620</b>	<b>1.965.863</b>	<b>26.311.825</b>	<b>817.643.658</b>	
<b>Unidade Orçamentária:</b>		<b>26283 Fundação Universidade Federal de Mato Grosso do Sul</b>												
<b>0032</b>	<b>Programa de Gestão e Manutenção do Poder Executivo</b>									<b>738.818.081</b>	<b>738.814.691</b>	<b>3.390</b>	<b>26.690.947</b>	<b>712.127.134</b>
09.272.0032.0181.0054	000006556	Aposentadorias e Pensões Civis da União/No Estado de Mato Grosso do Sul/( META : - -/-)	20	151	1	90	1	0	25.153.464	25.153.464	0	0	25.153.464	
			20	156	1	90	1	0	56.936.660	56.936.660	0	0	56.936.660	
			20	169	1	90	1	0	88.806.079	88.806.079	0	0	88.806.079	
12.128.0032.4572.0054	000006555	Capacitação de Servidores Públicos Federais em Processo de Qualificação e Requalificação/No Estado de Mato Grosso do Sul/( META : 350 Servidor capacitado/unidade)	10	100	3	90	2	8	87.458	84.068	3.390	2.877	84.581	
			10	100	3	91	2	8	1.337	1.337	0	0	1.337	
12.301.0032.2004.0054	000006552	Assistência Médica e Odontológica aos Servidores Civis, Empregados, Militares e seus Dependentes/No Estado de Mato Grosso do Sul/( META : - -/-)	20	151	3	90	1	8	6.591.715	6.591.715	0	111.006	6.480.709	
			20	250	3	90	1	8	26.690.720	26.690.720	0	449.480	26.241.240	
12.331.0032.212B.0054	000006554	Benefícios Obrigatórios aos Servidores Civis, Empregados, Militares e seus Dependentes/No Estado de Mato Grosso do Sul/( META : - -/-)	10	100	3	90	1	8	14.032.536	14.032.536	0	236.312	13.796.224	
12.364.0032.20TP.0054	000006553	Ativos Civis da União/No Estado de Mato Grosso do Sul/( META : - -/-)	10	100	1	90	1	8	444.850.585	444.850.585	0	25.891.272	418.959.313	
12.846.0032.09HB.0054	000006557	Contribuição da União, de suas Autarquias e Fundações para o Custeio do Regime de Previdência dos Servidores Públicos Federais/No Estado de Mato Grosso do Sul/( META : - -/-)	10	100	1	91	0	8	75.667.527	75.667.527	0	0	75.667.527	
<b>0901 Operações Especiais: Cumprimento de Sentenças Judiciais</b>									<b>1.000</b>	<b>1.000</b>	<b>0</b>	<b>0</b>	<b>1.000</b>	
28.846.0901.0005.0054	000008144	Sentenças Judiciais Transitadas em Julgado (Precatórios)/No Estado de Mato Grosso do Sul/( META : - -/-)	10	100	1	90	1	8	1.000	1.000	0	0	1.000	
<b>0909 Operações Especiais: Outros Encargos Especiais</b>									<b>216.733</b>	<b>216.733</b>	<b>0</b>	<b>0</b>	<b>216.733</b>	
28.846.0909.0536.0054	000006558	Benefícios e Pensões Indenizatórias Decorrentes de Legislação Especial e/ou Decisões Judiciais/No Estado de Mato Grosso do Sul/( META : - -/-)	20	151	3	90	1	0	216.733	216.733	0	0	216.733	
<b>0910 Operações Especiais: Gestão da Participação em Organismos e Entidades Nacionais e Internacionais</b>									<b>33.742</b>	<b>32.595</b>	<b>1.147</b>	<b>974</b>	<b>32.768</b>	
28.846.0910.000Q.0002	000006559	Contribuições a Organismos Internacionais sem Exigência de Programação Específica/Exterior/( META : - -/-)	10	250	3	80	2	0	4.142	4.142	0	0	4.142	
28.846.0910.00PW.0001	000006560	Contribuições a Entidades Nacionais sem Exigência de Programação Específica/Nacional/( META : - -/-)	10	100	3	50	2	0	29.600	28.453	1.147	974	28.626	
<b>0999 Reserva de Contingência</b>									<b>0</b>	<b>0</b>	<b>449.480</b>	<b>0</b>	<b>449.480</b>	
99.999.0999.0Z01.0001	000033572	Reserva de Contingência Fiscal - Primária/Nacional/( META : - -/-)	10	250	9	90	2	9	0	0	449.480	0	449.480	
<b>5013</b>	<b>Educação Superior - Graduação, Pós-Graduação, Ensino, Pesquisa e Extensão</b>									<b>66.502.701</b>	<b>65.323.605</b>	<b>2.079.096</b>	<b>1.763.905</b>	<b>65.638.796</b>

*Esfera: 1-Fiscal 2-Seguridade Social 3-Inv. Estatais. IU(Identificador de Uso): 0-no país 1-Contrapartida para o BIRD 2-Contrapartida para o BID 3-Outras Contrapartidas 4-No Exterior*

*GND(Grupo Natureza Despesa): 1-Pessoal e Encargos Sociais 2-Juros e Encargos 3-Outras Desp. Correntes 4-Investimentos 5-Inversões Financeiras 6-Amort. da Dívida 9-Reserva de Contingência*

*Mod. de Aplicação: 30-Estados/DF 40-Municípios 50-Entidade Privada 90-União 99-a definir*

*RP(Tipo de Despesa para fins de apuração do Resultado Primário): 0-Financieiro 1-Primário Obrigatória 2-Primário Discricionária 4-Discricionária não abrangida pelo PAC - Invest. 6-Discricionária decorrente de emendas individuais de execução obrigatória 7-Discricionária decorrente de emendas de bancada impositiva 8-Discricionária decorrente de emendas de comissão permanente*



# Congresso Nacional - Comissão Mista de Planos, Orçamentos Públicos e Fiscalização

Relatoria Geral - Alterações da Proposta Orçamentária da União para 2020

Despesas por UO/Programa/Subtítulo

*Orçamento Fiscal e da Seguridade Social (Valores em R\$1,00)*

Func. Programática	Seq.	Título/Subtítulo/Meta	E S F	F T E	G N D	M A D	R A P	I P D	U	PL 22/2019 (A)	Relatório Setorial (B)	Acréscimos (C)	Cancelamentos (D)	Parecer CMO (E) = (B) + (C) - (D)	
<b>Unidade Orçamentária:</b>		<b>26283 Fundação Universidade Federal de Mato Grosso do Sul</b>													
<b>5013</b>	<b>Educação Superior - Graduação, Pós-Graduação, Ensino, Pesquisa e Extensão</b>										<b>66.502.701</b>	<b>65.323.605</b>	<b>2.079.096</b>	<b>1.763.905</b>	<b>65.638.796</b>
12.364.5013.20GK.0054	000006562	Fomento às Ações de Graduação, Pós-Graduação, Ensino, Pesquisa e Extensão/No Estado de Mato Grosso do Sul/( META : 50 Iniciativa apoiada/unidade)	10	100	3	90	2	8		7.694	7.396	298	253	7.441	
			10	250	3	90	2	8		564.295	564.295	0	0	564.295	
			10	281	3	90	2	8		120.000	120.000	0	0	120.000	
			10	250	4	90	2	8		67.368	67.368	0	0	67.368	
12.364.5013.20RK.0054	000006563	Funcionamento de Instituições Federais de Ensino Superior/No Estado de Mato Grosso do Sul/( META : 19500 Estudante matriculado/unidade)	10	100	3	90	2	8		40.661.071	39.084.602	1.576.469	1.337.475	39.323.596	
			10	250	3	90	2	8		2.231.449	2.231.449	0	0	2.231.449	
			10	280	3	90	2	8		8.971	8.971	0	0	8.971	
			10	100	3	91	2	8		2.469.897	2.469.897	0	0	2.469.897	
			10	100	4	90	2	8		3.159.087	3.036.607	122.480	103.913	3.055.174	
			10	250	4	90	2	8		761.067	761.067	0	0	761.067	
			10	263	4	90	2	8		39.657	39.657	0	0	39.657	
12.364.5013.4002.0054	000006564	Assistência ao Estudante de Ensino Superior/No Estado de Mato Grosso do Sul/( META : 2500 Estudante assistido/unidade)	10	100	3	90	2	0		9.636.670	9.263.047	373.623	316.981	9.319.689	
			10	100	4	90	2	0		160.609	154.383	6.226	5.283	155.326	
12.364.5013.8282.0054	000006565	Reestruturação e Modernização das Instituições Federais de Ensino Superior/No Estado de Mato Grosso do Sul/( META : 33 Projeto viabilizado/unidade)	10	108	3	90	2	8		6.614.382	6.614.382	0	0	6.614.382	
			10	108	3	91	2	8		484	484	0	0	484	
			10	188	3	90	6	8		0	500.000	0	0	500.000	
12.364.5013.8282.7022	000032747	Reestruturação e Modernização das Instituições Federais de Ensino Superior/Campus do Pantanal - No Estado do Mato Grosso do Sul/( META : 3 Projeto viabilizado/unidade)	10	188	4	90	6	8		0	400.000	0	0	400.000	
<b>TOTAL DA UO:</b>										<b>805.572.257</b>	<b>804.388.624</b>	<b>2.533.113</b>	<b>28.455.826</b>	<b>778.465.911</b>	
<b>Unidade Orçamentária:</b>		<b>26284 Fundação Universidade Federal de Ciências da Saúde de Porto Alegre</b>													
<b>0032</b>	<b>Programa de Gestão e Manutenção do Poder Executivo</b>										<b>111.853.978</b>	<b>111.849.388</b>	<b>4.590</b>	<b>4.643.528</b>	<b>107.210.450</b>
09.272.0032.0181.0043	000006570	Aposentadorias e Pensões Civis da União/No Estado do Rio Grande do Sul/( META : - /-)	20	156	1	90	1	0		8.762.831	8.762.831	0	0	8.762.831	
			20	169	1	90	1	0		6.358.376	6.358.376	0	0	6.358.376	
12.128.0032.4572.0043	000006569	Capacitação de Servidores Públicos Federais em Processo de Qualificação e Requalificação/No Estado do Rio Grande do Sul/( META : 210 Servidor capacitado/unidade)	10	100	3	90	2	8		118.400	113.810	4.590	3.895	114.505	
12.301.0032.2004.0043	000006566	Assistência Médica e Odontológica aos Servidores Civis, Empregados, Militares e seus Dependentes/No Estado do Rio Grande do Sul/( META : - /-)	20	151	3	90	1	8		574.442	574.442	0	9.674	564.768	
12.331.0032.212B.0043	000006568	Benefícios Obrigatórios aos Servidores Civis, Empregados, Militares e seus Dependentes/No Estado do Rio Grande do Sul/( META : - /-)	10	100	3	90	1	8		2.392.142	2.392.142	0	40.284	2.351.858	
12.364.0032.20TP.0043	000006567	Ativos Civis da União/No Estado do Rio Grande do Sul/( META : - /-)	10	100	1	90	1	8		78.857.453	78.857.453	0	4.589.675	74.267.778	
12.846.0032.09HB.0043	000006571	Contribuição da União, de suas Autarquias e Fundações para o Custeio do Regime de Previdência dos Servidores Públicos Federais/No Estado do	10	100	1	91	0	8		14.790.334	14.790.334	0	0	14.790.334	

*Esfera: 1-Fiscal 2-Seguridade Social 3-Inv. Estatais. IU(Identificador de Uso): 0-no país 1-Contrapartida para o BIRD 2-Contrapartida para o BID 3-Outras Contrapartidas 4-No Exterior GND(Grupo Natureza Despesa): 1-Pessoal e Encargos Sociais 2-Juros e Encargos 3-Outras Desp. Correntes 4-Investimentos 5-Inversões Financeiras 6-Amort. da Dívida 9-Reserva de Contingência Mod. de Aplicação: 30-Estados/DF 40-Municípios 50-Entidade Privada 90-União 99-a definir RP(Tipo de Despesa para fins de apuração do Resultado Primário): 0-Financieiro 1-Primário Obrigatória 2-Primário Discricionária 4-Discricionária não abrangida pelo PAC - Invest. 6-Discricionária decorrente de emendas individuais de execução obrigatória 7-Discricionária decorrente de emendas de bancada impositiva 8-Discricionária decorrente de emendas de comissão permanente*

# Congresso Nacional - Comissão Mista de Planos, Orçamentos Públicos e Fiscalização

Relatoria Geral - Alterações da Proposta Orçamentária da União para 2020

Despesas por UO/Programa/Subtítulo

*Orçamento Fiscal e da Seguridade Social (Valores em R\$1,00)*

Func. Programática	Seq.	Título/Subtítulo/Meta	E S F	F T E	G N D	M A D	R P U	I P D	PL 22/2019 (A)	Relatório Setorial (B)	Acréscimos (C)	Cancelamentos (D)	Parecer CMO (E) = (B) + (C) - (D)	
<b>Unidade Orçamentária:</b>		<b>26284</b>	<b>Fundação Universidade Federal de Ciências da Saúde de Porto Alegre</b>											
<b>0032</b>	<b>Programa de Gestão e Manutenção do Poder Executivo</b>								<b>111.853.978</b>	<b>111.849.388</b>	<b>4.590</b>	<b>4.643.528</b>	<b>107.210.450</b>	
12.846.0032.09HB.0043	000006571	Rio Grande do Sul/( META : - /-)												
<b>0901</b>	<b>Operações Especiais: Cumprimento de Sentenças Judiciais</b>								<b>1.000</b>	<b>1.000</b>	<b>0</b>	<b>0</b>	<b>1.000</b>	
28.846.0901.0005.0043	000008145	Sentenças Judiciais Transitadas em Julgado (Precatórios)/No Estado do Rio Grande do Sul/( META : - /-)	10	100	1	90	1	8	1.000	1.000	0	0	1.000	
<b>0909</b>	<b>Operações Especiais: Outros Encargos Especiais</b>								<b>25.948</b>	<b>25.948</b>	<b>0</b>	<b>0</b>	<b>25.948</b>	
28.846.0909.0536.0043	000006572	Benefícios e Pensões Indenizatórias Decorrentes de Legislação Especial e/ou Decisões Judiciais/No Estado do Rio Grande do Sul/( META : - /-)	20	151	3	90	1	0	25.948	25.948	0	0	25.948	
<b>0910</b>	<b>Operações Especiais: Gestão da Participação em Organismos e Entidades Nacionais e Internacionais</b>								<b>97.007</b>	<b>97.007</b>	<b>0</b>	<b>0</b>	<b>97.007</b>	
28.846.0910.000Q.0002	000006573	Contribuições a Organismos Internacionais sem Exigência de Programação Específica/Exterior/( META : - /-)	10	250	3	80	2	0	38.041	38.041	0	0	38.041	
28.846.0910.00PW.0001	000006574	Contribuições a Entidades Nacionais sem Exigência de Programação Específica/Nacional/( META : - /-)	10	250	3	50	2	0	58.966	58.966	0	0	58.966	
<b>5013</b>	<b>Educação Superior - Graduação, Pós-Graduação, Ensino, Pesquisa e Extensão</b>								<b>23.909.812</b>	<b>23.498.612</b>	<b>571.427</b>	<b>484.800</b>	<b>23.585.239</b>	
12.364.5013.20GK.0043	000006576	Fomento às Ações de Graduação, Pós-Graduação, Ensino, Pesquisa e Extensão/No Estado do Rio Grande do Sul/( META : 3 Iniciativa apoiada/unidade)	10	100	3	90	2	8	21.060	20.244	816	693	20.367	
			10	188	3	90	6	8	0	160.227	0	0	160.227	
12.364.5013.20RK.0043	000006577	Funcionamento de Instituições Federais de Ensino Superior/No Estado do Rio Grande do Sul/( META : 2800 Estudante matriculado/unidade)	10	100	3	90	2	8	12.141.839	11.671.088	470.751	399.385	11.742.454	
			10	250	3	90	2	8	149.129	149.129	0	0	149.129	
			10	100	3	91	2	8	580.257	580.257	0	0	580.257	
			10	100	4	90	2	8	1.499.997	1.441.841	58.156	49.340	1.450.657	
			10	250	4	90	2	8	665.749	665.749	0	0	665.749	
12.364.5013.4002.0043	000006578	Assistência ao Estudante de Ensino Superior/No Estado do Rio Grande do Sul/( META : 626 Estudante assistido/unidade)	10	100	3	90	2	0	1.075.665	1.033.961	41.704	35.382	1.040.283	
12.364.5013.8282.0043	000006579	Reestruturação e Modernização das Instituições Federais de Ensino Superior/No Estado do Rio Grande do Sul/( META : 5 Projeto viabilizado/unidade)	10	108	3	90	2	8	7.776.116	7.776.116	0	0	7.776.116	
<b>TOTAL DA UO:</b>									<b>135.887.745</b>	<b>135.471.955</b>	<b>576.017</b>	<b>5.128.328</b>	<b>130.919.644</b>	
<b>Unidade Orçamentária:</b>		<b>26285</b>	<b>Fundação Universidade Federal de São João del-Rei</b>											
<b>0032</b>	<b>Programa de Gestão e Manutenção do Poder Executivo</b>								<b>275.304.763</b>	<b>275.298.566</b>	<b>6.197</b>	<b>12.409.223</b>	<b>262.895.540</b>	
09.272.0032.0181.0031	000006584	Aposentadorias e Pensões Civis da União/No Estado de Minas Gerais/( META : - /-)	20	156	1	90	1	0	23.078.618	23.078.618	0	0	23.078.618	
			20	169	1	90	1	0	3.061.499	3.061.499	0	0	3.061.499	
12.128.0032.4572.0031	000006583	Capacitação de Servidores Públicos Federais em Processo de Qualificação e Requalificação/No Estado de Minas Gerais/( META : 900 Servidor capacitado/unidade)	10	100	3	90	2	8	159.840	153.643	6.197	5.258	154.582	
			10	100	3	91	2	8	17.760	17.760	0	0	17.760	
12.301.0032.2004.0031	000006580	Assistência Médica e Odontológica aos Servidores Civis, Empregados, Militares e seus Dependentes/No Estado de Minas Gerais/( META : - /-)	20	151	3	90	1	8	2.590.295	2.590.295	0	43.621	2.546.674	

*Esfera: 1-Fiscal 2-Seguridade Social 3-Inv. Estatais. IU(Identificador de Uso): 0-no país 1-Contrapartida para o BIRD 2-Contrapartida para o BID 3-Outras Contrapartidas 4-No Exterior*

*GND(Grupo Natureza Despesa): 1-Pessoal e Encargos Sociais 2-Juros e Encargos 3-Outras Desp. Correntes 4-Investimentos 5-Inversões Financeiras 6-Amort. da Dívida 9-Reserva de Contingência*

*Mod. de Aplicação: 30-Estados/DF 40-Municípios 50-Entidade Privada 90-União 99-a definir*

*RP(Tipo de Despesa para fins de apuração do Resultado Primário): 0-Financeiro 1-Primário Obrigatória 2-Primário Discricionária 4-Discricionária não abrangida pelo PAC - Invest. 6-Discricionária decorrente de emendas individuais de execução obrigatória 7-Discricionária decorrente de emendas de bancada impositiva 8-Discricionária decorrente de emendas de comissão permanente*

# Congresso Nacional - Comissão Mista de Planos, Orçamentos Públicos e Fiscalização

Relatoria Geral - Alterações da Proposta Orçamentária da União para 2020

Despesas por UO/Programa/Subtítulo

*Orçamento Fiscal e da Seguridade Social (Valores em R\$1,00)*

Func. Programática	Seq.	Título/Subtítulo/Meta	E S F	F T E	G N D	M A D	R A D	I P U	PL 22/2019 (A)	Relatório Setorial (B)	Acréscimos (C)	Cancelamentos (D)	Parecer CMO (E) = (B) + (C) - (D)	
<b>Unidade Orçamentária:</b>		<b>26285 Fundação Universidade Federal de São João del-Rei</b>												
<b>0032</b>	<b>Programa de Gestão e Manutenção do Poder Executivo</b>									<b>275.304.763</b>	<b>275.298.566</b>	<b>6.197</b>	<b>12.409.223</b>	<b>262.895.540</b>
12.331.0032.212B.0031	000006582	Benefícios Obrigatórios aos Servidores Civis, Empregados, Militares e seus Dependentes/No Estado de Minas Gerais/( META : - -/-)	10	100	3	90	1	8	6.723.017	6.723.017	0	113.218	6.609.799	
12.364.0032.20TP.0031	000006581	Ativos Civis da União/No Estado de Minas Gerais/( META : - -/-)	10	100	1	90	1	8	210.423.851	210.423.851	0	12.247.126	198.176.725	
12.846.0032.09HB.0031	000006585	Contribuição da União, de suas Autarquias e Fundações para o Custeio do Regime de Previdência dos Servidores Públicos Federais/No Estado de Minas Gerais/( META : - -/-)	10	100	1	91	0	8	29.249.883	29.249.883	0	0	29.249.883	
<b>0901</b>	<b>Operações Especiais: Cumprimento de Sentenças Judiciais</b>									<b>1.000</b>	<b>1.000</b>	<b>0</b>	<b>0</b>	<b>1.000</b>
28.846.0901.0005.0031	000008146	Sentenças Judiciais Transitadas em Julgado (Precatórios)/No Estado de Minas Gerais/( META : - -/-)	10	100	1	90	1	8	1.000	1.000	0	0	1.000	
<b>0910</b>	<b>Operações Especiais: Gestão da Participação em Organismos e Entidades Nacionais e Internacionais</b>									<b>47.360</b>	<b>45.524</b>	<b>1.836</b>	<b>1.558</b>	<b>45.802</b>
28.846.0910.00PW.0001	000006586	Contribuições a Entidades Nacionais sem Exigência de Programação Específica/Nacional/( META : - -/-)	10	100	3	50	2	0	47.360	45.524	1.836	1.558	45.802	
<b>5013</b>	<b>Educação Superior - Graduação, Pós-Graduação, Ensino, Pesquisa e Extensão</b>									<b>37.085.143</b>	<b>45.008.879</b>	<b>1.166.386</b>	<b>989.561</b>	<b>45.185.704</b>
12.364.5013.20GK.0031	000006588	Fomento às Ações de Graduação, Pós-Graduação, Ensino, Pesquisa e Extensão/No Estado de Minas Gerais/( META : 10 Iniciativa apoiada/unidade)	10	100	3	90	2	8	205.128	197.175	7.953	6.747	198.381	
			10	100	3	91	2	8	1.184	1.184	0	0	1.184	
12.364.5013.20GK.3072	000032931	Fomento às Ações de Graduação, Pós-Graduação, Ensino, Pesquisa e Extensão/No Município de São João del Rei - MG/( META : 1 Iniciativa apoiada/unidade)	10	188	3	90	6	8	0	75.000	0	0	75.000	
			10	188	4	90	6	8	0	25.000	0	0	25.000	
12.364.5013.20RK.0031	000006589	Funcionamento de Instituições Federais de Ensino Superior/No Estado de Minas Gerais/( META : 21001 Estudante matriculado/unidade)	10	100	3	90	2	8	21.933.988	21.083.586	850.402	721.480	21.212.508	
			10	250	3	90	2	8	285.869	285.869	0	0	285.869	
			10	280	3	90	2	8	38.958	38.958	0	0	38.958	
			10	100	3	91	2	8	1.143.012	1.143.012	0	0	1.143.012	
			10	188	3	90	6	8	0	100.000	0	0	100.000	
			10	100	4	90	2	8	649.105	623.939	25.166	21.351	627.754	
12.364.5013.4002.0031	000006590	Assistência ao Estudante de Ensino Superior/No Estado de Minas Gerais/( META : 5225 Estudante assistido/unidade)	10	100	3	90	2	0	7.295.806	7.012.941	282.865	239.983	7.055.823	
12.364.5013.8282.0031	000006591	Reestruturação e Modernização das Instituições Federais de Ensino Superior/No Estado de Minas Gerais/( META : 31 Projeto viabilizado/unidade)	10	108	3	90	2	8	3.752.791	3.752.791	0	0	3.752.791	
			10	108	4	90	2	8	1.500.000	1.500.000	0	0	1.500.000	
			10	188	4	90	2	8	0	1.000	0	0	1.000	
			10	250	4	90	2	8	270.709	270.709	0	0	270.709	
			10	280	4	90	2	8	8.593	8.593	0	0	8.593	
			10	188	4	90	7	8	0	8.889.122	0	0	8.889.122	
<b>TOTAL DA UO:</b>									<b>312.438.266</b>	<b>320.353.969</b>	<b>1.174.419</b>	<b>13.400.342</b>	<b>308.128.046</b>	
<b>Unidade Orçamentária:</b>		<b>26286 Fundação Universidade Federal do Amapá</b>												
<b>0032</b>	<b>Programa de Gestão e Manutenção do Poder Executivo</b>									<b>168.876.775</b>	<b>168.863.004</b>	<b>13.771</b>	<b>7.755.553</b>	<b>161.121.222</b>

*Esfera: 1-Fiscal 2-Seguridade Social 3-Inv. Estatais. IU(Identificador de Uso): 0-no país 1-Contrapartida para o BIRD 2-Contrapartida para o BID 3-Outras Contrapartidas 4-No Exterior GND(Grupo Natureza Despesa): 1-Pessoal e Encargos Sociais 2-Juros e Encargos 3-Outras Desp. Correntes 4-Investimentos 5-Inversões Financeiras 6-Amort. da Dívida 9-Reserva de Contingência Mod. de Aplicação: 30-Estados/DF 40-Municípios 50-Entidade Privada 90-União 99-a definir RP(Tipo de Despesa para fins de apuração do Resultado Primário): 0-Financeiro 1-Primário Obrigatória 2-Primário Discricionária 4-Discricionária não abrangida pelo PAC - Invest. 6-Discricionária decorrente de emendas individuais de execução obrigatória 7-Discricionária decorrente de emendas de bancada impositiva 8-Discricionária decorrente de emendas de comissão permanente*

# Congresso Nacional - Comissão Mista de Planos, Orçamentos Públicos e Fiscalização

Relatoria Geral - Alterações da Proposta Orçamentária da União para 2020

Despesas por UO/Programa/Subtítulo

*Orçamento Fiscal e da Seguridade Social (Valores em R\$1,00)*

Func. Programática	Seq.	Título/Subtítulo/Meta	E S F	F T E	G N D	M A D	R P U	I P D	PL 22/2019 (A)	Relatório Setorial (B)	Acréscimos (C)	Cancelamentos (D)	Parecer CMO (E) = (B) + (C) - (D)	
<b>Unidade Orçamentária:</b>		<b>26286 Fundação Universidade Federal do Amapá</b>												
<b>0032</b>	<b>Programa de Gestão e Manutenção do Poder Executivo</b>									<b>168.876.775</b>	<b>168.863.004</b>	<b>13.771</b>	<b>7.755.553</b>	<b>161.121.222</b>
09.272.0032.0181.0016	000006596	Aposentadorias e Pensões Civis da União/No Estado do Amapá/( META : - -/-)	20	156	1	90	1	0	5.899.659	5.899.659	0	0	5.899.659	
12.128.0032.4572.0016	000006595	Capacitação de Servidores Públicos Federais em Processo de Qualificação e Requalificação/No Estado do Amapá/( META : 250 Servidor capacitado/unidade)	10	100	3	90	2	8	355.200	341.429	13.771	11.684	343.516	
12.301.0032.2004.0016	000006592	Assistência Médica e Odontológica aos Servidores Civis, Empregados, Militares e seus Dependentes/No Estado do Amapá/( META : - -/-)	20	151	3	90	1	8	1.421.995	1.421.995	0	23.947	1.398.048	
12.331.0032.212B.0016	000006594	Benefícios Obrigatórios aos Servidores Civis, Empregados, Militares e seus Dependentes/No Estado do Amapá/( META : - -/-)	10	100	3	90	1	8	4.843.317	4.843.317	0	81.563	4.761.754	
12.364.0032.20TP.0016	000006593	Ativos Civis da União/No Estado do Amapá/( META : - -/-)	10	100	1	90	1	8	131.238.368	131.238.368	0	7.638.359	123.600.009	
12.846.0032.09HB.0016	000006597	Contribuição da União, de suas Autarquias e Fundações para o Custeio do Regime de Previdência dos Servidores Públicos Federais/No Estado do Amapá/( META : - -/-)	10	100	1	91	0	8	25.118.236	25.118.236	0	0	25.118.236	
<b>0910</b>	<b>Operações Especiais: Gestão da Participação em Organismos e Entidades Nacionais e Internacionais</b>									<b>32.370</b>	<b>31.116</b>	<b>1.254</b>	<b>1.065</b>	<b>31.305</b>
28.846.0910.00OQ.0002	000006598	Contribuições a Organismos Internacionais sem Exigência de Programação Específica/Exterior/( META : - -/-)	10	100	3	80	2	0	2.770	2.663	107	91	2.679	
28.846.0910.00PW.0001	000006599	Contribuições a Entidades Nacionais sem Exigência de Programação Específica/Nacional/( META : - -/-)	10	100	3	50	2	0	29.600	28.453	1.147	974	28.626	
<b>5013</b>	<b>Educação Superior - Graduação, Pós-Graduação, Ensino, Pesquisa e Extensão</b>									<b>23.964.807</b>	<b>27.349.501</b>	<b>756.955</b>	<b>642.203</b>	<b>27.464.253</b>
12.364.5013.20GK.0016	000006601	Fomento às Ações de Graduação, Pós-Graduação, Ensino, Pesquisa e Extensão/No Estado do Amapá/( META : 166 Iniciativa apoiada/unidade)	10	100	3	90	2	8	1.441.804	1.385.904	55.900	47.426	1.394.378	
			10	188	3	40	6	8	0	400.000	-400.000	0	0	
			10	188	3	90	6	8	0	470.000	400.000	0	870.000	
			10	100	4	90	2	8	22.000	21.148	852	724	21.276	
			10	188	4	90	6	8	0	30.000	600.000	0	630.000	
			10	188	4	99	6	8	0	600.000	-600.000	0	0	
12.364.5013.20RK.0016	000006602	Funcionamento de Instituições Federais de Ensino Superior/No Estado do Amapá/( META : 9810 Estudante matriculado/unidade)	10	100	3	90	2	8	11.089.073	10.659.139	429.934	364.756	10.724.317	
			10	250	3	90	2	8	502.434	502.434	0	0	502.434	
			10	280	3	90	2	8	31.270	31.270	0	0	31.270	
			10	100	3	91	2	8	860.498	860.498	0	0	860.498	
			10	250	3	91	2	8	25.429	25.429	0	0	25.429	
			10	188	3	90	6	8	0	200.000	0	0	200.000	
			10	100	4	90	2	8	3.406.172	3.274.112	132.060	112.040	3.294.132	
			10	280	4	90	2	8	5.487	5.487	0	0	5.487	
12.364.5013.4002.0016	000006603	Assistência ao Estudante de Ensino Superior/No Estado do Amapá/( META : 5485 Estudante assistido/unidade)	10	100	3	90	2	0	3.564.766	3.426.557	138.209	117.257	3.447.509	
12.364.5013.8282.0016	000006604	Reestruturação e Modernização das Instituições Federais de Ensino Superior/No Estado do Amapá/( META : 20 Projeto viabilizado/unidade)	10	108	3	90	2	8	3.015.874	3.015.874	0	0	3.015.874	

*Esfera: 1-Fiscal 2-Seguridade Social 3-Inv. Estatais. IU(Identificador de Uso): 0-no país 1-Contrapartida para o BIRD 2-Contrapartida para o BID 3-Outras Contrapartidas 4-No Exterior GND(Grupo Natureza Despesa): 1-Pessoal e Encargos Sociais 2-Juros e Encargos 3-Outras Desp. Correntes 4-Investimentos 5-Inversões Financeiras 6-Amort. da Dívida 9-Reserva de Contingência*

*Mod. de Aplicação: 30-Estados/DF 40-Municípios 50-Entidade Privada 90-União 99-a definir*

*RP(Tipo de Despesa para fins de apuração do Resultado Primário): 0-Financeiro 1-Primário Obrigatória 2-Primário Discricionária 4-Discricionária não abrangida pelo PAC - Invest. 6-Discricionária decorrente de emendas individuais de execução obrigatória 7-Discricionária decorrente de emendas de bancada impositiva 8-Discricionária decorrente de emendas de comissão permanente*

# Congresso Nacional - Comissão Mista de Planos, Orçamentos Públicos e Fiscalização

Relatoria Geral - Alterações da Proposta Orçamentária da União para 2020

Despesas por UO/Programa/Subtítulo

*Orçamento Fiscal e da Seguridade Social (Valores em R\$1,00)*

Func. Programática	Seq.	Título/Subtítulo/Meta	E S F	F T E	G N D	M A D	R A D	I P U	PL 22/2019 (A)	Relatório Setorial (B)	Acréscimos (C)	Cancelamentos (D)	Parecer CMO (E) = (B) + (C) - (D)	
<b>Unidade Orçamentária:</b>		<b>26286 Fundação Universidade Federal do Amapá</b>												
<b>5013</b>	<b>Educação Superior - Graduação, Pós-Graduação, Ensino, Pesquisa e Extensão</b>									<b>23.964.807</b>	<b>27.349.501</b>	<b>756.955</b>	<b>642.203</b>	<b>27.464.253</b>
12.364.5013.8282.0016	000006604	Reestruturação e Modernização das Instituições Federais de Ensino Superior/No Estado do Amapá/( META : 20 Projeto viabilizado/unidade)	10	188	3	90	6	8	0	1.341.649	0	0	1.341.649	
			10	188	4	90	6	8	0	900.000	0	0	900.000	
12.364.5013.8282.7008	000032847	Reestruturação e Modernização das Instituições Federais de Ensino Superior/Campus Oiapoque - No Estado do Amapá/( META : 1 Projeto viabilizado/unidade)	10	188	4	90	6	8	0	200.000	0	0	200.000	
<b>TOTAL DA UO:</b>									<b>192.873.952</b>	<b>196.243.621</b>	<b>771.980</b>	<b>8.398.821</b>	<b>188.616.780</b>	
<b>Unidade Orçamentária:</b>		<b>26290 Instituto Nacional de Estudos e Pesquisas Educacionais Anísio Teixeira</b>												
<b>0032</b>	<b>Programa de Gestão e Manutenção do Poder Executivo</b>									<b>197.024.085</b>	<b>192.678.980</b>	<b>4.345.105</b>	<b>4.163.932</b>	<b>192.860.153</b>
09.272.0032.0181.0053	000006613	Aposentadorias e Pensões Civis da União/No Distrito Federal/( META : - -/-)	20	156	1	90	1	0	5.627.805	5.627.805	0	0	5.627.805	
12.122.0032.20RH.0053	000006607	Gerenciamento das Políticas de Educação/No Distrito Federal/( META : 1 Unidade apoiada/unidade)	10	100	3	80	2	8	1.657.599	1.593.333	64.266	54.524	1.603.075	
			10	100	3	90	2	8	9.452.096	9.085.629	366.467	310.910	9.141.186	
			10	100	3	91	2	8	1.374.664	1.374.664	0	0	1.374.664	
			10	100	4	90	2	8	22.954	22.065	889	755	22.199	
12.122.0032.20TP.0053	000006608	Ativos Civis da União/No Distrito Federal/( META : - -/-)	10	100	1	90	1	8	63.332.498	63.332.498	0	3.686.089	59.646.409	
12.122.0032.2000.0053	000006605	Administração da Unidade/No Distrito Federal/( META : - -/-)	10	100	3	90	2	8	66.948.299	64.352.648	2.595.651	0	66.948.299	
			10	100	3	91	2	8	580.618	580.618	0	0	580.618	
			10	100	4	90	2	8	31.845.849	30.611.155	1.234.694	0	31.845.849	
12.122.0032.216H.0053	000006610	Ajuda de Custo para Moradia ou Auxílio-Moradia a Agentes Públicos/No Distrito Federal/( META : 6 Agente público beneficiado/unidade)	10	100	3	90	2	8	75.677	72.743	2.934	3.763	71.914	
12.128.0032.4572.0053	000006611	Capacitação de Servidores Públicos Federais em Processo de Qualificação e Requalificação/No Distrito Federal/( META : 400 Servidor capacitado/unidade)	10	100	3	90	2	8	452.515	434.971	17.544	14.885	437.630	
			10	100	3	91	2	8	165.760	165.760	0	0	165.760	
12.131.0032.4641.0001	000006612	Publicidade de Utilidade Pública/Nacional/( META : - -/-)	10	100	3	90	2	8	1.616.160	1.553.500	62.660	53.161	1.562.999	
12.301.0032.2004.0053	000006606	Assistência Médica e Odontológica aos Servidores Civis, Empregados, Militares e seus Dependentes/No Distrito Federal/( META : - -/-)	20	151	3	90	1	8	590.699	590.699	0	9.948	580.751	
12.331.0032.212B.0053	000006609	Benefícios Obrigatórios aos Servidores Civis, Empregados, Militares e seus Dependentes/No Distrito Federal/( META : - -/-)	10	100	3	90	1	8	1.775.307	1.775.307	0	29.897	1.745.410	
12.846.0032.09HB.0053	000006614	Contribuição da União, de suas Autarquias e Fundações para o Custeio do Regime de Previdência dos Servidores Públicos Federais/No Distrito Federal/( META : - -/-)	10	100	1	91	0	8	11.505.585	11.505.585	0	0	11.505.585	
<b>5014</b>	<b>Estatísticas e Avaliações Educacionais</b>									<b>905.138.179</b>	<b>903.233.529</b>	<b>1.904.650</b>	<b>1.615.905</b>	<b>903.522.274</b>
12.363.5014.21B5.0001	000006618	Avaliação da Educação Profissional e Tecnológica/Nacional/( META : 1 Avaliação realizada/unidade)	10	100	3	90	2	8	1.657.600	1.593.334	64.266	54.524	1.603.076	
12.364.5014.20RN.0001	000006617	Avaliação da Educação Superior e da Pós-Graduação/Nacional/( META : 19593 Avaliação realizada/unidade)	10	100	3	90	2	8	39.140.188	37.622.685	1.517.503	1.287.448	37.852.740	
			10	174	3	90	2	8	19.480.394	19.480.394	0	0	19.480.394	

*Esfera: 1-Fiscal 2-Seguridade Social 3-Inv. Estatais. IU(Identificador de Uso): 0-no país 1-Contrapartida para o BIRD 2-Contrapartida para o BID 3-Outras Contrapartidas 4-No Exterior*

*GND(Grupo Natureza Despesa): 1-Pessoal e Encargos Sociais 2-Juros e Encargos 3-Outras Desp. Correntes 4-Investimentos 5-Inversões Financeiras 6-Amort. da Dívida 9-Reserva de Contingência*

*Mod. de Aplicação: 30-Estados/DF 40-Municípios 50-Entidade Privada 90-União 99-a definir*

*RP(Tipo de Despesa para fins de apuração do Resultado Primário): 0-Financeiro 1-Primário Obrigatória 2-Primário Discricionária 4-Discricionária não abrangida pelo PAC - Invest. 6-Discricionária decorrente de emendas individuais de execução obrigatória 7-Discricionária decorrente de emendas de bancada*

*impositiva 8-Discricionária decorrente de emendas de comissão permanente*

# Congresso Nacional - Comissão Mista de Planos, Orçamentos Públicos e Fiscalização

Relatoria Geral - Alterações da Proposta Orçamentária da União para 2020

Despesas por UO/Programa/Subtítulo

*Orçamento Fiscal e da Seguridade Social (Valores em R\$1,00)*

Func. Programática	Seq.	Título/Subtítulo/Meta	E S F	F T E	G N D	M A P	R D	I U	PL 22/2019 (A)	Relatório Setorial (B)	Acréscimos (C)	Cancelamentos (D)	Parecer CMO (E) = (B) + (C) - (D)	
<b>Unidade Orçamentária:</b>		<b>26290 Instituto Nacional de Estudos e Pesquisas Educacionais Anísio Teixeira</b>												
<b>5014</b>	<b>Estatísticas e Avaliações Educacionais</b>									<b>905.138.179</b>	<b>903.233.529</b>	<b>1.904.650</b>	<b>1.615.905</b>	<b>903.522.274</b>
12.364.5014.20RN.0001	000006617	Avaliação da Educação Superior e da Pós-Graduação/Nacional/( META : 19593 Avaliação realizada/unidade)	10	100	3	91	2	8	343.297	343.297	0	0	343.297	
12.364.5014.6503.0001	000006621	Censo da Educação Superior/Nacional/( META : 1 Censo realizado/unidade)	10	100	3	90	2	8	447.552	430.200	17.352	14.721	432.831	
12.368.5014.20RM.0001	000006616	Exames e Avaliações da Educação Básica/Nacional/( META : 18558911 Pessoa avaliada/unidade)	10	100	3	90	2	8	635.049	610.428	24.621	20.889	614.160	
			10	142	3	90	2	8	646.318.563	646.318.563	0	0	646.318.563	
			10	250	3	90	2	8	189.154.764	189.154.764	0	0	189.154.764	
			10	142	3	91	2	8	705.000	705.000	0	0	705.000	
12.368.5014.4014.0001	000006620	Censo Escolar da Educação Básica/Nacional/( META : 1 Censo realizado/unidade)	10	100	3	30	2	8	2.585.524	2.485.281	100.243	85.046	2.500.478	
			10	100	3	90	2	8	953.120	916.167	36.953	31.351	921.769	
			10	100	4	30	2	8	1.814.400	1.744.054	70.346	59.682	1.754.718	
12.573.5014.4000.0001	000006619	Estudos, Pesquisas e Avaliações de Políticas Educacionais/Nacional/( META : 38 Estudo publicado/unidade)	10	100	3	90	2	8	1.892.302	1.818.936	73.366	62.244	1.830.058	
			10	100	3	91	2	8	10.426	10.426	0	0	10.426	
<b>TOTAL DA UO:</b>										<b>1.102.162.264</b>	<b>1.095.912.509</b>	<b>6.249.755</b>	<b>5.779.837</b>	<b>1.096.382.427</b>
<b>Unidade Orçamentária:</b>		<b>26291 Fundação Coordenação de Aperfeiçoamento de Pessoal de Nível Superior</b>												
<b>0032</b>	<b>Programa de Gestão e Manutenção do Poder Executivo</b>									<b>148.643.380</b>	<b>146.358.203</b>	<b>2.285.177</b>	<b>3.410.222</b>	<b>145.233.158</b>
09.272.0032.0181.0053	000006628	Aposentadorias e Pensões Civis da União/No Distrito Federal/( META : - -/ -)	20	156	1	90	1	0	6.650.163	6.650.163	0	0	6.650.163	
			20	169	1	90	1	0	10.464.895	10.464.895	0	0	10.464.895	
12.122.0032.2000.0053	000006622	Administração da Unidade/No Distrito Federal/( META : - -/ -)	10	100	3	90	2	8	40.686.830	39.109.362	1.577.468	0	40.686.830	
			10	250	3	90	2	8	1.253.822	1.253.822	0	0	1.253.822	
			10	100	3	91	2	8	486.110	486.110	0	0	486.110	
			10	100	4	90	2	8	17.588.472	16.906.550	681.922	0	17.588.472	
12.122.0032.216H.0001	000006626	Ajuda de Custo para Moradia ou Auxílio-Moradia a Agentes Públicos/Nacional/( META : 4 Agente público beneficiado/unidade)	10	100	3	90	2	8	74.592	71.700	2.892	3.710	70.882	
12.128.0032.4572.0053	000006627	Capacitação de Servidores Públicos Federais em Processo de Qualificação e Requalificação/No Distrito Federal/( META : 140 Servidor capacitado/unidade)	10	100	3	90	2	8	590.520	567.625	22.895	19.424	571.096	
12.301.0032.2004.0053	000006623	Assistência Médica e Odontológica aos Servidores Civis, Empregados, Militares e seus Dependentes/No Distrito Federal/( META : - -/ -)	20	151	3	90	1	8	589.035	589.035	0	9.920	579.115	
12.331.0032.212B.0053	000006625	Benefícios Obrigatórios aos Servidores Civis, Empregados, Militares e seus Dependentes/No Distrito Federal/( META : - -/ -)	10	100	3	90	1	8	1.695.070	1.695.070	0	28.545	1.666.525	
12.364.0032.20TP.0053	000006624	Ativos Civis da União/No Distrito Federal/( META : - -/ -)	10	100	1	90	1	8	57.534.320	57.534.320	0	3.348.623	54.185.697	
12.846.0032.09HB.0053	000006629	Contribuição da União, de suas Autarquias e Fundações para o Custeio do Regime de Previdência dos Servidores Públicos Federais/No Distrito Federal/( META : - -/ -)	10	100	1	91	0	8	11.029.551	11.029.551	0	0	11.029.551	

*Esfera: 1-Fiscal 2-Seguridade Social 3-Inv. Estatais. IU(Identificador de Uso): 0-no país 1-Contrapartida para o BIRD 2-Contrapartida para o BID 3-Outras Contrapartidas 4-No Exterior*

*GND(Grupo Natureza Despesa): 1-Pessoal e Encargos Sociais 2-Juros e Encargos 3-Outras Desp. Correntes 4-Investimentos 5-Inversões Financeiras 6-Amort. da Dívida 9-Reserva de Contingência*

*Mod. de Aplicação: 30-Estados/DF 40-Municípios 50-Entidade Privada 90-União 99-a definir*

*RP(Tipo de Despesa para fins de apuração do Resultado Primário): 0-Financeiro 1-Primário Obrigatória 2-Primário Discricionária 4-Discricionária não abrangida pelo PAC - Invest. 6-Discricionária decorrente de emendas individuais de execução obrigatória 7-Discricionária decorrente de emendas de bancada impositiva 8-Discricionária decorrente de emendas de comissão permanente*

# Congresso Nacional - Comissão Mista de Planos, Orçamentos Públicos e Fiscalização

Relatoria Geral - Alterações da Proposta Orçamentária da União para 2020

Despesas por UO/Programa/Subtítulo

*Orçamento Fiscal e da Seguridade Social (Valores em R\$1,00)*

Func. Programática	Seq.	Título/Subtítulo/Meta	E S F	F T E	G N D	M A D	R A P	I P D U	PL 22/2019 (A)	Relatório Setorial (B)	Acréscimos (C)	Cancelamentos (D)	Parecer CMO (E) = (B) + (C) - (D)
<b>Unidade Orçamentária: 26291 Fundação Coordenação de Aperfeiçoamento de Pessoal de Nível Superior</b>									<b>434.921.734</b>	<b>431.284.527</b>	<b>437.519.429</b>	<b>397.981.658</b>	<b>470.822.298</b>
<b>5011 Educação Básica de Qualidade</b>									<b>434.921.734</b>	<b>431.284.527</b>	<b>437.519.429</b>	<b>397.981.658</b>	<b>470.822.298</b>
12.368.5011.0000.0001	000006632	Concessão de Bolsas de Apoio à Educação Básica/Nacional/( META : 110418 Bolsa concedida/unidade)	10	100	3	90	2	8	34.708.960	33.363.260	341.345.700	1.141.691	373.567.269
			10	108	3	90	2	8	341.080.300	341.080.300	0	340.000.000	1.080.300
			10	188	3	90	8	8	0	1.000	0	0	1.000
12.368.5011.20RJ.0001	000006631	Apoio à Capacitação e Formação Inicial e Continuada para a Educação Básica/Nacional/( META : 1715 Projeto apoiado/unidade)	10	100	3	30	2	8	10.158.720	9.764.857	393.863	9.764.857	393.863
			10	100	3	40	2	8	35.520	34.143	1.377	34.143	1.377
			10	100	3	50	2	8	874.817	840.900	33.917	840.900	33.917
			10	100	3	90	2	8	47.500.475	45.658.835	1.841.640	45.658.835	1.841.640
			10	100	3	91	2	8	2.942	2.942	0	2.942	0
			10	100	3	30	9	8	0	0	9.430.704	0	9.430.704
			10	144	3	30	9	8	0	0	6.761.696	0	6.761.696
			10	100	3	40	9	8	0	0	32.975	0	32.975
			10	144	3	40	9	8	0	0	23.642	0	23.642
			10	100	3	50	9	8	0	0	812.124	0	812.124
			10	144	3	50	9	8	0	0	582.283	0	582.283
			10	100	3	90	9	8	0	0	44.096.390	0	44.096.390
			10	144	3	90	9	8	0	0	31.616.568	0	31.616.568
			10	100	3	91	9	8	0	0	2.942	0	2.942
			10	144	3	91	9	8	0	0	2.029	0	2.029
			10	100	4	30	2	8	70.000	67.287	2.713	67.287	2.713
			10	100	4	90	2	8	490.000	471.003	18.997	471.003	18.997
			10	100	4	30	9	8	0	0	64.984	0	64.984
			10	100	4	90	9	8	0	0	454.885	0	454.885
<b>5013 Educação Superior - Graduação, Pós-Graduação, Ensino, Pesquisa e Extensão</b>									<b>2.202.129.889</b>	<b>2.168.970.897</b>	<b>1.080.971.181</b>	<b>1.028.132.900</b>	<b>2.221.809.178</b>
12.364.5013.0487.0001	000006635	Concessão de Bolsas de Estudo no Ensino Superior/Nacional/( META : 47783 Bolsa concedida/unidade)	10	100	3	30	2	8	2.735.239	2.629.192	106.047	89.971	2.645.268
			10	100	3	50	2	8	7.553.928	7.261.055	292.873	248.473	7.305.455
			10	100	3	90	2	8	815.763.059	784.135.122	1.031.627.937	26.833.104	1.788.929.955
			10	108	3	90	2	8	1.000.000.000	1.000.000.000	0	1.000.000.000	0
			10	100	3	91	2	8	8.028	8.028	0	0	8.028
			10	188	3	90	8	8	0	1.000	0	0	1.000
			10	100	3	30	9	8	0	0	75.206	0	75.206
			10	100	3	90	9	8	0	0	47.735.983	0	47.735.983
12.364.5013.20GK.0001	000006633	Fomento às Ações de Graduação, Pós-Graduação, Ensino, Pesquisa e Extensão/Nacional/( META : 1503 Iniciativa apoiada/unidade)	10	100	3	50	2	8	447.653	430.298	17.355	14.725	432.928
			10	100	3	90	2	8	26.521.600	25.493.332	1.028.268	872.382	25.649.218
			10	100	4	90	2	8	2.257.161	2.169.649	87.512	74.245	2.182.916

*Esfera: 1-Fiscal 2-Seguridade Social 3-Inv. Estatais. IU(Identificador de Uso): 0-no país 1-Contrapartida para o BIRD 2-Contrapartida para o BID 3-Outras Contrapartidas 4-No Exterior*

*GND(Grupo Natureza Despesa): 1-Pessoal e Encargos Sociais 2-Juros e Encargos 3-Outras Desp. Correntes 4-Investimentos 5-Inversões Financeiras 6-Amort. da Dívida 9-Reserva de Contingência*

*Mod. de Aplicação: 30-Estados/DF 40-Municípios 50-Entidade Privada 90-União 99-a definir*

*RP(Tipo de Despesa para fins de apuração do Resultado Primário): 0-Financeiro 1-Primário Obrigatória 2-Primário Discricionária 4-Discricionária não abrangida pelo PAC - Invest. 6-Discricionária decorrente de emendas individuais de execução obrigatória 7-Discricionária decorrente de emendas de bancada impositiva 8-Discricionária decorrente de emendas de comissão permanente*

# Congresso Nacional - Comissão Mista de Planos, Orçamentos Públicos e Fiscalização

Relatoria Geral - Alterações da Proposta Orçamentária da União para 2020

Despesas por UO/Programa/Subtítulo

*Orçamento Fiscal e da Seguridade Social (Valores em R\$1,00)*

Func. Programática	Seq.	Título/Subtítulo/Meta	E S F	F T E	G N D	M A D	R A P	I P D U	PL 22/2019 (A)	Relatório Setorial (B)	Acréscimos (C)	Cancelamentos (D)	Parecer CMO (E) = (B) + (C) - (D)	
<b>Unidade Orçamentária:</b>		<b>26291 Fundação Coordenação de Aperfeiçoamento de Pessoal de Nível Superior</b>												
<b>5013</b>	<b>Educação Superior - Graduação, Pós-Graduação, Ensino, Pesquisa e Extensão</b>								<b>2.202.129.889</b>	<b>2.168.970.897</b>	<b>1.080.971.181</b>	<b>1.028.132.900</b>	<b>2.221.809.178</b>	
12.573.5013.2317.0001	000006634	Acesso à Informação Científica e Tecnológica/Nacional/( META : 110000 Acesso realizado/milhar)	10	142	3	90	2	8	295.000.000	295.000.000	0	0	295.000.000	
			10	250	3	90	2	8	44.099.109	44.099.109	0	0	44.099.109	
			10	280	3	90	2	8	7.744.112	7.744.112	0	0	7.744.112	
<b>5014</b>	<b>Estatísticas e Avaliações Educacionais</b>								<b>5.919.996</b>	<b>5.690.472</b>	<b>229.524</b>	<b>194.728</b>	<b>5.725.268</b>	
12.364.5014.20RN.0001	000006636	Avaliação da Educação Superior e da Pós-Graduação/Nacional/( META : 6000 Avaliação realizada/unidade)	10	100	3	90	2	8	5.919.996	5.690.472	229.524	194.728	5.725.268	
<b>TOTAL DA UO:</b>								<b>2.791.614.999</b>	<b>2.752.304.099</b>	<b>1.521.005.311</b>	<b>1.429.719.508</b>	<b>2.843.589.902</b>		
<b>Unidade Orçamentária:</b>		<b>26292 Fundação Joaquim Nabuco</b>												
<b>0032</b>	<b>Programa de Gestão e Manutenção do Poder Executivo</b>								<b>119.552.429</b>	<b>118.844.779</b>	<b>707.650</b>	<b>2.534.718</b>	<b>117.017.711</b>	
09.272.0032.0181.0026	000006644	Aposentadorias e Pensões Civis da União/No Estado de Pernambuco/( META : - -/)	20	151	1	90	1	0	29.645.313	29.645.313	0	0	29.645.313	
			20	156	1	90	1	0	7.068.193	7.068.193	0	0	7.068.193	
			20	169	1	90	1	0	11.968.387	11.968.387	0	0	11.968.387	
12.122.0032.2000.0026	000006637	Administração da Unidade/No Estado de Pernambuco/( META : - -/)	10	100	3	90	2	8	14.948.782	14.369.203	579.579	0	14.948.782	
			10	250	3	90	2	8	334.550	334.550	0	0	334.550	
			10	100	3	91	2	8	409.986	409.986	0	0	409.986	
			10	250	3	91	2	8	1.519	1.519	0	0	1.519	
			10	100	4	90	2	8	2.584.002	2.483.818	100.184	0	2.584.002	
12.122.0032.216H.0026	000006641	Ajuda de Custo para Moradia ou Auxílio-Moradia a Agentes Públicos/No Estado de Pernambuco/( META : 1 Agente público beneficiado/unidade)	10	250	3	90	2	8	12.588	12.588	0	212	12.376	
12.128.0032.4572.0026	000006642	Capacitação de Servidores Públicos Federais em Processo de Qualificação e Requalificação/No Estado de Pernambuco/( META : 80 Servidor capacitado/unidade)	10	100	3	90	2	8	152.285	146.381	5.904	5.009	147.276	
			10	100	3	91	2	8	1.633	1.633	0	0	1.633	
12.128.0032.6294.0026	000006643	Promoção de Cursos para o Desenvolvimento Local Sustentável/No Estado de Pernambuco/( META : 42 Curso realizado/unidade)	10	100	3	90	2	8	566.998	545.015	21.983	18.650	548.348	
			10	100	3	91	2	8	30.920	30.920	0	0	30.920	
12.301.0032.2004.0026	000006638	Assistência Médica e Odontológica aos Servidores Civis, Empregados, Militares e seus Dependentes/No Estado de Pernambuco/( META : - -/)	20	151	3	90	1	8	642.235	642.235	0	10.815	631.420	
12.331.0032.212B.0026	000006640	Benefícios Obrigatórios aos Servidores Civis, Empregados, Militares e seus Dependentes/No Estado de Pernambuco/( META : - -/)	10	100	3	90	1	8	1.177.623	1.177.623	0	19.832	1.157.791	
12.364.0032.20TP.0026	000006639	Ativos Civis da União/No Estado de Pernambuco/( META : - -/)	10	100	1	90	1	8	42.613.535	42.613.535	0	2.480.200	40.133.335	
12.846.0032.09HB.0026	000006645	Contribuição da União, de suas Autarquias e Fundações para o Custeio do Regime de Previdência dos Servidores Públicos Federais/No Estado de Pernambuco/( META : - -/)	10	100	1	91	0	8	7.393.880	7.393.880	0	0	7.393.880	
<b>0999</b>	<b>Reserva de Contingência</b>								<b>0</b>	<b>0</b>	<b>212</b>	<b>0</b>	<b>212</b>	
99.999.0999.0Z01.0001	000033573	Reserva de Contingência Fiscal - Primária/Nacional/( META : - -/)	10	250	9	90	2	9	0	0	212	0	212	
<b>5013</b>	<b>Educação Superior - Graduação, Pós-Graduação, Ensino, Pesquisa e Extensão</b>								<b>461.756</b>	<b>447.650</b>	<b>14.106</b>	<b>11.968</b>	<b>449.788</b>	

*Esfera: 1-Fiscal 2-Seguridade Social 3-Inv. Estatais. IU(Identificador de Uso): 0-no país 1-Contrapartida para o BIRD 2-Contrapartida para o BID 3-Outras Contrapartidas 4-No Exterior*

*GND(Grupo Natureza Despesa): 1-Pessoal e Encargos Sociais 2-Juros e Encargos 3-Outras Desp. Correntes 4-Investimentos 5-Inversões Financeiras 6-Amort. da Dívida 9-Reserva de Contingência*

*Mod. de Aplicação: 30-Estados/DF 40-Municípios 50-Entidade Privada 90-União 99-a definir*

*RP(Tipo de Despesa para fins de apuração do Resultado Primário): 0-Financeiro 1-Primário Obrigatória 2-Primário Discricionária 4-Discricionária não abrangida pelo PAC - Invest. 6-Discricionária decorrente de emendas individuais de execução obrigatória 7-Discricionária decorrente de emendas de bancada impositiva 8-Discricionária decorrente de emendas de comissão permanente*



# Congresso Nacional - Comissão Mista de Planos, Orçamentos Públicos e Fiscalização

Relatoria Geral - Alterações da Proposta Orçamentária da União para 2020

Despesas por UO/Programa/Subtítulo

*Orçamento Fiscal e da Seguridade Social (Valores em R\$1,00)*

Func. Programática	Seq.	Título/Subtítulo/Meta	E S F	F T E	G N D	M A P	R A P	I P D	U	PL 22/2019 (A)	Relatório Setorial (B)	Acréscimos (C)	Cancelamentos (D)	Parecer CMO (E) = (B) + (C) - (D)	
<b>Unidade Orçamentária:</b>		<b>26292 Fundação Joaquim Nabuco</b>													
<b>5013</b>	<b>Educação Superior - Graduação, Pós-Graduação, Ensino, Pesquisa e Extensão</b>									<b>461.756</b>	<b>447.650</b>	<b>14.106</b>	<b>11.968</b>	<b>449.788</b>	
12.364.5013.20GK.0026	000006647	Fomento às Ações de Graduação, Pós-Graduação, Ensino, Pesquisa e Extensão/No Estado de Pernambuco/( META : 5 Iniciativa apoiada/unidade)	10	100	3	90	2	8		363.830	349.724	14.106	11.968	351.862	
			10	100	3	91	2	8		97.926	97.926	0	0	97.926	
<b>5014</b>	<b>Estatísticas e Avaliações Educacionais</b>									<b>1.143.023</b>	<b>1.100.655</b>	<b>42.368</b>	<b>35.945</b>	<b>1.107.078</b>	
12.573.5014.4000.0026	000006648	Estudos, Pesquisas e Avaliações de Políticas Educacionais/No Estado de Pernambuco/( META : 65 Estudo publicado/unidade)	10	100	3	90	2	8		1.092.785	1.050.417	42.368	35.945	1.056.840	
			10	100	3	91	2	8		50.238	50.238	0	0	50.238	
<b>TOTAL DA UO:</b>										<b>121.157.208</b>	<b>120.393.084</b>	<b>764.336</b>	<b>2.582.631</b>	<b>118.574.789</b>	
<b>Unidade Orçamentária:</b>		<b>26294 Hospital de Clínicas de Porto Alegre</b>													
<b>0032</b>	<b>Programa de Gestão e Manutenção do Poder Executivo</b>									<b>582.551.955</b>	<b>582.551.955</b>	<b>0</b>	<b>32.539.434</b>	<b>550.012.521</b>	
12.128.0032.4572.0043	000006652	Capacitação de Servidores Públicos Federais em Processo de Qualificação e Requalificação/No Estado do Rio Grande do Sul/( META : 1000 Servidor capacitado/unidade)	20	250	3	90	2	8		997.092	997.092	0	0	997.092	
12.301.0032.2004.0043	000006649	Assistência Médica e Odontológica aos Servidores Civis, Empregados, Militares e seus Dependentes/No Estado do Rio Grande do Sul/( META : - -/-)	20	151	3	90	1	8		7.566.428	7.566.428	0	127.421	7.439.007	
12.302.0032.20TP.0043	000006650	Ativos Civis da União/No Estado do Rio Grande do Sul/( META : - -/-)	20	151	1	90	1	8		549.923.693	549.923.693	0	32.006.755	517.916.938	
12.331.0032.212B.0043	000006651	Benefícios Obrigatórios aos Servidores Civis, Empregados, Militares e seus Dependentes/No Estado do Rio Grande do Sul/( META : - -/-)	20	151	3	90	1	8		24.064.742	24.064.742	0	405.258	23.659.484	
<b>0901</b>	<b>Operações Especiais: Cumprimento de Sentenças Judiciais</b>									<b>479.734</b>	<b>479.734</b>	<b>0</b>	<b>0</b>	<b>479.734</b>	
28.846.0901.0005.0043	000008147	Sentenças Judiciais Transitadas em Julgado (Precatórios)/No Estado do Rio Grande do Sul/( META : - -/-)	20	100	1	90	1	8		1.000	1.000	0	0	1.000	
28.846.0901.0022.0043	000006653	Sentenças Judiciais Devidas por Empresas Estatais/No Estado do Rio Grande do Sul/( META : - -/-)	20	100	1	90	1	8		100.002	100.002	0	0	100.002	
28.846.0901.0625.0043	000006654	Sentenças Judiciais Transitadas em Julgado de Pequeno Valor/No Estado do Rio Grande do Sul/( META : - -/-)	20	100	1	90	1	8		299.766	299.766	0	0	299.766	
			20	100	3	90	1	8		78.966	78.966	0	0	78.966	
<b>0909</b>	<b>Operações Especiais: Outros Encargos Especiais</b>									<b>172.554</b>	<b>172.554</b>	<b>0</b>	<b>0</b>	<b>172.554</b>	
28.846.0909.0536.0043	000006655	Benefícios e Pensões Indenizatórias Decorrentes de Legislação Especial e/ou Decisões Judiciais/No Estado do Rio Grande do Sul/( META : - -/-)	20	151	3	90	1	0		172.554	172.554	0	0	172.554	
<b>5013</b>	<b>Educação Superior - Graduação, Pós-Graduação, Ensino, Pesquisa e Extensão</b>									<b>111.587.955</b>	<b>110.741.540</b>	<b>846.415</b>	<b>972.618</b>	<b>110.615.337</b>	
12.302.5013.20RX.0043	000006656	Reestruturação e Modernização dos Hospitais Universitários Federais/No Estado do Rio Grande do Sul/( META : 2 Unidade apoiada/unidade)	20	250	4	90	2	8		12.962.213	12.962.213	0	0	12.962.213	
			20	263	4	90	2	8		839.782	839.782	0	0	839.782	
			20	296	4	90	2	8		5.500	5.500	0	0	5.500	
			20	188	4	99	6	8		0	300.000	-300.000	0	0	
12.302.5013.4086.0043	000006657	Funcionamento e Gestão de Instituições Hospitalares Federais/No Estado do Rio Grande do Sul/( META : 2 Instituição beneficiada/unidade)	20	100	3	90	2	8		15.931.151	15.313.485	617.666	524.027	15.407.124	
			20	250	3	90	2	8		62.588.779	62.588.779	0	0	62.588.779	

*Esfera: 1-Fiscal 2-Seguridade Social 3-Inv. Estatais. IU(Identificador de Uso): 0-no país 1-Contrapartida para o BIRD 2-Contrapartida para o BID 3-Outras Contrapartidas 4-No Exterior GND(Grupo Natureza Despesa): 1-Pessoal e Encargos Sociais 2-Juros e Encargos 3-Outras Desp. Correntes 4-Investimentos 5-Inversões Financeiras 6-Amort. da Dívida 9-Reserva de Contingência*

*Mod. de Aplicação: 30-Estados/DF 40-Municípios 50-Entidade Privada 90-União 99-a definir*

*RP(Tipo de Despesa para fins de apuração do Resultado Primário): 0-Financeira 1-Primário Obrigatória 2-Primário Discricionária 4-Discricionária não abrangida pelo PAC - Invest. 6-Discricionária decorrente de emendas individuais de execução obrigatória 7-Discricionária decorrente de emendas de bancada impositiva 8-Discricionária decorrente de emendas de comissão permanente*

# Congresso Nacional - Comissão Mista de Planos, Orçamentos Públicos e Fiscalização

Relatoria Geral - Alterações da Proposta Orçamentária da União para 2020

Despesas por UO/Programa/Subtítulo

*Orçamento Fiscal e da Seguridade Social (Valores em R\$1,00)*

Func. Programática	Seq.	Título/Subtítulo/Meta	E S F	F T E	G N D	M A P	R A D	I P D U	PL 22/2019 (A)	Relatório Setorial (B)	Acréscimos (C)	Cancelamentos (D)	Parecer CMO (E) = (B) + (C) - (D)
<b>Unidade Orçamentária:</b>		<b>26294 Hospital de Clínicas de Porto Alegre</b>											
<b>5013</b>	<b>Educação Superior - Graduação, Pós-Graduação, Ensino, Pesquisa e Extensão</b>								<b>111.587.955</b>	<b>110.741.540</b>	<b>846.415</b>	<b>972.618</b>	<b>110.615.337</b>
12.302.5013.4086.0043	000006657	Funcionamento e Gestão de Instituições Hospitalares Federais/No Estado do Rio Grande do Sul/( META : 2 Instituição beneficiada/unidade)	20	280	3	90	2	8	1.240.884	1.240.884	0	0	1.240.884
			20	281	3	90	2	8	2.146.848	2.146.848	0	0	2.146.848
			20	250	3	91	2	8	2.235.013	2.235.013	0	0	2.235.013
			20	100	4	90	2	8	11.000.000	10.573.520	426.480	361.826	10.638.174
12.364.5013.00QC.0043	000006658	Concessão de Bolsas do Programa Mais Médicos/No Estado do Rio Grande do Sul/( META : 1560 Bolsa concedida/unidade)	20	100	3	90	2	8	2.637.785	2.535.516	102.269	86.765	2.551.020
<b>TOTAL DA UO:</b>									<b>694.792.198</b>	<b>693.945.783</b>	<b>846.415</b>	<b>33.512.052</b>	<b>661.280.146</b>
<b>Unidade Orçamentária:</b>		<b>26298 Fundo Nacional de Desenvolvimento da Educação</b>											
<b>0032</b>	<b>Programa de Gestão e Manutenção do Poder Executivo</b>								<b>16.712.544.093</b>	<b>16.709.645.519</b>	<b>1.342.898.574</b>	<b>1.344.949.067</b>	<b>16.707.595.026</b>
09.272.0032.0181.0053	000006667	Aposentadorias e Pensões Civis da União/No Distrito Federal/( META : - -/)	20	151	1	90	1	0	32.276.664	32.276.664	0	0	32.276.664
			20	156	1	90	1	0	10.638.859	10.638.859	0	0	10.638.859
			20	169	1	90	1	0	17.564.761	17.564.761	0	0	17.564.761
12.122.0032.20RH.0001	000006661	Gerenciamento das Políticas de Educação/Nacional/( META : 1 Unidade apoiada/unidade)	10	100	3	90	2	8	9.531.200	9.161.666	369.534	313.512	9.217.688
			10	100	3	91	2	8	414.400	414.400	0	0	414.400
12.122.0032.20TP.0001	000006662	Ativos Civis da União/Nacional/( META : - -/)	10	100	1	90	1	8	77.026.615	77.026.615	0	4.483.117	72.543.498
12.122.0032.2000.0053	000006659	Administração da Unidade/No Distrito Federal/( META : - -/)	10	100	3	90	2	8	58.166.404	55.911.236	2.255.168	0	58.166.404
			10	250	3	90	2	8	16.366.086	16.366.086	0	0	16.366.086
			10	100	3	91	2	8	6.216.000	6.216.000	0	0	6.216.000
			10	100	4	90	2	8	4.245.935	4.081.316	164.619	0	4.245.935
12.122.0032.216H.0053	000006664	Ajuda de Custo para Moradia ou Auxílio-Moradia a Agentes Públicos/No Distrito Federal/( META : 16 Agente público beneficiado/unidade)	10	100	3	90	2	8	124.320	119.500	4.820	6.183	118.137
12.128.0032.4572.0053	000006665	Capacitação de Servidores Públicos Federais em Processo de Qualificação e Requalificação/No Distrito Federal/( META : 420 Servidor capacitado/unidade)	10	100	3	90	2	8	621.600	597.500	24.100	20.446	601.154
12.131.0032.4641.0001	000006666	Publicidade de Utilidade Pública/Nacional/( META : - -/)	10	100	3	90	2	8	2.072.000	1.991.667	80.333	68.155	2.003.845
12.301.0032.2004.0053	000006660	Assistência Médica e Odontológica aos Servidores Civis, Empregados, Militares e seus Dependentes/No Distrito Federal/( META : - -/)	20	151	3	90	1	8	1.084.057	1.084.057	0	18.256	1.065.801
12.331.0032.212B.0053	000006663	Benefícios Obrigatórios aos Servidores Civis, Empregados, Militares e seus Dependentes/No Distrito Federal/( META : - -/)	10	100	3	90	1	8	2.339.477	2.339.477	0	39.398	2.300.079
12.846.0032.09HB.0053	000006668	Contribuição da União, de suas Autarquias e Fundações para o Custeio do Regime de Previdência dos Servidores Públicos Federais/No Distrito Federal/( META : - -/)	10	100	1	91	0	8	11.751.662	11.751.662	0	0	11.751.662
12.847.0032.0E36.0001	000006669	Complementação da União ao Fundo de Manutenção e Desenvolvimento da Educação Básica e de Valorização dos Profissionais da Educação - FUNDEB/Nacional/( META : - -/)	10	100	3	30	1	8	6.584.841.620	6.584.841.620	0	0	6.584.841.620
			10	100	3	40	1	8	3.166.291.976	3.166.291.976	0	1.340.000.000	1.826.291.976
			10	108	3	40	1	8	6.710.970.457	6.710.970.457	1.340.000.000	0	8.050.970.457

*Esfera: 1-Fiscal 2-Seguridade Social 3-Inv. Estatais. IU(Identificador de Uso): 0-no país 1-Contrapartida para o BIRD 2-Contrapartida para o BID 3-Outras Contrapartidas 4-No Exterior*

*GND(Grupo Natureza Despesa): 1-Pessoal e Encargos Sociais 2-Juros e Encargos 3-Outras Desp. Correntes 4-Investimentos 5-Inversões Financeiras 6-Amort. da Dívida 9-Reserva de Contingência*

*Mod. de Aplicação: 30-Estados/DF 40-Municípios 50-Entidade Privada 90-União 99-a definir*

*RP(Tipo de Despesa para fins de apuração do Resultado Primário): 0-Financeiro 1-Primário Obrigatória 2-Primário Discricionária 4-Discricionária não abrangida pelo PAC - Invest. 6-Discricionária decorrente de emendas individuais de execução obrigatória 7-Discricionária decorrente de emendas de bancada impositiva 8-Discricionária decorrente de emendas de comissão permanente*

# Congresso Nacional - Comissão Mista de Planos, Orçamentos Públicos e Fiscalização

Relatoria Geral - Alterações da Proposta Orçamentária da União para 2020

Despesas por UO/Programa/Subtítulo

*Orçamento Fiscal e da Seguridade Social (Valores em R\$1,00)*

Func. Programática	Seq.	Título/Subtítulo/Meta	E S F	F T E	G N D	M A D	R A D	I P U	PL 22/2019 (A)	Relatório Setorial (B)	Acréscimos (C)	Cancelamentos (D)	Parecer CMO (E) = (B) + (C) - (D)	
<b>Unidade Orçamentária:</b>		<b>26298 Fundo Nacional de Desenvolvimento da Educação</b>												
<b>0901</b>	<b>Operações Especiais: Cumprimento de Sentenças Judiciais</b>									<b>1.000</b>	<b>1.000</b>	<b>0</b>	<b>0</b>	<b>1.000</b>
28.846.0901.0005.0053	000008148	Sentenças Judiciais Transitadas em Julgado (Precatórios)/No Distrito Federal/( META : - -/)	10	100	1	90	1	8	1.000	1.000	0	0	1.000	
<b>5011</b>	<b>Educação Básica de Qualidade</b>									<b>10.370.376.585</b>	<b>11.115.683.905</b>	<b>2.762.135.239</b>	<b>1.223.112.383</b>	<b>12.654.706.761</b>
12.306.5011.00PI.0001	000006677	Apoio à Alimentação Escolar na Educação Básica (PNAE)/Nacional/( META : 42060244 Estudante atendido/unidade)	20	113	3	30	1	0	1.337.886.668	1.337.886.668	0	0	1.337.886.668	
			20	113	3	40	1	0	2.780.323.717	2.780.323.717	0	0	2.780.323.717	
			20	113	3	90	1	0	36.482.626	36.482.626	0	0	36.482.626	
12.365.5011.00OW.0001	000006675	Apoio à Manutenção da Educação Infantil/Nacional/( META : 27 Ente federativo apoiado/unidade)	10	142	3	40	2	8	70.000.000	70.000.000	0	70.000.000	0	
			10	142	3	40	9	8	0	0	70.000.000	0	70.000.000	
12.365.5011.12KU.0001	000008149	Apoio à implantação de Escolas para Educação Infantil/Nacional/( META : 3 Escola apoiada/unidade)	10	142	4	30	2	8	10.000.000	10.000.000	0	10.000.000	0	
			10	142	4	30	9	8	0	0	10.000.000	0	10.000.000	
12.366.5011.00PH.0001	000006676	Concessão de Bolsas e Auxílio Financeiro na Educação de Jovens e Adultos e em Programas de Elevação de Escolaridade Integrados à Qualificação Profissional e à Participação Cidadã/Nacional/( META : - -/)	10	100	3	90	2	8	5.920.000	5.690.476	229.524	194.728	5.725.272	
12.366.5011.214V.0001	000006673	Apoio à Alfabetização, à Educação de Jovens e Adultos e a Programas de Elevação de Escolaridade, Com Qualificação Profissional e Participação Cidadã/Nacional/( META : 9641 Pessoa beneficiada/unidade)	10	100	3	40	2	8	8.880.000	8.535.714	344.286	8.535.714	344.286	
			10	188	3	40	8	8	0	1.000	0	0	1.000	
			10	100	3	40	9	8	0	0	8.243.622	0	8.243.622	
			10	144	3	40	9	8	0	0	5.910.574	0	5.910.574	
12.366.5011.214V.0035	000032851	Apoio à Alfabetização, à Educação de Jovens e Adultos e a Programas de Elevação de Escolaridade, Com Qualificação Profissional e Participação Cidadã/No Estado de São Paulo/( META : 50 Pessoa beneficiada/unidade)	10	188	3	30	6	8	0	200.000	0	0	200.000	
12.368.5011.0E53.0001	000006681	Aquisição de Veículos para o Transporte Escolar da Educação Básica - Caminho da Escola/Nacional/( META : 339 Veículo adquirido/unidade)	10	100	4	40	2	8	5.000.000	4.806.146	193.854	164.466	4.835.534	
			10	100	4	40	8	8	0	0	4.500.000	0	4.500.000	
			10	188	4	40	8	8	0	1.000	0	0	1.000	
			10	100	4	40	9	8	0	0	58.520.896	0	58.520.896	
12.368.5011.0E53.0015	000032603	Aquisição de Veículos para o Transporte Escolar da Educação Básica - Caminho da Escola/No Estado do Pará/( META : 7 Veículo adquirido/unidade)	10	188	4	30	6	8	0	1.000.000	0	0	1.000.000	
			10	188	4	40	6	8	0	500.000	0	0	500.000	
			10	188	4	99	6	8	0	260.000	0	0	260.000	
12.368.5011.0E53.0017	000033317	Aquisição de Veículos para o Transporte Escolar da Educação Básica - Caminho da Escola/No Estado do Tocantins/( META : 20 Veículo adquirido/unidade)	10	100	4	30	2	8	0	0	179.819	0	179.819	
			10	188	4	30	7	8	0	4.001.507	0	0	4.001.507	
12.368.5011.0E53.0023	000032614	Aquisição de Veículos para o Transporte Escolar da Educação Básica - Caminho da Escola/No Estado do Ceará/( META : 4 Veículo adquirido/unidade)	10	188	4	40	6	8	0	920.000	0	0	920.000	
12.368.5011.0E53.0024	000032811	Aquisição de Veículos para o Transporte Escolar da Educação Básica - Caminho da Escola/No Estado do Rio Grande do Norte/( META : 161	10	100	4	30	2	8	0	0	1.698.918	0	1.698.918	
			10	188	4	30	2	8	0	2.000	0	0	2.000	

*Esfera: 1-Fiscal 2-Seguridade Social 3-Inv. Estatais. IU(Identificador de Uso): 0-no país 1-Contrapartida para o BIRD 2-Contrapartida para o BID 3-Outras Contrapartidas 4-No Exterior GND(Grupo Natureza Despesa): 1-Pessoal e Encargos Sociais 2-Juros e Encargos Sociais 3-Outras Desp. Correntes 4-Investimentos 5-Inversões Financeiras 6-Amort. da Dívida 9-Reserva de Contingência*

*Mod. de Aplicação: 30-Estados/DF 40-Municípios 50-Entidade Privada 90-União 99-a definir*

*RP(Tipo de Despesa para fins de apuração do Resultado Primário): 0-Financieiro 1-Primário Obrigatória 2-Primário Discricionária 4-Discricionária não abrangida pelo PAC - Invest. 6-Discricionária decorrente de emendas individuais de execução obrigatória 7-Discricionária decorrente de emendas de bancada impositiva 8-Discricionária decorrente de emendas de comissão permanente*

# Congresso Nacional - Comissão Mista de Planos, Orçamentos Públicos e Fiscalização

Relatoria Geral - Alterações da Proposta Orçamentária da União para 2020

Despesas por UO/Programa/Subtítulo

*Orçamento Fiscal e da Seguridade Social (Valores em R\$1,00)*

Func. Programática	Seq.	Título/Subtítulo/Meta	E S F	F T E	G N D	M A P	R A P	I P D U	PL 22/2019 (A)	Relatório Setorial (B)	Acréscimos (C)	Cancelamentos (D)	Parecer CMO (E) = (B) + (C) - (D)
<b>Unidade Orçamentária:</b>		<b>26298</b>	<b>Fundo Nacional de Desenvolvimento da Educação</b>										
<b>5011</b>	<b>Educação Básica de Qualidade</b>								<b>10.370.376.585</b>	<b>11.115.683.905</b>	<b>2.762.135.239</b>	<b>1.223.112.383</b>	<b>12.654.706.761</b>
12.368.5011.0E53.0024	000032811	Veículo adquirido/unidade)	10	188	4	40	6	8	0	250.000	0	0	250.000
			10	188	4	30	7	8	0	29.270.608	0	0	29.270.608
12.368.5011.0E53.0025	000032604	Aquisição de Veiculos para o Transporte Escolar da Educação Básica - Caminho da Escola/No Estado da Paraíba/( META : 20 Veículo adquirido/unidade)	10	188	4	30	2	8	0	1.000	0	0	1.000
			10	188	4	40	6	8	0	1.000.000	0	0	1.000.000
			10	188	4	30	7	8	0	886.429	0	0	886.429
12.368.5011.0E53.0026	000032611	Aquisição de Veiculos para o Transporte Escolar da Educação Básica - Caminho da Escola/No Estado de Pernambuco/( META : 5 Veículo adquirido/unidade)	10	188	4	40	6	8	0	250.000	0	0	250.000
			10	188	4	99	6	8	0	1.000.000	0	0	1.000.000
12.368.5011.0E53.0027	000032844	Aquisição de Veiculos para o Transporte Escolar da Educação Básica - Caminho da Escola/No Estado de Alagoas/( META : 1 Veículo adquirido/unidade)	10	188	4	99	6	8	0	220.000	0	0	220.000
12.368.5011.0E53.0028	000032754	Aquisição de Veiculos para o Transporte Escolar da Educação Básica - Caminho da Escola/No Estado de Sergipe/( META : 2 Veículo adquirido/unidade)	10	188	4	40	6	8	0	600.000	0	0	600.000
12.368.5011.0E53.0029	000032759	Aquisição de Veiculos para o Transporte Escolar da Educação Básica - Caminho da Escola/No Estado da Bahia/( META : 4 Veículo adquirido/unidade)	10	188	4	99	6	8	0	380.000	0	0	380.000
12.368.5011.0E53.0031	000032623	Aquisição de Veiculos para o Transporte Escolar da Educação Básica - Caminho da Escola/No Estado de Minas Gerais/( META : 27 Veículo adquirido/unidade)	10	188	4	40	6	8	0	1.775.000	0	0	1.775.000
			10	188	4	99	6	8	0	1.180.454	0	0	1.180.454
12.368.5011.0E53.0033	000032806	Aquisição de Veiculos para o Transporte Escolar da Educação Básica - Caminho da Escola/No Estado do Rio de Janeiro/( META : 3 Veículo adquirido/unidade)	10	188	4	40	6	8	0	260.000	0	0	260.000
			10	188	4	99	6	8	0	510.000	0	0	510.000
12.368.5011.0E53.0035	000032607	Aquisição de Veiculos para o Transporte Escolar da Educação Básica - Caminho da Escola/No Estado de São Paulo/( META : 43 Veículo adquirido/unidade)	10	100	4	30	2	8	0	0	57	0	57
			10	188	4	30	2	8	0	1.000	0	0	1.000
			10	188	4	40	6	8	0	700.000	0	0	700.000
			10	188	4	99	6	8	0	2.276.050	0	0	2.276.050
12.368.5011.0E53.0041	000032841	Aquisição de Veiculos para o Transporte Escolar da Educação Básica - Caminho da Escola/No Estado do Paraná/( META : 301 Veículo adquirido/unidade)	10	100	4	30	2	8	0	0	2.265.723	0	2.265.723
			10	188	4	30	2	8	0	1.000	0	0	1.000
			10	188	4	40	6	8	0	230.000	0	0	230.000
			10	188	4	30	7	8	0	48.650.774	0	0	48.650.774
12.368.5011.0E53.0042	000032758	Aquisição de Veiculos para o Transporte Escolar da Educação Básica - Caminho da Escola/No Estado de Santa Catarina/( META : 3 Veículo adquirido/unidade)	10	188	4	99	6	8	0	580.000	0	0	580.000
12.368.5011.0E53.0043	000032554	Aquisição de Veiculos para o Transporte Escolar da Educação Básica - Caminho da Escola/No Estado do Rio Grande do Sul/( META : 15 Veículo adquirido/unidade)	10	188	4	40	6	8	0	2.430.000	0	0	2.430.000
			10	188	4	99	6	8	0	238.227	0	0	238.227
12.368.5011.0E53.0051	000032556	Aquisição de Veiculos para o Transporte Escolar da Educação Básica -											

*Esfera: 1-Fiscal 2-Seguridade Social 3-Inv. Estatais. IU(Identificador de Uso): 0-no país 1-Contrapartida para o BIRD 2-Contrapartida para o BID 3-Outras Contrapartidas 4-No Exterior GND(Grupo Natureza Despesa): 1-Pessoal e Encargos Sociais 2-Juros e Encargos 3-Outras Desp. Correntes 4-Investimentos 5-Inversões Financeiras 6-Amort. da Dívida 9-Reserva de Contingência Mod. de Aplicação: 30-Estados/DF 40-Municípios 50-Entidade Privada 90-União 99-a definir*

*RP(Tipo de Despesa para fins de apuração do Resultado Primário): 0-Finaneiro 1-Primário Obrigatória 2-Primário Discricionária 4-Discricionária não abrangida pelo PAC - Invest. 6-Discricionária decorrente de emendas individuais de execução obrigatória 7-Discricionária decorrente de emendas de bancada impositiva 8-Discricionária decorrente de emendas de comissão permanente*

# Congresso Nacional - Comissão Mista de Planos, Orçamentos Públicos e Fiscalização

Relatoria Geral - Alterações da Proposta Orçamentária da União para 2020

Despesas por UO/Programa/Subtítulo

*Orçamento Fiscal e da Seguridade Social (Valores em R\$1,00)*

Func. Programática	Seq.	Título/Subtítulo/Meta	E S F	F T E	G N D	M A D	R A D	I P U	PL 22/2019 (A)	Relatório Setorial (B)	Acréscimos (C)	Cancelamentos (D)	Parecer CMO (E) = (B) + (C) - (D)	
<b>Unidade Orçamentária:</b>		<b>26298</b>	<b>Fundo Nacional de Desenvolvimento da Educação</b>											
<b>5011</b>	<b>Educação Básica de Qualidade</b>									<b>10.370.376.585</b>	<b>11.115.683.905</b>	<b>2.762.135.239</b>	<b>1.223.112.383</b>	<b>12.654.706.761</b>
12.368.5011.0E53.0051	000032556	Caminho da Escola/No Estado de Mato Grosso/( META : 8 Veículo adquirido/unidade)	10	188	4	40	6	8	0	3.600.000	0	0	3.600.000	
12.368.5011.0E53.0052	000033312	Aquisição de Veículos para o Transporte Escolar da Educação Básica - Caminho da Escola/No Estado de Goiás/( META : 100 Veículo adquirido/unidade)	10	188	4	30	2	8	0	1.000	0	0	1.000	
			10	188	4	30	7	8	0	24.908.603	0	0	24.908.603	
12.368.5011.0E53.0054	000032587	Aquisição de Veículos para o Transporte Escolar da Educação Básica - Caminho da Escola/No Estado de Mato Grosso do Sul/( META : 79 Veículo adquirido/unidade)	10	188	4	30	2	8	0	1.000	0	0	1.000	
			10	188	4	40	6	8	0	1.250.000	0	0	1.250.000	
			10	188	4	99	6	8	0	1.001.733	0	0	1.001.733	
			10	188	4	30	7	8	0	13.296.440	0	0	13.296.440	
12.368.5011.0E53.0644	000032802	Aquisição de Veículos para o Transporte Escolar da Educação Básica - Caminho da Escola/No Município de João Lisboa - MA/( META : 1 Veículo adquirido/unidade)	10	188	4	40	6	8	0	271.500	0	0	271.500	
12.368.5011.0E53.1032	000032632	Aquisição de Veículos para o Transporte Escolar da Educação Básica - Caminho da Escola/No Município de Catunda - CE/( META : 3 Veículo adquirido/unidade)	10	188	4	40	6	8	0	738.000	0	0	738.000	
12.368.5011.0E53.1064	000032813	Aquisição de Veículos para o Transporte Escolar da Educação Básica - Caminho da Escola/No Município de Icapuí - CE/( META : 1 Veículo adquirido/unidade)	10	188	4	40	6	8	0	250.000	0	0	250.000	
12.368.5011.0E53.1082	000032697	Aquisição de Veículos para o Transporte Escolar da Educação Básica - Caminho da Escola/No Município de Jaguaribara - CE/( META : 2 Veículo adquirido/unidade)	10	188	4	40	6	8	0	500.000	0	0	500.000	
12.368.5011.0E53.1128	000032867	Aquisição de Veículos para o Transporte Escolar da Educação Básica - Caminho da Escola/No Município de Pentecoste - CE/( META : 1 Veículo adquirido/unidade)	10	188	4	40	6	8	0	200.000	0	0	200.000	
12.368.5011.0E53.1161	000032868	Aquisição de Veículos para o Transporte Escolar da Educação Básica - Caminho da Escola/No Município de Tauá - CE/( META : 1 Veículo adquirido/unidade)	10	188	4	40	6	8	0	200.000	0	0	200.000	
12.368.5011.0E53.1355	000032815	Aquisição de Veículos para o Transporte Escolar da Educação Básica - Caminho da Escola/No Município de Areia - PB/( META : 1 Veículo adquirido/unidade)	10	188	4	30	6	8	0	250.000	0	0	250.000	
12.368.5011.0E53.1520	000032842	Aquisição de Veículos para o Transporte Escolar da Educação Básica - Caminho da Escola/No Município de São Domingos do Cariri - PB/( META : 1 Veículo adquirido/unidade)	10	188	4	40	6	8	0	226.550	0	0	226.550	
12.368.5011.0E53.1868	000032709	Aquisição de Veículos para o Transporte Escolar da Educação Básica - Caminho da Escola/No Município de Divina Pastora - SE/( META : 2 Veículo adquirido/unidade)	10	188	4	30	6	8	0	500.000	0	0	500.000	
12.368.5011.0E53.7000	000032551	Aquisição de Veículos para o Transporte Escolar da Educação Básica - Caminho da Escola/Ônibus Urbano Escolar Acessível - No Estado do Paraná/( META : 10 Veículo adquirido/unidade)	10	188	4	99	6	8	0	2.145.113	0	0	2.145.113	
12.368.5011.0000.0001	000006674	Concessão de Bolsas de Apoio à Educação Básica/Nacional/( META :	10	108	3	90	2	8	52.000.000	52.000.000	0	0	52.000.000	

*Esfera: 1-Fiscal 2-Seguridade Social 3-Inv. Estatais. IU(Identificador de Uso): 0-no país 1-Contrapartida para o BIRD 2-Contrapartida para o BID 3-Outras Contrapartidas 4-No Exterior GND(Grupo Natureza Despesa): 1-Pessoal e Encargos Sociais 2-Juros e Encargos Sociais 3-Outras Desp. Correntes 4-Investimentos 5-Inversões Financeiras 6-Amort. da Dívida 9-Reserva de Contingência*

*Mod. de Aplicação: 30-Estados/DF 40-Municípios 50-Entidade Privada 90-União 99-a definir*

*RP(Tipo de Despesa para fins de apuração do Resultado Primário): 0-Financieiro 1-Primário Obrigatória 2-Primário Discricionária 4-Discricionária não abrangida pelo PAC - Invest. 6-Discricionária decorrente de emendas individuais de execução obrigatória 7-Discricionária decorrente de emendas de bancada impositiva 8-Discricionária decorrente de emendas de comissão permanente*

# Congresso Nacional - Comissão Mista de Planos, Orçamentos Públicos e Fiscalização

Relatoria Geral - Alterações da Proposta Orçamentária da União para 2020

Despesas por UO/Programa/Subtítulo

*Orçamento Fiscal e da Seguridade Social (Valores em R\$1,00)*

Func. Programática	Seq.	Título/Subtítulo/Meta	E S F	F T E	G N D	M A P	R A P	I D U	PL 22/2019 (A)	Relatório Setorial (B)	Acréscimos (C)	Cancelamentos (D)	Parecer CMO (E) = (B) + (C) - (D)	
<b>Unidade Orçamentária: 26298 Fundo Nacional de Desenvolvimento da Educação</b>									<b>10.370.376.585</b>	<b>11.115.683.905</b>	<b>2.762.135.239</b>	<b>1.223.112.383</b>	<b>12.654.706.761</b>	
5011		<b>Educação Básica de Qualidade</b>							<b>10.370.376.585</b>	<b>11.115.683.905</b>	<b>2.762.135.239</b>	<b>1.223.112.383</b>	<b>12.654.706.761</b>	
12.368.5011.0000.0001	000006674	52000 Bolsa concedida/unidade)												
12.368.5011.0509.0001	000006678	Apoio ao Desenvolvimento da Educação Básica/Nacional/( META : 86 Iniciativa apoiada/unidade)	10	100	3	30	2	8	800.443	769.410	31.033	769.410	31.033	
			10	142	3	30	2	8	324.439.484	324.439.484	0	324.439.484	0	
			10	293	3	30	2	8	78.560.516	78.560.516	0	78.560.516	0	
			10	148	3	40	2	8	33.000.000	33.000.000	0	33.000.000	0	
			10	100	3	90	2	8	31.386.306	30.169.428	1.216.878	30.169.428	1.216.878	
			10	113	3	90	2	8	7.189.624	7.189.624	0	7.189.624	0	
			10	142	3	90	2	8	166.238.244	166.238.244	0	166.238.244	0	
			10	293	3	90	2	8	23.684.210	23.684.210	0	23.684.210	0	
			10	188	3	30	6	8	0	100.000	0	0	100.000	
			10	188	3	30	8	8	0	36.466.212	0	0	36.466.212	
			10	188	3	40	8	8	0	36.466.212	0	0	36.466.212	
			10	100	3	30	9	8	0	0	743.081	0	743.081	
			10	142	3	30	9	8	0	0	324.439.484	0	324.439.484	
			10	144	3	30	9	8	0	0	532.779	0	532.779	
			10	293	3	30	9	8	0	0	78.560.516	0	78.560.516	
			10	148	3	40	9	8	0	0	33.000.000	0	33.000.000	
			10	100	3	90	9	8	0	0	29.137.030	0	29.137.030	
			10	113	3	90	9	8	0	0	7.189.624	0	7.189.624	
			10	142	3	90	9	8	0	0	166.238.244	0	166.238.244	
			10	144	3	90	9	8	0	0	269.817.525	0	269.817.525	
			10	293	3	90	9	8	0	0	23.684.210	0	23.684.210	
			10	100	4	30	2	8	256.052.632	246.125.220	9.927.412	246.125.220	9.927.412	
			10	188	4	30	8	8	0	9.116.303	0	0	9.116.303	
			10	188	4	40	8	8	0	9.116.303	0	0	9.116.303	
			10	100	4	30	9	8	0	0	237.702.815	0	237.702.815	
12.368.5011.0509.0011	000032720	Apoio ao Desenvolvimento da Educação Básica/No Estado de Rondônia/( META : 15 Iniciativa apoiada/unidade)	10	188	4	99	6	8	0	450.000	0	0	450.000	
12.368.5011.0509.0012	000032735	Apoio ao Desenvolvimento da Educação Básica/No Estado do Acre/( META : 107 Iniciativa apoiada/unidade)	10	188	3	30	6	8	0	800.000	0	0	800.000	
			10	188	3	40	6	8	0	218.400	0	0	218.400	
			10	188	4	30	6	8	0	310.000	0	0	310.000	
12.368.5011.0509.0013	000032531	Apoio ao Desenvolvimento da Educação Básica/No Estado do Amazonas/( META : 121 Iniciativa apoiada/unidade)	10	188	3	40	6	8	0	2.600.000	0	0	2.600.000	
			10	188	3	99	6	8	0	8.329.773	0	0	8.329.773	
			10	188	3	30	7	8	0	52.065.013	0	0	52.065.013	

*Esfera: 1-Fiscal 2-Seguridade Social 3-Inv. Estatais. IU(Identificador de Uso): 0-no país 1-Contrapartida para o BIRD 2-Contrapartida para o BID 3-Outras Contrapartidas 4-No Exterior*

*GND(Grupo Natureza Despesa): 1-Pessoal e Encargos Sociais 2-Juros e Encargos 3-Outras Desp. Correntes 4-Investimentos 5-Inversões Financeiras 6-Amort. da Dívida 9-Reserva de Contingência*

*Mod. de Aplicação: 30-Estados/DF 40-Municípios 50-Entidade Privada 90-União 99-a definir*

*RP(Tipo de Despesa para fins de apuração do Resultado Primário): 0-Financeiro 1-Primário Obrigatória 2-Primário Discricionária 4-Discricionária não abrangida pelo PAC - Invest. 6-Discricionária decorrente de emendas individuais de execução obrigatória 7-Discricionária decorrente de emendas de bancada impositiva 8-Discricionária decorrente de emendas de comissão permanente*

# Congresso Nacional - Comissão Mista de Planos, Orçamentos Públicos e Fiscalização

Relatoria Geral - Alterações da Proposta Orçamentária da União para 2020

Despesas por UO/Programa/Subtítulo

*Orçamento Fiscal e da Seguridade Social (Valores em R\$1,00)*

Func. Programática	Seq.	Título/Subtítulo/Meta	E S F	F T E	G N D	M A P	R A P	I P D U	PL 22/2019 (A)	Relatório Setorial (B)	Acréscimos (C)	Cancelamentos (D)	Parecer CMO (E) = (B) + (C) - (D)
<b>Unidade Orçamentária:</b>		<b>26298 Fundo Nacional de Desenvolvimento da Educação</b>							<b>10.370.376.585</b>	<b>11.115.683.905</b>	<b>2.762.135.239</b>	<b>1.223.112.383</b>	<b>12.654.706.761</b>
<b>5011</b>	<b>Educação Básica de Qualidade</b>								<b>10.370.376.585</b>	<b>11.115.683.905</b>	<b>2.762.135.239</b>	<b>1.223.112.383</b>	<b>12.654.706.761</b>
12.368.5011.0509.0014	000032897	Apoio ao Desenvolvimento da Educação Básica/No Estado de Roraima/( META : 1 Iniciativa apoiada/unidade)	10	188	4	30	6	8	0	150.000	0	0	150.000
12.368.5011.0509.0015	000032538	Apoio ao Desenvolvimento da Educação Básica/No Estado do Pará/( META : 1301 Iniciativa apoiada/unidade)	10	188	3	40	6	8	0	7.450.454	0	0	7.450.454
			10	188	3	99	6	8	0	9.558.362	0	0	9.558.362
12.368.5011.0509.0016	000032645	Apoio ao Desenvolvimento da Educação Básica/No Estado do Amapá/( META : 1 Iniciativa apoiada/unidade)	10	188	3	40	6	8	0	600.000	0	0	600.000
12.368.5011.0509.0017	000032708	Apoio ao Desenvolvimento da Educação Básica/No Estado do Tocantins/( META : 1001 Iniciativa apoiada/unidade)	10	188	3	99	6	8	0	500.000	0	0	500.000
			10	188	4	99	6	8	0	400.000	0	0	400.000
12.368.5011.0509.0021	000032543	Apoio ao Desenvolvimento da Educação Básica/No Estado do Maranhão/( META : 137 Iniciativa apoiada/unidade)	10	188	3	40	6	8	0	7.000.000	0	0	7.000.000
			10	188	3	99	6	8	0	6.300.000	0	0	6.300.000
			10	188	4	50	6	8	0	100.000	0	0	100.000
12.368.5011.0509.0022	000032533	Apoio ao Desenvolvimento da Educação Básica/No Estado do Piauí/( META : 153 Iniciativa apoiada/unidade)	10	100	3	30	2	8	0	0	2.389.968	0	2.389.968
			10	188	3	40	6	8	0	6.720.227	0	0	6.720.227
			10	188	3	99	6	8	0	1.380.454	0	0	1.380.454
			10	188	3	30	7	8	0	27.834.429	0	0	27.834.429
12.368.5011.0509.0023	000032550	Apoio ao Desenvolvimento da Educação Básica/No Estado do Ceará/( META : 35 Iniciativa apoiada/unidade)	10	188	3	40	6	8	0	3.329.773	0	0	3.329.773
			10	188	3	99	6	8	0	250.000	0	0	250.000
			10	188	4	99	6	8	0	300.000	0	0	300.000
12.368.5011.0509.0024	000032574	Apoio ao Desenvolvimento da Educação Básica/No Estado do Rio Grande do Norte/( META : 19 Iniciativa apoiada/unidade)	10	188	3	40	6	8	0	1.320.227	0	0	1.320.227
			10	188	4	40	6	8	0	750.000	0	0	750.000
12.368.5011.0509.0025	000032544	Apoio ao Desenvolvimento da Educação Básica/No Estado da Paraíba/( META : 70 Iniciativa apoiada/unidade)	10	188	3	40	6	8	0	7.820.000	0	0	7.820.000
			10	188	4	30	6	8	0	370.000	0	0	370.000
12.368.5011.0509.0026	000032541	Apoio ao Desenvolvimento da Educação Básica/No Estado de Pernambuco/( META : 53 Iniciativa apoiada/unidade)	10	188	3	40	6	8	0	8.400.000	0	0	8.400.000
			10	188	3	99	6	8	0	1.500.000	0	0	1.500.000
12.368.5011.0509.0027	000032552	Apoio ao Desenvolvimento da Educação Básica/No Estado de Alagoas/( META : 10 Iniciativa apoiada/unidade)	10	188	3	99	6	8	0	2.070.227	0	0	2.070.227
12.368.5011.0509.0028	000032573	Apoio ao Desenvolvimento da Educação Básica/No Estado de Sergipe/( META : 6 Iniciativa apoiada/unidade)	10	188	3	40	6	8	0	400.000	0	0	400.000
			10	188	3	99	6	8	0	1.575.000	0	0	1.575.000
12.368.5011.0509.0029	000032530	Apoio ao Desenvolvimento da Educação Básica/No Estado da Bahia/( META : 668 Iniciativa apoiada/unidade)	10	188	3	30	6	8	0	300.000	0	0	300.000
			10	188	3	40	6	8	0	11.972.232	0	0	11.972.232
			10	188	3	99	6	8	0	8.610.454	0	0	8.610.454
			10	188	4	30	6	8	0	500.000	0	0	500.000
12.368.5011.0509.0031	000032549	Apoio ao Desenvolvimento da Educação Básica/No Estado de Minas Gerais/( META : 133 Iniciativa apoiada/unidade)	10	188	3	40	6	8	0	4.452.000	0	0	4.452.000
			10	188	3	50	6	8	0	200.000	0	0	200.000

*Esfera: 1-Fiscal 2-Seguridade Social 3-Inv. Estatais. IU(Identificador de Uso): 0-no país 1-Contrapartida para o BIRD 2-Contrapartida para o BID 3-Outras Contrapartidas 4-No Exterior  
GND(Grupo Natureza Despesa): 1-Pessoal e Encargos Sociais 2-Juros e Encargos 3-Outras Desp. Correntes 4-Investimentos 5-Inversões Financeiras 6-Amort. da Dívida 9-Reserva de Contingência*

*Mod. de Aplicação: 30-Estados/DF 40-Municípios 50-Entidade Privada 90-União 99-a definir*

*RP(Tipo de Despesa para fins de apuração do Resultado Primário): 0-Financieiro 1-Primário Obrigatória 2-Primário Discricionária 4-Discricionária não abrangida pelo PAC - Invest. 6-Discricionária decorrente de emendas individuais de execução obrigatória 7-Discricionária decorrente de emendas de bancada impositiva 8-Discricionária decorrente de emendas de comissão permanente*

# Congresso Nacional - Comissão Mista de Planos, Orçamentos Públicos e Fiscalização

Relatoria Geral - Alterações da Proposta Orçamentária da União para 2020

Despesas por UO/Programa/Subtítulo

*Orçamento Fiscal e da Seguridade Social (Valores em R\$1,00)*

Func. Programática	Seq.	Título/Subtítulo/Meta	E S F	F T E	G N D	M A P	R P D	I U	PL 22/2019 (A)	Relatório Setorial (B)	Acréscimos (C)	Cancelamentos (D)	Parecer CMO (E) = (B) + (C) - (D)
<b>Unidade Orçamentária:</b>		<b>26298</b>	<b>Fundo Nacional de Desenvolvimento da Educação</b>										
<b>5011</b>	<b>Educação Básica de Qualidade</b>								<b>10.370.376.585</b>	<b>11.115.683.905</b>	<b>2.762.135.239</b>	<b>1.223.112.383</b>	<b>12.654.706.761</b>
12.368.5011.0509.0031	000032549	Apoio ao Desenvolvimento da Educação Básica/No Estado de Minas Gerais/( META : 133 Iniciativa apoiada/unidade)	10	188	3	99	6	8	0	7.585.000	0	0	7.585.000
			10	188	4	99	6	8	0	200.000	0	0	200.000
12.368.5011.0509.0033	000032542	Apoio ao Desenvolvimento da Educação Básica/No Estado do Rio de Janeiro/( META : 27 Iniciativa apoiada/unidade)	10	188	3	30	6	8	0	1.000.000	0	0	1.000.000
			10	188	3	40	6	8	0	200.000	0	0	200.000
			10	188	3	99	6	8	0	7.200.927	0	0	7.200.927
12.368.5011.0509.0035	000032559	Apoio ao Desenvolvimento da Educação Básica/No Estado de São Paulo/( META : 69 Iniciativa apoiada/unidade)	10	188	3	30	6	8	0	200.000	0	0	200.000
			10	188	3	40	6	8	0	1.000.000	0	0	1.000.000
			10	188	3	99	6	8	0	4.850.000	0	0	4.850.000
			10	188	4	99	6	8	0	100.000	0	0	100.000
12.368.5011.0509.0041	000032564	Apoio ao Desenvolvimento da Educação Básica/No Estado do Paraná/( META : 144 Iniciativa apoiada/unidade)	10	188	3	40	6	8	0	700.000	0	0	700.000
			10	188	3	99	6	8	0	3.510.427	0	0	3.510.427
			10	188	4	99	6	8	0	1.300.000	0	0	1.300.000
12.368.5011.0509.0043	000032908	Apoio ao Desenvolvimento da Educação Básica/No Estado do Rio Grande do Sul/( META : 3 Iniciativa apoiada/unidade)	10	188	3	40	6	8	0	200.000	0	0	200.000
			10	188	4	40	6	8	0	150.000	0	0	150.000
12.368.5011.0509.0051	000032576	Apoio ao Desenvolvimento da Educação Básica/No Estado de Mato Grosso/( META : 5 Iniciativa apoiada/unidade)	10	188	3	40	6	8	0	150.000	0	0	150.000
			10	188	4	99	6	8	0	1.500.000	0	0	1.500.000
12.368.5011.0509.0052	000032537	Apoio ao Desenvolvimento da Educação Básica/No Estado de Goiás/( META : 83 Iniciativa apoiada/unidade)	10	188	3	30	6	8	0	300.000	0	0	300.000
			10	188	3	40	6	8	0	5.369.000	0	0	5.369.000
			10	188	3	99	6	8	0	200.000	0	0	200.000
			10	188	4	40	6	8	0	300.000	0	0	300.000
12.368.5011.0509.0155	000032796	Apoio ao Desenvolvimento da Educação Básica/No Município de Bujari - AC/( META : 10 Iniciativa apoiada/unidade)	10	188	3	40	6	8	0	300.000	0	0	300.000
12.368.5011.0509.0160	000032741	Apoio ao Desenvolvimento da Educação Básica/No Município de Jordão - AC/( META : 30 Iniciativa apoiada/unidade)	10	188	3	40	6	8	0	400.000	0	0	400.000
12.368.5011.0509.0161	000032760	Apoio ao Desenvolvimento da Educação Básica/No Município de Mâncio Lima - AC/( META : 30 Iniciativa apoiada/unidade)	10	188	3	40	6	8	0	370.227	0	0	370.227
12.368.5011.0509.0165	000032883	Apoio ao Desenvolvimento da Educação Básica/No Município de Porto Walter - AC/( META : 20 Iniciativa apoiada/unidade)	10	188	3	40	6	8	0	200.000	0	0	200.000
12.368.5011.0509.0290	000032840	Apoio ao Desenvolvimento da Educação Básica/No Município de Concórdia do Pará - PA/( META : 1 Iniciativa apoiada/unidade)	10	188	4	40	6	8	0	250.000	0	0	250.000
12.368.5011.0509.0407	000032879	Apoio ao Desenvolvimento da Educação Básica/No Município de Santana - AP/( META : 2 Iniciativa apoiada/unidade)	10	188	3	40	6	8	0	300.000	0	0	300.000
12.368.5011.0509.0409	000032703	Apoio ao Desenvolvimento da Educação Básica/No Município de Vitória do Jari - AP/( META : 1 Iniciativa apoiada/unidade)	10	188	3	40	6	8	0	500.000	0	0	500.000
12.368.5011.0509.0534	000032846	Apoio ao Desenvolvimento da Educação Básica/No Município de São Sebastião do Tocantins - TO/( META : 5 Iniciativa apoiada/unidade)	10	188	3	40	6	8	0	200.000	0	0	200.000

*Esfera: 1-Fiscal 2-Seguridade Social 3-Inv. Estatais. IU(Identificador de Uso): 0-no país 1-Contrapartida para o BIRD 2-Contrapartida para o BID 3-Outras Contrapartidas 4-No Exterior GND(Grupo Natureza Despesa): 1-Pessoal e Encargos Sociais 2-Juros e Encargos 3-Outras Desp. Correntes 4-Investimentos 5-Inversões Financeiras 6-Amort. da Dívida 9-Reserva de Contingência*

*Mod. de Aplicação: 30-Estados/DF 40-Municípios 50-Entidade Privada 90-União 99-a definir*

*RP(Tipo de Despesa para fins de apuração do Resultado Primário): 0-Financeiro 1-Primário Obrigatória 2-Primário Discricionária 4-Discricionária não abrangida pelo PAC - Invest. 6-Discricionária decorrente de emendas individuais de execução obrigatória 7-Discricionária decorrente de emendas de bancada impositiva 8-Discricionária decorrente de emendas de comissão permanente*



# Congresso Nacional - Comissão Mista de Planos, Orçamentos Públicos e Fiscalização

Relatoria Geral - Alterações da Proposta Orçamentária da União para 2020

Despesas por UO/Programa/Subtítulo

*Orçamento Fiscal e da Seguridade Social (Valores em R\$1,00)*

Func. Programática	Seq.	Título/Subtítulo/Meta	E S F	F T E	G N D	M A D	R A D	I P U	PL 22/2019 (A)	Relatório Setorial (B)	Acréscimos (C)	Cancelamentos (D)	Parecer CMO (E) = (B) + (C) - (D)
<b>Unidade Orçamentária:</b>		<b>26298</b>	<b>Fundo Nacional de Desenvolvimento da Educação</b>										
<b>5011</b>	<b>Educação Básica de Qualidade</b>								<b>10.370.376.585</b>	<b>11.115.683.905</b>	<b>2.762.135.239</b>	<b>1.223.112.383</b>	<b>12.654.706.761</b>
12.368.5011.0509.0537	000032644	Apoio ao Desenvolvimento da Educação Básica/No Município de Sítio Novo do Tocantins - TO/( META : 120 Iniciativa apoiada/unidade)	10	188	3	40	6	8	0	600.000	0	0	600.000
12.368.5011.0509.0754	000032631	Apoio ao Desenvolvimento da Educação Básica/No Município de Tufilândia - MA/( META : 1 Iniciativa apoiada/unidade)	10	188	3	40	6	8	0	750.000	0	0	750.000
12.368.5011.0509.1049	000032596	Apoio ao Desenvolvimento da Educação Básica/No Município de Fortim - CE/( META : 1 Iniciativa apoiada/unidade)	10	188	3	40	6	8	0	1.000.000	0	0	1.000.000
12.368.5011.0509.1059	000032722	Apoio ao Desenvolvimento da Educação Básica/No Município de Hidrolândia - CE/( META : 1 Iniciativa apoiada/unidade)	10	188	3	40	6	8	0	450.000	0	0	450.000
12.368.5011.0509.1565	000032871	Apoio ao Desenvolvimento da Educação Básica/No Município de Afogados da Ingazeira - PE/( META : 1 Iniciativa apoiada/unidade)	10	188	3	40	6	8	0	200.000	0	0	200.000
12.368.5011.0509.1678	000032740	Apoio ao Desenvolvimento da Educação Básica/No Município de Palmares - PE/( META : 1 Iniciativa apoiada/unidade)	10	188	3	40	6	8	0	400.000	0	0	400.000
12.368.5011.0509.1970	000032676	Apoio ao Desenvolvimento da Educação Básica/No Município de Biritinga - BA/( META : 1 Iniciativa apoiada/unidade)	10	188	3	40	6	8	0	500.000	0	0	500.000
12.368.5011.0509.2061	000032693	Apoio ao Desenvolvimento da Educação Básica/No Município de Gandu - BA/( META : 10 Iniciativa apoiada/unidade)	10	188	3	40	6	8	0	500.000	0	0	500.000
12.368.5011.0509.2068	000032601	Apoio ao Desenvolvimento da Educação Básica/No Município de Guanambi - BA/( META : 10 Iniciativa apoiada/unidade)	10	188	3	40	6	8	0	1.000.000	0	0	1.000.000
12.368.5011.0509.2114	000032803	Apoio ao Desenvolvimento da Educação Básica/No Município de Itanagra - BA/( META : 1 Iniciativa apoiada/unidade)	10	188	3	40	6	8	0	270.227	0	0	270.227
12.368.5011.0509.2252	000032602	Apoio ao Desenvolvimento da Educação Básica/No Município de Ribeira do Pombal - BA/( META : 1 Iniciativa apoiada/unidade)	10	188	3	40	6	8	0	1.000.000	0	0	1.000.000
12.368.5011.0509.3278	000032856	Apoio ao Desenvolvimento da Educação Básica/No Município de Armação dos Búzios - RJ/( META : 1 Iniciativa apoiada/unidade)	10	188	3	40	6	8	0	200.000	0	0	200.000
12.368.5011.0509.3299	000032695	Apoio ao Desenvolvimento da Educação Básica/No Município de Engenheiro Paulo de Frontin - RJ/( META : 15 Iniciativa apoiada/unidade)	10	188	3	40	6	8	0	1.200.000	0	0	1.200.000
12.368.5011.0509.3302	000032615	Apoio ao Desenvolvimento da Educação Básica/No Município de Itaboraí - RJ/( META : 1 Iniciativa apoiada/unidade)	10	188	3	40	6	8	0	900.000	0	0	900.000
12.368.5011.0509.3317	000032701	Apoio ao Desenvolvimento da Educação Básica/No Município de Miguel Pereira - RJ/( META : 1 Iniciativa apoiada/unidade)	10	188	3	40	6	8	0	500.000	0	0	500.000
12.368.5011.0509.3323	000032567	Apoio ao Desenvolvimento da Educação Básica/No Município de Nova Iguaçu - RJ/( META : 10 Iniciativa apoiada/unidade)	10	188	3	40	6	8	0	2.700.454	0	0	2.700.454
12.368.5011.0509.3339	000032675	Apoio ao Desenvolvimento da Educação Básica/No Município de Rio das Flores - RJ/( META : 1 Iniciativa apoiada/unidade)	10	188	3	40	6	8	0	500.000	0	0	500.000
12.368.5011.0509.3389	000032932	Apoio ao Desenvolvimento da Educação Básica/No Município de Andradina - SP/( META : 1 Iniciativa apoiada/unidade)	10	188	3	99	6	8	0	100.000	0	0	100.000
12.368.5011.0509.3793	000032948	Apoio ao Desenvolvimento da Educação Básica/No Município de Pindamonhangaba - SP/( META : 1 Iniciativa apoiada/unidade)	10	188	4	40	6	8	0	100.000	0	0	100.000
12.368.5011.0509.3948	000032876	Apoio ao Desenvolvimento da Educação Básica/No Município de Sud	10	188	3	99	6	8	0	200.000	0	0	200.000

*Esfera: 1-Fiscal 2-Seguridade Social 3-Inv. Estatais. IU(Identificador de Uso): 0-no país 1-Contrapartida para o BIRD 2-Contrapartida para o BID 3-Outras Contrapartidas 4-No Exterior GND(Grupo Natureza Despesa): 1-Pessoal e Encargos Sociais 2-Juros e Encargos 3-Outras Desp. Correntes 4-Investimentos 5-Inversões Financeiras 6-Amort. da Dívida 9-Reserva de Contingência*

*Mod. de Aplicação: 30-Estados/DF 40-Municípios 50-Entidade Privada 90-União 99-a definir*

*RP(Tipo de Despesa para fins de apuração do Resultado Primário): 0-Financieiro 1-Primário Obrigatória 2-Primário Discricionária 4-Discricionária não abrangida pelo PAC - Invest. 6-Discricionária decorrente de emendas individuais de execução obrigatória 7-Discricionária decorrente de emendas de bancada impositiva 8-Discricionária decorrente de emendas de comissão permanente*

# Congresso Nacional - Comissão Mista de Planos, Orçamentos Públicos e Fiscalização

Relatoria Geral - Alterações da Proposta Orçamentária da União para 2020

Despesas por UO/Programa/Subtítulo

*Orçamento Fiscal e da Seguridade Social (Valores em R\$1,00)*

Func. Programática	Seq.	Título/Subtítulo/Meta	E S F	F T E	G N D	M A D	R P D	I P U	PL 22/2019 (A)	Relatório Setorial (B)	Acréscimos (C)	Cancelamentos (D)	Parecer CMO (E) = (B) + (C) - (D)
<b>Unidade Orçamentária:</b>		<b>26298 Fundo Nacional de Desenvolvimento da Educação</b>							<b>10.370.376.585</b>	<b>11.115.683.905</b>	<b>2.762.135.239</b>	<b>1.223.112.383</b>	<b>12.654.706.761</b>
<b>5011</b>	<b>Educação Básica de Qualidade</b>								<b>10.370.376.585</b>	<b>11.115.683.905</b>	<b>2.762.135.239</b>	<b>1.223.112.383</b>	<b>12.654.706.761</b>
12.368.5011.0509.3948	000032876	Mennucci - SP/( META : 1 Iniciativa apoiada/unidade)											
12.368.5011.0509.4523	000032705	Apoio ao Desenvolvimento da Educação Básica/No Município de Indaial - SC/( META : 1 Iniciativa apoiada/unidade)	10	188	3	40	6	8	0	500.000	0	0	500.000
12.368.5011.0509.4934	000032585	Apoio ao Desenvolvimento da Educação Básica/No Município de Lajeado - RS/( META : 1 Iniciativa apoiada/unidade)	10	188	3	40	6	8	0	1.100.000	0	0	1.100.000
12.368.5011.0509.7000	000032935	Apoio ao Desenvolvimento da Educação Básica/Escola Estadual Carlos Luz - No Município de Governador Valadares - MG/( META : 1 Iniciativa apoiada/unidade)	10	188	4	30	6	8	0	100.000	0	0	100.000
12.368.5011.0509.7002	000032685	Apoio ao Desenvolvimento da Educação Básica/Escola Municipal Padre Hugo Montedôneo Rêgo - No Município de Itaboraí - RJ/( META : 1 Iniciativa apoiada/unidade)	10	188	4	40	6	8	0	500.000	0	0	500.000
12.368.5011.0509.7003	000032700	Apoio ao Desenvolvimento da Educação Básica/Manutenção do Transporte Escolar - No Estado de São Paulo/( META : 1 Iniciativa apoiada/unidade)	10	188	3	40	6	8	0	500.000	0	0	500.000
12.368.5011.0509.7004	000032850	Apoio ao Desenvolvimento da Educação Básica/Escola Municipal Rompendo o Silêncio. - No Município de Resende - RJ/( META : 1 Iniciativa apoiada/unidade)	10	188	3	40	6	8	0	200.000	0	0	200.000
12.368.5011.0969.0001	000006680	Apoio ao Transporte Escolar na Educação Básica/Nacional/( META : - /-)	10	113	3	30	1	8	214.698.573	214.698.573	0	0	214.698.573
			10	113	3	40	1	8	505.301.427	505.301.427	0	0	505.301.427
12.368.5011.20RP.0001	000006671	Apoio à Infraestrutura para a Educação Básica/Nacional/( META : 760 Projeto apoiado/unidade)	10	142	3	30	2	8	3.943.661	3.943.661	0	3.943.661	0
			10	142	3	40	2	8	6.001.270	6.001.270	0	6.001.270	0
			10	142	3	90	2	8	283.943	283.943	0	283.943	0
			10	188	3	30	8	8	0	100	0	0	100
			10	188	3	40	8	8	0	100	0	0	100
			10	100	3	30	9	8	0	0	18.625.580	3.891.339	14.734.241
			10	142	3	30	9	8	0	0	3.943.661	0	3.943.661
			10	188	3	30	9	8	0	0	50.000.000	0	50.000.000
			10	142	3	40	9	8	0	0	6.001.270	0	6.001.270
			10	144	3	40	9	8	0	0	28.343.495	0	28.343.495
			10	100	3	90	9	8	0	0	1.341.039	0	1.341.039
			10	142	3	90	9	8	0	0	283.943	0	283.943
			10	142	4	30	2	8	105.483.098	105.483.098	0	105.483.098	0
			10	142	4	40	2	8	83.438.028	83.438.028	0	83.438.028	0
			10	293	4	40	2	8	21.000.000	21.000.000	0	21.000.000	0
			10	188	4	30	8	8	0	400	0	0	400
			10	188	4	40	8	8	0	400	0	0	400
			10	100	4	30	9	8	0	0	498.293.889	0	498.293.889

*Esfera: 1-Fiscal 2-Seguridade Social 3-Inv. Estatais. IU(Identificador de Uso): 0-no país 1-Contrapartida para o BIRD 2-Contrapartida para o BID 3-Outras Contrapartidas 4-No Exterior GND(Grupo Natureza Despesa): 1-Pessoal e Encargos Sociais 2-Juros e Encargos 3-Outras Desp. Correntes 4-Investimentos 5-Inversões Financeiras 6-Amort. da Dívida 9-Reserva de Contingência*

*Mod. de Aplicação: 30-Estados/DF 40-Municípios 50-Entidade Privada 90-União 99-a definir*

*RP(Tipo de Despesa para fins de apuração do Resultado Primário): 0-Financeiro 1-Primário Obrigatória 2-Primário Discricionária 4-Discricionária não abrangida pelo PAC - Invest. 6-Discricionária decorrente de emendas individuais de execução obrigatória 7-Discricionária decorrente de emendas de bancada impositiva 8-Discricionária decorrente de emendas de comissão permanente*

# Congresso Nacional - Comissão Mista de Planos, Orçamentos Públicos e Fiscalização

Relatoria Geral - Alterações da Proposta Orçamentária da União para 2020

Despesas por UO/Programa/Subtítulo

*Orçamento Fiscal e da Seguridade Social (Valores em R\$1,00)*

Func. Programática	Seq.	Título/Subtítulo/Meta	E S F	F T E	G N D	M A D	R P U	I P D	PL 22/2019 (A)	Relatório Setorial (B)	Acréscimos (C)	Cancelamentos (D)	Parecer CMO (E) = (B) + (C) - (D)
<b>Unidade Orçamentária: 26298 Fundo Nacional de Desenvolvimento da Educação</b>									<b>10.370.376.585</b>	<b>11.115.683.905</b>	<b>2.762.135.239</b>	<b>1.223.112.383</b>	<b>12.654.706.761</b>
<b>5011</b>	<b>Educação Básica de Qualidade</b>								<b>10.370.376.585</b>	<b>11.115.683.905</b>	<b>2.762.135.239</b>	<b>1.223.112.383</b>	<b>12.654.706.761</b>
12.368.5011.20RP.0001	000006671	Apoio à Infraestrutura para a Educação Básica/Nacional/( META : 760 Projeto apoiado/unidade)	10	142	4	30	9	8	0	0	105.483.098	0	105.483.098
			10	188	4	30	9	8	0	0	50.000.000	0	50.000.000
			10	100	4	40	9	8	0	0	543.252.054	0	543.252.054
			10	142	4	40	9	8	0	0	83.438.028	0	83.438.028
			10	293	4	40	9	8	0	0	21.000.000	0	21.000.000
12.368.5011.20RP.0011	000032540	Apoio à Infraestrutura para a Educação Básica/No Estado de Rondônia/( META : 30 Projeto apoiado/unidade)	10	188	3	30	6	8	0	3.500.000	0	0	3.500.000
			10	188	3	40	6	8	0	1.000.000	0	0	1.000.000
			10	188	4	40	6	8	0	1.000.000	0	0	1.000.000
12.368.5011.20RP.0012	000032536	Apoio à Infraestrutura para a Educação Básica/No Estado do Acre/( META : 6 Projeto apoiado/unidade)	10	188	3	30	6	8	0	1.000.000	0	0	1.000.000
			10	188	3	99	6	8	0	800.000	0	0	800.000
			10	188	4	30	6	8	0	5.000.000	0	0	5.000.000
			10	188	4	40	6	8	0	1.400.000	0	0	1.400.000
12.368.5011.20RP.0015	000032818	Apoio à Infraestrutura para a Educação Básica/No Estado do Pará/( META : 4 Projeto apoiado/unidade)	10	188	3	99	6	8	0	250.000	0	0	250.000
12.368.5011.20RP.0016	000032646	Apoio à Infraestrutura para a Educação Básica/No Estado do Amapá/( META : 1 Projeto apoiado/unidade)	10	188	4	99	6	8	0	600.000	0	0	600.000
12.368.5011.20RP.0017	000032534	Apoio à Infraestrutura para a Educação Básica/No Estado do Tocantins/( META : 50 Projeto apoiado/unidade)	10	188	4	99	6	8	0	5.000.000	0	0	5.000.000
12.368.5011.20RP.0021	000032600	Apoio à Infraestrutura para a Educação Básica/No Estado do Maranhão/( META : 4 Projeto apoiado/unidade)	10	188	3	30	6	8	0	250.000	0	0	250.000
			10	188	4	40	6	8	0	400.000	0	0	400.000
			10	188	4	99	6	8	0	1.000.000	0	0	1.000.000
12.368.5011.20RP.0022	000032791	Apoio à Infraestrutura para a Educação Básica/No Estado do Piauí/( META : 1 Projeto apoiado/unidade)	10	188	4	99	6	8	0	300.000	0	0	300.000
12.368.5011.20RP.0023	000032938	Apoio à Infraestrutura para a Educação Básica/No Estado do Ceará/( META : 1 Projeto apoiado/unidade)	10	188	4	99	6	8	0	100.000	0	0	100.000
12.368.5011.20RP.0026	000032560	Apoio à Infraestrutura para a Educação Básica/No Estado de Pernambuco/( META : 2009 Projeto apoiado/unidade)	10	188	3	40	6	8	0	100.000	0	0	100.000
			10	188	4	30	6	8	0	2.000.000	0	0	2.000.000
			10	188	4	40	6	8	0	200.000	0	0	200.000
			10	188	4	50	6	8	0	250.000	0	0	250.000
			10	188	4	99	6	8	0	2.520.000	0	0	2.520.000
12.368.5011.20RP.0027	000032577	Apoio à Infraestrutura para a Educação Básica/No Estado de Alagoas/( META : 11 Projeto apoiado/unidade)	10	188	4	40	6	8	0	1.500.000	0	0	1.500.000
			10	188	4	99	6	8	0	280.000	0	0	280.000
12.368.5011.20RP.0028	000032565	Apoio à Infraestrutura para a Educação Básica/No Estado de Sergipe/( META : 2 Projeto apoiado/unidade)	10	188	3	40	6	8	0	1.500.000	0	0	1.500.000
			10	188	4	40	6	8	0	400.000	0	0	400.000
12.368.5011.20RP.0029	000032799	Apoio à Infraestrutura para a Educação Básica/No Estado da Bahia/(	10	188	4	30	6	8	0	300.000	0	0	300.000

*Esfera: 1-Fiscal 2-Seguridade Social 3-Inv. Estatais. IU(Identificador de Uso): 0-no país 1-Contrapartida para o BIRD 2-Contrapartida para o BID 3-Outras Contrapartidas 4-No Exterior GND(Grupo Natureza Despesa): 1-Pessoal e Encargos Sociais 2-Juros e Encargos 3-Outras Desp. Correntes 4-Investimentos 5-Inversões Financeiras 6-Amort. da Dívida 9-Reserva de Contingência*

*Mod. de Aplicação: 30-Estados/DF 40-Municípios 50-Entidade Privada 90-União 99-a definir*

*RP(Tipo de Despesa para fins de apuração do Resultado Primário): 0-Financeiro 1-Primário Obrigatória 2-Primário Discricionária 4-Discricionária não abrangida pelo PAC - Invest. 6-Discricionária decorrente de emendas individuais de execução obrigatória 7-Discricionária decorrente de emendas de bancada impositiva 8-Discricionária decorrente de emendas de comissão permanente*

# Congresso Nacional - Comissão Mista de Planos, Orçamentos Públicos e Fiscalização

Relatoria Geral - Alterações da Proposta Orçamentária da União para 2020

Despesas por UO/Programa/Subtítulo

*Orçamento Fiscal e da Seguridade Social (Valores em R\$1,00)*

Func. Programática	Seq.	Título/Subtítulo/Meta	E S F	F T E	G N D	M A P	R A P	I P D	U	PL 22/2019 (A)	Relatório Setorial (B)	Acréscimos (C)	Cancelamentos (D)	Parecer CMO (E) = (B) + (C) - (D)
<b>Unidade Orçamentária: 26298 Fundo Nacional de Desenvolvimento da Educação</b>										<b>10.370.376.585</b>	<b>11.115.683.905</b>	<b>2.762.135.239</b>	<b>1.223.112.383</b>	<b>12.654.706.761</b>
<b>5011</b>	<b>Educação Básica de Qualidade</b>									<b>10.370.376.585</b>	<b>11.115.683.905</b>	<b>2.762.135.239</b>	<b>1.223.112.383</b>	<b>12.654.706.761</b>
12.368.5011.20RP.0029	000032799	META : 3 Projeto apoiado/unidade)	10	188	4	40	6	8		0	200.000	0	0	200.000
12.368.5011.20RP.0031	000032568	Apoio à Infraestrutura para a Educação Básica/No Estado de Minas Gerais/( META : 281 Projeto apoiado/unidade)	10	188	3	40	6	8		0	700.000	0	0	700.000
			10	188	3	99	6	8		0	3.641.000	0	0	3.641.000
			10	188	4	30	6	8		0	1.700.000	0	0	1.700.000
			10	188	4	40	6	8		0	3.431.000	0	0	3.431.000
			10	188	4	99	6	8		0	10.140.567	0	0	10.140.567
12.368.5011.20RP.0032	000032539	Apoio à Infraestrutura para a Educação Básica/No Estado do Espírito Santo/( META : 15 Projeto apoiado/unidade)	10	188	3	40	6	8		0	1.000.000	0	0	1.000.000
			10	188	4	40	6	8		0	4.910.227	0	0	4.910.227
			10	188	4	99	6	8		0	1.657.068	0	0	1.657.068
12.368.5011.20RP.0033	000032563	Apoio à Infraestrutura para a Educação Básica/No Estado do Rio de Janeiro/( META : 33 Projeto apoiado/unidade)	10	188	4	30	6	8		0	200.000	0	0	200.000
			10	188	4	40	6	8		0	800.000	0	0	800.000
			10	188	4	99	6	8		0	2.625.000	0	0	2.625.000
12.368.5011.20RP.0035	000032535	Apoio à Infraestrutura para a Educação Básica/No Estado de São Paulo/( META : 71 Projeto apoiado/unidade)	10	188	3	40	6	8		0	2.000.000	0	0	2.000.000
			10	188	3	99	6	8		0	600.000	0	0	600.000
			10	188	4	30	6	8		0	400.000	0	0	400.000
			10	188	4	40	6	8		0	6.170.454	0	0	6.170.454
			10	188	4	99	6	8		0	7.248.913	0	0	7.248.913
12.368.5011.20RP.0040	000032788	Apoio à Infraestrutura para a Educação Básica/Na Região Sul/( META : 1 Projeto apoiado/unidade)	10	188	4	99	6	8		0	300.000	0	0	300.000
12.368.5011.20RP.0041	000032575	Apoio à Infraestrutura para a Educação Básica/No Estado do Paraná/( META : 122 Projeto apoiado/unidade)	10	188	3	40	6	8		0	550.000	0	0	550.000
			10	188	4	40	6	8		0	1.300.000	0	0	1.300.000
			10	188	4	99	6	8		0	2.910.000	0	0	2.910.000
12.368.5011.20RP.0042	000032571	Apoio à Infraestrutura para a Educação Básica/No Estado de Santa Catarina/( META : 49 Projeto apoiado/unidade)	10	188	4	30	6	8		0	450.000	0	0	450.000
			10	188	4	99	6	8		0	2.650.000	0	0	2.650.000
12.368.5011.20RP.0043	000032553	Apoio à Infraestrutura para a Educação Básica/No Estado do Rio Grande do Sul/( META : 166 Projeto apoiado/unidade)	10	188	3	30	6	8		0	200.000	0	0	200.000
			10	188	3	40	6	8		0	1.000.000	0	0	1.000.000
			10	188	3	99	6	8		0	2.860.000	0	0	2.860.000
			10	188	4	30	6	8		0	600.000	0	0	600.000
			10	188	4	40	6	8		0	1.800.000	0	0	1.800.000
10	188	4	99	6	8		0	6.570.000	0	0	6.570.000			
12.368.5011.20RP.0051	000032545	Apoio à Infraestrutura para a Educação Básica/No Estado de Mato Grosso/( META : 8 Projeto apoiado/unidade)	10	188	3	40	6	8		0	300.000	0	0	300.000
			10	188	4	30	6	8		0	3.650.000	0	0	3.650.000
12.368.5011.20RP.0052	000032595	Apoio à Infraestrutura para a Educação Básica/No Estado de Goiás/( META : 277 Projeto apoiado/unidade)	10	188	3	30	2	8		0	1.000	0	0	1.000

*Esfera: 1-Fiscal 2-Seguridade Social 3-Inv. Estatais. IU(Identificador de Uso): 0-no país 1-Contrapartida para o BIRD 2-Contrapartida para o BID 3-Outras Contrapartidas 4-No Exterior GND(Grupo Natureza Despesa): 1-Pessoal e Encargos Sociais 2-Juros e Encargos 3-Outras Desp. Correntes 4-Investimentos 5-Inversões Financeiras 6-Amort. da Dívida 9-Reserva de Contingência*

*Mod. de Aplicação: 30-Estados/DF 40-Municípios 50-Entidade Privada 90-União 99-a definir*

*RP(Tipo de Despesa para fins de apuração do Resultado Primário): 0-Financeiro 1-Primário Obrigatória 2-Primário Discricionária 4-Discricionária não abrangida pelo PAC - Invest. 6-Discricionária decorrente de emendas individuais de execução obrigatória 7-Discricionária decorrente de emendas de bancada impositiva 8-Discricionária decorrente de emendas de comissão permanente*

# Congresso Nacional - Comissão Mista de Planos, Orçamentos Públicos e Fiscalização

Relatoria Geral - Alterações da Proposta Orçamentária da União para 2020

Despesas por UO/Programa/Subtítulo

*Orçamento Fiscal e da Seguridade Social (Valores em R\$1,00)*

Func. Programática	Seq.	Título/Subtítulo/Meta	E S F	F T E	G N D	M A D	R A D	I P U	PL 22/2019 (A)	Relatório Setorial (B)	Acréscimos (C)	Cancelamentos (D)	Parecer CMO (E) = (B) + (C) - (D)
<b>Unidade Orçamentária: 26298 Fundo Nacional de Desenvolvimento da Educação</b>									<b>10.370.376.585</b>	<b>11.115.683.905</b>	<b>2.762.135.239</b>	<b>1.223.112.383</b>	<b>12.654.706.761</b>
<b>5011 Educação Básica de Qualidade</b>									<b>10.370.376.585</b>	<b>11.115.683.905</b>	<b>2.762.135.239</b>	<b>1.223.112.383</b>	<b>12.654.706.761</b>
12.368.5011.20RP.0052	000032595	Apoio à Infraestrutura para a Educação Básica/No Estado de Goiás/( META : 277 Projeto apoiado/unidade)	10	188	3	99	6	8	0	900.000	0	0	900.000
			10	188	3	30	7	8	0	12.712.283	0	0	12.712.283
			10	188	4	40	6	8	0	150.000	0	0	150.000
			10	188	4	99	6	8	0	2.250.000	0	0	2.250.000
12.368.5011.20RP.0053	000032562	Apoio à Infraestrutura para a Educação Básica/No Distrito Federal/( META : 104 Projeto apoiado/unidade)	10	188	3	30	6	8	0	110.272	0	0	110.272
			10	188	3	99	6	8	0	1.000.000	0	0	1.000.000
			10	188	4	30	6	8	0	3.100.000	0	0	3.100.000
			10	188	4	99	6	8	0	905.454	0	0	905.454
			10	188	4	30	7	8	0	44.725.698	0	0	44.725.698
12.368.5011.20RP.0054	000032572	Apoio à Infraestrutura para a Educação Básica/No Estado de Mato Grosso do Sul/( META : 31 Projeto apoiado/unidade)	10	188	4	30	6	8	0	1.440.000	0	0	1.440.000
			10	188	4	40	6	8	0	1.520.000	0	0	1.520.000
			10	188	4	99	6	8	0	1.686.068	0	0	1.686.068
12.368.5011.20RP.0103	000032704	Apoio à Infraestrutura para a Educação Básica/No Município de Cacoal - RO/( META : 1 Projeto apoiado/unidade)	10	188	3	40	6	8	0	500.000	0	0	500.000
12.368.5011.20RP.0119	000032745	Apoio à Infraestrutura para a Educação Básica/No Município de Rolim de Moura - RO/( META : 4 Projeto apoiado/unidade)	10	188	4	40	6	8	0	400.000	0	0	400.000
12.368.5011.20RP.0209	000032899	Apoio à Infraestrutura para a Educação Básica/No Município de Manacapuru - AM/( META : 1 Projeto apoiado/unidade)	10	188	4	40	6	8	0	150.000	0	0	150.000
12.368.5011.20RP.0402	000032765	Apoio à Infraestrutura para a Educação Básica/No Município de Macapá - AP/( META : 71 Projeto apoiado/unidade)	10	188	4	40	6	8	0	350.000	0	0	350.000
12.368.5011.20RP.0405	000032878	Apoio à Infraestrutura para a Educação Básica/No Município de Porto Grande - AP/( META : 1 Projeto apoiado/unidade)	10	188	4	40	6	8	0	200.000	0	0	200.000
12.368.5011.20RP.1064	000032743	Apoio à Infraestrutura para a Educação Básica/No Município de Icapuí - CE/( META : 1 Projeto apoiado/unidade)	10	188	4	40	6	8	0	400.000	0	0	400.000
12.368.5011.20RP.1093	000032581	Apoio à Infraestrutura para a Educação Básica/No Município de Maracanaú - CE/( META : 1 Projeto apoiado/unidade)	10	188	4	40	6	8	0	1.200.000	0	0	1.200.000
12.368.5011.20RP.1695	000032823	Apoio à Infraestrutura para a Educação Básica/No Município de Recife - PE/( META : 1 Projeto apoiado/unidade)	10	188	3	40	6	8	0	25.000	0	0	25.000
			10	188	4	40	6	8	0	225.000	0	0	225.000
12.368.5011.20RP.1917	000032865	Apoio à Infraestrutura para a Educação Básica/No Município de São Domingos - SE/( META : 1 Projeto apoiado/unidade)	10	188	4	30	6	8	0	200.000	0	0	200.000
12.368.5011.20RP.3023	000032945	Apoio à Infraestrutura para a Educação Básica/No Município de Santana de Cataguases - MG/( META : 1 Projeto apoiado/unidade)	10	188	4	40	6	8	0	100.000	0	0	100.000
12.368.5011.20RP.3286	000032782	Apoio à Infraestrutura para a Educação Básica/No Município de Cachoeiras de Macacu - RJ/( META : 1 Projeto apoiado/unidade)	10	188	3	40	6	8	0	300.000	0	0	300.000
12.368.5011.20RP.3298	000032674	Apoio à Infraestrutura para a Educação Básica/No Município de Duque de Caxias - RJ/( META : 1 Projeto apoiado/unidade)	10	188	4	40	6	8	0	500.000	0	0	500.000
12.368.5011.20RP.3307	000032767	Apoio à Infraestrutura para a Educação Básica/No Município de Itatiaia -	10	188	4	40	6	8	0	350.000	0	0	350.000

*Esfera: 1-Fiscal 2-Seguridade Social 3-Inv. Estatais. IU(Identificador de Uso): 0-no país 1-Contrapartida para o BIRD 2-Contrapartida para o BID 3-Outras Contrapartidas 4-No Exterior GND(Grupo Natureza Despesa): 1-Pessoal e Encargos Sociais 2-Juros e Encargos Sociais 3-Outras Desp. Correntes 4-Investimentos 5-Inversões Financeiras 6-Amort. da Dívida 9-Reserva de Contingência*

*Mod. de Aplicação: 30-Estados/DF 40-Municípios 50-Entidade Privada 90-União 99-a definir*

*RP(Tipo de Despesa para fins de apuração do Resultado Primário): 0-Financieiro 1-Primário Obrigatória 2-Primário Discricionária 4-Discricionária não abrangida pelo PAC - Invest. 6-Discricionária decorrente de emendas individuais de execução obrigatória 7-Discricionária decorrente de emendas de bancada impositiva 8-Discricionária decorrente de emendas de comissão permanente*

# Congresso Nacional - Comissão Mista de Planos, Orçamentos Públicos e Fiscalização

Relatoria Geral - Alterações da Proposta Orçamentária da União para 2020

Despesas por UO/Programa/Subtítulo

*Orçamento Fiscal e da Seguridade Social (Valores em R\$1,00)*

Func. Programática	Seq.	Título/Subtítulo/Meta	E S F	F T E	G N D	M A P	R A P	I P D U	PL 22/2019 (A)	Relatório Setorial (B)	Acréscimos (C)	Cancelamentos (D)	Parecer CMO (E) = (B) + (C) - (D)	
<b>Unidade Orçamentária:</b>		<b>26298</b>	<b>Fundo Nacional de Desenvolvimento da Educação</b>											
<b>5011</b>	<b>Educação Básica de Qualidade</b>								<b>10.370.376.585</b>	<b>11.115.683.905</b>	<b>2.762.135.239</b>	<b>1.223.112.383</b>	<b>12.654.706.761</b>	
12.368.5011.20RP.3307	000032767	RJ/( META : 1 Projeto apoiado/unidade)												
12.368.5011.20RP.3317	000032738	Apoio à Infraestrutura para a Educação Básica/No Município de Miguel Pereira - RJ/( META : 1 Projeto apoiado/unidade)	10	188	4	40	6	8	0	400.000	0	0	400.000	
12.368.5011.20RP.3321	000032913	Apoio à Infraestrutura para a Educação Básica/No Município de Niterói - RJ/( META : 1 Projeto apoiado/unidade)	10	188	3	40	6	8	0	20.000	0	0	20.000	
			10	188	4	40	6	8	0	109.000	0	0	109.000	
12.368.5011.20RP.3341	000032648	Apoio à Infraestrutura para a Educação Básica/No Município do Rio de Janeiro - RJ/( META : 4 Projeto apoiado/unidade)	10	188	3	40	6	8	0	600.000	0	0	600.000	
			10	188	4	40	6	8	0	600.000	0	0	600.000	
12.368.5011.20RP.3696	000032835	Apoio à Infraestrutura para a Educação Básica/No Município de Mauá - SP/( META : 1 Projeto apoiado/unidade)	10	188	4	30	6	8	0	250.000	0	0	250.000	
12.368.5011.20RP.4275	000032558	Apoio à Infraestrutura para a Educação Básica/No Município de Pinhais - PR/( META : 1 Projeto apoiado/unidade)	10	188	4	40	6	8	0	2.000.000	0	0	2.000.000	
12.368.5011.20RP.4412	000032746	Apoio à Infraestrutura para a Educação Básica/No Município de Agrolândia - SC/( META : 1 Projeto apoiado/unidade)	10	188	4	40	6	8	0	400.000	0	0	400.000	
12.368.5011.20RP.4446	000032786	Apoio à Infraestrutura para a Educação Básica/No Município de Blumenau - SC/( META : 1 Projeto apoiado/unidade)	10	188	3	40	6	8	0	300.000	0	0	300.000	
12.368.5011.20RP.4491	000032882	Apoio à Infraestrutura para a Educação Básica/No Município de Doutor Pedrinho - SC/( META : 1 Projeto apoiado/unidade)	10	188	3	40	6	8	0	200.000	0	0	200.000	
12.368.5011.20RP.4559	000032785	Apoio à Infraestrutura para a Educação Básica/No Município de Luiz Alves - SC/( META : 1 Projeto apoiado/unidade)	10	188	3	40	6	8	0	300.000	0	0	300.000	
12.368.5011.20RP.4678	000032900	Apoio à Infraestrutura para a Educação Básica/No Município de Timbó - SC/( META : 1 Projeto apoiado/unidade)	10	188	3	40	6	8	0	150.000	0	0	150.000	
12.368.5011.20RP.4696	000032881	Apoio à Infraestrutura para a Educação Básica/No Município de Videira - SC/( META : 1 Projeto apoiado/unidade)	10	188	3	40	6	8	0	200.000	0	0	200.000	
12.368.5011.20RP.4774	000032783	Apoio à Infraestrutura para a Educação Básica/No Município de Campo Bom - RS/( META : 1 Projeto apoiado/unidade)	10	188	4	40	6	8	0	300.000	0	0	300.000	
12.368.5011.20RP.5218	000032619	Apoio à Infraestrutura para a Educação Básica/No Município de Campo Grande - MS/( META : 2 Projeto apoiado/unidade)	10	188	4	40	6	8	0	100.000	0	0	100.000	
			10	188	4	99	6	8	0	801.733	0	0	801.733	
12.368.5011.20RP.5232	000032833	Apoio à Infraestrutura para a Educação Básica/No Município de Fátima do Sul - MS/( META : 1 Projeto apoiado/unidade)	10	188	4	40	6	8	0	250.000	0	0	250.000	
12.368.5011.20RP.5630	000032880	Apoio à Infraestrutura para a Educação Básica/No Município de Santo Antônio do Descoberto - GO/( META : 1 Projeto apoiado/unidade)	10	188	3	40	6	8	0	200.000	0	0	200.000	
12.368.5011.20RP.7000	000032952	Apoio à Infraestrutura para a Educação Básica/Escola Estadual Pedro Vicente de Freitas no Município de Muriaé - No Estado de Minas Gerais/( META : null Projeto apoiado/unidade)	10	188	4	30	6	8	0	100.000	-100.000	0	0	
12.368.5011.20RP.7001	000032766	Apoio à Infraestrutura para a Educação Básica/Colégio Estadual Quintino Bocaiuva - No Município de Cachoeiras de Macacu - RJ/( META : 1 Projeto apoiado/unidade)	10	188	4	30	6	8	0	350.000	0	0	350.000	
12.368.5011.20RP.7002	000032808	Apoio à Infraestrutura para a Educação Básica/E .E Padre José Ribeiro - No Município de Santana da Vargem - MG/( META : 1 Projeto	10	188	3	30	6	8	0	250.000	0	0	250.000	

*Esfera: 1-Fiscal 2-Seguridade Social 3-Inv. Estatais. IU(Identificador de Uso): 0-no país 1-Contrapartida para o BIRD 2-Contrapartida para o BID 3-Outras Contrapartidas 4-No Exterior GND(Grupo Natureza Despesa): 1-Pessoal e Encargos Sociais 2-Juros e Encargos 3-Outras Desp. Correntes 4-Investimentos 5-Inversões Financeiras 6-Amort. da Dívida 9-Reserva de Contingência*

*Mod. de Aplicação: 30-Estados/DF 40-Municípios 50-Entidade Privada 90-União 99-a definir*

*RP(Tipo de Despesa para fins de apuração do Resultado Primário): 0-Financieiro 1-Primário Obrigatória 2-Primário Discricionária 4-Discricionária não abrangida pelo PAC - Invest. 6-Discricionária decorrente de emendas individuais de execução obrigatória 7-Discricionária decorrente de emendas de bancada impositiva 8-Discricionária decorrente de emendas de comissão permanente*

# Congresso Nacional - Comissão Mista de Planos, Orçamentos Públicos e Fiscalização

Relatoria Geral - Alterações da Proposta Orçamentária da União para 2020

Despesas por UO/Programa/Subtítulo

*Orçamento Fiscal e da Seguridade Social (Valores em R\$1,00)*

Func. Programática	Seq.	Título/Subtítulo/Meta	E S F	F T E	G N D	M A P	R A P	I P D	U	PL 22/2019 (A)	Relatório Setorial (B)	Acréscimos (C)	Cancelamentos (D)	Parecer CMO (E) = (B) + (C) - (D)	
<b>Unidade Orçamentária:</b>		<b>26298 Fundo Nacional de Desenvolvimento da Educação</b>								<b>10.370.376.585</b>	<b>11.115.683.905</b>	<b>2.762.135.239</b>	<b>1.223.112.383</b>	<b>12.654.706.761</b>	
<b>5011 Educação Básica de Qualidade</b>										<b>10.370.376.585</b>	<b>11.115.683.905</b>	<b>2.762.135.239</b>	<b>1.223.112.383</b>	<b>12.654.706.761</b>	
12.368.5011.20RP.7002	000032808	apoiado/unidade)													
12.368.5011.20RP.7003	000032837	Apoio à Infraestrutura para a Educação Básica/Colégio Estadual República Italiana - No Município de Porto Real - RJ/( META : 1 Projeto apoiado/unidade)	10	188	4	30	6	8		0	250.000	0	0	250.000	
12.368.5011.20RP.7004	000032750	Apoio à Infraestrutura para a Educação Básica/2º Colégio do Corpo de Bombeiros Militar do Estado do Rio de Janeiro - No Estado do Rio de Janeiro/( META : 1 Projeto apoiado/unidade)	10	188	4	99	6	8		0	400.000	0	0	400.000	
12.368.5011.20RP.7007	000032819	Apoio à Infraestrutura para a Educação Básica/Escola Estadual Professora Maria Ilka de Moura - No Estado do Rio Grande do Norte/( META : 1 Projeto apoiado/unidade)	10	188	4	30	6	8		0	250.000	0	0	250.000	
12.368.5011.20RP.7009	000032696	Apoio à Infraestrutura para a Educação Básica/Comunidade Santa Clara - No Município de Laranjal do Jarí - AP/( META : 1 Projeto apoiado/unidade)	10	188	4	30	6	8		0	500.000	0	0	500.000	
12.368.5011.20RP.7013	000033366	Apoio à Infraestrutura para a Educação Básica/Aquisição de Equipamentos e Materiais Permanentes - No Estado de Rondônia/( META : 100 Projeto apoiado/unidade)	10	100	4	30	2	8		0	0	886.876	0	886.876	
			10	188	4	30	7	8		0	18.615.016	0	0	18.615.016	
12.368.5011.20RP.7014	000033341	Apoio à Infraestrutura para a Educação Básica/Na Região Metropolitana de Belém/( META : 120 Projeto apoiado/unidade)	10	100	4	30	2	8		0	0	2.029.842	0	2.029.842	
			10	188	4	30	7	8		0	26.592.880	0	0	26.592.880	
12.368.5011.20RP.7015	000033344	Apoio à Infraestrutura para a Educação Básica/Reforma de Escolas - No Estado do Pará/( META : 44 Projeto apoiado/unidade)	10	100	3	30	2	8		0	0	1.000.000	0	1.000.000	
			10	188	3	30	7	8		0	9.201.137	0	0	9.201.137	
12.368.5011.20RP.7017	000032919	Apoio à Infraestrutura para a Educação Básica/Aquisição de equipamentos e mobiliários - No Município de Jequitibá - MG/( META : 1 Projeto apoiado/unidade)	10	188	4	40	6	8		0	100.000	0	0	100.000	
12.368.5011.20RP.7018	000033364	Apoio à Infraestrutura para a Educação Básica/Reforma, Custeio, Serviços e Aquisição de Mobiliário e Equipamentos para Escolas Indígenas - No Estado de Roraima/( META : 20 Projeto apoiado/unidade)	10	100	3	30	2	8		0	0	448.231	0	448.231	
			10	188	3	30	7	8		0	12.422.583	0	0	12.422.583	
			10	100	4	30	2	8		0	0	448.231	0	448.231	
			10	188	4	30	7	8		0	7.091.435	0	0	7.091.435	
12.368.5011.20RP.7019	000033308	Apoio à Infraestrutura para a Educação Básica/Aquisição de Equipamentos e Mobiliário - No Estado do Tocantins/( META : 50 Projeto apoiado/unidade)	10	100	4	30	2	8		0	0	537.763	0	537.763	
			10	188	4	30	7	8		0	11.966.805	0	0	11.966.805	
12.368.5011.20RP.7020	000033323	Apoio à Infraestrutura para a Educação Básica/Obra - No Município de Palmas - TO/( META : 1 Projeto apoiado/unidade)	10	100	4	40	2	8		0	0	80.367	0	80.367	
			10	188	4	40	7	8		0	1.788.409	0	0	1.788.409	
12.368.5011.20RP.7021	000033429	Apoio à Infraestrutura para a Educação Básica/Escola Estadual Pedro Vicente de Freitas - No Município de Muriaé - MG/( META : 1 Projeto apoiado/unidade)	10	188	4	30	6	8		0	0	100.000	0	100.000	
12.368.5011.20RQ.0001	000006672	Produção, Aquisição e Distribuição de Livros e Materiais Didáticos e Pedagógicos para Educação Básica/Nacional/( META : 226800000 Material distribuído/unidade)	10	113	3	90	2	8		2.313.180.000	2.313.180.000	0	0	2.313.180.000	

*Esfera: 1-Fiscal 2-Seguridade Social 3-Inv. Estatais. IU(Identificador de Uso): 0-no país 1-Contrapartida para o BIRD 2-Contrapartida para o BID 3-Outras Contrapartidas 4-No Exterior*

*GND(Grupo Natureza Despesa): 1-Pessoal e Encargos Sociais 2-Juros e Encargos 3-Outras Desp. Correntes 4-Investimentos 5-Inversões Financeiras 6-Amort. da Dívida 9-Reserva de Contingência*

*Mod. de Aplicação: 30-Estados/DF 40-Municípios 50-Entidade Privada 90-União 99-a definir*

*RP(Tipo de Despesa para fins de apuração do Resultado Primário): 0-Financeiro 1-Primário Obrigatória 2-Primário Discricionária 4-Discricionária não abrangida pelo PAC - Invest. 6-Discricionária decorrente de emendas individuais de execução obrigatória 7-Discricionária decorrente de emendas de bancada impositiva 8-Discricionária decorrente de emendas de comissão permanente*

# Congresso Nacional - Comissão Mista de Planos, Orçamentos Públicos e Fiscalização

Relatoria Geral - Alterações da Proposta Orçamentária da União para 2020

Despesas por UO/Programa/Subtítulo

*Orçamento Fiscal e da Seguridade Social (Valores em R\$1,00)*

Func. Programática	Seq.	Título/Subtítulo/Meta	E S F	F T E	G N D	M A D	R A D	I P D U	PL 22/2019 (A)	Relatório Setorial (B)	Acréscimos (C)	Cancelamentos (D)	Parecer CMO (E) = (B) + (C) - (D)
<b>Unidade Orçamentária:</b>		<b>26298 Fundo Nacional de Desenvolvimento da Educação</b>							<b>10.370.376.585</b>	<b>11.115.683.905</b>	<b>2.762.135.239</b>	<b>1.223.112.383</b>	<b>12.654.706.761</b>
<b>5011</b>	<b>Educação Básica de Qualidade</b>								<b>10.370.376.585</b>	<b>11.115.683.905</b>	<b>2.762.135.239</b>	<b>1.223.112.383</b>	<b>12.654.706.761</b>
12.368.5011.20RQ.7000	000033248	Produção, Aquisição e Distribuição de Livros e Materiais Didáticos e Pedagógicos para Educação Básica/Livros em Braille - Nacional/( META : 100 Material distribuído/unidade)	10	188	3	90	8	8	0	1.000	0	0	1.000
12.847.5011.0515.0001	000006679	Dinheiro Direto na Escola para a Educação Básica/Nacional/( META : 142828 Escola apoiada/unidade)	10	113	3	30	1	8	340.863.315	340.863.315	0	0	340.863.315
			10	113	3	40	1	8	1.163.638.800	1.163.638.800	0	0	1.163.638.800
			10	113	3	50	1	8	4.000.000	4.000.000	0	0	4.000.000
			10	113	4	30	1	8	8.730.000	8.730.000	0	0	8.730.000
			10	113	4	40	1	8	367.970.000	367.970.000	0	0	367.970.000
			10	113	4	50	1	8	4.000.000	4.000.000	0	0	4.000.000
<b>5012</b>	<b>Educação Profissional e Tecnológica</b>								<b>98.723.272</b>	<b>111.038.241</b>	<b>113.666.163</b>	<b>97.807.610</b>	<b>126.896.794</b>
12.363.5012.21B4.0001	000006682	Fomento ao Desenvolvimento e Modernização dos Sistemas de Ensino de Educação Profissional e Tecnológica/Nacional/( META : 23027 Estudante matriculado/unidade)	10	100	3	30	2	8	23.617.212	22.701.550	915.662	22.701.550	915.662
			10	142	3	30	2	8	8.082.384	8.082.384	0	8.082.384	0
			10	142	3	40	2	8	429.436	429.436	0	429.436	0
			10	142	3	50	2	8	16.444.798	16.444.798	0	16.444.798	0
			10	142	3	90	2	8	46.160.715	46.160.715	0	46.160.715	0
			10	142	3	91	2	8	3.988.727	3.988.727	0	3.988.727	0
			10	100	3	30	9	8	0	0	21.924.703	0	21.924.703
			10	142	3	30	9	8	0	0	8.082.384	0	8.082.384
			10	144	3	30	9	8	0	0	15.719.738	0	15.719.738
			10	142	3	40	9	8	0	0	429.436	0	429.436
			10	142	3	50	9	8	0	0	16.444.798	0	16.444.798
			10	142	3	90	9	8	0	0	46.160.715	0	46.160.715
			10	142	3	91	9	8	0	0	3.988.727	0	3.988.727
12.363.5012.21B4.0017	000032890	Fomento ao Desenvolvimento e Modernização dos Sistemas de Ensino de Educação Profissional e Tecnológica/No Estado do Tocantins/( META : 1 Estudante matriculado/unidade)	10	188	3	99	6	8	0	190.000	0	0	190.000
12.363.5012.21B4.0021	000032707	Fomento ao Desenvolvimento e Modernização dos Sistemas de Ensino de Educação Profissional e Tecnológica/No Estado do Maranhão/( META : 5 Estudante matriculado/unidade)	10	188	4	30	6	8	0	700.000	0	0	700.000
12.363.5012.21B4.0028	000032731	Fomento ao Desenvolvimento e Modernização dos Sistemas de Ensino de Educação Profissional e Tecnológica/No Estado de Sergipe/( META : 1 Estudante matriculado/unidade)	10	188	3	40	6	8	0	400.000	0	0	400.000
12.363.5012.21B4.0029	000032855	Fomento ao Desenvolvimento e Modernização dos Sistemas de Ensino de Educação Profissional e Tecnológica/No Estado da Bahia/( META : 2 Estudante matriculado/unidade)	10	188	4	30	6	8	0	200.000	0	0	200.000
12.363.5012.21B4.0035	000032761	Fomento ao Desenvolvimento e Modernização dos Sistemas de Ensino de Educação Profissional e Tecnológica/No Estado de São Paulo/( META : 3	10	188	4	99	6	8	0	355.000	0	0	355.000

*Esfera: 1-Fiscal 2-Seguridade Social 3-Inv. Estatais. IU(Identificador de Uso): 0-no país 1-Contrapartida para o BIRD 2-Contrapartida para o BID 3-Outras Contrapartidas 4-No Exterior GND(Grupo Natureza Despesa): 1-Pessoal e Encargos Sociais 2-Juros e Encargos 3-Outras Desp. Correntes 4-Investimentos 5-Inversões Financeiras 6-Amort. da Dívida 9-Reserva de Contingência*

*Mod. de Aplicação: 30-Estados/DF 40-Municípios 50-Entidade Privada 90-União 99-a definir*

*RP(Tipo de Despesa para fins de apuração do Resultado Primário): 0-Financieira 1-Primário Obrigatória 2-Primário Discricionária 4-Discricionária não abrangida pelo PAC - Invest. 6-Discricionária decorrente de emendas individuais de execução obrigatória 7-Discricionária decorrente de emendas de bancada impositiva 8-Discricionária decorrente de emendas de comissão permanente*



# Congresso Nacional - Comissão Mista de Planos, Orçamentos Públicos e Fiscalização

Relatoria Geral - Alterações da Proposta Orçamentária da União para 2020

Despesas por UO/Programa/Subtítulo

*Orçamento Fiscal e da Seguridade Social (Valores em R\$1,00)*

Func. Programática	Seq.	Título/Subtítulo/Meta	E S F	F T E	G N D	M A D	R A D	I P U	PL 22/2019 (A)	Relatório Setorial (B)	Acréscimos (C)	Cancelamentos (D)	Parecer CMO (E) = (B) + (C) - (D)
<b>Unidade Orçamentária:</b>		<b>26298 Fundo Nacional de Desenvolvimento da Educação</b>							<b>98.723.272</b>	<b>111.038.241</b>	<b>113.666.163</b>	<b>97.807.610</b>	<b>126.896.794</b>
<b>5012</b>	<b>Educação Profissional e Tecnológica</b>								<b>98.723.272</b>	<b>111.038.241</b>	<b>113.666.163</b>	<b>97.807.610</b>	<b>126.896.794</b>
12.363.5012.21B4.0035	000032761	Estudante matriculado/unidade)											
12.363.5012.21B4.0041	000032698	Fomento ao Desenvolvimento e Modernização dos Sistemas de Ensino de Educação Profissional e Tecnológica/No Estado do Paraná/( META : 2 Estudante matriculado/unidade)	10	188	4	30	6	8	0	650.000	0	0	650.000
12.363.5012.21B4.0042	000033352	Fomento ao Desenvolvimento e Modernização dos Sistemas de Ensino de Educação Profissional e Tecnológica/No Estado de Santa Catarina/( META : 500 Estudante matriculado/unidade)	10	188	3	90	7	8	0	10.385.631	0	0	10.385.631
12.363.5012.21B4.0043	000032822	Fomento ao Desenvolvimento e Modernização dos Sistemas de Ensino de Educação Profissional e Tecnológica/No Estado do Rio Grande do Sul/( META : 3504 Estudante matriculado/unidade)	10	188	4	30	6	8	0	250.000	0	0	250.000
12.363.5012.21B4.7001	000032936	Fomento ao Desenvolvimento e Modernização dos Sistemas de Ensino de Educação Profissional e Tecnológica/Melhorias na Escola Técnica - No Estado de São Paulo/( META : 1 Estudante matriculado/unidade)	10	188	3	40	6	8	0	100.000	0	0	100.000
<b>5013</b>	<b>Educação Superior - Graduação, Pós-Graduação, Ensino, Pesquisa e Extensão</b>								<b>360.787.070</b>	<b>436.247.597</b>	<b>12.495.234</b>	<b>4.485.842</b>	<b>444.256.989</b>
12.364.5013.0A12.0001	000006686	Concessão de Bolsa Permanência no Ensino Superior/Nacional/( META : 22597 Estudante atendido/unidade)	10	100	3	90	2	0	103.600.000	99.583.326	4.016.674	3.407.741	100.192.259
12.364.5013.00QH.0001	000006685	Concessão de bolsas no âmbito do Programa de Estímulo à Reestruturação e ao Fortalecimento das Instituições de Ensino Superior (Proies)/Nacional/( META : 9874 Bolsa concedida/unidade)	10	144	3	91	2	8	224.411.326	224.411.326	0	0	224.411.326
12.364.5013.0048.0001	000006684	Apoyo a Entidades de Ensino Superior Não Federais/Nacional/( META : 23 Entidade apoiada/unidade)	10	100	3	30	2	8	302.930	291.186	11.744	9.964	292.966
			10	100	3	30	9	8	0	0	930.156	0	930.156
			10	100	4	30	2	8	565.336	543.418	21.918	18.596	546.740
			10	100	4	40	2	8	922.957	887.174	35.783	30.359	892.598
			10	100	4	30	9	8	0	0	1.735.879	0	1.735.879
			10	100	4	40	9	8	0	0	2.593.196	0	2.593.196
12.364.5013.0048.0013	000032598	Apoyo a Entidades de Ensino Superior Não Federais/No Estado do Amazonas/( META : 3 Entidade apoiada/unidade)	10	188	3	30	6	8	0	1.000.000	0	0	1.000.000
			10	188	4	30	6	8	0	1.100.000	0	0	1.100.000
12.364.5013.0048.0014	000032582	Apoyo a Entidades de Ensino Superior Não Federais/No Estado de Roraima/( META : 2 Entidade apoiada/unidade)	10	188	4	30	6	8	0	1.200.000	0	0	1.200.000
			10	188	4	99	6	8	0	200.000	0	0	200.000
12.364.5013.0048.0015	000032656	Apoyo a Entidades de Ensino Superior Não Federais/No Estado do Pará/( META : 2 Entidade apoiada/unidade)	10	188	3	30	6	8	0	100.000	0	0	100.000
			10	188	4	30	6	8	0	790.454	0	0	790.454
12.364.5013.0048.0017	000032637	Apoyo a Entidades de Ensino Superior Não Federais/No Estado do Tocantins/( META : 1 Entidade apoiada/unidade)	10	188	3	99	6	8	0	690.226	0	0	690.226
12.364.5013.0048.0021	000032877	Apoyo a Entidades de Ensino Superior Não Federais/No Estado do Maranhão/( META : 1 Entidade apoiada/unidade)	10	188	4	30	6	8	0	200.000	0	0	200.000
12.364.5013.0048.0022	000032711	Apoyo a Entidades de Ensino Superior Não Federais/No Estado do Piauí/( META : 2 Entidade apoiada/unidade)	10	188	3	30	6	8	0	800.000	0	0	800.000

*Esfera: 1-Fiscal 2-Seguridade Social 3-Inv. Estatais. IU(Identificador de Uso): 0-no país 1-Contrapartida para o BIRD 2-Contrapartida para o BID 3-Outras Contrapartidas 4-No Exterior*

*GND(Grupo Natureza Despesa): 1-Pessoal e Encargos Sociais 2-Juros e Encargos 3-Outras Desp. Correntes 4-Investimentos 5-Inversões Financeiras 6-Amort. da Dívida 9-Reserva de Contingência*

*Mod. de Aplicação: 30-Estados/DF 40-Municípios 50-Entidade Privada 90-União 99-a definir*

*RP(Tipo de Despesa para fins de apuração do Resultado Primário): 0-Financeiro 1-Primário Obrigatória 2-Primário Discricionária 4-Discricionária não abrangida pelo PAC - Invest. 6-Discricionária decorrente de emendas individuais de execução obrigatória 7-Discricionária decorrente de emendas de bancada impositiva 8-Discricionária decorrente de emendas de comissão permanente*

# Congresso Nacional - Comissão Mista de Planos, Orçamentos Públicos e Fiscalização

Relatoria Geral - Alterações da Proposta Orçamentária da União para 2020

Despesas por UO/Programa/Subtítulo

*Orçamento Fiscal e da Seguridade Social (Valores em R\$1,00)*

Func. Programática	Seq.	Título/Subtítulo/Meta	E S F	F T E	G N D	M A P	R A P	I P D U	PL 22/2019 (A)	Relatório Setorial (B)	Acréscimos (C)	Cancelamentos (D)	Parecer CMO (E) = (B) + (C) - (D)
<b>Unidade Orçamentária: 26298 Fundo Nacional de Desenvolvimento da Educação</b>													
<b>5013</b>	<b>Educação Superior - Graduação, Pós-Graduação, Ensino, Pesquisa e Extensão</b>								<b>360.787.070</b>	<b>436.247.597</b>	<b>12.495.234</b>	<b>4.485.842</b>	<b>444.256.989</b>
12.364.5013.0048.0024	000032699	Apoio a Entidades de Ensino Superior Não Federais/No Estado do Rio Grande do Norte/( META : 1 Entidade apoiada/unidade)	10	188	4	30	6	8	0	500.000	0	0	500.000
12.364.5013.0048.0026	000032566	Apoio a Entidades de Ensino Superior Não Federais/No Estado de Pernambuco/( META : 13 Entidade apoiada/unidade)	10	188	4	30	6	8	0	2.150.000	0	0	2.150.000
			10	188	4	99	6	8	0	2.070.000	0	0	2.070.000
12.364.5013.0048.0027	000032591	Apoio a Entidades de Ensino Superior Não Federais/No Estado de Alagoas/( META : 2 Entidade apoiada/unidade)	10	188	3	99	6	8	0	100.000	0	0	100.000
			10	188	4	30	6	8	0	1.000.000	0	0	1.000.000
12.364.5013.0048.0029	000032687	Apoio a Entidades de Ensino Superior Não Federais/No Estado da Bahia/( META : 12 Entidade apoiada/unidade)	10	100	3	30	2	8	0	0	446.344	0	446.344
			10	188	3	30	2	8	0	1.000	0	0	1.000
			10	188	3	99	6	8	0	650.000	0	0	650.000
			10	188	3	30	7	8	0	4.123.956	0	0	4.123.956
			10	188	4	30	6	8	0	100.000	0	0	100.000
			10	188	4	99	6	8	0	450.000	0	0	450.000
12.364.5013.0048.0031	000032805	Apoio a Entidades de Ensino Superior Não Federais/No Estado de Minas Gerais/( META : 5 Entidade apoiada/unidade)	10	188	3	30	6	8	0	270.000	0	0	270.000
			10	188	3	99	6	8	0	100.000	0	0	100.000
			10	188	4	30	6	8	0	100.000	0	0	100.000
			10	188	4	99	6	8	0	250.000	0	0	250.000
12.364.5013.0048.0033	000032659	Apoio a Entidades de Ensino Superior Não Federais/No Estado do Rio de Janeiro/( META : 10 Entidade apoiada/unidade)	10	188	3	30	6	8	0	250.000	0	0	250.000
			10	188	4	30	6	8	0	255.000	0	0	255.000
12.364.5013.0048.0035	000032677	Apoio a Entidades de Ensino Superior Não Federais/No Estado de São Paulo/( META : 7 Entidade apoiada/unidade)	10	188	3	30	6	8	0	350.000	0	0	350.000
			10	188	3	40	6	8	0	200.000	0	0	200.000
			10	188	4	30	6	8	0	800.000	0	0	800.000
			10	188	4	40	6	8	0	300.000	0	0	300.000
			10	188	4	99	6	8	0	250.000	0	0	250.000
12.364.5013.0048.0041	000032630	Apoio a Entidades de Ensino Superior Não Federais/No Estado do Paraná/( META : 22 Entidade apoiada/unidade)	10	188	3	99	6	8	0	300.000	0	0	300.000
			10	188	4	30	6	8	0	1.500.000	0	0	1.500.000
			10	188	4	99	6	8	0	1.650.000	0	0	1.650.000
12.364.5013.0048.0042	000032547	Apoio a Entidades de Ensino Superior Não Federais/No Estado de Santa Catarina/( META : 3 Entidade apoiada/unidade)	10	188	3	99	6	8	0	2.770.000	0	0	2.770.000
			10	188	4	90	6	8	0	250.000	-250.000	0	0
			10	188	4	99	6	8	0	0	250.000	0	250.000
12.364.5013.0048.0043	000032807	Apoio a Entidades de Ensino Superior Não Federais/No Estado do Rio Grande do Sul/( META : 2 Entidade apoiada/unidade)	10	188	4	99	6	8	0	260.000	0	0	260.000
12.364.5013.0048.0052	000032641	Apoio a Entidades de Ensino Superior Não Federais/No Estado de Goiás/( META : 6 Entidade apoiada/unidade)	10	188	4	30	6	8	0	628.277	0	0	628.277
			10	188	4	90	6	8	0	500.000	-500.000	0	0
			10	188	4	99	6	8	0	0	500.000	0	500.000

*Esfera: 1-Fiscal 2-Seguridade Social 3-Inv. Estatais. IU(Identificador de Uso): 0-no país 1-Contrapartida para o BIRD 2-Contrapartida para o BID 3-Outras Contrapartidas 4-No Exterior*

*GND(Grupo Natureza Despesa): 1-Pessoal e Encargos Sociais 2-Juros e Encargos 3-Outras Desp. Correntes 4-Investimentos 5-Inversões Financeiras 6-Amort. da Dívida 9-Reserva de Contingência*

*Mod. de Aplicação: 30-Estados/DF 40-Municípios 50-Entidade Privada 90-União 99-a definir*

*RP(Tipo de Despesa para fins de apuração do Resultado Primário): 0-Financeiro 1-Primário Obrigatória 2-Primário Discricionária 4-Discricionária não abrangida pelo PAC - Invest. 6-Discricionária decorrente de emendas individuais de execução obrigatória 7-Discricionária decorrente de emendas de bancada*

*impositiva 8-Discricionária decorrente de emendas de comissão permanente*

# Congresso Nacional - Comissão Mista de Planos, Orçamentos Públicos e Fiscalização

Relatoria Geral - Alterações da Proposta Orçamentária da União para 2020

Despesas por UO/Programa/Subtítulo

*Orçamento Fiscal e da Seguridade Social (Valores em R\$1,00)*

Func. Programática	Seq.	Título/Subtítulo/Meta	E S F	F T E	G N D	M A D	R A D	I P U	PL 22/2019 (A)	Relatório Setorial (B)	Acréscimos (C)	Cancelamentos (D)	Parecer CMO (E) = (B) + (C) - (D)	
<b>Unidade Orçamentária:</b>		<b>26298 Fundo Nacional de Desenvolvimento da Educação</b>												
<b>5013</b>	<b>Educação Superior - Graduação, Pós-Graduação, Ensino, Pesquisa e Extensão</b>								<b>360.787.070</b>	<b>436.247.597</b>	<b>12.495.234</b>	<b>4.485.842</b>	<b>444.256.989</b>	
12.364.5013.0048.0053	000032866	Apoio a Entidades de Ensino Superior Não Federais/No Distrito Federal/( META : 1 Entidade apoiada/unidade)	10	188	3	30	6	8	0	200.000	0	0	200.000	
12.364.5013.0048.0054	000032627	Apoio a Entidades de Ensino Superior Não Federais/No Estado de Mato Grosso do Sul/( META : 12 Entidade apoiada/unidade)	10	188	3	30	6	8	0	300.000	0	0	300.000	
			10	188	4	30	6	8	0	1.250.000	0	0	1.250.000	
12.364.5013.0048.0609	000032787	Apoio a Entidades de Ensino Superior Não Federais/No Município de Colinas - MA/( META : 1 Entidade apoiada/unidade)	10	188	4	30	6	8	0	300.000	0	0	300.000	
12.364.5013.0048.3912	000032858	Apoio a Entidades de Ensino Superior Não Federais/No Município de São Carlos - SP/( META : 1 Entidade apoiada/unidade)	10	188	3	30	6	8	0	200.000	0	0	200.000	
12.364.5013.0048.4285	000032716	Apoio a Entidades de Ensino Superior Não Federais/No Município de Ponta Grossa - PR/( META : 1 Entidade apoiada/unidade)	10	188	3	30	6	8	0	100.000	0	0	100.000	
			10	188	4	30	6	8	0	400.000	0	0	400.000	
12.364.5013.0048.7000	000032831	Apoio a Entidades de Ensino Superior Não Federais/Campus de Salgueiro - Universidade de Pernambuco (UPE) - No Estado de Pernambuco/( META : 1 Entidade apoiada/unidade)	10	188	3	30	6	8	0	250.000	0	0	250.000	
12.364.5013.0048.7001	000032638	Apoio a Entidades de Ensino Superior Não Federais/Universidade do Estado do Rio de Janeiro (UERJ) - No Estado do Rio de Janeiro/( META : 1 Entidade apoiada/unidade)	10	188	3	30	6	8	0	740.454	0	0	740.454	
			10	188	4	30	6	8	0	1.570.000	0	0	1.570.000	
12.364.5013.0048.7002	000032795	Apoio a Entidades de Ensino Superior Não Federais/Universidade Estadual do Sudoeste da Bahia (UESB) - No Estado da Bahia/( META : 1 Entidade apoiada/unidade)	10	188	4	30	6	8	0	300.000	0	0	300.000	
12.364.5013.0048.7003	000032628	Apoio a Entidades de Ensino Superior Não Federais/Instituto de Estudos Sociais e Políticos (IESP) da Universidade do Estado do Rio de Janeiro - No Estado do Rio de Janeiro/( META : 1 Entidade apoiada/unidade)	10	188	3	30	7	8	0	6.533.890	0	0	6.533.890	
			10	188	4	30	6	8	0	750.000	0	0	750.000	
12.364.5013.0048.7004	000032593	Apoio a Entidades de Ensino Superior Não Federais/Fundação Centro Universitário Estadual da Zona Oeste (UEZO) - No Estado do Rio de Janeiro/( META : 1 Entidade apoiada/unidade)	10	188	4	30	6	8	0	1.000.000	0	0	1.000.000	
12.364.5013.0048.7005	000032592	Apoio a Entidades de Ensino Superior Não Federais/Universidade Estadual do Norte Fluminense Darcy Ribeiro (UENF) - Em Campos dos Goytacazes - RJ/( META : 1 Entidade apoiada/unidade)	10	188	4	30	6	8	0	1.000.000	0	0	1.000.000	
12.364.5013.0048.7006	000032742	Apoio a Entidades de Ensino Superior Não Federais/Universidade Estadual da Paraíba - Campus em Araruna - No Estado da Paraíba/( META : 1 Entidade apoiada/unidade)	10	188	3	30	6	8	0	200.000	0	0	200.000	
			10	188	4	30	6	8	0	200.000	0	0	200.000	
12.364.5013.0048.7007	000032668	Apoio a Entidades de Ensino Superior Não Federais/Universidade Estadual do Norte Fluminense Darcy Ribeiro (UENF) - No Estado do Rio de Janeiro/( META : 1 Entidade apoiada/unidade)	10	188	3	30	6	8	0	500.000	0	0	500.000	
12.364.5013.0048.7008	000032906	Apoio a Entidades de Ensino Superior Não Federais/Aquisição de Equipamento de Ultrassonografia para a Universidade Estadual de Montes Claros (Unimontes) - No Município de Montes Claros - MG/( META : 1 Entidade apoiada/unidade)	10	188	4	30	6	8	0	150.000	0	0	150.000	
12.364.5013.0048.7009	000032710	Apoio a Entidades de Ensino Superior Não Federais/Universidade do Estado do Rio Grande do Norte (UERN) - No Estado do Rio Grande do	10	188	4	30	6	8	0	900.000	0	0	900.000	

*Esfera: 1-Fiscal 2-Seguridade Social 3-Inv. Estatais. IU(Identificador de Uso): 0-no país 1-Contrapartida para o BIRD 2-Contrapartida para o BID 3-Outras Contrapartidas 4-No Exterior GND(Grupo Natureza Despesa): 1-Pessoal e Encargos Sociais 2-Juros e Encargos Sociais 3-Outras Desp. Correntes 4-Investimentos 5-Inversões Financeiras 6-Amort. da Dívida 9-Reserva de Contingência*

*Mod. de Aplicação: 30-Estados/DF 40-Municípios 50-Entidade Privada 90-União 99-a definir*

*RP(Tipo de Despesa para fins de apuração do Resultado Primário): 0-Financieiro 1-Primário Obrigatória 2-Primário Discricionária 4-Discricionária não abrangida pelo PAC - Invest. 6-Discricionária decorrente de emendas individuais de execução obrigatória 7-Discricionária decorrente de emendas de bancada impositiva 8-Discricionária decorrente de emendas de comissão permanente*

# Congresso Nacional - Comissão Mista de Planos, Orçamentos Públicos e Fiscalização

Relatoria Geral - Alterações da Proposta Orçamentária da União para 2020

Despesas por UO/Programa/Subtítulo

*Orçamento Fiscal e da Seguridade Social (Valores em R\$1,00)*

Func. Programática	Seq.	Título/Subtítulo/Meta	E S F	F T E	G N D	M A D	R P D	I P U	PL 22/2019 (A)	Relatório Setorial (B)	Acréscimos (C)	Cancelamentos (D)	Parecer CMO (E) = (B) + (C) - (D)	
<b>Unidade Orçamentária:</b>		<b>26298 Fundo Nacional de Desenvolvimento da Educação</b>												
<b>5013</b>	<b>Educação Superior - Graduação, Pós-Graduação, Ensino, Pesquisa e Extensão</b>									<b>360.787.070</b>	<b>436.247.597</b>	<b>12.495.234</b>	<b>4.485.842</b>	<b>444.256.989</b>
12.364.5013.0048.7009	000032710	Norte/( META : 1 Entidade apoiada/unidade)												
12.364.5013.0048.7010	000032830	Apoyo a Entidades de Ensino Superior Não Federais/Instituto de Filosofia e Ciências Humanas - Universidade Estadual de Campinas - No Estado de São Paulo/( META : 1 Entidade apoiada/unidade)	10	188	4	99	6	8	0	250.000	0	0	250.000	
12.364.5013.0048.7011	000032717	Apoyo a Entidades de Ensino Superior Não Federais/Universidade do Estado do Pará (UEPA) - No Estado do Pará/( META : 1 Entidade apoiada/unidade)	10	188	4	30	6	8	0	580.000	0	0	580.000	
12.364.5013.0048.7012	000032829	Apoyo a Entidades de Ensino Superior Não Federais/Campus de Franca - Universidade Estadual Paulista Júlio de Mesquita Filho (UNESP) - No Estado de São Paulo/( META : 1 Entidade apoiada/unidade)	10	188	4	30	6	8	0	250.000	0	0	250.000	
12.364.5013.0048.7013	000032723	Apoyo a Entidades de Ensino Superior Não Federais/Universidade Estadual do Maranhão (UEMA) - No Estado do Maranhão/( META : 1 Entidade apoiada/unidade)	10	188	4	30	6	8	0	590.454	0	0	590.454	
12.364.5013.0048.7014	000032924	Apoyo a Entidades de Ensino Superior Não Federais/Universidade Estadual da Paraíba (UEPB) - No Estado da Paraíba/( META : 1 Entidade apoiada/unidade)	10	188	4	30	6	8	0	100.000	0	0	100.000	
12.364.5013.0048.7015	000032655	Apoyo a Entidades de Ensino Superior Não Federais/Campus Serra Talhada - Universidade de Pernambuco (UPE) - No Estado de Pernambuco/( META : 1 Entidade apoiada/unidade)	10	188	4	30	6	8	0	540.454	0	0	540.454	
12.364.5013.0048.7016	000032870	Apoyo a Entidades de Ensino Superior Não Federais/Universidade de Pernambuco (UPE) - No Estado de Pernambuco/( META : 1 Entidade apoiada/unidade)	10	188	3	30	6	8	0	200.000	0	0	200.000	
			10	188	4	30	6	8	0	100.000	0	0	100.000	
12.364.5013.0048.7017	000032612	Apoyo a Entidades de Ensino Superior Não Federais/Universidade Estadual do Piauí (UESPI) - No Estado do Piauí/( META : 1 Entidade apoiada/unidade)	10	188	3	30	6	8	0	700.000	0	0	700.000	
			10	188	4	30	6	8	0	1.040.000	0	0	1.040.000	
12.364.5013.0048.7018	000032789	Apoyo a Entidades de Ensino Superior Não Federais/Universidade do Estado do Amapá (UEAP) - No Estado do Amapá/( META : 1 Entidade apoiada/unidade)	10	188	3	30	6	8	0	300.000	0	0	300.000	
			10	188	4	30	7	8	0	8.864.293	0	0	8.864.293	
12.364.5013.0048.7019	000032757	Apoyo a Entidades de Ensino Superior Não Federais/Universidade do Estado da Bahia (UNEB) - No Município de Guanambi - BA/( META : 1 Entidade apoiada/unidade)	10	188	4	30	6	8	0	390.000	0	0	390.000	
12.364.5013.0048.7020	000032616	Apoyo a Entidades de Ensino Superior Não Federais/Universidade do Estado da Bahia (UNEB) - No Estado da Bahia/( META : 1 Entidade apoiada/unidade)	10	188	4	30	6	8	0	0	893.328	0	893.328	
			10	188	4	90	6	8	0	893.328	-893.328	0	0	
12.364.5013.0048.7021	000032752	Apoyo a Entidades de Ensino Superior Não Federais/Reforma e Ampliação da Moradia Estudantil da UNESP - Campus de São José do Rio Preto - No Estado de São Paulo/( META : 1 Entidade apoiada/unidade)	10	188	4	30	6	8	0	400.000	0	0	400.000	
12.364.5013.0048.7022	000033334	Apoyo a Entidades de Ensino Superior Não Federais/Fundação Universidade do Oeste de Santa Catarina - No Estado de Santa Catarina/( META : 1 Entidade apoiada/unidade)	10	188	3	50	2	8	0	975.072	-974.072	0	1.000	
			10	188	3	50	7	8	0	1.000	974.072	0	975.072	
12.364.5013.0048.7023	000032728	Apoyo a Entidades de Ensino Superior Não Federais/Universidade												

*Esfera: 1-Fiscal 2-Seguridade Social 3-Inv. Estatais. IU(Identificador de Uso): 0-no país 1-Contrapartida para o BIRD 2-Contrapartida para o BID 3-Outras Contrapartidas 4-No Exterior GND(Grupo Natureza Despesa): 1-Pessoal e Encargos Sociais 2-Juros e Encargos 3-Outras Desp. Correntes 4-Investimentos 5-Inversões Financeiras 6-Amort. da Dívida 9-Reserva de Contingência*

*Mod. de Aplicação: 30-Estados/DF 40-Municípios 50-Entidade Privada 90-União 99-a definir*

*RP(Tipo de Despesa para fins de apuração do Resultado Primário): 0-Financieiro 1-Primário Obrigatória 2-Primário Discricionária 4-Discricionária não abrangida pelo PAC - Invest. 6-Discricionária decorrente de emendas individuais de execução obrigatória 7-Discricionária decorrente de emendas de bancada impositiva 8-Discricionária decorrente de emendas de comissão permanente*

# Congresso Nacional - Comissão Mista de Planos, Orçamentos Públicos e Fiscalização

Relatoria Geral - Alterações da Proposta Orçamentária da União para 2020

Despesas por UO/Programa/Subtítulo

*Orçamento Fiscal e da Seguridade Social (Valores em R\$1,00)*

Func. Programática	Seq.	Título/Subtítulo/Meta	E S F	F T E	G N D	M A P	R P D	I U	PL 22/2019 (A)	Relatório Setorial (B)	Acréscimos (C)	Cancelamentos (D)	Parecer CMO (E) = (B) + (C) - (D)	
<b>Unidade Orçamentária:</b>		<b>26298 Fundo Nacional de Desenvolvimento da Educação</b>												
<b>5013</b>	<b>Educação Superior - Graduação, Pós-Graduação, Ensino, Pesquisa e Extensão</b>									<b>360.787.070</b>	<b>436.247.597</b>	<b>12.495.234</b>	<b>4.485.842</b>	<b>444.256.989</b>
12.364.5013.0048.7023	000032728	Estadual Paulista Júlio de Mesquita Filho (Unesp) - No Estado de São Paulo/( META : 1 Entidade apoiada/unidade)	10	188	3	30	6	8	0	420.000	0	0	420.000	
			10	100	4	30	2	8	0	0	277.884	0	277.884	
			10	188	4	30	7	8	0	4.875.362	0	0	4.875.362	
12.364.5013.0048.7024	000032836	Apoio a Entidades de Ensino Superior Não Federais/Universidade do Estado de Santa Catarina - No Estado de Santa Catarina/( META : 1 Entidade apoiada/unidade)	10	188	4	30	6	8	0	250.000	0	0	250.000	
12.364.5013.0048.7025	000032673	Apoio a Entidades de Ensino Superior Não Federais/Universidade Regional do Cariri (URCA) - No Estado do Ceará/( META : 1 Entidade apoiada/unidade)	10	188	4	30	6	8	0	500.000	0	0	500.000	
12.364.5013.0048.7026	000033335	Apoio a Entidades de Ensino Superior Não Federais/Universidade Estadual de Mato Grosso do Sul (UEMS) - No Estado de Mato Grosso do Sul/( META : 1 Entidade apoiada/unidade)	10	100	4	30	2	8	0	0	1.224.356	0	1.224.356	
			10	188	4	30	2	8	0	1.000	0	0	1.000	
			10	188	4	30	7	8	0	8.864.293	0	0	8.864.293	
12.364.5013.0048.7027	000033369	Apoio a Entidades de Ensino Superior Não Federais/Universidade Estadual do Rio Grande do Sul (UERGS) - No Estado do Rio Grande do Sul/( META : 1 Entidade apoiada/unidade)	10	188	4	30	7	8	0	4.609.433	0	0	4.609.433	
12.364.5013.20GK.0001	000006683	Fomento às Ações de Graduação, Pós-Graduação, Ensino, Pesquisa e Extensão/Nacional/( META : 814 Iniciativa apoiada/unidade)	10	100	3	90	2	8	30.984.521	29.783.221	1.201.300	1.019.182	29.965.339	
<b>TOTAL DA UO:</b>									<b>27.542.432.020</b>	<b>28.372.616.262</b>	<b>4.231.195.210</b>	<b>2.670.354.902</b>	<b>29.933.456.570</b>	
<b>Unidade Orçamentária:</b>		<b>26350 Fundação Universidade Federal da Grande Dourados</b>												
<b>0032</b>	<b>Programa de Gestão e Manutenção do Poder Executivo</b>									<b>207.783.688</b>	<b>207.770.394</b>	<b>13.294</b>	<b>9.398.137</b>	<b>198.385.551</b>
09.272.0032.0181.0054	000006693	Aposentadorias e Pensões Civis da União/No Estado de Mato Grosso do Sul/( META : - -/-)	20	156	1	90	1	0	11.040.917	11.040.917	0	0	11.040.917	
12.122.0032.216H.0054	000006690	Ajuda de Custo para Moradia ou Auxílio-Moradia a Agentes Públicos/No Estado de Mato Grosso do Sul/( META : 1 Agente público beneficiado/unidade)	10	100	3	90	2	8	2.368	2.277	91	118	2.250	
12.128.0032.4572.0054	000006691	Capacitação de Servidores Públicos Federais em Processo de Qualificação e Requalificação/No Estado de Mato Grosso do Sul/( META : 350 Servidor capacitado/unidade)	10	100	3	90	2	8	174.820	168.043	6.777	5.750	169.070	
12.131.0032.4641.0054	000006692	Publicidade de Utilidade Pública/No Estado de Mato Grosso do Sul/( META : - -/-)	10	100	3	90	2	8	165.760	159.334	6.426	5.452	160.308	
12.301.0032.2004.0054	000006687	Assistência Médica e Odontológica aos Servidores Civis, Empregados, Militares e seus Dependentes/No Estado de Mato Grosso do Sul/( META : - -/-)	20	151	3	90	1	8	1.718.856	1.718.856	0	28.946	1.689.910	
12.331.0032.212B.0054	000006689	Benefícios Obrigatórios aos Servidores Civis, Empregados, Militares e seus Dependentes/No Estado de Mato Grosso do Sul/( META : - -/-)	10	100	3	90	1	8	4.958.404	4.958.404	0	83.501	4.874.903	
12.364.0032.20TP.0054	000006688	Ativos Civis da União/No Estado de Mato Grosso do Sul/( META : - -/-)	10	100	1	90	1	8	159.347.478	159.347.478	0	9.274.370	150.073.108	
12.846.0032.09HB.0054	000006694	Contribuição da União, de suas Autarquias e Fundações para o Custeio do Regime de Previdência dos Servidores Públicos Federais/No Estado de	10	100	1	91	0	8	30.375.085	30.375.085	0	0	30.375.085	

*Esfera: 1-Fiscal 2-Seguridade Social 3-Inv. Estatais. IU(Identificador de Uso): 0-no país 1-Contrapartida para o BIRD 2-Contrapartida para o BID 3-Outras Contrapartidas 4-No Exterior GND(Grupo Natureza Despesa): 1-Pessoal e Encargos Sociais 2-Juros e Encargos 3-Outras Desp. Correntes 4-Investimentos 5-Inversões Financeiras 6-Amort. da Dívida 9-Reserva de Contingência*

*Mod. de Aplicação: 30-Estados/DF 40-Municípios 50-Entidade Privada 90-União 99-a definir*

*RP(Tipo de Despesa para fins de apuração do Resultado Primário): 0-Financieiro 1-Primário Obrigatória 2-Primário Discricionária 4-Discricionária não abrangida pelo PAC - Invest. 6-Discricionária decorrente de emendas individuais de execução obrigatória 7-Discricionária decorrente de emendas de bancada impositiva 8-Discricionária decorrente de emendas de comissão permanente*

# Congresso Nacional - Comissão Mista de Planos, Orçamentos Públicos e Fiscalização

Relatoria Geral - Alterações da Proposta Orçamentária da União para 2020

Despesas por UO/Programa/Subtítulo

*Orçamento Fiscal e da Seguridade Social (Valores em R\$1,00)*

Func. Programática	Seq.	Título/Subtítulo/Meta	E S F	F T E	G N D	M A D	R A P	I P D U	PL 22/2019 (A)	Relatório Setorial (B)	Acréscimos (C)	Cancelamentos (D)	Parecer CMO (E) = (B) + (C) - (D)	
<b>Unidade Orçamentária:</b>		<b>26350 Fundação Universidade Federal da Grande Dourados</b>												
<b>0032</b>	<b>Programa de Gestão e Manutenção do Poder Executivo</b>								<b>207.783.688</b>	<b>207.770.394</b>	<b>13.294</b>	<b>9.398.137</b>	<b>198.385.551</b>	
12.846.0032.09HB.0054	000006694	Mato Grosso do Sul/( META : - -/-)												
<b>0901</b>	<b>Operações Especiais: Cumprimento de Sentenças Judiciais</b>								<b>1.000</b>	<b>1.000</b>	<b>0</b>	<b>0</b>	<b>1.000</b>	
28.846.0901.0005.0054	000008150	Sentenças Judiciais Transitadas em Julgado (Precatórios)/No Estado de Mato Grosso do Sul/( META : - -/-)	10	100	3	90	1	8	1.000	1.000	0	0	1.000	
<b>0910</b>	<b>Operações Especiais: Gestão da Participação em Organismos e Entidades Nacionais e Internacionais</b>								<b>66.495</b>	<b>66.495</b>	<b>0</b>	<b>0</b>	<b>66.495</b>	
28.846.0910.000Q.0002	000006695	Contribuições a Organismos Internacionais sem Exigência de Programação Específica/Exterior/( META : - -/-)	10	250	3	80	2	0	21.482	21.482	0	0	21.482	
28.846.0910.00PW.0001	000006696	Contribuições a Entidades Nacionais sem Exigência de Programação Específica/Nacional/( META : - -/-)	10	250	3	50	2	0	45.013	45.013	0	0	45.013	
<b>5013</b>	<b>Educação Superior - Graduação, Pós-Graduação, Ensino, Pesquisa e Extensão</b>								<b>29.279.672</b>	<b>28.545.490</b>	<b>734.182</b>	<b>622.881</b>	<b>28.656.791</b>	
12.364.5013.20GK.0054	000006698	Fomento às Ações de Graduação, Pós-Graduação, Ensino, Pesquisa e Extensão/No Estado de Mato Grosso do Sul/( META : 2 Iniciativa apoiada/unidade)	10	100	3	90	2	8	7.104	6.829	275	234	6.870	
			10	100	4	90	2	8	38.256	36.773	1.483	1.258	36.998	
12.364.5013.20RK.0054	000006699	Funcionamento de Instituições Federais de Ensino Superior/No Estado de Mato Grosso do Sul/( META : 9184 Estudante matriculado/unidade)	10	100	3	90	2	8	14.058.320	13.513.266	545.054	462.424	13.595.896	
			10	250	3	90	2	8	642.110	642.110	0	0	642.110	
			10	100	3	91	2	8	1.100.442	1.100.442	0	0	1.100.442	
			10	250	4	90	2	8	1.779.266	1.779.266	0	0	1.779.266	
12.364.5013.4002.0054	000006700	Assistência ao Estudante de Ensino Superior/No Estado de Mato Grosso do Sul/( META : 1840 Estudante assistido/unidade)	10	100	3	90	2	0	4.832.757	4.645.387	187.370	158.965	4.673.792	
12.364.5013.8282.0054	000006701	Reestruturação e Modernização das Instituições Federais de Ensino Superior/No Estado de Mato Grosso do Sul/( META : 4 Projeto viabilizado/unidade)	10	108	3	90	2	8	5.321.417	5.321.417	0	0	5.321.417	
			10	108	4	90	2	8	1.500.000	1.500.000	0	0	1.500.000	
<b>TOTAL DA UO:</b>								<b>237.130.855</b>	<b>236.383.379</b>	<b>747.476</b>	<b>10.021.018</b>	<b>227.109.837</b>		
<b>Unidade Orçamentária:</b>		<b>26351 Universidade Federal do Recôncavo da Bahia</b>												
<b>0032</b>	<b>Programa de Gestão e Manutenção do Poder Executivo</b>								<b>258.003.653</b>	<b>257.999.522</b>	<b>4.131</b>	<b>12.131.062</b>	<b>245.872.591</b>	
09.272.0032.0181.0029	000006707	Aposentadorias e Pensões Civis da União/No Estado da Bahia/( META : - -/-)	20	156	1	90	1	0	6.033.219	6.033.219	0	0	6.033.219	
12.122.0032.216H.0029	000006705	Ajuda de Custo para Moradia ou Auxílio-Moradia a Agentes Públicos/No Estado da Bahia/( META : 1 Agente público beneficiado/unidade)	10	100	3	90	2	8	47.360	45.524	1.836	2.356	45.004	
12.128.0032.4572.0029	000006706	Capacitação de Servidores Públicos Federais em Processo de Qualificação e Requalificação/No Estado da Bahia/( META : 300 Servidor capacitado/unidade)	10	100	3	90	2	8	59.200	56.905	2.295	1.947	57.253	
12.301.0032.2004.0029	000006702	Assistência Médica e Odontológica aos Servidores Civis, Empregados, Militares e seus Dependentes/No Estado da Bahia/( META : - -/-)	20	151	3	90	1	8	1.758.099	1.758.099	0	29.607	1.728.492	
12.331.0032.212B.0029	000006704	Benefícios Obrigatórios aos Servidores Civis, Empregados, Militares e seus Dependentes/No Estado da Bahia/( META : - -/-)	10	100	3	90	1	8	9.778.629	9.778.629	0	164.675	9.613.954	
12.364.0032.20TP.0029	000006703	Ativos Civis da União/No Estado da Bahia/( META : - -/-)	10	100	1	90	1	8	205.017.716	205.017.716	0	11.932.477	193.085.239	

*Esfera: 1-Fiscal 2-Seguridade Social 3-Inv. Estatais. IU(Identificador de Uso): 0-no país 1-Contrapartida para o BIRD 2-Contrapartida para o BID 3-Outras Contrapartidas 4-No Exterior*

*GND(Grupo Natureza Despesa): 1-Pessoal e Encargos Sociais 2-Juros e Encargos 3-Outras Desp. Correntes 4-Investimentos 5-Inversões Financeiras 6-Amort. da Dívida 9-Reserva de Contingência*

*Mod. de Aplicação: 30-Estados/DF 40-Municípios 50-Entidade Privada 90-União 99-a definir*

*RP(Tipo de Despesa para fins de apuração do Resultado Primário): 0-Financieiro 1-Primário Obrigatória 2-Primário Discricionária 4-Discricionária não abrangida pelo PAC - Invest. 6-Discricionária decorrente de emendas individuais de execução obrigatória 7-Discricionária decorrente de emendas de bancada impositiva 8-Discricionária decorrente de emendas de comissão permanente*

# Congresso Nacional - Comissão Mista de Planos, Orçamentos Públicos e Fiscalização

Relatoria Geral - Alterações da Proposta Orçamentária da União para 2020

Despesas por UO/Programa/Subtítulo

*Orçamento Fiscal e da Seguridade Social (Valores em R\$1,00)*

Func. Programática	Seq.	Título/Subtítulo/Meta	E S F	F T E	G N D	M A D	R A P	I P D U	PL 22/2019 (A)	Relatório Setorial (B)	Acréscimos (C)	Cancelamentos (D)	Parecer CMO (E) = (B) + (C) - (D)	
<b>Unidade Orçamentária:</b>		<b>26351 Universidade Federal do Recôncavo da Bahia</b>												
<b>0032</b>	<b>Programa de Gestão e Manutenção do Poder Executivo</b>								<b>258.003.653</b>	<b>257.999.522</b>	<b>4.131</b>	<b>12.131.062</b>	<b>245.872.591</b>	
12.846.0032.09HB.0029	000006708	Contribuição da União, de suas Autarquias e Fundações para o Custeio do Regime de Previdência dos Servidores Públicos Federais/No Estado da Bahia/( META : - -/-)	10	100	1	91	0	8	35.309.430	35.309.430	0	0	35.309.430	
<b>0910</b>	<b>Operações Especiais: Gestão da Participação em Organismos e Entidades Nacionais e Internacionais</b>								<b>29.008</b>	<b>27.884</b>	<b>1.124</b>	<b>954</b>	<b>28.054</b>	
28.846.0910.000Q.0002	000006709	Contribuições a Organismos Internacionais sem Exigência de Programação Específica/Exterior/( META : - -/-)	10	100	3	80	2	0	5.328	5.122	206	175	5.153	
28.846.0910.00PW.0001	000006710	Contribuições a Entidades Nacionais sem Exigência de Programação Específica/Nacional/( META : - -/-)	10	100	3	50	2	0	23.680	22.762	918	779	22.901	
<b>5013</b>	<b>Educação Superior - Graduação, Pós-Graduação, Ensino, Pesquisa e Extensão</b>								<b>32.955.413</b>	<b>34.106.914</b>	<b>1.148.499</b>	<b>974.388</b>	<b>34.281.025</b>	
12.364.5013.20GK.0001	000032947	Fomento às Ações de Graduação, Pós-Graduação, Ensino, Pesquisa e Extensão/Nacional/( META : 1 Iniciativa apoiada/unidade)	10	188	3	90	6	8	0	100.000	0	0	100.000	
12.364.5013.20GK.0029	000006712	Fomento às Ações de Graduação, Pós-Graduação, Ensino, Pesquisa e Extensão/No Estado da Bahia/( META : 129 Iniciativa apoiada/unidade)	10	100	3	90	2	8	234.432	225.343	9.089	7.711	226.721	
			10	250	3	90	2	8	777.849	777.849	0	0	777.849	
			10	188	3	90	6	8	0	500.000	0	0	500.000	
12.364.5013.20RK.0001	000032922	Funcionamento de Instituições Federais de Ensino Superior/Nacional/( META : 1 Estudante matriculado/unidade)	10	188	3	90	6	8	0	100.000	0	0	100.000	
12.364.5013.20RK.0029	000006713	Funcionamento de Instituições Federais de Ensino Superior/No Estado da Bahia/( META : 9211 Estudante matriculado/unidade)	10	100	3	90	2	8	18.808.856	18.079.619	729.237	618.685	18.190.171	
			10	188	3	90	6	8	0	500.000	0	0	500.000	
			10	100	4	90	2	8	4.277.924	4.112.065	165.859	140.715	4.137.209	
			10	250	4	90	2	8	810.034	810.034	0	0	810.034	
			10	188	4	90	6	8	0	100.000	0	0	100.000	
12.364.5013.4002.0029	000006714	Assistência ao Estudante de Ensino Superior/No Estado da Bahia/( META : 3408 Estudante assistido/unidade)	10	100	3	90	2	0	5.651.673	5.432.553	219.120	185.902	5.465.771	
			10	100	4	90	2	0	649.816	624.622	25.194	21.375	628.441	
12.364.5013.8282.0029	000006715	Reestruturação e Modernização das Instituições Federais de Ensino Superior/No Estado da Bahia/( META : 8 Projeto viabilizado/unidade)	10	108	4	90	2	8	1.744.829	1.744.829	0	0	1.744.829	
			10	188	4	90	6	8	0	1.000.000	0	0	1.000.000	
<b>TOTAL DA UO:</b>									<b>290.988.074</b>	<b>292.134.320</b>	<b>1.153.754</b>	<b>13.106.404</b>	<b>280.181.670</b>	
<b>Unidade Orçamentária:</b>		<b>26352 Fundação Universidade Federal do ABC</b>												
<b>0032</b>	<b>Programa de Gestão e Manutenção do Poder Executivo</b>								<b>258.229.556</b>	<b>258.226.307</b>	<b>3.249</b>	<b>12.425.388</b>	<b>245.804.168</b>	
09.272.0032.0181.0035	000006721	Aposentadorias e Pensões Civis da União/No Estado de São Paulo/( META : - -/-)	20	156	1	90	1	0	2.162.179	2.162.179	0	0	2.162.179	
12.122.0032.216H.0035	000006719	Ajuda de Custo para Moradia ou Auxílio-Moradia a Agentes Públicos/No Estado de São Paulo/( META : 1 Agente público beneficiado/unidade)	10	100	3	90	2	8	12.787	12.292	495	636	12.151	
12.128.0032.4572.0035	000006720	Capacitação de Servidores Públicos Federais em Processo de Qualificação e Requalificação/No Estado de São Paulo/( META : 380 Servidor capacitado/unidade)	10	100	3	90	2	8	71.040	68.286	2.754	2.337	68.703	
12.301.0032.2004.0035	000006716	Assistência Médica e Odontológica aos Servidores Civis, Empregados,	20	151	3	90	1	8	1.471.537	1.471.537	0	24.781	1.446.756	

*Esfera: 1-Fiscal 2-Seguridade Social 3-Inv. Estatais. IU(Identificador de Uso): 0-no país 1-Contrapartida para o BIRD 2-Contrapartida para o BID 3-Outras Contrapartidas 4-No Exterior GND(Grupo Natureza Despesa): 1-Pessoal e Encargos Sociais 2-Juros e Encargos 3-Outras Desp. Correntes 4-Investimentos 5-Inversões Financeiras 6-Amort. da Dívida 9-Reserva de Contingência Mod. de Aplicação: 30-Estados/DF 40-Municípios 50-Entidade Privada 90-União 99-a definir RP(Tipo de Despesa para fins de apuração do Resultado Primário): 0-Financieiro 1-Primário Obrigatória 2-Primário Discricionária 4-Discricionária não abrangida pelo PAC - Invest. 6-Discricionária decorrente de emendas individuais de execução obrigatória 7-Discricionária decorrente de emendas de bancada impositiva 8-Discricionária decorrente de emendas de comissão permanente*

# Congresso Nacional - Comissão Mista de Planos, Orçamentos Públicos e Fiscalização

Relatoria Geral - Alterações da Proposta Orçamentária da União para 2020

Despesas por UO/Programa/Subtítulo

*Orçamento Fiscal e da Seguridade Social (Valores em R\$1,00)*

Func. Programática	Seq.	Título/Subtítulo/Meta	E S F	F T E	G N D	M A D	R A P	I P D	U	PL 22/2019 (A)	Relatório Setorial (B)	Acréscimos (C)	Cancelamentos (D)	Parecer CMO (E) = (B) + (C) - (D)	
<b>Unidade Orçamentária:</b>		<b>26352 Fundação Universidade Federal do ABC</b>													
<b>0032</b>	<b>Programa de Gestão e Manutenção do Poder Executivo</b>										<b>258.229.556</b>	<b>258.226.307</b>	<b>3.249</b>	<b>12.425.388</b>	<b>245.804.168</b>
12.301.0032.2004.0035	000006716	Militares e seus Dependentes/No Estado de São Paulo/( META : - -/-)													
12.331.0032.212B.0035	000006718	Benefícios Obrigatórios aos Servidores Civis, Empregados, Militares e seus Dependentes/No Estado de São Paulo/( META : - -/-)	10	100	3	90	1	8		6.723.292	6.723.292	0	113.222	6.610.070	
12.364.0032.20TP.0035	000006717	Ativos Civis da União/No Estado de São Paulo/( META : - -/-)	10	100	1	90	1	8		211.064.475	211.064.475	0	12.284.412	198.780.063	
12.846.0032.09HB.0035	000006722	Contribuição da União, de suas Autarquias e Fundações para o Custeio do Regime de Previdência dos Servidores Públicos Federais/No Estado de São Paulo/( META : - -/-)	10	100	1	91	0	8		36.724.246	36.724.246	0	0	36.724.246	
<b>0901</b>	<b>Operações Especiais: Cumprimento de Sentenças Judiciais</b>										<b>1.000</b>	<b>1.000</b>	<b>0</b>	<b>0</b>	<b>1.000</b>
28.846.0901.0005.0035	000008151	Sentenças Judiciais Transitadas em Julgado (Precatórios)/No Estado de São Paulo/( META : - -/-)	10	100	1	90	1	8		1.000	1.000	0	0	1.000	
<b>0910</b>	<b>Operações Especiais: Gestão da Participação em Organismos e Entidades Nacionais e Internacionais</b>										<b>102.120</b>	<b>98.161</b>	<b>3.959</b>	<b>3.360</b>	<b>98.760</b>
28.846.0910.00OQ.0002	000006723	Contribuições a Organismos Internacionais sem Exigência de Programação Específica/Exterior/( META : - -/-)	10	100	3	80	2	0		10.656	10.243	413	351	10.305	
28.846.0910.00PW.0001	000006724	Contribuições a Entidades Nacionais sem Exigência de Programação Específica/Nacional/( META : - -/-)	10	100	3	50	2	0		91.464	87.918	3.546	3.009	88.455	
<b>5013</b>	<b>Educação Superior - Graduação, Pós-Graduação, Ensino, Pesquisa e Extensão</b>										<b>35.324.435</b>	<b>37.841.945</b>	<b>1.082.490</b>	<b>918.384</b>	<b>38.006.051</b>
12.364.5013.20GK.0035	000006726	Fomento às Ações de Graduação, Pós-Graduação, Ensino, Pesquisa e Extensão/No Estado de São Paulo/( META : 206 Iniciativa apoiada/unidade)	10	100	3	90	2	8		1.065.600	1.024.286	41.314	35.051	1.030.549	
			10	188	3	90	6	8		0	375.000	0	0	375.000	
			10	188	4	90	6	8		0	375.000	0	0	375.000	
12.364.5013.20RK.0035	000006727	Funcionamento de Instituições Federais de Ensino Superior/No Estado de São Paulo/( META : 13224 Estudante matriculado/unidade)	10	100	3	90	2	8		22.065.734	21.210.224	855.510	725.814	21.339.920	
			10	250	3	90	2	8		1.538.581	1.538.581	0	0	1.538.581	
			10	100	3	91	2	8		1.122.706	1.122.706	0	0	1.122.706	
			10	188	3	90	6	8		0	1.400.000	0	0	1.400.000	
12.364.5013.20RK.7011	000032869	Funcionamento de Instituições Federais de Ensino Superior/Campus São Bernardo do Campo - No Município de São Bernardo do Campo - SP/( META : 200 Estudante matriculado/unidade)	10	188	4	90	6	8		0	200.000	0	0	200.000	
12.364.5013.4002.0035	000006728	Assistência ao Estudante de Ensino Superior/No Estado de São Paulo/( META : 6575 Estudante assistido/unidade)	10	100	3	90	2	0		4.788.794	4.603.128	185.666	157.519	4.631.275	
12.364.5013.8282.0035	000006729	Reestruturação e Modernização das Instituições Federais de Ensino Superior/No Estado de São Paulo/( META : 11 Projeto viabilizado/unidade)	10	108	3	90	2	8		2.000.000	2.000.000	0	0	2.000.000	
			10	108	4	90	2	8		1.926.561	1.926.561	0	0	1.926.561	
			10	250	4	90	2	8		816.459	816.459	0	0	816.459	
			10	188	4	90	6	8		0	1.000.000	250.000	0	1.250.000	
			10	188	4	99	6	8		0	250.000	-250.000	0	0	
<b>TOTAL DA UO:</b>											<b>293.657.111</b>	<b>296.167.413</b>	<b>1.089.698</b>	<b>13.347.132</b>	<b>283.909.979</b>
<b>Unidade Orçamentária:</b>		<b>26358 Hospital Universitário Prof. Alberto Antunes</b>													

*Esfera: 1-Fiscal 2-Seguridade Social 3-Inv. Estatais. IU(Identificador de Uso): 0-no país 1-Contrapartida para o BIRD 2-Contrapartida para o BID 3-Outras Contrapartidas 4-No Exterior*

*GND(Grupo Natureza Despesa): 1-Pessoal e Encargos Sociais 2-Juros e Encargos 3-Outras Desp. Correntes 4-Investimentos 5-Inversões Financeiras 6-Amort. da Dívida 9-Reserva de Contingência*

*Mod. de Aplicação: 30-Estados/DF 40-Municípios 50-Entidade Privada 90-União 99-a definir*

*RP(Tipo de Despesa para fins de apuração do Resultado Primário): 0-Financieiro 1-Primário Obrigatória 2-Primário Discricionária 4-Discricionária não abrangida pelo PAC - Invest. 6-Discricionária decorrente de emendas individuais de execução obrigatória 7-Discricionária decorrente de emendas de bancada impositiva 8-Discricionária decorrente de emendas de comissão permanente*



# Congresso Nacional - Comissão Mista de Planos, Orçamentos Públicos e Fiscalização

Relatoria Geral - Alterações da Proposta Orçamentária da União para 2020

Despesas por UO/Programa/Subtítulo

*Orçamento Fiscal e da Seguridade Social (Valores em R\$1,00)*

Func. Programática	Seq.	Título/Subtítulo/Meta	E S F	F T E	G N D	M A D	R P D U	PL 22/2019 (A)	Relatório Setorial (B)	Acréscimos (C)	Cancelamentos (D)	Parecer CMO (E) = (B) + (C) - (D)				
<b>Unidade Orçamentária: 26358 Hospital Universitário Prof. Alberto Antunes</b>																
<b>0032 Programa de Gestão e Manutenção do Poder Executivo</b>												<b>106.868.031</b>	<b>106.868.031</b>	<b>0</b>	<b>3.912.775</b>	<b>102.955.256</b>
09.272.0032.0181.0027	000006733	Aposentadorias e Pensões Civis da União/No Estado de Alagoas/( META : - -/-)	20	151	1	90	1	0	1.776.414	1.776.414	0	0	1.776.414			
			20	156	1	90	1	0	7.685.187	7.685.187	0	0	7.685.187			
			20	169	1	90	1	0	15.383.852	15.383.852	0	0	15.383.852			
12.301.0032.2004.0027	000006730	Assistência Médica e Odontológica aos Servidores Civis, Empregados, Militares e seus Dependentes/No Estado de Alagoas/( META : - -/-)	20	151	3	90	1	8	169.700	169.700	0	2.858	166.842			
12.302.0032.20TP.0027	000006731	Ativos Civis da União/No Estado de Alagoas/( META : - -/-)	20	151	1	90	1	8	66.551.995	66.551.995	0	3.873.471	62.678.524			
12.331.0032.212B.0027	000006732	Benefícios Obrigatórios aos Servidores Civis, Empregados, Militares e seus Dependentes/No Estado de Alagoas/( META : - -/-)	20	151	3	90	1	8	2.164.188	2.164.188	0	36.446	2.127.742			
12.846.0032.09HB.0027	000006734	Contribuição da União, de suas Autarquias e Fundações para o Custeio do Regime de Previdência dos Servidores Públicos Federais/No Estado de Alagoas/( META : - -/-)	20	151	1	91	0	8	13.136.695	13.136.695	0	0	13.136.695			
<b>TOTAL DA UO:</b>												<b>106.868.031</b>	<b>106.868.031</b>	<b>0</b>	<b>3.912.775</b>	<b>102.955.256</b>
<b>Unidade Orçamentária: 26359 Complexo Hospitalar e de Saúde da Universidade Federal da Bahia</b>																
<b>0032 Programa de Gestão e Manutenção do Poder Executivo</b>												<b>123.754.253</b>	<b>123.754.253</b>	<b>0</b>	<b>5.622.665</b>	<b>118.131.588</b>
09.272.0032.0181.0029	000006739	Aposentadorias e Pensões Civis da União/No Estado da Bahia/( META : - -/-)	20	156	1	90	1	0	5.871.832	5.871.832	0	0	5.871.832			
12.301.0032.2004.0029	000006736	Assistência Médica e Odontológica aos Servidores Civis, Empregados, Militares e seus Dependentes/No Estado da Bahia/( META : - -/-)	20	151	3	90	1	8	901.252	901.252	0	15.177	886.075			
12.302.0032.20TP.0029	000006737	Ativos Civis da União/No Estado da Bahia/( META : - -/-)	20	151	1	90	1	8	95.296.330	95.296.330	0	5.546.454	89.749.876			
12.331.0032.212B.0029	000006738	Benefícios Obrigatórios aos Servidores Civis, Empregados, Militares e seus Dependentes/No Estado da Bahia/( META : - -/-)	20	151	3	90	1	8	3.624.290	3.624.290	0	61.034	3.563.256			
12.846.0032.09HB.0029	000006740	Contribuição da União, de suas Autarquias e Fundações para o Custeio do Regime de Previdência dos Servidores Públicos Federais/No Estado da Bahia/( META : - -/-)	20	151	1	91	0	8	18.060.549	18.060.549	0	0	18.060.549			
<b>TOTAL DA UO:</b>												<b>123.754.253</b>	<b>123.754.253</b>	<b>0</b>	<b>5.622.665</b>	<b>118.131.588</b>
<b>Unidade Orçamentária: 26362 Hospital Universitário Walter Cantídio</b>																
<b>0032 Programa de Gestão e Manutenção do Poder Executivo</b>												<b>142.394.221</b>	<b>142.394.221</b>	<b>0</b>	<b>5.397.711</b>	<b>136.996.510</b>
09.272.0032.0181.0023	000006745	Aposentadorias e Pensões Civis da União/No Estado do Ceará/( META : - -/-)	20	156	1	90	1	0	12.220.203	12.220.203	0	0	12.220.203			
			20	169	1	90	1	0	17.250.610	17.250.610	0	0	17.250.610			
12.301.0032.2004.0023	000006742	Assistência Médica e Odontológica aos Servidores Civis, Empregados, Militares e seus Dependentes/No Estado do Ceará/( META : - -/-)	20	151	3	90	1	8	913.867	913.867	0	15.390	898.477			
12.302.0032.20TP.0023	000006743	Ativos Civis da União/No Estado do Ceará/( META : - -/-)	20	151	1	90	1	8	91.689.838	91.689.838	0	5.336.548	86.353.290			
12.331.0032.212B.0023	000006744	Benefícios Obrigatórios aos Servidores Civis, Empregados, Militares e seus Dependentes/No Estado do Ceará/( META : - -/-)	20	151	3	90	1	8	2.718.041	2.718.041	0	45.773	2.672.268			
12.846.0032.09HB.0023	000006746	Contribuição da União, de suas Autarquias e Fundações para o Custeio do Regime de Previdência dos Servidores Públicos Federais/No Estado do	20	151	1	91	0	8	17.601.662	17.601.662	0	0	17.601.662			

*Esfera: 1-Fiscal 2-Seguridade Social 3-Inv. Estatais. IU(Identificador de Uso): 0-no país 1-Contrapartida para o BIRD 2-Contrapartida para o BID 3-Outras Contrapartidas 4-No Exterior GND(Grupo Natureza Despesa): 1-Pessoal e Encargos Sociais 2-Juros e Encargos 3-Outras Desp. Correntes 4-Investimentos 5-Inversões Financeiras 6-Amort. da Dívida 9-Reserva de Contingência*

*Mod. de Aplicação: 30-Estados/DF 40-Municípios 50-Entidade Privada 90-União 99-a definir*

*RP(Tipo de Despesa para fins de apuração do Resultado Primário): 0-Financieiro 1-Primário Obrigatória 2-Primário Discricionária 4-Discricionária não abrangida pelo PAC - Invest. 6-Discricionária decorrente de emendas individuais de execução obrigatória 7-Discricionária decorrente de emendas de bancada impositiva 8-Discricionária decorrente de emendas de comissão permanente*

# Congresso Nacional - Comissão Mista de Planos, Orçamentos Públicos e Fiscalização

Relatoria Geral - Alterações da Proposta Orçamentária da União para 2020

Despesas por UO/Programa/Subtítulo

*Orçamento Fiscal e da Seguridade Social (Valores em R\$1,00)*

Func. Programática	Seq.	Título/Subtítulo/Meta	E S F	F T E	G N D	M A D	R A D	I P D U	PL 22/2019 (A)	Relatório Setorial (B)	Acréscimos (C)	Cancelamentos (D)	Parecer CMO (E) = (B) + (C) - (D)	
<b>Unidade Orçamentária:</b>		<b>26362 Hospital Universitário Walter Cantídio</b>												
<b>0032</b>	<b>Programa de Gestão e Manutenção do Poder Executivo</b>								<b>142.394.221</b>	<b>142.394.221</b>	<b>0</b>	<b>5.397.711</b>	<b>136.996.510</b>	
12.846.0032.09HB.0023	000006746	Ceará/( META : - -/-)												
<b>TOTAL DA UO:</b>								<b>142.394.221</b>	<b>142.394.221</b>	<b>0</b>	<b>5.397.711</b>	<b>136.996.510</b>		
<b>Unidade Orçamentária:</b>		<b>26363 Maternidade-Escola Assis Chateaubriand</b>												
<b>0032</b>	<b>Programa de Gestão e Manutenção do Poder Executivo</b>								<b>70.132.807</b>	<b>70.132.807</b>	<b>0</b>	<b>2.519.870</b>	<b>67.612.937</b>	
09.272.0032.0181.0023	000006751	Aposentadorias e Pensões Civis da União/No Estado do Ceará/( META : - -/-)	20	151	1	90	1	0	429.238	429.238	0	0	429.238	
			20	156	1	90	1	0	6.556.716	6.556.716	0	0	6.556.716	
			20	169	1	90	1	0	10.143.075	10.143.075	0	0	10.143.075	
12.301.0032.2004.0023	000006748	Assistência Médica e Odontológica aos Servidores Civis, Empregados, Militares e seus Dependentes/No Estado do Ceará/( META : - -/-)	20	151	3	90	1	8	556.883	556.883	0	9.378	547.505	
12.302.0032.20TP.0023	000006749	Ativos Civis da União/No Estado do Ceará/( META : - -/-)	20	151	1	90	1	8	42.700.279	42.700.279	0	2.485.249	40.215.030	
12.331.0032.212B.0023	000006750	Benefícios Obrigatórios aos Servidores Civis, Empregados, Militares e seus Dependentes/No Estado do Ceará/( META : - -/-)	20	151	3	90	1	8	1.498.961	1.498.961	0	25.243	1.473.718	
12.846.0032.09HB.0023	000006752	Contribuição da União, de suas Autarquias e Fundações para o Custeio do Regime de Previdência dos Servidores Públicos Federais/No Estado do Ceará/( META : - -/-)	20	151	1	91	0	8	8.247.655	8.247.655	0	0	8.247.655	
<b>TOTAL DA UO:</b>								<b>70.132.807</b>	<b>70.132.807</b>	<b>0</b>	<b>2.519.870</b>	<b>67.612.937</b>		
<b>Unidade Orçamentária:</b>		<b>26364 Hospital Universitário Cassiano Antônio Morais</b>												
<b>0032</b>	<b>Programa de Gestão e Manutenção do Poder Executivo</b>								<b>108.696.561</b>	<b>108.696.561</b>	<b>0</b>	<b>3.565.815</b>	<b>105.130.746</b>	
09.272.0032.0181.0032	000006757	Aposentadorias e Pensões Civis da União/No Estado do Espírito Santo/( META : - -/-)	20	151	1	90	1	0	9.926.564	9.926.564	0	0	9.926.564	
			20	156	1	90	1	0	8.796.007	8.796.007	0	0	8.796.007	
			20	169	1	90	1	0	14.701.863	14.701.863	0	0	14.701.863	
12.301.0032.2004.0032	000006754	Assistência Médica e Odontológica aos Servidores Civis, Empregados, Militares e seus Dependentes/No Estado do Espírito Santo/( META : - -/-)	20	151	3	90	1	8	736.271	736.271	0	12.399	723.872	
12.302.0032.20TP.0032	000006755	Ativos Civis da União/No Estado do Espírito Santo/( META : - -/-)	20	151	1	90	1	8	60.353.272	60.353.272	0	3.512.692	56.840.580	
12.331.0032.212B.0032	000006756	Benefícios Obrigatórios aos Servidores Civis, Empregados, Militares e seus Dependentes/No Estado do Espírito Santo/( META : - -/-)	20	151	3	90	1	8	2.418.273	2.418.273	0	40.724	2.377.549	
12.846.0032.09HB.0032	000006758	Contribuição da União, de suas Autarquias e Fundações para o Custeio do Regime de Previdência dos Servidores Públicos Federais/No Estado do Espírito Santo/( META : - -/-)	20	151	1	91	0	8	11.764.311	11.764.311	0	0	11.764.311	
<b>TOTAL DA UO:</b>								<b>108.696.561</b>	<b>108.696.561</b>	<b>0</b>	<b>3.565.815</b>	<b>105.130.746</b>		
<b>Unidade Orçamentária:</b>		<b>26365 Hospital das Clínicas da Universidade Federal de Goiás</b>												
<b>0032</b>	<b>Programa de Gestão e Manutenção do Poder Executivo</b>								<b>116.842.285</b>	<b>116.842.285</b>	<b>0</b>	<b>5.380.335</b>	<b>111.461.950</b>	
09.272.0032.0181.0052	000006763	Aposentadorias e Pensões Civis da União/No Estado de Goiás/( META : - -/-)	20	156	1	90	1	0	2.908.742	2.908.742	0	0	2.908.742	
12.301.0032.2004.0052	000006760	Assistência Médica e Odontológica aos Servidores Civis, Empregados,												

*Esfera: 1-Fiscal 2-Seguridade Social 3-Inv. Estatais. IU(Identificador de Uso): 0-no país 1-Contrapartida para o BIRD 2-Contrapartida para o BID 3-Outras Contrapartidas 4-No Exterior GND(Grupo Natureza Despesa): 1-Pessoal e Encargos Sociais 2-Juros e Encargos 3-Outras Desp. Correntes 4-Investimentos 5-Inversões Financeiras 6-Amort. da Dívida 9-Reserva de Contingência Mod. de Aplicação: 30-Estados/DF 40-Municípios 50-Entidade Privada 90-União 99-a definir RP(Tipo de Despesa para fins de apuração do Resultado Primário): 0-Financieiro 1-Primário Obrigatória 2-Primário Discricionária 4-Discricionária não abrangida pelo PAC - Invest. 6-Discricionária decorrente de emendas individuais de execução obrigatória 7-Discricionária decorrente de emendas de bancada impositiva 8-Discricionária decorrente de emendas de comissão permanente*

# Congresso Nacional - Comissão Mista de Planos, Orçamentos Públicos e Fiscalização

Relatoria Geral - Alterações da Proposta Orçamentária da União para 2020

Despesas por UO/Programa/Subtítulo

*Orçamento Fiscal e da Seguridade Social (Valores em R\$1,00)*

Func. Programática	Seq.	Título/Subtítulo/Meta	E S F	F T E	G N D	M A D	R P D U	I P D U	PL 22/2019 (A)	Relatório Setorial (B)	Acréscimos (C)	Cancelamentos (D)	Parecer CMO (E) = (B) + (C) - (D)	
<b>Unidade Orçamentária:</b>		<b>26365 Hospital das Clínicas da Universidade Federal de Goiás</b>												
<b>0032</b>	<b>Programa de Gestão e Manutenção do Poder Executivo</b>								<b>116.842.285</b>	<b>116.842.285</b>	<b>0</b>	<b>5.380.335</b>	<b>111.461.950</b>	
12.301.0032.2004.0052	000006760	Militares e seus Dependentes/No Estado de Goiás/( META : - -/-)	20	151	3	90	1	8	1.487.593	1.487.593	0	25.052	1.462.541	
12.302.0032.20TP.0052	000006761	Ativos Cíveis da União/No Estado de Goiás/( META : - -/-)	20	151	1	90	1	8	90.997.903	90.997.903	0	5.296.276	85.701.627	
12.331.0032.212B.0052	000006762	Benefícios Obrigatórios aos Servidores Cíveis, Empregados, Militares e seus Dependentes/No Estado de Goiás/( META : - -/-)	20	151	3	90	1	8	3.503.900	3.503.900	0	59.007	3.444.893	
12.846.0032.09HB.0052	000006764	Contribuição da União, de suas Autarquias e Fundações para o Custeio do Regime de Previdência dos Servidores Públicos Federais/No Estado de Goiás/( META : - -/-)	20	151	1	91	0	8	17.944.147	17.944.147	0	0	17.944.147	
<b>0909</b>	<b>Operações Especiais: Outros Encargos Especiais</b>								<b>298.656</b>	<b>298.656</b>	<b>0</b>	<b>0</b>	<b>298.656</b>	
28.846.0909.0536.0052	000006765	Benefícios e Pensões Indenizatórias Decorrentes de Legislação Especial e/ou Decisões Judiciais/No Estado de Goiás/( META : - -/-)	20	151	3	90	1	0	298.656	298.656	0	0	298.656	
<b>TOTAL DA UO:</b>								<b>117.140.941</b>	<b>117.140.941</b>	<b>0</b>	<b>5.380.335</b>	<b>111.760.606</b>		
<b>Unidade Orçamentária:</b>		<b>26366 Hospital Universitário Antonio Pedro</b>												
<b>0032</b>	<b>Programa de Gestão e Manutenção do Poder Executivo</b>								<b>188.772.589</b>	<b>188.772.589</b>	<b>0</b>	<b>9.016.531</b>	<b>179.756.058</b>	
09.272.0032.0181.0033	000006770	Aposentadorias e Pensões Cíveis da União/No Estado do Rio de Janeiro/( META : - -/-)	20	156	1	90	1	0	13.000	13.000	0	0	13.000	
12.301.0032.2004.0033	000006767	Assistência Médica e Odontológica aos Servidores Cíveis, Empregados, Militares e seus Dependentes/No Estado do Rio de Janeiro/( META : - -/-)	20	151	3	90	1	8	804.000	804.000	0	13.540	790.460	
12.302.0032.20TP.0033	000006768	Ativos Cíveis da União/No Estado do Rio de Janeiro/( META : - -/-)	20	151	1	90	1	8	152.482.430	152.482.430	0	8.874.809	143.607.621	
12.331.0032.212B.0033	000006769	Benefícios Obrigatórios aos Servidores Cíveis, Empregados, Militares e seus Dependentes/No Estado do Rio de Janeiro/( META : - -/-)	20	151	3	90	1	8	7.611.624	7.611.624	0	128.182	7.483.442	
12.846.0032.09HB.0033	000006771	Contribuição da União, de suas Autarquias e Fundações para o Custeio do Regime de Previdência dos Servidores Públicos Federais/No Estado do Rio de Janeiro/( META : - -/-)	20	151	1	91	0	8	27.861.535	27.861.535	0	0	27.861.535	
<b>TOTAL DA UO:</b>								<b>188.772.589</b>	<b>188.772.589</b>	<b>0</b>	<b>9.016.531</b>	<b>179.756.058</b>		
<b>Unidade Orçamentária:</b>		<b>26367 Hospital Universitário da Universidade Federal de Juiz de Fora</b>												
<b>0032</b>	<b>Programa de Gestão e Manutenção do Poder Executivo</b>								<b>43.800.733</b>	<b>43.800.733</b>	<b>0</b>	<b>1.760.759</b>	<b>42.039.974</b>	
09.272.0032.0181.0031	000006776	Aposentadorias e Pensões Cíveis da União/No Estado de Minas Gerais/( META : - -/-)	20	156	1	90	1	0	3.280.195	3.280.195	0	0	3.280.195	
			20	169	1	90	1	0	3.394.723	3.394.723	0	0	3.394.723	
12.301.0032.2004.0031	000006773	Assistência Médica e Odontológica aos Servidores Cíveis, Empregados, Militares e seus Dependentes/No Estado de Minas Gerais/( META : - -/-)	20	151	3	90	1	8	530.769	530.769	0	8.938	521.831	
12.302.0032.20TP.0031	000006774	Ativos Cíveis da União/No Estado de Minas Gerais/( META : - -/-)	20	151	1	90	1	8	29.793.460	29.793.460	0	1.734.044	28.059.416	
12.331.0032.212B.0031	000006775	Benefícios Obrigatórios aos Servidores Cíveis, Empregados, Militares e seus Dependentes/No Estado de Minas Gerais/( META : - -/-)	20	151	3	90	1	8	1.055.599	1.055.599	0	17.777	1.037.822	
12.846.0032.09HB.0031	000006777	Contribuição da União, de suas Autarquias e Fundações para o Custeio do Regime de Previdência dos Servidores Públicos Federais/No Estado de Minas Gerais/( META : - -/-)	20	151	1	91	0	8	5.745.987	5.745.987	0	0	5.745.987	

*Esfera: 1-Fiscal 2-Seguridade Social 3-Inv. Estatais. IU(Identificador de Uso): 0-no país 1-Contrapartida para o BIRD 2-Contrapartida para o BID 3-Outras Contrapartidas 4-No Exterior*

*GND(Grupo Natureza Despesa): 1-Pessoal e Encargos Sociais 2-Juros e Encargos 3-Outras Desp. Correntes 4-Investimentos 5-Inversões Financeiras 6-Amort. da Dívida 9-Reserva de Contingência*

*Mod. de Aplicação: 30-Estados/DF 40-Municípios 50-Entidade Privada 90-União 99-a definir*

*RP(Tipo de Despesa para fins de apuração do Resultado Primário): 0-Financeiro 1-Primário Obrigatória 2-Primário Discricionária 4-Discricionária não abrangida pelo PAC - Invest. 6-Discricionária decorrente de emendas individuais de execução obrigatória 7-Discricionária decorrente de emendas de bancada impositiva 8-Discricionária decorrente de emendas de comissão permanente*

# Congresso Nacional - Comissão Mista de Planos, Orçamentos Públicos e Fiscalização

Relatoria Geral - Alterações da Proposta Orçamentária da União para 2020

Despesas por UO/Programa/Subtítulo

*Orçamento Fiscal e da Seguridade Social (Valores em R\$1,00)*

Func. Programática	Seq.	Título/Subtítulo/Meta	E S F	F T E	G N D	M A P	R P D	I U	PL 22/2019 (A)	Relatório Setorial (B)	Acréscimos (C)	Cancelamentos (D)	Parecer CMO (E) = (B) + (C) - (D)	
<b>Unidade Orçamentária:</b>		<b>26367 Hospital Universitário da Universidade Federal de Juiz de Fora</b>												
<b>TOTAL DA UO:</b>										<b>43.800.733</b>	<b>43.800.733</b>	<b>0</b>	<b>1.760.759</b>	<b>42.039.974</b>
<b>Unidade Orçamentária:</b>		<b>26368 Hospital das Clínicas da Universidade Federal de Minas Gerais</b>												
<b>0032 Programa de Gestão e Manutenção do Poder Executivo</b>										<b>242.985.285</b>	<b>242.985.285</b>	<b>0</b>	<b>8.011.911</b>	<b>234.973.374</b>
09.272.0032.0181.0031	000006782	Aposentadorias e Pensões Civis da União/No Estado de Minas Gerais/( META : - -/-)	20	151	1	90	1	0	18.623.509	18.623.509	0	0	18.623.509	
			20	156	1	90	1	0	20.097.872	20.097.872	0	0	20.097.872	
			20	169	1	90	1	0	33.127.773	33.127.773	0	0	33.127.773	
12.301.0032.2004.0031	000006779	Assistência Médica e Odontológica aos Servidores Civis, Empregados, Militares e seus Dependentes/No Estado de Minas Gerais/( META : - -/-)	20	151	3	90	1	8	2.814.000	2.814.000	0	47.389	2.766.611	
12.302.0032.20TP.0031	000006780	Ativos Civis da União/No Estado de Minas Gerais/( META : - -/-)	20	151	1	90	1	8	134.954.860	134.954.860	0	7.854.666	127.100.194	
12.331.0032.212B.0031	000006781	Benefícios Obrigatórios aos Servidores Civis, Empregados, Militares e seus Dependentes/No Estado de Minas Gerais/( META : - -/-)	20	151	3	90	1	8	6.523.415	6.523.415	0	109.856	6.413.559	
12.846.0032.09HB.0031	000006783	Contribuição da União, de suas Autarquias e Fundações para o Custeio do Regime de Previdência dos Servidores Públicos Federais/No Estado de Minas Gerais/( META : - -/-)	20	151	1	91	0	8	26.843.856	26.843.856	0	0	26.843.856	
<b>TOTAL DA UO:</b>										<b>242.985.285</b>	<b>242.985.285</b>	<b>0</b>	<b>8.011.911</b>	<b>234.973.374</b>
<b>Unidade Orçamentária:</b>		<b>26369 Hospital Universitário João de Barros Barreto</b>												
<b>0032 Programa de Gestão e Manutenção do Poder Executivo</b>										<b>88.359.474</b>	<b>88.359.474</b>	<b>0</b>	<b>3.799.185</b>	<b>84.560.289</b>
09.272.0032.0181.0015	000006788	Aposentadorias e Pensões Civis da União/No Estado do Pará/( META : - -/-)	20	156	1	90	1	0	8.400.381	8.400.381	0	0	8.400.381	
			20	169	1	90	1	0	404.833	404.833	0	0	404.833	
12.301.0032.2004.0015	000006785	Assistência Médica e Odontológica aos Servidores Civis, Empregados, Militares e seus Dependentes/No Estado do Pará/( META : - -/-)	20	151	3	90	1	8	416.070	416.070	0	7.007	409.063	
12.302.0032.20TP.0015	000006786	Ativos Civis da União/No Estado do Pará/( META : - -/-)	20	151	1	90	1	8	64.496.033	64.496.033	0	3.753.809	60.742.224	
12.331.0032.212B.0015	000006787	Benefícios Obrigatórios aos Servidores Civis, Empregados, Militares e seus Dependentes/No Estado do Pará/( META : - -/-)	20	151	3	90	1	8	2.278.390	2.278.390	0	38.369	2.240.021	
12.846.0032.09HB.0015	000006789	Contribuição da União, de suas Autarquias e Fundações para o Custeio do Regime de Previdência dos Servidores Públicos Federais/No Estado do Pará/( META : - -/-)	20	151	1	91	0	8	12.363.767	12.363.767	0	0	12.363.767	
<b>TOTAL DA UO:</b>										<b>88.359.474</b>	<b>88.359.474</b>	<b>0</b>	<b>3.799.185</b>	<b>84.560.289</b>
<b>Unidade Orçamentária:</b>		<b>26370 Hospital Universitário Bettina Ferro Souza</b>												
<b>0032 Programa de Gestão e Manutenção do Poder Executivo</b>										<b>12.968.619</b>	<b>12.968.619</b>	<b>0</b>	<b>519.328</b>	<b>12.449.291</b>
09.272.0032.0181.0015	000006794	Aposentadorias e Pensões Civis da União/No Estado do Pará/( META : - -/-)	20	156	1	90	1	0	1.131.029	1.131.029	0	0	1.131.029	
			20	169	1	90	1	0	847.363	847.363	0	0	847.363	
12.301.0032.2004.0015	000006791	Assistência Médica e Odontológica aos Servidores Civis, Empregados, Militares e seus Dependentes/No Estado do Pará/( META : - -/-)	20	151	3	90	1	8	89.630	89.630	0	1.509	88.121	
12.302.0032.20TP.0015	000006792	Ativos Civis da União/No Estado do Pará/( META : - -/-)	20	151	1	90	1	8	8.775.521	8.775.521	0	510.754	8.264.767	

*Esfera: 1-Fiscal 2-Seguridade Social 3-Inv. Estatais. IU(Identificador de Uso): 0-no país 1-Contrapartida para o BIRD 2-Contrapartida para o BID 3-Outras Contrapartidas 4-No Exterior*

*GND(Grupo Natureza Despesa): 1-Pessoal e Encargos Sociais 2-Juros e Encargos 3-Outras Desp. Correntes 4-Investimentos 5-Inversões Financeiras 6-Amort. da Dívida 9-Reserva de Contingência*

*Mod. de Aplicação: 30-Estados/DF 40-Municípios 50-Entidade Privada 90-União 99-a definir*

*RP(Tipo de Despesa para fins de apuração do Resultado Primário): 0-Financeiro 1-Primário Obrigatória 2-Primário Discricionária 4-Discricionária não abrangida pelo PAC - Invest. 6-Discricionária decorrente de emendas individuais de execução obrigatória 7-Discricionária decorrente de emendas de bancada impositiva 8-Discricionária decorrente de emendas de comissão permanente*

# Congresso Nacional - Comissão Mista de Planos, Orçamentos Públicos e Fiscalização

Relatoria Geral - Alterações da Proposta Orçamentária da União para 2020

Despesas por UO/Programa/Subtítulo

*Orçamento Fiscal e da Seguridade Social (Valores em R\$1,00)*

Func. Programática	Seq.	Título/Subtítulo/Meta	E S F	F T E	G N D	M A D	R A P	I P D U	PL 22/2019 (A)	Relatório Setorial (B)	Acréscimos (C)	Cancelamentos (D)	Parecer CMO (E) = (B) + (C) - (D)	
<b>Unidade Orçamentária:</b>		<b>26370 Hospital Universitário Bettina Ferro Souza</b>												
<b>0032</b>	<b>Programa de Gestão e Manutenção do Poder Executivo</b>									<b>12.968.619</b>	<b>12.968.619</b>	<b>0</b>	<b>519.328</b>	<b>12.449.291</b>
12.331.0032.212B.0015	000006793	Benefícios Obrigatórios aos Servidores Civis, Empregados, Militares e seus Dependentes/No Estado do Pará/( META : - -/-)	20	151	3	90	1	8	419.502	419.502	0	7.065	412.437	
12.846.0032.09HB.0015	000006795	Contribuição da União, de suas Autarquias e Fundações para o Custeio do Regime de Previdência dos Servidores Públicos Federais/No Estado do Pará/( META : - -/-)	20	151	1	91	0	8	1.705.574	1.705.574	0	0	1.705.574	
<b>TOTAL DA UO:</b>										<b>12.968.619</b>	<b>12.968.619</b>	<b>0</b>	<b>519.328</b>	<b>12.449.291</b>
<b>Unidade Orçamentária:</b>		<b>26371 Hospital Universitário Lauro Wanderley</b>												
<b>0032</b>	<b>Programa de Gestão e Manutenção do Poder Executivo</b>									<b>182.523.214</b>	<b>182.523.214</b>	<b>0</b>	<b>6.062.207</b>	<b>176.461.007</b>
09.272.0032.0181.0025	000006800	Aposentadorias e Pensões Civis da União/No Estado da Paraíba/( META : - -/-)	20	151	1	90	1	0	20.098.844	20.098.844	0	0	20.098.844	
			20	156	1	90	1	0	12.619.714	12.619.714	0	0	12.619.714	
			20	169	1	90	1	0	24.467.151	24.467.151	0	0	24.467.151	
12.301.0032.2004.0025	000006797	Assistência Médica e Odontológica aos Servidores Civis, Empregados, Militares e seus Dependentes/No Estado da Paraíba/( META : - -/-)	20	151	3	90	1	8	1.098.441	1.098.441	0	18.498	1.079.943	
12.302.0032.20TP.0025	000006798	Ativos Civis da União/No Estado da Paraíba/( META : - -/-)	20	151	1	90	1	8	103.031.890	103.031.890	0	5.996.680	97.035.210	
12.331.0032.212B.0025	000006799	Benefícios Obrigatórios aos Servidores Civis, Empregados, Militares e seus Dependentes/No Estado da Paraíba/( META : - -/-)	20	151	3	90	1	8	2.792.674	2.792.674	0	47.029	2.745.645	
12.846.0032.09HB.0025	000006801	Contribuição da União, de suas Autarquias e Fundações para o Custeio do Regime de Previdência dos Servidores Públicos Federais/No Estado da Paraíba/( META : - -/-)	20	151	1	91	0	8	18.414.500	18.414.500	0	0	18.414.500	
<b>TOTAL DA UO:</b>										<b>182.523.214</b>	<b>182.523.214</b>	<b>0</b>	<b>6.062.207</b>	<b>176.461.007</b>
<b>Unidade Orçamentária:</b>		<b>26372 Hospital de Clínicas da Universidade Federal do Paraná</b>												
<b>0032</b>	<b>Programa de Gestão e Manutenção do Poder Executivo</b>									<b>189.023.730</b>	<b>189.023.730</b>	<b>0</b>	<b>8.895.505</b>	<b>180.128.225</b>
09.272.0032.0181.0041	000006806	Aposentadorias e Pensões Civis da União/No Estado do Paraná/( META : - -/-)	20	156	1	90	1	0	925.803	925.803	0	0	925.803	
12.301.0032.2004.0041	000006803	Assistência Médica e Odontológica aos Servidores Civis, Empregados, Militares e seus Dependentes/No Estado do Paraná/( META : - -/-)	20	151	3	90	1	8	1.913.673	1.913.673	0	32.227	1.881.446	
12.302.0032.20TP.0041	000006804	Ativos Civis da União/No Estado do Paraná/( META : - -/-)	20	151	1	90	1	8	150.399.754	150.399.754	0	8.753.593	141.646.161	
12.331.0032.212B.0041	000006805	Benefícios Obrigatórios aos Servidores Civis, Empregados, Militares e seus Dependentes/No Estado do Paraná/( META : - -/-)	20	151	3	90	1	8	6.513.271	6.513.271	0	109.685	6.403.586	
12.846.0032.09HB.0041	000006807	Contribuição da União, de suas Autarquias e Fundações para o Custeio do Regime de Previdência dos Servidores Públicos Federais/No Estado do Paraná/( META : - -/-)	20	151	1	91	0	8	29.271.229	29.271.229	0	0	29.271.229	
<b>TOTAL DA UO:</b>										<b>189.023.730</b>	<b>189.023.730</b>	<b>0</b>	<b>8.895.505</b>	<b>180.128.225</b>
<b>Unidade Orçamentária:</b>		<b>26373 Hospital das Clínicas da Universidade Federal de Pernambuco</b>												
<b>0032</b>	<b>Programa de Gestão e Manutenção do Poder Executivo</b>									<b>220.830.162</b>	<b>220.830.162</b>	<b>0</b>	<b>6.968.713</b>	<b>213.861.449</b>

*Esfera: 1-Fiscal 2-Seguridade Social 3-Inv. Estatais. IU(Identificador de Uso): 0-no país 1-Contrapartida para o BIRD 2-Contrapartida para o BID 3-Outras Contrapartidas 4-No Exterior*

*GND(Grupo Natureza Despesa): 1-Pessoal e Encargos Sociais 2-Juros e Encargos 3-Outras Desp. Correntes 4-Investimentos 5-Inversões Financeiras 6-Amort. da Dívida 9-Reserva de Contingência*

*Mod. de Aplicação: 30-Estados/DF 40-Municípios 50-Entidade Privada 90-União 99-a definir*

*RP(Tipo de Despesa para fins de apuração do Resultado Primário): 0-Financieiro 1-Primário Obrigatória 2-Primário Discricionária 4-Discricionária não abrangida pelo PAC - Invest. 6-Discricionária decorrente de emendas individuais de execução obrigatória 7-Discricionária decorrente de emendas de bancada impositiva 8-Discricionária decorrente de emendas de comissão permanente*

# Congresso Nacional - Comissão Mista de Planos, Orçamentos Públicos e Fiscalização

Relatoria Geral - Alterações da Proposta Orçamentária da União para 2020

Despesas por UO/Programa/Subtítulo

*Orçamento Fiscal e da Seguridade Social (Valores em R\$1,00)*

Func. Programática	Seq.	Título/Subtítulo/Meta	E S F	F T E	G N D	M A D	R A D	I P D U	PL 22/2019 (A)	Relatório Setorial (B)	Acréscimos (C)	Cancelamentos (D)	Parecer CMO (E) = (B) + (C) - (D)
<b>Unidade Orçamentária:</b>		<b>26373 Hospital das Clínicas da Universidade Federal de Pernambuco</b>											
<b>0032</b>	<b>Programa de Gestão e Manutenção do Poder Executivo</b>								<b>220.830.162</b>	<b>220.830.162</b>	<b>0</b>	<b>6.968.713</b>	<b>213.861.449</b>
09.272.0032.0181.0026	000006812	Aposentadorias e Pensões Civis da União/No Estado de Pernambuco/( META : - -/-)	20	151	1	90	1	0	26.812.977	26.812.977	0	0	26.812.977
			20	156	1	90	1	0	16.721.012	16.721.012	0	0	16.721.012
			20	169	1	90	1	0	29.228.828	29.228.828	0	0	29.228.828
12.301.0032.2004.0026	000006809	Assistência Médica e Odontológica aos Servidores Civis, Empregados, Militares e seus Dependentes/No Estado de Pernambuco/( META : - -/-)	20	151	3	90	1	8	1.935.300	1.935.300	0	32.591	1.902.709
12.302.0032.20TP.0026	000006810	Ativos Civis da União/No Estado de Pernambuco/( META : - -/-)	20	151	1	90	1	8	117.627.952	117.627.952	0	6.846.203	110.781.749
12.331.0032.212B.0026	000006811	Benefícios Obrigatórios aos Servidores Civis, Empregados, Militares e seus Dependentes/No Estado de Pernambuco/( META : - -/-)	20	151	3	90	1	8	5.339.523	5.339.523	0	89.919	5.249.604
12.846.0032.09HB.0026	000006813	Contribuição da União, de suas Autarquias e Fundações para o Custeio do Regime de Previdência dos Servidores Públicos Federais/No Estado de Pernambuco/( META : - -/-)	20	151	1	91	0	8	23.164.570	23.164.570	0	0	23.164.570
<b>TOTAL DA UO:</b>									<b>220.830.162</b>	<b>220.830.162</b>	<b>0</b>	<b>6.968.713</b>	<b>213.861.449</b>
<b>Unidade Orçamentária:</b>		<b>26374 Complexo Hospitalar e de Saúde da Universidade Federal do Rio Grande do Norte</b>											
<b>0032</b>	<b>Programa de Gestão e Manutenção do Poder Executivo</b>								<b>120.854.594</b>	<b>120.854.594</b>	<b>0</b>	<b>5.700.143</b>	<b>115.154.451</b>
09.272.0032.0181.0024	000006818	Aposentadorias e Pensões Civis da União/No Estado do Rio Grande do Norte/( META : - -/-)	20	156	1	90	1	0	970.562	970.562	0	0	970.562
12.301.0032.2004.0024	000006815	Assistência Médica e Odontológica aos Servidores Civis, Empregados, Militares e seus Dependentes/No Estado do Rio Grande do Norte/( META : - -/-)	20	151	3	90	1	8	1.058.812	1.058.812	0	17.831	1.040.981
12.302.0032.20TP.0024	000006816	Ativos Civis da União/No Estado do Rio Grande do Norte/( META : - -/-)	20	151	1	90	1	8	96.824.713	96.824.713	0	5.635.409	91.189.304
12.331.0032.212B.0024	000006817	Benefícios Obrigatórios aos Servidores Civis, Empregados, Militares e seus Dependentes/No Estado do Rio Grande do Norte/( META : - -/-)	20	151	3	90	1	8	2.785.181	2.785.181	0	46.903	2.738.278
12.846.0032.09HB.0024	000006819	Contribuição da União, de suas Autarquias e Fundações para o Custeio do Regime de Previdência dos Servidores Públicos Federais/No Estado do Rio Grande do Norte/( META : - -/-)	20	151	1	91	0	8	19.215.326	19.215.326	0	0	19.215.326
<b>TOTAL DA UO:</b>									<b>120.854.594</b>	<b>120.854.594</b>	<b>0</b>	<b>5.700.143</b>	<b>115.154.451</b>
<b>Unidade Orçamentária:</b>		<b>26378 Complexo Hospitalar e de Saúde da Universidade Federal do Rio de Janeiro</b>											
<b>0032</b>	<b>Programa de Gestão e Manutenção do Poder Executivo</b>								<b>540.610.263</b>	<b>540.610.263</b>	<b>0</b>	<b>25.892.422</b>	<b>514.717.841</b>
09.272.0032.0181.0033	000006824	Aposentadorias e Pensões Civis da União/No Estado do Rio de Janeiro/( META : - -/-)	20	156	1	90	1	0	4.720.840	4.720.840	0	0	4.720.840
12.301.0032.2004.0033	000006821	Assistência Médica e Odontológica aos Servidores Civis, Empregados, Militares e seus Dependentes/No Estado do Rio de Janeiro/( META : - -/-)	20	151	3	90	1	8	2.339.897	2.339.897	0	39.405	2.300.492
12.302.0032.20TP.0033	000006822	Ativos Civis da União/No Estado do Rio de Janeiro/( META : - -/-)	20	151	1	90	1	8	438.604.023	438.604.023	0	25.527.708	413.076.315
12.331.0032.212B.0033	000006823	Benefícios Obrigatórios aos Servidores Civis, Empregados, Militares e seus Dependentes/No Estado do Rio de Janeiro/( META : - -/-)	20	151	3	90	1	8	19.317.301	19.317.301	0	325.309	18.991.992
12.846.0032.09HB.0033	000006825	Contribuição da União, de suas Autarquias e Fundações para o Custeio do	20	151	1	91	0	8	75.628.202	75.628.202	0	0	75.628.202

*Esfera: 1-Fiscal 2-Seguridade Social 3-Inv. Estatais. IU(Identificador de Uso): 0-no país 1-Contrapartida para o BIRD 2-Contrapartida para o BID 3-Outras Contrapartidas 4-No Exterior GND(Grupo Natureza Despesa): 1-Pessoal e Encargos Sociais 2-Juros e Encargos 3-Outras Desp. Correntes 4-Investimentos 5-Inversões Financeiras 6-Amort. da Dívida 9-Reserva de Contingência*

*Mod. de Aplicação: 30-Estados/DF 40-Municípios 50-Entidade Privada 90-União 99-a definir*

*RP(Tipo de Despesa para fins de apuração do Resultado Primário): 0-Financieiro 1-Primário Obrigatória 2-Primário Discricionária 4-Discricionária não abrangida pelo PAC - Invest. 6-Discricionária decorrente de emendas individuais de execução obrigatória 7-Discricionária decorrente de emendas de bancada impositiva 8-Discricionária decorrente de emendas de comissão permanente*

# Congresso Nacional - Comissão Mista de Planos, Orçamentos Públicos e Fiscalização

Relatoria Geral - Alterações da Proposta Orçamentária da União para 2020

Despesas por UO/Programa/Subtítulo

*Orçamento Fiscal e da Seguridade Social (Valores em R\$1,00)*

Func. Programática	Seq.	Título/Subtítulo/Meta	E S F	F T D	G N D	M A P	R P U	I D	PL 22/2019 (A)	Relatório Setorial (B)	Acréscimos (C)	Cancelamentos (D)	Parecer CMO (E) = (B) + (C) - (D)	
<b>Unidade Orçamentária:</b>		<b>26378</b>	<b>Complexo Hospitalar e de Saúde da Universidade Federal do Rio de Janeiro</b>											
<b>0032</b>	<b>Programa de Gestão e Manutenção do Poder Executivo</b>								<b>540.610.263</b>	<b>540.610.263</b>	<b>0</b>	<b>25.892.422</b>	<b>514.717.841</b>	
12.846.0032.09HB.0033	000006825	Regime de Previdência dos Servidores Públicos Federais/No Estado do Rio de Janeiro/( META : - /-)												
<b>5013</b>	<b>Educação Superior - Graduação, Pós-Graduação, Ensino, Pesquisa e Extensão</b>								<b>0</b>	<b>37.095.003</b>	<b>0</b>	<b>0</b>	<b>37.095.003</b>	
12.302.5013.20RX.0033	000032613	Reestruturação e Modernização dos Hospitais Universitários Federais/No Estado do Rio de Janeiro/( META : 3 Unidade apoiada/unidade)	20	188	4	90	6	8	0	970.000	0	0	970.000	
			20	188	4	90	7	8	0	25.810.003	0	0	25.810.003	
12.302.5013.20RX.7000	000032643	Reestruturação e Modernização dos Hospitais Universitários Federais/Instituto de Atenção à Saúde São Francisco de Assis (HESFA) - No Estado do Rio de Janeiro/( META : 1 Unidade apoiada/unidade)	20	188	3	90	6	8	0	600.000	0	0	600.000	
12.302.5013.20RX.7005	000032639	Reestruturação e Modernização dos Hospitais Universitários Federais/Instituto de Atenção à Saúde São Francisco de Assis (HESFA) - No Município do Rio de Janeiro - RJ/( META : 1 Unidade apoiada/unidade)	20	188	3	90	6	8	0	650.000	0	0	650.000	
12.302.5013.20RX.7006	000032579	Reestruturação e Modernização dos Hospitais Universitários Federais/Hospital Universitário Clementino Fraga Filho - No Estado do Rio de Janeiro/( META : 1 Unidade apoiada/unidade)	20	188	3	90	6	8	0	800.000	0	0	800.000	
			20	188	4	90	6	8	0	500.000	0	0	500.000	
12.302.5013.4086.0033	000032561	Funcionamento e Gestão de Instituições Hospitalares Federais/No Estado do Rio de Janeiro/( META : 3 Instituição beneficiada/unidade)	20	188	3	90	6	8	0	3.000.000	0	0	3.000.000	
			20	188	4	90	6	8	0	400.000	0	0	400.000	
12.302.5013.4086.3341	000032617	Funcionamento e Gestão de Instituições Hospitalares Federais/No Município do Rio de Janeiro - RJ/( META : 2 Instituição beneficiada/unidade)	20	188	3	90	6	8	0	1.115.000	0	0	1.115.000	
			20	188	4	90	6	8	0	250.000	0	0	250.000	
12.302.5013.4086.7000	000032590	Funcionamento e Gestão de Instituições Hospitalares Federais/Hospital Universitário Clementino Fraga Filho - No Estado do Rio de Janeiro/( META : 1 Instituição beneficiada/unidade)	20	188	3	90	6	8	0	500.000	0	0	500.000	
			20	188	4	90	6	8	0	1.500.000	0	0	1.500.000	
12.302.5013.4086.7004	000032662	Funcionamento e Gestão de Instituições Hospitalares Federais/Instituto de Puericultura e Pediatria Martagão Gesteira (IPPMG) - No Estado do Rio de Janeiro/( META : 1 Instituição beneficiada/unidade)	20	188	4	90	6	8	0	500.000	0	0	500.000	
12.302.5013.4086.7005	000032663	Funcionamento e Gestão de Instituições Hospitalares Federais/Maternidade Escola da UFRJ - No Estado do Rio de Janeiro/( META : 1 Instituição beneficiada/unidade)	20	188	4	90	6	8	0	500.000	0	0	500.000	
<b>TOTAL DA UO:</b>									<b>540.610.263</b>	<b>577.705.266</b>	<b>0</b>	<b>25.892.422</b>	<b>551.812.844</b>	
<b>Unidade Orçamentária:</b>		<b>26385</b>	<b>Hospital Universitário da Universidade Federal da Grande Dourados</b>											
<b>0032</b>	<b>Programa de Gestão e Manutenção do Poder Executivo</b>								<b>35.120.311</b>	<b>35.120.311</b>	<b>0</b>	<b>1.634.464</b>	<b>33.485.847</b>	
09.272.0032.0181.0054	000006830	Aposentadorias e Pensões Civis da União/No Estado de Mato Grosso do Sul/( META : - /-)	20	156	1	90	1	0	206.447	206.447	0	0	206.447	
12.301.0032.2004.0054	000006827	Assistência Médica e Odontológica aos Servidores Civis, Empregados, Militares e seus Dependentes/No Estado de Mato Grosso do Sul/( META : - /-)	20	151	3	90	1	8	589.018	589.018	0	9.919	579.099	
12.302.0032.20TP.0054	000006828	Ativos Civis da União/No Estado de Mato Grosso do Sul/( META : - /-)	20	151	1	90	1	8	27.465.394	27.465.394	0	1.598.546	25.866.848	

*Esfera: 1-Fiscal 2-Seguridade Social 3-Inv. Estatais. IU(Identificador de Uso): 0-no país 1-Contrapartida para o BIRD 2-Contrapartida para o BID 3-Outras Contrapartidas 4-No Exterior*

*GND(Grupo Natureza Despesa): 1-Pessoal e Encargos Sociais 2-Juros e Encargos 3-Outras Desp. Correntes 4-Investimentos 5-Inversões Financeiras 6-Amort. da Dívida 9-Reserva de Contingência*

*Mod. de Aplicação: 30-Estados/DF 40-Municípios 50-Entidade Privada 90-União 99-a definir*

*RP(Tipo de Despesa para fins de apuração do Resultado Primário): 0-Financeiro 1-Primário Obrigatória 2-Primário Discricionária 4-Discricionária não abrangida pelo PAC - Invest. 6-Discricionária decorrente de emendas individuais de execução obrigatória 7-Discricionária decorrente de emendas de bancada impositiva 8-Discricionária decorrente de emendas de comissão permanente*

# Congresso Nacional - Comissão Mista de Planos, Orçamentos Públicos e Fiscalização

Relatoria Geral - Alterações da Proposta Orçamentária da União para 2020

Despesas por UO/Programa/Subtítulo

*Orçamento Fiscal e da Seguridade Social (Valores em R\$1,00)*

Func. Programática	Seq.	Título/Subtítulo/Meta	E S F	F T E	G N D	M A P	R A P	I D U	PL 22/2019 (A)	Relatório Setorial (B)	Acréscimos (C)	Cancelamentos (D)	Parecer CMO (E) = (B) + (C) - (D)	
<b>Unidade Orçamentária:</b>		<b>26385 Hospital Universitário da Universidade Federal da Grande Dourados</b>												
<b>0032</b>	<b>Programa de Gestão e Manutenção do Poder Executivo</b>									<b>35.120.311</b>	<b>35.120.311</b>	<b>0</b>	<b>1.634.464</b>	<b>33.485.847</b>
12.331.0032.212B.0054	000006829	Benefícios Obrigatórios aos Servidores Civis, Empregados, Militares e seus Dependentes/No Estado de Mato Grosso do Sul/( META : - -/-)	20	151	3	90	1	8	1.543.856	1.543.856	0	25.999	1.517.857	
12.846.0032.09HB.0054	000006831	Contribuição da União, de suas Autarquias e Fundações para o Custeio do Regime de Previdência dos Servidores Públicos Federais/No Estado de Mato Grosso do Sul/( META : - -/-)	20	151	1	91	0	8	5.315.596	5.315.596	0	0	5.315.596	
<b>TOTAL DA UO:</b>										<b>35.120.311</b>	<b>35.120.311</b>	<b>0</b>	<b>1.634.464</b>	<b>33.485.847</b>
<b>Unidade Orçamentária:</b>		<b>26386 Hospital Universitário Prof. Polydoro Ernani de São Thiago</b>												
<b>0032</b>	<b>Programa de Gestão e Manutenção do Poder Executivo</b>									<b>200.340.144</b>	<b>200.340.144</b>	<b>0</b>	<b>7.255.397</b>	<b>193.084.747</b>
09.272.0032.0181.0042	000006836	Aposentadorias e Pensões Civis da União/No Estado de Santa Catarina/( META : - -/-)	20	151	1	90	1	0	626.675	626.675	0	0	626.675	
			20	156	1	90	1	0	17.824.038	17.824.038	0	0	17.824.038	
			20	169	1	90	1	0	28.953.355	28.953.355	0	0	28.953.355	
12.301.0032.2004.0042	000006833	Assistência Médica e Odontológica aos Servidores Civis, Empregados, Militares e seus Dependentes/No Estado de Santa Catarina/( META : - -/-)	20	151	3	90	1	8	1.778.368	1.778.368	0	29.948	1.748.420	
12.302.0032.20TP.0042	000006834	Ativos Civis da União/No Estado de Santa Catarina/( META : - -/-)	20	151	1	90	1	8	122.642.279	122.642.279	0	7.138.047	115.504.232	
12.331.0032.212B.0042	000006835	Benefícios Obrigatórios aos Servidores Civis, Empregados, Militares e seus Dependentes/No Estado de Santa Catarina/( META : - -/-)	20	151	3	90	1	8	5.190.075	5.190.075	0	87.402	5.102.673	
12.846.0032.09HB.0042	000006837	Contribuição da União, de suas Autarquias e Fundações para o Custeio do Regime de Previdência dos Servidores Públicos Federais/No Estado de Santa Catarina/( META : - -/-)	20	151	1	91	0	8	23.325.354	23.325.354	0	0	23.325.354	
<b>TOTAL DA UO:</b>										<b>200.340.144</b>	<b>200.340.144</b>	<b>0</b>	<b>7.255.397</b>	<b>193.084.747</b>
<b>Unidade Orçamentária:</b>		<b>26387 Hospital Universitário de Santa Maria</b>												
<b>0032</b>	<b>Programa de Gestão e Manutenção do Poder Executivo</b>									<b>180.831.152</b>	<b>180.831.152</b>	<b>0</b>	<b>6.933.063</b>	<b>173.898.089</b>
09.272.0032.0181.0043	000006842	Aposentadorias e Pensões Civis da União/No Estado do Rio Grande do Sul/( META : - -/-)	20	156	1	90	1	0	15.776.577	15.776.577	0	0	15.776.577	
			20	169	1	90	1	0	21.364.040	21.364.040	0	0	21.364.040	
12.301.0032.2004.0043	000006839	Assistência Médica e Odontológica aos Servidores Civis, Empregados, Militares e seus Dependentes/No Estado do Rio Grande do Sul/( META : - -/-)	20	151	3	90	1	8	1.136.044	1.136.044	0	19.131	1.116.913	
12.302.0032.20TP.0043	000006840	Ativos Civis da União/No Estado do Rio Grande do Sul/( META : - -/-)	20	151	1	90	1	8	117.725.198	117.725.198	0	6.851.863	110.873.335	
12.331.0032.212B.0043	000006841	Benefícios Obrigatórios aos Servidores Civis, Empregados, Militares e seus Dependentes/No Estado do Rio Grande do Sul/( META : - -/-)	20	151	3	90	1	8	3.685.742	3.685.742	0	62.069	3.623.673	
12.846.0032.09HB.0043	000006843	Contribuição da União, de suas Autarquias e Fundações para o Custeio do Regime de Previdência dos Servidores Públicos Federais/No Estado do Rio Grande do Sul/( META : - -/-)	20	151	1	91	0	8	21.143.551	21.143.551	0	0	21.143.551	
<b>TOTAL DA UO:</b>										<b>180.831.152</b>	<b>180.831.152</b>	<b>0</b>	<b>6.933.063</b>	<b>173.898.089</b>
<b>Unidade Orçamentária:</b>		<b>26388 Hospital Universitário Alcides Carneiro</b>												

*Esfera: 1-Fiscal 2-Seguridade Social 3-Inv. Estatais. IU(Identificador de Uso): 0-no país 1-Contrapartida para o BIRD 2-Contrapartida para o BID 3-Outras Contrapartidas 4-No Exterior*

*GND(Grupo Natureza Despesa): 1-Pessoal e Encargos Sociais 2-Juros e Encargos 3-Outras Desp. Correntes 4-Investimentos 5-Inversões Financeiras 6-Amort. da Dívida 9-Reserva de Contingência*

*Mod. de Aplicação: 30-Estados/DF 40-Municípios 50-Entidade Privada 90-União 99-a definir*

*RP(Tipo de Despesa para fins de apuração do Resultado Primário): 0-Financeiro 1-Primário Obrigatória 2-Primário Discricionária 4-Discricionária não abrangida pelo PAC - Invest. 6-Discricionária decorrente de emendas individuais de execução obrigatória 7-Discricionária decorrente de emendas de bancada impositiva 8-Discricionária decorrente de emendas de comissão permanente*



# Congresso Nacional - Comissão Mista de Planos, Orçamentos Públicos e Fiscalização

Relatoria Geral - Alterações da Proposta Orçamentária da União para 2020

Despesas por UO/Programa/Subtítulo

*Orçamento Fiscal e da Seguridade Social (Valores em R\$1,00)*

Func. Programática	Seq.	Título/Subtítulo/Meta	E S F	F T E	G N D	M A D	R A P	I P D U	PL 22/2019 (A)	Relatório Setorial (B)	Acréscimos (C)	Cancelamentos (D)	Parecer CMO (E) = (B) + (C) - (D)	
<b>Unidade Orçamentária:</b>		<b>26388 Hospital Universitário Alcides Carneiro</b>												
<b>0032</b>	<b>Programa de Gestão e Manutenção do Poder Executivo</b>								<b>65.412.795</b>	<b>65.412.795</b>	<b>0</b>	<b>2.769.149</b>	<b>62.643.646</b>	
09.272.0032.0181.0025	000006848	Aposentadorias e Pensões Civis da União/No Estado da Paraíba/( META : - -/-)	20	156	1	90	1	0	6.130.188	6.130.188	0	0	6.130.188	
			20	169	1	90	1	0	362.609	362.609	0	0	362.609	
12.301.0032.2004.0025	000006845	Assistência Médica e Odontológica aos Servidores Civis, Empregados, Militares e seus Dependentes/No Estado da Paraíba/( META : - -/-)	20	151	3	90	1	8	643.200	643.200	0	10.832	632.368	
12.302.0032.20TP.0025	000006846	Ativos Civis da União/No Estado da Paraíba/( META : - -/-)	20	151	1	90	1	8	46.717.173	46.717.173	0	2.719.041	43.998.132	
12.331.0032.212B.0025	000006847	Benefícios Obrigatórios aos Servidores Civis, Empregados, Militares e seus Dependentes/No Estado da Paraíba/( META : - -/-)	20	151	3	90	1	8	2.332.277	2.332.277	0	39.276	2.293.001	
12.846.0032.09HB.0025	000006849	Contribuição da União, de suas Autarquias e Fundações para o Custeio do Regime de Previdência dos Servidores Públicos Federais/No Estado da Paraíba/( META : - -/-)	20	151	1	91	0	8	9.227.348	9.227.348	0	0	9.227.348	
<b>TOTAL DA UO:</b>									<b>65.412.795</b>	<b>65.412.795</b>	<b>0</b>	<b>2.769.149</b>	<b>62.643.646</b>	
<b>Unidade Orçamentária:</b>		<b>26389 Hospital de Clínicas da Universidade Federal do Triângulo Mineiro</b>												
<b>0032</b>	<b>Programa de Gestão e Manutenção do Poder Executivo</b>								<b>129.134.802</b>	<b>129.134.802</b>	<b>0</b>	<b>6.206.210</b>	<b>122.928.592</b>	
09.272.0032.0181.0031	000006854	Aposentadorias e Pensões Civis da União/No Estado de Minas Gerais/( META : - -/-)	20	156	1	90	1	0	13.000	13.000	0	0	13.000	
12.301.0032.2004.0031	000006851	Assistência Médica e Odontológica aos Servidores Civis, Empregados, Militares e seus Dependentes/No Estado de Minas Gerais/( META : - -/-)	20	151	3	90	1	8	1.078.445	1.078.445	0	18.161	1.060.284	
12.302.0032.20TP.0031	000006852	Ativos Civis da União/No Estado de Minas Gerais/( META : - -/-)	20	151	1	90	1	8	105.493.309	105.493.309	0	6.139.940	99.353.369	
12.331.0032.212B.0031	000006853	Benefícios Obrigatórios aos Servidores Civis, Empregados, Militares e seus Dependentes/No Estado de Minas Gerais/( META : - -/-)	20	151	3	90	1	8	2.856.790	2.856.790	0	48.109	2.808.681	
12.846.0032.09HB.0031	000006855	Contribuição da União, de suas Autarquias e Fundações para o Custeio do Regime de Previdência dos Servidores Públicos Federais/No Estado de Minas Gerais/( META : - -/-)	20	151	1	91	0	8	19.693.258	19.693.258	0	0	19.693.258	
<b>TOTAL DA UO:</b>									<b>129.134.802</b>	<b>129.134.802</b>	<b>0</b>	<b>6.206.210</b>	<b>122.928.592</b>	
<b>Unidade Orçamentária:</b>		<b>26391 Hospital Universitário Gaffree e Guinle</b>												
<b>0032</b>	<b>Programa de Gestão e Manutenção do Poder Executivo</b>								<b>133.462.647</b>	<b>133.462.647</b>	<b>0</b>	<b>5.835.019</b>	<b>127.627.628</b>	
09.272.0032.0181.0033	000006860	Aposentadorias e Pensões Civis da União/No Estado do Rio de Janeiro/( META : - -/-)	20	156	1	90	1	0	10.331.724	10.331.724	0	0	10.331.724	
12.301.0032.2004.0033	000006857	Assistência Médica e Odontológica aos Servidores Civis, Empregados, Militares e seus Dependentes/No Estado do Rio de Janeiro/( META : - -/-)	20	151	3	90	1	8	441.693	441.693	0	7.438	434.255	
12.302.0032.20TP.0033	000006858	Ativos Civis da União/No Estado do Rio de Janeiro/( META : - -/-)	20	151	1	90	1	8	98.498.826	98.498.826	0	5.732.846	92.765.980	
12.331.0032.212B.0033	000006859	Benefícios Obrigatórios aos Servidores Civis, Empregados, Militares e seus Dependentes/No Estado do Rio de Janeiro/( META : - -/-)	20	151	3	90	1	8	5.625.520	5.625.520	0	94.735	5.530.785	
12.846.0032.09HB.0033	000006861	Contribuição da União, de suas Autarquias e Fundações para o Custeio do Regime de Previdência dos Servidores Públicos Federais/No Estado do Rio de Janeiro/( META : - -/-)	20	151	1	91	0	8	18.564.884	18.564.884	0	0	18.564.884	

*Esfera: 1-Fiscal 2-Seguridade Social 3-Inv. Estatais. IU(Identificador de Uso): 0-no país 1-Contrapartida para o BIRD 2-Contrapartida para o BID 3-Outras Contrapartidas 4-No Exterior*

*GND(Grupo Natureza Despesa): 1-Pessoal e Encargos Sociais 2-Juros e Encargos 3-Outras Desp. Correntes 4-Investimentos 5-Inversões Financeiras 6-Amort. da Dívida 9-Reserva de Contingência*

*Mod. de Aplicação: 30-Estados/DF 40-Municípios 50-Entidade Privada 90-União 99-a definir*

*RP(Tipo de Despesa para fins de apuração do Resultado Primário): 0-Financeira 1-Primário Obrigatória 2-Primário Discricionária 4-Discricionária não abrangida pelo PAC - Invest. 6-Discricionária decorrente de emendas individuais de execução obrigatória 7-Discricionária decorrente de emendas de bancada impositiva 8-Discricionária decorrente de emendas de comissão permanente*

# Congresso Nacional - Comissão Mista de Planos, Orçamentos Públicos e Fiscalização

Relatoria Geral - Alterações da Proposta Orçamentária da União para 2020

Despesas por UO/Programa/Subtítulo

*Orçamento Fiscal e da Seguridade Social (Valores em R\$1,00)*

Func. Programática	Seq.	Título/Subtítulo/Meta	E S F	F T E	G N D	M A D	R P D U	I P D U	PL 22/2019 (A)	Relatório Setorial (B)	Acréscimos (C)	Cancelamentos (D)	Parecer CMO (E) = (B) + (C) - (D)	
<b>Unidade Orçamentária:</b>		<b>26391 Hospital Universitário Gaffree e Guinle</b>												
<b>TOTAL DA UO:</b>									<b>133.462.647</b>	<b>133.462.647</b>	<b>0</b>	<b>5.835.019</b>	<b>127.627.628</b>	
<b>Unidade Orçamentária:</b>		<b>26392 Hospital Universitário Getúlio Vargas</b>												
<b>0032 Programa de Gestão e Manutenção do Poder Executivo</b>									<b>74.651.236</b>	<b>74.651.236</b>	<b>0</b>	<b>2.549.794</b>	<b>72.101.442</b>	
09.272.0032.0181.0013	000006866	Aposentadorias e Pensões Civis da União/No Estado do Amazonas/( META : - -/ -)	20	151	1	90	1	0	4.054.123	4.054.123	0	0	4.054.123	
			20	156	1	90	1	0	6.284.672	6.284.672	0	0	6.284.672	
			20	169	1	90	1	0	10.111.863	10.111.863	0	0	10.111.863	
12.301.0032.2004.0013	000006863	Assistência Médica e Odontológica aos Servidores Civis, Empregados, Militares e seus Dependentes/No Estado do Amazonas/( META : - -/ -)	20	151	3	90	1	8	516.723	516.723	0	8.702	508.021	
12.302.0032.20TP.0013	000006864	Ativos Civis da União/No Estado do Amazonas/( META : - -/ -)	20	151	1	90	1	8	43.065.314	43.065.314	0	2.506.495	40.558.819	
12.331.0032.212B.0013	000006865	Benefícios Obrigatórios aos Servidores Civis, Empregados, Militares e seus Dependentes/No Estado do Amazonas/( META : - -/ -)	20	151	3	90	1	8	2.054.388	2.054.388	0	34.597	2.019.791	
12.846.0032.09HB.0013	000006867	Contribuição da União, de suas Autarquias e Fundações para o Custeio do Regime de Previdência dos Servidores Públicos Federais/No Estado do Amazonas/( META : - -/ -)	20	151	1	91	0	8	8.564.153	8.564.153	0	0	8.564.153	
<b>TOTAL DA UO:</b>									<b>74.651.236</b>	<b>74.651.236</b>	<b>0</b>	<b>2.549.794</b>	<b>72.101.442</b>	
<b>Unidade Orçamentária:</b>		<b>26393 Hospital Universitário de Brasília</b>												
<b>0032 Programa de Gestão e Manutenção do Poder Executivo</b>									<b>78.487.632</b>	<b>78.487.632</b>	<b>0</b>	<b>3.776.733</b>	<b>74.710.899</b>	
09.272.0032.0181.0053	000006872	Aposentadorias e Pensões Civis da União/No Distrito Federal/( META : - -/ -)	20	156	1	90	1	0	936.843	936.843	0	0	936.843	
12.301.0032.2004.0053	000006869	Assistência Médica e Odontológica aos Servidores Civis, Empregados, Militares e seus Dependentes/No Distrito Federal/( META : - -/ -)	20	151	3	90	1	8	548.063	548.063	0	9.230	538.833	
12.302.0032.20TP.0053	000006870	Ativos Civis da União/No Distrito Federal/( META : - -/ -)	20	151	1	90	1	8	64.053.356	64.053.356	0	3.728.045	60.325.311	
12.331.0032.212B.0053	000006871	Benefícios Obrigatórios aos Servidores Civis, Empregados, Militares e seus Dependentes/No Distrito Federal/( META : - -/ -)	20	151	3	90	1	8	2.343.060	2.343.060	0	39.458	2.303.602	
12.846.0032.09HB.0053	000006873	Contribuição da União, de suas Autarquias e Fundações para o Custeio do Regime de Previdência dos Servidores Públicos Federais/No Distrito Federal/( META : - -/ -)	20	151	1	91	0	8	10.606.310	10.606.310	0	0	10.606.310	
<b>TOTAL DA UO:</b>									<b>78.487.632</b>	<b>78.487.632</b>	<b>0</b>	<b>3.776.733</b>	<b>74.710.899</b>	
<b>Unidade Orçamentária:</b>		<b>26394 Hospital Universitário da Fundação Universidade do Maranhão</b>												
<b>0032 Programa de Gestão e Manutenção do Poder Executivo</b>									<b>77.458.646</b>	<b>77.458.646</b>	<b>0</b>	<b>3.642.088</b>	<b>73.816.558</b>	
09.272.0032.0181.0021	000006878	Aposentadorias e Pensões Civis da União/No Estado do Maranhão/( META : - -/ -)	20	156	1	90	1	0	570.711	570.711	0	0	570.711	
12.301.0032.2004.0021	000006875	Assistência Médica e Odontológica aos Servidores Civis, Empregados, Militares e seus Dependentes/No Estado do Maranhão/( META : - -/ -)	20	151	3	90	1	8	805.431	805.431	0	13.564	791.867	
12.302.0032.20TP.0021	000006876	Ativos Civis da União/No Estado do Maranhão/( META : - -/ -)	20	151	1	90	1	8	61.700.800	61.700.800	0	3.591.121	58.109.679	
12.331.0032.212B.0021	000006877	Benefícios Obrigatórios aos Servidores Civis, Empregados, Militares e	20	151	3	90	1	8	2.221.036	2.221.036	0	37.403	2.183.633	

*Esfera: 1-Fiscal 2-Seguridade Social 3-Inv. Estatais. IU(Identificador de Uso): 0-no país 1-Contrapartida para o BIRD 2-Contrapartida para o BID 3-Outras Contrapartidas 4-No Exterior GND(Grupo Natureza Despesa): 1-Pessoal e Encargos Sociais 2-Juros e Encargos 3-Outras Desp. Correntes 4-Investimentos 5-Inversões Financeiras 6-Amort. da Dívida 9-Reserva de Contingência*

*Mod. de Aplicação: 30-Estados/DF 40-Municípios 50-Entidade Privada 90-União 99-a definir*

*RP(Tipo de Despesa para fins de apuração do Resultado Primário): 0-Financeiro 1-Primário Obrigatória 2-Primário Discricionária 4-Discricionária não abrangida pelo PAC - Invest. 6-Discricionária decorrente de emendas individuais de execução obrigatória 7-Discricionária decorrente de emendas de bancada impositiva 8-Discricionária decorrente de emendas de comissão permanente*

# Congresso Nacional - Comissão Mista de Planos, Orçamentos Públicos e Fiscalização

Relatoria Geral - Alterações da Proposta Orçamentária da União para 2020

Despesas por UO/Programa/Subtítulo

*Orçamento Fiscal e da Seguridade Social (Valores em R\$1,00)*

Func. Programática	Seq.	Título/Subtítulo/Meta	E S F	F T E	G N D	M A D	R A D	I P U	PL 22/2019 (A)	Relatório Setorial (B)	Acréscimos (C)	Cancelamentos (D)	Parecer CMO (E) = (B) + (C) - (D)	
<b>Unidade Orçamentária:</b>		<b>26394 Hospital Universitário da Fundação Universidade do Maranhão</b>												
<b>0032</b>	<b>Programa de Gestão e Manutenção do Poder Executivo</b>									<b>77.458.646</b>	<b>77.458.646</b>	<b>0</b>	<b>3.642.088</b>	<b>73.816.558</b>
12.331.0032.212B.0021	000006877	seus Dependentes/No Estado do Maranhão/( META : - -/)												
12.846.0032.09HB.0021	000006879	Contribuição da União, de suas Autarquias e Fundações para o Custeio do Regime de Previdência dos Servidores Públicos Federais/No Estado do Maranhão/( META : - -/)	20	151	1	91	0	8	12.160.668	12.160.668	0	0	12.160.668	
<b>TOTAL DA UO:</b>										<b>77.458.646</b>	<b>77.458.646</b>	<b>0</b>	<b>3.642.088</b>	<b>73.816.558</b>
<b>Unidade Orçamentária:</b>		<b>26395 Hospital Universitário Dr. Miguel Riet Corrêa Jr.</b>												
<b>0032</b>	<b>Programa de Gestão e Manutenção do Poder Executivo</b>									<b>60.811.475</b>	<b>60.811.475</b>	<b>0</b>	<b>2.426.803</b>	<b>58.384.672</b>
09.272.0032.0181.0043	000006884	Aposentadorias e Pensões Civis da União/No Estado do Rio Grande do Sul/( META : - -/)	20	156	1	90	1	0	5.098.697	5.098.697	0	0	5.098.697	
			20	169	1	90	1	0	5.115.167	5.115.167	0	0	5.115.167	
12.301.0032.2004.0043	000006881	Assistência Médica e Odontológica aos Servidores Civis, Empregados, Militares e seus Dependentes/No Estado do Rio Grande do Sul/( META : - -/)	20	151	3	90	1	8	730.555	730.555	0	12.303	718.252	
12.302.0032.20TP.0043	000006882	Ativos Civis da União/No Estado do Rio Grande do Sul/( META : - -/)	20	151	1	90	1	8	41.077.412	41.077.412	0	2.390.795	38.686.617	
12.331.0032.212B.0043	000006883	Benefícios Obrigatórios aos Servidores Civis, Empregados, Militares e seus Dependentes/No Estado do Rio Grande do Sul/( META : - -/)	20	151	3	90	1	8	1.407.607	1.407.607	0	23.705	1.383.902	
12.846.0032.09HB.0043	000006885	Contribuição da União, de suas Autarquias e Fundações para o Custeio do Regime de Previdência dos Servidores Públicos Federais/No Estado do Rio Grande do Sul/( META : - -/)	20	151	1	91	0	8	7.382.037	7.382.037	0	0	7.382.037	
<b>TOTAL DA UO:</b>										<b>60.811.475</b>	<b>60.811.475</b>	<b>0</b>	<b>2.426.803</b>	<b>58.384.672</b>
<b>Unidade Orçamentária:</b>		<b>26396 Hospital de Clínicas da Universidade Federal de Uberlândia</b>												
<b>0032</b>	<b>Programa de Gestão e Manutenção do Poder Executivo</b>									<b>273.432.263</b>	<b>273.432.263</b>	<b>0</b>	<b>10.289.517</b>	<b>263.142.746</b>
09.272.0032.0181.0031	000006890	Aposentadorias e Pensões Civis da União/No Estado de Minas Gerais/( META : - -/)	20	156	1	90	1	0	23.278.709	23.278.709	0	0	23.278.709	
			20	169	1	90	1	0	34.247.774	34.247.774	0	0	34.247.774	
12.301.0032.2004.0031	000006887	Assistência Médica e Odontológica aos Servidores Civis, Empregados, Militares e seus Dependentes/No Estado de Minas Gerais/( META : - -/)	20	151	3	90	1	8	2.919.276	2.919.276	0	49.161	2.870.115	
12.302.0032.20TP.0031	000006888	Ativos Civis da União/No Estado de Minas Gerais/( META : - -/)	20	151	1	90	1	8	174.215.721	174.215.721	0	10.139.734	164.075.987	
12.331.0032.212B.0031	000006889	Benefícios Obrigatórios aos Servidores Civis, Empregados, Militares e seus Dependentes/No Estado de Minas Gerais/( META : - -/)	20	151	3	90	1	8	5.975.072	5.975.072	0	100.622	5.874.450	
12.846.0032.09HB.0031	000006891	Contribuição da União, de suas Autarquias e Fundações para o Custeio do Regime de Previdência dos Servidores Públicos Federais/No Estado de Minas Gerais/( META : - -/)	20	151	1	91	0	8	32.795.711	32.795.711	0	0	32.795.711	
<b>TOTAL DA UO:</b>										<b>273.432.263</b>	<b>273.432.263</b>	<b>0</b>	<b>10.289.517</b>	<b>263.142.746</b>
<b>Unidade Orçamentária:</b>		<b>26397 Hospital Júlio Muller</b>												
<b>0032</b>	<b>Programa de Gestão e Manutenção do Poder Executivo</b>									<b>34.535.017</b>	<b>34.535.017</b>	<b>0</b>	<b>1.642.823</b>	<b>32.892.194</b>
09.272.0032.0181.0051	000006896	Aposentadorias e Pensões Civis da União/No Estado de Mato Grosso/(	20	156	1	90	1	0	13.000	13.000	0	0	13.000	

*Esfera: 1-Fiscal 2-Seguridade Social 3-Inv. Estatais. IU(Identificador de Uso): 0-no país 1-Contrapartida para o BIRD 2-Contrapartida para o BID 3-Outras Contrapartidas 4-No Exterior GND(Grupo Natureza Despesa): 1-Pessoal e Encargos Sociais 2-Juros e Encargos 3-Outras Desp. Correntes 4-Investimentos 5-Inversões Financeiras 6-Amort. da Dívida 9-Reserva de Contingência Mod. de Aplicação: 30-Estados/DF 40-Municípios 50-Entidade Privada 90-União 99-a definir RP(Tipo de Despesa para fins de apuração do Resultado Primário): 0-Financeiro 1-Primário Obrigatória 2-Primário Discricionária 4-Discricionária não abrangida pelo PAC - Invest. 6-Discricionária decorrente de emendas individuais de execução obrigatória 7-Discricionária decorrente de emendas de bancada impositiva 8-Discricionária decorrente de emendas de comissão permanente*

# Congresso Nacional - Comissão Mista de Planos, Orçamentos Públicos e Fiscalização

Relatoria Geral - Alterações da Proposta Orçamentária da União para 2020

Despesas por UO/Programa/Subtítulo

*Orçamento Fiscal e da Seguridade Social (Valores em R\$1,00)*

Func. Programática	Seq.	Título/Subtítulo/Meta	E S F	F T E	G N D	M A P	R A P	I P D U	PL 22/2019 (A)	Relatório Setorial (B)	Acréscimos (C)	Cancelamentos (D)	Parecer CMO (E) = (B) + (C) - (D)
<b>Unidade Orçamentária:</b>		<b>26397 Hospital Júlio Muller</b>											
<b>0032</b>	<b>Programa de Gestão e Manutenção do Poder Executivo</b>								<b>34.535.017</b>	<b>34.535.017</b>	<b>0</b>	<b>1.642.823</b>	<b>32.892.194</b>
09.272.0032.0181.0051	000006896	META : - -/-)											
12.301.0032.2004.0051	000006893	Assistência Médica e Odontológica aos Servidores Civis, Empregados, Militares e seus Dependentes/No Estado de Mato Grosso/( META : - -/-)	20	151	3	90	1	8	216.356	216.356	0	3.644	212.712
12.302.0032.20TP.0051	000006894	Ativos Civis da União/No Estado de Mato Grosso/( META : - -/-)	20	151	1	90	1	8	27.803.695	27.803.695	0	1.618.236	26.185.459
12.331.0032.212B.0051	000006895	Benefícios Obrigatórios aos Servidores Civis, Empregados, Militares e seus Dependentes/No Estado de Mato Grosso/( META : - -/-)	20	151	3	90	1	8	1.243.635	1.243.635	0	20.943	1.222.692
12.846.0032.09HB.0051	000006897	Contribuição da União, de suas Autarquias e Fundações para o Custeio do Regime de Previdência dos Servidores Públicos Federais/No Estado de Mato Grosso/( META : - -/-)	20	151	1	91	0	8	5.258.331	5.258.331	0	0	5.258.331
<b>TOTAL DA UO:</b>									<b>34.535.017</b>	<b>34.535.017</b>	<b>0</b>	<b>1.642.823</b>	<b>32.892.194</b>
<b>Unidade Orçamentária:</b>		<b>26398 Hospital das Clínicas da Fundação Universidade Federal de Pelotas</b>											
<b>0032</b>	<b>Programa de Gestão e Manutenção do Poder Executivo</b>								<b>40.808.538</b>	<b>40.808.538</b>	<b>0</b>	<b>1.945.982</b>	<b>38.862.556</b>
09.272.0032.0181.0043	000006902	Aposentadorias e Pensões Civis da União/No Estado do Rio Grande do Sul/( META : - -/-)	20	156	1	90	1	0	199.757	199.757	0	0	199.757
12.301.0032.2004.0043	000006899	Assistência Médica e Odontológica aos Servidores Civis, Empregados, Militares e seus Dependentes/No Estado do Rio Grande do Sul/( META : - -/-)	20	151	3	90	1	8	377.382	377.382	0	6.355	371.027
12.302.0032.20TP.0043	000006900	Ativos Civis da União/No Estado do Rio Grande do Sul/( META : - -/-)	20	151	1	90	1	8	33.036.061	33.036.061	0	1.922.771	31.113.290
12.331.0032.212B.0043	000006901	Benefícios Obrigatórios aos Servidores Civis, Empregados, Militares e seus Dependentes/No Estado do Rio Grande do Sul/( META : - -/-)	20	151	3	90	1	8	1.000.955	1.000.955	0	16.856	984.099
12.846.0032.09HB.0043	000006903	Contribuição da União, de suas Autarquias e Fundações para o Custeio do Regime de Previdência dos Servidores Públicos Federais/No Estado do Rio Grande do Sul/( META : - -/-)	20	151	1	91	0	8	6.194.383	6.194.383	0	0	6.194.383
<b>TOTAL DA UO:</b>									<b>40.808.538</b>	<b>40.808.538</b>	<b>0</b>	<b>1.945.982</b>	<b>38.862.556</b>
<b>Unidade Orçamentária:</b>		<b>26399 Hospital Universitário da Fundação Universidade Federal do Piauí</b>											
<b>0032</b>	<b>Programa de Gestão e Manutenção do Poder Executivo</b>								<b>4.675.824</b>	<b>4.675.824</b>	<b>0</b>	<b>164.344</b>	<b>4.511.480</b>
09.272.0032.0181.0022	000006908	Aposentadorias e Pensões Civis da União/No Estado do Piauí/( META : - -/-)	20	151	1	90	1	0	69.017	69.017	0	0	69.017
			20	156	1	90	1	0	433.810	433.810	0	0	433.810
			20	169	1	90	1	0	679.751	679.751	0	0	679.751
12.301.0032.2004.0022	000006905	Assistência Médica e Odontológica aos Servidores Civis, Empregados, Militares e seus Dependentes/No Estado do Piauí/( META : - -/-)	20	151	3	90	1	8	48.779	48.779	0	821	47.958
12.302.0032.20TP.0022	000006906	Ativos Civis da União/No Estado do Piauí/( META : - -/-)	20	151	1	90	1	8	2.776.063	2.776.063	0	161.573	2.614.490
12.331.0032.212B.0022	000006907	Benefícios Obrigatórios aos Servidores Civis, Empregados, Militares e seus Dependentes/No Estado do Piauí/( META : - -/-)	20	151	3	90	1	8	115.800	115.800	0	1.950	113.850
12.846.0032.09HB.0022	000006909	Contribuição da União, de suas Autarquias e Fundações para o Custeio do Regime de Previdência dos Servidores Públicos Federais/No Estado do	20	151	1	91	0	8	552.604	552.604	0	0	552.604

*Esfera: 1-Fiscal 2-Seguridade Social 3-Inv. Estatais. IU(Identificador de Uso): 0-no país 1-Contrapartida para o BIRD 2-Contrapartida para o BID 3-Outras Contrapartidas 4-No Exterior GND(Grupo Natureza Despesa): 1-Pessoal e Encargos Sociais 2-Juros e Encargos 3-Outras Desp. Correntes 4-Investimentos 5-Inversões Financeiras 6-Amort. da Dívida 9-Reserva de Contingência*

*Mod. de Aplicação: 30-Estados/DF 40-Municípios 50-Entidade Privada 90-União 99-a definir*

*RP(Tipo de Despesa para fins de apuração do Resultado Primário): 0-Financeiro 1-Primário Obrigatória 2-Primário Discricionária 4-Discricionária não abrangida pelo PAC - Invest. 6-Discricionária decorrente de emendas individuais de execução obrigatória 7-Discricionária decorrente de emendas de bancada impositiva 8-Discricionária decorrente de emendas de comissão permanente*

# Congresso Nacional - Comissão Mista de Planos, Orçamentos Públicos e Fiscalização

Relatoria Geral - Alterações da Proposta Orçamentária da União para 2020

Despesas por UO/Programa/Subtítulo

*Orçamento Fiscal e da Seguridade Social (Valores em R\$1,00)*

Func. Programática	Seq.	Título/Subtítulo/Meta	E S F	F T E	G N D	M A D	R A P	I P D U	PL 22/2019 (A)	Relatório Setorial (B)	Acréscimos (C)	Cancelamentos (D)	Parecer CMO (E) = (B) + (C) - (D)	
<b>Unidade Orçamentária:</b>		<b>26399 Hospital Universitário da Fundação Universidade Federal do Piauí</b>												
<b>0032</b>	<b>Programa de Gestão e Manutenção do Poder Executivo</b>									<b>4.675.824</b>	<b>4.675.824</b>	<b>0</b>	<b>164.344</b>	<b>4.511.480</b>
12.846.0032.09HB.0022	000006909	Piauí/( META : - -/ -)												
<b>TOTAL DA UO:</b>										<b>4.675.824</b>	<b>4.675.824</b>	<b>0</b>	<b>164.344</b>	<b>4.511.480</b>
<b>Unidade Orçamentária:</b>		<b>26400 Hospital Universitário da Fundação Universidade Federal de Sergipe</b>												
<b>0032</b>	<b>Programa de Gestão e Manutenção do Poder Executivo</b>									<b>62.862.903</b>	<b>62.862.903</b>	<b>0</b>	<b>2.698.306</b>	<b>60.164.597</b>
09.272.0032.0181.0028	000006914	Aposentadorias e Pensões Civis da União/No Estado de Sergipe/( META : - -/ -)	20	156	1	90	1	0	5.439.036	5.439.036	0	0	5.439.036	
			20	169	1	90	1	0	672.959	672.959	0	0	672.959	
12.301.0032.2004.0028	000006911	Assistência Médica e Odontológica aos Servidores Civis, Empregados, Militares e seus Dependentes/No Estado de Sergipe/( META : - -/ -)	20	151	3	90	1	8	500.377	500.377	0	8.427	491.950	
12.302.0032.20TP.0028	000006912	Ativos Civis da União/No Estado de Sergipe/( META : - -/ -)	20	151	1	90	1	8	45.825.031	45.825.031	0	2.667.117	43.157.914	
12.331.0032.212B.0028	000006913	Benefícios Obrigatórios aos Servidores Civis, Empregados, Militares e seus Dependentes/No Estado de Sergipe/( META : - -/ -)	20	151	3	90	1	8	1.351.656	1.351.656	0	22.762	1.328.894	
12.846.0032.09HB.0028	000006915	Contribuição da União, de suas Autarquias e Fundações para o Custeio do Regime de Previdência dos Servidores Públicos Federais/No Estado de Sergipe/( META : - -/ -)	20	151	1	91	0	8	9.073.844	9.073.844	0	0	9.073.844	
<b>TOTAL DA UO:</b>										<b>62.862.903</b>	<b>62.862.903</b>	<b>0</b>	<b>2.698.306</b>	<b>60.164.597</b>
<b>Unidade Orçamentária:</b>		<b>26401 Hospital Universitário Maria Pedrossian</b>												
<b>0032</b>	<b>Programa de Gestão e Manutenção do Poder Executivo</b>									<b>16.350</b>	<b>16.350</b>	<b>0</b>	<b>56</b>	<b>16.294</b>
09.272.0032.0181.0054	000006919	Aposentadorias e Pensões Civis da União/No Estado de Mato Grosso do Sul/( META : - -/ -)	20	151	1	90	1	0	13.000	13.000	0	0	13.000	
12.301.0032.2004.0054	000006917	Assistência Médica e Odontológica aos Servidores Civis, Empregados, Militares e seus Dependentes/No Estado de Mato Grosso do Sul/( META : - -/ -)	20	151	3	90	1	8	670	670	0	11	659	
12.331.0032.212B.0054	000006918	Benefícios Obrigatórios aos Servidores Civis, Empregados, Militares e seus Dependentes/No Estado de Mato Grosso do Sul/( META : - -/ -)	20	151	3	90	1	8	2.680	2.680	0	45	2.635	
<b>TOTAL DA UO:</b>										<b>16.350</b>	<b>16.350</b>	<b>0</b>	<b>56</b>	<b>16.294</b>
<b>Unidade Orçamentária:</b>		<b>26402 Instituto Federal de Alagoas</b>												
<b>0032</b>	<b>Programa de Gestão e Manutenção do Poder Executivo</b>									<b>352.963.247</b>	<b>352.960.769</b>	<b>2.478</b>	<b>14.857.695</b>	<b>338.105.552</b>
09.272.0032.0181.0027	000006924	Aposentadorias e Pensões Civis da União/No Estado de Alagoas/( META : - -/ -)	20	156	1	90	1	0	27.535.089	27.535.089	0	0	27.535.089	
			20	169	1	90	1	0	18.335.966	18.335.966	0	0	18.335.966	
12.122.0032.216H.0027	000006923	Ajuda de Custo para Moradia ou Auxílio-Moradia a Agentes Públicos/No Estado de Alagoas/( META : 6 Agente público beneficiado/unidade)	10	100	3	90	2	8	63.936	61.458	2.478	3.180	60.756	
12.301.0032.2004.0027	000006920	Assistência Médica e Odontológica aos Servidores Civis, Empregados, Militares e seus Dependentes/No Estado de Alagoas/( META : - -/ -)	20	151	3	90	1	8	3.200.046	3.200.046	0	53.890	3.146.156	
12.331.0032.212B.0027	000006922	Benefícios Obrigatórios aos Servidores Civis, Empregados, Militares e seus Dependentes/No Estado de Alagoas/( META : - -/ -)	10	100	3	90	1	8	8.796.710	8.796.710	0	148.139	8.648.571	

*Esfera: 1-Fiscal 2-Seguridade Social 3-Inv. Estatais. IU(Identificador de Uso): 0-no país 1-Contrapartida para o BIRD 2-Contrapartida para o BID 3-Outras Contrapartidas 4-No Exterior*

*GND(Grupo Natureza Despesa): 1-Pessoal e Encargos Sociais 2-Juros e Encargos 3-Outras Desp. Correntes 4-Investimentos 5-Inversões Financeiras 6-Amort. da Dívida 9-Reserva de Contingência*

*Mod. de Aplicação: 30-Estados/DF 40-Municípios 50-Entidade Privada 90-União 99-a definir*

*RP(Tipo de Despesa para fins de apuração do Resultado Primário): 0-Financeiro 1-Primário Obrigatória 2-Primário Discricionária 4-Discricionária não abrangida pelo PAC - Invest. 6-Discricionária decorrente de emendas individuais de execução obrigatória 7-Discricionária decorrente de emendas de bancada impositiva 8-Discricionária decorrente de emendas de comissão permanente*

# Congresso Nacional - Comissão Mista de Planos, Orçamentos Públicos e Fiscalização

Relatoria Geral - Alterações da Proposta Orçamentária da União para 2020

Despesas por UO/Programa/Subtítulo

*Orçamento Fiscal e da Seguridade Social (Valores em R\$1,00)*

Func. Programática	Seq.	Título/Subtítulo/Meta	E S F	F T E	G N D	M A D	R A P	I P D U	PL 22/2019 (A)	Relatório Setorial (B)	Acréscimos (C)	Cancelamentos (D)	Parecer CMO (E) = (B) + (C) - (D)
<b>Unidade Orçamentária:</b>		<b>26402 Instituto Federal de Alagoas</b>											
<b>0032</b>	<b>Programa de Gestão e Manutenção do Poder Executivo</b>								<b>352.963.247</b>	<b>352.960.769</b>	<b>2.478</b>	<b>14.857.695</b>	<b>338.105.552</b>
12.363.0032.20TP.0027	000006921	Ativos Cíveis da União/No Estado de Alagoas/( META : - -/-)	10	100	1	90	1	8	251.751.510	251.751.510	0	14.652.486	237.099.024
12.846.0032.09HB.0027	000006925	Contribuição da União, de suas Autarquias e Fundações para o Custeio do Regime de Previdência dos Servidores Públicos Federais/No Estado de Alagoas/( META : - -/-)	10	100	1	91	0	8	43.279.990	43.279.990	0	0	43.279.990
<b>0901</b>	<b>Operações Especiais: Cumprimento de Sentenças Judiciais</b>								<b>1.000</b>	<b>1.000</b>	<b>0</b>	<b>0</b>	<b>1.000</b>
28.846.0901.0005.0027	000008152	Sentenças Judiciais Transitadas em Julgado (Precatórios)/No Estado de Alagoas/( META : - -/-)	10	100	1	90	1	8	1.000	1.000	0	0	1.000
<b>0910</b>	<b>Operações Especiais: Gestão da Participação em Organismos e Entidades Nacionais e Internacionais</b>								<b>46.628</b>	<b>44.821</b>	<b>1.807</b>	<b>1.534</b>	<b>45.094</b>
28.846.0910.00PW.0001	000006926	Contribuições a Entidades Nacionais sem Exigência de Programação Específica/Nacional/( META : - -/-)	10	100	3	50	2	0	46.628	44.821	1.807	1.534	45.094
<b>5012</b>	<b>Educação Profissional e Tecnológica</b>								<b>41.685.645</b>	<b>40.452.185</b>	<b>1.563.460</b>	<b>1.326.440</b>	<b>40.689.205</b>
12.363.5012.20RG.0027	000006928	Reestruturação e Modernização das Instituições da Rede Federal de Educação Profissional, Científica e Tecnológica/No Estado de Alagoas/( META : 5 Projeto viabilizado/unidade)	10	100	4	90	2	8	2.000.922	1.923.345	77.577	65.817	1.935.105
12.363.5012.20RL.0027	000006929	Funcionamento das Instituições da Rede Federal de Educação Profissional, Científica e Tecnológica/No Estado de Alagoas/( META : 25005 Estudante matriculado/unidade)	10	100	3	90	2	8	29.575.066	28.428.412	1.146.654	972.820	28.602.246
			10	250	3	90	2	8	931.099	931.099	0	0	931.099
			10	100	3	91	2	8	205.424	205.424	0	0	205.424
			10	188	3	90	6	8	0	330.000	0	0	330.000
			10	100	4	90	2	8	2.017.635	1.939.410	78.225	66.367	1.951.268
			10	250	4	90	2	8	223.538	223.538	0	0	223.538
12.363.5012.2994.0027	000006930	Assistência aos Estudantes das Instituições Federais de Educação Profissional e Tecnológica/No Estado de Alagoas/( META : 7500 Estudante assistido/unidade)	10	100	3	90	2	0	6.731.961	6.470.957	261.004	221.436	6.510.525
<b>TOTAL DA UO:</b>								<b>394.696.520</b>	<b>393.458.775</b>	<b>1.567.745</b>	<b>16.185.669</b>	<b>378.840.851</b>	
<b>Unidade Orçamentária:</b>		<b>26403 Instituto Federal do Amazonas</b>											
<b>0032</b>	<b>Programa de Gestão e Manutenção do Poder Executivo</b>								<b>304.409.692</b>	<b>304.373.520</b>	<b>36.172</b>	<b>13.062.559</b>	<b>291.347.133</b>
09.272.0032.0181.0013	000006936	Aposentadorias e Pensões Cíveis da União/No Estado do Amazonas/( META : - -/-)	20	156	1	90	1	0	27.058.218	27.058.218	0	0	27.058.218
			20	169	1	90	1	0	2.753.659	2.753.659	0	0	2.753.659
12.122.0032.216H.0013	000006934	Ajuda de Custo para Moradia ou Auxílio-Moradia a Agentes Públicos/No Estado do Amazonas/( META : 16 Agente público beneficiado/unidade)	10	100	3	90	2	8	148.000	142.262	5.738	7.360	140.640
12.128.0032.4572.0013	000006935	Capacitação de Servidores Públicos Federais em Processo de Qualificação e Requalificação/No Estado do Amazonas/( META : 220 Servidor capacitado/unidade)	10	100	3	90	2	8	784.992	754.558	30.434	25.821	759.171
12.301.0032.2004.0013	000006931	Assistência Médica e Odontológica aos Servidores Cíveis, Empregados, Militares e seus Dependentes/No Estado do Amazonas/( META : - -/-)	20	151	3	90	1	8	1.876.641	1.876.641	0	31.603	1.845.038
12.331.0032.212B.0013	000006933	Benefícios Obrigatórios aos Servidores Cíveis, Empregados, Militares e	10	100	3	90	1	8	8.753.886	8.753.886	0	147.418	8.606.468

*Esfera: 1-Fiscal 2-Seguridade Social 3-Inv. Estatais. IU(Identificador de Uso): 0-no país 1-Contrapartida para o BIRD 2-Contrapartida para o BID 3-Outras Contrapartidas 4-No Exterior GND(Grupo Natureza Despesa): 1-Pessoal e Encargos Sociais 2-Juros e Encargos 3-Outras Desp. Correntes 4-Investimentos 5-Inversões Financeiras 6-Amort. da Dívida 9-Reserva de Contingência Mod. de Aplicação: 30-Estados/DF 40-Municípios 50-Entidade Privada 90-União 99-a definir RP(Tipo de Despesa para fins de apuração do Resultado Primário): 0-Financieiro 1-Primário Obrigatória 2-Primário Discricionária 4-Discricionária não abrangida pelo PAC - Invest. 6-Discricionária decorrente de emendas individuais de execução obrigatória 7-Discricionária decorrente de emendas de bancada impositiva 8-Discricionária decorrente de emendas de comissão permanente*

# Congresso Nacional - Comissão Mista de Planos, Orçamentos Públicos e Fiscalização

Relatoria Geral - Alterações da Proposta Orçamentária da União para 2020

Despesas por UO/Programa/Subtítulo

*Orçamento Fiscal e da Seguridade Social (Valores em R\$1,00)*

Func. Programática	Seq.	Título/Subtítulo/Meta	E S F	F T E	G N D	M A D	R A P	I P D U	PL 22/2019 (A)	Relatório Setorial (B)	Acréscimos (C)	Cancelamentos (D)	Parecer CMO (E) = (B) + (C) - (D)	
<b>Unidade Orçamentária:</b>		<b>26403 Instituto Federal do Amazonas</b>												
<b>0032</b>	<b>Programa de Gestão e Manutenção do Poder Executivo</b>									<b>304.409.692</b>	<b>304.373.520</b>	<b>36.172</b>	<b>13.062.559</b>	<b>291.347.133</b>
12.331.0032.212B.0013	000006933	seus Dependentes/No Estado do Amazonas/( META : - -/-)												
12.363.0032.20TP.0013	000006932	Ativos Civis da União/No Estado do Amazonas/( META : - -/-)	10	100	1	90	1	8	220.788.261	220.788.261	0	12.850.357	207.937.904	
12.846.0032.09HB.0013	000006937	Contribuição da União, de suas Autarquias e Fundações para o Custeio do Regime de Previdência dos Servidores Públicos Federais/No Estado do Amazonas/( META : - -/-)	10	100	1	91	0	8	42.246.035	42.246.035	0	0	42.246.035	
<b>0901</b>	<b>Operações Especiais: Cumprimento de Sentenças Judiciais</b>									<b>1.000</b>	<b>1.000</b>	<b>0</b>	<b>0</b>	<b>1.000</b>
28.846.0901.0005.0013	000008153	Sentenças Judiciais Transitadas em Julgado (Precatórios)/No Estado do Amazonas/( META : - -/-)	10	100	1	90	1	8	1.000	1.000	0	0	1.000	
<b>0910</b>	<b>Operações Especiais: Gestão da Participação em Organismos e Entidades Nacionais e Internacionais</b>									<b>40.993</b>	<b>39.404</b>	<b>1.589</b>	<b>1.348</b>	<b>39.645</b>
28.846.0910.00PW.0001	000006938	Contribuições a Entidades Nacionais sem Exigência de Programação Específica/Nacional/( META : - -/-)	10	100	3	50	2	0	40.993	39.404	1.589	1.348	39.645	
<b>5012</b>	<b>Educação Profissional e Tecnológica</b>									<b>58.616.439</b>	<b>78.096.553</b>	<b>2.178.937</b>	<b>1.848.610</b>	<b>78.426.880</b>
12.363.5012.20RG.0013	000006940	Reestruturação e Modernização das Instituições da Rede Federal de Educação Profissional, Científica e Tecnológica/No Estado do Amazonas/( META : 18 Projeto viabilizado/unidade)	10	188	3	90	7	8	0	2.139.051	0	0	2.139.051	
			10	100	4	90	2	8	20.000.000	19.224.581	775.419	657.865	19.342.135	
			10	188	4	90	6	8	0	500.000	0	0	500.000	
			10	188	4	90	7	8	0	16.000.000	0	0	16.000.000	
12.363.5012.20RG.0202	000032683	Reestruturação e Modernização das Instituições da Rede Federal de Educação Profissional, Científica e Tecnológica/No Município de Itacoatiara - AM/( META : 1 Projeto viabilizado/unidade)	10	188	4	90	6	8	0	500.000	0	0	500.000	
12.363.5012.20RG.0208	000032682	Reestruturação e Modernização das Instituições da Rede Federal de Educação Profissional, Científica e Tecnológica/No Município de Lábrea - AM/( META : 1 Projeto viabilizado/unidade)	10	188	4	90	6	8	0	500.000	0	0	500.000	
12.363.5012.20RG.7014	000032652	Reestruturação e Modernização das Instituições da Rede Federal de Educação Profissional, Científica e Tecnológica/Construção de Quadra Coberta no Campus de Eirunepé - No Estado do Amazonas/( META : 1 Projeto viabilizado/unidade)	10	188	4	90	6	8	0	570.000	0	0	570.000	
12.363.5012.20RG.7022	000032781	Reestruturação e Modernização das Instituições da Rede Federal de Educação Profissional, Científica e Tecnológica/Campus São Gabriel da Cachoeira - No Estado do Amazonas/( META : 1 Projeto viabilizado/unidade)	10	188	4	90	6	8	0	300.000	0	0	300.000	
12.363.5012.20RG.7023	000032821	Reestruturação e Modernização das Instituições da Rede Federal de Educação Profissional, Científica e Tecnológica/Campus de Tabatinga - No Estado do Amazonas/( META : 1 Projeto viabilizado/unidade)	10	188	4	90	6	8	0	250.000	0	0	250.000	
12.363.5012.20RG.7024	000032751	Reestruturação e Modernização das Instituições da Rede Federal de Educação Profissional, Científica e Tecnológica/Campus de Eirunepé - No Estado do Amazonas/( META : 1 Projeto viabilizado/unidade)	10	188	4	90	6	8	0	400.000	0	0	400.000	
12.363.5012.20RL.0013	000006941	Funcionamento das Instituições da Rede Federal de Educação Profissional, Científica e Tecnológica/No Estado do Amazonas/( META : 31056 Estudante matriculado/unidade)	10	100	3	90	2	8	26.992.214	25.945.700	1.046.514	887.862	26.104.352	
			10	250	3	90	2	8	2.415.405	2.415.405	0	0	2.415.405	

*Esfera: 1-Fiscal 2-Seguridade Social 3-Inv. Estatais. IU(Identificador de Uso): 0-no país 1-Contrapartida para o BIRD 2-Contrapartida para o BID 3-Outras Contrapartidas 4-No Exterior GND(Grupo Natureza Despesa): 1-Pessoal e Encargos Sociais 2-Juros e Encargos Sociais 3-Outras Desp. Correntes 4-Investimentos 5-Inversões Financeiras 6-Amort. da Dívida 9-Reserva de Contingência*

*Mod. de Aplicação: 30-Estados/DF 40-Municípios 50-Entidade Privada 90-União 99-a definir*

*RP(Tipo de Despesa para fins de apuração do Resultado Primário): 0-Financeiro 1-Primário Obrigatória 2-Primário Discricionária 4-Discricionária não abrangida pelo PAC - Invest. 6-Discricionária decorrente de emendas individuais de execução obrigatória 7-Discricionária decorrente de emendas de bancada impositiva 8-Discricionária decorrente de emendas de comissão permanente*

# Congresso Nacional - Comissão Mista de Planos, Orçamentos Públicos e Fiscalização

Relatoria Geral - Alterações da Proposta Orçamentária da União para 2020

Despesas por UO/Programa/Subtítulo

*Orçamento Fiscal e da Seguridade Social (Valores em R\$1,00)*

Func. Programática	Seq.	Título/Subtítulo/Meta	E S F	F T E	G N D	M A D	R A P	I P D U	PL 22/2019 (A)	Relatório Setorial (B)	Acréscimos (C)	Cancelamentos (D)	Parecer CMO (E) = (B) + (C) - (D)	
<b>Unidade Orçamentária:</b>		<b>26403 Instituto Federal do Amazonas</b>												
<b>5012</b>	<b>Educação Profissional e Tecnológica</b>									<b>58.616.439</b>	<b>78.096.553</b>	<b>2.178.937</b>	<b>1.848.610</b>	<b>78.426.880</b>
12.363.5012.20RL.0013	000006941	Funcionamento das Instituições da Rede Federal de Educação Profissional, Científica e Tecnológica/No Estado do Amazonas/( META : 31056 Estudante matriculado/unidade)	10	100	3	91	2	8	778	778	0	0	778	
			10	188	3	90	6	8	0	500.000	0	0	500.000	
			10	100	4	90	2	8	1.500.000	1.441.844	58.156	49.340	1.450.660	
12.363.5012.2994.0013	000006942	Assistência aos Estudantes das Instituições Federais de Educação Profissional e Tecnológica/No Estado do Amazonas/( META : 13232 Estudante assistido/unidade)	10	100	3	90	2	0	7.708.042	7.409.194	298.848	253.543	7.454.499	
<b>TOTAL DA UO:</b>									<b>363.068.124</b>	<b>382.510.477</b>	<b>2.216.698</b>	<b>14.912.517</b>	<b>369.814.658</b>	
<b>Unidade Orçamentária:</b>		<b>26404 Instituto Federal Baiano</b>												
<b>0032</b>	<b>Programa de Gestão e Manutenção do Poder Executivo</b>									<b>268.600.912</b>	<b>268.583.042</b>	<b>17.870</b>	<b>12.567.009</b>	<b>256.033.903</b>
09.272.0032.0181.0029	000006948	Aposentadorias e Pensões Civis da União/No Estado da Bahia/( META : - -/-)	20	156	1	90	1	0	8.272.158	8.272.158	0	0	8.272.158	
12.122.0032.216H.0029	000006946	Ajuda de Custo para Moradia ou Auxílio-Moradia a Agentes Públicos/No Estado da Bahia/( META : 15 Agente público beneficiado/unidade)	10	100	3	90	2	8	177.600	170.715	6.885	8.833	168.767	
12.128.0032.4572.0029	000006947	Capacitação de Servidores Públicos Federais em Processo de Qualificação e Requalificação/No Estado da Bahia/( META : 300 Servidor capacitado/unidade)	10	100	3	90	2	8	283.346	272.361	10.985	9.320	274.026	
12.301.0032.2004.0029	000006943	Assistência Médica e Odontológica aos Servidores Civis, Empregados, Militares e seus Dependentes/No Estado da Bahia/( META : - -/-)	20	151	3	90	1	8	1.663.170	1.663.170	0	28.008	1.635.162	
12.331.0032.212B.0029	000006945	Benefícios Obrigatórios aos Servidores Civis, Empregados, Militares e seus Dependentes/No Estado da Bahia/( META : - -/-)	10	100	3	90	1	8	9.278.901	9.278.901	0	156.260	9.122.641	
12.363.0032.20TP.0029	000006944	Ativos Civis da União/No Estado da Bahia/( META : - -/-)	10	100	1	90	1	8	212.442.017	212.442.017	0	12.364.588	200.077.429	
12.846.0032.09HB.0029	000006949	Contribuição da União, de suas Autarquias e Fundações para o Custeio do Regime de Previdência dos Servidores Públicos Federais/No Estado da Bahia/( META : - -/-)	10	100	1	91	0	8	36.483.720	36.483.720	0	0	36.483.720	
<b>0901 Operações Especiais: Cumprimento de Sentenças Judiciais</b>									<b>1.000</b>	<b>1.000</b>	<b>0</b>	<b>0</b>	<b>1.000</b>	
28.846.0901.0005.0029	000008154	Sentenças Judiciais Transitadas em Julgado (Precatórios)/No Estado da Bahia/( META : - -/-)	10	100	1	90	1	8	1.000	1.000	0	0	1.000	
<b>0910 Operações Especiais: Gestão da Participação em Organismos e Entidades Nacionais e Internacionais</b>									<b>38.432</b>	<b>36.942</b>	<b>1.490</b>	<b>1.264</b>	<b>37.168</b>	
28.846.0910.00PW.0001	000006950	Contribuições a Entidades Nacionais sem Exigência de Programação Específica/Nacional/( META : - -/-)	10	100	3	50	2	0	38.432	36.942	1.490	1.264	37.168	
<b>5012</b>	<b>Educação Profissional e Tecnológica</b>									<b>35.561.946</b>	<b>36.320.731</b>	<b>1.341.215</b>	<b>1.137.887</b>	<b>36.524.059</b>
12.363.5012.20RG.0029	000006952	Reestruturação e Modernização das Instituições da Rede Federal de Educação Profissional, Científica e Tecnológica/No Estado da Bahia/( META : 6 Projeto viabilizado/unidade)	10	100	4	90	2	8	2.000.922	1.923.345	77.577	65.817	1.935.105	
12.363.5012.20RG.2068	000032620	Reestruturação e Modernização das Instituições da Rede Federal de Educação Profissional, Científica e Tecnológica/No Município de Guanambi - BA/( META : 10 Projeto viabilizado/unidade)	10	188	4	90	6	8	0	800.000	0	0	800.000	

*Esfera: 1-Fiscal 2-Seguridade Social 3-Inv. Estatais. IU(Identificador de Uso): 0-no país 1-Contrapartida para o BIRD 2-Contrapartida para o BID 3-Outras Contrapartidas 4-No Exterior*

*GND(Grupo Natureza Despesa): 1-Pessoal e Encargos Sociais 2-Juros e Encargos 3-Outras Desp. Correntes 4-Investimentos 5-Inversões Financeiras 6-Amort. da Dívida 9-Reserva de Contingência*

*Mod. de Aplicação: 30-Estados/DF 40-Municípios 50-Entidade Privada 90-União 99-a definir*

*RP(Tipo de Despesa para fins de apuração do Resultado Primário): 0-Financeiro 1-Primário Obrigatória 2-Primário Discricionária 4-Discricionária não abrangida pelo PAC - Invest. 6-Discricionária decorrente de emendas individuais de execução obrigatória 7-Discricionária decorrente de emendas de bancada impositiva 8-Discricionária decorrente de emendas de comissão permanente*



# Congresso Nacional - Comissão Mista de Planos, Orçamentos Públicos e Fiscalização

Relatoria Geral - Alterações da Proposta Orçamentária da União para 2020

Despesas por UO/Programa/Subtítulo

*Orçamento Fiscal e da Seguridade Social (Valores em R\$1,00)*

Func. Programática	Seq.	Título/Subtítulo/Meta	E S F	F T E	G N D	M A D	R A P	I P D U	PL 22/2019 (A)	Relatório Setorial (B)	Acréscimos (C)	Cancelamentos (D)	Parecer CMO (E) = (B) + (C) - (D)	
<b>Unidade Orçamentária:</b>		<b>26404 Instituto Federal Baiano</b>												
<b>5012</b>	<b>Educação Profissional e Tecnológica</b>									<b>35.561.946</b>	<b>36.320.731</b>	<b>1.341.215</b>	<b>1.137.887</b>	<b>36.524.059</b>
12.363.5012.20RG.2101	000032594	Reestruturação e Modernização das Instituições da Rede Federal de Educação Profissional, Científica e Tecnológica/No Município de Itaberaba - BA/( META : 1 Projeto viabilizado/unidade)	10	188	4	90	6	8	0	1.000.000	0	0	1.000.000	
12.363.5012.20RL.0029	000006953	Funcionamento das Instituições da Rede Federal de Educação Profissional, Científica e Tecnológica/No Estado da Bahia/( META : 14002 Estudante matriculado/unidade)	10	100	3	90	2	8	24.250.714	23.310.490	940.224	797.685	23.453.029	
			10	250	3	90	2	8	731.933	731.933	0	0	731.933	
			10	100	3	91	2	8	199.565	199.565	0	0	199.565	
			10	188	3	90	6	8	0	300.000	0	0	300.000	
			10	100	4	90	2	8	1.136.000	1.091.957	44.043	37.367	1.098.633	
			10	263	4	90	2	8	37.123	37.123	0	0	37.123	
12.363.5012.2994.0029	000006954	Assistência aos Estudantes das Instituições Federais de Educação Profissional e Tecnológica/No Estado da Bahia/( META : 4000 Estudante assistido/unidade)	10	100	3	90	2	0	6.311.093	6.066.406	244.687	207.592	6.103.501	
			10	100	4	90	2	0	894.596	859.912	34.684	29.426	865.170	
<b>TOTAL DA UO:</b>									<b>304.202.290</b>	<b>304.941.715</b>	<b>1.360.575</b>	<b>13.706.160</b>	<b>292.596.130</b>	
<b>Unidade Orçamentária:</b>		<b>26405 Instituto Federal do Ceará</b>												
<b>0032</b>	<b>Programa de Gestão e Manutenção do Poder Executivo</b>									<b>620.186.839</b>	<b>620.128.284</b>	<b>58.555</b>	<b>27.492.433</b>	<b>592.694.406</b>
09.272.0032.0181.0023	000006960	Aposentadorias e Pensões Civis da União/No Estado do Ceará/( META : - -/ -)	20	156	1	90	1	0	50.971.600	50.971.600	0	0	50.971.600	
			20	169	1	90	1	0	1.652.030	1.652.030	0	0	1.652.030	
12.122.0032.216H.0023	000006958	Ajuda de Custo para Moradia ou Auxílio-Moradia a Agentes Públicos/No Estado do Ceará/( META : 4 Agente público beneficiado/unidade)	10	100	3	90	2	8	59.200	56.905	2.295	2.944	56.256	
12.128.0032.4572.0023	000006959	Capacitação de Servidores Públicos Federais em Processo de Qualificação e Requalificação/No Estado do Ceará/( META : 1200 Servidor capacitado/unidade)	10	100	3	90	2	8	1.451.110	1.394.850	56.260	47.732	1.403.378	
			10	100	3	91	2	8	38.489	38.489	0	0	38.489	
12.301.0032.2004.0023	000006955	Assistência Médica e Odontológica aos Servidores Civis, Empregados, Militares e seus Dependentes/No Estado do Ceará/( META : - -/ -)	20	151	3	90	1	8	3.938.121	3.938.121	0	66.319	3.871.802	
12.331.0032.212B.0023	000006957	Benefícios Obrigatórios aos Servidores Civis, Empregados, Militares e seus Dependentes/No Estado do Ceará/( META : - -/ -)	10	100	3	90	1	8	14.801.801	14.801.801	0	249.267	14.552.534	
12.363.0032.20TP.0023	000006956	Ativos Civis da União/No Estado do Ceará/( META : - -/ -)	10	100	1	90	1	8	466.067.986	466.067.986	0	27.126.171	438.941.815	
12.846.0032.09HB.0023	000006961	Contribuição da União, de suas Autarquias e Fundações para o Custeio do Regime de Previdência dos Servidores Públicos Federais/No Estado do Ceará/( META : - -/ -)	10	100	1	91	0	8	81.206.502	81.206.502	0	0	81.206.502	
<b>0901 Operações Especiais: Cumprimento de Sentenças Judiciais</b>									<b>1.000</b>	<b>1.000</b>	<b>0</b>	<b>0</b>	<b>1.000</b>	
28.846.0901.0005.0023	000008155	Sentenças Judiciais Transitadas em Julgado (Precatórios)/No Estado do Ceará/( META : - -/ -)	10	100	1	90	1	8	1.000	1.000	0	0	1.000	
<b>0909 Operações Especiais: Outros Encargos Especiais</b>									<b>5.622</b>	<b>5.622</b>	<b>0</b>	<b>0</b>	<b>5.622</b>	
28.846.0909.0536.0023	000006962	Benefícios e Pensões Indenizatórias Decorrentes de Legislação Especial e/ou Decisões Judiciais/No Estado do Ceará/( META : - -/ -)	20	151	3	90	1	0	5.622	5.622	0	0	5.622	

*Esfera: 1-Fiscal 2-Seguridade Social 3-Inv. Estatais. IU(Identificador de Uso): 0-no país 1-Contrapartida para o BIRD 2-Contrapartida para o BID 3-Outras Contrapartidas 4-No Exterior GND(Grupo Natureza Despesa): 1-Pessoal e Encargos Sociais 2-Juros e Encargos 3-Outras Desp. Correntes 4-Investimentos 5-Inversões Financeiras 6-Amort. da Dívida 9-Reserva de Contingência Mod. de Aplicação: 30-Estados/DF 40-Municípios 50-Entidade Privada 90-União 99-a definir*

*RP(Tipo de Despesa para fins de apuração do Resultado Primário): 0-Financieiro 1-Primário Obrigatória 2-Primário Discricionária 4-Discricionária não abrangida pelo PAC - Invest. 6-Discricionária decorrente de emendas individuais de execução obrigatória 7-Discricionária decorrente de emendas de bancada impositiva 8-Discricionária decorrente de emendas de comissão permanente*

# Congresso Nacional - Comissão Mista de Planos, Orçamentos Públicos e Fiscalização

Relatoria Geral - Alterações da Proposta Orçamentária da União para 2020

Despesas por UO/Programa/Subtítulo

*Orçamento Fiscal e da Seguridade Social (Valores em R\$1,00)*

Func. Programática	Seq.	Título/Subtítulo/Meta	E S F	F T E	G N D	M A P	R A D	I P D U	PL 22/2019 (A)	Relatório Setorial (B)	Acréscimos (C)	Cancelamentos (D)	Parecer CMO (E) = (B) + (C) - (D)
<b>Unidade Orçamentária:</b>		<b>26405 Instituto Federal do Ceará</b>											
<b>0910</b>	<b>Operações Especiais: Gestão da Participação em Organismos e Entidades Nacionais e Internacionais</b>								<b>58.203</b>	<b>55.947</b>	<b>2.256</b>	<b>1.915</b>	<b>56.288</b>
28.846.0910.00PW.0001	000006963	Contribuições a Entidades Nacionais sem Exigência de Programação Específica/Nacional/( META : - /-)	10	100	3	50	2	0	58.203	55.947	2.256	1.915	56.288
<b>5012</b>	<b>Educação Profissional e Tecnológica</b>								<b>67.509.847</b>	<b>72.607.782</b>	<b>23.065.712</b>	<b>2.165.307</b>	<b>93.508.187</b>
12.363.5012.20RG.0023	000032852	Reestruturação e Modernização das Instituições da Rede Federal de Educação Profissional, Científica e Tecnológica/No Estado do Ceará/( META : 51 Projeto viabilizado/unidade)	10	100	4	90	2	8	0	0	20.513.486	0	20.513.486
			10	188	4	90	2	8	0	1.000	0	0	1.000
			10	188	4	90	6	8	0	200.000	0	0	200.000
			10	188	4	90	7	8	0	5.628.827	0	0	5.628.827
12.363.5012.20RG.7011	000032618	Reestruturação e Modernização das Instituições da Rede Federal de Educação Profissional, Científica e Tecnológica/Campus Tauá - No Estado do Ceará/( META : 1 Projeto viabilizado/unidade)	10	188	4	90	6	8	0	805.228	0	0	805.228
12.363.5012.20RL.0023	000006965	Funcionamento das Instituições da Rede Federal de Educação Profissional, Científica e Tecnológica/No Estado do Ceará/( META : 45000 Estudante matriculado/unidade)	10	100	3	90	2	8	49.474.622	47.556.443	1.918.179	1.627.381	47.847.241
			10	250	3	90	2	8	920.201	920.201	0	0	920.201
			10	100	3	91	2	8	614.058	614.058	0	0	614.058
			10	100	4	90	2	8	2.000.922	1.923.345	77.577	65.817	1.935.105
12.363.5012.20RL.1093	000032902	Funcionamento das Instituições da Rede Federal de Educação Profissional, Científica e Tecnológica/No Município de Maracanaú - CE/( META : 1 Estudante matriculado/unidade)	10	188	3	90	6	8	0	150.000	0	0	150.000
12.363.5012.20RL.1158	000032949	Funcionamento das Instituições da Rede Federal de Educação Profissional, Científica e Tecnológica/No Município de Tabuleiro do Norte - CE/( META : 1 Estudante matriculado/unidade)	10	188	3	90	6	8	0	100.000	0	0	100.000
12.363.5012.20RL.1163	000032686	Funcionamento das Instituições da Rede Federal de Educação Profissional, Científica e Tecnológica/No Município de Tianguá - CE/( META : 1 Estudante matriculado/unidade)	10	188	4	90	6	8	0	500.000	0	0	500.000
12.363.5012.20RL.7007	000032953	Funcionamento das Instituições da Rede Federal de Educação Profissional, Científica e Tecnológica/Campus Tauá - No Estado do Ceará/( META : 1 Estudante matriculado/unidade)	10	188	3	90	6	8	0	15.106	0	0	15.106
12.363.5012.2994.0023	000006966	Assistência aos Estudantes das Instituições Federais de Educação Profissional e Tecnológica/No Estado do Ceará/( META : 45050 Estudante assistido/unidade)	10	100	3	90	2	0	14.352.769	13.796.299	556.470	472.109	13.880.660
			10	250	3	90	2	0	147.275	147.275	0	0	147.275
			10	188	3	90	6	0	0	250.000	0	0	250.000
<b>TOTAL DA UO:</b>								<b>687.761.511</b>	<b>692.798.635</b>	<b>23.126.523</b>	<b>29.659.655</b>	<b>686.265.503</b>	
<b>Unidade Orçamentária:</b>		<b>26406 Instituto Federal do Espírito Santo</b>											
<b>0032</b>	<b>Programa de Gestão e Manutenção do Poder Executivo</b>								<b>569.339.317</b>	<b>569.326.120</b>	<b>13.197</b>	<b>23.886.162</b>	<b>545.453.155</b>
09.272.0032.0181.0032	000006972	Aposentadorias e Pensões Civis da União/No Estado do Espírito Santo/( META : - /-)	20	156	1	90	1	0	45.069.264	45.069.264	0	0	45.069.264
			20	169	1	90	1	0	30.170.291	30.170.291	0	0	30.170.291
12.122.0032.216H.0032	000006970	Ajuda de Custo para Moradia ou Auxílio-Moradia a Agentes Públicos/No Estado do Espírito Santo/( META : 8 Agente público beneficiado/unidade)	10	100	3	90	2	8	44.400	42.679	1.721	2.208	42.192

*Esfera: 1-Fiscal 2-Seguridade Social 3-Inv. Estatais. IU(Identificador de Uso): 0-no país 1-Contrapartida para o BIRD 2-Contrapartida para o BID 3-Outras Contrapartidas 4-No Exterior GND(Grupo Natureza Despesa): 1-Pessoal e Encargos Sociais 2-Juros e Encargos 3-Outras Desp. Correntes 4-Investimentos 5-Inversões Financeiras 6-Amort. da Dívida 9-Reserva de Contingência Mod. de Aplicação: 30-Estados/DF 40-Municípios 50-Entidade Privada 90-União 99-a definir RP(Tipo de Despesa para fins de apuração do Resultado Primário): 0-Financeiro 1-Primário Obrigatória 2-Primário Discricionária 4-Discricionária não abrangida pelo PAC - Invest. 6-Discricionária decorrente de emendas individuais de execução obrigatória 7-Discricionária decorrente de emendas de bancada impositiva 8-Discricionária decorrente de emendas de comissão permanente*

# Congresso Nacional - Comissão Mista de Planos, Orçamentos Públicos e Fiscalização

Relatoria Geral - Alterações da Proposta Orçamentária da União para 2020

Despesas por UO/Programa/Subtítulo

*Orçamento Fiscal e da Seguridade Social (Valores em R\$1,00)*

Func. Programática	Seq.	Título/Subtítulo/Meta	E S F	F T E	G N D	M A D	R A D	I P U	PL 22/2019 (A)	Relatório Setorial (B)	Acréscimos (C)	Cancelamentos (D)	Parecer CMO (E) = (B) + (C) - (D)	
<b>Unidade Orçamentária:</b>		<b>26406 Instituto Federal do Espírito Santo</b>												
<b>0032</b>	<b>Programa de Gestão e Manutenção do Poder Executivo</b>									<b>569.339.317</b>	<b>569.326.120</b>	<b>13.197</b>	<b>23.886.162</b>	<b>545.453.155</b>
12.128.0032.4572.0032	000006971	Capacitação de Servidores Públicos Federais em Processo de Qualificação e Requalificação/No Estado do Espírito Santo/( META : 1000 Servidor capacitado/unidade)	10	100	3	90	2	8	296.000	284.524	11.476	9.736	286.264	
12.301.0032.2004.0032	000006967	Assistência Médica e Odontológica aos Servidores Civis, Empregados, Militares e seus Dependentes/No Estado do Espírito Santo/( META : - /-)	20	151	3	90	1	8	4.439.849	4.439.849	0	74.768	4.365.081	
12.331.0032.212B.0032	000006969	Benefícios Obrigatórios aos Servidores Civis, Empregados, Militares e seus Dependentes/No Estado do Espírito Santo/( META : - /-)	10	100	3	90	1	8	13.097.880	13.097.880	0	220.572	12.877.308	
12.363.0032.20TP.0032	000006968	Ativos Civis da União/No Estado do Espírito Santo/( META : - /-)	10	100	1	90	1	8	405.120.213	405.120.213	0	23.578.878	381.541.335	
12.846.0032.09HB.0032	000006973	Contribuição da União, de suas Autarquias e Fundações para o Custeio do Regime de Previdência dos Servidores Públicos Federais/No Estado do Espírito Santo/( META : - /-)	10	100	1	91	0	8	71.101.420	71.101.420	0	0	71.101.420	
<b>0901</b>	<b>Operações Especiais: Cumprimento de Sentenças Judiciais</b>									<b>1.000</b>	<b>1.000</b>	<b>0</b>	<b>0</b>	<b>1.000</b>
28.846.0901.0005.0032	000008156	Sentenças Judiciais Transitadas em Julgado (Precatórios)/No Estado do Espírito Santo/( META : - /-)	10	100	1	90	1	8	1.000	1.000	0	0	1.000	
<b>0910</b>	<b>Operações Especiais: Gestão da Participação em Organismos e Entidades Nacionais e Internacionais</b>									<b>57.590</b>	<b>55.358</b>	<b>2.232</b>	<b>1.894</b>	<b>55.696</b>
28.846.0910.00PW.0001	000006974	Contribuições a Entidades Nacionais sem Exigência de Programação Específica/Nacional/( META : - /-)	10	100	3	50	2	0	57.590	55.358	2.232	1.894	55.696	
<b>5012</b>	<b>Educação Profissional e Tecnológica</b>									<b>53.544.368</b>	<b>99.247.152</b>	<b>4.075.950</b>	<b>1.649.349</b>	<b>101.673.753</b>
12.363.5012.20RG.0032	000006976	Reestruturação e Modernização das Instituições da Rede Federal de Educação Profissional, Científica e Tecnológica/No Estado do Espírito Santo/( META : 48 Projeto viabilizado/unidade)	10	100	4	90	2	8	2.000.922	1.923.345	1.996.269	65.817	3.853.797	
			10	188	4	90	6	8	0	1.000.000	2.075.386	0	3.075.386	
			10	188	4	99	6	8	0	2.075.386	-2.075.386	0	0	
			10	188	4	90	7	8	0	39.889.321	0	0	39.889.321	
12.363.5012.20RG.3211	000032903	Reestruturação e Modernização das Instituições da Rede Federal de Educação Profissional, Científica e Tecnológica/No Município de Cachoeiro de Itapemirim - ES/( META : 1 Projeto viabilizado/unidade)	10	188	4	90	6	8	0	150.000	0	0	150.000	
12.363.5012.20RL.0032	000006977	Funcionamento das Instituições da Rede Federal de Educação Profissional, Científica e Tecnológica/No Estado do Espírito Santo/( META : 28001 Estudante matriculado/unidade)	10	100	3	90	2	8	37.440.794	35.989.178	1.664.804	1.231.550	36.422.432	
			10	250	3	90	2	8	1.902.587	1.902.587	0	0	1.902.587	
			10	100	3	91	2	8	39.270	39.270	0	0	39.270	
			10	188	3	90	7	8	0	4.432.147	0	0	4.432.147	
			10	250	4	90	2	8	1.460.049	1.460.049	0	0	1.460.049	
12.363.5012.20RL.3252	000032917	Funcionamento das Instituições da Rede Federal de Educação Profissional, Científica e Tecnológica/No Município de Píuma - ES/( META : 1 Estudante matriculado/unidade)	10	188	3	90	6	8	0	100.000	0	0	100.000	
12.363.5012.21B3.0032	000006978	Fomento às Ações de Pesquisa, Extensão e Inovação nas Instituições da Rede Federal de Educação Profissional, Científica e Tecnológica/No Estado do Espírito Santo/( META : 450 Iniciativa apoiada/unidade)	10	100	3	90	2	8	710.400	682.858	27.542	23.367	687.033	
12.363.5012.2994.0032	000006979	Assistência aos Estudantes das Instituições Federais de Educação	10	100	3	90	2	0	9.990.346	9.603.011	387.335	328.615	9.661.731	

*Esfera: 1-Fiscal 2-Seguridade Social 3-Inv. Estatais. IU(Identificador de Uso): 0-no país 1-Contrapartida para o BIRD 2-Contrapartida para o BID 3-Outras Contrapartidas 4-No Exterior GND(Grupo Natureza Despesa): 1-Pessoal e Encargos Sociais 2-Juros e Encargos 3-Outras Desp. Correntes 4-Investimentos 5-Inversões Financeiras 6-Amort. da Dívida 9-Reserva de Contingência*

*Mod. de Aplicação: 30-Estados/DF 40-Municípios 50-Entidade Privada 90-União 99-a definir*

*RP(Tipo de Despesa para fins de apuração do Resultado Primário): 0-Financeiro 1-Primário Obrigatória 2-Primário Discricionária 4-Discricionária não abrangida pelo PAC - Invest. 6-Discricionária decorrente de emendas individuais de execução obrigatória 7-Discricionária decorrente de emendas de bancada impositiva 8-Discricionária decorrente de emendas de comissão permanente*

# Congresso Nacional - Comissão Mista de Planos, Orçamentos Públicos e Fiscalização

Relatoria Geral - Alterações da Proposta Orçamentária da União para 2020

Despesas por UO/Programa/Subtítulo

*Orçamento Fiscal e da Seguridade Social (Valores em R\$1,00)*

Func. Programática	Seq.	Título/Subtítulo/Meta	E S F	F T E	G N D	M A D	R A P	I P D U	PL 22/2019 (A)	Relatório Setorial (B)	Acréscimos (C)	Cancelamentos (D)	Parecer CMO (E) = (B) + (C) - (D)	
<b>Unidade Orçamentária:</b>		<b>26406 Instituto Federal do Espírito Santo</b>												
<b>5012</b>	<b>Educação Profissional e Tecnológica</b>									<b>53.544.368</b>	<b>99.247.152</b>	<b>4.075.950</b>	<b>1.649.349</b>	<b>101.673.753</b>
12.363.5012.2994.0032	000006979	Profissional e Tecnológica/No Estado do Espírito Santo/( META : 14000 Estudante assistido/unidade)												
<b>TOTAL DA UO:</b>									<b>622.942.275</b>	<b>668.629.630</b>	<b>4.091.379</b>	<b>25.537.405</b>	<b>647.183.604</b>	
<b>Unidade Orçamentária:</b>		<b>26407 Instituto Federal Goiano</b>												
<b>0032</b>	<b>Programa de Gestão e Manutenção do Poder Executivo</b>									<b>263.302.304</b>	<b>263.246.150</b>	<b>56.154</b>	<b>12.219.950</b>	<b>251.082.354</b>
09.272.0032.0181.0052	000006986	Aposentadorias e Pensões Civis da União/No Estado de Goiás/( META : - -/)	20	156	1	90	1	0	16.857.732	16.857.732	0	0	16.857.732	
12.122.0032.216H.0052	000006983	Ajuda de Custo para Moradia ou Auxílio-Moradia a Agentes Públicos/No Estado de Goiás/( META : 14 Agente público beneficiado/unidade)	10	100	3	90	2	8	236.800	227.620	9.180	11.777	225.023	
12.128.0032.4572.0052	000006984	Capacitação de Servidores Públicos Federais em Processo de Qualificação e Requalificação/No Estado de Goiás/( META : 1302 Servidor capacitado/unidade)	10	100	3	90	2	8	915.585	880.087	35.498	30.117	885.468	
			10	100	3	91	2	8	7.010	7.010	0	0	7.010	
12.131.0032.4641.0052	000006985	Publicidade de Utilidade Pública/No Estado de Goiás/( META : - -/)	10	100	3	90	2	8	296.000	284.524	11.476	9.736	286.264	
12.301.0032.2004.0052	000006980	Assistência Médica e Odontológica aos Servidores Civis, Empregados, Militares e seus Dependentes/No Estado de Goiás/( META : - -/)	20	151	3	90	1	8	2.152.790	2.152.790	0	36.254	2.116.536	
12.331.0032.212B.0052	000006982	Benefícios Obrigatórios aos Servidores Civis, Empregados, Militares e seus Dependentes/No Estado de Goiás/( META : - -/)	10	100	3	90	1	8	6.407.915	6.407.915	0	107.911	6.300.004	
12.363.0032.20TP.0052	000006981	Ativos Civis da União/No Estado de Goiás/( META : - -/)	10	100	1	90	1	8	206.592.874	206.592.874	0	12.024.155	194.568.719	
12.846.0032.09HB.0052	000006987	Contribuição da União, de suas Autarquias e Fundações para o Custeio do Regime de Previdência dos Servidores Públicos Federais/No Estado de Goiás/( META : - -/)	10	100	1	91	0	8	29.835.598	29.835.598	0	0	29.835.598	
<b>0910</b>	<b>Operações Especiais: Gestão da Participação em Organismos e Entidades Nacionais e Internacionais</b>									<b>40.796</b>	<b>39.215</b>	<b>1.581</b>	<b>1.342</b>	<b>39.454</b>
28.846.0910.00PW.0001	000006988	Contribuições a Entidades Nacionais sem Exigência de Programação Específica/Nacional/( META : - -/)	10	100	3	50	2	0	40.796	39.215	1.581	1.342	39.454	
<b>5012</b>	<b>Educação Profissional e Tecnológica</b>									<b>37.235.866</b>	<b>38.128.615</b>	<b>1.390.177</b>	<b>1.179.427</b>	<b>38.339.365</b>
12.363.5012.20RG.0052	000006990	Reestruturação e Modernização das Instituições da Rede Federal de Educação Profissional, Científica e Tecnológica/No Estado de Goiás/( META : 16 Projeto viabilizado/unidade)	10	100	4	90	2	8	2.000.922	1.923.345	77.577	65.817	1.935.105	
			10	188	4	90	6	8	0	500.000	0	0	500.000	
12.363.5012.20RG.5530	000032570	Reestruturação e Modernização das Instituições da Rede Federal de Educação Profissional, Científica e Tecnológica/No Município de Iporá - GO/( META : 1 Projeto viabilizado/unidade)	10	188	4	90	6	8	0	1.782.926	0	0	1.782.926	
12.363.5012.20RL.0052	000006991	Funcionamento das Instituições da Rede Federal de Educação Profissional, Científica e Tecnológica/No Estado de Goiás/( META : 15354 Estudante matriculado/unidade)	10	100	3	90	2	8	24.096.958	23.162.696	934.262	792.627	23.304.331	
			10	250	3	90	2	8	1.083.968	1.083.968	0	0	1.083.968	
			10	100	3	91	2	8	295.700	295.700	0	0	295.700	
			10	100	4	90	2	8	2.211.333	2.125.598	85.735	72.738	2.138.595	
12.363.5012.2994.0052	000006992	Assistência aos Estudantes das Instituições Federais de Educação Profissional e Tecnológica/No Estado de Goiás/( META : 7800 Estudante)	10	100	3	90	2	0	6.854.091	6.588.352	265.739	225.453	6.628.638	
			10	100	4	90	2	0	692.894	666.030	26.864	22.792	670.102	

*Esfera: 1-Fiscal 2-Seguridade Social 3-Inv. Estatais. IU(Identificador de Uso): 0-no país 1-Contrapartida para o BIRD 2-Contrapartida para o BID 3-Outras Contrapartidas 4-No Exterior*

*GND(Grupo Natureza Despesa): 1-Pessoal e Encargos Sociais 2-Juros e Encargos Sociais 3-Outras Desp. Correntes 4-Investimentos 5-Inversões Financeiras 6-Amort. da Dívida 9-Reserva de Contingência*

*Mod. de Aplicação: 30-Estados/DF 40-Municípios 50-Entidade Privada 90-União 99-a definir*

*RP(Tipo de Despesa para fins de apuração do Resultado Primário): 0-Financieiro 1-Primário Obrigatória 2-Primário Discricionária 4-Discricionária não abrangida pelo PAC - Invest. 6-Discricionária decorrente de emendas individuais de execução obrigatória 7-Discricionária decorrente de emendas de bancada impositiva 8-Discricionária decorrente de emendas de comissão permanente*

# Congresso Nacional - Comissão Mista de Planos, Orçamentos Públicos e Fiscalização

Relatoria Geral - Alterações da Proposta Orçamentária da União para 2020

Despesas por UO/Programa/Subtítulo

*Orçamento Fiscal e da Seguridade Social (Valores em R\$1,00)*

Func. Programática	Seq.	Título/Subtítulo/Meta	E S F	F T E	G N D	M A D	R A P	I P D U	PL 22/2019 (A)	Relatório Setorial (B)	Acréscimos (C)	Cancelamentos (D)	Parecer CMO (E) = (B) + (C) - (D)	
<b>Unidade Orçamentária:</b>		<b>26407 Instituto Federal Goiano</b>												
<b>5012</b>	<b>Educação Profissional e Tecnológica</b>								<b>37.235.866</b>	<b>38.128.615</b>	<b>1.390.177</b>	<b>1.179.427</b>	<b>38.339.365</b>	
12.363.5012.2994.0052	000006992	assistido/unidade)												
<b>TOTAL DA UO:</b>								<b>300.578.966</b>	<b>301.413.980</b>	<b>1.447.912</b>	<b>13.400.719</b>	<b>289.461.173</b>		
<b>Unidade Orçamentária:</b>		<b>26408 Instituto Federal do Maranhão</b>												
<b>0032</b>	<b>Programa de Gestão e Manutenção do Poder Executivo</b>								<b>532.779.084</b>	<b>532.712.226</b>	<b>66.858</b>	<b>23.689.034</b>	<b>509.090.050</b>	
09.272.0032.0181.0021	000006998	Aposentadorias e Pensões Civis da União/No Estado do Maranhão/( META : - -/-)	20	156	1	90	1	0	35.060.177	35.060.177	0	0	35.060.177	
12.122.0032.216H.0021	000006996	Ajuda de Custo para Moradia ou Auxílio-Moradia a Agentes Públicos/No Estado do Maranhão/( META : 22 Agente público beneficiado/unidade)	10	100	3	90	2	8	118.400	113.810	4.590	5.889	112.511	
12.128.0032.4572.0021	000006997	Capacitação de Servidores Públicos Federais em Processo de Qualificação e Requalificação/No Estado do Maranhão/( META : 920 Servidor capacitado/unidade)	10	100	3	90	2	8	1.606.051	1.543.783	62.268	52.828	1.553.223	
12.301.0032.2004.0021	000006993	Assistência Médica e Odontológica aos Servidores Civis, Empregados, Militares e seus Dependentes/No Estado do Maranhão/( META : - -/-)	20	151	3	90	1	8	3.505.585	3.505.585	0	59.035	3.446.550	
12.331.0032.212B.0021	000006995	Benefícios Obrigatórios aos Servidores Civis, Empregados, Militares e seus Dependentes/No Estado do Maranhão/( META : - -/-)	10	100	3	90	1	8	15.016.822	15.016.822	0	252.888	14.763.934	
12.363.0032.20TP.0021	000006994	Ativos Civis da União/No Estado do Maranhão/( META : - -/-)	10	100	1	90	1	8	400.644.714	400.644.714	0	23.318.394	377.326.320	
12.846.0032.09HB.0021	000006999	Contribuição da União, de suas Autarquias e Fundações para o Custeio do Regime de Previdência dos Servidores Públicos Federais/No Estado do Maranhão/( META : - -/-)	10	100	1	91	0	8	76.827.335	76.827.335	0	0	76.827.335	
<b>0901 Operações Especiais: Cumprimento de Sentenças Judiciais</b>								<b>1.000</b>	<b>1.000</b>	<b>0</b>	<b>0</b>	<b>1.000</b>		
28.846.0901.0005.0021	000008157	Sentenças Judiciais Transitadas em Julgado (Precatórios)/No Estado do Maranhão/( META : - -/-)	10	100	1	90	1	8	1.000	1.000	0	0	1.000	
<b>0910 Operações Especiais: Gestão da Participação em Organismos e Entidades Nacionais e Internacionais</b>								<b>70.978</b>	<b>68.227</b>	<b>2.751</b>	<b>2.335</b>	<b>68.643</b>		
28.846.0910.00PW.0001	000007000	Contribuições a Entidades Nacionais sem Exigência de Programação Específica/Nacional/( META : - -/-)	10	100	3	50	2	0	70.978	68.227	2.751	2.335	68.643	
<b>5012 Educação Profissional e Tecnológica</b>									<b>58.334.290</b>	<b>59.460.818</b>	<b>2.194.472</b>	<b>1.861.790</b>	<b>59.793.500</b>	
12.363.5012.20RG.0021	000007002	Reestruturação e Modernização das Instituições da Rede Federal de Educação Profissional, Científica e Tecnológica/No Estado do Maranhão/( META : 117 Projeto viabilizado/unidade)	10	100	4	90	2	8	2.000.922	1.923.345	77.577	65.817	1.935.105	
			10	188	4	30	6	8	0	500.000	-500.000	0	0	
			10	188	4	90	6	8	0	1.150.000	800.000	0	1.950.000	
			10	188	4	99	6	8	0	300.000	-300.000	0	0	
12.363.5012.20RG.7016	000032610	Reestruturação e Modernização das Instituições da Rede Federal de Educação Profissional, Científica e Tecnológica/Campus de Colinas - No Estado do Maranhão/( META : 1 Projeto viabilizado/unidade)	10	188	4	90	6	8	0	1.000.000	0	0	1.000.000	
12.363.5012.20RL.0021	000007003	Funcionamento das Instituições da Rede Federal de Educação Profissional, Científica e Tecnológica/No Estado do Maranhão/( META : 35003 Estudante matriculado/unidade)	10	100	3	90	2	8	43.294.915	41.616.329	1.678.586	1.424.111	41.870.804	
			10	250	3	90	2	8	72.319	72.319	0	0	72.319	
			10	100	3	91	2	8	353.890	353.890	0	0	353.890	

*Esfera: 1-Fiscal 2-Seguridade Social 3-Inv. Estatais. IU(Identificador de Uso): 0-no país 1-Contrapartida para o BIRD 2-Contrapartida para o BID 3-Outras Contrapartidas 4-No Exterior GND(Grupo Natureza Despesa): 1-Pessoal e Encargos Sociais 2-Juros e Encargos 3-Outras Desp. Correntes 4-Investimentos 5-Inversões Financeiras 6-Amort. da Dívida 9-Reserva de Contingência*

*Mod. de Aplicação: 30-Estados/DF 40-Municípios 50-Entidade Privada 90-União 99-a definir*

*RP(Tipo de Despesa para fins de apuração do Resultado Primário): 0-Financieiro 1-Primário Obrigatória 2-Primário Discricionária 4-Discricionária não abrangida pelo PAC - Invest. 6-Discricionária decorrente de emendas individuais de execução obrigatória 7-Discricionária decorrente de emendas de bancada impositiva 8-Discricionária decorrente de emendas de comissão permanente*

# Congresso Nacional - Comissão Mista de Planos, Orçamentos Públicos e Fiscalização

Relatoria Geral - Alterações da Proposta Orçamentária da União para 2020

Despesas por UO/Programa/Subtítulo

*Orçamento Fiscal e da Seguridade Social (Valores em R\$1,00)*

Func. Programática	Seq.	Título/Subtítulo/Meta	E S F	F T E	G N D	M A D	R P U	I P D	PL 22/2019 (A)	Relatório Setorial (B)	Acréscimos (C)	Cancelamentos (D)	Parecer CMO (E) = (B) + (C) - (D)
<b>Unidade Orçamentária: 26408 Instituto Federal do Maranhão</b>													
<b>5012</b>	<b>Educação Profissional e Tecnológica</b>								<b>58.334.290</b>	<b>59.460.818</b>	<b>2.194.472</b>	<b>1.861.790</b>	<b>59.793.500</b>
12.363.5012.20RL.0021	000007003	Funcionamento das Instituições da Rede Federal de Educação Profissional, Científica e Tecnológica/No Estado do Maranhão/( META : 35003 Estudante matriculado/unidade)	10	188	4	90	2	8	0	1.000	0	0	1.000
			10	250	4	90	2	8	1.307.146	1.307.146	0	0	1.307.146
			10	188	4	90	6	8	0	370.000	0	0	370.000
12.363.5012.2994.0021	000007004	Assistência aos Estudantes das Instituições Federais de Educação Profissional e Tecnológica/No Estado do Maranhão/( META : 17289 Estudante assistido/unidade)	10	100	3	90	2	0	11.305.098	10.866.789	438.309	371.862	10.933.236
<b>TOTAL DA UO:</b>									<b>591.185.352</b>	<b>592.242.271</b>	<b>2.264.081</b>	<b>25.553.159</b>	<b>568.953.193</b>
<b>Unidade Orçamentária: 26409 Instituto Federal de Minas Gerais</b>													
<b>0032</b>	<b>Programa de Gestão e Manutenção do Poder Executivo</b>								<b>354.346.908</b>	<b>354.307.525</b>	<b>39.383</b>	<b>15.714.557</b>	<b>338.632.351</b>
09.272.0032.0181.0031	000007010	Aposentadorias e Pensões Civis da União/No Estado de Minas Gerais/( META : - -/)	20	156	1	90	1	0	29.485.221	29.485.221	0	0	29.485.221
			20	169	1	90	1	0	2.303.997	2.303.997	0	0	2.303.997
12.122.0032.216H.0031	000007008	Ajuda de Custo para Moradia ou Auxílio-Moradia a Agentes Públicos/No Estado de Minas Gerais/( META : 19 Agente público beneficiado/unidade)	10	100	3	90	2	8	176.228	169.396	6.832	8.765	167.463
12.128.0032.4572.0031	000007009	Capacitação de Servidores Públicos Federais em Processo de Qualificação e Requalificação/No Estado de Minas Gerais/( META : 600 Servidor capacitado/unidade)	10	100	3	90	2	8	839.586	807.035	32.551	27.617	811.969
12.301.0032.2004.0031	000007005	Assistência Médica e Odontológica aos Servidores Civis, Empregados, Militares e seus Dependentes/No Estado de Minas Gerais/( META : - -/)	20	151	3	90	1	8	3.162.558	3.162.558	0	53.258	3.109.300
12.331.0032.212B.0031	000007007	Benefícios Obrigatórios aos Servidores Civis, Empregados, Militares e seus Dependentes/No Estado de Minas Gerais/( META : - -/)	10	100	3	90	1	8	10.225.888	10.225.888	0	172.207	10.053.681
12.363.0032.20TP.0031	000007006	Ativos Civis da União/No Estado de Minas Gerais/( META : - -/)	10	100	1	90	1	8	265.500.560	265.500.560	0	15.452.710	250.047.850
12.846.0032.09HB.0031	000007011	Contribuição da União, de suas Autarquias e Fundações para o Custeio do Regime de Previdência dos Servidores Públicos Federais/No Estado de Minas Gerais/( META : - -/)	10	100	1	91	0	8	42.652.870	42.652.870	0	0	42.652.870
<b>0901 Operações Especiais: Cumprimento de Sentenças Judiciais</b>									<b>1.000</b>	<b>1.000</b>	<b>0</b>	<b>0</b>	<b>1.000</b>
28.846.0901.0005.0031	000008158	Sentenças Judiciais Transitadas em Julgado (Precatórios)/No Estado de Minas Gerais/( META : - -/)	10	100	1	90	1	8	1.000	1.000	0	0	1.000
<b>0910 Operações Especiais: Gestão da Participação em Organismos e Entidades Nacionais e Internacionais</b>									<b>48.745</b>	<b>46.856</b>	<b>1.889</b>	<b>1.603</b>	<b>47.142</b>
28.846.0910.00PW.0001	000007012	Contribuições a Entidades Nacionais sem Exigência de Programação Específica/Nacional/( META : - -/)	10	100	3	50	2	0	48.745	46.856	1.889	1.603	47.142
<b>5012</b>	<b>Educação Profissional e Tecnológica</b>								<b>39.117.052</b>	<b>48.204.554</b>	<b>1.351.620</b>	<b>1.146.717</b>	<b>48.409.457</b>
12.363.5012.20RG.0031	000032854	Reestruturação e Modernização das Instituições da Rede Federal de Educação Profissional, Científica e Tecnológica/No Estado de Minas Gerais/( META : 36 Projeto viabilizado/unidade)	10	188	3	90	6	8	0	0	100.000	0	100.000
			10	188	3	99	6	8	0	100.000	-100.000	0	0
			10	188	4	90	6	8	0	400.000	0	0	400.000
			10	188	4	90	7	8	0	8.889.122	0	0	8.889.122

*Esfera: 1-Fiscal 2-Seguridade Social 3-Inv. Estatais. IU(Identificador de Uso): 0-no país 1-Contrapartida para o BIRD 2-Contrapartida para o BID 3-Outras Contrapartidas 4-No Exterior*

*GND(Grupo Natureza Despesa): 1-Pessoal e Encargos Sociais 2-Juros e Encargos 3-Outras Desp. Correntes 4-Investimentos 5-Inversões Financeiras 6-Amort. da Dívida 9-Reserva de Contingência*

*Mod. de Aplicação: 30-Estados/DF 40-Municípios 50-Entidade Privada 90-União 99-a definir*

*RP(Tipo de Despesa para fins de apuração do Resultado Primário): 0-Financeiro 1-Primário Obrigatória 2-Primário Discricionária 4-Discricionária não abrangida pelo PAC - Invest. 6-Discricionária decorrente de emendas individuais de execução obrigatória 7-Discricionária decorrente de emendas de bancada impositiva 8-Discricionária decorrente de emendas de comissão permanente*

# Congresso Nacional - Comissão Mista de Planos, Orçamentos Públicos e Fiscalização

Relatoria Geral - Alterações da Proposta Orçamentária da União para 2020

Despesas por UO/Programa/Subtítulo

*Orçamento Fiscal e da Seguridade Social (Valores em R\$1,00)*

Func. Programática	Seq.	Título/Subtítulo/Meta	E S F	F T E	G N D	M A P	R A P	I P D U	PL 22/2019 (A)	Relatório Setorial (B)	Acréscimos (C)	Cancelamentos (D)	Parecer CMO (E) = (B) + (C) - (D)
<b>Unidade Orçamentária:</b>		<b>26409 Instituto Federal de Minas Gerais</b>											
<b>5012</b>	<b>Educação Profissional e Tecnológica</b>								<b>39.117.052</b>	<b>48.204.554</b>	<b>1.351.620</b>	<b>1.146.717</b>	<b>48.409.457</b>
12.363.5012.20RG.2398	000032885	Reestruturação e Modernização das Instituições da Rede Federal de Educação Profissional, Científica e Tecnológica/No Município de Bambuí - MG/( META : 10 Projeto viabilizado/unidade)	10	188	4	90	6	8	0	200.000	0	0	200.000
12.363.5012.20RG.2879	000032886	Reestruturação e Modernização das Instituições da Rede Federal de Educação Profissional, Científica e Tecnológica/No Município de Ouro Branco - MG/( META : 5 Projeto viabilizado/unidade)	10	188	4	90	6	8	0	200.000	0	0	200.000
12.363.5012.20RL.0031	000007014	Funcionamento das Instituições da Rede Federal de Educação Profissional, Científica e Tecnológica/No Estado de Minas Gerais/( META : 15188 Estudante matriculado/unidade)	10	100	3	90	2	8	20.491.482	19.697.008	794.474	674.032	19.817.450
			10	250	3	90	2	8	3.433.561	3.433.561	0	0	3.433.561
			10	100	3	91	2	8	232.697	232.697	0	0	232.697
			10	188	3	90	6	8	0	0	300.000	0	300.000
			10	188	3	99	6	8	0	300.000	-300.000	0	0
			10	100	4	90	2	8	3.241.293	3.115.625	125.668	106.617	3.134.676
			10	250	4	90	2	8	171.447	171.447	0	0	171.447
			10	188	4	90	6	8	0	100.000	0	0	100.000
12.363.5012.21B3.0031	000007015	Fomento às Ações de Pesquisa, Extensão e Inovação nas Instituições da Rede Federal de Educação Profissional, Científica e Tecnológica/No Estado de Minas Gerais/( META : 671 Iniciativa apoiada/unidade)	10	100	3	90	2	8	2.084.287	2.003.478	80.809	68.559	2.015.728
			10	188	3	90	6	8	0	88.873	0	0	88.873
			10	100	4	90	2	8	520.927	500.731	20.196	17.135	503.792
			10	188	4	90	6	8	0	161.127	0	0	161.127
12.363.5012.2994.0031	000007016	Assistência aos Estudantes das Instituições Federais de Educação Profissional e Tecnológica/No Estado de Minas Gerais/( META : 15167 Estudante assistido/unidade)	10	100	3	90	2	0	8.483.671	8.154.751	328.920	279.056	8.204.615
			10	250	3	90	2	0	417.611	417.611	0	0	417.611
			10	100	4	90	2	0	40.076	38.523	1.553	1.318	38.758
<b>TOTAL DA UO:</b>									<b>393.513.705</b>	<b>402.559.935</b>	<b>1.392.892</b>	<b>16.862.877</b>	<b>387.089.950</b>
<b>Unidade Orçamentária:</b>		<b>26410 Instituto Federal do Norte de Minas Gerais</b>											
<b>0032</b>	<b>Programa de Gestão e Manutenção do Poder Executivo</b>								<b>225.318.409</b>	<b>225.266.356</b>	<b>52.053</b>	<b>10.403.996</b>	<b>214.914.413</b>
09.272.0032.0181.0031	000007022	Aposentadorias e Pensões Civis da União/No Estado de Minas Gerais/( META : - -/-)	20	156	1	90	1	0	11.390.949	11.390.949	0	0	11.390.949
12.122.0032.216H.0031	000007020	Ajuda de Custo para Moradia ou Auxílio-Moradia a Agentes Públicos/No Estado de Minas Gerais/( META : 12 Agente público beneficiado/unidade)	10	100	3	90	2	8	171.680	165.024	6.656	8.538	163.142
12.128.0032.4572.0031	000007021	Capacitação de Servidores Públicos Federais em Processo de Qualificação e Requalificação/No Estado de Minas Gerais/( META : 664 Servidor capacitado/unidade)	10	100	3	90	2	8	1.170.904	1.125.507	45.397	38.515	1.132.389
			10	100	3	91	2	8	28.120	28.120	0	0	28.120
12.301.0032.2004.0031	000007017	Assistência Médica e Odontológica aos Servidores Civis, Empregados, Militares e seus Dependentes/No Estado de Minas Gerais/( META : - -/-)	20	151	3	90	1	8	2.236.213	2.236.213	0	37.659	2.198.554
12.331.0032.212B.0031	000007019	Benefícios Obrigatórios aos Servidores Civis, Empregados, Militares e seus Dependentes/No Estado de Minas Gerais/( META : - -/-)	10	100	3	90	1	8	5.994.837	5.994.837	0	100.955	5.893.882

*Esfera: 1-Fiscal 2-Seguridade Social 3-Inv. Estatais. IU(Identificador de Uso): 0-no país 1-Contrapartida para o BIRD 2-Contrapartida para o BID 3-Outras Contrapartidas 4-No Exterior GND(Grupo Natureza Despesa): 1-Pessoal e Encargos Sociais 2-Juros e Encargos 3-Outras Desp. Correntes 4-Investimentos 5-Inversões Financeiras 6-Amort. da Dívida 9-Reserva de Contingência Mod. de Aplicação: 30-Estados/DF 40-Municípios 50-Entidade Privada 90-União 99-a definir RP(Tipo de Despesa para fins de apuração do Resultado Primário): 0-Financeiro 1-Primário Obrigatória 2-Primário Discricionária 4-Discricionária não abrangida pelo PAC - Invest. 6-Discricionária decorrente de emendas individuais de execução obrigatória 7-Discricionária decorrente de emendas de bancada impositiva 8-Discricionária decorrente de emendas de comissão permanente*

# Congresso Nacional - Comissão Mista de Planos, Orçamentos Públicos e Fiscalização

Relatoria Geral - Alterações da Proposta Orçamentária da União para 2020

Despesas por UO/Programa/Subtítulo

*Orçamento Fiscal e da Seguridade Social (Valores em R\$1,00)*

Func. Programática	Seq.	Título/Subtítulo/Meta	E S F	F T E	G N D	M A P	R I P D U	PL 22/2019 (A)	Relatório Setorial (B)	Acréscimos (C)	Cancelamentos (D)	Parecer CMO (E) = (B) + (C) - (D)	
<b>Unidade Orçamentária:</b>		<b>26410 Instituto Federal do Norte de Minas Gerais</b>											
<b>0032</b>	<b>Programa de Gestão e Manutenção do Poder Executivo</b>							<b>225.318.409</b>	<b>225.266.356</b>	<b>52.053</b>	<b>10.403.996</b>	<b>214.914.413</b>	
12.363.0032.20TP.0031	000007018	Ativos Cíveis da União/No Estado de Minas Gerais/( META : - -/-)	10	100	1	90	1	8	175.566.105	175.566.105	0	10.218.329	165.347.776
12.846.0032.09HB.0031	000007023	Contribuição da União, de suas Autarquias e Fundações para o Custeio do Regime de Previdência dos Servidores Públicos Federais/No Estado de Minas Gerais/( META : - -/-)	10	100	1	91	0	8	28.759.601	28.759.601	0	0	28.759.601
<b>0901</b>	<b>Operações Especiais: Cumprimento de Sentenças Judiciais</b>							<b>1.000</b>	<b>1.000</b>	<b>0</b>	<b>0</b>	<b>1.000</b>	
28.846.0901.0005.0031	000008159	Sentenças Judiciais Transitadas em Julgado (Precatórios)/No Estado de Minas Gerais/( META : - -/-)	10	100	1	90	1	8	1.000	1.000	0	0	1.000
<b>0910</b>	<b>Operações Especiais: Gestão da Participação em Organismos e Entidades Nacionais e Internacionais</b>							<b>33.628</b>	<b>32.325</b>	<b>1.303</b>	<b>1.106</b>	<b>32.522</b>	
28.846.0910.00PW.0001	000007024	Contribuições a Entidades Nacionais sem Exigência de Programação Específica/Nacional/( META : - -/-)	10	100	3	50	2	0	33.628	32.325	1.303	1.106	32.522
<b>5012</b>	<b>Educação Profissional e Tecnológica</b>							<b>31.167.519</b>	<b>34.521.467</b>	<b>1.146.052</b>	<b>972.313</b>	<b>34.695.206</b>	
12.363.5012.20RG.0031	000007026	Reestruturação e Modernização das Instituições da Rede Federal de Educação Profissional, Científica e Tecnológica/No Estado de Minas Gerais/( META : 21 Projeto viabilizado/unidade)	10	188	3	90	6	8	0	0	700.000	0	700.000
			10	188	3	99	6	8	0	700.000	-700.000	0	0
			10	100	4	90	2	8	2.000.922	1.923.345	77.577	65.817	1.935.105
			10	188	4	90	6	8	0	1.700.000	0	0	1.700.000
12.363.5012.20RG.2582	000032911	Reestruturação e Modernização das Instituições da Rede Federal de Educação Profissional, Científica e Tecnológica/No Município de Diamantina - MG/( META : 1 Projeto viabilizado/unidade)	10	188	4	90	6	8	0	150.000	0	0	150.000
12.363.5012.20RG.2740	000032887	Reestruturação e Modernização das Instituições da Rede Federal de Educação Profissional, Científica e Tecnológica/No Município de Januária - MG/( META : 5 Projeto viabilizado/unidade)	10	188	4	90	6	8	0	350.000	0	0	350.000
12.363.5012.20RG.2842	000032889	Reestruturação e Modernização das Instituições da Rede Federal de Educação Profissional, Científica e Tecnológica/No Município de Montes Claros - MG/( META : 5 Projeto viabilizado/unidade)	10	188	4	90	6	8	0	350.000	0	0	350.000
12.363.5012.20RG.2941	000032888	Reestruturação e Modernização das Instituições da Rede Federal de Educação Profissional, Científica e Tecnológica/No Município de Pirapora - MG/( META : 4 Projeto viabilizado/unidade)	10	188	4	90	6	8	0	200.000	0	0	200.000
12.363.5012.20RG.2953	000032834	Reestruturação e Modernização das Instituições da Rede Federal de Educação Profissional, Científica e Tecnológica/No Município de Porteirinha - MG/( META : 6 Projeto viabilizado/unidade)	10	188	4	90	6	8	0	400.000	0	0	400.000
12.363.5012.20RG.3004	000032824	Reestruturação e Modernização das Instituições da Rede Federal de Educação Profissional, Científica e Tecnológica/No Município de Salinas - MG/( META : 2 Projeto viabilizado/unidade)	10	188	4	90	6	8	0	400.000	0	0	400.000
12.363.5012.20RG.7021	000032825	Reestruturação e Modernização das Instituições da Rede Federal de Educação Profissional, Científica e Tecnológica/Coberturas para Área Visando Espaço de Convivência, Lazer e Estudos - Campus Diamantina - No Estado de Minas Gerais/( META : 1 Projeto viabilizado/unidade)	10	188	4	90	6	8	0	250.000	0	0	250.000
12.363.5012.20RL.0031	000007027	Funcionamento das Instituições da Rede Federal de Educação Profissional, Científica e Tecnológica/No Estado de Minas Gerais/(	10	100	3	90	2	8	19.507.483	18.751.159	756.324	641.665	18.865.818

*Esfera: 1-Fiscal 2-Seguridade Social 3-Inv. Estatais. IU(Identificador de Uso): 0-no país 1-Contrapartida para o BIRD 2-Contrapartida para o BID 3-Outras Contrapartidas 4-No Exterior GND(Grupo Natureza Despesa): 1-Pessoal e Encargos Sociais 2-Juros e Encargos 3-Outras Desp. Correntes 4-Investimentos 5-Inversões Financeiras 6-Amort. da Dívida 9-Reserva de Contingência*

*Mod. de Aplicação: 30-Estados/DF 40-Municípios 50-Entidade Privada 90-União 99-a definir*

*RP(Tipo de Despesa para fins de apuração do Resultado Primário): 0-Financieiro 1-Primário Obrigatória 2-Primário Discricionária 4-Discricionária não abrangida pelo PAC - Invest. 6-Discricionária decorrente de emendas individuais de execução obrigatória 7-Discricionária decorrente de emendas de bancada impositiva 8-Discricionária decorrente de emendas de comissão permanente*



# Congresso Nacional - Comissão Mista de Planos, Orçamentos Públicos e Fiscalização

Relatoria Geral - Alterações da Proposta Orçamentária da União para 2020

Despesas por UO/Programa/Subtítulo

*Orçamento Fiscal e da Seguridade Social (Valores em R\$1,00)*

Func. Programática	Seq.	Título/Subtítulo/Meta	E S F	F T E	G N D	M A P	R I D U	PL 22/2019 (A)	Relatório Setorial (B)	Acréscimos (C)	Cancelamentos (D)	Parecer CMO (E) = (B) + (C) - (D)	
<b>Unidade Orçamentária:</b>		<b>26410 Instituto Federal do Norte de Minas Gerais</b>											
<b>5012</b>	<b>Educação Profissional e Tecnológica</b>							<b>31.167.519</b>	<b>34.521.467</b>	<b>1.146.052</b>	<b>972.313</b>	<b>34.695.206</b>	
12.363.5012.20RL.0031	000007027	META : 19990 Estudante matriculado/unidade)	10	250	3	90	2	8	1.107.966	1.107.966	0	0	1.107.966
			10	100	3	91	2	8	301.032	301.032	0	0	301.032
			10	250	3	91	2	8	15.918	15.918	0	0	15.918
			10	100	4	90	2	8	458.985	441.190	17.795	15.098	443.887
			10	250	4	90	2	8	183.013	183.013	0	0	183.013
12.363.5012.21B3.0031	000007028	Fomento às Ações de Pesquisa, Extensão e Inovação nas Instituições da Rede Federal de Educação Profissional, Científica e Tecnológica/No Estado de Minas Gerais/( META : 806 Iniciativa apoiada/unidade)	10	100	3	90	2	8	935.466	899.198	36.268	30.771	904.695
12.363.5012.2994.0031	000007029	Assistência aos Estudantes das Instituições Federais de Educação Profissional e Tecnológica/No Estado de Minas Gerais/( META : 8901 Estudante assistido/unidade)	10	100	3	90	2	0	6.656.734	6.398.646	258.088	218.962	6.437.772
<b>TOTAL DA UO:</b>								<b>256.520.556</b>	<b>259.821.148</b>	<b>1.199.408</b>	<b>11.377.415</b>	<b>249.643.141</b>	
<b>Unidade Orçamentária:</b>		<b>26411 Instituto Federal do Sudeste de Minas Gerais</b>											
<b>0032</b>	<b>Programa de Gestão e Manutenção do Poder Executivo</b>							<b>251.877.391</b>	<b>251.842.149</b>	<b>35.242</b>	<b>10.616.076</b>	<b>241.261.315</b>	
09.272.0032.0181.0031	000007035	Aposentadorias e Pensões Civis da União/No Estado de Minas Gerais/( META : - -/-)	20	156	1	90	1	0	20.277.206	20.277.206	0	0	20.277.206
			20	169	1	90	1	0	12.004.376	12.004.376	0	0	12.004.376
12.122.0032.216H.0031	000007033	Ajuda de Custo para Moradia ou Auxílio-Moradia a Agentes Públicos/No Estado de Minas Gerais/( META : 12 Agente público beneficiado/unidade)	10	100	3	90	2	8	153.920	147.953	5.967	7.655	146.265
12.128.0032.4572.0031	000007034	Capacitação de Servidores Públicos Federais em Processo de Qualificação e Requalificação/No Estado de Minas Gerais/( META : 204 Servidor capacitado/unidade)	10	100	3	90	2	8	755.095	725.820	29.275	24.838	730.257
			10	100	3	91	2	8	3.552	3.552	0	0	3.552
12.301.0032.2004.0031	000007030	Assistência Médica e Odontológica aos Servidores Civis, Empregados, Militares e seus Dependentes/No Estado de Minas Gerais/( META : - -/-)	20	151	3	90	1	8	2.331.849	2.331.849	0	39.269	2.292.580
12.331.0032.212B.0031	000007032	Benefícios Obrigatórios aos Servidores Civis, Empregados, Militares e seus Dependentes/No Estado de Minas Gerais/( META : - -/-)	10	100	3	90	1	8	6.200.030	6.200.030	0	104.410	6.095.620
12.363.0032.20TP.0031	000007031	Ativos Civis da União/No Estado de Minas Gerais/( META : - -/-)	10	100	1	90	1	8	179.373.096	179.373.096	0	10.439.904	168.933.192
12.846.0032.09HB.0031	000007036	Contribuição da União, de suas Autarquias e Fundações para o Custeio do Regime de Previdência dos Servidores Públicos Federais/No Estado de Minas Gerais/( META : - -/-)	10	100	1	91	0	8	30.778.267	30.778.267	0	0	30.778.267
<b>0901</b>	<b>Operações Especiais: Cumprimento de Sentenças Judiciais</b>							<b>1.000</b>	<b>1.000</b>	<b>0</b>	<b>0</b>	<b>1.000</b>	
28.846.0901.0005.0031	000008160	Sentenças Judiciais Transitadas em Julgado (Precatórios)/No Estado de Minas Gerais/( META : - -/-)	10	100	1	90	1	8	1.000	1.000	0	0	1.000
<b>0909</b>	<b>Operações Especiais: Outros Encargos Especiais</b>							<b>12.974</b>	<b>12.974</b>	<b>0</b>	<b>0</b>	<b>12.974</b>	
28.846.0909.0536.0031	000007037	Benefícios e Pensões Indenizatórias Decorrentes de Legislação Especial e/ou Decisões Judiciais/No Estado de Minas Gerais/( META : - -/-)	20	151	3	90	1	0	12.974	12.974	0	0	12.974
<b>0910</b>	<b>Operações Especiais: Gestão da Participação em Organismos e Entidades Nacionais e Internacionais</b>							<b>32.265</b>	<b>31.015</b>	<b>1.250</b>	<b>1.061</b>	<b>31.204</b>	

*Esfera: 1-Fiscal 2-Seguridade Social 3-Inv. Estatais. IU(Identificador de Uso): 0-no país 1-Contrapartida para o BIRD 2-Contrapartida para o BID 3-Outras Contrapartidas 4-No Exterior*

*GND(Grupo Natureza Despesa): 1-Pessoal e Encargos Sociais 2-Juros e Encargos 3-Outras Desp. Correntes 4-Investimentos 5-Inversões Financeiras 6-Amort. da Dívida 9-Reserva de Contingência*

*Mod. de Aplicação: 30-Estados/DF 40-Municípios 50-Entidade Privada 90-União 99-a definir*

*RP(Tipo de Despesa para fins de apuração do Resultado Primário): 0-Financieiro 1-Primário Obrigatória 2-Primário Discricionária 4-Discricionária não abrangida pelo PAC - Invest. 6-Discricionária decorrente de emendas individuais de execução obrigatória 7-Discricionária decorrente de emendas de bancada impositiva 8-Discricionária decorrente de emendas de comissão permanente*

# Congresso Nacional - Comissão Mista de Planos, Orçamentos Públicos e Fiscalização

Relatoria Geral - Alterações da Proposta Orçamentária da União para 2020

Despesas por UO/Programa/Subtítulo

*Orçamento Fiscal e da Seguridade Social (Valores em R\$1,00)*

Func. Programática	Seq.	Título/Subtítulo/Meta	E S F	F T E	G N D	M A D	R P U	I P D	PL 22/2019 (A)	Relatório Setorial (B)	Acréscimos (C)	Cancelamentos (D)	Parecer CMO (E) = (B) + (C) - (D)
<b>Unidade Orçamentária: 26411 Instituto Federal do Sudeste de Minas Gerais</b>													
<b>0910</b>	<b>Operações Especiais: Gestão da Participação em Organismos e Entidades Nacionais e Internacionais</b>								<b>32.265</b>	<b>31.015</b>	<b>1.250</b>	<b>1.061</b>	<b>31.204</b>
28.846.0910.00PW.0001	000007038	Contribuições a Entidades Nacionais sem Exigência de Programação Específica/Nacional/( META : - / - / -)	10	100	3	50	2	0	32.265	31.015	1.250	1.061	31.204
<b>5012</b>	<b>Educação Profissional e Tecnológica</b>								<b>31.010.288</b>	<b>30.606.897</b>	<b>1.043.391</b>	<b>885.214</b>	<b>30.765.074</b>
12.363.5012.20RG.0031	000007040	Reestruturação e Modernização das Instituições da Rede Federal de Educação Profissional, Científica e Tecnológica/No Estado de Minas Gerais/( META : 12 Projeto viabilizado/unidade)	10	100	4	90	2	8	2.000.922	1.923.345	77.577	65.817	1.935.105
			10	188	4	90	6	8	0	0	450.000	0	450.000
			10	188	4	99	6	8	0	450.000	-450.000	0	0
12.363.5012.20RL.0031	000007041	Funcionamento das Instituições da Rede Federal de Educação Profissional, Científica e Tecnológica/No Estado de Minas Gerais/( META : 13006 Estudante matriculado/unidade)	10	100	3	90	2	8	19.784.590	19.017.522	767.068	650.780	19.133.810
			10	250	3	90	2	8	3.467.860	3.467.860	0	0	3.467.860
			10	280	3	90	2	8	13.494	13.494	0	0	13.494
			10	100	3	91	2	8	272.024	272.024	0	0	272.024
			10	250	3	91	2	8	5.665	5.665	0	0	5.665
			10	188	3	90	6	8	0	190.000	0	0	190.000
			10	100	4	90	2	8	860.000	826.657	33.343	28.288	831.712
			10	263	4	90	2	8	81.800	81.800	0	0	81.800
12.363.5012.2994.0031	000007042	Assistência aos Estudantes das Instituições Federais de Educação Profissional e Tecnológica/No Estado de Minas Gerais/( META : 6746 Estudante assistido/unidade)	10	100	3	90	2	0	4.206.185	4.043.108	163.077	138.355	4.067.830
			10	250	3	90	2	0	257.748	257.748	0	0	257.748
			10	100	4	90	2	0	60.000	57.674	2.326	1.974	58.026
<b>TOTAL DA UO:</b>								<b>282.933.918</b>	<b>282.494.035</b>	<b>1.079.883</b>	<b>11.502.351</b>	<b>272.071.567</b>	
<b>Unidade Orçamentária: 26412 Instituto Federal do Sul de Minas Gerais</b>													
<b>0032</b>	<b>Programa de Gestão e Manutenção do Poder Executivo</b>								<b>223.241.059</b>	<b>223.224.097</b>	<b>16.962</b>	<b>9.532.547</b>	<b>213.708.512</b>
09.272.0032.0181.0031	000007048	Aposentadorias e Pensões Civis da União/No Estado de Minas Gerais/( META : - / - / -)	20	156	1	90	1	0	18.467.368	18.467.368	0	0	18.467.368
			20	169	1	90	1	0	9.409.027	9.409.027	0	0	9.409.027
12.122.0032.216H.0031	000007046	Ajuda de Custo para Moradia ou Auxílio-Moradia a Agentes Públicos/No Estado de Minas Gerais/( META : 19 Agente público beneficiado/unidade)	10	100	3	90	2	8	225.295	216.561	8.734	11.205	214.090
12.128.0032.4572.0031	000007047	Capacitação de Servidores Públicos Federais em Processo de Qualificação e Requalificação/No Estado de Minas Gerais/( META : 300 Servidor capacitado/unidade)	10	100	3	90	2	8	212.232	204.004	8.228	6.981	205.251
12.301.0032.2004.0031	000007043	Assistência Médica e Odontológica aos Servidores Civis, Empregados, Militares e seus Dependentes/No Estado de Minas Gerais/( META : - / - / -)	20	151	3	90	1	8	1.973.498	1.973.498	0	33.234	1.940.264
12.331.0032.212B.0031	000007045	Benefícios Obrigatórios aos Servidores Civis, Empregados, Militares e seus Dependentes/No Estado de Minas Gerais/( META : - / - / -)	10	100	3	90	1	8	5.344.220	5.344.220	0	89.998	5.254.222
12.363.0032.20TP.0031	000007044	Ativos Civis da União/No Estado de Minas Gerais/( META : - / - / -)	10	100	1	90	1	8	161.353.566	161.353.566	0	9.391.129	151.962.437
12.846.0032.09HB.0031	000007049	Contribuição da União, de suas Autarquias e Fundações para o Custeio do Regime de Previdência dos Servidores Públicos Federais/No Estado de	10	100	1	91	0	8	26.255.853	26.255.853	0	0	26.255.853

*Esfera: 1-Fiscal 2-Seguridade Social 3-Inv. Estatais. IU(Identificador de Uso): 0-no país 1-Contrapartida para o BIRD 2-Contrapartida para o BID 3-Outras Contrapartidas 4-No Exterior GND(Grupo Natureza Despesa): 1-Pessoal e Encargos Sociais 2-Juros e Encargos 3-Outras Desp. Correntes 4-Investimentos 5-Inversões Financeiras 6-Amort. da Dívida 9-Reserva de Contingência*

*Mod. de Aplicação: 30-Estados/DF 40-Municípios 50-Entidade Privada 90-União 99-a definir*

*RP(Tipo de Despesa para fins de apuração do Resultado Primário): 0-Financieiro 1-Primário Obrigatória 2-Primário Discricionária 4-Discricionária não abrangida pelo PAC - Invest. 6-Discricionária decorrente de emendas individuais de execução obrigatória 7-Discricionária decorrente de emendas de bancada impositiva 8-Discricionária decorrente de emendas de comissão permanente*

# Congresso Nacional - Comissão Mista de Planos, Orçamentos Públicos e Fiscalização

Relatoria Geral - Alterações da Proposta Orçamentária da União para 2020

Despesas por UO/Programa/Subtítulo

*Orçamento Fiscal e da Seguridade Social (Valores em R\$1,00)*

Func. Programática	Seq.	Título/Subtítulo/Meta	E S F	F T E	G N D	M A P	R P D	I U	PL 22/2019 (A)	Relatório Setorial (B)	Acréscimos (C)	Cancelamentos (D)	Parecer CMO (E) = (B) + (C) - (D)	
<b>Unidade Orçamentária:</b>		<b>26412 Instituto Federal do Sul de Minas Gerais</b>												
<b>0032</b>	<b>Programa de Gestão e Manutenção do Poder Executivo</b>									<b>223.241.059</b>	<b>223.224.097</b>	<b>16.962</b>	<b>9.532.547</b>	<b>213.708.512</b>
12.846.0032.09HB.0031	000007049	Minas Gerais/( META : - -/-)												
<b>0910</b>	<b>Operações Especiais: Gestão da Participação em Organismos e Entidades Nacionais e Internacionais</b>									<b>34.847</b>	<b>33.496</b>	<b>1.351</b>	<b>1.146</b>	<b>33.701</b>
28.846.0910.00PW.0001	000007050	Contribuições a Entidades Nacionais sem Exigência de Programação Específica/Nacional/( META : - -/-)	10	100	3	50	2	0	34.847	33.496	1.351	1.146	33.701	
<b>5012</b>	<b>Educação Profissional e Tecnológica</b>									<b>36.899.183</b>	<b>36.978.153</b>	<b>1.271.030</b>	<b>1.078.343</b>	<b>37.170.840</b>
12.363.5012.20RG.0031	000032580	Reestruturação e Modernização das Instituições da Rede Federal de Educação Profissional, Científica e Tecnológica/No Estado de Minas Gerais/( META : 12 Projeto viabilizado/unidade)	10	188	4	90	6	8	0	0	1.250.000	0	1.250.000	
			10	188	4	99	6	8	0	1.250.000	-1.250.000	0	0	
12.363.5012.20RL.0031	000007052	Funcionamento das Instituições da Rede Federal de Educação Profissional, Científica e Tecnológica/No Estado de Minas Gerais/( META : 42500 Estudante matriculado/unidade)	10	100	3	90	2	8	22.673.358	21.794.290	879.068	745.801	21.927.557	
			10	250	3	90	2	8	2.332.711	2.332.711	0	0	2.332.711	
			10	100	3	91	2	8	86.138	86.138	0	0	86.138	
			10	100	4	90	2	8	2.000.922	1.923.345	77.577	65.817	1.935.105	
			10	250	4	90	2	8	1.392.145	1.392.145	0	0	1.392.145	
			10	263	4	90	2	8	305.108	305.108	0	0	305.108	
12.363.5012.20RL.7001	000032946	Funcionamento das Instituições da Rede Federal de Educação Profissional, Científica e Tecnológica/Campus Inconfidentes - No Estado de Minas Gerais/( META : 1 Estudante matriculado/unidade)	10	188	3	90	6	8	0	100.000	0	0	100.000	
12.363.5012.2994.0031	000007053	Assistência aos Estudantes das Instituições Federais de Educação Profissional e Tecnológica/No Estado de Minas Gerais/( META : 2807 Estudante assistido/unidade)	10	100	3	90	2	0	7.058.801	6.785.125	273.676	232.187	6.826.614	
			10	100	4	90	2	0	1.050.000	1.009.291	40.709	34.538	1.015.462	
<b>TOTAL DA UO:</b>									<b>260.175.089</b>	<b>260.235.746</b>	<b>1.289.343</b>	<b>10.612.036</b>	<b>250.913.053</b>	
<b>Unidade Orçamentária:</b>		<b>26413 Instituto Federal do Triângulo Mineiro</b>												
<b>0032</b>	<b>Programa de Gestão e Manutenção do Poder Executivo</b>									<b>211.424.457</b>	<b>211.408.666</b>	<b>15.791</b>	<b>9.375.373</b>	<b>202.049.084</b>
09.272.0032.0181.0031	000007059	Aposentadorias e Pensões Civis da União/No Estado de Minas Gerais/( META : - -/-)	20	156	1	90	1	0	17.098.706	17.098.706	0	0	17.098.706	
			20	169	1	90	1	0	918.402	918.402	0	0	918.402	
12.122.0032.216H.0031	000007057	Ajuda de Custo para Moradia ou Auxílio-Moradia a Agentes Públicos/No Estado de Minas Gerais/( META : 2 Agente público beneficiado/unidade)	10	100	3	90	2	8	3.331	3.202	129	166	3.165	
12.128.0032.4572.0031	000007058	Capacitação de Servidores Públicos Federais em Processo de Qualificação e Requalificação/No Estado de Minas Gerais/( META : 621 Servidor capacitado/unidade)	10	100	3	90	2	8	403.967	388.305	15.662	13.288	390.679	
			10	100	3	91	2	8	23.333	23.333	0	0	23.333	
12.301.0032.2004.0031	000007054	Assistência Médica e Odontológica aos Servidores Civis, Empregados, Militares e seus Dependentes/No Estado de Minas Gerais/( META : - -/-)	20	151	3	90	1	8	1.929.142	1.929.142	0	32.487	1.896.655	
12.331.0032.212B.0031	000007056	Benefícios Obrigatórios aos Servidores Civis, Empregados, Militares e seus Dependentes/No Estado de Minas Gerais/( META : - -/-)	10	100	3	90	1	8	5.600.109	5.600.109	0	94.308	5.505.801	
12.363.0032.20TP.0031	000007055	Ativos Civis da União/No Estado de Minas Gerais/( META : - -/-)	10	100	1	90	1	8	158.673.174	158.673.174	0	9.235.124	149.438.050	
12.846.0032.09HB.0031	000007060	Contribuição da União, de suas Autarquias e Fundações para o Custeio do Regime de Previdência dos Servidores Públicos Federais/No Estado de	10	100	1	91	0	8	26.774.293	26.774.293	0	0	26.774.293	

*Esfera: 1-Fiscal 2-Seguridade Social 3-Inv. Estatais. IU(Identificador de Uso): 0-no país 1-Contrapartida para o BIRD 2-Contrapartida para o BID 3-Outras Contrapartidas 4-No Exterior GND(Grupo Natureza Despesa): 1-Pessoal e Encargos Sociais 2-Juros e Encargos 3-Outras Desp. Correntes 4-Investimentos 5-Inversões Financeiras 6-Amort. da Dívida 9-Reserva de Contingência Mod. de Aplicação: 30-Estados/DF 40-Municípios 50-Entidade Privada 90-União 99-a definir RP(Tipo de Despesa para fins de apuração do Resultado Primário): 0-Financieiro 1-Primário Obrigatória 2-Primário Discricionária 4-Discricionária não abrangida pelo PAC - Invest. 6-Discricionária decorrente de emendas individuais de execução obrigatória 7-Discricionária decorrente de emendas de bancada impositiva 8-Discricionária decorrente de emendas de comissão permanente*

# Congresso Nacional - Comissão Mista de Planos, Orçamentos Públicos e Fiscalização

Relatoria Geral - Alterações da Proposta Orçamentária da União para 2020

Despesas por UO/Programa/Subtítulo

*Orçamento Fiscal e da Seguridade Social (Valores em R\$1,00)*

Func. Programática	Seq.	Título/Subtítulo/Meta	E S F	F T E	G N D	M A P	R P D	I U	PL 22/2019 (A)	Relatório Setorial (B)	Acréscimos (C)	Cancelamentos (D)	Parecer CMO (E) = (B) + (C) - (D)	
<b>Unidade Orçamentária:</b>		<b>26413 Instituto Federal do Triângulo Mineiro</b>												
<b>0032</b>	<b>Programa de Gestão e Manutenção do Poder Executivo</b>									<b>211.424.457</b>	<b>211.408.666</b>	<b>15.791</b>	<b>9.375.373</b>	<b>202.049.084</b>
12.846.0032.09HB.0031	000007060	Minas Gerais/( META : - -/-)												
<b>0910</b>	<b>Operações Especiais: Gestão da Participação em Organismos e Entidades Nacionais e Internacionais</b>									<b>25.332</b>	<b>24.350</b>	<b>982</b>	<b>833</b>	<b>24.499</b>
28.846.0910.00PW.0001	000007061	Contribuições a Entidades Nacionais sem Exigência de Programação Específica/Nacional/( META : - -/-)	10	100	3	50	2	0	25.332	24.350	982	833	24.499	
<b>5012</b>	<b>Educação Profissional e Tecnológica</b>									<b>21.023.758</b>	<b>21.246.845</b>	<b>776.913</b>	<b>659.134</b>	<b>21.364.624</b>
12.363.5012.20RG.0031	000007063	Reestruturação e Modernização das Instituições da Rede Federal de Educação Profissional, Científica e Tecnológica/No Estado de Minas Gerais/( META : 22 Projeto viabilizado/unidade)	10	100	4	90	2	8	2.041.486	1.962.336	79.150	67.151	1.974.335	
			10	188	4	90	6	8	0	0	1.000.000	0	1.000.000	
			10	188	4	99	6	8	0	1.000.000	-1.000.000	0	0	
12.363.5012.20RL.0031	000007064	Funcionamento das Instituições da Rede Federal de Educação Profissional, Científica e Tecnológica/No Estado de Minas Gerais/( META : 9708 Estudante matriculado/unidade)	10	100	3	90	2	8	13.908.700	13.369.446	539.254	457.502	13.451.198	
			10	250	3	90	2	8	778.250	778.250	0	0	778.250	
			10	100	3	91	2	8	205.571	205.571	0	0	205.571	
			10	100	4	90	2	8	355.000	341.237	13.763	11.677	343.323	
			10	250	4	90	2	8	1.363	1.363	0	0	1.363	
12.363.5012.21B3.0031	000007065	Fomento às Ações de Pesquisa, Extensão e Inovação nas Instituições da Rede Federal de Educação Profissional, Científica e Tecnológica/No Estado de Minas Gerais/( META : 625 Iniciativa apoiada/unidade)	10	100	3	90	2	8	679.280	652.944	26.336	22.344	656.936	
12.363.5012.2994.0031	000007066	Assistência aos Estudantes das Instituições Federais de Educação Profissional e Tecnológica/No Estado de Minas Gerais/( META : 9708 Estudante assistido/unidade)	10	100	3	90	2	0	3.054.108	2.935.698	118.410	100.460	2.953.648	
<b>TOTAL DA UO:</b>									<b>232.473.547</b>	<b>232.679.861</b>	<b>793.686</b>	<b>10.035.340</b>	<b>223.438.207</b>	
<b>Unidade Orçamentária:</b>		<b>26414 Instituto Federal do Mato Grosso</b>												
<b>0032</b>	<b>Programa de Gestão e Manutenção do Poder Executivo</b>									<b>372.407.038</b>	<b>372.355.706</b>	<b>51.332</b>	<b>15.797.459</b>	<b>356.609.579</b>
09.272.0032.0181.0051	000007072	Aposentadorias e Pensões Civis da União/No Estado de Mato Grosso/( META : - -/-)	20	156	1	90	1	0	31.412.586	31.412.586	0	0	31.412.586	
			20	169	1	90	1	0	10.213.470	10.213.470	0	0	10.213.470	
12.122.0032.216H.0051	000007070	Ajuda de Custo para Moradia ou Auxílio-Moradia a Agentes Públicos/No Estado de Mato Grosso/( META : 5 Agente público beneficiado/unidade)	10	100	3	90	2	8	53.280	51.215	2.065	2.650	50.630	
12.128.0032.4572.0051	000007071	Capacitação de Servidores Públicos Federais em Processo de Qualificação e Requalificação/No Estado de Mato Grosso/( META : 1148 Servidor capacitado/unidade)	10	100	3	90	2	8	1.270.728	1.221.461	49.267	41.798	1.228.930	
			10	100	3	91	2	8	8.920	8.920	0	0	8.920	
12.301.0032.2004.0051	000007067	Assistência Médica e Odontológica aos Servidores Civis, Empregados, Militares e seus Dependentes/No Estado de Mato Grosso/( META : - -/-)	20	151	3	90	1	8	2.512.765	2.512.765	0	42.316	2.470.449	
12.331.0032.212B.0051	000007069	Benefícios Obrigatórios aos Servidores Civis, Empregados, Militares e seus Dependentes/No Estado de Mato Grosso/( META : - -/-)	10	100	3	90	1	8	9.771.011	9.771.011	0	164.547	9.606.464	
12.363.0032.20TP.0051	000007068	Ativos Civis da União/No Estado de Mato Grosso/( META : - -/-)	10	100	1	90	1	8	267.105.958	267.105.958	0	15.546.148	251.559.810	
12.846.0032.09HB.0051	000007073	Contribuição da União, de suas Autarquias e Fundações para o Custeio do Regime de Previdência dos Servidores Públicos Federais/No Estado de	10	100	1	91	0	8	50.058.320	50.058.320	0	0	50.058.320	

*Esfera: 1-Fiscal 2-Seguridade Social 3-Inv. Estatais. IU(Identificador de Uso): 0-no país 1-Contrapartida para o BIRD 2-Contrapartida para o BID 3-Outras Contrapartidas 4-No Exterior GND(Grupo Natureza Despesa): 1-Pessoal e Encargos Sociais 2-Juros e Encargos 3-Outras Desp. Correntes 4-Investimentos 5-Inversões Financeiras 6-Amort. da Dívida 9-Reserva de Contingência*

*Mod. de Aplicação: 30-Estados/DF 40-Municípios 50-Entidade Privada 90-União 99-a definir*

*RP(Tipo de Despesa para fins de apuração do Resultado Primário): 0-Financeiro 1-Primário Obrigatória 2-Primário Discricionária 4-Discricionária não abrangida pelo PAC - Invest. 6-Discricionária decorrente de emendas individuais de execução obrigatória 7-Discricionária decorrente de emendas de bancada impositiva 8-Discricionária decorrente de emendas de comissão permanente*

# Congresso Nacional - Comissão Mista de Planos, Orçamentos Públicos e Fiscalização

Relatoria Geral - Alterações da Proposta Orçamentária da União para 2020

Despesas por UO/Programa/Subtítulo

*Orçamento Fiscal e da Seguridade Social (Valores em R\$1,00)*

Func. Programática	Seq.	Título/Subtítulo/Meta	E S F	F T E	G N D	M A D	R A P	I P U	PL 22/2019 (A)	Relatório Setorial (B)	Acréscimos (C)	Cancelamentos (D)	Parecer CMO (E) = (B) + (C) - (D)	
<b>Unidade Orçamentária:</b>		<b>26414 Instituto Federal do Mato Grosso</b>												
<b>0032</b>	<b>Programa de Gestão e Manutenção do Poder Executivo</b>								<b>372.407.038</b>	<b>372.355.706</b>	<b>51.332</b>	<b>15.797.459</b>	<b>356.609.579</b>	
12.846.0032.09HB.0051	000007073	Mato Grosso/( META : - /-)												
<b>0901</b>	<b>Operações Especiais: Cumprimento de Sentenças Judiciais</b>								<b>1.000</b>	<b>1.000</b>	<b>0</b>	<b>0</b>	<b>1.000</b>	
28.846.0901.0005.0051	000008161	Sentenças Judiciais Transitadas em Julgado (Precatórios)/No Estado de Mato Grosso/( META : - /-)	10	100	1	90	1	8	1.000	1.000	0	0	1.000	
<b>0910</b>	<b>Operações Especiais: Gestão da Participação em Organismos e Entidades Nacionais e Internacionais</b>								<b>58.904</b>	<b>56.621</b>	<b>2.283</b>	<b>1.938</b>	<b>56.966</b>	
28.846.0910.00PW.0001	000007074	Contribuições a Entidades Nacionais sem Exigência de Programação Específica/Nacional/( META : - /-)	10	100	3	50	2	0	58.904	56.621	2.283	1.938	56.966	
<b>5012</b>	<b>Educação Profissional e Tecnológica</b>								<b>51.800.579</b>	<b>49.962.497</b>	<b>1.838.082</b>	<b>1.559.430</b>	<b>50.241.149</b>	
12.363.5012.20RG.0051	000007076	Reestruturação e Modernização das Instituições da Rede Federal de Educação Profissional, Científica e Tecnológica/No Estado de Mato Grosso/( META : 5 Projeto viabilizado/unidade)	10	100	4	90	2	8	2.000.922	1.923.345	77.577	65.817	1.935.105	
12.363.5012.20RL.0051	000007077	Funcionamento das Instituições da Rede Federal de Educação Profissional, Científica e Tecnológica/No Estado de Mato Grosso/( META : 21242 Estudante matriculado/unidade)	10	100	3	90	2	8	32.999.803	31.720.369	1.279.434	1.085.471	31.914.332	
			10	250	3	90	2	8	2.453.844	2.453.844	0	0	2.453.844	
			10	280	3	90	2	8	37.015	37.015	0	0	37.015	
			10	100	3	91	2	8	319.669	319.669	0	0	319.669	
			10	100	4	90	2	8	2.299.240	2.210.097	89.143	75.630	2.223.610	
			10	250	4	90	2	8	1.074.284	1.074.284	0	0	1.074.284	
			10	263	4	90	2	8	507.000	507.000	0	0	507.000	
12.363.5012.2994.0051	000007078	Assistência aos Estudantes das Instituições Federais de Educação Profissional e Tecnológica/No Estado de Mato Grosso/( META : 21242 Estudante assistido/unidade)	10	100	3	90	2	0	9.564.502	9.193.677	370.825	314.608	9.249.894	
			10	100	4	90	2	0	544.300	523.197	21.103	17.904	526.396	
<b>TOTAL DA UO:</b>								<b>424.267.521</b>	<b>422.375.824</b>	<b>1.891.697</b>	<b>17.358.827</b>	<b>406.908.694</b>		
<b>Unidade Orçamentária:</b>		<b>26415 Instituto Federal do Mato Grosso do Sul</b>												
<b>0032</b>	<b>Programa de Gestão e Manutenção do Poder Executivo</b>								<b>172.434.944</b>	<b>172.429.206</b>	<b>5.738</b>	<b>8.200.741</b>	<b>164.234.203</b>	
09.272.0032.0181.0054	000007083	Aposentadorias e Pensões Civis da União/No Estado de Mato Grosso do Sul/( META : - /-)	20	156	1	90	1	0	480.989	480.989	0	0	480.989	
12.128.0032.4572.0054	000007082	Capacitação de Servidores Públicos Federais em Processo de Qualificação e Requalificação/No Estado de Mato Grosso do Sul/( META : 370 Servidor capacitado/unidade)	10	100	3	90	2	8	148.000	142.262	5.738	4.868	143.132	
12.301.0032.2004.0054	000007079	Assistência Médica e Odontológica aos Servidores Civis, Empregados, Militares e seus Dependentes/No Estado de Mato Grosso do Sul/( META : - /-)	20	151	3	90	1	8	1.053.626	1.053.626	0	17.743	1.035.883	
12.331.0032.212B.0054	000007081	Benefícios Obrigatórios aos Servidores Civis, Empregados, Militares e seus Dependentes/No Estado de Mato Grosso do Sul/( META : - /-)	10	100	3	90	1	8	5.362.658	5.362.658	0	90.309	5.272.349	
12.363.0032.20TP.0054	000007080	Ativos Civis da União/No Estado de Mato Grosso do Sul/( META : - /-)	10	100	1	90	1	8	138.960.801	138.960.801	0	8.087.821	130.872.980	
12.846.0032.09HB.0054	000007084	Contribuição da União, de suas Autarquias e Fundações para o Custeio do Regime de Previdência dos Servidores Públicos Federais/No Estado de	10	100	1	91	0	8	26.428.870	26.428.870	0	0	26.428.870	

*Esfera: 1-Fiscal 2-Seguridade Social 3-Inv. Estatais. IU(Identificador de Uso): 0-no país 1-Contrapartida para o BIRD 2-Contrapartida para o BID 3-Outras Contrapartidas 4-No Exterior GND(Grupo Natureza Despesa): 1-Pessoal e Encargos Sociais 2-Juros e Encargos 3-Outras Desp. Correntes 4-Investimentos 5-Inversões Financeiras 6-Amort. da Dívida 9-Reserva de Contingência Mod. de Aplicação: 30-Estados/DF 40-Municípios 50-Entidade Privada 90-União 99-a definir RP(Tipo de Despesa para fins de apuração do Resultado Primário): 0-Financeiro 1-Primário Obrigatória 2-Primário Discricionária 4-Discricionária não abrangida pelo PAC - Invest. 6-Discricionária decorrente de emendas individuais de execução obrigatória 7-Discricionária decorrente de emendas de bancada impositiva 8-Discricionária decorrente de emendas de comissão permanente*

# Congresso Nacional - Comissão Mista de Planos, Orçamentos Públicos e Fiscalização

Relatoria Geral - Alterações da Proposta Orçamentária da União para 2020

Despesas por UO/Programa/Subtítulo

*Orçamento Fiscal e da Seguridade Social (Valores em R\$1,00)*

Func. Programática	Seq.	Título/Subtítulo/Meta	E S F	F T E	G N D	M A D	R A P	I P U	PL 22/2019 (A)	Relatório Setorial (B)	Acréscimos (C)	Cancelamentos (D)	Parecer CMO (E) = (B) + (C) - (D)
<b>Unidade Orçamentária:</b>		<b>26415 Instituto Federal do Mato Grosso do Sul</b>											
<b>0032</b>	<b>Programa de Gestão e Manutenção do Poder Executivo</b>								<b>172.434.944</b>	<b>172.429.206</b>	<b>5.738</b>	<b>8.200.741</b>	<b>164.234.203</b>
12.846.0032.09HB.0054	000007084	Mato Grosso do Sul/( META : - -/-)							1.000	1.000	0	0	1.000
<b>0901</b>	<b>Operações Especiais: Cumprimento de Sentenças Judiciais</b>								<b>1.000</b>	<b>1.000</b>	<b>0</b>	<b>0</b>	<b>1.000</b>
28.846.0901.0005.0054	000008162	Sentenças Judiciais Transitadas em Julgado (Precatórios)/No Estado de Mato Grosso do Sul/( META : - -/-)	10	100	1	90	1	8	1.000	1.000	0	0	1.000
<b>0910</b>	<b>Operações Especiais: Gestão da Participação em Organismos e Entidades Nacionais e Internacionais</b>								<b>23.223</b>	<b>22.323</b>	<b>900</b>	<b>764</b>	<b>22.459</b>
28.846.0910.00PW.0001	000007085	Contribuições a Entidades Nacionais sem Exigência de Programação Específica/Nacional/( META : - -/-)	10	100	3	50	2	0	23.223	22.323	900	764	22.459
<b>5012</b>	<b>Educação Profissional e Tecnológica</b>								<b>21.618.082</b>	<b>21.328.508</b>	<b>811.307</b>	<b>688.314</b>	<b>21.451.501</b>
12.363.5012.20RG.0054	000032914	Reestruturação e Modernização das Instituições da Rede Federal de Educação Profissional, Científica e Tecnológica/No Estado de Mato Grosso do Sul/( META : 1 Projeto viabilizado/unidade)	10	188	4	90	6	8	0	0	121.733	0	121.733
			10	188	4	99	6	8	0	121.733	-121.733	0	0
12.363.5012.20RG.7017	000032748	Reestruturação e Modernização das Instituições da Rede Federal de Educação Profissional, Científica e Tecnológica/Campus Corumbá - No Estado de Mato Grosso do Sul/( META : 3 Projeto viabilizado/unidade)	10	188	4	90	6	8	0	400.000	0	0	400.000
12.363.5012.20RL.0054	000007087	Funcionamento das Instituições da Rede Federal de Educação Profissional, Científica e Tecnológica/No Estado de Mato Grosso do Sul/( META : 10500 Estudante matriculado/unidade)	10	100	3	90	2	8	14.098.320	13.551.715	546.605	463.740	13.634.580
			10	250	3	90	2	8	321.403	321.403	0	0	321.403
			10	100	3	91	2	8	193.198	193.198	0	0	193.198
			10	100	4	90	2	8	3.723.522	3.579.158	144.364	122.479	3.601.043
			10	250	4	90	2	8	177.788	177.788	0	0	177.788
12.363.5012.2994.0054	000007088	Assistência aos Estudantes das Instituições Federais de Educação Profissional e Tecnológica/No Estado de Mato Grosso do Sul/( META : 4500 Estudante assistido/unidade)	10	100	3	90	2	0	2.853.851	2.743.205	110.646	93.872	2.759.979
			10	100	4	90	2	0	250.000	240.308	9.692	8.223	241.777
<b>TOTAL DA UO:</b>								<b>194.077.249</b>	<b>193.781.037</b>	<b>817.945</b>	<b>8.889.819</b>	<b>185.709.163</b>	
<b>Unidade Orçamentária:</b>		<b>26416 Instituto Federal do Pará</b>											
<b>0032</b>	<b>Programa de Gestão e Manutenção do Poder Executivo</b>								<b>395.394.989</b>	<b>395.380.859</b>	<b>14.130</b>	<b>16.741.802</b>	<b>378.653.187</b>
09.272.0032.0181.0015	000007094	Aposentadorias e Pensões Civis da União/No Estado do Pará/( META : - -/-)	20	156	1	90	1	0	35.122.279	35.122.279	0	0	35.122.279
			20	169	1	90	1	0	6.942.250	6.942.250	0	0	6.942.250
12.122.0032.216H.0015	000007092	Ajuda de Custo para Moradia ou Auxílio-Moradia a Agentes Públicos/No Estado do Pará/( META : 3 Agente público beneficiado/unidade)	10	100	3	90	2	8	42.624	40.972	1.652	2.120	40.504
12.128.0032.4572.0015	000007093	Capacitação de Servidores Públicos Federais em Processo de Qualificação e Requalificação/No Estado do Pará/( META : 320 Servidor capacitado/unidade)	10	100	3	90	2	8	321.846	309.368	12.478	10.587	311.259
			10	100	3	91	2	8	48.214	48.214	0	0	48.214
12.301.0032.2004.0015	000007089	Assistência Médica e Odontológica aos Servidores Civis, Empregados, Militares e seus Dependentes/No Estado do Pará/( META : - -/-)	20	151	3	90	1	8	2.577.423	2.577.423	0	43.405	2.534.018
12.331.0032.212B.0015	000007091	Benefícios Obrigatórios aos Servidores Civis, Empregados, Militares e seus Dependentes/No Estado do Pará/( META : - -/-)	10	100	3	90	1	8	10.784.851	10.784.851	0	181.620	10.603.231
12.363.0032.20TP.0015	000007090	Ativos Civis da União/No Estado do Pará/( META : - -/-)	10	100	1	90	1	8	283.564.489	283.564.489	0	16.504.070	267.060.419

*Esfera: 1-Fiscal 2-Seguridade Social 3-Inv. Estatais. IU(Identificador de Uso): 0-no país 1-Contrapartida para o BIRD 2-Contrapartida para o BID 3-Outras Contrapartidas 4-No Exterior GND(Grupo Natureza Despesa): 1-Pessoal e Encargos Sociais 2-Juros e Encargos 3-Outras Desp. Correntes 4-Investimentos 5-Inversões Financeiras 6-Amort. da Dívida 9-Reserva de Contingência Mod. de Aplicação: 30-Estados/DF 40-Municípios 50-Entidade Privada 90-União 99-a definir RP(Tipo de Despesa para fins de apuração do Resultado Primário): 0-Financieiro 1-Primário Obrigatória 2-Primário Discricionária 4-Discricionária não abrangida pelo PAC - Invest. 6-Discricionária decorrente de emendas individuais de execução obrigatória 7-Discricionária decorrente de emendas de bancada impositiva 8-Discricionária decorrente de emendas de comissão permanente*

# Congresso Nacional - Comissão Mista de Planos, Orçamentos Públicos e Fiscalização

Relatoria Geral - Alterações da Proposta Orçamentária da União para 2020

Despesas por UO/Programa/Subtítulo

*Orçamento Fiscal e da Seguridade Social (Valores em R\$1,00)*

Func. Programática	Seq.	Título/Subtítulo/Meta	E S F	F T E	G N D	M A D	R A P	I P D U	PL 22/2019 (A)	Relatório Setorial (B)	Acréscimos (C)	Cancelamentos (D)	Parecer CMO (E) = (B) + (C) - (D)
<b>Unidade Orçamentária:</b>		<b>26416 Instituto Federal do Pará</b>											
<b>0032</b>	<b>Programa de Gestão e Manutenção do Poder Executivo</b>								<b>395.394.989</b>	<b>395.380.859</b>	<b>14.130</b>	<b>16.741.802</b>	<b>378.653.187</b>
12.363.0032.20TP.0015	000007090	Ativos Cíveis da União/No Estado do Pará/( META : - -/-)											
12.846.0032.09HB.0015	000007095	Contribuição da União, de suas Autarquias e Fundações para o Custeio do Regime de Previdência dos Servidores Públicos Federais/No Estado do Pará/( META : - -/-)	10	100	1	91	0	8	55.991.013	55.991.013	0	0	55.991.013
<b>0901</b>	<b>Operações Especiais: Cumprimento de Sentenças Judiciais</b>								<b>1.000</b>	<b>1.000</b>	<b>0</b>	<b>0</b>	<b>1.000</b>
28.846.0901.0005.0015	000008163	Sentenças Judiciais Transitadas em Julgado (Precatórios)/No Estado do Pará/( META : - -/-)	10	100	1	90	1	8	1.000	1.000	0	0	1.000
<b>0910</b>	<b>Operações Especiais: Gestão da Participação em Organismos e Entidades Nacionais e Internacionais</b>								<b>43.445</b>	<b>41.761</b>	<b>1.684</b>	<b>1.429</b>	<b>42.016</b>
28.846.0910.00PW.0001	000007096	Contribuições a Entidades Nacionais sem Exigência de Programação Específica/Nacional/( META : - -/-)	10	100	3	50	2	0	43.445	41.761	1.684	1.429	42.016
<b>5012</b>	<b>Educação Profissional e Tecnológica</b>								<b>45.130.669</b>	<b>45.173.242</b>	<b>1.607.427</b>	<b>1.363.741</b>	<b>45.416.928</b>
12.363.5012.20RG.0015	000007098	Reestruturação e Modernização das Instituições da Rede Federal de Educação Profissional, Científica e Tecnológica/No Estado do Pará/( META : 6 Projeto viabilizado/unidade)	10	188	3	90	6	8	0	100.000	0	0	100.000
			10	100	4	90	2	8	2.000.920	1.923.343	77.577	65.817	1.935.103
			10	188	4	90	6	8	0	450.000	0	0	450.000
12.363.5012.20RL.0015	000007099	Funcionamento das Instituições da Rede Federal de Educação Profissional, Científica e Tecnológica/No Estado do Pará/( META : 20889 Estudante matriculado/unidade)	10	100	3	90	2	8	26.487.374	25.460.433	1.026.941	871.256	25.616.118
			10	250	3	90	2	8	2.226.646	2.226.646	0	0	2.226.646
			10	281	3	90	2	8	510.000	510.000	0	0	510.000
			10	100	3	91	2	8	170.049	170.049	0	0	170.049
			10	100	4	90	2	8	3.312.413	3.183.988	128.425	108.956	3.203.457
			10	250	4	90	2	8	764.383	764.383	0	0	764.383
12.363.5012.20RL.0289	000032678	Funcionamento das Instituições da Rede Federal de Educação Profissional, Científica e Tecnológica/No Município de Conceição do Araguaia - PA/( META : 1 Estudante matriculado/unidade)	10	188	3	90	6	8	0	250.000	0	0	250.000
			10	188	4	90	6	8	0	250.000	0	0	250.000
12.363.5012.20RL.7004	000032792	Funcionamento das Instituições da Rede Federal de Educação Profissional, Científica e Tecnológica/Campus Conceição do Araguaia - No Município de Conceição do Araguaia - PA/( META : 1 Estudante matriculado/unidade)	10	188	4	90	6	8	0	300.000	0	0	300.000
12.363.5012.20RL.7005	000032793	Funcionamento das Instituições da Rede Federal de Educação Profissional, Científica e Tecnológica/Campus de Itaituba - No Município de Itaituba - PA/( META : 1 Estudante matriculado/unidade)	10	188	4	90	6	8	0	300.000	0	0	300.000
12.363.5012.2994.0015	000007100	Assistência aos Estudantes das Instituições Federais de Educação Profissional e Tecnológica/No Estado do Pará/( META : 17532 Estudante assistido/unidade)	10	100	3	90	2	0	9.153.031	8.798.159	354.872	301.073	8.851.958
			10	100	4	90	2	0	505.853	486.241	19.612	16.639	489.214
<b>TOTAL DA UO:</b>									<b>440.570.103</b>	<b>440.596.862</b>	<b>1.623.241</b>	<b>18.106.972</b>	<b>424.113.131</b>
<b>Unidade Orçamentária:</b>		<b>26417 Instituto Federal da Paraíba</b>											
<b>0032</b>	<b>Programa de Gestão e Manutenção do Poder Executivo</b>								<b>459.530.879</b>	<b>459.484.450</b>	<b>46.429</b>	<b>19.465.970</b>	<b>440.064.909</b>

*Esfera: 1-Fiscal 2-Seguridade Social 3-Inv. Estatais. IU(Identificador de Uso): 0-no país 1-Contrapartida para o BIRD 2-Contrapartida para o BID 3-Outras Contrapartidas 4-No Exterior*

*GND(Grupo Natureza Despesa): 1-Pessoal e Encargos Sociais 2-Juros e Encargos 3-Outras Desp. Correntes 4-Investimentos 5-Inversões Financeiras 6-Amort. da Dívida 9-Reserva de Contingência*

*Mod. de Aplicação: 30-Estados/DF 40-Municípios 50-Entidade Privada 90-União 99-a definir*

*RP(Tipo de Despesa para fins de apuração do Resultado Primário): 0-Financieiro 1-Primário Obrigatória 2-Primário Discricionária 4-Discricionária não abrangida pelo PAC - Invest. 6-Discricionária decorrente de emendas individuais de execução obrigatória 7-Discricionária decorrente de emendas de bancada impositiva 8-Discricionária decorrente de emendas de comissão permanente*

# Congresso Nacional - Comissão Mista de Planos, Orçamentos Públicos e Fiscalização

Relatoria Geral - Alterações da Proposta Orçamentária da União para 2020

Despesas por UO/Programa/Subtítulo

*Orçamento Fiscal e da Seguridade Social (Valores em R\$1,00)*

Func. Programática	Seq.	Título/Subtítulo/Meta	E S F	F T E	G N D	M A D	R A P	I P D U	PL 22/2019 (A)	Relatório Setorial (B)	Acréscimos (C)	Cancelamentos (D)	Parecer CMO (E) = (B) + (C) - (D)	
<b>Unidade Orçamentária:</b>		<b>26417 Instituto Federal da Paraíba</b>												
<b>0032</b>	<b>Programa de Gestão e Manutenção do Poder Executivo</b>									<b>459.530.879</b>	<b>459.484.450</b>	<b>46.429</b>	<b>19.465.970</b>	<b>440.064.909</b>
09.272.0032.0181.0025	000007106	Aposentadorias e Pensões Civis da União/No Estado da Paraíba/( META : - -/-)	20	156	1	90	1	0	35.915.767	35.915.767	0	0	35.915.767	
			20	169	1	90	1	0	22.939.703	22.939.703	0	0	22.939.703	
12.122.0032.216H.0025	000007104	Ajuda de Custo para Moradia ou Auxílio-Moradia a Agentes Públicos/No Estado da Paraíba/( META : 10 Agente público beneficiado/unidade)	10	100	3	90	2	8	73.384	70.539	2.845	3.650	69.734	
12.128.0032.4572.0025	000007105	Capacitação de Servidores Públicos Federais em Processo de Qualificação e Requalificação/No Estado da Paraíba/( META : 800 Servidor capacitado/unidade)	10	100	3	90	2	8	1.105.517	1.062.656	42.861	36.364	1.069.153	
			10	100	4	90	2	8	18.667	17.944	723	614	18.053	
12.301.0032.2004.0025	000007101	Assistência Médica e Odontológica aos Servidores Civis, Empregados, Militares e seus Dependentes/No Estado da Paraíba/( META : - -/-)	20	151	3	90	1	8	3.532.631	3.532.631	0	59.491	3.473.140	
12.331.0032.212B.0025	000007103	Benefícios Obrigatórios aos Servidores Civis, Empregados, Militares e seus Dependentes/No Estado da Paraíba/( META : - -/-)	10	100	3	90	1	8	10.695.898	10.695.898	0	180.122	10.515.776	
12.363.0032.20TP.0025	000007102	Ativos Civis da União/No Estado da Paraíba/( META : - -/-)	10	100	1	90	1	8	329.639.381	329.639.381	0	19.185.729	310.453.652	
12.846.0032.09HB.0025	000007107	Contribuição da União, de suas Autarquias e Fundações para o Custeio do Regime de Previdência dos Servidores Públicos Federais/No Estado da Paraíba/( META : - -/-)	10	100	1	91	0	8	55.609.931	55.609.931	0	0	55.609.931	
<b>0901</b>	<b>Operações Especiais: Cumprimento de Sentenças Judiciais</b>									<b>1.000</b>	<b>1.000</b>	<b>0</b>	<b>0</b>	<b>1.000</b>
28.846.0901.0005.0025	000008164	Sentenças Judiciais Transitadas em Julgado (Precatórios)/No Estado da Paraíba/( META : - -/-)	10	100	1	90	1	8	1.000	1.000	0	0	1.000	
<b>0910</b>	<b>Operações Especiais: Gestão da Participação em Organismos e Entidades Nacionais e Internacionais</b>									<b>55.476</b>	<b>53.326</b>	<b>2.150</b>	<b>1.825</b>	<b>53.651</b>
28.846.0910.000Q.0002	000007108	Contribuições a Organismos Internacionais sem Exigência de Programação Específica/Exterior/( META : - -/-)	10	100	3	80	2	0	2.664	2.561	103	88	2.576	
28.846.0910.00PW.0001	000007109	Contribuições a Entidades Nacionais sem Exigência de Programação Específica/Nacional/( META : - -/-)	10	100	3	50	2	0	52.812	50.765	2.047	1.737	51.075	
<b>5012</b>	<b>Educação Profissional e Tecnológica</b>									<b>48.376.944</b>	<b>52.603.787</b>	<b>2.765.448</b>	<b>1.497.806</b>	<b>53.871.429</b>
12.363.5012.20RG.0025	000007111	Reestruturação e Modernização das Instituições da Rede Federal de Educação Profissional, Científica e Tecnológica/No Estado da Paraíba/( META : 12 Projeto viabilizado/unidade)	10	100	4	90	2	8	2.413.947	2.320.356	93.591	79.403	2.334.544	
			10	188	4	90	6	8	0	350.000	0	0	350.000	
12.363.5012.20RG.1436	000033345	Reestruturação e Modernização das Instituições da Rede Federal de Educação Profissional, Científica e Tecnológica/No Município de João Pessoa - PB/( META : 1 Projeto viabilizado/unidade)	10	100	4	90	2	8	0	0	1.000.000	0	1.000.000	
			10	188	4	90	2	8	0	1.000	0	0	1.000	
			10	188	4	90	7	8	0	5.141.291	0	0	5.141.291	
12.363.5012.20RL.0025	000007112	Funcionamento das Instituições da Rede Federal de Educação Profissional, Científica e Tecnológica/No Estado da Paraíba/( META : 31000 Estudante matriculado/unidade)	10	100	3	90	2	8	26.846.254	25.805.399	1.040.855	883.061	25.963.193	
			10	250	3	90	2	8	2.770.190	2.770.190	0	0	2.770.190	
			10	100	3	91	2	8	71.409	71.409	0	0	71.409	
			10	100	4	90	2	8	7.571.685	7.278.124	293.561	249.057	7.322.628	
12.363.5012.20RL.1392	000032670	Funcionamento das Instituições da Rede Federal de Educação Profissional, Científica e Tecnológica/No Município de Campina Grande - PB/( META : 1 Estudante matriculado/unidade)	10	188	4	90	6	8	0	500.000	0	0	500.000	

*Esfera: 1-Fiscal 2-Seguridade Social 3-Inv. Estatais. IU(Identificador de Uso): 0-no país 1-Contrapartida para o BIRD 2-Contrapartida para o BID 3-Outras Contrapartidas 4-No Exterior*

*GND(Grupo Natureza Despesa): 1-Pessoal e Encargos Sociais 2-Juros e Encargos 3-Outras Desp. Correntes 4-Investimentos 5-Inversões Financeiras 6-Amort. da Dívida 9-Reserva de Contingência*

*Mod. de Aplicação: 30-Estados/DF 40-Municípios 50-Entidade Privada 90-União 99-a definir*

*RP(Tipo de Despesa para fins de apuração do Resultado Primário): 0-Financeiro 1-Primário Obrigatória 2-Primário Discricionária 4-Discricionária não abrangida pelo PAC - Invest. 6-Discricionária decorrente de emendas individuais de execução obrigatória 7-Discricionária decorrente de emendas de bancada impositiva 8-Discricionária decorrente de emendas de comissão permanente*



# Congresso Nacional - Comissão Mista de Planos, Orçamentos Públicos e Fiscalização

Relatoria Geral - Alterações da Proposta Orçamentária da União para 2020

Despesas por UO/Programa/Subtítulo

*Orçamento Fiscal e da Seguridade Social (Valores em R\$1,00)*

Func. Programática	Seq.	Título/Subtítulo/Meta	E S F	F T E	G N D	M A P	R A P	I P D	U	PL 22/2019 (A)	Relatório Setorial (B)	Acréscimos (C)	Cancelamentos (D)	Parecer CMO (E) = (B) + (C) - (D)	
<b>Unidade Orçamentária:</b>		<b>26417 Instituto Federal da Paraíba</b>													
<b>5012</b>	<b>Educação Profissional e Tecnológica</b>										<b>48.376.944</b>	<b>52.603.787</b>	<b>2.765.448</b>	<b>1.497.806</b>	<b>53.871.429</b>
12.363.5012.2994.0025	000007113	Assistência aos Estudantes das Instituições Federais de Educação Profissional e Tecnológica/No Estado da Paraíba/( META : 9374 Estudante assistido/unidade)	10	100	3	90	2	0		8.703.459	8.366.018	337.441	286.285	8.417.174	
<b>TOTAL DA UO:</b>										<b>507.964.299</b>	<b>512.142.563</b>	<b>2.814.027</b>	<b>20.965.601</b>	<b>493.990.989</b>	
<b>Unidade Orçamentária:</b>		<b>26418 Instituto Federal de Pernambuco</b>													
<b>0032</b>	<b>Programa de Gestão e Manutenção do Poder Executivo</b>										<b>471.500.323</b>	<b>471.476.293</b>	<b>24.030</b>	<b>18.539.894</b>	<b>452.960.429</b>
09.272.0032.0181.0026	000007119	Aposentadorias e Pensões Civis da União/No Estado de Pernambuco/( META : - -/-)	20	156	1	90	1	0		38.320.477	38.320.477	0	0	38.320.477	
			20	169	1	90	1	0		43.255.225	43.255.225	0	0	43.255.225	
12.122.0032.216H.0026	000007117	Ajuda de Custo para Moradia ou Auxílio-Moradia a Agentes Públicos/No Estado de Pernambuco/( META : 5 Agente público beneficiado/unidade)	10	100	3	90	2	8		63.936	61.458	2.478	3.180	60.756	
12.128.0032.4572.0026	000007118	Capacitação de Servidores Públicos Federais em Processo de Qualificação e Requalificação/No Estado de Pernambuco/( META : 800 Servidor capacitado/unidade)	10	100	3	90	2	8		555.892	534.340	21.552	18.285	537.607	
			10	100	3	91	2	8		15.976	15.976	0	0	15.976	
12.301.0032.2004.0026	000007114	Assistência Médica e Odontológica aos Servidores Civis, Empregados, Militares e seus Dependentes/No Estado de Pernambuco/( META : - -/-)	20	151	3	90	1	8		3.708.313	3.708.313	0	62.449	3.645.864	
12.331.0032.212B.0026	000007116	Benefícios Obrigatórios aos Servidores Civis, Empregados, Militares e seus Dependentes/No Estado de Pernambuco/( META : - -/-)	10	100	3	90	1	8		10.639.131	10.639.131	0	179.166	10.459.965	
12.363.0032.20TP.0026	000007115	Ativos Civis da União/No Estado de Pernambuco/( META : - -/-)	10	100	1	90	1	8		314.022.866	314.022.866	0	18.276.814	295.746.052	
12.846.0032.09HB.0026	000007120	Contribuição da União, de suas Autarquias e Fundações para o Custeio do Regime de Previdência dos Servidores Públicos Federais/No Estado de Pernambuco/( META : - -/-)	10	100	1	91	0	8		60.918.507	60.918.507	0	0	60.918.507	
<b>0901</b>	<b>Operações Especiais: Cumprimento de Sentenças Judiciais</b>										<b>1.000</b>	<b>1.000</b>	<b>0</b>	<b>0</b>	<b>1.000</b>
28.846.0901.0005.0026	000008165	Sentenças Judiciais Transitadas em Julgado (Precatórios)/No Estado de Pernambuco/( META : - -/-)	10	100	1	90	1	8		1.000	1.000	0	0	1.000	
<b>0910</b>	<b>Operações Especiais: Gestão da Participação em Organismos e Entidades Nacionais e Internacionais</b>										<b>49.640</b>	<b>47.716</b>	<b>1.924</b>	<b>1.633</b>	<b>48.007</b>
28.846.0910.00PW.0001	000007121	Contribuições a Entidades Nacionais sem Exigência de Programação Específica/Nacional/( META : - -/-)	10	100	3	50	2	0		49.640	47.716	1.924	1.633	48.007	
<b>5012</b>	<b>Educação Profissional e Tecnológica</b>										<b>46.780.145</b>	<b>45.188.940</b>	<b>1.691.205</b>	<b>1.434.818</b>	<b>45.445.327</b>
12.363.5012.20RG.0026	000032933	Reestruturação e Modernização das Instituições da Rede Federal de Educação Profissional, Científica e Tecnológica/No Estado de Pernambuco/( META : 1 Projeto viabilizado/unidade)	10	188	4	90	6	8		0	100.000	0	0	100.000	
12.363.5012.20RL.0026	000007123	Funcionamento das Instituições da Rede Federal de Educação Profissional, Científica e Tecnológica/No Estado de Pernambuco/( META : 39736 Estudante matriculado/unidade)	10	100	3	90	2	8		32.062.958	30.819.846	1.243.112	1.054.655	31.008.303	
			10	250	3	90	2	8		2.698.611	2.698.611	0	0	2.698.611	
			10	100	3	91	2	8		345.896	345.896	0	0	345.896	
			10	250	3	91	2	8		47.956	47.956	0	0	47.956	
			10	100	4	90	2	8		2.000.922	1.923.345	77.577	65.817	1.935.105	
			10	250	4	90	2	8		67.254	67.254	0	0	67.254	

*Esfera: 1-Fiscal 2-Seguridade Social 3-Inv. Estatais. IU(Identificador de Uso): 0-no país 1-Contrapartida para o BIRD 2-Contrapartida para o BID 3-Outras Contrapartidas 4-No Exterior*

*GND(Grupo Natureza Despesa): 1-Pessoal e Encargos Sociais 2-Juros e Encargos 3-Outras Desp. Correntes 4-Investimentos 5-Inversões Financeiras 6-Amort. da Dívida 9-Reserva de Contingência*

*Mod. de Aplicação: 30-Estados/DF 40-Municípios 50-Entidade Privada 90-União 99-a definir*

*RP(Tipo de Despesa para fins de apuração do Resultado Primário): 0-Financieiro 1-Primário Obrigatória 2-Primário Discricionária 4-Discricionária não abrangida pelo PAC - Invest. 6-Discricionária decorrente de emendas individuais de execução obrigatória 7-Discricionária decorrente de emendas de bancada impositiva 8-Discricionária decorrente de emendas de comissão permanente*

# Congresso Nacional - Comissão Mista de Planos, Orçamentos Públicos e Fiscalização

Relatoria Geral - Alterações da Proposta Orçamentária da União para 2020

Despesas por UO/Programa/Subtítulo

*Orçamento Fiscal e da Seguridade Social (Valores em R\$1,00)*

Func. Programática	Seq.	Título/Subtítulo/Meta	E S F	F T E	G N D	M A P	R A P	I P D U	PL 22/2019 (A)	Relatório Setorial (B)	Acréscimos (C)	Cancelamentos (D)	Parecer CMO (E) = (B) + (C) - (D)
<b>Unidade Orçamentária:</b>		<b>26418 Instituto Federal de Pernambuco</b>											
<b>5012</b>	<b>Educação Profissional e Tecnológica</b>								<b>46.780.145</b>	<b>45.188.940</b>	<b>1.691.205</b>	<b>1.434.818</b>	<b>45.445.327</b>
12.363.5012.20RL.0026	000007123	Funcionamento das Instituições da Rede Federal de Educação Profissional, Científica e Tecnológica/No Estado de Pernambuco/( META : 39736 Estudante matriculado/unidade)											
12.363.5012.2994.0026	000007124	Assistência aos Estudantes das Instituições Federais de Educação Profissional e Tecnológica/No Estado de Pernambuco/( META : 9728 Estudante assistido/unidade)	10	100	3	90	2	0	9.556.548	9.186.032	370.516	314.346	9.242.202
<b>TOTAL DA UO:</b>								<b>518.331.108</b>	<b>516.713.949</b>	<b>1.717.159</b>	<b>19.976.345</b>	<b>498.454.763</b>	
<b>Unidade Orçamentária:</b>		<b>26419 Instituto Federal do Rio Grande do Sul</b>											
<b>0032</b>	<b>Programa de Gestão e Manutenção do Poder Executivo</b>								<b>396.206.527</b>	<b>396.162.727</b>	<b>43.800</b>	<b>18.331.664</b>	<b>377.874.863</b>
09.272.0032.0181.0043	000007130	Aposentadorias e Pensões Civis da União/No Estado do Rio Grande do Sul/( META : - -/-)	20	156	1	90	1	0	20.268.408	20.268.408	0	0	20.268.408
12.122.0032.216H.0043	000007128	Ajuda de Custo para Moradia ou Auxílio-Moradia a Agentes Públicos/No Estado do Rio Grande do Sul/( META : 14 Agente público beneficiado/unidade)	10	100	3	90	2	8	190.624	183.234	7.390	9.480	181.144
12.128.0032.4572.0043	000007129	Capacitação de Servidores Públicos Federais em Processo de Qualificação e Requalificação/No Estado do Rio Grande do Sul/( META : 600 Servidor capacitado/unidade)	10	100	3	90	2	8	939.112	902.702	36.410	30.890	908.222
			10	100	3	91	2	8	55.700	55.700	0	0	55.700
12.301.0032.2004.0043	000007125	Assistência Médica e Odontológica aos Servidores Civis, Empregados, Militares e seus Dependentes/No Estado do Rio Grande do Sul/( META : - -/-)	20	151	3	90	1	8	2.724.338	2.724.338	0	45.879	2.678.459
12.331.0032.212B.0043	000007127	Benefícios Obrigatórios aos Servidores Civis, Empregados, Militares e seus Dependentes/No Estado do Rio Grande do Sul/( META : - -/-)	10	100	3	90	1	8	11.509.743	11.509.743	0	193.828	11.315.915
12.363.0032.20TP.0043	000007126	Ativos Civis da União/No Estado do Rio Grande do Sul/( META : - -/-)	10	100	1	90	1	8	310.153.131	310.153.131	0	18.051.587	292.101.544
12.846.0032.09HB.0043	000007131	Contribuição da União, de suas Autarquias e Fundações para o Custeio do Regime de Previdência dos Servidores Públicos Federais/No Estado do Rio Grande do Sul/( META : - -/-)	10	100	1	91	0	8	50.365.471	50.365.471	0	0	50.365.471
<b>0901</b>	<b>Operações Especiais: Cumprimento de Sentenças Judiciais</b>								<b>1.000</b>	<b>1.000</b>	<b>0</b>	<b>0</b>	<b>1.000</b>
28.846.0901.0005.0043	000008166	Sentenças Judiciais Transitadas em Julgado (Precatórios)/No Estado do Rio Grande do Sul/( META : - -/-)	10	100	1	90	1	8	1.000	1.000	0	0	1.000
<b>0909</b>	<b>Operações Especiais: Outros Encargos Especiais</b>								<b>28.110</b>	<b>28.110</b>	<b>0</b>	<b>0</b>	<b>28.110</b>
28.846.0909.0536.0043	000007132	Benefícios e Pensões Indenizatórias Decorrentes de Legislação Especial e/ou Decisões Judiciais/No Estado do Rio Grande do Sul/( META : - -/-)	20	151	3	90	1	0	28.110	28.110	0	0	28.110
<b>0910</b>	<b>Operações Especiais: Gestão da Participação em Organismos e Entidades Nacionais e Internacionais</b>								<b>39.884</b>	<b>38.338</b>	<b>1.546</b>	<b>1.312</b>	<b>38.572</b>
28.846.0910.00PW.0001	000007133	Contribuições a Entidades Nacionais sem Exigência de Programação Específica/Nacional/( META : - -/-)	10	100	3	50	2	0	39.884	38.338	1.546	1.312	38.572
<b>5012</b>	<b>Educação Profissional e Tecnológica</b>								<b>38.523.477</b>	<b>38.674.857</b>	<b>1.448.620</b>	<b>1.229.009</b>	<b>38.894.468</b>
12.363.5012.20RG.0043	000032702	Reestruturação e Modernização das Instituições da Rede Federal de Educação Profissional, Científica e Tecnológica/No Estado do Rio Grande	10	188	4	90	6	8	0	500.000	0	0	500.000

*Esfera: 1-Fiscal 2-Seguridade Social 3-Inv. Estatais. IU(Identificador de Uso): 0-no país 1-Contrapartida para o BIRD 2-Contrapartida para o BID 3-Outras Contrapartidas 4-No Exterior GND(Grupo Natureza Despesa): 1-Pessoal e Encargos Sociais 2-Juros e Encargos 3-Outras Desp. Correntes 4-Investimentos 5-Inversões Financeiras 6-Amort. da Dívida 9-Reserva de Contingência*

*Mod. de Aplicação: 30-Estados/DF 40-Municípios 50-Entidade Privada 90-União 99-a definir*

*RP(Tipo de Despesa para fins de apuração do Resultado Primário): 0-Financieiro 1-Primário Obrigatória 2-Primário Discricionária 4-Discricionária não abrangida pelo PAC - Invest. 6-Discricionária decorrente de emendas individuais de execução obrigatória 7-Discricionária decorrente de emendas de bancada impositiva 8-Discricionária decorrente de emendas de comissão permanente*

# Congresso Nacional - Comissão Mista de Planos, Orçamentos Públicos e Fiscalização

Relatoria Geral - Alterações da Proposta Orçamentária da União para 2020

Despesas por UO/Programa/Subtítulo

*Orçamento Fiscal e da Seguridade Social (Valores em R\$1,00)*

Func. Programática	Seq.	Título/Subtítulo/Meta	E S F	F T E	G N D	M A D	R A P	I P U	PL 22/2019 (A)	Relatório Setorial (B)	Acréscimos (C)	Cancelamentos (D)	Parecer CMO (E) = (B) + (C) - (D)	
<b>Unidade Orçamentária:</b>		<b>26419 Instituto Federal do Rio Grande do Sul</b>												
<b>5012</b>	<b>Educação Profissional e Tecnológica</b>									<b>38.523.477</b>	<b>38.674.857</b>	<b>1.448.620</b>	<b>1.229.009</b>	<b>38.894.468</b>
12.363.5012.20RG.0043	000032702	do Sul/( META : 1 Projeto viabilizado/unidade)												
12.363.5012.20RG.5176	000032770	Reestruturação e Modernização das Instituições da Rede Federal de Educação Profissional, Científica e Tecnológica/No Município de Vacaria - RS/( META : 1 Projeto viabilizado/unidade)	10	188	4	90	6	8	0	300.000	0	0	300.000	
12.363.5012.20RG.7007	000032810	Reestruturação e Modernização das Instituições da Rede Federal de Educação Profissional, Científica e Tecnológica/Campus Farroupilha - No Município de Farroupilha - RS/( META : 1 Projeto viabilizado/unidade)	10	188	4	90	6	8	0	250.000	0	0	250.000	
12.363.5012.20RL.0043	000007135	Funcionamento das Instituições da Rede Federal de Educação Profissional, Científica e Tecnológica/No Estado do Rio Grande do Sul/( META : 24101 Estudante matriculado/unidade)	10	100	3	90	2	8	24.240.538	23.300.709	939.829	797.350	23.443.188	
			10	250	3	90	2	8	813.951	813.951	0	0	813.951	
			10	100	3	91	2	8	237.269	237.269	0	0	237.269	
			10	188	3	90	6	8	0	389.000	0	0	389.000	
			10	100	4	90	2	8	5.443.420	5.232.374	211.046	179.052	5.264.368	
			10	250	4	90	2	8	101.087	101.087	0	0	101.087	
			10	263	4	90	2	8	7.625	7.625	0	0	7.625	
			10	188	4	90	6	8	0	161.000	0	0	161.000	
12.363.5012.2994.0043	000007136	Assistência aos Estudantes das Instituições Federais de Educação Profissional e Tecnológica/No Estado do Rio Grande do Sul/( META : 24000 Estudante assistido/unidade)	10	100	3	90	2	0	7.679.587	7.381.842	297.745	252.607	7.426.980	
<b>TOTAL DA UO:</b>									<b>434.798.998</b>	<b>434.905.032</b>	<b>1.493.966</b>	<b>19.561.985</b>	<b>416.837.013</b>	
<b>Unidade Orçamentária:</b>		<b>26420 Instituto Federal Farroupilha</b>												
<b>0032</b>	<b>Programa de Gestão e Manutenção do Poder Executivo</b>									<b>257.305.590</b>	<b>257.285.724</b>	<b>19.866</b>	<b>11.934.947</b>	<b>245.370.643</b>
09.272.0032.0181.0043	000007143	Aposentadorias e Pensões Civis da União/No Estado do Rio Grande do Sul/( META : - -/-)	20	156	1	90	1	0	12.322.872	12.322.872	0	0	12.322.872	
12.122.0032.216H.0043	000007140	Ajuda de Custo para Moradia ou Auxílio-Moradia a Agentes Públicos/No Estado do Rio Grande do Sul/( META : 10 Agente público beneficiado/unidade)	10	100	3	90	2	8	88.800	85.358	3.442	4.416	84.384	
12.128.0032.4572.0043	000007141	Capacitação de Servidores Públicos Federais em Processo de Qualificação e Requalificação/No Estado do Rio Grande do Sul/( META : 400 Servidor capacitado/unidade)	10	100	3	90	2	8	305.244	293.410	11.834	10.040	295.204	
			10	100	3	91	2	8	5.564	5.564	0	0	5.564	
12.131.0032.4641.0043	000007142	Publicidade de Utilidade Pública/No Estado do Rio Grande do Sul/( META : - -/-)	10	100	3	90	2	8	118.400	113.810	4.590	3.895	114.505	
12.301.0032.2004.0043	000007137	Assistência Médica e Odontológica aos Servidores Civis, Empregados, Militares e seus Dependentes/No Estado do Rio Grande do Sul/( META : - -/-)	20	151	3	90	1	8	1.315.111	1.315.111	0	22.147	1.292.964	
12.331.0032.212B.0043	000007139	Benefícios Obrigatórios aos Servidores Civis, Empregados, Militares e seus Dependentes/No Estado do Rio Grande do Sul/( META : - -/-)	10	100	3	90	1	8	7.564.812	7.564.812	0	127.394	7.437.418	
12.363.0032.20TP.0043	000007138	Ativos Civis da União/No Estado do Rio Grande do Sul/( META : - -/-)	10	100	1	90	1	8	202.175.515	202.175.515	0	11.767.055	190.408.460	

*Esfera: 1-Fiscal 2-Seguridade Social 3-Inv. Estatais. IU(Identificador de Uso): 0-no país 1-Contrapartida para o BIRD 2-Contrapartida para o BID 3-Outras Contrapartidas 4-No Exterior*

*GND(Grupo Natureza Despesa): 1-Pessoal e Encargos Sociais 2-Juros e Encargos 3-Outras Desp. Correntes 4-Investimentos 5-Inversões Financeiras 6-Amort. da Dívida 9-Reserva de Contingência*

*Mod. de Aplicação: 30-Estados/DF 40-Municípios 50-Entidade Privada 90-União 99-a definir*

*RP(Tipo de Despesa para fins de apuração do Resultado Primário): 0-Financeiro 1-Primário Obrigatória 2-Primário Discricionária 4-Discricionária não abrangida pelo PAC - Invest. 6-Discricionária decorrente de emendas individuais de execução obrigatória 7-Discricionária decorrente de emendas de bancada impositiva 8-Discricionária decorrente de emendas de comissão permanente*

# Congresso Nacional - Comissão Mista de Planos, Orçamentos Públicos e Fiscalização

Relatoria Geral - Alterações da Proposta Orçamentária da União para 2020

Despesas por UO/Programa/Subtítulo

*Orçamento Fiscal e da Seguridade Social (Valores em R\$1,00)*

Func. Programática	Seq.	Título/Subtítulo/Meta	E S F	F T E	G N D	M A D	R A D	I P U	PL 22/2019 (A)	Relatório Setorial (B)	Acréscimos (C)	Cancelamentos (D)	Parecer CMO (E) = (B) + (C) - (D)	
<b>Unidade Orçamentária:</b>		<b>26420 Instituto Federal Farroupilha</b>												
<b>0032</b>	<b>Programa de Gestão e Manutenção do Poder Executivo</b>								<b>257.305.590</b>	<b>257.285.724</b>	<b>19.866</b>	<b>11.934.947</b>	<b>245.370.643</b>	
12.846.0032.09HB.0043	000007144	Contribuição da União, de suas Autarquias e Fundações para o Custeio do Regime de Previdência dos Servidores Públicos Federais/No Estado do Rio Grande do Sul/( META : - -/-)	10	100	1	91	0	8	33.409.272	33.409.272	0	0	33.409.272	
<b>0901</b>	<b>Operações Especiais: Cumprimento de Sentenças Judiciais</b>								<b>1.000</b>	<b>1.000</b>	<b>0</b>	<b>0</b>	<b>1.000</b>	
28.846.0901.0005.0043	000008167	Sentenças Judiciais Transitadas em Julgado (Precatórios)/No Estado do Rio Grande do Sul/( META : - -/-)	10	100	1	90	1	8	1.000	1.000	0	0	1.000	
<b>0910</b>	<b>Operações Especiais: Gestão da Participação em Organismos e Entidades Nacionais e Internacionais</b>								<b>38.127</b>	<b>36.650</b>	<b>1.477</b>	<b>1.254</b>	<b>36.873</b>	
28.846.0910.00OQ.0002	000007145	Contribuições a Organismos Internacionais sem Exigência de Programação Específica/Exterior/( META : - -/-)	10	100	3	80	2	0	3.552	3.415	137	117	3.435	
28.846.0910.00PW.0001	000007146	Contribuições a Entidades Nacionais sem Exigência de Programação Específica/Nacional/( META : - -/-)	10	100	3	50	2	0	34.575	33.235	1.340	1.137	33.438	
<b>5012</b>	<b>Educação Profissional e Tecnológica</b>								<b>33.457.929</b>	<b>32.686.086</b>	<b>1.221.843</b>	<b>1.036.611</b>	<b>32.871.318</b>	
12.363.5012.20RL.0043	000007148	Funcionamento das Instituições da Rede Federal de Educação Profissional, Científica e Tecnológica/No Estado do Rio Grande do Sul/( META : 12101 Estudante matriculado/unidade)	10	100	3	90	2	8	20.476.701	19.682.800	793.901	673.545	19.803.156	
			10	100	3	91	2	8	177.600	177.600	0	0	177.600	
			10	188	3	90	6	8	0	200.000	0	0	200.000	
			10	100	4	90	2	8	3.063.678	2.944.897	118.781	100.774	2.962.904	
			10	250	4	90	2	8	1.765.919	1.765.919	0	0	1.765.919	
			10	188	4	90	6	8	0	250.000	0	0	250.000	
12.363.5012.2994.0043	000007149	Assistência aos Estudantes das Instituições Federais de Educação Profissional e Tecnológica/No Estado do Rio Grande do Sul/( META : 8500 Estudante assistido/unidade)	10	100	3	90	2	0	7.974.031	7.664.870	309.161	262.292	7.711.739	
<b>TOTAL DA UO:</b>								<b>290.802.646</b>	<b>290.009.460</b>	<b>1.243.186</b>	<b>12.972.812</b>	<b>278.279.834</b>		
<b>Unidade Orçamentária:</b>		<b>26421 Instituto Federal de Rondônia</b>												
<b>0032</b>	<b>Programa de Gestão e Manutenção do Poder Executivo</b>								<b>180.799.267</b>	<b>180.751.712</b>	<b>47.555</b>	<b>8.446.395</b>	<b>172.352.872</b>	
09.272.0032.0181.0011	000007155	Aposentadorias e Pensões Civis da União/No Estado de Rondônia/( META : - -/-)	20	156	1	90	1	0	2.835.563	2.835.563	0	0	2.835.563	
12.122.0032.216H.0011	000007153	Ajuda de Custo para Moradia ou Auxílio-Moradia a Agentes Públicos/No Estado de Rondônia/( META : 18 Agente público beneficiado/unidade)	10	100	3	90	2	8	177.600	170.715	6.885	8.833	168.767	
12.128.0032.4572.0011	000007154	Capacitação de Servidores Públicos Federais em Processo de Qualificação e Requalificação/No Estado de Rondônia/( META : 500 Servidor capacitado/unidade)	10	100	3	90	2	8	1.048.993	1.008.323	40.670	34.505	1.014.488	
			10	100	3	91	2	8	1.480	1.480	0	0	1.480	
12.301.0032.2004.0011	000007150	Assistência Médica e Odontológica aos Servidores Civis, Empregados, Militares e seus Dependentes/No Estado de Rondônia/( META : - -/-)	20	151	3	90	1	8	1.500.280	1.500.280	0	25.265	1.475.015	
12.331.0032.212B.0011	000007152	Benefícios Obrigatórios aos Servidores Civis, Empregados, Militares e seus Dependentes/No Estado de Rondônia/( META : - -/-)	10	100	3	90	1	8	5.464.700	5.464.700	0	92.027	5.372.673	
12.363.0032.20TP.0011	000007151	Ativos Civis da União/No Estado de Rondônia/( META : - -/-)	10	100	1	90	1	8	142.361.776	142.361.776	0	8.285.765	134.076.011	
12.846.0032.09HB.0011	000007156	Contribuição da União, de suas Autarquias e Fundações para o Custeio do	10	100	1	91	0	8	27.408.875	27.408.875	0	0	27.408.875	

*Esfera: 1-Fiscal 2-Seguridade Social 3-Inv. Estatais. IU(Identificador de Uso): 0-no país 1-Contrapartida para o BIRD 2-Contrapartida para o BID 3-Outras Contrapartidas 4-No Exterior*

*GND(Grupo Natureza Despesa): 1-Pessoal e Encargos Sociais 2-Juros e Encargos Sociais 3-Outras Desp. Correntes 4-Investimentos 5-Inversões Financeiras 6-Amort. da Dívida 9-Reserva de Contingência*

*Mod. de Aplicação: 30-Estados/DF 40-Municípios 50-Entidade Privada 90-União 99-a definir*

*RP(Tipo de Despesa para fins de apuração do Resultado Primário): 0-Financieiro 1-Primário Obrigatória 2-Primário Discricionária 4-Discricionária não abrangida pelo PAC - Invest. 6-Discricionária decorrente de emendas individuais de execução obrigatória 7-Discricionária decorrente de emendas de bancada impositiva 8-Discricionária decorrente de emendas de comissão permanente*

# Congresso Nacional - Comissão Mista de Planos, Orçamentos Públicos e Fiscalização

Relatoria Geral - Alterações da Proposta Orçamentária da União para 2020

Despesas por UO/Programa/Subtítulo

*Orçamento Fiscal e da Seguridade Social (Valores em R\$1,00)*

Func. Programática	Seq.	Título/Subtítulo/Meta	E S F	F T E	G N D	M A D	R A D	I P D U	PL 22/2019 (A)	Relatório Setorial (B)	Acréscimos (C)	Cancelamentos (D)	Parecer CMO (E) = (B) + (C) - (D)	
<b>Unidade Orçamentária:</b>		<b>26421 Instituto Federal de Rondônia</b>												
<b>0032</b>	<b>Programa de Gestão e Manutenção do Poder Executivo</b>								<b>180.799.267</b>	<b>180.751.712</b>	<b>47.555</b>	<b>8.446.395</b>	<b>172.352.872</b>	
12.846.0032.09HB.0011	000007156	Regime de Previdência dos Servidores Públicos Federais/No Estado de Rondônia/( META : - -/-)												
<b>0901</b>	<b>Operações Especiais: Cumprimento de Sentenças Judiciais</b>								<b>1.000</b>	<b>1.000</b>	<b>0</b>	<b>0</b>	<b>1.000</b>	
28.846.0901.0005.0011	000008168	Sentenças Judiciais Transitadas em Julgado (Precatórios)/No Estado de Rondônia/( META : - -/-)	10	100	1	90	1	8	1.000	1.000	0	0	1.000	
<b>0910</b>	<b>Operações Especiais: Gestão da Participação em Organismos e Entidades Nacionais e Internacionais</b>								<b>31.536</b>	<b>30.314</b>	<b>1.222</b>	<b>1.037</b>	<b>30.499</b>	
28.846.0910.00PW.0001	000007157	Contribuições a Entidades Nacionais sem Exigência de Programação Específica/Nacional/( META : - -/-)	10	100	3	50	2	0	31.536	30.314	1.222	1.037	30.499	
<b>5012</b>	<b>Educação Profissional e Tecnológica</b>								<b>30.295.199</b>	<b>50.190.397</b>	<b>2.021.215</b>	<b>869.216</b>	<b>51.342.396</b>	
12.363.5012.20RG.0011	000033367	Reestruturação e Modernização das Instituições da Rede Federal de Educação Profissional, Científica e Tecnológica/No Estado de Rondônia/( META : 100 Projeto viabilizado/unidade)	10	100	4	90	2	8	0	0	996.680	0	996.680	
			10	188	4	90	7	8	0	20.919.733	0	0	20.919.733	
12.363.5012.20RL.0011	000007159	Funcionamento das Instituições da Rede Federal de Educação Profissional, Científica e Tecnológica/No Estado de Rondônia/( META : 16000 Estudante matriculado/unidade)	10	100	3	90	2	8	19.326.990	18.577.664	749.326	635.728	18.691.262	
			10	250	3	90	2	8	50.376	50.376	0	0	50.376	
			10	280	3	90	2	8	64.637	64.637	0	0	64.637	
			10	281	3	90	2	8	3.064.381	3.064.381	0	0	3.064.381	
			10	100	3	91	2	8	149.979	149.979	0	0	149.979	
			10	100	4	90	2	8	2.492.515	2.395.878	96.637	81.987	2.410.528	
12.363.5012.2994.0011	000007160	Assistência aos Estudantes das Instituições Federais de Educação Profissional e Tecnológica/No Estado de Rondônia/( META : 16000 Estudante assistido/unidade)	10	100	3	90	2	0	4.605.827	4.427.255	178.572	151.501	4.454.326	
			10	250	3	90	2	0	540.494	540.494	0	0	540.494	
<b>TOTAL DA UO:</b>								<b>211.127.002</b>	<b>230.973.423</b>	<b>2.069.992</b>	<b>9.316.648</b>	<b>223.726.767</b>		
<b>Unidade Orçamentária:</b>		<b>26422 Instituto Federal Catarinense</b>												
<b>0032</b>	<b>Programa de Gestão e Manutenção do Poder Executivo</b>								<b>324.632.282</b>	<b>324.610.686</b>	<b>21.596</b>	<b>14.725.220</b>	<b>309.907.062</b>	
09.272.0032.0181.0042	000007167	Aposentadorias e Pensões Civis da União/No Estado de Santa Catarina/( META : - -/-)	20	156	1	90	1	0	15.633.963	15.633.963	0	0	15.633.963	
12.122.0032.216H.0042	000007164	Ajuda de Custo para Moradia ou Auxílio-Moradia a Agentes Públicos/No Estado de Santa Catarina/( META : 11 Agente público beneficiado/unidade)	10	100	3	90	2	8	165.760	159.334	6.426	8.243	157.517	
12.128.0032.4572.0042	000007165	Capacitação de Servidores Públicos Federais em Processo de Qualificação e Requalificação/No Estado de Santa Catarina/( META : 603 Servidor capacitado/unidade)	10	100	3	90	2	8	272.888	262.308	10.580	8.976	263.912	
12.131.0032.4641.0042	000007166	Publicidade de Utilidade Pública/No Estado de Santa Catarina/( META : - -/-)	10	100	3	90	2	8	118.400	113.810	4.590	3.895	114.505	
12.301.0032.2004.0042	000007161	Assistência Médica e Odontológica aos Servidores Civis, Empregados, Militares e seus Dependentes/No Estado de Santa Catarina/( META : - -/-)	20	151	3	90	1	8	2.297.615	2.297.615	0	38.693	2.258.922	
12.331.0032.212B.0042	000007163	Benefícios Obrigatórios aos Servidores Civis, Empregados, Militares e	10	100	3	90	1	8	9.155.345	9.155.345	0	154.179	9.001.166	

*Esfera: 1-Fiscal 2-Seguridade Social 3-Inv. Estatais. IU(Identificador de Uso): 0-no país 1-Contrapartida para o BIRD 2-Contrapartida para o BID 3-Outras Contrapartidas 4-No Exterior GND(Grupo Natureza Despesa): 1-Pessoal e Encargos Sociais 2-Juros e Encargos Sociais 3-Outras Desp. Correntes 4-Investimentos 5-Inversões Financeiras 6-Amort. da Dívida 9-Reserva de Contingência Mod. de Aplicação: 30-Estados/DF 40-Municípios 50-Entidade Privada 90-União 99-a definir RP(Tipo de Despesa para fins de apuração do Resultado Primário): 0-Financeiro 1-Primário Obrigatória 2-Primário Discricionária 4-Discricionária não abrangida pelo PAC - Invest. 6-Discricionária decorrente de emendas individuais de execução obrigatória 7-Discricionária decorrente de emendas de bancada impositiva 8-Discricionária decorrente de emendas de comissão permanente*

# Congresso Nacional - Comissão Mista de Planos, Orçamentos Públicos e Fiscalização

Relatoria Geral - Alterações da Proposta Orçamentária da União para 2020

Despesas por UO/Programa/Subtítulo

*Orçamento Fiscal e da Seguridade Social (Valores em R\$1,00)*

Func. Programática	Seq.	Título/Subtítulo/Meta	E S F	F T E	G N D	M A P	R A D	I P D U	PL 22/2019 (A)	Relatório Setorial (B)	Acréscimos (C)	Cancelamentos (D)	Parecer CMO (E) = (B) + (C) - (D)	
<b>Unidade Orçamentária:</b>		<b>26422 Instituto Federal Catarinense</b>												
<b>0032</b>	<b>Programa de Gestão e Manutenção do Poder Executivo</b>									<b>324.632.282</b>	<b>324.610.686</b>	<b>21.596</b>	<b>14.725.220</b>	<b>309.907.062</b>
12.331.0032.212B.0042	000007163	seus Dependentes/No Estado de Santa Catarina/( META : - -/-)												
12.363.0032.20TP.0042	000007162	Ativos Cíveis da União/No Estado de Santa Catarina/( META : - -/-)	10	100	1	90	1	8	249.324.591	249.324.591	0	14.511.234	234.813.357	
12.846.0032.09HB.0042	000007168	Contribuição da União, de suas Autarquias e Fundações para o Custeio do Regime de Previdência dos Servidores Públicos Federais/No Estado de Santa Catarina/( META : - -/-)	10	100	1	91	0	8	47.663.720	47.663.720	0	0	47.663.720	
<b>0901</b>	<b>Operações Especiais: Cumprimento de Sentenças Judiciais</b>									<b>1.000</b>	<b>1.000</b>	<b>0</b>	<b>0</b>	<b>1.000</b>
28.846.0901.0005.0042	000008169	Sentenças Judiciais Transitadas em Julgado (Precatórios)/No Estado de Santa Catarina/( META : - -/-)	10	100	1	90	1	8	1.000	1.000	0	0	1.000	
<b>0910</b>	<b>Operações Especiais: Gestão da Participação em Organismos e Entidades Nacionais e Internacionais</b>									<b>42.014</b>	<b>40.386</b>	<b>1.628</b>	<b>1.382</b>	<b>40.632</b>
28.846.0910.00PW.0001	000007169	Contribuições a Entidades Nacionais sem Exigência de Programação Específica/Nacional/( META : - -/-)	10	100	3	50	2	0	42.014	40.386	1.628	1.382	40.632	
<b>5012</b>	<b>Educação Profissional e Tecnológica</b>									<b>40.865.197</b>	<b>39.343.371</b>	<b>1.521.826</b>	<b>1.291.117</b>	<b>39.574.080</b>
12.363.5012.20RL.0042	000007171	Funcionamento das Instituições da Rede Federal de Educação Profissional, Científica e Tecnológica/No Estado de Santa Catarina/( META : 15525 Estudante matriculado/unidade)	10	100	3	90	2	8	27.365.236	26.304.259	1.060.977	900.132	26.465.104	
			10	250	3	90	2	8	1.358.350	1.358.350	0	0	1.358.350	
			10	100	3	91	2	8	255.137	255.137	0	0	255.137	
			10	100	4	90	2	8	3.992.922	3.838.113	154.809	131.340	3.861.582	
12.363.5012.2994.0042	000007172	Assistência aos Estudantes das Instituições Federais de Educação Profissional e Tecnológica/No Estado de Santa Catarina/( META : 5848 Estudante assistido/unidade)	10	100	3	90	2	0	7.893.552	7.587.512	306.040	259.645	7.633.907	
<b>TOTAL DA UO:</b>									<b>365.540.493</b>	<b>363.995.443</b>	<b>1.545.050</b>	<b>16.017.719</b>	<b>349.522.774</b>	
<b>Unidade Orçamentária:</b>		<b>26423 Instituto Federal de Sergipe</b>												
<b>0032</b>	<b>Programa de Gestão e Manutenção do Poder Executivo</b>									<b>226.621.136</b>	<b>226.614.462</b>	<b>6.674</b>	<b>9.213.063</b>	<b>217.408.073</b>
09.272.0032.0181.0028	000007178	Aposentadorias e Pensões Cíveis da União/No Estado de Sergipe/( META : - -/-)	20	156	1	90	1	0	18.749.311	18.749.311	0	0	18.749.311	
			20	169	1	90	1	0	15.773.542	15.773.542	0	0	15.773.542	
12.122.0032.216H.0028	000007176	Ajuda de Custo para Moradia ou Auxílio-Moradia a Agentes Públicos/No Estado de Sergipe/( META : 1 Agente público beneficiado/unidade)	10	100	3	90	2	8	5.920	5.691	229	295	5.625	
12.128.0032.4572.0028	000007177	Capacitação de Servidores Públicos Federais em Processo de Qualificação e Requalificação/No Estado de Sergipe/( META : 100 Servidor capacitado/unidade)	10	100	3	90	2	8	166.244	159.799	6.445	5.468	160.776	
12.301.0032.2004.0028	000007173	Assistência Médica e Odontológica aos Servidores Cíveis, Empregados, Militares e seus Dependentes/No Estado de Sergipe/( META : - -/-)	20	151	3	90	1	8	1.815.665	1.815.665	0	30.576	1.785.089	
12.331.0032.212B.0028	000007175	Benefícios Obrigatórios aos Servidores Cíveis, Empregados, Militares e seus Dependentes/No Estado de Sergipe/( META : - -/-)	10	100	3	90	1	8	5.970.245	5.970.245	0	100.541	5.869.704	
12.363.0032.20TP.0028	000007174	Ativos Cíveis da União/No Estado de Sergipe/( META : - -/-)	10	100	1	90	1	8	155.942.325	155.942.325	0	9.076.183	146.866.142	
12.846.0032.09HB.0028	000007179	Contribuição da União, de suas Autarquias e Fundações para o Custeio do Regime de Previdência dos Servidores Públicos Federais/No Estado de	10	100	1	91	0	8	28.197.884	28.197.884	0	0	28.197.884	

*Esfera: 1-Fiscal 2-Seguridade Social 3-Inv. Estatais. IU(Identificador de Uso): 0-no país 1-Contrapartida para o BIRD 2-Contrapartida para o BID 3-Outras Contrapartidas 4-No Exterior GND(Grupo Natureza Despesa): 1-Pessoal e Encargos Sociais 2-Juros e Encargos 3-Outras Desp. Correntes 4-Investimentos 5-Inversões Financeiras 6-Amort. da Dívida 9-Reserva de Contingência Mod. de Aplicação: 30-Estados/DF 40-Municípios 50-Entidade Privada 90-União 99-a definir RP(Tipo de Despesa para fins de apuração do Resultado Primário): 0-Financeiro 1-Primário Obrigatória 2-Primário Discricionária 4-Discricionária não abrangida pelo PAC - Invest. 6-Discricionária decorrente de emendas individuais de execução obrigatória 7-Discricionária decorrente de emendas de bancada impositiva 8-Discricionária decorrente de emendas de comissão permanente*

# Congresso Nacional - Comissão Mista de Planos, Orçamentos Públicos e Fiscalização

Relatoria Geral - Alterações da Proposta Orçamentária da União para 2020

Despesas por UO/Programa/Subtítulo

*Orçamento Fiscal e da Seguridade Social (Valores em R\$1,00)*

Func. Programática	Seq.	Título/Subtítulo/Meta	E S F	F T E	G N D	M A D	R A P	I P D U	PL 22/2019 (A)	Relatório Setorial (B)	Acréscimos (C)	Cancelamentos (D)	Parecer CMO (E) = (B) + (C) - (D)	
<b>Unidade Orçamentária:</b>		<b>26423 Instituto Federal de Sergipe</b>												
<b>0032</b>	<b>Programa de Gestão e Manutenção do Poder Executivo</b>									<b>226.621.136</b>	<b>226.614.462</b>	<b>6.674</b>	<b>9.213.063</b>	<b>217.408.073</b>
12.846.0032.09HB.0028	000007179	Sergipe/( META : - -/-)												
<b>0901</b>	<b>Operações Especiais: Cumprimento de Sentenças Judiciais</b>									<b>1.000</b>	<b>1.000</b>	<b>0</b>	<b>0</b>	<b>1.000</b>
28.846.0901.0005.0028	000008170	Sentenças Judiciais Transitadas em Julgado (Precatórios)/No Estado de Sergipe/( META : - -/-)	10	100	1	90	1	8	1.000	1.000	0	0	1.000	
<b>0910</b>	<b>Operações Especiais: Gestão da Participação em Organismos e Entidades Nacionais e Internacionais</b>									<b>35.520</b>	<b>34.143</b>	<b>1.377</b>	<b>1.168</b>	<b>34.352</b>
28.846.0910.00PW.0001	000007180	Contribuições a Entidades Nacionais sem Exigência de Programação Específica/Nacional/( META : - -/-)	10	100	3	50	2	0	35.520	34.143	1.377	1.168	34.352	
<b>5012</b>	<b>Educação Profissional e Tecnológica</b>									<b>22.967.345</b>	<b>23.664.526</b>	<b>875.257</b>	<b>742.568</b>	<b>23.797.215</b>
12.363.5012.20RG.0028	000032658	Reestruturação e Modernização das Instituições da Rede Federal de Educação Profissional, Científica e Tecnológica/No Estado de Sergipe/( META : 4 Projeto viabilizado/unidade)	10	188	4	90	6	8	0	300.000	507.438	0	807.438	
			10	188	4	99	6	8	0	507.438	-507.438	0	0	
12.363.5012.20RG.1877	000032653	Reestruturação e Modernização das Instituições da Rede Federal de Educação Profissional, Científica e Tecnológica/No Município de Itabaiana - SE/( META : 1 Projeto viabilizado/unidade)	10	188	4	90	6	8	0	565.000	0	0	565.000	
12.363.5012.20RL.0028	000007182	Funcionamento das Instituições da Rede Federal de Educação Profissional, Científica e Tecnológica/No Estado de Sergipe/( META : 5700 Estudante matriculado/unidade)	10	100	3	90	2	8	16.410.313	15.774.069	636.244	539.789	15.870.524	
			10	250	3	90	2	8	224.822	224.822	0	0	224.822	
			10	100	3	91	2	8	165.244	165.244	0	0	165.244	
			10	250	3	91	2	8	2.222	2.222	0	0	2.222	
			10	100	4	90	2	8	1.990.922	1.913.732	77.190	65.488	1.925.434	
			10	188	4	90	6	8	0	200.000	0	0	200.000	
12.363.5012.2994.0028	000007183	Assistência aos Estudantes das Instituições Federais de Educação Profissional e Tecnológica/No Estado de Sergipe/( META : 5000 Estudante assistido/unidade)	10	100	3	90	2	0	4.173.822	4.011.999	161.823	137.291	4.036.531	
<b>TOTAL DA UO:</b>									<b>249.625.001</b>	<b>250.314.131</b>	<b>883.308</b>	<b>9.956.799</b>	<b>241.240.640</b>	
<b>Unidade Orçamentária:</b>		<b>26424 Instituto Federal do Tocantins</b>												
<b>0032</b>	<b>Programa de Gestão e Manutenção do Poder Executivo</b>									<b>204.358.523</b>	<b>204.343.768</b>	<b>14.755</b>	<b>9.631.865</b>	<b>194.726.658</b>
09.272.0032.0181.0017	000007188	Aposentadorias e Pensões Civis da União/No Estado do Tocantins/( META : - -/-)	20	156	1	90	1	0	2.172.700	2.172.700	0	0	2.172.700	
12.128.0032.4572.0017	000007187	Capacitação de Servidores Públicos Federais em Processo de Qualificação e Requalificação/No Estado do Tocantins/( META : 150 Servidor capacitado/unidade)	10	100	3	90	2	8	380.582	365.827	14.755	12.519	368.063	
12.301.0032.2004.0017	000007184	Assistência Médica e Odontológica aos Servidores Civis, Empregados, Militares e seus Dependentes/No Estado do Tocantins/( META : - -/-)	20	151	3	90	1	8	1.651.159	1.651.159	0	27.806	1.623.353	
12.331.0032.212B.0017	000007186	Benefícios Obrigatórios aos Servidores Civis, Empregados, Militares e seus Dependentes/No Estado do Tocantins/( META : - -/-)	10	100	3	90	1	8	6.270.448	6.270.448	0	105.596	6.164.852	
12.363.0032.20TP.0017	000007185	Ativos Civis da União/No Estado do Tocantins/( META : - -/-)	10	100	1	90	1	8	162.982.634	162.982.634	0	9.485.944	153.496.690	
12.846.0032.09HB.0017	000007189	Contribuição da União, de suas Autarquias e Fundações para o Custeio do	10	100	1	91	0	8	30.901.000	30.901.000	0	0	30.901.000	

*Esfera: 1-Fiscal 2-Seguridade Social 3-Inv. Estatais. IU(Identificador de Uso): 0-no país 1-Contrapartida para o BIRD 2-Contrapartida para o BID 3-Outras Contrapartidas 4-No Exterior GND(Grupo Natureza Despesa): 1-Pessoal e Encargos Sociais 2-Juros e Encargos 3-Outras Desp. Correntes 4-Investimentos 5-Inversões Financeiras 6-Amort. da Dívida 9-Reserva de Contingência Mod. de Aplicação: 30-Estados/DF 40-Municípios 50-Entidade Privada 90-União 99-a definir RP(Tipo de Despesa para fins de apuração do Resultado Primário): 0-Financeiro 1-Primário Obrigatória 2-Primário Discricionária 4-Discricionária não abrangida pelo PAC - Invest. 6-Discricionária decorrente de emendas individuais de execução obrigatória 7-Discricionária decorrente de emendas de bancada impositiva 8-Discricionária decorrente de emendas de comissão permanente*

# Congresso Nacional - Comissão Mista de Planos, Orçamentos Públicos e Fiscalização

Relatoria Geral - Alterações da Proposta Orçamentária da União para 2020

Despesas por UO/Programa/Subtítulo

*Orçamento Fiscal e da Seguridade Social (Valores em R\$1,00)*

Func. Programática	Seq.	Título/Subtítulo/Meta	E S F	F T E	G N D	M A P	R A P	I P D U	PL 22/2019 (A)	Relatório Setorial (B)	Acréscimos (C)	Cancelamentos (D)	Parecer CMO (E) = (B) + (C) - (D)	
<b>Unidade Orçamentária:</b>		<b>26424 Instituto Federal do Tocantins</b>												
<b>0032</b>	<b>Programa de Gestão e Manutenção do Poder Executivo</b>								<b>204.358.523</b>	<b>204.343.768</b>	<b>14.755</b>	<b>9.631.865</b>	<b>194.726.658</b>	
12.846.0032.09HB.0017	000007189	Regime de Previdência dos Servidores Públicos Federais/No Estado do Tocantins/( META : - -/-)												
<b>0901</b>	<b>Operações Especiais: Cumprimento de Sentenças Judiciais</b>								<b>1.000</b>	<b>1.000</b>	<b>0</b>	<b>0</b>	<b>1.000</b>	
28.846.0901.0005.0017	000008171	Sentenças Judiciais Transitadas em Julgado (Precatórios)/No Estado do Tocantins/( META : - -/-)	10	100	1	90	1	8	1.000	1.000	0	0	1.000	
<b>0910</b>	<b>Operações Especiais: Gestão da Participação em Organismos e Entidades Nacionais e Internacionais</b>								<b>30.373</b>	<b>29.196</b>	<b>1.177</b>	<b>999</b>	<b>29.374</b>	
28.846.0910.00PW.0001	000007190	Contribuições a Entidades Nacionais sem Exigência de Programação Específica/Nacional/( META : - -/-)	10	100	3	50	2	0	30.373	29.196	1.177	999	29.374	
<b>5012</b>	<b>Educação Profissional e Tecnológica</b>								<b>28.180.518</b>	<b>27.944.543</b>	<b>1.035.975</b>	<b>878.923</b>	<b>28.101.595</b>	
12.363.5012.20RG.0017	000032642	Reestruturação e Modernização das Instituições da Rede Federal de Educação Profissional, Científica e Tecnológica/No Estado do Tocantins/( META : 1001 Projeto viabilizado/unidade)	10	188	4	90	6	8	0	800.000	0	0	800.000	
12.363.5012.20RL.0017	000007192	Funcionamento das Instituições da Rede Federal de Educação Profissional, Científica e Tecnológica/No Estado do Tocantins/( META : 12000 Estudante matriculado/unidade)	10	100	3	90	2	8	19.909.450	19.137.542	771.908	654.887	19.254.563	
			10	250	3	90	2	8	1.312.141	1.312.141	0	0	1.312.141	
			10	100	3	91	2	8	147.941	147.941	0	0	147.941	
			10	100	4	90	2	8	2.030.922	1.952.182	78.740	66.804	1.964.118	
12.363.5012.2994.0017	000007193	Assistência aos Estudantes das Instituições Federais de Educação Profissional e Tecnológica/No Estado do Tocantins/( META : 6000 Estudante assistido/unidade)	10	100	3	90	2	0	4.780.064	4.594.737	185.327	157.232	4.622.832	
<b>TOTAL DA UO:</b>								<b>232.570.414</b>	<b>232.318.507</b>	<b>1.051.907</b>	<b>10.511.787</b>	<b>222.858.627</b>		
<b>Unidade Orçamentária:</b>		<b>26425 Instituto Federal do Acre</b>												
<b>0032</b>	<b>Programa de Gestão e Manutenção do Poder Executivo</b>								<b>98.898.777</b>	<b>98.884.919</b>	<b>13.858</b>	<b>4.767.965</b>	<b>94.130.812</b>	
09.272.0032.0181.0012	000007199	Aposentadorias e Pensões Civis da União/No Estado do Acre/( META : - - /-)	20	156	1	90	1	0	307.758	307.758	0	0	307.758	
12.122.0032.216H.0012	000007197	Ajuda de Custo para Moradia ou Auxílio-Moradia a Agentes Públicos/No Estado do Acre/( META : 1 Agente público beneficiado/unidade)	10	100	3	90	2	8	12.787	12.292	495	636	12.151	
12.128.0032.4572.0012	000007198	Capacitação de Servidores Públicos Federais em Processo de Qualificação e Requalificação/No Estado do Acre/( META : 350 Servidor capacitado/unidade)	10	100	3	90	2	8	344.665	331.302	13.363	11.337	333.328	
			10	100	3	91	2	8	10.530	10.530	0	0	10.530	
12.301.0032.2004.0012	000007194	Assistência Médica e Odontológica aos Servidores Civis, Empregados, Militares e seus Dependentes/No Estado do Acre/( META : - -/-)	20	151	3	90	1	8	297.818	297.818	0	5.015	292.803	
12.331.0032.212B.0012	000007196	Benefícios Obrigatórios aos Servidores Civis, Empregados, Militares e seus Dependentes/No Estado do Acre/( META : - -/-)	10	100	3	90	1	8	3.161.157	3.161.157	0	53.235	3.107.922	
12.363.0032.20TP.0012	000007195	Ativos Civis da União/No Estado do Acre/( META : - -/-)	10	100	1	90	1	8	80.714.195	80.714.195	0	4.697.742	76.016.453	
12.846.0032.09HB.0012	000007200	Contribuição da União, de suas Autarquias e Fundações para o Custeio do Regime de Previdência dos Servidores Públicos Federais/No Estado do Acre/( META : - -/-)	10	100	1	91	0	8	14.049.867	14.049.867	0	0	14.049.867	

*Esfera: 1-Fiscal 2-Seguridade Social 3-Inv. Estatais. IU(Identificador de Uso): 0-no país 1-Contrapartida para o BIRD 2-Contrapartida para o BID 3-Outras Contrapartidas 4-No Exterior*

*GND(Grupo Natureza Despesa): 1-Pessoal e Encargos Sociais 2-Juros e Encargos 3-Outras Desp. Correntes 4-Investimentos 5-Inversões Financeiras 6-Amort. da Dívida 9-Reserva de Contingência*

*Mod. de Aplicação: 30-Estados/DF 40-Municípios 50-Entidade Privada 90-União 99-a definir*

*RP(Tipo de Despesa para fins de apuração do Resultado Primário): 0-Financeiro 1-Primário Obrigatória 2-Primário Discricionária 4-Discricionária não abrangida pelo PAC - Invest. 6-Discricionária decorrente de emendas individuais de execução obrigatória 7-Discricionária decorrente de emendas de bancada impositiva 8-Discricionária decorrente de emendas de comissão permanente*



# Congresso Nacional - Comissão Mista de Planos, Orçamentos Públicos e Fiscalização

Relatoria Geral - Alterações da Proposta Orçamentária da União para 2020

Despesas por UO/Programa/Subtítulo

*Orçamento Fiscal e da Seguridade Social (Valores em R\$1,00)*

Func. Programática	Seq.	Título/Subtítulo/Meta	E S F	F T E	G N D	M A D	R A P	I P D U	PL 22/2019 (A)	Relatório Setorial (B)	Acréscimos (C)	Cancelamentos (D)	Parecer CMO (E) = (B) + (C) - (D)
<b>Unidade Orçamentária: 26425 Instituto Federal do Acre</b>													
<b>0910 Operações Especiais: Gestão da Participação em Organismos e Entidades Nacionais e Internacionais</b>													
			<b>17.760 17.072 688 584 17.176</b>										
28.846.0910.00PW.0001	000007201	Contribuições a Entidades Nacionais sem Exigência de Programação Específica/Nacional/( META : - /-)	10	100	3	50	2	0	17.760	17.072	688	584	17.176
<b>5012 Educação Profissional e Tecnológica</b>													
			<b>13.156.535 14.252.554 503.981 427.581 14.328.954</b>										
12.363.5012.20RG.0012	000007203	Reestruturação e Modernização das Instituições da Rede Federal de Educação Profissional, Científica e Tecnológica/No Estado do Acre/( META : 2 Projeto viabilizado/unidade)	10	100	4	90	2	8	1.000.922	962.116	38.806	32.924	967.998
			0 850.000 0 0 850.000										
12.363.5012.20RL.0012	000007204	Funcionamento das Instituições da Rede Federal de Educação Profissional, Científica e Tecnológica/No Estado do Acre/( META : 6128 Estudante matriculado/unidade)	10	100	3	90	2	8	8.524.776	8.194.263	330.513	280.408	8.244.368
			10 250 3 90 2 8 4.108 4.108 0 0 4.108										
			10 100 3 91 2 8 153.403 153.403 0 0 153.403										
			10 188 3 90 6 8 0 300.000 0 0 300.000										
			10 100 4 90 2 8 1.000.000 961.230 38.770 32.893 967.107										
			10 188 4 90 6 8 0 200.000 0 0 200.000										
12.363.5012.21B3.0012	000007205	Fomento às Ações de Pesquisa, Extensão e Inovação nas Instituições da Rede Federal de Educação Profissional, Científica e Tecnológica/No Estado do Acre/( META : 123 Iniciativa apoiada/unidade)	10	100	3	90	2	8	426.233	409.708	16.525	14.020	412.213
			10 188 3 90 6 8 0 125.000 0 0 125.000										
			10 188 4 90 6 8 0 125.000 0 0 125.000										
12.363.5012.2994.0012	000007206	Assistência aos Estudantes das Instituições Federais de Educação Profissional e Tecnológica/No Estado do Acre/( META : 2425 Estudante assistido/unidade)	10	100	3	90	2	0	2.047.093	1.967.726	79.367	67.336	1.979.757
<b>TOTAL DA UO:</b>			<b>112.073.072 113.154.545 518.527 5.196.130 108.476.942</b>										
<b>Unidade Orçamentária: 26426 Instituto Federal do Amapá</b>													
<b>0032 Programa de Gestão e Manutenção do Poder Executivo</b>													
			<b>83.160.130 83.149.479 10.651 3.907.228 79.252.902</b>										
09.272.0032.0181.0016	000007212	Aposentadorias e Pensões Civis da União/No Estado do Amapá/( META : - /-)	20	156	1	90	1	0	234.923	234.923	0	0	234.923
12.122.0032.216H.0016	000007210	Ajuda de Custo para Moradia ou Auxílio-Moradia a Agentes Públicos/No Estado do Amapá/( META : 1 Agente público beneficiado/unidade)	10	100	3	90	2	8	5.449	5.238	211	271	5.178
12.128.0032.4572.0016	000007211	Capacitação de Servidores Públicos Federais em Processo de Qualificação e Requalificação/No Estado do Amapá/( META : 225 Servidor capacitado/unidade)	10	100	3	90	2	8	269.299	258.859	10.440	8.858	260.441
			10 100 3 91 2 8 2.929 2.929 0 0 2.929										
12.301.0032.2004.0016	000007207	Assistência Médica e Odontológica aos Servidores Civis, Empregados, Militares e seus Dependentes/No Estado do Amapá/( META : - /-)	20	151	3	90	1	8	388.026	388.026	0	6.534	381.492
12.331.0032.212B.0016	000007209	Benefícios Obrigatórios aos Servidores Civis, Empregados, Militares e seus Dependentes/No Estado do Amapá/( META : - /-)	10	100	3	90	1	8	3.105.086	3.105.086	0	52.291	3.052.795
12.363.0032.20TP.0016	000007208	Ativos Civis da União/No Estado do Amapá/( META : - /-)	10	100	1	90	1	8	65.964.449	65.964.449	0	3.839.274	62.125.175
12.846.0032.09HB.0016	000007213	Contribuição da União, de suas Autarquias e Fundações para o Custeio do Regime de Previdência dos Servidores Públicos Federais/No Estado do Amapá/( META : - /-)	10	100	1	91	0	8	13.189.969	13.189.969	0	0	13.189.969
<b>0910 Operações Especiais: Gestão da Participação em Organismos e Entidades Nacionais e Internacionais</b>													
			<b>14.116 13.569 547 464 13.652</b>										

*Esfera: 1-Fiscal 2-Seguridade Social 3-Inv. Estatais. IU(Identificador de Uso): 0-no país 1-Contrapartida para o BIRD 2-Contrapartida para o BID 3-Outras Contrapartidas 4-No Exterior*

*GND(Grupo Natureza Despesa): 1-Pessoal e Encargos Sociais 2-Juros e Encargos 3-Outras Desp. Correntes 4-Investimentos 5-Inversões Financeiras 6-Amort. da Dívida 9-Reserva de Contingência*

*Mod. de Aplicação: 30-Estados/DF 40-Municípios 50-Entidade Privada 90-União 99-a definir*

*RP(Tipo de Despesa para fins de apuração do Resultado Primário): 0-Finaceiro 1-Primário Obrigatória 2-Primário Discricionária 4-Discricionária não abrangida pelo PAC - Invest. 6-Discricionária decorrente de emendas individuais de execução obrigatória 7-Discricionária decorrente de emendas de bancada impositiva 8-Discricionária decorrente de emendas de comissão permanente*

# Congresso Nacional - Comissão Mista de Planos, Orçamentos Públicos e Fiscalização

Relatoria Geral - Alterações da Proposta Orçamentária da União para 2020

Despesas por UO/Programa/Subtítulo

*Orçamento Fiscal e da Seguridade Social (Valores em R\$1,00)*

Func. Programática	Seq.	Título/Subtítulo/Meta	E S F	F T E	G N D	M A P	R P D U	I P D	PL 22/2019 (A)	Relatório Setorial (B)	Acréscimos (C)	Cancelamentos (D)	Parecer CMO (E) = (B) + (C) - (D)	
<b>Unidade Orçamentária:</b>		<b>26426 Instituto Federal do Amapá</b>												
<b>0910</b>	<b>Operações Especiais: Gestão da Participação em Organismos e Entidades Nacionais e Internacionais</b>									<b>14.116</b>	<b>13.569</b>	<b>547</b>	<b>464</b>	<b>13.652</b>
28.846.0910.00PW.0001	000007214	Contribuições a Entidades Nacionais sem Exigência de Programação Específica/Nacional/( META : - / - / -)	10	100	3	50	2	0	14.116	13.569	547	464	13.652	
<b>5012</b>	<b>Educação Profissional e Tecnológica</b>									<b>13.630.116</b>	<b>26.277.367</b>	<b>509.479</b>	<b>432.245</b>	<b>26.354.601</b>
12.363.5012.20RG.0016	000032893	Reestruturação e Modernização das Instituições da Rede Federal de Educação Profissional, Científica e Tecnológica/No Estado do Amapá/( META : 2 Projeto viabilizado/unidade)	10	188	4	90	2	8	0	1.000	0	0	1.000	
			10	188	4	90	6	8	0	170.000	0	0	170.000	
			10	188	4	90	7	8	0	10.637.152	0	0	10.637.152	
12.363.5012.20RL.0016	000007216	Funcionamento das Instituições da Rede Federal de Educação Profissional, Científica e Tecnológica/No Estado do Amapá/( META : 6478 Estudante matriculado/unidade)	10	100	3	90	2	8	8.785.891	8.445.254	340.637	288.997	8.496.894	
			10	250	3	90	2	8	344.371	344.371	0	0	344.371	
			10	100	3	91	2	8	139.110	139.110	0	0	139.110	
			10	100	4	90	2	8	2.000.922	1.923.345	77.577	65.817	1.935.105	
			10	188	4	90	6	8	0	2.348.578	0	0	2.348.578	
12.363.5012.21B3.0016	000007217	Fomento às Ações de Pesquisa, Extensão e Inovação nas Instituições da Rede Federal de Educação Profissional, Científica e Tecnológica/No Estado do Amapá/( META : 740 Iniciativa apoiada/unidade)	10	100	3	90	2	8	188.662	181.348	7.314	6.206	182.456	
			10	100	3	91	2	8	5.834	5.834	0	0	5.834	
12.363.5012.2994.0016	000007218	Assistência aos Estudantes das Instituições Federais de Educação Profissional e Tecnológica/No Estado do Amapá/( META : 2596 Estudante assistido/unidade)	10	100	3	90	2	0	2.165.326	2.081.375	83.951	71.225	2.094.101	
<b>TOTAL DA UO:</b>									<b>96.804.362</b>	<b>109.440.415</b>	<b>520.677</b>	<b>4.339.937</b>	<b>105.621.155</b>	
<b>Unidade Orçamentária:</b>		<b>26427 Instituto Federal da Bahia</b>												
<b>0032</b>	<b>Programa de Gestão e Manutenção do Poder Executivo</b>									<b>483.008.739</b>	<b>483.002.413</b>	<b>6.326</b>	<b>21.073.389</b>	<b>461.935.350</b>
09.272.0032.0181.0029	000007224	Aposentadorias e Pensões Civis da União/No Estado da Bahia/( META : - / - / -)	20	156	1	90	1	0	42.020.420	42.020.420	0	0	42.020.420	
			20	169	1	90	1	0	4.554.496	4.554.496	0	0	4.554.496	
12.122.0032.216H.0029	000007222	Ajuda de Custo para Moradia ou Auxílio-Moradia a Agentes Públicos/No Estado da Bahia/( META : 7 Agente público beneficiado/unidade)	10	100	3	90	2	8	29.600	28.453	1.147	1.472	28.128	
12.128.0032.4572.0029	000007223	Capacitação de Servidores Públicos Federais em Processo de Qualificação e Requalificação/No Estado da Bahia/( META : 100 Servidor capacitado/unidade)	10	100	3	90	2	8	133.596	128.417	5.179	4.394	129.202	
			10	250	3	90	2	8	103.172	103.172	0	0	103.172	
12.301.0032.2004.0029	000007219	Assistência Médica e Odontológica aos Servidores Civis, Empregados, Militares e seus Dependentes/No Estado da Bahia/( META : - / - / -)	20	151	3	90	1	8	3.293.988	3.293.988	0	55.472	3.238.516	
12.331.0032.212B.0029	000007221	Benefícios Obrigatórios aos Servidores Civis, Empregados, Militares e seus Dependentes/No Estado da Bahia/( META : - / - / -)	10	100	3	90	1	8	13.220.805	13.220.805	0	222.642	12.998.163	
12.363.0032.20TP.0029	000007220	Ativos Civis da União/No Estado da Bahia/( META : - / - / -)	10	100	1	90	1	8	357.192.979	357.192.979	0	20.789.409	336.403.570	
12.846.0032.09HB.0029	000007225	Contribuição da União, de suas Autarquias e Fundações para o Custeio do Regime de Previdência dos Servidores Públicos Federais/No Estado da Bahia/( META : - / - / -)	10	100	1	91	0	8	62.459.683	62.459.683	0	0	62.459.683	
<b>0901</b>	<b>Operações Especiais: Cumprimento de Sentenças Judiciais</b>									<b>1.000</b>	<b>1.000</b>	<b>0</b>	<b>0</b>	<b>1.000</b>

*Esfera: 1-Fiscal 2-Seguridade Social 3-Inv. Estatais. IU(Identificador de Uso): 0-no país 1-Contrapartida para o BIRD 2-Contrapartida para o BID 3-Outras Contrapartidas 4-No Exterior*

*GND(Grupo Natureza Despesa): 1-Pessoal e Encargos Sociais 2-Juros e Encargos 3-Outras Desp. Correntes 4-Investimentos 5-Inversões Financeiras 6-Amort. da Dívida 9-Reserva de Contingência*

*Mod. de Aplicação: 30-Estados/DF 40-Municípios 50-Entidade Privada 90-União 99-a definir*

*RP(Tipo de Despesa para fins de apuração do Resultado Primário): 0-Financeiro 1-Primário Obrigatória 2-Primário Discricionária 4-Discricionária não abrangida pelo PAC - Invest. 6-Discricionária decorrente de emendas individuais de execução obrigatória 7-Discricionária decorrente de emendas de bancada impositiva 8-Discricionária decorrente de emendas de comissão permanente*

# Congresso Nacional - Comissão Mista de Planos, Orçamentos Públicos e Fiscalização

Relatoria Geral - Alterações da Proposta Orçamentária da União para 2020

Despesas por UO/Programa/Subtítulo

*Orçamento Fiscal e da Seguridade Social (Valores em R\$1,00)*

Func. Programática	Seq.	Título/Subtítulo/Meta	E S F	F T E	G N D	M A P	R P D	I U	PL 22/2019 (A)	Relatório Setorial (B)	Acréscimos (C)	Cancelamentos (D)	Parecer CMO (E) = (B) + (C) - (D)	
<b>Unidade Orçamentária:</b>		<b>26427 Instituto Federal da Bahia</b>												
<b>0901</b>	<b>Operações Especiais: Cumprimento de Sentenças Judiciais</b>									<b>1.000</b>	<b>1.000</b>	<b>0</b>	<b>0</b>	<b>1.000</b>
28.846.0901.0005.0029	000008172	Sentenças Judiciais Transitadas em Julgado (Precatórios)/No Estado da Bahia/( META : - / - )	10	100	1	90	1	8	1.000	1.000	0	0	1.000	
<b>0910</b>	<b>Operações Especiais: Gestão da Participação em Organismos e Entidades Nacionais e Internacionais</b>									<b>53.280</b>	<b>51.215</b>	<b>2.065</b>	<b>1.753</b>	<b>51.527</b>
28.846.0910.00PW.0001	000007226	Contribuições a Entidades Nacionais sem Exigência de Programação Específica/Nacional/( META : - / - )	10	100	3	50	2	0	53.280	51.215	2.065	1.753	51.527	
<b>5012</b>	<b>Educação Profissional e Tecnológica</b>									<b>52.127.819</b>	<b>53.661.178</b>	<b>1.966.641</b>	<b>1.668.498</b>	<b>53.959.321</b>
12.363.5012.20RG.0029	000007228	Reestruturação e Modernização das Instituições da Rede Federal de Educação Profissional, Científica e Tecnológica/No Estado da Bahia/( META : 25 Projeto viabilizado/unidade)	10	100	4	90	2	8	2.000.922	1.923.345	77.577	65.817	1.935.105	
12.363.5012.20RG.2053	000032904	Reestruturação e Modernização das Instituições da Rede Federal de Educação Profissional, Científica e Tecnológica/No Município de Eunápolis - BA/( META : 1 Projeto viabilizado/unidade)	10	188	4	90	6	8	0	150.000	0	0	150.000	
12.363.5012.20RG.7006	000032625	Reestruturação e Modernização das Instituições da Rede Federal de Educação Profissional, Científica e Tecnológica/Campus Paulo Afonso - No Estado da Bahia/( META : 60 Projeto viabilizado/unidade)	10	188	4	90	6	8	0	750.000	0	0	750.000	
12.363.5012.20RL.0029	000007229	Funcionamento das Instituições da Rede Federal de Educação Profissional, Científica e Tecnológica/No Estado da Bahia/( META : 38613 Estudante matriculado/unidade)	10	100	3	90	2	8	38.435.415	36.945.237	1.490.178	1.264.266	37.171.149	
			10	250	3	90	2	8	1.105.364	1.105.364	0	0	1.105.364	
			10	280	3	90	2	8	9.720	9.720	0	0	9.720	
			10	100	3	91	2	8	150.399	150.399	0	0	150.399	
			10	250	3	91	2	8	137.717	137.717	0	0	137.717	
			10	188	3	90	6	8	0	1.200.000	0	0	1.200.000	
			10	188	4	90	6	8	0	200.000	0	0	200.000	
12.363.5012.20RL.2056	000032875	Funcionamento das Instituições da Rede Federal de Educação Profissional, Científica e Tecnológica/No Município de Feira de Santana - BA/( META : 1 Estudante matriculado/unidade)	10	188	3	90	6	8	0	100.000	0	0	100.000	
			10	188	4	90	6	8	0	100.000	0	0	100.000	
12.363.5012.20RL.2236	000032688	Funcionamento das Instituições da Rede Federal de Educação Profissional, Científica e Tecnológica/No Município de Porto Seguro - BA/( META : 1 Estudante matriculado/unidade)	10	188	4	90	6	8	0	500.000	0	0	500.000	
12.363.5012.20RL.7002	000032669	Funcionamento das Instituições da Rede Federal de Educação Profissional, Científica e Tecnológica/Campus Salvador - No Estado da Bahia/( META : 60 Estudante matriculado/unidade)	10	188	3	90	6	8	0	500.000	0	0	500.000	
12.363.5012.2994.0029	000007230	Assistência aos Estudantes das Instituições Federais de Educação Profissional e Tecnológica/No Estado da Bahia/( META : 36400 Estudante assistido/unidade)	10	100	3	90	2	0	10.288.282	9.889.396	398.886	338.415	9.949.867	
<b>TOTAL DA UO:</b>									<b>535.190.838</b>	<b>536.715.806</b>	<b>1.975.032</b>	<b>22.743.640</b>	<b>515.947.198</b>	
<b>Unidade Orçamentária:</b>		<b>26428 Instituto Federal de Brasília</b>												
<b>0032</b>	<b>Programa de Gestão e Manutenção do Poder Executivo</b>									<b>200.494.950</b>	<b>200.487.703</b>	<b>7.247</b>	<b>9.496.691</b>	<b>190.998.259</b>

*Esfera: 1-Fiscal 2-Seguridade Social 3-Inv. Estatais. IU(Identificador de Uso): 0-no país 1-Contrapartida para o BIRD 2-Contrapartida para o BID 3-Outras Contrapartidas 4-No Exterior*

*GND(Grupo Natureza Despesa): 1-Pessoal e Encargos Sociais 2-Juros e Encargos 3-Outras Desp. Correntes 4-Investimentos 5-Inversões Financeiras 6-Amort. da Dívida 9-Reserva de Contingência*

*Mod. de Aplicação: 30-Estados/DF 40-Municípios 50-Entidade Privada 90-União 99-a definir*

*RP(Tipo de Despesa para fins de apuração do Resultado Primário): 0-Financieiro 1-Primário Obrigatória 2-Primário Discricionária 4-Discricionária não abrangida pelo PAC - Invest. 6-Discricionária decorrente de emendas individuais de execução obrigatória 7-Discricionária decorrente de emendas de bancada impositiva 8-Discricionária decorrente de emendas de comissão permanente*

# Congresso Nacional - Comissão Mista de Planos, Orçamentos Públicos e Fiscalização

Relatoria Geral - Alterações da Proposta Orçamentária da União para 2020

Despesas por UO/Programa/Subtítulo

*Orçamento Fiscal e da Seguridade Social (Valores em R\$1,00)*

Func. Programática	Seq.	Título/Subtítulo/Meta	E S F	F T E	G N D	M A D	R A P	I P D U	PL 22/2019 (A)	Relatório Setorial (B)	Acréscimos (C)	Cancelamentos (D)	Parecer CMO (E) = (B) + (C) - (D)	
<b>Unidade Orçamentária:</b>		<b>26428 Instituto Federal de Brasília</b>												
<b>0032</b>	<b>Programa de Gestão e Manutenção do Poder Executivo</b>									<b>200.494.950</b>	<b>200.487.703</b>	<b>7.247</b>	<b>9.496.691</b>	<b>190.998.259</b>
09.272.0032.0181.0053	000007236	Aposentadorias e Pensões Civis da União/No Distrito Federal/( META : - -/-)	20	156	1	90	1	0	1.224.037	1.224.037	0	0	1.224.037	
12.122.0032.216H.0053	000007234	Ajuda de Custo para Moradia ou Auxílio-Moradia a Agentes Públicos/No Distrito Federal/( META : 1 Agente público beneficiado/unidade)	10	100	3	90	2	8	5.920	5.691	229	295	5.625	
12.128.0032.4572.0053	000007235	Capacitação de Servidores Públicos Federais em Processo de Qualificação e Requalificação/No Distrito Federal/( META : 300 Servidor capacitado/unidade)	10	100	3	90	2	8	181.015	173.997	7.018	5.954	175.061	
12.301.0032.2004.0053	000007231	Assistência Médica e Odontológica aos Servidores Civis, Empregados, Militares e seus Dependentes/No Distrito Federal/( META : - -/-)	20	151	3	90	1	8	992.618	992.618	0	16.716	975.902	
12.331.0032.212B.0053	000007233	Benefícios Obrigatórios aos Servidores Civis, Empregados, Militares e seus Dependentes/No Distrito Federal/( META : - -/-)	10	100	3	90	1	8	5.870.146	5.870.146	0	98.855	5.771.291	
12.363.0032.20TP.0053	000007232	Ativos Civis da União/No Distrito Federal/( META : - -/-)	10	100	1	90	1	8	161.074.241	161.074.241	0	9.374.871	151.699.370	
12.846.0032.09HB.0053	000007237	Contribuição da União, de suas Autarquias e Fundações para o Custeio do Regime de Previdência dos Servidores Públicos Federais/No Distrito Federal/( META : - -/-)	10	100	1	91	0	8	31.146.973	31.146.973	0	0	31.146.973	
<b>0910</b>	<b>Operações Especiais: Gestão da Participação em Organismos e Entidades Nacionais e Internacionais</b>									<b>26.696</b>	<b>25.661</b>	<b>1.035</b>	<b>878</b>	<b>25.818</b>
28.846.0910.00PW.0001	000007238	Contribuições a Entidades Nacionais sem Exigência de Programação Específica/Nacional/( META : - -/-)	10	100	3	50	2	0	26.696	25.661	1.035	878	25.818	
<b>5012</b>	<b>Educação Profissional e Tecnológica</b>									<b>24.772.622</b>	<b>39.113.565</b>	<b>954.390</b>	<b>809.705</b>	<b>39.258.250</b>
12.363.5012.20RG.0053	000007240	Reestruturação e Modernização das Instituições da Rede Federal de Educação Profissional, Científica e Tecnológica/No Distrito Federal/( META : 23 Projeto viabilizado/unidade)	10	188	3	90	6	8	0	180.000	0	0	180.000	
			10	100	4	90	2	8	2.000.922	1.923.345	77.577	65.817	1.935.105	
			10	188	4	90	6	8	0	1.120.000	200.000	0	1.320.000	
			10	188	4	99	6	8	0	200.000	-200.000	0	0	
			10	188	4	90	7	8	0	13.695.333	0	0	13.695.333	
12.363.5012.20RL.0053	000007241	Funcionamento das Instituições da Rede Federal de Educação Profissional, Científica e Tecnológica/No Distrito Federal/( META : 17130 Estudante matriculado/unidade)	10	100	3	90	2	8	17.456.363	16.779.563	676.800	574.197	16.882.166	
			10	250	3	90	2	8	67.675	67.675	0	0	67.675	
			10	100	3	91	2	8	88.800	88.800	0	0	88.800	
			10	188	3	50	6	8	0	100.000	-100.000	0	0	
			10	188	3	90	6	8	0	0	100.000	0	100.000	
			10	100	4	90	2	8	1.001.007	962.197	38.810	32.926	968.081	
12.363.5012.2994.0053	000007242	Assistência aos Estudantes das Instituições Federais de Educação Profissional e Tecnológica/No Distrito Federal/( META : 3661 Estudante assistido/unidade)	10	100	3	90	2	0	3.777.855	3.631.384	146.471	124.266	3.653.589	
			10	100	4	90	2	0	380.000	365.268	14.732	12.499	367.501	
<b>TOTAL DA UO:</b>									<b>225.294.268</b>	<b>239.626.929</b>	<b>962.672</b>	<b>10.307.274</b>	<b>230.282.327</b>	
<b>Unidade Orçamentária:</b>		<b>26429 Instituto Federal de Goiás</b>												
<b>0032</b>	<b>Programa de Gestão e Manutenção do Poder Executivo</b>									<b>411.313.677</b>	<b>411.291.761</b>	<b>21.916</b>	<b>17.477.149</b>	<b>393.836.528</b>

*Esfera: 1-Fiscal 2-Seguridade Social 3-Inv. Estatais. IU(Identificador de Uso): 0-no país 1-Contrapartida para o BIRD 2-Contrapartida para o BID 3-Outras Contrapartidas 4-No Exterior GND(Grupo Natureza Despesa): 1-Pessoal e Encargos Sociais 2-Juros e Encargos 3-Outras Desp. Correntes 4-Investimentos 5-Inversões Financeiras 6-Amort. da Dívida 9-Reserva de Contingência Mod. de Aplicação: 30-Estados/DF 40-Municípios 50-Entidade Privada 90-União 99-a definir RP(Tipo de Despesa para fins de apuração do Resultado Primário): 0-Financeiro 1-Primário Obrigatória 2-Primário Discricionária 4-Discricionária não abrangida pelo PAC - Invest. 6-Discricionária decorrente de emendas individuais de execução obrigatória 7-Discricionária decorrente de emendas de bancada impositiva 8-Discricionária decorrente de emendas de comissão permanente*

# Congresso Nacional - Comissão Mista de Planos, Orçamentos Públicos e Fiscalização

Relatoria Geral - Alterações da Proposta Orçamentária da União para 2020

Despesas por UO/Programa/Subtítulo

*Orçamento Fiscal e da Seguridade Social (Valores em R\$1,00)*

Func. Programática	Seq.	Título/Subtítulo/Meta	E S F	F T E	G N D	M A D	R P U	I P U	PL 22/2019 (A)	Relatório Setorial (B)	Acréscimos (C)	Cancelamentos (D)	Parecer CMO (E) = (B) + (C) - (D)	
<b>Unidade Orçamentária:</b>		<b>26429 Instituto Federal de Goiás</b>												
<b>0032</b>	<b>Programa de Gestão e Manutenção do Poder Executivo</b>									<b>411.313.677</b>	<b>411.291.761</b>	<b>21.916</b>	<b>17.477.149</b>	<b>393.836.528</b>
09.272.0032.0181.0052	000007247	Aposentadorias e Pensões Civis da União/No Estado de Goiás/( META : - -/-)	20	156	1	90	1	0	36.055.658	36.055.658	0	0	36.055.658	
			20	169	1	90	1	0	7.953.466	7.953.466	0	0	7.953.466	
12.128.0032.4572.0052	000007246	Capacitação de Servidores Públicos Federais em Processo de Qualificação e Requalificação/No Estado de Goiás/( META : 280 Servidor capacitado/unidade)	10	100	3	90	2	8	565.281	543.365	21.916	18.594	546.687	
12.301.0032.2004.0052	000007243	Assistência Médica e Odontológica aos Servidores Civis, Empregados, Militares e seus Dependentes/No Estado de Goiás/( META : - -/-)	20	151	3	90	1	8	3.323.961	3.323.961	0	55.977	3.267.984	
12.331.0032.212B.0052	000007245	Benefícios Obrigatórios aos Servidores Civis, Empregados, Militares e seus Dependentes/No Estado de Goiás/( META : - -/-)	10	100	3	90	1	8	9.682.880	9.682.880	0	163.063	9.519.817	
12.363.0032.20TP.0052	000007244	Ativos Civis da União/No Estado de Goiás/( META : - -/-)	10	100	1	90	1	8	296.200.528	296.200.528	0	17.239.515	278.961.013	
12.846.0032.09HB.0052	000007248	Contribuição da União, de suas Autarquias e Fundações para o Custeio do Regime de Previdência dos Servidores Públicos Federais/No Estado de Goiás/( META : - -/-)	10	100	1	91	0	8	57.531.903	57.531.903	0	0	57.531.903	
<b>0901</b>	<b>Operações Especiais: Cumprimento de Sentenças Judiciais</b>									<b>1.000</b>	<b>1.000</b>	<b>0</b>	<b>0</b>	<b>1.000</b>
28.846.0901.0005.0052	000008173	Sentenças Judiciais Transitadas em Julgado (Precatórios)/No Estado de Goiás/( META : - -/-)	10	100	1	90	1	8	1.000	1.000	0	0	1.000	
<b>0910</b>	<b>Operações Especiais: Gestão da Participação em Organismos e Entidades Nacionais e Internacionais</b>									<b>23.834</b>	<b>23.834</b>	<b>0</b>	<b>0</b>	<b>23.834</b>
28.846.0910.00PW.0001	000007249	Contribuições a Entidades Nacionais sem Exigência de Programação Específica/Nacional/( META : - -/-)	10	250	3	50	2	0	23.834	23.834	0	0	23.834	
<b>5012</b>	<b>Educação Profissional e Tecnológica</b>									<b>31.829.734</b>	<b>33.627.496</b>	<b>1.202.238</b>	<b>1.019.979</b>	<b>33.809.755</b>
12.363.5012.20RG.5512	000032605	Reestruturação e Modernização das Instituições da Rede Federal de Educação Profissional, Científica e Tecnológica/No Município de Goiânia - GO/( META : 1 Projeto viabilizado/unidade)	10	188	4	90	6	8	0	1.000.000	0	0	1.000.000	
12.363.5012.20RG.5641	000032557	Reestruturação e Modernização das Instituições da Rede Federal de Educação Profissional, Científica e Tecnológica/No Município de Senador Canedo - GO/( META : 1 Projeto viabilizado/unidade)	10	188	4	90	6	8	0	2.000.000	0	0	2.000.000	
12.363.5012.20RL.0052	000007251	Funcionamento das Instituições da Rede Federal de Educação Profissional, Científica e Tecnológica/No Estado de Goiás/( META : 13021 Estudante matriculado/unidade)	10	100	3	90	2	8	23.955.444	23.026.668	928.776	787.973	23.167.471	
			10	250	3	90	2	8	513.389	513.389	0	0	513.389	
			10	100	3	91	2	8	307.601	307.601	0	0	307.601	
			10	100	4	90	2	8	2.000.922	1.923.345	77.577	65.817	1.935.105	
12.363.5012.2994.0052	000007252	Assistência aos Estudantes das Instituições Federais de Educação Profissional e Tecnológica/No Estado de Goiás/( META : 6000 Estudante assistido/unidade)	10	100	3	90	2	0	5.052.378	4.856.493	195.885	166.189	4.886.189	
<b>TOTAL DA UO:</b>										<b>443.168.245</b>	<b>444.944.091</b>	<b>1.224.154</b>	<b>18.497.128</b>	<b>427.671.117</b>
<b>Unidade Orçamentária:</b>		<b>26430 Instituto Federal do Sertão Pernambucano</b>												
<b>0032</b>	<b>Programa de Gestão e Manutenção do Poder Executivo</b>									<b>157.710.723</b>	<b>157.692.115</b>	<b>18.608</b>	<b>7.251.106</b>	<b>150.459.617</b>
09.272.0032.0181.0026	000007258	Aposentadorias e Pensões Civis da União/No Estado de Pernambuco/(	20	156	1	90	1	0	7.288.936	7.288.936	0	0	7.288.936	

*Esfera: 1-Fiscal 2-Seguridade Social 3-Inv. Estatais. IU(Identificador de Uso): 0-no país 1-Contrapartida para o BIRD 2-Contrapartida para o BID 3-Outras Contrapartidas 4-No Exterior*

*GND(Grupo Natureza Despesa): 1-Pessoal e Encargos Sociais 2-Juros e Encargos 3-Outras Desp. Correntes 4-Investimentos 5-Inversões Financeiras 6-Amort. da Dívida 9-Reserva de Contingência*

*Mod. de Aplicação: 30-Estados/DF 40-Municípios 50-Entidade Privada 90-União 99-a definir*

*RP(Tipo de Despesa para fins de apuração do Resultado Primário): 0-Financiamento 1-Primário Obrigatória 2-Primário Discricionária 4-Discricionária não abrangida pelo PAC - Invest. 6-Discricionária decorrente de emendas individuais de execução obrigatória 7-Discricionária decorrente de emendas de bancada impositiva 8-Discricionária decorrente de emendas de comissão permanente*

# Congresso Nacional - Comissão Mista de Planos, Orçamentos Públicos e Fiscalização

Relatoria Geral - Alterações da Proposta Orçamentária da União para 2020

Despesas por UO/Programa/Subtítulo

*Orçamento Fiscal e da Seguridade Social (Valores em R\$1,00)*

Func. Programática	Seq.	Título/Subtítulo/Meta	E S F	F T E	G N D	M A D	R A P	I P D U	PL 22/2019 (A)	Relatório Setorial (B)	Acréscimos (C)	Cancelamentos (D)	Parecer CMO (E) = (B) + (C) - (D)	
<b>Unidade Orçamentária:</b>		<b>26430 Instituto Federal do Sertão Pernambucano</b>												
<b>0032</b>	<b>Programa de Gestão e Manutenção do Poder Executivo</b>								<b>157.710.723</b>	<b>157.692.115</b>	<b>18.608</b>	<b>7.251.106</b>	<b>150.459.617</b>	
09.272.0032.0181.0026	000007258	META : - / - / -												
12.122.0032.216H.0026	000007256	Ajuda de Custo para Moradia ou Auxílio-Moradia a Agentes Públicos/No Estado de Pernambuco/( META : 1 Agente público beneficiado/unidade)	10	100	3	90	2	8	6.393	6.146	247	318	6.075	
12.128.0032.4572.0026	000007257	Capacitação de Servidores Públicos Federais em Processo de Qualificação e Requalificação/No Estado de Pernambuco/( META : 530 Servidor capacitado/unidade)	10	100	3	90	2	8	473.599	455.238	18.361	15.578	458.021	
12.301.0032.2004.0026	000007253	Assistência Médica e Odontológica aos Servidores Civis, Empregados, Militares e seus Dependentes/No Estado de Pernambuco/( META : - / - / -)	20	151	3	90	1	8	1.479.481	1.479.481	0	24.915	1.454.566	
12.331.0032.212B.0026	000007255	Benefícios Obrigatórios aos Servidores Civis, Empregados, Militares e seus Dependentes/No Estado de Pernambuco/( META : - / - / -)	10	100	3	90	1	8	5.030.226	5.030.226	0	84.711	4.945.515	
12.363.0032.20TP.0026	000007254	Ativos Civis da União/No Estado de Pernambuco/( META : - / - / -)	10	100	1	90	1	8	122.428.144	122.428.144	0	7.125.584	115.302.560	
12.846.0032.09HB.0026	000007259	Contribuição da União, de suas Autarquias e Fundações para o Custeio do Regime de Previdência dos Servidores Públicos Federais/No Estado de Pernambuco/( META : - / - / -)	10	100	1	91	0	8	21.003.944	21.003.944	0	0	21.003.944	
<b>0901</b>	<b>Operações Especiais: Cumprimento de Sentenças Judiciais</b>								<b>1.000</b>	<b>1.000</b>	<b>0</b>	<b>0</b>	<b>1.000</b>	
28.846.0901.0005.0026	000008174	Sentenças Judiciais Transitadas em Julgado (Precatórios)/No Estado de Pernambuco/( META : - / - / -)	10	100	1	90	1	8	1.000	1.000	0	0	1.000	
<b>0910</b>	<b>Operações Especiais: Gestão da Participação em Organismos e Entidades Nacionais e Internacionais</b>								<b>18.887</b>	<b>18.155</b>	<b>732</b>	<b>621</b>	<b>18.266</b>	
28.846.0910.00PW.0001	000007260	Contribuições a Entidades Nacionais sem Exigência de Programação Específica/Nacional/( META : - / - / -)	10	100	3	50	2	0	18.887	18.155	732	621	18.266	
<b>5012</b>	<b>Educação Profissional e Tecnológica</b>								<b>18.069.842</b>	<b>17.618.386</b>	<b>671.456</b>	<b>569.664</b>	<b>17.720.178</b>	
12.363.5012.20RG.0026	000007262	Reestruturação e Modernização das Instituições da Rede Federal de Educação Profissional, Científica e Tecnológica/No Estado de Pernambuco/( META : 9 Projeto viabilizado/unidade)	10	100	4	90	2	8	2.000.922	1.923.345	77.577	65.817	1.935.105	
			10	188	4	90	6	8	0	100.000	0	0	100.000	
12.363.5012.20RL.0026	000007263	Funcionamento das Instituições da Rede Federal de Educação Profissional, Científica e Tecnológica/No Estado de Pernambuco/( META : 8581 Estudante matriculado/unidade)	10	100	3	90	2	8	11.638.020	11.186.803	451.217	382.812	11.255.208	
			10	250	3	90	2	8	748.352	748.352	0	0	748.352	
			10	100	3	91	2	8	2.909	2.909	0	0	2.909	
12.363.5012.21B3.0026	000007264	Fomento às Ações de Pesquisa, Extensão e Inovação nas Instituições da Rede Federal de Educação Profissional, Científica e Tecnológica/No Estado de Pernambuco/( META : 201 Iniciativa apoiada/unidade)	10	100	3	90	2	8	473.600	455.239	18.361	15.578	458.022	
			10	188	3	90	6	8	0	120.000	0	0	120.000	
12.363.5012.2994.0026	000007265	Assistência aos Estudantes das Instituições Federais de Educação Profissional e Tecnológica/No Estado de Pernambuco/( META : 7000 Estudante assistido/unidade)	10	100	3	90	2	0	3.206.039	3.081.738	124.301	105.457	3.100.582	
<b>TOTAL DA UO:</b>								<b>175.800.452</b>	<b>175.329.656</b>	<b>690.796</b>	<b>7.821.391</b>	<b>168.199.061</b>		
<b>Unidade Orçamentária:</b>		<b>26431 Instituto Federal do Piauí</b>												
<b>0032</b>	<b>Programa de Gestão e Manutenção do Poder Executivo</b>								<b>385.270.081</b>	<b>385.256.384</b>	<b>13.697</b>	<b>17.132.354</b>	<b>368.137.727</b>	
09.272.0032.0181.0022	000007271	Aposentadorias e Pensões Civis da União/No Estado do Piauí/( META : -	20	156	1	90	1	0	30.437.946	30.437.946	0	0	30.437.946	

*Esfera: 1-Fiscal 2-Seguridade Social 3-Inv. Estatais. IU(Identificador de Uso): 0-no país 1-Contrapartida para o BIRD 2-Contrapartida para o BID 3-Outras Contrapartidas 4-No Exterior GND(Grupo Natureza Despesa): 1-Pessoal e Encargos Sociais 2-Juros e Encargos 3-Outras Desp. Correntes 4-Investimentos 5-Inversões Financeiras 6-Amort. da Dívida 9-Reserva de Contingência*

*Mod. de Aplicação: 30-Estados/DF 40-Municípios 50-Entidade Privada 90-União 99-a definir*

*RP(Tipo de Despesa para fins de apuração do Resultado Primário): 0-Financeiro 1-Primário Obrigatória 2-Primário Discricionária 4-Discricionária não abrangida pelo PAC - Invest. 6-Discricionária decorrente de emendas individuais de execução obrigatória 7-Discricionária decorrente de emendas de bancada impositiva 8-Discricionária decorrente de emendas de comissão permanente*

# Congresso Nacional - Comissão Mista de Planos, Orçamentos Públicos e Fiscalização

Relatoria Geral - Alterações da Proposta Orçamentária da União para 2020

Despesas por UO/Programa/Subtítulo

*Orçamento Fiscal e da Seguridade Social (Valores em R\$1,00)*

Func. Programática	Seq.	Título/Subtítulo/Meta	E S F	F T E	G N D	M A P	R P U	I D	PL 22/2019 (A)	Relatório Setorial (B)	Acréscimos (C)	Cancelamentos (D)	Parecer CMO (E) = (B) + (C) - (D)
<b>Unidade Orçamentária:</b>		<b>26431 Instituto Federal do Piauí</b>											
<b>0032</b>	<b>Programa de Gestão e Manutenção do Poder Executivo</b>								<b>385.270.081</b>	<b>385.256.384</b>	<b>13.697</b>	<b>17.132.354</b>	<b>368.137.727</b>
09.272.0032.0181.0022	000007271	-/-)	20	169	1	90	1	0	1.582.516	1.582.516	0	0	1.582.516
12.122.0032.216H.0022	000007269	Ajuda de Custo para Moradia ou Auxílio-Moradia a Agentes Públicos/No Estado do Piauí/( META : 40 Agente público beneficiado/unidade)	10	100	3	90	2	8	23.680	22.762	918	1.178	22.502
12.128.0032.4572.0022	000007270	Capacitação de Servidores Públicos Federais em Processo de Qualificação e Requalificação/No Estado do Piauí/( META : 560 Servidor capacitado/unidade)	10	100	3	90	2	8	329.623	316.844	12.779	10.842	318.781
			10	100	3	91	2	8	525.250	525.250	0	0	525.250
12.301.0032.2004.0022	000007266	Assistência Médica e Odontológica aos Servidores Civis, Empregados, Militares e seus Dependentes/No Estado do Piauí/( META : - -/-)	20	151	3	90	1	8	3.536.442	3.536.442	0	59.555	3.476.887
12.331.0032.212B.0022	000007268	Benefícios Obrigatórios aos Servidores Civis, Empregados, Militares e seus Dependentes/No Estado do Piauí/( META : - -/-)	10	100	3	90	1	8	10.103.116	10.103.116	0	170.140	9.932.976
12.363.0032.20TP.0022	000007267	Ativos Civis da União/No Estado do Piauí/( META : - -/-)	10	100	1	90	1	8	290.206.317	290.206.317	0	16.890.639	273.315.678
12.846.0032.09HB.0022	000007272	Contribuição da União, de suas Autarquias e Fundações para o Custeio do Regime de Previdência dos Servidores Públicos Federais/No Estado do Piauí/( META : - -/-)	10	100	1	91	0	8	48.525.191	48.525.191	0	0	48.525.191
<b>0901</b>	<b>Operações Especiais: Cumprimento de Sentenças Judiciais</b>								<b>1.000</b>	<b>1.000</b>	<b>0</b>	<b>0</b>	<b>1.000</b>
28.846.0901.0005.0022	000008175	Sentenças Judiciais Transitadas em Julgado (Precatórios)/No Estado do Piauí/( META : - -/-)	10	100	1	90	1	8	1.000	1.000	0	0	1.000
<b>0910</b>	<b>Operações Especiais: Gestão da Participação em Organismos e Entidades Nacionais e Internacionais</b>								<b>42.821</b>	<b>41.161</b>	<b>1.660</b>	<b>1.409</b>	<b>41.412</b>
28.846.0910.00PW.0001	000007273	Contribuições a Entidades Nacionais sem Exigência de Programação Específica/Nacional/( META : - -/-)	10	100	3	50	2	0	42.821	41.161	1.660	1.409	41.412
<b>5012</b>	<b>Educação Profissional e Tecnológica</b>								<b>41.116.530</b>	<b>39.635.432</b>	<b>1.481.098</b>	<b>1.256.563</b>	<b>39.859.967</b>
12.363.5012.20RG.0022	000007275	Reestruturação e Modernização das Instituições da Rede Federal de Educação Profissional, Científica e Tecnológica/No Estado do Piauí/( META : 6 Projeto viabilizado/unidade)	10	100	4	90	2	8	2.000.922	1.923.345	77.577	65.817	1.935.105
12.363.5012.20RL.0022	000007276	Funcionamento das Instituições da Rede Federal de Educação Profissional, Científica e Tecnológica/No Estado do Piauí/( META : 19520 Estudante matriculado/unidade)	10	100	3	90	2	8	27.602.277	26.532.110	1.070.167	907.929	26.694.348
			10	250	3	90	2	8	2.061.009	2.061.009	0	0	2.061.009
			10	100	3	91	2	8	618.260	618.260	0	0	618.260
			10	250	3	91	2	8	18.857	18.857	0	0	18.857
			10	263	4	90	2	8	217.169	217.169	0	0	217.169
12.363.5012.21B3.0022	000007277	Fomento às Ações de Pesquisa, Extensão e Inovação nas Instituições da Rede Federal de Educação Profissional, Científica e Tecnológica/No Estado do Piauí/( META : 6 Iniciativa apoiada/unidade)	10	100	3	90	2	8	260.480	250.381	10.099	8.568	251.912
12.363.5012.2994.0022	000007278	Assistência aos Estudantes das Instituições Federais de Educação Profissional e Tecnológica/No Estado do Piauí/( META : 3988 Estudante assistido/unidade)	10	100	3	90	2	0	8.337.556	8.014.301	323.255	274.249	8.063.307
<b>TOTAL DA UO:</b>								<b>426.430.432</b>	<b>424.933.977</b>	<b>1.496.455</b>	<b>18.390.326</b>	<b>408.040.106</b>	
<b>Unidade Orçamentária:</b>		<b>26432 Instituto Federal do Paraná</b>											

*Esfera: 1-Fiscal 2-Seguridade Social 3-Inv. Estatais. IU(Identificador de Uso): 0-no país 1-Contrapartida para o BIRD 2-Contrapartida para o BID 3-Outras Contrapartidas 4-No Exterior*

*GND(Grupo Natureza Despesa): 1-Pessoal e Encargos Sociais 2-Juros e Encargos 3-Outras Desp. Correntes 4-Investimentos 5-Inversões Financeiras 6-Amort. da Dívida 9-Reserva de Contingência*

*Mod. de Aplicação: 30-Estados/DF 40-Municípios 50-Entidade Privada 90-União 99-a definir*

*RP(Tipo de Despesa para fins de apuração do Resultado Primário): 0-Financeiro 1-Primário Obrigatória 2-Primário Discricionária 4-Discricionária não abrangida pelo PAC - Invest. 6-Discricionária decorrente de emendas individuais de execução obrigatória 7-Discricionária decorrente de emendas de bancada impositiva 8-Discricionária decorrente de emendas de comissão permanente*

# Congresso Nacional - Comissão Mista de Planos, Orçamentos Públicos e Fiscalização

Relatoria Geral - Alterações da Proposta Orçamentária da União para 2020

Despesas por UO/Programa/Subtítulo

*Orçamento Fiscal e da Seguridade Social (Valores em R\$1,00)*

Func. Programática	Seq.	Título/Subtítulo/Meta	E S F	F T E	G N D	M A D	R A D	I P U	PL 22/2019 (A)	Relatório Setorial (B)	Acréscimos (C)	Cancelamentos (D)	Parecer CMO (E) = (B) + (C) - (D)	
<b>Unidade Orçamentária:</b>		<b>26432 Instituto Federal do Paraná</b>												
<b>0032 Programa de Gestão e Manutenção do Poder Executivo</b>										<b>356.954.589</b>	<b>356.939.908</b>	<b>14.681</b>	<b>17.247.258</b>	<b>339.707.331</b>
09.272.0032.0181.0041	000007284	Aposentadorias e Pensões Civis da União/No Estado do Paraná/( META : - -/-)	20	156	1	90	1	0	4.199.406	4.199.406	0	0	4.199.406	
12.122.0032.216H.0041	000007282	Ajuda de Custo para Moradia ou Auxílio-Moradia a Agentes Públicos/No Estado do Paraná/( META : 6 Agente público beneficiado/unidade)	10	100	3	90	2	8	99.417	95.563	3.854	4.944	94.473	
12.128.0032.4572.0041	000007283	Capacitação de Servidores Públicos Federais em Processo de Qualificação e Requalificação/No Estado do Paraná/( META : 1283 Servidor capacitado/unidade)	10	100	3	90	2	8	269.235	258.797	10.438	8.856	260.379	
			10	100	3	91	2	8	61.781	61.781	0	0	61.781	
			10	100	4	90	2	8	10.040	9.651	389	330	9.710	
12.301.0032.2004.0041	000007279	Assistência Médica e Odontológica aos Servidores Civis, Empregados, Militares e seus Dependentes/No Estado do Paraná/( META : - -/-)	20	151	3	90	1	8	2.741.214	2.741.214	0	46.163	2.695.051	
12.331.0032.212B.0041	000007281	Benefícios Obrigatórios aos Servidores Civis, Empregados, Militares e seus Dependentes/No Estado do Paraná/( META : - -/-)	10	100	3	90	1	8	9.957.713	9.957.713	0	167.691	9.790.022	
12.363.0032.20TP.0041	000007280	Ativos Civis da União/No Estado do Paraná/( META : - -/-)	10	100	1	90	1	8	292.416.462	292.416.462	0	17.019.274	275.397.188	
12.846.0032.09HB.0041	000007285	Contribuição da União, de suas Autarquias e Fundações para o Custeio do Regime de Previdência dos Servidores Públicos Federais/No Estado do Paraná/( META : - -/-)	10	100	1	91	0	8	47.199.321	47.199.321	0	0	47.199.321	
<b>0901 Operações Especiais: Cumprimento de Sentenças Judiciais</b>										<b>1.000</b>	<b>1.000</b>	<b>0</b>	<b>0</b>	<b>1.000</b>
28.846.0901.0005.0041	000008176	Sentenças Judiciais Transitadas em Julgado (Precatórios)/No Estado do Paraná/( META : - -/-)	10	100	1	90	1	8	1.000	1.000	0	0	1.000	
<b>0910 Operações Especiais: Gestão da Participação em Organismos e Entidades Nacionais e Internacionais</b>										<b>43.423</b>	<b>41.740</b>	<b>1.683</b>	<b>1.428</b>	<b>41.995</b>
28.846.0910.00PW.0001	000007286	Contribuições a Entidades Nacionais sem Exigência de Programação Específica/Nacional/( META : - -/-)	10	100	3	50	2	0	43.423	41.740	1.683	1.428	41.995	
<b>5012 Educação Profissional e Tecnológica</b>										<b>46.326.095</b>	<b>47.951.166</b>	<b>1.674.929</b>	<b>1.421.011</b>	<b>48.205.084</b>
12.363.5012.20RG.0041	000007288	Reestruturação e Modernização das Instituições da Rede Federal de Educação Profissional, Científica e Tecnológica/No Estado do Paraná/( META : 10 Projeto viabilizado/unidade)	10	100	4	90	2	8	2.000.922	1.923.345	77.577	65.817	1.935.105	
			10	188	4	90	6	8	0	1.450.000	200.000	0	1.650.000	
			10	188	4	99	6	8	0	200.000	-200.000	0	0	
12.363.5012.20RL.0041	000007289	Funcionamento das Instituições da Rede Federal de Educação Profissional, Científica e Tecnológica/No Estado do Paraná/( META : 30593 Estudante matriculado/unidade)	10	100	3	90	2	8	29.378.296	28.239.271	1.139.025	966.348	28.411.948	
			10	250	3	90	2	8	1.421.642	1.421.642	0	0	1.421.642	
			10	280	3	90	2	8	28.881	28.881	0	0	28.881	
			10	281	3	90	2	8	1.219.325	1.219.325	0	0	1.219.325	
			10	100	3	91	2	8	338.055	338.055	0	0	338.055	
			10	188	3	90	6	8	0	1.150.000	0	0	1.150.000	
			10	100	4	90	2	8	4.736.034	4.552.414	183.620	155.784	4.580.250	
			10	281	4	90	2	8	117.536	117.536	0	0	117.536	
12.363.5012.20RL.7010	000032713	Funcionamento das Instituições da Rede Federal de Educação Profissional, Científica e Tecnológica/Campus de Pinhais - No Estado do Paraná/( META : 1 Estudante matriculado/unidade)	10	188	3	90	6	8	0	500.000	0	0	500.000	

*Sferra: 1-Fiscal 2-Seguridade Social 3-Inv. Estatais. IU(Identificador de Uso): 0-no país 1-Contrapartida para o BIRD 2-Contrapartida para o BID 3-Outras Contrapartidas 4-No Exterior*

*GND(Grupo Natureza Despesa): 1-Pessoal e Encargos Sociais 2-Juros e Encargos 3-Outras Desp. Correntes 4-Investimentos 5-Inversões Financeiras 6-Amort. da Dívida 9-Reserva de Contingência*

*Mod. de Aplicação: 30-Estados/DF 40-Municípios 50-Entidade Privada 90-União 99-a definir*

*RP(Tipo de Despesa para fins de apuração do Resultado Primário): 0-Financeiro 1-Primário Obrigatória 2-Primário Discricionária 4-Discricionária não abrangida pelo PAC - Invest. 6-Discricionária decorrente de emendas individuais de execução obrigatória 7-Discricionária decorrente de emendas de bancada impositiva 8-Discricionária decorrente de emendas de comissão permanente*



# Congresso Nacional - Comissão Mista de Planos, Orçamentos Públicos e Fiscalização

Relatoria Geral - Alterações da Proposta Orçamentária da União para 2020

Despesas por UO/Programa/Subtítulo

*Orçamento Fiscal e da Seguridade Social (Valores em R\$1,00)*

Func. Programática	Seq.	Título/Subtítulo/Meta	E S F	F T E	G N D	M A P	R A P	I D U	PL 22/2019 (A)	Relatório Setorial (B)	Acréscimos (C)	Cancelamentos (D)	Parecer CMO (E) = (B) + (C) - (D)	
<b>Unidade Orçamentária:</b>		<b>26432 Instituto Federal do Paraná</b>												
<b>5012</b>	<b>Educação Profissional e Tecnológica</b>									<b>46.326.095</b>	<b>47.951.166</b>	<b>1.674.929</b>	<b>1.421.011</b>	<b>48.205.084</b>
12.363.5012.2994.0041	000007290	Assistência aos Estudantes das Instituições Federais de Educação Profissional e Tecnológica/No Estado do Paraná/( META : 5665 Estudante assistido/unidade)	10	100	3	90	2	0	6.995.404	6.724.186	271.218	230.102	6.765.302	
			10	100	4	90	2	0	90.000	86.511	3.489	2.960	87.040	
<b>TOTAL DA UO:</b>										<b>403.325.107</b>	<b>404.933.814</b>	<b>1.691.293</b>	<b>18.669.697</b>	<b>387.955.410</b>
<b>Unidade Orçamentária:</b>		<b>26433 Instituto Federal do Rio de Janeiro</b>												
<b>0032</b>	<b>Programa de Gestão e Manutenção do Poder Executivo</b>									<b>379.719.113</b>	<b>379.688.846</b>	<b>30.267</b>	<b>16.428.741</b>	<b>363.290.372</b>
09.272.0032.0181.0033	000007296	Aposentadorias e Pensões Civis da União/No Estado do Rio de Janeiro/( META : - -/)	20	156	1	90	1	0	31.322.605	31.322.605	0	0	31.322.605	
			20	169	1	90	1	0	7.497.171	7.497.171	0	0	7.497.171	
12.122.0032.216H.0033	000007294	Ajuda de Custo para Moradia ou Auxílio-Moradia a Agentes Públicos/No Estado do Rio de Janeiro/( META : 5 Agente público beneficiado/unidade)	10	100	3	90	2	8	71.040	68.286	2.754	3.533	67.507	
12.128.0032.4572.0033	000007295	Capacitação de Servidores Públicos Federais em Processo de Qualificação e Requalificação/No Estado do Rio de Janeiro/( META : 400 Servidor capacitado/unidade)	10	100	3	90	2	8	709.629	682.116	27.513	23.342	686.287	
			10	100	3	91	2	8	6.189	6.189	0	0	6.189	
12.301.0032.2004.0033	000007291	Assistência Médica e Odontológica aos Servidores Civis, Empregados, Militares e seus Dependentes/No Estado do Rio de Janeiro/( META : - -/)	20	151	3	90	1	8	1.786.673	1.786.673	0	30.088	1.756.585	
12.331.0032.212B.0033	000007293	Benefícios Obrigatórios aos Servidores Civis, Empregados, Militares e seus Dependentes/No Estado do Rio de Janeiro/( META : - -/)	10	100	3	90	1	8	11.184.127	11.184.127	0	188.344	10.995.783	
12.363.0032.20TP.0033	000007292	Ativos Civis da União/No Estado do Rio de Janeiro/( META : - -/)	10	100	1	90	1	8	278.055.473	278.055.473	0	16.183.434	261.872.039	
12.846.0032.09HB.0033	000007297	Contribuição da União, de suas Autarquias e Fundações para o Custeio do Regime de Previdência dos Servidores Públicos Federais/No Estado do Rio de Janeiro/( META : - -/)	10	100	1	91	0	8	49.086.206	49.086.206	0	0	49.086.206	
<b>0901</b>	<b>Operações Especiais: Cumprimento de Sentenças Judiciais</b>									<b>1.000</b>	<b>1.000</b>	<b>0</b>	<b>0</b>	<b>1.000</b>
28.846.0901.0005.0033	000008177	Sentenças Judiciais Transitadas em Julgado (Precatórios)/No Estado do Rio de Janeiro/( META : - -/)	10	100	1	90	1	8	1.000	1.000	0	0	1.000	
<b>0909</b>	<b>Operações Especiais: Outros Encargos Especiais</b>									<b>3.380</b>	<b>3.380</b>	<b>0</b>	<b>0</b>	<b>3.380</b>
28.846.0909.0536.0033	000007298	Benefícios e Pensões Indenizatórias Decorrentes de Legislação Especial e/ou Decisões Judiciais/No Estado do Rio de Janeiro/( META : - -/)	20	151	3	90	1	0	3.380	3.380	0	0	3.380	
<b>0910</b>	<b>Operações Especiais: Gestão da Participação em Organismos e Entidades Nacionais e Internacionais</b>									<b>34.150</b>	<b>32.826</b>	<b>1.324</b>	<b>1.123</b>	<b>33.027</b>
28.846.0910.00PW.0001	000007299	Contribuições a Entidades Nacionais sem Exigência de Programação Específica/Nacional/( META : - -/)	10	100	3	50	2	0	34.150	32.826	1.324	1.123	33.027	
<b>5012</b>	<b>Educação Profissional e Tecnológica</b>									<b>33.232.907</b>	<b>37.016.493</b>	<b>1.093.014</b>	<b>927.313</b>	<b>37.182.194</b>
12.363.5012.20RG.0033	000007301	Reestruturação e Modernização das Instituições da Rede Federal de Educação Profissional, Científica e Tecnológica/No Estado do Rio de Janeiro/( META : 55 Projeto viabilizado/unidade)	10	100	4	90	2	8	2.000.922	1.923.345	77.577	65.817	1.935.105	
			10	188	4	90	6	8	0	800.000	0	0	800.000	
12.363.5012.20RG.3329	000032691	Reestruturação e Modernização das Instituições da Rede Federal de Educação Profissional, Científica e Tecnológica/No Município de	10	188	4	90	6	8	0	500.000	0	0	500.000	

*Esfera: 1-Fiscal 2-Seguridade Social 3-Inv. Estatais. IU(Identificador de Uso): 0-no país 1-Contrapartida para o BIRD 2-Contrapartida para o BID 3-Outras Contrapartidas 4-No Exterior GND(Grupo Natureza Despesa): 1-Pessoal e Encargos Sociais 2-Juros e Encargos 3-Outras Desp. Correntes 4-Investimentos 5-Inversões Financeiras 6-Amort. da Dívida 9-Reserva de Contingência Mod. de Aplicação: 30-Estados/DF 40-Municípios 50-Entidade Privada 90-União 99-a definir*

*RP(Tipo de Despesa para fins de apuração do Resultado Primário): 0-Financeiro 1-Primário Obrigatória 2-Primário Discricionária 4-Discricionária não abrangida pelo PAC - Invest. 6-Discricionária decorrente de emendas individuais de execução obrigatória 7-Discricionária decorrente de emendas de bancada impositiva 8-Discricionária decorrente de emendas de comissão permanente*

# Congresso Nacional - Comissão Mista de Planos, Orçamentos Públicos e Fiscalização

Relatoria Geral - Alterações da Proposta Orçamentária da União para 2020

Despesas por UO/Programa/Subtítulo

*Orçamento Fiscal e da Seguridade Social (Valores em R\$1,00)*

Func. Programática	Seq.	Título/Subtítulo/Meta	E S F	F T E	G N D	M A D	R P U	I P D	PL 22/2019 (A)	Relatório Setorial (B)	Acréscimos (C)	Cancelamentos (D)	Parecer CMO (E) = (B) + (C) - (D)	
<b>Unidade Orçamentária:</b>		<b>26433 Instituto Federal do Rio de Janeiro</b>												
<b>5012</b>	<b>Educação Profissional e Tecnológica</b>									<b>33.232.907</b>	<b>37.016.493</b>	<b>1.093.014</b>	<b>927.313</b>	<b>37.182.194</b>
12.363.5012.20RG.3329	000032691	Pinheiral - RJ/( META : 1 Projeto viabilizado/unidade)												
12.363.5012.20RG.7000	000032797	Reestruturação e Modernização das Instituições da Rede Federal de Educação Profissional, Científica e Tecnológica/Campus Volta Redonda - No Estado do Rio de Janeiro/( META : 1 Projeto viabilizado/unidade)	10	188	4	90	6	8	0	300.000	0	0	300.000	
12.363.5012.20RG.7003	000032755	Reestruturação e Modernização das Instituições da Rede Federal de Educação Profissional, Científica e Tecnológica/Campus Arraial do Cabo - No Estado do Rio de Janeiro/( META : 1 Projeto viabilizado/unidade)	10	188	4	90	6	8	0	400.000	0	0	400.000	
12.363.5012.20RG.7004	000032736	Reestruturação e Modernização das Instituições da Rede Federal de Educação Profissional, Científica e Tecnológica/Equipamentos e Material Permanente - Cursos de Biologia, Agronomia e Informática - Campus Pinheiral - No Estado do Rio de Janeiro/( META : 1 Projeto viabilizado/unidade)	10	188	4	90	6	8	0	400.000	0	0	400.000	
12.363.5012.20RL.0033	000007302	Funcionamento das Instituições da Rede Federal de Educação Profissional, Científica e Tecnológica/No Estado do Rio de Janeiro/( META : 14018 Estudante matriculado/unidade)	10	100	3	90	2	8	21.662.621	20.822.740	839.881	712.554	20.950.067	
			10	250	3	90	2	8	4.153.126	4.153.126	0	0	4.153.126	
			10	100	3	91	2	8	284.304	284.304	0	0	284.304	
			10	188	3	90	6	8	0	340.000	0	0	340.000	
			10	250	4	90	2	8	603.899	603.899	0	0	603.899	
			10	188	4	90	6	8	0	893.000	0	0	893.000	
12.363.5012.20RL.7012	000032726	Funcionamento das Instituições da Rede Federal de Educação Profissional, Científica e Tecnológica/Campus Niterói - No Estado do Rio de Janeiro/( META : 1 Estudante matriculado/unidade)	10	188	4	90	6	8	0	428.600	0	0	428.600	
12.363.5012.20RL.7014	000032725	Funcionamento das Instituições da Rede Federal de Educação Profissional, Científica e Tecnológica/Campus Realengo - No Município do Rio de Janeiro - RJ/( META : 1 Estudante matriculado/unidade)	10	188	3	90	6	8	0	440.000	0	0	440.000	
12.363.5012.2994.0033	000007303	Assistência aos Estudantes das Instituições Federais de Educação Profissional e Tecnológica/No Estado do Rio de Janeiro/( META : 7008 Estudante assistido/unidade)	10	100	3	90	2	0	4.528.035	4.352.479	175.556	148.942	4.379.093	
			10	188	3	90	6	0	0	375.000	0	0	375.000	
<b>TOTAL DA UO:</b>									<b>412.990.550</b>	<b>416.742.545</b>	<b>1.124.605</b>	<b>17.357.177</b>	<b>400.509.973</b>	
<b>Unidade Orçamentária:</b>		<b>26434 Instituto Federal Fluminense</b>												
<b>0032</b>	<b>Programa de Gestão e Manutenção do Poder Executivo</b>									<b>343.122.476</b>	<b>343.086.556</b>	<b>35.920</b>	<b>13.725.553</b>	<b>329.396.923</b>
09.272.0032.0181.0033	000007309	Aposentadorias e Pensões Civis da União/No Estado do Rio de Janeiro/( META : - /-)	20	156	1	90	1	0	27.442.609	27.442.609	0	0	27.442.609	
			20	169	1	90	1	0	31.688.619	31.688.619	0	0	31.688.619	
12.122.0032.216H.0033	000007307	Ajuda de Custo para Moradia ou Auxílio-Moradia a Agentes Públicos/No Estado do Rio de Janeiro/( META : 6 Agente público beneficiado/unidade)	10	100	3	90	2	8	32.560	31.298	1.262	1.619	30.941	
12.128.0032.4572.0033	000007308	Capacitação de Servidores Públicos Federais em Processo de Qualificação e Requalificação/No Estado do Rio de Janeiro/( META : 518 Servidor capacitado/unidade)	10	100	3	90	2	8	893.920	859.262	34.658	29.404	864.516	

*Esfera: 1-Fiscal 2-Seguridade Social 3-Inv. Estatais. IU(Identificador de Uso): 0-no país 1-Contrapartida para o BIRD 2-Contrapartida para o BID 3-Outras Contrapartidas 4-No Exterior*

*GND(Grupo Natureza Despesa): 1-Pessoal e Encargos Sociais 2-Juros e Encargos 3-Outras Desp. Correntes 4-Investimentos 5-Inversões Financeiras 6-Amort. da Dívida 9-Reserva de Contingência*

*Mod. de Aplicação: 30-Estados/DF 40-Municípios 50-Entidade Privada 90-União 99-a definir*

*RP(Tipo de Despesa para fins de apuração do Resultado Primário): 0-Financeiro 1-Primário Obrigatória 2-Primário Discricionária 4-Discricionária não abrangida pelo PAC - Invest. 6-Discricionária decorrente de emendas individuais de execução obrigatória 7-Discricionária decorrente de emendas de bancada impositiva 8-Discricionária decorrente de emendas de comissão permanente*

# Congresso Nacional - Comissão Mista de Planos, Orçamentos Públicos e Fiscalização

Relatoria Geral - Alterações da Proposta Orçamentária da União para 2020

Despesas por UO/Programa/Subtítulo

*Orçamento Fiscal e da Seguridade Social (Valores em R\$1,00)*

Func. Programática	Seq.	Título/Subtítulo/Meta	E S F	F T E	G N D	M A D	R P U	I P D	PL 22/2019 (A)	Relatório Setorial (B)	Acréscimos (C)	Cancelamentos (D)	Parecer CMO (E) = (B) + (C) - (D)	
<b>Unidade Orçamentária:</b>		<b>26434 Instituto Federal Fluminense</b>												
<b>0032</b>	<b>Programa de Gestão e Manutenção do Poder Executivo</b>									<b>343.122.476</b>	<b>343.086.556</b>	<b>35.920</b>	<b>13.725.553</b>	<b>329.396.923</b>
12.301.0032.2004.0033	000007304	Assistência Médica e Odontológica aos Servidores Civis, Empregados, Militares e seus Dependentes/No Estado do Rio de Janeiro/( META : - -/-)	20	151	3	90	1	8	2.468.650	2.468.650	0	41.573	2.427.077	
12.331.0032.212B.0033	000007306	Benefícios Obrigatórios aos Servidores Civis, Empregados, Militares e seus Dependentes/No Estado do Rio de Janeiro/( META : - -/-)	10	100	3	90	1	8	8.656.521	8.656.521	0	145.778	8.510.743	
12.363.0032.20TP.0033	000007305	Ativos Civis da União/No Estado do Rio de Janeiro/( META : - -/-)	10	100	1	90	1	8	232.073.446	232.073.446	0	13.507.179	218.566.267	
12.846.0032.09HB.0033	000007310	Contribuição da União, de suas Autarquias e Fundações para o Custeio do Regime de Previdência dos Servidores Públicos Federais/No Estado do Rio de Janeiro/( META : - -/-)	10	100	1	91	0	8	39.866.151	39.866.151	0	0	39.866.151	
<b>0901</b>	<b>Operações Especiais: Cumprimento de Sentenças Judiciais</b>									<b>1.000</b>	<b>1.000</b>	<b>0</b>	<b>0</b>	<b>1.000</b>
28.846.0901.0005.0033	000008178	Sentenças Judiciais Transitadas em Julgado (Precatórios)/No Estado do Rio de Janeiro/( META : - -/-)	10	100	1	90	1	8	1.000	1.000	0	0	1.000	
<b>0910</b>	<b>Operações Especiais: Gestão da Participação em Organismos e Entidades Nacionais e Internacionais</b>									<b>43.427</b>	<b>41.744</b>	<b>1.683</b>	<b>1.428</b>	<b>41.999</b>
28.846.0910.00PW.0001	000007311	Contribuições a Entidades Nacionais sem Exigência de Programação Específica/Nacional/( META : - -/-)	10	100	3	50	2	0	43.427	41.744	1.683	1.428	41.999	
<b>5012</b>	<b>Educação Profissional e Tecnológica</b>									<b>39.101.039</b>	<b>42.588.111</b>	<b>1.424.945</b>	<b>1.208.923</b>	<b>42.804.133</b>
12.363.5012.20RG.0033	000032692	Reestruturação e Modernização das Instituições da Rede Federal de Educação Profissional, Científica e Tecnológica/No Estado do Rio de Janeiro/( META : 33 Projeto viabilizado/unidade)	10	188	4	90	6	8	0	1.050.017	0	0	1.050.017	
12.363.5012.20RG.3335	000032940	Reestruturação e Modernização das Instituições da Rede Federal de Educação Profissional, Científica e Tecnológica/No Município de Quissamã - RJ/( META : 1 Projeto viabilizado/unidade)	10	188	4	90	6	8	0	100.000	0	0	100.000	
12.363.5012.20RG.7001	000032730	Reestruturação e Modernização das Instituições da Rede Federal de Educação Profissional, Científica e Tecnológica/Construção de Biblioteca - Campus Cambuci - No Estado do Rio de Janeiro/( META : 1 Projeto viabilizado/unidade)	10	188	4	90	6	8	0	400.000	0	0	400.000	
12.363.5012.20RG.7005	000032812	Reestruturação e Modernização das Instituições da Rede Federal de Educação Profissional, Científica e Tecnológica/Campus Cambuci - No Estado do Rio de Janeiro/( META : 1 Projeto viabilizado/unidade)	10	188	4	90	6	8	0	250.000	0	0	250.000	
12.363.5012.20RG.7012	000032583	Reestruturação e Modernização das Instituições da Rede Federal de Educação Profissional, Científica e Tecnológica/Polo de Inovação Campos dos Goytacazes - No Estado do Rio de Janeiro/( META : 1 Projeto viabilizado/unidade)	10	188	3	90	6	8	0	100.000	0	0	100.000	
			10	188	4	90	6	8	0	1.100.000	0	0	1.100.000	
12.363.5012.20RG.7019	000032780	Reestruturação e Modernização das Instituições da Rede Federal de Educação Profissional, Científica e Tecnológica/Campus São João da Barra - No Estado do Rio de Janeiro/( META : 2 Projeto viabilizado/unidade)	10	188	4	90	6	8	0	300.000	0	0	300.000	
12.363.5012.20RL.0033	000007313	Funcionamento das Instituições da Rede Federal de Educação Profissional, Científica e Tecnológica/No Estado do Rio de Janeiro/( META : 16581 Estudante matriculado/unidade)	10	100	3	90	2	8	27.939.318	26.856.084	1.083.234	919.015	27.020.303	
			10	250	3	90	2	8	2.305.191	2.305.191	0	0	2.305.191	
			10	100	3	91	2	8	42.921	42.921	0	0	42.921	

*Esfera: 1-Fiscal 2-Seguridade Social 3-Inv. Estatais. IU(Identificador de Uso): 0-no país 1-Contrapartida para o BIRD 2-Contrapartida para o BID 3-Outras Contrapartidas 4-No Exterior GND(Grupo Natureza Despesa): 1-Pessoal e Encargos Sociais 2-Juros e Encargos 3-Outras Desp. Correntes 4-Investimentos 5-Inversões Financeiras 6-Amort. da Dívida 9-Reserva de Contingência*

*Mod. de Aplicação: 30-Estados/DF 40-Municípios 50-Entidade Privada 90-União 99-a definir*

*RP(Tipo de Despesa para fins de apuração do Resultado Primário): 0-Financieiro 1-Primário Obrigatória 2-Primário Discricionária 4-Discricionária não abrangida pelo PAC - Invest. 6-Discricionária decorrente de emendas individuais de execução obrigatória 7-Discricionária decorrente de emendas de bancada impositiva 8-Discricionária decorrente de emendas de comissão permanente*

# Congresso Nacional - Comissão Mista de Planos, Orçamentos Públicos e Fiscalização

Relatoria Geral - Alterações da Proposta Orçamentária da União para 2020

Despesas por UO/Programa/Subtítulo

*Orçamento Fiscal e da Seguridade Social (Valores em R\$1,00)*

Func. Programática	Seq.	Título/Subtítulo/Meta	E S F	F T E	G N D	M A D	R P U	I P D	PL 22/2019 (A)	Relatório Setorial (B)	Acréscimos (C)	Cancelamentos (D)	Parecer CMO (E) = (B) + (C) - (D)	
<b>Unidade Orçamentária:</b>		<b>26434 Instituto Federal Fluminense</b>												
<b>5012</b>	<b>Educação Profissional e Tecnológica</b>									<b>39.101.039</b>	<b>42.588.111</b>	<b>1.424.945</b>	<b>1.208.923</b>	<b>42.804.133</b>
12.363.5012.20RL.0033	000007313	Funcionamento das Instituições da Rede Federal de Educação Profissional, Científica e Tecnológica/No Estado do Rio de Janeiro/( META : 16581 Estudante matriculado/unidade)	10	188	3	90	6	8	0	148.000	0	0	148.000	
			10	100	4	90	2	8	2.000.922	1.923.345	77.577	65.817	1.935.105	
			10	188	4	90	6	8	0	1.084.000	0	0	1.084.000	
12.363.5012.20RL.3290	000032849	Funcionamento das Instituições da Rede Federal de Educação Profissional, Científica e Tecnológica/No Município de Campos dos Goytacazes - RJ/( META : 1 Estudante matriculado/unidade)	10	188	4	90	6	8	0	200.000	0	0	200.000	
12.363.5012.20RL.7013	000032892	Funcionamento das Instituições da Rede Federal de Educação Profissional, Científica e Tecnológica/Campus Cabo Frio - No Município de Cabo Frio - RJ/( META : 1 Estudante matriculado/unidade)	10	188	3	90	6	8	0	130.000	0	0	130.000	
			10	188	4	90	6	8	0	50.000	0	0	50.000	
12.363.5012.2994.0033	000007314	Assistência aos Estudantes das Instituições Federais de Educação Profissional e Tecnológica/No Estado do Rio de Janeiro/( META : 12089 Estudante assistido/unidade)	10	100	3	90	2	0	6.812.687	6.548.553	264.134	224.091	6.588.596	
<b>TOTAL DA UO:</b>									<b>382.267.942</b>	<b>385.717.411</b>	<b>1.462.548</b>	<b>14.935.904</b>	<b>372.244.055</b>	
<b>Unidade Orçamentária:</b>		<b>26435 Instituto Federal do Rio Grande do Norte</b>												
<b>0032</b>	<b>Programa de Gestão e Manutenção do Poder Executivo</b>									<b>525.048.598</b>	<b>524.981.541</b>	<b>67.057</b>	<b>23.019.466</b>	<b>502.029.132</b>
09.272.0032.0181.0024	000007320	Aposentadorias e Pensões Civis da União/No Estado do Rio Grande do Norte/( META : - -/ -)	20	156	1	90	1	0	41.546.164	41.546.164	0	0	41.546.164	
			20	169	1	90	1	0	7.924.701	7.924.701	0	0	7.924.701	
12.122.0032.216H.0024	000007318	Ajuda de Custo para Moradia ou Auxílio-Moradia a Agentes Públicos/No Estado do Rio Grande do Norte/( META : 1 Agente público beneficiado/unidade)	10	100	3	90	2	8	12.787	12.292	495	636	12.151	
12.128.0032.4572.0024	000007319	Capacitação de Servidores Públicos Federais em Processo de Qualificação e Requalificação/No Estado do Rio Grande do Norte/( META : 1000 Servidor capacitado/unidade)	10	100	3	90	2	8	1.716.800	1.650.238	66.562	56.471	1.660.329	
12.301.0032.2004.0024	000007315	Assistência Médica e Odontológica aos Servidores Civis, Empregados, Militares e seus Dependentes/No Estado do Rio Grande do Norte/( META : - -/ -)	20	151	3	90	1	8	4.496.274	4.496.274	0	75.719	4.420.555	
12.331.0032.212B.0024	000007317	Benefícios Obrigatórios aos Servidores Civis, Empregados, Militares e seus Dependentes/No Estado do Rio Grande do Norte/( META : - -/ -)	10	100	3	90	1	8	15.751.616	15.751.616	0	265.262	15.486.354	
12.363.0032.20TP.0024	000007316	Ativos Civis da União/No Estado do Rio Grande do Norte/( META : - -/ -)	10	100	1	90	1	8	388.668.935	388.668.935	0	22.621.378	366.047.557	
12.846.0032.09HB.0024	000007321	Contribuição da União, de suas Autarquias e Fundações para o Custeio do Regime de Previdência dos Servidores Públicos Federais/No Estado do Rio Grande do Norte/( META : - -/ -)	10	100	1	91	0	8	64.931.321	64.931.321	0	0	64.931.321	
<b>0901</b>	<b>Operações Especiais: Cumprimento de Sentenças Judiciais</b>									<b>1.000</b>	<b>1.000</b>	<b>0</b>	<b>0</b>	<b>1.000</b>
28.846.0901.0005.0024	000008179	Sentenças Judiciais Transitadas em Julgado (Precatórios)/No Estado do Rio Grande do Norte/( META : - -/ -)	10	100	1	90	1	8	1.000	1.000	0	0	1.000	
<b>0910</b>	<b>Operações Especiais: Gestão da Participação em Organismos e Entidades Nacionais e Internacionais</b>									<b>33.578</b>	<b>32.277</b>	<b>1.301</b>	<b>1.105</b>	<b>32.473</b>
28.846.0910.00PW.0001	000007322	Contribuições a Entidades Nacionais sem Exigência de Programação	10	100	3	50	2	0	33.578	32.277	1.301	1.105	32.473	

*Esfera: 1-Fiscal 2-Seguridade Social 3-Inv. Estatais. IU(Identificador de Uso): 0-no país 1-Contrapartida para o BIRD 2-Contrapartida para o BID 3-Outras Contrapartidas 4-No Exterior GND(Grupo Natureza Despesa): 1-Pessoal e Encargos Sociais 2-Juros e Encargos 3-Outras Desp. Correntes 4-Investimentos 5-Inversões Financeiras 6-Amort. da Dívida 9-Reserva de Contingência*

*Mod. de Aplicação: 30-Estados/DF 40-Municípios 50-Entidade Privada 90-União 99-a definir*

*RP(Tipo de Despesa para fins de apuração do Resultado Primário): 0-Financieiro 1-Primário Obrigatória 2-Primário Discricionária 4-Discricionária não abrangida pelo PAC - Invest. 6-Discricionária decorrente de emendas individuais de execução obrigatória 7-Discricionária decorrente de emendas de bancada impositiva 8-Discricionária decorrente de emendas de comissão permanente*

# Congresso Nacional - Comissão Mista de Planos, Orçamentos Públicos e Fiscalização

Relatoria Geral - Alterações da Proposta Orçamentária da União para 2020

Despesas por UO/Programa/Subtítulo

*Orçamento Fiscal e da Seguridade Social (Valores em R\$1,00)*

Func. Programática	Seq.	Título/Subtítulo/Meta	E S F	F T E	G N D	M A D	R P U	I P D	PL 22/2019 (A)	Relatório Setorial (B)	Acréscimos (C)	Cancelamentos (D)	Parecer CMO (E) = (B) + (C) - (D)	
<b>Unidade Orçamentária:</b>		<b>26435 Instituto Federal do Rio Grande do Norte</b>												
<b>0910</b>	<b>Operações Especiais: Gestão da Participação em Organismos e Entidades Nacionais e Internacionais</b>								<b>33.578</b>	<b>32.277</b>	<b>1.301</b>	<b>1.105</b>	<b>32.473</b>	
28.846.0910.00PW.0001	000007322	Específica/Nacional/( META : - -/-)												
<b>5012</b>	<b>Educação Profissional e Tecnológica</b>								<b>58.134.416</b>	<b>72.630.840</b>	<b>3.017.339</b>	<b>1.839.231</b>	<b>73.808.948</b>	
12.363.5012.20RG.0024	000007324	Reestruturação e Modernização das Instituições da Rede Federal de Educação Profissional, Científica e Tecnológica/No Estado do Rio Grande do Norte/( META : 23 Projeto viabilizado/unidade)	10	100	4	90	2	8	2.000.922	1.923.345	927.036	65.817	2.784.564	
			10	188	4	90	2	8	0	1.000	0	0	1.000	
			10	188	4	90	6	8	0	1.000.000	0	0	1.000.000	
			10	188	4	90	7	8	0	14.635.304	0	0	14.635.304	
12.363.5012.20RG.7020	000032801	Reestruturação e Modernização das Instituições da Rede Federal de Educação Profissional, Científica e Tecnológica/Campus Mossoró - No Estado do Rio Grande do Norte/( META : 40000 Projeto viabilizado/unidade)	10	188	4	90	6	8	0	278.000	0	0	278.000	
12.363.5012.20RL.0024	000007325	Funcionamento das Instituições da Rede Federal de Educação Profissional, Científica e Tecnológica/No Estado do Rio Grande do Norte/( META : 32501 Estudante matriculado/unidade)	10	100	3	90	2	8	39.700.683	38.161.449	1.539.234	1.305.885	38.394.798	
			10	250	3	90	2	8	750.326	750.326	0	0	750.326	
			10	100	3	91	2	8	142.252	142.252	0	0	142.252	
			10	100	4	90	2	8	1.796.567	1.726.913	69.654	59.095	1.737.472	
			10	250	4	90	2	8	1.326.739	1.326.739	0	0	1.326.739	
			10	188	4	90	6	8	0	250.000	0	0	250.000	
12.363.5012.2994.0024	000007326	Assistência aos Estudantes das Instituições Federais de Educação Profissional e Tecnológica/No Estado do Rio Grande do Norte/( META : 25093 Estudante assistido/unidade)	10	100	3	90	2	0	11.721.600	11.267.143	454.457	385.562	11.336.038	
			10	188	3	90	6	0	0	500.000	0	0	500.000	
			10	100	4	90	2	0	695.327	668.369	26.958	22.872	672.455	
<b>TOTAL DA UO:</b>								<b>583.217.592</b>	<b>597.645.658</b>	<b>3.085.697</b>	<b>24.859.802</b>	<b>575.871.553</b>		
<b>Unidade Orçamentária:</b>		<b>26436 Instituto Federal Sul-rio-grandense</b>												
<b>0032</b>	<b>Programa de Gestão e Manutenção do Poder Executivo</b>								<b>388.453.592</b>	<b>388.434.598</b>	<b>18.994</b>	<b>16.124.918</b>	<b>372.328.674</b>	
09.272.0032.0181.0043	000007332	Aposentadorias e Pensões Civis da União/No Estado do Rio Grande do Sul/( META : - -/-)	20	156	1	90	1	0	32.822.245	32.822.245	0	0	32.822.245	
			20	169	1	90	1	0	17.580.228	17.580.228	0	0	17.580.228	
12.122.0032.216H.0043	000007330	Ajuda de Custo para Moradia ou Auxílio-Moradia a Agentes Públicos/No Estado do Rio Grande do Sul/( META : 3 Agente público beneficiado/unidade)	10	100	3	90	2	8	32.560	31.298	1.262	1.619	30.941	
12.128.0032.4572.0043	000007331	Capacitação de Servidores Públicos Federais em Processo de Qualificação e Requalificação/No Estado do Rio Grande do Sul/( META : 347 Servidor capacitado/unidade)	10	100	3	90	2	8	457.369	439.637	17.732	15.044	442.325	
			10	100	3	91	2	8	1.480	1.480	0	0	1.480	
12.301.0032.2004.0043	000007327	Assistência Médica e Odontológica aos Servidores Civis, Empregados, Militares e seus Dependentes/No Estado do Rio Grande do Sul/( META : - -/-)	20	151	3	90	1	8	2.759.585	2.759.585	0	46.472	2.713.113	
12.331.0032.212B.0043	000007329	Benefícios Obrigatórios aos Servidores Civis, Empregados, Militares e seus Dependentes/No Estado do Rio Grande do Sul/( META : - -/-)	10	100	3	90	1	8	9.600.952	9.600.952	0	161.683	9.439.269	
12.363.0032.20TP.0043	000007328	Ativos Civis da União/No Estado do Rio Grande do Sul/( META : - -/-)												

*Esfera: 1-Fiscal 2-Seguridade Social 3-Inv. Estatais. IU(Identificador de Uso): 0-no país 1-Contrapartida para o BIRD 2-Contrapartida para o BID 3-Outras Contrapartidas 4-No Exterior GND(Grupo Natureza Despesa): 1-Pessoal e Encargos Sociais 2-Juros e Encargos 3-Outras Desp. Correntes 4-Investimentos 5-Inversões Financeiras 6-Amort. da Dívida 9-Reserva de Contingência Mod. de Aplicação: 30-Estados/DF 40-Municípios 50-Entidade Privada 90-União 99-a definir RP(Tipo de Despesa para fins de apuração do Resultado Primário): 0-Financieiro 1-Primário Obrigatória 2-Primário Discricionária 4-Discricionária não abrangida pelo PAC - Invest. 6-Discricionária decorrente de emendas individuais de execução obrigatória 7-Discricionária decorrente de emendas de bancada impositiva 8-Discricionária decorrente de emendas de comissão permanente*

# Congresso Nacional - Comissão Mista de Planos, Orçamentos Públicos e Fiscalização

Relatoria Geral - Alterações da Proposta Orçamentária da União para 2020

Despesas por UO/Programa/Subtítulo

*Orçamento Fiscal e da Seguridade Social (Valores em R\$1,00)*

Func. Programática	Seq.	Título/Subtítulo/Meta	E S F	F T E	G N D	M A P	R A P	I P D U	PL 22/2019 (A)	Relatório Setorial (B)	Acréscimos (C)	Cancelamentos (D)	Parecer CMO (E) = (B) + (C) - (D)	
<b>Unidade Orçamentária:</b>		<b>26436 Instituto Federal Sul-rio-grandense</b>												
<b>0032</b>	<b>Programa de Gestão e Manutenção do Poder Executivo</b>									<b>388.453.592</b>	<b>388.434.598</b>	<b>18.994</b>	<b>16.124.918</b>	<b>372.328.674</b>
12.363.0032.20TP.0043	000007328	Ativos Cíveis da União/No Estado do Rio Grande do Sul/( META : - -/)	10	100	1	90	1	8	273.187.382	273.187.382	0	15.900.100	257.287.282	
12.846.0032.09HB.0043	000007333	Contribuição da União, de suas Autarquias e Fundações para o Custeio do Regime de Previdência dos Servidores Públicos Federais/No Estado do Rio Grande do Sul/( META : - -/)	10	100	1	91	0	8	52.011.791	52.011.791	0	0	52.011.791	
<b>0901</b>	<b>Operações Especiais: Cumprimento de Sentenças Judiciais</b>									<b>1.000</b>	<b>1.000</b>	<b>0</b>	<b>0</b>	<b>1.000</b>
28.846.0901.0005.0043	000008180	Sentenças Judiciais Transitadas em Julgado (Precatórios)/No Estado do Rio Grande do Sul/( META : - -/)	10	100	1	90	1	8	1.000	1.000	0	0	1.000	
<b>0910</b>	<b>Operações Especiais: Gestão da Participação em Organismos e Entidades Nacionais e Internacionais</b>									<b>39.659</b>	<b>38.122</b>	<b>1.537</b>	<b>1.305</b>	<b>38.354</b>
28.846.0910.00PW.0001	000007334	Contribuições a Entidades Nacionais sem Exigência de Programação Específica/Nacional/( META : - -/)	10	100	3	50	2	0	39.659	38.122	1.537	1.305	38.354	
<b>5012</b>	<b>Educação Profissional e Tecnológica</b>									<b>35.785.351</b>	<b>35.211.971</b>	<b>1.323.380</b>	<b>1.122.756</b>	<b>35.412.595</b>
12.363.5012.20RG.0043	000007336	Reestruturação e Modernização das Instituições da Rede Federal de Educação Profissional, Científica e Tecnológica/No Estado do Rio Grande do Sul/( META : 16 Projeto viabilizado/unidade)	10	100	4	90	2	8	2.000.922	1.923.345	77.577	65.817	1.935.105	
			10	188	4	90	6	8	0	200.000	0	0	200.000	
12.363.5012.20RL.0043	000007337	Funcionamento das Instituições da Rede Federal de Educação Profissional, Científica e Tecnológica/No Estado do Rio Grande do Sul/( META : 17502 Estudante matriculado/unidade)	10	100	3	90	2	8	25.112.992	24.139.337	973.655	826.048	24.286.944	
			10	250	3	90	2	8	986.601	986.601	0	0	986.601	
			10	100	3	91	2	8	260.267	260.267	0	0	260.267	
			10	188	3	90	6	8	0	300.000	0	0	300.000	
			10	100	4	90	2	8	904.809	869.729	35.080	29.762	875.047	
			10	250	4	90	2	8	405.167	405.167	0	0	405.167	
12.363.5012.20RL.7008	000032826	Funcionamento das Instituições da Rede Federal de Educação Profissional, Científica e Tecnológica/Campus Pelotas - No Estado do Rio Grande do Sul/( META : 1 Estudante matriculado/unidade)	10	188	3	90	6	8	0	250.000	0	0	250.000	
12.363.5012.2994.0043	000007338	Assistência aos Estudantes das Instituições Federais de Educação Profissional e Tecnológica/No Estado do Rio Grande do Sul/( META : 7210 Estudante assistido/unidade)	10	100	3	90	2	0	6.114.593	5.877.525	237.068	201.129	5.913.464	
<b>TOTAL DA UO:</b>									<b>424.279.602</b>	<b>423.685.691</b>	<b>1.343.911</b>	<b>17.248.979</b>	<b>407.780.623</b>	
<b>Unidade Orçamentária:</b>		<b>26437 Instituto Federal de Roraima</b>												
<b>0032</b>	<b>Programa de Gestão e Manutenção do Poder Executivo</b>									<b>112.848.310</b>	<b>112.835.852</b>	<b>12.458</b>	<b>4.787.996</b>	<b>108.060.314</b>
09.272.0032.0181.0014	000007344	Aposentadorias e Pensões Cíveis da União/No Estado de Roraima/( META : - -/)	20	156	1	90	1	0	9.402.195	9.402.195	0	0	9.402.195	
			20	169	1	90	1	0	2.710.189	2.710.189	0	0	2.710.189	
12.122.0032.216H.0014	000007342	Ajuda de Custo para Moradia ou Auxílio-Moradia a Agentes Públicos/No Estado de Roraima/( META : 1 Agente público beneficiado/unidade)	10	100	3	90	2	8	7.601	7.307	294	378	7.223	
12.128.0032.4572.0014	000007343	Capacitação de Servidores Públicos Federais em Processo de Qualificação e Requalificação/No Estado de Roraima/( META : 137 Servidor capacitado/unidade)	10	100	3	90	2	8	313.758	301.594	12.164	10.321	303.437	

*Esfera: 1-Fiscal 2-Seguridade Social 3-Inv. Estatais. IU(Identificador de Uso): 0-no país 1-Contrapartida para o BIRD 2-Contrapartida para o BID 3-Outras Contrapartidas 4-No Exterior*

*GND(Grupo Natureza Despesa): 1-Pessoal e Encargos Sociais 2-Juros e Encargos 3-Outras Desp. Correntes 4-Investimentos 5-Inversões Financeiras 6-Amort. da Dívida 9-Reserva de Contingência*

*Mod. de Aplicação: 30-Estados/DF 40-Municípios 50-Entidade Privada 90-União 99-a definir*

*RP(Tipo de Despesa para fins de apuração do Resultado Primário): 0-Financeiro 1-Primário Obrigatória 2-Primário Discricionária 4-Discricionária não abrangida pelo PAC - Invest. 6-Discricionária decorrente de emendas individuais de execução obrigatória 7-Discricionária decorrente de emendas de bancada impositiva 8-Discricionária decorrente de emendas de comissão permanente*

# Congresso Nacional - Comissão Mista de Planos, Orçamentos Públicos e Fiscalização

Relatoria Geral - Alterações da Proposta Orçamentária da União para 2020

Despesas por UO/Programa/Subtítulo

*Orçamento Fiscal e da Seguridade Social (Valores em R\$1,00)*

Func. Programática	Seq.	Título/Subtítulo/Meta	E S F	F T E	G N D	M A D	R A P	I P D U	PL 22/2019 (A)	Relatório Setorial (B)	Acréscimos (C)	Cancelamentos (D)	Parecer CMO (E) = (B) + (C) - (D)	
<b>Unidade Orçamentária:</b>		<b>26437 Instituto Federal de Roraima</b>												
<b>0032</b>	<b>Programa de Gestão e Manutenção do Poder Executivo</b>									<b>112.848.310</b>	<b>112.835.852</b>	<b>12.458</b>	<b>4.787.996</b>	<b>108.060.314</b>
12.301.0032.2004.0014	000007339	Assistência Médica e Odontológica aos Servidores Civis, Empregados, Militares e seus Dependentes/No Estado de Roraima/( META : - -/-)	20	151	3	90	1	8	877.542	877.542	0	14.778	862.764	
12.331.0032.212B.0014	000007341	Benefícios Obrigatórios aos Servidores Civis, Empregados, Militares e seus Dependentes/No Estado de Roraima/( META : - -/-)	10	100	3	90	1	8	3.667.203	3.667.203	0	61.757	3.605.446	
12.363.0032.20TP.0014	000007340	Ativos Civis da União/No Estado de Roraima/( META : - -/-)	10	100	1	90	1	8	80.766.084	80.766.084	0	4.700.762	76.065.322	
12.846.0032.09HB.0014	000007345	Contribuição da União, de suas Autarquias e Fundações para o Custeio do Regime de Previdência dos Servidores Públicos Federais/No Estado de Roraima/( META : - -/-)	10	100	1	91	0	8	15.103.738	15.103.738	0	0	15.103.738	
<b>0910</b>	<b>Operações Especiais: Gestão da Participação em Organismos e Entidades Nacionais e Internacionais</b>									<b>15.098</b>	<b>14.513</b>	<b>585</b>	<b>497</b>	<b>14.601</b>
28.846.0910.00PW.0001	000007346	Contribuições a Entidades Nacionais sem Exigência de Programação Específica/Nacional/( META : - -/-)	10	100	3	50	2	0	15.098	14.513	585	497	14.601	
<b>5012</b>	<b>Educação Profissional e Tecnológica</b>									<b>15.381.060</b>	<b>16.508.064</b>	<b>522.996</b>	<b>443.711</b>	<b>16.587.349</b>
12.363.5012.20RG.0014	000032744	Reestruturação e Modernização das Instituições da Rede Federal de Educação Profissional, Científica e Tecnológica/No Estado de Roraima/( META : 1 Projeto viabilizado/unidade)	10	188	4	90	6	8	0	400.000	0	0	400.000	
12.363.5012.20RG.7018	000032629	Reestruturação e Modernização das Instituições da Rede Federal de Educação Profissional, Científica e Tecnológica/Campus Amajari - No Estado de Roraima - RR/( META : 3 Projeto viabilizado/unidade)	10	188	4	90	6	8	0	750.000	0	0	750.000	
12.363.5012.20RL.0014	000007348	Funcionamento das Instituições da Rede Federal de Educação Profissional, Científica e Tecnológica/No Estado de Roraima/( META : 5963 Estudante matriculado/unidade)	10	100	3	90	2	8	9.622.028	9.248.973	373.055	316.500	9.305.528	
			10	250	3	90	2	8	1.801.795	1.801.795	0	0	1.801.795	
			10	100	3	91	2	8	89.872	89.872	0	0	89.872	
			10	100	4	90	2	8	2.030.678	1.951.947	78.731	66.796	1.963.882	
			10	188	4	90	6	8	0	500.000	0	0	500.000	
12.363.5012.2994.0014	000007349	Assistência aos Estudantes das Instituições Federais de Educação Profissional e Tecnológica/No Estado de Roraima/( META : 1289 Estudante assistido/unidade)	10	100	3	90	2	0	1.836.687	1.765.477	71.210	60.415	1.776.272	
<b>TOTAL DA UO:</b>										<b>128.244.468</b>	<b>129.358.429</b>	<b>536.039</b>	<b>5.232.204</b>	<b>124.662.264</b>
<b>Unidade Orçamentária:</b>		<b>26438 Instituto Federal de Santa Catarina</b>												
<b>0032</b>	<b>Programa de Gestão e Manutenção do Poder Executivo</b>									<b>512.224.209</b>	<b>512.199.742</b>	<b>24.467</b>	<b>22.297.844</b>	<b>489.926.365</b>
09.272.0032.0181.0042	000007356	Aposentadorias e Pensões Civis da União/No Estado de Santa Catarina/( META : - -/-)	20	156	1	90	1	0	38.567.151	38.567.151	0	0	38.567.151	
			20	169	1	90	1	0	16.996.599	16.996.599	0	0	16.996.599	
12.122.0032.216H.0042	000007353	Ajuda de Custo para Moradia ou Auxílio-Moradia a Agentes Públicos/No Estado de Santa Catarina/( META : 6 Agente público beneficiado/unidade)	10	100	3	90	2	8	70.329	67.603	2.726	3.497	66.832	
12.128.0032.4572.0042	000007354	Capacitação de Servidores Públicos Federais em Processo de Qualificação e Requalificação/No Estado de Santa Catarina/( META : 1500 Servidor capacitado/unidade)	10	100	3	90	2	8	412.776	396.773	16.003	13.578	399.198	

*Esfera: 1-Fiscal 2-Seguridade Social 3-Inv. Estatais. IU(Identificador de Uso): 0-no país 1-Contrapartida para o BIRD 2-Contrapartida para o BID 3-Outras Contrapartidas 4-No Exterior GND(Grupo Natureza Despesa): 1-Pessoal e Encargos Sociais 2-Juros e Encargos 3-Outras Desp. Correntes 4-Investimentos 5-Inversões Financeiras 6-Amort. da Dívida 9-Reserva de Contingência Mod. de Aplicação: 30-Estados/DF 40-Municípios 50-Entidade Privada 90-União 99-a definir RP(Tipo de Despesa para fins de apuração do Resultado Primário): 0-Finaceiro 1-Primário Obrigatória 2-Primário Discricionária 4-Discricionária não abrangida pelo PAC - Invest. 6-Discricionária decorrente de emendas individuais de execução obrigatória 7-Discricionária decorrente de emendas de bancada impositiva 8-Discricionária decorrente de emendas de comissão permanente*

# Congresso Nacional - Comissão Mista de Planos, Orçamentos Públicos e Fiscalização

Relatoria Geral - Alterações da Proposta Orçamentária da União para 2020

Despesas por UO/Programa/Subtítulo

*Orçamento Fiscal e da Seguridade Social (Valores em R\$1,00)*

Func. Programática	Seq.	Título/Subtítulo/Meta	E S F	F T E	G N D	M A D	R A P	I P D	U	PL 22/2019 (A)	Relatório Setorial (B)	Acréscimos (C)	Cancelamentos (D)	Parecer CMO (E) = (B) + (C) - (D)	
<b>Unidade Orçamentária:</b>		<b>26438 Instituto Federal de Santa Catarina</b>													
<b>0032</b>	<b>Programa de Gestão e Manutenção do Poder Executivo</b>									<b>512.224.209</b>	<b>512.199.742</b>	<b>24.467</b>	<b>22.297.844</b>	<b>489.926.365</b>	
12.131.0032.4641.0042	000007355	Publicidade de Utilidade Pública/No Estado de Santa Catarina/( META : - -/ -)	10	100	3	90	2	8		148.000	142.262	5.738	4.868	143.132	
12.301.0032.2004.0042	000007350	Assistência Médica e Odontológica aos Servidores Civis, Empregados, Militares e seus Dependentes/No Estado de Santa Catarina/( META : - -/ -)	20	151	3	90	1	8		3.708.739	3.708.739	0	62.456	3.646.283	
12.331.0032.212B.0042	000007352	Benefícios Obrigatórios aos Servidores Civis, Empregados, Militares e seus Dependentes/No Estado de Santa Catarina/( META : - -/ -)	10	100	3	90	1	8		13.932.564	13.932.564	0	234.629	13.697.935	
12.363.0032.20TP.0042	000007351	Ativos Civis da União/No Estado de Santa Catarina/( META : - -/ -)	10	100	1	90	1	8		377.628.768	377.628.768	0	21.978.816	355.649.952	
12.846.0032.09HB.0042	000007357	Contribuição da União, de suas Autarquias e Fundações para o Custeio do Regime de Previdência dos Servidores Públicos Federais/No Estado de Santa Catarina/( META : - -/ -)	10	100	1	91	0	8		60.759.283	60.759.283	0	0	60.759.283	
<b>0901</b>	<b>Operações Especiais: Cumprimento de Sentenças Judiciais</b>									<b>1.000</b>	<b>1.000</b>	<b>0</b>	<b>0</b>	<b>1.000</b>	
28.846.0901.0005.0042	000008181	Sentenças Judiciais Transitadas em Julgado (Precatórios)/No Estado de Santa Catarina/( META : - -/ -)	10	100	1	90	1	8		1.000	1.000	0	0	1.000	
<b>0909</b>	<b>Operações Especiais: Outros Encargos Especiais</b>									<b>48.004</b>	<b>48.004</b>	<b>0</b>	<b>0</b>	<b>48.004</b>	
28.846.0909.0536.0042	000007358	Benefícios e Pensões Indenizatórias Decorrentes de Legislação Especial e/ou Decisões Judiciais/No Estado de Santa Catarina/( META : - -/ -)	20	151	3	90	1	0		48.004	48.004	0	0	48.004	
<b>0910</b>	<b>Operações Especiais: Gestão da Participação em Organismos e Entidades Nacionais e Internacionais</b>									<b>51.541</b>	<b>49.543</b>	<b>1.998</b>	<b>1.695</b>	<b>49.846</b>	
28.846.0910.00PW.0001	000007359	Contribuições a Entidades Nacionais sem Exigência de Programação Específica/Nacional/( META : - -/ -)	10	100	3	50	2	0		51.541	49.543	1.998	1.695	49.846	
<b>5012</b>	<b>Educação Profissional e Tecnológica</b>									<b>51.016.318</b>	<b>52.421.332</b>	<b>1.894.986</b>	<b>1.607.708</b>	<b>52.708.610</b>	
12.363.5012.20RG.0042	000007361	Reestruturação e Modernização das Instituições da Rede Federal de Educação Profissional, Científica e Tecnológica/No Estado de Santa Catarina/( META : 8 Projeto viabilizado/unidade)	10	100	4	90	2	8		2.000.922	1.923.345	77.577	65.817	1.935.105	
			10	188	4	90	6	8		0	3.300.000	0	0	3.300.000	
12.363.5012.20RL.0042	000007362	Funcionamento das Instituições da Rede Federal de Educação Profissional, Científica e Tecnológica/No Estado de Santa Catarina/( META : 42000 Estudante matriculado/unidade)	10	100	3	90	2	8		32.545.780	31.283.949	1.261.831	1.070.537	31.475.243	
			10	250	3	90	2	8		1.749.021	1.749.021	0	0	1.749.021	
			10	100	3	91	2	8		250.948	250.948	0	0	250.948	
			10	100	4	90	2	8		5.708.206	5.486.894	221.312	187.762	5.520.444	
			10	250	4	90	2	8		139.860	139.860	0	0	139.860	
12.363.5012.2994.0042	000007363	Assistência aos Estudantes das Instituições Federais de Educação Profissional e Tecnológica/No Estado de Santa Catarina/( META : 5000 Estudante assistido/unidade)	10	100	3	90	2	0		7.917.663	7.610.688	306.975	260.438	7.657.225	
			10	100	4	90	2	0		703.918	676.627	27.291	23.154	680.764	
<b>TOTAL DA UO:</b>										<b>563.341.072</b>	<b>564.719.621</b>	<b>1.921.451</b>	<b>23.907.247</b>	<b>542.733.825</b>	
<b>Unidade Orçamentária:</b>		<b>26439 Instituto Federal de São Paulo</b>													
<b>0032</b>	<b>Programa de Gestão e Manutenção do Poder Executivo</b>									<b>840.544.619</b>	<b>840.517.077</b>	<b>27.542</b>	<b>37.692.112</b>	<b>802.852.507</b>	
09.272.0032.0181.0035	000007369	Aposentadorias e Pensões Civis da União/No Estado de São Paulo/( META : - -/ -)	20	156	1	90	1	0		48.148.767	48.148.767	0	0	48.148.767	
12.122.0032.216H.0035	000007367	Ajuda de Custo para Moradia ou Auxílio-Moradia a Agentes Públicos/No	10	100	3	90	2	8		207.200	199.167	8.033	10.304	196.896	

*Esfera: 1-Fiscal 2-Seguridade Social 3-Inv. Estatais. IU(Identificador de Uso): 0-no país 1-Contrapartida para o BIRD 2-Contrapartida para o BID 3-Outras Contrapartidas 4-No Exterior GND(Grupo Natureza Despesa): 1-Pessoal e Encargos Sociais 2-Juros e Encargos 3-Outras Desp. Correntes 4-Investimentos 5-Inversões Financeiras 6-Amort. da Dívida 9-Reserva de Contingência Mod. de Aplicação: 30-Estados/DF 40-Municípios 50-Entidade Privada 90-União 99-a definir RP(Tipo de Despesa para fins de apuração do Resultado Primário): 0-Financeiro 1-Primário Obrigatória 2-Primário Discricionária 4-Discricionária não abrangida pelo PAC - Invest. 6-Discricionária decorrente de emendas individuais de execução obrigatória 7-Discricionária decorrente de emendas de bancada impositiva 8-Discricionária decorrente de emendas de comissão permanente*



# Congresso Nacional - Comissão Mista de Planos, Orçamentos Públicos e Fiscalização

Relatoria Geral - Alterações da Proposta Orçamentária da União para 2020

Despesas por UO/Programa/Subtítulo

*Orçamento Fiscal e da Seguridade Social (Valores em R\$1,00)*

Func. Programática	Seq.	Título/Subtítulo/Meta	E S F	F T E	G N D	M A P	R P D	I U	PL 22/2019 (A)	Relatório Setorial (B)	Acréscimos (C)	Cancelamentos (D)	Parecer CMO (E) = (B) + (C) - (D)	
<b>Unidade Orçamentária:</b>		<b>26439 Instituto Federal de São Paulo</b>												
<b>0032</b>	<b>Programa de Gestão e Manutenção do Poder Executivo</b>									<b>840.544.619</b>	<b>840.517.077</b>	<b>27.542</b>	<b>37.692.112</b>	<b>802.852.507</b>
12.122.0032.216H.0035	000007367	Estado de São Paulo/( META : 17 Agente público beneficiado/unidade)												
12.128.0032.4572.0035	000007368	Capacitação de Servidores Públicos Federais em Processo de Qualificação e Requalificação/No Estado de São Paulo/( META : 1000 Servidor capacitado/unidade)	10	100	3	90	2	8	503.200	483.691	19.509	16.552	486.648	
			10	250	3	90	2	8	321.625	321.625	0	0	321.625	
12.301.0032.2004.0035	000007364	Assistência Médica e Odontológica aos Servidores Civis, Empregados, Militares e seus Dependentes/No Estado de São Paulo/( META : - -/-)	20	151	3	90	1	8	4.710.073	4.710.073	0	79.319	4.630.754	
12.331.0032.212B.0035	000007366	Benefícios Obrigatórios aos Servidores Civis, Empregados, Militares e seus Dependentes/No Estado de São Paulo/( META : - -/-)	10	100	3	90	1	8	27.262.105	27.262.105	0	459.102	26.803.003	
12.363.0032.20TP.0035	000007365	Ativos Civis da União/No Estado de São Paulo/( META : - -/-)	10	100	1	90	1	8	637.894.286	637.894.286	0	37.126.835	600.767.451	
12.846.0032.09HB.0035	000007370	Contribuição da União, de suas Autarquias e Fundações para o Custeio do Regime de Previdência dos Servidores Públicos Federais/No Estado de São Paulo/( META : - -/-)	10	100	1	91	0	8	121.497.363	121.497.363	0	0	121.497.363	
<b>0901</b>	<b>Operações Especiais: Cumprimento de Sentenças Judiciais</b>									<b>1.000</b>	<b>1.000</b>	<b>0</b>	<b>0</b>	<b>1.000</b>
28.846.0901.0005.0035	000008182	Sentenças Judiciais Transitadas em Julgado (Precatórios)/No Estado de São Paulo/( META : - -/-)	10	100	1	90	1	8	1.000	1.000	0	0	1.000	
<b>0910</b>	<b>Operações Especiais: Gestão da Participação em Organismos e Entidades Nacionais e Internacionais</b>									<b>78.901</b>	<b>75.842</b>	<b>3.059</b>	<b>2.595</b>	<b>76.306</b>
28.846.0910.00PW.0001	000007371	Contribuições a Entidades Nacionais sem Exigência de Programação Específica/Nacional/( META : - -/-)	10	100	3	50	2	0	78.901	75.842	3.059	2.595	76.306	
<b>5012</b>	<b>Educação Profissional e Tecnológica</b>									<b>70.494.318</b>	<b>89.408.591</b>	<b>3.234.422</b>	<b>2.294.002</b>	<b>90.349.011</b>
12.363.5012.20RG.0035	000007373	Reestruturação e Modernização das Instituições da Rede Federal de Educação Profissional, Científica e Tecnológica/No Estado de São Paulo/( META : 136 Projeto viabilizado/unidade)	10	188	3	90	6	8	0	3.020.000	0	0	3.020.000	
			10	100	4	90	2	8	2.000.922	1.923.345	608.082	65.817	2.465.610	
			10	188	4	90	6	8	0	3.540.454	250.000	0	3.790.454	
			10	188	4	99	6	8	0	250.000	-250.000	0	0	
			10	188	4	90	7	8	0	9.307.509	0	0	9.307.509	
12.363.5012.20RG.3873	000032548	Reestruturação e Modernização das Instituições da Rede Federal de Educação Profissional, Científica e Tecnológica/No Município de Salto - SP/( META : 1 Projeto viabilizado/unidade)	10	188	4	90	6	8	0	2.500.000	0	0	2.500.000	
12.363.5012.20RG.7008	000032839	Reestruturação e Modernização das Instituições da Rede Federal de Educação Profissional, Científica e Tecnológica/Campus de São José dos Campos - No Estado de São Paulo/( META : 1 Projeto viabilizado/unidade)	10	188	4	90	6	8	0	250.000	0	0	250.000	
12.363.5012.20RG.7009	000032739	Reestruturação e Modernização das Instituições da Rede Federal de Educação Profissional, Científica e Tecnológica/Campus São Roque - No Estado de São Paulo/( META : 1 Projeto viabilizado/unidade)	10	188	4	90	6	8	0	400.000	0	0	400.000	
12.363.5012.20RG.7010	000032647	Reestruturação e Modernização das Instituições da Rede Federal de Educação Profissional, Científica e Tecnológica/Campus Guarulhos - No Estado de São Paulo/( META : 1 Projeto viabilizado/unidade)	10	188	4	90	6	8	0	600.000	0	0	600.000	
12.363.5012.20RL.0035	000007374	Funcionamento das Instituições da Rede Federal de Educação	10	100	3	90	2	8	53.047.648	50.990.939	2.056.709	1.744.910	51.302.738	

*Esfera: 1-Fiscal 2-Seguridade Social 3-Inv. Estatais. IU(Identificador de Uso): 0-no país 1-Contrapartida para o BIRD 2-Contrapartida para o BID 3-Outras Contrapartidas 4-No Exterior GND(Grupo Natureza Despesa): 1-Pessoal e Encargos Sociais 2-Juros e Encargos 3-Outras Desp. Correntes 4-Investimentos 5-Inversões Financeiras 6-Amort. da Dívida 9-Reserva de Contingência Mod. de Aplicação: 30-Estados/DF 40-Municípios 50-Entidade Privada 90-União 99-a definir*

*RP(Tipo de Despesa para fins de apuração do Resultado Primário): 0-Financieiro 1-Primário Obrigatória 2-Primário Discricionária 4-Discricionária não abrangida pelo PAC - Invest. 6-Discricionária decorrente de emendas individuais de execução obrigatória 7-Discricionária decorrente de emendas de bancada impositiva 8-Discricionária decorrente de emendas de comissão permanente*

# Congresso Nacional - Comissão Mista de Planos, Orçamentos Públicos e Fiscalização

Relatoria Geral - Alterações da Proposta Orçamentária da União para 2020

Despesas por UO/Programa/Subtítulo

*Orçamento Fiscal e da Seguridade Social (Valores em R\$1,00)*

Func. Programática	Seq.	Título/Subtítulo/Meta	E S F	F T E	G N D	M A P	R A P	I P D U	PL 22/2019 (A)	Relatório Setorial (B)	Acréscimos (C)	Cancelamentos (D)	Parecer CMO (E) = (B) + (C) - (D)	
<b>Unidade Orçamentária:</b>		<b>26439 Instituto Federal de São Paulo</b>												
<b>5012</b>	<b>Educação Profissional e Tecnológica</b>								<b>70.494.318</b>	<b>89.408.591</b>	<b>3.234.422</b>	<b>2.294.002</b>	<b>90.349.011</b>	
12.363.5012.20RL.0035	000007374	Profissional, Científica e Tecnológica/No Estado de São Paulo/( META : 60005 Estudante matriculado/unidade)	10	250	3	90	2	8	89.117	89.117	0	0	89.117	
			10	280	3	90	2	8	27.563	27.563	0	0	27.563	
			10	100	3	91	2	8	9.326	9.326	0	0	9.326	
			10	188	3	90	6	8	0	100.000	450.000	0	550.000	
			10	188	3	99	6	8	0	450.000	-450.000	0	0	
			10	100	4	90	2	8	1.489.998	1.432.230	57.768	49.011	1.440.987	
			10	250	4	90	2	8	627.518	627.518	0	0	627.518	
			10	188	4	90	6	8	0	0	500.000	0	500.000	
			10	188	4	99	6	8	0	500.000	-500.000	0	0	
12.363.5012.20RL.3578	000032896	Funcionamento das Instituições da Rede Federal de Educação Profissional, Científica e Tecnológica/No Município de Guarulhos - SP/( META : 1 Estudante matriculado/unidade)	10	188	3	90	6	8	0	150.000	0	0	150.000	
12.363.5012.20RL.4007	000032937	Funcionamento das Instituições da Rede Federal de Educação Profissional, Científica e Tecnológica/No Município de Votuporanga - SP/( META : 100 Estudante matriculado/unidade)	10	188	4	90	6	8	0	100.000	0	0	100.000	
12.363.5012.20RL.7003	000032895	Funcionamento das Instituições da Rede Federal de Educação Profissional, Científica e Tecnológica/Campus Avançado de Tupã - No Estado de São Paulo/( META : 50 Estudante matriculado/unidade)	10	188	3	90	6	8	0	150.227	0	0	150.227	
12.363.5012.20RL.7006	000032779	Funcionamento das Instituições da Rede Federal de Educação Profissional, Científica e Tecnológica/Campus Guarulhos - No Município de Guarulhos - SP/( META : 300 Estudante matriculado/unidade)	10	188	4	90	6	8	0	300.000	0	0	300.000	
12.363.5012.2994.0035	000007375	Assistência aos Estudantes das Instituições Federais de Educação Profissional e Tecnológica/No Estado de São Paulo/( META : 9677 Estudante assistido/unidade)	10	100	3	90	2	0	13.202.226	12.690.363	511.863	434.264	12.767.962	
<b>TOTAL DA UO:</b>									<b>911.118.838</b>	<b>930.002.510</b>	<b>3.265.023</b>	<b>39.988.709</b>	<b>893.278.824</b>	
<b>Unidade Orçamentária:</b>		<b>26440 Universidade Federal da Fronteira Sul</b>												
<b>0032</b>	<b>Programa de Gestão e Manutenção do Poder Executivo</b>								<b>217.106.687</b>	<b>217.103.172</b>	<b>3.515</b>	<b>10.311.592</b>	<b>206.795.095</b>	
09.272.0032.0181.0040	000007381	Aposentadorias e Pensões Civis da União/Na Região Sul/( META : - -/-)	20	156	1	90	1	0	660.055	660.055	0	0	660.055	
12.122.0032.216H.0040	000007379	Ajuda de Custo para Moradia ou Auxílio-Moradia a Agentes Públicos/Na Região Sul/( META : 3 Agente público beneficiado/unidade)	10	100	3	90	2	8	25.574	24.583	991	1.272	24.302	
12.128.0032.4572.0040	000007380	Capacitação de Servidores Públicos Federais em Processo de Qualificação e Requalificação/Na Região Sul/( META : 300 Servidor capacitado/unidade)	10	100	3	90	2	8	65.120	62.596	2.524	2.142	62.978	
			10	100	3	91	2	8	23.680	23.680	0	0	23.680	
12.301.0032.2004.0040	000007376	Assistência Médica e Odontológica aos Servidores Civis, Empregados, Militares e seus Dependentes/Na Região Sul/( META : - -/-)	20	151	3	90	1	8	1.351.017	1.351.017	0	22.752	1.328.265	
12.331.0032.212B.0040	000007378	Benefícios Obrigatórios aos Servidores Civis, Empregados, Militares e seus Dependentes/Na Região Sul/( META : - -/-)	10	100	3	90	1	8	6.202.642	6.202.642	0	104.454	6.098.188	

*Esfera: 1-Fiscal 2-Seguridade Social 3-Inv. Estatais. IU(Identificador de Uso): 0-no país 1-Contrapartida para o BIRD 2-Contrapartida para o BID 3-Outras Contrapartidas 4-No Exterior*

*GND(Grupo Natureza Despesa): 1-Pessoal e Encargos Sociais 2-Juros e Encargos 3-Outras Desp. Correntes 4-Investimentos 5-Inversões Financeiras 6-Amort. da Dívida 9-Reserva de Contingência*

*Mod. de Aplicação: 30-Estados/DF 40-Municípios 50-Entidade Privada 90-União 99-a definir*

*RP(Tipo de Despesa para fins de apuração do Resultado Primário): 0-Financeiro 1-Primário Obrigatória 2-Primário Discricionária 4-Discricionária não abrangida pelo PAC - Invest. 6-Discricionária decorrente de emendas individuais de execução obrigatória 7-Discricionária decorrente de emendas de bancada impositiva 8-Discricionária decorrente de emendas de comissão permanente*

# Congresso Nacional - Comissão Mista de Planos, Orçamentos Públicos e Fiscalização

Relatoria Geral - Alterações da Proposta Orçamentária da União para 2020

Despesas por UO/Programa/Subtítulo

*Orçamento Fiscal e da Seguridade Social (Valores em R\$1,00)*

Func. Programática	Seq.	Título/Subtítulo/Meta	E S F	F T E	G N D	M A D	R A P	I P D U	PL 22/2019 (A)	Relatório Setorial (B)	Acréscimos (C)	Cancelamentos (D)	Parecer CMO (E) = (B) + (C) - (D)	
<b>Unidade Orçamentária:</b>		<b>26440 Universidade Federal da Fronteira Sul</b>												
<b>0032</b>	<b>Programa de Gestão e Manutenção do Poder Executivo</b>								<b>217.106.687</b>	<b>217.103.172</b>	<b>3.515</b>	<b>10.311.592</b>	<b>206.795.095</b>	
12.364.0032.20TP.0040	000007377	Ativos Cíveis da União/Na Região Sul/( META : - -/-)	10	100	1	90	1	8	174.924.259	174.924.259	0	10.180.972	164.743.287	
12.846.0032.09HB.0040	000007382	Contribuição da União, de suas Autarquias e Fundações para o Custeio do Regime de Previdência dos Servidores Públicos Federais/Na Região Sul/( META : - -/-)	10	100	1	91	0	8	33.854.340	33.854.340	0	0	33.854.340	
<b>0901</b>	<b>Operações Especiais: Cumprimento de Sentenças Judiciais</b>								<b>1.000</b>	<b>1.000</b>	<b>0</b>	<b>0</b>	<b>1.000</b>	
28.846.0901.0005.0040	000008183	Sentenças Judiciais Transitadas em Julgado (Precatórios)/Na Região Sul/( META : - -/-)	10	100	1	90	1	8	1.000	1.000	0	0	1.000	
<b>0910</b>	<b>Operações Especiais: Gestão da Participação em Organismos e Entidades Nacionais e Internacionais</b>								<b>41.440</b>	<b>39.834</b>	<b>1.606</b>	<b>1.363</b>	<b>40.077</b>	
28.846.0910.00PW.0001	000007383	Contribuições a Entidades Nacionais sem Exigência de Programação Específica/Nacional/( META : - -/-)	10	100	3	50	2	0	41.440	39.834	1.606	1.363	40.077	
<b>5013</b>	<b>Educação Superior - Graduação, Pós-Graduação, Ensino, Pesquisa e Extensão</b>								<b>34.663.459</b>	<b>34.308.216</b>	<b>1.255.243</b>	<b>1.064.948</b>	<b>34.498.511</b>	
12.364.5013.20GK.0040	000007385	Fomento às Ações de Graduação, Pós-Graduação, Ensino, Pesquisa e Extensão/Na Região Sul/( META : 161 Iniciativa apoiada/unidade)	10	100	3	90	2	8	485.599	466.772	18.827	15.973	469.626	
12.364.5013.20RK.0040	000007386	Funcionamento de Instituições Federais de Ensino Superior/Na Região Sul/( META : 9340 Estudante matriculado/unidade)	10	100	3	90	2	8	25.516.545	24.527.244	989.301	839.322	24.677.223	
									68.238	68.238	0	0	68.238	
									5.088	5.088	0	0	5.088	
									82.500	82.500	0	0	82.500	
									357.718	357.718	0	0	357.718	
									156.033	156.033	0	0	156.033	
									100.000	96.123	3.877	3.289	96.711	
12.364.5013.20RK.0043	000032918	Funcionamento de Instituições Federais de Ensino Superior/No Estado do Rio Grande do Sul/( META : 1 Estudante matriculado/unidade)	10	188	3	90	6	8	0	100.000	0	0	100.000	
12.364.5013.4002.0040	000007387	Assistência ao Estudante de Ensino Superior/Na Região Sul/( META : 3762 Estudante assistido/unidade)	10	100	3	90	2	0	6.273.734	6.030.496	243.238	206.364	6.067.370	
12.364.5013.8282.0040	000007388	Reestruturação e Modernização das Instituições Federais de Ensino Superior/Na Região Sul/( META : 2 Projeto viabilizado/unidade)	10	108	4	90	2	8	1.618.004	1.618.004	0	0	1.618.004	
			10	188	4	90	6	8	0	800.000	0	0	800.000	
<b>TOTAL DA UO:</b>								<b>251.812.586</b>	<b>251.452.222</b>	<b>1.260.364</b>	<b>11.377.903</b>	<b>241.334.683</b>		
<b>Unidade Orçamentária:</b>		<b>26441 Universidade Federal do Oeste do Pará</b>												
<b>0032</b>	<b>Programa de Gestão e Manutenção do Poder Executivo</b>								<b>153.863.555</b>	<b>153.854.558</b>	<b>8.997</b>	<b>7.316.219</b>	<b>146.547.336</b>	
09.272.0032.0181.0015	000007394	Aposentadorias e Pensões Cíveis da União/No Estado do Pará/( META : - -/-)	20	156	1	90	1	0	2.210.024	2.210.024	0	0	2.210.024	
12.122.0032.216H.0015	000007392	Ajuda de Custo para Moradia ou Auxílio-Moradia a Agentes Públicos/No Estado do Pará/( META : 6 Agente público beneficiado/unidade)	10	100	3	90	2	8	24.864	23.900	964	1.237	23.627	
12.128.0032.4572.0015	000007393	Capacitação de Servidores Públicos Federais em Processo de Qualificação e Requalificação/No Estado do Pará/( META : 250 Servidor capacitado/unidade)	10	100	3	90	2	8	207.200	199.167	8.033	6.815	200.385	

*Esfera: 1-Fiscal 2-Seguridade Social 3-Inv. Estatais. IU(Identificador de Uso): 0-no país 1-Contrapartida para o BIRD 2-Contrapartida para o BID 3-Outras Contrapartidas 4-No Exterior GND(Grupo Natureza Despesa): 1-Pessoal e Encargos Sociais 2-Juros e Encargos 3-Outras Desp. Correntes 4-Investimentos 5-Inversões Financeiras 6-Amort. da Dívida 9-Reserva de Contingência Mod. de Aplicação: 30-Estados/DF 40-Municípios 50-Entidade Privada 90-União 99-a definir RP(Tipo de Despesa para fins de apuração do Resultado Primário): 0-Financeiro 1-Primário Obrigatória 2-Primário Discricionária 4-Discricionária não abrangida pelo PAC - Invest. 6-Discricionária decorrente de emendas individuais de execução obrigatória 7-Discricionária decorrente de emendas de bancada impositiva 8-Discricionária decorrente de emendas de comissão permanente*

# Congresso Nacional - Comissão Mista de Planos, Orçamentos Públicos e Fiscalização

Relatoria Geral - Alterações da Proposta Orçamentária da União para 2020

Despesas por UO/Programa/Subtítulo

*Orçamento Fiscal e da Seguridade Social (Valores em R\$1,00)*

Func. Programática	Seq.	Título/Subtítulo/Meta	E S F	F T E	G N D	M A D	R A P	I P D	U	PL 22/2019 (A)	Relatório Setorial (B)	Acréscimos (C)	Cancelamentos (D)	Parecer CMO (E) = (B) + (C) - (D)	
<b>Unidade Orçamentária:</b>		<b>26441 Universidade Federal do Oeste do Pará</b>													
<b>0032</b>	<b>Programa de Gestão e Manutenção do Poder Executivo</b>									<b>153.863.555</b>	<b>153.854.558</b>	<b>8.997</b>	<b>7.316.219</b>	<b>146.547.336</b>	
12.301.0032.2004.0015	000007389	Assistência Médica e Odontológica aos Servidores Civis, Empregados, Militares e seus Dependentes/No Estado do Pará/( META : - -/-)	20	151	3	90	1	8		1.020.437	1.020.437	0	17.184	1.003.253	
12.331.0032.212B.0015	000007391	Benefícios Obrigatórios aos Servidores Civis, Empregados, Militares e seus Dependentes/No Estado do Pará/( META : - -/-)	10	100	3	90	1	8		4.530.931	4.530.931	0	76.302	4.454.629	
12.364.0032.20TP.0015	000007390	Ativos Civis da União/No Estado do Pará/( META : - -/-)	10	100	1	90	1	8		123.958.950	123.958.950	0	7.214.681	116.744.269	
12.846.0032.09HB.0015	000007395	Contribuição da União, de suas Autarquias e Fundações para o Custeio do Regime de Previdência dos Servidores Públicos Federais/No Estado do Pará/( META : - -/-)	10	100	1	91	0	8		21.911.149	21.911.149	0	0	21.911.149	
<b>0910</b>	<b>Operações Especiais: Gestão da Participação em Organismos e Entidades Nacionais e Internacionais</b>									<b>31.882</b>	<b>30.646</b>	<b>1.236</b>	<b>1.049</b>	<b>30.833</b>	
28.846.0910.00PW.0001	000007396	Contribuições a Entidades Nacionais sem Exigência de Programação Específica/Nacional/( META : - -/-)	10	100	3	50	2	0		31.882	30.646	1.236	1.049	30.833	
<b>5013</b>	<b>Educação Superior - Graduação, Pós-Graduação, Ensino, Pesquisa e Extensão</b>									<b>30.020.548</b>	<b>31.436.463</b>	<b>1.014.085</b>	<b>860.349</b>	<b>31.590.199</b>	
12.364.5013.20GK.0015	000007398	Fomento às Ações de Graduação, Pós-Graduação, Ensino, Pesquisa e Extensão/No Estado do Pará/( META : 62 Iniciativa apoiada/unidade)	10	100	3	90	2	8		2.566.613	2.467.103	99.510	84.424	2.482.189	
			10	188	3	90	6	8		0	200.000	0	0	200.000	
12.364.5013.20RK.0015	000007399	Funcionamento de Instituições Federais de Ensino Superior/No Estado do Pará/( META : 6938 Estudante matriculado/unidade)	10	100	3	90	2	8		14.266.198	13.713.084	553.114	469.262	13.796.936	
			10	250	3	90	2	8		933.072	933.072	0	0	933.072	
			10	280	3	90	2	8		51.760	51.760	0	0	51.760	
			10	281	3	90	2	8		681.914	681.914	0	0	681.914	
			10	100	3	91	2	8		698.006	698.006	0	0	698.006	
			10	100	4	90	2	8		4.110.633	3.951.260	159.373	135.212	3.975.421	
12.364.5013.4002.0015	000007400	Assistência ao Estudante de Ensino Superior/No Estado do Pará/( META : 3098 Estudante assistido/unidade)	10	100	3	90	2	0		5.212.352	5.010.264	202.088	171.451	5.040.901	
12.364.5013.8282.0015	000007401	Reestruturação e Modernização das Instituições Federais de Ensino Superior/No Estado do Pará/( META : 59 Projeto viabilizado/unidade)	10	188	3	90	6	8		0	300.000	0	0	300.000	
			10	108	4	90	2	8		1.500.000	1.500.000	0	0	1.500.000	
			10	188	4	90	6	8		0	1.930.000	0	0	1.930.000	
<b>TOTAL DA UO:</b>										<b>183.915.985</b>	<b>185.321.667</b>	<b>1.024.318</b>	<b>8.177.617</b>	<b>178.168.368</b>	
<b>Unidade Orçamentária:</b>		<b>26442 Universidade da Integração Internacional da Lusofonia Afro-Brasileira</b>													
<b>0032</b>	<b>Programa de Gestão e Manutenção do Poder Executivo</b>									<b>103.671.559</b>	<b>103.669.308</b>	<b>2.251</b>	<b>5.234.259</b>	<b>98.437.300</b>	
09.272.0032.0181.0020	000007407	Aposentadorias e Pensões Civis da União/Na Região Nordeste/( META : - -/-)	20	156	1	90	1	0		603.795	603.795	0	0	603.795	
12.122.0032.216H.0020	000007405	Ajuda de Custo para Moradia ou Auxílio-Moradia a Agentes Públicos/Na Região Nordeste/( META : 1 Agente público beneficiado/unidade)	10	100	3	90	2	8		10.656	10.243	413	530	10.126	
12.128.0032.4572.0020	000007406	Capacitação de Servidores Públicos Federais em Processo de Qualificação e Requalificação/Na Região Nordeste/( META : 100 Servidor capacitado/unidade)	10	100	3	90	2	8		47.419	45.581	1.838	1.560	45.859	
12.301.0032.2004.0020	000007402	Assistência Médica e Odontológica aos Servidores Civis, Empregados,	20	151	3	90	1	8		709.096	709.096	0	11.941	697.155	

*Esfera: 1-Fiscal 2-Seguridade Social 3-Inv. Estatais. IU(Identificador de Uso): 0-no país 1-Contrapartida para o BIRD 2-Contrapartida para o BID 3-Outras Contrapartidas 4-No Exterior GND(Grupo Natureza Despesa): 1-Pessoal e Encargos Sociais 2-Juros e Encargos 3-Outras Desp. Correntes 4-Investimentos 5-Inversões Financeiras 6-Amort. da Dívida 9-Reserva de Contingência Mod. de Aplicação: 30-Estados/DF 40-Municípios 50-Entidade Privada 90-União 99-a definir RP(Tipo de Despesa para fins de apuração do Resultado Primário): 0-Financeiro 1-Primário Obrigatória 2-Primário Discricionária 4-Discricionária não abrangida pelo PAC - Invest. 6-Discricionária decorrente de emendas individuais de execução obrigatória 7-Discricionária decorrente de emendas de bancada impositiva 8-Discricionária decorrente de emendas de comissão permanente*

# Congresso Nacional - Comissão Mista de Planos, Orçamentos Públicos e Fiscalização

Relatoria Geral - Alterações da Proposta Orçamentária da União para 2020

Despesas por UO/Programa/Subtítulo

*Orçamento Fiscal e da Seguridade Social (Valores em R\$1,00)*

Func. Programática	Seq.	Título/Subtítulo/Meta	E S F	F T E	G N D	M A D	R A D	I P D U	PL 22/2019 (A)	Relatório Setorial (B)	Acréscimos (C)	Cancelamentos (D)	Parecer CMO (E) = (B) + (C) - (D)	
<b>Unidade Orçamentária:</b>		<b>26442 Universidade da Integração Internacional da Lusofonia Afro-Brasileira</b>												
<b>0032</b>	<b>Programa de Gestão e Manutenção do Poder Executivo</b>									<b>103.671.559</b>	<b>103.669.308</b>	<b>2.251</b>	<b>5.234.259</b>	<b>98.437.300</b>
12.301.0032.2004.0020	000007402	Militares e seus Dependentes/Na Região Nordeste/( META : - -/-)												
12.331.0032.212B.0020	000007404	Benefícios Obrigatórios aos Servidores Civis, Empregados, Militares e seus Dependentes/Na Região Nordeste/( META : - -/-)	10	100	3	90	1	8	3.769.642	3.769.642	0	63.482	3.706.160	
12.364.0032.20TP.0020	000007403	Ativos Civis da União/Na Região Nordeste/( META : - -/-)	10	100	1	90	1	8	88.600.576	88.600.576	0	5.156.746	83.443.830	
12.846.0032.09HB.0020	000007408	Contribuição da União, de suas Autarquias e Fundações para o Custeio do Regime de Previdência dos Servidores Públicos Federais/Na Região Nordeste/( META : - -/-)	10	100	1	91	0	8	9.930.375	9.930.375	0	0	9.930.375	
<b>0910</b>	<b>Operações Especiais: Gestão da Participação em Organismos e Entidades Nacionais e Internacionais</b>									<b>15.789</b>	<b>15.178</b>	<b>611</b>	<b>519</b>	<b>15.270</b>
28.846.0910.00OQ.0002	000007409	Contribuições a Organismos Internacionais sem Exigência de Programação Específica/Exterior/( META : - -/-)	10	100	3	80	2	0	2.829	2.720	109	93	2.736	
28.846.0910.00PW.0001	000007410	Contribuições a Entidades Nacionais sem Exigência de Programação Específica/Nacional/( META : - -/-)	10	100	3	50	2	0	12.960	12.458	502	426	12.534	
<b>5013</b>	<b>Educação Superior - Graduação, Pós-Graduação, Ensino, Pesquisa e Extensão</b>									<b>23.891.941</b>	<b>26.154.052</b>	<b>1.029.538</b>	<b>725.908</b>	<b>26.457.682</b>
12.364.5013.20GK.0020	000007412	Fomento às Ações de Graduação, Pós-Graduação, Ensino, Pesquisa e Extensão/Na Região Nordeste/( META : 14 Iniciativa apoiada/unidade)	10	100	3	90	2	8	841.823	809.185	32.638	27.690	814.133	
12.364.5013.20GK.0023	000032934	Fomento às Ações de Graduação, Pós-Graduação, Ensino, Pesquisa e Extensão/No Estado do Ceará/( META : 1 Iniciativa apoiada/unidade)	10	188	3	90	6	8	0	100.000	0	0	100.000	
12.364.5013.20RK.0020	000007413	Funcionamento de Instituições Federais de Ensino Superior/Na Região Nordeste/( META : 4420 Estudante matriculado/unidade)	10	100	3	90	2	8	13.679.901	13.149.518	530.383	449.977	13.229.924	
			10	100	3	91	2	8	11.248	11.248	0	0	11.248	
12.364.5013.20RK.0023	000032843	Funcionamento de Instituições Federais de Ensino Superior/No Estado do Ceará/( META : 1 Estudante matriculado/unidade)	10	188	3	90	6	8	0	220.454	0	0	220.454	
12.364.5013.4002.0020	000007414	Assistência ao Estudante de Ensino Superior/Na Região Nordeste/( META : 2500 Estudante assistido/unidade)	10	100	3	90	2	0	7.546.856	7.254.257	292.599	248.241	7.298.615	
			10	250	3	90	2	0	812.113	812.113	0	0	812.113	
12.364.5013.8282.0020	000007415	Reestruturação e Modernização das Instituições Federais de Ensino Superior/Na Região Nordeste/( META : 3 Projeto viabilizado/unidade)	10	108	4	90	2	8	1.000.000	1.000.000	0	0	1.000.000	
12.364.5013.8282.0023	000032657	Reestruturação e Modernização das Instituições Federais de Ensino Superior/No Estado do Ceará/( META : 22 Projeto viabilizado/unidade)	10	188	3	90	6	8	0	540.454	0	0	540.454	
			10	100	4	90	2	8	0	0	173.918	0	173.918	
			10	188	4	90	2	8	0	1.000	0	0	1.000	
			10	188	4	90	6	8	0	250.000	0	0	250.000	
			10	188	4	90	7	8	0	1.905.823	0	0	1.905.823	
12.364.5013.8282.0029	000032950	Reestruturação e Modernização das Instituições Federais de Ensino Superior/No Estado da Bahia/( META : 1 Projeto viabilizado/unidade)	10	188	4	90	6	8	0	100.000	0	0	100.000	
<b>TOTAL DA UO:</b>										<b>127.579.289</b>	<b>129.838.538</b>	<b>1.032.400</b>	<b>5.960.686</b>	<b>124.910.252</b>
<b>Unidade Orçamentária:</b>		<b>26443 Empresa Brasileira de Serviços Hospitalares</b>												
<b>0032</b>	<b>Programa de Gestão e Manutenção do Poder Executivo</b>									<b>2.985.898.308</b>	<b>2.985.430.318</b>	<b>467.990</b>	<b>163.721.678</b>	<b>2.822.176.630</b>
12.122.0032.2000.0053	000007416	Administração da Unidade/No Distrito Federal/( META : - -/-)	20	100	3	90	2	8	8.716.850	8.378.890	337.960	0	8.716.850	

*Esfera: 1-Fiscal 2-Seguridade Social 3-Inv. Estatais. IU(Identificador de Uso): 0-no país 1-Contrapartida para o BIRD 2-Contrapartida para o BID 3-Outras Contrapartidas 4-No Exterior GND(Grupo Natureza Despesa): 1-Pessoal e Encargos Sociais 2-Juros e Encargos 3-Outras Desp. Correntes 4-Investimentos 5-Inversões Financeiras 6-Amort. da Dívida 9-Reserva de Contingência Mod. de Aplicação: 30-Estados/DF 40-Municípios 50-Entidade Privada 90-União 99-a definir RP(Tipo de Despesa para fins de apuração do Resultado Primário): 0-Financeiro 1-Primário Obrigatória 2-Primário Discricionária 4-Discricionária não abrangida pelo PAC - Invest. 6-Discricionária decorrente de emendas individuais de execução obrigatória 7-Discricionária decorrente de emendas de bancada impositiva 8-Discricionária decorrente de emendas de comissão permanente*

# Congresso Nacional - Comissão Mista de Planos, Orçamentos Públicos e Fiscalização

Relatoria Geral - Alterações da Proposta Orçamentária da União para 2020

Despesas por UO/Programa/Subtítulo

*Orçamento Fiscal e da Seguridade Social (Valores em R\$1,00)*

Func. Programática	Seq.	Título/Subtítulo/Meta	E S F	F T E	G N D	M A D	R A P	I P D	U	PL 22/2019 (A)	Relatório Setorial (B)	Acréscimos (C)	Cancelamentos (D)	Parecer CMO (E) = (B) + (C) - (D)
<b>Unidade Orçamentária:</b>		<b>26443 Empresa Brasileira de Serviços Hospitalares</b>								<b>2.985.898.308</b>	<b>2.985.430.318</b>	<b>467.990</b>	<b>163.721.678</b>	<b>2.822.176.630</b>
<b>0032 Programa de Gestão e Manutenção do Poder Executivo</b>										<b>2.985.898.308</b>	<b>2.985.430.318</b>	<b>467.990</b>	<b>163.721.678</b>	<b>2.822.176.630</b>
12.122.0032.2000.0053	000007416	Administração da Unidade/No Distrito Federal/( META : - -/-)	20	250	3	90	2	8		11.946.020	11.946.020	0	0	11.946.020
12.128.0032.4572.0053	000007420	Capacitação de Servidores Públicos Federais em Processo de Qualificação e Requalificação/No Distrito Federal/( META : 8013 Servidor capacitado/unidade)	20	100	3	90	2	8		3.353.798	3.223.768	130.030	110.317	3.243.481
12.301.0032.2004.0001	000007417	Assistência Médica e Odontológica aos Servidores Civis, Empregados, Militares e seus Dependentes/Nacional/( META : - -/-)	20	151	3	90	1	8		32.900.034	32.900.034	0	554.047	32.345.987
12.302.0032.20TP.0001	000007418	Ativos Civis da União/Nacional/( META : - -/-)	20	100	1	90	1	8		2.749.691.158	2.749.691.158	0	160.038.008	2.589.653.150
12.331.0032.212B.0001	000007419	Benefícios Obrigatórios aos Servidores Civis, Empregados, Militares e seus Dependentes/Nacional/( META : - -/-)	20	151	3	90	1	8		179.290.448	179.290.448	0	3.019.306	176.271.142
<b>0901 Operações Especiais: Cumprimento de Sentenças Judiciais</b>										<b>20.050.000</b>	<b>20.050.000</b>	<b>0</b>	<b>0</b>	<b>20.050.000</b>
28.846.0901.0022.0001	000007421	Sentenças Judiciais Devidas por Empresas Estatais/Nacional/( META : - -/-)	20	100	1	90	1	8		19.000.000	19.000.000	0	0	19.000.000
			20	100	3	90	1	8		1.050.000	1.050.000	0	0	1.050.000
<b>5013 Educação Superior - Graduação, Pós-Graduação, Ensino, Pesquisa e Extensão</b>										<b>334.821.751</b>	<b>357.042.432</b>	<b>88.328.228</b>	<b>7.661.380</b>	<b>437.709.280</b>
12.302.5013.20RX.0001	000007422	Reestruturação e Modernização dos Hospitais Universitários Federais/Nacional/( META : 50 Unidade apoiada/unidade)	20	100	3	90	2	8		97.568.662	93.785.829	3.782.833	3.209.351	94.359.311
			20	100	3	90	9	8		0	0	38.140.130	0	38.140.130
			20	100	4	90	2	8		46.031.858	44.247.158	1.784.700	1.514.138	44.517.720
			20	188	4	90	6	8		0	200.000	0	0	200.000
			20	100	4	90	9	8		0	0	19.233.297	0	19.233.297
12.302.5013.20RX.0013	000032589	Reestruturação e Modernização dos Hospitais Universitários Federais/No Estado do Amazonas/( META : 1 Unidade apoiada/unidade)	20	188	4	90	6	8		0	1.000.000	0	0	1.000.000
12.302.5013.20RX.0025	000032773	Reestruturação e Modernização dos Hospitais Universitários Federais/No Estado da Paraíba/( META : 1 Unidade apoiada/unidade)	20	188	4	90	6	8		0	300.000	0	0	300.000
12.302.5013.20RX.0031	000032775	Reestruturação e Modernização dos Hospitais Universitários Federais/No Estado de Minas Gerais/( META : 4 Unidade apoiada/unidade)	20	188	4	90	6	8		0	0	300.000	0	300.000
			20	188	4	99	6	8		0	300.000	-300.000	0	0
12.302.5013.20RX.0032	000032734	Reestruturação e Modernização dos Hospitais Universitários Federais/No Estado do Espírito Santo/( META : 5 Unidade apoiada/unidade)	20	100	4	90	2	8		0	0	48	0	48
			20	188	4	90	2	8		0	1.000	0	0	1.000
			20	188	4	90	6	8		0	0	400.000	0	400.000
			20	188	4	99	6	8		0	400.000	-400.000	0	0
12.302.5013.20RX.0033	000032586	Reestruturação e Modernização dos Hospitais Universitários Federais/No Estado do Rio de Janeiro/( META : 1 Unidade apoiada/unidade)	20	188	4	90	6	8		0	1.020.000	0	0	1.020.000
12.302.5013.20RX.0043	000033441	Reestruturação e Modernização dos Hospitais Universitários Federais/No Estado do Rio Grande do Sul/( META : 1 Unidade apoiada/unidade)	20	188	4	90	6	8		0	0	300.000	0	300.000
12.302.5013.20RX.0052	000032861	Reestruturação e Modernização dos Hospitais Universitários Federais/No Estado de Goiás/( META : 1 Unidade apoiada/unidade)	20	188	4	90	6	8		0	200.000	0	0	200.000
12.302.5013.20RX.1392	000032777	Reestruturação e Modernização dos Hospitais Universitários Federais/No Município de Campina Grande - PB/( META : 1 Unidade)	20	188	4	90	6	8		0	300.000	0	0	300.000

*Esfera: 1-Fiscal 2-Seguridade Social 3-Inv. Estatais. IU(Identificador de Uso): 0-no país 1-Contrapartida para o BIRD 2-Contrapartida para o BID 3-Outras Contrapartidas 4-No Exterior GND(Grupo Natureza Despesa): 1-Pessoal e Encargos Sociais 2-Juros e Encargos 3-Outras Desp. Correntes 4-Investimentos 5-Inversões Financeiras 6-Amort. da Dívida 9-Reserva de Contingência*

*Mod. de Aplicação: 30-Estados/DF 40-Municípios 50-Entidade Privada 90-União 99-a definir*

*RP(Tipo de Despesa para fins de apuração do Resultado Primário): 0-Financieiro 1-Primário Obrigatória 2-Primário Discricionária 4-Discricionária não abrangida pelo PAC - Invest. 6-Discricionária decorrente de emendas individuais de execução obrigatória 7-Discricionária decorrente de emendas de bancada impositiva 8-Discricionária decorrente de emendas de comissão permanente*

# Congresso Nacional - Comissão Mista de Planos, Orçamentos Públicos e Fiscalização

Relatoria Geral - Alterações da Proposta Orçamentária da União para 2020

Despesas por UO/Programa/Subtítulo

*Orçamento Fiscal e da Seguridade Social (Valores em R\$1,00)*

Func. Programática	Seq.	Título/Subtítulo/Meta	E S F	F T E	G N D	M A D	R A D	I P U	PL 22/2019 (A)	Relatório Setorial (B)	Acréscimos (C)	Cancelamentos (D)	Parecer CMO (E) = (B) + (C) - (D)	
<b>Unidade Orçamentária:</b>		<b>26443 Empresa Brasileira de Serviços Hospitalares</b>												
<b>5013</b>	<b>Educação Superior - Graduação, Pós-Graduação, Ensino, Pesquisa e Extensão</b>								<b>334.821.751</b>	<b>357.042.432</b>	<b>88.328.228</b>	<b>7.661.380</b>	<b>437.709.280</b>	
12.302.5013.20RX.1392	000032777	apoiada/unidade)												
12.302.5013.20RX.1436	000032776	Reestruturação e Modernização dos Hospitais Universitários Federais/No Município de João Pessoa - PB/( META : 1 Unidade apoiada/unidade)	20	188	4	90	6	8	0	300.000	0	0	300.000	
12.302.5013.20RX.7001	000032640	Reestruturação e Modernização dos Hospitais Universitários Federais/Hospital Universitário Lauro Wanderley - No Estado da Paraíba/( META : 1 Unidade apoiada/unidade)	20	188	4	90	6	8	0	650.000	0	0	650.000	
12.302.5013.20RX.7002	000032729	Reestruturação e Modernização dos Hospitais Universitários Federais/Hospital de Clínicas da Universidade Federal do Paraná - No Estado do Paraná/( META : 1 Unidade apoiada/unidade)	20	188	4	90	6	8	0	405.000	400.000	0	805.000	
12.302.5013.20RX.7003	000032926	Reestruturação e Modernização dos Hospitais Universitários Federais/Aquisição de Equipamentos - Hospital das Clínicas da UFPE - No Estado de Pernambuco/( META : 1 Unidade apoiada/unidade)	20	188	4	90	6	8	0	100.000	0	0	100.000	
12.302.5013.20RX.7004	000032624	Reestruturação e Modernização dos Hospitais Universitários Federais/Hospital Universitário Gaffrée e Guinle - No Município do Rio de Janeiro - RJ/( META : 1 Unidade apoiada/unidade)	20	188	3	90	6	8	0	326.827	0	0	326.827	
			20	188	4	90	6	8	0	443.400	0	0	443.400	
12.302.5013.20RX.7007	000032771	Reestruturação e Modernização dos Hospitais Universitários Federais/Hospital Universitário Cassiano Antônio Moraes (HUCAM) - No Estado do Espírito Santo/( META : 1 Unidade apoiada/unidade)	20	188	4	90	6	8	0	300.000	0	0	300.000	
12.302.5013.20RX.7008	000032578	Reestruturação e Modernização dos Hospitais Universitários Federais/Construção do Centro de Pesquisas Clínicas do Hospital das Clínicas da UFMG - Belo Horizonte. - No Estado de Minas Gerais/( META : 1 Unidade apoiada/unidade)	20	188	4	90	6	8	0	1.328.000	0	0	1.328.000	
12.302.5013.20RX.7009	000033290	Reestruturação e Modernização dos Hospitais Universitários Federais/Hospital das Clínicas de Goiás - No Estado de Goiás/( META : 1 Unidade apoiada/unidade)	20	188	4	90	2	8	0	1.000	0	0	1.000	
			20	188	4	90	6	8	0	250.000	0	0	250.000	
			20	188	4	90	7	8	0	3.988.932	0	0	3.988.932	
12.302.5013.20RX.7010	000033327	Reestruturação e Modernização dos Hospitais Universitários Federais/Conclusão do Novo Pronto-socorro do Hospital de Clínicas da Universidade Federal de Uberlândia - No Estado de Minas Gerais/( META : 1 Unidade apoiada/unidade)	20	100	4	90	2	8	0	0	20.000.000	0	20.000.000	
			20	188	4	90	2	8	0	1.000	0	0	1.000	
12.302.5013.20RX.7011	000033337	Reestruturação e Modernização dos Hospitais Universitários Federais/Construção do Instituto da Mulher e da Criança (Unidade da Mulher e da Criança) - No Estado de Mato Grosso do Sul/( META : 1 Unidade apoiada/unidade)	20	100	4	90	2	8	0	0	1.224.356	0	1.224.356	
			20	188	4	90	2	8	0	1.000	0	0	1.000	
			20	188	4	90	7	8	0	8.864.293	0	0	8.864.293	
12.302.5013.20RX.7012	000033374	Reestruturação e Modernização dos Hospitais Universitários Federais/Hospital Universitário Gaffre e Guinle - No Estado do Rio de Janeiro/( META : 1 Unidade apoiada/unidade)	20	188	4	90	7	8	0	7.010.246	0	0	7.010.246	
12.302.5013.4086.0001	000007423	Funcionamento e Gestão de Instituições Hospitalares Federais/Nacional/( META : 33 Instituição beneficiada/unidade)	20	100	3	90	2	8	79.067.377	76.001.857	3.065.520	2.600.784	76.466.593	
			20	250	3	90	2	8	99.688.295	99.688.295	0	0	99.688.295	
			20	280	3	90	2	8	2.217.051	2.217.051	0	0	2.217.051	

*Esfera: 1-Fiscal 2-Seguridade Social 3-Inv. Estatais. IU(Identificador de Uso): 0-no país 1-Contrapartida para o BIRD 2-Contrapartida para o BID 3-Outras Contrapartidas 4-No Exterior*

*GND(Grupo Natureza Despesa): 1-Pessoal e Encargos Sociais 2-Juros e Encargos 3-Outras Desp. Correntes 4-Investimentos 5-Inversões Financeiras 6-Amort. da Dívida 9-Reserva de Contingência*

*Mod. de Aplicação: 30-Estados/DF 40-Municípios 50-Entidade Privada 90-União 99-a definir*

*RP(Tipo de Despesa para fins de apuração do Resultado Primário): 0-Financieiro 1-Primário Obrigatória 2-Primário Discricionária 4-Discricionária não abrangida pelo PAC - Invest. 6-Discricionária decorrente de emendas individuais de execução obrigatória 7-Discricionária decorrente de emendas de bancada*

*impositiva 8-Discricionária decorrente de emendas de comissão permanente*

# Congresso Nacional - Comissão Mista de Planos, Orçamentos Públicos e Fiscalização

Relatoria Geral - Alterações da Proposta Orçamentária da União para 2020

Despesas por UO/Programa/Subtítulo

*Orçamento Fiscal e da Seguridade Social (Valores em R\$1,00)*

Func. Programática	Seq.	Título/Subtítulo/Meta	E S F	F T E	G N D	M A D	R P U	I P D	PL 22/2019 (A)	Relatório Setorial (B)	Acréscimos (C)	Cancelamentos (D)	Parecer CMO (E) = (B) + (C) - (D)	
<b>Unidade Orçamentária:</b>		<b>26443 Empresa Brasileira de Serviços Hospitalares</b>												
<b>5013</b>	<b>Educação Superior - Graduação, Pós-Graduação, Ensino, Pesquisa e Extensão</b>								<b>334.821.751</b>	<b>357.042.432</b>	<b>88.328.228</b>	<b>7.661.380</b>	<b>437.709.280</b>	
12.302.5013.4086.0001	000007423	Funcionamento e Gestão de Instituições Hospitalares Federais/Nacional/( META : 33 Instituição beneficiada/unidade)	20	188	3	90	6	8	0	200.000	0	0	200.000	
			20	100	4	90	2	8	10.248.508	9.851.164	397.344	337.107	9.911.401	
12.302.5013.4086.0025	000032891	Funcionamento e Gestão de Instituições Hospitalares Federais/No Estado da Paraíba/( META : 1 Instituição beneficiada/unidade)	20	188	3	90	6	8	0	180.000	0	0	180.000	
12.302.5013.4086.0031	000032928	Funcionamento e Gestão de Instituições Hospitalares Federais/No Estado de Minas Gerais/( META : 1 Instituição beneficiada/unidade)	20	188	3	90	6	8	0	100.000	0	0	100.000	
12.302.5013.4086.0032	000032862	Funcionamento e Gestão de Instituições Hospitalares Federais/No Estado do Espírito Santo/( META : 1 Instituição beneficiada/unidade)	20	188	4	90	6	8	0	200.000	0	0	200.000	
12.302.5013.4086.0043	000032863	Funcionamento e Gestão de Instituições Hospitalares Federais/No Estado do Rio Grande do Sul/( META : 1 Instituição beneficiada/unidade)	20	188	3	90	6	8	0	200.000	0	0	200.000	
12.302.5013.4086.1388	000032927	Funcionamento e Gestão de Instituições Hospitalares Federais/No Município de Cajazeiras - PB/( META : 1 Instituição beneficiada/unidade)	20	188	4	90	6	8	0	100.000	0	0	100.000	
12.302.5013.4086.7001	000032778	Funcionamento e Gestão de Instituições Hospitalares Federais/Hospital Universitário Onofre Lopes - No Estado do Rio Grande do Norte/( META : 1 Instituição beneficiada/unidade)	20	188	4	90	6	8	0	300.000	0	0	300.000	
12.302.5013.4086.7002	000032660	Funcionamento e Gestão de Instituições Hospitalares Federais/Hospital de Clínicas da Universidade Federal de Uberlândia - No Estado de Minas Gerais/( META : 1 Instituição beneficiada/unidade)	20	188	3	90	6	8	0	500.000	0	0	500.000	
12.302.5013.4086.7003	000032912	Funcionamento e Gestão de Instituições Hospitalares Federais/Hospital de Clínicas da Universidade Federal do Paraná - No Estado do Paraná/( META : 1 Instituição beneficiada/unidade)	20	188	3	90	6	8	0	140.000	0	0	140.000	
12.302.5013.4086.7006	000032774	Funcionamento e Gestão de Instituições Hospitalares Federais/Hospital Universitário Julio Bandeira - No Estado da Paraíba/( META : 1 Instituição beneficiada/unidade)	20	188	4	90	6	8	0	300.000	0	0	300.000	
12.302.5013.4086.7007	000032860	Funcionamento e Gestão de Instituições Hospitalares Federais/Hospital Universitário João de Barros Barreto - No Estado do Pará/( META : 1 Instituição beneficiada/unidade)	20	188	3	90	6	8	0	200.000	0	0	200.000	
12.302.5013.4086.7008	000032679	Funcionamento e Gestão de Instituições Hospitalares Federais/Hospital Universitário Lauro Wanderley - No Estado da Paraíba/( META : 1 Instituição beneficiada/unidade)	20	188	4	90	6	8	0	500.000	0	0	500.000	
12.302.5013.4086.7009	000032661	Funcionamento e Gestão de Instituições Hospitalares Federais/Hospital Universitário Gaffrée e Guinle - No Estado do Rio de Janeiro/( META : 1 Instituição beneficiada/unidade)	20	188	4	90	6	8	0	640.380	0	0	640.380	
<b>TOTAL DA UO:</b>									<b>3.340.770.059</b>	<b>3.362.522.750</b>	<b>88.796.218</b>	<b>171.383.058</b>	<b>3.279.935.910</b>	
<b>Unidade Orçamentária:</b>		<b>26444 Maternidade Victor Ferreira do Amaral</b>												
<b>0032</b>	<b>Programa de Gestão e Manutenção do Poder Executivo</b>								<b>4.437.052</b>	<b>4.437.052</b>	<b>0</b>	<b>211.106</b>	<b>4.225.946</b>	
09.272.0032.0181.0041	000007428	Aposentadorias e Pensões Civis da União/No Estado do Paraná/( META : - -/ -)	20	156	1	90	1	0	13.000	13.000	0	0	13.000	
12.301.0032.2004.0041	000007425	Assistência Médica e Odontológica aos Servidores Civis, Empregados,	20	151	3	90	1	8	29.440	29.440	0	496	28.944	

*Esfera: 1-Fiscal 2-Seguridade Social 3-Inv. Estatais. IU(Identificador de Uso): 0-no país 1-Contrapartida para o BIRD 2-Contrapartida para o BID 3-Outras Contrapartidas 4-No Exterior GND(Grupo Natureza Despesa): 1-Pessoal e Encargos Sociais 2-Juros e Encargos Sociais 3-Outras Desp. Correntes 4-Investimentos 5-Inversões Financeiras 6-Amort. da Dívida 9-Reserva de Contingência Mod. de Aplicação: 30-Estados/DF 40-Municípios 50-Entidade Privada 90-União 99-a definir RP(Tipo de Despesa para fins de apuração do Resultado Primário): 0-Financieiro 1-Primário Obrigatória 2-Primário Discricionária 4-Discricionária não abrangida pelo PAC - Invest. 6-Discricionária decorrente de emendas individuais de execução obrigatória 7-Discricionária decorrente de emendas de bancada impositiva 8-Discricionária decorrente de emendas de comissão permanente*



# Congresso Nacional - Comissão Mista de Planos, Orçamentos Públicos e Fiscalização

Relatoria Geral - Alterações da Proposta Orçamentária da União para 2020

Despesas por UO/Programa/Subtítulo

*Orçamento Fiscal e da Seguridade Social (Valores em R\$1,00)*

Func. Programática	Seq.	Título/Subtítulo/Meta	E S F	F T E	G N D	M A D	R A P	I P D U	PL 22/2019 (A)	Relatório Setorial (B)	Acréscimos (C)	Cancelamentos (D)	Parecer CMO (E) = (B) + (C) - (D)
<b>Unidade Orçamentária:</b>		<b>26444 Maternidade Victor Ferreira do Amaral</b>											
<b>0032</b>	<b>Programa de Gestão e Manutenção do Poder Executivo</b>								<b>4.437.052</b>	<b>4.437.052</b>	<b>0</b>	<b>211.106</b>	<b>4.225.946</b>
12.301.0032.2004.0041	000007425	Militares e seus Dependentes/No Estado do Paraná/( META : - -/-)											
12.302.0032.20TP.0041	000007426	Ativos Cíveis da União/No Estado do Paraná/( META : - -/-)	20	151	1	90	1	8	3.584.287	3.584.287	0	208.613	3.375.674
12.331.0032.212B.0041	000007427	Benefícios Obrigatórios aos Servidores Cíveis, Empregados, Militares e seus Dependentes/No Estado do Paraná/( META : - -/-)	20	151	3	90	1	8	118.608	118.608	0	1.997	116.611
12.846.0032.09HB.0041	000007429	Contribuição da União, de suas Autarquias e Fundações para o Custeio do Regime de Previdência dos Servidores Públicos Federais/No Estado do Paraná/( META : - -/-)	20	151	1	91	0	8	691.717	691.717	0	0	691.717
<b>TOTAL DA UO:</b>									<b>4.437.052</b>	<b>4.437.052</b>	<b>0</b>	<b>211.106</b>	<b>4.225.946</b>
<b>Unidade Orçamentária:</b>		<b>26445 Hospital Universitário da UNIFESP</b>											
<b>0032</b>	<b>Programa de Gestão e Manutenção do Poder Executivo</b>								<b>305.085.037</b>	<b>305.085.037</b>	<b>0</b>	<b>14.451.931</b>	<b>290.633.106</b>
09.272.0032.0181.0035	000007434	Aposentadorias e Pensões Cíveis da União/No Estado de São Paulo/( META : - -/-)	20	156	1	90	1	0	13.000	13.000	0	0	13.000
12.301.0032.2004.0035	000007431	Assistência Médica e Odontológica aos Servidores Cíveis, Empregados, Militares e seus Dependentes/No Estado de São Paulo/( META : - -/-)	20	151	3	90	1	8	1.030.189	1.030.189	0	17.349	1.012.840
12.302.0032.20TP.0035	000007432	Ativos Cíveis da União/No Estado de São Paulo/( META : - -/-)	20	151	1	90	1	8	244.826.181	244.826.181	0	14.249.416	230.576.765
12.331.0032.212B.0035	000007433	Benefícios Obrigatórios aos Servidores Cíveis, Empregados, Militares e seus Dependentes/No Estado de São Paulo/( META : - -/-)	20	151	3	90	1	8	10.995.417	10.995.417	0	185.166	10.810.251
12.846.0032.09HB.0035	000007435	Contribuição da União, de suas Autarquias e Fundações para o Custeio do Regime de Previdência dos Servidores Públicos Federais/No Estado de São Paulo/( META : - -/-)	20	151	1	91	0	8	48.220.250	48.220.250	0	0	48.220.250
<b>5013 Educação Superior - Graduação, Pós-Graduação, Ensino, Pesquisa e Extensão</b>									<b>0</b>	<b>1.300.000</b>	<b>0</b>	<b>0</b>	<b>1.300.000</b>
12.302.5013.20RX.0001	000032772	Reestruturação e Modernização dos Hospitais Universitários Federais/Nacional/( META : 1 Unidade apoiada/unidade)	20	188	4	90	6	8	0	300.000	0	0	300.000
12.302.5013.20RX.0035	000032588	Reestruturação e Modernização dos Hospitais Universitários Federais/No Estado de São Paulo/( META : 1 Unidade apoiada/unidade)	20	188	4	90	6	8	0	1.000.000	0	0	1.000.000
<b>TOTAL DA UO:</b>									<b>305.085.037</b>	<b>306.385.037</b>	<b>0</b>	<b>14.451.931</b>	<b>291.933.106</b>
<b>Unidade Orçamentária:</b>		<b>26447 Universidade Federal do Oeste da Bahia</b>											
<b>0032</b>	<b>Programa de Gestão e Manutenção do Poder Executivo</b>								<b>83.489.406</b>	<b>83.486.382</b>	<b>3.024</b>	<b>4.121.573</b>	<b>79.367.833</b>
09.272.0032.0181.0029	000007442	Aposentadorias e Pensões Cíveis da União/No Estado da Bahia/( META : - -/-)	20	156	1	90	1	0	301.293	301.293	0	0	301.293
12.122.0032.216H.0029	000007440	Ajuda de Custo para Moradia ou Auxílio-Moradia a Agentes Públicos/No Estado da Bahia/( META : 5 Agente público beneficiado/unidade)	10	100	3	90	2	8	48.435	46.558	1.877	2.409	46.026
12.128.0032.4572.0029	000007441	Capacitação de Servidores Públicos Federais em Processo de Qualificação e Requalificação/No Estado da Bahia/( META : 563 Servidor capacitado/unidade)	10	100	3	90	2	8	29.600	28.453	1.147	974	28.626
12.301.0032.2004.0029	000007437	Assistência Médica e Odontológica aos Servidores Cíveis, Empregados, Militares e seus Dependentes/No Estado da Bahia/( META : - -/-)	20	151	3	90	1	8	379.335	379.335	0	6.388	372.947

*Esfera: 1-Fiscal 2-Seguridade Social 3-Inv. Estatais. IU(Identificador de Uso): 0-no país 1-Contrapartida para o BIRD 2-Contrapartida para o BID 3-Outras Contrapartidas 4-No Exterior*

*GND(Grupo Natureza Despesa): 1-Pessoal e Encargos Sociais 2-Juros e Encargos 3-Outras Desp. Correntes 4-Investimentos 5-Inversões Financeiras 6-Amort. da Dívida 9-Reserva de Contingência*

*Mod. de Aplicação: 30-Estados/DF 40-Municípios 50-Entidade Privada 90-União 99-a definir*

*RP(Tipo de Despesa para fins de apuração do Resultado Primário): 0-Finaceiro 1-Primário Obrigatória 2-Primário Discricionária 4-Discricionária não abrangida pelo PAC - Invest. 6-Discricionária decorrente de emendas individuais de execução obrigatória 7-Discricionária decorrente de emendas de bancada impositiva 8-Discricionária decorrente de emendas de comissão permanente*

# Congresso Nacional - Comissão Mista de Planos, Orçamentos Públicos e Fiscalização

Relatoria Geral - Alterações da Proposta Orçamentária da União para 2020

Despesas por UO/Programa/Subtítulo

*Orçamento Fiscal e da Seguridade Social (Valores em R\$1,00)*

Func. Programática	Seq.	Título/Subtítulo/Meta	E S F	F T E	G N D	M A D	R A D	I P U	PL 22/2019 (A)	Relatório Setorial (B)	Acréscimos (C)	Cancelamentos (D)	Parecer CMO (E) = (B) + (C) - (D)	
<b>Unidade Orçamentária:</b>		<b>26447 Universidade Federal do Oeste da Bahia</b>												
<b>0032</b>	<b>Programa de Gestão e Manutenção do Poder Executivo</b>									<b>83.489.406</b>	<b>83.486.382</b>	<b>3.024</b>	<b>4.121.573</b>	<b>79.367.833</b>
12.331.0032.212B.0029	000007439	Benefícios Obrigatórios aos Servidores Civis, Empregados, Militares e seus Dependentes/No Estado da Bahia/( META : - -/-)	10	100	3	90	1	8	2.601.816	2.601.816	0	43.815	2.558.001	
12.364.0032.20TP.0029	000007438	Ativos Civis da União/No Estado da Bahia/( META : - -/-)	10	100	1	90	1	8	69.894.079	69.894.079	0	4.067.987	65.826.092	
12.846.0032.09HB.0029	000007443	Contribuição da União, de suas Autarquias e Fundações para o Custeio do Regime de Previdência dos Servidores Públicos Federais/No Estado da Bahia/( META : - -/-)	10	100	1	91	0	8	10.234.848	10.234.848	0	0	10.234.848	
<b>0910</b>	<b>Operações Especiais: Gestão da Participação em Organismos e Entidades Nacionais e Internacionais</b>									<b>29.008</b>	<b>27.884</b>	<b>1.124</b>	<b>955</b>	<b>28.053</b>
28.846.0910.000Q.0002	000007444	Contribuições a Organismos Internacionais sem Exigência de Programação Específica/Exterior/( META : - -/-)	10	100	3	80	2	0	7.104	6.829	275	234	6.870	
28.846.0910.00PW.0001	000007445	Contribuições a Entidades Nacionais sem Exigência de Programação Específica/Nacional/( META : - -/-)	10	100	3	50	2	0	21.904	21.055	849	721	21.183	
<b>5013</b>	<b>Educação Superior - Graduação, Pós-Graduação, Ensino, Pesquisa e Extensão</b>									<b>17.583.233</b>	<b>16.965.145</b>	<b>618.088</b>	<b>524.387</b>	<b>17.058.846</b>
12.364.5013.20GK.0029	000007447	Fomento às Ações de Graduação, Pós-Graduação, Ensino, Pesquisa e Extensão/No Estado da Bahia/( META : 51 Iniciativa apoiada/unidade)	10	100	3	90	2	8	7.104	6.829	275	234	6.870	
12.364.5013.20RK.0029	000007448	Funcionamento de Instituições Federais de Ensino Superior/No Estado da Bahia/( META : 3240 Estudante matriculado/unidade)	10	100	3	90	2	8	11.512.998	11.066.628	446.370	378.700	11.134.298	
			10	250	3	90	2	8	132.584	132.584	0	0	132.584	
			10	280	3	90	2	8	8.593	8.593	0	0	8.593	
			10	100	4	90	2	8	1.500.000	1.441.844	58.156	49.340	1.450.660	
12.364.5013.4002.0029	000007449	Assistência ao Estudante de Ensino Superior/No Estado da Bahia/( META : 1905 Estudante assistido/unidade)	10	100	3	90	2	0	2.921.954	2.808.667	113.287	96.113	2.825.841	
12.364.5013.8282.0029	000007450	Reestruturação e Modernização das Instituições Federais de Ensino Superior/No Estado da Bahia/( META : 1 Projeto viabilizado/unidade)	10	108	4	90	2	8	1.500.000	1.500.000	0	0	1.500.000	
<b>TOTAL DA UO:</b>									<b>101.101.647</b>	<b>100.479.411</b>	<b>622.236</b>	<b>4.646.915</b>	<b>96.454.732</b>	
<b>Unidade Orçamentária:</b>		<b>26448 Universidade Federal do Sul e Sudeste do Pará</b>												
<b>0032</b>	<b>Programa de Gestão e Manutenção do Poder Executivo</b>									<b>108.924.660</b>	<b>108.917.867</b>	<b>6.793</b>	<b>5.385.915</b>	<b>103.538.745</b>
09.272.0032.0181.0015	000007456	Aposentadorias e Pensões Civis da União/No Estado do Pará/( META : - -/-)	20	156	1	90	1	0	119.490	119.490	0	0	119.490	
12.122.0032.216H.0015	000007454	Ajuda de Custo para Moradia ou Auxílio-Moradia a Agentes Públicos/No Estado do Pará/( META : 1 Agente público beneficiado/unidade)	10	100	3	90	2	8	80.512	77.391	3.121	4.004	76.508	
12.128.0032.4572.0015	000007455	Capacitação de Servidores Públicos Federais em Processo de Qualificação e Requalificação/No Estado do Pará/( META : 100 Servidor capacitado/unidade)	10	100	3	90	2	8	94.720	91.048	3.672	3.116	91.604	
12.301.0032.2004.0015	000007451	Assistência Médica e Odontológica aos Servidores Civis, Empregados, Militares e seus Dependentes/No Estado do Pará/( META : - -/-)	20	151	3	90	1	8	712.907	712.907	0	12.006	700.901	
12.331.0032.212B.0015	000007453	Benefícios Obrigatórios aos Servidores Civis, Empregados, Militares e seus Dependentes/No Estado do Pará/( META : - -/-)	10	100	3	90	1	8	3.136.058	3.136.058	0	52.812	3.083.246	
12.364.0032.20TP.0015	000007452	Ativos Civis da União/No Estado do Pará/( META : - -/-)	10	100	1	90	1	8	91.302.040	91.302.040	0	5.313.977	85.988.063	

*Esfera: 1-Fiscal 2-Seguridade Social 3-Inv. Estatais. IU(Identificador de Uso): 0-no país 1-Contrapartida para o BIRD 2-Contrapartida para o BID 3-Outras Contrapartidas 4-No Exterior*

*GND(Grupo Natureza Despesa): 1-Pessoal e Encargos Sociais 2-Juros e Encargos 3-Outras Desp. Correntes 4-Investimentos 5-Inversões Financeiras 6-Amort. da Dívida 9-Reserva de Contingência*

*Mod. de Aplicação: 30-Estados/DF 40-Municípios 50-Entidade Privada 90-União 99-a definir*

*RP(Tipo de Despesa para fins de apuração do Resultado Primário): 0-Financeiro 1-Primário Obrigatória 2-Primário Discricionária 4-Discricionária não abrangida pelo PAC - Invest. 6-Discricionária decorrente de emendas individuais de execução obrigatória 7-Discricionária decorrente de emendas de bancada impositiva 8-Discricionária decorrente de emendas de comissão permanente*

# Congresso Nacional - Comissão Mista de Planos, Orçamentos Públicos e Fiscalização

Relatoria Geral - Alterações da Proposta Orçamentária da União para 2020

Despesas por UO/Programa/Subtítulo

*Orçamento Fiscal e da Seguridade Social (Valores em R\$1,00)*

Func. Programática	Seq.	Título/Subtítulo/Meta	E S F	F T E	G N D	M A P	R A P	I P D	U	PL 22/2019 (A)	Relatório Setorial (B)	Acréscimos (C)	Cancelamentos (D)	Parecer CMO (E) = (B) + (C) - (D)	
<b>Unidade Orçamentária:</b>		<b>26448</b>	<b>Universidade Federal do Sul e Sudeste do Pará</b>												
<b>0032</b>	<b>Programa de Gestão e Manutenção do Poder Executivo</b>									<b>108.924.660</b>	<b>108.917.867</b>	<b>6.793</b>	<b>5.385.915</b>	<b>103.538.745</b>	
12.846.0032.09HB.0015	000007457	Contribuição da União, de suas Autarquias e Fundações para o Custeio do Regime de Previdência dos Servidores Públicos Federais/No Estado do Pará/( META : - -/-)	10	100	1	91	0	8		13.478.933	13.478.933	0	0	13.478.933	
<b>0910</b>	<b>Operações Especiais: Gestão da Participação em Organismos e Entidades Nacionais e Internacionais</b>									<b>23.680</b>	<b>22.763</b>	<b>917</b>	<b>779</b>	<b>22.901</b>	
28.846.0910.000Q.0002	000007458	Contribuições a Organismos Internacionais sem Exigência de Programação Específica/Exterior/( META : - -/-)	10	100	3	80	2	0		2.960	2.846	114	97	2.863	
28.846.0910.00PW.0001	000007459	Contribuições a Entidades Nacionais sem Exigência de Programação Específica/Nacional/( META : - -/-)	10	100	3	50	2	0		20.720	19.917	803	682	20.038	
<b>5013</b>	<b>Educação Superior - Graduação, Pós-Graduação, Ensino, Pesquisa e Extensão</b>									<b>16.870.275</b>	<b>19.958.871</b>	<b>511.404</b>	<b>433.877</b>	<b>20.036.398</b>	
12.364.5013.20GK.0015	000007461	Fomento às Ações de Graduação, Pós-Graduação, Ensino, Pesquisa e Extensão/No Estado do Pará/( META : 51 Iniciativa apoiada/unidade)	10	100	3	90	2	8		14.208	13.658	550	467	13.741	
			10	188	3	90	6	8		0	500.000	0	0	500.000	
12.364.5013.20RK.0015	000007462	Funcionamento de Instituições Federais de Ensino Superior/No Estado do Pará/( META : 4645 Estudante matriculado/unidade)	10	100	3	90	2	8		10.249.258	9.851.885	397.373	337.132	9.912.126	
			10	250	3	90	2	8		149.893	149.893	0	0	149.893	
			10	280	3	90	2	8		40.089	40.089	0	0	40.089	
			10	281	3	90	2	8		489.847	489.847	0	0	489.847	
12.364.5013.4002.0015	000007463	Assistência ao Estudante de Ensino Superior/No Estado do Pará/( META : 3222 Estudante assistido/unidade)	10	100	3	90	2	0		2.926.980	2.813.499	113.481	96.278	2.830.702	
12.364.5013.8282.0015	000007464	Reestruturação e Modernização das Instituições Federais de Ensino Superior/No Estado do Pará/( META : 68 Projeto viabilizado/unidade)	10	188	3	90	6	8		0	450.000	0	0	450.000	
			10	108	4	90	2	8		3.000.000	3.000.000	0	0	3.000.000	
			10	188	4	90	6	8		0	1.650.000	0	0	1.650.000	
12.364.5013.8282.0316	000032597	Reestruturação e Modernização das Instituições Federais de Ensino Superior/No Município de Marabá - PA/( META : 1 Projeto viabilizado/unidade)	10	188	4	90	6	8		0	1.000.000	0	0	1.000.000	
<b>TOTAL DA UO:</b>										<b>125.818.615</b>	<b>128.899.501</b>	<b>519.114</b>	<b>5.820.571</b>	<b>123.598.044</b>	
<b>Unidade Orçamentária:</b>		<b>26449</b>	<b>Universidade Federal do Cariri</b>												
<b>0032</b>	<b>Programa de Gestão e Manutenção do Poder Executivo</b>									<b>88.003.380</b>	<b>87.987.314</b>	<b>16.066</b>	<b>4.288.174</b>	<b>83.715.206</b>	
09.272.0032.0181.0023	000007469	Aposentadorias e Pensões Civis da União/No Estado do Ceará/( META : - -/-)	20	156	1	90	1	0		350.050	350.050	0	0	350.050	
12.128.0032.4572.0023	000007468	Capacitação de Servidores Públicos Federais em Processo de Qualificação e Requalificação/No Estado do Ceará/( META : 250 Servidor capacitado/unidade)	10	100	3	90	2	8		414.400	398.334	16.066	13.631	400.769	
12.301.0032.2004.0023	000007465	Assistência Médica e Odontológica aos Servidores Civis, Empregados, Militares e seus Dependentes/No Estado do Ceará/( META : - -/-)	20	151	3	90	1	8		702.238	702.238	0	11.826	690.412	
12.331.0032.212B.0023	000007467	Benefícios Obrigatórios aos Servidores Civis, Empregados, Militares e seus Dependentes/No Estado do Ceará/( META : - -/-)	10	100	3	90	1	8		2.456.841	2.456.841	0	41.374	2.415.467	
12.364.0032.20TP.0023	000007466	Ativos Civis da União/No Estado do Ceará/( META : - -/-)	10	100	1	90	1	8		72.528.961	72.528.961	0	4.221.343	68.307.618	

*Esfera: 1-Fiscal 2-Seguridade Social 3-Inv. Estatais. IU(Identificador de Uso): 0-no país 1-Contrapartida para o BIRD 2-Contrapartida para o BID 3-Outras Contrapartidas 4-No Exterior*

*GND(Grupo Natureza Despesa): 1-Pessoal e Encargos Sociais 2-Juros e Encargos 3-Outras Desp. Correntes 4-Investimentos 5-Inversões Financeiras 6-Amort. da Dívida 9-Reserva de Contingência*

*Mod. de Aplicação: 30-Estados/DF 40-Municípios 50-Entidade Privada 90-União 99-a definir*

*RP(Tipo de Despesa para fins de apuração do Resultado Primário): 0-Financeiro 1-Primário Obrigatória 2-Primário Discricionária 4-Discricionária não abrangida pelo PAC - Invest. 6-Discricionária decorrente de emendas individuais de execução obrigatória 7-Discricionária decorrente de emendas de bancada impositiva 8-Discricionária decorrente de emendas de comissão permanente*

# Congresso Nacional - Comissão Mista de Planos, Orçamentos Públicos e Fiscalização

Relatoria Geral - Alterações da Proposta Orçamentária da União para 2020

Despesas por UO/Programa/Subtítulo

*Orçamento Fiscal e da Seguridade Social (Valores em R\$1,00)*

Func. Programática	Seq.	Título/Subtítulo/Meta	E S F	F T E	G N D	M A D	R P U	I P D	PL 22/2019 (A)	Relatório Setorial (B)	Acréscimos (C)	Cancelamentos (D)	Parecer CMO (E) = (B) + (C) - (D)
<b>Unidade Orçamentária: 26449 Universidade Federal do Cariri</b>													
<b>0032</b>	<b>Programa de Gestão e Manutenção do Poder Executivo</b>								<b>88.003.380</b>	<b>87.987.314</b>	<b>16.066</b>	<b>4.288.174</b>	<b>83.715.206</b>
12.846.0032.09HB.0023	000007470	Contribuição da União, de suas Autarquias e Fundações para o Custeio do Regime de Previdência dos Servidores Públicos Federais/No Estado do Ceará/( META : - -/-)	10	100	1	91	0	8	11.550.890	11.550.890	0	0	11.550.890
<b>0910</b>	<b>Operações Especiais: Gestão da Participação em Organismos e Entidades Nacionais e Internacionais</b>								<b>42.031</b>	<b>40.402</b>	<b>1.629</b>	<b>1.382</b>	<b>40.649</b>
28.846.0910.000Q.0002	000007471	Contribuições a Organismos Internacionais sem Exigência de Programação Específica/Exterior/( META : - -/-)	10	100	3	80	2	0	6.511	6.259	252	214	6.297
28.846.0910.00PW.0001	000007472	Contribuições a Entidades Nacionais sem Exigência de Programação Específica/Nacional/( META : - -/-)	10	100	3	50	2	0	35.520	34.143	1.377	1.168	34.352
<b>5013</b>	<b>Educação Superior - Graduação, Pós-Graduação, Ensino, Pesquisa e Extensão</b>								<b>18.874.835</b>	<b>20.561.418</b>	<b>5.767.063</b>	<b>551.240</b>	<b>25.777.241</b>
12.364.5013.20GK.0023	000007474	Fomento às Ações de Graduação, Pós-Graduação, Ensino, Pesquisa e Extensão/No Estado do Ceará/( META : 1 Iniciativa apoiada/unidade)	10	100	3	90	2	8	14.790	14.217	573	487	14.303
12.364.5013.20RK.0023	000007475	Funcionamento de Instituições Federais de Ensino Superior/No Estado do Ceará/( META : 2891 Estudante matriculado/unidade)	10	100	3	90	2	8	12.324.867	11.847.020	477.847	405.405	11.919.462
			10	250	3	90	2	8	616.391	616.391	0	0	616.391
			10	188	3	90	6	8	0	400.000	0	0	400.000
			10	100	4	90	2	8	1.500.000	1.441.844	58.156	49.340	1.450.660
12.364.5013.4002.0023	000007476	Assistência ao Estudante de Ensino Superior/No Estado do Ceará/( META : 2884 Estudante assistido/unidade)	10	100	3	90	2	0	2.918.787	2.805.623	113.164	96.008	2.822.779
12.364.5013.8282.0023	000007477	Reestruturação e Modernização das Instituições Federais de Ensino Superior/No Estado do Ceará/( META : 29 Projeto viabilizado/unidade)	10	100	4	90	2	8	0	0	5.117.323	0	5.117.323
			10	108	4	90	2	8	1.500.000	1.500.000	0	0	1.500.000
			10	188	4	90	2	8	0	1.000	0	0	1.000
			10	188	4	90	6	8	0	150.000	0	0	150.000
			10	188	4	90	7	8	0	1.285.323	0	0	1.285.323
12.364.5013.8282.7004	000032672	Reestruturação e Modernização das Instituições Federais de Ensino Superior/Aquisição de Equipamentos para Laboratórios Didáticos e de Pesquisa - No Estado do Ceará/( META : 1 Projeto viabilizado/unidade)	10	188	4	90	6	8	0	500.000	0	0	500.000
<b>TOTAL DA UO:</b>								<b>106.920.246</b>	<b>108.589.134</b>	<b>5.784.758</b>	<b>4.840.796</b>	<b>109.533.096</b>	
<b>Unidade Orçamentária: 26450 Universidade Federal do Sul da Bahia</b>													
<b>0032</b>	<b>Programa de Gestão e Manutenção do Poder Executivo</b>								<b>84.144.729</b>	<b>84.137.055</b>	<b>7.674</b>	<b>4.117.215</b>	<b>80.027.514</b>
09.272.0032.0181.0029	000007483	Aposentadorias e Pensões Civis da União/No Estado da Bahia/( META : - -/-)	20	156	1	90	1	0	639.084	639.084	0	0	639.084
12.122.0032.216H.0029	000007481	Ajuda de Custo para Moradia ou Auxílio-Moradia a Agentes Públicos/No Estado da Bahia/( META : 1 Agente público beneficiado/unidade)	10	100	3	90	2	8	8.524	8.194	330	424	8.100
12.128.0032.4572.0029	000007482	Capacitação de Servidores Públicos Federais em Processo de Qualificação e Requalificação/No Estado da Bahia/( META : 200 Servidor capacitado/unidade)	10	100	3	90	2	8	189.440	182.096	7.344	6.231	183.209
			10	100	3	91	2	8	17.760	17.760	0	0	17.760
12.301.0032.2004.0029	000007478	Assistência Médica e Odontológica aos Servidores Civis, Empregados, Militares e seus Dependentes/No Estado da Bahia/( META : - -/-)	20	151	3	90	1	8	372.734	372.734	0	6.277	366.457

*Esfera: 1-Fiscal 2-Seguridade Social 3-Inv. Estatais. IU(Identificador de Uso): 0-no país 1-Contrapartida para o BIRD 2-Contrapartida para o BID 3-Outras Contrapartidas 4-No Exterior GND(Grupo Natureza Despesa): 1-Pessoal e Encargos Sociais 2-Juros e Encargos 3-Outras Desp. Correntes 4-Investimentos 5-Inversões Financeiras 6-Amort. da Dívida 9-Reserva de Contingência Mod. de Aplicação: 30-Estados/DF 40-Municípios 50-Entidade Privada 90-União 99-a definir RP(Tipo de Despesa para fins de apuração do Resultado Primário): 0-Financeiro 1-Primário Obrigatória 2-Primário Discricionária 4-Discricionária não abrangida pelo PAC - Invest. 6-Discricionária decorrente de emendas individuais de execução obrigatória 7-Discricionária decorrente de emendas de bancada impositiva 8-Discricionária decorrente de emendas de comissão permanente*

# Congresso Nacional - Comissão Mista de Planos, Orçamentos Públicos e Fiscalização

Relatoria Geral - Alterações da Proposta Orçamentária da União para 2020

Despesas por UO/Programa/Subtítulo

*Orçamento Fiscal e da Seguridade Social (Valores em R\$1,00)*

Func. Programática	Seq.	Título/Subtítulo/Meta	E S F	F T E	G N D	M A D	R A P	I P D U	PL 22/2019 (A)	Relatório Setorial (B)	Acréscimos (C)	Cancelamentos (D)	Parecer CMO (E) = (B) + (C) - (D)	
<b>Unidade Orçamentária:</b>		<b>26450 Universidade Federal do Sul da Bahia</b>												
<b>0032 Programa de Gestão e Manutenção do Poder Executivo</b>									<b>84.144.729</b>	<b>84.137.055</b>	<b>7.674</b>	<b>4.117.215</b>	<b>80.027.514</b>	
12.331.0032.212B.0029	000007480	Benefícios Obrigatórios aos Servidores Civis, Empregados, Militares e seus Dependentes/No Estado da Bahia/( META : - -/-)	10	100	3	90	1	8	2.569.877	2.569.877	0	43.278	2.526.599	
12.364.0032.20TP.0029	000007479	Ativos Civis da União/No Estado da Bahia/( META : - -/-)	10	100	1	90	1	8	69.774.111	69.774.111	0	4.061.005	65.713.106	
12.846.0032.09HB.0029	000007484	Contribuição da União, de suas Autarquias e Fundações para o Custeio do Regime de Previdência dos Servidores Públicos Federais/No Estado da Bahia/( META : - -/-)	10	100	1	91	0	8	10.573.199	10.573.199	0	0	10.573.199	
<b>0910 Operações Especiais: Gestão da Participação em Organismos e Entidades Nacionais e Internacionais</b>									<b>17.992</b>	<b>17.295</b>	<b>697</b>	<b>592</b>	<b>17.400</b>	
28.846.0910.00PW.0001	000007485	Contribuições a Entidades Nacionais sem Exigência de Programação Específica/Nacional/( META : - -/-)	10	100	3	50	2	0	17.992	17.295	697	592	17.400	
<b>5013 Educação Superior - Graduação, Pós-Graduação, Ensino, Pesquisa e Extensão</b>									<b>13.200.604</b>	<b>12.794.031</b>	<b>506.573</b>	<b>429.778</b>	<b>12.870.826</b>	
12.364.5013.20GK.0029	000007487	Fomento às Ações de Graduação, Pós-Graduação, Ensino, Pesquisa e Extensão/No Estado da Bahia/( META : 2 Iniciativa apoiada/unidade)	10	100	4	90	2	8	11.440	10.997	443	376	11.064	
12.364.5013.20RK.0029	000007488	Funcionamento de Instituições Federais de Ensino Superior/No Estado da Bahia/( META : 4000 Estudante matriculado/unidade)	10	100	3	90	2	8	8.270.807	7.950.140	320.667	272.054	7.998.753	
			10	250	3	90	2	8	123.853	123.853	0	0	123.853	
			10	100	4	90	2	8	3.000.000	2.883.688	116.312	98.680	2.901.320	
12.364.5013.4002.0029	000007489	Assistência ao Estudante de Ensino Superior/No Estado da Bahia/( META : 1150 Estudante assistido/unidade)	10	100	3	90	2	0	1.783.577	1.714.426	69.151	58.668	1.724.909	
			10	250	3	90	2	0	10.927	10.927	0	0	10.927	
12.364.5013.8282.0029	000032951	Reestruturação e Modernização das Instituições Federais de Ensino Superior/No Estado da Bahia/( META : 1 Projeto viabilizado/unidade)	10	188	4	90	6	8	0	100.000	0	0	100.000	
<b>TOTAL DA UO:</b>									<b>97.363.325</b>	<b>96.948.381</b>	<b>514.944</b>	<b>4.547.585</b>	<b>92.915.740</b>	
<b>Unidade Orçamentária:</b>		<b>26451 Hospital Universitário da Universidade Federal do Vale do São Francisco</b>												
<b>0032 Programa de Gestão e Manutenção do Poder Executivo</b>									<b>178.788</b>	<b>178.788</b>	<b>0</b>	<b>3.317</b>	<b>175.471</b>	
09.272.0032.0181.0026	000007493	Aposentadorias e Pensões Civis da União/No Estado de Pernambuco/( META : - -/-)	20	156	1	90	1	0	13.000	13.000	0	0	13.000	
12.301.0032.2004.0026	000007490	Assistência Médica e Odontológica aos Servidores Civis, Empregados, Militares e seus Dependentes/No Estado de Pernambuco/( META : - -/-)	20	151	3	90	1	8	134.003	134.003	0	2.257	131.746	
12.302.0032.20TP.0026	000007491	Ativos Civis da União/No Estado de Pernambuco/( META : - -/-)	20	151	1	90	1	8	13.098	13.098	0	762	12.336	
12.331.0032.212B.0026	000007492	Benefícios Obrigatórios aos Servidores Civis, Empregados, Militares e seus Dependentes/No Estado de Pernambuco/( META : - -/-)	20	151	3	90	1	8	17.687	17.687	0	298	17.389	
12.846.0032.09HB.0026	000007494	Contribuição da União, de suas Autarquias e Fundações para o Custeio do Regime de Previdência dos Servidores Públicos Federais/No Estado de Pernambuco/( META : - -/-)	20	151	1	91	0	8	1.000	1.000	0	0	1.000	
<b>TOTAL DA UO:</b>									<b>178.788</b>	<b>178.788</b>	<b>0</b>	<b>3.317</b>	<b>175.471</b>	
<b>Unidade Orçamentária:</b>		<b>26452 Universidade Federal de Catalão</b>												
<b>0032 Programa de Gestão e Manutenção do Poder Executivo</b>									<b>15.602.181</b>	<b>15.600.529</b>	<b>1.652</b>	<b>884.411</b>	<b>14.717.770</b>	

*Esfera: 1-Fiscal 2-Seguridade Social 3-Inv. Estatais. IU(Identificador de Uso): 0-no país 1-Contrapartida para o BIRD 2-Contrapartida para o BID 3-Outras Contrapartidas 4-No Exterior GND(Grupo Natureza Despesa): 1-Pessoal e Encargos Sociais 2-Juros e Encargos 3-Outras Desp. Correntes 4-Investimentos 5-Inversões Financeiras 6-Amort. da Dívida 9-Reserva de Contingência Mod. de Aplicação: 30-Estados/DF 40-Municípios 50-Entidade Privada 90-União 99-a definir RP(Tipo de Despesa para fins de apuração do Resultado Primário): 0-Financieiro 1-Primário Obrigatória 2-Primário Discricionária 4-Discricionária não abrangida pelo PAC - Invest. 6-Discricionária decorrente de emendas individuais de execução obrigatória 7-Discricionária decorrente de emendas de bancada impositiva 8-Discricionária decorrente de emendas de comissão permanente*

# Congresso Nacional - Comissão Mista de Planos, Orçamentos Públicos e Fiscalização

Relatoria Geral - Alterações da Proposta Orçamentária da União para 2020

Despesas por UO/Programa/Subtítulo

*Orçamento Fiscal e da Seguridade Social (Valores em R\$1,00)*

Func. Programática	Seq.	Título/Subtítulo/Meta	E S F	F T E	G N D	M A P	R P D	I U	PL 22/2019 (A)	Relatório Setorial (B)	Acréscimos (C)	Cancelamentos (D)	Parecer CMO (E) = (B) + (C) - (D)
<b>Unidade Orçamentária:</b>		<b>26452 Universidade Federal de Catalão</b>											
<b>0032</b>	<b>Programa de Gestão e Manutenção do Poder Executivo</b>								<b>15.602.181</b>	<b>15.600.529</b>	<b>1.652</b>	<b>884.411</b>	<b>14.717.770</b>
09.272.0032.0181.0052	000007500	Aposentadorias e Pensões Civis da União/No Estado de Goiás/( META : - -/-)	20	156	1	90	1	0	13.000	13.000	0	0	13.000
12.122.0032.20TP.0052	000007497	Ativos Civis da União/No Estado de Goiás/( META : - -/-)	10	100	1	90	1	8	15.019.075	15.019.075	0	874.143	14.144.932
12.128.0032.4572.0052	000007499	Capacitação de Servidores Públicos Federais em Processo de Qualificação e Requalificação/No Estado de Goiás/( META : 100 Servidor capacitado/unidade)	10	100	3	90	2	8	42.624	40.972	1.652	1.402	41.222
12.301.0032.2004.0052	000007496	Assistência Médica e Odontológica aos Servidores Civis, Empregados, Militares e seus Dependentes/No Estado de Goiás/( META : - -/-)	20	151	3	90	1	8	190.162	190.162	0	3.202	186.960
12.331.0032.212B.0052	000007498	Benefícios Obrigatórios aos Servidores Civis, Empregados, Militares e seus Dependentes/No Estado de Goiás/( META : - -/-)	10	100	3	90	1	8	336.320	336.320	0	5.664	330.656
12.846.0032.09HB.0052	000007501	Contribuição da União, de suas Autarquias e Fundações para o Custeio do Regime de Previdência dos Servidores Públicos Federais/No Estado de Goiás/( META : - -/-)	10	100	1	91	0	8	1.000	1.000	0	0	1.000
<b>0910</b>	<b>Operações Especiais: Gestão da Participação em Organismos e Entidades Nacionais e Internacionais</b>								<b>5.387</b>	<b>5.179</b>	<b>208</b>	<b>177</b>	<b>5.210</b>
28.846.0910.00PW.0001	000007502	Contribuições a Entidades Nacionais sem Exigência de Programação Específica/Nacional/( META : - -/-)	10	100	3	50	2	0	5.387	5.179	208	177	5.210
<b>5013</b>	<b>Educação Superior - Graduação, Pós-Graduação, Ensino, Pesquisa e Extensão</b>								<b>8.680.613</b>	<b>8.906.264</b>	<b>274.349</b>	<b>232.758</b>	<b>8.947.855</b>
12.364.5013.20GK.0052	000007504	Fomento às Ações de Graduação, Pós-Graduação, Ensino, Pesquisa e Extensão/No Estado de Goiás/( META : 1 Iniciativa apoiada/unidade)	10	100	3	90	2	8	476.961	458.469	18.492	15.689	461.272
12.364.5013.20RK.0052	000007505	Funcionamento de Instituições Federais de Ensino Superior/No Estado de Goiás/( META : 4073 Estudante matriculado/unidade)	10	100	3	90	2	8	5.951.804	5.721.047	230.757	195.774	5.756.030
			10	100	3	91	2	8	104.444	104.444	0	0	104.444
12.364.5013.4002.0052	000007506	Assistência ao Estudante de Ensino Superior/No Estado de Goiás/( META : 400 Estudante assistido/unidade)	10	100	3	90	2	0	647.404	622.304	25.100	21.295	626.109
12.364.5013.8282.0052	000007507	Reestruturação e Modernização das Instituições Federais de Ensino Superior/No Estado de Goiás/( META : 6 Projeto viabilizado/unidade)	10	108	4	90	2	8	1.500.000	1.500.000	0	0	1.500.000
			10	188	4	90	6	8	0	500.000	0	0	500.000
<b>TOTAL DA UO:</b>								<b>24.288.181</b>	<b>24.511.972</b>	<b>276.209</b>	<b>1.117.346</b>	<b>23.670.835</b>	
<b>Unidade Orçamentária:</b>		<b>26453 Universidade Federal de Jataí</b>											
<b>0032</b>	<b>Programa de Gestão e Manutenção do Poder Executivo</b>								<b>12.425.132</b>	<b>12.423.985</b>	<b>1.147</b>	<b>709.436</b>	<b>11.715.696</b>
09.272.0032.0181.0052	000007512	Aposentadorias e Pensões Civis da União/No Estado de Goiás/( META : - -/-)	20	156	1	90	1	0	13.000	13.000	0	0	13.000
12.122.0032.20TP.0052	000007509	Ativos Civis da União/No Estado de Goiás/( META : - -/-)	10	100	1	90	1	8	12.087.291	12.087.291	0	703.507	11.383.784
12.128.0032.4572.0052	000007511	Capacitação de Servidores Públicos Federais em Processo de Qualificação e Requalificação/No Estado de Goiás/( META : 100 Servidor capacitado/unidade)	10	100	3	90	2	8	29.600	28.453	1.147	974	28.626
12.301.0032.2004.0052	000007508	Assistência Médica e Odontológica aos Servidores Civis, Empregados, Militares e seus Dependentes/No Estado de Goiás/( META : - -/-)	20	151	3	90	1	8	107.457	107.457	0	1.810	105.647
12.331.0032.212B.0052	000007510	Benefícios Obrigatórios aos Servidores Civis, Empregados, Militares e	10	100	3	90	1	8	186.784	186.784	0	3.145	183.639

*Esfera: 1-Fiscal 2-Seguridade Social 3-Inv. Estatais. IU(Identificador de Uso): 0-no país 1-Contrapartida para o BIRD 2-Contrapartida para o BID 3-Outras Contrapartidas 4-No Exterior GND(Grupo Natureza Despesa): 1-Pessoal e Encargos Sociais 2-Juros e Encargos 3-Outras Desp. Correntes 4-Investimentos 5-Inversões Financeiras 6-Amort. da Dívida 9-Reserva de Contingência Mod. de Aplicação: 30-Estados/DF 40-Municípios 50-Entidade Privada 90-União 99-a definir RP(Tipo de Despesa para fins de apuração do Resultado Primário): 0-Financieiro 1-Primário Obrigatória 2-Primário Discricionária 4-Discricionária não abrangida pelo PAC - Invest. 6-Discricionária decorrente de emendas individuais de execução obrigatória 7-Discricionária decorrente de emendas de bancada impositiva 8-Discricionária decorrente de emendas de comissão permanente*

# Congresso Nacional - Comissão Mista de Planos, Orçamentos Públicos e Fiscalização

Relatoria Geral - Alterações da Proposta Orçamentária da União para 2020

Despesas por UO/Programa/Subtítulo

*Orçamento Fiscal e da Seguridade Social (Valores em R\$1,00)*

Func. Programática	Seq.	Título/Subtítulo/Meta	E S F	F T E	G N D	M A D	R A P	I P U	PL 22/2019 (A)	Relatório Setorial (B)	Acréscimos (C)	Cancelamentos (D)	Parecer CMO (E) = (B) + (C) - (D)
<b>Unidade Orçamentária:</b>		<b>26453 Universidade Federal de Jataí</b>											
<b>0032</b>	<b>Programa de Gestão e Manutenção do Poder Executivo</b>								<b>12.425.132</b>	<b>12.423.985</b>	<b>1.147</b>	<b>709.436</b>	<b>11.715.696</b>
12.331.0032.212B.0052	000007510	seus Dependentes/No Estado de Goiás/( META : - -/-)											
12.846.0032.09HB.0052	000007513	Contribuição da União, de suas Autarquias e Fundações para o Custeio do Regime de Previdência dos Servidores Públicos Federais/No Estado de Goiás/( META : - -/-)	10	100	1	91	0	8	1.000	1.000	0	0	1.000
<b>0910</b>	<b>Operações Especiais: Gestão da Participação em Organismos e Entidades Nacionais e Internacionais</b>								<b>34.807</b>	<b>33.459</b>	<b>1.348</b>	<b>1.145</b>	<b>33.662</b>
28.846.0910.000Q.0002	000007514	Contribuições a Organismos Internacionais sem Exigência de Programação Específica/Exterior/( META : - -/-)	10	100	3	80	2	0	26.640	25.608	1.032	876	25.764
28.846.0910.00PW.0001	000007515	Contribuições a Entidades Nacionais sem Exigência de Programação Específica/Nacional/( META : - -/-)	10	100	3	50	2	0	8.167	7.851	316	269	7.898
<b>5013</b>	<b>Educação Superior - Graduação, Pós-Graduação, Ensino, Pesquisa e Extensão</b>								<b>9.700.266</b>	<b>9.382.501</b>	<b>317.765</b>	<b>269.593</b>	<b>9.430.673</b>
12.364.5013.20GK.0052	000007517	Fomento às Ações de Graduação, Pós-Graduação, Ensino, Pesquisa e Extensão/No Estado de Goiás/( META : 1 Iniciativa apoiada/unidade)	10	100	3	90	2	8	176.416	169.577	6.839	5.803	170.613
12.364.5013.20RK.0052	000007518	Funcionamento de Instituições Federais de Ensino Superior/No Estado de Goiás/( META : 4000 Estudante matriculado/unidade)	10	100	3	90	2	8	7.160.438	6.882.821	277.617	235.530	6.924.908
			10	100	3	91	2	8	4.275	4.275	0	0	4.275
12.364.5013.4002.0052	000007519	Assistência ao Estudante de Ensino Superior/No Estado de Goiás/( META : 698 Estudante assistido/unidade)	10	100	3	90	2	0	859.137	825.828	33.309	28.260	830.877
12.364.5013.8282.0052	000007520	Reestruturação e Modernização das Instituições Federais de Ensino Superior/No Estado de Goiás/( META : 1 Projeto viabilizado/unidade)	10	108	4	90	2	8	1.500.000	1.500.000	0	0	1.500.000
<b>TOTAL DA UO:</b>									<b>22.160.205</b>	<b>21.839.945</b>	<b>320.260</b>	<b>980.174</b>	<b>21.180.031</b>
<b>Unidade Orçamentária:</b>		<b>26454 Universidade Federal de Rondonópolis</b>											
<b>0032</b>	<b>Programa de Gestão e Manutenção do Poder Executivo</b>								<b>17.649.781</b>	<b>17.649.781</b>	<b>0</b>	<b>1.002.276</b>	<b>16.647.505</b>
09.272.0032.0181.0051	000007524	Aposentadorias e Pensões Civis da União/No Estado de Mato Grosso/( META : - -/-)	20	156	1	90	1	0	13.000	13.000	0	0	13.000
12.122.0032.20TP.0051	000007522	Ativos Civis da União/No Estado de Mato Grosso/( META : - -/-)	10	100	1	90	1	8	17.051.545	17.051.545	0	992.437	16.059.108
12.301.0032.2004.0051	000007521	Assistência Médica e Odontológica aos Servidores Civis, Empregados, Militares e seus Dependentes/No Estado de Mato Grosso/( META : - -/-)	20	151	3	90	1	8	211.291	211.291	0	3.558	207.733
12.331.0032.212B.0051	000007523	Benefícios Obrigatórios aos Servidores Civis, Empregados, Militares e seus Dependentes/No Estado de Mato Grosso/( META : - -/-)	10	100	3	90	1	8	372.945	372.945	0	6.281	366.664
12.846.0032.09HB.0051	000007525	Contribuição da União, de suas Autarquias e Fundações para o Custeio do Regime de Previdência dos Servidores Públicos Federais/No Estado de Mato Grosso/( META : - -/-)	10	100	1	91	0	8	1.000	1.000	0	0	1.000
<b>5013</b>	<b>Educação Superior - Graduação, Pós-Graduação, Ensino, Pesquisa e Extensão</b>								<b>9.753.719</b>	<b>18.303.971</b>	<b>658.181</b>	<b>266.434</b>	<b>18.695.718</b>
12.364.5013.20RK.0051	000007527	Funcionamento de Instituições Federais de Ensino Superior/No Estado de Mato Grosso/( META : 3868 Estudante matriculado/unidade)	10	100	3	90	2	8	7.281.600	6.999.286	282.314	239.516	7.042.084
			10	100	3	91	2	8	153.777	153.777	0	0	153.777
12.364.5013.4002.0051	000007528	Assistência ao Estudante de Ensino Superior/No Estado de Mato Grosso/( META : 1000 Estudante assistido/unidade)	10	100	3	90	2	0	818.342	786.615	31.727	26.918	791.424
12.364.5013.8282.0051	000007529	Reestruturação e Modernização das Instituições Federais de Ensino	10	100	4	90	2	8	0	0	344.140	0	344.140

*Esfera: 1-Fiscal 2-Seguridade Social 3-Inv. Estatais. IU(Identificador de Uso): 0-no país 1-Contrapartida para o BIRD 2-Contrapartida para o BID 3-Outras Contrapartidas 4-No Exterior GND(Grupo Natureza Despesa): 1-Pessoal e Encargos Sociais 2-Juros e Encargos 3-Outras Desp. Correntes 4-Investimentos 5-Inversões Financeiras 6-Amort. da Dívida 9-Reserva de Contingência Mod. de Aplicação: 30-Estados/DF 40-Municípios 50-Entidade Privada 90-União 99-a definir RP(Tipo de Despesa para fins de apuração do Resultado Primário): 0-Financeiro 1-Primário Obrigatória 2-Primário Discricionária 4-Discricionária não abrangida pelo PAC - Invest. 6-Discricionária decorrente de emendas individuais de execução obrigatória 7-Discricionária decorrente de emendas de bancada impositiva 8-Discricionária decorrente de emendas de comissão permanente*

# Congresso Nacional - Comissão Mista de Planos, Orçamentos Públicos e Fiscalização

Relatoria Geral - Alterações da Proposta Orçamentária da União para 2020

Despesas por UO/Programa/Subtítulo

*Orçamento Fiscal e da Seguridade Social (Valores em R\$1,00)*

Func. Programática	Seq.	Título/Subtítulo/Meta	E S F	F T E	G N D	M A P	R P D	I U	PL 22/2019 (A)	Relatório Setorial (B)	Acréscimos (C)	Cancelamentos (D)	Parecer CMO (E) = (B) + (C) - (D)
<b>Unidade Orçamentária:</b>		<b>26454 Universidade Federal de Rondonópolis</b>											
<b>5013</b>	<b>Educação Superior - Graduação, Pós-Graduação, Ensino, Pesquisa e Extensão</b>								<b>9.753.719</b>	<b>18.303.971</b>	<b>658.181</b>	<b>266.434</b>	<b>18.695.718</b>
12.364.5013.8282.0051	000007529	Superior/No Estado de Mato Grosso/( META : 7 Projeto viabilizado/unidade)	10	108	4	90	2	8	1.500.000	1.500.000	0	0	1.500.000
			10	188	4	90	7	8	0	8.864.293	0	0	8.864.293
<b>TOTAL DA UO:</b>									<b>27.403.500</b>	<b>35.953.752</b>	<b>658.181</b>	<b>1.268.710</b>	<b>35.343.223</b>
<b>Unidade Orçamentária:</b>		<b>26455 Universidade Federal do Delta do Parnaíba</b>											
<b>0032</b>	<b>Programa de Gestão e Manutenção do Poder Executivo</b>								<b>17.096.330</b>	<b>17.096.330</b>	<b>0</b>	<b>969.149</b>	<b>16.127.181</b>
09.272.0032.0181.0020	000007534	Aposentadorias e Pensões Civis da União/Na Região Nordeste/( META : - -/-)	20	156	1	90	1	0	13.000	13.000	0	0	13.000
12.122.0032.20TP.0020	000007531	Ativos Civis da União/Na Região Nordeste/( META : - -/-)	10	100	1	90	1	8	16.500.941	16.500.941	0	960.391	15.540.550
12.128.0032.4572.0020	000007533	Capacitação de Servidores Públicos Federais em Processo de Qualificação e Requalificação/Na Região Nordeste/( META : 50 Servidor capacitado/unidade)	10	250	3	90	2	8	61.324	61.324	0	0	61.324
12.301.0032.2004.0020	000007530	Assistência Médica e Odontológica aos Servidores Civis, Empregados, Militares e seus Dependentes/Na Região Nordeste/( META : - -/-)	20	151	3	90	1	8	187.814	187.814	0	3.163	184.651
12.331.0032.212B.0020	000007532	Benefícios Obrigatórios aos Servidores Civis, Empregados, Militares e seus Dependentes/Na Região Nordeste/( META : - -/-)	10	100	3	90	1	8	332.251	332.251	0	5.595	326.656
12.846.0032.09HB.0020	000007535	Contribuição da União, de suas Autarquias e Fundações para o Custeio do Regime de Previdência dos Servidores Públicos Federais/Na Região Nordeste/( META : - -/-)	10	100	1	91	0	8	1.000	1.000	0	0	1.000
<b>0910 Operações Especiais: Gestão da Participação em Organismos e Entidades Nacionais e Internacionais</b>									<b>8.880</b>	<b>8.536</b>	<b>344</b>	<b>292</b>	<b>8.588</b>
28.846.0910.00PW.0001	000007536	Contribuições a Entidades Nacionais sem Exigência de Programação Específica/Nacional/( META : - -/-)	10	100	3	50	2	0	8.880	8.536	344	292	8.588
<b>5013</b>	<b>Educação Superior - Graduação, Pós-Graduação, Ensino, Pesquisa e Extensão</b>								<b>10.196.731</b>	<b>9.842.210</b>	<b>354.521</b>	<b>300.777</b>	<b>9.895.954</b>
12.364.5013.20GK.0020	000007538	Fomento às Ações de Graduação, Pós-Graduação, Ensino, Pesquisa e Extensão/Na Região Nordeste/( META : 182 Iniciativa apoiada/unidade)	10	100	3	90	2	8	517.620	497.552	20.068	17.026	500.594
12.364.5013.20RK.0020	000007539	Funcionamento de Instituições Federais de Ensino Superior/Na Região Nordeste/( META : 3275 Estudante matriculado/unidade)	10	100	3	90	2	8	6.432.600	6.183.202	249.398	211.589	6.221.011
			10	250	3	90	2	8	735.432	735.432	0	0	735.432
			10	100	3	91	2	8	10.651	10.651	0	0	10.651
			10	100	4	90	2	8	1.499.998	1.441.842	58.156	49.340	1.450.658
			10	250	4	90	2	8	306.622	306.622	0	0	306.622
12.364.5013.4002.0020	000007540	Assistência ao Estudante de Ensino Superior/Na Região Nordeste/( META : 243 Estudante assistido/unidade)	10	100	3	90	2	0	693.808	666.909	26.899	22.822	670.986
<b>TOTAL DA UO:</b>									<b>27.301.941</b>	<b>26.947.076</b>	<b>354.865</b>	<b>1.270.218</b>	<b>26.031.723</b>
<b>Unidade Orçamentária:</b>		<b>26456 Universidade Federal do Agreste de Pernambuco</b>											
<b>0032</b>	<b>Programa de Gestão e Manutenção do Poder Executivo</b>								<b>36.930.052</b>	<b>36.928.180</b>	<b>1.872</b>	<b>2.090.996</b>	<b>34.839.056</b>
09.272.0032.0181.0026	000007545	Aposentadorias e Pensões Civis da União/No Estado de Pernambuco/( META : - -/-)	20	156	1	90	1	0	13.000	13.000	0	0	13.000

*Esfera: 1-Fiscal 2-Seguridade Social 3-Inv. Estatais. IU(Identificador de Uso): 0-no país 1-Contrapartida para o BIRD 2-Contrapartida para o BID 3-Outras Contrapartidas 4-No Exterior GND(Grupo Natureza Despesa): 1-Pessoal e Encargos Sociais 2-Juros e Encargos 3-Outras Desp. Correntes 4-Investimentos 5-Inversões Financeiras 6-Amort. da Dívida 9-Reserva de Contingência Mod. de Aplicação: 30-Estados/DF 40-Municípios 50-Entidade Privada 90-União 99-a definir RP(Tipo de Despesa para fins de apuração do Resultado Primário): 0-Financieiro 1-Primário Obrigatória 2-Primário Discricionária 4-Discricionária não abrangida pelo PAC - Invest. 6-Discricionária decorrente de emendas individuais de execução obrigatória 7-Discricionária decorrente de emendas de bancada impositiva 8-Discricionária decorrente de emendas de comissão permanente*



# Congresso Nacional - Comissão Mista de Planos, Orçamentos Públicos e Fiscalização

Relatoria Geral - Alterações da Proposta Orçamentária da União para 2020

Despesas por UO/Programa/Subtítulo

*Orçamento Fiscal e da Seguridade Social (Valores em R\$1,00)*

Func. Programática	Seq.	Título/Subtítulo/Meta	E S F	F T E	G N D	M A D	R A P	I P U	PL 22/2019 (A)	Relatório Setorial (B)	Acréscimos (C)	Cancelamentos (D)	Parecer CMO (E) = (B) + (C) - (D)	
<b>Unidade Orçamentária:</b>		<b>26456 Universidade Federal do Agreste de Pernambuco</b>												
<b>0032</b>	<b>Programa de Gestão e Manutenção do Poder Executivo</b>									<b>36.930.052</b>	<b>36.928.180</b>	<b>1.872</b>	<b>2.090.996</b>	<b>34.839.056</b>
12.122.0032.20TP.0026	000007542	Ativos Cíveis da União/No Estado de Pernambuco/( META : - -/-)	10	100	1	90	1	8	35.504.773	35.504.773	0	2.066.455	33.438.318	
12.128.0032.4572.0026	000007544	Capacitação de Servidores Públicos Federais em Processo de Qualificação e Requalificação/No Estado de Pernambuco/( META : 130 Servidor capacitado/unidade)	10	100	3	90	2	8	48.286	46.414	1.872	1.588	46.698	
12.301.0032.2004.0026	000007541	Assistência Médica e Odontológica aos Servidores Cíveis, Empregados, Militares e seus Dependentes/No Estado de Pernambuco/( META : - -/-)	20	151	3	90	1	8	493.013	493.013	0	8.302	484.711	
12.331.0032.212B.0026	000007543	Benefícios Obrigatórios aos Servidores Cíveis, Empregados, Militares e seus Dependentes/No Estado de Pernambuco/( META : - -/-)	10	100	3	90	1	8	869.980	869.980	0	14.651	855.329	
12.846.0032.09HB.0026	000007546	Contribuição da União, de suas Autarquias e Fundações para o Custeio do Regime de Previdência dos Servidores Públicos Federais/No Estado de Pernambuco/( META : - -/-)	10	100	1	91	0	8	1.000	1.000	0	0	1.000	
<b>0910</b>	<b>Operações Especiais: Gestão da Participação em Organismos e Entidades Nacionais e Internacionais</b>									<b>43.216</b>	<b>43.216</b>	<b>0</b>	<b>0</b>	<b>43.216</b>
28.846.0910.00PW.0001	000007547	Contribuições a Entidades Nacionais sem Exigência de Programação Específica/Nacional/( META : - -/-)	10	250	3	50	2	0	43.216	43.216	0	0	43.216	
<b>5013</b>	<b>Educação Superior - Graduação, Pós-Graduação, Ensino, Pesquisa e Extensão</b>									<b>10.175.428</b>	<b>9.870.323</b>	<b>305.105</b>	<b>258.852</b>	<b>9.916.576</b>
12.364.5013.20GK.0026	000007549	Fomento às Ações de Graduação, Pós-Graduação, Ensino, Pesquisa e Extensão/No Estado de Pernambuco/( META : 4 Iniciativa apoiada/unidade)	10	100	3	90	2	8	397.865	382.440	15.425	13.087	384.778	
12.364.5013.20RK.0026	000007550	Funcionamento de Instituições Federais de Ensino Superior/No Estado de Pernambuco/( META : 1857 Estudante matriculado/unidade)	10	100	3	90	2	8	5.438.300	5.227.452	210.848	178.883	5.259.417	
			10	250	3	90	2	8	2.268.134	2.268.134	0	0	2.268.134	
			10	100	3	91	2	8	37.825	37.825	0	0	37.825	
			10	100	4	90	2	8	1.500.000	1.441.844	58.156	49.340	1.450.660	
12.364.5013.4002.0026	000007551	Assistência ao Estudante de Ensino Superior/No Estado de Pernambuco/( META : 1454 Estudante assistido/unidade)	10	100	3	90	2	0	533.304	512.628	20.676	17.542	515.762	
<b>TOTAL DA UO:</b>										<b>47.148.696</b>	<b>46.841.719</b>	<b>306.977</b>	<b>2.349.848</b>	<b>44.798.848</b>
<b>Unidade Orçamentária:</b>		<b>26457 Universidade Federal do Norte do Tocantins</b>												
<b>0032</b>	<b>Programa de Gestão e Manutenção do Poder Executivo</b>									<b>27.000</b>	<b>27.000</b>	<b>0</b>	<b>757</b>	<b>26.243</b>
09.272.0032.0181.0017	000008185	Aposentadorias e Pensões Cíveis da União/No Estado do Tocantins/( META : - -/-)	20	151	1	90	1	0	13.000	13.000	0	0	13.000	
12.364.0032.20TP.0017	000008184	Ativos Cíveis da União/No Estado do Tocantins/( META : - -/-)	10	100	1	90	1	8	13.000	13.000	0	757	12.243	
12.846.0032.09HB.0017	000008186	Contribuição da União, de suas Autarquias e Fundações para o Custeio do Regime de Previdência dos Servidores Públicos Federais/No Estado do Tocantins/( META : - -/-)	10	100	1	91	0	8	1.000	1.000	0	0	1.000	
<b>5013</b>	<b>Educação Superior - Graduação, Pós-Graduação, Ensino, Pesquisa e Extensão</b>									<b>0</b>	<b>500.000</b>	<b>0</b>	<b>0</b>	<b>500.000</b>
12.364.5013.20RK.0017	000032827	Funcionamento de Instituições Federais de Ensino Superior/No Estado do Tocantins/( META : 2000 Estudante matriculado/unidade)	10	188	3	90	6	8	0	250.000	0	0	250.000	
			10	188	4	90	6	8	0	250.000	0	0	250.000	

*Esfera: 1-Fiscal 2-Seguridade Social 3-Inv. Estatais. IU(Identificador de Uso): 0-no país 1-Contrapartida para o BIRD 2-Contrapartida para o BID 3-Outras Contrapartidas 4-No Exterior*

*GND(Grupo Natureza Despesa): 1-Pessoal e Encargos Sociais 2-Juros e Encargos 3-Outras Desp. Correntes 4-Investimentos 5-Inversões Financeiras 6-Amort. da Dívida 9-Reserva de Contingência*

*Mod. de Aplicação: 30-Estados/DF 40-Municípios 50-Entidade Privada 90-União 99-a definir*

*RP(Tipo de Despesa para fins de apuração do Resultado Primário): 0-Financeiro 1-Primário Obrigatória 2-Primário Discricionária 4-Discricionária não abrangida pelo PAC - Invest. 6-Discricionária decorrente de emendas individuais de execução obrigatória 7-Discricionária decorrente de emendas de bancada impositiva 8-Discricionária decorrente de emendas de comissão permanente*

# Congresso Nacional - Comissão Mista de Planos, Orçamentos Públicos e Fiscalização

Relatoria Geral - Alterações da Proposta Orçamentária da União para 2020

Despesas por UO/Programa/Subtítulo

*Orçamento Fiscal e da Seguridade Social (Valores em R\$1,00)*

Func. Programática	Seq.	Título/Subtítulo/Meta	E S F	F T E	G N D	M A D	R A P U	I P D	PL 22/2019 (A)	Relatório Setorial (B)	Acréscimos (C)	Cancelamentos (D)	Parecer CMO (E) = (B) + (C) - (D)
<b>Unidade Orçamentária:</b>		<b>26457</b>	<b>Universidade Federal do Norte do Tocantins</b>										
<b>TOTAL DA UO:</b>									<b>27.000</b>	<b>527.000</b>	<b>0</b>	<b>757</b>	<b>526.243</b>
<b>Unidade Orçamentária:</b>		<b>29101</b>	<b>Defensoria Pública da União</b>										
<b>0030 Programa de Gestão e Manutenção da Defensoria Pública da União</b>									<b>580.297.220</b>	<b>580.297.220</b>	<b>0</b>	<b>509.194</b>	<b>579.788.026</b>
03.122.0030.20TP.0001	000000691	Ativos Cíveis da União/Nacional/( META : - -/-)	10	100	1	90	1	0	270.012.945	270.012.945	0	0	270.012.945
03.122.0030.216H.0001	000000693	Ajuda de Custo para Moradia ou Auxílio-Moradia a Agentes Públicos/Nacional/( META : 4 Agente público beneficiado/unidade)	10	100	3	90	2	0	200.000	200.000	0	3.368	196.632
03.131.0030.219I.0001	000000694	Publicidade Institucional e de Utilidade Pública/Nacional/( META : 250100 Conteúdo divulgado/unidade)	10	100	3	90	2	0	520.000	520.000	0	0	520.000
			10	100	4	90	2	0	30.000	30.000	0	0	30.000
03.301.0030.2004.0001	000000690	Assistência Médica e Odontológica aos Servidores Cíveis, Empregados, Militares e seus Dependentes/Nacional/( META : - -/-)	20	151	3	90	1	0	4.966.568	4.966.568	0	83.639	4.882.929
03.331.0030.212B.0001	000000692	Benefícios Obrigatórios aos Servidores Cíveis, Empregados, Militares e seus Dependentes/Nacional/( META : - -/-)	10	100	3	90	1	0	25.070.012	25.070.012	0	422.187	24.647.825
03.422.0030.2725.0001	000000695	Prestação de Assistência Jurídica ao Cidadão/Nacional/( META : 1982958 Atendimento realizado/unidade)	10	100	3	90	1	0	217.158.957	217.158.957	0	0	217.158.957
			10	100	3	91	1	0	401.500	401.500	0	0	401.500
			10	100	4	90	1	0	1.100.000	1.100.000	0	0	1.100.000
03.846.0030.09HB.0001	000000697	Contribuição da União, de suas Autarquias e Fundações para o Custeio do Regime de Previdência dos Servidores Públicos Federais/Nacional/( META : - -/-)	10	100	1	91	0	0	40.837.238	40.837.238	0	0	40.837.238
09.272.0030.0181.0001	000000696	Aposentadorias e Pensões Cíveis da União/Nacional/( META : - -/-)	20	156	1	90	1	0	20.000.000	20.000.000	0	0	20.000.000
<b>0999 Reserva de Contingência</b>									<b>8.361.947</b>	<b>8.361.947</b>	<b>509.194</b>	<b>0</b>	<b>8.871.141</b>
99.999.0999.0Z00.0001	000000698	Reserva de Contingência - Financeira/Nacional/( META : - -/-)	10	100	1	91	0	0	48.711	48.711	0	0	48.711
99.999.0999.0Z01.0001	000000700	Reserva de Contingência Fiscal - Primária/Nacional/( META : - -/-)	10	100	1	90	1	0	8.313.236	8.313.236	0	0	8.313.236
			10	100	9	90	2	9	0	0	425.555	0	425.555
			10	151	9	90	2	9	0	0	83.639	0	83.639
<b>TOTAL DA UO:</b>									<b>588.659.167</b>	<b>588.659.167</b>	<b>509.194</b>	<b>509.194</b>	<b>588.659.167</b>
<b>Unidade Orçamentária:</b>		<b>30101</b>	<b>Ministério da Justiça e Segurança Pública - Administração Direta</b>										
<b>0032 Programa de Gestão e Manutenção do Poder Executivo</b>									<b>558.381.837</b>	<b>557.760.122</b>	<b>0</b>	<b>22.089.762</b>	<b>535.670.360</b>
03.131.0032.4641.0001	000001369	Publicidade de Utilidade Pública/Nacional/( META : - -/-)	10	100	3	90	2	0	5.920.000	5.690.476	0	194.728	5.495.748
04.122.0032.2000.0001	000001364	Administração da Unidade/Nacional/( META : - -/-)	10	100	3	90	2	0	97.760.186	93.969.928	0	5.000.000	88.969.928
			10	188	3	90	2	0	0	3.790.258	0	0	3.790.258
			10	100	4	90	2	0	9.050.000	8.699.123	0	0	8.699.123
06.122.0032.20TP.0001	000001366	Ativos Cíveis da União/Nacional/( META : - -/-)	10	100	1	90	1	0	283.813.194	283.813.194	0	16.518.545	267.294.649
06.122.0032.216H.0001	000001368	Ajuda de Custo para Moradia ou Auxílio-Moradia a Agentes Públicos/Nacional/( META : 80 Agente público beneficiado/unidade)	10	100	3	90	2	0	1.065.600	1.024.286	0	52.996	971.290

*Esfera: 1-Fiscal 2-Seguridade Social 3-Inv. Estatais. IU(Identificador de Uso): 0-no país 1-Contrapartida para o BIRD 2-Contrapartida para o BID 3-Outras Contrapartidas 4-No Exterior*

*GND(Grupo Natureza Despesa): 1-Pessoal e Encargos Sociais 2-Juros e Encargos 3-Outras Desp. Correntes 4-Investimentos 5-Inversões Financeiras 6-Amort. da Dívida 9-Reserva de Contingência*

*Mod. de Aplicação: 30-Estados/DF 40-Municípios 50-Entidade Privada 90-União 99-a definir*

*RP(Tipo de Despesa para fins de apuração do Resultado Primário): 0-Financieiro 1-Primário Obrigatória 2-Primário Discricionária 4-Discricionária não abrangida pelo PAC - Invest. 6-Discricionária decorrente de emendas individuais de execução obrigatória 7-Discricionária decorrente de emendas de bancada impositiva 8-Discricionária decorrente de emendas de comissão permanente*

# Congresso Nacional - Comissão Mista de Planos, Orçamentos Públicos e Fiscalização

Relatoria Geral - Alterações da Proposta Orçamentária da União para 2020

Despesas por UO/Programa/Subtítulo

*Orçamento Fiscal e da Seguridade Social (Valores em R\$1,00)*

Func. Programática	Seq.	Título/Subtítulo/Meta	E S F	F T E	G N D	M A D	R A P	I P D U	PL 22/2019 (A)	Relatório Setorial (B)	Acréscimos (C)	Cancelamentos (D)	Parecer CMO (E) = (B) + (C) - (D)
<b>Unidade Orçamentária:</b>		<b>30101</b>	<b>Ministério da Justiça e Segurança Pública - Administração Direta</b>										
<b>0032</b>	<b>Programa de Gestão e Manutenção do Poder Executivo</b>								<b>558.381.837</b>	<b>557.760.122</b>	<b>0</b>	<b>22.089.762</b>	<b>535.670.360</b>
06.301.0032.2004.0053	000001365	Assistência Médica e Odontológica aos Servidores Civis, Empregados, Militares e seus Dependentes/No Distrito Federal/( META : - -/-)	20	151	3	90	1	0	4.500.583	4.500.583	0	75.791	4.424.792
06.331.0032.212B.0053	000001367	Benefícios Obrigatórios aos Servidores Civis, Empregados, Militares e seus Dependentes/No Distrito Federal/( META : - -/-)	10	100	3	90	1	0	14.708.903	14.708.903	0	247.702	14.461.201
09.272.0032.0181.0001	000001370	Aposentadorias e Pensões Civis da União/Nacional/( META : - -/-)	20	169	1	90	1	0	99.766.473	99.766.473	0	0	99.766.473
14.846.0032.09HB.0001	000001371	Contribuição da União, de suas Autarquias e Fundações para o Custeio do Regime de Previdência dos Servidores Públicos Federais/Nacional/( META : - -/-)	10	100	1	91	0	0	41.796.898	41.796.898	0	0	41.796.898
<b>0909</b>	<b>Operações Especiais: Outros Encargos Especiais</b>								<b>309.213</b>	<b>309.213</b>	<b>0</b>	<b>0</b>	<b>309.213</b>
28.846.0909.0536.0053	000001372	Benefícios e Pensões Indenizatórias Decorrentes de Legislação Especial e/ou Decisões Judiciais/No Distrito Federal/( META : - -/-)	20	151	3	90	1	0	309.213	309.213	0	0	309.213
<b>0999</b>	<b>Reserva de Contingência</b>								<b>1.958.942</b>	<b>1.958.942</b>	<b>0</b>	<b>0</b>	<b>1.958.942</b>
99.999.0999.0Z00.6497	000001373	Reserva de Contingência - Financeira/Reserva de Contingência - Recursos provenientes de receitas próprias e vinculadas, inclusive doações e convênios/( META : - -/-)	10	174	9	99	0	0	1.958.942	1.958.942	0	0	1.958.942
<b>5015</b>	<b>Justiça</b>								<b>9.774.006</b>	<b>39.911.920</b>	<b>0</b>	<b>283.949</b>	<b>39.627.971</b>
14.422.5015.2017.0001	000001375	Política Nacional de Justiça/Nacional/( META : 6 Política implantada/unidade)	10	100	3	50	2	0	296.000	284.524	0	9.736	274.788
			10	100	3	80	2	0	769.600	739.762	0	25.315	714.447
			10	100	3	90	2	0	2.871.199	2.759.880	0	94.443	2.665.437
			10	174	3	90	2	0	1.050.000	1.050.000	0	0	1.050.000
			10	100	4	90	2	0	500.000	480.615	0	16.447	464.168
			10	188	4	90	6	0	0	400.000	0	0	400.000
14.422.5015.2017.0011	000031630	Política Nacional de Justiça/No Estado de Rondônia/( META : 1 Política implantada/unidade)	10	188	4	99	6	0	0	500.000	0	0	500.000
14.422.5015.2017.0012	000031667	Política Nacional de Justiça/No Estado do Acre/( META : 10 Política implantada/unidade)	10	188	3	30	6	0	0	1.400.000	0	0	1.400.000
			10	188	4	30	6	0	0	450.000	0	0	450.000
14.422.5015.2017.0013	000031669	Política Nacional de Justiça/No Estado do Amazonas/( META : 1 Política implantada/unidade)	10	188	4	30	6	0	0	300.000	0	0	300.000
14.422.5015.2017.0015	000031589	Política Nacional de Justiça/No Estado do Pará/( META : 2 Política implantada/unidade)	10	188	3	99	6	0	0	1.000.000	0	0	1.000.000
			10	188	4	30	6	0	0	100.000	0	0	100.000
14.422.5015.2017.0016	000031585	Política Nacional de Justiça/No Estado do Amapá/( META : 16 Política implantada/unidade)	10	188	4	30	6	0	0	5.462.000	0	0	5.462.000
			10	188	4	99	6	0	0	1.050.000	0	0	1.050.000
14.422.5015.2017.0021	000031683	Política Nacional de Justiça/No Estado do Maranhão/( META : 5 Política implantada/unidade)	10	188	4	30	6	0	0	200.000	0	0	200.000
			10	188	4	90	6	0	0	400.000	0	0	400.000
14.422.5015.2017.0024	000031712	Política Nacional de Justiça/No Estado do Rio Grande do Norte/( META : 1 Política implantada/unidade)	10	188	4	30	6	0	0	100.000	0	0	100.000

*Esfera: 1-Fiscal 2-Seguridade Social 3-Inv. Estatais. IU(Identificador de Uso): 0-no país 1-Contrapartida para o BIRD 2-Contrapartida para o BID 3-Outras Contrapartidas 4-No Exterior*

*GND(Grupo Natureza Despesa): 1-Pessoal e Encargos Sociais 2-Juros e Encargos 3-Outras Desp. Correntes 4-Investimentos 5-Inversões Financeiras 6-Amort. da Dívida 9-Reserva de Contingência*

*Mod. de Aplicação: 30-Estados/DF 40-Municípios 50-Entidade Privada 90-União 99-a definir*

*RP(Tipo de Despesa para fins de apuração do Resultado Primário): 0-Financeiro 1-Primário Obrigatória 2-Primário Discricionária 4-Discricionária não abrangida pelo PAC - Invest. 6-Discricionária decorrente de emendas individuais de execução obrigatória 7-Discricionária decorrente de emendas de bancada impositiva 8-Discricionária decorrente de emendas de comissão permanente*

# Congresso Nacional - Comissão Mista de Planos, Orçamentos Públicos e Fiscalização

Relatoria Geral - Alterações da Proposta Orçamentária da União para 2020

Despesas por UO/Programa/Subtítulo

*Orçamento Fiscal e da Seguridade Social (Valores em R\$1,00)*

Func. Programática	Seq.	Título/Subtítulo/Meta	E S F	F T E	G N D	M A D	R A D	I P U	PL 22/2019 (A)	Relatório Setorial (B)	Acréscimos (C)	Cancelamentos (D)	Parecer CMO (E) = (B) + (C) - (D)
<b>Unidade Orçamentária:</b>		<b>30101</b>	<b>Ministério da Justiça e Segurança Pública - Administração Direta</b>										
<b>5015</b>	<b>Justiça</b>								<b>9.774.006</b>	<b>39.911.920</b>	<b>0</b>	<b>283.949</b>	<b>39.627.971</b>
14.422.5015.2017.0025	000031682	Política Nacional de Justiça/No Estado da Paraíba/( META : 100 Política implantada/unidade)	10	188	3	99	6	0	0	200.000	0	0	200.000
14.422.5015.2017.0027	000031660	Política Nacional de Justiça/No Estado de Alagoas/( META : 2 Política implantada/unidade)	10	188	3	99	6	0	0	200.000	0	0	200.000
			10	188	4	99	6	0	0	300.000	0	0	300.000
14.422.5015.2017.0029	000031658	Política Nacional de Justiça/No Estado da Bahia/( META : 4 Política implantada/unidade)	10	188	3	99	6	0	0	300.000	0	0	300.000
			10	188	4	30	6	0	0	358.000	0	0	358.000
			10	188	4	99	6	0	0	250.000	0	0	250.000
14.422.5015.2017.0031	000031617	Política Nacional de Justiça/No Estado de Minas Gerais/( META : 21 Política implantada/unidade)	10	188	3	30	6	0	0	850.000	0	0	850.000
14.422.5015.2017.0033	000031587	Política Nacional de Justiça/No Estado do Rio de Janeiro/( META : 3 Política implantada/unidade)	10	188	3	30	6	0	0	939.063	0	0	939.063
			10	188	4	30	6	0	0	201.391	0	0	201.391
14.422.5015.2017.0035	000031635	Política Nacional de Justiça/No Estado de São Paulo/( META : 6 Política implantada/unidade)	10	188	4	30	6	0	0	300.000	0	0	300.000
			10	188	4	40	6	0	0	500.000	0	0	500.000
14.422.5015.2017.0040	000031663	Política Nacional de Justiça/Na Região Sul/( META : 1 Política implantada/unidade)	10	188	3	30	6	0	0	150.000	0	0	150.000
			10	188	4	30	6	0	0	150.000	0	0	150.000
14.422.5015.2017.0402	000031622	Política Nacional de Justiça/No Município de Macapá - AP/( META : 2 Política implantada/unidade)	10	188	3	30	6	0	0	210.000	0	0	210.000
			10	188	4	30	6	0	0	790.000	0	0	790.000
14.422.5015.2017.0662	000031649	Política Nacional de Justiça/No Município de Matinha - MA/( META : 1 Política implantada/unidade)	10	188	4	40	6	0	0	400.000	0	0	400.000
14.422.5015.2017.0756	000033437	Política Nacional de Justiça/No Município de Turiaçu - MA/( META : 1 Política implantada/unidade)	10	188	4	40	6	0	0	0	400.000	0	400.000
14.422.5015.2017.0758	000031648	Política Nacional de Justiça/No Município de Tutóia - MA/( META : 1 Política implantada/unidade)	10	188	4	40	6	0	0	400.000	0	0	400.000
14.422.5015.2017.5512	000031654	Política Nacional de Justiça/No Município de Goiânia - GO/( META : 1 Política implantada/unidade)	10	188	4	30	6	0	0	400.000	0	0	400.000
14.422.5015.2017.7000	000032228	Política Nacional de Justiça/Aquisição de Equipamentos e Material Permanente - No Estado do Amapá/( META : 1 Política implantada/unidade)	10	188	4	30	7	0	0	4.432.147	0	0	4.432.147
14.422.5015.2017.7001	000031650	Política Nacional de Justiça/No Município de Turiaçu - MA/( META : null Política implantada/unidade)	10	188	4	40	6	0	0	400.000	-400.000	0	0
14.422.5015.2017.7002	000031701	Política Nacional de Justiça/Projeto Paternidade Responsável - No Estado da Bahia/( META : 1 Política implantada/unidade)	10	188	3	30	6	0	0	180.000	0	0	180.000
14.422.5015.2017.7006	000031679	Política Nacional de Justiça/Reestruturação da Rede Nacional de Laboratórios de Lavagem de Dinheiro - REDE LAB - No Estado do Rio Grande do Norte/( META : 1 Política implantada/unidade)	10	188	4	30	6	0	0	250.000	0	0	250.000
14.422.5015.2334.0001	000001376	Proteção e Defesa do Consumidor/Nacional/( META : 729923 Reclamação registrada/unidade)	10	100	3	80	2	0	296.000	284.524	0	9.736	274.788
			10	100	3	90	2	0	1.853.670	1.781.802	0	60.973	1.720.829

*Esfera: 1-Fiscal 2-Seguridade Social 3-Inv. Estatais. IU(Identificador de Uso): 0-no país 1-Contrapartida para o BIRD 2-Contrapartida para o BID 3-Outras Contrapartidas 4-No Exterior*

*GND(Grupo Natureza Despesa): 1-Pessoal e Encargos Sociais 2-Juros e Encargos Sociais 3-Outras Desp. Correntes 4-Investimentos 5-Inversões Financeiras 6-Amort. da Dívida 9-Reserva de Contingência*

*Mod. de Aplicação: 30-Estados/DF 40-Municípios 50-Entidade Privada 90-União 99-a definir*

*RP(Tipo de Despesa para fins de apuração do Resultado Primário): 0-Financieiro 1-Primário Obrigatória 2-Primário Discricionária 4-Discricionária não abrangida pelo PAC - Invest. 6-Discricionária decorrente de emendas individuais de execução obrigatória 7-Discricionária decorrente de emendas de bancada impositiva 8-Discricionária decorrente de emendas de comissão permanente*

# Congresso Nacional - Comissão Mista de Planos, Orçamentos Públicos e Fiscalização

Relatoria Geral - Alterações da Proposta Orçamentária da União para 2020

Despesas por UO/Programa/Subtítulo

*Orçamento Fiscal e da Seguridade Social (Valores em R\$1,00)*

Func. Programática	Seq.	Título/Subtítulo/Meta	E S F	F T E	G N D	M A D	R P U	I P D	PL 22/2019 (A)	Relatório Setorial (B)	Acréscimos (C)	Cancelamentos (D)	Parecer CMO (E) = (B) + (C) - (D)
<b>Unidade Orçamentária: 30101 Ministério da Justiça e Segurança Pública - Administração Direta</b>													
<b>5015</b>	<b>Justiça</b>								<b>9.774.006</b>	<b>39.911.920</b>	<b>0</b>	<b>283.949</b>	<b>39.627.971</b>
14.422.5015.2334.0001	000001376	Proteção e Defesa do Consumidor/Nacional/( META : 729923 Reclamação registrada/unidade)	10	180	3	90	2	0	91.537	91.537	0	0	91.537
			10	188	3	90	8	0	0	50.000	0	0	50.000
			10	100	4	90	2	0	1.750.000	1.682.151	0	57.563	1.624.588
			10	188	4	90	8	0	0	100.000	0	0	100.000
14.422.5015.2334.0012	000031618	Proteção e Defesa do Consumidor/No Estado do Acre/( META : 1 Reclamação registrada/unidade)	10	188	4	30	6	0	0	600.000	0	0	600.000
14.422.5015.2334.0035	000031567	Proteção e Defesa do Consumidor/No Estado de São Paulo/( META : 50 Reclamação registrada/unidade)	10	188	4	99	6	0	0	6.200.000	0	0	6.200.000
14.422.5015.2733.0001	000001377	Qualificação e Democratização do Processo Administrativo e Elaboração Normativa/Nacional/( META : 4 Estudo elaborado/unidade)	10	100	3	80	2	0	296.000	284.524	0	9.736	274.788
<b>5016</b>	<b>Segurança Pública, Combate à Corrupção, ao Crime Organizado e ao Crime Violento</b>								<b>69.106.177</b>	<b>727.092.138</b>	<b>206.107.815</b>	<b>65.437.629</b>	<b>867.762.324</b>
06.181.5016.21BM.0001	000001378	Desenvolvimento de Políticas de Segurança Pública, Prevenção, e Enfrentamento à Criminalidade/Nacional/( META : 2167392 Ação apoiada/unidade)	10	100	3	40	2	0	11.840.000	11.380.952	0	11.380.952	0
			10	100	3	90	2	0	24.230.535	23.291.094	0	23.291.094	0
			10	188	3	90	8	0	0	500.000	0	0	500.000
			10	100	3	40	9	0	0	0	10.991.496	0	10.991.496
			10	144	3	40	9	0	0	0	11.650.647	0	11.650.647
			10	144	3	40	9	9	0	0	5.065.375	0	5.065.375
			10	100	3	90	9	0	0	0	22.494.073	0	22.494.073
			10	144	3	90	9	0	0	0	21.421.787	0	21.421.787
			10	144	3	90	9	9	0	0	7.113.001	0	7.113.001
			10	100	4	90	2	0	31.970.042	30.730.532	0	30.730.532	0
			10	188	4	99	6	0	0	1.640.454	-200.000	0	1.440.454
			10	188	4	90	8	0	0	4.785.801	0	0	4.785.801
			10	100	4	90	9	0	0	0	29.678.933	0	29.678.933
			10	144	4	90	9	0	0	0	18.111.953	0	18.111.953
			10	144	4	90	9	9	0	0	24.335.999	0	24.335.999
06.181.5016.21BM.0011	000031672	Desenvolvimento de Políticas de Segurança Pública, Prevenção, e Enfrentamento à Criminalidade/No Estado de Rondônia/( META : 10 Ação apoiada/unidade)	10	188	4	30	6	0	0	280.000	0	0	280.000
06.181.5016.21BM.0012	000031592	Desenvolvimento de Políticas de Segurança Pública, Prevenção, e Enfrentamento à Criminalidade/No Estado do Acre/( META : 6 Ação apoiada/unidade)	10	188	3	30	6	0	0	178.000	0	0	178.000
			10	188	4	30	6	0	0	2.787.000	0	0	2.787.000
06.181.5016.21BM.0013	000031639	Desenvolvimento de Políticas de Segurança Pública, Prevenção, e Enfrentamento à Criminalidade/No Estado do Amazonas/( META : 5 Ação apoiada/unidade)	10	188	3	99	6	0	0	644.000	0	0	644.000
			10	188	4	99	6	0	0	856.000	0	0	856.000
06.181.5016.21BM.0014	000031611	Desenvolvimento de Políticas de Segurança Pública, Prevenção, e Enfrentamento à Criminalidade/No Estado de Roraima/( META : 6 Ação)	10	188	3	30	6	0	0	700.000	0	0	700.000

*Esfera: 1-Fiscal 2-Seguridade Social 3-Inv. Estatais. IU(Identificador de Uso): 0-no país 1-Contrapartida para o BIRD 2-Contrapartida para o BID 3-Outras Contrapartidas 4-No Exterior*

*GND(Grupo Natureza Despesa): 1-Pessoal e Encargos Sociais 2-Juros e Encargos 3-Outras Desp. Correntes 4-Investimentos 5-Inversões Financeiras 6-Amort. da Dívida 9-Reserva de Contingência*

*Mod. de Aplicação: 30-Estados/DF 40-Municípios 50-Entidade Privada 90-União 99-a definir*

*RP(Tipo de Despesa para fins de apuração do Resultado Primário): 0-Financeiro 1-Primário Obrigatória 2-Primário Discricionária 4-Discricionária não abrangida pelo PAC - Invest. 6-Discricionária decorrente de emendas individuais de execução obrigatória 7-Discricionária decorrente de emendas de bancada*

*impositiva 8-Discricionária decorrente de emendas de comissão permanente*

# Congresso Nacional - Comissão Mista de Planos, Orçamentos Públicos e Fiscalização

Relatoria Geral - Alterações da Proposta Orçamentária da União para 2020

Despesas por UO/Programa/Subtítulo

*Orçamento Fiscal e da Seguridade Social (Valores em R\$1,00)*

Func. Programática	Seq.	Título/Subtítulo/Meta	E S F	F T E	G N D	M A D	R P U	I P D	PL 22/2019 (A)	Relatório Setorial (B)	Acréscimos (C)	Cancelamentos (D)	Parecer CMO (E) = (B) + (C) - (D)
<b>Unidade Orçamentária:</b>		<b>30101</b>	<b>Ministério da Justiça e Segurança Pública - Administração Direta</b>										
<b>5016</b>	<b>Segurança Pública, Combate à Corrupção, ao Crime Organizado e ao Crime Violento</b>								<b>69.106.177</b>	<b>727.092.138</b>	<b>206.107.815</b>	<b>65.437.629</b>	<b>867.762.324</b>
06.181.5016.21BM.0014	000031611	apoiada/unidade)	10	188	3	40	6	0	0	40.227	0	0	40.227
			10	188	4	30	6	0	0	1.810.000	0	0	1.810.000
			10	188	4	40	6	0	0	120.000	0	0	120.000
06.181.5016.21BM.0015	000031700	Desenvolvimento de Políticas de Segurança Pública, Prevenção, e Enfrentamento à Criminalidade/No Estado do Pará/( META : 4 Ação apoiada/unidade)	10	188	3	30	6	0	0	40.000	0	0	40.000
			10	188	4	30	6	0	0	160.000	0	0	160.000
			10	188	4	40	6	0	0	0	1.000.000	0	1.000.000
			10	188	4	99	6	0	0	200.000	0	0	200.000
06.181.5016.21BM.0016	000031609	Desenvolvimento de Políticas de Segurança Pública, Prevenção, e Enfrentamento à Criminalidade/No Estado do Amapá/( META : 8 Ação apoiada/unidade)	10	188	4	30	6	0	0	450.000	0	0	450.000
			10	188	4	40	6	0	0	1.120.227	0	0	1.120.227
			10	188	4	90	6	0	0	650.000	0	0	650.000
			10	188	4	99	6	0	0	1.400.000	0	0	1.400.000
06.181.5016.21BM.0017	000031586	Desenvolvimento de Políticas de Segurança Pública, Prevenção, e Enfrentamento à Criminalidade/No Estado do Tocantins/( META : 1 Ação apoiada/unidade)	10	188	3	30	6	0	0	1.000.000	0	0	1.000.000
06.181.5016.21BM.0021	000031594	Desenvolvimento de Políticas de Segurança Pública, Prevenção, e Enfrentamento à Criminalidade/No Estado do Maranhão/( META : 807 Ação apoiada/unidade)	10	188	4	30	6	0	0	2.120.000	0	0	2.120.000
			10	188	4	90	6	0	0	700.000	0	0	700.000
			10	188	4	99	6	0	0	150.000	0	0	150.000
06.181.5016.21BM.0022	000031591	Desenvolvimento de Políticas de Segurança Pública, Prevenção, e Enfrentamento à Criminalidade/No Estado do Piauí/( META : 10 Ação apoiada/unidade)	10	188	4	30	6	0	0	1.000.000	0	0	1.000.000
06.181.5016.21BM.0023	000031572	Desenvolvimento de Políticas de Segurança Pública, Prevenção, e Enfrentamento à Criminalidade/No Estado do Ceará/( META : 11 Ação apoiada/unidade)	10	188	4	30	6	0	0	1.282.000	1.000.000	0	2.282.000
			10	188	4	99	6	0	0	3.200.000	0	0	3.200.000
06.181.5016.21BM.0024	000031655	Desenvolvimento de Políticas de Segurança Pública, Prevenção, e Enfrentamento à Criminalidade/No Estado do Rio Grande do Norte/( META : 19 Ação apoiada/unidade)	10	188	4	30	6	0	0	875.000	0	0	875.000
			10	188	4	40	6	0	0	100.000	0	0	100.000
06.181.5016.21BM.0026	000031576	Desenvolvimento de Políticas de Segurança Pública, Prevenção, e Enfrentamento à Criminalidade/No Estado de Pernambuco/( META : 42 Ação apoiada/unidade)	10	188	3	50	6	0	0	200.000	0	0	200.000
			10	188	3	90	6	0	0	750.000	0	0	750.000
			10	188	3	99	6	0	0	570.000	0	0	570.000
			10	188	4	30	6	0	0	2.280.000	0	0	2.280.000
			10	188	4	40	6	0	0	1.900.000	0	0	1.900.000
			10	188	4	90	6	0	0	1.000.000	0	0	1.000.000
			10	188	4	99	6	0	0	3.960.000	0	0	3.960.000
06.181.5016.21BM.0028	000031665	Desenvolvimento de Políticas de Segurança Pública, Prevenção, e Enfrentamento à Criminalidade/No Estado de Sergipe/( META : 3 Ação apoiada/unidade)	10	188	4	30	6	0	0	200.000	0	0	200.000
			10	188	4	90	6	0	0	300.000	0	0	300.000

*Esfera: 1-Fiscal 2-Seguridade Social 3-Inv. Estatais. IU(Identificador de Uso): 0-no país 1-Contrapartida para o BIRD 2-Contrapartida para o BID 3-Outras Contrapartidas 4-No Exterior*

*GND(Grupo Natureza Despesa): 1-Pessoal e Encargos Sociais 2-Juros e Encargos 3-Outras Desp. Correntes 4-Investimentos 5-Inversões Financeiras 6-Amort. da Dívida 9-Reserva de Contingência*

*Mod. de Aplicação: 30-Estados/DF 40-Municípios 50-Entidade Privada 90-União 99-a definir*

*RP(Tipo de Despesa para fins de apuração do Resultado Primário): 0-Financeiro 1-Primário Obrigatória 2-Primário Discricionária 4-Discricionária não abrangida pelo PAC - Invest. 6-Discricionária decorrente de emendas individuais de execução obrigatória 7-Discricionária decorrente de emendas de bancada impositiva 8-Discricionária decorrente de emendas de comissão permanente*

# Congresso Nacional - Comissão Mista de Planos, Orçamentos Públicos e Fiscalização

Relatoria Geral - Alterações da Proposta Orçamentária da União para 2020

Despesas por UO/Programa/Subtítulo

*Orçamento Fiscal e da Seguridade Social (Valores em R\$1,00)*

Func. Programática	Seq.	Título/Subtítulo/Meta	E S F	F T E	G N D	M A D	R P D U	I P D U	PL 22/2019 (A)	Relatório Setorial (B)	Acréscimos (C)	Cancelamentos (D)	Parecer CMO (E) = (B) + (C) - (D)
<b>Unidade Orçamentária:</b>													
	<b>30101</b>	<b>Ministério da Justiça e Segurança Pública - Administração Direta</b>											
<b>5016</b>		<b>Segurança Pública, Combate à Corrupção, ao Crime Organizado e ao Crime Violento</b>											
			<b>69.106.177      727.092.138      206.107.815      65.437.629      867.762.324</b>										
06.181.5016.21BM.0029	000031661	Desenvolvimento de Políticas de Segurança Pública, Prevenção, e Enfrentamento à Criminalidade/No Estado da Bahia/( META : 26 Ação apoiada/unidade)	10	188	3	99	6	0	0	60.000	0	0	60.000
			10	188	4	30	6	0	0	1.200.000	0	0	1.200.000
			10	188	4	40	6	0	0	200.000	0	0	200.000
			10	188	4	90	6	0	0	180.000	200.000	0	380.000
			10	188	4	99	6	0	0	840.000	0	0	840.000
06.181.5016.21BM.0031	000031571	Desenvolvimento de Políticas de Segurança Pública, Prevenção, e Enfrentamento à Criminalidade/No Estado de Minas Gerais/( META : 716 Ação apoiada/unidade)	10	188	3	30	6	0	0	250.000	0	0	250.000
			10	188	3	90	6	0	0	150.000	0	0	150.000
			10	188	3	99	6	0	0	1.000.000	0	0	1.000.000
			10	188	4	30	6	0	0	18.029.454	1.120.000	0	19.149.454
			10	188	4	40	6	0	0	500.000	0	0	500.000
			10	188	4	99	6	0	0	7.600.681	0	0	7.600.681
06.181.5016.21BM.0032	000031566	Desenvolvimento de Políticas de Segurança Pública, Prevenção, e Enfrentamento à Criminalidade/No Estado do Espírito Santo/( META : 112 Ação apoiada/unidade)	10	188	3	30	6	0	0	1.800.000	0	0	1.800.000
			10	188	4	30	6	0	0	8.370.227	0	0	8.370.227
			10	188	4	40	6	0	0	820.000	0	0	820.000
			10	188	4	90	6	0	0	240.000	0	0	240.000
06.181.5016.21BM.0033	000031578	Desenvolvimento de Políticas de Segurança Pública, Prevenção, e Enfrentamento à Criminalidade/No Estado do Rio de Janeiro/( META : 519 Ação apoiada/unidade)	10	188	3	30	6	0	0	107.000	0	0	107.000
			10	188	3	99	6	0	0	150.000	0	0	150.000
			10	188	4	30	6	0	0	2.220.000	0	0	2.220.000
			10	188	4	40	6	0	0	2.800.000	0	0	2.800.000
			10	188	4	99	6	0	0	1.415.000	0	0	1.415.000
06.181.5016.21BM.0035	000031569	Desenvolvimento de Políticas de Segurança Pública, Prevenção, e Enfrentamento à Criminalidade/No Estado de São Paulo/( META : 120 Ação apoiada/unidade)	10	100	3	30	2	0	0	0	170.993	0	170.993
			10	188	3	30	2	0	0	3.000.000	0	0	3.000.000
			10	188	3	40	6	0	0	150.000	0	0	150.000
			10	188	3	99	6	0	0	300.000	0	0	300.000
			10	188	4	30	6	0	0	500.000	0	0	500.000
			10	188	4	40	6	0	0	2.480.000	0	0	2.480.000
			10	188	4	99	6	0	0	10.745.154	3.200.000	0	13.945.154
06.181.5016.21BM.0040	000031597	Desenvolvimento de Políticas de Segurança Pública, Prevenção, e Enfrentamento à Criminalidade/Na Região Sul/( META : 28 Ação apoiada/unidade)	10	188	3	30	6	0	0	1.000.000	0	0	1.000.000
			10	188	4	30	6	0	0	2.000.000	0	0	2.000.000
			10	188	4	40	6	0	0	280.000	0	0	280.000
06.181.5016.21BM.0041	000031570	Desenvolvimento de Políticas de Segurança Pública, Prevenção, e Enfrentamento à Criminalidade/No Estado do Paraná/( META : 56 Ação apoiada/unidade)	10	188	3	99	6	0	0	250.000	0	0	250.000
			10	188	4	30	6	0	0	700.000	0	0	700.000
			10	188	4	90	6	0	0	800.000	0	0	800.000

*Esfera: 1-Fiscal 2-Seguridade Social 3-Inv. Estatais. IU(Identificador de Uso): 0-no país 1-Contrapartida para o BIRD 2-Contrapartida para o BID 3-Outras Contrapartidas 4-No Exterior*

*GND(Grupo Natureza Despesa): 1-Pessoal e Encargos Sociais 2-Juros e Encargos 3-Outras Desp. Correntes 4-Investimentos 5-Inversões Financeiras 6-Amort. da Dívida 9-Reserva de Contingência*

*Mod. de Aplicação: 30-Estados/DF 40-Municípios 50-Entidade Privada 90-União 99-a definir*

*RP(Tipo de Despesa para fins de apuração do Resultado Primário): 0-Financeiro 1-Primário Obrigatória 2-Primário Discricionária 4-Discricionária não abrangida pelo PAC - Invest. 6-Discricionária decorrente de emendas individuais de execução obrigatória 7-Discricionária decorrente de emendas de bancada impositiva 8-Discricionária decorrente de emendas de comissão permanente*

# Congresso Nacional - Comissão Mista de Planos, Orçamentos Públicos e Fiscalização

Relatoria Geral - Alterações da Proposta Orçamentária da União para 2020

Despesas por UO/Programa/Subtítulo

*Orçamento Fiscal e da Seguridade Social (Valores em R\$1,00)*

Func. Programática	Seq.	Título/Subtítulo/Meta	E S F	F T E	G N D	M A D	R A P	I P D	U	PL 22/2019 (A)	Relatório Setorial (B)	Acréscimos (C)	Cancelamentos (D)	Parecer CMO (E) = (B) + (C) - (D)	
<b>Unidade Orçamentária: 30101 Ministério da Justiça e Segurança Pública - Administração Direta</b>															
<b>5016</b>		<b>Segurança Pública, Combate à Corrupção, ao Crime Organizado e ao Crime Violento</b>									<b>69.106.177</b>	<b>727.092.138</b>	<b>206.107.815</b>	<b>65.437.629</b>	<b>867.762.324</b>
06.181.5016.21BM.0041	000031570	Desenvolvimento de Políticas de Segurança Pública, Prevenção, e Enfrentamento à Criminalidade/No Estado do Paraná/( META : 56 Ação apoiada/unidade)	10	188	4	99	6	0		0	5.029.377	0	0	5.029.377	
06.181.5016.21BM.0042	000031577	Desenvolvimento de Políticas de Segurança Pública, Prevenção, e Enfrentamento à Criminalidade/No Estado de Santa Catarina/( META : 15 Ação apoiada/unidade)	10	188	3	40	6	0		0	40.000	0	0	40.000	
			10	188	4	30	6	0		0	4.030.000	0	0	4.030.000	
			10	188	4	40	6	0		0	380.000	0	0	380.000	
06.181.5016.21BM.0043	000031613	Desenvolvimento de Políticas de Segurança Pública, Prevenção, e Enfrentamento à Criminalidade/No Estado do Rio Grande do Sul/( META : 117 Ação apoiada/unidade)	10	188	3	30	6	0		0	500.000	0	0	500.000	
			10	188	4	30	6	0		0	750.000	0	0	750.000	
			10	188	4	40	6	0		0	1.100.000	0	0	1.100.000	
			10	188	4	99	6	0		0	680.000	0	0	680.000	
06.181.5016.21BM.0051	000031689	Desenvolvimento de Políticas de Segurança Pública, Prevenção, e Enfrentamento à Criminalidade/No Estado de Mato Grosso/( META : 5 Ação apoiada/unidade)	10	188	4	30	6	0		0	200.000	0	0	200.000	
06.181.5016.21BM.0052	000031574	Desenvolvimento de Políticas de Segurança Pública, Prevenção, e Enfrentamento à Criminalidade/No Estado de Goiás/( META : 82 Ação apoiada/unidade)	10	188	3	30	2	0		0	3.000.000	0	0	3.000.000	
			10	188	3	30	7	0		0	22.529.135	0	0	22.529.135	
			10	188	4	30	6	0		0	3.620.000	0	0	3.620.000	
			10	188	4	40	6	0		0	1.100.000	0	0	1.100.000	
			10	188	4	99	6	0		0	550.000	1.070.000	0	1.620.000	
06.181.5016.21BM.0053	000032230	Desenvolvimento de Políticas de Segurança Pública, Prevenção, e Enfrentamento à Criminalidade/No Distrito Federal/( META : 51 Ação apoiada/unidade)	10	188	4	30	7	0		0	14.581.763	0	0	14.581.763	
06.181.5016.21BM.0054	000031573	Desenvolvimento de Políticas de Segurança Pública, Prevenção, e Enfrentamento à Criminalidade/No Estado de Mato Grosso do Sul/( META : 33 Ação apoiada/unidade)	10	188	3	40	6	0		0	70.000	0	0	70.000	
			10	188	4	30	6	0		0	2.040.000	0	0	2.040.000	
			10	188	4	40	6	0		0	80.000	0	0	80.000	
			10	188	4	99	6	0		0	2.851.733	0	0	2.851.733	
06.181.5016.21BM.0111	000031671	Desenvolvimento de Políticas de Segurança Pública, Prevenção, e Enfrentamento à Criminalidade/No Município de Ji-Paraná - RO/( META : 10 Ação apoiada/unidade)	10	188	4	30	6	0		0	285.000	0	0	285.000	
06.181.5016.21BM.0400	000031659	Desenvolvimento de Políticas de Segurança Pública, Prevenção, e Enfrentamento à Criminalidade/No Município de Itaubal - AP/( META : 1 Ação apoiada/unidade)	10	188	4	30	6	0		0	300.000	0	0	300.000	
06.181.5016.21BM.0407	000031653	Desenvolvimento de Políticas de Segurança Pública, Prevenção, e Enfrentamento à Criminalidade/No Município de Santana - AP/( META : 2 Ação apoiada/unidade)	10	188	4	30	6	0		0	800.000	0	0	800.000	
06.181.5016.21BM.0421	000032267	Desenvolvimento de Políticas de Segurança Pública, Prevenção, e Enfrentamento à Criminalidade/No Município de Araguaína - TO/( META : 1 Ação apoiada/unidade)	10	100	4	40	2	0		0	0	697.658	0	697.658	
			10	188	4	40	7	0		0	15.524.935	0	0	15.524.935	

*Esfera: 1-Fiscal 2-Seguridade Social 3-Inv. Estatais. IU(Identificador de Uso): 0-no país 1-Contrapartida para o BIRD 2-Contrapartida para o BID 3-Outras Contrapartidas 4-No Exterior GND(Grupo Natureza Despesa): 1-Pessoal e Encargos Sociais 2-Juros e Encargos 3-Outras Desp. Correntes 4-Investimentos 5-Inversões Financeiras 6-Amort. da Dívida 9-Reserva de Contingência Mod. de Aplicação: 30-Estados/DF 40-Municípios 50-Entidade Privada 90-União 99-a definir RP(Tipo de Despesa para fins de apuração do Resultado Primário): 0-Financeiro 1-Primário Obrigatória 2-Primário Discricionária 4-Discricionária não abrangida pelo PAC - Invest. 6-Discricionária decorrente de emendas individuais de execução obrigatória 7-Discricionária decorrente de emendas de bancada impositiva 8-Discricionária decorrente de emendas de comissão permanente*



# Congresso Nacional - Comissão Mista de Planos, Orçamentos Públicos e Fiscalização

Relatoria Geral - Alterações da Proposta Orçamentária da União para 2020

Despesas por UO/Programa/Subtítulo

*Orçamento Fiscal e da Seguridade Social (Valores em R\$1,00)*

Func. Programática	Seq.	Título/Subtítulo/Meta	E S F	F T E	G N D	M A D	R A D	I P D U	PL 22/2019 (A)	Relatório Setorial (B)	Acréscimos (C)	Cancelamentos (D)	Parecer CMO (E) = (B) + (C) - (D)	
<b>Unidade Orçamentária:</b>		<b>30101 Ministério da Justiça e Segurança Pública - Administração Direta</b>												
<b>5016</b>		<b>Segurança Pública, Combate à Corrupção, ao Crime Organizado e ao Crime Violento</b>								<b>69.106.177</b>	<b>727.092.138</b>	<b>206.107.815</b>	<b>65.437.629</b>	<b>867.762.324</b>
06.181.5016.21BM.0542	000031699	Desenvolvimento de Políticas de Segurança Pública, Prevenção, e Enfrentamento à Criminalidade/No Município de Palmas - TO/( META : 1 Ação apoiada/unidade)	10	188	4	40	6	0	0	200.000	0	0	200.000	
06.181.5016.21BM.1261	000031582	Desenvolvimento de Políticas de Segurança Pública, Prevenção, e Enfrentamento à Criminalidade/No Município de Mossoró - RN/( META : 1 Ação apoiada/unidade)	10	188	4	30	6	0	0	1.200.000	0	0	1.200.000	
06.181.5016.21BM.1262	000031705	Desenvolvimento de Políticas de Segurança Pública, Prevenção, e Enfrentamento à Criminalidade/No Município de Natal - RN/( META : 5 Ação apoiada/unidade)	10	188	4	40	6	0	0	600.000	0	0	600.000	
06.181.5016.21BM.1304	000031579	Desenvolvimento de Políticas de Segurança Pública, Prevenção, e Enfrentamento à Criminalidade/No Município de São Gonçalo do Amarante - RN/( META : 100 Ação apoiada/unidade)	10	188	4	30	6	0	0	1.500.000	0	0	1.500.000	
06.181.5016.21BM.1695	000031698	Desenvolvimento de Políticas de Segurança Pública, Prevenção, e Enfrentamento à Criminalidade/No Município de Recife - PE/( META : 1 Ação apoiada/unidade)	10	188	4	30	6	0	0	200.000	0	0	200.000	
06.181.5016.21BM.2699	000031616	Desenvolvimento de Políticas de Segurança Pública, Prevenção, e Enfrentamento à Criminalidade/No Município de Ipatinga - MG/( META : 30 Ação apoiada/unidade)	10	188	4	40	6	0	0	1.150.000	0	0	1.150.000	
06.181.5016.21BM.3147	000031612	Desenvolvimento de Políticas de Segurança Pública, Prevenção, e Enfrentamento à Criminalidade/No Município de Teófilo Otoni - MG/( META : 1 Ação apoiada/unidade)	10	188	4	99	6	0	0	650.000	0	0	650.000	
06.181.5016.21BM.3281	000031645	Desenvolvimento de Políticas de Segurança Pública, Prevenção, e Enfrentamento à Criminalidade/No Município de Barra Mansa - RJ/( META : 1 Ação apoiada/unidade)	10	188	4	40	6	0	0	450.000	0	0	450.000	
06.181.5016.21BM.3292	000031681	Desenvolvimento de Políticas de Segurança Pública, Prevenção, e Enfrentamento à Criminalidade/No Município de Cardoso Moreira - RJ/( META : 20 Ação apoiada/unidade)	10	188	3	40	6	0	0	10.000	0	0	10.000	
06.181.5016.21BM.3313	000031680	Desenvolvimento de Políticas de Segurança Pública, Prevenção, e Enfrentamento à Criminalidade/No Município de Mangaratiba - RJ/( META : 1 Ação apoiada/unidade)	10	188	4	40	6	0	0	214.000	0	0	214.000	
06.181.5016.21BM.3336	000031666	Desenvolvimento de Políticas de Segurança Pública, Prevenção, e Enfrentamento à Criminalidade/No Município de Resende - RJ/( META : 1 Ação apoiada/unidade)	10	188	4	40	6	0	0	300.000	0	0	300.000	
06.181.5016.21BM.3341	000031642	Desenvolvimento de Políticas de Segurança Pública, Prevenção, e Enfrentamento à Criminalidade/No Município do Rio de Janeiro - RJ/( META : 12 Ação apoiada/unidade)	10	188	4	40	6	0	0	726.017	0	0	726.017	
06.181.5016.21BM.3365	000031619	Desenvolvimento de Políticas de Segurança Pública, Prevenção, e Enfrentamento à Criminalidade/No Município de Volta Redonda - RJ/( META : 1 Ação apoiada/unidade)	10	188	4	40	6	0	0	600.000	0	0	600.000	
06.181.5016.21BM.3486	000031640	Desenvolvimento de Políticas de Segurança Pública, Prevenção, e Enfrentamento à Criminalidade/No Município de Caraguatatuba - SP/(	10	188	4	99	6	0	0	470.227	0	0	470.227	

*Esfera: 1-Fiscal 2-Seguridade Social 3-Inv. Estatais. IU(Identificador de Uso): 0-no país 1-Contrapartida para o BIRD 2-Contrapartida para o BID 3-Outras Contrapartidas 4-No Exterior GND(Grupo Natureza Despesa): 1-Pessoal e Encargos Sociais 2-Juros e Encargos 3-Outras Desp. Correntes 4-Investimentos 5-Inversões Financeiras 6-Amort. da Dívida 9-Reserva de Contingência*

*Mod. de Aplicação: 30-Estados/DF 40-Municípios 50-Entidade Privada 90-União 99-a definir*

*RP(Tipo de Despesa para fins de apuração do Resultado Primário): 0-Financieiro 1-Primário Obrigatória 2-Primário Discricionária 4-Discricionária não abrangida pelo PAC - Invest. 6-Discricionária decorrente de emendas individuais de execução obrigatória 7-Discricionária decorrente de emendas de bancada impositiva 8-Discricionária decorrente de emendas de comissão permanente*

# Congresso Nacional - Comissão Mista de Planos, Orçamentos Públicos e Fiscalização

Relatoria Geral - Alterações da Proposta Orçamentária da União para 2020

Despesas por UO/Programa/Subtítulo

*Orçamento Fiscal e da Seguridade Social (Valores em R\$1,00)*

Func. Programática	Seq.	Título/Subtítulo/Meta	E S F	F T E	G N D	M A D	R A D	I P U	PL 22/2019 (A)	Relatório Setorial (B)	Acréscimos (C)	Cancelamentos (D)	Parecer CMO (E) = (B) + (C) - (D)
<b>Unidade Orçamentária:</b>		<b>30101 Ministério da Justiça e Segurança Pública - Administração Direta</b>											
<b>5016</b>	<b>Segurança Pública, Combate à Corrupção, ao Crime Organizado e ao Crime Violento</b>												
06.181.5016.21BM.3486	000031640	META : 4 Ação apoiada/unidade)											
06.181.5016.21BM.3721	000031677	Desenvolvimento de Políticas de Segurança Pública, Prevenção, e Enfrentamento à Criminalidade/No Município de Monte Mor - SP/( META : 1 Ação apoiada/unidade)	10	188	4	40	6	0	0	250.000	0	0	250.000
06.181.5016.21BM.3889	000031693	Desenvolvimento de Políticas de Segurança Pública, Prevenção, e Enfrentamento à Criminalidade/No Município de Santa Isabel - SP/( META : 1 Ação apoiada/unidade)	10	188	4	40	6	0	0	200.000	0	0	200.000
06.181.5016.21BM.3987	000031602	Desenvolvimento de Políticas de Segurança Pública, Prevenção, e Enfrentamento à Criminalidade/No Município de Ubatuba - SP/( META : 8 Ação apoiada/unidade)	10	188	4	99	6	0	0	800.000	0	0	800.000
06.181.5016.21BM.4543	000031686	Desenvolvimento de Políticas de Segurança Pública, Prevenção, e Enfrentamento à Criminalidade/No Município de Jaraguá do Sul - SC/( META : 1 Ação apoiada/unidade)	10	188	3	40	6	0	0	200.000	0	0	200.000
06.181.5016.21BM.4608	000031664	Desenvolvimento de Políticas de Segurança Pública, Prevenção, e Enfrentamento à Criminalidade/No Município de Pomerode - SC/( META : 1 Ação apoiada/unidade)	10	188	3	40	6	0	0	300.000	0	0	300.000
06.181.5016.21BM.4678	000031711	Desenvolvimento de Políticas de Segurança Pública, Prevenção, e Enfrentamento à Criminalidade/No Município de Timbó - SC/( META : 1 Ação apoiada/unidade)	10	188	3	40	6	0	0	100.000	0	0	100.000
06.181.5016.21BM.5175	000031641	Desenvolvimento de Políticas de Segurança Pública, Prevenção, e Enfrentamento à Criminalidade/No Município de Uruguaiana - RS/( META : 1 Ação apoiada/unidade)	10	188	4	30	6	0	0	470.227	0	0	470.227
06.181.5016.21BM.5224	000031604	Desenvolvimento de Políticas de Segurança Pública, Prevenção, e Enfrentamento à Criminalidade/No Município de Corumbá - MS/( META : 4 Ação apoiada/unidade)	10	188	3	40	6	0	0	300.866	0	0	300.866
			10	188	4	40	6	0	0	1.450.867	0	0	1.450.867
06.181.5016.21BM.5584	000031684	Desenvolvimento de Políticas de Segurança Pública, Prevenção, e Enfrentamento à Criminalidade/No Município de Novo Gama - GO/( META : 1 Ação apoiada/unidade)	10	188	4	40	6	0	0	200.000	0	0	200.000
06.181.5016.21BM.5641	000031627	Desenvolvimento de Políticas de Segurança Pública, Prevenção, e Enfrentamento à Criminalidade/No Município de Senador Canedo - GO/( META : 2 Ação apoiada/unidade)	10	188	4	30	6	0	0	890.000	0	0	890.000
06.181.5016.21BM.5664	000031662	Desenvolvimento de Políticas de Segurança Pública, Prevenção, e Enfrentamento à Criminalidade/Em Brasília - DF/( META : 5 Ação apoiada/unidade)	10	188	4	30	6	0	0	300.000	0	0	300.000
06.181.5016.21BM.7001	000031581	Desenvolvimento de Políticas de Segurança Pública, Prevenção, e Enfrentamento à Criminalidade/Aquisição de Viaturas para a Polícia Militar do Distrito Federal - No Distrito Federal/( META : 1 Ação apoiada/unidade)	10	188	4	30	6	0	0	1.200.000	0	0	1.200.000
06.181.5016.21BM.7004	000032226	Desenvolvimento de Políticas de Segurança Pública, Prevenção, e Enfrentamento à Criminalidade/Aquisição de Equipamentos e Material Permanente - No Estado de Alagoas/( META : 10 Ação apoiada/unidade)	10	188	4	30	7	0	0	35.829.474	0	0	35.829.474

*Esfera: 1-Fiscal 2-Seguridade Social 3-Inv. Estatais. IU(Identificador de Uso): 0-no país 1-Contrapartida para o BIRD 2-Contrapartida para o BID 3-Outras Contrapartidas 4-No Exterior*

*GND(Grupo Natureza Despesa): 1-Pessoal e Encargos Sociais 2-Juros e Encargos 3-Outras Desp. Correntes 4-Investimentos 5-Inversões Financeiras 6-Amort. da Dívida 9-Reserva de Contingência*

*Mod. de Aplicação: 30-Estados/DF 40-Municípios 50-Entidade Privada 90-União 99-a definir*

*RP(Tipo de Despesa para fins de apuração do Resultado Primário): 0-Financeiro 1-Primário Obrigatória 2-Primário Discricionária 4-Discricionária não abrangida pelo PAC - Invest. 6-Discricionária decorrente de emendas individuais de execução obrigatória 7-Discricionária decorrente de emendas de bancada impositiva 8-Discricionária decorrente de emendas de comissão permanente*

# Congresso Nacional - Comissão Mista de Planos, Orçamentos Públicos e Fiscalização

Relatoria Geral - Alterações da Proposta Orçamentária da União para 2020

Despesas por UO/Programa/Subtítulo

*Orçamento Fiscal e da Seguridade Social (Valores em R\$1,00)*

Func. Programática	Seq.	Título/Subtítulo/Meta	E S F	F T E	G N D	M A D	R A D	I P U	PL 22/2019 (A)	Relatório Setorial (B)	Acréscimos (C)	Cancelamentos (D)	Parecer CMO (E) = (B) + (C) - (D)
<b>Unidade Orçamentária:</b>		<b>30101 Ministério da Justiça e Segurança Pública - Administração Direta</b>											
<b>5016</b>	<b>Segurança Pública, Combate à Corrupção, ao Crime Organizado e ao Crime Violento</b>								<b>69.106.177</b>	<b>727.092.138</b>	<b>206.107.815</b>	<b>65.437.629</b>	<b>867.762.324</b>
06.181.5016.21BM.7005	000032254	Desenvolvimento de Políticas de Segurança Pública, Prevenção, e Enfrentamento à Criminalidade/Aquisição de Equipamento e Material Permanente - No Estado do Rio de Janeiro/( META : 101 Ação apoiada/unidade)	10	188	4	30	7	0	0	25.673.313	0	0	25.673.313
06.181.5016.21BM.7006	000032262	Desenvolvimento de Políticas de Segurança Pública, Prevenção, e Enfrentamento à Criminalidade/Equipamentos e Material Permanente - Região Metropolitana - No Estado de São Paulo/( META : 73 Ação apoiada/unidade)	10	100	4	30	2	0	0	0	1.113.252	0	1.113.252
			10	188	4	30	7	0	0	19.531.586	0	0	19.531.586
06.181.5016.21BM.7007	000032263	Desenvolvimento de Políticas de Segurança Pública, Prevenção, e Enfrentamento à Criminalidade/Equipamentos e Material Permanente - No Estado de Santa Catarina/( META : 50 Ação apoiada/unidade)	10	188	4	30	7	0	0	20.121.946	0	0	20.121.946
06.181.5016.21BM.7008	000032227	Desenvolvimento de Políticas de Segurança Pública, Prevenção, e Enfrentamento à Criminalidade/Aquisição de Equipamentos e Material Permanente - No Estado do Amazonas/( META : 61 Ação apoiada/unidade)	10	100	4	30	2	0	0	0	15.879.443	0	15.879.443
			10	188	4	30	2	0	0	7.000.000	0	0	7.000.000
06.181.5016.21BM.7009	000032259	Desenvolvimento de Políticas de Segurança Pública, Prevenção, e Enfrentamento à Criminalidade/Equipamentos e Material Permanente - No Estado de Rondônia/( META : 1 Ação apoiada/unidade)	10	100	4	30	2	0	0	0	670.014	0	670.014
			10	188	4	30	7	0	0	14.063.202	0	0	14.063.202
06.181.5016.21BM.7010	000031607	Desenvolvimento de Políticas de Segurança Pública, Prevenção, e Enfrentamento à Criminalidade/No Estado de Minas Gerais/( META : null Ação apoiada/unidade)	10	188	4	30	6	0	0	1.120.000	-1.120.000	0	0
06.181.5016.21BM.7011	000031593	Desenvolvimento de Políticas de Segurança Pública, Prevenção, e Enfrentamento à Criminalidade/No Estado do Pará/( META : null Ação apoiada/unidade)	10	188	4	40	6	0	0	1.000.000	-1.000.000	0	0
06.181.5016.21BM.7012	000031590	Desenvolvimento de Políticas de Segurança Pública, Prevenção, e Enfrentamento à Criminalidade/No Estado de São Paulo/( META : null Ação apoiada/unidade)	10	188	4	99	6	0	0	3.200.000	-3.200.000	0	0
06.181.5016.21BM.7013	000031623	Desenvolvimento de Políticas de Segurança Pública, Prevenção, e Enfrentamento à Criminalidade/Polícia Civil - No Estado do Rio de Janeiro/( META : 11 Ação apoiada/unidade)	10	188	4	30	6	0	0	1.040.000	0	0	1.040.000
06.181.5016.21BM.7015	000032232	Desenvolvimento de Políticas de Segurança Pública, Prevenção, e Enfrentamento à Criminalidade/Aquisição de Equipamentos e Material Permanente - No Estado do Espírito Santo/( META : 75 Ação apoiada/unidade)	10	188	4	30	2	0	0	2.271.413	0	0	2.271.413
			10	188	4	30	7	0	0	17.728.587	0	0	17.728.587
06.181.5016.21BM.7016	000031626	Desenvolvimento de Políticas de Segurança Pública, Prevenção, e Enfrentamento à Criminalidade/Corpo de Bombeiros Militar - No Estado de Mato Grosso do Sul/( META : 4 Ação apoiada/unidade)	10	188	4	30	6	0	0	600.000	0	0	600.000
			10	188	4	99	6	0	0	401.733	0	0	401.733
06.181.5016.21BM.7017	000031588	Desenvolvimento de Políticas de Segurança Pública, Prevenção, e Enfrentamento à Criminalidade/Polícia Militar - No Estado de Minas Gerais/( META : 78 Ação apoiada/unidade)	10	188	4	30	6	0	0	1.350.000	0	0	1.350.000
06.181.5016.21BM.7018	000031575	Desenvolvimento de Políticas de Segurança Pública, Prevenção, e	10	188	4	30	6	0	0	2.100.000	0	0	2.100.000

*Esfera: 1-Fiscal 2-Seguridade Social 3-Inv. Estatais. IU(Identificador de Uso): 0-no país 1-Contrapartida para o BIRD 2-Contrapartida para o BID 3-Outras Contrapartidas 4-No Exterior GND(Grupo Natureza Despesa): 1-Pessoal e Encargos Sociais 2-Juros e Encargos 3-Outras Desp. Correntes 4-Investimentos 5-Inversões Financeiras 6-Amort. da Dívida 9-Reserva de Contingência*

*Mod. de Aplicação: 30-Estados/DF 40-Municípios 50-Entidade Privada 90-União 99-a definir*

*RP(Tipo de Despesa para fins de apuração do Resultado Primário): 0-Financieira 1-Primário Obrigatória 2-Primário Discricionária 4-Discricionária não abrangida pelo PAC - Invest. 6-Discricionária decorrente de emendas individuais de execução obrigatória 7-Discricionária decorrente de emendas de bancada impositiva 8-Discricionária decorrente de emendas de comissão permanente*

# Congresso Nacional - Comissão Mista de Planos, Orçamentos Públicos e Fiscalização

Relatoria Geral - Alterações da Proposta Orçamentária da União para 2020

Despesas por UO/Programa/Subtítulo

*Orçamento Fiscal e da Seguridade Social (Valores em R\$1,00)*

Func. Programática	Seq.	Título/Subtítulo/Meta	E S F	F T E	G N D	M A D	R A P	I P D U	PL 22/2019 (A)	Relatório Setorial (B)	Acréscimos (C)	Cancelamentos (D)	Parecer CMO (E) = (B) + (C) - (D)
<b>Unidade Orçamentária:</b>		<b>30101 Ministério da Justiça e Segurança Pública - Administração Direta</b>											
<b>5016</b>	<b>Segurança Pública, Combate à Corrupção, ao Crime Organizado e ao Crime Violento</b>												
									<b>69.106.177</b>	<b>727.092.138</b>	<b>206.107.815</b>	<b>65.437.629</b>	<b>867.762.324</b>
06.181.5016.21BM.7018	000031575	Enfrentamento à Criminalidade/Polícia Militar - No Estado do Rio Grande do Norte/( META : 101 Ação apoiada/unidade)											
06.181.5016.21BM.7019	000031637	Desenvolvimento de Políticas de Segurança Pública, Prevenção, e Enfrentamento à Criminalidade/Corpo de Bombeiro Militar - No Estado do Ceará/( META : 1 Ação apoiada/unidade)	10	188	4	30	6	0	0	500.000	0	0	500.000
06.181.5016.21BM.7020	000031638	Desenvolvimento de Políticas de Segurança Pública, Prevenção, e Enfrentamento à Criminalidade/Corpo de Bombeiro Militar - No Estado do Maranhão/( META : 1 Ação apoiada/unidade)	10	188	4	30	6	0	0	500.000	0	0	500.000
06.181.5016.21BM.7021	000032247	Desenvolvimento de Políticas de Segurança Pública, Prevenção, e Enfrentamento à Criminalidade/Equipamentos e Material Permanente - No Estado do Paraná/( META : 200 Ação apoiada/unidade)	10	100	4	30	2	0	0	0	686.506	0	686.506
06.181.5016.21BM.7022	000031584	Desenvolvimento de Políticas de Segurança Pública, Prevenção, e Enfrentamento à Criminalidade/No Estado de Goiás/( META : null Ação apoiada/unidade)	10	188	4	99	6	0	0	1.070.000	-1.070.000	0	0
06.181.5016.21BM.7023	000031568	Desenvolvimento de Políticas de Segurança Pública, Prevenção, e Enfrentamento à Criminalidade/Secretaria de Polícia Militar - No Estado do Rio de Janeiro/( META : 100 Ação apoiada/unidade)	10	188	4	90	6	0	0	5.000.000	0	0	5.000.000
06.181.5016.21BM.7024	000031694	Desenvolvimento de Políticas de Segurança Pública, Prevenção, e Enfrentamento à Criminalidade/Corpo de Bombeiros Militar - No Estado do Rio de Janeiro/( META : 1 Ação apoiada/unidade)	10	188	4	30	6	0	0	200.000	0	0	200.000
06.181.5016.21BM.7025	000031583	Desenvolvimento de Políticas de Segurança Pública, Prevenção, e Enfrentamento à Criminalidade/Corpo de Bombeiros Militar - No Estado da Bahia/( META : 10 Ação apoiada/unidade)	10	188	4	30	6	0	0	1.200.000	0	0	1.200.000
06.181.5016.21BM.7026	000031644	Desenvolvimento de Políticas de Segurança Pública, Prevenção, e Enfrentamento à Criminalidade/Corpo de Bombeiro - No Estado de Rondônia/( META : 1 Ação apoiada/unidade)	10	188	4	30	6	0	0	450.000	0	0	450.000
06.181.5016.21BM.7029	000031633	Desenvolvimento de Políticas de Segurança Pública, Prevenção, e Enfrentamento à Criminalidade/Equipamento de monitoração no Município de Rio Claro - RJ/( META : 3 Ação apoiada/unidade)	10	188	4	40	6	0	0	500.000	0	0	500.000
06.181.5016.21BM.7030	000031647	Desenvolvimento de Políticas de Segurança Pública, Prevenção, e Enfrentamento à Criminalidade/Corpo de Bombeiros - No Estado de Pernambuco/( META : 1 Ação apoiada/unidade)	10	188	4	30	6	0	0	400.000	0	0	400.000
06.181.5016.21BM.7031	000031603	Desenvolvimento de Políticas de Segurança Pública, Prevenção, e Enfrentamento à Criminalidade/Polícia Militar - No Estado de São Paulo/( META : 100 Ação apoiada/unidade)	10	188	4	30	6	0	0	800.000	0	0	800.000
06.181.5016.21BM.7032	000031714	Desenvolvimento de Políticas de Segurança Pública, Prevenção, e Enfrentamento à Criminalidade/Polícia Civil - No Município de Lagoa Santa - MG/( META : 1 Ação apoiada/unidade)	10	188	3	90	6	0	0	100.000	0	0	100.000
06.181.5016.21BM.7033	000031624	Desenvolvimento de Políticas de Segurança Pública, Prevenção, e Enfrentamento à Criminalidade/Polícia Militar - No Estado de Rondônia/( META : 100 Ação apoiada/unidade)	10	188	4	30	6	0	0	507.000	0	0	507.000

*Esfera: 1-Fiscal 2-Seguridade Social 3-Inv. Estatais. IU(Identificador de Uso): 0-no país 1-Contrapartida para o BIRD 2-Contrapartida para o BID 3-Outras Contrapartidas 4-No Exterior*

*GND(Grupo Natureza Despesa): 1-Pessoal e Encargos Sociais 2-Juros e Encargos 3-Outras Desp. Correntes 4-Investimentos 5-Inversões Financeiras 6-Amort. da Dívida 9-Reserva de Contingência*

*Mod. de Aplicação: 30-Estados/DF 40-Municípios 50-Entidade Privada 90-União 99-a definir*

*RP(Tipo de Despesa para fins de apuração do Resultado Primário): 0-Financeiro 1-Primário Obrigatória 2-Primário Discricionária 4-Discricionária não abrangida pelo PAC - Invest. 6-Discricionária decorrente de emendas individuais de execução obrigatória 7-Discricionária decorrente de emendas de bancada impositiva 8-Discricionária decorrente de emendas de comissão permanente*

# Congresso Nacional - Comissão Mista de Planos, Orçamentos Públicos e Fiscalização

Relatoria Geral - Alterações da Proposta Orçamentária da União para 2020

Despesas por UO/Programa/Subtítulo

*Orçamento Fiscal e da Seguridade Social (Valores em R\$1,00)*

Func. Programática	Seq.	Título/Subtítulo/Meta	E S F	F T E	G N D	M A D	R P U	I P D	PL 22/2019 (A)	Relatório Setorial (B)	Acréscimos (C)	Cancelamentos (D)	Parecer CMO (E) = (B) + (C) - (D)
<b>Unidade Orçamentária:</b>		<b>30101 Ministério da Justiça e Segurança Pública - Administração Direta</b>											
<b>5016</b>	<b>Segurança Pública, Combate à Corrupção, ao Crime Organizado e ao Crime Violento</b>								<b>69.106.177</b>	<b>727.092.138</b>	<b>206.107.815</b>	<b>65.437.629</b>	<b>867.762.324</b>
06.181.5016.21BM.7034	000031595	Desenvolvimento de Políticas de Segurança Pública, Prevenção, e Enfrentamento à Criminalidade/No Estado do Ceará/( META : null Ação apoiada/unidade)	10	188	4	30	6	0	0	1.000.000	-1.000.000	0	0
06.181.5016.21BM.7035	000031599	Desenvolvimento de Políticas de Segurança Pública, Prevenção, e Enfrentamento à Criminalidade/Grupamento Independente de Intervenção Rápida Ostensiva da Polícia Militar - No Estado de Roraima/( META : 1 Ação apoiada/unidade)	10	188	4	90	6	0	0	800.000	0	0	800.000
06.181.5016.21BM.7036	000031688	Desenvolvimento de Políticas de Segurança Pública, Prevenção, e Enfrentamento à Criminalidade/Delegacia de Combate à Intolerância - No Estado do Rio Grande do Sul/( META : 1 Ação apoiada/unidade)	10	188	4	30	6	0	0	200.000	0	0	200.000
06.181.5016.21BM.7037	000032242	Desenvolvimento de Políticas de Segurança Pública, Prevenção, e Enfrentamento à Criminalidade/Aquisição de Equipamentos e Material Permanente - No Estado do Pará/( META : 1 Ação apoiada/unidade)	10	100	4	30	2	0	0	0	2.029.842	0	2.029.842
06.181.5016.21BM.7038	000031691	Desenvolvimento de Políticas de Segurança Pública, Prevenção, e Enfrentamento à Criminalidade/Instituto Médico Legal no Município de Jaboatão dos Guararapes - PE/( META : 1 Ação apoiada/unidade)	10	188	4	30	6	0	0	200.000	0	0	200.000
06.181.5016.21BM.7039	000031697	Desenvolvimento de Políticas de Segurança Pública, Prevenção, e Enfrentamento à Criminalidade/Guarda Municipal - No Estado de Minas Gerais/( META : 2 Ação apoiada/unidade)	10	188	4	40	6	0	0	200.000	0	0	200.000
06.181.5016.21BM.7040	000031600	Desenvolvimento de Políticas de Segurança Pública, Prevenção, e Enfrentamento à Criminalidade/Corpo de Bombeiros Militares - No Estado de Minas Gerais/( META : 20 Ação apoiada/unidade)	10	188	4	30	6	0	0	800.000	0	0	800.000
06.181.5016.21BM.7042	000031675	Desenvolvimento de Políticas de Segurança Pública, Prevenção, e Enfrentamento à Criminalidade/Segurança da Mulher - No Estado de São Paulo/( META : 1 Ação apoiada/unidade)	10	188	3	90	6	0	0	125.000	0	0	125.000
06.181.5016.21BM.7043	000031614	Desenvolvimento de Políticas de Segurança Pública, Prevenção, e Enfrentamento à Criminalidade/Quartel da Polícia Militar no Distrito de Nova Estrela do Município de Rolim de Moura - RO/( META : 2 Ação apoiada/unidade)	10	188	4	30	6	0	0	630.000	0	0	630.000
06.181.5016.21BM.7044	000032266	Desenvolvimento de Políticas de Segurança Pública, Prevenção, e Enfrentamento à Criminalidade/Equipamentos e Material Permanente - No Estado do Tocantins/( META : 1 Ação apoiada/unidade)	10	100	4	30	2	0	0	0	20.543.431	0	20.543.431
			10	188	4	30	2	0	0	1.000.000	0	0	1.000.000
			10	188	4	30	7	0	0	11.092.947	0	0	11.092.947
06.181.5016.21BM.7045	000031610	Desenvolvimento de Políticas de Segurança Pública, Prevenção, e Enfrentamento à Criminalidade/Polícia Militar em Nova Brasilândia D'Oeste - RO/( META : 1 Ação apoiada/unidade)	10	188	4	30	6	0	0	680.000	0	0	680.000
06.181.5016.21BM.7047	000031621	Desenvolvimento de Políticas de Segurança Pública, Prevenção, e Enfrentamento à Criminalidade/Aquisição de Viaturas de Resgate e Salvamento para o Corpo de Bombeiros Militar - No Distrito Federal/( META : 1 Ação apoiada/unidade)	10	188	4	30	6	0	0	600.000	0	0	600.000
06.181.5016.21BM.7049	000031580	Desenvolvimento de Políticas de Segurança Pública, Prevenção, e	10	188	4	30	6	0	0	1.500.000	0	0	1.500.000

*Esfera: 1-Fiscal 2-Seguridade Social 3-Inv. Estatais. IU(Identificador de Uso): 0-no país 1-Contrapartida para o BIRD 2-Contrapartida para o BID 3-Outras Contrapartidas 4-No Exterior GND(Grupo Natureza Despesa): 1-Pessoal e Encargos Sociais 2-Juros e Encargos 3-Outras Desp. Correntes 4-Investimentos 5-Inversões Financeiras 6-Amort. da Dívida 9-Reserva de Contingência Mod. de Aplicação: 30-Estados/DF 40-Municípios 50-Entidade Privada 90-União 99-a definir*

*RP(Tipo de Despesa para fins de apuração do Resultado Primário): 0-Financieiro 1-Primário Obrigatória 2-Primário Discricionária 4-Discricionária não abrangida pelo PAC - Invest. 6-Discricionária decorrente de emendas individuais de execução obrigatória 7-Discricionária decorrente de emendas de bancada impositiva 8-Discricionária decorrente de emendas de comissão permanente*

# Congresso Nacional - Comissão Mista de Planos, Orçamentos Públicos e Fiscalização

Relatoria Geral - Alterações da Proposta Orçamentária da União para 2020

Despesas por UO/Programa/Subtítulo

*Orçamento Fiscal e da Seguridade Social (Valores em R\$1,00)*

Func. Programática	Seq.	Título/Subtítulo/Meta	E S F	F T E	G N D	M A D	R P U	I P U	PL 22/2019 (A)	Relatório Setorial (B)	Acréscimos (C)	Cancelamentos (D)	Parecer CMO (E) = (B) + (C) - (D)
<b>Unidade Orçamentária:</b>		<b>30101 Ministério da Justiça e Segurança Pública - Administração Direta</b>											
<b>5016</b>	<b>Segurança Pública, Combate à Corrupção, ao Crime Organizado e ao Crime Violento</b>								<b>69.106.177</b>	<b>727.092.138</b>	<b>206.107.815</b>	<b>65.437.629</b>	<b>867.762.324</b>
06.181.5016.21BM.7049	000031580	Enfrentamento à Criminalidade/Reestruturação de Unidades de Combate à Corrupção da Polícia Civil - No Estado do Paraná/( META : 10 Ação apoiada/unidade)											
06.181.5016.21BM.7050	000031605	Desenvolvimento de Políticas de Segurança Pública, Prevenção, e Enfrentamento à Criminalidade/Reestruturação da Unidade de Combate à Corrupção da Polícia Civil - No Estado do Rio Grande do Norte/( META : 1 Ação apoiada/unidade)	10	188	4	30	6	0	0	750.000	0	0	750.000
06.181.5016.21BM.7051	000032261	Desenvolvimento de Políticas de Segurança Pública, Prevenção, e Enfrentamento à Criminalidade/Construção do Complexo Administrativo e Operacional da Polícia Civil no Município de Cacoal - RO/( META : 1 Ação apoiada/unidade)	10	100	4	30	2	0	0	0	422.322	0	422.322
			10	188	4	30	7	0	0	8.864.293	0	0	8.864.293
06.181.5016.21BM.7052	000032260	Desenvolvimento de Políticas de Segurança Pública, Prevenção, e Enfrentamento à Criminalidade/Construção da Central de Garantias da Polícia Civil - No Município de Porto Velho - RO/( META : 1 Ação apoiada/unidade)	10	100	4	30	2	0	0	0	190.045	0	190.045
			10	188	4	30	7	0	0	3.988.932	0	0	3.988.932
06.181.5016.21BM.7053	000032258	Desenvolvimento de Políticas de Segurança Pública, Prevenção, e Enfrentamento à Criminalidade/Equipamentos e Materiais Permanentes - No Estado do Rio Grande do Sul/( META : 40 Ação apoiada/unidade)	10	188	4	30	7	0	0	11.017.430	0	0	11.017.430
06.181.5016.21BM.7054	000032240	Desenvolvimento de Políticas de Segurança Pública, Prevenção, e Enfrentamento à Criminalidade/Equipamentos e Material Permanente - No Estado de Minas Gerais/( META : 70 Ação apoiada/unidade)	10	100	4	30	2	0	0	0	4.876.207	0	4.876.207
			10	188	4	30	7	0	0	63.822.913	0	0	63.822.913
06.181.5016.21BM.7056	000032245	Desenvolvimento de Políticas de Segurança Pública, Prevenção, e Enfrentamento à Criminalidade/Equipamentos, Material Permanente e Materiais de Consumo - No Estado da Paraíba/( META : 100 Ação apoiada/unidade)	10	188	3	30	7	0	0	1.772.858	0	0	1.772.858
			10	188	4	30	2	0	0	3.000.000	0	0	3.000.000
			10	188	4	30	7	0	0	14.856.913	0	0	14.856.913
06.181.5016.21BM.7057	000032257	Desenvolvimento de Políticas de Segurança Pública, Prevenção, e Enfrentamento à Criminalidade/Aquisição de Equipamentos e Veículos - No Estado do Rio Grande do Norte/( META : 40 Ação apoiada/unidade)	10	100	4	30	2	0	0	0	849.459	0	849.459
			10	188	4	30	7	0	0	9.750.723	0	0	9.750.723
06.181.5016.21BM.7059	000032265	Desenvolvimento de Políticas de Segurança Pública, Prevenção, e Enfrentamento à Criminalidade/Equipamentos e Serviços - No Estado de Sergipe/( META : 154857 Ação apoiada/unidade)	10	188	3	30	7	0	0	7.535.355	0	0	7.535.355
			10	100	4	30	2	0	0	0	1.500.000	0	1.500.000
			10	188	4	30	7	0	0	20.388.125	0	0	20.388.125
06.181.5016.21BM.7061	000032237	Desenvolvimento de Políticas de Segurança Pública, Prevenção, e Enfrentamento à Criminalidade/Aquisição de Equipamentos - No Estado de Mato Grosso/( META : 90 Ação apoiada/unidade)	10	100	4	30	2	0	0	0	921.355	0	921.355
			10	188	4	30	7	0	0	23.732.131	0	0	23.732.131
06.181.5016.21BM.7062	000032238	Desenvolvimento de Políticas de Segurança Pública, Prevenção, e Enfrentamento à Criminalidade/Aquisição de Equipamentos e Material Permanente - No Estado de Mato Grosso do Sul/( META : 10 Ação apoiada/unidade)	10	188	4	30	7	0	0	13.296.440	0	0	13.296.440
06.181.5016.21BM.7063	000032239	Desenvolvimento de Políticas de Segurança Pública, Prevenção, e Enfrentamento à Criminalidade/Implantação do Centro de Treinamento	10	100	4	30	2	0	0	0	1.224.356	0	1.224.356
			10	188	4	30	7	0	0	8.864.293	0	0	8.864.293

*Esfera: 1-Fiscal 2-Seguridade Social 3-Inv. Estatais. IU(Identificador de Uso): 0-no país 1-Contrapartida para o BIRD 2-Contrapartida para o BID 3-Outras Contrapartidas 4-No Exterior GND(Grupo Natureza Despesa): 1-Pessoal e Encargos Sociais 2-Juros e Encargos 3-Outras Desp. Correntes 4-Investimentos 5-Inversões Financeiras 6-Amort. da Dívida 9-Reserva de Contingência*

*Mod. de Aplicação: 30-Estados/DF 40-Municípios 50-Entidade Privada 90-União 99-a definir*

*RP(Tipo de Despesa para fins de apuração do Resultado Primário): 0-Financeiro 1-Primário Obrigatória 2-Primário Discricionária 4-Discricionária não abrangida pelo PAC - Invest. 6-Discricionária decorrente de emendas individuais de execução obrigatória 7-Discricionária decorrente de emendas de bancada impositiva 8-Discricionária decorrente de emendas de comissão permanente*

# Congresso Nacional - Comissão Mista de Planos, Orçamentos Públicos e Fiscalização

Relatoria Geral - Alterações da Proposta Orçamentária da União para 2020

Despesas por UO/Programa/Subtítulo

*Orçamento Fiscal e da Seguridade Social (Valores em R\$1,00)*

Func. Programática	Seq.	Título/Subtítulo/Meta	E S F	F T E	G N D	M A D	R A P	I P D	U	PL 22/2019 (A)	Relatório Setorial (B)	Acréscimos (C)	Cancelamentos (D)	Parecer CMO (E) = (B) + (C) - (D)	
<b>Unidade Orçamentária:</b>		<b>30101 Ministério da Justiça e Segurança Pública - Administração Direta</b>													
<b>5016</b>		<b>Segurança Pública, Combate à Corrupção, ao Crime Organizado e ao Crime Violento</b>								<b>69.106.177</b>	<b>727.092.138</b>	<b>206.107.815</b>	<b>65.437.629</b>	<b>867.762.324</b>	
06.181.5016.21BM.7063	000032239	em Segurança Pública - No Município de Campo Grande - MS/( META : 1 Ação apoiada/unidade)													
06.181.5016.21BM.7064	000031673	Desenvolvimento de Políticas de Segurança Pública, Prevenção, e Enfrentamento à Criminalidade/Polícia Civil no Município de Lagoa Santa - MG/( META : 1 Ação apoiada/unidade)	10	188	3	90	6	0		0	170.227	0	0	170.227	
			10	188	4	90	6	0		0	100.000	0	0	100.000	
06.181.5016.21BM.7065	000031636	Desenvolvimento de Políticas de Segurança Pública, Prevenção, e Enfrentamento à Criminalidade/Sistema Prisional no Município de Belo Horizonte - MG/( META : 1 Ação apoiada/unidade)	10	188	3	30	6	0		0	500.000	0	0	500.000	
06.181.5016.21BM.7066	000031709	Desenvolvimento de Políticas de Segurança Pública, Prevenção, e Enfrentamento à Criminalidade/Aquisição de Patrulha Rural - No Município de Guanhães - MG/( META : 1 Ação apoiada/unidade)	10	188	4	40	6	0		0	120.000	0	0	120.000	
06.181.5016.21BM.7067	000031634	Desenvolvimento de Políticas de Segurança Pública, Prevenção, e Enfrentamento à Criminalidade/Polícia Civil no Município de Jequié - BA/( META : 1 Ação apoiada/unidade)	10	188	4	30	6	0		0	500.000	0	0	500.000	
06.181.5016.21BM.7068	000031687	Desenvolvimento de Políticas de Segurança Pública, Prevenção, e Enfrentamento à Criminalidade/Polícia Civil - No Estado do Rio Grande do Norte/( META : 1 Ação apoiada/unidade)	10	188	3	30	6	0		0	50.000	0	0	50.000	
			10	188	4	30	6	0		0	150.000	0	0	150.000	
06.181.5016.21BM.7069	000031596	Desenvolvimento de Políticas de Segurança Pública, Prevenção, e Enfrentamento à Criminalidade/Construção do Instituto Médico Legal no Município de Ipatinga - MG/( META : 1 Ação apoiada/unidade)	10	188	4	40	6	0		0	1.000.000	0	0	1.000.000	
06.181.5016.21BM.7070	000032229	Desenvolvimento de Políticas de Segurança Pública, Prevenção, e Enfrentamento à Criminalidade/Aquisição de Equipamentos - No Estado do Ceará/( META : 1 Ação apoiada/unidade)	10	100	4	30	2	0		0	0	3.469.668	0	3.469.668	
			10	188	4	30	7	0		0	38.041.225	0	0	38.041.225	
06.181.5016.21BM.7071	000032236	Desenvolvimento de Políticas de Segurança Pública, Prevenção, e Enfrentamento à Criminalidade/Aquisição de Equipamentos - No Estado do Maranhão/( META : 40 Ação apoiada/unidade)	10	188	4	30	7	0		0	5.318.576	0	0	5.318.576	
06.181.5016.21BM.7072	000032264	Desenvolvimento de Políticas de Segurança Pública, Prevenção, e Enfrentamento à Criminalidade/Equipamentos para o Consórcio Intermunicipal do Vale do São Francisco - No Estado do Sergipe/( META : 1 Ação apoiada/unidade)	10	188	4	71	7	0		0	1.983.360	0	0	1.983.360	
06.181.5016.21BM.7073	000031704	Desenvolvimento de Políticas de Segurança Pública, Prevenção, e Enfrentamento à Criminalidade/Polícia Civil - No Mato Grosso do Sul/( META : 1 Ação apoiada/unidade)	10	188	4	30	6	0		0	150.000	0	0	150.000	
14.125.5016.21BN.0001	000001379	Política de Combate à Corrupção e à Lavagem de Dinheiro/Nacional/( META : 2 Política gerida/unidade)	10	100	3	90	2	0		1.065.600	1.024.286	0	35.051	989.235	
<b>TOTAL DA UO:</b>										<b>639.530.175</b>	<b>1.327.032.335</b>	<b>206.107.815</b>	<b>87.811.340</b>	<b>1.445.328.810</b>	
<b>Unidade Orçamentária:</b>		<b>30103 Arquivo Nacional</b>													
<b>0032</b>		<b>Programa de Gestão e Manutenção do Poder Executivo</b>								<b>80.185.321</b>	<b>80.183.771</b>	<b>0</b>	<b>3.458.939</b>	<b>76.724.832</b>	
04.122.0032.20TP.0033	000001381	Ativos Cíveis da União/No Estado do Rio de Janeiro/( META : -/-)	10	100	1	90	1	0		58.490.869	58.490.869	0	3.404.296	55.086.573	

*Esfera: 1-Fiscal 2-Seguridade Social 3-Inv. Estatais. IU(Identificador de Uso): 0-no país 1-Contrapartida para o BIRD 2-Contrapartida para o BID 3-Outras Contrapartidas 4-No Exterior*

*GND(Grupo Natureza Despesa): 1-Pessoal e Encargos Sociais 2-Juros e Encargos 3-Outras Desp. Correntes 4-Investimentos 5-Inversões Financeiras 6-Amort. da Dívida 9-Reserva de Contingência*

*Mod. de Aplicação: 30-Estados/DF 40-Municípios 50-Entidade Privada 90-União 99-a definir*

*RP(Tipo de Despesa para fins de apuração do Resultado Primário): 0-Financeiro 1-Primário Obrigatória 2-Primário Discricionária 4-Discricionária não abrangida pelo PAC - Invest. 6-Discricionária decorrente de emendas individuais de execução obrigatória 7-Discricionária decorrente de emendas de bancada impositiva 8-Discricionária decorrente de emendas de comissão permanente*

# Congresso Nacional - Comissão Mista de Planos, Orçamentos Públicos e Fiscalização

Relatoria Geral - Alterações da Proposta Orçamentária da União para 2020

Despesas por UO/Programa/Subtítulo

*Orçamento Fiscal e da Seguridade Social (Valores em R\$1,00)*

Func. Programática	Seq.	Título/Subtítulo/Meta	E S F	F T E	G N D	M A D	R A P	I P D U	PL 22/2019 (A)	Relatório Setorial (B)	Acréscimos (C)	Cancelamentos (D)	Parecer CMO (E) = (B) + (C) - (D)	
<b>Unidade Orçamentária:</b>		<b>30103 Arquivo Nacional</b>												
<b>0032</b>	<b>Programa de Gestão e Manutenção do Poder Executivo</b>								<b>80.185.321</b>	<b>80.183.771</b>	<b>0</b>	<b>3.458.939</b>	<b>76.724.832</b>	
04.122.0032.216H.0001	000001383	Ajuda de Custo para Moradia ou Auxílio-Moradia a Agentes Públicos/Nacional/( META : 2 Agente público beneficiado/unidade)	10	100	3	90	2	0	40.003	38.453	0	1.990	36.463	
04.301.0032.2004.0033	000001380	Assistência Médica e Odontológica aos Servidores Civis, Empregados, Militares e seus Dependentes/No Estado do Rio de Janeiro/( META : - -/-)	20	151	3	90	1	0	804.000	804.000	0	13.540	790.460	
04.331.0032.212B.0033	000001382	Benefícios Obrigatórios aos Servidores Civis, Empregados, Militares e seus Dependentes/No Estado do Rio de Janeiro/( META : - -/-)	10	100	3	90	1	0	2.322.600	2.322.600	0	39.113	2.283.487	
04.846.0032.09HB.0033	000001385	Contribuição da União, de suas Autarquias e Fundações para o Custeio do Regime de Previdência dos Servidores Públicos Federais/No Estado do Rio de Janeiro/( META : - -/-)	10	100	1	91	0	0	7.295.002	7.295.002	0	0	7.295.002	
09.272.0032.0181.0033	000001384	Aposentadorias e Pensões Civis da União/No Estado do Rio de Janeiro/( META : - -/-)	20	156	1	90	1	0	4.806.823	4.806.823	0	0	4.806.823	
			20	169	1	90	1	0	6.426.024	6.426.024	0	0	6.426.024	
<b>0910</b>	<b>Operações Especiais: Gestão da Participação em Organismos e Entidades Nacionais e Internacionais</b>								<b>69.050</b>	<b>66.373</b>	<b>0</b>	<b>2.271</b>	<b>64.102</b>	
28.846.0910.000Q.0002	000001386	Contribuições a Organismos Internacionais sem Exigência de Programação Específica/Exterior/( META : - -/-)	10	100	3	80	2	0	69.050	66.373	0	2.271	64.102	
<b>5015</b>	<b>Justiça</b>								<b>17.981.343</b>	<b>17.996.811</b>	<b>0</b>	<b>606.869</b>	<b>17.389.942</b>	
04.391.5015.2810.0001	000001388	Promoção do Acesso ao Patrimônio Documental Nacional/Nacional/( META : 150000 Documento disponibilizado/unidade)	10	100	3	90	2	0	15.638.586	15.032.263	0	514.404	14.517.859	
			10	150	3	90	2	0	134.047	134.047	0	0	134.047	
			10	188	3	90	2	0	0	606.323	0	20.748	585.575	
			10	100	3	91	2	0	28.416	28.416	0	0	28.416	
			10	188	3	90	8	0	0	100.000	0	0	100.000	
			10	100	4	90	2	0	2.180.294	2.095.762	0	71.717	2.024.045	
<b>TOTAL DA UO:</b>									<b>98.235.714</b>	<b>98.246.955</b>	<b>0</b>	<b>4.068.079</b>	<b>94.178.876</b>	
<b>Unidade Orçamentária:</b>		<b>30107 Departamento de Polícia Rodoviária Federal</b>												
<b>0032</b>	<b>Programa de Gestão e Manutenção do Poder Executivo</b>								<b>3.118.140.353</b>	<b>3.138.140.353</b>	<b>0</b>	<b>1.532.229</b>	<b>3.136.608.124</b>	
06.122.0032.20TP.0001	000001391	Ativos Civis da União/Nacional/( META : - -/-)	10	100	1	90	1	0	922.672.803	922.672.803	0	0	922.672.803	
06.122.0032.2000.0001	000001389	Administração da Unidade/Nacional/( META : - -/-)	10	150	3	90	2	0	28.062.381	28.062.381	0	0	28.062.381	
			10	174	3	90	2	0	190.937.619	190.937.619	0	0	190.937.619	
			10	188	3	90	8	0	0	20.000.000	0	0	20.000.000	
			10	174	4	90	2	0	16.000.000	16.000.000	0	0	16.000.000	
06.122.0032.216H.0001	000001393	Ajuda de Custo para Moradia ou Auxílio-Moradia a Agentes Públicos/Nacional/( META : 29 Agente público beneficiado/unidade)	10	174	3	90	2	0	990.442	990.442	0	16.679	973.763	
06.131.0032.4641.0001	000001394	Publicidade de Utilidade Pública/Nacional/( META : - -/-)	10	174	3	90	2	0	100.000	100.000	0	0	100.000	
06.301.0032.2004.0001	000001390	Assistência Médica e Odontológica aos Servidores Civis, Empregados, Militares e seus Dependentes/Nacional/( META : - -/-)	20	151	3	90	1	0	30.171.973	30.171.973	0	508.105	29.663.868	
06.331.0032.212B.0001	000001392	Benefícios Obrigatórios aos Servidores Civis, Empregados, Militares e	10	100	3	90	1	0	59.823.424	59.823.424	0	1.007.445	58.815.979	

*Esfera: 1-Fiscal 2-Seguridade Social 3-Inv. Estatais. IU(Identificador de Uso): 0-no país 1-Contrapartida para o BIRD 2-Contrapartida para o BID 3-Outras Contrapartidas 4-No Exterior GND(Grupo Natureza Despesa): 1-Pessoal e Encargos Sociais 2-Juros e Encargos 3-Outras Desp. Correntes 4-Investimentos 5-Inversões Financeiras 6-Amort. da Dívida 9-Reserva de Contingência Mod. de Aplicação: 30-Estados/DF 40-Municípios 50-Entidade Privada 90-União 99-a definir RP(Tipo de Despesa para fins de apuração do Resultado Primário): 0-Financeiro 1-Primário Obrigatória 2-Primário Discricionária 4-Discricionária não abrangida pelo PAC - Invest. 6-Discricionária decorrente de emendas individuais de execução obrigatória 7-Discricionária decorrente de emendas de bancada impositiva 8-Discricionária decorrente de emendas de comissão permanente*



# Congresso Nacional - Comissão Mista de Planos, Orçamentos Públicos e Fiscalização

Relatoria Geral - Alterações da Proposta Orçamentária da União para 2020

Despesas por UO/Programa/Subtítulo

*Orçamento Fiscal e da Seguridade Social (Valores em R\$1,00)*

Func. Programática	Seq.	Título/Subtítulo/Meta	E S F	F T E	G N D	M A D	R A D	I P U	PL 22/2019 (A)	Relatório Setorial (B)	Acréscimos (C)	Cancelamentos (D)	Parecer CMO (E) = (B) + (C) - (D)	
<b>Unidade Orçamentária:</b>		<b>30107 Departamento de Polícia Rodoviária Federal</b>												
<b>0032</b>	<b>Programa de Gestão e Manutenção do Poder Executivo</b>								<b>3.118.140.353</b>	<b>3.138.140.353</b>	<b>0</b>	<b>1.532.229</b>	<b>3.136.608.124</b>	
06.331.0032.212B.0001	000001392	seus Dependentes/Nacional/( META : - -/-)												
06.846.0032.09HB.0001	000001396	Contribuição da União, de suas Autarquias e Fundações para o Custeio do Regime de Previdência dos Servidores Públicos Federais/Nacional/( META : - -/-)	10	100	1	91	0	0	391.857.661	391.857.661	0	0	391.857.661	
09.272.0032.0181.0001	000001395	Aposentadorias e Pensões Civis da União/Nacional/( META : - -/-)	20	151	1	90	1	0	727.396.510	727.396.510	0	0	727.396.510	
			20	156	1	90	1	0	122.968.337	122.968.337	0	0	122.968.337	
			20	169	1	90	1	0	627.159.203	627.159.203	0	0	627.159.203	
<b>0909</b>	<b>Operações Especiais: Outros Encargos Especiais</b>								<b>81.153.369</b>	<b>81.153.369</b>	<b>0</b>	<b>0</b>	<b>81.153.369</b>	
28.846.0909.00OM.0001	000001397	Indenização a Servidores em Exercício em Localidades de Fronteira (Lei nº 12.855, de 2013)/Nacional/( META : - -/-)	10	100	3	90	1	0	32.466.016	32.466.016	0	0	32.466.016	
28.846.0909.00QV.0001	000001398	Indenização Pela Flexibilização Voluntária do Repouso Remunerado/Nacional/( META : 42222 Indenização paga/unidade)	10	174	3	90	2	0	48.000.000	48.000.000	0	0	48.000.000	
28.846.0909.0536.0001	000001399	Benefícios e Pensões Indenizatórias Decorrentes de Legislação Especial e/ou Decisões Judiciais/Nacional/( META : - -/-)	20	151	3	90	1	0	687.353	687.353	0	0	687.353	
<b>0999</b>	<b>Reserva de Contingência</b>								<b>271.782.823</b>	<b>271.782.823</b>	<b>16.679</b>	<b>40.850.300</b>	<b>230.949.202</b>	
99.999.0999.0Z00.6497	000001400	Reserva de Contingência - Financeira/Reserva de Contingência - Recursos provenientes de receitas próprias e vinculadas, inclusive doações e convênios/( META : - -/-)	10	174	9	99	0	0	271.782.823	271.782.823	0	40.850.300	230.932.523	
99.999.0999.0Z01.0001	000033574	Reserva de Contingência Fiscal - Primária/Nacional/( META : - -/-)	10	174	9	90	2	9	0	0	16.679	0	16.679	
<b>5016</b>	<b>Segurança Pública, Combate à Corrupção, ao Crime Organizado e ao Crime Violento</b>								<b>351.890.364</b>	<b>375.420.286</b>	<b>393.049.164</b>	<b>303.890.364</b>	<b>464.579.086</b>	
06.181.5016.15UN.0011	000001404	Construção da Sede Regional no Estado de Rondônia/No Estado de Rondônia/( META : 69 Obra realizada/% de execução física)	10	174	4	90	2	0	8.000.000	8.000.000	0	0	8.000.000	
06.181.5016.154T.0001	000001403	Aprimoramento e Manutenção da Infraestrutura da Polícia Rodoviária Federal/Nacional/( META : 39 Obra realizada/unidade)	10	174	3	90	2	0	17.000.000	17.000.000	0	0	17.000.000	
			10	188	3	90	6	0	0	80.000	0	0	80.000	
			10	100	4	90	2	0	0	0	44.467	0	44.467	
			10	174	4	90	2	0	23.000.000	23.000.000	0	0	23.000.000	
			10	188	4	90	6	0	0	3.050.000	0	0	3.050.000	
			10	188	4	90	7	0	0	487.536	0	0	487.536	
06.181.5016.154T.0014	000031629	Aprimoramento e Manutenção da Infraestrutura da Polícia Rodoviária Federal/No Estado de Roraima/( META : 1 Obra realizada/unidade)	10	188	4	90	6	0	0	500.000	0	0	500.000	
06.181.5016.154T.0024	000031668	Aprimoramento e Manutenção da Infraestrutura da Polícia Rodoviária Federal/No Estado do Rio Grande do Norte/( META : 2 Obra realizada/unidade)	10	188	4	90	6	0	0	500.000	0	0	500.000	
06.181.5016.154T.0026	000031652	Aprimoramento e Manutenção da Infraestrutura da Polícia Rodoviária Federal/No Estado de Pernambuco/( META : 3 Obra realizada/unidade)	10	188	4	90	6	0	0	700.000	0	0	700.000	
06.181.5016.154T.0027	000031678	Aprimoramento e Manutenção da Infraestrutura da Polícia Rodoviária Federal/No Estado de Alagoas/( META : 2 Obra realizada/unidade)	10	188	4	90	6	0	0	350.000	0	0	350.000	

*Esfera: 1-Fiscal 2-Seguridade Social 3-Inv. Estatais. IU(Identificador de Uso): 0-no país 1-Contrapartida para o BIRD 2-Contrapartida para o BID 3-Outras Contrapartidas 4-No Exterior GND(Grupo Natureza Despesa): 1-Pessoal e Encargos Sociais 2-Juros e Encargos 3-Outras Desp. Correntes 4-Investimentos 5-Inversões Financeiras 6-Amort. da Dívida 9-Reserva de Contingência Mod. de Aplicação: 30-Estados/DF 40-Municípios 50-Entidade Privada 90-União 99-a definir RP(Tipo de Despesa para fins de apuração do Resultado Primário): 0-Financeiro 1-Primário Obrigatória 2-Primário Discricionária 4-Discricionária não abrangida pelo PAC - Invest. 6-Discricionária decorrente de emendas individuais de execução obrigatória 7-Discricionária decorrente de emendas de bancada impositiva 8-Discricionária decorrente de emendas de comissão permanente*

# Congresso Nacional - Comissão Mista de Planos, Orçamentos Públicos e Fiscalização

Relatoria Geral - Alterações da Proposta Orçamentária da União para 2020

Despesas por UO/Programa/Subtítulo

*Orçamento Fiscal e da Seguridade Social (Valores em R\$1,00)*

Func. Programática	Seq.	Título/Subtítulo/Meta	E S F	F T E	G N D	M A D	R A P	I P D U	PL 22/2019 (A)	Relatório Setorial (B)	Acréscimos (C)	Cancelamentos (D)	Parecer CMO (E) = (B) + (C) - (D)
<b>Unidade Orçamentária: 30107 Departamento de Polícia Rodoviária Federal</b>													
<b>5016 Segurança Pública, Combate à Corrupção, ao Crime Organizado e ao Crime Violento</b>									<b>351.890.364</b>	<b>375.420.286</b>	<b>393.049.164</b>	<b>303.890.364</b>	<b>464.579.086</b>
06.181.5016.154T.0028	000031692	Aprimoramento e Manutenção da Infraestrutura da Polícia Rodoviária Federal/No Estado de Sergipe/( META : 3 Obra realizada/unidade)	10	188	4	90	6	0	0	400.000	0	0	400.000
06.181.5016.154T.0029	000031713	Aprimoramento e Manutenção da Infraestrutura da Polícia Rodoviária Federal/No Estado da Bahia/( META : 1 Obra realizada/unidade)	10	188	4	90	6	0	0	100.000	0	0	100.000
06.181.5016.154T.0031	000031676	Aprimoramento e Manutenção da Infraestrutura da Polícia Rodoviária Federal/No Estado de Minas Gerais/( META : 1 Obra realizada/unidade)	10	188	4	99	6	0	0	250.000	0	0	250.000
06.181.5016.154T.0051	000031674	Aprimoramento e Manutenção da Infraestrutura da Polícia Rodoviária Federal/No Estado de Mato Grosso/( META : 1 Obra realizada/unidade)	10	188	4	30	6	0	0	250.000	0	0	250.000
06.181.5016.154T.0054	000031625	Aprimoramento e Manutenção da Infraestrutura da Polícia Rodoviária Federal/No Estado de Mato Grosso do Sul/( META : 100 Obra realizada/unidade)	10	188	4	99	6	0	0	501.733	0	0	501.733
06.181.5016.154T.3308	000032256	Aprimoramento e Manutenção da Infraestrutura da Polícia Rodoviária Federal/No Município de Japeri - RJ/( META : 1 Obra realizada/unidade)	10	100	4	90	2	0	0	0	164.329	0	164.329
			10	188	4	90	7	0	0	4.081.302	0	0	4.081.302
06.181.5016.154T.7000	000031706	Aprimoramento e Manutenção da Infraestrutura da Polícia Rodoviária Federal/Na Baixada Fluminense - No Estado do Rio de Janeiro/( META : 4 Obra realizada/unidade)	10	188	4	90	6	0	0	150.000	0	0	150.000
06.181.5016.2723.0001	000001402	Policimento, Fiscalização, Combate à Criminalidade e Corrupção/Nacional/( META : 22812 Operação realizada/unidade)	10	174	3	90	2	0	233.990.364	233.990.364	0	233.990.364	0
			10	144	3	90	9	0	0	0	15.493.115	0	15.493.115
			10	174	3	90	9	0	0	0	233.990.364	0	233.990.364
			10	144	3	90	9	9	0	0	20.817.216	0	20.817.216
			10	174	4	90	2	0	69.900.000	69.900.000	40.850.300	69.900.000	40.850.300
			10	188	4	90	6	0	0	2.201.000	0	0	2.201.000
			10	188	4	90	8	0	0	100.000	0	0	100.000
			10	144	4	90	9	0	0	0	4.907.257	0	4.907.257
			10	174	4	90	9	0	0	0	69.900.000	0	69.900.000
			10	144	4	90	9	9	0	0	6.593.601	0	6.593.601
06.181.5016.2723.0023	000031685	Policimento, Fiscalização, Combate à Criminalidade e Corrupção/No Estado do Ceará/( META : 1 Operação realizada/unidade)	10	188	4	90	6	0	0	200.000	0	0	200.000
06.181.5016.2723.0024	000031707	Policimento, Fiscalização, Combate à Criminalidade e Corrupção/No Estado do Rio Grande do Norte/( META : 1 Operação realizada/unidade)	10	188	4	90	6	0	0	150.000	0	0	150.000
06.181.5016.2723.0025	000031601	Policimento, Fiscalização, Combate à Criminalidade e Corrupção/No Estado da Paraíba/( META : 9 Operação realizada/unidade)	10	188	4	90	6	0	0	1.550.000	0	0	1.550.000
06.181.5016.2723.0026	000031708	Policimento, Fiscalização, Combate à Criminalidade e Corrupção/No Estado de Pernambuco/( META : 1 Operação realizada/unidade)	10	188	3	90	6	0	0	150.000	0	0	150.000
06.181.5016.2723.0028	000031632	Policimento, Fiscalização, Combate à Criminalidade e Corrupção/No Estado de Sergipe/( META : 2 Operação realizada/unidade)	10	188	4	90	6	0	0	700.000	0	0	700.000
06.181.5016.2723.0029	000031657	Policimento, Fiscalização, Combate à Criminalidade e Corrupção/No Estado da Bahia/( META : 11 Operação realizada/unidade)	10	100	3	90	2	0	0	0	288.515	0	288.515
			10	188	3	90	7	0	0	2.666.351	0	0	2.666.351

*Esfera: 1-Fiscal 2-Seguridade Social 3-Inv. Estatais. IU(Identificador de Uso): 0-no país 1-Contrapartida para o BIRD 2-Contrapartida para o BID 3-Outras Contrapartidas 4-No Exterior GND(Grupo Natureza Despesa): 1-Pessoal e Encargos Sociais 2-Juros e Encargos 3-Outras Desp. Correntes 4-Investimentos 5-Inversões Financeiras 6-Amort. da Dívida 9-Reserva de Contingência*

*Mod. de Aplicação: 30-Estados/DF 40-Municípios 50-Entidade Privada 90-União 99-a definir*

*RP(Tipo de Despesa para fins de apuração do Resultado Primário): 0-Financieiro 1-Primário Obrigatória 2-Primário Discricionária 4-Discricionária não abrangida pelo PAC - Invest. 6-Discricionária decorrente de emendas individuais de execução obrigatória 7-Discricionária decorrente de emendas de bancada impositiva 8-Discricionária decorrente de emendas de comissão permanente*

# Congresso Nacional - Comissão Mista de Planos, Orçamentos Públicos e Fiscalização

Relatoria Geral - Alterações da Proposta Orçamentária da União para 2020

Despesas por UO/Programa/Subtítulo

*Orçamento Fiscal e da Seguridade Social (Valores em R\$1,00)*

Func. Programática	Seq.	Título/Subtítulo/Meta	E S F	F T E	G N D	M A D	R P U	I P D	PL 22/2019 (A)	Relatório Setorial (B)	Acréscimos (C)	Cancelamentos (D)	Parecer CMO (E) = (B) + (C) - (D)
<b>Unidade Orçamentária:</b>		<b>30107 Departamento de Polícia Rodoviária Federal</b>											
<b>5016</b>	<b>Segurança Pública, Combate à Corrupção, ao Crime Organizado e ao Crime Violento</b>								<b>351.890.364</b>	<b>375.420.286</b>	<b>393.049.164</b>	<b>303.890.364</b>	<b>464.579.086</b>
06.181.5016.2723.0029	000031657	Policiamento, Fiscalização, Combate à Criminalidade e Corrupção/No Estado da Bahia/( META : 11 Operação realizada/unidade)	10	188	4	30	6	0	0	320.000	-320.000	0	0
			10	188	4	90	6	0	0	0	320.000	0	320.000
06.181.5016.2723.0031	000031702	Policiamento, Fiscalização, Combate à Criminalidade e Corrupção/No Estado de Minas Gerais/( META : 1 Operação realizada/unidade)	10	188	4	90	6	0	0	160.000	0	0	160.000
06.181.5016.2723.0035	000031608	Policiamento, Fiscalização, Combate à Criminalidade e Corrupção/No Estado de São Paulo/( META : 1 Operação realizada/unidade)	10	188	4	90	6	0	0	700.000	0	0	700.000
06.181.5016.2723.0040	000031670	Policiamento, Fiscalização, Combate à Criminalidade e Corrupção/Na Região Sul/( META : 3 Operação realizada/unidade)	10	188	4	90	6	0	0	420.000	0	0	420.000
06.181.5016.2723.0041	000031615	Policiamento, Fiscalização, Combate à Criminalidade e Corrupção/No Estado do Paraná/( META : 5 Operação realizada/unidade)	10	188	4	90	6	0	0	1.010.000	0	0	1.010.000
06.181.5016.2723.0043	000031628	Policiamento, Fiscalização, Combate à Criminalidade e Corrupção/No Estado do Rio Grande do Sul/( META : 9 Operação realizada/unidade)	10	188	3	99	6	0	0	150.000	0	0	150.000
			10	188	4	90	6	0	0	750.000	0	0	750.000
			10	188	4	99	6	0	0	202.000	0	0	202.000
06.181.5016.2723.0052	000031695	Policiamento, Fiscalização, Combate à Criminalidade e Corrupção/No Estado de Goiás/( META : 1 Operação realizada/unidade)	10	188	4	90	6	0	0	200.000	0	0	200.000
06.181.5016.2723.7001	000032216	Policiamento, Fiscalização, Combate à Criminalidade e Corrupção/Aquisição de Aeronave e Acessórios - Nacional/( META : 1 Operação realizada/unidade)	10	188	4	90	8	0	0	500.000	0	0	500.000
<b>TOTAL DA UO:</b>									<b>3.822.966.909</b>	<b>3.866.496.831</b>	<b>393.065.843</b>	<b>346.272.893</b>	<b>3.913.289.781</b>
<b>Unidade Orçamentária:</b>		<b>30108 Departamento de Polícia Federal</b>											
<b>0032</b>	<b>Programa de Gestão e Manutenção do Poder Executivo</b>								<b>4.520.001.959</b>	<b>4.519.806.684</b>	<b>0</b>	<b>1.939.650</b>	<b>4.517.867.034</b>
06.122.0032.20TP.0001	000001407	Ativos Cíveis da União/Nacional/( META : - -/-)	10	100	1	90	1	0	1.443.837.038	1.443.837.038	0	0	1.443.837.038
06.122.0032.2000.0001	000001405	Administração da Unidade/Nacional/( META : - -/-)	10	100	3	90	2	0	334.927.357	321.941.894	0	0	321.941.894
			10	150	3	90	2	0	384.959	384.959	0	0	384.959
			10	174	3	90	2	0	44.115.041	44.115.041	0	0	44.115.041
			10	188	3	90	2	0	0	12.985.463	0	0	12.985.463
			10	100	4	90	2	0	200.000	192.246	0	0	192.246
			10	174	4	90	2	0	19.602.675	19.602.675	0	0	19.602.675
06.122.0032.216H.0001	000001410	Ajuda de Custo para Moradia ou Auxílio-Moradia a Agentes Públicos/Nacional/( META : 65 Agente público beneficiado/unidade)	10	100	3	90	2	0	4.836.640	4.649.119	0	240.543	4.408.576
06.301.0032.2004.0001	000001406	Assistência Médica e Odontológica aos Servidores Cíveis, Empregados, Militares e seus Dependentes/Nacional/( META : - -/-)	20	151	3	90	1	0	31.543.835	31.543.835	0	531.208	31.012.627
06.331.0032.212B.0001	000001408	Benefícios Obrigatórios aos Servidores Cíveis, Empregados, Militares e seus Dependentes/Nacional/( META : - -/-)	10	100	3	90	1	0	62.110.583	62.110.583	0	1.045.961	61.064.622
06.331.0032.212B.0002	000001409	Benefícios Obrigatórios aos Servidores Cíveis, Empregados, Militares e seus Dependentes/Exterior/( META : - -/-)	10	100	3	90	1	0	7.240.816	7.240.816	0	121.938	7.118.878

*Esfera: 1-Fiscal 2-Seguridade Social 3-Inv. Estatais. IU(Identificador de Uso): 0-no país 1-Contrapartida para o BIRD 2-Contrapartida para o BID 3-Outras Contrapartidas 4-No Exterior*

*GND(Grupo Natureza Despesa): 1-Pessoal e Encargos Sociais 2-Juros e Encargos 3-Outras Desp. Correntes 4-Investimentos 5-Inversões Financeiras 6-Amort. da Dívida 9-Reserva de Contingência*

*Mod. de Aplicação: 30-Estados/DF 40-Municípios 50-Entidade Privada 90-União 99-a definir*

*RP(Tipo de Despesa para fins de apuração do Resultado Primário): 0-Financeiro 1-Primário Obrigatória 2-Primário Discricionária 4-Discricionária não abrangida pelo PAC - Invest. 6-Discricionária decorrente de emendas individuais de execução obrigatória 7-Discricionária decorrente de emendas de bancada impositiva 8-Discricionária decorrente de emendas de comissão permanente*

# Congresso Nacional - Comissão Mista de Planos, Orçamentos Públicos e Fiscalização

Relatoria Geral - Alterações da Proposta Orçamentária da União para 2020

Despesas por UO/Programa/Subtítulo

*Orçamento Fiscal e da Seguridade Social (Valores em R\$1,00)*

Func. Programática	Seq.	Título/Subtítulo/Meta	E S F	F T E	G N D	M A P	R A P	I P D	U	PL 22/2019 (A)	Relatório Setorial (B)	Acréscimos (C)	Cancelamentos (D)	Parecer CMO (E) = (B) + (C) - (D)	
<b>Unidade Orçamentária:</b>		<b>30108 Departamento de Polícia Federal</b>													
<b>0032</b>	<b>Programa de Gestão e Manutenção do Poder Executivo</b>									<b>4.520.001.959</b>	<b>4.519.806.684</b>	<b>0</b>	<b>1.939.650</b>	<b>4.517.867.034</b>	
06.846.0032.09HB.0001	000001412	Contribuição da União, de suas Autarquias e Fundações para o Custeio do Regime de Previdência dos Servidores Públicos Federais/Nacional/( META : - -/-)	10	100	1	91	0	0		624.162.162	624.162.162	0	0	624.162.162	
09.272.0032.0181.0001	000001411	Aposentadorias e Pensões Civis da União/Nacional/( META : - -/-)	20	151	1	90	1	0		1.196.580.154	1.196.580.154	0	0	1.196.580.154	
			20	169	1	90	1	0		750.460.699	750.460.699	0	0	750.460.699	
<b>0909</b>	<b>Operações Especiais: Outros Encargos Especiais</b>									<b>35.593.957</b>	<b>35.593.957</b>	<b>0</b>	<b>0</b>	<b>35.593.957</b>	
28.846.0909.000M.0001	000001413	Indenização a Servidores em Exercício em Localidades de Fronteira (Lei nº 12.855, de 2013)/Nacional/( META : - -/-)	10	100	3	90	1	0		35.000.000	35.000.000	0	0	35.000.000	
28.846.0909.0536.0001	000001414	Benefícios e Pensões Indenizatórias Decorrentes de Legislação Especial e/ou Decisões Judiciais/Nacional/( META : - -/-)	20	151	3	90	1	0		593.957	593.957	0	0	593.957	
<b>0910</b>	<b>Operações Especiais: Gestão da Participação em Organismos e Entidades Nacionais e Internacionais</b>									<b>5.300.000</b>	<b>5.300.000</b>	<b>0</b>	<b>0</b>	<b>5.300.000</b>	
28.846.0910.0122.0002	000001415	Contribuição à Organização Internacional de Polícia Criminal - INTERPOL (MJ)/Exterior/( META : - -/-)	10	174	3	80	2	0		5.300.000	5.300.000	0	0	5.300.000	
<b>0999</b>	<b>Reserva de Contingência</b>									<b>123.126.152</b>	<b>123.126.152</b>	<b>0</b>	<b>38.203.617</b>	<b>84.922.535</b>	
99.999.0999.0Z00.6497	000001416	Reserva de Contingência - Financeira/Reserva de Contingência - Recursos provenientes de receitas próprias e vinculadas, inclusive doações e convênios/( META : - -/-)	10	174	9	99	0	0		118.514.061	118.514.061	0	38.203.617	80.310.444	
			10	186	9	99	0	0		4.612.091	4.612.091	0	0	4.612.091	
<b>5016</b>	<b>Segurança Pública, Combate à Corrupção, ao Crime Organizado e ao Crime Violento</b>									<b>584.142.278</b>	<b>585.972.278</b>	<b>295.531.504</b>	<b>209.516.698</b>	<b>671.987.084</b>	
06.181.5016.15F5.3922	000001423	Construção da Delegacia de São José do Rio Preto/SP/No Município de São José do Rio Preto - SP/( META : 35 Prédio construído/% de execução)	10	174	4	90	2	0		4.000.000	4.000.000	0	0	4.000.000	
06.181.5016.15F9.0001	000001424	Aprimoramento Institucional da Polícia Federal/Nacional/( META : 85 Obra concluída/unidade)	10	174	4	90	2	0		47.265.000	47.265.000	0	0	47.265.000	
06.181.5016.15F9.0016	000031620	Aprimoramento Institucional da Polícia Federal/No Estado do Amapá/( META : 1 Obra concluída/unidade)	10	188	4	90	6	0		0	600.000	0	0	600.000	
06.181.5016.15F9.0043	000031606	Aprimoramento Institucional da Polícia Federal/No Estado do Rio Grande do Sul/( META : 100 Obra concluída/unidade)	10	188	3	90	6	0		0	250.000	0	0	250.000	
			10	188	4	90	6	0		0	480.000	0	0	480.000	
06.181.5016.154U.5664	000001420	Construção do Centro Nacional de Capacitação e Difusão de Ciências Forenses/Em Brasília - DF/( META : 16 Prédio construído/% de execução)	10	174	4	90	2	0		6.000.000	6.000.000	0	0	6.000.000	
06.181.5016.154Z.0269	000001421	Construção da Superintendência Regional no Estado do Pará/No Município de Belém - PA/( META : 14 Prédio construído/% de execução física)	10	174	4	90	2	0		6.000.000	6.000.000	0	0	6.000.000	
06.181.5016.155H.2762	000001422	Construção da Delegacia de Juiz de Fora/MG/No Município de Juiz de Fora - MG/( META : 45 Prédio construído/% de execução)	10	174	4	90	2	0		5.000.000	5.000.000	0	0	5.000.000	
06.181.5016.2586.0001	000001418	Manutenção do Sistema de Emissão de Passaporte, Controle do Tráfego Internacional e de Registros de Estrangeiros/Nacional/( META : 3608000 Documento emitido/unidade)	10	174	3	90	2	0		306.360.580	306.360.580	0	0	306.360.580	

*Esfera: 1-Fiscal 2-Seguridade Social 3-Inv. Estatais. IU(Identificador de Uso): 0-no país 1-Contrapartida para o BIRD 2-Contrapartida para o BID 3-Outras Contrapartidas 4-No Exterior*

*GND(Grupo Natureza Despesa): 1-Pessoal e Encargos Sociais 2-Juros e Encargos 3-Outras Desp. Correntes 4-Investimentos 5-Inversões Financeiras 6-Amort. da Dívida 9-Reserva de Contingência*

*Mod. de Aplicação: 30-Estados/DF 40-Municípios 50-Entidade Privada 90-União 99-a definir*

*RP(Tipo de Despesa para fins de apuração do Resultado Primário): 0-Financeiro 1-Primário Obrigatória 2-Primário Discricionária 4-Discricionária não abrangida pelo PAC - Invest. 6-Discricionária decorrente de emendas individuais de execução obrigatória 7-Discricionária decorrente de emendas de bancada impositiva 8-Discricionária decorrente de emendas de comissão permanente*

# Congresso Nacional - Comissão Mista de Planos, Orçamentos Públicos e Fiscalização

Relatoria Geral - Alterações da Proposta Orçamentária da União para 2020

Despesas por UO/Programa/Subtítulo

*Orçamento Fiscal e da Seguridade Social (Valores em R\$1,00)*

Func. Programática	Seq.	Título/Subtítulo/Meta	E S F	F T E	G N D	M A P	R A P	I P D U	PL 22/2019 (A)	Relatório Setorial (B)	Acréscimos (C)	Cancelamentos (D)	Parecer CMO (E) = (B) + (C) - (D)
<b>Unidade Orçamentária: 30108 Departamento de Polícia Federal</b>													
<b>5016 Segurança Pública, Combate à Corrupção, ao Crime Organizado e ao Crime Violento</b>													
06.181.5016.2726.0001	000001419	Prevenção e Repressão ao Tráfico Ilícito de Drogas e a Crimes Praticados contra Bens, Serviços e Interesses da União/Nacional/( META : 100001931 Operação realizada/unidade)	10	174	3	90	2	0	170.650.000	170.650.000	0	170.650.000	0
			10	186	3	90	2	0	19.200.000	19.200.000	0	19.200.000	0
			10	144	3	90	9	0	0	0	18.397.784	0	18.397.784
			10	174	3	90	9	0	0	0	170.650.000	0	170.650.000
			10	186	3	90	9	0	0	0	19.200.000	0	19.200.000
			10	144	3	90	9	9	0	0	24.720.056	0	24.720.056
			10	174	4	90	2	0	19.666.698	19.666.698	38.203.617	19.666.698	38.203.617
			10	188	4	90	8	0	0	500.000	0	0	500.000
			10	144	4	90	9	0	0	0	2.002.587	0	2.002.587
			10	174	4	90	9	0	0	0	19.666.698	0	19.666.698
			10	144	4	90	9	9	0	0	2.690.762	0	2.690.762
<b>TOTAL DA UO:</b>									<b>5.268.164.346</b>	<b>5.269.799.071</b>	<b>295.531.504</b>	<b>249.659.965</b>	<b>5.315.670.610</b>
<b>Unidade Orçamentária: 30202 Fundação Nacional do Índio - FUNAI</b>													
<b>0032 Programa de Gestão e Manutenção do Poder Executivo</b>													
09.272.0032.0181.0001	000001430	Aposentadorias e Pensões Civis da União/Nacional/( META : - -/-)	20	151	1	90	1	0	14.163.562	14.163.562	0	0	14.163.562
			20	156	1	90	1	0	29.921.671	29.921.671	0	0	29.921.671
			20	169	1	90	1	0	107.222.560	107.222.560	0	0	107.222.560
14.122.0032.20TP.0001	000001427	Ativos Civis da União/Nacional/( META : - -/-)	10	100	1	90	1	0	199.981.523	199.981.523	0	11.639.360	188.342.163
14.122.0032.2000.0001	000001425	Administração da Unidade/Nacional/( META : - -/-)	10	100	3	50	2	0	11.840	11.381	0	0	11.381
			10	100	3	90	2	0	46.612.245	44.805.043	0	0	44.805.043
			10	188	3	90	2	0	0	1.807.202	0	0	1.807.202
			10	250	3	90	2	0	15.003	15.003	0	0	15.003
			10	100	3	91	2	0	1.986.313	1.986.313	0	0	1.986.313
			10	100	4	90	2	0	6.531.991	6.278.740	0	0	6.278.740
14.122.0032.216H.0001	000001429	Ajuda de Custo para Moradia ou Auxílio-Moradia a Agentes Públicos/Nacional/( META : 10 Agente público beneficiado/unidade)	10	100	3	90	2	0	64.724	62.215	0	3.219	58.996
14.301.0032.2004.0001	000001426	Assistência Médica e Odontológica aos Servidores Civis, Empregados, Militares e seus Dependentes/Nacional/( META : - -/-)	20	151	3	90	1	0	3.095.714	3.095.714	0	52.133	3.043.581
14.331.0032.212B.0001	000001428	Benefícios Obrigatórios aos Servidores Civis, Empregados, Militares e seus Dependentes/Nacional/( META : - -/-)	10	100	3	90	1	0	9.616.067	9.616.067	0	161.937	9.454.130
14.846.0032.09HB.0001	000001431	Contribuição da União, de suas Autarquias e Fundações para o Custeio do Regime de Previdência dos Servidores Públicos Federais/Nacional/( META : - -/-)	10	100	1	91	0	0	34.865.389	34.865.389	0	0	34.865.389
<b>0617 Proteção e Promoção dos Direitos dos Povos Indígenas</b>									<b>0</b>	<b>0</b>	<b>47.274.394</b>	<b>0</b>	<b>47.274.394</b>
14.122.0617.155L.0001	000033443	Aprimoramento da Infraestrutura da Fundação Nacional do											

*Esfera: 1-Fiscal 2-Seguridade Social 3-Inv. Estatais. IU(Identificador de Uso): 0-no país 1-Contrapartida para o BIRD 2-Contrapartida para o BID 3-Outras Contrapartidas 4-No Exterior GND(Grupo Natureza Despesa): 1-Pessoal e Encargos Sociais 2-Juros e Encargos 3-Outras Desp. Correntes 4-Investimentos 5-Inversões Financeiras 6-Amort. da Dívida 9-Reserva de Contingência Mod. de Aplicação: 30-Estados/DF 40-Municípios 50-Entidade Privada 90-União 99-a definir RP(Tipo de Despesa para fins de apuração do Resultado Primário): 0-Financeiro 1-Primário Obrigatória 2-Primário Discricionária 4-Discricionária não abrangida pelo PAC - Invest. 6-Discricionária decorrente de emendas individuais de execução obrigatória 7-Discricionária decorrente de emendas de bancada impositiva 8-Discricionária decorrente de emendas de comissão permanente*

# Congresso Nacional - Comissão Mista de Planos, Orçamentos Públicos e Fiscalização

Relatoria Geral - Alterações da Proposta Orçamentária da União para 2020

Despesas por UO/Programa/Subtítulo

*Orçamento Fiscal e da Seguridade Social (Valores em R\$1,00)*

Func. Programática	Seq.	Título/Subtítulo/Meta	E S F	F T E	G N D	M A P	R A P	I P D U	PL 22/2019 (A)	Relatório Setorial (B)	Acréscimos (C)	Cancelamentos (D)	Parecer CMO (E) = (B) + (C) - (D)	
<b>Unidade Orçamentária:</b>		<b>30202 Fundação Nacional do Índio - FUNAI</b>												
<b>0617</b>	<b>Proteção e Promoção dos Direitos dos Povos Indígenas</b>									<b>0</b>	<b>0</b>	<b>47.274.394</b>	<b>0</b>	<b>47.274.394</b>
14.122.0617.155L.0001	000033443	Índio/Nacional/( META : 95 Projeto apoiado/unidade)	10	100	3	90	2	0	0	0	297.845	0	297.845	
			10	100	4	90	2	0	0	0	503.116	0	503.116	
			10	188	4	90	6	0	0	0	100.000	0	100.000	
14.125.0617.20UF.0001	000033447	Regularização, Demarcação e Fiscalização de Terras Indígenas e Proteção dos Povos Indígenas Isolados/Nacional/( META : 66 Terra indígena atendida/unidade)	10	100	3	90	2	0	0	0	16.022.524	0	16.022.524	
			10	100	3	91	2	0	0	0	14.208	0	14.208	
			10	188	3	99	8	0	0	0	500.000	0	500.000	
			10	100	4	90	2	0	0	0	2.122.303	0	2.122.303	
			10	188	4	90	6	0	0	0	200.000	0	200.000	
			10	100	5	90	2	0	0	0	1.856.672	0	1.856.672	
14.423.0617.21BO.0001	000033445	Proteção e Promoção dos Direitos dos Povos Indígenas/Nacional/( META : 2050 Comunidade indígena beneficiada/unidade)	10	100	3	80	2	0	0	0	49.462	0	49.462	
			10	100	3	90	2	0	0	0	18.647.984	0	18.647.984	
			10	100	3	91	2	0	0	0	44.992	0	44.992	
			10	188	3	90	6	0	0	0	400.000	0	400.000	
			10	100	4	90	2	0	0	0	3.945.061	0	3.945.061	
			10	188	4	90	6	0	0	0	400.000	0	400.000	
14.423.0617.21BO.0013	000033448	Proteção e Promoção dos Direitos dos Povos Indígenas/No Estado do Amazonas/( META : 4 Comunidade indígena beneficiada/unidade)	10	188	3	99	6	0	0	0	200.000	0	200.000	
			10	188	4	90	6	0	0	0	950.000	0	950.000	
14.423.0617.21BO.0014	000033449	Proteção e Promoção dos Direitos dos Povos Indígenas/No Estado de Roraima/( META : 20 Comunidade indígena beneficiada/unidade)	10	188	4	90	6	0	0	0	500.000	0	500.000	
14.423.0617.21BO.0017	000033444	Proteção e Promoção dos Direitos dos Povos Indígenas/No Estado do Tocantins/( META : 1 Comunidade indígena beneficiada/unidade)	10	188	4	90	6	0	0	0	320.227	0	320.227	
14.423.0617.21BO.0051	000033446	Proteção e Promoção dos Direitos dos Povos Indígenas/No Estado de Mato Grosso/( META : 1 Comunidade indígena beneficiada/unidade)	10	188	4	90	6	0	0	0	200.000	0	200.000	
<b>0901</b>	<b>Operações Especiais: Cumprimento de Sentenças Judiciais</b>									<b>6.223.621</b>	<b>6.223.621</b>	<b>0</b>	<b>6.223.621</b>	
28.846.0901.0005.0001	000001432	Sentenças Judiciais Transitadas em Julgado (Precatórios)/Nacional/( META : - -/)	10	100	5	90	1	0	6.223.621	6.223.621	0	0	6.223.621	
<b>0909</b>	<b>Operações Especiais: Outros Encargos Especiais</b>									<b>168.661</b>	<b>168.661</b>	<b>0</b>	<b>168.661</b>	
28.846.0909.0536.0001	000001433	Benefícios e Pensões Indenizatórias Decorrentes de Legislação Especial e/ou Decisões Judiciais/Nacional/( META : - -/)	20	151	3	90	1	0	168.661	168.661	0	0	168.661	
<b>5034</b>	<b>Proteção à vida, fortalecimento da família, promoção e defesa dos direitos humanos para todos</b>									<b>46.857.962</b>	<b>48.813.759</b>	<b>-3.770.227</b>	<b>45.043.532</b>	<b>0</b>
14.122.5034.155L.0001	000001437	Aprimoramento da Infraestrutura da Fundação Nacional do Índio/Nacional/( META : 94 Projeto apoiado/unidade)	10	100	3	90	2	0	320.837	308.398	0	308.398	0	
			10	100	4	90	2	0	541.955	520.943	0	520.943	0	
			10	188	4	90	6	0	0	100.000	-100.000	0	0	
14.125.5034.20UF.0001	000001435	Regularização, Demarcação e Fiscalização de Terras Indígenas e Proteção dos Povos Indígenas Isolados/Nacional/( META : 50 Terra indígena)	10	100	3	90	2	0	17.259.406	16.590.242	0	16.590.242	0	
			10	100	3	91	2	0	14.208	14.208	0	14.208	0	

*Esfera: 1-Fiscal 2-Seguridade Social 3-Inv. Estatais. IU(Identificador de Uso): 0-no país 1-Contrapartida para o BIRD 2-Contrapartida para o BID 3-Outras Contrapartidas 4-No Exterior*

*GND(Grupo Natureza Despesa): 1-Pessoal e Encargos Sociais 2-Juros e Encargos 3-Outras Desp. Correntes 4-Investimentos 5-Inversões Financeiras 6-Amort. da Dívida 9-Reserva de Contingência*

*Mod. de Aplicação: 30-Estados/DF 40-Municípios 50-Entidade Privada 90-União 99-a definir*

*RP(Tipo de Despesa para fins de apuração do Resultado Primário): 0-Financieiro 1-Primário Obrigatória 2-Primário Discricionária 4-Discricionária não abrangida pelo PAC - Invest. 6-Discricionária decorrente de emendas individuais de execução obrigatória 7-Discricionária decorrente de emendas de bancada impositiva 8-Discricionária decorrente de emendas de comissão permanente*

# Congresso Nacional - Comissão Mista de Planos, Orçamentos Públicos e Fiscalização

Relatoria Geral - Alterações da Proposta Orçamentária da União para 2020

Despesas por UO/Programa/Subtítulo

*Orçamento Fiscal e da Seguridade Social (Valores em R\$1,00)*

Func. Programática	Seq.	Título/Subtítulo/Meta	E S F	F T E	G N D	M A P	R A P	I P D U	PL 22/2019 (A)	Relatório Setorial (B)	Acréscimos (C)	Cancelamentos (D)	Parecer CMO (E) = (B) + (C) - (D)
<b>Unidade Orçamentária:</b>		<b>30202 Fundação Nacional do Índio - FUNAI</b>											
<b>5034</b>	<b>Proteção à vida, fortalecimento da família, promoção e defesa dos direitos humanos para todos</b>								<b>46.857.962</b>	<b>48.813.759</b>	<b>-3.770.227</b>	<b>45.043.532</b>	<b>0</b>
14.125.5034.20UF.0001	000001435	atendida/unidade)	10	188	3	99	8	0	0	500.000	-500.000	0	0
			10	100	4	90	2	0	2.286.137	2.197.502	0	2.197.502	0
			10	188	4	90	6	0	0	200.000	-200.000	0	0
			10	100	5	90	2	0	2.000.000	1.922.459	0	1.922.459	0
14.423.5034.21BO.0001	000001436	Proteção e Promoção dos Direitos dos Povos Indígenas/Nacional/( META : 1450 Comunidade indígena beneficiada/unidade)	10	100	3	80	2	0	53.280	51.215	0	51.215	0
			10	100	3	90	2	0	20.087.542	19.308.729	0	19.308.729	0
			10	100	3	91	2	0	44.992	44.992	0	44.992	0
			10	188	3	90	6	0	0	400.000	-400.000	0	0
			10	100	4	90	2	0	4.249.605	4.084.844	0	4.084.844	0
			10	188	4	90	6	0	0	400.000	-400.000	0	0
14.423.5034.21BO.0013	000031598	Proteção e Promoção dos Direitos dos Povos Indígenas/No Estado do Amazonas/( META : null Comunidade indígena beneficiada/unidade)	10	188	3	99	6	0	0	200.000	-200.000	0	0
			10	188	4	90	6	0	0	950.000	-950.000	0	0
14.423.5034.21BO.0014	000031631	Proteção e Promoção dos Direitos dos Povos Indígenas/No Estado de Roraima/( META : null Comunidade indígena beneficiada/unidade)	10	188	4	90	6	0	0	500.000	-500.000	0	0
14.423.5034.21BO.0017	000031656	Proteção e Promoção dos Direitos dos Povos Indígenas/No Estado do Tocantins/( META : null Comunidade indígena beneficiada/unidade)	10	188	4	90	6	0	0	320.227	-320.227	0	0
14.423.5034.21BO.0051	000031690	Proteção e Promoção dos Direitos dos Povos Indígenas/No Estado de Mato Grosso/( META : null Comunidade indígena beneficiada/unidade)	10	188	4	90	6	0	0	200.000	-200.000	0	0
<b>TOTAL DA UO:</b>									<b>507.338.846</b>	<b>509.038.424</b>	<b>43.504.167</b>	<b>56.900.181</b>	<b>495.642.410</b>
<b>Unidade Orçamentária:</b>		<b>30211 Conselho Administrativo de Defesa Econômica - Cade</b>											
<b>0032</b>	<b>Programa de Gestão e Manutenção do Poder Executivo</b>								<b>13.151.080</b>	<b>13.151.080</b>	<b>0</b>	<b>660.801</b>	<b>12.490.279</b>
09.272.0032.0181.0053	000001442	Aposentadorias e Pensões Civis da União/No Distrito Federal/( META : - -/ -/ -/)	20	156	1	90	1	0	378.764	378.764	0	0	378.764
			20	169	1	90	1	0	173.744	173.744	0	0	173.744
14.122.0032.20TP.0053	000001439	Ativos Civis da União/No Distrito Federal/( META : - -/ -/ -/)	10	100	1	90	1	0	11.100.391	11.100.391	0	646.067	10.454.324
14.122.0032.216H.0001	000001441	Ajuda de Custo para Moradia ou Auxílio-Moradia a Agentes Públicos/Nacional/( META : 9 Agente público beneficiado/unidade)	10	150	3	90	2	0	389.560	389.560	0	6.560	383.000
14.301.0032.2004.0053	000001438	Assistência Médica e Odontológica aos Servidores Civis, Empregados, Militares e seus Dependentes/No Distrito Federal/( META : - -/ -/ -/)	20	151	3	90	1	0	83.126	83.126	0	1.400	81.726
14.331.0032.212B.0053	000001440	Benefícios Obrigatórios aos Servidores Civis, Empregados, Militares e seus Dependentes/No Distrito Federal/( META : - -/ -/ -/)	10	100	3	90	1	0	402.262	402.262	0	6.774	395.488
14.846.0032.09HB.0053	000001443	Contribuição da União, de suas Autarquias e Fundações para o Custeio do Regime de Previdência dos Servidores Públicos Federais/No Distrito Federal/( META : - -/ -/ -/)	10	100	1	91	0	0	623.233	623.233	0	0	623.233
<b>0901 Operações Especiais: Cumprimento de Sentenças Judiciais</b>									<b>1.000</b>	<b>1.000</b>	<b>0</b>	<b>0</b>	<b>1.000</b>
28.846.0901.0005.0053	000008024	Sentenças Judiciais Transitadas em Julgado (Precatórios)/No Distrito	10	100	1	90	1	0	1.000	1.000	0	0	1.000

*Esfera: 1-Fiscal 2-Seguridade Social 3-Inv. Estatais. IU(Identificador de Uso): 0-no país 1-Contrapartida para o BIRD 2-Contrapartida para o BID 3-Outras Contrapartidas 4-No Exterior GND(Grupo Natureza Despesa): 1-Pessoal e Encargos Sociais 2-Juros e Encargos 3-Outras Desp. Correntes 4-Investimentos 5-Inversões Financeiras 6-Amort. da Dívida 9-Reserva de Contingência Mod. de Aplicação: 30-Estados/DF 40-Municípios 50-Entidade Privada 90-União 99-a definir*

*RP(Tipo de Despesa para fins de apuração do Resultado Primário): 0-Financieiro 1-Primário Obrigatória 2-Primário Discricionária 4-Discricionária não abrangida pelo PAC - Invest. 6-Discricionária decorrente de emendas individuais de execução obrigatória 7-Discricionária decorrente de emendas de bancada impositiva 8-Discricionária decorrente de emendas de comissão permanente*

# Congresso Nacional - Comissão Mista de Planos, Orçamentos Públicos e Fiscalização

Relatoria Geral - Alterações da Proposta Orçamentária da União para 2020

Despesas por UO/Programa/Subtítulo

*Orçamento Fiscal e da Seguridade Social (Valores em R\$1,00)*

Func. Programática	Seq.	Título/Subtítulo/Meta	E S F	F T E	G N D	M A D	R P U	I P D	PL 22/2019 (A)	Relatório Setorial (B)	Acréscimos (C)	Cancelamentos (D)	Parecer CMO (E) = (B) + (C) - (D)	
<b>Unidade Orçamentária:</b>		<b>30211 Conselho Administrativo de Defesa Econômica - Cade</b>												
<b>0901 Operações Especiais: Cumprimento de Sentenças Judiciais</b>									<b>1.000</b>	<b>1.000</b>	<b>0</b>	<b>0</b>	<b>1.000</b>	
28.846.0901.0005.0053	000008024	Federal/( META : - /-)												
<b>0999 Reserva de Contingência</b>									<b>0</b>	<b>0</b>	<b>6.560</b>	<b>0</b>	<b>6.560</b>	
99.999.0999.0Z01.0001	000033575	Reserva de Contingência Fiscal - Primária/Nacional/( META : - /-)	10	150	9	90	2	9	0	0	6.560	0	6.560	
<b>5015 Justiça</b>									<b>42.262.911</b>	<b>42.262.911</b>	<b>41.918.260</b>	<b>41.790.213</b>	<b>42.390.958</b>	
14.211.5015.00PN.0002	000001446	Participação do Brasil, como País não Membro, em Atividades de Cooperação Econômica junto à Organização para Cooperação e Desenvolvimento Econômico - OCDE e seus órgãos vinculados/Exterior/( META : - /-)	10	150	3	80	2	0	237.500	237.500	0	0	237.500	
14.422.5015.2807.0001	000001445	Promoção e Defesa da Concorrência/Nacional/( META : 370 Processo concluído/unidade)	10	150	3	90	2	0	32.310.263	32.310.263	0	32.310.263	0	
			10	144	3	90	9	0	0	0	335.637	0	335.637	
			10	150	3	90	9	0	0	0	32.310.263	0	32.310.263	
			10	100	4	90	2	0	6.066.343	5.831.145	0	5.831.145	0	
			10	150	4	90	2	0	3.648.805	3.648.805	0	3.648.805	0	
			10	188	4	90	2	0	0	235.198	-235.198	0	0	
			10	100	4	90	9	0	0	0	5.631.603	0	5.631.603	
			10	150	4	90	9	0	0	0	3.648.805	0	3.648.805	
			10	188	4	90	9	0	0	0	227.150	0	227.150	
<b>TOTAL DA UO:</b>								<b>55.414.991</b>	<b>55.414.991</b>	<b>41.924.820</b>	<b>42.451.014</b>	<b>54.888.797</b>		
<b>Unidade Orçamentária:</b>		<b>30905 Fundo de Defesa de Direitos Difusos</b>												
<b>0999 Reserva de Contingência</b>									<b>468.370.519</b>	<b>468.370.519</b>	<b>0</b>	<b>0</b>	<b>468.370.519</b>	
99.999.0999.0Z00.6497	000001447	Reserva de Contingência - Financeira/Reserva de Contingência - Recursos provenientes de receitas próprias e vinculadas, inclusive doações e convênios/( META : - /-)	10	118	9	99	0	0	11.964	11.964	0	0	11.964	
			10	150	9	99	0	0	74.524	74.524	0	0	74.524	
			10	174	9	99	0	0	465.776.400	465.776.400	0	0	465.776.400	
			10	180	9	99	0	0	2.507.631	2.507.631	0	0	2.507.631	
<b>5015 Justiça</b>									<b>233.527.919</b>	<b>233.527.919</b>	<b>233.527.919</b>	<b>233.527.919</b>	<b>233.527.919</b>	
14.422.5015.6067.0001	000001448	Defesa de Direitos Difusos/Nacional/( META : 15 Projeto aprovado/unidade)	10	174	3	40	2	0	30.956.467	30.956.467	0	30.956.467	0	
			10	174	3	50	2	0	35.664.337	35.664.337	0	35.664.337	0	
			10	174	3	90	2	0	35.066.535	35.066.535	0	35.066.535	0	
			10	174	3	40	9	0	0	0	30.956.467	0	30.956.467	
			10	174	3	50	9	0	0	0	35.664.337	0	35.664.337	
			10	174	3	90	9	0	0	0	35.066.535	0	35.066.535	
			10	174	4	30	2	0	100.806.736	100.806.736	0	100.806.736	0	
			10	174	4	90	2	0	31.033.844	31.033.844	0	31.033.844	0	
			10	174	4	30	9	0	0	0	100.806.736	0	100.806.736	

*Esfera: 1-Fiscal 2-Seguridade Social 3-Inv. Estatais. IU(Identificador de Uso): 0-no país 1-Contrapartida para o BIRD 2-Contrapartida para o BID 3-Outras Contrapartidas 4-No Exterior*

*GND(Grupo Natureza Despesa): 1-Pessoal e Encargos Sociais 2-Juros e Encargos 3-Outras Desp. Correntes 4-Investimentos 5-Inversões Financeiras 6-Amort. da Dívida 9-Reserva de Contingência*

*Mod. de Aplicação: 30-Estados/DF 40-Municípios 50-Entidade Privada 90-União 99-a definir*

*RP(Tipo de Despesa para fins de apuração do Resultado Primário): 0-Financeiro 1-Primário Obrigatória 2-Primário Discricionária 4-Discricionária não abrangida pelo PAC - Invest. 6-Discricionária decorrente de emendas individuais de execução obrigatória 7-Discricionária decorrente de emendas de bancada impositiva 8-Discricionária decorrente de emendas de comissão permanente*



# Congresso Nacional - Comissão Mista de Planos, Orçamentos Públicos e Fiscalização

Relatoria Geral - Alterações da Proposta Orçamentária da União para 2020

Despesas por UO/Programa/Subtítulo

*Orçamento Fiscal e da Seguridade Social (Valores em R\$1,00)*

Func. Programática	Seq.	Título/Subtítulo/Meta	E S F	F T E	G N D	M A D	R A D	I P U	PL 22/2019 (A)	Relatório Setorial (B)	Acréscimos (C)	Cancelamentos (D)	Parecer CMO (E) = (B) + (C) - (D)	
<b>Unidade Orçamentária:</b>		<b>30905 Fundo de Defesa de Direitos Difusos</b>												
<b>5015</b>	<b>Justiça</b>									<b>233.527.919</b>	<b>233.527.919</b>	<b>233.527.919</b>	<b>233.527.919</b>	<b>233.527.919</b>
14.422.5015.6067.0001	000001448	Defesa de Direitos Difusos/Nacional/( META : 15 Projeto aprovado/unidade)	10	174	4	90	9	0	0	0	31.033.844	0	31.033.844	
<b>TOTAL DA UO:</b>									<b>701.898.438</b>	<b>701.898.438</b>	<b>233.527.919</b>	<b>233.527.919</b>	<b>701.898.438</b>	
<b>Unidade Orçamentária:</b>		<b>30907 Fundo Penitenciário Nacional</b>												
<b>0032</b>	<b>Programa de Gestão e Manutenção do Poder Executivo</b>									<b>53.599.298</b>	<b>53.599.298</b>	<b>0</b>	<b>3.368</b>	<b>53.595.930</b>
06.122.0032.2000.0001	000001449	Administração da Unidade/Nacional/( META : - -/-)	10	118	3	90	1	0	36.767.012	36.767.012	0	0	36.767.012	
			10	150	3	90	1	0	13.162.018	13.162.018	0	0	13.162.018	
			10	174	4	90	1	0	3.470.268	3.470.268	0	0	3.470.268	
06.122.0032.216H.0001	000001450	Ajuda de Custo para Moradia ou Auxílio-Moradia a Agentes Públicos/Nacional/( META : 7 Agente público beneficiado/unidade)	10	118	3	90	1	0	200.000	200.000	0	3.368	196.632	
<b>0999 Reserva de Contingência</b>									<b>0</b>	<b>0</b>	<b>3.368</b>	<b>0</b>	<b>3.368</b>	
99.999.0999.0Z01.0001	000033576	Reserva de Contingência Fiscal - Primária/Nacional/( META : - -/-)	10	118	9	90	2	9	0	0	3.368	0	3.368	
<b>5016 Segurança Pública, Combate à Corrupção, ao Crime Organizado e ao Crime Violento</b>									<b>253.990.500</b>	<b>254.560.500</b>	<b>0</b>	<b>0</b>	<b>254.560.500</b>	
06.421.5016.00R3.0001	000001455	Racionalização e Modernização do Sistema Penal/Nacional/( META : 27 Unidade da Federação apoiada/unidade)	10	150	4	31	1	0	10.716.629	10.716.629	0	0	10.716.629	
			10	174	4	31	1	0	12.457.712	12.457.712	0	0	12.457.712	
			10	180	4	31	1	0	17.405.409	17.405.409	0	0	17.405.409	
06.421.5016.15F7.0001	000001453	Construção da Sede do Departamento Penitenciário Nacional - DEPEN/Nacional/( META : 3 Obra concluída/% de execução)	10	180	4	90	1	0	1.000.000	1.000.000	0	0	1.000.000	
06.421.5016.15OH.4806	000001454	Construção da Penitenciária Federal em Charqueadas- RS/No Município de Charqueadas - RS/( META : 2 Obra construída/% de execução física)	10	180	4	90	1	0	1.000.000	1.000.000	0	0	1.000.000	
06.421.5016.155N.0001	000001452	Aprimoramento da Infraestrutura e Modernização do Sistema Penal/Nacional/( META : 38 Ação apoiada/unidade)	10	180	3	90	1	0	19.250.000	19.250.000	0	0	19.250.000	
			10	180	4	90	1	0	22.500.000	22.500.000	0	0	22.500.000	
06.421.5016.155N.0031	000031710	Aprimoramento da Infraestrutura e Modernização do Sistema Penal/No Estado de Minas Gerais/( META : 1 Ação apoiada/unidade)	10	188	4	40	6	0	0	120.000	0	0	120.000	
06.421.5016.155N.0043	000033432	Aprimoramento da Infraestrutura e Modernização do Sistema Penal/No Estado do Rio Grande do Sul/( META : 1 Ação apoiada/unidade)	10	188	4	31	6	0	0	0	450.000	0	450.000	
06.421.5016.155N.7000	000031643	Aprimoramento da Infraestrutura e Modernização do Sistema Penal/No Estado do Rio Grande do Sul/( META : null Ação apoiada/unidade)	10	188	4	31	6	0	0	450.000	-450.000	0	0	
06.421.5016.21BP.0001	000001451	Aprimoramento do Sistema Penitenciário Nacional e Incentivo ao Desenvolvimento da Inteligência Penitenciária/Nacional/( META : 23 Ação concluída/unidade)	10	118	3	90	1	0	126.800.979	126.800.979	0	0	126.800.979	
			10	150	3	90	1	0	5.680.294	5.680.294	0	0	5.680.294	
			10	180	3	90	1	0	2.592.247	2.592.247	0	0	2.592.247	
			10	118	4	90	1	0	1.624.318	1.624.318	0	0	1.624.318	
			10	174	4	90	1	0	8.277.129	8.277.129	0	0	8.277.129	
			10	180	4	90	1	0	24.685.783	24.685.783	0	0	24.685.783	
<b>TOTAL DA UO:</b>									<b>307.589.798</b>	<b>308.159.798</b>	<b>3.368</b>	<b>3.368</b>	<b>308.159.798</b>	

*Esfera: 1-Fiscal 2-Seguridade Social 3-Inv. Estatais. IU(Identificador de Uso): 0-no país 1-Contrapartida para o BIRD 2-Contrapartida para o BID 3-Outras Contrapartidas 4-No Exterior*

*GND(Grupo Natureza Despesa): 1-Pessoal e Encargos Sociais 2-Juros e Encargos 3-Outras Desp. Correntes 4-Investimentos 5-Inversões Financeiras 6-Amort. da Dívida 9-Reserva de Contingência*

*Mod. de Aplicação: 30-Estados/DF 40-Municípios 50-Entidade Privada 90-União 99-a definir*

*RP(Tipo de Despesa para fins de apuração do Resultado Primário): 0-Financeiro 1-Primário Obrigatória 2-Primário Discricionária 4-Discricionária não abrangida pelo PAC - Invest. 6-Discricionária decorrente de emendas individuais de execução obrigatória 7-Discricionária decorrente de emendas de bancada impositiva 8-Discricionária decorrente de emendas de comissão permanente*

# Congresso Nacional - Comissão Mista de Planos, Orçamentos Públicos e Fiscalização

Relatoria Geral - Alterações da Proposta Orçamentária da União para 2020

Despesas por UO/Programa/Subtítulo

*Orçamento Fiscal e da Seguridade Social (Valores em R\$1,00)*

Func. Programática	Seq.	Título/Subtítulo/Meta	E S F	F T E	G N D	M A D	R A P	I P D U	PL 22/2019 (A)	Relatório Setorial (B)	Acréscimos (C)	Cancelamentos (D)	Parecer CMO (E) = (B) + (C) - (D)	
<b>Unidade Orçamentária:</b>		<b>30911 Fundo Nacional de Segurança Pública</b>												
<b>0999</b>	<b>Reserva de Contingência</b>								<b>225.125.738</b>	<b>225.125.738</b>	<b>79.053.917</b>	<b>0</b>	<b>304.179.655</b>	
99.999.0999.0Z00.6497	000001456	Reserva de Contingência - Financeira/Reserva de Contingência - Recursos provenientes de receitas próprias e vinculadas, inclusive doações e convênios/( META : - -/)	10	118	9	99	0	0	225.125.738	225.125.738	79.053.917	0	304.179.655	
<b>5016</b>	<b>Segurança Pública, Combate à Corrupção, ao Crime Organizado e ao Crime Violento</b>								<b>1.285.097.670</b>	<b>1.285.097.670</b>	<b>948.092.190</b>	<b>1.027.146.107</b>	<b>1.206.043.753</b>	
06.181.5016.00R2.0001	000001461	Aprimoramento da Segurança Pública Nacional/Nacional/( META : 27 Política implantada/unidade)	10	118	3	31	2	0	234.476.015	234.476.015	0	234.476.015	0	
			10	118	3	31	9	0	0	0	234.476.015	0	234.476.015	
			10	118	4	31	2	0	408.072.821	408.072.821	0	408.072.821	0	
			10	118	4	31	9	0	0	0	408.072.821	0	408.072.821	
06.181.5016.15P9.0053	000001460	Construção, Instalação e Reforma de Imóvel da Força Nacional/No Distrito Federal/( META : 17 Obra concluída/% de execução física)	10	118	4	90	2	0	2.785.212	2.785.212	0	0	2.785.212	
06.181.5016.2B00.0001	000001459	Força Nacional de Segurança Pública/Nacional/( META : 2000 Servidor aprestado/unidade)	10	118	3	90	2	0	211.220.268	211.220.268	0	0	211.220.268	
			10	118	4	90	2	0	26.000.000	26.000.000	0	0	26.000.000	
06.181.5016.21BQ.0001	000001458	Implementação de Políticas de Segurança Pública, Prevenção, e Enfrentamento à Criminalidade/Nacional/( META : 90157 Ação apoiada/unidade)	10	118	3	90	2	0	282.230.354	282.230.354	0	282.230.354	0	
			10	118	3	90	9	0	0	0	282.230.354	79.053.917	203.176.437	
			10	118	4	90	2	0	23.313.000	23.313.000	0	23.313.000	0	
			10	118	4	90	9	0	0	0	23.313.000	0	23.313.000	
06.181.5016.215R.0001	000001457	Aperfeiçoamento da Gestão e Tecnologia da Informação/Nacional/( META : 100 Sistema mantido/desenvolvido/modernizado/% de execução)	10	118	3	90	2	0	95.000.000	95.000.000	0	0	95.000.000	
			10	118	4	90	2	0	2.000.000	2.000.000	0	0	2.000.000	
<b>TOTAL DA UO:</b>								<b>1.510.223.408</b>	<b>1.510.223.408</b>	<b>1.027.146.107</b>	<b>1.027.146.107</b>	<b>1.510.223.408</b>		
<b>Unidade Orçamentária:</b>		<b>30912 Fundo Nacional Antidrogas</b>												
<b>0999</b>	<b>Reserva de Contingência</b>								<b>28.912.759</b>	<b>28.912.759</b>	<b>0</b>	<b>0</b>	<b>28.912.759</b>	
99.999.0999.0Z00.6497	000001462	Reserva de Contingência - Financeira/Reserva de Contingência - Recursos provenientes de receitas próprias e vinculadas, inclusive doações e convênios/( META : - -/)	10	139	9	99	0	0	7.715.435	7.715.435	0	0	7.715.435	
			10	150	9	99	0	0	8.049.344	8.049.344	0	0	8.049.344	
			10	174	9	99	0	0	1.432.545	1.432.545	0	0	1.432.545	
99.999.0999.0Z00.6497	000001463	Reserva de Contingência - Financeira/Reserva de Contingência - Recursos provenientes de receitas próprias e vinculadas, inclusive doações e convênios/( META : - -/)	20	139	9	99	0	0	11.715.435	11.715.435	0	0	11.715.435	
<b>5015</b>	<b>Justiça</b>								<b>11.000.000</b>	<b>11.000.000</b>	<b>0</b>	<b>0</b>	<b>11.000.000</b>	
14.422.5015.21BR.0001	000001464	Gestão de Ativos e Descapitalização do Crime/Nacional/( META : 4 Projeto apoiado/unidade)	10	139	3	90	2	0	3.000.000	3.000.000	0	0	3.000.000	
			10	150	3	90	2	0	6.000.000	6.000.000	0	0	6.000.000	
			10	174	3	90	2	0	2.000.000	2.000.000	0	0	2.000.000	
<b>5016</b>	<b>Segurança Pública, Combate à Corrupção, ao Crime Organizado e ao Crime Violento</b>								<b>29.000.000</b>	<b>30.050.000</b>	<b>29.000.000</b>	<b>29.000.000</b>	<b>30.050.000</b>	
06.422.5016.20IE.0001	000001465	Política Pública sobre Drogas/Nacional/( META : 61 Projeto apoiado/unidade)	10	150	3	30	2	0	5.500.000	5.500.000	0	5.500.000	0	
			10	139	3	90	2	0	1.000.000	1.000.000	0	1.000.000	0	

*Esfera: 1-Fiscal 2-Seguridade Social 3-Inv. Estatais. IU(Identificador de Uso): 0-no país 1-Contrapartida para o BIRD 2-Contrapartida para o BID 3-Outras Contrapartidas 4-No Exterior*

*GND(Grupo Natureza Despesa): 1-Pessoal e Encargos Sociais 2-Juros e Encargos 3-Outras Desp. Correntes 4-Investimentos 5-Inversões Financeiras 6-Amort. da Dívida 9-Reserva de Contingência*

*Mod. de Aplicação: 30-Estados/DF 40-Municípios 50-Entidade Privada 90-União 99-a definir*

*RP(Tipo de Despesa para fins de apuração do Resultado Primário): 0-Financeira 1-Primário Obrigatória 2-Primário Discricionária 4-Discricionária não abrangida pelo PAC - Invest. 6-Discricionária decorrente de emendas individuais de execução obrigatória 7-Discricionária decorrente de emendas de bancada impositiva 8-Discricionária decorrente de emendas de comissão permanente*

# Congresso Nacional - Comissão Mista de Planos, Orçamentos Públicos e Fiscalização

Relatoria Geral - Alterações da Proposta Orçamentária da União para 2020

Despesas por UO/Programa/Subtítulo

*Orçamento Fiscal e da Seguridade Social (Valores em R\$1,00)*

Func. Programática	Seq.	Título/Subtítulo/Meta	E S F	F T E	G N D	M A P	R A P	I D U	PL 22/2019 (A)	Relatório Setorial (B)	Acréscimos (C)	Cancelamentos (D)	Parecer CMO (E) = (B) + (C) - (D)	
<b>Unidade Orçamentária:</b>		<b>30912 Fundo Nacional Antidrogas</b>												
<b>5016</b>	<b>Segurança Pública, Combate à Corrupção, ao Crime Organizado e ao Crime Violento</b>								<b>29.000.000</b>	<b>30.050.000</b>	<b>29.000.000</b>	<b>29.000.000</b>	<b>30.050.000</b>	
06.422.5016.201E.0001	000001465	Política Pública sobre Drogas/Nacional/( META : 61 Projeto apoiado/unidade)	10	150	3	90	2	0	4.500.000	4.500.000	0	4.500.000	0	
			10	174	3	90	2	0	3.000.000	3.000.000	0	3.000.000	0	
			10	150	3	30	9	0	0	0	5.500.000	0	5.500.000	
			10	139	3	90	9	0	0	0	1.000.000	0	1.000.000	
			10	150	3	90	9	0	0	0	4.500.000	0	4.500.000	
			10	174	3	90	9	0	0	0	3.000.000	0	3.000.000	
			10	150	4	30	2	0	12.000.000	12.000.000	0	12.000.000	0	
			10	150	4	90	2	0	3.000.000	3.000.000	0	3.000.000	0	
			10	188	4	90	8	0	0	500.000	0	0	500.000	
			10	150	4	30	9	0	0	0	12.000.000	0	12.000.000	
			10	150	4	90	9	0	0	0	3.000.000	0	3.000.000	
06.422.5016.201E.0029	000032214	Política Pública sobre Drogas/No Estado da Bahia/( META : 2 Projeto apoiado/unidade)	10	188	3	30	6	0	0	400.000	0	0	400.000	
06.422.5016.201E.0031	000031703	Política Pública sobre Drogas/No Estado de Minas Gerais/( META : 10 Projeto apoiado/unidade)	10	188	3	99	6	0	0	100.000	0	0	100.000	
			10	188	4	99	6	0	0	50.000	0	0	50.000	
<b>TOTAL DA UO:</b>									<b>68.912.759</b>	<b>69.962.759</b>	<b>29.000.000</b>	<b>29.000.000</b>	<b>69.962.759</b>	
<b>Unidade Orçamentária:</b>		<b>32101 Ministério de Minas e Energia - Administração Direta</b>												
<b>0032</b>	<b>Programa de Gestão e Manutenção do Poder Executivo</b>								<b>240.081.774</b>	<b>239.921.108</b>	<b>0</b>	<b>5.219.501</b>	<b>234.701.607</b>	
09.272.0032.0181.0053	000001474	Aposentadorias e Pensões Civis da União/No Distrito Federal/( META : - -/-)	20	151	1	90	1	0	30.195.514	30.195.514	0	0	30.195.514	
			20	156	1	90	1	0	5.837.779	5.837.779	0	0	5.837.779	
			20	169	1	90	1	0	56.743.100	56.743.100	0	0	56.743.100	
25.122.0032.20TP.0053	000001468	Ativos Civis da União/No Distrito Federal/( META : - -/-)	10	100	1	90	1	0	69.247.932	69.247.932	0	5.049.769	64.198.163	
			10	150	1	90	1	0	17.514.615	17.514.615	0	0	17.514.615	
25.122.0032.2000.0001	000001466	Administração da Unidade/Nacional/( META : - -/-)	10	100	3	90	2	0	4.144.000	3.983.334	0	0	3.983.334	
			10	134	3	90	2	0	26.955.185	26.955.185	0	0	26.955.185	
			10	134	3	91	2	0	800.000	800.000	0	0	800.000	
			10	134	4	90	2	0	7.000.000	7.000.000	0	0	7.000.000	
25.122.0032.216H.0001	000001470	Ajuda de Custo para Moradia ou Auxílio-Moradia a Agentes Públicos/Nacional/( META : 75 Agente público beneficiado/unidade)	10	134	3	90	2	0	1.200.000	1.200.000	0	20.208	1.179.792	
25.128.0032.4572.0001	000001471	Capacitação de Servidores Públicos Federais em Processo de Qualificação e Requalificação/Nacional/( META : 300 Servidor capacitado/unidade)	10	134	3	90	2	0	255.700	255.700	0	0	255.700	
25.131.0032.4641.0001	000001472	Publicidade de Utilidade Pública/Nacional/( META : - -/-)	10	134	3	90	2	0	300.000	300.000	0	0	300.000	
25.301.0032.2004.0053	000001467	Assistência Médica e Odontológica aos Servidores Civis, Empregados, Militares e seus Dependentes/No Distrito Federal/( META : - -/-)	20	150	3	90	1	0	1.972.632	1.972.632	0	33.220	1.939.412	
			20	151	3	90	1	0	660.832	660.832	0	11.129	649.703	

*Esfera: 1-Fiscal 2-Seguridade Social 3-Inv. Estatais. IU(Identificador de Uso): 0-no país 1-Contrapartida para o BIRD 2-Contrapartida para o BID 3-Outras Contrapartidas 4-No Exterior*

*GND(Grupo Natureza Despesa): 1-Pessoal e Encargos Sociais 2-Juros e Encargos 3-Outras Desp. Correntes 4-Investimentos 5-Inversões Financeiras 6-Amort. da Dívida 9-Reserva de Contingência*

*Mod. de Aplicação: 30-Estados/DF 40-Municípios 50-Entidade Privada 90-União 99-a definir*

*RP(Tipo de Despesa para fins de apuração do Resultado Primário): 0-Financeiro 1-Primário Obrigatória 2-Primário Discricionária 4-Discricionária não abrangida pelo PAC - Invest. 6-Discricionária decorrente de emendas individuais de execução obrigatória 7-Discricionária decorrente de emendas de bancada impositiva 8-Discricionária decorrente de emendas de comissão permanente*

# Congresso Nacional - Comissão Mista de Planos, Orçamentos Públicos e Fiscalização

Relatoria Geral - Alterações da Proposta Orçamentária da União para 2020

Despesas por UO/Programa/Subtítulo

*Orçamento Fiscal e da Seguridade Social (Valores em R\$1,00)*

Func. Programática	Seq.	Título/Subtítulo/Meta	E S F	F T E	G N D	M A D	R A P	I P U	PL 22/2019 (A)	Relatório Setorial (B)	Acréscimos (C)	Cancelamentos (D)	Parecer CMO (E) = (B) + (C) - (D)	
<b>Unidade Orçamentária: 32101 Ministério de Minas e Energia - Administração Direta</b>														
<b>0032</b>	<b>Programa de Gestão e Manutenção do Poder Executivo</b>									<b>240.081.774</b>	<b>239.921.108</b>	<b>0</b>	<b>5.219.501</b>	<b>234.701.607</b>
25.331.0032.212B.0053	000001469	Benefícios Obrigatórios aos Servidores Civis, Empregados, Militares e seus Dependentes/No Distrito Federal/( META : - -/-)	10	100	3	90	1	0	1.567.202	1.567.202	0	26.392	1.540.810	
			10	150	3	90	1	0	4.678.212	4.678.212	0	78.783	4.599.429	
25.572.0032.13E4.0001	000001473	Projeto de Assistência Técnica aos Setores de Energia e Mineral - META II/Nacional/( META : 100 Contrato executado/% de execução física)	10	148	3	90	2	0	100.000	100.000	0	0	100.000	
			10	134	3	90	2	1	450.000	450.000	0	0	450.000	
			10	148	4	50	2	0	7.450.000	7.450.000	0	0	7.450.000	
25.846.0032.09HB.0053	000001475	Contribuição da União, de suas Autarquias e Fundações para o Custeio do Regime de Previdência dos Servidores Públicos Federais/No Distrito Federal/( META : - -/-)	10	100	1	91	0	0	3.009.071	3.009.071	0	0	3.009.071	
<b>0909</b>	<b>Operações Especiais: Outros Encargos Especiais</b>									<b>77.737.591</b>	<b>76.546.957</b>	<b>0</b>	<b>1.010.133</b>	<b>75.536.824</b>
25.211.0909.00PN.0002	000001477	Participação do Brasil, como País não Membro, em Atividades de Cooperação Econômica junto à Organização para Cooperação e Desenvolvimento Econômico - OCDE e seus órgãos vinculados/Exterior/( META : - -/-)	10	134	3	80	2	0	34.650	34.650	0	0	34.650	
28.846.0909.0E90.0001	000001479	Participação da União no Capital da Empresa Brasileira de Administração de Petróleo e Gás Natural S.A. - Pré-Sal Petróleo S.A. (PPSA)/Nacional/( META : - -/-)	10	100	5	90	2	0	2.000.000	2.000.000	0	0	2.000.000	
			10	134	5	90	2	0	1.000.000	1.000.000	0	0	1.000.000	
28.846.0909.00OE.0001	000001476	Remuneração da Empresa Pré-Sal Petróleo S.A. pela Gestão de Contratos/Nacional/( META : - -/-)	10	100	3	90	2	0	30.709.426	29.518.792	0	1.010.133	28.508.659	
			10	134	3	90	2	0	43.975.971	43.975.971	0	0	43.975.971	
28.846.0909.0536.0053	000001478	Benefícios e Pensões Indenizatórias Decorrentes de Legislação Especial e/ou Decisões Judiciais/No Distrito Federal/( META : - -/-)	20	150	3	90	1	0	11.696	11.696	0	0	11.696	
			20	151	3	90	1	0	5.848	5.848	0	0	5.848	
<b>0999</b>	<b>Reserva de Contingência</b>									<b>487.809.979</b>	<b>487.809.979</b>	<b>132.211</b>	<b>0</b>	<b>487.942.190</b>
99.999.0999.0Z00.6497	000001480	Reserva de Contingência - Financeira/Reserva de Contingência - Recursos provenientes de receitas próprias e vinculadas, inclusive doações e convênios/( META : - -/-)	10	142	9	99	0	0	223.211.322	223.211.322	0	0	223.211.322	
			10	150	9	99	0	0	2.635.381	2.635.381	0	0	2.635.381	
			10	172	9	99	0	0	261.963.276	261.963.276	0	0	261.963.276	
99.999.0999.0Z01.0001	000033577	Reserva de Contingência Fiscal - Primária/Nacional/( META : - -/-)	10	134	9	90	2	9	0	0	20.208	0	20.208	
			10	150	9	90	2	9	0	0	112.003	0	112.003	
<b>3001</b>	<b>Energia Elétrica</b>									<b>627.498</b>	<b>2.700.362</b>	<b>0</b>	<b>0</b>	<b>2.700.362</b>
25.121.3001.4897.0001	000001483	Planejamento do Setor Energético/Nacional/( META : 1 Documento produzido/unidade)	10	134	3	90	2	0	292.366	292.366	0	0	292.366	
25.752.3001.2E75.7000	000031107	Incentivo à Geração de Eletricidade Renovável/Aquisição de Equipamentos e Material Permanente - Nacional/( META : 1 Energia gerada a partir de fontes renováveis/GWh (gigawatt hora))	10	188	4	90	8	0	0	2.072.864	0	0	2.072.864	
25.752.3001.21BA.0001	000001482	Coordenação das ações de gestão e monitoramento do setor elétrico/Nacional/( META : 59 Monitoramento realizado/unidade)	10	134	3	90	2	0	335.132	335.132	0	0	335.132	
<b>3002</b>	<b>Geologia, Mineração e Transformação Mineral</b>									<b>801.332</b>	<b>801.332</b>	<b>0</b>	<b>0</b>	<b>801.332</b>
22.663.3002.20TZ.0001	000001484	Desenvolvimento Sustentável e Tecnológico da Mineração/Nacional/(	10	134	3	90	2	0	288.480	288.480	0	0	288.480	

*Esfera: 1-Fiscal 2-Seguridade Social 3-Inv. Estatais. IU(Identificador de Uso): 0-no país 1-Contrapartida para o BIRD 2-Contrapartida para o BID 3-Outras Contrapartidas 4-No Exterior*

*GND(Grupo Natureza Despesa): 1-Pessoal e Encargos Sociais 2-Juros e Encargos 3-Outras Desp. Correntes 4-Investimentos 5-Inversões Financeiras 6-Amort. da Dívida 9-Reserva de Contingência*

*Mod. de Aplicação: 30-Estados/DF 40-Municípios 50-Entidade Privada 90-União 99-a definir*

*RP(Tipo de Despesa para fins de apuração do Resultado Primário): 0-Financieira 1-Primário Obrigatória 2-Primário Discricionária 4-Discricionária não abrangida pelo PAC - Invest. 6-Discricionária decorrente de emendas individuais de execução obrigatória 7-Discricionária decorrente de emendas de bancada impositiva 8-Discricionária decorrente de emendas de comissão permanente*

# Congresso Nacional - Comissão Mista de Planos, Orçamentos Públicos e Fiscalização

Relatoria Geral - Alterações da Proposta Orçamentária da União para 2020

Despesas por UO/Programa/Subtítulo

*Orçamento Fiscal e da Seguridade Social (Valores em R\$1,00)*

Func. Programática	Seq.	Título/Subtítulo/Meta	E S F	F T E	G N D	M A D	R A D	I P U	PL 22/2019 (A)	Relatório Setorial (B)	Acréscimos (C)	Cancelamentos (D)	Parecer CMO (E) = (B) + (C) - (D)
<b>Unidade Orçamentária:</b>		<b>32101 Ministério de Minas e Energia - Administração Direta</b>											
<b>3002</b>	<b>Geologia, Mineração e Transformação Mineral</b>								<b>801.332</b>	<b>801.332</b>	<b>0</b>	<b>0</b>	<b>801.332</b>
22.663.3002.20TZ.0001	000001484	META : 200 Agente beneficiado/unidade)											
22.663.3002.4887.0001	000001485	Estudos para o Planejamento dos Setores de Geologia, Mineração e Transformação Mineral/Nacional/( META : 4 Estudo realizado/unidade)	10	134	3	90	2	0	512.852	512.852	0	0	512.852
<b>3003</b>	<b>Petróleo, Gás, Derivados e Biocombustíveis</b>								<b>343.643</b>	<b>2.416.507</b>	<b>0</b>	<b>0</b>	<b>2.416.507</b>
25.121.3003.4892.0001	000001486	Planejamento dos Setores de Petróleo, Derivados, Gás Natural e Biocombustíveis/Nacional/( META : 2 Iniciativa implementada/unidade)	10	134	3	90	2	0	343.643	343.643	0	0	343.643
25.754.3003.2E91.0001	000033450	Apoio à Política Nacional de Biocombustíveis - Renovabio/Nacional/( META : 1 Projeto desenvolvido/unidade)	10	188	3	90	8	0	0	0	2.072.864	0	2.072.864
25.754.3003.2E91.7000	000031108	Apoio à Política Nacional de Biocombustíveis - Renovabio/Aquisição de Equipamento, Material Permanente e Custeio - Nacional/( META : null Projeto desenvolvido/unidade)	10	188	3	90	8	0	0	1.451.005	-1.451.005	0	0
			10	188	4	90	8	0	0	621.859	-621.859	0	0
<b>TOTAL DA UO:</b>									<b>807.401.817</b>	<b>810.196.245</b>	<b>132.211</b>	<b>6.229.634</b>	<b>804.098.822</b>
<b>Unidade Orçamentária:</b>		<b>32202 Companhia de Pesquisa de Recursos Minerais - CPRM</b>											
<b>0032</b>	<b>Programa de Gestão e Manutenção do Poder Executivo</b>								<b>400.502.192</b>	<b>400.404.994</b>	<b>0</b>	<b>19.991.100</b>	<b>380.413.894</b>
18.543.0032.125F.0042	000001492	Implementação da Recuperação Ambiental da Bacia Carbonífera de Santa Catarina/No Estado de Santa Catarina/( META : 7 Área recuperada/unidade)	10	142	3	90	2	0	9.873.685	9.873.685	0	0	9.873.685
			10	142	4	90	2	0	126.315	126.315	0	0	126.315
22.122.0032.20TP.0001	000001489	Ativos Civis da União/Nacional/( META : - -/-)	10	100	1	90	1	0	334.212.140	334.212.140	0	19.455.270	314.756.870
			10	280	1	90	1	0	58.340	58.340	0	0	58.340
22.122.0032.2000.0001	000001487	Administração da Unidade/Nacional/( META : - -/-)	10	100	3	90	2	0	2.506.999	2.409.801	0	0	2.409.801
			10	142	3	90	2	0	19.944.515	19.944.515	0	0	19.944.515
			10	142	4	90	2	0	1.077.041	1.077.041	0	0	1.077.041
			10	263	4	90	2	0	152.415	152.415	0	0	152.415
22.128.0032.4572.0001	000001491	Capacitação de Servidores Públicos Federais em Processo de Qualificação e Requalificação/Nacional/( META : 500 Servidor capacitado/unidade)	10	142	3	90	2	0	732.423	732.423	0	0	732.423
22.301.0032.2004.0001	000001488	Assistência Médica e Odontológica aos Servidores Civis, Empregados, Militares e seus Dependentes/Nacional/( META : - -/-)	20	151	3	90	1	0	15.612.723	15.612.723	0	262.923	15.349.800
22.331.0032.212B.0001	000001490	Benefícios Obrigatórios aos Servidores Civis, Empregados, Militares e seus Dependentes/Nacional/( META : - -/-)	10	100	3	90	1	0	16.205.596	16.205.596	0	272.907	15.932.689
<b>0901</b>	<b>Operações Especiais: Cumprimento de Sentenças Judiciais</b>								<b>4.500.000</b>	<b>4.500.000</b>	<b>0</b>	<b>0</b>	<b>4.500.000</b>
28.846.0901.0022.0001	000001493	Sentenças Judiciais Devidas por Empresas Estatais/Nacional/( META : - -/-)	10	100	1	90	1	0	4.300.000	4.300.000	0	0	4.300.000
			10	100	3	90	1	0	200.000	200.000	0	0	200.000
<b>0909</b>	<b>Operações Especiais: Outros Encargos Especiais</b>								<b>267.262</b>	<b>267.262</b>	<b>0</b>	<b>0</b>	<b>267.262</b>
28.846.0909.0536.0001	000001494	Benefícios e Pensões Indenizatórias Decorrentes de Legislação Especial e/ou Decisões Judiciais/Nacional/( META : - -/-)	20	151	3	90	1	0	267.262	267.262	0	0	267.262
<b>0910</b>	<b>Operações Especiais: Gestão da Participação em Organismos e Entidades Nacionais e Internacionais</b>								<b>120.000</b>	<b>120.000</b>	<b>0</b>	<b>0</b>	<b>120.000</b>

*Esfera: 1-Fiscal 2-Seguridade Social 3-Inv. Estatais. IU(Identificador de Uso): 0-no país 1-Contrapartida para o BIRD 2-Contrapartida para o BID 3-Outras Contrapartidas 4-No Exterior*

*GND(Grupo Natureza Despesa): 1-Pessoal e Encargos Sociais 2-Juros e Encargos 3-Outras Desp. Correntes 4-Investimentos 5-Inversões Financeiras 6-Amort. da Dívida 9-Reserva de Contingência*

*Mod. de Aplicação: 30-Estados/DF 40-Municípios 50-Entidade Privada 90-União 99-a definir*

*RP(Tipo de Despesa para fins de apuração do Resultado Primário): 0-Financieiro 1-Primário Obrigatória 2-Primário Discricionária 4-Discricionária não abrangida pelo PAC - Invest. 6-Discricionária decorrente de emendas individuais de execução obrigatória 7-Discricionária decorrente de emendas de bancada impositiva 8-Discricionária decorrente de emendas de comissão permanente*

# Congresso Nacional - Comissão Mista de Planos, Orçamentos Públicos e Fiscalização

Relatoria Geral - Alterações da Proposta Orçamentária da União para 2020

Despesas por UO/Programa/Subtítulo

*Orçamento Fiscal e da Seguridade Social (Valores em R\$1,00)*

Func. Programática	Seq.	Título/Subtítulo/Meta	E S F	F T E	G N D	M A D	R A D	I P U	PL 22/2019 (A)	Relatório Setorial (B)	Acréscimos (C)	Cancelamentos (D)	Parecer CMO (E) = (B) + (C) - (D)	
<b>Unidade Orçamentária:</b>		<b>32202 Companhia de Pesquisa de Recursos Minerais - CPRM</b>												
<b>0910</b>	<b>Operações Especiais: Gestão da Participação em Organismos e Entidades Nacionais e Internacionais</b>								<b>120.000</b>	<b>120.000</b>	<b>0</b>	<b>0</b>	<b>120.000</b>	
28.846.0910.000Q.0002	000001495	Contribuições a Organismos Internacionais sem Exigência de Programação Específica/Exterior/( META : - -/-)	10	142	3	80	2	0	120.000	120.000	0	0	120.000	
<b>0999</b>	<b>Reserva de Contingência</b>								<b>158.582.429</b>	<b>158.582.429</b>	<b>0</b>	<b>0</b>	<b>158.582.429</b>	
99.999.0999.0Z00.6497	000001496	Reserva de Contingência - Financeira/Reserva de Contingência - Recursos provenientes de receitas próprias e vinculadas, inclusive doações e convênios/( META : - -/-)	10	142	9	99	0	0	158.582.429	158.582.429	0	0	158.582.429	
<b>2218</b>	<b>Gestão de Riscos e Desastres (Defesa Civil)</b>								<b>6.802.988</b>	<b>6.802.988</b>	<b>0</b>	<b>0</b>	<b>6.802.988</b>	
22.127.2218.20LA.0001	000001498	Mapeamento Geológico-geotécnico em Municípios Críticos com Relação a Riscos Geológicos/Nacional/( META : 117 Mapa de risco gerado/unidade)	10	142	3	90	2	0	3.196.585	3.196.585	0	0	3.196.585	
			10	142	4	90	2	0	81.964	81.964	0	0	81.964	
22.127.2218.20L9.0001	000001497	Levantamentos, Estudos, Previsão e Alerta de Eventos Hidrológicos Críticos/Nacional/( META : 16 Sistema disponibilizado/unidade)	10	142	3	90	2	0	1.965.604	1.965.604	0	0	1.965.604	
			10	280	3	90	2	0	83.488	83.488	0	0	83.488	
			10	281	3	90	2	0	1.000.000	1.000.000	0	0	1.000.000	
			10	142	4	90	2	0	475.347	475.347	0	0	475.347	
<b>2221</b>	<b>Recursos Hídricos</b>								<b>3.852.295</b>	<b>3.852.295</b>	<b>0</b>	<b>0</b>	<b>3.852.295</b>	
22.544.2221.2397.0001	000001499	Levantamentos Hidrogeológicos, Estudos Integrados em Recursos Hídricos para Gestão e Ampliação da Oferta Hídrica/Nacional/( META : 9 Levantamento realizado/unidade)	10	142	3	90	2	0	2.540.875	2.540.875	0	0	2.540.875	
			10	250	3	90	2	0	301.601	301.601	0	0	301.601	
			10	281	3	90	2	0	600.000	600.000	0	0	600.000	
			10	142	4	90	2	0	409.819	409.819	0	0	409.819	
<b>3002</b>	<b>Geologia, Mineração e Transformação Mineral</b>								<b>22.868.596</b>	<b>22.868.596</b>	<b>0</b>	<b>0</b>	<b>22.868.596</b>	
22.126.3002.2B51.0001	000001504	Gestão e Disseminação da Informação Geológica/Nacional/( META : 34 Informação fornecida/TB (terabyte))	10	142	3	90	2	0	3.508.585	3.508.585	0	0	3.508.585	
			10	142	4	90	2	0	1.187.678	1.187.678	0	0	1.187.678	
			10	263	4	90	2	0	123.742	123.742	0	0	123.742	
22.127.3002.2D62.0001	000001506	Levantamentos da Geodiversidade/Nacional/( META : 5 Mapa divulgado/unidade)	10	142	3	90	2	0	795.048	795.048	0	0	795.048	
			10	142	4	90	2	0	24.589	24.589	0	0	24.589	
22.571.3002.212H.0001	000001500	Manutenção de Contrato de Gestão com Organizações Sociais (Lei nº 9.637, de 15 de maio de 1998)/Nacional/( META : 1 Atividade apoiada/unidade)	10	142	3	90	2	0	1.229.457	1.229.457	0	0	1.229.457	
22.663.3002.2B53.0001	000001505	Produção Laboratorial de Análises Minerais - Rede LAMIN/Nacional/( META : 100000 Análise realizada/unidade)	10	142	3	90	2	0	3.094.070	3.094.070	0	0	3.094.070	
			10	250	3	90	2	0	1.004.120	1.004.120	0	0	1.004.120	
			10	142	4	90	2	0	409.819	409.819	0	0	409.819	
22.663.3002.21BB.0001	000001502	Pesquisa, Desenvolvimento e Inovação nas Geociências e Setor Mineral/Nacional/( META : 2 Artigo científico publicado/unidade)	10	142	3	90	2	0	163.927	163.927	0	0	163.927	
22.663.3002.213Y.0001	000001501	Levantamentos Geológicos e Integração Geológica Regional/Nacional/( META : 670267 Área levantada/km²)	10	142	3	90	2	0	4.074.045	4.074.045	0	0	4.074.045	
			10	250	3	90	2	0	734.025	734.025	0	0	734.025	

*Esfera: 1-Fiscal 2-Seguridade Social 3-Inv. Estatais. IU(Identificador de Uso): 0-no país 1-Contrapartida para o BIRD 2-Contrapartida para o BID 3-Outras Contrapartidas 4-No Exterior GND(Grupo Natureza Despesa): 1-Pessoal e Encargos Sociais 2-Juros e Encargos 3-Outras Desp. Correntes 4-Investimentos 5-Inversões Financeiras 6-Amort. da Dívida 9-Reserva de Contingência Mod. de Aplicação: 30-Estados/DF 40-Municípios 50-Entidade Privada 90-União 99-a definir*

*RP(Tipo de Despesa para fins de apuração do Resultado Primário): 0-Financeira 1-Primário Obrigatória 2-Primário Discricionária 4-Discricionária não abrangida pelo PAC - Invest. 6-Discricionária decorrente de emendas individuais de execução obrigatória 7-Discricionária decorrente de emendas de bancada impositiva 8-Discricionária decorrente de emendas de comissão permanente*

# Congresso Nacional - Comissão Mista de Planos, Orçamentos Públicos e Fiscalização

Relatoria Geral - Alterações da Proposta Orçamentária da União para 2020

Despesas por UO/Programa/Subtítulo

*Orçamento Fiscal e da Seguridade Social (Valores em R\$1,00)*

Func. Programática	Seq.	Título/Subtítulo/Meta	E S F	F T E	G N D	M A D	R A P	I P U	PL 22/2019 (A)	Relatório Setorial (B)	Acréscimos (C)	Cancelamentos (D)	Parecer CMO (E) = (B) + (C) - (D)	
<b>Unidade Orçamentária:</b>		<b>32202 Companhia de Pesquisa de Recursos Minerais - CPRM</b>												
<b>3002</b>	<b>Geologia, Mineração e Transformação Mineral</b>									<b>22.868.596</b>	<b>22.868.596</b>	<b>0</b>	<b>0</b>	<b>22.868.596</b>
22.663.3002.213Y.0001	000001501	Levantamentos Geológicos e Integração Geológica Regional/Nacional/( META : 670267 Área levantada/km²)	10	142	4	90	2	0	655.710	655.710	0	0	655.710	
			10	250	4	90	2	0	200.000	200.000	0	0	200.000	
22.663.3002.2399.0001	000001503	Avaliação dos Recursos Minerais do Brasil/Nacional/( META : 30 Área levantada/unidade)	10	142	3	90	2	0	4.852.339	4.852.339	0	0	4.852.339	
			10	142	4	90	2	0	811.442	811.442	0	0	811.442	
<b>6013</b>	<b>Oceanos, Zona Costeira e Antártica</b>									<b>3.278.011</b>	<b>3.278.011</b>	<b>0</b>	<b>0</b>	<b>3.278.011</b>
22.663.6013.20LC.0001	000001507	Levantamento Geológico, Oceanográfico e Ambiental do Potencial Mineral do Espaço Marinho e Costeiro/Nacional/( META : 4 Pesquisa desenvolvida/unidade)	10	142	3	90	2	0	2.999.872	2.999.872	0	0	2.999.872	
			10	142	4	90	2	0	278.139	278.139	0	0	278.139	
<b>TOTAL DA UO:</b>									<b>600.773.773</b>	<b>600.676.575</b>	<b>0</b>	<b>19.991.100</b>	<b>580.685.475</b>	
<b>Unidade Orçamentária:</b>		<b>32265 Agência Nacional do Petróleo, Gás Natural e Biocombustíveis - ANP</b>												
<b>0032</b>	<b>Programa de Gestão e Manutenção do Poder Executivo</b>									<b>317.861.537</b>	<b>317.506.615</b>	<b>0</b>	<b>10.973.808</b>	<b>306.532.807</b>
09.272.0032.0181.0001	000001514	Aposentadorias e Pensões Civis da União/Nacional/( META : - -/-)	20	156	1	90	1	0	12.007.449	12.007.449	0	0	12.007.449	
25.122.0032.20TP.0001	000001510	Ativos Civis da União/Nacional/( META : - -/-)	10	100	1	90	1	0	57.817.717	57.817.717	0	10.863.582	46.954.135	
			10	129	1	90	1	0	119.914.701	119.914.701	0	0	119.914.701	
			10	250	1	90	1	0	8.920.079	8.920.079	0	0	8.920.079	
25.122.0032.2000.0001	000001508	Administração da Unidade/Nacional/( META : - -/-)	10	250	3	50	2	0	1.081.465	1.081.465	0	0	1.081.465	
			10	100	3	90	2	0	9.154.338	8.799.416	0	0	8.799.416	
			10	250	3	90	2	0	70.689.669	70.689.669	0	0	70.689.669	
			10	250	3	91	2	0	50.000	50.000	0	0	50.000	
			10	250	4	90	2	0	5.495.910	5.495.910	0	0	5.495.910	
25.122.0032.216H.0001	000001512	Ajuda de Custo para Moradia ou Auxílio-Moradia a Agentes Públicos/Nacional/( META : 13 Agente público beneficiado/unidade)	10	250	3	90	2	0	240.000	240.000	0	4.042	235.958	
25.131.0032.4641.0001	000001513	Publicidade de Utilidade Pública/Nacional/( META : - -/-)	10	250	3	90	2	0	500.000	500.000	0	0	500.000	
25.301.0032.2004.0001	000001509	Assistência Médica e Odontológica aos Servidores Civis, Empregados, Militares e seus Dependentes/Nacional/( META : - -/-)	20	151	3	90	1	0	424.654	424.654	0	7.151	417.503	
			20	250	3	90	1	0	1.267.624	1.267.624	0	21.347	1.246.277	
25.331.0032.212B.0001	000001511	Benefícios Obrigatórios aos Servidores Civis, Empregados, Militares e seus Dependentes/Nacional/( META : - -/-)	10	100	3	90	1	0	1.157.605	1.157.605	0	19.494	1.138.111	
			10	250	3	90	1	0	3.455.537	3.455.537	0	58.192	3.397.345	
25.846.0032.09HB.0001	000001515	Contribuição da União, de suas Autarquias e Fundações para o Custeio do Regime de Previdência dos Servidores Públicos Federais/Nacional/( META : - -/-)	10	100	1	91	0	0	25.684.789	25.684.789	0	0	25.684.789	
<b>0901</b>	<b>Operações Especiais: Cumprimento de Sentenças Judiciais</b>									<b>1.068.449</b>	<b>1.068.449</b>	<b>0</b>	<b>0</b>	<b>1.068.449</b>
28.846.0901.0005.0001	000001516	Sentenças Judiciais Transitadas em Julgado (Precatórios)/Nacional/( META : - -/-)	10	250	1	90	1	0	963.067	963.067	0	0	963.067	
			10	250	3	90	1	0	105.382	105.382	0	0	105.382	

*Esfera: 1-Fiscal 2-Seguridade Social 3-Inv. Estatais. IU(Identificador de Uso): 0-no país 1-Contrapartida para o BIRD 2-Contrapartida para o BID 3-Outras Contrapartidas 4-No Exterior*

*GND(Grupo Natureza Despesa): 1-Pessoal e Encargos Sociais 2-Juros e Encargos 3-Outras Desp. Correntes 4-Investimentos 5-Inversões Financeiras 6-Amort. da Dívida 9-Reserva de Contingência*

*Mod. de Aplicação: 30-Estados/DF 40-Municípios 50-Entidade Privada 90-União 99-a definir*

*RP(Tipo de Despesa para fins de apuração do Resultado Primário): 0-Financieiro 1-Primário Obrigatória 2-Primário Discricionária 4-Discricionária não abrangida pelo PAC - Invest. 6-Discricionária decorrente de emendas individuais de execução obrigatória 7-Discricionária decorrente de emendas de bancada impositiva 8-Discricionária decorrente de emendas de comissão permanente*

# Congresso Nacional - Comissão Mista de Planos, Orçamentos Públicos e Fiscalização

Relatoria Geral - Alterações da Proposta Orçamentária da União para 2020

Despesas por UO/Programa/Subtítulo

*Orçamento Fiscal e da Seguridade Social (Valores em R\$1,00)*

Func. Programática	Seq.	Título/Subtítulo/Meta	E S F	F T E	G N D	M A P	R A P	I P D U	PL 22/2019 (A)	Relatório Setorial (B)	Acréscimos (C)	Cancelamentos (D)	Parecer CMO (E) = (B) + (C) - (D)	
<b>Unidade Orçamentária:</b>		<b>32265 Agência Nacional do Petróleo, Gás Natural e Biocombustíveis - ANP</b>												
<b>0910</b>	<b>Operações Especiais: Gestão da Participação em Organismos e Entidades Nacionais e Internacionais</b>								<b>34.000</b>	<b>34.000</b>	<b>0</b>	<b>0</b>	<b>34.000</b>	
28.846.0910.000Q.0002	000001517	Contribuições a Organismos Internacionais sem Exigência de Programação Específica/Exterior/( META : - -/-)	10	250	3	80	2	0	34.000	34.000	0	0	34.000	
<b>0999</b>	<b>Reserva de Contingência</b>								<b>1.346.248.006</b>	<b>1.346.248.006</b>	<b>83.581</b>	<b>0</b>	<b>1.346.331.587</b>	
99.999.0999.0Z00.6497	000001518	Reserva de Contingência - Financeira/Reserva de Contingência - Recursos provenientes de receitas próprias e vinculadas, inclusive doações e convênios/( META : - -/-)	10	129	9	99	0	0	155.057.625	155.057.625	0	0	155.057.625	
			10	142	9	99	0	0	1.041.652.835	1.041.652.835	0	0	1.041.652.835	
			10	174	9	99	0	0	132.053.133	132.053.133	0	0	132.053.133	
			10	250	9	99	0	0	17.484.413	17.484.413	0	0	17.484.413	
99.999.0999.0Z01.0001	000033578	Reserva de Contingência Fiscal - Primária/Nacional/( META : - -/-)	10	250	9	90	2	9	0	0	83.581	0	83.581	
<b>3003</b>	<b>Petróleo, Gás, Derivados e Biocombustíveis</b>								<b>81.445.548</b>	<b>81.445.548</b>	<b>0</b>	<b>0</b>	<b>81.445.548</b>	
25.125.3003.212J.0001	000001520	Regulação da Distribuição e Revenda de Derivados de Petróleo, Gás Natural e Biocombustíveis/Nacional/( META : 16000 Fiscalização realizada/unidade)	10	250	3	90	2	0	44.406.728	44.406.728	0	0	44.406.728	
			10	250	4	90	2	0	510.000	510.000	0	0	510.000	
25.125.3003.212K.0001	000001521	Regulação da Exploração, Desenvolvimento e Produção de Petróleo, Gás Natural e Biocombustíveis/Nacional/( META : 2345 Fiscalização realizada/unidade)	10	250	3	90	2	0	35.772.320	35.772.320	0	0	35.772.320	
			10	250	4	90	2	0	756.500	756.500	0	0	756.500	
<b>TOTAL DA UO:</b>								<b>1.746.657.540</b>	<b>1.746.302.618</b>	<b>83.581</b>	<b>10.973.808</b>	<b>1.735.412.391</b>		
<b>Unidade Orçamentária:</b>		<b>32266 Agência Nacional de Energia Elétrica - ANEEL</b>												
<b>0032</b>	<b>Programa de Gestão e Manutenção do Poder Executivo</b>								<b>257.288.606</b>	<b>257.055.616</b>	<b>0</b>	<b>9.276.121</b>	<b>247.779.495</b>	
09.272.0032.0181.0053	000001529	Aposentadorias e Pensões Civis da União/No Distrito Federal/( META : - -/-)	20	156	1	90	1	0	2.947.639	2.947.639	0	0	2.947.639	
25.122.0032.20TP.0053	000001524	Ativos Civis da União/No Distrito Federal/( META : - -/-)	10	100	1	90	1	0	50.353.200	50.353.200	0	9.187.056	41.166.144	
			10	174	1	90	1	0	107.494.085	107.494.085	0	0	107.494.085	
25.122.0032.2000.0001	000001522	Administração da Unidade/Nacional/( META : - -/-)	10	100	3	90	2	0	6.009.404	5.776.414	0	0	5.776.414	
			10	174	3	90	2	0	36.229.723	36.229.723	0	0	36.229.723	
			10	174	3	91	2	0	1.556.505	1.556.505	0	0	1.556.505	
			10	174	4	90	2	0	12.968.868	12.968.868	0	0	12.968.868	
25.122.0032.216H.0001	000001526	Ajuda de Custo para Moradia ou Auxílio-Moradia a Agentes Públicos/Nacional/( META : 6 Agente público beneficiado/unidade)	10	174	3	90	2	0	250.000	250.000	0	4.210	245.790	
25.128.0032.4572.0001	000001527	Capacitação de Servidores Públicos Federais em Processo de Qualificação e Requalificação/Nacional/( META : 600 Servidor capacitado/unidade)	10	174	3	90	2	0	3.636.307	3.636.307	0	0	3.636.307	
25.131.0032.4641.0001	000001528	Publicidade de Utilidade Pública/Nacional/( META : - -/-)	10	174	3	90	2	0	1.000.000	1.000.000	0	0	1.000.000	
25.301.0032.2004.0053	000001523	Assistência Médica e Odontológica aos Servidores Civis, Empregados, Militares e seus Dependentes/No Distrito Federal/( META : - -/-)	20	151	3	90	1	0	307.005	307.005	0	5.170	301.835	
			20	174	3	90	1	0	916.432	916.432	0	15.433	900.999	
25.331.0032.212B.0053	000001525	Benefícios Obrigatórios aos Servidores Civis, Empregados, Militares e seus Dependentes/No Distrito Federal/( META : - -/-)	10	100	3	90	1	0	957.417	957.417	0	16.123	941.294	
			10	174	3	90	1	0	2.857.961	2.857.961	0	48.129	2.809.832	

*Esfera: 1-Fiscal 2-Seguridade Social 3-Inv. Estatais. IU(Identificador de Uso): 0-no país 1-Contrapartida para o BIRD 2-Contrapartida para o BID 3-Outras Contrapartidas 4-No Exterior*

*GND(Grupo Natureza Despesa): 1-Pessoal e Encargos Sociais 2-Juros e Encargos 3-Outras Desp. Correntes 4-Investimentos 5-Inversões Financeiras 6-Amort. da Dívida 9-Reserva de Contingência*

*Mod. de Aplicação: 30-Estados/DF 40-Municípios 50-Entidade Privada 90-União 99-a definir*

*RP(Tipo de Despesa para fins de apuração do Resultado Primário): 0-Financieiro 1-Primário Obrigatória 2-Primário Discricionária 4-Discricionária não abrangida pelo PAC - Invest. 6-Discricionária decorrente de emendas individuais de execução obrigatória 7-Discricionária decorrente de emendas de bancada impositiva 8-Discricionária decorrente de emendas de comissão permanente*



# Congresso Nacional - Comissão Mista de Planos, Orçamentos Públicos e Fiscalização

Relatoria Geral - Alterações da Proposta Orçamentária da União para 2020

Despesas por UO/Programa/Subtítulo

*Orçamento Fiscal e da Seguridade Social (Valores em R\$1,00)*

Func. Programática	Seq.	Título/Subtítulo/Meta	E S F	F T E	G N D	M A D	R A D	I P U	PL 22/2019 (A)	Relatório Setorial (B)	Acréscimos (C)	Cancelamentos (D)	Parecer CMO (E) = (B) + (C) - (D)
<b>Unidade Orçamentária:</b>		<b>32266 Agência Nacional de Energia Elétrica - ANEEL</b>											
<b>0032</b>	<b>Programa de Gestão e Manutenção do Poder Executivo</b>								<b>257.288.606</b>	<b>257.055.616</b>	<b>0</b>	<b>9.276.121</b>	<b>247.779.495</b>
25.846.0032.09HB.0053	000001530	Contribuição da União, de suas Autarquias e Fundações para o Custeio do Regime de Previdência dos Servidores Públicos Federais/No Distrito Federal/( META : - -/-)	10	100	1	91	0	0	29.804.060	29.804.060	0	0	29.804.060
<b>0901</b>	<b>Operações Especiais: Cumprimento de Sentenças Judiciais</b>								<b>47.093</b>	<b>47.093</b>	<b>0</b>	<b>0</b>	<b>47.093</b>
28.846.0901.0005.0001	000001531	Sentenças Judiciais Transitadas em Julgado (Precatórios)/Nacional/( META : - -/-)	10	174	3	90	1	0	47.093	47.093	0	0	47.093
<b>0903</b>	<b>Operações Especiais: Transferências Constitucionais e as Decorrentes de Legislação Específica</b>								<b>926.672.312</b>	<b>926.672.312</b>	<b>0</b>	<b>0</b>	<b>926.672.312</b>
28.845.0903.00NY.0001	000001532	Transferência de Recursos para a Conta de Desenvolvimento Energético (Lei nº 10.438, de 26 de abril de 2002)/Nacional/( META : - -/-)	10	174	3	90	1	0	152.669.788	152.669.788	0	0	152.669.788
			10	186	3	90	1	0	774.002.524	774.002.524	0	0	774.002.524
<b>0999</b>	<b>Reserva de Contingência</b>								<b>226.984.628</b>	<b>226.984.628</b>	<b>67.772</b>	<b>0</b>	<b>227.052.400</b>
99.999.0999.0Z00.6497	000001533	Reserva de Contingência - Financeira/Reserva de Contingência - Recursos provenientes de receitas próprias e vinculadas, inclusive doações e convênios/( META : - -/-)	10	174	9	99	0	0	226.984.628	226.984.628	0	0	226.984.628
99.999.0999.0Z01.0001	000033579	Reserva de Contingência Fiscal - Primária/Nacional/( META : - -/-)	10	174	9	90	2	9	0	0	67.772	0	67.772
<b>3001</b>	<b>Energia Elétrica</b>								<b>94.207.578</b>	<b>94.207.578</b>	<b>0</b>	<b>0</b>	<b>94.207.578</b>
25.125.3001.4880.0001	000001539	Fiscalização dos Serviços de Energia Elétrica/Nacional/( META : 1716 Fiscalização realizada/unidade)	10	174	3	32	2	0	20.489.664	20.489.664	0	0	20.489.664
			10	174	3	90	2	0	21.739.995	21.739.995	0	0	21.739.995
			10	174	4	90	2	0	1.300.000	1.300.000	0	0	1.300.000
25.130.3001.4699.0001	000001537	Outorga de Geração, Transmissão e Distribuição de Energia Elétrica/Nacional/( META : 234 Outorga concedida/unidade)	10	174	3	90	2	0	8.872.204	8.872.204	0	0	8.872.204
			10	174	4	90	2	0	500.000	500.000	0	0	500.000
25.665.3001.4703.0001	000001538	Regulamentação dos Serviços de Energia Elétrica/Nacional/( META : 25 Ato regulatório publicado/unidade)	10	174	3	90	2	0	4.350.962	4.350.962	0	0	4.350.962
			10	174	3	91	2	0	53.760	53.760	0	0	53.760
			10	174	4	90	2	0	500.000	500.000	0	0	500.000
25.752.3001.2C42.0001	000001536	Participação Pública na Agenda Regulatória do Setor Elétrico/Nacional/( META : 118 Evento realizado/unidade)	10	174	3	32	2	0	650.000	650.000	0	0	650.000
			10	174	3	90	2	0	6.016.563	6.016.563	0	0	6.016.563
			10	174	3	91	2	0	852.000	852.000	0	0	852.000
			10	174	4	90	2	0	600.000	600.000	0	0	600.000
25.752.3001.2993.0001	000001535	Ouvidoria Setorial da Agência Nacional de Energia Elétrica/Nacional/( META : 4920000 Solicitação atendida/unidade)	10	174	3	32	2	0	6.235.486	6.235.486	0	0	6.235.486
			10	174	3	90	2	0	21.746.944	21.746.944	0	0	21.746.944
			10	174	4	90	2	0	300.000	300.000	0	0	300.000
<b>TOTAL DA UO:</b>									<b>1.505.200.217</b>	<b>1.504.967.227</b>	<b>67.772</b>	<b>9.276.121</b>	<b>1.495.758.878</b>
<b>Unidade Orçamentária:</b>		<b>32314 Empresa de Pesquisa Energética - EPE</b>											
<b>0032</b>	<b>Programa de Gestão e Manutenção do Poder Executivo</b>								<b>98.683.212</b>	<b>98.227.589</b>	<b>0</b>	<b>4.883.982</b>	<b>93.343.607</b>
25.122.0032.20TP.0033	000001542	Ativos Cíveis da União/No Estado do Rio de Janeiro/( META : - -/-)	10	100	1	90	1	0	82.356.840	82.356.840	0	4.793.347	77.563.493

*Esfera: 1-Fiscal 2-Seguridade Social 3-Inv. Estatais. IU(Identificador de Uso): 0-no país 1-Contrapartida para o BIRD 2-Contrapartida para o BID 3-Outras Contrapartidas 4-No Exterior GND(Grupo Natureza Despesa): 1-Pessoal e Encargos Sociais 2-Juros e Encargos 3-Outras Desp. Correntes 4-Investimentos 5-Inversões Financeiras 6-Amort. da Dívida 9-Reserva de Contingência Mod. de Aplicação: 30-Estados/DF 40-Municípios 50-Entidade Privada 90-União 99-a definir RP(Tipo de Despesa para fins de apuração do Resultado Primário): 0-Financeiro 1-Primário Obrigatória 2-Primário Discricionária 4-Discricionária não abrangida pelo PAC - Invest. 6-Discricionária decorrente de emendas individuais de execução obrigatória 7-Discricionária decorrente de emendas de bancada impositiva 8-Discricionária decorrente de emendas de comissão permanente*

# Congresso Nacional - Comissão Mista de Planos, Orçamentos Públicos e Fiscalização

Relatoria Geral - Alterações da Proposta Orçamentária da União para 2020

Despesas por UO/Programa/Subtítulo

*Orçamento Fiscal e da Seguridade Social (Valores em R\$1,00)*

Func. Programática	Seq.	Título/Subtítulo/Meta	E S F	F T E	G N D	M A D	R A D	I P U	PL 22/2019 (A)	Relatório Setorial (B)	Acréscimos (C)	Cancelamentos (D)	Parecer CMO (E) = (B) + (C) - (D)	
<b>Unidade Orçamentária:</b>		<b>32314 Empresa de Pesquisa Energética - EPE</b>												
<b>0032</b>	<b>Programa de Gestão e Manutenção do Poder Executivo</b>									<b>98.683.212</b>	<b>98.227.589</b>	<b>0</b>	<b>4.883.982</b>	<b>93.343.607</b>
25.122.0032.20TP.0033	000001542	Ativos Cíveis da União/No Estado do Rio de Janeiro/( META : - -/-)												
25.122.0032.2000.0001	000001540	Administração da Unidade/Nacional/( META : - -/-)		10	100	3	90	2	0	9.149.680	8.794.938	0	0	8.794.938
				10	100	3	91	2	0	611.205	611.205	0	0	611.205
				10	100	4	90	2	0	1.921.223	1.846.736	0	0	1.846.736
25.122.0032.216H.0001	000001544	Ajuda de Custo para Moradia ou Auxílio-Moradia a Agentes Públicos/Nacional/( META : 4 Agente público beneficiado/unidade)		10	100	3	90	2	0	88.800	85.358	0	4.416	80.942
25.128.0032.4572.0001	000001545	Capacitação de Servidores Públicos Federais em Processo de Qualificação e Requalificação/Nacional/( META : 260 Servidor capacitado/unidade)		10	100	3	90	2	0	592.000	569.048	0	19.473	549.575
25.301.0032.2004.0033	000001541	Assistência Médica e Odontológica aos Servidores Cíveis, Empregados, Militares e seus Dependentes/No Estado do Rio de Janeiro/( META : - -/-)		20	151	3	90	1	0	1.215.434	1.215.434	0	20.468	1.194.966
25.331.0032.212B.0033	000001543	Benefícios Obrigatórios aos Servidores Cíveis, Empregados, Militares e seus Dependentes/No Estado do Rio de Janeiro/( META : - -/-)		10	100	3	90	1	0	2.748.030	2.748.030	0	46.278	2.701.752
<b>0901</b>	<b>Operações Especiais: Cumprimento de Sentenças Judiciais</b>									<b>1.020.000</b>	<b>1.020.000</b>	<b>0</b>	<b>0</b>	<b>1.020.000</b>
28.846.0901.0022.0033	000001546	Sentenças Judiciais Devidas por Empresas Estatais/No Estado do Rio de Janeiro/( META : - -/-)		10	100	1	90	1	0	1.000.000	1.000.000	0	0	1.000.000
				10	100	3	90	1	0	20.000	20.000	0	0	20.000
<b>3001</b>	<b>Energia Elétrica</b>									<b>4.735.697</b>	<b>6.624.956</b>	<b>0</b>	<b>155.773</b>	<b>6.469.183</b>
25.121.3001.20LI.0001	000001548	Estudos para o Planejamento do Setor Energético/Nacional/( META : 26 Documento produzido/unidade)		10	100	3	90	2	0	1.042.964	1.002.528	0	34.307	968.221
				10	188	3	90	8	0	0	1.036.433	0	0	1.036.433
				10	188	4	90	8	0	0	1.036.432	0	0	1.036.432
25.752.3001.20LF.0001	000001547	Estudos de Inventário e Viabilidade para Expansão da Geração Hidrelétrica/Nacional/( META : 2 Documento produzido/unidade)		10	100	3	90	2	0	3.692.733	3.549.563	0	121.466	3.428.097
<b>3003</b>	<b>Petróleo, Gás, Derivados e Biocombustíveis</b>									<b>1.466.241</b>	<b>1.409.394</b>	<b>0</b>	<b>48.230</b>	<b>1.361.164</b>
25.542.3003.213E.0001	000001549	Estudos Ambientais de Áreas Sedimentares/Nacional/( META : 1 Estudo realizado/unidade)		10	100	3	90	2	0	475.233	456.808	0	15.632	441.176
25.753.3003.21BC.0001	000001550	Estudos da indústria de petróleo e gás natural/Nacional/( META : 7 Estudo realizado/unidade)		10	100	3	90	2	0	719.872	691.962	0	23.679	668.283
25.754.3003.21BD.0001	000001551	Estudos da indústria de biocombustíveis/Nacional/( META : 8 Estudo realizado/unidade)		10	100	3	90	2	0	271.136	260.624	0	8.919	251.705
<b>TOTAL DA UO:</b>										<b>105.905.150</b>	<b>107.281.939</b>	<b>0</b>	<b>5.087.985</b>	<b>102.193.954</b>
<b>Unidade Orçamentária:</b>		<b>32396 Agência Nacional de Mineração - ANM</b>												
<b>0032</b>	<b>Programa de Gestão e Manutenção do Poder Executivo</b>									<b>312.263.768</b>	<b>312.045.528</b>	<b>10.000.000</b>	<b>10.567.489</b>	<b>311.478.039</b>
09.272.0032.0181.0053	000001558	Aposentadorias e Pensões Cíveis da União/No Distrito Federal/( META : - -/-)		20	156	1	90	1	0	18.936.721	18.936.721	0	0	18.936.721
				20	169	1	90	1	0	27.344.648	27.344.648	0	0	27.344.648
22.122.0032.15AL.0001	000001557	Reforma de unidades da ANM/Nacional/( META : 1 Reforma efetivada/unidade)		10	141	3	90	2	0	100.000	100.000	0	0	100.000
22.122.0032.20TP.0053	000001554	Ativos Cíveis da União/No Distrito Federal/( META : - -/-)												

*Esfera: 1-Fiscal 2-Seguridade Social 3-Inv. Estatais. IU(Identificador de Uso): 0-no país 1-Contrapartida para o BIRD 2-Contrapartida para o BID 3-Outras Contrapartidas 4-No Exterior GND(Grupo Natureza Despesa): 1-Pessoal e Encargos Sociais 2-Juros e Encargos 3-Outras Desp. Correntes 4-Investimentos 5-Inversões Financeiras 6-Amort. da Dívida 9-Reserva de Contingência Mod. de Aplicação: 30-Estados/DF 40-Municípios 50-Entidade Privada 90-União 99-a definir RP(Tipo de Despesa para fins de apuração do Resultado Primário): 0-Finaneiro 1-Primário Obrigatória 2-Primário Discricionária 4-Discricionária não abrangida pelo PAC - Invest. 6-Discricionária decorrente de emendas individuais de execução obrigatória 7-Discricionária decorrente de emendas de bancada impositiva 8-Discricionária decorrente de emendas de comissão permanente*

# Congresso Nacional - Comissão Mista de Planos, Orçamentos Públicos e Fiscalização

Relatoria Geral - Alterações da Proposta Orçamentária da União para 2020

Despesas por UO/Programa/Subtítulo

*Orçamento Fiscal e da Seguridade Social (Valores em R\$1,00)*

Func. Programática	Seq.	Título/Subtítulo/Meta	E S F	F T E	G N D	M A P	R A P	I P D	U	PL 22/2019 (A)	Relatório Setorial (B)	Acréscimos (C)	Cancelamentos (D)	Parecer CMO (E) = (B) + (C) - (D)	
<b>Unidade Orçamentária:</b>		<b>32396 Agência Nacional de Mineração - ANM</b>													
<b>0032</b>	<b>Programa de Gestão e Manutenção do Poder Executivo</b>										<b>312.263.768</b>	<b>312.045.528</b>	<b>10.000.000</b>	<b>10.567.489</b>	<b>311.478.039</b>
22.122.0032.20TP.0053	000001554	Ativos Cíveis da União/No Distrito Federal/( META : - -/-)	10	100	1	90	1	0		72.012.390	72.012.390	0	10.345.363	61.667.027	
			10	129	1	90	1	0		99.048.866	99.048.866	0	0	99.048.866	
			10	174	1	90	1	0		6.595.630	6.595.630	0	0	6.595.630	
			10	250	1	90	1	0		91.838	91.838	0	0	91.838	
22.122.0032.2000.0001	000001552	Administração da Unidade/Nacional/( META : - -/-)	10	100	3	90	2	0		5.628.968	5.410.728	0	0	5.410.728	
			10	141	3	90	2	0		43.579.739	43.579.739	0	0	43.579.739	
			10	144	3	90	9	0		0	0	10.000.000	0	10.000.000	
			10	141	4	90	2	0		1.054.812	1.054.812	0	0	1.054.812	
22.122.0032.216H.0001	000001556	Ajuda de Custo para Moradia ou Auxílio-Moradia a Agentes Públicos/Nacional/( META : 1 Agente público beneficiado/unidade)	10	141	3	90	2	0		621.000	621.000	0	10.458	610.542	
22.301.0032.2004.0053	000001553	Assistência Médica e Odontológica aos Servidores Cíveis, Empregados, Militares e seus Dependentes/No Distrito Federal/( META : - -/-)	20	151	3	90	1	0		613.661	613.661	0	10.334	603.327	
			20	174	3	90	1	0		1.831.825	1.831.825	0	30.848	1.800.977	
22.331.0032.212B.0053	000001555	Benefícios Obrigatórios aos Servidores Cíveis, Empregados, Militares e seus Dependentes/No Distrito Federal/( META : - -/-)	10	100	3	90	1	0		1.356.496	1.356.496	0	22.844	1.333.652	
			10	174	3	90	1	0		8.767.181	8.767.181	0	147.642	8.619.539	
22.846.0032.09HB.0053	000001559	Contribuição da União, de suas Autarquias e Fundações para o Custeio do Regime de Previdência dos Servidores Públicos Federais/No Distrito Federal/( META : - -/-)	10	100	1	91	0	0		24.679.993	24.679.993	0	0	24.679.993	
<b>0901</b>	<b>Operações Especiais: Cumprimento de Sentenças Judiciais</b>										<b>440.631</b>	<b>440.631</b>	<b>0</b>	<b>0</b>	<b>440.631</b>
28.846.0901.0005.0053	000001560	Sentenças Judiciais Transitadas em Julgado (Precatórios)/No Distrito Federal/( META : - -/-)	10	174	1	90	1	0		309.725	309.725	0	0	309.725	
			10	174	3	90	1	0		130.906	130.906	0	0	130.906	
<b>0999</b>	<b>Reserva de Contingência</b>										<b>233.454.457</b>	<b>233.454.457</b>	<b>188.948</b>	<b>0</b>	<b>233.643.405</b>
99.999.0999.0Z00.6497	000001561	Reserva de Contingência - Financeira/Reserva de Contingência - Recursos provenientes de receitas próprias e vinculadas, inclusive doações e convênios/( META : - -/-)	10	141	9	99	0	0		217.058.368	217.058.368	0	0	217.058.368	
			10	174	9	99	0	0		16.379.096	16.379.096	0	0	16.379.096	
			10	250	9	99	0	0		16.993	16.993	0	0	16.993	
99.999.0999.0Z01.0001	000033580	Reserva de Contingência Fiscal - Primária/Nacional/( META : - -/-)	10	141	9	90	2	9		0	0	10.458	0	10.458	
			10	174	9	90	2	9		0	0	178.490	0	178.490	
<b>3002</b>	<b>Geologia, Mineração e Transformação Mineral</b>										<b>16.532.824</b>	<b>16.532.824</b>	<b>0</b>	<b>0</b>	<b>16.532.824</b>
22.125.3002.215Z.0001	000001563	Outorga, Fiscalização e Regulação da Mineração/Nacional/( META : 4790 Unidade fiscalizada/unidade)	10	141	3	90	2	0		15.633.419	15.633.419	0	0	15.633.419	
			10	141	4	90	2	0		899.405	899.405	0	0	899.405	
<b>TOTAL DA UO:</b>											<b>562.691.680</b>	<b>562.473.440</b>	<b>10.188.948</b>	<b>10.567.489</b>	<b>562.094.899</b>
<b>Unidade Orçamentária:</b>		<b>32397 Indústrias Nucleares do Brasil S.A. - INB</b>													
<b>0032</b>	<b>Programa de Gestão e Manutenção do Poder Executivo</b>										<b>315.279.339</b>	<b>315.019.162</b>	<b>0</b>	<b>14.783.015</b>	<b>300.236.147</b>
19.122.0032.20TP.0001	000001566	Ativos Cíveis da União/Nacional/( META : - -/-)	10	100	1	90	1	0		246.767.890	246.767.890	0	14.362.428	232.405.462	

*Esfera: 1-Fiscal 2-Seguridade Social 3-Inv. Estatais. IU(Identificador de Uso): 0-no país 1-Contrapartida para o BIRD 2-Contrapartida para o BID 3-Outras Contrapartidas 4-No Exterior*

*GND(Grupo Natureza Despesa): 1-Pessoal e Encargos Sociais 2-Juros e Encargos 3-Outras Desp. Correntes 4-Investimentos 5-Inversões Financeiras 6-Amort. da Dívida 9-Reserva de Contingência*

*Mod. de Aplicação: 30-Estados/DF 40-Municípios 50-Entidade Privada 90-União 99-a definir*

*RP(Tipo de Despesa para fins de apuração do Resultado Primário): 0-Financieiro 1-Primário Obrigatória 2-Primário Discricionária 4-Discricionária não abrangida pelo PAC - Invest. 6-Discricionária decorrente de emendas individuais de execução obrigatória 7-Discricionária decorrente de emendas de bancada impositiva 8-Discricionária decorrente de emendas de comissão permanente*

# Congresso Nacional - Comissão Mista de Planos, Orçamentos Públicos e Fiscalização

Relatoria Geral - Alterações da Proposta Orçamentária da União para 2020

Despesas por UO/Programa/Subtítulo

*Orçamento Fiscal e da Seguridade Social (Valores em R\$1,00)*

Func. Programática	Seq.	Título/Subtítulo/Meta	E S F	F T E	G N D	M A D	R A D	I P D U	PL 22/2019 (A)	Relatório Setorial (B)	Acréscimos (C)	Cancelamentos (D)	Parecer CMO (E) = (B) + (C) - (D)	
<b>Unidade Orçamentária:</b>		<b>32397 Indústrias Nucleares do Brasil S.A. - INB</b>												
<b>0032</b>	<b>Programa de Gestão e Manutenção do Poder Executivo</b>									<b>315.279.339</b>	<b>315.019.162</b>	<b>0</b>	<b>14.783.015</b>	<b>300.236.147</b>
19.301.0032.2004.0033	000001565	Assistência Médica e Odontológica aos Servidores Civis, Empregados, Militares e seus Dependentes/No Estado do Rio de Janeiro/( META : - -/-)	20	151	3	90	1	0	11.362.174	11.362.174	0	191.342	11.170.832	
19.331.0032.212B.0033	000001567	Benefícios Obrigatórios aos Servidores Civis, Empregados, Militares e seus Dependentes/No Estado do Rio de Janeiro/( META : - -/-)	10	100	3	90	1	0	13.612.879	13.612.879	0	229.245	13.383.634	
25.122.0032.2000.0001	000001564	Administração da Unidade/Nacional/( META : - -/-)	10	250	3	50	2	0	356.323	356.323	0	0	356.323	
			10	100	3	90	2	0	6.710.632	6.450.455	0	0	6.450.455	
			10	250	3	90	2	0	14.129.573	14.129.573	0	0	14.129.573	
			10	280	3	90	2	0	18.961.287	18.961.287	0	0	18.961.287	
			10	250	3	91	2	0	328.581	328.581	0	0	328.581	
			10	250	4	90	2	0	3.050.000	3.050.000	0	0	3.050.000	
<b>0901</b>	<b>Operações Especiais: Cumprimento de Sentenças Judiciais</b>									<b>23.661.732</b>	<b>23.661.732</b>	<b>0</b>	<b>0</b>	<b>23.661.732</b>
28.846.0901.0022.0001	000001568	Sentenças Judiciais Devidas por Empresas Estatais/Nacional/( META : - -/-)	10	100	1	90	1	0	22.561.732	22.561.732	0	0	22.561.732	
			10	100	3	90	1	0	1.100.000	1.100.000	0	0	1.100.000	
<b>0909</b>	<b>Operações Especiais: Outros Encargos Especiais</b>									<b>210.908</b>	<b>210.908</b>	<b>0</b>	<b>0</b>	<b>210.908</b>
28.846.0909.0536.0001	000001569	Benefícios e Pensões Indenizatórias Decorrentes de Legislação Especial e/ou Decisões Judiciais/Nacional/( META : - -/-)	20	151	3	90	1	0	210.908	210.908	0	0	210.908	
<b>0910</b>	<b>Operações Especiais: Gestão da Participação em Organismos e Entidades Nacionais e Internacionais</b>									<b>1.000</b>	<b>1.000</b>	<b>0</b>	<b>0</b>	<b>1.000</b>
28.846.0910.00PW.0001	000001570	Contribuições a Entidades Nacionais sem Exigência de Programação Específica/Nacional/( META : - -/-)	10	280	3	90	2	0	1.000	1.000	0	0	1.000	
<b>2206</b>	<b>Política Nuclear</b>									<b>164.777.869</b>	<b>158.711.342</b>	<b>0</b>	<b>5.146.839</b>	<b>153.564.503</b>
25.543.2206.2013.0001	000001571	Descomissionamento de Unidades Mineiro-Industriais de Material Radioativo com Recuperação de Áreas Degradadas/Nacional/( META : 2 Área recuperada/km²)	10	100	4	90	2	0	10.000.000	9.612.291	0	328.933	9.283.358	
25.572.2206.1393.0030	000001573	Implantação da Usina de Enriquecimento de Urânio em Resende - RJ/Na Região Sudeste/( META : 1 Usina implantada/% de execução física)	10	100	4	90	2	0	10.000.000	9.612.291	0	328.933	9.283.358	
25.662.2206.2482.0001	000001572	Fabricação do Combustível Nuclear/Nacional/( META : 1 Elemento combustível produzido/unidade)	10	100	3	50	2	0	844	812	0	28	784	
			10	100	3	90	2	0	118.470.078	113.876.877	0	3.896.867	109.980.010	
			10	280	3	90	2	0	8.269.131	8.269.131	0	0	8.269.131	
			10	100	3	91	2	0	37.816	37.816	0	0	37.816	
			10	100	4	90	2	0	13.000.000	12.495.978	0	427.612	12.068.366	
25.663.2206.13CP.1991	000001574	Ampliação da Unidade de Concentrado de Urânio em Caetité no Estado da Bahia/No Município de Caetité - BA/( META : 1 Produção ampliada/% de execução física)	10	100	4	90	2	0	5.000.000	4.806.146	0	164.466	4.641.680	
<b>3002</b>	<b>Geologia, Mineração e Transformação Mineral</b>									<b>2.033.203</b>	<b>1.954.375</b>	<b>0</b>	<b>66.879</b>	<b>1.887.496</b>
25.663.3002.2489.6500	000001575	Produção de Minerais Pesados e Óxidos de Terras Raras/No Município de São Francisco de Itabapoana - RJ (Em Buena)/( META : 9300 Minério	10	100	3	90	2	0	1.983.203	1.906.313	0	65.234	1.841.079	
			10	100	4	90	2	0	50.000	48.062	0	1.645	46.417	

*Esfera: 1-Fiscal 2-Seguridade Social 3-Inv. Estatais. IU(Identificador de Uso): 0-no país 1-Contrapartida para o BIRD 2-Contrapartida para o BID 3-Outras Contrapartidas 4-No Exterior GND(Grupo Natureza Despesa): 1-Pessoal e Encargos Sociais 2-Juros e Encargos 3-Outras Desp. Correntes 4-Investimentos 5-Inversões Financeiras 6-Amort. da Dívida 9-Reserva de Contingência*

*Mod. de Aplicação: 30-Estados/DF 40-Municípios 50-Entidade Privada 90-União 99-a definir*

*RP(Tipo de Despesa para fins de apuração do Resultado Primário): 0-Financeiro 1-Primário Obrigatória 2-Primário Discricionária 4-Discricionária não abrangida pelo PAC - Invest. 6-Discricionária decorrente de emendas individuais de execução obrigatória 7-Discricionária decorrente de emendas de bancada impositiva 8-Discricionária decorrente de emendas de comissão permanente*

# Congresso Nacional - Comissão Mista de Planos, Orçamentos Públicos e Fiscalização

Relatoria Geral - Alterações da Proposta Orçamentária da União para 2020

Despesas por UO/Programa/Subtítulo

*Orçamento Fiscal e da Seguridade Social (Valores em R\$1,00)*

Func. Programática	Seq.	Título/Subtítulo/Meta	E S F	F T E	G N D	M A D	R A P	I P D	PL 22/2019 (A)	Relatório Setorial (B)	Acréscimos (C)	Cancelamentos (D)	Parecer CMO (E) = (B) + (C) - (D)
<b>Unidade Orçamentária:</b>		<b>32397 Indústrias Nucleares do Brasil S.A. - INB</b>											
<b>3002</b>	<b>Geologia, Mineração e Transformação Mineral</b>												
25.663.3002.2489.6500	000001575	processado/t)											
<b>TOTAL DA UO:</b>													
<b>Unidade Orçamentária:</b>		<b>32398 Nuclebrás Equipamentos Pesados S.A. - NUCLEP</b>											
<b>0032</b>	<b>Programa de Gestão e Manutenção do Poder Executivo</b>												
19.122.0032.20TP.0033	000001577	Ativos Civis da União/No Estado do Rio de Janeiro/( META : - -/-)	10	100	1	90	1	0	167.133.761	167.133.761	0	15.600.559	151.533.202
			10	250	1	90	1	0	100.907.046	100.907.046	0	0	100.907.046
19.301.0032.2004.0033	000001576	Assistência Médica e Odontológica aos Servidores Civis, Empregados, Militares e seus Dependentes/No Estado do Rio de Janeiro/( META : - -/-)	20	151	3	90	1	0	9.700.405	9.700.405	0	163.358	9.537.047
19.331.0032.212B.0033	000001578	Benefícios Obrigatórios aos Servidores Civis, Empregados, Militares e seus Dependentes/No Estado do Rio de Janeiro/( META : - -/-)	10	100	3	90	1	0	12.309.995	12.309.995	0	207.304	12.102.691
<b>0901 Operações Especiais: Cumprimento de Sentenças Judiciais</b>													
28.846.0901.0022.0033	000001579	Sentenças Judiciais Devidas por Empresas Estatais/No Estado do Rio de Janeiro/( META : - -/-)	10	100	1	90	1	0	28.679.126	28.679.126	0	0	28.679.126
			10	100	3	90	1	0	1.050.000	1.050.000	0	0	1.050.000
<b>0910 Operações Especiais: Gestão da Participação em Organismos e Entidades Nacionais e Internacionais</b>													
28.846.0910.00PW.0001	000001580	Contribuições a Entidades Nacionais sem Exigência de Programação Específica/Nacional/( META : - -/-)	10	250	3	50	2	0	30.000	30.000	0	0	30.000
<b>2206 Política Nuclear</b>													
25.572.2206.20V1.0001	000001581	Fabricação de Equipamentos Pesados para as Indústrias Nuclear e de Alta Tecnologia/Nacional/( META : 11333 Equipamento produzido/t)	10	100	3	90	2	0	4.362.932	4.193.777	0	143.511	4.050.266
			10	250	3	90	2	0	32.655.978	32.655.978	0	0	32.655.978
			10	250	4	90	2	0	4.190.000	4.190.000	0	0	4.190.000
<b>3001 Energia Elétrica</b>													
25.751.3001.21BE.0001	000001582	Fabricação de equipamentos destinados a indústria de petróleo e gás, offshore e outros/Nacional/( META : 4857 Equipamento produzido/unidade)	10	250	3	90	2	0	7.863.976	7.863.976	0	0	7.863.976
			10	250	4	90	2	0	1.000.000	1.000.000	0	0	1.000.000
<b>TOTAL DA UO:</b>													
<b>Unidade Orçamentária:</b>		<b>34101 Ministério Público Federal</b>											
<b>0031</b>	<b>Programa de Gestão e Manutenção do Ministério Público</b>												
03.062.0031.4264.0001	000000708	Defesa do Interesse Público no Processo Judiciário - Ministério Público Federal/Nacional/( META : 2303831 Parecer elaborado/unidade)	10	100	3	90	2	0	456.614.722	456.614.722	0	0	456.614.722
			10	150	3	90	2	0	569.477	569.477	0	0	569.477
			10	100	3	91	2	0	1.862.795	1.862.795	0	0	1.862.795
			10	100	4	90	2	0	3.600.093	3.600.093	0	0	3.600.093
03.122.0031.1E30.0001	000000712	Modernização das Instalações do Ministério Público Federal/Nacional/( META : 10 Instalação modernizada/unidade)	10	100	3	90	2	0	300.000	300.000	0	0	300.000
			10	100	4	90	2	0	700.000	700.000	0	0	700.000
03.122.0031.11SD.0269	000000710	Construção do Edifício-Sede da Procuradoria da República em Belém -											

*Esfera: 1-Fiscal 2-Seguridade Social 3-Inv. Estatais. IU(Identificador de Uso): 0-no país 1-Contrapartida para o BIRD 2-Contrapartida para o BID 3-Outras Contrapartidas 4-No Exterior GND(Grupo Natureza Despesa): 1-Pessoal e Encargos Sociais 2-Juros e Encargos 3-Outras Desp. Correntes 4-Investimentos 5-Inversões Financeiras 6-Amort. da Dívida 9-Reserva de Contingência Mod. de Aplicação: 30-Estados/DF 40-Municípios 50-Entidade Privada 90-União 99-a definir RP(Tipo de Despesa para fins de apuração do Resultado Primário): 0-Financeiro 1-Primário Obrigatória 2-Primário Discricionária 4-Discricionária não abrangida pelo PAC - Invest. 6-Discricionária decorrente de emendas individuais de execução obrigatória 7-Discricionária decorrente de emendas de bancada impositiva 8-Discricionária decorrente de emendas de comissão permanente*

# Congresso Nacional - Comissão Mista de Planos, Orçamentos Públicos e Fiscalização

Relatoria Geral - Alterações da Proposta Orçamentária da União para 2020

Despesas por UO/Programa/Subtítulo

*Orçamento Fiscal e da Seguridade Social (Valores em R\$1,00)*

Func. Programática	Seq.	Título/Subtítulo/Meta	E S F	F T E	G N D	M A D	R A D	I P D U	PL 22/2019 (A)	Relatório Setorial (B)	Acréscimos (C)	Cancelamentos (D)	Parecer CMO (E) = (B) + (C) - (D)	
<b>Unidade Orçamentária:</b>		<b>34101 Ministério Público Federal</b>												
<b>0031</b>	<b>Programa de Gestão e Manutenção do Ministério Público</b>									<b>4.074.729.767</b>	<b>4.074.729.767</b>	<b>0</b>	<b>4.024.242</b>	<b>4.070.705.525</b>
03.122.0031.11SD.0269	000000710	PA/No Município de Belém - PA/( META : 5 Edifício construído/% de execução física)	10	100	4	90	2	0	3.000.000	3.000.000	0	0	3.000.000	
03.122.0031.110E.0238	000000709	Construção do Edifício-Sede da Procuradoria da República em Boa Vista - RR/No Município de Boa Vista - RR/( META : 1 Edifício construído/% de execução física)	10	100	4	90	2	0	500.000	500.000	0	0	500.000	
03.122.0031.15UA.0001	000000711	Reformas dos Edifícios-Sede do Ministério Público Federal/Nacional/( META : 59 Infraestrutura mantida/% de execução física)	10	100	3	90	2	0	3.000.000	3.000.000	0	0	3.000.000	
			10	100	4	90	2	0	2.000.000	2.000.000	0	0	2.000.000	
03.122.0031.20TP.0001	000000702	Ativos Cíveis da União/Nacional/( META : - -/ -)	10	100	1	90	1	0	2.521.865.738	2.521.865.738	0	0	2.521.865.738	
			10	100	1	91	1	0	16.639.174	16.639.174	0	0	16.639.174	
03.122.0031.216H.0001	000000704	Ajuda de Custo para Moradia ou Auxílio-Moradia a Agentes Públicos/Nacional/( META : 69 Agente público beneficiado/unidade)	10	100	3	90	2	0	3.927.433	3.927.433	0	66.139	3.861.294	
03.122.0031.3752.0001	000000713	Implantação de Procuradorias junto às Varas Federais/Nacional/( META : 1 Procuradoria implantada/unidade)	10	100	3	90	2	0	435.000	435.000	0	0	435.000	
			10	100	4	90	2	0	565.000	565.000	0	0	565.000	
03.122.0031.7J45.3273	000000714	Construção do Edifício-Sede da Procuradoria da República em Vitória - ES/No Município de Vitória - ES/( META : 1 Edifício construído/% de execução física)	10	100	4	90	2	0	500.000	500.000	0	0	500.000	
03.125.0031.2508.0001	000000706	Fiscalização e Controle da Aplicação da Lei/Nacional/( META : 33 Unidade aparelhada/unidade)	10	100	3	90	2	0	1.000.000	1.000.000	0	0	1.000.000	
			10	100	4	90	2	0	4.000.000	4.000.000	0	0	4.000.000	
03.131.0031.219L.0001	000000705	Publicidade Institucional e de Utilidade Pública/Nacional/( META : 842 Conteúdo divulgado/unidade)	10	100	3	90	2	0	800.000	800.000	0	0	800.000	
03.131.0031.2549.0001	000000707	Comunicação e Divulgação Institucional/Nacional/( META : 275203 Ação de comunicação realizada/unidade)	10	100	3	90	2	0	7.667.250	7.667.250	0	0	7.667.250	
			10	100	4	90	2	0	175.000	175.000	0	0	175.000	
03.301.0031.2004.0001	000000701	Assistência Médica e Odontológica aos Servidores Cíveis, Empregados, Militares e seus Dependentes/Nacional/( META : - -/ -)	20	151	3	90	1	0	84.046.101	84.046.101	0	1.415.362	82.630.739	
			20	151	3	91	1	0	1.265.486	1.265.486	0	21.311	1.244.175	
03.331.0031.212B.0001	000000703	Benefícios Obrigatórios aos Servidores Cíveis, Empregados, Militares e seus Dependentes/Nacional/( META : - -/ -)	10	100	3	90	1	0	149.725.890	149.725.890	0	2.521.430	147.204.460	
03.846.0031.09HB.0001	000000716	Contribuição da União, de suas Autarquias e Fundações para o Custeio do Regime de Previdência dos Servidores Públicos Federais/Nacional/( META : - -/ -)	10	100	1	91	0	0	372.232.094	372.232.094	0	0	372.232.094	
09.272.0031.0181.0001	000000715	Aposentadorias e Pensões Cíveis da União/Nacional/( META : - -/ -)	20	156	1	90	1	0	346.914.369	346.914.369	0	0	346.914.369	
			20	169	1	90	1	0	90.824.145	90.824.145	0	0	90.824.145	
<b>0909</b>	<b>Operações Especiais: Outros Encargos Especiais</b>									<b>16.839</b>	<b>16.839</b>	<b>0</b>	<b>0</b>	<b>16.839</b>
28.846.0909.0536.0001	000000717	Benefícios e Pensões Indenizatórias Decorrentes de Legislação Especial e/ou Decisões Judiciais/Nacional/( META : - -/ -)	20	151	3	90	1	0	16.839	16.839	0	0	16.839	
<b>0999</b>	<b>Reserva de Contingência</b>									<b>0</b>	<b>0</b>	<b>4.024.242</b>	<b>0</b>	<b>4.024.242</b>
99.999.0999.0Z01.0001	000033548	Reserva de Contingência Fiscal - Primária/Nacional/( META : - -/ -)	10	100	9	90	2	9	0	0	2.587.569	0	2.587.569	

*Esfera: 1-Fiscal 2-Seguridade Social 3-Inv. Estatais. IU(Identificador de Uso): 0-no país 1-Contrapartida para o BIRD 2-Contrapartida para o BID 3-Outras Contrapartidas 4-No Exterior GND(Grupo Natureza Despesa): 1-Pessoal e Encargos Sociais 2-Juros e Encargos 3-Outras Desp. Correntes 4-Investimentos 5-Inversões Financeiras 6-Amort. da Dívida 9-Reserva de Contingência Mod. de Aplicação: 30-Estados/DF 40-Municípios 50-Entidade Privada 90-União 99-a definir*

*RP(Tipo de Despesa para fins de apuração do Resultado Primário): 0-Financeiro 1-Primário Obrigatória 2-Primário Discricionária 4-Discricionária não abrangida pelo PAC - Invest. 6-Discricionária decorrente de emendas individuais de execução obrigatória 7-Discricionária decorrente de emendas de bancada impositiva 8-Discricionária decorrente de emendas de comissão permanente*

# Congresso Nacional - Comissão Mista de Planos, Orçamentos Públicos e Fiscalização

Relatoria Geral - Alterações da Proposta Orçamentária da União para 2020

Despesas por UO/Programa/Subtítulo

*Orçamento Fiscal e da Seguridade Social (Valores em R\$1,00)*

Func. Programática	Seq.	Título/Subtítulo/Meta	E S F	F T E	G N D	M A D	R P U	I P D	PL 22/2019 (A)	Relatório Setorial (B)	Acréscimos (C)	Cancelamentos (D)	Parecer CMO (E) = (B) + (C) - (D)
<b>Unidade Orçamentária: 34101 Ministério Público Federal</b>													
<b>0999</b>	<b>Reserva de Contingência</b>								<b>0</b>	<b>0</b>	<b>4.024.242</b>	<b>0</b>	<b>4.024.242</b>
99.999.0999.0Z01.0001	000033548	Reserva de Contingência Fiscal - Primária/Nacional/( META : - -/-)	10	151	9	90	2	9	0	0	1.436.673	0	1.436.673
<b>TOTAL DA UO:</b>								<b>4.074.746.606</b>	<b>4.074.746.606</b>	<b>4.024.242</b>	<b>4.024.242</b>	<b>4.074.746.606</b>	
<b>Unidade Orçamentária: 34102 Ministério Público Militar</b>													
<b>0031</b>	<b>Programa de Gestão e Manutenção do Ministério Público</b>								<b>258.954.471</b>	<b>258.954.471</b>	<b>0</b>	<b>231.322</b>	<b>258.723.149</b>
03.062.0031.4263.0001	000000723	Defesa do Interesse Público no Processo Judiciário - Ministério Público Militar/Nacional/( META : 49521 Parecer elaborado/unidade)	10	100	3	90	2	0	27.632.288	27.632.288	0	0	27.632.288
			10	100	3	91	2	0	108.431	108.431	0	0	108.431
			10	100	4	90	2	0	750.000	750.000	0	0	750.000
03.122.0031.12DN.3341	000000724	Construção do Edifício-Sede da Procuradoria da Justiça Militar no Rio de Janeiro - RJ/No Município do Rio de Janeiro - RJ/( META : 1 Edifício construído/% de execução física)	10	100	4	90	2	0	170.000	170.000	0	0	170.000
03.122.0031.20TP.0001	000000720	Ativos Cíveis da União/Nacional/( META : - -/-)	10	100	1	90	1	0	140.301.145	140.301.145	0	0	140.301.145
			10	100	1	91	1	0	598.458	598.458	0	0	598.458
03.122.0031.216H.0001	000000722	Ajuda de Custo para Moradia ou Auxílio-Moradia a Agentes Públicos/Nacional/( META : 5 Agente público beneficiado/unidade)	10	100	3	90	2	0	296.812	296.812	0	4.998	291.814
03.301.0031.2004.0001	000000719	Assistência Médica e Odontológica aos Servidores Cíveis, Empregados, Militares e seus Dependentes/Nacional/( META : - -/-)	20	151	3	90	1	0	4.745.469	4.745.469	0	79.915	4.665.554
			20	151	3	91	1	0	76.205	76.205	0	1.283	74.922
03.331.0031.212B.0001	000000721	Benefícios Obrigatórios aos Servidores Cíveis, Empregados, Militares e seus Dependentes/Nacional/( META : - -/-)	10	100	3	90	1	0	8.617.801	8.617.801	0	145.126	8.472.675
03.846.0031.09HB.0001	000000726	Contribuição da União, de suas Autarquias e Fundações para o Custeio do Regime de Previdência dos Servidores Públicos Federais/Nacional/( META : - -/-)	10	100	1	91	0	0	20.917.206	20.917.206	0	0	20.917.206
09.272.0031.0181.0001	000000725	Aposentadorias e Pensões Cíveis da União/Nacional/( META : - -/-)	20	156	1	90	1	0	19.493.802	19.493.802	0	0	19.493.802
			20	169	1	90	1	0	35.246.854	35.246.854	0	0	35.246.854
<b>0999</b>	<b>Reserva de Contingência</b>								<b>485.433</b>	<b>485.433</b>	<b>231.322</b>	<b>0</b>	<b>716.755</b>
99.999.0999.0Z00.0001	000000727	Reserva de Contingência - Financeira/Nacional/( META : - -/-)	10	100	1	91	0	0	16.701	16.701	0	0	16.701
99.999.0999.0Z01.0001	000000729	Reserva de Contingência Fiscal - Primária/Nacional/( META : - -/-)	10	100	1	90	1	0	468.732	468.732	0	0	468.732
			10	100	9	90	2	9	0	0	150.124	0	150.124
			10	151	9	90	2	9	0	0	81.198	0	81.198
<b>TOTAL DA UO:</b>								<b>259.439.904</b>	<b>259.439.904</b>	<b>231.322</b>	<b>231.322</b>	<b>259.439.904</b>	
<b>Unidade Orçamentária: 34103 Ministério Público do Distrito Federal e dos Territórios</b>													
<b>0031</b>	<b>Programa de Gestão e Manutenção do Ministério Público</b>								<b>901.390.701</b>	<b>901.390.701</b>	<b>0</b>	<b>831.578</b>	<b>900.559.123</b>
03.062.0031.4261.0053	000000734	Defesa do Interesse Público no Processo Judiciário - Ministério Público do Distrito Federal e Territórios/No Distrito Federal/( META : 1386419 Parecer elaborado/unidade)	10	100	3	90	2	0	63.835.178	63.835.178	0	0	63.835.178
			10	150	3	90	2	0	29.845	29.845	0	0	29.845
			10	100	3	91	2	0	290.300	290.300	0	0	290.300

*Esfera: 1-Fiscal 2-Seguridade Social 3-Inv. Estatais. IU(Identificador de Uso): 0-no país 1-Contrapartida para o BIRD 2-Contrapartida para o BID 3-Outras Contrapartidas 4-No Exterior*

*GND(Grupo Natureza Despesa): 1-Pessoal e Encargos Sociais 2-Juros e Encargos 3-Outras Desp. Correntes 4-Investimentos 5-Inversões Financeiras 6-Amort. da Dívida 9-Reserva de Contingência*

*Mod. de Aplicação: 30-Estados/DF 40-Municípios 50-Entidade Privada 90-União 99-a definir*

*RP(Tipo de Despesa para fins de apuração do Resultado Primário): 0-Financeiro 1-Primário Obrigatória 2-Primário Discricionária 4-Discricionária não abrangida pelo PAC - Invest. 6-Discricionária decorrente de emendas individuais de execução obrigatória 7-Discricionária decorrente de emendas de bancada impositiva 8-Discricionária decorrente de emendas de comissão permanente*

# Congresso Nacional - Comissão Mista de Planos, Orçamentos Públicos e Fiscalização

Relatoria Geral - Alterações da Proposta Orçamentária da União para 2020

Despesas por UO/Programa/Subtítulo

*Orçamento Fiscal e da Seguridade Social (Valores em R\$1,00)*

Func. Programática	Seq.	Título/Subtítulo/Meta	E S F	F T E	G N D	M A D	R A D	I P D U	PL 22/2019 (A)	Relatório Setorial (B)	Acréscimos (C)	Cancelamentos (D)	Parecer CMO (E) = (B) + (C) - (D)
<b>Unidade Orçamentária: 34103 Ministério Público do Distrito Federal e dos Territórios</b>													
<b>0031 Programa de Gestão e Manutenção do Ministério Público</b>									<b>901.390.701</b>	<b>901.390.701</b>	<b>0</b>	<b>831.578</b>	<b>900.559.123</b>
03.062.0031.4261.0053	000000734	Defesa do Interesse Público no Processo Judiciário - Ministério Público do Distrito Federal e Territórios/No Distrito Federal/( META : 1386419 Parecer elaborado/unidade)	10	100	4	90	2	0	3.884.631	3.884.631	0	0	3.884.631
			10	163	4	90	2	0	233.316	233.316	0	0	233.316
03.122.0031.13C1.0053	000000735	Construção do Edifício-Sede da Promotoria de Justiça de Brazlândia - DF/No Distrito Federal/( META : 4 Edifício construído/% de execução física)	10	100	4	90	2	0	50.000	50.000	0	0	50.000
03.122.0031.20TP.0053	000000731	Ativos Cíveis da União/No Distrito Federal/( META : - -/-)	10	100	1	90	1	0	602.177.877	602.177.877	0	0	602.177.877
			10	100	1	91	1	0	1.239.500	1.239.500	0	0	1.239.500
03.131.0031.2549.0053	000000733	Comunicação e Divulgação Institucional/No Distrito Federal/( META : 456 Ação de comunicação realizada/unidade)	10	100	3	90	2	0	458.500	458.500	0	0	458.500
03.301.0031.2004.0053	000000730	Assistência Médica e Odontológica aos Servidores Cíveis, Empregados, Militares e seus Dependentes/No Distrito Federal/( META : - -/-)	20	151	3	90	1	0	17.004.504	17.004.504	0	286.361	16.718.143
03.331.0031.212B.0053	000000732	Benefícios Obrigatórios aos Servidores Cíveis, Empregados, Militares e seus Dependentes/No Distrito Federal/( META : - -/-)	10	100	3	90	1	0	32.375.749	32.375.749	0	545.217	31.830.532
03.846.0031.09HB.0053	000000737	Contribuição da União, de suas Autarquias e Fundações para o Custeio do Regime de Previdência dos Servidores Públicos Federais/No Distrito Federal/( META : - -/-)	10	100	1	91	0	0	87.391.099	87.391.099	0	0	87.391.099
09.272.0031.0181.0053	000000736	Aposentadorias e Pensões Cíveis da União/No Distrito Federal/( META : - -/-)	20	156	1	90	1	0	81.447.109	81.447.109	0	0	81.447.109
			20	169	1	90	1	0	10.973.093	10.973.093	0	0	10.973.093
<b>0999 Reserva de Contingência</b>									<b>0</b>	<b>0</b>	<b>831.578</b>	<b>0</b>	<b>831.578</b>
99.999.0999.0Z01.0001	000033549	Reserva de Contingência Fiscal - Primária/Nacional/( META : - -/-)	10	100	9	90	2	9	0	0	545.217	0	545.217
			10	151	9	90	2	9	0	0	286.361	0	286.361
<b>TOTAL DA UO:</b>									<b>901.390.701</b>	<b>901.390.701</b>	<b>831.578</b>	<b>831.578</b>	<b>901.390.701</b>
<b>Unidade Orçamentária: 34104 Ministério Público do Trabalho</b>													
<b>0031 Programa de Gestão e Manutenção do Ministério Público</b>									<b>1.786.128.322</b>	<b>1.786.128.322</b>	<b>0</b>	<b>1.407.404</b>	<b>1.784.720.918</b>
03.062.0031.15UB.5664	000000745	Construção do Edifício-Sede da Procuradoria Regional do Trabalho em Brasília - DF/Em Brasília - DF/( META : 7 Edifício construído/% de execução física)	10	100	4	90	2	0	4.000.000	4.000.000	0	0	4.000.000
03.062.0031.15UC.0981	000000746	Reforma e Adaptação do Edifício-Sede da Procuradoria Regional do Trabalho em Teresina - PI/No Município de Teresina - PI/( META : 69 Reforma proposta/% de execução física)	10	100	3	90	2	0	2.906.000	2.906.000	0	0	2.906.000
03.062.0031.4262.0001	000000744	Defesa do Interesse Público no Processo Judiciário - Ministério Público do Trabalho/Nacional/( META : 1725134 Parecer elaborado/unidade)	10	100	3	90	2	0	198.202.893	198.202.893	0	0	198.202.893
			10	150	3	90	2	0	12.462	12.462	0	0	12.462
			10	100	4	90	2	0	1.600.000	1.600.000	0	0	1.600.000
03.122.0031.15UQ.5615	000008001	Aquisição do Edifício-Sede da Procuradoria do Trabalho do Município de Rio Verde - GO/No Município de Rio Verde - GO/( META : 1 Edifício-sede adquirido/unidade)	10	100	5	90	2	0	1.440.000	1.440.000	0	0	1.440.000

*Esfera: 1-Fiscal 2-Seguridade Social 3-Inv. Estatais. IU(Identificador de Uso): 0-no país 1-Contrapartida para o BIRD 2-Contrapartida para o BID 3-Outras Contrapartidas 4-No Exterior*

*GND(Grupo Natureza Despesa): 1-Pessoal e Encargos Sociais 2-Juros e Encargos 3-Outras Desp. Correntes 4-Investimentos 5-Inversões Financeiras 6-Amort. da Dívida 9-Reserva de Contingência*

*Mod. de Aplicação: 30-Estados/DF 40-Municípios 50-Entidade Privada 90-União 99-a definir*

*RP(Tipo de Despesa para fins de apuração do Resultado Primário): 0-Financieiro 1-Primário Obrigatória 2-Primário Discricionária 4-Discricionária não abrangida pelo PAC - Invest. 6-Discricionária decorrente de emendas individuais de execução obrigatória 7-Discricionária decorrente de emendas de bancada impositiva 8-Discricionária decorrente de emendas de comissão permanente*



# Congresso Nacional - Comissão Mista de Planos, Orçamentos Públicos e Fiscalização

Relatoria Geral - Alterações da Proposta Orçamentária da União para 2020

Despesas por UO/Programa/Subtítulo

*Orçamento Fiscal e da Seguridade Social (Valores em R\$1,00)*

Func. Programática	Seq.	Título/Subtítulo/Meta	E S F	F T E	G N D	M A D	R A P	I P D	U	PL 22/2019 (A)	Relatório Setorial (B)	Acréscimos (C)	Cancelamentos (D)	Parecer CMO (E) = (B) + (C) - (D)	
<b>Unidade Orçamentária:</b>		<b>34104 Ministério Público do Trabalho</b>													
<b>0031</b>	<b>Programa de Gestão e Manutenção do Ministério Público</b>									<b>1.786.128.322</b>	<b>1.786.128.322</b>	<b>0</b>	<b>1.407.404</b>	<b>1.784.720.918</b>	
03.122.0031.15UR.3578	000008002	Aquisição do Edifício-Sede da Procuradoria do Trabalho no Município de Guarulhos - SP/No Município de Guarulhos - SP/( META : 1 Edifício-sede adquirido/unidade)	10	100	5	90	2	0		4.300.000	4.300.000	0	0	4.300.000	
03.122.0031.15US.1608	000008003	Aquisição do Edifício-Sede da Procuradoria do Trabalho do Município de Caruarú - PE/No Município de Caruaru - PE/( META : 1 Edifício-sede adquirido/unidade)	10	100	5	90	2	0		2.000.000	2.000.000	0	0	2.000.000	
03.122.0031.15UT.5390	000008004	Aquisição do Edifício-Sede da Procuradoria do Trabalho no Município de Rondonópolis - MT/No Município de Rondonópolis - MT/( META : 1 Edifício-sede adquirido/unidade)	10	100	5	90	2	0		2.250.000	2.250.000	0	0	2.250.000	
03.122.0031.20TP.0001	000000740	Ativos Cívicos da União/Nacional/( META : - /-)	10	100	1	90	1	0		1.093.025.187	1.093.025.187	0	0	1.093.025.187	
03.122.0031.216H.0001	000000742	Ajuda de Custo para Moradia ou Auxílio-Moradia a Agentes Públicos/Nacional/( META : 16 Agente público beneficiado/unidade)	10	100	3	90	2	0		550.000	550.000	0	9.262	540.738	
03.131.0031.2549.0001	000000743	Comunicação e Divulgação Institucional/Nacional/( META : 700 Ação de comunicação realizada/unidade)	10	100	3	90	2	0		1.560.000	1.560.000	0	0	1.560.000	
03.301.0031.2004.0001	000000739	Assistência Médica e Odontológica aos Servidores Cívicos, Empregados, Militares e seus Dependentes/Nacional/( META : - /-)	20	151	3	90	1	0		25.357.344	25.357.344	0	427.025	24.930.319	
03.331.0031.212B.0001	000000741	Benefícios Obrigatórios aos Servidores Cívicos, Empregados, Militares e seus Dependentes/Nacional/( META : - /-)	10	100	3	90	1	0		57.666.267	57.666.267	0	971.117	56.695.150	
03.846.0031.09HB.0001	000000748	Contribuição da União, de suas Autarquias e Fundações para o Custeio do Regime de Previdência dos Servidores Públicos Federais/Nacional/( META : - /-)	10	100	1	91	0	0		172.014.460	172.014.460	0	0	172.014.460	
09.272.0031.0181.0001	000000747	Aposentadorias e Pensões Cívicas da União/Nacional/( META : - /-)	20	156	1	90	1	0		160.314.730	160.314.730	0	0	160.314.730	
			20	169	1	90	1	0		58.928.979	58.928.979	0	0	58.928.979	
<b>0999</b>	<b>Reserva de Contingência</b>									<b>77.352</b>	<b>77.352</b>	<b>1.407.404</b>	<b>0</b>	<b>1.484.756</b>	
99.999.0999.0Z00.0001	000000749	Reserva de Contingência - Financeira/Nacional/( META : - /-)	10	100	1	91	0	0		6.423	6.423	0	0	6.423	
99.999.0999.0Z01.0001	000000751	Reserva de Contingência Fiscal - Primária/Nacional/( META : - /-)	10	100	1	90	1	0		70.929	70.929	0	0	70.929	
			10	100	9	90	2	9		0	0	980.379	0	980.379	
			10	151	9	90	2	9		0	0	427.025	0	427.025	
<b>TOTAL DA UO:</b>										<b>1.786.205.674</b>	<b>1.786.205.674</b>	<b>1.407.404</b>	<b>1.407.404</b>	<b>1.786.205.674</b>	
<b>Unidade Orçamentária:</b>		<b>34105 Escola Superior do Ministério Público da União</b>													
<b>0031</b>	<b>Programa de Gestão e Manutenção do Ministério Público</b>									<b>28.287.891</b>	<b>28.287.891</b>	<b>0</b>	<b>18.317</b>	<b>28.269.574</b>	
03.122.0031.11EQ.5664	000000756	Construção do Centro de Treinamento da Escola Superior do Ministério Público da União/Em Brasília - DF/( META : 100 Centro de treinamento construído/% de execução física)	10	100	4	90	2	0		446.468	446.468	0	0	446.468	
03.122.0031.20TP.5664	000000754	Ativos Cívicos da União/Em Brasília - DF/( META : - /-)	10	100	1	90	1	0		9.802.745	9.802.745	0	0	9.802.745	
03.128.0031.20HP.0001	000000753	Desenvolvimento de competências de membros e servidores do MPU, pesquisa e disseminação do conhecimento/Nacional/( META : 100 Projeto)	10	100	3	90	2	0		15.188.668	15.188.668	0	0	15.188.668	

*Esfera: 1-Fiscal 2-Seguridade Social 3-Inv. Estatais. IU(Identificador de Uso): 0-no país 1-Contrapartida para o BIRD 2-Contrapartida para o BID 3-Outras Contrapartidas 4-No Exterior GND(Grupo Natureza Despesa): 1-Pessoal e Encargos Sociais 2-Juros e Encargos 3-Outras Desp. Correntes 4-Investimentos 5-Inversões Financeiras 6-Amort. da Dívida 9-Reserva de Contingência Mod. de Aplicação: 30-Estados/DF 40-Municípios 50-Entidade Privada 90-União 99-a definir RP(Tipo de Despesa para fins de apuração do Resultado Primário): 0-Financeiro 1-Primário Obrigatória 2-Primário Discricionária 4-Discricionária não abrangida pelo PAC - Invest. 6-Discricionária decorrente de emendas individuais de execução obrigatória 7-Discricionária decorrente de emendas de bancada impositiva 8-Discricionária decorrente de emendas de comissão permanente*

# Congresso Nacional - Comissão Mista de Planos, Orçamentos Públicos e Fiscalização

Relatoria Geral - Alterações da Proposta Orçamentária da União para 2020

Despesas por UO/Programa/Subtítulo

*Orçamento Fiscal e da Seguridade Social (Valores em R\$1,00)*

Func. Programática	Seq.	Título/Subtítulo/Meta	E S F	F T E	G N D	M A P	R A P	I P D U	PL 22/2019 (A)	Relatório Setorial (B)	Acréscimos (C)	Cancelamentos (D)	Parecer CMO (E) = (B) + (C) - (D)	
<b>Unidade Orçamentária:</b>		<b>34105 Escola Superior do Ministério Público da União</b>												
<b>0031</b>	<b>Programa de Gestão e Manutenção do Ministério Público</b>									<b>28.287.891</b>	<b>28.287.891</b>	<b>0</b>	<b>18.317</b>	<b>28.269.574</b>
03.128.0031.20HP.0001	000000753	desenvolvido/unidade)	10	150	3	90	2	0	7.946	7.946	0	0	7.946	
			10	100	3	91	2	0	26.000	26.000	0	0	26.000	
			10	100	4	90	2	0	509.807	509.807	0	0	509.807	
03.301.0031.2004.5664	000000752	Assistência Médica e Odontológica aos Servidores Civis, Empregados, Militares e seus Dependentes/Em Brasília - DF/( META : - -/ -)	20	151	3	90	1	0	287.729	287.729	0	4.845	282.884	
03.331.0031.212B.5664	000000755	Benefícios Obrigatórios aos Servidores Civis, Empregados, Militares e seus Dependentes/Em Brasília - DF/( META : - -/ -)	10	100	3	90	1	0	799.967	799.967	0	13.472	786.495	
03.846.0031.09HB.5664	000000758	Contribuição da União, de suas Autarquias e Fundações para o Custeio do Regime de Previdência dos Servidores Públicos Federais/Em Brasília - DF/( META : - -/ -)	10	100	1	91	0	0	1.070.307	1.070.307	0	0	1.070.307	
09.272.0031.0181.5664	000000757	Aposentadorias e Pensões Civis da União/Em Brasília - DF/( META : - -/ - )	20	156	1	90	1	0	148.254	148.254	0	0	148.254	
<b>0999</b>	<b>Reserva de Contingência</b>									<b>579.067</b>	<b>579.067</b>	<b>18.317</b>	<b>0</b>	<b>597.384</b>
99.999.0999.0Z01.0001	000000760	Reserva de Contingência Fiscal - Primária/Nacional/( META : - -/ -)	10	100	1	90	1	0	579.067	579.067	0	0	579.067	
			10	100	9	90	2	9	0	0	13.472	0	13.472	
			10	151	9	90	2	9	0	0	4.845	0	4.845	
<b>TOTAL DA UO:</b>										<b>28.866.958</b>	<b>28.866.958</b>	<b>18.317</b>	<b>18.317</b>	<b>28.866.958</b>
<b>Unidade Orçamentária:</b>		<b>35101 Ministério das Relações Exteriores - Administração Direta</b>												
<b>0032</b>	<b>Programa de Gestão e Manutenção do Poder Executivo</b>									<b>1.744.857.822</b>	<b>1.732.081.423</b>	<b>0</b>	<b>68.054.479</b>	<b>1.664.026.944</b>
07.122.0032.20TP.0001	000001587	Ativos Civis da União/Nacional/( META : - -/ -)	10	100	1	90	1	0	584.971.779	584.971.779	0	34.046.630	550.925.149	
07.122.0032.2000.0001	000001583	Administração da Unidade/Nacional/( META : - -/ -)	10	100	3	90	2	0	93.886.631	90.246.554	0	20.000.000	70.246.554	
			10	100	3	91	2	0	297.694	297.694	0	0	297.694	
			10	188	3	90	6	0	0	200.000	0	0	200.000	
			10	188	3	90	8	0	0	2.072.864	0	0	2.072.864	
			10	100	4	90	2	0	17.757.361	14.642.758	0	0	14.642.758	
07.122.0032.2000.0002	000001584	Administração da Unidade/Exterior/( META : - -/ -)	10	100	3	90	2	0	41.874.551	40.251.034	0	0	40.251.034	
			10	100	4	90	2	0	5.000.000	4.123.012	0	0	4.123.012	
			10	174	4	90	2	0	1.500.000	1.500.000	0	0	1.500.000	
07.122.0032.216H.0001	000001590	Ajuda de Custo para Moradia ou Auxílio-Moradia a Agentes Públicos/Nacional/( META : 10 Agente público beneficiado/unidade)	10	100	3	90	2	0	118.400	113.810	0	5.889	107.921	
07.122.0032.216H.0002	000001591	Ajuda de Custo para Moradia ou Auxílio-Moradia a Agentes Públicos/Exterior/( META : 2275 Agente público beneficiado/unidade)	10	100	3	90	2	0	129.009.849	124.008.011	0	6.416.119	117.591.892	
			10	174	3	90	2	0	50.600.568	50.600.568	0	852.129	49.748.439	
07.301.0032.2004.0001	000001585	Assistência Médica e Odontológica aos Servidores Civis, Empregados, Militares e seus Dependentes/Nacional/( META : - -/ -)	20	151	3	90	1	0	749.810	749.810	0	12.627	737.183	
07.301.0032.2004.0002	000001586	Assistência Médica e Odontológica aos Servidores Civis, Empregados,	20	151	3	90	1	0	91.153.605	91.153.605	0	1.535.054	89.618.551	

*Esfera: 1-Fiscal 2-Seguridade Social 3-Inv. Estatais. IU(Identificador de Uso): 0-no país 1-Contrapartida para o BIRD 2-Contrapartida para o BID 3-Outras Contrapartidas 4-No Exterior GND(Grupo Natureza Despesa): 1-Pessoal e Encargos Sociais 2-Juros e Encargos 3-Outras Desp. Correntes 4-Investimentos 5-Inversões Financeiras 6-Amort. da Dívida 9-Reserva de Contingência Mod. de Aplicação: 30-Estados/DF 40-Municípios 50-Entidade Privada 90-União 99-a definir RP(Tipo de Despesa para fins de apuração do Resultado Primário): 0-Financieiro 1-Primário Obrigatória 2-Primário Discricionária 4-Discricionária não abrangida pelo PAC - Invest. 6-Discricionária decorrente de emendas individuais de execução obrigatória 7-Discricionária decorrente de emendas de bancada impositiva 8-Discricionária decorrente de emendas de comissão permanente*

# Congresso Nacional - Comissão Mista de Planos, Orçamentos Públicos e Fiscalização

Relatoria Geral - Alterações da Proposta Orçamentária da União para 2020

Despesas por UO/Programa/Subtítulo

*Orçamento Fiscal e da Seguridade Social (Valores em R\$1,00)*

Func. Programática	Seq.	Título/Subtítulo/Meta	E S F	F T E	G N D	M A D	R A P	I P D U	PL 22/2019 (A)	Relatório Setorial (B)	Acréscimos (C)	Cancelamentos (D)	Parecer CMO (E) = (B) + (C) - (D)	
<b>Unidade Orçamentária:</b>		<b>35101 Ministério das Relações Exteriores - Administração Direta</b>												
<b>0032</b>	<b>Programa de Gestão e Manutenção do Poder Executivo</b>									<b>1.744.857.822</b>	<b>1.732.081.423</b>	<b>0</b>	<b>68.054.479</b>	<b>1.664.026.944</b>
07.301.0032.2004.0002	000001586	Militares e seus Dependentes/Exterior/( META : - -/-)												
07.331.0032.00PK.0002	000001592	Indenizações a Servidores Civis e Militares em Serviço no Exterior/Exterior/( META : - -/-)	10	100	3	90	2	0	20.315.453	19.527.803	0	668.241	18.859.562	
07.331.0032.212B.0001	000001588	Benefícios Obrigatórios aos Servidores Civis, Empregados, Militares e seus Dependentes/Nacional/( META : - -/-)	10	100	3	90	1	0	5.318.403	5.318.403	0	89.564	5.228.839	
07.331.0032.212B.0002	000001589	Benefícios Obrigatórios aos Servidores Civis, Empregados, Militares e seus Dependentes/Exterior/( META : - -/-)	10	100	3	90	1	0	262.954.053	262.954.053	0	4.428.226	258.525.827	
07.846.0032.09HB.0001	000001594	Contribuição da União, de suas Autarquias e Fundações para o Custeio do Regime de Previdência dos Servidores Públicos Federais/Nacional/( META : - -/-)	10	100	1	91	0	0	134.583.904	134.583.904	0	0	134.583.904	
09.272.0032.0181.0001	000001593	Aposentadorias e Pensões Civis da União/Nacional/( META : - -/-)	20	156	1	90	1	0	101.720.752	101.720.752	0	0	101.720.752	
			20	169	1	90	1	0	203.045.009	203.045.009	0	0	203.045.009	
<b>0909</b>	<b>Operações Especiais: Outros Encargos Especiais</b>									<b>3.921.260</b>	<b>3.769.230</b>	<b>0</b>	<b>128.983</b>	<b>3.640.247</b>
07.211.0909.00PN.0002	000001595	Participação do Brasil, como País não Membro, em Atividades de Cooperação Econômica junto à Organização para Cooperação e Desenvolvimento Econômico - OCDE e seus órgãos vinculados/Exterior/( META : - -/-)	10	100	3	80	2	0	2.382.060	2.289.706	0	78.354	2.211.352	
07.212.0909.00QX.0001	000001596	Pagamento da taxa de administração do Escritório Local do Programa das Nações Unidas para o Desenvolvimento (PNUD)/Nacional/( META : - -/-)	10	100	3	80	2	0	1.539.200	1.479.524	0	50.629	1.428.895	
<b>0999</b>	<b>Reserva de Contingência</b>									<b>0</b>	<b>0</b>	<b>852.129</b>	<b>0</b>	<b>852.129</b>
99.999.0999.0Z01.0001	000033581	Reserva de Contingência Fiscal - Primária/Nacional/( META : - -/-)	10	174	9	90	2	9	0	0	852.129	0	852.129	
<b>2216</b>	<b>Política Externa</b>									<b>618.365.122</b>	<b>601.047.431</b>	<b>0</b>	<b>15.163.919</b>	<b>585.883.512</b>
07.128.2216.00CC.0001	000001615	Concessão de Bolsas de Estudo a Candidatos Afrodescendentes à Carreira Diplomática/Nacional/( META : 23 Bolsa concedida/unidade)	10	100	3	90	2	0	355.200	341.429	0	11.684	329.745	
07.128.2216.2534.0001	000001610	Formação e Aperfeiçoamento de Diplomatas/Nacional/( META : 140 Diplomata matriculado/unidade)	10	100	3	90	2	0	2.228.268	2.141.876	0	73.295	2.068.581	
07.211.2216.2015.0001	000001598	Serviços Consulares e de Assistência a Brasileiros no Exterior/Nacional/( META : 2000000 Pessoa atendida/unidade)	10	100	3	90	2	0	36.614.045	35.194.483	0	1.204.355	33.990.128	
07.211.2216.2015.0002	000001599	Serviços Consulares e de Assistência a Brasileiros no Exterior/Exterior/( META : 1500000 Pessoa atendida/unidade)	10	100	3	90	2	0	5.308.756	5.102.931	0	174.622	4.928.309	
			10	188	3	90	6	0	0	50.000	0	0	50.000	
			10	100	4	90	2	0	2.000.000	1.649.205	0	56.436	1.592.769	
07.211.2216.20WW.0002	000001600	Relações e Negociações Bilaterais/Exterior/( META : 210 Posto de representação mantido/unidade)	10	100	3	90	2	0	329.571.124	316.793.327	0	10.840.668	305.952.659	
			10	174	3	90	2	0	131.673.736	131.673.736	0	0	131.673.736	
			10	100	3	91	2	0	5.688.220	5.688.220	0	0	5.688.220	
			10	188	3	90	8	0	0	2.072.864	0	0	2.072.864	
			10	100	4	90	2	0	10.809.177	8.913.271	0	305.012	8.608.259	
			10	174	4	90	2	0	4.000.000	4.000.000	0	0	4.000.000	

*Esfera: 1-Fiscal 2-Seguridade Social 3-Inv. Estatais. IU(Identificador de Uso): 0-no país 1-Contrapartida para o BIRD 2-Contrapartida para o BID 3-Outras Contrapartidas 4-No Exterior*

*GND(Grupo Natureza Despesa): 1-Pessoal e Encargos Sociais 2-Juros e Encargos 3-Outras Desp. Correntes 4-Investimentos 5-Inversões Financeiras 6-Amort. da Dívida 9-Reserva de Contingência*

*Mod. de Aplicação: 30-Estados/DF 40-Municípios 50-Entidade Privada 90-União 99-a definir*

*RP(Tipo de Despesa para fins de apuração do Resultado Primário): 0-Financieiro 1-Primário Obrigatória 2-Primário Discricionária 4-Discricionária não abrangida pelo PAC - Invest. 6-Discricionária decorrente de emendas individuais de execução obrigatória 7-Discricionária decorrente de emendas de bancada impositiva 8-Discricionária decorrente de emendas de comissão permanente*

# Congresso Nacional - Comissão Mista de Planos, Orçamentos Públicos e Fiscalização

Relatoria Geral - Alterações da Proposta Orçamentária da União para 2020

Despesas por UO/Programa/Subtítulo

*Orçamento Fiscal e da Seguridade Social (Valores em R\$1,00)*

Func. Programática	Seq.	Título/Subtítulo/Meta	E S F	F T E	G N D	M A D	R P U	I P D	PL 22/2019 (A)	Relatório Setorial (B)	Acréscimos (C)	Cancelamentos (D)	Parecer CMO (E) = (B) + (C) - (D)
<b>Unidade Orçamentária:</b>		<b>35101</b>	<b>Ministério das Relações Exteriores - Administração Direta</b>										
<b>2216</b>	<b>Política Externa</b>								<b>618.365.122</b>	<b>601.047.431</b>	<b>0</b>	<b>15.163.919</b>	<b>585.883.512</b>
07.211.2216.20WX.0002	000001601	Relações e Negociações Multilaterais/Exterior/( META : 13 Posto de representação mantido/unidade)	10	100	3	90	2	0	36.151.766	34.750.127	0	1.189.149	33.560.978
			10	100	3	91	2	0	1.608.156	1.608.156	0	0	1.608.156
			10	100	4	90	2	0	605.889	499.619	0	17.097	482.522
07.211.2216.2536.0001	000001611	Demarcação de Fronteiras/Nacional/( META : 20 Campanha realizada/unidade)	10	100	3	90	2	0	951.294	914.412	0	31.291	883.121
			10	100	4	90	2	0	141.443	116.635	0	3.991	112.644
07.211.2216.6105.0002	000001612	Relações e Negociações no âmbito da Organização Mundial do Comércio - OMC/Exterior/( META : 1 Assessoria prestada/unidade)	10	100	3	90	2	0	1.530.423	1.471.087	0	50.341	1.420.746
07.211.2216.8495.0001	000001613	Realização de Eventos Internacionais Oficiais/Nacional/( META : 2 Evento realizado/unidade)	10	100	3	90	2	0	483.221	464.487	0	15.895	448.592
07.212.2216.20X0.0002	000001606	Cooperação Humanitária Internacional e Participação da Sociedade Civil/Exterior/( META : 10 Operação realizada/unidade)	10	100	3	80	2	0	3.575.679	3.437.047	0	117.616	3.319.431
07.212.2216.2532.0002	000001607	Cooperação com Países de Língua Portuguesa e Países Membros de Organismos Regionais Africanos/Exterior/( META : 3 Evento realizado/unidade)	10	100	3	80	2	0	448.357	430.974	0	14.748	416.226
07.212.2216.2533.0001	000001608	Cooperação Técnica Internacional/Nacional/( META : 650 Iniciativa implementada/unidade)	10	100	3	80	2	0	11.797.416	11.340.019	0	388.055	10.951.964
			10	100	3	90	2	0	1.471.511	1.414.460	0	48.403	1.366.057
			10	100	3	91	2	0	74.414	74.414	0	0	74.414
07.212.2216.2533.0002	000001609	Cooperação Técnica Internacional/Exterior/( META : 148 Iniciativa implementada/unidade)	10	100	3	80	2	0	2.368.000	2.276.191	0	77.891	2.198.300
07.392.2216.20WY.0001	000001602	Difusão Cultural e Divulgação do Brasil no Exterior/Nacional/( META : 3 Evento apoiado/unidade)	10	100	3	90	2	0	1.183.998	1.138.094	0	38.946	1.099.148
07.392.2216.20WY.0002	000001603	Difusão Cultural e Divulgação do Brasil no Exterior/Exterior/( META : 300 Evento apoiado/unidade)	10	100	3	90	2	0	8.501.602	8.171.987	0	279.645	7.892.342
			10	150	3	90	2	0	4.618.675	4.618.675	0	0	4.618.675
			10	174	3	90	2	0	7.731.065	7.731.065	0	0	7.731.065
			10	100	4	90	2	0	282.160	232.671	0	7.962	224.709
07.573.2216.00CB.0001	000001614	Concessão de Bolsas de Estudo a Alunos Estrangeiros, no Sistema Educacional Brasileiro/Nacional/( META : 209 Bolsa concedida/unidade)	10	100	3	90	2	0	972.963	935.241	0	32.004	903.237
07.691.2216.20WZ.0001	000001604	Promoção Comercial e de Investimentos/Nacional/( META : 1 Evento apoiado/unidade)	10	100	3	90	2	0	248.239	238.615	0	8.165	230.450
07.691.2216.20WZ.0002	000001605	Promoção Comercial e de Investimentos/Exterior/( META : 57 Evento apoiado/unidade)	10	100	3	90	2	0	5.370.325	5.162.113	0	176.648	4.985.465
			10	188	3	90	6	0	0	400.000	0	0	400.000
<b>TOTAL DA UO:</b>									<b>2.367.144.204</b>	<b>2.336.898.084</b>	<b>852.129</b>	<b>83.347.381</b>	<b>2.254.402.832</b>
<b>Unidade Orçamentária:</b>		<b>35201</b>	<b>Fundação Alexandre de Gusmão</b>										
<b>0032</b>	<b>Programa de Gestão e Manutenção do Poder Executivo</b>								<b>8.830.410</b>	<b>8.830.410</b>	<b>0</b>	<b>393.224</b>	<b>8.437.186</b>
07.122.0032.20TP.0001	000001617	Ativos Cíveis da União/Nacional/( META : - /-)	10	100	1	90	1	0	6.648.842	6.648.842	0	386.977	6.261.865

*Esfera: 1-Fiscal 2-Seguridade Social 3-Inv. Estatais. IU(Identificador de Uso): 0-no país 1-Contrapartida para o BIRD 2-Contrapartida para o BID 3-Outras Contrapartidas 4-No Exterior*

*GND(Grupo Natureza Despesa): 1-Pessoal e Encargos Sociais 2-Juros e Encargos 3-Outras Desp. Correntes 4-Investimentos 5-Inversões Financeiras 6-Amort. da Dívida 9-Reserva de Contingência*

*Mod. de Aplicação: 30-Estados/DF 40-Municípios 50-Entidade Privada 90-União 99-a definir*

*RP(Tipo de Despesa para fins de apuração do Resultado Primário): 0-Financeiro 1-Primário Obrigatória 2-Primário Discricionária 4-Discricionária não abrangida pelo PAC - Invest. 6-Discricionária decorrente de emendas individuais de execução obrigatória 7-Discricionária decorrente de emendas de bancada impositiva 8-Discricionária decorrente de emendas de comissão permanente*

# Congresso Nacional - Comissão Mista de Planos, Orçamentos Públicos e Fiscalização

Relatoria Geral - Alterações da Proposta Orçamentária da União para 2020

Despesas por UO/Programa/Subtítulo

*Orçamento Fiscal e da Seguridade Social (Valores em R\$1,00)*

Func. Programática	Seq.	Título/Subtítulo/Meta	E S F	F T E	G N D	M A D	R A D	I P D U	PL 22/2019 (A)	Relatório Setorial (B)	Acréscimos (C)	Cancelamentos (D)	Parecer CMO (E) = (B) + (C) - (D)	
<b>Unidade Orçamentária:</b>		<b>35201 Fundação Alexandre de Gusmão</b>												
<b>0032</b>	<b>Programa de Gestão e Manutenção do Poder Executivo</b>								<b>8.830.410</b>	<b>8.830.410</b>	<b>0</b>	<b>393.224</b>	<b>8.437.186</b>	
07.301.0032.2004.0053	000001616	Assistência Médica e Odontológica aos Servidores Civis, Empregados, Militares e seus Dependentes/No Distrito Federal/( META : - -/-)	20	151	3	90	1	0	69.626	69.626	0	1.173	68.453	
07.331.0032.212B.0053	000001618	Benefícios Obrigatórios aos Servidores Civis, Empregados, Militares e seus Dependentes/No Distrito Federal/( META : - -/-)	10	100	3	90	1	0	301.290	301.290	0	5.074	296.216	
07.846.0032.09HB.0001	000001620	Contribuição da União, de suas Autarquias e Fundações para o Custeio do Regime de Previdência dos Servidores Públicos Federais/Nacional/( META : - -/-)	10	100	1	91	0	0	853.606	853.606	0	0	853.606	
09.272.0032.0181.0001	000001619	Aposentadorias e Pensões Civis da União/Nacional/( META : - -/-)	20	156	1	90	1	0	800.023	800.023	0	0	800.023	
			20	169	1	90	1	0	157.023	157.023	0	0	157.023	
<b>2216</b>	<b>Política Externa</b>								<b>3.405.189</b>	<b>3.278.215</b>	<b>0</b>	<b>107.725</b>	<b>3.170.490</b>	
07.573.2216.2367.0001	000001622	Análise e Divulgação da Política Externa Brasileira, de Relações Internacionais e da História Diplomática do Brasil/Nacional/( META : 50 Atividade realizada/unidade)	10	100	3	90	2	0	3.207.499	3.083.142	0	105.505	2.977.637	
			10	250	3	90	2	0	59.150	59.150	0	0	59.150	
			10	100	3	91	2	0	71.040	71.040	0	0	71.040	
			10	100	4	90	2	0	67.500	64.883	0	2.220	62.663	
<b>TOTAL DA UO:</b>									<b>12.235.599</b>	<b>12.108.625</b>	<b>0</b>	<b>500.949</b>	<b>11.607.676</b>	
<b>Unidade Orçamentária:</b>		<b>36201 Fundação Oswaldo Cruz</b>												
<b>0032</b>	<b>Programa de Gestão e Manutenção do Poder Executivo</b>								<b>1.649.364.057</b>	<b>1.642.547.591</b>	<b>6.816.466</b>	<b>55.395.374</b>	<b>1.593.968.683</b>	
09.272.0032.0181.0033	000001627	Aposentadorias e Pensões Civis da União/No Estado do Rio de Janeiro/( META : - -/-)	20	156	1	90	1	0	113.856.066	113.856.066	0	0	113.856.066	
			20	169	1	90	1	0	129.835.644	129.835.644	0	0	129.835.644	
10.122.0032.20TP.0033	000001625	Ativos Civis da União/No Estado do Rio de Janeiro/( META : - -/-)	20	151	1	90	1	6	626.120.407	626.120.407	0	36.441.570	589.678.837	
			20	153	1	90	1	6	311.710.184	311.710.184	0	18.142.211	293.567.973	
10.122.0032.2000.0033	000001623	Administração da Unidade/No Estado do Rio de Janeiro/( META : - -/-)	20	100	3	90	2	6	0	0	6.448.271	0	6.448.271	
			20	151	3	90	2	6	166.316.936	159.868.665	0	0	159.868.665	
			20	153	3	90	2	6	71.187.490	71.187.490	0	0	71.187.490	
			20	250	3	90	2	6	1.976.626	1.976.626	0	0	1.976.626	
			20	280	3	90	2	6	518.948	518.948	0	0	518.948	
			20	100	4	90	2	6	0	0	368.195	0	368.195	
			20	151	4	90	2	6	9.496.673	9.128.478	0	0	9.128.478	
			20	263	4	90	2	6	503.327	503.327	0	0	503.327	
10.301.0032.2004.0033	000001624	Assistência Médica e Odontológica aos Servidores Civis, Empregados, Militares e seus Dependentes/No Estado do Rio de Janeiro/( META : - -/-)	20	153	3	90	1	0	15.148.632	15.148.632	0	255.108	14.893.524	
10.331.0032.212B.0033	000001626	Benefícios Obrigatórios aos Servidores Civis, Empregados, Militares e seus Dependentes/No Estado do Rio de Janeiro/( META : - -/-)	20	153	3	90	1	6	33.044.840	33.044.840	0	556.485	32.488.355	
10.846.0032.09HB.0033	000001628	Contribuição da União, de suas Autarquias e Fundações para o Custeio do Regime de Previdência dos Servidores Públicos Federais/No Estado do	20	151	1	91	0	6	169.648.284	169.648.284	0	0	169.648.284	

*Esfera: 1-Fiscal 2-Seguridade Social 3-Inv. Estatais. IU(Identificador de Uso): 0-no país 1-Contrapartida para o BIRD 2-Contrapartida para o BID 3-Outras Contrapartidas 4-No Exterior GND(Grupo Natureza Despesa): 1-Pessoal e Encargos Sociais 2-Juros e Encargos 3-Outras Desp. Correntes 4-Investimentos 5-Inversões Financeiras 6-Amort. da Dívida 9-Reserva de Contingência*

*Mod. de Aplicação: 30-Estados/DF 40-Municípios 50-Entidade Privada 90-União 99-a definir*

*RP(Tipo de Despesa para fins de apuração do Resultado Primário): 0-Financieiro 1-Primário Obrigatória 2-Primário Discricionária 4-Discricionária não abrangida pelo PAC - Invest. 6-Discricionária decorrente de emendas individuais de execução obrigatória 7-Discricionária decorrente de emendas de bancada impositiva 8-Discricionária decorrente de emendas de comissão permanente*

# Congresso Nacional - Comissão Mista de Planos, Orçamentos Públicos e Fiscalização

Relatoria Geral - Alterações da Proposta Orçamentária da União para 2020

Despesas por UO/Programa/Subtítulo

*Orçamento Fiscal e da Seguridade Social (Valores em R\$1,00)*

Func. Programática	Seq.	Título/Subtítulo/Meta	E S F	F T E	G N D	M A P	R A P	I P D	U	PL 22/2019 (A)	Relatório Setorial (B)	Acréscimos (C)	Cancelamentos (D)	Parecer CMO (E) = (B) + (C) - (D)	
<b>Unidade Orçamentária:</b>		<b>36201 Fundação Oswaldo Cruz</b>													
<b>0032</b>	<b>Programa de Gestão e Manutenção do Poder Executivo</b>										<b>1.649.364.057</b>	<b>1.642.547.591</b>	<b>6.816.466</b>	<b>55.395.374</b>	<b>1.593.968.683</b>
10.846.0032.09HB.0033	000001628	Rio de Janeiro/( META : - -/-)													
<b>0901</b>	<b>Operações Especiais: Cumprimento de Sentenças Judiciais</b>										<b>1.000</b>	<b>1.000</b>	<b>0</b>	<b>0</b>	<b>1.000</b>
28.846.0901.0005.0033	000008025	Sentenças Judiciais Transitadas em Julgado (Precatórios)/No Estado do Rio de Janeiro/( META : - -/-)	20	153	1	90	1	6		1.000	1.000	0	0	1.000	
<b>5017</b>	<b>Assistência Farmacêutica no SUS</b>										<b>527.885.520</b>	<b>527.885.520</b>	<b>0</b>	<b>0</b>	<b>527.885.520</b>
10.303.5017.4370.0001	000001631	Atendimento à População com Medicamentos para Tratamento dos Portadores de HIV/AIDS, outras Infecções Sexualmente Transmissíveis e Hepatites Virais/Nacional/( META : 27 Unidade da Federação apoiada/unidade)	20	153	3	90	1	6		527.885.520	527.885.520	0	0	527.885.520	
<b>5018</b>	<b>Atenção Especializada à Saúde</b>										<b>90.000.000</b>	<b>89.330.000</b>	<b>89.330.000</b>	<b>89.330.000</b>	<b>89.330.000</b>
10.303.5018.6516.0001	000001632	Aperfeiçoamento e Avaliação dos Serviços de Hemoterapia e Hematologia/Nacional/( META : 8814 Serviço avaliado/unidade)	20	153	3	90	2	6		80.000.000	80.000.000	0	80.000.000	0	
			20	153	3	90	9	6		0	0	80.000.000	0	80.000.000	
10.303.5018.7690.0001	000001633	Estruturação dos Serviços de Hematologia e Hemoterapia/Nacional/( META : 1 Serviço estruturado/unidade)	20	153	3	90	2	6		3.300.000	3.300.000	0	3.300.000	0	
			20	153	3	90	9	6		0	0	3.300.000	0	3.300.000	
			20	153	4	90	2	6		6.700.000	6.030.000	0	6.030.000	0	
			20	153	4	90	9	6		0	0	6.030.000	0	6.030.000	
<b>5020</b>	<b>Desenvolvimento Científico, Tecnológico e Produtivo em Saúde</b>										<b>597.800.000</b>	<b>600.347.948</b>	<b>36.419.994</b>	<b>0</b>	<b>636.767.942</b>
10.571.5020.21BF.0001	000001635	Pesquisa, Desenvolvimento Tecnológico e Inovação em Saúde/Nacional/( META : 2300 Pesquisa realizada/unidade)	20	100	3	90	2	6		0	0	546.094	0	546.094	
			20	153	3	90	2	6		163.459.533	163.459.533	0	0	163.459.533	
			20	195	3	90	2	6		2.736.212	2.736.212	0	0	2.736.212	
			20	250	3	90	2	6		704.255	704.255	0	0	704.255	
			20	188	3	90	6	6		0	4.332.015	0	0	4.332.015	
			20	151	3	90	7	6		0	4.262.315	0	0	4.262.315	
			20	100	3	90	9	6		0	0	11.739.311	0	11.739.311	
			20	100	4	90	2	6		0	0	15.508	0	15.508	
			20	151	4	90	2	6		400.000	264.492	0	0	264.492	
			20	153	4	90	2	6		2.500.000	1.750.000	0	0	1.750.000	
			20	188	4	90	6	6		0	5.153.600	0	0	5.153.600	
			20	100	4	90	9	6		0	0	213.486	0	213.486	
10.571.5020.21BF.0013	000030956	Pesquisa, Desenvolvimento Tecnológico e Inovação em Saúde/No Estado do Amazonas/( META : 1 Pesquisa realizada/unidade)	20	188	3	90	6	6		0	300.000	0	0	300.000	
10.571.5020.21BF.0014	000030859	Pesquisa, Desenvolvimento Tecnológico e Inovação em Saúde/No Estado de Roraima/( META : 2 Pesquisa realizada/unidade)	20	188	3	90	6	6		0	378.000	0	0	378.000	
			20	188	4	90	6	6		0	22.000	0	0	22.000	
10.571.5020.21BF.0023	000031070	Pesquisa, Desenvolvimento Tecnológico e Inovação em Saúde/No Estado do Ceará/( META : 1 Pesquisa realizada/unidade)	20	188	3	90	6	6		0	100.000	0	0	100.000	

*Esfera: 1-Fiscal 2-Seguridade Social 3-Inv. Estatais. IU(Identificador de Uso): 0-no país 1-Contrapartida para o BIRD 2-Contrapartida para o BID 3-Outras Contrapartidas 4-No Exterior GND(Grupo Natureza Despesa): 1-Pessoal e Encargos Sociais 2-Juros e Encargos 3-Outras Desp. Correntes 4-Investimentos 5-Inversões Financeiras 6-Amort. da Dívida 9-Reserva de Contingência Mod. de Aplicação: 30-Estados/DF 40-Municípios 50-Entidade Privada 90-União 99-a definir RP(Tipo de Despesa para fins de apuração do Resultado Primário): 0-Financeiro 1-Primário Obrigatória 2-Primário Discricionária 4-Discricionária não abrangida pelo PAC - Invest. 6-Discricionária decorrente de emendas individuais de execução obrigatória 7-Discricionária decorrente de emendas de bancada impositiva 8-Discricionária decorrente de emendas de comissão permanente*

# Congresso Nacional - Comissão Mista de Planos, Orçamentos Públicos e Fiscalização

Relatoria Geral - Alterações da Proposta Orçamentária da União para 2020

Despesas por UO/Programa/Subtítulo

*Orçamento Fiscal e da Seguridade Social (Valores em R\$1,00)*

Func. Programática	Seq.	Título/Subtítulo/Meta	E S F	F T E	G N D	M A D	R P U	I P D	PL 22/2019 (A)	Relatório Setorial (B)	Acréscimos (C)	Cancelamentos (D)	Parecer CMO (E) = (B) + (C) - (D)
<b>Unidade Orçamentária: 36201 Fundação Oswaldo Cruz</b>													
<b>5020</b>	<b>Desenvolvimento Científico, Tecnológico e Produtivo em Saúde</b>								<b>597.800.000</b>	<b>600.347.948</b>	<b>36.419.994</b>	<b>0</b>	<b>636.767.942</b>
10.571.5020.21BF.0031	000031094	Pesquisa, Desenvolvimento Tecnológico e Inovação em Saúde/No Estado de Minas Gerais/( META : 2 Pesquisa realizada/unidade)	20	188	3	90	6	6	0	100.000	0	0	100.000
10.571.5020.21BF.0033	000030395	Pesquisa, Desenvolvimento Tecnológico e Inovação em Saúde/No Estado do Rio de Janeiro/( META : 2 Pesquisa realizada/unidade)	20	188	3	90	6	6	0	2.360.000	0	0	2.360.000
			20	188	4	90	6	6	0	650.000	0	0	650.000
10.571.5020.21BF.7001	000030536	Pesquisa, Desenvolvimento Tecnológico e Inovação em Saúde/Instituto de Ciência e Tecnologia em Biomodelos (ICTB/Fiocruz) - Nacional/( META : 1 Pesquisa realizada/unidade)	20	188	3	90	6	6	0	900.000	0	0	900.000
			20	188	4	90	6	6	0	100.000	0	0	100.000
10.571.5020.21BF.7002	000030736	Pesquisa, Desenvolvimento Tecnológico e Inovação em Saúde/Escola Nacional de Saúde Pública Sergio Arouca - Nacional/( META : 2 Pesquisa realizada/unidade)	20	188	3	90	6	6	0	1.000.000	0	0	1.000.000
10.571.5020.7674.0001	000001644	Modernização de Unidades da Fundação Oswaldo Cruz/Nacional/( META : 25 Unidade modernizada/unidade)	20	153	3	90	2	6	20.000.000	20.000.000	0	0	20.000.000
			20	188	3	90	6	6	0	300.000	0	0	300.000
			20	153	4	90	2	6	80.000.000	56.000.000	0	0	56.000.000
			20	188	4	90	6	6	0	1.285.000	0	0	1.285.000
10.571.5020.7674.0026	000031024	Modernização de Unidades da Fundação Oswaldo Cruz/No Estado de Pernambuco/( META : 2 Unidade modernizada/unidade)	20	188	4	90	6	6	0	350.072	0	0	350.072
10.571.5020.7674.0029	000031040	Modernização de Unidades da Fundação Oswaldo Cruz/No Estado da Bahia/( META : 1 Unidade modernizada/unidade)	20	188	3	90	6	6	0	170.227	0	0	170.227
10.571.5020.7674.7000	000030902	Modernização de Unidades da Fundação Oswaldo Cruz/Instituto Gonçalo Moniz - No Estado da Bahia/( META : 1 Unidade modernizada/unidade)	20	188	3	90	6	6	0	300.000	0	0	300.000
10.571.5020.7674.7001	000030463	Modernização de Unidades da Fundação Oswaldo Cruz/Instituto de Tecnologia em Imunobiológicos - Nacional/( META : 1 Unidade modernizada/unidade)	20	188	3	90	6	6	0	750.000	0	0	750.000
			20	188	4	90	6	6	0	750.000	0	0	750.000
10.571.5020.8305.0001	000001636	Atenção de Referência e Pesquisa Clínica em Patologias de Alta Complexidade da Mulher, da Criança e do Adolescente e em Doenças Infecciosas/Nacional/( META : 199895 Paciente atendido/unidade)	20	153	3	90	2	6	92.544.597	92.544.597	0	0	92.544.597
			20	250	3	90	2	6	5.455.403	5.455.403	0	0	5.455.403
			20	188	3	90	8	6	0	1.700.000	0	0	1.700.000
			20	153	4	90	2	6	2.000.000	1.400.000	0	0	1.400.000
			20	188	4	90	8	6	0	2.000.000	0	0	2.000.000
10.571.5020.8305.7000	000030392	Atenção de Referência e Pesquisa Clínica em Patologias de Alta Complexidade da Mulher, da Criança e do Adolescente e em Doenças Infecciosas/Instituto Nacional de Saúde da Mulher, da Criança e do Adolescente Fernandes Figueira - IFF - Nacional/( META : 301 Paciente atendido/unidade)	20	188	3	90	6	6	0	1.509.787	0	0	1.509.787
			20	188	4	90	6	6	0	1.660.440	0	0	1.660.440
10.572.5020.13DU.0023	000001637	Construção do Complexo de Pesquisa e Desenvolvimento em Saúde e Produção de Imunobiológicos da Fiocruz no Ceará/No Estado do Ceará/( META : 5 Obra concluída/% de execução física)	20	153	4	90	2	6	15.000.000	15.000.000	0	0	15.000.000
10.572.5020.13DW.0033	000001638	Construção do Centro de Processamento Final de Imunobiológicos/No Estado do Rio de Janeiro/( META : 15 Obra concluída/% de execução)	20	153	4	90	2	6	172.000.000	172.000.000	0	0	172.000.000

*Esfera: 1-Fiscal 2-Seguridade Social 3-Inv. Estatais. IU(Identificador de Uso): 0-no país 1-Contrapartida para o BIRD 2-Contrapartida para o BID 3-Outras Contrapartidas 4-No Exterior GND(Grupo Natureza Despesa): 1-Pessoal e Encargos Sociais 2-Juros e Encargos 3-Outras Desp. Correntes 4-Investimentos 5-Inversões Financeiras 6-Amort. da Dívida 9-Reserva de Contingência*

*Mod. de Aplicação: 30-Estados/DF 40-Municípios 50-Entidade Privada 90-União 99-a definir*

*RP(Tipo de Despesa para fins de apuração do Resultado Primário): 0-Financeiro 1-Primário Obrigatória 2-Primário Discricionária 4-Discricionária não abrangida pelo PAC - Invest. 6-Discricionária decorrente de emendas individuais de execução obrigatória 7-Discricionária decorrente de emendas de bancada impositiva 8-Discricionária decorrente de emendas de comissão permanente*

# Congresso Nacional - Comissão Mista de Planos, Orçamentos Públicos e Fiscalização

Relatoria Geral - Alterações da Proposta Orçamentária da União para 2020

Despesas por UO/Programa/Subtítulo

*Orçamento Fiscal e da Seguridade Social (Valores em R\$1,00)*

Func. Programática	Seq.	Título/Subtítulo/Meta	E S F	F T E	G N D	M A D	R P U	I P D	PL 22/2019 (A)	Relatório Setorial (B)	Acréscimos (C)	Cancelamentos (D)	Parecer CMO (E) = (B) + (C) - (D)	
<b>Unidade Orçamentária:</b>		<b>36201 Fundação Oswaldo Cruz</b>												
<b>5020</b>	<b>Desenvolvimento Científico, Tecnológico e Produtivo em Saúde</b>									<b>597.800.000</b>	<b>600.347.948</b>	<b>36.419.994</b>	<b>0</b>	<b>636.767.942</b>
10.572.5020.13DW.0033	000001638	física)												
10.572.5020.14UO.0116	000001639	Implantação de Centros de Desenvolvimento Tecnológico e de Produção de Insumos para o SUS/No Município de Porto Velho - RO/( META : 6 Obra concluída/% de execução física)	20	153	4	90	2	6	3.500.000	3.500.000	0	0	3.500.000	
10.572.5020.14UO.0211	000001640	Implantação de Centros de Desenvolvimento Tecnológico e de Produção de Insumos para o SUS/No Município de Manaus - AM/( META : 2 Obra concluída/% de execução física)	20	153	4	90	2	6	5.000.000	5.000.000	0	0	5.000.000	
10.572.5020.14UO.3341	000001641	Implantação de Centros de Desenvolvimento Tecnológico e de Produção de Insumos para o SUS/No Município do Rio de Janeiro - RJ/( META : 50 Obra concluída/% de execução física)	20	153	4	90	2	6	3.000.000	3.000.000	0	0	3.000.000	
10.572.5020.14UO.4104	000001642	Implantação de Centros de Desenvolvimento Tecnológico e de Produção de Insumos para o SUS/No Município de Curitiba - PR/( META : 23 Obra concluída/% de execução física)	20	153	4	90	2	6	3.500.000	3.500.000	0	0	3.500.000	
10.572.5020.15UH.0001	000033600	Modernização e Adequação do Parque Fabril de Farmanguinhos/Nacional/( META : 30 Modernização realizada/%)	20	100	4	90	9	6	0	0	23.905.595	0	23.905.595	
10.572.5020.15UH.0033	000001643	Modernização e Adequação do Parque Fabril de Farmanguinhos/No Estado do Rio de Janeiro/( META : 10 Modernização realizada/%)	20	153	4	90	2	6	10.000.000	10.000.000	0	0	10.000.000	
10.572.5020.20K1.0001	000001634	Adequação de Plataformas para o Desenvolvimento Tecnológico em Saúde/Nacional/( META : 1126 Usuário atendido/unidade)	20	153	3	90	2	6	8.000.000	8.000.000	0	0	8.000.000	
			20	153	4	90	2	6	8.000.000	5.600.000	0	0	5.600.000	
<b>5021</b>	<b>Gestão e Organização do SUS</b>									<b>163.000.000</b>	<b>173.499.000</b>	<b>110.640.000</b>	<b>110.640.000</b>	<b>173.499.000</b>
10.128.5021.20YD.0001	000001647	Educação e Formação em Saúde/Nacional/( META : 9500 Pessoa qualificada/unidade)	20	153	3	90	2	6	108.594.774	108.594.774	0	108.594.774	0	
			20	281	3	90	2	6	1.205.226	1.205.226	0	1.205.226	0	
			20	188	3	90	6	6	0	3.050.000	0	0	3.050.000	
			20	188	3	90	8	6	0	1.400.000	0	0	1.400.000	
			20	153	3	90	9	6	0	0	108.594.774	0	108.594.774	
			20	281	3	90	9	6	0	0	1.205.226	0	1.205.226	
			20	153	4	90	2	6	1.200.000	840.000	0	840.000	0	
			20	153	4	90	9	6	0	0	840.000	0	840.000	
10.128.5021.20YD.0031	000030510	Educação e Formação em Saúde/No Estado de Minas Gerais/( META : 180 Pessoa qualificada/unidade)	20	188	3	90	6	6	0	1.400.000	0	0	1.400.000	
10.128.5021.20YD.0043	000031092	Educação e Formação em Saúde/No Estado do Rio Grande do Sul/( META : 50 Pessoa qualificada/unidade)	20	188	3	90	6	6	0	100.000	0	0	100.000	
10.128.5021.20YD.0050	000030393	Educação e Formação em Saúde/Na Região Centro-Oeste/( META : 300 Pessoa qualificada/unidade)	20	188	3	90	6	6	0	2.800.000	0	0	2.800.000	
10.128.5021.20YD.0053	000030857	Educação e Formação em Saúde/No Distrito Federal/( META : 40 Pessoa qualificada/unidade)	20	188	3	90	6	6	0	200.000	0	0	200.000	
			20	188	4	90	6	6	0	200.000	0	0	200.000	
10.128.5021.20YD.5027	000031029	Educação e Formação em Saúde/No Município de Porto Alegre - RS/(	20	188	3	90	6	6	0	200.000	0	0	200.000	

*Esfera: 1-Fiscal 2-Seguridade Social 3-Inv. Estatais. IU(Identificador de Uso): 0-no país 1-Contrapartida para o BIRD 2-Contrapartida para o BID 3-Outras Contrapartidas 4-No Exterior GND(Grupo Natureza Despesa): 1-Pessoal e Encargos Sociais 2-Juros e Encargos 3-Outras Desp. Correntes 4-Investimentos 5-Inversões Financeiras 6-Amort. da Dívida 9-Reserva de Contingência*

*Mod. de Aplicação: 30-Estados/DF 40-Municípios 50-Entidade Privada 90-União 99-a definir*

*RP(Tipo de Despesa para fins de apuração do Resultado Primário): 0-Financeiro 1-Primário Obrigatória 2-Primário Discricionária 4-Discricionária não abrangida pelo PAC - Invest. 6-Discricionária decorrente de emendas individuais de execução obrigatória 7-Discricionária decorrente de emendas de bancada impositiva 8-Discricionária decorrente de emendas de comissão permanente*



# Congresso Nacional - Comissão Mista de Planos, Orçamentos Públicos e Fiscalização

Relatoria Geral - Alterações da Proposta Orçamentária da União para 2020

Despesas por UO/Programa/Subtítulo

*Orçamento Fiscal e da Seguridade Social (Valores em R\$1,00)*

Func. Programática	Seq.	Título/Subtítulo/Meta	E S F	F T E	G N D	M A D	R A P	I P D U	PL 22/2019 (A)	Relatório Setorial (B)	Acréscimos (C)	Cancelamentos (D)	Parecer CMO (E) = (B) + (C) - (D)
<b>Unidade Orçamentária:</b>		<b>36201 Fundação Oswaldo Cruz</b>											
<b>5021</b>	<b>Gestão e Organização do SUS</b>								<b>163.000.000</b>	<b>173.499.000</b>	<b>110.640.000</b>	<b>110.640.000</b>	<b>173.499.000</b>
10.128.5021.20YD.5027	000031029	META : 25 Pessoa qualificada/unidade)											
10.128.5021.20YD.7000	000030540	Educação e Formação em Saúde/Observatório de Territórios Saudáveis e Sustentáveis da Bocaina - No Estado do Rio de Janeiro/( META : 110 Pessoa qualificada/unidade)	20	188	3	90	6	6	0	1.000.000	0	0	1.000.000
10.128.5021.20YD.7002	000030734	Educação e Formação em Saúde/Polo Carboquímico - No Estado do Rio Grande do Sul/( META : 60 Pessoa qualificada/unidade)	20	188	3	90	6	6	0	250.000	0	0	250.000
			20	188	4	90	6	6	0	250.000	0	0	250.000
10.131.5021.20Q4.0001	000001645	Operação do Canal Saúde/Nacional/( META : 6222 Hora veiculada/horas/ano)	20	153	3	90	2	6	14.272.000	14.272.000	0	0	14.272.000
			20	153	4	90	2	6	728.000	510.000	0	0	510.000
10.391.5021.20Q7.3341	000001646	Preservação do Patrimônio Histórico e Cultural de Ciência e da Saúde na Fiocruz/No Município do Rio de Janeiro - RJ/( META : 93 Acervo preservado/%)	20	153	3	90	2	6	9.000.000	9.000.000	0	0	9.000.000
			20	153	4	90	2	6	1.000.000	1.000.000	0	0	1.000.000
10.573.5021.6179.0001	000001648	Comunicação e Informações para a Educação em Saúde e em Ciência e Tecnologia/Nacional/( META : 2002001 Material produzido/unidade)	20	153	3	90	2	6	25.000.000	25.000.000	0	0	25.000.000
			20	188	3	90	6	6	0	397.000	0	0	397.000
			20	153	4	90	2	6	2.000.000	1.400.000	0	0	1.400.000
			20	188	4	90	6	6	0	30.000	0	0	30.000
10.573.5021.6179.0041	000031096	Comunicação e Informações para a Educação em Saúde e em Ciência e Tecnologia/No Estado do Paraná/( META : 6700 Material produzido/unidade)	20	188	3	90	6	6	0	70.000	0	0	70.000
			20	188	4	90	6	6	0	30.000	0	0	30.000
10.573.5021.6179.0053	000030892	Comunicação e Informações para a Educação em Saúde e em Ciência e Tecnologia/No Distrito Federal/( META : 30000 Material produzido/unidade)	20	188	3	90	6	6	0	300.000	0	0	300.000
<b>5023</b>	<b>Vigilância em Saúde</b>								<b>1.028.354.422</b>	<b>1.027.754.422</b>	<b>11.952.797</b>	<b>0</b>	<b>1.039.707.219</b>
10.304.5023.6174.0001	000001650	Análise da Qualidade de Produtos e Insumos de Saúde/Nacional/( META : 4800 Laudo emitido/unidade)	20	153	3	90	2	6	12.519.562	12.519.562	0	0	12.519.562
			20	250	3	90	2	6	845.771	845.771	0	0	845.771
			20	153	4	90	2	6	1.000.000	700.000	0	0	700.000
10.305.5023.20YE.0001	000001649	Aquisição e Distribuição de Imunobiológicos e Insumos para Prevenção e Controle de Doenças/Nacional/( META : 58802396 População coberta/unidade)	20	153	3	90	1	6	956.989.089	956.989.089	0	0	956.989.089
			20	153	4	90	1	6	40.000.000	40.000.000	0	0	40.000.000
10.305.5023.8327.0001	000001651	Manutenção de Serviço Laboratorial de Referência para o Controle de Doenças/Nacional/( META : 266506 Exame laboratorial realizado/unidade)	20	153	3	90	2	6	16.000.000	16.000.000	0	0	16.000.000
			20	100	3	90	9	6	0	0	11.952.797	0	11.952.797
			20	153	4	90	2	6	1.000.000	700.000	0	0	700.000
<b>TOTAL DA UO:</b>									<b>4.056.404.999</b>	<b>4.061.365.481</b>	<b>255.159.257</b>	<b>255.365.374</b>	<b>4.061.159.364</b>
<b>Unidade Orçamentária:</b>		<b>36210 Hospital Nossa Senhora da Conceição S.A. - CONCEIÇÃO</b>											
<b>0032</b>	<b>Programa de Gestão e Manutenção do Poder Executivo</b>								<b>1.079.442.046</b>	<b>1.079.442.046</b>	<b>0</b>	<b>59.843.671</b>	<b>1.019.598.375</b>
10.122.0032.20TP.5027	000001653	Ativos Cíveis da União/No Município de Porto Alegre - RS/( META : - /-)	20	151	1	90	1	6	707.026.210	707.026.210	0	41.150.464	665.875.746

*Esfera: 1-Fiscal 2-Seguridade Social 3-Inv. Estatais. IU(Identificador de Uso): 0-no país 1-Contrapartida para o BIRD 2-Contrapartida para o BID 3-Outras Contrapartidas 4-No Exterior GND(Grupo Natureza Despesa): 1-Pessoal e Encargos Sociais 2-Juros e Encargos 3-Outras Desp. Correntes 4-Investimentos 5-Inversões Financeiras 6-Amort. da Dívida 9-Reserva de Contingência*

*Mod. de Aplicação: 30-Estados/DF 40-Municípios 50-Entidade Privada 90-União 99-a definir*

*RP(Tipo de Despesa para fins de apuração do Resultado Primário): 0-Financeiro 1-Primário Obrigatória 2-Primário Discricionária 4-Discricionária não abrangida pelo PAC - Invest. 6-Discricionária decorrente de emendas individuais de execução obrigatória 7-Discricionária decorrente de emendas de bancada impositiva 8-Discricionária decorrente de emendas de comissão permanente*

# Congresso Nacional - Comissão Mista de Planos, Orçamentos Públicos e Fiscalização

Relatoria Geral - Alterações da Proposta Orçamentária da União para 2020

Despesas por UO/Programa/Subtítulo

*Orçamento Fiscal e da Seguridade Social (Valores em R\$1,00)*

Func. Programática	Seq.	Título/Subtítulo/Meta	E S F	F T E	G N D	M A D	R A P	I P D U	PL 22/2019 (A)	Relatório Setorial (B)	Acréscimos (C)	Cancelamentos (D)	Parecer CMO (E) = (B) + (C) - (D)	
<b>Unidade Orçamentária:</b>		<b>36210 Hospital Nossa Senhora da Conceição S.A. - CONCEIÇÃO</b>												
<b>0032</b>	<b>Programa de Gestão e Manutenção do Poder Executivo</b>								<b>1.079.442.046</b>	<b>1.079.442.046</b>	<b>0</b>	<b>59.843.671</b>	<b>1.019.598.375</b>	
10.122.0032.20TP.5027	000001653	Ativos Cíveis da União/No Município de Porto Alegre - RS/( META : - -/-)	20	153	1	90	1	6	300.315.470	300.315.470	0	17.479.014	282.836.456	
10.301.0032.2004.5027	000001652	Assistência Médica e Odontológica aos Servidores Cíveis, Empregados, Militares e seus Dependentes/No Município de Porto Alegre - RS/( META : - -/-)	20	153	3	90	1	0	24.198	24.198	0	408	23.790	
10.331.0032.212B.5027	000001654	Benefícios Obrigatórios aos Servidores Cíveis, Empregados, Militares e seus Dependentes/No Município de Porto Alegre - RS/( META : - -/-)	20	153	3	90	1	6	72.076.168	72.076.168	0	1.213.785	70.862.383	
<b>0901</b>	<b>Operações Especiais: Cumprimento de Sentenças Judiciais</b>								<b>81.735.584</b>	<b>81.735.584</b>	<b>0</b>	<b>0</b>	<b>81.735.584</b>	
28.846.0901.0005.5027	000008026	Sentenças Judiciais Transitadas em Julgado (Precatórios)/No Município de Porto Alegre - RS/( META : - -/-)	20	151	1	90	1	6	60.138.808	60.138.808	0	0	60.138.808	
			20	151	3	90	1	6	651.389	651.389	0	0	651.389	
28.846.0901.0022.5027	000001655	Sentenças Judiciais Devidas por Empresas Estatais/No Município de Porto Alegre - RS/( META : - -/-)	20	153	1	90	1	6	20.192.382	20.192.382	0	0	20.192.382	
			20	153	3	90	1	6	753.005	753.005	0	0	753.005	
<b>0909</b>	<b>Operações Especiais: Outros Encargos Especiais</b>								<b>1.107.251</b>	<b>1.107.251</b>	<b>0</b>	<b>0</b>	<b>1.107.251</b>	
28.846.0909.0536.5027	000001657	Benefícios e Pensões Indenizatórias Decorrentes de Legislação Especial e/ou Decisões Judiciais/No Município de Porto Alegre - RS/( META : - -/-)	20	153	3	90	1	0	1.107.251	1.107.251	0	0	1.107.251	
<b>5018</b>	<b>Atenção Especializada à Saúde</b>								<b>248.000.000</b>	<b>253.856.057</b>	<b>10.048.844</b>	<b>0</b>	<b>263.904.901</b>	
10.302.5018.6217.5027	000001658	Atenção à Saúde nos Serviços Ambulatoriais e Hospitalares do Ministério da Saúde/No Município de Porto Alegre - RS/( META : 7080000	20	153	3	90	2	6	207.391.991	207.391.991	0	0	207.391.991	
		Atendimento realizado/unidade)	20	250	3	90	2	6	10.608.009	10.608.009	0	0	10.608.009	
			20	100	4	90	2	6	0	0	10.048.844	0	10.048.844	
			20	151	4	90	2	6	14.029.642	19.885.699	0	0	19.885.699	
			20	153	4	90	2	6	14.611.180	14.611.180	0	0	14.611.180	
			20	280	4	90	2	6	1.359.178	1.359.178	0	0	1.359.178	
<b>5021</b>	<b>Gestão e Organização do SUS</b>								<b>24.000.000</b>	<b>24.000.000</b>	<b>0</b>	<b>0</b>	<b>24.000.000</b>	
10.128.5021.6149.0001	000001659	Residência de Profissionais de Saúde - SUS/Nacional/( META : 600 Profissional qualificado/unidade)	20	153	3	90	2	6	24.000.000	24.000.000	0	0	24.000.000	
<b>TOTAL DA UO:</b>								<b>1.434.284.881</b>	<b>1.440.140.938</b>	<b>10.048.844</b>	<b>59.843.671</b>	<b>1.390.346.111</b>		
<b>Unidade Orçamentária:</b>		<b>36211 Fundação Nacional de Saúde</b>												
<b>0032</b>	<b>Programa de Gestão e Manutenção do Poder Executivo</b>								<b>1.425.660.270</b>	<b>1.420.726.663</b>	<b>4.125.607</b>	<b>18.265.049</b>	<b>1.406.587.221</b>	
09.272.0032.0181.0001	000001667	Aposentadorias e Pensões Cíveis da União/Nacional/( META : - -/-)	20	153	1	90	1	0	555.585.829	555.585.829	0	0	555.585.829	
			20	156	1	90	1	0	97.067.514	97.067.514	0	0	97.067.514	
			20	169	1	90	1	0	189.514.934	189.514.934	0	0	189.514.934	
10.122.0032.20TP.0001	000001662	Ativos Cíveis da União/Nacional/( META : - -/-)	20	151	1	90	1	6	223.932.943	223.932.943	0	13.033.385	210.899.558	
			20	153	1	90	1	6	63.502.387	63.502.387	0	3.695.977	59.806.410	
10.122.0032.2000.0001	000001660	Administração da Unidade/Nacional/( META : - -/-)	20	100	3	90	2	6	0	0	3.914.055	0	3.914.055	

*Esfera: 1-Fiscal 2-Seguridade Social 3-Inv. Estatais. IU(Identificador de Uso): 0-no país 1-Contrapartida para o BIRD 2-Contrapartida para o BID 3-Outras Contrapartidas 4-No Exterior GND(Grupo Natureza Despesa): 1-Pessoal e Encargos Sociais 2-Juros e Encargos 3-Outras Desp. Correntes 4-Investimentos 5-Inversões Financeiras 6-Amort. da Dívida 9-Reserva de Contingência Mod. de Aplicação: 30-Estados/DF 40-Municípios 50-Entidade Privada 90-União 99-a definir RP(Tipo de Despesa para fins de apuração do Resultado Primário): 0-Financeiro 1-Primário Obrigatória 2-Primário Discricionária 4-Discricionária não abrangida pelo PAC - Invest. 6-Discricionária decorrente de emendas individuais de execução obrigatória 7-Discricionária decorrente de emendas de bancada impositiva 8-Discricionária decorrente de emendas de comissão permanente*

# Congresso Nacional - Comissão Mista de Planos, Orçamentos Públicos e Fiscalização

Relatoria Geral - Alterações da Proposta Orçamentária da União para 2020

Despesas por UO/Programa/Subtítulo

*Orçamento Fiscal e da Seguridade Social (Valores em R\$1,00)*

Func. Programática	Seq.	Título/Subtítulo/Meta	E S F	F T E	G N D	M A D	R P U	I P D	PL 22/2019 (A)	Relatório Setorial (B)	Acréscimos (C)	Cancelamentos (D)	Parecer CMO (E) = (B) + (C) - (D)	
<b>Unidade Orçamentária:</b>		<b>36211 Fundação Nacional de Saúde</b>												
<b>0032</b>	<b>Programa de Gestão e Manutenção do Poder Executivo</b>									<b>1.425.660.270</b>	<b>1.420.726.663</b>	<b>4.125.607</b>	<b>18.265.049</b>	<b>1.406.587.221</b>
10.122.0032.2000.0001	000001660	Administração da Unidade/Nacional/( META : - -/-)	20	151	3	90	2	6	100.953.208	97.039.153	0	0	97.039.153	
			20	153	3	90	2	6	43.487.014	43.487.014	0	0	43.487.014	
			20	250	3	90	2	6	28.711	28.711	0	0	28.711	
			20	280	3	90	2	6	2.531.067	2.531.067	0	0	2.531.067	
			20	100	4	90	2	6	0	0	104.487	0	104.487	
			20	151	4	90	2	6	2.694.980	1.782.493	0	0	1.782.493	
			20	263	4	90	2	6	305.020	305.020	0	0	305.020	
10.122.0032.216H.0001	000001664	Ajuda de Custo para Moradia ou Auxílio-Moradia a Agentes Públicos/Nacional/( META : 9 Agente público beneficiado/unidade)	20	100	3	90	2	0	0	0	6.649	0	6.649	
			20	151	3	90	2	0	171.500	164.851	0	8.529	156.322	
10.128.0032.4572.0001	000001665	Capacitação de Servidores Públicos Federais em Processo de Qualificação e Requalificação/Nacional/( META : 900 Servidor capacitado/unidade)	20	100	3	90	2	6	0	0	73.277	0	73.277	
			20	151	3	90	2	6	1.890.000	1.816.723	0	0	1.816.723	
			20	153	3	90	2	6	810.000	810.000	0	0	810.000	
10.131.0032.4641.0001	000001666	Publicidade de Utilidade Pública/Nacional/( META : - -/-)	20	100	3	90	2	6	0	0	27.139	0	27.139	
			20	151	3	90	2	6	700.000	672.861	0	0	672.861	
			20	153	3	90	2	6	300.000	300.000	0	0	300.000	
10.301.0032.2004.0001	000001661	Assistência Médica e Odontológica aos Servidores Civis, Empregados, Militares e seus Dependentes/Nacional/( META : - -/-)	20	153	3	90	1	0	59.248.512	59.248.512	0	997.763	58.250.749	
10.331.0032.212B.0001	000001663	Benefícios Obrigatórios aos Servidores Civis, Empregados, Militares e seus Dependentes/Nacional/( META : - -/-)	20	153	3	90	1	6	31.436.202	31.436.202	0	529.395	30.906.807	
10.846.0032.09HB.0001	000001668	Contribuição da União, de suas Autarquias e Fundações para o Custeio do Regime de Previdência dos Servidores Públicos Federais/Nacional/( META : - -/-)	20	151	1	91	0	6	51.500.449	51.500.449	0	0	51.500.449	
<b>0901</b>	<b>Operações Especiais: Cumprimento de Sentenças Judiciais</b>									<b>1.000</b>	<b>1.000</b>	<b>0</b>	<b>0</b>	<b>1.000</b>
28.846.0901.0005.0001	000008027	Sentenças Judiciais Transitadas em Julgado (Precatórios)/Nacional/( META : - -/-)	20	153	1	90	1	6	1.000	1.000	0	0	1.000	
<b>0909</b>	<b>Operações Especiais: Outros Encargos Especiais</b>									<b>705.943</b>	<b>705.943</b>	<b>0</b>	<b>0</b>	<b>705.943</b>
28.846.0909.0536.0001	000001670	Benefícios e Pensões Indenizatórias Decorrentes de Legislação Especial e/ou Decisões Judiciais/Nacional/( META : - -/-)	20	153	3	90	1	0	705.943	705.943	0	0	705.943	
<b>2222</b>	<b>Saneamento Básico</b>									<b>327.153.000</b>	<b>465.120.588</b>	<b>686.896.028</b>	<b>250.430.291</b>	<b>901.586.325</b>
10.122.2222.20Q8.0001	000001675	Apoio à Implantação e Manutenção dos Sistemas de Saneamento Básico e Ações de Saúde Ambiental/Nacional/( META : - -/-)	20	153	3	80	2	0	7.000.000	7.000.000	0	7.000.000	0	
			20	153	3	90	2	0	7.000.000	7.000.000	0	7.000.000	0	
			20	144	3	80	9	0	0	0	2.897.340	0	2.897.340	
			20	153	3	80	9	0	0	0	7.000.000	0	7.000.000	
			20	144	3	90	9	0	0	0	2.897.340	0	2.897.340	
			20	153	3	90	9	0	0	0	7.000.000	0	7.000.000	

*Esfera: 1-Fiscal 2-Seguridade Social 3-Inv. Estatais. IU(Identificador de Uso): 0-no país 1-Contrapartida para o BIRD 2-Contrapartida para o BID 3-Outras Contrapartidas 4-No Exterior*

*GND(Grupo Natureza Despesa): 1-Pessoal e Encargos Sociais 2-Juros e Encargos 3-Outras Desp. Correntes 4-Investimentos 5-Inversões Financeiras 6-Amort. da Dívida 9-Reserva de Contingência*

*Mod. de Aplicação: 30-Estados/DF 40-Municípios 50-Entidade Privada 90-União 99-a definir*

*RP(Tipo de Despesa para fins de apuração do Resultado Primário): 0-Financeiro 1-Primário Obrigatória 2-Primário Discricionária 4-Discricionária não abrangida pelo PAC - Invest. 6-Discricionária decorrente de emendas individuais de execução obrigatória 7-Discricionária decorrente de emendas de bancada impositiva 8-Discricionária decorrente de emendas de comissão permanente*

# Congresso Nacional - Comissão Mista de Planos, Orçamentos Públicos e Fiscalização

Relatoria Geral - Alterações da Proposta Orçamentária da União para 2020

Despesas por UO/Programa/Subtítulo

*Orçamento Fiscal e da Seguridade Social (Valores em R\$1,00)*

Func. Programática	Seq.	Título/Subtítulo/Meta	E S F	F T E	G N D	M A P	R A P	I P D	U	PL 22/2019 (A)	Relatório Setorial (B)	Acréscimos (C)	Cancelamentos (D)	Parecer CMO (E) = (B) + (C) - (D)
<b>Unidade Orçamentária:</b>		<b>36211 Fundação Nacional de Saúde</b>								<b>327.153.000</b>	<b>465.120.588</b>	<b>686.896.028</b>	<b>250.430.291</b>	<b>901.586.325</b>
<b>2222</b>	<b>Saneamento Básico</b>													
10.511.2222.7656.0001	000001682	Implantação, Ampliação ou Melhoria de Ações e Serviços Sustentáveis de Saneamento Básico em Pequenas Comunidades Rurais (Localidades de Pequeno Porte) ou em Comunidades Tradicionais (Remanescentes de Quilombos)/Nacional/( META : 13000 Domicílio atendido/unidade)	20	153	4	40	2	6		39.000.000	31.200.000	0	31.200.000	0
			20	153	4	90	2	6		13.000.000	10.400.000	0	10.400.000	0
			20	100	4	40	9	6		0	0	36.084.616	0	36.084.616
			20	153	4	40	9	6		0	0	31.200.000	0	31.200.000
			20	100	4	90	9	6		0	0	27.500.000	0	27.500.000
			20	153	4	90	9	6		0	0	10.400.000	0	10.400.000
10.511.2222.7656.0012	000030502	Implantação, Ampliação ou Melhoria de Ações e Serviços Sustentáveis de Saneamento Básico em Pequenas Comunidades Rurais (Localidades de Pequeno Porte) ou em Comunidades Tradicionais (Remanescentes de Quilombos)/No Estado do Acre/( META : 150 Domicílio atendido/unidade)	20	188	4	40	6	6		0	1.200.000	0	0	1.200.000
10.511.2222.7656.0035	000030398	Implantação, Ampliação ou Melhoria de Ações e Serviços Sustentáveis de Saneamento Básico em Pequenas Comunidades Rurais (Localidades de Pequeno Porte) ou em Comunidades Tradicionais (Remanescentes de Quilombos)/No Estado de São Paulo/( META : 313 Domicílio atendido/unidade)	20	188	4	99	6	6		0	2.500.000	0	0	2.500.000
10.511.2222.7656.0041	000030468	Implantação, Ampliação ou Melhoria de Ações e Serviços Sustentáveis de Saneamento Básico em Pequenas Comunidades Rurais (Localidades de Pequeno Porte) ou em Comunidades Tradicionais (Remanescentes de Quilombos)/No Estado do Paraná/( META : 188 Domicílio atendido/unidade)	20	188	4	40	6	6		0	1.500.000	0	0	1.500.000
10.511.2222.7656.0051	000030782	Implantação, Ampliação ou Melhoria de Ações e Serviços Sustentáveis de Saneamento Básico em Pequenas Comunidades Rurais (Localidades de Pequeno Porte) ou em Comunidades Tradicionais (Remanescentes de Quilombos)/No Estado de Mato Grosso/( META : 63 Domicílio atendido/unidade)	20	188	4	40	6	6		0	500.000	0	0	500.000
10.511.2222.7656.0054	000030666	Implantação, Ampliação ou Melhoria de Ações e Serviços Sustentáveis de Saneamento Básico em Pequenas Comunidades Rurais (Localidades de Pequeno Porte) ou em Comunidades Tradicionais (Remanescentes de Quilombos)/No Estado de Mato Grosso do Sul/( META : 88 Domicílio atendido/unidade)	20	188	4	40	6	6		0	700.000	0	0	700.000
10.511.2222.7656.0167	000030962	Implantação, Ampliação ou Melhoria de Ações e Serviços Sustentáveis de Saneamento Básico em Pequenas Comunidades Rurais (Localidades de Pequeno Porte) ou em Comunidades Tradicionais (Remanescentes de Quilombos)/No Município de Rodrigues Alves - AC/( META : 33 Domicílio atendido/unidade)	20	188	4	40	6	6		0	260.000	0	0	260.000
10.511.2222.7656.0236	000030432	Implantação, Ampliação ou Melhoria de Ações e Serviços Sustentáveis de Saneamento Básico em Pequenas Comunidades Rurais (Localidades de Pequeno Porte) ou em Comunidades Tradicionais (Remanescentes de Quilombos)/No Município de Amajari - RR/( META : 250 Domicílio	20	188	4	40	6	6		0	2.000.000	0	0	2.000.000

*Esfera: 1-Fiscal 2-Seguridade Social 3-Inv. Estatais. IU(Identificador de Uso): 0-no país 1-Contrapartida para o BIRD 2-Contrapartida para o BID 3-Outras Contrapartidas 4-No Exterior GND(Grupo Natureza Despesa): 1-Pessoal e Encargos Sociais 2-Juros e Encargos 3-Outras Desp. Correntes 4-Investimentos 5-Inversões Financeiras 6-Amort. da Dívida 9-Reserva de Contingência*

*Mod. de Aplicação: 30-Estados/DF 40-Municípios 50-Entidade Privada 90-União 99-a definir*

*RP(Tipo de Despesa para fins de apuração do Resultado Primário): 0-Financieiro 1-Primário Obrigatória 2-Primário Discricionária 4-Discricionária não abrangida pelo PAC - Invest. 6-Discricionária decorrente de emendas individuais de execução obrigatória 7-Discricionária decorrente de emendas de bancada impositiva 8-Discricionária decorrente de emendas de comissão permanente*

# Congresso Nacional - Comissão Mista de Planos, Orçamentos Públicos e Fiscalização

Relatoria Geral - Alterações da Proposta Orçamentária da União para 2020

Despesas por UO/Programa/Subtítulo

*Orçamento Fiscal e da Seguridade Social (Valores em R\$1,00)*

Func. Programática	Seq.	Título/Subtítulo/Meta	E S F	F T E	G N D	M A D	R P D	I U	PL 22/2019 (A)	Relatório Setorial (B)	Acréscimos (C)	Cancelamentos (D)	Parecer CMO (E) = (B) + (C) - (D)	
<b>Unidade Orçamentária:</b>		<b>36211 Fundação Nacional de Saúde</b>												
<b>2222</b>	<b>Saneamento Básico</b>									<b>327.153.000</b>	<b>465.120.588</b>	<b>686.896.028</b>	<b>250.430.291</b>	<b>901.586.325</b>
10.511.2222.7656.0236	000030432	atendido/unidade)												
10.511.2222.7656.0240	000030583	Implantação, Ampliação ou Melhoria de Ações e Serviços Sustentáveis de Saneamento Básico em Pequenas Comunidades Rurais (Localidades de Pequeno Porte) ou em Comunidades Tradicionais (Remanescentes de Quilombos)/No Município de Cantá - RR/( META : 125 Domicílio atendido/unidade)	20	188	4	40	6	6	0	1.000.000	0	0	1.000.000	
10.511.2222.7656.0247	000030397	Implantação, Ampliação ou Melhoria de Ações e Serviços Sustentáveis de Saneamento Básico em Pequenas Comunidades Rurais (Localidades de Pequeno Porte) ou em Comunidades Tradicionais (Remanescentes de Quilombos)/No Município de Rorainópolis - RR/( META : 313 Domicílio atendido/unidade)	20	188	4	40	6	6	0	2.500.000	0	0	2.500.000	
10.511.2222.7656.1128	000030875	Implantação, Ampliação ou Melhoria de Ações e Serviços Sustentáveis de Saneamento Básico em Pequenas Comunidades Rurais (Localidades de Pequeno Porte) ou em Comunidades Tradicionais (Remanescentes de Quilombos)/No Município de Pentecoste - CE/( META : 45 Domicílio atendido/unidade)	20	188	4	40	6	6	0	350.454	0	0	350.454	
10.511.2222.7656.7000	000033425	Implantação, Ampliação ou Melhoria de Ações e Serviços Sustentáveis de Saneamento Básico em Pequenas Comunidades Rurais (Localidades de Pequeno Porte) ou em Comunidades Tradicionais (Remanescentes de Quilombos)/Aquisição de Equipamentos de Sistemas de Água - No Estado do Pará/( META : 1780 Domicílio atendido/unidade)	20	153	4	30	2	6	0	14.250.000	0	0	14.250.000	
10.511.2222.7656.7002	000031196	Implantação, Ampliação ou Melhoria de Ações e Serviços Sustentáveis de Saneamento Básico em Pequenas Comunidades Rurais (Localidades de Pequeno Porte) ou em Comunidades Tradicionais (Remanescentes de Quilombos)/Execução de Serviços e Aquisição de Equipamento e Material Permanente - No Estado do Ceará/( META : 13250 Domicílio atendido/unidade)	20	100	3	90	2	6	0	0	25.125.569	0	25.125.569	
			20	188	3	90	7	6	0	1.376.731	0	0	1.376.731	
			20	100	4	90	2	6	0	0	75.376.707	0	75.376.707	
			20	188	4	90	7	6	0	4.130.194	0	0	4.130.194	
10.511.2222.7656.7003	000033423	Implantação, Ampliação ou Melhoria de Ações e Serviços Sustentáveis de Saneamento Básico em Pequenas Comunidades Rurais (Localidades de Pequeno Porte) ou em Comunidades Tradicionais (Remanescentes de Quilombos)/Execução de Serviços e Aquisição de Equipamento e Material Permanente - No Estado do Rio Grande do Sul/( META : 3650 Domicílio atendido/unidade)	20	151	3	90	2	6	0	7.275.000	0	0	7.275.000	
			20	151	4	90	2	6	0	21.825.000	0	0	21.825.000	
10.512.2222.10GD.0001	000001677	Implantação, Ampliação e Melhoria de Sistemas Públicos de Abastecimento de Água em Municípios com até 50.000 Habitantes, Exclusive em Regiões Metropolitanas (RM) ou Regiões Integradas de Desenvolvimento Econômico (RIDE)/Nacional/( META : 11429 Domicílio atendido/unidade)	20	153	4	40	2	0	70.000.000	49.000.000	0	49.000.000	0	
10.512.2222.10GD.0015	000030193	Implantação, Ampliação e Melhoria de Sistemas Públicos de Abastecimento de Água em Municípios com até 50.000 Habitantes, Exclusive em Regiões Metropolitanas (RM) ou Regiões Integradas de	20	188	4	40	6	0	0	1.500.000	-1.500.000	0	0	

*Esfera: 1-Fiscal 2-Seguridade Social 3-Inv. Estatais. IU(Identificador de Uso): 0-no país 1-Contrapartida para o BIRD 2-Contrapartida para o BID 3-Outras Contrapartidas 4-No Exterior GND(Grupo Natureza Despesa): 1-Pessoal e Encargos Sociais 2-Juros e Encargos 3-Outras Desp. Correntes 4-Investimentos 5-Inversões Financeiras 6-Amort. da Dívida 9-Reserva de Contingência*

*Mod. de Aplicação: 30-Estados/DF 40-Municípios 50-Entidade Privada 90-União 99-a definir*

*RP(Tipo de Despesa para fins de apuração do Resultado Primário): 0-Financieiro 1-Primário Obrigatória 2-Primário Discricionária 4-Discricionária não abrangida pelo PAC - Invest. 6-Discricionária decorrente de emendas individuais de execução obrigatória 7-Discricionária decorrente de emendas de bancada impositiva 8-Discricionária decorrente de emendas de comissão permanente*

# Congresso Nacional - Comissão Mista de Planos, Orçamentos Públicos e Fiscalização

Relatoria Geral - Alterações da Proposta Orçamentária da União para 2020

Despesas por UO/Programa/Subtítulo

*Orçamento Fiscal e da Seguridade Social (Valores em R\$1,00)*

Func. Programática	Seq.	Título/Subtítulo/Meta	E S F	F T E	G N D	M A D	R P U	I P D	PL 22/2019 (A)	Relatório Setorial (B)	Acréscimos (C)	Cancelamentos (D)	Parecer CMO (E) = (B) + (C) - (D)	
<b>Unidade Orçamentária:</b>		<b>36211 Fundação Nacional de Saúde</b>												
<b>2222</b>	<b>Saneamento Básico</b>								<b>327.153.000</b>	<b>465.120.588</b>	<b>686.896.028</b>	<b>250.430.291</b>	<b>901.586.325</b>	
10.512.2222.10GD.0015	000030193	Desenvolvimento Econômico (RIDE)/No Estado do Pará/( META : null Domicílio atendido/unidade)												
10.512.2222.10GD.0023	000030199	Implantação, Ampliação e Melhoria de Sistemas Públicos de Abastecimento de Água em Municípios com até 50.000 Habitantes, Exclusive em Regiões Metropolitanas (RM) ou Regiões Integradas de Desenvolvimento Econômico (RIDE)/No Estado do Ceará/( META : null Domicílio atendido/unidade)	20	188	4	40	6	0	0	600.000	-600.000	0	0	
10.512.2222.10GD.0031	000030196	Implantação, Ampliação e Melhoria de Sistemas Públicos de Abastecimento de Água em Municípios com até 50.000 Habitantes, Exclusive em Regiões Metropolitanas (RM) ou Regiões Integradas de Desenvolvimento Econômico (RIDE)/No Estado de Minas Gerais/( META : null Domicílio atendido/unidade)	20	188	4	40	6	0	0	950.000	-950.000	0	0	
10.512.2222.10GD.0035	000030195	Implantação, Ampliação e Melhoria de Sistemas Públicos de Abastecimento de Água em Municípios com até 50.000 Habitantes, Exclusive em Regiões Metropolitanas (RM) ou Regiões Integradas de Desenvolvimento Econômico (RIDE)/No Estado de São Paulo/( META : null Domicílio atendido/unidade)	20	188	4	40	6	0	0	800.000	-800.000	0	0	
			20	188	4	99	6	0	0	985.113	-985.113	0	0	
10.512.2222.10GD.0041	000030197	Implantação, Ampliação e Melhoria de Sistemas Públicos de Abastecimento de Água em Municípios com até 50.000 Habitantes, Exclusive em Regiões Metropolitanas (RM) ou Regiões Integradas de Desenvolvimento Econômico (RIDE)/No Estado do Paraná/( META : null Domicílio atendido/unidade)	20	188	4	40	6	0	0	500.000	-500.000	0	0	
10.512.2222.10GD.0042	000030200	Implantação, Ampliação e Melhoria de Sistemas Públicos de Abastecimento de Água em Municípios com até 50.000 Habitantes, Exclusive em Regiões Metropolitanas (RM) ou Regiões Integradas de Desenvolvimento Econômico (RIDE)/No Estado de Santa Catarina/( META : null Domicílio atendido/unidade)	20	188	4	40	6	0	0	250.000	-250.000	0	0	
10.512.2222.10GD.0043	000030198	Implantação, Ampliação e Melhoria de Sistemas Públicos de Abastecimento de Água em Municípios com até 50.000 Habitantes, Exclusive em Regiões Metropolitanas (RM) ou Regiões Integradas de Desenvolvimento Econômico (RIDE)/No Estado do Rio Grande do Sul/( META : null Domicílio atendido/unidade)	20	188	4	40	6	0	0	500.000	-500.000	0	0	
10.512.2222.10GD.0051	000030194	Implantação, Ampliação e Melhoria de Sistemas Públicos de Abastecimento de Água em Municípios com até 50.000 Habitantes, Exclusive em Regiões Metropolitanas (RM) ou Regiões Integradas de Desenvolvimento Econômico (RIDE)/No Estado de Mato Grosso/( META : null Domicílio atendido/unidade)	20	188	4	40	6	0	0	1.500.000	-1.500.000	0	0	
10.512.2222.10GD.1798	000031112	Implantação, Ampliação e Melhoria de Sistemas Públicos de Abastecimento de Água em Municípios com até 50.000 Habitantes, Exclusive em Regiões Metropolitanas (RM) ou Regiões Integradas de Desenvolvimento Econômico (RIDE)/No Município de Maravilha - AL/(	20	151	4	90	7	0	0	17.914.737	-17.914.737	0	0	

*Esfera: 1-Fiscal 2-Seguridade Social 3-Inv. Estatais. IU(Identificador de Uso): 0-no país 1-Contrapartida para o BIRD 2-Contrapartida para o BID 3-Outras Contrapartidas 4-No Exterior GND(Grupo Natureza Despesa): 1-Pessoal e Encargos Sociais 2-Juros e Encargos 3-Outras Desp. Correntes 4-Investimentos 5-Inversões Financeiras 6-Amort. da Dívida 9-Reserva de Contingência*

*Mod. de Aplicação: 30-Estados/DF 40-Municípios 50-Entidade Privada 90-União 99-a definir*

*RP(Tipo de Despesa para fins de apuração do Resultado Primário): 0-Financieiro 1-Primário Obrigatória 2-Primário Discricionária 4-Discricionária não abrangida pelo PAC - Invest. 6-Discricionária decorrente de emendas individuais de execução obrigatória 7-Discricionária decorrente de emendas de bancada impositiva 8-Discricionária decorrente de emendas de comissão permanente*

# Congresso Nacional - Comissão Mista de Planos, Orçamentos Públicos e Fiscalização

Relatoria Geral - Alterações da Proposta Orçamentária da União para 2020

Despesas por UO/Programa/Subtítulo

*Orçamento Fiscal e da Seguridade Social (Valores em R\$1,00)*

Func. Programática	Seq.	Título/Subtítulo/Meta	E S F	F T E	G N D	M A D	R A P U	I P D	PL 22/2019 (A)	Relatório Setorial (B)	Acréscimos (C)	Cancelamentos (D)	Parecer CMO (E) = (B) + (C) - (D)
<b>Unidade Orçamentária:</b>		<b>36211 Fundação Nacional de Saúde</b>											
<b>2222</b>	<b>Saneamento Básico</b>								<b>327.153.000</b>	<b>465.120.588</b>	<b>686.896.028</b>	<b>250.430.291</b>	<b>901.586.325</b>
10.512.2222.10GD.1798	000031112	META : null Domicílio atendido/unidade)											
10.512.2222.10GD.5351	000031209	Implantação, Ampliação e Melhoria de Sistemas Públicos de Abastecimento de Água em Municípios com até 50.000 Habitantes, Exclusive em Regiões Metropolitanas (RM) ou Regiões Integradas de Desenvolvimento Econômico (RIDE)/No Município de Nova Santa Helena - MT/( META : null Domicílio atendido/unidade)	20	188	4	40	7	0	0	2.836.575	-2.836.575	0	0
10.512.2222.10GE.0001	000001678	Implantação, Ampliação e Melhoria de Sistemas Públicos de Esgotamento Sanitário em Municípios com até 50.000 Habitantes, Exclusive em Regiões Metropolitanas (RM) ou Regiões Integradas de Desenvolvimento Econômico (RIDE)/Nacional/( META : 7485 Domicílio atendido/unidade)	20	153	4	40	2	0	78.653.000	55.058.000	0	55.058.000	0
10.512.2222.10GE.0035	000030201	Implantação, Ampliação e Melhoria de Sistemas Públicos de Esgotamento Sanitário em Municípios com até 50.000 Habitantes, Exclusive em Regiões Metropolitanas (RM) ou Regiões Integradas de Desenvolvimento Econômico (RIDE)/No Estado de São Paulo/( META : null Domicílio atendido/unidade)	20	188	4	99	6	0	0	985.114	-985.114	0	0
10.512.2222.10GE.1149	000030202	Implantação, Ampliação e Melhoria de Sistemas Públicos de Esgotamento Sanitário em Municípios com até 50.000 Habitantes, Exclusive em Regiões Metropolitanas (RM) ou Regiões Integradas de Desenvolvimento Econômico (RIDE)/No Município de Santa Quitéria - CE/( META : null Domicílio atendido/unidade)	20	188	4	40	6	0	0	700.000	-700.000	0	0
10.512.2222.10GE.2107	000030203	Implantação, Ampliação e Melhoria de Sistemas Públicos de Esgotamento Sanitário em Municípios com até 50.000 Habitantes, Exclusive em Regiões Metropolitanas (RM) ou Regiões Integradas de Desenvolvimento Econômico (RIDE)/No Município de Itagimirim - BA/( META : null Domicílio atendido/unidade)	20	188	4	40	6	0	0	200.000	-200.000	0	0
10.512.2222.10GG.0001	000001679	Implantação e Melhoria de Sistemas Públicos de Manejo de Resíduos Sólidos em Municípios de até 50.000 Habitantes, Exclusive em Regiões Metropolitanas (RM) ou Regiões Integradas de Desenvolvimento Econômico (RIDE)/Nacional/( META : 28 Município atendido/unidade)	20	153	4	40	2	0	14.100.000	9.870.000	0	9.870.000	0
10.512.2222.10GG.0014	000030208	Implantação e Melhoria de Sistemas Públicos de Manejo de Resíduos Sólidos em Municípios de até 50.000 Habitantes, Exclusive em Regiões Metropolitanas (RM) ou Regiões Integradas de Desenvolvimento Econômico (RIDE)/No Estado de Roraima/( META : null Município atendido/unidade)	20	188	4	40	6	0	0	500.000	-500.000	0	0
10.512.2222.10GG.0016	000030210	Implantação e Melhoria de Sistemas Públicos de Manejo de Resíduos Sólidos em Municípios de até 50.000 Habitantes, Exclusive em Regiões Metropolitanas (RM) ou Regiões Integradas de Desenvolvimento Econômico (RIDE)/No Estado do Amapá/( META : null Município atendido/unidade)	20	188	4	99	6	0	0	400.000	-400.000	0	0
10.512.2222.10GG.0023	000030211	Implantação e Melhoria de Sistemas Públicos de Manejo de Resíduos Sólidos em Municípios de até 50.000 Habitantes, Exclusive em Regiões	20	188	4	99	6	0	0	350.000	-350.000	0	0

*Esfera: 1-Fiscal 2-Seguridade Social 3-Inv. Estatais. IU(Identificador de Uso): 0-no país 1-Contrapartida para o BIRD 2-Contrapartida para o BID 3-Outras Contrapartidas 4-No Exterior GND(Grupo Natureza Despesa): 1-Pessoal e Encargos Sociais 2-Juros e Encargos Sociais 3-Outras Desp. Correntes 4-Investimentos 5-Inversões Financeiras 6-Amort. da Dívida 9-Reserva de Contingência*

*Mod. de Aplicação: 30-Estados/DF 40-Municípios 50-Entidade Privada 90-União 99-a definir*

*RP(Tipo de Despesa para fins de apuração do Resultado Primário): 0-Financieiro 1-Primário Obrigatória 2-Primário Discricionária 4-Discricionária não abrangida pelo PAC - Invest. 6-Discricionária decorrente de emendas individuais de execução obrigatória 7-Discricionária decorrente de emendas de bancada impositiva 8-Discricionária decorrente de emendas de comissão permanente*

# Congresso Nacional - Comissão Mista de Planos, Orçamentos Públicos e Fiscalização

Relatoria Geral - Alterações da Proposta Orçamentária da União para 2020

Despesas por UO/Programa/Subtítulo

*Orçamento Fiscal e da Seguridade Social (Valores em R\$1,00)*

Func. Programática	Seq.	Título/Subtítulo/Meta	E S F	F T E	G N D	M A D	R A P D U	PL 22/2019 (A)	Relatório Setorial (B)	Acréscimos (C)	Cancelamentos (D)	Parecer CMO (E) = (B) + (C) - (D)	
<b>Unidade Orçamentária:</b>		<b>36211 Fundação Nacional de Saúde</b>											
<b>2222</b>	<b>Saneamento Básico</b>							<b>327.153.000</b>	<b>465.120.588</b>	<b>686.896.028</b>	<b>250.430.291</b>	<b>901.586.325</b>	
10.512.2222.10GG.0023	000030211	Metropolitanas (RM) ou Regiões Integradas de Desenvolvimento Econômico (RIDE)/No Estado do Ceará/( META : null Município atendido/unidade)											
10.512.2222.10GG.0027	000030219	Implantação e Melhoria de Sistemas Públicos de Manejo de Resíduos Sólidos em Municípios de até 50.000 Habitantes, Exclusive em Regiões Metropolitanas (RM) ou Regiões Integradas de Desenvolvimento Econômico (RIDE)/No Estado de Alagoas/( META : null Município atendido/unidade)	20	188	4	99	6	0	0	100.000	-100.000	0	0
10.512.2222.10GG.0031	000030205	Implantação e Melhoria de Sistemas Públicos de Manejo de Resíduos Sólidos em Municípios de até 50.000 Habitantes, Exclusive em Regiões Metropolitanas (RM) ou Regiões Integradas de Desenvolvimento Econômico (RIDE)/No Estado de Minas Gerais/( META : null Município atendido/unidade)	20	188	4	99	6	0	0	1.340.000	-1.340.000	0	0
10.512.2222.10GG.0032	000030206	Implantação e Melhoria de Sistemas Públicos de Manejo de Resíduos Sólidos em Municípios de até 50.000 Habitantes, Exclusive em Regiões Metropolitanas (RM) ou Regiões Integradas de Desenvolvimento Econômico (RIDE)/No Estado do Espírito Santo/( META : null Município atendido/unidade)	20	188	4	40	6	0	0	1.550.000	-1.550.000	0	0
10.512.2222.10GG.0033	000030209	Implantação e Melhoria de Sistemas Públicos de Manejo de Resíduos Sólidos em Municípios de até 50.000 Habitantes, Exclusive em Regiões Metropolitanas (RM) ou Regiões Integradas de Desenvolvimento Econômico (RIDE)/No Estado do Rio de Janeiro/( META : null Município atendido/unidade)	20	188	4	99	6	0	0	500.000	-500.000	0	0
10.512.2222.10GG.0035	000030204	Implantação e Melhoria de Sistemas Públicos de Manejo de Resíduos Sólidos em Municípios de até 50.000 Habitantes, Exclusive em Regiões Metropolitanas (RM) ou Regiões Integradas de Desenvolvimento Econômico (RIDE)/No Estado de São Paulo/( META : null Município atendido/unidade)	20	188	4	40	6	0	0	300.000	-300.000	0	0
10.512.2222.10GG.0035	000030204	Implantação e Melhoria de Sistemas Públicos de Manejo de Resíduos Sólidos em Municípios de até 50.000 Habitantes, Exclusive em Regiões Metropolitanas (RM) ou Regiões Integradas de Desenvolvimento Econômico (RIDE)/No Estado de São Paulo/( META : null Município atendido/unidade)	20	188	4	99	6	0	0	6.550.000	-6.550.000	0	0
10.512.2222.10GG.0041	000030207	Implantação e Melhoria de Sistemas Públicos de Manejo de Resíduos Sólidos em Municípios de até 50.000 Habitantes, Exclusive em Regiões Metropolitanas (RM) ou Regiões Integradas de Desenvolvimento Econômico (RIDE)/No Estado do Paraná/( META : null Município atendido/unidade)	20	188	4	40	6	0	0	1.250.000	-1.250.000	0	0
10.512.2222.10GG.0042	000030215	Implantação e Melhoria de Sistemas Públicos de Manejo de Resíduos Sólidos em Municípios de até 50.000 Habitantes, Exclusive em Regiões Metropolitanas (RM) ou Regiões Integradas de Desenvolvimento Econômico (RIDE)/No Estado de Santa Catarina/( META : null Município atendido/unidade)	20	188	4	71	6	0	0	220.000	-220.000	0	0
10.512.2222.10GG.0052	000030214	Implantação e Melhoria de Sistemas Públicos de Manejo de Resíduos Sólidos em Municípios de até 50.000 Habitantes, Exclusive em Regiões Metropolitanas (RM) ou Regiões Integradas de Desenvolvimento	20	188	4	40	6	0	0	250.000	-250.000	0	0

*Esfera: 1-Fiscal 2-Seguridade Social 3-Inv. Estatais. IU(Identificador de Uso): 0-no país 1-Contrapartida para o BIRD 2-Contrapartida para o BID 3-Outras Contrapartidas 4-No Exterior GND(Grupo Natureza Despesa): 1-Pessoal e Encargos Sociais 2-Juros e Encargos 3-Outras Desp. Correntes 4-Investimentos 5-Inversões Financeiras 6-Amort. da Dívida 9-Reserva de Contingência*

*Mod. de Aplicação: 30-Estados/DF 40-Municípios 50-Entidade Privada 90-União 99-a definir*

*RP(Tipo de Despesa para fins de apuração do Resultado Primário): 0-Financieiro 1-Primário Obrigatória 2-Primário Discricionária 4-Discricionária não abrangida pelo PAC - Invest. 6-Discricionária decorrente de emendas individuais de execução obrigatória 7-Discricionária decorrente de emendas de bancada impositiva 8-Discricionária decorrente de emendas de comissão permanente*



# Congresso Nacional - Comissão Mista de Planos, Orçamentos Públicos e Fiscalização

Relatoria Geral - Alterações da Proposta Orçamentária da União para 2020

Despesas por UO/Programa/Subtítulo

*Orçamento Fiscal e da Seguridade Social (Valores em R\$1,00)*

Func. Programática	Seq.	Título/Subtítulo/Meta	E S F	F T E	G N D	M A D	R A P	I P D U	PL 22/2019 (A)	Relatório Setorial (B)	Acréscimos (C)	Cancelamentos (D)	Parecer CMO (E) = (B) + (C) - (D)
<b>Unidade Orçamentária:</b>		<b>36211 Fundação Nacional de Saúde</b>							<b>327.153.000</b>	<b>465.120.588</b>	<b>686.896.028</b>	<b>250.430.291</b>	<b>901.586.325</b>
<b>2222</b>	<b>Saneamento Básico</b>												
10.512.2222.10GG.0052	000030214	Econômico (RIDE)/No Estado de Goiás/( META : null Município atendido/unidade)											
10.512.2222.10GG.0136	000030217	Implantação e Melhoria de Sistemas Públicos de Manejo de Resíduos Sólidos em Municípios de até 50.000 Habitantes, Exclusive em Regiões Metropolitanas (RM) ou Regiões Integradas de Desenvolvimento Econômico (RIDE)/No Município de Itapuã do Oeste - RO/( META : null Município atendido/unidade)	20	188	4	40	6	0	0	200.000	-200.000	0	0
10.512.2222.10GG.1654	000030216	Implantação e Melhoria de Sistemas Públicos de Manejo de Resíduos Sólidos em Municípios de até 50.000 Habitantes, Exclusive em Regiões Metropolitanas (RM) ou Regiões Integradas de Desenvolvimento Econômico (RIDE)/No Município de Jatobá - PE/( META : null Município atendido/unidade)	20	188	4	40	6	0	0	215.000	-215.000	0	0
10.512.2222.10GG.3240	000030212	Implantação e Melhoria de Sistemas Públicos de Manejo de Resíduos Sólidos em Municípios de até 50.000 Habitantes, Exclusive em Regiões Metropolitanas (RM) ou Regiões Integradas de Desenvolvimento Econômico (RIDE)/No Município de Marataízes - ES/( META : null Município atendido/unidade)	20	188	4	40	6	0	0	300.000	-300.000	0	0
10.512.2222.10GG.3258	000030213	Implantação e Melhoria de Sistemas Públicos de Manejo de Resíduos Sólidos em Municípios de até 50.000 Habitantes, Exclusive em Regiões Metropolitanas (RM) ou Regiões Integradas de Desenvolvimento Econômico (RIDE)/No Município de Santa Maria de Jetibá - ES/( META : null Município atendido/unidade)	20	188	4	40	6	0	0	270.000	-270.000	0	0
10.512.2222.10GG.7000	000031213	Implantação e Melhoria de Sistemas Públicos de Manejo de Resíduos Sólidos em Municípios de até 50.000 Habitantes, Exclusive em Regiões Metropolitanas (RM) ou Regiões Integradas de Desenvolvimento Econômico (RIDE)/Aquisição de Equipamentos - No Estado de Mato Grosso do Sul/( META : null Município atendido/unidade)	20	188	4	90	7	0	0	5.761.791	-5.761.791	0	0
10.512.2222.10GG.7002	000033426	Implantação e Melhoria de Sistemas Públicos de Manejo de Resíduos Sólidos em Municípios de até 50.000 Habitantes, Exclusive em Regiões Metropolitanas (RM) ou Regiões Integradas de Desenvolvimento Econômico (RIDE)/Aquisição de Equipamentos - No Estado de São Paulo/( META : null Município atendido/unidade)	20	151	4	30	2	0	0	25.300.000	-25.300.000	0	0
10.512.2222.10GG.7003	000033421	Implantação e Melhoria de Sistemas Públicos de Manejo de Resíduos Sólidos em Municípios de até 50.000 Habitantes, Exclusive em Regiões Metropolitanas (RM) ou Regiões Integradas de Desenvolvimento Econômico (RIDE)/Aquisição de Equipamentos - No Estado do Paraná/( META : null Município atendido/unidade)	20	151	4	30	2	0	0	13.650.000	-13.650.000	0	0
10.512.2222.10GG.7004	000031203	Implantação e Melhoria de Sistemas Públicos de Manejo de Resíduos Sólidos em Municípios de até 50.000 Habitantes, Exclusive em Regiões Metropolitanas (RM) ou Regiões Integradas de Desenvolvimento Econômico (RIDE)/Aquisição de Equipamentos e Materiais Permanentes -	20	188	4	90	7	0	0	9.439.057	-9.439.057	0	0

*Esfera: 1-Fiscal 2-Seguridade Social 3-Inv. Estatais. IU(Identificador de Uso): 0-no país 1-Contrapartida para o BIRD 2-Contrapartida para o BID 3-Outras Contrapartidas 4-No Exterior GND(Grupo Natureza Despesa): 1-Pessoal e Encargos Sociais 2-Juros e Encargos 3-Outras Desp. Correntes 4-Investimentos 5-Inversões Financeiras 6-Amort. da Dívida 9-Reserva de Contingência*

*Mod. de Aplicação: 30-Estados/DF 40-Municípios 50-Entidade Privada 90-União 99-a definir*

*RP(Tipo de Despesa para fins de apuração do Resultado Primário): 0-Financieiro 1-Primário Obrigatória 2-Primário Discricionária 4-Discricionária não abrangida pelo PAC - Invest. 6-Discricionária decorrente de emendas individuais de execução obrigatória 7-Discricionária decorrente de emendas de bancada impositiva 8-Discricionária decorrente de emendas de comissão permanente*

# Congresso Nacional - Comissão Mista de Planos, Orçamentos Públicos e Fiscalização

Relatoria Geral - Alterações da Proposta Orçamentária da União para 2020

Despesas por UO/Programa/Subtítulo

*Orçamento Fiscal e da Seguridade Social (Valores em R\$1,00)*

Func. Programática	Seq.	Título/Subtítulo/Meta	E S F	F T E	G N D	M A D	R P D	I P U	PL 22/2019 (A)	Relatório Setorial (B)	Acréscimos (C)	Cancelamentos (D)	Parecer CMO (E) = (B) + (C) - (D)	
<b>Unidade Orçamentária:</b>		<b>36211 Fundação Nacional de Saúde</b>												
<b>2222</b>	<b>Saneamento Básico</b>									<b>327.153.000</b>	<b>465.120.588</b>	<b>686.896.028</b>	<b>250.430.291</b>	<b>901.586.325</b>
10.512.2222.10GG.7004	000031203	No Estado de Goiás/( META : null Município atendido/unidade)												
10.512.2222.20AF.0001	000001672	Apoio ao Controle de Qualidade da Água para Consumo Humano para Prevenção e Controle de Doenças e Agravos/Nacional/( META : 530 Ente federativo apoiado/unidade)	20	153	3	90	2	6	7.000.000	7.000.000	0	7.000.000	0	
			20	153	3	90	9	6	0	0	7.000.000	0	7.000.000	
			20	153	4	90	2	6	2.700.000	1.890.000	0	1.890.000	0	
			20	153	4	90	9	6	0	0	1.890.000	0	1.890.000	
10.512.2222.20AF.7000	000031104	Apoio ao Controle de Qualidade da Água para Consumo Humano para Prevenção e Controle de Doenças e Agravos/Aquisição de Equipamentos e Componentes Hidráulicos para Soluções Alternativas de Tratamento e Abastecimento de Água - Consórcio Público Intermunicipal de Saúde do Cariri Ocidental (CISCO) - No Estado da Paraíba/( META : 15 Ente federativo apoiado/unidade)	20	151	4	71	7	6	0	14.635.304	0	0	14.635.304	
10.512.2222.20AG.0001	000001673	Apoio à Gestão dos Sistemas de Saneamento Básico em Municípios de até 50.000 Habitantes/Nacional/( META : 75 Município beneficiado/unidade)	20	153	3	90	2	0	6.300.000	6.300.000	0	6.300.000	0	
			20	144	3	90	9	0	0	0	2.607.606	0	2.607.606	
			20	153	3	90	9	0	0	0	6.300.000	0	6.300.000	
			20	153	4	90	2	0	1.000.000	700.000	0	700.000	0	
			20	153	4	90	9	0	0	0	700.000	0	700.000	
10.512.2222.20AM.0001	000001674	Implementação de Projetos de Coleta e Reciclagem de Materiais/Nacional/( META : 20 Unidade apoiada/unidade)	20	100	4	40	2	0	0	0	387.709	0	387.709	
			20	151	4	40	2	0	10.000.000	6.612.291	0	6.612.291	0	
			20	151	4	40	9	0	0	0	6.386.018	0	6.386.018	
10.512.2222.20AM.0053	000032469	Implementação de Projetos de Coleta e Reciclagem de Materiais/No Distrito Federal/( META : 1 Unidade apoiada/unidade)	20	188	3	50	6	0	0	100.000	0	0	100.000	
10.512.2222.3883.0001	000001680	Implantação e Melhoria de Serviços de Drenagem e Manejo das Águas Pluviais Urbanas para Prevenção e Controle de Doenças e Agravos em Áreas Endêmicas de Malária/Nacional/( META : 1 Município beneficiado/unidade)	20	153	4	40	2	6	1.000.000	700.000	0	0	700.000	
10.512.2222.3883.0014	000030436	Implantação e Melhoria de Serviços de Drenagem e Manejo das Águas Pluviais Urbanas para Prevenção e Controle de Doenças e Agravos em Áreas Endêmicas de Malária/No Estado de Roraima/( META : 3 Município beneficiado/unidade)	20	188	4	40	6	6	0	1.000.000	0	0	1.000.000	
			20	188	4	99	6	6	0	2.000.000	0	0	2.000.000	
10.512.2222.3883.0244	000030653	Implantação e Melhoria de Serviços de Drenagem e Manejo das Águas Pluviais Urbanas para Prevenção e Controle de Doenças e Agravos em Áreas Endêmicas de Malária/No Município de Mucajaí - RR/( META : 1 Município beneficiado/unidade)	20	188	4	40	6	6	0	750.000	0	0	750.000	
10.512.2222.7XK6.0001	000033613	Implantação, Ampliação e Melhoria de Sistemas Públicos de Abastecimento de Água em Municípios com até 50.000 Habitantes/Nacional/( META : 30000 Domicílio atendido/unidade)	20	100	4	40	9	0	0	0	76.705.397	0	76.705.397	
			20	100	4	40	9	9	0	0	103.064.674	0	103.064.674	
10.512.2222.7XK6.0015	000033462	Implantação, Ampliação e Melhoria de Sistemas Públicos de Abastecimento de Água em Municípios com até 50.000 Habitantes/No	20	188	4	40	6	0	0	0	1.500.000	0	1.500.000	

*Esfera: 1-Fiscal 2-Seguridade Social 3-Inv. Estatais. IU(Identificador de Uso): 0-no país 1-Contrapartida para o BIRD 2-Contrapartida para o BID 3-Outras Contrapartidas 4-No Exterior GND(Grupo Natureza Despesa): 1-Pessoal e Encargos Sociais 2-Juros e Encargos Sociais 3-Outras Desp. Correntes 4-Investimentos 5-Inversões Financeiras 6-Amort. da Dívida 9-Reserva de Contingência*

*Mod. de Aplicação: 30-Estados/DF 40-Municípios 50-Entidade Privada 90-União 99-a definir*

*RP(Tipo de Despesa para fins de apuração do Resultado Primário): 0-Financieiro 1-Primário Obrigatória 2-Primário Discricionária 4-Discricionária não abrangida pelo PAC - Invest. 6-Discricionária decorrente de emendas individuais de execução obrigatória 7-Discricionária decorrente de emendas de bancada impositiva 8-Discricionária decorrente de emendas de comissão permanente*

# Congresso Nacional - Comissão Mista de Planos, Orçamentos Públicos e Fiscalização

Relatoria Geral - Alterações da Proposta Orçamentária da União para 2020

Despesas por UO/Programa/Subtítulo

*Orçamento Fiscal e da Seguridade Social (Valores em R\$1,00)*

Func. Programática	Seq.	Título/Subtítulo/Meta	E S F	F T E	G N D	M A D	R A D	I P U	PL 22/2019 (A)	Relatório Setorial (B)	Acréscimos (C)	Cancelamentos (D)	Parecer CMO (E) = (B) + (C) - (D)
<b>Unidade Orçamentária:</b>		<b>36211 Fundação Nacional de Saúde</b>											
<b>2222</b>	<b>Saneamento Básico</b>		<b>327.153.000      465.120.588      686.896.028      250.430.291      901.586.325</b>										
10.512.2222.7XK6.0015	000033462	Estado do Pará/( META : 250 Domicílio atendido/unidade)											
10.512.2222.7XK6.0023	000033458	Implantação, Ampliação e Melhoria de Sistemas Públicos de Abastecimento de Água em Municípios com até 50.000 Habitantes/No Estado do Ceará/( META : 105 Domicílio atendido/unidade)	20	188	4	40	6	0	0	0	600.000	0	600.000
10.512.2222.7XK6.0031	000033460	Implantação, Ampliação e Melhoria de Sistemas Públicos de Abastecimento de Água em Municípios com até 50.000 Habitantes/No Estado de Minas Gerais/( META : 160 Domicílio atendido/unidade)	20	188	4	40	6	0	0	0	950.000	0	950.000
10.512.2222.7XK6.0035	000033453	Implantação, Ampliação e Melhoria de Sistemas Públicos de Abastecimento de Água em Municípios com até 50.000 Habitantes/No Estado de São Paulo/( META : 130 Domicílio atendido/unidade)	20	188	4	40	6	0	0	0	800.000	0	800.000
			20	188	4	99	6	0	0	0	985.113	0	985.113
10.512.2222.7XK6.0041	000033456	Implantação, Ampliação e Melhoria de Sistemas Públicos de Abastecimento de Água em Municípios com até 50.000 Habitantes/No Estado do Paraná/( META : 85 Domicílio atendido/unidade)	20	188	4	40	6	0	0	0	500.000	0	500.000
10.512.2222.7XK6.0042	000033452	Implantação, Ampliação e Melhoria de Sistemas Públicos de Abastecimento de Água em Municípios com até 50.000 Habitantes/No Estado de Santa Catarina/( META : 45 Domicílio atendido/unidade)	20	188	4	40	6	0	0	0	250.000	0	250.000
10.512.2222.7XK6.0043	000033454	Implantação, Ampliação e Melhoria de Sistemas Públicos de Abastecimento de Água em Municípios com até 50.000 Habitantes/No Estado do Rio Grande do Sul/( META : 85 Domicílio atendido/unidade)	20	188	4	40	6	0	0	0	500.000	0	500.000
10.512.2222.7XK6.0051	000033459	Implantação, Ampliação e Melhoria de Sistemas Públicos de Abastecimento de Água em Municípios com até 50.000 Habitantes/No Estado de Mato Grosso/( META : 250 Domicílio atendido/unidade)	20	188	4	40	6	0	0	0	1.500.000	0	1.500.000
10.512.2222.7XK6.1798	000033464	Implantação, Ampliação e Melhoria de Sistemas Públicos de Abastecimento de Água em Municípios com até 50.000 Habitantes/No Município de Maravilha - AL/( META : 300 Domicílio atendido/unidade)	20	151	4	90	7	0	0	0	17.914.737	0	17.914.737
10.512.2222.7XK6.5351	000033482	Implantação, Ampliação e Melhoria de Sistemas Públicos de Abastecimento de Água em Municípios com até 50.000 Habitantes/No Município de Nova Santa Helena - MT/( META : 500 Domicílio atendido/unidade)	20	100	4	40	2	0	0	0	110.125	0	110.125
			20	188	4	40	7	0	0	0	2.836.575	0	2.836.575
10.512.2222.7XK7.0001	000033614	Implantação, Ampliação e Melhoria de Sistemas Públicos de Esgotamento Sanitário em Municípios com até 50.000 Habitantes/Nacional/( META : 6450 Domicílio atendido/unidade)	20	100	4	40	9	0	0	0	16.492.464	0	16.492.464
			20	100	4	40	9	9	0	0	22.159.985	0	22.159.985
10.512.2222.7XK7.0035	000033469	Implantação, Ampliação e Melhoria de Sistemas Públicos de Esgotamento Sanitário em Municípios com até 50.000 Habitantes/No Estado de São Paulo/( META : 165 Domicílio atendido/unidade)	20	188	4	99	6	0	0	0	985.114	0	985.114
10.512.2222.7XK7.1149	000033466	Implantação, Ampliação e Melhoria de Sistemas Públicos de Esgotamento Sanitário em Municípios com até 50.000 Habitantes/No Município de Santa Quitéria - CE/( META : 120 Domicílio atendido/unidade)	20	188	4	40	6	0	0	0	700.000	0	700.000
10.512.2222.7XK7.2107	000033467	Implantação, Ampliação e Melhoria de Sistemas Públicos de Esgotamento Sanitário em Municípios com até 50.000 Habitantes/No Município de Itagimirim - BA/( META : 35 Domicílio atendido/unidade)	20	188	4	40	6	0	0	0	200.000	0	200.000

*Esfera: 1-Fiscal 2-Seguridade Social 3-Inv. Estatais. IU(Identificador de Uso): 0-no país 1-Contrapartida para o BIRD 2-Contrapartida para o BID 3-Outras Contrapartidas 4-No Exterior*

*GND(Grupo Natureza Despesa): 1-Pessoal e Encargos Sociais 2-Juros e Encargos 3-Outras Desp. Correntes 4-Investimentos 5-Inversões Financeiras 6-Amort. da Dívida 9-Reserva de Contingência*

*Mod. de Aplicação: 30-Estados/DF 40-Municípios 50-Entidade Privada 90-União 99-a definir*

*RP(Tipo de Despesa para fins de apuração do Resultado Primário): 0-Financeiro 1-Primário Obrigatória 2-Primário Discricionária 4-Discricionária não abrangida pelo PAC - Invest. 6-Discricionária decorrente de emendas individuais de execução obrigatória 7-Discricionária decorrente de emendas de bancada*

*impositiva 8-Discricionária decorrente de emendas de comissão permanente*

# Congresso Nacional - Comissão Mista de Planos, Orçamentos Públicos e Fiscalização

Relatoria Geral - Alterações da Proposta Orçamentária da União para 2020

Despesas por UO/Programa/Subtítulo

*Orçamento Fiscal e da Seguridade Social (Valores em R\$1,00)*

Func. Programática	Seq.	Título/Subtítulo/Meta	E S F	F T E	G N D	M A D	R A P	I P D	PL 22/2019 (A)	Relatório Setorial (B)	Acréscimos (C)	Cancelamentos (D)	Parecer CMO (E) = (B) + (C) - (D)
<b>Unidade Orçamentária:</b>		<b>36211</b>	<b>Fundação Nacional de Saúde</b>										
<b>2222</b>	<b>Saneamento Básico</b>								<b>327.153.000</b>	<b>465.120.588</b>	<b>686.896.028</b>	<b>250.430.291</b>	<b>901.586.325</b>
10.512.2222.7XK8.0001	000033615	Implantação e Melhoria de Sistemas Públicos de Manejo de Resíduos Sólidos em Municípios com até 50.000 Habitantes/Nacional/( META : 500 Município atendido/unidade)	20	100	4	40	9	0	0	0	54.672.995	0	54.672.995
			20	100	4	40	9	9	0	0	73.460.992	0	73.460.992
10.512.2222.7XK8.0014	000033480	Implantação e Melhoria de Sistemas Públicos de Manejo de Resíduos Sólidos em Municípios com até 50.000 Habitantes/No Estado de Roraima/( META : 2 Município atendido/unidade)	20	188	4	40	6	0	0	0	500.000	0	500.000
10.512.2222.7XK8.0016	000033473	Implantação e Melhoria de Sistemas Públicos de Manejo de Resíduos Sólidos em Municípios com até 50.000 Habitantes/No Estado do Amapá/( META : 2 Município atendido/unidade)	20	188	4	99	6	0	0	0	400.000	0	400.000
10.512.2222.7XK8.0023	000033470	Implantação e Melhoria de Sistemas Públicos de Manejo de Resíduos Sólidos em Municípios com até 50.000 Habitantes/No Estado do Ceará/( META : 1 Município atendido/unidade)	20	188	4	99	6	0	0	0	350.000	0	350.000
10.512.2222.7XK8.0027	000033481	Implantação e Melhoria de Sistemas Públicos de Manejo de Resíduos Sólidos em Municípios com até 50.000 Habitantes/No Estado de Alagoas/( META : 1 Município atendido/unidade)	20	188	4	99	6	0	0	0	100.000	0	100.000
10.512.2222.7XK8.0031	000033472	Implantação e Melhoria de Sistemas Públicos de Manejo de Resíduos Sólidos em Municípios com até 50.000 Habitantes/No Estado de Minas Gerais/( META : 2 Município atendido/unidade)	20	188	4	99	6	0	0	0	1.340.000	0	1.340.000
10.512.2222.7XK8.0032	000033471	Implantação e Melhoria de Sistemas Públicos de Manejo de Resíduos Sólidos em Municípios com até 50.000 Habitantes/No Estado do Espírito Santo/( META : 5 Município atendido/unidade)	20	188	4	40	6	0	0	0	1.550.000	0	1.550.000
10.512.2222.7XK8.0033	000033468	Implantação e Melhoria de Sistemas Públicos de Manejo de Resíduos Sólidos em Municípios com até 50.000 Habitantes/No Estado do Rio de Janeiro/( META : 1 Município atendido/unidade)	20	188	4	99	6	0	0	0	500.000	0	500.000
10.512.2222.7XK8.0035	000033465	Implantação e Melhoria de Sistemas Públicos de Manejo de Resíduos Sólidos em Municípios com até 50.000 Habitantes/No Estado de São Paulo/( META : 15 Município atendido/unidade)	20	188	4	40	6	0	0	0	300.000	0	300.000
			20	188	4	99	6	0	0	0	6.550.000	0	6.550.000
10.512.2222.7XK8.0041	000033476	Implantação e Melhoria de Sistemas Públicos de Manejo de Resíduos Sólidos em Municípios com até 50.000 Habitantes/No Estado do Paraná/( META : 6 Município atendido/unidade)	20	188	4	40	6	0	0	0	1.250.000	0	1.250.000
10.512.2222.7XK8.0042	000033478	Implantação e Melhoria de Sistemas Públicos de Manejo de Resíduos Sólidos em Municípios com até 50.000 Habitantes/No Estado de Santa Catarina/( META : 1 Município atendido/unidade)	20	188	4	71	6	0	0	0	220.000	0	220.000
10.512.2222.7XK8.0052	000033477	Implantação e Melhoria de Sistemas Públicos de Manejo de Resíduos Sólidos em Municípios com até 50.000 Habitantes/No Estado de Goiás/( META : 1 Município atendido/unidade)	20	188	4	40	6	0	0	0	250.000	0	250.000
10.512.2222.7XK8.0136	000033463	Implantação e Melhoria de Sistemas Públicos de Manejo de Resíduos Sólidos em Municípios com até 50.000 Habitantes/No Município de Itapuã do Oeste - RO/( META : 1 Município atendido/unidade)	20	188	4	40	6	0	0	0	200.000	0	200.000
10.512.2222.7XK8.1654	000033474	Implantação e Melhoria de Sistemas Públicos de Manejo de Resíduos Sólidos em Municípios com até 50.000 Habitantes/No Município de	20	188	4	40	6	0	0	0	215.000	0	215.000

*Esfera: 1-Fiscal 2-Seguridade Social 3-Inv. Estatais. IU(Identificador de Uso): 0-no país 1-Contrapartida para o BIRD 2-Contrapartida para o BID 3-Outras Contrapartidas 4-No Exterior GND(Grupo Natureza Despesa): 1-Pessoal e Encargos Sociais 2-Juros e Encargos 3-Outras Desp. Correntes 4-Investimentos 5-Inversões Financeiras 6-Amort. da Dívida 9-Reserva de Contingência*

*Mod. de Aplicação: 30-Estados/DF 40-Municípios 50-Entidade Privada 90-União 99-a definir*

*RP(Tipo de Despesa para fins de apuração do Resultado Primário): 0-Financieiro 1-Primário Obrigatória 2-Primário Discricionária 4-Discricionária não abrangida pelo PAC - Invest. 6-Discricionária decorrente de emendas individuais de execução obrigatória 7-Discricionária decorrente de emendas de bancada impositiva 8-Discricionária decorrente de emendas de comissão permanente*

# Congresso Nacional - Comissão Mista de Planos, Orçamentos Públicos e Fiscalização

Relatoria Geral - Alterações da Proposta Orçamentária da União para 2020

Despesas por UO/Programa/Subtítulo

*Orçamento Fiscal e da Seguridade Social (Valores em R\$1,00)*

Func. Programática	Seq.	Título/Subtítulo/Meta	E S F	F T E	G N D	M A D	R P U	I P D	PL 22/2019 (A)	Relatório Setorial (B)	Acréscimos (C)	Cancelamentos (D)	Parecer CMO (E) = (B) + (C) - (D)
<b>Unidade Orçamentária:</b>		<b>36211 Fundação Nacional de Saúde</b>							<b>327.153.000</b>	<b>465.120.588</b>	<b>686.896.028</b>	<b>250.430.291</b>	<b>901.586.325</b>
<b>2222</b>	<b>Saneamento Básico</b>								<b>327.153.000</b>	<b>465.120.588</b>	<b>686.896.028</b>	<b>250.430.291</b>	<b>901.586.325</b>
10.512.2222.7XK8.1654	000033474	Jatobá - PE/( META : 1 Município atendido/unidade)											
10.512.2222.7XK8.3240	000033479	Implantação e Melhoria de Sistemas Públicos de Manejo de Resíduos Sólidos em Municípios com até 50.000 Habitantes/No Município de Marataízes - ES/( META : 1 Município atendido/unidade)	20	188	4	40	6	0	0	0	300.000	0	300.000
10.512.2222.7XK8.3258	000033475	Implantação e Melhoria de Sistemas Públicos de Manejo de Resíduos Sólidos em Municípios com até 50.000 Habitantes/No Município de Santa Maria de Jetibá - ES/( META : 1 Município atendido/unidade)	20	188	4	40	6	0	0	0	270.000	0	270.000
10.512.2222.7XK8.7000	000033451	Implantação e Melhoria de Sistemas Públicos de Manejo de Resíduos Sólidos em Municípios com até 50.000 Habitantes/Aquisição de Equipamentos - No Estado de São Paulo/( META : 50 Município atendido/unidade)	20	100	4	30	2	0	0	0	1.442.038	0	1.442.038
			20	151	4	30	2	0	0	0	25.300.000	0	25.300.000
10.512.2222.7XK8.7001	000033455	Implantação e Melhoria de Sistemas Públicos de Manejo de Resíduos Sólidos em Municípios com até 50.000 Habitantes/Aquisição de Equipamentos - No Estado do Paraná/( META : 30 Município atendido/unidade)	20	100	4	30	2	0	0	0	635.683	0	635.683
			20	151	4	30	2	0	0	0	13.650.000	0	13.650.000
10.512.2222.7XK8.7002	000033457	Implantação e Melhoria de Sistemas Públicos de Manejo de Resíduos Sólidos em Municípios com até 50.000 Habitantes/Aquisição de Equipamentos - No Estado de Mato Grosso do Sul/( META : 25 Município atendido/unidade)	20	100	4	90	2	0	0	0	6.238.210	0	6.238.210
			20	188	4	90	7	0	0	0	5.761.791	0	5.761.791
10.512.2222.7XK8.7003	000033461	Implantação e Melhoria de Sistemas Públicos de Manejo de Resíduos Sólidos em Municípios com até 50.000 Habitantes/Aquisição de Equipamentos e Materiais Permanentes - No Estado de Goiás/( META : 20 Município atendido/unidade)	20	188	4	90	7	0	0	0	9.439.057	0	9.439.057
10.512.2222.7652.0001	000001681	Implantação de Melhorias Sanitárias Domiciliares para Prevenção e Controle de Doenças e Agravos em localidades urbanas de municípios com população até 50.000 habitantes/Nacional/( META : 4400 Domicílio atendido/unidade)	20	153	4	40	2	6	60.000.000	48.000.000	0	48.000.000	0
			20	188	4	40	8	6	0	17.500.000	0	0	17.500.000
			20	100	4	40	9	6	0	0	22.760.560	0	22.760.560
			20	153	4	40	9	6	0	0	48.000.000	0	48.000.000
10.512.2222.7652.0012	000030528	Implantação de Melhorias Sanitárias Domiciliares para Prevenção e Controle de Doenças e Agravos em localidades urbanas de municípios com população até 50.000 habitantes/No Estado do Acre/( META : 50 Domicílio atendido/unidade)	20	188	4	40	6	6	0	1.000.000	0	0	1.000.000
10.512.2222.7652.0014	000030444	Implantação de Melhorias Sanitárias Domiciliares para Prevenção e Controle de Doenças e Agravos em localidades urbanas de municípios com população até 50.000 habitantes/No Estado de Roraima/( META : 90 Domicílio atendido/unidade)	20	188	4	99	6	6	0	1.800.000	0	0	1.800.000
10.512.2222.7652.0024	000030939	Implantação de Melhorias Sanitárias Domiciliares para Prevenção e Controle de Doenças e Agravos em localidades urbanas de municípios com população até 50.000 habitantes/No Estado do Rio Grande do Norte/( META : 15 Domicílio atendido/unidade)	20	188	4	99	6	6	0	300.000	0	0	300.000
10.512.2222.7652.0026	000030973	Implantação de Melhorias Sanitárias Domiciliares para Prevenção e	20	188	4	99	6	6	0	250.000	0	0	250.000

*Esfera: 1-Fiscal 2-Seguridade Social 3-Inv. Estatais. IU(Identificador de Uso): 0-no país 1-Contrapartida para o BIRD 2-Contrapartida para o BID 3-Outras Contrapartidas 4-No Exterior GND(Grupo Natureza Despesa): 1-Pessoal e Encargos Sociais 2-Juros e Encargos 3-Outras Desp. Correntes 4-Investimentos 5-Inversões Financeiras 6-Amort. da Dívida 9-Reserva de Contingência*

*Mod. de Aplicação: 30-Estados/DF 40-Municípios 50-Entidade Privada 90-União 99-a definir*

*RP(Tipo de Despesa para fins de apuração do Resultado Primário): 0-Financieiro 1-Primário Obrigatória 2-Primário Discricionária 4-Discricionária não abrangida pelo PAC - Invest. 6-Discricionária decorrente de emendas individuais de execução obrigatória 7-Discricionária decorrente de emendas de bancada impositiva 8-Discricionária decorrente de emendas de comissão permanente*

# Congresso Nacional - Comissão Mista de Planos, Orçamentos Públicos e Fiscalização

Relatoria Geral - Alterações da Proposta Orçamentária da União para 2020

Despesas por UO/Programa/Subtítulo

*Orçamento Fiscal e da Seguridade Social (Valores em R\$1,00)*

Func. Programática	Seq.	Título/Subtítulo/Meta	E S F	F T E	G N D	M A D	R A P	I P D U	PL 22/2019 (A)	Relatório Setorial (B)	Acréscimos (C)	Cancelamentos (D)	Parecer CMO (E) = (B) + (C) - (D)	
<b>Unidade Orçamentária:</b>		<b>36211 Fundação Nacional de Saúde</b>												
<b>2222</b>	<b>Saneamento Básico</b>								<b>327.153.000</b>	<b>465.120.588</b>	<b>686.896.028</b>	<b>250.430.291</b>	<b>901.586.325</b>	
10.512.2222.7652.0026	000030973	Controle de Doenças e Agravos em localidades urbanas de municípios com população até 50.000 habitantes/No Estado de Pernambuco/( META : 13 Domicílio atendido/unidade)												
10.512.2222.7652.0029	000030358	Implantação de Melhorias Sanitárias Domiciliares para Prevenção e Controle de Doenças e Agravos em localidades urbanas de municípios com população até 50.000 habitantes/No Estado da Bahia/( META : 240 Domicílio atendido/unidade)	20	188	4	40	6	6	0	4.000.000	0	0	4.000.000	
			20	188	4	99	6	6	0	800.000	0	0	800.000	
10.512.2222.7652.0032	000030982	Implantação de Melhorias Sanitárias Domiciliares para Prevenção e Controle de Doenças e Agravos em localidades urbanas de municípios com população até 50.000 habitantes/No Estado do Espírito Santo/( META : 13 Domicílio atendido/unidade)								250.000	0	0	250.000	
10.512.2222.7652.0171	000030954	Implantação de Melhorias Sanitárias Domiciliares para Prevenção e Controle de Doenças e Agravos em localidades urbanas de municípios com população até 50.000 habitantes/No Município de Tarauacá - AC/( META : 15 Domicílio atendido/unidade)								300.000	0	0	300.000	
10.512.2222.7652.0236	000030584	Implantação de Melhorias Sanitárias Domiciliares para Prevenção e Controle de Doenças e Agravos em localidades urbanas de municípios com população até 50.000 habitantes/No Município de Amajari - RR/( META : 50 Domicílio atendido/unidade)								1.000.000	0	0	1.000.000	
10.512.2222.7652.0240	000030478	Implantação de Melhorias Sanitárias Domiciliares para Prevenção e Controle de Doenças e Agravos em localidades urbanas de municípios com população até 50.000 habitantes/No Município de Cantá - RR/( META : 74 Domicílio atendido/unidade)								1.470.227	0	0	1.470.227	
10.541.2222.6908.0001	000001676	Fomento à Educação em Saúde Ambiental voltada à Promoção da Saúde/Nacional/( META : 337 Ente federativo apoiado/unidade)	20	153	3	40	2	6	10.400.000	10.400.000	0	10.400.000	0	
			20	188	3	40	8	6	0	5.000.000	0	0	5.000.000	
			20	153	3	40	9	6	0	0	10.400.000	0	10.400.000	
10.541.2222.6908.0024	000030443	Fomento à Educação em Saúde Ambiental voltada à Promoção da Saúde/No Estado do Rio Grande do Norte/( META : 14 Ente federativo apoiado/unidade)								1.800.000	0	0	1.800.000	
<b>5020</b>	<b>Desenvolvimento Científico, Tecnológico e Produtivo em Saúde</b>								<b>5.150.000</b>	<b>4.777.000</b>	<b>0</b>	<b>0</b>	<b>4.777.000</b>	
10.541.5020.20K2.0001	000001683	Fomento à Pesquisa e Desenvolvimento de Tecnologias Alternativas Regionalizadas, com vistas à Sustentabilidade dos Serviços e Ações de Saúde Ambiental/Nacional/( META : 9 Pesquisa apoiada/unidade)	20	153	3	40	2	6	2.905.000	2.905.000	0	0	2.905.000	
			20	153	3	90	2	6	1.000.000	1.000.000	0	0	1.000.000	
			20	153	4	90	2	6	1.245.000	872.000	0	0	872.000	
<b>5021</b>	<b>Gestão e Organização do SUS</b>								<b>45.000.000</b>	<b>41.100.000</b>	<b>0</b>	<b>0</b>	<b>41.100.000</b>	
10.126.5021.6881.0001	000001684	Modernização e Desenvolvimento de Sistemas de Informação da FUNASA/Nacional/( META : 24 Sistema/processo modernizado/unidade)	20	153	3	90	2	6	32.000.000	32.000.000	0	0	32.000.000	
			20	153	4	90	2	6	13.000.000	9.100.000	0	0	9.100.000	
<b>5023</b>	<b>Vigilância em Saúde</b>								<b>39.000.000</b>	<b>30.402.000</b>	<b>17.500.000</b>	<b>17.500.000</b>	<b>30.402.000</b>	
10.305.5023.20T6.0001	000001685	Fortalecimento da Saúde Ambiental para Redução dos Riscos à Saúde	20	153	3	40	2	6	2.800.000	2.800.000	0	0	2.800.000	

*Esfera: 1-Fiscal 2-Seguridade Social 3-Inv. Estatais. IU(Identificador de Uso): 0-no país 1-Contrapartida para o BIRD 2-Contrapartida para o BID 3-Outras Contrapartidas 4-No Exterior GND(Grupo Natureza Despesa): 1-Pessoal e Encargos Sociais 2-Juros e Encargos 3-Outras Desp. Correntes 4-Investimentos 5-Inversões Financeiras 6-Amort. da Dívida 9-Reserva de Contingência*

*Mod. de Aplicação: 30-Estados/DF 40-Municípios 50-Entidade Privada 90-União 99-a definir*

*RP(Tipo de Despesa para fins de apuração do Resultado Primário): 0-Financieiro 1-Primário Obrigatória 2-Primário Discricionária 4-Discricionária não abrangida pelo PAC - Invest. 6-Discricionária decorrente de emendas individuais de execução obrigatória 7-Discricionária decorrente de emendas de bancada impositiva 8-Discricionária decorrente de emendas de comissão permanente*

# Congresso Nacional - Comissão Mista de Planos, Orçamentos Públicos e Fiscalização

Relatoria Geral - Alterações da Proposta Orçamentária da União para 2020

Despesas por UO/Programa/Subtítulo

*Orçamento Fiscal e da Seguridade Social (Valores em R\$1,00)*

Func. Programática	Seq.	Título/Subtítulo/Meta	E S F	F T E	G N D	M A P	R A P	I P D	U	PL 22/2019 (A)	Relatório Setorial (B)	Acréscimos (C)	Cancelamentos (D)	Parecer CMO (E) = (B) + (C) - (D)	
<b>Unidade Orçamentária:</b>		<b>36211 Fundação Nacional de Saúde</b>													
<b>5023</b>	<b>Vigilância em Saúde</b>									<b>39.000.000</b>	<b>30.402.000</b>	<b>17.500.000</b>	<b>17.500.000</b>	<b>30.402.000</b>	
10.305.5023.20T6.0001	000001685	Humana/Nacional/( META : 187 Ente federativo apoiado/unidade)	20	153	3	90	2	6		7.540.000	7.540.000	0	0	7.540.000	
			20	153	4	40	2	6		2.800.000	1.960.000	0	0	1.960.000	
			20	153	4	90	2	6		860.000	602.000	0	0	602.000	
10.511.5023.3921.0001	000001686	Implantação de Melhorias Habitacionais para Controle da Doença de Chagas/Nacional/( META : 290 Domicílio atendido/unidade)	20	153	4	40	2	6		25.000.000	17.500.000	0	17.500.000	0	
			20	153	4	40	9	6		0	0	17.500.000	0	17.500.000	
<b>TOTAL DA UO:</b>										<b>1.842.670.213</b>	<b>1.962.833.194</b>	<b>708.521.635</b>	<b>286.195.340</b>	<b>2.385.159.489</b>	
<b>Unidade Orçamentária:</b>		<b>36212 Agência Nacional de Vigilância Sanitária - ANVISA</b>													
<b>0032</b>	<b>Programa de Gestão e Manutenção do Poder Executivo</b>									<b>735.796.567</b>	<b>735.796.567</b>	<b>20.000.000</b>	<b>43.099.996</b>	<b>712.696.571</b>	
09.272.0032.0181.0001	000001694	Aposentadorias e Pensões Civis da União/Nacional/( META : - -/-)	20	156	1	90	1	0		47.882.605	47.882.605	0	0	47.882.605	
			20	169	1	90	1	0		71.437.772	71.437.772	0	0	71.437.772	
10.122.0032.20TP.0001	000001689	Ativos Civis da União/Nacional/( META : - -/-)	20	151	1	90	1	0		0	240.793.695	0	42.795.082	197.998.613	
			20	174	1	90	1	0		0	150.859.737	20.000.000	0	170.859.737	
			20	151	1	90	1	6		240.793.695	0	0	0	0	
			20	174	1	90	1	6		150.859.737	0	0	0	0	
10.122.0032.2000.0001	000001687	Administração da Unidade/Nacional/( META : - -/-)	20	174	3	90	2	0		0	118.990.563	0	0	118.990.563	
			20	250	3	90	2	0		0	13.402	0	0	13.402	
			20	280	3	90	2	0		0	1.293.683	0	0	1.293.683	
			20	174	3	90	2	6		118.990.563	0	0	0	0	
			20	250	3	90	2	6		13.402	0	0	0	0	
			20	280	3	90	2	6		1.293.683	0	0	0	0	
			20	174	3	91	2	0		0	4.552.352	0	0	4.552.352	
			20	174	3	91	2	6		4.552.352	0	0	0	0	
			20	174	4	90	2	0		0	20.450.000	0	0	20.450.000	
			20	174	4	90	2	6		20.450.000	0	0	0	0	
10.122.0032.216H.0001	000001691	Ajuda de Custo para Moradia ou Auxílio-Moradia a Agentes Públicos/Nacional/( META : 15 Agente público beneficiado/unidade)	20	174	3	90	2	0		450.000	450.000	0	7.578	442.422	
10.128.0032.4572.0001	000001692	Capacitação de Servidores Públicos Federais em Processo de Qualificação e Requalificação/Nacional/( META : 850 Servidor capacitado/unidade)	20	174	3	90	2	0		0	2.500.000	0	0	2.500.000	
			20	174	3	90	2	6		2.500.000	0	0	0	0	
10.131.0032.4641.0001	000001693	Publicidade de Utilidade Pública/Nacional/( META : - -/-)	20	174	3	90	2	0		0	500.000	0	0	500.000	
			20	174	3	90	2	6		500.000	0	0	0	0	
10.301.0032.2004.0001	000001688	Assistência Médica e Odontológica aos Servidores Civis, Empregados, Militares e seus Dependentes/Nacional/( META : - -/-)	20	153	3	90	1	0		5.486.484	5.486.484	0	92.394	5.394.090	
10.331.0032.212B.0001	000001690	Benefícios Obrigatórios aos Servidores Civis, Empregados, Militares e seus Dependentes/Nacional/( META : - -/-)	20	153	3	90	1	0		0	12.169.721	0	204.942	11.964.779	

*Esfera: 1-Fiscal 2-Seguridade Social 3-Inv. Estatais. IU(Identificador de Uso): 0-no país 1-Contrapartida para o BIRD 2-Contrapartida para o BID 3-Outras Contrapartidas 4-No Exterior GND(Grupo Natureza Despesa): 1-Pessoal e Encargos Sociais 2-Juros e Encargos 3-Outras Desp. Correntes 4-Investimentos 5-Inversões Financeiras 6-Amort. da Dívida 9-Reserva de Contingência Mod. de Aplicação: 30-Estados/DF 40-Municípios 50-Entidade Privada 90-União 99-a definir RP(Tipo de Despesa para fins de apuração do Resultado Primário): 0-Financeiro 1-Primário Obrigatória 2-Primário Discricionária 4-Discricionária não abrangida pelo PAC - Invest. 6-Discricionária decorrente de emendas individuais de execução obrigatória 7-Discricionária decorrente de emendas de bancada impositiva 8-Discricionária decorrente de emendas de comissão permanente*

# Congresso Nacional - Comissão Mista de Planos, Orçamentos Públicos e Fiscalização

Relatoria Geral - Alterações da Proposta Orçamentária da União para 2020

Despesas por UO/Programa/Subtítulo

*Orçamento Fiscal e da Seguridade Social (Valores em R\$1,00)*

Func. Programática	Seq.	Título/Subtítulo/Meta	E S F	F T E	G N D	M A P	R P D	I U	PL 22/2019 (A)	Relatório Setorial (B)	Acréscimos (C)	Cancelamentos (D)	Parecer CMO (E) = (B) + (C) - (D)	
<b>Unidade Orçamentária:</b>		<b>36212 Agência Nacional de Vigilância Sanitária - ANVISA</b>												
<b>0032</b>	<b>Programa de Gestão e Manutenção do Poder Executivo</b>									<b>735.796.567</b>	<b>735.796.567</b>	<b>20.000.000</b>	<b>43.099.996</b>	<b>712.696.571</b>
10.331.0032.212B.0001	000001690	Benefícios Obrigatórios aos Servidores Civis, Empregados, Militares e seus Dependentes/Nacional/( META : - -/-)	20	153	3	90	1	6	12.169.721	0	0	0	0	
10.846.0032.09HB.0001	000001695	Contribuição da União, de suas Autarquias e Fundações para o Custeio do Regime de Previdência dos Servidores Públicos Federais/Nacional/( META : - -/-)	20	151	1	91	0	0	0	58.416.553	0	0	58.416.553	
			20	151	1	91	0	6	58.416.553	0	0	0	0	
<b>0901</b>	<b>Operações Especiais: Cumprimento de Sentenças Judiciais</b>									<b>1.000</b>	<b>1.000</b>	<b>0</b>	<b>0</b>	<b>1.000</b>
28.846.0901.0005.0001	000008028	Sentenças Judiciais Transitadas em Julgado (Precatórios)/Nacional/( META : - -/-)	20	153	1	90	1	0	0	1.000	0	0	1.000	
			20	153	1	90	1	6	1.000	0	0	0	0	
<b>0910</b>	<b>Operações Especiais: Gestão da Participação em Organismos e Entidades Nacionais e Internacionais</b>									<b>250.000</b>	<b>250.000</b>	<b>0</b>	<b>0</b>	<b>250.000</b>
28.846.0910.000Q.0002	000001696	Contribuições a Organismos Internacionais sem Exigência de Programação Específica/Exterior/( META : - -/-)	20	174	3	80	2	0	250.000	250.000	0	0	250.000	
<b>0999</b>	<b>Reserva de Contingência</b>									<b>0</b>	<b>0</b>	<b>7.578</b>	<b>0</b>	<b>7.578</b>
99.999.0999.0Z01.0001	000033582	Reserva de Contingência Fiscal - Primária/Nacional/( META : - -/-)	10	174	9	90	2	9	0	0	7.578	0	7.578	
<b>5023</b>	<b>Vigilância em Saúde</b>									<b>78.400.000</b>	<b>78.400.000</b>	<b>0</b>	<b>20.000.000</b>	<b>58.400.000</b>
10.304.5023.8719.0001	000001698	Vigilância Sanitária de Produtos, Serviços e Ambientes/Nacional/( META : 7 Estratégia implantada/unidade)	20	174	3	80	2	0	0	230.848	0	0	230.848	
			20	174	3	80	2	6	230.848	0	0	0	0	
			20	174	3	90	2	0	0	66.169.152	0	20.000.000	46.169.152	
			20	174	3	90	2	6	66.169.152	0	0	0	0	
			20	174	3	91	2	0	0	6.000.000	0	0	6.000.000	
			20	174	3	91	2	6	6.000.000	0	0	0	0	
			20	174	4	90	2	0	0	6.000.000	0	0	6.000.000	
			20	174	4	90	2	6	6.000.000	0	0	0	0	
<b>TOTAL DA UO:</b>										<b>814.447.567</b>	<b>814.447.567</b>	<b>20.007.578</b>	<b>63.099.996</b>	<b>771.355.149</b>
<b>Unidade Orçamentária:</b>		<b>36213 Agência Nacional de Saúde Suplementar - ANS</b>												
<b>0032</b>	<b>Programa de Gestão e Manutenção do Poder Executivo</b>									<b>247.554.290</b>	<b>247.554.290</b>	<b>0</b>	<b>9.086.800</b>	<b>238.467.490</b>
09.272.0032.0181.0001	000001706	Aposentadorias e Pensões Civis da União/Nacional/( META : - -/-)	20	156	1	90	1	0	4.184.236	4.184.236	0	0	4.184.236	
10.122.0032.20TP.0001	000001701	Ativos Civis da União/Nacional/( META : - -/-)	20	174	1	90	1	0	154.159.622	154.159.622	0	8.972.425	145.187.197	
10.122.0032.2000.0001	000001699	Administração da Unidade/Nacional/( META : - -/-)	20	174	3	90	2	0	49.376.345	49.376.345	0	0	49.376.345	
			20	250	3	90	2	0	121.082	121.082	0	0	121.082	
			20	280	3	90	2	0	1.200.000	1.200.000	0	0	1.200.000	
			20	174	3	91	2	0	62.573	62.573	0	0	62.573	
			20	174	4	90	2	0	200.000	200.000	0	0	200.000	
10.122.0032.216H.0001	000001703	Ajuda de Custo para Moradia ou Auxílio-Moradia a Agentes Públicos/Nacional/( META : 11 Agente público beneficiado/unidade)	20	174	3	90	2	0	373.000	373.000	0	6.281	366.719	

*Esfera: 1-Fiscal 2-Seguridade Social 3-Inv. Estatais. IU(Identificador de Uso): 0-no país 1-Contrapartida para o BIRD 2-Contrapartida para o BID 3-Outras Contrapartidas 4-No Exterior*

*GND(Grupo Natureza Despesa): 1-Pessoal e Encargos Sociais 2-Juros e Encargos 3-Outras Desp. Correntes 4-Investimentos 5-Inversões Financeiras 6-Amort. da Dívida 9-Reserva de Contingência*

*Mod. de Aplicação: 30-Estados/DF 40-Municípios 50-Entidade Privada 90-União 99-a definir*

*RP(Tipo de Despesa para fins de apuração do Resultado Primário): 0-Financeiro 1-Primário Obrigatória 2-Primário Discricionária 4-Discricionária não abrangida pelo PAC - Invest. 6-Discricionária decorrente de emendas individuais de execução obrigatória 7-Discricionária decorrente de emendas de bancada impositiva 8-Discricionária decorrente de emendas de comissão permanente*



# Congresso Nacional - Comissão Mista de Planos, Orçamentos Públicos e Fiscalização

Relatoria Geral - Alterações da Proposta Orçamentária da União para 2020

Despesas por UO/Programa/Subtítulo

*Orçamento Fiscal e da Seguridade Social (Valores em R\$1,00)*

Func. Programática	Seq.	Título/Subtítulo/Meta	E S F	F T E	G N D	M A P	R A P	I P D U	PL 22/2019 (A)	Relatório Setorial (B)	Acréscimos (C)	Cancelamentos (D)	Parecer CMO (E) = (B) + (C) - (D)	
<b>Unidade Orçamentária:</b>		<b>36213 Agência Nacional de Saúde Suplementar - ANS</b>												
<b>0032</b>	<b>Programa de Gestão e Manutenção do Poder Executivo</b>									<b>247.554.290</b>	<b>247.554.290</b>	<b>0</b>	<b>9.086.800</b>	<b>238.467.490</b>
10.128.0032.4572.0001	000001704	Capacitação de Servidores Públicos Federais em Processo de Qualificação e Requalificação/Nacional/( META : 855 Servidor capacitado/unidade)	20	174	3	90	2	0	2.770.000	2.770.000	0	0	2.770.000	
			20	174	3	91	2	0	30.000	30.000	0	0	30.000	
10.131.0032.4641.0001	000001705	Publicidade de Utilidade Pública/Nacional/( META : - -/-)	20	174	3	90	2	0	3.500.000	3.500.000	0	0	3.500.000	
10.301.0032.2004.0001	000001700	Assistência Médica e Odontológica aos Servidores Civis, Empregados, Militares e seus Dependentes/Nacional/( META : - -/-)	20	174	3	90	1	0	1.185.840	1.185.840	0	19.970	1.165.870	
10.331.0032.212B.0001	000001702	Benefícios Obrigatórios aos Servidores Civis, Empregados, Militares e seus Dependentes/Nacional/( META : - -/-)	20	174	3	90	1	0	5.232.913	5.232.913	0	88.124	5.144.789	
10.846.0032.09HB.0001	000001707	Contribuição da União, de suas Autarquias e Fundações para o Custeio do Regime de Previdência dos Servidores Públicos Federais/Nacional/( META : - -/-)	20	151	1	91	0	0	25.158.679	25.158.679	0	0	25.158.679	
<b>0901</b>	<b>Operações Especiais: Cumprimento de Sentenças Judiciais</b>									<b>530.878</b>	<b>530.878</b>	<b>0</b>	<b>0</b>	<b>530.878</b>
28.846.0901.0005.0001	000001708	Sentenças Judiciais Transitadas em Julgado (Precatórios)/Nacional/( META : - -/-)	20	153	5	90	1	0	530.878	530.878	0	0	530.878	
<b>0910</b>	<b>Operações Especiais: Gestão da Participação em Organismos e Entidades Nacionais e Internacionais</b>									<b>157.000</b>	<b>157.000</b>	<b>0</b>	<b>0</b>	<b>157.000</b>
28.846.0910.000Q.0002	000001709	Contribuições a Organismos Internacionais sem Exigência de Programação Específica/Exterior/( META : - -/-)	20	174	3	80	2	0	151.000	151.000	0	0	151.000	
			20	174	3	90	2	0	6.000	6.000	0	0	6.000	
<b>0999</b>	<b>Reserva de Contingência</b>									<b>243.155.444</b>	<b>243.155.444</b>	<b>9.086.800</b>	<b>0</b>	<b>252.242.244</b>
99.999.0999.0Z00.6497	000001710	Reserva de Contingência - Financeira/Reserva de Contingência - Recursos provenientes de receitas próprias e vinculadas, inclusive doações e convênios/( META : - -/-)	20	174	9	99	0	0	243.155.444	243.155.444	0	0	243.155.444	
99.999.0999.0Z01.0001	000033583	Reserva de Contingência Fiscal - Primária/Nacional/( META : - -/-)	10	174	9	90	2	9	0	0	9.086.800	0	9.086.800	
<b>5021</b>	<b>Gestão e Organização do SUS</b>									<b>71.000.000</b>	<b>71.000.000</b>	<b>0</b>	<b>0</b>	<b>71.000.000</b>
10.125.5021.4339.0001	000001711	Qualificação da Regulação e Fiscalização da Saúde Suplementar/Nacional/( META : 4000 Conflito resolvido/unidade)	20	174	3	80	2	0	500.000	500.000	0	0	500.000	
			20	174	3	90	2	0	23.144.678	23.144.678	0	0	23.144.678	
			20	174	3	91	2	0	1.855.322	1.855.322	0	0	1.855.322	
10.126.5021.8727.0001	000001712	Aperfeiçoamento do Sistema de Informação para Saúde Suplementar/Nacional/( META : 750 Informação processada/unidade)	20	174	3	90	2	0	45.500.000	45.500.000	0	0	45.500.000	
<b>TOTAL DA UO:</b>										<b>562.397.612</b>	<b>562.397.612</b>	<b>9.086.800</b>	<b>9.086.800</b>	<b>562.397.612</b>
<b>Unidade Orçamentária:</b>		<b>36901 Fundo Nacional de Saúde</b>												
<b>0032</b>	<b>Programa de Gestão e Manutenção do Poder Executivo</b>									<b>11.810.149.134</b>	<b>11.776.814.436</b>	<b>16.534.698</b>	<b>292.301.855</b>	<b>11.501.047.279</b>
09.272.0032.0181.0053	000001720	Aposentadorias e Pensões Civis da União/No Distrito Federal/( META : - -/-)	20	153	1	90	1	0	2.435.888.167	2.435.888.167	0	0	2.435.888.167	
			20	156	1	90	1	0	908.860.903	908.860.903	0	0	908.860.903	
			20	169	1	90	1	0	1.571.065.917	1.571.065.917	0	0	1.571.065.917	
10.122.0032.20TP.0053	000001715	Ativos Civis da União/No Distrito Federal/( META : - -/-)	20	151	1	90	1	6	3.621.634.716	3.621.634.716	0	210.787.020	3.410.847.696	
			20	153	1	90	1	6	1.106.580.673	1.106.580.673	0	64.405.403	1.042.175.270	

*Esfera: 1-Fiscal 2-Seguridade Social 3-Inv. Estatais. IU(Identificador de Uso): 0-no país 1-Contrapartida para o BIRD 2-Contrapartida para o BID 3-Outras Contrapartidas 4-No Exterior*

*GND(Grupo Natureza Despesa): 1-Pessoal e Encargos Sociais 2-Juros e Encargos 3-Outras Desp. Correntes 4-Investimentos 5-Inversões Financeiras 6-Amort. da Dívida 9-Reserva de Contingência*

*Mod. de Aplicação: 30-Estados/DF 40-Municípios 50-Entidade Privada 90-União 99-a definir*

*RP(Tipo de Despesa para fins de apuração do Resultado Primário): 0-Financeiro 1-Primário Obrigatória 2-Primário Discricionária 4-Discricionária não abrangida pelo PAC - Invest. 6-Discricionária decorrente de emendas individuais de execução obrigatória 7-Discricionária decorrente de emendas de bancada impositiva 8-Discricionária decorrente de emendas de comissão permanente*

# Congresso Nacional - Comissão Mista de Planos, Orçamentos Públicos e Fiscalização

Relatoria Geral - Alterações da Proposta Orçamentária da União para 2020

Despesas por UO/Programa/Subtítulo

*Orçamento Fiscal e da Seguridade Social (Valores em R\$1,00)*

Func. Programática	Seq.	Título/Subtítulo/Meta	E S F	F T E	G N D	M A P	R I D	P L 22/2019 (A)	Relatório Setorial (B)	Acréscimos (C)	Cancelamentos (D)	Parecer CMO (E) = (B) + (C) - (D)					
<b>Unidade Orçamentária:</b>		<b>36901 Fundo Nacional de Saúde</b>															
<b>0032</b>	<b>Programa de Gestão e Manutenção do Poder Executivo</b>											<b>11.810.149.134</b>	<b>11.776.814.436</b>	<b>16.534.698</b>	<b>292.301.855</b>	<b>11.501.047.279</b>	
10.122.0032.20TP.0053	000001715	Ativos Cíveis da União/No Distrito Federal/( META : - -/-)											0	0	8.370.694	5.000.000	3.370.694
10.122.0032.2000.0001	000001713	Administração da Unidade/Nacional/( META : - -/-)	20	100	3	90	2	6	215.901.000	207.530.306	0	0	207.530.306				
			20	153	3	90	2	6	92.529.000	92.529.000	0	0	92.529.000				
			20	151	3	91	2	6	959.000	959.000	0	0	959.000				
			20	153	3	91	2	6	411.000	411.000	0	0	411.000				
			20	100	4	90	2	6	0	0	1.783.465	0	1.783.465				
			20	151	4	90	2	6	46.000.000	30.416.535	0	0	30.416.535				
10.122.0032.216H.0001	000001717	Ajuda de Custo para Moradia ou Auxílio-Moradia a Agentes Públicos/Nacional/( META : 75 Agente público beneficiado/unidade)	20	100	3	90	2	0	0	0	56.993	0	56.993				
			20	151	3	90	2	0	1.470.000	1.413.007	0	73.108	1.339.899				
10.128.0032.4572.0001	000001718	Capacitação de Servidores Públicos Federais em Processo de Qualificação e Requalificação/Nacional/( META : 8000 Servidor capacitado/unidade)	20	100	3	90	2	6	0	0	271.396	0	271.396				
			20	151	3	90	2	6	7.000.001	6.728.605	0	0	6.728.605				
			20	153	3	90	2	6	2.999.999	2.999.999	0	0	2.999.999				
10.131.0032.4641.0001	000001719	Publicidade de Utilidade Pública/Nacional/( META : - -/-)	20	100	3	90	2	6	0	0	6.052.150	0	6.052.150				
			20	151	3	90	2	6	156.100.000	147.047.850	0	0	147.047.850				
			20	153	3	90	2	6	66.900.000	66.900.000	0	0	66.900.000				
10.301.0032.2004.0053	000001714	Assistência Médica e Odontológica aos Servidores Cíveis, Empregados, Militares e seus Dependentes/No Distrito Federal/( META : - -/-)	20	153	3	90	1	0	251.008.351	251.008.351	0	4.227.057	246.781.294				
10.331.0032.212B.0053	000001716	Benefícios Obrigatórios aos Servidores Cíveis, Empregados, Militares e seus Dependentes/No Distrito Federal/( META : - -/-)	20	153	3	90	1	6	463.724.840	463.724.840	0	7.809.267	455.915.573				
10.846.0032.09HB.0053	000001721	Contribuição da União, de suas Autarquias e Fundações para o Custeio do Regime de Previdência dos Servidores Públicos Federais/No Distrito Federal/( META : - -/-)	20	151	1	91	0	6	861.115.567	861.115.567	0	0	861.115.567				
<b>0901</b>	<b>Operações Especiais: Cumprimento de Sentenças Judiciais</b>											<b>1.000</b>	<b>1.000</b>	<b>0</b>	<b>0</b>	<b>1.000</b>	
28.846.0901.0005.0033	000008029	Sentenças Judiciais Transitadas em Julgado (Precatórios)/No Estado do Rio de Janeiro/( META : - -/-)	20	100	1	90	1	6	1.000	1.000	0	0	1.000				
<b>0909</b>	<b>Operações Especiais: Outros Encargos Especiais</b>											<b>18.216.519</b>	<b>17.673.726</b>	<b>542.793</b>	<b>460.506</b>	<b>17.756.013</b>	
28.845.0909.00NJ.0002	000001722	Doação à Agência Internacional de Compra de Medicamentos para Países em Desenvolvimento - UNITAID/Exterior/( META : - -/-)	20	100	3	80	2	0	0	0	542.793	0	542.793				
			20	151	3	80	2	0	14.000.000	13.457.207	0	460.506	12.996.701				
28.846.0909.0536.0053	000001724	Benefícios e Pensões Indenizatórias Decorrentes de Legislação Especial e/ou Decisões Judiciais/No Distrito Federal/( META : - -/-)	20	153	3	90	1	0	4.216.519	4.216.519	0	0	4.216.519				
<b>0910</b>	<b>Operações Especiais: Gestão da Participação em Organismos e Entidades Nacionais e Internacionais</b>											<b>4.803.400</b>	<b>4.617.169</b>	<b>186.231</b>	<b>157.999</b>	<b>4.645.401</b>	
28.846.0910.00QB.0002	000001726	Contribuição Voluntária à Agência Internacional de Pesquisa sobre Câncer (IARC - International Agency for Research on Cancer)/Exterior/( META : - -/-)	20	100	3	80	2	0	0	0	130.270	0	130.270				
			20	151	3	80	2	0	3.360.000	3.229.730	0	110.521	3.119.209				

*Esfera: 1-Fiscal 2-Seguridade Social 3-Inv. Estatais. IU(Identificador de Uso): 0-no país 1-Contrapartida para o BIRD 2-Contrapartida para o BID 3-Outras Contrapartidas 4-No Exterior*

*GND(Grupo Natureza Despesa): 1-Pessoal e Encargos Sociais 2-Juros e Encargos 3-Outras Desp. Correntes 4-Investimentos 5-Inversões Financeiras 6-Amort. da Dívida 9-Reserva de Contingência*

*Mod. de Aplicação: 30-Estados/DF 40-Municípios 50-Entidade Privada 90-União 99-a definir*

*RP(Tipo de Despesa para fins de apuração do Resultado Primário): 0-Financieiro 1-Primário Obrigatória 2-Primário Discricionária 4-Discricionária não abrangida pelo PAC - Invest. 6-Discricionária decorrente de emendas individuais de execução obrigatória 7-Discricionária decorrente de emendas de bancada impositiva 8-Discricionária decorrente de emendas de comissão permanente*

# Congresso Nacional - Comissão Mista de Planos, Orçamentos Públicos e Fiscalização

Relatoria Geral - Alterações da Proposta Orçamentária da União para 2020

Despesas por UO/Programa/Subtítulo

*Orçamento Fiscal e da Seguridade Social (Valores em R\$1,00)*

Func. Programática	Seq.	Título/Subtítulo/Meta	E S F	F T E	G N D	M A D	R P D U	I P D U	PL 22/2019 (A)	Relatório Setorial (B)	Acréscimos (C)	Cancelamentos (D)	Parecer CMO (E) = (B) + (C) - (D)
<b>Unidade Orçamentária:</b>													
<b>36901 Fundo Nacional de Saúde</b>													
<b>0910 Operações Especiais: Gestão da Participação em Organismos e Entidades Nacionais e Internacionais</b>													
			<b>4.803.400      4.617.169      186.231      157.999      4.645.401</b>										
28.846.0910.00Q8.0002	000001725	Contribuição à Organização Internacional de Desenvolvimento de Padrões de Terminologias em Saúde (IHTSDO - International Health Terminology Standards Development Organisation)/Exterior/( META : - -/-)	20	100	3	80	2	0	0	0	55.636	0	55.636
			20 151 3 80 2 0      1.435.000      1.379.364      0      47.202      1.332.162										
28.846.0910.0220.0002	000001727	Contribuição à União Internacional contra o Câncer - UICC (MS)/Exterior/( META : - -/-)	20	100	3	80	2	0	0	0	325	0	325
			20 151 3 80 2 0      8.400      8.075      0      276      7.799										
<b>0999 Reserva de Contingência</b>													
			<b>8.077.671.359      0      0      0      0</b>										
99.999.0999.0Z01.6491	000001729	Reserva de Contingência Fiscal - Primária/Reserva de Contingência - Recursos para atender à EC nº 86, de 2015, referente às Emendas Individuais/( META : - -/-)	20	188	9	99	2	6	4.734.315.076	0	0	0	0
99.999.0999.0Z01.6492	000001730	Reserva de Contingência Fiscal - Primária/Reserva de Contingência - Recursos para atender à EC nº 100, de 2019, referente às Emendas de Bancada/( META : - -/-)	20	188	9	99	2	6	3.343.356.283	0	0	0	0
<b>5017 Assistência Farmacêutica no SUS</b>													
			<b>13.743.546.647      13.625.837.769      111.056.878      11.446.853      13.725.447.794</b>										
10.303.5017.20AE.0001	000001731	Promoção da Assistência Farmacêutica e Insumos Estratégicos na Atenção Básica em Saúde/Nacional/( META : 5570 Município apoiado/unidade)	20	151	3	90	1	6	499.198.000	499.198.000	0	0	499.198.000
			20 153 3 90 1 6      213.942.000      213.942.000      0      0      213.942.000										
10.303.5017.20AE.0011	000001732	Promoção da Assistência Farmacêutica e Insumos Estratégicos na Atenção Básica em Saúde/No Estado de Rondônia/( META : 52 Município apoiado/unidade)	20	151	3	41	1	6	7.116.900	7.116.900	0	0	7.116.900
			20 153 3 41 1 6      3.050.100      3.050.100      0      0      3.050.100										
10.303.5017.20AE.0012	000001733	Promoção da Assistência Farmacêutica e Insumos Estratégicos na Atenção Básica em Saúde/No Estado do Acre/( META : 22 Município apoiado/unidade)	20	151	3	41	1	6	3.266.900	3.266.900	0	0	3.266.900
			20 153 3 41 1 6      1.400.100      1.400.100      0      0      1.400.100										
10.303.5017.20AE.0013	000001734	Promoção da Assistência Farmacêutica e Insumos Estratégicos na Atenção Básica em Saúde/No Estado do Amazonas/( META : 62 Município apoiado/unidade)	20	151	3	41	1	6	15.808.100	15.808.100	0	0	15.808.100
			20 153 3 41 1 6      6.774.900      6.774.900      0      0      6.774.900										
10.303.5017.20AE.0014	000001735	Promoção da Assistência Farmacêutica e Insumos Estratégicos na Atenção Básica em Saúde/No Estado de Roraima/( META : 15 Município apoiado/unidade)	20	151	3	41	1	6	2.041.900	2.041.900	0	0	2.041.900
			20 153 3 41 1 6      875.100      875.100      0      0      875.100										
10.303.5017.20AE.0015	000001736	Promoção da Assistência Farmacêutica e Insumos Estratégicos na Atenção Básica em Saúde/No Estado do Pará/( META : 144 Município apoiado/unidade)	20	151	3	41	1	6	33.246.500	33.246.500	0	0	33.246.500
			20 153 3 41 1 6      14.248.500      14.248.500      0      0      14.248.500										
10.303.5017.20AE.0016	000001737	Promoção da Assistência Farmacêutica e Insumos Estratégicos na Atenção Básica em Saúde/No Estado do Amapá/( META : 16 Município apoiado/unidade)	20	151	3	41	1	6	3.093.300	3.093.300	0	0	3.093.300
			20 153 3 41 1 6      1.325.700      1.325.700      0      0      1.325.700										
10.303.5017.20AE.0017	000001738	Promoção da Assistência Farmacêutica e Insumos Estratégicos na Atenção Básica em Saúde/No Estado do Tocantins/( META : 139 Município apoiado/unidade)	20	151	3	41	1	6	6.079.500	6.079.500	0	0	6.079.500
			20 153 3 41 1 6      2.605.500      2.605.500      0      0      2.605.500										
10.303.5017.20AE.0021	000001739	Promoção da Assistência Farmacêutica e Insumos Estratégicos na Atenção Básica em Saúde/No Estado do Maranhão/( META : 217 Município apoiado/unidade)	20	151	3	41	1	6	27.529.600	27.529.600	0	0	27.529.600
			20 153 3 41 1 6      11.798.400      11.798.400      0      0      11.798.400										

*Esfera: 1-Fiscal 2-Seguridade Social 3-Inv. Estatais. IU(Identificador de Uso): 0-no país 1-Contrapartida para o BIRD 2-Contrapartida para o BID 3-Outras Contrapartidas 4-No Exterior GND(Grupo Natureza Despesa): 1-Pessoal e Encargos Sociais 2-Juros e Encargos 3-Outras Desp. Correntes 4-Investimentos 5-Inversões Financeiras 6-Amort. da Dívida 9-Reserva de Contingência*

*Mod. de Aplicação: 30-Estados/DF 40-Municípios 50-Entidade Privada 90-União 99-a definir*

*RP(Tipo de Despesa para fins de apuração do Resultado Primário): 0-Financeiro 1-Primário Obrigatória 2-Primário Discricionária 4-Discricionária não abrangida pelo PAC - Invest. 6-Discricionária decorrente de emendas individuais de execução obrigatória 7-Discricionária decorrente de emendas de bancada impositiva 8-Discricionária decorrente de emendas de comissão permanente*

# Congresso Nacional - Comissão Mista de Planos, Orçamentos Públicos e Fiscalização

Relatoria Geral - Alterações da Proposta Orçamentária da União para 2020

Despesas por UO/Programa/Subtítulo

*Orçamento Fiscal e da Seguridade Social (Valores em R\$1,00)*

Func. Programática	Seq.	Título/Subtítulo/Meta	E S F	F T E	G N D	M A D	R P D	I U	PL 22/2019 (A)	Relatório Setorial (B)	Acréscimos (C)	Cancelamentos (D)	Parecer CMO (E) = (B) + (C) - (D)
<b>Unidade Orçamentária: 36901 Fundo Nacional de Saúde</b>													
<b>5017</b>	<b>Assistência Farmacêutica no SUS</b>								<b>13.743.546.647</b>	<b>13.625.837.769</b>	<b>111.056.878</b>	<b>11.446.853</b>	<b>13.725.447.794</b>
10.303.5017.20AE.0022	000001740	Promoção da Assistência Farmacêutica e Insumos Estratégicos na Atenção Básica em Saúde/No Estado do Piauí/( META : 224 Município apoiado/unidade)	20	151	3	41	1	6	12.737.200	12.737.200	0	0	12.737.200
			20	153	3	41	1	6	5.458.800	5.458.800	0	0	5.458.800
10.303.5017.20AE.0023	000001741	Promoção da Assistência Farmacêutica e Insumos Estratégicos na Atenção Básica em Saúde/No Estado do Ceará/( META : 184 Município apoiado/unidade)	20	151	3	41	1	6	35.429.100	35.429.100	0	0	35.429.100
			20	153	3	41	1	6	15.183.900	15.183.900	0	0	15.183.900
10.303.5017.20AE.0024	000001742	Promoção da Assistência Farmacêutica e Insumos Estratégicos na Atenção Básica em Saúde/No Estado do Rio Grande do Norte/( META : 167 Município apoiado/unidade)	20	151	3	41	1	6	13.725.600	13.725.600	0	0	13.725.600
			20	153	3	41	1	6	5.882.400	5.882.400	0	0	5.882.400
10.303.5017.20AE.0025	000001743	Promoção da Assistência Farmacêutica e Insumos Estratégicos na Atenção Básica em Saúde/No Estado da Paraíba/( META : 223 Município apoiado/unidade)	20	151	3	41	1	6	15.923.600	15.923.600	0	0	15.923.600
			20	153	3	41	1	6	6.824.400	6.824.400	0	0	6.824.400
10.303.5017.20AE.0026	000001744	Promoção da Assistência Farmacêutica e Insumos Estratégicos na Atenção Básica em Saúde/No Estado de Pernambuco/( META : 185 Município apoiado/unidade)	20	151	3	41	1	6	37.268.700	37.268.700	0	0	37.268.700
			20	153	3	41	1	6	15.972.300	15.972.300	0	0	15.972.300
10.303.5017.20AE.0027	000001745	Promoção da Assistência Farmacêutica e Insumos Estratégicos na Atenção Básica em Saúde/No Estado de Alagoas/( META : 102 Município apoiado/unidade)	20	151	3	41	1	6	13.227.900	13.227.900	0	0	13.227.900
			20	153	3	41	1	6	5.669.100	5.669.100	0	0	5.669.100
10.303.5017.20AE.0028	000001746	Promoção da Assistência Farmacêutica e Insumos Estratégicos na Atenção Básica em Saúde/No Estado de Sergipe/( META : 75 Município apoiado/unidade)	20	151	3	41	1	6	8.941.800	8.941.800	0	0	8.941.800
			20	153	3	41	1	6	3.832.200	3.832.200	0	0	3.832.200
10.303.5017.20AE.0029	000001747	Promoção da Assistência Farmacêutica e Insumos Estratégicos na Atenção Básica em Saúde/No Estado da Bahia/( META : 417 Município apoiado/unidade)	20	151	3	41	1	6	60.998.700	60.998.700	0	0	60.998.700
			20	153	3	41	1	6	26.142.300	26.142.300	0	0	26.142.300
10.303.5017.20AE.0031	000001748	Promoção da Assistência Farmacêutica e Insumos Estratégicos na Atenção Básica em Saúde/No Estado de Minas Gerais/( META : 853 Município apoiado/unidade)	20	151	3	41	1	6	83.510.700	83.510.700	0	0	83.510.700
			20	153	3	41	1	6	35.790.300	35.790.300	0	0	35.790.300
10.303.5017.20AE.0032	000001749	Promoção da Assistência Farmacêutica e Insumos Estratégicos na Atenção Básica em Saúde/No Estado do Espírito Santo/( META : 78 Município apoiado/unidade)	20	151	3	41	1	6	15.817.900	15.817.900	0	0	15.817.900
			20	153	3	41	1	6	6.779.100	6.779.100	0	0	6.779.100
10.303.5017.20AE.0033	000001750	Promoção da Assistência Farmacêutica e Insumos Estratégicos na Atenção Básica em Saúde/No Estado do Rio de Janeiro/( META : 92 Município apoiado/unidade)	20	151	3	41	1	6	66.300.500	66.300.500	0	0	66.300.500
			20	153	3	41	1	6	28.414.500	28.414.500	0	0	28.414.500
10.303.5017.20AE.0035	000001751	Promoção da Assistência Farmacêutica e Insumos Estratégicos na Atenção Básica em Saúde/No Estado de São Paulo/( META : 645 Município apoiado/unidade)	20	151	3	41	1	6	178.024.000	178.024.000	0	0	178.024.000
			20	153	3	41	1	6	76.296.000	76.296.000	0	0	76.296.000
10.303.5017.20AE.0041	000001752	Promoção da Assistência Farmacêutica e Insumos Estratégicos na Atenção Básica em Saúde/No Estado do Paraná/( META : 399 Município apoiado/unidade)	20	151	3	41	1	6	44.867.900	44.867.900	0	0	44.867.900
			20	153	3	41	1	6	19.229.100	19.229.100	0	0	19.229.100
10.303.5017.20AE.0042	000001753	Promoção da Assistência Farmacêutica e Insumos Estratégicos na Atenção Básica em Saúde/No Estado de Santa Catarina/( META : 295 Município apoiado/unidade)	20	151	3	41	1	6	27.460.300	27.460.300	0	0	27.460.300

*Esfera: 1-Fiscal 2-Seguridade Social 3-Inv. Estatais. IU(Identificador de Uso): 0-no país 1-Contrapartida para o BIRD 2-Contrapartida para o BID 3-Outras Contrapartidas 4-No Exterior GND(Grupo Natureza Despesa): 1-Pessoal e Encargos Sociais 2-Juros e Encargos 3-Outras Desp. Correntes 4-Investimentos 5-Inversões Financeiras 6-Amort. da Dívida 9-Reserva de Contingência*

*Mod. de Aplicação: 30-Estados/DF 40-Municípios 50-Entidade Privada 90-União 99-a definir*

*RP(Tipo de Despesa para fins de apuração do Resultado Primário): 0-Financieiro 1-Primário Obrigatória 2-Primário Discricionária 4-Discricionária não abrangida pelo PAC - Invest. 6-Discricionária decorrente de emendas individuais de execução obrigatória 7-Discricionária decorrente de emendas de bancada impositiva 8-Discricionária decorrente de emendas de comissão permanente*

# Congresso Nacional - Comissão Mista de Planos, Orçamentos Públicos e Fiscalização

Relatoria Geral - Alterações da Proposta Orçamentária da União para 2020

Despesas por UO/Programa/Subtítulo

*Orçamento Fiscal e da Seguridade Social (Valores em R\$1,00)*

Func. Programática	Seq.	Título/Subtítulo/Meta	E S F	F T E	G N D	M A P	R P D	I U	PL 22/2019 (A)	Relatório Setorial (B)	Acréscimos (C)	Cancelamentos (D)	Parecer CMO (E) = (B) + (C) - (D)
<b>Unidade Orçamentária: 36901 Fundo Nacional de Saúde</b>													
<b>5017 Assistência Farmacêutica no SUS</b>													
									<b>13.743.546.647</b>	<b>13.625.837.769</b>	<b>111.056.878</b>	<b>11.446.853</b>	<b>13.725.447.794</b>
10.303.5017.20AE.0042	000001753	apoiado/unidade)	20	153	3	41	1	6	11.768.700	11.768.700	0	0	11.768.700
10.303.5017.20AE.0043	000001754	Promoção da Assistência Farmacêutica e Insumos Estratégicos na Atenção Básica em Saúde/No Estado do Rio Grande do Sul/( META : 497 Município apoiado/unidade)	20	151	3	41	1	6	44.826.600	44.826.600	0	0	44.826.600
			20	153	3	41	1	6	19.211.400	19.211.400	0	0	19.211.400
10.303.5017.20AE.0051	000001755	Promoção da Assistência Farmacêutica e Insumos Estratégicos na Atenção Básica em Saúde/No Estado de Mato Grosso/( META : 141 Município apoiado/unidade)	20	151	3	41	1	6	12.881.400	12.881.400	0	0	12.881.400
			20	153	3	41	1	6	5.520.600	5.520.600	0	0	5.520.600
10.303.5017.20AE.0052	000001756	Promoção da Assistência Farmacêutica e Insumos Estratégicos na Atenção Básica em Saúde/No Estado de Goiás/( META : 246 Município apoiado/unidade)	20	151	3	41	1	6	26.572.000	26.572.000	0	0	26.572.000
			20	153	3	41	1	6	11.388.000	11.388.000	0	0	11.388.000
10.303.5017.20AE.0053	000001757	Promoção da Assistência Farmacêutica e Insumos Estratégicos na Atenção Básica em Saúde/No Distrito Federal/( META : 1 Município apoiado/unidade)	20	151	3	31	1	6	11.847.500	11.847.500	0	0	11.847.500
			20	153	3	31	1	6	5.077.500	5.077.500	0	0	5.077.500
10.303.5017.20AE.0054	000001758	Promoção da Assistência Farmacêutica e Insumos Estratégicos na Atenção Básica em Saúde/No Estado de Mato Grosso do Sul/( META : 79 Município apoiado/unidade)	20	151	3	41	1	6	10.707.900	10.707.900	0	0	10.707.900
			20	153	3	41	1	6	4.589.100	4.589.100	0	0	4.589.100
10.303.5017.20AH.0001	000001759	Organização dos Serviços de Assistência Farmacêutica no SUS/Nacional/( META : 3314 Serviço apoiado/unidade)	20	100	3	41	2	6	0	0	1.438.186	0	1.438.186
			20	151	3	41	2	6	37.094.400	35.656.214	0	0	35.656.214
			20	153	3	41	2	6	15.897.600	15.897.600	0	0	15.897.600
			20	100	3	80	2	6	0	0	217.117	0	217.117
			20	151	3	80	2	6	5.600.000	5.382.883	0	0	5.382.883
			20	153	3	80	2	6	2.400.000	2.400.000	0	0	2.400.000
			20	100	3	90	2	6	0	0	185.418	0	185.418
			20	151	3	90	2	6	4.782.400	4.596.982	0	0	4.596.982
			20	153	3	90	2	6	2.049.600	2.049.600	0	0	2.049.600
			20	100	4	41	2	6	0	0	859.785	0	859.785
			20	151	4	41	2	6	22.176.000	14.664.215	0	0	14.664.215
10.303.5017.20YR.0001	000001760	Manutenção e Funcionamento do Programa Farmácia Popular do Brasil Pelo Sistema de Gratuidade/Nacional/( META : 31000 Farmácia mantida/unidade)	20	100	3	90	2	6	0	0	55.364.966	0	55.364.966
			20	151	3	90	2	6	1.428.000.000	1.372.635.034	0	0	1.372.635.034
			20	153	3	90	2	6	612.000.000	612.000.000	0	0	612.000.000
10.303.5017.20YS.0001	000001761	Manutenção e Funcionamento do Programa Farmácia Popular do Brasil pelo Sistema de Co-pagamento/Nacional/( META : 31000 Farmácia mantida/unidade)	20	100	3	90	2	0	0	0	13.492.302	0	13.492.302
			20	151	3	90	2	0	348.000.000	334.507.698	0	11.446.853	323.060.845
10.303.5017.4295.0001	000001762	Atenção aos Pacientes Portadores de Doenças Hematológicas/Nacional/( META : 27410 Paciente atendido/unidade)	20	100	3	90	2	6	0	0	39.499.104	0	39.499.104
			20	151	3	90	2	6	1.018.780.000	979.280.896	0	0	979.280.896
			20	153	3	90	2	6	436.620.000	436.620.000	0	0	436.620.000
10.303.5017.4368.0001	000001763	Promoção da Assistência Farmacêutica por meio da aquisição de	20	153	3	90	1	6	340.000.000	340.000.000	0	0	340.000.000

*Esfera: 1-Fiscal 2-Seguridade Social 3-Inv. Estatais. IU(Identificador de Uso): 0-no país 1-Contrapartida para o BIRD 2-Contrapartida para o BID 3-Outras Contrapartidas 4-No Exterior*

*GND(Grupo Natureza Despesa): 1-Pessoal e Encargos Sociais 2-Juros e Encargos 3-Outras Desp. Correntes 4-Investimentos 5-Inversões Financeiras 6-Amort. da Dívida 9-Reserva de Contingência*

*Mod. de Aplicação: 30-Estados/DF 40-Municípios 50-Entidade Privada 90-União 99-a definir*

*RP(Tipo de Despesa para fins de apuração do Resultado Primário): 0-Financieira 1-Primário Obrigatória 2-Primário Discricionária 4-Discricionária não abrangida pelo PAC - Invest. 6-Discricionária decorrente de emendas individuais de execução obrigatória 7-Discricionária decorrente de emendas de bancada impositiva 8-Discricionária decorrente de emendas de comissão permanente*

# Congresso Nacional - Comissão Mista de Planos, Orçamentos Públicos e Fiscalização

Relatoria Geral - Alterações da Proposta Orçamentária da União para 2020

Despesas por UO/Programa/Subtítulo

*Orçamento Fiscal e da Seguridade Social (Valores em R\$1,00)*

Func. Programática	Seq.	Título/Subtítulo/Meta	E S F	F T E	G N D	M A D	R A D	I P D U	PL 22/2019 (A)	Relatório Setorial (B)	Acréscimos (C)	Cancelamentos (D)	Parecer CMO (E) = (B) + (C) - (D)	
<b>Unidade Orçamentária:</b>		<b>36901 Fundo Nacional de Saúde</b>												
<b>5017</b>	<b>Assistência Farmacêutica no SUS</b>								<b>13.743.546.647</b>	<b>13.625.837.769</b>	<b>111.056.878</b>	<b>11.446.853</b>	<b>13.725.447.794</b>	
10.303.5017.4368.0001	000001763	medicamentos do Componente Estratégico/Nacional/( META : 262408925 Medicamento adquirido/unidade)												
10.303.5017.4370.0001	000001764	Atendimento à População com Medicamentos para Tratamento dos Portadores de HIV/AIDS, outras Infecções Sexualmente Transmissíveis e Hepatites Virais/Nacional/( META : 27 Unidade da Federação apoiada/unidade)	20	153	3	90	1	6	1.352.646.647	1.352.646.647	0	0	1.352.646.647	
10.303.5017.4705.0001	000001765	Apoio Financeiro para Aquisição e Distribuição de Medicamentos do Componente Especializado da Assistência Farmacêutica/Nacional/( META : 8980000 Paciente atendido/unidade)	20	153	3	90	1	6	5.784.116.000	5.784.116.000	0	0	5.784.116.000	
10.303.5017.4705.0011	000001766	Apoio Financeiro para Aquisição e Distribuição de Medicamentos do Componente Especializado da Assistência Farmacêutica/No Estado de Rondônia/( META : 15368 Paciente atendido/unidade)	20	153	3	31	1	6	1.842.000	1.842.000	0	0	1.842.000	
10.303.5017.4705.0012	000001767	Apoio Financeiro para Aquisição e Distribuição de Medicamentos do Componente Especializado da Assistência Farmacêutica/No Estado do Acre/( META : 5088 Paciente atendido/unidade)	20	153	3	31	1	6	498.000	498.000	0	0	498.000	
10.303.5017.4705.0013	000001768	Apoio Financeiro para Aquisição e Distribuição de Medicamentos do Componente Especializado da Assistência Farmacêutica/No Estado do Amazonas/( META : 14881 Paciente atendido/unidade)	20	153	3	31	1	6	4.271.000	4.271.000	0	0	4.271.000	
10.303.5017.4705.0014	000001769	Apoio Financeiro para Aquisição e Distribuição de Medicamentos do Componente Especializado da Assistência Farmacêutica/No Estado de Roraima/( META : 1895 Paciente atendido/unidade)	20	153	3	31	1	6	244.000	244.000	0	0	244.000	
10.303.5017.4705.0015	000001770	Apoio Financeiro para Aquisição e Distribuição de Medicamentos do Componente Especializado da Assistência Farmacêutica/No Estado do Pará/( META : 14168 Paciente atendido/unidade)	20	153	3	31	1	6	5.085.000	5.085.000	0	0	5.085.000	
10.303.5017.4705.0016	000001771	Apoio Financeiro para Aquisição e Distribuição de Medicamentos do Componente Especializado da Assistência Farmacêutica/No Estado do Amapá/( META : 2310 Paciente atendido/unidade)	20	153	3	31	1	6	475.000	475.000	0	0	475.000	
10.303.5017.4705.0017	000001772	Apoio Financeiro para Aquisição e Distribuição de Medicamentos do Componente Especializado da Assistência Farmacêutica/No Estado do Tocantins/( META : 5369 Paciente atendido/unidade)	20	153	3	31	1	6	2.325.000	2.325.000	0	0	2.325.000	
10.303.5017.4705.0021	000001773	Apoio Financeiro para Aquisição e Distribuição de Medicamentos do Componente Especializado da Assistência Farmacêutica/No Estado do Maranhão/( META : 26087 Paciente atendido/unidade)	20	153	3	31	1	6	4.896.000	4.896.000	0	0	4.896.000	
10.303.5017.4705.0022	000001774	Apoio Financeiro para Aquisição e Distribuição de Medicamentos do Componente Especializado da Assistência Farmacêutica/No Estado do Piauí/( META : 22840 Paciente atendido/unidade)	20	153	3	31	1	6	3.039.000	3.039.000	0	0	3.039.000	
10.303.5017.4705.0023	000001775	Apoio Financeiro para Aquisição e Distribuição de Medicamentos do Componente Especializado da Assistência Farmacêutica/No Estado do Ceará/( META : 83538 Paciente atendido/unidade)	20	153	3	31	1	6	12.061.000	12.061.000	0	0	12.061.000	
10.303.5017.4705.0024	000001776	Apoio Financeiro para Aquisição e Distribuição de Medicamentos do Componente Especializado da Assistência Farmacêutica/No Estado do Rio	20	153	3	31	1	6	2.195.000	2.195.000	0	0	2.195.000	

*Esfera: 1-Fiscal 2-Seguridade Social 3-Inv. Estatais. IU(Identificador de Uso): 0-no país 1-Contrapartida para o BIRD 2-Contrapartida para o BID 3-Outras Contrapartidas 4-No Exterior GND(Grupo Natureza Despesa): 1-Pessoal e Encargos Sociais 2-Juros e Encargos 3-Outras Desp. Correntes 4-Investimentos 5-Inversões Financeiras 6-Amort. da Dívida 9-Reserva de Contingência*

*Mod. de Aplicação: 30-Estados/DF 40-Municípios 50-Entidade Privada 90-União 99-a definir*

*RP(Tipo de Despesa para fins de apuração do Resultado Primário): 0-Financeiro 1-Primário Obrigatória 2-Primário Discricionária 4-Discricionária não abrangida pelo PAC - Invest. 6-Discricionária decorrente de emendas individuais de execução obrigatória 7-Discricionária decorrente de emendas de bancada impositiva 8-Discricionária decorrente de emendas de comissão permanente*

# Congresso Nacional - Comissão Mista de Planos, Orçamentos Públicos e Fiscalização

Relatoria Geral - Alterações da Proposta Orçamentária da União para 2020

Despesas por UO/Programa/Subtítulo

*Orçamento Fiscal e da Seguridade Social (Valores em R\$1,00)*

Func. Programática	Seq.	Título/Subtítulo/Meta	E S F	F T E	G N D	M A D	R P U	I P D	PL 22/2019 (A)	Relatório Setorial (B)	Acréscimos (C)	Cancelamentos (D)	Parecer CMO (E) = (B) + (C) - (D)	
<b>Unidade Orçamentária:</b>		<b>36901 Fundo Nacional de Saúde</b>							<b>13.743.546.647</b>	<b>13.625.837.769</b>	<b>111.056.878</b>	<b>11.446.853</b>	<b>13.725.447.794</b>	
<b>5017 Assistência Farmacêutica no SUS</b>									<b>13.743.546.647</b>	<b>13.625.837.769</b>	<b>111.056.878</b>	<b>11.446.853</b>	<b>13.725.447.794</b>	
10.303.5017.4705.0024	000001776	Grande do Norte/( META : 37996 Paciente atendido/unidade)												
10.303.5017.4705.0025	000001777	Apoio Financeiro para Aquisição e Distribuição de Medicamentos do Componente Especializado da Assistência Farmacêutica/No Estado da Paraíba/( META : 51527 Paciente atendido/unidade)	20	153	3	31	1	6	4.660.000	4.660.000	0	0	4.660.000	
10.303.5017.4705.0026	000001778	Apoio Financeiro para Aquisição e Distribuição de Medicamentos do Componente Especializado da Assistência Farmacêutica/No Estado de Pernambuco/( META : 56629 Paciente atendido/unidade)	20	153	3	31	1	6	6.842.000	6.842.000	0	0	6.842.000	
10.303.5017.4705.0027	000001779	Apoio Financeiro para Aquisição e Distribuição de Medicamentos do Componente Especializado da Assistência Farmacêutica/No Estado de Alagoas/( META : 19733 Paciente atendido/unidade)	20	153	3	31	1	6	3.728.000	3.728.000	0	0	3.728.000	
10.303.5017.4705.0028	000001780	Apoio Financeiro para Aquisição e Distribuição de Medicamentos do Componente Especializado da Assistência Farmacêutica/No Estado de Sergipe/( META : 16740 Paciente atendido/unidade)	20	153	3	31	1	6	2.459.000	2.459.000	0	0	2.459.000	
10.303.5017.4705.0029	000001781	Apoio Financeiro para Aquisição e Distribuição de Medicamentos do Componente Especializado da Assistência Farmacêutica/No Estado da Bahia/( META : 80490 Paciente atendido/unidade)	20	153	3	31	1	6	15.221.000	15.221.000	0	0	15.221.000	
10.303.5017.4705.0031	000001782	Apoio Financeiro para Aquisição e Distribuição de Medicamentos do Componente Especializado da Assistência Farmacêutica/No Estado de Minas Gerais/( META : 197769 Paciente atendido/unidade)	20	153	3	31	1	6	23.971.000	23.971.000	0	0	23.971.000	
10.303.5017.4705.0032	000001783	Apoio Financeiro para Aquisição e Distribuição de Medicamentos do Componente Especializado da Assistência Farmacêutica/No Estado do Espírito Santo/( META : 71778 Paciente atendido/unidade)	20	153	3	31	1	6	13.589.000	13.589.000	0	0	13.589.000	
10.303.5017.4705.0033	000001784	Apoio Financeiro para Aquisição e Distribuição de Medicamentos do Componente Especializado da Assistência Farmacêutica/No Estado do Rio de Janeiro/( META : 74191 Paciente atendido/unidade)	20	153	3	31	1	6	8.731.000	8.731.000	0	0	8.731.000	
10.303.5017.4705.0035	000001785	Apoio Financeiro para Aquisição e Distribuição de Medicamentos do Componente Especializado da Assistência Farmacêutica/No Estado de São Paulo/( META : 1178940 Paciente atendido/unidade)	20	153	3	31	1	6	213.541.000	213.541.000	0	0	213.541.000	
10.303.5017.4705.0041	000001786	Apoio Financeiro para Aquisição e Distribuição de Medicamentos do Componente Especializado da Assistência Farmacêutica/No Estado do Paraná/( META : 200378 Paciente atendido/unidade)	20	153	3	31	1	6	43.281.000	43.281.000	0	0	43.281.000	
10.303.5017.4705.0042	000001787	Apoio Financeiro para Aquisição e Distribuição de Medicamentos do Componente Especializado da Assistência Farmacêutica/No Estado de Santa Catarina/( META : 119472 Paciente atendido/unidade)	20	153	3	31	1	6	23.845.000	23.845.000	0	0	23.845.000	
10.303.5017.4705.0043	000001788	Apoio Financeiro para Aquisição e Distribuição de Medicamentos do Componente Especializado da Assistência Farmacêutica/No Estado do Rio Grande do Sul/( META : 117023 Paciente atendido/unidade)	20	153	3	31	1	6	10.561.000	10.561.000	0	0	10.561.000	
10.303.5017.4705.0051	000001789	Apoio Financeiro para Aquisição e Distribuição de Medicamentos do Componente Especializado da Assistência Farmacêutica/No Estado de Mato Grosso/( META : 23241 Paciente atendido/unidade)	20	153	3	31	1	6	10.179.000	10.179.000	0	0	10.179.000	
10.303.5017.4705.0052	000001790	Apoio Financeiro para Aquisição e Distribuição de Medicamentos do												

*Esfera: 1-Fiscal 2-Seguridade Social 3-Inv. Estatais. IU(Identificador de Uso): 0-no país 1-Contrapartida para o BIRD 2-Contrapartida para o BID 3-Outras Contrapartidas 4-No Exterior GND(Grupo Natureza Despesa): 1-Pessoal e Encargos Sociais 2-Juros e Encargos 3-Outras Desp. Correntes 4-Investimentos 5-Inversões Financeiras 6-Amort. da Dívida 9-Reserva de Contingência Mod. de Aplicação: 30-Estados/DF 40-Municípios 50-Entidade Privada 90-União 99-a definir*

*RP(Tipo de Despesa para fins de apuração do Resultado Primário): 0-Financeiro 1-Primário Obrigatória 2-Primário Discricionária 4-Discricionária não abrangida pelo PAC - Invest. 6-Discricionária decorrente de emendas individuais de execução obrigatória 7-Discricionária decorrente de emendas de bancada impositiva 8-Discricionária decorrente de emendas de comissão permanente*

# Congresso Nacional - Comissão Mista de Planos, Orçamentos Públicos e Fiscalização

Relatoria Geral - Alterações da Proposta Orçamentária da União para 2020

Despesas por UO/Programa/Subtítulo

*Orçamento Fiscal e da Seguridade Social (Valores em R\$1,00)*

Func. Programática	Seq.	Título/Subtítulo/Meta	E S F	F T E	G N D	M A D	R P U	I P D	PL 22/2019 (A)	Relatório Setorial (B)	Acréscimos (C)	Cancelamentos (D)	Parecer CMO (E) = (B) + (C) - (D)
<b>Unidade Orçamentária: 36901 Fundo Nacional de Saúde</b>													
<b>5017 Assistência Farmacêutica no SUS</b>													
10.303.5017.4705.0052	000001790	Componente Especializado da Assistência Farmacêutica/No Estado de Goiás/( META : 65478 Paciente atendido/unidade)	20	153	3	31	1	6	14.176.000	14.176.000	0	0	14.176.000
10.303.5017.4705.0053	000001791	Apoio Financeiro para Aquisição e Distribuição de Medicamentos do Componente Especializado da Assistência Farmacêutica/No Distrito Federal/( META : 32678 Paciente atendido/unidade)	20	153	3	31	1	6	7.590.000	7.590.000	0	0	7.590.000
10.303.5017.4705.0054	000001792	Apoio Financeiro para Aquisição e Distribuição de Medicamentos do Componente Especializado da Assistência Farmacêutica/No Estado de Mato Grosso do Sul/( META : 26948 Paciente atendido/unidade)	20	153	3	31	1	6	10.579.000	10.579.000	0	0	10.579.000
<b>5018 Atenção Especializada à Saúde</b>													
10.302.5018.125H.0033	000001839	Construção do Complexo Integrado do Instituto Nacional de Câncer - INCA/No Estado do Rio de Janeiro/( META : 2 Complexo implantado/%)	20	100	3	90	2	6	0	0	1.356	0	1.356
			20	151	3	90	2	6	35.000	33.644	0	0	33.644
			20	153	3	90	2	6	15.000	15.000	0	0	15.000
			20	100	4	90	2	6	0	0	574.009	0	574.009
			20	151	4	90	7	6	0	4.480.195	0	0	4.480.195
10.302.5018.15EG.3341	000001840	Implantação da nova Sede do Instituto Nacional de Cardiologia - INC/No Município do Rio de Janeiro - RJ/( META : 1 Sede implantada/% de execução física)	20	100	4	90	2	6	0	0	96.927	0	96.927
			20	151	4	90	2	6	2.500.000	2.403.073	0	0	2.403.073
10.302.5018.2E90.0001	000030330	Incremento Temporário ao Custeio dos Serviços de Assistência Hospitalar e Ambulatorial para Cumprimento de Metas/Nacional/( META : 6800 Unidade apoiada/unidade)	20	188	3	31	6	6	0	700.000	0	0	700.000
			20	188	3	41	6	6	0	100.000	0	0	100.000
			20	188	3	99	6	6	0	16.675.527	0	0	16.675.527
			20	151	3	90	8	6	0	3.000.000	0	0	3.000.000
			20	188	3	90	8	6	0	3.000.000	0	0	3.000.000
			20	100	3	90	9	6	0	0	1.673.846.740	0	1.673.846.740
10.302.5018.2E90.0011	000030315	Incremento Temporário ao Custeio dos Serviços de Assistência Hospitalar e Ambulatorial para Cumprimento de Metas/No Estado de Rondônia/( META : 125 Unidade apoiada/unidade)	20	100	3	31	2	6	0	0	523.679	0	523.679
			20	188	3	31	6	6	0	1.000.000	0	0	1.000.000
			20	188	3	41	6	6	0	7.740.681	0	0	7.740.681
			20	188	3	99	6	6	0	13.770.227	0	0	13.770.227
			20	188	3	31	7	6	0	10.991.725	0	0	10.991.725
10.302.5018.2E90.0012	000030411	Incremento Temporário ao Custeio dos Serviços de Assistência Hospitalar e Ambulatorial para Cumprimento de Metas/No Estado do Acre/( META : 3 Unidade apoiada/unidade)	20	188	3	31	6	6	0	2.113.454	-58.000	0	2.055.454
			20	188	3	99	6	6	0	400.000	0	0	400.000
10.302.5018.2E90.0013	000030575	Incremento Temporário ao Custeio dos Serviços de Assistência Hospitalar e Ambulatorial para Cumprimento de Metas/No Estado do Amazonas/( META : 346 Unidade apoiada/unidade)	20	188	3	31	6	6	0	5.177.000	0	0	5.177.000
			20	188	3	41	6	6	0	400.000	0	0	400.000
			20	188	3	99	6	6	0	1.197.454	0	0	1.197.454
			20	151	3	31	7	6	0	3.000.000	0	0	3.000.000
10.302.5018.2E90.0014	000030309	Incremento Temporário ao Custeio dos Serviços de Assistência Hospitalar	20	100	3	31	2	6	0	0	896.460	0	896.460

*Esfera: 1-Fiscal 2-Seguridade Social 3-Inv. Estatais. IU(Identificador de Uso): 0-no país 1-Contrapartida para o BIRD 2-Contrapartida para o BID 3-Outras Contrapartidas 4-No Exterior GND(Grupo Natureza Despesa): 1-Pessoal e Encargos Sociais 2-Juros e Encargos 3-Outras Desp. Correntes 4-Investimentos 5-Inversões Financeiras 6-Amort. da Dívida 9-Reserva de Contingência*

*Mod. de Aplicação: 30-Estados/DF 40-Municípios 50-Entidade Privada 90-União 99-a definir*

*RP(Tipo de Despesa para fins de apuração do Resultado Primário): 0-Financeiro 1-Primário Obrigatória 2-Primário Discricionária 4-Discricionária não abrangida pelo PAC - Invest. 6-Discricionária decorrente de emendas individuais de execução obrigatória 7-Discricionária decorrente de emendas de bancada impositiva 8-Discricionária decorrente de emendas de comissão permanente*



# Congresso Nacional - Comissão Mista de Planos, Orçamentos Públicos e Fiscalização

Relatoria Geral - Alterações da Proposta Orçamentária da União para 2020

Despesas por UO/Programa/Subtítulo

*Orçamento Fiscal e da Seguridade Social (Valores em R\$1,00)*

Func. Programática	Seq.	Título/Subtítulo/Meta	E S F	F T E	G N D	M A D	R P U	I D	PL 22/2019 (A)	Relatório Setorial (B)	Acréscimos (C)	Cancelamentos (D)	Parecer CMO (E) = (B) + (C) - (D)
<b>Unidade Orçamentária: 36901 Fundo Nacional de Saúde</b>													
<b>5018</b>	<b>Atenção Especializada à Saúde</b>								<b>53.339.702.964</b>	<b>57.349.206.465</b>	<b>3.293.223.622</b>	<b>784.923.542</b>	<b>59.857.506.545</b>
10.302.5018.2E90.0014	000030309	e Ambulatorial para Cumprimento de Metas/No Estado de Roraima/( META : 140 Unidade apoiada/unidade)	20	188	3	31	6	6	0	7.970.227	0	0	7.970.227
			20	188	3	99	6	6	0	7.470.454	0	0	7.470.454
			20	188	3	31	7	6	0	19.514.018	0	0	19.514.018
10.302.5018.2E90.0015	000030291	Incremento Temporário ao Custeio dos Serviços de Assistência Hospitalar e Ambulatorial para Cumprimento de Metas/No Estado do Pará/( META : 280 Unidade apoiada/unidade)	20	188	3	31	6	6	0	10.300.000	0	0	10.300.000
			20	188	3	41	6	6	0	25.927.703	0	0	25.927.703
			20	188	3	99	6	6	0	34.485.727	0	0	34.485.727
10.302.5018.2E90.0016	000030357	Incremento Temporário ao Custeio dos Serviços de Assistência Hospitalar e Ambulatorial para Cumprimento de Metas/No Estado do Amapá/( META : 216 Unidade apoiada/unidade)	20	188	3	31	6	6	0	1.000.000	0	0	1.000.000
			20	188	3	41	6	6	0	200.000	0	0	200.000
			20	188	3	99	6	6	0	7.970.227	0	0	7.970.227
			20	188	3	31	7	6	0	44.902.983	0	0	44.902.983
10.302.5018.2E90.0017	000030382	Incremento Temporário ao Custeio dos Serviços de Assistência Hospitalar e Ambulatorial para Cumprimento de Metas/No Estado do Tocantins/( META : 210 Unidade apoiada/unidade)	20	100	3	31	2	6	0	0	11.273.949	0	11.273.949
			20	153	3	31	2	6	0	10.000.000	0	0	10.000.000
			20	188	3	41	6	6	0	2.000.000	0	0	2.000.000
			20	188	3	99	6	6	0	11.230.908	0	0	11.230.908
			20	188	3	31	7	6	0	18.349.101	0	0	18.349.101
10.302.5018.2E90.0020	000030672	Incremento Temporário ao Custeio dos Serviços de Assistência Hospitalar e Ambulatorial para Cumprimento de Metas/Na Região Nordeste/( META : 5 Unidade apoiada/unidade)	20	188	3	99	6	6	0	650.000	0	0	650.000
10.302.5018.2E90.0021	000030308	Incremento Temporário ao Custeio dos Serviços de Assistência Hospitalar e Ambulatorial para Cumprimento de Metas/No Estado do Maranhão/( META : 850 Unidade apoiada/unidade)	20	100	3	90	2	6	0	0	36.772.522	0	36.772.522
			20	151	3	90	2	6	0	40.000.000	0	0	40.000.000
			20	188	3	31	6	6	0	1.000.000	0	0	1.000.000
			20	188	3	41	6	6	0	41.401.589	0	0	41.401.589
			20	188	3	99	6	6	0	14.085.114	0	0	14.085.114
			20	151	3	90	7	6	0	0	81.551.500	0	81.551.500
			20	188	3	90	7	6	0	81.551.500	-81.551.500	0	0
10.302.5018.2E90.0022	000030327	Incremento Temporário ao Custeio dos Serviços de Assistência Hospitalar e Ambulatorial para Cumprimento de Metas/No Estado do Piauí/( META : 190 Unidade apoiada/unidade)	20	100	3	31	2	6	0	0	2.052.244	0	2.052.244
			20	188	3	31	6	6	0	9.800.000	0	0	9.800.000
			20	188	3	41	6	6	0	750.000	0	0	750.000
			20	188	3	99	6	6	0	14.480.000	0	0	14.480.000
			20	151	3	31	7	6	0	20.433.017	0	0	20.433.017
10.302.5018.2E90.0023	000030275	Incremento Temporário ao Custeio dos Serviços de Assistência Hospitalar e Ambulatorial para Cumprimento de Metas/No Estado do Ceará/( META : 600 Unidade apoiada/unidade)	20	100	3	31	2	6	0	0	53.626.135	0	53.626.135
			20	188	3	31	6	6	0	23.950.908	0	0	23.950.908
			20	188	3	41	6	6	0	28.744.452	0	0	28.744.452
			20	188	3	99	6	6	0	12.085.138	0	0	12.085.138

*Esfera: 1-Fiscal 2-Seguridade Social 3-Inv. Estatais. IU(Identificador de Uso): 0-no país 1-Contrapartida para o BIRD 2-Contrapartida para o BID 3-Outras Contrapartidas 4-No Exterior  
GND(Grupo Natureza Despesa): 1-Pessoal e Encargos Sociais 2-Juros e Encargos 3-Outras Desp. Correntes 4-Investimentos 5-Inversões Financeiras 6-Amort. da Dívida 9-Reserva de Contingência*

*Mod. de Aplicação: 30-Estados/DF 40-Municípios 50-Entidade Privada 90-União 99-a definir*

*RP(Tipo de Despesa para fins de apuração do Resultado Primário): 0-Financeiro 1-Primário Obrigatória 2-Primário Discricionária 4-Discricionária não abrangida pelo PAC - Invest. 6-Discricionária decorrente de emendas individuais de execução obrigatória 7-Discricionária decorrente de emendas de bancada impositiva 8-Discricionária decorrente de emendas de comissão permanente*

# Congresso Nacional - Comissão Mista de Planos, Orçamentos Públicos e Fiscalização

Relatoria Geral - Alterações da Proposta Orçamentária da União para 2020

Despesas por UO/Programa/Subtítulo

*Orçamento Fiscal e da Seguridade Social (Valores em R\$1,00)*

Func. Programática	Seq.	Título/Subtítulo/Meta	E S F	F T E	G N D	M A P	R P D	I U	PL 22/2019 (A)	Relatório Setorial (B)	Acréscimos (C)	Cancelamentos (D)	Parecer CMO (E) = (B) + (C) - (D)	
<b>Unidade Orçamentária:</b>		<b>36901 Fundo Nacional de Saúde</b>												
<b>5018</b>	<b>Atenção Especializada à Saúde</b>									<b>53.339.702.964</b>	<b>57.349.206.465</b>	<b>3.293.223.622</b>	<b>784.923.542</b>	<b>59.857.506.545</b>
10.302.5018.2E90.0023	000030275	Incremento Temporário ao Custeio dos Serviços de Assistência Hospitalar e Ambulatorial para Cumprimento de Metas/No Estado do Ceará/( META : 600 Unidade apoiada/unidade)	20	188	3	31	7	6	0	39.756.714	0	0	39.756.714	
10.302.5018.2E90.0024	000030377	Incremento Temporário ao Custeio dos Serviços de Assistência Hospitalar e Ambulatorial para Cumprimento de Metas/No Estado do Rio Grande do Norte/( META : 55 Unidade apoiada/unidade)	20	188	3	41	6	6	0	9.535.454	0	0	9.535.454	
			20	188	3	99	6	6	0	4.550.000	0	0	4.550.000	
10.302.5018.2E90.0025	000030340	Incremento Temporário ao Custeio dos Serviços de Assistência Hospitalar e Ambulatorial para Cumprimento de Metas/No Estado da Paraíba/( META : 240 Unidade apoiada/unidade)	20	100	3	31	2	6	0	0	2.646.905	0	2.646.905	
			20	188	3	31	6	6	0	100.000	0	0	100.000	
			20	188	3	41	6	6	0	21.955.908	0	0	21.955.908	
			20	188	3	99	6	6	0	6.384.000	0	0	6.384.000	
			20	151	3	31	7	6	0	28.482.396	0	0	28.482.396	
10.302.5018.2E90.0026	000030331	Incremento Temporário ao Custeio dos Serviços de Assistência Hospitalar e Ambulatorial para Cumprimento de Metas/No Estado de Pernambuco/( META : 320 Unidade apoiada/unidade)	20	100	3	31	2	6	0	0	1.295.885	0	1.295.885	
			20	188	3	31	6	6	0	6.750.000	0	0	6.750.000	
			20	188	3	41	6	6	0	32.858.817	0	0	32.858.817	
			20	188	3	99	6	6	0	32.074.846	0	0	32.074.846	
			20	188	3	31	7	6	0	9.757.814	0	0	9.757.814	
10.302.5018.2E90.0027	000030342	Incremento Temporário ao Custeio dos Serviços de Assistência Hospitalar e Ambulatorial para Cumprimento de Metas/No Estado de Alagoas/( META : 72 Unidade apoiada/unidade)	20	188	3	31	6	6	0	4.000.000	0	0	4.000.000	
			20	188	3	41	6	6	0	5.730.908	0	0	5.730.908	
			20	188	3	99	6	6	0	8.283.454	0	0	8.283.454	
10.302.5018.2E90.0028	000030413	Incremento Temporário ao Custeio dos Serviços de Assistência Hospitalar e Ambulatorial para Cumprimento de Metas/No Estado de Sergipe/( META : 340 Unidade apoiada/unidade)	20	100	3	31	2	6	0	0	2.000.000	0	2.000.000	
			20	151	3	31	2	6	0	10.000.000	0	0	10.000.000	
			20	188	3	31	6	6	0	914.000	0	0	914.000	
			20	188	3	41	6	6	0	1.100.000	0	0	1.100.000	
			20	188	3	99	6	6	0	8.540.454	0	0	8.540.454	
			20	188	3	31	7	6	0	62.599.643	0	0	62.599.643	
10.302.5018.2E90.0029	000030272	Incremento Temporário ao Custeio dos Serviços de Assistência Hospitalar e Ambulatorial para Cumprimento de Metas/No Estado da Bahia/( META : 550 Unidade apoiada/unidade)	20	100	3	31	2	6	0	0	5.905.894	0	5.905.894	
			20	188	3	31	6	6	0	7.170.227	0	0	7.170.227	
			20	188	3	41	6	6	0	20.664.227	0	0	20.664.227	
			20	188	3	99	6	6	0	55.051.809	0	0	55.051.809	
			20	188	3	31	7	6	0	54.580.205	0	0	54.580.205	
10.302.5018.2E90.0031	000030294	Incremento Temporário ao Custeio dos Serviços de Assistência Hospitalar e Ambulatorial para Cumprimento de Metas/No Estado de Minas Gerais/( META : 1200 Unidade apoiada/unidade)	20	100	3	31	2	6	0	0	9.994.217	0	9.994.217	
			20	153	3	31	2	6	0	33.300.000	0	0	33.300.000	
			20	188	3	31	6	6	0	18.900.000	0	0	18.900.000	
			20	188	3	41	6	6	0	56.877.589	0	0	56.877.589	
			20	188	3	99	6	6	0	111.605.612	0	0	111.605.612	

*Esfera: 1-Fiscal 2-Seguridade Social 3-Inv. Estatais. IU(Identificador de Uso): 0-no país 1-Contrapartida para o BIRD 2-Contrapartida para o BID 3-Outras Contrapartidas 4-No Exterior GND(Grupo Natureza Despesa): 1-Pessoal e Encargos Sociais 2-Juros e Encargos 3-Outras Desp. Correntes 4-Investimentos 5-Inversões Financeiras 6-Amort. da Dívida 9-Reserva de Contingência*

*Mod. de Aplicação: 30-Estados/DF 40-Municípios 50-Entidade Privada 90-União 99-a definir*

*RP(Tipo de Despesa para fins de apuração do Resultado Primário): 0-Financeiro 1-Primário Obrigatória 2-Primário Discricionária 4-Discricionária não abrangida pelo PAC - Invest. 6-Discricionária decorrente de emendas individuais de execução obrigatória 7-Discricionária decorrente de emendas de bancada impositiva 8-Discricionária decorrente de emendas de comissão permanente*

# Congresso Nacional - Comissão Mista de Planos, Orçamentos Públicos e Fiscalização

Relatoria Geral - Alterações da Proposta Orçamentária da União para 2020

Despesas por UO/Programa/Subtítulo

*Orçamento Fiscal e da Seguridade Social (Valores em R\$1,00)*

Func. Programática	Seq.	Título/Subtítulo/Meta	E S F	F T E	G N D	M A D	R P U	I P D	PL 22/2019 (A)	Relatório Setorial (B)	Acréscimos (C)	Cancelamentos (D)	Parecer CMO (E) = (B) + (C) - (D)
<b>Unidade Orçamentária: 36901 Fundo Nacional de Saúde</b>									<b>53.339.702.964</b>	<b>57.349.206.465</b>	<b>3.293.223.622</b>	<b>784.923.542</b>	<b>59.857.506.545</b>
5018		<b>Atenção Especializada à Saúde</b>							<b>53.339.702.964</b>	<b>57.349.206.465</b>	<b>3.293.223.622</b>	<b>784.923.542</b>	<b>59.857.506.545</b>
10.302.5018.2E90.0031	000030294	Incremento Temporário ao Custeio dos Serviços de Assistência Hospitalar e Ambulatorial para Cumprimento de Metas/No Estado de Minas Gerais/( META : 1200 Unidade apoiada/unidade)	20	151	3	31	7	6	0	0	78.005.783	0	78.005.783
			20	188	3	31	7	6	0	78.005.783	-78.005.783	0	0
10.302.5018.2E90.0032	000030336	Incremento Temporário ao Custeio dos Serviços de Assistência Hospitalar e Ambulatorial para Cumprimento de Metas/No Estado do Espírito Santo/( META : 300 Unidade apoiada/unidade)	20	100	3	31	2	6	0	0	2.458.314	0	2.458.314
			20	188	3	31	6	6	0	4.400.000	0	0	4.400.000
			20	188	3	41	6	6	0	10.540.227	0	0	10.540.227
			20	188	3	99	6	6	0	11.211.638	0	0	11.211.638
			20	188	3	31	7	6	0	51.107.989	0	0	51.107.989
10.302.5018.2E90.0033	000030274	Incremento Temporário ao Custeio dos Serviços de Assistência Hospitalar e Ambulatorial para Cumprimento de Metas/No Estado do Rio de Janeiro/( META : 700 Unidade apoiada/unidade)	20	100	3	31	2	6	0	0	4.148.260	0	4.148.260
			20	188	3	31	6	6	0	19.311.754	0	0	19.311.754
			20	188	3	41	6	6	0	70.644.161	0	0	70.644.161
			20	188	3	99	6	6	0	55.923.448	0	0	55.923.448
			20	151	3	31	7	6	0	32.377.557	0	0	32.377.557
10.302.5018.2E90.0035	000030280	Incremento Temporário ao Custeio dos Serviços de Assistência Hospitalar e Ambulatorial para Cumprimento de Metas/No Estado de São Paulo/( META : 2100 Unidade apoiada/unidade)	20	100	3	31	2	6	0	0	10.170.852	0	10.170.852
			20	153	3	31	2	6	0	42.823.869	0	0	42.823.869
			20	188	3	31	2	6	0	6.426.131	0	0	6.426.131
			20	188	3	31	6	6	0	46.851.136	0	0	46.851.136
			20	188	3	41	6	6	0	77.236.608	0	0	77.236.608
			20	188	3	99	6	6	0	173.839.387	0	0	173.839.387
			20	151	3	31	7	6	0	28.365.740	106.662.280	0	135.028.020
			20	188	3	31	7	6	0	155.927.363	-106.662.280	0	49.265.083
10.302.5018.2E90.0040	000030335	Incremento Temporário ao Custeio dos Serviços de Assistência Hospitalar e Ambulatorial para Cumprimento de Metas/Na Região Sul/( META : 30 Unidade apoiada/unidade)	20	188	3	41	6	6	0	2.200.000	0	0	2.200.000
			20	188	3	99	6	6	0	5.000.000	0	0	5.000.000
10.302.5018.2E90.0041	000030282	Incremento Temporário ao Custeio dos Serviços de Assistência Hospitalar e Ambulatorial para Cumprimento de Metas/No Estado do Paraná/( META : 320 Unidade apoiada/unidade)	20	100	3	31	2	6	0	0	1.030.758	0	1.030.758
			20	188	3	31	6	6	0	11.500.000	0	0	11.500.000
			20	188	3	41	6	6	0	12.640.454	0	0	12.640.454
			20	188	3	99	6	6	0	38.322.662	0	0	38.322.662
			20	188	3	31	7	6	0	22.133.415	0	0	22.133.415
10.302.5018.2E90.0042	000030326	Incremento Temporário ao Custeio dos Serviços de Assistência Hospitalar e Ambulatorial para Cumprimento de Metas/No Estado de Santa Catarina/( META : 350 Unidade apoiada/unidade)	20	188	3	31	6	6	0	1.000.000	0	0	1.000.000
			20	188	3	41	6	6	0	12.615.227	0	0	12.615.227
			20	188	3	99	6	6	0	31.165.795	0	0	31.165.795
			20	188	3	31	7	6	0	41.460.637	0	0	41.460.637
10.302.5018.2E90.0043	000030310	Incremento Temporário ao Custeio dos Serviços de Assistência Hospitalar e Ambulatorial para Cumprimento de Metas/No Estado do Rio Grande do	20	188	3	31	6	6	0	4.035.000	0	0	4.035.000
			20	188	3	41	6	6	0	13.800.000	0	0	13.800.000

*Esfera: 1-Fiscal 2-Seguridade Social 3-Inv. Estatais. IU(Identificador de Uso): 0-no país 1-Contrapartida para o BIRD 2-Contrapartida para o BID 3-Outras Contrapartidas 4-No Exterior GND(Grupo Natureza Despesa): 1-Pessoal e Encargos Sociais 2-Juros e Encargos 3-Outras Desp. Correntes 4-Investimentos 5-Inversões Financeiras 6-Amort. da Dívida 9-Reserva de Contingência*

*Mod. de Aplicação: 30-Estados/DF 40-Municípios 50-Entidade Privada 90-União 99-a definir*

*RP(Tipo de Despesa para fins de apuração do Resultado Primário): 0-Financeiro 1-Primário Obrigatória 2-Primário Discricionária 4-Discricionária não abrangida pelo PAC - Invest. 6-Discricionária decorrente de emendas individuais de execução obrigatória 7-Discricionária decorrente de emendas de bancada impositiva 8-Discricionária decorrente de emendas de comissão permanente*

# Congresso Nacional - Comissão Mista de Planos, Orçamentos Públicos e Fiscalização

Relatoria Geral - Alterações da Proposta Orçamentária da União para 2020

Despesas por UO/Programa/Subtítulo

*Orçamento Fiscal e da Seguridade Social (Valores em R\$1,00)*

Func. Programática	Seq.	Título/Subtítulo/Meta	E S F	F T E	G N D	M A D	R P U	I P D	PL 22/2019 (A)	Relatório Setorial (B)	Acréscimos (C)	Cancelamentos (D)	Parecer CMO (E) = (B) + (C) - (D)
<b>Unidade Orçamentária: 36901 Fundo Nacional de Saúde</b>													
<b>5018</b>	<b>Atenção Especializada à Saúde</b>								<b>53.339.702.964</b>	<b>57.349.206.465</b>	<b>3.293.223.622</b>	<b>784.923.542</b>	<b>59.857.506.545</b>
10.302.5018.2E90.0043	000030310	Sul/( META : 540 Unidade apoiada/unidade)	20	188	3	99	6	6	0	46.874.271	0	0	46.874.271
			20	151	3	31	7	6	0	0	34.780.437	0	34.780.437
			20	153	3	31	7	6	0	0	9.000.000	0	9.000.000
			20	188	3	31	7	6	0	74.722.830	-43.780.437	0	30.942.393
10.302.5018.2E90.0051	000030337	Incremento Temporário ao Custeio dos Serviços de Assistência Hospitalar e Ambulatorial para Cumprimento de Metas/No Estado de Mato Grosso/( META : 340 Unidade apoiada/unidade)	20	100	3	31	2	6	0	0	2.368.356	0	2.368.356
			20	188	3	31	6	6	0	2.450.000	0	0	2.450.000
			20	188	3	41	6	6	0	14.588.454	0	0	14.588.454
			20	188	3	99	6	6	0	6.261.522	0	0	6.261.522
			20	188	3	31	7	6	0	61.003.765	0	0	61.003.765
10.302.5018.2E90.0052	000030303	Incremento Temporário ao Custeio dos Serviços de Assistência Hospitalar e Ambulatorial para Cumprimento de Metas/No Estado de Goiás/( META : 280 Unidade apoiada/unidade)	20	188	3	31	6	6	0	480.454	0	0	480.454
			20	188	3	41	6	6	0	32.559.712	0	0	32.559.712
			20	188	3	99	6	6	0	22.400.908	0	0	22.400.908
			20	188	3	31	7	6	0	16.191.166	0	0	16.191.166
10.302.5018.2E90.0053	000030304	Incremento Temporário ao Custeio dos Serviços de Assistência Hospitalar e Ambulatorial para Cumprimento de Metas/No Distrito Federal/( META : 60 Unidade apoiada/unidade)	20	188	3	31	6	6	0	15.099.824	0	0	15.099.824
10.302.5018.2E90.0054	000030359	Incremento Temporário ao Custeio dos Serviços de Assistência Hospitalar e Ambulatorial para Cumprimento de Metas/No Estado de Mato Grosso do Sul/( META : 80 Unidade apoiada/unidade)	20	188	3	31	6	6	0	100.000	0	0	100.000
			20	188	3	41	6	6	0	8.540.454	0	0	8.540.454
			20	188	3	99	6	6	0	12.249.558	0	0	12.249.558
10.302.5018.2E90.0121	000030819	Incremento Temporário ao Custeio dos Serviços de Assistência Hospitalar e Ambulatorial para Cumprimento de Metas/No Município de Vilhena - RO/( META : 1 Unidade apoiada/unidade)	20	188	3	41	6	6	0	500.000	0	0	500.000
10.302.5018.2E90.0193	000030525	Incremento Temporário ao Custeio dos Serviços de Assistência Hospitalar e Ambulatorial para Cumprimento de Metas/No Município de Coari - AM/( META : 100 Unidade apoiada/unidade)	20	188	3	41	6	6	0	1.000.000	0	0	1.000.000
10.302.5018.2E90.0209	000030427	Incremento Temporário ao Custeio dos Serviços de Assistência Hospitalar e Ambulatorial para Cumprimento de Metas/No Município de Manacapuru - AM/( META : 1 Unidade apoiada/unidade)	20	188	3	41	6	6	0	2.000.000	0	0	2.000.000
10.302.5018.2E90.0231	000030521	Incremento Temporário ao Custeio dos Serviços de Assistência Hospitalar e Ambulatorial para Cumprimento de Metas/No Município de Tefé - AM/( META : 1 Unidade apoiada/unidade)	20	188	3	41	6	6	0	1.000.000	0	0	1.000.000
10.302.5018.2E90.0238	000030748	Incremento Temporário ao Custeio dos Serviços de Assistência Hospitalar e Ambulatorial para Cumprimento de Metas/No Município de Boa Vista - RR/( META : 1 Unidade apoiada/unidade)	20	188	3	99	6	6	0	500.000	0	0	500.000
10.302.5018.2E90.0260	000030431	Incremento Temporário ao Custeio dos Serviços de Assistência Hospitalar e Ambulatorial para Cumprimento de Metas/No Município de Ananindeua - PA/( META : 2 Unidade apoiada/unidade)	20	188	3	41	6	6	0	2.000.000	0	0	2.000.000

*Esfera: 1-Fiscal 2-Seguridade Social 3-Inv. Estatais. IU(Identificador de Uso): 0-no país 1-Contrapartida para o BIRD 2-Contrapartida para o BID 3-Outras Contrapartidas 4-No Exterior GND(Grupo Natureza Despesa): 1-Pessoal e Encargos Sociais 2-Juros e Encargos 3-Outras Desp. Correntes 4-Investimentos 5-Inversões Financeiras 6-Amort. da Dívida 9-Reserva de Contingência Mod. de Aplicação: 30-Estados/DF 40-Municípios 50-Entidade Privada 90-União 99-a definir RP(Tipo de Despesa para fins de apuração do Resultado Primário): 0-Financeiro 1-Primário Obrigatória 2-Primário Discricionária 4-Discricionária não abrangida pelo PAC - Invest. 6-Discricionária decorrente de emendas individuais de execução obrigatória 7-Discricionária decorrente de emendas de bancada impositiva 8-Discricionária decorrente de emendas de comissão permanente*

# Congresso Nacional - Comissão Mista de Planos, Orçamentos Públicos e Fiscalização

Relatoria Geral - Alterações da Proposta Orçamentária da União para 2020

Despesas por UO/Programa/Subtítulo

*Orçamento Fiscal e da Seguridade Social (Valores em R\$1,00)*

Func. Programática	Seq.	Título/Subtítulo/Meta	E S F	F T E	G N D	M A D	R A P	I P D U	PL 22/2019 (A)	Relatório Setorial (B)	Acréscimos (C)	Cancelamentos (D)	Parecer CMO (E) = (B) + (C) - (D)
<b>Unidade Orçamentária:</b>		<b>36901</b>	<b>Fundo Nacional de Saúde</b>										
<b>5018</b>	<b>Atenção Especializada à Saúde</b>								<b>53.339.702.964</b>	<b>57.349.206.465</b>	<b>3.293.223.622</b>	<b>784.923.542</b>	<b>59.857.506.545</b>
10.302.5018.2E90.0269	000030799	Incremento Temporário ao Custeio dos Serviços de Assistência Hospitalar e Ambulatorial para Cumprimento de Metas/No Município de Belém - PA/( META : 2 Unidade apoiada/unidade)	20	188	3	41	6	6	0	800.000	0	0	800.000
10.302.5018.2E90.0401	000031001	Incremento Temporário ao Custeio dos Serviços de Assistência Hospitalar e Ambulatorial para Cumprimento de Metas/No Município de Laranjal do Jari - AP/( META : 1 Unidade apoiada/unidade)	20	188	3	41	6	6	0	200.000	0	0	200.000
10.302.5018.2E90.0405	000031022	Incremento Temporário ao Custeio dos Serviços de Assistência Hospitalar e Ambulatorial para Cumprimento de Metas/No Município de Porto Grande - AP/( META : 1 Unidade apoiada/unidade)	20	188	3	41	6	6	0	200.000	0	0	200.000
10.302.5018.2E90.0617	000030419	Incremento Temporário ao Custeio dos Serviços de Assistência Hospitalar e Ambulatorial para Cumprimento de Metas/No Município de Estreito - MA/( META : 1 Unidade apoiada/unidade)	20	188	3	41	6	6	0	2.000.000	0	0	2.000.000
10.302.5018.2E90.0694	000030577	Incremento Temporário ao Custeio dos Serviços de Assistência Hospitalar e Ambulatorial para Cumprimento de Metas/No Município de Pirapemas - MA/( META : 1 Unidade apoiada/unidade)	20	188	3	41	6	6	0	1.000.000	0	0	1.000.000
10.302.5018.2E90.0710	000030527	Incremento Temporário ao Custeio dos Serviços de Assistência Hospitalar e Ambulatorial para Cumprimento de Metas/No Município de Santa Helena - MA/( META : 1 Unidade apoiada/unidade)	20	188	3	41	6	6	0	1.000.000	0	0	1.000.000
10.302.5018.2E90.0734	000030554	Incremento Temporário ao Custeio dos Serviços de Assistência Hospitalar e Ambulatorial para Cumprimento de Metas/No Município de São Luís - MA/( META : 10 Unidade apoiada/unidade)	20	188	3	41	6	6	0	1.000.000	0	0	1.000.000
10.302.5018.2E90.0754	000030839	Incremento Temporário ao Custeio dos Serviços de Assistência Hospitalar e Ambulatorial para Cumprimento de Metas/No Município de Tufilândia - MA/( META : 1 Unidade apoiada/unidade)	20	188	3	41	6	6	0	420.000	0	0	420.000
10.302.5018.2E90.1005	000030441	Incremento Temporário ao Custeio dos Serviços de Assistência Hospitalar e Ambulatorial para Cumprimento de Metas/No Município de Araripe - CE/( META : 1 Unidade apoiada/unidade)	20	188	3	41	6	6	0	2.000.000	0	0	2.000.000
10.302.5018.2E90.1027	000030455	Incremento Temporário ao Custeio dos Serviços de Assistência Hospitalar e Ambulatorial para Cumprimento de Metas/No Município de Caririaçu - CE/( META : 1 Unidade apoiada/unidade)	20	188	3	41	6	6	0	1.500.000	0	0	1.500.000
10.302.5018.2E90.1049	000030894	Incremento Temporário ao Custeio dos Serviços de Assistência Hospitalar e Ambulatorial para Cumprimento de Metas/No Município de Fortim - CE/( META : 1 Unidade apoiada/unidade)	20	188	3	41	6	6	0	300.000	0	0	300.000
10.302.5018.2E90.1053	000030401	Incremento Temporário ao Custeio dos Serviços de Assistência Hospitalar e Ambulatorial para Cumprimento de Metas/No Município de Granja - CE/( META : 20 Unidade apoiada/unidade)	20	188	3	41	6	6	0	2.500.000	0	0	2.500.000
10.302.5018.2E90.1065	000030573	Incremento Temporário ao Custeio dos Serviços de Assistência Hospitalar e Ambulatorial para Cumprimento de Metas/No Município de Icó - CE/( META : 1 Unidade apoiada/unidade)	20	188	3	31	6	6	0	1.000.000	0	0	1.000.000
10.302.5018.2E90.1070	000030587	Incremento Temporário ao Custeio dos Serviços de Assistência Hospitalar e Ambulatorial para Cumprimento de Metas/No Município de Ipu - CE/(	20	188	3	41	6	6	0	1.000.000	0	0	1.000.000

*Esfera: 1-Fiscal 2-Seguridade Social 3-Inv. Estatais. IU(Identificador de Uso): 0-no país 1-Contrapartida para o BIRD 2-Contrapartida para o BID 3-Outras Contrapartidas 4-No Exterior GND(Grupo Natureza Despesa): 1-Pessoal e Encargos Sociais 2-Juros e Encargos 3-Outras Desp. Correntes 4-Investimentos 5-Inversões Financeiras 6-Amort. da Dívida 9-Reserva de Contingência*

*Mod. de Aplicação: 30-Estados/DF 40-Municípios 50-Entidade Privada 90-União 99-a definir*

*RP(Tipo de Despesa para fins de apuração do Resultado Primário): 0-Financieiro 1-Primário Obrigatória 2-Primário Discricionária 4-Discricionária não abrangida pelo PAC - Invest. 6-Discricionária decorrente de emendas individuais de execução obrigatória 7-Discricionária decorrente de emendas de bancada impositiva 8-Discricionária decorrente de emendas de comissão permanente*

# Congresso Nacional - Comissão Mista de Planos, Orçamentos Públicos e Fiscalização

Relatoria Geral - Alterações da Proposta Orçamentária da União para 2020

Despesas por UO/Programa/Subtítulo

*Orçamento Fiscal e da Seguridade Social (Valores em R\$1,00)*

Func. Programática	Seq.	Título/Subtítulo/Meta	E S F	F T E	G N D	M A D	R P D U	PL 22/2019 (A)	Relatório Setorial (B)	Acréscimos (C)	Cancelamentos (D)	Parecer CMO (E) = (B) + (C) - (D)
<b>Unidade Orçamentária:</b>		<b>36901 Fundo Nacional de Saúde</b>						<b>53.339.702.964</b>	<b>57.349.206.465</b>	<b>3.293.223.622</b>	<b>784.923.542</b>	<b>59.857.506.545</b>
<b>5018</b>	<b>Atenção Especializada à Saúde</b>											
10.302.5018.2E90.1070	000030587	META : 1 Unidade apoiada/unidade)										
10.302.5018.2E90.1077	000030851	Incremento Temporário ao Custeio dos Serviços de Assistência Hospitalar e Ambulatorial para Cumprimento de Metas/No Município de Itapipoca - CE/( META : 1 Unidade apoiada/unidade)	20	188	3	41	6	6	0	400.000	0	400.000
10.302.5018.2E90.1079	000030647	Incremento Temporário ao Custeio dos Serviços de Assistência Hospitalar e Ambulatorial para Cumprimento de Metas/No Município de Itarema - CE/( META : 1 Unidade apoiada/unidade)	20	188	3	41	6	6	0	790.454	0	790.454
10.302.5018.2E90.1080	000030414	Incremento Temporário ao Custeio dos Serviços de Assistência Hospitalar e Ambulatorial para Cumprimento de Metas/No Município de Itatira - CE/( META : 1 Unidade apoiada/unidade)	20	188	3	41	6	6	0	2.000.000	0	2.000.000
10.302.5018.2E90.1082	000030987	Incremento Temporário ao Custeio dos Serviços de Assistência Hospitalar e Ambulatorial para Cumprimento de Metas/No Município de Jaguaribara - CE/( META : 1 Unidade apoiada/unidade)	20	188	3	41	6	6	0	250.000	0	250.000
10.302.5018.2E90.1083	000030626	Incremento Temporário ao Custeio dos Serviços de Assistência Hospitalar e Ambulatorial para Cumprimento de Metas/No Município de Jaguaribe - CE/( META : 1 Unidade apoiada/unidade)	20	188	3	41	6	6	0	850.227	0	850.227
10.302.5018.2E90.1109	000030569	Incremento Temporário ao Custeio dos Serviços de Assistência Hospitalar e Ambulatorial para Cumprimento de Metas/No Município de Mucambo - CE/( META : 1 Unidade apoiada/unidade)	20	188	3	41	6	6	0	1.000.000	0	1.000.000
10.302.5018.2E90.1129	000030844	Incremento Temporário ao Custeio dos Serviços de Assistência Hospitalar e Ambulatorial para Cumprimento de Metas/No Município de Pereiro - CE/( META : 1 Unidade apoiada/unidade)	20	188	3	41	6	6	0	400.000	0	400.000
10.302.5018.2E90.1141	000030745	Incremento Temporário ao Custeio dos Serviços de Assistência Hospitalar e Ambulatorial para Cumprimento de Metas/No Município de Quixeré - CE/( META : 1 Unidade apoiada/unidade)	20	188	3	41	6	6	0	500.000	0	500.000
10.302.5018.2E90.1146	000030454	Incremento Temporário ao Custeio dos Serviços de Assistência Hospitalar e Ambulatorial para Cumprimento de Metas/No Município de Salitre - CE/( META : 1 Unidade apoiada/unidade)	20	188	3	41	6	6	0	1.500.000	0	1.500.000
10.302.5018.2E90.1150	000030640	Incremento Temporário ao Custeio dos Serviços de Assistência Hospitalar e Ambulatorial para Cumprimento de Metas/No Município de São Benedito - CE/( META : 1 Unidade apoiada/unidade)	20	188	3	41	6	6	0	800.000	0	800.000
10.302.5018.2E90.1151	000030437	Incremento Temporário ao Custeio dos Serviços de Assistência Hospitalar e Ambulatorial para Cumprimento de Metas/No Município de São Gonçalo do Amarante - CE/( META : 2 Unidade apoiada/unidade)	20	188	3	41	6	6	0	2.000.000	0	2.000.000
10.302.5018.2E90.1166	000030669	Incremento Temporário ao Custeio dos Serviços de Assistência Hospitalar e Ambulatorial para Cumprimento de Metas/No Município de Ubajara - CE/( META : 1 Unidade apoiada/unidade)	20	188	3	41	6	6	0	650.000	0	650.000
10.302.5018.2E90.1172	000030855	Incremento Temporário ao Custeio dos Serviços de Assistência Hospitalar e Ambulatorial para Cumprimento de Metas/No Município de Várzea Alegre - CE/( META : 1 Unidade apoiada/unidade)	20	188	3	41	6	6	0	400.000	0	400.000
10.302.5018.2E90.1262	000031044	Incremento Temporário ao Custeio dos Serviços de Assistência Hospitalar										

*Esfera: 1-Fiscal 2-Seguridade Social 3-Inv. Estatais. IU(Identificador de Uso): 0-no país 1-Contrapartida para o BIRD 2-Contrapartida para o BID 3-Outras Contrapartidas 4-No Exterior GND(Grupo Natureza Despesa): 1-Pessoal e Encargos Sociais 2-Juros e Encargos 3-Outras Desp. Correntes 4-Investimentos 5-Inversões Financeiras 6-Amort. da Dívida 9-Reserva de Contingência*

*Mod. de Aplicação: 30-Estados/DF 40-Municípios 50-Entidade Privada 90-União 99-a definir*

*RP(Tipo de Despesa para fins de apuração do Resultado Primário): 0-Financieiro 1-Primário Obrigatória 2-Primário Discricionária 4-Discricionária não abrangida pelo PAC - Invest. 6-Discricionária decorrente de emendas individuais de execução obrigatória 7-Discricionária decorrente de emendas de bancada impositiva 8-Discricionária decorrente de emendas de comissão permanente*

# Congresso Nacional - Comissão Mista de Planos, Orçamentos Públicos e Fiscalização

Relatoria Geral - Alterações da Proposta Orçamentária da União para 2020

Despesas por UO/Programa/Subtítulo

*Orçamento Fiscal e da Seguridade Social (Valores em R\$1,00)*

Func. Programática	Seq.	Título/Subtítulo/Meta	E S F	F T E	G N D	M A D	R P U	I P D	PL 22/2019 (A)	Relatório Setorial (B)	Acréscimos (C)	Cancelamentos (D)	Parecer CMO (E) = (B) + (C) - (D)
<b>Unidade Orçamentária: 36901 Fundo Nacional de Saúde</b>													
<b>5018</b>	<b>Atenção Especializada à Saúde</b>								<b>53.339.702.964</b>	<b>57.349.206.465</b>	<b>3.293.223.622</b>	<b>784.923.542</b>	<b>59.857.506.545</b>
10.302.5018.2E90.1262	000031044	e Ambulatorial para Cumprimento de Metas/No Município de Natal - RN/( META : 1 Unidade apoiada/unidade)	20	188	3	41	6	6	0	150.000	0	0	150.000
10.302.5018.2E90.1343	000030871	Incremento Temporário ao Custeio dos Serviços de Assistência Hospitalar e Ambulatorial para Cumprimento de Metas/No Município de Alagoa Grande - PB/( META : 8 Unidade apoiada/unidade)	20	188	3	41	6	6	0	390.000	0	0	390.000
10.302.5018.2E90.1392	000030416	Incremento Temporário ao Custeio dos Serviços de Assistência Hospitalar e Ambulatorial para Cumprimento de Metas/No Município de Campina Grande - PB/( META : 3 Unidade apoiada/unidade)	20	188	3	41	6	6	0	2.100.000	0	0	2.100.000
			20	188	3	99	6	6	0	100.000	0	0	100.000
10.302.5018.2E90.1436	000030957	Incremento Temporário ao Custeio dos Serviços de Assistência Hospitalar e Ambulatorial para Cumprimento de Metas/No Município de João Pessoa - PB/( META : 11 Unidade apoiada/unidade)	20	188	3	41	6	6	0	1.488.454	0	0	1.488.454
			20	188	3	99	6	6	0	100.000	0	0	100.000
10.302.5018.2E90.1515	000031074	Incremento Temporário ao Custeio dos Serviços de Assistência Hospitalar e Ambulatorial para Cumprimento de Metas/No Município de Santa Rita - PB/( META : 1 Unidade apoiada/unidade)	20	188	3	41	6	6	0	100.000	0	0	100.000
10.302.5018.2E90.1559	000030895	Incremento Temporário ao Custeio dos Serviços de Assistência Hospitalar e Ambulatorial para Cumprimento de Metas/No Município de Uiraúna - PB/( META : 1 Unidade apoiada/unidade)	20	188	3	41	6	6	0	300.000	0	0	300.000
10.302.5018.2E90.1577	000031090	Incremento Temporário ao Custeio dos Serviços de Assistência Hospitalar e Ambulatorial para Cumprimento de Metas/No Município de Arcoverde - PE/( META : 1 Unidade apoiada/unidade)	20	188	3	41	6	6	0	100.000	0	0	100.000
10.302.5018.2E90.1591	000030547	Incremento Temporário ao Custeio dos Serviços de Assistência Hospitalar e Ambulatorial para Cumprimento de Metas/No Município de Brejo da Madre de Deus - PE/( META : 1 Unidade apoiada/unidade)	20	188	3	41	6	6	0	1.000.000	0	0	1.000.000
10.302.5018.2E90.1593	000031045	Incremento Temporário ao Custeio dos Serviços de Assistência Hospitalar e Ambulatorial para Cumprimento de Metas/No Município de Buique - PE/( META : 1 Unidade apoiada/unidade)	20	188	3	99	6	6	0	150.000	0	0	150.000
10.302.5018.2E90.1607	000030766	Incremento Temporário ao Custeio dos Serviços de Assistência Hospitalar e Ambulatorial para Cumprimento de Metas/No Município de Carpina - PE/( META : 1 Unidade apoiada/unidade)	20	188	3	41	6	6	0	500.000	0	0	500.000
10.302.5018.2E90.1608	000030615	Incremento Temporário ao Custeio dos Serviços de Assistência Hospitalar e Ambulatorial para Cumprimento de Metas/No Município de Caruaru - PE/( META : 1 Unidade apoiada/unidade)	20	188	3	41	6	6	0	900.000	0	0	900.000
10.302.5018.2E90.1647	000030863	Incremento Temporário ao Custeio dos Serviços de Assistência Hospitalar e Ambulatorial para Cumprimento de Metas/No Município de Itambé - PE/( META : 1 Unidade apoiada/unidade)	20	188	3	41	6	6	0	400.000	0	0	400.000
10.302.5018.2E90.1651	000030887	Incremento Temporário ao Custeio dos Serviços de Assistência Hospitalar e Ambulatorial para Cumprimento de Metas/No Município de Jaboatão dos Guararapes - PE/( META : 1 Unidade apoiada/unidade)	20	188	3	31	6	6	0	320.000	0	0	320.000
10.302.5018.2E90.1672	000031030	Incremento Temporário ao Custeio dos Serviços de Assistência Hospitalar e Ambulatorial para Cumprimento de Metas/No Município de Moreno - PE/( META : 1 Unidade apoiada/unidade)	20	188	3	41	6	6	0	200.000	0	0	200.000

*Esfera: 1-Fiscal 2-Seguridade Social 3-Inv. Estatais. IU(Identificador de Uso); 0-no país 1-Contrapartida para o BIRD 2-Contrapartida para o BID 3-Outras Contrapartidas 4-No Exterior*

*GND(Grupo Natureza Despesa): 1-Pessoal e Encargos Sociais 2-Juros e Encargos 3-Outras Desp. Correntes 4-Investimentos 5-Inversões Financeiras 6-Amort. da Dívida 9-Reserva de Contingência*

*Mod. de Aplicação: 30-Estados/DF 40-Municípios 50-Entidade Privada 90-União 99-a definir*

*RP(Tipo de Despesa para fins de apuração do Resultado Primário): 0-Financeiro 1-Primário Obrigatória 2-Primário Discricionária 4-Discricionária não abrangida pelo PAC - Invest. 6-Discricionária decorrente de emendas individuais de execução obrigatória 7-Discricionária decorrente de emendas de bancada impositiva 8-Discricionária decorrente de emendas de comissão permanente*

# Congresso Nacional - Comissão Mista de Planos, Orçamentos Públicos e Fiscalização

Relatoria Geral - Alterações da Proposta Orçamentária da União para 2020

Despesas por UO/Programa/Subtítulo

*Orçamento Fiscal e da Seguridade Social (Valores em R\$1,00)*

Func. Programática	Seq.	Título/Subtítulo/Meta	E S F	F T E	G N D	M A D	R P U	I P D	PL 22/2019 (A)	Relatório Setorial (B)	Acréscimos (C)	Cancelamentos (D)	Parecer CMO (E) = (B) + (C) - (D)
<b>Unidade Orçamentária:</b>		<b>36901</b>	<b>Fundo Nacional de Saúde</b>										
<b>5018</b>	<b>Atenção Especializada à Saúde</b>								<b>53.339.702.964</b>	<b>57.349.206.465</b>	<b>3.293.223.622</b>	<b>784.923.542</b>	<b>59.857.506.545</b>
10.302.5018.2E90.1674	000031089	Incremento Temporário ao Custeio dos Serviços de Assistência Hospitalar e Ambulatorial para Cumprimento de Metas/No Município de Olinda - PE/( META : 1 Unidade apoiada/unidade)	20	188	3	41	6	6	0	100.000	0	0	100.000
10.302.5018.2E90.1695	000030964	Incremento Temporário ao Custeio dos Serviços de Assistência Hospitalar e Ambulatorial para Cumprimento de Metas/No Município de Recife - PE/( META : 2 Unidade apoiada/unidade)	20	188	3	31	6	6	0	350.227	0	0	350.227
10.302.5018.2E90.1739	000031055	Incremento Temporário ao Custeio dos Serviços de Assistência Hospitalar e Ambulatorial para Cumprimento de Metas/No Município de Triunfo - PE/( META : 1 Unidade apoiada/unidade)	20	188	3	41	6	6	0	150.000	0	0	150.000
10.302.5018.2E90.1761	000031047	Incremento Temporário ao Custeio dos Serviços de Assistência Hospitalar e Ambulatorial para Cumprimento de Metas/No Município de Cajueiro - AL/( META : 1 Unidade apoiada/unidade)	20	188	3	41	6	6	0	150.000	0	0	150.000
10.302.5018.2E90.1772	000030440	Incremento Temporário ao Custeio dos Serviços de Assistência Hospitalar e Ambulatorial para Cumprimento de Metas/No Município de Coruripe - AL/( META : 1 Unidade apoiada/unidade)	20	188	3	41	6	6	0	2.000.000	0	0	2.000.000
10.302.5018.2E90.1790	000030953	Incremento Temporário ao Custeio dos Serviços de Assistência Hospitalar e Ambulatorial para Cumprimento de Metas/No Município de Joaquim Gomes - AL/( META : 1 Unidade apoiada/unidade)	20	188	3	41	6	6	0	300.000	0	0	300.000
10.302.5018.2E90.1795	000031109	Incremento Temporário ao Custeio dos Serviços de Assistência Hospitalar e Ambulatorial para Cumprimento de Metas/No Município de Maceió - AL/( META : 10 Unidade apoiada/unidade)	20	151	3	41	7	6	0	17.914.737	0	0	17.914.737
10.302.5018.2E90.2068	000030595	Incremento Temporário ao Custeio dos Serviços de Assistência Hospitalar e Ambulatorial para Cumprimento de Metas/No Município de Guanambi - BA/( META : 10 Unidade apoiada/unidade)	20	188	3	41	6	6	0	1.000.000	0	0	1.000.000
10.302.5018.2E90.2408	000030349	Incremento Temporário ao Custeio dos Serviços de Assistência Hospitalar e Ambulatorial para Cumprimento de Metas/No Município de Belo Horizonte - MG/( META : 20 Unidade apoiada/unidade)	20	188	3	41	6	6	0	5.236.709	0	0	5.236.709
10.302.5018.2E90.2614	000030568	Incremento Temporário ao Custeio dos Serviços de Assistência Hospitalar e Ambulatorial para Cumprimento de Metas/No Município de Espinosa - MG/( META : 1 Unidade apoiada/unidade)	20	188	3	41	6	6	0	1.000.000	0	0	1.000.000
10.302.5018.2E90.2680	000030415	Incremento Temporário ao Custeio dos Serviços de Assistência Hospitalar e Ambulatorial para Cumprimento de Metas/No Município de Ibirité - MG/( META : 5 Unidade apoiada/unidade)	20	188	3	41	6	6	0	2.000.000	0	0	2.000.000
10.302.5018.2E90.2699	000030513	Incremento Temporário ao Custeio dos Serviços de Assistência Hospitalar e Ambulatorial para Cumprimento de Metas/No Município de Ipatinga - MG/( META : 10 Unidade apoiada/unidade)	20	188	3	41	6	6	0	1.014.454	0	0	1.014.454
10.302.5018.2E90.2849	000031007	Incremento Temporário ao Custeio dos Serviços de Assistência Hospitalar e Ambulatorial para Cumprimento de Metas/No Município de Muriaé - MG/( META : 1 Unidade apoiada/unidade)	20	188	3	41	6	6	0	200.000	0	0	200.000
10.302.5018.2E90.3148	000030563	Incremento Temporário ao Custeio dos Serviços de Assistência Hospitalar e Ambulatorial para Cumprimento de Metas/No Município de Timóteo -	20	188	3	41	6	6	0	1.000.000	0	0	1.000.000

*Esfera: 1-Fiscal 2-Seguridade Social 3-Inv. Estatais. IU(Identificador de Uso): 0-no país 1-Contrapartida para o BIRD 2-Contrapartida para o BID 3-Outras Contrapartidas 4-No Exterior GND(Grupo Natureza Despesa): 1-Pessoal e Encargos Sociais 2-Juros e Encargos 3-Outras Desp. Correntes 4-Investimentos 5-Inversões Financeiras 6-Amort. da Dívida 9-Reserva de Contingência*

*Mod. de Aplicação: 30-Estados/DF 40-Municípios 50-Entidade Privada 90-União 99-a definir*

*RP(Tipo de Despesa para fins de apuração do Resultado Primário): 0-Financieiro 1-Primário Obrigatória 2-Primário Discricionária 4-Discricionária não abrangida pelo PAC - Invest. 6-Discricionária decorrente de emendas individuais de execução obrigatória 7-Discricionária decorrente de emendas de bancada impositiva 8-Discricionária decorrente de emendas de comissão permanente*



# Congresso Nacional - Comissão Mista de Planos, Orçamentos Públicos e Fiscalização

Relatoria Geral - Alterações da Proposta Orçamentária da União para 2020

Despesas por UO/Programa/Subtítulo

*Orçamento Fiscal e da Seguridade Social (Valores em R\$1,00)*

Func. Programática	Seq.	Título/Subtítulo/Meta	E S F	F T E	G N D	M A D	R A D	I P D U	PL 22/2019 (A)	Relatório Setorial (B)	Acréscimos (C)	Cancelamentos (D)	Parecer CMO (E) = (B) + (C) - (D)
<b>Unidade Orçamentária:</b>		<b>36901</b>	<b>Fundo Nacional de Saúde</b>										
<b>5018</b>	<b>Atenção Especializada à Saúde</b>								<b>53.339.702.964</b>	<b>57.349.206.465</b>	<b>3.293.223.622</b>	<b>784.923.542</b>	<b>59.857.506.545</b>
10.302.5018.2E90.3148	000030563	MG/( META : 3 Unidade apoiada/unidade)											
10.302.5018.2E90.3166	000030926	Incremento Temporário ao Custeio dos Serviços de Assistência Hospitalar e Ambulatorial para Cumprimento de Metas/No Município de Uberlândia - MG/( META : 5 Unidade apoiada/unidade)	20	188	3	41	6	6	0	300.000	0	0	300.000
10.302.5018.2E90.3275	000030958	Incremento Temporário ao Custeio dos Serviços de Assistência Hospitalar e Ambulatorial para Cumprimento de Metas/No Município de Aperibé - RJ/( META : 1 Unidade apoiada/unidade)	20	188	3	41	6	6	0	282.454	0	0	282.454
10.302.5018.2E90.3280	000030469	Incremento Temporário ao Custeio dos Serviços de Assistência Hospitalar e Ambulatorial para Cumprimento de Metas/No Município de Barra do Piraí - RJ/( META : 2 Unidade apoiada/unidade)	20	188	3	41	6	6	0	2.300.000	0	0	2.300.000
10.302.5018.2E90.3281	000030435	Incremento Temporário ao Custeio dos Serviços de Assistência Hospitalar e Ambulatorial para Cumprimento de Metas/No Município de Barra Mansa - RJ/( META : 5 Unidade apoiada/unidade)	20	188	3	41	6	6	0	2.000.000	0	0	2.000.000
10.302.5018.2E90.3282	000030518	Incremento Temporário ao Custeio dos Serviços de Assistência Hospitalar e Ambulatorial para Cumprimento de Metas/No Município de Belford Roxo - RJ/( META : 2 Unidade apoiada/unidade)	20	188	3	41	6	6	0	1.500.000	0	0	1.500.000
10.302.5018.2E90.3285	000030824	Incremento Temporário ao Custeio dos Serviços de Assistência Hospitalar e Ambulatorial para Cumprimento de Metas/No Município de Cabo Frio - RJ/( META : 1 Unidade apoiada/unidade)	20	188	3	41	6	6	0	500.000	0	0	500.000
10.302.5018.2E90.3286	000030947	Incremento Temporário ao Custeio dos Serviços de Assistência Hospitalar e Ambulatorial para Cumprimento de Metas/No Município de Cachoeiras de Macacu - RJ/( META : 1 Unidade apoiada/unidade)	20	188	3	41	6	6	0	300.000	0	0	300.000
10.302.5018.2E90.3287	000030412	Incremento Temporário ao Custeio dos Serviços de Assistência Hospitalar e Ambulatorial para Cumprimento de Metas/No Município de Cambuci - RJ/( META : 1 Unidade apoiada/unidade)	20	188	3	41	6	6	0	2.090.454	0	0	2.090.454
10.302.5018.2E90.3290	000030448	Incremento Temporário ao Custeio dos Serviços de Assistência Hospitalar e Ambulatorial para Cumprimento de Metas/No Município de Campos dos Goytacazes - RJ/( META : 10 Unidade apoiada/unidade)	20	188	3	41	6	6	0	3.200.000	0	0	3.200.000
10.302.5018.2E90.3291	000030762	Incremento Temporário ao Custeio dos Serviços de Assistência Hospitalar e Ambulatorial para Cumprimento de Metas/No Município de Cantagalo - RJ/( META : 1 Unidade apoiada/unidade)	20	188	3	41	6	6	0	500.000	0	0	500.000
10.302.5018.2E90.3298	000030516	Incremento Temporário ao Custeio dos Serviços de Assistência Hospitalar e Ambulatorial para Cumprimento de Metas/No Município de Duque de Caxias - RJ/( META : 3 Unidade apoiada/unidade)	20	188	3	41	6	6	0	2.000.000	0	0	2.000.000
10.302.5018.2E90.3299	000030611	Incremento Temporário ao Custeio dos Serviços de Assistência Hospitalar e Ambulatorial para Cumprimento de Metas/No Município de Engenheiro Paulo de Frontin - RJ/( META : 1 Unidade apoiada/unidade)	20	188	3	41	6	6	0	980.000	0	0	980.000
10.302.5018.2E90.3300	000030826	Incremento Temporário ao Custeio dos Serviços de Assistência Hospitalar e Ambulatorial para Cumprimento de Metas/No Município de Guapimirim - RJ/( META : 2 Unidade apoiada/unidade)	20	188	3	41	6	6	0	750.000	0	0	750.000
10.302.5018.2E90.3301	000031013	Incremento Temporário ao Custeio dos Serviços de Assistência Hospitalar											

*Esfera: 1-Fiscal 2-Seguridade Social 3-Inv. Estatais. IU(Identificador de Uso): 0-no país 1-Contrapartida para o BIRD 2-Contrapartida para o BID 3-Outras Contrapartidas 4-No Exterior GND(Grupo Natureza Despesa): 1-Pessoal e Encargos Sociais 2-Juros e Encargos 3-Outras Desp. Correntes 4-Investimentos 5-Inversões Financeiras 6-Amort. da Dívida 9-Reserva de Contingência*

*Mod. de Aplicação: 30-Estados/DF 40-Municípios 50-Entidade Privada 90-União 99-a definir*

*RP(Tipo de Despesa para fins de apuração do Resultado Primário): 0-Financieiro 1-Primário Obrigatória 2-Primário Discricionária 4-Discricionária não abrangida pelo PAC - Invest. 6-Discricionária decorrente de emendas individuais de execução obrigatória 7-Discricionária decorrente de emendas de bancada impositiva 8-Discricionária decorrente de emendas de comissão permanente*

# Congresso Nacional - Comissão Mista de Planos, Orçamentos Públicos e Fiscalização

Relatoria Geral - Alterações da Proposta Orçamentária da União para 2020

Despesas por UO/Programa/Subtítulo

*Orçamento Fiscal e da Seguridade Social (Valores em R\$1,00)*

Func. Programática	Seq.	Título/Subtítulo/Meta	E S F	F T E	G N D	M A D	R A P	I P D	PL 22/2019 (A)	Relatório Setorial (B)	Acréscimos (C)	Cancelamentos (D)	Parecer CMO (E) = (B) + (C) - (D)
<b>Unidade Orçamentária:</b>		<b>36901</b>	<b>Fundo Nacional de Saúde</b>										
<b>5018</b>	<b>Atenção Especializada à Saúde</b>												
									<b>53.339.702.964</b>	<b>57.349.206.465</b>	<b>3.293.223.622</b>	<b>784.923.542</b>	<b>59.857.506.545</b>
10.302.5018.2E90.3301	000031013	e Ambulatorial para Cumprimento de Metas/No Município de Iguaba Grande - RJ/( META : 1 Unidade apoiada/unidade)	20	188	3	41	6	6	0	200.000	0	0	200.000
10.302.5018.2E90.3302	000030562	Incremento Temporário ao Custeio dos Serviços de Assistência Hospitalar e Ambulatorial para Cumprimento de Metas/No Município de Itaboraí - RJ/( META : 2 Unidade apoiada/unidade)	20	188	3	41	6	6	0	2.000.000	0	0	2.000.000
10.302.5018.2E90.3305	000030764	Incremento Temporário ao Custeio dos Serviços de Assistência Hospitalar e Ambulatorial para Cumprimento de Metas/No Município de Itaocara - RJ/( META : 1 Unidade apoiada/unidade)	20	188	3	41	6	6	0	500.000	0	0	500.000
10.302.5018.2E90.3306	000030655	Incremento Temporário ao Custeio dos Serviços de Assistência Hospitalar e Ambulatorial para Cumprimento de Metas/No Município de Itaperuna - RJ/( META : 1 Unidade apoiada/unidade)	20	188	3	41	6	6	0	750.000	0	0	750.000
10.302.5018.2E90.3311	000030862	Incremento Temporário ao Custeio dos Serviços de Assistência Hospitalar e Ambulatorial para Cumprimento de Metas/No Município de Macuco - RJ/( META : 6 Unidade apoiada/unidade)	20	188	3	41	6	6	0	800.000	0	0	800.000
10.302.5018.2E90.3312	000030360	Incremento Temporário ao Custeio dos Serviços de Assistência Hospitalar e Ambulatorial para Cumprimento de Metas/No Município de Magé - RJ/( META : 10 Unidade apoiada/unidade)	20	188	3	41	6	6	0	4.000.000	0	0	4.000.000
10.302.5018.2E90.3316	000030487	Incremento Temporário ao Custeio dos Serviços de Assistência Hospitalar e Ambulatorial para Cumprimento de Metas/No Município de Mesquita - RJ/( META : 3 Unidade apoiada/unidade)	20	188	3	41	6	6	0	2.626.600	0	0	2.626.600
10.302.5018.2E90.3319	000030827	Incremento Temporário ao Custeio dos Serviços de Assistência Hospitalar e Ambulatorial para Cumprimento de Metas/No Município de Natividade - RJ/( META : 1 Unidade apoiada/unidade)	20	188	3	41	6	6	0	500.000	0	0	500.000
10.302.5018.2E90.3321	000030835	Incremento Temporário ao Custeio dos Serviços de Assistência Hospitalar e Ambulatorial para Cumprimento de Metas/No Município de Niterói - RJ/( META : 4 Unidade apoiada/unidade)	20	188	3	41	6	6	0	450.000	0	0	450.000
10.302.5018.2E90.3322	000030600	Incremento Temporário ao Custeio dos Serviços de Assistência Hospitalar e Ambulatorial para Cumprimento de Metas/No Município de Nova Friburgo - RJ/( META : 2 Unidade apoiada/unidade)	20	188	3	41	6	6	0	1.150.000	0	0	1.150.000
10.302.5018.2E90.3323	000030409	Incremento Temporário ao Custeio dos Serviços de Assistência Hospitalar e Ambulatorial para Cumprimento de Metas/No Município de Nova Iguaçu - RJ/( META : 1 Unidade apoiada/unidade)	20	188	3	41	6	6	0	2.219.800	0	0	2.219.800
10.302.5018.2E90.3324	000030429	Incremento Temporário ao Custeio dos Serviços de Assistência Hospitalar e Ambulatorial para Cumprimento de Metas/No Município de Paracambi - RJ/( META : 2 Unidade apoiada/unidade)	20	188	3	41	6	6	0	2.800.000	0	0	2.800.000
10.302.5018.2E90.3328	000030456	Incremento Temporário ao Custeio dos Serviços de Assistência Hospitalar e Ambulatorial para Cumprimento de Metas/No Município de Petrópolis - RJ/( META : 1 Unidade apoiada/unidade)	20	188	3	41	6	6	0	1.500.000	0	0	1.500.000
10.302.5018.2E90.3330	000030695	Incremento Temporário ao Custeio dos Serviços de Assistência Hospitalar e Ambulatorial para Cumprimento de Metas/No Município de Pirai - RJ/( META : 2 Unidade apoiada/unidade)	20	188	3	41	6	6	0	800.000	0	0	800.000

*Esfera: 1-Fiscal 2-Seguridade Social 3-Inv. Estatais. IU(Identificador de Uso): 0-no país 1-Contrapartida para o BIRD 2-Contrapartida para o BID 3-Outras Contrapartidas 4-No Exterior*

*GND(Grupo Natureza Despesa): 1-Pessoal e Encargos Sociais 2-Juros e Encargos 3-Outras Desp. Correntes 4-Investimentos 5-Inversões Financeiras 6-Amort. da Dívida 9-Reserva de Contingência*

*Mod. de Aplicação: 30-Estados/DF 40-Municípios 50-Entidade Privada 90-União 99-a definir*

*RP(Tipo de Despesa para fins de apuração do Resultado Primário): 0-Financeiro 1-Primário Obrigatória 2-Primário Discricionária 4-Discricionária não abrangida pelo PAC - Invest. 6-Discricionária decorrente de emendas individuais de execução obrigatória 7-Discricionária decorrente de emendas de bancada impositiva 8-Discricionária decorrente de emendas de comissão permanente*

# Congresso Nacional - Comissão Mista de Planos, Orçamentos Públicos e Fiscalização

Relatoria Geral - Alterações da Proposta Orçamentária da União para 2020

Despesas por UO/Programa/Subtítulo

*Orçamento Fiscal e da Seguridade Social (Valores em R\$1,00)*

Func. Programática	Seq.	Título/Subtítulo/Meta	E S F	F T E	G N D	M A D	R P U	I P D	PL 22/2019 (A)	Relatório Setorial (B)	Acréscimos (C)	Cancelamentos (D)	Parecer CMO (E) = (B) + (C) - (D)
<b>Unidade Orçamentária:</b>		<b>36901</b>	<b>Fundo Nacional de Saúde</b>										
<b>5018</b>	<b>Atenção Especializada à Saúde</b>								<b>53.339.702.964</b>	<b>57.349.206.465</b>	<b>3.293.223.622</b>	<b>784.923.542</b>	<b>59.857.506.545</b>
10.302.5018.2E90.3332	000030945	Incremento Temporário ao Custeio dos Serviços de Assistência Hospitalar e Ambulatorial para Cumprimento de Metas/No Município de Porto Real - RJ/( META : 1 Unidade apoiada/unidade)	20	188	3	41	6	6	0	300.000	0	0	300.000
10.302.5018.2E90.3335	000030517	Incremento Temporário ao Custeio dos Serviços de Assistência Hospitalar e Ambulatorial para Cumprimento de Metas/No Município de Quissamã - RJ/( META : 20 Unidade apoiada/unidade)	20	188	3	41	6	6	0	1.000.000	0	0	1.000.000
10.302.5018.2E90.3336	000030624	Incremento Temporário ao Custeio dos Serviços de Assistência Hospitalar e Ambulatorial para Cumprimento de Metas/No Município de Resende - RJ/( META : 1 Unidade apoiada/unidade)	20	188	3	41	6	6	0	870.000	0	0	870.000
10.302.5018.2E90.3337	000030498	Incremento Temporário ao Custeio dos Serviços de Assistência Hospitalar e Ambulatorial para Cumprimento de Metas/No Município de Rio Bonito - RJ/( META : 2 Unidade apoiada/unidade)	20	188	3	41	6	6	0	1.700.000	0	0	1.700.000
10.302.5018.2E90.3339	000030616	Incremento Temporário ao Custeio dos Serviços de Assistência Hospitalar e Ambulatorial para Cumprimento de Metas/No Município de Rio das Flores - RJ/( META : 5 Unidade apoiada/unidade)	20	188	3	41	6	6	0	900.000	0	0	900.000
10.302.5018.2E90.3340	000030751	Incremento Temporário ao Custeio dos Serviços de Assistência Hospitalar e Ambulatorial para Cumprimento de Metas/No Município de Rio das Ostras - RJ/( META : 20 Unidade apoiada/unidade)	20	188	3	41	6	6	0	500.000	0	0	500.000
10.302.5018.2E90.3341	000030470	Incremento Temporário ao Custeio dos Serviços de Assistência Hospitalar e Ambulatorial para Cumprimento de Metas/No Município do Rio de Janeiro - RJ/( META : 2 Unidade apoiada/unidade)	20	188	3	41	6	6	0	2.220.454	0	0	2.220.454
10.302.5018.2E90.3345	000031006	Incremento Temporário ao Custeio dos Serviços de Assistência Hospitalar e Ambulatorial para Cumprimento de Metas/No Município de São Fidélis - RJ/( META : 5 Unidade apoiada/unidade)	20	188	3	41	6	6	0	200.000	0	0	200.000
10.302.5018.2E90.3346	000030408	Incremento Temporário ao Custeio dos Serviços de Assistência Hospitalar e Ambulatorial para Cumprimento de Metas/No Município de São Gonçalo - RJ/( META : 1 Unidade apoiada/unidade)	20	188	3	41	6	6	0	2.225.454	0	0	2.225.454
10.302.5018.2E90.3348	000030354	Incremento Temporário ao Custeio dos Serviços de Assistência Hospitalar e Ambulatorial para Cumprimento de Metas/No Município de São João de Meriti - RJ/( META : 6 Unidade apoiada/unidade)	20	188	3	41	6	6	0	6.300.000	0	0	6.300.000
10.302.5018.2E90.3354	000030473	Incremento Temporário ao Custeio dos Serviços de Assistência Hospitalar e Ambulatorial para Cumprimento de Metas/No Município de Saquarema - RJ/( META : 3 Unidade apoiada/unidade)	20	188	3	41	6	6	0	3.000.000	0	0	3.000.000
10.302.5018.2E90.3358	000030989	Incremento Temporário ao Custeio dos Serviços de Assistência Hospitalar e Ambulatorial para Cumprimento de Metas/No Município de Tanguá - RJ/( META : 1 Unidade apoiada/unidade)	20	188	3	41	6	6	0	250.000	0	0	250.000
10.302.5018.2E90.3364	000030768	Incremento Temporário ao Custeio dos Serviços de Assistência Hospitalar e Ambulatorial para Cumprimento de Metas/No Município de Vassouras - RJ/( META : 5 Unidade apoiada/unidade)	20	188	3	41	6	6	0	500.000	0	0	500.000
10.302.5018.2E90.3389	000032215	Incremento Temporário ao Custeio dos Serviços de Assistência Hospitalar e Ambulatorial para Cumprimento de Metas/No Município de Andradina -	20	188	3	99	6	6	0	600.000	0	0	600.000

*Esfera: 1-Fiscal 2-Seguridade Social 3-Inv. Estatais. IU(Identificador de Uso): 0-no país 1-Contrapartida para o BIRD 2-Contrapartida para o BID 3-Outras Contrapartidas 4-No Exterior GND(Grupo Natureza Despesa): 1-Pessoal e Encargos Sociais 2-Juros e Encargos 3-Outras Desp. Correntes 4-Investimentos 5-Inversões Financeiras 6-Amort. da Dívida 9-Reserva de Contingência*

*Mod. de Aplicação: 30-Estados/DF 40-Municípios 50-Entidade Privada 90-União 99-a definir*

*RP(Tipo de Despesa para fins de apuração do Resultado Primário): 0-Financieiro 1-Primário Obrigatória 2-Primário Discricionária 4-Discricionária não abrangida pelo PAC - Invest. 6-Discricionária decorrente de emendas individuais de execução obrigatória 7-Discricionária decorrente de emendas de bancada impositiva 8-Discricionária decorrente de emendas de comissão permanente*

# Congresso Nacional - Comissão Mista de Planos, Orçamentos Públicos e Fiscalização

Relatoria Geral - Alterações da Proposta Orçamentária da União para 2020

Despesas por UO/Programa/Subtítulo

*Orçamento Fiscal e da Seguridade Social (Valores em R\$1,00)*

Func. Programática	Seq.	Título/Subtítulo/Meta	E S F	F T E	G N D	M A D	R A P	I P D U	PL 22/2019 (A)	Relatório Setorial (B)	Acréscimos (C)	Cancelamentos (D)	Parecer CMO (E) = (B) + (C) - (D)			
<b>Unidade Orçamentária:</b>		<b>36901</b>	<b>Fundo Nacional de Saúde</b>													
<b>5018</b>	<b>Atenção Especializada à Saúde</b>											<b>53.339.702.964</b>	<b>57.349.206.465</b>	<b>3.293.223.622</b>	<b>784.923.542</b>	<b>59.857.506.545</b>
10.302.5018.2E90.3389	000032215	SP/( META : 1 Unidade apoiada/unidade)														
10.302.5018.2E90.3395	000030943	Incremento Temporário ao Custeio dos Serviços de Assistência Hospitalar e Ambulatorial para Cumprimento de Metas/No Município de Apiaí - SP/( META : 3 Unidade apoiada/unidade)	20	188	3	99	6	6		0	300.000	0	0	300.000		
10.302.5018.2E90.3428	000030590	Incremento Temporário ao Custeio dos Serviços de Assistência Hospitalar e Ambulatorial para Cumprimento de Metas/No Município de Barretos - SP/( META : 2 Unidade apoiada/unidade)	20	100	3	41	2	6		0	0	151.573	0	151.573		
			20	188	3	31	6	6		0	1.000.000	0	0	1.000.000		
			20	188	3	41	7	6		0	2.659.288	0	0	2.659.288		
10.302.5018.2E90.3474	000030490	Incremento Temporário ao Custeio dos Serviços de Assistência Hospitalar e Ambulatorial para Cumprimento de Metas/No Município de Campinas - SP/( META : 5 Unidade apoiada/unidade)	20	188	3	31	6	6		0	450.000	0	0	450.000		
			20	188	3	41	6	6		0	100.000	0	0	100.000		
			20	188	3	99	6	6		0	1.950.000	0	0	1.950.000		
10.302.5018.2E90.3486	000031051	Incremento Temporário ao Custeio dos Serviços de Assistência Hospitalar e Ambulatorial para Cumprimento de Metas/No Município de Caraguatatuba - SP/( META : 1 Unidade apoiada/unidade)	20	188	3	41	6	6		0	150.000	0	0	150.000		
10.302.5018.2E90.3487	000030585	Incremento Temporário ao Custeio dos Serviços de Assistência Hospitalar e Ambulatorial para Cumprimento de Metas/No Município de Carapicuíba - SP/( META : 5 Unidade apoiada/unidade)	20	188	3	41	6	6		0	1.700.000	0	0	1.700.000		
			20	188	3	99	6	6		0	1.000.000	0	0	1.000.000		
10.302.5018.2E90.3510	000030433	Incremento Temporário ao Custeio dos Serviços de Assistência Hospitalar e Ambulatorial para Cumprimento de Metas/No Município de Cotia - SP/( META : 1 Unidade apoiada/unidade)	20	188	3	41	6	6		0	2.000.000	0	0	2.000.000		
10.302.5018.2E90.3533	000030385	Incremento Temporário ao Custeio dos Serviços de Assistência Hospitalar e Ambulatorial para Cumprimento de Metas/No Município de Embu das Artes - SP/( META : 24 Unidade apoiada/unidade)	20	188	3	41	6	6		0	6.000.000	0	0	6.000.000		
10.302.5018.2E90.3551	000030508	Incremento Temporário ao Custeio dos Serviços de Assistência Hospitalar e Ambulatorial para Cumprimento de Metas/No Município de Franca - SP/( META : 2 Unidade apoiada/unidade)	20	188	3	31	6	6		0	300.000	0	0	300.000		
			20	188	3	99	6	6		0	1.100.000	0	0	1.100.000		
10.302.5018.2E90.3576	000031052	Incremento Temporário ao Custeio dos Serviços de Assistência Hospitalar e Ambulatorial para Cumprimento de Metas/No Município de Guariba - SP/( META : 1 Unidade apoiada/unidade)	20	188	3	41	6	6		0	150.000	0	0	150.000		
10.302.5018.2E90.3578	000030822	Incremento Temporário ao Custeio dos Serviços de Assistência Hospitalar e Ambulatorial para Cumprimento de Metas/No Município de Guarulhos - SP/( META : 10 Unidade apoiada/unidade)	20	188	3	99	6	6		0	1.000.000	0	0	1.000.000		
10.302.5018.2E90.3583	000030399	Incremento Temporário ao Custeio dos Serviços de Assistência Hospitalar e Ambulatorial para Cumprimento de Metas/No Município de Hortolândia - SP/( META : 8 Unidade apoiada/unidade)	20	188	3	41	6	6		0	3.550.000	0	0	3.550.000		
10.302.5018.2E90.3591	000030400	Incremento Temporário ao Custeio dos Serviços de Assistência Hospitalar e Ambulatorial para Cumprimento de Metas/No Município de Ibiúna - SP/( META : 3 Unidade apoiada/unidade)	20	188	3	31	6	6		0	2.500.000	0	0	2.500.000		
10.302.5018.2E90.3646	000030869	Incremento Temporário ao Custeio dos Serviços de Assistência Hospitalar e Ambulatorial para Cumprimento de Metas/No Município de Jaguariúna -	20	188	3	99	6	6		0	400.000	0	0	400.000		

*Esfera: 1-Fiscal 2-Seguridade Social 3-Inv. Estatais. IU(Identificador de Uso): 0-no país 1-Contrapartida para o BIRD 2-Contrapartida para o BID 3-Outras Contrapartidas 4-No Exterior GND(Grupo Natureza Despesa): 1-Pessoal e Encargos Sociais 2-Juros e Encargos 3-Outras Desp. Correntes 4-Investimentos 5-Inversões Financeiras 6-Amort. da Dívida 9-Reserva de Contingência*

*Mod. de Aplicação: 30-Estados/DF 40-Municípios 50-Entidade Privada 90-União 99-a definir*

*RP(Tipo de Despesa para fins de apuração do Resultado Primário): 0-Financieiro 1-Primário Obrigatória 2-Primário Discricionária 4-Discricionária não abrangida pelo PAC - Invest. 6-Discricionária decorrente de emendas individuais de execução obrigatória 7-Discricionária decorrente de emendas de bancada impositiva 8-Discricionária decorrente de emendas de comissão permanente*

# Congresso Nacional - Comissão Mista de Planos, Orçamentos Públicos e Fiscalização

Relatoria Geral - Alterações da Proposta Orçamentária da União para 2020

Despesas por UO/Programa/Subtítulo

*Orçamento Fiscal e da Seguridade Social (Valores em R\$1,00)*

Func. Programática	Seq.	Título/Subtítulo/Meta	E S F	F T E	G N D	M A D	R P U	I P D	PL 22/2019 (A)	Relatório Setorial (B)	Acréscimos (C)	Cancelamentos (D)	Parecer CMO (E) = (B) + (C) - (D)	
<b>Unidade Orçamentária:</b>		<b>36901</b>	<b>Fundo Nacional de Saúde</b>											
<b>5018</b>	<b>Atenção Especializada à Saúde</b>								<b>53.339.702.964</b>	<b>57.349.206.465</b>	<b>3.293.223.622</b>	<b>784.923.542</b>	<b>59.857.506.545</b>	
10.302.5018.2E90.3646	000030869	SP/( META : 1 Unidade apoiada/unidade)												
10.302.5018.2E90.3652	000030588	Incremento Temporário ao Custeio dos Serviços de Assistência Hospitalar e Ambulatorial para Cumprimento de Metas/No Município de Jaú - SP/( META : 5 Unidade apoiada/unidade)	20	188	3	31	6	6	0	100.000	0	0	100.000	
			20	188	3	41	6	6	0	1.000.000	0	0	1.000.000	
10.302.5018.2E90.3685	000030744	Incremento Temporário ao Custeio dos Serviços de Assistência Hospitalar e Ambulatorial para Cumprimento de Metas/No Município de Mairinque - SP/( META : 3 Unidade apoiada/unidade)	20	188	3	41	6	6	0	500.000	0	0	500.000	
10.302.5018.2E90.3709	000030691	Incremento Temporário ao Custeio dos Serviços de Assistência Hospitalar e Ambulatorial para Cumprimento de Metas/No Município de Mogi das Cruzes - SP/( META : 1 Unidade apoiada/unidade)	20	188	3	41	6	6	0	600.000	0	0	600.000	
10.302.5018.2E90.3738	000031019	Incremento Temporário ao Custeio dos Serviços de Assistência Hospitalar e Ambulatorial para Cumprimento de Metas/No Município de Nova Granada - SP/( META : 1 Unidade apoiada/unidade)	20	188	3	41	6	6	0	200.000	0	0	200.000	
10.302.5018.2E90.3756	000030474	Incremento Temporário ao Custeio dos Serviços de Assistência Hospitalar e Ambulatorial para Cumprimento de Metas/No Município de Ourinhos - SP/( META : 1 Unidade apoiada/unidade)	20	188	3	41	6	6	0	1.500.000	0	0	1.500.000	
10.302.5018.2E90.3793	000030556	Incremento Temporário ao Custeio dos Serviços de Assistência Hospitalar e Ambulatorial para Cumprimento de Metas/No Município de Pindamonhangaba - SP/( META : 20 Unidade apoiada/unidade)	20	188	3	41	6	6	0	1.000.000	0	0	1.000.000	
10.302.5018.2E90.3810	000030555	Incremento Temporário ao Custeio dos Serviços de Assistência Hospitalar e Ambulatorial para Cumprimento de Metas/No Município de Poá - SP/( META : 20 Unidade apoiada/unidade)	20	188	3	41	6	6	0	1.000.000	0	0	1.000.000	
10.302.5018.2E90.3912	000030690	Incremento Temporário ao Custeio dos Serviços de Assistência Hospitalar e Ambulatorial para Cumprimento de Metas/No Município de São Carlos - SP/( META : 2 Unidade apoiada/unidade)	20	188	3	41	6	6	0	600.000	0	0	600.000	
			20	188	3	99	6	6	0	250.000	0	0	250.000	
10.302.5018.2E90.3923	000030811	Incremento Temporário ao Custeio dos Serviços de Assistência Hospitalar e Ambulatorial para Cumprimento de Metas/No Município de São José dos Campos - SP/( META : 1 Unidade apoiada/unidade)	20	188	3	41	6	6	0	500.000	0	0	500.000	
10.302.5018.2E90.3928	000030494	Incremento Temporário ao Custeio dos Serviços de Assistência Hospitalar e Ambulatorial para Cumprimento de Metas/No Município de São Paulo - SP/( META : 100 Unidade apoiada/unidade)	20	100	3	41	2	6	0	0	1.250.981	0	1.250.981	
			20	188	3	31	6	6	0	1.230.227	0	0	1.230.227	
			20	188	3	41	6	6	0	1.300.000	0	0	1.300.000	
			20	188	3	41	7	6	0	21.947.992	0	0	21.947.992	
10.302.5018.2E90.3947	000030930	Incremento Temporário ao Custeio dos Serviços de Assistência Hospitalar e Ambulatorial para Cumprimento de Metas/No Município de Sorocaba - SP/( META : 5 Unidade apoiada/unidade)	20	188	3	41	6	6	0	300.000	0	0	300.000	
10.302.5018.2E90.3949	000030743	Incremento Temporário ao Custeio dos Serviços de Assistência Hospitalar e Ambulatorial para Cumprimento de Metas/No Município de Sumaré - SP/( META : 3 Unidade apoiada/unidade)	20	188	3	41	6	6	0	500.000	0	0	500.000	
10.302.5018.2E90.3950	000030425	Incremento Temporário ao Custeio dos Serviços de Assistência Hospitalar e Ambulatorial para Cumprimento de Metas/No Município de Suzano -	20	188	3	41	6	6	0	2.000.000	0	0	2.000.000	

*Esfera: 1-Fiscal 2-Seguridade Social 3-Inv. Estatais. IU(Identificador de Uso): 0-no país 1-Contrapartida para o BIRD 2-Contrapartida para o BID 3-Outras Contrapartidas 4-No Exterior GND(Grupo Natureza Despesa): 1-Pessoal e Encargos Sociais 2-Juros e Encargos 3-Outras Desp. Correntes 4-Investimentos 5-Inversões Financeiras 6-Amort. da Dívida 9-Reserva de Contingência*

*Mod. de Aplicação: 30-Estados/DF 40-Municípios 50-Entidade Privada 90-União 99-a definir*

*RP(Tipo de Despesa para fins de apuração do Resultado Primário): 0-Financieiro 1-Primário Obrigatória 2-Primário Discricionária 4-Discricionária não abrangida pelo PAC - Invest. 6-Discricionária decorrente de emendas individuais de execução obrigatória 7-Discricionária decorrente de emendas de bancada impositiva 8-Discricionária decorrente de emendas de comissão permanente*

# Congresso Nacional - Comissão Mista de Planos, Orçamentos Públicos e Fiscalização

Relatoria Geral - Alterações da Proposta Orçamentária da União para 2020

Despesas por UO/Programa/Subtítulo

*Orçamento Fiscal e da Seguridade Social (Valores em R\$1,00)*

Func. Programática	Seq.	Título/Subtítulo/Meta	E S F	F T E	G N D	M A D	R A P	I P D	PL 22/2019 (A)	Relatório Setorial (B)	Acréscimos (C)	Cancelamentos (D)	Parecer CMO (E) = (B) + (C) - (D)
<b>Unidade Orçamentária:</b>		<b>36901</b>	<b>Fundo Nacional de Saúde</b>										
<b>5018</b>	<b>Atenção Especializada à Saúde</b>												
									<b>53.339.702.964</b>	<b>57.349.206.465</b>	<b>3.293.223.622</b>	<b>784.923.542</b>	<b>59.857.506.545</b>
10.302.5018.2E90.3950	000030425	SP/( META : 5 Unidade apoiada/unidade)											
10.302.5018.2E90.3970	000030451	Incremento Temporário ao Custeio dos Serviços de Assistência Hospitalar e Ambulatorial para Cumprimento de Metas/No Município de Taubaté - SP/( META : 1 Unidade apoiada/unidade)	20	188	3	41	6	6	0	1.600.000	0	0	1.600.000
10.302.5018.2E90.3987	000030789	Incremento Temporário ao Custeio dos Serviços de Assistência Hospitalar e Ambulatorial para Cumprimento de Metas/No Município de Ubatuba - SP/( META : 2 Unidade apoiada/unidade)	20	188	3	99	6	6	0	500.000	0	0	500.000
10.302.5018.2E90.4090	000031072	Incremento Temporário ao Custeio dos Serviços de Assistência Hospitalar e Ambulatorial para Cumprimento de Metas/No Município de Colorado - PR/( META : 1 Unidade apoiada/unidade)	20	188	3	41	6	6	0	100.000	0	0	100.000
10.302.5018.2E90.4104	000030721	Incremento Temporário ao Custeio dos Serviços de Assistência Hospitalar e Ambulatorial para Cumprimento de Metas/No Município de Curitiba - PR/( META : 15 Unidade apoiada/unidade)	20	100	3	41	2	6	0	0	388.663	0	388.663
			20	188	3	41	6	6	0	1.900.000	0	0	1.900.000
			20	151	3	41	7	6	0	8.345.732	0	0	8.345.732
10.302.5018.2E90.4201	000031105	Incremento Temporário ao Custeio dos Serviços de Assistência Hospitalar e Ambulatorial para Cumprimento de Metas/No Município de Londrina - PR/( META : 1 Unidade apoiada/unidade)	20	100	3	41	2	6	0	0	231.175	0	231.175
			20	151	3	41	7	6	0	4.964.004	0	0	4.964.004
10.302.5018.2E90.5027	000030418	Incremento Temporário ao Custeio dos Serviços de Assistência Hospitalar e Ambulatorial para Cumprimento de Metas/No Município de Porto Alegre - RS/( META : 1 Unidade apoiada/unidade)	20	188	3	41	6	6	0	2.000.000	0	0	2.000.000
10.302.5018.2E90.5065	000030852	Incremento Temporário ao Custeio dos Serviços de Assistência Hospitalar e Ambulatorial para Cumprimento de Metas/No Município de Santa Cruz do Sul - RS/( META : 1 Unidade apoiada/unidade)	20	188	3	99	6	6	0	400.000	0	0	400.000
10.302.5018.2E90.5218	000031211	Incremento Temporário ao Custeio dos Serviços de Assistência Hospitalar e Ambulatorial para Cumprimento de Metas/No Município de Campo Grande - MS/( META : 5 Unidade apoiada/unidade)	20	188	3	41	7	6	0	17.728.587	0	0	17.728.587
10.302.5018.2E90.5280	000030565	Incremento Temporário ao Custeio dos Serviços de Assistência Hospitalar e Ambulatorial para Cumprimento de Metas/No Município de Alto Araguaia - MT/( META : 1 Unidade apoiada/unidade)	20	188	3	41	6	6	0	1.000.000	0	0	1.000.000
10.302.5018.2E90.5313	000030854	Incremento Temporário ao Custeio dos Serviços de Assistência Hospitalar e Ambulatorial para Cumprimento de Metas/No Município de Cotriguaçu - MT/( META : 1 Unidade apoiada/unidade)	20	188	3	41	6	6	0	400.000	0	0	400.000
10.302.5018.2E90.5314	000031210	Incremento Temporário ao Custeio dos Serviços de Assistência Hospitalar e Ambulatorial para Cumprimento de Metas/No Município de Cuiabá - MT/( META : 10 Unidade apoiada/unidade)	20	100	3	41	2	6	0	0	336.318	0	336.318
			20	188	3	41	7	6	0	8.662.832	0	0	8.662.832
10.302.5018.2E90.5376	000030915	Incremento Temporário ao Custeio dos Serviços de Assistência Hospitalar e Ambulatorial para Cumprimento de Metas/No Município de Primavera do Leste - MT/( META : 1 Unidade apoiada/unidade)	20	188	3	41	6	6	0	300.000	0	0	300.000
10.302.5018.2E90.5456	000030856	Incremento Temporário ao Custeio dos Serviços de Assistência Hospitalar e Ambulatorial para Cumprimento de Metas/No Município de Buriti Alegre - GO/( META : 1 Unidade apoiada/unidade)	20	188	3	41	6	6	0	400.000	0	0	400.000

*Esfera: 1-Fiscal 2-Seguridade Social 3-Inv. Estatais. IU(Identificador de Uso): 0-no país 1-Contrapartida para o BIRD 2-Contrapartida para o BID 3-Outras Contrapartidas 4-No Exterior*

*GND(Grupo Natureza Despesa): 1-Pessoal e Encargos Sociais 2-Juros e Encargos 3-Outras Desp. Correntes 4-Investimentos 5-Inversões Financeiras 6-Amort. da Dívida 9-Reserva de Contingência*

*Mod. de Aplicação: 30-Estados/DF 40-Municípios 50-Entidade Privada 90-União 99-a definir*

*RP(Tipo de Despesa para fins de apuração do Resultado Primário): 0-Financiamento 1-Primário Obrigatória 2-Primário Discricionária 4-Discricionária não abrangida pelo PAC - Invest. 6-Discricionária decorrente de emendas individuais de execução obrigatória 7-Discricionária decorrente de emendas de bancada impositiva 8-Discricionária decorrente de emendas de comissão permanente*

# Congresso Nacional - Comissão Mista de Planos, Orçamentos Públicos e Fiscalização

Relatoria Geral - Alterações da Proposta Orçamentária da União para 2020

Despesas por UO/Programa/Subtítulo

*Orçamento Fiscal e da Seguridade Social (Valores em R\$1,00)*

Func. Programática	Seq.	Título/Subtítulo/Meta	E S F	F T E	G N D	M A D	R P D U	PL 22/2019 (A)	Relatório Setorial (B)	Acréscimos (C)	Cancelamentos (D)	Parecer CMO (E) = (B) + (C) - (D)	
<b>Unidade Orçamentária: 36901 Fundo Nacional de Saúde</b>													
<b>5018</b>	<b>Atenção Especializada à Saúde</b>							<b>53.339.702.964</b>	<b>57.349.206.465</b>	<b>3.293.223.622</b>	<b>784.923.542</b>	<b>59.857.506.545</b>	
10.302.5018.2E90.5488	000030673	Incremento Temporário ao Custeio dos Serviços de Assistência Hospitalar e Ambulatorial para Cumprimento de Metas/No Município de Cristalina - GO/( META : 2 Unidade apoiada/unidade)	20	188	3	41	6	6	0	650.000	0	0	650.000
10.302.5018.2E90.5545	000030791	Incremento Temporário ao Custeio dos Serviços de Assistência Hospitalar e Ambulatorial para Cumprimento de Metas/No Município de Jataí - GO/( META : 1 Unidade apoiada/unidade)	20	188	3	41	6	6	0	500.000	0	0	500.000
10.302.5018.2E90.5552	000030784	Incremento Temporário ao Custeio dos Serviços de Assistência Hospitalar e Ambulatorial para Cumprimento de Metas/No Município de Luziânia - GO/( META : 1 Unidade apoiada/unidade)	20	188	3	41	6	6	0	500.000	0	0	500.000
10.302.5018.2E90.5561	000030497	Incremento Temporário ao Custeio dos Serviços de Assistência Hospitalar e Ambulatorial para Cumprimento de Metas/No Município de Mineiros - GO/( META : 7 Unidade apoiada/unidade)	20	188	3	41	6	6	0	1.200.000	0	0	1.200.000
10.302.5018.2E90.5658	000030785	Incremento Temporário ao Custeio dos Serviços de Assistência Hospitalar e Ambulatorial para Cumprimento de Metas/No Município de Valparaíso de Goiás - GO/( META : 1 Unidade apoiada/unidade)	20	188	3	41	6	6	0	500.000	0	0	500.000
10.302.5018.2E90.5664	000030636	Incremento Temporário ao Custeio dos Serviços de Assistência Hospitalar e Ambulatorial para Cumprimento de Metas/Em Brasília - DF/( META : 2 Unidade apoiada/unidade)	20	188	3	31	6	6	0	700.000	0	0	700.000
			20	188	3	41	6	6	0	800.000	0	0	800.000
10.302.5018.20G8.0001	000001793	Reestruturação dos Serviços Ambulatoriais e Hospitalares Prestados pelos Hospitais Universitários Federais (Financiamento Partilhado - REHUF)/Nacional/( META : 60 Hospital beneficiado/unidade)	20	100	3	90	2	0	0	0	5.818.749	0	5.818.749
			20	151	3	90	2	0	150.080.000	144.261.251	0	144.261.251	0
			20	144	3	90	9	0	0	0	62.118.970	0	62.118.970
			20	151	3	90	9	0	0	0	139.324.631	0	139.324.631
			20	100	4	90	2	0	0	0	2.496.851	0	2.496.851
			20	151	4	90	2	0	64.400.000	49.023.149	0	49.023.149	0
			20	151	4	90	9	0	0	0	47.345.577	0	47.345.577
10.302.5018.20QI.0001	000001794	Implantação e Manutenção da Força Nacional de Saúde/Nacional/( META : 3 Serviço estruturado/unidade)	20	100	3	90	2	6	0	0	54.279	0	54.279
			20	151	3	90	2	6	1.400.000	1.345.721	0	0	1.345.721
			20	153	3	90	2	6	600.000	600.000	0	0	600.000
			20	100	4	90	2	6	0	0	19.385	0	19.385
			20	151	4	90	2	6	500.000	330.615	0	0	330.615
10.302.5018.20SP.0001	000001795	Operacionalização do Sistema Nacional de Transplantes/Nacional/( META : 26936 Transplante realizado/unidade)	20	100	3	31	2	6	0	0	791.078	0	791.078
			20	151	3	31	2	6	20.403.880	19.612.802	0	0	19.612.802
			20	153	3	31	2	6	8.744.520	8.744.520	0	0	8.744.520
			20	100	3	90	2	6	0	0	244.257	0	244.257
			20	151	3	90	2	6	6.300.000	6.055.743	0	0	6.055.743
			20	153	3	90	2	6	2.700.000	2.700.000	0	0	2.700.000
			20	188	3	90	6	6	0	1.000.000	0	0	1.000.000

*Esfera: 1-Fiscal 2-Seguridade Social 3-Inv. Estatais. IU(Identificador de Uso): 0-no país 1-Contrapartida para o BIRD 2-Contrapartida para o BID 3-Outras Contrapartidas 4-No Exterior*

*GND(Grupo Natureza Despesa): 1-Pessoal e Encargos Sociais 2-Juros e Encargos 3-Outras Desp. Correntes 4-Investimentos 5-Inversões Financeiras 6-Amort. da Dívida 9-Reserva de Contingência*

*Mod. de Aplicação: 30-Estados/DF 40-Municípios 50-Entidade Privada 90-União 99-a definir*

*RP(Tipo de Despesa para fins de apuração do Resultado Primário): 0-Financieiro 1-Primário Obrigatória 2-Primário Discricionária 4-Discricionária não abrangida pelo PAC - Invest. 6-Discricionária decorrente de emendas individuais de execução obrigatória 7-Discricionária decorrente de emendas de bancada impositiva 8-Discricionária decorrente de emendas de comissão permanente*

# Congresso Nacional - Comissão Mista de Planos, Orçamentos Públicos e Fiscalização

Relatoria Geral - Alterações da Proposta Orçamentária da União para 2020

Despesas por UO/Programa/Subtítulo

*Orçamento Fiscal e da Seguridade Social (Valores em R\$1,00)*

Func. Programática	Seq.	Título/Subtítulo/Meta	E S F	F T E	G N D	M A P	R A P	I P D U	PL 22/2019 (A)	Relatório Setorial (B)	Acréscimos (C)	Cancelamentos (D)	Parecer CMO (E) = (B) + (C) - (D)
<b>Unidade Orçamentária: 36901 Fundo Nacional de Saúde</b>													
<b>5018 Atenção Especializada à Saúde</b>													
10.302.5018.20SP.0001	000001795	Operacionalização do Sistema Nacional de Transplantes/Nacional/( META : 26936 Transplante realizado/unidade)	20	100	4	90	2	6	0	0	33.017	0	33.017
			20	151	4	90	2	6	851.600	563.583	0	0	563.583
			20	188	4	90	6	6	0	2.850.017	0	0	2.850.017
10.302.5018.6148.0001	000001796	Assistência Médica Qualificada e Gratuita a Todos os Níveis da População e Desenvolvimento de Atividades Educacionais e de Pesquisa no Campo da Saúde – Rede SARAH de Hospitais de Reabilitação/Nacional/( META : 1711500 Pessoa atendida/unidade)	20	100	3	90	2	6	0	0	28.903.769	0	28.903.769
			20	151	3	90	2	6	745.500.000	716.596.231	0	0	716.596.231
			20	153	3	90	2	6	349.500.000	349.500.000	0	0	349.500.000
			20	188	3	90	6	6	0	9.631.817	0	0	9.631.817
			20	188	3	90	8	6	0	4.200.000	0	0	4.200.000
10.302.5018.6148.0053	000030589	Assistência Médica Qualificada e Gratuita a Todos os Níveis da População e Desenvolvimento de Atividades Educacionais e de Pesquisa no Campo da Saúde – Rede SARAH de Hospitais de Reabilitação/No Distrito Federal/( META : 2400 Pessoa atendida/unidade)	20	188	3	90	6	6	0	1.600.000	0	0	1.600.000
10.302.5018.6217.6506	000001798	Atenção à Saúde nos Serviços Ambulatoriais e Hospitalares do Ministério da Saúde/No Município do Rio de Janeiro - RJ (Hospital Geral dos Servidores)/( META : 224500 Atendimento realizado/unidade)	20	100	3	90	2	6	0	0	5.416.422	0	5.416.422
			20	151	3	90	2	6	139.703.000	134.286.578	0	0	134.286.578
			20	153	3	90	2	6	53.100.000	53.100.000	0	0	53.100.000
			20	100	4	90	2	6	0	0	437.104	0	437.104
			20	151	4	90	2	6	11.274.000	10.836.896	0	0	10.836.896
			20	188	4	90	6	6	0	500.000	0	0	500.000
10.302.5018.6217.6507	000001799	Atenção à Saúde nos Serviços Ambulatoriais e Hospitalares do Ministério da Saúde/No Município do Rio de Janeiro - RJ (Hospital Geral de Bonsucesso)/( META : 173000 Atendimento realizado/unidade)	20	100	3	90	2	6	0	0	5.072.873	0	5.072.873
			20	151	3	90	2	6	130.842.000	125.769.127	0	0	125.769.127
			20	153	3	90	2	6	50.100.000	50.100.000	0	0	50.100.000
			20	100	4	90	2	6	0	0	431.327	0	431.327
			20	151	4	90	2	6	11.125.000	10.693.673	0	0	10.693.673
10.302.5018.6217.6508	000001800	Atenção à Saúde nos Serviços Ambulatoriais e Hospitalares do Ministério da Saúde/No Município do Rio de Janeiro - RJ (Hospital Federal Cardoso Fontes)/( META : 77000 Atendimento realizado/unidade)	20	100	3	90	2	6	0	0	2.807.600	0	2.807.600
			20	151	3	90	2	6	72.415.000	69.607.400	0	0	69.607.400
			20	153	3	90	2	6	24.900.000	24.900.000	0	0	24.900.000
			20	100	4	90	2	6	0	0	238.596	0	238.596
			20	151	4	90	2	6	6.154.000	5.915.404	0	0	5.915.404
10.302.5018.6217.6509	000001801	Atenção à Saúde nos Serviços Ambulatoriais e Hospitalares do Ministério da Saúde/No Município do Rio de Janeiro - RJ (Hospital Geral de Ipanema)/( META : 82000 Atendimento realizado/unidade)	20	100	3	90	2	6	0	0	1.818.359	0	1.818.359
			20	151	3	90	2	6	46.900.000	45.081.641	0	0	45.081.641
			20	153	3	90	2	6	23.354.000	23.354.000	0	0	23.354.000
			20	100	4	90	2	6	0	0	204.012	0	204.012
			20	151	4	90	2	6	5.262.000	5.057.988	0	0	5.057.988
10.302.5018.6217.6510	000001802	Atenção à Saúde nos Serviços Ambulatoriais e Hospitalares do Ministério	20	100	3	90	2	6	0	0	2.713.968	0	2.713.968

*Esfera: 1-Fiscal 2-Seguridade Social 3-Inv. Estatais. IU(Identificador de Uso): 0-no país 1-Contrapartida para o BIRD 2-Contrapartida para o BID 3-Outras Contrapartidas 4-No Exterior*

*GND(Grupo Natureza Despesa): 1-Pessoal e Encargos Sociais 2-Juros e Encargos 3-Outras Desp. Correntes 4-Investimentos 5-Inversões Financeiras 6-Amort. da Dívida 9-Reserva de Contingência*

*Mod. de Aplicação: 30-Estados/DF 40-Municípios 50-Entidade Privada 90-União 99-a definir*

*RP(Tipo de Despesa para fins de apuração do Resultado Primário): 0-Financieiro 1-Primário Obrigatória 2-Primário Discricionária 4-Discricionária não abrangida pelo PAC - Invest. 6-Discricionária decorrente de emendas individuais de execução obrigatória 7-Discricionária decorrente de emendas de bancada impositiva 8-Discricionária decorrente de emendas de comissão permanente*



# Congresso Nacional - Comissão Mista de Planos, Orçamentos Públicos e Fiscalização

Relatoria Geral - Alterações da Proposta Orçamentária da União para 2020

Despesas por UO/Programa/Subtítulo

*Orçamento Fiscal e da Seguridade Social (Valores em R\$1,00)*

Func. Programática	Seq.	Título/Subtítulo/Meta	E S F	F T E	G N D	M A P	R A P	I D U	PL 22/2019 (A)	Relatório Setorial (B)	Acréscimos (C)	Cancelamentos (D)	Parecer CMO (E) = (B) + (C) - (D)
<b>Unidade Orçamentária: 36901 Fundo Nacional de Saúde</b>													
<b>5018 Atenção Especializada à Saúde</b>													
10.302.5018.6217.6510	000001802	da Saúde/No Município do Rio de Janeiro - RJ (Hospital Geral do Andaraí)/( META : 101000 Atendimento realizado/unidade)	20	151	3	90	2	6	70.000.000	67.286.032	0	0	67.286.032
			20	153	3	90	2	6	41.154.000	41.154.000	0	0	41.154.000
			20	100	4	90	2	6	0	0	408.064	0	408.064
			20	151	4	90	2	6	10.525.000	10.116.936	0	0	10.116.936
			20	153	4	90	2	6	375.000	375.000	0	0	375.000
10.302.5018.6217.6511	000001803	Atenção à Saúde nos Serviços Ambulatoriais e Hospitalares do Ministério da Saúde/No Município do Rio de Janeiro - RJ (Hospital Geral da Lagoa)/( META : 137000 Atendimento realizado/unidade)	20	100	3	90	2	6	0	0	2.008.337	0	2.008.337
			20	151	3	90	2	6	51.800.000	49.791.663	0	0	49.791.663
			20	153	3	90	2	6	25.732.000	25.732.000	0	0	25.732.000
			20	100	4	90	2	6	0	0	193.854	0	193.854
			20	151	4	90	2	6	5.000.000	4.806.146	0	0	4.806.146
			20	153	4	90	2	6	285.000	285.000	0	0	285.000
10.302.5018.8535.0001	000001805	Estruturação de Unidades de Atenção Especializada em Saúde/Nacional/( META : 15 Unidade estruturada/unidade)	20	100	3	30	2	6	0	0	407.095	0	407.095
			20	151	3	30	2	6	10.500.000	10.092.905	0	10.092.905	0
			20	153	3	30	2	6	4.500.000	4.500.000	0	4.500.000	0
			20	100	3	31	2	6	0	0	5.427	0	5.427
			20	151	3	31	2	6	140.000	134.573	0	134.573	0
			20	153	3	31	2	6	60.000	60.000	0	60.000	0
			20	100	3	90	2	6	0	0	135.698	0	135.698
			20	151	3	90	2	6	3.500.000	3.364.302	0	3.364.302	0
			20	153	3	90	2	6	1.500.000	1.500.000	0	1.500.000	0
			20	188	3	99	6	6	0	250.000	0	0	250.000
			20	151	3	30	9	6	0	0	10.092.905	0	10.092.905
			20	153	3	30	9	6	0	0	4.500.000	0	4.500.000
			20	151	3	31	9	6	0	0	134.573	0	134.573
			20	153	3	31	9	6	0	0	60.000	0	60.000
			20	151	3	90	9	6	0	0	3.364.302	0	3.364.302
			20	153	3	90	9	6	0	0	1.500.000	0	1.500.000
			20	100	4	30	2	6	0	0	5.144.909	0	5.144.909
			20	151	4	30	2	6	132.700.000	97.034.091	0	97.034.091	0
			20	100	4	41	2	6	0	0	7.758.074	0	7.758.074
			20	151	4	41	2	6	200.100.000	146.318.926	0	146.318.926	0
			20	100	4	90	2	6	0	0	6.901.235	0	6.901.235
			20	151	4	90	2	6	178.000.000	130.158.765	0	130.158.765	0
			20	188	4	50	6	6	0	2.354.950	0	0	2.354.950

*Esfera: 1-Fiscal 2-Seguridade Social 3-Inv. Estatais. IU(Identificador de Uso): 0-no país 1-Contrapartida para o BIRD 2-Contrapartida para o BID 3-Outras Contrapartidas 4-No Exterior*

*GND(Grupo Natureza Despesa): 1-Pessoal e Encargos Sociais 2-Juros e Encargos 3-Outras Desp. Correntes 4-Investimentos 5-Inversões Financeiras 6-Amort. da Dívida 9-Reserva de Contingência*

*Mod. de Aplicação: 30-Estados/DF 40-Municípios 50-Entidade Privada 90-União 99-a definir*

*RP(Tipo de Despesa para fins de apuração do Resultado Primário): 0-Financeiro 1-Primário Obrigatória 2-Primário Discricionária 4-Discricionária não abrangida pelo PAC - Invest. 6-Discricionária decorrente de emendas individuais de execução obrigatória 7-Discricionária decorrente de emendas de bancada impositiva 8-Discricionária decorrente de emendas de comissão permanente*

# Congresso Nacional - Comissão Mista de Planos, Orçamentos Públicos e Fiscalização

Relatoria Geral - Alterações da Proposta Orçamentária da União para 2020

Despesas por UO/Programa/Subtítulo

*Orçamento Fiscal e da Seguridade Social (Valores em R\$1,00)*

Func. Programática	Seq.	Título/Subtítulo/Meta	E S F	F T E	G N D	M A D	R P U	I D	PL 22/2019 (A)	Relatório Setorial (B)	Acréscimos (C)	Cancelamentos (D)	Parecer CMO (E) = (B) + (C) - (D)
<b>Unidade Orçamentária: 36901 Fundo Nacional de Saúde</b>													
<b>5018</b>	<b>Atenção Especializada à Saúde</b>								<b>53.339.702.964</b>	<b>57.349.206.465</b>	<b>3.293.223.622</b>	<b>784.923.542</b>	<b>59.857.506.545</b>
10.302.5018.8535.0001	000001805	Estruturação de Unidades de Atenção Especializada em Saúde/Nacional/( META : 15 Unidade estruturada/unidade)	20	188	4	99	6	6	0	2.290.681	0	0	2.290.681
			20	188	4	31	8	6	0	2.700.000	0	0	2.700.000
			20	188	4	41	8	6	0	2.700.000	0	0	2.700.000
			20	151	4	30	9	6	0	0	97.034.091	0	97.034.091
			20	151	4	41	9	6	0	0	146.318.926	0	146.318.926
			20	151	4	90	9	6	0	0	130.158.765	5.000.000	125.158.765
10.302.5018.8535.0011	000030339	Estruturação de Unidades de Atenção Especializada em Saúde/No Estado de Rondônia/( META : 228 Unidade estruturada/unidade)	20	188	3	40	6	6	0	3.920.000	0	0	3.920.000
			20	188	3	99	6	6	0	2.132.227	0	0	2.132.227
			20	188	4	40	6	6	0	4.180.000	0	0	4.180.000
			20	188	4	41	6	6	0	7.250.000	0	0	7.250.000
			20	188	4	99	6	6	0	12.108.227	0	0	12.108.227
10.302.5018.8535.0012	000030322	Estruturação de Unidades de Atenção Especializada em Saúde/No Estado do Acre/( META : 36 Unidade estruturada/unidade)	20	188	3	30	6	6	0	2.350.000	0	0	2.350.000
			20	188	3	99	6	6	0	1.850.000	0	0	1.850.000
			20	188	4	30	6	6	0	9.650.227	-1.502.000	0	8.148.227
			20	188	4	31	6	6	0	13.890.227	0	0	13.890.227
			20	188	4	50	6	6	0	1.000.000	0	0	1.000.000
			20	188	4	99	6	6	0	970.227	0	0	970.227
10.302.5018.8535.0013	000030458	Estruturação de Unidades de Atenção Especializada em Saúde/No Estado do Amazonas/( META : 79 Unidade estruturada/unidade)	20	188	4	30	6	6	0	3.973.000	0	0	3.973.000
			20	188	4	40	6	6	0	1.000.000	0	0	1.000.000
			20	188	4	41	6	6	0	230.000	0	0	230.000
			20	188	4	99	6	6	0	2.700.000	0	0	2.700.000
10.302.5018.8535.0014	000030295	Estruturação de Unidades de Atenção Especializada em Saúde/No Estado de Roraima/( META : 61 Unidade estruturada/unidade)	20	188	3	31	6	6	0	13.324.227	0	0	13.324.227
			20	188	4	30	6	6	0	8.979.227	0	0	8.979.227
			20	188	4	31	6	6	0	850.000	0	0	850.000
			20	188	4	99	6	6	0	1.704.454	0	0	1.704.454
10.302.5018.8535.0015	000030369	Estruturação de Unidades de Atenção Especializada em Saúde/No Estado do Pará/( META : 182 Unidade estruturada/unidade)	20	188	4	30	6	6	0	3.600.000	0	0	3.600.000
			20	188	4	41	6	6	0	5.860.000	0	0	5.860.000
			20	188	4	50	6	6	0	1.200.000	0	0	1.200.000
			20	188	4	99	6	6	0	2.310.000	0	0	2.310.000
10.302.5018.8535.0016	000030341	Estruturação de Unidades de Atenção Especializada em Saúde/No Estado do Amapá/( META : 13 Unidade estruturada/unidade)	20	188	4	31	6	6	0	1.000.000	0	0	1.000.000
			20	188	4	41	6	6	0	1.975.000	0	0	1.975.000
			20	188	4	99	6	6	0	4.740.000	0	0	4.740.000
10.302.5018.8535.0017	000030338	Estruturação de Unidades de Atenção Especializada em Saúde/No Estado do Tocantins/( META : 1045 Unidade estruturada/unidade)	20	188	3	99	6	6	0	500.000	0	0	500.000

*Esfera: 1-Fiscal 2-Seguridade Social 3-Inv. Estatais. IU(Identificador de Uso): 0-no país 1-Contrapartida para o BIRD 2-Contrapartida para o BID 3-Outras Contrapartidas 4-No Exterior GND(Grupo Natureza Despesa): 1-Pessoal e Encargos Sociais 2-Juros e Encargos 3-Outras Desp. Correntes 4-Investimentos 5-Inversões Financeiras 6-Amort. da Dívida 9-Reserva de Contingência*

*Mod. de Aplicação: 30-Estados/DF 40-Municípios 50-Entidade Privada 90-União 99-a definir*

*RP(Tipo de Despesa para fins de apuração do Resultado Primário): 0-Financeiro 1-Primário Obrigatória 2-Primário Discricionária 4-Discricionária não abrangida pelo PAC - Invest. 6-Discricionária decorrente de emendas individuais de execução obrigatória 7-Discricionária decorrente de emendas de bancada impositiva 8-Discricionária decorrente de emendas de comissão permanente*

# Congresso Nacional - Comissão Mista de Planos, Orçamentos Públicos e Fiscalização

Relatoria Geral - Alterações da Proposta Orçamentária da União para 2020

Despesas por UO/Programa/Subtítulo

*Orçamento Fiscal e da Seguridade Social (Valores em R\$1,00)*

Func. Programática	Seq.	Título/Subtítulo/Meta	E S F	F T E	G N D	M A D	R P U	I D	PL 22/2019 (A)	Relatório Setorial (B)	Acréscimos (C)	Cancelamentos (D)	Parecer CMO (E) = (B) + (C) - (D)
<b>Unidade Orçamentária: 36901 Fundo Nacional de Saúde</b>													
<b>5018 Atenção Especializada à Saúde</b>													
10.302.5018.8535.0017	000030338	Estruturação de Unidades de Atenção Especializada em Saúde/No Estado do Tocantins/( META : 1045 Unidade estruturada/unidade)	20	188	4	30	6	6	0	150.000	0	0	150.000
			20	188	4	41	6	6	0	3.655.227	0	0	3.655.227
			20	188	4	99	6	6	0	9.290.454	0	0	9.290.454
10.302.5018.8535.0020	000030711	Estruturação de Unidades de Atenção Especializada em Saúde/Na Região Nordeste/( META : 12 Unidade estruturada/unidade)	20	188	3	41	6	6	0	290.000	0	0	290.000
			20	188	4	41	6	6	0	250.000	0	0	250.000
10.302.5018.8535.0021	000030459	Estruturação de Unidades de Atenção Especializada em Saúde/No Estado do Maranhão/( META : 34 Unidade estruturada/unidade)	20	188	4	40	6	6	0	540.000	0	0	540.000
			20	188	4	41	6	6	0	3.625.227	0	0	3.625.227
			20	188	4	50	6	6	0	2.250.000	0	0	2.250.000
			20	188	4	99	6	6	0	420.000	0	0	420.000
10.302.5018.8535.0022	000030481	Estruturação de Unidades de Atenção Especializada em Saúde/No Estado do Piauí/( META : 11 Unidade estruturada/unidade)	20	188	4	31	6	6	0	300.000	0	0	300.000
			20	188	4	41	6	6	0	760.000	0	0	760.000
			20	188	4	99	6	6	0	1.810.000	0	0	1.810.000
10.302.5018.8535.0023	000030371	Estruturação de Unidades de Atenção Especializada em Saúde/No Estado do Ceará/( META : 109 Unidade estruturada/unidade)	20	188	3	41	6	6	0	1.000.000	0	0	1.000.000
			20	188	3	99	6	6	0	500.000	0	0	500.000
			20	188	4	41	6	6	0	100.000	0	0	100.000
			20	188	4	99	6	6	0	9.620.000	0	0	9.620.000
10.302.5018.8535.0024	000030345	Estruturação de Unidades de Atenção Especializada em Saúde/No Estado do Rio Grande do Norte/( META : 155 Unidade estruturada/unidade)	20	188	3	99	6	6	0	4.400.000	0	0	4.400.000
			20	188	4	30	6	6	0	4.500.000	0	0	4.500.000
			20	188	4	31	6	6	0	400.000	0	0	400.000
			20	188	4	40	6	6	0	450.000	0	0	450.000
			20	188	4	41	6	6	0	2.090.000	0	0	2.090.000
			20	188	4	50	6	6	0	900.000	0	0	900.000
			20	188	4	99	6	6	0	4.266.227	0	0	4.266.227
10.302.5018.8535.0025	000030404	Estruturação de Unidades de Atenção Especializada em Saúde/No Estado da Paraíba/( META : 45 Unidade estruturada/unidade)	20	188	3	41	6	6	0	1.700.000	0	0	1.700.000
			20	188	3	99	6	6	0	100.000	0	0	100.000
			20	188	4	41	6	6	0	3.205.000	0	0	3.205.000
			20	188	4	50	6	6	0	100.000	0	0	100.000
			20	188	4	71	6	6	0	2.040.454	0	0	2.040.454
			20	188	4	99	6	6	0	4.300.000	0	0	4.300.000
10.302.5018.8535.0026	000030379	Estruturação de Unidades de Atenção Especializada em Saúde/No Estado de Pernambuco/( META : 209 Unidade estruturada/unidade)	20	188	3	31	6	6	0	150.000	0	0	150.000
			20	188	3	50	6	6	0	600.000	0	0	600.000
			20	188	3	99	6	6	0	1.200.000	0	0	1.200.000
			20	188	4	30	6	6	0	5.200.000	0	0	5.200.000

*Esfera: 1-Fiscal 2-Seguridade Social 3-Inv. Estatais. IU(Identificador de Uso): 0-no país 1-Contrapartida para o BIRD 2-Contrapartida para o BID 3-Outras Contrapartidas 4-No Exterior GND(Grupo Natureza Despesa): 1-Pessoal e Encargos Sociais 2-Juros e Encargos 3-Outras Desp. Correntes 4-Investimentos 5-Inversões Financeiras 6-Amort. da Dívida 9-Reserva de Contingência*

*Mod. de Aplicação: 30-Estados/DF 40-Municípios 50-Entidade Privada 90-União 99-a definir*

*RP(Tipo de Despesa para fins de apuração do Resultado Primário): 0-Financeiro 1-Primário Obrigatória 2-Primário Discricionária 4-Discricionária não abrangida pelo PAC - Invest. 6-Discricionária decorrente de emendas individuais de execução obrigatória 7-Discricionária decorrente de emendas de bancada impositiva 8-Discricionária decorrente de emendas de comissão permanente*

# Congresso Nacional - Comissão Mista de Planos, Orçamentos Públicos e Fiscalização

Relatoria Geral - Alterações da Proposta Orçamentária da União para 2020

Despesas por UO/Programa/Subtítulo

*Orçamento Fiscal e da Seguridade Social (Valores em R\$1,00)*

Func. Programática	Seq.	Título/Subtítulo/Meta	E S F	F T E	G N D	M A D	R P D U	PL 22/2019 (A)	Relatório Setorial (B)	Acréscimos (C)	Cancelamentos (D)	Parecer CMO (E) = (B) + (C) - (D)	
<b>Unidade Orçamentária: 36901 Fundo Nacional de Saúde</b>													
<b>5018</b>	<b>Atenção Especializada à Saúde</b>							<b>53.339.702.964</b>	<b>57.349.206.465</b>	<b>3.293.223.622</b>	<b>784.923.542</b>	<b>59.857.506.545</b>	
10.302.5018.8535.0026	000030379	Estruturação de Unidades de Atenção Especializada em Saúde/No Estado de Pernambuco/( META : 209 Unidade estruturada/unidade)	20	188	4	40	6	6	0	2.610.000	0	0	2.610.000
			20	188	4	41	6	6	0	870.000	0	0	870.000
			20	188	4	50	6	6	0	4.100.000	0	0	4.100.000
			20	188	4	71	6	6	0	300.000	0	0	300.000
			20	188	4	99	6	6	0	25.537.122	0	0	25.537.122
10.302.5018.8535.0027	000030286	Estruturação de Unidades de Atenção Especializada em Saúde/No Estado de Alagoas/( META : 45 Unidade estruturada/unidade)	20	188	4	40	6	6	0	2.395.000	0	0	2.395.000
			20	188	4	41	6	6	0	1.630.000	0	0	1.630.000
			20	188	4	50	6	6	0	600.000	0	0	600.000
			20	188	4	99	6	6	0	18.226.237	0	0	18.226.237
10.302.5018.8535.0028	000030350	Estruturação de Unidades de Atenção Especializada em Saúde/No Estado de Sergipe/( META : 11 Unidade estruturada/unidade)	20	188	4	99	6	6	0	6.743.024	0	0	6.743.024
10.302.5018.8535.0029	000030430	Estruturação de Unidades de Atenção Especializada em Saúde/No Estado da Bahia/( META : 1225 Unidade estruturada/unidade)	20	188	3	31	6	6	0	435.000	0	0	435.000
			20	188	3	99	6	6	0	1.000.000	0	0	1.000.000
			20	188	4	30	6	6	0	1.000.000	0	0	1.000.000
			20	188	4	31	6	6	0	1.300.000	0	0	1.300.000
			20	188	4	41	6	6	0	1.400.000	0	0	1.400.000
			20	188	4	50	6	6	0	4.550.000	0	0	4.550.000
			20	188	4	99	6	6	0	7.930.454	0	0	7.930.454
10.302.5018.8535.0031	000030329	Estruturação de Unidades de Atenção Especializada em Saúde/No Estado de Minas Gerais/( META : 510 Unidade estruturada/unidade)	20	188	3	40	6	6	0	200.000	0	0	200.000
			20	188	3	99	6	6	0	2.350.000	0	0	2.350.000
			20	188	4	40	6	6	0	5.675.000	0	0	5.675.000
			20	188	4	41	6	6	0	6.184.731	0	0	6.184.731
			20	188	4	50	6	6	0	8.150.681	0	0	8.150.681
			20	188	4	99	6	6	0	58.586.562	0	0	58.586.562
10.302.5018.8535.0032	000030348	Estruturação de Unidades de Atenção Especializada em Saúde/No Estado do Espírito Santo/( META : 88 Unidade estruturada/unidade)	20	188	3	40	6	6	0	985.227	0	0	985.227
			20	188	3	50	6	6	0	300.000	0	0	300.000
			20	188	3	99	6	6	0	250.000	0	0	250.000
			20	188	4	40	6	6	0	3.000.000	0	0	3.000.000
			20	188	4	41	6	6	0	920.227	0	0	920.227
			20	188	4	50	6	6	0	11.670.000	0	0	11.670.000
			20	188	4	99	6	6	0	12.118.362	0	0	12.118.362
10.302.5018.8535.0033	000030318	Estruturação de Unidades de Atenção Especializada em Saúde/No Estado do Rio de Janeiro/( META : 150 Unidade estruturada/unidade)	20	188	3	40	6	6	0	550.000	0	0	550.000
			20	188	3	99	6	6	0	3.657.227	0	0	3.657.227
			20	188	4	31	6	6	0	3.800.000	0	0	3.800.000

*Esfera: 1-Fiscal 2-Seguridade Social 3-Inv. Estatais. IU(Identificador de Uso): 0-no país 1-Contrapartida para o BIRD 2-Contrapartida para o BID 3-Outras Contrapartidas 4-No Exterior GND(Grupo Natureza Despesa): 1-Pessoal e Encargos Sociais 2-Juros e Encargos 3-Outras Desp. Correntes 4-Investimentos 5-Inversões Financeiras 6-Amort. da Dívida 9-Reserva de Contingência*

*Mod. de Aplicação: 30-Estados/DF 40-Municípios 50-Entidade Privada 90-União 99-a definir*

*RP(Tipo de Despesa para fins de apuração do Resultado Primário): 0-Financeiro 1-Primário Obrigatória 2-Primário Discricionária 4-Discricionária não abrangida pelo PAC - Invest. 6-Discricionária decorrente de emendas individuais de execução obrigatória 7-Discricionária decorrente de emendas de bancada impositiva 8-Discricionária decorrente de emendas de comissão permanente*

# Congresso Nacional - Comissão Mista de Planos, Orçamentos Públicos e Fiscalização

Relatoria Geral - Alterações da Proposta Orçamentária da União para 2020

Despesas por UO/Programa/Subtítulo

*Orçamento Fiscal e da Seguridade Social (Valores em R\$1,00)*

Func. Programática	Seq.	Título/Subtítulo/Meta	E S F	F T E	G N D	M A D	R P U	I P D	PL 22/2019 (A)	Relatório Setorial (B)	Acréscimos (C)	Cancelamentos (D)	Parecer CMO (E) = (B) + (C) - (D)
<b>Unidade Orçamentária: 36901 Fundo Nacional de Saúde</b>													
<b>5018</b>	<b>Atenção Especializada à Saúde</b>								<b>53.339.702.964</b>	<b>57.349.206.465</b>	<b>3.293.223.622</b>	<b>784.923.542</b>	<b>59.857.506.545</b>
10.302.5018.8535.0033	000030318	Estruturação de Unidades de Atenção Especializada em Saúde/No Estado do Rio de Janeiro/( META : 150 Unidade estruturada/unidade)	20	188	4	40	6	6	0	13.162.000	0	0	13.162.000
			20	188	4	41	6	6	0	840.000	0	0	840.000
			20	188	4	50	6	6	0	2.578.480	0	0	2.578.480
			20	188	4	99	6	6	0	25.838.681	0	0	25.838.681
10.302.5018.8535.0035	000030292	Estruturação de Unidades de Atenção Especializada em Saúde/No Estado de São Paulo/( META : 780 Unidade estruturada/unidade)	20	188	3	30	6	6	0	400.000	0	0	400.000
			20	188	3	31	6	6	0	1.200.000	0	0	1.200.000
			20	188	3	40	6	6	0	870.000	0	0	870.000
			20	188	3	50	6	6	0	1.850.000	0	0	1.850.000
			20	188	3	99	6	6	0	8.040.000	0	0	8.040.000
			20	188	4	31	6	6	0	900.000	0	0	900.000
			20	188	4	40	6	6	0	1.700.000	0	0	1.700.000
			20	188	4	41	6	6	0	17.640.454	0	0	17.640.454
			20	188	4	50	6	6	0	8.360.908	0	0	8.360.908
			20	188	4	99	6	6	0	68.327.542	0	0	68.327.542
10.302.5018.8535.0040	000030375	Estruturação de Unidades de Atenção Especializada em Saúde/Na Região Sul/( META : 10 Unidade estruturada/unidade)	20	188	3	50	6	6	0	500.000	0	0	500.000
			20	188	4	41	6	6	0	2.000.000	0	0	2.000.000
			20	188	4	50	6	6	0	2.800.000	0	0	2.800.000
10.302.5018.8535.0041	000030290	Estruturação de Unidades de Atenção Especializada em Saúde/No Estado do Paraná/( META : 200 Unidade estruturada/unidade)	20	188	3	99	6	6	0	520.000	0	0	520.000
			20	188	4	30	6	6	0	1.100.000	0	0	1.100.000
			20	188	4	40	6	6	0	4.300.000	0	0	4.300.000
			20	188	4	41	6	6	0	180.000	0	0	180.000
			20	188	4	50	6	6	0	19.190.454	0	0	19.190.454
			20	188	4	71	6	6	0	1.500.000	0	0	1.500.000
			20	188	4	99	6	6	0	53.423.453	-400.000	0	53.023.453
10.302.5018.8535.0042	000030334	Estruturação de Unidades de Atenção Especializada em Saúde/No Estado de Santa Catarina/( META : 398 Unidade estruturada/unidade)	20	188	4	30	6	6	0	850.000	0	0	850.000
			20	188	4	50	6	6	0	3.500.000	0	0	3.500.000
			20	188	4	71	6	6	0	2.243.034	0	0	2.243.034
			20	188	4	99	6	6	0	23.105.335	0	0	23.105.335
10.302.5018.8535.0043	000030333	Estruturação de Unidades de Atenção Especializada em Saúde/No Estado do Rio Grande do Sul/( META : 365 Unidade estruturada/unidade)	20	188	3	50	6	6	0	720.227	0	0	720.227
			20	188	3	99	6	6	0	5.500.000	0	0	5.500.000
			20	188	4	40	6	6	0	1.000.000	0	0	1.000.000
			20	188	4	41	6	6	0	400.000	0	0	400.000
			20	188	4	50	6	6	0	5.080.227	0	0	5.080.227
			20	188	4	99	6	6	0	23.954.845	0	0	23.954.845

*Esfera: 1-Fiscal 2-Seguridade Social 3-Inv. Estatais. IU(Identificador de Uso): 0-no país 1-Contrapartida para o BIRD 2-Contrapartida para o BID 3-Outras Contrapartidas 4-No Exterior*

*GND(Grupo Natureza Despesa): 1-Pessoal e Encargos Sociais 2-Juros e Encargos 3-Outras Desp. Correntes 4-Investimentos 5-Inversões Financeiras 6-Amort. da Dívida 9-Reserva de Contingência*

*Mod. de Aplicação: 30-Estados/DF 40-Municípios 50-Entidade Privada 90-União 99-a definir*

*RP(Tipo de Despesa para fins de apuração do Resultado Primário): 0-Financeiro 1-Primário Obrigatória 2-Primário Discricionária 4-Discricionária não abrangida pelo PAC - Invest. 6-Discricionária decorrente de emendas individuais de execução obrigatória 7-Discricionária decorrente de emendas de bancada impositiva 8-Discricionária decorrente de emendas de comissão permanente*

# Congresso Nacional - Comissão Mista de Planos, Orçamentos Públicos e Fiscalização

Relatoria Geral - Alterações da Proposta Orçamentária da União para 2020

Despesas por UO/Programa/Subtítulo

*Orçamento Fiscal e da Seguridade Social (Valores em R\$1,00)*

Func. Programática	Seq.	Título/Subtítulo/Meta	E S F	F T E	G N D	M A D	R A D	I P D U	PL 22/2019 (A)	Relatório Setorial (B)	Acréscimos (C)	Cancelamentos (D)	Parecer CMO (E) = (B) + (C) - (D)
<b>Unidade Orçamentária: 36901 Fundo Nacional de Saúde</b>													
<b>5018</b>	<b>Atenção Especializada à Saúde</b>								<b>53.339.702.964</b>	<b>57.349.206.465</b>	<b>3.293.223.622</b>	<b>784.923.542</b>	<b>59.857.506.545</b>
10.302.5018.8535.0051	000030362	Estruturação de Unidades de Atenção Especializada em Saúde/No Estado de Mato Grosso/( META : 25 Unidade estruturada/unidade)	20	188	4	40	6	6	0	675.000	0	0	675.000
			20	188	4	41	6	6	0	5.355.000	0	0	5.355.000
			20	188	4	99	6	6	0	2.400.000	0	0	2.400.000
10.302.5018.8535.0052	000030316	Estruturação de Unidades de Atenção Especializada em Saúde/No Estado de Goiás/( META : 740 Unidade estruturada/unidade)	20	188	3	41	6	6	0	250.000	0	0	250.000
			20	188	4	31	6	6	0	3.000.000	0	0	3.000.000
			20	188	4	40	6	6	0	5.185.454	0	0	5.185.454
			20	188	4	41	6	6	0	7.646.000	0	0	7.646.000
			20	188	4	50	6	6	0	3.050.000	0	0	3.050.000
			20	188	4	99	6	6	0	38.444.209	0	0	38.444.209
10.302.5018.8535.0053	000030311	Estruturação de Unidades de Atenção Especializada em Saúde/No Distrito Federal/( META : 223 Unidade estruturada/unidade)	20	188	3	31	6	6	0	400.000	0	0	400.000
			20	188	3	99	6	6	0	2.600.000	0	0	2.600.000
			20	188	4	30	6	6	0	4.470.681	0	0	4.470.681
			20	188	4	31	6	6	0	14.555.340	0	0	14.555.340
			20	188	4	50	6	6	0	10.990.000	0	0	10.990.000
			20	188	4	99	6	6	0	4.770.000	0	0	4.770.000
10.302.5018.8535.0054	000030346	Estruturação de Unidades de Atenção Especializada em Saúde/No Estado de Mato Grosso do Sul/( META : 255 Unidade estruturada/unidade)	20	188	4	31	6	6	0	3.735.114	0	0	3.735.114
			20	188	4	40	6	6	0	4.840.000	0	0	4.840.000
			20	188	4	41	6	6	0	4.000.000	0	0	4.000.000
			20	188	4	50	6	6	0	150.000	0	0	150.000
			20	188	4	99	6	6	0	11.890.331	0	0	11.890.331
10.302.5018.8535.0121	000031118	Estruturação de Unidades de Atenção Especializada em Saúde/No Município de Vilhena - RO/( META : 1 Unidade estruturada/unidade)	20	100	4	41	2	6	0	0	287.812	0	287.812
			20	188	4	41	7	6	0	6.041.016	0	0	6.041.016
10.302.5018.8535.0180	000030723	Estruturação de Unidades de Atenção Especializada em Saúde/No Município de Autazes - AM/( META : 5 Unidade estruturada/unidade)	20	188	4	41	6	6	0	500.000	0	0	500.000
10.302.5018.8535.0230	000030757	Estruturação de Unidades de Atenção Especializada em Saúde/No Município de Tapauá - AM/( META : 1 Unidade estruturada/unidade)	20	188	4	41	6	6	0	500.000	0	0	500.000
10.302.5018.8535.0247	000030488	Estruturação de Unidades de Atenção Especializada em Saúde/No Município de Rorainópolis - RR/( META : 1 Unidade estruturada/unidade)	20	188	4	40	6	6	0	1.322.000	0	0	1.322.000
10.302.5018.8535.0269	000030609	Estruturação de Unidades de Atenção Especializada em Saúde/No Município de Belém - PA/( META : 2 Unidade estruturada/unidade)	20	100	4	30	2	6	0	0	3.089.532	0	3.089.532
			20	188	4	41	6	6	0	989.773	0	0	989.773
			20	188	4	30	7	6	0	44.321.467	0	0	44.321.467
10.302.5018.8535.0394	000030997	Estruturação de Unidades de Atenção Especializada em Saúde/No Município de Serra do Navio - AP/( META : 1 Unidade estruturada/unidade)	20	188	4	41	6	6	0	225.000	0	0	225.000

*Esfera: 1-Fiscal 2-Seguridade Social 3-Inv. Estatais. IU(Identificador de Uso): 0-no país 1-Contrapartida para o BIRD 2-Contrapartida para o BID 3-Outras Contrapartidas 4-No Exterior*

*GND(Grupo Natureza Despesa): 1-Pessoal e Encargos Sociais 2-Juros e Encargos 3-Outras Desp. Correntes 4-Investimentos 5-Inversões Financeiras 6-Amort. da Dívida 9-Reserva de Contingência*

*Mod. de Aplicação: 30-Estados/DF 40-Municípios 50-Entidade Privada 90-União 99-a definir*

*RP(Tipo de Despesa para fins de apuração do Resultado Primário): 0-Financeiro 1-Primário Obrigatória 2-Primário Discricionária 4-Discricionária não abrangida pelo PAC - Invest. 6-Discricionária decorrente de emendas individuais de execução obrigatória 7-Discricionária decorrente de emendas de bancada impositiva 8-Discricionária decorrente de emendas de comissão permanente*

# Congresso Nacional - Comissão Mista de Planos, Orçamentos Públicos e Fiscalização

Relatoria Geral - Alterações da Proposta Orçamentária da União para 2020

Despesas por UO/Programa/Subtítulo

*Orçamento Fiscal e da Seguridade Social (Valores em R\$1,00)*

Func. Programática	Seq.	Título/Subtítulo/Meta	E S F	F T E	G N D	M A D	R A P	I P D U	PL 22/2019 (A)	Relatório Setorial (B)	Acréscimos (C)	Cancelamentos (D)	Parecer CMO (E) = (B) + (C) - (D)
<b>Unidade Orçamentária:</b>		<b>36901</b>	<b>Fundo Nacional de Saúde</b>										
<b>5018</b>	<b>Atenção Especializada à Saúde</b>								<b>53.339.702.964</b>	<b>57.349.206.465</b>	<b>3.293.223.622</b>	<b>784.923.542</b>	<b>59.857.506.545</b>
10.302.5018.8535.0407	000030446	Estruturação de Unidades de Atenção Especializada em Saúde/No Município de Santana - AP/( META : 2 Unidade estruturada/unidade)	20	188	4	41	6	6	0	3.180.000	0	0	3.180.000
10.302.5018.8535.0423	000030972	Estruturação de Unidades de Atenção Especializada em Saúde/No Município de Araguaatins - TO/( META : 1 Unidade estruturada/unidade)	20	188	4	99	6	6	0	250.000	0	0	250.000
10.302.5018.8535.0916	000030867	Estruturação de Unidades de Atenção Especializada em Saúde/No Município de Parnaíba - PI/( META : 1 Unidade estruturada/unidade)	20	188	4	50	6	6	0	400.000	0	0	400.000
10.302.5018.8535.1023	000030551	Estruturação de Unidades de Atenção Especializada em Saúde/No Município de Canindé - CE/( META : 1 Unidade estruturada/unidade)	20	188	4	50	6	6	0	1.000.000	0	0	1.000.000
10.302.5018.8535.1048	000030772	Estruturação de Unidades de Atenção Especializada em Saúde/No Município de Fortaleza - CE/( META : 1 Unidade estruturada/unidade)	20	188	4	50	6	6	0	500.000	0	0	500.000
10.302.5018.8535.1061	000030996	Estruturação de Unidades de Atenção Especializada em Saúde/No Município de Ibaretama - CE/( META : 1 Unidade estruturada/unidade)	20	188	4	41	6	6	0	225.000	0	0	225.000
10.302.5018.8535.1064	000031038	Estruturação de Unidades de Atenção Especializada em Saúde/No Município de Icapuí - CE/( META : 1 Unidade estruturada/unidade)	20	188	4	41	6	6	0	180.000	0	0	180.000
10.302.5018.8535.1069	000030771	Estruturação de Unidades de Atenção Especializada em Saúde/No Município de Ipaumirim - CE/( META : 1 Unidade estruturada/unidade)	20	188	4	41	6	6	0	500.000	0	0	500.000
10.302.5018.8535.1077	000030550	Estruturação de Unidades de Atenção Especializada em Saúde/No Município de Itapipoca - CE/( META : 1 Unidade estruturada/unidade)	20	188	4	50	6	6	0	1.000.000	0	0	1.000.000
10.302.5018.8535.1091	000030574	Estruturação de Unidades de Atenção Especializada em Saúde/No Município de Limoeiro do Norte - CE/( META : 5 Unidade estruturada/unidade)	20	188	4	40	6	6	0	1.000.000	0	0	1.000.000
10.302.5018.8535.1137	000030998	Estruturação de Unidades de Atenção Especializada em Saúde/No Município de Quiterianópolis - CE/( META : 1 Unidade estruturada/unidade)	20	188	3	41	6	6	0	222.222	0	0	222.222
10.302.5018.8535.1163	000030549	Estruturação de Unidades de Atenção Especializada em Saúde/No Município de Tianguá - CE/( META : 1 Unidade estruturada/unidade)	20	188	4	50	6	6	0	1.000.000	0	0	1.000.000
10.302.5018.8535.1178	000031057	Estruturação de Unidades de Atenção Especializada em Saúde/No Município de Alexandria - RN/( META : 1 Unidade estruturada/unidade)	20	188	4	50	6	6	0	150.000	0	0	150.000
10.302.5018.8535.1261	000031095	Estruturação de Unidades de Atenção Especializada em Saúde/No Município de Mossoró - RN/( META : 1 Unidade estruturada/unidade)	20	188	4	50	6	6	0	100.000	0	0	100.000
10.302.5018.8535.1392	000030990	Estruturação de Unidades de Atenção Especializada em Saúde/No Município de Campina Grande - PB/( META : 2 Unidade estruturada/unidade)	20	188	3	50	6	6	0	250.000	0	0	250.000
			20	188	4	50	6	6	0	100.000	0	0	100.000
10.302.5018.8535.1436	000030499	Estruturação de Unidades de Atenção Especializada em Saúde/No Município de João Pessoa - PB/( META : 5 Unidade estruturada/unidade)	20	188	3	50	6	6	0	900.000	0	0	900.000
			20	188	4	41	6	6	0	1.200.000	0	0	1.200.000
			20	188	4	50	6	6	0	950.000	0	0	950.000
10.302.5018.8535.1576	000030767	Estruturação de Unidades de Atenção Especializada em Saúde/No Município de Araripina - PE/( META : 1 Unidade estruturada/unidade)	20	188	4	50	6	6	0	500.000	0	0	500.000
10.302.5018.8535.1604	000030586	Estruturação de Unidades de Atenção Especializada em Saúde/No Município de Capoeiras - PE/( META : 1 Unidade estruturada/unidade)	20	188	4	40	6	6	0	1.000.000	0	0	1.000.000

*Esfera: 1-Fiscal 2-Seguridade Social 3-Inv. Estatais. IU(Identificador de Uso): 0-no país 1-Contrapartida para o BIRD 2-Contrapartida para o BID 3-Outras Contrapartidas 4-No Exterior*

*GND(Grupo Natureza Despesa): 1-Pessoal e Encargos Sociais 2-Juros e Encargos 3-Outras Desp. Correntes 4-Investimentos 5-Inversões Financeiras 6-Amort. da Dívida 9-Reserva de Contingência*

*Mod. de Aplicação: 30-Estados/DF 40-Municípios 50-Entidade Privada 90-União 99-a definir*

*RP(Tipo de Despesa para fins de apuração do Resultado Primário): 0-Financieiro 1-Primário Obrigatória 2-Primário Discricionária 4-Discricionária não abrangida pelo PAC - Invest. 6-Discricionária decorrente de emendas individuais de execução obrigatória 7-Discricionária decorrente de emendas de bancada impositiva 8-Discricionária decorrente de emendas de comissão permanente*

# Congresso Nacional - Comissão Mista de Planos, Orçamentos Públicos e Fiscalização

Relatoria Geral - Alterações da Proposta Orçamentária da União para 2020

Despesas por UO/Programa/Subtítulo

*Orçamento Fiscal e da Seguridade Social (Valores em R\$1,00)*

Func. Programática	Seq.	Título/Subtítulo/Meta	E S F	F T E	G N D	M A D	R P D	I U	PL 22/2019 (A)	Relatório Setorial (B)	Acréscimos (C)	Cancelamentos (D)	Parecer CMO (E) = (B) + (C) - (D)	
<b>Unidade Orçamentária:</b>		<b>36901</b>	<b>Fundo Nacional de Saúde</b>											
<b>5018</b>	<b>Atenção Especializada à Saúde</b>									<b>53.339.702.964</b>	<b>57.349.206.465</b>	<b>3.293.223.622</b>	<b>784.923.542</b>	<b>59.857.506.545</b>
10.302.5018.8535.1732	000030969	Estruturação de Unidades de Atenção Especializada em Saúde/No Município de Taquaritinga do Norte - PE/( META : 1 Unidade estruturada/unidade)	20	188	4	40	6	6	0	250.000	0	0	250.000	
10.302.5018.8535.1739	000030885	Estruturação de Unidades de Atenção Especializada em Saúde/No Município de Triunfo - PE/( META : 1 Unidade estruturada/unidade)	20	188	4	41	6	6	0	350.000	0	0	350.000	
10.302.5018.8535.1772	000033418	Estruturação de Unidades de Atenção Especializada em Saúde/No Município de Coruripe - AL/( META : 1 Unidade estruturada/unidade)	20	151	4	31	2	6	0	33.800.000	0	0	33.800.000	
10.302.5018.8535.1790	000031017	Estruturação de Unidades de Atenção Especializada em Saúde/No Município de Joaquim Gomes - AL/( META : 1 Unidade estruturada/unidade)	20	188	4	40	6	6	0	200.000	0	0	200.000	
10.302.5018.8535.1883	000030543	Estruturação de Unidades de Atenção Especializada em Saúde/No Município de Lagarto - SE/( META : 1 Unidade estruturada/unidade)	20	188	4	50	6	6	0	1.000.000	0	0	1.000.000	
10.302.5018.8535.1897	000031067	Estruturação de Unidades de Atenção Especializada em Saúde/No Município de Nossa Senhora do Socorro - SE/( META : 1 Unidade estruturada/unidade)	20	188	3	50	6	6	0	100.000	0	0	100.000	
10.302.5018.8535.2197	000031000	Estruturação de Unidades de Atenção Especializada em Saúde/No Município de Nazaré - BA/( META : 5 Unidade estruturada/unidade)	20	188	4	40	6	6	0	210.000	0	0	210.000	
10.302.5018.8535.2220	000030651	Estruturação de Unidades de Atenção Especializada em Saúde/No Município de Pé de Serra - BA/( META : 1 Unidade estruturada/unidade)	20	188	4	41	6	6	0	750.000	0	0	750.000	
10.302.5018.8535.2261	000031071	Estruturação de Unidades de Atenção Especializada em Saúde/No Município de Salvador - BA/( META : 1 Unidade estruturada/unidade)	20	188	4	50	6	6	0	100.000	0	0	100.000	
10.302.5018.8535.2360	000031048	Estruturação de Unidades de Atenção Especializada em Saúde/No Município de Almenara - MG/( META : 2 Unidade estruturada/unidade)	20	188	4	41	6	6	0	150.000	0	0	150.000	
10.302.5018.8535.3274	000030597	Estruturação de Unidades de Atenção Especializada em Saúde/No Município de Angra dos Reis - RJ/( META : 2 Unidade estruturada/unidade)	20	188	3	99	6	6	0	1.000.000	0	0	1.000.000	
			20	188	4	41	6	6	0	300.000	0	0	300.000	
10.302.5018.8535.3278	000030898	Estruturação de Unidades de Atenção Especializada em Saúde/No Município de Armação dos Búzios - RJ/( META : 1 Unidade estruturada/unidade)	20	188	4	40	6	6	0	300.000	0	0	300.000	
10.302.5018.8535.3283	000030950	Estruturação de Unidades de Atenção Especializada em Saúde/No Município de Bom Jardim - RJ/( META : 1 Unidade estruturada/unidade)	20	188	4	41	6	6	0	300.000	0	0	300.000	
10.302.5018.8535.3285	000030959	Estruturação de Unidades de Atenção Especializada em Saúde/No Município de Cabo Frio - RJ/( META : 1 Unidade estruturada/unidade)	20	188	4	41	6	6	0	270.227	0	0	270.227	
10.302.5018.8535.3296	000030821	Estruturação de Unidades de Atenção Especializada em Saúde/No Município de Cordeiro - RJ/( META : 6 Unidade estruturada/unidade)	20	188	4	40	6	6	0	500.000	0	0	500.000	
			20	188	4	41	6	6	0	80.000	0	0	80.000	
10.302.5018.8535.3298	000030661	Estruturação de Unidades de Atenção Especializada em Saúde/No Município de Duque de Caxias - RJ/( META : 1 Unidade estruturada/unidade)	20	188	4	41	6	6	0	700.000	0	0	700.000	
10.302.5018.8535.3299	000030874	Estruturação de Unidades de Atenção Especializada em Saúde/No Município de Engenheiro Paulo de Frontin - RJ/( META : 2 Unidade	20	188	4	40	6	6	0	360.000	0	0	360.000	

*Esfera: 1-Fiscal 2-Seguridade Social 3-Inv. Estatais. IU(Identificador de Uso): 0-no país 1-Contrapartida para o BIRD 2-Contrapartida para o BID 3-Outras Contrapartidas 4-No Exterior GND(Grupo Natureza Despesa): 1-Pessoal e Encargos Sociais 2-Juros e Encargos 3-Outras Desp. Correntes 4-Investimentos 5-Inversões Financeiras 6-Amort. da Dívida 9-Reserva de Contingência*

*Mod. de Aplicação: 30-Estados/DF 40-Municípios 50-Entidade Privada 90-União 99-a definir*

*RP(Tipo de Despesa para fins de apuração do Resultado Primário): 0-Financieiro 1-Primário Obrigatória 2-Primário Discricionária 4-Discricionária não abrangida pelo PAC - Invest. 6-Discricionária decorrente de emendas individuais de execução obrigatória 7-Discricionária decorrente de emendas de bancada impositiva 8-Discricionária decorrente de emendas de comissão permanente*



# Congresso Nacional - Comissão Mista de Planos, Orçamentos Públicos e Fiscalização

Relatoria Geral - Alterações da Proposta Orçamentária da União para 2020

Despesas por UO/Programa/Subtítulo

*Orçamento Fiscal e da Seguridade Social (Valores em R\$1,00)*

Func. Programática	Seq.	Título/Subtítulo/Meta	E S F	F T E	G N D	M A D	R P D U	PL 22/2019 (A)	Relatório Setorial (B)	Acréscimos (C)	Cancelamentos (D)	Parecer CMO (E) = (B) + (C) - (D)	
<b>Unidade Orçamentária:</b>		<b>36901 Fundo Nacional de Saúde</b>											
<b>5018</b>	<b>Atenção Especializada à Saúde</b>							<b>53.339.702.964</b>	<b>57.349.206.465</b>	<b>3.293.223.622</b>	<b>784.923.542</b>	<b>59.857.506.545</b>	
10.302.5018.8535.3299	000030874	estruturada/unidade)											
10.302.5018.8535.3302	000030581	Estruturação de Unidades de Atenção Especializada em Saúde/No Município de Itaboraí - RJ/( META : 2 Unidade estruturada/unidade)	20	188	4	40	6	6	0	500.000	0	0	500.000
			20	188	4	41	6	6	0	1.000.000	0	0	1.000.000
10.302.5018.8535.3305	000030980	Estruturação de Unidades de Atenção Especializada em Saúde/No Município de Itaocara - RJ/( META : 1 Unidade estruturada/unidade)	20	188	4	41	6	6	0	250.000	0	0	250.000
10.302.5018.8535.3306	000030889	Estruturação de Unidades de Atenção Especializada em Saúde/No Município de Itaperuna - RJ/( META : 1 Unidade estruturada/unidade)	20	188	3	41	6	6	0	300.000	0	0	300.000
10.302.5018.8535.3308	000031049	Estruturação de Unidades de Atenção Especializada em Saúde/No Município de Japeri - RJ/( META : 1 Unidade estruturada/unidade)	20	188	4	41	6	6	0	150.000	0	0	150.000
10.302.5018.8535.3311	000030940	Estruturação de Unidades de Atenção Especializada em Saúde/No Município de Macuco - RJ/( META : 1 Unidade estruturada/unidade)	20	188	4	41	6	6	0	300.000	0	0	300.000
10.302.5018.8535.3317	000030381	Estruturação de Unidades de Atenção Especializada em Saúde/No Município de Miguel Pereira - RJ/( META : 3 Unidade estruturada/unidade)	20	188	4	41	6	6	0	4.450.000	0	0	4.450.000
10.302.5018.8535.3319	000030981	Estruturação de Unidades de Atenção Especializada em Saúde/No Município de Natividade - RJ/( META : 1 Unidade estruturada/unidade)	20	188	4	41	6	6	0	250.000	0	0	250.000
10.302.5018.8535.3321	000030501	Estruturação de Unidades de Atenção Especializada em Saúde/No Município de Niterói - RJ/( META : 4 Unidade estruturada/unidade)	20	188	3	41	6	6	0	1.300.000	0	0	1.300.000
			20	188	4	41	6	6	0	1.895.474	0	0	1.895.474
10.302.5018.8535.3322	000030560	Estruturação de Unidades de Atenção Especializada em Saúde/No Município de Nova Friburgo - RJ/( META : 3 Unidade estruturada/unidade)	20	188	4	41	6	6	0	1.500.000	0	0	1.500.000
10.302.5018.8535.3331	000030712	Estruturação de Unidades de Atenção Especializada em Saúde/No Município de Porciúncula - RJ/( META : 10 Unidade estruturada/unidade)	20	188	4	40	6	6	0	533.017	0	0	533.017
10.302.5018.8535.3333	000030912	Estruturação de Unidades de Atenção Especializada em Saúde/No Município de Quatis - RJ/( META : 1 Unidade estruturada/unidade)	20	188	4	41	6	6	0	300.000	0	0	300.000
10.302.5018.8535.3336	000030911	Estruturação de Unidades de Atenção Especializada em Saúde/No Município de Resende - RJ/( META : 2 Unidade estruturada/unidade)	20	188	4	41	6	6	0	230.000	0	0	230.000
			20	188	4	50	6	6	0	300.000	0	0	300.000
10.302.5018.8535.3339	000030878	Estruturação de Unidades de Atenção Especializada em Saúde/No Município de Rio das Flores - RJ/( META : 5 Unidade estruturada/unidade)	20	188	4	41	6	6	0	870.000	0	0	870.000
10.302.5018.8535.3341	000030394	Estruturação de Unidades de Atenção Especializada em Saúde/No Município do Rio de Janeiro - RJ/( META : 2 Unidade estruturada/unidade)	20	188	4	31	6	6	0	1.000.000	0	0	1.000.000
			20	188	4	40	6	6	0	2.600.000	0	0	2.600.000
10.302.5018.8535.3343	000031020	Estruturação de Unidades de Atenção Especializada em Saúde/No Município de Santo Antônio de Pádua - RJ/( META : 1 Unidade estruturada/unidade)	20	188	4	41	6	6	0	200.000	0	0	200.000
10.302.5018.8535.3345	000030872	Estruturação de Unidades de Atenção Especializada em Saúde/No Município de São Fidélis - RJ/( META : 1 Unidade estruturada/unidade)	20	188	4	40	6	6	0	390.000	0	0	390.000
10.302.5018.8535.3348	000030512	Estruturação de Unidades de Atenção Especializada em Saúde/No											

*Esfera: 1-Fiscal 2-Seguridade Social 3-Inv. Estatais. IU(Identificador de Uso): 0-no país 1-Contrapartida para o BIRD 2-Contrapartida para o BID 3-Outras Contrapartidas 4-No Exterior GND(Grupo Natureza Despesa): 1-Pessoal e Encargos Sociais 2-Juros e Encargos 3-Outras Desp. Correntes 4-Investimentos 5-Inversões Financeiras 6-Amort. da Dívida 9-Reserva de Contingência Mod. de Aplicação: 30-Estados/DF 40-Municípios 50-Entidade Privada 90-União 99-a definir*

*RP(Tipo de Despesa para fins de apuração do Resultado Primário): 0-Financieiro 1-Primário Obrigatória 2-Primário Discricionária 4-Discricionária não abrangida pelo PAC - Invest. 6-Discricionária decorrente de emendas individuais de execução obrigatória 7-Discricionária decorrente de emendas de bancada impositiva 8-Discricionária decorrente de emendas de comissão permanente*

# Congresso Nacional - Comissão Mista de Planos, Orçamentos Públicos e Fiscalização

Relatoria Geral - Alterações da Proposta Orçamentária da União para 2020

Despesas por UO/Programa/Subtítulo

*Orçamento Fiscal e da Seguridade Social (Valores em R\$1,00)*

Func. Programática	Seq.	Título/Subtítulo/Meta	E S F	F T E	G N D	M A P	R P D	I U	PL 22/2019 (A)	Relatório Setorial (B)	Acréscimos (C)	Cancelamentos (D)	Parecer CMO (E) = (B) + (C) - (D)
<b>Unidade Orçamentária:</b>		<b>36901</b>	<b>Fundo Nacional de Saúde</b>										
<b>5018</b>	<b>Atenção Especializada à Saúde</b>								<b>53.339.702.964</b>	<b>57.349.206.465</b>	<b>3.293.223.622</b>	<b>784.923.542</b>	<b>59.857.506.545</b>
10.302.5018.8535.3348	000030512	Município de São João de Meriti - RJ/( META : 1 Unidade estruturada/unidade)	20	188	4	40	6	6	0	1.025.000	0	0	1.025.000
10.302.5018.8535.3353	000031016	Estruturação de Unidades de Atenção Especializada em Saúde/No Município de Sapucaia - RJ/( META : 1 Unidade estruturada/unidade)	20	188	4	41	6	6	0	200.000	0	0	200.000
10.302.5018.8535.3474	000030492	Estruturação de Unidades de Atenção Especializada em Saúde/No Município de Campinas - SP/( META : 2 Unidade estruturada/unidade)	20	188	3	99	6	6	0	300.000	0	0	300.000
10.302.5018.8535.3486	000030715	Estruturação de Unidades de Atenção Especializada em Saúde/No Município de Caraguatatuba - SP/( META : 1 Unidade estruturada/unidade)	20	188	3	50	6	6	0	500.000	0	0	500.000
10.302.5018.8535.3578	000030530	Estruturação de Unidades de Atenção Especializada em Saúde/No Município de Guarulhos - SP/( META : 1 Unidade estruturada/unidade)	20	188	3	40	6	6	0	1.000.000	0	0	1.000.000
10.302.5018.8535.3793	000030949	Estruturação de Unidades de Atenção Especializada em Saúde/No Município de Pindamonhangaba - SP/( META : 1 Unidade estruturada/unidade)	20	188	4	41	6	6	0	300.000	0	0	300.000
10.302.5018.8535.3896	000030708	Estruturação de Unidades de Atenção Especializada em Saúde/No Município de Santa Rita do Passa Quatro - SP/( META : 1 Unidade estruturada/unidade)	20	188	3	50	6	6	0	550.000	0	0	550.000
10.302.5018.8535.3922	000030617	Estruturação de Unidades de Atenção Especializada em Saúde/No Município de São José do Rio Preto - SP/( META : 1 Unidade estruturada/unidade)	20	188	4	41	6	6	0	900.000	0	0	900.000
10.302.5018.8535.3928	000030396	Estruturação de Unidades de Atenção Especializada em Saúde/No Município de São Paulo - SP/( META : 4 Unidade estruturada/unidade)	20	188	3	50	6	6	0	250.000	0	0	250.000
			20	188	4	40	6	6	0	2.500.000	0	0	2.500.000
			20	188	4	41	6	6	0	850.000	0	0	850.000
10.302.5018.8535.4104	000030714	Estruturação de Unidades de Atenção Especializada em Saúde/No Município de Curitiba - PR/( META : 1 Unidade estruturada/unidade)	20	188	4	40	6	6	0	500.000	0	0	500.000
10.302.5018.8535.4782	000031068	Estruturação de Unidades de Atenção Especializada em Saúde/No Município de Canoas - RS/( META : 1 Unidade estruturada/unidade)	20	188	4	40	6	6	0	100.000	0	0	100.000
10.302.5018.8535.4934	000031005	Estruturação de Unidades de Atenção Especializada em Saúde/No Município de Lajeado - RS/( META : 1 Unidade estruturada/unidade)	20	188	4	40	6	6	0	200.000	0	0	200.000
10.302.5018.8535.4989	000030323	Estruturação de Unidades de Atenção Especializada em Saúde/No Município de Novo Hamburgo - RS/( META : 1 Unidade estruturada/unidade)	20	188	4	41	6	6	0	6.000.000	0	0	6.000.000
10.302.5018.8535.5087	000030928	Estruturação de Unidades de Atenção Especializada em Saúde/No Município de São Gabriel - RS/( META : 1 Unidade estruturada/unidade)	20	188	4	41	6	6	0	300.000	0	0	300.000
10.302.5018.8535.5433	000030778	Estruturação de Unidades de Atenção Especializada em Saúde/No Município de Anápolis - GO/( META : 1 Unidade estruturada/unidade)	20	188	4	50	6	6	0	500.000	0	0	500.000
10.302.5018.8535.5512	000030777	Estruturação de Unidades de Atenção Especializada em Saúde/No Município de Goiânia - GO/( META : 1 Unidade estruturada/unidade)	20	188	4	50	6	6	0	500.000	0	0	500.000
10.302.5018.8535.5615	000031046	Estruturação de Unidades de Atenção Especializada em Saúde/No	20	188	4	50	6	6	0	150.000	0	0	150.000

*Esfera: 1-Fiscal 2-Seguridade Social 3-Inv. Estatais. IU(Identificador de Uso): 0-no país 1-Contrapartida para o BIRD 2-Contrapartida para o BID 3-Outras Contrapartidas 4-No Exterior GND(Grupo Natureza Despesa): 1-Pessoal e Encargos Sociais 2-Juros e Encargos 3-Outras Desp. Correntes 4-Investimentos 5-Inversões Financeiras 6-Amort. da Dívida 9-Reserva de Contingência Mod. de Aplicação: 30-Estados/DF 40-Municípios 50-Entidade Privada 90-União 99-a definir*

*RP(Tipo de Despesa para fins de apuração do Resultado Primário): 0-Financieiro 1-Primário Obrigatória 2-Primário Discricionária 4-Discricionária não abrangida pelo PAC - Invest. 6-Discricionária decorrente de emendas individuais de execução obrigatória 7-Discricionária decorrente de emendas de bancada impositiva 8-Discricionária decorrente de emendas de comissão permanente*

# Congresso Nacional - Comissão Mista de Planos, Orçamentos Públicos e Fiscalização

Relatoria Geral - Alterações da Proposta Orçamentária da União para 2020

Despesas por UO/Programa/Subtítulo

*Orçamento Fiscal e da Seguridade Social (Valores em R\$1,00)*

Func. Programática	Seq.	Título/Subtítulo/Meta	E S F	F T E	G N D	M A D	R A D	I P U	PL 22/2019 (A)	Relatório Setorial (B)	Acréscimos (C)	Cancelamentos (D)	Parecer CMO (E) = (B) + (C) - (D)	
<b>Unidade Orçamentária:</b>		<b>36901 Fundo Nacional de Saúde</b>												
<b>5018</b>	<b>Atenção Especializada à Saúde</b>								<b>53.339.702.964</b>	<b>57.349.206.465</b>	<b>3.293.223.622</b>	<b>784.923.542</b>	<b>59.857.506.545</b>	
10.302.5018.8535.5615	000031046	Município de Rio Verde - GO/( META : 1 Unidade estruturada/unidade)												
10.302.5018.8535.5664	000030618	Estruturação de Unidades de Atenção Especializada em Saúde/Em Brasília - DF/( META : 1 Unidade estruturada/unidade)	20	188	3	99	6	6	0	900.000	0	0	900.000	
10.302.5018.8535.7000	000030899	Estruturação de Unidades de Atenção Especializada em Saúde/Hospital Regional Darcy Vargas - Rio Bonito - RJ/( META : 1 Unidade estruturada/unidade)	20	188	4	50	6	6	0	300.000	0	0	300.000	
10.302.5018.8535.7001	000030533	Estruturação de Unidades de Atenção Especializada em Saúde/Associação de Proteção à Maternidade e a infância de Resende - APMIR - Resende - RJ/( META : 1 Unidade estruturada/unidade)	20	188	4	40	6	6	0	1.000.000	0	0	1.000.000	
10.302.5018.8535.7004	000030726	Estruturação de Unidades de Atenção Especializada em Saúde/Associação de Pais e Amigos dos Excepcionais - APAE - Bom Jesus do Itabapoana - RJ/( META : 1 Unidade estruturada/unidade)	20	188	4	50	6	6	0	500.000	0	0	500.000	
10.302.5018.8535.7005	000030725	Estruturação de Unidades de Atenção Especializada em Saúde/Associação de Pais e Amigos dos Excepcionais - APAE - Teresópolis - RJ/( META : 1 Unidade estruturada/unidade)	20	188	4	50	6	6	0	500.000	0	0	500.000	
10.302.5018.8535.7006	000030909	Estruturação de Unidades de Atenção Especializada em Saúde/Sociedade Campineira de Educação e Instrução - Campinas - SP/( META : 1 Unidade estruturada/unidade)	20	188	4	99	6	6	0	300.000	0	0	300.000	
10.302.5018.8535.7007	000030535	Estruturação de Unidades de Atenção Especializada em Saúde/Fundação Zerbini (Instituto do Coração - InCor) - No Estado de São Paulo/( META : 1 Unidade estruturada/unidade)	20	188	4	50	6	6	0	2.700.000	0	0	2.700.000	
10.302.5018.8535.7008	000030907	Estruturação de Unidades de Atenção Especializada em Saúde/Hospital Infantil Varela Santiago - No Estado do Rio Grande do Norte/( META : 1 Unidade estruturada/unidade)	20	188	4	50	6	6	0	400.000	0	0	400.000	
10.302.5018.8535.7009	000030906	Estruturação de Unidades de Atenção Especializada em Saúde/Liga Norte Riograndense Contra o Câncer - No Estado do Rio Grande do Norte/( META : 2 Unidade estruturada/unidade)	20	188	4	50	6	6	0	400.000	0	0	400.000	
10.302.5018.8535.7010	000031042	Estruturação de Unidades de Atenção Especializada em Saúde/Associação Amigos do Coração da Criança - AMICO - No Estado do Rio Grande do Norte/( META : 1 Unidade estruturada/unidade)	20	188	4	50	6	6	0	150.000	0	0	150.000	
10.302.5018.8535.7011	000030539	Estruturação de Unidades de Atenção Especializada em Saúde/Hospital Monsenhor Walfredo Gurgel - No Estado do Rio Grande do Norte/( META : 1 Unidade estruturada/unidade)	20	188	4	30	6	6	0	1.000.000	0	0	1.000.000	
10.302.5018.8535.7012	000030901	Estruturação de Unidades de Atenção Especializada em Saúde/Instituto do Coração da Criança e do Adolescente - ICCA - Fortaleza - CE/( META : 1 Unidade estruturada/unidade)	20	188	4	50	6	6	0	300.000	0	0	300.000	
10.302.5018.8535.7014	000030905	Estruturação de Unidades de Atenção Especializada em Saúde/Santa Casa de Misericórdia de Paraguaçu Paulista - Paraguaçu Paulista - SP/( META : 1 Unidade estruturada/unidade)	20	188	3	50	6	6	0	300.000	0	0	300.000	
10.302.5018.8535.7015	000030841	Estruturação de Unidades de Atenção Especializada em Saúde/Hospital Alcides Carneiro - Petrópolis - RJ/( META : 1 Unidade	20	188	3	41	6	6	0	400.000	0	0	400.000	

*Esfera: 1-Fiscal 2-Seguridade Social 3-Inv. Estatais. IU(Identificador de Uso): 0-no país 1-Contrapartida para o BIRD 2-Contrapartida para o BID 3-Outras Contrapartidas 4-No Exterior GND(Grupo Natureza Despesa): 1-Pessoal e Encargos Sociais 2-Juros e Encargos Sociais 3-Outras Desp. Correntes 4-Investimentos 5-Inversões Financeiras 6-Amort. da Dívida 9-Reserva de Contingência*

*Mod. de Aplicação: 30-Estados/DF 40-Municípios 50-Entidade Privada 90-União 99-a definir*

*RP(Tipo de Despesa para fins de apuração do Resultado Primário): 0-Financieiro 1-Primário Obrigatória 2-Primário Discricionária 4-Discricionária não abrangida pelo PAC - Invest. 6-Discricionária decorrente de emendas individuais de execução obrigatória 7-Discricionária decorrente de emendas de bancada impositiva 8-Discricionária decorrente de emendas de comissão permanente*

# Congresso Nacional - Comissão Mista de Planos, Orçamentos Públicos e Fiscalização

Relatoria Geral - Alterações da Proposta Orçamentária da União para 2020

Despesas por UO/Programa/Subtítulo

*Orçamento Fiscal e da Seguridade Social (Valores em R\$1,00)*

Func. Programática	Seq.	Título/Subtítulo/Meta	E S F	F T E	G N D	M A D	R P U	I D	PL 22/2019 (A)	Relatório Setorial (B)	Acréscimos (C)	Cancelamentos (D)	Parecer CMO (E) = (B) + (C) - (D)
<b>Unidade Orçamentária:</b>		<b>36901 Fundo Nacional de Saúde</b>							<b>53.339.702.964</b>	<b>57.349.206.465</b>	<b>3.293.223.622</b>	<b>784.923.542</b>	<b>59.857.506.545</b>
<b>5018</b>	<b>Atenção Especializada à Saúde</b>								<b>53.339.702.964</b>	<b>57.349.206.465</b>	<b>3.293.223.622</b>	<b>784.923.542</b>	<b>59.857.506.545</b>
10.302.5018.8535.7015	000030841	estruturada/unidade)											
10.302.5018.8535.7016	000030531	Estruturação de Unidades de Atenção Especializada em Saúde/Centro de Atenção Psicossocial - CAPS - Cantagalo - RJ/( META : 1 Unidade estruturada/unidade)	20	188	4	40	6	6	0	1.000.000	0	0	1.000.000
10.302.5018.8535.7017	000030421	Estruturação de Unidades de Atenção Especializada em Saúde/Policlínica Centro Dr. Sylvio Henrique Braune - Nova Friburgo - RJ/( META : 1 Unidade estruturada/unidade)	20	188	3	40	6	6	0	1.000.000	0	0	1.000.000
10.302.5018.8535.7018	000030532	Estruturação de Unidades de Atenção Especializada em Saúde/Associação de Pais e Amigos dos Excepcionais - APAE - Itaperuna - RJ/( META : 1 Unidade estruturada/unidade)	20	188	4	50	6	6	0	1.000.000	0	0	1.000.000
10.302.5018.8535.7019	000030843	Estruturação de Unidades de Atenção Especializada em Saúde/Casa de Saúde Santa Marcelina - No Estado de São Paulo/( META : 1 Unidade estruturada/unidade)	20	188	3	50	6	6	0	400.000	0	0	400.000
10.302.5018.8535.7020	000030356	Estruturação de Unidades de Atenção Especializada em Saúde/Fundação Pedro Américo - Campina Grande - PB/( META : 1 Unidade estruturada/unidade)	20	188	4	50	6	6	0	4.000.000	0	0	4.000.000
10.302.5018.8535.7021	000030900	Estruturação de Unidades de Atenção Especializada em Saúde/Centro de Saude Comunitário - CESAC - Amaraji - PE/( META : 1 Unidade estruturada/unidade)	20	188	4	50	6	6	0	300.000	0	0	300.000
10.302.5018.8535.7022	000031080	Estruturação de Unidades de Atenção Especializada em Saúde/Unidades de Saúde Mental - Almenara - MG/( META : 1 Unidade estruturada/unidade)	20	188	4	41	6	6	0	100.000	0	0	100.000
10.302.5018.8535.7023	000030727	Estruturação de Unidades de Atenção Especializada em Saúde/Fundação Pró-Rim - No Estado do Tocantins/( META : 1 Unidade estruturada/unidade)	20	188	4	50	6	6	0	500.000	0	0	500.000
10.302.5018.8535.7024	000031059	Estruturação de Unidades de Atenção Especializada em Saúde/Instituto Paulo Ricardo - IPR - No Estado do Tocantins/( META : 1 Unidade estruturada/unidade)	20	188	4	50	6	6	0	150.000	0	0	150.000
10.302.5018.8535.7025	000030668	Estruturação de Unidades de Atenção Especializada em Saúde/Hospital Amaral Carvalho - Jaú - SP/( META : 1 Unidade estruturada/unidade)	20	188	4	99	6	6	0	700.000	0	0	700.000
10.302.5018.8535.7026	000030735	Estruturação de Unidades de Atenção Especializada em Saúde/Santa Casa de Misericórdia de Itatiba - Itatiba - SP/( META : 1 Unidade estruturada/unidade)	20	188	4	99	6	6	0	500.000	0	0	500.000
10.302.5018.8535.7027	000030731	Estruturação de Unidades de Atenção Especializada em Saúde/Santa Casa de Misericórdia de São Bernardo do Campo - São Bernardo do Campo - SP/( META : 1 Unidade estruturada/unidade)	20	188	4	99	6	6	0	500.000	0	0	500.000
10.302.5018.8535.7029	000030509	Estruturação de Unidades de Atenção Especializada em Saúde/Santa Casa de Votuporanga - Votuporanga - SP/( META : 1 Unidade estruturada/unidade)	20	188	3	99	6	6	0	550.000	0	0	550.000
10.302.5018.8535.7030	000030667	Estruturação de Unidades de Atenção Especializada em Saúde/Faculdade de Medicina da Universidade de São Paulo - FMUSP - São Paulo - SP/(	20	188	4	30	6	6	0	700.000	0	0	700.000

*Esfera: 1-Fiscal 2-Seguridade Social 3-Inv. Estatais. IU(Identificador de Uso): 0-no país 1-Contrapartida para o BIRD 2-Contrapartida para o BID 3-Outras Contrapartidas 4-No Exterior GND(Grupo Natureza Despesa): 1-Pessoal e Encargos Sociais 2-Juros e Encargos 3-Outras Desp. Correntes 4-Investimentos 5-Inversões Financeiras 6-Amort. da Dívida 9-Reserva de Contingência*

*Mod. de Aplicação: 30-Estados/DF 40-Municípios 50-Entidade Privada 90-União 99-a definir*

*RP(Tipo de Despesa para fins de apuração do Resultado Primário): 0-Financeiro 1-Primário Obrigatória 2-Primário Discricionária 4-Discricionária não abrangida pelo PAC - Invest. 6-Discricionária decorrente de emendas individuais de execução obrigatória 7-Discricionária decorrente de emendas de bancada impositiva 8-Discricionária decorrente de emendas de comissão permanente*

# Congresso Nacional - Comissão Mista de Planos, Orçamentos Públicos e Fiscalização

Relatoria Geral - Alterações da Proposta Orçamentária da União para 2020

Despesas por UO/Programa/Subtítulo

*Orçamento Fiscal e da Seguridade Social (Valores em R\$1,00)*

Func. Programática	Seq.	Título/Subtítulo/Meta	E S F	F T E	G N D	M A D	R P U	I P D	PL 22/2019 (A)	Relatório Setorial (B)	Acréscimos (C)	Cancelamentos (D)	Parecer CMO (E) = (B) + (C) - (D)
<b>Unidade Orçamentária:</b>		<b>36901 Fundo Nacional de Saúde</b>							<b>53.339.702.964</b>	<b>57.349.206.465</b>	<b>3.293.223.622</b>	<b>784.923.542</b>	<b>59.857.506.545</b>
<b>5018</b>	<b>Atenção Especializada à Saúde</b>								<b>53.339.702.964</b>	<b>57.349.206.465</b>	<b>3.293.223.622</b>	<b>784.923.542</b>	<b>59.857.506.545</b>
10.302.5018.5018.7030	000030667	META : 1 Unidade estruturada/unidade)											
10.302.5018.8535.7031	000030462	Estruturação de Unidades de Atenção Especializada em Saúde/Hospital do Rim e Hipertensão (Fundação Oswaldo Ramos) - No Estado de São Paulo/( META : 1 Unidade estruturada/unidade)	20	188	3	50	6	6	0	750.000	0	0	750.000
			20	188	4	50	6	6	0	750.000	0	0	750.000
10.302.5018.8535.7032	000030699	Estruturação de Unidades de Atenção Especializada em Saúde/Unidade de Pronto Atendimento de Santo Antônio - São José do Rio Preto - SP/( META : 1 Unidade estruturada/unidade)	20	188	4	40	6	6	0	600.000	0	0	600.000
10.302.5018.8535.7033	000030422	Estruturação de Unidades de Atenção Especializada em Saúde/Santa Casa de Itu - Itu - SP/( META : 1 Unidade estruturada/unidade)	20	188	4	50	6	6	0	2.000.000	0	0	2.000.000
10.302.5018.8535.7034	000031008	Estruturação de Unidades de Atenção Especializada em Saúde/Hospital Infantil Palmira Sales - Garanhuns - PE/( META : 1 Unidade estruturada/unidade)	20	188	4	50	6	6	0	200.000	0	0	200.000
10.302.5018.8535.7035	000031079	Estruturação de Unidades de Atenção Especializada em Saúde/Hospital e Maternidade Nossa Senhora de Lourdes - Jaboatão dos Guararapes - PE/( META : 1 Unidade estruturada/unidade)	20	188	4	50	6	6	0	100.000	0	0	100.000
10.302.5018.8535.7036	000030903	Estruturação de Unidades de Atenção Especializada em Saúde/Instituto de Medicina Integral Prof. Fernando Figueira - IMIP - Recife - PE/( META : 1 Unidade estruturada/unidade)	20	188	4	50	6	6	0	300.000	0	0	300.000
10.302.5018.8535.7037	000031076	Estruturação de Unidades de Atenção Especializada em Saúde/Associação Evangélica Beneficente Espírito-Santense - Vila Velha - ES/( META : 1 Unidade estruturada/unidade)	20	188	4	50	6	6	0	100.000	0	0	100.000
10.302.5018.8535.7038	000030534	Estruturação de Unidades de Atenção Especializada em Saúde/Irmandade da Santa Casa de Misericórdia de Vitória - Vitória - ES/( META : 1 Unidade estruturada/unidade)	20	188	4	50	6	6	0	1.000.000	0	0	1.000.000
10.302.5018.8535.7039	000031077	Estruturação de Unidades de Atenção Especializada em Saúde/HOSPITAL INFANTIL FRANCISCO DE ASSIS (HIFA) -NO MUNICÍPIO DE CACHOEIRO DE ITAPEMIRIM - ES/( META : 1 Unidade estruturada/unidade)	20	188	4	50	6	6	0	100.000	0	0	100.000
10.302.5018.8535.7040	000030730	Estruturação de Unidades de Atenção Especializada em Saúde/Hospital Dom Orione (Casa de Caridade Dom Orione) - Araguaína - TO/( META : 1 Unidade estruturada/unidade)	20	188	4	50	6	6	0	500.000	0	0	500.000
10.302.5018.8535.7041	000031081	Estruturação de Unidades de Atenção Especializada em Saúde/Liga Mossoroense de Estudos e Combate ao Câncer - LMECC - No Estado do Rio Grande do Norte/( META : 1 Unidade estruturada/unidade)	20	188	4	50	6	6	0	100.000	0	0	100.000
10.302.5018.8535.7042	000030320	Estruturação de Unidades de Atenção Especializada em Saúde/Centro de Oncologia do Instituto Hospital de Base do Distrito Federal - No Distrito Federal/( META : 1 Unidade estruturada/unidade)	20	188	4	31	6	6	0	6.306.993	0	0	6.306.993
10.302.5018.8535.7045	000030729	Estruturação de Unidades de Atenção Especializada em Saúde/Hospital dos Fornecedoros de Cana de Piracicaba (Associação dos Fornecedoros de Cana) - Piracicaba - SP/( META : 1 Unidade estruturada/unidade)	20	188	4	50	6	6	0	250.000	0	0	250.000
			20	188	4	99	6	6	0	500.000	0	0	500.000
10.302.5018.8535.7046	000031078	Estruturação de Unidades de Atenção Especializada em Saúde/Pronto-											

*Esfera: 1-Fiscal 2-Seguridade Social 3-Inv. Estatais. IU(Identificador de Uso): 0-no país 1-Contrapartida para o BIRD 2-Contrapartida para o BID 3-Outras Contrapartidas 4-No Exterior GND(Grupo Natureza Despesa): 1-Pessoal e Encargos Sociais 2-Juros e Encargos 3-Outras Desp. Correntes 4-Investimentos 5-Inversões Financeiras 6-Amort. da Dívida 9-Reserva de Contingência*

*Mod. de Aplicação: 30-Estados/DF 40-Municípios 50-Entidade Privada 90-União 99-a definir*

*RP(Tipo de Despesa para fins de apuração do Resultado Primário): 0-Financieiro 1-Primário Obrigatória 2-Primário Discricionária 4-Discricionária não abrangida pelo PAC - Invest. 6-Discricionária decorrente de emendas individuais de execução obrigatória 7-Discricionária decorrente de emendas de bancada impositiva 8-Discricionária decorrente de emendas de comissão permanente*

# Congresso Nacional - Comissão Mista de Planos, Orçamentos Públicos e Fiscalização

Relatoria Geral - Alterações da Proposta Orçamentária da União para 2020

Despesas por UO/Programa/Subtítulo

*Orçamento Fiscal e da Seguridade Social (Valores em R\$1,00)*

Func. Programática	Seq.	Título/Subtítulo/Meta	E S F	F T E	G N D	M A D	R P U	I P D	PL 22/2019 (A)	Relatório Setorial (B)	Acréscimos (C)	Cancelamentos (D)	Parecer CMO (E) = (B) + (C) - (D)
<b>Unidade Orçamentária: 36901 Fundo Nacional de Saúde</b>									<b>53.339.702.964</b>	<b>57.349.206.465</b>	<b>3.293.223.622</b>	<b>784.923.542</b>	<b>59.857.506.545</b>
<b>5018</b>	<b>Atenção Especializada à Saúde</b>								<b>53.339.702.964</b>	<b>57.349.206.465</b>	<b>3.293.223.622</b>	<b>784.923.542</b>	<b>59.857.506.545</b>
10.302.5018.8535.7046	000031078	Socorro Cardiológico de Pernambuco - PROCAPE (UPE) - No Estado de Pernambuco/( META : 1 Unidade estruturada/unidade)	20	188	4	30	6	6	0	100.000	0	0	100.000
10.302.5018.8535.7047	000030700	Estruturação de Unidades de Atenção Especializada em Saúde/Aquisição de Equipamentos - No Estado do Rio Grande do Norte/( META : 2 Unidade estruturada/unidade)	20	188	4	31	6	6	0	600.000	0	0	600.000
10.302.5018.8535.7048	000030701	Estruturação de Unidades de Atenção Especializada em Saúde/Associação Pestalozzi - Niterói - RJ/( META : 1 Unidade estruturada/unidade)	20	188	4	50	6	6	0	600.000	0	0	600.000
10.302.5018.8535.7049	000030537	Estruturação de Unidades de Atenção Especializada em Saúde/Associação Fluminense de Reabilitação - AFR - Niterói - RJ/( META : 1 Unidade estruturada/unidade)	20	188	3	50	6	6	0	1.000.000	0	0	1.000.000
10.302.5018.8535.7050	000031010	Estruturação de Unidades de Atenção Especializada em Saúde/Associações de Pais e Amigos dos Excepcionais (APAEs) - No Estado do Pará/( META : 3 Unidade estruturada/unidade)	20	188	4	50	6	6	0	200.000	0	0	200.000
10.302.5018.8535.7051	000030886	Estruturação de Unidades de Atenção Especializada em Saúde/Reforma do Centro de Atenção Psicossocial II - CAPS II - Alegrete - RS/( META : 1 Unidade estruturada/unidade)	20	188	4	41	6	6	0	350.000	0	0	350.000
10.302.5018.8535.7052	000030608	Estruturação de Unidades de Atenção Especializada em Saúde/Irmandade da Santa Casa de Misericórdia de Porto Alegre - No Estado do Rio Grande do Sul/( META : 1 Unidade estruturada/unidade)	20	188	4	50	6	6	0	996.612	0	0	996.612
10.302.5018.8535.7054	000030372	Estruturação de Unidades de Atenção Especializada em Saúde/Hospital Municipal Carlos Tortelly - Niterói - RJ/( META : 1 Unidade estruturada/unidade)	20	188	3	41	6	6	0	500.000	0	0	500.000
			20	188	4	41	6	6	0	3.000.000	0	0	3.000.000
10.302.5018.8535.7057	000030453	Estruturação de Unidades de Atenção Especializada em Saúde/Hospital Orêncio de Freitas - Niterói - RJ/( META : 1 Unidade estruturada/unidade)	20	188	3	41	6	6	0	200.000	0	0	200.000
			20	188	4	41	6	6	0	1.350.000	0	0	1.350.000
10.302.5018.8535.7058	000031060	Estruturação de Unidades de Atenção Especializada em Saúde/Hospital Geral Ignez Andreazza - Aurora - CE/( META : 1 Unidade estruturada/unidade)	20	188	4	50	6	6	0	140.000	0	0	140.000
10.302.5018.8535.7059	000030904	Estruturação de Unidades de Atenção Especializada em Saúde/Hospital Presbiteriano Dr. Gordon - Rio Verde - GO/( META : 1 Unidade estruturada/unidade)	20	188	4	99	6	6	0	300.000	0	0	300.000
10.302.5018.8535.7061	000030974	Estruturação de Unidades de Atenção Especializada em Saúde/Centro Médico de Especialidades - Itaquaquecetuba - SP/( META : 1 Unidade estruturada/unidade)	20	188	4	41	6	6	0	250.000	0	0	250.000
10.302.5018.8535.7062	000030842	Estruturação de Unidades de Atenção Especializada em Saúde/Hospital Municipal Prof. Dr. Waldomiro de Paula - São Paulo - SP/( META : 1 Unidade estruturada/unidade)	20	188	4	41	6	6	0	400.000	0	0	400.000
10.302.5018.8535.7063	000030671	Estruturação de Unidades de Atenção Especializada em Saúde/Santa Casa de Misericórdia de Presidente Prudente - Presidente Prudente - SP/( META : 1 Unidade estruturada/unidade)	20	188	4	50	6	6	0	650.000	0	0	650.000
10.302.5018.8535.7064	000030660	Estruturação de Unidades de Atenção Especializada em Saúde/Banco de	20	188	4	41	6	6	0	700.000	0	0	700.000

*Esfera: 1-Fiscal 2-Seguridade Social 3-Inv. Estatais. IU(Identificador de Uso): 0-no país 1-Contrapartida para o BIRD 2-Contrapartida para o BID 3-Outras Contrapartidas 4-No Exterior GND(Grupo Natureza Despesa): 1-Pessoal e Encargos Sociais 2-Juros e Encargos Sociais 3-Outras Desp. Correntes 4-Investimentos 5-Inversões Financeiras 6-Amort. da Dívida 9-Reserva de Contingência*

*Mod. de Aplicação: 30-Estados/DF 40-Municípios 50-Entidade Privada 90-União 99-a definir*

*RP(Tipo de Despesa para fins de apuração do Resultado Primário): 0-Financieiro 1-Primário Obrigatória 2-Primário Discricionária 4-Discricionária não abrangida pelo PAC - Invest. 6-Discricionária decorrente de emendas individuais de execução obrigatória 7-Discricionária decorrente de emendas de bancada impositiva 8-Discricionária decorrente de emendas de comissão permanente*

# Congresso Nacional - Comissão Mista de Planos, Orçamentos Públicos e Fiscalização

Relatoria Geral - Alterações da Proposta Orçamentária da União para 2020

Despesas por UO/Programa/Subtítulo

*Orçamento Fiscal e da Seguridade Social (Valores em R\$1,00)*

Func. Programática	Seq.	Título/Subtítulo/Meta	E S F	F T E	G N D	M A P	R A P	I P D	U	PL 22/2019 (A)	Relatório Setorial (B)	Acréscimos (C)	Cancelamentos (D)	Parecer CMO (E) = (B) + (C) - (D)
<b>Unidade Orçamentária:</b>		<b>36901 Fundo Nacional de Saúde</b>								<b>53.339.702.964</b>	<b>57.349.206.465</b>	<b>3.293.223.622</b>	<b>784.923.542</b>	<b>59.857.506.545</b>
<b>5018</b>	<b>Atenção Especializada à Saúde</b>													
10.302.5018.8535.7064	000030660	Leite do Hospital Municipal e Maternidade Prof. Mario Degni - São Paulo - SP/( META : 1 Unidade estruturada/unidade)												
10.302.5018.8535.7066	000030674	Estruturação de Unidades de Atenção Especializada em Saúde/Centro de Atenção Psicossocial II - CAPS II - Itaquera - São Paulo - SP/( META : 1 Unidade estruturada/unidade)	20	188	3	41	6	6		0	640.000	0	0	640.000
10.302.5018.8535.7067	000030489	Estruturação de Unidades de Atenção Especializada em Saúde/Centro de Referência da Mulher - Boa Vista - RR/( META : 1 Unidade estruturada/unidade)	20	188	4	30	6	6		0	1.322.000	0	0	1.322.000
10.302.5018.8535.7069	000030538	Estruturação de Unidades de Atenção Especializada em Saúde/Unidade Mista Bom Samaritano - Alto Alegre - RR/( META : 1 Unidade estruturada/unidade)	20	188	3	30	6	6		0	500.000	0	0	500.000
			20	188	4	30	6	6		0	500.000	0	0	500.000
10.302.5018.8535.7070	000030738	Estruturação de Unidades de Atenção Especializada em Saúde/Hospital do Tricentenário - Olinda - PE/( META : 1 Unidade estruturada/unidade)	20	188	4	50	6	6		0	500.000	0	0	500.000
10.302.5018.8535.7071	000030464	Estruturação de Unidades de Atenção Especializada em Saúde/Hospital da Restauração - Recife - PE/( META : 1 Unidade estruturada/unidade)	20	188	4	30	6	6		0	1.500.000	0	0	1.500.000
10.302.5018.8535.7072	000030486	Estruturação de Unidades de Atenção Especializada em Saúde/Hospital de Câncer de Pernambuco - No Estado de Pernambuco/( META : 1 Unidade estruturada/unidade)	20	188	3	50	6	6		0	350.000	0	0	350.000
			20	188	4	50	6	6		0	1.000.000	0	0	1.000.000
10.302.5018.8535.7073	000030737	Estruturação de Unidades de Atenção Especializada em Saúde/Hospital Universitário Oswaldo Cruz da Universidade de Pernambuco - HUOC/UPE - No Estado de Pernambuco/( META : 1 Unidade estruturada/unidade)	20	188	4	30	6	6		0	500.000	0	0	500.000
10.302.5018.8535.7074	000030634	Estruturação de Unidades de Atenção Especializada em Saúde/Hospital Jaboatão Prazeres - Jaboatão dos Guararapes - PE/( META : 1 Unidade estruturada/unidade)	20	188	3	30	6	6		0	300.000	0	0	300.000
			20	188	4	30	6	6		0	500.000	0	0	500.000
10.302.5018.8535.7078	000030732	Estruturação de Unidades de Atenção Especializada em Saúde/Centro de Atenção Integral de Saúde da Mulher - CAISM (Universidade Estadual de Campinas - Unicamp) - Campinas - SP/( META : 1 Unidade estruturada/unidade)	20	188	4	99	6	6		0	1.000.000	0	0	1.000.000
10.302.5018.8535.7079	000031102	Estruturação de Unidades de Atenção Especializada em Saúde/Aquisição de Equipamentos - No Estado da Paraíba/( META : 120 Unidade estruturada/unidade)	20	100	4	31	2	6		0	0	2.646.905	0	2.646.905
			20	151	4	31	7	6		0	8.828.837	0	0	8.828.837
10.302.5018.8535.7080	000031114	Estruturação de Unidades de Atenção Especializada em Saúde/Reforma, equipamentos e ampliação do Hospital Regional Tarcísio Maia - Mossoró - RN/( META : 1 Unidade estruturada/unidade)	20	100	3	30	2	6		0	0	424.729	0	424.729
			20	151	3	30	7	6		0	9.316.728	0	0	9.316.728
			20	100	4	30	2	6		0	0	424.729	0	424.729
			20	151	4	30	7	6		0	5.318.576	0	0	5.318.576
10.302.5018.8535.7081	000031198	Estruturação de Unidades de Atenção Especializada em Saúde/Aquisição de Equipamentos e Material Permanente - No Estado do Ceará/( META : 1 Unidade estruturada/unidade)	20	100	4	31	2	6		0	0	303.186	0	303.186
			20	188	4	31	7	6		0	3.324.110	0	0	3.324.110
10.302.5018.8535.7082	000031204	Estruturação de Unidades de Atenção Especializada em Saúde/Aquisição	20	100	4	31	2	6		0	0	1.410.134	0	1.410.134

*Esfera: 1-Fiscal 2-Seguridade Social 3-Inv. Estatais. IU(Identificador de Uso): 0-no país 1-Contrapartida para o BIRD 2-Contrapartida para o BID 3-Outras Contrapartidas 4-No Exterior GND(Grupo Natureza Despesa): 1-Pessoal e Encargos Sociais 2-Juros e Encargos 3-Outras Desp. Correntes 4-Investimentos 5-Inversões Financeiras 6-Amort. da Dívida 9-Reserva de Contingência*

*Mod. de Aplicação: 30-Estados/DF 40-Municípios 50-Entidade Privada 90-União 99-a definir*

*RP(Tipo de Despesa para fins de apuração do Resultado Primário): 0-Financieiro 1-Primário Obrigatória 2-Primário Discricionária 4-Discricionária não abrangida pelo PAC - Invest. 6-Discricionária decorrente de emendas individuais de execução obrigatória 7-Discricionária decorrente de emendas de bancada impositiva 8-Discricionária decorrente de emendas de comissão permanente*

# Congresso Nacional - Comissão Mista de Planos, Orçamentos Públicos e Fiscalização

Relatoria Geral - Alterações da Proposta Orçamentária da União para 2020

Despesas por UO/Programa/Subtítulo

*Orçamento Fiscal e da Seguridade Social (Valores em R\$1,00)*

Func. Programática	Seq.	Título/Subtítulo/Meta	E S F	F T E	G N D	M A P	R I P D U	PL 22/2019 (A)	Relatório Setorial (B)	Acréscimos (C)	Cancelamentos (D)	Parecer CMO (E) = (B) + (C) - (D)	
<b>Unidade Orçamentária: 36901 Fundo Nacional de Saúde</b>													
<b>5018</b>	<b>Atenção Especializada à Saúde</b>							<b>53.339.702.964</b>	<b>57.349.206.465</b>	<b>3.293.223.622</b>	<b>784.923.542</b>	<b>59.857.506.545</b>	
10.302.5018.8535.7082	000031204	de Equipamentos e Material Permanente - No Estado do Tocantins/( META : 100 Unidade estruturada/unidade)	20	188	4	31	7	6	0	31.379.623	0	0	31.379.623
10.302.5018.8535.7083	000031201	Estruturação de Unidades de Atenção Especializada em Saúde/Região Metropolitana de São Paulo - No Estado de São Paulo/( META : 52 Unidade estruturada/unidade)	20	100	3	30	2	6	0	0	75.786	0	75.786
			20	188	3	30	7	6	0	1.329.644	0	0	1.329.644
			20	100	4	30	2	6	0	0	947.848	0	947.848
			20	151	4	30	2	6	0	14.219.869	0	0	14.219.869
			20	153	4	30	2	6	0	1.080.131	0	0	1.080.131
			20	188	4	30	7	6	0	1.329.644	0	0	1.329.644
10.302.5018.8535.7086	000030461	Estruturação de Unidades de Atenção Especializada em Saúde/Hospitais Filantrópicos e Santas Casas de Misericórdia - No Estado da Bahia/( META : 1 Unidade estruturada/unidade)	20	188	4	99	6	6	0	1.500.000	0	0	1.500.000
10.302.5018.8535.7088	000031202	Estruturação de Unidades de Atenção Especializada em Saúde/Aquisição de Equipamentos e Material Permanente - No Estado de Goiás/( META : 10 Unidade estruturada/unidade)	20	100	4	31	2	6	0	0	14.427.094	0	14.427.094
			20	188	4	31	7	6	0	3.467.560	0	0	3.467.560
10.302.5018.8535.7089	000031099	Estruturação de Unidades de Atenção Especializada em Saúde/Aquisição de Equipamentos e Material Permanente - No Estado do Acre/( META : 5 Unidade estruturada/unidade)	20	100	4	31	2	6	0	0	1.032.568	0	1.032.568
			20	151	4	31	7	6	0	16.854.730	0	0	16.854.730
10.302.5018.8535.7090	000031110	Estruturação de Unidades de Atenção Especializada em Saúde/Construção de Hospital - Duque de Caixas - RJ/( META : 1 Unidade estruturada/unidade)	20	100	4	30	2	6	0	0	4.744.916	0	4.744.916
			20	151	4	30	7	6	0	37.034.515	0	0	37.034.515
10.302.5018.8535.7091	000031111	Estruturação de Unidades de Atenção Especializada em Saúde/Hospital Santa Margarida - Volta Redonda - RJ/( META : 1 Unidade estruturada/unidade)	20	100	4	50	2	6	0	0	886.328	0	886.328
			20	151	4	50	7	6	0	6.917.876	0	0	6.917.876
10.302.5018.8535.7092	000031113	Estruturação de Unidades de Atenção Especializada em Saúde/Hospital de Emergência - Macapá - AP/( META : 1 Unidade estruturada/unidade)	20	100	4	30	2	6	0	0	7.839.265	0	7.839.265
			20	151	4	30	7	6	0	22.160.735	0	0	22.160.735
			20	188	4	31	7	6	0	5.318.576	0	0	5.318.576
10.302.5018.8535.7093	000031117	Estruturação de Unidades de Atenção Especializada em Saúde/Hospital Público Regional - Palmeira das Missões - RS/( META : 1 Unidade estruturada/unidade)	20	151	4	40	7	6	0	1.373.965	0	0	1.373.965
10.302.5018.8535.7094	000033420	Estruturação de Unidades de Atenção Especializada em Saúde/Aquisição de Material Permanente e Aparelhamento de Unidades Estaduais - No Estado do Piauí/( META : 1 Unidade estruturada/unidade)	20	151	4	30	2	6	0	51.550.000	0	0	51.550.000
10.302.5018.8535.7095	000031116	Estruturação de Unidades de Atenção Especializada em Saúde/Reforma e Aparelhamento de Hospitais Estaduais - No Estado do Rio Grande do Norte/( META : 10 Unidade estruturada/unidade)	20	100	3	30	2	6	0	0	849.459	0	849.459
			20	188	3	30	7	6	0	14.635.304	0	0	14.635.304
10.302.5018.8535.7096	000031215	Estruturação de Unidades de Atenção Especializada em Saúde/Reforma de Hospitais - No Estado do Pará/( META : 144 Unidade estruturada/unidade)	20	100	3	30	2	6	0	0	2.029.842	0	2.029.842
			20	188	3	30	7	6	0	21.274.304	0	0	21.274.304
10.302.5018.8535.7097	000031212	Estruturação de Unidades de Atenção Especializada em Saúde/Aquisição	20	188	4	31	7	6	0	13.296.440	0	0	13.296.440

*Esfera: 1-Fiscal 2-Seguridade Social 3-Inv. Estatais. IU(Identificador de Uso): 0-no país 1-Contrapartida para o BIRD 2-Contrapartida para o BID 3-Outras Contrapartidas 4-No Exterior GND(Grupo Natureza Despesa): 1-Pessoal e Encargos Sociais 2-Juros e Encargos 3-Outras Desp. Correntes 4-Investimentos 5-Inversões Financeiras 6-Amort. da Dívida 9-Reserva de Contingência*

*Mod. de Aplicação: 30-Estados/DF 40-Municípios 50-Entidade Privada 90-União 99-a definir*

*RP(Tipo de Despesa para fins de apuração do Resultado Primário): 0-Financieiro 1-Primário Obrigatória 2-Primário Discricionária 4-Discricionária não abrangida pelo PAC - Invest. 6-Discricionária decorrente de emendas individuais de execução obrigatória 7-Discricionária decorrente de emendas de bancada impositiva 8-Discricionária decorrente de emendas de comissão permanente*



# Congresso Nacional - Comissão Mista de Planos, Orçamentos Públicos e Fiscalização

Relatoria Geral - Alterações da Proposta Orçamentária da União para 2020

Despesas por UO/Programa/Subtítulo

*Orçamento Fiscal e da Seguridade Social (Valores em R\$1,00)*

Func. Programática	Seq.	Título/Subtítulo/Meta	E S F	F T E	G N D	M A D	R A P	I P D	PL 22/2019 (A)	Relatório Setorial (B)	Acréscimos (C)	Cancelamentos (D)	Parecer CMO (E) = (B) + (C) - (D)	
<b>Unidade Orçamentária:</b>		<b>36901 Fundo Nacional de Saúde</b>												
<b>5018</b>	<b>Atenção Especializada à Saúde</b>								<b>53.339.702.964</b>	<b>57.349.206.465</b>	<b>3.293.223.622</b>	<b>784.923.542</b>	<b>59.857.506.545</b>	
10.302.5018.8535.7097	000031212	de Equipamentos e Material Permanente - No Estado de Mato Grosso do Sul/( META : 30 Unidade estruturada/unidade)												
10.302.5018.8535.7098	000031197	Estruturação de Unidades de Atenção Especializada em Saúde/Rede de Reabilitação Lucy Montoro - São Paulo - SP/( META : 1 Unidade estruturada/unidade)	20	100	4	30	2	6	0	0	151.573	0	151.573	
			20	188	4	30	7	6	0	2.659.288	0	0	2.659.288	
10.302.5018.8535.7099	000031106	Estruturação de Unidades de Atenção Especializada em Saúde/Associação Pestalozzi de Maceió - Maceió - AL/( META : 1 Unidade estruturada/unidade)	20	151	4	50	7	6	0	7.463.735	0	0	7.463.735	
10.302.5018.8535.7100	000030733	Estruturação de Unidades de Atenção Especializada em Saúde/Hospital Universitário URCAMP - Bagé - RS/( META : 1 Unidade estruturada/unidade)	20	188	3	50	6	6	0	250.000	0	0	250.000	
			20	188	4	50	6	6	0	250.000	0	0	250.000	
10.302.5018.8535.7101	000030739	Estruturação de Unidades de Atenção Especializada em Saúde/Hospital GPACI Sorocaba (Grupo de Pesquisa e Assistência ao Câncer Infantil) - Sorocaba - SP/( META : 1 Unidade estruturada/unidade)	20	188	4	99	6	6	0	500.000	0	0	500.000	
10.302.5018.8535.7102	000031200	Estruturação de Unidades de Atenção Especializada em Saúde/Construção do Hospital Geral Dr. César Cals de Oliveira - Fortaleza - CE/( META : 1 Unidade estruturada/unidade)	20	100	4	30	2	6	0	0	6.467.964	0	6.467.964	
			20	188	4	30	7	6	0	70.914.354	0	0	70.914.354	
10.302.5018.8535.7103	000030870	Estruturação de Unidades de Atenção Especializada em Saúde/Sociedade Portuguesa Beneficente do Amazonas (Hospital Português) - No Estado do Amazonas/( META : 1 Unidade estruturada/unidade)	20	188	4	99	6	6	0	391.000	0	0	391.000	
10.302.5018.8535.7104	000033422	Estruturação de Unidades de Atenção Especializada em Saúde/Aquisição de Equipamentos - No Estado do Maranhão/( META : 200 Unidade estruturada/unidade)	20	151	4	31	2	6	0	36.000.000	0	0	36.000.000	
10.302.5018.8535.7105	000030728	Estruturação de Unidades de Atenção Especializada em Saúde/Instituto Práxis de Educação, Cultura e Ação Social - Fortaleza - CE/( META : 1 Unidade estruturada/unidade)	20	188	4	50	6	6	0	500.000	0	0	500.000	
10.302.5018.8535.7106	000030740	Estruturação de Unidades de Atenção Especializada em Saúde/Fundação Pró-Rim - Palmas - TO/( META : 1 Unidade estruturada/unidade)	20	188	4	50	6	6	0	500.000	0	0	500.000	
10.302.5018.8535.7107	000031011	Estruturação de Unidades de Atenção Especializada em Saúde/Fundação Zerbini (Instituto do Coração - InCor) - São Paulo - SP/( META : 1 Unidade estruturada/unidade)	20	188	4	50	6	6	0	200.000	0	0	200.000	
10.302.5018.8535.7108	000030445	Estruturação de Unidades de Atenção Especializada em Saúde/Fundação Centro de Controle de Oncologia (Fundação Cecon) - No Estado do Amazonas/( META : 1 Unidade estruturada/unidade)	20	188	4	99	6	6	0	1.800.000	0	0	1.800.000	
10.302.5018.8535.7109	000030704	Estruturação de Unidades de Atenção Especializada em Saúde/Hospital Infantil Dr. Fajardo - No Estado do Amazonas/( META : 1 Unidade estruturada/unidade)	20	188	3	99	6	6	0	550.000	0	0	550.000	
10.302.5018.8535.7110	000031012	Estruturação de Unidades de Atenção Especializada em Saúde/Fundação Hospital Adriano Jorge - No Estado do Amazonas/( META : 1 Unidade estruturada/unidade)	20	188	4	99	6	6	0	200.000	0	0	200.000	
10.302.5018.8535.7111	000030975	Estruturação de Unidades de Atenção Especializada em Saúde/Serviço de	20	188	4	99	6	6	0	250.000	0	0	250.000	

*Esfera: 1-Fiscal 2-Seguridade Social 3-Inv. Estatais. IU(Identificador de Uso): 0-no país 1-Contrapartida para o BIRD 2-Contrapartida para o BID 3-Outras Contrapartidas 4-No Exterior GND(Grupo Natureza Despesa): 1-Pessoal e Encargos Sociais 2-Juros e Encargos Sociais 3-Outras Desp. Correntes 4-Investimentos 5-Inversões Financeiras 6-Amort. da Dívida 9-Reserva de Contingência*

*Mod. de Aplicação: 30-Estados/DF 40-Municípios 50-Entidade Privada 90-União 99-a definir*

*RP(Tipo de Despesa para fins de apuração do Resultado Primário): 0-Financieiro 1-Primário Obrigatória 2-Primário Discricionária 4-Discricionária não abrangida pelo PAC - Invest. 6-Discricionária decorrente de emendas individuais de execução obrigatória 7-Discricionária decorrente de emendas de bancada impositiva 8-Discricionária decorrente de emendas de comissão permanente*

# Congresso Nacional - Comissão Mista de Planos, Orçamentos Públicos e Fiscalização

Relatoria Geral - Alterações da Proposta Orçamentária da União para 2020

Despesas por UO/Programa/Subtítulo

*Orçamento Fiscal e da Seguridade Social (Valores em R\$1,00)*

Func. Programática	Seq.	Título/Subtítulo/Meta	E S F	F T E	G N D	M A D	R A P	I P D U	PL 22/2019 (A)	Relatório Setorial (B)	Acréscimos (C)	Cancelamentos (D)	Parecer CMO (E) = (B) + (C) - (D)	
<b>Unidade Orçamentária: 36901 Fundo Nacional de Saúde</b>														
<b>5018</b>	<b>Atenção Especializada à Saúde</b>								<b>53.339.702.964</b>	<b>57.349.206.465</b>	<b>3.293.223.622</b>	<b>784.923.542</b>	<b>59.857.506.545</b>	
10.302.5018.8535.7111	000030975	Pronto Atendimento Joventina Dias - No Estado do Amazonas/( META : 1 Unidade estruturada/unidade)												
10.302.5018.8585.0001	000001806	Atenção à Saúde da População para Procedimentos em Média e Alta Complexidade/Nacional/( META : 46000000 Procedimento realizado/unidade)	20	100	3	31	1	6	0	0	237.737.964	0	237.737.964	
			20	136	3	31	1	6	193.411.203	193.411.203	0	0	193.411.203	
			20	150	3	31	1	6	100.848.069	100.848.069	0	0	100.848.069	
			20	153	3	31	1	6	497.465.982	497.465.982	0	0	497.465.982	
			20	180	3	31	1	6	35.143.784	35.143.784	0	0	35.143.784	
			20	142	3	41	1	0	0	228.347.652	0	0	228.347.652	
			20	100	3	41	1	6	0	0	240.373.928	0	240.373.928	
			20	118	3	41	1	6	6.113.078	6.113.078	0	0	6.113.078	
			20	136	3	41	1	6	203.958.299	203.958.299	0	0	203.958.299	
			20	142	3	41	1	6	228.347.652	0	0	0	0	
			20	153	3	41	1	6	327.134.897	327.134.897	0	0	327.134.897	
10.302.5018.8585.0011	000001807	Atenção à Saúde da População para Procedimentos em Média e Alta Complexidade/No Estado de Rondônia/( META : 20178668 Procedimento realizado/unidade)	20	153	3	31	1	6	240.500.000	240.500.000	0	0	240.500.000	
			20	153	3	41	1	6	191.400.000	191.400.000	0	0	191.400.000	
10.302.5018.8585.0012	000001808	Atenção à Saúde da População para Procedimentos em Média e Alta Complexidade/No Estado do Acre/( META : 7504540 Procedimento realizado/unidade)	20	153	3	31	1	6	202.500.000	202.500.000	0	0	202.500.000	
			20	153	3	41	1	6	11.200.000	11.200.000	0	0	11.200.000	
10.302.5018.8585.0013	000001809	Atenção à Saúde da População para Procedimentos em Média e Alta Complexidade/No Estado do Amazonas/( META : 39610392 Procedimento realizado/unidade)	20	153	3	31	1	6	463.933.776	463.933.776	0	0	463.933.776	
			20	153	3	41	1	6	128.666.224	128.666.224	0	0	128.666.224	
10.302.5018.8585.0014	000001810	Atenção à Saúde da População para Procedimentos em Média e Alta Complexidade/No Estado de Roraima/( META : 5218462 Procedimento realizado/unidade)	20	153	3	31	1	6	92.346.372	92.346.372	0	0	92.346.372	
			20	153	3	41	1	6	49.353.628	49.353.628	0	0	49.353.628	
10.302.5018.8585.0015	000001811	Atenção à Saúde da População para Procedimentos em Média e Alta Complexidade/No Estado do Pará/( META : 51334562 Procedimento realizado/unidade)	20	153	3	31	1	6	374.923.279	374.923.279	0	0	374.923.279	
			20	153	3	41	1	6	909.576.721	909.576.721	0	0	909.576.721	
10.302.5018.8585.0016	000001812	Atenção à Saúde da População para Procedimentos em Média e Alta Complexidade/No Estado do Amapá/( META : 3335526 Procedimento realizado/unidade)	20	153	3	31	1	6	114.100.000	114.100.000	0	0	114.100.000	
			20	153	3	41	1	6	14.900.000	14.900.000	0	0	14.900.000	
10.302.5018.8585.0017	000001813	Atenção à Saúde da População para Procedimentos em Média e Alta Complexidade/No Estado do Tocantins/( META : 10908218 Procedimento realizado/unidade)	20	153	3	31	1	6	278.000.000	278.000.000	0	0	278.000.000	
			20	153	3	41	1	6	133.700.000	133.700.000	0	0	133.700.000	
10.302.5018.8585.0021	000001814	Atenção à Saúde da População para Procedimentos em Média e Alta Complexidade/No Estado do Maranhão/( META : 56674266 Procedimento realizado/unidade)	20	153	3	31	1	6	372.400.000	372.400.000	0	0	372.400.000	
			20	153	3	41	1	6	816.100.000	816.100.000	0	0	816.100.000	
10.302.5018.8585.0022	000001815	Atenção à Saúde da População para Procedimentos em Média e Alta Complexidade/No Estado do Piauí/( META : 25744076 Procedimento	20	153	3	31	1	6	222.377.520	222.377.520	0	0	222.377.520	

*Esfera: 1-Fiscal 2-Seguridade Social 3-Inv. Estatais. IU(Identificador de Uso): 0-no país 1-Contrapartida para o BIRD 2-Contrapartida para o BID 3-Outras Contrapartidas 4-No Exterior GND(Grupo Natureza Despesa): 1-Pessoal e Encargos Sociais 2-Juros e Encargos 3-Outras Desp. Correntes 4-Investimentos 5-Inversões Financeiras 6-Amort. da Dívida 9-Reserva de Contingência*

*Mod. de Aplicação: 30-Estados/DF 40-Municípios 50-Entidade Privada 90-União 99-a definir*

*RP(Tipo de Despesa para fins de apuração do Resultado Primário): 0-Financieiro 1-Primário Obrigatória 2-Primário Discricionária 4-Discricionária não abrangida pelo PAC - Invest. 6-Discricionária decorrente de emendas individuais de execução obrigatória 7-Discricionária decorrente de emendas de bancada impositiva 8-Discricionária decorrente de emendas de comissão permanente*

# Congresso Nacional - Comissão Mista de Planos, Orçamentos Públicos e Fiscalização

Relatoria Geral - Alterações da Proposta Orçamentária da União para 2020

Despesas por UO/Programa/Subtítulo

*Orçamento Fiscal e da Seguridade Social (Valores em R\$1,00)*

Func. Programática	Seq.	Título/Subtítulo/Meta	E S F	F T E	G N D	M A D	R P U	I P D	PL 22/2019 (A)	Relatório Setorial (B)	Acréscimos (C)	Cancelamentos (D)	Parecer CMO (E) = (B) + (C) - (D)
<b>Unidade Orçamentária: 36901 Fundo Nacional de Saúde</b>													
<b>5018</b>	<b>Atenção Especializada à Saúde</b>								<b>53.339.702.964</b>	<b>57.349.206.465</b>	<b>3.293.223.622</b>	<b>784.923.542</b>	<b>59.857.506.545</b>
10.302.5018.8585.0022	000001815	realizado/unidade)	20	153	3	41	1	6	596.122.480	596.122.480	0	0	596.122.480
10.302.5018.8585.0023	000001816	Atenção à Saúde da População para Procedimentos em Média e Alta Complexidade/No Estado do Ceará/( META : 71317272 Procedimento realizado/unidade)	20	153	3	31	1	6	318.843.317	318.843.317	0	0	318.843.317
			20	153	3	41	1	6	1.837.856.683	1.837.856.683	0	0	1.837.856.683
10.302.5018.8585.0024	000001817	Atenção à Saúde da População para Procedimentos em Média e Alta Complexidade/No Estado do Rio Grande do Norte/( META : 33957436 Procedimento realizado/unidade)	20	153	3	31	1	6	226.559.835	226.559.835	0	0	226.559.835
			20	153	3	41	1	6	536.940.165	536.940.165	0	0	536.940.165
10.302.5018.8585.0025	000001818	Atenção à Saúde da População para Procedimentos em Média e Alta Complexidade/No Estado da Paraíba/( META : 32639924 Procedimento realizado/unidade)	20	153	3	31	1	6	121.800.000	121.800.000	0	0	121.800.000
			20	153	3	41	1	6	749.900.000	749.900.000	0	0	749.900.000
10.302.5018.8585.0026	000001819	Atenção à Saúde da População para Procedimentos em Média e Alta Complexidade/No Estado de Pernambuco/( META : 95604560 Procedimento realizado/unidade)	20	153	3	31	1	6	981.583.883	981.583.883	0	0	981.583.883
			20	153	3	41	1	6	1.487.116.117	1.487.116.117	0	0	1.487.116.117
10.302.5018.8585.0027	000001820	Atenção à Saúde da População para Procedimentos em Média e Alta Complexidade/No Estado de Alagoas/( META : 26334630 Procedimento realizado/unidade)	20	153	3	31	1	6	271.500.000	271.500.000	0	0	271.500.000
			20	153	3	41	1	6	612.900.000	612.900.000	0	0	612.900.000
10.302.5018.8585.0028	000001821	Atenção à Saúde da População para Procedimentos em Média e Alta Complexidade/No Estado de Sergipe/( META : 16667268 Procedimento realizado/unidade)	20	153	3	31	1	6	235.996.171	235.996.171	0	0	235.996.171
			20	153	3	41	1	6	291.903.829	291.903.829	0	0	291.903.829
10.302.5018.8585.0029	000001822	Atenção à Saúde da População para Procedimentos em Média e Alta Complexidade/No Estado da Bahia/( META : 110897602 Procedimento realizado/unidade)	20	136	3	31	1	6	100.000.000	100.000.000	0	0	100.000.000
			20	153	3	31	1	6	1.673.100.000	1.673.100.000	0	0	1.673.100.000
			20	153	3	41	1	6	1.565.100.000	1.565.100.000	0	0	1.565.100.000
10.302.5018.8585.0031	000001823	Atenção à Saúde da População para Procedimentos em Média e Alta Complexidade/No Estado de Minas Gerais/( META : 217328266 Procedimento realizado/unidade)	20	153	3	31	1	6	1.815.590.309	1.815.590.309	0	0	1.815.590.309
			20	136	3	41	1	6	100.000.000	100.000.000	0	0	100.000.000
			20	153	3	41	1	6	3.338.609.691	3.338.609.691	0	0	3.338.609.691
10.302.5018.8585.0032	000001824	Atenção à Saúde da População para Procedimentos em Média e Alta Complexidade/No Estado do Espírito Santo/( META : 56947404 Procedimento realizado/unidade)	20	153	3	31	1	6	512.200.000	512.200.000	0	0	512.200.000
			20	153	3	41	1	6	393.500.000	393.500.000	0	0	393.500.000
10.302.5018.8585.0033	000001825	Atenção à Saúde da População para Procedimentos em Média e Alta Complexidade/No Estado do Rio de Janeiro/( META : 157320144 Procedimento realizado/unidade)	20	153	3	31	1	6	563.361.167	563.361.167	0	0	563.361.167
			20	136	3	41	1	6	100.000.000	100.000.000	0	0	100.000.000
			20	153	3	41	1	6	3.315.638.833	3.315.638.833	0	0	3.315.638.833
10.302.5018.8585.0035	000001826	Atenção à Saúde da População para Procedimentos em Média e Alta Complexidade/No Estado de São Paulo/( META : 1615761944 Procedimento realizado/unidade)	20	136	3	31	1	6	400.000.000	400.000.000	0	0	400.000.000
			20	150	3	31	1	6	100.000.000	100.000.000	0	0	100.000.000
			20	153	3	31	1	6	4.104.446.814	4.104.446.814	0	0	4.104.446.814
			20	142	3	41	1	0	0	500.000.000	0	0	500.000.000
			20	142	3	41	1	6	500.000.000	0	0	0	0
			20	153	3	41	1	6	5.241.053.186	5.241.053.186	0	0	5.241.053.186

*Esfera: 1-Fiscal 2-Seguridade Social 3-Inv. Estatais. IU(Identificador de Uso): 0-no país 1-Contrapartida para o BIRD 2-Contrapartida para o BID 3-Outras Contrapartidas 4-No Exterior*

*GND(Grupo Natureza Despesa): 1-Pessoal e Encargos Sociais 2-Juros e Encargos 3-Outras Desp. Correntes 4-Investimentos 5-Inversões Financeiras 6-Amort. da Dívida 9-Reserva de Contingência*

*Mod. de Aplicação: 30-Estados/DF 40-Municípios 50-Entidade Privada 90-União 99-a definir*

*RP(Tipo de Despesa para fins de apuração do Resultado Primário): 0-Financiamento 1-Primário Obrigatória 2-Primário Discricionária 4-Discricionária não abrangida pelo PAC - Invest. 6-Discricionária decorrente de emendas individuais de execução obrigatória 7-Discricionária decorrente de emendas de bancada impositiva 8-Discricionária decorrente de emendas de comissão permanente*

# Congresso Nacional - Comissão Mista de Planos, Orçamentos Públicos e Fiscalização

Relatoria Geral - Alterações da Proposta Orçamentária da União para 2020

Despesas por UO/Programa/Subtítulo

*Orçamento Fiscal e da Seguridade Social (Valores em R\$1,00)*

Func. Programática	Seq.	Título/Subtítulo/Meta	E S F	F T E	G N D	M A D	R A P	I P D U	PL 22/2019 (A)	Relatório Setorial (B)	Acréscimos (C)	Cancelamentos (D)	Parecer CMO (E) = (B) + (C) - (D)
<b>Unidade Orçamentária:</b>		<b>36901</b>	<b>Fundo Nacional de Saúde</b>										
<b>5018</b>	<b>Atenção Especializada à Saúde</b>								<b>53.339.702.964</b>	<b>57.349.206.465</b>	<b>3.293.223.622</b>	<b>784.923.542</b>	<b>59.857.506.545</b>
10.302.5018.8585.0041	000001827	Atenção à Saúde da População para Procedimentos em Média e Alta Complexidade/No Estado do Paraná/( META : 136185144 Procedimento realizado/unidade)	20	153	3	31	1	6	1.227.400.000	1.227.400.000	0	0	1.227.400.000
			20	153	3	41	1	6	1.875.200.000	1.875.200.000	0	0	1.875.200.000
10.302.5018.8585.0042	000001828	Atenção à Saúde da População para Procedimentos em Média e Alta Complexidade/No Estado de Santa Catarina/( META : 93712330 Procedimento realizado/unidade)	20	153	3	31	1	6	635.961.469	635.961.469	0	0	635.961.469
			20	153	3	41	1	6	1.124.938.531	1.124.938.531	0	0	1.124.938.531
10.302.5018.8585.0043	000001829	Atenção à Saúde da População para Procedimentos em Média e Alta Complexidade/No Estado do Rio Grande do Sul/( META : 126042422 Procedimento realizado/unidade)	20	153	3	31	1	6	1.009.307.809	1.009.307.809	0	0	1.009.307.809
			20	153	3	41	1	6	2.001.092.191	2.001.092.191	0	0	2.001.092.191
10.302.5018.8585.0051	000001830	Atenção à Saúde da População para Procedimentos em Média e Alta Complexidade/No Estado de Mato Grosso/( META : 30345850 Procedimento realizado/unidade)	20	153	3	31	1	6	237.521.818	237.521.818	0	0	237.521.818
			20	153	3	41	1	6	467.378.182	467.378.182	0	0	467.378.182
10.302.5018.8585.0052	000001831	Atenção à Saúde da População para Procedimentos em Média e Alta Complexidade/No Estado de Goiás/( META : 71272560 Procedimento realizado/unidade)	20	153	3	31	1	6	186.200.000	186.200.000	0	0	186.200.000
			20	153	3	41	1	6	1.343.000.000	1.343.000.000	0	0	1.343.000.000
10.302.5018.8585.0053	000001832	Atenção à Saúde da População para Procedimentos em Média e Alta Complexidade/No Distrito Federal/( META : 32641666 Procedimento realizado/unidade)	20	153	3	31	1	6	549.600.000	549.600.000	0	0	549.600.000
10.302.5018.8585.0054	000001833	Atenção à Saúde da População para Procedimentos em Média e Alta Complexidade/No Estado de Mato Grosso do Sul/( META : 25012848 Procedimento realizado/unidade)	20	153	3	31	1	6	139.000.000	139.000.000	0	0	139.000.000
			20	153	3	41	1	6	621.900.000	621.900.000	0	0	621.900.000
10.302.5018.8721.0001	000001834	Implementação da Regulação, Controle e Avaliação da atenção à Saúde/Nacional/( META : 1 Estabelecimento beneficiado/unidade)	20	100	3	90	2	6	0	0	1.085.587	0	1.085.587
			20	151	3	90	2	6	28.000.000	26.914.413	0	0	26.914.413
			20	153	3	90	2	6	12.000.000	12.000.000	0	0	12.000.000
			20	100	4	90	2	6	0	0	193.854	0	193.854
			20	151	4	90	2	6	5.000.000	3.306.146	0	0	3.306.146
10.302.5018.8755.0033	000001835	Aperfeiçoamento, Avaliação e Desenvolvimento de Ações e Serviços Especializados em Cardiologia-INC/No Estado do Rio de Janeiro/( META : 147101 Atendimento realizado/unidade)	20	100	3	90	2	6	0	0	2.811.671	0	2.811.671
			20	151	3	90	2	6	72.520.000	69.708.329	0	0	69.708.329
			20	153	3	90	2	6	31.080.000	31.080.000	0	0	31.080.000
			20	188	3	90	6	6	0	95.000	0	0	95.000
			20	100	4	90	2	6	0	0	193.854	0	193.854
			20	151	4	90	2	6	5.000.000	4.806.146	0	0	4.806.146
			20	188	4	90	6	6	0	1.780.000	0	0	1.780.000
10.302.5018.8758.0033	000001836	Aperfeiçoamento, Avaliação e Desenvolvimento de Ações e Serviços Especializados em Oncologia - INCA/No Estado do Rio de Janeiro/( META : 469162 Atendimento realizado/unidade)	20	100	3	90	2	6	0	0	8.158.190	0	8.158.190
			20	151	3	90	2	6	210.420.000	202.261.810	0	0	202.261.810
			20	153	3	90	2	6	90.180.000	90.180.000	0	0	90.180.000
			20	188	3	99	6	6	0	240.000	0	0	240.000

*Esfera: 1-Fiscal 2-Seguridade Social 3-Inv. Estatais. IU(Identificador de Uso): 0-no país 1-Contrapartida para o BIRD 2-Contrapartida para o BID 3-Outras Contrapartidas 4-No Exterior*

*GND(Grupo Natureza Despesa): 1-Pessoal e Encargos Sociais 2-Juros e Encargos 3-Outras Desp. Correntes 4-Investimentos 5-Inversões Financeiras 6-Amort. da Dívida 9-Reserva de Contingência*

*Mod. de Aplicação: 30-Estados/DF 40-Municípios 50-Entidade Privada 90-União 99-a definir*

*RP(Tipo de Despesa para fins de apuração do Resultado Primário): 0-Financeiro 1-Primário Obrigatória 2-Primário Discricionária 4-Discricionária não abrangida pelo PAC - Invest. 6-Discricionária decorrente de emendas individuais de execução obrigatória 7-Discricionária decorrente de emendas de bancada impositiva 8-Discricionária decorrente de emendas de comissão permanente*

# Congresso Nacional - Comissão Mista de Planos, Orçamentos Públicos e Fiscalização

Relatoria Geral - Alterações da Proposta Orçamentária da União para 2020

Despesas por UO/Programa/Subtítulo

*Orçamento Fiscal e da Seguridade Social (Valores em R\$1,00)*

Func. Programática	Seq.	Título/Subtítulo/Meta	E S F	F T E	G N D	M A D	R A D	I P D U	PL 22/2019 (A)	Relatório Setorial (B)	Acréscimos (C)	Cancelamentos (D)	Parecer CMO (E) = (B) + (C) - (D)
<b>Unidade Orçamentária: 36901 Fundo Nacional de Saúde</b>													
<b>5018</b>	<b>Atenção Especializada à Saúde</b>								<b>53.339.702.964</b>	<b>57.349.206.465</b>	<b>3.293.223.622</b>	<b>784.923.542</b>	<b>59.857.506.545</b>
10.302.5018.8758.0033	000001836	Aperfeiçoamento, Avaliação e Desenvolvimento de Ações e Serviços Especializados em Oncologia - INCA/No Estado do Rio de Janeiro/( META : 469162 Atendimento realizado/unidade)	20	100	4	90	2	6	0	0	773.481	0	773.481
			20	151	4	90	2	6	19.950.000	19.176.519	0	0	19.176.519
			20	188	4	99	6	6	0	10.000	0	0	10.000
10.302.5018.8759.0033	000001837	Aperfeiçoamento, Avaliação e Desenvolvimento de Ações e Serviços Especializados em Traumatologia e Ortopedia - INTO/No Estado do Rio de Janeiro/( META : 232567 Atendimento realizado/unidade)	20	100	3	90	2	6	0	0	6.052.150	0	6.052.150
			20	151	3	90	2	6	156.100.000	150.047.850	0	0	150.047.850
			20	153	3	90	2	6	66.900.000	66.900.000	0	0	66.900.000
			20	100	4	90	2	6	0	0	504.022	0	504.022
			20	151	4	90	2	6	13.000.000	12.495.978	0	0	12.495.978
10.302.5018.8933.0001	000001838	Estruturação de Serviços de Atenção às Urgências e Emergências na Rede Assistencial/Nacional/( META : 33 Unidade estruturada/unidade)	20	100	4	41	2	6	0	0	329.553	0	329.553
			20	151	4	41	2	6	8.500.000	6.470.447	0	6.470.447	0
			20	100	4	90	2	6	0	0	7.831.739	0	7.831.739
			20	151	4	90	2	6	202.000.000	153.768.261	0	153.768.261	0
			20	151	4	41	9	6	0	0	6.470.447	0	6.470.447
			20	151	4	90	9	6	0	0	153.768.261	0	153.768.261
10.302.5018.8933.0026	000030818	Estruturação de Serviços de Atenção às Urgências e Emergências na Rede Assistencial/No Estado de Pernambuco/( META : 2 Unidade estruturada/unidade)	20	188	4	99	6	6	0	500.000	0	0	500.000
10.302.5018.8933.0029	000030988	Estruturação de Serviços de Atenção às Urgências e Emergências na Rede Assistencial/No Estado da Bahia/( META : 1 Unidade estruturada/unidade)	20	188	4	41	6	6	0	250.000	0	0	250.000
10.302.5018.8933.0031	000030684	Estruturação de Serviços de Atenção às Urgências e Emergências na Rede Assistencial/No Estado de Minas Gerais/( META : 4 Unidade estruturada/unidade)	20	188	4	99	6	6	0	600.000	0	0	600.000
10.302.5018.8933.0033	000030652	Estruturação de Serviços de Atenção às Urgências e Emergências na Rede Assistencial/No Estado do Rio de Janeiro/( META : 4 Unidade estruturada/unidade)	20	188	4	40	6	6	0	250.000	0	0	250.000
			20	188	4	99	6	6	0	750.000	0	0	750.000
10.302.5018.8933.0035	000030747	Estruturação de Serviços de Atenção às Urgências e Emergências na Rede Assistencial/No Estado de São Paulo/( META : 2 Unidade estruturada/unidade)	20	188	3	41	6	6	0	200.000	0	0	200.000
			20	188	4	41	6	6	0	300.000	0	0	300.000
10.302.5018.8933.0040	000030933	Estruturação de Serviços de Atenção às Urgências e Emergências na Rede Assistencial/Na Região Sul/( META : 1 Unidade estruturada/unidade)	20	188	4	99	6	6	0	300.000	0	0	300.000
10.302.5018.8933.0053	000030897	Estruturação de Serviços de Atenção às Urgências e Emergências na Rede Assistencial/No Distrito Federal/( META : 1 Unidade estruturada/unidade)	20	188	4	30	6	6	0	300.000	0	0	300.000
10.302.5018.8933.2720	000030682	Estruturação de Serviços de Atenção às Urgências e Emergências na Rede Assistencial/No Município de Itapagipe - MG/( META : 2 Unidade estruturada/unidade)	20	188	4	41	6	6	0	600.000	0	0	600.000
10.302.5018.8933.3336	000031021	Estruturação de Serviços de Atenção às Urgências e Emergências na Rede Assistencial/No Município de Resende - RJ/( META : 1 Unidade	20	188	3	41	6	6	0	200.000	0	0	200.000

*Esfera: 1-Fiscal 2-Seguridade Social 3-Inv. Estatais. IU(Identificador de Uso): 0-no país 1-Contrapartida para o BIRD 2-Contrapartida para o BID 3-Outras Contrapartidas 4-No Exterior GND(Grupo Natureza Despesa): 1-Pessoal e Encargos Sociais 2-Juros e Encargos 3-Outras Desp. Correntes 4-Investimentos 5-Inversões Financeiras 6-Amort. da Dívida 9-Reserva de Contingência*

*Mod. de Aplicação: 30-Estados/DF 40-Municípios 50-Entidade Privada 90-União 99-a definir*

*RP(Tipo de Despesa para fins de apuração do Resultado Primário): 0-Financieiro 1-Primário Obrigatória 2-Primário Discricionária 4-Discricionária não abrangida pelo PAC - Invest. 6-Discricionária decorrente de emendas individuais de execução obrigatória 7-Discricionária decorrente de emendas de bancada impositiva 8-Discricionária decorrente de emendas de comissão permanente*

# Congresso Nacional - Comissão Mista de Planos, Orçamentos Públicos e Fiscalização

Relatoria Geral - Alterações da Proposta Orçamentária da União para 2020

Despesas por UO/Programa/Subtítulo

*Orçamento Fiscal e da Seguridade Social (Valores em R\$1,00)*

Func. Programática	Seq.	Título/Subtítulo/Meta	E S F	F T E	G N D	M A P	R A P	I P D U	PL 22/2019 (A)	Relatório Setorial (B)	Acréscimos (C)	Cancelamentos (D)	Parecer CMO (E) = (B) + (C) - (D)	
<b>Unidade Orçamentária:</b>		<b>36901 Fundo Nacional de Saúde</b>												
<b>5018</b>	<b>Atenção Especializada à Saúde</b>								<b>53.339.702.964</b>	<b>57.349.206.465</b>	<b>3.293.223.622</b>	<b>784.923.542</b>	<b>59.857.506.545</b>	
10.302.5018.8933.3336	000031021	estruturada/unidade)												
10.302.5018.8933.7001	000031009	Estruturação de Serviços de Atenção às Urgências e Emergências na Rede Assistencial/Pronto-Socorro Cardiológico de Pernambuco - PROCAPE (UPE) - No Estado de Pernambuco/( META : 1 Unidade estruturada/unidade)	20	188	4	30	6	6	0	200.000	0	0	200.000	
10.302.5018.8933.7002	000030607	Estruturação de Serviços de Atenção às Urgências e Emergências na Rede Assistencial/Hospital Pronto-Socorro de Canoas Dep. Nelson Marchesan (GAMP - Grupo de Apoio à Medicina Preventiva e à Saúde Pública) - Canoas - RS/( META : 1 Unidade estruturada/unidade)	20	188	4	50	6	6	0	996.615	0	0	996.615	
10.302.5018.8933.7004	000030503	Estruturação de Serviços de Atenção às Urgências e Emergências na Rede Assistencial/Pronto-Socorro de Brazlândia - No Distrito Federal/( META : 1 Unidade estruturada/unidade)	20	188	4	31	6	6	0	2.170.227	0	0	2.170.227	
10.302.5018.8933.7005	000030541	Estruturação de Serviços de Atenção às Urgências e Emergências na Rede Assistencial/Pronto-Socorro de Samambaia - No Distrito Federal/( META : 1 Unidade estruturada/unidade)	20	188	4	31	6	6	0	1.000.000	0	0	1.000.000	
10.303.5018.6516.0001	000001804	Aperfeiçoamento e Avaliação dos Serviços de Hemoterapia e Hematologia/Nacional/( META : 80 Serviço avaliado/unidade)	20	100	3	90	2	6	0	0	298.536	0	298.536	
			20	151	3	90	2	6	7.700.000	7.401.464	0	7.401.464	0	
			20	153	3	90	2	6	3.300.000	3.300.000	0	3.300.000	0	
			20	151	3	90	9	6	0	0	7.401.464	0	7.401.464	
			20	153	3	90	9	6	0	0	3.300.000	0	3.300.000	
10.303.5018.7690.0001	000001841	Estruturação dos Serviços de Hematologia e Hemoterapia/Nacional/( META : 32 Serviço estruturado/unidade)	20	100	3	90	2	6	0	0	244.257	0	244.257	
			20	151	3	90	2	6	6.300.000	6.055.743	0	6.055.743	0	
			20	153	3	90	2	6	2.700.000	2.700.000	0	2.700.000	0	
			20	151	3	90	9	6	0	0	6.055.743	0	6.055.743	
			20	153	3	90	9	6	0	0	2.700.000	0	2.700.000	
			20	100	4	31	2	6	0	0	620.335	0	620.335	
			20	151	4	31	2	6	16.000.000	13.779.665	0	13.779.665	0	
			20	151	4	31	9	6	0	0	13.779.665	0	13.779.665	
10.303.5018.7690.0012	000030447	Estruturação dos Serviços de Hematologia e Hemoterapia/No Estado do Acre/( META : 1 Serviço estruturado/unidade)	20	188	4	31	6	6	0	1.700.000	0	0	1.700.000	
10.303.5018.7690.0013	000030576	Estruturação dos Serviços de Hematologia e Hemoterapia/No Estado do Amazonas/( META : 3 Serviço estruturado/unidade)	20	188	3	30	6	6	0	300.000	0	0	300.000	
			20	188	4	30	6	6	0	1.700.000	0	0	1.700.000	
10.303.5018.7690.0015	000031066	Estruturação dos Serviços de Hematologia e Hemoterapia/No Estado do Pará/( META : 1 Serviço estruturado/unidade)	20	188	3	99	6	6	0	103.000	0	0	103.000	
10.303.5018.7690.0017	000030967	Estruturação dos Serviços de Hematologia e Hemoterapia/No Estado do Tocantins/( META : 1 Serviço estruturado/unidade)	20	188	4	50	6	6	0	250.000	0	0	250.000	
10.303.5018.7690.0027	000031065	Estruturação dos Serviços de Hematologia e Hemoterapia/No Estado de	20	188	4	99	6	6	0	106.000	0	0	106.000	

*Esfera: 1-Fiscal 2-Seguridade Social 3-Inv. Estatais. IU(Identificador de Uso): 0-no país 1-Contrapartida para o BIRD 2-Contrapartida para o BID 3-Outras Contrapartidas 4-No Exterior GND(Grupo Natureza Despesa): 1-Pessoal e Encargos Sociais 2-Juros e Encargos 3-Outras Desp. Correntes 4-Investimentos 5-Inversões Financeiras 6-Amort. da Dívida 9-Reserva de Contingência*

*Mod. de Aplicação: 30-Estados/DF 40-Municípios 50-Entidade Privada 90-União 99-a definir*

*RP(Tipo de Despesa para fins de apuração do Resultado Primário): 0-Financieiro 1-Primário Obrigatória 2-Primário Discricionária 4-Discricionária não abrangida pelo PAC - Invest. 6-Discricionária decorrente de emendas individuais de execução obrigatória 7-Discricionária decorrente de emendas de bancada impositiva 8-Discricionária decorrente de emendas de comissão permanente*

# Congresso Nacional - Comissão Mista de Planos, Orçamentos Públicos e Fiscalização

Relatoria Geral - Alterações da Proposta Orçamentária da União para 2020

Despesas por UO/Programa/Subtítulo

*Orçamento Fiscal e da Seguridade Social (Valores em R\$1,00)*

Func. Programática	Seq.	Título/Subtítulo/Meta	E S F	F T E	G N D	M A D	R P D	I U	PL 22/2019 (A)	Relatório Setorial (B)	Acréscimos (C)	Cancelamentos (D)	Parecer CMO (E) = (B) + (C) - (D)
<b>Unidade Orçamentária: 36901 Fundo Nacional de Saúde</b>													
<b>5018</b>	<b>Atenção Especializada à Saúde</b>								<b>53.339.702.964</b>	<b>57.349.206.465</b>	<b>3.293.223.622</b>	<b>784.923.542</b>	<b>59.857.506.545</b>
10.303.5018.7690.0027	000031065	Alagoas/( META : 1 Serviço estruturado/unidade)											
10.303.5018.7690.0053	000030363	Estruturação dos Serviços de Hematologia e Hemoterapia/No Distrito Federal/( META : 10 Serviço estruturado/unidade)	20	188	4	50	6	6	0	3.880.000	0	0	3.880.000
10.303.5018.7690.1156	000031058	Estruturação dos Serviços de Hematologia e Hemoterapia/No Município de Sobral - CE/( META : 1 Serviço estruturado/unidade)	20	188	4	30	6	6	0	150.000	0	0	150.000
10.303.5018.7690.7001	000030908	Estruturação dos Serviços de Hematologia e Hemoterapia/Fundação Hospitalar de Hematologia e Hemoterapia do Amazonas- HEMOAM - No Estado do Amazonas/( META : 1 Serviço estruturado/unidade)	20	188	4	99	6	6	0	300.000	0	0	300.000
<b>5019</b>	<b>Atenção Primária à Saúde</b>								<b>23.347.850.000</b>	<b>26.506.021.932</b>	<b>3.703.042.311</b>	<b>354.628.798</b>	<b>29.854.435.445</b>
10.301.5019.2E79.0001	00001874	Expansão e Consolidação da Atenção Básica (Política Nacional de Atenção Básica-PNAB)/Nacional/( META : 27 Ente federativo apoiado/unidade)	20	100	3	50	2	6	0	0	542.793	0	542.793
			20	151	3	50	2	6	14.000.000	13.457.207	0	13.457.207	0
			20	153	3	50	2	6	6.000.000	6.000.000	0	6.000.000	0
			20	100	3	80	2	6	0	0	271.396	0	271.396
			20	151	3	80	2	6	7.000.000	6.728.604	0	6.728.604	0
			20	153	3	80	2	6	3.000.000	3.000.000	0	3.000.000	0
			20	100	3	90	2	6	0	0	2.713.968	0	2.713.968
			20	151	3	90	2	6	70.000.000	67.286.032	0	67.286.032	0
			20	153	3	90	2	6	30.000.000	30.000.000	0	30.000.000	0
			20	151	3	50	9	6	0	0	13.457.207	0	13.457.207
			20	153	3	50	9	6	0	0	6.000.000	0	6.000.000
			20	151	3	80	9	6	0	0	6.728.604	0	6.728.604
			20	153	3	80	9	6	0	0	3.000.000	0	3.000.000
			20	151	3	90	9	6	0	0	67.286.032	0	67.286.032
			20	153	3	90	9	6	0	0	30.000.000	0	30.000.000
10.301.5019.2E89.0001	000030276	Incremento Temporário ao Custeio dos Serviços de Atenção Básica em Saúde para Cumprimento de Metas/Nacional/( META : 73 Unidade apoiada/unidade)	20	188	3	41	6	6	0	4.500.000	0	0	4.500.000
			20	188	3	99	6	6	0	18.319.908	0	0	18.319.908
			20	188	3	90	8	6	0	1.000.000	0	0	1.000.000
			20	100	3	90	9	6	0	0	1.861.125.611	0	1.861.125.611
			20	151	3	90	9	6	0	0	864.337.239	0	864.337.239
			20	153	3	90	9	6	0	0	347.681.396	0	347.681.396
			20	188	3	90	9	6	0	0	91.804.993	0	91.804.993
10.301.5019.2E89.0011	000030328	Incremento Temporário ao Custeio dos Serviços de Atenção Básica em Saúde para Cumprimento de Metas/No Estado de Rondônia/( META : 73 Unidade apoiada/unidade)	20	188	3	41	6	6	0	8.240.000	0	0	8.240.000
			20	188	3	99	6	6	0	8.270.227	0	0	8.270.227
10.301.5019.2E89.0012	000030325	Incremento Temporário ao Custeio dos Serviços de Atenção Básica em Saúde para Cumprimento de Metas/No Estado do Acre/( META : 85	20	188	3	41	6	6	0	16.780.454	0	0	16.780.454
			20	188	3	99	6	6	0	5.870.227	0	0	5.870.227

*Esfera: 1-Fiscal 2-Seguridade Social 3-Inv. Estatais. IU(Identificador de Uso): 0-no país 1-Contrapartida para o BIRD 2-Contrapartida para o BID 3-Outras Contrapartidas 4-No Exterior GND(Grupo Natureza Despesa): 1-Pessoal e Encargos Sociais 2-Juros e Encargos 3-Outras Desp. Correntes 4-Investimentos 5-Inversões Financeiras 6-Amort. da Dívida 9-Reserva de Contingência Mod. de Aplicação: 30-Estados/DF 40-Municípios 50-Entidade Privada 90-União 99-a definir RP(Tipo de Despesa para fins de apuração do Resultado Primário): 0-Financeiro 1-Primário Obrigatória 2-Primário Discricionária 4-Discricionária não abrangida pelo PAC - Invest. 6-Discricionária decorrente de emendas individuais de execução obrigatória 7-Discricionária decorrente de emendas de bancada impositiva 8-Discricionária decorrente de emendas de comissão permanente*

# Congresso Nacional - Comissão Mista de Planos, Orçamentos Públicos e Fiscalização

Relatoria Geral - Alterações da Proposta Orçamentária da União para 2020

Despesas por UO/Programa/Subtítulo

*Orçamento Fiscal e da Seguridade Social (Valores em R\$1,00)*

Func. Programática	Seq.	Título/Subtítulo/Meta	E S F	F T E	G N D	M A P	R A P	I P D U	PL 22/2019 (A)	Relatório Setorial (B)	Acréscimos (C)	Cancelamentos (D)	Parecer CMO (E) = (B) + (C) - (D)
<b>Unidade Orçamentária:</b>		<b>36901 Fundo Nacional de Saúde</b>							<b>23.347.850.000</b>	<b>26.506.021.932</b>	<b>3.703.042.311</b>	<b>354.628.798</b>	<b>29.854.435.445</b>
5019	Atenção Primária à Saúde								23.347.850.000	26.506.021.932	3.703.042.311	354.628.798	29.854.435.445
10.301.5019.2E89.0012	000030325	Unidade apoiada/unidade)											
10.301.5019.2E89.0013	000030277	Incremento Temporário ao Custeio dos Serviços de Atenção Básica em Saúde para Cumprimento de Metas/No Estado do Amazonas/( META : 469 Unidade apoiada/unidade)	20	151	3	31	2	6	0	26.600.000	0	0	26.600.000
			20	188	3	31	6	6	0	5.772.000	0	0	5.772.000
			20	188	3	41	6	6	0	28.861.135	0	0	28.861.135
			20	188	3	99	6	6	0	11.100.227	0	0	11.100.227
			20	151	3	31	7	6	0	1.394.038	0	0	1.394.038
			20	188	3	31	7	6	0	66.153.359	0	0	66.153.359
10.301.5019.2E89.0014	000030305	Incremento Temporário ao Custeio dos Serviços de Atenção Básica em Saúde para Cumprimento de Metas/No Estado de Roraima/( META : 110 Unidade apoiada/unidade)	20	188	3	41	6	6	0	10.170.227	0	0	10.170.227
10.301.5019.2E89.0015	000030288	Incremento Temporário ao Custeio dos Serviços de Atenção Básica em Saúde para Cumprimento de Metas/No Estado do Pará/( META : 10620 Unidade apoiada/unidade)	20	188	3	41	6	6	0	44.785.248	0	0	44.785.248
			20	188	3	99	6	6	0	37.686.181	0	0	37.686.181
10.301.5019.2E89.0016	000030353	Incremento Temporário ao Custeio dos Serviços de Atenção Básica em Saúde para Cumprimento de Metas/No Estado do Amapá/( META : 77 Unidade apoiada/unidade)	20	188	3	41	6	6	0	10.640.454	0	0	10.640.454
			20	188	3	99	6	6	0	9.970.227	0	0	9.970.227
			20	151	3	90	7	6	0	22.160.735	0	0	22.160.735
10.301.5019.2E89.0017	000030307	Incremento Temporário ao Custeio dos Serviços de Atenção Básica em Saúde para Cumprimento de Metas/No Estado do Tocantins/( META : 543 Unidade apoiada/unidade)	20	100	3	31	2	6	0	0	1.893.259	0	1.893.259
			20	188	3	41	6	6	0	12.285.454	0	0	12.285.454
			20	188	3	99	6	6	0	19.740.681	0	0	19.740.681
			20	188	3	31	7	6	0	42.130.571	0	0	42.130.571
10.301.5019.2E89.0021	000030283	Incremento Temporário ao Custeio dos Serviços de Atenção Básica em Saúde para Cumprimento de Metas/No Estado do Maranhão/( META : 667 Unidade apoiada/unidade)	20	151	3	90	2	6	0	2.042.131	0	0	2.042.131
			20	188	3	41	6	6	0	87.232.724	0	0	87.232.724
			20	188	3	99	6	6	0	15.695.568	0	0	15.695.568
			20	188	3	90	7	6	0	44.321.467	0	0	44.321.467
10.301.5019.2E89.0022	000030306	Incremento Temporário ao Custeio dos Serviços de Atenção Básica em Saúde para Cumprimento de Metas/No Estado do Piauí/( META : 825 Unidade apoiada/unidade)	20	100	3	31	2	6	0	0	3.777.996	0	3.777.996
			20	188	3	41	6	6	0	44.961.816	0	0	44.961.816
			20	188	3	99	6	6	0	24.470.227	0	0	24.470.227
			20	151	3	31	7	6	0	58.018.717	0	0	58.018.717
10.301.5019.2E89.0023	000030273	Incremento Temporário ao Custeio dos Serviços de Atenção Básica em Saúde para Cumprimento de Metas/No Estado do Ceará/( META : 286 Unidade apoiada/unidade)	20	100	3	31	2	6	0	0	54.040.699	0	54.040.699
			20	188	3	41	6	6	0	67.254.957	0	0	67.254.957
			20	188	3	99	6	6	0	15.623.117	0	0	15.623.117
			20	188	3	31	7	6	0	44.301.970	0	0	44.301.970
10.301.5019.2E89.0024	000030296	Incremento Temporário ao Custeio dos Serviços de Atenção Básica em Saúde para Cumprimento de Metas/No Estado do Rio Grande do Norte/( META : 329 Unidade apoiada/unidade)	20	100	3	31	2	6	0	0	849.459	0	849.459
			20	188	3	41	6	6	0	34.040.908	0	0	34.040.908

*Esfera: 1-Fiscal 2-Seguridade Social 3-Inv. Estatais. IU(Identificador de Uso): 0-no país 1-Contrapartida para o BIRD 2-Contrapartida para o BID 3-Outras Contrapartidas 4-No Exterior GND(Grupo Natureza Despesa): 1-Pessoal e Encargos Sociais 2-Juros e Encargos 3-Outras Desp. Correntes 4-Investimentos 5-Inversões Financeiras 6-Amort. da Dívida 9-Reserva de Contingência*

*Mod. de Aplicação: 30-Estados/DF 40-Municípios 50-Entidade Privada 90-União 99-a definir*

*RP(Tipo de Despesa para fins de apuração do Resultado Primário): 0-Financieiro 1-Primário Obrigatória 2-Primário Discricionária 4-Discricionária não abrangida pelo PAC - Invest. 6-Discricionária decorrente de emendas individuais de execução obrigatória 7-Discricionária decorrente de emendas de bancada impositiva 8-Discricionária decorrente de emendas de comissão permanente*



# Congresso Nacional - Comissão Mista de Planos, Orçamentos Públicos e Fiscalização

Relatoria Geral - Alterações da Proposta Orçamentária da União para 2020

Despesas por UO/Programa/Subtítulo

*Orçamento Fiscal e da Seguridade Social (Valores em R\$1,00)*

Func. Programática	Seq.	Título/Subtítulo/Meta	E S F	F T E	G N D	M A P	R A P	I P D	U	PL 22/2019 (A)	Relatório Setorial (B)	Acréscimos (C)	Cancelamentos (D)	Parecer CMO (E) = (B) + (C) - (D)
<b>Unidade Orçamentária: 36901 Fundo Nacional de Saúde</b>										<b>23.347.850.000</b>	<b>26.506.021.932</b>	<b>3.703.042.311</b>	<b>354.628.798</b>	<b>29.854.435.445</b>
5019	Atenção Primária à Saúde									23.347.850.000	26.506.021.932	3.703.042.311	354.628.798	29.854.435.445
10.301.5019.2E89.0024	000030296	Incremento Temporário ao Custeio dos Serviços de Atenção Básica em Saúde para Cumprimento de Metas/No Estado do Rio Grande do Norte/( META : 329 Unidade apoiada/unidade)	20	188	3	99	6	6		0	7.014.454	0	0	7.014.454
			20	188	3	31	7	6		0	27.497.749	0	0	27.497.749
10.301.5019.2E89.0025	000030281	Incremento Temporário ao Custeio dos Serviços de Atenção Básica em Saúde para Cumprimento de Metas/No Estado da Paraíba/( META : 431 Unidade apoiada/unidade)	20	100	3	31	2	6		0	0	2.646.905	0	2.646.905
			20	188	3	41	6	6		0	54.354.725	0	0	54.354.725
			20	188	3	99	6	6		0	11.740.454	0	0	11.740.454
			20	151	3	31	7	6		0	69.715.724	0	0	69.715.724
10.301.5019.2E89.0026	000030285	Incremento Temporário ao Custeio dos Serviços de Atenção Básica em Saúde para Cumprimento de Metas/No Estado de Pernambuco/( META : 398 Unidade apoiada/unidade)	20	100	3	31	2	6		0	0	1.296.000	0	1.296.000
			20	188	3	41	6	6		0	82.951.836	0	0	82.951.836
			20	188	3	99	6	6		0	33.509.688	0	0	33.509.688
			20	188	3	31	7	6		0	12.417.102	0	0	12.417.102
10.301.5019.2E89.0027	000030278	Incremento Temporário ao Custeio dos Serviços de Atenção Básica em Saúde para Cumprimento de Metas/No Estado de Alagoas/( META : 96 Unidade apoiada/unidade)	20	188	3	41	6	6		0	38.875.681	0	0	38.875.681
			20	188	3	99	6	6		0	15.083.444	0	0	15.083.444
10.301.5019.2E89.0028	000030293	Incremento Temporário ao Custeio dos Serviços de Atenção Básica em Saúde para Cumprimento de Metas/No Estado de Sergipe/( META : 167 Unidade apoiada/unidade)	20	188	3	41	6	6		0	49.732.362	0	0	49.732.362
			20	188	3	99	6	6		0	12.530.454	0	0	12.530.454
10.301.5019.2E89.0029	000030284	Incremento Temporário ao Custeio dos Serviços de Atenção Básica em Saúde para Cumprimento de Metas/No Estado da Bahia/( META : 986 Unidade apoiada/unidade)	20	188	3	31	6	6		0	7.020.227	0	0	7.020.227
			20	188	3	41	6	6		0	113.394.535	0	0	113.394.535
			20	188	3	99	6	6		0	96.752.270	0	0	96.752.270
10.301.5019.2E89.0031	000030279	Incremento Temporário ao Custeio dos Serviços de Atenção Básica em Saúde para Cumprimento de Metas/No Estado de Minas Gerais/( META : 1347 Unidade apoiada/unidade)	20	100	3	31	2	6		0	0	3.293.549	0	3.293.549
			20	188	3	41	6	6		0	93.018.981	0	0	93.018.981
			20	188	3	99	6	6		0	65.849.405	0	0	65.849.405
			20	188	3	31	7	6		0	25.706.451	0	0	25.706.451
10.301.5019.2E89.0032	000030312	Incremento Temporário ao Custeio dos Serviços de Atenção Básica em Saúde para Cumprimento de Metas/No Estado do Espírito Santo/( META : 141 Unidade apoiada/unidade)	20	188	3	41	6	6		0	27.546.134	0	0	27.546.134
			20	188	3	99	6	6		0	3.500.000	0	0	3.500.000
10.301.5019.2E89.0033	000030289	Incremento Temporário ao Custeio dos Serviços de Atenção Básica em Saúde para Cumprimento de Metas/No Estado do Rio de Janeiro/( META : 1081 Unidade apoiada/unidade)	20	188	3	41	6	6		0	49.014.727	0	0	49.014.727
			20	188	3	99	6	6		0	37.043.718	0	0	37.043.718
10.301.5019.2E89.0035	000030287	Incremento Temporário ao Custeio dos Serviços de Atenção Básica em Saúde para Cumprimento de Metas/No Estado de São Paulo/( META : 2225 Unidade apoiada/unidade)	20	188	3	31	6	6		0	1.500.000	0	0	1.500.000
			20	188	3	41	6	6		0	126.443.798	0	0	126.443.798
			20	188	3	99	6	6		0	58.251.816	0	0	58.251.816
10.301.5019.2E89.0040	000030479	Incremento Temporário ao Custeio dos Serviços de Atenção Básica em Saúde para Cumprimento de Metas/Na Região Sul/( META : 28 Unidade apoiada/unidade)	20	188	3	41	6	6		0	2.620.227	0	0	2.620.227

*Esfera: 1-Fiscal 2-Seguridade Social 3-Inv. Estatais. IU(Identificador de Uso): 0-no país 1-Contrapartida para o BIRD 2-Contrapartida para o BID 3-Outras Contrapartidas 4-No Exterior*

*GND(Grupo Natureza Despesa): 1-Pessoal e Encargos Sociais 2-Juros e Encargos 3-Outras Desp. Correntes 4-Investimentos 5-Inversões Financeiras 6-Amort. da Dívida 9-Reserva de Contingência*

*Mod. de Aplicação: 30-Estados/DF 40-Municípios 50-Entidade Privada 90-União 99-a definir*

*RP(Tipo de Despesa para fins de apuração do Resultado Primário): 0-Financieiro 1-Primário Obrigatória 2-Primário Discricionária 4-Discricionária não abrangida pelo PAC - Invest. 6-Discricionária decorrente de emendas individuais de execução obrigatória 7-Discricionária decorrente de emendas de bancada impositiva 8-Discricionária decorrente de emendas de comissão permanente*

# Congresso Nacional - Comissão Mista de Planos, Orçamentos Públicos e Fiscalização

Relatoria Geral - Alterações da Proposta Orçamentária da União para 2020

Despesas por UO/Programa/Subtítulo

*Orçamento Fiscal e da Seguridade Social (Valores em R\$1,00)*

Func. Programática	Seq.	Título/Subtítulo/Meta	E S F	F T E	G N D	M A D	R A D	I P U	PL 22/2019 (A)	Relatório Setorial (B)	Acréscimos (C)	Cancelamentos (D)	Parecer CMO (E) = (B) + (C) - (D)
<b>Unidade Orçamentária: 36901 Fundo Nacional de Saúde</b>													
<b>5019</b>	<b>Atenção Primária à Saúde</b>								<b>23.347.850.000</b>	<b>26.506.021.932</b>	<b>3.703.042.311</b>	<b>354.628.798</b>	<b>29.854.435.445</b>
10.301.5019.2E89.0041	000030298	Incremento Temporário ao Custeio dos Serviços de Atenção Básica em Saúde para Cumprimento de Metas/No Estado do Paraná/( META : 1099 Unidade apoiada/unidade)	20	100	3	31	2	6	0	0	2.154.024	0	2.154.024
			20	188	3	41	6	6	0	85.142.511	0	0	85.142.511
			20	188	3	99	6	6	0	34.387.043	0	0	34.387.043
			20	151	3	31	7	6	0	46.253.273	0	0	46.253.273
10.301.5019.2E89.0042	000030297	Incremento Temporário ao Custeio dos Serviços de Atenção Básica em Saúde para Cumprimento de Metas/No Estado de Santa Catarina/( META : 799 Unidade apoiada/unidade)	20	188	3	41	6	6	0	49.022.660	0	0	49.022.660
			20	188	3	99	6	6	0	20.310.681	0	0	20.310.681
			20	188	3	31	7	6	0	38.056.463	0	0	38.056.463
10.301.5019.2E89.0043	000030300	Incremento Temporário ao Custeio dos Serviços de Atenção Básica em Saúde para Cumprimento de Metas/No Estado do Rio Grande do Sul/( META : 959 Unidade apoiada/unidade)	20	188	3	41	6	6	0	49.169.135	0	0	49.169.135
			20	188	3	99	6	6	0	64.769.856	0	0	64.769.856
10.301.5019.2E89.0051	000030299	Incremento Temporário ao Custeio dos Serviços de Atenção Básica em Saúde para Cumprimento de Metas/No Estado de Mato Grosso/( META : 622 Unidade apoiada/unidade)	20	188	3	41	6	6	0	33.045.131	0	0	33.045.131
			20	188	3	99	6	6	0	9.479.159	0	0	9.479.159
10.301.5019.2E89.0052	000030370	Incremento Temporário ao Custeio dos Serviços de Atenção Básica em Saúde para Cumprimento de Metas/No Estado de Goiás/( META : 558 Unidade apoiada/unidade)	20	188	3	41	6	6	0	25.769.498	0	0	25.769.498
			20	188	3	99	6	6	0	8.000.000	0	0	8.000.000
10.301.5019.2E89.0053	000030442	Incremento Temporário ao Custeio dos Serviços de Atenção Básica em Saúde para Cumprimento de Metas/No Distrito Federal/( META : 102 Unidade apoiada/unidade)	20	188	3	31	6	6	0	2.637.766	0	0	2.637.766
10.301.5019.2E89.0054	000030314	Incremento Temporário ao Custeio dos Serviços de Atenção Básica em Saúde para Cumprimento de Metas/No Estado de Mato Grosso do Sul/( META : 133 Unidade apoiada/unidade)	20	188	3	41	6	6	0	22.060.454	0	0	22.060.454
			20	188	3	99	6	6	0	9.631.012	0	0	9.631.012
10.301.5019.2E89.0152	000030921	Incremento Temporário ao Custeio dos Serviços de Atenção Básica em Saúde para Cumprimento de Metas/No Município de Acrelândia - AC/( META : 1 Unidade apoiada/unidade)	20	188	3	41	6	6	0	300.000	0	0	300.000
10.301.5019.2E89.0153	000030806	Incremento Temporário ao Custeio dos Serviços de Atenção Básica em Saúde para Cumprimento de Metas/No Município de Assis Brasil - AC/( META : 1 Unidade apoiada/unidade)	20	188	3	41	6	6	0	500.000	0	0	500.000
10.301.5019.2E89.0154	000030804	Incremento Temporário ao Custeio dos Serviços de Atenção Básica em Saúde para Cumprimento de Metas/No Município de Brasiléia - AC/( META : 1 Unidade apoiada/unidade)	20	188	3	41	6	6	0	500.000	0	0	500.000
10.301.5019.2E89.0155	000030920	Incremento Temporário ao Custeio dos Serviços de Atenção Básica em Saúde para Cumprimento de Metas/No Município de Bujari - AC/( META : 1 Unidade apoiada/unidade)	20	188	3	41	6	6	0	300.000	0	0	300.000
10.301.5019.2E89.0156	000030918	Incremento Temporário ao Custeio dos Serviços de Atenção Básica em Saúde para Cumprimento de Metas/No Município de Capixaba - AC/( META : 1 Unidade apoiada/unidade)	20	188	3	41	6	6	0	300.000	0	0	300.000
10.301.5019.2E89.0157	000030507	Incremento Temporário ao Custeio dos Serviços de Atenção Básica em Saúde para Cumprimento de Metas/No Município de Cruzeiro do Sul -	20	188	3	41	6	6	0	1.100.000	0	0	1.100.000

*Esfera: 1-Fiscal 2-Seguridade Social 3-Inv. Estatais. IU(Identificador de Uso): 0-no país 1-Contrapartida para o BIRD 2-Contrapartida para o BID 3-Outras Contrapartidas 4-No Exterior GND(Grupo Natureza Despesa): 1-Pessoal e Encargos Sociais 2-Juros e Encargos 3-Outras Desp. Correntes 4-Investimentos 5-Inversões Financeiras 6-Amort. da Dívida 9-Reserva de Contingência*

*Mod. de Aplicação: 30-Estados/DF 40-Municípios 50-Entidade Privada 90-União 99-a definir*

*RP(Tipo de Despesa para fins de apuração do Resultado Primário): 0-Financieiro 1-Primário Obrigatória 2-Primário Discricionária 4-Discricionária não abrangida pelo PAC - Invest. 6-Discricionária decorrente de emendas individuais de execução obrigatória 7-Discricionária decorrente de emendas de bancada impositiva 8-Discricionária decorrente de emendas de comissão permanente*

# Congresso Nacional - Comissão Mista de Planos, Orçamentos Públicos e Fiscalização

Relatoria Geral - Alterações da Proposta Orçamentária da União para 2020

Despesas por UO/Programa/Subtítulo

*Orçamento Fiscal e da Seguridade Social (Valores em R\$1,00)*

Func. Programática	Seq.	Título/Subtítulo/Meta	E S F	F T E	G N D	M A D	R P D	I P U	PL 22/2019 (A)	Relatório Setorial (B)	Acréscimos (C)	Cancelamentos (D)	Parecer CMO (E) = (B) + (C) - (D)	
<b>Unidade Orçamentária:</b>		<b>36901 Fundo Nacional de Saúde</b>												
<b>5019</b>	<b>Atenção Primária à Saúde</b>									<b>23.347.850.000</b>	<b>26.506.021.932</b>	<b>3.703.042.311</b>	<b>354.628.798</b>	<b>29.854.435.445</b>
10.301.5019.2E89.0157	000030507	AC/( META : 1 Unidade apoiada/unidade)												
10.301.5019.2E89.0158	000030924	Incremento Temporário ao Custeio dos Serviços de Atenção Básica em Saúde para Cumprimento de Metas/No Município de Epitaciolândia - AC/( META : 1 Unidade apoiada/unidade)	20	188	3	41	6	6	0	300.000	0	0	300.000	
10.301.5019.2E89.0159	000030805	Incremento Temporário ao Custeio dos Serviços de Atenção Básica em Saúde para Cumprimento de Metas/No Município de Feijó - AC/( META : 1 Unidade apoiada/unidade)	20	188	3	41	6	6	0	500.000	0	0	500.000	
10.301.5019.2E89.0162	000030678	Incremento Temporário ao Custeio dos Serviços de Atenção Básica em Saúde para Cumprimento de Metas/No Município de Manoel Urbano - AC/( META : 1 Unidade apoiada/unidade)	20	188	3	41	6	6	0	600.227	0	0	600.227	
10.301.5019.2E89.0163	000030923	Incremento Temporário ao Custeio dos Serviços de Atenção Básica em Saúde para Cumprimento de Metas/No Município de Marechal Thaumaturgo - AC/( META : 1 Unidade apoiada/unidade)	20	188	3	41	6	6	0	300.000	0	0	300.000	
10.301.5019.2E89.0164	000030919	Incremento Temporário ao Custeio dos Serviços de Atenção Básica em Saúde para Cumprimento de Metas/No Município de Plácido de Castro - AC/( META : 1 Unidade apoiada/unidade)	20	188	3	41	6	6	0	300.000	0	0	300.000	
10.301.5019.2E89.0165	000030809	Incremento Temporário ao Custeio dos Serviços de Atenção Básica em Saúde para Cumprimento de Metas/No Município de Porto Walter - AC/( META : 1 Unidade apoiada/unidade)	20	188	3	41	6	6	0	500.000	0	0	500.000	
10.301.5019.2E89.0166	000030559	Incremento Temporário ao Custeio dos Serviços de Atenção Básica em Saúde para Cumprimento de Metas/No Município de Rio Branco - AC/( META : 10 Unidade apoiada/unidade)	20	188	3	41	6	6	0	1.000.000	0	0	1.000.000	
10.301.5019.2E89.0167	000030803	Incremento Temporário ao Custeio dos Serviços de Atenção Básica em Saúde para Cumprimento de Metas/No Município de Rodrigues Alves - AC/( META : 1 Unidade apoiada/unidade)	20	188	3	41	6	6	0	500.000	0	0	500.000	
10.301.5019.2E89.0169	000030922	Incremento Temporário ao Custeio dos Serviços de Atenção Básica em Saúde para Cumprimento de Metas/No Município de Senador Guimard - AC/( META : 1 Unidade apoiada/unidade)	20	188	3	41	6	6	0	300.000	0	0	300.000	
10.301.5019.2E89.0170	000030808	Incremento Temporário ao Custeio dos Serviços de Atenção Básica em Saúde para Cumprimento de Metas/No Município de Sena Madureira - AC/( META : 1 Unidade apoiada/unidade)	20	188	3	41	6	6	0	500.000	0	0	500.000	
10.301.5019.2E89.0171	000030807	Incremento Temporário ao Custeio dos Serviços de Atenção Básica em Saúde para Cumprimento de Metas/No Município de Tarauacá - AC/( META : 1 Unidade apoiada/unidade)	20	188	3	41	6	6	0	500.000	0	0	500.000	
10.301.5019.2E89.0172	000030925	Incremento Temporário ao Custeio dos Serviços de Atenção Básica em Saúde para Cumprimento de Metas/No Município de Xapuri - AC/( META : 1 Unidade apoiada/unidade)	20	188	3	41	6	6	0	300.000	0	0	300.000	
10.301.5019.2E89.0180	000030755	Incremento Temporário ao Custeio dos Serviços de Atenção Básica em Saúde para Cumprimento de Metas/No Município de Autazes - AM/( META : 100 Unidade apoiada/unidade)	20	188	3	41	6	6	0	500.000	0	0	500.000	
10.301.5019.2E89.0186	000030756	Incremento Temporário ao Custeio dos Serviços de Atenção Básica em												

*Esfera: 1-Fiscal 2-Seguridade Social 3-Inv. Estatais. IU(Identificador de Uso): 0-no país 1-Contrapartida para o BIRD 2-Contrapartida para o BID 3-Outras Contrapartidas 4-No Exterior GND(Grupo Natureza Despesa): 1-Pessoal e Encargos Sociais 2-Juros e Encargos 3-Outras Desp. Correntes 4-Investimentos 5-Inversões Financeiras 6-Amort. da Dívida 9-Reserva de Contingência*

*Mod. de Aplicação: 30-Estados/DF 40-Municípios 50-Entidade Privada 90-União 99-a definir*

*RP(Tipo de Despesa para fins de apuração do Resultado Primário): 0-Financieiro 1-Primário Obrigatória 2-Primário Discricionária 4-Discricionária não abrangida pelo PAC - Invest. 6-Discricionária decorrente de emendas individuais de execução obrigatória 7-Discricionária decorrente de emendas de bancada impositiva 8-Discricionária decorrente de emendas de comissão permanente*

# Congresso Nacional - Comissão Mista de Planos, Orçamentos Públicos e Fiscalização

Relatoria Geral - Alterações da Proposta Orçamentária da União para 2020

Despesas por UO/Programa/Subtítulo

*Orçamento Fiscal e da Seguridade Social (Valores em R\$1,00)*

Func. Programática	Seq.	Título/Subtítulo/Meta	E S F	F T E	G N D	M A D	R A D	I P U	PL 22/2019 (A)	Relatório Setorial (B)	Acréscimos (C)	Cancelamentos (D)	Parecer CMO (E) = (B) + (C) - (D)
<b>Unidade Orçamentária:</b>		<b>36901</b>	<b>Fundo Nacional de Saúde</b>										
<b>5019</b>	<b>Atenção Primária à Saúde</b>								<b>23.347.850.000</b>	<b>26.506.021.932</b>	<b>3.703.042.311</b>	<b>354.628.798</b>	<b>29.854.435.445</b>
10.301.5019.2E89.0186	000030756	Saúde para Cumprimento de Metas/No Município de Boca do Acre - AM/( META : 100 Unidade apoiada/unidade)	20	188	3	41	6	6	0	500.000	0	0	500.000
10.301.5019.2E89.0188	000030754	Incremento Temporário ao Custeio dos Serviços de Atenção Básica em Saúde para Cumprimento de Metas/No Município de Caapiranga - AM/( META : 1 Unidade apoiada/unidade)	20	188	3	41	6	6	0	500.000	0	0	500.000
10.301.5019.2E89.0189	000030632	Incremento Temporário ao Custeio dos Serviços de Atenção Básica em Saúde para Cumprimento de Metas/No Município de Canutama - AM/( META : 1 Unidade apoiada/unidade)	20	188	3	41	6	6	0	800.000	0	0	800.000
10.301.5019.2E89.0190	000030522	Incremento Temporário ao Custeio dos Serviços de Atenção Básica em Saúde para Cumprimento de Metas/No Município de Carauari - AM/( META : 100 Unidade apoiada/unidade)	20	188	3	41	6	6	0	1.000.000	0	0	1.000.000
10.301.5019.2E89.0193	000030523	Incremento Temporário ao Custeio dos Serviços de Atenção Básica em Saúde para Cumprimento de Metas/No Município de Coari - AM/( META : 100 Unidade apoiada/unidade)	20	188	3	41	6	6	0	1.000.000	0	0	1.000.000
10.301.5019.2E89.0203	000030752	Incremento Temporário ao Custeio dos Serviços de Atenção Básica em Saúde para Cumprimento de Metas/No Município de Itamarati - AM/( META : 1 Unidade apoiada/unidade)	20	188	3	41	6	6	0	500.000	0	0	500.000
10.301.5019.2E89.0206	000030753	Incremento Temporário ao Custeio dos Serviços de Atenção Básica em Saúde para Cumprimento de Metas/No Município de Juruá - AM/( META : 1 Unidade apoiada/unidade)	20	188	3	41	6	6	0	500.000	0	0	500.000
10.301.5019.2E89.0208	000030524	Incremento Temporário ao Custeio dos Serviços de Atenção Básica em Saúde para Cumprimento de Metas/No Município de Lábrea - AM/( META : 100 Unidade apoiada/unidade)	20	188	3	41	6	6	0	1.000.000	0	0	1.000.000
10.301.5019.2E89.0214	000030452	Incremento Temporário ao Custeio dos Serviços de Atenção Básica em Saúde para Cumprimento de Metas/No Município de Maués - AM/( META : 2 Unidade apoiada/unidade)	20	188	3	41	6	6	0	2.570.227	0	0	2.570.227
10.301.5019.2E89.0234	000030477	Incremento Temporário ao Custeio dos Serviços de Atenção Básica em Saúde para Cumprimento de Metas/No Município de Urucará - AM/( META : 1 Unidade apoiada/unidade)	20	188	3	41	6	6	0	1.490.000	0	0	1.490.000
10.301.5019.2E89.0235	000030622	Incremento Temporário ao Custeio dos Serviços de Atenção Básica em Saúde para Cumprimento de Metas/No Município de Urucurituba - AM/( META : 1 Unidade apoiada/unidade)	20	188	3	41	6	6	0	900.000	0	0	900.000
10.301.5019.2E89.0237	000030991	Incremento Temporário ao Custeio dos Serviços de Atenção Básica em Saúde para Cumprimento de Metas/No Município de Alto Alegre - RR/( META : 7 Unidade apoiada/unidade)	20	188	3	41	6	6	0	240.000	0	0	240.000
10.301.5019.2E89.0241	000030993	Incremento Temporário ao Custeio dos Serviços de Atenção Básica em Saúde para Cumprimento de Metas/No Município de Caracaraí - RR/( META : 2 Unidade apoiada/unidade)	20	188	3	41	6	6	0	480.000	0	0	480.000
10.301.5019.2E89.0242	000030995	Incremento Temporário ao Custeio dos Serviços de Atenção Básica em Saúde para Cumprimento de Metas/No Município de Caroebe - RR/( META : 7 Unidade apoiada/unidade)	20	188	3	41	6	6	0	240.000	0	0	240.000

*Esfera: 1-Fiscal 2-Seguridade Social 3-Inv. Estatais. IU(Identificador de Uso): 0-no país 1-Contrapartida para o BIRD 2-Contrapartida para o BID 3-Outras Contrapartidas 4-No Exterior*

*GND(Grupo Natureza Despesa): 1-Pessoal e Encargos Sociais 2-Juros e Encargos 3-Outras Desp. Correntes 4-Investimentos 5-Inversões Financeiras 6-Amort. da Dívida 9-Reserva de Contingência*

*Mod. de Aplicação: 30-Estados/DF 40-Municípios 50-Entidade Privada 90-União 99-a definir*

*RP(Tipo de Despesa para fins de apuração do Resultado Primário): 0-Financeiro 1-Primário Obrigatória 2-Primário Discricionária 4-Discricionária não abrangida pelo PAC - Invest. 6-Discricionária decorrente de emendas individuais de execução obrigatória 7-Discricionária decorrente de emendas de bancada impositiva 8-Discricionária decorrente de emendas de comissão permanente*

# Congresso Nacional - Comissão Mista de Planos, Orçamentos Públicos e Fiscalização

Relatoria Geral - Alterações da Proposta Orçamentária da União para 2020

Despesas por UO/Programa/Subtítulo

*Orçamento Fiscal e da Seguridade Social (Valores em R\$1,00)*

Func. Programática	Seq.	Título/Subtítulo/Meta	E S F	F T E	G N D	M A D	R A P	I P D	PL 22/2019 (A)	Relatório Setorial (B)	Acréscimos (C)	Cancelamentos (D)	Parecer CMO (E) = (B) + (C) - (D)
<b>Unidade Orçamentária:</b>		<b>36901</b>	<b>Fundo Nacional de Saúde</b>										
<b>5019</b>	<b>Atenção Primária à Saúde</b>		<b>23.347.850.000    26.506.021.932    3.703.042.311    354.628.798    29.854.435.445</b>										
10.301.5019.2E89.0247	000030992	Incremento Temporário ao Custeio dos Serviços de Atenção Básica em Saúde para Cumprimento de Metas/No Município de Rorainópolis - RR/( META : 7 Unidade apoiada/unidade)	20	188	3	41	6	6	0	240.000	0	0	240.000
10.301.5019.2E89.0249	000030994	Incremento Temporário ao Custeio dos Serviços de Atenção Básica em Saúde para Cumprimento de Metas/No Município de São Luiz - RR/( META : 2 Unidade apoiada/unidade)	20	188	3	41	6	6	0	378.000	0	0	378.000
10.301.5019.2E89.0394	000030677	Incremento Temporário ao Custeio dos Serviços de Atenção Básica em Saúde para Cumprimento de Metas/No Município de Serra do Navio - AP/( META : 1 Unidade apoiada/unidade)	20	188	3	41	6	6	0	605.408	0	0	605.408
10.301.5019.2E89.0398	000030710	Incremento Temporário ao Custeio dos Serviços de Atenção Básica em Saúde para Cumprimento de Metas/No Município de Cutias - AP/( META : 1 Unidade apoiada/unidade)	20	188	3	41	6	6	0	541.012	0	0	541.012
10.301.5019.2E89.0399	000030623	Incremento Temporário ao Custeio dos Serviços de Atenção Básica em Saúde para Cumprimento de Metas/No Município de Ferreira Gomes - AP/( META : 1 Unidade apoiada/unidade)	20	188	3	41	6	6	0	895.073	0	0	895.073
10.301.5019.2E89.0400	000030961	Incremento Temporário ao Custeio dos Serviços de Atenção Básica em Saúde para Cumprimento de Metas/No Município de Itaubal - AP/( META : 1 Unidade apoiada/unidade)	20	188	3	99	6	6	0	270.000	0	0	270.000
10.301.5019.2E89.0401	000030638	Incremento Temporário ao Custeio dos Serviços de Atenção Básica em Saúde para Cumprimento de Metas/No Município de Laranjal do Jari - AP/( META : 1 Unidade apoiada/unidade)	20	188	3	41	6	6	0	800.000	0	0	800.000
10.301.5019.2E89.0408	000030610	Incremento Temporário ao Custeio dos Serviços de Atenção Básica em Saúde para Cumprimento de Metas/No Município de Tartarugalzinho - AP/( META : 1 Unidade apoiada/unidade)	20	188	3	41	6	6	0	987.924	0	0	987.924
10.301.5019.2E89.0552	000030716	Incremento Temporário ao Custeio dos Serviços de Atenção Básica em Saúde para Cumprimento de Metas/No Município de Alcântara - MA/( META : 1 Unidade apoiada/unidade)	20	188	3	41	6	6	0	500.000	0	0	500.000
10.301.5019.2E89.0587	000030759	Incremento Temporário ao Custeio dos Serviços de Atenção Básica em Saúde para Cumprimento de Metas/No Município de Burití - MA/( META : 1 Unidade apoiada/unidade)	20	188	3	41	6	6	0	500.000	0	0	500.000
10.301.5019.2E89.0617	000030511	Incremento Temporário ao Custeio dos Serviços de Atenção Básica em Saúde para Cumprimento de Metas/No Município de Estreito - MA/( META : 1 Unidade apoiada/unidade)	20	188	3	41	6	6	0	1.030.000	0	0	1.030.000
10.301.5019.2E89.0679	000030388	Incremento Temporário ao Custeio dos Serviços de Atenção Básica em Saúde para Cumprimento de Metas/No Município de Palmeirândia - MA/( META : 1 Unidade apoiada/unidade)	20	188	3	41	6	6	0	3.000.000	0	0	3.000.000
10.301.5019.2E89.0694	000030514	Incremento Temporário ao Custeio dos Serviços de Atenção Básica em Saúde para Cumprimento de Metas/No Município de Pirapemas - MA/( META : 1 Unidade apoiada/unidade)	20	188	3	41	6	6	0	1.010.000	0	0	1.010.000
10.301.5019.2E89.0703	000030758	Incremento Temporário ao Custeio dos Serviços de Atenção Básica em Saúde para Cumprimento de Metas/No Município de Primeira Cruz - MA/	20	188	3	41	6	6	0	500.000	0	0	500.000

*Esfera: 1-Fiscal 2-Seguridade Social 3-Inv. Estatais. IU(Identificador de Uso): 0-no país 1-Contrapartida para o BIRD 2-Contrapartida para o BID 3-Outras Contrapartidas 4-No Exterior GND(Grupo Natureza Despesa): 1-Pessoal e Encargos Sociais 2-Juros e Encargos 3-Outras Desp. Correntes 4-Investimentos 5-Inversões Financeiras 6-Amort. da Dívida 9-Reserva de Contingência Mod. de Aplicação: 30-Estados/DF 40-Municípios 50-Entidade Privada 90-União 99-a definir*

*RP(Tipo de Despesa para fins de apuração do Resultado Primário): 0-Financieiro 1-Primário Obrigatória 2-Primário Discricionária 4-Discricionária não abrangida pelo PAC - Invest. 6-Discricionária decorrente de emendas individuais de execução obrigatória 7-Discricionária decorrente de emendas de bancada impositiva 8-Discricionária decorrente de emendas de comissão permanente*

# Congresso Nacional - Comissão Mista de Planos, Orçamentos Públicos e Fiscalização

Relatoria Geral - Alterações da Proposta Orçamentária da União para 2020

Despesas por UO/Programa/Subtítulo

*Orçamento Fiscal e da Seguridade Social (Valores em R\$1,00)*

Func. Programática	Seq.	Título/Subtítulo/Meta	E S F	F T E	G N D	M A D	R P D	I P U	PL 22/2019 (A)	Relatório Setorial (B)	Acréscimos (C)	Cancelamentos (D)	Parecer CMO (E) = (B) + (C) - (D)
<b>Unidade Orçamentária:</b>		<b>36901 Fundo Nacional de Saúde</b>							<b>23.347.850.000</b>	<b>26.506.021.932</b>	<b>3.703.042.311</b>	<b>354.628.798</b>	<b>29.854.435.445</b>
5019		Atenção Primária à Saúde							23.347.850.000	26.506.021.932	3.703.042.311	354.628.798	29.854.435.445
10.301.5019.2E89.0703	000030758	(META : 1 Unidade apoiada/unidade)											
10.301.5019.2E89.0710	000030526	Incremento Temporário ao Custeio dos Serviços de Atenção Básica em Saúde para Cumprimento de Metas/No Município de Santa Helena - MA/(META : 1 Unidade apoiada/unidade)	20	188	3	41	6	6	0	1.000.000	0	0	1.000.000
10.301.5019.2E89.0754	000030873	Incremento Temporário ao Custeio dos Serviços de Atenção Básica em Saúde para Cumprimento de Metas/No Município de Tufilândia - MA/(META : 1 Unidade apoiada/unidade)	20	188	3	41	6	6	0	370.000	0	0	370.000
10.301.5019.2E89.0995	000030830	Incremento Temporário ao Custeio dos Serviços de Atenção Básica em Saúde para Cumprimento de Metas/No Município de Alcântaras - CE/(META : 1 Unidade apoiada/unidade)	20	188	3	41	6	6	0	450.000	0	0	450.000
10.301.5019.2E89.1002	000030773	Incremento Temporário ao Custeio dos Serviços de Atenção Básica em Saúde para Cumprimento de Metas/No Município de Aracati - CE/(META : 1 Unidade apoiada/unidade)	20	188	3	41	6	6	0	500.000	0	0	500.000
10.301.5019.2E89.1006	000030815	Incremento Temporário ao Custeio dos Serviços de Atenção Básica em Saúde para Cumprimento de Metas/No Município de Aratuba - CE/(META : 1 Unidade apoiada/unidade)	20	188	3	41	6	6	0	500.000	0	0	500.000
10.301.5019.2E89.1008	000030845	Incremento Temporário ao Custeio dos Serviços de Atenção Básica em Saúde para Cumprimento de Metas/No Município de Assaré - CE/(META : 1 Unidade apoiada/unidade)	20	188	3	41	6	6	0	400.000	0	0	400.000
10.301.5019.2E89.1011	000030557	Incremento Temporário ao Custeio dos Serviços de Atenção Básica em Saúde para Cumprimento de Metas/No Município de Banabuiú - CE/(META : 1 Unidade apoiada/unidade)	20	188	3	41	6	6	0	1.000.000	0	0	1.000.000
10.301.5019.2E89.1012	000030466	Incremento Temporário ao Custeio dos Serviços de Atenção Básica em Saúde para Cumprimento de Metas/No Município de Barbalha - CE/(META : 1 Unidade apoiada/unidade)	20	188	3	41	6	6	0	1.500.000	0	0	1.500.000
10.301.5019.2E89.1021	000031023	Incremento Temporário ao Custeio dos Serviços de Atenção Básica em Saúde para Cumprimento de Metas/No Município de Camocim - CE/(META : 2 Unidade apoiada/unidade)	20	188	3	41	6	6	0	200.000	0	0	200.000
10.301.5019.2E89.1022	000030572	Incremento Temporário ao Custeio dos Serviços de Atenção Básica em Saúde para Cumprimento de Metas/No Município de Campos Sales - CE/(META : 1 Unidade apoiada/unidade)	20	188	3	41	6	6	0	1.000.000	0	0	1.000.000
10.301.5019.2E89.1029	000030612	Incremento Temporário ao Custeio dos Serviços de Atenção Básica em Saúde para Cumprimento de Metas/No Município de Carnaubal - CE/(META : 1 Unidade apoiada/unidade)	20	188	3	41	6	6	0	940.454	0	0	940.454
10.301.5019.2E89.1031	000030812	Incremento Temporário ao Custeio dos Serviços de Atenção Básica em Saúde para Cumprimento de Metas/No Município de Catarina - CE/(META : 1 Unidade apoiada/unidade)	20	188	3	41	6	6	0	500.000	0	0	500.000
10.301.5019.2E89.1032	000030944	Incremento Temporário ao Custeio dos Serviços de Atenção Básica em Saúde para Cumprimento de Metas/No Município de Catunda - CE/(META : 1 Unidade apoiada/unidade)	20	188	3	41	6	6	0	300.000	0	0	300.000
10.301.5019.2E89.1033	000030387	Incremento Temporário ao Custeio dos Serviços de Atenção Básica em											

*Esfera: 1-Fiscal 2-Seguridade Social 3-Inv. Estatais. IU(Identificador de Uso): 0-no país 1-Contrapartida para o BIRD 2-Contrapartida para o BID 3-Outras Contrapartidas 4-No Exterior GND(Grupo Natureza Despesa): 1-Pessoal e Encargos Sociais 2-Juros e Encargos 3-Outras Desp. Correntes 4-Investimentos 5-Inversões Financeiras 6-Amort. da Dívida 9-Reserva de Contingência Mod. de Aplicação: 30-Estados/DF 40-Municípios 50-Entidade Privada 90-União 99-a definir*

*RP(Tipo de Despesa para fins de apuração do Resultado Primário): 0-Financieiro 1-Primário Obrigatória 2-Primário Discricionária 4-Discricionária não abrangida pelo PAC - Invest. 6-Discricionária decorrente de emendas individuais de execução obrigatória 7-Discricionária decorrente de emendas de bancada impositiva 8-Discricionária decorrente de emendas de comissão permanente*

# Congresso Nacional - Comissão Mista de Planos, Orçamentos Públicos e Fiscalização

Relatoria Geral - Alterações da Proposta Orçamentária da União para 2020

Despesas por UO/Programa/Subtítulo

*Orçamento Fiscal e da Seguridade Social (Valores em R\$1,00)*

Func. Programática	Seq.	Título/Subtítulo/Meta	E S F	F T E	G N D	M A D	R A D	I P D U	PL 22/2019 (A)	Relatório Setorial (B)	Acréscimos (C)	Cancelamentos (D)	Parecer CMO (E) = (B) + (C) - (D)	
<b>Unidade Orçamentária:</b>		<b>36901</b>	<b>Fundo Nacional de Saúde</b>											
<b>5019</b>	<b>Atenção Primária à Saúde</b>								<b>23.347.850.000</b>	<b>26.506.021.932</b>	<b>3.703.042.311</b>	<b>354.628.798</b>	<b>29.854.435.445</b>	
10.301.5019.2E89.1033	000030387	Saúde para Cumprimento de Metas/No Município de Caucaia - CE/( META : 18 Unidade apoiada/unidade)	20	188	3	41	6	6	0	8.000.000	0	0	8.000.000	
10.301.5019.2E89.1044	000030942	Incremento Temporário ao Custeio dos Serviços de Atenção Básica em Saúde para Cumprimento de Metas/No Município de Ererê - CE/( META : 1 Unidade apoiada/unidade)	20	188	3	41	6	6	0	300.000	0	0	300.000	
10.301.5019.2E89.1052	000030877	Incremento Temporário ao Custeio dos Serviços de Atenção Básica em Saúde para Cumprimento de Metas/No Município de Graça - CE/( META : 1 Unidade apoiada/unidade)	20	188	3	41	6	6	0	350.000	0	0	350.000	
10.301.5019.2E89.1053	000030402	Incremento Temporário ao Custeio dos Serviços de Atenção Básica em Saúde para Cumprimento de Metas/No Município de Granja - CE/( META : 5 Unidade apoiada/unidade)	20	188	3	41	6	6	0	2.500.000	0	0	2.500.000	
10.301.5019.2E89.1057	000030814	Incremento Temporário ao Custeio dos Serviços de Atenção Básica em Saúde para Cumprimento de Metas/No Município de Guaraciaba do Norte - CE/( META : 1 Unidade apoiada/unidade)	20	188	3	41	6	6	0	500.000	0	0	500.000	
10.301.5019.2E89.1063	000030619	Incremento Temporário ao Custeio dos Serviços de Atenção Básica em Saúde para Cumprimento de Metas/No Município de Ibicuitinga - CE/( META : 1 Unidade apoiada/unidade)	20	188	3	41	6	6	0	900.000	0	0	900.000	
10.301.5019.2E89.1070	000030471	Incremento Temporário ao Custeio dos Serviços de Atenção Básica em Saúde para Cumprimento de Metas/No Município de Ipu - CE/( META : 6 Unidade apoiada/unidade)	20	188	3	41	6	6	0	3.150.000	0	0	3.150.000	
10.301.5019.2E89.1079	000030383	Incremento Temporário ao Custeio dos Serviços de Atenção Básica em Saúde para Cumprimento de Metas/No Município de Itarema - CE/( META : 1 Unidade apoiada/unidade)	20	188	3	41	6	6	0	3.000.000	0	0	3.000.000	
10.301.5019.2E89.1082	000030694	Incremento Temporário ao Custeio dos Serviços de Atenção Básica em Saúde para Cumprimento de Metas/No Município de Jaguaribara - CE/( META : 1 Unidade apoiada/unidade)	20	188	3	41	6	6	0	600.000	0	0	600.000	
10.301.5019.2E89.1090	000030693	Incremento Temporário ao Custeio dos Serviços de Atenção Básica em Saúde para Cumprimento de Metas/No Município de Lavras da Mangabeira - CE/( META : 1 Unidade apoiada/unidade)	20	188	3	41	6	6	0	600.000	0	0	600.000	
10.301.5019.2E89.1099	000030831	Incremento Temporário ao Custeio dos Serviços de Atenção Básica em Saúde para Cumprimento de Metas/No Município de Meruoca - CE/( META : 1 Unidade apoiada/unidade)	20	188	3	41	6	6	0	450.000	0	0	450.000	
10.301.5019.2E89.1104	000030770	Incremento Temporário ao Custeio dos Serviços de Atenção Básica em Saúde para Cumprimento de Metas/No Município de Mombaça - CE/( META : 1 Unidade apoiada/unidade)	20	188	3	41	6	6	0	500.000	0	0	500.000	
10.301.5019.2E89.1105	000030614	Incremento Temporário ao Custeio dos Serviços de Atenção Básica em Saúde para Cumprimento de Metas/No Município de Monsenhor Tabosa - CE/( META : 1 Unidade apoiada/unidade)	20	188	3	41	6	6	0	930.000	0	0	930.000	
10.301.5019.2E89.1106	000030621	Incremento Temporário ao Custeio dos Serviços de Atenção Básica em Saúde para Cumprimento de Metas/No Município de Morada Nova - CE/( META : 1 Unidade apoiada/unidade)	20	188	3	41	6	6	0	900.000	0	0	900.000	

*Esfera: 1-Fiscal 2-Seguridade Social 3-Inv. Estatais. IU(Identificador de Uso): 0-no país 1-Contrapartida para o BIRD 2-Contrapartida para o BID 3-Outras Contrapartidas 4-No Exterior*

*GND(Grupo Natureza Despesa): 1-Pessoal e Encargos Sociais 2-Juros e Encargos 3-Outras Desp. Correntes 4-Investimentos 5-Inversões Financeiras 6-Amort. da Dívida 9-Reserva de Contingência*

*Mod. de Aplicação: 30-Estados/DF 40-Municípios 50-Entidade Privada 90-União 99-a definir*

*RP(Tipo de Despesa para fins de apuração do Resultado Primário): 0-Financeiro 1-Primário Obrigatória 2-Primário Discricionária 4-Discricionária não abrangida pelo PAC - Invest. 6-Discricionária decorrente de emendas individuais de execução obrigatória 7-Discricionária decorrente de emendas de bancada impositiva 8-Discricionária decorrente de emendas de comissão permanente*

# Congresso Nacional - Comissão Mista de Planos, Orçamentos Públicos e Fiscalização

Relatoria Geral - Alterações da Proposta Orçamentária da União para 2020

Despesas por UO/Programa/Subtítulo

*Orçamento Fiscal e da Seguridade Social (Valores em R\$1,00)*

Func. Programática	Seq.	Título/Subtítulo/Meta	E S F	F T E	G N D	M A D	R A P	I P D	PL 22/2019 (A)	Relatório Setorial (B)	Acréscimos (C)	Cancelamentos (D)	Parecer CMO (E) = (B) + (C) - (D)
<b>Unidade Orçamentária:</b>		<b>36901</b>	<b>Fundo Nacional de Saúde</b>										
<b>5019</b>	<b>Atenção Primária à Saúde</b>		<b>23.347.850.000    26.506.021.932    3.703.042.311    354.628.798    29.854.435.445</b>										
10.301.5019.2E89.1109	000030742	Incremento Temporário ao Custeio dos Serviços de Atenção Básica em Saúde para Cumprimento de Metas/No Município de Mucambo - CE/( META : 1 Unidade apoiada/unidade)	20	188	3	41	6	6	0	500.000	0	0	500.000
10.301.5019.2E89.1112	000031056	Incremento Temporário ao Custeio dos Serviços de Atenção Básica em Saúde para Cumprimento de Metas/No Município de Nova Russas - CE/( META : 1 Unidade apoiada/unidade)	20	188	3	41	6	6	0	150.000	0	0	150.000
10.301.5019.2E89.1117	000030571	Incremento Temporário ao Custeio dos Serviços de Atenção Básica em Saúde para Cumprimento de Metas/No Município de Pacatuba - CE/( META : 1 Unidade apoiada/unidade)	20	188	3	41	6	6	0	1.000.000	0	0	1.000.000
10.301.5019.2E89.1118	000030816	Incremento Temporário ao Custeio dos Serviços de Atenção Básica em Saúde para Cumprimento de Metas/No Município de Pacoti - CE/( META : 1 Unidade apoiada/unidade)	20	188	3	41	6	6	0	500.000	0	0	500.000
10.301.5019.2E89.1119	000030876	Incremento Temporário ao Custeio dos Serviços de Atenção Básica em Saúde para Cumprimento de Metas/No Município de Pacujá - CE/( META : 1 Unidade apoiada/unidade)	20	188	3	41	6	6	0	350.000	0	0	350.000
10.301.5019.2E89.1131	000031093	Incremento Temporário ao Custeio dos Serviços de Atenção Básica em Saúde para Cumprimento de Metas/No Município de Piquet Carneiro - CE/( META : 1 Unidade apoiada/unidade)	20	188	3	41	6	6	0	100.000	0	0	100.000
10.301.5019.2E89.1132	000030679	Incremento Temporário ao Custeio dos Serviços de Atenção Básica em Saúde para Cumprimento de Metas/No Município de Pires Ferreira - CE/( META : 1 Unidade apoiada/unidade)	20	188	3	41	6	6	0	600.000	0	0	600.000
10.301.5019.2E89.1135	000030775	Incremento Temporário ao Custeio dos Serviços de Atenção Básica em Saúde para Cumprimento de Metas/No Município de Potengi - CE/( META : 1 Unidade apoiada/unidade)	20	188	3	41	6	6	0	500.000	0	0	500.000
10.301.5019.2E89.1136	000030840	Incremento Temporário ao Custeio dos Serviços de Atenção Básica em Saúde para Cumprimento de Metas/No Município de Potiretama - CE/( META : 1 Unidade apoiada/unidade)	20	188	3	41	6	6	0	420.000	0	0	420.000
10.301.5019.2E89.1137	000030931	Incremento Temporário ao Custeio dos Serviços de Atenção Básica em Saúde para Cumprimento de Metas/No Município de Quiterianópolis - CE/( META : 1 Unidade apoiada/unidade)	20	188	3	41	6	6	0	300.000	0	0	300.000
10.301.5019.2E89.1141	000030838	Incremento Temporário ao Custeio dos Serviços de Atenção Básica em Saúde para Cumprimento de Metas/No Município de Quixeré - CE/( META : 1 Unidade apoiada/unidade)	20	188	3	41	6	6	0	420.000	0	0	420.000
10.301.5019.2E89.1142	000030724	Incremento Temporário ao Custeio dos Serviços de Atenção Básica em Saúde para Cumprimento de Metas/No Município de Redenção - CE/( META : 1 Unidade apoiada/unidade)	20	188	3	41	6	6	0	500.000	0	0	500.000
10.301.5019.2E89.1143	000030832	Incremento Temporário ao Custeio dos Serviços de Atenção Básica em Saúde para Cumprimento de Metas/No Município de Reriutaba - CE/( META : 1 Unidade apoiada/unidade)	20	188	3	41	6	6	0	450.000	0	0	450.000
10.301.5019.2E89.1145	000030746	Incremento Temporário ao Custeio dos Serviços de Atenção Básica em Saúde para Cumprimento de Metas/No Município de Saboeiro - CE/(	20	188	3	41	6	6	0	500.000	0	0	500.000

*Esfera: 1-Fiscal 2-Seguridade Social 3-Inv. Estatais. IU(Identificador de Uso): 0-no país 1-Contrapartida para o BIRD 2-Contrapartida para o BID 3-Outras Contrapartidas 4-No Exterior GND(Grupo Natureza Despesa): 1-Pessoal e Encargos Sociais 2-Juros e Encargos 3-Outras Desp. Correntes 4-Investimentos 5-Inversões Financeiras 6-Amort. da Dívida 9-Reserva de Contingência*

*Mod. de Aplicação: 30-Estados/DF 40-Municípios 50-Entidade Privada 90-União 99-a definir*

*RP(Tipo de Despesa para fins de apuração do Resultado Primário): 0-Financieiro 1-Primário Obrigatória 2-Primário Discricionária 4-Discricionária não abrangida pelo PAC - Invest. 6-Discricionária decorrente de emendas individuais de execução obrigatória 7-Discricionária decorrente de emendas de bancada impositiva 8-Discricionária decorrente de emendas de comissão permanente*



# Congresso Nacional - Comissão Mista de Planos, Orçamentos Públicos e Fiscalização

Relatoria Geral - Alterações da Proposta Orçamentária da União para 2020

Despesas por UO/Programa/Subtítulo

*Orçamento Fiscal e da Seguridade Social (Valores em R\$1,00)*

Func. Programática	Seq.	Título/Subtítulo/Meta	E S F	F T E	G N D	M A D	R P D	I P U	PL 22/2019 (A)	Relatório Setorial (B)	Acréscimos (C)	Cancelamentos (D)	Parecer CMO (E) = (B) + (C) - (D)	
<b>Unidade Orçamentária:</b>		<b>36901 Fundo Nacional de Saúde</b>												
<b>5019</b>	<b>Atenção Primária à Saúde</b>								<b>23.347.850.000</b>	<b>26.506.021.932</b>	<b>3.703.042.311</b>	<b>354.628.798</b>	<b>29.854.435.445</b>	
10.301.5019.2E89.1145	000030746	META : 1 Unidade apoiada/unidade)												
10.301.5019.2E89.1146	000030552	Incremento Temporário ao Custeio dos Serviços de Atenção Básica em Saúde para Cumprimento de Metas/No Município de Salitre - CE/( META : 1 Unidade apoiada/unidade)	20	188	3	41	6	6	0	1.000.000	0	0	1.000.000	
10.301.5019.2E89.1148	000030817	Incremento Temporário ao Custeio dos Serviços de Atenção Básica em Saúde para Cumprimento de Metas/No Município de Santana do Cariri - CE/( META : 1 Unidade apoiada/unidade)	20	188	3	41	6	6	0	500.000	0	0	500.000	
10.301.5019.2E89.1149	000030813	Incremento Temporário ao Custeio dos Serviços de Atenção Básica em Saúde para Cumprimento de Metas/No Município de Santa Quitéria - CE/( META : 1 Unidade apoiada/unidade)	20	188	3	41	6	6	0	500.000	0	0	500.000	
10.301.5019.2E89.1151	000030558	Incremento Temporário ao Custeio dos Serviços de Atenção Básica em Saúde para Cumprimento de Metas/No Município de São Gonçalo do Amarante - CE/( META : 1 Unidade apoiada/unidade)	20	188	3	41	6	6	0	1.000.000	0	0	1.000.000	
10.301.5019.2E89.1156	000030352	Incremento Temporário ao Custeio dos Serviços de Atenção Básica em Saúde para Cumprimento de Metas/No Município de Sobral - CE/( META : 4 Unidade apoiada/unidade)	20	188	3	41	6	6	0	5.800.454	0	0	5.800.454	
10.301.5019.2E89.1168	000030741	Incremento Temporário ao Custeio dos Serviços de Atenção Básica em Saúde para Cumprimento de Metas/No Município de Umirim - CE/( META : 1 Unidade apoiada/unidade)	20	188	3	41	6	6	0	500.000	0	0	500.000	
10.301.5019.2E89.1172	000030932	Incremento Temporário ao Custeio dos Serviços de Atenção Básica em Saúde para Cumprimento de Metas/No Município de Várzea Alegre - CE/( META : 1 Unidade apoiada/unidade)	20	188	3	41	6	6	0	300.000	0	0	300.000	
10.301.5019.2E89.1173	000030457	Incremento Temporário ao Custeio dos Serviços de Atenção Básica em Saúde para Cumprimento de Metas/No Município de Viçosa do Ceará - CE/( META : 1 Unidade apoiada/unidade)	20	188	3	41	6	6	0	1.500.000	0	0	1.500.000	
10.301.5019.2E89.1341	000030520	Incremento Temporário ao Custeio dos Serviços de Atenção Básica em Saúde para Cumprimento de Metas/No Município de Água Branca - PB/( META : 1 Unidade apoiada/unidade)	20	188	3	41	6	6	0	1.000.000	0	0	1.000.000	
10.301.5019.2E89.1444	000030519	Incremento Temporário ao Custeio dos Serviços de Atenção Básica em Saúde para Cumprimento de Metas/No Município de Lagoa Seca - PB/( META : 1 Unidade apoiada/unidade)	20	188	3	41	6	6	0	1.000.000	0	0	1.000.000	
10.301.5019.2E89.1615	000030546	Incremento Temporário ao Custeio dos Serviços de Atenção Básica em Saúde para Cumprimento de Metas/No Município de Correntes - PE/( META : 1 Unidade apoiada/unidade)	20	188	3	41	6	6	0	1.000.000	0	0	1.000.000	
10.301.5019.2E89.1695	000030548	Incremento Temporário ao Custeio dos Serviços de Atenção Básica em Saúde para Cumprimento de Metas/No Município de Recife - PE/( META : 4 Unidade apoiada/unidade)	20	188	3	41	6	6	0	1.000.000	0	0	1.000.000	
10.301.5019.2E89.1757	000030781	Incremento Temporário ao Custeio dos Serviços de Atenção Básica em Saúde para Cumprimento de Metas/No Município de Belo Monte - AL/( META : 1 Unidade apoiada/unidade)	20	188	3	41	6	6	0	500.000	0	0	500.000	
10.301.5019.2E89.1761	000030450	Incremento Temporário ao Custeio dos Serviços de Atenção Básica em												

*Esfera: 1-Fiscal 2-Seguridade Social 3-Inv. Estatais. IU(Identificador de Uso): 0-no país 1-Contrapartida para o BIRD 2-Contrapartida para o BID 3-Outras Contrapartidas 4-No Exterior GND(Grupo Natureza Despesa): 1-Pessoal e Encargos Sociais 2-Juros e Encargos 3-Outras Desp. Correntes 4-Investimentos 5-Inversões Financeiras 6-Amort. da Dívida 9-Reserva de Contingência Mod. de Aplicação: 30-Estados/DF 40-Municípios 50-Entidade Privada 90-União 99-a definir*

*RP(Tipo de Despesa para fins de apuração do Resultado Primário): 0-Financieiro 1-Primário Obrigatória 2-Primário Discricionária 4-Discricionária não abrangida pelo PAC - Invest. 6-Discricionária decorrente de emendas individuais de execução obrigatória 7-Discricionária decorrente de emendas de bancada impositiva 8-Discricionária decorrente de emendas de comissão permanente*

# Congresso Nacional - Comissão Mista de Planos, Orçamentos Públicos e Fiscalização

Relatoria Geral - Alterações da Proposta Orçamentária da União para 2020

Despesas por UO/Programa/Subtítulo

*Orçamento Fiscal e da Seguridade Social (Valores em R\$1,00)*

Func. Programática	Seq.	Título/Subtítulo/Meta	E S F	F T E	G N D	M A D	R A D	I P D U	PL 22/2019 (A)	Relatório Setorial (B)	Acréscimos (C)	Cancelamentos (D)	Parecer CMO (E) = (B) + (C) - (D)
<b>Unidade Orçamentária:</b>		<b>36901 Fundo Nacional de Saúde</b>							<b>23.347.850.000</b>	<b>26.506.021.932</b>	<b>3.703.042.311</b>	<b>354.628.798</b>	<b>29.854.435.445</b>
5019	Atenção Primária à Saúde								23.347.850.000	26.506.021.932	3.703.042.311	354.628.798	29.854.435.445
10.301.5019.2E89.1761	000030450	Saúde para Cumprimento de Metas/No Município de Cajueiro - AL/(META : 1 Unidade apoiada/unidade)	20	188	3	41	6	6	0	1.650.000	0	0	1.650.000
10.301.5019.2E89.1771	000030635	Incremento Temporário ao Custeio dos Serviços de Atenção Básica em Saúde para Cumprimento de Metas/No Município de Coqueiro Seco - AL/( META : 1 Unidade apoiada/unidade)	20	188	3	41	6	6	0	800.000	0	0	800.000
10.301.5019.2E89.1786	000030951	Incremento Temporário ao Custeio dos Serviços de Atenção Básica em Saúde para Cumprimento de Metas/No Município de Jacuípe - AL/( META : 1 Unidade apoiada/unidade)	20	188	3	41	6	6	0	300.000	0	0	300.000
10.301.5019.2E89.1788	000030779	Incremento Temporário ao Custeio dos Serviços de Atenção Básica em Saúde para Cumprimento de Metas/No Município de Jaramataia - AL/( META : 1 Unidade apoiada/unidade)	20	188	3	41	6	6	0	500.000	0	0	500.000
10.301.5019.2E89.1790	000030662	Incremento Temporário ao Custeio dos Serviços de Atenção Básica em Saúde para Cumprimento de Metas/No Município de Joaquim Gomes - AL/( META : 1 Unidade apoiada/unidade)	20	188	3	41	6	6	0	700.000	0	0	700.000
10.301.5019.2E89.1798	000030780	Incremento Temporário ao Custeio dos Serviços de Atenção Básica em Saúde para Cumprimento de Metas/No Município de Maravilha - AL/( META : 1 Unidade apoiada/unidade)	20	188	3	41	6	6	0	500.000	0	0	500.000
10.301.5019.2E89.1802	000030475	Incremento Temporário ao Custeio dos Serviços de Atenção Básica em Saúde para Cumprimento de Metas/No Município de Mata Grande - AL/( META : 1 Unidade apoiada/unidade)	20	188	3	41	6	6	0	1.500.000	0	0	1.500.000
10.301.5019.2E89.1811	000030853	Incremento Temporário ao Custeio dos Serviços de Atenção Básica em Saúde para Cumprimento de Metas/No Município de Olho d'Água Grande - AL/( META : 1 Unidade apoiada/unidade)	20	188	3	41	6	6	0	400.000	0	0	400.000
10.301.5019.2E89.1819	000030952	Incremento Temporário ao Custeio dos Serviços de Atenção Básica em Saúde para Cumprimento de Metas/No Município de Passo de Camaragibe - AL/( META : 1 Unidade apoiada/unidade)	20	188	3	41	6	6	0	300.000	0	0	300.000
10.301.5019.2E89.1836	000030683	Incremento Temporário ao Custeio dos Serviços de Atenção Básica em Saúde para Cumprimento de Metas/No Município de São Brás - AL/( META : 1 Unidade apoiada/unidade)	20	188	3	41	6	6	0	600.000	0	0	600.000
10.301.5019.2E89.1853	000030423	Incremento Temporário ao Custeio dos Serviços de Atenção Básica em Saúde para Cumprimento de Metas/No Município de Aracaju - SE/( META : 11 Unidade apoiada/unidade)	20	188	3	41	6	6	0	2.000.000	0	0	2.000.000
10.301.5019.2E89.1881	000030424	Incremento Temporário ao Custeio dos Serviços de Atenção Básica em Saúde para Cumprimento de Metas/No Município de Japaratinga - SE/( META : 10 Unidade apoiada/unidade)	20	188	3	41	6	6	0	2.000.000	0	0	2.000.000
10.301.5019.2E89.1938	000030849	Incremento Temporário ao Custeio dos Serviços de Atenção Básica em Saúde para Cumprimento de Metas/No Município de América Dourada - BA/( META : 1 Unidade apoiada/unidade)	20	188	3	41	6	6	0	400.000	0	0	400.000
10.301.5019.2E89.1954	000030963	Incremento Temporário ao Custeio dos Serviços de Atenção Básica em Saúde para Cumprimento de Metas/No Município de Aratuípe - BA/( META : 1 Unidade apoiada/unidade)	20	188	3	41	6	6	0	260.000	0	0	260.000

*Esfera: 1-Fiscal 2-Seguridade Social 3-Inv. Estatais. IU(Identificador de Uso): 0-no país 1-Contrapartida para o BIRD 2-Contrapartida para o BID 3-Outras Contrapartidas 4-No Exterior*

*GND(Grupo Natureza Despesa): 1-Pessoal e Encargos Sociais 2-Juros e Encargos 3-Outras Desp. Correntes 4-Investimentos 5-Inversões Financeiras 6-Amort. da Dívida 9-Reserva de Contingência*

*Mod. de Aplicação: 30-Estados/DF 40-Municípios 50-Entidade Privada 90-União 99-a definir*

*RP(Tipo de Despesa para fins de apuração do Resultado Primário): 0-Financeiro 1-Primário Obrigatória 2-Primário Discricionária 4-Discricionária não abrangida pelo PAC - Invest. 6-Discricionária decorrente de emendas individuais de execução obrigatória 7-Discricionária decorrente de emendas de bancada impositiva 8-Discricionária decorrente de emendas de comissão permanente*

# Congresso Nacional - Comissão Mista de Planos, Orçamentos Públicos e Fiscalização

Relatoria Geral - Alterações da Proposta Orçamentária da União para 2020

Despesas por UO/Programa/Subtítulo

*Orçamento Fiscal e da Seguridade Social (Valores em R\$1,00)*

Func. Programática	Seq.	Título/Subtítulo/Meta	E S F	F T E	G N D	M A D	R A P	I P D	PL 22/2019 (A)	Relatório Setorial (B)	Acréscimos (C)	Cancelamentos (D)	Parecer CMO (E) = (B) + (C) - (D)
<b>Unidade Orçamentária:</b>		<b>36901</b>	<b>Fundo Nacional de Saúde</b>										
<b>5019</b>	<b>Atenção Primária à Saúde</b>		<b>23.347.850.000    26.506.021.932    3.703.042.311    354.628.798    29.854.435.445</b>										
10.301.5019.2E89.1960	000030663	Incremento Temporário ao Custeio dos Serviços de Atenção Básica em Saúde para Cumprimento de Metas/No Município de Barra da Estiva - BA/( META : 10 Unidade apoiada/unidade)	20	188	3	41	6	6	0	700.000	0	0	700.000
10.301.5019.2E89.1970	000030720	Incremento Temporário ao Custeio dos Serviços de Atenção Básica em Saúde para Cumprimento de Metas/No Município de Biritinga - BA/( META : 1 Unidade apoiada/unidade)	20	188	3	41	6	6	0	500.000	0	0	500.000
10.301.5019.2E89.1976	000030681	Incremento Temporário ao Custeio dos Serviços de Atenção Básica em Saúde para Cumprimento de Metas/No Município de Bonito - BA/( META : 1 Unidade apoiada/unidade)	20	188	3	41	6	6	0	600.000	0	0	600.000
10.301.5019.2E89.1991	000030593	Incremento Temporário ao Custeio dos Serviços de Atenção Básica em Saúde para Cumprimento de Metas/No Município de Caetité - BA/( META : 10 Unidade apoiada/unidade)	20	188	3	41	6	6	0	1.000.000	0	0	1.000.000
10.301.5019.2E89.2005	000030686	Incremento Temporário ao Custeio dos Serviços de Atenção Básica em Saúde para Cumprimento de Metas/No Município de Candiba - BA/( META : 100 Unidade apoiada/unidade)	20	188	3	41	6	6	0	600.000	0	0	600.000
10.301.5019.2E89.2010	000030642	Incremento Temporário ao Custeio dos Serviços de Atenção Básica em Saúde para Cumprimento de Metas/No Município de Capim Grosso - BA/( META : 1 Unidade apoiada/unidade)	20	188	3	41	6	6	0	800.000	0	0	800.000
10.301.5019.2E89.2018	000030718	Incremento Temporário ao Custeio dos Serviços de Atenção Básica em Saúde para Cumprimento de Metas/No Município de Catu - BA/( META : 1 Unidade apoiada/unidade)	20	188	3	41	6	6	0	500.000	0	0	500.000
10.301.5019.2E89.2027	000030643	Incremento Temporário ao Custeio dos Serviços de Atenção Básica em Saúde para Cumprimento de Metas/No Município de Conceição do Almeida - BA/( META : 1 Unidade apoiada/unidade)	20	188	3	41	6	6	0	800.000	0	0	800.000
10.301.5019.2E89.2039	000030848	Incremento Temporário ao Custeio dos Serviços de Atenção Básica em Saúde para Cumprimento de Metas/No Município de Cravolândia - BA/( META : 1 Unidade apoiada/unidade)	20	188	3	41	6	6	0	400.000	0	0	400.000
10.301.5019.2E89.2045	000030698	Incremento Temporário ao Custeio dos Serviços de Atenção Básica em Saúde para Cumprimento de Metas/No Município de Dias d'Ávila - BA/( META : 1 Unidade apoiada/unidade)	20	188	3	41	6	6	0	600.000	0	0	600.000
10.301.5019.2E89.2061	000030793	Incremento Temporário ao Custeio dos Serviços de Atenção Básica em Saúde para Cumprimento de Metas/No Município de Gandu - BA/( META : 10 Unidade apoiada/unidade)	20	188	3	41	6	6	0	500.000	0	0	500.000
10.301.5019.2E89.2083	000030828	Incremento Temporário ao Custeio dos Serviços de Atenção Básica em Saúde para Cumprimento de Metas/No Município de Ibititá - BA/( META : 1 Unidade apoiada/unidade)	20	188	3	41	6	6	0	500.000	0	0	500.000
10.301.5019.2E89.2087	000030868	Incremento Temporário ao Custeio dos Serviços de Atenção Básica em Saúde para Cumprimento de Metas/No Município de Igrapiúna - BA/( META : 1 Unidade apoiada/unidade)	20	188	3	41	6	6	0	400.000	0	0	400.000
10.301.5019.2E89.2088	000030713	Incremento Temporário ao Custeio dos Serviços de Atenção Básica em Saúde para Cumprimento de Metas/No Município de Iguai - BA/( META :	20	188	3	41	6	6	0	530.000	0	0	530.000

*Esfera: 1-Fiscal 2-Seguridade Social 3-Inv. Estatais. IU(Identificador de Uso): 0-no país 1-Contrapartida para o BIRD 2-Contrapartida para o BID 3-Outras Contrapartidas 4-No Exterior GND(Grupo Natureza Despesa): 1-Pessoal e Encargos Sociais 2-Juros e Encargos 3-Outras Desp. Correntes 4-Investimentos 5-Inversões Financeiras 6-Amort. da Dívida 9-Reserva de Contingência*

*Mod. de Aplicação: 30-Estados/DF 40-Municípios 50-Entidade Privada 90-União 99-a definir*

*RP(Tipo de Despesa para fins de apuração do Resultado Primário): 0-Financieiro 1-Primário Obrigatória 2-Primário Discricionária 4-Discricionária não abrangida pelo PAC - Invest. 6-Discricionária decorrente de emendas individuais de execução obrigatória 7-Discricionária decorrente de emendas de bancada impositiva 8-Discricionária decorrente de emendas de comissão permanente*

# Congresso Nacional - Comissão Mista de Planos, Orçamentos Públicos e Fiscalização

Relatoria Geral - Alterações da Proposta Orçamentária da União para 2020

Despesas por UO/Programa/Subtítulo

*Orçamento Fiscal e da Seguridade Social (Valores em R\$1,00)*

Func. Programática	Seq.	Título/Subtítulo/Meta	E S F	F T E	G N D	M A D	R P D	I P U	PL 22/2019 (A)	Relatório Setorial (B)	Acréscimos (C)	Cancelamentos (D)	Parecer CMO (E) = (B) + (C) - (D)	
<b>Unidade Orçamentária:</b>		<b>36901 Fundo Nacional de Saúde</b>												
<b>5019</b>	<b>Atenção Primária à Saúde</b>									<b>23.347.850.000</b>	<b>26.506.021.932</b>	<b>3.703.042.311</b>	<b>354.628.798</b>	<b>29.854.435.445</b>
10.301.5019.2E89.2088	000030713	1 Unidade apoiada/unidade)												
10.301.5019.2E89.2097	000030846	Incremento Temporário ao Custeio dos Serviços de Atenção Básica em Saúde para Cumprimento de Metas/No Município de Iraquara - BA/( META : 1 Unidade apoiada/unidade)	20	188	3	41	6	6	0	400.000	0	0	400.000	
10.301.5019.2E89.2132	000031014	Incremento Temporário ao Custeio dos Serviços de Atenção Básica em Saúde para Cumprimento de Metas/No Município de Jacaraci - BA/( META : 1 Unidade apoiada/unidade)	20	188	3	41	6	6	0	200.000	0	0	200.000	
10.301.5019.2E89.2145	000030948	Incremento Temporário ao Custeio dos Serviços de Atenção Básica em Saúde para Cumprimento de Metas/No Município de Jussara - BA/( META : 1 Unidade apoiada/unidade)	20	188	3	41	6	6	0	300.000	0	0	300.000	
10.301.5019.2E89.2155	000030774	Incremento Temporário ao Custeio dos Serviços de Atenção Básica em Saúde para Cumprimento de Metas/No Município de Lapão - BA/( META : 1 Unidade apoiada/unidade)	20	188	3	41	6	6	0	500.000	0	0	500.000	
10.301.5019.2E89.2156	000030719	Incremento Temporário ao Custeio dos Serviços de Atenção Básica em Saúde para Cumprimento de Metas/No Município de Lauro de Freitas - BA/( META : 1 Unidade apoiada/unidade)	20	188	3	41	6	6	0	500.000	0	0	500.000	
10.301.5019.2E89.2158	000030594	Incremento Temporário ao Custeio dos Serviços de Atenção Básica em Saúde para Cumprimento de Metas/No Município de Licínio de Almeida - BA/( META : 10 Unidade apoiada/unidade)	20	188	3	41	6	6	0	1.000.000	0	0	1.000.000	
10.301.5019.2E89.2160	000030644	Incremento Temporário ao Custeio dos Serviços de Atenção Básica em Saúde para Cumprimento de Metas/No Município de Luís Eduardo Magalhães - BA/( META : 1 Unidade apoiada/unidade)	20	188	3	41	6	6	0	800.000	0	0	800.000	
10.301.5019.2E89.2181	000030717	Incremento Temporário ao Custeio dos Serviços de Atenção Básica em Saúde para Cumprimento de Metas/No Município de Miguel Calmon - BA/( META : 1 Unidade apoiada/unidade)	20	188	3	41	6	6	0	500.000	0	0	500.000	
10.301.5019.2E89.2189	000030850	Incremento Temporário ao Custeio dos Serviços de Atenção Básica em Saúde para Cumprimento de Metas/No Município de Mucugê - BA/( META : 1 Unidade apoiada/unidade)	20	188	3	41	6	6	0	400.000	0	0	400.000	
10.301.5019.2E89.2196	000031053	Incremento Temporário ao Custeio dos Serviços de Atenção Básica em Saúde para Cumprimento de Metas/No Município de Mutuípe - BA/( META : 1 Unidade apoiada/unidade)	20	188	3	41	6	6	0	150.000	0	0	150.000	
10.301.5019.2E89.2198	000030633	Incremento Temporário ao Custeio dos Serviços de Atenção Básica em Saúde para Cumprimento de Metas/No Município de Nilo Peçanha - BA/( META : 1 Unidade apoiada/unidade)	20	188	3	41	6	6	0	800.000	0	0	800.000	
10.301.5019.2E89.2203	000030820	Incremento Temporário ao Custeio dos Serviços de Atenção Básica em Saúde para Cumprimento de Metas/No Município de Nova Itarana - BA/( META : 10 Unidade apoiada/unidade)	20	188	3	41	6	6	0	500.000	0	0	500.000	
10.301.5019.2E89.2221	000030847	Incremento Temporário ao Custeio dos Serviços de Atenção Básica em Saúde para Cumprimento de Metas/No Município de Pedrão - BA/( META : 1 Unidade apoiada/unidade)	20	188	3	41	6	6	0	400.000	0	0	400.000	
10.301.5019.2E89.2222	000030829	Incremento Temporário ao Custeio dos Serviços de Atenção Básica em												

*Esfera: 1-Fiscal 2-Seguridade Social 3-Inv. Estatais. IU(Identificador de Uso): 0-no país 1-Contrapartida para o BIRD 2-Contrapartida para o BID 3-Outras Contrapartidas 4-No Exterior GND(Grupo Natureza Despesa): 1-Pessoal e Encargos Sociais 2-Juros e Encargos 3-Outras Desp. Correntes 4-Investimentos 5-Inversões Financeiras 6-Amort. da Dívida 9-Reserva de Contingência Mod. de Aplicação: 30-Estados/DF 40-Municípios 50-Entidade Privada 90-União 99-a definir*

*RP(Tipo de Despesa para fins de apuração do Resultado Primário): 0-Financieiro 1-Primário Obrigatória 2-Primário Discricionária 4-Discricionária não abrangida pelo PAC - Invest. 6-Discricionária decorrente de emendas individuais de execução obrigatória 7-Discricionária decorrente de emendas de bancada impositiva 8-Discricionária decorrente de emendas de comissão permanente*

# Congresso Nacional - Comissão Mista de Planos, Orçamentos Públicos e Fiscalização

Relatoria Geral - Alterações da Proposta Orçamentária da União para 2020

Despesas por UO/Programa/Subtítulo

*Orçamento Fiscal e da Seguridade Social (Valores em R\$1,00)*

Func. Programática	Seq.	Título/Subtítulo/Meta	E S F	F T E	G N D	M A D	R A U	I P D	PL 22/2019 (A)	Relatório Setorial (B)	Acréscimos (C)	Cancelamentos (D)	Parecer CMO (E) = (B) + (C) - (D)
<b>Unidade Orçamentária:</b>		<b>36901</b>	<b>Fundo Nacional de Saúde</b>										
<b>5019</b>	<b>Atenção Primária à Saúde</b>								<b>23.347.850.000</b>	<b>26.506.021.932</b>	<b>3.703.042.311</b>	<b>354.628.798</b>	<b>29.854.435.445</b>
10.301.5019.2E89.2222	000030829	Saúde para Cumprimento de Metas/No Município de Pedro Alexandre - BA/( META : 1 Unidade apoiada/unidade)	20	188	3	41	6	6	0	450.454	0	0	450.454
10.301.5019.2E89.2229	000030637	Incremento Temporário ao Custeio dos Serviços de Atenção Básica em Saúde para Cumprimento de Metas/No Município de Piripá - BA/( META : 10 Unidade apoiada/unidade)	20	188	3	99	6	6	0	800.000	0	0	800.000
10.301.5019.2E89.2249	000030467	Incremento Temporário ao Custeio dos Serviços de Atenção Básica em Saúde para Cumprimento de Metas/No Município de Riachão do Jacuípe - BA/( META : 6 Unidade apoiada/unidade)	20	188	3	41	6	6	0	3.000.000	0	0	3.000.000
10.301.5019.2E89.2252	000030603	Incremento Temporário ao Custeio dos Serviços de Atenção Básica em Saúde para Cumprimento de Metas/No Município de Ribeira do Pombal - BA/( META : 1 Unidade apoiada/unidade)	20	188	3	41	6	6	0	1.000.000	0	0	1.000.000
10.301.5019.2E89.2259	000030605	Incremento Temporário ao Custeio dos Serviços de Atenção Básica em Saúde para Cumprimento de Metas/No Município de Ruy Barbosa - BA/( META : 1 Unidade apoiada/unidade)	20	188	3	41	6	6	0	1.000.000	0	0	1.000.000
10.301.5019.2E89.2260	000030670	Incremento Temporário ao Custeio dos Serviços de Atenção Básica em Saúde para Cumprimento de Metas/No Município de Salinas da Margarida - BA/( META : 1 Unidade apoiada/unidade)	20	188	3	41	6	6	0	650.000	0	0	650.000
10.301.5019.2E89.2267	000030604	Incremento Temporário ao Custeio dos Serviços de Atenção Básica em Saúde para Cumprimento de Metas/No Município de Santaluz - BA/( META : 1 Unidade apoiada/unidade)	20	188	3	41	6	6	0	1.000.000	0	0	1.000.000
10.301.5019.2E89.2275	000030602	Incremento Temporário ao Custeio dos Serviços de Atenção Básica em Saúde para Cumprimento de Metas/No Município de Santo Antônio de Jesus - BA/( META : 1 Unidade apoiada/unidade)	20	188	3	41	6	6	0	1.000.000	0	0	1.000.000
10.301.5019.2E89.2319	000030641	Incremento Temporário ao Custeio dos Serviços de Atenção Básica em Saúde para Cumprimento de Metas/No Município de Tucano - BA/( META : 1 Unidade apoiada/unidade)	20	188	3	41	6	6	0	800.000	0	0	800.000
10.301.5019.2E89.2403	000030984	Incremento Temporário ao Custeio dos Serviços de Atenção Básica em Saúde para Cumprimento de Metas/No Município de Barbacena - MG/( META : 5 Unidade apoiada/unidade)	20	188	3	41	6	6	0	250.000	0	0	250.000
10.301.5019.2E89.2427	000030938	Incremento Temporário ao Custeio dos Serviços de Atenção Básica em Saúde para Cumprimento de Metas/No Município de Bom Sucesso - MG/( META : 4 Unidade apoiada/unidade)	20	188	3	41	6	6	0	300.000	0	0	300.000
10.301.5019.2E89.2618	000030985	Incremento Temporário ao Custeio dos Serviços de Atenção Básica em Saúde para Cumprimento de Metas/No Município de Estrela do Indaiaí - MG/( META : 3 Unidade apoiada/unidade)	20	188	3	41	6	6	0	250.000	0	0	250.000
10.301.5019.2E89.2805	000030810	Incremento Temporário ao Custeio dos Serviços de Atenção Básica em Saúde para Cumprimento de Metas/No Município de Mário Campos - MG/( META : 8 Unidade apoiada/unidade)	20	188	3	41	6	6	0	500.000	0	0	500.000
10.301.5019.2E89.3148	000030564	Incremento Temporário ao Custeio dos Serviços de Atenção Básica em Saúde para Cumprimento de Metas/No Município de Timóteo - MG/( META : 10 Unidade apoiada/unidade)	20	188	3	41	6	6	0	1.000.000	0	0	1.000.000

*Esfera: 1-Fiscal 2-Seguridade Social 3-Inv. Estatais. IU(Identificador de Uso): 0-no país 1-Contrapartida para o BIRD 2-Contrapartida para o BID 3-Outras Contrapartidas 4-No Exterior*

*GND(Grupo Natureza Despesa): 1-Pessoal e Encargos Sociais 2-Juros e Encargos 3-Outras Desp. Correntes 4-Investimentos 5-Inversões Financeiras 6-Amort. da Dívida 9-Reserva de Contingência*

*Mod. de Aplicação: 30-Estados/DF 40-Municípios 50-Entidade Privada 90-União 99-a definir*

*RP(Tipo de Despesa para fins de apuração do Resultado Primário): 0-Financeiro 1-Primário Obrigatória 2-Primário Discricionária 4-Discricionária não abrangida pelo PAC - Invest. 6-Discricionária decorrente de emendas individuais de execução obrigatória 7-Discricionária decorrente de emendas de bancada impositiva 8-Discricionária decorrente de emendas de comissão permanente*

# Congresso Nacional - Comissão Mista de Planos, Orçamentos Públicos e Fiscalização

Relatoria Geral - Alterações da Proposta Orçamentária da União para 2020

Despesas por UO/Programa/Subtítulo

*Orçamento Fiscal e da Seguridade Social (Valores em R\$1,00)*

Func. Programática	Seq.	Título/Subtítulo/Meta	E S F	F T E	G N D	M A D	R A P	I P D	PL 22/2019 (A)	Relatório Setorial (B)	Acréscimos (C)	Cancelamentos (D)	Parecer CMO (E) = (B) + (C) - (D)
<b>Unidade Orçamentária:</b>		<b>36901 Fundo Nacional de Saúde</b>							<b>23.347.850.000</b>	<b>26.506.021.932</b>	<b>3.703.042.311</b>	<b>354.628.798</b>	<b>29.854.435.445</b>
5019	Atenção Primária à Saúde												
10.301.5019.2E89.3166	000030709	Incremento Temporário ao Custeio dos Serviços de Atenção Básica em Saúde para Cumprimento de Metas/No Município de Uberlândia - MG/(META : 10 Unidade apoiada/unidade)	20	188	3	41	6	6	0	550.000	0	0	550.000
10.301.5019.2E89.3280	000030613	Incremento Temporário ao Custeio dos Serviços de Atenção Básica em Saúde para Cumprimento de Metas/No Município de Barra do Pirai - RJ/(META : 6 Unidade apoiada/unidade)	20	188	3	41	6	6	0	1.440.454	0	0	1.440.454
10.301.5019.2E89.3282	000030373	Incremento Temporário ao Custeio dos Serviços de Atenção Básica em Saúde para Cumprimento de Metas/No Município de Belford Roxo - RJ/(META : 29 Unidade apoiada/unidade)	20	188	3	41	6	6	0	6.000.000	0	0	6.000.000
10.301.5019.2E89.3283	000030606	Incremento Temporário ao Custeio dos Serviços de Atenção Básica em Saúde para Cumprimento de Metas/No Município de Bom Jardim - RJ/(META : 2 Unidade apoiada/unidade)	20	188	3	41	6	6	0	1.500.000	0	0	1.500.000
10.301.5019.2E89.3284	000030426	Incremento Temporário ao Custeio dos Serviços de Atenção Básica em Saúde para Cumprimento de Metas/No Município de Bom Jesus do Itabapoana - RJ/( META : 2 Unidade apoiada/unidade)	20	188	3	41	6	6	0	2.300.000	0	0	2.300.000
10.301.5019.2E89.3285	000030596	Incremento Temporário ao Custeio dos Serviços de Atenção Básica em Saúde para Cumprimento de Metas/No Município de Cabo Frio - RJ/(META : 1 Unidade apoiada/unidade)	20	188	3	41	6	6	0	1.000.000	0	0	1.000.000
10.301.5019.2E89.3293	000030946	Incremento Temporário ao Custeio dos Serviços de Atenção Básica em Saúde para Cumprimento de Metas/No Município de Carmo - RJ/( META : 1 Unidade apoiada/unidade)	20	188	3	41	6	6	0	300.000	0	0	300.000
10.301.5019.2E89.3297	000030763	Incremento Temporário ao Custeio dos Serviços de Atenção Básica em Saúde para Cumprimento de Metas/No Município de Duas Barras - RJ/(META : 1 Unidade apoiada/unidade)	20	188	3	41	6	6	0	500.000	0	0	500.000
10.301.5019.2E89.3298	000030496	Incremento Temporário ao Custeio dos Serviços de Atenção Básica em Saúde para Cumprimento de Metas/No Município de Duque de Caxias - RJ/( META : 6 Unidade apoiada/unidade)	20	188	3	41	6	6	0	1.200.000	0	0	1.200.000
10.301.5019.2E89.3302	000030696	Incremento Temporário ao Custeio dos Serviços de Atenção Básica em Saúde para Cumprimento de Metas/No Município de Itaboraí - RJ/(META : 5 Unidade apoiada/unidade)	20	188	3	41	6	6	0	600.000	0	0	600.000
10.301.5019.2E89.3305	000030790	Incremento Temporário ao Custeio dos Serviços de Atenção Básica em Saúde para Cumprimento de Metas/No Município de Itaocara - RJ/(META : 6 Unidade apoiada/unidade)	20	188	3	41	6	6	0	750.000	0	0	750.000
10.301.5019.2E89.3308	000030578	Incremento Temporário ao Custeio dos Serviços de Atenção Básica em Saúde para Cumprimento de Metas/No Município de Japeri - RJ/( META : 1 Unidade apoiada/unidade)	20	188	3	41	6	6	0	1.000.000	0	0	1.000.000
10.301.5019.2E89.3310	000030646	Incremento Temporário ao Custeio dos Serviços de Atenção Básica em Saúde para Cumprimento de Metas/No Município de Macaé - RJ/( META : 5 Unidade apoiada/unidade)	20	188	3	41	6	6	0	800.000	0	0	800.000
10.301.5019.2E89.3311	000030888	Incremento Temporário ao Custeio dos Serviços de Atenção Básica em Saúde para Cumprimento de Metas/No Município de Macuco - RJ/(	20	188	3	41	6	6	0	300.000	0	0	300.000

*Esfera: 1-Fiscal 2-Seguridade Social 3-Inv. Estatais. IU(Identificador de Uso): 0-no país 1-Contrapartida para o BIRD 2-Contrapartida para o BID 3-Outras Contrapartidas 4-No Exterior GND(Grupo Natureza Despesa): 1-Pessoal e Encargos Sociais 2-Juros e Encargos 3-Outras Desp. Correntes 4-Investimentos 5-Inversões Financeiras 6-Amort. da Dívida 9-Reserva de Contingência*

*Mod. de Aplicação: 30-Estados/DF 40-Municípios 50-Entidade Privada 90-União 99-a definir*

*RP(Tipo de Despesa para fins de apuração do Resultado Primário): 0-Financieiro 1-Primário Obrigatória 2-Primário Discricionária 4-Discricionária não abrangida pelo PAC - Invest. 6-Discricionária decorrente de emendas individuais de execução obrigatória 7-Discricionária decorrente de emendas de bancada impositiva 8-Discricionária decorrente de emendas de comissão permanente*

# Congresso Nacional - Comissão Mista de Planos, Orçamentos Públicos e Fiscalização

Relatoria Geral - Alterações da Proposta Orçamentária da União para 2020

Despesas por UO/Programa/Subtítulo

*Orçamento Fiscal e da Seguridade Social (Valores em R\$1,00)*

Func. Programática	Seq.	Título/Subtítulo/Meta	E S F	F T E	G N D	M A D	R P U	I P D	PL 22/2019 (A)	Relatório Setorial (B)	Acréscimos (C)	Cancelamentos (D)	Parecer CMO (E) = (B) + (C) - (D)
<b>Unidade Orçamentária:</b>		<b>36901</b>	<b>Fundo Nacional de Saúde</b>										
<b>5019</b>	<b>Atenção Primária à Saúde</b>								<b>23.347.850.000</b>	<b>26.506.021.932</b>	<b>3.703.042.311</b>	<b>354.628.798</b>	<b>29.854.435.445</b>
10.301.5019.2E89.3311	000030888	META : 1 Unidade apoiada/unidade)											
10.301.5019.2E89.3318	000030965	Incremento Temporário ao Custeio dos Serviços de Atenção Básica em Saúde para Cumprimento de Metas/No Município de Miracema - RJ/( META : 1 Unidade apoiada/unidade)	20	188	3	41	6	6	0	250.000	0	0	250.000
10.301.5019.2E89.3324	000030657	Incremento Temporário ao Custeio dos Serviços de Atenção Básica em Saúde para Cumprimento de Metas/No Município de Paracambi - RJ/( META : 5 Unidade apoiada/unidade)	20	188	3	41	6	6	0	1.390.454	0	0	1.390.454
10.301.5019.2E89.3325	000030864	Incremento Temporário ao Custeio dos Serviços de Atenção Básica em Saúde para Cumprimento de Metas/No Município de Paraíba do Sul - RJ/( META : 5 Unidade apoiada/unidade)	20	188	3	41	6	6	0	400.000	0	0	400.000
10.301.5019.2E89.3327	000030977	Incremento Temporário ao Custeio dos Serviços de Atenção Básica em Saúde para Cumprimento de Metas/No Município de Paty do Alferes - RJ/( META : 1 Unidade apoiada/unidade)	20	188	3	41	6	6	0	250.000	0	0	250.000
10.301.5019.2E89.3328	000030561	Incremento Temporário ao Custeio dos Serviços de Atenção Básica em Saúde para Cumprimento de Metas/No Município de Petrópolis - RJ/( META : 1 Unidade apoiada/unidade)	20	188	3	41	6	6	0	1.000.000	0	0	1.000.000
10.301.5019.2E89.3330	000031018	Incremento Temporário ao Custeio dos Serviços de Atenção Básica em Saúde para Cumprimento de Metas/No Município de Pirai - RJ/( META : 1 Unidade apoiada/unidade)	20	188	3	41	6	6	0	200.000	0	0	200.000
10.301.5019.2E89.3331	000030761	Incremento Temporário ao Custeio dos Serviços de Atenção Básica em Saúde para Cumprimento de Metas/No Município de Porciúncula - RJ/( META : 1 Unidade apoiada/unidade)	20	188	3	41	6	6	0	500.000	0	0	500.000
10.301.5019.2E89.3335	000030582	Incremento Temporário ao Custeio dos Serviços de Atenção Básica em Saúde para Cumprimento de Metas/No Município de Quissamã - RJ/( META : 2 Unidade apoiada/unidade)	20	188	3	41	6	6	0	1.250.000	0	0	1.250.000
10.301.5019.2E89.3336	000030465	Incremento Temporário ao Custeio dos Serviços de Atenção Básica em Saúde para Cumprimento de Metas/No Município de Resende - RJ/( META : 15 Unidade apoiada/unidade)	20	188	3	41	6	6	0	1.500.000	0	0	1.500.000
10.301.5019.2E89.3337	000030570	Incremento Temporário ao Custeio dos Serviços de Atenção Básica em Saúde para Cumprimento de Metas/No Município de Rio Bonito - RJ/( META : 1 Unidade apoiada/unidade)	20	188	3	41	6	6	0	1.000.000	0	0	1.000.000
10.301.5019.2E89.3338	000031050	Incremento Temporário ao Custeio dos Serviços de Atenção Básica em Saúde para Cumprimento de Metas/No Município de Rio Claro - RJ/( META : 1 Unidade apoiada/unidade)	20	188	3	41	6	6	0	150.000	0	0	150.000
10.301.5019.2E89.3339	000030491	Incremento Temporário ao Custeio dos Serviços de Atenção Básica em Saúde para Cumprimento de Metas/No Município de Rio das Flores - RJ/( META : 5 Unidade apoiada/unidade)	20	188	3	41	6	6	0	1.250.000	0	0	1.250.000
10.301.5019.2E89.3341	000030765	Incremento Temporário ao Custeio dos Serviços de Atenção Básica em Saúde para Cumprimento de Metas/No Município do Rio de Janeiro - RJ/( META : 5 Unidade apoiada/unidade)	20	188	3	41	6	6	0	500.000	0	0	500.000
10.301.5019.2E89.3344	000030645	Incremento Temporário ao Custeio dos Serviços de Atenção Básica em											

*Esfera: 1-Fiscal 2-Seguridade Social 3-Inv. Estatais. IU(Identificador de Uso): 0-no país 1-Contrapartida para o BIRD 2-Contrapartida para o BID 3-Outras Contrapartidas 4-No Exterior GND(Grupo Natureza Despesa): 1-Pessoal e Encargos Sociais 2-Juros e Encargos Sociais 3-Outras Desp. Correntes 4-Investimentos 5-Inversões Financeiras 6-Amort. da Dívida 9-Reserva de Contingência Mod. de Aplicação: 30-Estados/DF 40-Municípios 50-Entidade Privada 90-União 99-a definir*

*RP(Tipo de Despesa para fins de apuração do Resultado Primário): 0-Financieiro 1-Primário Obrigatória 2-Primário Discricionária 4-Discricionária não abrangida pelo PAC - Invest. 6-Discricionária decorrente de emendas individuais de execução obrigatória 7-Discricionária decorrente de emendas de bancada impositiva 8-Discricionária decorrente de emendas de comissão permanente*

# Congresso Nacional - Comissão Mista de Planos, Orçamentos Públicos e Fiscalização

Relatoria Geral - Alterações da Proposta Orçamentária da União para 2020

Despesas por UO/Programa/Subtítulo

*Orçamento Fiscal e da Seguridade Social (Valores em R\$1,00)*

Func. Programática	Seq.	Título/Subtítulo/Meta	E S F	F T E	G N D	M A D	R P D	I U	PL 22/2019 (A)	Relatório Setorial (B)	Acréscimos (C)	Cancelamentos (D)	Parecer CMO (E) = (B) + (C) - (D)	
<b>Unidade Orçamentária:</b>		<b>36901 Fundo Nacional de Saúde</b>												
<b>5019</b>	<b>Atenção Primária à Saúde</b>								<b>23.347.850.000</b>	<b>26.506.021.932</b>	<b>3.703.042.311</b>	<b>354.628.798</b>	<b>29.854.435.445</b>	
10.301.5019.2E89.3344	000030645	Saúde para Cumprimento de Metas/No Município de São Francisco de Itabapoana - RJ/( META : 6 Unidade apoiada/unidade)	20	188	3	41	6	6	0	1.410.000	0	0	1.410.000	
10.301.5019.2E89.3345	000031069	Incremento Temporário ao Custeio dos Serviços de Atenção Básica em Saúde para Cumprimento de Metas/No Município de São Fidélis - RJ/( META : 1 Unidade apoiada/unidade)	20	188	3	41	6	6	0	100.000	0	0	100.000	
10.301.5019.2E89.3346	000030545	Incremento Temporário ao Custeio dos Serviços de Atenção Básica em Saúde para Cumprimento de Metas/No Município de São Gonçalo - RJ/( META : 5 Unidade apoiada/unidade)	20	188	3	41	6	6	0	1.000.000	0	0	1.000.000	
10.301.5019.2E89.3347	000030631	Incremento Temporário ao Custeio dos Serviços de Atenção Básica em Saúde para Cumprimento de Metas/No Município de São João da Barra - RJ/( META : 1 Unidade apoiada/unidade)	20	188	3	41	6	6	0	800.000	0	0	800.000	
10.301.5019.2E89.3348	000030332	Incremento Temporário ao Custeio dos Serviços de Atenção Básica em Saúde para Cumprimento de Metas/No Município de São João de Meriti - RJ/( META : 15 Unidade apoiada/unidade)	20	188	3	41	6	6	0	5.500.000	0	0	5.500.000	
10.301.5019.2E89.3349	000030890	Incremento Temporário ao Custeio dos Serviços de Atenção Básica em Saúde para Cumprimento de Metas/No Município de São José de Ubá - RJ/( META : 1 Unidade apoiada/unidade)	20	188	3	41	6	6	0	300.000	0	0	300.000	
10.301.5019.2E89.3351	000030937	Incremento Temporário ao Custeio dos Serviços de Atenção Básica em Saúde para Cumprimento de Metas/No Município de São Pedro da Aldeia - RJ/( META : 5 Unidade apoiada/unidade)	20	188	3	41	6	6	0	300.000	0	0	300.000	
10.301.5019.2E89.3352	000030760	Incremento Temporário ao Custeio dos Serviços de Atenção Básica em Saúde para Cumprimento de Metas/No Município de São Sebastião do Alto - RJ/( META : 1 Unidade apoiada/unidade)	20	188	3	41	6	6	0	500.000	0	0	500.000	
10.301.5019.2E89.3356	000030680	Incremento Temporário ao Custeio dos Serviços de Atenção Básica em Saúde para Cumprimento de Metas/No Município de Silva Jardim - RJ/( META : 1 Unidade apoiada/unidade)	20	188	3	41	6	6	0	600.000	0	0	600.000	
10.301.5019.2E89.3358	000030472	Incremento Temporário ao Custeio dos Serviços de Atenção Básica em Saúde para Cumprimento de Metas/No Município de Tanguá - RJ/( META : 2 Unidade apoiada/unidade)	20	188	3	41	6	6	0	1.760.000	0	0	1.760.000	
10.301.5019.2E89.3359	000030825	Incremento Temporário ao Custeio dos Serviços de Atenção Básica em Saúde para Cumprimento de Metas/No Município de Teresópolis - RJ/( META : 1 Unidade apoiada/unidade)	20	188	3	41	6	6	0	500.000	0	0	500.000	
10.301.5019.2E89.3425	000030823	Incremento Temporário ao Custeio dos Serviços de Atenção Básica em Saúde para Cumprimento de Metas/No Município de Barra Bonita - SP/( META : 5 Unidade apoiada/unidade)	20	188	3	41	6	6	0	500.000	0	0	500.000	
10.301.5019.2E89.3469	000030544	Incremento Temporário ao Custeio dos Serviços de Atenção Básica em Saúde para Cumprimento de Metas/No Município de Cajamar - SP/( META : 10 Unidade apoiada/unidade)	20	188	3	41	6	6	0	1.000.000	0	0	1.000.000	
10.301.5019.2E89.3487	000030434	Incremento Temporário ao Custeio dos Serviços de Atenção Básica em Saúde para Cumprimento de Metas/No Município de Carapicuíba - SP/( META : 1 Unidade apoiada/unidade)	20	188	3	41	6	6	0	2.000.000	0	0	2.000.000	

*Esfera: 1-Fiscal 2-Seguridade Social 3-Inv. Estatais. IU(Identificador de Uso): 0-no país 1-Contrapartida para o BIRD 2-Contrapartida para o BID 3-Outras Contrapartidas 4-No Exterior*

*GND(Grupo Natureza Despesa): 1-Pessoal e Encargos Sociais 2-Juros e Encargos 3-Outras Desp. Correntes 4-Investimentos 5-Inversões Financeiras 6-Amort. da Dívida 9-Reserva de Contingência*

*Mod. de Aplicação: 30-Estados/DF 40-Municípios 50-Entidade Privada 90-União 99-a definir*

*RP(Tipo de Despesa para fins de apuração do Resultado Primário): 0-Financeiro 1-Primário Obrigatória 2-Primário Discricionária 4-Discricionária não abrangida pelo PAC - Invest. 6-Discricionária decorrente de emendas individuais de execução obrigatória 7-Discricionária decorrente de emendas de bancada impositiva 8-Discricionária decorrente de emendas de comissão permanente*



# Congresso Nacional - Comissão Mista de Planos, Orçamentos Públicos e Fiscalização

Relatoria Geral - Alterações da Proposta Orçamentária da União para 2020

Despesas por UO/Programa/Subtítulo

*Orçamento Fiscal e da Seguridade Social (Valores em R\$1,00)*

Func. Programática	Seq.	Título/Subtítulo/Meta	E S F	F T E	G N D	M A D	R P U	I P D	PL 22/2019 (A)	Relatório Setorial (B)	Acréscimos (C)	Cancelamentos (D)	Parecer CMO (E) = (B) + (C) - (D)
<b>Unidade Orçamentária:</b>		<b>36901 Fundo Nacional de Saúde</b>							<b>23.347.850.000</b>	<b>26.506.021.932</b>	<b>3.703.042.311</b>	<b>354.628.798</b>	<b>29.854.435.445</b>
5019	Atenção Primária à Saúde								23.347.850.000	26.506.021.932	3.703.042.311	354.628.798	29.854.435.445
10.301.5019.2E89.3591	000030580	Incremento Temporário ao Custeio dos Serviços de Atenção Básica em Saúde para Cumprimento de Metas/No Município de Ibiúna - SP/( META : 10 Unidade apoiada/unidade)	20	188	3	41	6	6	0	1.000.000	0	0	1.000.000
10.301.5019.2E89.3623	000030384	Incremento Temporário ao Custeio dos Serviços de Atenção Básica em Saúde para Cumprimento de Metas/No Município de Itapevi - SP/( META : 1 Unidade apoiada/unidade)	20	188	3	41	6	6	0	3.000.000	0	0	3.000.000
10.301.5019.2E89.3705	000030788	Incremento Temporário ao Custeio dos Serviços de Atenção Básica em Saúde para Cumprimento de Metas/No Município de Mirante do Paranapanema - SP/( META : 1 Unidade apoiada/unidade)	20	188	3	41	6	6	0	500.000	0	0	500.000
10.301.5019.2E89.3721	000030579	Incremento Temporário ao Custeio dos Serviços de Atenção Básica em Saúde para Cumprimento de Metas/No Município de Monte Mor - SP/( META : 10 Unidade apoiada/unidade)	20	188	3	41	6	6	0	1.000.000	0	0	1.000.000
10.301.5019.2E89.3768	000031085	Incremento Temporário ao Custeio dos Serviços de Atenção Básica em Saúde para Cumprimento de Metas/No Município de Paranapanema - SP/( META : 1 Unidade apoiada/unidade)	20	188	3	41	6	6	0	100.000	0	0	100.000
10.301.5019.2E89.3928	000030999	Incremento Temporário ao Custeio dos Serviços de Atenção Básica em Saúde para Cumprimento de Metas/No Município de São Paulo - SP/( META : 2 Unidade apoiada/unidade)	20	188	3	41	6	6	0	1.220.227	0	0	1.220.227
10.301.5019.2E89.3947	000030929	Incremento Temporário ao Custeio dos Serviços de Atenção Básica em Saúde para Cumprimento de Metas/No Município de Sorocaba - SP/( META : 5 Unidade apoiada/unidade)	20	188	3	41	6	6	0	300.000	0	0	300.000
10.301.5019.2E89.3950	000030420	Incremento Temporário ao Custeio dos Serviços de Atenção Básica em Saúde para Cumprimento de Metas/No Município de Suzano - SP/( META : 1 Unidade apoiada/unidade)	20	188	3	41	6	6	0	2.000.000	0	0	2.000.000
10.301.5019.2E89.3991	000030941	Incremento Temporário ao Custeio dos Serviços de Atenção Básica em Saúde para Cumprimento de Metas/No Município de Urânia - SP/( META : 1 Unidade apoiada/unidade)	20	188	3	41	6	6	0	300.000	0	0	300.000
10.301.5019.2E89.4014	000031032	Incremento Temporário ao Custeio dos Serviços de Atenção Básica em Saúde para Cumprimento de Metas/No Município de Almirante Tamandaré - PR/( META : 1 Unidade apoiada/unidade)	20	188	3	41	6	6	0	200.000	0	0	200.000
10.301.5019.2E89.4032	000030750	Incremento Temporário ao Custeio dos Serviços de Atenção Básica em Saúde para Cumprimento de Metas/No Município de Araucária - PR/( META : 1 Unidade apoiada/unidade)	20	188	3	41	6	6	0	500.000	0	0	500.000
10.301.5019.2E89.4066	000030936	Incremento Temporário ao Custeio dos Serviços de Atenção Básica em Saúde para Cumprimento de Metas/No Município de Campina Grande do Sul - PR/( META : 1 Unidade apoiada/unidade)	20	188	3	41	6	6	0	300.000	0	0	300.000
10.301.5019.2E89.4070	000030935	Incremento Temporário ao Custeio dos Serviços de Atenção Básica em Saúde para Cumprimento de Metas/No Município de Campo Magro - PR/( META : 1 Unidade apoiada/unidade)	20	188	3	41	6	6	0	300.000	0	0	300.000
10.301.5019.2E89.4089	000030749	Incremento Temporário ao Custeio dos Serviços de Atenção Básica em Saúde para Cumprimento de Metas/No Município de Colombo - PR/(	20	188	3	41	6	6	0	500.000	0	0	500.000

*Esfera: 1-Fiscal 2-Seguridade Social 3-Inv. Estatais. IU(Identificador de Uso): 0-no país 1-Contrapartida para o BIRD 2-Contrapartida para o BID 3-Outras Contrapartidas 4-No Exterior GND(Grupo Natureza Despesa): 1-Pessoal e Encargos Sociais 2-Juros e Encargos 3-Outras Desp. Correntes 4-Investimentos 5-Inversões Financeiras 6-Amort. da Dívida 9-Reserva de Contingência*

*Mod. de Aplicação: 30-Estados/DF 40-Municípios 50-Entidade Privada 90-União 99-a definir*

*RP(Tipo de Despesa para fins de apuração do Resultado Primário): 0-Financieiro 1-Primário Obrigatória 2-Primário Discricionária 4-Discricionária não abrangida pelo PAC - Invest. 6-Discricionária decorrente de emendas individuais de execução obrigatória 7-Discricionária decorrente de emendas de bancada impositiva 8-Discricionária decorrente de emendas de comissão permanente*

# Congresso Nacional - Comissão Mista de Planos, Orçamentos Públicos e Fiscalização

Relatoria Geral - Alterações da Proposta Orçamentária da União para 2020

Despesas por UO/Programa/Subtítulo

*Orçamento Fiscal e da Seguridade Social (Valores em R\$1,00)*

Func. Programática	Seq.	Título/Subtítulo/Meta	E S F	F T E	G N D	M A D	R P D U	I P D U	PL 22/2019 (A)	Relatório Setorial (B)	Acréscimos (C)	Cancelamentos (D)	Parecer CMO (E) = (B) + (C) - (D)	
<b>Unidade Orçamentária:</b>		<b>36901 Fundo Nacional de Saúde</b>												
<b>5019</b>	<b>Atenção Primária à Saúde</b>									<b>23.347.850.000</b>	<b>26.506.021.932</b>	<b>3.703.042.311</b>	<b>354.628.798</b>	<b>29.854.435.445</b>
10.301.5019.2E89.4089	000030749	META : 1 Unidade apoiada/unidade)												
10.301.5019.2E89.4098	000031002	Incremento Temporário ao Custeio dos Serviços de Atenção Básica em Saúde para Cumprimento de Metas/No Município de Corumbataí do Sul - PR/( META : 1 Unidade apoiada/unidade)	20	188	3	41	6	6	0	200.000	0	0	200.000	
10.301.5019.2E89.4104	000030883	Incremento Temporário ao Custeio dos Serviços de Atenção Básica em Saúde para Cumprimento de Metas/No Município de Curitiba - PR/( META : 1 Unidade apoiada/unidade)	20	188	3	41	6	6	0	350.000	0	0	350.000	
10.301.5019.2E89.4119	000030960	Incremento Temporário ao Custeio dos Serviços de Atenção Básica em Saúde para Cumprimento de Metas/No Município de Fazenda Rio Grande - PR/( META : 1 Unidade apoiada/unidade)	20	188	3	41	6	6	0	270.227	0	0	270.227	
10.301.5019.2E89.4180	000030934	Incremento Temporário ao Custeio dos Serviços de Atenção Básica em Saúde para Cumprimento de Metas/No Município de Jandaia do Sul - PR/( META : 1 Unidade apoiada/unidade)	20	188	3	41	6	6	0	300.000	0	0	300.000	
10.301.5019.2E89.4192	000031003	Incremento Temporário ao Custeio dos Serviços de Atenção Básica em Saúde para Cumprimento de Metas/No Município de Kaloré - PR/( META : 1 Unidade apoiada/unidade)	20	188	3	41	6	6	0	200.000	0	0	200.000	
10.301.5019.2E89.4275	000030428	Incremento Temporário ao Custeio dos Serviços de Atenção Básica em Saúde para Cumprimento de Metas/No Município de Pinhais - PR/( META : 1 Unidade apoiada/unidade)	20	188	3	41	6	6	0	2.000.000	0	0	2.000.000	
10.301.5019.2E89.4280	000030449	Incremento Temporário ao Custeio dos Serviços de Atenção Básica em Saúde para Cumprimento de Metas/No Município de Piraquara - PR/( META : 1 Unidade apoiada/unidade)	20	188	3	41	6	6	0	1.700.000	0	0	1.700.000	
10.301.5019.2E89.4299	000030861	Incremento Temporário ao Custeio dos Serviços de Atenção Básica em Saúde para Cumprimento de Metas/No Município de Quatro Barras - PR/( META : 1 Unidade apoiada/unidade)	20	188	3	41	6	6	0	400.000	0	0	400.000	
10.301.5019.2E89.4319	000030882	Incremento Temporário ao Custeio dos Serviços de Atenção Básica em Saúde para Cumprimento de Metas/No Município de Rio Branco do Sul - PR/( META : 1 Unidade apoiada/unidade)	20	188	3	41	6	6	0	350.000	0	0	350.000	
10.301.5019.2E89.4538	000031061	Incremento Temporário ao Custeio dos Serviços de Atenção Básica em Saúde para Cumprimento de Metas/No Município de Itapoá - SC/( META : 1 Unidade apoiada/unidade)	20	188	3	41	6	6	0	120.000	0	0	120.000	
10.301.5019.2E89.5046	000030927	Incremento Temporário ao Custeio dos Serviços de Atenção Básica em Saúde para Cumprimento de Metas/No Município de Rio Pardo - RS/( META : 1 Unidade apoiada/unidade)	20	188	3	41	6	6	0	300.000	0	0	300.000	
10.301.5019.2E89.5231	000030787	Incremento Temporário ao Custeio dos Serviços de Atenção Básica em Saúde para Cumprimento de Metas/No Município de Eldorado - MS/( META : 1 Unidade apoiada/unidade)	20	188	3	41	6	6	0	500.000	0	0	500.000	
10.301.5019.2E89.5239	000030786	Incremento Temporário ao Custeio dos Serviços de Atenção Básica em Saúde para Cumprimento de Metas/No Município de Ivinhema - MS/( META : 1 Unidade apoiada/unidade)	20	188	3	41	6	6	0	500.000	0	0	500.000	
10.301.5019.2E89.5252	000030955	Incremento Temporário ao Custeio dos Serviços de Atenção Básica em												

*Esfera: 1-Fiscal 2-Seguridade Social 3-Inv. Estatais. IU(Identificador de Uso): 0-no país 1-Contrapartida para o BIRD 2-Contrapartida para o BID 3-Outras Contrapartidas 4-No Exterior GND(Grupo Natureza Despesa): 1-Pessoal e Encargos Sociais 2-Juros e Encargos 3-Outras Desp. Correntes 4-Investimentos 5-Inversões Financeiras 6-Amort. da Dívida 9-Reserva de Contingência*

*Mod. de Aplicação: 30-Estados/DF 40-Municípios 50-Entidade Privada 90-União 99-a definir*

*RP(Tipo de Despesa para fins de apuração do Resultado Primário): 0-Financieiro 1-Primário Obrigatória 2-Primário Discricionária 4-Discricionária não abrangida pelo PAC - Invest. 6-Discricionária decorrente de emendas individuais de execução obrigatória 7-Discricionária decorrente de emendas de bancada impositiva 8-Discricionária decorrente de emendas de comissão permanente*

# Congresso Nacional - Comissão Mista de Planos, Orçamentos Públicos e Fiscalização

Relatoria Geral - Alterações da Proposta Orçamentária da União para 2020

Despesas por UO/Programa/Subtítulo

*Orçamento Fiscal e da Seguridade Social (Valores em R\$1,00)*

Func. Programática	Seq.	Título/Subtítulo/Meta	E S F	F T E	G N D	M A D	R A D	I P U	PL 22/2019 (A)	Relatório Setorial (B)	Acréscimos (C)	Cancelamentos (D)	Parecer CMO (E) = (B) + (C) - (D)
<b>Unidade Orçamentária:</b>		<b>36901</b>	<b>Fundo Nacional de Saúde</b>										
<b>5019</b>	<b>Atenção Primária à Saúde</b>								<b>23.347.850.000</b>	<b>26.506.021.932</b>	<b>3.703.042.311</b>	<b>354.628.798</b>	<b>29.854.435.445</b>
10.301.5019.2E89.5252	000030955	Saúde para Cumprimento de Metas/No Município de Nova Alvorada do Sul - MS/( META : 1 Unidade apoiada/unidade)	20	188	3	41	6	6	0	300.000	0	0	300.000
10.301.5019.2E89.5279	000030417	Incremento Temporário ao Custeio dos Serviços de Atenção Básica em Saúde para Cumprimento de Metas/No Município de Alta Floresta - MT/( META : 1 Unidade apoiada/unidade)	20	188	3	41	6	6	0	2.000.000	0	0	2.000.000
10.301.5019.2E89.5280	000030410	Incremento Temporário ao Custeio dos Serviços de Atenção Básica em Saúde para Cumprimento de Metas/No Município de Alto Araguaia - MT/( META : 1 Unidade apoiada/unidade)	20	188	3	41	6	6	0	2.200.000	0	0	2.200.000
10.301.5019.2E89.5285	000030801	Incremento Temporário ao Custeio dos Serviços de Atenção Básica em Saúde para Cumprimento de Metas/No Município de Apiacás - MT/( META : 1 Unidade apoiada/unidade)	20	188	3	41	6	6	0	500.000	0	0	500.000
10.301.5019.2E89.5301	000030913	Incremento Temporário ao Custeio dos Serviços de Atenção Básica em Saúde para Cumprimento de Metas/No Município de Canabrava do Norte - MT/( META : 1 Unidade apoiada/unidade)	20	188	3	41	6	6	0	300.000	0	0	300.000
10.301.5019.2E89.5303	000030916	Incremento Temporário ao Custeio dos Serviços de Atenção Básica em Saúde para Cumprimento de Metas/No Município de Carlinda - MT/( META : 1 Unidade apoiada/unidade)	20	188	3	41	6	6	0	300.000	0	0	300.000
10.301.5019.2E89.5304	000030914	Incremento Temporário ao Custeio dos Serviços de Atenção Básica em Saúde para Cumprimento de Metas/No Município de Castanheira - MT/( META : 1 Unidade apoiada/unidade)	20	188	3	41	6	6	0	300.000	0	0	300.000
10.301.5019.2E89.5306	000030800	Incremento Temporário ao Custeio dos Serviços de Atenção Básica em Saúde para Cumprimento de Metas/No Município de Cláudia - MT/( META : 1 Unidade apoiada/unidade)	20	188	3	41	6	6	0	500.000	0	0	500.000
10.301.5019.2E89.5308	000030566	Incremento Temporário ao Custeio dos Serviços de Atenção Básica em Saúde para Cumprimento de Metas/No Município de Colider - MT/( META : 1 Unidade apoiada/unidade)	20	188	3	41	6	6	0	1.000.000	0	0	1.000.000
10.301.5019.2E89.5309	000030802	Incremento Temporário ao Custeio dos Serviços de Atenção Básica em Saúde para Cumprimento de Metas/No Município de Colniza - MT/( META : 1 Unidade apoiada/unidade)	20	188	3	41	6	6	0	500.000	0	0	500.000
10.301.5019.2E89.5313	000030689	Incremento Temporário ao Custeio dos Serviços de Atenção Básica em Saúde para Cumprimento de Metas/No Município de Cotriguaçu - MT/( META : 1 Unidade apoiada/unidade)	20	188	3	41	6	6	0	600.000	0	0	600.000
10.301.5019.2E89.5333	000030567	Incremento Temporário ao Custeio dos Serviços de Atenção Básica em Saúde para Cumprimento de Metas/No Município de Juína - MT/( META : 1 Unidade apoiada/unidade)	20	188	3	41	6	6	0	1.000.000	0	0	1.000.000
10.301.5019.2E89.5339	000031088	Incremento Temporário ao Custeio dos Serviços de Atenção Básica em Saúde para Cumprimento de Metas/No Município de Vila Bela da Santíssima Trindade - MT/( META : 1 Unidade apoiada/unidade)	20	188	3	41	6	6	0	100.000	0	0	100.000
10.301.5019.2E89.5353	000030917	Incremento Temporário ao Custeio dos Serviços de Atenção Básica em Saúde para Cumprimento de Metas/No Município de Nova Canaã do Norte - MT/( META : 1 Unidade apoiada/unidade)	20	188	3	41	6	6	0	300.000	0	0	300.000

*Esfera: 1-Fiscal 2-Seguridade Social 3-Inv. Estatais. IU(Identificador de Uso): 0-no país 1-Contrapartida para o BIRD 2-Contrapartida para o BID 3-Outras Contrapartidas 4-No Exterior*

*GND(Grupo Natureza Despesa): 1-Pessoal e Encargos Sociais 2-Juros e Encargos 3-Outras Desp. Correntes 4-Investimentos 5-Inversões Financeiras 6-Amort. da Dívida 9-Reserva de Contingência*

*Mod. de Aplicação: 30-Estados/DF 40-Municípios 50-Entidade Privada 90-União 99-a definir*

*RP(Tipo de Despesa para fins de apuração do Resultado Primário): 0-Financeiro 1-Primário Obrigatória 2-Primário Discricionária 4-Discricionária não abrangida pelo PAC - Invest. 6-Discricionária decorrente de emendas individuais de execução obrigatória 7-Discricionária decorrente de emendas de bancada impositiva 8-Discricionária decorrente de emendas de comissão permanente*

# Congresso Nacional - Comissão Mista de Planos, Orçamentos Públicos e Fiscalização

Relatoria Geral - Alterações da Proposta Orçamentária da União para 2020

Despesas por UO/Programa/Subtítulo

*Orçamento Fiscal e da Seguridade Social (Valores em R\$1,00)*

Func. Programática	Seq.	Título/Subtítulo/Meta	E S F	F T E	G N D	M A D	R P U	I P D	PL 22/2019 (A)	Relatório Setorial (B)	Acréscimos (C)	Cancelamentos (D)	Parecer CMO (E) = (B) + (C) - (D)
<b>Unidade Orçamentária:</b>		<b>36901 Fundo Nacional de Saúde</b>							<b>23.347.850.000</b>	<b>26.506.021.932</b>	<b>3.703.042.311</b>	<b>354.628.798</b>	<b>29.854.435.445</b>
<b>5019</b>	<b>Atenção Primária à Saúde</b>								<b>23.347.850.000</b>	<b>26.506.021.932</b>	<b>3.703.042.311</b>	<b>354.628.798</b>	<b>29.854.435.445</b>
10.301.5019.2E89.5356	000030837	Incremento Temporário ao Custeio dos Serviços de Atenção Básica em Saúde para Cumprimento de Metas/No Município de Nova Ubiratã - MT/( META : 1 Unidade apoiada/unidade)	20	188	3	41	6	6	0	440.000	0	0	440.000
10.301.5019.2E89.5358	000031026	Incremento Temporário ao Custeio dos Serviços de Atenção Básica em Saúde para Cumprimento de Metas/No Município de Novo Mundo - MT/( META : 1 Unidade apoiada/unidade)	20	188	3	41	6	6	0	200.000	0	0	200.000
10.301.5019.2E89.5363	000031054	Incremento Temporário ao Custeio dos Serviços de Atenção Básica em Saúde para Cumprimento de Metas/No Município de Novo Santo Antônio - MT/( META : 1 Unidade apoiada/unidade)	20	188	3	41	6	6	0	150.000	0	0	150.000
10.301.5019.2E89.5365	000030505	Incremento Temporário ao Custeio dos Serviços de Atenção Básica em Saúde para Cumprimento de Metas/No Município de Peixoto de Azevedo - MT/( META : 1 Unidade apoiada/unidade)	20	188	3	41	6	6	0	1.150.454	0	0	1.150.454
10.301.5019.2E89.5391	000031028	Incremento Temporário ao Custeio dos Serviços de Atenção Básica em Saúde para Cumprimento de Metas/No Município de Rosário Oeste - MT/( META : 1 Unidade apoiada/unidade)	20	188	3	41	6	6	0	200.000	0	0	200.000
10.301.5019.2E89.5395	000031087	Incremento Temporário ao Custeio dos Serviços de Atenção Básica em Saúde para Cumprimento de Metas/No Município de Santa Terezinha - MT/( META : 1 Unidade apoiada/unidade)	20	188	3	41	6	6	0	100.000	0	0	100.000
10.301.5019.2E89.5406	000031025	Incremento Temporário ao Custeio dos Serviços de Atenção Básica em Saúde para Cumprimento de Metas/No Município de Terra Nova do Norte - MT/( META : 1 Unidade apoiada/unidade)	20	188	3	41	6	6	0	200.000	0	0	200.000
10.301.5019.2E89.5413	000031027	Incremento Temporário ao Custeio dos Serviços de Atenção Básica em Saúde para Cumprimento de Metas/No Município de Vila Rica - MT/( META : 1 Unidade apoiada/unidade)	20	188	3	41	6	6	0	200.000	0	0	200.000
10.301.5019.2E89.5482	000030783	Incremento Temporário ao Custeio dos Serviços de Atenção Básica em Saúde para Cumprimento de Metas/No Município de Cidade Ocidental - GO/( META : 1 Unidade apoiada/unidade)	20	188	3	41	6	6	0	500.000	0	0	500.000
10.301.5019.20Y1.0001	000001843	Implementação de Políticas de Atenção à Saúde/Nacional/( META : 23 Projeto apoiado/unidade)	20	100	3	41	2	6	0	0	1.085.587	0	1.085.587
			20	151	3	41	2	6	28.000.000	26.914.413	0	26.914.413	0
			20	153	3	41	2	6	12.000.000	12.000.000	0	12.000.000	0
			20	100	3	80	2	6	0	0	146.554	0	146.554
			20	151	3	80	2	6	3.780.000	3.633.446	0	3.633.446	0
			20	153	3	80	2	6	1.620.000	1.620.000	0	1.620.000	0
			20	100	3	90	2	6	0	0	2.131.822	0	2.131.822
			20	151	3	90	2	6	54.985.000	52.853.178	0	52.853.178	0
			20	153	3	90	2	6	23.565.000	23.565.000	0	23.565.000	0
			20	151	3	41	9	6	0	0	26.914.413	0	26.914.413
			20	153	3	41	9	6	0	0	12.000.000	0	12.000.000
			20	151	3	80	9	6	0	0	3.633.446	0	3.633.446

*Esfera: 1-Fiscal 2-Seguridade Social 3-Inv. Estatais. IU(Identificador de Uso): 0-no país 1-Contrapartida para o BIRD 2-Contrapartida para o BID 3-Outras Contrapartidas 4-No Exterior*

*GND(Grupo Natureza Despesa): 1-Pessoal e Encargos Sociais 2-Juros e Encargos 3-Outras Desp. Correntes 4-Investimentos 5-Inversões Financeiras 6-Amort. da Dívida 9-Reserva de Contingência*

*Mod. de Aplicação: 30-Estados/DF 40-Municípios 50-Entidade Privada 90-União 99-a definir*

*RP(Tipo de Despesa para fins de apuração do Resultado Primário): 0-Financieiro 1-Primário Obrigatória 2-Primário Discricionária 4-Discricionária não abrangida pelo PAC - Invest. 6-Discricionária decorrente de emendas individuais de execução obrigatória 7-Discricionária decorrente de emendas de bancada impositiva 8-Discricionária decorrente de emendas de comissão permanente*

# Congresso Nacional - Comissão Mista de Planos, Orçamentos Públicos e Fiscalização

Relatoria Geral - Alterações da Proposta Orçamentária da União para 2020

Despesas por UO/Programa/Subtítulo

*Orçamento Fiscal e da Seguridade Social (Valores em R\$1,00)*

Func. Programática	Seq.	Título/Subtítulo/Meta	E S F	F T E	G N D	M A P	R A P	I P D	U	PL 22/2019 (A)	Relatório Setorial (B)	Acréscimos (C)	Cancelamentos (D)	Parecer CMO (E) = (B) + (C) - (D)
<b>Unidade Orçamentária:</b>		<b>36901</b>	<b>Fundo Nacional de Saúde</b>											
<b>5019</b>	<b>Atenção Primária à Saúde</b>									<b>23.347.850.000</b>	<b>26.506.021.932</b>	<b>3.703.042.311</b>	<b>354.628.798</b>	<b>29.854.435.445</b>
10.301.5019.20YI.0001	000001843	Implementação de Políticas de Atenção à Saúde/Nacional/( META : 23 Projeto apoiado/unidade)	20	153	3	80	9	6		0	0	1.620.000	0	1.620.000
			20	151	3	90	9	6		0	0	52.853.178	0	52.853.178
			20	153	3	90	9	6		0	0	23.565.000	0	23.565.000
10.301.5019.20YI.0015	000030480	Implementação de Políticas de Atenção à Saúde/No Estado do Pará/( META : 1 Projeto apoiado/unidade)	20	188	3	90	6	6		0	1.450.000	0	0	1.450.000
10.301.5019.20YI.0029	000030675	Implementação de Políticas de Atenção à Saúde/No Estado da Bahia/( META : 1 Projeto apoiado/unidade)	20	188	3	30	6	6		0	620.000	0	0	620.000
10.301.5019.20YI.0035	000031031	Implementação de Políticas de Atenção à Saúde/No Estado de São Paulo/( META : 1 Projeto apoiado/unidade)	20	188	3	99	6	6		0	200.000	0	0	200.000
10.301.5019.20YI.0053	000030368	Implementação de Políticas de Atenção à Saúde/No Distrito Federal/( META : 15 Projeto apoiado/unidade)	20	188	3	30	6	6		0	4.500.000	0	0	4.500.000
			20	188	3	90	6	6		0	2.900.272	0	0	2.900.272
10.301.5019.20YL.0001	000033599	Estruturação de Academias da Saúde/Nacional/( META : 18 Academia de saúde estruturada/unidade)	20	100	4	41	9	0		0	0	816.015	0	816.015
			20	100	4	41	9	9		0	0	1.096.433	0	1.096.433
10.301.5019.20YL.0015	000030229	Estruturação de Academias da Saúde/No Estado do Pará/( META : 4 Academia de saúde estruturada/unidade)	20	188	4	40	6	0		0	670.000	0	0	670.000
10.301.5019.20YL.0017	000030242	Estruturação de Academias da Saúde/No Estado do Tocantins/( META : 1 Academia de saúde estruturada/unidade)	20	188	4	41	6	0		0	100.000	0	0	100.000
10.301.5019.20YL.0021	000030227	Estruturação de Academias da Saúde/No Estado do Maranhão/( META : 4 Academia de saúde estruturada/unidade)	20	188	4	40	6	0		0	450.000	0	0	450.000
10.301.5019.20YL.0022	000030223	Estruturação de Academias da Saúde/No Estado do Piauí/( META : 9 Academia de saúde estruturada/unidade)	20	188	4	41	6	0		0	90.000	0	0	90.000
			20	188	4	99	6	0		0	820.000	0	0	820.000
10.301.5019.20YL.0025	000030236	Estruturação de Academias da Saúde/No Estado da Paraíba/( META : 2 Academia de saúde estruturada/unidade)	20	188	4	41	6	0		0	250.000	0	0	250.000
10.301.5019.20YL.0026	000030221	Estruturação de Academias da Saúde/No Estado de Pernambuco/( META : 25 Academia de saúde estruturada/unidade)	20	188	4	40	6	0		0	2.428.000	0	0	2.428.000
			20	188	4	99	6	0		0	287.000	0	0	287.000
10.301.5019.20YL.0027	000030222	Estruturação de Academias da Saúde/No Estado de Alagoas/( META : 12 Academia de saúde estruturada/unidade)	20	188	4	40	6	0		0	1.446.000	0	0	1.446.000
10.301.5019.20YL.0029	000030225	Estruturação de Academias da Saúde/No Estado da Bahia/( META : 2 Academia de saúde estruturada/unidade)	20	188	4	41	6	0		0	500.000	0	0	500.000
10.301.5019.20YL.0031	000030238	Estruturação de Academias da Saúde/No Estado de Minas Gerais/( META : 1 Academia de saúde estruturada/unidade)	20	188	4	99	6	0		0	150.000	0	0	150.000
10.301.5019.20YL.0033	000030224	Estruturação de Academias da Saúde/No Estado do Rio de Janeiro/( META : 15 Academia de saúde estruturada/unidade)	20	188	4	40	6	0		0	120.000	0	0	120.000
			20	188	4	41	6	0		0	630.000	0	0	630.000
			20	188	4	99	6	0		0	830.000	0	0	830.000
10.301.5019.20YL.0035	000030233	Estruturação de Academias da Saúde/No Estado de São Paulo/( META : 7 Academia de saúde estruturada/unidade)	20	188	4	41	6	0		0	350.000	0	0	350.000
			20	188	4	99	6	0		0	281.000	0	0	281.000

*Esfera: 1-Fiscal 2-Seguridade Social 3-Inv. Estatais. IU(Identificador de Uso): 0-no país 1-Contrapartida para o BIRD 2-Contrapartida para o BID 3-Outras Contrapartidas 4-No Exterior GND(Grupo Natureza Despesa): 1-Pessoal e Encargos Sociais 2-Juros e Encargos 3-Outras Desp. Correntes 4-Investimentos 5-Inversões Financeiras 6-Amort. da Dívida 9-Reserva de Contingência Mod. de Aplicação: 30-Estados/DF 40-Municípios 50-Entidade Privada 90-União 99-a definir RP(Tipo de Despesa para fins de apuração do Resultado Primário): 0-Financieiro 1-Primário Obrigatória 2-Primário Discricionária 4-Discricionária não abrangida pelo PAC - Invest. 6-Discricionária decorrente de emendas individuais de execução obrigatória 7-Discricionária decorrente de emendas de bancada impositiva 8-Discricionária decorrente de emendas de comissão permanente*

# Congresso Nacional - Comissão Mista de Planos, Orçamentos Públicos e Fiscalização

Relatoria Geral - Alterações da Proposta Orçamentária da União para 2020

Despesas por UO/Programa/Subtítulo

*Orçamento Fiscal e da Seguridade Social (Valores em R\$1,00)*

Func. Programática	Seq.	Título/Subtítulo/Meta	E S F	F T E	G N D	M A P	R P D	I U	PL 22/2019 (A)	Relatório Setorial (B)	Acréscimos (C)	Cancelamentos (D)	Parecer CMO (E) = (B) + (C) - (D)
<b>Unidade Orçamentária:</b>		<b>36901</b>	<b>Fundo Nacional de Saúde</b>										
<b>5019</b>	<b>Atenção Primária à Saúde</b>								<b>23.347.850.000</b>	<b>26.506.021.932</b>	<b>3.703.042.311</b>	<b>354.628.798</b>	<b>29.854.435.445</b>
10.301.5019.20YL.0041	000030230	Estruturação de Academias da Saúde/No Estado do Paraná/( META : 4 Academia de saúde estruturada/unidade)	20	188	4	99	6	0	0	390.000	0	0	390.000
10.301.5019.20YL.0043	000030226	Estruturação de Academias da Saúde/No Estado do Rio Grande do Sul/( META : 11 Academia de saúde estruturada/unidade)	20	188	4	40	6	0	0	200.000	0	0	200.000
			20	188	4	99	6	0	0	944.000	0	0	944.000
10.301.5019.20YL.0051	000030231	Estruturação de Academias da Saúde/No Estado de Mato Grosso/( META : 4 Academia de saúde estruturada/unidade)	20	188	4	40	6	0	0	360.000	0	0	360.000
10.301.5019.20YL.0052	000030220	Estruturação de Academias da Saúde/No Estado de Goiás/( META : 19 Academia de saúde estruturada/unidade)	20	188	4	40	6	0	0	1.000.000	0	0	1.000.000
			20	188	4	41	6	0	0	2.436.000	0	0	2.436.000
10.301.5019.20YL.0054	000030228	Estruturação de Academias da Saúde/No Estado de Mato Grosso do Sul/( META : 4 Academia de saúde estruturada/unidade)	20	188	4	40	6	0	0	400.000	0	0	400.000
10.301.5019.20YL.0884	000030232	Estruturação de Academias da Saúde/No Município de Luís Correia - PI/( META : 3 Academia de saúde estruturada/unidade)	20	188	4	40	6	0	0	270.000	0	0	270.000
10.301.5019.20YL.1712	000030239	Estruturação de Academias da Saúde/No Município de São Bento do Una - PE/( META : 1 Academia de saúde estruturada/unidade)	20	188	4	40	6	0	0	138.000	0	0	138.000
10.301.5019.20YL.2077	000030240	Estruturação de Academias da Saúde/No Município de Ipitanga - BA/( META : 1 Academia de saúde estruturada/unidade)	20	188	4	41	6	0	0	138.000	0	0	138.000
10.301.5019.20YL.2099	000030243	Estruturação de Academias da Saúde/No Município de Irecê - BA/( META : 1 Academia de saúde estruturada/unidade)	20	188	4	40	6	0	0	90.000	0	0	90.000
10.301.5019.20YL.2805	000030241	Estruturação de Academias da Saúde/No Município de Mário Campos - MG/( META : 1 Academia de saúde estruturada/unidade)	20	188	4	40	6	0	0	100.000	0	0	100.000
10.301.5019.20YL.3296	000030237	Estruturação de Academias da Saúde/No Município de Cordeiro - RJ/( META : 2 Academia de saúde estruturada/unidade)	20	188	4	40	6	0	0	200.000	0	0	200.000
10.301.5019.20YL.3332	000030235	Estruturação de Academias da Saúde/No Município de Porto Real - RJ/( META : 2 Academia de saúde estruturada/unidade)	20	188	4	41	6	0	0	250.000	0	0	250.000
10.301.5019.20YL.5121	000030234	Estruturação de Academias da Saúde/No Município de Sapucaia do Sul - RS/( META : 2 Academia de saúde estruturada/unidade)	20	188	4	40	6	0	0	250.000	0	0	250.000
10.301.5019.21BG.0001	000001873	Formação e Provisão de Profissionais para a Atenção Primária à Saúde/Nacional/( META : 16500 Profissional beneficiado/unidade)	20	100	3	90	2	6	0	0	79.736.408	0	79.736.408
			20	151	3	90	2	6	2.056.600.000	1.976.863.592	0	0	1.976.863.592
			20	153	3	90	2	6	881.400.000	881.400.000	0	0	881.400.000
			20	151	3	91	2	6	388.500.000	388.500.000	0	0	388.500.000
			20	153	3	91	2	6	166.500.000	166.500.000	0	0	166.500.000
10.301.5019.217U.0001	000001844	Apoio à Manutenção dos Polos de Academia da Saúde/Nacional/( META : 1490 Pólo atendido/unidade)	20	100	3	41	2	0	0	0	1.492.682	0	1.492.682
			20	151	3	41	2	0	38.500.000	37.007.318	0	37.007.318	0
			20	144	3	41	9	0	0	0	15.935.370	0	15.935.370
			20	151	3	41	9	0	0	0	35.740.928	0	35.740.928
10.301.5019.217U.0016	000030245	Apoio à Manutenção dos Polos de Academia da Saúde/No Estado do Amapá/( META : 10 Pólo atendido/unidade)	20	188	3	41	6	0	0	200.000	0	0	200.000

*Esfera: 1-Fiscal 2-Seguridade Social 3-Inv. Estatais. IU(Identificador de Uso): 0-no país 1-Contrapartida para o BIRD 2-Contrapartida para o BID 3-Outras Contrapartidas 4-No Exterior*

*GND(Grupo Natureza Despesa): 1-Pessoal e Encargos Sociais 2-Juros e Encargos 3-Outras Desp. Correntes 4-Investimentos 5-Inversões Financeiras 6-Amort. da Dívida 9-Reserva de Contingência*

*Mod. de Aplicação: 30-Estados/DF 40-Municípios 50-Entidade Privada 90-União 99-a definir*

*RP(Tipo de Despesa para fins de apuração do Resultado Primário): 0-Financeiro 1-Primário Obrigatória 2-Primário Discricionária 4-Discricionária não abrangida pelo PAC - Invest. 6-Discricionária decorrente de emendas individuais de execução obrigatória 7-Discricionária decorrente de emendas de bancada impositiva 8-Discricionária decorrente de emendas de comissão permanente*

# Congresso Nacional - Comissão Mista de Planos, Orçamentos Públicos e Fiscalização

Relatoria Geral - Alterações da Proposta Orçamentária da União para 2020

Despesas por UO/Programa/Subtítulo

*Orçamento Fiscal e da Seguridade Social (Valores em R\$1,00)*

Func. Programática	Seq.	Título/Subtítulo/Meta	E S F	F T E	G N D	M A P	R A P	I P D	U	PL 22/2019 (A)	Relatório Setorial (B)	Acréscimos (C)	Cancelamentos (D)	Parecer CMO (E) = (B) + (C) - (D)	
<b>Unidade Orçamentária:</b>		<b>36901</b>	<b>Fundo Nacional de Saúde</b>												
<b>5019</b>	<b>Atenção Primária à Saúde</b>									<b>23.347.850.000</b>	<b>26.506.021.932</b>	<b>3.703.042.311</b>	<b>354.628.798</b>	<b>29.854.435.445</b>	
10.301.5019.217U.3350	000030244	Apoio à Manutenção dos Polos de Academia da Saúde/No Município de São José do Vale do Rio Preto - RJ/( META : 12 Pólo atendido/unidade)	20	188	3	41	6	0		0	300.000	0	0	300.000	
10.301.5019.219A.0001	000001845	Piso de Atenção Básica em Saúde/Nacional/( META : 1 Ente federativo apoiado/unidade)	20	153	3	41	1	6		2.183.660.000	2.183.660.000	0	0	2.183.660.000	
10.301.5019.219A.0011	000001846	Piso de Atenção Básica em Saúde/No Estado de Rondônia/( META : 52 Ente federativo apoiado/unidade)	20	153	3	41	1	6		136.905.400	136.905.400	0	0	136.905.400	
10.301.5019.219A.0012	000001847	Piso de Atenção Básica em Saúde/No Estado do Acre/( META : 22 Ente federativo apoiado/unidade)	20	153	3	41	1	6		82.706.800	82.706.800	0	0	82.706.800	
10.301.5019.219A.0013	000001848	Piso de Atenção Básica em Saúde/No Estado do Amazonas/( META : 62 Ente federativo apoiado/unidade)	20	153	3	41	1	6		350.948.500	350.948.500	0	0	350.948.500	
10.301.5019.219A.0014	000001849	Piso de Atenção Básica em Saúde/No Estado de Roraima/( META : 15 Ente federativo apoiado/unidade)	20	153	3	41	1	6		45.306.000	45.306.000	0	0	45.306.000	
10.301.5019.219A.0015	000001850	Piso de Atenção Básica em Saúde/No Estado do Pará/( META : 144 Ente federativo apoiado/unidade)	20	153	3	41	1	6		717.722.700	717.722.700	0	0	717.722.700	
10.301.5019.219A.0016	000001851	Piso de Atenção Básica em Saúde/No Estado do Amapá/( META : 16 Ente federativo apoiado/unidade)	20	153	3	41	1	6		59.186.900	59.186.900	0	0	59.186.900	
10.301.5019.219A.0017	000001852	Piso de Atenção Básica em Saúde/No Estado do Tocantins/( META : 139 Ente federativo apoiado/unidade)	20	153	3	41	1	6		205.155.300	205.155.300	0	0	205.155.300	
10.301.5019.219A.0021	000001853	Piso de Atenção Básica em Saúde/No Estado do Maranhão/( META : 217 Ente federativo apoiado/unidade)	20	153	3	41	1	6		841.017.400	841.017.400	0	0	841.017.400	
10.301.5019.219A.0022	000001854	Piso de Atenção Básica em Saúde/No Estado do Piauí/( META : 224 Ente federativo apoiado/unidade)	20	153	3	41	1	6		493.198.100	493.198.100	0	0	493.198.100	
10.301.5019.219A.0023	000001855	Piso de Atenção Básica em Saúde/No Estado do Ceará/( META : 184 Ente federativo apoiado/unidade)	20	153	3	41	1	6		935.129.600	935.129.600	0	0	935.129.600	
10.301.5019.219A.0024	000001856	Piso de Atenção Básica em Saúde/No Estado do Rio Grande do Norte/( META : 167 Ente federativo apoiado/unidade)	20	153	3	41	1	6		428.901.400	428.901.400	0	0	428.901.400	
10.301.5019.219A.0025	000001857	Piso de Atenção Básica em Saúde/No Estado da Paraíba/( META : 223 Ente federativo apoiado/unidade)	20	153	3	41	1	6		572.348.500	572.348.500	0	0	572.348.500	
10.301.5019.219A.0026	000001858	Piso de Atenção Básica em Saúde/No Estado de Pernambuco/( META : 185 Ente federativo apoiado/unidade)	20	153	3	41	1	6		965.788.900	965.788.900	0	0	965.788.900	
10.301.5019.219A.0027	000001859	Piso de Atenção Básica em Saúde/No Estado de Alagoas/( META : 102 Ente federativo apoiado/unidade)	20	153	3	41	1	6		374.305.600	374.305.600	0	0	374.305.600	
10.301.5019.219A.0028	000001860	Piso de Atenção Básica em Saúde/No Estado de Sergipe/( META : 75 Ente federativo apoiado/unidade)	20	153	3	41	1	6		236.132.100	236.132.100	0	0	236.132.100	
10.301.5019.219A.0029	000001861	Piso de Atenção Básica em Saúde/No Estado da Bahia/( META : 417 Ente federativo apoiado/unidade)	20	153	3	41	1	6		1.499.484.000	1.499.484.000	0	0	1.499.484.000	
10.301.5019.219A.0031	000001862	Piso de Atenção Básica em Saúde/No Estado de Minas Gerais/( META : 853 Ente federativo apoiado/unidade)	20	153	3	41	1	6		2.108.742.900	2.108.742.900	0	0	2.108.742.900	
10.301.5019.219A.0032	000001863	Piso de Atenção Básica em Saúde/No Estado do Espírito Santo/( META : 78 Ente federativo apoiado/unidade)	20	153	3	41	1	6		273.939.900	273.939.900	0	0	273.939.900	

*Esfera: 1-Fiscal 2-Seguridade Social 3-Inv. Estatais. IU(Identificador de Uso): 0-no país 1-Contrapartida para o BIRD 2-Contrapartida para o BID 3-Outras Contrapartidas 4-No Exterior GND(Grupo Natureza Despesa): 1-Pessoal e Encargos Sociais 2-Juros e Encargos 3-Outras Desp. Correntes 4-Investimentos 5-Inversões Financeiras 6-Amort. da Dívida 9-Reserva de Contingência*

*Mod. de Aplicação: 30-Estados/DF 40-Municípios 50-Entidade Privada 90-União 99-a definir*

*RP(Tipo de Despesa para fins de apuração do Resultado Primário): 0-Financieiro 1-Primário Obrigatória 2-Primário Discricionária 4-Discricionária não abrangida pelo PAC - Invest. 6-Discricionária decorrente de emendas individuais de execução obrigatória 7-Discricionária decorrente de emendas de bancada impositiva 8-Discricionária decorrente de emendas de comissão permanente*

# Congresso Nacional - Comissão Mista de Planos, Orçamentos Públicos e Fiscalização

Relatoria Geral - Alterações da Proposta Orçamentária da União para 2020

Despesas por UO/Programa/Subtítulo

*Orçamento Fiscal e da Seguridade Social (Valores em R\$1,00)*

Func. Programática	Seq.	Título/Subtítulo/Meta	E S F	F T E	G N D	M A P	R A D	I P D U	PL 22/2019 (A)	Relatório Setorial (B)	Acréscimos (C)	Cancelamentos (D)	Parecer CMO (E) = (B) + (C) - (D)
<b>Unidade Orçamentária:</b>		<b>36901</b>	<b>Fundo Nacional de Saúde</b>										
<b>5019</b>	<b>Atenção Primária à Saúde</b>								<b>23.347.850.000</b>	<b>26.506.021.932</b>	<b>3.703.042.311</b>	<b>354.628.798</b>	<b>29.854.435.445</b>
10.301.5019.219A.0033	000001864	Piso de Atenção Básica em Saúde/No Estado do Rio de Janeiro/( META : 92 Ente federativo apoiado/unidade)	20	153	3	41	1	6	1.039.878.600	1.039.878.600	0	0	1.039.878.600
10.301.5019.219A.0035	000001865	Piso de Atenção Básica em Saúde/No Estado de São Paulo/( META : 645 Ente federativo apoiado/unidade)	20	153	3	41	1	6	2.337.388.800	2.337.388.800	0	0	2.337.388.800
10.301.5019.219A.0041	000001866	Piso de Atenção Básica em Saúde/No Estado do Paraná/( META : 399 Ente federativo apoiado/unidade)	20	153	3	41	1	6	845.964.200	845.964.200	0	0	845.964.200
10.301.5019.219A.0042	000001867	Piso de Atenção Básica em Saúde/No Estado de Santa Catarina/( META : 295 Ente federativo apoiado/unidade)	20	153	3	41	1	6	664.791.300	664.791.300	0	0	664.791.300
10.301.5019.219A.0043	000001868	Piso de Atenção Básica em Saúde/No Estado do Rio Grande do Sul/( META : 497 Ente federativo apoiado/unidade)	20	153	3	41	1	6	764.561.200	764.561.200	0	0	764.561.200
10.301.5019.219A.0051	000001869	Piso de Atenção Básica em Saúde/No Estado de Mato Grosso/( META : 141 Ente federativo apoiado/unidade)	20	153	3	41	1	6	314.932.200	314.932.200	0	0	314.932.200
10.301.5019.219A.0052	000001870	Piso de Atenção Básica em Saúde/No Estado de Goiás/( META : 246 Ente federativo apoiado/unidade)	20	153	3	41	1	6	546.864.600	546.864.600	0	0	546.864.600
10.301.5019.219A.0053	000001871	Piso de Atenção Básica em Saúde/No Distrito Federal/( META : 1 Ente federativo apoiado/unidade)	20	153	3	31	1	6	133.776.000	133.776.000	0	0	133.776.000
10.301.5019.219A.0054	000001872	Piso de Atenção Básica em Saúde/No Estado de Mato Grosso do Sul/( META : 79 Ente federativo apoiado/unidade)	20	153	3	41	1	6	261.263.100	261.263.100	0	0	261.263.100
10.301.5019.8581.0001	000001876	Estruturação da Rede de Serviços de Atenção Básica de Saúde/Nacional/( META : 115 Serviço estruturado/unidade)	20	100	4	41	2	6	0	0	3.741.400	0	3.741.400
			20	151	4	41	2	6	96.500.000	70.563.600	0	70.563.600	0
			20	188	4	31	8	6	0	1.200.000	0	0	1.200.000
			20	188	4	41	8	6	0	1.600.000	0	0	1.600.000
			20	151	4	41	9	6	0	0	70.563.600	0	0
10.301.5019.8581.0011	000030390	Estruturação da Rede de Serviços de Atenção Básica de Saúde/No Estado de Rondônia/( META : 298 Serviço estruturado/unidade)	20	188	3	40	6	6	0	800.000	0	0	800.000
			20	188	3	99	6	6	0	1.800.000	0	0	1.800.000
			20	188	4	40	6	6	0	8.180.447	0	0	8.180.447
			20	188	4	41	6	6	0	1.450.227	0	0	1.450.227
			20	188	4	99	6	6	0	2.000.000	0	0	2.000.000
10.301.5019.8581.0012	000030403	Estruturação da Rede de Serviços de Atenção Básica de Saúde/No Estado do Acre/( META : 22 Serviço estruturado/unidade)	20	188	3	99	6	6	0	300.000	0	0	300.000
			20	188	4	40	6	6	0	827.000	1.560.000	0	2.387.000
			20	188	4	41	6	6	0	6.090.731	0	0	6.090.731
			20	188	4	99	6	6	0	400.000	0	0	400.000
10.301.5019.8581.0013	000030378	Estruturação da Rede de Serviços de Atenção Básica de Saúde/No Estado do Amazonas/( META : 99 Serviço estruturado/unidade)	20	188	4	40	6	6	0	1.950.000	0	0	1.950.000
			20	188	4	41	6	6	0	3.116.454	0	0	3.116.454
10.301.5019.8581.0014	000030386	Estruturação da Rede de Serviços de Atenção Básica de Saúde/No Estado de Roraima/( META : 7 Serviço estruturado/unidade)	20	188	4	31	6	6	0	3.000.000	0	0	3.000.000
			20	188	4	41	6	6	0	1.516.227	0	0	1.516.227

*Esfera: 1-Fiscal 2-Seguridade Social 3-Inv. Estatais. IU(Identificador de Uso): 0-no país 1-Contrapartida para o BIRD 2-Contrapartida para o BID 3-Outras Contrapartidas 4-No Exterior GND(Grupo Natureza Despesa): 1-Pessoal e Encargos Sociais 2-Juros e Encargos 3-Outras Desp. Correntes 4-Investimentos 5-Inversões Financeiras 6-Amort. da Dívida 9-Reserva de Contingência*

*Mod. de Aplicação: 30-Estados/DF 40-Municípios 50-Entidade Privada 90-União 99-a definir*

*RP(Tipo de Despesa para fins de apuração do Resultado Primário): 0-Financeiro 1-Primário Obrigatória 2-Primário Discricionária 4-Discricionária não abrangida pelo PAC - Invest. 6-Discricionária decorrente de emendas individuais de execução obrigatória 7-Discricionária decorrente de emendas de bancada impositiva 8-Discricionária decorrente de emendas de comissão permanente*



# Congresso Nacional - Comissão Mista de Planos, Orçamentos Públicos e Fiscalização

Relatoria Geral - Alterações da Proposta Orçamentária da União para 2020

Despesas por UO/Programa/Subtítulo

*Orçamento Fiscal e da Seguridade Social (Valores em R\$1,00)*

Func. Programática	Seq.	Título/Subtítulo/Meta	E S F	F T E	G N D	M A D	R A D	I P D U	PL 22/2019 (A)	Relatório Setorial (B)	Acréscimos (C)	Cancelamentos (D)	Parecer CMO (E) = (B) + (C) - (D)
<b>Unidade Orçamentária: 36901 Fundo Nacional de Saúde</b>									<b>23.347.850.000</b>	<b>26.506.021.932</b>	<b>3.703.042.311</b>	<b>354.628.798</b>	<b>29.854.435.445</b>
5019	Atenção Primária à Saúde								23.347.850.000	26.506.021.932	3.703.042.311	354.628.798	29.854.435.445
10.301.5019.8581.0014	000030386	Estruturação da Rede de Serviços de Atenção Básica de Saúde/No Estado de Roraima/( META : 7 Serviço estruturado/unidade)	20	188	4	99	6	6	0	1.586.000	0	0	1.586.000
10.301.5019.8581.0015	000030319	Estruturação da Rede de Serviços de Atenção Básica de Saúde/No Estado do Pará/( META : 176 Serviço estruturado/unidade)	20	188	3	41	6	6	0	500.000	0	0	500.000
			20	188	3	50	6	6	0	150.000	0	0	150.000
			20	188	4	30	6	6	0	3.000.000	0	0	3.000.000
			20	188	4	41	6	6	0	9.475.454	0	0	9.475.454
			20	188	4	99	6	6	0	2.880.000	0	0	2.880.000
10.301.5019.8581.0016	000030317	Estruturação da Rede de Serviços de Atenção Básica de Saúde/No Estado do Amapá/( META : 75 Serviço estruturado/unidade)	20	188	3	41	6	6	0	1.200.000	0	0	1.200.000
			20	188	3	99	6	6	0	2.000.000	0	0	2.000.000
			20	188	4	40	6	6	0	6.470.227	0	0	6.470.227
			20	188	4	41	6	6	0	5.640.681	0	0	5.640.681
			20	188	4	99	6	6	0	5.690.844	0	0	5.690.844
10.301.5019.8581.0017	000030355	Estruturação da Rede de Serviços de Atenção Básica de Saúde/No Estado do Tocantins/( META : 227 Serviço estruturado/unidade)	20	188	3	99	6	6	0	600.000	0	0	600.000
			20	188	4	31	6	6	0	1.200.000	0	0	1.200.000
			20	188	4	41	6	6	0	4.440.000	0	0	4.440.000
			20	188	4	99	6	6	0	7.970.228	0	0	7.970.228
10.301.5019.8581.0021	000030347	Estruturação da Rede de Serviços de Atenção Básica de Saúde/No Estado do Maranhão/( META : 12 Serviço estruturado/unidade)	20	188	4	41	6	6	0	4.645.000	0	0	4.645.000
			20	188	4	99	6	6	0	210.000	0	0	210.000
10.301.5019.8581.0022	000030366	Estruturação da Rede de Serviços de Atenção Básica de Saúde/No Estado do Piauí/( META : 22 Serviço estruturado/unidade)	20	188	4	41	6	6	0	7.020.454	0	0	7.020.454
			20	188	4	99	6	6	0	650.000	0	0	650.000
10.301.5019.8581.0023	000030365	Estruturação da Rede de Serviços de Atenção Básica de Saúde/No Estado do Ceará/( META : 84 Serviço estruturado/unidade)	20	188	4	40	6	6	0	4.350.000	0	0	4.350.000
			20	188	4	41	6	6	0	4.560.000	0	0	4.560.000
			20	188	4	99	6	6	0	3.100.000	0	0	3.100.000
10.301.5019.8581.0024	000030344	Estruturação da Rede de Serviços de Atenção Básica de Saúde/No Estado do Rio Grande do Norte/( META : 82 Serviço estruturado/unidade)	20	188	3	40	6	6	0	4.120.227	0	0	4.120.227
			20	188	4	40	6	6	0	6.150.000	0	0	6.150.000
			20	188	4	41	6	6	0	6.400.000	0	0	6.400.000
			20	188	4	99	6	6	0	730.000	0	0	730.000
10.301.5019.8581.0025	000030321	Estruturação da Rede de Serviços de Atenção Básica de Saúde/No Estado da Paraíba/( META : 175 Serviço estruturado/unidade)	20	188	3	41	6	6	0	6.140.454	0	0	6.140.454
			20	188	4	41	6	6	0	7.810.000	0	0	7.810.000
			20	188	4	99	6	6	0	5.225.000	0	0	5.225.000
10.301.5019.8581.0026	000030380	Estruturação da Rede de Serviços de Atenção Básica de Saúde/No Estado de Pernambuco/( META : 64 Serviço estruturado/unidade)	20	188	3	41	6	6	0	350.000	0	0	350.000
			20	188	3	99	6	6	0	100.000	0	0	100.000
			20	188	4	31	6	6	0	100.000	0	0	100.000

*Esfera: 1-Fiscal 2-Seguridade Social 3-Inv. Estatais. IU(Identificador de Uso): 0-no país 1-Contrapartida para o BIRD 2-Contrapartida para o BID 3-Outras Contrapartidas 4-No Exterior GND(Grupo Natureza Despesa): 1-Pessoal e Encargos Sociais 2-Juros e Encargos 3-Outras Desp. Correntes 4-Investimentos 5-Inversões Financeiras 6-Amort. da Dívida 9-Reserva de Contingência*

*Mod. de Aplicação: 30-Estados/DF 40-Municípios 50-Entidade Privada 90-União 99-a definir*

*RP(Tipo de Despesa para fins de apuração do Resultado Primário): 0-Financeiro 1-Primário Obrigatória 2-Primário Discricionária 4-Discricionária não abrangida pelo PAC - Invest. 6-Discricionária decorrente de emendas individuais de execução obrigatória 7-Discricionária decorrente de emendas de bancada impositiva 8-Discricionária decorrente de emendas de comissão permanente*

# Congresso Nacional - Comissão Mista de Planos, Orçamentos Públicos e Fiscalização

Relatoria Geral - Alterações da Proposta Orçamentária da União para 2020

Despesas por UO/Programa/Subtítulo

*Orçamento Fiscal e da Seguridade Social (Valores em R\$1,00)*

Func. Programática	Seq.	Título/Subtítulo/Meta	E S F	F T E	G N D	M A D	R P U	I P D	PL 22/2019 (A)	Relatório Setorial (B)	Acréscimos (C)	Cancelamentos (D)	Parecer CMO (E) = (B) + (C) - (D)
<b>Unidade Orçamentária: 36901 Fundo Nacional de Saúde</b>									<b>23.347.850.000</b>	<b>26.506.021.932</b>	<b>3.703.042.311</b>	<b>354.628.798</b>	<b>29.854.435.445</b>
10.301.5019.8581.0026	000030380	Estruturação da Rede de Serviços de Atenção Básica de Saúde/No Estado de Pernambuco/( META : 64 Serviço estruturado/unidade)	20	188	4	41	6	6	0	4.438.486	-500.000	0	3.938.486
			20	188	4	99	6	6	0	7.500.000	0	0	7.500.000
10.301.5019.8581.0027	000030301	Estruturação da Rede de Serviços de Atenção Básica de Saúde/No Estado de Alagoas/( META : 56 Serviço estruturado/unidade)	20	188	4	40	6	6	0	3.506.000	0	0	3.506.000
			20	188	4	41	6	6	0	10.791.227	0	0	10.791.227
			20	188	4	99	6	6	0	5.807.227	0	0	5.807.227
10.301.5019.8581.0028	000030506	Estruturação da Rede de Serviços de Atenção Básica de Saúde/No Estado de Sergipe/( META : 19 Serviço estruturado/unidade)	20	188	4	40	6	6	0	3.100.000	0	0	3.100.000
			20	188	4	41	6	6	0	300.000	0	0	300.000
			20	188	4	99	6	6	0	1.750.000	0	0	1.750.000
10.301.5019.8581.0029	000030406	Estruturação da Rede de Serviços de Atenção Básica de Saúde/No Estado da Bahia/( META : 58 Serviço estruturado/unidade)	20	188	3	41	6	6	0	300.000	0	0	300.000
			20	188	4	40	6	6	0	2.000.000	0	0	2.000.000
			20	188	4	41	6	6	0	6.265.227	0	0	6.265.227
			20	188	4	99	6	6	0	4.120.000	0	0	4.120.000
10.301.5019.8581.0031	000030364	Estruturação da Rede de Serviços de Atenção Básica de Saúde/No Estado de Minas Gerais/( META : 546 Serviço estruturado/unidade)	20	188	3	41	6	6	0	4.300.000	0	0	4.300.000
			20	188	3	99	6	6	0	2.150.227	0	0	2.150.227
			20	188	4	31	6	6	0	800.000	0	0	800.000
			20	188	4	40	6	6	0	9.229.227	0	0	9.229.227
			20	188	4	41	6	6	0	16.275.681	0	0	16.275.681
			20	188	4	99	6	6	0	24.148.681	0	0	24.148.681
10.301.5019.8581.0032	000030361	Estruturação da Rede de Serviços de Atenção Básica de Saúde/No Estado do Espírito Santo/( META : 55 Serviço estruturado/unidade)	20	188	3	40	6	6	0	4.485.227	0	0	4.485.227
			20	188	3	41	6	6	0	300.000	0	0	300.000
			20	188	4	40	6	6	0	8.360.454	0	0	8.360.454
			20	188	4	41	6	6	0	2.470.000	0	0	2.470.000
			20	188	4	99	6	6	0	1.700.000	0	0	1.700.000
10.301.5019.8581.0033	000030391	Estruturação da Rede de Serviços de Atenção Básica de Saúde/No Estado do Rio de Janeiro/( META : 237 Serviço estruturado/unidade)	20	188	3	99	6	6	0	4.120.227	0	0	4.120.227
			20	188	4	40	6	6	0	1.590.000	0	0	1.590.000
			20	188	4	41	6	6	0	2.637.141	0	0	2.637.141
			20	188	4	99	6	6	0	4.620.000	0	0	4.620.000
10.301.5019.8581.0035	000030374	Estruturação da Rede de Serviços de Atenção Básica de Saúde/No Estado de São Paulo/( META : 501 Serviço estruturado/unidade)	20	188	3	41	6	6	0	200.000	0	0	200.000
			20	188	3	99	6	6	0	990.000	0	0	990.000
			20	188	4	40	6	6	0	4.240.454	0	0	4.240.454
			20	188	4	41	6	6	0	24.330.113	0	0	24.330.113
			20	188	4	99	6	6	0	14.415.227	0	0	14.415.227
10.301.5019.8581.0040	000030665	Estruturação da Rede de Serviços de Atenção Básica de Saúde/Na Região	20	188	4	41	6	6	0	700.000	0	0	700.000

*Esfera: 1-Fiscal 2-Seguridade Social 3-Inv. Estatais. IU(Identificador de Uso): 0-no país 1-Contrapartida para o BIRD 2-Contrapartida para o BID 3-Outras Contrapartidas 4-No Exterior*

*GND(Grupo Natureza Despesa): 1-Pessoal e Encargos Sociais 2-Juros e Encargos 3-Outras Desp. Correntes 4-Investimentos 5-Inversões Financeiras 6-Amort. da Dívida 9-Reserva de Contingência*

*Mod. de Aplicação: 30-Estados/DF 40-Municípios 50-Entidade Privada 90-União 99-a definir*

*RP(Tipo de Despesa para fins de apuração do Resultado Primário): 0-Financeiro 1-Primário Obrigatória 2-Primário Discricionária 4-Discricionária não abrangida pelo PAC - Invest. 6-Discricionária decorrente de emendas individuais de execução obrigatória 7-Discricionária decorrente de emendas de bancada*

*impositiva 8-Discricionária decorrente de emendas de comissão permanente*

# Congresso Nacional - Comissão Mista de Planos, Orçamentos Públicos e Fiscalização

Relatoria Geral - Alterações da Proposta Orçamentária da União para 2020

Despesas por UO/Programa/Subtítulo

*Orçamento Fiscal e da Seguridade Social (Valores em R\$1,00)*

Func. Programática	Seq.	Título/Subtítulo/Meta	E S F	F T E	G N D	M A P	R P D U	PL 22/2019 (A)	Relatório Setorial (B)	Acréscimos (C)	Cancelamentos (D)	Parecer CMO (E) = (B) + (C) - (D)	
<b>Unidade Orçamentária: 36901 Fundo Nacional de Saúde</b>													
<b>5019 Atenção Primária à Saúde</b>													
			<b>23.347.850.000    26.506.021.932    3.703.042.311    354.628.798    29.854.435.445</b>										
10.301.5019.8581.0040	000030665	Sul/( META : 2 Serviço estruturado/unidade)											
10.301.5019.8581.0041	000030367	Estruturação da Rede de Serviços de Atenção Básica de Saúde/No Estado do Paraná/( META : 67 Serviço estruturado/unidade)	20	188	3	99	6	6	0	2.000.000	0	0	2.000.000
			20	188	4	40	6	6	0	7.975.000	0	0	7.975.000
			20	188	4	41	6	6	0	3.345.000	0	0	3.345.000
			20	188	4	99	6	6	0	3.400.000	0	0	3.400.000
10.301.5019.8581.0042	000030439	Estruturação da Rede de Serviços de Atenção Básica de Saúde/No Estado de Santa Catarina/( META : 351 Serviço estruturado/unidade)	20	188	4	41	6	6	0	1.500.000	0	0	1.500.000
			20	188	4	99	6	6	0	6.955.000	0	0	6.955.000
10.301.5019.8581.0043	000030376	Estruturação da Rede de Serviços de Atenção Básica de Saúde/No Estado do Rio Grande do Sul/( META : 339 Serviço estruturado/unidade)	20	188	3	40	6	6	0	250.000	0	0	250.000
			20	188	3	99	6	6	0	1.100.000	0	0	1.100.000
			20	188	4	40	6	6	0	3.650.000	0	0	3.650.000
			20	188	4	41	6	6	0	15.626.000	0	0	15.626.000
			20	188	4	99	6	6	0	14.845.340	0	0	14.845.340
10.301.5019.8581.0051	000030302	Estruturação da Rede de Serviços de Atenção Básica de Saúde/No Estado de Mato Grosso/( META : 41 Serviço estruturado/unidade)	20	188	3	99	6	6	0	3.984.510	0	0	3.984.510
			20	188	4	40	6	6	0	2.950.000	0	0	2.950.000
			20	188	4	41	6	6	0	3.790.454	0	0	3.790.454
			20	188	4	99	6	6	0	4.085.511	0	0	4.085.511
10.301.5019.8581.0052	000030351	Estruturação da Rede de Serviços de Atenção Básica de Saúde/No Estado de Goiás/( META : 430 Serviço estruturado/unidade)	20	188	3	40	6	6	0	1.000.000	0	0	1.000.000
			20	188	3	99	6	6	0	750.000	0	0	750.000
			20	188	4	40	6	6	0	2.060.000	0	0	2.060.000
			20	188	4	41	6	6	0	13.148.140	0	0	13.148.140
			20	188	4	50	6	6	0	225.000	0	0	225.000
			20	188	4	99	6	6	0	5.176.454	0	0	5.176.454
10.301.5019.8581.0053	000030405	Estruturação da Rede de Serviços de Atenção Básica de Saúde/No Distrito Federal/( META : 106 Serviço estruturado/unidade)	20	188	3	31	6	6	0	597.766	0	0	597.766
			20	188	4	31	6	6	0	1.693.673	0	0	1.693.673
			20	188	4	99	6	6	0	1.600.000	0	0	1.600.000
			20	188	4	31	7	6	0	19.279.838	0	0	19.279.838
10.301.5019.8581.0054	000030407	Estruturação da Rede de Serviços de Atenção Básica de Saúde/No Estado de Mato Grosso do Sul/( META : 58 Serviço estruturado/unidade)	20	188	3	40	6	6	0	400.000	0	0	400.000
			20	188	4	40	6	6	0	3.030.000	0	0	3.030.000
			20	188	4	41	6	6	0	3.100.000	0	0	3.100.000
			20	188	4	99	6	6	0	5.305.127	0	0	5.305.127
10.301.5019.8581.0162	000031043	Estruturação da Rede de Serviços de Atenção Básica de Saúde/No Município de Manoel Urbano - AC/( META : 1 Serviço estruturado/unidade)	20	188	4	40	6	6	0	150.000	0	0	150.000
10.301.5019.8581.0164	000030979	Estruturação da Rede de Serviços de Atenção Básica de Saúde/No	20	188	4	41	6	6	0	250.000	0	0	250.000

*Esfera: 1-Fiscal 2-Seguridade Social 3-Inv. Estatais. IU(Identificador de Uso): 0-no país 1-Contrapartida para o BIRD 2-Contrapartida para o BID 3-Outras Contrapartidas 4-No Exterior GND(Grupo Natureza Despesa): 1-Pessoal e Encargos Sociais 2-Juros e Encargos 3-Outras Desp. Correntes 4-Investimentos 5-Inversões Financeiras 6-Amort. da Dívida 9-Reserva de Contingência*

*Mod. de Aplicação: 30-Estados/DF 40-Municípios 50-Entidade Privada 90-União 99-a definir*

*RP(Tipo de Despesa para fins de apuração do Resultado Primário): 0-Financeiro 1-Primário Obrigatória 2-Primário Discricionária 4-Discricionária não abrangida pelo PAC - Invest. 6-Discricionária decorrente de emendas individuais de execução obrigatória 7-Discricionária decorrente de emendas de bancada impositiva 8-Discricionária decorrente de emendas de comissão permanente*

# Congresso Nacional - Comissão Mista de Planos, Orçamentos Públicos e Fiscalização

Relatoria Geral - Alterações da Proposta Orçamentária da União para 2020

Despesas por UO/Programa/Subtítulo

*Orçamento Fiscal e da Seguridade Social (Valores em R\$1,00)*

Func. Programática	Seq.	Título/Subtítulo/Meta	E S F	F T E	G N D	M A P	R P D	I U	PL 22/2019 (A)	Relatório Setorial (B)	Acréscimos (C)	Cancelamentos (D)	Parecer CMO (E) = (B) + (C) - (D)	
<b>Unidade Orçamentária:</b>		<b>36901</b>	<b>Fundo Nacional de Saúde</b>											
<b>5019</b>	<b>Atenção Primária à Saúde</b>									<b>23.347.850.000</b>	<b>26.506.021.932</b>	<b>3.703.042.311</b>	<b>354.628.798</b>	<b>29.854.435.445</b>
10.301.5019.8581.0164	000030979	Município de Plácido de Castro - AC/( META : 1 Serviço estruturado/unidade)												
10.301.5019.8581.0166	000030639	Estruturação da Rede de Serviços de Atenção Básica de Saúde/No Município de Rio Branco - AC/( META : 6 Serviço estruturado/unidade)	20	188	4	40	6	6		0	1.050.000	0	0	1.050.000
10.301.5019.8581.0177	000030659	Estruturação da Rede de Serviços de Atenção Básica de Saúde/No Município de Anori - AM/( META : 1 Serviço estruturado/unidade)	20	188	4	41	6	6		0	726.000	0	0	726.000
10.301.5019.8581.0201	000031075	Estruturação da Rede de Serviços de Atenção Básica de Saúde/No Município de Iraduba - AM/( META : 1 Serviço estruturado/unidade)	20	188	4	41	6	6		0	100.000	0	0	100.000
10.301.5019.8581.0211	000030598	Estruturação da Rede de Serviços de Atenção Básica de Saúde/No Município de Manaus - AM/( META : 1 Serviço estruturado/unidade)	20	188	4	40	6	6		0	1.000.000	0	0	1.000.000
10.301.5019.8581.0217	000030658	Estruturação da Rede de Serviços de Atenção Básica de Saúde/No Município de Novo Airão - AM/( META : 1 Serviço estruturado/unidade)	20	188	4	41	6	6		0	726.000	0	0	726.000
10.301.5019.8581.0241	000030485	Estruturação da Rede de Serviços de Atenção Básica de Saúde/No Município de Caracaraí - RR/( META : 1 Serviço estruturado/unidade)	20	188	4	40	6	6		0	1.396.000	0	0	1.396.000
10.301.5019.8581.0246	000030986	Estruturação da Rede de Serviços de Atenção Básica de Saúde/No Município de Pacaraima - RR/( META : 2 Serviço estruturado/unidade)	20	188	3	99	6	6		0	200.000	0	0	200.000
			20	188	4	41	6	6		0	250.000	0	0	250.000
10.301.5019.8581.0249	000030484	Estruturação da Rede de Serviços de Atenção Básica de Saúde/No Município de São Luiz - RR/( META : 1 Serviço estruturado/unidade)	20	188	4	40	6	6		0	1.396.000	0	0	1.396.000
10.301.5019.8581.0395	000030880	Estruturação da Rede de Serviços de Atenção Básica de Saúde/No Município de Amapá - AP/( META : 1 Serviço estruturado/unidade)	20	188	4	41	6	6		0	350.000	0	0	350.000
10.301.5019.8581.0396	000030627	Estruturação da Rede de Serviços de Atenção Básica de Saúde/No Município de Pedra Branca do Amapari - AP/( META : 1 Serviço estruturado/unidade)	20	188	4	41	6	6		0	840.227	0	0	840.227
10.301.5019.8581.0402	000030343	Estruturação da Rede de Serviços de Atenção Básica de Saúde/No Município de Macapá - AP/( META : 11 Serviço estruturado/unidade)	20	188	4	40	6	6		0	1.200.000	0	0	1.200.000
			20	188	4	41	6	6		0	4.580.000	0	0	4.580.000
10.301.5019.8581.0404	000031037	Estruturação da Rede de Serviços de Atenção Básica de Saúde/No Município de Oiapoque - AP/( META : 2 Serviço estruturado/unidade)	20	188	4	41	6	6		0	180.000	0	0	180.000
10.301.5019.8581.0408	000030515	Estruturação da Rede de Serviços de Atenção Básica de Saúde/No Município de Tartarugalzinho - AP/( META : 3 Serviço estruturado/unidade)	20	188	4	41	6	6		0	1.000.000	0	0	1.000.000
10.301.5019.8581.0667	000030836	Estruturação da Rede de Serviços de Atenção Básica de Saúde/No Município de Miranda do Norte - MA/( META : 1 Serviço estruturado/unidade)	20	188	4	40	6	6		0	450.000	0	0	450.000
10.301.5019.8581.0841	000030896	Estruturação da Rede de Serviços de Atenção Básica de Saúde/No Município de Dom Inocêncio - PI/( META : 1 Serviço estruturado/unidade)	20	188	4	40	6	6		0	300.000	0	0	300.000
10.301.5019.8581.0992	000031083	Estruturação da Rede de Serviços de Atenção Básica de Saúde/No Município de Acaraú - CE/( META : 1 Serviço estruturado/unidade)	20	188	4	41	6	6		0	100.000	0	0	100.000
10.301.5019.8581.1011	000030620	Estruturação da Rede de Serviços de Atenção Básica de Saúde/No	20	188	4	40	6	6		0	900.000	0	0	900.000

*Esfera: 1-Fiscal 2-Seguridade Social 3-Inv. Estatais. IU(Identificador de Uso): 0-no país 1-Contrapartida para o BIRD 2-Contrapartida para o BID 3-Outras Contrapartidas 4-No Exterior GND(Grupo Natureza Despesa): 1-Pessoal e Encargos Sociais 2-Juros e Encargos 3-Outras Desp. Correntes 4-Investimentos 5-Inversões Financeiras 6-Amort. da Dívida 9-Reserva de Contingência Mod. de Aplicação: 30-Estados/DF 40-Municípios 50-Entidade Privada 90-União 99-a definir*

*RP(Tipo de Despesa para fins de apuração do Resultado Primário): 0-Financieiro 1-Primário Obrigatória 2-Primário Discricionária 4-Discricionária não abrangida pelo PAC - Invest. 6-Discricionária decorrente de emendas individuais de execução obrigatória 7-Discricionária decorrente de emendas de bancada impositiva 8-Discricionária decorrente de emendas de comissão permanente*

# Congresso Nacional - Comissão Mista de Planos, Orçamentos Públicos e Fiscalização

Relatoria Geral - Alterações da Proposta Orçamentária da União para 2020

Despesas por UO/Programa/Subtítulo

*Orçamento Fiscal e da Seguridade Social (Valores em R\$1,00)*

Func. Programática	Seq.	Título/Subtítulo/Meta	E S F	F T E	G N D	M A P	R P D	I U	PL 22/2019 (A)	Relatório Setorial (B)	Acréscimos (C)	Cancelamentos (D)	Parecer CMO (E) = (B) + (C) - (D)	
<b>Unidade Orçamentária:</b>		<b>36901 Fundo Nacional de Saúde</b>												
<b>5019</b>	<b>Atenção Primária à Saúde</b>									<b>23.347.850.000</b>	<b>26.506.021.932</b>	<b>3.703.042.311</b>	<b>354.628.798</b>	<b>29.854.435.445</b>
10.301.5019.8581.1011	000030620	Município de Banabuiú - CE/( META : 10 Serviço estruturado/unidade)												
10.301.5019.8581.1029	000031063	Estruturação da Rede de Serviços de Atenção Básica de Saúde/No Município de Carnaubal - CE/( META : 1 Serviço estruturado/unidade)	20	188	4	41	6	6	0	110.000	0	0	110.000	
10.301.5019.8581.1081	000030769	Estruturação da Rede de Serviços de Atenção Básica de Saúde/No Município de Jaguaretama - CE/( META : 1 Serviço estruturado/unidade)	20	188	4	41	6	6	0	500.000	0	0	500.000	
10.301.5019.8581.1083	000030707	Estruturação da Rede de Serviços de Atenção Básica de Saúde/No Município de Jaguaribe - CE/( META : 1 Serviço estruturado/unidade)	20	188	4	41	6	6	0	550.000	0	0	550.000	
10.301.5019.8581.1084	000030706	Estruturação da Rede de Serviços de Atenção Básica de Saúde/No Município de Jaguaruana - CE/( META : 1 Serviço estruturado/unidade)	20	188	4	41	6	6	0	550.000	0	0	550.000	
10.301.5019.8581.1098	000030705	Estruturação da Rede de Serviços de Atenção Básica de Saúde/No Município de Mauriti - CE/( META : 1 Serviço estruturado/unidade)	20	188	4	41	6	6	0	550.000	0	0	550.000	
10.301.5019.8581.1125	000031064	Estruturação da Rede de Serviços de Atenção Básica de Saúde/No Município de Paramoti - CE/( META : 2 Serviço estruturado/unidade)	20	188	4	41	6	6	0	110.000	0	0	110.000	
10.301.5019.8581.1130	000031084	Estruturação da Rede de Serviços de Atenção Básica de Saúde/No Município de Pindoretama - CE/( META : 1 Serviço estruturado/unidade)	20	188	4	41	6	6	0	100.000	0	0	100.000	
10.301.5019.8581.1137	000030438	Estruturação da Rede de Serviços de Atenção Básica de Saúde/No Município de Quiterianópolis - CE/( META : 1 Serviço estruturado/unidade)	20	188	3	41	6	6	0	2.000.000	0	0	2.000.000	
10.301.5019.8581.1154	000030697	Estruturação da Rede de Serviços de Atenção Básica de Saúde/No Município de Senador Pompeu - CE/( META : 1 Serviço estruturado/unidade)	20	188	4	41	6	6	0	600.000	0	0	600.000	
10.301.5019.8581.1436	000031073	Estruturação da Rede de Serviços de Atenção Básica de Saúde/No Município de João Pessoa - PB/( META : 1 Serviço estruturado/unidade)	20	188	4	50	6	6	0	100.000	0	0	100.000	
10.301.5019.8581.1583	000031086	Estruturação da Rede de Serviços de Atenção Básica de Saúde/No Município de Betânia - PE/( META : 1 Serviço estruturado/unidade)	20	188	4	40	6	6	0	100.000	0	0	100.000	
10.301.5019.8581.1672	000031091	Estruturação da Rede de Serviços de Atenção Básica de Saúde/No Município de Moreno - PE/( META : 1 Serviço estruturado/unidade)	20	188	4	41	6	6	0	100.000	0	0	100.000	
10.301.5019.8581.1699	000030648	Estruturação da Rede de Serviços de Atenção Básica de Saúde/No Município de Sairé - PE/( META : 1 Serviço estruturado/unidade)	20	188	4	40	6	6	0	765.000	0	0	765.000	
10.301.5019.8581.1702	000030879	Estruturação da Rede de Serviços de Atenção Básica de Saúde/No Município de Saloá - PE/( META : 1 Serviço estruturado/unidade)	20	188	4	40	6	6	0	350.000	0	0	350.000	
10.301.5019.8581.1790	000031082	Estruturação da Rede de Serviços de Atenção Básica de Saúde/No Município de Joaquim Gomes - AL/( META : 80 Serviço estruturado/unidade)	20	188	4	40	6	6	0	100.000	0	0	100.000	
10.301.5019.8581.1815	000031035	Estruturação da Rede de Serviços de Atenção Básica de Saúde/No Município de Palmeira dos Índios - AL/( META : 2 Serviço estruturado/unidade)	20	188	4	40	6	6	0	180.000	0	0	180.000	
			20	188	4	41	6	6	0	110.000	0	0	110.000	
10.301.5019.8581.1936	000030650	Estruturação da Rede de Serviços de Atenção Básica de Saúde/No Município de Amargosa - BA/( META : 1 Serviço estruturado/unidade)	20	188	4	40	6	6	0	765.000	0	0	765.000	
10.301.5019.8581.2039	000030649	Estruturação da Rede de Serviços de Atenção Básica de Saúde/No	20	188	4	40	6	6	0	765.000	0	0	765.000	

*Esfera: 1-Fiscal 2-Seguridade Social 3-Inv. Estatais. IU(Identificador de Uso): 0-no país 1-Contrapartida para o BIRD 2-Contrapartida para o BID 3-Outras Contrapartidas 4-No Exterior GND(Grupo Natureza Despesa): 1-Pessoal e Encargos Sociais 2-Juros e Encargos 3-Outras Desp. Correntes 4-Investimentos 5-Inversões Financeiras 6-Amort. da Dívida 9-Reserva de Contingência*

*Mod. de Aplicação: 30-Estados/DF 40-Municípios 50-Entidade Privada 90-União 99-a definir*

*RP(Tipo de Despesa para fins de apuração do Resultado Primário): 0-Financieiro 1-Primário Obrigatória 2-Primário Discricionária 4-Discricionária não abrangida pelo PAC - Invest. 6-Discricionária decorrente de emendas individuais de execução obrigatória 7-Discricionária decorrente de emendas de bancada impositiva 8-Discricionária decorrente de emendas de comissão permanente*

# Congresso Nacional - Comissão Mista de Planos, Orçamentos Públicos e Fiscalização

Relatoria Geral - Alterações da Proposta Orçamentária da União para 2020

Despesas por UO/Programa/Subtítulo

*Orçamento Fiscal e da Seguridade Social (Valores em R\$1,00)*

Func. Programática	Seq.	Título/Subtítulo/Meta	E S F	F T E	G N D	M A P	R P D	I U	PL 22/2019 (A)	Relatório Setorial (B)	Acréscimos (C)	Cancelamentos (D)	Parecer CMO (E) = (B) + (C) - (D)	
<b>Unidade Orçamentária:</b>		<b>36901 Fundo Nacional de Saúde</b>												
<b>5019</b>	<b>Atenção Primária à Saúde</b>									<b>23.347.850.000</b>	<b>26.506.021.932</b>	<b>3.703.042.311</b>	<b>354.628.798</b>	<b>29.854.435.445</b>
10.301.5019.8581.2039	000030649	Município de Cravolândia - BA/( META : 1 Serviço estruturado/unidade)												
10.301.5019.8581.2046	000030968	Estruturação da Rede de Serviços de Atenção Básica de Saúde/No Município de Dom Basílio - BA/( META : 1 Serviço estruturado/unidade)	20	188	4	41	6	6	0	250.000	0	0	250.000	
10.301.5019.8581.2068	000030792	Estruturação da Rede de Serviços de Atenção Básica de Saúde/No Município de Guanambi - BA/( META : 100 Serviço estruturado/unidade)	20	188	4	40	6	6	0	500.000	0	0	500.000	
10.301.5019.8581.2169	000030685	Estruturação da Rede de Serviços de Atenção Básica de Saúde/No Município de Malhada - BA/( META : 10 Serviço estruturado/unidade)	20	188	4	40	6	6	0	600.000	0	0	600.000	
10.301.5019.8581.2177	000030966	Estruturação da Rede de Serviços de Atenção Básica de Saúde/No Município de Mascote - BA/( META : 1 Serviço estruturado/unidade)	20	188	4	41	6	6	0	250.000	0	0	250.000	
10.301.5019.8581.2203	000030482	Estruturação da Rede de Serviços de Atenção Básica de Saúde/No Município de Nova Itarana - BA/( META : 10 Serviço estruturado/unidade)	20	188	4	40	6	6	0	1.400.000	0	0	1.400.000	
10.301.5019.8581.2420	000030971	Estruturação da Rede de Serviços de Atenção Básica de Saúde/No Município de Bocaiúva - MG/( META : 1 Serviço estruturado/unidade)	20	188	4	41	6	6	0	250.000	0	0	250.000	
10.301.5019.8581.2432	000031036	Estruturação da Rede de Serviços de Atenção Básica de Saúde/No Município de Botelhos - MG/( META : 1 Serviço estruturado/unidade)	20	188	4	40	6	6	0	180.000	0	0	180.000	
10.301.5019.8581.2586	000030983	Estruturação da Rede de Serviços de Atenção Básica de Saúde/No Município de Divino - MG/( META : 10 Serviço estruturado/unidade)	20	188	4	40	6	6	0	250.000	0	0	250.000	
10.301.5019.8581.2842	000030970	Estruturação da Rede de Serviços de Atenção Básica de Saúde/No Município de Montes Claros - MG/( META : 1 Serviço estruturado/unidade)	20	188	4	41	6	6	0	250.000	0	0	250.000	
10.301.5019.8581.3007	000031034	Estruturação da Rede de Serviços de Atenção Básica de Saúde/No Município de Santa Bárbara do Leste - MG/( META : 1 Serviço estruturado/unidade)	20	188	4	40	6	6	0	180.000	0	0	180.000	
10.301.5019.8581.3114	000031039	Estruturação da Rede de Serviços de Atenção Básica de Saúde/No Município de Senador Amaral - MG/( META : 1 Serviço estruturado/unidade)	20	188	4	40	6	6	0	180.000	0	0	180.000	
10.301.5019.8581.3274	000030798	Estruturação da Rede de Serviços de Atenção Básica de Saúde/No Município de Angra dos Reis - RJ/( META : 1 Serviço estruturado/unidade)	20	188	4	41	6	6	0	500.000	0	0	500.000	
10.301.5019.8581.3282	000030688	Estruturação da Rede de Serviços de Atenção Básica de Saúde/No Município de Belford Roxo - RJ/( META : 1 Serviço estruturado/unidade)	20	188	4	41	6	6	0	600.000	0	0	600.000	
10.301.5019.8581.3287	000030797	Estruturação da Rede de Serviços de Atenção Básica de Saúde/No Município de Cambuci - RJ/( META : 1 Serviço estruturado/unidade)	20	188	4	41	6	6	0	500.000	0	0	500.000	
10.301.5019.8581.3293	000030794	Estruturação da Rede de Serviços de Atenção Básica de Saúde/No Município de Carmo - RJ/( META : 1 Serviço estruturado/unidade)	20	188	4	41	6	6	0	500.000	0	0	500.000	
10.301.5019.8581.3299	000030796	Estruturação da Rede de Serviços de Atenção Básica de Saúde/No Município de Engenheiro Paulo de Frontin - RJ/( META : 1 Serviço estruturado/unidade)	20	188	4	41	6	6	0	500.000	0	0	500.000	
10.301.5019.8581.3312	000030601	Estruturação da Rede de Serviços de Atenção Básica de Saúde/No	20	188	4	41	6	6	0	1.000.000	0	0	1.000.000	

*Esfera: 1-Fiscal 2-Seguridade Social 3-Inv. Estatais. IU(Identificador de Uso): 0-no país 1-Contrapartida para o BIRD 2-Contrapartida para o BID 3-Outras Contrapartidas 4-No Exterior GND(Grupo Natureza Despesa): 1-Pessoal e Encargos Sociais 2-Juros e Encargos 3-Outras Desp. Correntes 4-Investimentos 5-Inversões Financeiras 6-Amort. da Dívida 9-Reserva de Contingência*

*Mod. de Aplicação: 30-Estados/DF 40-Municípios 50-Entidade Privada 90-União 99-a definir*

*RP(Tipo de Despesa para fins de apuração do Resultado Primário): 0-Financieiro 1-Primário Obrigatória 2-Primário Discricionária 4-Discricionária não abrangida pelo PAC - Invest. 6-Discricionária decorrente de emendas individuais de execução obrigatória 7-Discricionária decorrente de emendas de bancada impositiva 8-Discricionária decorrente de emendas de comissão permanente*

# Congresso Nacional - Comissão Mista de Planos, Orçamentos Públicos e Fiscalização

Relatoria Geral - Alterações da Proposta Orçamentária da União para 2020

Despesas por UO/Programa/Subtítulo

*Orçamento Fiscal e da Seguridade Social (Valores em R\$1,00)*

Func. Programática	Seq.	Título/Subtítulo/Meta	E S F	F T E	G N D	M A P	R P D	I U	PL 22/2019 (A)	Relatório Setorial (B)	Acréscimos (C)	Cancelamentos (D)	Parecer CMO (E) = (B) + (C) - (D)
<b>Unidade Orçamentária:</b>		<b>36901</b>	<b>Fundo Nacional de Saúde</b>										
<b>5019</b>	<b>Atenção Primária à Saúde</b>								<b>23.347.850.000</b>	<b>26.506.021.932</b>	<b>3.703.042.311</b>	<b>354.628.798</b>	<b>29.854.435.445</b>
10.301.5019.8581.3312	000030601	Município de Magé - RJ/( META : 1 Serviço estruturado/unidade)											
10.301.5019.8581.3313	000030599	Estruturação da Rede de Serviços de Atenção Básica de Saúde/No Município de Mangaratiba - RJ/( META : 2 Serviço estruturado/unidade)	20	188	3	41	6	6	0	1.000.000	0	0	1.000.000
			20	188	4	41	6	6	0	500.000	0	0	500.000
10.301.5019.8581.3316	000030795	Estruturação da Rede de Serviços de Atenção Básica de Saúde/No Município de Mesquita - RJ/( META : 1 Serviço estruturado/unidade)	20	188	4	41	6	6	0	500.000	0	0	500.000
10.301.5019.8581.3320	000030702	Estruturação da Rede de Serviços de Atenção Básica de Saúde/No Município de Nilópolis - RJ/( META : 1 Serviço estruturado/unidade)	20	188	4	41	6	6	0	550.000	0	0	550.000
10.301.5019.8581.3321	000030460	Estruturação da Rede de Serviços de Atenção Básica de Saúde/No Município de Niterói - RJ/( META : 2 Serviço estruturado/unidade)	20	188	3	50	6	6	0	150.000	0	0	150.000
			20	188	4	41	6	6	0	1.500.000	0	0	1.500.000
10.301.5019.8581.3326	000030833	Estruturação da Rede de Serviços de Atenção Básica de Saúde/No Município de Paraty - RJ/( META : 1 Serviço estruturado/unidade)	20	188	4	40	6	6	0	450.000	0	0	450.000
10.301.5019.8581.3332	000030654	Estruturação da Rede de Serviços de Atenção Básica de Saúde/No Município de Porto Real - RJ/( META : 1 Serviço estruturado/unidade)	20	188	4	41	6	6	0	750.000	0	0	750.000
10.301.5019.8581.3335	000030692	Estruturação da Rede de Serviços de Atenção Básica de Saúde/No Município de Quissamã - RJ/( META : 1 Serviço estruturado/unidade)	20	188	4	41	6	6	0	600.000	0	0	600.000
10.301.5019.8581.3336	000030703	Estruturação da Rede de Serviços de Atenção Básica de Saúde/No Município de Resende - RJ/( META : 1 Serviço estruturado/unidade)	20	188	4	41	6	6	0	550.000	0	0	550.000
10.301.5019.8581.3341	000030891	Estruturação da Rede de Serviços de Atenção Básica de Saúde/No Município do Rio de Janeiro - RJ/( META : 1 Serviço estruturado/unidade)	20	188	3	40	6	6	0	300.000	0	0	300.000
10.301.5019.8581.3353	000031062	Estruturação da Rede de Serviços de Atenção Básica de Saúde/No Município de Sapucaia - RJ/( META : 2 Serviço estruturado/unidade)	20	188	4	41	6	6	0	110.454	0	0	110.454
10.301.5019.8581.3364	000030978	Estruturação da Rede de Serviços de Atenção Básica de Saúde/No Município de Vassouras - RJ/( META : 1 Serviço estruturado/unidade)	20	188	4	40	6	6	0	250.000	0	0	250.000
10.301.5019.8581.3390	000031033	Estruturação da Rede de Serviços de Atenção Básica de Saúde/No Município de Angatuba - SP/( META : 1 Serviço estruturado/unidade)	20	188	4	40	6	6	0	180.000	0	0	180.000
10.301.5019.8581.3492	000030529	Estruturação da Rede de Serviços de Atenção Básica de Saúde/No Município de Catanduva - SP/( META : 10 Serviço estruturado/unidade)	20	188	4	41	6	6	0	1.000.000	0	0	1.000.000
10.301.5019.8581.3566	000031041	Estruturação da Rede de Serviços de Atenção Básica de Saúde/No Município de Guapiara - SP/( META : 1 Serviço estruturado/unidade)	20	188	4	41	6	6	0	170.000	0	0	170.000
10.301.5019.8581.3574	000030881	Estruturação da Rede de Serviços de Atenção Básica de Saúde/No Município de Guaratinguetá - SP/( META : 1 Serviço estruturado/unidade)	20	188	4	41	6	6	0	350.000	0	0	350.000
10.301.5019.8581.3662	000030976	Estruturação da Rede de Serviços de Atenção Básica de Saúde/No Município de Juquitiba - SP/( META : 5 Serviço estruturado/unidade)	20	188	3	41	6	6	0	250.000	0	0	250.000
			20	188	4	41	6	6	0	250.000	0	0	250.000
10.301.5019.8581.3783	000030865	Estruturação da Rede de Serviços de Atenção Básica de Saúde/No Município de Pedreira - SP/( META : 1 Serviço estruturado/unidade)	20	188	3	40	6	6	0	400.000	0	0	400.000
10.301.5019.8581.3843	000030664	Estruturação da Rede de Serviços de Atenção Básica de Saúde/No Município de Registro - SP/( META : 1 Serviço estruturado/unidade)	20	188	4	41	6	6	0	700.000	0	0	700.000

*Esfera: 1-Fiscal 2-Seguridade Social 3-Inv. Estatais. IU(Identificador de Uso): 0-no país 1-Contrapartida para o BIRD 2-Contrapartida para o BID 3-Outras Contrapartidas 4-No Exterior GND(Grupo Natureza Despesa): 1-Pessoal e Encargos Sociais 2-Juros e Encargos 3-Outras Desp. Correntes 4-Investimentos 5-Inversões Financeiras 6-Amort. da Dívida 9-Reserva de Contingência*

*Mod. de Aplicação: 30-Estados/DF 40-Municípios 50-Entidade Privada 90-União 99-a definir*

*RP(Tipo de Despesa para fins de apuração do Resultado Primário): 0-Financieiro 1-Primário Obrigatória 2-Primário Discricionária 4-Discricionária não abrangida pelo PAC - Invest. 6-Discricionária decorrente de emendas individuais de execução obrigatória 7-Discricionária decorrente de emendas de bancada impositiva 8-Discricionária decorrente de emendas de comissão permanente*

# Congresso Nacional - Comissão Mista de Planos, Orçamentos Públicos e Fiscalização

Relatoria Geral - Alterações da Proposta Orçamentária da União para 2020

Despesas por UO/Programa/Subtítulo

*Orçamento Fiscal e da Seguridade Social (Valores em R\$1,00)*

Func. Programática	Seq.	Título/Subtítulo/Meta	E S F	F T E	G N D	M A D	R P D U	I P D U	PL 22/2019 (A)	Relatório Setorial (B)	Acréscimos (C)	Cancelamentos (D)	Parecer CMO (E) = (B) + (C) - (D)
<b>Unidade Orçamentária:</b>		<b>36901</b>	<b>Fundo Nacional de Saúde</b>										
<b>5019</b>	<b>Atenção Primária à Saúde</b>								<b>23.347.850.000</b>	<b>26.506.021.932</b>	<b>3.703.042.311</b>	<b>354.628.798</b>	<b>29.854.435.445</b>
10.301.5019.8581.3880	000031015	Estruturação da Rede de Serviços de Atenção Básica de Saúde/No Município de Santa Branca - SP/( META : 1 Serviço estruturado/unidade)	20	188	4	41	6	6	0	200.000	0	0	200.000
10.301.5019.8581.3896	000030866	Estruturação da Rede de Serviços de Atenção Básica de Saúde/No Município de Santa Rita do Passa Quatro - SP/( META : 1 Serviço estruturado/unidade)	20	188	3	40	6	6	0	400.000	0	0	400.000
10.301.5019.8581.3899	000030884	Estruturação da Rede de Serviços de Atenção Básica de Saúde/No Município de Santo Anastácio - SP/( META : 1 Serviço estruturado/unidade)	20	188	4	40	6	6	0	350.000	0	0	350.000
10.301.5019.8581.3928	000030592	Estruturação da Rede de Serviços de Atenção Básica de Saúde/No Município de São Paulo - SP/( META : 3 Serviço estruturado/unidade)	20	188	3	41	6	6	0	150.000	0	0	150.000
			20	188	4	40	6	6	0	200.000	0	0	200.000
			20	188	4	41	6	6	0	350.000	0	0	350.000
10.301.5019.8581.3998	000030656	Estruturação da Rede de Serviços de Atenção Básica de Saúde/No Município de Vargem Grande do Sul - SP/( META : 1 Serviço estruturado/unidade)	20	188	4	41	6	6	0	750.000	0	0	750.000
10.301.5019.8581.4360	000030860	Estruturação da Rede de Serviços de Atenção Básica de Saúde/No Município de São José dos Pinhais - PR/( META : 1 Serviço estruturado/unidade)	20	188	4	40	6	6	0	400.000	0	0	400.000
10.301.5019.8581.4541	000030625	Estruturação da Rede de Serviços de Atenção Básica de Saúde/No Município de Jacinto Machado - SC/( META : 1 Serviço estruturado/unidade)	20	188	4	41	6	6	0	855.000	0	0	855.000
10.301.5019.8581.4763	000031004	Estruturação da Rede de Serviços de Atenção Básica de Saúde/No Município de Cachoeira do Sul - RS/( META : 1 Serviço estruturado/unidade)	20	188	3	41	6	6	0	150.000	0	0	150.000
			20	188	4	41	6	6	0	50.000	0	0	50.000
10.301.5019.8581.5512	000030495	Estruturação da Rede de Serviços de Atenção Básica de Saúde/No Município de Goiânia - GO/( META : 1 Serviço estruturado/unidade)	20	188	4	99	6	6	0	1.212.000	0	0	1.212.000
10.301.5019.8581.5541	000030834	Estruturação da Rede de Serviços de Atenção Básica de Saúde/No Município de Itumbiara - GO/( META : 1 Serviço estruturado/unidade)	20	188	4	99	6	6	0	450.000	0	0	450.000
10.301.5019.8581.7004	000031115	Estruturação da Rede de Serviços de Atenção Básica de Saúde/Aquisição de Equipamentos - No Estado do Rio Grande do Norte/( META : 167 Serviço estruturado/unidade)	20	100	4	30	2	6	0	0	849.459	0	849.459
			20	188	4	30	7	6	0	14.635.304	0	0	14.635.304
10.301.5019.8581.7005	000031103	Estruturação da Rede de Serviços de Atenção Básica de Saúde/Aquisição de Equipamentos - No Estado da Paraíba/( META : 200 Serviço estruturado/unidade)	20	100	4	31	2	6	0	0	2.646.905	0	2.646.905
			20	151	4	31	7	6	0	12.476.494	0	0	12.476.494
10.301.5019.8581.7008	000030629	Estruturação da Rede de Serviços de Atenção Básica de Saúde/Construção de UBS I - Santo Antônio do Içá - AM/( META : 1 Serviço estruturado/unidade)	20	188	4	40	6	6	0	827.000	0	0	827.000
10.301.5019.8581.7009	000030630	Estruturação da Rede de Serviços de Atenção Básica de Saúde/UBS I - No Município de Tapauá - AM/( META : 1 Serviço estruturado/unidade)	20	188	4	40	6	6	0	827.000	0	0	827.000
10.301.5019.8581.7010	000030628	Estruturação da Rede de Serviços de Atenção Básica de Saúde/Construção de UBS I - Canutama - AM/( META : 1 Serviço estruturado/unidade)	20	188	4	40	6	6	0	827.000	0	0	827.000

*Esfera: 1-Fiscal 2-Seguridade Social 3-Inv. Estatais. IU(Identificador de Uso): 0-no país 1-Contrapartida para o BIRD 2-Contrapartida para o BID 3-Outras Contrapartidas 4-No Exterior*

*GND(Grupo Natureza Despesa): 1-Pessoal e Encargos Sociais 2-Juros e Encargos 3-Outras Desp. Correntes 4-Investimentos 5-Inversões Financeiras 6-Amort. da Dívida 9-Reserva de Contingência*

*Mod. de Aplicação: 30-Estados/DF 40-Municípios 50-Entidade Privada 90-União 99-a definir*

*RP(Tipo de Despesa para fins de apuração do Resultado Primário): 0-Financeiro 1-Primário Obrigatória 2-Primário Discricionária 4-Discricionária não abrangida pelo PAC - Invest. 6-Discricionária decorrente de emendas individuais de execução obrigatória 7-Discricionária decorrente de emendas de bancada impositiva 8-Discricionária decorrente de emendas de comissão permanente*



# Congresso Nacional - Comissão Mista de Planos, Orçamentos Públicos e Fiscalização

Relatoria Geral - Alterações da Proposta Orçamentária da União para 2020

Despesas por UO/Programa/Subtítulo

*Orçamento Fiscal e da Seguridade Social (Valores em R\$1,00)*

Func. Programática	Seq.	Título/Subtítulo/Meta	E S F	F T E	G N D	M A P	R P D	I U	PL 22/2019 (A)	Relatório Setorial (B)	Acréscimos (C)	Cancelamentos (D)	Parecer CMO (E) = (B) + (C) - (D)	
<b>Unidade Orçamentária:</b>		<b>36901 Fundo Nacional de Saúde</b>												
<b>5019</b>	<b>Atenção Primária à Saúde</b>									<b>23.347.850.000</b>	<b>26.506.021.932</b>	<b>3.703.042.311</b>	<b>354.628.798</b>	<b>29.854.435.445</b>
10.301.5019.8581.7011	000030910	Estruturação da Rede de Serviços de Atenção Básica de Saúde/Centro de Referência Dra. Silvia Brandão Bertazzoli Bellucci - Campinas - SP/( META : 1 Serviço estruturado/unidade)	20	188	4	41	6	6	0	300.000	0	0	300.000	
10.302.5019.4324.0010	000001875	Atenção à Saúde de populações ribeirinhas e de áreas remotas da Região Amazônica mediante Cooperação com a Marinha do Brasil e com o Exército Brasileiro/Na Região Norte/( META : 54766 Pessoa atendida/unidade)	20	100	3	90	2	6	0	0	424.709	0	424.709	
			20	151	3	90	2	6	10.954.321	10.529.612	0	0	10.529.612	
			20	153	3	90	2	6	4.694.709	4.694.709	0	0	4.694.709	
			20	188	3	90	6	6	0	1.981.000	0	0	1.981.000	
			20	100	4	90	2	6	0	0	87.272	0	87.272	
			20	151	4	90	2	6	2.250.970	1.488.698	0	0	1.488.698	
			20	188	4	90	6	6	0	2.529.000	0	0	2.529.000	
10.302.5019.4324.7000	000033424	Atenção à Saúde de populações ribeirinhas e de áreas remotas da Região Amazônica mediante Cooperação com a Marinha do Brasil e com o Exército Brasileiro/Aquisição de Navio de Assistência Hospitalar - Na Região Norte/( META : 14000 Pessoa atendida/unidade)	20	153	4	90	2	6	0	14.250.000	0	0	14.250.000	
10.303.5019.20A1.0001	000001842	Auxílio-Reabilitação Psicossocial aos Egressos de Longas Internações Psiquiátricas no Sistema Único de Saúde (De Volta Pra Casa)/Nacional/( META : 4627 Pessoa beneficiada/unidade)	20	153	3	90	1	6	28.000.000	28.000.000	0	0	28.000.000	
<b>5020</b>	<b>Desenvolvimento Científico, Tecnológico e Produtivo em Saúde</b>									<b>353.200.000</b>	<b>332.128.441</b>	<b>17.879.838</b>	<b>7.646.052</b>	<b>342.362.227</b>
10.303.5020.20K3.0001	000001877	Avaliação e Incorporação de Tecnologias de Saúde no Âmbito do SUS/Nacional/( META : 100 Processo analisado/%)	20	100	3	80	2	6	0	0	135.698	0	135.698	
			20	151	3	80	2	6	3.500.000	3.364.302	0	0	3.364.302	
			20	153	3	80	2	6	1.500.000	1.500.000	0	0	1.500.000	
			20	100	3	90	2	6	0	0	298.536	0	298.536	
			20	151	3	90	2	6	7.700.000	7.401.464	0	0	7.401.464	
			20	153	3	90	2	6	3.300.000	3.300.000	0	0	3.300.000	
			20	100	4	90	2	6	0	0	7.754	0	7.754	
			20	151	4	90	2	6	200.000	132.246	0	0	132.246	
10.303.5020.20K5.0001	000001878	Apoio ao Uso de Plantas Medicinais e Fitoterápicos no SUS/Nacional/( META : 39 Projeto apoiado/unidade)	20	100	3	41	2	6	0	0	146.554	0	146.554	
			20	151	3	41	2	6	3.780.000	3.633.446	0	3.633.446	0	
			20	153	3	41	2	6	1.620.000	1.620.000	0	1.620.000	0	
			20	100	3	90	2	6	0	0	29.853	0	29.853	
			20	151	3	90	2	6	770.000	740.147	0	740.147	0	
			20	153	3	90	2	6	330.000	330.000	0	330.000	0	
			20	151	3	41	9	6	0	0	3.633.446	0	3.633.446	
			20	153	3	41	9	6	0	0	1.620.000	0	1.620.000	
			20	151	3	90	9	6	0	0	740.147	0	740.147	
			20	153	3	90	9	6	0	0	330.000	0	330.000	

*Esfera: 1-Fiscal 2-Seguridade Social 3-Inv. Estatais. IU(Identificador de Uso): 0-no país 1-Contrapartida para o BIRD 2-Contrapartida para o BID 3-Outras Contrapartidas 4-No Exterior*

*GND(Grupo Natureza Despesa): 1-Pessoal e Encargos Sociais 2-Juros e Encargos 3-Outras Desp. Correntes 4-Investimentos 5-Inversões Financeiras 6-Amort. da Dívida 9-Reserva de Contingência*

*Mod. de Aplicação: 30-Estados/DF 40-Municípios 50-Entidade Privada 90-União 99-a definir*

*RP(Tipo de Despesa para fins de apuração do Resultado Primário): 0-Financeiro 1-Primário Obrigatória 2-Primário Discricionária 4-Discricionária não abrangida pelo PAC - Invest. 6-Discricionária decorrente de emendas individuais de execução obrigatória 7-Discricionária decorrente de emendas de bancada impositiva 8-Discricionária decorrente de emendas de comissão permanente*

# Congresso Nacional - Comissão Mista de Planos, Orçamentos Públicos e Fiscalização

Relatoria Geral - Alterações da Proposta Orçamentária da União para 2020

Despesas por UO/Programa/Subtítulo

*Orçamento Fiscal e da Seguridade Social (Valores em R\$1,00)*

Func. Programática	Seq.	Título/Subtítulo/Meta	E S F	F T E	G N D	M A D	R A D	I P D U	PL 22/2019 (A)	Relatório Setorial (B)	Acréscimos (C)	Cancelamentos (D)	Parecer CMO (E) = (B) + (C) - (D)
<b>Unidade Orçamentária: 36901 Fundo Nacional de Saúde</b>													
<b>5020</b>	<b>Desenvolvimento Científico, Tecnológico e Produtivo em Saúde</b>								<b>353.200.000</b>	<b>332.128.441</b>	<b>17.879.838</b>	<b>7.646.052</b>	<b>342.362.227</b>
10.303.5020.20K5.0001	000001878	Apoio ao Uso de Plantas Medicinais e Fitoterápicos no SUS/Nacional/( META : 39 Projeto apoiado/unidade)	20	100	4	41	2	6	0	0	77.541	0	77.541
			20	151	4	41	2	6	2.000.000	1.322.459	0	1.322.459	0
			20	151	4	41	9	6	0	0	1.322.459	0	1.322.459
10.303.5020.8636.0001	000001882	Fortalecimento da Inovação Tecnológica de Insumos Estratégicos para o SUS/Nacional/( META : 4 Instituição apoiada/unidade)	20	100	3	90	2	6	0	0	934.962	0	934.962
			20	151	3	90	2	6	24.115.000	23.180.038	0	0	23.180.038
			20	153	3	90	2	6	10.335.000	10.335.000	0	0	10.335.000
			20	100	4	90	2	6	0	0	525.346	0	525.346
			20	151	4	90	2	6	13.550.000	8.959.654	0	0	8.959.654
10.571.5020.20QF.0001	000001880	Pesquisas, Ensino e Inovações Tecnológicas Biomédicas e em Medicina Tropical e Meio Ambiente/Nacional/( META : 465 Pesquisa/estudo realizada(o)/unidade)	20	100	3	90	2	6	0	0	1.688.088	0	1.688.088
			20	151	3	90	2	6	43.540.000	41.851.912	0	0	41.851.912
			20	153	3	90	2	6	18.660.000	18.660.000	0	0	18.660.000
			20	151	3	91	2	6	1.540.000	1.540.000	0	0	1.540.000
			20	153	3	91	2	6	660.000	660.000	0	0	660.000
			20	100	4	90	2	6	0	0	333.430	0	333.430
			20	151	4	90	2	6	8.600.000	5.686.570	0	0	5.686.570
10.571.5020.21BF.0001	000001881	Pesquisa, Desenvolvimento Tecnológico e Inovação em Saúde/Nacional/( META : 105 Pesquisa realizada/unidade)	20	100	3	32	2	6	0	0	453.232	0	453.232
			20	151	3	32	2	6	11.690.000	11.236.768	0	0	11.236.768
			20	153	3	32	2	6	5.010.000	5.010.000	0	0	5.010.000
			20	100	3	50	2	6	0	0	160.124	0	160.124
			20	151	3	50	2	6	4.130.000	3.969.876	0	0	3.969.876
			20	153	3	50	2	6	1.770.000	1.770.000	0	0	1.770.000
			20	100	3	80	2	6	0	0	298.536	0	298.536
			20	151	3	80	2	6	7.700.000	7.401.464	0	0	7.401.464
			20	153	3	80	2	6	3.300.000	3.300.000	0	0	3.300.000
			20	100	3	90	2	6	0	0	2.173.074	0	2.173.074
			20	151	3	90	2	6	56.049.000	53.875.926	0	0	53.875.926
			20	153	3	90	2	6	24.021.000	24.021.000	0	0	24.021.000
			20	188	3	90	8	6	0	3.300.000	0	0	3.300.000
			20	100	4	30	2	6	0	0	11.631	0	11.631
			20	151	4	30	2	6	300.000	198.369	0	0	198.369
			20	100	4	50	2	6	0	0	3.877	0	3.877
			20	151	4	50	2	6	100.000	66.123	0	0	66.123
			20	100	4	90	2	6	0	0	16.671	0	16.671
			20	151	4	90	2	6	430.000	284.329	0	0	284.329

*Esfera: 1-Fiscal 2-Seguridade Social 3-Inv. Estatais. IU(Identificador de Uso): 0-no país 1-Contrapartida para o BIRD 2-Contrapartida para o BID 3-Outras Contrapartidas 4-No Exterior*

*GND(Grupo Natureza Despesa): 1-Pessoal e Encargos Sociais 2-Juros e Encargos 3-Outras Desp. Correntes 4-Investimentos 5-Inversões Financeiras 6-Amort. da Dívida 9-Reserva de Contingência*

*Mod. de Aplicação: 30-Estados/DF 40-Municípios 50-Entidade Privada 90-União 99-a definir*

*RP(Tipo de Despesa para fins de apuração do Resultado Primário): 0-Financeiro 1-Primário Obrigatória 2-Primário Discricionária 4-Discricionária não abrangida pelo PAC - Invest. 6-Discricionária decorrente de emendas individuais de execução obrigatória 7-Discricionária decorrente de emendas de bancada impositiva 8-Discricionária decorrente de emendas de comissão permanente*

# Congresso Nacional - Comissão Mista de Planos, Orçamentos Públicos e Fiscalização

Relatoria Geral - Alterações da Proposta Orçamentária da União para 2020

Despesas por UO/Programa/Subtítulo

*Orçamento Fiscal e da Seguridade Social (Valores em R\$1,00)*

Func. Programática	Seq.	Título/Subtítulo/Meta	E S F	F T E	G N D	M A D	R P D U	PL 22/2019 (A)	Relatório Setorial (B)	Acréscimos (C)	Cancelamentos (D)	Parecer CMO (E) = (B) + (C) - (D)	
<b>Unidade Orçamentária: 36901 Fundo Nacional de Saúde</b>													
<b>5020 Desenvolvimento Científico, Tecnológico e Produtivo em Saúde</b>								<b>353.200.000</b>	<b>332.128.441</b>	<b>17.879.838</b>	<b>7.646.052</b>	<b>342.362.227</b>	
10.571.5020.21BF.0001	000001881	Pesquisa, Desenvolvimento Tecnológico e Inovação em Saúde/Nacional/( META : 105 Pesquisa realizada/unidade)	20	188	4	90	8 6	0	1.700.000	0	0	1.700.000	
10.571.5020.21BF.0033	000030504	Pesquisa, Desenvolvimento Tecnológico e Inovação em Saúde/No Estado do Rio de Janeiro/( META : 8 Pesquisa realizada/unidade)	20	188	3	90	6 6	0	900.000	0	0	900.000	
			20	188	4	90	6 6	0	270.227	0	0	270.227	
10.571.5020.21BF.0053	000030493	Pesquisa, Desenvolvimento Tecnológico e Inovação em Saúde/No Distrito Federal/( META : 5 Pesquisa realizada/unidade)	20	188	3	90	6 6	0	647.000	0	0	647.000	
			20	188	4	90	6 6	0	600.000	0	0	600.000	
10.572.5020.20K7.0001	000001879	Apoio ao desenvolvimento e modernização de Plataformas Tecnológicas para fortalecimento do Complexo Industrial da Saúde/Nacional/( META : 14 Projeto apoiado/unidade)	20	100	3	90	2 6	0	0	1.555.918	0	1.555.918	
			20	151	3	90	2 6	40.131.000	38.575.082	0	0	38.575.082	
			20	153	3	90	2 6	17.199.000	17.199.000	0	0	17.199.000	
			20	100	4	90	2 6	0	0	1.382.961	0	1.382.961	
			20	151	4	90	2 6	35.670.000	23.586.039	0	0	23.586.039	
<b>5021 Gestão e Organização do SUS</b>								<b>1.844.334.000</b>	<b>1.765.441.906</b>	<b>1.196.875.404</b>	<b>1.330.101.310</b>	<b>1.632.216.000</b>	
10.121.5021.2B52.0001	000001891	Desenvolvimento Institucional da Gestão Orçamentária, Financeira e Contábil do Fundo Nacional de Saúde e dos Fundos Estaduais e Municipais de Saúde/Nacional/( META : 5596 Fundo de saúde aperfeiçoado/unidade)	20	100	3	80	2 6	0	0	23.367	0	23.367	
			20	151	3	80	2 6	602.700	579.333	0	0	579.333	
			20	153	3	80	2 6	258.300	258.300	0	0	258.300	
			20	100	3	90	2 6	0	0	410.867	0	410.867	
			20	151	3	90	2 6	10.597.300	10.186.433	0	0	10.186.433	
			20	153	3	90	2 6	4.541.700	4.541.700	0	0	4.541.700	
10.121.5021.8648.0001	000001894	Desenvolvimento e Fortalecimento da Economia da Saúde e Programas de Cooperação Técnica para o Aperfeiçoamento do SUS/Nacional/( META : 7 Ferramenta implementada/unidade)	20	100	3	80	2 6	0	0	63.398	0	63.398	
			20	151	3	80	2 6	1.635.200	1.571.802	0	0	1.571.802	
			20	153	3	80	2 6	700.800	700.800	0	0	700.800	
			20	100	3	90	2 6	0	0	207.998	0	207.998	
			20	151	3	90	2 6	5.364.801	5.156.803	0	0	5.156.803	
			20	153	3	90	2 6	2.299.199	2.299.199	0	0	2.299.199	
10.122.5021.20QG.0002	000001884	Atuação Internacional do Ministério da Saúde/Exterior/( META : 37 Iniciativa realizada/unidade)	20	100	3	80	2 6	0	0	185.646	0	185.646	
			20	151	3	80	2 6	4.788.280	4.602.634	0	0	4.602.634	
			20	153	3	80	2 6	2.052.120	2.052.120	0	0	2.052.120	
			20	100	3	90	2 6	0	0	31.471	0	31.471	
			20	151	3	90	2 6	811.720	780.249	0	0	780.249	
			20	153	3	90	2 6	347.880	347.880	0	0	347.880	
10.122.5021.20YQ.0001	000001888	Apoio Institucional para Aprimoramento do SUS/Nacional/( META : 1 Instituição apoiada/unidade)	20	100	3	90	2 6	0	0	2.252.594	0	2.252.594	
			20	151	3	90	2 6	58.100.000	55.847.406	0	55.847.406	0	
			20	153	3	90	2 6	24.900.000	24.900.000	0	24.900.000	0	
			20	151	3	90	9 6	0	0	55.847.406	0	55.847.406	

*Esfera: 1-Fiscal 2-Seguridade Social 3-Inv. Estatais. IU(Identificador de Uso): 0-no país 1-Contrapartida para o BIRD 2-Contrapartida para o BID 3-Outras Contrapartidas 4-No Exterior*

*GND(Grupo Natureza Despesa): 1-Pessoal e Encargos Sociais 2-Juros e Encargos 3-Outras Desp. Correntes 4-Investimentos 5-Inversões Financeiras 6-Amort. da Dívida 9-Reserva de Contingência*

*Mod. de Aplicação: 30-Estados/DF 40-Municípios 50-Entidade Privada 90-União 99-a definir*

*RP(Tipo de Despesa para fins de apuração do Resultado Primário): 0-Financeiro 1-Primário Obrigatória 2-Primário Discricionária 4-Discricionária não abrangida pelo PAC - Invest. 6-Discricionária decorrente de emendas individuais de execução obrigatória 7-Discricionária decorrente de emendas de bancada*

*impositiva 8-Discricionária decorrente de emendas de comissão permanente*

# Congresso Nacional - Comissão Mista de Planos, Orçamentos Públicos e Fiscalização

Relatoria Geral - Alterações da Proposta Orçamentária da União para 2020

Despesas por UO/Programa/Subtítulo

*Orçamento Fiscal e da Seguridade Social (Valores em R\$1,00)*

Func. Programática	Seq.	Título/Subtítulo/Meta	E S F	F T E	G N D	M A P	R P D	I U	PL 22/2019 (A)	Relatório Setorial (B)	Acréscimos (C)	Cancelamentos (D)	Parecer CMO (E) = (B) + (C) - (D)
<b>Unidade Orçamentária: 36901 Fundo Nacional de Saúde</b>									<b>1.844.334.000</b>	<b>1.765.441.906</b>	<b>1.196.875.404</b>	<b>1.330.101.310</b>	<b>1.632.216.000</b>
<b>5021</b>	<b>Gestão e Organização do SUS</b>								<b>1.844.334.000</b>	<b>1.765.441.906</b>	<b>1.196.875.404</b>	<b>1.330.101.310</b>	<b>1.632.216.000</b>
10.122.5021.20YQ.0001	000001888	Apoio Institucional para Aprimoramento do SUS/Nacional/( META : 1 Instituição apoiada/unidade)	20	153	3	90	9	6	0	0	24.900.000	0	24.900.000
10.122.5021.2016.0001	000001883	Funcionamento do Conselho Nacional de Saúde/Nacional/( META : 1 Conselho mantido/unidade)	20	100	3	80	2	6	0	0	222.434	0	222.434
			20	151	3	80	2	6	5.737.131	5.514.697	0	0	5.514.697
			20	153	3	80	2	6	2.458.771	2.458.771	0	0	2.458.771
			20	100	3	90	2	6	0	0	130.381	0	130.381
			20	151	3	90	2	6	3.362.869	3.232.488	0	0	3.232.488
			20	153	3	90	2	6	1.441.229	1.441.229	0	0	1.441.229
			20	100	4	90	2	6	0	0	19.385	0	19.385
			20	151	4	90	2	6	500.000	330.615	0	0	330.615
10.122.5021.218U.0001	000001890	Apoio ao Custeio de Despesas Institucionais de Entidades Representativas dos Entes Estaduais e Municipais no Âmbito da Saúde - Conass e Conasems/Nacional/( META : 2 Entidade apoiada/unidade)	20	100	3	50	2	6	0	0	391.354	0	391.354
			20	151	3	50	2	6	10.094.000	9.702.646	0	0	9.702.646
			20	153	3	50	2	6	4.326.000	4.326.000	0	0	4.326.000
10.122.5021.8287.0001	000001893	Aprimoramento da Articulação e Cooperação Interfederativa em Saúde/Nacional/( META : 1 Plano implementado/unidade)	20	100	3	30	2	6	0	0	263.589	0	263.589
			20	151	3	30	2	6	6.798.621	6.535.032	0	6.535.032	0
			20	153	3	30	2	6	2.913.694	2.913.694	0	2.913.694	0
			20	100	3	80	2	6	0	0	169.351	0	169.351
			20	151	3	80	2	6	4.368.000	4.198.649	0	4.198.649	0
			20	153	3	80	2	6	1.872.000	1.872.000	0	1.872.000	0
			20	100	3	90	2	6	0	0	204.841	0	204.841
			20	151	3	90	2	6	5.283.380	5.078.539	0	5.078.539	0
			20	153	3	90	2	6	2.264.305	2.264.305	0	2.264.305	0
			20	151	3	30	9	6	0	0	6.535.032	0	6.535.032
			20	153	3	30	9	6	0	0	2.913.694	0	2.913.694
			20	151	3	80	9	6	0	0	4.198.649	0	4.198.649
			20	153	3	80	9	6	0	0	1.872.000	0	1.872.000
			20	151	3	90	9	6	0	0	5.078.539	0	5.078.539
			20	153	3	90	9	6	0	0	2.264.305	0	2.264.305
			20	100	4	90	2	6	0	0	228.748	0	228.748
			20	151	4	90	2	6	5.900.000	3.901.252	0	3.901.252	0
			20	151	4	90	9	6	0	0	3.901.252	0	3.901.252
10.124.5021.8753.0001	000001897	Monitoramento, Avaliação e Gestão da Informação Estratégica em Saúde/Nacional/( META : 1 Estratégia implementada/unidade)	20	100	3	90	2	6	0	0	183.192	0	183.192
			20	151	3	90	2	6	4.725.000	4.541.808	0	0	4.541.808
			20	153	3	90	2	6	2.025.000	2.025.000	0	0	2.025.000

*Esfera: 1-Fiscal 2-Seguridade Social 3-Inv. Estatais. IU(Identificador de Uso): 0-no país 1-Contrapartida para o BIRD 2-Contrapartida para o BID 3-Outras Contrapartidas 4-No Exterior*

*GND(Grupo Natureza Despesa): 1-Pessoal e Encargos Sociais 2-Juros e Encargos 3-Outras Desp. Correntes 4-Investimentos 5-Inversões Financeiras 6-Amort. da Dívida 9-Reserva de Contingência*

*Mod. de Aplicação: 30-Estados/DF 40-Municípios 50-Entidade Privada 90-União 99-a definir*

*RP(Tipo de Despesa para fins de apuração do Resultado Primário): 0-Financeiro 1-Primário Obrigatória 2-Primário Discricionária 4-Discricionária não abrangida pelo PAC - Invest. 6-Discricionária decorrente de emendas individuais de execução obrigatória 7-Discricionária decorrente de emendas de bancada impositiva 8-Discricionária decorrente de emendas de comissão permanente*

# Congresso Nacional - Comissão Mista de Planos, Orçamentos Públicos e Fiscalização

Relatoria Geral - Alterações da Proposta Orçamentária da União para 2020

Despesas por UO/Programa/Subtítulo

*Orçamento Fiscal e da Seguridade Social (Valores em R\$1,00)*

Func. Programática	Seq.	Título/Subtítulo/Meta	E S F	F T E	G N D	M A D	R A P	I P D U	PL 22/2019 (A)	Relatório Setorial (B)	Acréscimos (C)	Cancelamentos (D)	Parecer CMO (E) = (B) + (C) - (D)
<b>Unidade Orçamentária: 36901 Fundo Nacional de Saúde</b>													
<b>5021</b>	<b>Gestão e Organização do SUS</b>								<b>1.844.334.000</b>	<b>1.765.441.906</b>	<b>1.196.875.404</b>	<b>1.330.101.310</b>	<b>1.632.216.000</b>
10.124.5021.8753.0001	000001897	Monitoramento, Avaliação e Gestão da Informação Estratégica em Saúde/Nacional/( META : 1 Estratégia implementada/unidade)	20	100	4	90	2	6	0	0	9.692	0	9.692
			20	151	4	90	2	6	250.000	165.308	0	0	165.308
10.125.5021.8708.0001	000001895	Fortalecimento da Auditoria do Sistema Único de Saúde/Nacional/( META : 550 Ação de auditoria realizada/unidade)	20	100	3	90	2	6	0	0	127.556	0	127.556
			20	151	3	90	2	6	3.290.000	3.162.444	0	0	3.162.444
			20	153	3	90	2	6	1.410.000	1.410.000	0	0	1.410.000
			20	100	4	90	2	6	0	0	11.631	0	11.631
			20	151	4	90	2	6	300.000	198.369	0	0	198.369
10.126.5021.20YN.0001	000001887	Sistemas de Tecnologia de Informação e Comunicação para a Saúde (e-Saude)/Nacional/( META : 1 Sistema mantido/unidade)	20	100	3	90	2	6	0	0	9.998.468	0	9.998.468
			20	151	3	90	2	6	257.885.338	247.886.870	0	150.000.000	97.886.870
			20	153	3	90	2	6	110.522.289	110.522.289	0	0	110.522.289
			20	100	4	90	2	6	0	0	4.714.256	0	4.714.256
			20	151	4	90	2	6	121.592.373	86.480.117	0	0	86.480.117
10.126.5021.8715.0001	000001896	Preservação, Organização, Disseminação e Acesso ao Conhecimento e ao Patrimônio Cultural da Saúde/Nacional/( META : 1 Serviço preservado/unidade)	20	100	3	80	2	6	0	0	183.192	0	183.192
			20	151	3	80	2	6	4.725.000	4.541.808	0	0	4.541.808
			20	153	3	80	2	6	2.025.000	2.025.000	0	0	2.025.000
			20	100	3	90	2	6	0	0	88.203	0	88.203
			20	151	3	90	2	6	2.275.000	2.186.797	0	0	2.186.797
			20	153	3	90	2	6	975.000	975.000	0	0	975.000
10.128.5021.20YD.0001	000001885	Educação e Formação em Saúde/Nacional/( META : 68800 Pessoa qualificada/unidade)	20	100	3	31	2	6	0	0	394.217	0	394.217
			20	151	3	31	2	6	10.167.850	9.773.633	0	9.773.633	0
			20	153	3	31	2	6	4.357.650	4.357.650	0	4.357.650	0
			20	100	3	41	2	6	0	0	22.648	0	22.648
			20	151	3	41	2	6	584.150	561.502	0	561.502	0
			20	153	3	41	2	6	250.350	250.350	0	250.350	0
			20	100	3	80	2	6	0	0	271.396	0	271.396
			20	151	3	80	2	6	7.000.000	6.728.604	0	6.728.604	0
			20	153	3	80	2	6	3.000.000	3.000.000	0	3.000.000	0
			20	100	3	90	2	6	0	0	23.235.306	0	23.235.306
			20	151	3	90	2	6	599.296.254	576.060.948	0	576.060.948	0
			20	153	3	90	2	6	256.841.251	256.841.251	0	256.841.251	0
			20	151	3	91	2	6	129.511.547	129.511.547	0	129.511.547	0
			20	153	3	91	2	6	55.504.948	55.504.948	0	55.504.948	0
			20	188	3	99	6	6	0	300.000	0	0	300.000
			20	151	3	31	9	6	0	0	9.773.633	0	9.773.633

*Esfera: 1-Fiscal 2-Seguridade Social 3-Inv. Estatais. IU(Identificador de Uso): 0-no país 1-Contrapartida para o BIRD 2-Contrapartida para o BID 3-Outras Contrapartidas 4-No Exterior GND(Grupo Natureza Despesa): 1-Pessoal e Encargos Sociais 2-Juros e Encargos 3-Outras Desp. Correntes 4-Investimentos 5-Inversões Financeiras 6-Amort. da Dívida 9-Reserva de Contingência*

*Mod. de Aplicação: 30-Estados/DF 40-Municípios 50-Entidade Privada 90-União 99-a definir*

*RP(Tipo de Despesa para fins de apuração do Resultado Primário): 0-Financeiro 1-Primário Obrigatória 2-Primário Discricionária 4-Discricionária não abrangida pelo PAC - Invest. 6-Discricionária decorrente de emendas individuais de execução obrigatória 7-Discricionária decorrente de emendas de bancada impositiva 8-Discricionária decorrente de emendas de comissão permanente*

# Congresso Nacional - Comissão Mista de Planos, Orçamentos Públicos e Fiscalização

Relatoria Geral - Alterações da Proposta Orçamentária da União para 2020

Despesas por UO/Programa/Subtítulo

*Orçamento Fiscal e da Seguridade Social (Valores em R\$1,00)*

Func. Programática	Seq.	Título/Subtítulo/Meta	E S F	F T E	G N D	M A D	R A D	I P D U	PL 22/2019 (A)	Relatório Setorial (B)	Acréscimos (C)	Cancelamentos (D)	Parecer CMO (E) = (B) + (C) - (D)
<b>Unidade Orçamentária: 36901 Fundo Nacional de Saúde</b>													
<b>5021</b>	<b>Gestão e Organização do SUS</b>								<b>1.844.334.000</b>	<b>1.765.441.906</b>	<b>1.196.875.404</b>	<b>1.330.101.310</b>	<b>1.632.216.000</b>
10.128.5021.20YD.0001	000001885	Educação e Formação em Saúde/Nacional/( META : 68800 Pessoa qualificada/unidade)	20	153	3	31	9	6	0	0	4.357.650	0	4.357.650
			20	151	3	41	9	6	0	0	561.502	0	561.502
			20	153	3	41	9	6	0	0	250.350	0	250.350
			20	151	3	80	9	6	0	0	6.728.604	0	6.728.604
			20	153	3	80	9	6	0	0	3.000.000	0	3.000.000
			20	151	3	90	9	6	0	0	576.060.948	0	576.060.948
			20	153	3	90	9	6	0	0	256.841.251	0	256.841.251
			20	151	3	91	9	6	0	0	129.511.547	0	129.511.547
			20	153	3	91	9	6	0	0	55.504.948	0	55.504.948
10.128.5021.20YD.0015	000030776	Educação e Formação em Saúde/No Estado do Pará/( META : 95 Pessoa qualificada/unidade)	20	188	3	90	6	6	0	500.000	0	0	500.000
10.128.5021.20YD.0016	000030553	Educação e Formação em Saúde/No Estado do Amapá/( META : 130 Pessoa qualificada/unidade)	20	188	3	99	6	6	0	1.000.000	0	0	1.000.000
10.128.5021.20YD.0035	000030858	Educação e Formação em Saúde/No Estado de São Paulo/( META : 50 Pessoa qualificada/unidade)	20	188	3	30	6	6	0	400.000	0	0	400.000
10.422.5021.20YM.0001	000001886	Implementação de Políticas de Promoção da Equidade em Saúde/Nacional/( META : 24000 Pessoa beneficiada/unidade)	20	100	3	80	2	6	0	0	217.117	0	217.117
			20	151	3	80	2	6	5.600.000	5.382.883	0	0	5.382.883
			20	153	3	80	2	6	2.400.000	2.400.000	0	0	2.400.000
			20	100	3	90	2	6	0	0	542.793	0	542.793
			20	151	3	90	2	6	14.000.000	13.457.207	0	0	13.457.207
			20	153	3	90	2	6	6.000.000	6.000.000	0	0	6.000.000
10.422.5021.6182.0001	000001892	Fortalecimento da Ouvidoria Geral do Sistema Único de Saúde/Nacional/( META : 774822 Cidadão atendido/unidade)	20	100	3	31	2	6	0	0	226.871	0	226.871
			20	151	3	31	2	6	5.851.580	5.624.709	0	0	5.624.709
			20	153	3	31	2	6	2.507.820	2.507.820	0	0	2.507.820
			20	100	3	90	2	6	0	0	882.637	0	882.637
			20	151	3	90	2	6	22.765.419	21.882.782	0	21.000.000	882.782
			20	153	3	90	2	6	9.756.607	9.756.607	0	9.000.000	756.607
			20	100	4	31	2	6	0	0	219.443	0	219.443
			20	151	4	31	2	6	5.660.000	3.742.557	0	0	3.742.557
			20	100	4	90	2	6	0	0	17.779	0	17.779
			20	151	4	90	2	6	458.574	303.795	0	0	303.795
10.571.5021.212H.0001	000001889	Manutenção de Contrato de Gestão com Organizações Sociais (Lei nº 9.637, de 15 de maio de 1998)/Nacional/( META : 35 Atividade apoiada/unidade)	20	100	3	90	2	6	0	0	40.709	0	40.709
			20	151	3	90	2	6	1.050.000	1.009.291	0	0	1.009.291
			20	153	3	90	2	6	450.000	450.000	0	0	450.000
10.573.5021.5516.0001	000008030	Conferências Nacionais de Saúde/Nacional/( META : 1 Conferência	20	100	3	90	2	6	0	0	581.564	0	581.564

*Esfera: 1-Fiscal 2-Seguridade Social 3-Inv. Estatais. IU(Identificador de Uso): 0-no país 1-Contrapartida para o BIRD 2-Contrapartida para o BID 3-Outras Contrapartidas 4-No Exterior*

*GND(Grupo Natureza Despesa): 1-Pessoal e Encargos Sociais 2-Juros e Encargos 3-Outras Desp. Correntes 4-Investimentos 5-Inversões Financeiras 6-Amort. da Dívida 9-Reserva de Contingência*

*Mod. de Aplicação: 30-Estados/DF 40-Municípios 50-Entidade Privada 90-União 99-a definir*

*RP(Tipo de Despesa para fins de apuração do Resultado Primário): 0-Financeiro 1-Primário Obrigatória 2-Primário Discricionária 4-Discricionária não abrangida pelo PAC - Invest. 6-Discricionária decorrente de emendas individuais de execução obrigatória 7-Discricionária decorrente de emendas de bancada impositiva 8-Discricionária decorrente de emendas de comissão permanente*

# Congresso Nacional - Comissão Mista de Planos, Orçamentos Públicos e Fiscalização

Relatoria Geral - Alterações da Proposta Orçamentária da União para 2020

Despesas por UO/Programa/Subtítulo

*Orçamento Fiscal e da Seguridade Social (Valores em R\$1,00)*

Func. Programática	Seq.	Título/Subtítulo/Meta	E S F	F T E	G N D	M A P	R A P	I P D U	PL 22/2019 (A)	Relatório Setorial (B)	Acréscimos (C)	Cancelamentos (D)	Parecer CMO (E) = (B) + (C) - (D)
<b>Unidade Orçamentária:</b>		<b>36901</b>	<b>Fundo Nacional de Saúde</b>										
<b>5021</b>	<b>Gestão e Organização do SUS</b>								<b>1.844.334.000</b>	<b>1.765.441.906</b>	<b>1.196.875.404</b>	<b>1.330.101.310</b>	<b>1.632.216.000</b>
10.573.5021.5516.0001	000008030	realizada/unidade)	20	151	3	90	2	6	15.000.000	14.418.436	0	0	14.418.436
<b>5022</b>	<b>Proteção, Promoção e Recuperação da Saúde Indígena</b>								<b>1.425.000.000</b>	<b>1.393.503.325</b>	<b>39.295.376</b>	<b>0</b>	<b>1.432.798.701</b>
10.423.5022.20YP.0001	000001898	Promoção, Proteção e Recuperação da Saúde Indígena/Nacional/( META : 1517463 População indígena beneficiada/unidade)	20	100	3	50	2	6	0	0	16.283.813	0	16.283.813
			20	151	3	50	2	6	420.000.000	403.716.187	0	0	403.716.187
			20	153	3	50	2	6	180.000.000	180.000.000	0	0	180.000.000
			20	100	3	80	2	6	0	0	244.257	0	244.257
			20	151	3	80	2	6	6.300.000	6.055.743	0	0	6.055.743
			20	153	3	80	2	6	2.700.000	2.700.000	0	0	2.700.000
			20	100	3	90	2	6	0	0	19.510.545	0	19.510.545
			20	151	3	90	2	6	503.225.424	483.714.879	0	0	483.714.879
			20	153	3	90	2	6	222.096.611	222.096.611	0	0	222.096.611
			20	151	3	91	2	6	474.576	474.576	0	0	474.576
			20	153	3	91	2	6	203.389	203.389	0	0	203.389
			20	188	3	90	6	6	0	350.000	0	0	350.000
			20	100	4	90	2	6	0	0	1.550.839	0	1.550.839
			20	151	4	90	2	6	40.000.000	33.649.161	0	0	33.649.161
			20	188	4	90	6	6	0	500.000	0	0	500.000
10.423.5022.20YP.0014	000030313	Promoção, Proteção e Recuperação da Saúde Indígena/No Estado de Roraima/( META : 20000 População indígena beneficiada/unidade)	20	188	4	90	6	6	0	7.100.000	0	0	7.100.000
10.423.5022.20YP.0016	000030676	Promoção, Proteção e Recuperação da Saúde Indígena/No Estado do Amapá/( META : 2500 População indígena beneficiada/unidade)	20	188	4	90	6	6	0	620.000	0	0	620.000
10.423.5022.20YP.0017	000030476	Promoção, Proteção e Recuperação da Saúde Indígena/No Estado do Tocantins/( META : 1000 População indígena beneficiada/unidade)	20	188	3	90	6	6	0	1.500.000	0	0	1.500.000
10.423.5022.20YP.0031	000030483	Promoção, Proteção e Recuperação da Saúde Indígena/No Estado de Minas Gerais/( META : 17000 População indígena beneficiada/unidade)	20	188	3	90	6	6	0	1.396.554	0	0	1.396.554
10.423.5022.20YP.7001	000031214	Promoção, Proteção e Recuperação da Saúde Indígena/Reforma e Aquisição de Equipamentos - No Estado de Mato Grosso do Sul/( META : 3500 População indígena beneficiada/unidade)	20	188	3	90	7	6	0	1.772.859	0	0	1.772.859
			20	188	4	90	7	6	0	2.659.288	0	0	2.659.288
10.511.5022.7684.0001	000001899	Saneamento Básico em Aldeias Indígenas para Prevenção de doenças e Agravos/Nacional/( META : 101 Aldeia beneficiada/unidade)	20	100	3	90	2	6	0	0	542.793	0	542.793
			20	151	3	90	2	6	14.000.000	13.457.207	0	0	13.457.207
			20	153	3	90	2	6	6.000.000	6.000.000	0	0	6.000.000
			20	100	4	90	2	6	0	0	1.163.129	0	1.163.129
			20	151	4	90	2	6	30.000.000	25.236.871	0	0	25.236.871
			20	188	4	90	6	6	0	300.000	0	0	300.000
<b>5023</b>	<b>Vigilância em Saúde</b>								<b>7.180.463.011</b>	<b>7.204.149.309</b>	<b>8.035.673</b>	<b>100.000.000</b>	<b>7.112.184.982</b>

*Esfera: 1-Fiscal 2-Seguridade Social 3-Inv. Estatais. IU(Identificador de Uso): 0-no país 1-Contrapartida para o BIRD 2-Contrapartida para o BID 3-Outras Contrapartidas 4-No Exterior*

*GND(Grupo Natureza Despesa): 1-Pessoal e Encargos Sociais 2-Juros e Encargos 3-Outras Desp. Correntes 4-Investimentos 5-Inversões Financeiras 6-Amort. da Dívida 9-Reserva de Contingência*

*Mod. de Aplicação: 30-Estados/DF 40-Municípios 50-Entidade Privada 90-União 99-a definir*

*RP(Tipo de Despesa para fins de apuração do Resultado Primário): 0-Financeiro 1-Primário Obrigatória 2-Primário Discricionária 4-Discricionária não abrangida pelo PAC - Invest. 6-Discricionária decorrente de emendas individuais de execução obrigatória 7-Discricionária decorrente de emendas de bancada impositiva 8-Discricionária decorrente de emendas de comissão permanente*

# Congresso Nacional - Comissão Mista de Planos, Orçamentos Públicos e Fiscalização

Relatoria Geral - Alterações da Proposta Orçamentária da União para 2020

Despesas por UO/Programa/Subtítulo

*Orçamento Fiscal e da Seguridade Social (Valores em R\$1,00)*

Func. Programática	Seq.	Título/Subtítulo/Meta	E S F	F T E	G N D	M A D	R P D	I U	PL 22/2019 (A)	Relatório Setorial (B)	Acréscimos (C)	Cancelamentos (D)	Parecer CMO (E) = (B) + (C) - (D)	
<b>Unidade Orçamentária:</b>														
	<b>36901</b>	<b>Fundo Nacional de Saúde</b>												
<b>5023</b>	<b>Vigilância em Saúde</b>									<b>7.180.463.011</b>	<b>7.204.149.309</b>	<b>8.035.673</b>	<b>100.000.000</b>	<b>7.112.184.982</b>
10.304.5023.20AB.0011	000001900	Incentivo Financeiro aos Estados, Distrito Federal e Municípios para Execução de Ações de Vigilância Sanitária/No Estado de Rondônia/(META : 53 Ente federativo apoiado/unidade)	20	151	3	31	1	6	953.200	953.200	0	0	953.200	
			20	153	3	31	1	6	408.514	408.514	0	0	408.514	
			20	151	3	41	1	6	930.540	930.540	0	0	930.540	
			20	153	3	41	1	6	398.803	398.803	0	0	398.803	
10.304.5023.20AB.0012	000001901	Incentivo Financeiro aos Estados, Distrito Federal e Municípios para Execução de Ações de Vigilância Sanitária/No Estado do Acre/( META : 23 Ente federativo apoiado/unidade)	20	151	3	31	1	6	779.682	779.682	0	0	779.682	
			20	153	3	31	1	6	334.149	334.149	0	0	334.149	
			20	151	3	41	1	6	423.058	423.058	0	0	423.058	
			20	153	3	41	1	6	181.310	181.310	0	0	181.310	
10.304.5023.20AB.0013	000001902	Incentivo Financeiro aos Estados, Distrito Federal e Municípios para Execução de Ações de Vigilância Sanitária/No Estado do Amazonas/(META : 63 Ente federativo apoiado/unidade)	20	151	3	31	1	6	1.537.918	1.537.918	0	0	1.537.918	
			20	153	3	31	1	6	659.108	659.108	0	0	659.108	
			20	151	3	41	1	6	1.857.860	1.857.860	0	0	1.857.860	
			20	153	3	41	1	6	796.225	796.225	0	0	796.225	
10.304.5023.20AB.0014	000001903	Incentivo Financeiro aos Estados, Distrito Federal e Municípios para Execução de Ações de Vigilância Sanitária/No Estado de Roraima/(META : 16 Ente federativo apoiado/unidade)	20	151	3	31	1	6	772.997	772.997	0	0	772.997	
			20	153	3	31	1	6	331.285	331.285	0	0	331.285	
			20	151	3	41	1	6	293.914	293.914	0	0	293.914	
			20	153	3	41	1	6	125.963	125.963	0	0	125.963	
10.304.5023.20AB.0015	000001904	Incentivo Financeiro aos Estados, Distrito Federal e Municípios para Execução de Ações de Vigilância Sanitária/No Estado do Pará/( META : 145 Ente federativo apoiado/unidade)	20	151	3	31	1	6	2.801.744	2.801.744	0	0	2.801.744	
			20	153	3	31	1	6	1.200.747	1.200.747	0	0	1.200.747	
			20	151	3	41	1	6	3.883.267	3.883.267	0	0	3.883.267	
			20	153	3	41	1	6	1.664.257	1.664.257	0	0	1.664.257	
10.304.5023.20AB.0016	000001905	Incentivo Financeiro aos Estados, Distrito Federal e Municípios para Execução de Ações de Vigilância Sanitária/No Estado do Amapá/( META : 17 Ente federativo apoiado/unidade)	20	151	3	31	1	6	859.601	859.601	0	0	859.601	
			20	153	3	31	1	6	368.401	368.401	0	0	368.401	
			20	151	3	41	1	6	411.015	411.015	0	0	411.015	
			20	153	3	41	1	6	176.149	176.149	0	0	176.149	
10.304.5023.20AB.0017	000001906	Incentivo Financeiro aos Estados, Distrito Federal e Municípios para Execução de Ações de Vigilância Sanitária/No Estado do Tocantins/(META : 140 Ente federativo apoiado/unidade)	20	151	3	31	1	6	863.306	863.306	0	0	863.306	
			20	153	3	31	1	6	369.988	369.988	0	0	369.988	
			20	151	3	41	1	6	1.490.378	1.490.378	0	0	1.490.378	
			20	153	3	41	1	6	638.734	638.734	0	0	638.734	
10.304.5023.20AB.0021	000001907	Incentivo Financeiro aos Estados, Distrito Federal e Municípios para Execução de Ações de Vigilância Sanitária/No Estado do Maranhão/(META : 218 Ente federativo apoiado/unidade)	20	151	3	31	1	6	2.261.232	2.261.232	0	0	2.261.232	
			20	153	3	31	1	6	969.100	969.100	0	0	969.100	
			20	151	3	41	1	6	3.517.887	3.517.887	0	0	3.517.887	
			20	153	3	41	1	6	1.507.666	1.507.666	0	0	1.507.666	
10.304.5023.20AB.0022	000001908	Incentivo Financeiro aos Estados, Distrito Federal e Municípios para	20	151	3	31	1	6	1.240.173	1.240.173	0	0	1.240.173	

*Esfera: 1-Fiscal 2-Seguridade Social 3-Inv. Estatais. IU(Identificador de Uso): 0-no país 1-Contrapartida para o BIRD 2-Contrapartida para o BID 3-Outras Contrapartidas 4-No Exterior*

*GND(Grupo Natureza Despesa): 1-Pessoal e Encargos Sociais 2-Juros e Encargos 3-Outras Desp. Correntes 4-Investimentos 5-Inversões Financeiras 6-Amort. da Dívida 9-Reserva de Contingência*

*Mod. de Aplicação: 30-Estados/DF 40-Municípios 50-Entidade Privada 90-União 99-a definir*

*RP(Tipo de Despesa para fins de apuração do Resultado Primário): 0-Financeiro 1-Primário Obrigatória 2-Primário Discricionária 4-Discricionária não abrangida pelo PAC - Invest. 6-Discricionária decorrente de emendas individuais de execução obrigatória 7-Discricionária decorrente de emendas de bancada*

*impositiva 8-Discricionária decorrente de emendas de comissão permanente*



# Congresso Nacional - Comissão Mista de Planos, Orçamentos Públicos e Fiscalização

Relatoria Geral - Alterações da Proposta Orçamentária da União para 2020

Despesas por UO/Programa/Subtítulo

*Orçamento Fiscal e da Seguridade Social (Valores em R\$1,00)*

Func. Programática	Seq.	Título/Subtítulo/Meta	E S F	F T E	G N D	M A D	R P D U	PL 22/2019 (A)	Relatório Setorial (B)	Acréscimos (C)	Cancelamentos (D)	Parecer CMO (E) = (B) + (C) - (D)	
<b>Unidade Orçamentária: 36901 Fundo Nacional de Saúde</b>								<b>7.180.463.011</b>	<b>7.204.149.309</b>	<b>8.035.673</b>	<b>100.000.000</b>	<b>7.112.184.982</b>	
5023		<b>Vigilância em Saúde</b>											
10.304.5023.20AB.0022	000001908	Execução de Ações de Vigilância Sanitária/No Estado do Piauí/( META : 225 Ente federativo apoiado/unidade)	20	153	3	31	1	6	531.502	531.502	0	0	531.502
			20	151	3	41	1	6	2.580.591	2.580.591	0	0	2.580.591
			20	153	3	41	1	6	1.105.967	1.105.967	0	0	1.105.967
10.304.5023.20AB.0023	000001909	Incentivo Financeiro aos Estados, Distrito Federal e Municípios para Execução de Ações de Vigilância Sanitária/No Estado do Ceará/( META : 185 Ente federativo apoiado/unidade)	20	151	3	31	1	6	3.100.124	3.100.124	0	0	3.100.124
			20	153	3	31	1	6	1.328.624	1.328.624	0	0	1.328.624
			20	151	3	41	1	6	4.248.131	4.248.131	0	0	4.248.131
			20	153	3	41	1	6	1.820.628	1.820.628	0	0	1.820.628
10.304.5023.20AB.0024	000001910	Incentivo Financeiro aos Estados, Distrito Federal e Municípios para Execução de Ações de Vigilância Sanitária/No Estado do Rio Grande do Norte/( META : 168 Ente federativo apoiado/unidade)	20	151	3	31	1	6	1.309.325	1.309.325	0	0	1.309.325
			20	153	3	31	1	6	561.139	561.139	0	0	561.139
			20	151	3	41	1	6	2.300.638	2.300.638	0	0	2.300.638
			20	153	3	41	1	6	985.987	985.987	0	0	985.987
10.304.5023.20AB.0025	000001911	Incentivo Financeiro aos Estados, Distrito Federal e Municípios para Execução de Ações de Vigilância Sanitária/No Estado da Paraíba/( META : 224 Ente federativo apoiado/unidade)	20	151	3	31	1	6	1.521.692	1.521.692	0	0	1.521.692
			20	153	3	31	1	6	652.153	652.153	0	0	652.153
			20	151	3	41	1	6	2.783.220	2.783.220	0	0	2.783.220
			20	153	3	41	1	6	1.192.809	1.192.809	0	0	1.192.809
10.304.5023.20AB.0026	000001912	Incentivo Financeiro aos Estados, Distrito Federal e Municípios para Execução de Ações de Vigilância Sanitária/No Estado de Pernambuco/( META : 186 Ente federativo apoiado/unidade)	20	151	3	31	1	6	3.207.610	3.207.610	0	0	3.207.610
			20	153	3	31	1	6	1.374.690	1.374.690	0	0	1.374.690
			20	151	3	41	1	6	4.418.479	4.418.479	0	0	4.418.479
			20	153	3	41	1	6	1.893.634	1.893.634	0	0	1.893.634
10.304.5023.20AB.0027	000001913	Incentivo Financeiro aos Estados, Distrito Federal e Municípios para Execução de Ações de Vigilância Sanitária/No Estado de Alagoas/( META : 103 Ente federativo apoiado/unidade)	20	151	3	31	1	6	1.249.086	1.249.086	0	0	1.249.086
			20	153	3	31	1	6	535.323	535.323	0	0	535.323
			20	151	3	41	1	6	1.730.611	1.730.611	0	0	1.730.611
			20	153	3	41	1	6	741.690	741.690	0	0	741.690
10.304.5023.20AB.0028	000001914	Incentivo Financeiro aos Estados, Distrito Federal e Municípios para Execução de Ações de Vigilância Sanitária/No Estado de Sergipe/( META : 76 Ente federativo apoiado/unidade)	20	151	3	31	1	6	934.514	934.514	0	0	934.514
			20	153	3	31	1	6	400.506	400.506	0	0	400.506
			20	151	3	41	1	6	1.224.971	1.224.971	0	0	1.224.971
			20	153	3	41	1	6	524.987	524.987	0	0	524.987
10.304.5023.20AB.0029	000001915	Incentivo Financeiro aos Estados, Distrito Federal e Municípios para Execução de Ações de Vigilância Sanitária/No Estado da Bahia/( META : 418 Ente federativo apoiado/unidade)	20	151	3	31	1	6	4.935.239	4.935.239	0	0	4.935.239
			20	153	3	31	1	6	2.115.102	2.115.102	0	0	2.115.102
			20	151	3	41	1	6	7.545.635	7.545.635	0	0	7.545.635
			20	153	3	41	1	6	3.233.843	3.233.843	0	0	3.233.843
10.304.5023.20AB.0031	000001916	Incentivo Financeiro aos Estados, Distrito Federal e Municípios para Execução de Ações de Vigilância Sanitária/No Estado de Minas Gerais/( META : 854 Ente federativo apoiado/unidade)	20	151	3	31	1	6	7.441.244	7.441.244	0	0	7.441.244
			20	153	3	31	1	6	3.189.105	3.189.105	0	0	3.189.105

*Esfera: 1-Fiscal 2-Seguridade Social 3-Inv. Estatais. IU(Identificador de Uso): 0-no país 1-Contrapartida para o BIRD 2-Contrapartida para o BID 3-Outras Contrapartidas 4-No Exterior GND(Grupo Natureza Despesa): 1-Pessoal e Encargos Sociais 2-Juros e Encargos 3-Outras Desp. Correntes 4-Investimentos 5-Inversões Financeiras 6-Amort. da Dívida 9-Reserva de Contingência*

*Mod. de Aplicação: 30-Estados/DF 40-Municípios 50-Entidade Privada 90-União 99-a definir*

*RP(Tipo de Despesa para fins de apuração do Resultado Primário): 0-Financeiro 1-Primário Obrigatória 2-Primário Discricionária 4-Discricionária não abrangida pelo PAC - Invest. 6-Discricionária decorrente de emendas individuais de execução obrigatória 7-Discricionária decorrente de emendas de bancada impositiva 8-Discricionária decorrente de emendas de comissão permanente*

# Congresso Nacional - Comissão Mista de Planos, Orçamentos Públicos e Fiscalização

Relatoria Geral - Alterações da Proposta Orçamentária da União para 2020

Despesas por UO/Programa/Subtítulo

*Orçamento Fiscal e da Seguridade Social (Valores em R\$1,00)*

Func. Programática	Seq.	Título/Subtítulo/Meta	E S F	F T E	G N D	M A D	R P U	I D	PL 22/2019 (A)	Relatório Setorial (B)	Acréscimos (C)	Cancelamentos (D)	Parecer CMO (E) = (B) + (C) - (D)
<b>Unidade Orçamentária: 36901 Fundo Nacional de Saúde</b>													
<b>5023</b>	<b>Vigilância em Saúde</b>								<b>7.180.463.011</b>	<b>7.204.149.309</b>	<b>8.035.673</b>	<b>100.000.000</b>	<b>7.112.184.982</b>
10.304.5023.20AB.0031	000001916	Incentivo Financeiro aos Estados, Distrito Federal e Municípios para Execução de Ações de Vigilância Sanitária/No Estado de Minas Gerais/( META : 854 Ente federativo apoiado/unidade)	20	151	3	41	1	6	12.905.904	12.905.904	0	0	12.905.904
			20	153	3	41	1	6	5.531.101	5.531.101	0	0	5.531.101
10.304.5023.20AB.0032	000001917	Incentivo Financeiro aos Estados, Distrito Federal e Municípios para Execução de Ações de Vigilância Sanitária/No Estado do Espírito Santo/( META : 79 Ente federativo apoiado/unidade)	20	151	3	31	1	6	1.557.360	1.557.360	0	0	1.557.360
			20	153	3	31	1	6	667.440	667.440	0	0	667.440
			20	151	3	41	1	6	1.906.834	1.906.834	0	0	1.906.834
			20	153	3	41	1	6	817.214	817.214	0	0	817.214
10.304.5023.20AB.0033	000001918	Incentivo Financeiro aos Estados, Distrito Federal e Municípios para Execução de Ações de Vigilância Sanitária/No Estado do Rio de Janeiro/( META : 93 Ente federativo apoiado/unidade)	20	151	3	31	1	6	7.271.135	7.271.135	0	0	7.271.135
			20	153	3	31	1	6	3.116.201	3.116.201	0	0	3.116.201
			20	151	3	41	1	6	7.644.625	7.644.625	0	0	7.644.625
			20	153	3	41	1	6	3.276.268	3.276.268	0	0	3.276.268
10.304.5023.20AB.0035	000001919	Incentivo Financeiro aos Estados, Distrito Federal e Municípios para Execução de Ações de Vigilância Sanitária/No Estado de São Paulo/( META : 646 Ente federativo apoiado/unidade)	20	151	3	31	1	6	16.752.971	16.752.971	0	0	16.752.971
			20	153	3	31	1	6	7.179.845	7.179.845	0	0	7.179.845
			20	151	3	41	1	6	22.129.335	22.129.335	0	0	22.129.335
			20	153	3	41	1	6	9.484.000	9.484.000	0	0	9.484.000
10.304.5023.20AB.0041	000001920	Incentivo Financeiro aos Estados, Distrito Federal e Municípios para Execução de Ações de Vigilância Sanitária/No Estado do Paraná/( META : 400 Ente federativo apoiado/unidade)	20	151	3	31	1	6	4.293.708	4.293.708	0	0	4.293.708
			20	153	3	31	1	6	1.840.161	1.840.161	0	0	1.840.161
			20	151	3	41	1	6	6.613.464	6.613.464	0	0	6.613.464
			20	153	3	41	1	6	2.834.342	2.834.342	0	0	2.834.342
10.304.5023.20AB.0042	000001921	Incentivo Financeiro aos Estados, Distrito Federal e Municípios para Execução de Ações de Vigilância Sanitária/No Estado de Santa Catarina/( META : 296 Ente federativo apoiado/unidade)	20	151	3	31	1	6	2.852.527	2.852.527	0	0	2.852.527
			20	153	3	31	1	6	1.222.512	1.222.512	0	0	1.222.512
			20	151	3	41	1	6	4.410.558	4.410.558	0	0	4.410.558
			20	153	3	41	1	6	1.890.239	1.890.239	0	0	1.890.239
10.304.5023.20AB.0043	000001922	Incentivo Financeiro aos Estados, Distrito Federal e Municípios para Execução de Ações de Vigilância Sanitária/No Estado do Rio Grande do Sul/( META : 498 Ente federativo apoiado/unidade)	20	151	3	31	1	6	4.158.354	4.158.354	0	0	4.158.354
			20	153	3	31	1	6	1.782.151	1.782.151	0	0	1.782.151
			20	151	3	41	1	6	7.496.865	7.496.865	0	0	7.496.865
			20	153	3	41	1	6	3.212.942	3.212.942	0	0	3.212.942
10.304.5023.20AB.0051	000001923	Incentivo Financeiro aos Estados, Distrito Federal e Municípios para Execução de Ações de Vigilância Sanitária/No Estado de Mato Grosso/( META : 142 Ente federativo apoiado/unidade)	20	151	3	31	1	6	1.560.105	1.560.105	0	0	1.560.105
			20	153	3	31	1	6	668.617	668.617	0	0	668.617
			20	151	3	41	1	6	2.045.887	2.045.887	0	0	2.045.887
			20	153	3	41	1	6	876.808	876.808	0	0	876.808
10.304.5023.20AB.0052	000001924	Incentivo Financeiro aos Estados, Distrito Federal e Municípios para Execução de Ações de Vigilância Sanitária/No Estado de Goiás/( META : 247 Ente federativo apoiado/unidade)	20	151	3	31	1	6	2.827.416	2.827.416	0	0	2.827.416
			20	153	3	31	1	6	1.211.749	1.211.749	0	0	1.211.749
			20	151	3	41	1	6	4.176.166	4.176.166	0	0	4.176.166

*Esfera: 1-Fiscal 2-Seguridade Social 3-Inv. Estatais. IU(Identificador de Uso): 0-no país 1-Contrapartida para o BIRD 2-Contrapartida para o BID 3-Outras Contrapartidas 4-No Exterior*

*GND(Grupo Natureza Despesa): 1-Pessoal e Encargos Sociais 2-Juros e Encargos 3-Outras Desp. Correntes 4-Investimentos 5-Inversões Financeiras 6-Amort. da Dívida 9-Reserva de Contingência*

*Mod. de Aplicação: 30-Estados/DF 40-Municípios 50-Entidade Privada 90-União 99-a definir*

*RP(Tipo de Despesa para fins de apuração do Resultado Primário): 0-Financeiro 1-Primário Obrigatória 2-Primário Discricionária 4-Discricionária não abrangida pelo PAC - Invest. 6-Discricionária decorrente de emendas individuais de execução obrigatória 7-Discricionária decorrente de emendas de bancada impositiva 8-Discricionária decorrente de emendas de comissão permanente*

# Congresso Nacional - Comissão Mista de Planos, Orçamentos Públicos e Fiscalização

Relatoria Geral - Alterações da Proposta Orçamentária da União para 2020

Despesas por UO/Programa/Subtítulo

*Orçamento Fiscal e da Seguridade Social (Valores em R\$1,00)*

Func. Programática	Seq.	Título/Subtítulo/Meta	E S F	F T E	G N D	M A D	R P D	I P U	PL 22/2019 (A)	Relatório Setorial (B)	Acréscimos (C)	Cancelamentos (D)	Parecer CMO (E) = (B) + (C) - (D)
<b>Unidade Orçamentária:</b>		<b>36901 Fundo Nacional de Saúde</b>							<b>7.180.463.011</b>	<b>7.204.149.309</b>	<b>8.035.673</b>	<b>100.000.000</b>	<b>7.112.184.982</b>
<b>5023</b>	<b>Vigilância em Saúde</b>								<b>7.180.463.011</b>	<b>7.204.149.309</b>	<b>8.035.673</b>	<b>100.000.000</b>	<b>7.112.184.982</b>
10.304.5023.20AB.0052	000001924	Incentivo Financeiro aos Estados, Distrito Federal e Municípios para Execução de Ações de Vigilância Sanitária/No Estado de Goiás/( META : 247 Ente federativo apoiado/unidade)	20	153	3	41	1	6	1.789.786	1.789.786	0	0	1.789.786
10.304.5023.20AB.0053	000001925	Incentivo Financeiro aos Estados, Distrito Federal e Municípios para Execução de Ações de Vigilância Sanitária/No Distrito Federal/( META : 1 Ente federativo apoiado/unidade)	20	151	3	31	1	6	2.586.537	2.586.537	0	0	2.586.537
			20	153	3	31	1	6	1.108.516	1.108.516	0	0	1.108.516
10.304.5023.20AB.0054	000001926	Incentivo Financeiro aos Estados, Distrito Federal e Municípios para Execução de Ações de Vigilância Sanitária/No Estado de Mato Grosso do Sul/( META : 80 Ente federativo apoiado/unidade)	20	151	3	31	1	6	1.179.676	1.179.676	0	0	1.179.676
			20	153	3	31	1	6	505.576	505.576	0	0	505.576
			20	151	3	41	1	6	1.415.961	1.415.961	0	0	1.415.961
			20	153	3	41	1	6	606.841	606.841	0	0	606.841
10.305.5023.2E87.0011	000030259	Controle da população de animais em situações excepcionais (castração e atenção veterinária - LDO 2020, art. 41)/No Estado de Rondônia/( META : 12000 Animal manejado/unidade)	20	188	4	99	6	0	0	300.000	0	0	300.000
10.305.5023.2E87.0015	000030252	Controle da população de animais em situações excepcionais (castração e atenção veterinária - LDO 2020, art. 41)/No Estado do Pará/( META : 42000 Animal manejado/unidade)	20	188	3	99	6	0	0	200.000	0	0	200.000
			20	188	4	99	6	0	0	850.000	0	0	850.000
10.305.5023.2E87.0023	000030254	Controle da população de animais em situações excepcionais (castração e atenção veterinária - LDO 2020, art. 41)/No Estado do Ceará/( META : 38000 Animal manejado/unidade)	20	188	4	40	6	0	0	300.000	0	0	300.000
			20	188	4	41	6	0	0	500.000	0	0	500.000
			20	188	4	99	6	0	0	145.454	0	0	145.454
10.305.5023.2E87.0024	000030260	Controle da população de animais em situações excepcionais (castração e atenção veterinária - LDO 2020, art. 41)/No Estado do Rio Grande do Norte/( META : 12000 Animal manejado/unidade)	20	188	4	99	6	0	0	292.000	0	0	292.000
10.305.5023.2E87.0025	000030251	Controle da população de animais em situações excepcionais (castração e atenção veterinária - LDO 2020, art. 41)/No Estado da Paraíba/( META : 53000 Animal manejado/unidade)	20	188	4	41	6	0	0	920.000	0	0	920.000
			20	188	4	71	6	0	0	400.000	0	0	400.000
10.305.5023.2E87.0026	000030261	Controle da população de animais em situações excepcionais (castração e atenção veterinária - LDO 2020, art. 41)/No Estado de Pernambuco/( META : 16000 Animal manejado/unidade)	20	188	4	99	6	0	0	400.000	0	0	400.000
10.305.5023.2E87.0027	000030270	Controle da população de animais em situações excepcionais (castração e atenção veterinária - LDO 2020, art. 41)/No Estado de Alagoas/( META : 5500 Animal manejado/unidade)	20	188	4	99	6	0	0	140.000	0	0	140.000
10.305.5023.2E87.0028	000030256	Controle da população de animais em situações excepcionais (castração e atenção veterinária - LDO 2020, art. 41)/No Estado de Sergipe/( META : 120000 Animal manejado/unidade)	20	188	4	99	6	0	0	300.000	0	0	300.000
10.305.5023.2E87.0029	000030269	Controle da população de animais em situações excepcionais (castração e atenção veterinária - LDO 2020, art. 41)/No Estado da Bahia/( META : 11000 Animal manejado/unidade)	20	188	4	41	6	0	0	150.000	0	0	150.000
			20	188	4	99	6	0	0	120.000	0	0	120.000
10.305.5023.2E87.0031	000030249	Controle da população de animais em situações excepcionais (castração e atenção veterinária - LDO 2020, art. 41)/No Estado de Minas Gerais/(	20	188	3	41	6	0	0	300.000	0	0	300.000
			20	188	4	40	6	0	0	1.588.000	0	0	1.588.000

*Esfera: 1-Fiscal 2-Seguridade Social 3-Inv. Estatais. IU(Identificador de Uso): 0-no país 1-Contrapartida para o BIRD 2-Contrapartida para o BID 3-Outras Contrapartidas 4-No Exterior GND(Grupo Natureza Despesa): 1-Pessoal e Encargos Sociais 2-Juros e Encargos 3-Outras Desp. Correntes 4-Investimentos 5-Inversões Financeiras 6-Amort. da Dívida 9-Reserva de Contingência*

*Mod. de Aplicação: 30-Estados/DF 40-Municípios 50-Entidade Privada 90-União 99-a definir*

*RP(Tipo de Despesa para fins de apuração do Resultado Primário): 0-Financeiro 1-Primário Obrigatória 2-Primário Discricionária 4-Discricionária não abrangida pelo PAC - Invest. 6-Discricionária decorrente de emendas individuais de execução obrigatória 7-Discricionária decorrente de emendas de bancada impositiva 8-Discricionária decorrente de emendas de comissão permanente*

# Congresso Nacional - Comissão Mista de Planos, Orçamentos Públicos e Fiscalização

Relatoria Geral - Alterações da Proposta Orçamentária da União para 2020

Despesas por UO/Programa/Subtítulo

*Orçamento Fiscal e da Seguridade Social (Valores em R\$1,00)*

Func. Programática	Seq.	Título/Subtítulo/Meta	E S F	F T E	G N D	M A D	R A D	I P D	PL 22/2019 (A)	Relatório Setorial (B)	Acréscimos (C)	Cancelamentos (D)	Parecer CMO (E) = (B) + (C) - (D)
<b>Unidade Orçamentária:</b>		<b>36901 Fundo Nacional de Saúde</b>											
<b>5023</b>	<b>Vigilância em Saúde</b>								<b>7.180.463.011</b>	<b>7.204.149.309</b>	<b>8.035.673</b>	<b>100.000.000</b>	<b>7.112.184.982</b>
10.305.5023.2E87.0031	000030249	META : 120000 Animal manejado/unidade)	20	188	4	41	6	0	0	200.000	0	0	200.000
			20	188	4	99	6	0	0	900.000	0	0	900.000
10.305.5023.2E87.0033	000030250	Controle da população de animais em situações excepcionais (castração e atenção veterinária - LDO 2020, art. 41)/No Estado do Rio de Janeiro/( META : 45000 Animal manejado/unidade)	20	188	3	99	6	0	0	200.000	0	0	200.000
			20	188	4	41	6	0	0	900.000	0	0	900.000
10.305.5023.2E87.0035	000030246	Controle da população de animais em situações excepcionais (castração e atenção veterinária - LDO 2020, art. 41)/No Estado de São Paulo/( META : 70000 Animal manejado/unidade)	20	188	3	40	6	0	0	200.000	0	0	200.000
			20	188	4	41	6	0	0	1.500.000	0	0	1.500.000
10.305.5023.2E87.0041	000030262	Controle da população de animais em situações excepcionais (castração e atenção veterinária - LDO 2020, art. 41)/No Estado do Paraná/( META : 6500 Animal manejado/unidade)	20	188	4	40	6	0	0	160.000	0	0	160.000
10.305.5023.2E87.0042	000030255	Controle da população de animais em situações excepcionais (castração e atenção veterinária - LDO 2020, art. 41)/No Estado de Santa Catarina/( META : 22000 Animal manejado/unidade)	20	188	4	40	6	0	0	400.000	0	0	400.000
			20	188	4	41	6	0	0	150.000	0	0	150.000
10.305.5023.2E87.0043	000030247	Controle da população de animais em situações excepcionais (castração e atenção veterinária - LDO 2020, art. 41)/No Estado do Rio Grande do Sul/( META : 95000 Animal manejado/unidade)	20	188	4	40	6	0	0	620.000	0	0	620.000
			20	188	4	99	6	0	0	1.731.290	0	0	1.731.290
10.305.5023.2E87.0052	000030248	Controle da população de animais em situações excepcionais (castração e atenção veterinária - LDO 2020, art. 41)/No Estado de Goiás/( META : 60000 Animal manejado/unidade)	20	188	4	40	6	0	0	1.315.000	0	0	1.315.000
			20	188	4	99	6	0	0	150.000	0	0	150.000
10.305.5023.2E87.1033	000030257	Controle da população de animais em situações excepcionais (castração e atenção veterinária - LDO 2020, art. 41)/No Município de Caucaia - CE/( META : 12000 Animal manejado/unidade)	20	188	4	40	6	0	0	300.000	0	0	300.000
10.305.5023.2E87.1048	000030258	Controle da população de animais em situações excepcionais (castração e atenção veterinária - LDO 2020, art. 41)/No Município de Fortaleza - CE/( META : 12000 Animal manejado/unidade)	20	188	4	40	6	0	0	300.000	0	0	300.000
10.305.5023.2E87.1093	000030267	Controle da população de animais em situações excepcionais (castração e atenção veterinária - LDO 2020, art. 41)/No Município de Maracanaú - CE/( META : 6000 Animal manejado/unidade)	20	188	4	40	6	0	0	150.000	0	0	150.000
10.305.5023.2E87.1140	000030265	Controle da população de animais em situações excepcionais (castração e atenção veterinária - LDO 2020, art. 41)/No Município de Quixeramobim - CE/( META : 6000 Animal manejado/unidade)	20	188	4	40	6	0	0	150.000	0	0	150.000
10.305.5023.2E87.1156	000030263	Controle da população de animais em situações excepcionais (castração e atenção veterinária - LDO 2020, art. 41)/No Município de Sobral - CE/( META : 6000 Animal manejado/unidade)	20	188	4	40	6	0	0	150.000	0	0	150.000
10.305.5023.2E87.3281	000030253	Controle da população de animais em situações excepcionais (castração e atenção veterinária - LDO 2020, art. 41)/No Município de Barra Mansa - RJ/( META : 20000 Animal manejado/unidade)	20	188	3	41	6	0	0	300.000	0	0	300.000
			20	188	4	41	6	0	0	200.000	0	0	200.000
10.305.5023.2E87.3301	000030266	Controle da população de animais em situações excepcionais (castração e atenção veterinária - LDO 2020, art. 41)/No Município de Iguaba Grande -	20	188	4	40	6	0	0	150.000	0	0	150.000

*Esfera: 1-Fiscal 2-Seguridade Social 3-Inv. Estatais. IU(Identificador de Uso): 0-no país 1-Contrapartida para o BIRD 2-Contrapartida para o BID 3-Outras Contrapartidas 4-No Exterior GND(Grupo Natureza Despesa): 1-Pessoal e Encargos Sociais 2-Juros e Encargos 3-Outras Desp. Correntes 4-Investimentos 5-Inversões Financeiras 6-Amort. da Dívida 9-Reserva de Contingência*

*Mod. de Aplicação: 30-Estados/DF 40-Municípios 50-Entidade Privada 90-União 99-a definir*

*RP(Tipo de Despesa para fins de apuração do Resultado Primário): 0-Financieiro 1-Primário Obrigatória 2-Primário Discricionária 4-Discricionária não abrangida pelo PAC - Invest. 6-Discricionária decorrente de emendas individuais de execução obrigatória 7-Discricionária decorrente de emendas de bancada impositiva 8-Discricionária decorrente de emendas de comissão permanente*

# Congresso Nacional - Comissão Mista de Planos, Orçamentos Públicos e Fiscalização

Relatoria Geral - Alterações da Proposta Orçamentária da União para 2020

Despesas por UO/Programa/Subtítulo

*Orçamento Fiscal e da Seguridade Social (Valores em R\$1,00)*

Func. Programática	Seq.	Título/Subtítulo/Meta	E S F	F T E	G N D	M A P	R P D	I U	PL 22/2019 (A)	Relatório Setorial (B)	Acréscimos (C)	Cancelamentos (D)	Parecer CMO (E) = (B) + (C) - (D)	
<b>Unidade Orçamentária:</b>		<b>36901</b>	<b>Fundo Nacional de Saúde</b>											
<b>5023</b>	<b>Vigilância em Saúde</b>								<b>7.180.463.011</b>	<b>7.204.149.309</b>	<b>8.035.673</b>	<b>100.000.000</b>	<b>7.112.184.982</b>	
10.305.5023.2E87.3301	000030266	RJ/( META : 6000 Animal manejado/unidade)												
10.305.5023.2E87.3362	000030264	Controle da população de animais em situações excepcionais (castração e atenção veterinária - LDO 2020, art. 41)/No Município de Valença - RJ/( META : 6000 Animal manejado/unidade)	20	188	4	40	6	0	0	150.000	0	0	150.000	
10.305.5023.2E87.3483	000030271	Controle da população de animais em situações excepcionais (castração e atenção veterinária - LDO 2020, art. 41)/No Município de Capão Bonito - SP/( META : 2800 Animal manejado/unidade)	20	188	4	99	6	0	0	70.000	0	0	70.000	
10.305.5023.2E87.5083	000030268	Controle da população de animais em situações excepcionais (castração e atenção veterinária - LDO 2020, art. 41)/No Município de São Borja - RS/( META : 6000 Animal manejado/unidade)	20	188	4	40	6	0	0	150.000	0	0	150.000	
10.305.5023.2E95.0001	000033419	Reforço da Vigilância em Saúde mediante Aquisição e Distribuição de Insumos e Imunobiológicos/Nacional/( META : 3500 População coberta/unidade)	20	188	3	90	8	6	0	1.000.000	0	0	1.000.000	
10.305.5023.20AL.0001	000001927	Incentivo Financeiro aos Estados, Distrito Federal e Municípios para a Vigilância em Saúde/Nacional/( META : 1 Ente federativo apoiado/unidade)	20	151	3	31	1	6	24.080.000	24.080.000	0	0	24.080.000	
			20	153	3	31	1	6	10.320.000	10.320.000	0	0	10.320.000	
			20	151	3	41	1	6	238.021.000	238.021.000	0	0	238.021.000	
			20	153	3	41	1	6	102.009.000	102.009.000	0	0	102.009.000	
10.305.5023.20AL.0011	000001928	Incentivo Financeiro aos Estados, Distrito Federal e Municípios para a Vigilância em Saúde/No Estado de Rondônia/( META : 53 Ente federativo apoiado/unidade)	20	151	3	31	1	6	5.215.000	5.215.000	0	0	5.215.000	
			20	153	3	31	1	6	2.235.000	2.235.000	0	0	2.235.000	
			20	151	3	41	1	6	13.335.000	13.335.000	0	0	13.335.000	
			20	153	3	41	1	6	5.715.000	5.715.000	0	0	5.715.000	
10.305.5023.20AL.0012	000001929	Incentivo Financeiro aos Estados, Distrito Federal e Municípios para a Vigilância em Saúde/No Estado do Acre/( META : 23 Ente federativo apoiado/unidade)	20	151	3	31	1	6	3.136.000	3.136.000	0	0	3.136.000	
			20	153	3	31	1	6	1.344.000	1.344.000	0	0	1.344.000	
			20	151	3	41	1	6	7.966.000	7.966.000	0	0	7.966.000	
			20	153	3	41	1	6	3.414.000	3.414.000	0	0	3.414.000	
10.305.5023.20AL.0013	000001930	Incentivo Financeiro aos Estados, Distrito Federal e Municípios para a Vigilância em Saúde/No Estado do Amazonas/( META : 63 Ente federativo apoiado/unidade)	20	151	3	31	1	6	15.575.000	15.575.000	0	0	15.575.000	
			20	153	3	31	1	6	6.675.000	6.675.000	0	0	6.675.000	
			20	151	3	41	1	6	25.865.000	25.865.000	0	0	25.865.000	
			20	153	3	41	1	6	11.085.000	11.085.000	0	0	11.085.000	
10.305.5023.20AL.0014	000001931	Incentivo Financeiro aos Estados, Distrito Federal e Municípios para a Vigilância em Saúde/No Estado de Roraima/( META : 16 Ente federativo apoiado/unidade)	20	151	3	31	1	6	2.415.000	2.415.000	0	0	2.415.000	
			20	153	3	31	1	6	1.035.000	1.035.000	0	0	1.035.000	
			20	151	3	41	1	6	6.405.000	6.405.000	0	0	6.405.000	
			20	153	3	41	1	6	2.745.000	2.745.000	0	0	2.745.000	
10.305.5023.20AL.0015	000001932	Incentivo Financeiro aos Estados, Distrito Federal e Municípios para a Vigilância em Saúde/No Estado do Pará/( META : 145 Ente federativo apoiado/unidade)	20	151	3	31	1	6	13.440.000	13.440.000	0	0	13.440.000	
			20	153	3	31	1	6	5.760.000	5.760.000	0	0	5.760.000	

*Esfera: 1-Fiscal 2-Seguridade Social 3-Inv. Estatais. IU(Identificador de Uso): 0-no país 1-Contrapartida para o BIRD 2-Contrapartida para o BID 3-Outras Contrapartidas 4-No Exterior GND(Grupo Natureza Despesa): 1-Pessoal e Encargos Sociais 2-Juros e Encargos Sociais 3-Outras Desp. Correntes 4-Investimentos 5-Inversões Financeiras 6-Amort. da Dívida 9-Reserva de Contingência*

*Mod. de Aplicação: 30-Estados/DF 40-Municípios 50-Entidade Privada 90-União 99-a definir*

*RP(Tipo de Despesa para fins de apuração do Resultado Primário): 0-Financieiro 1-Primário Obrigatória 2-Primário Discricionária 4-Discricionária não abrangida pelo PAC - Invest. 6-Discricionária decorrente de emendas individuais de execução obrigatória 7-Discricionária decorrente de emendas de bancada impositiva 8-Discricionária decorrente de emendas de comissão permanente*

# Congresso Nacional - Comissão Mista de Planos, Orçamentos Públicos e Fiscalização

Relatoria Geral - Alterações da Proposta Orçamentária da União para 2020

Despesas por UO/Programa/Subtítulo

*Orçamento Fiscal e da Seguridade Social (Valores em R\$1,00)*

Func. Programática	Seq.	Título/Subtítulo/Meta	E S F	F T E	G N D	M A D	R A D	I P D U	PL 22/2019 (A)	Relatório Setorial (B)	Acréscimos (C)	Cancelamentos (D)	Parecer CMO (E) = (B) + (C) - (D)
<b>Unidade Orçamentária:</b>													
	<b>36901</b>	<b>Fundo Nacional de Saúde</b>											
<b>5023</b>	<b>Vigilância em Saúde</b>								<b>7.180.463.011</b>	<b>7.204.149.309</b>	<b>8.035.673</b>	<b>100.000.000</b>	<b>7.112.184.982</b>
10.305.5023.20AL.0015	000001932	Incentivo Financeiro aos Estados, Distrito Federal e Municípios para a Vigilância em Saúde/No Estado do Pará/( META : 145 Ente federativo apoiado/unidade)	20	151	3	41	1	6	80.150.000	80.150.000	0	0	80.150.000
			20	153	3	41	1	6	34.350.000	34.350.000	0	0	34.350.000
10.305.5023.20AL.0016	000001933	Incentivo Financeiro aos Estados, Distrito Federal e Municípios para a Vigilância em Saúde/No Estado do Amapá/( META : 17 Ente federativo apoiado/unidade)	20	151	3	31	1	6	3.199.000	3.199.000	0	0	3.199.000
			20	153	3	31	1	6	1.371.000	1.371.000	0	0	1.371.000
			20	151	3	41	1	6	7.693.000	7.693.000	0	0	7.693.000
			20	153	3	41	1	6	3.297.000	3.297.000	0	0	3.297.000
10.305.5023.20AL.0017	000001934	Incentivo Financeiro aos Estados, Distrito Federal e Municípios para a Vigilância em Saúde/No Estado do Tocantins/( META : 140 Ente federativo apoiado/unidade)	20	151	3	31	1	6	6.209.000	6.209.000	0	0	6.209.000
			20	153	3	31	1	6	2.661.000	2.661.000	0	0	2.661.000
			20	151	3	41	1	6	13.181.000	13.181.000	0	0	13.181.000
			20	153	3	41	1	6	5.649.000	5.649.000	0	0	5.649.000
10.305.5023.20AL.0021	000001935	Incentivo Financeiro aos Estados, Distrito Federal e Municípios para a Vigilância em Saúde/No Estado do Maranhão/( META : 218 Ente federativo apoiado/unidade)	20	151	3	31	1	6	18.270.000	18.270.000	0	0	18.270.000
			20	153	3	31	1	6	7.830.000	7.830.000	0	0	7.830.000
			20	151	3	41	1	6	61.589.500	61.589.500	0	0	61.589.500
			20	153	3	41	1	6	26.395.500	26.395.500	0	0	26.395.500
10.305.5023.20AL.0022	000001936	Incentivo Financeiro aos Estados, Distrito Federal e Municípios para a Vigilância em Saúde/No Estado do Piauí/( META : 225 Ente federativo apoiado/unidade)	20	151	3	31	1	6	6.860.000	6.860.000	0	0	6.860.000
			20	153	3	31	1	6	2.940.000	2.940.000	0	0	2.940.000
			20	151	3	41	1	6	21.840.000	21.840.000	0	0	21.840.000
			20	153	3	41	1	6	9.360.000	9.360.000	0	0	9.360.000
10.305.5023.20AL.0023	000001937	Incentivo Financeiro aos Estados, Distrito Federal e Municípios para a Vigilância em Saúde/No Estado do Ceará/( META : 185 Ente federativo apoiado/unidade)	20	151	3	31	1	6	17.780.000	17.780.000	0	0	17.780.000
			20	153	3	31	1	6	7.620.000	7.620.000	0	0	7.620.000
			20	151	3	41	1	6	67.690.000	67.690.000	0	0	67.690.000
			20	153	3	41	1	6	29.010.000	29.010.000	0	0	29.010.000
10.305.5023.20AL.0024	000001938	Incentivo Financeiro aos Estados, Distrito Federal e Municípios para a Vigilância em Saúde/No Estado do Rio Grande do Norte/( META : 168 Ente federativo apoiado/unidade)	20	151	3	31	1	6	7.490.000	7.490.000	0	0	7.490.000
			20	153	3	31	1	6	3.210.000	3.210.000	0	0	3.210.000
			20	151	3	41	1	6	25.760.000	25.760.000	0	0	25.760.000
			20	153	3	41	1	6	11.040.000	11.040.000	0	0	11.040.000
10.305.5023.20AL.0025	000001939	Incentivo Financeiro aos Estados, Distrito Federal e Municípios para a Vigilância em Saúde/No Estado da Paraíba/( META : 224 Ente federativo apoiado/unidade)	20	151	3	31	1	6	11.291.000	11.291.000	0	0	11.291.000
			20	153	3	31	1	6	4.839.000	4.839.000	0	0	4.839.000
			20	151	3	41	1	6	26.579.000	26.579.000	0	0	26.579.000
			20	153	3	41	1	6	11.391.000	11.391.000	0	0	11.391.000
10.305.5023.20AL.0026	000001940	Incentivo Financeiro aos Estados, Distrito Federal e Municípios para a Vigilância em Saúde/No Estado de Pernambuco/( META : 185 Ente federativo apoiado/unidade)	20	151	3	31	1	6	26.460.000	26.460.000	0	0	26.460.000
			20	153	3	31	1	6	11.340.000	11.340.000	0	0	11.340.000
			20	151	3	41	1	6	56.840.000	56.840.000	0	0	56.840.000

*Esfera: 1-Fiscal 2-Seguridade Social 3-Inv. Estatais. IU(Identificador de Uso): 0-no país 1-Contrapartida para o BIRD 2-Contrapartida para o BID 3-Outras Contrapartidas 4-No Exterior*

*GND(Grupo Natureza Despesa): 1-Pessoal e Encargos Sociais 2-Juros e Encargos 3-Outras Desp. Correntes 4-Investimentos 5-Inversões Financeiras 6-Amort. da Dívida 9-Reserva de Contingência*

*Mod. de Aplicação: 30-Estados/DF 40-Municípios 50-Entidade Privada 90-União 99-a definir*

*RP(Tipo de Despesa para fins de apuração do Resultado Primário): 0-Financeiro 1-Primário Obrigatória 2-Primário Discricionária 4-Discricionária não abrangida pelo PAC - Invest. 6-Discricionária decorrente de emendas individuais de execução obrigatória 7-Discricionária decorrente de emendas de bancada impositiva 8-Discricionária decorrente de emendas de comissão permanente*

# Congresso Nacional - Comissão Mista de Planos, Orçamentos Públicos e Fiscalização

Relatoria Geral - Alterações da Proposta Orçamentária da União para 2020

Despesas por UO/Programa/Subtítulo

*Orçamento Fiscal e da Seguridade Social (Valores em R\$1,00)*

Func. Programática	Seq.	Título/Subtítulo/Meta	E S F	F T E	G N D	M A D	R P U	I P D	PL 22/2019 (A)	Relatório Setorial (B)	Acréscimos (C)	Cancelamentos (D)	Parecer CMO (E) = (B) + (C) - (D)
<b>Unidade Orçamentária: 36901 Fundo Nacional de Saúde</b>													
<b>5023</b>	<b>Vigilância em Saúde</b>								<b>7.180.463.011</b>	<b>7.204.149.309</b>	<b>8.035.673</b>	<b>100.000.000</b>	<b>7.112.184.982</b>
10.305.5023.20AL.0026	000001940	Incentivo Financeiro aos Estados, Distrito Federal e Municípios para a Vigilância em Saúde/No Estado de Pernambuco/( META : 185 Ente federativo apoiado/unidade)	20	153	3	41	1	6	24.360.000	24.360.000	0	0	24.360.000
10.305.5023.20AL.0027	000001941	Incentivo Financeiro aos Estados, Distrito Federal e Municípios para a Vigilância em Saúde/No Estado de Alagoas/( META : 103 Ente federativo apoiado/unidade)	20	151	3	31	1	6	9.555.000	9.555.000	0	0	9.555.000
			20	153	3	31	1	6	4.095.000	4.095.000	0	0	4.095.000
			20	151	3	41	1	6	23.317.000	23.317.000	0	0	23.317.000
			20	153	3	41	1	6	9.993.000	9.993.000	0	0	9.993.000
10.305.5023.20AL.0028	000001942	Incentivo Financeiro aos Estados, Distrito Federal e Municípios para a Vigilância em Saúde/No Estado de Sergipe/( META : 76 Ente federativo apoiado/unidade)	20	151	3	31	1	6	6.300.000	6.300.000	0	0	6.300.000
			20	153	3	31	1	6	2.700.000	2.700.000	0	0	2.700.000
			20	151	3	41	1	6	14.413.000	14.413.000	0	0	14.413.000
			20	153	3	41	1	6	6.177.000	6.177.000	0	0	6.177.000
10.305.5023.20AL.0029	000001943	Incentivo Financeiro aos Estados, Distrito Federal e Municípios para a Vigilância em Saúde/No Estado da Bahia/( META : 418 Ente federativo apoiado/unidade)	20	151	3	31	1	6	29.876.000	29.876.000	0	0	29.876.000
			20	153	3	31	1	6	12.804.000	12.804.000	0	0	12.804.000
			20	151	3	41	1	6	109.214.000	109.214.000	0	0	109.214.000
			20	153	3	41	1	6	46.806.000	46.806.000	0	0	46.806.000
10.305.5023.20AL.0031	000001944	Incentivo Financeiro aos Estados, Distrito Federal e Municípios para a Vigilância em Saúde/No Estado de Minas Gerais/( META : 854 Ente federativo apoiado/unidade)	20	151	3	31	1	6	38.850.000	38.850.000	0	0	38.850.000
			20	153	3	31	1	6	16.650.000	16.650.000	0	0	16.650.000
			20	151	3	41	1	6	150.360.000	150.360.000	0	0	150.360.000
			20	153	3	41	1	6	64.440.000	64.440.000	0	0	64.440.000
10.305.5023.20AL.0032	000001945	Incentivo Financeiro aos Estados, Distrito Federal e Municípios para a Vigilância em Saúde/No Estado do Espírito Santo/( META : 79 Ente federativo apoiado/unidade)	20	151	3	31	1	6	8.841.000	8.841.000	0	0	8.841.000
			20	153	3	31	1	6	3.789.000	3.789.000	0	0	3.789.000
			20	151	3	41	1	6	23.849.000	23.849.000	0	0	23.849.000
			20	153	3	41	1	6	10.221.000	10.221.000	0	0	10.221.000
10.305.5023.20AL.0033	000001946	Incentivo Financeiro aos Estados, Distrito Federal e Municípios para a Vigilância em Saúde/No Estado do Rio de Janeiro/( META : 93 Ente federativo apoiado/unidade)	20	151	3	31	1	6	23.590.000	23.590.000	0	0	23.590.000
			20	153	3	31	1	6	10.110.000	10.110.000	0	0	10.110.000
			20	151	3	41	1	6	107.310.000	107.310.000	0	0	107.310.000
			20	153	3	41	1	6	45.990.000	45.990.000	0	0	45.990.000
10.305.5023.20AL.0035	000001947	Incentivo Financeiro aos Estados, Distrito Federal e Municípios para a Vigilância em Saúde/No Estado de São Paulo/( META : 646 Ente federativo apoiado/unidade)	20	151	3	31	1	6	51.499.000	51.499.000	0	0	51.499.000
			20	153	3	31	1	6	22.071.000	22.071.000	0	0	22.071.000
			20	151	3	41	1	6	182.511.000	182.511.000	0	0	182.511.000
			20	153	3	41	1	6	78.219.000	78.219.000	0	0	78.219.000
10.305.5023.20AL.0041	000001948	Incentivo Financeiro aos Estados, Distrito Federal e Municípios para a Vigilância em Saúde/No Estado do Paraná/( META : 400 Ente federativo apoiado/unidade)	20	151	3	31	1	6	16.590.000	16.590.000	0	0	16.590.000
			20	153	3	31	1	6	7.110.000	7.110.000	0	0	7.110.000
			20	151	3	41	1	6	51.450.000	51.450.000	0	0	51.450.000

*Esfera: 1-Fiscal 2-Seguridade Social 3-Inv. Estatais. IU(Identificador de Uso): 0-no país 1-Contrapartida para o BIRD 2-Contrapartida para o BID 3-Outras Contrapartidas 4-No Exterior*

*GND(Grupo Natureza Despesa): 1-Pessoal e Encargos Sociais 2-Juros e Encargos Sociais 3-Outras Desp. Correntes 4-Investimentos 5-Inversões Financeiras 6-Amort. da Dívida 9-Reserva de Contingência*

*Mod. de Aplicação: 30-Estados/DF 40-Municípios 50-Entidade Privada 90-União 99-a definir*

*RP(Tipo de Despesa para fins de apuração do Resultado Primário): 0-Financeiro 1-Primário Obrigatória 2-Primário Discricionária 4-Discricionária não abrangida pelo PAC - Invest. 6-Discricionária decorrente de emendas individuais de execução obrigatória 7-Discricionária decorrente de emendas de bancada impositiva 8-Discricionária decorrente de emendas de comissão permanente*

# Congresso Nacional - Comissão Mista de Planos, Orçamentos Públicos e Fiscalização

Relatoria Geral - Alterações da Proposta Orçamentária da União para 2020

Despesas por UO/Programa/Subtítulo

*Orçamento Fiscal e da Seguridade Social (Valores em R\$1,00)*

Func. Programática	Seq.	Título/Subtítulo/Meta	E S F	F T E	G N D	M A D	R P D	I P U	PL 22/2019 (A)	Relatório Setorial (B)	Acréscimos (C)	Cancelamentos (D)	Parecer CMO (E) = (B) + (C) - (D)
<b>Unidade Orçamentária:</b>		<b>36901</b>	<b>Fundo Nacional de Saúde</b>										
<b>5023</b>	<b>Vigilância em Saúde</b>								<b>7.180.463.011</b>	<b>7.204.149.309</b>	<b>8.035.673</b>	<b>100.000.000</b>	<b>7.112.184.982</b>
10.305.5023.20AL.0041	000001948	Incentivo Financeiro aos Estados, Distrito Federal e Municípios para a Vigilância em Saúde/No Estado do Paraná/( META : 400 Ente federativo apoiado/unidade)	20	153	3	41	1	6	22.050.000	22.050.000	0	0	22.050.000
10.305.5023.20AL.0042	000001949	Incentivo Financeiro aos Estados, Distrito Federal e Municípios para a Vigilância em Saúde/No Estado de Santa Catarina/( META : 296 Ente federativo apoiado/unidade)	20	151	3	31	1	6	8.925.000	8.925.000	0	0	8.925.000
			20	153	3	31	1	6	3.825.000	3.825.000	0	0	3.825.000
			20	151	3	41	1	6	24.745.000	24.745.000	0	0	24.745.000
			20	153	3	41	1	6	10.605.000	10.605.000	0	0	10.605.000
10.305.5023.20AL.0043	000001950	Incentivo Financeiro aos Estados, Distrito Federal e Municípios para a Vigilância em Saúde/No Estado do Rio Grande do Sul/( META : 498 Ente federativo apoiado/unidade)	20	151	3	31	1	6	14.700.000	14.700.000	0	0	14.700.000
			20	153	3	31	1	6	6.300.000	6.300.000	0	0	6.300.000
			20	151	3	41	1	6	39.690.000	39.690.000	0	0	39.690.000
			20	153	3	41	1	6	17.010.000	17.010.000	0	0	17.010.000
10.305.5023.20AL.0051	000001951	Incentivo Financeiro aos Estados, Distrito Federal e Municípios para a Vigilância em Saúde/No Estado de Mato Grosso/( META : 142 Ente federativo apoiado/unidade)	20	151	3	31	1	6	9.499.000	9.499.000	0	0	9.499.000
			20	153	3	31	1	6	4.071.000	4.071.000	0	0	4.071.000
			20	151	3	41	1	6	26.411.000	26.411.000	0	0	26.411.000
			20	153	3	41	1	6	11.319.000	11.319.000	0	0	11.319.000
10.305.5023.20AL.0052	000001952	Incentivo Financeiro aos Estados, Distrito Federal e Municípios para a Vigilância em Saúde/No Estado de Goiás/( META : 247 Ente federativo apoiado/unidade)	20	151	3	31	1	6	10.500.000	10.500.000	0	0	10.500.000
			20	153	3	31	1	6	4.500.000	4.500.000	0	0	4.500.000
			20	151	3	41	1	6	56.070.000	56.070.000	0	0	56.070.000
			20	153	3	41	1	6	24.030.000	24.030.000	0	0	24.030.000
10.305.5023.20AL.0053	000001953	Incentivo Financeiro aos Estados, Distrito Federal e Municípios para a Vigilância em Saúde/No Distrito Federal/( META : 1 Ente federativo apoiado/unidade)	20	151	3	31	1	6	18.420.500	18.420.500	0	0	18.420.500
			20	153	3	31	1	6	7.894.500	7.894.500	0	0	7.894.500
10.305.5023.20AL.0054	000001954	Incentivo Financeiro aos Estados, Distrito Federal e Municípios para a Vigilância em Saúde/No Estado de Mato Grosso do Sul/( META : 80 Ente federativo apoiado/unidade)	20	151	3	31	1	6	7.840.000	7.840.000	0	0	7.840.000
			20	153	3	31	1	6	3.360.000	3.360.000	0	0	3.360.000
			20	151	3	41	1	6	20.300.000	20.300.000	0	0	20.300.000
			20	153	3	41	1	6	8.700.000	8.700.000	0	0	8.700.000
10.305.5023.20YE.0001	000001955	Aquisição e Distribuição de Imunobiológicos e Insumos para Prevenção e Controle de Doenças/Nacional/( META : 211755692 População coberta/unidade)	20	153	3	90	1	6	3.856.028.344	3.856.028.344	0	0	3.856.028.344
			20	153	4	90	1	6	50.000.000	50.000.000	0	0	50.000.000
10.305.5023.20YJ.0001	000001956	Fortalecimento do Sistema Nacional de Vigilância em Saúde/Nacional/( META : 211755693 População coberta/unidade)	20	100	3	80	2	6	0	0	2.903.946	0	2.903.946
			20	151	3	80	2	6	74.900.000	71.996.054	0	0	71.996.054
			20	153	3	80	2	6	32.100.000	32.100.000	0	0	32.100.000
			20	100	3	90	2	6	0	0	4.492.006	0	4.492.006
			20	151	3	90	2	6	115.860.000	111.367.994	0	100.000.000	11.367.994
			20	153	3	90	2	6	49.140.000	49.140.000	0	0	49.140.000

*Esfera: 1-Fiscal 2-Seguridade Social 3-Inv. Estatais. IU(Identificador de Uso): 0-no país 1-Contrapartida para o BIRD 2-Contrapartida para o BID 3-Outras Contrapartidas 4-No Exterior*

*GND(Grupo Natureza Despesa): 1-Pessoal e Encargos Sociais 2-Juros e Encargos 3-Outras Desp. Correntes 4-Investimentos 5-Inversões Financeiras 6-Amort. da Dívida 9-Reserva de Contingência*

*Mod. de Aplicação: 30-Estados/DF 40-Municípios 50-Entidade Privada 90-União 99-a definir*

*RP(Tipo de Despesa para fins de apuração do Resultado Primário): 0-Financeiro 1-Primário Obrigatória 2-Primário Discricionária 4-Discricionária não abrangida pelo PAC - Invest. 6-Discricionária decorrente de emendas individuais de execução obrigatória 7-Discricionária decorrente de emendas de bancada impositiva 8-Discricionária decorrente de emendas de comissão permanente*



# Congresso Nacional - Comissão Mista de Planos, Orçamentos Públicos e Fiscalização

Relatoria Geral - Alterações da Proposta Orçamentária da União para 2020

Despesas por UO/Programa/Subtítulo

*Orçamento Fiscal e da Seguridade Social (Valores em R\$1,00)*

Func. Programática	Seq.	Título/Subtítulo/Meta	E S F	F T E	G N D	M A P	R P D	I P U	PL 22/2019 (A)	Relatório Setorial (B)	Acréscimos (C)	Cancelamentos (D)	Parecer CMO (E) = (B) + (C) - (D)
<b>Unidade Orçamentária:</b>		<b>36901</b>	<b>Fundo Nacional de Saúde</b>										
<b>5023</b>	<b>Vigilância em Saúde</b>								<b>7.180.463.011</b>	<b>7.204.149.309</b>	<b>8.035.673</b>	<b>100.000.000</b>	<b>7.112.184.982</b>
10.305.5023.20YJ.0001	000001956	Fortalecimento do Sistema Nacional de Vigilância em Saúde/Nacional/( META : 211755693 População coberta/unidade)	20	188	3	99	6	6	0	200.000	0	0	200.000
			20	100	4	90	2	6	0	0	639.721	0	639.721
			20	151	4	90	2	6	16.500.000	14.210.279	0	0	14.210.279
10.305.5023.20YJ.0014	000030500	Fortalecimento do Sistema Nacional de Vigilância em Saúde/No Estado de Roraima/( META : 650000 População coberta/unidade)	20	188	4	31	6	6	0	1.200.000	0	0	1.200.000
10.305.5023.20YJ.0016	000030324	Fortalecimento do Sistema Nacional de Vigilância em Saúde/No Estado do Amapá/( META : 845000 População coberta/unidade)	20	188	4	41	6	6	0	2.500.000	0	0	2.500.000
			20	188	4	99	6	6	0	5.770.227	0	0	5.770.227
10.305.5023.20YJ.0029	000030591	Fortalecimento do Sistema Nacional de Vigilância em Saúde/No Estado da Bahia/( META : 740000 População coberta/unidade)	20	188	3	50	6	6	0	1.000.000	0	0	1.000.000
10.305.5023.20YJ.0043	000030893	Fortalecimento do Sistema Nacional de Vigilância em Saúde/No Estado do Rio Grande do Sul/( META : 220000 População coberta/unidade)	20	188	3	40	6	6	0	300.000	0	0	300.000
10.305.5023.20YJ.0053	000030389	Fortalecimento do Sistema Nacional de Vigilância em Saúde/No Distrito Federal/( META : 3010000 População coberta/unidade)	20	188	3	99	6	6	0	3.000.000	0	0	3.000.000
10.305.5023.20YJ.7000	000030542	Fortalecimento do Sistema Nacional de Vigilância em Saúde/Unidade de Vigilância de Zoonoses - Oeiras - PI/( META : 36385 População coberta/unidade)	20	188	4	40	6	6	0	1.000.000	0	0	1.000.000
<b>5033</b>	<b>Segurança Alimentar e Nutricional</b>								<b>71.000.000</b>	<b>66.643.750</b>	<b>2.036.250</b>	<b>0</b>	<b>68.680.000</b>
10.306.5033.20QH.0001	000001957	Implementação da Segurança Alimentar e Nutricional na Saúde/Nacional/( META : 3457 Ente federativo apoiado/unidade)	20	100	3	41	2	6	0	0	626.926	0	626.926
			20	151	3	41	2	6	16.170.000	15.543.074	0	0	15.543.074
			20	153	3	41	2	6	6.930.000	6.930.000	0	0	6.930.000
			20	100	3	80	2	6	0	0	341.960	0	341.960
			20	151	3	80	2	6	8.820.000	8.478.040	0	0	8.478.040
			20	153	3	80	2	6	3.780.000	3.780.000	0	0	3.780.000
			20	100	3	90	2	6	0	0	702.917	0	702.917
			20	151	3	90	2	6	18.130.000	17.427.083	0	0	17.427.083
			20	153	3	90	2	6	7.770.000	7.770.000	0	0	7.770.000
			20	100	4	41	2	6	0	0	364.447	0	364.447
			20	151	4	41	2	6	9.400.000	6.215.553	0	0	6.215.553
10.306.5033.20QH.0035	000030722	Implementação da Segurança Alimentar e Nutricional na Saúde/No Estado de São Paulo/( META : 3 Ente federativo apoiado/unidade)	20	188	3	90	6	6	0	500.000	0	0	500.000
<b>TOTAL DA UO:</b>									<b>121.215.938.034</b>	<b>120.042.039.228</b>	<b>8.388.709.074</b>	<b>2.881.666.915</b>	<b>125.549.081.387</b>
<b>Unidade Orçamentária:</b>		<b>37101</b>	<b>Controladoria-Geral da União - Administração Direta</b>										
<b>0032</b>	<b>Programa de Gestão e Manutenção do Poder Executivo</b>								<b>949.512.827</b>	<b>949.494.031</b>	<b>0</b>	<b>39.280.789</b>	<b>910.213.242</b>
04.122.0032.14UQ.0734	000001962	Construção do Edifício-Sede da Controladoria-Regional da União no Estado do Maranhão/No Município de São Luís - MA/( META : 1 Edifício construído/% de execução física)	10	100	4	90	2	0	100.000	96.123	0	3.289	92.834

*Esfera: 1-Fiscal 2-Seguridade Social 3-Inv. Estatais. IU(Identificador de Uso): 0-no país 1-Contrapartida para o BIRD 2-Contrapartida para o BID 3-Outras Contrapartidas 4-No Exterior GND(Grupo Natureza Despesa): 1-Pessoal e Encargos Sociais 2-Juros e Encargos 3-Outras Desp. Correntes 4-Investimentos 5-Inversões Financeiras 6-Amort. da Dívida 9-Reserva de Contingência Mod. de Aplicação: 30-Estados/DF 40-Municípios 50-Entidade Privada 90-União 99-a definir RP(Tipo de Despesa para fins de apuração do Resultado Primário): 0-Financieiro 1-Primário Obrigatória 2-Primário Discricionária 4-Discricionária não abrangida pelo PAC - Invest. 6-Discricionária decorrente de emendas individuais de execução obrigatória 7-Discricionária decorrente de emendas de bancada impositiva 8-Discricionária decorrente de emendas de comissão permanente*

# Congresso Nacional - Comissão Mista de Planos, Orçamentos Públicos e Fiscalização

Relatoria Geral - Alterações da Proposta Orçamentária da União para 2020

Despesas por UO/Programa/Subtítulo

*Orçamento Fiscal e da Seguridade Social (Valores em R\$1,00)*

Func. Programática	Seq.	Título/Subtítulo/Meta	E S F	F T E	G N D	M A P	R A P	I D U	PL 22/2019 (A)	Relatório Setorial (B)	Acréscimos (C)	Cancelamentos (D)	Parecer CMO (E) = (B) + (C) - (D)	
<b>Unidade Orçamentária:</b>		<b>37101 Controladoria-Geral da União - Administração Direta</b>												
<b>0032</b>	<b>Programa de Gestão e Manutenção do Poder Executivo</b>									<b>949.512.827</b>	<b>949.494.031</b>	<b>0</b>	<b>39.280.789</b>	<b>910.213.242</b>
04.122.0032.20TP.0001	000001959	Ativos Cíveis da União/Nacional/( META : - -/-)	10	100	1	90	1	0	670.808.686	670.808.686	0	39.042.525	631.766.161	
04.122.0032.216H.0001	000001961	Ajuda de Custo para Moradia ou Auxílio-Moradia a Agentes Públicos/Nacional/( META : 22 Agente público beneficiado/unidade)	10	100	3	90	2	0	384.800	369.881	0	19.137	350.744	
04.301.0032.2004.0001	000001958	Assistência Médica e Odontológica aos Servidores Cíveis, Empregados, Militares e seus Dependentes/Nacional/( META : - -/-)	20	151	3	90	1	0	4.163.369	4.163.369	0	70.112	4.093.257	
04.331.0032.212B.0001	000001960	Benefícios Obrigatórios aos Servidores Cíveis, Empregados, Militares e seus Dependentes/Nacional/( META : - -/-)	10	100	3	90	1	0	8.653.389	8.653.389	0	145.726	8.507.663	
04.846.0032.09HB.0001	000001964	Contribuição da União, de suas Autarquias e Fundações para o Custeio do Regime de Previdência dos Servidores Públicos Federais/Nacional/( META : - -/-)	10	100	1	91	0	0	96.018.715	96.018.715	0	0	96.018.715	
09.272.0032.0181.0001	000001963	Aposentadorias e Pensões Cíveis da União/Nacional/( META : - -/-)	20	156	1	90	1	0	71.129.412	71.129.412	0	0	71.129.412	
			20	169	1	90	1	0	98.254.456	98.254.456	0	0	98.254.456	
<b>4004</b>	<b>Transparência, Integridade e Combate à Corrupção</b>									<b>71.000.000</b>	<b>72.827.011</b>	<b>0</b>	<b>2.329.579</b>	<b>70.497.432</b>
04.124.4004.2D58.0001	000001966	Auditoria Interna, Prevenção e Combate à Corrupção, Ouvidoria e Correição/Nacional/( META : 3884 Ação realizada/unidade)	10	100	3	50	2	0	24.272	23.331	0	798	22.533	
			10	100	3	90	2	0	55.298.128	53.154.166	0	1.818.936	51.335.230	
			10	100	3	91	2	0	177.600	177.600	0	0	177.600	
			10	100	3	90	8	0	0	2.500.000	0	0	2.500.000	
			10	188	3	90	8	0	0	2.072.864	0	0	2.072.864	
			10	100	4	90	2	0	15.500.000	14.899.050	0	509.845	14.389.205	
<b>TOTAL DA UO:</b>										<b>1.020.512.827</b>	<b>1.022.321.042</b>	<b>0</b>	<b>41.610.368</b>	<b>980.710.674</b>
<b>Unidade Orçamentária:</b>		<b>39101 Ministério da Infraestrutura - Administração Direta</b>												
<b>0032</b>	<b>Programa de Gestão e Manutenção do Poder Executivo</b>									<b>1.875.091.628</b>	<b>1.870.711.972</b>	<b>39.125.202</b>	<b>35.235.329</b>	<b>1.874.601.845</b>
09.272.0032.0181.0053	000001977	Aposentadorias e Pensões Cíveis da União/No Distrito Federal/( META : - -/-)	20	151	1	90	1	0	172.654.596	172.654.596	0	0	172.654.596	
			20	156	1	90	1	0	1.170.236.716	1.170.236.716	0	0	1.170.236.716	
			20	169	1	90	1	0	191.284.230	191.284.230	0	0	191.284.230	
26.121.0032.20UC.0001	000001970	Estudos, Projetos e Planejamento de Infraestrutura de Transportes/Nacional/( META : 3 Estudo realizado/unidade)	10	100	3	90	2	0	19.330.687	18.581.218	0	18.581.218	0	
			10	100	3	90	9	0	0	0	17.945.369	0	17.945.369	
			10	144	3	90	9	0	0	0	12.866.601	0	12.866.601	
26.122.0032.20TP.0053	000001969	Ativos Cíveis da União/No Distrito Federal/( META : - -/-)	10	100	1	90	1	0	189.139.544	189.139.544	0	11.008.333	178.131.211	
26.122.0032.2000.0001	000001967	Administração da Unidade/Nacional/( META : - -/-)	10	100	3	90	2	0	77.123.712	74.133.550	0	0	74.133.550	
			10	100	3	91	2	0	161.498	161.498	0	0	161.498	
			10	100	4	90	2	0	4.610.613	4.280.212	0	0	4.280.212	
26.122.0032.216H.0001	000001972	Ajuda de Custo para Moradia ou Auxílio-Moradia a Agentes Públicos/Nacional/( META : 13 Agente público beneficiado/unidade)	10	100	3	90	2	0	236.800	227.620	0	11.777	215.843	

*Esfera: 1-Fiscal 2-Seguridade Social 3-Inv. Estatais. IU(Identificador de Uso): 0-no país 1-Contrapartida para o BIRD 2-Contrapartida para o BID 3-Outras Contrapartidas 4-No Exterior*

*GND(Grupo Natureza Despesa): 1-Pessoal e Encargos Sociais 2-Juros e Encargos 3-Outras Desp. Correntes 4-Investimentos 5-Inversões Financeiras 6-Amort. da Dívida 9-Reserva de Contingência*

*Mod. de Aplicação: 30-Estados/DF 40-Municípios 50-Entidade Privada 90-União 99-a definir*

*RP(Tipo de Despesa para fins de apuração do Resultado Primário): 0-Financeiro 1-Primário Obrigatória 2-Primário Discricionária 4-Discricionária não abrangida pelo PAC - Invest. 6-Discricionária decorrente de emendas individuais de execução obrigatória 7-Discricionária decorrente de emendas de bancada impositiva 8-Discricionária decorrente de emendas de comissão permanente*

# Congresso Nacional - Comissão Mista de Planos, Orçamentos Públicos e Fiscalização

Relatoria Geral - Alterações da Proposta Orçamentária da União para 2020

Despesas por UO/Programa/Subtítulo

*Orçamento Fiscal e da Seguridade Social (Valores em R\$1,00)*

Func. Programática	Seq.	Título/Subtítulo/Meta	E S F	F T E	G N D	M A D	R A D	I P U	PL 22/2019 (A)	Relatório Setorial (B)	Acréscimos (C)	Cancelamentos (D)	Parecer CMO (E) = (B) + (C) - (D)	
<b>Unidade Orçamentária:</b>		<b>39101 Ministério da Infraestrutura - Administração Direta</b>												
<b>0032</b>	<b>Programa de Gestão e Manutenção do Poder Executivo</b>									<b>1.875.091.628</b>	<b>1.870.711.972</b>	<b>39.125.202</b>	<b>35.235.329</b>	<b>1.874.601.845</b>
26.122.0032.218S.0001	000001973	Apoyo ao Planejamento, Gerenciamento e Acompanhamento da Implementação de Empreendimentos de Infraestrutura/Nacional/( META : - -/-)	10	100	3	90	2	0	5.215.520	5.013.310	0	5.013.310	0	
			10	100	3	90	9	0	0	0	4.841.755	0	4.841.755	
			10	144	3	90	9	0	0	0	3.471.477	0	3.471.477	
26.131.0032.4641.0001	000001974	Publicidade de Utilidade Pública/Nacional/( META : - -/-)	10	100	3	90	2	0	1.776.000	1.707.143	0	58.418	1.648.725	
26.211.0032.00PN.0002	000001975	Participação do Brasil, como País não Membro, em Atividades de Cooperação Econômica junto à Organização para Cooperação e Desenvolvimento Econômico - OCDE e seus órgãos vinculados/Exterior/( META : - -/-)	10	100	3	80	2	0	53.280	51.215	0	1.753	49.462	
26.301.0032.2004.0053	000001968	Assistência Médica e Odontológica aos Servidores Civis, Empregados, Militares e seus Dependentes/No Distrito Federal/( META : - -/-)	20	151	3	90	1	0	19.598.088	19.598.088	0	330.038	19.268.050	
26.331.0032.212B.0053	000001971	Benefícios Obrigatórios aos Servidores Civis, Empregados, Militares e seus Dependentes/No Distrito Federal/( META : - -/-)	10	100	3	90	1	0	12.310.284	12.310.284	0	207.309	12.102.975	
26.846.0032.09HB.0053	000001979	Contribuição da União, de suas Autarquias e Fundações para o Custeio do Regime de Previdência dos Servidores Públicos Federais/No Distrito Federal/( META : - -/-)	10	100	1	91	0	0	10.655.580	10.655.580	0	0	10.655.580	
28.846.0032.00QP.0021	000001976	Cumprimento de Obrigações Decorrentes da Dissolução/Liquidação da Companhia Docas do Maranhão - CODOMAR/No Estado do Maranhão/( META : - -/-)	10	100	3	90	2	0	592.000	569.048	0	19.473	549.575	
28.846.0032.0713.0001	000001978	Cumprimento de Obrigações decorrentes da extinção do Departamento Nacional de Estradas de Rodagem - DNER/Nacional/( META : - -/-)	10	100	3	90	2	0	112.480	108.120	0	3.700	104.420	
<b>0909</b>	<b>Operações Especiais: Outros Encargos Especiais</b>									<b>12.910.947</b>	<b>13.870.947</b>	<b>0</b>	<b>0</b>	<b>13.870.947</b>
28.846.0909.0EC3.0024	000033260	Participação da União no Capital - Companhia Docas do Rio Grande do Norte - Adequação de Instalações Gerais e de Suprimentos no Porto de Natal (RN)/No Estado do Rio Grande do Norte/( META : - -/-)	10	188	5	90	6	0	0	500.000	0	0	500.000	
28.846.0909.0EC4.0024	000033261	Participação da União no Capital - Companhia Docas do Rio Grande do Norte - Aquisição de Grupo-Gerador para o Porto de Natal/No Estado do Rio Grande do Norte/( META : - -/-)	10	188	5	90	6	0	0	460.000	0	0	460.000	
28.846.0909.0536.0053	000001995	Benefícios e Pensões Indenizatórias Decorrentes de Legislação Especial e/ou Decisões Judiciais/No Distrito Federal/( META : - -/-)	20	151	3	90	1	0	12.910.947	12.910.947	0	0	12.910.947	
<b>0910</b>	<b>Operações Especiais: Gestão da Participação em Organismos e Entidades Nacionais e Internacionais</b>									<b>47.909</b>	<b>46.052</b>	<b>0</b>	<b>1.576</b>	<b>44.476</b>
28.846.0910.00OQ.0002	000001998	Contribuições a Organismos Internacionais sem Exigência de Programação Específica/Exterior/( META : - -/-)	10	100	3	80	2	0	47.909	46.052	0	1.576	44.476	
<b>3005</b>	<b>Transporte Aquaviário</b>									<b>100.507.646</b>	<b>93.702.624</b>	<b>0</b>	<b>3.206.504</b>	<b>90.496.120</b>
26.121.3005.12KP.0001	000002001	Implantação do Sistema de Carga Inteligente e Cadeia Logística Inteligente/Nacional/( META : 1 Sistema implantado/% de execução física)	10	100	3	90	2	0	3.881.594	3.731.101	0	127.678	3.603.423	
			10	100	4	90	2	0	503.125	467.071	0	15.983	451.088	
26.121.3005.122X.0001	000002000	Implantação do Sistema de Atendimento Portuário Unificado/Nacional/( META : 1 Sistema implantado/% de execução física)	10	100	3	90	2	0	8.202.614	7.884.591	0	269.811	7.614.780	
			10	100	4	90	2	0	3.244.313	3.011.823	0	103.065	2.908.758	

*Esfera: 1-Fiscal 2-Seguridade Social 3-Inv. Estatais. IU(Identificador de Uso): 0-no país 1-Contrapartida para o BIRD 2-Contrapartida para o BID 3-Outras Contrapartidas 4-No Exterior*

*GND(Grupo Natureza Despesa): 1-Pessoal e Encargos Sociais 2-Juros e Encargos 3-Outras Desp. Correntes 4-Investimentos 5-Inversões Financeiras 6-Amort. da Dívida 9-Reserva de Contingência*

*Mod. de Aplicação: 30-Estados/DF 40-Municípios 50-Entidade Privada 90-União 99-a definir*

*RP(Tipo de Despesa para fins de apuração do Resultado Primário): 0-Financieiro 1-Primário Obrigatória 2-Primário Discricionária 4-Discricionária não abrangida pelo PAC - Invest. 6-Discricionária decorrente de emendas individuais de execução obrigatória 7-Discricionária decorrente de emendas de bancada impositiva 8-Discricionária decorrente de emendas de comissão permanente*

# Congresso Nacional - Comissão Mista de Planos, Orçamentos Públicos e Fiscalização

Relatoria Geral - Alterações da Proposta Orçamentária da União para 2020

Despesas por UO/Programa/Subtítulo

*Orçamento Fiscal e da Seguridade Social (Valores em R\$1,00)*

Func. Programática	Seq.	Título/Subtítulo/Meta	E S F	F T E	G N D	M A D	R A P	I P D U	PL 22/2019 (A)	Relatório Setorial (B)	Acréscimos (C)	Cancelamentos (D)	Parecer CMO (E) = (B) + (C) - (D)
<b>Unidade Orçamentária:</b>		<b>39101</b>	<b>Ministério da Infraestrutura - Administração Direta</b>										
<b>3005</b>	<b>Transporte Aquaviário</b>								<b>100.507.646</b>	<b>93.702.624</b>	<b>0</b>	<b>3.206.504</b>	<b>90.496.120</b>
26.784.3005.122O.0041	000008033	Dragagem de Aprofundamento no Porto de Paranaguá (PR)/No Estado do Paraná/( META : 100 Obra executada/% de execução física)	10	100	4	90	2	0	28.374.000	26.340.692	0	901.378	25.439.314
26.784.3005.14KV.0035	000002002	Apoio a Implantação de Melhoramentos no Canal de Navegação da Hidrovia do Rio Tietê/SP/No Estado de São Paulo/( META : 4 Projeto apoiado/%)	10	100	4	90	2	0	10.650.000	9.886.811	0	338.327	9.548.484
26.784.3005.15NW.1795	000008034	Construção de Edificação para Recepção de Passageiros do Porto de Maceió/AL/No Município de Maceió - AL/( META : 100 Obra executada/% de execução física)	10	100	4	90	2	0	1.726.000	1.602.314	0	54.831	1.547.483
26.784.3005.212A.0030	000008031	Dragagem de Adequação da Navegabilidade em Portos/Na Região Sudeste/( META : 1 Porto atendido/unidade)	10	100	4	90	2	0	42.200.000	39.175.907	0	1.340.600	37.835.307
26.784.3005.212A.0040	000008032	Dragagem de Adequação da Navegabilidade em Portos/Na Região Sul/( META : 1 Porto atendido/unidade)	10	100	4	90	2	0	1.726.000	1.602.314	0	54.831	1.547.483
<b>3006</b>	<b>Transporte Terrestre e Trânsito</b>								<b>73.931.172</b>	<b>69.154.501</b>	<b>0</b>	<b>2.310.763</b>	<b>66.843.738</b>
26.125.3006.2907.0001	000002003	Fiscalização da Exploração da Infraestrutura Rodoviária/Nacional/( META : 1 Vistoria realizada/unidade)	10	100	3	90	2	0	810.552	779.127	0	26.662	752.465
			10	129	3	90	2	0	1.627.824	1.627.824	0	0	1.627.824
26.782.3006.00RK.0002	000002005	Contribuição à Comissão Mista Brasileiro Argentina para gestão e manutenção da Ponte São Borja e São Tomé/Exterior/( META : - -/)	10	100	3	80	2	0	11.492.796	11.047.209	0	378.035	10.669.174
26.782.3006.12JP.0035	000002004	Apoio à Construção do Rodoanel - Trecho Norte/SP/No Estado de São Paulo/( META : 1 Projeto apoiado/%)	10	100	4	90	2	0	60.000.000	55.700.341	0	1.906.066	53.794.275
<b>TOTAL DA UO:</b>									<b>2.062.489.302</b>	<b>2.047.486.096</b>	<b>39.125.202</b>	<b>40.754.172</b>	<b>2.045.857.126</b>
<b>Unidade Orçamentária:</b>		<b>39207</b>	<b>VALEC - Engenharia, Construções e Ferrovias S.A.</b>										
<b>0032</b>	<b>Programa de Gestão e Manutenção do Poder Executivo</b>								<b>189.013.530</b>	<b>186.278.062</b>	<b>30.907.335</b>	<b>31.793.119</b>	<b>185.392.278</b>
26.121.0032.20UC.0001	000002009	Estudos, Projetos e Planejamento de Infraestrutura de Transportes/Nacional/( META : 4 Estudo realizado/unidade)	10	100	4	90	2	0	11.998.522	11.138.697	0	11.138.697	0
			10	100	4	90	9	0	0	0	10.757.531	0	10.757.531
26.122.0032.20TP.0001	000002008	Ativos Cíveis da União/Nacional/( META : - -/)	10	100	1	90	1	0	119.723.229	119.723.229	0	6.968.152	112.755.077
26.122.0032.2000.0001	000002006	Administração da Unidade/Nacional/( META : - -/)	10	100	3	90	2	0	9.353.600	8.990.952	0	0	8.990.952
			10	100	3	91	2	0	592.000	592.000	0	0	592.000
			10	100	4	90	2	0	300.000	278.502	0	0	278.502
26.122.0032.218S.0001	000002011	Apoio ao Planejamento, Gerenciamento e Acompanhamento da Implementação de Empreendimentos de Infraestrutura/Nacional/( META : - -/)	10	100	3	90	2	0	13.258.611	12.744.562	0	12.744.562	0
			10	100	3	90	9	0	0	0	12.308.443	0	12.308.443
			10	144	3	90	9	0	0	0	7.841.361	0	7.841.361
26.126.0032.15P7.0001	000002013	Modernização e Ampliação da Infraestrutura de Tecnologia da Informação/Nacional/( META : 3 Estrutura modernizada/unidade)	10	100	4	90	2	0	2.170.000	2.014.496	0	68.936	1.945.560
26.126.0032.218T.0001	000002012	Manutenção e Operação da Infraestrutura de Tecnologia da Informação/Nacional/( META : - -/)	10	100	3	90	2	0	21.200.000	20.378.056	0	697.337	19.680.719
26.301.0032.2004.0001	000002007	Assistência Médica e Odontológica aos Servidores Cíveis, Empregados,	20	151	3	90	1	0	4.081.707	4.081.707	0	68.737	4.012.970

*Esfera: 1-Fiscal 2-Seguridade Social 3-Inv. Estatais. IU(Identificador de Uso): 0-no país 1-Contrapartida para o BIRD 2-Contrapartida para o BID 3-Outras Contrapartidas 4-No Exterior GND(Grupo Natureza Despesa): 1-Pessoal e Encargos Sociais 2-Juros e Encargos 3-Outras Desp. Correntes 4-Investimentos 5-Inversões Financeiras 6-Amort. da Dívida 9-Reserva de Contingência Mod. de Aplicação: 30-Estados/DF 40-Municípios 50-Entidade Privada 90-União 99-a definir RP(Tipo de Despesa para fins de apuração do Resultado Primário): 0-Financiado 1-Primário Obrigatória 2-Primário Discricionária 4-Discricionária não abrangida pelo PAC - Invest. 6-Discricionária decorrente de emendas individuais de execução obrigatória 7-Discricionária decorrente de emendas de bancada impositiva 8-Discricionária decorrente de emendas de comissão permanente*

# Congresso Nacional - Comissão Mista de Planos, Orçamentos Públicos e Fiscalização

Relatoria Geral - Alterações da Proposta Orçamentária da União para 2020

Despesas por UO/Programa/Subtítulo

*Orçamento Fiscal e da Seguridade Social (Valores em R\$1,00)*

Func. Programática	Seq.	Título/Subtítulo/Meta	E S F	F T E	G N D	M A D	R A D	I P D U	PL 22/2019 (A)	Relatório Setorial (B)	Acréscimos (C)	Cancelamentos (D)	Parecer CMO (E) = (B) + (C) - (D)	
<b>Unidade Orçamentária:</b>		<b>39207 VALEC - Engenharia, Construções e Ferrovias S.A.</b>												
<b>0032</b>	<b>Programa de Gestão e Manutenção do Poder Executivo</b>									<b>189.013.530</b>	<b>186.278.062</b>	<b>30.907.335</b>	<b>31.793.119</b>	<b>185.392.278</b>
26.301.0032.2004.0001	000002007	Militares e seus Dependentes/Nacional/( META : - -/-)												
26.331.0032.212B.0001	000002010	Benefícios Obrigatórios aos Servidores Civis, Empregados, Militares e seus Dependentes/Nacional/( META : - -/-)	10	100	3	90	1	0	6.335.861	6.335.861	0	106.698	6.229.163	
<b>0901</b>	<b>Operações Especiais: Cumprimento de Sentenças Judiciais</b>									<b>10.050.000</b>	<b>10.050.000</b>	<b>0</b>	<b>0</b>	<b>10.050.000</b>
28.846.0901.0022.0001	000002014	Sentenças Judiciais Devidas por Empresas Estatais/Nacional/( META : - -/-)	10	100	1	90	1	0	8.500.000	8.500.000	0	0	8.500.000	
			10	100	3	90	1	0	1.550.000	1.550.000	0	0	1.550.000	
<b>3006</b>	<b>Transporte Terrestre e Trânsito</b>									<b>412.240.727</b>	<b>350.969.872</b>	<b>15.259.643</b>	<b>30.740.311</b>	<b>335.489.204</b>
26.783.3006.11ZD.0035	000002018	Construção da Ferrovia Norte-Sul - Ouroeste/SP - Estrela D'Oeste/SP - EF-151/No Estado de São Paulo/( META : 2 Trecho construído/km)	10	100	4	90	2	0	4.732.818	4.393.660	0	150.351	4.243.309	
26.783.3006.11ZE.0029	000002019	Construção da Ferrovia de Integração Oeste-Leste - Ilhéus/BA - Caetitê/BA - EF-334/No Estado da Bahia/( META : 9 Trecho construído/km)	10	100	4	90	2	0	58.411.330	54.225.517	0	1.855.597	52.369.920	
26.783.3006.11ZH.0052	000002020	Construção da Ferrovia Norte-Sul - Ouroverde de Goiás/GO - São Simão/GO - EF-151/No Estado de Goiás/( META : 2 Trecho construído/km)	10	100	4	90	2	0	2.556.571	2.373.365	0	81.217	2.292.148	
26.783.3006.11ZI.0031	000002021	Construção da Ferrovia Norte-Sul - Santa Vitória/MG - Iturama/MG - EF-151/No Estado de Minas Gerais/( META : 2 Trecho construído/km)	10	100	4	90	2	0	2.860.310	2.655.337	0	90.866	2.564.471	
26.783.3006.116E.0052	000002016	Construção da Ferrovia Norte-Sul - Anápolis/GO - Uruaçu/GO - EF-151/No Estado de Goiás/( META : 2 Trecho construído/km)	10	100	4	90	2	0	4.576.136	4.248.206	0	145.374	4.102.832	
26.783.3006.116X.0001	000002017	Construção da Ferrovia Norte-Sul - Palmas/TO - Uruaçu/GO - EF-151/Nacional/( META : 2 Trecho construído/km)	10	100	4	90	2	0	3.362.155	3.121.220	0	106.808	3.014.412	
26.783.3006.124G.0029	000002022	Construção da Ferrovia de Integração Oeste-Leste - Caetitê/BA - Barreiras/BA - EF-334/No Estado da Bahia/( META : 52 Trecho construído/km)	10	100	4	90	2	0	308.311.448	254.227.419	0	12.294.702	241.932.717	
26.783.3006.14X6.0001	000002023	Recuperação de Áreas Degradadas - Ferrovias Federais/Nacional/( META : 85 Área recuperada/% de execução física)	10	100	4	90	2	0	17.020.000	15.800.330	0	15.800.330	0	
			10	100	4	90	9	0	0	0	15.259.643	0	15.259.643	
26.783.3006.219Z.0001	000002015	Conservação e Recuperação de Ativos de Infraestrutura da União/Nacional/( META : 120 Infraestrutura mantida/unidade)	10	100	4	90	2	0	359.988	334.191	0	11.436	322.755	
			10	250	4	90	2	0	3.640.012	3.640.012	0	0	3.640.012	
26.783.3006.5E83.0017	000002024	Construção da Ferrovia Norte-Sul - Aguiarnópolis/TO - Palmas/TO - EF-151/No Estado do Tocantins/( META : 2 Trecho construído/km)	10	100	4	90	2	0	6.409.959	5.950.615	0	203.630	5.746.985	
<b>TOTAL DA UO:</b>									<b>611.304.257</b>	<b>547.297.934</b>	<b>46.166.978</b>	<b>62.533.430</b>	<b>530.931.482</b>	
<b>Unidade Orçamentária:</b>		<b>39250 Agência Nacional de Transportes Terrestres - ANTT</b>												
<b>0032</b>	<b>Programa de Gestão e Manutenção do Poder Executivo</b>									<b>476.977.319</b>	<b>476.812.869</b>	<b>56.352.038</b>	<b>68.378.812</b>	<b>464.786.095</b>
09.272.0032.0181.0001	000002033	Aposentadorias e Pensões Civis da União/Nacional/( META : - -/-)	20	156	1	90	1	0	13.824.780	13.824.780	0	0	13.824.780	
26.121.0032.20UC.0001	000002028	Estudos, Projetos e Planejamento de Infraestrutura de Transportes/Nacional/( META : 4 Estudo realizado/unidade)	10	129	3	90	2	0	2.463.295	2.463.295	0	2.463.295	0	
			10	174	3	90	2	0	1.271.379	1.271.379	0	1.271.379	0	

*Esfera: 1-Fiscal 2-Seguridade Social 3-Inv. Estatais. IU(Identificador de Uso): 0-no país 1-Contrapartida para o BIRD 2-Contrapartida para o BID 3-Outras Contrapartidas 4-No Exterior GND(Grupo Natureza Despesa): 1-Pessoal e Encargos Sociais 2-Juros e Encargos 3-Outras Desp. Correntes 4-Investimentos 5-Inversões Financeiras 6-Amort. da Dívida 9-Reserva de Contingência*

*Mod. de Aplicação: 30-Estados/DF 40-Municípios 50-Entidade Privada 90-União 99-a definir*

*RP(Tipo de Despesa para fins de apuração do Resultado Primário): 0-Financieiro 1-Primário Obrigatória 2-Primário Discricionária 4-Discricionária não abrangida pelo PAC - Invest. 6-Discricionária decorrente de emendas individuais de execução obrigatória 7-Discricionária decorrente de emendas de bancada impositiva 8-Discricionária decorrente de emendas de comissão permanente*

# Congresso Nacional - Comissão Mista de Planos, Orçamentos Públicos e Fiscalização

Relatoria Geral - Alterações da Proposta Orçamentária da União para 2020

Despesas por UO/Programa/Subtítulo

*Orçamento Fiscal e da Seguridade Social (Valores em R\$1,00)*

Func. Programática	Seq.	Título/Subtítulo/Meta	E S F	F T E	G N D	M A P	R P D	I U	PL 22/2019 (A)	Relatório Setorial (B)	Acréscimos (C)	Cancelamentos (D)	Parecer CMO (E) = (B) + (C) - (D)	
<b>Unidade Orçamentária:</b>		<b>39250 Agência Nacional de Transportes Terrestres - ANTT</b>												
<b>0032</b>	<b>Programa de Gestão e Manutenção do Poder Executivo</b>									<b>476.977.319</b>	<b>476.812.869</b>	<b>56.352.038</b>	<b>68.378.812</b>	<b>464.786.095</b>
26.121.0032.20UC.0001	000002028	Estudos, Projetos e Planejamento de Infraestrutura de Transportes/Nacional/( META : 4 Estudo realizado/unidade)	10	250	3	90	2	0	115.000	115.000	0	115.000	0	
			10	129	3	90	9	0	0	0	2.463.295	0	2.463.295	
			10	174	3	90	9	0	0	0	1.271.379	0	1.271.379	
			10	250	3	90	9	0	0	0	115.000	0	115.000	
26.122.0032.20TP.0001	000002027	Ativos Cíveis da União/Nacional/( META : -/-)	10	100	1	90	1	0	30.634.219	30.634.219	0	11.862.563	18.771.656	
			10	129	1	90	1	0	112.420.088	112.420.088	0	0	112.420.088	
			10	174	1	90	1	0	29.755.715	29.755.715	0	0	29.755.715	
			10	250	1	90	1	0	31.006.472	31.006.472	0	0	31.006.472	
26.122.0032.2000.0001	000002025	Administração da Unidade/Nacional/( META : -/-)	10	129	3	90	2	0	19.426.914	19.426.914	0	0	19.426.914	
			10	174	3	90	2	0	36.238.384	36.238.384	0	0	36.238.384	
			10	250	3	90	2	0	61.512.672	61.512.672	0	0	61.512.672	
			10	250	3	91	2	0	750.000	750.000	0	0	750.000	
			10	174	4	90	2	0	2.000.000	1.934.220	0	0	1.934.220	
26.122.0032.216H.0001	000002030	Ajuda de Custo para Moradia ou Auxílio-Moradia a Agentes Públicos/Nacional/( META : 23 Agente público beneficiado/unidade)	10	250	3	90	2	0	693.953	693.953	0	11.686	682.267	
26.122.0032.218S.0001	000002031	Apoio ao Planejamento, Gerenciamento e Acompanhamento da Implementação de Empreendimentos de Infraestrutura/Nacional/( META : -/-)	10	250	3	90	2	0	52.502.364	52.502.364	0	52.502.364	0	
			10	250	3	90	9	0	0	0	52.502.364	0	52.502.364	
26.126.0032.218T.0001	000002032	Manutenção e Operação da Infraestrutura de Tecnologia da Informação/Nacional/( META : -/-)	10	174	3	90	2	0	33.719.316	33.719.316	0	0	33.719.316	
			10	174	4	90	2	0	3.000.000	2.901.330	0	0	2.901.330	
26.301.0032.2004.0001	000002026	Assistência Médica e Odontológica aos Servidores Cíveis, Empregados, Militares e seus Dependentes/Nacional/( META : -/-)	20	151	3	90	1	0	1.527.982	1.527.982	0	25.732	1.502.250	
26.331.0032.212B.0001	000002029	Benefícios Obrigatórios aos Servidores Cíveis, Empregados, Militares e seus Dependentes/Nacional/( META : -/-)	10	100	3	90	1	0	125.501	125.501	0	2.113	123.388	
			10	129	3	90	1	0	5.403.658	5.403.658	0	90.999	5.312.659	
			10	250	3	90	1	0	2.000.000	2.000.000	0	33.681	1.966.319	
26.846.0032.09HB.0001	000002034	Contribuição da União, de suas Autarquias e Fundações para o Custeio do Regime de Previdência dos Servidores Públicos Federais/Nacional/( META : -/-)	10	100	1	91	0	0	36.585.627	36.585.627	0	0	36.585.627	
<b>0901</b>	<b>Operações Especiais: Cumprimento de Sentenças Judiciais</b>									<b>1.000</b>	<b>1.000</b>	<b>0</b>	<b>0</b>	<b>1.000</b>
28.846.0901.0005.0001	000008035	Sentenças Judiciais Transitadas em Julgado (Precatórios)/Nacional/( META : -/-)	10	100	3	90	1	0	1.000	1.000	0	0	1.000	
<b>0910</b>	<b>Operações Especiais: Gestão da Participação em Organismos e Entidades Nacionais e Internacionais</b>									<b>30.000</b>	<b>30.000</b>	<b>0</b>	<b>0</b>	<b>30.000</b>
28.846.0910.000Q.0002	000002035	Contribuições a Organismos Internacionais sem Exigência de Programação Específica/Exterior/( META : -/-)	10	174	3	80	2	0	30.000	30.000	0	0	30.000	
<b>0999</b>	<b>Reserva de Contingência</b>									<b>204.756.918</b>	<b>204.756.918</b>	<b>136.366</b>	<b>0</b>	<b>204.893.284</b>

*Esfera: 1-Fiscal 2-Seguridade Social 3-Inv. Estatais. IU(Identificador de Uso): 0-no país 1-Contrapartida para o BIRD 2-Contrapartida para o BID 3-Outras Contrapartidas 4-No Exterior*

*GND(Grupo Natureza Despesa): 1-Pessoal e Encargos Sociais 2-Juros e Encargos 3-Outras Desp. Correntes 4-Investimentos 5-Inversões Financeiras 6-Amort. da Dívida 9-Reserva de Contingência*

*Mod. de Aplicação: 30-Estados/DF 40-Municípios 50-Entidade Privada 90-União 99-a definir*

*RP(Tipo de Despesa para fins de apuração do Resultado Primário): 0-Financieiro 1-Primário Obrigatória 2-Primário Discricionária 4-Discricionária não abrangida pelo PAC - Invest. 6-Discricionária decorrente de emendas individuais de execução obrigatória 7-Discricionária decorrente de emendas de bancada impositiva 8-Discricionária decorrente de emendas de comissão permanente*

# Congresso Nacional - Comissão Mista de Planos, Orçamentos Públicos e Fiscalização

Relatoria Geral - Alterações da Proposta Orçamentária da União para 2020

Despesas por UO/Programa/Subtítulo

*Orçamento Fiscal e da Seguridade Social (Valores em R\$1,00)*

Func. Programática	Seq.	Título/Subtítulo/Meta	E S F	F T E	G N D	M A P	R P D	I U	PL 22/2019 (A)	Relatório Setorial (B)	Acréscimos (C)	Cancelamentos (D)	Parecer CMO (E) = (B) + (C) - (D)	
<b>Unidade Orçamentária:</b>		<b>39250 Agência Nacional de Transportes Terrestres - ANTT</b>												
<b>0999</b>	<b>Reserva de Contingência</b>								<b>204.756.918</b>	<b>204.756.918</b>	<b>136.366</b>	<b>0</b>	<b>204.893.284</b>	
99.999.0999.0Z00.6497	000002036	Reserva de Contingência - Financeira/Reserva de Contingência - Recursos provenientes de receitas próprias e vinculadas, inclusive doações e convênios/( META : - -/)	10	129	9	99	0	0	204.756.918	204.756.918	0	0	204.756.918	
99.999.0999.0Z01.0001	000033584	Reserva de Contingência Fiscal - Primária/Nacional/( META : - -/)	10	129	9	90	2	9	0	0	90.999	0	90.999	
			10	250	9	90	2	9	0	0	45.367	0	45.367	
<b>3006</b>	<b>Transporte Terrestre e Trânsito</b>								<b>156.276.723</b>	<b>156.276.723</b>	<b>61.058.647</b>	<b>61.058.647</b>	<b>156.276.723</b>	
26.125.3006.20UB.0001	000002038	Fiscalização dos Serviços de Transporte Rodoviário/Nacional/( META : 21069324 Inspeção realizada/unidade)	10	174	3	90	2	0	30.640.725	30.640.725	0	0	30.640.725	
26.125.3006.2348.0001	000002040	Fiscalização da Exploração da Infraestrutura Ferroviária e de Bens Operacionais/Nacional/( META : 104 Fiscalização realizada/unidade)	10	129	3	90	2	0	14.405.902	14.405.902	0	0	14.405.902	
26.125.3006.2907.0001	000002041	Fiscalização da Exploração da Infraestrutura Rodoviária/Nacional/( META : 792 Vistoria realizada/unidade)	10	250	3	90	2	0	50.171.449	50.171.449	0	0	50.171.449	
26.782.3006.214E.0001	000002039	Manutenção e Operação do Sistema de Fiscalização Eletrônica do Transporte Rodoviário/Nacional/( META : 1 Sistema mantido/unidade)	10	174	3	90	2	0	61.058.647	61.058.647	0	61.058.647	0	
			10	174	3	90	9	0	0	0	61.058.647	0	61.058.647	
<b>TOTAL DA UO:</b>									<b>838.041.960</b>	<b>837.877.510</b>	<b>117.547.051</b>	<b>129.437.459</b>	<b>825.987.102</b>	
<b>Unidade Orçamentária:</b>		<b>39251 Agência Nacional de Transportes Aquaviários - ANTAQ</b>												
<b>0032</b>	<b>Programa de Gestão e Manutenção do Poder Executivo</b>								<b>162.960.363</b>	<b>162.960.363</b>	<b>2.000.000</b>	<b>7.412.928</b>	<b>157.547.435</b>	
09.272.0032.0181.0001	000002050	Aposentadorias e Pensões Civis da União/Nacional/( META : - -/)	20	156	1	90	1	0	4.897.717	4.897.717	0	0	4.897.717	
26.121.0032.20UC.0001	000002047	Estudos, Projetos e Planejamento de Infraestrutura de Transportes/Nacional/( META : 4 Estudo realizado/unidade)	10	129	3	90	2	0	2.000.000	2.000.000	0	2.000.000	0	
			10	129	3	90	9	0	0	0	2.000.000	0	2.000.000	
26.122.0032.20TP.0001	000002046	Ativos Civis da União/Nacional/( META : - -/)	10	100	1	90	1	0	19.398.630	19.398.630	0	5.354.210	14.044.420	
			10	129	1	90	1	0	72.594.666	72.594.666	0	0	72.594.666	
26.122.0032.2000.0001	000002042	Administração da Unidade/Nacional/( META : - -/)	10	129	3	90	2	0	26.376.502	26.376.502	0	0	26.376.502	
			10	174	3	90	2	0	5.695.842	5.695.842	0	0	5.695.842	
			10	129	4	90	2	0	9.300.000	9.300.000	0	0	9.300.000	
26.122.0032.216H.0001	000002049	Ajuda de Custo para Moradia ou Auxílio-Moradia a Agentes Públicos/Nacional/( META : 9 Agente público beneficiado/unidade)	10	129	3	90	2	0	300.000	300.000	0	5.052	294.948	
26.125.0032.2090.0001	000002045	Fiscalização dos Serviços e da Exploração da Infraestrutura do Transporte Aquaviário/Nacional/( META : 1486 Empresa fiscalizada/unidade)	10	129	3	90	2	0	1.514.000	1.514.000	0	0	1.514.000	
26.130.0032.2088.0001	000002044	Concessão e Regulação dos Serviços e da Exploração da Infraestrutura do Transporte Aquaviário/Nacional/( META : 100 Outorga concedida/unidade)	10	129	3	90	2	0	1.100.000	1.100.000	0	0	1.100.000	
26.301.0032.2004.0001	000002043	Assistência Médica e Odontológica aos Servidores Civis, Empregados, Militares e seus Dependentes/Nacional/( META : - -/)	20	151	3	90	1	0	588.651	588.651	0	9.913	578.738	
26.331.0032.212B.0001	000002048	Benefícios Obrigatórios aos Servidores Civis, Empregados, Militares e seus Dependentes/Nacional/( META : - -/)	10	129	3	90	1	0	2.598.087	2.598.087	0	43.753	2.554.334	

*Esfera: 1-Fiscal 2-Seguridade Social 3-Inv. Estatais. IU(Identificador de Uso): 0-no país 1-Contrapartida para o BIRD 2-Contrapartida para o BID 3-Outras Contrapartidas 4-No Exterior*

*GND(Grupo Natureza Despesa): 1-Pessoal e Encargos Sociais 2-Juros e Encargos 3-Outras Desp. Correntes 4-Investimentos 5-Inversões Financeiras 6-Amort. da Dívida 9-Reserva de Contingência*

*Mod. de Aplicação: 30-Estados/DF 40-Municípios 50-Entidade Privada 90-União 99-a definir*

*RP(Tipo de Despesa para fins de apuração do Resultado Primário): 0-Financeiro 1-Primário Obrigatória 2-Primário Discricionária 4-Discricionária não abrangida pelo PAC - Invest. 6-Discricionária decorrente de emendas individuais de execução obrigatória 7-Discricionária decorrente de emendas de bancada impositiva 8-Discricionária decorrente de emendas de comissão permanente*

# Congresso Nacional - Comissão Mista de Planos, Orçamentos Públicos e Fiscalização

Relatoria Geral - Alterações da Proposta Orçamentária da União para 2020

Despesas por UO/Programa/Subtítulo

*Orçamento Fiscal e da Seguridade Social (Valores em R\$1,00)*

Func. Programática	Seq.	Título/Subtítulo/Meta	E S F	F T E	G N D	M A D	R A D	I P D U	PL 22/2019 (A)	Relatório Setorial (B)	Acréscimos (C)	Cancelamentos (D)	Parecer CMO (E) = (B) + (C) - (D)	
<b>Unidade Orçamentária:</b>		<b>39251 Agência Nacional de Transportes Aquaviários - ANTAQ</b>												
<b>0032</b>	<b>Programa de Gestão e Manutenção do Poder Executivo</b>									<b>162.960.363</b>	<b>162.960.363</b>	<b>2.000.000</b>	<b>7.412.928</b>	<b>157.547.435</b>
26.846.0032.09HB.0001	000002051	Contribuição da União, de suas Autarquias e Fundações para o Custeio do Regime de Previdência dos Servidores Públicos Federais/Nacional/( META : - -/ -)	10	100	1	91	0	0	16.596.268	16.596.268	0	0	16.596.268	
<b>0901</b>	<b>Operações Especiais: Cumprimento de Sentenças Judiciais</b>									<b>1.000</b>	<b>1.000</b>	<b>0</b>	<b>0</b>	<b>1.000</b>
28.846.0901.0005.0001	000008036	Sentenças Judiciais Transitadas em Julgado (Precatórios)/Nacional/( META : - -/ -)	10	100	1	90	1	0	1.000	1.000	0	0	1.000	
<b>0910</b>	<b>Operações Especiais: Gestão da Participação em Organismos e Entidades Nacionais e Internacionais</b>									<b>18.000</b>	<b>18.000</b>	<b>0</b>	<b>0</b>	<b>18.000</b>
28.846.0910.000Q.0002	000002052	Contribuições a Organismos Internacionais sem Exigência de Programação Específica/Exterior/( META : - -/ -)	10	129	3	80	2	0	18.000	18.000	0	0	18.000	
<b>0999</b>	<b>Reserva de Contingência</b>									<b>125.992.693</b>	<b>125.992.693</b>	<b>48.805</b>	<b>0</b>	<b>126.041.498</b>
99.999.0999.0Z00.6497	000002053	Reserva de Contingência - Financeira/Reserva de Contingência - Recursos provenientes de receitas próprias e vinculadas, inclusive doações e convênios/( META : - -/ -)	10	129	9	99	0	0	125.992.693	125.992.693	0	0	125.992.693	
99.999.0999.0Z01.0001	000033585	Reserva de Contingência Fiscal - Primária/Nacional/( META : - -/ -)	10	129	9	90	2	9	0	0	48.805	0	48.805	
<b>TOTAL DA UO:</b>									<b>288.972.056</b>	<b>288.972.056</b>	<b>2.048.805</b>	<b>7.412.928</b>	<b>283.607.933</b>	
<b>Unidade Orçamentária:</b>		<b>39252 Departamento Nacional de Infra-Estrutura de Transportes - DNIT</b>												
<b>0032</b>	<b>Programa de Gestão e Manutenção do Poder Executivo</b>									<b>1.197.871.734</b>	<b>1.226.116.496</b>	<b>320.308.192</b>	<b>314.183.715</b>	<b>1.232.240.973</b>
09.272.0032.0181.0001	000002066	Aposentadorias e Pensões Civis da União/Nacional/( META : - -/ -)	20	156	1	90	1	0	63.059.373	63.059.373	0	0	63.059.373	
			20	169	1	90	1	0	87.227.263	87.227.263	0	0	87.227.263	
26.121.0032.20UC.0001	000002058	Estudos, Projetos e Planejamento de Infraestrutura de Transportes/Nacional/( META : 12 Estudo realizado/unidade)	10	100	3	90	2	0	20.724.528	19.921.018	0	19.921.018	0	
			10	100	3	90	9	0	0	0	19.239.321	0	19.239.321	
			10	144	3	90	9	0	0	0	8.958.065	0	8.958.065	
			10	100	4	90	2	0	174.803.686	160.277.082	0	160.277.082	0	
			10	100	4	90	9	0	0	0	164.792.400	0	164.792.400	
26.121.0032.20UC.0016	000033254	Estudos, Projetos e Planejamento de Infraestrutura de Transportes/No Estado do Amapá/( META : 1 Estudo realizado/unidade)	10	188	3	99	6	0	0	200.000	0	0	200.000	
26.121.0032.20UC.0021	000033377	Estudos, Projetos e Planejamento de Infraestrutura de Transportes/No Estado do Maranhão/( META : 1 Estudo realizado/unidade)	10	188	4	90	7	0	0	10.637.152	0	0	10.637.152	
26.121.0032.20UC.0023	000033252	Estudos, Projetos e Planejamento de Infraestrutura de Transportes/No Estado do Ceará/( META : 1 Estudo realizado/unidade)	10	188	4	90	6	0	0	300.000	0	0	300.000	
26.121.0032.20UC.0050	000033258	Estudos, Projetos e Planejamento de Infraestrutura de Transportes/Na Região Centro-Oeste/( META : 1 Estudo realizado/unidade)	10	188	3	90	6	0	0	900.000	0	0	900.000	
26.121.0032.20UC.0051	000033380	Estudos, Projetos e Planejamento de Infraestrutura de Transportes/No Estado de Mato Grosso/( META : 15 Estudo realizado/unidade)	10	100	4	90	2	0	0	0	1.265.495	0	1.265.495	
			10	188	4	90	7	0	0	32.596.425	0	0	32.596.425	
26.121.0032.20UC.7001	000033273	Estudos, Projetos e Planejamento de Infraestrutura de Transportes/Estudos e Projetos para a Construção de Trecho Rodoviário - Km 250 - Km 656 -	10	188	4	90	7	0	0	10.000.000	0	0	10.000.000	

*Esfera: 1-Fiscal 2-Seguridade Social 3-Inv. Estatais. IU(Identificador de Uso): 0-no país 1-Contrapartida para o BIRD 2-Contrapartida para o BID 3-Outras Contrapartidas 4-No Exterior GND(Grupo Natureza Despesa): 1-Pessoal e Encargos Sociais 2-Juros e Encargos 3-Outras Desp. Correntes 4-Investimentos 5-Inversões Financeiras 6-Amort. da Dívida 9-Reserva de Contingência Mod. de Aplicação: 30-Estados/DF 40-Municípios 50-Entidade Privada 90-União 99-a definir*

*RP(Tipo de Despesa para fins de apuração do Resultado Primário): 0-Financieiro 1-Primário Obrigatória 2-Primário Discricionária 4-Discricionária não abrangida pelo PAC - Invest. 6-Discricionária decorrente de emendas individuais de execução obrigatória 7-Discricionária decorrente de emendas de bancada impositiva 8-Discricionária decorrente de emendas de comissão permanente*



# Congresso Nacional - Comissão Mista de Planos, Orçamentos Públicos e Fiscalização

Relatoria Geral - Alterações da Proposta Orçamentária da União para 2020

Despesas por UO/Programa/Subtítulo

*Orçamento Fiscal e da Seguridade Social (Valores em R\$1,00)*

Func. Programática	Seq.	Título/Subtítulo/Meta	E S F	F T E	G N D	M A D	R A D	I P D U	PL 22/2019 (A)	Relatório Setorial (B)	Acréscimos (C)	Cancelamentos (D)	Parecer CMO (E) = (B) + (C) - (D)
<b>Unidade Orçamentária:</b>		<b>39252 Departamento Nacional de Infra-Estrutura de Transportes - DNIT</b>							<b>1.197.871.734</b>	<b>1.226.116.496</b>	<b>320.308.192</b>	<b>314.183.715</b>	<b>1.232.240.973</b>
<b>0032</b>	<b>Programa de Gestão e Manutenção do Poder Executivo</b>								<b>1.197.871.734</b>	<b>1.226.116.496</b>	<b>320.308.192</b>	<b>314.183.715</b>	<b>1.232.240.973</b>
26.121.0032.20UC.7001	000033273	na BR- 319/AM/( META : 5 Estudo realizado/unidade)											
26.121.0032.20UC.7002	000033251	Estudos, Projetos e Planejamento de Infraestrutura de Transportes/Elaboração de Projeto Básico e Executivo para a Construção de Trecho Rodoviário - Entroncamento BR-405 - Entroncamento BR-116 - na BR-437/RN/( META : 1 Estudo realizado/unidade)	10	188	3	90	6	0	0	300.000	0	0	300.000
26.122.0032.20TP.0001	000002057	Ativos Cívicos da União/Nacional/( META : - -/-)	10	100	1	90	1	0	445.470.604	445.470.604	0	25.927.358	419.543.246
26.122.0032.2000.0001	000002055	Administração da Unidade/Nacional/( META : - -/-)	10	100	3	90	2	0	113.421.811	109.024.336	0	65.000.000	44.024.336
			10	174	3	90	2	0	0	0	60.000.000	0	60.000.000
			10	250	3	90	2	0	42.376.712	42.376.712	0	0	42.376.712
			10	100	4	90	2	0	10.510.000	9.756.843	0	0	9.756.843
26.122.0032.216H.0001	000002060	Ajuda de Custo para Moradia ou Auxílio-Moradia a Agentes Públicos/Nacional/( META : 16 Agente público beneficiado/unidade)	10	100	3	90	2	0	284.160	273.143	0	14.132	259.011
26.122.0032.218S.0001	000002061	Apoio ao Planejamento, Gerenciamento e Acompanhamento da Implementação de Empreendimentos de Infraestrutura/Nacional/( META : - -/-)	10	100	3	90	2	0	41.440.000	39.833.331	0	39.833.331	0
			10	100	3	90	9	0	0	0	38.470.234	0	38.470.234
			10	144	3	90	9	0	0	0	27.582.677	0	27.582.677
26.126.0032.15P7.0001	000002065	Modernização e Ampliação da Infraestrutura de Tecnologia da Informação/Nacional/( META : 10 Estrutura modernizada/unidade)	10	100	4	90	2	0	33.000.000	30.635.188	0	1.048.336	29.586.852
26.126.0032.218T.0001	000002062	Manutenção e Operação da Infraestrutura de Tecnologia da Informação/Nacional/( META : - -/-)	10	100	3	90	2	0	53.325.914	51.258.416	0	1.754.063	49.504.353
26.131.0032.4641.0001	000002063	Publicidade de Utilidade Pública/Nacional/( META : - -/-)	10	100	3	90	2	0	1.117.104	1.073.793	0	36.745	1.037.048
26.301.0032.2004.0001	000002056	Assistência Médica e Odontológica aos Servidores Cívicos, Empregados, Militares e seus Dependentes/Nacional/( META : - -/-)	20	151	3	90	1	0	3.806.265	3.806.265	0	64.099	3.742.166
26.331.0032.212B.0001	000002059	Benefícios Obrigatórios aos Servidores Cívicos, Empregados, Militares e seus Dependentes/Nacional/( META : - -/-)	10	100	3	90	1	0	12.481.166	12.481.166	0	210.187	12.270.979
26.783.0032.869V.0001	000002064	Manutenção e Gestão dos Ativos Ferroviários/Nacional/( META : 1 Ativo mantido/unidade)	10	100	3	90	2	0	2.960.000	2.845.238	0	97.364	2.747.874
26.846.0032.09HB.0001	000002067	Contribuição da União, de suas Autarquias e Fundações para o Custeio do Regime de Previdência dos Servidores Públicos Federais/Nacional/( META : - -/-)	10	100	1	91	0	0	91.863.148	91.863.148	0	0	91.863.148
<b>0901</b>	<b>Operações Especiais: Cumprimento de Sentenças Judiciais</b>								<b>9.188.454</b>	<b>9.188.454</b>	<b>0</b>	<b>0</b>	<b>9.188.454</b>
28.846.0901.0005.0001	000002068	Sentenças Judiciais Transitadas em Julgado (Precatórios)/Nacional/( META : - -/-)	10	100	5	90	1	0	9.188.454	9.188.454	0	0	9.188.454
<b>0909</b>	<b>Operações Especiais: Outros Encargos Especiais</b>								<b>3.057.272</b>	<b>3.057.272</b>	<b>0</b>	<b>0</b>	<b>3.057.272</b>
28.846.0909.0536.0001	000002069	Benefícios e Pensões Indenizatórias Decorrentes de Legislação Especial e/ou Decisões Judiciais/Nacional/( META : - -/-)	20	151	3	90	1	0	3.057.272	3.057.272	0	0	3.057.272
<b>3005</b>	<b>Transporte Aquaviário</b>								<b>169.288.046</b>	<b>182.772.749</b>	<b>29.586.852</b>	<b>35.066.691</b>	<b>177.292.910</b>
26.784.3005.12J1.0001	000033270	Melhoramentos no Canal de Navegação da Hidrovia do São	10	100	4	90	8	0	0	2.000.000	0	0	2.000.000

*Esfera: 1-Fiscal 2-Seguridade Social 3-Inv. Estatais. IU(Identificador de Uso): 0-no país 1-Contrapartida para o BIRD 2-Contrapartida para o BID 3-Outras Contrapartidas 4-No Exterior GND(Grupo Natureza Despesa): 1-Pessoal e Encargos Sociais 2-Juros e Encargos 3-Outras Desp. Correntes 4-Investimentos 5-Inversões Financeiras 6-Amort. da Dívida 9-Reserva de Contingência Mod. de Aplicação: 30-Estados/DF 40-Municípios 50-Entidade Privada 90-União 99-a definir*

*RP(Tipo de Despesa para fins de apuração do Resultado Primário): 0-Financeiro 1-Primário Obrigatória 2-Primário Discricionária 4-Discricionária não abrangida pelo PAC - Invest. 6-Discricionária decorrente de emendas individuais de execução obrigatória 7-Discricionária decorrente de emendas de bancada impositiva 8-Discricionária decorrente de emendas de comissão permanente*

# Congresso Nacional - Comissão Mista de Planos, Orçamentos Públicos e Fiscalização

Relatoria Geral - Alterações da Proposta Orçamentária da União para 2020

Despesas por UO/Programa/Subtítulo

*Orçamento Fiscal e da Seguridade Social (Valores em R\$1,00)*

Func. Programática	Seq.	Título/Subtítulo/Meta	E S F	F T E	G N D	M A D	R A D	I P U	PL 22/2019 (A)	Relatório Setorial (B)	Acréscimos (C)	Cancelamentos (D)	Parecer CMO (E) = (B) + (C) - (D)
<b>Unidade Orçamentária:</b>		<b>39252 Departamento Nacional de Infra-Estrutura de Transportes - DNIT</b>							<b>169.288.046</b>	<b>182.772.749</b>	<b>29.586.852</b>	<b>35.066.691</b>	<b>177.292.910</b>
<b>3005</b>	<b>Transporte Aquaviário</b>								<b>169.288.046</b>	<b>182.772.749</b>	<b>29.586.852</b>	<b>35.066.691</b>	<b>177.292.910</b>
26.784.3005.12J1.0001	000033270	Francisco/Nacional/( META : 1 Hidrovia melhorada/km)											
26.784.3005.123M.0001	000033392	Melhoramentos no Canal de Navegação da Hidrovia do Rio Tocantins/Nacional/( META : 1 Hidrovia melhorada/km)	10	100	4	90	2	0	0	10.000.000	0	0	10.000.000
26.784.3005.127G.0001	000002084	Construção de Terminais Fluviais/Nacional/( META : 50 Obra executada/% de execução física)	10	100	4	90	2	0	33.000.000	30.635.188	0	30.635.188	0
			10	100	4	90	9	0	0	0	29.586.852	0	29.586.852
26.784.3005.127G.0407	000033342	Construção de Terminais Fluviais/No Município de Santana - AP/( META : 1 Obra executada/% de execução física)	10	188	4	90	7	0	0	10.637.152	0	0	10.637.152
26.784.3005.2E76.0015	000002082	Remoção de Navio Naufragado no Porto de Vila do Conde em Barcarena (PA)/No Estado do Pará/( META : 1 Navio recebido/unidade)	10	100	4	90	2	0	2.086.000	1.936.515	0	66.268	1.870.247
26.784.3005.20LN.0001	000002071	Operação de Terminais Hidroviários/Nacional/( META : 44 Terminal mantido/unidade)	10	100	3	90	2	0	15.323.328	14.729.228	0	504.034	14.225.194
26.784.3005.20LO.0001	000002072	Operação de Eclusas e Hidrovias/Nacional/( META : 8 Eclusa mantida/unidade)	10	100	3	90	2	0	9.193.600	8.837.156	0	302.407	8.534.749
26.784.3005.219Z.6032	000002075	Conservação e Recuperação de Ativos de Infraestrutura da União/Na Região Hidrográfica Amazônica/( META : 1 Infraestrutura mantida/unidade)	10	100	3	90	2	0	37.110.224	35.671.425	0	1.220.676	34.450.749
			10	100	4	90	2	0	8.000.000	7.426.713	0	254.142	7.172.571
26.784.3005.219Z.6033	000002076	Conservação e Recuperação de Ativos de Infraestrutura da União/Na Região Hidrográfica do Tocantins-Araguaia/( META : 1 Infraestrutura mantida/unidade)	10	100	3	90	2	0	4.140.922	3.980.375	0	136.208	3.844.167
			10	100	4	90	2	0	2.277.200	2.114.014	0	72.342	2.041.672
26.784.3005.219Z.6034	000002077	Conservação e Recuperação de Ativos de Infraestrutura da União/Na Região Hidrográfica Atlântico Nordeste Ocidental/( META : 1 Infraestrutura mantida/unidade)	10	100	3	90	2	0	2.664.000	2.560.715	0	87.628	2.473.087
			10	100	4	90	2	0	2.445.000	2.269.789	0	77.672	2.192.117
26.784.3005.219Z.6035	000002078	Conservação e Recuperação de Ativos de Infraestrutura da União/Na Região Hidrográfica do Parnaíba/( META : 1 Infraestrutura mantida/unidade)	10	100	3	90	2	0	226.440	217.661	0	7.448	210.213
			10	100	4	90	2	0	1.542.500	1.431.963	0	49.002	1.382.961
26.784.3005.219Z.6037	000008037	Conservação e Recuperação de Ativos de Infraestrutura da União/Na Região Hidrográfica do São Francisco/( META : 1 Infraestrutura mantida/unidade)	10	100	3	90	2	0	2.300.000	2.210.827	0	75.654	2.135.173
			10	100	4	90	2	0	1.500.000	1.392.509	0	47.652	1.344.857
26.784.3005.219Z.6040	000002079	Conservação e Recuperação de Ativos de Infraestrutura da União/Na Região Hidrográfica do Paraná/( META : 1 Infraestrutura mantida/unidade)	10	100	3	90	2	0	3.196.800	3.072.857	0	105.153	2.967.704
			10	100	4	90	2	0	2.100.000	1.949.512	0	66.712	1.882.800
26.784.3005.219Z.6041	000002080	Conservação e Recuperação de Ativos de Infraestrutura da União/Na Região Hidrográfica do Paraguai/( META : 1 Infraestrutura mantida/unidade)	10	100	3	90	2	0	4.696.800	4.514.701	0	154.493	4.360.208
			10	100	4	90	2	0	2.100.000	1.949.512	0	66.712	1.882.800
26.784.3005.219Z.6043	000002081	Conservação e Recuperação de Ativos de Infraestrutura da União/Na Região Hidrográfica Atlântico Sul/( META : 1 Infraestrutura mantida/unidade)	10	100	3	90	2	0	11.719.232	11.264.866	0	385.484	10.879.382
			10	100	4	90	2	0	23.666.000	21.970.071	0	751.816	21.218.255
<b>3006</b>	<b>Transporte Terrestre e Trânsito</b>								<b>5.314.589.000</b>	<b>5.835.858.298</b>	<b>1.191.761.478</b>	<b>174.828.621</b>	<b>6.852.791.155</b>
26.782.3006.1C09.0029	000008044	Construção de Trecho Rodoviário - São Desidério - Divisa BA/MG - na BR-135/BA/No Estado da Bahia/( META : 13 Trecho construído/km)	10	100	4	90	2	0	20.000.000	18.566.781	0	635.355	17.931.426

*Esfera: 1-Fiscal 2-Seguridade Social 3-Inv. Estatais. IU(Identificador de Uso): 0-no país 1-Contrapartida para o BIRD 2-Contrapartida para o BID 3-Outras Contrapartidas 4-No Exterior*

*GND(Grupo Natureza Despesa): 1-Pessoal e Encargos Sociais 2-Juros e Encargos 3-Outras Desp. Correntes 4-Investimentos 5-Inversões Financeiras 6-Amort. da Dívida 9-Reserva de Contingência*

*Mod. de Aplicação: 30-Estados/DF 40-Municípios 50-Entidade Privada 90-União 99-a definir*

*RP(Tipo de Despesa para fins de apuração do Resultado Primário): 0-Financieiro 1-Primário Obrigatória 2-Primário Discricionária 4-Discricionária não abrangida pelo PAC - Invest. 6-Discricionária decorrente de emendas individuais de execução obrigatória 7-Discricionária decorrente de emendas de bancada impositiva 8-Discricionária decorrente de emendas de comissão permanente*

# Congresso Nacional - Comissão Mista de Planos, Orçamentos Públicos e Fiscalização

Relatoria Geral - Alterações da Proposta Orçamentária da União para 2020

Despesas por UO/Programa/Subtítulo

*Orçamento Fiscal e da Seguridade Social (Valores em R\$1,00)*

Func. Programática	Seq.	Título/Subtítulo/Meta	E S F	F T E	G N D	M A D	R P U	I P D	PL 22/2019 (A)	Relatório Setorial (B)	Acréscimos (C)	Cancelamentos (D)	Parecer CMO (E) = (B) + (C) - (D)
<b>Unidade Orçamentária:</b>		<b>39252 Departamento Nacional de Infra-Estrutura de Transportes - DNIT</b>							<b>5.314.589.000</b>	<b>5.835.858.298</b>	<b>1.191.761.478</b>	<b>174.828.621</b>	<b>6.852.791.155</b>
<b>3006</b>	<b>Transporte Terrestre e Trânsito</b>								<b>5.314.589.000</b>	<b>5.835.858.298</b>	<b>1.191.761.478</b>	<b>174.828.621</b>	<b>6.852.791.155</b>
26.782.3006.1D02.0116	000002117	Construção de Ponte sobre o Rio Madeira, no Distrito de Abunã, em Porto Velho - na BR-364/RO/No Município de Porto Velho - RO/( META : 1 Obra executada/% de execução física)	10	174	4	90	2	0	15.000.000	14.506.650	0	0	14.506.650
			10	144	4	90	9	0	0	0	3.264.059	0	3.264.059
			10	144	4	90	9	9	0	0	4.385.731	0	4.385.731
26.782.3006.1K23.0031	000008045	Adequação de Trecho Rodoviário - Entroncamento BR-050 - Entroncamento BR-153 - na BR-365/MG/No Estado de Minas Gerais/( META : 2 Trecho adequado/km)	10	100	4	90	2	0	10.000.000	9.283.391	0	317.678	8.965.713
26.782.3006.10IW.0031	000033386	Construção de Trecho Rodoviário - Itacarambi - Divisa MG/BA - na BR-135/MG/No Estado de Minas Gerais/( META : 1 Trecho construído/km)	10	100	4	90	2	0	0	2.000.000	0	0	2.000.000
26.782.3006.10IX.0031	000002096	Adequação de Trecho Rodoviário - Entroncamento BR-116/259/451 (Governador Valadares) - Entroncamento MG-020 - na BR-381/MG/No Estado de Minas Gerais/( META : 16 Trecho adequado/km)	10	100	4	90	2	0	14.001.000	12.997.675	0	444.780	12.552.895
			10	174	4	90	2	0	97.999.000	94.775.813	0	0	94.775.813
			10	144	4	90	9	0	0	0	20.000.000	0	20.000.000
26.782.3006.10JQ.0042	000002097	Adequação de Trecho Rodoviário - São Francisco do Sul - Jaraguá do Sul - na BR-280/SC/No Estado de Santa Catarina/( META : 3 Trecho adequado/km)	10	100	4	90	2	0	80.000.000	76.267.122	0	2.541.421	73.725.701
26.782.3006.10KR.0015	000002098	Construção de Trecho Rodoviário - Divisa PA/TO - Altamira - na BR-230/PA/No Estado do Pará/( META : 8 Trecho construído/km)	10	100	4	90	2	0	15.000.000	13.925.086	0	476.516	13.448.570
26.782.3006.10L1.0051	000002099	Adequação de Trecho Rodoviário - Rondonópolis - Cuiabá - Posto Gil - na BR-163/MT/No Estado de Mato Grosso/( META : 11 Trecho adequado/km)	10	100	4	90	2	0	90.000.000	83.550.512	0	2.859.099	80.691.413
			10	144	4	90	9	0	0	0	20.000.000	0	20.000.000
26.782.3006.10L3.0023	000002100	Adequação de Trecho Rodoviário - Caucaia - Entroncamento Acesso ao Porto de Pecém - na BR-222/CE/No Estado do Ceará/( META : 3 Trecho adequado/km)	10	174	4	90	2	0	35.000.000	33.848.850	0	0	33.848.850
26.782.3006.105S.0029	000002094	Adequação de Trecho Rodoviário - Divisa SE/BA - Entroncamento BR-324 - na BR-101/BA/No Estado da Bahia/( META : 16 Trecho adequado/km)	10	100	4	90	2	0	0	10.000.000	0	0	10.000.000
			10	174	4	90	2	0	90.000.000	87.039.900	0	0	87.039.900
26.782.3006.108X.0001	000002095	Implantação de Postos de Pesagem/Nacional/( META : 2 Posto implantado/unidade)	10	174	4	90	2	0	11.100.000	10.734.921	0	0	10.734.921
26.782.3006.11VA.0051	000008039	Construção de Trecho Rodoviário - Divisa PA/MT - Ribeirão Cascalheira - na BR-158/MT/No Estado de Mato Grosso/( META : 1 Trecho construído/km)	10	100	4	90	2	0	3.000.000	2.785.018	0	95.303	2.689.715
26.782.3006.110I.0015	000008038	Construção de Trecho Rodoviário - Altamira - Rurópolis - na BR-230/PA/No Estado do Pará/( META : 1 Trecho construído/km)	10	100	4	90	2	0	5.000.000	4.641.696	0	158.839	4.482.857
26.782.3006.110Q.0028	000002102	Adequação de Trecho Rodoviário - Pedra Branca - Divisa SE/AL - na BR-101/SE/No Estado de Sergipe/( META : 1 Trecho adequado/km)	10	100	4	90	2	0	40.000.000	37.133.561	0	1.270.710	35.862.851
26.782.3006.12IW.0029	000033358	Adequação de Trecho Rodoviário - Ilhéus - Itabuna - na BR-415/BA/No Estado da Bahia/( META : 3 Trecho adequado/km)	10	100	4	90	2	0	0	0	1.437.764	0	1.437.764
			10	188	4	90	7	0	0	13.287.316	0	0	13.287.316
26.782.3006.12JL.0041	000002106	Adequação de Trecho Rodoviário - Cascavel - Guaíra - na BR-163/PR/No Estado do Paraná/( META : 5 Trecho adequado/km)	10	100	4	90	2	0	0	2.000.000	93.140	0	2.093.140
			10	174	4	90	2	0	80.000.000	77.368.800	0	0	77.368.800

*Esfera: 1-Fiscal 2-Seguridade Social 3-Inv. Estatais. IU(Identificador de Uso): 0-no país 1-Contrapartida para o BIRD 2-Contrapartida para o BID 3-Outras Contrapartidas 4-No Exterior*

*GND(Grupo Natureza Despesa): 1-Pessoal e Encargos Sociais 2-Juros e Encargos 3-Outras Desp. Correntes 4-Investimentos 5-Inversões Financeiras 6-Amort. da Dívida 9-Reserva de Contingência*

*Mod. de Aplicação: 30-Estados/DF 40-Municípios 50-Entidade Privada 90-União 99-a definir*

*RP(Tipo de Despesa para fins de apuração do Resultado Primário): 0-Financiamento 1-Primário Obrigatória 2-Primário Discricionária 4-Discricionária não abrangida pelo PAC - Invest. 6-Discricionária decorrente de emendas individuais de execução obrigatória 7-Discricionária decorrente de emendas de bancada impositiva 8-Discricionária decorrente de emendas de comissão permanente*

# Congresso Nacional - Comissão Mista de Planos, Orçamentos Públicos e Fiscalização

Relatoria Geral - Alterações da Proposta Orçamentária da União para 2020

Despesas por UO/Programa/Subtítulo

*Orçamento Fiscal e da Seguridade Social (Valores em R\$1,00)*

Func. Programática	Seq.	Título/Subtítulo/Meta	E S F	F T E	G N D	M A D	R A D	I P D U	PL 22/2019 (A)	Relatório Setorial (B)	Acréscimos (C)	Cancelamentos (D)	Parecer CMO (E) = (B) + (C) - (D)	
<b>Unidade Orçamentária:</b>		<b>39252 Departamento Nacional de Infra-Estrutura de Transportes - DNIT</b>												
<b>3006</b>	<b>Transporte Terrestre e Trânsito</b>									<b>5.314.589.000</b>	<b>5.835.858.298</b>	<b>1.191.761.478</b>	<b>174.828.621</b>	<b>6.852.791.155</b>
26.782.3006.12KF.0042	000033412	Adequação de Trecho Rodoviário - São Miguel do Oeste - Divisa SC/PR - na BR-163/SC/No Estado de Santa Catarina/( META : 1 Trecho adequado/km)	10	100	4	90	2	0	0	2.000.000	15.000.000	0	17.000.000	
26.782.3006.12KG.0043	000033404	Adequação de Travessia Urbana em Santa Maria - na BR-158/287/RS/No Estado do Rio Grande do Sul/( META : 2 Trecho adequado/km)	10	100	4	90	7	0	0	8.864.293	0	0	8.864.293	
26.782.3006.12KG.5066	000008040	Adequação de Travessia Urbana em Santa Maria - na BR-158/287/RS/No Município de Santa Maria - RS/( META : 5 Trecho adequado/km)	10	100	4	90	2	0	26.000.000	24.136.815	0	825.962	23.310.853	
26.782.3006.1214.0043	000002104	Adequação de Trecho Rodoviário - Rio Grande - Pelotas - na BR-392/RS/No Estado do Rio Grande do Sul/( META : 1 Trecho adequado/km)	10	100	4	90	2	0	29.000.000	26.921.832	0	921.265	26.000.567	
26.782.3006.123U.0043	000033402	Adequação de Trecho Rodoviário - Entroncamento BR-116 (p/Guaíba) - Entroncamento BR-471 (Pântano Grande) - na BR-290/RS/No Estado do Rio Grande do Sul/( META : 2 Trecho adequado/km)	10	188	4	90	7	0	0	9.839.366	0	0	9.839.366	
26.782.3006.1248.0013	000033271	Construção de Trecho Rodoviário - Manaus - Divisa AM/RO - na BR-319/AM/No Estado do Amazonas/( META : 6 Trecho construído/km)	10	100	4	90	8	0	0	3.344.710	0	0	3.344.710	
			10	111	4	90	8	0	0	2.000.000	0	0	2.000.000	
			10	174	4	90	8	0	0	16.655.290	0	0	16.655.290	
26.782.3006.13SL.0027	000008041	Construção de Trecho Rodoviário - Divisa PE/AL (Inajá) - Entroncamento BR-423 (Carié) - na BR-316/AL/No Estado de Alagoas/( META : 1 Trecho construído/km)	10	100	4	90	2	0	500.000	464.170	0	15.884	448.286	
26.782.3006.13XG.0031	000033605	Construção de Trecho Rodoviário - Divisa BA/MG (Salto da Divisa) - Entroncamento MG-406 (Almenara) - na BR-367/MG/No Estado de Minas Gerais/( META : 5 Trecho construído/km)	10	144	4	90	9	0	0	0	16.120.112	0	16.120.112	
			10	144	4	90	9	9	0	0	8.223.245	0	8.223.245	
26.782.3006.13X5.0638	000033375	Adequação de Travessia Urbana em Imperatriz - na BR-010/MA/No Município de Imperatriz - MA/( META : 5 Trecho adequado/km)	10	100	4	90	2	0	0	12.000.000	0	0	12.000.000	
			10	111	4	90	2	0	0	3.000.000	0	0	3.000.000	
			10	188	4	90	7	0	0	8.864.293	0	0	8.864.293	
26.782.3006.13X7.0029	000002108	Adequação de Trecho Rodoviário - Divisa PE/BA (Ibó) - Feira de Santana - na BR-116/BA/No Estado da Bahia/( META : 7 Trecho adequado/km)	10	174	4	90	2	0	50.200.000	48.548.922	0	0	48.548.922	
26.782.3006.13Y0.4497	000008042	Adequação da Via Expressa de Florianópolis - na BR-282/SC/No Município de Florianópolis - SC/( META : 1 Trecho adequado/km)	10	100	4	90	2	0	2.500.000	2.320.848	0	79.419	2.241.429	
26.782.3006.14PC.0043	000002112	Construção da Segunda Ponte sobre o Rio Guaíba e Acessos - na BR-116/290/RS/No Estado do Rio Grande do Sul/( META : 1 Obra executada/%)	10	100	4	90	2	0	32.500.000	29.171.018	0	1.032.452	28.138.566	
			10	174	4	90	2	0	57.500.000	54.608.825	0	0	54.608.825	
26.782.3006.14X0.0026	000033245	Adequação de Trecho Rodoviário - Entroncamento BR-232 (São Caetano) - Entroncamento BR-424/PE-218 (Garanhuns) - na BR-423/PE/No Estado de Pernambuco/( META : 1 Trecho adequado/km)	10	100	4	90	2	0	0	2.000.000	0	0	2.000.000	
26.782.3006.14X1.1795	000008043	Construção de Viaduto Rodoviário em Maceió (Viaduto PRF) - no Entroncamento das BRs 104/316/AL/No Município de Maceió - AL/( META : 1 Obra executada/%)	10	100	4	90	2	0	500.000	464.170	0	15.884	448.286	
26.782.3006.1418.0016	000002109	Construção de Trecho Rodoviário - Ferreira Gomes - Oiapoque (Fronteira	10	100	4	30	2	0	0	0	5.678.533	0	5.678.533	

*Esfera: 1-Fiscal 2-Seguridade Social 3-Inv. Estatais. IU(Identificador de Uso): 0-no país 1-Contrapartida para o BIRD 2-Contrapartida para o BID 3-Outras Contrapartidas 4-No Exterior GND(Grupo Natureza Despesa): 1-Pessoal e Encargos Sociais 2-Juros e Encargos 3-Outras Desp. Correntes 4-Investimentos 5-Inversões Financeiras 6-Amort. da Dívida 9-Reserva de Contingência*

*Mod. de Aplicação: 30-Estados/DF 40-Municípios 50-Entidade Privada 90-União 99-a definir*

*RP(Tipo de Despesa para fins de apuração do Resultado Primário): 0-Financieiro 1-Primário Obrigatória 2-Primário Discricionária 4-Discricionária não abrangida pelo PAC - Invest. 6-Discricionária decorrente de emendas individuais de execução obrigatória 7-Discricionária decorrente de emendas de bancada impositiva 8-Discricionária decorrente de emendas de comissão permanente*

# Congresso Nacional - Comissão Mista de Planos, Orçamentos Públicos e Fiscalização

Relatoria Geral - Alterações da Proposta Orçamentária da União para 2020

Despesas por UO/Programa/Subtítulo

*Orçamento Fiscal e da Seguridade Social (Valores em R\$1,00)*

Func. Programática	Seq.	Título/Subtítulo/Meta	E S F	F T E	G N D	M A D	R A D	I P U	PL 22/2019 (A)	Relatório Setorial (B)	Acréscimos (C)	Cancelamentos (D)	Parecer CMO (E) = (B) + (C) - (D)	
<b>Unidade Orçamentária:</b>		<b>39252 Departamento Nacional de Infra-Estrutura de Transportes - DNIT</b>												
<b>3006</b>	<b>Transporte Terrestre e Trânsito</b>									<b>5.314.589.000</b>	<b>5.835.858.298</b>	<b>1.191.761.478</b>	<b>174.828.621</b>	<b>6.852.791.155</b>
26.782.3006.1418.0016	000002109	com a Guiana Francesa) - na BR-156/AP/No Estado do Amapá/( META : 14 Trecho construído/km)	10	100	4	90	2	0	1.000.000	928.340	0	31.768	896.572	
			10	188	4	30	7	0	0	44.321.467	0	0	44.321.467	
			10	144	4	90	9	0	0	0	22.440.409	0	22.440.409	
			10	144	4	90	9	9	0	0	30.151.899	0	30.151.899	
26.782.3006.1490.0015	000002110	Construção de Trecho Rodoviário - Divisa MT/PA - Santarém - na BR-163/PA/No Estado do Pará/( META : 60 Trecho construído/km)	10	100	4	90	2	0	12.500.000	11.604.238	0	397.097	11.207.141	
			10	174	4	90	2	0	57.500.000	55.608.825	0	0	55.608.825	
26.782.3006.15K0.0052	000002114	Construção de Contorno Rodoviário em Aragarças - na BR-070/GO/No Estado de Goiás/( META : 1 Contorno construído/km)	10	100	4	90	2	0	1.000.000	928.340	0	31.768	896.572	
26.782.3006.20VL.0031	000033262	Manutenção de Trechos Rodoviários na Região Sudeste/No Estado de Minas Gerais/( META : 1 Trecho mantido/km)	10	188	4	90	6	0	0	200.000	0	0	200.000	
26.782.3006.2036.0001	000002086	Controle de Velocidade na Malha Rodoviária Federal/Nacional/( META : 2000 Ponto de controle mantido/unidade)	10	174	3	90	2	0	103.900.000	103.900.000	0	60.000.000	43.900.000	
26.782.3006.219Z.0001	000033606	Conservação e Recuperação de Ativos de Infraestrutura da União/Nacional/( META : 0 Infraestrutura mantida/unidade)	10	144	4	90	9	0	0	0	299.477.453	0	299.477.453	
			10	100	4	90	9	9	0	0	394.390.804	0	394.390.804	
26.782.3006.219Z.0010	000002087	Conservação e Recuperação de Ativos de Infraestrutura da União/Na Região Norte/( META : 15663 Infraestrutura mantida/unidade)	10	100	4	90	2	0	533.316.388	490.098.411	0	22.775.601	467.322.810	
			10	111	4	90	2	0	404.785.612	391.472.213	0	0	391.472.213	
26.782.3006.219Z.0014	000033409	Conservação e Recuperação de Ativos de Infraestrutura da União/No Estado de Roraima/( META : 1 Infraestrutura mantida/unidade)	10	111	4	90	2	0	0	5.000.000	0	0	5.000.000	
26.782.3006.219Z.0017	000033414	Conservação e Recuperação de Ativos de Infraestrutura da União/No Estado do Tocantins/( META : 1 Infraestrutura mantida/unidade)	10	100	4	90	2	0	0	0	1.991.714	0	1.991.714	
			10	100	4	90	7	0	0	43.278.836	0	0	43.278.836	
			10	111	4	90	7	0	0	1.042.665	0	0	1.042.665	
26.782.3006.219Z.0020	000002088	Conservação e Recuperação de Ativos de Infraestrutura da União/Na Região Nordeste/( META : 21281 Infraestrutura mantida/unidade)	10	100	4	90	2	0	346.393.000	317.570.137	0	16.837.463	300.732.674	
			10	111	4	90	2	0	500.000.000	483.555.000	0	0	483.555.000	
26.782.3006.219Z.0021	000033378	Conservação e Recuperação de Ativos de Infraestrutura da União/No Estado do Maranhão/( META : 1 Infraestrutura mantida/unidade)	10	111	3	90	2	0	0	2.000.000	0	0	2.000.000	
26.782.3006.219Z.0022	000033401	Conservação e Recuperação de Ativos de Infraestrutura da União/No Estado do Piauí/( META : 1 Infraestrutura mantida/unidade)	10	111	4	90	2	0	0	1.000.000	0	0	1.000.000	
26.782.3006.219Z.0023	000033363	Conservação e Recuperação de Ativos de Infraestrutura da União/No Estado do Ceará/( META : 1 Infraestrutura mantida/unidade)	10	100	4	90	2	0	0	100.000.000	124.928	0	100.124.928	
			10	188	4	90	7	0	0	975.072	0	0	975.072	
26.782.3006.219Z.0030	000002089	Conservação e Recuperação de Ativos de Infraestrutura da União/Na Região Sudeste/( META : 8612 Infraestrutura mantida/unidade)	10	100	4	90	2	0	186.739.997	173.358.025	0	5.932.312	167.425.713	
			10	111	4	90	2	0	250.000.000	241.777.500	0	0	241.777.500	
			10	174	4	90	2	0	26.421.003	25.552.016	0	0	25.552.016	
26.782.3006.219Z.0035	000033255	Conservação e Recuperação de Ativos de Infraestrutura da União/No Estado de São Paulo/( META : 10 Infraestrutura mantida/unidade)	10	188	4	99	6	0	0	500.000	0	0	500.000	
26.782.3006.219Z.0040	000002090	Conservação e Recuperação de Ativos de Infraestrutura da União/Na	10	100	4	90	2	0	378.741.000	346.600.048	0	17.865.088	328.734.960	

*Esfera: 1-Fiscal 2-Seguridade Social 3-Inv. Estatais. IU(Identificador de Uso): 0-no país 1-Contrapartida para o BIRD 2-Contrapartida para o BID 3-Outras Contrapartidas 4-No Exterior GND(Grupo Natureza Despesa): 1-Pessoal e Encargos Sociais 2-Juros e Encargos 3-Outras Desp. Correntes 4-Investimentos 5-Inversões Financeiras 6-Amort. da Dívida 9-Reserva de Contingência*

*Mod. de Aplicação: 30-Estados/DF 40-Municípios 50-Entidade Privada 90-União 99-a definir*

*RP(Tipo de Despesa para fins de apuração do Resultado Primário): 0-Financieiro 1-Primário Obrigatória 2-Primário Discricionária 4-Discricionária não abrangida pelo PAC - Invest. 6-Discricionária decorrente de emendas individuais de execução obrigatória 7-Discricionária decorrente de emendas de bancada impositiva 8-Discricionária decorrente de emendas de comissão permanente*

# Congresso Nacional - Comissão Mista de Planos, Orçamentos Públicos e Fiscalização

Relatoria Geral - Alterações da Proposta Orçamentária da União para 2020

Despesas por UO/Programa/Subtítulo

*Orçamento Fiscal e da Seguridade Social (Valores em R\$1,00)*

Func. Programática	Seq.	Título/Subtítulo/Meta	E S F	F T E	G N D	M A D	R A D	I P U	PL 22/2019 (A)	Relatório Setorial (B)	Acréscimos (C)	Cancelamentos (D)	Parecer CMO (E) = (B) + (C) - (D)	
<b>Unidade Orçamentária:</b>		<b>39252 Departamento Nacional de Infra-Estrutura de Transportes - DNIT</b>												
<b>3006</b>	<b>Transporte Terrestre e Trânsito</b>									<b>5.314.589.000</b>	<b>5.835.858.298</b>	<b>1.191.761.478</b>	<b>174.828.621</b>	<b>6.852.791.155</b>
26.782.3006.219Z.0040	000002090	Região Sul/( META : 8768 Infraestrutura mantida/unidade)	10	111	4	90	2	0	250.000.000	241.777.500	0	0	241.777.500	
			10	188	4	90	6	0	0	250.000	0	0	250.000	
26.782.3006.219Z.0041	000033396	Conservação e Recuperação de Ativos de Infraestrutura da União/No Estado do Paraná/( META : 1 Infraestrutura mantida/unidade)	10	100	4	90	2	0	0	0	46.570	0	46.570	
			10	111	4	90	2	0	0	1.000.000	0	0	1.000.000	
26.782.3006.219Z.0042	000033413	Conservação e Recuperação de Ativos de Infraestrutura da União/No Estado de Santa Catarina/( META : 1 Infraestrutura mantida/unidade)	10	100	4	90	2	0	0	0	10.553.782	0	10.553.782	
			10	100	4	90	7	0	0	9.781.329	0	0	9.781.329	
26.782.3006.219Z.0050	000002091	Conservação e Recuperação de Ativos de Infraestrutura da União/Na Região Centro-Oeste/( META : 10579 Infraestrutura mantida/unidade)	10	100	4	90	2	0	623.603.000	578.914.995	0	19.810.471	559.104.524	
			10	111	4	90	8	0	0	2.000.000	0	0	2.000.000	
26.782.3006.219Z.0052	000033372	Conservação e Recuperação de Ativos de Infraestrutura da União/No Estado de Goiás/( META : 1 Infraestrutura mantida/unidade)	10	111	4	90	2	0	0	2.000.000	0	0	2.000.000	
26.782.3006.219Z.0054	000033381	Conservação e Recuperação de Ativos de Infraestrutura da União/No Estado de Mato Grosso do Sul/( META : 5 Infraestrutura mantida/unidade)	10	111	4	90	7	0	0	22.160.734	0	0	22.160.734	
26.782.3006.219Z.2904	000033263	Conservação e Recuperação de Ativos de Infraestrutura da União/No Município de Patrocínio - MG/( META : 1 Infraestrutura mantida/unidade)	10	188	3	90	6	0	0	1.000.000	0	0	1.000.000	
26.782.3006.219Z.7000	000033370	Conservação e Recuperação de Ativos de Infraestrutura da União/Trecho Entroncamento BR-101 - Divisa ES/MG - na BR-262/ES/( META : 1 Infraestrutura mantida/unidade)	10	100	4	90	2	0	0	0	96.201	0	96.201	
			10	111	4	90	2	0	0	2.000.000	0	0	2.000.000	
26.782.3006.219Z.7001	000033387	Conservação e Recuperação de Ativos de Infraestrutura da União/Trecho Juiz de Fora - Leopoldina - na BR-267/MG/( META : 1 Infraestrutura mantida/unidade)	10	111	4	90	2	0	0	2.000.000	0	0	2.000.000	
26.782.3006.219Z.7002	000033384	Conservação e Recuperação de Ativos de Infraestrutura da União/Em Montes Claros - na BR- 251/MG/( META : 1 Infraestrutura mantida/unidade)	10	111	4	90	2	0	0	1.000.000	0	0	1.000.000	
26.782.3006.2325.0001	000002092	Operação do Sistema de Pesagem de Veículos/Nacional/( META : 51 Posto mantido/unidade)	10	174	3	90	2	0	47.400.000	47.400.000	0	0	47.400.000	
26.782.3006.3E50.0033	000002118	Adequação de Trecho Rodoviário - Entroncamento BR-101 (Manilha) - Entroncamento BR-116 (Santa Guilhermina) - na BR-493/RJ/No Estado do Rio de Janeiro/( META : 1 Trecho adequado/km)	10	174	4	90	8	0	0	2.000.000	0	0	2.000.000	
26.782.3006.4482.0001	000002093	Julgamento de Recursos Administrativos a Multas de Trânsito/Nacional/( META : 100 Recurso julgado/%)	10	100	3	90	2	0	888.000	853.572	0	29.209	824.363	
26.782.3006.5E15.0017	000002119	Construção de Trecho Rodoviário - Peixe - Paranã - Taguatinga - na BR-242/TO/No Estado do Tocantins/( META : 7 Trecho construído/km)	10	250	4	90	2	0	5.000.000	5.000.000	0	0	5.000.000	
26.782.3006.7E79.0052	000008046	Construção de Trecho Rodoviário - Uruaçu - Divisa GO/MT - na BR-080/GO/No Estado de Goiás/( META : 39 Trecho construído/km)	10	100	4	90	2	0	5.000.000	4.641.696	0	158.839	4.482.857	
			10	144	4	90	9	0	0	0	4.693.548	0	4.693.548	
			10	144	4	90	9	9	0	0	6.306.452	0	6.306.452	
26.782.3006.7F51.0029	000008047	Construção de Trecho Rodoviário - Divisa PI/BA - Divisa BA/SE - na												

*Esfera: 1-Fiscal 2-Seguridade Social 3-Inv. Estatais. IU(Identificador de Uso): 0-no país 1-Contrapartida para o BIRD 2-Contrapartida para o BID 3-Outras Contrapartidas 4-No Exterior*

*GND(Grupo Natureza Despesa): 1-Pessoal e Encargos Sociais 2-Juros e Encargos 3-Outras Desp. Correntes 4-Investimentos 5-Inversões Financeiras 6-Amort. da Dívida 9-Reserva de Contingência*

*Mod. de Aplicação: 30-Estados/DF 40-Municípios 50-Entidade Privada 90-União 99-a definir*

*RP(Tipo de Despesa para fins de apuração do Resultado Primário): 0-Financieiro 1-Primário Obrigatória 2-Primário Discricionária 4-Discricionária não abrangida pelo PAC - Invest. 6-Discricionária decorrente de emendas individuais de execução obrigatória 7-Discricionária decorrente de emendas de bancada*

*impositiva 8-Discricionária decorrente de emendas de comissão permanente*

# Congresso Nacional - Comissão Mista de Planos, Orçamentos Públicos e Fiscalização

Relatoria Geral - Alterações da Proposta Orçamentária da União para 2020

Despesas por UO/Programa/Subtítulo

*Orçamento Fiscal e da Seguridade Social (Valores em R\$1,00)*

Func. Programática	Seq.	Título/Subtítulo/Meta	E S F	F T E	G N D	M A D	R P U	I P D	PL 22/2019 (A)	Relatório Setorial (B)	Acréscimos (C)	Cancelamentos (D)	Parecer CMO (E) = (B) + (C) - (D)
<b>Unidade Orçamentária:</b>		<b>39252 Departamento Nacional de Infra-Estrutura de Transportes - DNIT</b>							<b>5.314.589.000</b>	<b>5.835.858.298</b>	<b>1.191.761.478</b>	<b>174.828.621</b>	<b>6.852.791.155</b>
<b>3006</b>	<b>Transporte Terrestre e Trânsito</b>							<b>5.314.589.000</b>	<b>5.835.858.298</b>	<b>1.191.761.478</b>	<b>174.828.621</b>	<b>6.852.791.155</b>	
26.782.3006.7F51.0029	000008047	BR-235/BA/No Estado da Bahia/( META : 2 Trecho construído/km)	10	100	4	90	2	0	1.000.000	928.340	0	31.768	896.572
26.782.3006.7G16.0031	000008048	Construção de Trecho Rodoviário - Entroncamento BR-040 - Entroncamento BR-267 - na BR-440/MG/No Estado de Minas Gerais/( META : 1 Trecho construído/km)	10	100	4	90	2	0	20.000.000	18.566.781	0	635.355	17.931.426
26.782.3006.7I68.0031	000033607	Construção de Contorno Rodoviário - No Município de Manhuaçu - Na BR-262/No Estado de Minas Gerais/( META : 0 Obra executada/%)	10	144	4	90	9	0	0	0	10.200.186	0	10.200.186
			10	144	4	90	9	9	0	0	13.705.409	0	13.705.409
26.782.3006.7I71.5545	000002124	Construção de Contorno Rodoviário em Jataí - na BR-060/GO/No Município de Jataí - GO/( META : 2 Contorno construído/km)	10	174	4	90	2	0	10.000.000	9.671.100	0	0	9.671.100
26.782.3006.7K23.0041	000008049	Construção de Trecho Rodoviário - Porto Camargo - Campo Mourão - na BR-487/PR/No Estado do Paraná/( META : 8 Trecho construído/km)	10	100	4	90	2	0	30.000.000	29.850.171	93.140	953.033	28.990.278
26.782.3006.7L04.0043	000002125	Adequação de Trecho Rodoviário - Porto Alegre - Pelotas - na BR-116/RS/No Estado do Rio Grande do Sul/( META : 53 Trecho adequado/km)	10	100	4	90	2	0	8.000.000	7.426.713	0	254.142	7.172.571
			10	174	4	90	2	0	88.000.000	85.105.680	0	0	85.105.680
			10	100	4	90	7	0	0	10.725.795	0	0	10.725.795
			10	144	4	90	8	0	0	0	18.000.000	0	18.000.000
			10	174	4	90	8	0	0	2.000.000	0	0	2.000.000
26.782.3006.7M32.0025	000008050	Construção de Trecho Rodoviário - Piancó - Nova Olinda - na BR-426/PB/No Estado da Paraíba/( META : 5 Trecho construído/km)	10	100	4	90	2	0	1.000.000	928.340	0	31.768	896.572
26.782.3006.7M88.0026	000002126	Adequação de Trecho Rodoviário - Entroncamento PE-160 - Entroncamento PE-149 (Km 19,8 ao 71,2) - na BR-104/PE/No Estado de Pernambuco/( META : 5 Trecho adequado/km)	10	100	4	90	2	0	30.000.000	25.850.171	0	953.033	24.897.138
26.782.3006.7M95.0031	000033267	Adequação de Anel Rodoviário em Belo Horizonte - nas BRs 040/135/262/381/MG/No Estado de Minas Gerais/( META : 1 Trecho adequado/km)	10	174	4	90	8	0	0	2.000.000	0	0	2.000.000
26.782.3006.7N22.0022	000008051	Construção de Trecho Rodoviário - Divisa BA/PI - Divisa PI/MA - na BR-235/PI/No Estado do Piauí/( META : 4 Trecho construído/km)	10	100	4	90	2	0	30.000.000	28.850.171	37.000.000	953.033	64.897.138
26.782.3006.7N85.0042	000008052	Construção de Trecho Rodoviário - Timbé do Sul - Divisa SC/RS - na BR-285/SC/No Estado de Santa Catarina/( META : 9 Trecho construído/km)	10	100	4	90	2	0	20.000.000	20.566.781	15.000.000	635.355	34.931.426
26.782.3006.7P87.0111	000033408	Adequação de Travessia Urbana em Ji-Paraná - na BR-364/RO/No Município de Ji-Paraná - RO/( META : 4 Trecho adequado/km)	10	100	4	90	2	0	0	0	844.644	0	844.644
			10	100	4	90	7	0	0	17.728.587	0	0	17.728.587
26.782.3006.7R82.0052	000002127	Adequação de Trecho Rodoviário - Divisa DF/GO - Divisa GO/BA - na BR-020/GO/No Estado de Goiás/( META : 7 Trecho adequado/km)	10	100	4	90	2	0	39.000.000	38.205.222	0	1.238.943	36.966.279
			10	144	4	90	9	0	0	0	3.466.601	0	3.466.601
			10	144	4	90	9	9	0	0	4.657.875	0	4.657.875
26.782.3006.7S51.0032	000033365	Construção de Contorno Rodoviário (Contorno de Mestre Álvaro) em Serra - na BR-101/ES/No Estado do Espírito Santo/( META : 15 Contorno construído/km)	10	100	4	90	2	0	0	0	2.558.256	0	2.558.256
			10	188	4	90	7	0	0	53.185.760	0	0	53.185.760
26.782.3006.7S51.3265	000008053	Construção de Contorno Rodoviário (Contorno de Mestre Álvaro) em Serra - na BR-101/ES/No Município de Serra - ES/( META : 5 Contorno	10	100	4	90	2	0	1.000.000	928.340	0	31.768	896.572

*Esfera: 1-Fiscal 2-Seguridade Social 3-Inv. Estatais. IU(Identificador de Uso): 0-no país 1-Contrapartida para o BIRD 2-Contrapartida para o BID 3-Outras Contrapartidas 4-No Exterior GND(Grupo Natureza Despesa): 1-Pessoal e Encargos Sociais 2-Juros e Encargos 3-Outras Desp. Correntes 4-Investimentos 5-Inversões Financeiras 6-Amort. da Dívida 9-Reserva de Contingência*

*Mod. de Aplicação: 30-Estados/DF 40-Municípios 50-Entidade Privada 90-União 99-a definir*

*RP(Tipo de Despesa para fins de apuração do Resultado Primário): 0-Financieiro 1-Primário Obrigatória 2-Primário Discricionária 4-Discricionária não abrangida pelo PAC - Invest. 6-Discricionária decorrente de emendas individuais de execução obrigatória 7-Discricionária decorrente de emendas de bancada impositiva 8-Discricionária decorrente de emendas de comissão permanente*

# Congresso Nacional - Comissão Mista de Planos, Orçamentos Públicos e Fiscalização

Relatoria Geral - Alterações da Proposta Orçamentária da União para 2020

Despesas por UO/Programa/Subtítulo

*Orçamento Fiscal e da Seguridade Social (Valores em R\$1,00)*

Func. Programática	Seq.	Título/Subtítulo/Meta	E S F	F T E	G N D	M A D	R A D	I P U	PL 22/2019 (A)	Relatório Setorial (B)	Acréscimos (C)	Cancelamentos (D)	Parecer CMO (E) = (B) + (C) - (D)	
<b>Unidade Orçamentária:</b>		<b>39252 Departamento Nacional de Infra-Estrutura de Transportes - DNIT</b>												
<b>3006</b>	<b>Transporte Terrestre e Trânsito</b>									<b>5.314.589.000</b>	<b>5.835.858.298</b>	<b>1.191.761.478</b>	<b>174.828.621</b>	<b>6.852.791.155</b>
26.782.3006.7S51.3265	000008053	construído/km)												
26.782.3006.7S57.0054	000008054	Construção de Trecho Rodoviário - Entroncamento BR-163 (Rio Verde de Mato Grosso) - Entroncamento BR-262 (Aquidauana) - na BR-419/MS/No Estado de Mato Grosso do Sul/( META : 32 Trecho construído/km)	10	100	4	90	2	0	15.000.000	13.925.086	0	476.516	13.448.570	
			10	100	4	90	8	0	0	8.000.000	10.000.000	0	18.000.000	
26.782.3006.7S59.0031	000008055	Construção de Trecho Rodoviário - Entroncamento BR-364 - Entroncamento BR-365 - na BR-154/MG/No Estado de Minas Gerais/( META : 5 Trecho construído/km)	10	100	4	90	2	0	20.000.000	18.566.781	0	635.355	17.931.426	
26.782.3006.7S62.0015	000008056	Construção de Trecho Rodoviário - Viseu - Bragança - na BR-308/PA/No Estado do Pará/( META : 10 Trecho construído/km)	10	100	4	90	2	0	1.500.000	1.392.509	0	47.652	1.344.857	
26.782.3006.7S69.0041	000033397	Adequação de Trecho Rodoviário - km 0 - km 4,5 - na BR-376/PR/No Estado do Paraná/( META : 1 Trecho adequado/km)	10	100	4	90	2	0	0	2.000.000	93.140	0	2.093.140	
26.782.3006.7S73.0035	000002128	Adequação de Trecho Rodoviário - Acesso a Onda Verde - Entroncamento SP-355 - na BR-153/SP/No Estado de São Paulo/( META : 5 Trecho adequado/km)	10	174	4	90	2	0	15.000.000	14.506.650	0	0	14.506.650	
26.782.3006.7S75.0024	000002129	Adequação de Trecho Rodoviário - Entroncamento BR-226 - Entroncamento BR-101 (Reta Tabajara) - na BR-304/RN/No Estado do Rio Grande do Norte/( META : 6 Trecho adequado/km)	10	100	4	90	2	0	35.000.000	31.491.866	849.459	1.111.872	31.229.453	
			10	188	4	90	7	0	0	29.270.608	0	0	29.270.608	
26.782.3006.7S80.0051	000002130	Construção de Contorno Rodoviário em Barra do Garças - na BR-070/MT/No Estado de Mato Grosso/( META : 1 Contorno construído/km)	10	100	4	90	2	0	30.000.000	27.850.171	0	953.033	26.897.138	
26.782.3006.7T98.0025	000008057	Adequação de Trecho Rodoviário - km 0 (Cabedelo) - km 28 (Oitizeiro) - na BR-230/PB/No Estado da Paraíba/( META : 8 Trecho adequado/km)	10	100	4	90	2	0	1.500.000	1.392.509	0	47.652	1.344.857	
26.782.3006.7U06.0032	000008058	Construção de Acesso Rodoviário ao Terminal Portuário de Capuaba - na BR-447/ES/No Estado do Espírito Santo/( META : 7 Trecho construído/km)	10	100	4	90	2	0	10.000.000	9.283.391	852.752	317.678	9.818.465	
			10	188	4	90	7	0	0	17.728.587	0	0	17.728.587	
26.782.3006.7U07.0027	000033609	Construção de Trecho Rodoviário - Colônia Leopoldina - Ibataguara - na BR-416/AL/No Estado de Alagoas/( META : 1 Trecho construído/km)	10	144	4	90	9	0	0	0	816.015	0	816.015	
			10	144	4	90	9	9	0	0	1.096.433	0	1.096.433	
26.782.3006.7U22.0041	000002131	Adequação de Trecho Rodoviário - Entroncamento BR-277 (acesso Cascavel) - Marmelândia - na BR-163/PR/No Estado do Paraná/( META : 8 Trecho adequado/km)	10	100	4	90	2	0	80.000.000	76.267.122	93.140	2.541.421	73.818.841	
26.782.3006.7V00.0021	000008059	Construção de Trecho Rodoviário - Entroncamento BR-316 (Início do contorno de Timon) - Povoado Montividel - na BR-226/MA/No Estado do Maranhão/( META : 14 Trecho construído/km)	10	100	4	90	2	0	1.500.000	1.392.509	0	47.652	1.344.857	
26.782.3006.7V25.0041	000033395	Construção de Contorno Rodoviário - Maringá - Paiçandu - Sarandi - Marialva - na BR-376/PR/No Estado do Paraná/( META : 5 Trecho construído/km)	10	100	4	90	2	0	0	10.000.000	880.773	0	10.880.773	
			10	144	4	90	2	0	0	0	24.000.000	0	24.000.000	
			10	188	4	90	7	0	0	8.912.807	0	0	8.912.807	
26.782.3006.7W67.0024	000008060	Construção do Viaduto do Gancho nos Municípios de Natal e São Gonçalo do Amarante - na BR-406/RN/No Estado do Rio Grande do Norte/( META : 1 Obra executada/% de execução física)	10	100	4	90	2	0	5.000.000	4.641.696	0	158.839	4.482.857	

*Esfera: 1-Fiscal 2-Seguridade Social 3-Inv. Estatais. IU(Identificador de Uso): 0-no país 1-Contrapartida para o BIRD 2-Contrapartida para o BID 3-Outras Contrapartidas 4-No Exterior*

*GND(Grupo Natureza Despesa): 1-Pessoal e Encargos Sociais 2-Juros e Encargos 3-Outras Desp. Correntes 4-Investimentos 5-Inversões Financeiras 6-Amort. da Dívida 9-Reserva de Contingência*

*Mod. de Aplicação: 30-Estados/DF 40-Municípios 50-Entidade Privada 90-União 99-a definir*

*RP(Tipo de Despesa para fins de apuração do Resultado Primário): 0-Financeiro 1-Primário Obrigatória 2-Primário Discricionária 4-Discricionária não abrangida pelo PAC - Invest. 6-Discricionária decorrente de emendas individuais de execução obrigatória 7-Discricionária decorrente de emendas de bancada impositiva 8-Discricionária decorrente de emendas de comissão permanente*



# Congresso Nacional - Comissão Mista de Planos, Orçamentos Públicos e Fiscalização

Relatoria Geral - Alterações da Proposta Orçamentária da União para 2020

Despesas por UO/Programa/Subtítulo

*Orçamento Fiscal e da Seguridade Social (Valores em R\$1,00)*

Func. Programática	Seq.	Título/Subtítulo/Meta	E	F	G	M	R	I	PL 22/2019	Relatório Setorial	Acréscimos	Cancelamentos	Parecer CMO
			S	T	N	A	P	D	(A)	(B)	(C)	(D)	(E) = (B) + (C) - (D)
			F	E	D	U							
<b>Unidade Orçamentária:</b>		<b>39252</b>	<b>Departamento Nacional de Infra-Estrutura de Transportes - DNIT</b>										
<b>3006</b>	<b>Transporte Terrestre e Trânsito</b>								<b>5.314.589.000</b>	<b>5.835.858.298</b>	<b>1.191.761.478</b>	<b>174.828.621</b>	<b>6.852.791.155</b>
26.782.3006.7W70.0024	000008061	Construção de Viaduto Rodoviário nos Municípios de Natal e Parnamirim - na BR-101-RN/No Estado do Rio Grande do Norte/( META : 8 Obra executada/%)	10	100	4	90	2	0	10.000.000	10.283.391	0	317.678	9.965.713
26.782.3006.7W84.0021	000008062	Adequação de Trecho Rodoviário - Trecho Estiva - Entroncamento BR-222 (Miranda do Norte) na BR-135/MA/No Estado do Maranhão/( META : 6 Trecho adequado/km)	10	100	4	90	2	0	1.500.000	1.392.509	0	47.652	1.344.857
26.782.3006.7W95.0022	000008063	Adequação de Trecho Rodoviário - Teresina - Parnaíba - na BR-343/PI/No Estado do Piauí/( META : 6 Trecho adequado/km)	10	100	4	90	2	0	10.000.000	29.283.391	0	317.678	28.965.713
26.782.3006.7XA3.0011	000033272	Adequação de Trecho Rodoviário - Vilhena - Porto Velho - na BR-364/RO/No Estado de Rondônia/( META : 3 Trecho adequado/km)	10	100	4	90	8	0	0	10.000.000	0	0	10.000.000
26.782.3006.7XF8.2657	000033390	Duplicação da Ponte São Raimundo sobre o Rio Doce - Em Governador Valadares - Na BR-116/MG/No Município de Governador Valadares - MG/( META : 1 Obra executada/% de execução física)	10	100	4	90	2	0	0	10.000.000	0	0	10.000.000
26.782.3006.7XG6.0054	000033239	Adequação de Trecho Rodoviário - Bataguassu - Porto Murtinho - na BR-267/MS/No Estado de Mato Grosso do Sul/( META : 2 Trecho adequado/km)	10	100	4	90	8	0	0	10.000.000	10.000.000	0	20.000.000
26.782.3006.7XI6.0043	000033403	Adequação de Trecho Rodoviário - Porto Alegre - Novo Hamburgo - na BR-116/RS/No Estado do Rio Grande do Sul/( META : 2 Trecho adequado/km)	10	188	4	90	7	0	0	7.152.598	0	0	7.152.598
			10	144	4	90	9	0	0	0	12.240.223	0	12.240.223
			10	144	4	90	9	9	0	0	16.446.491	0	16.446.491
26.782.3006.7XI7.0043	000033246	Adequação de Trecho Rodoviário - Erechim - Passo Fundo - na BR-153/RS/No Estado do Rio Grande do Sul/( META : 1 Trecho adequado/km)	10	100	4	90	2	0	0	1.000.000	0	0	1.000.000
26.782.3006.7XI8.0043	000033247	Adequação de Ponte sobre o rio Ibicuí - na BR-472/RS/No Estado do Rio Grande do Sul/( META : 1 Obra executada/% de execução física)	10	174	4	90	2	0	0	1.000.000	0	0	1.000.000
26.782.3006.7XI9.0026	000033399	Adequação de Trecho Rodoviário - Taquaritinga - Caruaru - Agrestina - na BR-104/PE/No Estado de Pernambuco/( META : 5 Trecho adequado/km)	10	100	4	30	2	0	0	5.000.000	1.296.000	0	6.296.000
			10	188	4	30	7	0	0	16.398.943	0	0	16.398.943
26.782.3006.7XJ0.0031	000033391	Construção de Trecho Rodoviário - Jacuí - Alpinópolis - na BR-265/MG/No Estado de Minas Gerais/( META : 1 Trecho construído/km)	10	100	4	90	2	0	0	2.000.000	0	0	2.000.000
26.782.3006.7XJ1.0031	000033389	Construção de Trecho Rodoviário - Berilo - Chapada do Norte - na BR-367/MG/No Estado de Minas Gerais/( META : 1 Trecho construído/km)	10	100	4	90	2	0	0	5.000.000	0	0	5.000.000
26.782.3006.7XJ2.0051	000033379	Construção de Trecho Rodoviário - Km 866,2 - Km 905,5 - na BR-174/MT/No Estado de Mato Grosso/( META : - -/ -)	10	100	4	90	2	0	0	20.000.000	776.462	0	20.776.462
26.782.3006.7XJ3.0032	000033371	Adequação de Trecho Rodoviário - Entroncamento BR-101 (João Neiva) - Entroncamento BR-040 - na BR-259/ES/No Estado do Espírito Santo/( META : 1 Trecho adequado/km)	10	100	4	90	2	0	0	2.000.000	96.201	0	2.096.201
26.782.3006.7XJ4.0029	000033240	Construção de Trecho Rodoviário - Maraú - Entroncamento BR-101 - na BR-030/BA/No Estado da Bahia/( META : 2 Trecho construído/km)	10	100	4	90	2	0	0	10.000.000	0	0	10.000.000
26.782.3006.7XJ5.0042	000033411	Adequação de Trecho Rodoviário - Florianópolis - São Miguel do Oeste - na BR-282/SC/No Estado de Santa Catarina/( META : 5 Trecho	10	100	4	90	2	0	0	0	50.000.000	0	50.000.000

*Esfera: 1-Fiscal 2-Seguridade Social 3-Inv. Estatais. IU(Identificador de Uso): 0-no país 1-Contrapartida para o BIRD 2-Contrapartida para o BID 3-Outras Contrapartidas 4-No Exterior GND(Grupo Natureza Despesa): 1-Pessoal e Encargos Sociais 2-Juros e Encargos 3-Outras Desp. Correntes 4-Investimentos 5-Inversões Financeiras 6-Amort. da Dívida 9-Reserva de Contingência*

*Mod. de Aplicação: 30-Estados/DF 40-Municípios 50-Entidade Privada 90-União 99-a definir*

*RP(Tipo de Despesa para fins de apuração do Resultado Primário): 0-Financieiro 1-Primário Obrigatória 2-Primário Discricionária 4-Discricionária não abrangida pelo PAC - Invest. 6-Discricionária decorrente de emendas individuais de execução obrigatória 7-Discricionária decorrente de emendas de bancada impositiva 8-Discricionária decorrente de emendas de comissão permanente*

# Congresso Nacional - Comissão Mista de Planos, Orçamentos Públicos e Fiscalização

Relatoria Geral - Alterações da Proposta Orçamentária da União para 2020

Despesas por UO/Programa/Subtítulo

*Orçamento Fiscal e da Seguridade Social (Valores em R\$1,00)*

Func. Programática	Seq.	Título/Subtítulo/Meta	E S F	F T E	G N D	M A D	R A D	I P U	PL 22/2019 (A)	Relatório Setorial (B)	Acréscimos (C)	Cancelamentos (D)	Parecer CMO (E) = (B) + (C) - (D)
<b>Unidade Orçamentária:</b>		<b>39252 Departamento Nacional de Infra-Estrutura de Transportes - DNIT</b>							<b>5.314.589.000</b>	<b>5.835.858.298</b>	<b>1.191.761.478</b>	<b>174.828.621</b>	<b>6.852.791.155</b>
<b>3006</b>	<b>Transporte Terrestre e Trânsito</b>								<b>5.314.589.000</b>	<b>5.835.858.298</b>	<b>1.191.761.478</b>	<b>174.828.621</b>	<b>6.852.791.155</b>
26.782.3006.7XJ5.0042	000033411	adequado/km)	10	100	4	90	7	0	0	28.365.740	0	0	28.365.740
26.782.3006.7XJ6.0029	000033362	Adequação de Trecho Rodoviário - Feira de Santana - Teofilândia - na BR-116/BA/No Estado da Bahia/( META : 4 Trecho adequado/km)	10	100	4	90	2	0	0	20.000.000	2.164.116	0	22.164.116
26.782.3006.7XJ7.0029	000033349	Construção de Contorno Rodoviário em Feira de Santana - na BR-116/BA/No Estado da Bahia/( META : 1 Trecho construído/km)	10	100	4	90	2	0	0	0	1.288.698	0	1.288.698
26.782.3006.7XJ8.0021	000033373	Adequação de Trecho Rodoviário - Bacabeira - Santa Rita - na BR-135/MA/No Estado do Maranhão/( META : 4 Trecho adequado/km)	10	188	4	90	7	0	0	22.160.734	0	0	22.160.734
26.782.3006.7XJ9.0021	000033376	Adequação de Trecho Rodoviário - Divisa PI/MA - Divisa MA/TO - na BR-226/MA/No Estado do Maranhão/( META : 2 Trecho adequado/km)	10	188	4	90	7	0	0	8.864.293	0	0	8.864.293
			10	144	4	90	9	0	0	0	8.160.149	0	8.160.149
			10	144	4	90	9	9	0	0	10.964.327	0	10.964.327
26.782.3006.7XK0.0026	000033243	Adequação de Trecho Rodoviário - Km 183 - 188 - na BR-428/PE/No Estado de Pernambuco/( META : 2 Trecho adequado/km)	10	100	4	90	2	0	0	2.000.000	0	0	2.000.000
			10	188	4	90	6	0	0	7.970.227	0	0	7.970.227
26.782.3006.7XK1.0031	000033388	Construção de Trecho Rodoviário - Entroncamento BR-040 (Juiz de Fora) - Entroncamento BR-267 (Juiz de Fora) - na BR-440/MG/No Estado de Minas Gerais/( META : 1 Trecho construído/km)	10	100	4	90	2	0	0	2.000.000	0	0	2.000.000
26.782.3006.7XK5.0026	000033415	Adequação de Trecho Rodoviário - Km 124,6 - Km 130,0 - na BR-407/PE/No Estado de Pernambuco/( META : 2 Trecho adequado/km)	10	100	4	90	2	0	0	0	1.296.000	0	1.296.000
			10	100	4	90	7	0	0	10.459.866	0	0	10.459.866
26.782.3006.7XK9.0025	000033617	Construção de Arco Metropolitano Rodoviário na BR-230/PB e BR-101/PB - Trecho entre os Km 92,4 da BR-101 e Km 41,9 da BR-230 em João Pessoa/No Estado da Paraíba/( META : 1 Trecho construído/km)	10	144	4	90	9	0	0	0	15.000.000	0	15.000.000
26.782.3006.7XL1.0051	000033618	Construção de Trecho Rodoviário - Entroncamento BR-163 (Sorriso) - Entroncamento BR-158 (Ribeirão Cascalheira) - Na BR-242/MT/No Estado de Mato Grosso/( META : 1 Trecho construído/km)	10	144	4	90	9	0	0	0	1.000.000	0	1.000.000
26.782.3006.7X34.5275	000033382	Construção de Anel Rodoviário em Três Lagoas - nas BRs 262/158/MS/No Município de Três Lagoas - MS/( META : 5 Trecho construído/km)	10	100	4	90	2	0	0	10.000.000	10.000.000	0	20.000.000
			10	188	4	90	7	0	0	8.864.293	0	0	8.864.293
26.782.3006.7X35.0015	000033610	Construção de trecho rodoviário - Santana do Araguaia - Redenção - na BR158/PA/No Estado do Pará/( META : 6 Trecho construído/km)	10	144	4	90	9	0	0	0	8.160.149	0	8.160.149
			10	144	4	90	9	9	0	0	10.964.327	0	10.964.327
26.782.3006.7X51.0029	000033241	Construção de Trecho Rodoviário - Nova Remanso - Campo Alegre de Lourdes - na BR-235/BA/No Estado da Bahia/( META : 2 Trecho construído/km)	10	100	4	90	2	0	0	10.000.000	0	0	10.000.000
26.782.3006.7X75.0022	000033400	Adequação de Trecho Rodoviário - Fim das obras de duplicação - Estádio Municipal (Demerval Lobão) - na BR-316/PI/No Estado do Piauí/( META : 5 Trecho adequado/km)	10	100	4	90	2	0	0	10.000.000	4.099.692	0	14.099.692
			10	188	4	90	7	0	0	16.886.890	0	0	16.886.890
26.782.3006.7X78.0043	000033407	Adequação de Trecho Rodoviário - São José dos Ausentes - Divisa RS/SC - na BR-285/RS/No Estado do Rio Grande do Sul/( META : 2 Trecho adequado/km)	10	100	4	90	7	0	0	4.298.375	0	0	4.298.375
			10	188	4	90	7	0	0	4.565.918	0	0	4.565.918

*Esfera: 1-Fiscal 2-Seguridade Social 3-Inv. Estatais. IU(Identificador de Uso): 0-no país 1-Contrapartida para o BIRD 2-Contrapartida para o BID 3-Outras Contrapartidas 4-No Exterior*

*GND(Grupo Natureza Despesa): 1-Pessoal e Encargos Sociais 2-Juros e Encargos 3-Outras Desp. Correntes 4-Investimentos 5-Inversões Financeiras 6-Amort. da Dívida 9-Reserva de Contingência*

*Mod. de Aplicação: 30-Estados/DF 40-Municípios 50-Entidade Privada 90-União 99-a definir*

*RP(Tipo de Despesa para fins de apuração do Resultado Primário): 0-Financeiro 1-Primário Obrigatória 2-Primário Discricionária 4-Discricionária não abrangida pelo PAC - Invest. 6-Discricionária decorrente de emendas individuais de execução obrigatória 7-Discricionária decorrente de emendas de bancada impositiva 8-Discricionária decorrente de emendas de comissão permanente*

# Congresso Nacional - Comissão Mista de Planos, Orçamentos Públicos e Fiscalização

Relatoria Geral - Alterações da Proposta Orçamentária da União para 2020

Despesas por UO/Programa/Subtítulo

*Orçamento Fiscal e da Seguridade Social (Valores em R\$1,00)*

Func. Programática	Seq.	Título/Subtítulo/Meta	E S F	F T E	G N D	M A D	R A P	I P U	PL 22/2019 (A)	Relatório Setorial (B)	Acréscimos (C)	Cancelamentos (D)	Parecer CMO (E) = (B) + (C) - (D)
<b>Unidade Orçamentária: 39252 Departamento Nacional de Infra-Estrutura de Transportes - DNIT</b>													
<b>3006</b>	<b>Transporte Terrestre e Trânsito</b>								<b>5.314.589.000</b>	<b>5.835.858.298</b>	<b>1.191.761.478</b>	<b>174.828.621</b>	<b>6.852.791.155</b>
26.782.3006.7X96.0043	000033406	Construção de Ponte sobre o Rio Uruguai (Fronteira Brasil/Argentina) - na BR-392/RS/No Estado do Rio Grande do Sul/( META : 1 Obra executada/% de execução física)	10	100	4	90	7	0	0	8.864.293	0	0	8.864.293
			10	144	4	90	9	0	0	0	8.160.149	0	8.160.149
			10	144	4	90	9	9	0	0	10.964.327	0	10.964.327
26.782.3006.7242.0014	000002120	Construção de Trecho Rodoviário - Cantá - Novo Paraíso - na BR-432/RR/No Estado de Roraima/( META : 7 Trecho construído/km)	10	100	4	90	2	0	63.939.526	60.357.557	0	2.031.216	58.326.341
			10	174	4	90	2	0	100.000	96.711	0	0	96.711
			10	263	4	90	2	0	5.960.474	5.960.474	0	0	5.960.474
26.782.3006.7435.0026	000002121	Adequação de Trecho Rodoviário - Divisa PB/PE - Divisa PE/AL - na BR-101/PE/No Estado de Pernambuco/( META : 1 Trecho adequado/km)	10	100	4	90	2	0	20.000.000	16.566.781	0	635.355	15.931.426
26.782.3006.7530.0042	000002122	Adequação de Trecho Rodoviário - Navegantes - Rio do Sul - na BR-470/SC/No Estado de Santa Catarina/( META : 5 Trecho adequado/km)	10	100	4	90	2	0	80.001.000	76.268.050	0	2.541.453	73.726.597
26.782.3006.7624.0027	000002123	Adequação de Trecho Rodoviário - Divisa AL/PE - Divisa AL/SE - na BR-101/AL/No Estado de Alagoas/( META : 4 Trecho adequado/km)	10	174	4	90	2	0	50.000.000	48.355.500	0	0	48.355.500
26.783.3006.10MK.0020	000002101	Desapropriação de Área para Construção da Ferrovia Transnordestina - EF-232/Na Região Nordeste/( META : 1 Unidade cadastrada/%)	10	100	4	90	2	0	1.000.000	928.340	0	31.768	896.572
26.783.3006.11H1.3281	000002103	Adequação de Ramal Ferroviário em Barra Mansa - na EF-222/RJ/No Município de Barra Mansa - RJ/( META : 16 Obra executada/%)	10	100	4	90	2	0	12.300.000	11.418.570	0	390.743	11.027.827
			10	188	4	90	7	0	0	7.804.305	0	0	7.804.305
26.783.3006.1276.4651	000002105	Construção de Contorno Ferroviário em São Francisco do Sul - na EF-485/SC/No Município de São Francisco do Sul - SC/( META : 2 Obra executada/%)	10	100	4	90	2	0	4.000.000	3.713.357	0	127.071	3.586.286
26.783.3006.13KH.3573	000002107	Construção de Viaduto sobre linha férrea em Guararema - na EF-105/SP/No Município de Guararema - SP/( META : 28 Obra executada/%)	10	100	4	90	2	0	3.000.000	2.785.018	0	95.303	2.689.715
26.783.3006.14MM.0001	000002111	Implantação do Plano de Recuperação de Áreas Degradadas na Malha Ferroviária/Nacional/( META : 100 Área recuperada/%)	10	100	4	90	2	0	1.000.000	928.340	0	31.768	896.572
26.783.3006.14TL.2762	000002113	Adequação de Linha Férrea em Juiz de Fora - EF-040/MG/No Município de Juiz de Fora - MG/( META : 15 Obra executada/%)	10	100	4	90	2	0	11.000.000	10.211.730	0	349.445	9.862.285
26.783.3006.15RT.0035	000002115	Adequação de Linha Férrea em Mogi Guaçu - na EF-050/SP/No Estado de São Paulo/( META : 40 Obra executada/%)	10	100	4	90	2	0	3.000.000	2.785.018	0	95.303	2.689.715
26.783.3006.15SP.2279	000002116	Implantação do Plano de Recuperação de Áreas Degradadas em São Félix/BA/No Município de São Félix - BA/( META : 100 Área recuperada/%)	10	100	4	90	2	0	3.000.000	2.785.018	0	95.303	2.689.715
26.783.3006.7V06.4321	000002132	Adequação de Linha Férrea em Rolândia - na EF-369/PR/No Município de Rolândia - PR/( META : 15 Obra executada/% de execução física)	10	100	4	90	2	0	2.300.000	2.135.180	0	73.066	2.062.114
26.783.3006.7X30.3451	000002133	Adequação de Ramal Ferroviário no Perímetro Urbano para Eliminação de Pontos Críticos em Botucatu - na EF-265/SP/No Município de Botucatu - SP/( META : 5 Obra executada/%)	10	100	4	90	2	0	1.000.000	928.340	0	31.768	896.572
<b>TOTAL DA UO:</b>									<b>6.693.994.506</b>	<b>7.256.993.269</b>	<b>1.541.656.522</b>	<b>524.079.027</b>	<b>8.274.570.764</b>
<b>Unidade Orçamentária: 39253 Empresa de Planejamento e Logística S.A. - EPL</b>													

*Esfera: 1-Fiscal 2-Seguridade Social 3-Inv. Estatais. IU(Identificador de Uso): 0-no país 1-Contrapartida para o BIRD 2-Contrapartida para o BID 3-Outras Contrapartidas 4-No Exterior*

*GND(Grupo Natureza Despesa): 1-Pessoal e Encargos Sociais 2-Juros e Encargos 3-Outras Desp. Correntes 4-Investimentos 5-Inversões Financeiras 6-Amort. da Dívida 9-Reserva de Contingência*

*Mod. de Aplicação: 30-Estados/DF 40-Municípios 50-Entidade Privada 90-União 99-a definir*

*RP(Tipo de Despesa para fins de apuração do Resultado Primário): 0-Financieiro 1-Primário Obrigatória 2-Primário Discricionária 4-Discricionária não abrangida pelo PAC - Invest. 6-Discricionária decorrente de emendas individuais de execução obrigatória 7-Discricionária decorrente de emendas de bancada impositiva 8-Discricionária decorrente de emendas de comissão permanente*

# Congresso Nacional - Comissão Mista de Planos, Orçamentos Públicos e Fiscalização

Relatoria Geral - Alterações da Proposta Orçamentária da União para 2020

Despesas por UO/Programa/Subtítulo

*Orçamento Fiscal e da Seguridade Social (Valores em R\$1,00)*

Func. Programática	Seq.	Título/Subtítulo/Meta	E S F	F T E	G N D	M A P	R P D	I U	PL 22/2019 (A)	Relatório Setorial (B)	Acréscimos (C)	Cancelamentos (D)	Parecer CMO (E) = (B) + (C) - (D)	
<b>Unidade Orçamentária:</b>		<b>39253 Empresa de Planejamento e Logística S.A. - EPL</b>												
<b>0032</b>	<b>Programa de Gestão e Manutenção do Poder Executivo</b>									<b>80.724.989</b>	<b>86.757.913</b>	<b>35.434.496</b>	<b>34.306.757</b>	<b>87.885.652</b>
26.121.0032.20UC.0001	000002137	Estudos, Projetos e Planejamento de Infraestrutura de Transportes/Nacional/( META : 10 Estudo realizado/unidade)	10	100	3	90	2	0	1.602.644	1.540.508	0	1.540.508	0	
			10	100	3	90	9	0	0	0	1.487.792	0	1.487.792	
			10	144	3	90	9	0	0	0	4.046.773	0	4.046.773	
			10	100	4	90	2	0	33.349.196	30.959.360	0	30.959.360	0	
			10	100	4	90	9	0	0	0	29.899.931	0	29.899.931	
26.121.0032.20UC.0014	000033410	Estudos, Projetos e Planejamento de Infraestrutura de Transportes/No Estado de Roraima/( META : 1 Estudo realizado/unidade)	10	100	3	90	2	0	0	1.000.000	0	0	1.000.000	
			10	100	4	90	2	0	0	1.000.000	0	0	1.000.000	
26.121.0032.20UC.0015	000033266	Estudos, Projetos e Planejamento de Infraestrutura de Transportes/No Estado do Pará/( META : 1 Estudo realizado/unidade)	10	188	3	90	6	0	0	1.500.000	0	0	1.500.000	
26.121.0032.20UC.0025	000033394	Estudos, Projetos e Planejamento de Infraestrutura de Transportes/No Estado da Paraíba/( META : 1 Estudo realizado/unidade)	10	100	3	90	2	0	0	1.000.000	0	0	1.000.000	
			10	100	3	90	7	0	0	2.659.288	0	0	2.659.288	
			10	100	4	90	2	0	0	1.000.000	0	0	1.000.000	
26.121.0032.20UC.0050	000033259	Estudos, Projetos e Planejamento de Infraestrutura de Transportes/Na Região Centro-Oeste/( META : 1 Estudo realizado/unidade)	10	188	3	90	6	0	0	470.000	0	0	470.000	
26.122.0032.20TP.0053	000002136	Ativos Cívicos da União/No Distrito Federal/( META : - -/-)	10	100	1	90	1	0	30.700.217	30.700.217	0	1.786.819	28.913.398	
26.122.0032.2000.0001	000002134	Administração da Unidade/Nacional/( META : - -/-)	10	100	3	90	2	0	3.169.747	3.046.853	0	0	3.046.853	
			10	250	3	90	2	0	9.259.381	9.259.381	0	0	9.259.381	
			10	280	3	90	2	0	1.002.388	1.002.388	0	0	1.002.388	
			10	100	3	91	2	0	49.680	49.680	0	0	49.680	
			10	100	4	90	2	0	300.000	278.502	0	0	278.502	
			10	250	4	90	2	0	100.000	100.000	0	0	100.000	
26.301.0032.2004.0053	000002135	Assistência Médica e Odontológica aos Servidores Cívicos, Empregados, Militares e seus Dependentes/No Distrito Federal/( META : - -/-)	20	151	3	90	1	0	224.613	224.613	0	3.783	220.830	
26.331.0032.212B.0053	000002138	Benefícios Obrigatórios aos Servidores Cívicos, Empregados, Militares e seus Dependentes/No Distrito Federal/( META : - -/-)	10	100	3	90	1	0	967.123	967.123	0	16.287	950.836	
<b>0901</b>	<b>Operações Especiais: Cumprimento de Sentenças Judiciais</b>									<b>1.000.000</b>	<b>1.000.000</b>	<b>0</b>	<b>0</b>	<b>1.000.000</b>
28.846.0901.0022.0053	000002139	Sentenças Judiciais Devidas por Empresas Estatais/No Distrito Federal/( META : - -/-)	10	100	1	90	1	0	700.000	700.000	0	0	700.000	
			10	100	3	90	1	0	300.000	300.000	0	0	300.000	
<b>TOTAL DA UO:</b>									<b>81.724.989</b>	<b>87.757.913</b>	<b>35.434.496</b>	<b>34.306.757</b>	<b>88.885.652</b>	
<b>Unidade Orçamentária:</b>		<b>39254 Agência Nacional de Aviação Civil - ANAC</b>												
<b>0032</b>	<b>Programa de Gestão e Manutenção do Poder Executivo</b>									<b>485.776.042</b>	<b>485.174.322</b>	<b>0</b>	<b>18.437.647</b>	<b>466.736.675</b>
09.272.0032.0181.0001	000002146	Aposentadorias e Pensões Cívicas da União/Nacional/( META : - -/-)	20	156	1	90	1	0	14.818.286	14.818.286	0	0	14.818.286	
26.122.0032.20TP.0001	000002142	Ativos Cívicos da União/Nacional/( META : - -/-)	10	100	1	90	1	0	299.749.481	299.749.481	0	18.229.832	281.519.649	
			10	174	1	90	1	0	11.218.569	11.218.569	0	0	11.218.569	

*Esfera: 1-Fiscal 2-Seguridade Social 3-Inv. Estatais. IU(Identificador de Uso): 0-no país 1-Contrapartida para o BIRD 2-Contrapartida para o BID 3-Outras Contrapartidas 4-No Exterior*

*GND(Grupo Natureza Despesa): 1-Pessoal e Encargos Sociais 2-Juros e Encargos 3-Outras Desp. Correntes 4-Investimentos 5-Inversões Financeiras 6-Amort. da Dívida 9-Reserva de Contingência*

*Mod. de Aplicação: 30-Estados/DF 40-Municípios 50-Entidade Privada 90-União 99-a definir*

*RP(Tipo de Despesa para fins de apuração do Resultado Primário): 0-Finaneiro 1-Primário Obrigatória 2-Primário Discricionária 4-Discricionária não abrangida pelo PAC - Invest. 6-Discricionária decorrente de emendas individuais de execução obrigatória 7-Discricionária decorrente de emendas de bancada impositiva 8-Discricionária decorrente de emendas de comissão permanente*

# Congresso Nacional - Comissão Mista de Planos, Orçamentos Públicos e Fiscalização

Relatoria Geral - Alterações da Proposta Orçamentária da União para 2020

Despesas por UO/Programa/Subtítulo

*Orçamento Fiscal e da Seguridade Social (Valores em R\$1,00)*

Func. Programática	Seq.	Título/Subtítulo/Meta	E S F	F T E	G N D	M A P	R A P	I P D U	PL 22/2019 (A)	Relatório Setorial (B)	Acréscimos (C)	Cancelamentos (D)	Parecer CMO (E) = (B) + (C) - (D)	
<b>Unidade Orçamentária:</b>		<b>39254 Agência Nacional de Aviação Civil - ANAC</b>												
<b>0032</b>	<b>Programa de Gestão e Manutenção do Poder Executivo</b>									<b>485.776.042</b>	<b>485.174.322</b>	<b>0</b>	<b>18.437.647</b>	<b>466.736.675</b>
26.122.0032.20TP.0001	000002142	Ativos Cíveis da União/Nacional/( META : - -/-)	10	250	1	90	1	0	245.892	245.892	0	0	245.892	
			10	280	1	90	1	0	2.001.706	2.001.706	0	0	2.001.706	
26.122.0032.2000.0001	000002140	Administração da Unidade/Nacional/( META : - -/-)	10	100	3	90	2	0	15.519.869	14.918.149	0	0	14.918.149	
			10	174	3	90	2	0	10.932.433	10.932.433	0	0	10.932.433	
			10	176	3	90	2	0	3.100.000	3.100.000	0	0	3.100.000	
			10	250	3	90	2	0	150.144	150.144	0	0	150.144	
			10	280	3	90	2	0	55.547.554	55.547.554	0	0	55.547.554	
			10	280	3	91	2	0	1.350.000	1.350.000	0	0	1.350.000	
			10	280	4	90	2	0	500.000	500.000	0	0	500.000	
26.122.0032.216H.0001	000002145	Ajuda de Custo para Moradia ou Auxílio-Moradia a Agentes Públicos/Nacional/( META : 41 Agente público beneficiado/unidade)	10	280	3	90	2	0	1.200.000	1.200.000	0	20.208	1.179.792	
26.301.0032.2004.0001	000002141	Assistência Médica e Odontológica aos Servidores Cíveis, Empregados, Militares e seus Dependentes/Nacional/( META : - -/-)	20	151	3	90	1	0	1.924.197	1.924.197	0	32.404	1.891.793	
26.331.0032.212B.0001	000002143	Benefícios Obrigatórios aos Servidores Cíveis, Empregados, Militares e seus Dependentes/Nacional/( META : - -/-)	10	100	3	90	1	0	899.408	899.408	0	15.146	884.262	
			10	174	3	90	1	0	7.876.187	7.876.187	0	132.637	7.743.550	
26.331.0032.212B.0002	000002144	Benefícios Obrigatórios aos Servidores Cíveis, Empregados, Militares e seus Dependentes/Exterior/( META : - -/-)	10	100	3	90	1	0	440.592	440.592	0	7.420	433.172	
26.846.0032.09HB.0001	000002147	Contribuição da União, de suas Autarquias e Fundações para o Custeio do Regime de Previdência dos Servidores Públicos Federais/Nacional/( META : - -/-)	10	100	1	91	0	0	58.301.724	58.301.724	0	0	58.301.724	
<b>0901</b>	<b>Operações Especiais: Cumprimento de Sentenças Judiciais</b>									<b>1.000</b>	<b>1.000</b>	<b>0</b>	<b>0</b>	<b>1.000</b>
28.846.0901.0005.0001	000008064	Sentenças Judiciais Transitadas em Julgado (Precatórios)/Nacional/( META : - -/-)	10	100	1	90	1	0	1.000	1.000	0	0	1.000	
<b>0999</b>	<b>Reserva de Contingência</b>									<b>160.329.295</b>	<b>160.329.295</b>	<b>152.845</b>	<b>0</b>	<b>160.482.140</b>
99.999.0999.0Z00.6497	000002148	Reserva de Contingência - Financeira/Reserva de Contingência - Recursos provenientes de receitas próprias e vinculadas, inclusive doações e convênios/( META : - -/-)	10	176	9	99	0	0	160.329.295	160.329.295	0	0	160.329.295	
99.999.0999.0Z01.0001	000033586	Reserva de Contingência Fiscal - Primária/Nacional/( META : - -/-)	10	174	9	90	2	9	0	0	132.637	0	132.637	
			10	280	9	90	2	9	0	0	20.208	0	20.208	
<b>3004</b>	<b>Aviação Civil</b>									<b>56.700.000</b>	<b>56.700.000</b>	<b>0</b>	<b>0</b>	<b>56.700.000</b>
26.125.3004.2912.0001	000002150	Regulação e Fiscalização da Aviação Civil/Nacional/( META : 54574 Fiscalização realizada/unidade)	10	174	3	90	2	0	43.850.000	43.850.000	0	0	43.850.000	
			10	176	3	90	2	0	700.000	700.000	0	0	700.000	
			10	280	3	90	2	0	400.000	400.000	0	0	400.000	
			10	280	4	90	2	0	11.750.000	11.750.000	0	0	11.750.000	
<b>TOTAL DA UO:</b>										<b>702.806.337</b>	<b>702.204.617</b>	<b>152.845</b>	<b>18.437.647</b>	<b>683.919.815</b>

*Esfera: 1-Fiscal 2-Seguridade Social 3-Inv. Estatais. IU(Identificador de Uso): 0-no país 1-Contrapartida para o BIRD 2-Contrapartida para o BID 3-Outras Contrapartidas 4-No Exterior*

*GND(Grupo Natureza Despesa): 1-Pessoal e Encargos Sociais 2-Juros e Encargos 3-Outras Desp. Correntes 4-Investimentos 5-Inversões Financeiras 6-Amort. da Dívida 9-Reserva de Contingência*

*Mod. de Aplicação: 30-Estados/DF 40-Municípios 50-Entidade Privada 90-União 99-a definir*

*RP(Tipo de Despesa para fins de apuração do Resultado Primário): 0-Financeiro 1-Primário Obrigatória 2-Primário Discricionária 4-Discricionária não abrangida pelo PAC - Invest. 6-Discricionária decorrente de emendas individuais de execução obrigatória 7-Discricionária decorrente de emendas de bancada impositiva 8-Discricionária decorrente de emendas de comissão permanente*

# Congresso Nacional - Comissão Mista de Planos, Orçamentos Públicos e Fiscalização

Relatoria Geral - Alterações da Proposta Orçamentária da União para 2020

Despesas por UO/Programa/Subtítulo

*Orçamento Fiscal e da Seguridade Social (Valores em R\$1,00)*

Func. Programática	Seq.	Título/Subtítulo/Meta	E S F	F T E	G N D	M A P	R P D	I U	PL 22/2019 (A)	Relatório Setorial (B)	Acréscimos (C)	Cancelamentos (D)	Parecer CMO (E) = (B) + (C) - (D)
<b>Unidade Orçamentária:</b>		<b>39901 Fundo da Marinha Mercante - FMM</b>											
<b>0032</b>	<b>Programa de Gestão e Manutenção do Poder Executivo</b>								<b>9.030.000</b>	<b>9.030.000</b>	<b>0</b>	<b>0</b>	<b>9.030.000</b>
26.122.0032.2000.0001	000002151	Administração da Unidade/Nacional/( META : - -/-)	10	180	3	90	2	0	3.730.000	3.730.000	0	0	3.730.000
			10	180	3	91	2	0	32.000	32.000	0	0	32.000
			10	180	4	90	2	0	68.000	68.000	0	0	68.000
26.661.0032.09FC.0001	000002153	Incentivo às Empresas Brasileiras conforme Lei nº 10.893, de 2004/Nacional/( META : - -/-)	10	180	3	90	2	0	100.000	100.000	0	0	100.000
26.661.0032.09JF.0001	000002154	Subvenção Econômica sobre o Prêmio Seguro-Garantia ou sobre os Custos de Carta de Fiança aos Mutuários do Fundo da Marinha Mercante (Lei nº 10.893, de 2004)/Nacional/( META : - -/-)	10	180	3	90	2	0	100.000	100.000	0	0	100.000
26.784.0032.0095.0001	000002152	Ressarcimento às Empresas Brasileiras de Navegação/Nacional/( META : - -/-)	10	180	3	90	1	0	5.000.000	5.000.000	0	0	5.000.000
<b>0999</b>	<b>Reserva de Contingência</b>								<b>1.346.828.306</b>	<b>1.346.828.306</b>	<b>0</b>	<b>0</b>	<b>1.346.828.306</b>
99.999.0999.0Z00.6497	000002155	Reserva de Contingência - Financeira/Reserva de Contingência - Recursos provenientes de receitas próprias e vinculadas, inclusive doações e convênios/( META : - -/-)	10	135	9	99	0	0	29.110	29.110	0	0	29.110
			10	180	9	99	0	0	1.346.799.196	1.346.799.196	0	0	1.346.799.196
<b>TOTAL DA UO:</b>									<b>1.355.858.306</b>	<b>1.355.858.306</b>	<b>0</b>	<b>0</b>	<b>1.355.858.306</b>
<b>Unidade Orçamentária:</b>		<b>39902 Fundo Nacional de Aviação Civil - FNAC</b>											
<b>0999</b>	<b>Reserva de Contingência</b>								<b>5.244.113.119</b>	<b>5.244.113.119</b>	<b>0</b>	<b>0</b>	<b>5.244.113.119</b>
99.999.0999.0Z00.6497	000002158	Reserva de Contingência - Financeira/Reserva de Contingência - Recursos provenientes de receitas próprias e vinculadas, inclusive doações e convênios/( META : - -/-)	10	129	9	99	0	0	2.752.665.189	2.752.665.189	0	0	2.752.665.189
			10	186	9	99	0	0	623.662.246	623.662.246	0	0	623.662.246
			10	280	9	99	0	0	1.867.785.684	1.867.785.684	0	0	1.867.785.684
<b>3004</b>	<b>Aviação Civil</b>								<b>177.500.000</b>	<b>237.898.381</b>	<b>188.267.033</b>	<b>155.500.000</b>	<b>270.665.414</b>
26.122.3004.210F.0001	000002160	Desenvolvimento da Aviação Civil (Gestão)/Nacional/( META : 69 Iniciativa apoiada/unidade)	10	280	3	90	2	0	10.000.000	10.000.000	0	0	10.000.000
26.128.3004.20SW.0001	000002159	Formação e Capacitação de Profissionais da Aviação Civil/Nacional/( META : 300 Profissional capacitado/unidade)	10	280	3	90	2	0	4.000.000	4.000.000	0	0	4.000.000
26.781.3004.14UB.0001	000002162	Construção, Reforma e Reparelhamento de Aeroportos e Aeródromos de Interesse Regional/Nacional/( META : 14 Aeroporto adequado/unidade)	10	186	3	90	2	0	200.000	200.000	0	200.000	0
			10	280	3	90	2	0	9.753.384	9.753.384	0	9.753.384	0
			10	186	3	90	9	0	0	0	200.000	0	200.000
			10	280	3	90	9	0	0	0	9.753.384	0	9.753.384
			10	100	4	90	2	0	0	0	422.322	0	422.322
			10	129	4	90	2	0	18.500.000	18.500.000	0	18.500.000	0
			10	186	4	90	2	0	101.446.616	101.446.616	0	101.446.616	0
			10	280	4	90	2	0	25.600.000	25.600.000	0	25.600.000	0
			10	100	4	90	7	0	0	8.864.293	0	0	8.864.293
			10	129	4	90	9	0	0	0	18.500.000	0	18.500.000

*Esfera: 1-Fiscal 2-Seguridade Social 3-Inv. Estatais. IU(Identificador de Uso): 0-no país 1-Contrapartida para o BIRD 2-Contrapartida para o BID 3-Outras Contrapartidas 4-No Exterior*

*GND(Grupo Natureza Despesa): 1-Pessoal e Encargos Sociais 2-Juros e Encargos Sociais 3-Outras Desp. Correntes 4-Investimentos 5-Inversões Financeiras 6-Amort. da Dívida 9-Reserva de Contingência*

*Mod. de Aplicação: 30-Estados/DF 40-Municípios 50-Entidade Privada 90-União 99-a definir*

*RP(Tipo de Despesa para fins de apuração do Resultado Primário): 0-Financieira 1-Primário Obrigatória 2-Primário Discricionária 4-Discricionária não abrangida pelo PAC - Invest. 6-Discricionária decorrente de emendas individuais de execução obrigatória 7-Discricionária decorrente de emendas de bancada impositiva 8-Discricionária decorrente de emendas de comissão permanente*

# Congresso Nacional - Comissão Mista de Planos, Orçamentos Públicos e Fiscalização

Relatoria Geral - Alterações da Proposta Orçamentária da União para 2020

Despesas por UO/Programa/Subtítulo

*Orçamento Fiscal e da Seguridade Social (Valores em R\$1,00)*

Func. Programática	Seq.	Título/Subtítulo/Meta	E S F	F T E	G N D	M A D	R A D	I P U	PL 22/2019 (A)	Relatório Setorial (B)	Acréscimos (C)	Cancelamentos (D)	Parecer CMO (E) = (B) + (C) - (D)
<b>Unidade Orçamentária:</b>		<b>39902 Fundo Nacional de Aviação Civil - FNAC</b>											
<b>3004</b>	<b>Aviação Civil</b>								<b>177.500.000</b>	<b>237.898.381</b>	<b>188.267.033</b>	<b>155.500.000</b>	<b>270.665.414</b>
26.781.3004.14UB.0001	000002162	Construção, Reforma e Reaparelhamento de Aeroportos e Aeródromos de Interesse Regional/Nacional/( META : 14 Aeroporto adequado/unidade)	10	186	4	90	9	0	0	0	101.446.616	0	101.446.616
			10	188	4	90	9	0	0	0	25.000.000	0	25.000.000
			10	280	4	90	9	0	0	0	25.600.000	0	25.600.000
26.781.3004.14UB.0026	000033257	Construção, Reforma e Reaparelhamento de Aeroportos e Aeródromos de Interesse Regional/No Estado de Pernambuco/( META : 1 Aeroporto adequado/unidade)	10	188	4	30	6	0	0	1.900.000	0	0	1.900.000
26.781.3004.14UB.0195	000033264	Construção, Reforma e Reaparelhamento de Aeroportos e Aeródromos de Interesse Regional/No Município de Eirunepé - AM/( META : 1 Aeroporto adequado/unidade)	10	188	4	90	6	0	0	2.500.000	0	0	2.500.000
26.781.3004.14UB.1476	000033393	Construção, Reforma e Reaparelhamento de Aeroportos e Aeródromos de Interesse Regional/No Município de Patos - PB/( META : 1 Aeroporto adequado/unidade)	10	100	4	30	2	0	0	2.000.000	0	0	2.000.000
			10	188	4	30	7	0	0	4.432.147	0	0	4.432.147
26.781.3004.14UB.1624	000033398	Construção, Reforma e Reaparelhamento de Aeroportos e Aeródromos de Interesse Regional/No Município de Fernando de Noronha - PE/( META : 1 Aeroporto adequado/unidade)	10	100	4	30	2	0	0	0	1.296.000	0	1.296.000
			10	188	4	30	7	0	0	16.398.943	0	0	16.398.943
26.781.3004.14UB.1964	000033351	Construção, Reforma e Reaparelhamento de Aeroportos e Aeródromos de Interesse Regional/No Município de Barreiras - BA/( META : 1 Aeroporto adequado/unidade)	10	100	4	30	2	0	0	0	480.858	0	480.858
			10	188	4	30	7	0	0	4.443.918	0	0	4.443.918
26.781.3004.14UB.2710	000033385	Construção, Reforma e Reaparelhamento de Aeroportos e Aeródromos de Interesse Regional/No Município de Itajubá - MG/( META : 1 Aeroporto adequado/unidade)	10	100	4	90	2	0	0	2.000.000	0	0	2.000.000
26.781.3004.14UB.3384	000033256	Construção, Reforma e Reaparelhamento de Aeroportos e Aeródromos de Interesse Regional/No Município de Americana - SP/( META : 1 Aeroporto adequado/unidade)	10	188	4	40	6	0	0	6.970.182	0	0	6.970.182
26.781.3004.14UB.7000	000033383	Construção, Reforma e Reaparelhamento de Aeroportos e Aeródromos de Interesse Regional/Construção do Terminal de Passageiros - No Município de Dourados - MS/( META : 1 Aeroporto adequado/unidade)	10	100	4	90	2	0	0	0	5.567.853	0	5.567.853
			10	188	4	90	7	0	0	4.432.147	0	0	4.432.147
26.781.3004.14UB.7001	000033405	Construção, Reforma e Reaparelhamento de Aeroportos e Aeródromos de Interesse Regional/No Aeroporto de Vila Oliva, no Município de Caxias do Sul - RS/( META : 1 Aeroporto adequado/unidade)	10	100	4	90	7	0	0	6.456.751	0	0	6.456.751
26.781.3004.2111.0001	000002161	Elaboração de estudos, pesquisas e diagnósticos sobre Aviação Civil/Nacional/( META : 7 Estudo elaborado/unidade)	10	186	3	90	2	0	8.000.000	8.000.000	0	0	8.000.000
<b>TOTAL DA UO:</b>									<b>5.421.613.119</b>	<b>5.482.011.500</b>	<b>188.267.033</b>	<b>155.500.000</b>	<b>5.514.778.533</b>
<b>Unidade Orçamentária:</b>		<b>39905 Fundo Nacional de Segurança e Educação do Trânsito - FUNSET</b>											
<b>0032</b>	<b>Programa de Gestão e Manutenção do Poder Executivo</b>								<b>2.000.000</b>	<b>2.000.000</b>	<b>0</b>	<b>0</b>	<b>2.000.000</b>
26.131.0032.4641.0001	000002163	Publicidade de Utilidade Pública/Nacional/( META : - -/-)	10	174	3	90	2	0	2.000.000	2.000.000	0	0	2.000.000
<b>0999 Reserva de Contingência</b>									<b>663.489.484</b>	<b>663.489.484</b>	<b>0</b>	<b>0</b>	<b>663.489.484</b>
99.999.0999.0Z00.6497	000002164	Reserva de Contingência - Financeira/Reserva de Contingência - Recursos	10	150	9	99	0	0	48.938.148	48.938.148	0	0	48.938.148

*Esfera: 1-Fiscal 2-Seguridade Social 3-Inv. Estatais. IU(Identificador de Uso): 0-no país 1-Contrapartida para o BIRD 2-Contrapartida para o BID 3-Outras Contrapartidas 4-No Exterior GND(Grupo Natureza Despesa): 1-Pessoal e Encargos Sociais 2-Juros e Encargos 3-Outras Desp. Correntes 4-Investimentos 5-Inversões Financeiras 6-Amort. da Dívida 9-Reserva de Contingência Mod. de Aplicação: 30-Estados/DF 40-Municípios 50-Entidade Privada 90-União 99-a definir RP(Tipo de Despesa para fins de apuração do Resultado Primário): 0-Financeiro 1-Primário Obrigatória 2-Primário Discricionária 4-Discricionária não abrangida pelo PAC - Invest. 6-Discricionária decorrente de emendas individuais de execução obrigatória 7-Discricionária decorrente de emendas de bancada impositiva 8-Discricionária decorrente de emendas de comissão permanente*

# Congresso Nacional - Comissão Mista de Planos, Orçamentos Públicos e Fiscalização

Relatoria Geral - Alterações da Proposta Orçamentária da União para 2020

Despesas por UO/Programa/Subtítulo

*Orçamento Fiscal e da Seguridade Social (Valores em R\$1,00)*

Func. Programática	Seq.	Título/Subtítulo/Meta	E S F	F T E	G N D	M A D	R P U	I P U	PL 22/2019 (A)	Relatório Setorial (B)	Acréscimos (C)	Cancelamentos (D)	Parecer CMO (E) = (B) + (C) - (D)	
<b>Unidade Orçamentária:</b>		<b>39905 Fundo Nacional de Segurança e Educação do Trânsito - FUNSET</b>												
<b>0999</b>	<b>Reserva de Contingência</b>								<b>663.489.484</b>	<b>663.489.484</b>	<b>0</b>	<b>0</b>	<b>663.489.484</b>	
99.999.0999.0Z00.6497	000002164	provenientes de receitas próprias e vinculadas, inclusive doações e convênios/( META : - -/-)	10	174	9	99	0	0	542.541.794	542.541.794	0	0	542.541.794	
			10	180	9	99	0	0	72.009.542	72.009.542	0	0	72.009.542	
<b>3006</b>	<b>Transporte Terrestre e Trânsito</b>								<b>93.914.000</b>	<b>94.914.000</b>	<b>93.914.000</b>	<b>93.914.000</b>	<b>94.914.000</b>	
26.452.3006.20YZ.0001	000002165	Apoio ao Fortalecimento Institucional do Sistema Nacional de Trânsito/Nacional/( META : 13 Iniciativa apoiada/unidade)	10	150	3	90	2	0	2.164.000	2.164.000	0	2.164.000	0	
			10	174	3	90	2	0	91.750.000	91.750.000	0	91.750.000	0	
			10	150	3	90	9	0	0	0	2.164.000	0	2.164.000	
			10	174	3	90	9	0	0	0	91.750.000	0	91.750.000	
26.452.3006.4414.0001	000033268	Educação para a Cidadania no Trânsito/Nacional/( META : 1 Projeto elaborado/unidade)	10	100	3	90	8	0	0	1.000.000	0	0	1.000.000	
<b>TOTAL DA UO:</b>								<b>759.403.484</b>	<b>760.403.484</b>	<b>93.914.000</b>	<b>93.914.000</b>	<b>760.403.484</b>		
<b>Unidade Orçamentária:</b>		<b>44101 Ministério do Meio Ambiente - Administração Direta</b>												
<b>0032</b>	<b>Programa de Gestão e Manutenção do Poder Executivo</b>								<b>162.918.357</b>	<b>161.297.306</b>	<b>0</b>	<b>5.470.089</b>	<b>155.827.217</b>	
09.272.0032.0181.0053	000002173	Aposentadorias e Pensões Civis da União/No Distrito Federal/( META : - -/-)	20	156	1	90	1	0	9.311.111	9.311.111	0	0	9.311.111	
			20	169	1	90	1	0	1.641.656	1.641.656	0	0	1.641.656	
18.122.0032.20TP.0053	000002168	Ativos Civis da União/No Distrito Federal/( META : - -/-)	10	100	1	90	1	0	92.520.543	92.520.543	0	5.384.897	87.135.646	
18.122.0032.2000.0001	000002166	Administração da Unidade/Nacional/( META : - -/-)	10	100	3	90	2	0	29.294.416	28.158.643	0	0	28.158.643	
			10	100	3	91	2	0	41.838	41.838	0	0	41.838	
			10	100	4	90	2	0	11.975.515	11.511.213	0	0	11.511.213	
18.122.0032.216H.0001	000002171	Ajuda de Custo para Moradia ou Auxílio-Moradia a Agentes Públicos/Nacional/( META : 16 Agente público beneficiado/unidade)	10	100	3	90	2	0	473.600	455.239	0	23.554	431.685	
18.131.0032.4641.0001	000002172	Publicidade de Utilidade Pública/Nacional/( META : - -/-)	10	100	3	90	2	0	29.600	28.453	0	974	27.479	
18.301.0032.2004.0053	000002167	Assistência Médica e Odontológica aos Servidores Civis, Empregados, Militares e seus Dependentes/No Distrito Federal/( META : - -/-)	20	151	3	90	1	0	777.307	777.307	0	13.090	764.217	
18.331.0032.212B.0053	000002170	Benefícios Obrigatórios aos Servidores Civis, Empregados, Militares e seus Dependentes/No Distrito Federal/( META : - -/-)	10	100	3	90	1	0	2.751.028	2.751.028	0	46.328	2.704.700	
18.541.0032.20W8.0001	000002169	Implementação da Agenda Ambiental na Administração Pública - A3P/Nacional/( META : 15 Acordo celebrado/unidade)	10	100	3	90	2	0	37.888	36.420	0	1.246	35.174	
18.846.0032.09HB.0053	000002174	Contribuição da União, de suas Autarquias e Fundações para o Custeio do Regime de Previdência dos Servidores Públicos Federais/No Distrito Federal/( META : - -/-)	10	100	1	91	0	0	14.063.855	14.063.855	0	0	14.063.855	
<b>0999</b>	<b>Reserva de Contingência</b>								<b>148.807.548</b>	<b>148.807.548</b>	<b>0</b>	<b>0</b>	<b>148.807.548</b>	
99.999.0999.0Z00.6497	000002175	Reserva de Contingência - Financeira/Reserva de Contingência - Recursos provenientes de receitas próprias e vinculadas, inclusive doações e convênios/( META : - -/-)	10	142	9	99	0	0	148.807.548	148.807.548	0	0	148.807.548	
<b>1041</b>	<b>Conservação e Uso Sustentável da Biodiversidade e dos Recursos Naturais</b>								<b>354.014</b>	<b>6.320.743</b>	<b>0</b>	<b>11.645</b>	<b>6.309.098</b>	

*Esfera: 1-Fiscal 2-Seguridade Social 3-Inv. Estatais. IU(Identificador de Uso): 0-no país 1-Contrapartida para o BIRD 2-Contrapartida para o BID 3-Outras Contrapartidas 4-No Exterior*

*GND(Grupo Natureza Despesa): 1-Pessoal e Encargos Sociais 2-Juros e Encargos 3-Outras Desp. Correntes 4-Investimentos 5-Inversões Financeiras 6-Amort. da Dívida 9-Reserva de Contingência*

*Mod. de Aplicação: 30-Estados/DF 40-Municípios 50-Entidade Privada 90-União 99-a definir*

*RP(Tipo de Despesa para fins de apuração do Resultado Primário): 0-Financeiro 1-Primário Obrigatória 2-Primário Discricionária 4-Discricionária não abrangida pelo PAC - Invest. 6-Discricionária decorrente de emendas individuais de execução obrigatória 7-Discricionária decorrente de emendas de bancada impositiva 8-Discricionária decorrente de emendas de comissão permanente*



# Congresso Nacional - Comissão Mista de Planos, Orçamentos Públicos e Fiscalização

Relatoria Geral - Alterações da Proposta Orçamentária da União para 2020

Despesas por UO/Programa/Subtítulo

*Orçamento Fiscal e da Seguridade Social (Valores em R\$1,00)*

Func. Programática	Seq.	Título/Subtítulo/Meta	E S F	F T E	G N D	M A D	R A D	I P D U	PL 22/2019 (A)	Relatório Setorial (B)	Acréscimos (C)	Cancelamentos (D)	Parecer CMO (E) = (B) + (C) - (D)	
<b>Unidade Orçamentária:</b>		<b>44101 Ministério do Meio Ambiente - Administração Direta</b>												
<b>1041</b>	<b>Conservação e Uso Sustentável da Biodiversidade e dos Recursos Naturais</b>								<b>354.014</b>	<b>6.320.743</b>	<b>0</b>	<b>11.645</b>	<b>6.309.098</b>	
18.128.1041.20VY.0001	000002177	Implementação de Ações de Cidadania e Educação Ambiental/Nacional/( META : 2 Ação implementada/unidade)	10	100	3	90	2	0	46.176	44.386	0	1.519	42.867	
18.128.1041.20VY.0012	000030160	Implementação de Ações de Cidadania e Educação Ambiental/No Estado do Acre/( META : 10 Ação implementada/unidade)	10	188	3	99	6	0	0	1.500.000	0	0	1.500.000	
18.128.1041.20VY.0017	000030158	Implementação de Ações de Cidadania e Educação Ambiental/No Estado do Tocantins/( META : 100 Ação implementada/unidade)	10	188	3	99	6	0	0	2.400.000	0	0	2.400.000	
18.128.1041.20VY.0026	000030176	Implementação de Ações de Cidadania e Educação Ambiental/No Estado de Pernambuco/( META : 2 Ação implementada/unidade)	10	188	3	30	6	0	0	150.000	0	0	150.000	
			10	188	3	50	6	0	0	100.000	0	0	100.000	
18.128.1041.20VY.0035	000030171	Implementação de Ações de Cidadania e Educação Ambiental/No Estado de São Paulo/( META : 1 Ação implementada/unidade)	10	188	3	99	6	0	0	250.000	0	0	250.000	
18.128.1041.20VY.0053	000030177	Implementação de Ações de Cidadania e Educação Ambiental/No Distrito Federal/( META : 20 Ação implementada/unidade)	10	188	3	30	6	0	0	130.000	0	0	130.000	
18.128.1041.20VY.1695	000030179	Implementação de Ações de Cidadania e Educação Ambiental/No Município de Recife - PE/( META : 1 Ação implementada/unidade)	10	188	3	50	6	0	0	120.000	0	0	120.000	
18.128.1041.20VY.2261	000030175	Implementação de Ações de Cidadania e Educação Ambiental/No Município de Salvador - BA/( META : 1 Ação implementada/unidade)	10	188	3	40	6	0	0	200.000	0	0	200.000	
18.128.1041.20VY.3339	000030174	Implementação de Ações de Cidadania e Educação Ambiental/No Município de Rio das Flores - RJ/( META : 1 Ação implementada/unidade)	10	188	3	40	6	0	0	230.000	0	0	230.000	
18.541.1041.21A8.0001	000002178	Formulação e Implementação de Estratégias para Promover a Proteção, a Conservação e o Uso Sustentável da Biodiversidade, da Vegetação Nativa e do Patrimônio Genético/Nacional/( META : 5 Ação desenvolvida/unidade)	10	100	3	90	2	0	307.838	295.903	0	10.126	285.777	
18.541.1041.21A8.0029	000030163	Formulação e Implementação de Estratégias para Promover a Proteção, a Conservação e o Uso Sustentável da Biodiversidade, da Vegetação Nativa e do Patrimônio Genético/No Estado da Bahia/( META : 2 Ação desenvolvida/unidade)	10	188	4	99	6	0	0	500.000	0	0	500.000	
18.541.1041.21A8.0035	000030164	Formulação e Implementação de Estratégias para Promover a Proteção, a Conservação e o Uso Sustentável da Biodiversidade, da Vegetação Nativa e do Patrimônio Genético/No Estado de São Paulo/( META : 2 Ação desenvolvida/unidade)	10	188	3	50	6	0	0	300.454	0	0	300.454	
			10	188	3	99	6	0	0	100.000	0	0	100.000	
<b>1043</b>	<b>Qualidade Ambiental Urbana</b>								<b>2.664.000</b>	<b>11.770.715</b>	<b>300.000</b>	<b>87.628</b>	<b>11.983.087</b>	
18.542.1043.21A9.0001	000002179	Implementação de Programas, Planos e Ações para Melhoria da Qualidade Ambiental Urbana/Nacional/( META : 7 Ação implementada/unidade)	10	100	3	90	2	0	2.540.573	2.442.073	0	83.568	2.358.505	
18.542.1043.21A9.0017	000030178	Implementação de Programas, Planos e Ações para Melhoria da Qualidade Ambiental Urbana/No Estado do Tocantins/( META : 1 Ação implementada/unidade)	10	188	3	99	6	0	0	130.000	0	0	130.000	
18.542.1043.21A9.0021	000030180	Implementação de Programas, Planos e Ações para Melhoria da Qualidade Ambiental Urbana/No Estado do Maranhão/( META : 1 Ação implementada/unidade)	10	188	4	99	6	0	0	100.000	0	0	100.000	

*Esfera: 1-Fiscal 2-Seguridade Social 3-Inv. Estatais. IU(Identificador de Uso): 0-no país 1-Contrapartida para o BIRD 2-Contrapartida para o BID 3-Outras Contrapartidas 4-No Exterior*

*GND(Grupo Natureza Despesa): 1-Pessoal e Encargos Sociais 2-Juros e Encargos 3-Outras Desp. Correntes 4-Investimentos 5-Inversões Financeiras 6-Amort. da Dívida 9-Reserva de Contingência*

*Mod. de Aplicação: 30-Estados/DF 40-Municípios 50-Entidade Privada 90-União 99-a definir*

*RP(Tipo de Despesa para fins de apuração do Resultado Primário): 0-Financeiro 1-Primário Obrigatória 2-Primário Discricionária 4-Discricionária não abrangida pelo PAC - Invest. 6-Discricionária decorrente de emendas individuais de execução obrigatória 7-Discricionária decorrente de emendas de bancada impositiva 8-Discricionária decorrente de emendas de comissão permanente*

# Congresso Nacional - Comissão Mista de Planos, Orçamentos Públicos e Fiscalização

Relatoria Geral - Alterações da Proposta Orçamentária da União para 2020

Despesas por UO/Programa/Subtítulo

*Orçamento Fiscal e da Seguridade Social (Valores em R\$1,00)*

Func. Programática	Seq.	Título/Subtítulo/Meta	E S F	F T E	G N D	M A D	R A P	I P D U	PL 22/2019 (A)	Relatório Setorial (B)	Acréscimos (C)	Cancelamentos (D)	Parecer CMO (E) = (B) + (C) - (D)	
<b>Unidade Orçamentária:</b>		<b>44101 Ministério do Meio Ambiente - Administração Direta</b>												
<b>1043</b>	<b>Qualidade Ambiental Urbana</b>								<b>2.664.000</b>	<b>11.770.715</b>	<b>300.000</b>	<b>87.628</b>	<b>11.983.087</b>	
18.542.1043.21A9.0023	000030169	Implementação de Programas, Planos e Ações para Melhoria da Qualidade Ambiental Urbana/No Estado do Ceará/( META : 1 Ação implementada/unidade)	10	188	3	99	6	0	0	300.000	0	0	300.000	
18.542.1043.21A9.0026	000030167	Implementação de Programas, Planos e Ações para Melhoria da Qualidade Ambiental Urbana/No Estado de Pernambuco/( META : 1 Ação implementada/unidade)	10	188	4	30	6	0	0	300.000	0	0	300.000	
18.542.1043.21A9.0027	000030181	Implementação de Programas, Planos e Ações para Melhoria da Qualidade Ambiental Urbana/No Estado de Alagoas/( META : 2 Ação implementada/unidade)	10	188	4	99	6	0	0	200.000	300.000	0	500.000	
18.542.1043.21A9.0028	000030161	Implementação de Programas, Planos e Ações para Melhoria da Qualidade Ambiental Urbana/No Estado de Sergipe/( META : 1 Ação implementada/unidade)	10	188	3	99	6	0	0	500.000	0	0	500.000	
18.542.1043.21A9.0031	000030170	Implementação de Programas, Planos e Ações para Melhoria da Qualidade Ambiental Urbana/No Estado de Minas Gerais/( META : 1 Ação implementada/unidade)	10	188	4	99	6	0	0	300.000	0	0	300.000	
18.542.1043.21A9.0032	000030173	Implementação de Programas, Planos e Ações para Melhoria da Qualidade Ambiental Urbana/No Estado do Espírito Santo/( META : 1 Ação implementada/unidade)	10	188	4	99	6	0	0	250.000	0	0	250.000	
18.542.1043.21A9.0035	000030159	Implementação de Programas, Planos e Ações para Melhoria da Qualidade Ambiental Urbana/No Estado de São Paulo/( META : 18 Ação implementada/unidade)	10	188	3	71	6	0	0	280.000	0	0	280.000	
			10	188	3	90	6	0	0	250.000	0	0	250.000	
			10	188	4	99	6	0	0	1.900.000	0	0	1.900.000	
18.542.1043.21A9.0042	000030182	Implementação de Programas, Planos e Ações para Melhoria da Qualidade Ambiental Urbana/No Estado de Santa Catarina/( META : 1 Ação implementada/unidade)	10	188	3	71	6	0	0	100.000	0	0	100.000	
18.542.1043.21A9.0053	000030157	Implementação de Programas, Planos e Ações para Melhoria da Qualidade Ambiental Urbana/No Distrito Federal/( META : 15 Ação implementada/unidade)	10	188	4	30	6	0	0	3.800.000	0	0	3.800.000	
18.542.1043.21A9.3274	000030162	Implementação de Programas, Planos e Ações para Melhoria da Qualidade Ambiental Urbana/No Município de Angra dos Reis - RJ/( META : 1 Ação implementada/unidade)	10	188	3	50	6	0	0	500.000	0	0	500.000	
18.542.1043.21A9.3296	000030165	Implementação de Programas, Planos e Ações para Melhoria da Qualidade Ambiental Urbana/No Município de Cordeiro - RJ/( META : 1 Ação implementada/unidade)	10	188	3	40	6	0	0	300.000	0	0	300.000	
18.543.1043.10TT.0042	000002180	Monitoramento da Recuperação Ambiental da Bacia Carbonífera de Santa Catarina/No Estado de Santa Catarina/( META : 18 Plano implantado/% de execução física)	10	100	3	90	2	0	123.427	118.642	0	4.060	114.582	
<b>1058</b>	<b>Mudança do Clima</b>								<b>236.800</b>	<b>227.620</b>	<b>0</b>	<b>7.789</b>	<b>219.831</b>	
18.541.1058.20W2.0001	000002182	Redução da Vulnerabilidade aos Efeitos da Desertificação/Nacional/( META : 1 Política implantada/unidade)	10	100	3	90	2	0	76.960	73.977	0	2.531	71.446	
18.542.1058.20W1.0001	000002181	Iniciativas para Implementação e Monitoramento da Política Nacional	10	100	3	90	2	0	159.840	153.643	0	5.258	148.385	

*Esfera: 1-Fiscal 2-Seguridade Social 3-Inv. Estatais. IU(Identificador de Uso): 0-no país 1-Contrapartida para o BIRD 2-Contrapartida para o BID 3-Outras Contrapartidas 4-No Exterior GND(Grupo Natureza Despesa): 1-Pessoal e Encargos Sociais 2-Juros e Encargos 3-Outras Desp. Correntes 4-Investimentos 5-Inversões Financeiras 6-Amort. da Dívida 9-Reserva de Contingência Mod. de Aplicação: 30-Estados/DF 40-Municípios 50-Entidade Privada 90-União 99-a definir RP(Tipo de Despesa para fins de apuração do Resultado Primário): 0-Financeiro 1-Primário Obrigatória 2-Primário Discricionária 4-Discricionária não abrangida pelo PAC - Invest. 6-Discricionária decorrente de emendas individuais de execução obrigatória 7-Discricionária decorrente de emendas de bancada impositiva 8-Discricionária decorrente de emendas de comissão permanente*

# Congresso Nacional - Comissão Mista de Planos, Orçamentos Públicos e Fiscalização

Relatoria Geral - Alterações da Proposta Orçamentária da União para 2020

Despesas por UO/Programa/Subtítulo

*Orçamento Fiscal e da Seguridade Social (Valores em R\$1,00)*

Func. Programática	Seq.	Título/Subtítulo/Meta	E S F	F T E	G N D	M A D	R A P	I P D U	PL 22/2019 (A)	Relatório Setorial (B)	Acréscimos (C)	Cancelamentos (D)	Parecer CMO (E) = (B) + (C) - (D)
<b>Unidade Orçamentária:</b>		<b>44101</b>	<b>Ministério do Meio Ambiente - Administração Direta</b>										
<b>1058</b>	<b>Mudança do Clima</b>								<b>236.800</b>	<b>227.620</b>	<b>0</b>	<b>7.789</b>	<b>219.831</b>
18.542.1058.20W1.0001	000002181	sobre Mudança do Clima e da Contribuição Nacionalmente Determinada/Nacional/( META : 1 Política implementada/unidade)											
<b>2223</b>	<b>A Hora do Turismo</b>								<b>156.816</b>	<b>400.737</b>	<b>0</b>	<b>5.158</b>	<b>395.579</b>
18.695.2223.21AA.0001	000002183	Implementação do Plano Nacional de Ecoturismo/Nacional/( META : 3 Ação implementada/unidade)	10	100	3	90	2	0	146.816	141.124	0	4.829	136.295
			10	100	4	90	2	0	10.000	9.613	0	329	9.284
18.695.2223.21AA.0053	000033244	Implementação do Plano Nacional de Ecoturismo/No Distrito Federal/( META : 1 Ação implementada/unidade)	10	188	4	90	6	0	0	250.000	0	0	250.000
<b>TOTAL DA UO:</b>									<b>315.137.535</b>	<b>328.824.669</b>	<b>300.000</b>	<b>5.582.309</b>	<b>323.542.360</b>
<b>Unidade Orçamentária:</b>		<b>44201</b>	<b>Instituto Brasileiro do Meio Ambiente e dos Recursos Naturais Renováveis - IBAMA</b>										
<b>0032</b>	<b>Programa de Gestão e Manutenção do Poder Executivo</b>								<b>1.187.974.347</b>	<b>1.187.974.347</b>	<b>0</b>	<b>26.139.375</b>	<b>1.161.834.972</b>
09.272.0032.0181.0001	000002190	Aposentadorias e Pensões Civis da União/Nacional/( META : - -/-)	20	151	1	90	1	0	93.168.546	93.168.546	0	0	93.168.546
			20	156	1	90	1	0	76.201.962	76.201.962	0	0	76.201.962
			20	169	1	90	1	0	343.462.797	343.462.797	0	0	343.462.797
18.122.0032.156G.5664	000002189	Construção da Sede do Centro Nacional de Prevenção e Combate aos Incêndios Florestais - Prevfogo/Em Brasília - DF/( META : 20 Prédio construído/% de execução física)	10	174	4	90	2	0	1.000.000	1.000.000	0	0	1.000.000
			10	296	4	90	2	0	1.170.000	1.170.000	0	0	1.170.000
18.122.0032.20TP.0001	000002186	Ativos Civis da União/Nacional/( META : - -/-)	10	100	1	90	1	0	442.389.203	442.389.203	0	25.748.014	416.641.189
18.122.0032.2000.0001	000002184	Administração da Unidade/Nacional/( META : - -/-)	10	250	3	90	2	0	117.603.505	117.603.505	0	0	117.603.505
			10	250	3	91	2	0	820.000	820.000	0	0	820.000
			10	250	4	90	2	0	6.500.000	6.500.000	0	0	6.500.000
18.122.0032.216H.0001	000002188	Ajuda de Custo para Moradia ou Auxílio-Moradia a Agentes Públicos/Nacional/( META : 50 Agente público beneficiado/unidade)	10	250	3	90	2	0	250.000	250.000	0	4.210	245.790
18.301.0032.2004.0001	000002185	Assistência Médica e Odontológica aos Servidores Civis, Empregados, Militares e seus Dependentes/Nacional/( META : - -/-)	20	151	3	90	1	0	8.844.362	8.844.362	0	148.942	8.695.420
18.331.0032.212B.0001	000002187	Benefícios Obrigatórios aos Servidores Civis, Empregados, Militares e seus Dependentes/Nacional/( META : - -/-)	10	100	3	90	1	0	14.145.155	14.145.155	0	238.209	13.906.946
18.846.0032.09HB.0001	000002191	Contribuição da União, de suas Autarquias e Fundações para o Custeio do Regime de Previdência dos Servidores Públicos Federais/Nacional/( META : - -/-)	10	100	1	91	0	0	82.418.817	82.418.817	0	0	82.418.817
<b>0901 Operações Especiais: Cumprimento de Sentenças Judiciais</b>									<b>5.774.498</b>	<b>5.774.498</b>	<b>0</b>	<b>0</b>	<b>5.774.498</b>
28.846.0901.0005.0001	000002192	Sentenças Judiciais Transitadas em Julgado (Precatórios)/Nacional/( META : - -/-)	10	100	5	90	1	0	5.774.498	5.774.498	0	0	5.774.498
<b>0909 Operações Especiais: Outros Encargos Especiais</b>									<b>216.665</b>	<b>216.665</b>	<b>0</b>	<b>0</b>	<b>216.665</b>
28.846.0909.0536.0001	000002193	Benefícios e Pensões Indenizatórias Decorrentes de Legislação Especial e/ou Decisões Judiciais/Nacional/( META : - -/-)	20	151	3	90	1	0	216.665	216.665	0	0	216.665
<b>0999 Reserva de Contingência</b>									<b>289.973.019</b>	<b>289.973.019</b>	<b>4.210</b>	<b>0</b>	<b>289.977.229</b>

*Esfera: 1-Fiscal 2-Seguridade Social 3-Inv. Estatais. IU(Identificador de Uso): 0-no país 1-Contrapartida para o BIRD 2-Contrapartida para o BID 3-Outras Contrapartidas 4-No Exterior*

*GND(Grupo Natureza Despesa): 1-Pessoal e Encargos Sociais 2-Juros e Encargos 3-Outras Desp. Correntes 4-Investimentos 5-Inversões Financeiras 6-Amort. da Dívida 9-Reserva de Contingência*

*Mod. de Aplicação: 30-Estados/DF 40-Municípios 50-Entidade Privada 90-União 99-a definir*

*RP(Tipo de Despesa para fins de apuração do Resultado Primário): 0-Financeiro 1-Primário Obrigatória 2-Primário Discricionária 4-Discricionária não abrangida pelo PAC - Invest. 6-Discricionária decorrente de emendas individuais de execução obrigatória 7-Discricionária decorrente de emendas de bancada impositiva 8-Discricionária decorrente de emendas de comissão permanente*

# Congresso Nacional - Comissão Mista de Planos, Orçamentos Públicos e Fiscalização

Relatoria Geral - Alterações da Proposta Orçamentária da União para 2020

Despesas por UO/Programa/Subtítulo

*Orçamento Fiscal e da Seguridade Social (Valores em R\$1,00)*

Func. Programática	Seq.	Título/Subtítulo/Meta	E S F	F T D	G N D	M A D	R P U	I P D	PL 22/2019 (A)	Relatório Setorial (B)	Acréscimos (C)	Cancelamentos (D)	Parecer CMO (E) = (B) + (C) - (D)	
<b>Unidade Orçamentária: 44201 Instituto Brasileiro do Meio Ambiente e dos Recursos Naturais Renováveis - IBAMA</b>														
<b>0999</b>	<b>Reserva de Contingência</b>									<b>289.973.019</b>	<b>289.973.019</b>	<b>4.210</b>	<b>0</b>	<b>289.977.229</b>
99.999.0999.0Z00.6497	000002194	Reserva de Contingência - Financeira/Reserva de Contingência - Recursos provenientes de receitas próprias e vinculadas, inclusive doações e convênios/( META : - -/-)	10	141	9	99	0	0	7.969.907	7.969.907	0	0	7.969.907	
			10	174	9	99	0	0	176.460.980	176.460.980	0	0	176.460.980	
			10	186	9	99	0	0	91.621.731	91.621.731	0	0	91.621.731	
			10	250	9	99	0	0	13.920.401	13.920.401	0	0	13.920.401	
99.999.0999.0Z01.0001	000033587	Reserva de Contingência Fiscal - Primária/Nacional/( META : - -/-)	10	250	9	90	2	9	0	0	4.210	0	4.210	
<b>1041</b>	<b>Conservação e Uso Sustentável da Biodiversidade e dos Recursos Naturais</b>									<b>98.551.545</b>	<b>102.282.701</b>	<b>11.541.034</b>	<b>88.374.162</b>	<b>25.449.573</b>
18.125.1041.214N.0001	000002196	Controle e Fiscalização Ambiental/Nacional/( META : 1263 Ação de controle realizada/unidade)	10	174	3	90	2	0	39.833.128	39.833.128	0	39.833.128	0	
			10	296	3	90	2	0	36.000.000	36.000.000	0	36.000.000	0	
			10	174	4	90	2	0	1.000.000	1.000.000	0	1.000.000	0	
18.542.1041.21AB.0001	000002199	Monitoramento, Avaliação e Controle de Substâncias, Produtos Químicos e Biológicos e de Atividades Potencialmente Poluidoras e Utilizadoras de Recursos Ambientais/Nacional/( META : 80 Instrumento desenvolvido/%)	10	174	3	90	2	0	1.075.078	1.075.078	0	0	1.075.078	
18.542.1041.214O.0001	000002197	Gestão do Uso Sustentável da Biodiversidade e Recuperação Ambiental/Nacional/( META : 107 Ação realizada/unidade)	10	174	3	90	2	0	10.596.034	10.596.034	0	10.596.034	0	
			10	188	3	90	8	0	0	1.865.578	0	0	1.865.578	
			10	174	3	90	9	0	0	0	10.596.034	0	10.596.034	
			10	174	4	90	2	0	945.000	945.000	0	945.000	0	
			10	188	4	90	8	0	0	1.865.578	0	0	1.865.578	
			10	174	4	90	9	0	0	0	945.000	0	945.000	
18.542.1041.218R.0001	000002198	Monitoramento Ambiental e Gestão da Informação sobre o Meio Ambiente e Educação Ambiental/Nacional/( META : 90 Ação realizada/% de execução)	10	174	3	90	2	0	4.500.000	4.500.000	0	0	4.500.000	
18.542.1041.6925.0001	000002200	Licenciamento Ambiental Federal/Nacional/( META : 433 Licença concedida/unidade)	10	174	3	90	2	0	4.602.305	4.602.305	0	0	4.602.305	
<b>1043</b>	<b>Qualidade Ambiental Urbana</b>									<b>449.922</b>	<b>449.922</b>	<b>0</b>	<b>0</b>	<b>449.922</b>
18.542.1043.20WH.0001	000002201	Controle Ambiental de Produtos, Substâncias, Resíduos e Atividades Potencialmente Poluidoras/Nacional/( META : 80 Autorização expedida/% de execução)	10	174	3	90	2	0	429.922	429.922	0	0	429.922	
			10	174	4	90	2	0	20.000	20.000	0	0	20.000	
<b>1058</b>	<b>Mudança do Clima</b>									<b>29.655.028</b>	<b>38.611.058</b>	<b>-8.956.030</b>	<b>29.655.028</b>	<b>0</b>
18.542.1058.214M.0001	000002202	Prevenção e Controle de Incêndios Florestais nas Áreas Federais Prioritárias/Nacional/( META : 220000 Área protegida/km²)	10	174	3	90	2	0	27.202.856	27.202.856	0	27.202.856	0	
			10	174	3	91	2	0	1.500.000	1.500.000	0	1.500.000	0	
			10	188	3	90	6	0	0	250.000	-250.000	0	0	
			10	188	3	90	8	0	0	6.549.536	-6.549.536	0	0	
			10	296	4	90	2	0	952.172	952.172	0	952.172	0	
			10	188	4	90	8	0	0	2.156.494	-2.156.494	0	0	
<b>6014</b>	<b>Prevenção e Controle do Desmatamento e dos Incêndios nos Biomas</b>									<b>0</b>	<b>0</b>	<b>115.444.186</b>	<b>0</b>	<b>115.444.186</b>

*Esfera: 1-Fiscal 2-Seguridade Social 3-Inv. Estatais. IU(Identificador de Uso): 0-no país 1-Contrapartida para o BIRD 2-Contrapartida para o BID 3-Outras Contrapartidas 4-No Exterior*

*GND(Grupo Natureza Despesa): 1-Pessoal e Encargos Sociais 2-Juros e Encargos 3-Outras Desp. Correntes 4-Investimentos 5-Inversões Financeiras 6-Amort. da Dívida 9-Reserva de Contingência*

*Mod. de Aplicação: 30-Estados/DF 40-Municípios 50-Entidade Privada 90-União 99-a definir*

*RP(Tipo de Despesa para fins de apuração do Resultado Primário): 0-Financeiro 1-Primário Obrigatória 2-Primário Discricionária 4-Discricionária não abrangida pelo PAC - Invest. 6-Discricionária decorrente de emendas individuais de execução obrigatória 7-Discricionária decorrente de emendas de bancada impositiva 8-Discricionária decorrente de emendas de comissão permanente*

# Congresso Nacional - Comissão Mista de Planos, Orçamentos Públicos e Fiscalização

Relatoria Geral - Alterações da Proposta Orçamentária da União para 2020

Despesas por UO/Programa/Subtítulo

*Orçamento Fiscal e da Seguridade Social (Valores em R\$1,00)*

Func. Programática	Seq.	Título/Subtítulo/Meta	E S F	F T D	G N D	M A D	R P U	I P D	PL 22/2019 (A)	Relatório Setorial (B)	Acréscimos (C)	Cancelamentos (D)	Parecer CMO (E) = (B) + (C) - (D)	
<b>Unidade Orçamentária:</b>		<b>44201 Instituto Brasileiro do Meio Ambiente e dos Recursos Naturais Renováveis - IBAMA</b>												
<b>6014</b>	<b>Prevenção e Controle do Desmatamento e dos Incêndios nos Biomas</b>								<b>0</b>	<b>0</b>	<b>115.444.186</b>	<b>0</b>	<b>115.444.186</b>	
18.125.6014.214N.0001	000033483	Controle e Fiscalização Ambiental/Nacional/( META : 1263 Ação de controle realizada/unidade)	10	174	3	90	2	0	0	0	39.833.128	0	39.833.128	
			10	296	3	90	2	0	0	0	36.000.000	0	36.000.000	
			10	174	4	90	2	0	0	0	1.000.000	0	1.000.000	
18.542.6014.214M.0001	000033442	Prevenção e Controle de Incêndios Florestais nas Áreas Federais Prioritárias/Nacional/( META : 281000 Área protegida/km²)	10	188	3	90	6	0	0	0	250.000	0	250.000	
			10	188	3	90	8	0	0	0	6.549.536	0	6.549.536	
			10	174	3	90	9	0	0	0	27.202.856	0	27.202.856	
			10	174	3	91	9	0	0	0	1.500.000	0	1.500.000	
			10	188	4	90	8	0	0	0	2.156.494	0	2.156.494	
			10	296	4	90	9	0	0	0	952.172	0	952.172	
<b>TOTAL DA UO:</b>								<b>1.612.595.024</b>	<b>1.625.282.210</b>	<b>118.033.400</b>	<b>144.168.565</b>	<b>1.599.147.045</b>		
<b>Unidade Orçamentária:</b>		<b>44206 Instituto de Pesquisas Jardim Botânico do Rio de Janeiro - JBRJ</b>												
<b>0032</b>	<b>Programa de Gestão e Manutenção do Poder Executivo</b>								<b>58.161.920</b>	<b>57.798.250</b>	<b>0</b>	<b>1.497.265</b>	<b>56.300.985</b>	
09.272.0032.0181.0033	000002208	Aposentadorias e Pensões Civis da União/No Estado do Rio de Janeiro/( META : - -/-)	20	156	1	90	1	0	4.096.047	4.096.047	0	0	4.096.047	
			20	169	1	90	1	0	8.384.497	8.384.497	0	0	8.384.497	
18.122.0032.20TP.0033	000002205	Ativos Civis da União/No Estado do Rio de Janeiro/( META : - -/-)	10	100	1	90	1	0	25.377.088	25.377.088	0	1.477.002	23.900.086	
18.122.0032.2000.0033	000002203	Administração da Unidade/No Estado do Rio de Janeiro/( META : - -/-)	10	100	3	90	2	0	8.608.145	8.274.399	0	0	8.274.399	
			10	250	3	90	2	0	4.460.537	4.460.537	0	0	4.460.537	
			10	100	4	90	2	0	760.000	730.535	0	0	730.535	
			10	250	4	90	2	0	10.534	10.534	0	0	10.534	
18.122.0032.216H.0033	000002207	Ajuda de Custo para Moradia ou Auxílio-Moradia a Agentes Públicos/No Estado do Rio de Janeiro/( META : 1 Agente público beneficiado/unidade)	10	100	3	90	2	0	11.840	11.381	0	588	10.793	
18.301.0032.2004.0033	000002204	Assistência Médica e Odontológica aos Servidores Civis, Empregados, Militares e seus Dependentes/No Estado do Rio de Janeiro/( META : - -/-)	20	151	3	90	1	0	296.033	296.033	0	4.985	291.048	
18.331.0032.212B.0033	000002206	Benefícios Obrigatórios aos Servidores Civis, Empregados, Militares e seus Dependentes/No Estado do Rio de Janeiro/( META : - -/-)	10	100	3	90	1	0	872.322	872.322	0	14.690	857.632	
18.846.0032.09HB.0033	000002209	Contribuição da União, de suas Autarquias e Fundações para o Custeio do Regime de Previdência dos Servidores Públicos Federais/No Estado do Rio de Janeiro/( META : - -/-)	10	100	1	91	0	0	5.284.877	5.284.877	0	0	5.284.877	
<b>0901 Operações Especiais: Cumprimento de Sentenças Judiciais</b>								<b>1.000</b>	<b>1.000</b>	<b>0</b>	<b>0</b>	<b>1.000</b>		
28.846.0901.0005.0033	000008065	Sentenças Judiciais Transitadas em Julgado (Precatórios)/No Estado do Rio de Janeiro/( META : - -/-)	10	100	1	90	1	0	1.000	1.000	0	0	1.000	
<b>0999 Reserva de Contingência</b>								<b>152.843</b>	<b>152.843</b>	<b>0</b>	<b>0</b>	<b>152.843</b>		
99.999.0999.0Z00.6497	000008066	Reserva de Contingência - Financeira/Reserva de Contingência - Recursos provenientes de receitas próprias e vinculadas, inclusive doações e	10	250	9	99	0	0	152.843	152.843	0	0	152.843	

*Esfera: 1-Fiscal 2-Seguridade Social 3-Inv. Estatais. IU(Identificador de Uso): 0-no país 1-Contrapartida para o BIRD 2-Contrapartida para o BID 3-Outras Contrapartidas 4-No Exterior*

*GND(Grupo Natureza Despesa): 1-Pessoal e Encargos Sociais 2-Juros e Encargos 3-Outras Desp. Correntes 4-Investimentos 5-Inversões Financeiras 6-Amort. da Dívida 9-Reserva de Contingência*

*Mod. de Aplicação: 30-Estados/DF 40-Municípios 50-Entidade Privada 90-União 99-a definir*

*RP(Tipo de Despesa para fins de apuração do Resultado Primário): 0-Financeiro 1-Primário Obrigatória 2-Primário Discricionária 4-Discricionária não abrangida pelo PAC - Invest. 6-Discricionária decorrente de emendas individuais de execução obrigatória 7-Discricionária decorrente de emendas de bancada impositiva 8-Discricionária decorrente de emendas de comissão permanente*

# Congresso Nacional - Comissão Mista de Planos, Orçamentos Públicos e Fiscalização

Relatoria Geral - Alterações da Proposta Orçamentária da União para 2020

Despesas por UO/Programa/Subtítulo

*Orçamento Fiscal e da Seguridade Social (Valores em R\$1,00)*

Func. Programática	Seq.	Título/Subtítulo/Meta	E S F	F T E	G N D	M A D	R A D	I P U	PL 22/2019 (A)	Relatório Setorial (B)	Acréscimos (C)	Cancelamentos (D)	Parecer CMO (E) = (B) + (C) - (D)	
<b>Unidade Orçamentária:</b>		<b>44206 Instituto de Pesquisas Jardim Botânico do Rio de Janeiro - JBRJ</b>												
<b>0999</b>	<b>Reserva de Contingência</b>								<b>152.843</b>	<b>152.843</b>	<b>0</b>	<b>0</b>	<b>152.843</b>	
99.999.0999.0Z00.6497	000008066	convênios/( META : - -/-)												
<b>1041</b>	<b>Conservação e Uso Sustentável da Biodiversidade e dos Recursos Naturais</b>								<b>5.143.809</b>	<b>5.426.571</b>	<b>0</b>	<b>99.467</b>	<b>5.327.104</b>	
18.541.1041.219K.0033	000002212	Gestão das Coleções Vivas, do Patrimônio Histórico-Cultural e das Atividades de Disseminação do Conhecimento no Jardim Botânico do Rio de Janeiro/No Estado do Rio de Janeiro/( META : 5 Ação realizada/unidade)	10	100	3	90	2	0	1.557.798	1.497.401	0	51.241	1.446.160	
			10	250	3	90	2	0	1.819.886	1.819.886	0	0	1.819.886	
			10	100	4	90	2	0	280.000	269.145	0	9.210	259.935	
18.541.1041.219K.3341	000030168	Gestão das Coleções Vivas, do Patrimônio Histórico-Cultural e das Atividades de Disseminação do Conhecimento no Jardim Botânico do Rio de Janeiro/No Município do Rio de Janeiro - RJ/( META : 2 Ação realizada/unidade)	10	188	3	90	6	0	0	200.000	0	0	200.000	
			10	188	4	90	6	0	0	200.000	0	0	200.000	
18.571.1041.20WK.0001	000002211	Pesquisa, Avaliação e Monitoramento da Flora Brasileira/Nacional/( META : 100 Pesquisa publicada/unidade)	10	100	3	90	2	0	294.125	282.722	0	9.675	273.047	
			10	250	3	90	2	0	300.000	300.000	0	0	300.000	
			10	100	4	90	2	0	892.000	857.417	0	29.341	828.076	
<b>5013</b>	<b>Educação Superior - Graduação, Pós-Graduação, Ensino, Pesquisa e Extensão</b>								<b>607.309</b>	<b>583.764</b>	<b>0</b>	<b>19.976</b>	<b>563.788</b>	
18.128.5013.4909.0033	000002213	Funcionamento de Cursos de Pós-Graduação em Botânica e Meio Ambiente/No Estado do Rio de Janeiro/( META : 90 Aluno matriculado/unidade)	10	100	3	90	2	0	454.509	436.888	0	14.950	421.938	
			10	100	4	90	2	0	152.800	146.876	0	5.026	141.850	
<b>TOTAL DA UO:</b>								<b>64.066.881</b>	<b>63.962.428</b>	<b>0</b>	<b>1.616.708</b>	<b>62.345.720</b>		
<b>Unidade Orçamentária:</b>		<b>44207 Instituto Chico Mendes de Conservação da Biodiversidade</b>												
<b>0032</b>	<b>Programa de Gestão e Manutenção do Poder Executivo</b>								<b>417.182.196</b>	<b>416.500.997</b>	<b>0</b>	<b>15.070.440</b>	<b>401.430.557</b>	
09.272.0032.0181.0001	000002219	Aposentadorias e Pensões Civis da União/Nacional/( META : - -/-)	20	156	1	90	1	0	31.073.211	31.073.211	0	0	31.073.211	
			20	169	1	90	1	0	31.533.890	31.533.890	0	0	31.533.890	
18.122.0032.20TP.0001	000002216	Ativos Civis da União/Nacional/( META : - -/-)	10	100	1	90	1	0	255.810.379	255.810.379	0	14.888.721	240.921.658	
18.122.0032.2000.0001	000002214	Administração da Unidade/Nacional/( META : - -/-)	10	100	3	90	2	0	17.481.048	16.803.291	0	0	16.803.291	
			10	186	3	90	2	0	856.623	856.623	0	0	856.623	
			10	250	3	90	2	0	22.913.580	22.913.580	0	0	22.913.580	
18.122.0032.216H.0001	000002218	Ajuda de Custo para Moradia ou Auxílio-Moradia a Agentes Públicos/Nacional/( META : 9 Agente público beneficiado/unidade)	10	100	3	90	2	0	88.800	85.358	0	4.416	80.942	
18.301.0032.2004.0001	000002215	Assistência Médica e Odontológica aos Servidores Civis, Empregados, Militares e seus Dependentes/Nacional/( META : - -/-)	20	151	3	90	1	0	2.857.866	2.857.866	0	48.127	2.809.739	
18.331.0032.212B.0001	000002217	Benefícios Obrigatórios aos Servidores Civis, Empregados, Militares e seus Dependentes/Nacional/( META : - -/-)	10	100	3	90	1	0	7.670.638	7.670.638	0	129.176	7.541.462	
18.846.0032.09HB.0001	000002220	Contribuição da União, de suas Autarquias e Fundações para o Custeio do Regime de Previdência dos Servidores Públicos Federais/Nacional/( META : - -/-)	10	100	1	91	0	0	46.896.161	46.896.161	0	0	46.896.161	
<b>0901</b>	<b>Operações Especiais: Cumprimento de Sentenças Judiciais</b>								<b>83.171.942</b>	<b>83.171.942</b>	<b>0</b>	<b>0</b>	<b>83.171.942</b>	

*Esfera: 1-Fiscal 2-Seguridade Social 3-Inv. Estatais. IU(Identificador de Uso): 0-no país 1-Contrapartida para o BIRD 2-Contrapartida para o BID 3-Outras Contrapartidas 4-No Exterior*

*GND(Grupo Natureza Despesa): 1-Pessoal e Encargos Sociais 2-Juros e Encargos 3-Outras Desp. Correntes 4-Investimentos 5-Inversões Financeiras 6-Amort. da Dívida 9-Reserva de Contingência*

*Mod. de Aplicação: 30-Estados/DF 40-Municípios 50-Entidade Privada 90-União 99-a definir*

*RP(Tipo de Despesa para fins de apuração do Resultado Primário): 0-Financeiro 1-Primário Obrigatória 2-Primário Discricionária 4-Discricionária não abrangida pelo PAC - Invest. 6-Discricionária decorrente de emendas individuais de execução obrigatória 7-Discricionária decorrente de emendas de bancada impositiva 8-Discricionária decorrente de emendas de comissão permanente*

# Congresso Nacional - Comissão Mista de Planos, Orçamentos Públicos e Fiscalização

Relatoria Geral - Alterações da Proposta Orçamentária da União para 2020

Despesas por UO/Programa/Subtítulo

*Orçamento Fiscal e da Seguridade Social (Valores em R\$1,00)*

Func. Programática	Seq.	Título/Subtítulo/Meta	E S F	F T E	G N D	M A D	R P U	I P U	PL 22/2019 (A)	Relatório Setorial (B)	Acréscimos (C)	Cancelamentos (D)	Parecer CMO (E) = (B) + (C) - (D)	
<b>Unidade Orçamentária: 44207 Instituto Chico Mendes de Conservação da Biodiversidade</b>														
<b>0901</b>	<b>Operações Especiais: Cumprimento de Sentenças Judiciais</b>									<b>83.171.942</b>	<b>83.171.942</b>	<b>0</b>	<b>0</b>	<b>83.171.942</b>
28.846.0901.0005.0001	000002221	Sentenças Judiciais Transitadas em Julgado (Precatórios)/Nacional/(META : - /-)	10	100	5	90	1	0	83.171.942	83.171.942	0	0	83.171.942	
<b>0999</b>	<b>Reserva de Contingência</b>									<b>3.134.667</b>	<b>3.134.667</b>	<b>0</b>	<b>0</b>	<b>3.134.667</b>
99.999.0999.0Z00.6497	000008067	Reserva de Contingência - Financeira/Reserva de Contingência - Recursos provenientes de receitas próprias e vinculadas, inclusive doações e convênios/( META : - /-)	10	186	9	99	0	0	325.974	325.974	0	0	325.974	
			10	236	9	99	0	0	1.941.178	1.941.178	0	0	1.941.178	
			10	250	9	99	0	0	867.515	867.515	0	0	867.515	
<b>1041</b>	<b>Conservação e Uso Sustentável da Biodiversidade e dos Recursos Naturais</b>									<b>130.553.828</b>	<b>129.089.771</b>	<b>111.256.486</b>	<b>119.247.096</b>	<b>121.099.161</b>
18.125.1041.214P.0001	000002226	Fiscalização Ambiental e Prevenção e Combate a Incêndios Florestais/Nacional/( META : 334 Unidade de conservação protegida/unidade)	10	100	3	90	2	0	8.288.000	7.966.667	0	7.966.667	0	
			10	250	3	90	2	0	5.275.000	5.275.000	0	5.275.000	0	
18.541.1041.20WM.0001	000002223	Apoio à Criação, Gestão e Implementação das Unidades de Conservação Federais/Nacional/( META : 334 Unidade atendida/unidade)	10	100	3	90	2	0	9.728.086	9.350.919	0	9.350.919	0	
			10	129	3	90	2	0	5.554.567	5.554.567	0	5.554.567	0	
			10	174	3	90	2	0	963.722	963.722	0	963.722	0	
			10	186	3	90	2	0	2.509.274	2.509.274	0	2.509.274	0	
			10	195	3	90	2	0	2.495.909	2.495.909	0	2.495.909	0	
			10	236	3	90	2	0	59.973.358	59.973.358	0	59.973.358	0	
			10	250	3	90	2	0	7.501	7.501	0	7.501	0	
			10	100	3	90	9	0	0	0	9.030.931	0	9.030.931	
			10	129	3	90	9	0	0	0	5.554.567	0	5.554.567	
			10	144	3	90	9	0	0	0	6.475.064	0	6.475.064	
			10	174	3	90	9	0	0	0	963.722	0	963.722	
			10	186	3	90	9	0	0	0	2.509.274	0	2.509.274	
			10	195	3	90	9	0	0	0	2.495.909	0	2.495.909	
			10	236	3	90	9	0	0	0	59.973.358	0	59.973.358	
			10	250	3	90	9	0	0	0	7.501	0	7.501	
			10	100	4	90	2	0	7.620.000	7.324.566	0	7.324.566	0	
			10	195	4	90	2	0	4.000.000	4.000.000	0	4.000.000	0	
			10	100	4	90	9	0	0	0	7.073.919	0	7.073.919	
			10	195	4	90	9	0	0	0	4.000.000	0	4.000.000	
			10	100	5	90	2	0	14.189.091	13.638.966	0	13.638.966	0	
			10	100	5	90	9	0	0	0	13.172.241	0	13.172.241	
18.541.1041.20WM.0033	000030166	Apoio à Criação, Gestão e Implementação das Unidades de Conservação Federais/No Estado do Rio de Janeiro/( META : 10 Unidade atendida/unidade)	10	188	3	90	6	0	0	250.000	0	0	250.000	
			10	188	4	90	6	0	0	50.000	0	0	50.000	
18.541.1041.20WN.0001	000002224	Execução de Pesquisa e Conservação de Espécies e do Patrimônio Espeleológico/Nacional/( META : 1415 Projeto apoiado/unidade)	10	100	3	90	2	0	5.141.520	4.942.179	0	169.121	4.773.058	

*Esfera: 1-Fiscal 2-Seguridade Social 3-Inv. Estatais. IU(Identificador de Uso): 0-no país 1-Contrapartida para o BIRD 2-Contrapartida para o BID 3-Outras Contrapartidas 4-No Exterior*

*GND(Grupo Natureza Despesa): 1-Pessoal e Encargos Sociais 2-Juros e Encargos 3-Outras Desp. Correntes 4-Investimentos 5-Inversões Financeiras 6-Amort. da Dívida 9-Reserva de Contingência*

*Mod. de Aplicação: 30-Estados/DF 40-Municípios 50-Entidade Privada 90-União 99-a definir*

*RP(Tipo de Despesa para fins de apuração do Resultado Primário): 0-Financieira 1-Primário Obrigatória 2-Primário Discricionária 4-Discricionária não abrangida pelo PAC - Invest. 6-Discricionária decorrente de emendas individuais de execução obrigatória 7-Discricionária decorrente de emendas de bancada impositiva 8-Discricionária decorrente de emendas de comissão permanente*

# Congresso Nacional - Comissão Mista de Planos, Orçamentos Públicos e Fiscalização

Relatoria Geral - Alterações da Proposta Orçamentária da União para 2020

Despesas por UO/Programa/Subtítulo

*Orçamento Fiscal e da Seguridade Social (Valores em R\$1,00)*

Func. Programática	Seq.	Título/Subtítulo/Meta	E S F	F T E	G N D	M A P	R A D	I P D U	PL 22/2019 (A)	Relatório Setorial (B)	Acréscimos (C)	Cancelamentos (D)	Parecer CMO (E) = (B) + (C) - (D)	
<b>Unidade Orçamentária:</b>		<b>44207 Instituto Chico Mendes de Conservação da Biodiversidade</b>												
<b>1041</b>	<b>Conservação e Uso Sustentável da Biodiversidade e dos Recursos Naturais</b>								<b>130.553.828</b>	<b>129.089.771</b>	<b>111.256.486</b>	<b>119.247.096</b>	<b>121.099.161</b>	
18.541.1041.20WN.0001	000002224	Execução de Pesquisa e Conservação de Espécies e do Patrimônio Espeleológico/Nacional/( META : 1415 Projeto apoiado/unidade)	10	250	3	90	2	0	4.275.000	4.275.000	0	0	4.275.000	
18.571.1041.212H.0001	000002225	Manutenção de Contrato de Gestão com Organizações Sociais (Lei nº 9.637, de 15 de maio de 1998)/Nacional/( META : 1 Atividade apoiada/unidade)	10	100	3	90	2	0	532.800	512.143	0	17.526	494.617	
<b>6014</b>	<b>Prevenção e Controle do Desmatamento e dos Incêndios nos Biomas</b>								<b>0</b>	<b>0</b>	<b>12.969.048</b>	<b>0</b>	<b>12.969.048</b>	
18.125.6014.214P.0001	000033488	Fiscalização Ambiental e Prevenção e Combate a Incêndios Florestais/Nacional/( META : 334 Unidade de conservação protegida/unidade)	10	100	3	90	2	0	0	0	7.694.048	0	7.694.048	
			10	250	3	90	2	0	0	0	5.275.000	0	5.275.000	
<b>TOTAL DA UO:</b>									<b>634.042.633</b>	<b>631.897.377</b>	<b>124.225.534</b>	<b>134.317.536</b>	<b>621.805.375</b>	
<b>Unidade Orçamentária:</b>		<b>44901 Fundo Nacional de Meio Ambiente - FNMA</b>												
<b>0032</b>	<b>Programa de Gestão e Manutenção do Poder Executivo</b>								<b>300.000</b>	<b>300.000</b>	<b>0</b>	<b>0</b>	<b>300.000</b>	
18.122.0032.2000.0001	000002227	Administração da Unidade/Nacional/( META : - -/-)	10	174	3	90	2	0	300.000	300.000	0	0	300.000	
<b>0999</b>	<b>Reserva de Contingência</b>								<b>30.187.889</b>	<b>30.187.889</b>	<b>0</b>	<b>0</b>	<b>30.187.889</b>	
99.999.0999.0Z00.6497	000002228	Reserva de Contingência - Financeira/Reserva de Contingência - Recursos provenientes de receitas próprias e vinculadas, inclusive doações e convênios/( META : - -/-)	10	174	9	99	0	0	30.187.889	30.187.889	0	0	30.187.889	
<b>1041</b>	<b>Conservação e Uso Sustentável da Biodiversidade e dos Recursos Naturais</b>								<b>3.200.000</b>	<b>3.200.000</b>	<b>0</b>	<b>0</b>	<b>3.200.000</b>	
18.541.1041.20N1.0001	000002229	Fomento a Projetos de Desenvolvimento Sustentável e Conservação do Meio Ambiente/Nacional/( META : 4 Projeto apoiado/unidade)	10	174	3	32	2	0	400.000	400.000	0	0	400.000	
			10	174	3	42	2	0	400.000	400.000	0	0	400.000	
			10	174	4	32	2	0	1.200.000	1.200.000	0	0	1.200.000	
			10	174	4	42	2	0	1.200.000	1.200.000	0	0	1.200.000	
<b>TOTAL DA UO:</b>									<b>33.687.889</b>	<b>33.687.889</b>	<b>0</b>	<b>0</b>	<b>33.687.889</b>	
<b>Unidade Orçamentária:</b>		<b>44902 Fundo Nacional sobre Mudança do Clima</b>												
<b>0032</b>	<b>Programa de Gestão e Manutenção do Poder Executivo</b>								<b>80.000</b>	<b>80.000</b>	<b>0</b>	<b>0</b>	<b>80.000</b>	
18.122.0032.2000.0001	000002230	Administração da Unidade/Nacional/( META : - -/-)	10	280	3	90	2	0	80.000	80.000	0	0	80.000	
<b>1058</b>	<b>Mudança do Clima</b>								<b>6.420.000</b>	<b>6.420.000</b>	<b>0</b>	<b>0</b>	<b>6.420.000</b>	
18.541.1058.20G4.0001	000002231	Fomento a Estudos e Projetos para Mitigação e Adaptação à Mudança do Clima/Nacional/( META : 7 Projeto apoiado/unidade)	10	280	3	32	2	0	620.000	620.000	0	0	620.000	
			10	280	3	42	2	0	400.000	400.000	0	0	400.000	
			10	280	3	90	2	0	400.000	400.000	0	0	400.000	
			10	280	4	32	2	0	2.000.000	2.000.000	0	0	2.000.000	
			10	280	4	42	2	0	2.000.000	2.000.000	0	0	2.000.000	
			10	280	4	90	2	0	1.000.000	1.000.000	0	0	1.000.000	
<b>TOTAL DA UO:</b>									<b>6.500.000</b>	<b>6.500.000</b>	<b>0</b>	<b>0</b>	<b>6.500.000</b>	

*Esfera: 1-Fiscal 2-Seguridade Social 3-Inv. Estatais. IU(Identificador de Uso): 0-no país 1-Contrapartida para o BIRD 2-Contrapartida para o BID 3-Outras Contrapartidas 4-No Exterior*

*GND(Grupo Natureza Despesa): 1-Pessoal e Encargos Sociais 2-Juros e Encargos 3-Outras Desp. Correntes 4-Investimentos 5-Inversões Financeiras 6-Amort. da Dívida 9-Reserva de Contingência*

*Mod. de Aplicação: 30-Estados/DF 40-Municípios 50-Entidade Privada 90-União 99-a definir*

*RP(Tipo de Despesa para fins de apuração do Resultado Primário): 0-Financeiro 1-Primário Obrigatória 2-Primário Discricionária 4-Discricionária não abrangida pelo PAC - Invest. 6-Discricionária decorrente de emendas individuais de execução obrigatória 7-Discricionária decorrente de emendas de bancada impositiva 8-Discricionária decorrente de emendas de comissão permanente*



# Congresso Nacional - Comissão Mista de Planos, Orçamentos Públicos e Fiscalização

Relatoria Geral - Alterações da Proposta Orçamentária da União para 2020

Despesas por UO/Programa/Subtítulo

*Orçamento Fiscal e da Seguridade Social (Valores em R\$1,00)*

Func. Programática	Seq.	Título/Subtítulo/Meta	E S F	F T E	G N D	M A D	R A D	I P U	PL 22/2019 (A)	Relatório Setorial (B)	Acréscimos (C)	Cancelamentos (D)	Parecer CMO (E) = (B) + (C) - (D)	
<b>Unidade Orçamentária:</b>		<b>52101 Ministério da Defesa - Administração Direta</b>												
<b>0032</b>	<b>Programa de Gestão e Manutenção do Poder Executivo</b>									<b>216.531.276</b>	<b>212.930.031</b>	<b>0</b>	<b>5.906.114</b>	<b>207.023.917</b>
05.122.0032.20TP.0053	000002234	Ativos Cíveis da União/No Distrito Federal/( META : - -/-)	10	100	1	90	1	0	99.169.806	99.169.806	0	5.771.898	93.397.908	
05.122.0032.2000.0001	000002232	Administração da Unidade/Nacional/( META : - -/-)	10	100	3	90	2	0	81.777.838	78.607.231	0	0	78.607.231	
			10	100	3	91	2	0	207.200	207.200	0	0	207.200	
			10	100	4	90	2	0	10.064.483	9.674.274	0	0	9.674.274	
05.122.0032.216H.0001	000002238	Ajuda de Custo para Moradia ou Auxílio-Moradia a Agentes Públicos/Nacional/( META : 4 Agente público beneficiado/unidade)	10	100	3	90	2	0	118.400	113.810	0	1.994	111.816	
05.122.0032.216H.0002	000002239	Ajuda de Custo para Moradia ou Auxílio-Moradia a Agentes Públicos/Exterior/( META : 2 Agente público beneficiado/unidade)	10	100	3	90	2	0	445.184	427.924	0	7.497	420.427	
05.301.0032.2004.0053	000002233	Assistência Médica e Odontológica aos Servidores Cíveis, Empregados, Militares e seus Dependentes/No Distrito Federal/( META : - -/-)	20	151	3	90	1	0	1.145.250	1.145.250	0	19.286	1.125.964	
05.331.0032.212B.0002	000002235	Benefícios Obrigatórios aos Servidores Cíveis, Empregados, Militares e seus Dependentes/Exterior/( META : - -/-)	10	100	3	90	1	0	419.843	419.843	0	7.070	412.773	
05.331.0032.212B.0053	000002236	Benefícios Obrigatórios aos Servidores Cíveis, Empregados, Militares e seus Dependentes/No Distrito Federal/( META : - -/-)	10	100	3	90	1	0	5.841.265	5.841.265	0	98.369	5.742.896	
05.571.0032.212H.0001	000002237	Manutenção de Contrato de Gestão com Organizações Sociais (Lei nº 9.637, de 15 de maio de 1998)/Nacional/( META : 3 Atividade apoiada/unidade)	10	100	3	90	2	0	479.224	460.645	0	0	460.645	
05.846.0032.09HB.0053	000002241	Contribuição da União, de suas Autarquias e Fundações para o Custeio do Regime de Previdência dos Servidores Públicos Federais/No Distrito Federal/( META : - -/-)	10	100	1	91	0	0	4.046.315	4.046.315	0	0	4.046.315	
09.272.0032.0181.0053	000002240	Aposentadorias e Pensões Cíveis da União/No Distrito Federal/( META : - -/-)	20	156	1	90	1	0	3.367.554	3.367.554	0	0	3.367.554	
			20	169	1	90	1	0	9.448.914	9.448.914	0	0	9.448.914	
<b>0909</b>	<b>Operações Especiais: Outros Encargos Especiais</b>									<b>42.165</b>	<b>42.165</b>	<b>0</b>	<b>0</b>	<b>42.165</b>
28.846.0909.0536.0001	000002242	Benefícios e Pensões Indenizatórias Decorrentes de Legislação Especial e/ou Decisões Judiciais/Nacional/( META : - -/-)	20	151	3	90	1	0	42.165	42.165	0	0	42.165	
<b>0910</b>	<b>Operações Especiais: Gestão da Participação em Organismos e Entidades Nacionais e Internacionais</b>									<b>91.168</b>	<b>87.634</b>	<b>0</b>	<b>0</b>	<b>87.634</b>
28.846.0910.000Q.0002	000002243	Contribuições a Organismos Internacionais sem Exigência de Programação Específica/Exterior/( META : - -/-)	10	100	3	80	2	0	91.168	87.634	0	0	87.634	
<b>0999</b>	<b>Reserva de Contingência</b>									<b>4.730.000.000</b>	<b>4.730.000.000</b>	<b>0</b>	<b>0</b>	<b>4.730.000.000</b>
99.999.0999.0Z01.0001	000002245	Reserva de Contingência Fiscal - Primária/Nacional/( META : - -/-)	10	100	1	90	1	0	4.730.000.000	4.730.000.000	0	0	4.730.000.000	
<b>6011</b>	<b>Cooperação com o Desenvolvimento Nacional</b>									<b>129.898.484</b>	<b>127.888.086</b>	<b>0</b>	<b>0</b>	<b>127.888.086</b>
05.153.6011.219C.0001	000002248	Acolhimento humanitário e interiorização de migrantes em situação de vulnerabilidade e fortalecimento do controle de fronteiras/Nacional/( META : 1 Atividade realizada/unidade)	10	100	3	90	2	0	85.248.000	81.942.852	0	0	81.942.852	
			10	100	4	90	2	0	6.000.000	5.767.375	0	0	5.767.375	
05.333.6011.6557.0001	000002250	Formação Cívico-Profissional de Jovens em Serviço Militar - Soldado Cidadão/Nacional/( META : 3300 Militar habilitado/unidade)	10	100	3	90	2	0	2.883.949	2.772.136	0	0	2.772.136	
			10	100	4	90	2	0	110.000	105.736	0	0	105.736	
05.366.6011.8425.0001	000002251	Apoio ao Projeto Rondon/Nacional/( META : 187 Universitário)	10	100	3	90	2	0	666.888	641.033	0	0	641.033	

*Esfera: 1-Fiscal 2-Seguridade Social 3-Inv. Estatais. IU(Identificador de Uso): 0-no país 1-Contrapartida para o BIRD 2-Contrapartida para o BID 3-Outras Contrapartidas 4-No Exterior*

*GND(Grupo Natureza Despesa): 1-Pessoal e Encargos Sociais 2-Juros e Encargos 3-Outras Desp. Correntes 4-Investimentos 5-Inversões Financeiras 6-Amort. da Dívida 9-Reserva de Contingência*

*Mod. de Aplicação: 30-Estados/DF 40-Municípios 50-Entidade Privada 90-União 99-a definir*

*RP(Tipo de Despesa para fins de apuração do Resultado Primário): 0-Financeira 1-Primário Obrigatória 2-Primário Discricionária 4-Discricionária não abrangida pelo PAC - Invest. 6-Discricionária decorrente de emendas individuais de execução obrigatória 7-Discricionária decorrente de emendas de bancada impositiva 8-Discricionária decorrente de emendas de comissão permanente*

# Congresso Nacional - Comissão Mista de Planos, Orçamentos Públicos e Fiscalização

Relatoria Geral - Alterações da Proposta Orçamentária da União para 2020

Despesas por UO/Programa/Subtítulo

*Orçamento Fiscal e da Seguridade Social (Valores em R\$1,00)*

Func. Programática	Seq.	Título/Subtítulo/Meta	E S F	F T E	G N D	M A D	R A P U	I P D	PL 22/2019 (A)	Relatório Setorial (B)	Acréscimos (C)	Cancelamentos (D)	Parecer CMO (E) = (B) + (C) - (D)	
<b>Unidade Orçamentária:</b>		<b>52101 Ministério da Defesa - Administração Direta</b>												
<b>6011</b>	<b>Cooperação com o Desenvolvimento Nacional</b>									<b>129.898.484</b>	<b>127.888.086</b>	<b>0</b>	<b>0</b>	<b>127.888.086</b>
05.366.6011.8425.0001	000002251	capacitado/unidade)												
05.542.6011.20X4.0001	000002247	Manutenção do Sistema de Proteção da Amazônia - SIPAM/Nacional/( META : 1 Sistema mantido/unidade)	10	100	3	90	2	0	25.785.498	24.785.769	0	0	24.785.769	
			10	100	3	91	2	0	667.733	667.733	0	0	667.733	
			10	100	4	90	2	0	4.749.275	4.565.141	0	0	4.565.141	
05.811.6011.21BJ.0001	000002249	Desenvolvimento do Desporto e do Paradesporto Nacional e Militar/Nacional/( META : 1328 Atleta apoiado/unidade)	10	100	3	90	2	0	3.611.200	3.471.191	0	0	3.471.191	
05.812.6011.20IG.0001	000002246	Apoio das Forças Armadas à Inclusão Social e à Valorização da Cidadania/Nacional/( META : 1004 Pessoa beneficiada/unidade)	10	100	3	90	2	0	175.941	169.120	0	0	169.120	
			10	188	3	90	6	0	0	800.000	0	0	800.000	
			10	188	3	99	6	0	0	500.000	0	0	500.000	
05.812.6011.20IG.0029	000030141	Apoio das Forças Armadas à Inclusão Social e à Valorização da Cidadania/No Estado da Bahia/( META : 115 Pessoa beneficiada/unidade)	10	188	3	90	6	0	0	100.000	0	0	100.000	
05.812.6011.20IG.0043	000030132	Apoio das Forças Armadas à Inclusão Social e à Valorização da Cidadania/No Estado do Rio Grande do Sul/( META : 200 Pessoa beneficiada/unidade)	10	188	3	90	6	0	0	100.000	0	0	100.000	
05.812.6011.20IG.7003	000030072	Apoio das Forças Armadas à Inclusão Social e à Valorização da Cidadania/59º Batalhão de Infantaria Motorizado - No Município de Maceió - AL/( META : 200 Pessoa beneficiada/unidade)	10	188	3	90	6	0	0	300.000	0	0	300.000	
05.812.6011.20IG.7006	000030073	Apoio das Forças Armadas à Inclusão Social e à Valorização da Cidadania/28º Batalhão de Caçadores - No Município de Aracaju - SE/( META : 300 Pessoa beneficiada/unidade)	10	188	3	90	6	0	0	300.000	0	0	300.000	
			10	188	4	90	6	0	0	100.000	0	0	100.000	
05.812.6011.20IG.7007	000030112	Apoio das Forças Armadas à Inclusão Social e à Valorização da Cidadania/23º Batalhão de Caçadores - No Município de Fortaleza - CE/( META : 200 Pessoa beneficiada/unidade)	10	188	3	90	6	0	0	150.000	0	0	150.000	
05.812.6011.20IG.7008	000030127	Apoio das Forças Armadas à Inclusão Social e à Valorização da Cidadania/2º Batalhão de Engenharia de Construção - No Município de Teresina - PI/( META : 200 Pessoa beneficiada/unidade)	10	188	3	90	6	0	0	150.000	0	0	150.000	
05.812.6011.20IG.7009	000030046	Apoio das Forças Armadas à Inclusão Social e à Valorização da Cidadania/4º Batalhão de Polícia do Exército - No Município de Recife - PE/( META : 200 Pessoa beneficiada/unidade)	10	188	4	90	6	0	0	500.000	0	0	500.000	
<b>6012</b>	<b>Defesa Nacional</b>									<b>456.504.372</b>	<b>723.648.583</b>	<b>249.975.857</b>	<b>0</b>	<b>973.624.440</b>
05.121.6012.20T4.0001	000002253	Atividades do Centro de Apoio a Sistemas Logísticos de Defesa/Nacional/( META : 1 Sistema aprimorado/unidade)	10	100	3	90	2	0	419.433	403.172	0	0	403.172	
			10	100	4	90	2	0	50.000	48.062	0	0	48.062	
05.122.6012.20X6.0001	000002257	Desenvolvimento Sustentável da Região do Calha Norte/Nacional/( META : 30 Iniciativa apoiada/unidade)	10	100	3	90	2	0	14.497.121	13.935.054	0	0	13.935.054	
			10	188	3	90	6	0	0	75.600	0	0	75.600	
			10	100	4	90	2	0	24.255.440	23.315.033	0	0	23.315.033	
			10	188	4	90	6	0	0	70.000	0	0	70.000	
05.122.6012.20X6.0012	000030081	Desenvolvimento Sustentável da Região do Calha Norte/No Estado do	10	188	3	90	6	0	0	100.000	0	0	100.000	

*Esfera: 1-Fiscal 2-Seguridade Social 3-Inv. Estatais. IU(Identificador de Uso): 0-no país 1-Contrapartida para o BIRD 2-Contrapartida para o BID 3-Outras Contrapartidas 4-No Exterior  
GND(Grupo Natureza Despesa): 1-Pessoal e Encargos Sociais 2-Juros e Encargos 3-Outras Desp. Correntes 4-Investimentos 5-Inversões Financeiras 6-Amort. da Dívida 9-Reserva de Contingência*

*Mod. de Aplicação: 30-Estados/DF 40-Municípios 50-Entidade Privada 90-União 99-a definir*

*RP(Tipo de Despesa para fins de apuração do Resultado Primário): 0-Financieiro 1-Primário Obrigatória 2-Primário Discricionária 4-Discricionária não abrangida pelo PAC - Invest. 6-Discricionária decorrente de emendas individuais de execução obrigatória 7-Discricionária decorrente de emendas de bancada impositiva 8-Discricionária decorrente de emendas de comissão permanente*

# Congresso Nacional - Comissão Mista de Planos, Orçamentos Públicos e Fiscalização

Relatoria Geral - Alterações da Proposta Orçamentária da União para 2020

Despesas por UO/Programa/Subtítulo

*Orçamento Fiscal e da Seguridade Social (Valores em R\$1,00)*

Func. Programática	Seq.	Título/Subtítulo/Meta	E S F	F T E	G N D	M A D	R A P	I P U	PL 22/2019 (A)	Relatório Setorial (B)	Acréscimos (C)	Cancelamentos (D)	Parecer CMO (E) = (B) + (C) - (D)
<b>Unidade Orçamentária:</b>		<b>52101</b>	<b>Ministério da Defesa - Administração Direta</b>										
<b>6012</b>	<b>Defesa Nacional</b>								<b>456.504.372</b>	<b>723.648.583</b>	<b>249.975.857</b>	<b>0</b>	<b>973.624.440</b>
05.122.6012.20X6.0012	000030081	Acre/( META : 2 Iniciativa apoiada/unidade)	10	188	4	99	6	0	0	300.000	0	0	300.000
05.126.6012.147F.0001	000002268	Implantação de Sistema de Defesa Cibernética para a Defesa Nacional/Nacional/( META : 2 Sistema implantado/% de execução física)	10	100	3	90	2	0	2.468.640	2.372.929	0	0	2.372.929
			10	188	3	90	2	0	0	95.711	0	0	95.711
			10	100	4	90	2	0	685.000	658.442	0	0	658.442
			10	188	4	90	2	0	0	26.558	0	0	26.558
05.128.6012.2055.0001	000002252	Cursos de Altos Estudos da Escola Superior de Guerra/Nacional/( META : 883 Aluno capacitado/unidade)	10	100	3	90	2	0	5.811.249	5.585.942	0	0	5.585.942
			10	100	4	90	2	0	483.700	464.947	0	0	464.947
05.151.6012.123J.0001	000002267	Aquisição de Helicópteros para Emprego das Forças Armadas/Nacional/( META : 1 Helicóptero adquirido/unidade)	10	100	3	90	2	0	83.280.000	80.051.153	0	0	80.051.153
			10	100	4	90	2	0	137.500.000	132.168.990	0	0	132.168.990
			10	149	4	90	2	0	60.000.000	60.000.000	0	0	60.000.000
05.151.6012.151S.0001	000002269	Implantação do Programa Estratégico de Sistemas Espaciais/Nacional/( META : 1 Programa implantado/%)	10	100	3	90	2	0	1.077.440	1.035.667	0	0	1.035.667
			10	100	4	90	2	0	760.090	730.621	0	0	730.621
05.151.6012.21BK.0001	000002262	Manutenção das estruturas do Programa Estratégico de Sistemas Espaciais/Nacional/( META : 1 Infraestrutura mantida/unidade)	10	100	3	90	2	0	3.386.186	3.254.901	0	0	3.254.901
05.153.6012.20X3.0001	000002255	Mobilização e Logística para a Defesa Nacional/Nacional/( META : 1 Ação implementada/unidade)	10	100	3	90	2	0	1.425.290	1.370.031	0	0	1.370.031
05.153.6012.20X7.0001	000002258	Emprego Conjunto ou Combinado das Forças Armadas/Nacional/( META : 8 Operação realizada/unidade)	10	100	3	90	2	0	20.279.981	19.493.707	0	0	19.493.707
			10	100	4	90	2	0	1.912.000	1.837.870	0	0	1.837.870
05.153.6012.21A0.0001	000033597	Aprestamento das Forças/Nacional/( META : 0 Organização militar aprestada/unidade)	10	144	3	90	9	0	0	0	426.686	0	426.686
			10	100	3	90	9	9	0	0	573.314	0	573.314
05.153.6012.218X.0001	000002259	Operações de Garantia da Lei e da Ordem/Nacional/( META : 1 Operação realizada/unidade)	10	100	3	90	2	0	5.328.000	5.121.429	0	0	5.121.429
			10	100	4	90	2	0	1.000.000	961.230	0	0	961.230
05.153.6012.2452.0010	000002263	Adequação da Infraestrutura dos Pelotões Especiais de Fronteira da Região do Calha Norte/Na Região Norte/( META : 27 Pelotão adequado/unidade)	10	100	3	90	2	0	1.078.758	1.036.934	0	0	1.036.934
			10	100	4	90	2	0	5.985.210	5.753.158	0	0	5.753.158
05.183.6012.15LR.0001	000002271	Implantação da Geoinformação de Defesa - GEODEF/Nacional/( META : 9 Portal implantado/% de execução física)	10	100	3	90	2	0	275.076	264.412	0	0	264.412
			10	100	4	90	2	0	150.000	144.185	0	0	144.185
05.183.6012.2866.0001	000002264	Ações de Caráter Sigiloso/Nacional/( META : -/-)	10	100	3	90	2	0	1.302.400	1.251.905	0	0	1.251.905
05.212.6012.2D55.0001	000002266	Intercâmbio e Cooperação Internacional na Área de Defesa/Nacional/( META : 22 Atividade de cooperação/intercâmbio realizada/unidade)	10	100	3	80	2	0	578.567	556.136	0	0	556.136
			10	100	3	90	2	0	3.974.554	3.820.457	0	0	3.820.457
			10	100	4	90	2	0	36.700	35.278	0	0	35.278
05.212.6012.20X1.0001	000002254	Participação Brasileira em Missões de Paz/Nacional/( META : 12 Missão de paz realizada/unidades/ano)	10	100	3	90	2	0	45.210.722	43.457.858	0	0	43.457.858
			10	100	4	90	2	0	5.330.529	5.123.860	0	0	5.123.860

*Esfera: 1-Fiscal 2-Seguridade Social 3-Inv. Estatais. IU(Identificador de Uso): 0-no país 1-Contrapartida para o BIRD 2-Contrapartida para o BID 3-Outras Contrapartidas 4-No Exterior*

*GND(Grupo Natureza Despesa): 1-Pessoal e Encargos Sociais 2-Juros e Encargos 3-Outras Desp. Correntes 4-Investimentos 5-Inversões Financeiras 6-Amort. da Dívida 9-Reserva de Contingência*

*Mod. de Aplicação: 30-Estados/DF 40-Municípios 50-Entidade Privada 90-União 99-a definir*

*RP(Tipo de Despesa para fins de apuração do Resultado Primário): 0-Financieiro 1-Primário Obrigatória 2-Primário Discricionária 4-Discricionária não abrangida pelo PAC - Invest. 6-Discricionária decorrente de emendas individuais de execução obrigatória 7-Discricionária decorrente de emendas de bancada impositiva 8-Discricionária decorrente de emendas de comissão permanente*

# Congresso Nacional - Comissão Mista de Planos, Orçamentos Públicos e Fiscalização

Relatoria Geral - Alterações da Proposta Orçamentária da União para 2020

Despesas por UO/Programa/Subtítulo

*Orçamento Fiscal e da Seguridade Social (Valores em R\$1,00)*

Func. Programática	Seq.	Título/Subtítulo/Meta	E S F	F T E	G N D	M A D	R A D	I P D U	PL 22/2019 (A)	Relatório Setorial (B)	Acréscimos (C)	Cancelamentos (D)	Parecer CMO (E) = (B) + (C) - (D)
<b>Unidade Orçamentária: 52101 Ministério da Defesa - Administração Direta</b>													
<b>6012</b>	<b>Defesa Nacional</b>								<b>456.504.372</b>	<b>723.648.583</b>	<b>249.975.857</b>	<b>0</b>	<b>973.624.440</b>
05.244.6012.1211.0001	000033598	Implementação de Infraestrutura Básica nos Municípios da Região do Calha Norte/Nacional/( META : 0 Empresa atendida/unidade)	10	144	4	90	9	0	0	0	101.389.846	0	101.389.846
			10	100	4	90	9	9	0	0	136.231.764	0	136.231.764
05.244.6012.1211.0011	000030001	Implementação de Infraestrutura Básica nos Municípios da Região do Calha Norte/No Estado de Rondônia/( META : 242 Empresa atendida/unidade)	10	188	4	40	6	0	0	36.002.728	0	0	36.002.728
			10	188	4	99	6	0	0	5.020.227	0	0	5.020.227
05.244.6012.1211.0012	000030004	Implementação de Infraestrutura Básica nos Municípios da Região do Calha Norte/No Estado do Acre/( META : 34 Empresa atendida/unidade)	10	188	4	30	6	0	0	2.100.000	0	0	2.100.000
			10	188	4	40	6	0	0	5.400.000	0	0	5.400.000
			10	188	4	99	6	0	0	13.128.227	0	0	13.128.227
05.244.6012.1211.0013	000030030	Implementação de Infraestrutura Básica nos Municípios da Região do Calha Norte/No Estado do Amazonas/( META : 5 Empresa atendida/unidade)	10	188	4	40	6	0	0	600.000	0	0	600.000
05.244.6012.1211.0014	000030002	Implementação de Infraestrutura Básica nos Municípios da Região do Calha Norte/No Estado de Roraima/( META : 14 Empresa atendida/unidade)	10	188	4	30	6	0	0	630.000	0	0	630.000
			10	188	4	99	6	0	0	9.420.227	0	0	9.420.227
05.244.6012.1211.0016	000030003	Implementação de Infraestrutura Básica nos Municípios da Região do Calha Norte/No Estado do Amapá/( META : 12 Empresa atendida/unidade)	10	188	4	30	6	0	0	440.000	0	0	440.000
			10	188	4	99	6	0	0	8.930.000	0	0	8.930.000
05.244.6012.1211.0017	000030044	Implementação de Infraestrutura Básica nos Municípios da Região do Calha Norte/No Estado do Tocantins/( META : 10 Empresa atendida/unidade)	10	188	4	40	6	0	0	500.000	0	0	500.000
05.244.6012.1211.0051	000030006	Implementação de Infraestrutura Básica nos Municípios da Região do Calha Norte/No Estado de Mato Grosso/( META : 90 Empresa atendida/unidade)	10	188	3	99	6	0	0	500.000	0	0	500.000
			10	188	4	99	6	0	0	4.000.000	0	0	4.000.000
05.244.6012.1211.0103	000030024	Implementação de Infraestrutura Básica nos Municípios da Região do Calha Norte/No Município de Cacoal - RO/( META : 1 Empresa atendida/unidade)	10	188	4	40	6	0	0	800.000	0	0	800.000
05.244.6012.1211.0116	000030016	Implementação de Infraestrutura Básica nos Municípios da Região do Calha Norte/No Município de Porto Velho - RO/( META : 6 Empresa atendida/unidade)	10	100	4	40	2	0	0	0	781.296	0	781.296
			10	188	4	40	6	0	0	1.048.227	0	0	1.048.227
			10	188	4	40	7	0	0	16.398.943	0	0	16.398.943
05.244.6012.1211.0119	000030187	Implementação de Infraestrutura Básica nos Municípios da Região do Calha Norte/No Município de Rolim de Moura - RO/( META : 1 Empresa atendida/unidade)	10	100	4	40	2	0	0	0	506.786	0	506.786
			10	188	4	40	7	0	0	10.637.152	0	0	10.637.152
05.244.6012.1211.0153	000030110	Implementação de Infraestrutura Básica nos Municípios da Região do Calha Norte/No Município de Assis Brasil - AC/( META : 1 Empresa atendida/unidade)	10	188	4	40	6	0	0	160.000	0	0	160.000
05.244.6012.1211.0154	000030047	Implementação de Infraestrutura Básica nos Municípios da Região do Calha Norte/No Município de Brasília - AC/( META : 1 Empresa atendida/unidade)	10	188	4	40	6	0	0	500.000	0	0	500.000
05.244.6012.1211.0157	000030011	Implementação de Infraestrutura Básica nos Municípios da Região do	10	188	4	40	6	0	0	1.800.000	0	0	1.800.000

*Esfera: 1-Fiscal 2-Seguridade Social 3-Inv. Estatais. IU(Identificador de Uso): 0-no país 1-Contrapartida para o BIRD 2-Contrapartida para o BID 3-Outras Contrapartidas 4-No Exterior GND(Grupo Natureza Despesa): 1-Pessoal e Encargos Sociais 2-Juros e Encargos 3-Outras Desp. Correntes 4-Investimentos 5-Inversões Financeiras 6-Amort. da Dívida 9-Reserva de Contingência*

*Mod. de Aplicação: 30-Estados/DF 40-Municípios 50-Entidade Privada 90-União 99-a definir*

*RP(Tipo de Despesa para fins de apuração do Resultado Primário): 0-Financeiro 1-Primário Obrigatória 2-Primário Discricionária 4-Discricionária não abrangida pelo PAC - Invest. 6-Discricionária decorrente de emendas individuais de execução obrigatória 7-Discricionária decorrente de emendas de bancada impositiva 8-Discricionária decorrente de emendas de comissão permanente*

# Congresso Nacional - Comissão Mista de Planos, Orçamentos Públicos e Fiscalização

Relatoria Geral - Alterações da Proposta Orçamentária da União para 2020

Despesas por UO/Programa/Subtítulo

*Orçamento Fiscal e da Seguridade Social (Valores em R\$1,00)*

Func. Programática	Seq.	Título/Subtítulo/Meta	E S F	F T E	G N D	M A D	R P U	I P D	PL 22/2019 (A)	Relatório Setorial (B)	Acréscimos (C)	Cancelamentos (D)	Parecer CMO (E) = (B) + (C) - (D)
<b>Unidade Orçamentária:</b>		<b>52101 Ministério da Defesa - Administração Direta</b>							<b>456.504.372</b>	<b>723.648.583</b>	<b>249.975.857</b>	<b>0</b>	<b>973.624.440</b>
<b>6012</b>	<b>Defesa Nacional</b>								<b>456.504.372</b>	<b>723.648.583</b>	<b>249.975.857</b>	<b>0</b>	<b>973.624.440</b>
05.244.6012.1211.0157	000030011	Calha Norte/No Município de Cruzeiro do Sul - AC/( META : 1 Empresa atendida/unidade)											
05.244.6012.1211.0160	000030007	Implementação de Infraestrutura Básica nos Municípios da Região do Calha Norte/No Município de Jordão - AC/( META : 3 Empresa atendida/unidade)	10	188	4	40	6	0	0	3.130.000	0	0	3.130.000
05.244.6012.1211.0163	000030069	Implementação de Infraestrutura Básica nos Municípios da Região do Calha Norte/No Município de Marechal Thaumaturgo - AC/( META : 1 Empresa atendida/unidade)	10	188	4	40	6	0	0	300.000	0	0	300.000
05.244.6012.1211.0164	000030048	Implementação de Infraestrutura Básica nos Municípios da Região do Calha Norte/No Município de Plácido de Castro - AC/( META : 1 Empresa atendida/unidade)	10	188	4	40	6	0	0	500.000	0	0	500.000
05.244.6012.1211.0165	000030096	Implementação de Infraestrutura Básica nos Municípios da Região do Calha Norte/No Município de Porto Walter - AC/( META : 1 Empresa atendida/unidade)	10	188	4	40	6	0	0	250.000	0	0	250.000
05.244.6012.1211.0166	000030154	Implementação de Infraestrutura Básica nos Municípios da Região do Calha Norte/No Município de Rio Branco - AC/( META : 20 Empresa atendida/unidade)	10	100	4	40	2	0	0	0	1.032.568	0	1.032.568
			10	100	4	40	7	0	0	16.411.516	0	0	16.411.516
05.244.6012.1211.0170	000030026	Implementação de Infraestrutura Básica nos Municípios da Região do Calha Norte/No Município de Sena Madureira - AC/( META : 1 Empresa atendida/unidade)	10	188	4	40	6	0	0	700.000	0	0	700.000
05.244.6012.1211.0187	000030036	Implementação de Infraestrutura Básica nos Municípios da Região do Calha Norte/No Município de Borba - AM/( META : 1 Empresa atendida/unidade)	10	188	4	40	6	0	0	500.000	0	0	500.000
05.244.6012.1211.0197	000030040	Implementação de Infraestrutura Básica nos Municípios da Região do Calha Norte/No Município de Fonte Boa - AM/( META : 1 Empresa atendida/unidade)	10	188	4	40	6	0	0	500.000	0	0	500.000
05.244.6012.1211.0207	000030041	Implementação de Infraestrutura Básica nos Municípios da Região do Calha Norte/No Município de Jutai - AM/( META : 1 Empresa atendida/unidade)	10	188	4	40	6	0	0	500.000	0	0	500.000
05.244.6012.1211.0216	000030089	Implementação de Infraestrutura Básica nos Municípios da Região do Calha Norte/No Município de Nova Olinda do Norte - AM/( META : 1 Empresa atendida/unidade)	10	188	4	40	6	0	0	250.000	0	0	250.000
05.244.6012.1211.0218	000030037	Implementação de Infraestrutura Básica nos Municípios da Região do Calha Norte/No Município de Novo Aripuanã - AM/( META : 2 Empresa atendida/unidade)	10	188	4	40	6	0	0	1.000.000	0	0	1.000.000
05.244.6012.1211.0222	000030042	Implementação de Infraestrutura Básica nos Municípios da Região do Calha Norte/No Município de Rio Preto da Eva - AM/( META : 1 Empresa atendida/unidade)	10	188	4	40	6	0	0	500.000	0	0	500.000
05.244.6012.1211.0226	000030043	Implementação de Infraestrutura Básica nos Municípios da Região do Calha Norte/No Município de São Paulo de Olivença - AM/( META : 1 Empresa atendida/unidade)	10	188	4	40	6	0	0	500.000	0	0	500.000

*Esfera: 1-Fiscal 2-Seguridade Social 3-Inv. Estatais. IU(Identificador de Uso); 0-no país 1-Contrapartida para o BIRD 2-Contrapartida para o BID 3-Outras Contrapartidas 4-No Exterior*

*GND(Grupo Natureza Despesa): 1-Pessoal e Encargos Sociais 2-Juros e Encargos 3-Outras Desp. Correntes 4-Investimentos 5-Inversões Financeiras 6-Amort. da Dívida 9-Reserva de Contingência*

*Mod. de Aplicação: 30-Estados/DF 40-Municípios 50-Entidade Privada 90-União 99-a definir*

*RP(Tipo de Despesa para fins de apuração do Resultado Primário): 0-Financeiro 1-Primário Obrigatória 2-Primário Discricionária 4-Discricionária não abrangida pelo PAC - Invest. 6-Discricionária decorrente de emendas individuais de execução obrigatória 7-Discricionária decorrente de emendas de bancada impositiva 8-Discricionária decorrente de emendas de comissão permanente*

# Congresso Nacional - Comissão Mista de Planos, Orçamentos Públicos e Fiscalização

Relatoria Geral - Alterações da Proposta Orçamentária da União para 2020

Despesas por UO/Programa/Subtítulo

*Orçamento Fiscal e da Seguridade Social (Valores em R\$1,00)*

Func. Programática	Seq.	Título/Subtítulo/Meta	E S F	F T E	G N D	M A D	R A P	I P D U	PL 22/2019 (A)	Relatório Setorial (B)	Acréscimos (C)	Cancelamentos (D)	Parecer CMO (E) = (B) + (C) - (D)
<b>Unidade Orçamentária:</b>		<b>52101</b>	<b>Ministério da Defesa - Administração Direta</b>										
<b>6012</b>	<b>Defesa Nacional</b>								<b>456.504.372</b>	<b>723.648.583</b>	<b>249.975.857</b>	<b>0</b>	<b>973.624.440</b>
05.244.6012.1211.0229	000030049	Implementação de Infraestrutura Básica nos Municípios da Região do Calha Norte/No Município de Tabatinga - AM/( META : 1 Empresa atendida/unidade)	10	188	4	40	6	0	0	500.000	0	0	500.000
05.244.6012.1211.0230	000030035	Implementação de Infraestrutura Básica nos Municípios da Região do Calha Norte/No Município de Tapauá - AM/( META : 1 Empresa atendida/unidade)	10	188	4	40	6	0	0	500.000	0	0	500.000
05.244.6012.1211.0231	000030020	Implementação de Infraestrutura Básica nos Municípios da Região do Calha Norte/No Município de Tefé - AM/( META : 1 Empresa atendida/unidade)	10	188	4	40	6	0	0	1.000.000	0	0	1.000.000
05.244.6012.1211.0232	000030051	Implementação de Infraestrutura Básica nos Municípios da Região do Calha Norte/No Município de Tonantins - AM/( META : 2 Empresa atendida/unidade)	10	188	4	40	6	0	0	500.000	0	0	500.000
05.244.6012.1211.0238	000030008	Implementação de Infraestrutura Básica nos Municípios da Região do Calha Norte/No Município de Boa Vista - RR/( META : 4 Empresa atendida/unidade)	10	100	4	30	2	0	0	0	896.460	0	896.460
			10	188	4	30	6	0	0	2.000.000	0	0	2.000.000
			10	188	4	30	7	0	0	24.389.386	0	0	24.389.386
05.244.6012.1211.0250	000030190	Implementação de Infraestrutura Básica nos Municípios da Região do Calha Norte/No Município de Uiramutã - RR/( META : 1 Empresa atendida/unidade)	10	100	4	40	2	0	0	0	896.460	0	896.460
			10	188	4	40	7	0	0	19.514.018	0	0	19.514.018
05.244.6012.1211.0395	000030077	Implementação de Infraestrutura Básica nos Municípios da Região do Calha Norte/No Município de Amapá - AP/( META : 1 Empresa atendida/unidade)	10	188	4	90	6	0	0	300.000	0	0	300.000
05.244.6012.1211.0397	000030010	Implementação de Infraestrutura Básica nos Municípios da Região do Calha Norte/No Município de Calçoene - AP/( META : 1 Empresa atendida/unidade)	10	188	4	99	6	0	0	2.000.000	0	0	2.000.000
05.244.6012.1211.0401	000030088	Implementação de Infraestrutura Básica nos Municípios da Região do Calha Norte/No Município de Laranjal do Jari - AP/( META : 1 Empresa atendida/unidade)	10	188	4	30	6	0	0	250.000	0	0	250.000
05.244.6012.1211.0402	000030025	Implementação de Infraestrutura Básica nos Municípios da Região do Calha Norte/No Município de Macapá - AP/( META : 2 Empresa atendida/unidade)	10	188	4	40	6	0	0	750.000	0	0	750.000
05.244.6012.1211.0407	000030009	Implementação de Infraestrutura Básica nos Municípios da Região do Calha Norte/No Município de Santana - AP/( META : 9 Empresa atendida/unidade)	10	188	4	90	6	0	0	2.000.000	0	0	2.000.000
			10	188	4	40	7	0	0	10.637.152	0	0	10.637.152
05.244.6012.1211.5369	000030184	Implementação de Infraestrutura Básica nos Municípios da Região do Calha Norte/No Município de Ponte Branca - MT/( META : 10 Empresa atendida/unidade)	10	100	4	40	2	0	0	0	137.656	0	137.656
			10	188	4	40	7	0	0	3.545.717	0	0	3.545.717
05.244.6012.1211.7000	000030155	Implementação de Infraestrutura Básica nos Municípios da Região do Calha Norte/Equipamentos e Material Permanente - No Estado do Acre/( META : 20 Empresa atendida/unidade)	10	100	4	30	2	0	0	0	1.032.568	0	1.032.568
			10	100	4	30	7	0	0	18.588.484	0	0	18.588.484
			10	188	4	30	7	0	0	482.320	0	0	482.320

*Esfera: 1-Fiscal 2-Seguridade Social 3-Inv. Estatais. IU(Identificador de Uso): 0-no país 1-Contrapartida para o BIRD 2-Contrapartida para o BID 3-Outras Contrapartidas 4-No Exterior*

*GND(Grupo Natureza Despesa): 1-Pessoal e Encargos Sociais 2-Juros e Encargos 3-Outras Desp. Correntes 4-Investimentos 5-Inversões Financeiras 6-Amort. da Dívida 9-Reserva de Contingência*

*Mod. de Aplicação: 30-Estados/DF 40-Municípios 50-Entidade Privada 90-União 99-a definir*

*RP(Tipo de Despesa para fins de apuração do Resultado Primário): 0-Financeiro 1-Primário Obrigatória 2-Primário Discricionária 4-Discricionária não abrangida pelo PAC - Invest. 6-Discricionária decorrente de emendas individuais de execução obrigatória 7-Discricionária decorrente de emendas de bancada impositiva 8-Discricionária decorrente de emendas de comissão permanente*

# Congresso Nacional - Comissão Mista de Planos, Orçamentos Públicos e Fiscalização

Relatoria Geral - Alterações da Proposta Orçamentária da União para 2020

Despesas por UO/Programa/Subtítulo

*Orçamento Fiscal e da Seguridade Social (Valores em R\$1,00)*

Func. Programática	Seq.	Título/Subtítulo/Meta	E S F	F T E	G N D	M A D	R A P	I P D U	PL 22/2019 (A)	Relatório Setorial (B)	Acréscimos (C)	Cancelamentos (D)	Parecer CMO (E) = (B) + (C) - (D)	
<b>Unidade Orçamentária:</b>		<b>52101 Ministério da Defesa - Administração Direta</b>												
<b>6012</b>	<b>Defesa Nacional</b>								<b>456.504.372</b>	<b>723.648.583</b>	<b>249.975.857</b>	<b>0</b>	<b>973.624.440</b>	
05.244.6012.1211.7001	000030186	Implementação de Infraestrutura Básica nos Municípios da Região do Calha Norte/Equipamentos e Material Permanente - No Estado de Rondônia/( META : 52 Empresa atendida/unidade)	10	100	4	30	2	0	0	0	5.732.595	0	5.732.595	
			10	188	4	30	7	0	0	44.743.426	0	0	44.743.426	
05.244.6012.1211.7009	000030188	Implementação de Infraestrutura Básica nos Municípios da Região do Calha Norte/Instituto de Longa Permanência do Idoso - No Município de Porto Velho - RO/( META : 1 Empresa atendida/unidade)	10	100	4	40	2	0	0	0	337.858	0	337.858	
			10	188	4	40	7	0	0	7.091.435	0	0	7.091.435	
05.363.6012.15KP.0001	000002270	Implantação da Medicina Operativa Conjunta nas Forças Armadas/Nacional/( META : 1 Organização militar instalada/adequada/% de execução)	10	100	3	90	2	0	79.920	76.822	0	0	76.822	
			10	100	4	90	2	0	110.000	105.736	0	0	105.736	
05.572.6012.2B28.0001	000002265	Apoio ao desenvolvimento de tecnologias de interesse da Defesa Nacional/Nacional/( META : 7 Projeto apoiado/unidade)	10	100	3	90	2	0	961.406	924.132	0	0	924.132	
05.573.6012.21B1.0001	000002261	Difusão do Conhecimento sobre Defesa Nacional à Sociedade Brasileira e Interação do Ensino Civil e Militar/Nacional/( META : 16 Atividade desenvolvida/unidade)	10	100	3	90	2	0	298.960	287.370	0	0	287.370	
05.722.6012.20X5.0001	000002256	Comando e Controle de Defesa Nacional/Nacional/( META : 1 Atividade realizada/unidade)	10	100	3	90	2	0	5.772.000	5.548.214	0	0	5.548.214	
			10	100	4	90	2	0	2.250.000	2.162.766	0	0	2.162.766	
05.722.6012.219W.0001	000002260	Interoperabilidade de Sistemas de Defesa Nacional/( META : 3 Atividade realizada/unidade)	10	100	3	90	2	0	740.000	711.310	0	0	711.310	
			10	100	4	50	2	0	4.580.000	4.402.429	0	0	4.402.429	
			10	100	4	90	2	0	13.170.000	12.659.387	0	0	12.659.387	
<b>TOTAL DA UO:</b>								<b>5.533.067.465</b>	<b>5.794.596.499</b>	<b>249.975.857</b>	<b>5.906.114</b>	<b>6.038.666.242</b>		
<b>Unidade Orçamentária:</b>		<b>52111 Comando da Aeronáutica</b>												
<b>0032</b>	<b>Programa de Gestão e Manutenção do Poder Executivo</b>								<b>10.137.018.582</b>	<b>10.144.384.248</b>	<b>4.597.939</b>	<b>19.108.142</b>	<b>10.129.874.045</b>	
05.122.0032.20TP.0001	000002274	Ativos Civis da União/Nacional/( META : - -/)	10	100	1	90	1	0	504.086.962	504.086.962	0	0	504.086.962	
05.122.0032.2000.0001	000002272	Administração da Unidade/Nacional/( META : - -/)	10	100	3	90	2	0	86.340.138	82.992.646	3.347.492	10.000.000	76.340.138	
			10	188	3	90	6	0	0	200.000	0	0	200.000	
			10	188	4	90	6	0	0	1.645.017	0	0	1.645.017	
05.122.0032.2000.0011	000030102	Administração da Unidade/No Estado de Rondônia/( META : - -/)	10	188	4	90	6	0	0	200.000	0	0	200.000	
05.122.0032.2000.0033	000030185	Administração da Unidade/No Estado do Rio de Janeiro/( META : - -/)	10	100	3	90	2	0	0	0	238.498	0	238.498	
			10	188	3	90	7	0	0	1.861.502	0	0	1.861.502	
05.122.0032.214H.0001	000002277	Inativos Militares das Forças Armadas/Nacional/( META : - -/)	10	100	1	90	1	0	3.324.763.979	3.324.763.979	0	0	3.324.763.979	
05.122.0032.216H.0002	000002278	Ajuda de Custo para Moradia ou Auxílio-Moradia a Agentes Públicos/Exterior/( META : 186 Agente público beneficiado/unidade)	10	100	3	90	2	0	16.874.220	16.219.990	654.230	284.167	16.590.053	
05.122.0032.2867.0001	000002280	Ativos Militares das Forças Armadas/Nacional/( META : - -/)	10	100	1	90	1	0	2.741.650.522	2.741.650.522	0	0	2.741.650.522	
05.301.0032.2E74.0001	000030014	Estruturação e Modernização de Unidades de Saúde das Forças Armadas/Nacional/( META : 26 Unidade apoiada/unidade)	20	188	3	90	6	0	0	0	200.000	0	200.000	
			20	188	4	90	6	0	0	6.918.588	0	0	6.918.588	

*Esfera: 1-Fiscal 2-Seguridade Social 3-Inv. Estatais. IU(Identificador de Uso); 0-no país 1-Contrapartida para o BIRD 2-Contrapartida para o BID 3-Outras Contrapartidas 4-No Exterior*

*GND(Grupo Natureza Despesa): 1-Pessoal e Encargos Sociais 2-Juros e Encargos 3-Outras Desp. Correntes 4-Investimentos 5-Inversões Financeiras 6-Amort. da Dívida 9-Reserva de Contingência*

*Mod. de Aplicação: 30-Estados/DF 40-Municípios 50-Entidade Privada 90-União 99-a definir*

*RP(Tipo de Despesa para fins de apuração do Resultado Primário): 0-Financeiro 1-Primário Obrigatória 2-Primário Discricionária 4-Discricionária não abrangida pelo PAC - Invest. 6-Discricionária decorrente de emendas individuais de execução obrigatória 7-Discricionária decorrente de emendas de bancada impositiva 8-Discricionária decorrente de emendas de comissão permanente*

# Congresso Nacional - Comissão Mista de Planos, Orçamentos Públicos e Fiscalização

Relatoria Geral - Alterações da Proposta Orçamentária da União para 2020

Despesas por UO/Programa/Subtítulo

*Orçamento Fiscal e da Seguridade Social (Valores em R\$1,00)*

Func. Programática	Seq.	Título/Subtítulo/Meta	E S F	F T E	G N D	M A D	R A P	I P D U	PL 22/2019 (A)	Relatório Setorial (B)	Acréscimos (C)	Cancelamentos (D)	Parecer CMO (E) = (B) + (C) - (D)	
<b>Unidade Orçamentária:</b>		<b>52111 Comando da Aeronáutica</b>												
<b>0032</b>	<b>Programa de Gestão e Manutenção do Poder Executivo</b>									<b>10.137.018.582</b>	<b>10.144.384.248</b>	<b>4.597.939</b>	<b>19.108.142</b>	<b>10.129.874.045</b>
05.301.0032.2E74.0035	000030079	Estruturação e Modernização de Unidades de Saúde das Forças Armadas/No Estado de São Paulo/( META : 1 Unidade apoiada/unidade)	20	188	4	90	6	0	0	300.000	0	0	300.000	
05.301.0032.2E74.0053	000030076	Estruturação e Modernização de Unidades de Saúde das Forças Armadas/No Distrito Federal/( META : 1 Unidade apoiada/unidade)	20	188	4	90	6	0	0	300.000	0	0	300.000	
05.301.0032.2E74.0054	000030138	Estruturação e Modernização de Unidades de Saúde das Forças Armadas/No Estado de Mato Grosso do Sul/( META : 1 Unidade apoiada/unidade)	20	188	4	90	6	0	0	100.000	0	0	100.000	
05.301.0032.2004.0001	000002273	Assistência Médica e Odontológica aos Servidores Civis, Empregados, Militares e seus Dependentes/Nacional/( META : - -/-)	20	151	3	90	1	0	119.512.658	119.512.658	0	2.012.630	117.500.028	
05.331.0032.212B.0001	000002275	Benefícios Obrigatórios aos Servidores Civis, Empregados, Militares e seus Dependentes/Nacional/( META : - -/-)	10	100	3	90	1	0	374.604.887	374.604.887	0	6.308.460	368.296.427	
			10	100	4	90	1	0	10.000.000	10.000.000	0	168.403	9.831.597	
05.331.0032.212B.0002	000002276	Benefícios Obrigatórios aos Servidores Civis, Empregados, Militares e seus Dependentes/Exterior/( META : - -/-)	10	100	3	90	1	0	19.862.006	19.862.006	0	334.482	19.527.524	
05.331.0032.2865.0001	000002279	Manutenção e Suprimento de Fardamento/Nacional/( META : 50000 Militar atendido/unidade)	10	100	3	90	1	0	33.495.000	33.495.000	0	0	33.495.000	
05.482.0032.15F1.0001	000002281	Disponibilização de Próprios Nacionais Residenciais para os Comandos Militares/Nacional/( META : 6 Unidade habitacional disponibilizada/unidade)	10	100	3	90	2	0	2.368.000	2.276.191	91.809	0	2.368.000	
			10	100	4	90	2	0	1.700.000	1.634.090	65.910	0	1.700.000	
05.846.0032.09HB.0001	000002284	Contribuição da União, de suas Autarquias e Fundações para o Custeio do Regime de Previdência dos Servidores Públicos Federais/Nacional/( META : - -/-)	10	100	1	91	0	0	89.402.586	89.402.586	0	0	89.402.586	
09.272.0032.0179.0001	000002282	Pensões Militares das Forças Armadas/Nacional/( META : - -/-)	20	123	1	90	1	0	641.522.697	641.522.697	0	0	641.522.697	
			20	151	1	90	1	0	1.221.157.734	1.221.157.734	0	0	1.221.157.734	
09.272.0032.0181.0001	000002283	Aposentadorias e Pensões Civis da União/Nacional/( META : - -/-)	20	151	1	90	1	0	289.030.554	289.030.554	0	0	289.030.554	
			20	156	1	90	1	0	660.646.639	660.646.639	0	0	660.646.639	
<b>0901 Operações Especiais: Cumprimento de Sentenças Judiciais</b>										<b>5.443.027</b>	<b>5.443.027</b>	<b>0</b>	<b>0</b>	<b>5.443.027</b>
28.846.0901.00QG.0001	000002285	Anistiados Políticos - Retroativos Concedidos por Decisões Judiciais/Nacional/( META : - -/-)	10	100	1	90	1	0	5.443.027	5.443.027	0	0	5.443.027	
<b>0906 Operações Especiais: Serviço da Dívida Externa (Juros e Amortizações)</b>										<b>1.171.297.820</b>	<b>1.171.297.820</b>	<b>0</b>	<b>0</b>	<b>1.171.297.820</b>
28.844.0906.0284.0001	000002286	Amortização e Encargos de Financiamento da Dívida Contratual Externa/Nacional/( META : - -/-)	10	144	2	90	0	0	513.599.552	513.599.552	0	0	513.599.552	
			10	143	6	90	0	0	657.698.268	657.698.268	0	0	657.698.268	
<b>0909 Operações Especiais: Outros Encargos Especiais</b>										<b>418.361.157</b>	<b>417.387.968</b>	<b>973.189</b>	<b>0</b>	<b>418.361.157</b>
05.151.0909.00PP.0001	000002287	Integralização do Capital Social Inicial da Empresa de Projetos Aeroespaciais do Brasil S.A. - ALADA/Nacional/( META : - -/-)	10	100	5	90	2	0	101.000	97.085	3.915	0	101.000	
05.151.0909.00RZ.0001	000008068	Integralização do Capital Social Inicial da NAV Brasil Serviços de Navegação Aérea S.A. - NAV Brasil/Nacional/( META : - -/-)	10	100	5	90	2	0	25.000.000	24.030.726	969.274	0	25.000.000	
28.846.0909.0C01.0001	000002290	Valores Retroativos a Anistiados Políticos nos termos da Lei nº 11.354, de	20	151	1	90	1	0	2.200.003	2.200.003	0	0	2.200.003	

*Esfera: 1-Fiscal 2-Seguridade Social 3-Inv. Estatais. IU(Identificador de Uso): 0-no país 1-Contrapartida para o BIRD 2-Contrapartida para o BID 3-Outras Contrapartidas 4-No Exterior GND(Grupo Natureza Despesa): 1-Pessoal e Encargos Sociais 2-Juros e Encargos 3-Outras Desp. Correntes 4-Investimentos 5-Inversões Financeiras 6-Amort. da Dívida 9-Reserva de Contingência*

*Mod. de Aplicação: 30-Estados/DF 40-Municípios 50-Entidade Privada 90-União 99-a definir*

*RP(Tipo de Despesa para fins de apuração do Resultado Primário): 0-Financieiro 1-Primário Obrigatória 2-Primário Discricionária 4-Discricionária não abrangida pelo PAC - Invest. 6-Discricionária decorrente de emendas individuais de execução obrigatória 7-Discricionária decorrente de emendas de bancada impositiva 8-Discricionária decorrente de emendas de comissão permanente*



# Congresso Nacional - Comissão Mista de Planos, Orçamentos Públicos e Fiscalização

Relatoria Geral - Alterações da Proposta Orçamentária da União para 2020

Despesas por UO/Programa/Subtítulo

*Orçamento Fiscal e da Seguridade Social (Valores em R\$1,00)*

Func. Programática	Seq.	Título/Subtítulo/Meta	E S F	F T E	G N D	M A D	R P U	I P D	PL 22/2019 (A)	Relatório Setorial (B)	Acréscimos (C)	Cancelamentos (D)	Parecer CMO (E) = (B) + (C) - (D)	
<b>Unidade Orçamentária:</b>		<b>52111 Comando da Aeronáutica</b>												
<b>0909 Operações Especiais: Outros Encargos Especiais</b>									<b>418.361.157</b>	<b>417.387.968</b>	<b>973.189</b>	<b>0</b>	<b>418.361.157</b>	
28.846.0909.0C01.0001	000002290	19/10/2006/Nacional/( META : - -/-)												
28.846.0909.0536.0001	000002288	Benefícios e Pensões Indenizatórias Decorrentes de Legislação Especial e/ou Decisões Judiciais/Nacional/( META : - -/-)	20	151	3	90	1	0	888.684	888.684	0	0	888.684	
28.846.0909.0739.0001	000002289	Indenização a Anistiados Políticos em Prestação Única ou em Prestação Mensal, Permanente e Continuada, nos termos da Lei nº 10.559, de 2002/Nacional/( META : - -/-)	20	151	1	90	1	0	390.171.470	390.171.470	0	0	390.171.470	
<b>0999 Reserva de Contingência</b>									<b>557.405.136</b>	<b>557.405.136</b>	<b>0</b>	<b>0</b>	<b>557.405.136</b>	
99.999.0999.0Z00.6497	000002291	Reserva de Contingência - Financeira/Reserva de Contingência - Recursos provenientes de receitas próprias e vinculadas, inclusive doações e convênios/( META : - -/-)	10	174	9	99	0	0	2.384.665	2.384.665	0	0	2.384.665	
			10	281	9	99	0	0	25.000.000	25.000.000	0	0	25.000.000	
99.999.0999.0Z00.6497	000002292	Reserva de Contingência - Financeira/Reserva de Contingência - Recursos provenientes de receitas próprias e vinculadas, inclusive doações e convênios/( META : - -/-)	20	923	9	99	0	0	530.020.471	530.020.471	0	0	530.020.471	
<b>6011 Cooperação com o Desenvolvimento Nacional</b>									<b>0</b>	<b>3.400.000</b>	<b>0</b>	<b>0</b>	<b>3.400.000</b>	
05.812.6011.20IG.0001	000030068	Apoio das Forças Armadas à Inclusão Social e à Valorização da Cidadania/Nacional/( META : 900 Pessoa beneficiada/unidade)	10	188	3	90	6	0	0	250.000	0	0	250.000	
			10	188	4	90	6	0	0	400.000	0	0	400.000	
05.812.6011.20IG.0014	000030117	Apoio das Forças Armadas à Inclusão Social e à Valorização da Cidadania/No Estado de Roraima/( META : 200 Pessoa beneficiada/unidade)	10	188	4	90	6	0	0	150.000	0	0	150.000	
05.812.6011.20IG.0015	000030039	Apoio das Forças Armadas à Inclusão Social e à Valorização da Cidadania/No Estado do Pará/( META : 150 Pessoa beneficiada/unidade)	10	188	4	90	6	0	0	500.000	0	0	500.000	
05.812.6011.20IG.0023	000030065	Apoio das Forças Armadas à Inclusão Social e à Valorização da Cidadania/No Estado do Ceará/( META : 340 Pessoa beneficiada/unidade)	10	188	4	90	6	0	0	300.000	0	0	300.000	
05.812.6011.20IG.0033	000030021	Apoio das Forças Armadas à Inclusão Social e à Valorização da Cidadania/No Estado do Rio de Janeiro/( META : 400 Pessoa beneficiada/unidade)	10	188	3	90	6	0	0	500.000	0	0	500.000	
			10	188	4	90	6	0	0	900.000	0	0	900.000	
05.812.6011.20IG.0043	000033416	Apoio das Forças Armadas à Inclusão Social e à Valorização da Cidadania/No Estado do Rio Grande do Sul/( META : 100 Pessoa beneficiada/unidade)	10	188	3	90	6	0	0	300.000	0	0	300.000	
05.812.6011.20IG.5218	000030142	Apoio das Forças Armadas à Inclusão Social e à Valorização da Cidadania/No Município de Campo Grande - MS/( META : 100 Pessoa beneficiada/unidade)	10	188	4	90	6	0	0	100.000	0	0	100.000	
<b>6012 Defesa Nacional</b>									<b>2.260.401.650</b>	<b>2.212.939.213</b>	<b>1.923.853.205</b>	<b>1.804.830.696</b>	<b>2.331.961.722</b>	
05.128.6012.20X9.0001	000002294	Capacitação Profissional da Aeronáutica/Nacional/( META : 16410 Aluno capacitado/unidade)	10	100	3	90	2	0	8.382.637	8.057.634	325.003	0	8.382.637	
			10	188	3	90	6	0	0	400.000	0	0	400.000	
			10	100	4	90	2	0	3.354.774	3.224.707	130.067	0	3.354.774	
			10	188	4	90	6	0	0	400.000	0	0	400.000	
05.151.6012.123B.0001	000002300	Desenvolvimento de Cargueiro Tático Militar de 10 a 20 Toneladas	10	100	4	90	1	0	166.430.000	159.977.345	6.452.655	166.430.000	0	

*Esfera: 1-Fiscal 2-Seguridade Social 3-Inv. Estatais. IU(Identificador de Uso): 0-no país 1-Contrapartida para o BIRD 2-Contrapartida para o BID 3-Outras Contrapartidas 4-No Exterior GND(Grupo Natureza Despesa): 1-Pessoal e Encargos Sociais 2-Juros e Encargos 3-Outras Desp. Correntes 4-Investimentos 5-Inversões Financeiras 6-Amort. da Dívida 9-Reserva de Contingência*

*Mod. de Aplicação: 30-Estados/DF 40-Municípios 50-Entidade Privada 90-União 99-a definir*

*RP(Tipo de Despesa para fins de apuração do Resultado Primário): 0-Financieiro 1-Primário Obrigatória 2-Primário Discricionária 4-Discricionária não abrangida pelo PAC - Invest. 6-Discricionária decorrente de emendas individuais de execução obrigatória 7-Discricionária decorrente de emendas de bancada impositiva 8-Discricionária decorrente de emendas de comissão permanente*

# Congresso Nacional - Comissão Mista de Planos, Orçamentos Públicos e Fiscalização

Relatoria Geral - Alterações da Proposta Orçamentária da União para 2020

Despesas por UO/Programa/Subtítulo

*Orçamento Fiscal e da Seguridade Social (Valores em R\$1,00)*

Func. Programática	Seq.	Título/Subtítulo/Meta	E S F	F T E	G N D	M A D	R P U	I D	PL 22/2019 (A)	Relatório Setorial (B)	Acréscimos (C)	Cancelamentos (D)	Parecer CMO (E) = (B) + (C) - (D)
<b>Unidade Orçamentária:</b>													
<b>52111 Comando da Aeronáutica</b>													
<b>6012</b>	<b>Defesa Nacional</b>								<b>2.260.401.650</b>	<b>2.212.939.213</b>	<b>1.923.853.205</b>	<b>1.804.830.696</b>	<b>2.331.961.722</b>
05.151.6012.123B.0001	000002300	(Projeto KC-X)/Nacional/( META : 1 Aeronave desenvolvida/% de execução física)	10	100	4	90	2	0	0	0	166.430.000	0	166.430.000
05.151.6012.14T0.0001	000002301	Aquisição de Aeronaves de Caça e Sistemas Afins - Projeto FX-2/Nacional/( META : 4 Aeronave adquirida/% de execução física)	10	100	3	90	1	0	500.000	480.615	19.385	500.000	0
			10	100	3	90	2	0	0	0	500.000	0	500.000
			10	100	4	90	1	0	327.530.000	314.831.340	12.698.660	327.530.000	0
			10	149	4	90	1	0	623.340.000	623.340.000	0	623.340.000	0
			10	100	4	90	2	0	0	0	327.530.000	0	327.530.000
			10	149	4	90	2	0	0	0	623.340.000	0	623.340.000
			10	188	4	90	8	0	0	100.000	0	0	100.000
05.151.6012.14XJ.0001	000002302	Aquisição de Cargueiro Tático Militar de 10 a 20 Toneladas - Projeto KC-390/Nacional/( META : 2 Aeronave adquirida/unidade)	10	100	3	90	1	0	29.070.000	27.942.928	1.127.072	29.070.000	0
			10	100	3	90	2	0	0	0	29.070.000	0	29.070.000
			10	100	4	90	1	0	584.760.696	562.088.948	22.671.748	584.760.696	0
			10	188	4	90	1	0	0	2.900.000	-2.900.000	0	0
			10	100	4	90	2	0	0	0	584.760.696	0	584.760.696
			10	188	4	90	2	0	0	0	2.900.000	0	2.900.000
			10	188	4	90	8	0	0	100.000	0	0	100.000
05.151.6012.151S.0001	000030013	Implantação do Programa Estratégico de Sistemas Espaciais/Nacional/( META : 2 Programa implantado/%)	10	188	3	90	6	0	0	500.000	0	0	500.000
			10	188	3	90	8	0	0	60.000	0	0	60.000
			10	188	4	90	6	0	0	1.000.000	0	0	1.000.000
			10	188	4	90	8	0	0	40.000	0	0	40.000
05.151.6012.20IH.0001	000033436	Modernização e Revitalização de Aeronaves e Sistemas Embarcados/Nacional/( META : 1 Aeronave modernizada/revitalizada/unidade)	10	100	4	90	2	0	0	0	33.200.000	0	33.200.000
			10	144	4	90	9	0	0	0	12.945.238	0	12.945.238
			10	100	4	90	9	9	0	0	17.393.779	0	17.393.779
05.151.6012.217W.0001	000002296	Operação de Sistemas Espaciais de Observação da Terra/Nacional/( META : 1260000 Imagem de satélite disponibilizada/km²)	10	100	3	90	2	0	2.590.000	2.489.584	100.416	0	2.590.000
			10	100	4	90	2	0	625.000	600.769	24.231	0	625.000
05.151.6012.219D.0001	000002297	Adequação de Organizações Militares/Nacional/( META : 76 Organização militar adequada/unidade)	10	100	3	90	2	0	8.288.000	7.966.667	321.333	0	8.288.000
			10	144	3	90	9	0	0	0	1.038.941	0	1.038.941
			10	100	3	90	9	9	0	0	1.395.966	0	1.395.966
			10	100	4	90	2	0	70.000.000	67.286.032	2.713.968	0	70.000.000
			10	281	4	90	2	0	5.000.000	5.000.000	0	0	5.000.000
			10	188	4	90	6	0	0	100.000	0	0	100.000
			10	144	4	90	9	0	0	0	8.345.230	0	8.345.230
			10	100	4	90	9	9	0	0	11.213.010	0	11.213.010
05.151.6012.219D.0031	000030084	Adequação de Organizações Militares/No Estado de Minas Gerais/(	10	188	4	99	6	0	0	264.000	0	0	264.000

*Esfera: 1-Fiscal 2-Seguridade Social 3-Inv. Estatais. IU(Identificador de Uso): 0-no país 1-Contrapartida para o BIRD 2-Contrapartida para o BID 3-Outras Contrapartidas 4-No Exterior GND(Grupo Natureza Despesa): 1-Pessoal e Encargos Sociais 2-Juros e Encargos 3-Outras Desp. Correntes 4-Investimentos 5-Inversões Financeiras 6-Amort. da Dívida 9-Reserva de Contingência*

*Mod. de Aplicação: 30-Estados/DF 40-Municípios 50-Entidade Privada 90-União 99-a definir*

*RP(Tipo de Despesa para fins de apuração do Resultado Primário): 0-Finaneiro 1-Primário Obrigatória 2-Primário Discricionária 4-Discricionária não abrangida pelo PAC - Invest. 6-Discricionária decorrente de emendas individuais de execução obrigatória 7-Discricionária decorrente de emendas de bancada impositiva 8-Discricionária decorrente de emendas de comissão permanente*

# Congresso Nacional - Comissão Mista de Planos, Orçamentos Públicos e Fiscalização

Relatoria Geral - Alterações da Proposta Orçamentária da União para 2020

Despesas por UO/Programa/Subtítulo

*Orçamento Fiscal e da Seguridade Social (Valores em R\$1,00)*

Func. Programática	Seq.	Título/Subtítulo/Meta	E S F	F T E	G N D	M A D	R A P	I P D U	PL 22/2019 (A)	Relatório Setorial (B)	Acréscimos (C)	Cancelamentos (D)	Parecer CMO (E) = (B) + (C) - (D)	
<b>Unidade Orçamentária:</b>		<b>52111 Comando da Aeronáutica</b>												
<b>6012</b>	<b>Defesa Nacional</b>									<b>2.260.401.650</b>	<b>2.212.939.213</b>	<b>1.923.853.205</b>	<b>1.804.830.696</b>	<b>2.331.961.722</b>
05.151.6012.219D.0031	000030084	META : 1 Organização militar adequada/unidade)												
05.151.6012.219D.0035	000030075	Adequação de Organizações Militares/No Estado de São Paulo/( META : 1 Organização militar adequada/unidade)	10	188	3	90	6	0	0	150.000	0	0	150.000	
			10	188	4	90	6	0	0	150.000	0	0	150.000	
05.151.6012.219D.0552	000030183	Adequação de Organizações Militares/No Município de Alcântara - MA/( META : 1 Organização militar adequada/unidade)	10	188	4	90	2	0	0	100.000	0	0	100.000	
05.151.6012.219D.7036	000030098	Adequação de Organizações Militares/Base Aérea - No Município de Porto Velho - RO/( META : 1 Organização militar adequada/unidade)	10	188	4	90	6	0	0	240.000	0	0	240.000	
05.151.6012.2868.0001	000002299	Combustíveis e Lubrificantes de Aviação/Nacional/( META : 57473 Combustível adquirido/m³)	10	100	3	90	2	0	253.782.554	243.943.155	9.839.399	73.200.000	180.582.554	
05.151.6012.7U72.0001	000033438	Adequação, Revitalização e Modernização da Frota de Aeronaves AM-X (Projeto A-1M)/Nacional/( META : 1 Aeronave modernizada/unidade)	10	100	4	90	2	0	0	0	50.000.000	0	50.000.000	
05.183.6012.2866.0001	000002298	Ações de Caráter Sigiloso/Nacional/( META : - -/-)	10	100	3	90	2	0	112.480	108.120	4.360	0	112.480	
			10	100	4	90	2	0	2.147.500	2.064.240	83.260	0	2.147.500	
			10	188	4	90	8	0	0	100.000	0	0	100.000	
05.331.6012.212O.0001	000002295	Movimentação de Militares/Nacional/( META : 15337 Militar atendido/unidade)	10	100	3	90	1	0	172.482.900	172.482.900	0	0	172.482.900	
05.364.6012.20X8.0001	000002293	Prestação de Ensino de Graduação e Pós-Graduação do Instituto Tecnológico de Aeronáutica - ITA/Nacional/( META : 3040 Aluno capacitado/unidade)	10	100	3	90	2	0	536.689	515.882	20.807	0	536.689	
			10	100	4	90	2	0	1.468.420	1.411.488	56.932	0	1.468.420	
			10	188	4	90	6	0	0	500.000	0	0	500.000	
05.364.6012.20X8.0035	000030191	Prestação de Ensino de Graduação e Pós-Graduação do Instituto Tecnológico de Aeronáutica - ITA/No Estado de São Paulo/( META : 2000 Aluno capacitado/unidade)	10	100	4	90	2	0	0	0	101.049	0	101.049	
			10	188	4	90	7	0	0	1.772.859	0	0	1.772.859	
05.572.6012.20XB.0001	000030086	Pesquisa e Desenvolvimento no Setor Aeroespacial/Nacional/( META : 1 Projeto apoiado/unidade)	10	188	4	90	6	0	0	250.000	0	0	250.000	
<b>TOTAL DA UO:</b>									<b>14.549.927.372</b>	<b>14.512.257.412</b>	<b>1.929.424.333</b>	<b>1.823.938.838</b>	<b>14.617.742.907</b>	
<b>Unidade Orçamentária:</b>		<b>52121 Comando do Exército</b>												
<b>0032</b>	<b>Programa de Gestão e Manutenção do Poder Executivo</b>									<b>21.777.696.588</b>	<b>21.775.911.124</b>	<b>13.924.851</b>	<b>19.823.206</b>	<b>21.770.012.769</b>
05.122.0032.20TP.0001	000002304	Ativos Cíveis da União/Nacional/( META : - -/-)	10	100	1	90	1	0	505.254.656	505.254.656	0	0	505.254.656	
			10	180	1	90	1	0	2.056.964	2.056.964	0	0	2.056.964	
05.122.0032.2000.0001	000002303	Administração da Unidade/Nacional/( META : - -/-)	10	100	3	90	2	0	294.269.036	282.859.936	11.409.100	0	294.269.036	
			10	100	3	91	2	0	4.653.120	4.653.120	0	0	4.653.120	
			10	188	3	90	6	0	0	293.768	0	0	293.768	
			10	100	4	90	2	0	14.528.140	13.964.870	563.270	0	14.528.140	
			10	188	4	90	6	0	0	40.000	0	0	40.000	
05.122.0032.2000.0027	000030114	Administração da Unidade/No Estado de Alagoas/( META : - -/-)	10	188	3	90	6	0	0	150.000	0	0	150.000	

*Esfera: 1-Fiscal 2-Seguridade Social 3-Inv. Estatais. IU(Identificador de Uso): 0-no país 1-Contrapartida para o BIRD 2-Contrapartida para o BID 3-Outras Contrapartidas 4-No Exterior*

*GND(Grupo Natureza Despesa): 1-Pessoal e Encargos Sociais 2-Juros e Encargos 3-Outras Desp. Correntes 4-Investimentos 5-Inversões Financeiras 6-Amort. da Dívida 9-Reserva de Contingência*

*Mod. de Aplicação: 30-Estados/DF 40-Municípios 50-Entidade Privada 90-União 99-a definir*

*RP(Tipo de Despesa para fins de apuração do Resultado Primário): 0-Financeiro 1-Primário Obrigatória 2-Primário Discricionária 4-Discricionária não abrangida pelo PAC - Invest. 6-Discricionária decorrente de emendas individuais de execução obrigatória 7-Discricionária decorrente de emendas de bancada impositiva 8-Discricionária decorrente de emendas de comissão permanente*

# Congresso Nacional - Comissão Mista de Planos, Orçamentos Públicos e Fiscalização

Relatoria Geral - Alterações da Proposta Orçamentária da União para 2020

Despesas por UO/Programa/Subtítulo

*Orçamento Fiscal e da Seguridade Social (Valores em R\$1,00)*

Func. Programática	Seq.	Título/Subtítulo/Meta	E S F	F T E	G N D	M A P	R A P	I D U	PL 22/2019 (A)	Relatório Setorial (B)	Acréscimos (C)	Cancelamentos (D)	Parecer CMO (E) = (B) + (C) - (D)	
<b>Unidade Orçamentária:</b>		<b>52121 Comando do Exército</b>												
<b>0032</b>	<b>Programa de Gestão e Manutenção do Poder Executivo</b>								<b>21.777.696.588</b>	<b>21.775.911.124</b>	<b>13.924.851</b>	<b>19.823.206</b>	<b>21.770.012.769</b>	
05.122.0032.2000.0042	000030151	Administração da Unidade/No Estado de Santa Catarina/( META : - -/-)	10	188	3	90	6	0	0	100.000	0	0	100.000	
			10	188	4	90	6	0	0	150.000	0	0	150.000	
05.122.0032.2000.7008	000030121	Administração da Unidade/62º Batalhão de Infantaria - No Município de Joinville - SC/( META : - -/-)	10	188	3	90	6	0	0	50.000	0	0	50.000	
			10	188	4	90	6	0	0	100.000	0	0	100.000	
05.122.0032.2000.7009	000030122	Administração da Unidade/1º Batalhão Ferroviário - No Município de Lages - SC/( META : - -/-)	10	188	3	90	6	0	0	50.000	0	0	50.000	
			10	188	4	90	6	0	0	100.000	0	0	100.000	
05.122.0032.2000.7010	000030091	Administração da Unidade/14ª Brigada de Infantaria Motorizada - No Município de Florianópolis - SC/( META : - -/-)	10	188	3	90	6	0	0	100.000	0	0	100.000	
			10	188	4	90	6	0	0	250.000	0	0	250.000	
05.122.0032.2000.7011	000030123	Administração da Unidade/5º Batalhão de Engenharia de Combate Blindado - No Município de Porto União - SC/( META : - -/-)	10	188	3	90	6	0	0	50.000	0	0	50.000	
			10	188	4	90	6	0	0	100.000	0	0	100.000	
05.122.0032.2000.7012	000030119	Administração da Unidade/28º Grupo de Artilharia de Campanha - No Município de Criciúma - SC/( META : - -/-)	10	188	3	90	6	0	0	50.000	0	0	50.000	
			10	188	4	90	6	0	0	100.000	0	0	100.000	
05.122.0032.2000.7013	000030120	Administração da Unidade/63º Batalhão de Infantaria - No Município de Florianópolis - SC/( META : - -/-)	10	188	3	90	6	0	0	50.000	0	0	50.000	
			10	188	4	90	6	0	0	100.000	0	0	100.000	
05.122.0032.2000.7014	000030083	Administração da Unidade/3ª Companhia do 63º Batalhão de Infantaria - No Município de Tubarão - SC/( META : - -/-)	10	188	3	90	6	0	0	90.000	0	0	90.000	
			10	188	4	90	6	0	0	335.000	0	0	335.000	
05.122.0032.2000.7017	000030054	Administração da Unidade/1º Batalhão de Forças Especiais - No Município de Goiânia - GO/( META : - -/-)	10	188	4	90	6	0	0	400.000	0	0	400.000	
05.122.0032.2000.7018	000030143	Administração da Unidade/4º Batalhão de Engenharia de Construção - No Município de Barreiras - BA/( META : - -/-)	10	188	4	90	6	0	0	100.000	0	0	100.000	
05.122.0032.2000.7019	000030090	Administração da Unidade/59º Batalhão de Infantaria Motorizado - No Município de Maceió - AL/( META : - -/-)	10	188	4	90	6	0	0	310.000	0	0	310.000	
05.122.0032.2000.7020	000030094	Administração da Unidade/28º Batalhão de Caçadores - No Estado de Sergipe/( META : - -/-)	10	188	3	90	6	0	0	250.000	0	0	250.000	
05.122.0032.2000.7025	000030012	Administração da Unidade/Academia Militar das Agulhas Negras - No Município de Resende - RJ/( META : - -/-)	10	188	3	90	6	0	0	2.000.000	0	0	2.000.000	
05.122.0032.214H.0001	000002308	Inativos Militares das Forças Armadas/Nacional/( META : - -/-)	10	100	1	90	1	0	5.654.772.140	5.654.772.140	0	0	5.654.772.140	
05.122.0032.216H.0002	000002309	Ajuda de Custo para Moradia ou Auxílio-Moradia a Agentes Públicos/Exterior/( META : 510 Agente público beneficiado/unidade)	10	100	3	90	2	0	34.605.000	33.263.331	1.341.669	582.759	34.022.241	
05.122.0032.2867.0001	000002311	Ativos Militares das Forças Armadas/Nacional/( META : - -/-)	10	100	1	90	1	0	6.836.281.676	6.836.281.676	0	0	6.836.281.676	
05.131.0032.4641.0001	000002312	Publicidade de Utilidade Pública/Nacional/( META : - -/-)	10	100	3	90	2	0	824.733	792.758	31.975	0	824.733	
			10	100	4	90	2	0	300.000	288.369	11.631	0	300.000	
05.301.0032.2E74.0001	000033435	Estruturação e Modernização de Unidades de Saúde das Forças Armadas/Nacional/( META : 1 Unidade apoiada/unidade)	20	188	3	90	6	0	0	0	200.000	0	200.000	
05.301.0032.2E74.0033	000030053	Estruturação e Modernização de Unidades de Saúde das Forças												

*Esfera: 1-Fiscal 2-Seguridade Social 3-Inv. Estatais. IU(Identificador de Uso): 0-no país 1-Contrapartida para o BIRD 2-Contrapartida para o BID 3-Outras Contrapartidas 4-No Exterior GND(Grupo Natureza Despesa): 1-Pessoal e Encargos Sociais 2-Juros e Encargos 3-Outras Desp. Correntes 4-Investimentos 5-Inversões Financeiras 6-Amort. da Dívida 9-Reserva de Contingência Mod. de Aplicação: 30-Estados/DF 40-Municípios 50-Entidade Privada 90-União 99-a definir*

*RP(Tipo de Despesa para fins de apuração do Resultado Primário): 0-Financieiro 1-Primário Obrigatória 2-Primário Discricionária 4-Discricionária não abrangida pelo PAC - Invest. 6-Discricionária decorrente de emendas individuais de execução obrigatória 7-Discricionária decorrente de emendas de bancada impositiva 8-Discricionária decorrente de emendas de comissão permanente*

# Congresso Nacional - Comissão Mista de Planos, Orçamentos Públicos e Fiscalização

Relatoria Geral - Alterações da Proposta Orçamentária da União para 2020

Despesas por UO/Programa/Subtítulo

*Orçamento Fiscal e da Seguridade Social (Valores em R\$1,00)*

Func. Programática	Seq.	Título/Subtítulo/Meta	E S F	F T E	G N D	M A P	R P D	I P D U	PL 22/2019 (A)	Relatório Setorial (B)	Acréscimos (C)	Cancelamentos (D)	Parecer CMO (E) = (B) + (C) - (D)	
<b>Unidade Orçamentária:</b>		<b>52121 Comando do Exército</b>												
<b>0032</b>	<b>Programa de Gestão e Manutenção do Poder Executivo</b>								<b>21.777.696.588</b>	<b>21.775.911.124</b>	<b>13.924.851</b>	<b>19.823.206</b>	<b>21.770.012.769</b>	
05.301.0032.2E74.0033	000030053	Armadas/No Estado do Rio de Janeiro/( META : 1 Unidade apoiada/unidade)	20	188	4	90	6	0	0	0	180.017	0	180.017	
05.301.0032.2E74.0043	000030066	Estruturação e Modernização de Unidades de Saúde das Forças Armadas/No Estado do Rio Grande do Sul/( META : 1 Unidade apoiada/unidade)	20	188	4	90	6	0	0	300.000	0	0	300.000	
05.301.0032.2E74.5027	000030033	Estruturação e Modernização de Unidades de Saúde das Forças Armadas/No Município de Porto Alegre - RS/( META : 1 Unidade apoiada/unidade)	20	188	4	90	6	0	0	593.500	0	0	593.500	
05.301.0032.2E74.7008	000030085	Estruturação e Modernização de Unidades de Saúde das Forças Armadas/Policlínica Militar da Praia Vermelha - No Município do Rio de Janeiro - RJ/( META : 1 Unidade apoiada/unidade)	20	188	4	90	6	0	0	250.017	0	0	250.017	
05.301.0032.2E74.7009	000030029	Estruturação e Modernização de Unidades de Saúde das Forças Armadas/Hospital Geral - No Município do Rio de Janeiro - RJ/( META : 1 Unidade apoiada/unidade)	20	188	4	90	6	0	0	600.017	0	0	600.017	
05.301.0032.2E74.7010	000030056	Estruturação e Modernização de Unidades de Saúde das Forças Armadas/Odontoclínica Central do Exército - No Município do Rio de Janeiro - RJ/( META : 1 Unidade apoiada/unidade)	20	188	4	90	6	0	0	356.017	0	0	356.017	
05.301.0032.2E74.7016	000030082	Estruturação e Modernização de Unidades de Saúde das Forças Armadas/Hospital de Guarnição - No Município de Bagé - RS/( META : 1 Unidade apoiada/unidade)	20	188	4	90	6	0	0	290.000	0	0	290.000	
05.301.0032.2E74.7017	000030126	Estruturação e Modernização de Unidades de Saúde das Forças Armadas/Hospital Geral - No Município de Curitiba - PR/( META : 1 Unidade apoiada/unidade)	20	188	4	90	6	0	0	150.000	0	0	150.000	
05.301.0032.2E74.7018	000030099	Estruturação e Modernização de Unidades de Saúde das Forças Armadas/4º Batalhão de Engenharia de Construção - No Município de Barreiras - BA/( META : 1 Unidade apoiada/unidade)	20	188	4	90	6	0	0	225.000	0	0	225.000	
05.301.0032.2E74.7019	000030061	Estruturação e Modernização de Unidades de Saúde das Forças Armadas/2º Batalhão de Fronteira - No Município de Cáceres - MT/( META : 1 Unidade apoiada/unidade)	20	188	4	90	6	0	0	350.000	0	0	350.000	
05.301.0032.2E74.7021	000030100	Estruturação e Modernização de Unidades de Saúde das Forças Armadas/Hospital de Guarnição - No Município de Natal - RN/( META : 1 Unidade apoiada/unidade)	20	188	4	90	6	0	0	200.000	0	0	200.000	
05.301.0032.2E74.7022	000030128	Estruturação e Modernização de Unidades de Saúde das Forças Armadas/Hospital Militar de Área - No Município do Recife - PE/( META : 1 Unidade apoiada/unidade)	20	188	4	90	6	0	0	127.000	0	0	127.000	
05.301.0032.2E74.7023	000030063	Estruturação e Modernização de Unidades de Saúde das Forças Armadas/Policlínica Militar de Niterói - No Município de Niterói - Rio de Janeiro/( META : 1 Unidade apoiada/unidade)	20	188	4	90	6	0	0	329.017	0	0	329.017	
05.301.0032.2E74.7024	000030109	Estruturação e Modernização de Unidades de Saúde das Forças Armadas/Destacamento de saúde Pára-quadista - No Estado do Rio de Janeiro/( META : null Unidade apoiada/unidade)	20	188	4	90	6	0	0	180.017	-180.017	0	0	

*Esfera: 1-Fiscal 2-Seguridade Social 3-Inv. Estatais. IU(Identificador de Uso): 0-no país 1-Contrapartida para o BIRD 2-Contrapartida para o BID 3-Outras Contrapartidas 4-No Exterior*

*GND(Grupo Natureza Despesa): 1-Pessoal e Encargos Sociais 2-Juros e Encargos 3-Outras Desp. Correntes 4-Investimentos 5-Inversões Financeiras 6-Amort. da Dívida 9-Reserva de Contingência*

*Mod. de Aplicação: 30-Estados/DF 40-Municípios 50-Entidade Privada 90-União 99-a definir*

*RP(Tipo de Despesa para fins de apuração do Resultado Primário): 0-Financeiro 1-Primário Obrigatória 2-Primário Discricionária 4-Discricionária não abrangida pelo PAC - Invest. 6-Discricionária decorrente de emendas individuais de execução obrigatória 7-Discricionária decorrente de emendas de bancada impositiva 8-Discricionária decorrente de emendas de comissão permanente*

# Congresso Nacional - Comissão Mista de Planos, Orçamentos Públicos e Fiscalização

Relatoria Geral - Alterações da Proposta Orçamentária da União para 2020

Despesas por UO/Programa/Subtítulo

*Orçamento Fiscal e da Seguridade Social (Valores em R\$1,00)*

Func. Programática	Seq.	Título/Subtítulo/Meta	E S F	F T E	G N D	M A D	R P U	I P D	PL 22/2019 (A)	Relatório Setorial (B)	Acréscimos (C)	Cancelamentos (D)	Parecer CMO (E) = (B) + (C) - (D)	
<b>Unidade Orçamentária:</b>		<b>52121 Comando do Exército</b>												
<b>0032</b>	<b>Programa de Gestão e Manutenção do Poder Executivo</b>									<b>21.777.696.588</b>	<b>21.775.911.124</b>	<b>13.924.851</b>	<b>19.823.206</b>	<b>21.770.012.769</b>
05.301.0032.2E74.7025	000030017	Estruturação e Modernização de Unidades de Saúde das Forças Armadas/Hospital Central do Exército - No Município do Rio de Janeiro - RJ/( META : 1 Unidade apoiada/unidade)	20	188	4	90	6	0	0	1.600.017	0	0	1.600.017	
05.301.0032.2E74.7026	000030152	Estruturação e Modernização de Unidades de Saúde das Forças Armadas/Policlínica Militar do Rio de Janeiro - Rio de Janeiro - RJ/( META : 1 Unidade apoiada/unidade)	20	188	4	90	6	0	0	420.017	0	0	420.017	
05.331.0032.212B.0001	000002306	Benefícios Obrigatórios aos Servidores Civis, Empregados, Militares e seus Dependentes/Nacional/( META : - -/)	10	100	3	90	1	0	1.070.592.939	1.070.592.939	0	18.029.111	1.052.563.828	
			10	100	4	90	1	0	30.000.000	30.000.000	0	505.209	29.494.791	
05.331.0032.212B.0002	000002307	Benefícios Obrigatórios aos Servidores Civis, Empregados, Militares e seus Dependentes/Exterior/( META : - -/)	10	100	3	90	1	0	41.930.762	41.930.762	0	706.127	41.224.635	
05.331.0032.2865.0001	000002310	Manutenção e Suprimento de Fardamento/Nacional/( META : 169693 Militar atendido/unidade)	10	100	3	90	1	0	184.970.000	184.970.000	0	0	184.970.000	
			10	100	3	91	1	0	30.000	30.000	0	0	30.000	
			10	100	4	90	1	0	30.018.030	30.018.030	0	0	30.018.030	
05.368.0032.20XM.0001	000002305	Prestação de Ensino Assistencial nos Colégios Militares/Nacional/( META : 13676 Aluno capacitado/unidade)	10	100	3	90	2	0	8.061.171	7.748.632	312.539	0	8.061.171	
			10	100	3	91	2	0	7.262	7.262	0	0	7.262	
			10	100	4	90	2	0	1.410.000	1.355.333	54.667	0	1.410.000	
05.368.0032.20XM.0023	000030058	Prestação de Ensino Assistencial nos Colégios Militares/No Estado do Ceará/( META : 50 Aluno capacitado/unidade)	10	188	4	90	6	0	0	350.000	0	0	350.000	
05.368.0032.20XM.1695	000030080	Prestação de Ensino Assistencial nos Colégios Militares/No Município de Recife - PE/( META : 100 Aluno capacitado/unidade)	10	188	4	90	6	0	0	300.000	0	0	300.000	
05.846.0032.09HB.0001	000002315	Contribuição da União, de suas Autarquias e Fundações para o Custeio do Regime de Previdência dos Servidores Públicos Federais/Nacional/( META : - -/)	10	100	1	91	0	0	93.610.244	93.610.244	0	0	93.610.244	
09.272.0032.0179.0001	000002313	Pensões Militares das Forças Armadas/Nacional/( META : - -/)	20	123	1	90	1	0	2.029.921.660	2.029.921.660	0	0	2.029.921.660	
			20	151	1	90	1	0	3.864.016.882	3.864.016.882	0	0	3.864.016.882	
09.272.0032.0181.0001	000002314	Aposentadorias e Pensões Civis da União/Nacional/( META : - -/)	20	156	1	90	1	0	972.503.177	972.503.177	0	0	972.503.177	
			20	169	1	90	1	0	103.078.996	103.078.996	0	0	103.078.996	
<b>0909</b>	<b>Operações Especiais: Outros Encargos Especiais</b>									<b>64.093.875</b>	<b>64.093.875</b>	<b>0</b>	<b>0</b>	<b>64.093.875</b>
28.846.0909.0C01.0001	000002318	Valores Retroativos a Anistiados Políticos nos termos da Lei nº 11.354, de 19/10/2006/Nacional/( META : - -/)	20	151	1	90	1	0	3.200.002	3.200.002	0	0	3.200.002	
28.846.0909.0536.0001	000002316	Benefícios e Pensões Indenizatórias Decorrentes de Legislação Especial e/ou Decisões Judiciais/Nacional/( META : - -/)	20	151	3	90	1	0	673.019	673.019	0	0	673.019	
28.846.0909.0739.0001	000002317	Indenização a Anistiados Políticos em Prestação Única ou em Prestação Mensal, Permanente e Continuada, nos termos da Lei nº 10.559, de 2002/Nacional/( META : - -/)	20	151	1	90	1	0	60.220.854	60.220.854	0	0	60.220.854	
<b>0999</b>	<b>Reserva de Contingência</b>									<b>1.679.531.566</b>	<b>1.679.531.566</b>	<b>0</b>	<b>0</b>	<b>1.679.531.566</b>
99.999.0999.0Z00.6497	000002319	Reserva de Contingência - Financeira/Reserva de Contingência - Recursos	10	181	9	99	0	0	2.427.951	2.427.951	0	0	2.427.951	

*Esfera: 1-Fiscal 2-Seguridade Social 3-Inv. Estatais. IU(Identificador de Uso): 0-no país 1-Contrapartida para o BIRD 2-Contrapartida para o BID 3-Outras Contrapartidas 4-No Exterior*

*GND(Grupo Natureza Despesa): 1-Pessoal e Encargos Sociais 2-Juros e Encargos 3-Outras Desp. Correntes 4-Investimentos 5-Inversões Financeiras 6-Amort. da Dívida 9-Reserva de Contingência*

*Mod. de Aplicação: 30-Estados/DF 40-Municípios 50-Entidade Privada 90-União 99-a definir*

*RP(Tipo de Despesa para fins de apuração do Resultado Primário): 0-Financeira 1-Primário Obrigatória 2-Primário Discricionária 4-Discricionária não abrangida pelo PAC - Invest. 6-Discricionária decorrente de emendas individuais de execução obrigatória 7-Discricionária decorrente de emendas de bancada impositiva 8-Discricionária decorrente de emendas de comissão permanente*

# Congresso Nacional - Comissão Mista de Planos, Orçamentos Públicos e Fiscalização

Relatoria Geral - Alterações da Proposta Orçamentária da União para 2020

Despesas por UO/Programa/Subtítulo

*Orçamento Fiscal e da Seguridade Social (Valores em R\$1,00)*

Func. Programática	Seq.	Título/Subtítulo/Meta	E S F	F T E	G N D	M A D	R P U	I P D	PL 22/2019 (A)	Relatório Setorial (B)	Acréscimos (C)	Cancelamentos (D)	Parecer CMO (E) = (B) + (C) - (D)	
<b>Unidade Orçamentária:</b>		<b>52121 Comando do Exército</b>												
<b>0999</b>	<b>Reserva de Contingência</b>								<b>1.679.531.566</b>	<b>1.679.531.566</b>	<b>0</b>	<b>0</b>	<b>1.679.531.566</b>	
99.999.0999.0Z00.6497	000002319	provenientes de receitas próprias e vinculadas, inclusive doações e convênios/( META : - -/-)												
99.999.0999.0Z00.6497	000002320	Reserva de Contingência - Financeira/Reserva de Contingência - Recursos provenientes de receitas próprias e vinculadas, inclusive doações e convênios/( META : - -/-)	20	923	9	99	0	0	1.677.103.615	1.677.103.615	0	0	1.677.103.615	
<b>6011</b>	<b>Cooperação com o Desenvolvimento Nacional</b>								<b>0</b>	<b>150.000</b>	<b>0</b>	<b>0</b>	<b>150.000</b>	
05.812.6011.20IG.0023	000030116	Apoio das Forças Armadas à Inclusão Social e à Valorização da Cidadania/No Estado do Ceará/( META : 170 Pessoa beneficiada/unidade)	10	188	3	90	6	0	0	150.000	0	0	150.000	
<b>6012</b>	<b>Defesa Nacional</b>								<b>2.314.707.383</b>	<b>2.305.618.350</b>	<b>784.783.239</b>	<b>698.622.125</b>	<b>2.391.779.464</b>	
05.126.6012.147F.0001	000002334	Implantação de Sistema de Defesa Cibernética para a Defesa Nacional/Nacional/( META : 13 Sistema implantado/% de execução física)	10	100	3	90	2	0	4.489.317	4.315.262	174.055	0	4.489.317	
			10	188	3	90	2	0	0	174.055	0	0	174.055	
			10	188	3	90	6	0	0	200.000	0	0	200.000	
			10	100	4	90	2	0	14.570.094	14.005.198	564.896	0	14.570.094	
			10	188	4	90	2	0	0	564.896	0	0	564.896	
			10	188	4	90	8	0	0	2.138.780	0	0	2.138.780	
05.128.6012.8965.0001	000002332	Capacitação Profissional Militar do Exército Brasileiro/Nacional/( META : 22551 Aluno capacitado/unidade)	10	100	3	90	2	0	41.522.145	39.912.291	1.609.854	0	41.522.145	
			10	100	3	91	2	0	262.031	262.031	0	0	262.031	
			10	100	4	90	2	0	6.737.710	6.476.483	261.227	0	6.737.710	
05.128.6012.8965.0035	000030103	Capacitação Profissional Militar do Exército Brasileiro/No Estado de São Paulo/( META : 400 Aluno capacitado/unidade)	10	188	4	90	6	0	0	200.000	0	0	200.000	
05.153.6012.13DB.0001	000002333	Aquisição de Sistemas de Artilharia Antiaérea/Nacional/( META : 10 Equipamento obtido/unidade)	10	100	3	90	2	0	859.201	825.889	33.312	0	859.201	
			10	100	4	90	2	0	24.408.007	23.461.685	946.322	0	24.408.007	
05.153.6012.14LW.0001	000002335	Implantação do Sistema de Defesa Estratégico ASTROS 2020/Nacional/( META : 4 Sistema implantado/% de execução física)	10	100	3	90	1	0	296.000	284.524	11.476	296.000	0	
			10	100	3	90	2	0	0	0	296.000	0	296.000	
			10	100	4	90	1	0	155.423.267	114.397.354	6.025.913	120.423.267	0	
			10	100	4	90	2	0	0	0	120.423.267	0	120.423.267	
05.153.6012.14T4.0001	000002336	Implantação do Projeto Guarani/Nacional/( META : 63 Blindado adquirido/unidade)	10	100	3	90	1	0	38.644.858	37.146.559	1.498.299	38.644.858	0	
			10	100	3	90	2	0	0	0	38.644.858	0	38.644.858	
			10	144	3	90	9	0	0	0	507.904	0	507.904	
			10	144	3	90	9	9	0	0	682.441	0	682.441	
			10	100	4	90	1	0	299.506.522	287.894.360	11.612.162	299.506.522	0	
			10	100	4	90	2	0	0	0	299.506.522	0	299.506.522	
			10	188	4	90	6	0	0	1.500.000	0	0	1.500.000	
			10	188	4	90	8	0	0	100.000	0	0	100.000	
			10	144	4	90	9	0	0	0	3.741.816	0	3.741.816	

*Esfera: 1-Fiscal 2-Seguridade Social 3-Inv. Estatais. IU(Identificador de Uso): 0-no país 1-Contrapartida para o BIRD 2-Contrapartida para o BID 3-Outras Contrapartidas 4-No Exterior GND(Grupo Natureza Despesa): 1-Pessoal e Encargos Sociais 2-Juros e Encargos 3-Outras Desp. Correntes 4-Investimentos 5-Inversões Financeiras 6-Amort. da Dívida 9-Reserva de Contingência*

*Mod. de Aplicação: 30-Estados/DF 40-Municípios 50-Entidade Privada 90-União 99-a definir*

*RP(Tipo de Despesa para fins de apuração do Resultado Primário): 0-Financeiro 1-Primário Obrigatória 2-Primário Discricionária 4-Discricionária não abrangida pelo PAC - Invest. 6-Discricionária decorrente de emendas individuais de execução obrigatória 7-Discricionária decorrente de emendas de bancada impositiva 8-Discricionária decorrente de emendas de comissão permanente*

# Congresso Nacional - Comissão Mista de Planos, Orçamentos Públicos e Fiscalização

Relatoria Geral - Alterações da Proposta Orçamentária da União para 2020

Despesas por UO/Programa/Subtítulo

*Orçamento Fiscal e da Seguridade Social (Valores em R\$1,00)*

Func. Programática	Seq.	Título/Subtítulo/Meta	E S F	F T E	G N D	M A D	R P U	I P D	PL 22/2019 (A)	Relatório Setorial (B)	Acréscimos (C)	Cancelamentos (D)	Parecer CMO (E) = (B) + (C) - (D)
<b>Unidade Orçamentária:</b>													
<b>52121 Comando do Exército</b>													
<b>6012 Defesa Nacional</b>													
									<b>2.314.707.383</b>	<b>2.305.618.350</b>	<b>784.783.239</b>	<b>698.622.125</b>	<b>2.391.779.464</b>
05.153.6012.14T4.0001	000002336	Implantação do Projeto Guarani/Nacional/( META : 63 Blindado adquirido/unidade)	10	100	4	90	9	9	0	0	4.974.327	0	4.974.327
									0	0	53.339	0	53.339
05.153.6012.14T5.0001	000002337	Implantação do Sistema Integrado de Monitoramento de Fronteiras - SISFRON/Nacional/( META : 18 Sistema implantado/% de execução)	10	100	3	90	1	0	25.355.478	24.372.422	983.056	25.355.478	0
									0	983.056	-983.056	0	0
									296.000	296.000	0	296.000	0
									0	0	25.355.478	0	25.355.478
									0	0	983.056	0	983.056
									0	0	296.000	0	296.000
									0	0	470.596	0	470.596
									0	0	632.312	0	632.312
									214.100.000	205.799.133	8.300.867	214.100.000	0
									0	8.300.867	-8.300.867	0	0
									0	0	214.891.693	0	214.891.693
									0	34.000.000	8.300.867	0	42.300.867
									0	25.973.363	0	0	25.973.363
									0	0	3.779.125	0	3.779.125
									0	0	5.077.794	0	5.077.794
05.153.6012.14T5.0041	000030050	Implantação do Sistema Integrado de Monitoramento de Fronteiras - SISFRON/No Estado do Paraná/( META : 2 Sistema implantado/% de execução)	10	188	4	90	6	0	0	800.000	0	0	800.000
05.153.6012.14T6.0001	000002338	Implantação do Programa Estratégico de Proteção da Sociedade (PROTEGER)/Nacional/( META : 1 Sistema implantado/% de execução)	10	100	3	90	2	0	1.983.644	1.906.737	76.907	0	1.983.644
									2.630.000	2.528.033	101.967	0	2.630.000
05.153.6012.156M.0001	000002339	Modernização Estratégica e Operacional do Exército Brasileiro/Nacional/( META : 22 Organização militar instalada/unidade)	10	100	3	90	2	0	21.327.019	20.500.150	826.869	0	21.327.019
									223.254.288	214.598.500	8.655.788	0	223.254.288
05.153.6012.156N.0001	000002340	Obtenção de Meios do Exército/Nacional/( META : 4339 Meio militar disponibilizado/unidade)	10	100	3	90	2	0	8.669.247	8.333.132	336.115	0	8.669.247
									91.413.223	87.869.043	3.544.180	0	91.413.223
									9.209.678	9.209.678	0	0	9.209.678
05.153.6012.20XE.0001	000002321	Manutenção dos Sistemas de Comando e Controle do Exército/Nacional/( META : 13 Sistema mantido/unidade)	10	100	3	90	2	0	24.977.512	24.009.110	968.402	0	24.977.512
									11.790.580	11.790.580	0	0	11.790.580
									49.136	49.136	0	0	49.136
									52.000	52.000	0	0	52.000
									13.332.916	12.815.986	516.930	0	13.332.916
									6.029.469	6.029.469	0	0	6.029.469
05.153.6012.20XJ.0001	000002323	Desenvolvimento Tecnológico do Exército/Nacional/( META : 9 Projeto)	10	100	3	90	2	0	9.051.084	8.700.165	350.919	0	9.051.084

*Esfera: 1-Fiscal 2-Seguridade Social 3-Inv. Estatais. IU(Identificador de Uso): 0-no país 1-Contrapartida para o BIRD 2-Contrapartida para o BID 3-Outras Contrapartidas 4-No Exterior*

*GND(Grupo Natureza Despesa): 1-Pessoal e Encargos Sociais 2-Juros e Encargos 3-Outras Desp. Correntes 4-Investimentos 5-Inversões Financeiras 6-Amort. da Dívida 9-Reserva de Contingência*

*Mod. de Aplicação: 30-Estados/DF 40-Municípios 50-Entidade Privada 90-União 99-a definir*

*RP(Tipo de Despesa para fins de apuração do Resultado Primário): 0-Financieiro 1-Primário Obrigatória 2-Primário Discricionária 4-Discricionária não abrangida pelo PAC - Invest. 6-Discricionária decorrente de emendas individuais de execução obrigatória 7-Discricionária decorrente de emendas de bancada impositiva 8-Discricionária decorrente de emendas de comissão permanente*



# Congresso Nacional - Comissão Mista de Planos, Orçamentos Públicos e Fiscalização

Relatoria Geral - Alterações da Proposta Orçamentária da União para 2020

Despesas por UO/Programa/Subtítulo

*Orçamento Fiscal e da Seguridade Social (Valores em R\$1,00)*

Func. Programática	Seq.	Título/Subtítulo/Meta	E S F	F T E	G N D	M A P	R P D U	PL 22/2019 (A)	Relatório Setorial (B)	Acréscimos (C)	Cancelamentos (D)	Parecer CMO (E) = (B) + (C) - (D)	
<b>Unidade Orçamentária:</b>		<b>52121 Comando do Exército</b>											
<b>6012</b>	<b>Defesa Nacional</b>							<b>2.314.707.383</b>	<b>2.305.618.350</b>	<b>784.783.239</b>	<b>698.622.125</b>	<b>2.391.779.464</b>	
05.153.6012.20XJ.0001	000002323	de pesquisa e desenvolvimento apoiado/unidade)	10	100	3	91	2	0	21.904	21.904	0	0	21.904
			10	100	4	90	2	0	9.713.250	9.336.658	376.592	0	9.713.250
			10	100	4	91	2	0	23.000	23.000	0	0	23.000
05.153.6012.20XL.0001	000002324	Saúde em Operações Militares/Nacional/( META : 5 Pesquisa realizada/unidade)	10	100	3	90	2	0	1.603.987	1.541.799	62.188	0	1.603.987
			10	100	4	90	2	0	1.000.000	961.230	38.770	0	1.000.000
05.153.6012.21A0.0001	000002327	Aprestamento das Forças/Nacional/( META : 437 Organização militar aprestada/unidade)	10	100	3	90	2	0	220.148.505	211.613.131	8.535.374	0	220.148.505
			10	100	3	91	2	0	3.734.868	3.734.868	0	0	3.734.868
			10	100	4	90	2	0	72.606.360	69.791.340	2.815.020	0	72.606.360
			10	188	4	90	6	0	0	300.000	0	0	300.000
			10	188	4	99	6	0	0	200.000	0	0	200.000
05.153.6012.21A0.7003	000030108	Aprestamento das Forças/13º Batalhão de Infantaria Blindado - No Município de Ponta Grossa - PR/( META : 1 Organização militar aprestada/unidade)	10	188	4	90	6	0	0	200.000	0	0	200.000
05.153.6012.21A0.7004	000030027	Aprestamento das Forças/23º Batalhão de Infantaria - No Município de Blumenau - SC/( META : 1 Organização militar aprestada/unidade)	10	188	4	90	6	0	0	700.000	0	0	700.000
05.153.6012.21A0.7006	000030147	Aprestamento das Forças/59º Batalhão de Infantaria Motorizado - No Município de Maceió - AL/( META : 1 Organização militar aprestada/unidade)	10	188	4	90	6	0	0	100.000	0	0	100.000
05.153.6012.21A0.7007	000030111	Aprestamento das Forças/25º Batalhão de Caçadores - No Município de Teresina - PI/( META : 1 Organização militar aprestada/unidade)	10	188	4	90	6	0	0	320.000	0	0	320.000
05.153.6012.21A0.7009	000030124	Aprestamento das Forças/63º Batalhão de Infantaria - No Município de Florianópolis - SC/( META : 1 Organização militar aprestada/unidade)	10	188	4	90	6	0	0	150.000	0	0	150.000
05.153.6012.21A0.7010	000030130	Aprestamento das Forças/23º Batalhão de Caçadores - No Município de Fortaleza - CE/( META : 1 Organização militar aprestada/unidade)	10	188	4	90	6	0	0	100.000	0	0	100.000
05.153.6012.219D.0001	000002326	Adequação de Organizações Militares/Nacional/( META : 224 Organização militar adequada/unidade)	10	100	3	90	2	0	47.352.791	45.516.877	1.835.914	0	47.352.791
			10	188	3	90	6	0	0	200.000	0	0	200.000
			10	100	4	90	2	0	12.307.030	11.829.875	477.155	0	12.307.030
			10	188	4	90	6	0	0	700.000	0	0	700.000
05.153.6012.219D.0015	000030022	Adequação de Organizações Militares/No Estado do Pará/( META : 1 Organização militar adequada/unidade)	10	188	4	99	6	0	0	1.000.000	0	0	1.000.000
05.153.6012.219D.0025	000030032	Adequação de Organizações Militares/No Estado da Paraíba/( META : 10 Organização militar adequada/unidade)	10	188	4	90	6	0	0	600.000	0	0	600.000
05.153.6012.219D.0026	000030087	Adequação de Organizações Militares/No Estado de Pernambuco/( META : 1 Organização militar adequada/unidade)	10	188	3	90	6	0	0	250.000	0	0	250.000
05.153.6012.219D.0027	000030136	Adequação de Organizações Militares/No Estado de Alagoas/( META : 1 Organização militar adequada/unidade)	10	188	3	90	6	0	0	100.000	0	0	100.000
05.153.6012.219D.0028	000030118	Adequação de Organizações Militares/No Estado de Sergipe/( META : 1	10	188	4	90	6	0	0	150.000	0	0	150.000

*Esfera: 1-Fiscal 2-Seguridade Social 3-Inv. Estatais. IU(Identificador de Uso): 0-no país 1-Contrapartida para o BIRD 2-Contrapartida para o BID 3-Outras Contrapartidas 4-No Exterior GND(Grupo Natureza Despesa): 1-Pessoal e Encargos Sociais 2-Juros e Encargos 3-Outras Desp. Correntes 4-Investimentos 5-Inversões Financeiras 6-Amort. da Dívida 9-Reserva de Contingência*

*Mod. de Aplicação: 30-Estados/DF 40-Municípios 50-Entidade Privada 90-União 99-a definir*

*RP(Tipo de Despesa para fins de apuração do Resultado Primário): 0-Financeiro 1-Primário Obrigatória 2-Primário Discricionária 4-Discricionária não abrangida pelo PAC - Invest. 6-Discricionária decorrente de emendas individuais de execução obrigatória 7-Discricionária decorrente de emendas de bancada impositiva 8-Discricionária decorrente de emendas de comissão permanente*

# Congresso Nacional - Comissão Mista de Planos, Orçamentos Públicos e Fiscalização

Relatoria Geral - Alterações da Proposta Orçamentária da União para 2020

Despesas por UO/Programa/Subtítulo

*Orçamento Fiscal e da Seguridade Social (Valores em R\$1,00)*

Func. Programática	Seq.	Título/Subtítulo/Meta	E S F	F T E	G N D	M A D	R A D	I P D U	PL 22/2019 (A)	Relatório Setorial (B)	Acréscimos (C)	Cancelamentos (D)	Parecer CMO (E) = (B) + (C) - (D)
<b>Unidade Orçamentária:</b>		<b>52121 Comando do Exército</b>							<b>2.314.707.383</b>	<b>2.305.618.350</b>	<b>784.783.239</b>	<b>698.622.125</b>	<b>2.391.779.464</b>
<b>6012</b>	<b>Defesa Nacional</b>								<b>2.314.707.383</b>	<b>2.305.618.350</b>	<b>784.783.239</b>	<b>698.622.125</b>	<b>2.391.779.464</b>
05.153.6012.219D.0028	000030118	Organização militar adequada/unidade)											
05.153.6012.219D.0029	000030135	Adequação de Organizações Militares/No Estado da Bahia/( META : 10 Organização militar adequada/unidade)	10	188	4	90	6	0	0	100.000	0	0	100.000
05.153.6012.219D.0035	000030005	Adequação de Organizações Militares/No Estado de São Paulo/( META : 22 Organização militar adequada/unidade)	10	188	3	90	6	0	0	2.618.119	0	0	2.618.119
			10	188	3	99	6	0	0	600.000	0	0	600.000
			10	188	4	90	6	0	0	1.381.881	0	0	1.381.881
05.153.6012.219D.0269	000030149	Adequação de Organizações Militares/No Município de Belém - PA/( META : 1 Organização militar adequada/unidade)	10	188	4	90	6	0	0	70.000	0	0	70.000
05.153.6012.219D.1039	000030133	Adequação de Organizações Militares/No Município de Crateús - CE/( META : 1 Organização militar adequada/unidade)	10	188	3	90	6	0	0	100.000	0	0	100.000
05.153.6012.219D.1262	000030031	Adequação de Organizações Militares/No Município de Natal - RN/( META : 1 Organização militar adequada/unidade)	10	188	4	90	6	0	0	600.000	0	0	600.000
05.153.6012.219D.7000	000030192	Adequação de Organizações Militares/Sistemas de Artilharia Antiaérea - no Município de Campinas - SP/( META : 1 Organização militar adequada/unidade)	10	100	4	90	2	0	0	0	5.700	0	5.700
			10	188	4	90	2	0	0	100.000	0	0	100.000
05.153.6012.219D.7005	000030045	Adequação de Organizações Militares/Colégio Militar - No Município de Belém - PA/( META : 1 Organização militar adequada/unidade)	10	188	4	90	6	0	0	600.000	0	0	600.000
05.153.6012.219D.7009	000030074	Adequação de Organizações Militares/Divisão de Ensino do Centro de Preparação de Oficiais da Reserva - No Município de São Paulo - SP/( META : 1 Organização militar adequada/unidade)	10	188	3	90	6	0	0	300.000	0	0	300.000
05.153.6012.219D.7022	000030144	Adequação de Organizações Militares/Museu Militar do Forte do Brum - No Município do Recife - PE/( META : 1 Organização militar adequada/unidade)	10	188	3	90	6	0	0	100.000	0	0	100.000
05.153.6012.219D.7023	000030093	Adequação de Organizações Militares/28º Batalhão de Caçadores no Estado de Sergipe/( META : 1 Organização militar adequada/unidade)	10	188	4	90	6	0	0	250.000	0	0	250.000
05.153.6012.219D.7025	000030106	Adequação de Organizações Militares/14º Brigada de Infantaria Motorizada - No Município de Florianópolis - SC/( META : 1 Organização militar adequada/unidade)	10	188	3	90	6	0	0	50.000	0	0	50.000
			10	188	4	90	6	0	0	150.000	0	0	150.000
05.153.6012.219D.7026	000030107	Adequação de Organizações Militares/51º Batalhão de Infantaria de Selva - No Município de Altamira - PA/( META : 1 Organização militar adequada/unidade)	10	188	4	90	6	0	0	200.000	0	0	200.000
05.153.6012.219D.7027	000030070	Adequação de Organizações Militares/28º Batalhão de Caçadores - No Município de Aracaju - SE/( META : 1 Organização militar adequada/unidade)	10	188	4	90	6	0	0	300.000	0	0	300.000
05.153.6012.219D.7029	000030034	Adequação de Organizações Militares/4º Batalhão de Engenharia de Construção - No Município de Barreiras - BA/( META : 1 Organização militar adequada/unidade)	10	188	4	90	6	0	0	540.000	0	0	540.000
05.153.6012.219D.7031	000030060	Adequação de Organizações Militares/5º Esquadrão de Cavalaria Mecanizada - No Município de Castro - PR/( META : 1 Organização militar adequada/unidade)	10	188	4	90	6	0	0	350.000	0	0	350.000

*Esfera: 1-Fiscal 2-Seguridade Social 3-Inv. Estatais. IU(Identificador de Uso): 0-no país 1-Contrapartida para o BIRD 2-Contrapartida para o BID 3-Outras Contrapartidas 4-No Exterior*

*GND(Grupo Natureza Despesa): 1-Pessoal e Encargos Sociais 2-Juros e Encargos 3-Outras Desp. Correntes 4-Investimentos 5-Inversões Financeiras 6-Amort. da Dívida 9-Reserva de Contingência*

*Mod. de Aplicação: 30-Estados/DF 40-Municípios 50-Entidade Privada 90-União 99-a definir*

*RP(Tipo de Despesa para fins de apuração do Resultado Primário): 0-Financieiro 1-Primário Obrigatória 2-Primário Discricionária 4-Discricionária não abrangida pelo PAC - Invest. 6-Discricionária decorrente de emendas individuais de execução obrigatória 7-Discricionária decorrente de emendas de bancada impositiva 8-Discricionária decorrente de emendas de comissão permanente*

# Congresso Nacional - Comissão Mista de Planos, Orçamentos Públicos e Fiscalização

Relatoria Geral - Alterações da Proposta Orçamentária da União para 2020

Despesas por UO/Programa/Subtítulo

*Orçamento Fiscal e da Seguridade Social (Valores em R\$1,00)*

Func. Programática	Seq.	Título/Subtítulo/Meta	E S F	F T E	G N D	M A D	R P U	I P D	PL 22/2019 (A)	Relatório Setorial (B)	Acréscimos (C)	Cancelamentos (D)	Parecer CMO (E) = (B) + (C) - (D)
<b>Unidade Orçamentária:</b>		<b>52121 Comando do Exército</b>											
<b>6012</b>	<b>Defesa Nacional</b>								<b>2.314.707.383</b>	<b>2.305.618.350</b>	<b>784.783.239</b>	<b>698.622.125</b>	<b>2.391.779.464</b>
05.153.6012.219D.7034	000031097	Adequação de Organizações Militares/1º Grupamento de Engenharia - No Município de João Pessoa - PB/( META : 1 Organização militar adequada/unidade)	10	188	3	90	6	0	0	410.000	0	0	410.000
05.153.6012.219D.7037	000030062	Adequação de Organizações Militares/Laboratório Químico e Farmacêutico do Exército - No município do Rio de Janeiro - RJ/( META : 1 Organização militar adequada/unidade)	10	188	4	90	6	0	0	330.017	0	0	330.017
05.153.6012.219D.7038	000030023	Adequação de Organizações Militares/Instituto Militar de Engenharia - No Município do Rio de Janeiro - RJ/( META : 1 Organização militar adequada/unidade)	10	188	4	90	6	0	0	900.000	0	0	900.000
05.153.6012.2900.0001	000002329	Seleção para o Serviço Militar e Apresentação da Reserva em Disponibilidade/Nacional/( META : 3800000 Atendimento realizado/unidade)	10	100	3	90	2	0	4.363.296	4.194.127	169.169	0	4.363.296
			10	100	3	91	2	0	66.304	66.304	0	0	66.304
			10	100	4	90	2	0	1.000.000	961.230	38.770	0	1.000.000
05.153.6012.2911.0001	000002330	Modernização das Organizações Militares de Engenharia do Exército/Nacional/( META : 864 Equipamento disponibilizado/unidade)	10	100	3	90	2	0	5.209.600	5.007.619	201.981	0	5.209.600
			10	100	4	90	2	0	4.200.000	4.037.162	162.838	0	4.200.000
05.153.6012.2911.0011	000030018	Modernização das Organizações Militares de Engenharia do Exército/No Estado de Rondônia/( META : 1 Equipamento disponibilizado/unidade)	10	188	4	99	6	0	0	1.000.000	0	0	1.000.000
05.153.6012.2911.7001	000030146	Modernização das Organizações Militares de Engenharia do Exército/28º Batalhão de Caçadores - No Município de Aracaju - SE/( META : 5 Equipamento disponibilizado/unidade)	10	188	4	90	6	0	0	100.000	0	0	100.000
05.153.6012.3138.0001	000002341	Implantação do Sistema de Aviação do Exército/Nacional/( META : 2 Sistema de aviação implantado/% de execução física)	10	100	3	90	2	0	296.000	284.524	11.476	0	296.000
			10	100	4	90	2	0	73.477.057	70.628.280	2.848.777	0	73.477.057
			10	188	4	90	8	0	0	100.000	0	0	100.000
05.153.6012.3138.0054	000030139	Implantação do Sistema de Aviação do Exército/No Estado de Mato Grosso do Sul/( META : 1 Sistema de aviação implantado/% de execução física)	10	188	4	90	6	0	0	100.000	0	0	100.000
05.183.6012.2866.0001	000002328	Ações de Caráter Sigiloso/Nacional/( META : - /-)	10	100	3	90	2	0	1.836.702	1.765.492	71.210	0	1.836.702
			10	100	3	91	2	0	17.760	17.760	0	0	17.760
			10	100	4	90	2	0	2.285.817	2.197.194	88.623	0	2.285.817
05.244.6012.20XH.0001	000002322	Realização de Ações de Cooperação do Exército/Nacional/( META : 4 Cooperação realizada/unidade)	10	181	3	90	2	0	3.300.000	3.300.000	0	0	3.300.000
			10	181	4	90	2	0	35.700.000	35.700.000	0	0	35.700.000
05.331.6012.212O.0001	000002325	Movimentação de Militares/Nacional/( META : 16000 Militar atendido/unidade)	10	100	3	90	1	0	556.189.127	556.189.127	0	0	556.189.127
05.364.6012.2A82.0001	000002331	Prestação de Ensino de Graduação e Pós-Graduação no Instituto Militar de Engenharia/Nacional/( META : 864 Aluno capacitado/unidade)	10	100	3	90	2	0	3.865.361	3.715.498	149.863	0	3.865.361
			10	100	4	90	2	0	4.148.238	3.987.407	160.831	0	4.148.238
<b>TOTAL DA UO:</b>									<b>25.836.029.412</b>	<b>25.825.304.915</b>	<b>798.708.090</b>	<b>718.445.331</b>	<b>25.905.567.674</b>
<b>Unidade Orçamentária:</b>		<b>52131 Comando da Marinha</b>											

*Esfera: 1-Fiscal 2-Seguridade Social 3-Inv. Estatais. IU(Identificador de Uso): 0-no país 1-Contrapartida para o BIRD 2-Contrapartida para o BID 3-Outras Contrapartidas 4-No Exterior*

*GND(Grupo Natureza Despesa): 1-Pessoal e Encargos Sociais 2-Juros e Encargos 3-Outras Desp. Correntes 4-Investimentos 5-Inversões Financeiras 6-Amort. da Dívida 9-Reserva de Contingência*

*Mod. de Aplicação: 30-Estados/DF 40-Municípios 50-Entidade Privada 90-União 99-a definir*

*RP(Tipo de Despesa para fins de apuração do Resultado Primário): 0-Financeiro 1-Primário Obrigatória 2-Primário Discricionária 4-Discricionária não abrangida pelo PAC - Invest. 6-Discricionária decorrente de emendas individuais de execução obrigatória 7-Discricionária decorrente de emendas de bancada impositiva 8-Discricionária decorrente de emendas de comissão permanente*

# Congresso Nacional - Comissão Mista de Planos, Orçamentos Públicos e Fiscalização

Relatoria Geral - Alterações da Proposta Orçamentária da União para 2020

Despesas por UO/Programa/Subtítulo

*Orçamento Fiscal e da Seguridade Social (Valores em R\$1,00)*

Func. Programática	Seq.	Título/Subtítulo/Meta	E S F	F T E	G N D	M A D	R A D	I P D U	PL 22/2019 (A)	Relatório Setorial (B)	Acréscimos (C)	Cancelamentos (D)	Parecer CMO (E) = (B) + (C) - (D)	
<b>Unidade Orçamentária:</b>		<b>52131 Comando da Marinha</b>												
<b>0032</b>	<b>Programa de Gestão e Manutenção do Poder Executivo</b>									<b>12.424.155.150</b>	<b>12.425.833.608</b>	<b>200.000</b>	<b>14.323.471</b>	<b>12.411.710.137</b>
05.122.0032.20TP.0001	000002344	Ativos Cíveis da União/Nacional/( META : - -/-)	10	100	1	90	1	0	490.023.630	490.023.630	0	0	490.023.630	
05.122.0032.2000.0001	000002342	Administração da Unidade/Nacional/( META : - -/-)	10	100	3	90	2	0	116.057.401	111.557.742	0	0	111.557.742	
			10	100	3	91	2	0	42.844	42.844	0	0	42.844	
			10	188	3	90	6	0	0	1.950.000	0	0	1.950.000	
			10	100	4	90	2	0	29.815.912	28.659.920	0	0	28.659.920	
			10	188	4	90	6	0	0	3.428.000	0	0	3.428.000	
05.122.0032.2000.0032	000031098	Administração da Unidade/No Estado do Espírito Santo/( META : - -/-)	10	188	4	90	6	0	0	200.000	0	0	200.000	
05.122.0032.2000.0033	000030019	Administração da Unidade/No Estado do Rio de Janeiro/( META : - -/-)	10	188	3	90	6	0	0	1.200.000	0	0	1.200.000	
			10	188	4	90	6	0	0	180.000	0	0	180.000	
05.122.0032.2000.0053	000030131	Administração da Unidade/No Distrito Federal/( META : - -/-)	10	188	4	90	6	0	0	100.000	0	0	100.000	
05.122.0032.2000.0054	000030097	Administração da Unidade/No Estado de Mato Grosso do Sul/( META : - -/-)	10	188	3	90	6	0	0	250.000	0	0	250.000	
05.122.0032.2000.7015	000030104	Administração da Unidade/Escola de Aprendizes-Marinheiros do Espírito Santo - No Estado do Espírito Santo/( META : - -/-)	10	188	4	90	6	0	0	200.000	0	0	200.000	
05.122.0032.2000.7021	000030148	Administração da Unidade/Capitania dos Portos - No Município de Aracati - CE/( META : - -/-)	10	188	3	90	6	0	0	90.000	0	0	90.000	
05.122.0032.2000.7022	000030150	Administração da Unidade/Escola de Aprendizes-Marinheiros - No Município de Aracati - CE/( META : - -/-)	10	188	4	90	6	0	0	50.000	0	0	50.000	
05.122.0032.2000.7023	000030129	Administração da Unidade/Capitania Fluvial do Rio Paraná - No Estado do Paraná/( META : - -/-)	10	188	3	90	6	0	0	100.000	0	0	100.000	
			10	188	4	90	6	0	0	20.000	0	0	20.000	
05.122.0032.2000.7026	000030095	Administração da Unidade/Centro de Educação Física Almirante Alberto Nunes - No Município do Rio de Janeiro - RJ/( META : - -/-)	10	188	4	90	6	0	0	250.000	0	0	250.000	
05.122.0032.214H.0001	000002347	Inativos Militares das Forças Armadas/Nacional/( META : - -/-)	10	100	1	90	1	0	3.704.664.997	3.704.664.997	0	0	3.704.664.997	
05.122.0032.216H.0002	000002348	Ajuda de Custo para Moradia ou Auxílio-Moradia a Agentes Públicos/Exterior/( META : 325 Agente público beneficiado/unidade)	10	100	3	90	2	0	26.640.000	25.607.141	0	448.626	25.158.515	
05.122.0032.2867.0001	000002350	Ativos Militares das Forças Armadas/Nacional/( META : - -/-)	10	100	1	90	1	0	3.675.236.277	3.675.236.277	0	0	3.675.236.277	
05.131.0032.4641.0001	000002351	Publicidade de Utilidade Pública/Nacional/( META : - -/-)	10	100	3	90	2	0	26.640	25.608	0	0	25.608	
05.301.0032.2E74.0001	000033434	Estruturação e Modernização de Unidades de Saúde das Forças Armadas/Nacional/( META : 1 Unidade apoiada/unidade)	20	188	3	90	6	0	0	0	200.000	0	200.000	
05.301.0032.2E74.7020	000030059	Estruturação e Modernização de Unidades de Saúde das Forças Armadas/Hospital Naval - No Município de Salvador - BA/( META : 1 Unidade apoiada/unidade)	20	188	4	90	6	0	0	350.000	0	0	350.000	
05.301.0032.2004.0001	000002343	Assistência Médica e Odontológica aos Servidores Cíveis, Empregados, Militares e seus Dependentes/Nacional/( META : - -/-)	20	151	3	90	1	0	177.027.234	177.027.234	0	2.981.192	174.046.042	
			20	151	4	90	1	0	28.059.522	28.059.522	0	472.531	27.586.991	
05.331.0032.212B.0001	000002345	Benefícios Obrigatórios aos Servidores Cíveis, Empregados, Militares e	10	100	3	90	1	0	568.650.875	568.650.875	0	9.576.254	559.074.621	

*Esfera: 1-Fiscal 2-Seguridade Social 3-Inv. Estatais. IU(Identificador de Uso): 0-no país 1-Contrapartida para o BIRD 2-Contrapartida para o BID 3-Outras Contrapartidas 4-No Exterior GND(Grupo Natureza Despesa): 1-Pessoal e Encargos Sociais 2-Juros e Encargos 3-Outras Desp. Correntes 4-Investimentos 5-Inversões Financeiras 6-Amort. da Dívida 9-Reserva de Contingência*

*Mod. de Aplicação: 30-Estados/DF 40-Municípios 50-Entidade Privada 90-União 99-a definir*

*RP(Tipo de Despesa para fins de apuração do Resultado Primário): 0-Financieiro 1-Primário Obrigatória 2-Primário Discricionária 4-Discricionária não abrangida pelo PAC - Invest. 6-Discricionária decorrente de emendas individuais de execução obrigatória 7-Discricionária decorrente de emendas de bancada impositiva 8-Discricionária decorrente de emendas de comissão permanente*

# Congresso Nacional - Comissão Mista de Planos, Orçamentos Públicos e Fiscalização

Relatoria Geral - Alterações da Proposta Orçamentária da União para 2020

Despesas por UO/Programa/Subtítulo

*Orçamento Fiscal e da Seguridade Social (Valores em R\$1,00)*

Func. Programática	Seq.	Título/Subtítulo/Meta	E S F	F T E	G N D	M A P	R A P	I P D U	PL 22/2019 (A)	Relatório Setorial (B)	Acréscimos (C)	Cancelamentos (D)	Parecer CMO (E) = (B) + (C) - (D)	
<b>Unidade Orçamentária:</b>		<b>52131 Comando da Marinha</b>												
<b>0032</b>	<b>Programa de Gestão e Manutenção do Poder Executivo</b>								<b>12.424.155.150</b>	<b>12.425.833.608</b>	<b>200.000</b>	<b>14.323.471</b>	<b>12.411.710.137</b>	
05.331.0032.212B.0001	000002345	seus Dependentes/Nacional/( META : - -/-)	10	100	4	90	1	0	14.000.000	14.000.000	0	235.764	13.764.236	
05.331.0032.212B.0002	000002346	Benefícios Obrigatórios aos Servidores Civis, Empregados, Militares e seus Dependentes/Exterior/( META : - -/-)	10	100	3	90	1	0	36.169.436	36.169.436	0	609.104	35.560.332	
05.331.0032.2865.0001	000002349	Manutenção e Suprimento de Fardamento/Nacional/( META : 50800 Militar atendido/unidade)	10	100	3	90	1	0	40.860.000	40.860.000	0	0	40.860.000	
			10	100	4	90	1	0	3.000.000	3.000.000	0	0	3.000.000	
05.846.0032.09HB.0001	000002354	Contribuição da União, de suas Autarquias e Fundações para o Custeio do Regime de Previdência dos Servidores Públicos Federais/Nacional/( META : - -/-)	10	100	1	91	0	0	79.469.936	79.469.936	0	0	79.469.936	
09.272.0032.0179.0001	000002352	Pensões Militares das Forças Armadas/Nacional/( META : - -/-)	20	123	1	90	1	0	867.843.158	867.843.158	0	0	867.843.158	
			20	151	1	90	1	0	1.651.965.530	1.651.965.530	0	0	1.651.965.530	
09.272.0032.0181.0001	000002353	Aposentadorias e Pensões Civis da União/Nacional/( META : - -/-)	20	151	1	90	1	0	637.225.662	637.225.662	0	0	637.225.662	
			20	156	1	90	1	0	92.278.330	92.278.330	0	0	92.278.330	
			20	169	1	90	1	0	185.097.766	185.097.766	0	0	185.097.766	
<b>0906</b>	<b>Operações Especiais: Serviço da Dívida Externa (Juros e Amortizações)</b>								<b>1.456.333.461</b>	<b>1.456.333.461</b>	<b>0</b>	<b>0</b>	<b>1.456.333.461</b>	
28.844.0906.0284.0001	000002355	Amortização e Encargos de Financiamento da Dívida Contratual Externa/Nacional/( META : - -/-)	10	144	2	90	0	0	310.922.068	310.922.068	0	0	310.922.068	
			10	143	6	90	0	0	1.145.411.393	1.145.411.393	0	0	1.145.411.393	
<b>0909</b>	<b>Operações Especiais: Outros Encargos Especiais</b>								<b>153.765.973</b>	<b>153.765.973</b>	<b>0</b>	<b>0</b>	<b>153.765.973</b>	
28.846.0909.0C01.0001	000002359	Valores Retroativos a Anistiados Políticos nos termos da Lei nº 11.354, de 19/10/2006/Nacional/( META : - -/-)	20	151	1	90	1	0	3.999.996	3.999.996	0	0	3.999.996	
28.846.0909.0536.0001	000002357	Benefícios e Pensões Indenizatórias Decorrentes de Legislação Especial e/ou Decisões Judiciais/Nacional/( META : - -/-)	20	151	3	90	1	0	888.274	888.274	0	0	888.274	
28.846.0909.0739.0001	000002358	Indenização a Anistiados Políticos em Prestação Única ou em Prestação Mensal, Permanente e Continuada, nos termos da Lei nº 10.559, de 2002/Nacional/( META : - -/-)	20	151	1	90	1	0	148.877.703	148.877.703	0	0	148.877.703	
<b>0910</b>	<b>Operações Especiais: Gestão da Participação em Organismos e Entidades Nacionais e Internacionais</b>								<b>30.192</b>	<b>29.022</b>	<b>0</b>	<b>0</b>	<b>29.022</b>	
28.846.0910.00OQ.0002	000002360	Contribuições a Organismos Internacionais sem Exigência de Programação Específica/Exterior/( META : - -/-)	10	100	3	90	2	0	30.192	29.022	0	0	29.022	
<b>0999</b>	<b>Reserva de Contingência</b>								<b>717.004.466</b>	<b>717.004.466</b>	<b>0</b>	<b>0</b>	<b>717.004.466</b>	
99.999.0999.0Z00.6497	000002362	Reserva de Contingência - Financeira/Reserva de Contingência - Recursos provenientes de receitas próprias e vinculadas, inclusive doações e convênios/( META : - -/-)	20	923	9	99	0	0	717.004.466	717.004.466	0	0	717.004.466	
<b>6012</b>	<b>Defesa Nacional</b>								<b>2.124.982.308</b>	<b>2.127.189.889</b>	<b>1.596.005.186</b>	<b>1.500.426.584</b>	<b>2.222.768.491</b>	
05.152.6012.1N47.0001	000008069	Construção de Navios-Patrolha de 500 toneladas (NPa 500t) - Classe Macaê/Nacional/( META : 1 Navio construído/unidade)	10	100	4	90	2	0	30.000.000	28.836.871	0	0	28.836.871	
05.152.6012.1N56.0001	000008070	Desenvolvimento de Missil Nacional Antinavio/Nacional/( META : 16 Projeto desenvolvido/% de execução física)	10	100	4	90	2	0	25.000.000	24.030.726	0	0	24.030.726	

*Esfera: 1-Fiscal 2-Seguridade Social 3-Inv. Estatais. IU(Identificador de Uso): 0-no país 1-Contrapartida para o BIRD 2-Contrapartida para o BID 3-Outras Contrapartidas 4-No Exterior*

*GND(Grupo Natureza Despesa): 1-Pessoal e Encargos Sociais 2-Juros e Encargos 3-Outras Desp. Correntes 4-Investimentos 5-Inversões Financeiras 6-Amort. da Dívida 9-Reserva de Contingência*

*Mod. de Aplicação: 30-Estados/DF 40-Municípios 50-Entidade Privada 90-União 99-a definir*

*RP(Tipo de Despesa para fins de apuração do Resultado Primário): 0-Financeiro 1-Primário Obrigatória 2-Primário Discricionária 4-Discricionária não abrangida pelo PAC - Invest. 6-Discricionária decorrente de emendas individuais de execução obrigatória 7-Discricionária decorrente de emendas de bancada impositiva 8-Discricionária decorrente de emendas de comissão permanente*

# Congresso Nacional - Comissão Mista de Planos, Orçamentos Públicos e Fiscalização

Relatoria Geral - Alterações da Proposta Orçamentária da União para 2020

Despesas por UO/Programa/Subtítulo

*Orçamento Fiscal e da Seguridade Social (Valores em R\$1,00)*

Func. Programática	Seq.	Título/Subtítulo/Meta	E S F	F T E	G N D	M A P	R A P	I P D	U	PL 22/2019 (A)	Relatório Setorial (B)	Acréscimos (C)	Cancelamentos (D)	Parecer CMO (E) = (B) + (C) - (D)
<b>Unidade Orçamentária:</b>		<b>52131</b>	<b>Comando da Marinha</b>											
<b>6012</b>	<b>Defesa Nacional</b>									<b>2.124.982.308</b>	<b>2.127.189.889</b>	<b>1.596.005.186</b>	<b>1.500.426.584</b>	<b>2.222.768.491</b>
05.152.6012.123G.0001	000002367	Implantação de Estaleiro e Base Naval para Construção e Manutenção de Submarinos Convencionais e Nucleares/Nacional/( META : 1 Infraestrutura implantada/% de execução física)	10	142	4	90	1	0		325.012.354	325.012.354	0	325.012.354	0
			10	142	4	90	2	0		0	0	325.012.354	0	325.012.354
05.152.6012.123H.0001	000002368	Construção de Submarino de Propulsão Nuclear/Nacional/( META : 1 Submarino construído/% de execução física)	10	142	4	90	1	0		310.842.582	310.842.582	0	310.842.582	0
			10	149	4	90	1	0		16.770.415	16.770.415	0	16.770.415	0
			10	142	4	90	2	0		0	0	310.842.582	0	310.842.582
			10	149	4	90	2	0		0	0	16.770.415	0	16.770.415
05.152.6012.123I.0001	000002369	Construção de Submarinos Convencionais/Nacional/( META : 4 Submarino construído/% de execução física)	10	142	4	90	1	0		400.046.324	400.046.324	0	400.046.324	0
			10	149	4	90	1	0		326.828.325	326.828.325	0	326.828.325	0
			10	142	4	90	2	0		0	0	400.046.324	0	400.046.324
			10	149	4	90	2	0		0	0	326.828.325	0	326.828.325
			10	188	4	90	8	0		0	100.000	0	0	100.000
05.152.6012.156O.0001	000002371	Obtenção de Meios da Marinha/Nacional/( META : 30 Meio militar disponibilizado/unidade)	10	142	4	90	2	0		253.062.980	253.062.980	0	0	253.062.980
			10	188	4	90	6	0		0	100.000	0	0	100.000
			10	188	4	90	8	0		0	100.000	0	0	100.000
05.152.6012.20XO.0001	000002363	Desenvolvimento Tecnológico da Marinha/Nacional/( META : 1 Projeto de pesquisa e desenvolvimento apoiado/unidade)	10	100	3	90	2	0		1.692.172	1.626.565	0	0	1.626.565
			10	100	4	90	2	0		3.141.600	3.019.798	0	0	3.019.798
05.152.6012.21A0.0015	000030052	Aprestamento das Forças/No Estado do Pará/( META : 1 Organização militar aprestada/unidade)	10	188	4	99	6	0		0	450.000	0	0	450.000
05.152.6012.21A0.0024	000030028	Aprestamento das Forças/No Estado do Rio Grande do Norte/( META : 2 Organização militar aprestada/unidade)	10	188	3	90	6	0		0	150.000	0	0	150.000
			10	144	3	90	9	0		0	0	40.782.064	0	40.782.064
			10	100	3	90	9	9		0	0	54.796.538	0	54.796.538
			10	188	4	90	6	0		0	650.000	0	0	650.000
05.152.6012.21A0.7005	000030055	Aprestamento das Forças/6º Distrito Naval de Ladário - No Estado de Mato Grosso do Sul/( META : 1 Organização militar aprestada/unidade)	10	188	4	90	6	0		0	385.113	0	0	385.113
05.152.6012.219D.0001	000002365	Adequação de Organizações Militares/Nacional/( META : 39 Organização militar adequada/unidade)	10	100	3	90	2	0		974.580	936.795	0	0	936.795
			10	188	3	90	6	0		0	800.000	0	0	800.000
			10	100	4	90	2	0		32.439.850	31.182.126	0	0	31.182.126
			10	188	4	90	6	0		0	2.568.000	0	0	2.568.000
			10	188	4	99	6	0		0	100.000	0	0	100.000
05.152.6012.219D.0021	000030113	Adequação de Organizações Militares/No Estado do Maranhão/( META : 1 Organização militar adequada/unidade)	10	188	4	90	6	0		0	150.000	0	0	150.000
05.152.6012.219D.0028	000030140	Adequação de Organizações Militares/No Estado de Sergipe/( META : 1 Organização militar adequada/unidade)	10	188	3	90	6	0		0	100.000	0	0	100.000
05.152.6012.219D.0033	000030015	Adequação de Organizações Militares/No Estado do Rio de Janeiro/(	10	188	4	90	6	0		0	1.100.000	0	0	1.100.000

*Esfera: 1-Fiscal 2-Seguridade Social 3-Inv. Estatais. IU(Identificador de Uso): 0-no país 1-Contrapartida para o BIRD 2-Contrapartida para o BID 3-Outras Contrapartidas 4-No Exterior GND(Grupo Natureza Despesa): 1-Pessoal e Encargos Sociais 2-Juros e Encargos 3-Outras Desp. Correntes 4-Investimentos 5-Inversões Financeiras 6-Amort. da Dívida 9-Reserva de Contingência*

*Mod. de Aplicação: 30-Estados/DF 40-Municípios 50-Entidade Privada 90-União 99-a definir*

*RP(Tipo de Despesa para fins de apuração do Resultado Primário): 0-Financeiro 1-Primário Obrigatória 2-Primário Discricionária 4-Discricionária não abrangida pelo PAC - Invest. 6-Discricionária decorrente de emendas individuais de execução obrigatória 7-Discricionária decorrente de emendas de bancada impositiva 8-Discricionária decorrente de emendas de comissão permanente*

# Congresso Nacional - Comissão Mista de Planos, Orçamentos Públicos e Fiscalização

Relatoria Geral - Alterações da Proposta Orçamentária da União para 2020

Despesas por UO/Programa/Subtítulo

*Orçamento Fiscal e da Seguridade Social (Valores em R\$1,00)*

Func. Programática	Seq.	Título/Subtítulo/Meta	E S F	F T E	G N D	M A D	R A P	I P D U	PL 22/2019 (A)	Relatório Setorial (B)	Acréscimos (C)	Cancelamentos (D)	Parecer CMO (E) = (B) + (C) - (D)
<b>Unidade Orçamentária:</b>		<b>52131 Comando da Marinha</b>							<b>2.124.982.308</b>	<b>2.127.189.889</b>	<b>1.596.005.186</b>	<b>1.500.426.584</b>	<b>2.222.768.491</b>
<b>6012</b>	<b>Defesa Nacional</b>							<b>2.124.982.308</b>	<b>2.127.189.889</b>	<b>1.596.005.186</b>	<b>1.500.426.584</b>	<b>2.222.768.491</b>	
05.152.6012.219D.0033	000030015	META : 1 Organização militar adequada/unidade)											
05.152.6012.219D.0035	000030038	Adequação de Organizações Militares/No Estado de São Paulo/( META : 5 Organização militar adequada/unidade)	10	188	3	90	6	0	0	500.000	0	0	500.000
05.152.6012.219D.0053	000030057	Adequação de Organizações Militares/No Distrito Federal/( META : 1 Organização militar adequada/unidade)	10	188	4	90	6	0	0	350.000	0	0	350.000
05.152.6012.219D.0269	000030078	Adequação de Organizações Militares/No Município de Belém - PA/( META : 1 Organização militar adequada/unidade)	10	188	3	90	6	0	0	300.000	0	0	300.000
05.152.6012.219D.1048	000030134	Adequação de Organizações Militares/No Município de Fortaleza - CE/( META : 1 Organização militar adequada/unidade)	10	188	3	90	6	0	0	100.000	0	0	100.000
05.152.6012.219D.1853	000030101	Adequação de Organizações Militares/No Município de Aracaju - SE/( META : 1 Organização militar adequada/unidade)	10	188	4	90	6	0	0	200.000	0	0	200.000
05.152.6012.219D.5027	000030115	Adequação de Organizações Militares/No Município de Porto Alegre - RS/( META : 1 Organização militar adequada/unidade)	10	188	4	99	6	0	0	150.000	0	0	150.000
05.152.6012.219D.7020	000030105	Adequação de Organizações Militares/Capitania dos Portos - No Estado da Bahia/( META : 1 Organização militar adequada/unidade)	10	188	4	90	6	0	0	200.000	0	0	200.000
05.152.6012.219D.7024	000030125	Adequação de Organizações Militares/Capitania dos Portos - No Estado de Sergipe/( META : 1 Organização militar adequada/unidade)	10	188	4	90	6	0	0	150.000	0	0	150.000
05.152.6012.219D.7033	000030145	Adequação de Organizações Militares/Escola de Aprendizes-Marinheiros - No Município de Camocim - CE/( META : 1 Organização militar adequada/unidade)	10	188	3	90	6	0	0	100.000	0	0	100.000
05.152.6012.219D.7035	000030071	Adequação de Organizações Militares/Escola de Aprendizes-Marinheiros - No Estado do Ceará/( META : 1 Organização militar adequada/unidade)	10	188	4	90	6	0	0	300.000	0	0	300.000
05.183.6012.2866.0001	000002366	Ações de Caráter Sigiloso/Nacional/( META : - /-)	10	100	3	90	2	0	74.000	71.131	0	0	71.131
			10	188	4	90	8	0	0	100.000	0	0	100.000
05.331.6012.2120.0001	000002364	Movimentação de Militares/Nacional/( META : 14032 Militar atendido/unidade)	10	100	3	90	1	0	274.693.200	274.693.200	0	0	274.693.200
05.572.6012.14T7.0001	000002370	Tecnologia Nuclear da Marinha/Nacional/( META : 5 Sistema construído/% de execução)	10	100	3	90	1	0	26.982.534	25.936.395	0	25.936.395	0
			10	100	3	90	2	0	0	0	25.936.395	0	25.936.395
			10	100	4	90	1	0	62.706.767	60.275.564	0	60.275.564	0
			10	142	4	90	1	0	34.714.625	34.714.625	0	34.714.625	0
			10	100	4	90	2	0	0	0	60.275.564	0	60.275.564
			10	142	4	90	2	0	0	0	34.714.625	0	34.714.625
			10	188	4	90	8	0	0	100.000	0	0	100.000
<b>TOTAL DA UO:</b>								<b>16.876.271.550</b>	<b>16.880.156.419</b>	<b>1.596.205.186</b>	<b>1.514.750.055</b>	<b>16.961.611.550</b>	
<b>Unidade Orçamentária:</b>		<b>52133 Secretaria da Comissão Interministerial para os Recursos do Mar</b>							<b>21.241.544</b>	<b>22.647.990</b>	<b>0</b>	<b>0</b>	<b>22.647.990</b>
<b>6013</b>	<b>Oceanos, Zona Costeira e Antártica</b>							<b>21.241.544</b>	<b>22.647.990</b>	<b>0</b>	<b>0</b>	<b>22.647.990</b>	
05.571.6013.14ML.0002	000002374	Reconstrução da Estação Antártica Comandante Ferraz/Exterior/( META : 10	10	100	4	90	2	0	16.050.000	15.427.726	0	0	15.427.726

*Esfera: 1-Fiscal 2-Seguridade Social 3-Inv. Estatais. IU(Identificador de Uso): 0-no país 1-Contrapartida para o BIRD 2-Contrapartida para o BID 3-Outras Contrapartidas 4-No Exterior GND(Grupo Natureza Despesa): 1-Pessoal e Encargos Sociais 2-Juros e Encargos 3-Outras Desp. Correntes 4-Investimentos 5-Inversões Financeiras 6-Amort. da Dívida 9-Reserva de Contingência Mod. de Aplicação: 30-Estados/DF 40-Municípios 50-Entidade Privada 90-União 99-a definir RP(Tipo de Despesa para fins de apuração do Resultado Primário): 0-Financeiro 1-Primário Obrigatória 2-Primário Discricionária 4-Discricionária não abrangida pelo PAC - Invest. 6-Discricionária decorrente de emendas individuais de execução obrigatória 7-Discricionária decorrente de emendas de bancada impositiva 8-Discricionária decorrente de emendas de comissão permanente*

# Congresso Nacional - Comissão Mista de Planos, Orçamentos Públicos e Fiscalização

Relatoria Geral - Alterações da Proposta Orçamentária da União para 2020

Despesas por UO/Programa/Subtítulo

*Orçamento Fiscal e da Seguridade Social (Valores em R\$1,00)*

Func. Programática	Seq.	Título/Subtítulo/Meta	E S F	F T E	G N D	M A D	R P U	I P U	PL 22/2019 (A)	Relatório Setorial (B)	Acréscimos (C)	Cancelamentos (D)	Parecer CMO (E) = (B) + (C) - (D)	
<b>Unidade Orçamentária:</b>		<b>52133 Secretaria da Comissão Interministerial para os Recursos do Mar</b>												
<b>6013</b>	<b>Oceanos, Zona Costeira e Antártica</b>									<b>21.241.544</b>	<b>22.647.990</b>	<b>0</b>	<b>0</b>	<b>22.647.990</b>
05.571.6013.14ML.0002	000002374	5 Estação científica reconstruída/% de execução física)												
05.571.6013.2345.0001	000002372	Apoio Logístico à Pesquisa Científica na Antártica/Nacional/( META : 12 Estação mantida/unidade)	10	100	3	90	2	0	4.492.984	4.318.787	0	0	4.318.787	
			10	188	3	90	6	0	0	1.340.000	0	0	1.340.000	
			10	188	4	90	6	0	0	690.000	0	0	690.000	
			10	188	4	90	8	0	0	100.000	0	0	100.000	
05.571.6013.2345.0002	000030137	Apoio Logístico à Pesquisa Científica na Antártica/Exterior/( META : 1 Estação mantida/unidade)	10	188	3	90	6	0	0	100.000	0	0	100.000	
05.571.6013.2518.0001	000002373	Apoio à Pesquisa e ao Monitoramento Oceanográfico e Climatológico da Amazônia Azul/Nacional/( META : 2 Infraestrutura mantida/unidade)	10	100	3	90	2	0	698.560	671.477	0	0	671.477	
<b>TOTAL DA UO:</b>									<b>21.241.544</b>	<b>22.647.990</b>	<b>0</b>	<b>0</b>	<b>22.647.990</b>	
<b>Unidade Orçamentária:</b>		<b>52211 Caixa de Financiamento Imobiliário da Aeronáutica</b>												
<b>0032</b>	<b>Programa de Gestão e Manutenção do Poder Executivo</b>									<b>4.066.885</b>	<b>4.066.885</b>	<b>0</b>	<b>79.495</b>	<b>3.987.390</b>
05.122.0032.20TP.0001	000002376	Ativos Civis da União/Nacional/( META : - -/-)	10	100	1	90	1	0	319.361	319.361	0	78.120	241.241	
			10	250	1	90	1	0	1.022.846	1.022.846	0	0	1.022.846	
05.122.0032.2000.0001	000002375	Administração da Unidade/Nacional/( META : - -/-)	10	250	3	90	2	0	357.287	357.287	0	0	357.287	
			10	280	3	90	2	0	1.823.764	1.823.764	0	0	1.823.764	
			10	250	3	91	2	0	1.350	1.350	0	0	1.350	
			10	280	3	91	2	0	9.000	9.000	0	0	9.000	
			10	250	4	90	2	0	41.363	41.363	0	0	41.363	
			10	263	4	90	2	0	151.967	151.967	0	0	151.967	
			10	280	4	90	2	0	115.269	115.269	0	0	115.269	
05.331.0032.212B.0033	000002377	Benefícios Obrigatórios aos Servidores Civis, Empregados, Militares e seus Dependentes/No Estado do Rio de Janeiro/( META : - -/-)	10	100	3	90	1	0	14.909	14.909	0	251	14.658	
			10	250	3	90	1	0	66.756	66.756	0	1.124	65.632	
09.272.0032.0181.0001	000002378	Aposentadorias e Pensões Civis da União/Nacional/( META : - -/-)	20	151	1	90	1	0	72.342	72.342	0	0	72.342	
			20	169	1	90	1	0	70.671	70.671	0	0	70.671	
<b>0999 Reserva de Contingência</b>									<b>2.715.033</b>	<b>2.715.033</b>	<b>1.124</b>	<b>0</b>	<b>2.716.157</b>	
99.999.0999.0Z00.6497	000002379	Reserva de Contingência - Financeira/Reserva de Contingência - Recursos provenientes de receitas próprias e vinculadas, inclusive doações e convênios/( META : - -/-)	10	250	9	99	0	0	295.404	295.404	0	0	295.404	
			10	263	9	99	0	0	24.815	24.815	0	0	24.815	
			10	280	9	99	0	0	2.394.814	2.394.814	0	0	2.394.814	
99.999.0999.0Z01.0001	000033588	Reserva de Contingência Fiscal - Primária/Nacional/( META : - -/-)	10	250	9	90	2	9	0	0	1.124	0	1.124	
<b>TOTAL DA UO:</b>									<b>6.781.918</b>	<b>6.781.918</b>	<b>1.124</b>	<b>79.495</b>	<b>6.703.547</b>	
<b>Unidade Orçamentária:</b>		<b>52221 Indústria de Material Bélico do Brasil - IMBEL</b>												
<b>0032</b>	<b>Programa de Gestão e Manutenção do Poder Executivo</b>									<b>125.205.676</b>	<b>124.961.331</b>	<b>0</b>	<b>5.895.517</b>	<b>119.065.814</b>

*Esfera: 1-Fiscal 2-Seguridade Social 3-Inv. Estatais. IU(Identificador de Uso): 0-no país 1-Contrapartida para o BIRD 2-Contrapartida para o BID 3-Outras Contrapartidas 4-No Exterior GND(Grupo Natureza Despesa): 1-Pessoal e Encargos Sociais 2-Juros e Encargos Sociais 3-Outras Desp. Correntes 4-Investimentos 5-Inversões Financeiras 6-Amort. da Dívida 9-Reserva de Contingência Mod. de Aplicação: 30-Estados/DF 40-Municípios 50-Entidade Privada 90-União 99-a definir RP(Tipo de Despesa para fins de apuração do Resultado Primário): 0-Financeiro 1-Primário Obrigatória 2-Primário Discricionária 4-Discricionária não abrangida pelo PAC - Invest. 6-Discricionária decorrente de emendas individuais de execução obrigatória 7-Discricionária decorrente de emendas de bancada impositiva 8-Discricionária decorrente de emendas de comissão permanente*



# Congresso Nacional - Comissão Mista de Planos, Orçamentos Públicos e Fiscalização

Relatoria Geral - Alterações da Proposta Orçamentária da União para 2020

Despesas por UO/Programa/Subtítulo

*Orçamento Fiscal e da Seguridade Social (Valores em R\$1,00)*

Func. Programática	Seq.	Título/Subtítulo/Meta	E S F	F T E	G N D	M A P	R A P	I P D U	PL 22/2019 (A)	Relatório Setorial (B)	Acréscimos (C)	Cancelamentos (D)	Parecer CMO (E) = (B) + (C) - (D)	
<b>Unidade Orçamentária:</b>		<b>52221 Indústria de Material Bélico do Brasil - IMBEL</b>												
<b>0032</b>	<b>Programa de Gestão e Manutenção do Poder Executivo</b>									<b>125.205.676</b>	<b>124.961.331</b>	<b>0</b>	<b>5.895.517</b>	<b>119.065.814</b>
05.122.0032.20TP.0001	000002382	Ativos Cíveis da União/Nacional/( META : - -/-)	10	100	1	90	1	0	26.070.923	26.070.923	0	5.632.137	20.438.786	
			10	250	1	90	1	0	70.697.575	70.697.575	0	0	70.697.575	
05.122.0032.2000.0001	000002380	Administração da Unidade/Nacional/( META : - -/-)	10	100	3	90	2	0	3.302.310	3.174.277	0	0	3.174.277	
			10	250	3	90	2	0	5.400.000	5.400.000	0	0	5.400.000	
			10	280	3	90	2	0	1.095.000	1.095.000	0	0	1.095.000	
			10	100	4	90	2	0	3.000.000	2.883.688	0	0	2.883.688	
05.301.0032.2004.0001	000002381	Assistência Médica e Odontológica aos Servidores Cíveis, Empregados, Militares e seus Dependentes/Nacional/( META : - -/-)	20	151	3	90	1	0	195.657	195.657	0	3.295	192.362	
			20	250	3	90	1	0	876.079	876.079	0	14.753	861.326	
05.331.0032.212B.0001	000002383	Benefícios Obrigatórios aos Servidores Cíveis, Empregados, Militares e seus Dependentes/Nacional/( META : - -/-)	10	100	3	90	1	0	2.659.576	2.659.576	0	44.788	2.614.788	
			10	250	3	90	1	0	11.908.556	11.908.556	0	200.544	11.708.012	
<b>0901</b>	<b>Operações Especiais: Cumprimento de Sentenças Judiciais</b>									<b>8.001.000</b>	<b>8.001.000</b>	<b>0</b>	<b>0</b>	<b>8.001.000</b>
28.846.0901.0022.0001	000002384	Sentenças Judiciais Devidas por Empresas Estatais/Nacional/( META : - -/-)	10	100	1	90	1	0	3.700.000	3.700.000	0	0	3.700.000	
			10	100	3	90	1	0	4.300.000	4.300.000	0	0	4.300.000	
28.846.0901.0625.0001	000008071	Sentenças Judiciais Transitadas em Julgado de Pequeno Valor/Nacional/( META : - -/-)	10	100	1	90	1	0	1.000	1.000	0	0	1.000	
<b>0909</b>	<b>Operações Especiais: Outros Encargos Especiais</b>									<b>188.123</b>	<b>188.123</b>	<b>0</b>	<b>0</b>	<b>188.123</b>
28.846.0909.0536.0001	000002385	Benefícios e Pensões Indenizatórias Decorrentes de Legislação Especial e/ou Decisões Judiciais/Nacional/( META : - -/-)	20	151	3	90	1	0	188.123	188.123	0	0	188.123	
<b>0999</b>	<b>Reserva de Contingência</b>									<b>0</b>	<b>0</b>	<b>215.297</b>	<b>0</b>	<b>215.297</b>
99.999.0999.0Z01.0001	000033589	Reserva de Contingência Fiscal - Primária/Nacional/( META : - -/-)	10	250	9	90	2	9	0	0	215.297	0	215.297	
<b>6012</b>	<b>Defesa Nacional</b>									<b>58.824.384</b>	<b>57.479.556</b>	<b>0</b>	<b>0</b>	<b>57.479.556</b>
05.153.6012.4528.0001	000002387	Produção de Material de Emprego Militar/Nacional/( META : 19303 Material produzido/unidade)	10	100	3	90	2	0	27.409.341	26.346.654	0	0	26.346.654	
			10	250	3	90	2	0	11.060.227	11.060.227	0	0	11.060.227	
			10	280	3	90	2	0	10.239.298	10.239.298	0	0	10.239.298	
			10	100	4	90	2	0	7.277.129	6.994.988	0	0	6.994.988	
			10	263	4	90	2	0	2.838.389	2.838.389	0	0	2.838.389	
<b>TOTAL DA UO:</b>										<b>192.219.183</b>	<b>190.630.010</b>	<b>215.297</b>	<b>5.895.517</b>	<b>184.949.790</b>
<b>Unidade Orçamentária:</b>		<b>52222 Fundação Osório</b>												
<b>0032</b>	<b>Programa de Gestão e Manutenção do Poder Executivo</b>									<b>20.143.362</b>	<b>20.002.059</b>	<b>0</b>	<b>543.925</b>	<b>19.458.134</b>
05.122.0032.20TP.0001	000002390	Ativos Cíveis da União/Nacional/( META : - -/-)	10	100	1	90	1	0	9.223.460	9.223.460	0	536.825	8.686.635	
05.122.0032.2000.0001	000002388	Administração da Unidade/Nacional/( META : - -/-)	10	100	3	90	2	0	2.479.352	2.383.226	0	0	2.383.226	
			10	250	3	90	2	0	222.640	222.640	0	0	222.640	
			10	100	3	91	2	0	12.254	12.254	0	0	12.254	

*Esfera: 1-Fiscal 2-Seguridade Social 3-Inv. Estatais. IU(Identificador de Uso): 0-no país 1-Contrapartida para o BIRD 2-Contrapartida para o BID 3-Outras Contrapartidas 4-No Exterior*

*GND(Grupo Natureza Despesa): 1-Pessoal e Encargos Sociais 2-Juros e Encargos 3-Outras Desp. Correntes 4-Investimentos 5-Inversões Financeiras 6-Amort. da Dívida 9-Reserva de Contingência*

*Mod. de Aplicação: 30-Estados/DF 40-Municípios 50-Entidade Privada 90-União 99-a definir*

*RP(Tipo de Despesa para fins de apuração do Resultado Primário): 0-Financieiro 1-Primário Obrigatória 2-Primário Discricionária 4-Discricionária não abrangida pelo PAC - Invest. 6-Discricionária decorrente de emendas individuais de execução obrigatória 7-Discricionária decorrente de emendas de bancada impositiva 8-Discricionária decorrente de emendas de comissão permanente*

# Congresso Nacional - Comissão Mista de Planos, Orçamentos Públicos e Fiscalização

Relatoria Geral - Alterações da Proposta Orçamentária da União para 2020

Despesas por UO/Programa/Subtítulo

*Orçamento Fiscal e da Seguridade Social (Valores em R\$1,00)*

Func. Programática	Seq.	Título/Subtítulo/Meta	E S F	F T E	G N D	M A P	R I D	P D U	PL 22/2019 (A)	Relatório Setorial (B)	Acréscimos (C)	Cancelamentos (D)	Parecer CMO (E) = (B) + (C) - (D)	
<b>Unidade Orçamentária:</b>		<b>52222 Fundação Osório</b>												
<b>0032</b>	<b>Programa de Gestão e Manutenção do Poder Executivo</b>									<b>20.143.362</b>	<b>20.002.059</b>	<b>0</b>	<b>543.925</b>	<b>19.458.134</b>
05.301.0032.2004.0033	000002389	Assistência Médica e Odontológica aos Servidores Civis, Empregados, Militares e seus Dependentes/No Estado do Rio de Janeiro/( META : - -/-)	20	151	3	90	1	0	43.266	43.266	0	729	42.537	
05.331.0032.212B.0033	000002392	Benefícios Obrigatórios aos Servidores Civis, Empregados, Militares e seus Dependentes/No Estado do Rio de Janeiro/( META : - -/-)	10	100	3	90	1	0	378.316	378.316	0	6.371	371.945	
05.368.0032.20XS.0001	000002391	Prestação de Ensino Assistencial na Fundação Osório/Nacional/( META : 970 Aluno beneficiado/unidade)	10	100	3	90	2	0	952.251	915.332	0	0	915.332	
			10	296	3	90	2	0	480.000	480.000	0	0	480.000	
			10	100	4	90	2	0	213.000	204.742	0	0	204.742	
05.846.0032.09HB.0001	000002394	Contribuição da União, de suas Autarquias e Fundações para o Custeio do Regime de Previdência dos Servidores Públicos Federais/Nacional/( META : - -/-)	10	100	1	91	0	0	1.536.665	1.536.665	0	0	1.536.665	
09.272.0032.0181.0001	000002393	Aposentadorias e Pensões Civis da União/Nacional/( META : - -/-)	20	156	1	90	1	0	1.219.190	1.219.190	0	0	1.219.190	
			20	169	1	90	1	0	3.382.968	3.382.968	0	0	3.382.968	
<b>TOTAL DA UO:</b>									<b>20.143.362</b>	<b>20.002.059</b>	<b>0</b>	<b>543.925</b>	<b>19.458.134</b>	
<b>Unidade Orçamentária:</b>		<b>52232 Caixa de Construções de Casas para o Pessoal da Marinha - CCCPM</b>												
<b>0032</b>	<b>Programa de Gestão e Manutenção do Poder Executivo</b>									<b>53.116.017</b>	<b>53.116.017</b>	<b>0</b>	<b>23.349</b>	<b>53.092.668</b>
05.122.0032.20TP.0001	000002398	Ativos Civis da União/Nacional/( META : - -/-)	10	100	1	90	1	0	379.942	379.942	0	22.113	357.829	
05.122.0032.2000.0001	000002396	Administração da Unidade/Nacional/( META : - -/-)	10	280	3	90	2	0	4.430.000	4.430.000	0	0	4.430.000	
			10	280	4	90	2	0	50.000	50.000	0	0	50.000	
05.301.0032.2004.0033	000002397	Assistência Médica e Odontológica aos Servidores Civis, Empregados, Militares e seus Dependentes/No Estado do Rio de Janeiro/( META : - -/-)	20	151	3	90	1	0	41.036	41.036	0	691	40.345	
05.331.0032.212B.0033	000002399	Benefícios Obrigatórios aos Servidores Civis, Empregados, Militares e seus Dependentes/No Estado do Rio de Janeiro/( META : - -/-)	10	100	3	90	1	0	32.363	32.363	0	545	31.818	
05.482.0032.00M5.0001	000002400	Aquisição de terrenos e construção de unidades habitacionais destinadas à moradia do pessoal da Marinha/Nacional/( META : 5 Unidade habitacional disponibilizada/unidade)	10	280	5	90	0	0	42.000.000	42.000.000	0	0	42.000.000	
05.482.0032.00Q1.0001	000002401	Seguros Habitacionais de Financiamento Imobiliário para Pessoal da Marinha/Nacional/( META : 36000 Servidor beneficiado/unidade)	10	250	3	90	2	0	4.150.000	4.150.000	0	0	4.150.000	
05.846.0032.09HB.0001	000002403	Contribuição da União, de suas Autarquias e Fundações para o Custeio do Regime de Previdência dos Servidores Públicos Federais/Nacional/( META : - -/-)	10	100	1	91	0	0	77.662	77.662	0	0	77.662	
09.272.0032.0181.0001	000002402	Aposentadorias e Pensões Civis da União/Nacional/( META : - -/-)	20	151	1	90	1	0	765.530	765.530	0	0	765.530	
			20	156	1	90	1	0	135.870	135.870	0	0	135.870	
			20	169	1	90	1	0	1.053.614	1.053.614	0	0	1.053.614	
<b>0905</b>	<b>Operações Especiais: Serviço da Dívida Interna (Juros e Amortizações)</b>									<b>19.424.600</b>	<b>19.424.600</b>	<b>0</b>	<b>0</b>	<b>19.424.600</b>
28.843.0905.0283.0001	000002404	Amortização e Encargos de Financiamento da Dívida Contratual Interna/Nacional/( META : - -/-)	10	280	2	90	0	0	3.708.600	3.708.600	0	0	3.708.600	
			10	280	6	90	0	0	15.716.000	15.716.000	0	0	15.716.000	

*Esfera: 1-Fiscal 2-Seguridade Social 3-Inv. Estatais. IU(Identificador de Uso): 0-no país 1-Contrapartida para o BIRD 2-Contrapartida para o BID 3-Outras Contrapartidas 4-No Exterior*

*GND(Grupo Natureza Despesa): 1-Pessoal e Encargos Sociais 2-Juros e Encargos 3-Outras Desp. Correntes 4-Investimentos 5-Inversões Financeiras 6-Amort. da Dívida 9-Reserva de Contingência*

*Mod. de Aplicação: 30-Estados/DF 40-Municípios 50-Entidade Privada 90-União 99-a definir*

*RP(Tipo de Despesa para fins de apuração do Resultado Primário): 0-Financieiro 1-Primário Obrigatória 2-Primário Discricionária 4-Discricionária não abrangida pelo PAC - Invest. 6-Discricionária decorrente de emendas individuais de execução obrigatória 7-Discricionária decorrente de emendas de bancada impositiva 8-Discricionária decorrente de emendas de comissão permanente*

# Congresso Nacional - Comissão Mista de Planos, Orçamentos Públicos e Fiscalização

Relatoria Geral - Alterações da Proposta Orçamentária da União para 2020

Despesas por UO/Programa/Subtítulo

*Orçamento Fiscal e da Seguridade Social (Valores em R\$1,00)*

Func. Programática	Seq.	Título/Subtítulo/Meta	E S F	F T E	G N D	M A P	R A P	I P D U	PL 22/2019 (A)	Relatório Setorial (B)	Acréscimos (C)	Cancelamentos (D)	Parecer CMO (E) = (B) + (C) - (D)	
<b>Unidade Orçamentária:</b>		<b>52232 Caixa de Construções de Casas para o Pessoal da Marinha - CCCPM</b>												
<b>0999</b>	<b>Reserva de Contingência</b>								<b>585.269</b>	<b>585.269</b>	<b>0</b>	<b>0</b>	<b>585.269</b>	
99.999.0999.0Z00.6497	000002405	Reserva de Contingência - Financeira/Reserva de Contingência - Recursos provenientes de receitas próprias e vinculadas, inclusive doações e convênios/( META : - -/-)	10	280	9	99	0	0	585.269	585.269	0	0	585.269	
<b>TOTAL DA UO:</b>								<b>73.125.886</b>	<b>73.125.886</b>	<b>0</b>	<b>23.349</b>	<b>73.102.537</b>		
<b>Unidade Orçamentária:</b>		<b>52233 Amazônia Azul Tecnologias de Defesa S.A. - AMAZUL</b>												
<b>0032</b>	<b>Programa de Gestão e Manutenção do Poder Executivo</b>								<b>345.240.285</b>	<b>345.240.285</b>	<b>0</b>	<b>19.218.808</b>	<b>326.021.477</b>	
05.122.0032.20TP.0035	000002408	Ativos Cíveis da União/No Estado de São Paulo/( META : - -/-)	10	100	1	90	1	0	324.087.279	324.087.279	0	18.862.585	305.224.694	
05.301.0032.2004.0035	000002407	Assistência Médica e Odontológica aos Servidores Cíveis, Empregados, Militares e seus Dependentes/No Estado de São Paulo/( META : - -/-)	20	151	3	90	1	0	4.409.474	4.409.474	0	74.257	4.335.217	
05.331.0032.212B.0035	000002409	Benefícios Obrigatórios aos Servidores Cíveis, Empregados, Militares e seus Dependentes/No Estado de São Paulo/( META : - -/-)	10	100	3	90	1	0	16.743.532	16.743.532	0	281.966	16.461.566	
<b>0901</b>	<b>Operações Especiais: Cumprimento de Sentenças Judiciais</b>								<b>320.000</b>	<b>320.000</b>	<b>0</b>	<b>0</b>	<b>320.000</b>	
28.846.0901.0022.0035	000002410	Sentenças Judiciais Devidas por Empresas Estatais/No Estado de São Paulo/( META : - -/-)	10	100	1	90	1	0	220.000	220.000	0	0	220.000	
			10	100	3	90	1	0	100.000	100.000	0	0	100.000	
<b>6012 Defesa Nacional</b>								<b>2.256.840</b>	<b>3.669.341</b>	<b>0</b>	<b>0</b>	<b>3.669.341</b>		
05.152.6012.211D.0001	000002411	Coordenação Técnica da Amazônia Azul Tecnologias de Defesa SA - AMAZUL/Nacional/( META : 2 Unidade mantida/unidade)	10	100	3	90	2	0	1.861.840	1.789.655	0	0	1.789.655	
			10	100	4	90	2	0	395.000	379.686	0	0	379.686	
			10	188	4	90	6	0	0	1.500.000	0	0	1.500.000	
<b>TOTAL DA UO:</b>								<b>347.817.125</b>	<b>349.229.626</b>	<b>0</b>	<b>19.218.808</b>	<b>330.010.818</b>		
<b>Unidade Orçamentária:</b>		<b>52901 Fundo do Ministério da Defesa</b>												
<b>0032</b>	<b>Programa de Gestão e Manutenção do Poder Executivo</b>								<b>2.864.302</b>	<b>2.864.302</b>	<b>0</b>	<b>0</b>	<b>2.864.302</b>	
05.122.0032.2000.0001	000002412	Administração da Unidade/Nacional/( META : - -/-)	10	250	3	90	2	0	1.909.775	1.909.775	0	0	1.909.775	
			10	280	3	90	2	0	904.527	904.527	0	0	904.527	
			10	280	4	90	2	0	50.000	50.000	0	0	50.000	
<b>TOTAL DA UO:</b>								<b>2.864.302</b>	<b>2.864.302</b>	<b>0</b>	<b>0</b>	<b>2.864.302</b>		
<b>Unidade Orçamentária:</b>		<b>52902 Fundo de Administração do Hospital das Forças Armadas</b>												
<b>0032</b>	<b>Programa de Gestão e Manutenção do Poder Executivo</b>								<b>257.805.037</b>	<b>255.790.599</b>	<b>0</b>	<b>7.841.248</b>	<b>247.949.351</b>	
05.122.0032.20TP.0053	000002415	Ativos Cíveis da União/No Distrito Federal/( META : - -/-)	20	151	1	90	1	0	125.573.871	125.573.871	0	7.308.673	118.265.198	
05.122.0032.2000.0001	000002413	Administração da Unidade/Nacional/( META : - -/-)	20	150	3	90	2	0	5.258.909	5.258.909	0	0	5.258.909	
			20	151	3	90	2	0	10.408.709	10.005.154	0	0	10.005.154	
			20	180	3	90	2	0	134.821	134.821	0	0	134.821	
			20	151	4	90	2	0	16.400.000	15.764.156	0	0	15.764.156	
05.301.0032.2004.0053	000002414	Assistência Médica e Odontológica aos Servidores Cíveis, Empregados,	20	150	3	90	1	0	6.840.673	6.840.673	0	115.199	6.725.474	

*Esfera: 1-Fiscal 2-Seguridade Social 3-Inv. Estatais. IU(Identificador de Uso): 0-no país 1-Contrapartida para o BIRD 2-Contrapartida para o BID 3-Outras Contrapartidas 4-No Exterior GND(Grupo Natureza Despesa): 1-Pessoal e Encargos Sociais 2-Juros e Encargos 3-Outras Desp. Correntes 4-Investimentos 5-Inversões Financeiras 6-Amort. da Dívida 9-Reserva de Contingência Mod. de Aplicação: 30-Estados/DF 40-Municípios 50-Entidade Privada 90-União 99-a definir RP(Tipo de Despesa para fins de apuração do Resultado Primário): 0-Financeiro 1-Primário Obrigatória 2-Primário Discricionária 4-Discricionária não abrangida pelo PAC - Invest. 6-Discricionária decorrente de emendas individuais de execução obrigatória 7-Discricionária decorrente de emendas de bancada impositiva 8-Discricionária decorrente de emendas de comissão permanente*

# Congresso Nacional - Comissão Mista de Planos, Orçamentos Públicos e Fiscalização

Relatoria Geral - Alterações da Proposta Orçamentária da União para 2020

Despesas por UO/Programa/Subtítulo

*Orçamento Fiscal e da Seguridade Social (Valores em R\$1,00)*

Func. Programática	Seq.	Título/Subtítulo/Meta	E S F	F T E	G N D	M A D	R A P	I P D U	PL 22/2019 (A)	Relatório Setorial (B)	Acréscimos (C)	Cancelamentos (D)	Parecer CMO (E) = (B) + (C) - (D)
<b>Unidade Orçamentária: 52902 Fundo de Administração do Hospital das Forças Armadas</b>													
<b>0032</b>	<b>Programa de Gestão e Manutenção do Poder Executivo</b>								<b>257.805.037</b>	<b>255.790.599</b>	<b>0</b>	<b>7.841.248</b>	<b>247.949.351</b>
05.301.0032.2004.0053	000002414	Militares e seus Dependentes/No Distrito Federal/( META : - -/-)	20	151	3	90	1	0	5.725.056	5.725.056	0	96.412	5.628.644
05.302.0032.20XT.0001	000002416	Prestação de Serviços Médico-Hospitalares e de Ensino e Pesquisa do Hospital das Forças Armadas/Nacional/( META : 379000 Paciente atendido/unidade)	20	151	3	90	2	0	19.832.000	19.063.094	0	0	19.063.094
			20	151	4	90	2	0	5.316.704	5.110.571	0	0	5.110.571
05.331.0032.212B.0053	000002417	Benefícios Obrigatórios aos Servidores Civis, Empregados, Militares e seus Dependentes/No Distrito Federal/( META : - -/-)	20	151	3	90	1	0	19.059.264	19.059.264	0	320.964	18.738.300
05.846.0032.09HB.0053	000002419	Contribuição da União, de suas Autarquias e Fundações para o Custeio do Regime de Previdência dos Servidores Públicos Federais/No Distrito Federal/( META : - -/-)	20	151	1	91	0	0	18.542.212	18.542.212	0	0	18.542.212
09.272.0032.0181.0053	000002418	Aposentadorias e Pensões Civis da União/No Distrito Federal/( META : - -/-)	20	156	1	90	1	0	12.096.091	12.096.091	0	0	12.096.091
			20	169	1	90	1	0	12.616.727	12.616.727	0	0	12.616.727
<b>0999</b>	<b>Reserva de Contingência</b>								<b>0</b>	<b>0</b>	<b>115.199</b>	<b>0</b>	<b>115.199</b>
99.999.0999.0Z01.0001	000033590	Reserva de Contingência Fiscal - Primária/Nacional/( META : - -/-)	10	150	9	90	2	9	0	0	115.199	0	115.199
<b>TOTAL DA UO:</b>									<b>257.805.037</b>	<b>255.790.599</b>	<b>115.199</b>	<b>7.841.248</b>	<b>248.064.550</b>
<b>Unidade Orçamentária: 52903 Fundo do Serviço Militar</b>													
<b>0999</b>	<b>Reserva de Contingência</b>								<b>7.357.240</b>	<b>7.357.240</b>	<b>0</b>	<b>0</b>	<b>7.357.240</b>
99.999.0999.0Z00.6497	000002421	Reserva de Contingência - Financeira/Reserva de Contingência - Recursos provenientes de receitas próprias e vinculadas, inclusive doações e convênios/( META : - -/-)	10	174	9	99	0	0	1.384.178	1.384.178	0	0	1.384.178
			10	175	9	99	0	0	5.973.062	5.973.062	0	0	5.973.062
<b>6012</b>	<b>Defesa Nacional</b>								<b>9.259.600</b>	<b>9.259.600</b>	<b>0</b>	<b>0</b>	<b>9.259.600</b>
05.122.6012.2872.0001	000002422	Mobilização para o Serviço Militar Obrigatório/Nacional/( META : 1750000 Pessoa alistada/unidade)	10	174	3	90	2	0	1.084.193	1.084.193	0	0	1.084.193
			10	175	3	90	2	0	5.836.757	5.836.757	0	0	5.836.757
			10	180	3	90	2	0	538.650	538.650	0	0	538.650
			10	174	4	90	2	0	1.800.000	1.800.000	0	0	1.800.000
<b>TOTAL DA UO:</b>									<b>16.616.840</b>	<b>16.616.840</b>	<b>0</b>	<b>0</b>	<b>16.616.840</b>
<b>Unidade Orçamentária: 52911 Fundo Aeronáutico</b>													
<b>0032</b>	<b>Programa de Gestão e Manutenção do Poder Executivo</b>								<b>628.816.905</b>	<b>629.016.905</b>	<b>-200.000</b>	<b>5.028.728</b>	<b>623.788.177</b>
05.122.0032.2000.0001	000002423	Administração da Unidade/Nacional/( META : - -/-)	10	250	3	90	2	0	142.492.985	142.492.985	0	0	142.492.985
			10	280	3	90	2	0	181.387.320	181.387.320	0	0	181.387.320
			10	263	4	90	2	0	6.323.952	6.323.952	0	0	6.323.952
05.301.0032.2004.0001	000002424	Assistência Médica e Odontológica aos Servidores Civis, Empregados, Militares e seus Dependentes/Nacional/( META : - -/-)	20	250	3	90	1	0	278.176.095	278.176.095	0	4.684.570	273.491.525
			20	950	3	90	1	0	20.436.553	20.436.553	0	344.158	20.092.395
			20	188	3	90	6	0	0	200.000	-200.000	0	0
<b>0910</b>	<b>Operações Especiais: Gestão da Participação em Organismos e Entidades Nacionais e Internacionais</b>								<b>233.478</b>	<b>228.769</b>	<b>4.709</b>	<b>0</b>	<b>233.478</b>

*Esfera: 1-Fiscal 2-Seguridade Social 3-Inv. Estatais. IU(Identificador de Uso): 0-no país 1-Contrapartida para o BIRD 2-Contrapartida para o BID 3-Outras Contrapartidas 4-No Exterior*

*GND(Grupo Natureza Despesa): 1-Pessoal e Encargos Sociais 2-Juros e Encargos 3-Outras Desp. Correntes 4-Investimentos 5-Inversões Financeiras 6-Amort. da Dívida 9-Reserva de Contingência*

*Mod. de Aplicação: 30-Estados/DF 40-Municípios 50-Entidade Privada 90-União 99-a definir*

*RP(Tipo de Despesa para fins de apuração do Resultado Primário): 0-Função 1-Primário Obrigatória 2-Primário Discricionária 4-Discricionária não abrangida pelo PAC - Invest. 6-Discricionária decorrente de emendas individuais de execução obrigatória 7-Discricionária decorrente de emendas de bancada impositiva 8-Discricionária decorrente de emendas de comissão permanente*

# Congresso Nacional - Comissão Mista de Planos, Orçamentos Públicos e Fiscalização

Relatoria Geral - Alterações da Proposta Orçamentária da União para 2020

Despesas por UO/Programa/Subtítulo

*Orçamento Fiscal e da Seguridade Social (Valores em R\$1,00)*

Func. Programática	Seq.	Título/Subtítulo/Meta	E S F	F T E	G N D	M A D	R P U	I D	PL 22/2019 (A)	Relatório Setorial (B)	Acréscimos (C)	Cancelamentos (D)	Parecer CMO (E) = (B) + (C) - (D)
<b>Unidade Orçamentária: 52911 Fundo Aeronáutico</b>													
<b>0910 Operações Especiais: Gestão da Participação em Organismos e Entidades Nacionais e Internacionais</b>									<b>233.478</b>	<b>228.769</b>	<b>4.709</b>	<b>0</b>	<b>233.478</b>
28.846.0910.000Q.0002	000002425	Contribuições a Organismos Internacionais sem Exigência de Programação Específica/Exterior/( META : - -/-)	10	100	3	90	2	0	121.478	116.769	4.709	0	121.478
			10	250	3	90	2	0	112.000	112.000	0	0	112.000
<b>0999 Reserva de Contingência</b>									<b>1.417.906.710</b>	<b>1.417.906.710</b>	<b>5.028.728</b>	<b>0</b>	<b>1.422.935.438</b>
99.999.0999.0Z00.6497	000002426	Reserva de Contingência - Financeira/Reserva de Contingência - Recursos provenientes de receitas próprias e vinculadas, inclusive doações e convênios/( META : - -/-)	10	250	9	99	0	0	1.297.029.952	1.297.029.952	0	0	1.297.029.952
			10	280	9	99	0	0	117.531.891	117.531.891	0	0	117.531.891
			10	281	9	99	0	0	3.344.867	3.344.867	0	0	3.344.867
99.999.0999.0Z01.0001	000033591	Reserva de Contingência Fiscal - Primária/Nacional/( META : - -/-)	10	250	9	90	2	9	0	0	4.684.570	0	4.684.570
			10	950	9	90	2	9	0	0	344.158	0	344.158
<b>6012 Defesa Nacional</b>									<b>2.499.924.896</b>	<b>2.493.379.477</b>	<b>6.545.419</b>	<b>0</b>	<b>2.499.924.896</b>
05.151.6012.20SA.0001	000002428	Manutenção e Adequação dos Sistemas Militares da Aeronáutica/Nacional/( META : 8 Sistema disponibilizado/unidade)	10	100	3	90	2	0	6.445.000	6.195.121	249.879	0	6.445.000
			10	280	3	90	2	0	5.215.146	5.215.146	0	0	5.215.146
			10	280	4	90	2	0	9.234.854	9.234.854	0	0	9.234.854
05.151.6012.20XV.0001	000002430	Operação do Sistema de Controle do Espaço Aéreo Brasileiro - SISCEAB/Nacional/( META : 1 Sistema mantido/unidade)	10	250	3	50	1	0	91.567.000	91.567.000	0	0	91.567.000
			10	250	3	90	1	0	1.322.982.957	1.322.982.957	0	0	1.322.982.957
			10	250	3	91	1	0	2.031.493	2.031.493	0	0	2.031.493
			10	250	4	90	1	0	420.007.214	420.007.214	0	0	420.007.214
05.151.6012.2048.0001	000002427	Manutenção e Suprimento de Material Aeronáutico/Nacional/( META : 260 Aeronave disponibilizada/unidade)	10	100	3	90	2	0	153.611.331	147.655.669	5.955.662	0	153.611.331
			10	280	3	90	2	0	389.583.420	389.583.420	0	0	389.583.420
			10	250	4	90	2	0	7.050.959	7.050.959	0	0	7.050.959
			10	263	4	90	2	0	3.396.238	3.396.238	0	0	3.396.238
05.151.6012.21A0.0001	000002431	Aprestamento das Forças/Nacional/( META : 322 Organização militar aprestada/unidade)	10	100	3	90	2	0	6.852.807	6.587.117	265.690	0	6.852.807
			10	250	3	90	2	0	780.000	780.000	0	0	780.000
			10	280	3	90	2	0	52.584.856	52.584.856	0	0	52.584.856
			10	281	3	90	2	0	4.000.000	4.000.000	0	0	4.000.000
			10	250	4	90	2	0	180.000	180.000	0	0	180.000
			10	263	4	90	2	0	2.535.257	2.535.257	0	0	2.535.257
			10	280	4	90	2	0	915.144	915.144	0	0	915.144
			10	281	4	90	2	0	3.000.000	3.000.000	0	0	3.000.000
			10	250	5	90	2	0	4.540.000	4.540.000	0	0	4.540.000
05.151.6012.2913.0001	000002432	Investigação e Prevenção de Acidentes Aeronáuticos/Nacional/( META : 122 Atividade de prevenção realizada/unidade)	10	250	3	90	1	0	4.300.000	4.300.000	0	0	4.300.000
			10	250	4	90	1	0	700.000	700.000	0	0	700.000
05.572.6012.20XB.0001	000002429	Pesquisa e Desenvolvimento no Setor Aeroespacial/Nacional/( META : 1 Projeto apoiado/unidade)	10	100	3	90	2	0	1.913.513	1.839.325	74.188	0	1.913.513
			10	280	3	90	2	0	2.100.101	2.100.101	0	0	2.100.101

*Esfera: 1-Fiscal 2-Seguridade Social 3-Inv. Estatais. IU(Identificador de Uso): 0-no país 1-Contrapartida para o BIRD 2-Contrapartida para o BID 3-Outras Contrapartidas 4-No Exterior*

*GND(Grupo Natureza Despesa): 1-Pessoal e Encargos Sociais 2-Juros e Encargos 3-Outras Desp. Correntes 4-Investimentos 5-Inversões Financeiras 6-Amort. da Dívida 9-Reserva de Contingência*

*Mod. de Aplicação: 30-Estados/DF 40-Municípios 50-Entidade Privada 90-União 99-a definir*

*RP(Tipo de Despesa para fins de apuração do Resultado Primário): 0-Financeiro 1-Primário Obrigatória 2-Primário Discricionária 4-Discricionária não abrangida pelo PAC - Invest. 6-Discricionária decorrente de emendas individuais de execução obrigatória 7-Discricionária decorrente de emendas de bancada impositiva 8-Discricionária decorrente de emendas de comissão permanente*

# Congresso Nacional - Comissão Mista de Planos, Orçamentos Públicos e Fiscalização

Relatoria Geral - Alterações da Proposta Orçamentária da União para 2020

Despesas por UO/Programa/Subtítulo

*Orçamento Fiscal e da Seguridade Social (Valores em R\$1,00)*

Func. Programática	Seq.	Título/Subtítulo/Meta	E S F	F T E	G N D	M A P	R A P	I P D U	PL 22/2019 (A)	Relatório Setorial (B)	Acréscimos (C)	Cancelamentos (D)	Parecer CMO (E) = (B) + (C) - (D)	
<b>Unidade Orçamentária:</b>														
	<b>52911</b>	<b>Fundo Aeronáutico</b>												
<b>6012</b>	<b>Defesa Nacional</b>									<b>2.499.924.896</b>	<b>2.493.379.477</b>	<b>6.545.419</b>	<b>0</b>	<b>2.499.924.896</b>
05.572.6012.20XB.0001	000002429	Pesquisa e Desenvolvimento no Setor Aeroespacial/Nacional/( META : 1 Projeto apoiado/unidade)	10	263	4	90	2	0	2.056.880	2.056.880	0	0	2.056.880	
			10	280	4	90	2	0	2.340.726	2.340.726	0	0	2.340.726	
<b>TOTAL DA UO:</b>										<b>4.546.881.989</b>	<b>4.540.531.861</b>	<b>11.378.856</b>	<b>5.028.728</b>	<b>4.546.881.989</b>
<b>Unidade Orçamentária:</b>														
	<b>52921</b>	<b>Fundo do Exército</b>												
<b>0032</b>	<b>Programa de Gestão e Manutenção do Poder Executivo</b>									<b>2.298.086.625</b>	<b>2.298.286.625</b>	<b>-200.000</b>	<b>35.564.332</b>	<b>2.262.522.293</b>
05.122.0032.2000.0001	000002433	Administração da Unidade/Nacional/( META : - -/ -)	10	250	3	90	2	0	141.739.018	141.739.018	0	0	141.739.018	
			10	250	3	91	2	0	1.000.000	1.000.000	0	0	1.000.000	
			10	250	4	90	2	0	19.027.269	19.027.269	0	0	19.027.269	
			10	263	4	90	2	0	10.472.731	10.472.731	0	0	10.472.731	
05.301.0032.2004.0001	000002434	Assistência Médica e Odontológica aos Servidores Civis, Empregados, Militares e seus Dependentes/Nacional/( META : - -/ -)	20	151	3	90	1	0	615.567.600	615.567.600	0	10.366.346	605.201.254	
			20	250	3	90	1	0	1.311.557.743	1.311.557.743	0	22.087.031	1.289.470.712	
			20	950	3	90	1	0	107.827.797	107.827.797	0	1.815.853	106.011.944	
			20	151	3	91	1	0	2.683.100	2.683.100	0	45.184	2.637.916	
			20	250	3	91	1	0	11.000.000	11.000.000	0	185.243	10.814.757	
			20	188	3	90	6	0	0	200.000	-200.000	0	0	
			20	151	4	90	1	0	40.000.000	40.000.000	0	673.612	39.326.388	
			20	250	4	90	1	0	23.221.853	23.221.853	0	391.063	22.830.790	
05.303.0032.2522.0001	000002435	Produção de Fármacos, Medicamentos e Fitoterápicos/Nacional/( META : 19 Unidade farmacêutica produzida/milhar)	20	250	3	90	2	0	1.489.514	1.489.514	0	0	1.489.514	
			20	250	4	90	2	0	500.000	500.000	0	0	500.000	
05.482.0032.15F1.0001	000002436	Disponibilização de Próprios Nacionais Residenciais para os Comandos Militares/Nacional/( META : 24 Unidade habitacional disponibilizada/unidade)	10	250	4	90	2	0	4.380.243	4.380.243	0	0	4.380.243	
			10	263	4	90	2	0	7.619.757	7.619.757	0	0	7.619.757	
<b>0999 Reserva de Contingência</b>										<b>313.799.615</b>	<b>313.799.615</b>	<b>24.479.190</b>	<b>0</b>	<b>338.278.805</b>
99.999.0999.0Z00.6497	000002437	Reserva de Contingência - Financeira/Reserva de Contingência - Recursos provenientes de receitas próprias e vinculadas, inclusive doações e convênios/( META : - -/ -)	10	174	9	99	0	0	21.720.501	21.720.501	0	0	21.720.501	
			10	250	9	99	0	0	214.321.767	214.321.767	0	0	214.321.767	
			10	263	9	99	0	0	3.141.784	3.141.784	0	0	3.141.784	
			10	280	9	99	0	0	74.615.563	74.615.563	0	0	74.615.563	
99.999.0999.0Z01.0001	000033592	Reserva de Contingência Fiscal - Primária/Nacional/( META : - -/ -)	10	250	9	90	2	9	0	0	22.663.337	0	22.663.337	
			10	950	9	90	2	9	0	0	1.815.853	0	1.815.853	
<b>6012 Defesa Nacional</b>										<b>21.889.134</b>	<b>21.889.134</b>	<b>21.889.134</b>	<b>21.889.134</b>	<b>21.889.134</b>
05.125.6012.2919.0001	000002438	Registro e Fiscalização de Produtos Controlados/Nacional/( META : 280000 Fiscalização realizada/unidade)	10	174	3	90	1	0	14.405.578	14.405.578	0	14.405.578	0	
			10	174	3	91	1	0	50.000	50.000	0	50.000	0	
			10	174	3	90	2	0	0	0	14.405.578	0	14.405.578	

*Esfera: 1-Fiscal 2-Seguridade Social 3-Inv. Estatais. IU(Identificador de Uso): 0-no país 1-Contrapartida para o BIRD 2-Contrapartida para o BID 3-Outras Contrapartidas 4-No Exterior GND(Grupo Natureza Despesa): 1-Pessoal e Encargos Sociais 2-Juros e Encargos 3-Outras Desp. Correntes 4-Investimentos 5-Inversões Financeiras 6-Amort. da Dívida 9-Reserva de Contingência Mod. de Aplicação: 30-Estados/DF 40-Municípios 50-Entidade Privada 90-União 99-a definir*

*RP(Tipo de Despesa para fins de apuração do Resultado Primário): 0-Financeiro 1-Primário Obrigatória 2-Primário Discricionária 4-Discricionária não abrangida pelo PAC - Invest. 6-Discricionária decorrente de emendas individuais de execução obrigatória 7-Discricionária decorrente de emendas de bancada impositiva 8-Discricionária decorrente de emendas de comissão permanente*

# Congresso Nacional - Comissão Mista de Planos, Orçamentos Públicos e Fiscalização

Relatoria Geral - Alterações da Proposta Orçamentária da União para 2020

Despesas por UO/Programa/Subtítulo

*Orçamento Fiscal e da Seguridade Social (Valores em R\$1,00)*

Func. Programática	Seq.	Título/Subtítulo/Meta	E S F	F T E	G N D	M A P	R P D	I U	PL 22/2019 (A)	Relatório Setorial (B)	Acréscimos (C)	Cancelamentos (D)	Parecer CMO (E) = (B) + (C) - (D)
<b>Unidade Orçamentária: 52921 Fundo do Exército</b>													
<b>6012</b>	<b>Defesa Nacional</b>								<b>21.889.134</b>	<b>21.889.134</b>	<b>21.889.134</b>	<b>21.889.134</b>	<b>21.889.134</b>
05.125.6012.2919.0001	000002438	Registro e Fiscalização de Produtos Controlados/Nacional/( META : 280000 Fiscalização realizada/unidade)	10	174	3	91	2	0	0	0	50.000	0	50.000
			10	174	4	90	1	0	7.433.556	7.433.556	0	7.433.556	0
			10	174	4	90	2	0	0	0	7.433.556	0	7.433.556
<b>TOTAL DA UO:</b>									<b>2.633.775.374</b>	<b>2.633.975.374</b>	<b>46.168.324</b>	<b>57.453.466</b>	<b>2.622.690.232</b>
<b>Unidade Orçamentária: 52931 Fundo Naval</b>													
<b>0032</b>	<b>Programa de Gestão e Manutenção do Poder Executivo</b>								<b>485.268.155</b>	<b>488.656.060</b>	<b>-200.000</b>	<b>7.190.789</b>	<b>481.265.271</b>
05.122.0032.2000.0001	000002439	Administração da Unidade/Nacional/( META : - -/-)	10	135	3	90	2	0	280.000	280.000	0	0	280.000
			10	175	3	90	2	0	57.141	57.141	0	0	57.141
			10	250	3	90	2	0	35.672.283	35.672.283	0	0	35.672.283
			10	280	3	90	2	0	19.239.971	19.239.971	0	0	19.239.971
			10	188	3	90	6	0	0	340.000	0	0	340.000
			10	135	4	90	2	0	20.000	20.000	0	0	20.000
			10	250	4	90	2	0	150.393	150.393	0	0	150.393
			10	263	4	90	2	0	2.849.607	2.849.607	0	0	2.849.607
			10	188	4	90	6	0	0	2.847.905	0	0	2.847.905
05.301.0032.2004.0001	000002440	Assistência Médica e Odontológica aos Servidores Civis, Empregados, Militares e seus Dependentes/Nacional/( META : - -/-)	20	250	3	90	1	0	397.843.536	397.843.536	0	6.699.806	391.143.730
			20	950	3	90	1	0	29.051.256	29.051.256	0	489.232	28.562.024
			20	250	3	91	1	0	42.403	42.403	0	714	41.689
			20	188	3	90	6	0	0	200.000	-200.000	0	0
			20	250	4	90	1	0	61.565	61.565	0	1.037	60.528
<b>0999 Reserva de Contingência</b>									<b>220.064.200</b>	<b>220.064.200</b>	<b>7.190.789</b>	<b>0</b>	<b>227.254.989</b>
99.999.0999.0Z00.6497	000002441	Reserva de Contingência - Financeira/Reserva de Contingência - Recursos provenientes de receitas próprias e vinculadas, inclusive doações e convênios/( META : - -/-)	10	135	9	99	0	0	10.722.782	10.722.782	0	0	10.722.782
			10	174	9	99	0	0	5.091.698	5.091.698	0	0	5.091.698
			10	250	9	99	0	0	161.255.188	161.255.188	0	0	161.255.188
			10	263	9	99	0	0	546.094	546.094	0	0	546.094
			10	280	9	99	0	0	42.448.438	42.448.438	0	0	42.448.438
99.999.0999.0Z01.0001	000033593	Reserva de Contingência Fiscal - Primária/Nacional/( META : - -/-)	10	250	9	90	2	9	0	0	6.701.557	0	6.701.557
			10	950	9	90	2	9	0	0	489.232	0	489.232
<b>6012 Defesa Nacional</b>									<b>516.831.840</b>	<b>509.081.298</b>	<b>0</b>	<b>0</b>	<b>509.081.298</b>
05.125.6012.21BY.0001	000008072	Fiscalização da Navegação Aquaviária/Nacional/( META : 135000 Fiscalização realizada/unidade)	10	174	3	90	2	0	810.000	810.000	0	0	810.000
			10	250	3	90	2	0	5.876.000	5.876.000	0	0	5.876.000
			10	174	4	90	2	0	90.000	90.000	0	0	90.000
			10	250	4	90	2	0	82.000	82.000	0	0	82.000

*Esfera: 1-Fiscal 2-Seguridade Social 3-Inv. Estatais. IU(Identificador de Uso): 0-no país 1-Contrapartida para o BIRD 2-Contrapartida para o BID 3-Outras Contrapartidas 4-No Exterior*

*GND(Grupo Natureza Despesa): 1-Pessoal e Encargos Sociais 2-Juros e Encargos 3-Outras Desp. Correntes 4-Investimentos 5-Inversões Financeiras 6-Amort. da Dívida 9-Reserva de Contingência*

*Mod. de Aplicação: 30-Estados/DF 40-Municípios 50-Entidade Privada 90-União 99-a definir*

*RP(Tipo de Despesa para fins de apuração do Resultado Primário): 0-Financeiro 1-Primário Obrigatória 2-Primário Discricionária 4-Discricionária não abrangida pelo PAC - Invest. 6-Discricionária decorrente de emendas individuais de execução obrigatória 7-Discricionária decorrente de emendas de bancada impositiva 8-Discricionária decorrente de emendas de comissão permanente*

# Congresso Nacional - Comissão Mista de Planos, Orçamentos Públicos e Fiscalização

Relatoria Geral - Alterações da Proposta Orçamentária da União para 2020

Despesas por UO/Programa/Subtítulo

*Orçamento Fiscal e da Seguridade Social (Valores em R\$1,00)*

Func. Programática	Seq.	Título/Subtítulo/Meta	E S F	F T E	G N D	M A D	R A D	I P D U	PL 22/2019 (A)	Relatório Setorial (B)	Acréscimos (C)	Cancelamentos (D)	Parecer CMO (E) = (B) + (C) - (D)	
<b>Unidade Orçamentária:</b>		<b>52931 Fundo Naval</b>												
<b>6012</b>	<b>Defesa Nacional</b>								<b>516.831.840</b>	<b>509.081.298</b>	<b>0</b>	<b>0</b>	<b>509.081.298</b>	
05.125.6012.21BZ.0001	000008073	Prestação de Auxílios à Navegação/Nacional/( META : 108 Auxílio à Navegação disponibilizado/unidade)	10	250	3	90	1	0	26.829.100	26.829.100	0	0	26.829.100	
			10	250	3	91	1	0	110.000	110.000	0	0	110.000	
			10	188	3	90	6	0	0	500.000	0	0	500.000	
			10	250	4	90	1	0	1.270.900	1.270.900	0	0	1.270.900	
			10	188	4	90	6	0	0	1.150.000	0	0	1.150.000	
05.125.6012.21BZ.0024	000030064	Prestação de Auxílios à Navegação/No Estado do Rio Grande do Norte/( META : 1 Auxílio à Navegação disponibilizado/unidade)	10	188	4	90	6	0	0	325.000	0	0	325.000	
05.128.6012.20XR.0001	000002442	Capacitação Profissional da Marinha/Nacional/( META : 35744 Aluno capacitado/unidade)	10	250	3	90	2	0	30.581.596	30.581.596	0	0	30.581.596	
			10	280	3	90	2	0	2.402.400	2.402.400	0	0	2.402.400	
			10	250	3	91	2	0	184.600	184.600	0	0	184.600	
			10	250	4	90	2	0	2.330.000	2.330.000	0	0	2.330.000	
			10	280	4	90	2	0	4.391.500	4.391.500	0	0	4.391.500	
05.152.6012.157N.0001	000002445	Adequação da Brigada Anfíbia de Fuzileiros Navais - PROBANSF/Nacional/( META : 10 Brigada adequada/% de execução física)	10	250	4	90	2	0	19.586.664	19.586.664	0	0	19.586.664	
05.152.6012.21A0.0001	000002444	Aprestamento das Forças/Nacional/( META : 903 Organização militar aprestada/unidade)	10	100	3	90	2	0	293.198.726	281.831.123	0	0	281.831.123	
			10	250	3	90	2	0	17.304.844	17.304.844	0	0	17.304.844	
			10	280	3	90	2	0	71.834.204	71.834.204	0	0	71.834.204	
			10	281	3	90	2	0	517.043	517.043	0	0	517.043	
			10	188	3	90	6	0	0	1.303.000	53.000	0	1.356.000	
			10	100	4	90	2	0	31.063.750	29.859.378	0	0	29.859.378	
			10	250	4	90	2	0	7.206.548	7.206.548	0	0	7.206.548	
			10	280	4	90	2	0	1.161.965	1.161.965	0	0	1.161.965	
			10	188	4	90	6	0	0	1.543.433	-53.000	0	1.490.433	
<b>TOTAL DA UO:</b>								<b>1.222.164.195</b>	<b>1.217.801.558</b>	<b>6.990.789</b>	<b>7.190.789</b>	<b>1.217.601.558</b>		
<b>Unidade Orçamentária:</b>		<b>52932 Fundo de Desenvolvimento do Ensino Profissional Marítimo</b>												
<b>0999</b>	<b>Reserva de Contingência</b>								<b>183.389.058</b>	<b>183.389.058</b>	<b>0</b>	<b>0</b>	<b>183.389.058</b>	
99.999.0999.0Z00.6497	000002446	Reserva de Contingência - Financeira/Reserva de Contingência - Recursos provenientes de receitas próprias e vinculadas, inclusive doações e convênios/( META : - /-)	10	135	9	99	0	0	38.535.435	38.535.435	0	0	38.535.435	
			10	176	9	99	0	0	71.737.065	71.737.065	0	0	71.737.065	
			10	250	9	99	0	0	927.245	927.245	0	0	927.245	
			10	280	9	99	0	0	72.189.313	72.189.313	0	0	72.189.313	
<b>6011</b>	<b>Cooperação com o Desenvolvimento Nacional</b>								<b>71.392.000</b>	<b>70.539.039</b>	<b>0</b>	<b>0</b>	<b>70.539.039</b>	
05.363.6011.2510.0001	000002447	Prestação de Ensino Profissional Marítimo/Nacional/( META : 3470 Aluno capacitado/unidade)	10	100	3	90	2	0	22.000.000	21.147.039	0	0	21.147.039	
			10	135	3	90	2	0	2.800.000	2.800.000	0	0	2.800.000	

*Esfera: 1-Fiscal 2-Seguridade Social 3-Inv. Estatais. IU(Identificador de Uso): 0-no país 1-Contrapartida para o BIRD 2-Contrapartida para o BID 3-Outras Contrapartidas 4-No Exterior*

*GND(Grupo Natureza Despesa): 1-Pessoal e Encargos Sociais 2-Juros e Encargos 3-Outras Desp. Correntes 4-Investimentos 5-Inversões Financeiras 6-Amort. da Dívida 9-Reserva de Contingência*

*Mod. de Aplicação: 30-Estados/DF 40-Municípios 50-Entidade Privada 90-União 99-a definir*

*RP(Tipo de Despesa para fins de apuração do Resultado Primário): 0-Financeiro 1-Primário Obrigatória 2-Primário Discricionária 4-Discricionária não abrangida pelo PAC - Invest. 6-Discricionária decorrente de emendas individuais de execução obrigatória 7-Discricionária decorrente de emendas de bancada impositiva 8-Discricionária decorrente de emendas de comissão permanente*



# Congresso Nacional - Comissão Mista de Planos, Orçamentos Públicos e Fiscalização

Relatoria Geral - Alterações da Proposta Orçamentária da União para 2020

Despesas por UO/Programa/Subtítulo

*Orçamento Fiscal e da Seguridade Social (Valores em R\$1,00)*

Func. Programática	Seq.	Título/Subtítulo/Meta	E S F	F T E	G N D	M A P	R P D	I P U	PL 22/2019 (A)	Relatório Setorial (B)	Acréscimos (C)	Cancelamentos (D)	Parecer CMO (E) = (B) + (C) - (D)	
<b>Unidade Orçamentária:</b>		<b>52932 Fundo de Desenvolvimento do Ensino Profissional Marítimo</b>												
<b>6011</b>	<b>Cooperação com o Desenvolvimento Nacional</b>									<b>71.392.000</b>	<b>70.539.039</b>	<b>0</b>	<b>0</b>	<b>70.539.039</b>
05.363.6011.2510.0001	000002447	Prestação de Ensino Profissional Marítimo/Nacional/( META : 3470 Aluno capacitado/unidade)	10	176	3	90	2	0	41.477.000	41.477.000	0	0	41.477.000	
			10	280	3	90	2	0	2.800.000	2.800.000	0	0	2.800.000	
			10	176	4	90	2	0	2.315.000	2.315.000	0	0	2.315.000	
<b>TOTAL DA UO:</b>										<b>254.781.058</b>	<b>253.928.097</b>	<b>0</b>	<b>0</b>	<b>253.928.097</b>
<b>Unidade Orçamentária:</b>		<b>53101 Ministério do Desenvolvimento Regional - Administração Direta</b>												
<b>0032</b>	<b>Programa de Gestão e Manutenção do Poder Executivo</b>									<b>235.706.030</b>	<b>231.445.952</b>	<b>0</b>	<b>11.301.504</b>	<b>220.144.448</b>
04.122.0032.20TP.0001	000002450	Ativos Cíveis da União/Nacional/( META : - -/-)	10	100	1	90	1	0	101.205.132	101.205.132	0	5.890.359	95.314.773	
04.122.0032.2000.0001	000002448	Administração da Unidade/Nacional/( META : - -/-)	10	100	3	90	2	0	86.010.373	82.675.667	0	5.000.000	77.675.667	
			10	180	3	90	2	0	4.349.227	4.349.227	0	0	4.349.227	
			10	100	3	91	2	0	257.074	257.074	0	0	257.074	
			10	100	4	90	2	0	14.425.288	13.866.006	0	0	13.866.006	
04.122.0032.216H.0001	000002452	Ajuda de Custo para Moradia ou Auxílio-Moradia a Agentes Públicos/Nacional/( META : 128 Agente público beneficiado/unidade)	10	100	3	90	2	0	562.400	540.596	0	27.970	512.626	
04.131.0032.4641.0001	000002453	Publicidade de Utilidade Pública/Nacional/( META : - -/-)	10	100	3	90	2	0	8.880.000	8.535.714	0	292.092	8.243.622	
04.301.0032.2004.0001	000002449	Assistência Médica e Odontológica aos Servidores Cíveis, Empregados, Militares e seus Dependentes/Nacional/( META : - -/-)	20	151	3	90	1	0	1.135.173	1.135.173	0	19.117	1.116.056	
04.331.0032.212B.0001	000002451	Benefícios Obrigatórios aos Servidores Cíveis, Empregados, Militares e seus Dependentes/Nacional/( META : - -/-)	10	100	3	90	1	0	4.273.422	4.273.422	0	71.966	4.201.456	
04.846.0032.09HB.0001	000002455	Contribuição da União, de suas Autarquias e Fundações para o Custeio do Regime de Previdência dos Servidores Públicos Federais/Nacional/( META : - -/-)	10	100	1	91	0	0	10.289.266	10.289.266	0	0	10.289.266	
09.272.0032.0181.0001	000002454	Aposentadorias e Pensões Cíveis da União/Nacional/( META : - -/-)	20	156	1	90	1	0	4.318.675	4.318.675	0	0	4.318.675	
<b>0910</b>	<b>Operações Especiais: Gestão da Participação em Organismos e Entidades Nacionais e Internacionais</b>									<b>13.024</b>	<b>12.520</b>	<b>0</b>	<b>428</b>	<b>12.092</b>
28.846.0910.000Q.0002	000002456	Contribuições a Organismos Internacionais sem Exigência de Programação Específica/Exterior/( META : - -/-)	10	100	3	80	2	0	13.024	12.520	0	428	12.092	
<b>0999</b>	<b>Reserva de Contingência</b>									<b>73.683.979</b>	<b>73.683.979</b>	<b>0</b>	<b>0</b>	<b>73.683.979</b>
99.999.0999.0Z00.6497	000002457	Reserva de Contingência - Financeira/Reserva de Contingência - Recursos provenientes de receitas próprias e vinculadas, inclusive doações e convênios/( META : - -/-)	10	134	9	99	0	0	73.683.979	73.683.979	0	0	73.683.979	
<b>2217</b>	<b>Desenvolvimento Regional, Territorial e Urbano</b>									<b>39.508.701</b>	<b>1.326.685.015</b>	<b>4.729.401.686</b>	<b>61.299.572</b>	<b>5.994.787.129</b>
04.127.2217.20WQ.0001	000002460	Gestão de Políticas de Desenvolvimento Regional e Ordenamento Territorial/Nacional/( META : - -/-)	10	100	3	90	2	0	1.835.200	1.764.048	0	60.366	1.703.682	
15.121.2217.8874.0001	000002466	Apoio ao Planejamento e Gestão Urbana Municipal e Interfederativa/Nacional/( META : 10 Projeto apoiado/unidade)	10	100	3	90	2	0	2.368.000	2.276.191	0	77.891	2.198.300	
			10	100	4	90	2	0	2.000.000	1.922.459	0	65.787	1.856.672	
15.244.2217.7K66.0001	000002470	Apoio a Projetos de Desenvolvimento Sustentável Local	10	100	3	30	2	0	1.065.600	1.024.286	0	35.051	989.235	

*Esfera: 1-Fiscal 2-Seguridade Social 3-Inv. Estatais. IU(Identificador de Uso): 0-no país 1-Contrapartida para o BIRD 2-Contrapartida para o BID 3-Outras Contrapartidas 4-No Exterior GND(Grupo Natureza Despesa): 1-Pessoal e Encargos Sociais 2-Juros e Encargos Sociais 3-Outras Desp. Correntes 4-Investimentos 5-Inversões Financeiras 6-Amort. da Dívida 9-Reserva de Contingência Mod. de Aplicação: 30-Estados/DF 40-Municípios 50-Entidade Privada 90-União 99-a definir*

*RP(Tipo de Despesa para fins de apuração do Resultado Primário): 0-Financeiro 1-Primário Obrigatória 2-Primário Discricionária 4-Discricionária não abrangida pelo PAC - Invest. 6-Discricionária decorrente de emendas individuais de execução obrigatória 7-Discricionária decorrente de emendas de bancada impositiva 8-Discricionária decorrente de emendas de comissão permanente*

# Congresso Nacional - Comissão Mista de Planos, Orçamentos Públicos e Fiscalização

Relatoria Geral - Alterações da Proposta Orçamentária da União para 2020

Despesas por UO/Programa/Subtítulo

*Orçamento Fiscal e da Seguridade Social (Valores em R\$1,00)*

Func. Programática	Seq.	Título/Subtítulo/Meta	E S F	F T E	G N D	M A P	R A P	I P D U	PL 22/2019 (A)	Relatório Setorial (B)	Acréscimos (C)	Cancelamentos (D)	Parecer CMO (E) = (B) + (C) - (D)	
<b>Unidade Orçamentária:</b>														
	<b>53101</b>	<b>Ministério do Desenvolvimento Regional - Administração Direta</b>												
<b>2217</b>	<b>Desenvolvimento Regional, Territorial e Urbano</b>									<b>39.508.701</b>	<b>1.326.685.015</b>	<b>4.729.401.686</b>	<b>61.299.572</b>	<b>5.994.787.129</b>
15.244.2217.7K66.0001	000002470	Integrado/Nacional/( META : 1442 Projeto apoiado/unidade)	10	100	3	90	2	0	1.184.000	1.138.096	0	38.946	1.099.150	
			10	188	3	99	6	0	0	1.150.000	0	0	1.150.000	
			10	188	3	90	8	0	0	50.000.000	0	0	50.000.000	
			10	144	3	30	9	0	0	0	136.395.490	0	136.395.490	
			10	144	3	30	9	9	0	0	183.266.854	0	183.266.854	
			10	144	3	90	9	0	0	0	199.332.979	0	199.332.979	
			10	144	3	90	9	9	0	0	267.832.376	0	267.832.376	
			10	100	4	90	2	0	6.200.000	5.959.620	0	203.938	5.755.682	
			10	188	4	99	6	0	0	750.000	0	0	750.000	
			10	188	4	40	8	0	0	100.000	0	0	100.000	
			10	144	4	90	9	0	0	0	970.612.873	60.000.000	910.612.873	
			10	144	4	90	9	9	0	0	1.277.284.400	0	1.277.284.400	
15.244.2217.7K66.0015	000031329	Apoio a Projetos de Desenvolvimento Sustentável Local Integrado/No Estado do Pará/( META : 110 Projeto apoiado/unidade)	10	188	4	30	6	0	0	1.000.000	0	0	1.000.000	
			10	188	4	99	6	0	0	350.000	0	0	350.000	
15.244.2217.7K66.0022	000031299	Apoio a Projetos de Desenvolvimento Sustentável Local Integrado/No Estado do Piauí/( META : 11 Projeto apoiado/unidade)	10	188	4	99	6	0	0	1.750.227	0	0	1.750.227	
15.244.2217.7K66.0023	000031251	Apoio a Projetos de Desenvolvimento Sustentável Local Integrado/No Estado do Ceará/( META : 31 Projeto apoiado/unidade)	10	188	4	40	6	0	0	7.000.000	0	0	7.000.000	
15.244.2217.7K66.0024	000031272	Apoio a Projetos de Desenvolvimento Sustentável Local Integrado/No Estado do Rio Grande do Norte/( META : 5 Projeto apoiado/unidade)	10	188	3	30	6	0	0	480.500	0	0	480.500	
			10	188	4	30	6	0	0	1.412.500	0	0	1.412.500	
15.244.2217.7K66.0026	000031333	Apoio a Projetos de Desenvolvimento Sustentável Local Integrado/No Estado de Pernambuco/( META : 2 Projeto apoiado/unidade)	10	188	4	99	6	0	0	1.000.000	0	0	1.000.000	
15.244.2217.7K66.0027	000031358	Apoio a Projetos de Desenvolvimento Sustentável Local Integrado/No Estado de Alagoas/( META : 1 Projeto apoiado/unidade)	10	188	4	40	6	0	0	600.000	0	0	600.000	
15.244.2217.7K66.0029	000031231	Apoio a Projetos de Desenvolvimento Sustentável Local Integrado/No Estado da Bahia/( META : 17 Projeto apoiado/unidade)	10	188	4	40	6	0	0	1.720.227	0	0	1.720.227	
			10	188	4	99	6	0	0	4.900.000	0	0	4.900.000	
15.244.2217.7K66.0031	000031263	Apoio a Projetos de Desenvolvimento Sustentável Local Integrado/No Estado de Minas Gerais/( META : 50 Projeto apoiado/unidade)	10	188	4	30	6	0	0	1.300.000	0	0	1.300.000	
			10	188	4	40	6	0	0	1.000.000	0	0	1.000.000	
			10	188	4	99	6	0	0	2.047.454	0	0	2.047.454	
15.244.2217.7K66.0035	000031257	Apoio a Projetos de Desenvolvimento Sustentável Local Integrado/No Estado de São Paulo/( META : 23 Projeto apoiado/unidade)	10	188	3	99	6	0	0	100.000	0	0	100.000	
			10	188	4	40	6	0	0	250.000	0	0	250.000	
			10	188	4	99	6	0	0	2.600.000	0	0	2.600.000	
15.244.2217.7K66.0040	000031303	Apoio a Projetos de Desenvolvimento Sustentável Local Integrado/Na Região Sul/( META : 2 Projeto apoiado/unidade)	10	188	4	40	6	0	0	1.100.000	0	0	1.100.000	
15.244.2217.7K66.0041	000031218	Apoio a Projetos de Desenvolvimento Sustentável Local Integrado/No	10	188	4	40	6	0	0	5.870.227	0	0	5.870.227	

*Esfera: 1-Fiscal 2-Seguridade Social 3-Inv. Estatais. IU(Identificador de Uso): 0-no país 1-Contrapartida para o BIRD 2-Contrapartida para o BID 3-Outras Contrapartidas 4-No Exterior GND(Grupo Natureza Despesa): 1-Pessoal e Encargos Sociais 2-Juros e Encargos 3-Outras Desp. Correntes 4-Investimentos 5-Inversões Financeiras 6-Amort. da Dívida 9-Reserva de Contingência*

*Mod. de Aplicação: 30-Estados/DF 40-Municípios 50-Entidade Privada 90-União 99-a definir*

*RP(Tipo de Despesa para fins de apuração do Resultado Primário): 0-Financeiro 1-Primário Obrigatória 2-Primário Discricionária 4-Discricionária não abrangida pelo PAC - Invest. 6-Discricionária decorrente de emendas individuais de execução obrigatória 7-Discricionária decorrente de emendas de bancada impositiva 8-Discricionária decorrente de emendas de comissão permanente*

# Congresso Nacional - Comissão Mista de Planos, Orçamentos Públicos e Fiscalização

Relatoria Geral - Alterações da Proposta Orçamentária da União para 2020

Despesas por UO/Programa/Subtítulo

*Orçamento Fiscal e da Seguridade Social (Valores em R\$1,00)*

Func. Programática	Seq.	Título/Subtítulo/Meta	E S F	F T E	G N D	M A D	R P U	I P D	PL 22/2019 (A)	Relatório Setorial (B)	Acréscimos (C)	Cancelamentos (D)	Parecer CMO (E) = (B) + (C) - (D)
<b>Unidade Orçamentária:</b>		<b>53101 Ministério do Desenvolvimento Regional - Administração Direta</b>							<b>39.508.701</b>	<b>1.326.685.015</b>	<b>4.729.401.686</b>	<b>61.299.572</b>	<b>5.994.787.129</b>
<b>2217</b>	<b>Desenvolvimento Regional, Territorial e Urbano</b>								<b>39.508.701</b>	<b>1.326.685.015</b>	<b>4.729.401.686</b>	<b>61.299.572</b>	<b>5.994.787.129</b>
15.244.2217.7K66.0041	000031218	Estado do Paraná/( META : 156 Projeto apoiado/unidade)	10	188	4	71	6	0	0	400.000	0	0	400.000
			10	188	4	99	6	0	0	10.770.000	0	0	10.770.000
15.244.2217.7K66.0042	000031258	Apoio a Projetos de Desenvolvimento Sustentável Local Integrado/No Estado de Santa Catarina/( META : 3 Projeto apoiado/unidade)	10	188	4	99	6	0	0	2.500.000	0	0	2.500.000
15.244.2217.7K66.0043	000031304	Apoio a Projetos de Desenvolvimento Sustentável Local Integrado/No Estado do Rio Grande do Sul/( META : 13 Projeto apoiado/unidade)	10	188	4	40	6	0	0	750.000	0	0	750.000
			10	188	4	99	6	0	0	1.850.000	0	0	1.850.000
15.244.2217.7K66.0054	000031306	Apoio a Projetos de Desenvolvimento Sustentável Local Integrado/No Estado de Mato Grosso do Sul/( META : 5 Projeto apoiado/unidade)	10	188	4	99	6	0	0	1.001.733	0	0	1.001.733
15.244.2217.7K66.0138	000031434	Apoio a Projetos de Desenvolvimento Sustentável Local Integrado/No Município de Mirante da Serra - RO/( META : 1 Projeto apoiado/unidade)	10	188	4	40	6	0	0	300.000	0	0	300.000
15.244.2217.7K66.0195	000031290	Apoio a Projetos de Desenvolvimento Sustentável Local Integrado/No Município de Eirunepé - AM/( META : 1 Projeto apoiado/unidade)	10	188	4	99	6	0	0	1.500.000	0	0	1.500.000
15.244.2217.7K66.0224	000031280	Apoio a Projetos de Desenvolvimento Sustentável Local Integrado/No Município de Santo Antônio do Itá - AM/( META : 1 Projeto apoiado/unidade)	10	188	4	99	6	0	0	1.570.227	0	0	1.570.227
15.244.2217.7K66.0243	000032997	Apoio a Projetos de Desenvolvimento Sustentável Local Integrado/No Município de Iracema - RR/( META : 82 Projeto apoiado/unidade)	10	100	4	30	2	0	0	0	896.460	0	896.460
			10	188	4	30	7	0	0	19.514.018	0	0	19.514.018
15.244.2217.7K66.0409	000031384	Apoio a Projetos de Desenvolvimento Sustentável Local Integrado/No Município de Vitória do Jari - AP/( META : 1 Projeto apoiado/unidade)	10	188	4	40	6	0	0	500.000	0	0	500.000
15.244.2217.7K66.1016	000031438	Apoio a Projetos de Desenvolvimento Sustentável Local Integrado/No Município de Baturité - CE/( META : 1 Projeto apoiado/unidade)	10	188	4	40	6	0	0	250.454	0	0	250.454
15.244.2217.7K66.1026	000031311	Apoio a Projetos de Desenvolvimento Sustentável Local Integrado/No Município de Cariré - CE/( META : 1 Projeto apoiado/unidade)	10	188	4	40	6	0	0	1.000.000	0	0	1.000.000
15.244.2217.7K66.1080	000031265	Apoio a Projetos de Desenvolvimento Sustentável Local Integrado/No Município de Itaira - CE/( META : 1 Projeto apoiado/unidade)	10	188	4	40	6	0	0	2.000.000	0	0	2.000.000
15.244.2217.7K66.1081	000031310	Apoio a Projetos de Desenvolvimento Sustentável Local Integrado/No Município de Jaguaratama - CE/( META : 1 Projeto apoiado/unidade)	10	188	4	40	6	0	0	1.000.000	0	0	1.000.000
15.244.2217.7K66.1095	000031322	Apoio a Projetos de Desenvolvimento Sustentável Local Integrado/No Município de Marco - CE/( META : 1 Projeto apoiado/unidade)	10	188	4	40	6	0	0	1.000.000	0	0	1.000.000
15.244.2217.7K66.1106	000031264	Apoio a Projetos de Desenvolvimento Sustentável Local Integrado/No Município de Morada Nova - CE/( META : 1 Projeto apoiado/unidade)	10	188	4	40	6	0	0	2.000.000	0	0	2.000.000
15.244.2217.7K66.1109	000031312	Apoio a Projetos de Desenvolvimento Sustentável Local Integrado/No Município de Mucambo - CE/( META : 1 Projeto apoiado/unidade)	10	188	4	40	6	0	0	1.000.000	0	0	1.000.000
15.244.2217.7K66.1129	000031314	Apoio a Projetos de Desenvolvimento Sustentável Local Integrado/No Município de Pereiro - CE/( META : 1 Projeto apoiado/unidade)	10	188	4	40	6	0	0	1.000.000	0	0	1.000.000
15.244.2217.7K66.1247	000032994	Apoio a Projetos de Desenvolvimento Sustentável Local Integrado/No Município de Lajes - RN/( META : 24 Projeto apoiado/unidade)	10	100	4	30	2	0	0	0	849.459	0	849.459
			10	188	4	30	2	0	0	2.000.000	0	0	2.000.000
			10	188	4	30	7	0	0	3.102.503	0	0	3.102.503

*Esfera: 1-Fiscal 2-Seguridade Social 3-Inv. Estatais. IU(Identificador de Uso): 0-no país 1-Contrapartida para o BIRD 2-Contrapartida para o BID 3-Outras Contrapartidas 4-No Exterior*

*GND(Grupo Natureza Despesa): 1-Pessoal e Encargos Sociais 2-Juros e Encargos 3-Outras Desp. Correntes 4-Investimentos 5-Inversões Financeiras 6-Amort. da Dívida 9-Reserva de Contingência*

*Mod. de Aplicação: 30-Estados/DF 40-Municípios 50-Entidade Privada 90-União 99-a definir*

*RP(Tipo de Despesa para fins de apuração do Resultado Primário): 0-Finaceiro 1-Primário Obrigatória 2-Primário Discricionária 4-Discricionária não abrangida pelo PAC - Invest. 6-Discricionária decorrente de emendas individuais de execução obrigatória 7-Discricionária decorrente de emendas de bancada impositiva 8-Discricionária decorrente de emendas de comissão permanente*

# Congresso Nacional - Comissão Mista de Planos, Orçamentos Públicos e Fiscalização

Relatoria Geral - Alterações da Proposta Orçamentária da União para 2020

Despesas por UO/Programa/Subtítulo

*Orçamento Fiscal e da Seguridade Social (Valores em R\$1,00)*

Func. Programática	Seq.	Título/Subtítulo/Meta	E S F	F T E	G N D	M A D	R P U	I P D	PL 22/2019 (A)	Relatório Setorial (B)	Acréscimos (C)	Cancelamentos (D)	Parecer CMO (E) = (B) + (C) - (D)
<b>Unidade Orçamentária:</b>		<b>53101</b>	<b>Ministério do Desenvolvimento Regional - Administração Direta</b>										
<b>2217</b>	<b>Desenvolvimento Regional, Territorial e Urbano</b>								<b>39.508.701</b>	<b>1.326.685.015</b>	<b>4.729.401.686</b>	<b>61.299.572</b>	<b>5.994.787.129</b>
15.244.2217.7K66.1344	000031456	Apoio a Projetos de Desenvolvimento Sustentável Local Integrado/No Município de Alagoa Nova - PB/( META : 1 Projeto apoiado/unidade)	10	188	4	40	6	0	0	250.000	0	0	250.000
15.244.2217.7K66.1701	000031442	Apoio a Projetos de Desenvolvimento Sustentável Local Integrado/No Município de Salgueiro - PE/( META : 1 Projeto apoiado/unidade)	10	188	4	40	6	0	0	250.000	0	0	250.000
15.244.2217.7K66.1786	000031284	Apoio a Projetos de Desenvolvimento Sustentável Local Integrado/No Município de Jacuípe - AL/( META : 1 Projeto apoiado/unidade)	10	188	4	40	6	0	0	1.500.000	0	0	1.500.000
15.244.2217.7K66.2249	000031328	Apoio a Projetos de Desenvolvimento Sustentável Local Integrado/No Município de Riachão do Jacuípe - BA/( META : 1 Projeto apoiado/unidade)	10	188	4	40	6	0	0	1.000.000	0	0	1.000.000
15.244.2217.7K66.4002	000031464	Apoio a Projetos de Desenvolvimento Sustentável Local Integrado/No Município de Vinhedo - SP/( META : 1 Projeto apoiado/unidade)	10	188	4	40	6	0	0	170.000	0	0	170.000
15.244.2217.7K66.4066	000031405	Apoio a Projetos de Desenvolvimento Sustentável Local Integrado/No Município de Campina Grande do Sul - PR/( META : 1 Projeto apoiado/unidade)	10	188	4	40	6	0	0	420.227	0	0	420.227
15.244.2217.7K66.4299	000031355	Apoio a Projetos de Desenvolvimento Sustentável Local Integrado/No Município de Quatro Barras - PR/( META : 1 Projeto apoiado/unidade)	10	188	4	40	6	0	0	700.000	0	0	700.000
15.244.2217.7K66.5096	000031431	Apoio a Projetos de Desenvolvimento Sustentável Local Integrado/No Município de São José do Norte - RS/( META : 1 Projeto apoiado/unidade)	10	188	4	40	6	0	0	300.000	0	0	300.000
15.244.2217.7K66.7001	000031308	Apoio a Projetos de Desenvolvimento Sustentável Local Integrado/Consórcio Intermunicipal para o Desenvolvimento dos Municípios da Região de Campo Mourão - Condescom - No Estado do Paraná/( META : 1 Projeto apoiado/unidade)	10	188	4	71	6	0	0	1.000.000	0	0	1.000.000
15.244.2217.7K66.7002	000033075	Apoio a Projetos de Desenvolvimento Sustentável Local Integrado/RS-118 - Trecho entre Cachoeirinha e Gravataí - No Estado do Rio Grande do Sul/( META : 69 Projeto apoiado/unidade)	10	188	4	30	7	0	0	17.335.899	0	0	17.335.899
15.244.2217.7K66.7012	000033074	Apoio a Projetos de Desenvolvimento Sustentável Local Integrado/Equipamentos - No Estado de Sergipe/( META : 72 Projeto apoiado/unidade)	10	100	4	30	2	0	0	0	500.000	0	500.000
			10	188	4	30	2	0	0	2.000.000	0	0	2.000.000
			10	188	4	30	7	0	0	15.499.380	0	0	15.499.380
15.244.2217.7K66.7016	000032490	Apoio a Projetos de Desenvolvimento Sustentável Local Integrado/Pavimentação de acessos as escolas rurais - RA Planaltina - No Distrito Federal/( META : 35 Projeto apoiado/unidade)	10	100	4	30	7	0	0	8.864.293	0	0	8.864.293
15.244.2217.7K66.7019	000032954	Apoio a Projetos de Desenvolvimento Sustentável Local Integrado/Aquisição de Máquinas e Equipamentos - No Estado do Pará/( META : 220 Projeto apoiado/unidade)	10	100	4	30	2	0	0	0	3.029.842	0	3.029.842
			10	188	4	30	7	0	0	53.075.862	0	0	53.075.862
15.244.2217.7K66.7020	000033096	Apoio a Projetos de Desenvolvimento Sustentável Local Integrado/Aquisição de Equipamentos, Máquinas e Veículos - no Estado do Ceará/( META : 50 Projeto apoiado/unidade)	10	100	4	90	2	0	0	0	182.416	0	182.416
			10	188	4	90	2	0	0	2.000.000	0	0	2.000.000
15.244.2217.7K66.7023	000032965	Apoio a Projetos de Desenvolvimento Sustentável Local Integrado/Restauração da Estrada Estadual, do Entroncamento da BR-343	10	100	4	30	2	0	0	31.249.537	1.099.692	0	32.349.229
			10	100	4	30	7	0	0	16.886.890	0	0	16.886.890

*Esfera: 1-Fiscal 2-Seguridade Social 3-Inv. Estatais. IU(Identificador de Uso): 0-no país 1-Contrapartida para o BIRD 2-Contrapartida para o BID 3-Outras Contrapartidas 4-No Exterior GND(Grupo Natureza Despesa): 1-Pessoal e Encargos Sociais 2-Juros e Encargos Sociais 3-Outras Desp. Correntes 4-Investimentos 5-Inversões Financeiras 6-Amort. da Dívida 9-Reserva de Contingência*

*Mod. de Aplicação: 30-Estados/DF 40-Municípios 50-Entidade Privada 90-União 99-a definir*

*RP(Tipo de Despesa para fins de apuração do Resultado Primário): 0-Financieiro 1-Primário Obrigatória 2-Primário Discricionária 4-Discricionária não abrangida pelo PAC - Invest. 6-Discricionária decorrente de emendas individuais de execução obrigatória 7-Discricionária decorrente de emendas de bancada impositiva 8-Discricionária decorrente de emendas de comissão permanente*

# Congresso Nacional - Comissão Mista de Planos, Orçamentos Públicos e Fiscalização

Relatoria Geral - Alterações da Proposta Orçamentária da União para 2020

Despesas por UO/Programa/Subtítulo

*Orçamento Fiscal e da Seguridade Social (Valores em R\$1,00)*

Func. Programática	Seq.	Título/Subtítulo/Meta	E S F	F T E	G N D	M A D	R A D	I P D U	PL 22/2019 (A)	Relatório Setorial (B)	Acréscimos (C)	Cancelamentos (D)	Parecer CMO (E) = (B) + (C) - (D)
<b>Unidade Orçamentária:</b>		<b>53101 Ministério do Desenvolvimento Regional - Administração Direta</b>							<b>39.508.701</b>	<b>1.326.685.015</b>	<b>4.729.401.686</b>	<b>61.299.572</b>	<b>5.994.787.129</b>
<b>2217 Desenvolvimento Regional, Territorial e Urbano</b>													
15.244.2217.7K66.7023	000032965	/ Sebastião Leal / Uruçui / Ribeiro Gonçalves até Baixa Grande do Ribeiro - No Estado do Piauí/( META : 200 Projeto apoiado/unidade)							0	2.000.000	3.000.000	0	5.000.000
15.244.2217.7K66.7024	000032979	Apoio a Projetos de Desenvolvimento Sustentável Local Integrado/Restauração da Estrada Estadual Trecho PI-130 em Teresina / Amarante - No Estado do Piauí/( META : 55 Projeto apoiado/unidade)	10	100	4	30	2	0	0	8.864.293	0	0	8.864.293
15.244.2217.7K66.7025	000032982	Apoio a Projetos de Desenvolvimento Sustentável Local Integrado/Restauração da Estrada Estadual Trecho PI-140 em Floriano / São Raimundo Nonato - No Estado do Piauí/( META : 92 Projeto apoiado/unidade)	10	100	4	30	2	0	0	2.000.000	4.099.692	0	4.099.692
15.244.2217.7K66.7026	000032985	Apoio a Projetos de Desenvolvimento Sustentável Local Integrado/Restauração da Estrada Estadual Trecho PI-112 em Teresina / Porto - No Estado do Piauí/( META : 92 Projeto apoiado/unidade)	10	188	4	30	2	0	0	16.886.890	0	0	16.886.890
15.244.2217.7K66.7027	000032988	Apoio a Projetos de Desenvolvimento Sustentável Local Integrado/Construção da Estrada Estadual Trecho PI-213 em Esperantina-PI / Cararábas-PI - No Estado do Piauí/( META : 64 Projeto apoiado/unidade)	10	188	4	30	2	0	0	2.000.000	3.000.000	0	5.000.000
15.244.2217.7K66.7028	000032989	Apoio a Projetos de Desenvolvimento Sustentável Local Integrado/Restauração da Estrada Estadual Trecho PI-141 em São João do Piauí / Entroncamento PI-140 - No Estado do Piauí/( META : 58 Projeto apoiado/unidade)	10	188	4	30	2	0	0	8.864.293	0	0	8.864.293
15.244.2217.7K66.7029	000031436	Apoio a Projetos de Desenvolvimento Sustentável Local Integrado/Aquisição e manutenção de equipamentos para melhorias na infraestrutura - No Município de Cantagalo - RJ/( META : 1 Projeto apoiado/unidade)	10	188	4	40	6	0	0	290.454	0	0	290.454
15.244.2217.7K66.7030	000033081	Apoio a Projetos de Desenvolvimento Sustentável Local Integrado/Adequação da Rodovia SE-240, Moita Bonita a Ribeirópolis, com 12,06 km de extensão - No Estado de Sergipe/( META : 45 Projeto apoiado/unidade)	10	100	4	30	2	0	0	2.000.000	500.000	0	500.000
15.244.2217.7K66.7031	000033080	Apoio a Projetos de Desenvolvimento Sustentável Local Integrado/Adequação da Rodovia SE 160, Boquim-Pedrinhas-Salgado, com 31 km de extensão - No Estado de Sergipe/( META : 16 Projeto apoiado/unidade)	10	188	4	30	2	0	0	8.864.294	0	0	8.864.294
15.451.2217.1D73.0001	000033603	Apoio à Política Nacional de Desenvolvimento Urbano/Nacional/( META : 500 Projeto apoiado/unidade)	10	144	4	90	9	0	0	0	563.520.280	0	563.520.280
15.451.2217.1D73.0012	000031297	Apoio à Política Nacional de Desenvolvimento Urbano/No Estado do Acre/( META : 6 Projeto apoiado/unidade)	10	188	3	30	6	0	0	300.000	0	0	300.000
15.451.2217.1D73.0014	000031315	Apoio à Política Nacional de Desenvolvimento Urbano/No Estado de Roraima/( META : 1 Projeto apoiado/unidade)	10	188	4	99	6	0	0	1.300.000	0	0	1.300.000
15.451.2217.1D73.0015	000031349	Apoio à Política Nacional de Desenvolvimento Urbano/No Estado do	10	188	4	40	6	0	0	1.000.000	0	0	1.000.000
15.451.2217.1D73.0015	000031349	Apoio à Política Nacional de Desenvolvimento Urbano/No Estado do	10	188	4	40	6	0	0	700.000	0	0	700.000

*Esfera: 1-Fiscal 2-Seguridade Social 3-Inv. Estatais. IU(Identificador de Uso): 0-no país 1-Contrapartida para o BIRD 2-Contrapartida para o BID 3-Outras Contrapartidas 4-No Exterior GND(Grupo Natureza Despesa): 1-Pessoal e Encargos Sociais 2-Juros e Encargos Sociais 3-Outras Desp. Correntes 4-Investimentos 5-Inversões Financeiras 6-Amort. da Dívida 9-Reserva de Contingência Mod. de Aplicação: 30-Estados/DF 40-Municípios 50-Entidade Privada 90-União 99-a definir*

*RP(Tipo de Despesa para fins de apuração do Resultado Primário): 0-Financieiro 1-Primário Obrigatória 2-Primário Discricionária 4-Discricionária não abrangida pelo PAC - Invest. 6-Discricionária decorrente de emendas individuais de execução obrigatória 7-Discricionária decorrente de emendas de bancada impositiva 8-Discricionária decorrente de emendas de comissão permanente*

# Congresso Nacional - Comissão Mista de Planos, Orçamentos Públicos e Fiscalização

Relatoria Geral - Alterações da Proposta Orçamentária da União para 2020

Despesas por UO/Programa/Subtítulo

*Orçamento Fiscal e da Seguridade Social (Valores em R\$1,00)*

Func. Programática	Seq.	Título/Subtítulo/Meta	E S F	F T E	G N D	M A D	R A D	I P D U	PL 22/2019 (A)	Relatório Setorial (B)	Acréscimos (C)	Cancelamentos (D)	Parecer CMO (E) = (B) + (C) - (D)
<b>Unidade Orçamentária: 53101 Ministério do Desenvolvimento Regional - Administração Direta</b>									<b>39.508.701</b>	<b>1.326.685.015</b>	<b>4.729.401.686</b>	<b>61.299.572</b>	<b>5.994.787.129</b>
<b>2217 Desenvolvimento Regional, Territorial e Urbano</b>									<b>39.508.701</b>	<b>1.326.685.015</b>	<b>4.729.401.686</b>	<b>61.299.572</b>	<b>5.994.787.129</b>
15.451.2217.1D73.0015	000031349	Pará/( META : 103 Projeto apoiado/unidade)	10	188	4	99	6	0	0	800.000	0	0	800.000
15.451.2217.1D73.0016	000031243	Apoio à Política Nacional de Desenvolvimento Urbano/No Estado do Amapá/( META : 4 Projeto apoiado/unidade)	10	188	4	99	6	0	0	3.500.000	0	0	3.500.000
15.451.2217.1D73.0017	000031254	Apoio à Política Nacional de Desenvolvimento Urbano/No Estado do Tocantins/( META : 9 Projeto apoiado/unidade)	10	188	4	40	6	0	0	500.000	0	0	500.000
			10	188	4	99	6	0	0	2.700.000	0	0	2.700.000
15.451.2217.1D73.0021	000031279	Apoio à Política Nacional de Desenvolvimento Urbano/No Estado do Maranhão/( META : 1 Projeto apoiado/unidade)	10	188	4	40	6	0	0	1.600.000	0	0	1.600.000
15.451.2217.1D73.0022	000031250	Apoio à Política Nacional de Desenvolvimento Urbano/No Estado do Piauí/( META : 36 Projeto apoiado/unidade)	10	188	4	30	6	0	0	800.000	0	0	800.000
			10	188	4	40	6	0	0	4.800.000	0	0	4.800.000
			10	188	4	99	6	0	0	3.000.000	0	0	3.000.000
15.451.2217.1D73.0023	000031228	Apoio à Política Nacional de Desenvolvimento Urbano/No Estado do Ceará/( META : 20 Projeto apoiado/unidade)	10	188	4	40	6	0	0	2.400.000	0	0	2.400.000
			10	188	4	99	6	0	0	6.250.000	0	0	6.250.000
15.451.2217.1D73.0024	000031232	Apoio à Política Nacional de Desenvolvimento Urbano/No Estado do Rio Grande do Norte/( META : 38 Projeto apoiado/unidade)	10	188	4	40	6	0	0	9.833.227	0	0	9.833.227
15.451.2217.1D73.0025	000031244	Apoio à Política Nacional de Desenvolvimento Urbano/No Estado da Paraíba/( META : 50 Projeto apoiado/unidade)	10	188	4	30	6	0	0	2.000.000	0	0	2.000.000
			10	188	4	40	6	0	0	12.990.000	0	0	12.990.000
			10	188	4	99	6	0	0	600.000	0	0	600.000
15.451.2217.1D73.0026	000031235	Apoio à Política Nacional de Desenvolvimento Urbano/No Estado de Pernambuco/( META : 77 Projeto apoiado/unidade)	10	188	4	30	6	0	0	900.000	0	0	900.000
			10	188	4	40	6	0	0	16.591.808	-1.000.000	0	15.591.808
			10	188	4	99	6	0	0	5.876.455	0	0	5.876.455
15.451.2217.1D73.0027	000031255	Apoio à Política Nacional de Desenvolvimento Urbano/No Estado de Alagoas/( META : 15 Projeto apoiado/unidade)	10	188	4	30	6	0	0	300.000	0	0	300.000
			10	188	4	40	6	0	0	5.584.535	0	0	5.584.535
15.451.2217.1D73.0028	000031367	Apoio à Política Nacional de Desenvolvimento Urbano/No Estado de Sergipe/( META : 6 Projeto apoiado/unidade)	10	188	4	40	6	0	0	250.000	0	0	250.000
			10	188	4	71	6	0	0	300.000	0	0	300.000
			10	188	4	99	6	0	0	325.000	0	0	325.000
15.451.2217.1D73.0029	000031230	Apoio à Política Nacional de Desenvolvimento Urbano/No Estado da Bahia/( META : 82 Projeto apoiado/unidade)	10	188	4	30	6	0	0	2.492.227	0	0	2.492.227
			10	188	4	40	6	0	0	13.600.000	0	0	13.600.000
			10	188	4	99	6	0	0	12.320.220	0	0	12.320.220
15.451.2217.1D73.0031	000031249	Apoio à Política Nacional de Desenvolvimento Urbano/No Estado de Minas Gerais/( META : 200 Projeto apoiado/unidade)	10	188	4	40	6	0	0	17.720.000	0	0	17.720.000
			10	188	4	99	6	0	0	9.070.000	0	0	9.070.000
15.451.2217.1D73.0032	000031245	Apoio à Política Nacional de Desenvolvimento Urbano/No Estado do Espírito Santo/( META : 37 Projeto apoiado/unidade)	10	188	4	40	6	0	0	9.040.227	0	0	9.040.227
15.451.2217.1D73.0033	000031252	Apoio à Política Nacional de Desenvolvimento Urbano/No Estado do Rio de Janeiro/( META : 117 Projeto apoiado/unidade)	10	188	4	40	6	0	0	4.371.454	0	0	4.371.454
			10	188	4	99	6	0	0	2.000.000	0	0	2.000.000

*Esfera: 1-Fiscal 2-Seguridade Social 3-Inv. Estatais. IU(Identificador de Uso): 0-no país 1-Contrapartida para o BIRD 2-Contrapartida para o BID 3-Outras Contrapartidas 4-No Exterior*

*GND(Grupo Natureza Despesa): 1-Pessoal e Encargos Sociais 2-Juros e Encargos 3-Outras Desp. Correntes 4-Investimentos 5-Inversões Financeiras 6-Amort. da Dívida 9-Reserva de Contingência*

*Mod. de Aplicação: 30-Estados/DF 40-Municípios 50-Entidade Privada 90-União 99-a definir*

*RP(Tipo de Despesa para fins de apuração do Resultado Primário): 0-Financeiro 1-Primário Obrigatória 2-Primário Discricionária 4-Discricionária não abrangida pelo PAC - Invest. 6-Discricionária decorrente de emendas individuais de execução obrigatória 7-Discricionária decorrente de emendas de bancada impositiva 8-Discricionária decorrente de emendas de comissão permanente*

# Congresso Nacional - Comissão Mista de Planos, Orçamentos Públicos e Fiscalização

Relatoria Geral - Alterações da Proposta Orçamentária da União para 2020

Despesas por UO/Programa/Subtítulo

*Orçamento Fiscal e da Seguridade Social (Valores em R\$1,00)*

Func. Programática	Seq.	Título/Subtítulo/Meta	E S F	F T E	G N D	M A P	R A P	I P D	U	PL 22/2019 (A)	Relatório Setorial (B)	Acréscimos (C)	Cancelamentos (D)	Parecer CMO (E) = (B) + (C) - (D)
<b>Unidade Orçamentária: 53101 Ministério do Desenvolvimento Regional - Administração Direta</b>										<b>39.508.701</b>	<b>1.326.685.015</b>	<b>4.729.401.686</b>	<b>61.299.572</b>	<b>5.994.787.129</b>
<b>2217 Desenvolvimento Regional, Territorial e Urbano</b>										<b>39.508.701</b>	<b>1.326.685.015</b>	<b>4.729.401.686</b>	<b>61.299.572</b>	<b>5.994.787.129</b>
15.451.2217.1D73.0035	000031222	Apoio à Política Nacional de Desenvolvimento Urbano/No Estado de São Paulo/( META : 468 Projeto apoiado/unidade)	10	188	3	99	6	0		0	2.900.000	-2.900.000	0	0
			10	188	4	40	6	0		0	64.935.908	0	0	64.935.908
			10	188	4	99	6	0		0	32.256.182	2.900.000	0	35.156.182
15.451.2217.1D73.0040	000031240	Apoio à Política Nacional de Desenvolvimento Urbano/Na Região Sul/( META : 6 Projeto apoiado/unidade)	10	188	4	99	6	0		0	3.780.227	0	0	3.780.227
15.451.2217.1D73.0041	000031246	Apoio à Política Nacional de Desenvolvimento Urbano/No Estado do Paraná/( META : 71 Projeto apoiado/unidade)	10	188	4	40	6	0		0	13.550.000	0	0	13.550.000
			10	188	4	99	6	0		0	3.600.000	0	0	3.600.000
15.451.2217.1D73.0042	000031227	Apoio à Política Nacional de Desenvolvimento Urbano/No Estado de Santa Catarina/( META : 325 Projeto apoiado/unidade)	10	188	4	40	6	0		0	13.264.341	0	0	13.264.341
			10	188	4	99	6	0		0	6.631.037	0	0	6.631.037
15.451.2217.1D73.0043	000031237	Apoio à Política Nacional de Desenvolvimento Urbano/No Estado do Rio Grande do Sul/( META : 208 Projeto apoiado/unidade)	10	188	4	40	6	0		0	24.300.227	0	0	24.300.227
			10	188	4	99	6	0		0	18.160.000	0	0	18.160.000
15.451.2217.1D73.0052	000031270	Apoio à Política Nacional de Desenvolvimento Urbano/No Estado de Goiás/( META : 311 Projeto apoiado/unidade)	10	188	4	40	6	0		0	10.275.454	0	0	10.275.454
			10	188	4	99	6	0		0	1.000.000	0	0	1.000.000
15.451.2217.1D73.0053	000031248	Apoio à Política Nacional de Desenvolvimento Urbano/No Distrito Federal/( META : 104 Projeto apoiado/unidade)	10	100	4	30	2	0		0	2.000.000	1.958.199	0	3.958.199
			10	188	4	30	6	0		0	3.330.227	0	0	3.330.227
			10	100	4	30	7	0		0	35.900.389	0	0	35.900.389
15.451.2217.1D73.0054	000031221	Apoio à Política Nacional de Desenvolvimento Urbano/No Estado de Mato Grosso do Sul/( META : 52 Projeto apoiado/unidade)	10	188	4	30	6	0		0	1.000.000	0	0	1.000.000
			10	188	4	40	6	0		0	9.550.681	0	0	9.550.681
			10	188	4	99	6	0		0	5.968.544	0	0	5.968.544
15.451.2217.1D73.0101	000031402	Apoio à Política Nacional de Desenvolvimento Urbano/No Município de Ariquemes - RO/( META : 10 Projeto apoiado/unidade)	10	188	4	40	6	0		0	450.000	0	0	450.000
15.451.2217.1D73.0157	000033086	Apoio à Política Nacional de Desenvolvimento Urbano/No Município de Cruzeiro do Sul - AC/( META : 43 Projeto apoiado/unidade)	10	100	4	40	2	0		0	0	1.032.568	0	1.032.568
			10	188	4	40	7	0		0	18.184.374	0	0	18.184.374
15.451.2217.1D73.0166	000033091	Apoio à Política Nacional de Desenvolvimento Urbano/No Município de Rio Branco - AC/( META : 47 Projeto apoiado/unidade)	10	100	4	30	2	0		0	0	1.032.578	0	1.032.578
			10	188	4	30	7	0		0	19.957.233	0	0	19.957.233
15.451.2217.1D73.0169	000033090	Apoio à Política Nacional de Desenvolvimento Urbano/No Município de Senador Guiomard - AC/( META : 33 Projeto apoiado/unidade)	10	100	4	30	2	0		0	0	1.032.568	0	1.032.568
			10	188	4	30	7	0		0	13.752.228	0	0	13.752.228
15.451.2217.1D73.0170	000031341	Apoio à Política Nacional de Desenvolvimento Urbano/No Município de Sena Madureira - AC/( META : 23 Projeto apoiado/unidade)	10	188	4	40	6	0		0	920.227	0	0	920.227
			10	188	4	40	7	0		0	11.092.939	0	0	11.092.939
15.451.2217.1D73.0171	000033087	Apoio à Política Nacional de Desenvolvimento Urbano/No Município de Tarauacá - AC/( META : 35 Projeto apoiado/unidade)	10	100	4	30	2	0		0	0	1.032.568	0	1.032.568
			10	188	4	30	7	0		0	14.638.657	0	0	14.638.657
15.451.2217.1D73.0202	000031334	Apoio à Política Nacional de Desenvolvimento Urbano/No Município de Itacoatiara - AM/( META : 1 Projeto apoiado/unidade)	10	188	4	40	6	0		0	1.000.000	0	0	1.000.000

*Esfera: 1-Fiscal 2-Seguridade Social 3-Inv. Estatais. IU(Identificador de Uso): 0-no país 1-Contrapartida para o BIRD 2-Contrapartida para o BID 3-Outras Contrapartidas 4-No Exterior*

*GND(Grupo Natureza Despesa): 1-Pessoal e Encargos Sociais 2-Juros e Encargos 3-Outras Desp. Correntes 4-Investimentos 5-Inversões Financeiras 6-Amort. da Dívida 9-Reserva de Contingência*

*Mod. de Aplicação: 30-Estados/DF 40-Municípios 50-Entidade Privada 90-União 99-a definir*

*RP(Tipo de Despesa para fins de apuração do Resultado Primário): 0-Financeiro 1-Primário Obrigatória 2-Primário Discricionária 4-Discricionária não abrangida pelo PAC - Invest. 6-Discricionária decorrente de emendas individuais de execução obrigatória 7-Discricionária decorrente de emendas de bancada impositiva 8-Discricionária decorrente de emendas de comissão permanente*

# Congresso Nacional - Comissão Mista de Planos, Orçamentos Públicos e Fiscalização

Relatoria Geral - Alterações da Proposta Orçamentária da União para 2020

Despesas por UO/Programa/Subtítulo

*Orçamento Fiscal e da Seguridade Social (Valores em R\$1,00)*

Func. Programática	Seq.	Título/Subtítulo/Meta	E S F	F T E	G N D	M A D	R A P	I P D	U	PL 22/2019 (A)	Relatório Setorial (B)	Acréscimos (C)	Cancelamentos (D)	Parecer CMO (E) = (B) + (C) - (D)	
<b>Unidade Orçamentária:</b>		<b>53101</b>	<b>Ministério do Desenvolvimento Regional - Administração Direta</b>												
<b>2217</b>	<b>Desenvolvimento Regional, Territorial e Urbano</b>									<b>39.508.701</b>	<b>1.326.685.015</b>	<b>4.729.401.686</b>	<b>61.299.572</b>	<b>5.994.787.129</b>	
15.451.2217.1D73.0208	000032220	Apoio à Política Nacional de Desenvolvimento Urbano/No Município de Lábrea - AM/( META : 36 Projeto apoiado/unidade)	10	188	4	40	7	0		0	18.139.051	0	0	18.139.051	
15.451.2217.1D73.0237	000031294	Apoio à Política Nacional de Desenvolvimento Urbano/No Município de Alto Alegre - RR/( META : 1 Projeto apoiado/unidade)	10	188	4	40	6	0		0	1.460.227	0	0	1.460.227	
15.451.2217.1D73.0238	000032998	Apoio à Política Nacional de Desenvolvimento Urbano/No Município de Boa Vista - RR/( META : 40 Projeto apoiado/unidade)	10	100	4	30	2	0		0	0	896.460	0	896.460	
			10	188	4	30	7	0		0	16.854.730	0	0	16.854.730	
15.451.2217.1D73.0241	000031409	Apoio à Política Nacional de Desenvolvimento Urbano/No Município de Caracarái - RR/( META : 1 Projeto apoiado/unidade)	10	188	4	40	6	0		0	400.000	0	0	400.000	
15.451.2217.1D73.0402	000031277	Apoio à Política Nacional de Desenvolvimento Urbano/No Município de Macapá - AP/( META : 2 Projeto apoiado/unidade)	10	188	4	40	6	0		0	1.680.000	0	0	1.680.000	
15.451.2217.1D73.0542	000031439	Apoio à Política Nacional de Desenvolvimento Urbano/No Município de Palmas - TO/( META : 1 Projeto apoiado/unidade)	10	188	4	40	6	0		0	250.000	0	0	250.000	
15.451.2217.1D73.0929	000031321	Apoio à Política Nacional de Desenvolvimento Urbano/No Município de Piri-piri - PI/( META : 1 Projeto apoiado/unidade)	10	188	4	30	6	0		0	1.000.000	0	0	1.000.000	
15.451.2217.1D73.1009	000031394	Apoio à Política Nacional de Desenvolvimento Urbano/No Município de Aurora - CE/( META : 1 Projeto apoiado/unidade)	10	188	4	40	6	0		0	500.000	0	0	500.000	
15.451.2217.1D73.1013	000031350	Apoio à Política Nacional de Desenvolvimento Urbano/No Município de Barreira - CE/( META : 1 Projeto apoiado/unidade)	10	188	4	40	6	0		0	800.000	0	0	800.000	
15.451.2217.1D73.1019	000031395	Apoio à Política Nacional de Desenvolvimento Urbano/No Município de Boa Viagem - CE/( META : 1 Projeto apoiado/unidade)	10	188	4	40	6	0		0	500.000	0	0	500.000	
15.451.2217.1D73.1027	000031359	Apoio à Política Nacional de Desenvolvimento Urbano/No Município de Cariríaco - CE/( META : 1 Projeto apoiado/unidade)	10	188	4	40	6	0		0	600.000	0	0	600.000	
15.451.2217.1D73.1030	000031368	Apoio à Política Nacional de Desenvolvimento Urbano/No Município de Cascavel - CE/( META : 1 Projeto apoiado/unidade)	10	188	4	40	6	0		0	540.454	0	0	540.454	
15.451.2217.1D73.1043	000031301	Apoio à Política Nacional de Desenvolvimento Urbano/No Município de Deputado Irapuan Pinheiro - CE/( META : 1 Projeto apoiado/unidade)	10	188	4	40	6	0		0	1.232.227	0	0	1.232.227	
15.451.2217.1D73.1053	000031268	Apoio à Política Nacional de Desenvolvimento Urbano/No Município de Granja - CE/( META : 1 Projeto apoiado/unidade)	10	188	4	40	6	0		0	2.000.000	0	0	2.000.000	
15.451.2217.1D73.1059	000031343	Apoio à Política Nacional de Desenvolvimento Urbano/No Município de Hidrolândia - CE/( META : 1 Projeto apoiado/unidade)	10	188	4	40	6	0		0	900.000	0	0	900.000	
15.451.2217.1D73.1072	000031408	Apoio à Política Nacional de Desenvolvimento Urbano/No Município de Iracema - CE/( META : 1 Projeto apoiado/unidade)	10	188	4	40	6	0		0	400.000	0	0	400.000	
15.451.2217.1D73.1073	000031378	Apoio à Política Nacional de Desenvolvimento Urbano/No Município de Irauçuba - CE/( META : 1 Projeto apoiado/unidade)	10	188	4	40	6	0		0	500.000	0	0	500.000	
15.451.2217.1D73.1084	000031399	Apoio à Política Nacional de Desenvolvimento Urbano/No Município de Jaguaruana - CE/( META : 1 Projeto apoiado/unidade)	10	188	4	40	6	0		0	483.000	0	0	483.000	
15.451.2217.1D73.1096	000031426	Apoio à Política Nacional de Desenvolvimento Urbano/No Município de Martinópolis - CE/( META : 1 Projeto apoiado/unidade)	10	188	4	40	6	0		0	300.000	0	0	300.000	
15.451.2217.1D73.1109	000031425	Apoio à Política Nacional de Desenvolvimento Urbano/No Município de Mucambo - CE/( META : 1 Projeto apoiado/unidade)	10	188	4	40	6	0		0	300.000	0	0	300.000	

*Esfera: 1-Fiscal 2-Seguridade Social 3-Inv. Estatais. IU(Identificador de Uso): 0-no país 1-Contrapartida para o BIRD 2-Contrapartida para o BID 3-Outras Contrapartidas 4-No Exterior GND(Grupo Natureza Despesa): 1-Pessoal e Encargos Sociais 2-Juros e Encargos 3-Outras Desp. Correntes 4-Investimentos 5-Inversões Financeiras 6-Amort. da Dívida 9-Reserva de Contingência Mod. de Aplicação: 30-Estados/DF 40-Municípios 50-Entidade Privada 90-União 99-a definir*

*RP(Tipo de Despesa para fins de apuração do Resultado Primário): 0-Financieiro 1-Primário Obrigatória 2-Primário Discricionária 4-Discricionária não abrangida pelo PAC - Invest. 6-Discricionária decorrente de emendas individuais de execução obrigatória 7-Discricionária decorrente de emendas de bancada impositiva 8-Discricionária decorrente de emendas de comissão permanente*



# Congresso Nacional - Comissão Mista de Planos, Orçamentos Públicos e Fiscalização

Relatoria Geral - Alterações da Proposta Orçamentária da União para 2020

Despesas por UO/Programa/Subtítulo

*Orçamento Fiscal e da Seguridade Social (Valores em R\$1,00)*

Func. Programática	Seq.	Título/Subtítulo/Meta	E S F	F T E	G N D	M A D	R A D	I P D U	PL 22/2019 (A)	Relatório Setorial (B)	Acréscimos (C)	Cancelamentos (D)	Parecer CMO (E) = (B) + (C) - (D)	
<b>Unidade Orçamentária:</b>		<b>53101</b>	<b>Ministério do Desenvolvimento Regional - Administração Direta</b>											
<b>2217</b>	<b>Desenvolvimento Regional, Territorial e Urbano</b>								<b>39.508.701</b>	<b>1.326.685.015</b>	<b>4.729.401.686</b>	<b>61.299.572</b>	<b>5.994.787.129</b>	
15.451.2217.1D73.1117	000031366	Apoio à Política Nacional de Desenvolvimento Urbano/No Município de Pacatuba - CE/( META : 1 Projeto apoiado/unidade)	10	188	4	40	6	0	0	550.000	0	0	550.000	
15.451.2217.1D73.1128	000031351	Apoio à Política Nacional de Desenvolvimento Urbano/No Município de Pentecoste - CE/( META : 2 Projeto apoiado/unidade)	10	188	4	40	6	0	0	1.200.000	0	0	1.200.000	
15.451.2217.1D73.1131	000031424	Apoio à Política Nacional de Desenvolvimento Urbano/No Município de Piquet Carneiro - CE/( META : 1 Projeto apoiado/unidade)	10	188	4	40	6	0	0	300.000	0	0	300.000	
15.451.2217.1D73.1136	000031452	Apoio à Política Nacional de Desenvolvimento Urbano/No Município de Potiretama - CE/( META : 1 Projeto apoiado/unidade)	10	188	4	40	6	0	0	250.000	0	0	250.000	
15.451.2217.1D73.1141	000031396	Apoio à Política Nacional de Desenvolvimento Urbano/No Município de Quixeré - CE/( META : 1 Projeto apoiado/unidade)	10	188	4	40	6	0	0	500.000	0	0	500.000	
15.451.2217.1D73.1149	000031357	Apoio à Política Nacional de Desenvolvimento Urbano/No Município de Santa Quitéria - CE/( META : 1 Projeto apoiado/unidade)	10	188	4	40	6	0	0	700.000	0	0	700.000	
15.451.2217.1D73.1161	000031347	Apoio à Política Nacional de Desenvolvimento Urbano/No Município de Tauá - CE/( META : 2 Projeto apoiado/unidade)	10	188	4	40	6	0	0	1.300.000	0	0	1.300.000	
15.451.2217.1D73.1164	000031313	Apoio à Política Nacional de Desenvolvimento Urbano/No Município de Trairi - CE/( META : 1 Projeto apoiado/unidade)	10	188	4	40	6	0	0	1.000.000	0	0	1.000.000	
15.451.2217.1D73.1170	000031360	Apoio à Política Nacional de Desenvolvimento Urbano/No Município de Uruoca - CE/( META : 1 Projeto apoiado/unidade)	10	188	4	40	6	0	0	600.000	0	0	600.000	
15.451.2217.1D73.1183	000031435	Apoio à Política Nacional de Desenvolvimento Urbano/No Município de Apodi - RN/( META : 1 Projeto apoiado/unidade)	10	188	4	40	6	0	0	300.000	0	0	300.000	
15.451.2217.1D73.1261	000032990	Apoio à Política Nacional de Desenvolvimento Urbano/No Município de Mossoró - RN/( META : 39 Projeto apoiado/unidade)	10	100	4	40	2	0	0	0	849.459	0	849.459	
			10	188	4	40	2	0	0	2.000.000	0	0	2.000.000	
			10	188	4	40	7	0	0	14.635.304	0	0	14.635.304	
15.451.2217.1D73.1262	000031444	Apoio à Política Nacional de Desenvolvimento Urbano/No Município de Natal - RN/( META : 1 Projeto apoiado/unidade)	10	188	4	40	6	0	0	250.000	0	0	250.000	
15.451.2217.1D73.1296	000031417	Apoio à Política Nacional de Desenvolvimento Urbano/No Município de Santa Cruz - RN/( META : 5 Projeto apoiado/unidade)	10	188	4	40	6	0	0	350.000	0	0	350.000	
15.451.2217.1D73.1392	000031289	Apoio à Política Nacional de Desenvolvimento Urbano/No Município de Campina Grande - PB/( META : 10 Projeto apoiado/unidade)	10	188	4	30	6	0	0	1.500.000	0	0	1.500.000	
15.451.2217.1D73.1651	000032991	Apoio à Política Nacional de Desenvolvimento Urbano/No Município de Jaboatão dos Guararapes - PE/( META : 24 Projeto apoiado/unidade)	10	100	4	40	2	0	0	0	1.296.000	0	1.296.000	
			10	188	4	40	2	0	0	2.000.000	0	0	2.000.000	
			10	188	4	40	7	0	0	7.538.195	0	0	7.538.195	
15.451.2217.1D73.1684	000032986	Apoio à Política Nacional de Desenvolvimento Urbano/No Município de Paudalho - PE/( META : 41 Projeto apoiado/unidade)	10	100	4	40	2	0	0	0	1.296.000	0	1.296.000	
			10	188	4	40	2	0	0	2.000.000	0	0	2.000.000	
			10	188	4	40	7	0	0	15.076.390	0	0	15.076.390	
15.451.2217.1D73.1685	000031388	Apoio à Política Nacional de Desenvolvimento Urbano/No Município de Paulista - PE/( META : 1 Projeto apoiado/unidade)	10	188	4	40	6	0	0	500.000	0	0	500.000	
15.451.2217.1D73.1721	000032987	Apoio à Política Nacional de Desenvolvimento Urbano/No Município de	10	100	4	40	2	0	0	0	1.296.000	0	1.296.000	

*Esfera: 1-Fiscal 2-Seguridade Social 3-Inv. Estatais. IU(Identificador de Uso): 0-no país 1-Contrapartida para o BIRD 2-Contrapartida para o BID 3-Outras Contrapartidas 4-No Exterior GND(Grupo Natureza Despesa): 1-Pessoal e Encargos Sociais 2-Juros e Encargos 3-Outras Desp. Correntes 4-Investimentos 5-Inversões Financeiras 6-Amort. da Dívida 9-Reserva de Contingência Mod. de Aplicação: 30-Estados/DF 40-Municípios 50-Entidade Privada 90-União 99-a definir*

*RP(Tipo de Despesa para fins de apuração do Resultado Primário): 0-Financieiro 1-Primário Obrigatória 2-Primário Discricionária 4-Discricionária não abrangida pelo PAC - Invest. 6-Discricionária decorrente de emendas individuais de execução obrigatória 7-Discricionária decorrente de emendas de bancada impositiva 8-Discricionária decorrente de emendas de comissão permanente*

# Congresso Nacional - Comissão Mista de Planos, Orçamentos Públicos e Fiscalização

Relatoria Geral - Alterações da Proposta Orçamentária da União para 2020

Despesas por UO/Programa/Subtítulo

*Orçamento Fiscal e da Seguridade Social (Valores em R\$1,00)*

Func. Programática	Seq.	Título/Subtítulo/Meta	E S F	F T E	G N D	M A D	R A D	I P D U	PL 22/2019 (A)	Relatório Setorial (B)	Acréscimos (C)	Cancelamentos (D)	Parecer CMO (E) = (B) + (C) - (D)	
<b>Unidade Orçamentária:</b>		<b>53101 Ministério do Desenvolvimento Regional - Administração Direta</b>												
<b>2217</b>	<b>Desenvolvimento Regional, Territorial e Urbano</b>									<b>39.508.701</b>	<b>1.326.685.015</b>	<b>4.729.401.686</b>	<b>61.299.572</b>	<b>5.994.787.129</b>
15.451.2217.1D73.1721	000032987	Serra Talhada - PE/( META : 36 Projeto apoiado/unidade)	10	188	4	40	2	0	0	2.000.000	0	0	2.000.000	
			10	188	4	40	7	0	0	12.856.771	0	0	12.856.771	
15.451.2217.1D73.1941	000031326	Apoio à Política Nacional de Desenvolvimento Urbano/No Município de Andorinha - BA/( META : 1 Projeto apoiado/unidade)	10	188	4	40	6	0	0	1.000.000	0	0	1.000.000	
15.451.2217.1D73.2018	000031371	Apoio à Política Nacional de Desenvolvimento Urbano/No Município de Catu - BA/( META : 1 Projeto apoiado/unidade)	10	188	4	40	6	0	0	500.000	0	0	500.000	
15.451.2217.1D73.2035	000031466	Apoio à Política Nacional de Desenvolvimento Urbano/No Município de Coribe - BA/( META : 1 Projeto apoiado/unidade)	10	188	4	40	6	0	0	150.000	0	0	150.000	
15.451.2217.1D73.2045	000031370	Apoio à Política Nacional de Desenvolvimento Urbano/No Município de Dias d'Ávila - BA/( META : 1 Projeto apoiado/unidade)	10	188	4	40	6	0	0	500.000	0	0	500.000	
15.451.2217.1D73.2061	000031330	Apoio à Política Nacional de Desenvolvimento Urbano/No Município de Gandu - BA/( META : 6 Projeto apoiado/unidade)	10	188	4	40	6	0	0	1.000.000	0	0	1.000.000	
15.451.2217.1D73.2100	000031397	Apoio à Política Nacional de Desenvolvimento Urbano/No Município de Itabela - BA/( META : 1 Projeto apoiado/unidade)	10	188	4	40	6	0	0	500.000	0	0	500.000	
15.451.2217.1D73.2156	000031398	Apoio à Política Nacional de Desenvolvimento Urbano/No Município de Lauro de Freitas - BA/( META : 1 Projeto apoiado/unidade)	10	188	4	40	6	0	0	500.000	0	0	500.000	
15.451.2217.1D73.2181	000031369	Apoio à Política Nacional de Desenvolvimento Urbano/No Município de Miguel Calmon - BA/( META : 1 Projeto apoiado/unidade)	10	188	4	40	6	0	0	500.000	0	0	500.000	
15.451.2217.1D73.2275	000031382	Apoio à Política Nacional de Desenvolvimento Urbano/No Município de Santo Antônio de Jesus - BA/( META : 1 Projeto apoiado/unidade)	10	188	4	40	6	0	0	500.000	0	0	500.000	
15.451.2217.1D73.2338	000031393	Apoio à Política Nacional de Desenvolvimento Urbano/No Município de Vitória da Conquista - BA/( META : 1 Projeto apoiado/unidade)	10	188	4	40	6	0	0	500.000	0	0	500.000	
15.451.2217.1D73.2541	000031389	Apoio à Política Nacional de Desenvolvimento Urbano/No Município de Congonhas - MG/( META : 8 Projeto apoiado/unidade)	10	188	4	40	6	0	0	500.000	0	0	500.000	
15.451.2217.1D73.2649	000031428	Apoio à Política Nacional de Desenvolvimento Urbano/No Município de Galiléia - MG/( META : 10 Projeto apoiado/unidade)	10	188	4	40	6	0	0	300.000	0	0	300.000	
15.451.2217.1D73.2699	000031419	Apoio à Política Nacional de Desenvolvimento Urbano/No Município de Ipatinga - MG/( META : 20 Projeto apoiado/unidade)	10	188	4	40	6	0	0	600.000	0	0	600.000	
15.451.2217.1D73.2809	000031445	Apoio à Política Nacional de Desenvolvimento Urbano/No Município de Martinho Campos - MG/( META : 1 Projeto apoiado/unidade)	10	188	4	40	6	0	0	250.000	0	0	250.000	
15.451.2217.1D73.3200	000031453	Apoio à Política Nacional de Desenvolvimento Urbano/No Município de Alfredo Chaves - ES/( META : 1 Projeto apoiado/unidade)	10	188	4	40	6	0	0	250.000	0	0	250.000	
15.451.2217.1D73.3295	000031342	Apoio à Política Nacional de Desenvolvimento Urbano/No Município de Conceição de Macabu - RJ/( META : 1 Projeto apoiado/unidade)	10	188	4	40	6	0	0	915.000	0	0	915.000	
15.451.2217.1D73.3308	000031446	Apoio à Política Nacional de Desenvolvimento Urbano/No Município de Japeri - RJ/( META : 1 Projeto apoiado/unidade)	10	188	4	40	6	0	0	250.000	0	0	250.000	
15.451.2217.1D73.3341	000031300	Apoio à Política Nacional de Desenvolvimento Urbano/No Município do Rio de Janeiro - RJ/( META : 1 Projeto apoiado/unidade)	10	188	4	90	6	0	0	1.250.000	0	0	1.250.000	
15.451.2217.1D73.3387	000031383	Apoio à Política Nacional de Desenvolvimento Urbano/No Município de Amparo - SP/( META : 1 Projeto apoiado/unidade)	10	188	4	40	6	0	0	500.000	0	0	500.000	

*Esfera: 1-Fiscal 2-Seguridade Social 3-Inv. Estatais. IU(Identificador de Uso): 0-no país 1-Contrapartida para o BIRD 2-Contrapartida para o BID 3-Outras Contrapartidas 4-No Exterior GND(Grupo Natureza Despesa): 1-Pessoal e Encargos Sociais 2-Juros e Encargos 3-Outras Desp. Correntes 4-Investimentos 5-Inversões Financeiras 6-Amort. da Dívida 9-Reserva de Contingência Mod. de Aplicação: 30-Estados/DF 40-Municípios 50-Entidade Privada 90-União 99-a definir*

*RP(Tipo de Despesa para fins de apuração do Resultado Primário): 0-Financieiro 1-Primário Obrigatória 2-Primário Discricionária 4-Discricionária não abrangida pelo PAC - Invest. 6-Discricionária decorrente de emendas individuais de execução obrigatória 7-Discricionária decorrente de emendas de bancada impositiva 8-Discricionária decorrente de emendas de comissão permanente*

# Congresso Nacional - Comissão Mista de Planos, Orçamentos Públicos e Fiscalização

Relatoria Geral - Alterações da Proposta Orçamentária da União para 2020

Despesas por UO/Programa/Subtítulo

*Orçamento Fiscal e da Seguridade Social (Valores em R\$1,00)*

Func. Programática	Seq.	Título/Subtítulo/Meta	E S F	F T E	G N D	M A P	R A P	I P D U	PL 22/2019 (A)	Relatório Setorial (B)	Acréscimos (C)	Cancelamentos (D)	Parecer CMO (E) = (B) + (C) - (D)	
<b>Unidade Orçamentária:</b>		<b>53101 Ministério do Desenvolvimento Regional - Administração Direta</b>												
<b>2217</b>	<b>Desenvolvimento Regional, Territorial e Urbano</b>									<b>39.508.701</b>	<b>1.326.685.015</b>	<b>4.729.401.686</b>	<b>61.299.572</b>	<b>5.994.787.129</b>
15.451.2217.1D73.3474	000031295	Apoio à Política Nacional de Desenvolvimento Urbano/No Município de Campinas - SP/( META : 5 Projeto apoiado/unidade)	10	188	4	40	6	0	0	1.300.000	0	0	1.300.000	
15.451.2217.1D73.3511	000031267	Apoio à Política Nacional de Desenvolvimento Urbano/No Município de Cravinhos - SP/( META : 1 Projeto apoiado/unidade)	10	188	4	40	6	0	0	2.000.000	0	0	2.000.000	
15.451.2217.1D73.3553	000031325	Apoio à Política Nacional de Desenvolvimento Urbano/No Município de Franco da Rocha - SP/( META : 4 Projeto apoiado/unidade)	10	188	4	40	6	0	0	1.000.000	0	0	1.000.000	
15.451.2217.1D73.3595	000031372	Apoio à Política Nacional de Desenvolvimento Urbano/No Município de Igarapava - SP/( META : 10 Projeto apoiado/unidade)	10	188	4	40	6	0	0	500.000	0	0	500.000	
15.451.2217.1D73.3663	000031429	Apoio à Política Nacional de Desenvolvimento Urbano/No Município de Lagoinha - SP/( META : 20 Projeto apoiado/unidade)	10	188	4	40	6	0	0	300.000	0	0	300.000	
15.451.2217.1D73.3928	000031219	Apoio à Política Nacional de Desenvolvimento Urbano/No Município de São Paulo - SP/( META : 50 Projeto apoiado/unidade)	10	188	4	40	6	0	0	7.220.454	0	0	7.220.454	
15.451.2217.1D73.3935	000031318	Apoio à Política Nacional de Desenvolvimento Urbano/No Município de São Vicente - SP/( META : 1 Projeto apoiado/unidade)	10	188	4	40	6	0	0	1.000.000	0	0	1.000.000	
15.451.2217.1D73.3950	000031450	Apoio à Política Nacional de Desenvolvimento Urbano/No Município de Suzano - SP/( META : 1 Projeto apoiado/unidade)	10	188	4	40	6	0	0	250.000	0	0	250.000	
15.451.2217.1D73.3982	000031340	Apoio à Política Nacional de Desenvolvimento Urbano/No Município de Tupã - SP/( META : 1 Projeto apoiado/unidade)	10	188	4	40	6	0	0	940.454	0	0	940.454	
15.451.2217.1D73.4097	000032958	Apoio à Política Nacional de Desenvolvimento Urbano/No Município de Coronel Vivida - PR/( META : 16 Projeto apoiado/unidade)	10	100	4	40	2	0	0	0	309.609	0	309.609	
			10	188	4	40	7	0	0	6.648.220	0	0	6.648.220	
15.451.2217.1D73.4275	000031317	Apoio à Política Nacional de Desenvolvimento Urbano/No Município de Pinhais - PR/( META : 1 Projeto apoiado/unidade)	10	188	4	40	6	0	0	1.000.000	0	0	1.000.000	
15.451.2217.1D73.4768	000031387	Apoio à Política Nacional de Desenvolvimento Urbano/No Município de Camaquã - RS/( META : 1 Projeto apoiado/unidade)	10	188	4	40	6	0	0	500.000	0	0	500.000	
15.451.2217.1D73.5218	000032529	Apoio à Política Nacional de Desenvolvimento Urbano/No Município de Campo Grande - MS/( META : 3 Projeto apoiado/unidade)	10	188	4	40	7	0	0	62.050.054	0	0	62.050.054	
15.451.2217.1D73.5258	000031324	Apoio à Política Nacional de Desenvolvimento Urbano/No Município de Ponta Porã - MS/( META : 1 Projeto apoiado/unidade)	10	188	4	40	6	0	0	1.000.000	0	0	1.000.000	
15.451.2217.1D73.5664	000031381	Apoio à Política Nacional de Desenvolvimento Urbano/Em Brasília - DF/( META : 2 Projeto apoiado/unidade)	10	188	4	30	6	0	0	500.000	0	0	500.000	
			10	188	4	99	6	0	0	468.658	0	0	468.658	
15.451.2217.1D73.7000	000031286	Apoio à Política Nacional de Desenvolvimento Urbano/Distrito Industrial - No Município de Jequié - BA/( META : 1 Projeto apoiado/unidade)	10	188	4	30	6	0	0	1.500.000	0	0	1.500.000	
15.451.2217.1D73.7001	000031285	Apoio à Política Nacional de Desenvolvimento Urbano/Na Região Administrativa do Riacho Fundo II - No Distrito Federal/( META : 1 Projeto apoiado/unidade)	10	188	4	30	6	0	0	1.500.000	0	0	1.500.000	
15.451.2217.1D73.7002	000032993	Apoio à Política Nacional de Desenvolvimento Urbano/Na Região Metropolitana do Recife - No Estado de Pernambuco/( META : 32 Projeto apoiado/unidade)	10	100	4	90	2	0	0	0	1.296.000	0	1.296.000	
			10	188	4	90	2	0	0	2.000.000	0	0	2.000.000	
			10	188	4	90	7	0	0	11.083.913	0	0	11.083.913	

*Esfera: 1-Fiscal 2-Seguridade Social 3-Inv. Estatais. IU(Identificador de Uso): 0-no país 1-Contrapartida para o BIRD 2-Contrapartida para o BID 3-Outras Contrapartidas 4-No Exterior*

*GND(Grupo Natureza Despesa): 1-Pessoal e Encargos Sociais 2-Juros e Encargos 3-Outras Desp. Correntes 4-Investimentos 5-Inversões Financeiras 6-Amort. da Dívida 9-Reserva de Contingência*

*Mod. de Aplicação: 30-Estados/DF 40-Municípios 50-Entidade Privada 90-União 99-a definir*

*RP(Tipo de Despesa para fins de apuração do Resultado Primário): 0-Financeiro 1-Primário Obrigatória 2-Primário Discricionária 4-Discricionária não abrangida pelo PAC - Invest. 6-Discricionária decorrente de emendas individuais de execução obrigatória 7-Discricionária decorrente de emendas de bancada impositiva 8-Discricionária decorrente de emendas de comissão permanente*

# Congresso Nacional - Comissão Mista de Planos, Orçamentos Públicos e Fiscalização

Relatoria Geral - Alterações da Proposta Orçamentária da União para 2020

Despesas por UO/Programa/Subtítulo

*Orçamento Fiscal e da Seguridade Social (Valores em R\$1,00)*

Func. Programática	Seq.	Título/Subtítulo/Meta	E S F	F T E	G N D	M A D	R A P	I P U	PL 22/2019 (A)	Relatório Setorial (B)	Acréscimos (C)	Cancelamentos (D)	Parecer CMO (E) = (B) + (C) - (D)			
<b>Unidade Orçamentária: 53101 Ministério do Desenvolvimento Regional - Administração Direta</b>												<b>39.508.701</b>	<b>1.326.685.015</b>	<b>4.729.401.686</b>	<b>61.299.572</b>	<b>5.994.787.129</b>
<b>2217 Desenvolvimento Regional, Territorial e Urbano</b>												<b>39.508.701</b>	<b>1.326.685.015</b>	<b>4.729.401.686</b>	<b>61.299.572</b>	<b>5.994.787.129</b>
15.451.2217.1D73.7003	000032221	Apoio à Política Nacional de Desenvolvimento Urbano/Obras de infraestrutura viária - Na Região Metropolitana de Manaus - No Estado do Amazonas/( META : 36 Projeto apoiado/unidade)	10	188	4	30	7	0	0	18.139.051	0	0	18.139.051			
15.451.2217.1D73.7004	000032491	Apoio à Política Nacional de Desenvolvimento Urbano/Avenida Hélio Prates - No Distrito Federal/( META : 44 Projeto apoiado/unidade)	10	188	4	30	7	0	0	22.160.734	0	0	22.160.734			
15.451.2217.1D73.7005	000033073	Apoio à Política Nacional de Desenvolvimento Urbano/Na Região Metropolitana de São Paulo - No Estado de São Paulo/( META : 5 Projeto apoiado/unidade)	10	100	4	30	2	0	0	0	113.995	0	113.995			
			10	188	4	30	2	0	0	2.000.000	0	0	2.000.000			
15.451.2217.1D73.7006	000033098	Apoio à Política Nacional de Desenvolvimento Urbano/Na Região Metropolitana de Manaus - No Estado do Amazonas/( META : 228 Projeto apoiado/unidade)	10	188	4	30	2	0	0	114.000.000	0	0	114.000.000			
15.451.2217.1D73.7007	000032957	Apoio à Política Nacional de Desenvolvimento Urbano/Na Região Metropolitana de Belém - No Estado do Pará/( META : 47 Projeto apoiado/unidade)	10	100	4	30	2	0	0	0	2.029.842	0	2.029.842			
			10	100	4	30	7	0	0	19.013.909	0	0	19.013.909			
15.451.2217.1D73.7008	000031469	Apoio à Política Nacional de Desenvolvimento Urbano/Consórcio Público do Agreste Central Sergipano - No Estado de Sergipe/( META : 1 Projeto apoiado/unidade)	10	188	4	99	6	0	0	140.454	0	0	140.454			
15.451.2217.1D73.7009	000031338	Apoio à Política Nacional de Desenvolvimento Urbano/DF-285 - No Distrito Federal/( META : 50 Projeto apoiado/unidade)	10	188	4	30	6	0	0	1.000.000	0	0	1.000.000			
15.451.2217.1D73.7010	000031307	Apoio à Política Nacional de Desenvolvimento Urbano/DF-250 - No Distrito Federal/( META : 50 Projeto apoiado/unidade)	10	188	4	30	6	0	0	1.000.000	0	0	1.000.000			
15.451.2217.10T2.0001	000002467	Apoio a Projetos e Obras de Reabilitação, de Acessibilidade e Modernização Tecnológica em Áreas Urbanas/Nacional/( META : 856 Projeto apoiado/unidade)	10	100	3	40	2	0	177.600	170.715	0	5.842	164.873			
			10	144	3	40	9	0	0	0	15.985.220	0	15.985.220			
			10	100	3	40	9	9	0	0	21.478.430	0	21.478.430			
			10	100	4	40	2	0	1.000.000	961.230	0	32.893	928.337			
			10	144	4	40	9	0	0	0	126.817.380	0	126.817.380			
			10	100	4	40	9	9	0	0	170.397.294	0	170.397.294			
15.451.2217.10T2.0027	000031432	Apoio a Projetos e Obras de Reabilitação, de Acessibilidade e Modernização Tecnológica em Áreas Urbanas/No Estado de Alagoas/( META : null Projeto apoiado/unidade)	10	188	3	99	6	0	0	100.000	-100.000	0	0			
			10	188	4	99	6	0	0	200.000	-200.000	0	0			
15.451.2217.10T2.0031	000031410	Apoio a Projetos e Obras de Reabilitação, de Acessibilidade e Modernização Tecnológica em Áreas Urbanas/No Estado de Minas Gerais/( META : 1 Projeto apoiado/unidade)	10	188	4	40	6	0	0	400.000	0	0	400.000			
15.451.2217.10T2.0043	000031352	Apoio a Projetos e Obras de Reabilitação, de Acessibilidade e Modernização Tecnológica em Áreas Urbanas/No Estado do Rio Grande do Sul/( META : 3 Projeto apoiado/unidade)	10	188	4	40	6	0	0	1.000.000	0	0	1.000.000			
			10	188	4	99	6	0	0	300.000	0	0	300.000			
15.452.2217.8872.0001	000002465	Apoio à Capacitação de Gestores e Agentes Sociais para o Desenvolvimento Urbano e Regional/Nacional/( META : 15000 Pessoa capacitada/unidade)	10	100	3	90	2	0	592.000	569.048	0	19.473	549.575			

*Esfera: 1-Fiscal 2-Seguridade Social 3-Inv. Estatais. IU(Identificador de Uso): 0-no país 1-Contrapartida para o BIRD 2-Contrapartida para o BID 3-Outras Contrapartidas 4-No Exterior*

*GND(Grupo Natureza Despesa): 1-Pessoal e Encargos Sociais 2-Juros e Encargos 3-Outras Desp. Correntes 4-Investimentos 5-Inversões Financeiras 6-Amort. da Dívida 9-Reserva de Contingência*

*Mod. de Aplicação: 30-Estados/DF 40-Municípios 50-Entidade Privada 90-União 99-a definir*

*RP(Tipo de Despesa para fins de apuração do Resultado Primário): 0-Financeiro 1-Primário Obrigatória 2-Primário Discricionária 4-Discricionária não abrangida pelo PAC - Invest. 6-Discricionária decorrente de emendas individuais de execução obrigatória 7-Discricionária decorrente de emendas de bancada impositiva 8-Discricionária decorrente de emendas de comissão permanente*

# Congresso Nacional - Comissão Mista de Planos, Orçamentos Públicos e Fiscalização

Relatoria Geral - Alterações da Proposta Orçamentária da União para 2020

Despesas por UO/Programa/Subtítulo

*Orçamento Fiscal e da Seguridade Social (Valores em R\$1,00)*

Func. Programática	Seq.	Título/Subtítulo/Meta	E S F	F T E	G N D	M A D	R A P	I P D U	PL 22/2019 (A)	Relatório Setorial (B)	Acréscimos (C)	Cancelamentos (D)	Parecer CMO (E) = (B) + (C) - (D)
<b>Unidade Orçamentária: 53101 Ministério do Desenvolvimento Regional - Administração Direta</b>									<b>39.508.701</b>	<b>1.326.685.015</b>	<b>4.729.401.686</b>	<b>61.299.572</b>	<b>5.994.787.129</b>
<b>2217 Desenvolvimento Regional, Territorial e Urbano</b>									<b>39.508.701</b>	<b>1.326.685.015</b>	<b>4.729.401.686</b>	<b>61.299.572</b>	<b>5.994.787.129</b>
18.544.2217.219H.0043	000002463	Operação e Manutenção da Barragem e da Eclusa do Canal São Gonçalo em Capão do Leão/No Estado do Rio Grande do Sul/( META : 1 Infraestrutura mantida/unidade)	10	100	3	90	2	0	592.000	569.048	0	19.473	549.575
19.571.2217.212H.0001	000002461	Manutenção de Contrato de Gestão com Organizações Sociais (Lei nº 9.637, de 15 de maio de 1998)/Nacional/( META : 1 Atividade apoiada/unidade)	10	100	3	90	2	0	888.000	853.572	0	29.209	824.363
			10	100	4	90	2	0	2.000.000	1.922.459	0	65.787	1.856.672
19.691.2217.7W59.0001	000002471	Apoio à Inovação na Faixa de Fronteira Implantação do Projeto Sul-Fronteira/Nacional/( META : 2 Projeto apoiado/unidade)	10	100	3	90	2	0	592.000	569.048	0	19.473	549.575
			10	100	4	90	2	0	4.000.000	3.844.917	0	131.573	3.713.344
20.607.2217.10BC.0053	000032493	Implantação de Projetos de Irrigação/No Distrito Federal/( META : 1 Projeto apoiado/unidade)	10	100	4	30	2	0	0	0	1.958.198	0	1.958.198
			10	188	4	30	2	0	0	2.000.000	0	0	2.000.000
20.607.2217.12OB.0001	000002468	Gestão de Projetos Públicos de Irrigação/Nacional/( META : 3 Projeto público de irrigação transferido/unidade)	10	100	3	90	2	0	2.000.960	1.923.381	0	65.818	1.857.563
			10	100	4	90	2	0	1.620.000	1.557.192	0	53.287	1.503.905
20.607.2217.12OB.0050	000002469	Gestão de Projetos Públicos de Irrigação/Na Região Centro-Oeste/( META : 1 Projeto público de irrigação transferido/unidade)	10	100	3	90	2	0	2.758.108	2.651.174	0	90.723	2.560.451
20.608.2217.20NC.0001	000002459	Operação e Manutenção de Unidades de Produção para Apoio aos Arranjos Produtivos Locais - APLs/Nacional/( META : 1 Unidade mantida/unidade)	10	100	3	90	2	0	118.400	113.810	0	3.895	109.915
20.608.2217.214S.0001	000002462	Estruturação e Dinamização de Atividades Produtivas - Rotas de Integração Nacional/Nacional/( META : 35 Atividade produtiva apoiada/unidade)	10	100	3	90	2	0	680.800	654.405	0	22.394	632.011
			10	188	3	50	6	0	0	100.000	0	0	100.000
			10	188	3	99	6	0	0	300.000	0	0	300.000
			10	144	3	90	9	0	0	0	6.120.112	0	6.120.112
			10	100	3	90	9	9	0	0	647.198	0	647.198
			10	100	4	90	2	0	5.350.000	5.142.576	0	175.979	4.966.597
			10	100	4	90	9	9	0	0	7.576.047	0	7.576.047
20.608.2217.214S.0027	000031348	Estruturação e Dinamização de Atividades Produtivas - Rotas de Integração Nacional/No Estado de Alagoas/( META : 3 Atividade produtiva apoiada/unidade)	10	188	4	40	6	0	0	300.000	0	0	300.000
			10	188	4	71	6	0	0	750.000	0	0	750.000
20.608.2217.214S.0031	000031380	Estruturação e Dinamização de Atividades Produtivas - Rotas de Integração Nacional/No Estado de Minas Gerais/( META : 20 Atividade produtiva apoiada/unidade)	10	188	3	99	6	0	0	200.000	0	0	200.000
			10	188	4	99	6	0	0	500.000	0	0	500.000
20.608.2217.214S.0035	000031320	Estruturação e Dinamização de Atividades Produtivas - Rotas de Integração Nacional/No Estado de São Paulo/( META : 6 Atividade produtiva apoiada/unidade)	10	188	3	50	6	0	0	140.000	0	0	140.000
			10	188	3	99	6	0	0	500.000	0	0	500.000
			10	188	4	50	6	0	0	100.000	0	0	100.000
			10	188	4	99	6	0	0	500.000	0	0	500.000
20.608.2217.214S.0041	000031262	Estruturação e Dinamização de Atividades Produtivas - Rotas de Integração Nacional/No Estado do Paraná/( META : 10 Atividade produtiva apoiada/unidade)	10	188	4	40	6	0	0	2.145.113	0	0	2.145.113

*Esfera: 1-Fiscal 2-Seguridade Social 3-Inv. Estatais. IU(Identificador de Uso): 0-no país 1-Contrapartida para o BIRD 2-Contrapartida para o BID 3-Outras Contrapartidas 4-No Exterior GND(Grupo Natureza Despesa): 1-Pessoal e Encargos Sociais 2-Juros e Encargos 3-Outras Desp. Correntes 4-Investimentos 5-Inversões Financeiras 6-Amort. da Dívida 9-Reserva de Contingência Mod. de Aplicação: 30-Estados/DF 40-Municípios 50-Entidade Privada 90-União 99-a definir RP(Tipo de Despesa para fins de apuração do Resultado Primário): 0-Financeiro 1-Primário Obrigatória 2-Primário Discricionária 4-Discricionária não abrangida pelo PAC - Invest. 6-Discricionária decorrente de emendas individuais de execução obrigatória 7-Discricionária decorrente de emendas de bancada impositiva 8-Discricionária decorrente de emendas de comissão permanente*

# Congresso Nacional - Comissão Mista de Planos, Orçamentos Públicos e Fiscalização

Relatoria Geral - Alterações da Proposta Orçamentária da União para 2020

Despesas por UO/Programa/Subtítulo

*Orçamento Fiscal e da Seguridade Social (Valores em R\$1,00)*

Func. Programática	Seq.	Título/Subtítulo/Meta	E S F	F T E	G N D	M A D	R P U	I P D	PL 22/2019 (A)	Relatório Setorial (B)	Acréscimos (C)	Cancelamentos (D)	Parecer CMO (E) = (B) + (C) - (D)
<b>Unidade Orçamentária: 53101 Ministério do Desenvolvimento Regional - Administração Direta</b>									<b>39.508.701</b>	<b>1.326.685.015</b>	<b>4.729.401.686</b>	<b>61.299.572</b>	<b>5.994.787.129</b>
<b>2217 Desenvolvimento Regional, Territorial e Urbano</b>									<b>39.508.701</b>	<b>1.326.685.015</b>	<b>4.729.401.686</b>	<b>61.299.572</b>	<b>5.994.787.129</b>
20.608.2217.214S.0043	000031278	Estruturação e Dinamização de Atividades Produtivas - Rotas de Integração Nacional/No Estado do Rio Grande do Sul/( META : 27 Atividade produtiva apoiada/unidade)	10	188	3	50	6	0	0	250.000	0	0	250.000
			10	188	4	90	6	0	0	1.600.000	0	0	1.600.000
			10	188	4	99	6	0	0	1.000.000	0	0	1.000.000
20.608.2217.214S.0052	000031390	Estruturação e Dinamização de Atividades Produtivas - Rotas de Integração Nacional/No Estado de Goiás/( META : 1 Atividade produtiva apoiada/unidade)	10	188	3	99	6	0	0	400.000	0	0	400.000
			10	188	4	99	6	0	0	100.000	0	0	100.000
20.608.2217.214S.3474	000031458	Estruturação e Dinamização de Atividades Produtivas - Rotas de Integração Nacional/No Município de Campinas - SP/( META : 1 Atividade produtiva apoiada/unidade)	10	188	3	50	6	0	0	200.000	0	0	200.000
22.333.2217.20NK.0024	000031400	Estruturação e Dinamização de Arranjos Produtivos Locais em Espaços Sub-regionais/No Estado do Rio Grande do Norte/( META : 150 Arranjo produtivo local apoiado/unidade)	10	188	4	30	6	0	0	452.062	0	0	452.062
22.333.2217.20NK.0053	000031427	Estruturação e Dinamização de Arranjos Produtivos Locais em Espaços Sub-regionais/No Distrito Federal/( META : 4 Arranjo produtivo local apoiado/unidade)	10	188	3	50	6	0	0	300.000	0	0	300.000
26.127.2217.6553.0001	000002464	Apoio a Implantação de Infraestrutura Complementar, Social e Produtiva na Faixa de Fronteira/Nacional/( META : 5 Iniciativa apoiada/unidade)	10	100	3	90	2	0	370.000	355.655	0	12.171	343.484
			10	100	4	90	2	0	2.116.033	2.033.993	0	69.603	1.964.390
<b>2218 Gestão de Riscos e Desastres (Defesa Civil)</b>									<b>547.753.799</b>	<b>583.315.059</b>	<b>698.851.964</b>	<b>525.218.566</b>	<b>756.948.457</b>
06.182.2218.14UX.5664	000002482	Aperfeiçoamento, Modernização e Ampliação das Ações do Centro Nacional de Gerenciamento de Riscos e Desastres – Cenad/Em Brasília - DF/( META : 100 Centro ampliado/% de execução física)	10	100	3	90	2	0	1.212.494	1.165.485	0	39.883	1.125.602
			10	100	4	90	2	0	3.500.000	3.364.302	0	115.126	3.249.176
06.182.2218.22BO.0001	000002472	Ações de Proteção e Defesa Civil/Nacional/( META : 9700000 População beneficiada/unidade)	10	100	3	90	2	0	288.896.000	277.695.218	0	277.695.218	0
			10	100	3	90	9	0	0	0	268.192.488	5.000.000	263.192.488
			10	144	3	90	9	0	0	0	192.290.661	0	192.290.661
			10	100	4	90	2	0	12.000.000	11.534.749	0	11.534.749	0
			10	100	4	90	9	0	0	0	11.140.030	0	11.140.030
06.182.2218.8172.0001	000002473	Coordenação e Fortalecimento do Sistema Nacional de Proteção e Defesa Civil – SINPDEC/Nacional/( META : 4237 Entidade apoiada/unidade)	10	100	3	90	2	0	2.072.000	1.991.667	0	68.155	1.923.512
06.182.2218.8348.0001	000002474	Apoio a Obras Emergenciais de Mitigação para Redução de Desastres/Nacional/( META : 620000 População beneficiada/unidade)	10	100	3	90	2	0	1.776.000	1.707.143	0	1.707.143	0
			10	100	3	90	9	0	0	0	1.648.725	0	1.648.725
			10	144	3	90	9	0	0	0	1.182.115	0	1.182.115
			10	100	4	40	2	0	7.000.000	6.728.604	0	6.728.604	0
			10	100	4	40	9	0	0	0	6.498.351	0	6.498.351
06.182.2218.8348.0029	000031335	Apoio a Obras Emergenciais de Mitigação para Redução de Desastres/No Estado da Bahia/( META : 1200 População beneficiada/unidade)	10	188	4	40	6	0	0	1.000.000	0	0	1.000.000
06.182.2218.8348.1795	000032955	Apoio a Obras Emergenciais de Mitigação para Redução de Desastres/No Município de Maceió - AL/( META : 70000 População)	10	100	3	30	2	0	0	666.666	0	0	666.666
			10	100	4	30	2	0	0	1.333.334	0	0	1.333.334

*Esfera: 1-Fiscal 2-Seguridade Social 3-Inv. Estatais. IU(Identificador de Uso): 0-no país 1-Contrapartida para o BIRD 2-Contrapartida para o BID 3-Outras Contrapartidas 4-No Exterior GND(Grupo Natureza Despesa): 1-Pessoal e Encargos Sociais 2-Juros e Encargos 3-Outras Desp. Correntes 4-Investimentos 5-Inversões Financeiras 6-Amort. da Dívida 9-Reserva de Contingência Mod. de Aplicação: 30-Estados/DF 40-Municípios 50-Entidade Privada 90-União 99-a definir*

*RP(Tipo de Despesa para fins de apuração do Resultado Primário): 0-Financieira 1-Primário Obrigatória 2-Primário Discricionária 4-Discricionária não abrangida pelo PAC - Invest. 6-Discricionária decorrente de emendas individuais de execução obrigatória 7-Discricionária decorrente de emendas de bancada impositiva 8-Discricionária decorrente de emendas de comissão permanente*

# Congresso Nacional - Comissão Mista de Planos, Orçamentos Públicos e Fiscalização

Relatoria Geral - Alterações da Proposta Orçamentária da União para 2020

Despesas por UO/Programa/Subtítulo

*Orçamento Fiscal e da Seguridade Social (Valores em R\$1,00)*

Func. Programática	Seq.	Título/Subtítulo/Meta	E S F	F T E	G N D	M A D	R A P	I P U	PL 22/2019 (A)	Relatório Setorial (B)	Acréscimos (C)	Cancelamentos (D)	Parecer CMO (E) = (B) + (C) - (D)	
<b>Unidade Orçamentária:</b>		<b>53101 Ministério do Desenvolvimento Regional - Administração Direta</b>												
<b>2218</b>	<b>Gestão de Riscos e Desastres (Defesa Civil)</b>									<b>547.753.799</b>	<b>583.315.059</b>	<b>698.851.964</b>	<b>525.218.566</b>	<b>756.948.457</b>
06.182.2218.8348.1795	000032955	beneficiada/unidade)												
06.182.2218.8865.0001	000002475	Apoio à Execução de Projetos e Obras de Contenção de Encostas em Áreas Urbanas/Nacional/( META : 19280 População beneficiada/unidade)	10	100	4	40	2	0	60.951.868	58.588.705	0	58.588.705	0	
			10	100	4	40	9	0	0	0	56.583.800	0	56.583.800	
17.512.2218.10SG.0001	000002476	Apoio a Sistemas de Drenagem Urbana Sustentável e de Manejo de Águas Pluviais em Municípios Críticos Sujeitos a Eventos Recorrentes de Inundações, Enxurradas e Alagamentos/Nacional/( META : 5843 Domicílio atendido/unidade)	20	100	4	30	2	0	3.000.000	2.883.688	0	2.883.688	0	
			20	100	4	40	2	0	7.000.000	6.728.604	0	6.728.604	0	
			20	100	4	30	9	0	0	0	2.785.008	0	2.785.008	
			20	100	4	40	9	0	0	0	6.498.351	0	6.498.351	
17.512.2218.10SG.0020	000002477	Apoio a Sistemas de Drenagem Urbana Sustentável e de Manejo de Águas Pluviais em Municípios Críticos Sujeitos a Eventos Recorrentes de Inundações, Enxurradas e Alagamentos/Na Região Nordeste/( META : 11358 Domicílio atendido/unidade)	20	100	4	30	2	0	10.086.962	9.695.881	0	9.695.881	0	
			20	100	4	40	2	0	9.349.952	8.987.446	0	8.987.446	0	
			20	100	4	30	9	0	0	0	9.364.088	0	9.364.088	
			20	100	4	40	9	0	0	0	8.679.896	0	8.679.896	
17.512.2218.10SG.0030	000002478	Apoio a Sistemas de Drenagem Urbana Sustentável e de Manejo de Águas Pluviais em Municípios Críticos Sujeitos a Eventos Recorrentes de Inundações, Enxurradas e Alagamentos/Na Região Sudeste/( META : 31469 Domicílio atendido/unidade)	20	100	4	30	2	0	2.392.010	2.299.270	0	2.299.270	0	
			20	100	4	40	2	0	51.463.498	49.468.208	0	49.468.208	0	
			20	100	4	30	9	0	0	0	2.220.589	0	2.220.589	
			20	100	4	40	9	0	0	0	47.775.406	0	47.775.406	
17.512.2218.10SG.0040	000002479	Apoio a Sistemas de Drenagem Urbana Sustentável e de Manejo de Águas Pluviais em Municípios Críticos Sujeitos a Eventos Recorrentes de Inundações, Enxurradas e Alagamentos/Na Região Sul/( META : 13036 Domicílio atendido/unidade)	20	100	4	40	2	0	22.308.684	21.443.755	0	21.443.755	0	
			20	100	4	40	9	0	0	0	20.709.950	0	20.709.950	
17.512.2218.10SG.0050	000002480	Apoio a Sistemas de Drenagem Urbana Sustentável e de Manejo de Águas Pluviais em Municípios Críticos Sujeitos a Eventos Recorrentes de Inundações, Enxurradas e Alagamentos/Na Região Centro-Oeste/( META : 727 Domicílio atendido/unidade)	20	100	4	40	2	0	1.244.331	1.196.088	0	1.196.088	0	
			20	100	4	40	9	0	0	0	1.155.158	0	1.155.158	
18.541.2218.14RL.0001	000002481	Realização de Estudos, Projetos e Obras para Contenção ou Amortecimento de Cheias e Inundações e para Contenção de Erosões Marinhas e Fluviais/Nacional/( META : 2 Projeto apoiado/unidade)	10	100	4	30	2	0	63.500.000	61.038.043	0	61.038.043	0	
			10	100	4	30	9	0	0	0	58.949.321	0	58.949.321	
18.541.2218.14RL.0166	000033085	Realização de Estudos, Projetos e Obras para Contenção ou Amortecimento de Cheias e Inundações e para Contenção de Erosões Marinhas e Fluviais/No Município de Rio Branco - AC/( META : 1 Projeto apoiado/unidade)	10	100	4	30	2	0	0	0	1.032.568	0	1.032.568	
			10	188	4	30	7	0	0	17.728.588	0	0	17.728.588	
18.541.2218.14RL.7000	000032992	Realização de Estudos, Projetos e Obras para Contenção ou Amortecimento de Cheias e Inundações e para Contenção de Erosões Marinhas e Fluviais/Na praia de Ponta Negra - No Município de Natal - RN/( META : 1 Projeto apoiado/unidade)	10	100	4	40	2	0	0	0	849.459	0	849.459	
			10	188	4	40	2	0	0	2.000.000	0	0	2.000.000	
			10	188	4	40	7	0	0	14.635.304	0	0	14.635.304	
18.541.2218.14RL.7001	000032983	Realização de Estudos, Projetos e Obras para Contenção ou Amortecimento de Cheias e Inundações e para Contenção de Erosões Marinhas e Fluviais/Implantação do Sistema Integrado de Barragem de Gatos - No Estado de Pernambuco/( META : 1 Projeto apoiado/unidade)	10	100	4	30	2	0	0	0	1.296.000	0	1.296.000	
			10	188	4	30	2	0	0	2.000.000	0	0	2.000.000	
			10	188	4	30	7	0	0	17.434.311	0	0	17.434.311	

*Esfera: 1-Fiscal 2-Seguridade Social 3-Inv. Estatais. IU(Identificador de Uso): 0-no país 1-Contrapartida para o BIRD 2-Contrapartida para o BID 3-Outras Contrapartidas 4-No Exterior GND(Grupo Natureza Despesa): 1-Pessoal e Encargos Sociais 2-Juros e Encargos 3-Outras Desp. Correntes 4-Investimentos 5-Inversões Financeiras 6-Amort. da Dívida 9-Reserva de Contingência*

*Mod. de Aplicação: 30-Estados/DF 40-Municípios 50-Entidade Privada 90-União 99-a definir*

*RP(Tipo de Despesa para fins de apuração do Resultado Primário): 0-Financieira 1-Primário Obrigatória 2-Primário Discricionária 4-Discricionária não abrangida pelo PAC - Invest. 6-Discricionária decorrente de emendas individuais de execução obrigatória 7-Discricionária decorrente de emendas de bancada impositiva 8-Discricionária decorrente de emendas de comissão permanente*

# Congresso Nacional - Comissão Mista de Planos, Orçamentos Públicos e Fiscalização

Relatoria Geral - Alterações da Proposta Orçamentária da União para 2020

Despesas por UO/Programa/Subtítulo

*Orçamento Fiscal e da Seguridade Social (Valores em R\$1,00)*

Func. Programática	Seq.	Título/Subtítulo/Meta	E S F	F T E	G N D	M A P	R A P	I P D	U	PL 22/2019 (A)	Relatório Setorial (B)	Acréscimos (C)	Cancelamentos (D)	Parecer CMO (E) = (B) + (C) - (D)
<b>Unidade Orçamentária:</b>		<b>53101</b>	<b>Ministério do Desenvolvimento Regional - Administração Direta</b>											
<b>2219</b>	<b>Mobilidade Urbana</b>									<b>298.000.000</b>	<b>290.646.253</b>	<b>455.556.391</b>	<b>269.736.202</b>	<b>476.466.442</b>
15.451.2219.10SR.0001	000002485	Estudos e Projetos Relativos à Mobilidade Urbana/Nacional/( META : 3 Projeto apoiado/unidade)	10	100	4	40	2	0		4.000.000	3.844.917	0	131.573	3.713.344
			10	100	4	90	2	0		5.000.000	4.806.146	0	164.466	4.641.680
15.451.2219.10SR.0033	000031293	Estudos e Projetos Relativos à Mobilidade Urbana/No Estado do Rio de Janeiro/( META : 1 Projeto apoiado/unidade)	10	188	3	99	6	0		0	1.500.000	0	0	1.500.000
15.451.2219.10ST.0001	000002487	Transporte Não Motorizado/Nacional/( META : 1 Projeto apoiado/unidade)	10	100	4	40	2	0		1.000.000	961.230	0	32.893	928.337
15.451.2219.10ST.0026	000031459	Transporte Não Motorizado/No Estado de Pernambuco/( META : 400 Projeto apoiado/unidade)	10	188	4	99	6	0		0	200.000	0	0	200.000
15.451.2219.10ST.0041	000031356	Transporte Não Motorizado/No Estado do Paraná/( META : 2 Projeto apoiado/unidade)	10	188	4	40	6	0		0	700.000	0	0	700.000
15.451.2219.10ST.0043	000031448	Transporte Não Motorizado/No Estado do Rio Grande do Sul/( META : 1 Projeto apoiado/unidade)	10	188	4	40	6	0		0	250.000	0	0	250.000
15.451.2219.10ST.1595	000031441	Transporte Não Motorizado/No Município de Cabrobó - PE/( META : 1 Projeto apoiado/unidade)	10	188	4	40	6	0		0	250.000	0	0	250.000
15.451.2219.10ST.1695	000031433	Transporte Não Motorizado/No Município de Recife - PE/( META : 1 Projeto apoiado/unidade)	10	188	4	40	6	0		0	300.000	0	0	300.000
15.451.2219.10ST.4740	000031451	Transporte Não Motorizado/No Município de Barra do Ribeiro - RS/( META : 1 Projeto apoiado/unidade)	10	188	4	40	6	0		0	250.000	0	0	250.000
15.451.2219.15UE.0001	000002488	Planos de Mobilidade Urbana Locais/Nacional/( META : 1 Plano apoiado/unidade)	10	100	4	40	2	0		1.000.000	961.230	0	32.893	928.337
15.451.2219.2D47.0001	000002483	Moderação de Tráfego/Nacional/( META : 1 Projeto apoiado/unidade)	10	100	4	40	2	0		1.000.000	961.230	0	32.893	928.337
15.451.2219.2D49.0001	000002484	Desenvolvimento Institucional no Setor da Mobilidade Urbana/Nacional/( META : 3 Projeto apoiado/unidade)	10	100	4	80	2	0		2.500.000	2.403.073	0	82.233	2.320.840
			10	100	4	90	2	0		3.500.000	3.364.302	0	115.126	3.249.176
15.453.2219.10SS.0001	000002486	Sistemas de Transporte Público Coletivo Urbano/Nacional/( META : 79 Projeto apoiado/unidade)	10	100	4	40	2	0		280.000.000	269.144.125	0	269.144.125	0
			10	100	4	40	9	0		0	0	259.934.013	0	259.934.013
			10	144	4	40	9	0		0	0	40.800.743	0	40.800.743
			10	188	4	40	9	0		0	0	100.000.000	0	100.000.000
			10	100	4	40	9	9		0	0	54.821.635	0	54.821.635
15.453.2219.10SS.0026	000031377	Sistemas de Transporte Público Coletivo Urbano/No Estado de Pernambuco/( META : 2 Projeto apoiado/unidade)	10	188	4	40	6	0		0	500.000	0	0	500.000
15.453.2219.10SS.0043	000031455	Sistemas de Transporte Público Coletivo Urbano/No Estado do Rio Grande do Sul/( META : 1 Projeto apoiado/unidade)	10	188	4	99	6	0		0	250.000	0	0	250.000
<b>2220</b>	<b>Moradia Digna</b>									<b>2.397.703.598</b>	<b>1.847.842.271</b>	<b>1.059.883.289</b>	<b>211.660.803</b>	<b>2.696.064.757</b>
15.127.2220.8866.0001	000002490	Apoio à Regularização Fundiária em Áreas Urbanas/Nacional/( META : 3 Projeto apoiado/unidade)	10	100	4	90	2	0		12.000.000	11.534.749	0	394.719	11.140.030
15.127.2220.8866.0012	000031440	Apoio à Regularização Fundiária em Áreas Urbanas/No Estado do Acre/( META : 1 Projeto apoiado/unidade)	10	188	4	30	6	0		0	250.000	0	0	250.000

*Esfera: 1-Fiscal 2-Seguridade Social 3-Inv. Estatais. IU(Identificador de Uso): 0-no país 1-Contrapartida para o BIRD 2-Contrapartida para o BID 3-Outras Contrapartidas 4-No Exterior*

*GND(Grupo Natureza Despesa): 1-Pessoal e Encargos Sociais 2-Juros e Encargos 3-Outras Desp. Correntes 4-Investimentos 5-Inversões Financeiras 6-Amort. da Dívida 9-Reserva de Contingência*

*Mod. de Aplicação: 30-Estados/DF 40-Municípios 50-Entidade Privada 90-União 99-a definir*

*RP(Tipo de Despesa para fins de apuração do Resultado Primário): 0-Financeiro 1-Primário Obrigatória 2-Primário Discricionária 4-Discricionária não abrangida pelo PAC - Invest. 6-Discricionária decorrente de emendas individuais de execução obrigatória 7-Discricionária decorrente de emendas de bancada impositiva 8-Discricionária decorrente de emendas de comissão permanente*



# Congresso Nacional - Comissão Mista de Planos, Orçamentos Públicos e Fiscalização

Relatoria Geral - Alterações da Proposta Orçamentária da União para 2020

Despesas por UO/Programa/Subtítulo

*Orçamento Fiscal e da Seguridade Social (Valores em R\$1,00)*

Func. Programática	Seq.	Título/Subtítulo/Meta	E S F	F T E	G N D	M A D	R P U	I P D	PL 22/2019 (A)	Relatório Setorial (B)	Acréscimos (C)	Cancelamentos (D)	Parecer CMO (E) = (B) + (C) - (D)	
<b>Unidade Orçamentária:</b>		<b>53101</b>	<b>Ministério do Desenvolvimento Regional - Administração Direta</b>											
<b>2220</b>	<b>Moradia Digna</b>								<b>2.397.703.598</b>	<b>1.847.842.271</b>	<b>1.059.883.289</b>	<b>211.660.803</b>	<b>2.696.064.757</b>	
15.127.2220.8866.0026	000031373	Apoio à Regularização Fundiária em Áreas Urbanas/No Estado de Pernambuco/( META : 2 Projeto apoiado/unidade)	10	188	4	99	6	0	0	500.000	0	0	500.000	
15.127.2220.8866.0031	000031403	Apoio à Regularização Fundiária em Áreas Urbanas/No Estado de Minas Gerais/( META : 8 Projeto apoiado/unidade)	10	188	4	30	6	0	0	250.000	0	0	250.000	
			10	188	4	40	6	0	0	200.000	0	0	200.000	
			10	188	4	50	6	0	0	450.000	0	0	450.000	
15.127.2220.8866.0033	000031467	Apoio à Regularização Fundiária em Áreas Urbanas/No Estado do Rio de Janeiro/( META : 1 Projeto apoiado/unidade)	10	188	4	99	6	0	0	150.000	0	0	150.000	
15.127.2220.8866.0035	000031430	Apoio à Regularização Fundiária em Áreas Urbanas/No Estado de São Paulo/( META : 3 Projeto apoiado/unidade)	10	188	4	30	6	0	0	300.000	0	0	300.000	
15.127.2220.8866.0043	000031385	Apoio à Regularização Fundiária em Áreas Urbanas/No Estado do Rio Grande do Sul/( META : 201 Projeto apoiado/unidade)	10	188	4	30	6	0	0	500.000	0	0	500.000	
			10	188	4	99	6	0	0	300.000	0	0	300.000	
15.451.2220.10S3.0001	000002491	Apoio à Urbanização de Assentamentos Precários/Nacional/( META : 353 Intervenção apoiada/unidade)	10	100	4	30	2	0	11.000.000	10.573.520	0	10.573.520	0	
			10	100	4	40	2	0	149.000.000	143.223.124	0	143.223.124	0	
			10	100	4	30	9	0	0	0	10.211.694	0	10.211.694	
			10	100	4	40	9	0	0	0	138.322.029	0	138.322.029	
15.665.2220.20Z9.0001	000002489	Apoio à Competitividade e à Modernização da Construção Civil com Sustentabilidade Ambiental/Nacional/( META : 20 Setor assistido/unidade)	10	100	3	90	2	0	148.000	142.262	0	4.868	137.394	
28.845.2220.00AF.0001	000002492	Integralização de Cotas ao Fundo de Arrendamento Residencial - FAR/Nacional/( META : 229747 Volume contratado/unidades/ano)	10	100	5	90	2	0	1.525.900.976	1.006.740.292	0	34.450.653	972.289.639	
			10	188	5	90	8	0	0	100.000	0	0	100.000	
			10	100	5	90	9	0	0	0	82.000.000	0	82.000.000	
			10	144	5	90	9	0	0	0	281.603.343	0	281.603.343	
			10	100	5	90	9	9	0	0	234.440.801	0	234.440.801	
			10	144	5	90	9	9	0	0	12.256.559	0	12.256.559	
28.845.2220.00CY.0001	000002495	Transferências ao Fundo de Desenvolvimento Social - FDS (Lei nº 11.977, de 2009)/Nacional/( META : 40606 Volume contratado/unidade)	10	100	3	90	2	0	236.800.000	227.619.031	0	7.789.123	219.829.908	
			10	188	3	90	8	0	0	100.000	0	0	100.000	
			10	144	3	90	9	0	0	0	178.015.667	0	178.015.667	
			10	144	3	90	9	9	0	0	27.410.818	0	27.410.818	
28.846.2220.00CW.0001	000002493	Subvenção Econômica Destinada a Implementação de Projetos de Interesse Social em Áreas Urbanas (Lei nº 11.977, de 2009)/Nacional/( META : 383000 Volume contratado/unidade)	10	100	3	90	2	0	266.400.000	256.071.410	0	8.762.764	247.308.646	
			10	144	3	90	9	0	0	0	20.400.371	0	20.400.371	
			10	144	3	90	9	9	0	0	27.410.818	0	27.410.818	
28.846.2220.00CX.0001	000002494	Subvenção Econômica Destinada a Implementação de Projetos de Interesse Social em Áreas Rurais (Lei nº 11.977, de 2009)/Nacional/( META : 46677 Volume contratado/unidade)	10	100	3	90	2	0	196.454.622	188.837.883	0	6.462.032	182.375.851	
			10	144	3	90	9	0	0	0	20.400.371	0	20.400.371	
			10	144	3	90	9	9	0	0	27.410.818	0	27.410.818	
<b>2221</b>	<b>Recursos Hídricos</b>								<b>1.091.604.000</b>	<b>1.135.173.613</b>	<b>726.237.323</b>	<b>203.789.947</b>	<b>1.657.620.989</b>	

*Esfera: 1-Fiscal 2-Seguridade Social 3-Inv. Estatais. IU(Identificador de Uso): 0-no país 1-Contrapartida para o BIRD 2-Contrapartida para o BID 3-Outras Contrapartidas 4-No Exterior*

*GND(Grupo Natureza Despesa): 1-Pessoal e Encargos Sociais 2-Juros e Encargos 3-Outras Desp. Correntes 4-Investimentos 5-Inversões Financeiras 6-Amort. da Dívida 9-Reserva de Contingência*

*Mod. de Aplicação: 30-Estados/DF 40-Municípios 50-Entidade Privada 90-União 99-a definir*

*RP(Tipo de Despesa para fins de apuração do Resultado Primário): 0-Financieiro 1-Primário Obrigatória 2-Primário Discricionária 4-Discricionária não abrangida pelo PAC - Invest. 6-Discricionária decorrente de emendas individuais de execução obrigatória 7-Discricionária decorrente de emendas de bancada impositiva 8-Discricionária decorrente de emendas de comissão permanente*

# Congresso Nacional - Comissão Mista de Planos, Orçamentos Públicos e Fiscalização

Relatoria Geral - Alterações da Proposta Orçamentária da União para 2020

Despesas por UO/Programa/Subtítulo

*Orçamento Fiscal e da Seguridade Social (Valores em R\$1,00)*

Func. Programática	Seq.	Título/Subtítulo/Meta	E S F	F T E	G N D	M A D	R P U	I D	PL 22/2019 (A)	Relatório Setorial (B)	Acréscimos (C)	Cancelamentos (D)	Parecer CMO (E) = (B) + (C) - (D)
<b>Unidade Orçamentária:</b>		<b>53101</b>	<b>Ministério do Desenvolvimento Regional - Administração Direta</b>										
<b>2221</b>	<b>Recursos Hídricos</b>								<b>1.091.604.000</b>	<b>1.135.173.613</b>	<b>726.237.323</b>	<b>203.789.947</b>	<b>1.657.620.989</b>
18.544.2221.10CT.0027	000002502	Construção do Canal Adutor do Sertão Alagoano/No Estado de Alagoas/( META : 15 Obra executada/% de execução física)	10	100	4	30	2	0	67.640.000	65.017.531	0	2.224.900	62.792.631
18.544.2221.10F6.0020	000002503	Implantação da Adutora do Agreste no Estado de Pernambuco/Na Região Nordeste/( META : 14 Obra executada/% de execução física)	10	100	4	30	2	0	40.000.000	38.449.161	0	1.315.730	37.133.431
18.544.2221.10GM.0001	000002504	Estudos e Projetos de Infraestrutura para Segurança Hídrica/Nacional/( META : 21 Estudo realizado/unidade)	10	100	4	30	2	0	1.000.000	961.230	0	32.893	928.337
			10	144	4	30	9	0	0	0	4.080.074	0	4.080.074
			10	100	4	30	9	9	0	0	5.482.164	0	5.482.164
18.544.2221.10GM.0031	000031468	Estudos e Projetos de Infraestrutura para Segurança Hídrica/No Estado de Minas Gerais/( META : 50 Estudo realizado/unidade)	10	188	3	99	6	0	0	150.000	0	0	150.000
18.544.2221.109H.0001	000002500	Construção de Barragens/Nacional/( META : 2 Obra executada/unidade)	10	100	4	30	2	0	33.500.000	32.201.172	0	32.201.172	0
			10	100	4	40	2	0	15.000.000	14.418.436	0	14.418.436	0
			10	188	4	90	8	0	0	100.000	0	0	100.000
			10	100	4	30	9	0	0	0	31.099.248	0	31.099.248
			10	188	4	30	9	0	0	0	18.000.000	0	18.000.000
			10	100	4	40	9	0	0	0	13.925.037	0	13.925.037
			10	188	4	40	9	0	0	0	22.000.000	0	22.000.000
18.544.2221.109H.2338	000032492	Construção de Barragens/No Município de Vitória da Conquista - BA/( META : 1 Obra executada/unidade)	10	100	4	30	2	0	0	2.000.000	1.178.127	0	3.178.127
			10	100	4	30	7	0	0	8.887.837	0	0	8.887.837
18.544.2221.109H.3263	000033417	Construção de Barragens/No Município de São Mateus - ES/( META : 1 Obra executada/unidade)	10	100	4	30	2	0	0	2.000.000	96.201	0	2.096.201
18.544.2221.109J.0001	000002501	Construção de Adutoras/Nacional/( META : 1 Obra executada/unidade)	10	100	4	30	2	0	20.000.000	19.224.581	0	19.224.581	0
			10	100	4	30	9	0	0	0	18.566.716	0	18.566.716
			10	188	4	30	9	0	0	0	10.000.000	0	10.000.000
18.544.2221.109J.7000	000032504	Construção de Adutoras/2ª Etapa do Sistema Adutor Extremo Oeste Capivara - No Estado da Paraíba/( META : 1 Obra executada/unidade)	10	100	4	30	2	0	0	20.000.000	0	0	20.000.000
			10	100	4	30	7	0	0	8.864.294	0	0	8.864.294
18.544.2221.109J.7002	000033249	Construção de Adutoras/Construção da Adutora do Agreste - No Estado de Pernambuco/( META : 1 Obra executada/unidade)	10	100	4	30	2	0	0	5.000.000	0	0	5.000.000
18.544.2221.12EP.0020	000002505	Integração do Rio São Francisco com as Bacias do Nordeste Setentrional (Eixo Leste)/Na Região Nordeste/( META : 1 Obra executada/% de execução física)	10	100	4	90	2	0	150.000.000	144.184.353	0	4.933.989	139.250.364
18.544.2221.12G6.0020	000002506	Recuperação de Reservatórios Estratégicos para a Integração do Rio São Francisco/Na Região Nordeste/( META : 2 Barragem recuperada/unidade)	10	100	4	30	2	0	30.000.000	28.836.871	0	986.798	27.850.073
18.544.2221.12G7.0025	000002507	Construção do Canal Adutor Vertente Litorânea com 112,5 km no Estado da Paraíba/No Estado da Paraíba/( META : 14 Obra executada/% de execução física)	10	100	4	30	2	0	40.000.000	38.449.161	0	1.315.730	37.133.431
18.544.2221.14RP.0001	000002508	Reabilitação de Barragens e de Outras Infraestruturas Hídricas/Nacional/( META : 3 Infraestrutura recuperada/unidade)	10	100	4	30	2	0	50.000.000	48.061.451	0	48.061.451	0

*Esfera: 1-Fiscal 2-Seguridade Social 3-Inv. Estatais. IU(Identificador de Uso): 0-no país 1-Contrapartida para o BIRD 2-Contrapartida para o BID 3-Outras Contrapartidas 4-No Exterior GND(Grupo Natureza Despesa): 1-Pessoal e Encargos Sociais 2-Juros e Encargos 3-Outras Desp. Correntes 4-Investimentos 5-Inversões Financeiras 6-Amort. da Dívida 9-Reserva de Contingência*

*Mod. de Aplicação: 30-Estados/DF 40-Municípios 50-Entidade Privada 90-União 99-a definir*

*RP(Tipo de Despesa para fins de apuração do Resultado Primário): 0-Financeiro 1-Primário Obrigatória 2-Primário Discricionária 4-Discricionária não abrangida pelo PAC - Invest. 6-Discricionária decorrente de emendas individuais de execução obrigatória 7-Discricionária decorrente de emendas de bancada impositiva 8-Discricionária decorrente de emendas de comissão permanente*

# Congresso Nacional - Comissão Mista de Planos, Orçamentos Públicos e Fiscalização

Relatoria Geral - Alterações da Proposta Orçamentária da União para 2020

Despesas por UO/Programa/Subtítulo

*Orçamento Fiscal e da Seguridade Social (Valores em R\$1,00)*

Func. Programática	Seq.	Título/Subtítulo/Meta	E S F	F T E	G N D	M A D	R A P	I P D U	PL 22/2019 (A)	Relatório Setorial (B)	Acréscimos (C)	Cancelamentos (D)	Parecer CMO (E) = (B) + (C) - (D)
<b>Unidade Orçamentária:</b>													
	<b>53101</b>	<b>Ministério do Desenvolvimento Regional - Administração Direta</b>											
<b>2221</b>	<b>Recursos Hídricos</b>								<b>1.091.604.000</b>	<b>1.135.173.613</b>	<b>726.237.323</b>	<b>203.789.947</b>	<b>1.657.620.989</b>
18.544.2221.14RP.0001	000002508	Reabilitação de Barragens e de Outras Infraestruturas Hídricas/Nacional/( META : 3 Infraestrutura recuperada/unidade)	10	100	4	30	9	0	0	0	46.416.788	0	46.416.788
18.544.2221.14VI.0001	000002509	Implantação de Infraestruturas para Segurança Hídrica/Nacional/( META : 3 Obra executada/unidade)	10	100	4	30	2	0	52.700.000	50.656.770	0	50.656.770	0
			10	188	4	90	8	0	0	40.000.000	0	0	40.000.000
			10	100	4	30	9	0	0	0	48.923.295	0	48.923.295
18.544.2221.152D.0026	000002510	Construção do Sistema Adutor Ramal do Agreste Pernambucano/No Estado de Pernambuco/( META : 24 Obra executada/% de execução física)	10	100	4	90	2	0	304.200.000	287.405.867	0	10.006.129	277.399.738
18.544.2221.1851.0001	000002511	Aquisição de Equipamentos e/ou Implantação de Obras de Infraestrutura Hídrica de Pequeno e Médio Vulto/Nacional/( META : 42 Intervenção apoiada/unidade)	10	100	4	30	2	0	10.000.000	9.612.291	0	9.612.291	0
			10	188	4	30	8	0	0	100.000	0	0	100.000
			10	188	4	90	8	0	0	100.000	0	0	100.000
			10	100	4	30	9	0	0	0	9.283.358	0	9.283.358
			10	144	4	30	9	0	0	0	130.541.020	0	130.541.020
			10	100	4	30	9	9	0	0	175.400.538	0	175.400.538
18.544.2221.1851.0024	000031336	Aquisição de Equipamentos e/ou Implantação de Obras de Infraestrutura Hídrica de Pequeno e Médio Vulto/No Estado do Rio Grande do Norte/( META : 40 Intervenção apoiada/unidade)	10	188	4	30	6	0	0	350.000	0	0	350.000
			10	188	4	99	6	0	0	1.000.000	0	0	1.000.000
18.544.2221.1851.0026	000031470	Aquisição de Equipamentos e/ou Implantação de Obras de Infraestrutura Hídrica de Pequeno e Médio Vulto/No Estado de Pernambuco/( META : 1 Intervenção apoiada/unidade)	10	188	4	30	6	0	0	100.000	0	0	100.000
18.544.2221.1851.0031	000031374	Aquisição de Equipamentos e/ou Implantação de Obras de Infraestrutura Hídrica de Pequeno e Médio Vulto/No Estado de Minas Gerais/( META : 15 Intervenção apoiada/unidade)	10	188	3	99	6	0	0	500.000	0	0	500.000
18.544.2221.1851.0043	000031447	Aquisição de Equipamentos e/ou Implantação de Obras de Infraestrutura Hídrica de Pequeno e Médio Vulto/No Estado do Rio Grande do Sul/( META : 2 Intervenção apoiada/unidade)	10	188	4	99	6	0	0	250.000	0	0	250.000
18.544.2221.1851.0051	000031354	Aquisição de Equipamentos e/ou Implantação de Obras de Infraestrutura Hídrica de Pequeno e Médio Vulto/No Estado de Mato Grosso/( META : 2 Intervenção apoiada/unidade)	10	188	4	40	6	0	0	750.000	0	0	750.000
18.544.2221.1851.1576	000031443	Aquisição de Equipamentos e/ou Implantação de Obras de Infraestrutura Hídrica de Pequeno e Médio Vulto/No Município de Arapirina - PE/( META : 1 Intervenção apoiada/unidade)	10	188	4	30	6	0	0	250.000	0	0	250.000
18.544.2221.20VR.0001	000002496	Recuperação de Bacias Hidrográficas/Nacional/( META : 2 Sub-bacia com intervenção realizada/unidade)	10	134	3	80	2	0	1.270.000	1.270.000	0	0	1.270.000
			10	134	3	90	2	0	5.730.000	5.730.000	0	0	5.730.000
			10	188	3	90	8	0	0	100.000	0	0	100.000
18.544.2221.20VS.0001	000002497	Formulação e Apoio à Implementação da Política Nacional de Recursos Hídricos/Nacional/( META : 1 Política formulada/unidade)	10	134	3	80	2	0	1.020.000	1.020.000	0	0	1.020.000
			10	134	3	90	2	0	2.040.000	2.040.000	0	0	2.040.000

*Esfera: 1-Fiscal 2-Seguridade Social 3-Inv. Estatais. IU(Identificador de Uso): 0-no país 1-Contrapartida para o BIRD 2-Contrapartida para o BID 3-Outras Contrapartidas 4-No Exterior*

*GND(Grupo Natureza Despesa): 1-Pessoal e Encargos Sociais 2-Juros e Encargos 3-Outras Desp. Correntes 4-Investimentos 5-Inversões Financeiras 6-Amort. da Dívida 9-Reserva de Contingência*

*Mod. de Aplicação: 30-Estados/DF 40-Municípios 50-Entidade Privada 90-União 99-a definir*

*RP(Tipo de Despesa para fins de apuração do Resultado Primário): 0-Financeiro 1-Primário Obrigatória 2-Primário Discricionária 4-Discricionária não abrangida pelo PAC - Invest. 6-Discricionária decorrente de emendas individuais de execução obrigatória 7-Discricionária decorrente de emendas de bancada impositiva 8-Discricionária decorrente de emendas de comissão permanente*

# Congresso Nacional - Comissão Mista de Planos, Orçamentos Públicos e Fiscalização

Relatoria Geral - Alterações da Proposta Orçamentária da União para 2020

Despesas por UO/Programa/Subtítulo

*Orçamento Fiscal e da Seguridade Social (Valores em R\$1,00)*

Func. Programática	Seq.	Título/Subtítulo/Meta	E S F	F T E	G N D	M A D	R P U	I P D	PL 22/2019 (A)	Relatório Setorial (B)	Acréscimos (C)	Cancelamentos (D)	Parecer CMO (E) = (B) + (C) - (D)
<b>Unidade Orçamentária:</b>													
	<b>53101</b>	<b>Ministério do Desenvolvimento Regional - Administração Direta</b>											
<b>2221</b>	<b>Recursos Hídricos</b>								<b>1.091.604.000</b>	<b>1.135.173.613</b>	<b>726.237.323</b>	<b>203.789.947</b>	<b>1.657.620.989</b>
18.544.2221.214T.0020	000002498	Gestão, Operação e Manutenção do Projeto de Integração do Rio São Francisco - PISF/Na Região Nordeste/( META : 1 Infraestrutura mantida/unidade)	10	100	4	90	2	0	20.400.000	19.609.072	0	671.022	18.938.050
18.544.2221.5900.0020	000002512	Integração do Rio São Francisco com as Bacias dos Rios Jaguaribe, Piranhas-Açu e Apodi (Eixo Norte)/Na Região Nordeste/( META : 100 Projeto executado/% de execução física)	10	100	4	90	2	0	200.000.000	192.245.803	0	6.578.651	185.667.152
			10	144	4	90	9	0	0	0	20.400.371	0	20.400.371
			10	100	4	90	9	9	0	0	27.410.818	0	27.410.818
18.544.2221.7L29.0023	000002513	Integração das Bacias Hidrográficas do Estado Ceará - Cinturão das Águas do Ceará - Trecho 1 com 149,82 km/No Estado do Ceará/( META : 18 Obra executada/% de execução)	10	100	4	30	2	0	40.000.000	38.449.161	0	1.315.730	37.133.431
			10	144	4	30	9	0	0	0	61.201.115	0	61.201.115
			10	144	4	30	9	9	0	0	82.232.453	0	82.232.453
18.544.2221.8695.0001	000002499	Dessalinização de Águas Continentais e Marinhas - Programa Água Doce e Programa Doce Mar/Nacional/( META : 10 Sistema implantado/unidade)	10	100	3	90	2	0	7.104.000	6.828.571	0	233.674	6.594.897
<b>2222</b>	<b>Saneamento Básico</b>								<b>271.522.563</b>	<b>271.356.823</b>	<b>246.491.821</b>	<b>255.147.773</b>	<b>262.700.871</b>
17.512.2222.1N08.0001	000002528	Apoyo à Implantação, Ampliação ou Melhorias de Sistemas de Esgotamento Sanitário em Municípios com População Superior a 50 mil Habitantes ou Municípios Integrantes de Regiões Metropolitanas ou de Regiões Integradas de Desenvolvimento/Nacional/( META : 2426 Domicílio atendido/unidade)	20	100	4	30	2	0	3.000.000	2.883.688	0	2.883.688	0
			20	100	4	40	2	0	7.000.000	6.728.604	0	6.728.604	0
			20	100	4	30	9	0	0	0	2.785.008	0	2.785.008
			20	100	4	40	9	0	0	0	6.498.351	0	6.498.351
17.512.2222.1N08.0010	000002529	Apoyo à Implantação, Ampliação ou Melhorias de Sistemas de Esgotamento Sanitário em Municípios com População Superior a 50 mil Habitantes ou Municípios Integrantes de Regiões Metropolitanas ou de Regiões Integradas de Desenvolvimento/Na Região Norte/( META : 8391 Domicílio atendido/unidade)	20	100	4	30	2	0	16.684.992	16.038.099	0	16.038.099	0
			20	100	4	40	2	0	2.447.732	2.352.832	0	2.352.832	0
			20	100	4	30	9	0	0	0	15.489.275	0	15.489.275
			20	100	4	40	9	0	0	0	2.272.318	0	2.272.318
17.512.2222.1N08.0020	000002530	Apoyo à Implantação, Ampliação ou Melhorias de Sistemas de Esgotamento Sanitário em Municípios com População Superior a 50 mil Habitantes ou Municípios Integrantes de Regiões Metropolitanas ou de Regiões Integradas de Desenvolvimento/Na Região Nordeste/( META : 30783 Domicílio atendido/unidade)	20	100	4	30	2	0	52.241.065	50.215.628	0	50.215.628	0
			20	100	4	40	2	0	17.400.992	16.726.339	0	16.726.339	0
			20	100	4	30	9	0	0	0	48.497.249	0	48.497.249
			20	100	4	40	9	0	0	0	16.153.964	0	16.153.964
17.512.2222.1N08.0030	000002531	Apoyo à Implantação, Ampliação ou Melhorias de Sistemas de Esgotamento Sanitário em Municípios com População Superior a 50 mil Habitantes ou Municípios Integrantes de Regiões Metropolitanas ou de Regiões Integradas de Desenvolvimento/Na Região Sudeste/( META : 12298 Domicílio atendido/unidade)	20	100	4	40	2	0	27.874.385	26.793.668	0	26.793.668	0
			20	100	4	40	9	0	0	0	25.876.789	0	25.876.789
17.512.2222.1N08.0031	000031344	Apoyo à Implantação, Ampliação ou Melhorias de Sistemas de Esgotamento Sanitário em Municípios com População Superior a 50 mil Habitantes ou Municípios Integrantes de Regiões Metropolitanas ou de Regiões Integradas de Desenvolvimento/No Estado de Minas Gerais/( META : 1 Domicílio atendido/unidade)	20	188	4	40	6	0	0	900.000	0	0	900.000
17.512.2222.1N08.0040	000002532	Apoyo à Implantação, Ampliação ou Melhorias de Sistemas de	20	100	4	30	2	0	8.746.813	8.407.691	0	8.407.691	0

*Esfera: 1-Fiscal 2-Seguridade Social 3-Inv. Estatais. IU(Identificador de Uso): 0-no país 1-Contrapartida para o BIRD 2-Contrapartida para o BID 3-Outras Contrapartidas 4-No Exterior GND(Grupo Natureza Despesa): 1-Pessoal e Encargos Sociais 2-Juros e Encargos 3-Outras Desp. Correntes 4-Investimentos 5-Inversões Financeiras 6-Amort. da Dívida 9-Reserva de Contingência*

*Mod. de Aplicação: 30-Estados/DF 40-Municípios 50-Entidade Privada 90-União 99-a definir*

*RP(Tipo de Despesa para fins de apuração do Resultado Primário): 0-Financieiro 1-Primário Obrigatória 2-Primário Discricionária 4-Discricionária não abrangida pelo PAC - Invest. 6-Discricionária decorrente de emendas individuais de execução obrigatória 7-Discricionária decorrente de emendas de bancada impositiva 8-Discricionária decorrente de emendas de comissão permanente*

# Congresso Nacional - Comissão Mista de Planos, Orçamentos Públicos e Fiscalização

Relatoria Geral - Alterações da Proposta Orçamentária da União para 2020

Despesas por UO/Programa/Subtítulo

*Orçamento Fiscal e da Seguridade Social (Valores em R\$1,00)*

Func. Programática	Seq.	Título/Subtítulo/Meta	E S F	F T E	G N D	M A D	R A D	I P D U	PL 22/2019 (A)	Relatório Setorial (B)	Acréscimos (C)	Cancelamentos (D)	Parecer CMO (E) = (B) + (C) - (D)
<b>Unidade Orçamentária:</b>		<b>53101</b>	<b>Ministério do Desenvolvimento Regional - Administração Direta</b>										
<b>2222</b>	<b>Saneamento Básico</b>								<b>271.522.563</b>	<b>271.356.823</b>	<b>246.491.821</b>	<b>255.147.773</b>	<b>262.700.871</b>
17.512.2222.1N08.0040	000002532	Esgotamento Sanitário em Municípios com População Superior a 50 mil Habitantes ou Municípios Integrantes de Regiões Metropolitanas ou de Regiões Integradas de Desenvolvimento/Na Região Sul/( META : 6279 Domicílio atendido/unidade)	20	100	4	40	2	0	5.540.172	5.325.375	0	5.325.375	0
			20	100	4	30	9	0	0	0	8.119.980	0	8.119.980
			20	100	4	40	9	0	0	0	5.143.141	0	5.143.141
17.512.2222.1N08.0050	000002533	Apoio à Implantação, Ampliação ou Melhorias de Sistemas de Esgotamento Sanitário em Municípios com População Superior a 50 mil Habitantes ou Municípios Integrantes de Regiões Metropolitanas ou de Regiões Integradas de Desenvolvimento/Na Região Centro-Oeste/( META : 9580 Domicílio atendido/unidade)	20	100	4	30	2	0	16.449.399	15.811.640	0	15.811.640	0
			20	100	4	40	2	0	5.246.937	5.043.509	0	5.043.509	0
			20	100	4	30	9	0	0	0	15.270.566	0	15.270.566
			20	100	4	40	9	0	0	0	4.870.920	0	4.870.920
17.512.2222.1N08.4608	000031401	Apoio à Implantação, Ampliação ou Melhorias de Sistemas de Esgotamento Sanitário em Municípios com População Superior a 50 mil Habitantes ou Municípios Integrantes de Regiões Metropolitanas ou de Regiões Integradas de Desenvolvimento/No Município de Pomerode - SC/( META : 1 Domicílio atendido/unidade)	20	188	3	40	6	0	0	450.000	0	0	450.000
17.512.2222.1N08.4625	000031423	Apoio à Implantação, Ampliação ou Melhorias de Sistemas de Esgotamento Sanitário em Municípios com População Superior a 50 mil Habitantes ou Municípios Integrantes de Regiões Metropolitanas ou de Regiões Integradas de Desenvolvimento/No Município de Rio dos Cedros - SC/( META : 1 Domicílio atendido/unidade)	20	188	3	40	6	0	0	300.000	0	0	300.000
17.512.2222.1P95.0001	000002534	Apoio à Elaboração de Planos e Projetos de Saneamento em Municípios com População Superior a 50 mil Habitantes ou Integrantes de Regiões Metropolitanas ou de Regiões Integradas de Desenvolvimento/Nacional/( META : 4 Projeto apoiado/unidade)	20	100	4	30	2	0	1.354.715	1.302.192	0	44.561	1.257.631
			20	100	4	40	2	0	2.576.313	2.476.427	0	84.743	2.391.684
17.512.2222.10SC.0001	000002522	Apoio à Implantação, Ampliação ou Melhorias em Sistemas de Abastecimento de Água em Municípios com População Superior a 50 mil Habitantes ou Municípios Integrantes de Regiões Metropolitanas ou de Regiões Integradas de Desenvolvimento/Nacional/( META : 2736 Domicílio atendido/unidade)	20	100	4	30	2	0	3.000.000	2.883.688	0	2.883.688	0
			20	100	4	40	2	0	7.000.000	6.728.604	0	6.728.604	0
			20	100	4	30	9	0	0	0	2.785.008	0	2.785.008
			20	100	4	40	9	0	0	0	6.498.351	0	6.498.351
17.512.2222.10SC.0010	000002523	Apoio à Implantação, Ampliação ou Melhorias em Sistemas de Abastecimento de Água em Municípios com População Superior a 50 mil Habitantes ou Municípios Integrantes de Regiões Metropolitanas ou de Regiões Integradas de Desenvolvimento/Na Região Norte/( META : 4131 Domicílio atendido/unidade)	20	100	4	30	2	0	6.221.408	5.980.198	0	5.980.198	0
			20	100	4	40	2	0	1.916.260	1.841.965	0	1.841.965	0
			20	100	4	30	9	0	0	0	5.775.556	0	5.775.556
			20	100	4	40	9	0	0	0	1.778.933	0	1.778.933
17.512.2222.10SC.0020	000002524	Apoio à Implantação, Ampliação ou Melhorias em Sistemas de Abastecimento de Água em Municípios com População Superior a 50 mil Habitantes ou Municípios Integrantes de Regiões Metropolitanas ou de Regiões Integradas de Desenvolvimento/Na Região Nordeste/( META : 13673 Domicílio atendido/unidade)	20	100	4	30	2	0	22.112.964	21.255.623	0	21.255.623	0
			20	100	4	40	2	0	4.821.715	4.634.773	0	4.634.773	0
			20	100	4	30	9	0	0	0	20.528.256	0	20.528.256
			20	100	4	40	9	0	0	0	4.476.171	0	4.476.171
17.512.2222.10SC.0025	000031302	Apoio à Implantação, Ampliação ou Melhorias em Sistemas de Abastecimento de Água em Municípios com População Superior a 50 mil Habitantes ou Municípios Integrantes de Regiões Metropolitanas ou de	20	188	4	30	6	0	0	1.200.000	0	0	1.200.000

*Esfera: 1-Fiscal 2-Seguridade Social 3-Inv. Estatais. IU(Identificador de Uso): 0-no país 1-Contrapartida para o BIRD 2-Contrapartida para o BID 3-Outras Contrapartidas 4-No Exterior GND(Grupo Natureza Despesa): 1-Pessoal e Encargos Sociais 2-Juros e Encargos 3-Outras Desp. Correntes 4-Investimentos 5-Inversões Financeiras 6-Amort. da Dívida 9-Reserva de Contingência*

*Mod. de Aplicação: 30-Estados/DF 40-Municípios 50-Entidade Privada 90-União 99-a definir*

*RP(Tipo de Despesa para fins de apuração do Resultado Primário): 0-Financieiro 1-Primário Obrigatória 2-Primário Discricionária 4-Discricionária não abrangida pelo PAC - Invest. 6-Discricionária decorrente de emendas individuais de execução obrigatória 7-Discricionária decorrente de emendas de bancada impositiva 8-Discricionária decorrente de emendas de comissão permanente*

# Congresso Nacional - Comissão Mista de Planos, Orçamentos Públicos e Fiscalização

Relatoria Geral - Alterações da Proposta Orçamentária da União para 2020

Despesas por UO/Programa/Subtítulo

*Orçamento Fiscal e da Seguridade Social (Valores em R\$1,00)*

Func. Programática	Seq.	Título/Subtítulo/Meta	E S F	F T E	G N D	M A D	R A P	I P D	U	PL 22/2019 (A)	Relatório Setorial (B)	Acréscimos (C)	Cancelamentos (D)	Parecer CMO (E) = (B) + (C) - (D)
<b>Unidade Orçamentária:</b>		<b>53101 Ministério do Desenvolvimento Regional - Administração Direta</b>								<b>271.522.563</b>	<b>271.356.823</b>	<b>246.491.821</b>	<b>255.147.773</b>	<b>262.700.871</b>
<b>2222</b>	<b>Saneamento Básico</b>													
17.512.2222.10SC.0025	000031302	Regiões Integradas de Desenvolvimento/No Estado da Paraíba/( META : 1 Domicílio atendido/unidade)												
17.512.2222.10SC.0026	000031420	Apoio à Implantação, Ampliação ou Melhorias em Sistemas de Abastecimento de Água em Municípios com População Superior a 50 mil Habitantes ou Municípios Integrantes de Regiões Metropolitanas ou de Regiões Integradas de Desenvolvimento/No Estado de Pernambuco/( META : 100 Domicílio atendido/unidade)	20	188	4	30	6	0		0	320.000	0	0	320.000
17.512.2222.10SC.0030	000002525	Apoio à Implantação, Ampliação ou Melhorias em Sistemas de Abastecimento de Água em Municípios com População Superior a 50 mil Habitantes ou Municípios Integrantes de Regiões Metropolitanas ou de Regiões Integradas de Desenvolvimento/Na Região Sudeste/( META : 5232 Domicílio atendido/unidade)	20	100	4	30	2	0		7.721.902	7.422.517	0	7.422.517	0
			20	100	4	40	2	0		1.757.132	1.689.007	0	1.689.007	0
			20	100	4	70	2	0		827.124	795.056	0	795.056	0
			20	100	4	30	9	0		0	0	7.168.518	0	7.168.518
			20	100	4	40	9	0		0	0	1.631.209	0	1.631.209
17.512.2222.10SC.0040	000002526	Apoio à Implantação, Ampliação ou Melhorias em Sistemas de Abastecimento de Água em Municípios com População Superior a 50 mil Habitantes ou Municípios Integrantes de Regiões Metropolitanas ou de Regiões Integradas de Desenvolvimento/Na Região Sul/( META : 868 Domicílio atendido/unidade)	20	100	4	30	2	0		739.546	710.874	0	710.874	0
			20	100	4	40	2	0		970.647	933.015	0	933.015	0
			20	100	4	30	9	0		0	0	686.548	0	686.548
			20	100	4	40	9	0		0	0	901.087	0	901.087
17.512.2222.10SC.0050	000002527	Apoio à Implantação, Ampliação ou Melhorias em Sistemas de Abastecimento de Água em Municípios com População Superior a 50 mil Habitantes ou Municípios Integrantes de Regiões Metropolitanas ou de Regiões Integradas de Desenvolvimento/Na Região Centro-Oeste/( META : 6347 Domicílio atendido/unidade)	20	100	4	30	2	0		9.369.446	9.006.184	0	9.006.184	0
			20	100	4	40	2	0		3.132.869	3.011.405	0	3.011.405	0
			20	100	4	30	9	0		0	0	8.697.992	0	8.697.992
			20	100	4	40	9	0		0	0	2.908.355	0	2.908.355
17.512.2222.10SC.5404	000032524	Apoio à Implantação, Ampliação ou Melhorias em Sistemas de Abastecimento de Água em Municípios com População Superior a 50 mil Habitantes ou Municípios Integrantes de Regiões Metropolitanas ou de Regiões Integradas de Desenvolvimento/No Município de Tangará da Serra - MT/( META : 2016 Domicílio atendido/unidade)	20	100	4	40	2	0		0	0	275.312	0	275.312
			20	188	4	40	7	0		0	7.091.435	0	0	7.091.435
17.512.2222.10S5.0001	000002516	Apoio a Empreendimentos de Saneamento Integrado em Municípios com População Superior a 50 mil Habitantes ou Municípios Integrantes de Regiões Metropolitanas ou de Regiões Integradas de Desenvolvimento/Nacional/( META : 3151 Domicílio atendido/unidade)	20	100	4	30	2	0		3.000.000	2.883.688	0	2.883.688	0
			20	100	4	40	2	0		7.000.000	6.728.604	0	6.728.604	0
			20	188	4	40	8	0		0	100.000	0	0	100.000
			20	100	4	30	9	0		0	0	2.785.008	0	2.785.008
17.512.2222.10S5.0010	000002517	Apoio a Empreendimentos de Saneamento Integrado em Municípios com População Superior a 50 mil Habitantes ou Municípios Integrantes de Regiões Metropolitanas ou de Regiões Integradas de Desenvolvimento/Na Região Norte/( META : 1076 Domicílio atendido/unidade)	20	100	4	30	2	0		1.091.033	1.048.733	0	1.048.733	0
			20	100	4	40	2	0		2.327.215	2.236.987	0	2.236.987	0
			20	100	4	30	9	0		0	0	1.012.845	0	1.012.845
			20	100	4	40	9	0		0	0	2.160.437	0	2.160.437
17.512.2222.10S5.0020	000002518	Apoio a Empreendimentos de Saneamento Integrado em Municípios com	20	100	4	30	2	0		1.307.128	1.256.450	0	1.256.450	0

*Esfera: 1-Fiscal 2-Seguridade Social 3-Inv. Estatais. IU(Identificador de Uso): 0-no país 1-Contrapartida para o BIRD 2-Contrapartida para o BID 3-Outras Contrapartidas 4-No Exterior*

*GND(Grupo Natureza Despesa): 1-Pessoal e Encargos Sociais 2-Juros e Encargos Sociais 3-Outras Desp. Correntes 4-Investimentos 5-Inversões Financeiras 6-Amort. da Dívida 9-Reserva de Contingência*

*Mod. de Aplicação: 30-Estados/DF 40-Municípios 50-Entidade Privada 90-União 99-a definir*

*RP(Tipo de Despesa para fins de apuração do Resultado Primário): 0-Financieiro 1-Primário Obrigatória 2-Primário Discricionária 4-Discricionária não abrangida pelo PAC - Invest. 6-Discricionária decorrente de emendas individuais de execução obrigatória 7-Discricionária decorrente de emendas de bancada impositiva 8-Discricionária decorrente de emendas de comissão permanente*

# Congresso Nacional - Comissão Mista de Planos, Orçamentos Públicos e Fiscalização

Relatoria Geral - Alterações da Proposta Orçamentária da União para 2020

Despesas por UO/Programa/Subtítulo

*Orçamento Fiscal e da Seguridade Social (Valores em R\$1,00)*

Func. Programática	Seq.	Título/Subtítulo/Meta	E S F	F T E	G N D	M A D	R A D	I P U	PL 22/2019 (A)	Relatório Setorial (B)	Acréscimos (C)	Cancelamentos (D)	Parecer CMO (E) = (B) + (C) - (D)
<b>Unidade Orçamentária:</b>		<b>53101</b>	<b>Ministério do Desenvolvimento Regional - Administração Direta</b>										
<b>2222</b>	<b>Saneamento Básico</b>								<b>271.522.563</b>	<b>271.356.823</b>	<b>246.491.821</b>	<b>255.147.773</b>	<b>262.700.871</b>
17.512.2222.10S5.0020	000002518	População Superior a 50 mil Habitantes ou Municípios Integrantes de Regiões Metropolitanas ou de Regiões Integradas de Desenvolvimento/Na Região Nordeste/( META : 1955 Domicílio atendido/unidade)	20	100	4	40	2	0	4.900.933	4.710.919	0	4.710.919	0
			20	100	4	30	9	0	0	0	1.213.454	0	1.213.454
			20	100	4	40	9	0	0	0	4.549.711	0	4.549.711
17.512.2222.10S5.0030	000002519	Apoio a Empreendimentos de Saneamento Integrado em Municípios com População Superior a 50 mil Habitantes ou Municípios Integrantes de Regiões Metropolitanas ou de Regiões Integradas de Desenvolvimento/Na Região Sudeste/( META : 2450 Domicílio atendido/unidade)	20	100	4	40	2	0	7.784.322	7.482.517	0	7.482.517	0
			20	100	4	40	9	0	0	0	7.226.465	0	7.226.465
17.512.2222.10S5.0040	000002520	Apoio a Empreendimentos de Saneamento Integrado em Municípios com População Superior a 50 mil Habitantes ou Municípios Integrantes de Regiões Metropolitanas ou de Regiões Integradas de Desenvolvimento/Na Região Sul/( META : 692 Domicílio atendido/unidade)	20	100	4	40	2	0	2.195.832	2.110.698	0	2.110.698	0
			20	100	4	40	9	0	0	0	2.038.470	0	2.038.470
17.512.2222.10S5.0050	000002521	Apoio a Empreendimentos de Saneamento Integrado em Municípios com População Superior a 50 mil Habitantes ou Municípios Integrantes de Regiões Metropolitanas ou de Regiões Integradas de Desenvolvimento/Na Região Centro-Oeste/( META : 1069 Domicílio atendido/unidade)	20	100	4	40	2	0	3.393.572	3.262.000	0	3.262.000	0
			20	100	4	40	9	0	0	0	3.150.374	0	3.150.374
17.512.2222.20NV.0001	000002514	Apoio à Implementação de Ações de Desenvolvimento do Setor Águas/Nacional/( META : 3 Estudo realizado/unidade)	20	100	3	80	2	0	1.776.000	1.707.143	0	58.418	1.648.725
17.512.2222.216F.0001	000002515	Gestão da Política de Saneamento Básico/Nacional/( META : 1 Projeto apoiado/unidade)	20	100	3	90	2	0	592.000	569.048	0	19.473	549.575
<b>TOTAL DA UO:</b>									<b>4.955.495.694</b>	<b>5.760.161.485</b>	<b>7.916.422.474</b>	<b>1.538.154.795</b>	<b>12.138.429.164</b>
<b>Unidade Orçamentária:</b>		<b>53201</b>	<b>Companhia de Desenvolvimento dos Vales do São Francisco e do Parnaíba - CODEVASF</b>										
<b>0032</b>	<b>Programa de Gestão e Manutenção do Poder Executivo</b>								<b>522.540.537</b>	<b>521.838.100</b>	<b>0</b>	<b>27.898.674</b>	<b>493.939.426</b>
04.122.0032.20TP.0001	000002537	Ativos Cíveis da União/Nacional/( META : - -/ -)	10	100	1	90	1	0	471.449.154	471.449.154	0	27.439.367	444.009.787
04.122.0032.2000.0001	000002535	Administração da Unidade/Nacional/( META : - -/ -)	10	100	3	90	2	0	16.901.348	16.246.067	0	0	16.246.067
			10	250	3	90	2	0	5.603.553	5.603.553	0	0	5.603.553
			10	280	3	90	2	0	276.287	276.287	0	0	276.287
			10	100	4	90	2	0	328.295	315.567	0	0	315.567
			10	263	4	90	2	0	1.554.138	1.554.138	0	0	1.554.138
04.301.0032.2004.0001	000002536	Assistência Médica e Odontológica aos Servidores Cíveis, Empregados, Militares e seus Dependentes/Nacional/( META : - -/ -)	20	151	3	90	1	0	8.853.029	8.853.029	0	149.088	8.703.941
04.331.0032.212B.0001	000002538	Benefícios Obrigatórios aos Servidores Cíveis, Empregados, Militares e seus Dependentes/Nacional/( META : - -/ -)	10	100	3	90	1	0	16.686.733	16.686.733	0	281.010	16.405.723
26.784.0032.2869.0031	000002539	Operação das Linhas de Navegação no Lago de Três Marias/No Estado de Minas Gerais/( META : 90000 Veículo transportado/unidade)	10	100	3	90	2	0	888.000	853.572	0	29.209	824.363
<b>0901 Operações Especiais: Cumprimento de Sentenças Judiciais</b>									<b>9.501.000</b>	<b>9.501.000</b>	<b>0</b>	<b>0</b>	<b>9.501.000</b>
04.846.0901.00QY.0001	000002541	Acordos referentes a passivos atuariais de estais dependentes/Nacional/( META : - -/ -)	10	100	1	90	1	0	1.000	1.000	0	0	1.000

*Esfera: 1-Fiscal 2-Seguridade Social 3-Inv. Estatais. IU(Identificador de Uso): 0-no país 1-Contrapartida para o BIRD 2-Contrapartida para o BID 3-Outras Contrapartidas 4-No Exterior*

*GND(Grupo Natureza Despesa): 1-Pessoal e Encargos Sociais 2-Juros e Encargos 3-Outras Desp. Correntes 4-Investimentos 5-Inversões Financeiras 6-Amort. da Dívida 9-Reserva de Contingência*

*Mod. de Aplicação: 30-Estados/DF 40-Municípios 50-Entidade Privada 90-União 99-a definir*

*RP(Tipo de Despesa para fins de apuração do Resultado Primário): 0-Financiamento 1-Primário Obrigatória 2-Primário Discricionária 4-Discricionária não abrangida pelo PAC - Invest. 6-Discricionária decorrente de emendas individuais de execução obrigatória 7-Discricionária decorrente de emendas de bancada impositiva 8-Discricionária decorrente de emendas de comissão permanente*

# Congresso Nacional - Comissão Mista de Planos, Orçamentos Públicos e Fiscalização

Relatoria Geral - Alterações da Proposta Orçamentária da União para 2020

Despesas por UO/Programa/Subtítulo

*Orçamento Fiscal e da Seguridade Social (Valores em R\$1,00)*

Func. Programática	Seq.	Título/Subtítulo/Meta	E S F	F T E	G N D	M A P	R P D	I U	PL 22/2019 (A)	Relatório Setorial (B)	Acréscimos (C)	Cancelamentos (D)	Parecer CMO (E) = (B) + (C) - (D)	
<b>Unidade Orçamentária:</b>		<b>53201 Companhia de Desenvolvimento dos Vales do São Francisco e do Parnaíba - CODEVASF</b>												
<b>0901</b>	<b>Operações Especiais: Cumprimento de Sentenças Judiciais</b>									<b>9.501.000</b>	<b>9.501.000</b>	<b>0</b>	<b>0</b>	<b>9.501.000</b>
28.846.0901.0022.0001	000002540	Sentenças Judiciais Devidas por Empresas Estatais/Nacional/( META : - - /-)	10	100	1	90	1	0	4.500.000	4.500.000	0	0	4.500.000	
			10	100	3	90	1	0	5.000.000	5.000.000	0	0	5.000.000	
<b>2217</b>	<b>Desenvolvimento Regional, Territorial e Urbano</b>									<b>85.624.550</b>	<b>686.044.488</b>	<b>73.932.257</b>	<b>2.631.094</b>	<b>757.345.651</b>
11.333.2217.4786.0001	000002550	Capacitação e Monitoramento da Juventude Rural (Projeto Amanhã)/Nacional/( META : 250 Jovem capacitado/unidade)	10	100	3	90	2	0	88.800	85.358	0	2.921	82.437	
15.244.2217.7K66.0015	000031238	Apoio a Projetos de Desenvolvimento Sustentável Local Integrado/No Estado do Pará/( META : 31 Projeto apoiado/unidade)	10	188	4	90	6	0	0	4.040.454	0	0	4.040.454	
			10	188	4	99	6	0	0	400.000	0	0	400.000	
15.244.2217.7K66.0017	000031234	Apoio a Projetos de Desenvolvimento Sustentável Local Integrado/No Estado do Tocantins/( META : 1090 Projeto apoiado/unidade)	10	188	4	99	6	0	0	7.400.000	0	0	7.400.000	
15.244.2217.7K66.0020	000031462	Apoio a Projetos de Desenvolvimento Sustentável Local Integrado/Na Região Nordeste/( META : 1 Projeto apoiado/unidade)	10	188	3	90	6	0	0	200.000	0	0	200.000	
15.244.2217.7K66.0021	000031217	Apoio a Projetos de Desenvolvimento Sustentável Local Integrado/No Estado do Maranhão/( META : 416 Projeto apoiado/unidade)	10	188	4	30	6	0	0	7.820.227	0	0	7.820.227	
			10	188	4	40	6	0	0	23.070.681	0	0	23.070.681	
			10	188	4	90	6	0	0	10.810.681	0	0	10.810.681	
			10	188	4	99	6	0	0	16.840.227	0	0	16.840.227	
15.244.2217.7K66.0022	000031233	Apoio a Projetos de Desenvolvimento Sustentável Local Integrado/No Estado do Piauí/( META : 243 Projeto apoiado/unidade)	10	188	4	40	6	0	0	100.000	0	0	100.000	
			10	188	4	90	6	0	0	8.540.227	0	0	8.540.227	
			10	188	4	99	6	0	0	7.550.000	0	0	7.550.000	
15.244.2217.7K66.0026	000031260	Apoio a Projetos de Desenvolvimento Sustentável Local Integrado/No Estado de Pernambuco/( META : 52 Projeto apoiado/unidade)	10	188	4	90	6	0	0	6.849.454	0	0	6.849.454	
			10	188	4	99	6	0	0	1.460.454	500.000	0	1.960.454	
15.244.2217.7K66.0027	000031216	Apoio a Projetos de Desenvolvimento Sustentável Local Integrado/No Estado de Alagoas/( META : 19 Projeto apoiado/unidade)	10	188	4	40	6	0	0	1.104.919	0	0	1.104.919	
			10	188	4	90	6	0	0	7.970.227	0	0	7.970.227	
			10	188	4	99	6	0	0	4.850.000	0	0	4.850.000	
15.244.2217.7K66.0028	000031226	Apoio a Projetos de Desenvolvimento Sustentável Local Integrado/No Estado de Sergipe/( META : 50 Projeto apoiado/unidade)	10	188	4	90	6	0	0	22.710.681	0	0	22.710.681	
15.244.2217.7K66.0029	000031220	Apoio a Projetos de Desenvolvimento Sustentável Local Integrado/No Estado da Bahia/( META : 525 Projeto apoiado/unidade)	10	188	3	99	6	0	0	500.000	0	0	500.000	
			10	188	4	40	6	0	0	3.900.454	0	0	3.900.454	
			10	188	4	90	6	0	0	20.019.488	0	0	20.019.488	
			10	188	4	99	6	0	0	17.851.362	0	0	17.851.362	
15.244.2217.7K66.0031	000031225	Apoio a Projetos de Desenvolvimento Sustentável Local Integrado/No Estado de Minas Gerais/( META : 652 Projeto apoiado/unidade)	10	188	3	90	6	0	0	198.512	0	0	198.512	
			10	188	3	99	6	0	0	300.000	0	0	300.000	
			10	188	4	40	6	0	0	1.389.454	0	0	1.389.454	
			10	188	4	90	6	0	0	25.418.949	0	0	25.418.949	
			10	188	4	99	6	0	0	2.750.000	0	0	2.750.000	

*Esfera: 1-Fiscal 2-Seguridade Social 3-Inv. Estatais. IU(Identificador de Uso): 0-no país 1-Contrapartida para o BIRD 2-Contrapartida para o BID 3-Outras Contrapartidas 4-No Exterior*

*GND(Grupo Natureza Despesa): 1-Pessoal e Encargos Sociais 2-Juros e Encargos 3-Outras Desp. Correntes 4-Investimentos 5-Inversões Financeiras 6-Amort. da Dívida 9-Reserva de Contingência*

*Mod. de Aplicação: 30-Estados/DF 40-Municípios 50-Entidade Privada 90-União 99-a definir*

*RP(Tipo de Despesa para fins de apuração do Resultado Primário): 0-Financeiro 1-Primário Obrigatória 2-Primário Discricionária 4-Discricionária não abrangida pelo PAC - Invest. 6-Discricionária decorrente de emendas individuais de execução obrigatória 7-Discricionária decorrente de emendas de bancada impositiva 8-Discricionária decorrente de emendas de comissão permanente*



# Congresso Nacional - Comissão Mista de Planos, Orçamentos Públicos e Fiscalização

Relatoria Geral - Alterações da Proposta Orçamentária da União para 2020

Despesas por UO/Programa/Subtítulo

*Orçamento Fiscal e da Seguridade Social (Valores em R\$1,00)*

Func. Programática	Seq.	Título/Subtítulo/Meta	E S F	F T E	G N D	M A D	R P D	I P U	PL 22/2019 (A)	Relatório Setorial (B)	Acréscimos (C)	Cancelamentos (D)	Parecer CMO (E) = (B) + (C) - (D)
<b>Unidade Orçamentária:</b>		<b>53201 Companhia de Desenvolvimento dos Vales do São Francisco e do Parnaíba - CODEVASF</b>							<b>85.624.550</b>	<b>686.044.488</b>	<b>73.932.257</b>	<b>2.631.094</b>	<b>757.345.651</b>
<b>2217 Desenvolvimento Regional, Territorial e Urbano</b>													
15.244.2217.7K66.0042	000031415	Apoio a Projetos de Desenvolvimento Sustentável Local Integrado/No Estado de Santa Catarina/( META : 1 Projeto apoiado/unidade)	10	188	4	40	6	0	0	400.000	0	0	400.000
15.244.2217.7K66.0052	000031275	Apoio a Projetos de Desenvolvimento Sustentável Local Integrado/No Estado de Goiás/( META : 735 Projeto apoiado/unidade)	10	100	3	90	2	0	0	0	40.000.000	0	40.000.000
			10	188	3	90	2	0	0	25.000.000	0	0	25.000.000
			10	100	3	90	7	0	0	47.901.696	0	0	47.901.696
			10	188	4	90	6	0	0	3.750.000	0	0	3.750.000
			10	188	4	99	6	0	0	1.750.000	0	0	1.750.000
15.244.2217.7K66.0053	000031242	Apoio a Projetos de Desenvolvimento Sustentável Local Integrado/No Distrito Federal/( META : 12 Projeto apoiado/unidade)	10	188	4	90	6	0	0	4.300.000	0	0	4.300.000
15.244.2217.7K66.1569	000031437	Apoio a Projetos de Desenvolvimento Sustentável Local Integrado/No Município de Águas Belas - PE/( META : 1 Projeto apoiado/unidade)	10	188	4	40	6	0	0	270.000	0	0	270.000
15.244.2217.7K66.1722	000031457	Apoio a Projetos de Desenvolvimento Sustentável Local Integrado/No Município de Serrita - PE/( META : 1 Projeto apoiado/unidade)	10	188	4	40	6	0	0	230.000	0	0	230.000
15.244.2217.7K66.1794	000031337	Apoio a Projetos de Desenvolvimento Sustentável Local Integrado/No Município de Limoeiro de Anadia - AL/( META : 10 Projeto apoiado/unidade)	10	188	4	40	6	0	0	1.000.000	0	0	1.000.000
15.244.2217.7K66.1866	000031296	Apoio a Projetos de Desenvolvimento Sustentável Local Integrado/No Município de Cristinópolis - SE/( META : 5 Projeto apoiado/unidade)	10	188	4	90	6	0	0	1.300.000	0	0	1.300.000
15.244.2217.7K66.1883	000033077	Apoio a Projetos de Desenvolvimento Sustentável Local Integrado/No Município de Lagarto - SE/( META : 48 Projeto apoiado/unidade)	10	100	4	90	2	0	0	0	3.000.000	0	3.000.000
			10	188	4	90	2	0	0	2.000.000	0	0	2.000.000
			10	188	4	90	7	0	0	6.914.149	0	0	6.914.149
15.244.2217.7K66.1897	000033079	Apoio a Projetos de Desenvolvimento Sustentável Local Integrado/No Município de Nossa Senhora do Socorro - SE/( META : 51 Projeto apoiado/unidade)	10	100	4	90	2	0	0	0	500.000	0	500.000
			10	188	4	90	2	0	0	2.000.000	0	0	2.000.000
			10	188	4	90	7	0	0	10.263.242	0	0	10.263.242
15.244.2217.7K66.7003	000032497	Apoio a Projetos de Desenvolvimento Sustentável Local Integrado/Aquisição de máquinas e equipamentos - No Estado da Bahia/( META : 200 Projeto apoiado/unidade)	10	100	4	90	2	0	0	2.000.000	4.949.012	0	6.949.012
			10	100	4	90	7	0	0	43.737.044	0	0	43.737.044
15.244.2217.7K66.7004	000032995	Apoio a Projetos de Desenvolvimento Sustentável Local Integrado/Aquisição de Máquinas e Equipamentos - No Estado de Pernambuco/( META : 240 Projeto apoiado/unidade)	10	100	4	90	2	0	0	0	2.592.000	0	2.592.000
			10	188	4	90	2	0	0	2.000.000	0	0	2.000.000
			10	188	4	90	7	0	0	53.923.270	0	0	53.923.270
15.244.2217.7K66.7011	000033076	Apoio a Projetos de Desenvolvimento Sustentável Local Integrado/Equipamentos e serviços - No Estado de Sergipe/( META : 114 Projeto apoiado/unidade)	10	188	3	90	7	0	0	2.498.607	0	0	2.498.607
			10	100	4	90	2	0	0	0	1.000.000	0	1.000.000
			10	188	4	90	2	0	0	2.000.000	0	0	2.000.000
			10	188	4	90	7	0	0	23.047.164	0	0	23.047.164
15.244.2217.7K66.7015	000033082	Apoio a Projetos de Desenvolvimento Sustentável Local Integrado/Aquisição de Equipamentos - No Estado do Tocantins/( META	10	100	4	90	2	0	0	0	2.266.769	0	2.266.769
			10	188	4	90	2	0	0	20.000.000	0	0	20.000.000

*Esfera: 1-Fiscal 2-Seguridade Social 3-Inv. Estatais. IU(Identificador de Uso): 0-no país 1-Contrapartida para o BIRD 2-Contrapartida para o BID 3-Outras Contrapartidas 4-No Exterior GND(Grupo Natureza Despesa): 1-Pessoal e Encargos Sociais 2-Juros e Encargos 3-Outras Desp. Correntes 4-Investimentos 5-Inversões Financeiras 6-Amort. da Dívida 9-Reserva de Contingência*

*Mod. de Aplicação: 30-Estados/DF 40-Municípios 50-Entidade Privada 90-União 99-a definir*

*RP(Tipo de Despesa para fins de apuração do Resultado Primário): 0-Financieiro 1-Primário Obrigatória 2-Primário Discricionária 4-Discricionária não abrangida pelo PAC - Invest. 6-Discricionária decorrente de emendas individuais de execução obrigatória 7-Discricionária decorrente de emendas de bancada impositiva 8-Discricionária decorrente de emendas de comissão permanente*

# Congresso Nacional - Comissão Mista de Planos, Orçamentos Públicos e Fiscalização

Relatoria Geral - Alterações da Proposta Orçamentária da União para 2020

Despesas por UO/Programa/Subtítulo

*Orçamento Fiscal e da Seguridade Social (Valores em R\$1,00)*

Func. Programática	Seq.	Título/Subtítulo/Meta	E S F	F T E	G N D	M N A	R A P	I P D	PL 22/2019 (A)	Relatório Setorial (B)	Acréscimos (C)	Cancelamentos (D)	Parecer CMO (E) = (B) + (C) - (D)	
<b>Unidade Orçamentária:</b>		<b>53201 Companhia de Desenvolvimento dos Vales do São Francisco e do Parnaíba - CODEVASF</b>												
<b>2217</b>	<b>Desenvolvimento Regional, Territorial e Urbano</b>								<b>85.624.550</b>	<b>686.044.488</b>	<b>73.932.257</b>	<b>2.631.094</b>	<b>757.345.651</b>	
15.244.2217.7K66.7015	000033082	: 211 Projeto apoiado/unidade)	10	188	4	90	7	0	0	30.442.268	0	0	30.442.268	
15.244.2217.7K66.7018	000032959	Apoio a Projetos de Desenvolvimento Sustentável Local Integrado/Aquisição de Máquinas e Equipamentos - No Estado de Alagoas/( META : 145 Projeto apoiado/unidade)	10	100	3	90	7	0	0	1.072.579	0	0	1.072.579	
			10	100	4	90	7	0	0	52.671.632	0	0	52.671.632	
15.244.2217.7K66.7022	000032501	Apoio a Projetos de Desenvolvimento Sustentável Local Integrado/Aquisição de Equipamentos - No Estado do Maranhão/( META : 122 Projeto apoiado/unidade)	10	100	4	90	2	0	0	2.000.000	0	0	2.000.000	
			10	100	4	90	7	0	0	28.504.041	0	0	28.504.041	
15.451.2217.1D73.0021	000031241	Apoio à Política Nacional de Desenvolvimento Urbano/No Estado do Maranhão/( META : 15 Projeto apoiado/unidade)	10	188	4	40	6	0	0	6.150.000	0	0	6.150.000	
15.451.2217.1D73.0022	000031229	Apoio à Política Nacional de Desenvolvimento Urbano/No Estado do Piauí/( META : 20 Projeto apoiado/unidade)	10	188	4	99	6	0	0	5.000.000	0	0	5.000.000	
15.451.2217.1D73.0028	000031353	Apoio à Política Nacional de Desenvolvimento Urbano/No Estado de Sergipe/( META : 3 Projeto apoiado/unidade)	10	188	4	90	6	0	0	750.000	0	0	750.000	
15.451.2217.1D73.0029	000031292	Apoio à Política Nacional de Desenvolvimento Urbano/No Estado da Bahia/( META : 40 Projeto apoiado/unidade)	10	188	4	90	6	0	0	2.400.000	0	0	2.400.000	
15.451.2217.1D73.0031	000031309	Apoio à Política Nacional de Desenvolvimento Urbano/No Estado de Minas Gerais/( META : 10 Projeto apoiado/unidade)	10	188	4	99	6	0	0	1.000.000	0	0	1.000.000	
15.451.2217.1D73.0040	000031276	Apoio à Política Nacional de Desenvolvimento Urbano/Na Região Sul/( META : 2 Projeto apoiado/unidade)	10	188	4	40	6	0	0	1.680.454	0	0	1.680.454	
15.451.2217.1D73.0052	000031283	Apoio à Política Nacional de Desenvolvimento Urbano/No Estado de Goiás/( META : 248 Projeto apoiado/unidade)	10	188	4	90	6	0	0	500.000	0	0	500.000	
			10	188	4	99	6	0	0	1.500.000	0	0	1.500.000	
15.451.2217.1D73.1584	000031414	Apoio à Política Nacional de Desenvolvimento Urbano/No Município de Bezerros - PE/( META : 1 Projeto apoiado/unidade)	10	188	4	40	6	0	0	400.000	0	0	400.000	
15.451.2217.1D73.1849	000031463	Apoio à Política Nacional de Desenvolvimento Urbano/No Município de União dos Palmares - AL/( META : 1 Projeto apoiado/unidade)	10	188	4	99	6	0	0	200.000	0	0	200.000	
15.451.2217.1D73.7011	000032518	Apoio à Política Nacional de Desenvolvimento Urbano/Na Região Metropolitana de São Luís - No Estado do Maranhão/( META : 15 Projeto apoiado/unidade)	10	188	4	30	2	0	0	2.000.000	0	0	2.000.000	
			10	100	4	30	7	0	0	5.318.576	0	0	5.318.576	
20.607.2217.10BC.0022	000031345	Implantação de Projetos de Irrigação/No Estado do Piauí/( META : 1000 Projeto apoiado/unidade)	10	188	4	99	6	0	0	900.000	0	0	900.000	
20.607.2217.12FT.0022	000002551	Implantação do Projeto Público de Irrigação Marrecas/Jenipapo com 1.000 ha no Estado do Piauí/No Estado do Piauí/( META : 3 Obra executada/% de execução física)	10	100	4	90	2	0	5.800.000	5.575.129	0	190.781	5.384.348	
20.607.2217.12OB.0001	000002552	Gestão de Projetos Públicos de Irrigação/Nacional/( META : 17 Projeto público de irrigação transferido/unidade)	10	100	3	90	2	0	943.466	906.887	0	31.034	875.853	
			10	250	3	90	2	0	2.081.310	2.081.310	0	0	2.081.310	
			10	250	4	90	2	0	500.000	500.000	0	0	500.000	
20.607.2217.14XU.0050	000002554	Estudos e Projetos para Implantação de Projetos Públicos de Irrigação/Na Região Centro-Oeste/( META : 2 Estudo realizado/unidade)	10	100	3	90	2	0	2.960.000	2.845.238	0	97.364	2.747.874	
			10	100	4	90	2	0	10.825.000	10.405.305	0	356.070	10.049.235	

*Esfera: 1-Fiscal 2-Seguridade Social 3-Inv. Estatais. IU(Identificador de Uso): 0-no país 1-Contrapartida para o BIRD 2-Contrapartida para o BID 3-Outras Contrapartidas 4-No Exterior*

*GND(Grupo Natureza Despesa): 1-Pessoal e Encargos Sociais 2-Juros e Encargos 3-Outras Desp. Correntes 4-Investimentos 5-Inversões Financeiras 6-Amort. da Dívida 9-Reserva de Contingência*

*Mod. de Aplicação: 30-Estados/DF 40-Municípios 50-Entidade Privada 90-União 99-a definir*

*RP(Tipo de Despesa para fins de apuração do Resultado Primário): 0-Financeiro 1-Primário Obrigatória 2-Primário Discricionária 4-Discricionária não abrangida pelo PAC - Invest. 6-Discricionária decorrente de emendas individuais de execução obrigatória 7-Discricionária decorrente de emendas de bancada impositiva 8-Discricionária decorrente de emendas de comissão permanente*

# Congresso Nacional - Comissão Mista de Planos, Orçamentos Públicos e Fiscalização

Relatoria Geral - Alterações da Proposta Orçamentária da União para 2020

Despesas por UO/Programa/Subtítulo

*Orçamento Fiscal e da Seguridade Social (Valores em R\$1,00)*

Func. Programática	Seq.	Título/Subtítulo/Meta	E S F	F T E	G N D	M A D	R A P	I P D	PL 22/2019 (A)	Relatório Setorial (B)	Acréscimos (C)	Cancelamentos (D)	Parecer CMO (E) = (B) + (C) - (D)	
<b>Unidade Orçamentária:</b>		<b>53201 Companhia de Desenvolvimento dos Vales do São Francisco e do Parnaíba - CODEVASF</b>												
<b>2217</b>	<b>Desenvolvimento Regional, Territorial e Urbano</b>								<b>85.624.550</b>	<b>686.044.488</b>	<b>73.932.257</b>	<b>2.631.094</b>	<b>757.345.651</b>	
20.607.2217.140X.0001	000002553	Regularização Ambiental e Fundiária de Projetos Públicos de Irrigação/Nacional/( META : 1 Regularização efetivada/unidade)	10	100	3	90	2	0	118.400	113.810	0	3.895	109.915	
20.607.2217.20EY.0020	000002542	Administração de Projetos Públicos de Irrigação/Na Região Nordeste/( META : 1 Projeto público de irrigação mantido/unidade)	10	100	3	90	2	0	36.671.768	35.249.968	0	1.206.254	34.043.714	
			10	280	3	90	2	0	3.054.446	3.054.446	0	0	3.054.446	
20.607.2217.5260.0026	000002555	Implantação do Projeto Público de Irrigação Pontal com 7.811,91 ha no Estado de Pernambuco/No Estado de Pernambuco/( META : 37 Projeto executado/% de execução física)	10	100	4	90	2	0	13.000.000	12.495.978	0	427.612	12.068.366	
			10	144	4	90	9	0	0	0	8.160.149	0	8.160.149	
			10	144	4	90	9	9	0	0	10.964.327	0	10.964.327	
20.607.2217.5314.0029	000002556	Implantação do Projeto Público de Irrigação Baixo de Irecê com 16.615 ha no Estado da Bahia/No Estado da Bahia/( META : 15 Projeto executado/% de execução física)	10	100	4	90	2	0	6.500.000	6.247.989	0	213.806	6.034.183	
20.608.2217.212M.0001	000002543	Apoio e Estruturação de Projetos Aquícolas na Área de Atuação da Codevasf/Nacional/( META : 150 Produtor capacitado/unidade)	10	100	3	90	2	0	177.600	170.715	0	5.842	164.873	
20.608.2217.214S.0001	000002544	Estruturação e Dinamização de Atividades Produtivas - Rotas de Integração Nacional/Nacional/( META : 6 Atividade produtiva apoiada/unidade)	10	100	3	90	2	0	298.960	287.370	0	9.834	277.536	
20.608.2217.214S.0029	000031386	Estruturação e Dinamização de Atividades Produtivas - Rotas de Integração Nacional/No Estado da Bahia/( META : 10 Atividade produtiva apoiada/unidade)	10	188	4	90	6	0	0	700.000	0	0	700.000	
20.608.2217.2819.0026	000002545	Funcionamento de Estações e Centros de Pesquisa em Aquicultura/No Estado de Pernambuco/( META : 1 Centro/estação mantido(a)/unidade)	10	100	3	90	2	0	488.400	469.465	0	16.065	453.400	
20.608.2217.2819.0027	000002546	Funcionamento de Estações e Centros de Pesquisa em Aquicultura/No Estado de Alagoas/( META : 1 Centro/estação mantido(a)/unidade)	10	100	3	90	2	0	547.600	526.370	0	18.012	508.358	
20.608.2217.2819.0028	000002547	Funcionamento de Estações e Centros de Pesquisa em Aquicultura/No Estado de Sergipe/( META : 1 Centro/estação mantido(a)/unidade)	10	100	3	90	2	0	532.800	512.143	0	17.526	494.617	
20.608.2217.2819.0029	000002548	Funcionamento de Estações e Centros de Pesquisa em Aquicultura/No Estado da Bahia/( META : 1 Centro/estação mantido(a)/unidade)	10	100	3	90	2	0	420.320	404.024	0	13.826	390.198	
20.608.2217.2819.0031	000002549	Funcionamento de Estações e Centros de Pesquisa em Aquicultura/No Estado de Minas Gerais/( META : 2 Centro/estação mantido(a)/unidade)	10	100	3	90	2	0	615.680	591.810	0	20.252	571.558	
<b>2221</b>	<b>Recursos Hídricos</b>								<b>99.885.236</b>	<b>204.463.329</b>	<b>9.659.567</b>	<b>52.535.635</b>	<b>161.587.261</b>	
18.544.2221.10ZW.0001	000002559	Recuperação e Controle de Processos Erosivos em Bacias Hidrográficas na Área de Atuação da Codevasf/Nacional/( META : 4 Empreendimento atendido/unidade)	10	100	4	90	2	0	7.771.709	7.470.393	0	255.637	7.214.756	
18.544.2221.109H.0717	000032521	Construção de Barragens/No Município de Santo Amaro do Maranhão - MA/( META : 2 Obra executada/unidade)	10	188	4	90	2	0	0	34.000.000	0	0	34.000.000	
			10	100	4	90	7	0	0	886.430	0	0	886.430	
18.544.2221.109J.7001	000032489	Construção de Adutoras/No Rio São Francisco, de Bom Jesus da Lapa a Riacho de Santana e Igarorã - No Estado da Bahia/( META : 1 Obra executada/unidade)	10	100	4	90	2	0	0	2.000.000	216.412	0	2.216.412	
18.544.2221.14RP.0001	000002560	Reabilitação de Barragens e de Outras Infraestruturas Hídricas/Nacional/(	10	100	4	90	2	0	5.150.000	4.950.330	0	4.950.330	0	

*Esfera: 1-Fiscal 2-Seguridade Social 3-Inv. Estatais. IU(Identificador de Uso): 0-no país 1-Contrapartida para o BIRD 2-Contrapartida para o BID 3-Outras Contrapartidas 4-No Exterior GND(Grupo Natureza Despesa): 1-Pessoal e Encargos Sociais 2-Juros e Encargos 3-Outras Desp. Correntes 4-Investimentos 5-Inversões Financeiras 6-Amort. da Dívida 9-Reserva de Contingência*

*Mod. de Aplicação: 30-Estados/DF 40-Municípios 50-Entidade Privada 90-União 99-a definir*

*RP(Tipo de Despesa para fins de apuração do Resultado Primário): 0-Financieiro 1-Primário Obrigatória 2-Primário Discricionária 4-Discricionária não abrangida pelo PAC - Invest. 6-Discricionária decorrente de emendas individuais de execução obrigatória 7-Discricionária decorrente de emendas de bancada impositiva 8-Discricionária decorrente de emendas de comissão permanente*

# Congresso Nacional - Comissão Mista de Planos, Orçamentos Públicos e Fiscalização

Relatoria Geral - Alterações da Proposta Orçamentária da União para 2020

Despesas por UO/Programa/Subtítulo

*Orçamento Fiscal e da Seguridade Social (Valores em R\$1,00)*

Func. Programática	Seq.	Título/Subtítulo/Meta	E S F	F T D	G N D	M A P	R P U	I P U	PL 22/2019 (A)	Relatório Setorial (B)	Acréscimos (C)	Cancelamentos (D)	Parecer CMO (E) = (B) + (C) - (D)	
<b>Unidade Orçamentária:</b>		<b>53201 Companhia de Desenvolvimento dos Vales do São Francisco e do Parnaíba - CODEVASF</b>												
<b>2221</b>	<b>Recursos Hídricos</b>								<b>99.885.236</b>	<b>204.463.329</b>	<b>9.659.567</b>	<b>52.535.635</b>	<b>161.587.261</b>	
18.544.2221.14RP.0001	000002560	META : 9 Infraestrutura recuperada/unidade)	10	100	4	90	9	0	0	0	4.780.930	0	4.780.930	
18.544.2221.14VI.0001	000002561	Implantação de Infraestruturas para Segurança Hídrica/Nacional/( META : 11 Obra executada/unidade)	10	100	4	90	2	0	5.022.132	4.827.419	0	4.827.419	0	
			10	100	4	90	9	0	0	0	4.662.225	0	4.662.225	
18.544.2221.15E7.0001	000002562	Revitalização de Bacias Hidrográficas na Área de Atuação da Codevasf/Nacional/( META : 255 Empreendimento concluído/unidade)	10	100	4	90	2	0	1.050.000	1.009.291	0	34.538	974.753	
			10	188	4	90	8	0	0	50.000.000	0	0	50.000.000	
18.544.2221.15E7.0029	000031465	Revitalização de Bacias Hidrográficas na Área de Atuação da Codevasf/No Estado da Bahia/( META : 1 Empreendimento concluído/unidade)	10	188	4	90	6	0	0	150.000	0	0	150.000	
18.544.2221.1851.0021	000031266	Aquisição de Equipamentos e/ou Implantação de Obras de Infraestrutura Hídrica de Pequeno e Médio Vulto/No Estado do Maranhão/( META : 10 Intervenção apoiada/unidade)	10	188	4	99	6	0	0	2.000.000	0	0	2.000.000	
18.544.2221.1851.0026	000031305	Aquisição de Equipamentos e/ou Implantação de Obras de Infraestrutura Hídrica de Pequeno e Médio Vulto/No Estado de Pernambuco/( META : 15 Intervenção apoiada/unidade)	10	188	4	99	6	0	0	1.072.000	0	0	1.072.000	
18.544.2221.1851.0031	000031460	Aquisição de Equipamentos e/ou Implantação de Obras de Infraestrutura Hídrica de Pequeno e Médio Vulto/No Estado de Minas Gerais/( META : 2 Intervenção apoiada/unidade)	10	188	4	90	6	0	0	200.000	0	0	200.000	
18.544.2221.1851.1799	000032963	Aquisição de Equipamentos e/ou Implantação de Obras de Infraestrutura Hídrica de Pequeno e Médio Vulto/No Município de Marechal Deodoro - AL/( META : 1 Intervenção apoiada/unidade)	10	100	4	90	7	0	0	17.914.737	0	0	17.914.737	
18.544.2221.20N4.0001	000002557	Operação e Manutenção de Infraestruturas Hídricas/Nacional/( META : 2 Infraestrutura mantida/unidade)	10	100	3	90	2	0	651.200	625.953	0	21.420	604.533	
18.544.2221.214T.0020	000002558	Gestão, Operação e Manutenção do Projeto de Integração do Rio São Francisco - PISF/Na Região Nordeste/( META : 2 Infraestrutura mantida/unidade)	10	100	3	90	2	0	71.270.590	68.507.360	0	42.344.322	26.163.038	
			10	250	3	90	2	0	5.059.619	5.059.619	0	0	5.059.619	
			10	280	3	90	2	0	809.986	809.986	0	0	809.986	
18.544.2221.5308.0031	000002563	Construção da Barragem Jequitai no Estado de Minas Gerais/No Estado de Minas Gerais/( META : 1 Obra executada/% de execução física)	10	100	4	90	2	0	1.000.000	961.230	0	32.893	928.337	
18.544.2221.7G88.0022	000002564	Construção da Barragem Atalaia no Estado do Piauí/No Estado do Piauí/( META : 4 Obra executada/% de execução)	10	100	4	90	2	0	2.100.000	2.018.581	0	69.076	1.949.505	
<b>2222</b>	<b>Saneamento Básico</b>								<b>51.923.917</b>	<b>49.910.780</b>	<b>75.444.256</b>	<b>38.903.252</b>	<b>86.451.784</b>	
17.512.2222.10RM.0001	000002565	Implantação, Ampliação ou Melhoria de Sistemas de Esgotamento Sanitário na Área de Atuação da Codevasf/Nacional/( META : 47424 Domicílio atendido/unidade)	20	100	4	90	2	0	40.066.651	38.513.228	0	38.513.228	0	
			20	100	4	90	9	0	0	0	37.195.305	0	37.195.305	
17.512.2222.141J.0001	000002567	Ligações Intradomiciliares de Esgotos Sanitários e Módulos Sanitários Domiciliares/Nacional/( META : 3525 Domicílio atendido/unidade)	20	100	4	90	2	0	3.219.509	3.094.686	0	105.900	2.988.786	
18.544.2222.116F.0001	000002566	Implantação, Ampliação ou Melhorias de Sistemas de Abastecimento de Água em Áreas de Atuação da CODEVASF/Nacional/( META : 4115 Domicílio atendido/unidade)	10	100	4	90	2	0	8.477.757	8.149.067	0	278.861	7.870.206	

*Esfera: 1-Fiscal 2-Seguridade Social 3-Inv. Estatais. IU(Identificador de Uso): 0-no país 1-Contrapartida para o BIRD 2-Contrapartida para o BID 3-Outras Contrapartidas 4-No Exterior*

*GND(Grupo Natureza Despesa): 1-Pessoal e Encargos Sociais 2-Juros e Encargos 3-Outras Desp. Correntes 4-Investimentos 5-Inversões Financeiras 6-Amort. da Dívida 9-Reserva de Contingência*

*Mod. de Aplicação: 30-Estados/DF 40-Municípios 50-Entidade Privada 90-União 99-a definir*

*RP(Tipo de Despesa para fins de apuração do Resultado Primário): 0-Financeiro 1-Primário Obrigatória 2-Primário Discricionária 4-Discricionária não abrangida pelo PAC - Invest. 6-Discricionária decorrente de emendas individuais de execução obrigatória 7-Discricionária decorrente de emendas de bancada impositiva 8-Discricionária decorrente de emendas de comissão permanente*

# Congresso Nacional - Comissão Mista de Planos, Orçamentos Públicos e Fiscalização

Relatoria Geral - Alterações da Proposta Orçamentária da União para 2020

Despesas por UO/Programa/Subtítulo

*Orçamento Fiscal e da Seguridade Social (Valores em R\$1,00)*

Func. Programática	Seq.	Título/Subtítulo/Meta	E S F	F T E	G N D	M A D	R A P	I P D U	PL 22/2019 (A)	Relatório Setorial (B)	Acréscimos (C)	Cancelamentos (D)	Parecer CMO (E) = (B) + (C) - (D)
<b>Unidade Orçamentária:</b>		<b>53201 Companhia de Desenvolvimento dos Vales do São Francisco e do Parnaíba - CODEVASF</b>							<b>51.923.917</b>	<b>49.910.780</b>	<b>75.444.256</b>	<b>38.903.252</b>	<b>86.451.784</b>
<b>2222</b>	<b>Saneamento Básico</b>												
18.544.2222.15MY.0001	000002568	Adequação de Sistemas de Abastecimento de Água na Área de Atuação da Codevasf/Nacional/( META : 1 Domicílio atendido/unidade)	10	100	4	90	2	0	80.000	76.899	0	2.631	74.268
18.544.2222.15MZ.0001	000002569	Adequação de Sistemas de Esgotamento Sanitário na Área de Atuação da Codevasf/Nacional/( META : 479 Domicílio atendido/unidade)	10	100	4	90	2	0	70.000	67.287	0	2.303	64.984
			10	144	4	90	9	0	0	0	16.320.297	0	16.320.297
			10	144	4	90	9	9	0	0	21.928.654	0	21.928.654
18.544.2222.15MZ.0848	000008074	Adequação de Sistemas de Esgotamento Sanitário na Área de Atuação da Codevasf/No Município de Floriano - PI/( META : 1 Domicílio atendido/unidade)	10	100	4	90	2	0	10.000	9.613	0	329	9.284
<b>TOTAL DA UO:</b>								<b>769.475.240</b>	<b>1.471.757.697</b>	<b>159.036.080</b>	<b>121.968.655</b>	<b>1.508.825.122</b>	
<b>Unidade Orçamentária:</b>		<b>53202 Superintendência do Desenvolvimento da Amazônia</b>							<b>46.058.555</b>	<b>45.920.448</b>	<b>0</b>	<b>1.552.643</b>	<b>44.367.805</b>
<b>0032</b>	<b>Programa de Gestão e Manutenção do Poder Executivo</b>												
04.122.0032.20TP.6000	000002572	Ativos Cíveis da União/Na Amazônia Legal/( META : - -/-)	10	100	1	90	1	0	25.929.597	25.929.597	0	1.509.159	24.420.438
04.122.0032.2000.0001	000002570	Administração da Unidade/Nacional/( META : - -/-)	10	100	3	90	2	0	2.143.759	2.060.644	0	0	2.060.644
			10	250	3	90	2	0	2.838.439	2.838.439	0	0	2.838.439
			10	280	3	90	2	0	3.541.016	3.541.016	0	0	3.541.016
			10	100	4	90	2	0	1.300.000	1.249.598	0	0	1.249.598
04.122.0032.216H.6000	000002574	Ajuda de Custo para Moradia ou Auxílio-Moradia a Agentes Públicos/Na Amazônia Legal/( META : 4 Agente público beneficiado/unidade)	10	100	3	90	2	0	118.400	113.810	0	5.889	107.921
04.301.0032.2004.6000	000002571	Assistência Médica e Odontológica aos Servidores Cíveis, Empregados, Militares e seus Dependentes/Na Amazônia Legal/( META : - -/-)	20	151	3	90	1	0	1.350.703	1.350.703	0	22.746	1.327.957
04.331.0032.212B.6000	000002573	Benefícios Obrigatórios aos Servidores Cíveis, Empregados, Militares e seus Dependentes/Na Amazônia Legal/( META : - -/-)	10	100	3	90	1	0	881.730	881.730	0	14.849	866.881
04.846.0032.09HB.6000	000002576	Contribuição da União, de suas Autarquias e Fundações para o Custeio do Regime de Previdência dos Servidores Públicos Federais/Na Amazônia Legal/( META : - -/-)	10	100	1	91	0	0	3.233.555	3.233.555	0	0	3.233.555
09.272.0032.0181.6000	000002575	Aposentadorias e Pensões Cíveis da União/Na Amazônia Legal/( META : - -/-)	20	156	1	90	1	0	2.319.297	2.319.297	0	0	2.319.297
			20	169	1	90	1	0	2.402.059	2.402.059	0	0	2.402.059
<b>2217</b>	<b>Desenvolvimento Regional, Territorial e Urbano</b>												
04.127.2217.20WQ.6000	000002578	Gestão de Políticas de Desenvolvimento Regional e Ordenamento Territorial/Na Amazônia Legal/( META : - -/-)	10	100	3	90	2	0	592.000	569.048	0	19.473	549.575
15.244.2217.7K66.0012	000031282	Apoio a Projetos de Desenvolvimento Sustentável Local Integrado/No Estado do Acre/( META : 10 Projeto apoiado/unidade)	10	188	4	40	6	0	0	1.510.387	0	0	1.510.387
15.244.2217.7K66.0014	000031363	Apoio a Projetos de Desenvolvimento Sustentável Local Integrado/No Estado de Roraima/( META : 3 Projeto apoiado/unidade)	10	188	3	40	6	0	0	200.000	0	0	200.000
			10	188	4	40	6	0	0	400.000	0	0	400.000
15.244.2217.7K66.0017	000031236	Apoio a Projetos de Desenvolvimento Sustentável Local Integrado/No Estado do Tocantins/( META : 1 Projeto apoiado/unidade)	10	188	4	40	6	0	0	4.000.000	0	0	4.000.000

*Esfera: 1-Fiscal 2-Seguridade Social 3-Inv. Estatais. IU(Identificador de Uso): 0-no país 1-Contrapartida para o BIRD 2-Contrapartida para o BID 3-Outras Contrapartidas 4-No Exterior*

*GND(Grupo Natureza Despesa): 1-Pessoal e Encargos Sociais 2-Juros e Encargos 3-Outras Desp. Correntes 4-Investimentos 5-Inversões Financeiras 6-Amort. da Dívida 9-Reserva de Contingência*

*Mod. de Aplicação: 30-Estados/DF 40-Municípios 50-Entidade Privada 90-União 99-a definir*

*RP(Tipo de Despesa para fins de apuração do Resultado Primário): 0-Financeiro 1-Primário Obrigatória 2-Primário Discricionária 4-Discricionária não abrangida pelo PAC - Invest. 6-Discricionária decorrente de emendas individuais de execução obrigatória 7-Discricionária decorrente de emendas de bancada impositiva 8-Discricionária decorrente de emendas de comissão permanente*

# Congresso Nacional - Comissão Mista de Planos, Orçamentos Públicos e Fiscalização

Relatoria Geral - Alterações da Proposta Orçamentária da União para 2020

Despesas por UO/Programa/Subtítulo

*Orçamento Fiscal e da Seguridade Social (Valores em R\$1,00)*

Func. Programática	Seq.	Título/Subtítulo/Meta	E S F	F T E	G N D	M A D	R P U	I D U	PL 22/2019 (A)	Relatório Setorial (B)	Acréscimos (C)	Cancelamentos (D)	Parecer CMO (E) = (B) + (C) - (D)
<b>Unidade Orçamentária:</b>		<b>53202 Superintendência do Desenvolvimento da Amazônia</b>							<b>8.638.000</b>	<b>220.353.769</b>	<b>45.088.692</b>	<b>284.132</b>	<b>265.158.329</b>
<b>2217</b>	<b>Desenvolvimento Regional, Territorial e Urbano</b>								<b>8.638.000</b>	<b>220.353.769</b>	<b>45.088.692</b>	<b>284.132</b>	<b>265.158.329</b>
15.244.2217.7K66.0051	000031253	Apoio a Projetos de Desenvolvimento Sustentável Local Integrado/No Estado de Mato Grosso/( META : 10 Projeto apoiado/unidade)	10	188	4	40	6	0	0	4.990.227	0	0	4.990.227
15.244.2217.7K66.0103	000031375	Apoio a Projetos de Desenvolvimento Sustentável Local Integrado/No Município de Cacoal - RO/( META : 10 Projeto apoiado/unidade)	10	188	4	40	6	0	0	500.000	0	0	500.000
15.244.2217.7K66.0170	000031404	Apoio a Projetos de Desenvolvimento Sustentável Local Integrado/No Município de Sena Madureira - AC/( META : 1 Projeto apoiado/unidade)	10	188	4	40	6	0	0	424.627	0	0	424.627
15.244.2217.7K66.0236	000031413	Apoio a Projetos de Desenvolvimento Sustentável Local Integrado/No Município de Amajari - RR/( META : 1 Projeto apoiado/unidade)	10	188	3	40	6	0	0	200.000	0	0	200.000
			10	188	4	40	6	0	0	200.000	0	0	200.000
15.244.2217.7K66.0239	000031392	Apoio a Projetos de Desenvolvimento Sustentável Local Integrado/No Município de Bonfim - RR/( META : 3 Projeto apoiado/unidade)	10	188	3	40	6	0	0	300.000	0	0	300.000
			10	188	4	40	6	0	0	200.000	0	0	200.000
15.244.2217.7K66.0240	000031422	Apoio a Projetos de Desenvolvimento Sustentável Local Integrado/No Município de Cantá - RR/( META : 1 Projeto apoiado/unidade)	10	188	4	99	6	0	0	300.454	0	0	300.454
15.244.2217.7K66.0246	000031412	Apoio a Projetos de Desenvolvimento Sustentável Local Integrado/No Município de Pacaraima - RR/( META : 3 Projeto apoiado/unidade)	10	188	3	40	6	0	0	400.000	0	0	400.000
15.244.2217.7K66.0248	000032996	Apoio a Projetos de Desenvolvimento Sustentável Local Integrado/No Município de São João da Baliza - RR/( META : 82 Projeto apoiado/unidade)	10	100	4	30	2	0	0	0	896.460	0	896.460
			10	188	4	30	7	0	0	19.514.018	0	0	19.514.018
15.244.2217.7K66.0250	000031391	Apoio a Projetos de Desenvolvimento Sustentável Local Integrado/No Município de Uiramutã - RR/( META : 3 Projeto apoiado/unidade)	10	188	3	40	6	0	0	200.000	0	0	200.000
			10	188	4	40	6	0	0	300.000	0	0	300.000
15.244.2217.7K66.7014	000032527	Apoio a Projetos de Desenvolvimento Sustentável Local Integrado/Pavimentação da MT-325 - No Estado de Mato Grosso/( META : 40 Projeto apoiado/unidade)	10	100	4	30	2	0	0	0	405.146	0	405.146
			10	188	4	30	7	0	0	10.435.691	0	0	10.435.691
15.451.2217.10T2.0001	000002581	Apoio a Projetos e Obras de Reabilitação, de Acessibilidade e Modernização Tecnológica em Áreas Urbanas/Nacional/( META : 1 Projeto apoiado/unidade)	10	100	4	90	2	0	2.000.000	1.922.459	0	65.787	1.856.672
15.451.2217.10T2.0012	000031274	Apoio a Projetos e Obras de Reabilitação, de Acessibilidade e Modernização Tecnológica em Áreas Urbanas/No Estado do Acre/( META : 3 Projeto apoiado/unidade)	10	188	4	99	6	0	0	1.750.000	0	0	1.750.000
15.451.2217.10T2.0051	000031281	Apoio a Projetos e Obras de Reabilitação, de Acessibilidade e Modernização Tecnológica em Áreas Urbanas/No Estado de Mato Grosso/( META : 10 Projeto apoiado/unidade)	10	188	4	40	6	0	0	1.550.000	0	0	1.550.000
15.451.2217.10T2.0157	000031461	Apoio a Projetos e Obras de Reabilitação, de Acessibilidade e Modernização Tecnológica em Áreas Urbanas/No Município de Cruzeiro do Sul - AC/( META : 2 Projeto apoiado/unidade)	10	188	4	40	6	0	0	200.000	0	0	200.000
15.451.2217.10T2.0166	000033084	Apoio a Projetos e Obras de Reabilitação, de Acessibilidade e Modernização Tecnológica em Áreas Urbanas/No Município de Rio Branco - AC/( META : 54 Projeto apoiado/unidade)	10	100	4	30	2	0	0	0	1.032.568	0	1.032.568
			10	188	4	30	7	0	0	17.741.160	0	0	17.741.160
			10	188	4	40	7	0	0	11.080.367	0	0	11.080.367
15.451.2217.10T2.0241	000033071	Apoio a Projetos e Obras de Reabilitação, de Acessibilidade e	10	100	4	30	2	0	0	0	896.460	0	896.460

*Esfera: 1-Fiscal 2-Seguridade Social 3-Inv. Estatais. IU(Identificador de Uso): 0-no país 1-Contrapartida para o BIRD 2-Contrapartida para o BID 3-Outras Contrapartidas 4-No Exterior GND(Grupo Natureza Despesa): 1-Pessoal e Encargos Sociais 2-Juros e Encargos 3-Outras Desp. Correntes 4-Investimentos 5-Inversões Financeiras 6-Amort. da Dívida 9-Reserva de Contingência*

*Mod. de Aplicação: 30-Estados/DF 40-Municípios 50-Entidade Privada 90-União 99-a definir*

*RP(Tipo de Despesa para fins de apuração do Resultado Primário): 0-Financieiro 1-Primário Obrigatória 2-Primário Discricionária 4-Discricionária não abrangida pelo PAC - Invest. 6-Discricionária decorrente de emendas individuais de execução obrigatória 7-Discricionária decorrente de emendas de bancada impositiva 8-Discricionária decorrente de emendas de comissão permanente*

# Congresso Nacional - Comissão Mista de Planos, Orçamentos Públicos e Fiscalização

Relatoria Geral - Alterações da Proposta Orçamentária da União para 2020

Despesas por UO/Programa/Subtítulo

*Orçamento Fiscal e da Seguridade Social (Valores em R\$1,00)*

Func. Programática	Seq.	Título/Subtítulo/Meta	E S F	F T E	G N D	M A D	R A P	I P D U	PL 22/2019 (A)	Relatório Setorial (B)	Acréscimos (C)	Cancelamentos (D)	Parecer CMO (E) = (B) + (C) - (D)
<b>Unidade Orçamentária:</b>		<b>53202 Superintendência do Desenvolvimento da Amazônia</b>							<b>8.638.000</b>	<b>220.353.769</b>	<b>45.088.692</b>	<b>284.132</b>	<b>265.158.329</b>
<b>2217</b>	<b>Desenvolvimento Regional, Territorial e Urbano</b>								<b>8.638.000</b>	<b>220.353.769</b>	<b>45.088.692</b>	<b>284.132</b>	<b>265.158.329</b>
15.451.2217.10T2.0241	000033071	Modernização Tecnológica em Áreas Urbanas/No Município de Caracarái - RR/( META : 52 Projeto apoiado/unidade)	10	188	4	30	7	0	0	19.514.018	0	0	19.514.018
15.451.2217.10T2.0244	000033070	Apoyo a Projetos e Obras de Reabilitação, de Acessibilidade e Modernização Tecnológica em Áreas Urbanas/No Município de Mucajaí - RR/( META : 52 Projeto apoiado/unidade)	10	100	3	40	2	0	0	0	448.231	0	448.231
			10	188	3	40	7	0	0	4.444.719	0	0	4.444.719
			10	100	4	40	2	0	0	0	448.231	0	448.231
			10	188	4	40	7	0	0	15.069.299	0	0	15.069.299
15.451.2217.10T2.0248	000033072	Apoyo a Projetos e Obras de Reabilitação, de Acessibilidade e Modernização Tecnológica em Áreas Urbanas/No Município de São João da Baliza - RR/( META : 2 Projeto apoiado/unidade)	10	100	4	30	2	0	0	0	896.460	0	896.460
			10	188	4	30	7	0	0	19.514.018	0	0	19.514.018
15.451.2217.10T2.0401	000033093	Apoyo a Projetos e Obras de Reabilitação, de Acessibilidade e Modernização Tecnológica em Áreas Urbanas/No Município de Laranjal do Jari - AP/( META : 130 Projeto apoiado/unidade)	10	100	4	40	2	0	0	0	38.000.000	0	38.000.000
			10	188	4	40	2	0	0	2.000.000	0	0	2.000.000
			10	188	4	40	7	0	0	10.637.152	0	0	10.637.152
15.451.2217.10T2.0402	000033095	Apoyo a Projetos e Obras de Reabilitação, de Acessibilidade e Modernização Tecnológica em Áreas Urbanas/No Município de Macapá - AP/( META : 11 Projeto apoiado/unidade)	10	188	4	40	2	0	0	4.000.000	0	0	4.000.000
			10	188	4	40	7	0	0	15.955.728	0	0	15.955.728
19.572.2217.4542.6000	000002580	Fomento a Projetos de Transformação da Biodiversidade Amazônica/Na Amazônia Legal/( META : 2 Projeto apoiado/unidade)	10	100	4	90	2	0	1.500.000	1.441.844	0	49.340	1.392.504
20.608.2217.214S.0012	000031327	Estruturação e Dinamização de Atividades Produtivas - Rotas de Integração Nacional/No Estado do Acre/( META : 8 Atividade produtiva apoiada/unidade)	10	188	4	40	6	0	0	800.000	0	0	800.000
			10	188	4	99	6	0	0	1.000.000	0	0	1.000.000
20.608.2217.214S.0015	000031298	Estruturação e Dinamização de Atividades Produtivas - Rotas de Integração Nacional/No Estado do Pará/( META : 500 Atividade produtiva apoiada/unidade)	10	188	3	30	6	0	0	740.000	0	0	740.000
			10	188	4	30	6	0	0	1.270.227	0	0	1.270.227
20.608.2217.214S.0016	000031421	Estruturação e Dinamização de Atividades Produtivas - Rotas de Integração Nacional/No Estado do Amapá/( META : 10 Atividade produtiva apoiada/unidade)	10	188	3	50	6	0	0	310.000	0	0	310.000
20.608.2217.214S.0051	000031239	Estruturação e Dinamização de Atividades Produtivas - Rotas de Integração Nacional/No Estado de Mato Grosso/( META : 20 Atividade produtiva apoiada/unidade)	10	188	4	40	6	0	0	5.840.454	0	0	5.840.454
20.608.2217.214S.0157	000031406	Estruturação e Dinamização de Atividades Produtivas - Rotas de Integração Nacional/No Município de Cruzeiro do Sul - AC/( META : 1 Atividade produtiva apoiada/unidade)	10	188	4	40	6	0	0	400.000	0	0	400.000
20.608.2217.214S.0166	000031332	Estruturação e Dinamização de Atividades Produtivas - Rotas de Integração Nacional/No Município de Rio Branco - AC/( META : 1 Atividade produtiva apoiada/unidade)	10	188	4	40	6	0	0	1.000.000	0	0	1.000.000
20.608.2217.214S.0170	000031416	Estruturação e Dinamização de Atividades Produtivas - Rotas de Integração Nacional/No Município de Sena Madureira - AC/( META : 1 Atividade produtiva apoiada/unidade)	10	188	4	40	6	0	0	390.227	0	0	390.227
20.608.2217.214S.0243	000031418	Estruturação e Dinamização de Atividades Produtivas - Rotas de	10	188	4	40	6	0	0	350.000	0	0	350.000

*Esfera: 1-Fiscal 2-Seguridade Social 3-Inv. Estatais. IU(Identificador de Uso): 0-no país 1-Contrapartida para o BIRD 2-Contrapartida para o BID 3-Outras Contrapartidas 4-No Exterior GND(Grupo Natureza Despesa): 1-Pessoal e Encargos Sociais 2-Juros e Encargos 3-Outras Desp. Correntes 4-Investimentos 5-Inversões Financeiras 6-Amort. da Dívida 9-Reserva de Contingência*

*Mod. de Aplicação: 30-Estados/DF 40-Municípios 50-Entidade Privada 90-União 99-a definir*

*RP(Tipo de Despesa para fins de apuração do Resultado Primário): 0-Financieiro 1-Primário Obrigatória 2-Primário Discricionária 4-Discricionária não abrangida pelo PAC - Invest. 6-Discricionária decorrente de emendas individuais de execução obrigatória 7-Discricionária decorrente de emendas de bancada impositiva 8-Discricionária decorrente de emendas de comissão permanente*

# Congresso Nacional - Comissão Mista de Planos, Orçamentos Públicos e Fiscalização

Relatoria Geral - Alterações da Proposta Orçamentária da União para 2020

Despesas por UO/Programa/Subtítulo

*Orçamento Fiscal e da Seguridade Social (Valores em R\$1,00)*

Func. Programática	Seq.	Título/Subtítulo/Meta	E S F	F T E	G N D	M A D	R A P	I P D U	PL 22/2019 (A)	Relatório Setorial (B)	Acréscimos (C)	Cancelamentos (D)	Parecer CMO (E) = (B) + (C) - (D)	
<b>Unidade Orçamentária:</b>		<b>53202 Superintendência do Desenvolvimento da Amazônia</b>												
<b>2217</b>	<b>Desenvolvimento Regional, Territorial e Urbano</b>									<b>8.638.000</b>	<b>220.353.769</b>	<b>45.088.692</b>	<b>284.132</b>	<b>265.158.329</b>
20.608.2217.214S.0243	000031418	Integração Nacional/No Município de Iracema - RR/( META : 1 Atividade produtiva apoiada/unidade)												
20.608.2217.214S.0245	000031259	Estruturação e Dinamização de Atividades Produtivas - Rotas de Integração Nacional/No Município de Normandia - RR/( META : 4 Atividade produtiva apoiada/unidade)	10	188	4	40	6	0	0	2.320.227	0	0	2.320.227	
20.608.2217.214S.0246	000031339	Estruturação e Dinamização de Atividades Produtivas - Rotas de Integração Nacional/No Município de Pacaraima - RR/( META : 1 Atividade produtiva apoiada/unidade)	10	188	4	40	6	0	0	950.000	0	0	950.000	
20.608.2217.214S.0248	000031362	Estruturação e Dinamização de Atividades Produtivas - Rotas de Integração Nacional/No Município de São João da Baliza - RR/( META : 1 Atividade produtiva apoiada/unidade)	10	188	4	40	6	0	0	600.000	0	0	600.000	
20.608.2217.214S.6000	000002579	Estruturação e Dinamização de Atividades Produtivas - Rotas de Integração Nacional/Na Amazônia Legal/( META : 3 Atividade produtiva apoiada/unidade)	10	100	3	90	2	0	296.000	284.524	0	9.736	274.788	
			10	100	4	90	2	0	4.250.000	4.085.224	0	139.796	3.945.428	
20.608.2217.214S.7000	000033089	Estruturação e Dinamização de Atividades Produtivas - Rotas de Integração Nacional/Aquisição de equipamentos e material permanente - No Estado do Acre/( META : 23 Atividade produtiva apoiada/unidade)	10	100	4	30	2	0	0	0	1.032.568	0	1.032.568	
			10	188	4	30	7	0	0	14.195.442	0	0	14.195.442	
20.608.2217.214S.7001	000033088	Estruturação e Dinamização de Atividades Produtivas - Rotas de Integração Nacional/Aquisição de Máquinas e Equipamentos - No Estado do Acre/( META : 22 Atividade produtiva apoiada/unidade)	10	100	4	30	2	0	0	0	1.032.568	0	1.032.568	
			10	188	4	30	7	0	0	13.752.228	0	0	13.752.228	
22.333.2217.20NK.0173	000031361	Estruturação e Dinamização de Arranjos Produtivos Locais em Espaços Sub-regionais/No Município de Porto Acre - AC/( META : 1 Arranjo produtivo local apoiado/unidade)	10	188	4	40	6	0	0	600.000	0	0	600.000	
<b>TOTAL DA UO:</b>									<b>54.696.555</b>	<b>266.274.217</b>	<b>45.088.692</b>	<b>1.836.775</b>	<b>309.526.134</b>	
<b>Unidade Orçamentária:</b>		<b>53203 Superintendência do Desenvolvimento do Nordeste</b>												
<b>0032</b>	<b>Programa de Gestão e Manutenção do Poder Executivo</b>									<b>46.786.887</b>	<b>46.667.186</b>	<b>0</b>	<b>1.728.309</b>	<b>44.938.877</b>
04.122.0032.20TP.0020	000002584	Ativos Cíveis da União/Na Região Nordeste/( META : - /-)	10	100	1	90	1	0	29.297.369	29.297.369	0	1.705.171	27.592.198	
04.122.0032.2000.0001	000002582	Administração da Unidade/Nacional/( META : - /-)	10	100	3	90	2	0	3.087.396	2.967.695	0	0	2.967.695	
			10	250	3	90	2	0	1.569.521	1.569.521	0	0	1.569.521	
			10	280	3	90	2	0	3.284.889	3.284.889	0	0	3.284.889	
			10	280	3	91	2	0	267.694	267.694	0	0	267.694	
			10	280	4	90	2	0	584.000	584.000	0	0	584.000	
04.122.0032.216H.0020	000002586	Ajuda de Custo para Moradia ou Auxílio-Moradia a Agentes Públicos/Na Região Nordeste/( META : 4 Agente público beneficiado/unidade)	10	280	3	90	2	0	106.500	106.500	0	1.793	104.707	
04.301.0032.2004.0020	000002583	Assistência Médica e Odontológica aos Servidores Cíveis, Empregados, Militares e seus Dependentes/Na Região Nordeste/( META : - /-)	20	151	3	90	1	0	275.491	275.491	0	4.639	270.852	
04.331.0032.212B.0020	000002585	Benefícios Obrigatórios aos Servidores Cíveis, Empregados, Militares e seus Dependentes/Na Região Nordeste/( META : - /-)	10	100	3	90	1	0	992.035	992.035	0	16.706	975.329	

*Esfera: 1-Fiscal 2-Seguridade Social 3-Inv. Estatais. IU(Identificador de Uso): 0-no país 1-Contrapartida para o BIRD 2-Contrapartida para o BID 3-Outras Contrapartidas 4-No Exterior GND(Grupo Natureza Despesa): 1-Pessoal e Encargos Sociais 2-Juros e Encargos 3-Outras Desp. Correntes 4-Investimentos 5-Inversões Financeiras 6-Amort. da Dívida 9-Reserva de Contingência Mod. de Aplicação: 30-Estados/DF 40-Municípios 50-Entidade Privada 90-União 99-a definir RP(Tipo de Despesa para fins de apuração do Resultado Primário): 0-Financieiro 1-Primário Obrigatória 2-Primário Discricionária 4-Discricionária não abrangida pelo PAC - Invest. 6-Discricionária decorrente de emendas individuais de execução obrigatória 7-Discricionária decorrente de emendas de bancada impositiva 8-Discricionária decorrente de emendas de comissão permanente*



# Congresso Nacional - Comissão Mista de Planos, Orçamentos Públicos e Fiscalização

Relatoria Geral - Alterações da Proposta Orçamentária da União para 2020

Despesas por UO/Programa/Subtítulo

*Orçamento Fiscal e da Seguridade Social (Valores em R\$1,00)*

Func. Programática	Seq.	Título/Subtítulo/Meta	E S F	F T E	G N D	M A P	R A P	I P D	U	PL 22/2019 (A)	Relatório Setorial (B)	Acréscimos (C)	Cancelamentos (D)	Parecer CMO (E) = (B) + (C) - (D)	
<b>Unidade Orçamentária:</b>		<b>53203 Superintendência do Desenvolvimento do Nordeste</b>													
<b>0032</b>	<b>Programa de Gestão e Manutenção do Poder Executivo</b>									<b>46.786.887</b>	<b>46.667.186</b>	<b>0</b>	<b>1.728.309</b>	<b>44.938.877</b>	
04.846.0032.09HB.0020	000002588	Contribuição da União, de suas Autarquias e Fundações para o Custeio do Regime de Previdência dos Servidores Públicos Federais/Na Região Nordeste/( META : - -/-)	10	100	1	91	0	0		3.975.816	3.975.816	0	0	3.975.816	
09.272.0032.0181.0020	000002587	Aposentadorias e Pensões Civis da União/Na Região Nordeste/( META : - -/-)	20	156	1	90	1	0		3.346.176	3.346.176	0	0	3.346.176	
<b>0901</b>	<b>Operações Especiais: Cumprimento de Sentenças Judiciais</b>									<b>1.000</b>	<b>1.000</b>	<b>0</b>	<b>0</b>	<b>1.000</b>	
28.846.0901.0005.0020	000008075	Sentenças Judiciais Transitadas em Julgado (Precatórios)/Na Região Nordeste/( META : - -/-)	10	100	1	90	1	0		1.000	1.000	0	0	1.000	
<b>0999</b>	<b>Reserva de Contingência</b>									<b>0</b>	<b>0</b>	<b>1.793</b>	<b>0</b>	<b>1.793</b>	
99.999.0999.0Z01.0001	000033594	Reserva de Contingência Fiscal - Primária/Nacional/( META : - -/-)	10	280	9	90	2	9		0	0	1.793	0	1.793	
<b>2217</b>	<b>Desenvolvimento Regional, Territorial e Urbano</b>									<b>10.161.600</b>	<b>15.203.399</b>	<b>0</b>	<b>49.571</b>	<b>15.153.828</b>	
04.127.2217.20WQ.0020	000002590	Gestão de Políticas de Desenvolvimento Regional e Ordenamento Territorial/Na Região Nordeste/( META : - -/-)	10	280	3	80	2	0		2.900.000	2.900.000	0	0	2.900.000	
										1.000.000	1.000.000	0	0	1.000.000	
										600.000	600.000	0	0	600.000	
04.128.2217.8917.0020	000002594	Fortalecimento das Administrações Locais/Na Região Nordeste/( META : 800 Servidor capacitado/unidade)	10	250	3	90	2	0		1.000.000	1.000.000	0	0	1.000.000	
15.244.2217.7K66.0024	000031316	Apoio a Projetos de Desenvolvimento Sustentável Local Integrado/No Estado do Rio Grande do Norte/( META : 4 Projeto apoiado/unidade)	10	188	4	40	6	0		0	750.000	0	0	750.000	
			10	188	4	99	6	0		0	1.000.000	0	0	1.000.000	
15.244.2217.7K66.0029	000031269	Apoio a Projetos de Desenvolvimento Sustentável Local Integrado/No Estado da Bahia/( META : 2 Projeto apoiado/unidade)	10	188	4	40	6	0		0	450.227	0	0	450.227	
			10	188	4	71	6	0		0	2.000.000	0	0	2.000.000	
15.244.2217.7K66.2328	000031376	Apoio a Projetos de Desenvolvimento Sustentável Local Integrado/No Município de Uruçuca - BA/( META : 1 Projeto apoiado/unidade)	10	188	4	40	6	0		0	500.000	0	0	500.000	
19.571.2217.212H.0020	000002591	Manutenção de Contrato de Gestão com Organizações Sociais (Lei nº 9.637, de 15 de maio de 1998)/Na Região Nordeste/( META : 2 Atividade apoiada/unidade)	10	100	3	90	2	0		1.361.600	1.308.810	0	44.787	1.264.023	
			10	100	4	90	2	0		145.427	139.789	0	4.784	135.005	
			10	250	4	90	2	0		354.573	354.573	0	0	354.573	
19.573.2217.8340.0020	000002593	Desenvolvimento da Rede Regional de Inovação/Na Região Nordeste/( META : 3 Iniciativa apoiada/unidade)	10	250	3	90	2	0		1.039.596	1.039.596	0	0	1.039.596	
			10	280	3	90	2	0		310.404	310.404	0	0	310.404	
			10	280	4	90	2	0		850.000	850.000	0	0	850.000	
20.608.2217.214S.0001	000002592	Estruturação e Dinamização de Atividades Produtivas - Rotas de Integração Nacional/Nacional/( META : 5 Atividade produtiva apoiada/unidade)	10	250	3	90	2	0		400.000	400.000	0	0	400.000	
			10	250	4	90	2	0		200.000	200.000	0	0	200.000	
20.608.2217.214S.0027	000031407	Estruturação e Dinamização de Atividades Produtivas - Rotas de Integração Nacional/No Estado de Alagoas/( META : 1 Atividade produtiva apoiada/unidade)	10	188	4	99	6	0		0	400.000	0	0	400.000	
<b>TOTAL DA UO:</b>										<b>56.949.487</b>	<b>61.871.585</b>	<b>1.793</b>	<b>1.777.880</b>	<b>60.095.498</b>	

*Esfera: 1-Fiscal 2-Seguridade Social 3-Inv. Estatais. IU(Identificador de Uso): 0-no país 1-Contrapartida para o BIRD 2-Contrapartida para o BID 3-Outras Contrapartidas 4-No Exterior GND(Grupo Natureza Despesa): 1-Pessoal e Encargos Sociais 2-Juros e Encargos 3-Outras Desp. Correntes 4-Investimentos 5-Inversões Financeiras 6-Amort. da Dívida 9-Reserva de Contingência Mod. de Aplicação: 30-Estados/DF 40-Municípios 50-Entidade Privada 90-União 99-a definir*

*RP(Tipo de Despesa para fins de apuração do Resultado Primário): 0-Financeiro 1-Primário Obrigatória 2-Primário Discricionária 4-Discricionária não abrangida pelo PAC - Invest. 6-Discricionária decorrente de emendas individuais de execução obrigatória 7-Discricionária decorrente de emendas de bancada impositiva 8-Discricionária decorrente de emendas de comissão permanente*

# Congresso Nacional - Comissão Mista de Planos, Orçamentos Públicos e Fiscalização

Relatoria Geral - Alterações da Proposta Orçamentária da União para 2020

Despesas por UO/Programa/Subtítulo

*Orçamento Fiscal e da Seguridade Social (Valores em R\$1,00)*

Func. Programática	Seq.	Título/Subtítulo/Meta	E S F	F T E	G N D	M A D	R A D	I P U	PL 22/2019 (A)	Relatório Setorial (B)	Acréscimos (C)	Cancelamentos (D)	Parecer CMO (E) = (B) + (C) - (D)	
<b>Unidade Orçamentária:</b>		<b>53204 Departamento Nacional de Obras Contra as Secas - DNOCS</b>												
<b>0032</b>	<b>Programa de Gestão e Manutenção do Poder Executivo</b>									<b>696.065.299</b>	<b>695.034.988</b>	<b>0</b>	<b>6.494.132</b>	<b>688.540.856</b>
04.122.0032.1M49.0020	000002600	Modernização dos Recursos de Tecnologia da Informação e Comunicação/Na Região Nordeste/( META : 4 Projeto executado/% de execução física)	10	100	3	90	2	0	1.543.640	1.483.792	0	50.775	1.433.017	
			10	100	4	90	2	0	577.500	555.110	0	18.996	536.114	
			10	263	4	90	2	0	315.000	315.000	0	0	315.000	
04.122.0032.20TP.0001	000002597	Ativos Cíveis da União/Nacional/( META : - /-)	10	100	1	90	1	0	107.273.307	107.273.307	0	6.243.540	101.029.767	
04.122.0032.2000.0001	000002595	Administração da Unidade/Nacional/( META : - /-)	10	100	3	90	2	0	23.591.654	22.676.983	0	0	22.676.983	
			10	250	3	90	2	0	556.000	556.000	0	0	556.000	
			10	100	3	91	2	0	5.920	5.920	0	0	5.920	
			10	100	4	90	2	0	831.957	799.702	0	0	799.702	
			10	263	4	90	2	0	752.043	752.043	0	0	752.043	
04.122.0032.216H.0001	000002599	Ajuda de Custo para Moradia ou Auxílio-Moradia a Agentes Públicos/Nacional/( META : 2 Agente público beneficiado/unidade)	10	100	3	90	2	0	29.600	28.453	0	1.472	26.981	
04.301.0032.2004.0001	000002596	Assistência Médica e Odontológica aos Servidores Cíveis, Empregados, Militares e seus Dependentes/Nacional/( META : - /-)	20	151	3	90	1	0	4.111.190	4.111.190	0	69.234	4.041.956	
04.331.0032.212B.0001	000002598	Benefícios Obrigatórios aos Servidores Cíveis, Empregados, Militares e seus Dependentes/Nacional/( META : - /-)	10	100	3	90	1	0	6.538.781	6.538.781	0	110.115	6.428.666	
04.846.0032.09HB.0001	000002602	Contribuição da União, de suas Autarquias e Fundações para o Custeio do Regime de Previdência dos Servidores Públicos Federais/Nacional/( META : - /-)	10	100	1	91	0	0	20.005.128	20.005.128	0	0	20.005.128	
09.272.0032.0181.0001	000002601	Aposentadorias e Pensões Cíveis da União/Nacional/( META : - /-)	20	151	1	90	1	0	171.106.689	171.106.689	0	0	171.106.689	
			20	156	1	90	1	0	36.320.011	36.320.011	0	0	36.320.011	
			20	169	1	90	1	0	322.506.879	322.506.879	0	0	322.506.879	
<b>0901</b>	<b>Operações Especiais: Cumprimento de Sentenças Judiciais</b>									<b>971.414</b>	<b>971.414</b>	<b>0</b>	<b>0</b>	<b>971.414</b>
28.846.0901.0005.0020	000002603	Sentenças Judiciais Transitadas em Julgado (Precatórios)/Na Região Nordeste/( META : - /-)	10	100	5	90	1	0	971.414	971.414	0	0	971.414	
<b>0909</b>	<b>Operações Especiais: Outros Encargos Especiais</b>									<b>18.168</b>	<b>18.168</b>	<b>0</b>	<b>0</b>	<b>18.168</b>
28.846.0909.0536.0001	000002604	Benefícios e Pensões Indenizatórias Decorrentes de Legislação Especial e/ou Decisões Judiciais/Nacional/( META : - /-)	20	151	3	90	1	0	18.168	18.168	0	0	18.168	
<b>0910</b>	<b>Operações Especiais: Gestão da Participação em Organismos e Entidades Nacionais e Internacionais</b>									<b>8.880</b>	<b>8.536</b>	<b>0</b>	<b>292</b>	<b>8.244</b>
28.846.0910.000Q.0002	000002605	Contribuições a Organismos Internacionais sem Exigência de Programação Específica/Exterior/( META : - /-)	10	100	3	80	2	0	8.880	8.536	0	292	8.244	
<b>2203</b>	<b>Pesquisa e Inovação Agropecuária</b>									<b>5.181.818</b>	<b>5.002.654</b>	<b>0</b>	<b>152.003</b>	<b>4.850.651</b>
20.608.2203.212Z.0020	000002607	Apoio ao Funcionamento de Unidades de Produção, à Pesquisa, ao Desenvolvimento Tecnológico e à Inovação Para a Produção Aquícola Sustentável/Na Região Nordeste/( META : 12 Unidade apoiada/unidade)	10	100	3	90	2	0	4.221.110	4.057.454	0	138.846	3.918.608	
			10	250	3	90	2	0	360.708	360.708	0	0	360.708	
			10	100	4	90	2	0	400.000	384.492	0	13.157	371.335	
			10	263	4	90	2	0	200.000	200.000	0	0	200.000	

*Esfera: 1-Fiscal 2-Seguridade Social 3-Inv. Estatais. IU(Identificador de Uso): 0-no país 1-Contrapartida para o BIRD 2-Contrapartida para o BID 3-Outras Contrapartidas 4-No Exterior*

*GND(Grupo Natureza Despesa): 1-Pessoal e Encargos Sociais 2-Juros e Encargos 3-Outras Desp. Correntes 4-Investimentos 5-Inversões Financeiras 6-Amort. da Dívida 9-Reserva de Contingência*

*Mod. de Aplicação: 30-Estados/DF 40-Municípios 50-Entidade Privada 90-União 99-a definir*

*RP(Tipo de Despesa para fins de apuração do Resultado Primário): 0-Financieiro 1-Primário Obrigatória 2-Primário Discricionária 4-Discricionária não abrangida pelo PAC - Invest. 6-Discricionária decorrente de emendas individuais de execução obrigatória 7-Discricionária decorrente de emendas de bancada impositiva 8-Discricionária decorrente de emendas de comissão permanente*

# Congresso Nacional - Comissão Mista de Planos, Orçamentos Públicos e Fiscalização

Relatoria Geral - Alterações da Proposta Orçamentária da União para 2020

Despesas por UO/Programa/Subtítulo

*Orçamento Fiscal e da Seguridade Social (Valores em R\$1,00)*

Func. Programática	Seq.	Título/Subtítulo/Meta	E S F	F T E	G N D	M A D	R A P	I P D	U	PL 22/2019 (A)	Relatório Setorial (B)	Acréscimos (C)	Cancelamentos (D)	Parecer CMO (E) = (B) + (C) - (D)
<b>Unidade Orçamentária:</b>		<b>53204 Departamento Nacional de Obras Contra as Secas - DNOCS</b>								<b>25.529.696</b>	<b>147.133.080</b>	<b>5.778.748</b>	<b>816.334</b>	<b>152.095.494</b>
<b>2217 Desenvolvimento Regional, Territorial e Urbano</b>										<b>25.529.696</b>	<b>147.133.080</b>	<b>5.778.748</b>	<b>816.334</b>	<b>152.095.494</b>
15.244.2217.7K66.0023	000031271	Apoio a Projetos de Desenvolvimento Sustentável Local Integrado/No Estado do Ceará/( META : 6 Projeto apoiado/unidade)	10	188	4	90	6	0		0	150.000	0	0	150.000
			10	188	4	99	6	0		0	1.950.000	0	0	1.950.000
15.244.2217.7K66.0026	000031364	Apoio a Projetos de Desenvolvimento Sustentável Local Integrado/No Estado de Pernambuco/( META : 6 Projeto apoiado/unidade)	10	188	4	90	6	0		0	1.420.000	0	0	1.420.000
15.244.2217.7K66.0029	000031223	Apoio a Projetos de Desenvolvimento Sustentável Local Integrado/No Estado da Bahia/( META : 784 Projeto apoiado/unidade)	10	188	4	40	6	0		0	300.000	0	0	300.000
			10	188	4	90	6	0		0	21.631.227	0	0	21.631.227
			10	188	4	99	6	0		0	7.942.454	0	0	7.942.454
15.244.2217.7K66.0031	000031273	Apoio a Projetos de Desenvolvimento Sustentável Local Integrado/No Estado de Minas Gerais/( META : 261 Projeto apoiado/unidade)	10	188	4	40	6	0		0	740.454	0	0	740.454
			10	188	4	90	6	0		0	6.082.581	0	0	6.082.581
			10	188	4	99	6	0		0	380.000	0	0	380.000
15.244.2217.7K66.7003	000032495	Apoio a Projetos de Desenvolvimento Sustentável Local Integrado/Aquisição de máquinas e equipamentos - No Estado da Bahia/( META : 130 Projeto apoiado/unidade)	10	100	4	90	2	0		0	2.000.000	3.188.112	0	5.188.112
			10	100	4	90	7	0		0	27.463.415	0	0	27.463.415
15.244.2217.7K66.7004	000032984	Apoio a Projetos de Desenvolvimento Sustentável Local Integrado/Aquisição de Máquinas e Equipamentos - No Estado de Pernambuco/( META : 115 Projeto apoiado/unidade)	10	100	4	90	2	0		0	0	1.296.000	0	1.296.000
			10	188	4	90	2	0		0	2.000.000	0	0	2.000.000
			10	188	4	90	7	0		0	16.849.250	0	0	16.849.250
15.244.2217.7K66.7007	000033078	Apoio a Projetos de Desenvolvimento Sustentável Local Integrado/Aquisição de Equipamentos, Maquinários e Serviços - No Estado de Sergipe/( META : 100 Projeto apoiado/unidade)	10	188	3	90	7	0		0	810.359	0	0	810.359
			10	188	4	90	2	0		0	10.000.000	0	0	10.000.000
			10	188	4	90	7	0		0	12.410.011	0	0	12.410.011
15.244.2217.7K66.7017	000033094	Apoio a Projetos de Desenvolvimento Sustentável Local Integrado/Aquisição de Equipamentos - No Estado do Ceará/( META : 50 Projeto apoiado/unidade)	10	100	4	90	2	0		0	0	445.177	0	445.177
			10	188	4	90	2	0		0	2.000.000	0	0	2.000.000
			10	188	4	90	7	0		0	2.880.896	0	0	2.880.896
15.244.2217.7K66.7021	000032999	Apoio a Projetos de Desenvolvimento Sustentável Local Integrado/Aquisição de Equipamentos - No Estado do Rio Grande do Norte/( META : 26 Projeto apoiado/unidade)	10	100	4	90	2	0		0	0	849.459	0	849.459
			10	188	4	90	2	0		0	2.000.000	0	0	2.000.000
			10	188	4	90	7	0		0	3.554.942	0	0	3.554.942
18.607.2217.140X.0001	000002609	Regularização Ambiental e Fundiária de Projetos Públicos de Irrigação/Nacional/( META : 1 Regularização efetivada/unidade)	10	100	3	90	2	0		207.200	199.167	0	6.815	192.352
20.607.2217.1O21.0022	000002610	Implantação do Projeto Público de Irrigação Tabuleiros Litorâneos de Parnaíba - 2ª Etapa - com 5.985 ha no Estado do Piauí/No Estado do Piauí/( META : 1 Projeto executado/% de execução física)	10	100	4	90	2	0		20.000.000	19.224.581	0	657.865	18.566.716
20.607.2217.12OB.0001	000002608	Gestão de Projetos Públicos de Irrigação/Nacional/( META : 1 Projeto público de irrigação transferido/unidade)	10	100	3	90	2	0		4.610.496	4.431.743	0	151.654	4.280.089
			10	250	3	90	2	0		712.000	712.000	0	0	712.000
<b>2221 Recursos Hídricos</b>										<b>117.585.000</b>	<b>154.980.234</b>	<b>25.967.818</b>	<b>28.961.652</b>	<b>151.986.400</b>
18.544.2221.1N64.0020	000002616	Implantação da Adutora Pajeú nos Estados de Pernambuco e Paraíba/Na Região Nordeste/( META : 1 Obra executada/% de execução física)	10	100	4	90	2	0		1.000.000	961.230	0	32.893	928.337

*Esfera: 1-Fiscal 2-Seguridade Social 3-Inv. Estatais. IU(Identificador de Uso): 0-no país 1-Contrapartida para o BIRD 2-Contrapartida para o BID 3-Outras Contrapartidas 4-No Exterior*

*GND(Grupo Natureza Despesa): 1-Pessoal e Encargos Sociais 2-Juros e Encargos 3-Outras Desp. Correntes 4-Investimentos 5-Inversões Financeiras 6-Amort. da Dívida 9-Reserva de Contingência*

*Mod. de Aplicação: 30-Estados/DF 40-Municípios 50-Entidade Privada 90-União 99-a definir*

*RP(Tipo de Despesa para fins de apuração do Resultado Primário): 0-Financeiro 1-Primário Obrigatória 2-Primário Discricionária 4-Discricionária não abrangida pelo PAC - Invest. 6-Discricionária decorrente de emendas individuais de execução obrigatória 7-Discricionária decorrente de emendas de bancada impositiva 8-Discricionária decorrente de emendas de comissão permanente*

# Congresso Nacional - Comissão Mista de Planos, Orçamentos Públicos e Fiscalização

Relatoria Geral - Alterações da Proposta Orçamentária da União para 2020

Despesas por UO/Programa/Subtítulo

*Orçamento Fiscal e da Seguridade Social (Valores em R\$1,00)*

Func. Programática	Seq.	Título/Subtítulo/Meta	E S F	F T E	G N D	M A D	R A D	I P U	PL 22/2019 (A)	Relatório Setorial (B)	Acréscimos (C)	Cancelamentos (D)	Parecer CMO (E) = (B) + (C) - (D)	
<b>Unidade Orçamentária:</b>		<b>53204 Departamento Nacional de Obras Contra as Secas - DNOCS</b>												
<b>2221</b>	<b>Recursos Hídricos</b>									<b>117.585.000</b>	<b>154.980.234</b>	<b>25.967.818</b>	<b>28.961.652</b>	<b>151.986.400</b>
18.544.2221.10DC.0024	000002612	Construção da Barragem Oiticica no Estado do Rio Grande do Norte/No Estado do Rio Grande do Norte/( META : 12 Obra executada/% de execução)	10	100	4	90	2	0	25.585.000	24.593.045	849.459	841.574	24.600.930	
			10	188	4	90	2	0	0	2.000.000	0	0	2.000.000	
			10	188	4	90	7	0	0	14.635.304	0	0	14.635.304	
18.544.2221.109I.0026	000031449	Construção de Açudes/No Estado de Pernambuco/( META : 1 Obra executada/unidade)	10	188	4	90	6	0	0	250.000	0	0	250.000	
18.544.2221.11AA.0023	000002613	Construção da Barragem Fronteiras no Estado do Ceará/No Estado do Ceará/( META : 15 Obra executada/% de execução física)	10	100	4	90	2	0	58.000.000	55.751.283	0	1.907.809	53.843.474	
18.544.2221.14LA.0026	000002614	Construção da Barragem Ingazeira, no Estado de Pernambuco/No Estado de Pernambuco/( META : 1 Projeto executado/% de execução física)	10	100	4	90	2	0	500.000	480.615	0	16.447	464.168	
18.544.2221.14RP.0001	000002615	Reabilitação de Barragens e de Outras Infraestruturas Hídricas/Nacional/( META : 12 Infraestrutura recuperada/unidade)	10	100	4	90	2	0	26.256.340	25.238.356	0	25.238.356	0	
			10	263	4	90	2	0	743.660	743.660	0	743.660	0	
			10	100	4	90	9	0	0	0	24.374.699	0	24.374.699	
			10	263	4	90	9	0	0	0	743.660	0	743.660	
18.544.2221.15DX.0020	000032500	Construção do Sistema Adutor Ramal do Piancó na Região Nordeste/Na Região Nordeste/( META : 10 Canal construído/% de execução)	10	100	4	90	2	0	0	2.000.000	0	0	2.000.000	
			10	100	4	90	7	0	0	12.410.012	0	0	12.410.012	
18.544.2221.1851.0023	000031288	Aquisição de Equipamentos e/ou Implantação de Obras de Infraestrutura Hídrica de Pequeno e Médio Vulto/No Estado do Ceará/( META : 4 Intervenção apoiada/unidade)	10	188	4	40	6	0	0	1.500.000	0	0	1.500.000	
18.544.2221.1851.0025	000031256	Aquisição de Equipamentos e/ou Implantação de Obras de Infraestrutura Hídrica de Pequeno e Médio Vulto/No Estado da Paraíba/( META : 150 Intervenção apoiada/unidade)	10	188	4	90	6	0	0	3.170.227	0	0	3.170.227	
18.544.2221.1851.0026	000031346	Aquisição de Equipamentos e/ou Implantação de Obras de Infraestrutura Hídrica de Pequeno e Médio Vulto/No Estado de Pernambuco/( META : 19 Intervenção apoiada/unidade)	10	188	4	90	6	0	0	200.000	0	0	200.000	
			10	188	4	99	6	0	0	1.100.454	0	0	1.100.454	
18.544.2221.1851.7000	000032506	Aquisição de Equipamentos e/ou Implantação de Obras de Infraestrutura Hídrica de Pequeno e Médio Vulto/Aquisição de Equipamentos, Maquinários e Serviços - No Estado da Paraíba/( META : 1 Intervenção apoiada/unidade)	10	100	4	90	2	0	0	2.000.000	0	0	2.000.000	
			10	100	4	90	7	0	0	2.659.288	0	0	2.659.288	
18.544.2221.20N4.0001	000002611	Operação e Manutenção de Infraestruturas Hídricas/Nacional/( META : 3 Infraestrutura mantida/unidade)	10	100	4	90	2	0	5.500.000	5.286.760	0	180.913	5.105.847	
<b>TOTAL DA UO:</b>									<b>845.360.275</b>	<b>1.003.149.074</b>	<b>31.746.566</b>	<b>36.424.413</b>	<b>998.471.227</b>	
<b>Unidade Orçamentária:</b>		<b>53207 Superintendência do Desenvolvimento do Centro-Oeste - SUDECO</b>												
<b>0032</b>	<b>Programa de Gestão e Manutenção do Poder Executivo</b>									<b>18.791.670</b>	<b>18.550.036</b>	<b>0</b>	<b>521.599</b>	<b>18.028.437</b>
04.122.0032.20TP.0050	000002619	Ativos Cíveis da União/Na Região Centro-Oeste/( META : - -/ -)	10	100	1	90	1	0	8.747.472	8.747.472	0	509.122	8.238.350	
04.122.0032.2000.0050	000002617	Administração da Unidade/Na Região Centro-Oeste/( META : - -/ -)	10	100	3	90	2	0	5.681.315	5.461.045	0	0	5.461.045	
			10	250	3	90	2	0	925.685	925.685	0	0	925.685	

*Esfera: 1-Fiscal 2-Seguridade Social 3-Inv. Estatais. IU(Identificador de Uso): 0-no país 1-Contrapartida para o BIRD 2-Contrapartida para o BID 3-Outras Contrapartidas 4-No Exterior GND(Grupo Natureza Despesa): 1-Pessoal e Encargos Sociais 2-Juros e Encargos 3-Outras Desp. Correntes 4-Investimentos 5-Inversões Financeiras 6-Amort. da Dívida 9-Reserva de Contingência Mod. de Aplicação: 30-Estados/DF 40-Municípios 50-Entidade Privada 90-União 99-a definir RP(Tipo de Despesa para fins de apuração do Resultado Primário): 0-Financeiro 1-Primário Obrigatória 2-Primário Discricionária 4-Discricionária não abrangida pelo PAC - Invest. 6-Discricionária decorrente de emendas individuais de execução obrigatória 7-Discricionária decorrente de emendas de bancada impositiva 8-Discricionária decorrente de emendas de comissão permanente*

# Congresso Nacional - Comissão Mista de Planos, Orçamentos Públicos e Fiscalização

Relatoria Geral - Alterações da Proposta Orçamentária da União para 2020

Despesas por UO/Programa/Subtítulo

*Orçamento Fiscal e da Seguridade Social (Valores em R\$1,00)*

Func. Programática	Seq.	Título/Subtítulo/Meta	E S F	F T E	G N D	M A P	R A P	I P U	PL 22/2019 (A)	Relatório Setorial (B)	Acréscimos (C)	Cancelamentos (D)	Parecer CMO (E) = (B) + (C) - (D)
<b>Unidade Orçamentária:</b>													
	<b>53207</b>	<b>Superintendência do Desenvolvimento do Centro-Oeste - SUDECO</b>											
<b>0032</b>	<b>Programa de Gestão e Manutenção do Poder Executivo</b>												
			<b>18.791.670      18.550.036      0      521.599      18.028.437</b>										
04.122.0032.2000.0050	000002617	Administração da Unidade/Na Região Centro-Oeste/( META : - -/-)	10	280	3	90	2	0	997.499	997.499	0	0	997.499
			10	100	4	90	2	0	480.000	461.390	0	0	461.390
04.122.0032.216H.0050	000002621	Ajuda de Custo para Moradia ou Auxílio-Moradia a Agentes Públicos/Na Região Centro-Oeste/( META : 4 Agente público beneficiado/unidade)	10	100	3	90	2	0	71.040	68.286	0	3.533	64.753
04.301.0032.2004.0050	000002618	Assistência Médica e Odontológica aos Servidores Civis, Empregados, Militares e seus Dependentes/Na Região Centro-Oeste/( META : - -/-)	20	151	3	90	1	0	94.446	94.446	0	1.590	92.856
04.331.0032.212B.0050	000002620	Benefícios Obrigatórios aos Servidores Civis, Empregados, Militares e seus Dependentes/Na Região Centro-Oeste/( META : - -/-)	10	100	3	90	1	0	436.675	436.675	0	7.354	429.321
04.846.0032.09HB.0050	000002623	Contribuição da União, de suas Autarquias e Fundações para o Custeio do Regime de Previdência dos Servidores Públicos Federais/Na Região Centro-Oeste/( META : - -/-)	10	100	1	91	0	0	1.344.538	1.344.538	0	0	1.344.538
09.272.0032.0181.0050	000002622	Aposentadorias e Pensões Civis da União/Na Região Centro-Oeste/( META : - -/-)	20	156	1	90	1	0	13.000	13.000	0	0	13.000
<b>2217</b>	<b>Desenvolvimento Regional, Territorial e Urbano</b>		<b>16.662.232      106.828.925      20.000.000      548.075      126.280.850</b>										
04.127.2217.20WQ.0050	000002626	Gestão de Políticas de Desenvolvimento Regional e Ordenamento Territorial/Na Região Centro-Oeste/( META : - -/-)	10	100	3	90	2	0	592.000	569.048	0	19.473	549.575
04.127.2217.20WQ.0052	000031379	Gestão de Políticas de Desenvolvimento Regional e Ordenamento Territorial/No Estado de Goiás/( META : - -/-)	10	188	4	30	6	0	0	500.000	0	0	500.000
15.244.2217.7K66.0050	000002630	Apoio a Projetos de Desenvolvimento Sustentável Local Integrado/Na Região Centro-Oeste/( META : 94 Projeto apoiado/unidade)	10	100	4	40	2	0	7.000.000	6.728.604	0	230.253	6.498.351
			10	144	4	90	9	0	0	0	20.000.000	0	20.000.000
15.244.2217.7K66.0051	000031224	Apoio a Projetos de Desenvolvimento Sustentável Local Integrado/No Estado de Mato Grosso/( META : 34 Projeto apoiado/unidade)	10	188	3	40	6	0	0	200.000	0	0	200.000
			10	188	4	40	6	0	0	3.390.000	0	0	3.390.000
			10	188	4	99	6	0	0	9.740.227	0	0	9.740.227
15.244.2217.7K66.0052	000031261	Apoio a Projetos de Desenvolvimento Sustentável Local Integrado/No Estado de Goiás/( META : 335 Projeto apoiado/unidade)	10	188	3	30	2	0	0	25.000.000	0	0	25.000.000
			10	188	3	30	6	0	0	60.000	0	0	60.000
			10	188	3	30	7	0	0	36.685.998	0	0	36.685.998
			10	188	4	30	6	0	0	790.454	0	0	790.454
			10	188	4	40	6	0	0	2.300.227	0	0	2.300.227
			10	188	4	99	6	0	0	3.590.454	0	0	3.590.454
15.244.2217.7K66.0053	000031365	Apoio a Projetos de Desenvolvimento Sustentável Local Integrado/No Distrito Federal/( META : 2 Projeto apoiado/unidade)	10	188	4	30	6	0	0	550.000	0	0	550.000
15.244.2217.7K66.0054	000031247	Apoio a Projetos de Desenvolvimento Sustentável Local Integrado/No Estado de Mato Grosso do Sul/( META : 94 Projeto apoiado/unidade)	10	188	4	30	6	0	0	300.000	0	0	300.000
			10	188	4	40	6	0	0	6.455.340	0	0	6.455.340
15.244.2217.7K66.5228	000031454	Apoio a Projetos de Desenvolvimento Sustentável Local Integrado/No Município de Dois Irmãos do Buriti - MS/( META : 1 Projeto apoiado/unidade)	10	188	4	40	6	0	0	250.000	0	0	250.000

*Esfera: 1-Fiscal 2-Seguridade Social 3-Inv. Estatais. IU(Identificador de Uso): 0-no país 1-Contrapartida para o BIRD 2-Contrapartida para o BID 3-Outras Contrapartidas 4-No Exterior*

*GND(Grupo Natureza Despesa): 1-Pessoal e Encargos Sociais 2-Juros e Encargos 3-Outras Desp. Correntes 4-Investimentos 5-Inversões Financeiras 6-Amort. da Dívida 9-Reserva de Contingência*

*Mod. de Aplicação: 30-Estados/DF 40-Municípios 50-Entidade Privada 90-União 99-a definir*

*RP(Tipo de Despesa para fins de apuração do Resultado Primário): 0-Financieiro 1-Primário Obrigatória 2-Primário Discricionária 4-Discricionária não abrangida pelo PAC - Invest. 6-Discricionária decorrente de emendas individuais de execução obrigatória 7-Discricionária decorrente de emendas de bancada impositiva 8-Discricionária decorrente de emendas de comissão permanente*

# Congresso Nacional - Comissão Mista de Planos, Orçamentos Públicos e Fiscalização

Relatoria Geral - Alterações da Proposta Orçamentária da União para 2020

Despesas por UO/Programa/Subtítulo

*Orçamento Fiscal e da Seguridade Social (Valores em R\$1,00)*

Func. Programática	Seq.	Título/Subtítulo/Meta	E S F	F T E	G N D	M A D	R P U	I P D	PL 22/2019 (A)	Relatório Setorial (B)	Acréscimos (C)	Cancelamentos (D)	Parecer CMO (E) = (B) + (C) - (D)	
<b>Unidade Orçamentária:</b>		<b>53207 Superintendência do Desenvolvimento do Centro-Oeste - SUDECO</b>												
<b>2217</b>	<b>Desenvolvimento Regional, Territorial e Urbano</b>									<b>16.662.232</b>	<b>106.828.925</b>	<b>20.000.000</b>	<b>548.075</b>	<b>126.280.850</b>
15.244.2217.7K66.7000	000031323	Apoio a Projetos de Desenvolvimento Sustentável Local Integrado/Consórcio Público de Desenvolvimento do Vale do Ivinhema - CODEVALE - No Estado de Mato Grosso do Sul/( META : 1 Projeto apoiado/unidade)	10	188	4	71	6	0	0	1.000.000	0	0	1.000.000	
20.607.2217.12OB.0050	000002627	Gestão de Projetos Públicos de Irrigação/Na Região Centro-Oeste/( META : 1 Projeto público de irrigação transferido/unidade)	10	100	3	90	2	0	5.190.232	4.989.002	0	170.724	4.818.278	
20.607.2217.3770.0052	000002628	Implantação do Projeto Público de Irrigação Luiz Alves do Araguaia - 1ª e 2ª Etapa - com 6.584 ha no Estado de Goiás/No Estado de Goiás/( META : 1 Projeto executado/% de execução física)	10	100	4	30	2	0	1.280.000	1.230.374	0	42.103	1.188.271	
20.607.2217.5252.0052	000002629	Implantação do Projeto Público de Irrigação Flores de Goiás com 26.500 ha no Estado de Goiás/No Estado de Goiás/( META : 1 Projeto executado/% de execução física)	10	100	4	30	2	0	1.600.000	1.537.967	0	52.629	1.485.338	
22.333.2217.20NK.0050	000002625	Estruturação e Dinamização de Arranjos Produtivos Locais em Espaços Sub-regionais/Na Região Centro-Oeste/( META : 2 Arranjo produtivo local apoiado/unidade)	10	100	4	40	2	0	1.000.000	961.230	0	32.893	928.337	
<b>TOTAL DA UO:</b>										<b>35.453.902</b>	<b>125.378.961</b>	<b>20.000.000</b>	<b>1.069.674</b>	<b>144.309.287</b>
<b>Unidade Orçamentária:</b>		<b>53208 Empresa de Trens Urbanos de Porto Alegre S.A. - TRENSURB</b>												
<b>0032</b>	<b>Programa de Gestão e Manutenção do Poder Executivo</b>									<b>296.099.400</b>	<b>296.099.400</b>	<b>98.200.000</b>	<b>107.820.576</b>	<b>286.478.824</b>
15.122.0032.20TP.0043	000002633	Ativos Cíveis da União/No Estado do Rio Grande do Sul/( META : - -/)	10	100	1	90	1	0	79.245.411	79.245.411	0	9.364.567	69.880.844	
			10	250	1	90	1	0	63.682.569	63.682.569	0	0	63.682.569	
			10	280	1	90	1	0	17.969.225	17.969.225	0	0	17.969.225	
15.122.0032.2000.0043	000002631	Administração da Unidade/No Estado do Rio Grande do Sul/( META : - -/)	10	250	3	90	2	0	21.000.000	21.000.000	0	0	21.000.000	
			10	250	4	90	2	0	300.000	300.000	0	0	300.000	
15.128.0032.6438.0043	000002637	Capacitação de Recursos Humanos para Transportes Coletivos Urbanos/No Estado do Rio Grande do Sul/( META : 720 Empregado capacitado/unidade)	10	250	3	90	2	0	250.000	250.000	0	0	250.000	
15.131.0032.4641.0043	000002636	Publicidade de Utilidade Pública/No Estado do Rio Grande do Sul/( META : - -/)	10	250	3	90	2	0	250.000	250.000	0	0	250.000	
15.301.0032.2004.0043	000002632	Assistência Médica e Odontológica aos Servidores Cíveis, Empregados, Militares e seus Dependentes/No Estado do Rio Grande do Sul/( META : - -/)	20	151	3	90	1	0	4.049.656	4.049.656	0	68.197	3.981.459	
15.331.0032.212B.0043	000002634	Benefícios Obrigatórios aos Servidores Cíveis, Empregados, Militares e seus Dependentes/No Estado do Rio Grande do Sul/( META : - -/)	10	100	3	90	1	0	11.152.539	11.152.539	0	187.812	10.964.727	
15.453.0032.2843.0043	000002635	Funcionamento dos Sistemas de Transporte Ferroviário Urbano de Passageiros/No Estado do Rio Grande do Sul/( META : 320000 Passageiro transportado/unidades/dia)	10	250	3	90	2	0	97.500.000	97.500.000	0	97.500.000	0	
			10	250	3	90	9	0	0	0	97.500.000	0	97.500.000	
			10	250	4	90	2	0	700.000	700.000	0	700.000	0	
			10	250	4	90	9	0	0	0	700.000	0	700.000	

*Esfera: 1-Fiscal 2-Seguridade Social 3-Inv. Estatais. IU(Identificador de Uso): 0-no país 1-Contrapartida para o BIRD 2-Contrapartida para o BID 3-Outras Contrapartidas 4-No Exterior*

*GND(Grupo Natureza Despesa): 1-Pessoal e Encargos Sociais 2-Juros e Encargos 3-Outras Desp. Correntes 4-Investimentos 5-Inversões Financeiras 6-Amort. da Dívida 9-Reserva de Contingência*

*Mod. de Aplicação: 30-Estados/DF 40-Municípios 50-Entidade Privada 90-União 99-a definir*

*RP(Tipo de Despesa para fins de apuração do Resultado Primário): 0-Financeiro 1-Primário Obrigatória 2-Primário Discricionária 4-Discricionária não abrangida pelo PAC - Invest. 6-Discricionária decorrente de emendas individuais de execução obrigatória 7-Discricionária decorrente de emendas de bancada impositiva 8-Discricionária decorrente de emendas de comissão permanente*

# Congresso Nacional - Comissão Mista de Planos, Orçamentos Públicos e Fiscalização

Relatoria Geral - Alterações da Proposta Orçamentária da União para 2020

Despesas por UO/Programa/Subtítulo

*Orçamento Fiscal e da Seguridade Social (Valores em R\$1,00)*

Func. Programática	Seq.	Título/Subtítulo/Meta	E S F	F T E	G N D	M A P	R P D U	PL 22/2019 (A)	Relatório Setorial (B)	Acréscimos (C)	Cancelamentos (D)	Parecer CMO (E) = (B) + (C) - (D)	
<b>Unidade Orçamentária: 53208 Empresa de Trens Urbanos de Porto Alegre S.A. - TRENSURB</b>													
<b>0901</b>	<b>Operações Especiais: Cumprimento de Sentenças Judiciais</b>							<b>26.300.000</b>	<b>26.300.000</b>	<b>0</b>	<b>0</b>	<b>26.300.000</b>	
28.846.0901.0022.0043	000002638	Sentenças Judiciais Devidas por Empresas Estatais/No Estado do Rio Grande do Sul/( META : - -/-)	10	100	1	90	1	0	25.000.000	25.000.000	0	0	25.000.000
			10	100	3	90	1	0	1.300.000	1.300.000	0	0	1.300.000
<b>0909</b>	<b>Operações Especiais: Outros Encargos Especiais</b>							<b>107.684</b>	<b>107.684</b>	<b>0</b>	<b>0</b>	<b>107.684</b>	
28.846.0909.0536.0043	000002639	Benefícios e Pensões Indenizatórias Decorrentes de Legislação Especial e/ou Decisões Judiciais/No Estado do Rio Grande do Sul/( META : - -/-)	20	151	3	90	1	0	107.684	107.684	0	0	107.684
<b>TOTAL DA UO:</b>								<b>322.507.084</b>	<b>322.507.084</b>	<b>98.200.000</b>	<b>107.820.576</b>	<b>312.886.508</b>	
<b>Unidade Orçamentária: 53209 Companhia Brasileira de Trens Urbanos - CBTU</b>													
<b>0032</b>	<b>Programa de Gestão e Manutenção do Poder Executivo</b>							<b>831.183.308</b>	<b>828.077.501</b>	<b>235.975.247</b>	<b>229.040.791</b>	<b>835.011.957</b>	
15.122.0032.20TP.0001	000002642	Ativos Cíveis da União/Nacional/( META : - -/-)	10	100	1	90	1	0	572.517.751	572.517.751	0	33.321.779	539.195.972
15.122.0032.2000.0001	000002640	Administração da Unidade/Nacional/( META : - -/-)	10	100	3	90	2	0	9.093.712	8.741.140	0	0	8.741.140
			10	281	3	90	2	0	30.000	30.000	0	0	30.000
			10	100	3	91	2	0	64.528	64.528	0	0	64.528
			10	100	4	90	2	0	500.000	480.615	0	0	480.615
15.128.0032.6438.0001	000002646	Capacitação de Recursos Humanos para Transportes Coletivos Urbanos/Nacional/( META : 900 Empregado capacitado/unidade)	10	100	3	90	2	0	609.760	586.120	0	20.057	566.063
			10	281	3	90	2	0	170.000	170.000	0	0	170.000
15.131.0032.4641.0001	000002645	Publicidade de Utilidade Pública/Nacional/( META : - -/-)	10	100	3	90	2	0	177.600	170.715	0	5.842	164.873
15.301.0032.2004.0001	000002641	Assistência Médica e Odontológica aos Servidores Cíveis, Empregados, Militares e seus Dependentes/Nacional/( META : - -/-)	20	151	3	90	1	0	14.308.869	14.308.869	0	240.966	14.067.903
15.331.0032.212B.0001	000002643	Benefícios Obrigatórios aos Servidores Cíveis, Empregados, Militares e seus Dependentes/Nacional/( META : - -/-)	10	100	3	90	1	0	36.164.640	36.164.640	0	609.024	35.555.616
15.453.0032.2843.0001	000002644	Funcionamento dos Sistemas de Transporte Ferroviário Urbano de Passageiros/Nacional/( META : 1182983 Passageiro transportado/unidades/dia)	10	100	3	90	2	0	63.725.508	61.254.808	0	61.254.808	0
			10	250	3	90	2	0	121.646.973	121.646.973	0	121.646.973	0
			10	281	3	90	2	0	88.000	88.000	0	88.000	0
			10	100	3	91	2	0	767.272	767.272	0	767.272	0
			10	250	3	91	2	0	2.047.000	2.047.000	0	2.047.000	0
			10	280	3	91	2	0	771.695	771.695	0	771.695	0
			10	100	3	90	9	0	0	0	59.158.668	0	59.158.668
			10	144	3	90	9	0	0	0	43.122.223	0	43.122.223
			10	250	3	90	9	0	0	0	121.646.973	0	121.646.973
			10	281	3	90	9	0	0	0	88.000	0	88.000
			10	100	3	91	9	0	0	0	767.272	0	767.272
			10	144	3	91	9	0	0	0	303.401	0	303.401
			10	250	3	91	9	0	0	0	2.047.000	0	2.047.000
			10	280	3	91	9	0	0	0	771.695	0	771.695

*Esfera: 1-Fiscal 2-Seguridade Social 3-Inv. Estatais. IU(Identificador de Uso): 0-no país 1-Contrapartida para o BIRD 2-Contrapartida para o BID 3-Outras Contrapartidas 4-No Exterior GND(Grupo Natureza Despesa): 1-Pessoal e Encargos Sociais 2-Juros e Encargos 3-Outras Desp. Correntes 4-Investimentos 5-Inversões Financeiras 6-Amort. da Dívida 9-Reserva de Contingência*

*Mod. de Aplicação: 30-Estados/DF 40-Municípios 50-Entidade Privada 90-União 99-a definir*

*RP(Tipo de Despesa para fins de apuração do Resultado Primário): 0-Financeiro 1-Primário Obrigatória 2-Primário Discricionária 4-Discricionária não abrangida pelo PAC - Invest. 6-Discricionária decorrente de emendas individuais de execução obrigatória 7-Discricionária decorrente de emendas de bancada impositiva 8-Discricionária decorrente de emendas de comissão permanente*

# Congresso Nacional - Comissão Mista de Planos, Orçamentos Públicos e Fiscalização

Relatoria Geral - Alterações da Proposta Orçamentária da União para 2020

Despesas por UO/Programa/Subtítulo

*Orçamento Fiscal e da Seguridade Social (Valores em R\$1,00)*

Func. Programática	Seq.	Título/Subtítulo/Meta	E S F	F T E	G N D	M A D	R A D	I P D U	PL 22/2019 (A)	Relatório Setorial (B)	Acréscimos (C)	Cancelamentos (D)	Parecer CMO (E) = (B) + (C) - (D)	
<b>Unidade Orçamentária:</b>		<b>53209 Companhia Brasileira de Trens Urbanos - CBTU</b>												
<b>0032</b>	<b>Programa de Gestão e Manutenção do Poder Executivo</b>								<b>831.183.308</b>	<b>828.077.501</b>	<b>235.975.247</b>	<b>229.040.791</b>	<b>835.011.957</b>	
15.453.0032.2843.0001	000002644	Funcionamento dos Sistemas de Transporte Ferroviário Urbano de Passageiros/Nacional/( META : 1182983 Passageiro transportado/unidades/dia)	10	100	4	90	2	0	6.000.000	5.767.375	0	5.767.375	0	
			10	250	4	90	2	0	2.000.000	2.000.000	0	2.000.000	0	
			10	280	4	90	2	0	500.000	500.000	0	500.000	0	
			10	100	4	90	9	0	0	0	5.570.015	0	5.570.015	
			10	250	4	90	9	0	0	0	2.000.000	0	2.000.000	
			10	280	4	90	9	0	0	0	500.000	0	500.000	
<b>0901</b>	<b>Operações Especiais: Cumprimento de Sentenças Judiciais</b>								<b>217.000.000</b>	<b>217.000.000</b>	<b>0</b>	<b>0</b>	<b>217.000.000</b>	
28.846.0901.0022.0001	000002647	Sentenças Judiciais Devidas por Empresas Estatais/Nacional/( META : - - /-)	10	100	1	90	1	0	105.000.000	105.000.000	0	0	105.000.000	
			10	250	1	90	1	0	80.000.000	80.000.000	0	0	80.000.000	
			10	100	3	90	1	0	32.000.000	32.000.000	0	0	32.000.000	
<b>0905</b>	<b>Operações Especiais: Serviço da Dívida Interna (Juros e Amortizações)</b>								<b>14.002.664</b>	<b>14.002.664</b>	<b>0</b>	<b>0</b>	<b>14.002.664</b>	
28.843.0905.0283.0001	000002648	Amortização e Encargos de Financiamento da Dívida Contratual Interna/Nacional/( META : - -/)	10	144	2	90	0	0	14.002.664	14.002.664	0	0	14.002.664	
<b>0909</b>	<b>Operações Especiais: Outros Encargos Especiais</b>								<b>25.947.996</b>	<b>25.947.996</b>	<b>0</b>	<b>0</b>	<b>25.947.996</b>	
28.846.0909.0536.0001	000002649	Benefícios e Pensões Indenizatórias Decorrentes de Legislação Especial e/ou Decisões Judiciais/Nacional/( META : - -/)	20	151	3	90	1	0	25.947.996	25.947.996	0	0	25.947.996	
<b>TOTAL DA UO:</b>								<b>1.088.133.968</b>	<b>1.085.028.161</b>	<b>235.975.247</b>	<b>229.040.791</b>	<b>1.091.962.617</b>		
<b>Unidade Orçamentária:</b>		<b>53210 Agência Nacional de Águas - ANA</b>												
<b>0032</b>	<b>Programa de Gestão e Manutenção do Poder Executivo</b>								<b>128.432.859</b>	<b>127.996.010</b>	<b>15.697.733</b>	<b>20.727.429</b>	<b>122.966.314</b>	
09.272.0032.0181.0053	000002655	Aposentadorias e Pensões Civis da União/No Distrito Federal/( META : - -/)	20	156	1	90	1	0	2.442.737	2.442.737	0	0	2.442.737	
18.122.0032.20TP.0053	000002652	Ativos Civis da União/No Distrito Federal/( META : - -/)	10	100	1	90	1	0	85.690.186	85.690.186	0	4.987.355	80.702.831	
18.122.0032.2000.0001	000002650	Administração da Unidade/Nacional/( META : - -/)	10	183	3	90	1	0	11.062.276	11.062.276	0	11.062.276	0	
			10	183	3	91	1	0	270.000	270.000	0	270.000	0	
			10	100	3	90	2	0	11.089.855	10.659.891	0	0	10.659.891	
			10	183	3	90	2	0	0	0	11.062.276	0	11.062.276	
			10	183	3	91	2	0	0	0	270.000	0	270.000	
			10	183	4	90	1	0	4.365.457	4.365.457	0	4.365.457	0	
			10	183	4	90	2	0	0	0	4.365.457	0	4.365.457	
18.122.0032.216H.0001	000002654	Ajuda de Custo para Moradia ou Auxílio-Moradia a Agentes Públicos/Nacional/( META : 10 Agente público beneficiado/unidade)	10	100	3	90	2	0	177.600	170.715	0	8.833	161.882	
18.301.0032.2004.0053	000002651	Assistência Médica e Odontológica aos Servidores Civis, Empregados, Militares e seus Dependentes/No Distrito Federal/( META : - -/)	20	151	3	90	1	0	509.873	509.873	0	8.586	501.287	
18.331.0032.212B.0053	000002653	Benefícios Obrigatórios aos Servidores Civis, Empregados, Militares e seus Dependentes/No Distrito Federal/( META : - -/)	10	100	3	90	1	0	1.479.931	1.479.931	0	24.922	1.455.009	

*Esfera: 1-Fiscal 2-Seguridade Social 3-Inv. Estatais. IU(Identificador de Uso): 0-no país 1-Contrapartida para o BIRD 2-Contrapartida para o BID 3-Outras Contrapartidas 4-No Exterior*

*GND(Grupo Natureza Despesa): 1-Pessoal e Encargos Sociais 2-Juros e Encargos 3-Outras Desp. Correntes 4-Investimentos 5-Inversões Financeiras 6-Amort. da Dívida 9-Reserva de Contingência*

*Mod. de Aplicação: 30-Estados/DF 40-Municípios 50-Entidade Privada 90-União 99-a definir*

*RP(Tipo de Despesa para fins de apuração do Resultado Primário): 0-Financeiro 1-Primário Obrigatória 2-Primário Discricionária 4-Discricionária não abrangida pelo PAC - Invest. 6-Discricionária decorrente de emendas individuais de execução obrigatória 7-Discricionária decorrente de emendas de bancada impositiva 8-Discricionária decorrente de emendas de comissão permanente*



# Congresso Nacional - Comissão Mista de Planos, Orçamentos Públicos e Fiscalização

Relatoria Geral - Alterações da Proposta Orçamentária da União para 2020

Despesas por UO/Programa/Subtítulo

*Orçamento Fiscal e da Seguridade Social (Valores em R\$1,00)*

Func. Programática	Seq.	Título/Subtítulo/Meta	E S F	F T E	G N D	M A P	R A P	I P D U	PL 22/2019 (A)	Relatório Setorial (B)	Acréscimos (C)	Cancelamentos (D)	Parecer CMO (E) = (B) + (C) - (D)
<b>Unidade Orçamentária:</b>		<b>53210 Agência Nacional de Águas - ANA</b>							<b>128.432.859</b>	<b>127.996.010</b>	<b>15.697.733</b>	<b>20.727.429</b>	<b>122.966.314</b>
<b>0032 Programa de Gestão e Manutenção do Poder Executivo</b>									<b>128.432.859</b>	<b>127.996.010</b>	<b>15.697.733</b>	<b>20.727.429</b>	<b>122.966.314</b>
18.846.0032.09HB.0053	000002656	Contribuição da União, de suas Autarquias e Fundações para o Custeio do Regime de Previdência dos Servidores Públicos Federais/No Distrito Federal/( META : - -/-)	10	100	1	91	0	0	11.344.944	11.344.944	0	0	11.344.944
<b>0901 Operações Especiais: Cumprimento de Sentenças Judiciais</b>									<b>1.000</b>	<b>1.000</b>	<b>0</b>	<b>0</b>	<b>1.000</b>
28.846.0901.0005.0053	000008076	Sentenças Judiciais Transitadas em Julgado (Precatórios)/No Distrito Federal/( META : - -/-)	10	100	1	90	1	0	1.000	1.000	0	0	1.000
<b>2221 Recursos Hídricos</b>									<b>285.805.898</b>	<b>285.805.898</b>	<b>193.505.382</b>	<b>193.505.382</b>	<b>285.805.898</b>
18.125.2221.4926.0001	000002661	Regulação e Fiscalização dos Usos de Recursos Hídricos, dos Serviços de Irrigação e Adução de Água Bruta e da Segurança de Barragens/Nacional/( META : 20 Bacia sob	10	183	3	90	1	0	10.066.845	10.066.845	0	10.066.845	0
			10	174	3	90	2	0	683.488	683.488	0	0	683.488
			10	183	3	90	2	0	0	0	10.066.845	0	10.066.845
			10	183	4	90	1	0	40.000	40.000	0	40.000	0
			10	183	4	90	2	0	0	0	40.000	0	40.000
18.544.2221.00LX.6024	000002662	Transferência dos Recursos da Cobrança às Agências de Águas (Leis nº 9.433/1997 e nº 10.881/2004)/Na Bacia do Rio Paraíba do Sul/( META : - -/-)	10	116	3	50	1	0	18.245.670	18.245.670	0	0	18.245.670
18.544.2221.00LX.6025	000002663	Transferência dos Recursos da Cobrança às Agências de Águas (Leis nº 9.433/1997 e nº 10.881/2004)/Na Bacia do Rio Doce/( META : - -/-)	10	116	3	50	1	0	11.693.598	11.693.598	0	0	11.693.598
18.544.2221.00LX.6027	000002664	Transferência dos Recursos da Cobrança às Agências de Águas (Leis nº 9.433/1997 e nº 10.881/2004)/Na Bacia do Rio São Francisco/( META : - -/-)	10	116	3	50	1	0	34.495.320	34.495.320	0	0	34.495.320
18.544.2221.00LX.6028	000002665	Transferência dos Recursos da Cobrança às Agências de Águas (Leis nº 9.433/1997 e nº 10.881/2004)/Na Bacia do Rio Verde Grande/( META : - -/-)	10	116	3	50	1	0	230.000	230.000	0	0	230.000
18.544.2221.00LX.6029	000002666	Transferência dos Recursos da Cobrança às Agências de Águas (Leis nº 9.433/1997 e nº 10.881/2004)/Na Bacia do Rio Paranaíba/( META : - -/-)	10	116	3	50	1	0	8.630.000	8.630.000	0	0	8.630.000
18.544.2221.00LX.6030	000002667	Transferência dos Recursos da Cobrança às Agências de Águas (Leis nº 9.433/1997 e nº 10.881/2004)/Na Bacia dos Rios Piracicaba, Capivari e Jundiá/( META : - -/-)	10	116	3	50	1	0	18.322.440	18.322.440	0	0	18.322.440
18.544.2221.20WI.0001	000002659	Implementação da Política Nacional de Recursos Hídricos/Nacional/( META : 10 Sistema apoiado/unidades/ano)	10	183	3	30	1	0	47.902.605	47.902.605	0	47.902.605	0
			10	183	3	40	1	0	2.500.000	2.500.000	0	2.500.000	0
			10	183	3	80	1	0	100.000	100.000	0	100.000	0
			10	183	3	90	1	0	79.249.470	79.249.470	0	79.249.470	0
			10	183	3	30	2	0	0	0	47.902.605	0	47.902.605
			10	183	3	40	2	0	0	0	2.500.000	0	2.500.000
			10	183	3	80	2	0	0	0	100.000	0	100.000
			10	183	3	90	2	0	0	0	79.249.470	0	79.249.470
			10	183	4	90	1	0	200.000	200.000	0	200.000	0

*Esfera: 1-Fiscal 2-Seguridade Social 3-Inv. Estatais. IU(Identificador de Uso): 0-no país 1-Contrapartida para o BIRD 2-Contrapartida para o BID 3-Outras Contrapartidas 4-No Exterior GND(Grupo Natureza Despesa): 1-Pessoal e Encargos Sociais 2-Juros e Encargos 3-Outras Desp. Correntes 4-Investimentos 5-Inversões Financeiras 6-Amort. da Dívida 9-Reserva de Contingência*

*Mod. de Aplicação: 30-Estados/DF 40-Municípios 50-Entidade Privada 90-União 99-a definir*

*RP(Tipo de Despesa para fins de apuração do Resultado Primário): 0-Financeiro 1-Primário Obrigatória 2-Primário Discricionária 4-Discricionária não abrangida pelo PAC - Invest. 6-Discricionária decorrente de emendas individuais de execução obrigatória 7-Discricionária decorrente de emendas de bancada impositiva 8-Discricionária decorrente de emendas de comissão permanente*

# Congresso Nacional - Comissão Mista de Planos, Orçamentos Públicos e Fiscalização

Relatoria Geral - Alterações da Proposta Orçamentária da União para 2020

Despesas por UO/Programa/Subtítulo

*Orçamento Fiscal e da Seguridade Social (Valores em R\$1,00)*

Func. Programática	Seq.	Título/Subtítulo/Meta	E S F	F T E	G N D	M A D	R A P	I P D U	PL 22/2019 (A)	Relatório Setorial (B)	Acréscimos (C)	Cancelamentos (D)	Parecer CMO (E) = (B) + (C) - (D)	
<b>Unidade Orçamentária:</b>		<b>53210 Agência Nacional de Águas - ANA</b>												
<b>2221</b>	<b>Recursos Hídricos</b>								<b>285.805.898</b>	<b>285.805.898</b>	<b>193.505.382</b>	<b>193.505.382</b>	<b>285.805.898</b>	
18.544.2221.20WI.0001	000002659	Implementação da Política Nacional de Recursos Hídricos/Nacional/( META : 10 Sistema apoiado/unidades/ano)	10	183	4	90	2	0	0	0	200.000	0	200.000	
18.544.2221.2378.0001	000002660	Operação da Rede Hidrometeorológica/Nacional/( META : 4500 Estação implantada/unidade)	10	183	3	90	1	0	48.896.462	48.896.462	0	48.896.462	0	
			10	183	3	90	2	0	0	0	48.896.462	0	48.896.462	
			10	183	4	90	1	0	4.550.000	4.550.000	0	4.550.000	0	
			10	183	4	90	2	0	0	0	4.550.000	0	4.550.000	
<b>2222</b>	<b>Saneamento Básico</b>								<b>100.000</b>	<b>100.000</b>	<b>100.000</b>	<b>100.000</b>	<b>100.000</b>	
18.512.2222.219R.0001	000002668	Melhoria da Qualidade Regulatória do Setor de Saneamento/Nacional/( META : 1 Estudo/norma realizado(a)/unidades/ano)	10	183	3	90	1	0	100.000	100.000	0	100.000	0	
			10	183	3	90	2	0	0	0	100.000	0	100.000	
<b>TOTAL DA UO:</b>								<b>414.339.757</b>	<b>413.902.908</b>	<b>209.303.115</b>	<b>214.332.811</b>	<b>408.873.212</b>		
<b>Unidade Orçamentária:</b>		<b>53906 Fundo Nacional de Habitação de Interesse Social - FNHIS</b>												
<b>0999</b>	<b>Reserva de Contingência</b>								<b>79.331.212</b>	<b>79.331.212</b>	<b>0</b>	<b>0</b>	<b>79.331.212</b>	
99.999.0999.0Z00.6497	000002669	Reserva de Contingência - Financeira/Reserva de Contingência - Recursos provenientes de receitas próprias e vinculadas, inclusive doações e convênios/( META : - -/-)	10	180	9	99	0	0	79.331.212	79.331.212	0	0	79.331.212	
<b>2220</b>	<b>Moradia Digna</b>								<b>16.000.000</b>	<b>143.925.718</b>	<b>12.579.668</b>	<b>12.500.000</b>	<b>144.005.386</b>	
16.451.2220.10S6.0001	000002672	Apoio à Urbanização de Assentamentos Precários por meio do Fundo Nacional de Habitação de Interesse Social/Nacional/( META : 348 Intervenção apoiada/unidade)	10	180	4	30	2	0	1.250.000	1.250.000	0	1.250.000	0	
			10	180	4	40	2	0	11.250.000	11.250.000	0	11.250.000	0	
			10	180	4	30	9	0	0	0	1.250.000	0	1.250.000	
			10	180	4	40	9	0	0	0	11.250.000	0	11.250.000	
16.451.2220.10S6.0053	000031319	Apoio à Urbanização de Assentamentos Precários por meio do Fundo Nacional de Habitação de Interesse Social/No Distrito Federal/( META : 1 Intervenção apoiada/unidade)	10	188	3	30	6	0	0	1.000.000	-1.000.000	0	0	
			10	188	4	30	6	0	0	0	1.000.000	0	1.000.000	
16.451.2220.10S6.0157	000031331	Apoio à Urbanização de Assentamentos Precários por meio do Fundo Nacional de Habitação de Interesse Social/No Município de Cruzeiro do Sul - AC/( META : 261 Intervenção apoiada/unidade)	10	188	4	40	6	0	0	1.000.000	0	0	1.000.000	
			10	188	4	40	7	0	0	7.977.864	0	0	7.977.864	
16.451.2220.10S6.0171	000033092	Apoio à Urbanização de Assentamentos Precários por meio do Fundo Nacional de Habitação de Interesse Social/No Município de Tarauacá - AC/( META : 99 Intervenção apoiada/unidade)	10	188	4	40	7	0	0	7.091.435	0	0	7.091.435	
16.451.2220.10S6.3321	000031287	Apoio à Urbanização de Assentamentos Precários por meio do Fundo Nacional de Habitação de Interesse Social/No Município de Niterói - RJ/( META : 1 Intervenção apoiada/unidade)	10	188	3	40	6	0	0	150.000	0	0	150.000	
			10	188	4	40	6	0	0	1.350.000	0	0	1.350.000	
16.482.2220.10SJ.0001	000002673	Apoio à Produção ou Melhoria Habitacional de Interesse Social/Nacional/( META : 62 Projeto apoiado/unidade)	10	180	4	30	2	0	75.000	75.000	0	0	75.000	
			10	180	4	40	2	0	425.000	425.000	0	0	425.000	
			10	188	4	30	8	0	0	50.000	0	0	50.000	
			10	188	4	40	8	0	0	50.000	0	0	50.000	

*Esfera: 1-Fiscal 2-Seguridade Social 3-Inv. Estatais. IU(Identificador de Uso): 0-no país 1-Contrapartida para o BIRD 2-Contrapartida para o BID 3-Outras Contrapartidas 4-No Exterior*

*GND(Grupo Natureza Despesa): 1-Pessoal e Encargos Sociais 2-Juros e Encargos 3-Outras Desp. Correntes 4-Investimentos 5-Inversões Financeiras 6-Amort. da Dívida 9-Reserva de Contingência*

*Mod. de Aplicação: 30-Estados/DF 40-Municípios 50-Entidade Privada 90-União 99-a definir*

*RP(Tipo de Despesa para fins de apuração do Resultado Primário): 0-Financeiro 1-Primário Obrigatória 2-Primário Discricionária 4-Discricionária não abrangida pelo PAC - Invest. 6-Discricionária decorrente de emendas individuais de execução obrigatória 7-Discricionária decorrente de emendas de bancada impositiva 8-Discricionária decorrente de emendas de comissão permanente*

# Congresso Nacional - Comissão Mista de Planos, Orçamentos Públicos e Fiscalização

Relatoria Geral - Alterações da Proposta Orçamentária da União para 2020

Despesas por UO/Programa/Subtítulo

*Orçamento Fiscal e da Seguridade Social (Valores em R\$1,00)*

Func. Programática	Seq.	Título/Subtítulo/Meta	E S F	F T E	G N D	M A D	R A P	I P D	U	PL 22/2019 (A)	Relatório Setorial (B)	Acréscimos (C)	Cancelamentos (D)	Parecer CMO (E) = (B) + (C) - (D)	
<b>Unidade Orçamentária:</b>		<b>53906 Fundo Nacional de Habitação de Interesse Social - FNHIS</b>													
<b>2220</b>	<b>Moradia Digna</b>									<b>16.000.000</b>	<b>143.925.718</b>	<b>12.579.668</b>	<b>12.500.000</b>	<b>144.005.386</b>	
16.482.2220.10SJ.0017	000033083	Apoio à Produção ou Melhoria Habitacional de Interesse Social/No Estado do Tocantins/( META : 220 Projeto apoiado/unidade)	10	100	3	30	2	0		0	0	79.668	0	79.668	
			10	188	3	30	7	0		0	1.772.860	0	0	1.772.860	
16.482.2220.10SJ.0025	000031411	Apoio à Produção ou Melhoria Habitacional de Interesse Social/No Estado da Paraíba/( META : 45 Projeto apoiado/unidade)	10	188	4	30	6	0		0	400.000	0	0	400.000	
16.482.2220.10SJ.0052	000032966	Apoio à Produção ou Melhoria Habitacional de Interesse Social/No Estado de Goiás/( META : 4383 Projeto apoiado/unidade)	10	100	3	30	2	0		0	25.000.000	0	0	25.000.000	
			10	100	3	30	7	0		0	10.924.051	0	0	10.924.051	
16.482.2220.10SJ.7000	000033097	Apoio à Produção ou Melhoria Habitacional de Interesse Social/Na Região Metropolitana de Manaus - No Estado do Amazonas/( META : 8498 Projeto apoiado/unidade)	10	100	4	30	2	0		0	3.005.057	0	0	3.005.057	
			10	188	4	30	2	0		0	66.654.451	0	0	66.654.451	
16.482.2220.10SJ.7001	000031291	Apoio à Produção ou Melhoria Habitacional de Interesse Social/Na Zona Especial de Interesse Social localizada na Estrada Nilo Peçanha - Caramujo - No Município de Niterói - RJ/( META : 1 Projeto apoiado/unidade)	10	188	4	40	6	0		0	1.500.000	0	0	1.500.000	
16.482.2220.8873.0001	000002670	Apoio ao Fortalecimento Institucional dos Agentes Integrantes do Sistema Nacional de Habitação de Interesse Social - SNHIS/Nacional/( META : 100 Projeto apoiado/unidade)	10	180	3	90	2	0		2.500.000	2.500.000	0	0	2.500.000	
16.482.2220.8875.0001	000002671	Apoio à Melhoria Habitacional/Nacional/( META : 38 Família beneficiada/unidade)	10	180	3	30	2	0		50.000	50.000	0	0	50.000	
			10	180	3	40	2	0		450.000	450.000	0	0	450.000	
<b>TOTAL DA UO:</b>										<b>95.331.212</b>	<b>223.256.930</b>	<b>12.579.668</b>	<b>12.500.000</b>	<b>223.336.598</b>	
<b>Unidade Orçamentária:</b>		<b>54101 Ministério do Turismo - Administração Direta</b>													
<b>0032</b>	<b>Programa de Gestão e Manutenção do Poder Executivo</b>									<b>65.352.950</b>	<b>64.113.771</b>	<b>0</b>	<b>1.721.669</b>	<b>62.392.102</b>	
09.272.0032.0181.0053	000002679	Aposentadorias e Pensões Civis da União/No Distrito Federal/( META : - -/-)	20	156	1	90	1	0		12.814	12.814	0	0	12.814	
23.122.0032.20TP.0053	000002676	Ativos Civis da União/No Distrito Federal/( META : - -/-)	10	100	1	90	1	0		28.826.080	28.826.080	0	1.677.741	27.148.339	
23.122.0032.2000.0001	000002674	Administração da Unidade/Nacional/( META : - -/-)	10	100	3	90	2	0		26.635.951	25.603.249	0	0	25.603.249	
			10	174	3	90	2	0		5.930	5.930	0	0	5.930	
			10	280	3	90	2	0		138.038	138.038	0	0	138.038	
			10	100	4	90	2	0		5.000.000	4.806.146	0	0	4.806.146	
23.122.0032.216H.0001	000002678	Ajuda de Custo para Moradia ou Auxílio-Moradia a Agentes Públicos/Nacional/( META : 16 Agente público beneficiado/unidade)	10	100	3	90	2	0		325.600	312.977	0	16.193	296.784	
23.301.0032.2004.0053	000002675	Assistência Médica e Odontológica aos Servidores Civis, Empregados, Militares e seus Dependentes/No Distrito Federal/( META : - -/-)	20	151	3	90	1	0		304.065	304.065	0	5.121	298.944	
23.331.0032.212B.0053	000002677	Benefícios Obrigatórios aos Servidores Civis, Empregados, Militares e seus Dependentes/No Distrito Federal/( META : - -/-)	10	100	3	90	1	0		1.342.856	1.342.856	0	22.614	1.320.242	
23.846.0032.09HB.0053	000002680	Contribuição da União, de suas Autarquias e Fundações para o Custeio do Regime de Previdência dos Servidores Públicos Federais/No Distrito Federal/( META : - -/-)	10	100	1	91	0	0		2.761.616	2.761.616	0	0	2.761.616	

*Esfera: 1-Fiscal 2-Seguridade Social 3-Inv. Estatais. IU(Identificador de Uso): 0-no país 1-Contrapartida para o BIRD 2-Contrapartida para o BID 3-Outras Contrapartidas 4-No Exterior GND(Grupo Natureza Despesa): 1-Pessoal e Encargos Sociais 2-Juros e Encargos 3-Outras Desp. Correntes 4-Investimentos 5-Inversões Financeiras 6-Amort. da Dívida 9-Reserva de Contingência Mod. de Aplicação: 30-Estados/DF 40-Municípios 50-Entidade Privada 90-União 99-a definir RP(Tipo de Despesa para fins de apuração do Resultado Primário): 0-Financieiro 1-Primário Obrigatória 2-Primário Discricionária 4-Discricionária não abrangida pelo PAC - Invest. 6-Discricionária decorrente de emendas individuais de execução obrigatória 7-Discricionária decorrente de emendas de bancada impositiva 8-Discricionária decorrente de emendas de comissão permanente*

# Congresso Nacional - Comissão Mista de Planos, Orçamentos Públicos e Fiscalização

Relatoria Geral - Alterações da Proposta Orçamentária da União para 2020

Despesas por UO/Programa/Subtítulo

*Orçamento Fiscal e da Seguridade Social (Valores em R\$1,00)*

Func. Programática	Seq.	Título/Subtítulo/Meta	E S F	F T E	G N D	M A P	R A P	I P D U	PL 22/2019 (A)	Relatório Setorial (B)	Acréscimos (C)	Cancelamentos (D)	Parecer CMO (E) = (B) + (C) - (D)	
<b>Unidade Orçamentária:</b>		<b>54101 Ministério do Turismo - Administração Direta</b>												
<b>0910</b>	<b>Operações Especiais: Gestão da Participação em Organismos e Entidades Nacionais e Internacionais</b>								<b>1.000.000</b>	<b>961.230</b>	<b>0</b>	<b>32.893</b>	<b>928.337</b>	
28.846.0910.00RP.0002	000002681	Contribuição Voluntária à Organização Mundial de Turismo - OMT (MTur)/Exterior/( META : - / - )	10	100	3	80	2	0	1.000.000	961.230	0	32.893	928.337	
<b>2223</b>	<b>A Hora do Turismo</b>								<b>77.579.829</b>	<b>322.896.339</b>	<b>564.809.424</b>	<b>26.518.392</b>	<b>861.187.371</b>	
23.695.2223.10V0.0001	000002690	Apoio a Projetos de Infraestrutura Turística/Nacional/( META : 248 Projeto realizado/unidade)	10	100	3	90	2	0	888.000	853.572	0	29.209	824.363	
			10	144	3	90	9	0	0	0	37.178.394	15.000.000	22.178.394	
			10	144	3	90	9	9	0	0	49.954.492	0	49.954.492	
			10	100	4	40	2	0	3.783.349	3.636.665	0	124.447	3.512.218	
			10	188	4	30	6	0	0	1.300.000	0	0	1.300.000	
			10	188	4	90	8	0	0	9.082.915	0	0	9.082.915	
			10	144	4	40	9	0	0	0	190.638.674	0	190.638.674	
			10	100	4	40	9	9	0	0	256.150.333	0	256.150.333	
23.695.2223.10V0.0011	000033430	Apoio a Projetos de Infraestrutura Turística/No Estado de Rondônia/( META : 2 Projeto realizado/unidade)	10	188	4	40	6	0	0	0	500.000	0	500.000	
23.695.2223.10V0.0013	000031526	Apoio a Projetos de Infraestrutura Turística/No Estado do Amazonas/( META : 1 Projeto realizado/unidade)	10	188	4	30	6	0	0	350.000	0	0	350.000	
23.695.2223.10V0.0015	000031499	Apoio a Projetos de Infraestrutura Turística/No Estado do Pará/( META : 100 Projeto realizado/unidade)	10	188	4	99	6	0	0	1.000.000	0	0	1.000.000	
23.695.2223.10V0.0017	000031498	Apoio a Projetos de Infraestrutura Turística/No Estado do Tocantins/( META : 19 Projeto realizado/unidade)	10	188	4	40	6	0	0	300.000	1.400.000	0	1.700.000	
			10	188	4	99	6	0	0	1.500.000	0	0	1.500.000	
23.695.2223.10V0.0021	000031515	Apoio a Projetos de Infraestrutura Turística/No Estado do Maranhão/( META : 46 Projeto realizado/unidade)	10	188	4	30	6	0	0	850.000	250.000	0	1.100.000	
			10	188	4	40	6	0	0	300.000	300.000	0	600.000	
23.695.2223.10V0.0022	000031478	Apoio a Projetos de Infraestrutura Turística/No Estado do Piauí/( META : 16 Projeto realizado/unidade)	10	188	4	40	6	0	0	1.500.000	0	0	1.500.000	
			10	188	4	99	6	0	0	7.860.454	0	0	7.860.454	
23.695.2223.10V0.0023	000031500	Apoio a Projetos de Infraestrutura Turística/No Estado do Ceará/( META : 11 Projeto realizado/unidade)	10	188	4	40	6	0	0	1.000.000	1.170.000	0	2.170.000	
			10	188	4	99	6	0	0	750.000	0	0	750.000	
23.695.2223.10V0.0024	000031494	Apoio a Projetos de Infraestrutura Turística/No Estado do Rio Grande do Norte/( META : 21 Projeto realizado/unidade)	10	188	4	40	6	0	0	3.400.000	0	0	3.400.000	
			10	188	4	99	6	0	0	600.000	0	0	600.000	
23.695.2223.10V0.0025	000031487	Apoio a Projetos de Infraestrutura Turística/No Estado da Paraíba/( META : 16 Projeto realizado/unidade)	10	188	4	30	6	0	0	500.000	0	0	500.000	
			10	188	4	40	6	0	0	4.100.000	0	0	4.100.000	
23.695.2223.10V0.0026	000031480	Apoio a Projetos de Infraestrutura Turística/No Estado de Pernambuco/( META : 10 Projeto realizado/unidade)	10	188	4	30	6	0	0	250.000	0	0	250.000	
			10	188	4	40	6	0	0	2.150.000	500.000	0	2.650.000	
			10	188	4	99	6	0	0	3.000.000	0	0	3.000.000	
23.695.2223.10V0.0027	000031492	Apoio a Projetos de Infraestrutura Turística/No Estado de Alagoas/( META : 6 Projeto realizado/unidade)	10	188	4	40	6	0	0	1.233.000	0	0	1.233.000	
			10	188	4	99	6	0	0	2.350.000	0	0	2.350.000	

*Esfera: 1-Fiscal 2-Seguridade Social 3-Inv. Estatais. IU(Identificador de Uso): 0-no país 1-Contrapartida para o BIRD 2-Contrapartida para o BID 3-Outras Contrapartidas 4-No Exterior*

*GND(Grupo Natureza Despesa): 1-Pessoal e Encargos Sociais 2-Juros e Encargos 3-Outras Desp. Correntes 4-Investimentos 5-Inversões Financeiras 6-Amort. da Dívida 9-Reserva de Contingência*

*Mod. de Aplicação: 30-Estados/DF 40-Municípios 50-Entidade Privada 90-União 99-a definir*

*RP(Tipo de Despesa para fins de apuração do Resultado Primário): 0-Financeiro 1-Primário Obrigatória 2-Primário Discricionária 4-Discricionária não abrangida pelo PAC - Invest. 6-Discricionária decorrente de emendas individuais de execução obrigatória 7-Discricionária decorrente de emendas de bancada impositiva 8-Discricionária decorrente de emendas de comissão permanente*

# Congresso Nacional - Comissão Mista de Planos, Orçamentos Públicos e Fiscalização

Relatoria Geral - Alterações da Proposta Orçamentária da União para 2020

Despesas por UO/Programa/Subtítulo

*Orçamento Fiscal e da Seguridade Social (Valores em R\$1,00)*

Func. Programática	Seq.	Título/Subtítulo/Meta	E S F	F T E	G N D	M A D	R A D	I P U	PL 22/2019 (A)	Relatório Setorial (B)	Acréscimos (C)	Cancelamentos (D)	Parecer CMO (E) = (B) + (C) - (D)
<b>Unidade Orçamentária:</b>		<b>54101</b>	<b>Ministério do Turismo - Administração Direta</b>										
<b>2223</b>	<b>A Hora do Turismo</b>								<b>77.579.829</b>	<b>322.896.339</b>	<b>564.809.424</b>	<b>26.518.392</b>	<b>861.187.371</b>
23.695.2223.10V0.0028	000031488	Apoio a Projetos de Infraestrutura Turística/No Estado de Sergipe/( META : 6 Projeto realizado/unidade)	10	188	4	40	6	0	0	750.000	500.000	0	1.250.000
			10	188	4	99	6	0	0	2.000.000	0	0	2.000.000
23.695.2223.10V0.0029	000031489	Apoio a Projetos de Infraestrutura Turística/No Estado da Bahia/( META : 13 Projeto realizado/unidade)	10	188	4	40	6	0	0	2.050.000	1.250.000	0	3.300.000
			10	188	4	40	6	6	0	250.000	-250.000	0	0
			10	188	4	99	6	0	0	800.000	0	0	800.000
23.695.2223.10V0.0031	000031475	Apoio a Projetos de Infraestrutura Turística/No Estado de Minas Gerais/( META : 84 Projeto realizado/unidade)	10	188	3	30	7	0	0	15.423.872	0	0	15.423.872
			10	188	4	40	6	0	0	1.550.000	0	0	1.550.000
			10	188	4	99	6	0	0	1.070.000	0	0	1.070.000
23.695.2223.10V0.0032	000031507	Apoio a Projetos de Infraestrutura Turística/No Estado do Espírito Santo/( META : 6 Projeto realizado/unidade)	10	188	4	40	6	0	0	1.350.000	0	0	1.350.000
			10	188	4	99	6	0	0	500.000	0	0	500.000
23.695.2223.10V0.0033	000031486	Apoio a Projetos de Infraestrutura Turística/No Estado do Rio de Janeiro/( META : 10 Projeto realizado/unidade)	10	188	4	99	6	0	0	2.000.000	700.000	0	2.700.000
23.695.2223.10V0.0035	000031502	Apoio a Projetos de Infraestrutura Turística/No Estado de São Paulo/( META : 16 Projeto realizado/unidade)	10	188	4	40	6	0	0	3.120.227	0	0	3.120.227
			10	188	4	99	6	0	0	940.454	0	0	940.454
23.695.2223.10V0.0041	000031493	Apoio a Projetos de Infraestrutura Turística/No Estado do Paraná/( META : 43 Projeto realizado/unidade)	10	188	3	99	6	0	0	750.227	0	0	750.227
			10	188	4	40	6	0	0	4.540.454	0	0	4.540.454
23.695.2223.10V0.0042	000031479	Apoio a Projetos de Infraestrutura Turística/No Estado de Santa Catarina/( META : 305 Projeto realizado/unidade)	10	188	4	30	6	0	0	1.000.000	0	0	1.000.000
			10	188	4	40	6	0	0	5.884.113	1.000.000	0	6.884.113
			10	188	4	99	6	0	0	519.000	0	0	519.000
23.695.2223.10V0.0043	000031490	Apoio a Projetos de Infraestrutura Turística/No Estado do Rio Grande do Sul/( META : 77 Projeto realizado/unidade)	10	188	4	40	6	0	0	6.100.000	2.043.000	0	8.143.000
			10	188	4	99	6	0	0	6.285.000	0	0	6.285.000
23.695.2223.10V0.0051	000031496	Apoio a Projetos de Infraestrutura Turística/No Estado de Mato Grosso/( META : 2 Projeto realizado/unidade)	10	188	4	40	6	0	0	1.600.000	0	0	1.600.000
23.695.2223.10V0.0052	000031495	Apoio a Projetos de Infraestrutura Turística/No Estado de Goiás/( META : 50 Projeto realizado/unidade)	10	188	4	30	6	0	0	750.000	0	0	750.000
			10	188	4	40	6	0	0	2.450.000	0	0	2.450.000
			10	188	4	99	6	0	0	1.650.000	0	0	1.650.000
23.695.2223.10V0.0054	000031503	Apoio a Projetos de Infraestrutura Turística/No Estado de Mato Grosso do Sul/( META : 5 Projeto realizado/unidade)	10	188	4	40	6	0	0	1.000.000	0	0	1.000.000
			10	188	4	99	6	0	0	500.000	0	0	500.000
23.695.2223.10V0.0133	000031485	Apoio a Projetos de Infraestrutura Turística/No Município de Chupinguaia - RO/( META : 1 Projeto realizado/unidade)	10	188	4	40	6	0	0	2.000.000	0	0	2.000.000
23.695.2223.10V0.0246	000031482	Apoio a Projetos de Infraestrutura Turística/No Município de Pacaraima - RR/( META : 1 Projeto realizado/unidade)	10	188	4	40	6	0	0	2.900.000	0	0	2.900.000
23.695.2223.10V0.0542	000031505	Apoio a Projetos de Infraestrutura Turística/No Município de Palmas - TO/( META : 1 Projeto realizado/unidade)	10	188	4	40	6	0	0	700.000	0	0	700.000

*Esfera: 1-Fiscal 2-Seguridade Social 3-Inv. Estatais. IU(Identificador de Uso): 0-no país 1-Contrapartida para o BIRD 2-Contrapartida para o BID 3-Outras Contrapartidas 4-No Exterior*

*GND(Grupo Natureza Despesa): 1-Pessoal e Encargos Sociais 2-Juros e Encargos 3-Outras Desp. Correntes 4-Investimentos 5-Inversões Financeiras 6-Amort. da Dívida 9-Reserva de Contingência*

*Mod. de Aplicação: 30-Estados/DF 40-Municípios 50-Entidade Privada 90-União 99-a definir*

*RP(Tipo de Despesa para fins de apuração do Resultado Primário): 0-Financeiro 1-Primário Obrigatória 2-Primário Discricionária 4-Discricionária não abrangida pelo PAC - Invest. 6-Discricionária decorrente de emendas individuais de execução obrigatória 7-Discricionária decorrente de emendas de bancada impositiva 8-Discricionária decorrente de emendas de comissão permanente*

# Congresso Nacional - Comissão Mista de Planos, Orçamentos Públicos e Fiscalização

Relatoria Geral - Alterações da Proposta Orçamentária da União para 2020

Despesas por UO/Programa/Subtítulo

*Orçamento Fiscal e da Seguridade Social (Valores em R\$1,00)*

Func. Programática	Seq.	Título/Subtítulo/Meta	E S F	F T E	G N D	M A D	R A D	I P D U	PL 22/2019 (A)	Relatório Setorial (B)	Acréscimos (C)	Cancelamentos (D)	Parecer CMO (E) = (B) + (C) - (D)
<b>Unidade Orçamentária:</b>		<b>54101</b>	<b>Ministério do Turismo - Administração Direta</b>										
<b>2223</b>	<b>A Hora do Turismo</b>								<b>77.579.829</b>	<b>322.896.339</b>	<b>564.809.424</b>	<b>26.518.392</b>	<b>861.187.371</b>
23.695.2223.10V0.0632	000031513	Apoio a Projetos de Infraestrutura Turística/No Município de Grajaú - MA/( META : 1 Projeto realizado/unidade)	10	188	4	40	6	0	0	500.000	0	0	500.000
23.695.2223.10V0.0993	000031516	Apoio a Projetos de Infraestrutura Turística/No Município de Acopiara - CE/( META : 1 Projeto realizado/unidade)	10	188	4	40	6	0	0	500.000	0	0	500.000
23.695.2223.10V0.1064	000031556	Apoio a Projetos de Infraestrutura Turística/No Município de Icapuí - CE/( META : 1 Projeto realizado/unidade)	10	188	4	40	6	0	0	200.000	0	0	200.000
23.695.2223.10V0.1171	000031523	Apoio a Projetos de Infraestrutura Turística/No Município de Varjota - CE/( META : 1 Projeto realizado/unidade)	10	188	4	40	6	0	0	400.000	0	0	400.000
23.695.2223.10V0.1436	000031483	Apoio a Projetos de Infraestrutura Turística/No Município de João Pessoa - PB/( META : 1 Projeto realizado/unidade)	10	188	4	30	6	0	0	2.500.000	0	0	2.500.000
23.695.2223.10V0.1559	000031508	Apoio a Projetos de Infraestrutura Turística/No Município de Uiraúna - PB/( META : 2 Projeto realizado/unidade)	10	188	4	40	6	0	0	600.000	0	0	600.000
23.695.2223.10V0.1701	000031527	Apoio a Projetos de Infraestrutura Turística/No Município de Salgueiro - PE/( META : 1 Projeto realizado/unidade)	10	188	4	40	6	0	0	300.000	0	0	300.000
23.695.2223.10V0.1739	000031550	Apoio a Projetos de Infraestrutura Turística/No Município de Triunfo - PE/( META : 1 Projeto realizado/unidade)	10	188	4	40	6	0	0	200.000	0	0	200.000
23.695.2223.10V0.1795	000031477	Apoio a Projetos de Infraestrutura Turística/No Município de Maceió - AL/( META : 1 Projeto realizado/unidade)	10	188	4	40	7	0	0	17.914.737	0	0	17.914.737
23.695.2223.10V0.1947	000031529	Apoio a Projetos de Infraestrutura Turística/No Município de Aporá - BA/( META : 1 Projeto realizado/unidade)	10	188	4	40	6	0	0	300.000	0	0	300.000
23.695.2223.10V0.2056	000031539	Apoio a Projetos de Infraestrutura Turística/No Município de Feira de Santana - BA/( META : 1 Projeto realizado/unidade)	10	188	4	40	6	0	0	250.000	0	0	250.000
23.695.2223.10V0.2321	000031511	Apoio a Projetos de Infraestrutura Turística/No Município de Ubaira - BA/( META : 1 Projeto realizado/unidade)	10	188	4	40	6	0	0	500.000	0	0	500.000
23.695.2223.10V0.2333	000031540	Apoio a Projetos de Infraestrutura Turística/No Município de Várzea do Poço - BA/( META : 1 Projeto realizado/unidade)	10	188	4	40	6	0	0	250.000	0	0	250.000
23.695.2223.10V0.3226	000031544	Apoio a Projetos de Infraestrutura Turística/No Município de Ibirapu - ES/( META : 2 Projeto realizado/unidade)	10	188	4	40	6	0	0	250.000	0	0	250.000
23.695.2223.10V0.3233	000031534	Apoio a Projetos de Infraestrutura Turística/No Município de Iúna - ES/( META : 1 Projeto realizado/unidade)	10	188	4	40	6	0	0	270.000	0	0	270.000
23.695.2223.10V0.3257	000031531	Apoio a Projetos de Infraestrutura Turística/No Município de Santa Leopoldina - ES/( META : 1 Projeto realizado/unidade)	10	188	4	40	6	0	0	300.000	0	0	300.000
23.695.2223.10V0.3259	000031546	Apoio a Projetos de Infraestrutura Turística/No Município de Santa Teresa - ES/( META : 1 Projeto realizado/unidade)	10	188	4	40	6	0	0	250.000	0	0	250.000
23.695.2223.10V0.3336	000031551	Apoio a Projetos de Infraestrutura Turística/No Município de Resende - RJ/( META : 1 Projeto realizado/unidade)	10	188	4	40	6	0	0	200.000	0	0	200.000
23.695.2223.10V0.3339	000031510	Apoio a Projetos de Infraestrutura Turística/No Município de Rio das Flores - RJ/( META : 1 Projeto realizado/unidade)	10	188	4	40	6	0	0	590.454	0	0	590.454
23.695.2223.10V0.3369	000031533	Apoio a Projetos de Infraestrutura Turística/No Município de Águas da Prata - SP/( META : 1 Projeto realizado/unidade)	10	188	4	99	6	0	0	300.000	0	0	300.000

*Esfera: 1-Fiscal 2-Seguridade Social 3-Inv. Estatais. IU(Identificador de Uso): 0-no país 1-Contrapartida para o BIRD 2-Contrapartida para o BID 3-Outras Contrapartidas 4-No Exterior GND(Grupo Natureza Despesa): 1-Pessoal e Encargos Sociais 2-Juros e Encargos 3-Outras Desp. Correntes 4-Investimentos 5-Inversões Financeiras 6-Amort. da Dívida 9-Reserva de Contingência Mod. de Aplicação: 30-Estados/DF 40-Municípios 50-Entidade Privada 90-União 99-a definir RP(Tipo de Despesa para fins de apuração do Resultado Primário): 0-Financeiro 1-Primário Obrigatória 2-Primário Discricionária 4-Discricionária não abrangida pelo PAC - Invest. 6-Discricionária decorrente de emendas individuais de execução obrigatória 7-Discricionária decorrente de emendas de bancada impositiva 8-Discricionária decorrente de emendas de comissão permanente*

# Congresso Nacional - Comissão Mista de Planos, Orçamentos Públicos e Fiscalização

Relatoria Geral - Alterações da Proposta Orçamentária da União para 2020

Despesas por UO/Programa/Subtítulo

*Orçamento Fiscal e da Seguridade Social (Valores em R\$1,00)*

Func. Programática	Seq.	Título/Subtítulo/Meta	E S F	F T E	G N D	M A D	R A D	I P D U	PL 22/2019 (A)	Relatório Setorial (B)	Acréscimos (C)	Cancelamentos (D)	Parecer CMO (E) = (B) + (C) - (D)
<b>Unidade Orçamentária: 54101 Ministério do Turismo - Administração Direta</b>													
<b>2223 A Hora do Turismo</b>													
			<b>77.579.829      322.896.339      564.809.424      26.518.392      861.187.371</b>										
23.695.2223.10V0.3928	000031471	Apoio a Projetos de Infraestrutura Turística/No Município de São Paulo - SP/( META : 1 Projeto realizado/unidade)	10	100	4	40	2	0	0	0	56.997	0	56.997
			10	188	4	40	2	0	0	1.000.000	0	0	1.000.000
23.695.2223.10V0.4374	000031538	Apoio a Projetos de Infraestrutura Turística/No Município de Sertaneja - PR/( META : 3 Projeto realizado/unidade)	10	188	4	40	6	0	0	250.000	0	0	250.000
23.695.2223.10V0.4865	000031545	Apoio a Projetos de Infraestrutura Turística/No Município de Farroupilha - RS/( META : 1 Projeto realizado/unidade)	10	188	4	40	6	0	0	250.000	0	0	250.000
23.695.2223.10V0.5218	000031541	Apoio a Projetos de Infraestrutura Turística/No Município de Campo Grande - MS/( META : 1 Projeto realizado/unidade)	10	188	3	40	6	0	0	180.000	0	0	180.000
			10	188	4	40	6	0	0	70.000	0	0	70.000
23.695.2223.10V0.5244	000031525	Apoio a Projetos de Infraestrutura Turística/No Município de Juti - MS/( META : 1 Projeto realizado/unidade)	10	188	4	40	6	0	0	350.000	0	0	350.000
23.695.2223.10V0.7000	000031476	Apoio a Projetos de Infraestrutura Turística/Construção do Museu dos Bois Bumbá em Parintins - AM/( META : 1 Projeto realizado/unidade)	10	188	4	30	7	0	0	12.500.000	0	0	12.500.000
23.695.2223.10V0.7001	000031472	Apoio a Projetos de Infraestrutura Turística/PAVIMENTAÇÃO DO TRECHO - BURITI DOS MONTES À CACHOEIRA DA LEMBRADA - CÂNION DO RIO POTY - No Estado do Piauí/( META : 1 Projeto realizado/unidade)	10	100	4	30	2	0	0	0	1.099.692	0	1.099.692
			10	188	4	30	7	0	0	16.886.889	0	0	16.886.889
23.695.2223.10V0.7002	000031473	Apoio a Projetos de Infraestrutura Turística/Construção do Centro de Convenções de Campina Grande - No Município de Campina Grande - PB/( META : 1 Projeto realizado/unidade)	10	100	4	30	2	0	0	0	16.000.000	0	16.000.000
			10	188	4	30	2	0	0	4.000.000	0	0	4.000.000
			10	188	4	30	7	0	0	20.387.877	0	0	20.387.877
23.695.2223.10V0.7003	000031474	Apoio a Projetos de Infraestrutura Turística/Implantação do Parque Nacional da Terra Ronca no Nordeste Goiano - No Estado de Goiás/( META : 1 Projeto realizado/unidade)	10	188	4	30	2	0	0	2.000.000	0	0	2.000.000
			10	188	4	30	7	0	0	2.998.615	0	0	2.998.615
23.695.2223.10V0.7004	000032399	Apoio a Projetos de Infraestrutura Turística/Construção do Horto do Senhor do Bonfim - No Município de Icó - CE/( META : 1 Projeto realizado/unidade)	10	188	4	40	6	0	0	0	800.000	0	800.000
			10	188	4	40	6	6	0	800.000	-800.000	0	0
23.695.2223.10V0.7005	000032400	Apoio a Projetos de Infraestrutura Turística/Construção do Portal - No Município de São José de Princesa - PB/( META : 1 Projeto realizado/unidade)	10	188	4	40	6	0	0	0	280.000	0	280.000
			10	188	4	40	6	6	0	280.000	-280.000	0	0
23.695.2223.10V0.7006	000032404	Apoio a Projetos de Infraestrutura Turística/Nos municípios do Estado do Rio Grande do Sul. - No Estado do Rio Grande do Sul/( META : null Projeto realizado/unidade)	10	188	4	40	6	0	0	1.093.000	-1.093.000	0	0
23.695.2223.10V0.7007	000032405	Apoio a Projetos de Infraestrutura Turística/em municípios - No Estado do Tocantins/( META : null Projeto realizado/unidade)	10	188	4	40	6	0	0	1.400.000	-1.400.000	0	0
23.695.2223.10V0.7008	000032406	Apoio a Projetos de Infraestrutura Turística/em municípios - No Estado da Bahia/( META : null Projeto realizado/unidade)	10	188	4	40	6	6	0	1.000.000	-1.000.000	0	0
23.695.2223.10V0.7009	000032407	Apoio a Projetos de Infraestrutura Turística/em municípios - No Estado do Ceará/( META : null Projeto realizado/unidade)	10	188	4	40	6	0	0	1.170.000	-1.170.000	0	0
23.695.2223.10V0.7010	000032409	Apoio a Projetos de Infraestrutura Turística/Em municípios no Estado de Sergipe - No Estado de Sergipe/( META : null Projeto realizado/unidade)	10	188	4	40	6	6	0	500.000	-500.000	0	0

*Esfera: 1-Fiscal 2-Seguridade Social 3-Inv. Estatais. IU(Identificador de Uso): 0-no país 1-Contrapartida para o BIRD 2-Contrapartida para o BID 3-Outras Contrapartidas 4-No Exterior GND(Grupo Natureza Despesa): 1-Pessoal e Encargos Sociais 2-Juros e Encargos 3-Outras Desp. Correntes 4-Investimentos 5-Inversões Financeiras 6-Amort. da Dívida 9-Reserva de Contingência*

*Mod. de Aplicação: 30-Estados/DF 40-Municípios 50-Entidade Privada 90-União 99-a definir*

*RP(Tipo de Despesa para fins de apuração do Resultado Primário): 0-Financeiro 1-Primário Obrigatória 2-Primário Discricionária 4-Discricionária não abrangida pelo PAC - Invest. 6-Discricionária decorrente de emendas individuais de execução obrigatória 7-Discricionária decorrente de emendas de bancada impositiva 8-Discricionária decorrente de emendas de comissão permanente*

# Congresso Nacional - Comissão Mista de Planos, Orçamentos Públicos e Fiscalização

Relatoria Geral - Alterações da Proposta Orçamentária da União para 2020

Despesas por UO/Programa/Subtítulo

*Orçamento Fiscal e da Seguridade Social (Valores em R\$1,00)*

Func. Programática	Seq.	Título/Subtítulo/Meta	E S F	F T E	G N D	M A D	R P U	I P D	PL 22/2019 (A)	Relatório Setorial (B)	Acréscimos (C)	Cancelamentos (D)	Parecer CMO (E) = (B) + (C) - (D)
<b>Unidade Orçamentária: 54101 Ministério do Turismo - Administração Direta</b>													
<b>2223 A Hora do Turismo</b>													
			<b>77.579.829      322.896.339      564.809.424      26.518.392      861.187.371</b>										
23.695.2223.10V0.7011	000032411	Apoio a Projetos de Infraestrutura Turística/Apoio a Projetos de Infraestrutura Turística nos Municípios - No Estado do Maranhão - No Estado do Maranhão/( META : null Projeto realizado/unidade)	10	188	4	30	6	0	0	250.000	-250.000	0	0
			10	188	4	40	6	0	0	300.000	-300.000	0	0
23.695.2223.10V0.7012	000032412	Apoio a Projetos de Infraestrutura Turística/em municípios - No Estado do Rio Grande do Sul/( META : null Projeto realizado/unidade)	10	188	4	40	6	0	0	950.000	-950.000	0	0
23.695.2223.10V0.7013	000032415	Apoio a Projetos de Infraestrutura Turística/nos municípios - No Estado de Rondônia/( META : null Projeto realizado/unidade)	10	188	4	40	6	0	0	500.000	-500.000	0	0
23.695.2223.10V0.7014	000032416	Apoio a Projetos de Infraestrutura Turística/Em Município - No Estado do Rio de Janeiro/( META : null Projeto realizado/unidade)	10	188	4	99	6	0	0	700.000	-700.000	0	0
23.695.2223.10V0.7015	000032418	Apoio a Projetos de Infraestrutura Turística/Construção de Praças - No Estado do Pará/( META : 2 Projeto realizado/unidade)	10	188	4	40	6	0	0	800.000	0	0	800.000
23.695.2223.10V0.7016	000032419	Apoio a Projetos de Infraestrutura Turística/Em municípios - No Estado de Santa Catarina/( META : null Projeto realizado/unidade)	10	188	4	40	6	0	0	1.000.000	-1.000.000	0	0
23.695.2223.10V0.7017	000032420	Apoio a Projetos de Infraestrutura Turística/EM MUNICÍPIOS - No Estado de Pernambuco/( META : null Projeto realizado/unidade)	10	188	4	40	6	0	0	500.000	-500.000	0	0
23.695.2223.14TJ.0001	000002691	Participação da União na Implementação do Programa Nacional de Desenvolvimento e Estruturação do Turismo- PRODETUR/Nacional/( META : 9 Projeto realizado/unidade)	10	100	3	90	2	0	118.400	113.810	0	113.810	0
			10	100	3	90	9	0	0	0	109.915	0	109.915
			10	144	3	90	9	0	0	0	78.808	0	78.808
			10	100	4	40	2	0	9.540.321	9.170.434	0	9.170.434	0
			10	100	4	40	9	0	0	0	8.856.622	0	8.856.622
23.695.2223.15P0.0027	000002692	Apoio para Pavimentação e Urbanização da Estrada Parque Rota Ecológica - Trecho de 23,5 km da Rodovia AL-101/No Estado de Alagoas/( META : 1 Projeto apoiado/unidade)	10	100	4	30	2	0	4.566.094	4.389.063	0	150.194	4.238.869
23.695.2223.15P1.3928	000002693	Apoio à Construção da Segunda Etapa do Galpão Fábrica do Samba/No Município de São Paulo - SP/( META : 1 Projeto apoiado/unidade)	10	100	4	40	2	0	4.806.415	4.620.066	0	158.099	4.461.967
23.695.2223.15P2.0027	000002694	Apoio para Implantação e Pavimentação do trecho da Rota Caminhos do Imperador/AL - 1ª Etapa - Rodovia AI-230 - entroncamento AI-110 até o entroncamento da BR-101/No Estado de Alagoas/( META : 1 Projeto apoiado/unidade)	10	100	4	30	2	0	5.407.217	5.197.574	0	177.861	5.019.713
23.695.2223.15P3.0027	000002695	Apoio para Implantação e Pavimentação da Estrada Parque Barra de Santo Antônio - Barra de Camaragibe: trecho da Rodovia AL-101/No Estado de Alagoas/( META : 1 Projeto apoiado/unidade)	10	100	4	30	2	0	3.244.330	3.118.545	0	106.717	3.011.828
23.695.2223.2C01.0001	000002688	Promoção de Investimentos Privados e Financiamento no Setor de Turismo/Nacional/( META : 2 Iniciativa implementada/unidade)	10	100	3	90	2	0	342.783	329.493	0	11.275	318.218
23.695.2223.20Y3.0001	000002683	Promoção e Marketing do Turismo no Mercado Nacional/Nacional/( META : 300 Iniciativa implementada/unidade)	10	100	3	30	2	0	3.705.920	3.562.238	0	121.900	3.440.338
			10	100	3	40	2	0	888.000	853.572	0	29.209	824.363
			10	100	3	90	2	0	17.669.367	16.984.309	0	581.203	16.403.106
			10	188	3	99	6	0	0	200.000	0	0	200.000
			10	188	3	40	8	0	0	150.000	0	0	150.000

*Esfera: 1-Fiscal 2-Seguridade Social 3-Inv. Estatais. IU(Identificador de Uso): 0-no país 1-Contrapartida para o BIRD 2-Contrapartida para o BID 3-Outras Contrapartidas 4-No Exterior*

*GND(Grupo Natureza Despesa): 1-Pessoal e Encargos Sociais 2-Juros e Encargos 3-Outras Desp. Correntes 4-Investimentos 5-Inversões Financeiras 6-Amort. da Dívida 9-Reserva de Contingência*

*Mod. de Aplicação: 30-Estados/DF 40-Municípios 50-Entidade Privada 90-União 99-a definir*

*RP(Tipo de Despesa para fins de apuração do Resultado Primário): 0-Financieiro 1-Primário Obrigatória 2-Primário Discricionária 4-Discricionária não abrangida pelo PAC - Invest. 6-Discricionária decorrente de emendas individuais de execução obrigatória 7-Discricionária decorrente de emendas de bancada impositiva 8-Discricionária decorrente de emendas de comissão permanente*



# Congresso Nacional - Comissão Mista de Planos, Orçamentos Públicos e Fiscalização

Relatoria Geral - Alterações da Proposta Orçamentária da União para 2020

Despesas por UO/Programa/Subtítulo

*Orçamento Fiscal e da Seguridade Social (Valores em R\$1,00)*

Func. Programática	Seq.	Título/Subtítulo/Meta	E S F	F T E	G N D	M A P	R A P	I P D	U	PL 22/2019 (A)	Relatório Setorial (B)	Acréscimos (C)	Cancelamentos (D)	Parecer CMO (E) = (B) + (C) - (D)	
<b>Unidade Orçamentária:</b>															
	<b>54101</b>	<b>Ministério do Turismo - Administração Direta</b>													
<b>2223</b>	<b>A Hora do Turismo</b>									<b>77.579.829</b>	<b>322.896.339</b>	<b>564.809.424</b>	<b>26.518.392</b>	<b>861.187.371</b>	
23.695.2223.20Y3.0001	000002683	Promoção e Marketing do Turismo no Mercado Nacional/Nacional/( META : 300 Iniciativa implementada/unidade)	10	144	3	30	9	0		0	0	348.026	0	348.026	
			10	144	3	30	9	9		0	0	467.622	0	467.622	
			10	144	3	40	9	0		0	0	83.393	0	83.393	
			10	100	3	40	9	9		0	0	112.050	0	112.050	
			10	144	3	90	9	0		0	0	1.567.818	0	1.567.818	
			10	100	3	90	9	9		0	0	2.106.588	0	2.106.588	
23.695.2223.20Y3.0014	000031524	Promoção e Marketing do Turismo no Mercado Nacional/No Estado de Roraima/( META : 1 Iniciativa implementada/unidade)	10	188	3	40	6	0		0	400.000	0	0	400.000	
23.695.2223.20Y3.0017	000033431	Promoção e Marketing do Turismo no Mercado Nacional/No Estado do Tocantins/( META : 139 Iniciativa implementada/unidade)	10	188	3	99	6	0		0	0	1.420.227	0	1.420.227	
23.695.2223.20Y3.0021	000031517	Promoção e Marketing do Turismo no Mercado Nacional/No Estado do Maranhão/( META : 8 Iniciativa implementada/unidade)	10	188	3	30	6	0		0	500.000	0	0	500.000	
			10	188	3	40	6	0		0	500.000	0	0	500.000	
23.695.2223.20Y3.0022	000031564	Promoção e Marketing do Turismo no Mercado Nacional/No Estado do Piauí/( META : 5 Iniciativa implementada/unidade)	10	188	3	40	6	0		0	100.000	0	0	100.000	
23.695.2223.20Y3.0024	000031512	Promoção e Marketing do Turismo no Mercado Nacional/No Estado do Rio Grande do Norte/( META : 18 Iniciativa implementada/unidade)	10	188	3	30	6	0		0	950.000	0	0	950.000	
			10	188	3	99	6	0		0	150.000	0	0	150.000	
			10	188	4	99	6	0		0	200.000	0	0	200.000	
23.695.2223.20Y3.0025	000031558	Promoção e Marketing do Turismo no Mercado Nacional/No Estado da Paraíba/( META : 1 Iniciativa implementada/unidade)	10	188	3	40	6	0		0	200.000	0	0	200.000	
23.695.2223.20Y3.0026	000031536	Promoção e Marketing do Turismo no Mercado Nacional/No Estado de Pernambuco/( META : 2 Iniciativa implementada/unidade)	10	188	3	40	6	0		0	250.000	0	0	250.000	
23.695.2223.20Y3.0027	000031561	Promoção e Marketing do Turismo no Mercado Nacional/No Estado de Alagoas/( META : 4 Iniciativa implementada/unidade)	10	188	3	30	6	0		0	100.000	0	0	100.000	
			10	188	3	40	6	0		0	250.454	0	0	250.454	
			10	188	3	99	6	0		0	100.000	0	0	100.000	
23.695.2223.20Y3.0028	000031481	Promoção e Marketing do Turismo no Mercado Nacional/No Estado de Sergipe/( META : 33 Iniciativa implementada/unidade)	10	188	3	30	6	0		0	0	600.000	0	600.000	
			10	188	3	40	6	0		0	200.000	1.450.000	0	1.650.000	
			10	188	3	90	6	0		0	2.036.000	0	0	2.036.000	
			10	188	3	99	6	0		0	3.000.000	0	0	3.000.000	
23.695.2223.20Y3.0029	000031484	Promoção e Marketing do Turismo no Mercado Nacional/No Estado da Bahia/( META : 131 Iniciativa implementada/unidade)	10	188	3	30	6	0		0	2.800.000	0	0	2.800.000	
			10	188	3	40	6	0		0	900.000	0	0	900.000	
			10	188	3	99	6	0		0	1.900.000	0	0	1.900.000	
			10	188	4	99	6	0		0	0	500.000	0	500.000	
			10	188	4	99	6	6		0	500.000	-500.000	0	0	
23.695.2223.20Y3.0031	000031528	Promoção e Marketing do Turismo no Mercado Nacional/No Estado de Minas Gerais/( META : 2 Iniciativa implementada/unidade)	10	188	3	99	6	0		0	300.000	0	0	300.000	

*Sferra: 1-Fiscal 2-Seguridade Social 3-Inv. Estatais. IU(Identificador de Uso): 0-no país 1-Contrapartida para o BIRD 2-Contrapartida para o BID 3-Outras Contrapartidas 4-No Exterior*

*GND(Grupo Natureza Despesa): 1-Pessoal e Encargos Sociais 2-Juros e Encargos 3-Outras Desp. Correntes 4-Investimentos 5-Inversões Financeiras 6-Amort. da Dívida 9-Reserva de Contingência*

*Mod. de Aplicação: 30-Estados/DF 40-Municípios 50-Entidade Privada 90-União 99-a definir*

*RP(Tipo de Despesa para fins de apuração do Resultado Primário): 0-Financeiro 1-Primário Obrigatória 2-Primário Discricionária 4-Discricionária não abrangida pelo PAC - Invest. 6-Discricionária decorrente de emendas individuais de execução obrigatória 7-Discricionária decorrente de emendas de bancada impositiva 8-Discricionária decorrente de emendas de comissão permanente*

# Congresso Nacional - Comissão Mista de Planos, Orçamentos Públicos e Fiscalização

Relatoria Geral - Alterações da Proposta Orçamentária da União para 2020

Despesas por UO/Programa/Subtítulo

*Orçamento Fiscal e da Seguridade Social (Valores em R\$1,00)*

Func. Programática	Seq.	Título/Subtítulo/Meta	E S F	F T E	G N D	M A D	R P U	I P D	PL 22/2019 (A)	Relatório Setorial (B)	Acréscimos (C)	Cancelamentos (D)	Parecer CMO (E) = (B) + (C) - (D)
<b>Unidade Orçamentária:</b>		<b>54101</b>	<b>Ministério do Turismo - Administração Direta</b>										
<b>2223</b>	<b>A Hora do Turismo</b>								<b>77.579.829</b>	<b>322.896.339</b>	<b>564.809.424</b>	<b>26.518.392</b>	<b>861.187.371</b>
23.695.2223.20Y3.0032	000031504	Promoção e Marketing do Turismo no Mercado Nacional/No Estado do Espírito Santo/( META : 4 Iniciativa implementada/unidade)	10	188	3	30	6	0	0	130.000	0	0	130.000
			10	188	3	40	6	0	0	780.000	0	0	780.000
23.695.2223.20Y3.0033	000031497	Promoção e Marketing do Turismo no Mercado Nacional/No Estado do Rio de Janeiro/( META : 2 Iniciativa implementada/unidade)	10	188	3	99	6	0	0	1.000.000	0	0	1.000.000
23.695.2223.20Y3.0035	000031491	Promoção e Marketing do Turismo no Mercado Nacional/No Estado de São Paulo/( META : 23 Iniciativa implementada/unidade)	10	188	3	40	6	0	0	1.700.000	120.000	0	1.820.000
			10	188	3	99	6	0	0	100.000	1.500.000	0	1.600.000
23.695.2223.20Y3.0041	000031559	Promoção e Marketing do Turismo no Mercado Nacional/No Estado do Paraná/( META : 2 Iniciativa implementada/unidade)	10	188	3	90	6	0	0	100.000	0	0	100.000
			10	188	3	99	6	0	0	150.000	0	0	150.000
23.695.2223.20Y3.0043	000031553	Promoção e Marketing do Turismo no Mercado Nacional/No Estado do Rio Grande do Sul/( META : 12 Iniciativa implementada/unidade)	10	188	3	30	6	0	0	100.000	0	0	100.000
			10	188	3	40	6	0	0	200.000	0	0	200.000
			10	188	3	99	6	0	0	200.000	0	0	200.000
23.695.2223.20Y3.0052	000031506	Promoção e Marketing do Turismo no Mercado Nacional/No Estado de Goiás/( META : 19 Iniciativa implementada/unidade)	10	188	3	40	6	0	0	1.680.000	0	0	1.680.000
23.695.2223.20Y3.0053	000031520	Promoção e Marketing do Turismo no Mercado Nacional/No Distrito Federal/( META : 1 Iniciativa implementada/unidade)	10	188	3	30	6	0	0	500.000	0	0	500.000
23.695.2223.20Y3.0054	000031522	Promoção e Marketing do Turismo no Mercado Nacional/No Estado de Mato Grosso do Sul/( META : 1 Iniciativa implementada/unidade)	10	188	3	99	6	0	0	401.733	0	0	401.733
23.695.2223.20Y3.0157	000031548	Promoção e Marketing do Turismo no Mercado Nacional/No Município de Cruzeiro do Sul - AC/( META : 1 Iniciativa implementada/unidade)	10	188	3	40	6	0	0	200.000	0	0	200.000
23.695.2223.20Y3.0534	000031542	Promoção e Marketing do Turismo no Mercado Nacional/No Município de São Sebastião do Tocantins - TO/( META : 1 Iniciativa implementada/unidade)	10	188	3	40	6	0	0	250.000	0	0	250.000
23.695.2223.20Y3.0537	000031543	Promoção e Marketing do Turismo no Mercado Nacional/No Município de Sítio Novo do Tocantins - TO/( META : 1 Iniciativa implementada/unidade)	10	188	3	40	6	0	0	250.000	0	0	250.000
23.695.2223.20Y3.1064	000031519	Promoção e Marketing do Turismo no Mercado Nacional/No Município de Icapuí - CE/( META : 2 Iniciativa implementada/unidade)	10	188	4	40	6	0	0	750.000	0	0	750.000
23.695.2223.20Y3.1130	000031532	Promoção e Marketing do Turismo no Mercado Nacional/No Município de Pindoretama - CE/( META : 1 Iniciativa implementada/unidade)	10	188	4	40	6	0	0	300.000	0	0	300.000
23.695.2223.20Y3.1139	000031547	Promoção e Marketing do Turismo no Mercado Nacional/No Município de Quixelô - CE/( META : 1 Iniciativa implementada/unidade)	10	188	4	40	6	0	0	250.000	0	0	250.000
23.695.2223.20Y3.1146	000031557	Promoção e Marketing do Turismo no Mercado Nacional/No Município de Salitre - CE/( META : 1 Iniciativa implementada/unidade)	10	188	4	40	6	0	0	200.000	0	0	200.000
23.695.2223.20Y3.1162	000031537	Promoção e Marketing do Turismo no Mercado Nacional/No Município de Tejuçuoca - CE/( META : 1 Iniciativa implementada/unidade)	10	188	4	40	6	0	0	250.000	0	0	250.000
23.695.2223.20Y3.1567	000031552	Promoção e Marketing do Turismo no Mercado Nacional/No Município de Agrestina - PE/( META : 1 Iniciativa implementada/unidade)	10	188	3	40	6	0	0	200.000	0	0	200.000
23.695.2223.20Y3.1674	000031554	Promoção e Marketing do Turismo no Mercado Nacional/No Município	10	188	3	40	6	0	0	200.000	0	0	200.000

*Esfera: 1-Fiscal 2-Seguridade Social 3-Inv. Estatais. IU(Identificador de Uso): 0-no país 1-Contrapartida para o BIRD 2-Contrapartida para o BID 3-Outras Contrapartidas 4-No Exterior GND(Grupo Natureza Despesa): 1-Pessoal e Encargos Sociais 2-Juros e Encargos 3-Outras Desp. Correntes 4-Investimentos 5-Inversões Financeiras 6-Amort. da Dívida 9-Reserva de Contingência*

*Mod. de Aplicação: 30-Estados/DF 40-Municípios 50-Entidade Privada 90-União 99-a definir*

*RP(Tipo de Despesa para fins de apuração do Resultado Primário): 0-Financeiro 1-Primário Obrigatória 2-Primário Discricionária 4-Discricionária não abrangida pelo PAC - Invest. 6-Discricionária decorrente de emendas individuais de execução obrigatória 7-Discricionária decorrente de emendas de bancada impositiva 8-Discricionária decorrente de emendas de comissão permanente*

# Congresso Nacional - Comissão Mista de Planos, Orçamentos Públicos e Fiscalização

Relatoria Geral - Alterações da Proposta Orçamentária da União para 2020

Despesas por UO/Programa/Subtítulo

*Orçamento Fiscal e da Seguridade Social (Valores em R\$1,00)*

Func. Programática	Seq.	Título/Subtítulo/Meta	E S F	F T E	G N D	M A D	R P U	I P D	PL 22/2019 (A)	Relatório Setorial (B)	Acréscimos (C)	Cancelamentos (D)	Parecer CMO (E) = (B) + (C) - (D)	
<b>Unidade Orçamentária:</b>		<b>54101</b>	<b>Ministério do Turismo - Administração Direta</b>											
<b>2223</b>	<b>A Hora do Turismo</b>								<b>77.579.829</b>	<b>322.896.339</b>	<b>564.809.424</b>	<b>26.518.392</b>	<b>861.187.371</b>	
23.695.2223.20Y3.1674	000031554	de Olinda - PE/( META : 1 Iniciativa implementada/unidade)												
23.695.2223.20Y3.1722	000031563	Promoção e Marketing do Turismo no Mercado Nacional/No Município de Serrita - PE/( META : 1 Iniciativa implementada/unidade)	10	188	3	30	6	0	0	100.000	0	0	100.000	
23.695.2223.20Y3.1866	000031518	Promoção e Marketing do Turismo no Mercado Nacional/No Município de Cristinápolis - SE/( META : 1 Iniciativa implementada/unidade)	10	188	3	40	6	0	0	500.000	0	0	500.000	
23.695.2223.20Y3.2889	000031549	Promoção e Marketing do Turismo no Mercado Nacional/No Município de Palma - MG/( META : 1 Iniciativa implementada/unidade)	10	188	3	40	6	0	0	200.000	0	0	200.000	
23.695.2223.20Y3.3238	000031555	Promoção e Marketing do Turismo no Mercado Nacional/No Município de Linhares - ES/( META : 2 Iniciativa implementada/unidade)	10	188	3	40	6	0	0	200.000	0	0	200.000	
23.695.2223.20Y3.3341	000031514	Promoção e Marketing do Turismo no Mercado Nacional/No Município do Rio de Janeiro - RJ/( META : 1 Iniciativa implementada/unidade)	10	188	3	40	6	0	0	500.000	0	0	500.000	
23.695.2223.20Y3.3353	000031509	Promoção e Marketing do Turismo no Mercado Nacional/No Município de Sapucaia - RJ/( META : 1 Iniciativa implementada/unidade)	10	188	3	40	6	0	0	600.000	0	0	600.000	
23.695.2223.20Y3.4086	000031565	Promoção e Marketing do Turismo no Mercado Nacional/No Município de Cianorte - PR/( META : 1 Iniciativa implementada/unidade)	10	188	3	40	6	0	0	100.000	0	0	100.000	
23.695.2223.20Y3.4315	000031560	Promoção e Marketing do Turismo no Mercado Nacional/No Município de Rio Azul - PR/( META : 1 Iniciativa implementada/unidade)	10	188	3	99	6	0	0	150.000	0	0	150.000	
23.695.2223.20Y3.5664	000031501	Promoção e Marketing do Turismo no Mercado Nacional/Em Brasília - DF/( META : 1 Iniciativa implementada/unidade)	10	188	3	30	6	0	0	1.000.000	0	0	1.000.000	
23.695.2223.20Y3.7000	000032402	Promoção e Marketing do Turismo no Mercado Nacional/Evento festivo "Capital Mineira do Folclore" - No Município de Jequitibá - MG/( META : 1 Iniciativa implementada/unidade)	10	188	3	40	6	0	0	300.000	0	0	300.000	
23.695.2223.20Y3.7001	000032403	Promoção e Marketing do Turismo no Mercado Nacional/Em municípios - No Estado de São Paulo/( META : null Iniciativa implementada/unidade)	10	188	3	40	6	0	0	120.000	-120.000	0	0	
			10	188	3	99	6	0	0	1.500.000	-1.500.000	0	0	
23.695.2223.20Y3.7002	000032408	Promoção e Marketing do Turismo no Mercado Nacional/em municípios - No Estado do Tocantins/( META : null Iniciativa implementada/unidade)	10	188	3	99	6	6	0	1.420.227	-1.420.227	0	0	
23.695.2223.20Y3.7003	000032410	Promoção e Marketing do Turismo no Mercado Nacional/Em municípios e no Estado de Sergipe - No Estado de Sergipe/( META : null Iniciativa implementada/unidade)	10	188	3	30	6	6	0	600.000	-600.000	0	0	
			10	188	3	40	6	6	0	1.450.000	-1.450.000	0	0	
23.695.2223.20Y3.7004	000032414	Promoção e Marketing do Turismo no Mercado Nacional/Promoção e Marketing do Turismo no Mercado Nacional do Destino Rota Missões - No Estado do Rio Grande do Sul/( META : 1 Iniciativa implementada/unidade)	10	188	3	30	6	0	0	200.000	0	0	200.000	
23.695.2223.20Y4.0001	000002684	Articulação e Ordenamento Turístico/Nacional/( META : 6 Apoio realizado/unidade)	10	100	3	30	2	0	1.356.805	1.304.201	0	44.630	1.259.571	
			10	100	3	90	2	0	396.712	381.332	0	13.049	368.283	
23.695.2223.21AM.0001	000002687	Articulação, Cooperação e Atuação Integrada para o Desenvolvimento do Turismo/Nacional/( META : 5 Ação apoiada/unidade)	10	100	3	90	2	0	592.000	569.048	0	19.473	549.575	
23.695.2223.218G.0001	000002685	Gestão e Inteligência Competitiva em Turismo/Nacional/( META : 4 Estudo/projeto apoiado/unidade)	10	100	3	90	2	0	1.974.176	1.897.636	0	64.937	1.832.699	

*Sferra: 1-Fiscal 2-Seguridade Social 3-Inv. Estatais. IU(Identificador de Uso): 0-no país 1-Contrapartida para o BIRD 2-Contrapartida para o BID 3-Outras Contrapartidas 4-No Exterior GND(Grupo Natureza Despesa): 1-Pessoal e Encargos Sociais 2-Juros e Encargos 3-Outras Desp. Correntes 4-Investimentos 5-Inversões Financeiras 6-Amort. da Dívida 9-Reserva de Contingência Mod. de Aplicação: 30-Estados/DF 40-Municípios 50-Entidade Privada 90-União 99-a definir*

*RP(Tipo de Despesa para fins de apuração do Resultado Primário): 0-Financieiro 1-Primário Obrigatória 2-Primário Discricionária 4-Discricionária não abrangida pelo PAC - Invest. 6-Discricionária decorrente de emendas individuais de execução obrigatória 7-Discricionária decorrente de emendas de bancada impositiva 8-Discricionária decorrente de emendas de comissão permanente*

# Congresso Nacional - Comissão Mista de Planos, Orçamentos Públicos e Fiscalização

Relatoria Geral - Alterações da Proposta Orçamentária da União para 2020

Despesas por UO/Programa/Subtítulo

*Orçamento Fiscal e da Seguridade Social (Valores em R\$1,00)*

Func. Programática	Seq.	Título/Subtítulo/Meta	E S F	F T E	G N D	M A D	R P U	I P D	PL 22/2019 (A)	Relatório Setorial (B)	Acréscimos (C)	Cancelamentos (D)	Parecer CMO (E) = (B) + (C) - (D)
<b>Unidade Orçamentária:</b>		<b>54101</b>	<b>Ministério do Turismo - Administração Direta</b>										
<b>2223</b>	<b>A Hora do Turismo</b>								<b>77.579.829</b>	<b>322.896.339</b>	<b>564.809.424</b>	<b>26.518.392</b>	<b>861.187.371</b>
23.695.2223.218H.0001	000002686	Sustentabilidade, Formalização, Posicionamento e Apoio à Comercialização de Produtos Turísticos/Nacional/( META : 38 Apoio realizado/unidade)	10	100	3	90	2	0	5.114.641	4.916.342	0	168.237	4.748.105
			10	188	3	30	6	0	0	100.000	0	0	100.000
			10	188	3	90	8	0	0	150.000	0	0	150.000
23.695.2223.218H.0042	000031535	Sustentabilidade, Formalização, Posicionamento e Apoio à Comercialização de Produtos Turísticos/No Estado de Santa Catarina/( META : 1 Apoio realizado/unidade)	10	188	3	71	6	0	0	269.190	0	0	269.190
23.695.2223.4590.0001	000002689	Qualificação e Certificação no Turismo/Nacional/( META : 6000 Pessoa beneficiada/unidade)	10	100	3	90	2	0	4.774.072	4.588.977	0	157.035	4.431.942
			10	188	3	90	8	0	0	200.000	0	0	200.000
23.695.2223.4590.0024	000031562	Qualificação e Certificação no Turismo/No Estado do Rio Grande do Norte/( META : 175 Pessoa beneficiada/unidade)	10	188	3	99	6	0	0	145.000	0	0	145.000
23.695.2223.4590.0033	000031521	Qualificação e Certificação no Turismo/No Estado do Rio de Janeiro/( META : 500 Pessoa beneficiada/unidade)	10	188	3	90	6	0	0	440.454	0	0	440.454
23.695.2223.7XB6.0238	000002696	Apoio para Requalificação da Orla do Rio Branco/Bacia do Caxangá/No Município de Boa Vista - RR/( META : 1 Projeto apoiado/unidade)	10	100	4	40	2	0	8.411.227	8.085.116	0	276.673	7.808.443
<b>TOTAL DA UO:</b>									<b>143.932.779</b>	<b>387.971.340</b>	<b>564.809.424</b>	<b>28.272.954</b>	<b>924.507.810</b>
<b>Unidade Orçamentária:</b>		<b>54201</b>	<b>EMBRATUR - Instituto Brasileiro de Turismo</b>										
<b>0032</b>	<b>Programa de Gestão e Manutenção do Poder Executivo</b>								<b>49.534.708</b>	<b>49.156.548</b>	<b>0</b>	<b>881.268</b>	<b>48.275.280</b>
09.272.0032.0181.0001	000002702	Aposentadorias e Pensões Civis da União/Nacional/( META : - -/-)	20	151	1	90	1	0	5.602.832	5.602.832	0	0	5.602.832
			20	156	1	90	1	0	2.158.695	2.158.695	0	0	2.158.695
			20	169	1	90	1	0	13.334.284	13.334.284	0	0	13.334.284
23.122.0032.20TP.0001	000002699	Ativos Civis da União/Nacional/( META : - -/-)	10	100	1	90	1	0	14.691.743	14.691.743	0	855.091	13.836.652
23.122.0032.2000.0001	000002697	Administração da Unidade/Nacional/( META : - -/-)	10	100	3	90	2	0	9.105.705	8.752.668	0	0	8.752.668
			10	174	3	90	2	0	27.115	27.115	0	0	27.115
			10	250	3	90	2	0	709.492	709.492	0	0	709.492
			10	280	3	90	2	0	197.669	197.669	0	0	197.669
			10	100	4	90	2	0	500.000	480.615	0	0	480.615
23.122.0032.216H.0001	000002701	Ajuda de Custo para Moradia ou Auxílio-Moradia a Agentes Públicos/Nacional/( META : 6 Agente público beneficiado/unidade)	10	100	3	90	2	0	148.000	142.262	0	7.360	134.902
23.301.0032.2004.0001	000002698	Assistência Médica e Odontológica aos Servidores Civis, Empregados, Militares e seus Dependentes/Nacional/( META : - -/-)	20	151	3	90	1	0	373.096	373.096	0	6.283	366.813
23.331.0032.212B.0001	000002700	Benefícios Obrigatórios aos Servidores Civis, Empregados, Militares e seus Dependentes/Nacional/( META : - -/-)	10	100	3	90	1	0	744.280	744.280	0	12.534	731.746
23.846.0032.09HB.0001	000002703	Contribuição da União, de suas Autarquias e Fundações para o Custeio do Regime de Previdência dos Servidores Públicos Federais/Nacional/( META : - -/-)	10	100	1	91	0	0	1.941.797	1.941.797	0	0	1.941.797
<b>0910 Operações Especiais: Gestão da Participação em Organismos e Entidades Nacionais e Internacionais</b>									<b>12.432</b>	<b>11.950</b>	<b>0</b>	<b>409</b>	<b>11.541</b>

*Esfera: 1-Fiscal 2-Seguridade Social 3-Inv. Estatais. IU(Identificador de Uso): 0-no país 1-Contrapartida para o BIRD 2-Contrapartida para o BID 3-Outras Contrapartidas 4-No Exterior*

*GND(Grupo Natureza Despesa): 1-Pessoal e Encargos Sociais 2-Juros e Encargos 3-Outras Desp. Correntes 4-Investimentos 5-Inversões Financeiras 6-Amort. da Dívida 9-Reserva de Contingência*

*Mod. de Aplicação: 30-Estados/DF 40-Municípios 50-Entidade Privada 90-União 99-a definir*

*RP(Tipo de Despesa para fins de apuração do Resultado Primário): 0-Financieiro 1-Primário Obrigatória 2-Primário Discricionária 4-Discricionária não abrangida pelo PAC - Invest. 6-Discricionária decorrente de emendas individuais de execução obrigatória 7-Discricionária decorrente de emendas de bancada impositiva 8-Discricionária decorrente de emendas de comissão permanente*

# Congresso Nacional - Comissão Mista de Planos, Orçamentos Públicos e Fiscalização

Relatoria Geral - Alterações da Proposta Orçamentária da União para 2020

Despesas por UO/Programa/Subtítulo

*Orçamento Fiscal e da Seguridade Social (Valores em R\$1,00)*

Func. Programática	Seq.	Título/Subtítulo/Meta	E S F	F T E	G N D	M A P	R A P	I D U	PL 22/2019 (A)	Relatório Setorial (B)	Acréscimos (C)	Cancelamentos (D)	Parecer CMO (E) = (B) + (C) - (D)	
<b>Unidade Orçamentária:</b>		<b>54201 EMBRATUR - Instituto Brasileiro de Turismo</b>												
<b>0910</b>	<b>Operações Especiais: Gestão da Participação em Organismos e Entidades Nacionais e Internacionais</b>									<b>12.432</b>	<b>11.950</b>	<b>0</b>	<b>409</b>	<b>11.541</b>
28.846.0910.000Q.0002	000002704	Contribuições a Organismos Internacionais sem Exigência de Programação Específica/Exterior/( META : - / - / -)	10	100	3	80	2	0	12.432	11.950	0	409	11.541	
<b>2223</b>	<b>A Hora do Turismo</b>									<b>15.754.523</b>	<b>15.793.705</b>	<b>0</b>	<b>518.218</b>	<b>15.275.487</b>
23.695.2223.20Y5.0001	000002706	Promoção Turística do Brasil no Exterior/Nacional/( META : 5615 Divisa gerada/US\$ milhão)	10	100	3	90	2	0	15.754.523	15.143.705	0	518.218	14.625.487	
			10	188	3	90	6	0	0	250.000	0	0	250.000	
23.695.2223.20Y5.0016	000031530	Promoção Turística do Brasil no Exterior/No Estado do Amapá/( META : 1 Divisa gerada/US\$ milhão)	10	188	3	30	6	0	0	300.000	0	0	300.000	
23.695.2223.20Y5.7000	000032401	Promoção Turística do Brasil no Exterior/Festival della cultura Brasileira a Roma - Nacional/( META : 1 Divisa gerada/US\$ milhão)	10	188	3	90	6	0	0	0	100.000	0	100.000	
			10	188	3	90	6	6	0	100.000	-100.000	0	0	
<b>TOTAL DA UO:</b>									<b>65.301.663</b>	<b>64.962.203</b>	<b>0</b>	<b>1.399.895</b>	<b>63.562.308</b>	
<b>Unidade Orçamentária:</b>		<b>55101 Ministério da Cidadania - Administração Direta</b>												
<b>0032</b>	<b>Programa de Gestão e Manutenção do Poder Executivo</b>									<b>419.301.569</b>	<b>412.864.155</b>	<b>0</b>	<b>12.398.880</b>	<b>400.465.275</b>
04.122.0032.20TP.0001	000002710	Ativos Cíveis da União/Nacional/( META : - / - / -)	10	100	1	90	1	0	194.976.976	194.976.976	0	11.348.084	183.628.892	
04.122.0032.2000.0001	000002707	Administração da Unidade/Nacional/( META : - / - / -)	10	100	3	42	2	0	15.949.853	15.331.462	0	0	15.331.462	
			10	100	3	90	2	0	122.910.861	118.145.486	0	0	118.145.486	
			10	100	3	91	2	0	118.400	118.400	0	0	118.400	
			10	100	4	90	2	0	350.000	266.431	0	0	266.431	
04.122.0032.216H.0001	000002712	Ajuda de Custo para Moradia ou Auxílio-Moradia a Agentes Públicos/Nacional/( META : 90 Agente público beneficiado/unidade)	10	100	3	90	2	0	1.743.889	1.676.277	0	86.730	1.589.547	
04.125.0032.4907.0001	000002715	Ouvidoria Geral do Ministério da Cidadania/Nacional/( META : 3000000 Pessoa atendida/unidade)	10	100	3	90	2	0	7.696.000	7.397.619	0	253.147	7.144.472	
04.128.0032.4572.0001	000002713	Capacitação de Servidores Públicos Federais em Processo de Qualificação e Requalificação/Nacional/( META : 457 Servidor capacitado/unidade)	10	100	3	90	2	0	1.313.721	1.262.787	0	43.213	1.219.574	
04.131.0032.4641.0001	000002714	Publicidade de Utilidade Pública/Nacional/( META : - / - / -)	10	100	3	90	2	0	13.024.000	12.519.047	0	428.402	12.090.645	
04.212.0032.201Y.0001	000002709	Internacionalização de Políticas de Cidadania/Nacional/( META : 4 Cooperação internacional realizada/unidade)	10	100	3	80	2	0	59.200	56.905	0	1.947	54.958	
			10	100	3	90	2	0	1.184.000	1.138.096	0	38.946	1.099.150	
04.301.0032.2004.0001	000002708	Assistência Médica e Odontológica aos Servidores Cíveis, Empregados, Militares e seus Dependentes/Nacional/( META : - / - / -)	20	151	3	90	1	0	3.164.436	3.164.436	0	53.290	3.111.146	
04.331.0032.212B.0001	000002711	Benefícios Obrigatórios aos Servidores Cíveis, Empregados, Militares e seus Dependentes/Nacional/( META : - / - / -)	10	100	3	90	1	0	8.617.497	8.617.497	0	145.121	8.472.376	
04.846.0032.09HB.0001	000002717	Contribuição da União, de suas Autarquias e Fundações para o Custeio do Regime de Previdência dos Servidores Públicos Federais/Nacional/( META : - / - / -)	10	100	1	91	0	0	16.690.375	16.690.375	0	0	16.690.375	
09.272.0032.0181.0001	000002716	Aposentadorias e Pensões Cíveis da União/Nacional/( META : - / - / -)	20	156	1	90	1	0	12.434.001	12.434.001	0	0	12.434.001	
			20	169	1	90	1	0	19.068.360	19.068.360	0	0	19.068.360	

*Esfera: 1-Fiscal 2-Seguridade Social 3-Inv. Estatais. IU(Identificador de Uso): 0-no país 1-Contrapartida para o BIRD 2-Contrapartida para o BID 3-Outras Contrapartidas 4-No Exterior*

*GND(Grupo Natureza Despesa): 1-Pessoal e Encargos Sociais 2-Juros e Encargos 3-Outras Desp. Correntes 4-Investimentos 5-Inversões Financeiras 6-Amort. da Dívida 9-Reserva de Contingência*

*Mod. de Aplicação: 30-Estados/DF 40-Municípios 50-Entidade Privada 90-União 99-a definir*

*RP(Tipo de Despesa para fins de apuração do Resultado Primário): 0-Financiamento 1-Primário Obrigatória 2-Primário Discricionária 4-Discricionária não abrangida pelo PAC - Invest. 6-Discricionária decorrente de emendas individuais de execução obrigatória 7-Discricionária decorrente de emendas de bancada impositiva 8-Discricionária decorrente de emendas de comissão permanente*

# Congresso Nacional - Comissão Mista de Planos, Orçamentos Públicos e Fiscalização

Relatoria Geral - Alterações da Proposta Orçamentária da União para 2020

Despesas por UO/Programa/Subtítulo

*Orçamento Fiscal e da Seguridade Social (Valores em R\$1,00)*

Func. Programática	Seq.	Título/Subtítulo/Meta	E S F	F T E	G N D	M A D	R A D	I P U	PL 22/2019 (A)	Relatório Setorial (B)	Acréscimos (C)	Cancelamentos (D)	Parecer CMO (E) = (B) + (C) - (D)
<b>Unidade Orçamentária: 55101 Ministério da Cidadania - Administração Direta</b>													
<b>0909 Operações Especiais: Outros Encargos Especiais</b>									<b>160.996</b>	<b>160.996</b>	<b>0</b>	<b>0</b>	<b>160.996</b>
28.846.0909.0536.0001	000002719	Benefícios e Pensões Indenizatórias Decorrentes de Legislação Especial e/ou Decisões Judiciais/Nacional/( META : - -/-)	20	151	3	90	1	0	160.996	160.996	0	0	160.996
<b>0910 Operações Especiais: Gestão da Participação em Organismos e Entidades Nacionais e Internacionais</b>									<b>7.000.400</b>	<b>6.728.989</b>	<b>0</b>	<b>230.266</b>	<b>6.498.723</b>
28.846.0910.000Q.0002	000002720	Contribuições a Organismos Internacionais sem Exigência de Programação Específica/Exterior/( META : - -/-)	10	100	3	80	2	0	103.600	99.584	0	3.408	96.176
28.846.0910.00RJ.0001	000002722	Contribuição Voluntária à Organização das Nações Unidas para a Educação, a Ciência e a Cultura - UNESCO/Nacional/( META : - -/-)	10	100	3	80	2	0	5.920.000	5.690.476	0	194.728	5.495.748
28.846.0910.00R4.0002	000002721	Contribuição à Agência Internacional Antidoping - WADA/Exterior/( META : - -/-)	10	100	3	80	2	0	976.800	938.929	0	32.130	906.799
<b>0999 Reserva de Contingência</b>									<b>184.004.478</b>	<b>184.004.478</b>	<b>0</b>	<b>0</b>	<b>184.004.478</b>
99.999.0999.0Z00.6497	000002723	Reserva de Contingência - Financeira/Reserva de Contingência - Recursos provenientes de receitas próprias e vinculadas, inclusive doações e convênios/( META : - -/-)	10	118	9	99	0	0	184.004.478	184.004.478	0	0	184.004.478
<b>5024 Atenção integral à primeira infância</b>									<b>369.645.000</b>	<b>359.644.411</b>	<b>492.850.574</b>	<b>360.313.503</b>	<b>492.181.482</b>
08.243.5024.217M.0001	000002726	Desenvolvimento Integral na Primeira Infância - Criança Feliz/Nacional/( META : 800000 Criança atendida/unidade)	20	151	3	30	2	0	30.000.000	28.836.871	0	28.836.871	0
			20	151	3	40	2	0	322.000.000	309.515.743	0	309.515.743	0
			20	151	3	50	2	0	75.000	72.093	0	72.093	0
			20	151	3	80	2	0	1.000.000	961.230	0	961.230	0
			20	151	3	90	2	0	9.250.000	8.891.369	0	8.891.369	0
			20	151	3	30	9	0	0	0	27.850.073	0	27.850.073
			20	144	3	40	9	0	0	0	149.695.900	0	149.695.900
			20	151	3	40	9	0	0	0	298.924.114	5.000.000	293.924.114
			20	151	3	50	9	0	0	0	69.626	0	69.626
			20	151	3	80	9	0	0	0	928.337	0	928.337
			20	151	3	90	9	0	0	0	8.587.106	0	8.587.106
08.243.5024.217M.0035	000031739	Desenvolvimento Integral na Primeira Infância - Criança Feliz/No Estado de São Paulo/( META : 5525 Criança atendida/unidade)	20	188	3	40	6	0	0	2.250.000	0	0	2.250.000
			20	188	3	90	6	0	0	250.000	0	0	250.000
08.243.5024.217M.3323	000032115	Desenvolvimento Integral na Primeira Infância - Criança Feliz/No Município de Nova Iguaçu - RJ/( META : 870 Criança atendida/unidade)	20	188	3	40	6	0	0	190.454	0	0	190.454
			20	188	3	50	6	0	0	200.000	0	0	200.000
08.243.5024.217M.3328	000031897	Desenvolvimento Integral na Primeira Infância - Criança Feliz/No Município de Petrópolis - RJ/( META : 1110 Criança atendida/unidade)	20	188	4	99	6	0	0	500.000	0	0	500.000
08.243.5024.217M.7000	000032163	Desenvolvimento Integral na Primeira Infância - Criança Feliz/Centro Social São Vicente - No Município de Nova Iguaçu/RJ/( META : 225 Criança atendida/unidade)	20	188	3	99	6	0	0	100.000	0	0	100.000
08.243.5024.217M.7001	000031810	Desenvolvimento Integral na Primeira Infância - Criança Feliz/Mãe Rondoniense - No Estado de Rondônia/( META : 1900 Criança atendida/unidade)	20	188	3	31	6	0	0	840.454	0	0	840.454

*Esfera: 1-Fiscal 2-Seguridade Social 3-Inv. Estatais. IU(Identificador de Uso): 0-no país 1-Contrapartida para o BIRD 2-Contrapartida para o BID 3-Outras Contrapartidas 4-No Exterior GND(Grupo Natureza Despesa): 1-Pessoal e Encargos Sociais 2-Juros e Encargos 3-Outras Desp. Correntes 4-Investimentos 5-Inversões Financeiras 6-Amort. da Dívida 9-Reserva de Contingência*

*Mod. de Aplicação: 30-Estados/DF 40-Municípios 50-Entidade Privada 90-União 99-a definir*

*RP(Tipo de Despesa para fins de apuração do Resultado Primário): 0-Financeiro 1-Primário Obrigatória 2-Primário Discricionária 4-Discricionária não abrangida pelo PAC - Invest. 6-Discricionária decorrente de emendas individuais de execução obrigatória 7-Discricionária decorrente de emendas de bancada impositiva 8-Discricionária decorrente de emendas de comissão permanente*

# Congresso Nacional - Comissão Mista de Planos, Orçamentos Públicos e Fiscalização

Relatoria Geral - Alterações da Proposta Orçamentária da União para 2020

Despesas por UO/Programa/Subtítulo

*Orçamento Fiscal e da Seguridade Social (Valores em R\$1,00)*

Func. Programática	Seq.	Título/Subtítulo/Meta	E S F	F T E	G N D	M A D	R P U	I P D	PL 22/2019 (A)	Relatório Setorial (B)	Acréscimos (C)	Cancelamentos (D)	Parecer CMO (E) = (B) + (C) - (D)	
<b>Unidade Orçamentária:</b>		<b>55101 Ministério da Cidadania - Administração Direta</b>												
<b>5024</b>	<b>Atenção integral à primeira infância</b>									<b>369.645.000</b>	<b>359.644.411</b>	<b>492.850.574</b>	<b>360.313.503</b>	<b>492.181.482</b>
08.365.5024.20TR.0001	000002725	Apoio Financeiro Suplementar à Manutenção da Educação Infantil/Nacional/( META : 700000 Criança atendida/unidade)	20	151	3	40	2	0	7.320.000	7.036.197	0	7.036.197	0	
			20	151	3	40	9	0	0	0	6.795.418	0	6.795.418	
<b>5025</b>	<b>Cultura</b>									<b>26.803.482</b>	<b>129.074.393</b>	<b>44.683.359</b>	<b>9.827.939</b>	<b>163.929.813</b>
13.392.5025.14U2.0001	000002735	Implantação, Instalação e Modernização de Espaços e Equipamentos Culturais/Nacional/( META : 1356 Espaço cultural implantado/modernizado/unidade)	10	100	3	90	2	0	168.720	162.179	0	162.179	0	
			10	188	3	99	6	0	0	250.000	0	0	250.000	
			10	100	3	90	9	0	0	0	156.629	0	156.629	
			10	144	3	90	9	0	0	0	112.301	0	112.301	
			10	100	4	40	2	0	1.715.000	1.305.508	0	1.305.508	0	
			10	188	4	90	6	0	0	500.000	0	0	500.000	
			10	188	4	99	6	0	0	12.650.000	0	0	12.650.000	
			10	100	4	40	9	0	0	0	1.260.834	0	1.260.834	
13.392.5025.14U2.0012	000031927	Implantação, Instalação e Modernização de Espaços e Equipamentos Culturais/No Estado do Acre/( META : 1 Espaço cultural implantado/modernizado/unidade)	10	188	4	30	6	0	0	410.000	0	0	410.000	
13.392.5025.14U2.0014	000031724	Implantação, Instalação e Modernização de Espaços e Equipamentos Culturais/No Estado de Roraima/( META : 40 Espaço cultural implantado/modernizado/unidade)	10	188	4	99	6	0	0	3.470.000	0	0	3.470.000	
13.392.5025.14U2.0015	000031826	Implantação, Instalação e Modernização de Espaços e Equipamentos Culturais/No Estado do Pará/( META : 1 Espaço cultural implantado/modernizado/unidade)	10	188	4	99	6	0	0	750.000	0	0	750.000	
13.392.5025.14U2.0024	000032021	Implantação, Instalação e Modernização de Espaços e Equipamentos Culturais/No Estado do Rio Grande do Norte/( META : 12 Espaço cultural implantado/modernizado/unidade)	10	188	3	99	6	0	0	100.000	0	0	100.000	
			10	188	4	30	6	0	0	490.454	0	0	490.454	
			10	188	4	99	6	0	0	150.000	0	0	150.000	
13.392.5025.14U2.0026	000032131	Implantação, Instalação e Modernização de Espaços e Equipamentos Culturais/No Estado de Pernambuco/( META : 4 Espaço cultural implantado/modernizado/unidade)	10	188	3	99	6	0	0	300.000	0	0	300.000	
13.392.5025.14U2.0027	000032188	Implantação, Instalação e Modernização de Espaços e Equipamentos Culturais/No Estado de Alagoas/( META : 1 Espaço cultural implantado/modernizado/unidade)	10	188	4	99	6	0	0	100.000	0	0	100.000	
13.392.5025.14U2.0029	000031906	Implantação, Instalação e Modernização de Espaços e Equipamentos Culturais/No Estado da Bahia/( META : 3 Espaço cultural implantado/modernizado/unidade)	10	188	3	99	6	0	0	100.000	0	0	100.000	
			10	188	4	30	6	0	0	250.000	0	0	250.000	
			10	188	4	99	6	0	0	800.000	0	0	800.000	
13.392.5025.14U2.0031	000032024	Implantação, Instalação e Modernização de Espaços e Equipamentos Culturais/No Estado de Minas Gerais/( META : 4 Espaço cultural implantado/modernizado/unidade)	10	188	4	99	6	0	0	510.227	0	0	510.227	
13.392.5025.14U2.0032	000031832	Implantação, Instalação e Modernização de Espaços e Equipamentos Culturais/No Estado do Espírito Santo/( META : 5 Espaço cultural	10	188	4	40	6	0	0	700.000	0	0	700.000	

*Esfera: 1-Fiscal 2-Seguridade Social 3-Inv. Estatais. IU(Identificador de Uso): 0-no país 1-Contrapartida para o BIRD 2-Contrapartida para o BID 3-Outras Contrapartidas 4-No Exterior GND(Grupo Natureza Despesa): 1-Pessoal e Encargos Sociais 2-Juros e Encargos 3-Outras Desp. Correntes 4-Investimentos 5-Inversões Financeiras 6-Amort. da Dívida 9-Reserva de Contingência*

*Mod. de Aplicação: 30-Estados/DF 40-Municípios 50-Entidade Privada 90-União 99-a definir*

*RP(Tipo de Despesa para fins de apuração do Resultado Primário): 0-Financeiro 1-Primário Obrigatória 2-Primário Discricionária 4-Discricionária não abrangida pelo PAC - Invest. 6-Discricionária decorrente de emendas individuais de execução obrigatória 7-Discricionária decorrente de emendas de bancada impositiva 8-Discricionária decorrente de emendas de comissão permanente*

# Congresso Nacional - Comissão Mista de Planos, Orçamentos Públicos e Fiscalização

Relatoria Geral - Alterações da Proposta Orçamentária da União para 2020

Despesas por UO/Programa/Subtítulo

*Orçamento Fiscal e da Seguridade Social (Valores em R\$1,00)*

Func. Programática	Seq.	Título/Subtítulo/Meta	E S F	F T E	G N D	M A D	R P U	I P D	PL 22/2019 (A)	Relatório Setorial (B)	Acréscimos (C)	Cancelamentos (D)	Parecer CMO (E) = (B) + (C) - (D)
<b>Unidade Orçamentária:</b>		<b>55101</b>	<b>Ministério da Cidadania - Administração Direta</b>										
<b>5025</b>	<b>Cultura</b>								<b>26.803.482</b>	<b>129.074.393</b>	<b>44.683.359</b>	<b>9.827.939</b>	<b>163.929.813</b>
13.392.5025.14U2.0032	000031832	implantado/modernizado/unidade)											
13.392.5025.14U2.0033	000031831	Implantação, Instalação e Modernização de Espaços e Equipamentos Culturais/No Estado do Rio de Janeiro/( META : 7 Espaço cultural implantado/modernizado/unidade)	10	188	4	30	6	0	0	310.000	0	0	310.000
			10	188	4	99	6	0	0	1.130.000	0	0	1.130.000
13.392.5025.14U2.0035	000031846	Implantação, Instalação e Modernização de Espaços e Equipamentos Culturais/No Estado de São Paulo/( META : 11 Espaço cultural implantado/modernizado/unidade)	10	188	4	40	6	0	0	620.000	0	0	620.000
			10	188	4	99	6	0	0	300.000	0	0	300.000
13.392.5025.14U2.0040	000032034	Implantação, Instalação e Modernização de Espaços e Equipamentos Culturais/Na Região Sul/( META : 1 Espaço cultural implantado/modernizado/unidade)	10	188	4	90	6	0	0	250.000	0	0	250.000
13.392.5025.14U2.0041	000032040	Implantação, Instalação e Modernização de Espaços e Equipamentos Culturais/No Estado do Paraná/( META : 1 Espaço cultural implantado/modernizado/unidade)	10	188	4	40	6	0	0	250.000	0	0	250.000
13.392.5025.14U2.0043	000031775	Implantação, Instalação e Modernização de Espaços e Equipamentos Culturais/No Estado do Rio Grande do Sul/( META : 12 Espaço cultural implantado/modernizado/unidade)	10	188	3	99	6	0	0	500.000	0	0	500.000
			10	188	4	30	6	0	0	100.000	0	0	100.000
			10	188	4	40	6	0	0	1.900.000	0	0	1.900.000
			10	188	4	99	6	0	0	800.000	0	0	800.000
13.392.5025.14U2.0053	000031886	Implantação, Instalação e Modernização de Espaços e Equipamentos Culturais/No Distrito Federal/( META : 603 Espaço cultural implantado/modernizado/unidade)	10	188	3	30	6	0	0	150.000	0	0	150.000
			10	188	4	99	6	0	0	3.150.000	0	0	3.150.000
13.392.5025.14U2.0054	000031923	Implantação, Instalação e Modernização de Espaços e Equipamentos Culturais/No Estado de Mato Grosso do Sul/( META : 1 Espaço cultural implantado/modernizado/unidade)	10	188	4	40	6	0	0	450.000	0	0	450.000
13.392.5025.14U2.1444	000031843	Implantação, Instalação e Modernização de Espaços e Equipamentos Culturais/No Município de Lagoa Seca - PB/( META : 1 Espaço cultural implantado/modernizado/unidade)	10	188	4	40	6	0	0	677.772	0	0	677.772
13.392.5025.14U2.3361	000032091	Implantação, Instalação e Modernização de Espaços e Equipamentos Culturais/No Município de Três Rios - RJ/( META : 5 Espaço cultural implantado/modernizado/unidade)	10	188	3	40	6	0	0	200.000	0	0	200.000
13.392.5025.14U2.3474	000031940	Implantação, Instalação e Modernização de Espaços e Equipamentos Culturais/No Município de Campinas - SP/( META : 1 Espaço cultural implantado/modernizado/unidade)	10	188	3	40	6	0	0	400.000	0	0	400.000
13.392.5025.14U2.3717	000032063	Implantação, Instalação e Modernização de Espaços e Equipamentos Culturais/No Município de Monte Aprazível - SP/( META : 1 Espaço cultural implantado/modernizado/unidade)	10	188	4	40	6	0	0	250.000	0	0	250.000
13.392.5025.14U2.3799	000032045	Implantação, Instalação e Modernização de Espaços e Equipamentos Culturais/No Município de Piracicaba - SP/( META : 1 Espaço cultural implantado/modernizado/unidade)	10	188	3	40	6	0	0	250.000	0	0	250.000
13.392.5025.14U2.3853	000032006	Implantação, Instalação e Modernização de Espaços e Equipamentos Culturais/No Município de Ribeirão Preto - SP/( META : 1 Espaço	10	188	3	40	6	0	0	300.000	0	0	300.000

*Esfera: 1-Fiscal 2-Seguridade Social 3-Inv. Estatais. IU(Identificador de Uso): 0-no país 1-Contrapartida para o BIRD 2-Contrapartida para o BID 3-Outras Contrapartidas 4-No Exterior GND(Grupo Natureza Despesa): 1-Pessoal e Encargos Sociais 2-Juros e Encargos 3-Outras Desp. Correntes 4-Investimentos 5-Inversões Financeiras 6-Amort. da Dívida 9-Reserva de Contingência*

*Mod. de Aplicação: 30-Estados/DF 40-Municípios 50-Entidade Privada 90-União 99-a definir*

*RP(Tipo de Despesa para fins de apuração do Resultado Primário): 0-Financieiro 1-Primário Obrigatória 2-Primário Discricionária 4-Discricionária não abrangida pelo PAC - Invest. 6-Discricionária decorrente de emendas individuais de execução obrigatória 7-Discricionária decorrente de emendas de bancada impositiva 8-Discricionária decorrente de emendas de comissão permanente*



# Congresso Nacional - Comissão Mista de Planos, Orçamentos Públicos e Fiscalização

Relatoria Geral - Alterações da Proposta Orçamentária da União para 2020

Despesas por UO/Programa/Subtítulo

*Orçamento Fiscal e da Seguridade Social (Valores em R\$1,00)*

Func. Programática	Seq.	Título/Subtítulo/Meta	E S F	F T E	G N D	M A D	R A D	I P D U	PL 22/2019 (A)	Relatório Setorial (B)	Acréscimos (C)	Cancelamentos (D)	Parecer CMO (E) = (B) + (C) - (D)	
<b>Unidade Orçamentária:</b>		<b>55101 Ministério da Cidadania - Administração Direta</b>							<b>26.803.482</b>	<b>129.074.393</b>	<b>44.683.359</b>	<b>9.827.939</b>	<b>163.929.813</b>	
<b>5025</b>	<b>Cultura</b>								<b>26.803.482</b>	<b>129.074.393</b>	<b>44.683.359</b>	<b>9.827.939</b>	<b>163.929.813</b>	
13.392.5025.14U2.3853	000032006	cultural implantado/modernizado/unidade)												
13.392.5025.14U2.7000	000031869	Implantação, Instalação e Modernização de Espaços e Equipamentos Culturais/Construção do Museu da Bíblia - No Distrito Federal/( META : 1 Espaço cultural implantado/modernizado/unidade)	10	188	4	30	6	0	0	500.000	0	0	500.000	
			10	188	4	99	6	0	0	250.000	0	0	250.000	
13.392.5025.20KH.0001	000002727	Ações Integradas de Cultura e Educação/Nacional/( META : 1 Programa implantado/unidade)	10	100	3	90	2	0	59.200	56.905	0	1.947	54.958	
13.392.5025.20ZF.0001	000002728	Promoção e Fomento à Cultura Brasileira/Nacional/( META : 40 Projeto apoiado/unidade)	10	100	3	90	2	0	4.992.336	4.798.779	0	4.798.779	0	
			10	188	3	50	6	0	0	1.600.000	0	0	1.600.000	
			10	188	3	90	6	0	0	600.000	0	0	600.000	
			10	188	3	99	6	0	0	100.000	0	0	100.000	
			10	100	3	90	9	0	0	0	4.634.565	0	4.634.565	
			10	144	3	90	9	0	0	0	3.322.924	0	3.322.924	
			10	188	4	99	6	0	0	150.000	0	0	150.000	
13.392.5025.20ZF.0011	000031942	Promoção e Fomento à Cultura Brasileira/No Estado de Rondônia/( META : 50 Projeto apoiado/unidade)	10	188	3	99	6	0	0	400.000	0	0	400.000	
13.392.5025.20ZF.0013	000031785	Promoção e Fomento à Cultura Brasileira/No Estado do Amazonas/( META : 11 Projeto apoiado/unidade)	10	188	3	30	6	0	0	1.050.000	0	0	1.050.000	
			10	188	3	99	6	0	0	200.000	0	0	200.000	
13.392.5025.20ZF.0014	000031888	Promoção e Fomento à Cultura Brasileira/No Estado de Roraima/( META : 2 Projeto apoiado/unidade)	10	188	3	30	6	0	0	500.000	0	0	500.000	
			10	188	3	50	6	0	0	200.000	0	0	200.000	
13.392.5025.20ZF.0015	000032000	Promoção e Fomento à Cultura Brasileira/No Estado do Pará/( META : 274 Projeto apoiado/unidade)	10	100	3	30	2	0	0	0	2.029.842	0	2.029.842	
			10	188	3	50	6	0	0	300.000	0	0	300.000	
			10	188	3	30	7	0	0	18.703.659	0	0	18.703.659	
			10	188	4	99	6	0	0	200.000	0	0	200.000	
13.392.5025.20ZF.0016	000032126	Promoção e Fomento à Cultura Brasileira/No Estado do Amapá/( META : 1 Projeto apoiado/unidade)	10	188	3	99	6	0	0	170.227	0	0	170.227	
13.392.5025.20ZF.0021	000031786	Promoção e Fomento à Cultura Brasileira/No Estado do Maranhão/( META : 6 Projeto apoiado/unidade)	10	188	3	99	6	0	0	1.000.954	0	0	1.000.954	
			10	188	4	99	6	0	0	200.000	0	0	200.000	
13.392.5025.20ZF.0023	000031885	Promoção e Fomento à Cultura Brasileira/No Estado do Ceará/( META : 3 Projeto apoiado/unidade)	10	188	3	50	6	0	0	500.000	0	0	500.000	
			10	188	3	99	6	0	0	600.000	0	0	600.000	
13.392.5025.20ZF.0026	000031839	Promoção e Fomento à Cultura Brasileira/No Estado de Pernambuco/( META : 18 Projeto apoiado/unidade)	10	188	3	40	6	0	0	100.000	0	0	100.000	
			10	188	3	50	6	0	0	1.050.000	0	0	1.050.000	
			10	188	3	99	6	0	0	300.000	0	0	300.000	
			10	188	4	40	6	0	0	150.000	0	0	150.000	
13.392.5025.20ZF.0027	000031819	Promoção e Fomento à Cultura Brasileira/No Estado de Alagoas/( META : 1 Projeto apoiado/unidade)	10	188	3	30	6	0	0	200.000	0	0	200.000	
			10	188	3	99	6	0	0	600.000	0	0	600.000	

*Esfera: 1-Fiscal 2-Seguridade Social 3-Inv. Estatais. IU(Identificador de Uso): 0-no país 1-Contrapartida para o BIRD 2-Contrapartida para o BID 3-Outras Contrapartidas 4-No Exterior GND(Grupo Natureza Despesa): 1-Pessoal e Encargos Sociais 2-Juros e Encargos 3-Outras Desp. Correntes 4-Investimentos 5-Inversões Financeiras 6-Amort. da Dívida 9-Reserva de Contingência*

*Mod. de Aplicação: 30-Estados/DF 40-Municípios 50-Entidade Privada 90-União 99-a definir*

*RP(Tipo de Despesa para fins de apuração do Resultado Primário): 0-Financeiro 1-Primário Obrigatória 2-Primário Discricionária 4-Discricionária não abrangida pelo PAC - Invest. 6-Discricionária decorrente de emendas individuais de execução obrigatória 7-Discricionária decorrente de emendas de bancada impositiva 8-Discricionária decorrente de emendas de comissão permanente*

# Congresso Nacional - Comissão Mista de Planos, Orçamentos Públicos e Fiscalização

Relatoria Geral - Alterações da Proposta Orçamentária da União para 2020

Despesas por UO/Programa/Subtítulo

*Orçamento Fiscal e da Seguridade Social (Valores em R\$1,00)*

Func. Programática	Seq.	Título/Subtítulo/Meta	E S F	F T E	G N D	M A D	R A P	I P D U	PL 22/2019 (A)	Relatório Setorial (B)	Acréscimos (C)	Cancelamentos (D)	Parecer CMO (E) = (B) + (C) - (D)	
<b>Unidade Orçamentária:</b>		<b>55101</b>	<b>Ministério da Cidadania - Administração Direta</b>											
<b>5025</b>	<b>Cultura</b>								<b>26.803.482</b>	<b>129.074.393</b>	<b>44.683.359</b>	<b>9.827.939</b>	<b>163.929.813</b>	
13.392.5025.20ZF.0027	000031819	Promoção e Fomento à Cultura Brasileira/No Estado de Alagoas/( META : 1 Projeto apoiado/unidade)								0	224.300	0	0	224.300
13.392.5025.20ZF.0028	000031955	Promoção e Fomento à Cultura Brasileira/No Estado de Sergipe/( META : 4 Projeto apoiado/unidade)								0	352.000	0	0	352.000
13.392.5025.20ZF.0029	000031801	Promoção e Fomento à Cultura Brasileira/No Estado da Bahia/( META : 201 Projeto apoiado/unidade)								0	850.000	0	0	850.000
										0	700.000	300.000	0	1.000.000
										0	300.000	0	0	300.000
										0	1.850.000	-300.000	0	1.550.000
13.392.5025.20ZF.0031	000032110	Promoção e Fomento à Cultura Brasileira/No Estado de Minas Gerais/( META : 7 Projeto apoiado/unidade)								0	200.000	0	0	200.000
										0	200.000	0	0	200.000
13.392.5025.20ZF.0032	000031800	Promoção e Fomento à Cultura Brasileira/No Estado do Espírito Santo/( META : 3 Projeto apoiado/unidade)								0	940.000	0	0	940.000
13.392.5025.20ZF.0033	000031768	Promoção e Fomento à Cultura Brasileira/No Estado do Rio de Janeiro/( META : 35 Projeto apoiado/unidade)								0	3.100.000	0	0	3.100.000
										0	1.044.054	0	0	1.044.054
										0	1.300.000	0	0	1.300.000
13.392.5025.20ZF.0035	000031804	Promoção e Fomento à Cultura Brasileira/No Estado de São Paulo/( META : 25 Projeto apoiado/unidade)								0	1.100.000	0	0	1.100.000
										0	3.270.000	0	0	3.270.000
										0	1.100.000	0	0	1.100.000
13.392.5025.20ZF.0040	000032083	Promoção e Fomento à Cultura Brasileira/Na Região Sul/( META : 2 Projeto apoiado/unidade)								0	200.000	0	0	200.000
13.392.5025.20ZF.0041	000031975	Promoção e Fomento à Cultura Brasileira/No Estado do Paraná/( META : 8 Projeto apoiado/unidade)								0	300.000	0	0	300.000
										0	300.000	0	0	300.000
										0	100.000	0	0	100.000
13.392.5025.20ZF.0042	000031795	Promoção e Fomento à Cultura Brasileira/No Estado de Santa Catarina/( META : 5 Projeto apoiado/unidade)								0	1.000.000	0	0	1.000.000
										0	700.000	0	0	700.000
13.392.5025.20ZF.0043	000031782	Promoção e Fomento à Cultura Brasileira/No Estado do Rio Grande do Sul/( META : 24 Projeto apoiado/unidade)								0	300.000	0	0	300.000
										0	1.550.000	0	0	1.550.000
										0	120.000	0	0	120.000
13.392.5025.20ZF.0052	000031807	Promoção e Fomento à Cultura Brasileira/No Estado de Goiás/( META : 21 Projeto apoiado/unidade)								0	500.000	0	0	500.000
										0	1.100.000	0	0	1.100.000
										0	600.000	0	0	600.000
13.392.5025.20ZF.0053	000031777	Promoção e Fomento à Cultura Brasileira/No Distrito Federal/( META : 40 Projeto apoiado/unidade)								0	2.239.000	0	0	2.239.000
										0	500.000	0	0	500.000
										0	2.270.227	0	0	2.270.227

*Esfera: 1-Fiscal 2-Seguridade Social 3-Inv. Estatais. IU(Identificador de Uso): 0-no país 1-Contrapartida para o BIRD 2-Contrapartida para o BID 3-Outras Contrapartidas 4-No Exterior*

*GND(Grupo Natureza Despesa): 1-Pessoal e Encargos Sociais 2-Juros e Encargos 3-Outras Desp. Correntes 4-Investimentos 5-Inversões Financeiras 6-Amort. da Dívida 9-Reserva de Contingência*

*Mod. de Aplicação: 30-Estados/DF 40-Municípios 50-Entidade Privada 90-União 99-a definir*

*RP(Tipo de Despesa para fins de apuração do Resultado Primário): 0-Financieiro 1-Primário Obrigatória 2-Primário Discricionária 4-Discricionária não abrangida pelo PAC - Invest. 6-Discricionária decorrente de emendas individuais de execução obrigatória 7-Discricionária decorrente de emendas de bancada impositiva 8-Discricionária decorrente de emendas de comissão permanente*

# Congresso Nacional - Comissão Mista de Planos, Orçamentos Públicos e Fiscalização

Relatoria Geral - Alterações da Proposta Orçamentária da União para 2020

Despesas por UO/Programa/Subtítulo

*Orçamento Fiscal e da Seguridade Social (Valores em R\$1,00)*

Func. Programática	Seq.	Título/Subtítulo/Meta	E S F	F T E	G N D	M A D	R A P	I P U	PL 22/2019 (A)	Relatório Setorial (B)	Acréscimos (C)	Cancelamentos (D)	Parecer CMO (E) = (B) + (C) - (D)
<b>Unidade Orçamentária:</b>		<b>55101</b>	<b>Ministério da Cidadania - Administração Direta</b>										
<b>5025</b>	<b>Cultura</b>								<b>26.803.482</b>	<b>129.074.393</b>	<b>44.683.359</b>	<b>9.827.939</b>	<b>163.929.813</b>
13.392.5025.20ZF.0054	000031899	Promoção e Fomento à Cultura Brasileira/No Estado de Mato Grosso do Sul/( META : 20 Projeto apoiado/unidade)	10	188	3	30	6	0	0	500.000	0	0	500.000
13.392.5025.20ZF.0407	000031910	Promoção e Fomento à Cultura Brasileira/No Município de Santana - AP/( META : 1 Projeto apoiado/unidade)	10	188	3	99	6	0	0	500.000	0	0	500.000
13.392.5025.20ZF.0513	000031995	Promoção e Fomento à Cultura Brasileira/No Município de Porto Nacional - TO/( META : 1 Projeto apoiado/unidade)	10	188	4	40	6	0	0	300.000	0	0	300.000
13.392.5025.20ZF.1577	000032207	Promoção e Fomento à Cultura Brasileira/No Município de Arcoverde - PE/( META : 1 Projeto apoiado/unidade)	10	188	3	99	6	0	0	100.000	0	0	100.000
13.392.5025.20ZF.1905	000031815	Promoção e Fomento à Cultura Brasileira/No Município de Porto da Folha - SE/( META : 1 Projeto apoiado/unidade)	10	188	4	40	6	0	0	800.000	0	0	800.000
13.392.5025.20ZF.2261	000032119	Promoção e Fomento à Cultura Brasileira/No Município de Salvador - BA/( META : 100 Projeto apoiado/unidade)	10	188	3	99	6	0	0	200.000	0	0	200.000
13.392.5025.20ZF.2408	000031820	Promoção e Fomento à Cultura Brasileira/No Município de Belo Horizonte - MG/( META : 3 Projeto apoiado/unidade)	10	188	3	40	6	0	0	800.000	0	0	800.000
			10	188	3	99	6	0	0	100.000	0	0	100.000
13.392.5025.20ZF.3321	000031894	Promoção e Fomento à Cultura Brasileira/No Município de Niterói - RJ/( META : 2 Projeto apoiado/unidade)	10	188	3	40	6	0	0	500.000	0	0	500.000
			10	188	3	99	6	0	0	320.227	0	0	320.227
13.392.5025.20ZF.3323	000032057	Promoção e Fomento à Cultura Brasileira/No Município de Nova Iguaçu - RJ/( META : 2 Projeto apoiado/unidade)	10	188	3	90	6	0	0	250.000	0	0	250.000
			10	188	3	99	6	0	0	100.000	0	0	100.000
13.392.5025.20ZF.3341	000031970	Promoção e Fomento à Cultura Brasileira/No Município do Rio de Janeiro - RJ/( META : 12 Projeto apoiado/unidade)	10	188	3	40	6	0	0	300.000	0	0	300.000
			10	188	3	50	6	0	0	210.000	0	0	210.000
			10	188	4	40	6	0	0	10.000	0	0	10.000
13.392.5025.20ZF.3361	000032089	Promoção e Fomento à Cultura Brasileira/No Município de Três Rios - RJ/( META : 5 Projeto apoiado/unidade)	10	188	3	50	6	0	0	200.000	0	0	200.000
13.392.5025.20ZF.3853	000032137	Promoção e Fomento à Cultura Brasileira/No Município de Ribeirão Preto - SP/( META : 1 Projeto apoiado/unidade)	10	188	3	50	6	0	0	150.000	0	0	150.000
13.392.5025.20ZF.3995	000032148	Promoção e Fomento à Cultura Brasileira/No Município de Valinhos - SP/( META : 1 Projeto apoiado/unidade)	10	188	3	40	6	0	0	150.000	0	0	150.000
13.392.5025.20ZF.5027	000032050	Promoção e Fomento à Cultura Brasileira/No Município de Porto Alegre - RS/( META : 2 Projeto apoiado/unidade)	10	188	3	40	6	0	0	250.000	0	0	250.000
			10	188	3	99	6	0	0	200.000	0	0	200.000
13.392.5025.20ZF.5218	000032060	Promoção e Fomento à Cultura Brasileira/No Município de Campo Grande - MS/( META : 20 Projeto apoiado/unidade)	10	188	3	40	6	0	0	250.000	0	0	250.000
13.392.5025.20ZF.7000	000032164	Promoção e Fomento à Cultura Brasileira/Produção e Distribuição de Produto Audiovisual - Nacional/( META : 1 Projeto apoiado/unidade)	10	188	3	50	6	0	0	100.000	0	0	100.000
13.392.5025.20ZF.7001	000032167	Promoção e Fomento à Cultura Brasileira/Fundação Terra - No Estado de Pernambuco/( META : 1 Projeto apoiado/unidade)	10	188	3	50	6	0	0	100.000	0	0	100.000
13.392.5025.20ZF.7002	000032168	Promoção e Fomento à Cultura Brasileira/Associação Beneficente Criança Cidadã - No Estado de Pernambuco/( META : 1 Projeto apoiado/unidade)	10	188	3	50	6	0	0	100.000	0	0	100.000

*Esfera: 1-Fiscal 2-Seguridade Social 3-Inv. Estatais. IU(Identificador de Uso): 0-no país 1-Contrapartida para o BIRD 2-Contrapartida para o BID 3-Outras Contrapartidas 4-No Exterior*

*GND(Grupo Natureza Despesa): 1-Pessoal e Encargos Sociais 2-Juros e Encargos 3-Outras Desp. Correntes 4-Investimentos 5-Inversões Financeiras 6-Amort. da Dívida 9-Reserva de Contingência*

*Mod. de Aplicação: 30-Estados/DF 40-Municípios 50-Entidade Privada 90-União 99-a definir*

*RP(Tipo de Despesa para fins de apuração do Resultado Primário): 0-Financeiro 1-Primário Obrigatória 2-Primário Discricionária 4-Discricionária não abrangida pelo PAC - Invest. 6-Discricionária decorrente de emendas individuais de execução obrigatória 7-Discricionária decorrente de emendas de bancada impositiva 8-Discricionária decorrente de emendas de comissão permanente*

# Congresso Nacional - Comissão Mista de Planos, Orçamentos Públicos e Fiscalização

Relatoria Geral - Alterações da Proposta Orçamentária da União para 2020

Despesas por UO/Programa/Subtítulo

*Orçamento Fiscal e da Seguridade Social (Valores em R\$1,00)*

Func. Programática	Seq.	Título/Subtítulo/Meta	E S F	F T E	G N D	M A P	R A P	I P D U	PL 22/2019 (A)	Relatório Setorial (B)	Acréscimos (C)	Cancelamentos (D)	Parecer CMO (E) = (B) + (C) - (D)
<b>Unidade Orçamentária:</b>		<b>55101</b>	<b>Ministério da Cidadania - Administração Direta</b>										
<b>5025</b>	<b>Cultura</b>								<b>26.803.482</b>	<b>129.074.393</b>	<b>44.683.359</b>	<b>9.827.939</b>	<b>163.929.813</b>
13.392.5025.20ZF.7005	000032017	Promoção e Fomento à Cultura Brasileira/Secretaria de Cultura - No Estado de Pernambuco/( META : 1 Projeto apoiado/unidade)	10	188	3	30	6	0	0	300.000	0	0	300.000
13.392.5025.20ZF.7006	000031858	Promoção e Fomento à Cultura Brasileira/Difusão de Obras Audiovisuais - No Estado do Rio de Janeiro/( META : 1 Projeto apoiado/unidade)	10	188	3	50	6	0	0	600.000	0	0	600.000
13.392.5025.20ZF.7008	000031829	Promoção e Fomento à Cultura Brasileira/Associação dos Artistas Amigos da Praça - No Estado de São Paulo/( META : 1 Projeto apoiado/unidade)	10	188	3	50	6	0	0	740.000	0	0	740.000
13.392.5025.20ZF.7009	000031827	Promoção e Fomento à Cultura Brasileira/Instituto de Apoio à Cultura, à Língua e à Literatura (POIESIS) - No Estado de São Paulo/( META : 1 Projeto apoiado/unidade)	10	188	3	50	6	0	0	750.000	0	0	750.000
13.392.5025.20ZF.7010	000031841	Promoção e Fomento à Cultura Brasileira/Associação de Comunicação Educativa Roquette Pinto - No Estado de São Paulo/( META : 1 Projeto apoiado/unidade)	10	188	3	50	6	0	0	700.000	0	0	700.000
13.392.5025.20ZF.7012	000032154	Promoção e Fomento à Cultura Brasileira/Câmara Rio-Grandense do Livro - 66ª Feira do Livro - No Estado do Rio Grande do Sul/( META : 2 Projeto apoiado/unidade)	10	188	3	30	6	0	0	300.000	0	0	300.000
13.392.5025.20ZF.7013	000032170	Promoção e Fomento à Cultura Brasileira/Instituto Estadual de Cinema (IECINE) - Aquisição de Equipamentos de Som e Projeção para a Cinemateca Paulo Amorim - No Estado do Rio Grande do Sul/( META : 1 Projeto apoiado/unidade)	10	188	4	30	6	0	0	100.000	0	0	100.000
13.392.5025.20ZF.7015	000031873	Promoção e Fomento à Cultura Brasileira/Festival de São João - No Estado do Amapá/( META : 16 Projeto apoiado/unidade)	10	188	3	30	6	0	0	500.000	0	0	500.000
13.392.5025.20ZF.7017	000031956	Promoção e Fomento à Cultura Brasileira/Implementação do Laboratório - Instituto Estadual de Cinema (IECINE) - No Estado do Rio Grande do Sul/( META : 1 Projeto apoiado/unidade)	10	188	4	30	6	0	0	350.000	0	0	350.000
13.392.5025.20ZF.7018	000032102	Promoção e Fomento à Cultura Brasileira/Projeto Embolamento Cultural Juventude Viva - No Estado do Rio Grande do Sul/( META : 1 Projeto apoiado/unidade)	10	188	3	30	6	0	0	200.000	0	0	200.000
13.392.5025.20ZF.7025	000032098	Promoção e Fomento à Cultura Brasileira/Orquestra Sinfônica do Espírito Santo - No Estado do Espírito Santo/( META : 1 Projeto apoiado/unidade)	10	188	4	30	6	0	0	200.000	0	0	200.000
13.392.5025.20ZF.7028	000031934	Promoção e Fomento à Cultura Brasileira/Instituto Social Cultural Brasil - No Município de São Bernardo do Campo - SP/( META : 1 Projeto apoiado/unidade)	10	188	3	50	6	0	0	400.000	0	0	400.000
13.392.5025.20ZG.0001	000002729	Formulação e Gestão da Política Cultural/Nacional/( META : 1 Política implementada/unidade)	10	100	3	90	2	0	3.064.784	2.945.960	0	100.811	2.845.149
13.392.5025.211F.0001	000002730	Funcionamento de Espaços e Equipamentos Culturais/Nacional/( META : 550000 Público atendido/unidade)	10	100	3	90	2	0	3.136.962	3.015.339	0	3.015.339	0
									0	0	2.912.154	0	2.912.154
									0	0	2.523.620	0	2.523.620
13.392.5025.215G.0001	000002732	Implementação da Política Nacional de Cultura Viva/Nacional/( META : 2303 Apoio realizado/unidade)	10	100	3	30	2	0	923.520	887.715	0	30.378	857.337
									947.200	910.477	0	31.157	879.320

*Esfera: 1-Fiscal 2-Seguridade Social 3-Inv. Estatais. IU(Identificador de Uso): 0-no país 1-Contrapartida para o BIRD 2-Contrapartida para o BID 3-Outras Contrapartidas 4-No Exterior GND(Grupo Natureza Despesa): 1-Pessoal e Encargos Sociais 2-Juros e Encargos 3-Outras Desp. Correntes 4-Investimentos 5-Inversões Financeiras 6-Amort. da Dívida 9-Reserva de Contingência*

*Mod. de Aplicação: 30-Estados/DF 40-Municípios 50-Entidade Privada 90-União 99-a definir*

*RP(Tipo de Despesa para fins de apuração do Resultado Primário): 0-Financieiro 1-Primário Obrigatória 2-Primário Discricionária 4-Discricionária não abrangida pelo PAC - Invest. 6-Discricionária decorrente de emendas individuais de execução obrigatória 7-Discricionária decorrente de emendas de bancada impositiva 8-Discricionária decorrente de emendas de comissão permanente*

# Congresso Nacional - Comissão Mista de Planos, Orçamentos Públicos e Fiscalização

Relatoria Geral - Alterações da Proposta Orçamentária da União para 2020

Despesas por UO/Programa/Subtítulo

*Orçamento Fiscal e da Seguridade Social (Valores em R\$1,00)*

Func. Programática	Seq.	Título/Subtítulo/Meta	E S F	F T E	G N D	M A D	R P U	I P D	PL 22/2019 (A)	Relatório Setorial (B)	Acréscimos (C)	Cancelamentos (D)	Parecer CMO (E) = (B) + (C) - (D)
<b>Unidade Orçamentária:</b>		<b>55101</b>	<b>Ministério da Cidadania - Administração Direta</b>										
<b>5025</b>	<b>Cultura</b>								<b>26.803.482</b>	<b>129.074.393</b>	<b>44.683.359</b>	<b>9.827.939</b>	<b>163.929.813</b>
13.392.5025.215G.0001	000002732	Implementação da Política Nacional de Cultura Viva/Nacional/( META : 2303 Apoio realizado/unidade)	10	100	3	50	2	0	165.760	159.334	0	5.452	153.882
			10	100	3	90	2	0	296.000	284.524	0	9.736	274.788
			10	188	3	90	8	0	0	150.000	0	0	150.000
13.392.5025.215G.0239	000032478	Implementação da Política Nacional de Cultura Viva/No Município de Bonfim - RR/( META : 2 Apoio realizado/unidade)	10	188	4	40	6	0	0	100.000	0	0	100.000
13.392.5025.218A.0001	000002733	Inovação, Difusão e Ampliação do Acesso à Produção Audiovisual Brasileira/Nacional/( META : 65 Projeto apoiado/unidade)	10	100	3	80	2	0	59.200	56.905	0	1.947	54.958
			10	100	3	90	2	0	1.243.200	1.195.000	0	40.893	1.154.107
			10	100	4	90	2	0	900.000	685.107	0	23.444	661.663
13.392.5025.219S.0001	000002734	Desenvolvimento e Fortalecimento da Economia da Cultura/Nacional/( META : 1 Política implementada/unidade)	10	100	3	90	2	0	1.435.600	1.379.941	0	47.222	1.332.719
			10	144	3	90	9	0	0	0	11.832.211	0	11.832.211
			10	100	3	90	9	9	0	0	15.898.279	0	15.898.279
13.392.5025.219S.7000	000032014	Desenvolvimento e Fortalecimento da Economia da Cultura/Plano Estadual do Livro e da Leitura - Literatura em Ação - No Estado do Rio Grande do Sul/( META : 1 Política implementada/unidade)	10	188	3	30	6	0	0	150.000	0	0	150.000
			10	188	4	30	6	0	0	150.000	0	0	150.000
13.571.5025.212H.0001	000002731	Manutenção de Contrato de Gestão com Organizações Sociais (Lei nº 9.637, de 15 de maio de 1998)/Nacional/( META : 1 Atividade apoiada/unidade)	10	100	3	90	2	0	7.696.000	7.397.619	0	253.147	7.144.472
13.571.5025.212H.0035	000032474	Manutenção de Contrato de Gestão com Organizações Sociais (Lei nº 9.637, de 15 de maio de 1998)/No Estado de São Paulo/( META : 1 Atividade apoiada/unidade)	10	188	3	99	6	0	0	200.000	0	0	200.000
<b>5026</b>	<b>Esporte</b>								<b>220.193.845</b>	<b>564.763.997</b>	<b>224.343.871</b>	<b>103.193.845</b>	<b>685.914.023</b>
27.811.5026.09HW.0001	000002746	Concessão de Bolsa a Atletas/Nacional/( META : 6500 Bolsa concedida/unidade)	10	118	3	90	2	0	70.000.000	70.000.000	0	0	70.000.000
27.811.5026.14TP.0001	000002743	Implantação de Infraestrutura Esportiva de Alto Rendimento/Nacional/( META : 2 Infraestrutura apoiada/unidade)	10	118	4	40	2	0	9.000.000	9.000.000	0	9.000.000	0
			10	118	4	40	9	0	0	0	9.000.000	0	9.000.000
27.811.5026.20JO.0001	000002736	Promoção e Apoio ao Desenvolvimento do Futebol Masculino e Feminino e Defesa dos Direitos do Torcedor/Nacional/( META : 22 Projeto apoiado/unidade)	10	118	3	40	2	0	600.000	600.000	0	0	600.000
			10	118	3	90	2	0	3.400.000	3.400.000	0	0	3.400.000
			10	188	3	99	6	0	0	300.000	0	0	300.000
			10	188	3	40	8	0	0	30.000	0	0	30.000
			10	188	3	90	8	0	0	120.000	0	0	120.000
			10	188	4	99	6	0	0	100.000	0	0	100.000
27.811.5026.20JO.0012	000031764	Promoção e Apoio ao Desenvolvimento do Futebol Masculino e Feminino e Defesa dos Direitos do Torcedor/No Estado do Acre/( META : 22 Projeto apoiado/unidade)	10	188	3	40	6	0	0	1.450.000	0	0	1.450.000
27.811.5026.20JO.0021	000031999	Promoção e Apoio ao Desenvolvimento do Futebol Masculino e Feminino e Defesa dos Direitos do Torcedor/No Estado do Maranhão/( META : 3	10	188	3	99	6	0	0	300.000	0	0	300.000

*Esfera: 1-Fiscal 2-Seguridade Social 3-Inv. Estatais. IU(Identificador de Uso): 0-no país 1-Contrapartida para o BIRD 2-Contrapartida para o BID 3-Outras Contrapartidas 4-No Exterior GND(Grupo Natureza Despesa): 1-Pessoal e Encargos Sociais 2-Juros e Encargos 3-Outras Desp. Correntes 4-Investimentos 5-Inversões Financeiras 6-Amort. da Dívida 9-Reserva de Contingência*

*Mod. de Aplicação: 30-Estados/DF 40-Municípios 50-Entidade Privada 90-União 99-a definir*

*RP(Tipo de Despesa para fins de apuração do Resultado Primário): 0-Financeiro 1-Primário Obrigatória 2-Primário Discricionária 4-Discricionária não abrangida pelo PAC - Invest. 6-Discricionária decorrente de emendas individuais de execução obrigatória 7-Discricionária decorrente de emendas de bancada impositiva 8-Discricionária decorrente de emendas de comissão permanente*

# Congresso Nacional - Comissão Mista de Planos, Orçamentos Públicos e Fiscalização

Relatoria Geral - Alterações da Proposta Orçamentária da União para 2020

Despesas por UO/Programa/Subtítulo

*Orçamento Fiscal e da Seguridade Social (Valores em R\$1,00)*

Func. Programática	Seq.	Título/Subtítulo/Meta	E S F	F T E	G N D	M A D	R P D	I P U	PL 22/2019 (A)	Relatório Setorial (B)	Acréscimos (C)	Cancelamentos (D)	Parecer CMO (E) = (B) + (C) - (D)	
<b>Unidade Orçamentária:</b>		<b>55101 Ministério da Cidadania - Administração Direta</b>												
<b>5026</b>	<b>Esporte</b>								<b>220.193.845</b>	<b>564.763.997</b>	<b>224.343.871</b>	<b>103.193.845</b>	<b>685.914.023</b>	
27.811.5026.20JO.0021	000031999	Projeto apoiado/unidade)												
27.811.5026.20JO.0029	000031879	Promoção e Apoio ao Desenvolvimento do Futebol Masculino e Feminino e Defesa dos Direitos do Torcedor/No Estado da Bahia/( META : 37 Projeto apoiado/unidade)	10	100	3	30	2	0	0	0	634.979	0	634.979	
			10	188	3	30	2	0	0	500.000	0	0	500.000	
			10	188	3	30	6	0	0	500.000	0	0	500.000	
			10	188	3	30	7	0	0	5.368.253	0	0	5.368.253	
27.811.5026.20JO.0031	000032179	Promoção e Apoio ao Desenvolvimento do Futebol Masculino e Feminino e Defesa dos Direitos do Torcedor/No Estado de Minas Gerais/( META : 1 Projeto apoiado/unidade)	10	188	3	40	6	0	0	100.000	0	0	100.000	
27.811.5026.20JO.0035	000031998	Promoção e Apoio ao Desenvolvimento do Futebol Masculino e Feminino e Defesa dos Direitos do Torcedor/No Estado de São Paulo/( META : 10 Projeto apoiado/unidade)	10	188	3	40	6	0	0	300.000	0	0	300.000	
27.811.5026.20JO.0043	000032182	Promoção e Apoio ao Desenvolvimento do Futebol Masculino e Feminino e Defesa dos Direitos do Torcedor/No Estado do Rio Grande do Sul/( META : 1 Projeto apoiado/unidade)	10	188	3	99	6	0	0	100.000	0	0	100.000	
27.811.5026.20JO.0053	000031960	Promoção e Apoio ao Desenvolvimento do Futebol Masculino e Feminino e Defesa dos Direitos do Torcedor/No Distrito Federal/( META : 12 Projeto apoiado/unidade)	10	188	3	50	6	0	0	100.000	0	0	100.000	
			10	188	3	99	6	0	0	350.000	0	0	350.000	
27.811.5026.20JO.3299	000032187	Promoção e Apoio ao Desenvolvimento do Futebol Masculino e Feminino e Defesa dos Direitos do Torcedor/No Município de Engenheiro Paulo de Frontin - RJ/( META : 1 Projeto apoiado/unidade)	10	188	3	50	6	0	0	100.000	0	0	100.000	
27.811.5026.20YA.0001	000002738	Preparação de Atletas e Capacitação de Recursos Humanos para o Esporte de Alto Rendimento/Nacional/( META : 165 Pessoa beneficiada/unidade)	10	118	3	50	2	0	2.720.000	2.720.000	0	0	2.720.000	
			10	188	3	50	8	0	0	210.000	0	0	210.000	
			10	144	3	50	9	0	0	0	368.184	0	368.184	
			10	144	3	50	9	9	0	0	494.707	0	494.707	
			10	118	4	50	2	0	280.000	280.000	0	0	280.000	
			10	188	4	50	8	0	0	90.000	0	0	90.000	
			10	144	4	50	9	0	0	0	39.824	0	39.824	
			10	144	4	50	9	9	0	0	53.509	0	53.509	
27.811.5026.20YA.0011	000031835	Preparação de Atletas e Capacitação de Recursos Humanos para o Esporte de Alto Rendimento/No Estado de Rondônia/( META : 30 Pessoa beneficiada/unidade)	10	188	3	99	6	0	0	700.000	0	0	700.000	
27.811.5026.20YA.0026	000031791	Preparação de Atletas e Capacitação de Recursos Humanos para o Esporte de Alto Rendimento/No Estado de Pernambuco/( META : 60 Pessoa beneficiada/unidade)	10	188	3	40	6	0	0	1.000.000	0	0	1.000.000	
27.811.5026.20YA.0032	000032175	Preparação de Atletas e Capacitação de Recursos Humanos para o Esporte de Alto Rendimento/No Estado do Espírito Santo/( META : 4 Pessoa beneficiada/unidade)	10	188	3	99	6	0	0	100.000	0	0	100.000	
27.811.5026.20YA.0052	000031805	Preparação de Atletas e Capacitação de Recursos Humanos para o Esporte	10	188	3	40	6	0	0	900.000	0	0	900.000	

*Esfera: 1-Fiscal 2-Seguridade Social 3-Inv. Estatais. IU(Identificador de Uso): 0-no país 1-Contrapartida para o BIRD 2-Contrapartida para o BID 3-Outras Contrapartidas 4-No Exterior GND(Grupo Natureza Despesa): 1-Pessoal e Encargos Sociais 2-Juros e Encargos 3-Outras Desp. Correntes 4-Investimentos 5-Inversões Financeiras 6-Amort. da Dívida 9-Reserva de Contingência*

*Mod. de Aplicação: 30-Estados/DF 40-Municípios 50-Entidade Privada 90-União 99-a definir*

*RP(Tipo de Despesa para fins de apuração do Resultado Primário): 0-Financieiro 1-Primário Obrigatória 2-Primário Discricionária 4-Discricionária não abrangida pelo PAC - Invest. 6-Discricionária decorrente de emendas individuais de execução obrigatória 7-Discricionária decorrente de emendas de bancada impositiva 8-Discricionária decorrente de emendas de comissão permanente*

# Congresso Nacional - Comissão Mista de Planos, Orçamentos Públicos e Fiscalização

Relatoria Geral - Alterações da Proposta Orçamentária da União para 2020

Despesas por UO/Programa/Subtítulo

*Orçamento Fiscal e da Seguridade Social (Valores em R\$1,00)*

Func. Programática	Seq.	Título/Subtítulo/Meta	E S F	F T E	G N D	M A D	R A D	I P U	PL 22/2019 (A)	Relatório Setorial (B)	Acréscimos (C)	Cancelamentos (D)	Parecer CMO (E) = (B) + (C) - (D)	
<b>Unidade Orçamentária:</b>		<b>55101 Ministério da Cidadania - Administração Direta</b>												
<b>5026</b>	<b>Esporte</b>									<b>220.193.845</b>	<b>564.763.997</b>	<b>224.343.871</b>	<b>103.193.845</b>	<b>685.914.023</b>
27.811.5026.20YA.0052	000031805	de Alto Rendimento/No Estado de Goiás/( META : 35 Pessoa beneficiada/unidade)												
27.811.5026.20YA.3987	000031943	Preparação de Atletas e Capacitação de Recursos Humanos para o Esporte de Alto Rendimento/No Município de Ubatuba - SP/( META : 15 Pessoa beneficiada/unidade)	10	188	3	99	6	0	0	400.000	0	0	400.000	
27.811.5026.20YA.7000	000032173	Preparação de Atletas e Capacitação de Recursos Humanos para o Esporte de Alto Rendimento/SADEF - Sociedade Amigos do Deficiente Físico - No Estado do Rio Grande do Norte/( META : 4 Pessoa beneficiada/unidade)	10	188	3	50	6	0	0	100.000	0	0	100.000	
27.811.5026.211Z.0001	000002739	Desenvolvimento e Execução da Política Nacional Antidopagem/Nacional/( META : 2060 Projeto apoiado/unidade)	10	118	3	90	2	0	5.000.000	5.000.000	0	0	5.000.000	
27.811.5026.216T.0001	000002740	Gestão, Manutenção e Aperfeiçoamento da Rede Nacional de Treinamento/Nacional/( META : 5 Projeto apoiado/unidade)	10	118	3	50	2	0	1.400.000	1.400.000	0	0	1.400.000	
			10	118	3	90	2	0	4.600.000	4.600.000	0	0	4.600.000	
			10	118	4	50	2	0	4.000.000	4.000.000	0	0	4.000.000	
27.811.5026.216U.0001	000002741	Preparação de Seleções Principais para Representação do Brasil em Competições Internacionais/Nacional/( META : 2 Seleção apoiada/unidade)	10	118	3	50	2	0	800.000	800.000	0	0	800.000	
			10	118	4	50	2	0	200.000	200.000	0	0	200.000	
27.811.5026.218F.0001	000002742	Gestão e Manutenção do Legado Olímpico e Paraolímpico/Nacional/( META : 1 Centro esportivo mantido/unidade)	10	118	3	90	2	0	24.000.000	24.000.000	0	0	24.000.000	
27.812.5026.14TR.0001	000002744	Implantação dos Centros de Iniciação ao Esporte - CIE/Nacional/( META : 4 Espaço implantado/unidade)	10	118	4	40	2	0	10.000.000	10.000.000	0	10.000.000	0	
			10	118	4	40	9	0	0	0	10.000.000	0	10.000.000	
27.812.5026.20JP.0001	000002737	Desenvolvimento de Atividades e Apoio a Projetos e Eventos de Esporte, Educação, Lazer e Inclusão Social/Nacional/( META : 30175 Pessoa beneficiada/unidade)	10	118	3	40	2	0	48.733.600	48.733.600	0	48.733.600	0	
			10	188	3	99	6	0	0	2.200.000	0	0	2.200.000	
			10	188	3	30	8	0	0	21.000	0	0	21.000	
			10	188	3	40	8	0	0	75.000	0	0	75.000	
			10	188	3	90	8	0	0	48.000	0	0	48.000	
			10	118	3	40	9	0	0	0	48.733.600	0	48.733.600	
			10	188	3	40	9	0	0	0	15.000.000	0	15.000.000	
			10	118	4	40	2	0	1.266.400	1.266.400	0	1.266.400	0	
			10	188	4	30	8	0	0	1.200	0	0	1.200	
			10	188	4	40	8	0	0	3.300	0	0	3.300	
			10	188	4	90	8	0	0	1.500	0	0	1.500	
			10	118	4	40	9	0	0	0	1.266.400	0	1.266.400	
27.812.5026.20JP.0011	000031784	Desenvolvimento de Atividades e Apoio a Projetos e Eventos de Esporte, Educação, Lazer e Inclusão Social/No Estado de Rondônia/( META : 665 Pessoa beneficiada/unidade)	10	188	3	40	6	0	0	400.000	0	0	400.000	
			10	188	3	99	6	0	0	1.080.000	0	0	1.080.000	
27.812.5026.20JP.0013	000031802	Desenvolvimento de Atividades e Apoio a Projetos e Eventos de Esporte,	10	188	3	30	6	0	0	100.000	0	0	100.000	

*Esfera: 1-Fiscal 2-Seguridade Social 3-Inv. Estatais. IU(Identificador de Uso): 0-no país 1-Contrapartida para o BIRD 2-Contrapartida para o BID 3-Outras Contrapartidas 4-No Exterior GND(Grupo Natureza Despesa): 1-Pessoal e Encargos Sociais 2-Juros e Encargos 3-Outras Desp. Correntes 4-Investimentos 5-Inversões Financeiras 6-Amort. da Dívida 9-Reserva de Contingência*

*Mod. de Aplicação: 30-Estados/DF 40-Municípios 50-Entidade Privada 90-União 99-a definir*

*RP(Tipo de Despesa para fins de apuração do Resultado Primário): 0-Financeiro 1-Primário Obrigatória 2-Primário Discricionária 4-Discricionária não abrangida pelo PAC - Invest. 6-Discricionária decorrente de emendas individuais de execução obrigatória 7-Discricionária decorrente de emendas de bancada impositiva 8-Discricionária decorrente de emendas de comissão permanente*

# Congresso Nacional - Comissão Mista de Planos, Orçamentos Públicos e Fiscalização

Relatoria Geral - Alterações da Proposta Orçamentária da União para 2020

Despesas por UO/Programa/Subtítulo

*Orçamento Fiscal e da Seguridade Social (Valores em R\$1,00)*

Func. Programática	Seq.	Título/Subtítulo/Meta	E S F	F T E	G N D	M A D	R P U	I P D	PL 22/2019 (A)	Relatório Setorial (B)	Acréscimos (C)	Cancelamentos (D)	Parecer CMO (E) = (B) + (C) - (D)
<b>Unidade Orçamentária:</b>		<b>55101</b>	<b>Ministério da Cidadania - Administração Direta</b>										
<b>5026</b>	<b>Esporte</b>								<b>220.193.845</b>	<b>564.763.997</b>	<b>224.343.871</b>	<b>103.193.845</b>	<b>685.914.023</b>
27.812.5026.20JP.0013	000031802	Educação, Lazer e Inclusão Social/No Estado do Amazonas/( META : 3000 Pessoa beneficiada/unidade)	10	188	3	40	6	0	0	900.000	0	0	900.000
			10	188	3	99	6	0	0	1.050.000	0	0	1.050.000
			10	188	4	99	6	0	0	200.000	0	0	200.000
27.812.5026.20JP.0014	000031991	Desenvolvimento de Atividades e Apoio a Projetos e Eventos de Esporte, Educação, Lazer e Inclusão Social/No Estado de Roraima/( META : 135 Pessoa beneficiada/unidade)	10	188	3	30	6	0	0	300.000	0	0	300.000
27.812.5026.20JP.0015	000032036	Desenvolvimento de Atividades e Apoio a Projetos e Eventos de Esporte, Educação, Lazer e Inclusão Social/No Estado do Pará/( META : 115 Pessoa beneficiada/unidade)	10	188	3	50	6	0	0	250.000	0	0	250.000
27.812.5026.20JP.0016	000031850	Desenvolvimento de Atividades e Apoio a Projetos e Eventos de Esporte, Educação, Lazer e Inclusão Social/No Estado do Amapá/( META : 790 Pessoa beneficiada/unidade)	10	188	3	30	6	0	0	600.000	0	0	600.000
27.812.5026.20JP.0017	000031966	Desenvolvimento de Atividades e Apoio a Projetos e Eventos de Esporte, Educação, Lazer e Inclusão Social/No Estado do Tocantins/( META : 150 Pessoa beneficiada/unidade)	10	188	3	99	6	0	0	330.000	0	0	330.000
27.812.5026.20JP.0021	000031880	Desenvolvimento de Atividades e Apoio a Projetos e Eventos de Esporte, Educação, Lazer e Inclusão Social/No Estado do Maranhão/( META : 425 Pessoa beneficiada/unidade)	10	188	3	30	6	0	0	500.000	0	0	500.000
			10	188	3	99	6	0	0	440.454	0	0	440.454
27.812.5026.20JP.0022	000031833	Desenvolvimento de Atividades e Apoio a Projetos e Eventos de Esporte, Educação, Lazer e Inclusão Social/No Estado do Piauí/( META : 920 Pessoa beneficiada/unidade)	10	188	3	99	6	0	0	700.000	0	0	700.000
27.812.5026.20JP.0023	000032181	Desenvolvimento de Atividades e Apoio a Projetos e Eventos de Esporte, Educação, Lazer e Inclusão Social/No Estado do Ceará/( META : 90 Pessoa beneficiada/unidade)	10	188	4	99	6	0	0	200.000	0	0	200.000
27.812.5026.20JP.0024	000031824	Desenvolvimento de Atividades e Apoio a Projetos e Eventos de Esporte, Educação, Lazer e Inclusão Social/No Estado do Rio Grande do Norte/( META : 1510 Pessoa beneficiada/unidade)	10	188	3	50	6	0	0	90.000	0	0	90.000
			10	188	3	99	6	0	0	950.000	0	0	950.000
			10	188	4	99	6	0	0	110.000	0	0	110.000
27.812.5026.20JP.0025	000032080	Desenvolvimento de Atividades e Apoio a Projetos e Eventos de Esporte, Educação, Lazer e Inclusão Social/No Estado da Paraíba/( META : 50 Pessoa beneficiada/unidade)	10	188	3	40	6	0	0	200.000	0	0	200.000
27.812.5026.20JP.0026	000031719	Desenvolvimento de Atividades e Apoio a Projetos e Eventos de Esporte, Educação, Lazer e Inclusão Social/No Estado de Pernambuco/( META : 4500 Pessoa beneficiada/unidade)	10	188	3	40	6	0	0	8.950.000	0	0	8.950.000
			10	188	3	99	6	0	0	1.100.000	0	0	1.100.000
27.812.5026.20JP.0027	000031965	Desenvolvimento de Atividades e Apoio a Projetos e Eventos de Esporte, Educação, Lazer e Inclusão Social/No Estado de Alagoas/( META : 250 Pessoa beneficiada/unidade)	10	188	3	50	6	0	0	340.000	0	0	340.000
			10	188	3	99	6	0	0	200.000	0	0	200.000
27.812.5026.20JP.0029	000031796	Desenvolvimento de Atividades e Apoio a Projetos e Eventos de Esporte, Educação, Lazer e Inclusão Social/No Estado da Bahia/( META : 800 Pessoa beneficiada/unidade)	10	188	3	30	6	0	0	100.000	0	0	100.000
			10	188	3	40	6	0	0	150.000	0	0	150.000
			10	188	3	99	6	0	0	150.000	0	0	150.000

*Esfera: 1-Fiscal 2-Seguridade Social 3-Inv. Estatais. IU(Identificador de Uso): 0-no país 1-Contrapartida para o BIRD 2-Contrapartida para o BID 3-Outras Contrapartidas 4-No Exterior GND(Grupo Natureza Despesa): 1-Pessoal e Encargos Sociais 2-Juros e Encargos Sociais 3-Outras Desp. Correntes 4-Investimentos 5-Inversões Financeiras 6-Amort. da Dívida 9-Reserva de Contingência*

*Mod. de Aplicação: 30-Estados/DF 40-Municípios 50-Entidade Privada 90-União 99-a definir*

*RP(Tipo de Despesa para fins de apuração do Resultado Primário): 0-Financieiro 1-Primário Obrigatória 2-Primário Discricionária 4-Discricionária não abrangida pelo PAC - Invest. 6-Discricionária decorrente de emendas individuais de execução obrigatória 7-Discricionária decorrente de emendas de bancada impositiva 8-Discricionária decorrente de emendas de comissão permanente*



# Congresso Nacional - Comissão Mista de Planos, Orçamentos Públicos e Fiscalização

Relatoria Geral - Alterações da Proposta Orçamentária da União para 2020

Despesas por UO/Programa/Subtítulo

*Orçamento Fiscal e da Seguridade Social (Valores em R\$1,00)*

Func. Programática	Seq.	Título/Subtítulo/Meta	E S F	F T E	G N D	M A D	R A U	I P D	PL 22/2019 (A)	Relatório Setorial (B)	Acréscimos (C)	Cancelamentos (D)	Parecer CMO (E) = (B) + (C) - (D)
<b>Unidade Orçamentária:</b>		<b>55101</b>	<b>Ministério da Cidadania - Administração Direta</b>										
<b>5026</b>	<b>Esporte</b>								<b>220.193.845</b>	<b>564.763.997</b>	<b>224.343.871</b>	<b>103.193.845</b>	<b>685.914.023</b>
27.812.5026.20JP.0029	000031796	Desenvolvimento de Atividades e Apoio a Projetos e Eventos de Esporte, Educação, Lazer e Inclusão Social/No Estado da Bahia/( META : 800 Pessoa beneficiada/unidade)	10	188	4	30	6	0	0	300.000	0	0	300.000
			10	188	4	99	6	0	0	1.000.000	0	0	1.000.000
27.812.5026.20JP.0031	000031797	Desenvolvimento de Atividades e Apoio a Projetos e Eventos de Esporte, Educação, Lazer e Inclusão Social/No Estado de Minas Gerais/( META : 1500 Pessoa beneficiada/unidade)	10	188	3	40	6	0	0	600.000	0	0	600.000
			10	188	3	99	6	0	0	1.943.977	0	0	1.943.977
			10	188	4	99	6	0	0	806.000	0	0	806.000
27.812.5026.20JP.0032	000031808	Desenvolvimento de Atividades e Apoio a Projetos e Eventos de Esporte, Educação, Lazer e Inclusão Social/No Estado do Espírito Santo/( META : 2300 Pessoa beneficiada/unidade)	10	188	3	30	6	0	0	720.000	0	0	720.000
			10	188	3	99	6	0	0	1.010.000	0	0	1.010.000
27.812.5026.20JP.0033	000031715	Desenvolvimento de Atividades e Apoio a Projetos e Eventos de Esporte, Educação, Lazer e Inclusão Social/No Estado do Rio de Janeiro/( META : 22400 Pessoa beneficiada/unidade)	10	188	3	50	6	0	0	9.670.908	0	0	9.670.908
			10	188	3	90	6	0	0	19.203.975	0	0	19.203.975
			10	188	3	99	6	0	0	10.042.000	0	0	10.042.000
			10	188	3	90	7	0	0	9.011.622	0	0	9.011.622
			10	188	4	90	6	0	0	10.000	0	0	10.000
			10	188	4	99	6	0	0	180.000	0	0	180.000
27.812.5026.20JP.0035	000031729	Desenvolvimento de Atividades e Apoio a Projetos e Eventos de Esporte, Educação, Lazer e Inclusão Social/No Estado de São Paulo/( META : 2830 Pessoa beneficiada/unidade)	10	188	3	40	6	0	0	4.280.454	0	0	4.280.454
			10	188	3	50	6	0	0	832.000	0	0	832.000
			10	188	3	99	6	0	0	1.200.000	0	0	1.200.000
27.812.5026.20JP.0041	000032118	Desenvolvimento de Atividades e Apoio a Projetos e Eventos de Esporte, Educação, Lazer e Inclusão Social/No Estado do Paraná/( META : 135 Pessoa beneficiada/unidade)	10	188	3	99	6	0	0	300.000	0	0	300.000
27.812.5026.20JP.0042	000031914	Desenvolvimento de Atividades e Apoio a Projetos e Eventos de Esporte, Educação, Lazer e Inclusão Social/No Estado de Santa Catarina/( META : 1600 Pessoa beneficiada/unidade)	10	188	3	99	6	0	0	1.200.000	0	0	1.200.000
27.812.5026.20JP.0043	000031787	Desenvolvimento de Atividades e Apoio a Projetos e Eventos de Esporte, Educação, Lazer e Inclusão Social/No Estado do Rio Grande do Sul/( META : 1310 Pessoa beneficiada/unidade)	10	188	3	30	6	0	0	1.000.000	0	0	1.000.000
			10	188	3	40	6	0	0	600.000	0	0	600.000
			10	188	3	99	6	0	0	596.226	0	0	596.226
			10	188	4	99	6	0	0	400.000	0	0	400.000
27.812.5026.20JP.0051	000032156	Desenvolvimento de Atividades e Apoio a Projetos e Eventos de Esporte, Educação, Lazer e Inclusão Social/No Estado de Mato Grosso/( META : 60 Pessoa beneficiada/unidade)	10	188	3	99	6	0	0	126.000	0	0	126.000
27.812.5026.20JP.0052	000031823	Desenvolvimento de Atividades e Apoio a Projetos e Eventos de Esporte, Educação, Lazer e Inclusão Social/No Estado de Goiás/( META : 1850 Pessoa beneficiada/unidade)	10	188	3	30	6	0	0	200.000	0	0	200.000
			10	188	3	40	6	0	0	300.000	0	0	300.000
			10	188	3	50	6	0	0	100.000	0	0	100.000
			10	188	3	99	6	0	0	480.000	0	0	480.000
			10	188	4	99	6	0	0	300.000	0	0	300.000

*Esfera: 1-Fiscal 2-Seguridade Social 3-Inv. Estatais. IU(Identificador de Uso): 0-no país 1-Contrapartida para o BIRD 2-Contrapartida para o BID 3-Outras Contrapartidas 4-No Exterior*

*GND(Grupo Natureza Despesa): 1-Pessoal e Encargos Sociais 2-Juros e Encargos 3-Outras Desp. Correntes 4-Investimentos 5-Inversões Financeiras 6-Amort. da Dívida 9-Reserva de Contingência*

*Mod. de Aplicação: 30-Estados/DF 40-Municípios 50-Entidade Privada 90-União 99-a definir*

*RP(Tipo de Despesa para fins de apuração do Resultado Primário): 0-Financeiro 1-Primário Obrigatória 2-Primário Discricionária 4-Discricionária não abrangida pelo PAC - Invest. 6-Discricionária decorrente de emendas individuais de execução obrigatória 7-Discricionária decorrente de emendas de bancada impositiva 8-Discricionária decorrente de emendas de comissão permanente*

# Congresso Nacional - Comissão Mista de Planos, Orçamentos Públicos e Fiscalização

Relatoria Geral - Alterações da Proposta Orçamentária da União para 2020

Despesas por UO/Programa/Subtítulo

*Orçamento Fiscal e da Seguridade Social (Valores em R\$1,00)*

Func. Programática	Seq.	Título/Subtítulo/Meta	E S F	F T E	G N D	M A D	R A D	I P U	PL 22/2019 (A)	Relatório Setorial (B)	Acréscimos (C)	Cancelamentos (D)	Parecer CMO (E) = (B) + (C) - (D)
<b>Unidade Orçamentária:</b>		<b>55101</b>	<b>Ministério da Cidadania - Administração Direta</b>										
<b>5026</b>	<b>Esporte</b>								<b>220.193.845</b>	<b>564.763.997</b>	<b>224.343.871</b>	<b>103.193.845</b>	<b>685.914.023</b>
27.812.5026.20JP.0053	000031766	Desenvolvimento de Atividades e Apoio a Projetos e Eventos de Esporte, Educação, Lazer e Inclusão Social/No Distrito Federal/( META : 11130 Pessoa beneficiada/unidade)	10	188	3	30	6	0	0	500.000	0	0	500.000
			10	188	3	99	6	0	0	2.725.000	0	0	2.725.000
			10	188	3	90	7	0	0	18.171.801	0	0	18.171.801
			10	188	4	90	7	0	0	443.215	0	0	443.215
27.812.5026.20JP.0054	000031757	Desenvolvimento de Atividades e Apoio a Projetos e Eventos de Esporte, Educação, Lazer e Inclusão Social/No Estado de Mato Grosso do Sul/( META : 875 Pessoa beneficiada/unidade)	10	188	3	30	6	0	0	1.500.000	0	0	1.500.000
			10	188	3	99	6	0	0	450.000	0	0	450.000
27.812.5026.20JP.0238	000031860	Desenvolvimento de Atividades e Apoio a Projetos e Eventos de Esporte, Educação, Lazer e Inclusão Social/No Município de Boa Vista - RR/( META : 725 Pessoa beneficiada/unidade)	10	188	4	99	6	0	0	550.000	0	0	550.000
27.812.5026.20JP.0407	000031825	Desenvolvimento de Atividades e Apoio a Projetos e Eventos de Esporte, Educação, Lazer e Inclusão Social/No Município de Santana - AP/( META : 990 Pessoa beneficiada/unidade)	10	188	3	40	6	0	0	750.000	0	0	750.000
27.812.5026.20JP.0409	000031992	Desenvolvimento de Atividades e Apoio a Projetos e Eventos de Esporte, Educação, Lazer e Inclusão Social/No Município de Vitória do Jari - AP/( META : 135 Pessoa beneficiada/unidade)	10	188	3	40	6	0	0	300.000	0	0	300.000
27.812.5026.20JP.1151	000032189	Desenvolvimento de Atividades e Apoio a Projetos e Eventos de Esporte, Educação, Lazer e Inclusão Social/No Município de São Gonçalo do Amarante - CE/( META : 50 Pessoa beneficiada/unidade)	10	188	3	40	6	0	0	100.000	0	0	100.000
27.812.5026.20JP.1588	000031761	Desenvolvimento de Atividades e Apoio a Projetos e Eventos de Esporte, Educação, Lazer e Inclusão Social/No Município de Bonito - PE/( META : 675 Pessoa beneficiada/unidade)	10	188	3	40	6	0	0	1.500.000	0	0	1.500.000
27.812.5026.20JP.1603	000031893	Desenvolvimento de Atividades e Apoio a Projetos e Eventos de Esporte, Educação, Lazer e Inclusão Social/No Município de Canhotinho - PE/( META : 660 Pessoa beneficiada/unidade)	10	188	3	40	6	0	0	500.000	0	0	500.000
27.812.5026.20JP.1674	000032129	Desenvolvimento de Atividades e Apoio a Projetos e Eventos de Esporte, Educação, Lazer e Inclusão Social/No Município de Olinda - PE/( META : 80 Pessoa beneficiada/unidade)	10	188	3	40	6	0	0	170.000	0	0	170.000
27.812.5026.20JP.1721	000031760	Desenvolvimento de Atividades e Apoio a Projetos e Eventos de Esporte, Educação, Lazer e Inclusão Social/No Município de Serra Talhada - PE/( META : 675 Pessoa beneficiada/unidade)	10	188	3	40	6	0	0	1.500.000	0	0	1.500.000
27.812.5026.20JP.1724	000031798	Desenvolvimento de Atividades e Apoio a Projetos e Eventos de Esporte, Educação, Lazer e Inclusão Social/No Município de Sirinhaém - PE/( META : 1400 Pessoa beneficiada/unidade)	10	188	3	40	6	0	0	1.000.000	0	0	1.000.000
27.812.5026.20JP.1853	000031851	Desenvolvimento de Atividades e Apoio a Projetos e Eventos de Esporte, Educação, Lazer e Inclusão Social/No Município de Aracaju - SE/( META : 790 Pessoa beneficiada/unidade)	10	188	3	40	6	0	0	600.000	0	0	600.000
27.812.5026.20JP.2555	000032158	Desenvolvimento de Atividades e Apoio a Projetos e Eventos de Esporte, Educação, Lazer e Inclusão Social/No Município de Coronel Fabriciano - MG/( META : 55 Pessoa beneficiada/unidade)	10	188	3	40	6	0	0	120.000	0	0	120.000

*Esfera: 1-Fiscal 2-Seguridade Social 3-Inv. Estatais. IU(Identificador de Uso): 0-no país 1-Contrapartida para o BIRD 2-Contrapartida para o BID 3-Outras Contrapartidas 4-No Exterior*

*GND(Grupo Natureza Despesa): 1-Pessoal e Encargos Sociais 2-Juros e Encargos 3-Outras Desp. Correntes 4-Investimentos 5-Inversões Financeiras 6-Amort. da Dívida 9-Reserva de Contingência*

*Mod. de Aplicação: 30-Estados/DF 40-Municípios 50-Entidade Privada 90-União 99-a definir*

*RP(Tipo de Despesa para fins de apuração do Resultado Primário): 0-Financiamento 1-Primário Obrigatória 2-Primário Discricionária 4-Discricionária não abrangida pelo PAC - Invest. 6-Discricionária decorrente de emendas individuais de execução obrigatória 7-Discricionária decorrente de emendas de bancada impositiva 8-Discricionária decorrente de emendas de comissão permanente*

# Congresso Nacional - Comissão Mista de Planos, Orçamentos Públicos e Fiscalização

Relatoria Geral - Alterações da Proposta Orçamentária da União para 2020

Despesas por UO/Programa/Subtítulo

*Orçamento Fiscal e da Seguridade Social (Valores em R\$1,00)*

Func. Programática	Seq.	Título/Subtítulo/Meta	E S F	F T E	G N D	M A P	R A P	I P D	U	PL 22/2019 (A)	Relatório Setorial (B)	Acréscimos (C)	Cancelamentos (D)	Parecer CMO (E) = (B) + (C) - (D)
<b>Unidade Orçamentária:</b>		<b>55101 Ministério da Cidadania - Administração Direta</b>								<b>220.193.845</b>	<b>564.763.997</b>	<b>224.343.871</b>	<b>103.193.845</b>	<b>685.914.023</b>
5026	Esporte									220.193.845	564.763.997	224.343.871	103.193.845	685.914.023
27.812.5026.20JP.3148	000032139	Desenvolvimento de Atividades e Apoio a Projetos e Eventos de Esporte, Educação, Lazer e Inclusão Social/No Município de Timóteo - MG/( META : 70 Pessoa beneficiada/unidade)	10	188	3	40	6	0		0	150.000	0	0	150.000
27.812.5026.20JP.3302	000032004	Desenvolvimento de Atividades e Apoio a Projetos e Eventos de Esporte, Educação, Lazer e Inclusão Social/No Município de Itaboraí - RJ/( META : 135 Pessoa beneficiada/unidade)	10	188	3	40	6	0		0	300.000	0	0	300.000
27.812.5026.20JP.3303	000032035	Desenvolvimento de Atividades e Apoio a Projetos e Eventos de Esporte, Educação, Lazer e Inclusão Social/No Município de Itaguaí - RJ/( META : 115 Pessoa beneficiada/unidade)	10	188	3	50	6	0		0	250.000	0	0	250.000
27.812.5026.20JP.3361	000031939	Desenvolvimento de Atividades e Apoio a Projetos e Eventos de Esporte, Educação, Lazer e Inclusão Social/No Município de Três Rios - RJ/( META : 180 Pessoa beneficiada/unidade)	10	188	3	50	6	0		0	400.000	0	0	400.000
27.812.5026.20JP.3928	000032085	Desenvolvimento de Atividades e Apoio a Projetos e Eventos de Esporte, Educação, Lazer e Inclusão Social/No Município de São Paulo - SP/( META : 50 Pessoa beneficiada/unidade)	10	188	3	99	6	0		0	200.000	0	0	200.000
27.812.5026.20JP.4131	000031984	Desenvolvimento de Atividades e Apoio a Projetos e Eventos de Esporte, Educação, Lazer e Inclusão Social/No Município de Francisco Beltrão - PR/( META : 135 Pessoa beneficiada/unidade)	10	188	3	50	6	0		0	300.000	0	0	300.000
27.812.5026.20JP.5664	000031778	Desenvolvimento de Atividades e Apoio a Projetos e Eventos de Esporte, Educação, Lazer e Inclusão Social/Em Brasília - DF/( META : 630 Pessoa beneficiada/unidade)	10	188	3	30	6	0		0	191.569	0	0	191.569
			10	188	3	99	6	0		0	1.200.000	0	0	1.200.000
			10	188	4	30	6	0		0	10.000	0	0	10.000
27.812.5026.20JP.7001	000032097	Desenvolvimento de Atividades e Apoio a Projetos e Eventos de Esporte, Educação, Lazer e Inclusão Social/Apoio ao Instituto Desenvolvimento Social Humano do Brasil - No Município do Rio de Janeiro - RJ/( META : 100 Pessoa beneficiada/unidade)	10	188	3	50	6	0		0	200.000	0	0	200.000
27.812.5026.20JP.7002	000031871	Desenvolvimento de Atividades e Apoio a Projetos e Eventos de Esporte, Educação, Lazer e Inclusão Social/Universidade Federal Fluminense - No Município de Campos dos Goytacazes - RJ/( META : 660 Pessoa beneficiada/unidade)	10	188	4	99	6	0		0	500.000	0	0	500.000
27.812.5026.20JP.7003	000032171	Desenvolvimento de Atividades e Apoio a Projetos e Eventos de Esporte, Educação, Lazer e Inclusão Social/Associação Comunitária Princesa do Trairi - No Estado do Rio Grande do Norte/( META : 45 Pessoa beneficiada/unidade)	10	188	3	50	6	0		0	100.000	0	0	100.000
27.812.5026.5450.0001	000002745	Implantação e Modernização de Infraestrutura para Esporte Educacional, Recreativo e de Lazer/Nacional/( META : 150 Espaço implantado/modernizado/unidade)	10	118	4	40	2	0		34.193.845	34.193.845	0	34.193.845	0
			10	188	4	30	8	0		0	33.334	0	0	33.334
			10	188	4	40	8	0		0	116.666	0	0	116.666
			10	118	4	40	9	0		0	0	34.193.845	0	34.193.845
			10	144	4	40	9	0		0	0	43.734.623	0	43.734.623
			10	144	4	40	9	9		0	0	58.763.722	0	58.763.722

*Esfera: 1-Fiscal 2-Seguridade Social 3-Inv. Estatais. IU(Identificador de Uso): 0-no país 1-Contrapartida para o BIRD 2-Contrapartida para o BID 3-Outras Contrapartidas 4-No Exterior*

*GND(Grupo Natureza Despesa): 1-Pessoal e Encargos Sociais 2-Juros e Encargos 3-Outras Desp. Correntes 4-Investimentos 5-Inversões Financeiras 6-Amort. da Dívida 9-Reserva de Contingência*

*Mod. de Aplicação: 30-Estados/DF 40-Municípios 50-Entidade Privada 90-União 99-a definir*

*RP(Tipo de Despesa para fins de apuração do Resultado Primário): 0-Financeiro 1-Primário Obrigatória 2-Primário Discricionária 4-Discricionária não abrangida pelo PAC - Invest. 6-Discricionária decorrente de emendas individuais de execução obrigatória 7-Discricionária decorrente de emendas de bancada impositiva 8-Discricionária decorrente de emendas de comissão permanente*

# Congresso Nacional - Comissão Mista de Planos, Orçamentos Públicos e Fiscalização

Relatoria Geral - Alterações da Proposta Orçamentária da União para 2020

Despesas por UO/Programa/Subtítulo

*Orçamento Fiscal e da Seguridade Social (Valores em R\$1,00)*

Func. Programática	Seq.	Título/Subtítulo/Meta	E S F	F T E	G N D	M A P	R A P	I D U	PL 22/2019 (A)	Relatório Setorial (B)	Acréscimos (C)	Cancelamentos (D)	Parecer CMO (E) = (B) + (C) - (D)
<b>Unidade Orçamentária:</b>		<b>55101</b>	<b>Ministério da Cidadania - Administração Direta</b>										
<b>5026</b>	<b>Esporte</b>								<b>220.193.845</b>	<b>564.763.997</b>	<b>224.343.871</b>	<b>103.193.845</b>	<b>685.914.023</b>
27.812.5026.5450.0011	000031849	Implantação e Modernização de Infraestrutura para Esporte Educacional, Recreativo e de Lazer/No Estado de Rondônia/( META : 6 Espaço implantado/modernizado/unidade)	10	188	4	40	6	0	0	600.000	0	0	600.000
27.812.5026.5450.0012	000031732	Implantação e Modernização de Infraestrutura para Esporte Educacional, Recreativo e de Lazer/No Estado do Acre/( META : 21 Espaço implantado/modernizado/unidade)	10	188	4	40	6	0	0	1.850.000	0	0	1.850.000
			10	188	4	99	6	0	0	2.720.000	0	0	2.720.000
27.812.5026.5450.0014	000031837	Implantação e Modernização de Infraestrutura para Esporte Educacional, Recreativo e de Lazer/No Estado de Roraima/( META : 1 Espaço implantado/modernizado/unidade)	10	188	4	99	6	0	0	700.000	0	0	700.000
27.812.5026.5450.0015	000031731	Implantação e Modernização de Infraestrutura para Esporte Educacional, Recreativo e de Lazer/No Estado do Pará/( META : 103 Espaço implantado/modernizado/unidade)	10	188	4	40	6	0	0	850.000	0	0	850.000
			10	188	4	99	6	0	0	2.750.000	0	0	2.750.000
27.812.5026.5450.0016	000031877	Implantação e Modernização de Infraestrutura para Esporte Educacional, Recreativo e de Lazer/No Estado do Amapá/( META : 2 Espaço implantado/modernizado/unidade)	10	188	4	99	6	0	0	500.000	0	0	500.000
27.812.5026.5450.0017	000031758	Implantação e Modernização de Infraestrutura para Esporte Educacional, Recreativo e de Lazer/No Estado do Tocantins/( META : 5 Espaço implantado/modernizado/unidade)	10	188	4	40	6	0	0	1.000.000	0	0	1.000.000
			10	188	4	99	6	0	0	2.250.000	0	0	2.250.000
27.812.5026.5450.0021	000031890	Implantação e Modernização de Infraestrutura para Esporte Educacional, Recreativo e de Lazer/No Estado do Maranhão/( META : 9 Espaço implantado/modernizado/unidade)	10	188	3	40	6	0	0	500.000	0	0	500.000
			10	188	4	30	6	0	0	1.000.000	0	0	1.000.000
			10	188	4	40	6	0	0	750.000	0	0	750.000
27.812.5026.5450.0022	000031818	Implantação e Modernização de Infraestrutura para Esporte Educacional, Recreativo e de Lazer/No Estado do Piauí/( META : 4 Espaço implantado/modernizado/unidade)	10	188	4	40	6	0	0	800.000	0	0	800.000
			10	188	4	99	6	0	0	300.000	0	0	300.000
27.812.5026.5450.0023	000031762	Implantação e Modernização de Infraestrutura para Esporte Educacional, Recreativo e de Lazer/No Estado do Ceará/( META : 14 Espaço implantado/modernizado/unidade)	10	188	4	40	6	0	0	3.320.227	0	0	3.320.227
			10	188	4	99	6	0	0	900.000	0	0	900.000
27.812.5026.5450.0024	000031788	Implantação e Modernização de Infraestrutura para Esporte Educacional, Recreativo e de Lazer/No Estado do Rio Grande do Norte/( META : 16 Espaço implantado/modernizado/unidade)	10	188	4	40	6	0	0	1.200.000	0	0	1.200.000
			10	188	4	99	6	0	0	1.080.000	0	0	1.080.000
27.812.5026.5450.0025	000031780	Implantação e Modernização de Infraestrutura para Esporte Educacional, Recreativo e de Lazer/No Estado da Paraíba/( META : 3007 Espaço implantado/modernizado/unidade)	10	188	3	30	6	0	0	800.000	0	0	800.000
			10	188	4	40	6	0	0	1.700.000	0	0	1.700.000
			10	188	4	99	6	0	0	1.200.000	0	0	1.200.000
27.812.5026.5450.0026	000031809	Implantação e Modernização de Infraestrutura para Esporte Educacional, Recreativo e de Lazer/No Estado de Pernambuco/( META : 33 Espaço implantado/modernizado/unidade)	10	188	4	40	6	0	0	1.700.000	0	0	1.700.000
			10	188	4	99	6	0	0	1.750.000	0	0	1.750.000
27.812.5026.5450.0027	000031900	Implantação e Modernização de Infraestrutura para Esporte Educacional, Recreativo e de Lazer/No Estado de Alagoas/( META : 4 Espaço implantado/modernizado/unidade)	10	188	4	40	6	0	0	870.000	0	0	870.000
			10	188	4	99	6	0	0	300.000	0	0	300.000

*Esfera: 1-Fiscal 2-Seguridade Social 3-Inv. Estatais. IU(Identificador de Uso): 0-no país 1-Contrapartida para o BIRD 2-Contrapartida para o BID 3-Outras Contrapartidas 4-No Exterior*

*GND(Grupo Natureza Despesa): 1-Pessoal e Encargos Sociais 2-Juros e Encargos 3-Outras Desp. Correntes 4-Investimentos 5-Inversões Financeiras 6-Amort. da Dívida 9-Reserva de Contingência*

*Mod. de Aplicação: 30-Estados/DF 40-Municípios 50-Entidade Privada 90-União 99-a definir*

*RP(Tipo de Despesa para fins de apuração do Resultado Primário): 0-Financeiro 1-Primário Obrigatória 2-Primário Discricionária 4-Discricionária não abrangida pelo PAC - Invest. 6-Discricionária decorrente de emendas individuais de execução obrigatória 7-Discricionária decorrente de emendas de bancada impositiva 8-Discricionária decorrente de emendas de comissão permanente*

# Congresso Nacional - Comissão Mista de Planos, Orçamentos Públicos e Fiscalização

Relatoria Geral - Alterações da Proposta Orçamentária da União para 2020

Despesas por UO/Programa/Subtítulo

*Orçamento Fiscal e da Seguridade Social (Valores em R\$1,00)*

Func. Programática	Seq.	Título/Subtítulo/Meta	E S F	F T E	G N D	M A P	R P D	I U	PL 22/2019 (A)	Relatório Setorial (B)	Acréscimos (C)	Cancelamentos (D)	Parecer CMO (E) = (B) + (C) - (D)
<b>Unidade Orçamentária:</b>		<b>55101</b>	<b>Ministério da Cidadania - Administração Direta</b>										
<b>5026</b>	<b>Esporte</b>								<b>220.193.845</b>	<b>564.763.997</b>	<b>224.343.871</b>	<b>103.193.845</b>	<b>685.914.023</b>
27.812.5026.5450.0028	000031781	Implantação e Modernização de Infraestrutura para Esporte Educacional, Recreativo e de Lazer/No Estado de Sergipe/( META : 11 Espaço implantado/modernizado/unidade)	10	188	4	40	6	0	0	1.830.000	0	0	1.830.000
			10	188	4	99	6	0	0	1.200.000	0	0	1.200.000
27.812.5026.5450.0029	000031745	Implantação e Modernização de Infraestrutura para Esporte Educacional, Recreativo e de Lazer/No Estado da Bahia/( META : 21 Espaço implantado/modernizado/unidade)	10	188	4	30	6	0	0	400.000	0	0	400.000
			10	188	4	40	6	0	0	2.850.000	0	0	2.850.000
			10	188	4	99	6	0	0	2.950.000	0	0	2.950.000
27.812.5026.5450.0031	000031776	Implantação e Modernização de Infraestrutura para Esporte Educacional, Recreativo e de Lazer/No Estado de Minas Gerais/( META : 145 Espaço implantado/modernizado/unidade)	10	188	3	99	6	0	0	500.000	0	0	500.000
			10	188	4	40	6	0	0	3.680.000	0	0	3.680.000
			10	188	4	99	6	0	0	5.473.977	0	0	5.473.977
27.812.5026.5450.0032	000031783	Implantação e Modernização de Infraestrutura para Esporte Educacional, Recreativo e de Lazer/No Estado do Espírito Santo/( META : 35 Espaço implantado/modernizado/unidade)	10	188	4	30	6	0	0	1.000.000	0	0	1.000.000
			10	188	4	40	6	0	0	3.830.454	0	0	3.830.454
27.812.5026.5450.0033	000031794	Implantação e Modernização de Infraestrutura para Esporte Educacional, Recreativo e de Lazer/No Estado do Rio de Janeiro/( META : 97 Espaço implantado/modernizado/unidade)	10	188	3	99	6	0	0	500.000	0	0	500.000
			10	188	4	40	6	0	0	1.600.000	0	0	1.600.000
			10	188	4	99	6	0	0	300.000	0	0	300.000
27.812.5026.5450.0035	000031723	Implantação e Modernização de Infraestrutura para Esporte Educacional, Recreativo e de Lazer/No Estado de São Paulo/( META : 165 Espaço implantado/modernizado/unidade)	10	188	3	40	6	0	0	720.227	0	0	720.227
			10	188	4	40	6	0	0	15.540.227	0	0	15.540.227
			10	188	4	99	6	0	0	1.780.000	0	0	1.780.000
27.812.5026.5450.0040	000031763	Implantação e Modernização de Infraestrutura para Esporte Educacional, Recreativo e de Lazer/Na Região Sul/( META : 4 Espaço implantado/modernizado/unidade)	10	188	4	40	6	0	0	1.450.000	0	0	1.450.000
27.812.5026.5450.0041	000031755	Implantação e Modernização de Infraestrutura para Esporte Educacional, Recreativo e de Lazer/No Estado do Paraná/( META : 166 Espaço implantado/modernizado/unidade)	10	188	3	99	6	0	0	300.000	0	0	300.000
			10	188	4	40	6	0	0	9.020.454	0	0	9.020.454
			10	188	4	99	6	0	0	4.060.454	0	0	4.060.454
27.812.5026.5450.0042	000031736	Implantação e Modernização de Infraestrutura para Esporte Educacional, Recreativo e de Lazer/No Estado de Santa Catarina/( META : 36 Espaço implantado/modernizado/unidade)	10	188	4	40	6	0	0	3.400.000	0	0	3.400.000
			10	188	4	99	6	0	0	2.100.000	0	0	2.100.000
27.812.5026.5450.0043	000031737	Implantação e Modernização de Infraestrutura para Esporte Educacional, Recreativo e de Lazer/No Estado do Rio Grande do Sul/( META : 152 Espaço implantado/modernizado/unidade)	10	188	4	40	6	0	0	15.690.000	0	0	15.690.000
			10	188	4	99	6	0	0	8.450.000	0	0	8.450.000
27.812.5026.5450.0051	000031822	Implantação e Modernização de Infraestrutura para Esporte Educacional, Recreativo e de Lazer/No Estado de Mato Grosso/( META : 6 Espaço implantado/modernizado/unidade)	10	188	4	40	6	0	0	1.289.000	0	0	1.289.000
27.812.5026.5450.0052	000031774	Implantação e Modernização de Infraestrutura para Esporte Educacional, Recreativo e de Lazer/No Estado de Goiás/( META : 277 Espaço implantado/modernizado/unidade)	10	188	4	40	6	0	0	4.350.000	0	0	4.350.000
			10	188	4	99	6	0	0	750.000	0	0	750.000
27.812.5026.5450.0053	000031905	Implantação e Modernização de Infraestrutura para Esporte Educacional,	10	188	4	30	6	0	0	1.250.000	0	0	1.250.000

*Esfera: 1-Fiscal 2-Seguridade Social 3-Inv. Estatais. IU(Identificador de Uso): 0-no país 1-Contrapartida para o BIRD 2-Contrapartida para o BID 3-Outras Contrapartidas 4-No Exterior GND(Grupo Natureza Despesa): 1-Pessoal e Encargos Sociais 2-Juros e Encargos 3-Outras Desp. Correntes 4-Investimentos 5-Inversões Financeiras 6-Amort. da Dívida 9-Reserva de Contingência Mod. de Aplicação: 30-Estados/DF 40-Municípios 50-Entidade Privada 90-União 99-a definir*

*RP(Tipo de Despesa para fins de apuração do Resultado Primário): 0-Financieiro 1-Primário Obrigatória 2-Primário Discricionária 4-Discricionária não abrangida pelo PAC - Invest. 6-Discricionária decorrente de emendas individuais de execução obrigatória 7-Discricionária decorrente de emendas de bancada impositiva 8-Discricionária decorrente de emendas de comissão permanente*

# Congresso Nacional - Comissão Mista de Planos, Orçamentos Públicos e Fiscalização

Relatoria Geral - Alterações da Proposta Orçamentária da União para 2020

Despesas por UO/Programa/Subtítulo

*Orçamento Fiscal e da Seguridade Social (Valores em R\$1,00)*

Func. Programática	Seq.	Título/Subtítulo/Meta	E S F	F T E	G N D	M A D	R A D	I P U	PL 22/2019 (A)	Relatório Setorial (B)	Acréscimos (C)	Cancelamentos (D)	Parecer CMO (E) = (B) + (C) - (D)
<b>Unidade Orçamentária:</b>		<b>55101 Ministério da Cidadania - Administração Direta</b>											
<b>5026</b>	<b>Esporte</b>												
27.812.5026.5450.0053	000031905	Recreativo e de Lazer/No Distrito Federal/( META : 5 Espaço implantado/modernizado/unidade)											
27.812.5026.5450.0054	000031744	Implantação e Modernização de Infraestrutura para Esporte Educacional, Recreativo e de Lazer/No Estado de Mato Grosso do Sul/( META : 25 Espaço implantado/modernizado/unidade)	10	188	4	99	6	0	0	3.536.067	0	0	3.536.067
27.812.5026.5450.0166	000032134	Implantação e Modernização de Infraestrutura para Esporte Educacional, Recreativo e de Lazer/No Município de Rio Branco - AC/( META : 2 Espaço implantado/modernizado/unidade)	10	188	4	40	6	0	0	250.000	0	0	250.000
27.812.5026.5450.0238	000032231	Implantação e Modernização de Infraestrutura para Esporte Educacional, Recreativo e de Lazer/No Município de Boa Vista - RR/( META : 1 Espaço implantado/modernizado/unidade)	10	100	4	30	2	0	0	0	896.460	0	896.460
			10	188	4	30	7	0	0	22.173.305	0	0	22.173.305
27.812.5026.5450.0542	000032235	Implantação e Modernização de Infraestrutura para Esporte Educacional, Recreativo e de Lazer/No Município de Palmas - TO/( META : 10 Espaço implantado/modernizado/unidade)	10	100	4	40	2	0	0	0	99.452	0	99.452
			10	188	4	40	7	0	0	2.213.100	0	0	2.213.100
27.812.5026.5450.0734	000031840	Implantação e Modernização de Infraestrutura para Esporte Educacional, Recreativo e de Lazer/No Município de São Luís - MA/( META : 30 Espaço implantado/modernizado/unidade)	10	188	4	40	6	0	0	700.000	0	0	700.000
27.812.5026.5450.0882	000031865	Implantação e Modernização de Infraestrutura para Esporte Educacional, Recreativo e de Lazer/No Município de Lagoa do Sítio - PI/( META : 1 Espaço implantado/modernizado/unidade)	10	188	4	40	6	0	0	500.000	0	0	500.000
27.812.5026.5450.1048	000031770	Implantação e Modernização de Infraestrutura para Esporte Educacional, Recreativo e de Lazer/No Município de Fortaleza - CE/( META : 1 Espaço implantado/modernizado/unidade)	10	188	4	40	6	0	0	1.300.000	0	0	1.300.000
27.812.5026.5450.1256	000032033	Implantação e Modernização de Infraestrutura para Esporte Educacional, Recreativo e de Lazer/No Município de Maxaranguape - RN/( META : 1 Espaço implantado/modernizado/unidade)	10	188	4	40	6	0	0	250.000	0	0	250.000
27.812.5026.5450.1509	000032031	Implantação e Modernização de Infraestrutura para Esporte Educacional, Recreativo e de Lazer/No Município de Santa Helena - PB/( META : 1 Espaço implantado/modernizado/unidade)	10	188	4	40	6	0	0	250.000	0	0	250.000
27.812.5026.5450.1721	000031853	Implantação e Modernização de Infraestrutura para Esporte Educacional, Recreativo e de Lazer/No Município de Serra Talhada - PE/( META : 1 Espaço implantado/modernizado/unidade)	10	188	4	40	6	0	0	300.000	0	0	300.000
			10	188	4	99	6	0	0	300.000	0	0	300.000
27.812.5026.5450.1838	000031938	Implantação e Modernização de Infraestrutura para Esporte Educacional, Recreativo e de Lazer/No Município de São José da Tapera - AL/( META : 1 Espaço implantado/modernizado/unidade)	10	188	4	40	6	0	0	400.000	0	0	400.000
27.812.5026.5450.1866	000032044	Implantação e Modernização de Infraestrutura para Esporte Educacional, Recreativo e de Lazer/No Município de Cristinápolis - SE/( META : 1 Espaço implantado/modernizado/unidade)	10	188	4	99	6	0	0	250.000	0	0	250.000
27.812.5026.5450.1917	000032088	Implantação e Modernização de Infraestrutura para Esporte Educacional, Recreativo e de Lazer/No Município de São Domingos - SE/( META : 1 Espaço implantado/modernizado/unidade)	10	188	4	30	6	0	0	200.000	0	0	200.000

*Esfera: 1-Fiscal 2-Seguridade Social 3-Inv. Estatais. IU(Identificador de Uso): 0-no país 1-Contrapartida para o BIRD 2-Contrapartida para o BID 3-Outras Contrapartidas 4-No Exterior*

*GND(Grupo Natureza Despesa): 1-Pessoal e Encargos Sociais 2-Juros e Encargos 3-Outras Desp. Correntes 4-Investimentos 5-Inversões Financeiras 6-Amort. da Dívida 9-Reserva de Contingência*

*Mod. de Aplicação: 30-Estados/DF 40-Municípios 50-Entidade Privada 90-União 99-a definir*

*RP(Tipo de Despesa para fins de apuração do Resultado Primário): 0-Financeiro 1-Primário Obrigatória 2-Primário Discricionária 4-Discricionária não abrangida pelo PAC - Invest. 6-Discricionária decorrente de emendas individuais de execução obrigatória 7-Discricionária decorrente de emendas de bancada impositiva 8-Discricionária decorrente de emendas de comissão permanente*

# Congresso Nacional - Comissão Mista de Planos, Orçamentos Públicos e Fiscalização

Relatoria Geral - Alterações da Proposta Orçamentária da União para 2020

Despesas por UO/Programa/Subtítulo

*Orçamento Fiscal e da Seguridade Social (Valores em R\$1,00)*

Func. Programática	Seq.	Título/Subtítulo/Meta	E S F	F T E	G N D	M A D	R A D	I P D U	PL 22/2019 (A)	Relatório Setorial (B)	Acréscimos (C)	Cancelamentos (D)	Parecer CMO (E) = (B) + (C) - (D)
<b>Unidade Orçamentária:</b>		<b>55101</b>	<b>Ministério da Cidadania - Administração Direta</b>										
<b>5026</b>	<b>Esporte</b>								<b>220.193.845</b>	<b>564.763.997</b>	<b>224.343.871</b>	<b>103.193.845</b>	<b>685.914.023</b>
27.812.5026.5450.2056	000032059	Implantação e Modernização de Infraestrutura para Esporte Educacional, Recreativo e de Lazer/No Município de Feira de Santana - BA/( META : 2 Espaço implantado/modernizado/unidade)	10	188	4	40	6	0	0	500.000	0	0	500.000
27.812.5026.5450.2068	000032064	Implantação e Modernização de Infraestrutura para Esporte Educacional, Recreativo e de Lazer/No Município de Guanambi - BA/( META : 10 Espaço implantado/modernizado/unidade)	10	188	4	40	6	0	0	250.000	0	0	250.000
27.812.5026.5450.2113	000031859	Implantação e Modernização de Infraestrutura para Esporte Educacional, Recreativo e de Lazer/No Município de Itambé - BA/( META : 1 Espaço implantado/modernizado/unidade)	10	188	4	40	6	0	0	580.000	0	0	580.000
27.812.5026.5450.2219	000031986	Implantação e Modernização de Infraestrutura para Esporte Educacional, Recreativo e de Lazer/No Município de Paulo Afonso - BA/( META : 1 Espaço implantado/modernizado/unidade)	10	188	4	40	6	0	0	300.000	0	0	300.000
27.812.5026.5450.2275	000032026	Implantação e Modernização de Infraestrutura para Esporte Educacional, Recreativo e de Lazer/No Município de Santo Antônio de Jesus - BA/( META : 1 Espaço implantado/modernizado/unidade)	10	188	4	40	6	0	0	260.000	0	0	260.000
27.812.5026.5450.2705	000032047	Implantação e Modernização de Infraestrutura para Esporte Educacional, Recreativo e de Lazer/No Município de Itabirito - MG/( META : 1 Espaço implantado/modernizado/unidade)	10	188	4	40	6	0	0	250.000	0	0	250.000
27.812.5026.5450.3196	000032005	Implantação e Modernização de Infraestrutura para Esporte Educacional, Recreativo e de Lazer/No Município de Afonso Cláudio - ES/( META : 1 Espaço implantado/modernizado/unidade)	10	188	4	40	6	0	0	300.000	0	0	300.000
27.812.5026.5450.3210	000032041	Implantação e Modernização de Infraestrutura para Esporte Educacional, Recreativo e de Lazer/No Município de Brejetuba - ES/( META : 1 Espaço implantado/modernizado/unidade)	10	188	4	40	6	0	0	250.000	0	0	250.000
27.812.5026.5450.3274	000031980	Implantação e Modernização de Infraestrutura para Esporte Educacional, Recreativo e de Lazer/No Município de Angra dos Reis - RJ/( META : 1 Espaço implantado/modernizado/unidade)	10	188	3	40	6	0	0	300.000	0	0	300.000
27.812.5026.5450.3295	000031864	Implantação e Modernização de Infraestrutura para Esporte Educacional, Recreativo e de Lazer/No Município de Conceição de Macabu - RJ/( META : 5 Espaço implantado/modernizado/unidade)	10	188	3	40	6	0	0	10.000	0	0	10.000
			10	188	4	40	6	0	0	500.000	0	0	500.000
27.812.5026.5450.3296	000032061	Implantação e Modernização de Infraestrutura para Esporte Educacional, Recreativo e de Lazer/No Município de Cordeiro - RJ/( META : 1 Espaço implantado/modernizado/unidade)	10	188	4	40	6	0	0	250.000	0	0	250.000
27.812.5026.5450.3305	000032062	Implantação e Modernização de Infraestrutura para Esporte Educacional, Recreativo e de Lazer/No Município de Itaocara - RJ/( META : 1 Espaço implantado/modernizado/unidade)	10	188	4	40	6	0	0	250.000	0	0	250.000
27.812.5026.5450.3337	000031771	Implantação e Modernização de Infraestrutura para Esporte Educacional, Recreativo e de Lazer/No Município de Rio Bonito - RJ/( META : 3 Espaço implantado/modernizado/unidade)	10	188	4	40	6	0	0	1.300.000	0	0	1.300.000
27.812.5026.5450.3341	000032042	Implantação e Modernização de Infraestrutura para Esporte Educacional, Recreativo e de Lazer/No Município do Rio de Janeiro - RJ/( META : 1	10	188	4	40	6	0	0	250.000	0	0	250.000

*Esfera: 1-Fiscal 2-Seguridade Social 3-Inv. Estatais. IU(Identificador de Uso): 0-no país 1-Contrapartida para o BIRD 2-Contrapartida para o BID 3-Outras Contrapartidas 4-No Exterior GND(Grupo Natureza Despesa): 1-Pessoal e Encargos Sociais 2-Juros e Encargos 3-Outras Desp. Correntes 4-Investimentos 5-Inversões Financeiras 6-Amort. da Dívida 9-Reserva de Contingência*

*Mod. de Aplicação: 30-Estados/DF 40-Municípios 50-Entidade Privada 90-União 99-a definir*

*RP(Tipo de Despesa para fins de apuração do Resultado Primário): 0-Financieiro 1-Primário Obrigatória 2-Primário Discricionária 4-Discricionária não abrangida pelo PAC - Invest. 6-Discricionária decorrente de emendas individuais de execução obrigatória 7-Discricionária decorrente de emendas de bancada impositiva 8-Discricionária decorrente de emendas de comissão permanente*

# Congresso Nacional - Comissão Mista de Planos, Orçamentos Públicos e Fiscalização

Relatoria Geral - Alterações da Proposta Orçamentária da União para 2020

Despesas por UO/Programa/Subtítulo

*Orçamento Fiscal e da Seguridade Social (Valores em R\$1,00)*

Func. Programática	Seq.	Título/Subtítulo/Meta	E S F	F T E	G N D	M A D	R A D	I P U	PL 22/2019 (A)	Relatório Setorial (B)	Acréscimos (C)	Cancelamentos (D)	Parecer CMO (E) = (B) + (C) - (D)
<b>Unidade Orçamentária:</b>		<b>55101</b>	<b>Ministério da Cidadania - Administração Direta</b>										
<b>5026</b>	<b>Esporte</b>		<b>220.193.845      564.763.997      224.343.871      103.193.845      685.914.023</b>										
27.812.5026.5450.3341	000032042	Espaço implantado/modernizado/unidade)							0	510.000	0	0	510.000
27.812.5026.5450.3361	000032128	Implantação e Modernização de Infraestrutura para Esporte Educacional, Recreativo e de Lazer/No Município de Três Rios - RJ/( META : 15 Espaço implantado/modernizado/unidade)	10	188	4	40	6	0	0	510.000	0	0	510.000
27.812.5026.5450.3362	000031903	Implantação e Modernização de Infraestrutura para Esporte Educacional, Recreativo e de Lazer/No Município de Valença - RJ/( META : 1 Espaço implantado/modernizado/unidade)	10	188	4	40	6	0	0	500.000	0	0	500.000
27.812.5026.5450.3365	000031863	Implantação e Modernização de Infraestrutura para Esporte Educacional, Recreativo e de Lazer/No Município de Volta Redonda - RJ/( META : 5 Espaço implantado/modernizado/unidade)	10	188	3	40	6	0	0	10.000	0	0	10.000
			10	188	4	40	6	0	0	500.000	0	0	500.000
27.812.5026.5450.3518	000031908	Implantação e Modernização de Infraestrutura para Esporte Educacional, Recreativo e de Lazer/No Município de Diadema - SP/( META : 2 Espaço implantado/modernizado/unidade)	10	188	4	40	6	0	0	500.000	0	0	500.000
27.812.5026.5450.3684	000032066	Implantação e Modernização de Infraestrutura para Esporte Educacional, Recreativo e de Lazer/No Município de Magda - SP/( META : 4 Espaço implantado/modernizado/unidade)	10	188	4	40	6	0	0	250.000	0	0	250.000
27.812.5026.5450.3787	000031973	Implantação e Modernização de Infraestrutura para Esporte Educacional, Recreativo e de Lazer/No Município de Pereira Barreto - SP/( META : 1 Espaço implantado/modernizado/unidade)	10	188	4	99	6	0	0	300.000	0	0	300.000
27.812.5026.5450.4129	000033237	Implantação e Modernização de Infraestrutura para Esporte Educacional, Recreativo e de Lazer/No Município de Foz do Iguaçu - PR/( META : 1 Espaço implantado/modernizado/unidade)	10	100	4	40	2	0	0	0	64.566	0	64.566
			10	188	4	40	2	0	0	500.000	0	0	500.000
			10	188	4	40	7	0	0	886.430	0	0	886.430
27.812.5026.5450.4755	000032038	Implantação e Modernização de Infraestrutura para Esporte Educacional, Recreativo e de Lazer/No Município de Boqueirão do Leão - RS/( META : 1 Espaço implantado/modernizado/unidade)	10	188	4	40	6	0	0	250.000	0	0	250.000
27.812.5026.5450.4983	000031959	Implantação e Modernização de Infraestrutura para Esporte Educacional, Recreativo e de Lazer/No Município de Nova Petrópolis - RS/( META : 1 Espaço implantado/modernizado/unidade)	10	188	4	40	6	0	0	350.000	0	0	350.000
27.812.5026.5450.5137	000032037	Implantação e Modernização de Infraestrutura para Esporte Educacional, Recreativo e de Lazer/No Município de Sobradinho - RS/( META : 1 Espaço implantado/modernizado/unidade)	10	188	4	40	6	0	0	250.000	0	0	250.000
27.812.5026.5450.5218	000031854	Implantação e Modernização de Infraestrutura para Esporte Educacional, Recreativo e de Lazer/No Município de Campo Grande - MS/( META : 4 Espaço implantado/modernizado/unidade)	10	188	4	40	6	0	0	1.600.000	0	0	1.600.000
27.812.5026.5450.5252	000031988	Implantação e Modernização de Infraestrutura para Esporte Educacional, Recreativo e de Lazer/No Município de Nova Alvorada do Sul - MS/( META : 1 Espaço implantado/modernizado/unidade)	10	188	4	40	6	0	0	300.000	0	0	300.000
27.812.5026.5450.5258	000031987	Implantação e Modernização de Infraestrutura para Esporte Educacional, Recreativo e de Lazer/No Município de Ponta Porã - MS/( META : 1 Espaço implantado/modernizado/unidade)	10	188	3	40	6	0	0	300.000	0	0	300.000

*Esfera: 1-Fiscal 2-Seguridade Social 3-Inv. Estatais. IU(Identificador de Uso): 0-no país 1-Contrapartida para o BIRD 2-Contrapartida para o BID 3-Outras Contrapartidas 4-No Exterior*

*GND(Grupo Natureza Despesa): 1-Pessoal e Encargos Sociais 2-Juros e Encargos 3-Outras Desp. Correntes 4-Investimentos 5-Inversões Financeiras 6-Amort. da Dívida 9-Reserva de Contingência*

*Mod. de Aplicação: 30-Estados/DF 40-Municípios 50-Entidade Privada 90-União 99-a definir*

*RP(Tipo de Despesa para fins de apuração do Resultado Primário): 0-Financiamento 1-Primário Obrigatória 2-Primário Discricionária 4-Discricionária não abrangida pelo PAC - Invest. 6-Discricionária decorrente de emendas individuais de execução obrigatória 7-Discricionária decorrente de emendas de bancada impositiva 8-Discricionária decorrente de emendas de comissão permanente*



# Congresso Nacional - Comissão Mista de Planos, Orçamentos Públicos e Fiscalização

Relatoria Geral - Alterações da Proposta Orçamentária da União para 2020

Despesas por UO/Programa/Subtítulo

*Orçamento Fiscal e da Seguridade Social (Valores em R\$1,00)*

Func. Programática	Seq.	Título/Subtítulo/Meta	E S F	F T E	G N D	M A P	R A P	I D U	PL 22/2019 (A)	Relatório Setorial (B)	Acréscimos (C)	Cancelamentos (D)	Parecer CMO (E) = (B) + (C) - (D)
<b>Unidade Orçamentária:</b>		<b>55101</b>	<b>Ministério da Cidadania - Administração Direta</b>										
<b>5026</b>	<b>Esporte</b>								<b>220.193.845</b>	<b>564.763.997</b>	<b>224.343.871</b>	<b>103.193.845</b>	<b>685.914.023</b>
27.812.5026.5450.5664	000032225	Implantação e Modernização de Infraestrutura para Esporte Educacional, Recreativo e de Lazer/Em Brasília - DF/( META : 1 Espaço implantado/modernizado/unidade)	10	151	4	30	7	0	0	6.000.995	0	0	6.000.995
			10	188	4	30	7	0	0	12.614.021	0	0	12.614.021
27.812.5026.5450.7000	000031746	Implantação e Modernização de Infraestrutura para Esporte Educacional, Recreativo e de Lazer/Iluminação do Campo de Futebol - Estádio do Café - No Município de Londrina - PR/( META : 1 Espaço implantado/modernizado/unidade)	10	188	4	40	6	0	0	1.800.000	0	0	1.800.000
27.812.5026.5450.7002	000032048	Implantação e Modernização de Infraestrutura para Esporte Educacional, Recreativo e de Lazer/Reforma do Estádio Municipal Farroupilha - No Município de Alegrete - RS/( META : 1 Espaço implantado/modernizado/unidade)	10	188	4	40	6	0	0	250.000	0	0	250.000
27.812.5026.5450.7008	000031963	Implantação e Modernização de Infraestrutura para Esporte Educacional, Recreativo e de Lazer/No Bairro Novo Calafate - No Município de Rio Branco - AC/( META : 1 Espaço implantado/modernizado/unidade)	10	188	4	40	6	0	0	350.000	0	0	350.000
27.812.5026.5450.7009	000031718	Implantação e Modernização de Infraestrutura para Esporte Educacional, Recreativo e de Lazer/Construção de Campos de Futebol - Areninha - No Estado do Ceará/( META : 16 Espaço implantado/modernizado/unidade)	10	188	4	40	6	0	0	4.800.000	0	0	4.800.000
27.812.5026.5450.7010	000032166	Implantação e Modernização de Infraestrutura para Esporte Educacional, Recreativo e de Lazer/Reforma de Campo de Futebol - No Município de Barreira - CE/( META : 1 Espaço implantado/modernizado/unidade)	10	188	4	40	6	0	0	100.000	0	0	100.000
27.812.5026.5450.7011	000033238	Implantação e Modernização de Infraestrutura para Esporte Educacional, Recreativo e de Lazer/Na Região Metropolitana de Belém - No Estado do Pará/( META : 144 Espaço implantado/modernizado/unidade)	10	100	4	30	2	0	0	0	1.000.000	0	1.000.000
			10	188	4	30	7	0	0	9.617.760	0	0	9.617.760
<b>5027</b>	<b>Inclusão Produtiva de Pessoas em Situação de Vulnerabilidade Social</b>								<b>13.510.380</b>	<b>19.577.856</b>	<b>13.419.554</b>	<b>7.973.004</b>	<b>25.024.406</b>
08.244.5027.20GG.0001	000002747	Promoção da Inclusão Produtiva de Famílias em Situação de Pobreza/Nacional/( META : 3500 Família atendida/unidade)	20	151	3	90	2	0	8.121.580	7.806.699	0	7.806.699	0
			20	151	3	90	9	0	0	0	7.539.554	0	7.539.554
11.334.5027.215F.0001	000002748	Fomento e Fortalecimento da Economia Solidária/Nacional/( META : 200 Empreendimento apoiado/unidade)	10	100	3	50	2	0	1.184.000	1.138.096	0	38.946	1.099.150
			10	100	3	90	2	0	2.604.800	2.503.810	0	85.680	2.418.130
			10	188	3	50	6	0	0	1.000.284	0	0	1.000.284
			10	188	3	99	6	0	0	1.450.000	0	0	1.450.000
			10	100	3	90	9	0	0	0	5.000.000	0	5.000.000
			10	100	4	30	2	0	1.600.000	1.217.967	0	41.679	1.176.288
			10	188	4	99	6	0	0	300.000	0	0	300.000
			10	188	4	90	8	0	0	150.000	0	0	150.000
11.334.5027.215F.0022	000032194	Fomento e Fortalecimento da Economia Solidária/No Estado do Piauí/( META : 3 Empreendimento apoiado/unidade)	10	188	4	99	6	0	0	100.000	0	0	100.000
11.334.5027.215F.0023	000033102	Fomento e Fortalecimento da Economia Solidária/No Estado do Ceará/( META : 1 Empreendimento apoiado/unidade)	10	188	3	90	6	0	0	200.000	0	0	200.000

*Esfera: 1-Fiscal 2-Seguridade Social 3-Inv. Estatais. IU(Identificador de Uso): 0-no país 1-Contrapartida para o BIRD 2-Contrapartida para o BID 3-Outras Contrapartidas 4-No Exterior*

*GND(Grupo Natureza Despesa): 1-Pessoal e Encargos Sociais 2-Juros e Encargos 3-Outras Desp. Correntes 4-Investimentos 5-Inversões Financeiras 6-Amort. da Dívida 9-Reserva de Contingência*

*Mod. de Aplicação: 30-Estados/DF 40-Municípios 50-Entidade Privada 90-União 99-a definir*

*RP(Tipo de Despesa para fins de apuração do Resultado Primário): 0-Financeiro 1-Primário Obrigatória 2-Primário Discricionária 4-Discricionária não abrangida pelo PAC - Invest. 6-Discricionária decorrente de emendas individuais de execução obrigatória 7-Discricionária decorrente de emendas de bancada impositiva 8-Discricionária decorrente de emendas de comissão permanente*

# Congresso Nacional - Comissão Mista de Planos, Orçamentos Públicos e Fiscalização

Relatoria Geral - Alterações da Proposta Orçamentária da União para 2020

Despesas por UO/Programa/Subtítulo

*Orçamento Fiscal e da Seguridade Social (Valores em R\$1,00)*

Func. Programática	Seq.	Título/Subtítulo/Meta	E S F	F T E	G N D	M A D	R A D	I P U	PL 22/2019 (A)	Relatório Setorial (B)	Acréscimos (C)	Cancelamentos (D)	Parecer CMO (E) = (B) + (C) - (D)	
<b>Unidade Orçamentária:</b>		<b>55101 Ministério da Cidadania - Administração Direta</b>												
<b>5027</b>	<b>Inclusão Produtiva de Pessoas em Situação de Vulnerabilidade Social</b>									<b>13.510.380</b>	<b>19.577.856</b>	<b>13.419.554</b>	<b>7.973.004</b>	<b>25.024.406</b>
11.334.5027.215F.0028	000031847	Fomento e Fortalecimento da Economia Solidária/No Estado de Sergipe/( META : 6 Empreendimento apoiado/unidade)	10	188	4	40	6	0	0	600.000	0	0	600.000	
11.334.5027.215F.0029	000031946	Fomento e Fortalecimento da Economia Solidária/No Estado da Bahia/( META : 1 Empreendimento apoiado/unidade)	10	188	3	30	6	0	0	400.000	0	0	400.000	
11.334.5027.215F.0031	000032010	Fomento e Fortalecimento da Economia Solidária/No Estado de Minas Gerais/( META : 1 Empreendimento apoiado/unidade)	10	188	4	50	6	0	0	300.000	0	0	300.000	
11.334.5027.215F.0032	000033611	Fomento e Fortalecimento da Economia Solidária/No Estado do Espírito Santo/( META : 5 Empreendimento apoiado/unidade)	10	188	3	99	6	0	0	0	880.000	0	880.000	
11.334.5027.215F.0035	000032193	Fomento e Fortalecimento da Economia Solidária/No Estado de São Paulo/( META : 1 Empreendimento apoiado/unidade)	10	188	3	50	6	0	0	100.000	0	0	100.000	
11.334.5027.215F.0043	000031978	Fomento e Fortalecimento da Economia Solidária/No Estado do Rio Grande do Sul/( META : 202 Empreendimento apoiado/unidade)	10	188	3	90	6	0	0	500.000	0	0	500.000	
			10	188	4	99	6	0	0	400.000	0	0	400.000	
11.334.5027.215F.3111	000032150	Fomento e Fortalecimento da Economia Solidária/No Município de Sarzedo - MG/( META : 1 Empreendimento apoiado/unidade)	10	188	4	50	6	0	0	150.000	0	0	150.000	
11.334.5027.215F.7000	000032072	Fomento e Fortalecimento da Economia Solidária/Projeto Resgatando a Cidadania dos Catadores - No Estado da Paraíba/( META : 1 Empreendimento apoiado/unidade)	10	188	4	30	6	0	0	801.000	0	0	801.000	
11.334.5027.215F.7001	000032027	Fomento e Fortalecimento da Economia Solidária/Capacitação e apoio técnico para fortalecimento organizativo das associações e cooperativas de catadores de materiais recicláveis - No Município de Presidente Prudente - SP/( META : 1 Empreendimento apoiado/unidade)	10	188	3	50	6	0	0	260.000	0	0	260.000	
11.334.5027.215F.7003	000032107	Fomento e Fortalecimento da Economia Solidária/Catadores - No Estado do Pará/( META : 1 Empreendimento apoiado/unidade)	10	188	3	99	6	0	0	200.000	0	0	200.000	
<b>5028</b>	<b>Inclusão Social por meio do Bolsa Família e da Articulação de Políticas Públicas</b>									<b>21.038.113.595</b>	<b>21.037.186.226</b>	<b>8.485.336.009</b>	<b>278.674</b>	<b>29.522.243.561</b>
08.244.5028.20IT.0001	000002749	Aperfeiçoamento dos Mecanismos de Gestão, de Disseminação de Informações para o Público do Programa Bolsa Família e de Articulação com Outras Políticas Públicas/Nacional/( META : 1800000 Família notificada/unidade)	20	151	3	80	2	0	524.970	504.617	0	17.268	487.349	
			20	151	3	90	2	0	5.667.600	5.447.862	0	186.426	5.261.436	
			20	151	4	90	2	0	2.878.400	2.191.122	0	74.980	2.116.142	
08.244.5028.8442.0010	000002750	Transferência de Renda Diretamente às Famílias em Condição de Pobreza e Extrema Pobreza (Lei nº 10.836, de 2004)/Na Região Norte/( META : 1680000 Família atendida/unidade)	20	144	3	90	1	0	0	0	1.301.176.892	0	1.301.176.892	
			20	153	3	90	1	0	2.802.016.380	2.802.016.380	0	0	2.802.016.380	
08.244.5028.8442.0020	000002751	Transferência de Renda Diretamente às Famílias em Condição de Pobreza e Extrema Pobreza (Lei nº 10.836, de 2004)/Na Região Nordeste/( META : 6620000 Família atendida/unidade)	20	144	3	90	1	0	0	0	4.044.867.327	0	4.044.867.327	
			20	153	3	90	1	0	10.922.602.950	10.922.602.950	0	0	10.922.602.950	
08.244.5028.8442.0030	000002752	Transferência de Renda Diretamente às Famílias em Condição de Pobreza e Extrema Pobreza (Lei nº 10.836, de 2004)/Na Região Sudeste/( META : 3440000 Família atendida/unidade)	20	144	3	90	1	0	0	0	2.255.283.177	0	2.255.283.177	
			20	153	3	90	1	0	4.856.634.360	4.856.634.360	0	0	4.856.634.360	
08.244.5028.8442.0040	000002753	Transferência de Renda Diretamente às Famílias em Condição de Pobreza e Extrema Pobreza (Lei nº 10.836, de 2004)/Na Região Sul/( META : 800000 Família atendida/unidade)	20	144	3	90	1	0	0	0	501.424.498	0	501.424.498	
			20	153	3	90	1	0	1.079.791.430	1.079.791.430	0	0	1.079.791.430	

*Esfera: 1-Fiscal 2-Seguridade Social 3-Inv. Estatais. IU(Identificador de Uso): 0-no país 1-Contrapartida para o BIRD 2-Contrapartida para o BID 3-Outras Contrapartidas 4-No Exterior*

*GND(Grupo Natureza Despesa): 1-Pessoal e Encargos Sociais 2-Juros e Encargos 3-Outras Desp. Correntes 4-Investimentos 5-Inversões Financeiras 6-Amort. da Dívida 9-Reserva de Contingência*

*Mod. de Aplicação: 30-Estados/DF 40-Municípios 50-Entidade Privada 90-União 99-a definir*

*RP(Tipo de Despesa para fins de apuração do Resultado Primário): 0-Financeiro 1-Primário Obrigatória 2-Primário Discricionária 4-Discricionária não abrangida pelo PAC - Invest. 6-Discricionária decorrente de emendas individuais de execução obrigatória 7-Discricionária decorrente de emendas de bancada impositiva 8-Discricionária decorrente de emendas de comissão permanente*

# Congresso Nacional - Comissão Mista de Planos, Orçamentos Públicos e Fiscalização

Relatoria Geral - Alterações da Proposta Orçamentária da União para 2020

Despesas por UO/Programa/Subtítulo

*Orçamento Fiscal e da Seguridade Social (Valores em R\$1,00)*

Func. Programática	Seq.	Título/Subtítulo/Meta	E S F	F T E	G N D	M A D	R A D	I P U	PL 22/2019 (A)	Relatório Setorial (B)	Acréscimos (C)	Cancelamentos (D)	Parecer CMO (E) = (B) + (C) - (D)	
<b>Unidade Orçamentária:</b>		<b>55101 Ministério da Cidadania - Administração Direta</b>												
<b>5028</b>	<b>Inclusão Social por meio do Bolsa Família e da Articulação de Políticas Públicas</b>								<b>21.038.113.595</b>	<b>21.037.186.226</b>	<b>8.485.336.009</b>	<b>278.674</b>	<b>29.522.243.561</b>	
08.244.5028.8442.0050	000002754	Transferência de Renda Diretamente às Famílias em Condição de Pobreza e Extrema Pobreza (Lei nº 10.836, de 2004)/Na Região Centro-Oeste/( META : 620000 Família atendida/unidade)	20	144	3	90	1	0	0	0	382.584.115	0	382.584.115	
			20	153	3	90	1	0	823.874.880	823.874.880	0	0	823.874.880	
08.244.5028.8446.0001	000002755	Serviço de Apoio à Gestão Descentralizada do Programa Bolsa Família/Nacional/( META : 5570 Ente federativo apoiado/unidade)	20	151	3	31	1	0	10.000.000	10.000.000	0	0	10.000.000	
			20	151	3	41	1	0	489.135.387	489.135.387	0	0	489.135.387	
			20	180	3	41	1	0	44.987.238	44.987.238	0	0	44.987.238	
<b>5029</b>	<b>Produção de dados e conhecimento para o aprimoramento de políticas públicas</b>								<b>15.153.885</b>	<b>14.410.317</b>	<b>0</b>	<b>493.122</b>	<b>13.917.195</b>	
04.122.5029.4923.0001	000002756	Produção e Disseminação de Dados, Informações, Evidências, Conhecimento e Inovações para Gestão de Políticas do Ministério da Cidadania/Nacional/( META : 3 Projeto implantado/unidade)	10	100	3	90	2	0	5.064.856	4.868.487	0	166.600	4.701.887	
			10	100	4	90	2	0	160.000	121.797	0	4.168	117.629	
08.122.5029.6414.0001	000002757	Sistema Nacional para Identificação e Seleção de Público-Alvo para os Programas Sociais do Governo Federal - Cadastro Único/Nacional/( META : 22000000 Cadastro válido/unidade)	20	151	3	80	2	0	525.000	504.646	0	17.269	487.377	
			20	151	3	90	2	0	8.783.828	8.443.271	0	288.929	8.154.342	
			20	151	4	90	2	0	620.201	472.116	0	16.156	455.960	
<b>5030</b>	<b>Promoção da Cidadania</b>								<b>8.000.000</b>	<b>26.140.172</b>	<b>5.881.439</b>	<b>6.089.833</b>	<b>25.931.778</b>	
13.392.5030.15UG.0001	000002758	Implantação, Instalação e Modernização de Estações Cidadania/Nacional/( META : 1 Equipamento implantado/unidade)	10	100	4	40	2	0	8.000.000	6.089.833	0	6.089.833	0	
			10	188	4	90	8	0	0	150.000	0	0	150.000	
			10	100	4	40	9	0	0	0	5.881.439	0	5.881.439	
13.392.5030.15UG.0053	000032223	Implantação, Instalação e Modernização de Estações Cidadania/No Distrito Federal/( META : 4 Equipamento implantado/unidade)	10	100	4	30	7	0	0	13.575.913	0	0	13.575.913	
			10	151	4	30	7	0	0	6.324.426	0	0	6.324.426	
<b>5031</b>	<b>Proteção Social no âmbito do Sistema Único de Assistência Social (SUAS)</b>								<b>31.560.585</b>	<b>29.684.030</b>	<b>19.038.642</b>	<b>13.234.945</b>	<b>35.487.727</b>	
08.122.5031.8249.0001	000002760	Funcionamento dos Conselhos de Assistência Social/Nacional/( META : 27 Conselho apoiado/unidade)	20	151	3	90	2	0	3.289.581	3.162.041	0	108.205	3.053.836	
			20	151	4	90	2	0	50.000	38.062	0	1.302	36.760	
08.244.5031.218V.0001	000002759	Promoção do Desenvolvimento Humano nos Diferentes Ciclos de Vida/Nacional/( META : 1000 Ente federativo apoiado/unidade)	20	151	3	80	2	0	4.020.877	3.864.984	0	132.260	3.732.724	
			20	151	3	90	2	0	10.329.241	9.928.767	0	339.762	9.589.005	
			20	151	4	90	2	0	50.000	38.062	0	1.302	36.760	
08.244.5031.8893.0001	000002761	Apoio à Organização, à Gestão e à Vigilância Social no Território, no âmbito do Sistema Único de Assistência Social - SUAS/Nacional/( META : 5596 Ente federativo apoiado/unidade)	20	151	3	90	2	0	10.656.266	10.243.113	0	10.243.113	0	
			20	144	3	90	9	0	0	0	6.819.483	0	6.819.483	
			20	151	3	90	9	0	0	0	9.892.594	0	9.892.594	
			20	151	4	90	2	0	3.164.620	2.409.001	0	2.409.001	0	
			20	151	4	90	9	0	0	0	2.326.565	0	2.326.565	
<b>5032</b>	<b>Rede de Suporte Social ao Dependente Químico: Cuidados, Prevenção e Reinserção Social</b>								<b>45.584.000</b>	<b>73.339.118</b>	<b>72.558.202</b>	<b>43.816.664</b>	<b>102.080.656</b>	
14.422.5032.20R9.0001	000002762	Prevenção de Uso de Drogas, Cuidados e Reinserção Social de Pessoas e Famílias que têm Problemas com Álcool e Outras Drogas/Nacional/( META : 18000 Pessoa atendida/unidade)	10	100	3	90	2	0	45.584.000	43.816.664	0	43.816.664	0	
			10	188	3	99	6	0	0	100.000	0	0	100.000	
			10	100	3	90	9	0	0	0	42.317.258	0	42.317.258	

*Esfera: 1-Fiscal 2-Seguridade Social 3-Inv. Estatais. IU(Identificador de Uso): 0-no país 1-Contrapartida para o BIRD 2-Contrapartida para o BID 3-Outras Contrapartidas 4-No Exterior GND(Grupo Natureza Despesa): 1-Pessoal e Encargos Sociais 2-Juros e Encargos 3-Outras Desp. Correntes 4-Investimentos 5-Inversões Financeiras 6-Amort. da Dívida 9-Reserva de Contingência*

*Mod. de Aplicação: 30-Estados/DF 40-Municípios 50-Entidade Privada 90-União 99-a definir*

*RP(Tipo de Despesa para fins de apuração do Resultado Primário): 0-Financieiro 1-Primário Obrigatória 2-Primário Discricionária 4-Discricionária não abrangida pelo PAC - Invest. 6-Discricionária decorrente de emendas individuais de execução obrigatória 7-Discricionária decorrente de emendas de bancada impositiva 8-Discricionária decorrente de emendas de comissão permanente*

# Congresso Nacional - Comissão Mista de Planos, Orçamentos Públicos e Fiscalização

Relatoria Geral - Alterações da Proposta Orçamentária da União para 2020

Despesas por UO/Programa/Subtítulo

*Orçamento Fiscal e da Seguridade Social (Valores em R\$1,00)*

Func. Programática	Seq.	Título/Subtítulo/Meta	E S F	F T E	G N D	M A D	R P U	I P D	PL 22/2019 (A)	Relatório Setorial (B)	Acréscimos (C)	Cancelamentos (D)	Parecer CMO (E) = (B) + (C) - (D)
<b>Unidade Orçamentária: 55101 Ministério da Cidadania - Administração Direta</b>													
<b>5032</b>	<b>Rede de Suporte Social ao Dependente Químico: Cuidados, Prevenção e Reinserção Social</b>								<b>45.584.000</b>	<b>73.339.118</b>	<b>72.558.202</b>	<b>43.816.664</b>	<b>102.080.656</b>
14.422.5032.20R9.0001	000002762	Prevenção de Uso de Drogas, Cuidados e Reinserção Social de Pessoas e Famílias que têm Problemas com Álcool e Outras Drogas/Nacional/( META : 18000 Pessoa atendida/unidade)	10	144	3	90	9	0	0	0	30.340.944	0	30.340.944
			10	188	4	50	6	0	0	400.000	0	0	400.000
			10	188	4	99	6	0	0	150.000	0	0	150.000
14.422.5032.20R9.0012	000031985	Prevenção de Uso de Drogas, Cuidados e Reinserção Social de Pessoas e Famílias que têm Problemas com Álcool e Outras Drogas/No Estado do Acre/( META : 75 Pessoa atendida/unidade)	10	188	3	50	6	0	0	300.000	0	0	300.000
14.422.5032.20R9.0013	000031971	Prevenção de Uso de Drogas, Cuidados e Reinserção Social de Pessoas e Famílias que têm Problemas com Álcool e Outras Drogas/No Estado do Amazonas/( META : 110 Pessoa atendida/unidade)	10	188	3	99	6	0	0	80.000	0	0	80.000
			10	188	4	99	6	0	0	370.000	0	0	370.000
14.422.5032.20R9.0014	000031990	Prevenção de Uso de Drogas, Cuidados e Reinserção Social de Pessoas e Famílias que têm Problemas com Álcool e Outras Drogas/No Estado de Roraima/( META : 75 Pessoa atendida/unidade)	10	188	3	50	6	0	0	300.000	0	0	300.000
14.422.5032.20R9.0015	000032003	Prevenção de Uso de Drogas, Cuidados e Reinserção Social de Pessoas e Famílias que têm Problemas com Álcool e Outras Drogas/No Estado do Pará/( META : 100 Pessoa atendida/unidade)	10	188	4	50	6	0	0	400.000	0	0	400.000
14.422.5032.20R9.0017	000031878	Prevenção de Uso de Drogas, Cuidados e Reinserção Social de Pessoas e Famílias que têm Problemas com Álcool e Outras Drogas/No Estado do Tocantins/( META : 250 Pessoa atendida/unidade)	10	188	3	50	6	0	0	500.000	0	0	500.000
			10	188	3	99	6	0	0	500.000	0	0	500.000
14.422.5032.20R9.0021	000031862	Prevenção de Uso de Drogas, Cuidados e Reinserção Social de Pessoas e Famílias que têm Problemas com Álcool e Outras Drogas/No Estado do Maranhão/( META : 135 Pessoa atendida/unidade)	10	188	4	90	6	0	0	540.000	0	0	540.000
14.422.5032.20R9.0022	000032174	Prevenção de Uso de Drogas, Cuidados e Reinserção Social de Pessoas e Famílias que têm Problemas com Álcool e Outras Drogas/No Estado do Piauí/( META : 25 Pessoa atendida/unidade)	10	188	3	50	6	0	0	25.000	0	0	25.000
			10	188	4	50	6	0	0	75.000	0	0	75.000
14.422.5032.20R9.0023	000031902	Prevenção de Uso de Drogas, Cuidados e Reinserção Social de Pessoas e Famílias que têm Problemas com Álcool e Outras Drogas/No Estado do Ceará/( META : 250 Pessoa atendida/unidade)	10	188	3	50	6	0	0	200.000	0	0	200.000
			10	188	3	99	6	0	0	600.000	0	0	600.000
			10	188	4	99	6	0	0	200.000	0	0	200.000
14.422.5032.20R9.0025	000032008	Prevenção de Uso de Drogas, Cuidados e Reinserção Social de Pessoas e Famílias que têm Problemas com Álcool e Outras Drogas/No Estado da Paraíba/( META : 75 Pessoa atendida/unidade)	10	188	3	30	6	0	0	300.000	0	0	300.000
14.422.5032.20R9.0026	000031793	Prevenção de Uso de Drogas, Cuidados e Reinserção Social de Pessoas e Famílias que têm Problemas com Álcool e Outras Drogas/No Estado de Pernambuco/( META : 6002 Pessoa atendida/unidade)	10	188	3	30	6	0	0	1.000.000	0	0	1.000.000
			10	188	3	99	6	0	0	200.000	0	0	200.000
			10	188	4	99	6	0	0	1.100.000	0	0	1.100.000
14.422.5032.20R9.0027	000031901	Prevenção de Uso de Drogas, Cuidados e Reinserção Social de Pessoas e Famílias que têm Problemas com Álcool e Outras Drogas/No Estado de Alagoas/( META : 5109 Pessoa atendida/unidade)	10	188	3	99	6	0	0	670.000	0	0	670.000
			10	188	4	30	6	0	0	250.000	0	0	250.000
			10	188	4	50	6	0	0	450.000	0	0	450.000
			10	188	4	99	6	0	0	750.000	0	0	750.000
14.422.5032.20R9.0028	000031913	Prevenção de Uso de Drogas, Cuidados e Reinserção Social de Pessoas e											

*Esfera: 1-Fiscal 2-Seguridade Social 3-Inv. Estatais. IU(Identificador de Uso): 0-no país 1-Contrapartida para o BIRD 2-Contrapartida para o BID 3-Outras Contrapartidas 4-No Exterior*

*GND(Grupo Natureza Despesa): 1-Pessoal e Encargos Sociais 2-Juros e Encargos 3-Outras Desp. Correntes 4-Investimentos 5-Inversões Financeiras 6-Amort. da Dívida 9-Reserva de Contingência*

*Mod. de Aplicação: 30-Estados/DF 40-Municípios 50-Entidade Privada 90-União 99-a definir*

*RP(Tipo de Despesa para fins de apuração do Resultado Primário): 0-Financieira 1-Primário Obrigatória 2-Primário Discricionária 4-Discricionária não abrangida pelo PAC - Invest. 6-Discricionária decorrente de emendas individuais de execução obrigatória 7-Discricionária decorrente de emendas de bancada*

*impositiva 8-Discricionária decorrente de emendas de comissão permanente*

# Congresso Nacional - Comissão Mista de Planos, Orçamentos Públicos e Fiscalização

Relatoria Geral - Alterações da Proposta Orçamentária da União para 2020

Despesas por UO/Programa/Subtítulo

*Orçamento Fiscal e da Seguridade Social (Valores em R\$1,00)*

Func. Programática	Seq.	Título/Subtítulo/Meta	E S F	F T E	G N D	M A D	R P D	I P D	PL 22/2019 (A)	Relatório Setorial (B)	Acréscimos (C)	Cancelamentos (D)	Parecer CMO (E) = (B) + (C) - (D)
<b>Unidade Orçamentária: 55101 Ministério da Cidadania - Administração Direta</b>													
<b>5032</b>	<b>Rede de Suporte Social ao Dependente Químico: Cuidados, Prevenção e Reinserção Social</b>								<b>45.584.000</b>	<b>73.339.118</b>	<b>72.558.202</b>	<b>43.816.664</b>	<b>102.080.656</b>
14.422.5032.20R9.0028	000031913	Famílias que têm Problemas com Álcool e Outras Drogas/No Estado de Sergipe/( META : 175 Pessoa atendida/unidade)	10	188	3	50	6	0	0	100.000	0	0	100.000
			10	188	3	99	6	0	0	200.000	0	0	200.000
			10	188	4	99	6	0	0	400.000	0	0	400.000
14.422.5032.20R9.0031	000031817	Prevenção de Uso de Drogas, Cuidados e Reinserção Social de Pessoas e Famílias que têm Problemas com Álcool e Outras Drogas/No Estado de Minas Gerais/( META : 710 Pessoa atendida/unidade)	10	188	3	50	6	0	0	100.000	0	0	100.000
			10	188	3	99	6	0	0	1.300.000	-100.000	0	1.200.000
			10	188	4	40	6	0	0	250.000	0	0	250.000
			10	188	4	50	6	0	0	200.000	0	0	200.000
			10	188	4	99	6	0	0	1.150.000	0	0	1.150.000
14.422.5032.20R9.0032	000032125	Prevenção de Uso de Drogas, Cuidados e Reinserção Social de Pessoas e Famílias que têm Problemas com Álcool e Outras Drogas/No Estado do Espírito Santo/( META : 45 Pessoa atendida/unidade)	10	188	3	50	6	0	0	50.000	0	0	50.000
			10	188	4	50	6	0	0	130.000	0	0	130.000
14.422.5032.20R9.0033	000031838	Prevenção de Uso de Drogas, Cuidados e Reinserção Social de Pessoas e Famílias que têm Problemas com Álcool e Outras Drogas/No Estado do Rio de Janeiro/( META : 370 Pessoa atendida/unidade)	10	188	3	31	6	0	0	210.000	0	0	210.000
			10	188	3	50	6	0	0	100.000	0	0	100.000
			10	188	3	99	6	0	0	700.000	0	0	700.000
			10	188	4	30	6	0	0	490.000	0	0	490.000
14.422.5032.20R9.0035	000031799	Prevenção de Uso de Drogas, Cuidados e Reinserção Social de Pessoas e Famílias que têm Problemas com Álcool e Outras Drogas/No Estado de São Paulo/( META : 300 Pessoa atendida/unidade)	10	188	3	50	6	0	0	50.000	0	0	50.000
			10	188	3	99	6	0	0	1.070.227	0	0	1.070.227
			10	188	4	50	6	0	0	50.000	0	0	50.000
14.422.5032.20R9.0040	000032141	Prevenção de Uso de Drogas, Cuidados e Reinserção Social de Pessoas e Famílias que têm Problemas com Álcool e Outras Drogas/Na Região Sul/( META : 40 Pessoa atendida/unidade)	10	188	4	99	6	0	0	150.000	0	0	150.000
14.422.5032.20R9.0041	000031852	Prevenção de Uso de Drogas, Cuidados e Reinserção Social de Pessoas e Famílias que têm Problemas com Álcool e Outras Drogas/No Estado do Paraná/( META : 521 Pessoa atendida/unidade)	10	188	3	50	6	0	0	200.000	0	0	200.000
			10	188	4	50	6	0	0	400.000	0	0	400.000
			10	188	4	99	6	0	0	700.000	0	0	700.000
14.422.5032.20R9.0042	000032160	Prevenção de Uso de Drogas, Cuidados e Reinserção Social de Pessoas e Famílias que têm Problemas com Álcool e Outras Drogas/No Estado de Santa Catarina/( META : 25 Pessoa atendida/unidade)	10	188	4	50	6	0	0	102.000	0	0	102.000
14.422.5032.20R9.0043	000031977	Prevenção de Uso de Drogas, Cuidados e Reinserção Social de Pessoas e Famílias que têm Problemas com Álcool e Outras Drogas/No Estado do Rio Grande do Sul/( META : 135 Pessoa atendida/unidade)	10	188	3	50	6	0	0	100.000	0	0	100.000
			10	188	3	99	6	0	0	100.000	0	0	100.000
			10	188	4	50	6	0	0	300.000	0	0	300.000
14.422.5032.20R9.0052	000031747	Prevenção de Uso de Drogas, Cuidados e Reinserção Social de Pessoas e Famílias que têm Problemas com Álcool e Outras Drogas/No Estado de Goiás/( META : 33 Pessoa atendida/unidade)	10	188	3	50	6	0	0	450.000	0	0	450.000
			10	188	3	99	6	0	0	1.500.000	0	0	1.500.000
			10	188	4	40	6	0	0	300.000	0	0	300.000
			10	188	4	50	6	0	0	1.310.000	0	0	1.310.000
14.422.5032.20R9.0053	000032023	Prevenção de Uso de Drogas, Cuidados e Reinserção Social de Pessoas e	10	188	3	50	6	0	0	379.227	0	0	379.227

*Esfera: 1-Fiscal 2-Seguridade Social 3-Inv. Estatais. IU(Identificador de Uso): 0-no país 1-Contrapartida para o BIRD 2-Contrapartida para o BID 3-Outras Contrapartidas 4-No Exterior GND(Grupo Natureza Despesa): 1-Pessoal e Encargos Sociais 2-Juros e Encargos 3-Outras Desp. Correntes 4-Investimentos 5-Inversões Financeiras 6-Amort. da Dívida 9-Reserva de Contingência*

*Mod. de Aplicação: 30-Estados/DF 40-Municípios 50-Entidade Privada 90-União 99-a definir*

*RP(Tipo de Despesa para fins de apuração do Resultado Primário): 0-Financieiro 1-Primário Obrigatória 2-Primário Discricionária 4-Discricionária não abrangida pelo PAC - Invest. 6-Discricionária decorrente de emendas individuais de execução obrigatória 7-Discricionária decorrente de emendas de bancada impositiva 8-Discricionária decorrente de emendas de comissão permanente*

# Congresso Nacional - Comissão Mista de Planos, Orçamentos Públicos e Fiscalização

Relatoria Geral - Alterações da Proposta Orçamentária da União para 2020

Despesas por UO/Programa/Subtítulo

*Orçamento Fiscal e da Seguridade Social (Valores em R\$1,00)*

Func. Programática	Seq.	Título/Subtítulo/Meta	E S F	F T E	G N D	M A D	R A D	I P D U	PL 22/2019 (A)	Relatório Setorial (B)	Acréscimos (C)	Cancelamentos (D)	Parecer CMO (E) = (B) + (C) - (D)	
<b>Unidade Orçamentária:</b>		<b>55101 Ministério da Cidadania - Administração Direta</b>												
<b>5032</b>	<b>Rede de Suporte Social ao Dependente Químico: Cuidados, Prevenção e Reinserção Social</b>									<b>45.584.000</b>	<b>73.339.118</b>	<b>72.558.202</b>	<b>43.816.664</b>	<b>102.080.656</b>
14.422.5032.20R9.0053	000032023	Famílias que têm Problemas com Álcool e Outras Drogas/No Distrito Federal/( META : 95 Pessoa atendida/unidade)												
14.422.5032.20R9.0238	000032176	Prevenção de Uso de Drogas, Cuidados e Reinserção Social de Pessoas e Famílias que têm Problemas com Álcool e Outras Drogas/No Município de Boa Vista - RR/( META : 100 Pessoa atendida/unidade)	10	188	3	40	6	0	0	100.000	0	0	100.000	
14.422.5032.20R9.0568	000031982	Prevenção de Uso de Drogas, Cuidados e Reinserção Social de Pessoas e Famílias que têm Problemas com Álcool e Outras Drogas/No Município de Bacabal - MA/( META : 75 Pessoa atendida/unidade)	10	188	3	50	6	0	0	100.000	0	0	100.000	
14.422.5032.20R9.1048	000031834	Prevenção de Uso de Drogas, Cuidados e Reinserção Social de Pessoas e Famílias que têm Problemas com Álcool e Outras Drogas/No Município de Fortaleza - CE/( META : 175 Pessoa atendida/unidade)	10	188	4	50	6	0	0	700.000	0	0	700.000	
14.422.5032.20R9.1724	000032192	Prevenção de Uso de Drogas, Cuidados e Reinserção Social de Pessoas e Famílias que têm Problemas com Álcool e Outras Drogas/No Município de Sirinhaém - PE/( META : 25 Pessoa atendida/unidade)	10	188	4	50	6	0	0	100.000	0	0	100.000	
14.422.5032.20R9.3323	000032206	Prevenção de Uso de Drogas, Cuidados e Reinserção Social de Pessoas e Famílias que têm Problemas com Álcool e Outras Drogas/No Município de Nova Iguaçu - RJ/( META : 25 Pessoa atendida/unidade)	10	188	3	50	6	0	0	100.000	0	0	100.000	
14.422.5032.20R9.3574	000031947	Prevenção de Uso de Drogas, Cuidados e Reinserção Social de Pessoas e Famílias que têm Problemas com Álcool e Outras Drogas/No Município de Guaratinguetá - SP/( META : 100 Pessoa atendida/unidade)	10	188	3	50	6	0	0	300.000	0	0	300.000	
14.422.5032.20R9.3662	000032178	Prevenção de Uso de Drogas, Cuidados e Reinserção Social de Pessoas e Famílias que têm Problemas com Álcool e Outras Drogas/No Município de Juquitiba - SP/( META : 25 Pessoa atendida/unidade)	10	188	3	40	6	0	0	100.000	0	0	100.000	
14.422.5032.20R9.4104	000032093	Prevenção de Uso de Drogas, Cuidados e Reinserção Social de Pessoas e Famílias que têm Problemas com Álcool e Outras Drogas/No Município de Curitiba - PR/( META : 50 Pessoa atendida/unidade)	10	188	3	99	6	0	0	50.000	0	0	50.000	
14.422.5032.20R9.5144	000031967	Prevenção de Uso de Drogas, Cuidados e Reinserção Social de Pessoas e Famílias que têm Problemas com Álcool e Outras Drogas/No Município de Taquari - RS/( META : 80 Pessoa atendida/unidade)	10	188	4	40	6	0	0	321.000	0	0	321.000	
14.422.5032.20R9.5314	000032095	Prevenção de Uso de Drogas, Cuidados e Reinserção Social de Pessoas e Famílias que têm Problemas com Álcool e Outras Drogas/No Município de Cuiabá - MT/( META : 50 Pessoa atendida/unidade)	10	188	3	50	6	0	0	200.000	0	0	200.000	
14.422.5032.20R9.7000	000032011	Prevenção de Uso de Drogas, Cuidados e Reinserção Social de Pessoas e Famílias que têm Problemas com Álcool e Outras Drogas/Instituto Anjos da Liberdade - No Estado do Rio de Janeiro/( META : 100 Pessoa atendida/unidade)	10	188	4	50	6	0	0	300.000	0	0	300.000	
14.422.5032.20R9.7001	000032108	Prevenção de Uso de Drogas, Cuidados e Reinserção Social de Pessoas e Famílias que têm Problemas com Álcool e Outras Drogas/Comunidades Terapêuticas - no Estado de Alagoas/( META : 160 Pessoa atendida/unidade)	10	188	3	30	6	0	0	650.000	0	0	650.000	
14.422.5032.20R9.7002	000032012	Prevenção de Uso de Drogas, Cuidados e Reinserção Social de Pessoas e	10	188	3	50	6	0	0	300.000	0	0	300.000	

*Esfera: 1-Fiscal 2-Seguridade Social 3-Inv. Estatais. IU(Identificador de Uso): 0-no país 1-Contrapartida para o BIRD 2-Contrapartida para o BID 3-Outras Contrapartidas 4-No Exterior GND(Grupo Natureza Despesa): 1-Pessoal e Encargos Sociais 2-Juros e Encargos 3-Outras Desp. Correntes 4-Investimentos 5-Inversões Financeiras 6-Amort. da Dívida 9-Reserva de Contingência*

*Mod. de Aplicação: 30-Estados/DF 40-Municípios 50-Entidade Privada 90-União 99-a definir*

*RP(Tipo de Despesa para fins de apuração do Resultado Primário): 0-Financieiro 1-Primário Obrigatória 2-Primário Discricionária 4-Discricionária não abrangida pelo PAC - Invest. 6-Discricionária decorrente de emendas individuais de execução obrigatória 7-Discricionária decorrente de emendas de bancada impositiva 8-Discricionária decorrente de emendas de comissão permanente*

# Congresso Nacional - Comissão Mista de Planos, Orçamentos Públicos e Fiscalização

Relatoria Geral - Alterações da Proposta Orçamentária da União para 2020

Despesas por UO/Programa/Subtítulo

*Orçamento Fiscal e da Seguridade Social (Valores em R\$1,00)*

Func. Programática	Seq.	Título/Subtítulo/Meta	E S F	F T E	G N D	M A D	R P U	I P D	PL 22/2019 (A)	Relatório Setorial (B)	Acréscimos (C)	Cancelamentos (D)	Parecer CMO (E) = (B) + (C) - (D)	
<b>Unidade Orçamentária:</b>		<b>55101 Ministério da Cidadania - Administração Direta</b>												
<b>5032</b>	<b>Rede de Suporte Social ao Dependente Químico: Cuidados, Prevenção e Reinserção Social</b>									<b>45.584.000</b>	<b>73.339.118</b>	<b>72.558.202</b>	<b>43.816.664</b>	<b>102.080.656</b>
14.422.5032.20R9.7002	000032012	Famílias que têm Problemas com Álcool e Outras Drogas/Fundação Missão Resgate - No Município de Conde/PB/( META : 75 Pessoa atendida/unidade)												
14.422.5032.20R9.7003	000032151	Prevenção de Uso de Drogas, Cuidados e Reinserção Social de Pessoas e Famílias que têm Problemas com Álcool e Outras Drogas/Instituto Vida Renovada - No Município de São João de Meriti/RJ/( META : 40 Pessoa atendida/unidade)	10	188	3	99	6	0	0	150.000	0	0	150.000	
14.422.5032.20R9.7004	000032165	Prevenção de Uso de Drogas, Cuidados e Reinserção Social de Pessoas e Famílias que têm Problemas com Álcool e Outras Drogas/Associação Cristão Arca de Noé - No Município de Betim/MG/( META : 25 Pessoa atendida/unidade)	10	188	4	50	6	0	0	100.000	0	0	100.000	
14.422.5032.20R9.7005	000031765	Prevenção de Uso de Drogas, Cuidados e Reinserção Social de Pessoas e Famílias que têm Problemas com Álcool e Outras Drogas/Comunidades Terapêuticas - No Estado de Minas Gerais/( META : 565 Pessoa atendida/unidade)	10	188	4	30	6	0	0	900.000	0	0	900.000	
			10	188	4	99	6	0	0	1.400.000	0	0	1.400.000	
14.422.5032.20R9.7007	000032169	Prevenção de Uso de Drogas, Cuidados e Reinserção Social de Pessoas e Famílias que têm Problemas com Álcool e Outras Drogas/Fazenda Esperança - No Estado de Pernambuco/( META : 25 Pessoa atendida/unidade)	10	188	4	50	6	0	0	100.000	0	0	100.000	
14.422.5032.20R9.7008	000032152	Prevenção de Uso de Drogas, Cuidados e Reinserção Social de Pessoas e Famílias que têm Problemas com Álcool e Outras Drogas/Fazenda Esperança - No Estado do Tocantins/( META : 40 Pessoa atendida/unidade)	10	188	4	50	6	0	0	150.000	0	0	150.000	
14.422.5032.20R9.7009	000032099	Prevenção de Uso de Drogas, Cuidados e Reinserção Social de Pessoas e Famílias que têm Problemas com Álcool e Outras Drogas/Proerd - No Estado de Roraima/( META : 50 Pessoa atendida/unidade)	10	188	3	30	6	0	0	200.000	0	0	200.000	
14.422.5032.20R9.7011	000031872	Prevenção de Uso de Drogas, Cuidados e Reinserção Social de Pessoas e Famílias que têm Problemas com Álcool e Outras Drogas/Fazenda da Esperança - No Município de Santa Rita do Sapucaí - MG/( META : 125 Pessoa atendida/unidade)	10	188	4	50	6	0	0	500.000	0	0	500.000	
14.422.5032.20R9.7012	000032049	Prevenção de Uso de Drogas, Cuidados e Reinserção Social de Pessoas e Famílias que têm Problemas com Álcool e Outras Drogas/Fazenda Esperança - No Município de Bom Jardim de Minas - MG/( META : 65 Pessoa atendida/unidade)	10	188	4	50	6	0	0	250.000	0	0	250.000	
<b>5033</b>	<b>Segurança Alimentar e Nutricional</b>									<b>191.277.872</b>	<b>265.837.721</b>	<b>127.993.666</b>	<b>66.677.531</b>	<b>327.153.856</b>
08.244.5033.20GD.0001	000002763	Inclusão Produtiva Rural/Nacional/( META : 10000 Família atendida/unidade)	20	151	3	90	2	0	25.300.000	24.319.095	0	24.319.095	0	
			20	151	3	90	9	0	0	0	23.486.896	0	23.486.896	
08.244.5033.20GD.0026	000032007	Inclusão Produtiva Rural/No Estado de Pernambuco/( META : 2000 Família atendida/unidade)	20	188	3	30	6	0	0	180.000	0	0	180.000	
			20	188	4	30	6	0	0	120.000	0	0	120.000	
08.244.5033.2792.0001	000002766	Distribuição de Alimentos a Grupos Populacionais Tradicionais e												

*Esfera: 1-Fiscal 2-Seguridade Social 3-Inv. Estatais. IU(Identificador de Uso): 0-no país 1-Contrapartida para o BIRD 2-Contrapartida para o BID 3-Outras Contrapartidas 4-No Exterior GND(Grupo Natureza Despesa): 1-Pessoal e Encargos Sociais 2-Juros e Encargos 3-Outras Desp. Correntes 4-Investimentos 5-Inversões Financeiras 6-Amort. da Dívida 9-Reserva de Contingência Mod. de Aplicação: 30-Estados/DF 40-Municípios 50-Entidade Privada 90-União 99-a definir RP(Tipo de Despesa para fins de apuração do Resultado Primário): 0-Financeiro 1-Primário Obrigatória 2-Primário Discricionária 4-Discricionária não abrangida pelo PAC - Invest. 6-Discricionária decorrente de emendas individuais de execução obrigatória 7-Discricionária decorrente de emendas de bancada impositiva 8-Discricionária decorrente de emendas de comissão permanente*

# Congresso Nacional - Comissão Mista de Planos, Orçamentos Públicos e Fiscalização

Relatoria Geral - Alterações da Proposta Orçamentária da União para 2020

Despesas por UO/Programa/Subtítulo

*Orçamento Fiscal e da Seguridade Social (Valores em R\$1,00)*

Func. Programática	Seq.	Título/Subtítulo/Meta	E S F	F T E	G N D	M A D	R P U	I P D	PL 22/2019 (A)	Relatório Setorial (B)	Acréscimos (C)	Cancelamentos (D)	Parecer CMO (E) = (B) + (C) - (D)
<b>Unidade Orçamentária: 55101 Ministério da Cidadania - Administração Direta</b>													
<b>5033</b>	<b>Segurança Alimentar e Nutricional</b>								<b>191.277.872</b>	<b>265.837.721</b>	<b>127.993.666</b>	<b>66.677.531</b>	<b>327.153.856</b>
08.244.5033.2792.0001	000002766	Específicos/Nacional/( META : 4300 Família beneficiada/unidade)	20	151	3	90	2	0	6.000.000	5.767.375	0	197.360	5.570.015
			20	188	3	90	8	0	0	150.000	0	0	150.000
08.306.5033.2151.0001	000002764	Consolidação da Implantação do Sistema Nacional de Segurança Alimentar e Nutricional - SISAN/Nacional/( META : - -/-)	20	151	3	30	2	0	1.220.000	1.172.700	0	40.130	1.132.570
			20	151	3	90	2	0	2.060.915	1.981.012	0	67.790	1.913.222
			20	100	3	30	9	0	0	0	1.397.868	0	1.397.868
			20	100	3	30	9	9	0	0	1.878.235	0	1.878.235
			20	100	3	90	9	0	0	0	1.987.809	0	1.987.809
			20	100	3	90	9	9	0	0	2.670.906	0	2.670.906
			20	151	4	30	2	0	1.838.332	1.399.393	0	47.887	1.351.506
			20	151	4	31	2	0	300.000	228.369	0	7.815	220.554
			20	151	4	90	2	0	2.028.625	1.544.249	0	52.844	1.491.405
			20	100	4	30	9	0	0	0	2.106.349	0	2.106.349
			20	100	4	30	9	9	0	0	2.830.181	0	2.830.181
			20	100	4	31	9	0	0	0	343.738	0	343.738
			20	100	4	31	9	9	0	0	461.861	0	461.861
			20	100	4	90	9	0	0	0	2.324.385	0	2.324.385
			20	100	4	90	9	9	0	0	3.123.144	0	3.123.144
08.306.5033.2151.0011	000032032	Consolidação da Implantação do Sistema Nacional de Segurança Alimentar e Nutricional - SISAN/No Estado de Rondônia/( META : - -/-)	20	188	3	40	6	0	0	62.500	0	0	62.500
			20	188	4	40	6	0	0	187.500	0	0	187.500
08.306.5033.2151.0025	000031881	Consolidação da Implantação do Sistema Nacional de Segurança Alimentar e Nutricional - SISAN/No Estado da Paraíba/( META : - -/-)	20	188	4	90	6	0	0	500.000	0	0	500.000
08.306.5033.2151.0026	000031790	Consolidação da Implantação do Sistema Nacional de Segurança Alimentar e Nutricional - SISAN/No Estado de Pernambuco/( META : - -/-)	20	188	4	99	6	0	0	1.000.000	0	0	1.000.000
08.306.5033.2151.0029	000032069	Consolidação da Implantação do Sistema Nacional de Segurança Alimentar e Nutricional - SISAN/No Estado da Bahia/( META : - -/-)	20	188	3	31	6	0	0	150.000	0	0	150.000
			20	188	4	40	6	0	0	235.000	0	0	235.000
08.306.5033.2151.0031	000031916	Consolidação da Implantação do Sistema Nacional de Segurança Alimentar e Nutricional - SISAN/No Estado de Minas Gerais/( META : - -/-)	20	188	3	41	6	0	0	400.000	0	0	400.000
			20	188	3	99	6	0	0	300.000	0	0	300.000
			20	188	4	41	6	0	0	100.000	0	0	100.000
08.306.5033.2151.3290	000031909	Consolidação da Implantação do Sistema Nacional de Segurança Alimentar e Nutricional - SISAN/No Município de Campos dos Goytacazes - RJ/( META : - -/-)	20	188	4	40	6	0	0	500.000	0	0	500.000
08.306.5033.2151.3321	000031896	Consolidação da Implantação do Sistema Nacional de Segurança Alimentar e Nutricional - SISAN/No Município de Niterói - RJ/( META : - -/-)	20	188	4	90	6	0	0	500.000	0	0	500.000

*Esfera: 1-Fiscal 2-Seguridade Social 3-Inv. Estatais. IU(Identificador de Uso): 0-no país 1-Contrapartida para o BIRD 2-Contrapartida para o BID 3-Outras Contrapartidas 4-No Exterior*

*GND(Grupo Natureza Despesa): 1-Pessoal e Encargos Sociais 2-Juros e Encargos 3-Outras Desp. Correntes 4-Investimentos 5-Inversões Financeiras 6-Amort. da Dívida 9-Reserva de Contingência*

*Mod. de Aplicação: 30-Estados/DF 40-Municípios 50-Entidade Privada 90-União 99-a definir*

*RP(Tipo de Despesa para fins de apuração do Resultado Primário): 0-Financeiro 1-Primário Obrigatória 2-Primário Discricionária 4-Discricionária não abrangida pelo PAC - Invest. 6-Discricionária decorrente de emendas individuais de execução obrigatória 7-Discricionária decorrente de emendas de bancada impositiva 8-Discricionária decorrente de emendas de comissão permanente*



# Congresso Nacional - Comissão Mista de Planos, Orçamentos Públicos e Fiscalização

Relatoria Geral - Alterações da Proposta Orçamentária da União para 2020

Despesas por UO/Programa/Subtítulo

*Orçamento Fiscal e da Seguridade Social (Valores em R\$1,00)*

Func. Programática	Seq.	Título/Subtítulo/Meta	E S F	F T E	G N D	M A D	R A P	I P D U	PL 22/2019 (A)	Relatório Setorial (B)	Acréscimos (C)	Cancelamentos (D)	Parecer CMO (E) = (B) + (C) - (D)
<b>Unidade Orçamentária:</b>		<b>55101</b>	<b>Ministério da Cidadania - Administração Direta</b>										
<b>5033</b>	<b>Segurança Alimentar e Nutricional</b>								<b>191.277.872</b>	<b>265.837.721</b>	<b>127.993.666</b>	<b>66.677.531</b>	<b>327.153.856</b>
08.306.5033.2151.3323	000031789	Consolidação da Implantação do Sistema Nacional de Segurança Alimentar e Nutricional - SISAN/No Município de Nova Iguaçu - RJ/(META : - -/-)	20	188	3	40	6	0	0	1.000.000	0	0	1.000.000
08.306.5033.2784.0001	000002765	Promoção do Consumo de Alimentos Adequados e Saudáveis/Nacional/(META : 1 Processo desenvolvido/unidade)	20	151	3	90	2	0	100.000	96.123	0	3.289	92.834
08.306.5033.2798.0001	000002767	Aquisição e Distribuição de Alimentos da Agricultura Familiar para Promoção da Segurança Alimentar e Nutricional/Nacional/( META : 28000 Família agricultora beneficiada/unidade)	20	151	3	30	2	0	50.000.000	48.061.451	0	1.644.663	46.416.788
			20	151	3	80	2	0	1.230.000	1.182.312	0	40.459	1.141.853
			20	151	3	90	2	0	50.400.000	48.445.943	0	1.657.820	46.788.123
			20	188	3	90	8	0	0	20.000.000	0	0	20.000.000
			20	100	3	90	9	0	0	0	10.000.000	0	10.000.000
08.306.5033.2798.0012	000032086	Aquisição e Distribuição de Alimentos da Agricultura Familiar para Promoção da Segurança Alimentar e Nutricional/No Estado do Acre/(META : 100 Família agricultora beneficiada/unidade)	20	188	3	90	6	0	0	200.000	0	0	200.000
08.306.5033.2798.0013	000031842	Aquisição e Distribuição de Alimentos da Agricultura Familiar para Promoção da Segurança Alimentar e Nutricional/No Estado do Amazonas/( META : 240 Família agricultora beneficiada/unidade)	20	188	3	90	6	0	0	1.009.454	0	0	1.009.454
08.306.5033.2798.0014	000031828	Aquisição e Distribuição de Alimentos da Agricultura Familiar para Promoção da Segurança Alimentar e Nutricional/No Estado de Roraima/(META : 210 Família agricultora beneficiada/unidade)	20	188	3	90	6	0	0	894.000	0	0	894.000
08.306.5033.2798.0016	000031814	Aquisição e Distribuição de Alimentos da Agricultura Familiar para Promoção da Segurança Alimentar e Nutricional/No Estado do Amapá/(META : 200 Família agricultora beneficiada/unidade)	20	188	3	99	6	0	0	800.000	0	0	800.000
08.306.5033.2798.0017	000032190	Aquisição e Distribuição de Alimentos da Agricultura Familiar para Promoção da Segurança Alimentar e Nutricional/No Estado do Tocantins/(META : 520 Família agricultora beneficiada/unidade)	20	100	3	90	2	0	0	0	92.184	0	92.184
			20	188	3	90	6	0	0	100.000	0	0	100.000
			20	188	3	90	7	0	0	2.051.361	0	0	2.051.361
08.306.5033.2798.0021	000031951	Aquisição e Distribuição de Alimentos da Agricultura Familiar para Promoção da Segurança Alimentar e Nutricional/No Estado do Maranhão/( META : 100 Família agricultora beneficiada/unidade)	20	188	3	90	6	0	0	400.000	0	0	400.000
08.306.5033.2798.0022	000032121	Aquisição e Distribuição de Alimentos da Agricultura Familiar para Promoção da Segurança Alimentar e Nutricional/No Estado do Piauí/(META : 553 Família agricultora beneficiada/unidade)	20	188	3	30	6	0	0	200.000	0	0	200.000
			20	188	3	90	6	0	0	300.000	0	0	300.000
			20	188	4	90	6	0	0	200.000	0	0	200.000
08.306.5033.2798.0026	000032145	Aquisição e Distribuição de Alimentos da Agricultura Familiar para Promoção da Segurança Alimentar e Nutricional/No Estado de Pernambuco/( META : 40 Família agricultora beneficiada/unidade)	20	188	3	40	6	0	0	150.000	0	0	150.000
08.306.5033.2798.0028	000031919	Aquisição e Distribuição de Alimentos da Agricultura Familiar para Promoção da Segurança Alimentar e Nutricional/No Estado de Sergipe/(META : 110 Família agricultora beneficiada/unidade)	20	188	3	90	6	0	0	470.000	0	0	470.000
08.306.5033.2798.0029	000031904	Aquisição e Distribuição de Alimentos da Agricultura Familiar para	20	188	3	40	6	0	0	500.000	0	0	500.000

*Esfera: 1-Fiscal 2-Seguridade Social 3-Inv. Estatais. IU(Identificador de Uso): 0-no país 1-Contrapartida para o BIRD 2-Contrapartida para o BID 3-Outras Contrapartidas 4-No Exterior GND(Grupo Natureza Despesa): 1-Pessoal e Encargos Sociais 2-Juros e Encargos 3-Outras Desp. Correntes 4-Investimentos 5-Inversões Financeiras 6-Amort. da Dívida 9-Reserva de Contingência*

*Mod. de Aplicação: 30-Estados/DF 40-Municípios 50-Entidade Privada 90-União 99-a definir*

*RP(Tipo de Despesa para fins de apuração do Resultado Primário): 0-Financieiro 1-Primário Obrigatória 2-Primário Discricionária 4-Discricionária não abrangida pelo PAC - Invest. 6-Discricionária decorrente de emendas individuais de execução obrigatória 7-Discricionária decorrente de emendas de bancada impositiva 8-Discricionária decorrente de emendas de comissão permanente*

# Congresso Nacional - Comissão Mista de Planos, Orçamentos Públicos e Fiscalização

Relatoria Geral - Alterações da Proposta Orçamentária da União para 2020

Despesas por UO/Programa/Subtítulo

*Orçamento Fiscal e da Seguridade Social (Valores em R\$1,00)*

Func. Programática	Seq.	Título/Subtítulo/Meta	E S F	F T E	G N D	M A D	R A D	I P D U	PL 22/2019 (A)	Relatório Setorial (B)	Acréscimos (C)	Cancelamentos (D)	Parecer CMO (E) = (B) + (C) - (D)
<b>Unidade Orçamentária:</b>		<b>55101</b>	<b>Ministério da Cidadania - Administração Direta</b>										
<b>5033</b>	<b>Segurança Alimentar e Nutricional</b>								<b>191.277.872</b>	<b>265.837.721</b>	<b>127.993.666</b>	<b>66.677.531</b>	<b>327.153.856</b>
08.306.5033.2798.0029	000031904	Promoção da Segurança Alimentar e Nutricional/No Estado da Bahia/( META : 230 Família agricultora beneficiada/unidade)	20	188	3	99	6	0	0	500.000	0	0	500.000
08.306.5033.2798.0031	000031856	Aquisição e Distribuição de Alimentos da Agricultura Familiar para Promoção da Segurança Alimentar e Nutricional/No Estado de Minas Gerais/( META : 210 Família agricultora beneficiada/unidade)	20	188	3	99	6	0	0	900.000	0	0	900.000
08.306.5033.2798.0052	000032001	Aquisição e Distribuição de Alimentos da Agricultura Familiar para Promoção da Segurança Alimentar e Nutricional/No Estado de Goiás/( META : 247 Família agricultora beneficiada/unidade)	20	188	3	40	6	0	0	300.000	0	0	300.000
			20	188	3	90	6	0	0	50.000	0	0	50.000
08.306.5033.2798.0053	000031772	Aquisição e Distribuição de Alimentos da Agricultura Familiar para Promoção da Segurança Alimentar e Nutricional/No Distrito Federal/( META : 3000 Família agricultora beneficiada/unidade)	20	188	3	90	6	0	0	1.300.000	0	0	1.300.000
08.306.5033.2798.0197	000031876	Aquisição e Distribuição de Alimentos da Agricultura Familiar para Promoção da Segurança Alimentar e Nutricional/No Município de Fonte Boa - AM/( META : 115 Família agricultora beneficiada/unidade)	20	188	3	40	6	0	0	500.000	0	0	500.000
08.306.5033.2798.0209	000031882	Aquisição e Distribuição de Alimentos da Agricultura Familiar para Promoção da Segurança Alimentar e Nutricional/No Município de Manacapuru - AM/( META : 115 Família agricultora beneficiada/unidade)	20	188	3	90	6	0	0	500.000	0	0	500.000
08.306.5033.2798.0214	000031883	Aquisição e Distribuição de Alimentos da Agricultura Familiar para Promoção da Segurança Alimentar e Nutricional/No Município de Maués - AM/( META : 115 Família agricultora beneficiada/unidade)	20	188	3	90	6	0	0	500.000	0	0	500.000
08.306.5033.2798.0224	000031875	Aquisição e Distribuição de Alimentos da Agricultura Familiar para Promoção da Segurança Alimentar e Nutricional/No Município de Santo Antônio do Itá - AM/( META : 115 Família agricultora beneficiada/unidade)	20	188	3	40	6	0	0	500.000	0	0	500.000
08.306.5033.2798.1576	000032022	Aquisição e Distribuição de Alimentos da Agricultura Familiar para Promoção da Segurança Alimentar e Nutricional/No Município de Araripina - PE/( META : 65 Família agricultora beneficiada/unidade)	20	188	3	90	6	0	0	280.000	0	0	280.000
08.306.5033.2798.3070	000032074	Aquisição e Distribuição de Alimentos da Agricultura Familiar para Promoção da Segurança Alimentar e Nutricional/No Município de São João da Ponte - MG/( META : 50 Família agricultora beneficiada/unidade)	20	188	3	40	6	0	0	200.000	0	0	200.000
08.306.5033.2798.3322	000031968	Aquisição e Distribuição de Alimentos da Agricultura Familiar para Promoção da Segurança Alimentar e Nutricional/No Município de Nova Friburgo - RJ/( META : 75 Família agricultora beneficiada/unidade)	20	188	3	90	6	0	0	320.000	0	0	320.000
08.306.5033.2798.3341	000031969	Aquisição e Distribuição de Alimentos da Agricultura Familiar para Promoção da Segurança Alimentar e Nutricional/No Município do Rio de Janeiro - RJ/( META : 75 Família agricultora beneficiada/unidade)	20	188	3	90	6	0	0	320.000	0	0	320.000
08.306.5033.8458.0001	000002768	Apoio à Agricultura Urbana/Nacional/( META : 100 Família beneficiada/unidade)	20	151	3	90	2	0	100.000	96.123	0	3.289	92.834
08.306.5033.8458.0015	000032208	Apoio à Agricultura Urbana/No Estado do Pará/( META : 100 Família beneficiada/unidade)	20	188	3	99	6	0	0	100.000	0	0	100.000
08.511.5033.8948.0001	000002769	Apoio a Tecnologias Sociais de Acesso à Água para Consumo Humano e	20	188	3	99	6	0	0	200.000	0	0	200.000

*Esfera: 1-Fiscal 2-Seguridade Social 3-Inv. Estatais. IU(Identificador de Uso): 0-no país 1-Contrapartida para o BIRD 2-Contrapartida para o BID 3-Outras Contrapartidas 4-No Exterior GND(Grupo Natureza Despesa): 1-Pessoal e Encargos Sociais 2-Juros e Encargos 3-Outras Desp. Correntes 4-Investimentos 5-Inversões Financeiras 6-Amort. da Dívida 9-Reserva de Contingência*

*Mod. de Aplicação: 30-Estados/DF 40-Municípios 50-Entidade Privada 90-União 99-a definir*

*RP(Tipo de Despesa para fins de apuração do Resultado Primário): 0-Financieiro 1-Primário Obrigatória 2-Primário Discricionária 4-Discricionária não abrangida pelo PAC - Invest. 6-Discricionária decorrente de emendas individuais de execução obrigatória 7-Discricionária decorrente de emendas de bancada impositiva 8-Discricionária decorrente de emendas de comissão permanente*

# Congresso Nacional - Comissão Mista de Planos, Orçamentos Públicos e Fiscalização

Relatoria Geral - Alterações da Proposta Orçamentária da União para 2020

Despesas por UO/Programa/Subtítulo

*Orçamento Fiscal e da Seguridade Social (Valores em R\$1,00)*

Func. Programática	Seq.	Título/Subtítulo/Meta	E S F	F T E	G N D	M A D	R A D	I P U	PL 22/2019 (A)	Relatório Setorial (B)	Acréscimos (C)	Cancelamentos (D)	Parecer CMO (E) = (B) + (C) - (D)	
<b>Unidade Orçamentária:</b>		<b>55101 Ministério da Cidadania - Administração Direta</b>												
<b>5033</b>	<b>Segurança Alimentar e Nutricional</b>									<b>191.277.872</b>	<b>265.837.721</b>	<b>127.993.666</b>	<b>66.677.531</b>	<b>327.153.856</b>
08.511.5033.8948.0001	000002769	Produção de Alimentos na Zona Rural/Nacional/( META : 24800 Tecnologia implantada/unidade)	20	144	3	90	9	0	0	0	23.178.720	0	23.178.720	
			20	151	4	30	2	0	50.695.767	38.590.857	0	38.590.857	0	
			20	194	4	30	2	0	4.233	4.233	0	4.233	0	
			20	151	4	30	9	0	0	0	37.270.278	0	37.270.278	
			20	194	4	30	9	0	0	0	4.233	0	4.233	
08.511.5033.8948.0022	000033103	Apoio a Tecnologias Sociais de Acesso à Água para Consumo Humano e Produção de Alimentos na Zona Rural/No Estado do Piauí/( META : 125 Tecnologia implantada/unidade)	20	188	3	50	6	0	0	75.000	0	0	75.000	
			20	188	4	50	6	0	0	225.000	0	0	225.000	
08.511.5033.8948.0023	000031728	Apoio a Tecnologias Sociais de Acesso à Água para Consumo Humano e Produção de Alimentos na Zona Rural/No Estado do Ceará/( META : 1500 Tecnologia implantada/unidade)	20	188	3	90	6	0	0	3.800.000	0	0	3.800.000	
			20	188	3	99	6	0	0	1.000.000	0	0	1.000.000	
08.511.5033.8948.0026	000032200	Apoio a Tecnologias Sociais de Acesso à Água para Consumo Humano e Produção de Alimentos na Zona Rural/No Estado de Pernambuco/( META : 40 Tecnologia implantada/unidade)	20	188	4	99	6	0	0	100.000	0	0	100.000	
08.511.5033.8948.0029	000033101	Apoio a Tecnologias Sociais de Acesso à Água para Consumo Humano e Produção de Alimentos na Zona Rural/No Estado da Bahia/( META : 205 Tecnologia implantada/unidade)	20	188	3	30	6	0	0	125.000	0	0	125.000	
			20	188	4	30	6	0	0	375.000	0	0	375.000	
08.511.5033.8948.0884	000031866	Apoio a Tecnologias Sociais de Acesso à Água para Consumo Humano e Produção de Alimentos na Zona Rural/No Município de Luís Correia - PI/( META : 210 Tecnologia implantada/unidade)	20	188	4	40	6	0	0	500.000	0	0	500.000	
08.511.5033.8948.1464	000033100	Apoio a Tecnologias Sociais de Acesso à Água para Consumo Humano e Produção de Alimentos na Zona Rural/No Município de Monteiro - PB/( META : 205 Tecnologia implantada/unidade)	20	188	3	50	6	0	0	125.000	0	0	125.000	
			20	188	4	50	6	0	0	375.000	0	0	375.000	
08.511.5033.8948.7000	000033234	Apoio a Tecnologias Sociais de Acesso à Água para Consumo Humano e Produção de Alimentos na Zona Rural/Tecnologia e Aquisição de Equipamentos - No Estado da Bahia/( META : 2000 Tecnologia implantada/unidade)	20	100	4	30	2	0	0	0	324.617	0	324.617	
			20	188	4	30	2	0	0	3.000.000	0	0	3.000.000	
08.511.5033.8948.7001	000033233	Apoio a Tecnologias Sociais de Acesso à Água para Consumo Humano e Produção de Alimentos na Zona Rural/Serviços, Tecnologias e Equipamentos - No Estado de Alagoas/( META : 24000 Tecnologia implantada/unidade)	20	100	3	30	2	0	0	0	3.918.310	0	3.918.310	
			20	188	3	30	2	0	0	10.147.294	0	0	10.147.294	
			20	100	4	30	2	0	0	0	10.593.952	0	10.593.952	
			20	188	4	30	2	0	0	33.971.377	0	0	33.971.377	
<b>TOTAL DA UO:</b>									<b>22.570.310.087</b>	<b>23.123.416.859</b>	<b>9.486.105.316</b>	<b>624.528.206</b>	<b>31.984.993.969</b>	
<b>Unidade Orçamentária:</b>		<b>55203 Fundação Casa de Rui Barbosa</b>												
<b>0032</b>	<b>Programa de Gestão e Manutenção do Poder Executivo</b>									<b>41.272.658</b>	<b>41.115.028</b>	<b>0</b>	<b>1.091.024</b>	<b>40.024.004</b>
09.272.0032.0181.0033	000002775	Aposentadorias e Pensões Civis da União/No Estado do Rio de Janeiro/( META : - /-)	20	151	1	90	1	0	1.216.146	1.216.146	0	0	1.216.146	
			20	156	1	90	1	0	2.921.565	2.921.565	0	0	2.921.565	
			20	169	1	90	1	0	10.776.873	10.776.873	0	0	10.776.873	

*Esfera: 1-Fiscal 2-Seguridade Social 3-Inv. Estatais. IU(Identificador de Uso): 0-no país 1-Contrapartida para o BIRD 2-Contrapartida para o BID 3-Outras Contrapartidas 4-No Exterior*

*GND(Grupo Natureza Despesa): 1-Pessoal e Encargos Sociais 2-Juros e Encargos 3-Outras Desp. Correntes 4-Investimentos 5-Inversões Financeiras 6-Amort. da Dívida 9-Reserva de Contingência*

*Mod. de Aplicação: 30-Estados/DF 40-Municípios 50-Entidade Privada 90-União 99-a definir*

*RP(Tipo de Despesa para fins de apuração do Resultado Primário): 0-Financeiro 1-Primário Obrigatória 2-Primário Discricionária 4-Discricionária não abrangida pelo PAC - Invest. 6-Discricionária decorrente de emendas individuais de execução obrigatória 7-Discricionária decorrente de emendas de bancada impositiva 8-Discricionária decorrente de emendas de comissão permanente*

# Congresso Nacional - Comissão Mista de Planos, Orçamentos Públicos e Fiscalização

Relatoria Geral - Alterações da Proposta Orçamentária da União para 2020

Despesas por UO/Programa/Subtítulo

*Orçamento Fiscal e da Seguridade Social (Valores em R\$1,00)*

Func. Programática	Seq.	Título/Subtítulo/Meta	E S F	F T E	G N D	M A P	R I D U	PL 22/2019 (A)	Relatório Setorial (B)	Acréscimos (C)	Cancelamentos (D)	Parecer CMO (E) = (B) + (C) - (D)	
<b>Unidade Orçamentária:</b>		<b>55203 Fundação Casa de Rui Barbosa</b>											
<b>0032 Programa de Gestão e Manutenção do Poder Executivo</b>								<b>41.272.658</b>	<b>41.115.028</b>	<b>0</b>	<b>1.091.024</b>	<b>40.024.004</b>	
13.122.0032.20TP.0033	000002772	Ativos Cíveis da União/No Estado do Rio de Janeiro/( META : - -/-)	10	100	1	90	1	0	18.491.910	18.491.910	0	1.076.269	17.415.641
13.122.0032.2000.0033	000002770	Administração da Unidade/No Estado do Rio de Janeiro/( META : - -/-)	10	100	3	90	2	0	3.564.154	3.425.969	0	0	3.425.969
				250	3	90	2	0	51.884	51.884	0	0	51.884
				100	3	91	2	0	22.792	22.792	0	0	22.792
				100	4	90	2	0	80.000	60.899	0	0	60.899
13.128.0032.4572.0001	000002774	Capacitação de Servidores Públicos Federais em Processo de Qualificação e Requalificação/Nacional/( META : 6 Servidor capacitado/unidade)	10	100	3	90	2	0	8.880	8.536	0	292	8.244
13.301.0032.2004.0033	000002771	Assistência Médica e Odontológica aos Servidores Cíveis, Empregados, Militares e seus Dependentes/No Estado do Rio de Janeiro/( META : - -/-)	20	151	3	90	1	0	227.267	227.267	0	3.827	223.440
13.331.0032.212B.0033	000002773	Benefícios Obrigatórios aos Servidores Cíveis, Empregados, Militares e seus Dependentes/No Estado do Rio de Janeiro/( META : - -/-)	10	100	3	90	1	0	631.573	631.573	0	10.636	620.937
13.846.0032.09HB.0033	000002776	Contribuição da União, de suas Autarquias e Fundações para o Custeio do Regime de Previdência dos Servidores Públicos Federais/No Estado do Rio de Janeiro/( META : - -/-)	10	100	1	91	0	0	3.279.614	3.279.614	0	0	3.279.614
<b>0910 Operações Especiais: Gestão da Participação em Organismos e Entidades Nacionais e Internacionais</b>								<b>3.109</b>	<b>2.989</b>	<b>0</b>	<b>102</b>	<b>2.887</b>	
28.846.0910.000Q.0002	000002777	Contribuições a Organismos Internacionais sem Exigência de Programação Específica/Exterior/( META : - -/-)	10	100	3	80	2	0	3.109	2.989	0	102	2.887
<b>5025 Cultura</b>								<b>744.069</b>	<b>715.222</b>	<b>150.978</b>	<b>112.407</b>	<b>753.793</b>	
13.391.5025.20ZH.0001	000002779	Preservação do Patrimônio Cultural Brasileiro/Nacional/( META : 79 Bem preservado/unidade)	10	100	3	90	2	0	94.720	91.048	0	91.048	0
				100	3	90	9	0	0	0	87.932	0	87.932
				144	3	90	9	0	0	0	63.046	0	63.046
13.392.5025.20ZM.0001	000002780	Produção e Difusão de Conhecimento na Área Cultural/Nacional/( META : 184 Projeto apoiado/unidade)	10	100	3	90	2	0	649.349	624.174	0	21.359	602.815
<b>TOTAL DA UO:</b>								<b>42.019.836</b>	<b>41.833.239</b>	<b>150.978</b>	<b>1.203.533</b>	<b>40.780.684</b>	
<b>Unidade Orçamentária:</b>		<b>55204 Fundação Biblioteca Nacional - BN</b>											
<b>0032 Programa de Gestão e Manutenção do Poder Executivo</b>								<b>79.738.902</b>	<b>79.205.613</b>	<b>0</b>	<b>1.846.689</b>	<b>77.358.924</b>	
09.272.0032.0181.0033	000002786	Aposentadorias e Pensões Cíveis da União/No Estado do Rio de Janeiro/( META : - -/-)	20	151	1	90	1	0	3.561.874	3.561.874	0	0	3.561.874
				156	1	90	1	0	5.168.151	5.168.151	0	0	5.168.151
				169	1	90	1	0	18.278.183	18.278.183	0	0	18.278.183
13.122.0032.20TP.0033	000002783	Ativos Cíveis da União/No Estado do Rio de Janeiro/( META : - -/-)	10	100	1	90	1	0	30.871.906	30.871.906	0	1.796.812	29.075.094
13.122.0032.2000.0033	000002781	Administração da Unidade/No Estado do Rio de Janeiro/( META : - -/-)	10	100	3	90	2	0	13.109.418	12.601.153	0	0	12.601.153
				100	4	90	2	0	100.000	76.123	0	0	76.123
13.128.0032.4572.0001	000002785	Capacitação de Servidores Públicos Federais em Processo de Qualificação e Requalificação/Nacional/( META : 22 Servidor capacitado/unidade)	10	100	3	90	2	0	29.600	28.453	0	974	27.479
13.301.0032.2004.0033	000002782	Assistência Médica e Odontológica aos Servidores Cíveis, Empregados,	20	151	3	90	1	0	550.153	550.153	0	9.265	540.888

*Esfera: 1-Fiscal 2-Seguridade Social 3-Inv. Estatais. IU(Identificador de Uso): 0-no país 1-Contrapartida para o BIRD 2-Contrapartida para o BID 3-Outras Contrapartidas 4-No Exterior GND(Grupo Natureza Despesa): 1-Pessoal e Encargos Sociais 2-Juros e Encargos 3-Outras Desp. Correntes 4-Investimentos 5-Inversões Financeiras 6-Amort. da Dívida 9-Reserva de Contingência Mod. de Aplicação: 30-Estados/DF 40-Municípios 50-Entidade Privada 90-União 99-a definir RP(Tipo de Despesa para fins de apuração do Resultado Primário): 0-Financeiro 1-Primário Obrigatória 2-Primário Discricionária 4-Discricionária não abrangida pelo PAC - Invest. 6-Discricionária decorrente de emendas individuais de execução obrigatória 7-Discricionária decorrente de emendas de bancada impositiva 8-Discricionária decorrente de emendas de comissão permanente*

# Congresso Nacional - Comissão Mista de Planos, Orçamentos Públicos e Fiscalização

Relatoria Geral - Alterações da Proposta Orçamentária da União para 2020

Despesas por UO/Programa/Subtítulo

*Orçamento Fiscal e da Seguridade Social (Valores em R\$1,00)*

Func. Programática	Seq.	Título/Subtítulo/Meta	E S F	F T E	G N D	M A P	R A P	I P D U	PL 22/2019 (A)	Relatório Setorial (B)	Acréscimos (C)	Cancelamentos (D)	Parecer CMO (E) = (B) + (C) - (D)	
<b>Unidade Orçamentária:</b>		<b>55204 Fundação Biblioteca Nacional - BN</b>												
<b>0032</b>	<b>Programa de Gestão e Manutenção do Poder Executivo</b>									<b>79.738.902</b>	<b>79.205.613</b>	<b>0</b>	<b>1.846.689</b>	<b>77.358.924</b>
13.301.0032.2004.0033	000002782	Militares e seus Dependentes/No Estado do Rio de Janeiro/( META : - -/-)												
13.331.0032.212B.0033	000002784	Benefícios Obrigatórios aos Servidores Civis, Empregados, Militares e seus Dependentes/No Estado do Rio de Janeiro/( META : - -/-)	10	100	3	90	1	0	2.353.764	2.353.764	0	39.638	2.314.126	
13.846.0032.09HB.0033	000002787	Contribuição da União, de suas Autarquias e Fundações para o Custeio do Regime de Previdência dos Servidores Públicos Federais/No Estado do Rio de Janeiro/( META : - -/-)	10	100	1	91	0	0	5.715.853	5.715.853	0	0	5.715.853	
<b>0910</b>	<b>Operações Especiais: Gestão da Participação em Organismos e Entidades Nacionais e Internacionais</b>									<b>18.707</b>	<b>17.982</b>	<b>0</b>	<b>615</b>	<b>17.367</b>
28.846.0910.000Q.0002	000002788	Contribuições a Organismos Internacionais sem Exigência de Programação Específica/Exterior/( META : - -/-)	10	100	3	80	2	0	18.707	17.982	0	615	17.367	
<b>5025</b>	<b>Cultura</b>									<b>9.090.320</b>	<b>8.774.580</b>	<b>14.037.408</b>	<b>8.774.580</b>	<b>14.037.408</b>
13.391.5025.20ZH.0001	000002791	Preservação do Patrimônio Cultural Brasileiro/Nacional/( META : 1470000 Bem preservado/unidade)	10	100	3	90	2	0	118.400	113.810	0	113.810	0	
			10	100	3	90	9	0	0	0	109.915	0	109.915	
			10	144	3	90	9	0	0	0	78.808	0	78.808	
13.392.5025.20ZF.0001	000002790	Promoção e Fomento à Cultura Brasileira/Nacional/( META : 58 Projeto apoiado/unidade)	10	100	3	90	2	0	966.736	929.255	0	929.255	0	
			10	100	3	91	2	0	15.984	15.984	0	15.984	0	
			10	100	3	90	9	0	0	0	897.456	0	897.456	
			10	144	3	90	9	0	0	0	643.464	0	643.464	
			10	100	3	91	9	0	0	0	15.984	0	15.984	
			10	144	3	91	9	0	0	0	11.016	0	11.016	
13.392.5025.211F.0001	000002792	Funcionamento de Espaços e Equipamentos Culturais/Nacional/( META : 45000000 Público atendido/unidade)	10	100	3	90	2	0	7.058.621	6.784.952	0	6.784.952	0	
			10	250	3	90	2	0	930.579	930.579	0	930.579	0	
			10	100	3	90	9	0	0	0	6.552.771	0	6.552.771	
			10	144	3	90	9	0	0	0	4.797.415	0	4.797.415	
			10	250	3	90	9	0	0	0	930.579	0	930.579	
<b>TOTAL DA UO:</b>									<b>88.847.929</b>	<b>87.998.175</b>	<b>14.037.408</b>	<b>10.621.884</b>	<b>91.413.699</b>	
<b>Unidade Orçamentária:</b>		<b>55205 Fundação Cultural Palmares</b>												
<b>0032</b>	<b>Programa de Gestão e Manutenção do Poder Executivo</b>									<b>14.953.553</b>	<b>14.709.912</b>	<b>0</b>	<b>358.632</b>	<b>14.351.280</b>
09.272.0032.0181.0053	000002799	Aposentadorias e Pensões Civis da União/No Distrito Federal/( META : - -/-)	20	156	1	90	1	0	365.573	365.573	0	0	365.573	
			20	169	1	90	1	0	1.221.338	1.221.338	0	0	1.221.338	
13.122.0032.20TP.0053	000002795	Ativos Civis da União/No Distrito Federal/( META : - -/-)	10	100	1	90	1	0	5.975.611	5.975.611	0	347.794	5.627.817	
13.122.0032.2000.0001	000002793	Administração da Unidade/Nacional/( META : - -/-)	10	100	3	90	2	0	6.062.713	5.827.656	0	0	5.827.656	
			10	100	4	90	2	0	16.000	12.180	0	0	12.180	
13.122.0032.216H.0053	000002797	Ajuda de Custo para Moradia ou Auxílio-Moradia a Agentes Públicos/No Distrito Federal/( META : 5 Agente público beneficiado/unidade)	10	100	3	90	2	0	91.040	87.511	0	4.528	82.983	

*Esfera: 1-Fiscal 2-Seguridade Social 3-Inv. Estatais. IU(Identificador de Uso): 0-no país 1-Contrapartida para o BIRD 2-Contrapartida para o BID 3-Outras Contrapartidas 4-No Exterior GND(Grupo Natureza Despesa): 1-Pessoal e Encargos Sociais 2-Juros e Encargos 3-Outras Desp. Correntes 4-Investimentos 5-Inversões Financeiras 6-Amort. da Dívida 9-Reserva de Contingência Mod. de Aplicação: 30-Estados/DF 40-Municípios 50-Entidade Privada 90-União 99-a definir RP(Tipo de Despesa para fins de apuração do Resultado Primário): 0-Financieiro 1-Primário Obrigatória 2-Primário Discricionária 4-Discricionária não abrangida pelo PAC - Invest. 6-Discricionária decorrente de emendas individuais de execução obrigatória 7-Discricionária decorrente de emendas de bancada impositiva 8-Discricionária decorrente de emendas de comissão permanente*

# Congresso Nacional - Comissão Mista de Planos, Orçamentos Públicos e Fiscalização

Relatoria Geral - Alterações da Proposta Orçamentária da União para 2020

Despesas por UO/Programa/Subtítulo

*Orçamento Fiscal e da Seguridade Social (Valores em R\$1,00)*

Func. Programática	Seq.	Título/Subtítulo/Meta	E S F	F T E	G N D	M A P	R P D	I U	PL 22/2019 (A)	Relatório Setorial (B)	Acréscimos (C)	Cancelamentos (D)	Parecer CMO (E) = (B) + (C) - (D)	
<b>Unidade Orçamentária:</b>		<b>55205 Fundação Cultural Palmares</b>												
<b>0032 Programa de Gestão e Manutenção do Poder Executivo</b>										<b>14.953.553</b>	<b>14.709.912</b>	<b>0</b>	<b>358.632</b>	<b>14.351.280</b>
13.128.0032.4572.0001	000002798	Capacitação de Servidores Públicos Federais em Processo de Qualificação e Requalificação/Nacional/( META : 12 Servidor capacitado/unidade)	10	100	3	90	2	0	31.864	30.629	0	1.048	29.581	
13.301.0032.2004.0053	000002794	Assistência Médica e Odontológica aos Servidores Civis, Empregados, Militares e seus Dependentes/No Distrito Federal/( META : - -/-)	20	151	3	90	1	0	81.228	81.228	0	1.368	79.860	
13.331.0032.212B.0053	000002796	Benefícios Obrigatórios aos Servidores Civis, Empregados, Militares e seus Dependentes/No Distrito Federal/( META : - -/-)	10	100	3	90	1	0	231.219	231.219	0	3.894	227.325	
13.846.0032.09HB.0053	000002800	Contribuição da União, de suas Autarquias e Fundações para o Custeio do Regime de Previdência dos Servidores Públicos Federais/No Distrito Federal/( META : - -/-)	10	100	1	91	0	0	876.967	876.967	0	0	876.967	
<b>5025 Cultura</b>										<b>990.138</b>	<b>4.149.752</b>	<b>1.188.511</b>	<b>724.777</b>	<b>4.613.486</b>
13.391.5025.20ZH.0001	000002803	Preservação do Patrimônio Cultural Brasileiro/Nacional/( META : 1 Bem preservado/unidade)	10	100	3	90	2	0	443.932	426.721	0	426.721	0	
			10	100	3	90	9	0	0	0	412.119	0	412.119	
			10	144	3	90	9	0	0	0	295.483	0	295.483	
13.392.5025.14U2.0001	000002805	Implantação, Instalação e Modernização de Espaços e Equipamentos Culturais/Nacional/( META : 1 Espaço cultural implantado/modernizado/unidade)	10	100	3	90	2	0	51.504	49.508	0	49.508	0	
			10	100	3	90	9	0	0	0	47.814	0	47.814	
			10	144	3	90	9	0	0	0	34.281	0	34.281	
13.392.5025.14U2.3476	000032053	Implantação, Instalação e Modernização de Espaços e Equipamentos Culturais/No Município de Campos do Jordão - SP/( META : 3 Espaço cultural implantado/modernizado/unidade)	10	188	4	40	6	0	0	250.000	0	0	250.000	
13.392.5025.20ZF.0001	000002802	Promoção e Fomento à Cultura Brasileira/Nacional/( META : 70 Projeto apoiado/unidade)	10	100	3	90	2	0	250.206	240.506	0	240.506	0	
			10	100	3	90	9	0	0	0	232.276	0	232.276	
			10	144	3	90	9	0	0	0	166.538	0	166.538	
13.392.5025.20ZF.0015	000031874	Promoção e Fomento à Cultura Brasileira/No Estado do Pará/( META : 6 Projeto apoiado/unidade)	10	188	3	50	6	0	0	300.000	0	0	300.000	
			10	188	3	99	6	0	0	500.000	0	0	500.000	
13.392.5025.20ZF.0017	000032114	Promoção e Fomento à Cultura Brasileira/No Estado do Tocantins/( META : 1 Projeto apoiado/unidade)	10	188	3	90	6	0	0	200.000	0	0	200.000	
13.392.5025.20ZF.0026	000032198	Promoção e Fomento à Cultura Brasileira/No Estado de Pernambuco/( META : 1 Projeto apoiado/unidade)	10	188	3	50	6	0	0	100.000	0	0	100.000	
13.392.5025.20ZF.0027	000031996	Promoção e Fomento à Cultura Brasileira/No Estado de Alagoas/( META : 1 Projeto apoiado/unidade)	10	188	3	99	6	0	0	300.000	0	0	300.000	
13.392.5025.20ZF.0031	000032199	Promoção e Fomento à Cultura Brasileira/No Estado de Minas Gerais/( META : 2 Projeto apoiado/unidade)	10	188	3	40	6	0	0	100.000	0	0	100.000	
			10	188	4	99	6	0	0	100.000	0	0	100.000	
13.392.5025.20ZF.0043	000032068	Promoção e Fomento à Cultura Brasileira/No Estado do Rio Grande do Sul/( META : 1 Projeto apoiado/unidade)	10	188	3	99	6	0	0	250.000	0	0	250.000	
13.392.5025.20ZF.0053	000031964	Promoção e Fomento à Cultura Brasileira/No Distrito Federal/( META : 7 Projeto apoiado/unidade)	10	188	3	50	6	0	0	548.000	0	0	548.000	
13.392.5025.20ZF.3928	000032065	Promoção e Fomento à Cultura Brasileira/No Município de São Paulo -	10	188	3	40	6	0	0	250.000	0	0	250.000	

*Esfera: 1-Fiscal 2-Seguridade Social 3-Inv. Estatais. IU(Identificador de Uso): 0-no país 1-Contrapartida para o BIRD 2-Contrapartida para o BID 3-Outras Contrapartidas 4-No Exterior GND(Grupo Natureza Despesa): 1-Pessoal e Encargos Sociais 2-Juros e Encargos 3-Outras Desp. Correntes 4-Investimentos 5-Inversões Financeiras 6-Amort. da Dívida 9-Reserva de Contingência Mod. de Aplicação: 30-Estados/DF 40-Municípios 50-Entidade Privada 90-União 99-a definir*

*RP(Tipo de Despesa para fins de apuração do Resultado Primário): 0-Financieiro 1-Primário Obrigatória 2-Primário Discricionária 4-Discricionária não abrangida pelo PAC - Invest. 6-Discricionária decorrente de emendas individuais de execução obrigatória 7-Discricionária decorrente de emendas de bancada impositiva 8-Discricionária decorrente de emendas de comissão permanente*

# Congresso Nacional - Comissão Mista de Planos, Orçamentos Públicos e Fiscalização

Relatoria Geral - Alterações da Proposta Orçamentária da União para 2020

Despesas por UO/Programa/Subtítulo

*Orçamento Fiscal e da Seguridade Social (Valores em R\$1,00)*

Func. Programática	Seq.	Título/Subtítulo/Meta	E S F	F T E	G N D	M A D	R A P	I P D	U	PL 22/2019 (A)	Relatório Setorial (B)	Acréscimos (C)	Cancelamentos (D)	Parecer CMO (E) = (B) + (C) - (D)	
<b>Unidade Orçamentária:</b>		<b>55205 Fundação Cultural Palmares</b>													
<b>5025</b>	<b>Cultura</b>									<b>990.138</b>	<b>4.149.752</b>	<b>1.188.511</b>	<b>724.777</b>	<b>4.613.486</b>	
13.392.5025.20ZF.3928	000032065	SP/( META : 5 Projeto apoiado/unidade)													
13.392.5025.20ZF.7019	000032018	Promoção e Fomento à Cultura Brasileira/Festival Folclórico - No Município de Urucurituba - AM/( META : 1 Projeto apoiado/unidade)	10	188	3	40	6	0		0	300.000	0	0	300.000	
13.392.5025.20ZM.0001	000002804	Produção e Difusão de Conhecimento na Área Cultural/Nacional/( META : 30 Projeto apoiado/unidade)	10	100	3	90	2	0		244.496	235.017	0	8.042	226.975	
<b>TOTAL DA UO:</b>										<b>15.943.691</b>	<b>18.859.664</b>	<b>1.188.511</b>	<b>1.083.409</b>	<b>18.964.766</b>	
<b>Unidade Orçamentária:</b>		<b>55206 Fundação Nacional de Artes</b>													
<b>0032</b>	<b>Programa de Gestão e Manutenção do Poder Executivo</b>									<b>67.461.836</b>	<b>66.638.374</b>	<b>0</b>	<b>1.358.197</b>	<b>65.280.177</b>	
09.272.0032.0181.0033	000002812	Aposentadorias e Pensões Civis da União/No Estado do Rio de Janeiro/( META : - -/-)	20	151	1	90	1	0		5.391.149	5.391.149	0	0	5.391.149	
			20	156	1	90	1	0		3.419.534	3.419.534	0	0	3.419.534	
			20	169	1	90	1	0		15.767.431	15.767.431	0	0	15.767.431	
13.122.0032.20TP.0033	000002808	Ativos Civis da União/No Estado do Rio de Janeiro/( META : - -/-)	10	100	1	90	1	0		22.606.026	22.606.026	0	1.315.720	21.290.306	
13.122.0032.2000.0001	000002806	Administração da Unidade/Nacional/( META : - -/-)	10	100	3	90	2	0		13.097.570	12.589.765	0	0	12.589.765	
			10	250	3	90	2	0		88.012	88.012	0	0	88.012	
			10	100	3	91	2	0		86.975	86.975	0	0	86.975	
			10	100	4	90	2	0		1.280.000	974.374	0	0	974.374	
13.122.0032.216H.0033	000002810	Ajuda de Custo para Moradia ou Auxílio-Moradia a Agentes Públicos/No Estado do Rio de Janeiro/( META : 5 Agente público beneficiado/unidade)	10	100	3	90	2	0		59.200	56.905	0	2.944	53.961	
13.128.0032.4572.0001	000002811	Capacitação de Servidores Públicos Federais em Processo de Qualificação e Requalificação/Nacional/( META : 95 Servidor capacitado/unidade)	10	100	3	90	2	0		199.541	191.805	0	6.564	185.241	
13.301.0032.2004.0033	000002807	Assistência Médica e Odontológica aos Servidores Civis, Empregados, Militares e seus Dependentes/No Estado do Rio de Janeiro/( META : - -/-)	20	151	3	90	1	0		503.445	503.445	0	8.478	494.967	
13.331.0032.212B.0033	000002809	Benefícios Obrigatórios aos Servidores Civis, Empregados, Militares e seus Dependentes/No Estado do Rio de Janeiro/( META : - -/-)	10	100	3	90	1	0		1.454.305	1.454.305	0	24.491	1.429.814	
13.846.0032.09HB.0033	000002813	Contribuição da União, de suas Autarquias e Fundações para o Custeio do Regime de Previdência dos Servidores Públicos Federais/No Estado do Rio de Janeiro/( META : - -/-)	10	100	1	91	0	0		3.508.648	3.508.648	0	0	3.508.648	
<b>0901 Operações Especiais: Cumprimento de Sentenças Judiciais</b>										<b>1.000</b>	<b>1.000</b>	<b>0</b>	<b>0</b>	<b>1.000</b>	
28.846.0901.0005.0033	000008077	Sentenças Judiciais Transitadas em Julgado (Precatórios)/No Estado do Rio de Janeiro/( META : - -/-)	10	100	1	90	1	0		1.000	1.000	0	0	1.000	
<b>5025</b>	<b>Cultura</b>									<b>22.834.292</b>	<b>24.898.986</b>	<b>32.393.421</b>	<b>19.617.524</b>	<b>37.674.883</b>	
13.391.5025.20ZH.0001	000002817	Preservação do Patrimônio Cultural Brasileiro/Nacional/( META : 50000 Bem preservado/unidade)	10	100	3	90	2	0		1.184.000	1.138.096	0	1.138.096	0	
			10	100	3	90	9	0		0	0	1.099.150	0	1.099.150	
			10	144	3	90	9	0		0	0	788.076	0	788.076	
13.392.5025.20KH.0033	000002815	Ações Integradas de Cultura e Educação/No Estado do Rio de Janeiro/(	10	100	3	90	2	0		2.511.443	2.414.072	0	82.610	2.331.462	

*Esfera: 1-Fiscal 2-Seguridade Social 3-Inv. Estatais. IU(Identificador de Uso): 0-no país 1-Contrapartida para o BIRD 2-Contrapartida para o BID 3-Outras Contrapartidas 4-No Exterior*

*GND(Grupo Natureza Despesa): 1-Pessoal e Encargos Sociais 2-Juros e Encargos 3-Outras Desp. Correntes 4-Investimentos 5-Inversões Financeiras 6-Amort. da Dívida 9-Reserva de Contingência*

*Mod. de Aplicação: 30-Estados/DF 40-Municípios 50-Entidade Privada 90-União 99-a definir*

*RP(Tipo de Despesa para fins de apuração do Resultado Primário): 0-Financieira 1-Primário Obrigatória 2-Primário Discricionária 4-Discricionária não abrangida pelo PAC - Invest. 6-Discricionária decorrente de emendas individuais de execução obrigatória 7-Discricionária decorrente de emendas de bancada impositiva 8-Discricionária decorrente de emendas de comissão permanente*

# Congresso Nacional - Comissão Mista de Planos, Orçamentos Públicos e Fiscalização

Relatoria Geral - Alterações da Proposta Orçamentária da União para 2020

Despesas por UO/Programa/Subtítulo

*Orçamento Fiscal e da Seguridade Social (Valores em R\$1,00)*

Func. Programática	Seq.	Título/Subtítulo/Meta	E S F	F T E	G N D	M A P	R A P	I P D U	PL 22/2019 (A)	Relatório Setorial (B)	Acréscimos (C)	Cancelamentos (D)	Parecer CMO (E) = (B) + (C) - (D)	
<b>Unidade Orçamentária:</b>		<b>55206 Fundação Nacional de Artes</b>							<b>22.834.292</b>	<b>24.898.986</b>	<b>32.393.421</b>	<b>19.617.524</b>	<b>37.674.883</b>	
<b>5025</b>	<b>Cultura</b>								<b>22.834.292</b>	<b>24.898.986</b>	<b>32.393.421</b>	<b>19.617.524</b>	<b>37.674.883</b>	
13.392.5025.20KH.0033	000002815	META : 60 Programa implantado/unidade)												
13.392.5025.20ZF.0001	000002816	Promoção e Fomento à Cultura Brasileira/Nacional/( META : 9 Projeto apoiado/unidade)	10	100	3	90	2	0	7.376.320	7.090.333	0	7.090.333	0	
			10	100	3	90	9	0	0	0	6.847.702	0	6.847.702	
			10	144	3	90	9	0	0	0	4.909.716	0	4.909.716	
13.392.5025.20ZF.0021	000032082	Promoção e Fomento à Cultura Brasileira/No Estado do Maranhão/( META : 1 Projeto apoiado/unidade)	10	188	3	30	6	0	0	200.000	0	0	200.000	
13.392.5025.20ZF.0026	000032109	Promoção e Fomento à Cultura Brasileira/No Estado de Pernambuco/( META : 2 Projeto apoiado/unidade)	10	188	4	99	6	0	0	200.000	0	0	200.000	
13.392.5025.20ZF.0029	000032112	Promoção e Fomento à Cultura Brasileira/No Estado da Bahia/( META : 2 Projeto apoiado/unidade)	10	188	3	30	6	0	0	200.000	0	0	200.000	
			10	188	4	40	6	0	0	200.000	0	0	200.000	
13.392.5025.20ZF.0031	000032111	Promoção e Fomento à Cultura Brasileira/No Estado de Minas Gerais/( META : 13 Projeto apoiado/unidade)	10	188	3	50	6	0	0	200.000	0	0	200.000	
			10	188	3	99	6	0	0	0	50.000	0	50.000	
			10	188	4	99	6	0	0	0	100.000	0	100.000	
13.392.5025.20ZF.0033	000032180	Promoção e Fomento à Cultura Brasileira/No Estado do Rio de Janeiro/( META : 1 Projeto apoiado/unidade)	10	188	3	50	6	0	0	100.000	0	0	100.000	
13.392.5025.20ZF.0035	000031892	Promoção e Fomento à Cultura Brasileira/No Estado de São Paulo/( META : 2 Projeto apoiado/unidade)	10	188	3	40	6	0	0	50.000	0	0	50.000	
			10	188	4	40	6	0	0	450.000	0	0	450.000	
13.392.5025.20ZF.0041	000032132	Promoção e Fomento à Cultura Brasileira/No Estado do Paraná/( META : 1 Projeto apoiado/unidade)	10	188	3	50	6	0	0	150.000	0	0	150.000	
13.392.5025.20ZF.1695	000031997	Promoção e Fomento à Cultura Brasileira/No Município de Recife - PE/( META : 2 Projeto apoiado/unidade)	10	188	3	40	6	0	0	150.000	0	0	150.000	
			10	188	4	99	6	0	0	300.000	0	0	300.000	
13.392.5025.20ZF.7016	000031870	Promoção e Fomento à Cultura Brasileira/Escola do Teatro Bolshoi no Brasil - No Município de Joinville - SC/( META : 10 Projeto apoiado/unidade)	10	188	3	99	6	0	0	500.000	0	0	500.000	
13.392.5025.20ZF.7022	000032172	Promoção e Fomento à Cultura Brasileira/Projeto Acordes do Campestre - No Estado do Piauí/( META : 1 Projeto apoiado/unidade)	10	188	3	99	6	0	0	100.000	0	0	100.000	
13.392.5025.20ZF.7023	000032155	Promoção e Fomento à Cultura Brasileira/Nos Municípios do Estado de Minas Gerais/( META : null Projeto apoiado/unidade)	10	188	3	99	6	0	0	50.000	-50.000	0	0	
			10	188	4	99	6	0	0	100.000	-100.000	0	0	
13.392.5025.211F.0001	000002818	Funcionamento de Espaços e Equipamentos Culturais/Nacional/( META : 250000 Público atendido/unidade)	10	100	3	90	2	0	11.762.529	11.306.485	0	11.306.485	0	
			10	100	3	90	9	0	0	0	10.919.577	0	10.919.577	
			10	144	3	90	9	0	0	0	7.829.200	0	7.829.200	
<b>TOTAL DA UO:</b>									<b>90.297.128</b>	<b>91.538.360</b>	<b>32.393.421</b>	<b>20.975.721</b>	<b>102.956.060</b>	
<b>Unidade Orçamentária:</b>		<b>55207 Instituto do Patrimônio Histórico e Artístico Nacional</b>												
<b>0032</b>	<b>Programa de Gestão e Manutenção do Poder Executivo</b>								<b>240.512.478</b>	<b>238.201.285</b>	<b>0</b>	<b>5.601.483</b>	<b>232.599.802</b>	
09.272.0032.0181.0001	000002825	Aposentadorias e Pensões Civis da União/Nacional/( META : - -/ -)	20	151	1	90	1	0	15.473.665	15.473.665	0	0	15.473.665	

*Esfera: 1-Fiscal 2-Seguridade Social 3-Inv. Estatais. IU(Identificador de Uso): 0-no país 1-Contrapartida para o BIRD 2-Contrapartida para o BID 3-Outras Contrapartidas 4-No Exterior GND(Grupo Natureza Despesa): 1-Pessoal e Encargos Sociais 2-Juros e Encargos 3-Outras Desp. Correntes 4-Investimentos 5-Inversões Financeiras 6-Amort. da Dívida 9-Reserva de Contingência Mod. de Aplicação: 30-Estados/DF 40-Municípios 50-Entidade Privada 90-União 99-a definir RP(Tipo de Despesa para fins de apuração do Resultado Primário): 0-Financieiro 1-Primário Obrigatória 2-Primário Discricionária 4-Discricionária não abrangida pelo PAC - Invest. 6-Discricionária decorrente de emendas individuais de execução obrigatória 7-Discricionária decorrente de emendas de bancada impositiva 8-Discricionária decorrente de emendas de comissão permanente*



# Congresso Nacional - Comissão Mista de Planos, Orçamentos Públicos e Fiscalização

Relatoria Geral - Alterações da Proposta Orçamentária da União para 2020

Despesas por UO/Programa/Subtítulo

*Orçamento Fiscal e da Seguridade Social (Valores em R\$1,00)*

Func. Programática	Seq.	Título/Subtítulo/Meta	E S F	F T E	G N D	M A D	R A D	I P U	PL 22/2019 (A)	Relatório Setorial (B)	Acréscimos (C)	Cancelamentos (D)	Parecer CMO (E) = (B) + (C) - (D)	
<b>Unidade Orçamentária:</b>		<b>55207 Instituto do Patrimônio Histórico e Artístico Nacional</b>												
<b>0032</b>	<b>Programa de Gestão e Manutenção do Poder Executivo</b>									<b>240.512.478</b>	<b>238.201.285</b>	<b>0</b>	<b>5.601.483</b>	<b>232.599.802</b>
09.272.0032.0181.0001	000002825	Aposentadorias e Pensões Civis da União/Nacional/( META : - -/-)	20	156	1	90	1	0	10.890.606	10.890.606	0	0	10.890.606	
			20	169	1	90	1	0	49.528.092	49.528.092	0	0	49.528.092	
13.122.0032.20TP.0001	000002821	Ativos Civis da União/Nacional/( META : - -/-)	10	100	1	90	1	0	93.973.067	93.973.067	0	5.469.437	88.503.630	
13.122.0032.2000.0001	000002819	Administração da Unidade/Nacional/( META : - -/-)	10	100	3	90	2	0	44.348.026	42.628.610	0	0	42.628.610	
			10	250	3	90	2	0	1.148.003	1.148.003	0	0	1.148.003	
			10	100	3	91	2	0	367.933	367.933	0	0	367.933	
			10	100	4	90	2	0	2.390.000	1.819.338	0	0	1.819.338	
13.122.0032.216H.0001	000002823	Ajuda de Custo para Moradia ou Auxílio-Moradia a Agentes Públicos/Nacional/( META : 10 Agente público beneficiado/unidade)	10	100	3	90	2	0	130.240	125.191	0	6.477	118.714	
13.128.0032.4572.0001	000002824	Capacitação de Servidores Públicos Federais em Processo de Qualificação e Requalificação/Nacional/( META : 332 Servidor capacitado/unidade)	10	100	3	90	2	0	414.400	398.334	0	13.631	384.703	
13.301.0032.2004.0001	000002820	Assistência Médica e Odontológica aos Servidores Civis, Empregados, Militares e seus Dependentes/Nacional/( META : - -/-)	20	151	3	90	1	0	2.130.319	2.130.319	0	35.875	2.094.444	
13.331.0032.212B.0001	000002822	Benefícios Obrigatórios aos Servidores Civis, Empregados, Militares e seus Dependentes/Nacional/( META : - -/-)	10	100	3	90	1	0	4.516.746	4.516.746	0	76.063	4.440.683	
13.846.0032.09HB.0001	000002826	Contribuição da União, de suas Autarquias e Fundações para o Custeio do Regime de Previdência dos Servidores Públicos Federais/Nacional/( META : - -/-)	10	100	1	91	0	0	15.201.381	15.201.381	0	0	15.201.381	
<b>0901</b>	<b>Operações Especiais: Cumprimento de Sentenças Judiciais</b>									<b>1.000</b>	<b>1.000</b>	<b>0</b>	<b>0</b>	<b>1.000</b>
28.846.0901.0005.0001	000008078	Sentenças Judiciais Transitadas em Julgado (Precatórios)/Nacional/( META : - -/-)	10	100	1	90	1	0	1.000	1.000	0	0	1.000	
<b>5025</b>	<b>Cultura</b>									<b>59.421.180</b>	<b>60.148.783</b>	<b>76.322.093</b>	<b>47.961.783</b>	<b>88.509.093</b>
13.391.5025.20ZH.0001	000002828	Preservação do Patrimônio Cultural Brasileiro/Nacional/( META : 4000 Bem preservado/unidade)	10	100	3	80	2	0	80.499	77.378	0	77.378	0	
			10	100	3	90	2	0	10.522.389	10.114.426	0	10.114.426	0	
			10	174	3	90	2	0	240.885	240.885	0	240.885	0	
			10	188	3	90	8	0	0	1.735.135	0	0	1.735.135	
			10	100	3	80	9	0	0	0	74.730	0	74.730	
			10	144	3	80	9	0	0	0	53.580	0	53.580	
			10	100	3	90	9	0	0	0	9.768.310	0	9.768.310	
			10	144	3	90	9	0	0	0	7.107.462	0	7.107.462	
			10	174	3	90	9	0	0	0	240.885	0	240.885	
			10	100	4	90	2	0	824.607	627.716	0	627.716	0	
			10	188	4	90	8	0	0	414.865	0	0	414.865	
			10	100	4	90	9	0	0	0	606.236	0	606.236	
13.391.5025.20ZH.0021	000031944	Preservação do Patrimônio Cultural Brasileiro/No Estado do Maranhão/( META : 6 Bem preservado/unidade)	10	188	3	90	6	0	0	700.000	0	0	700.000	

*Esfera: 1-Fiscal 2-Seguridade Social 3-Inv. Estatais. IU(Identificador de Uso): 0-no país 1-Contrapartida para o BIRD 2-Contrapartida para o BID 3-Outras Contrapartidas 4-No Exterior*

*GND(Grupo Natureza Despesa): 1-Pessoal e Encargos Sociais 2-Juros e Encargos 3-Outras Desp. Correntes 4-Investimentos 5-Inversões Financeiras 6-Amort. da Dívida 9-Reserva de Contingência*

*Mod. de Aplicação: 30-Estados/DF 40-Municípios 50-Entidade Privada 90-União 99-a definir*

*RP(Tipo de Despesa para fins de apuração do Resultado Primário): 0-Financeiro 1-Primário Obrigatória 2-Primário Discricionária 4-Discricionária não abrangida pelo PAC - Invest. 6-Discricionária decorrente de emendas individuais de execução obrigatória 7-Discricionária decorrente de emendas de bancada impositiva 8-Discricionária decorrente de emendas de comissão permanente*

# Congresso Nacional - Comissão Mista de Planos, Orçamentos Públicos e Fiscalização

Relatoria Geral - Alterações da Proposta Orçamentária da União para 2020

Despesas por UO/Programa/Subtítulo

*Orçamento Fiscal e da Seguridade Social (Valores em R\$1,00)*

Func. Programática	Seq.	Título/Subtítulo/Meta	E S F	F T E	G N D	M A D	R A D	I P D U	PL 22/2019 (A)	Relatório Setorial (B)	Acréscimos (C)	Cancelamentos (D)	Parecer CMO (E) = (B) + (C) - (D)
<b>Unidade Orçamentária:</b>		<b>55207 Instituto do Patrimônio Histórico e Artístico Nacional</b>							<b>59.421.180</b>	<b>60.148.783</b>	<b>76.322.093</b>	<b>47.961.783</b>	<b>88.509.093</b>
<b>5025</b>	<b>Cultura</b>												
13.391.5025.20ZH.0022	000032009	Preservação do Patrimônio Cultural Brasileiro/No Estado do Piauí/( META : 1 Bem preservado/unidade)	10	188	3	50	6	0	0	300.000	0	0	300.000
13.391.5025.20ZH.0028	000031912	Preservação do Patrimônio Cultural Brasileiro/No Estado de Sergipe/( META : 2 Bem preservado/unidade)	10	188	3	30	6	0	0	750.000	0	0	750.000
13.391.5025.20ZH.0029	000031929	Preservação do Patrimônio Cultural Brasileiro/No Estado da Bahia/( META : 13 Bem preservado/unidade)	10	188	3	99	6	0	0	400.000	0	0	400.000
			10	188	4	99	6	0	0	300.000	0	0	300.000
13.391.5025.20ZH.0031	000031861	Preservação do Patrimônio Cultural Brasileiro/No Estado de Minas Gerais/( META : 3 Bem preservado/unidade)	10	188	3	90	6	0	0	540.000	0	0	540.000
13.391.5025.20ZH.0032	000032133	Preservação do Patrimônio Cultural Brasileiro/No Estado do Espírito Santo/( META : 1 Bem preservado/unidade)	10	188	3	99	6	0	0	150.000	0	0	150.000
13.391.5025.20ZH.0033	000031738	Preservação do Patrimônio Cultural Brasileiro/No Estado do Rio de Janeiro/( META : 12 Bem preservado/unidade)	10	188	3	40	6	0	0	650.000	0	0	650.000
			10	188	3	99	6	0	0	850.000	0	0	850.000
			10	188	4	99	6	0	0	1.550.000	0	0	1.550.000
13.391.5025.20ZH.0043	000032054	Preservação do Patrimônio Cultural Brasileiro/No Estado do Rio Grande do Sul/( META : 4 Bem preservado/unidade)	10	188	3	90	6	0	0	100.000	0	0	100.000
			10	188	3	99	6	0	0	250.000	0	0	250.000
			10	188	4	99	6	0	0	150.000	0	0	150.000
13.391.5025.20ZH.0052	000031981	Preservação do Patrimônio Cultural Brasileiro/No Estado de Goiás/( META : 2 Bem preservado/unidade)	10	188	3	40	6	0	0	600.000	0	0	600.000
13.391.5025.20ZH.1674	000031918	Preservação do Patrimônio Cultural Brasileiro/No Município de Olinda - PE/( META : 1 Bem preservado/unidade)	10	188	3	90	6	0	0	487.000	1.000.000	0	1.487.000
13.391.5025.20ZH.2185	000031895	Preservação do Patrimônio Cultural Brasileiro/No Município de Monte Santo - BA/( META : 1 Bem preservado/unidade)	10	188	3	90	6	0	0	500.000	0	0	500.000
13.391.5025.20ZH.3273	000031962	Preservação do Patrimônio Cultural Brasileiro/No Município de Vitória - ES/( META : 1 Bem preservado/unidade)	10	188	3	90	6	0	0	350.000	0	0	350.000
13.391.5025.20ZH.3327	000031907	Preservação do Patrimônio Cultural Brasileiro/No Município de Paty do Alferes - RJ/( META : 1 Bem preservado/unidade)	10	188	3	41	6	0	0	500.000	0	0	500.000
13.391.5025.20ZH.7000	000032101	Preservação do Patrimônio Cultural Brasileiro/Processo de Reconhecimento da Marujada como Patrimônio Cultural do Brasil - No Estado do Pará/( META : 1 Bem preservado/unidade)	10	188	3	90	6	0	0	200.000	0	0	200.000
13.391.5025.20ZH.7001	000031931	Preservação do Patrimônio Cultural Brasileiro/Associação Brasileira de Imprensa (ABI) - Nacional/( META : 1 Bem preservado/unidade)	10	188	3	90	6	0	0	400.000	0	0	400.000
13.391.5025.20ZH.7002	000032100	Preservação do Patrimônio Cultural Brasileiro/Museu da República - No Estado do Rio de Janeiro/( META : 1 Bem preservado/unidade)	10	188	3	90	6	0	0	200.000	0	0	200.000
13.391.5025.20ZH.7003	000032159	Preservação do Patrimônio Cultural Brasileiro/Inventário Participativo e Plano Popular do Largo do Arouche - No Município de São Paulo - SP/( META : 1 Bem preservado/unidade)	10	188	3	50	6	0	0	110.000	0	0	110.000
13.391.5025.5538.0001	000002830	Preservação do Patrimônio Cultural das Cidades Históricas/Nacional/( META : 90 Projeto realizado/unidade)	10	100	4	90	2	0	45.000.000	34.255.306	0	34.255.306	0
			10	100	4	90	9	0	0	0	33.083.089	0	33.083.089

*Esfera: 1-Fiscal 2-Seguridade Social 3-Inv. Estatais. IU(Identificador de Uso): 0-no país 1-Contrapartida para o BIRD 2-Contrapartida para o BID 3-Outras Contrapartidas 4-No Exterior GND(Grupo Natureza Despesa): 1-Pessoal e Encargos Sociais 2-Juros e Encargos 3-Outras Desp. Correntes 4-Investimentos 5-Inversões Financeiras 6-Amort. da Dívida 9-Reserva de Contingência*

*Mod. de Aplicação: 30-Estados/DF 40-Municípios 50-Entidade Privada 90-União 99-a definir*

*RP(Tipo de Despesa para fins de apuração do Resultado Primário): 0-Financieira 1-Primário Obrigatória 2-Primário Discricionária 4-Discricionária não abrangida pelo PAC - Invest. 6-Discricionária decorrente de emendas individuais de execução obrigatória 7-Discricionária decorrente de emendas de bancada impositiva 8-Discricionária decorrente de emendas de comissão permanente*

# Congresso Nacional - Comissão Mista de Planos, Orçamentos Públicos e Fiscalização

Relatoria Geral - Alterações da Proposta Orçamentária da União para 2020

Despesas por UO/Programa/Subtítulo

*Orçamento Fiscal e da Seguridade Social (Valores em R\$1,00)*

Func. Programática	Seq.	Título/Subtítulo/Meta	E S F	F T E	G N D	M A D	R A D	I P U	PL 22/2019 (A)	Relatório Setorial (B)	Acréscimos (C)	Cancelamentos (D)	Parecer CMO (E) = (B) + (C) - (D)	
<b>Unidade Orçamentária:</b>		<b>55207 Instituto do Patrimônio Histórico e Artístico Nacional</b>												
<b>5025</b>	<b>Cultura</b>									<b>59.421.180</b>	<b>60.148.783</b>	<b>76.322.093</b>	<b>47.961.783</b>	<b>88.509.093</b>
13.391.5025.5538.0001	000002830	Preservação do Patrimônio Cultural das Cidades Históricas/Nacional/( META : 90 Projeto realizado/unidade)	10	188	4	90	9	0	0	0	20.000.000	0	20.000.000	
13.392.5025.211F.0001	000002829	Funcionamento de Espaços e Equipamentos Culturais/Nacional/( META : 200000 Público atendido/unidade)	10	100	3	90	2	0	2.752.800	2.646.072	0	2.646.072	0	
			10	100	3	90	9	0	0	0	2.555.523	0	2.555.523	
			10	144	3	90	9	0	0	0	1.832.278	0	1.832.278	
<b>TOTAL DA UO:</b>									<b>299.934.658</b>	<b>298.351.068</b>	<b>76.322.093</b>	<b>53.563.266</b>	<b>321.109.895</b>	
<b>Unidade Orçamentária:</b>		<b>55208 Agência Nacional do Cinema - ANCINE</b>												
<b>0032</b>	<b>Programa de Gestão e Manutenção do Poder Executivo</b>									<b>122.922.949</b>	<b>121.014.198</b>	<b>0</b>	<b>4.665.749</b>	<b>116.348.449</b>
09.272.0032.0181.0033	000002838	Aposentadorias e Pensões Civis da União/No Estado do Rio de Janeiro/( META : - -/-)	20	156	1	90	1	0	636.794	636.794	0	0	636.794	
13.122.0032.20TP.0033	000002833	Ativos Civis da União/No Estado do Rio de Janeiro/( META : - -/-)	10	100	1	90	1	0	78.875.782	78.875.782	0	4.590.742	74.285.040	
13.122.0032.2000.0001	000002831	Administração da Unidade/Nacional/( META : - -/-)	10	100	3	90	2	0	21.120.160	20.301.311	0	0	20.301.311	
			10	174	3	90	2	0	3.018.300	3.018.300	0	0	3.018.300	
			10	100	4	90	2	0	4.382.000	3.335.706	0	0	3.335.706	
13.122.0032.216H.0033	000002835	Ajuda de Custo para Moradia ou Auxílio-Moradia a Agentes Públicos/No Estado do Rio de Janeiro/( META : 14 Agente público beneficiado/unidade)	10	100	3	90	2	0	236.800	227.620	0	11.777	215.843	
13.128.0032.4572.0001	000002836	Capacitação de Servidores Públicos Federais em Processo de Qualificação e Requalificação/Nacional/( META : 346 Servidor capacitado/unidade)	10	100	3	90	2	0	296.000	284.524	0	9.736	274.788	
13.131.0032.4641.0001	000002837	Publicidade de Utilidade Pública/Nacional/( META : - -/-)	10	100	3	90	2	0	592.000	569.048	0	19.473	549.575	
13.301.0032.2004.0033	000002832	Assistência Médica e Odontológica aos Servidores Civis, Empregados, Militares e seus Dependentes/No Estado do Rio de Janeiro/( META : - -/-)	20	151	3	90	1	0	442.200	442.200	0	7.447	434.753	
13.331.0032.212B.0033	000002834	Benefícios Obrigatórios aos Servidores Civis, Empregados, Militares e seus Dependentes/No Estado do Rio de Janeiro/( META : - -/-)	10	100	3	90	1	0	1.577.985	1.577.985	0	26.574	1.551.411	
13.846.0032.09HB.0033	000002839	Contribuição da União, de suas Autarquias e Fundações para o Custeio do Regime de Previdência dos Servidores Públicos Federais/No Estado do Rio de Janeiro/( META : - -/-)	10	100	1	91	0	0	11.744.928	11.744.928	0	0	11.744.928	
<b>0901 Operações Especiais: Cumprimento de Sentenças Judiciais</b>									<b>1.000</b>	<b>1.000</b>	<b>0</b>	<b>0</b>	<b>1.000</b>	
28.846.0901.0005.0033	000008079	Sentenças Judiciais Transitadas em Julgado (Precatórios)/No Estado do Rio de Janeiro/( META : - -/-)	10	100	1	90	1	0	1.000	1.000	0	0	1.000	
<b>0910 Operações Especiais: Gestão da Participação em Organismos e Entidades Nacionais e Internacionais</b>									<b>1.439.200</b>	<b>1.383.401</b>	<b>0</b>	<b>47.340</b>	<b>1.336.061</b>	
28.846.0910.00S0.0002	000008080	Contribuição ao Programa Ibermedia/Exterior/( META : - -/-)	10	100	3	80	2	0	1.439.200	1.383.401	0	47.340	1.336.061	
<b>5025 Cultura</b>										<b>1.345.908</b>	<b>1.297.605</b>	<b>0</b>	<b>40.982</b>	<b>1.256.623</b>
13.125.5025.20ZJ.0001	000002842	Fiscalização e Regulamentação do Setor Audiovisual/Nacional/( META : 228 Ação regulatória realizada/unidade)	10	174	3	90	2	0	100.000	100.000	0	0	100.000	
13.392.5025.20ZI.0001	000002841	Fomento ao Setor Audiovisual (Medida Provisória n.º 2.228-1/2001)	10	100	3	60	2	0	588.448	565.634	0	19.356	546.278	

*Esfera: 1-Fiscal 2-Seguridade Social 3-Inv. Estatais. IU(Identificador de Uso): 0-no país 1-Contrapartida para o BIRD 2-Contrapartida para o BID 3-Outras Contrapartidas 4-No Exterior*

*GND(Grupo Natureza Despesa): 1-Pessoal e Encargos Sociais 2-Juros e Encargos 3-Outras Desp. Correntes 4-Investimentos 5-Inversões Financeiras 6-Amort. da Dívida 9-Reserva de Contingência*

*Mod. de Aplicação: 30-Estados/DF 40-Municípios 50-Entidade Privada 90-União 99-a definir*

*RP(Tipo de Despesa para fins de apuração do Resultado Primário): 0-Financeira 1-Primário Obrigatória 2-Primário Discricionária 4-Discricionária não abrangida pelo PAC - Invest. 6-Discricionária decorrente de emendas individuais de execução obrigatória 7-Discricionária decorrente de emendas de bancada impositiva 8-Discricionária decorrente de emendas de comissão permanente*

# Congresso Nacional - Comissão Mista de Planos, Orçamentos Públicos e Fiscalização

Relatoria Geral - Alterações da Proposta Orçamentária da União para 2020

Despesas por UO/Programa/Subtítulo

*Orçamento Fiscal e da Seguridade Social (Valores em R\$1,00)*

Func. Programática	Seq.	Título/Subtítulo/Meta	E S F	F T E	G N D	M A D	R A P	I P D	U	PL 22/2019 (A)	Relatório Setorial (B)	Acréscimos (C)	Cancelamentos (D)	Parecer CMO (E) = (B) + (C) - (D)	
<b>Unidade Orçamentária:</b>		<b>55208 Agência Nacional do Cinema - ANCINE</b>													
<b>5025</b>	<b>Cultura</b>									<b>1.345.908</b>	<b>1.297.605</b>	<b>0</b>	<b>40.982</b>	<b>1.256.623</b>	
13.392.5025.20Z1.0001	000002841	/Nacional/( META : 391 Projeto apoiado/unidade)	10	100	3	80	2	0		100.000	96.123	0	3.289	92.834	
			10	100	3	90	2	0		527.860	507.395	0	17.363	490.032	
13.571.5025.212H.0001	000002843	Manutenção de Contrato de Gestão com Organizações Sociais (Lei nº 9.637, de 15 de maio de 1998)/Nacional/( META : 1 Atividade apoiada/unidade)	10	100	3	90	2	0		29.600	28.453	0	974	27.479	
<b>TOTAL DA UO:</b>										<b>125.709.057</b>	<b>123.696.204</b>	<b>0</b>	<b>4.754.071</b>	<b>118.942.133</b>	
<b>Unidade Orçamentária:</b>		<b>55209 Instituto Brasileiro de Museus</b>													
<b>0032</b>	<b>Programa de Gestão e Manutenção do Poder Executivo</b>									<b>87.265.482</b>	<b>86.558.502</b>	<b>0</b>	<b>2.718.332</b>	<b>83.840.170</b>	
09.272.0032.0181.0001	000002850	Aposentadorias e Pensões Civis da União/Nacional/( META : - -/-)	20	156	1	90	1	0		5.891.089	5.891.089	0	0	5.891.089	
			20	169	1	90	1	0		7.779.942	7.779.942	0	0	7.779.942	
13.122.0032.20TP.0001	000002846	Ativos Civis da União/Nacional/( META : - -/-)	10	100	1	90	1	0		45.556.159	45.556.159	0	2.651.468	42.904.691	
13.122.0032.2000.0001	000002844	Administração da Unidade/Nacional/( META : - -/-)	10	100	3	90	2	0		16.274.079	15.643.117	0	0	15.643.117	
			10	100	3	91	2	0		94.720	94.720	0	0	94.720	
			10	100	4	90	2	0		274.382	208.868	0	0	208.868	
13.122.0032.216H.0001	000002848	Ajuda de Custo para Moradia ou Auxílio-Moradia a Agentes Públicos/Nacional/( META : 4 Agente público beneficiado/unidade)	10	100	3	90	2	0		34.154	32.830	0	1.698	31.132	
13.128.0032.4572.0001	000002849	Capacitação de Servidores Públicos Federais em Processo de Qualificação e Requalificação/Nacional/( META : 60 Servidor capacitado/unidade)	10	100	3	90	2	0		236.800	227.620	0	7.789	219.831	
13.301.0032.2004.0001	000002845	Assistência Médica e Odontológica aos Servidores Civis, Empregados, Militares e seus Dependentes/Nacional/( META : - -/-)	20	151	3	90	1	0		552.010	552.010	0	9.296	542.714	
13.331.0032.212B.0001	000002847	Benefícios Obrigatórios aos Servidores Civis, Empregados, Militares e seus Dependentes/Nacional/( META : - -/-)	10	100	3	90	1	0		2.855.126	2.855.126	0	48.081	2.807.045	
13.846.0032.09HB.0001	000002851	Contribuição da União, de suas Autarquias e Fundações para o Custeio do Regime de Previdência dos Servidores Públicos Federais/Nacional/( META : - -/-)	10	100	1	91	0	0		7.717.021	7.717.021	0	0	7.717.021	
<b>0910 Operações Especiais: Gestão da Participação em Organismos e Entidades Nacionais e Internacionais</b>										<b>165.760</b>	<b>159.334</b>	<b>0</b>	<b>5.452</b>	<b>153.882</b>	
28.846.0910.00OQ.0002	000002852	Contribuições a Organismos Internacionais sem Exigência de Programação Específica/Exterior/( META : - -/-)	10	100	3	80	2	0		165.760	159.334	0	5.452	153.882	
<b>5025</b>	<b>Cultura</b>									<b>38.044.554</b>	<b>40.104.599</b>	<b>56.296.476</b>	<b>35.689.912</b>	<b>60.711.163</b>	
13.392.5025.14U2.0042	000032071	Implantação, Instalação e Modernização de Espaços e Equipamentos Culturais/No Estado de Santa Catarina/( META : 2 Espaço cultural implantado/modernizado/unidade)	10	188	4	99	6	0		0	210.000	0	0	210.000	
13.392.5025.14U2.0043	000032127	Implantação, Instalação e Modernização de Espaços e Equipamentos Culturais/No Estado do Rio Grande do Sul/( META : 1 Espaço cultural implantado/modernizado/unidade)	10	188	3	99	6	0		0	170.000	0	0	170.000	
13.392.5025.14U2.0052	000032183	Implantação, Instalação e Modernização de Espaços e Equipamentos Culturais/No Estado de Goiás/( META : 2 Espaço cultural	10	188	3	90	6	0		0	50.000	0	0	50.000	

*Esfera: 1-Fiscal 2-Seguridade Social 3-Inv. Estatais. IU(Identificador de Uso): 0-no país 1-Contrapartida para o BIRD 2-Contrapartida para o BID 3-Outras Contrapartidas 4-No Exterior GND(Grupo Natureza Despesa): 1-Pessoal e Encargos Sociais 2-Juros e Encargos 3-Outras Desp. Correntes 4-Investimentos 5-Inversões Financeiras 6-Amort. da Dívida 9-Reserva de Contingência*

*Mod. de Aplicação: 30-Estados/DF 40-Municípios 50-Entidade Privada 90-União 99-a definir*

*RP(Tipo de Despesa para fins de apuração do Resultado Primário): 0-Financieiro 1-Primário Obrigatória 2-Primário Discricionária 4-Discricionária não abrangida pelo PAC - Invest. 6-Discricionária decorrente de emendas individuais de execução obrigatória 7-Discricionária decorrente de emendas de bancada impositiva 8-Discricionária decorrente de emendas de comissão permanente*

# Congresso Nacional - Comissão Mista de Planos, Orçamentos Públicos e Fiscalização

Relatoria Geral - Alterações da Proposta Orçamentária da União para 2020

Despesas por UO/Programa/Subtítulo

*Orçamento Fiscal e da Seguridade Social (Valores em R\$1,00)*

Func. Programática	Seq.	Título/Subtítulo/Meta	E S F	F T E	G N D	M A P	R P D	I U	PL 22/2019 (A)	Relatório Setorial (B)	Acréscimos (C)	Cancelamentos (D)	Parecer CMO (E) = (B) + (C) - (D)	
<b>Unidade Orçamentária:</b>		<b>55209 Instituto Brasileiro de Museus</b>												
<b>5025</b>	<b>Cultura</b>									<b>38.044.554</b>	<b>40.104.599</b>	<b>56.296.476</b>	<b>35.689.912</b>	<b>60.711.163</b>
13.392.5025.14U2.0052	000032183	implantado/modernizado/unidade)	10	188	4	90	6	0	0	50.000	0	0	50.000	
13.392.5025.14U2.0053	000032184	Implantação, Instalação e Modernização de Espaços e Equipamentos Culturais/No Distrito Federal/( META : 1 Espaço cultural implantado/modernizado/unidade)	10	188	3	99	6	0	0	50.000	0	0	50.000	
			10	188	4	99	6	0	0	50.000	0	0	50.000	
13.392.5025.20ZF.0001	000002854	Promoção e Fomento à Cultura Brasileira/Nacional/( META : 19 Projeto apoiado/unidade)	10	100	3	90	2	0	1.249.120	1.200.691	0	1.200.691	0	
			10	100	3	91	2	0	23.680	23.680	0	23.680	0	
			10	100	3	90	9	0	0	0	1.159.603	0	1.159.603	
			10	144	3	90	9	0	0	0	831.421	0	831.421	
			10	100	3	91	9	0	0	0	23.680	0	23.680	
			10	144	3	91	9	0	0	0	16.320	0	16.320	
			10	100	4	90	2	0	307.580	234.139	0	234.139	0	
			10	100	4	90	9	0	0	0	226.127	0	226.127	
13.392.5025.20ZF.0017	000033428	Promoção e Fomento à Cultura Brasileira/No Estado do Tocantins/( META : 1 Projeto apoiado/unidade)	10	188	3	99	6	0	0	0	1.300.000	0	1.300.000	
13.392.5025.20ZF.0033	000031922	Promoção e Fomento à Cultura Brasileira/No Estado do Rio de Janeiro/( META : 2 Projeto apoiado/unidade)	10	188	3	50	6	0	0	590.000	0	0	590.000	
13.392.5025.20ZF.3341	000032070	Promoção e Fomento à Cultura Brasileira/No Município do Rio de Janeiro - RJ/( META : 3 Projeto apoiado/unidade)	10	188	3	50	6	0	0	655.000	0	0	655.000	
13.392.5025.20ZF.7011	000031932	Promoção e Fomento à Cultura Brasileira/Associação de Amigos do Centro de Referência Patrimonial Histórica de Duque de Caxias - No Estado do Rio de Janeiro/( META : 1 Projeto apoiado/unidade)	10	188	3	50	6	0	0	400.000	0	0	400.000	
13.392.5025.20ZF.7024	000031773	Promoção e Fomento à Cultura Brasileira/Nos Municípios do Estado do Tocantins/( META : null Projeto apoiado/unidade)	10	188	3	99	6	0	0	1.300.000	-1.300.000	0	0	
13.392.5025.211F.0001	000002855	Funcionamento de Espaços e Equipamentos Culturais/Nacional/( META : 1000000 Público atendido/unidade)	10	100	3	90	2	0	30.999.902	29.798.006	0	29.798.006	0	
			10	250	3	90	2	0	4.401.872	4.401.872	0	4.401.872	0	
			10	100	3	90	9	0	0	0	28.778.318	0	28.778.318	
			10	144	3	90	9	0	0	0	20.859.135	0	20.859.135	
			10	250	3	90	9	0	0	0	4.401.872	0	4.401.872	
13.392.5025.219Z.0001	000002856	Conservação e Recuperação de Ativos de Infraestrutura da União/Nacional/( META : 3 Infraestrutura mantida/unidade)	10	100	3	90	2	0	562.400	540.596	0	18.499	522.097	
			10	100	4	90	2	0	500.000	380.615	0	13.025	367.590	
<b>TOTAL DA UO:</b>									<b>125.475.796</b>	<b>126.822.435</b>	<b>56.296.476</b>	<b>38.413.696</b>	<b>144.705.215</b>	
<b>Unidade Orçamentária:</b>		<b>55901 Fundo Nacional de Assistência Social</b>												
<b>0901</b>	<b>Operações Especiais: Cumprimento de Sentenças Judiciais</b>									<b>1.343.120.897</b>	<b>1.343.120.897</b>	<b>0</b>	<b>0</b>	<b>1.343.120.897</b>
28.846.0901.0005.0001	000002857	Sentenças Judiciais Transitadas em Julgado (Precatórios)/Nacional/( META : - -/)	20	151	3	90	1	0	213.772.745	213.772.745	0	0	213.772.745	
28.846.0901.0625.0001	000002858	Sentenças Judiciais Transitadas em Julgado de Pequeno Valor/Nacional/(	20	151	3	90	1	0	1.129.348.152	1.129.348.152	0	0	1.129.348.152	

*Esfera: 1-Fiscal 2-Seguridade Social 3-Inv. Estatais. IU(Identificador de Uso): 0-no país 1-Contrapartida para o BIRD 2-Contrapartida para o BID 3-Outras Contrapartidas 4-No Exterior*

*GND(Grupo Natureza Despesa): 1-Pessoal e Encargos Sociais 2-Juros e Encargos 3-Outras Desp. Correntes 4-Investimentos 5-Inversões Financeiras 6-Amort. da Dívida 9-Reserva de Contingência*

*Mod. de Aplicação: 30-Estados/DF 40-Municípios 50-Entidade Privada 90-União 99-a definir*

*RP(Tipo de Despesa para fins de apuração do Resultado Primário): 0-Financeiro 1-Primário Obrigatória 2-Primário Discricionária 4-Discricionária não abrangida pelo PAC - Invest. 6-Discricionária decorrente de emendas individuais de execução obrigatória 7-Discricionária decorrente de emendas de bancada impositiva 8-Discricionária decorrente de emendas de comissão permanente*

# Congresso Nacional - Comissão Mista de Planos, Orçamentos Públicos e Fiscalização

Relatoria Geral - Alterações da Proposta Orçamentária da União para 2020

Despesas por UO/Programa/Subtítulo

*Orçamento Fiscal e da Seguridade Social (Valores em R\$1,00)*

Func. Programática	Seq.	Título/Subtítulo/Meta	E S F	F T E	G N D	M A D	R P D U	I P D U	PL 22/2019 (A)	Relatório Setorial (B)	Acréscimos (C)	Cancelamentos (D)	Parecer CMO (E) = (B) + (C) - (D)	
<b>Unidade Orçamentária:</b>		<b>55901 Fundo Nacional de Assistência Social</b>												
<b>0901</b>	<b>Operações Especiais: Cumprimento de Sentenças Judiciais</b>									<b>1.343.120.897</b>	<b>1.343.120.897</b>	<b>0</b>	<b>0</b>	<b>1.343.120.897</b>
28.846.0901.0625.0001	000002858	META : - -/-)												
<b>5031</b>	<b>Proteção Social no âmbito do Sistema Único de Assistência Social (SUAS)</b>									<b>61.166.689.973</b>	<b>61.402.181.084</b>	<b>661.715.887</b>	<b>30.144.655</b>	<b>62.033.752.316</b>
08.125.5031.2589.0001	000002918	Avaliação e Operacionalização do Benefício de Prestação Continuada da Assistência Social (BPC) e Manutenção da Renda Mensal Vitalícia (RMV)/Nacional/( META : 800 Benefício avaliado/unidade)	20	151	3	41	2	0	1.000.000	961.230	0	32.893	928.337	
			20	151	3	90	2	0	9.743.000	9.365.255	0	320.479	9.044.776	
08.126.5031.2583.0001	000002917	Processamento de Dados do Benefício de Prestação Continuada (BPC) e da Renda Mensal Vitalícia (RMV)/Nacional/( META : 58241758 Benefício processado/unidade)	20	151	3	90	2	0	36.000.000	34.604.245	0	1.184.157	33.420.088	
08.241.5031.00H5.0001	000002919	Benefícios de Prestação Continuada (BPC) à Pessoa Idosa e da Renda Mensal Vitalícia (RMV) por Idade/Nacional/( META : - -/-)	20	118	3	90	1	0	2.804.244.485	2.804.244.485	0	0	2.804.244.485	
			20	153	3	90	1	0	23.404.451.781	23.404.451.781	0	0	23.404.451.781	
08.242.5031.00IN.0001	000002920	Benefícios de Prestação Continuada (BPC) à Pessoa com Deficiência e da Renda Mensal Vitalícia (RMV) por Invalidez/Nacional/( META : - -/-)	20	153	3	90	1	0	33.936.936.936	33.936.936.936	0	0	33.936.936.936	
08.244.5031.219E.0001	000002860	Ações de Proteção Social Básica/Nacional/( META : 2 Ente federativo apoiado/unidade)	20	139	3	41	2	0	79.202.915	79.202.915	0	0	79.202.915	
			20	150	3	41	2	0	17.934	17.934	0	0	17.934	
			20	151	3	41	2	0	199.216.392	191.492.577	0	6.552.876	184.939.701	
			20	180	3	41	2	0	25.397.234	25.397.234	0	0	25.397.234	
			20	188	3	41	8	0	0	150.000	0	0	150.000	
			20	100	3	41	9	0	0	0	81.601.486	0	81.601.486	
			20	100	3	41	9	9	0	0	109.643.271	0	109.643.271	
08.244.5031.219E.0011	000002861	Ações de Proteção Social Básica/No Estado de Rondônia/( META : 52 Ente federativo apoiado/unidade)	20	151	3	41	2	0	2.654.964	2.552.029	0	87.330	2.464.699	
08.244.5031.219E.0012	000002862	Ações de Proteção Social Básica/No Estado do Acre/( META : 22 Ente federativo apoiado/unidade)	20	151	3	41	2	0	1.846.713	1.775.115	0	60.744	1.714.371	
08.244.5031.219E.0013	000002863	Ações de Proteção Social Básica/No Estado do Amazonas/( META : 62 Ente federativo apoiado/unidade)	20	151	3	41	2	0	7.518.027	7.226.546	0	247.292	6.979.254	
08.244.5031.219E.0014	000002864	Ações de Proteção Social Básica/No Estado de Roraima/( META : 15 Ente federativo apoiado/unidade)	20	151	3	41	2	0	1.335.177	1.283.411	0	43.918	1.239.493	
08.244.5031.219E.0015	000002865	Ações de Proteção Social Básica/No Estado do Pará/( META : 144 Ente federativo apoiado/unidade)	20	151	3	41	2	0	18.734.718	18.008.355	0	616.246	17.392.109	
08.244.5031.219E.0016	000002866	Ações de Proteção Social Básica/No Estado do Amapá/( META : 14 Ente federativo apoiado/unidade)	20	151	3	41	2	0	1.094.403	1.051.972	0	35.998	1.015.974	
08.244.5031.219E.0017	000002867	Ações de Proteção Social Básica/No Estado do Tocantins/( META : 139 Ente federativo apoiado/unidade)	20	151	3	41	2	0	6.600.693	6.344.778	0	217.118	6.127.660	
08.244.5031.219E.0021	000002868	Ações de Proteção Social Básica/No Estado do Maranhão/( META : 217 Ente federativo apoiado/unidade)	20	151	3	41	2	0	15.235.154	14.644.473	0	501.134	14.143.339	
08.244.5031.219E.0022	000002869	Ações de Proteção Social Básica/No Estado do Piauí/( META : 224 Ente federativo apoiado/unidade)	20	151	3	41	2	0	15.378.996	14.782.738	0	505.865	14.276.873	
08.244.5031.219E.0023	000002870	Ações de Proteção Social Básica/No Estado do Ceará/( META : 184 Ente	20	151	3	41	2	0	15.011.616	14.429.601	0	493.781	13.935.820	

*Esfera: 1-Fiscal 2-Seguridade Social 3-Inv. Estatais. IU(Identificador de Uso): 0-no país 1-Contrapartida para o BIRD 2-Contrapartida para o BID 3-Outras Contrapartidas 4-No Exterior GND(Grupo Natureza Despesa): 1-Pessoal e Encargos Sociais 2-Juros e Encargos 3-Outras Desp. Correntes 4-Investimentos 5-Inversões Financeiras 6-Amort. da Dívida 9-Reserva de Contingência*

*Mod. de Aplicação: 30-Estados/DF 40-Municípios 50-Entidade Privada 90-União 99-a definir*

*RP(Tipo de Despesa para fins de apuração do Resultado Primário): 0-Financieiro 1-Primário Obrigatória 2-Primário Discricionária 4-Discricionária não abrangida pelo PAC - Invest. 6-Discricionária decorrente de emendas individuais de execução obrigatória 7-Discricionária decorrente de emendas de bancada impositiva 8-Discricionária decorrente de emendas de comissão permanente*

# Congresso Nacional - Comissão Mista de Planos, Orçamentos Públicos e Fiscalização

Relatoria Geral - Alterações da Proposta Orçamentária da União para 2020

Despesas por UO/Programa/Subtítulo

*Orçamento Fiscal e da Seguridade Social (Valores em R\$1,00)*

Func. Programática	Seq.	Título/Subtítulo/Meta	E S F	F T E	G N D	M A D	R P U	I P D	PL 22/2019 (A)	Relatório Setorial (B)	Acréscimos (C)	Cancelamentos (D)	Parecer CMO (E) = (B) + (C) - (D)	
<b>Unidade Orçamentária:</b>		<b>55901 Fundo Nacional de Assistência Social</b>												
<b>5031</b>	<b>Proteção Social no âmbito do Sistema Único de Assistência Social (SUAS)</b>								<b>61.166.689.973</b>	<b>61.402.181.084</b>	<b>661.715.887</b>	<b>30.144.655</b>	<b>62.033.752.316</b>	
08.244.5031.219E.0023	000002870	federativo apoiado/unidade)												
08.244.5031.219E.0024	000002871	Ações de Proteção Social Básica/No Estado do Rio Grande do Norte/( META : 167 Ente federativo apoiado/unidade)	20	151	3	41	2	0	11.794.713	11.337.421	0	387.967	10.949.454	
08.244.5031.219E.0025	000002872	Ações de Proteção Social Básica/No Estado da Paraíba/( META : 223 Ente federativo apoiado/unidade)	20	151	3	41	2	0	14.134.530	13.586.521	0	464.931	13.121.590	
08.244.5031.219E.0026	000002873	Ações de Proteção Social Básica/No Estado de Pernambuco/( META : 185 Ente federativo apoiado/unidade)	20	151	3	41	2	0	20.563.884	19.766.602	0	676.413	19.090.189	
08.244.5031.219E.0027	000002874	Ações de Proteção Social Básica/No Estado de Alagoas/( META : 102 Ente federativo apoiado/unidade)	20	151	3	41	2	0	8.416.254	8.089.948	0	276.838	7.813.110	
08.244.5031.219E.0028	000002875	Ações de Proteção Social Básica/No Estado de Sergipe/( META : 75 Ente federativo apoiado/unidade)	20	151	3	41	2	0	5.723.082	5.501.193	0	188.251	5.312.942	
08.244.5031.219E.0029	000002876	Ações de Proteção Social Básica/No Estado da Bahia/( META : 417 Ente federativo apoiado/unidade)	20	151	3	41	2	0	27.212.963	26.157.890	0	895.123	25.262.767	
08.244.5031.219E.0031	000002877	Ações de Proteção Social Básica/No Estado de Minas Gerais/( META : 850 Ente federativo apoiado/unidade)	20	151	3	41	2	0	33.818.126	32.506.964	0	1.112.388	31.394.576	
08.244.5031.219E.0032	000002878	Ações de Proteção Social Básica/No Estado do Espírito Santo/( META : 78 Ente federativo apoiado/unidade)	20	151	3	41	2	0	5.731.836	5.509.608	0	188.539	5.321.069	
08.244.5031.219E.0033	000002879	Ações de Proteção Social Básica/No Estado do Rio de Janeiro/( META : 92 Ente federativo apoiado/unidade)	20	151	3	41	2	0	14.707.935	14.137.694	0	483.792	13.653.902	
08.244.5031.219E.0035	000002880	Ações de Proteção Social Básica/No Estado de São Paulo/( META : 635 Ente federativo apoiado/unidade)	20	151	3	41	2	0	31.140.438	29.933.093	0	1.024.310	28.908.783	
08.244.5031.219E.0041	000002881	Ações de Proteção Social Básica/No Estado do Paraná/( META : 399 Ente federativo apoiado/unidade)	20	151	3	41	2	0	23.487.363	22.576.735	0	772.576	21.804.159	
08.244.5031.219E.0042	000002882	Ações de Proteção Social Básica/No Estado de Santa Catarina/( META : 286 Ente federativo apoiado/unidade)	20	151	3	41	2	0	10.936.586	10.512.564	0	359.740	10.152.824	
08.244.5031.219E.0043	000002883	Ações de Proteção Social Básica/No Estado do Rio Grande do Sul/( META : 480 Ente federativo apoiado/unidade)	20	151	3	41	2	0	15.495.142	14.894.381	0	509.686	14.384.695	
08.244.5031.219E.0051	000002884	Ações de Proteção Social Básica/No Estado de Mato Grosso/( META : 141 Ente federativo apoiado/unidade)	20	151	3	41	2	0	9.265.884	8.906.637	0	304.785	8.601.852	
08.244.5031.219E.0052	000002885	Ações de Proteção Social Básica/No Estado de Goiás/( META : 246 Ente federativo apoiado/unidade)	20	151	3	41	2	0	14.978.844	14.398.100	0	492.703	13.905.397	
08.244.5031.219E.0053	000002886	Ações de Proteção Social Básica/No Distrito Federal/( META : 1 Ente federativo apoiado/unidade)	20	151	3	31	2	0	1.557.540	1.497.153	0	51.233	1.445.920	
08.244.5031.219E.0054	000002887	Ações de Proteção Social Básica/No Estado de Mato Grosso do Sul/( META : 79 Ente federativo apoiado/unidade)	20	151	3	41	2	0	6.102.483	5.865.884	0	200.731	5.665.153	
08.244.5031.219F.0001	000002888	Ações de Proteção Social Especial/Nacional/( META : 29 Ente federativo apoiado/unidade)	20	151	3	41	2	0	224.356.008	215.657.505	0	7.379.800	208.277.705	
			20	188	3	41	8	0	0	255.000	0	0	255.000	
			20	100	3	41	9	0	0	0	40.800.743	0	40.800.743	
			20	100	3	41	9	9	0	0	54.821.635	0	54.821.635	

*Esfera: 1-Fiscal 2-Seguridade Social 3-Inv. Estatais. IU(Identificador de Uso): 0-no país 1-Contrapartida para o BIRD 2-Contrapartida para o BID 3-Outras Contrapartidas 4-No Exterior GND(Grupo Natureza Despesa): 1-Pessoal e Encargos Sociais 2-Juros e Encargos 3-Outras Desp. Correntes 4-Investimentos 5-Inversões Financeiras 6-Amort. da Dívida 9-Reserva de Contingência*

*Mod. de Aplicação: 30-Estados/DF 40-Municípios 50-Entidade Privada 90-União 99-a definir*

*RP(Tipo de Despesa para fins de apuração do Resultado Primário): 0-Financeiro 1-Primário Obrigatória 2-Primário Discricionária 4-Discricionária não abrangida pelo PAC - Invest. 6-Discricionária decorrente de emendas individuais de execução obrigatória 7-Discricionária decorrente de emendas de bancada impositiva 8-Discricionária decorrente de emendas de comissão permanente*

# Congresso Nacional - Comissão Mista de Planos, Orçamentos Públicos e Fiscalização

Relatoria Geral - Alterações da Proposta Orçamentária da União para 2020

Despesas por UO/Programa/Subtítulo

*Orçamento Fiscal e da Seguridade Social (Valores em R\$1,00)*

Func. Programática	Seq.	Título/Subtítulo/Meta	E S F	F T E	G N D	M A D	R A P	I P D	U	PL 22/2019 (A)	Relatório Setorial (B)	Acréscimos (C)	Cancelamentos (D)	Parecer CMO (E) = (B) + (C) - (D)	
<b>Unidade Orçamentária:</b>		<b>55901 Fundo Nacional de Assistência Social</b>													
<b>5031</b>	<b>Proteção Social no âmbito do Sistema Único de Assistência Social (SUAS)</b>									<b>61.166.689.973</b>	<b>61.402.181.084</b>	<b>661.715.887</b>	<b>30.144.655</b>	<b>62.033.752.316</b>	
08.244.5031.219F.0001	000002888	Ações de Proteção Social Especial/Nacional/( META : 29 Ente federativo apoiado/unidade)	20	188	4	90	8	0		0	45.000	0	0	45.000	
08.244.5031.219F.0011	000002889	Ações de Proteção Social Especial/No Estado de Rondônia/( META : 21 Ente federativo apoiado/unidade)	20	151	3	41	2	0		798.686	767.721	0	26.271	741.450	
08.244.5031.219F.0012	000002890	Ações de Proteção Social Especial/No Estado do Acre/( META : 13 Ente federativo apoiado/unidade)	20	151	3	41	2	0		454.818	437.185	0	14.960	422.225	
08.244.5031.219F.0013	000002891	Ações de Proteção Social Especial/No Estado do Amazonas/( META : 43 Ente federativo apoiado/unidade)	20	151	3	41	2	0		1.727.970	1.660.975	0	56.839	1.604.136	
08.244.5031.219F.0014	000002892	Ações de Proteção Social Especial/No Estado de Roraima/( META : 16 Ente federativo apoiado/unidade)	20	151	3	41	2	0		327.198	314.513	0	10.763	303.750	
08.244.5031.219F.0015	000002893	Ações de Proteção Social Especial/No Estado do Pará/( META : 105 Ente federativo apoiado/unidade)	20	151	3	41	2	0		3.890.610	3.739.768	0	127.975	3.611.793	
08.244.5031.219F.0016	000002894	Ações de Proteção Social Especial/No Estado do Amapá/( META : 7 Ente federativo apoiado/unidade)	20	151	3	41	2	0		324.110	311.544	0	10.661	300.883	
08.244.5031.219F.0017	000002895	Ações de Proteção Social Especial/No Estado do Tocantins/( META : 26 Ente federativo apoiado/unidade)	20	151	3	41	2	0		812.888	781.372	0	26.739	754.633	
08.244.5031.219F.0021	000002896	Ações de Proteção Social Especial/No Estado do Maranhão/( META : 118 Ente federativo apoiado/unidade)	20	151	3	41	2	0		3.690.434	3.547.353	0	121.390	3.425.963	
08.244.5031.219F.0022	000002897	Ações de Proteção Social Especial/No Estado do Piauí/( META : 63 Ente federativo apoiado/unidade)	20	151	3	41	2	0		1.562.532	1.501.952	0	51.397	1.450.555	
08.244.5031.219F.0023	000002898	Ações de Proteção Social Especial/No Estado do Ceará/( META : 107 Ente federativo apoiado/unidade)	20	151	3	41	2	0		4.324.342	4.156.684	0	142.242	4.014.442	
08.244.5031.219F.0024	000002899	Ações de Proteção Social Especial/No Estado do Rio Grande do Norte/( META : 55 Ente federativo apoiado/unidade)	20	151	3	41	2	0		1.840.836	1.769.465	0	60.551	1.708.914	
08.244.5031.219F.0025	000002900	Ações de Proteção Social Especial/No Estado da Paraíba/( META : 74 Ente federativo apoiado/unidade)	20	151	3	41	2	0		3.756.144	3.610.515	0	123.552	3.486.963	
08.244.5031.219F.0026	000002901	Ações de Proteção Social Especial/No Estado de Pernambuco/( META : 127 Ente federativo apoiado/unidade)	20	151	3	41	2	0		5.245.470	5.042.098	0	172.541	4.869.557	
08.244.5031.219F.0027	000002902	Ações de Proteção Social Especial/No Estado de Alagoas/( META : 54 Ente federativo apoiado/unidade)	20	151	3	41	2	0		2.283.292	2.194.767	0	75.105	2.119.662	
08.244.5031.219F.0028	000002903	Ações de Proteção Social Especial/No Estado de Sergipe/( META : 38 Ente federativo apoiado/unidade)	20	151	3	41	2	0		1.262.770	1.213.812	0	41.537	1.172.275	
08.244.5031.219F.0029	000002904	Ações de Proteção Social Especial/No Estado da Bahia/( META : 200 Ente federativo apoiado/unidade)	20	151	3	41	2	0		6.962.806	6.692.852	0	229.029	6.463.823	
08.244.5031.219F.0031	000002905	Ações de Proteção Social Especial/No Estado de Minas Gerais/( META : 260 Ente federativo apoiado/unidade)	20	151	3	41	2	0		10.204.316	9.808.685	0	335.653	9.473.032	
08.244.5031.219F.0032	000002906	Ações de Proteção Social Especial/No Estado do Espírito Santo/( META : 66 Ente federativo apoiado/unidade)	20	151	3	41	2	0		3.097.588	2.977.492	0	101.890	2.875.602	
08.244.5031.219F.0033	000002907	Ações de Proteção Social Especial/No Estado do Rio de Janeiro/( META : 82 Ente federativo apoiado/unidade)	20	151	3	41	2	0		6.600.000	6.344.112	0	217.096	6.127.016	

*Esfera: 1-Fiscal 2-Seguridade Social 3-Inv. Estatais. IU(Identificador de Uso): 0-no país 1-Contrapartida para o BIRD 2-Contrapartida para o BID 3-Outras Contrapartidas 4-No Exterior GND(Grupo Natureza Despesa): 1-Pessoal e Encargos Sociais 2-Juros e Encargos 3-Outras Desp. Correntes 4-Investimentos 5-Inversões Financeiras 6-Amort. da Dívida 9-Reserva de Contingência Mod. de Aplicação: 30-Estados/DF 40-Municípios 50-Entidade Privada 90-União 99-a definir RP(Tipo de Despesa para fins de apuração do Resultado Primário): 0-Financeiro 1-Primário Obrigatória 2-Primário Discricionária 4-Discricionária não abrangida pelo PAC - Invest. 6-Discricionária decorrente de emendas individuais de execução obrigatória 7-Discricionária decorrente de emendas de bancada impositiva 8-Discricionária decorrente de emendas de comissão permanente*



# Congresso Nacional - Comissão Mista de Planos, Orçamentos Públicos e Fiscalização

Relatoria Geral - Alterações da Proposta Orçamentária da União para 2020

Despesas por UO/Programa/Subtítulo

*Orçamento Fiscal e da Seguridade Social (Valores em R\$1,00)*

Func. Programática	Seq.	Título/Subtítulo/Meta	E S F	F T E	G N D	M A P	R A P	I P D U	PL 22/2019 (A)	Relatório Setorial (B)	Acréscimos (C)	Cancelamentos (D)	Parecer CMO (E) = (B) + (C) - (D)
<b>Unidade Orçamentária: 55901 Fundo Nacional de Assistência Social</b>													
<b>5031 Proteção Social no âmbito do Sistema Único de Assistência Social (SUAS)</b>													
08.244.5031.219F.0035	000002908	Ações de Proteção Social Especial/No Estado de São Paulo/( META : 347 Ente federativo apoiado/unidade)	20	151	3	41	2	0	17.643.524	16.959.468	0	580.353	16.379.115
08.244.5031.219F.0041	000002909	Ações de Proteção Social Especial/No Estado do Paraná/( META : 275 Ente federativo apoiado/unidade)	20	151	3	41	2	0	6.378.078	6.130.794	0	209.796	5.920.998
08.244.5031.219F.0042	000002910	Ações de Proteção Social Especial/No Estado de Santa Catarina/( META : 179 Ente federativo apoiado/unidade)	20	151	3	41	2	0	4.778.666	4.593.393	0	157.186	4.436.207
08.244.5031.219F.0043	000002911	Ações de Proteção Social Especial/No Estado do Rio Grande do Sul/( META : 228 Ente federativo apoiado/unidade)	20	151	3	41	2	0	5.399.588	5.190.241	0	177.610	5.012.631
08.244.5031.219F.0051	000002912	Ações de Proteção Social Especial/No Estado de Mato Grosso/( META : 56 Ente federativo apoiado/unidade)	20	151	3	41	2	0	2.009.240	1.931.340	0	66.090	1.865.250
08.244.5031.219F.0052	000002913	Ações de Proteção Social Especial/No Estado de Goiás/( META : 102 Ente federativo apoiado/unidade)	20	151	3	41	2	0	3.813.886	3.666.018	0	125.451	3.540.567
08.244.5031.219F.0053	000002914	Ações de Proteção Social Especial/No Distrito Federal/( META : 1 Ente federativo apoiado/unidade)	20	151	3	31	2	0	1.247.726	1.199.351	0	41.042	1.158.309
08.244.5031.219F.0054	000002915	Ações de Proteção Social Especial/No Estado de Mato Grosso do Sul/( META : 66 Ente federativo apoiado/unidade)	20	151	3	41	2	0	3.207.706	3.083.341	0	105.512	2.977.829
08.244.5031.219G.0001	000002916	Estruturação da Rede de Serviços do Sistema Único de Assistência Social (SUAS)/Nacional/( META : 701 Ente federativo apoiado/unidade)	20	151	3	90	2	0	2.000.000	1.922.459	0	65.787	1.856.672
			20	188	3	40	8	0	0	50.343	0	0	50.343
			20	100	3	90	9	0	0	0	160.265.318	0	160.265.318
			20	100	3	90	9	9	0	0	215.339.384	0	215.339.384
			20	188	4	40	8	0	0	99.657	0	0	99.657
08.244.5031.219G.0011	000031769	Estruturação da Rede de Serviços do Sistema Único de Assistência Social (SUAS)/No Estado de Rondônia/( META : 21 Ente federativo apoiado/unidade)	20	188	3	41	6	0	0	1.350.000	0	0	1.350.000
			20	188	3	99	6	0	0	100.000	0	0	100.000
			20	188	4	41	6	0	0	1.000.000	0	0	1.000.000
08.244.5031.219G.0012	000031806	Estruturação da Rede de Serviços do Sistema Único de Assistência Social (SUAS)/No Estado do Acre/( META : 3 Ente federativo apoiado/unidade)	20	188	3	99	6	0	0	900.000	0	0	900.000
			20	188	4	31	6	0	0	500.000	0	0	500.000
			20	188	4	99	6	0	0	400.000	0	0	400.000
08.244.5031.219G.0013	000031821	Estruturação da Rede de Serviços do Sistema Único de Assistência Social (SUAS)/No Estado do Amazonas/( META : 5 Ente federativo apoiado/unidade)	20	188	4	31	6	0	0	800.000	0	0	800.000
			20	188	4	99	6	0	0	733.000	0	0	733.000
08.244.5031.219G.0014	000031721	Estruturação da Rede de Serviços do Sistema Único de Assistência Social (SUAS)/No Estado de Roraima/( META : 52 Ente federativo apoiado/unidade)	20	188	3	50	6	0	0	100.000	0	0	100.000
			20	188	4	99	6	0	0	4.150.000	0	0	4.150.000
08.244.5031.219G.0015	000031748	Estruturação da Rede de Serviços do Sistema Único de Assistência Social (SUAS)/No Estado do Pará/( META : 21 Ente federativo apoiado/unidade)	20	188	3	31	6	0	0	150.000	0	0	150.000
			20	188	3	41	6	0	0	2.500.000	0	0	2.500.000
			20	188	4	41	6	0	0	0	400.000	0	400.000
			20	188	4	99	6	0	0	450.000	0	0	450.000

*Esfera: 1-Fiscal 2-Seguridade Social 3-Inv. Estatais. IU(Identificador de Uso): 0-no país 1-Contrapartida para o BIRD 2-Contrapartida para o BID 3-Outras Contrapartidas 4-No Exterior*

*GND(Grupo Natureza Despesa): 1-Pessoal e Encargos Sociais 2-Juros e Encargos 3-Outras Desp. Correntes 4-Investimentos 5-Inversões Financeiras 6-Amort. da Dívida 9-Reserva de Contingência*

*Mod. de Aplicação: 30-Estados/DF 40-Municípios 50-Entidade Privada 90-União 99-a definir*

*RP(Tipo de Despesa para fins de apuração do Resultado Primário): 0-Financeiro 1-Primário Obrigatória 2-Primário Discricionária 4-Discricionária não abrangida pelo PAC - Invest. 6-Discricionária decorrente de emendas individuais de execução obrigatória 7-Discricionária decorrente de emendas de bancada impositiva 8-Discricionária decorrente de emendas de comissão permanente*

# Congresso Nacional - Comissão Mista de Planos, Orçamentos Públicos e Fiscalização

Relatoria Geral - Alterações da Proposta Orçamentária da União para 2020

Despesas por UO/Programa/Subtítulo

*Orçamento Fiscal e da Seguridade Social (Valores em R\$1,00)*

Func. Programática	Seq.	Título/Subtítulo/Meta	E S F	F T E	G N D	M A D	R P D	I P U	PL 22/2019 (A)	Relatório Setorial (B)	Acréscimos (C)	Cancelamentos (D)	Parecer CMO (E) = (B) + (C) - (D)	
<b>Unidade Orçamentária: 55901 Fundo Nacional de Assistência Social</b>														
<b>5031 Proteção Social no âmbito do Sistema Único de Assistência Social (SUAS)</b>										<b>61.166.689.973</b>	<b>61.402.181.084</b>	<b>661.715.887</b>	<b>30.144.655</b>	<b>62.033.752.316</b>
08.244.5031.219G.0016	000031753	Estruturação da Rede de Serviços do Sistema Único de Assistência Social (SUAS)/No Estado do Amapá/( META : 9 Ente federativo apoiado/unidade)	20	188	3	40	6	0	0	600.000	0	0	600.000	
			20	188	3	99	6	0	0	1.750.000	0	0	1.750.000	
			20	188	4	99	6	0	0	1.320.227	0	0	1.320.227	
08.244.5031.219G.0017	000031725	Estruturação da Rede de Serviços do Sistema Único de Assistência Social (SUAS)/No Estado do Tocantins/( META : 6 Ente federativo apoiado/unidade)	20	188	3	99	6	0	0	450.000	0	0	450.000	
			20	188	4	40	6	0	0	2.090.454	0	0	2.090.454	
			20	188	4	99	6	0	0	3.090.000	0	0	3.090.000	
08.244.5031.219G.0021	000031743	Estruturação da Rede de Serviços do Sistema Único de Assistência Social (SUAS)/No Estado do Maranhão/( META : 36 Ente federativo apoiado/unidade)	20	188	3	41	6	0	0	2.500.000	0	0	2.500.000	
			20	188	4	41	6	0	0	1.650.000	0	0	1.650.000	
			20	188	4	90	6	0	0	1.000.000	0	0	1.000.000	
08.244.5031.219G.0022	000031803	Estruturação da Rede de Serviços do Sistema Único de Assistência Social (SUAS)/No Estado do Piauí/( META : 6 Ente federativo apoiado/unidade)	20	188	3	99	6	0	0	900.000	0	0	900.000	
			20	188	4	30	6	0	0	200.000	0	0	200.000	
08.244.5031.219G.0023	000031993	Estruturação da Rede de Serviços do Sistema Único de Assistência Social (SUAS)/No Estado do Ceará/( META : 7 Ente federativo apoiado/unidade)	20	188	3	41	6	0	0	0	100.000	0	100.000	
			20	188	4	41	6	0	0	0	350.000	0	350.000	
			20	188	4	99	6	0	0	500.000	0	0	500.000	
08.244.5031.219G.0024	000031845	Estruturação da Rede de Serviços do Sistema Único de Assistência Social (SUAS)/No Estado do Rio Grande do Norte/( META : 18 Ente federativo apoiado/unidade)	20	188	3	41	6	0	0	590.454	0	0	590.454	
			20	188	3	99	6	0	0	100.000	0	0	100.000	
			20	188	4	40	6	0	0	200.000	0	0	200.000	
			20	188	4	41	6	0	0	800.000	0	0	800.000	
08.244.5031.219G.0025	000031740	Estruturação da Rede de Serviços do Sistema Único de Assistência Social (SUAS)/No Estado da Paraíba/( META : 12 Ente federativo apoiado/unidade)	20	188	3	31	6	0	0	200.000	0	0	200.000	
			20	188	3	41	6	0	0	3.130.000	0	0	3.130.000	
			20	188	4	40	6	0	0	880.000	0	0	880.000	
08.244.5031.219G.0026	000031741	Estruturação da Rede de Serviços do Sistema Único de Assistência Social (SUAS)/No Estado de Pernambuco/( META : 26 Ente federativo apoiado/unidade)	20	188	3	41	6	0	0	400.000	0	0	400.000	
			20	188	3	99	6	0	0	1.500.000	0	0	1.500.000	
			20	188	4	41	6	0	0	180.000	0	0	180.000	
			20	188	4	99	6	0	0	2.600.000	0	0	2.600.000	
08.244.5031.219G.0027	000031884	Estruturação da Rede de Serviços do Sistema Único de Assistência Social (SUAS)/No Estado de Alagoas/( META : 16 Ente federativo apoiado/unidade)	20	188	3	41	6	0	0	260.227	0	0	260.227	
			20	188	3	99	6	0	0	950.000	0	0	950.000	
08.244.5031.219G.0028	000031954	Estruturação da Rede de Serviços do Sistema Único de Assistência Social (SUAS)/No Estado de Sergipe/( META : 6 Ente federativo apoiado/unidade)	20	188	3	41	6	0	0	300.000	0	0	300.000	
			20	188	3	99	6	0	0	150.000	0	0	150.000	
			20	188	4	30	6	0	0	50.000	0	0	50.000	
			20	188	4	99	6	0	0	370.227	0	0	370.227	
08.244.5031.219G.0029	000031754	Estruturação da Rede de Serviços do Sistema Único de Assistência Social (SUAS)/No Estado da Bahia/( META : 32 Ente federativo)	20	188	3	40	6	0	0	1.250.000	0	0	1.250.000	

*Esfera: 1-Fiscal 2-Seguridade Social 3-Inv. Estatais. IU(Identificador de Uso): 0-no país 1-Contrapartida para o BIRD 2-Contrapartida para o BID 3-Outras Contrapartidas 4-No Exterior GND(Grupo Natureza Despesa): 1-Pessoal e Encargos Sociais 2-Juros e Encargos 3-Outras Desp. Correntes 4-Investimentos 5-Inversões Financeiras 6-Amort. da Dívida 9-Reserva de Contingência*

*Mod. de Aplicação: 30-Estados/DF 40-Municípios 50-Entidade Privada 90-União 99-a definir*

*RP(Tipo de Despesa para fins de apuração do Resultado Primário): 0-Financeiro 1-Primário Obrigatória 2-Primário Discricionária 4-Discricionária não abrangida pelo PAC - Invest. 6-Discricionária decorrente de emendas individuais de execução obrigatória 7-Discricionária decorrente de emendas de bancada impositiva 8-Discricionária decorrente de emendas de comissão permanente*

# Congresso Nacional - Comissão Mista de Planos, Orçamentos Públicos e Fiscalização

Relatoria Geral - Alterações da Proposta Orçamentária da União para 2020

Despesas por UO/Programa/Subtítulo

*Orçamento Fiscal e da Seguridade Social (Valores em R\$1,00)*

Func. Programática	Seq.	Título/Subtítulo/Meta	E S F	F T E	G N D	M A D	R A P	I P D U	PL 22/2019 (A)	Relatório Setorial (B)	Acréscimos (C)	Cancelamentos (D)	Parecer CMO (E) = (B) + (C) - (D)
<b>Unidade Orçamentária: 55901 Fundo Nacional de Assistência Social</b>													
<b>5031</b>	<b>Proteção Social no âmbito do Sistema Único de Assistência Social (SUAS)</b>								<b>61.166.689.973</b>	<b>61.402.181.084</b>	<b>661.715.887</b>	<b>30.144.655</b>	<b>62.033.752.316</b>
08.244.5031.219G.0029	000031754	apoiado/unidade)	20	188	3	41	6	0	0	300.000	0	0	300.000
			20	188	3	99	6	0	0	2.500.000	0	0	2.500.000
			20	188	4	41	6	0	0	415.000	0	0	415.000
			20	188	4	99	6	0	0	1.470.000	0	0	1.470.000
08.244.5031.219G.0031	000031717	Estruturação da Rede de Serviços do Sistema Único de Assistência Social (SUAS)/No Estado de Minas Gerais/( META : 444 Ente federativo apoiado/unidade)	20	188	3	41	6	0	0	4.654.943	0	0	4.654.943
			20	188	3	99	6	0	0	19.710.000	100.000	0	19.810.000
			20	188	4	41	6	0	0	4.220.000	660.000	0	4.880.000
			20	188	4	99	6	0	0	11.376.227	0	0	11.376.227
08.244.5031.219G.0032	000031735	Estruturação da Rede de Serviços do Sistema Único de Assistência Social (SUAS)/No Estado do Espírito Santo/( META : 156 Ente federativo apoiado/unidade)	20	100	3	30	2	0	0	0	24.050	0	24.050
			20	188	3	30	2	0	0	500.000	0	0	500.000
			20	188	3	40	6	0	0	750.000	0	0	750.000
			20	188	3	41	6	0	0	3.920.000	-500.000	0	3.420.000
			20	188	3	99	6	0	0	1.630.000	-380.000	0	1.250.000
			20	188	4	40	6	0	0	750.000	0	0	750.000
			20	188	4	41	6	0	0	6.850.227	0	0	6.850.227
			20	188	4	99	6	0	0	1.360.000	0	0	1.360.000
08.244.5031.219G.0033	000031733	Estruturação da Rede de Serviços do Sistema Único de Assistência Social (SUAS)/No Estado do Rio de Janeiro/( META : 264 Ente federativo apoiado/unidade)	20	188	3	41	6	0	0	2.400.000	0	0	2.400.000
			20	188	3	99	6	0	0	4.350.000	0	0	4.350.000
			20	188	4	41	6	0	0	500.000	0	0	500.000
			20	188	4	99	6	0	0	4.445.000	0	0	4.445.000
08.244.5031.219G.0035	000031716	Estruturação da Rede de Serviços do Sistema Único de Assistência Social (SUAS)/No Estado de São Paulo/( META : 492 Ente federativo apoiado/unidade)	20	188	3	41	6	0	0	9.900.000	0	0	9.900.000
			20	188	3	50	6	0	0	500.000	0	0	500.000
			20	188	3	99	6	0	0	15.153.000	0	0	15.153.000
			20	188	4	40	6	0	0	1.000.000	0	0	1.000.000
			20	188	4	41	6	0	0	3.130.454	0	0	3.130.454
			20	188	4	50	6	0	0	350.000	0	0	350.000
			20	188	4	99	6	0	0	10.140.227	0	0	10.140.227
08.244.5031.219G.0041	000031734	Estruturação da Rede de Serviços do Sistema Único de Assistência Social (SUAS)/No Estado do Paraná/( META : 302 Ente federativo apoiado/unidade)	20	188	3	40	6	0	0	300.000	0	0	300.000
			20	188	3	41	6	0	0	3.335.454	0	0	3.335.454
			20	188	3	99	6	0	0	800.000	0	0	800.000
			20	188	4	40	6	0	0	2.550.000	0	0	2.550.000
			20	188	4	41	6	0	0	8.415.000	0	0	8.415.000
			20	188	4	50	6	0	0	1.150.000	0	0	1.150.000
			20	188	4	99	6	0	0	4.910.000	0	0	4.910.000

*Esfera: 1-Fiscal 2-Seguridade Social 3-Inv. Estatais. IU(Identificador de Uso): 0-no país 1-Contrapartida para o BIRD 2-Contrapartida para o BID 3-Outras Contrapartidas 4-No Exterior GND(Grupo Natureza Despesa): 1-Pessoal e Encargos Sociais 2-Juros e Encargos 3-Outras Desp. Correntes 4-Investimentos 5-Inversões Financeiras 6-Amort. da Dívida 9-Reserva de Contingência*

*Mod. de Aplicação: 30-Estados/DF 40-Municípios 50-Entidade Privada 90-União 99-a definir*

*RP(Tipo de Despesa para fins de apuração do Resultado Primário): 0-Financeiro 1-Primário Obrigatória 2-Primário Discricionária 4-Discricionária não abrangida pelo PAC - Invest. 6-Discricionária decorrente de emendas individuais de execução obrigatória 7-Discricionária decorrente de emendas de bancada impositiva 8-Discricionária decorrente de emendas de comissão permanente*

# Congresso Nacional - Comissão Mista de Planos, Orçamentos Públicos e Fiscalização

Relatoria Geral - Alterações da Proposta Orçamentária da União para 2020

Despesas por UO/Programa/Subtítulo

*Orçamento Fiscal e da Seguridade Social (Valores em R\$1,00)*

Func. Programática	Seq.	Título/Subtítulo/Meta	E S F	F T E	G N D	M A D	R P D	I U	PL 22/2019 (A)	Relatório Setorial (B)	Acréscimos (C)	Cancelamentos (D)	Parecer CMO (E) = (B) + (C) - (D)	
<b>Unidade Orçamentária: 55901 Fundo Nacional de Assistência Social</b>														
<b>5031</b>	<b>Proteção Social no âmbito do Sistema Único de Assistência Social (SUAS)</b>									<b>61.166.689.973</b>	<b>61.402.181.084</b>	<b>661.715.887</b>	<b>30.144.655</b>	<b>62.033.752.316</b>
08.244.5031.219G.0042	000031730	Estruturação da Rede de Serviços do Sistema Único de Assistência Social (SUAS)/No Estado de Santa Catarina/( META : 672 Ente federativo apoiado/unidade)	20	188	3	90	2	0	0	500.000	0	0	500.000	
			20	188	3	40	6	0	0	50.000	0	0	50.000	
			20	188	3	41	6	0	0	3.970.554	0	0	3.970.554	
			20	188	3	99	6	0	0	500.000	0	0	500.000	
			20	188	3	90	7	0	0	828.392	0	0	828.392	
			20	188	4	40	6	0	0	100.000	0	0	100.000	
			20	188	4	99	6	0	0	1.321.000	0	0	1.321.000	
08.244.5031.219G.0043	000031756	Estruturação da Rede de Serviços do Sistema Único de Assistência Social (SUAS)/No Estado do Rio Grande do Sul/( META : 176 Ente federativo apoiado/unidade)	20	188	3	41	6	0	0	1.428.227	0	0	1.428.227	
			20	188	3	50	6	0	0	100.000	0	0	100.000	
			20	188	3	99	6	0	0	1.820.226	0	0	1.820.226	
			20	188	4	40	6	0	0	1.006.000	0	0	1.006.000	
			20	188	4	41	6	0	0	600.000	0	0	600.000	
			20	188	4	99	6	0	0	4.297.500	0	0	4.297.500	
08.244.5031.219G.0052	000031722	Estruturação da Rede de Serviços do Sistema Único de Assistência Social (SUAS)/No Estado de Goiás/( META : 104 Ente federativo apoiado/unidade)	20	188	3	41	6	0	0	1.790.000	0	0	1.790.000	
			20	188	3	99	6	0	0	1.300.000	0	0	1.300.000	
			20	188	4	40	6	0	0	992.000	0	0	992.000	
			20	188	4	41	6	0	0	3.763.000	0	0	3.763.000	
			20	188	4	99	6	0	0	2.556.000	0	0	2.556.000	
08.244.5031.219G.0053	000031767	Estruturação da Rede de Serviços do Sistema Único de Assistência Social (SUAS)/No Distrito Federal/( META : 28 Ente federativo apoiado/unidade)	20	188	3	31	6	0	0	3.400.000	0	0	3.400.000	
			20	188	4	31	6	0	0	100.000	0	0	100.000	
08.244.5031.219G.0054	000031812	Estruturação da Rede de Serviços do Sistema Único de Assistência Social (SUAS)/No Estado de Mato Grosso do Sul/( META : 22 Ente federativo apoiado/unidade)	20	188	3	31	6	0	0	300.000	0	0	300.000	
			20	188	3	41	6	0	0	500.000	0	0	500.000	
			20	188	3	99	6	0	0	1.400.000	0	0	1.400.000	
			20	188	4	99	6	0	0	350.000	0	0	350.000	
08.244.5031.219G.0157	000032029	Estruturação da Rede de Serviços do Sistema Único de Assistência Social (SUAS)/No Município de Cruzeiro do Sul - AC/( META : 1 Ente federativo apoiado/unidade)	20	188	3	41	6	0	0	260.000	0	0	260.000	
08.244.5031.219G.0159	000031976	Estruturação da Rede de Serviços do Sistema Único de Assistência Social (SUAS)/No Município de Feijó - AC/( META : 1 Ente federativo apoiado/unidade)	20	188	4	41	6	0	0	300.000	0	0	300.000	
08.244.5031.219G.0222	000032025	Estruturação da Rede de Serviços do Sistema Único de Assistência Social (SUAS)/No Município de Rio Preto da Eva - AM/( META : 2 Ente federativo apoiado/unidade)	20	188	4	99	6	0	0	270.000	0	0	270.000	
08.244.5031.219G.0242	000031926	Estruturação da Rede de Serviços do Sistema Único de Assistência Social (SUAS)/No Município de Caroebe - RR/( META : 1 Ente federativo)	20	188	4	40	6	0	0	433.000	0	0	433.000	

*Esfera: 1-Fiscal 2-Seguridade Social 3-Inv. Estatais. IU(Identificador de Uso): 0-no país 1-Contrapartida para o BIRD 2-Contrapartida para o BID 3-Outras Contrapartidas 4-No Exterior GND(Grupo Natureza Despesa): 1-Pessoal e Encargos Sociais 2-Juros e Encargos 3-Outras Desp. Correntes 4-Investimentos 5-Inversões Financeiras 6-Amort. da Dívida 9-Reserva de Contingência*

*Mod. de Aplicação: 30-Estados/DF 40-Municípios 50-Entidade Privada 90-União 99-a definir*

*RP(Tipo de Despesa para fins de apuração do Resultado Primário): 0-Financieiro 1-Primário Obrigatória 2-Primário Discricionária 4-Discricionária não abrangida pelo PAC - Invest. 6-Discricionária decorrente de emendas individuais de execução obrigatória 7-Discricionária decorrente de emendas de bancada impositiva 8-Discricionária decorrente de emendas de comissão permanente*

# Congresso Nacional - Comissão Mista de Planos, Orçamentos Públicos e Fiscalização

Relatoria Geral - Alterações da Proposta Orçamentária da União para 2020

Despesas por UO/Programa/Subtítulo

*Orçamento Fiscal e da Seguridade Social (Valores em R\$1,00)*

Func. Programática	Seq.	Título/Subtítulo/Meta	E S F	F T E	G N D	M A D	R A D	I P D U	PL 22/2019 (A)	Relatório Setorial (B)	Acréscimos (C)	Cancelamentos (D)	Parecer CMO (E) = (B) + (C) - (D)	
<b>Unidade Orçamentária:</b>		<b>55901 Fundo Nacional de Assistência Social</b>												
<b>5031</b>	<b>Proteção Social no âmbito do Sistema Único de Assistência Social (SUAS)</b>								<b>61.166.689.973</b>	<b>61.402.181.084</b>	<b>661.715.887</b>	<b>30.144.655</b>	<b>62.033.752.316</b>	
08.244.5031.219G.0242	000031926	apoiado/unidade)												
08.244.5031.219G.0243	000032136	Estruturação da Rede de Serviços do Sistema Único de Assistência Social (SUAS)/No Município de Iracema - RR/( META : 1 Ente federativo apoiado/unidade)	20	188	4	40	6	0	0	150.000	0	0	150.000	
08.244.5031.219G.0269	000031945	Estruturação da Rede de Serviços do Sistema Único de Assistência Social (SUAS)/No Município de Belém - PA/( META : 1 Ente federativo apoiado/unidade)	20	188	4	41	6	0	0	400.000	0	0	400.000	
08.244.5031.219G.0309	000032073	Estruturação da Rede de Serviços do Sistema Único de Assistência Social (SUAS)/No Município de Itupiranga - PA/( META : 1 Ente federativo apoiado/unidade)	20	188	3	41	6	0	0	200.000	0	0	200.000	
08.244.5031.219G.0399	000031920	Estruturação da Rede de Serviços do Sistema Único de Assistência Social (SUAS)/No Município de Ferreira Gomes - AP/( META : 1 Ente federativo apoiado/unidade)	20	188	4	41	6	0	0	451.000	0	0	451.000	
08.244.5031.219G.0401	000032161	Estruturação da Rede de Serviços do Sistema Único de Assistência Social (SUAS)/No Município de Laranjal do Jari - AP/( META : 1 Ente federativo apoiado/unidade)	20	188	3	41	6	0	0	100.227	0	0	100.227	
08.244.5031.219G.0402	000031928	Estruturação da Rede de Serviços do Sistema Único de Assistência Social (SUAS)/No Município de Macapá - AP/( META : 2 Ente federativo apoiado/unidade)	20	188	4	41	6	0	0	400.000	0	0	400.000	
08.244.5031.219G.0600	000031952	Estruturação da Rede de Serviços do Sistema Único de Assistência Social (SUAS)/No Município de Caxias - MA/( META : 1 Ente federativo apoiado/unidade)	20	188	4	40	6	0	0	378.000	0	0	378.000	
08.244.5031.219G.1088	000031941	Estruturação da Rede de Serviços do Sistema Único de Assistência Social (SUAS)/No Município de Juazeiro do Norte - CE/( META : 1 Ente federativo apoiado/unidade)	20	188	4	99	6	0	0	400.000	0	0	400.000	
08.244.5031.219G.1099	000033433	Estruturação da Rede de Serviços do Sistema Único de Assistência Social (SUAS)/No Município de Meruoca - CE/( META : 1 Ente federativo apoiado/unidade)	20	188	4	99	6	0	0	0	150.000	0	150.000	
08.244.5031.219G.1172	000032185	Estruturação da Rede de Serviços do Sistema Único de Assistência Social (SUAS)/No Município de Várzea Alegre - CE/( META : 1 Ente federativo apoiado/unidade)	20	188	3	41	6	0	0	100.000	0	0	100.000	
08.244.5031.219G.1262	000031887	Estruturação da Rede de Serviços do Sistema Único de Assistência Social (SUAS)/No Município de Natal - RN/( META : 1 Ente federativo apoiado/unidade)	20	188	4	41	6	0	0	500.000	0	0	500.000	
08.244.5031.219G.1631	000031948	Estruturação da Rede de Serviços do Sistema Único de Assistência Social (SUAS)/No Município de Glória do Goitá - PE/( META : 1 Ente federativo apoiado/unidade)	20	188	4	99	6	0	0	400.000	0	0	400.000	
08.244.5031.219G.1674	000032058	Estruturação da Rede de Serviços do Sistema Único de Assistência Social (SUAS)/No Município de Olinda - PE/( META : 1 Ente federativo apoiado/unidade)	20	188	3	41	6	0	0	250.000	0	0	250.000	
08.244.5031.219G.1695	000032116	Estruturação da Rede de Serviços do Sistema Único de Assistência Social												

*Esfera: 1-Fiscal 2-Seguridade Social 3-Inv. Estatais. IU(Identificador de Uso): 0-no país 1-Contrapartida para o BIRD 2-Contrapartida para o BID 3-Outras Contrapartidas 4-No Exterior GND(Grupo Natureza Despesa): 1-Pessoal e Encargos Sociais 2-Juros e Encargos 3-Outras Desp. Correntes 4-Investimentos 5-Inversões Financeiras 6-Amort. da Dívida 9-Reserva de Contingência Mod. de Aplicação: 30-Estados/DF 40-Municípios 50-Entidade Privada 90-União 99-a definir*

*RP(Tipo de Despesa para fins de apuração do Resultado Primário): 0-Financieiro 1-Primário Obrigatória 2-Primário Discricionária 4-Discricionária não abrangida pelo PAC - Invest. 6-Discricionária decorrente de emendas individuais de execução obrigatória 7-Discricionária decorrente de emendas de bancada impositiva 8-Discricionária decorrente de emendas de comissão permanente*

# Congresso Nacional - Comissão Mista de Planos, Orçamentos Públicos e Fiscalização

Relatoria Geral - Alterações da Proposta Orçamentária da União para 2020

Despesas por UO/Programa/Subtítulo

*Orçamento Fiscal e da Seguridade Social (Valores em R\$1,00)*

Func. Programática	Seq.	Título/Subtítulo/Meta	E S F	F T E	G N D	M A D	R A D	I P U	PL 22/2019 (A)	Relatório Setorial (B)	Acréscimos (C)	Cancelamentos (D)	Parecer CMO (E) = (B) + (C) - (D)	
<b>Unidade Orçamentária:</b>		<b>55901 Fundo Nacional de Assistência Social</b>												
<b>5031</b>	<b>Proteção Social no âmbito do Sistema Único de Assistência Social (SUAS)</b>								<b>61.166.689.973</b>	<b>61.402.181.084</b>	<b>661.715.887</b>	<b>30.144.655</b>	<b>62.033.752.316</b>	
08.244.5031.219G.1695	000032116	(SUAS)/No Município de Recife - PE/( META : 1 Ente federativo apoiado/unidade)	20	188	3	41	6	0	0	200.000	0	0	200.000	
08.244.5031.219G.1795	000031921	Estruturação da Rede de Serviços do Sistema Único de Assistência Social (SUAS)/No Município de Maceió - AL/( META : 1 Ente federativo apoiado/unidade)	20	188	3	41	6	0	0	450.454	0	0	450.454	
08.244.5031.219G.1897	000032191	Estruturação da Rede de Serviços do Sistema Único de Assistência Social (SUAS)/No Município de Nossa Senhora do Socorro - SE/( META : 1 Ente federativo apoiado/unidade)	20	188	3	41	6	0	0	50.000	0	0	50.000	
			20	188	4	41	6	0	0	50.000	0	0	50.000	
08.244.5031.219G.2068	000031958	Estruturação da Rede de Serviços do Sistema Único de Assistência Social (SUAS)/No Município de Guanambi - BA/( META : 100 Ente federativo apoiado/unidade)	20	188	3	41	6	0	0	100.000	0	0	100.000	
			20	188	4	41	6	0	0	250.000	0	0	250.000	
08.244.5031.219G.2190	000032138	Estruturação da Rede de Serviços do Sistema Único de Assistência Social (SUAS)/No Município de Mucuri - BA/( META : 1 Ente federativo apoiado/unidade)	20	188	4	41	6	0	0	150.000	0	0	150.000	
08.244.5031.219G.2288	000031867	Estruturação da Rede de Serviços do Sistema Único de Assistência Social (SUAS)/No Município de São Sebastião do Passé - BA/( META : 1 Ente federativo apoiado/unidade)	20	188	4	41	6	0	0	500.000	0	0	500.000	
08.244.5031.219G.2672	000031836	Estruturação da Rede de Serviços do Sistema Único de Assistência Social (SUAS)/No Município de Gurinhata - MG/( META : 3 Ente federativo apoiado/unidade)	20	188	4	40	6	0	0	700.000	0	0	700.000	
08.244.5031.219G.2699	000032140	Estruturação da Rede de Serviços do Sistema Único de Assistência Social (SUAS)/No Município de Ipatinga - MG/( META : 10 Ente federativo apoiado/unidade)	20	188	3	41	6	0	0	150.000	0	0	150.000	
08.244.5031.219G.3281	000032130	Estruturação da Rede de Serviços do Sistema Único de Assistência Social (SUAS)/No Município de Barra Mansa - RJ/( META : 2 Ente federativo apoiado/unidade)	20	188	4	41	6	0	0	160.000	0	0	160.000	
08.244.5031.219G.3290	000032146	Estruturação da Rede de Serviços do Sistema Único de Assistência Social (SUAS)/No Município de Campos dos Goytacazes - RJ/( META : 5 Ente federativo apoiado/unidade)	20	188	3	40	6	0	0	150.000	0	0	150.000	
08.244.5031.219G.3298	000032002	Estruturação da Rede de Serviços do Sistema Único de Assistência Social (SUAS)/No Município de Duque de Caxias - RJ/( META : 2 Ente federativo apoiado/unidade)	20	188	3	41	6	0	0	400.000	0	0	400.000	
08.244.5031.219G.3305	000032210	Estruturação da Rede de Serviços do Sistema Único de Assistência Social (SUAS)/No Município de Itaocara - RJ/( META : 1 Ente federativo apoiado/unidade)	20	188	3	40	6	0	0	100.000	0	0	100.000	
08.244.5031.219G.3307	000031925	Estruturação da Rede de Serviços do Sistema Único de Assistência Social (SUAS)/No Município de Itatiaia - RJ/( META : 1 Ente federativo apoiado/unidade)	20	188	4	41	6	0	0	446.000	0	0	446.000	
08.244.5031.219G.3321	000032186	Estruturação da Rede de Serviços do Sistema Único de Assistência Social (SUAS)/No Município de Niterói - RJ/( META : 1 Ente federativo apoiado/unidade)	20	188	4	41	6	0	0	100.000	0	0	100.000	

*Esfera: 1-Fiscal 2-Seguridade Social 3-Inv. Estatais. IU(Identificador de Uso): 0-no país 1-Contrapartida para o BIRD 2-Contrapartida para o BID 3-Outras Contrapartidas 4-No Exterior*

*GND(Grupo Natureza Despesa): 1-Pessoal e Encargos Sociais 2-Juros e Encargos 3-Outras Desp. Correntes 4-Investimentos 5-Inversões Financeiras 6-Amort. da Dívida 9-Reserva de Contingência*

*Mod. de Aplicação: 30-Estados/DF 40-Municípios 50-Entidade Privada 90-União 99-a definir*

*RP(Tipo de Despesa para fins de apuração do Resultado Primário): 0-Financeiro 1-Primário Obrigatória 2-Primário Discricionária 4-Discricionária não abrangida pelo PAC - Invest. 6-Discricionária decorrente de emendas individuais de execução obrigatória 7-Discricionária decorrente de emendas de bancada impositiva 8-Discricionária decorrente de emendas de comissão permanente*

# Congresso Nacional - Comissão Mista de Planos, Orçamentos Públicos e Fiscalização

Relatoria Geral - Alterações da Proposta Orçamentária da União para 2020

Despesas por UO/Programa/Subtítulo

*Orçamento Fiscal e da Seguridade Social (Valores em R\$1,00)*

Func. Programática	Seq.	Título/Subtítulo/Meta	E S F	F T E	G N D	M A D	R P U	I P D	PL 22/2019 (A)	Relatório Setorial (B)	Acréscimos (C)	Cancelamentos (D)	Parecer CMO (E) = (B) + (C) - (D)	
<b>Unidade Orçamentária:</b>		<b>55901 Fundo Nacional de Assistência Social</b>												
<b>5031</b>	<b>Proteção Social no âmbito do Sistema Único de Assistência Social (SUAS)</b>								<b>61.166.689.973</b>	<b>61.402.181.084</b>	<b>661.715.887</b>	<b>30.144.655</b>	<b>62.033.752.316</b>	
08.244.5031.219G.3325	000032092	Estruturação da Rede de Serviços do Sistema Único de Assistência Social (SUAS)/No Município de Paraíba do Sul - RJ/( META : 5 Ente federativo apoiado/unidade)	20	188	3	40	6	0	0	200.000	0	0	200.000	
08.244.5031.219G.3346	000032056	Estruturação da Rede de Serviços do Sistema Único de Assistência Social (SUAS)/No Município de São Gonçalo - RJ/( META : 4 Ente federativo apoiado/unidade)	20	188	3	40	6	0	0	200.000	0	0	200.000	
			20	188	3	41	6	0	0	200.000	0	0	200.000	
			20	188	4	41	6	0	0	250.000	0	0	250.000	
08.244.5031.219G.3348	000032211	Estruturação da Rede de Serviços do Sistema Único de Assistência Social (SUAS)/No Município de São João de Meriti - RJ/( META : 1 Ente federativo apoiado/unidade)	20	188	3	50	6	0	0	100.000	0	0	100.000	
08.244.5031.219G.3358	000031816	Estruturação da Rede de Serviços do Sistema Único de Assistência Social (SUAS)/No Município de Tanguá - RJ/( META : 50 Ente federativo apoiado/unidade)	20	188	3	41	6	0	0	800.000	0	0	800.000	
08.244.5031.219G.3361	000032090	Estruturação da Rede de Serviços do Sistema Único de Assistência Social (SUAS)/No Município de Três Rios - RJ/( META : 10 Ente federativo apoiado/unidade)	20	188	3	40	6	0	0	400.000	0	0	400.000	
08.244.5031.219G.3362	000032209	Estruturação da Rede de Serviços do Sistema Único de Assistência Social (SUAS)/No Município de Valença - RJ/( META : 1 Ente federativo apoiado/unidade)	20	188	3	40	6	0	0	100.000	0	0	100.000	
08.244.5031.219G.3365	000032135	Estruturação da Rede de Serviços do Sistema Único de Assistência Social (SUAS)/No Município de Volta Redonda - RJ/( META : 1 Ente federativo apoiado/unidade)	20	188	4	41	6	0	0	150.000	0	0	150.000	
08.244.5031.219G.3463	000032197	Estruturação da Rede de Serviços do Sistema Único de Assistência Social (SUAS)/No Município de Cachoeira Paulista - SP/( META : 1 Ente federativo apoiado/unidade)	20	188	4	41	6	0	0	100.000	0	0	100.000	
08.244.5031.219G.3620	000032124	Estruturação da Rede de Serviços do Sistema Único de Assistência Social (SUAS)/No Município de Itapeçerica da Serra - SP/( META : 1 Ente federativo apoiado/unidade)	20	188	4	40	6	0	0	200.000	0	0	200.000	
08.244.5031.219G.3643	000032204	Estruturação da Rede de Serviços do Sistema Único de Assistência Social (SUAS)/No Município de Jacareí - SP/( META : 2 Ente federativo apoiado/unidade)	20	188	4	41	6	0	0	200.000	0	0	200.000	
08.244.5031.219G.3720	000032205	Estruturação da Rede de Serviços do Sistema Único de Assistência Social (SUAS)/No Município de Monteiro Lobato - SP/( META : 1 Ente federativo apoiado/unidade)	20	188	4	41	6	0	0	100.000	0	0	100.000	
08.244.5031.219G.3851	000032113	Estruturação da Rede de Serviços do Sistema Único de Assistência Social (SUAS)/No Município de Ribeirão Grande - SP/( META : 2 Ente federativo apoiado/unidade)	20	188	3	41	6	0	0	200.000	0	0	200.000	
08.244.5031.219G.3900	000033099	Estruturação da Rede de Serviços do Sistema Único de Assistência Social (SUAS)/No Município de Santo André - SP/( META : 1 Ente federativo apoiado/unidade)	20	188	3	50	6	0	0	400.000	0	0	400.000	
08.244.5031.219G.3999	000032076	Estruturação da Rede de Serviços do Sistema Único de Assistência Social	20	188	3	99	6	0	0	200.000	0	0	200.000	

*Esfera: 1-Fiscal 2-Seguridade Social 3-Inv. Estatais. IU(Identificador de Uso): 0-no país 1-Contrapartida para o BIRD 2-Contrapartida para o BID 3-Outras Contrapartidas 4-No Exterior GND(Grupo Natureza Despesa): 1-Pessoal e Encargos Sociais 2-Juros e Encargos 3-Outras Desp. Correntes 4-Investimentos 5-Inversões Financeiras 6-Amort. da Dívida 9-Reserva de Contingência*

*Mod. de Aplicação: 30-Estados/DF 40-Municípios 50-Entidade Privada 90-União 99-a definir*

*RP(Tipo de Despesa para fins de apuração do Resultado Primário): 0-Financieiro 1-Primário Obrigatória 2-Primário Discricionária 4-Discricionária não abrangida pelo PAC - Invest. 6-Discricionária decorrente de emendas individuais de execução obrigatória 7-Discricionária decorrente de emendas de bancada impositiva 8-Discricionária decorrente de emendas de comissão permanente*

# Congresso Nacional - Comissão Mista de Planos, Orçamentos Públicos e Fiscalização

Relatoria Geral - Alterações da Proposta Orçamentária da União para 2020

Despesas por UO/Programa/Subtítulo

*Orçamento Fiscal e da Seguridade Social (Valores em R\$1,00)*

Func. Programática	Seq.	Título/Subtítulo/Meta	E S F	F T E	G N D	M A D	R A P	I P D U	PL 22/2019 (A)	Relatório Setorial (B)	Acréscimos (C)	Cancelamentos (D)	Parecer CMO (E) = (B) + (C) - (D)	
<b>Unidade Orçamentária:</b>		<b>55901 Fundo Nacional de Assistência Social</b>												
<b>5031</b>	<b>Proteção Social no âmbito do Sistema Único de Assistência Social (SUAS)</b>								<b>61.166.689.973</b>	<b>61.402.181.084</b>	<b>661.715.887</b>	<b>30.144.655</b>	<b>62.033.752.316</b>	
08.244.5031.219G.3999	000032076	(SUAS)/No Município de Vargem Grande Paulista - SP/( META : 1 Ente federativo apoiado/unidade)												
08.244.5031.219G.4446	000032202	Estruturação da Rede de Serviços do Sistema Único de Assistência Social (SUAS)/No Município de Blumenau - SC/( META : 1 Ente federativo apoiado/unidade)	20	188	3	41	6	0	0	100.000	0	0	100.000	
08.244.5031.219G.4500	000032201	Estruturação da Rede de Serviços do Sistema Único de Assistência Social (SUAS)/No Município de Fraiburgo - SC/( META : 1 Ente federativo apoiado/unidade)	20	188	3	41	6	0	0	100.000	0	0	100.000	
08.244.5031.219G.5186	000032142	Estruturação da Rede de Serviços do Sistema Único de Assistência Social (SUAS)/No Município de Viamão - RS/( META : 1 Ente federativo apoiado/unidade)	20	188	4	40	6	0	0	150.000	0	0	150.000	
08.244.5031.219G.5218	000031989	Estruturação da Rede de Serviços do Sistema Único de Assistência Social (SUAS)/No Município de Campo Grande - MS/( META : 10 Ente federativo apoiado/unidade)	20	188	3	41	6	0	0	300.000	0	0	300.000	
08.244.5031.219G.5310	000032094	Estruturação da Rede de Serviços do Sistema Único de Assistência Social (SUAS)/No Município de Comodoro - MT/( META : 1 Ente federativo apoiado/unidade)	20	188	3	40	6	0	0	200.000	0	0	200.000	
08.244.5031.219G.5398	000032149	Estruturação da Rede de Serviços do Sistema Único de Assistência Social (SUAS)/No Município de São Félix do Araguaia - MT/( META : 1 Ente federativo apoiado/unidade)	20	188	4	40	6	0	0	150.000	0	0	150.000	
08.244.5031.219G.7000	000032153	Estruturação da Rede de Serviços do Sistema Único de Assistência Social (SUAS)/no município de Meruoca - No Estado do Ceará/( META : null Ente federativo apoiado/unidade)	20	188	4	99	6	0	0	150.000	-150.000	0	0	
08.244.5031.219G.7001	000031924	Estruturação da Rede de Serviços do Sistema Único de Assistência Social (SUAS)/em municípios - No Estado do Ceará/( META : null Ente federativo apoiado/unidade)	20	188	3	41	6	0	0	100.000	-100.000	0	0	
			20	188	4	41	6	0	0	350.000	-350.000	0	0	
08.244.5031.219G.7003	000032013	Estruturação da Rede de Serviços do Sistema Único de Assistência Social (SUAS)/Associação Beneficente Cultural e Habitacional Manancial-ABM - No Município de Goiânia - GO/( META : 1 Ente federativo apoiado/unidade)	20	188	4	99	6	0	0	300.000	0	0	300.000	
08.244.5031.219G.7004	000031933	Estruturação da Rede de Serviços do Sistema Único de Assistência Social (SUAS)/municípios do estado do Pará - No Estado do Pará/( META : null Ente federativo apoiado/unidade)	20	188	4	41	6	0	0	400.000	-400.000	0	0	
08.244.5031.219G.7005	000031844	Estruturação da Rede de Serviços do Sistema Único de Assistência Social (SUAS)/Em Municípios - No Estado de Minas Gerais/( META : null Ente federativo apoiado/unidade)	20	188	4	41	6	0	0	660.000	-660.000	0	0	
08.244.5031.219G.7009	000032162	Estruturação da Rede de Serviços do Sistema Único de Assistência Social (SUAS)/Assistência ao idoso - No Município de Ibirá - SP/( META : 1 Ente federativo apoiado/unidade)	20	188	4	99	6	0	0	100.000	0	0	100.000	
08.244.5031.219G.7010	000032016	Estruturação da Rede de Serviços do Sistema Único de Assistência Social (SUAS)/Abrigo Cristo Redentor - No Município de São Gonçalo - RJ/(	20	188	3	40	6	0	0	300.000	0	0	300.000	

*Esfera: 1-Fiscal 2-Seguridade Social 3-Inv. Estatais. IU(Identificador de Uso): 0-no país 1-Contrapartida para o BIRD 2-Contrapartida para o BID 3-Outras Contrapartidas 4-No Exterior GND(Grupo Natureza Despesa): 1-Pessoal e Encargos Sociais 2-Juros e Encargos 3-Outras Desp. Correntes 4-Investimentos 5-Inversões Financeiras 6-Amort. da Dívida 9-Reserva de Contingência*

*Mod. de Aplicação: 30-Estados/DF 40-Municípios 50-Entidade Privada 90-União 99-a definir*

*RP(Tipo de Despesa para fins de apuração do Resultado Primário): 0-Financeiro 1-Primário Obrigatória 2-Primário Discricionária 4-Discricionária não abrangida pelo PAC - Invest. 6-Discricionária decorrente de emendas individuais de execução obrigatória 7-Discricionária decorrente de emendas de bancada impositiva 8-Discricionária decorrente de emendas de comissão permanente*



# Congresso Nacional - Comissão Mista de Planos, Orçamentos Públicos e Fiscalização

Relatoria Geral - Alterações da Proposta Orçamentária da União para 2020

Despesas por UO/Programa/Subtítulo

*Orçamento Fiscal e da Seguridade Social (Valores em R\$1,00)*

Func. Programática	Seq.	Título/Subtítulo/Meta	E S F	F T E	G N D	M A D	R A P	I P D	PL 22/2019 (A)	Relatório Setorial (B)	Acréscimos (C)	Cancelamentos (D)	Parecer CMO (E) = (B) + (C) - (D)
<b>Unidade Orçamentária:</b>		<b>55901 Fundo Nacional de Assistência Social</b>											
<b>5031</b>	<b>Proteção Social no âmbito do Sistema Único de Assistência Social (SUAS)</b>												
									<b>61.166.689.973</b>	<b>61.402.181.084</b>	<b>661.715.887</b>	<b>30.144.655</b>	<b>62.033.752.316</b>
08.244.5031.219G.7010	000032016	META : 1 Ente federativo apoiado/unidade)											
08.244.5031.219G.7011	000033242	Estruturação da Rede de Serviços do Sistema Único de Assistência Social (SUAS)/Reforma de Centro Social de Referência a Pessoa Idosa - Nacional/( META : 1 Ente federativo apoiado/unidade)	20	188	3	30	8	0	0	150.000	0	0	150.000
08.244.5031.219G.7012	000032015	Estruturação da Rede de Serviços do Sistema Único de Assistência Social (SUAS)/Casa Maria de Magdala - No Município de Niterói - RJ/( META : 1 Ente federativo apoiado/unidade)	20	188	3	40	6	0	0	300.000	0	0	300.000
08.244.5031.219G.7013	000032234	Estruturação da Rede de Serviços do Sistema Único de Assistência Social (SUAS)/Aquisição de veículos e micro-ônibus. - No Estado de Santa Catarina/( META : 295 Ente federativo apoiado/unidade)	20	188	4	90	7	0	0	26.397.866	0	0	26.397.866
08.244.5031.219G.7014	000033236	Estruturação da Rede de Serviços do Sistema Único de Assistência Social (SUAS)/Aquisição de Equipamentos e Materiais Permanentes - No Estado de Goiás/( META : 100 Ente federativo apoiado/unidade)	20	188	4	90	2	0	0	1.000.000	0	0	1.000.000
									0	16.662.744	0	0	16.662.744
<b>TOTAL DA UO:</b>									<b>62.509.810.870</b>	<b>62.745.301.981</b>	<b>661.715.887</b>	<b>30.144.655</b>	<b>63.376.873.213</b>
<b>Unidade Orçamentária:</b>		<b>55903 Fundo Nacional de Cultura</b>											
<b>0999</b>	<b>Reserva de Contingência</b>												
									<b>485.711.535</b>	<b>485.711.535</b>	<b>0</b>	<b>0</b>	<b>485.711.535</b>
99.999.0999.0Z00.6497	000002921	Reserva de Contingência - Financeira/Reserva de Contingência - Recursos provenientes de receitas próprias e vinculadas, inclusive doações e convênios/( META : - -/-)	10	120	9	99	0	0	360.821	360.821	0	0	360.821
									393.061.689	393.061.689	0	0	393.061.689
									14.683.283	14.683.283	0	0	14.683.283
									56.559.173	56.559.173	0	0	56.559.173
									7.266.860	7.266.860	0	0	7.266.860
									13.779.709	13.779.709	0	0	13.779.709
<b>5025 Cultura</b>									<b>342.813.000</b>	<b>404.082.117</b>	<b>27.787.102</b>	<b>27.733.000</b>	<b>404.136.219</b>
13.391.5025.20ZH.0001	000002923	Preservação do Patrimônio Cultural Brasileiro/Nacional/( META : 6 Bem preservado/unidade)	10	118	3	90	2	0	3.000.000	3.000.000	0	3.000.000	0
									0	0	3.000.000	0	3.000.000
									5.000.000	5.000.000	0	5.000.000	0
									0	0	5.000.000	0	5.000.000
13.391.5025.20ZH.0031	000032203	Preservação do Patrimônio Cultural Brasileiro/No Estado de Minas Gerais/( META : 1 Bem preservado/unidade)	10	188	3	40	6	0	0	100.000	0	0	100.000
13.391.5025.20ZH.0053	000032120	Preservação do Patrimônio Cultural Brasileiro/No Distrito Federal/( META : 3 Bem preservado/unidade)	10	188	3	90	6	0	0	200.000	0	0	200.000
13.391.5025.20ZH.2408	000032213	Preservação do Patrimônio Cultural Brasileiro/No Município de Belo Horizonte - MG/( META : 1 Bem preservado/unidade)	10	188	3	99	6	0	0	50.000	0	0	50.000
13.392.5025.12PG.0001	000002926	Promoção do Cinema na Cidade - Fundo Setorial do Audiovisual/Nacional/( META : 1 Sala implantada/unidade)	10	178	4	40	2	0	100.000	100.000	0	0	100.000
13.392.5025.14U2.0001	000002927	Implantação, Instalação e Modernização de Espaços e Equipamentos Culturais/Nacional/( META : 838 Espaço cultural	10	118	3	90	2	0	1.000.000	1.000.000	0	1.000.000	0

*Esfera: 1-Fiscal 2-Seguridade Social 3-Inv. Estatais. IU(Identificador de Uso): 0-no país 1-Contrapartida para o BIRD 2-Contrapartida para o BID 3-Outras Contrapartidas 4-No Exterior GND(Grupo Natureza Despesa): 1-Pessoal e Encargos Sociais 2-Juros e Encargos 3-Outras Desp. Correntes 4-Investimentos 5-Inversões Financeiras 6-Amort. da Dívida 9-Reserva de Contingência*

*Mod. de Aplicação: 30-Estados/DF 40-Municípios 50-Entidade Privada 90-União 99-a definir*

*RP(Tipo de Despesa para fins de apuração do Resultado Primário): 0-Financeiro 1-Primário Obrigatória 2-Primário Discricionária 4-Discricionária não abrangida pelo PAC - Invest. 6-Discricionária decorrente de emendas individuais de execução obrigatória 7-Discricionária decorrente de emendas de bancada impositiva 8-Discricionária decorrente de emendas de comissão permanente*

# Congresso Nacional - Comissão Mista de Planos, Orçamentos Públicos e Fiscalização

Relatoria Geral - Alterações da Proposta Orçamentária da União para 2020

Despesas por UO/Programa/Subtítulo

*Orçamento Fiscal e da Seguridade Social (Valores em R\$1,00)*

Func. Programática	Seq.	Título/Subtítulo/Meta	E S F	F T E	G N D	M A P	R P D	I U	PL 22/2019 (A)	Relatório Setorial (B)	Acréscimos (C)	Cancelamentos (D)	Parecer CMO (E) = (B) + (C) - (D)	
<b>Unidade Orçamentária:</b>		<b>55903 Fundo Nacional de Cultura</b>												
<b>5025</b>	<b>Cultura</b>									<b>342.813.000</b>	<b>404.082.117</b>	<b>27.787.102</b>	<b>27.733.000</b>	<b>404.136.219</b>
13.392.5025.14U2.0001	000002927	implantado/modernizado/unidade)	10	188	3	90	8	0	0	500.000	0	0	500.000	
			10	118	3	90	9	0	0	0	1.000.000	0	1.000.000	
			10	118	4	90	2	0	7.000.000	7.000.000	0	7.000.000	0	
			10	188	4	90	8	0	0	4.500.000	0	0	4.500.000	
			10	118	4	90	9	0	0	0	7.000.000	0	7.000.000	
13.392.5025.14U2.0013	000031857	Implantação, Instalação e Modernização de Espaços e Equipamentos Culturais/No Estado do Amazonas/( META : 1 Espaço cultural implantado/modernizado/unidade)	10	188	4	40	6	0	0	600.000	0	0	600.000	
13.392.5025.14U2.0014	000032028	Implantação, Instalação e Modernização de Espaços e Equipamentos Culturais/No Estado de Roraima/( META : 1 Espaço cultural implantado/modernizado/unidade)	10	188	4	99	6	0	0	260.000	0	0	260.000	
13.392.5025.14U2.0015	000032078	Implantação, Instalação e Modernização de Espaços e Equipamentos Culturais/No Estado do Pará/( META : 2 Espaço cultural implantado/modernizado/unidade)	10	188	4	90	6	0	0	200.000	0	0	200.000	
13.392.5025.14U2.0023	000031891	Implantação, Instalação e Modernização de Espaços e Equipamentos Culturais/No Estado do Ceará/( META : 1 Espaço cultural implantado/modernizado/unidade)	10	188	4	99	6	0	0	500.000	0	0	500.000	
13.392.5025.14U2.0024	000032051	Implantação, Instalação e Modernização de Espaços e Equipamentos Culturais/No Estado do Rio Grande do Norte/( META : 1 Espaço cultural implantado/modernizado/unidade)	10	188	3	30	6	0	0	250.000	0	0	250.000	
13.392.5025.14U2.0026	000031726	Implantação, Instalação e Modernização de Espaços e Equipamentos Culturais/No Estado de Pernambuco/( META : 7 Espaço cultural implantado/modernizado/unidade)	10	188	4	99	6	0	0	3.250.454	0	0	3.250.454	
13.392.5025.14U2.0031	000032052	Implantação, Instalação e Modernização de Espaços e Equipamentos Culturais/No Estado de Minas Gerais/( META : 1 Espaço cultural implantado/modernizado/unidade)	10	188	4	40	6	0	0	250.000	0	0	250.000	
13.392.5025.14U2.0033	000031935	Implantação, Instalação e Modernização de Espaços e Equipamentos Culturais/No Estado do Rio de Janeiro/( META : 3 Espaço cultural implantado/modernizado/unidade)	10	188	3	99	6	0	0	100.000	0	0	100.000	
			10	188	4	99	6	0	0	300.000	0	0	300.000	
13.392.5025.14U2.0035	000031898	Implantação, Instalação e Modernização de Espaços e Equipamentos Culturais/No Estado de São Paulo/( META : 2 Espaço cultural implantado/modernizado/unidade)	10	188	4	40	6	0	0	500.000	0	0	500.000	
13.392.5025.14U2.0041	000031848	Implantação, Instalação e Modernização de Espaços e Equipamentos Culturais/No Estado do Paraná/( META : 2 Espaço cultural implantado/modernizado/unidade)	10	188	4	40	6	0	0	600.000	0	0	600.000	
13.392.5025.14U2.0042	000031994	Implantação, Instalação e Modernização de Espaços e Equipamentos Culturais/No Estado de Santa Catarina/( META : 1 Espaço cultural implantado/modernizado/unidade)	10	188	3	30	6	0	0	38.000	0	0	38.000	
			10	188	4	30	6	0	0	262.000	0	0	262.000	
13.392.5025.14U2.0043	000031957	Implantação, Instalação e Modernização de Espaços e Equipamentos Culturais/No Estado do Rio Grande do Sul/( META : 1 Espaço cultural	10	188	4	99	6	0	0	350.000	0	0	350.000	

*Esfera: 1-Fiscal 2-Seguridade Social 3-Inv. Estatais. IU(Identificador de Uso): 0-no país 1-Contrapartida para o BIRD 2-Contrapartida para o BID 3-Outras Contrapartidas 4-No Exterior GND(Grupo Natureza Despesa): 1-Pessoal e Encargos Sociais 2-Juros e Encargos 3-Outras Desp. Correntes 4-Investimentos 5-Inversões Financeiras 6-Amort. da Dívida 9-Reserva de Contingência*

*Mod. de Aplicação: 30-Estados/DF 40-Municípios 50-Entidade Privada 90-União 99-a definir*

*RP(Tipo de Despesa para fins de apuração do Resultado Primário): 0-Financieiro 1-Primário Obrigatória 2-Primário Discricionária 4-Discricionária não abrangida pelo PAC - Invest. 6-Discricionária decorrente de emendas individuais de execução obrigatória 7-Discricionária decorrente de emendas de bancada impositiva 8-Discricionária decorrente de emendas de comissão permanente*

# Congresso Nacional - Comissão Mista de Planos, Orçamentos Públicos e Fiscalização

Relatoria Geral - Alterações da Proposta Orçamentária da União para 2020

Despesas por UO/Programa/Subtítulo

*Orçamento Fiscal e da Seguridade Social (Valores em R\$1,00)*

Func. Programática	Seq.	Título/Subtítulo/Meta	E S F	F T E	G N D	M A D	R P D U	I P D U	PL 22/2019 (A)	Relatório Setorial (B)	Acréscimos (C)	Cancelamentos (D)	Parecer CMO (E) = (B) + (C) - (D)	
<b>Unidade Orçamentária:</b>		<b>55903 Fundo Nacional de Cultura</b>												
<b>5025</b>	<b>Cultura</b>									<b>342.813.000</b>	<b>404.082.117</b>	<b>27.787.102</b>	<b>27.733.000</b>	<b>404.136.219</b>
13.392.5025.14U2.0043	000031957	implantado/modernizado/unidade)												
13.392.5025.14U2.0053	000032030	Implantação, Instalação e Modernização de Espaços e Equipamentos Culturais/No Distrito Federal/( META : 2 Espaço cultural implantado/modernizado/unidade)	10	188	3	90	6	0	0	100.000	0	0	100.000	
			10	188	4	99	6	0	0	250.000	0	0	250.000	
13.392.5025.14U2.0246	000031936	Implantação, Instalação e Modernização de Espaços e Equipamentos Culturais/No Município de Pacaraima - RR/( META : 1 Espaço cultural implantado/modernizado/unidade)	10	188	4	99	6	0	0	400.000	0	0	400.000	
13.392.5025.14U2.1259	000031813	Implantação, Instalação e Modernização de Espaços e Equipamentos Culturais/No Município de Monte Alegre - RN/( META : 1 Espaço cultural implantado/modernizado/unidade)	10	188	4	40	6	0	0	800.000	0	0	800.000	
13.392.5025.14U2.1695	000032123	Implantação, Instalação e Modernização de Espaços e Equipamentos Culturais/No Município de Recife - PE/( META : 1 Espaço cultural implantado/modernizado/unidade)	10	188	4	40	6	0	0	200.000	0	0	200.000	
13.392.5025.14U2.2261	000033235	Implantação, Instalação e Modernização de Espaços e Equipamentos Culturais/No Município de Salvador - BA/( META : 1 Espaço cultural implantado/modernizado/unidade)	10	100	3	30	2	0	0	0	27.051	0	27.051	
			10	188	3	30	2	0	0	250.000	0	0	250.000	
			10	100	4	30	2	0	0	0	27.051	0	27.051	
			10	188	4	30	2	0	0	250.000	0	0	250.000	
13.392.5025.14U2.2408	000032055	Implantação, Instalação e Modernização de Espaços e Equipamentos Culturais/No Município de Belo Horizonte - MG/( META : 1 Espaço cultural implantado/modernizado/unidade)	10	188	3	50	6	0	0	250.000	0	0	250.000	
13.392.5025.14U2.3361	000032043	Implantação, Instalação e Modernização de Espaços e Equipamentos Culturais/No Município de Três Rios - RJ/( META : 5 Espaço cultural implantado/modernizado/unidade)	10	188	3	40	6	0	0	250.000	0	0	250.000	
13.392.5025.14U2.3858	000032046	Implantação, Instalação e Modernização de Espaços e Equipamentos Culturais/No Município de Rio Claro - SP/( META : 1 Espaço cultural implantado/modernizado/unidade)	10	188	3	40	6	0	0	250.000	0	0	250.000	
13.392.5025.20ZF.0001	000002922	Promoção e Fomento à Cultura Brasileira/Nacional/( META : 2017 Projeto apoiado/unidade)	10	118	3	90	2	0	9.250.000	9.250.000	0	9.250.000	0	
			10	188	3	50	6	0	0	300.000	0	0	300.000	
			10	188	3	90	6	0	0	200.000	0	0	200.000	
			10	188	3	90	8	0	0	1.600.000	0	0	1.600.000	
			10	118	3	90	9	0	0	0	9.250.000	0	9.250.000	
			10	118	4	90	2	0	2.483.000	2.483.000	0	2.483.000	0	
			10	188	4	90	8	0	0	400.000	0	0	400.000	
			10	118	4	90	9	0	0	0	2.483.000	0	2.483.000	
13.392.5025.20ZF.0013	000031937	Promoção e Fomento à Cultura Brasileira/No Estado do Amazonas/( META : 35 Projeto apoiado/unidade)	10	188	3	30	6	0	0	300.000	0	0	300.000	
			10	188	3	40	6	0	0	400.000	0	0	400.000	
13.392.5025.20ZF.0014	000032081	Promoção e Fomento à Cultura Brasileira/No Estado de Roraima/( META : 2 Projeto apoiado/unidade)	10	188	4	30	6	0	0	200.000	0	0	200.000	

*Esfera: 1-Fiscal 2-Seguridade Social 3-Inv. Estatais. IU(Identificador de Uso): 0-no país 1-Contrapartida para o BIRD 2-Contrapartida para o BID 3-Outras Contrapartidas 4-No Exterior GND(Grupo Natureza Despesa): 1-Pessoal e Encargos Sociais 2-Juros e Encargos Sociais 3-Outras Desp. Correntes 4-Investimentos 5-Inversões Financeiras 6-Amort. da Dívida 9-Reserva de Contingência*

*Mod. de Aplicação: 30-Estados/DF 40-Municípios 50-Entidade Privada 90-União 99-a definir*

*RP(Tipo de Despesa para fins de apuração do Resultado Primário): 0-Financieiro 1-Primário Obrigatória 2-Primário Discricionária 4-Discricionária não abrangida pelo PAC - Invest. 6-Discricionária decorrente de emendas individuais de execução obrigatória 7-Discricionária decorrente de emendas de bancada impositiva 8-Discricionária decorrente de emendas de comissão permanente*

# Congresso Nacional - Comissão Mista de Planos, Orçamentos Públicos e Fiscalização

Relatoria Geral - Alterações da Proposta Orçamentária da União para 2020

Despesas por UO/Programa/Subtítulo

*Orçamento Fiscal e da Seguridade Social (Valores em R\$1,00)*

Func. Programática	Seq.	Título/Subtítulo/Meta	E S F	F T E	G N D	M A P	R A P	I P D U	PL 22/2019 (A)	Relatório Setorial (B)	Acréscimos (C)	Cancelamentos (D)	Parecer CMO (E) = (B) + (C) - (D)
<b>Unidade Orçamentária:</b>		<b>55903 Fundo Nacional de Cultura</b>							<b>342.813.000</b>	<b>404.082.117</b>	<b>27.787.102</b>	<b>27.733.000</b>	<b>404.136.219</b>
<b>5025</b>	<b>Cultura</b>												
13.392.5025.20ZF.0015	000031811	Promoção e Fomento à Cultura Brasileira/No Estado do Pará/( META : 122 Projeto apoiado/unidade)	10	188	3	30	6	0	0	800.000	0	0	800.000
			10	188	3	31	6	0	0	300.000	0	0	300.000
			10	188	3	90	6	0	0	300.000	0	0	300.000
13.392.5025.20ZF.0016	000032084	Promoção e Fomento à Cultura Brasileira/No Estado do Amapá/( META : 1 Projeto apoiado/unidade)	10	188	3	99	6	0	0	200.000	0	0	200.000
13.392.5025.20ZF.0017	000031974	Promoção e Fomento à Cultura Brasileira/No Estado do Tocantins/( META : 1002 Projeto apoiado/unidade)	10	188	3	99	6	0	0	450.000	0	0	450.000
13.392.5025.20ZF.0021	000031889	Promoção e Fomento à Cultura Brasileira/No Estado do Maranhão/( META : 3 Projeto apoiado/unidade)	10	188	3	40	6	0	0	1.000.000	0	0	1.000.000
13.392.5025.20ZF.0022	000032177	Promoção e Fomento à Cultura Brasileira/No Estado do Piauí/( META : 5 Projeto apoiado/unidade)	10	188	3	50	6	0	0	300.000	0	0	300.000
			10	188	3	99	6	0	0	100.000	0	0	100.000
13.392.5025.20ZF.0024	000032147	Promoção e Fomento à Cultura Brasileira/No Estado do Rio Grande do Norte/( META : 6 Projeto apoiado/unidade)	10	188	3	99	6	0	0	270.000	0	0	270.000
13.392.5025.20ZF.0025	000032079	Promoção e Fomento à Cultura Brasileira/No Estado da Paraíba/( META : 3 Projeto apoiado/unidade)	10	188	3	99	6	0	0	200.000	0	0	200.000
13.392.5025.20ZF.0026	000031915	Promoção e Fomento à Cultura Brasileira/No Estado de Pernambuco/( META : 17 Projeto apoiado/unidade)	10	188	3	30	6	0	0	200.000	0	0	200.000
			10	188	3	50	6	0	0	450.000	0	0	450.000
			10	188	3	99	6	0	0	600.000	0	0	600.000
			10	188	4	30	6	0	0	100.000	0	0	100.000
13.392.5025.20ZF.0027	000031749	Promoção e Fomento à Cultura Brasileira/No Estado de Alagoas/( META : 10 Projeto apoiado/unidade)	10	188	3	99	6	0	0	1.710.000	0	0	1.710.000
13.392.5025.20ZF.0028	000031750	Promoção e Fomento à Cultura Brasileira/No Estado de Sergipe/( META : 10 Projeto apoiado/unidade)	10	188	3	30	6	0	0	100.000	0	0	100.000
			10	188	3	99	6	0	0	1.500.000	0	0	1.500.000
			10	188	4	99	6	0	0	200.000	0	0	200.000
13.392.5025.20ZF.0029	000031830	Promoção e Fomento à Cultura Brasileira/No Estado da Bahia/( META : 5 Projeto apoiado/unidade)	10	188	3	40	6	0	0	700.000	0	0	700.000
			10	188	3	50	6	0	0	350.000	0	0	350.000
			10	188	3	99	6	0	0	100.000	0	0	100.000
			10	188	4	30	6	0	0	200.000	0	0	200.000
13.392.5025.20ZF.0031	000031917	Promoção e Fomento à Cultura Brasileira/No Estado de Minas Gerais/( META : 13 Projeto apoiado/unidade)	10	188	3	40	6	0	0	300.000	0	0	300.000
			10	188	3	50	6	0	0	100.000	0	0	100.000
			10	188	3	99	6	0	0	705.000	0	0	705.000
			10	188	4	99	6	0	0	500.000	0	0	500.000
13.392.5025.20ZF.0032	000031979	Promoção e Fomento à Cultura Brasileira/No Estado do Espírito Santo/( META : 10 Projeto apoiado/unidade)	10	188	3	30	6	0	0	300.000	0	0	300.000
			10	188	4	41	6	0	0	250.000	0	0	250.000
			10	188	4	99	6	0	0	245.000	0	0	245.000

*Esfera: 1-Fiscal 2-Seguridade Social 3-Inv. Estatais. IU(Identificador de Uso): 0-no país 1-Contrapartida para o BIRD 2-Contrapartida para o BID 3-Outras Contrapartidas 4-No Exterior*

*GND(Grupo Natureza Despesa): 1-Pessoal e Encargos Sociais 2-Juros e Encargos 3-Outras Desp. Correntes 4-Investimentos 5-Inversões Financeiras 6-Amort. da Dívida 9-Reserva de Contingência*

*Mod. de Aplicação: 30-Estados/DF 40-Municípios 50-Entidade Privada 90-União 99-a definir*

*RP(Tipo de Despesa para fins de apuração do Resultado Primário): 0-Financeiro 1-Primário Obrigatória 2-Primário Discricionária 4-Discricionária não abrangida pelo PAC - Invest. 6-Discricionária decorrente de emendas individuais de execução obrigatória 7-Discricionária decorrente de emendas de bancada impositiva 8-Discricionária decorrente de emendas de comissão permanente*

# Congresso Nacional - Comissão Mista de Planos, Orçamentos Públicos e Fiscalização

Relatoria Geral - Alterações da Proposta Orçamentária da União para 2020

Despesas por UO/Programa/Subtítulo

*Orçamento Fiscal e da Seguridade Social (Valores em R\$1,00)*

Func. Programática	Seq.	Título/Subtítulo/Meta	E S F	F T E	G N D	M A D	R P U	I P D	PL 22/2019 (A)	Relatório Setorial (B)	Acréscimos (C)	Cancelamentos (D)	Parecer CMO (E) = (B) + (C) - (D)
<b>Unidade Orçamentária:</b>		<b>55903 Fundo Nacional de Cultura</b>							<b>342.813.000</b>	<b>404.082.117</b>	<b>27.787.102</b>	<b>27.733.000</b>	<b>404.136.219</b>
13.392.5025.20ZF.0033	000031720	Promoção e Fomento à Cultura Brasileira/No Estado do Rio de Janeiro/( META : 31 Projeto apoiado/unidade)	10	188	3	50	6	0	0	900.000	0	0	900.000
			10	188	3	99	6	0	0	5.919.300	0	0	5.919.300
13.392.5025.20ZF.0035	000031779	Promoção e Fomento à Cultura Brasileira/No Estado de São Paulo/( META : 26 Projeto apoiado/unidade)	10	188	3	40	6	0	0	100.000	0	0	100.000
			10	188	3	50	6	0	0	1.100.000	0	0	1.100.000
			10	188	3	99	6	0	0	1.800.000	0	0	1.800.000
13.392.5025.20ZF.0041	000032157	Promoção e Fomento à Cultura Brasileira/No Estado do Paraná/( META : 1 Projeto apoiado/unidade)	10	188	3	50	6	0	0	120.000	0	0	120.000
13.392.5025.20ZF.0043	000031742	Promoção e Fomento à Cultura Brasileira/No Estado do Rio Grande do Sul/( META : 25 Projeto apoiado/unidade)	10	188	3	30	6	0	0	2.000.000	0	0	2.000.000
			10	188	3	99	6	0	0	1.164.136	0	0	1.164.136
			10	188	4	99	6	0	0	250.000	0	0	250.000
13.392.5025.20ZF.0051	000031855	Promoção e Fomento à Cultura Brasileira/No Estado de Mato Grosso/( META : 2 Projeto apoiado/unidade)	10	188	3	99	6	0	0	500.000	0	0	500.000
			10	188	4	40	6	0	0	100.000	0	0	100.000
13.392.5025.20ZF.0052	000031911	Promoção e Fomento à Cultura Brasileira/No Estado de Goiás/( META : 6 Projeto apoiado/unidade)	10	188	3	30	6	0	0	200.000	0	0	200.000
			10	188	3	40	6	0	0	400.000	0	0	400.000
			10	188	3	50	6	0	0	500.000	0	0	500.000
13.392.5025.20ZF.0053	000031727	Promoção e Fomento à Cultura Brasileira/No Distrito Federal/( META : 22 Projeto apoiado/unidade)	10	188	3	30	6	0	0	800.000	0	0	800.000
			10	188	3	50	6	0	0	3.550.000	0	0	3.550.000
			10	188	3	99	6	0	0	1.020.000	0	0	1.020.000
13.392.5025.20ZF.0054	000031759	Promoção e Fomento à Cultura Brasileira/No Estado de Mato Grosso do Sul/( META : 18 Projeto apoiado/unidade)	10	188	3	30	6	0	0	400.000	0	0	400.000
			10	188	3	40	6	0	0	200.000	0	0	200.000
			10	188	4	30	6	0	0	1.500.000	0	0	1.500.000
			10	188	4	40	6	0	0	200.000	0	0	200.000
13.392.5025.20ZF.0774	000032195	Promoção e Fomento à Cultura Brasileira/No Município de Amarante - PI/( META : 1 Projeto apoiado/unidade)	10	188	3	50	6	0	0	100.000	0	0	100.000
13.392.5025.20ZF.0929	000032196	Promoção e Fomento à Cultura Brasileira/No Município de Piriá - PI/( META : 1 Projeto apoiado/unidade)	10	188	3	40	6	0	0	100.000	0	0	100.000
13.392.5025.20ZF.1040	000032144	Promoção e Fomento à Cultura Brasileira/No Município de Crato - CE/( META : 1 Projeto apoiado/unidade)	10	188	3	40	6	0	0	150.000	0	0	150.000
13.392.5025.20ZF.1577	000032117	Promoção e Fomento à Cultura Brasileira/No Município de Arcoverde - PE/( META : 1 Projeto apoiado/unidade)	10	188	4	99	6	0	0	200.000	0	0	200.000
13.392.5025.20ZF.1674	000032075	Promoção e Fomento à Cultura Brasileira/No Município de Olinda - PE/( META : 1 Projeto apoiado/unidade)	10	188	3	40	6	0	0	200.000	0	0	200.000
13.392.5025.20ZF.1695	000032067	Promoção e Fomento à Cultura Brasileira/No Município de Recife - PE/( META : 2 Projeto apoiado/unidade)	10	188	3	50	6	0	0	150.000	0	0	150.000
			10	188	4	99	6	0	0	250.000	0	0	250.000
13.392.5025.20ZF.1732	000031961	Promoção e Fomento à Cultura Brasileira/No Município de Taquaritinga	10	188	3	40	6	0	0	350.000	0	0	350.000

*Esfera: 1-Fiscal 2-Seguridade Social 3-Inv. Estatais. IU(Identificador de Uso): 0-no país 1-Contrapartida para o BIRD 2-Contrapartida para o BID 3-Outras Contrapartidas 4-No Exterior GND(Grupo Natureza Despesa): 1-Pessoal e Encargos Sociais 2-Juros e Encargos 3-Outras Desp. Correntes 4-Investimentos 5-Inversões Financeiras 6-Amort. da Dívida 9-Reserva de Contingência*

*Mod. de Aplicação: 30-Estados/DF 40-Municípios 50-Entidade Privada 90-União 99-a definir*

*RP(Tipo de Despesa para fins de apuração do Resultado Primário): 0-Financeiro 1-Primário Obrigatória 2-Primário Discricionária 4-Discricionária não abrangida pelo PAC - Invest. 6-Discricionária decorrente de emendas individuais de execução obrigatória 7-Discricionária decorrente de emendas de bancada impositiva 8-Discricionária decorrente de emendas de comissão permanente*

# Congresso Nacional - Comissão Mista de Planos, Orçamentos Públicos e Fiscalização

Relatoria Geral - Alterações da Proposta Orçamentária da União para 2020

Despesas por UO/Programa/Subtítulo

*Orçamento Fiscal e da Seguridade Social (Valores em R\$1,00)*

Func. Programática	Seq.	Título/Subtítulo/Meta	E S F	F T E	G N D	M A D	R A P	I P D U	PL 22/2019 (A)	Relatório Setorial (B)	Acréscimos (C)	Cancelamentos (D)	Parecer CMO (E) = (B) + (C) - (D)
<b>Unidade Orçamentária:</b>		<b>55903 Fundo Nacional de Cultura</b>							<b>342.813.000</b>	<b>404.082.117</b>	<b>27.787.102</b>	<b>27.733.000</b>	<b>404.136.219</b>
<b>5025</b>	<b>Cultura</b>								<b>342.813.000</b>	<b>404.082.117</b>	<b>27.787.102</b>	<b>27.733.000</b>	<b>404.136.219</b>
13.392.5025.20ZF.1732	000031961	do Norte - PE/( META : 1 Projeto apoiado/unidade)											
13.392.5025.20ZF.3336	000032122	Promoção e Fomento à Cultura Brasileira/No Município de Resende - RJ/( META : 10 Projeto apoiado/unidade)	10	188	3	40	6	0	0	200.000	0	0	200.000
13.392.5025.20ZF.3341	000032039	Promoção e Fomento à Cultura Brasileira/No Município do Rio de Janeiro - RJ/( META : 6 Projeto apoiado/unidade)	10	188	3	50	6	0	0	825.000	0	0	825.000
			10	188	3	99	6	0	0	500.000	0	0	500.000
13.392.5025.20ZF.3922	000032077	Promoção e Fomento à Cultura Brasileira/No Município de São José do Rio Preto - SP/( META : 1 Projeto apoiado/unidade)	10	188	3	99	6	0	0	200.000	0	0	200.000
13.392.5025.20ZF.4708	000032143	Promoção e Fomento à Cultura Brasileira/No Município de Alegrete - RS/( META : 1 Projeto apoiado/unidade)	10	188	3	40	6	0	0	150.000	0	0	150.000
13.392.5025.20ZF.7002	000032103	Promoção e Fomento à Cultura Brasileira/Associação Benficiente Criança Cidadã - No Estado de Pernambuco/( META : 3 Projeto apoiado/unidade)	10	188	3	50	6	0	0	400.000	0	0	400.000
13.392.5025.20ZF.7003	000032096	Promoção e Fomento à Cultura Brasileira/Armazém da Utopia - No Estado do Rio de Janeiro/( META : 1 Projeto apoiado/unidade)	10	188	3	50	6	0	0	200.000	0	0	200.000
13.392.5025.20ZF.7007	000032019	Promoção e Fomento à Cultura Brasileira/11º Salão Nacional Victor Meirelles - No Estado de Santa Catarina/( META : 1 Projeto apoiado/unidade)	10	188	3	30	6	0	0	300.000	0	0	300.000
13.392.5025.20ZF.7013	000032105	Promoção e Fomento à Cultura Brasileira/Instituto Estadual de Cinema (IECINE) - Aquisição de Equipamentos de Som e Projeção para a Cinemateca Paulo Amorim - No Estado do Rio Grande do Sul/( META : 1 Projeto apoiado/unidade)	10	188	4	30	6	0	0	200.000	0	0	200.000
13.392.5025.20ZF.7014	000032104	Promoção e Fomento à Cultura Brasileira/Realização do Flor do Maracujá - No Estado de Rondônia/( META : 1 Projeto apoiado/unidade)	10	188	3	30	6	0	0	200.000	0	0	200.000
13.392.5025.20ZF.7020	000031752	Promoção e Fomento à Cultura Brasileira/Cultura para Todos - No Estado de Alagoas/( META : 6 Projeto apoiado/unidade)	10	188	3	99	6	0	0	1.630.227	0	0	1.630.227
13.392.5025.20ZF.7021	000032106	Promoção e Fomento à Cultura Brasileira/Associação do Instituto Olho D'água - No Estado do Piauí/( META : 1 Projeto apoiado/unidade)	10	188	3	99	6	0	0	200.000	0	0	200.000
13.392.5025.20ZF.7029	000032020	Promoção e Fomento à Cultura Brasileira/Associação Mirar Lejos - Nacional/( META : 1 Projeto apoiado/unidade)	10	188	3	50	6	0	0	300.000	0	0	300.000
13.392.5025.20ZK.0001	000002924	Administração dos Investimentos, Financiamentos e Atividades do Fundo Setorial do Audiovisual - Lei nº 11.437, de 2006/Nacional/( META : 500 Financiamento gerenciado/unidade)	10	130	3	90	2	0	2.465.799	2.465.799	0	0	2.465.799
			10	178	3	90	2	0	10.014.201	10.014.201	0	0	10.014.201
13.392.5025.8106.0001	000002925	Apoio a Projetos Audiovisuais Específicos - Fundo Setorial do Audiovisual/Nacional/( META : 70 Projeto apoiado/unidade)	10	178	3	60	2	0	2.500.000	2.500.000	0	0	2.500.000
13.691.5025.006A.0001	000002928	Investimentos Retornáveis no Setor Audiovisual mediante Participação em Empresas e Projetos - Fundo Setorial do Audiovisual/Nacional/( META : 500 Investimento realizado/unidade)	10	130	5	90	0	0	300.000.000	300.000.000	0	0	300.000.000
<b>TOTAL DA UO:</b>									<b>828.524.535</b>	<b>889.793.652</b>	<b>27.787.102</b>	<b>27.733.000</b>	<b>889.847.754</b>
<b>Unidade Orçamentária:</b>		<b>59101 Conselho Nacional do Ministério Público</b>							<b>89.428.638</b>	<b>89.428.638</b>	<b>0</b>	<b>98.788</b>	<b>89.329.850</b>
<b>0031</b>	<b>Programa de Gestão e Manutenção do Ministério Público</b>								<b>89.428.638</b>	<b>89.428.638</b>	<b>0</b>	<b>98.788</b>	<b>89.329.850</b>

*Esfera: 1-Fiscal 2-Seguridade Social 3-Inv. Estatais. IU(Identificador de Uso): 0-no país 1-Contrapartida para o BIRD 2-Contrapartida para o BID 3-Outras Contrapartidas 4-No Exterior*

*GND(Grupo Natureza Despesa): 1-Pessoal e Encargos Sociais 2-Juros e Encargos 3-Outras Desp. Correntes 4-Investimentos 5-Inversões Financeiras 6-Amort. da Dívida 9-Reserva de Contingência*

*Mod. de Aplicação: 30-Estados/DF 40-Municípios 50-Entidade Privada 90-União 99-a definir*

*RP(Tipo de Despesa para fins de apuração do Resultado Primário): 0-Financieiro 1-Primário Obrigatória 2-Primário Discricionária 4-Discricionária não abrangida pelo PAC - Invest. 6-Discricionária decorrente de emendas individuais de execução obrigatória 7-Discricionária decorrente de emendas de bancada impositiva 8-Discricionária decorrente de emendas de comissão permanente*

# Congresso Nacional - Comissão Mista de Planos, Orçamentos Públicos e Fiscalização

Relatoria Geral - Alterações da Proposta Orçamentária da União para 2020

Despesas por UO/Programa/Subtítulo

*Orçamento Fiscal e da Seguridade Social (Valores em R\$1,00)*

Func. Programática	Seq.	Título/Subtítulo/Meta	E S F	F T E	G N D	M A D	R A P	I P D U	PL 22/2019 (A)	Relatório Setorial (B)	Acréscimos (C)	Cancelamentos (D)	Parecer CMO (E) = (B) + (C) - (D)
<b>Unidade Orçamentária:</b>		<b>59101 Conselho Nacional do Ministério Público</b>											
<b>0031</b>	<b>Programa de Gestão e Manutenção do Ministério Público</b>								<b>89.428.638</b>	<b>89.428.638</b>	<b>0</b>	<b>98.788</b>	<b>89.329.850</b>
03.032.0031.8010.0001	000000767	Atuação Estratégica para Controle e Fortalecimento do Ministério Público/Nacional/( META : 85 Estratégia cumprida/%)	10	100	3	90	2	0	28.930.543	28.930.543	0	0	28.930.543
			10	100	3	91	2	0	64.152	64.152	0	0	64.152
			10	100	4	90	2	0	500.000	500.000	0	0	500.000
03.122.0031.20TP.5664	000000762	Ativos Civis da União/Em Brasília - DF/( META : - -/)	10	100	1	90	1	0	47.083.604	47.083.604	0	0	47.083.604
03.122.0031.216H.5664	000000764	Ajuda de Custo para Moradia ou Auxílio-Moradia a Agentes Públicos/Em Brasília - DF/( META : 35 Agente público beneficiado/unidade)	10	100	3	90	2	0	1.420.000	1.420.000	0	23.913	1.396.087
03.131.0031.219I.0001	000000765	Publicidade Institucional e de Utilidade Pública/Nacional/( META : 150 Conteúdo divulgado/unidade)	10	100	3	90	2	0	70.000	70.000	0	0	70.000
03.131.0031.2549.0001	000000766	Comunicação e Divulgação Institucional/Nacional/( META : 7500 Ação de comunicação realizada/unidade)	10	100	3	90	2	0	1.000.000	1.000.000	0	0	1.000.000
03.301.0031.2004.5664	000000761	Assistência Médica e Odontológica aos Servidores Civis, Empregados, Militares e seus Dependentes/Em Brasília - DF/( META : - -/)	20	151	3	90	1	0	1.327.220	1.327.220	0	22.351	1.304.869
03.331.0031.212B.5664	000000763	Benefícios Obrigatórios aos Servidores Civis, Empregados, Militares e seus Dependentes/Em Brasília - DF/( META : - -/)	10	100	3	90	1	0	3.118.929	3.118.929	0	52.524	3.066.405
03.846.0031.09HB.5664	000000769	Contribuição da União, de suas Autarquias e Fundações para o Custeio do Regime de Previdência dos Servidores Públicos Federais/Em Brasília - DF/( META : - -/)	10	100	1	91	0	0	5.653.343	5.653.343	0	0	5.653.343
09.272.0031.0181.5664	000000768	Aposentadorias e Pensões Civis da União/Em Brasília - DF/( META : - -/ )	20	156	1	90	1	0	260.847	260.847	0	0	260.847
<b>0999</b>	<b>Reserva de Contingência</b>								<b>0</b>	<b>0</b>	<b>98.788</b>	<b>0</b>	<b>98.788</b>
99.999.0999.0Z01.0001	000033550	Reserva de Contingência Fiscal - Primária/Nacional/( META : - -/)	10	100	9	90	2	9	0	0	76.437	0	76.437
			10	151	9	90	2	9	0	0	22.351	0	22.351
<b>TOTAL DA UO:</b>								<b>89.428.638</b>	<b>89.428.638</b>	<b>98.788</b>	<b>98.788</b>	<b>89.428.638</b>	
<b>Unidade Orçamentária:</b>		<b>60101 Gabinete da Vice-Presidência da República</b>											
<b>0032</b>	<b>Programa de Gestão e Manutenção do Poder Executivo</b>								<b>14.275.913</b>	<b>14.082.718</b>	<b>0</b>	<b>540.067</b>	<b>13.542.651</b>
04.122.0032.20TP.0053	000002931	Ativos Civis da União/No Distrito Federal/( META : - -/)	10	100	1	90	1	0	9.115.333	9.115.333	0	530.532	8.584.801
04.122.0032.2000.0001	000002929	Administração da Unidade/Nacional/( META : - -/)	10	100	3	90	2	0	3.665.562	3.523.445	0	0	3.523.445
			10	100	4	90	2	0	1.185.856	1.139.880	0	0	1.139.880
04.122.0032.216H.0001	000002933	Ajuda de Custo para Moradia ou Auxílio-Moradia a Agentes Públicos/Nacional/( META : 6 Agente público beneficiado/unidade)	10	100	3	90	2	0	131.612	126.510	0	6.545	119.965
04.301.0032.2004.0053	000002930	Assistência Médica e Odontológica aos Servidores Civis, Empregados, Militares e seus Dependentes/No Distrito Federal/( META : - -/)	20	151	3	90	1	0	40.200	40.200	0	677	39.523
04.331.0032.212B.0053	000002932	Benefícios Obrigatórios aos Servidores Civis, Empregados, Militares e seus Dependentes/No Distrito Federal/( META : - -/)	10	100	3	90	1	0	137.350	137.350	0	2.313	135.037
<b>TOTAL DA UO:</b>								<b>14.275.913</b>	<b>14.082.718</b>	<b>0</b>	<b>540.067</b>	<b>13.542.651</b>	
<b>Unidade Orçamentária:</b>		<b>63101 Advocacia-Geral da União</b>											

*Esfera: 1-Fiscal 2-Seguridade Social 3-Inv. Estatais. IU(Identificador de Uso): 0-no país 1-Contrapartida para o BIRD 2-Contrapartida para o BID 3-Outras Contrapartidas 4-No Exterior GND(Grupo Natureza Despesa): 1-Pessoal e Encargos Sociais 2-Juros e Encargos 3-Outras Desp. Correntes 4-Investimentos 5-Inversões Financeiras 6-Amort. da Dívida 9-Reserva de Contingência*

*Mod. de Aplicação: 30-Estados/DF 40-Municípios 50-Entidade Privada 90-União 99-a definir*

*RP(Tipo de Despesa para fins de apuração do Resultado Primário): 0-Financieiro 1-Primário Obrigatória 2-Primário Discricionária 4-Discricionária não abrangida pelo PAC - Invest. 6-Discricionária decorrente de emendas individuais de execução obrigatória 7-Discricionária decorrente de emendas de bancada impositiva 8-Discricionária decorrente de emendas de comissão permanente*

# Congresso Nacional - Comissão Mista de Planos, Orçamentos Públicos e Fiscalização

Relatoria Geral - Alterações da Proposta Orçamentária da União para 2020

Despesas por UO/Programa/Subtítulo

*Orçamento Fiscal e da Seguridade Social (Valores em R\$1,00)*

Func. Programática	Seq.	Título/Subtítulo/Meta	E S F	F T E	G N D	M A D	R A P	I P D U	PL 22/2019 (A)	Relatório Setorial (B)	Acréscimos (C)	Cancelamentos (D)	Parecer CMO (E) = (B) + (C) - (D)	
<b>Unidade Orçamentária:</b>		<b>63101 Advocacia-Geral da União</b>												
<b>0032</b>	<b>Programa de Gestão e Manutenção do Poder Executivo</b>									<b>2.127.585.227</b>	<b>2.127.498.009</b>	<b>0</b>	<b>70.759.282</b>	<b>2.056.738.727</b>
03.301.0032.2004.0001	000002934	Assistência Médica e Odontológica aos Servidores Civis, Empregados, Militares e seus Dependentes/Nacional/( META : - -/-)	20	151	3	90	1	0	14.566.675	14.566.675	0	245.307	14.321.368	
03.331.0032.212B.0001	000002936	Benefícios Obrigatórios aos Servidores Civis, Empregados, Militares e seus Dependentes/Nacional/( META : - -/-)	10	100	3	90	1	0	46.352.540	46.352.540	0	780.591	45.571.949	
03.846.0032.09HB.0001	000002940	Contribuição da União, de suas Autarquias e Fundações para o Custeio do Regime de Previdência dos Servidores Públicos Federais/Nacional/( META : - -/-)	10	100	1	91	0	0	323.929.736	323.929.736	0	0	323.929.736	
04.122.0032.20TP.0001	000002935	Ativos Civis da União/Nacional/( META : - -/-)	10	100	1	90	1	0	1.196.714.917	1.196.714.917	0	69.651.412	1.127.063.505	
04.122.0032.216H.0001	000002937	Ajuda de Custo para Moradia ou Auxílio-Moradia a Agentes Públicos/Nacional/( META : 90 Agente público beneficiado/unidade)	10	100	3	90	2	0	473.600	455.239	0	23.554	431.685	
09.272.0032.0181.0001	000002939	Aposentadorias e Pensões Civis da União/Nacional/( META : - -/-)	20	151	1	90	1	0	543.771.759	543.771.759	0	0	543.771.759	
28.846.0032.218Y.0001	000002938	Despesas Judiciais da União, de suas Autarquias e Fundações Públicas/Nacional/( META : 6000 Serviço prestado/unidade)	10	100	3	90	2	0	1.776.000	1.707.143	0	58.418	1.648.725	
<b>4005</b>	<b>Proteção Jurídica da União</b>									<b>273.167.200</b>	<b>262.608.172</b>	<b>0</b>	<b>8.958.269</b>	<b>253.649.903</b>
03.092.4005.2674.0001	000002942	Representação Judicial e Extrajudicial da União e suas Autarquias e Fundações Federais/Nacional/( META : 9700000 Processo judicial analisado/unidade)	10	100	3	90	2	0	248.171.635	238.549.777	0	8.163.173	230.386.604	
			10	100	3	91	2	0	823.565	823.565	0	0	823.565	
			10	100	4	90	2	0	8.100.000	7.785.956	0	266.435	7.519.521	
03.092.4005.2674.0002	000002943	Representação Judicial e Extrajudicial da União e suas Autarquias e Fundações Federais/Exterior/( META : 5 Processo judicial analisado/unidade)	10	100	3	90	2	0	1.480.000	1.422.619	0	48.682	1.373.937	
03.126.4005.10TN.0001	000002944	Implantação da Advocacia Pública Eletrônica e-AGU/Nacional/( META : 12 Sistema implantado/% de execução física)	10	100	3	90	2	0	592.000	569.048	0	19.473	549.575	
			10	100	4	90	2	0	14.000.000	13.457.207	0	460.506	12.996.701	
<b>TOTAL DA UO:</b>									<b>2.400.752.427</b>	<b>2.390.106.181</b>	<b>0</b>	<b>79.717.551</b>	<b>2.310.388.630</b>	
<b>Unidade Orçamentária:</b>		<b>71101 Recursos sob Supervisão do Ministério da Economia</b>												
<b>0032</b>	<b>Programa de Gestão e Manutenção do Poder Executivo</b>									<b>263.649.841</b>	<b>263.649.841</b>	<b>0</b>	<b>4.439.944</b>	<b>259.209.897</b>
28.331.0032.212B.0001	000002945	Benefícios Obrigatórios aos Servidores Civis, Empregados, Militares e seus Dependentes/Nacional/( META : - -/-)	10	100	3	90	1	0	263.649.841	263.649.841	0	4.439.944	259.209.897	
<b>0901</b>	<b>Operações Especiais: Cumprimento de Sentenças Judiciais</b>									<b>699.999.000</b>	<b>699.999.000</b>	<b>0</b>	<b>0</b>	<b>699.999.000</b>
28.846.0901.00QG.0001	000002947	Anistiados Políticos - Retroativos Concedidos por Decisões Judiciais/Nacional/( META : - -/-)	10	100	1	90	1	0	100.000.000	100.000.000	0	0	100.000.000	
28.846.0901.00QY.0001	000002948	Acordos referentes a passivos atuariais de estatais dependentes/Nacional/( META : - -/-)	10	100	1	90	1	0	159.999.000	159.999.000	0	0	159.999.000	
28.846.0901.0022.0001	000002946	Sentenças Judiciais Devidas por Empresas Estatais/Nacional/( META : - -/-)	10	100	1	90	1	0	240.000.000	240.000.000	0	0	240.000.000	
			10	100	3	90	1	0	200.000.000	200.000.000	0	0	200.000.000	
<b>0903</b>	<b>Operações Especiais: Transferências Constitucionais e as Decorrentes de Legislação Específica</b>									<b>328.640.000</b>	<b>328.640.000</b>	<b>0</b>	<b>0</b>	<b>328.640.000</b>
28.845.0903.00RC.0001	000008081	Antecipação de pagamento de honorários periciais em ações que tramitem	10	100	3	90	1	0	328.640.000	328.640.000	0	0	328.640.000	

*Esfera: 1-Fiscal 2-Seguridade Social 3-Inv. Estatais. IU(Identificador de Uso): 0-no país 1-Contrapartida para o BIRD 2-Contrapartida para o BID 3-Outras Contrapartidas 4-No Exterior*

*GND(Grupo Natureza Despesa): 1-Pessoal e Encargos Sociais 2-Juros e Encargos Sociais 3-Outras Desp. Correntes 4-Investimentos 5-Inversões Financeiras 6-Amort. da Dívida 9-Reserva de Contingência*

*Mod. de Aplicação: 30-Estados/DF 40-Municípios 50-Entidade Privada 90-União 99-a definir*

*RP(Tipo de Despesa para fins de apuração do Resultado Primário): 0-Financieira 1-Primário Obrigatória 2-Primário Discricionária 4-Discricionária não abrangida pelo PAC - Invest. 6-Discricionária decorrente de emendas individuais de execução obrigatória 7-Discricionária decorrente de emendas de bancada impositiva 8-Discricionária decorrente de emendas de comissão permanente*



# Congresso Nacional - Comissão Mista de Planos, Orçamentos Públicos e Fiscalização

Relatoria Geral - Alterações da Proposta Orçamentária da União para 2020

Despesas por UO/Programa/Subtítulo

*Orçamento Fiscal e da Seguridade Social (Valores em R\$1,00)*

Func. Programática	Seq.	Título/Subtítulo/Meta	E S F	F T E	G N D	M A D	R A D	I P D U	PL 22/2019 (A)	Relatório Setorial (B)	Acréscimos (C)	Cancelamentos (D)	Parecer CMO (E) = (B) + (C) - (D)	
<b>Unidade Orçamentária:</b>		<b>71101 Recursos sob Supervisão do Ministério da Economia</b>												
<b>0903</b>	<b>Operações Especiais: Transferências Constitucionais e as Decorrentes de Legislação Específica</b>									<b>328.640.000</b>	<b>328.640.000</b>	<b>0</b>	<b>0</b>	<b>328.640.000</b>
28.845.0903.00RC.0001	000008081	nos Juizados Especiais Federais nas quais o INSS seja parte/Nacional/( META : - -/-)												
<b>0909</b>	<b>Operações Especiais: Outros Encargos Especiais</b>									<b>5.911.668.256</b>	<b>5.911.629.486</b>	<b>0</b>	<b>32.893</b>	<b>5.911.596.593</b>
28.846.0909.00LL.0001	000002949	Compensação ao Fundo do Regime Geral de Previdência Social - FRGPS (Lei nº 12.546, de 2011)/Nacional/( META : - -/-)	10	144	3	91	1	0	5.269.031.741	5.269.031.741	0	0	5.269.031.741	
28.846.0909.00M3.0001	000002950	Subvenção Econômica nas Operações de Financiamento ao Setor Produtivo para o Desenvolvimento Regional (Lei nº 12.712, de 2012)/Nacional/( META : - -/-)	10	144	3	90	1	0	20.019.964	20.019.964	0	0	20.019.964	
28.846.0909.00P3.0001	000002951	Integralização de Cotas do Fundo Garantidor de Infraestrutura - FGIE/Nacional/( META : - -/-)	10	100	5	90	2	0	1.000.000	961.230	0	32.893	928.337	
28.846.0909.0265.0001	000002952	Indenizações e Restituições relativas ao Programa de Garantia da Atividade Agropecuária - PROAGRO (Lei nº 8.171, de 1991)/Nacional/( META : - -/-)	10	144	3	90	1	0	400.000.000	400.000.000	0	0	400.000.000	
28.846.0909.0536.0001	000002953	Benefícios e Pensões Indenizatórias Decorrentes de Legislação Especial e/ou Decisões Judiciais/Nacional/( META : - -/-)	20	151	3	90	1	0	184.251.658	184.251.658	0	0	184.251.658	
28.846.0909.0605.0001	000002954	Ressarcimento ao Gestor do Fundo Nacional de Desestatização (Lei nº 9.491, de 1997)/Nacional/( META : - -/-)	10	100	3	90	0	0	36.252.963	36.252.963	0	0	36.252.963	
28.846.0909.0809.0001	000002955	Ressarcimento ao Gestor do Fundo de Amortização da Dívida Pública Mobiliária Federal - FAD (Lei nº 9.069, de 1995)/Nacional/( META : - -/- )	10	100	3	90	0	0	111.930	111.930	0	0	111.930	
28.846.0909.09LK.0001	000002956	Encargos do Fundo Contingente da Extinta Rede Ferroviária Federal S.A. - RFFSA/Nacional/( META : - -/-)	10	186	3	90	2	0	1.000.000	1.000.000	0	0	1.000.000	
<b>0910</b>	<b>Operações Especiais: Gestão da Participação em Organismos e Entidades Nacionais e Internacionais</b>									<b>34.325.313</b>	<b>32.994.513</b>	<b>0</b>	<b>1.129.080</b>	<b>31.865.433</b>
28.846.0910.0B64.0002	000003007	Contribuição à Associação Latino-Americana de Integração - ALADI (MRE)/Exterior/( META : - -/-)	10	100	3	80	2	0	592.001	569.049	0	19.473	549.576	
28.846.0910.0B66.0002	000003008	Contribuição à Secretaria Geral Ibero-Americana - SEGIB (MRE)/Exterior/( META : - -/-)	10	100	3	80	2	0	592.001	569.049	0	19.473	549.576	
28.846.0910.0B73.0002	000003009	Contribuição à Organização das Nações Unidas para o Desenvolvimento Industrial - UNIDO (MRE)/Exterior/( META : - -/-)	10	100	3	80	2	0	592.001	569.049	0	19.473	549.576	
28.846.0910.0B74.0002	000003010	Contribuição à Organização para a Proibição das Armas Químicas - OPAQ (MRE)/Exterior/( META : - -/-)	10	100	3	80	2	0	592.001	569.049	0	19.473	549.576	
28.846.0910.0B75.0002	000003011	Contribuição ao Tribunal Penal Internacional - TPI (MRE)/Exterior/( META : - -/-)	10	100	3	80	2	0	592.001	569.049	0	19.473	549.576	
28.846.0910.0C39.0002	000003012	Contribuição à Organização Internacional de Madeiras Tropicais - OIMT (MMA)/Exterior/( META : - -/-)	10	100	3	80	2	0	592.001	569.049	0	19.473	549.576	
28.846.0910.00AT.0002	000002968	Contribuição ao Protocolo de Kioto (MCTI)/Exterior/( META : - -/-)	10	100	3	80	2	0	592.001	569.049	0	19.473	549.576	
28.846.0910.00BA.0002	000002970	Contribuição à Organização das Nações Unidas para a Educação, a Ciência e a Cultura - UNESCO (MRE)/Exterior/( META : - -/-)	10	100	3	80	2	0	592.001	569.049	0	19.473	549.576	
28.846.0910.00BC.0002	000002971	Contribuição à Agência Brasileiro-Argentina de Contabilidade e Controle	10	100	3	80	2	0	592.001	569.049	0	19.473	549.576	

*Esfera: 1-Fiscal 2-Seguridade Social 3-Inv. Estatais. IU(Identificador de Uso): 0-no país 1-Contrapartida para o BIRD 2-Contrapartida para o BID 3-Outras Contrapartidas 4-No Exterior GND(Grupo Natureza Despesa): 1-Pessoal e Encargos Sociais 2-Juros e Encargos 3-Outras Desp. Correntes 4-Investimentos 5-Inversões Financeiras 6-Amort. da Dívida 9-Reserva de Contingência*

*Mod. de Aplicação: 30-Estados/DF 40-Municípios 50-Entidade Privada 90-União 99-a definir*

*RP(Tipo de Despesa para fins de apuração do Resultado Primário): 0-Financeiro 1-Primário Obrigatória 2-Primário Discricionária 4-Discricionária não abrangida pelo PAC - Invest. 6-Discricionária decorrente de emendas individuais de execução obrigatória 7-Discricionária decorrente de emendas de bancada impositiva 8-Discricionária decorrente de emendas de comissão permanente*

# Congresso Nacional - Comissão Mista de Planos, Orçamentos Públicos e Fiscalização

Relatoria Geral - Alterações da Proposta Orçamentária da União para 2020

Despesas por UO/Programa/Subtítulo

*Orçamento Fiscal e da Seguridade Social (Valores em R\$1,00)*

Func. Programática	Seq.	Título/Subtítulo/Meta	E S F	F T E	G N D	M A D	R P U	I P D	PL 22/2019 (A)	Relatório Setorial (B)	Acréscimos (C)	Cancelamentos (D)	Parecer CMO (E) = (B) + (C) - (D)	
<b>Unidade Orçamentária:</b>		<b>71101 Recursos sob Supervisão do Ministério da Economia</b>												
<b>0910</b>	<b>Operações Especiais: Gestão da Participação em Organismos e Entidades Nacionais e Internacionais</b>								<b>34.325.313</b>	<b>32.994.513</b>	<b>0</b>	<b>1.129.080</b>	<b>31.865.433</b>	
28.846.0910.00BC.0002	000002971	de Materiais Nucleares - ABACC (MRE)/Exterior/( META : - /-)												
28.846.0910.00BG.0002	000002972	Contribuição à Comissão Preparatória da Organização do Tratado de Proibição Completa de Testes Nucleares - CTBTO (MRE)/Exterior/( META : - /-)	10	100	3	80	2	0	592.001	569.049	0	19.473	549.576	
28.846.0910.00BU.0002	000002973	Contribuição ao Tribunal Internacional do Direito do Mar - TIDM (MRE)/Exterior/( META : - /-)	10	100	3	80	2	0	592.001	569.049	0	19.473	549.576	
28.846.0910.00B7.0002	000002969	Contribuição à Organização dos Estados Americanos - OEA (MRE)/Exterior/( META : - /-)	10	100	3	80	2	0	592.001	569.049	0	19.473	549.576	
28.846.0910.00DN.0002	000002974	Contribuição Voluntária ao Centro-Sul - CS (MRE)/Exterior/( META : - /-)	10	100	3	80	2	0	592.001	569.049	0	19.473	549.576	
28.846.0910.00E0.0002	000002975	Contribuição Voluntária à Rede Internacional de Centros de Astrofísica Relativística - ICRANet (MCTI)/Exterior/( META : - /-)	10	100	3	80	2	0	592.001	569.049	0	19.473	549.576	
28.846.0910.00E8.0002	000002976	Contribuição à Organização Internacional para as Migrações - OIM (MJSP)/Exterior/( META : - /-)	10	100	3	80	2	0	592.001	569.049	0	19.473	549.576	
28.846.0910.00F4.0002	000002977	Contribuição ao Protocolo de Montreal sobre Substâncias que Destroem a Camada de Ozônio - Protocolo de Montreal (MRE)/Exterior/( META : - /-)	10	100	3	80	2	0	592.001	569.049	0	19.473	549.576	
28.846.0910.00GT.0002	000002978	Contribuição ao Parlamento do Mercosul - PARLASUL (MRE)/Exterior/( META : - /-)	10	100	3	80	2	0	592.001	569.049	0	19.473	549.576	
28.846.0910.00HE.0002	000002979	Contribuição Voluntária ao Tratado Internacional sobre Recursos Fitogenéticos para a Alimentação e Agricultura - TIRFAA (MRE)/Exterior/( META : - /-)	10	100	3	80	2	0	592.001	569.049	0	19.473	549.576	
28.846.0910.00HF.0002	000002980	Contribuição à União das Nações Sul-Americanas - UNASUL (MRE)/Exterior/( META : - /-)	10	100	3	80	2	0	592.001	569.049	0	19.473	549.576	
28.846.0910.00LQ.0002	000002981	Contribuição Voluntária ao Fundo Internacional para a Diversidade Cultural - FIDC (MINC)/Exterior/( META : - /-)	10	100	3	80	2	0	592.001	569.049	0	19.473	549.576	
28.846.0910.00LS.0002	000002982	Contribuição Voluntária à Convenção-Quadro sobre Controle do Uso do Tabaco - CQCT FCTC (MS)/Exterior/( META : - /-)	10	100	3	80	2	0	592.001	569.049	0	19.473	549.576	
28.846.0910.00OQ.0002	000002983	Contribuições a Organismos Internacionais sem Exigência de Programação Específica/Exterior/( META : - /-)	10	100	3	80	2	0	581.256	558.721	0	19.119	539.602	
28.846.0910.00RM.0002	000002984	Contribuição à Convenção Internacional das Nações Unidas de Combate à Desertificação nos Países Afetados por Seca Grave e/ou Desertificação - UNCCD (MMA)/Exterior/( META : - /-)	10	100	3	80	2	0	592.001	569.049	0	19.473	549.576	
28.846.0910.00RN.0002	000002985	Contribuição à Organização Mundial de Turismo - OMT (MTUR)/Exterior/( META : - /-)	10	100	3	80	2	0	592.001	569.049	0	19.473	549.576	
28.846.0910.00RO.0002	000002986	Contribuição à Autoridade Internacional dos Fundos Marinhos - ISBA (MRE)/Exterior/( META : - /-)	10	100	3	80	2	0	592.001	569.049	0	19.473	549.576	
28.846.0910.0007.0002	000002957	Contribuição à Agência Internacional de Pesos e Medidas - BIPM (ME)/Exterior/( META : - /-)	10	100	3	80	2	0	592.001	569.049	0	19.473	549.576	
28.846.0910.0011.0002	000002958	Contribuição ao Fundo Global para o Meio Ambiente - GEF (ME)	10	100	3	80	2	0	592.001	569.049	0	19.473	549.576	

*Esfera: 1-Fiscal 2-Seguridade Social 3-Inv. Estatais. IU(Identificador de Uso): 0-no país 1-Contrapartida para o BIRD 2-Contrapartida para o BID 3-Outras Contrapartidas 4-No Exterior GND(Grupo Natureza Despesa): 1-Pessoal e Encargos Sociais 2-Juros e Encargos 3-Outras Desp. Correntes 4-Investimentos 5-Inversões Financeiras 6-Amort. da Dívida 9-Reserva de Contingência Mod. de Aplicação: 30-Estados/DF 40-Municípios 50-Entidade Privada 90-União 99-a definir*

*RP(Tipo de Despesa para fins de apuração do Resultado Primário): 0-Financieiro 1-Primário Obrigatória 2-Primário Discricionária 4-Discricionária não abrangida pelo PAC - Invest. 6-Discricionária decorrente de emendas individuais de execução obrigatória 7-Discricionária decorrente de emendas de bancada impositiva 8-Discricionária decorrente de emendas de comissão permanente*

# Congresso Nacional - Comissão Mista de Planos, Orçamentos Públicos e Fiscalização

Relatoria Geral - Alterações da Proposta Orçamentária da União para 2020

Despesas por UO/Programa/Subtítulo

*Orçamento Fiscal e da Seguridade Social (Valores em R\$1,00)*

Func. Programática	Seq.	Título/Subtítulo/Meta	E S F	F T E	G N D	M A D	R A D	I P U	PL 22/2019 (A)	Relatório Setorial (B)	Acréscimos (C)	Cancelamentos (D)	Parecer CMO (E) = (B) + (C) - (D)	
<b>Unidade Orçamentária:</b>		<b>71101 Recursos sob Supervisão do Ministério da Economia</b>												
<b>0910</b>	<b>Operações Especiais: Gestão da Participação em Organismos e Entidades Nacionais e Internacionais</b>								<b>34.325.313</b>	<b>32.994.513</b>	<b>0</b>	<b>1.129.080</b>	<b>31.865.433</b>	
28.846.0910.0011.0002	000002958	/Exterior/( META : - -/-)												
28.846.0910.0017.0002	000002959	Contribuição à Organização Internacional do Café - OIC (MAPA)/Exterior/( META : - -/-)	10	100	3	80	2	0	592.001	569.049	0	19.473	549.576	
28.846.0910.0057.0001	000002960	Contribuição à Organização dos Estados Ibero-Americanos para a Educação, a Ciência e a Cultura - OEI (MEC)/Nacional/( META : - -/-)	10	100	3	80	2	0	592.001	569.049	0	19.473	549.576	
28.846.0910.0069.0001	000002961	Contribuição ao Centro Pan-Americano de Febre Aftosa - PANAFIOSA (MAPA)/Nacional/( META : - -/-)	10	100	3	80	2	0	592.001	569.049	0	19.473	549.576	
28.846.0910.0070.0002	000002962	Contribuição ao Instituto Interamericano de Cooperação para a Agricultura - IICA (MAPA)/Exterior/( META : - -/-)	10	100	3	80	2	0	592.001	569.049	0	19.473	549.576	
28.846.0910.0073.0002	000002963	Contribuição à Organização Mundial de Saúde Animal - OIE (MAPA)/Exterior/( META : - -/-)	10	100	3	80	2	0	592.001	569.049	0	19.473	549.576	
28.846.0910.0074.0002	000002964	Contribuição à Organização das Nações Unidas para a Alimentação e Agricultura - FAO (MRE)/Exterior/( META : - -/-)	10	100	3	80	2	0	592.001	569.049	0	19.473	549.576	
28.846.0910.0087.0002	000002965	Contribuição à União Postal Universal - UPU (MC)/Exterior/( META : - -/-)	10	100	3	80	2	0	592.001	569.049	0	19.473	549.576	
28.846.0910.0089.0002	000002966	Contribuição à União Internacional de Telecomunicações - UIT (ANATEL)/Exterior/( META : - -/-)	10	100	3	80	2	0	592.001	569.049	0	19.473	549.576	
28.846.0910.009B.0002	000002967	Contribuição ao Fundo para a Convergência Estrutural do Mercosul - FOCES (MRE)/Exterior/( META : - -/-)	10	100	3	80	2	0	592.001	569.049	0	19.473	549.576	
28.846.0910.0113.0002	000002987	Contribuição Voluntária ao Fundo de Cooperação Técnica da Agência Internacional de Energia Atômica - AIEA FCT (MRE)/Exterior/( META : - -/-)	10	100	3	80	2	0	592.001	569.049	0	19.473	549.576	
28.846.0910.0123.0002	000002988	Contribuição à Organização Marítima Internacional - IMO (MD)/Exterior/( META : - -/-)	10	100	3	80	2	0	592.001	569.049	0	19.473	549.576	
28.846.0910.0128.0002	000002989	Contribuição à Organização das Nações Unidas - ONU (MRE)/Exterior/( META : - -/-)	10	100	3	80	2	0	1.776.003	1.707.146	0	58.419	1.648.727	
28.846.0910.0146.0002	000002990	Contribuição ao Fundo do Patrimônio Mundial - FPM (MINC)/Exterior/( META : - -/-)	10	100	3	80	2	0	592.001	569.049	0	19.473	549.576	
28.846.0910.0186.0002	000002991	Contribuição à Organização de Aviação Civil Internacional - OACI (MTPA)/Exterior/( META : - -/-)	10	100	3	80	2	0	592.001	569.049	0	19.473	549.576	
28.846.0910.0190.0002	000002992	Contribuição à Convenção-Quadro das Nações Unidas sobre Mudança do Clima - UNFCCC (MCTI)/Exterior/( META : - -/-)	10	100	3	80	2	0	592.001	569.049	0	19.473	549.576	
28.846.0910.0218.0002	000002993	Contribuição à Organização Pan-Americana de Saúde - OPAS (MS)/Exterior/( META : - -/-)	10	100	3	80	2	0	592.001	569.049	0	19.473	549.576	
28.846.0910.0221.0002	000002994	Contribuição à Organização Mundial de Saúde - OMS (MS)/Exterior/( META : - -/-)	10	100	3	80	2	0	592.001	569.049	0	19.473	549.576	
28.846.0910.0344.0002	000002995	Contribuição à Organização Mundial das Aduanas - OMA (ME)/Exterior/( META : - -/-)	10	100	3	80	2	0	592.001	569.049	0	19.473	549.576	
28.846.0910.0420.0002	000002996	Contribuição à Organização Mundial de Meteorologia - OMM (MAPA)/Exterior/( META : - -/-)	10	100	3	80	2	0	592.001	569.049	0	19.473	549.576	

*Esfera: 1-Fiscal 2-Seguridade Social 3-Inv. Estatais. IU(Identificador de Uso): 0-no país 1-Contrapartida para o BIRD 2-Contrapartida para o BID 3-Outras Contrapartidas 4-No Exterior*

*GND(Grupo Natureza Despesa): 1-Pessoal e Encargos Sociais 2-Juros e Encargos 3-Outras Desp. Correntes 4-Investimentos 5-Inversões Financeiras 6-Amort. da Dívida 9-Reserva de Contingência*

*Mod. de Aplicação: 30-Estados/DF 40-Municípios 50-Entidade Privada 90-União 99-a definir*

*RP(Tipo de Despesa para fins de apuração do Resultado Primário): 0-Financeiro 1-Primário Obrigatória 2-Primário Discricionária 4-Discricionária não abrangida pelo PAC - Invest. 6-Discricionária decorrente de emendas individuais de execução obrigatória 7-Discricionária decorrente de emendas de bancada impositiva 8-Discricionária decorrente de emendas de comissão permanente*

# Congresso Nacional - Comissão Mista de Planos, Orçamentos Públicos e Fiscalização

Relatoria Geral - Alterações da Proposta Orçamentária da União para 2020

Despesas por UO/Programa/Subtítulo

*Orçamento Fiscal e da Seguridade Social (Valores em R\$1,00)*

Func. Programática	Seq.	Título/Subtítulo/Meta	E S F	F T E	G N D	M A D	R A D	I P D U	PL 22/2019 (A)	Relatório Setorial (B)	Acréscimos (C)	Cancelamentos (D)	Parecer CMO (E) = (B) + (C) - (D)	
<b>Unidade Orçamentária:</b>		<b>71101 Recursos sob Supervisão do Ministério da Economia</b>												
<b>0910</b>	<b>Operações Especiais: Gestão da Participação em Organismos e Entidades Nacionais e Internacionais</b>								<b>34.325.313</b>	<b>32.994.513</b>	<b>0</b>	<b>1.129.080</b>	<b>31.865.433</b>	
28.846.0910.0483.0002	000002997	Contribuição à Convenção sobre Diversidade Biológica - CDB (MMA)/Exterior/( META : - -/-)	10	100	3	80	2	0	592.001	569.049	0	19.473	549.576	
28.846.0910.0539.0002	000002998	Contribuição ao Fundo Multilateral de Investimentos - FUMIN (MPOG)/Exterior/( META : - -/-)	10	100	3	80	2	0	592.001	569.049	0	19.473	549.576	
28.846.0910.0541.0002	000002999	Contribuição ao Fundo Africano de Desenvolvimento - FAD (MP)/Exterior/( META : - -/-)	10	100	3	80	2	0	592.001	569.049	0	19.473	549.576	
28.846.0910.0543.0002	000003000	Contribuição ao Fundo Internacional para o Desenvolvimento Agrícola - FIDA (MP)/Exterior/( META : - -/-)	10	100	3	80	2	0	592.001	569.049	0	19.473	549.576	
28.846.0910.0867.0002	000003001	Contribuição à Secretaria do Mercado Comum do Sul - MERCOSUL (MRE)/Exterior/( META : - -/-)	10	100	3	80	2	0	592.001	569.049	0	19.473	549.576	
28.846.0910.0868.0001	000003002	Contribuição à Organização do Tratado de Cooperação Amazônica - OTCA (MRE)/Nacional/( META : - -/-)	10	100	3	80	2	0	592.001	569.049	0	19.473	549.576	
28.846.0910.0869.0002	000003003	Contribuição à Agência Internacional de Energia Atômica - AIEA (MRE)/Exterior/( META : - -/-)	10	100	3	80	2	0	592.001	569.049	0	19.473	549.576	
28.846.0910.0870.0002	000003004	Contribuição à Comunidade dos Países de Língua Portuguesa - CPLP (MRE)/Exterior/( META : - -/-)	10	100	3	80	2	0	592.001	569.049	0	19.473	549.576	
28.846.0910.0872.0002	000003005	Contribuição à Organização Mundial do Comércio - OMC (MRE)/Exterior/( META : - -/-)	10	100	3	80	2	0	592.001	569.049	0	19.473	549.576	
28.846.0910.0873.0002	000003006	Contribuição à Organização Internacional do Trabalho - OIT (MRE)/Exterior/( META : - -/-)	10	100	3	80	2	0	592.001	569.049	0	19.473	549.576	
<b>0913</b>	<b>Operações Especiais - Integralização de Cotas em Organismos Financeiros Internacionais</b>								<b>6.000.000</b>	<b>5.767.375</b>	<b>0</b>	<b>197.360</b>	<b>5.570.015</b>	
28.846.0913.00OP.0002	000003013	Integralização de Cotas de Capital em Organismos Financeiros Internacionais/Exterior/( META : - -/-)	10	100	5	90	2	0	6.000.000	5.767.375	0	197.360	5.570.015	
<b>0999</b>	<b>Reserva de Contingência</b>								<b>2.286.455.570</b>	<b>2.286.455.570</b>	<b>0</b>	<b>0</b>	<b>2.286.455.570</b>	
99.999.0999.0Z00.0001	000003014	Reserva de Contingência - Financeira/Nacional/( META : - -/-)	10	100	1	91	0	0	732.832.974	732.832.974	0	0	732.832.974	
99.999.0999.0Z00.6497	000003015	Reserva de Contingência - Financeira/Reserva de Contingência - Recursos provenientes de receitas próprias e vinculadas, inclusive doações e convênios/( META : - -/-)	10	186	9	99	0	0	148.452.230	148.452.230	0	0	148.452.230	
99.999.0999.0Z01.0001	000003016	Reserva de Contingência Fiscal - Primária/Nacional/( META : - -/-)	10	100	1	90	1	0	1.405.170.366	1.405.170.366	0	0	1.405.170.366	
<b>2209</b>	<b>Brasil, Nosso Propósito</b>								<b>919.883.299</b>	<b>919.883.299</b>	<b>0</b>	<b>0</b>	<b>919.883.299</b>	
28.846.2209.000K.0001	000003017	Subvenção Econômica em Operações de Financiamento no âmbito do Programa de Sustentação do Investimento - PSI e do Programa Emergencial de Reconstrução de Municípios Afetados por Desastres Naturais (Leis nº 12.096, de 2009 e nº 12.409, de 2011)/Nacional/( META : - -/-)	10	144	3	90	1	0	919.883.299	919.883.299	0	0	919.883.299	
<b>TOTAL DA UO:</b>								<b>10.450.621.279</b>	<b>10.449.019.084</b>	<b>0</b>	<b>5.799.277</b>	<b>10.443.219.807</b>		
<b>Unidade Orçamentária:</b>		<b>71103 Encargos Financeiros da União - Pagamento de Sentenças Judiciais</b>												
<b>0901</b>	<b>Operações Especiais: Cumprimento de Sentenças Judiciais</b>								<b>2.546.050.581</b>	<b>2.546.050.581</b>	<b>0</b>	<b>0</b>	<b>2.546.050.581</b>	

*Esfera: 1-Fiscal 2-Seguridade Social 3-Inv. Estatais. IU(Identificador de Uso): 0-no país 1-Contrapartida para o BIRD 2-Contrapartida para o BID 3-Outras Contrapartidas 4-No Exterior GND(Grupo Natureza Despesa): 1-Pessoal e Encargos Sociais 2-Juros e Encargos 3-Outras Desp. Correntes 4-Investimentos 5-Inversões Financeiras 6-Amort. da Dívida 9-Reserva de Contingência MD. de Aplicação: 30-Estados/DF 40-Municípios 50-Entidade Privada 90-União 99-a definir RP(Tipo de Despesa para fins de apuração do Resultado Primário): 0-Financeiro 1-Primário Obrigatória 2-Primário Discricionária 4-Discricionária não abrangida pelo PAC - Invest. 6-Discricionária decorrente de emendas individuais de execução obrigatória 7-Discricionária decorrente de emendas de bancada impositiva 8-Discricionária decorrente de emendas de comissão permanente*

# Congresso Nacional - Comissão Mista de Planos, Orçamentos Públicos e Fiscalização

Relatoria Geral - Alterações da Proposta Orçamentária da União para 2020

Despesas por UO/Programa/Subtítulo

*Orçamento Fiscal e da Seguridade Social (Valores em R\$1,00)*

Func. Programática	Seq.	Título/Subtítulo/Meta	E S F	F T E	G N D	M A D	R A D	I P U	PL 22/2019 (A)	Relatório Setorial (B)	Acréscimos (C)	Cancelamentos (D)	Parecer CMO (E) = (B) + (C) - (D)	
<b>Unidade Orçamentária:</b>		<b>71103 Encargos Financeiros da União - Pagamento de Sentenças Judiciais</b>												
<b>0901</b>	<b>Operações Especiais: Cumprimento de Sentenças Judiciais</b>									<b>2.546.050.581</b>	<b>2.546.050.581</b>	<b>0</b>	<b>0</b>	<b>2.546.050.581</b>
28.846.0901.00G5.0001	000003019	Contribuição da União, de suas Autarquias e Fundações para o Custeio do Regime de Previdência dos Servidores Públicos Federais decorrente do Pagamento de Precatórios e Requisições de Pequeno Valor/Nacional/( META : - -/ -)	10	100	1	90	0	0	776.604.336	776.604.336	0	0	776.604.336	
28.846.0901.0005.0001	000003018	Sentenças Judiciais Transitadas em Julgado (Precatórios)/Nacional/( META : - -/ -)	10	100	5	90	1	0	107.013.655	107.013.655	0	0	107.013.655	
28.846.0901.0625.0001	000003020	Sentenças Judiciais Transitadas em Julgado de Pequeno Valor/Nacional/( META : - -/ -)	10	100	1	90	1	0	865.071.493	865.071.493	0	0	865.071.493	
			10	100	3	90	1	0	792.171.097	792.171.097	0	0	792.171.097	
			10	100	5	90	1	0	5.190.000	5.190.000	0	0	5.190.000	
<b>TOTAL DA UO:</b>										<b>2.546.050.581</b>	<b>2.546.050.581</b>	<b>0</b>	<b>0</b>	<b>2.546.050.581</b>
<b>Unidade Orçamentária:</b>		<b>71104 Remuneração de Agentes Financeiros - Recursos sob Supervisão do Ministério da Economia</b>												
<b>0911</b>	<b>Operações Especiais - Remuneração de Agentes Financeiros</b>									<b>458.823.623</b>	<b>441.034.580</b>	<b>0</b>	<b>15.092.203</b>	<b>425.942.377</b>
28.846.0911.00M4.0001	000003021	Remuneração a Agentes Financeiros/Nacional/( META : 6 Instituição financeira remunerada/unidade)	10	100	3	90	2	0	458.823.623	441.034.580	0	15.092.203	425.942.377	
<b>TOTAL DA UO:</b>										<b>458.823.623</b>	<b>441.034.580</b>	<b>0</b>	<b>15.092.203</b>	<b>425.942.377</b>
<b>Unidade Orçamentária:</b>		<b>71903 Fundo Social - FS</b>												
<b>0909</b>	<b>Operações Especiais: Outros Encargos Especiais</b>									<b>10.335.429.859</b>	<b>10.335.429.859</b>	<b>0</b>	<b>0</b>	<b>10.335.429.859</b>
28.846.0909.00JG.0001	000003022	Operacionalização do Fundo Social - FS/Nacional/( META : - -/ -)	10	280	3	90	2	0	500.000	500.000	0	0	500.000	
28.846.0909.00JJ.0001	000003023	Promoção de Investimentos no Brasil e no Exterior: Fundo Social - FS/Nacional/( META : - -/ -)	10	142	5	90	0	0	8.468.461.108	8.468.461.108	0	0	8.468.461.108	
			10	186	5	90	0	0	284.500.000	284.500.000	0	0	284.500.000	
			10	280	5	90	0	0	1.581.968.751	1.581.968.751	0	0	1.581.968.751	
<b>TOTAL DA UO:</b>										<b>10.335.429.859</b>	<b>10.335.429.859</b>	<b>0</b>	<b>0</b>	<b>10.335.429.859</b>
<b>Unidade Orçamentária:</b>		<b>71904 Fundo de Estabilidade do Seguro Rural - Recursos sob Supervisão do Ministério da Economia</b>												
<b>0032</b>	<b>Programa de Gestão e Manutenção do Poder Executivo</b>									<b>6.500.000</b>	<b>6.500.000</b>	<b>0</b>	<b>0</b>	<b>6.500.000</b>
04.122.0032.216G.0001	000003024	Operacionalização do Fundo de Estabilidade do Seguro Rural - FESR/Nacional/( META : 1 Fundo apoiado/unidade)	10	150	3	90	2	0	6.500.000	6.500.000	0	0	6.500.000	
<b>0909</b>	<b>Operações Especiais: Outros Encargos Especiais</b>									<b>29.716.670</b>	<b>29.716.670</b>	<b>0</b>	<b>0</b>	<b>29.716.670</b>
28.846.0909.0026.0001	000003025	Cobertura de Déficit nas Operações de Seguro Rural/Nacional/( META : - -/ -)	10	150	3	90	2	0	29.716.670	29.716.670	0	0	29.716.670	
<b>0999</b>	<b>Reserva de Contingência</b>									<b>335.093.099</b>	<b>335.093.099</b>	<b>0</b>	<b>0</b>	<b>335.093.099</b>
99.999.0999.0Z00.6497	000003026	Reserva de Contingência - Financeira/Reserva de Contingência - Recursos provenientes de receitas próprias e vinculadas, inclusive doações e convênios/( META : - -/ -)	10	150	9	99	0	0	152.543.948	152.543.948	0	0	152.543.948	
			10	180	9	99	0	0	182.549.151	182.549.151	0	0	182.549.151	
<b>TOTAL DA UO:</b>										<b>371.309.769</b>	<b>371.309.769</b>	<b>0</b>	<b>0</b>	<b>371.309.769</b>

*Esfera: 1-Fiscal 2-Seguridade Social 3-Inv. Estatais. IU(Identificador de Uso): 0-no país 1-Contrapartida para o BIRD 2-Contrapartida para o BID 3-Outras Contrapartidas 4-No Exterior*

*GND(Grupo Natureza Despesa): 1-Pessoal e Encargos Sociais 2-Juros e Encargos 3-Outras Desp. Correntes 4-Investimentos 5-Inversões Financeiras 6-Amort. da Dívida 9-Reserva de Contingência*

*Mod. de Aplicação: 30-Estados/DF 40-Municípios 50-Entidade Privada 90-União 99-a definir*

*RP(Tipo de Despesa para fins de apuração do Resultado Primário): 0-Financeiro 1-Primário Obrigatória 2-Primário Discricionária 4-Discricionária não abrangida pelo PAC - Invest. 6-Discricionária decorrente de emendas individuais de execução obrigatória 7-Discricionária decorrente de emendas de bancada impositiva 8-Discricionária decorrente de emendas de comissão permanente*

# Congresso Nacional - Comissão Mista de Planos, Orçamentos Públicos e Fiscalização

Relatoria Geral - Alterações da Proposta Orçamentária da União para 2020

Despesas por UO/Programa/Subtítulo

*Orçamento Fiscal e da Seguridade Social (Valores em R\$1,00)*

Func. Programática	Seq.	Título/Subtítulo/Meta	E S F	F T E	G N D	M A D	R A D	I P D U	PL 22/2019 (A)	Relatório Setorial (B)	Acréscimos (C)	Cancelamentos (D)	Parecer CMO (E) = (B) + (C) - (D)	
<b>Unidade Orçamentária:</b>		<b>71905 Fundo de Garantia à Exportação - Recursos sob Supervisão do Ministério da Economia</b>												
<b>0909</b>	<b>Operações Especiais: Outros Encargos Especiais</b>								<b>1.400.000.000</b>	<b>1.400.000.000</b>	<b>0</b>	<b>0</b>	<b>1.400.000.000</b>	
28.846.0909.0027.0001	000003027	Pagamentos no âmbito do Seguro de Crédito à Exportação/Nacional/( META : - -/)	10	150	3	90	2	0	38.760.863	38.760.863	0	0	38.760.863	
			10	180	3	90	2	0	1.311.739.137	1.311.739.137	0	0	1.311.739.137	
28.846.0909.0027.0002	000003028	Pagamentos no âmbito do Seguro de Crédito à Exportação/Exterior/( META : - -/)	10	150	3	90	2	0	2.475.000	2.475.000	0	0	2.475.000	
			10	180	3	90	2	0	47.025.000	47.025.000	0	0	47.025.000	
<b>0999</b>	<b>Reserva de Contingência</b>								<b>746.017.577</b>	<b>746.017.577</b>	<b>0</b>	<b>0</b>	<b>746.017.577</b>	
99.999.0999.0Z00.6497	000003029	Reserva de Contingência - Financeira/Reserva de Contingência - Recursos provenientes de receitas próprias e vinculadas, inclusive doações e convênios/( META : - -/)	10	180	9	99	0	0	746.017.577	746.017.577	0	0	746.017.577	
<b>TOTAL DA UO:</b>									<b>2.146.017.577</b>	<b>2.146.017.577</b>	<b>0</b>	<b>0</b>	<b>2.146.017.577</b>	
<b>Unidade Orçamentária:</b>		<b>71906 Fundo Especial de Financiamento de Campanhas</b>												
<b>0909</b>	<b>Operações Especiais: Outros Encargos Especiais</b>								<b>765.195.267</b>	<b>765.195.267</b>	<b>1.269.759.557</b>	<b>0</b>	<b>2.034.954.824</b>	
28.846.0909.0EB8.0001	000003030	Financiamento de Campanha Eleitoral/Nacional/( META : - -/)	10	100	3	50	1	0	269.759.557	269.759.557	0	0	269.759.557	
			10	144	3	50	1	0	495.435.710	495.435.710	1.269.759.557	0	1.765.195.267	
<b>TOTAL DA UO:</b>									<b>765.195.267</b>	<b>765.195.267</b>	<b>1.269.759.557</b>	<b>0</b>	<b>2.034.954.824</b>	
<b>Unidade Orçamentária:</b>		<b>73101 Recursos sob Supervisão do Ministério da Economia</b>												
<b>0032</b>	<b>Programa de Gestão e Manutenção do Poder Executivo</b>								<b>5.255.437.601</b>	<b>5.255.164.161</b>	<b>0</b>	<b>1.743.006</b>	<b>5.253.421.155</b>	
04.122.0032.216H.0001	000003033	Ajuda de Custo para Moradia ou Auxílio-Moradia a Agentes Públicos/Nacional/( META : 5212 Agente público beneficiado/unidade)	10	100	3	90	2	0	2.961.406	2.846.590	0	147.281	2.699.309	
04.122.0032.8567.0001	000003037	Auxílios Pecuniários ao Pessoal Ativo Militar dos Extintos Territórios (Lei 10.486/2002, Art.65)/Nacional/( META : 754 Militar remunerado/unidade)	10	100	3	90	2	0	4.091.307	3.932.683	0	134.576	3.798.107	
09.272.0032.00QD.0001	000003038	Pensões Militares dos Ex-Territórios e do Antigo Estado da Guanabara/Nacional/( META : - -/)	20	123	1	90	1	0	47.074.670	47.074.670	0	0	47.074.670	
			20	151	1	90	1	0	828.365.579	828.365.579	0	0	828.365.579	
			20	923	1	90	1	0	38.193.264	38.193.264	0	0	38.193.264	
09.272.0032.0181.0001	000003039	Aposentadorias e Pensões Civis da União/Nacional/( META : - -/)	20	151	1	90	1	0	209.091.519	209.091.519	0	0	209.091.519	
			20	156	1	90	1	0	243.321.045	243.321.045	0	0	243.321.045	
			20	169	1	90	1	0	1.059.530.337	1.059.530.337	0	0	1.059.530.337	
28.122.0032.218L.0001	000003034	Ativos Civis dos Ex-Territórios e do Antigo Estado da Guanabara/Nacional/( META : - -/)	10	100	1	90	1	0	1.371.654.943	1.371.654.943	0	0	1.371.654.943	
28.122.0032.218J.0001	000003035	Ativos Militares dos Ex-Territórios e do Antigo Estado da Guanabara/Nacional/( META : - -/)	10	100	1	90	1	0	185.741.357	185.741.357	0	0	185.741.357	
28.122.0032.218K.0001	000003036	Inativos Militares dos Ex-Territórios e do Antigo Estado da Guanabara/Nacional/( META : - -/)	10	100	1	90	1	0	905.107.216	905.107.216	0	0	905.107.216	
28.301.0032.2004.0001	000003031	Assistência Médica e Odontológica aos Servidores Civis, Empregados, Militares e seus Dependentes/Nacional/( META : - -/)	20	151	3	90	1	0	13.929.072	13.929.072	0	234.570	13.694.502	

*Esfera: 1-Fiscal 2-Seguridade Social 3-Inv. Estatais. IU(Identificador de Uso): 0-no país 1-Contrapartida para o BIRD 2-Contrapartida para o BID 3-Outras Contrapartidas 4-No Exterior*

*GND(Grupo Natureza Despesa): 1-Pessoal e Encargos Sociais 2-Juros e Encargos 3-Outras Desp. Correntes 4-Investimentos 5-Inversões Financeiras 6-Amort. da Dívida 9-Reserva de Contingência*

*Mod. de Aplicação: 30-Estados/DF 40-Municípios 50-Entidade Privada 90-União 99-a definir*

*RP(Tipo de Despesa para fins de apuração do Resultado Primário): 0-Financieiro 1-Primário Obrigatória 2-Primário Discricionária 4-Discricionária não abrangida pelo PAC - Invest. 6-Discricionária decorrente de emendas individuais de execução obrigatória 7-Discricionária decorrente de emendas de bancada impositiva 8-Discricionária decorrente de emendas de comissão permanente*

# Congresso Nacional - Comissão Mista de Planos, Orçamentos Públicos e Fiscalização

Relatoria Geral - Alterações da Proposta Orçamentária da União para 2020

Despesas por UO/Programa/Subtítulo

*Orçamento Fiscal e da Seguridade Social (Valores em R\$1,00)*

Func. Programática	Seq.	Título/Subtítulo/Meta	E S F	F T E	G N D	M A D	R P U	I P D	PL 22/2019 (A)	Relatório Setorial (B)	Acréscimos (C)	Cancelamentos (D)	Parecer CMO (E) = (B) + (C) - (D)
<b>Unidade Orçamentária: 73101 Recursos sob Supervisão do Ministério da Economia</b>													
<b>0032</b>	<b>Programa de Gestão e Manutenção do Poder Executivo</b>								<b>5.255.437.601</b>	<b>5.255.164.161</b>	<b>0</b>	<b>1.743.006</b>	<b>5.253.421.155</b>
28.331.0032.212B.0001	000003032	Benefícios Obrigatórios aos Servidores Civis, Empregados, Militares e seus Dependentes/Nacional/( META : - -/-)	10	100	3	90	1	0	72.835.931	72.835.931	0	1.226.579	71.609.352
28.846.0032.09HB.0001	000003040	Contribuição da União, de suas Autarquias e Fundações para o Custeio do Regime de Previdência dos Servidores Públicos Federais/Nacional/( META : - -/-)	10	100	1	91	0	0	273.539.955	273.539.955	0	0	273.539.955
<b>0903</b>	<b>Operações Especiais: Transferências Constitucionais e as Decorrentes de Legislação Específica</b>								<b>118.962.597</b>	<b>768.288.061</b>	<b>0</b>	<b>0</b>	<b>768.288.061</b>
28.845.0903.0EC2.0001	000033203	Transferências Especiais/Nacional/( META : - -/-)	10	188	4	99	6	0	0	250.000	0	0	250.000
28.845.0903.0EC2.0011	000033120	Transferências Especiais/No Estado de Rondônia/( META : - -/-)	10	188	3	99	6	0	0	1.995.000	0	0	1.995.000
			10	188	4	99	6	0	0	8.155.000	0	0	8.155.000
28.845.0903.0EC2.0012	000033126	Transferências Especiais/No Estado do Acre/( META : - -/-)	10	188	4	40	6	0	0	2.209.840	0	0	2.209.840
28.845.0903.0EC2.0013	000033123	Transferências Especiais/No Estado do Amazonas/( META : - -/-)	10	188	3	99	6	0	0	300.000	0	0	300.000
			10	188	4	99	6	0	0	8.915.454	0	0	8.915.454
28.845.0903.0EC2.0014	000033107	Transferências Especiais/No Estado de Roraima/( META : - -/-)	10	188	3	99	6	0	0	2.520.226	0	0	2.520.226
			10	188	4	30	6	0	0	0	1.277.000	0	1.277.000
			10	188	4	99	6	0	0	21.040.227	0	0	21.040.227
28.845.0903.0EC2.0015	000033122	Transferências Especiais/No Estado do Pará/( META : - -/-)	10	188	3	40	6	0	0	720.000	0	0	720.000
			10	188	3	99	6	0	0	750.000	0	0	750.000
			10	188	4	40	6	0	0	13.300.000	0	0	13.300.000
			10	188	4	99	6	0	0	6.790.454	0	0	6.790.454
28.845.0903.0EC2.0016	000033112	Transferências Especiais/No Estado do Amapá/( META : - -/-)	10	188	3	99	6	0	0	2.240.227	0	0	2.240.227
			10	188	4	40	6	0	0	1.000.454	0	0	1.000.454
			10	188	4	99	6	0	0	21.260.000	0	0	21.260.000
28.845.0903.0EC2.0017	000033104	Transferências Especiais/No Estado do Tocantins/( META : - -/-)	10	188	3	99	6	0	0	3.070.000	0	0	3.070.000
			10	188	4	99	6	0	0	24.425.454	0	0	24.425.454
28.845.0903.0EC2.0021	000033106	Transferências Especiais/No Estado do Maranhão/( META : - -/-)	10	188	3	40	6	0	0	180.000	0	0	180.000
			10	188	3	99	6	0	0	2.370.226	0	0	2.370.226
			10	188	4	40	6	0	0	420.000	0	0	420.000
			10	188	4	99	6	0	0	11.100.000	0	0	11.100.000
28.845.0903.0EC2.0022	000033117	Transferências Especiais/No Estado do Piauí/( META : - -/-)	10	188	3	30	6	0	0	1.440.000	0	0	1.440.000
			10	188	3	99	6	0	0	7.112.976	0	0	7.112.976
			10	188	4	30	6	0	0	3.360.000	0	0	3.360.000
			10	188	4	99	6	0	0	16.998.613	0	0	16.998.613
28.845.0903.0EC2.0023	000033114	Transferências Especiais/No Estado do Ceará/( META : - -/-)	10	188	3	99	6	0	0	4.728.136	0	0	4.728.136

*Esfera: 1-Fiscal 2-Seguridade Social 3-Inv. Estatais. IU(Identificador de Uso): 0-no país 1-Contrapartida para o BIRD 2-Contrapartida para o BID 3-Outras Contrapartidas 4-No Exterior GND(Grupo Natureza Despesa): 1-Pessoal e Encargos Sociais 2-Juros e Encargos 3-Outras Desp. Correntes 4-Investimentos 5-Inversões Financeiras 6-Amort. da Dívida 9-Reserva de Contingência*

*Mod. de Aplicação: 30-Estados/DF 40-Municípios 50-Entidade Privada 90-União 99-a definir*

*RP(Tipo de Despesa para fins de apuração do Resultado Primário): 0-Financeiro 1-Primário Obrigatória 2-Primário Discricionária 4-Discricionária não abrangida pelo PAC - Invest. 6-Discricionária decorrente de emendas individuais de execução obrigatória 7-Discricionária decorrente de emendas de bancada impositiva 8-Discricionária decorrente de emendas de comissão permanente*

# Congresso Nacional - Comissão Mista de Planos, Orçamentos Públicos e Fiscalização

Relatoria Geral - Alterações da Proposta Orçamentária da União para 2020

Despesas por UO/Programa/Subtítulo

*Orçamento Fiscal e da Seguridade Social (Valores em R\$1,00)*

Func. Programática	Seq.	Título/Subtítulo/Meta	E S F	F T E	G N D	M A D	R P U	I P D	PL 22/2019 (A)	Relatório Setorial (B)	Acréscimos (C)	Cancelamentos (D)	Parecer CMO (E) = (B) + (C) - (D)	
<b>Unidade Orçamentária:</b>		<b>73101 Recursos sob Supervisão do Ministério da Economia</b>												
<b>0903</b>	<b>Operações Especiais: Transferências Constitucionais e as Decorrentes de Legislação Específica</b>									<b>118.962.597</b>	<b>768.288.061</b>	<b>0</b>	<b>0</b>	<b>768.288.061</b>
28.845.0903.0EC2.0023	000033114	Transferências Especiais/No Estado do Ceará/( META : - -/-)	10	188	4	99	6	0	0	21.452.545	0	0	21.452.545	
28.845.0903.0EC2.0024	000033124	Transferências Especiais/No Estado do Rio Grande do Norte/( META : - -/-)	10	188	3	99	6	0	0	200.000	0	0	200.000	
			10	188	4	99	6	0	0	16.497.681	0	0	16.497.681	
28.845.0903.0EC2.0025	000033121	Transferências Especiais/No Estado da Paraíba/( META : - -/-)	10	188	3	40	6	0	0	40.000	0	0	40.000	
			10	188	4	40	6	0	0	160.000	0	0	160.000	
			10	188	4	99	6	0	0	15.470.454	0	0	15.470.454	
28.845.0903.0EC2.0026	000033119	Transferências Especiais/No Estado de Pernambuco/( META : - -/-)	10	188	4	40	6	0	0	11.860.227	0	0	11.860.227	
			10	188	4	99	6	0	0	4.432.728	0	0	4.432.728	
28.845.0903.0EC2.0027	000033133	Transferências Especiais/No Estado de Alagoas/( META : - -/-)	10	188	3	40	6	0	0	180.000	0	0	180.000	
			10	188	4	40	6	0	0	1.750.000	0	0	1.750.000	
			10	188	4	99	6	0	0	880.000	0	0	880.000	
28.845.0903.0EC2.0028	000033118	Transferências Especiais/No Estado de Sergipe/( META : - -/-)	10	188	3	99	6	0	0	1.595.000	0	0	1.595.000	
			10	188	4	99	6	0	0	14.030.427	0	0	14.030.427	
28.845.0903.0EC2.0029	000033105	Transferências Especiais/No Estado da Bahia/( META : - -/-)	10	188	3	30	6	0	0	2.331.068	0	0	2.331.068	
			10	188	3	40	6	0	0	300.000	0	0	300.000	
			10	188	3	99	6	0	0	6.686.000	0	0	6.686.000	
			10	188	4	30	6	0	0	5.439.159	0	0	5.439.159	
			10	188	4	40	6	0	0	2.500.000	0	0	2.500.000	
			10	188	4	99	6	0	0	26.604.227	0	0	26.604.227	
28.845.0903.0EC2.0031	000033116	Transferências Especiais/No Estado de Minas Gerais/( META : - -/-)	10	188	3	40	6	0	0	250.000	0	0	250.000	
			10	188	3	99	6	0	0	3.275.000	0	0	3.275.000	
			10	188	4	40	6	0	0	18.200.227	0	0	18.200.227	
			10	188	4	99	6	0	0	60.050.858	0	0	60.050.858	
28.845.0903.0EC2.0033	000033151	Transferências Especiais/No Estado do Rio de Janeiro/( META : - -/-)	10	188	4	30	6	0	0	1.000.000	0	0	1.000.000	
28.845.0903.0EC2.0035	000033115	Transferências Especiais/No Estado de São Paulo/( META : - -/-)	10	188	3	99	6	0	0	4.561.068	0	0	4.561.068	
			10	188	4	40	6	0	0	14.820.227	0	0	14.820.227	
			10	188	4	99	6	0	0	37.029.840	0	0	37.029.840	
28.845.0903.0EC2.0040	000033127	Transferências Especiais/Na Região Sul/( META : - -/-)	10	188	4	99	6	0	0	2.000.000	0	0	2.000.000	
28.845.0903.0EC2.0041	000033111	Transferências Especiais/No Estado do Paraná/( META : - -/-)	10	188	3	40	6	0	0	300.000	0	0	300.000	
			10	188	3	99	6	0	0	3.296.727	0	0	3.296.727	
			10	188	4	40	6	0	0	13.790.000	0	0	13.790.000	
			10	188	4	99	6	0	0	34.238.677	0	0	34.238.677	

*Esfera: 1-Fiscal 2-Seguridade Social 3-Inv. Estatais. IU(Identificador de Uso): 0-no país 1-Contrapartida para o BIRD 2-Contrapartida para o BID 3-Outras Contrapartidas 4-No Exterior*

*GND(Grupo Natureza Despesa): 1-Pessoal e Encargos Sociais 2-Juros e Encargos 3-Outras Desp. Correntes 4-Investimentos 5-Inversões Financeiras 6-Amort. da Dívida 9-Reserva de Contingência*

*Mod. de Aplicação: 30-Estados/DF 40-Municípios 50-Entidade Privada 90-União 99-a definir*

*RP(Tipo de Despesa para fins de apuração do Resultado Primário): 0-Financieiro 1-Primário Obrigatória 2-Primário Discricionária 4-Discricionária não abrangida pelo PAC - Invest. 6-Discricionária decorrente de emendas individuais de execução obrigatória 7-Discricionária decorrente de emendas de bancada impositiva 8-Discricionária decorrente de emendas de comissão permanente*



# Congresso Nacional - Comissão Mista de Planos, Orçamentos Públicos e Fiscalização

Relatoria Geral - Alterações da Proposta Orçamentária da União para 2020

Despesas por UO/Programa/Subtítulo

*Orçamento Fiscal e da Seguridade Social (Valores em R\$1,00)*

Func. Programática	Seq.	Título/Subtítulo/Meta	E S F	F T E	G N D	M A D	R P U	I D U	PL 22/2019 (A)	Relatório Setorial (B)	Acréscimos (C)	Cancelamentos (D)	Parecer CMO (E) = (B) + (C) - (D)	
<b>Unidade Orçamentária:</b>		<b>73101 Recursos sob Supervisão do Ministério da Economia</b>												
<b>0903</b>	<b>Operações Especiais: Transferências Constitucionais e as Decorrentes de Legislação Específica</b>									<b>118.962.597</b>	<b>768.288.061</b>	<b>0</b>	<b>0</b>	<b>768.288.061</b>
28.845.0903.0EC2.0042	000033110	Transferências Especiais/No Estado de Santa Catarina/( META : - -/ -)	10	188	3	99	6	0	0	4.880.636	0	0	4.880.636	
			10	188	4	40	6	0	0	7.720.227	0	0	7.720.227	
			10	188	4	99	6	0	0	35.181.180	0	0	35.181.180	
28.845.0903.0EC2.0043	000033113	Transferências Especiais/No Estado do Rio Grande do Sul/( META : - -/ -)	10	188	3	99	6	0	0	100.000	0	0	100.000	
			10	188	4	99	6	0	0	17.035.340	0	0	17.035.340	
28.845.0903.0EC2.0051	000033109	Transferências Especiais/No Estado de Mato Grosso/( META : - -/ -)	10	188	4	99	6	0	0	8.270.000	0	0	8.270.000	
28.845.0903.0EC2.0052	000033108	Transferências Especiais/No Estado de Goiás/( META : - -/ -)	10	188	3	99	6	0	0	705.000	0	0	705.000	
			10	188	4	40	6	0	0	7.970.000	0	0	7.970.000	
			10	188	4	99	6	0	0	20.507.855	0	0	20.507.855	
28.845.0903.0EC2.0053	000033175	Transferências Especiais/No Distrito Federal/( META : - -/ -)	10	188	4	30	6	0	0	500.000	0	0	500.000	
28.845.0903.0EC2.0054	000033130	Transferências Especiais/No Estado de Mato Grosso do Sul/( META : - -/ -)	10	188	4	99	6	0	0	2.000.000	0	0	2.000.000	
28.845.0903.0EC2.0180	000033226	Transferências Especiais/No Município de Autazes - AM/( META : - -/ -)	10	188	4	40	6	0	0	130.000	0	0	130.000	
28.845.0903.0EC2.0183	000033171	Transferências Especiais/No Município de Benjamin Constant - AM/( META : - -/ -)	10	188	3	40	6	0	0	150.000	0	0	150.000	
			10	188	4	40	6	0	0	350.000	0	0	350.000	
28.845.0903.0EC2.0195	000033139	Transferências Especiais/No Município de Eirunepé - AM/( META : - -/ -)	10	188	4	40	6	0	0	1.750.000	0	0	1.750.000	
28.845.0903.0EC2.0197	000033153	Transferências Especiais/No Município de Fonte Boa - AM/( META : - -/ -)	10	188	3	40	6	0	0	200.000	0	0	200.000	
			10	188	4	40	6	0	0	800.000	0	0	800.000	
28.845.0903.0EC2.0198	000033202	Transferências Especiais/No Município de Guajará - AM/( META : - -/ -)	10	188	4	40	6	0	0	250.000	0	0	250.000	
28.845.0903.0EC2.0200	000033158	Transferências Especiais/No Município de Ipixuna - AM/( META : - -/ -)	10	188	3	40	6	0	0	220.000	0	0	220.000	
			10	188	4	40	6	0	0	750.000	0	0	750.000	
28.845.0903.0EC2.0206	000033201	Transferências Especiais/No Município de Juruá - AM/( META : - -/ -)	10	188	4	40	6	0	0	250.000	0	0	250.000	
28.845.0903.0EC2.0209	000033170	Transferências Especiais/No Município de Manacapuru - AM/( META : - -/ -)	10	188	3	40	6	0	0	150.000	0	0	150.000	
			10	188	4	40	6	0	0	480.000	0	0	480.000	
28.845.0903.0EC2.0224	000033128	Transferências Especiais/No Município de Santo Antônio do Içá - AM/( META : - -/ -)	10	188	4	40	6	0	0	1.500.000	0	0	1.500.000	
			10	188	4	99	6	0	0	2.000.000	0	0	2.000.000	
28.845.0903.0EC2.0230	000033172	Transferências Especiais/No Município de Tapauá - AM/( META : - -/ -)	10	188	3	40	6	0	0	150.000	0	0	150.000	
			10	188	4	40	6	0	0	350.000	0	0	350.000	
28.845.0903.0EC2.0235	000033157	Transferências Especiais/No Município de Urucurituba - AM/( META : - -/ -)	10	188	3	40	6	0	0	249.454	0	0	249.454	
			10	188	4	40	6	0	0	750.000	0	0	750.000	
28.845.0903.0EC2.0240	000033141	Transferências Especiais/No Município de Cantá - RR/( META : - -/ -)	10	188	4	40	6	0	0	1.277.000	-1.277.000	0	0	
28.845.0903.0EC2.0242	000033143	Transferências Especiais/No Município de Caroebe - RR/( META : - -/ -)	10	188	4	40	6	0	0	1.277.000	0	0	1.277.000	

*Esfera: 1-Fiscal 2-Seguridade Social 3-Inv. Estatais. IU(Identificador de Uso): 0-no país 1-Contrapartida para o BIRD 2-Contrapartida para o BID 3-Outras Contrapartidas 4-No Exterior*

*GND(Grupo Natureza Despesa): 1-Pessoal e Encargos Sociais 2-Juros e Encargos 3-Outras Desp. Correntes 4-Investimentos 5-Inversões Financeiras 6-Amort. da Dívida 9-Reserva de Contingência*

*Mod. de Aplicação: 30-Estados/DF 40-Municípios 50-Entidade Privada 90-União 99-a definir*

*RP(Tipo de Despesa para fins de apuração do Resultado Primário): 0-Financieiro 1-Primário Obrigatória 2-Primário Discricionária 4-Discricionária não abrangida pelo PAC - Invest. 6-Discricionária decorrente de emendas individuais de execução obrigatória 7-Discricionária decorrente de emendas de bancada impositiva 8-Discricionária decorrente de emendas de comissão permanente*

# Congresso Nacional - Comissão Mista de Planos, Orçamentos Públicos e Fiscalização

Relatoria Geral - Alterações da Proposta Orçamentária da União para 2020

Despesas por UO/Programa/Subtítulo

*Orçamento Fiscal e da Seguridade Social (Valores em R\$1,00)*

Func. Programática	Seq.	Título/Subtítulo/Meta	E S F	F T E	G N D	M A D	R A D	I P D U	PL 22/2019 (A)	Relatório Setorial (B)	Acréscimos (C)	Cancelamentos (D)	Parecer CMO (E) = (B) + (C) - (D)	
<b>Unidade Orçamentária:</b>		<b>73101 Recursos sob Supervisão do Ministério da Economia</b>												
<b>0903</b>	<b>Operações Especiais: Transferências Constitucionais e as Decorrentes de Legislação Específica</b>								<b>118.962.597</b>	<b>768.288.061</b>	<b>0</b>	<b>0</b>	<b>768.288.061</b>	
28.845.0903.0EC2.0243	000033159	Transferências Especiais/No Município de Iracema - RR/( META : - -/-)	10	188	4	40	6	0	0	942.454	0	0	942.454	
28.845.0903.0EC2.0244	000033144	Transferências Especiais/No Município de Mucajaí - RR/( META : - -/-)	10	188	4	40	6	0	0	1.250.000	0	0	1.250.000	
28.845.0903.0EC2.0246	000033183	Transferências Especiais/No Município de Pacaramima - RR/( META : - -/-)	10	188	4	40	6	0	0	420.000	0	0	420.000	
28.845.0903.0EC2.0249	000033142	Transferências Especiais/No Município de São Luiz - RR/( META : - -/-)	10	188	4	40	6	0	0	1.277.000	0	0	1.277.000	
28.845.0903.0EC2.0402	000033132	Transferências Especiais/No Município de Macapá - AP/( META : - -/-)	10	188	4	40	6	0	0	2.000.000	0	0	2.000.000	
28.845.0903.0EC2.0408	000033134	Transferências Especiais/No Município de Tartarugalzinho - AP/( META : - -/-)	10	188	4	40	6	0	0	1.857.210	0	0	1.857.210	
28.845.0903.0EC2.1048	000033129	Transferências Especiais/No Município de Fortaleza - CE/( META : - -/-)	10	188	3	99	6	0	0	400.000	0	0	400.000	
									0	1.600.000	0	0	1.600.000	
28.845.0903.0EC2.1175	000033146	Transferências Especiais/No Município de Açu - RN/( META : - -/-)	10	188	4	99	6	0	0	1.200.000	0	0	1.200.000	
28.845.0903.0EC2.1304	000033140	Transferências Especiais/No Município de São Gonçalo do Amarante - RN/( META : - -/-)	10	188	4	99	6	0	0	1.400.000	0	0	1.400.000	
28.845.0903.0EC2.1996	000033135	Transferências Especiais/No Município de Camaçari - BA/( META : - -/-)	10	188	3	40	6	0	0	300.000	0	0	300.000	
									0	1.200.000	0	0	1.200.000	
28.845.0903.0EC2.2013	000033150	Transferências Especiais/No Município de Cardeal da Silva - BA/( META : - -/-)	10	188	4	30	6	0	0	1.000.000	0	0	1.000.000	
28.845.0903.0EC2.2089	000033136	Transferências Especiais/No Município de Ilhéus - BA/( META : - -/-)	10	188	3	40	6	0	0	300.000	0	0	300.000	
									0	1.200.000	0	0	1.200.000	
28.845.0903.0EC2.2408	000033149	Transferências Especiais/No Município de Belo Horizonte - MG/( META : - -/-)	10	188	4	40	6	0	0	1.070.227	0	0	1.070.227	
28.845.0903.0EC2.2534	000033166	Transferências Especiais/No Município de Conceição do Mato Dentro - MG/( META : - -/-)	10	188	4	40	6	0	0	500.000	0	0	500.000	
28.845.0903.0EC2.2825	000033167	Transferências Especiais/No Município de Minas Novas - MG/( META : - -/-)	10	188	4	40	6	0	0	500.000	0	0	500.000	
28.845.0903.0EC2.2850	000033168	Transferências Especiais/No Município de Mutum - MG/( META : - -/-)	10	188	4	40	6	0	0	500.000	0	0	500.000	
28.845.0903.0EC2.2914	000033215	Transferências Especiais/No Município de Pedra Dourada - MG/( META : - -/-)	10	188	4	40	6	0	0	250.000	0	0	250.000	
28.845.0903.0EC2.3280	000033155	Transferências Especiais/No Município de Barra do Pirai - RJ/( META : - -/-)	10	188	4	40	6	0	0	1.000.000	0	0	1.000.000	
28.845.0903.0EC2.3315	000033156	Transferências Especiais/No Município de Mendes - RJ/( META : - -/-)	10	188	4	40	6	0	0	1.000.000	0	0	1.000.000	
28.845.0903.0EC2.3318	000033176	Transferências Especiais/No Município de Miracema - RJ/( META : - -/-)	10	188	4	40	6	0	0	500.000	0	0	500.000	
28.845.0903.0EC2.3341	000033131	Transferências Especiais/No Município do Rio de Janeiro - RJ/( META : - -/-)	10	188	4	40	6	0	0	2.000.000	0	0	2.000.000	
28.845.0903.0EC2.3928	000033161	Transferências Especiais/No Município de São Paulo - SP/( META : - -/-)	10	188	4	40	6	0	0	850.000	0	0	850.000	
28.845.0903.0EC2.4022	000033218	Transferências Especiais/No Município de Anahy - PR/( META : - -/-)	10	188	4	40	6	0	0	200.000	0	0	200.000	

*Esfera: 1-Fiscal 2-Seguridade Social 3-Inv. Estatais. IU(Identificador de Uso): 0-no país 1-Contrapartida para o BIRD 2-Contrapartida para o BID 3-Outras Contrapartidas 4-No Exterior GND(Grupo Natureza Despesa): 1-Pessoal e Encargos Sociais 2-Juros e Encargos 3-Outras Desp. Correntes 4-Investimentos 5-Inversões Financeiras 6-Amort. da Dívida 9-Reserva de Contingência Mod. de Aplicação: 30-Estados/DF 40-Municípios 50-Entidade Privada 90-União 99-a definir*

*RP(Tipo de Despesa para fins de apuração do Resultado Primário): 0-Financeiro 1-Primário Obrigatória 2-Primário Discricionária 4-Discricionária não abrangida pelo PAC - Invest. 6-Discricionária decorrente de emendas individuais de execução obrigatória 7-Discricionária decorrente de emendas de bancada impositiva 8-Discricionária decorrente de emendas de comissão permanente*

# Congresso Nacional - Comissão Mista de Planos, Orçamentos Públicos e Fiscalização

Relatoria Geral - Alterações da Proposta Orçamentária da União para 2020

Despesas por UO/Programa/Subtítulo

*Orçamento Fiscal e da Seguridade Social (Valores em R\$1,00)*

Func. Programática	Seq.	Título/Subtítulo/Meta	E S F	F T E	G N D	M A D	R A D	I P D U	PL 22/2019 (A)	Relatório Setorial (B)	Acréscimos (C)	Cancelamentos (D)	Parecer CMO (E) = (B) + (C) - (D)	
<b>Unidade Orçamentária:</b>		<b>73101 Recursos sob Supervisão do Ministério da Economia</b>												
<b>0903</b>	<b>Operações Especiais: Transferências Constitucionais e as Decorrentes de Legislação Específica</b>								<b>118.962.597</b>	<b>768.288.061</b>	<b>0</b>	<b>0</b>	<b>768.288.061</b>	
28.845.0903.0EC2.4025	000033204	Transferências Especiais/No Município de Antonina - PR/( META : - -/-)	10	188	4	40	6	0	0	250.000	0	0	250.000	
									0	250.000	0	0	250.000	
28.845.0903.0EC2.4047	000033191	Transferências Especiais/No Município de Boa Esperança do Iguaçu - PR/( META : - -/-)	10	188	4	40	6	0	0	350.000	0	0	350.000	
28.845.0903.0EC2.4075	000033223	Transferências Especiais/No Município de Capanema - PR/( META : - -/-)	10	188	4	40	6	0	0	150.000	0	0	150.000	
28.845.0903.0EC2.4079	000033173	Transferências Especiais/No Município de Cascavel - PR/( META : - -/-)	10	188	4	99	6	0	0	500.000	0	0	500.000	
28.845.0903.0EC2.4081	000033210	Transferências Especiais/No Município de Catanduvas - PR/( META : - -/-)	10	188	4	40	6	0	0	250.000	0	0	250.000	
28.845.0903.0EC2.4128	000033190	Transferências Especiais/No Município de Formosa do Oeste - PR/( META : - -/-)	10	188	4	40	6	0	0	350.000	0	0	350.000	
28.845.0903.0EC2.4154	000033221	Transferências Especiais/No Município de Iguatu - PR/( META : - -/-)	10	188	4	40	6	0	0	150.000	0	0	150.000	
28.845.0903.0EC2.4169	000033213	Transferências Especiais/No Município de Itapejara d'Oeste - PR/( META : - -/-)	10	188	4	40	6	0	0	250.000	0	0	250.000	
28.845.0903.0EC2.4205	000033209	Transferências Especiais/No Município de Mallet - PR/( META : - -/-)	10	188	4	40	6	0	0	250.000	0	0	250.000	
28.845.0903.0EC2.4213	000033174	Transferências Especiais/No Município de Marechal Cândido Rondon - PR/( META : - -/-)	10	188	4	40	6	0	0	500.000	0	0	500.000	
28.845.0903.0EC2.4221	000033207	Transferências Especiais/No Município de Maripá - PR/( META : - -/-)	10	188	4	40	6	0	0	250.000	0	0	250.000	
28.845.0903.0EC2.4233	000033162	Transferências Especiais/No Município de Missal - PR/( META : - -/-)	10	188	4	40	6	0	0	950.000	0	0	950.000	
28.845.0903.0EC2.4234	000033208	Transferências Especiais/No Município de Moreira Sales - PR/( META : - -/-)	10	188	4	40	6	0	0	250.000	0	0	250.000	
28.845.0903.0EC2.4255	000033212	Transferências Especiais/No Município de Ouro Verde do Oeste - PR/( META : - -/-)	10	188	4	40	6	0	0	250.000	0	0	250.000	
28.845.0903.0EC2.4280	000033206	Transferências Especiais/No Município de Piraquara - PR/( META : - -/-)	10	188	4	40	6	0	0	250.000	0	0	250.000	
28.845.0903.0EC2.4300	000033181	Transferências Especiais/No Município de Quatro Pontes - PR/( META : - -/-)	10	188	4	40	6	0	0	470.000	0	0	470.000	
28.845.0903.0EC2.4314	000033192	Transferências Especiais/No Município de Ribeirão do Pinhal - PR/( META : - -/-)	10	188	4	40	6	0	0	350.000	0	0	350.000	
28.845.0903.0EC2.4347	000033186	Transferências Especiais/No Município de Santo Antônio do Sudoeste - PR/( META : - -/-)	10	188	4	40	6	0	0	400.000	0	0	400.000	
28.845.0903.0EC2.4357	000033163	Transferências Especiais/No Município de São Jorge do Patrocínio - PR/( META : - -/-)	10	188	4	40	6	0	0	700.000	0	0	700.000	
28.845.0903.0EC2.4364	000033189	Transferências Especiais/No Município de São Pedro do Iguaçu - PR/( META : - -/-)	10	188	4	40	6	0	0	350.000	0	0	350.000	
28.845.0903.0EC2.4389	000033211	Transferências Especiais/No Município de Toledo - PR/( META : - -/-)	10	188	4	40	6	0	0	250.000	0	0	250.000	
28.845.0903.0EC2.4394	000033214	Transferências Especiais/No Município de Tupãssi - PR/( META : - -/-)	10	188	4	40	6	0	0	250.000	0	0	250.000	
28.845.0903.0EC2.4405	000033205	Transferências Especiais/No Município de Alto Paraíso - PR/( META : - -)	10	188	4	40	6	0	0	250.000	0	0	250.000	

*Esfera: 1-Fiscal 2-Seguridade Social 3-Inv. Estatais. IU(Identificador de Uso): 0-no país 1-Contrapartida para o BIRD 2-Contrapartida para o BID 3-Outras Contrapartidas 4-No Exterior GND(Grupo Natureza Despesa): 1-Pessoal e Encargos Sociais 2-Juros e Encargos Sociais 3-Outras Desp. Correntes 4-Investimentos 5-Inversões Financeiras 6-Amort. da Dívida 9-Reserva de Contingência*

*Mod. de Aplicação: 30-Estados/DF 40-Municípios 50-Entidade Privada 90-União 99-a definir*

*RP(Tipo de Despesa para fins de apuração do Resultado Primário): 0-Financieiro 1-Primário Obrigatória 2-Primário Discricionária 4-Discricionária não abrangida pelo PAC - Invest. 6-Discricionária decorrente de emendas individuais de execução obrigatória 7-Discricionária decorrente de emendas de bancada impositiva 8-Discricionária decorrente de emendas de comissão permanente*

# Congresso Nacional - Comissão Mista de Planos, Orçamentos Públicos e Fiscalização

Relatoria Geral - Alterações da Proposta Orçamentária da União para 2020

Despesas por UO/Programa/Subtítulo

*Orçamento Fiscal e da Seguridade Social (Valores em R\$1,00)*

Func. Programática	Seq.	Título/Subtítulo/Meta	E S F	F T E	G N D	M A P	R P D	I U	PL 22/2019 (A)	Relatório Setorial (B)	Acréscimos (C)	Cancelamentos (D)	Parecer CMO (E) = (B) + (C) - (D)	
<b>Unidade Orçamentária:</b>		<b>73101 Recursos sob Supervisão do Ministério da Economia</b>												
<b>0903</b>	<b>Operações Especiais: Transferências Constitucionais e as Decorrentes de Legislação Específica</b>									<b>118.962.597</b>	<b>768.288.061</b>	<b>0</b>	<b>0</b>	<b>768.288.061</b>
28.845.0903.0EC2.4405	000033205	/-)												
28.845.0903.0EC2.5205	000033138	Transferências Especiais/No Município de Antônio João - MS/( META : - -/-)	10	188	4	40	6	0	0	1.500.000	0	0	1.500.000	
28.845.0903.0EC2.5208	000033177	Transferências Especiais/No Município de Aral Moreira - MS/( META : - -/-)	10	188	4	40	6	0	0	500.000	0	0	500.000	
28.845.0903.0EC2.5216	000033180	Transferências Especiais/No Município de Caarapó - MS/( META : - -/-)	10	188	4	40	6	0	0	500.000	0	0	500.000	
28.845.0903.0EC2.5219	000033152	Transferências Especiais/No Município de Caracol - MS/( META : - -/-)	10	188	4	40	6	0	0	1.000.000	0	0	1.000.000	
28.845.0903.0EC2.5228	000033179	Transferências Especiais/No Município de Dois Irmãos do Buriti - MS/( META : - -/-)	10	188	4	40	6	0	0	500.000	0	0	500.000	
28.845.0903.0EC2.5245	000033178	Transferências Especiais/No Município de Ladário - MS/( META : - -/-)	10	188	4	40	6	0	0	500.000	0	0	500.000	
28.845.0903.0EC2.5248	000033148	Transferências Especiais/No Município de Miranda - MS/( META : - -/-)	10	188	4	40	6	0	0	1.110.454	0	0	1.110.454	
28.845.0903.0EC2.5258	000033154	Transferências Especiais/No Município de Ponta Porã - MS/( META : - -/- )	10	188	4	40	6	0	0	1.000.000	0	0	1.000.000	
28.845.0903.00PX.0001	000003041	Transferência de Recursos Arrecadados por Taxa de Ocupação, Foro e Laudêmio/Nacional/( META : - -/-)	10	186	3	40	1	0	118.962.597	118.962.597	0	0	118.962.597	
<b>0909</b>	<b>Operações Especiais: Outros Encargos Especiais</b>									<b>38.534.687</b>	<b>38.534.687</b>	<b>0</b>	<b>0</b>	<b>38.534.687</b>
28.846.0909.0054.0051	000003042	Inativos e Pensionistas do Estado do Mato Grosso (Art. 27 da Lei Complementar nº 31, de 1977)/No Estado de Mato Grosso/( META : - -/-)	20	151	1	90	1	0	25.000.001	25.000.001	0	0	25.000.001	
28.846.0909.0055.0043	000003043	Inativos e Pensionistas da Extinta via Férrea do Rio Grande do Sul - VIFER (Lei nº 3.887, de 1969)/No Estado do Rio Grande do Sul/( META : - -/-)	20	151	1	90	1	0	13.500.006	13.500.006	0	0	13.500.006	
28.846.0909.0536.0001	000003044	Benefícios e Pensões Indenizatórias Decorrentes de Legislação Especial e/ou Decisões Judiciais/Nacional/( META : - -/-)	20	151	3	90	1	0	34.680	34.680	0	0	34.680	
<b>TOTAL DA UO:</b>									<b>5.412.934.885</b>	<b>6.061.986.909</b>	<b>0</b>	<b>1.743.006</b>	<b>6.060.243.903</b>	
<b>Unidade Orçamentária:</b>		<b>73104 Recursos sob Supervisão do Ministério de Minas e Energia</b>												
<b>0903</b>	<b>Operações Especiais: Transferências Constitucionais e as Decorrentes de Legislação Específica</b>									<b>42.427.454.201</b>	<b>42.427.454.201</b>	<b>0</b>	<b>0</b>	<b>42.427.454.201</b>
28.845.0903.0A53.0001	000003049	Transferências das Participações pela Produção de Petróleo e Gás Natural (Lei nº 9.478, de 1997)/Nacional/( META : - -/-)	10	142	3	30	1	0	24.703.500.171	24.703.500.171	0	0	24.703.500.171	
			10	142	3	40	1	0	11.625.176.550	11.625.176.550	0	0	11.625.176.550	
28.845.0903.0223.0001	000003046	Transferência de Cotas-Partes da Compensação Financeira - Tratado de ITAIPU (Lei nº 8.001, de 1990 - Art.1º)/Nacional/( META : - -/-)	10	134	3	30	1	0	471.272.999	471.272.999	0	0	471.272.999	
			10	134	3	40	1	0	471.272.999	471.272.999	0	0	471.272.999	
28.845.0903.0546.0001	000003047	Transferências de Cotas-Partes da Compensação Financeira pela Utilização de Recursos Hídricos para fins de Geração de Energia Elétrica (Lei nº 8.001, de 1990 - Art.1º)/Nacional/( META : - -/-)	10	134	3	30	1	0	784.886.681	784.886.681	0	0	784.886.681	
			10	134	3	40	1	0	784.886.680	784.886.680	0	0	784.886.680	
28.845.0903.0547.0001	000003048	Transferências de Cotas-Partes da Compensação Financeira pela Exploração de Recursos Minerais (Lei nº 8.001, de 1990 - Art.2º)/Nacional/( META : - -/-)	10	141	3	30	1	0	932.479.112	932.479.112	0	0	932.479.112	
			10	141	3	40	1	0	2.653.979.009	2.653.979.009	0	0	2.653.979.009	

*Esfera: 1-Fiscal 2-Seguridade Social 3-Inv. Estatais. IU(Identificador de Uso): 0-no país 1-Contrapartida para o BIRD 2-Contrapartida para o BID 3-Outras Contrapartidas 4-No Exterior*

*GND(Grupo Natureza Despesa): 1-Pessoal e Encargos Sociais 2-Juros e Encargos 3-Outras Desp. Correntes 4-Investimentos 5-Inversões Financeiras 6-Amort. da Dívida 9-Reserva de Contingência*

*Mod. de Aplicação: 30-Estados/DF 40-Municípios 50-Entidade Privada 90-União 99-a definir*

*RP(Tipo de Despesa para fins de apuração do Resultado Primário): 0-Financeiro 1-Primário Obrigatória 2-Primário Discricionária 4-Discricionária não abrangida pelo PAC - Invest. 6-Discricionária decorrente de emendas individuais de execução obrigatória 7-Discricionária decorrente de emendas de bancada impositiva 8-Discricionária decorrente de emendas de comissão permanente*

# Congresso Nacional - Comissão Mista de Planos, Orçamentos Públicos e Fiscalização

Relatoria Geral - Alterações da Proposta Orçamentária da União para 2020

Despesas por UO/Programa/Subtítulo

*Orçamento Fiscal e da Seguridade Social (Valores em R\$1,00)*

Func. Programática	Seq.	Título/Subtítulo/Meta	E S F	F T E	G N D	M A D	R A P	I P D U	PL 22/2019 (A)	Relatório Setorial (B)	Acréscimos (C)	Cancelamentos (D)	Parecer CMO (E) = (B) + (C) - (D)	
<b>Unidade Orçamentária:</b>		<b>73104 Recursos sob Supervisão do Ministério de Minas e Energia</b>												
<b>TOTAL DA UO:</b>									<b>42.427.454.201</b>	<b>42.427.454.201</b>	<b>0</b>	<b>0</b>	<b>42.427.454.201</b>	
<b>Unidade Orçamentária:</b>		<b>73107 Recursos sob Supervisão do Ministério da Educação</b>												
<b>0903 Operações Especiais: Transferências Constitucionais e as Decorrentes de Legislação Específica</b>									<b>13.626.397.124</b>	<b>13.626.397.124</b>	<b>0</b>	<b>0</b>	<b>13.626.397.124</b>	
28.847.0903.0369.0001	000003050	Transferência da Cota-Parte do Salário-Educação (Lei nº 9.424, de 1996 - Art. 15)/Nacional/( META : - -/-)	10	113	3	30	1	0	6.813.198.562	6.813.198.562	0	0	6.813.198.562	
			10	113	3	40	1	0	6.813.198.562	6.813.198.562	0	0	6.813.198.562	
<b>TOTAL DA UO:</b>									<b>13.626.397.124</b>	<b>13.626.397.124</b>	<b>0</b>	<b>0</b>	<b>13.626.397.124</b>	
<b>Unidade Orçamentária:</b>		<b>73108 Transferências Constitucionais - Recursos sob Supervisão do Ministério da Economia</b>												
<b>0903 Operações Especiais: Transferências Constitucionais e as Decorrentes de Legislação Específica</b>									<b>224.725.679.384</b>	<b>224.725.679.384</b>	<b>0</b>	<b>0</b>	<b>224.725.679.384</b>	
28.845.0903.00H6.0001	000003055	Transferência do Imposto sobre Operações Financeiras Incidentes sobre o Ouro (Lei nº 7.766, de 1989)/Nacional/( META : - -/-)	10	119	3	30	1	0	26.639.860	26.639.860	0	0	26.639.860	
			10	119	3	40	1	0	11.417.082	11.417.082	0	0	11.417.082	
28.845.0903.0044.0001	000003051	Fundo de Participação dos Estados e do Distrito Federal - FPE (CF, art.159)/Nacional/( META : - -/-)	10	101	3	30	1	0	80.830.089.325	80.830.089.325	0	0	80.830.089.325	
28.845.0903.0045.0001	000003052	Fundo de Participação dos Municípios - FPM (CF, art.159)/Nacional/( META : - -/-)	10	101	3	40	1	0	93.988.475.957	93.988.475.957	0	0	93.988.475.957	
28.845.0903.0046.0001	000003053	Transferência da Cota-Parte dos Estados e DF Exportadores na Arrecadação do IPI (CF, Art. 159)/Nacional/( META : - -/-)	10	101	3	30	1	0	4.743.934.333	4.743.934.333	0	0	4.743.934.333	
28.845.0903.006M.0001	000003054	Transferência do Imposto Territorial Rural/Nacional/( META : - -/-)	10	102	3	40	1	0	1.403.065.901	1.403.065.901	0	0	1.403.065.901	
28.845.0903.0999.0001	000003056	Recursos para a Repartição da Contribuição de Intervenção no Domínio Econômico - CIDE-Combustíveis/Nacional/( META : - -/-)	10	111	3	30	1	0	830.377.445	830.377.445	0	0	830.377.445	
28.847.0903.0C33.0001	000003057	Fundo de Manutenção e Desenvolvimento da Educação Básica e de Valorização dos Profissionais da Educação - FUNDEB/Nacional/( META : - -/-)	10	101	3	30	1	0	42.540.913.006	42.540.913.006	0	0	42.540.913.006	
			10	102	3	30	1	0	350.766.475	350.766.475	0	0	350.766.475	
<b>TOTAL DA UO:</b>									<b>224.725.679.384</b>	<b>224.725.679.384</b>	<b>0</b>	<b>0</b>	<b>224.725.679.384</b>	
<b>Unidade Orçamentária:</b>		<b>73115 Recursos sob Supervisão do Ministério da Agricultura, Pecuária e Abastecimento</b>												
<b>0903 Operações Especiais: Transferências Constitucionais e as Decorrentes de Legislação Específica</b>									<b>5.554.568</b>	<b>5.554.568</b>	<b>0</b>	<b>0</b>	<b>5.554.568</b>	
28.845.0903.0C03.0001	000008082	Transferência de Recursos Decorrentes de Concessões Florestais (Lei nº 11.284, de 2006 - Art. 39)/Nacional/( META : - -/-)	10	129	3	30	1	0	2.777.284	2.777.284	0	0	2.777.284	
			10	129	3	40	1	0	2.777.284	2.777.284	0	0	2.777.284	
<b>TOTAL DA UO:</b>									<b>5.554.568</b>	<b>5.554.568</b>	<b>0</b>	<b>0</b>	<b>5.554.568</b>	
<b>Unidade Orçamentária:</b>		<b>73901 Fundo Constitucional do Distrito Federal - FCDF</b>												
<b>0903 Operações Especiais: Transferências Constitucionais e as Decorrentes de Legislação Específica</b>									<b>15.737.621.607</b>	<b>15.737.621.607</b>	<b>0</b>	<b>0</b>	<b>15.737.621.607</b>	
09.845.0903.00QN.0053	000003065	Inativos e Pensionistas da Polícia Civil do Distrito Federal/No Distrito Federal/( META : - -/-)	20	151	1	90	1	0	597.028.254	597.028.254	0	0	597.028.254	
			20	156	1	90	1	0	170.197.422	170.197.422	0	0	170.197.422	
			20	169	1	90	1	0	196.060.826	196.060.826	0	0	196.060.826	
09.845.0903.00Q2.0053	000003064	Pensionistas da Polícia Militar e do Corpo de Bombeiros do Distrito	20	151	1	90	1	0	429.104.432	429.104.432	0	0	429.104.432	

*Esfera: 1-Fiscal 2-Seguridade Social 3-Inv. Estatais. IU(Identificador de Uso): 0-no país 1-Contrapartida para o BIRD 2-Contrapartida para o BID 3-Outras Contrapartidas 4-No Exterior*

*GND(Grupo Natureza Despesa): 1-Pessoal e Encargos Sociais 2-Juros e Encargos 3-Outras Desp. Correntes 4-Investimentos 5-Inversões Financeiras 6-Amort. da Dívida 9-Reserva de Contingência*

*Mod. de Aplicação: 30-Estados/DF 40-Municípios 50-Entidade Privada 90-União 99-a definir*

*RP(Tipo de Despesa para fins de apuração do Resultado Primário): 0-Financeiro 1-Primário Obrigatória 2-Primário Discricionária 4-Discricionária não abrangida pelo PAC - Invest. 6-Discricionária decorrente de emendas individuais de execução obrigatória 7-Discricionária decorrente de emendas de bancada impositiva 8-Discricionária decorrente de emendas de comissão permanente*

# Congresso Nacional - Comissão Mista de Planos, Orçamentos Públicos e Fiscalização

Relatoria Geral - Alterações da Proposta Orçamentária da União para 2020

Despesas por UO/Programa/Subtítulo

*Orçamento Fiscal e da Seguridade Social (Valores em R\$1,00)*

Func. Programática	Seq.	Título/Subtítulo/Meta	E S F	F T E	G N D	M A P	R P U	I D	PL 22/2019 (A)	Relatório Setorial (B)	Acréscimos (C)	Cancelamentos (D)	Parecer CMO (E) = (B) + (C) - (D)
<b>Unidade Orçamentária:</b>		<b>73901 Fundo Constitucional do Distrito Federal - FCDF</b>											
<b>0903</b>	<b>Operações Especiais: Transferências Constitucionais e as Decorrentes de Legislação Específica</b>								<b>15.737.621.607</b>	<b>15.737.621.607</b>	<b>0</b>	<b>0</b>	<b>15.737.621.607</b>
09.845.0903.00Q2.0053	000003064	Federal/No Distrito Federal/( META : - -/-)											
28.845.0903.00FM.0053	000003060	Assistência Médica e Odontológica às Polícias Civil e Militar e ao Corpo de Bombeiros do Distrito Federal/No Distrito Federal/( META : - -/-)	20	106	3	90	1	0	31.560.820	31.560.820	0	0	31.560.820
			20	151	3	90	1	0	357.754.786	357.754.786	0	0	357.754.786
			20	906	3	90	1	0	2.684.394	2.684.394	0	0	2.684.394
			20	151	4	90	1	0	17.000.000	17.000.000	0	0	17.000.000
28.845.0903.00NR.0053	000003061	Manutenção das Polícias Civil e Militar e do Corpo de Bombeiros do Distrito Federal/No Distrito Federal/( META : - -/-)	10	100	1	90	1	0	3.096.951.942	3.096.951.942	0	0	3.096.951.942
			10	100	3	90	1	0	292.646.856	292.646.856	0	0	292.646.856
			10	100	4	90	1	0	208.777.829	208.777.829	0	0	208.777.829
28.845.0903.00NS.0053	000003062	Inativos da Polícia Militar e do Corpo de Bombeiros do Distrito Federal/No Distrito Federal/( META : - -/-)	20	123	1	90	1	0	249.717.242	249.717.242	0	0	249.717.242
			20	151	1	90	1	0	1.217.569.075	1.217.569.075	0	0	1.217.569.075
			20	923	1	90	1	0	207.678.183	207.678.183	0	0	207.678.183
28.845.0903.00NT.0053	000003063	Outros Benefícios das Polícias Civil e Militar e do Corpo de Bombeiros do Distrito Federal/No Distrito Federal/( META : - -/-)	10	100	3	90	1	0	241.253.463	241.253.463	0	0	241.253.463
28.845.0903.00RS.5664	000003066	Ajuda de Custo para Moradia ou Auxílio-Moradia a Agentes Públicos do FCDF/Em Brasília - DF/( META : 30097 Agente público beneficiado/unidade)	10	100	3	90	1	0	669.261.319	669.261.319	0	0	669.261.319
28.845.0903.009T.0053	000003059	Serviços Públicos de Saúde do Distrito Federal/No Distrito Federal/( META : - -/-)	20	151	1	90	1	0	4.045.197.493	4.045.197.493	0	0	4.045.197.493
			20	151	3	90	1	0	100.000.000	100.000.000	0	0	100.000.000
28.845.0903.0312.0053	000003067	Serviços Públicos de Educação do Distrito Federal/No Distrito Federal/( META : - -/-)	10	100	1	90	1	0	3.041.549.094	3.041.549.094	0	0	3.041.549.094
			10	100	3	90	1	0	369.567.351	369.567.351	0	0	369.567.351
28.846.0903.09HB.0053	000003068	Contribuição da União, de suas Autarquias e Fundações para o Custeio do Regime de Previdência dos Servidores Públicos Federais/No Distrito Federal/( META : - -/-)	10	100	1	91	0	0	196.060.826	196.060.826	0	0	196.060.826
<b>TOTAL DA UO:</b>								<b>15.737.621.607</b>	<b>15.737.621.607</b>	<b>0</b>	<b>0</b>	<b>15.737.621.607</b>	
<b>Unidade Orçamentária:</b>		<b>74101 Recursos sob Supervisão da Secretaria do Tesouro Nacional - Ministério da Economia</b>											
<b>1031</b>	<b>Agropecuária Sustentável</b>								<b>4.646.245.571</b>	<b>4.646.245.571</b>	<b>0</b>	<b>0</b>	<b>4.646.245.571</b>
20.605.1031.0294.0001	000003074	Subvenção Econômica nas Operações de Custeio Agropecuário (Lei nº 8.427, de 1992)/Nacional/( META : - -/-)	10	144	3	90	1	0	714.941.247	714.941.247	0	0	714.941.247
20.605.1031.0298.0001	000003076	Subvenção Econômica em Operações de Comercialização de Produtos Agropecuários (Lei nº 8.427, de 1992)/Nacional/( META : - -/-)	10	144	3	90	1	0	16.606.659	16.606.659	0	0	16.606.659
20.605.1031.0299.0001	000003077	Subvenção Econômica nas Aquisições do Governo Federal e na Formação de Estoques Reguladores e Estratégicos - AGF (Lei nº 8.427, de 1992)/Nacional/( META : - -/-)	10	144	3	90	1	0	200.000.000	200.000.000	0	0	200.000.000
20.605.1031.0301.0001	000003078	Subvenção Econômica em Operações de Investimento Rural e Agroindustrial (Lei nº 8.427, de 1992)/Nacional/( META : - -/-)	10	144	3	90	1	0	792.895.285	792.895.285	0	0	792.895.285
20.605.1031.0611.0001	000003079	Subvenção Econômica para Operações decorrentes do Alongamento de	10	144	3	90	1	0	859.250.886	859.250.886	0	0	859.250.886

*Esfera: 1-Fiscal 2-Seguridade Social 3-Inv. Estatais. IU(Identificador de Uso): 0-no país 1-Contrapartida para o BIRD 2-Contrapartida para o BID 3-Outras Contrapartidas 4-No Exterior GND(Grupo Natureza Despesa): 1-Pessoal e Encargos Sociais 2-Juros e Encargos Sociais 3-Outras Desp. Correntes 4-Investimentos 5-Inversões Financeiras 6-Amort. da Dívida 9-Reserva de Contingência Mod. de Aplicação: 30-Estados/DF 40-Municípios 50-Entidade Privada 90-União 99-a definir RP(Tipo de Despesa para fins de apuração do Resultado Primário): 0-Financeiro 1-Primário Obrigatória 2-Primário Discricionária 4-Discricionária não abrangida pelo PAC - Invest. 6-Discricionária decorrente de emendas individuais de execução obrigatória 7-Discricionária decorrente de emendas de bancada impositiva 8-Discricionária decorrente de emendas de comissão permanente*

# Congresso Nacional - Comissão Mista de Planos, Orçamentos Públicos e Fiscalização

Relatoria Geral - Alterações da Proposta Orçamentária da União para 2020

Despesas por UO/Programa/Subtítulo

*Orçamento Fiscal e da Seguridade Social (Valores em R\$1,00)*

Func. Programática	Seq.	Título/Subtítulo/Meta	E S F	F T D	G N D	M A D	R A D	I P D U	PL 22/2019 (A)	Relatório Setorial (B)	Acréscimos (C)	Cancelamentos (D)	Parecer CMO (E) = (B) + (C) - (D)	
<b>Unidade Orçamentária:</b>		<b>74101 Recursos sob Supervisão da Secretaria do Tesouro Nacional - Ministério da Economia</b>												
<b>1031</b>	<b>Agropecuária Sustentável</b>								<b>4.646.245.571</b>	<b>4.646.245.571</b>	<b>0</b>	<b>0</b>	<b>4.646.245.571</b>	
20.605.1031.0611.0001	000003079	Dívidas Originárias de Crédito Rural (Leis nº 9.138, de 1995, nº 9.866, de 1999, nº 10.437, de 2002, e nº 11.775, de 2008)/Nacional/( META : - -/-)												
20.608.1031.0A81.0001	000003080	Financiamento de Operações no âmbito do Programa Nacional de Fortalecimento da Agricultura Familiar - PRONAF (Lei nº 10.186, de 2001)/Nacional/( META : - -/-)	10	144	5	90	0	0	290.572.360	290.572.360	0	0	290.572.360	
			10	160	5	90	0	0	79.427.640	79.427.640	0	0	79.427.640	
20.608.1031.0281.0001	000003073	Subvenção Econômica em Operações no âmbito do Programa Nacional de Fortalecimento da Agricultura Familiar - PRONAF (Lei nº 8.427, de 1992)/Nacional/( META : - -/-)	10	144	3	90	1	0	1.678.651.494	1.678.651.494	0	0	1.678.651.494	
20.608.1031.0297.0029	000003075	Subvenção Econômica para Recuperação da Lavoura Cacaueira Baiana (Leis nº 9.126, de 1995)/No Estado da Bahia/( META : - -/-)	10	144	3	90	1	0	13.500.000	13.500.000	0	0	13.500.000	
25.754.1031.00EI.0001	000003072	Subvenção Econômica nas Operações de Financiamento para a Estocagem de Alcool Combustível e para Renovação e Implantação de Canaviais (Lei nº 12.666, de 2012)/Nacional/( META : - -/-)	10	144	3	90	1	0	400.000	400.000	0	0	400.000	
<b>2211 Inserção Econômica Internacional</b>									<b>2.900.000.000</b>	<b>2.900.000.000</b>	<b>0</b>	<b>200.000.000</b>	<b>2.700.000.000</b>	
23.693.2211.0A84.0001	000003082	Financiamento de Operações no âmbito do Programa de Financiamento às Exportações - PROEX (Lei nº 10.184, de 2001)/Nacional/( META : - -/-)	10	144	5	90	0	0	1.217.802.740	1.217.802.740	0	0	1.217.802.740	
			10	160	5	90	0	0	882.197.260	882.197.260	0	0	882.197.260	
23.693.2211.0267.0001	000003081	Subvenção Econômica em Operações no âmbito do Programa de Financiamento às Exportações - PROEX (Lei nº 10.184, de 2001)/Nacional/( META : - -/-)	10	144	3	90	1	0	800.000.000	800.000.000	0	200.000.000	600.000.000	
<b>2215 Política Econômica e Equilíbrio Fiscal</b>									<b>750.000</b>	<b>750.000</b>	<b>0</b>	<b>0</b>	<b>750.000</b>	
22.693.2215.009J.0001	000003083	Subvenção Econômica nos Financiamentos destinados à Reestruturação Produtiva e às Exportações (Lei nº 11.529, de 2007)/Nacional/( META : - -/-)	10	144	3	90	1	0	750.000	750.000	0	0	750.000	
<b>5034 Proteção à vida, fortalecimento da família, promoção e defesa dos direitos humanos para todos</b>									<b>5.000.000</b>	<b>5.000.000</b>	<b>0</b>	<b>0</b>	<b>5.000.000</b>	
08.242.5034.0E85.0001	000003084	Subvenção Econômica em Operações de Financiamento para a Aquisição de Bens e Serviços de Tecnologia Assistiva Destinados a Pessoas com Deficiência (Lei nº 12.613, de 2012)/Nacional/( META : - -/-)	10	144	3	90	1	0	5.000.000	5.000.000	0	0	5.000.000	
<b>TOTAL DA UO:</b>									<b>7.551.995.571</b>	<b>7.551.995.571</b>	<b>0</b>	<b>200.000.000</b>	<b>7.351.995.571</b>	
<b>Unidade Orçamentária:</b>		<b>74102 Recursos sob Supervisão do Ministério da Economia</b>												
<b>0909</b>	<b>Operações Especiais: Outros Encargos Especiais</b>								<b>120.000.000</b>	<b>120.000.000</b>	<b>0</b>	<b>0</b>	<b>120.000.000</b>	
28.846.0909.0021.0001	000003085	Financiamento para Modernização da Gestão Administrativa e Fiscal dos Municípios/Nacional/( META : 30 Município beneficiado/unidade)	10	148	5	90	0	0	120.000.000	120.000.000	0	0	120.000.000	
<b>TOTAL DA UO:</b>									<b>120.000.000</b>	<b>120.000.000</b>	<b>0</b>	<b>0</b>	<b>120.000.000</b>	
<b>Unidade Orçamentária:</b>		<b>74104 Recursos sob Supervisão do Ministério da Agricultura, Pecuária e Abastecimento</b>												
<b>1031</b>	<b>Agropecuária Sustentável</b>								<b>501.427.051</b>	<b>501.427.051</b>	<b>0</b>	<b>322.000.000</b>	<b>179.427.051</b>	
20.605.1031.00GW.0001	000003086	Subvenção Econômica para Garantia e Sustentação de Preços na Comercialização de Produtos da Agricultura Familiar (Lei nº 8.427, de	10	144	3	90	1	0	50.000.000	50.000.000	0	0	50.000.000	

*Esfera: 1-Fiscal 2-Seguridade Social 3-Inv. Estatais. IU(Identificador de Uso): 0-no país 1-Contrapartida para o BIRD 2-Contrapartida para o BID 3-Outras Contrapartidas 4-No Exterior*

*GND(Grupo Natureza Despesa): 1-Pessoal e Encargos Sociais 2-Juros e Encargos 3-Outras Desp. Correntes 4-Investimentos 5-Inversões Financeiras 6-Amort. da Dívida 9-Reserva de Contingência*

*Mod. de Aplicação: 30-Estados/DF 40-Municípios 50-Entidade Privada 90-União 99-a definir*

*RP(Tipo de Despesa para fins de apuração do Resultado Primário): 0-Financieiro 1-Primário Obrigatória 2-Primário Discricionária 4-Discricionária não abrangida pelo PAC - Invest. 6-Discricionária decorrente de emendas individuais de execução obrigatória 7-Discricionária decorrente de emendas de bancada*

*impositiva 8-Discricionária decorrente de emendas de comissão permanente*

# Congresso Nacional - Comissão Mista de Planos, Orçamentos Públicos e Fiscalização

Relatoria Geral - Alterações da Proposta Orçamentária da União para 2020

Despesas por UO/Programa/Subtítulo

*Orçamento Fiscal e da Seguridade Social (Valores em R\$1,00)*

Func. Programática	Seq.	Título/Subtítulo/Meta	E S F	F T E	G N D	M A D	R P D	I P U	PL 22/2019 (A)	Relatório Setorial (B)	Acréscimos (C)	Cancelamentos (D)	Parecer CMO (E) = (B) + (C) - (D)	
<b>Unidade Orçamentária:</b>		<b>74104 Recursos sob Supervisão do Ministério da Agricultura, Pecuária e Abastecimento</b>												
<b>1031</b>	<b>Agropecuária Sustentável</b>								<b>501.427.051</b>	<b>501.427.051</b>	<b>0</b>	<b>322.000.000</b>	<b>179.427.051</b>	
20.605.1031.00GW.0001	000003086	1992)/Nacional/( META : - -/-)												
20.605.1031.0300.0001	000003087	Subvenção Econômica para Garantia e Sustentação de Preços na Comercialização de Produtos Agropecuários (Lei nº 8.427, de 1992)/Nacional/( META : - -/-)	10	144	3	90	1	0	451.427.051	451.427.051	0	322.000.000	129.427.051	
<b>TOTAL DA UO:</b>									<b>501.427.051</b>	<b>501.427.051</b>	<b>0</b>	<b>322.000.000</b>	<b>179.427.051</b>	
<b>Unidade Orçamentária:</b>		<b>74201 Recursos sob Supervisão da Superintendência de Seguros Privados/SUSEP - Ministério da Economia</b>												
<b>0909</b>	<b>Operações Especiais: Outros Encargos Especiais</b>								<b>3.719.088</b>	<b>3.719.088</b>	<b>0</b>	<b>0</b>	<b>3.719.088</b>	
28.846.0909.0461.0001	000003088	Concessão de Empréstimos para Liquidação de Sociedades Seguradoras, Resseguradoras, Entidades de Previdência Complementar Aberta e Capitalização/Nacional/( META : 10 Empréstimo efetuado/unidade)	10	280	5	90	0	0	3.719.088	3.719.088	0	0	3.719.088	
<b>TOTAL DA UO:</b>									<b>3.719.088</b>	<b>3.719.088</b>	<b>0</b>	<b>0</b>	<b>3.719.088</b>	
<b>Unidade Orçamentária:</b>		<b>74202 Recursos sob Supervisão da Agência Nacional de Saúde Suplementar/ANS</b>												
<b>0032</b>	<b>Programa de Gestão e Manutenção do Poder Executivo</b>								<b>5.000.000</b>	<b>5.000.000</b>	<b>0</b>	<b>0</b>	<b>5.000.000</b>	
10.125.0032.0354.0001	000003089	Concessão de Empréstimos para Liquidação de Operadoras de Planos Privados de Assistência à Saúde (Lei nº 9.961, de 2000)/Nacional/( META : - -/-)	20	100	5	90	0	0	5.000.000	5.000.000	0	0	5.000.000	
<b>TOTAL DA UO:</b>									<b>5.000.000</b>	<b>5.000.000</b>	<b>0</b>	<b>0</b>	<b>5.000.000</b>	
<b>Unidade Orçamentária:</b>		<b>74203 Recursos sob Supervisão do Instituto Nacional de Colonização e Reforma Agrária/INCRA-MAPA</b>												
<b>1040</b>	<b>Governança Fundiária</b>								<b>267.714.561</b>	<b>267.714.561</b>	<b>0</b>	<b>0</b>	<b>267.714.561</b>	
21.631.1040.0427.0001	000003090	Concessão de Crédito-Instalação às Famílias Assentadas/Nacional/( META : 584 Família atendida/unidade)	10	100	5	90	0	0	255.530.062	255.530.062	0	0	255.530.062	
			10	280	5	90	0	0	12.184.499	12.184.499	0	0	12.184.499	
<b>TOTAL DA UO:</b>									<b>267.714.561</b>	<b>267.714.561</b>	<b>0</b>	<b>0</b>	<b>267.714.561</b>	
<b>Unidade Orçamentária:</b>		<b>74204 Recursos sob Supervisão da Caixa de Construções de Casas para o Pessoal da Marinha - CCCPM</b>												
<b>0902</b>	<b>Operações Especiais: Financiamentos com Retorno</b>								<b>231.332.824</b>	<b>231.332.824</b>	<b>0</b>	<b>0</b>	<b>231.332.824</b>	
05.482.0902.00GY.0001	000003091	Financiamento Imobiliário para o Pessoal da Marinha/Nacional/( META : 13000 Servidor beneficiado/unidade)	10	250	5	90	0	0	1.792.824	1.792.824	0	0	1.792.824	
			10	263	5	90	0	0	1.940.000	1.940.000	0	0	1.940.000	
			10	280	5	90	0	0	227.600.000	227.600.000	0	0	227.600.000	
<b>TOTAL DA UO:</b>									<b>231.332.824</b>	<b>231.332.824</b>	<b>0</b>	<b>0</b>	<b>231.332.824</b>	
<b>Unidade Orçamentária:</b>		<b>74205 Recursos sob Supervisão da Caixa de Financiamento Imobiliário da Aeronáutica</b>												
<b>0902</b>	<b>Operações Especiais: Financiamentos com Retorno</b>								<b>2.500.000</b>	<b>2.500.000</b>	<b>0</b>	<b>0</b>	<b>2.500.000</b>	
05.482.0902.00JE.0001	000003092	Financiamento Imobiliário para o Pessoal da Aeronáutica/Nacional/( META : 45 Servidor beneficiado/unidade)	10	280	5	90	0	0	2.500.000	2.500.000	0	0	2.500.000	
<b>TOTAL DA UO:</b>									<b>2.500.000</b>	<b>2.500.000</b>	<b>0</b>	<b>0</b>	<b>2.500.000</b>	

*Esfera: 1-Fiscal 2-Seguridade Social 3-Inv. Estatais. IU(Identificador de Uso): 0-no país 1-Contrapartida para o BIRD 2-Contrapartida para o BID 3-Outras Contrapartidas 4-No Exterior*

*GND(Grupo Natureza Despesa): 1-Pessoal e Encargos Sociais 2-Juros e Encargos 3-Outras Desp. Correntes 4-Investimentos 5-Inversões Financeiras 6-Amort. da Dívida 9-Reserva de Contingência*

*Mod. de Aplicação: 30-Estados/DF 40-Municípios 50-Entidade Privada 90-União 99-a definir*

*RP(Tipo de Despesa para fins de apuração do Resultado Primário): 0-Financeiro 1-Primário Obrigatória 2-Primário Discricionária 4-Discricionária não abrangida pelo PAC - Invest. 6-Discricionária decorrente de emendas individuais de execução obrigatória 7-Discricionária decorrente de emendas de bancada impositiva 8-Discricionária decorrente de emendas de comissão permanente*



# Congresso Nacional - Comissão Mista de Planos, Orçamentos Públicos e Fiscalização

Relatoria Geral - Alterações da Proposta Orçamentária da União para 2020

Despesas por UO/Programa/Subtítulo

*Orçamento Fiscal e da Seguridade Social (Valores em R\$1,00)*

Func. Programática	Seq.	Título/Subtítulo/Meta	E S F	F T E	G N D	M A P	R P U	I P U	PL 22/2019 (A)	Relatório Setorial (B)	Acréscimos (C)	Cancelamentos (D)	Parecer CMO (E) = (B) + (C) - (D)
<b>Unidade Orçamentária:</b>		<b>74901 Recursos sob Supervisão do Fundo de Defesa da Economia Cafeeira/Funcafê - MAPA</b>											
<b>1031</b>	<b>Agropecuária Sustentável</b>								<b>5.881.191.757</b>	<b>5.881.191.757</b>	<b>0</b>	<b>0</b>	<b>5.881.191.757</b>
20.608.1031.0A27.0001	000003094	Equalização de Juros nos Financiamentos ao Agronegócio Cafê (Lei nº 8.427, de 1992)/Nacional/( META : 34 Instituição financeira remunerada/unidade)	10	180	3	90	1	0	156.372.708	156.372.708	0	0	156.372.708
20.608.1031.0012.0001	000003093	Financiamentos ao Agronegócio Cafê (Lei nº 8.427, de 1992)/Nacional/( META : 8000 Financiamento concedido/unidade)	10	150	5	90	0	0	80.860	80.860	0	0	80.860
			10	180	5	90	0	0	5.724.738.189	5.724.738.189	0	0	5.724.738.189
<b>TOTAL DA UO:</b>									<b>5.881.191.757</b>	<b>5.881.191.757</b>	<b>0</b>	<b>0</b>	<b>5.881.191.757</b>
<b>Unidade Orçamentária:</b>		<b>74902 Recursos sob Supervisão do Fundo de Financiamento ao Estudante do Ensino Superior/FIES - Min. da</b>											
<b>0902</b>	<b>Operações Especiais: Financiamentos com Retorno</b>								<b>8.860.513.936</b>	<b>8.860.513.936</b>	<b>0</b>	<b>0</b>	<b>8.860.513.936</b>
12.694.0902.001G.0001	000003095	Concessão de Financiamento Estudantil - FIES (Lei nº 10.260, de 2001)/Nacional/( META : 589132 Estudante atendido/unidade)	10	100	5	90	0	0	5.040.416.941	5.040.416.941	0	0	5.040.416.941
			10	144	5	90	0	0	304.888.343	304.888.343	0	0	304.888.343
			10	280	5	90	0	0	3.515.208.652	3.515.208.652	0	0	3.515.208.652
<b>0909 Operações Especiais: Outros Encargos Especiais</b>									<b>500.000.000</b>	<b>499.782.075</b>	<b>3.891.339</b>	<b>3.891.339</b>	<b>499.782.075</b>
12.846.0909.00M2.0001	000003096	Integralização de cotas em Fundos de Garantia de Operações de Crédito Educativo/Nacional/( META : - /-)	10	100	5	90	2	0	108.312.423	108.094.498	0	3.698.994	104.395.504
			10	144	5	90	2	0	5.620.835	5.620.835	0	192.345	5.428.490
			10	186	5	90	2	0	386.066.742	386.066.742	0	0	386.066.742
			10	100	5	90	9	0	0	0	3.891.339	0	3.891.339
<b>5013 Educação Superior - Graduação, Pós-Graduação, Ensino, Pesquisa e Extensão</b>									<b>536.756.076</b>	<b>515.945.515</b>	<b>0</b>	<b>17.655.656</b>	<b>498.289.859</b>
12.123.5013.20RZ.0001	000003097	Administração do Financiamento Estudantil - FIES/Nacional/( META : 2567805 Financiamento gerenciado/unidade)	10	100	3	90	2	0	536.756.076	515.945.515	0	17.655.656	498.289.859
<b>TOTAL DA UO:</b>									<b>9.897.270.012</b>	<b>9.876.241.526</b>	<b>3.891.339</b>	<b>21.546.995</b>	<b>9.858.585.870</b>
<b>Unidade Orçamentária:</b>		<b>74904 Recursos sob Supervisão do Fundo da Marinha Mercante/FMM - Ministério da Infraestrutura</b>											
<b>3005</b>	<b>Transporte Aquaviário</b>								<b>6.300.000.000</b>	<b>6.300.000.000</b>	<b>0</b>	<b>0</b>	<b>6.300.000.000</b>
26.661.3005.0118.0001	000003098	Financiamentos à Marinha Mercante e à Indústria de Construção e Reparação Naval/Nacional/( META : 87 Projeto financiado/unidade)	10	135	5	90	0	0	2.620.637.482	2.620.637.482	0	0	2.620.637.482
			10	180	5	90	0	0	3.679.362.518	3.679.362.518	0	0	3.679.362.518
<b>TOTAL DA UO:</b>									<b>6.300.000.000</b>	<b>6.300.000.000</b>	<b>0</b>	<b>0</b>	<b>6.300.000.000</b>
<b>Unidade Orçamentária:</b>		<b>74905 Recursos sob Sup. do Fundo p/ Desenv.Tecnol. das Telecomunic./FUNTEL-M.Ciência,Tecnol.,Inov. e</b>											
<b>2205</b>	<b>Conecta Brasil</b>								<b>409.823.380</b>	<b>409.823.380</b>	<b>0</b>	<b>0</b>	<b>409.823.380</b>
24.572.2205.0505.0001	000003099	Financiamento a Projetos de Desenvolvimento de Tecnologias nas Telecomunicações/Nacional/( META : 2 Financiamento concedido/unidade)	10	166	5	90	0	0	34.788.505	34.788.505	0	0	34.788.505
			10	172	5	90	0	0	277.152.433	277.152.433	0	0	277.152.433
			10	280	5	90	0	0	97.882.442	97.882.442	0	0	97.882.442
<b>TOTAL DA UO:</b>									<b>409.823.380</b>	<b>409.823.380</b>	<b>0</b>	<b>0</b>	<b>409.823.380</b>
<b>Unidade Orçamentária:</b>		<b>74906 Recursos sob Supervisão do Fundo de Terras e da Reforma Agrária/Banco da Terra - MAPA</b>											

*Esfera: 1-Fiscal 2-Seguridade Social 3-Inv. Estatais. IU(Identificador de Uso): 0-no país 1-Contrapartida para o BIRD 2-Contrapartida para o BID 3-Outras Contrapartidas 4-No Exterior*

*GND(Grupo Natureza Despesa): 1-Pessoal e Encargos Sociais 2-Juros e Encargos 3-Outras Desp. Correntes 4-Investimentos 5-Inversões Financeiras 6-Amort. da Dívida 9-Reserva de Contingência*

*Mod. de Aplicação: 30-Estados/DF 40-Municípios 50-Entidade Privada 90-União 99-a definir*

*RP(Tipo de Despesa para fins de apuração do Resultado Primário): 0-Financeiro 1-Primário Obrigatória 2-Primário Discricionária 4-Discricionária não abrangida pelo PAC - Invest. 6-Discricionária decorrente de emendas individuais de execução obrigatória 7-Discricionária decorrente de emendas de bancada impositiva 8-Discricionária decorrente de emendas de comissão permanente*

# Congresso Nacional - Comissão Mista de Planos, Orçamentos Públicos e Fiscalização

Relatoria Geral - Alterações da Proposta Orçamentária da União para 2020

Despesas por UO/Programa/Subtítulo

*Orçamento Fiscal e da Seguridade Social (Valores em R\$1,00)*

Func. Programática	Seq.	Título/Subtítulo/Meta	E S F	F T E	G N D	M A D	R P D	I P D	PL 22/2019 (A)	Relatório Setorial (B)	Acréscimos (C)	Cancelamentos (D)	Parecer CMO (E) = (B) + (C) - (D)
<b>Unidade Orçamentária:</b>		<b>74906 Recursos sob Supervisão do Fundo de Terras e da Reforma Agrária/Banco da Terra - MAPA</b>											
<b>1040</b>	<b>Governança Fundiária</b>								<b>169.008.042</b>	<b>169.008.042</b>	<b>0</b>	<b>0</b>	<b>169.008.042</b>
21.631.1040.0061.0001	000003100	Concessão de Crédito para Aquisição de Imóveis Rurais e Investimentos Básicos - Fundo de Terras/Nacional/( META : 2000 Família beneficiada/unidade)	10	180	5	90	0	0	169.008.042	169.008.042	0	0	169.008.042
<b>TOTAL DA UO:</b>									<b>169.008.042</b>	<b>169.008.042</b>	<b>0</b>	<b>0</b>	<b>169.008.042</b>
<b>Unidade Orçamentária:</b>		<b>74908 Recursos sob Supervisão do Fundo Geral de Turismo/FUNGETUR - Ministério do Turismo</b>											
<b>2223</b>	<b>A Hora do Turismo</b>								<b>32.311.767</b>	<b>32.311.767</b>	<b>0</b>	<b>0</b>	<b>32.311.767</b>
23.695.2223.0454.0001	000003101	Financiamento da Infraestrutura Turística Nacional/Nacional/( META : 1 Empreendimento financiado/unidade)	10	250	5	90	0	0	53.110	53.110	0	0	53.110
			10	280	5	90	0	0	32.258.657	32.258.657	0	0	32.258.657
<b>TOTAL DA UO:</b>									<b>32.311.767</b>	<b>32.311.767</b>	<b>0</b>	<b>0</b>	<b>32.311.767</b>
<b>Unidade Orçamentária:</b>		<b>74910 Recursos sob Sup. do Fundo Nac.de Desenv.Científico e Tecnológico/FNDCT-M.Ciência,Tecnol.,Inov.</b>											
<b>0902</b>	<b>Operações Especiais: Financiamentos com Retorno</b>								<b>1.627.294.336</b>	<b>1.627.294.336</b>	<b>0</b>	<b>0</b>	<b>1.627.294.336</b>
19.572.0902.0A37.0001	000003102	Financiamento de Projetos de Desenvolvimento Tecnológico de Empresas (Lei nº 11.540, de 2007)/Nacional/( META : - -/-)	10	142	5	90	0	0	186.184.399	186.184.399	0	0	186.184.399
			10	172	5	90	0	0	895.347.853	895.347.853	0	0	895.347.853
			10	180	5	90	0	0	545.762.084	545.762.084	0	0	545.762.084
<b>TOTAL DA UO:</b>									<b>1.627.294.336</b>	<b>1.627.294.336</b>	<b>0</b>	<b>0</b>	<b>1.627.294.336</b>
<b>Unidade Orçamentária:</b>		<b>74912 Recursos sob Supervisão do Fundo Nacional de Cultura</b>											
<b>5025</b>	<b>Cultura</b>								<b>539.200.052</b>	<b>539.200.052</b>	<b>0</b>	<b>0</b>	<b>539.200.052</b>
13.123.5025.2D07.0001	000003104	Administração do Financiamento a Empreendedores Culturais/Nacional/( META : 1493 Financiamento gerenciado/unidade)	10	118	3	90	2	0	13.454.484	13.454.484	0	0	13.454.484
13.392.5025.0B85.0001	000003106	Concessão de Financiamento a Empreendedores Culturais (Lei nº 8.313, de 1991)/Nacional/( META : 1493 Empreendimento financiado/unidade)	10	118	5	90	0	0	425.525.568	425.525.568	0	0	425.525.568
13.392.5025.006C.0001	000003105	Financiamento ao Setor Audiovisual - Fundo Setorial do Audiovisual - (Lei nº 11.437, de 2006)/Nacional/( META : 150 Projeto financiado/unidade)	10	130	5	90	0	0	97.300.000	97.300.000	0	0	97.300.000
13.392.5025.20ZK.0001	000003103	Administração dos Investimentos, Financiamentos e Atividades do Fundo Setorial do Audiovisual – Lei nº 11.437, de 2006/Nacional/( META : 150 Financiamento gerenciado/unidade)	10	130	3	90	2	0	2.920.000	2.920.000	0	0	2.920.000
<b>TOTAL DA UO:</b>									<b>539.200.052</b>	<b>539.200.052</b>	<b>0</b>	<b>0</b>	<b>539.200.052</b>
<b>Unidade Orçamentária:</b>		<b>74913 Recursos sob Supervisão do Fundo Constitucional de Financiamento do Norte/FNO - M. Desenvol.</b>											
<b>0902</b>	<b>Operações Especiais: Financiamentos com Retorno</b>								<b>2.819.654.279</b>	<b>2.819.654.279</b>	<b>0</b>	<b>0</b>	<b>2.819.654.279</b>
28.846.0902.0534.0010	000003107	Financiamento aos Setores Produtivos da Região Norte (FNO)/Na Região Norte/( META : - -/-)	10	101	5	90	0	0	2.819.654.279	2.819.654.279	0	0	2.819.654.279
<b>TOTAL DA UO:</b>									<b>2.819.654.279</b>	<b>2.819.654.279</b>	<b>0</b>	<b>0</b>	<b>2.819.654.279</b>
<b>Unidade Orçamentária:</b>		<b>74914 Recursos sob Supervisão do Fundo Constitucional de Financiamento do Centro-Oeste/FCO - M.</b>											

*Esfera: 1-Fiscal 2-Seguridade Social 3-Inv. Estatais. IU(Identificador de Uso): 0-no país 1-Contrapartida para o BIRD 2-Contrapartida para o BID 3-Outras Contrapartidas 4-No Exterior*

*GND(Grupo Natureza Despesa): 1-Pessoal e Encargos Sociais 2-Juros e Encargos 3-Outras Desp. Correntes 4-Investimentos 5-Inversões Financeiras 6-Amort. da Dívida 9-Reserva de Contingência*

*Mod. de Aplicação: 30-Estados/DF 40-Municípios 50-Entidade Privada 90-União 99-a definir*

*RP(Tipo de Despesa para fins de apuração do Resultado Primário): 0-Finaneiro 1-Primário Obrigatória 2-Primário Discricionária 4-Discricionária não abrangida pelo PAC - Invest. 6-Discricionária decorrente de emendas individuais de execução obrigatória 7-Discricionária decorrente de emendas de bancada impositiva 8-Discricionária decorrente de emendas de comissão permanente*

# Congresso Nacional - Comissão Mista de Planos, Orçamentos Públicos e Fiscalização

Relatoria Geral - Alterações da Proposta Orçamentária da União para 2020

Despesas por UO/Programa/Subtítulo

*Orçamento Fiscal e da Seguridade Social (Valores em R\$1,00)*

Func. Programática	Seq.	Título/Subtítulo/Meta	E S F	F T E	G N D	M A P D	R P U	I P D	PL 22/2019 (A)	Relatório Setorial (B)	Acréscimos (C)	Cancelamentos (D)	Parecer CMO (E) = (B) + (C) - (D)	
<b>Unidade Orçamentária:</b>		<b>74914 Recursos sob Supervisão do Fundo Constitucional de Financiamento do Centro-Oeste/FCO - M.</b>												
<b>0902 Operações Especiais: Financiamentos com Retorno</b>									<b>2.819.654.279</b>	<b>2.819.654.279</b>	<b>0</b>	<b>0</b>	<b>2.819.654.279</b>	
28.846.0902.0029.0050	000003108	Financiamento aos Setores Produtivos da Região Centro-Oeste/Na Região Centro-Oeste/( META : - -/-)	10	101	5	90	0	0	2.819.654.279	2.819.654.279	0	0	2.819.654.279	
<b>TOTAL DA UO:</b>								<b>2.819.654.279</b>	<b>2.819.654.279</b>	<b>0</b>	<b>0</b>	<b>2.819.654.279</b>		
<b>Unidade Orçamentária:</b>		<b>74915 Recursos sob Supervisão do Fundo Constitucional de Financiamento do Nordeste/FNE - M. Desenvolv.</b>												
<b>0902 Operações Especiais: Financiamentos com Retorno</b>									<b>8.458.962.838</b>	<b>8.458.962.838</b>	<b>0</b>	<b>0</b>	<b>8.458.962.838</b>	
28.846.0902.0030.0020	000003109	Financiamento aos Setores Produtivos do Semiárido da Região Nordeste/Na Região Nordeste/( META : - -/-)	10	101	5	90	0	0	4.229.481.419	4.229.481.419	0	0	4.229.481.419	
28.846.0902.0031.0020	000003110	Financiamento aos Setores Produtivos da Região Nordeste/Na Região Nordeste/( META : - -/-)	10	101	5	90	0	0	4.229.481.419	4.229.481.419	0	0	4.229.481.419	
<b>TOTAL DA UO:</b>								<b>8.458.962.838</b>	<b>8.458.962.838</b>	<b>0</b>	<b>0</b>	<b>8.458.962.838</b>		
<b>Unidade Orçamentária:</b>		<b>74916 Recursos sob Supervisão do Fundo Nacional sobre Mudança do Clima/FNMC - Ministério do Meio</b>												
<b>1058 Mudança do Clima</b>									<b>232.847.282</b>	<b>232.847.282</b>	<b>0</b>	<b>0</b>	<b>232.847.282</b>	
18.541.1058.00J4.0001	000003111	Financiamento Reembolsável de Projetos para Mitigação e Adaptação à Mudança do Clima/Nacional/( META : 200 Projeto apoiado/unidade)	10	142	5	90	0	0	223.211.322	223.211.322	0	0	223.211.322	
			10	280	5	90	0	0	9.635.960	9.635.960	0	0	9.635.960	
<b>TOTAL DA UO:</b>								<b>232.847.282</b>	<b>232.847.282</b>	<b>0</b>	<b>0</b>	<b>232.847.282</b>		
<b>Unidade Orçamentária:</b>		<b>74917 Recursos sob Supervisão do Fundo de Desenvolvimento da Amazônia/FDA - M. Desenvolv. Regional</b>												
<b>2217 Desenvolvimento Regional, Territorial e Urbano</b>									<b>358.440.717</b>	<b>358.440.717</b>	<b>0</b>	<b>0</b>	<b>358.440.717</b>	
28.846.2217.0353.6000	000003112	Financiamento de Projetos do Setor Produtivo no âmbito do Fundo de Desenvolvimento da Amazônia - FDA (Lei Complementar nº 124, de 3 de janeiro de 2007)/Na Amazônia Legal/( META : - -/-)	10	166	5	90	0	0	3.927.018	3.927.018	0	0	3.927.018	
			10	280	5	90	0	0	354.513.699	354.513.699	0	0	354.513.699	
<b>TOTAL DA UO:</b>								<b>358.440.717</b>	<b>358.440.717</b>	<b>0</b>	<b>0</b>	<b>358.440.717</b>		
<b>Unidade Orçamentária:</b>		<b>74918 Recursos sob Supervisão do Fundo de Desenvolvimento do Nordeste/FDNE - M. Desenvolv. Regional</b>												
<b>2217 Desenvolvimento Regional, Territorial e Urbano</b>									<b>687.438.292</b>	<b>687.438.292</b>	<b>0</b>	<b>0</b>	<b>687.438.292</b>	
28.846.2217.0355.0001	000003113	Financiamento de Projetos do Setor Produtivo no âmbito do Fundo de Desenvolvimento do Nordeste - FDNE (Lei Complementar nº 125, de 3 de janeiro de 2007)/Nacional/( META : - -/-)	10	166	5	90	0	0	4.805.745	4.805.745	0	0	4.805.745	
			10	280	5	90	0	0	682.632.547	682.632.547	0	0	682.632.547	
<b>TOTAL DA UO:</b>								<b>687.438.292</b>	<b>687.438.292</b>	<b>0</b>	<b>0</b>	<b>687.438.292</b>		
<b>Unidade Orçamentária:</b>		<b>74919 Recursos sob Supervisão do Fundo de Desenvolvimento do Centro-Oeste/FDCO - M. Desenvolv.</b>												
<b>2217 Desenvolvimento Regional, Territorial e Urbano</b>									<b>217.916.819</b>	<b>217.916.819</b>	<b>0</b>	<b>0</b>	<b>217.916.819</b>	
28.846.2217.0E83.0050	000003114	Financiamento de Projetos do Setor Produtivo no âmbito do Fundo de Desenvolvimento do Centro-Oeste - FDCO/Na Região Centro-Oeste/( META : - -/-)	10	166	5	90	0	0	2.670.009	2.670.009	0	0	2.670.009	
			10	280	5	90	0	0	215.246.810	215.246.810	0	0	215.246.810	
<b>TOTAL DA UO:</b>								<b>217.916.819</b>	<b>217.916.819</b>	<b>0</b>	<b>0</b>	<b>217.916.819</b>		

*Esfera: 1-Fiscal 2-Seguridade Social 3-Inv. Estatais. IU(Identificador de Uso): 0-no país 1-Contrapartida para o BIRD 2-Contrapartida para o BID 3-Outras Contrapartidas 4-No Exterior*

*GND(Grupo Natureza Despesa): 1-Pessoal e Encargos Sociais 2-Juros e Encargos 3-Outras Desp. Correntes 4-Investimentos 5-Inversões Financeiras 6-Amort. da Dívida 9-Reserva de Contingência*

*Mod. de Aplicação: 30-Estados/DF 40-Municípios 50-Entidade Privada 90-União 99-a definir*

*RP(Tipo de Despesa para fins de apuração do Resultado Primário): 0-Financieiro 1-Primário Obrigatória 2-Primário Discricionária 4-Discricionária não abrangida pelo PAC - Invest. 6-Discricionária decorrente de emendas individuais de execução obrigatória 7-Discricionária decorrente de emendas de bancada impositiva 8-Discricionária decorrente de emendas de comissão permanente*

# Congresso Nacional - Comissão Mista de Planos, Orçamentos Públicos e Fiscalização

Relatoria Geral - Alterações da Proposta Orçamentária da União para 2020

Despesas por UO/Programa/Subtítulo

*Orçamento Fiscal e da Seguridade Social (Valores em R\$1,00)*

Func. Programática	Seq.	Título/Subtítulo/Meta	E S F	F T E	G N D	M A D	R A D	I P U	PL 22/2019 (A)	Relatório Setorial (B)	Acréscimos (C)	Cancelamentos (D)	Parecer CMO (E) = (B) + (C) - (D)
<b>Unidade Orçamentária:</b>		<b>75101 Recursos sob Supervisão do Ministério da Economia</b>											
<b>0905</b>	<b>Operações Especiais: Serviço da Dívida Interna (Juros e Amortizações)</b>								<b>639.041.857.307</b>	<b>639.041.857.307</b>	<b>0</b>	<b>0</b>	<b>639.041.857.307</b>
28.843.0905.0272.0001	000003115	Dívidas Internas das Administrações Direta e Indireta dos Estados, do Distrito Federal e dos Municípios, assumidas pela União (Lei nº 8.727, de 1993)/Nacional/( META : - -/-)	10	173	2	90	0	0	14.314.721	14.314.721	0	0	14.314.721
			10	173	6	90	0	0	210.094.571	210.094.571	0	0	210.094.571
28.843.0905.0455.0001	000003116	Serviços da Dívida Pública Federal Interna/Nacional/( META : - -/-)	10	144	2	90	0	0	381.661.737.376	381.661.737.376	0	0	381.661.737.376
			10	100	6	90	0	0	120.728.684.194	113.728.684.194	0	0	113.728.684.194
			10	143	6	90	0	0	8.135.348.565	8.135.348.565	0	0	8.135.348.565
			10	148	6	90	0	0	439.715.495	439.715.495	0	0	439.715.495
			10	159	6	90	0	0	32.414.376.883	32.414.376.883	0	0	32.414.376.883
			10	162	6	90	0	0	18.171.538	18.171.538	0	0	18.171.538
			10	171	6	90	0	0	274.171.227	274.171.227	0	0	274.171.227
			10	173	6	90	0	0	21.748.015.223	21.748.015.223	0	0	21.748.015.223
			10	188	6	90	0	0	50.675.427.514	50.675.427.514	0	0	50.675.427.514
			10	197	6	90	0	0	6.521.800.000	13.521.800.000	0	0	13.521.800.000
			10	929	6	90	0	0	16.200.000.000	16.200.000.000	0	0	16.200.000.000
<b>0906</b>	<b>Operações Especiais: Serviço da Dívida Externa (Juros e Amortizações)</b>								<b>27.270.599.753</b>	<b>27.270.599.753</b>	<b>0</b>	<b>0</b>	<b>27.270.599.753</b>
28.844.0906.0425.0001	000003117	Serviços da Dívida Pública Federal Externa/Nacional/( META : - -/-)	10	144	2	90	0	0	23.337.506.400	23.337.506.400	0	0	23.337.506.400
			10	143	6	90	0	0	3.933.093.353	3.933.093.353	0	0	3.933.093.353
<b>0907</b>	<b>Operações Especiais: Refinanciamento da Dívida Interna</b>								<b>861.418.468.737</b>	<b>861.418.468.737</b>	<b>0</b>	<b>0</b>	<b>861.418.468.737</b>
28.841.0907.0365.0001	000003118	Refinanciamento da Dívida Pública Mobiliária Federal Interna/Nacional/( META : - -/-)	10	143	6	90	0	0	861.418.468.737	861.418.468.737	0	0	861.418.468.737
<b>0908</b>	<b>Operações Especiais: Refinanciamento da Dívida Externa</b>								<b>20.287.564.195</b>	<b>20.287.564.195</b>	<b>0</b>	<b>0</b>	<b>20.287.564.195</b>
28.842.0908.0243.0001	000003119	Refinanciamento da Dívida Pública Mobiliária Federal Externa/Nacional/( META : - -/-)	10	143	6	90	0	0	20.287.564.195	20.287.564.195	0	0	20.287.564.195
<b>0909</b>	<b>Operações Especiais: Outros Encargos Especiais</b>								<b>51.928.126.857</b>	<b>51.928.126.857</b>	<b>0</b>	<b>0</b>	<b>51.928.126.857</b>
28.846.0909.00QE.0001	000003121	Regularização de Obrigações Contingentes Reconhecidas pela União/Nacional/( META : - -/-)	10	143	6	90	0	0	5.670.984.000	5.670.984.000	0	0	5.670.984.000
28.846.0909.00Q3.0001	000003120	Assunção e Novação de Dívidas do Fundo de Compensação das Variações Salariais - FCVS/Nacional/( META : - -/-)	10	143	6	90	0	0	15.857.142.857	15.857.142.857	0	0	15.857.142.857
28.846.0909.0669.0001	000003122	Cobertura do Resultado Negativo Apurado no Banco Central do Brasil (Lei Complementar nº 101, de 2000)/Nacional/( META : - -/-)	10	144	2	90	0	0	3.700.000.000	3.700.000.000	0	0	3.700.000.000
			10	144	6	90	0	0	26.700.000.000	26.700.000.000	0	0	26.700.000.000
<b>TOTAL DA UO:</b>								<b>1.599.946.616.849</b>	<b>1.599.946.616.849</b>	<b>0</b>	<b>0</b>	<b>1.599.946.616.849</b>	
<b>Unidade Orçamentária:</b>		<b>81101 Ministério da Mulher, da Família e dos Direitos Humanos - Administração Direta</b>											
<b>0032</b>	<b>Programa de Gestão e Manutenção do Poder Executivo</b>								<b>109.807.664</b>	<b>109.807.664</b>	<b>0</b>	<b>3.306.597</b>	<b>106.501.067</b>
09.272.0032.0181.0053	000003128	Aposentadorias e Pensões Civis da União/No Distrito Federal/( META : - -/-)	20	156	1	90	1	0	55.469	55.469	0	0	55.469

*Esfera: 1-Fiscal 2-Seguridade Social 3-Inv. Estatais. IU(Identificador de Uso): 0-no país 1-Contrapartida para o BIRD 2-Contrapartida para o BID 3-Outras Contrapartidas 4-No Exterior GND(Grupo Natureza Despesa): 1-Pessoal e Encargos Sociais 2-Juros e Encargos 3-Outras Desp. Correntes 4-Investimentos 5-Inversões Financeiras 6-Amort. da Dívida 9-Reserva de Contingência Mod. de Aplicação: 30-Estados/DF 40-Municípios 50-Entidade Privada 90-União 99-a definir RP(Tipo de Despesa para fins de apuração do Resultado Primário): 0-Financeiro 1-Primário Obrigatória 2-Primário Discricionária 4-Discricionária não abrangida pelo PAC - Invest. 6-Discricionária decorrente de emendas individuais de execução obrigatória 7-Discricionária decorrente de emendas de bancada impositiva 8-Discricionária decorrente de emendas de comissão permanente*

# Congresso Nacional - Comissão Mista de Planos, Orçamentos Públicos e Fiscalização

Relatoria Geral - Alterações da Proposta Orçamentária da União para 2020

Despesas por UO/Programa/Subtítulo

*Orçamento Fiscal e da Seguridade Social (Valores em R\$1,00)*

Func. Programática	Seq.	Título/Subtítulo/Meta	E S F	F T D	G N D	M N A	R P U	I D	PL 22/2019 (A)	Relatório Setorial (B)	Acréscimos (C)	Cancelamentos (D)	Parecer CMO (E) = (B) + (C) - (D)	
<b>Unidade Orçamentária:</b>		<b>81101 Ministério da Mulher, da Família e dos Direitos Humanos - Administração Direta</b>												
<b>0032</b>	<b>Programa de Gestão e Manutenção do Poder Executivo</b>									<b>109.807.664</b>	<b>109.807.664</b>	<b>0</b>	<b>3.306.597</b>	<b>106.501.067</b>
14.122.0032.20TP.0053	000003125	Ativos Cíveis da União/No Distrito Federal/( META : - -/-)	10	100	1	90	1	0	55.006.330	55.006.330	0	3.201.488	51.804.842	
14.122.0032.2000.0001	000003123	Administração da Unidade/Nacional/( META : - -/-)	10	100	3	90	2	0	43.962.940	42.258.454	0	0	42.258.454	
									0	1.704.486	0	0	1.704.486	
									6.298.311	6.054.120	0	0	6.054.120	
									0	244.191	0	0	244.191	
14.122.0032.216H.0001	000003127	Ajuda de Custo para Moradia ou Auxílio-Moradia a Agentes Públicos/Nacional/( META : 600 Agente público beneficiado/unidade)	10	100	3	90	2	0	1.420.800	1.365.715	0	70.662	1.295.053	
									0	55.085	0	1.885	53.200	
14.301.0032.2004.0053	000003124	Assistência Médica e Odontológica aos Servidores Cíveis, Empregados, Militares e seus Dependentes/No Distrito Federal/( META : - -/-)	20	151	3	90	1	0	361.322	361.322	0	6.085	355.237	
14.331.0032.212B.0053	000003126	Benefícios Obrigatórios aos Servidores Cíveis, Empregados, Militares e seus Dependentes/No Distrito Federal/( META : - -/-)	10	100	3	90	1	0	1.572.233	1.572.233	0	26.477	1.545.756	
14.846.0032.09HB.0053	000003129	Contribuição da União, de suas Autarquias e Fundações para o Custeio do Regime de Previdência dos Servidores Públicos Federais/No Distrito Federal/( META : - -/-)	10	100	1	91	0	0	1.130.259	1.130.259	0	0	1.130.259	
<b>0901</b>	<b>Operações Especiais: Cumprimento de Sentenças Judiciais</b>									<b>15.000.000</b>	<b>15.000.000</b>	<b>0</b>	<b>0</b>	<b>15.000.000</b>
28.846.0901.0734.0001	000003130	Indenização a Vítimas de Violação das Obrigações Contraídas pela União por Meio da Adesão a Tratados Internacionais de Proteção dos Direitos Humanos/Nacional/( META : - -/-)	10	100	3	90	1	0	15.000.000	15.000.000	0	0	15.000.000	
<b>0909</b>	<b>Operações Especiais: Outros Encargos Especiais</b>									<b>224.406</b>	<b>224.406</b>	<b>0</b>	<b>0</b>	<b>224.406</b>
28.846.0909.0536.0053	000003131	Benefícios e Pensões Indenizatórias Decorrentes de Legislação Especial e/ou Decisões Judiciais/No Distrito Federal/( META : - -/-)	20	151	3	90	1	0	224.406	224.406	0	0	224.406	
<b>0999</b>	<b>Reserva de Contingência</b>									<b>113.049.207</b>	<b>113.049.207</b>	<b>0</b>	<b>0</b>	<b>113.049.207</b>
99.999.0999.0Z00.6497	000003132	Reserva de Contingência - Financeira/Reserva de Contingência - Recursos provenientes de receitas próprias e vinculadas, inclusive doações e convênios/( META : - -/-)	10	186	9	99	0	0	113.049.207	113.049.207	0	0	113.049.207	
<b>5034</b>	<b>Proteção à vida, fortalecimento da família, promoção e defesa dos direitos humanos para todos</b>									<b>89.624.552</b>	<b>300.859.248</b>	<b>150.743.155</b>	<b>79.470.206</b>	<b>372.132.197</b>
14.131.5034.4641.0001	000003139	Publicidade de Utilidade Pública/Nacional/( META : - -/-)	10	100	3	90	2	0	2.920.329	2.807.105	0	96.059	2.711.046	
									0	113.224	0	3.875	109.349	
14.243.5034.14UF.0001	000003140	Construção, Reforma, Equipagem e Ampliação de Unidades de Atendimento Socioeducativo/Nacional/( META : 83 Espaço implantado/modernizado/unidade)	10	100	4	30	2	0	450.000	432.554	0	14.802	417.752	
									0	1.017.446	-1.000.000	597	16.849	
									0	0	2.000.000	0	2.000.000	
									0	1.000.000	-1.000.000	0	0	
14.243.5034.14UF.0016	000032336	Construção, Reforma, Equipagem e Ampliação de Unidades de Atendimento Socioeducativo/No Estado do Amapá/( META : 1 Espaço implantado/modernizado/unidade)	10	188	3	99	6	0	0	300.000	0	0	300.000	
14.243.5034.14UF.0021	000032281	Construção, Reforma, Equipagem e Ampliação de Unidades de	10	188	4	90	6	0	0	1.200.000	0	0	1.200.000	

*Esfera: 1-Fiscal 2-Seguridade Social 3-Inv. Estatais. IU(Identificador de Uso): 0-no país 1-Contrapartida para o BIRD 2-Contrapartida para o BID 3-Outras Contrapartidas 4-No Exterior GND(Grupo Natureza Despesa): 1-Pessoal e Encargos Sociais 2-Juros e Encargos 3-Outras Desp. Correntes 4-Investimentos 5-Inversões Financeiras 6-Amort. da Dívida 9-Reserva de Contingência Mod. de Aplicação: 30-Estados/DF 40-Municípios 50-Entidade Privada 90-União 99-a definir*

*RP(Tipo de Despesa para fins de apuração do Resultado Primário): 0-Financeira 1-Primário Obrigatória 2-Primário Discricionária 4-Discricionária não abrangida pelo PAC - Invest. 6-Discricionária decorrente de emendas individuais de execução obrigatória 7-Discricionária decorrente de emendas de bancada impositiva 8-Discricionária decorrente de emendas de comissão permanente*

# Congresso Nacional - Comissão Mista de Planos, Orçamentos Públicos e Fiscalização

Relatoria Geral - Alterações da Proposta Orçamentária da União para 2020

Despesas por UO/Programa/Subtítulo

*Orçamento Fiscal e da Seguridade Social (Valores em R\$1,00)*

Func. Programática	Seq.	Título/Subtítulo/Meta	E S F	F T E	G N D	M A D	R A D	I P D U	PL 22/2019 (A)	Relatório Setorial (B)	Acréscimos (C)	Cancelamentos (D)	Parecer CMO (E) = (B) + (C) - (D)	
<b>Unidade Orçamentária:</b>		<b>81101 Ministério da Mulher, da Família e dos Direitos Humanos - Administração Direta</b>												
<b>5034</b>		<b>Proteção à vida, fortalecimento da família, promoção e defesa dos direitos humanos para todos</b>							<b>89.624.552</b>	<b>300.859.248</b>	<b>150.743.155</b>	<b>79.470.206</b>	<b>372.132.197</b>	
14.243.5034.14UF.0021	000032281	Atendimento Socioeducativo/No Estado do Maranhão/( META : 10 Espaço implantado/modernizado/unidade)												
14.243.5034.14UF.0022	000032320	Construção, Reforma, Equipagem e Ampliação de Unidades de Atendimento Socioeducativo/No Estado do Piauí/( META : 4 Espaço implantado/modernizado/unidade)	10	188	4	40	6	0	0	480.000	0	0	480.000	
14.243.5034.14UF.0025	000032328	Construção, Reforma, Equipagem e Ampliação de Unidades de Atendimento Socioeducativo/No Estado da Paraíba/( META : 7 Espaço implantado/modernizado/unidade)	10	188	4	30	6	0	0	300.000	0	0	300.000	
			10	188	4	40	6	0	0	360.000	0	0	360.000	
14.243.5034.14UF.0026	000032289	Construção, Reforma, Equipagem e Ampliação de Unidades de Atendimento Socioeducativo/No Estado de Pernambuco/( META : 3 Espaço implantado/modernizado/unidade)	10	188	4	30	6	0	0	300.000	0	0	300.000	
			10	188	4	99	6	0	0	1.150.000	0	0	1.150.000	
14.243.5034.14UF.0027	000032330	Construção, Reforma, Equipagem e Ampliação de Unidades de Atendimento Socioeducativo/No Estado de Alagoas/( META : 3 Espaço implantado/modernizado/unidade)	10	188	4	90	6	0	0	360.000	0	0	360.000	
14.243.5034.14UF.0029	000032321	Construção, Reforma, Equipagem e Ampliação de Unidades de Atendimento Socioeducativo/No Estado da Bahia/( META : 71 Espaço implantado/modernizado/unidade)	10	188	4	30	6	0	0	1.000.227	0	0	1.000.227	
			10	188	4	90	6	0	0	480.000	0	0	480.000	
			10	188	4	99	6	0	0	510.000	0	0	510.000	
14.243.5034.14UF.0031	000032345	Construção, Reforma, Equipagem e Ampliação de Unidades de Atendimento Socioeducativo/No Estado de Minas Gerais/( META : 5 Espaço implantado/modernizado/unidade)	10	188	4	90	6	0	0	130.000	0	0	130.000	
			10	188	4	99	6	0	0	260.000	0	0	260.000	
14.243.5034.14UF.0033	000032316	Construção, Reforma, Equipagem e Ampliação de Unidades de Atendimento Socioeducativo/No Estado do Rio de Janeiro/( META : 5 Espaço implantado/modernizado/unidade)	10	188	4	99	6	0	0	500.000	0	0	500.000	
14.243.5034.14UF.0035	000032346	Construção, Reforma, Equipagem e Ampliação de Unidades de Atendimento Socioeducativo/No Estado de São Paulo/( META : 1 Espaço implantado/modernizado/unidade)	10	188	3	99	6	0	0	250.000	0	0	250.000	
14.243.5034.14UF.0052	000032329	Construção, Reforma, Equipagem e Ampliação de Unidades de Atendimento Socioeducativo/No Estado de Goiás/( META : 5 Espaço implantado/modernizado/unidade)	10	188	4	90	6	0	0	600.000	0	0	600.000	
14.243.5034.14UF.1147	000032382	Construção, Reforma, Equipagem e Ampliação de Unidades de Atendimento Socioeducativo/No Município de Santana do Acaraú - CE/( META : 1 Espaço implantado/modernizado/unidade)	10	188	4	90	6	0	0	100.000	0	0	100.000	
14.243.5034.14UF.3336	000032379	Construção, Reforma, Equipagem e Ampliação de Unidades de Atendimento Socioeducativo/No Município de Resende - RJ/( META : 5 Espaço implantado/modernizado/unidade)	10	188	4	40	6	0	0	100.000	0	0	100.000	
14.243.5034.14UF.7001	000032347	Construção, Reforma, Equipagem e Ampliação de Unidades de Atendimento Socioeducativo/Fundação da Criança e do Adolescente - No Município de Salvador/BA/( META : 1 Espaço implantado/modernizado/unidade)	10	188	4	30	6	0	0	250.000	0	0	250.000	
14.243.5034.14UF.7002	000032351	Construção, Reforma, Equipagem e Ampliação de Unidades de	10	188	4	90	6	0	0	240.000	0	0	240.000	

*Esfera: 1-Fiscal 2-Seguridade Social 3-Inv. Estatais. IU(Identificador de Uso): 0-no país 1-Contrapartida para o BIRD 2-Contrapartida para o BID 3-Outras Contrapartidas 4-No Exterior GND(Grupo Natureza Despesa): 1-Pessoal e Encargos Sociais 2-Juros e Encargos 3-Outras Desp. Correntes 4-Investimentos 5-Inversões Financeiras 6-Amort. da Dívida 9-Reserva de Contingência*

*Mod. de Aplicação: 30-Estados/DF 40-Municípios 50-Entidade Privada 90-União 99-a definir*

*RP(Tipo de Despesa para fins de apuração do Resultado Primário): 0-Financieiro 1-Primário Obrigatória 2-Primário Discricionária 4-Discricionária não abrangida pelo PAC - Invest. 6-Discricionária decorrente de emendas individuais de execução obrigatória 7-Discricionária decorrente de emendas de bancada impositiva 8-Discricionária decorrente de emendas de comissão permanente*

# Congresso Nacional - Comissão Mista de Planos, Orçamentos Públicos e Fiscalização

Relatoria Geral - Alterações da Proposta Orçamentária da União para 2020

Despesas por UO/Programa/Subtítulo

*Orçamento Fiscal e da Seguridade Social (Valores em R\$1,00)*

Func. Programática	Seq.	Título/Subtítulo/Meta	E S F	F T D	G N D	M A D	R A D	I P D U	PL 22/2019 (A)	Relatório Setorial (B)	Acréscimos (C)	Cancelamentos (D)	Parecer CMO (E) = (B) + (C) - (D)	
<b>Unidade Orçamentária: 81101 Ministério da Mulher, da Família e dos Direitos Humanos - Administração Direta</b>														
<b>5034</b>	<b>Proteção à vida, fortalecimento da família, promoção e defesa dos direitos humanos para todos</b>								<b>89.624.552</b>	<b>300.859.248</b>	<b>150.743.155</b>	<b>79.470.206</b>	<b>372.132.197</b>	
14.243.5034.14UF.7002	000032351	Atendimento Socioeducativo/Aquisição de Kits de Equipagem - No Município de Salvador/BA/( META : 1 Espaço implantado/modernizado/unidade)												
14.243.5034.14UF.7003	000032268	Construção, Reforma, Equipagem e Ampliação de Unidades de Atendimento Socioeducativo/Macapá - No Estado do Amapá/( META : 18 Espaço implantado/modernizado/unidade)	10	188	4	30	2	0	0	100.000	0	0	100.000	
			10	188	4	30	7	0	0	8.864.293	0	0	8.864.293	
14.422.5034.14XS.0001	000003141	Implementação da Casa da Mulher Brasileira e de Centros de Atendimento às Mulheres/Nacional/( META : 74 Unidade implementada/unidade)	10	100	3	90	2	0	592.000	569.048	0	19.473	549.575	
			10	188	3	90	2	0	0	22.952	0	785	22.167	
			10	188	3	90	8	0	0	1.150.000	0	0	1.150.000	
			10	144	3	90	9	0	0	0	1.000.000	0	1.000.000	
			10	100	4	90	2	0	1.000.000	961.230	0	32.893	928.337	
			10	188	4	90	2	0	0	38.770	0	1.327	37.443	
			10	100	4	90	8	0	0	0	6.000.000	0	6.000.000	
			10	188	4	90	8	0	0	3.350.000	0	0	3.350.000	
			10	100	4	90	9	0	0	0	15.864.501	0	15.864.501	
			10	144	4	90	9	0	0	0	12.495.611	0	12.495.611	
			10	188	4	90	9	0	0	0	639.888	0	639.888	
14.422.5034.14XS.0012	000032335	Implementação da Casa da Mulher Brasileira e de Centros de Atendimento às Mulheres/No Estado do Acre/( META : 1 Unidade implementada/unidade)	10	188	3	40	6	0	0	150.000	0	0	150.000	
			10	188	4	40	6	0	0	150.000	0	0	150.000	
14.422.5034.14XS.0013	000032483	Implementação da Casa da Mulher Brasileira e de Centros de Atendimento às Mulheres/No Estado do Amazonas/( META : 20 Unidade implementada/unidade)	10	188	4	30	7	0	0	10.000.000	0	0	10.000.000	
14.422.5034.14XS.0022	000032302	Implementação da Casa da Mulher Brasileira e de Centros de Atendimento às Mulheres/No Estado do Piauí/( META : 1 Unidade implementada/unidade)	10	188	4	41	6	0	0	830.000	0	0	830.000	
14.422.5034.14XS.0026	000032368	Implementação da Casa da Mulher Brasileira e de Centros de Atendimento às Mulheres/No Estado de Pernambuco/( META : 1 Unidade implementada/unidade)	10	188	4	30	6	0	0	150.000	0	0	150.000	
14.422.5034.14XS.0031	000032313	Implementação da Casa da Mulher Brasileira e de Centros de Atendimento às Mulheres/No Estado de Minas Gerais/( META : 10 Unidade implementada/unidade)	10	188	3	40	6	0	0	250.000	0	0	250.000	
			10	188	3	99	6	0	0	250.000	0	0	250.000	
			10	188	4	40	6	0	0	250.000	0	0	250.000	
			10	188	4	99	6	0	0	380.000	0	0	380.000	
14.422.5034.14XS.0032	000032357	Implementação da Casa da Mulher Brasileira e de Centros de Atendimento às Mulheres/No Estado do Espírito Santo/( META : 1 Unidade implementada/unidade)	10	188	3	99	6	0	0	200.000	0	0	200.000	
14.422.5034.14XS.0033	000032303	Implementação da Casa da Mulher Brasileira e de Centros de Atendimento às Mulheres/No Estado do Rio de Janeiro/( META : 5 Unidade	10	188	4	99	6	0	0	1.330.000	0	0	1.330.000	

*Esfera: 1-Fiscal 2-Seguridade Social 3-Inv. Estatais. IU(Identificador de Uso): 0-no país 1-Contrapartida para o BIRD 2-Contrapartida para o BID 3-Outras Contrapartidas 4-No Exterior GND(Grupo Natureza Despesa): 1-Pessoal e Encargos Sociais 2-Juros e Encargos Sociais 3-Outras Desp. Correntes 4-Investimentos 5-Inversões Financeiras 6-Amort. da Dívida 9-Reserva de Contingência*

*Mod. de Aplicação: 30-Estados/DF 40-Municípios 50-Entidade Privada 90-União 99-a definir*

*RP(Tipo de Despesa para fins de apuração do Resultado Primário): 0-Financeiro 1-Primário Obrigatória 2-Primário Discricionária 4-Discricionária não abrangida pelo PAC - Invest. 6-Discricionária decorrente de emendas individuais de execução obrigatória 7-Discricionária decorrente de emendas de bancada impositiva 8-Discricionária decorrente de emendas de comissão permanente*

# Congresso Nacional - Comissão Mista de Planos, Orçamentos Públicos e Fiscalização

Relatoria Geral - Alterações da Proposta Orçamentária da União para 2020

Despesas por UO/Programa/Subtítulo

*Orçamento Fiscal e da Seguridade Social (Valores em R\$1,00)*

Func. Programática	Seq.	Título/Subtítulo/Meta	E S F	F T D	G N D	M A P	R P D	I U	PL 22/2019 (A)	Relatório Setorial (B)	Acréscimos (C)	Cancelamentos (D)	Parecer CMO (E) = (B) + (C) - (D)	
<b>Unidade Orçamentária:</b>		<b>81101 Ministério da Mulher, da Família e dos Direitos Humanos - Administração Direta</b>												
<b>5034</b>		<b>Proteção à vida, fortalecimento da família, promoção e defesa dos direitos humanos para todos</b>							<b>89.624.552</b>	<b>300.859.248</b>	<b>150.743.155</b>	<b>79.470.206</b>	<b>372.132.197</b>	
14.422.5034.14XS.0033	000032303	implementada/unidade)												
14.422.5034.14XS.0035	000032337	Implementação da Casa da Mulher Brasileira e de Centros de Atendimento às Mulheres/No Estado de São Paulo/( META : 1 Unidade implementada/unidade)	10	188	4	99	6	0	0	300.000	0	0	300.000	
14.422.5034.14XS.0051	000032278	Implementação da Casa da Mulher Brasileira e de Centros de Atendimento às Mulheres/No Estado de Mato Grosso/( META : 2 Unidade implementada/unidade)	10	188	4	40	6	0	0	1.530.000	0	0	1.530.000	
			10	188	4	99	6	0	0	300.000	0	0	300.000	
14.422.5034.14XS.0052	000032301	Implementação da Casa da Mulher Brasileira e de Centros de Atendimento às Mulheres/No Estado de Goiás/( META : 1 Unidade implementada/unidade)	10	188	4	99	6	0	0	830.000	0	0	830.000	
14.422.5034.14XS.0053	000032244	Implementação da Casa da Mulher Brasileira e de Centros de Atendimento às Mulheres/No Distrito Federal/( META : 4 Unidade implementada/unidade)	10	188	4	30	7	0	0	3.191.146	0	0	3.191.146	
14.422.5034.14XS.0231	000032315	Implementação da Casa da Mulher Brasileira e de Centros de Atendimento às Mulheres/No Município de Tefé - AM/( META : 1 Unidade implementada/unidade)	10	188	4	99	6	0	0	500.000	0	0	500.000	
14.422.5034.14XS.1853	000032417	Implementação da Casa da Mulher Brasileira e de Centros de Atendimento às Mulheres/No Município de Aracaju - SE/( META : 12 Unidade implementada/unidade)	10	100	4	30	2	0	0	0	299.000	0	299.000	
			10	188	4	30	2	0	0	100.000	0	0	100.000	
			10	188	4	30	7	0	0	5.783.227	0	0	5.783.227	
14.422.5034.14XS.2068	000032331	Implementação da Casa da Mulher Brasileira e de Centros de Atendimento às Mulheres/No Município de Guanambi - BA/( META : 1 Unidade implementada/unidade)	10	188	3	30	6	0	0	100.000	0	0	100.000	
			10	188	4	30	6	0	0	250.000	0	0	250.000	
14.422.5034.14XS.3365	000032323	Implementação da Casa da Mulher Brasileira e de Centros de Atendimento às Mulheres/No Município de Volta Redonda - RJ/( META : 1 Unidade implementada/unidade)	10	188	3	40	6	0	0	250.000	0	0	250.000	
			10	188	4	40	6	0	0	200.000	0	0	200.000	
14.422.5034.14XS.5664	000033269	Implementação da Casa da Mulher Brasileira e de Centros de Atendimento às Mulheres/Em Brasília - DF/( META : 1 Unidade implementada/unidade)	10	188	4	30	6	0	0	1.800.000	0	0	1.800.000	
14.422.5034.14XS.7002	000032269	Implementação da Casa da Mulher Brasileira e de Centros de Atendimento às Mulheres/Implementação da Casa da Mulher Brasileira e de Centros de Atendimento às Mulheres - Região Metropolitana de Vitória - No Estado do Espírito Santo/( META : 1 Unidade implementada/unidade)	10	100	4	90	2	0	0	0	4.810	0	4.810	
			10	188	4	90	2	0	0	100.000	0	0	100.000	
14.422.5034.15SX.0001	000003142	Implantação, Instalação e Modernização de Espaços e Equipamentos de Direitos Humanos/Nacional/( META : 12 Espaço implantado/modernizado/unidade)	10	100	4	90	2	0	500.000	480.615	0	16.447	464.168	
			10	188	4	90	2	0	0	19.385	0	663	18.722	
			10	188	4	90	6	0	0	100.000	0	0	100.000	
14.422.5034.15SX.7000	000032300	Implantação, Instalação e Modernização de Espaços e Equipamentos de Direitos Humanos/Defesa dos Direitos da Criança e do Adolescente - No Estado do Maranhão/( META : 8 Espaço implantado/modernizado/unidade)	10	188	4	90	6	0	0	840.000	0	0	840.000	

*Esfera: 1-Fiscal 2-Seguridade Social 3-Inv. Estatais. IU(Identificador de Uso): 0-no país 1-Contrapartida para o BIRD 2-Contrapartida para o BID 3-Outras Contrapartidas 4-No Exterior*

*GND(Grupo Natureza Despesa): 1-Pessoal e Encargos Sociais 2-Juros e Encargos 3-Outras Desp. Correntes 4-Investimentos 5-Inversões Financeiras 6-Amort. da Dívida 9-Reserva de Contingência*

*Mod. de Aplicação: 30-Estados/DF 40-Municípios 50-Entidade Privada 90-União 99-a definir*

*RP(Tipo de Despesa para fins de apuração do Resultado Primário): 0-Financeiro 1-Primário Obrigatória 2-Primário Discricionária 4-Discricionária não abrangida pelo PAC - Invest. 6-Discricionária decorrente de emendas individuais de execução obrigatória 7-Discricionária decorrente de emendas de bancada impositiva 8-Discricionária decorrente de emendas de comissão permanente*



# Congresso Nacional - Comissão Mista de Planos, Orçamentos Públicos e Fiscalização

Relatoria Geral - Alterações da Proposta Orçamentária da União para 2020

Despesas por UO/Programa/Subtítulo

*Orçamento Fiscal e da Seguridade Social (Valores em R\$1,00)*

Func. Programática	Seq.	Título/Subtítulo/Meta	E S F	F T D	G N	M A	R P	I D	PL 22/2019 (A)	Relatório Setorial (B)	Acréscimos (C)	Cancelamentos (D)	Parecer CMO (E) = (B) + (C) - (D)	
<b>Unidade Orçamentária:</b>														
	<b>81101</b>	<b>Ministério da Mulher, da Família e dos Direitos Humanos - Administração Direta</b>												
<b>5034</b>		<b>Proteção à vida, fortalecimento da família, promoção e defesa dos direitos humanos para todos</b>							<b>89.624.552</b>	<b>300.859.248</b>	<b>150.743.155</b>	<b>79.470.206</b>	<b>372.132.197</b>	
14.422.5034.21AQ.0001	000003134	Proteção do direito à vida/Nacional/( META : 2680 Pessoa atendida/unidade)	10	100	3	30	2	0	11.825.200	11.366.726	0	11.366.726	0	
			10	186	3	30	2	0	11.515.000	11.515.000	0	11.515.000	0	
			10	188	3	30	2	0	0	458.474	-458.474	0	0	
			10	100	3	50	2	0	4.025.600	3.869.524	0	3.869.524	0	
			10	186	3	50	2	0	2.820.000	2.820.000	0	2.820.000	0	
			10	188	3	50	2	0	0	156.076	-156.076	0	0	
			10	100	3	90	2	0	62.160	59.750	0	59.750	0	
			10	188	3	90	2	0	0	2.410	-2.410	0	0	
			10	100	3	30	9	0	0	0	10.977.757	0	10.977.757	
			10	144	3	30	9	0	0	0	7.870.914	0	7.870.914	
			10	186	3	30	9	0	0	0	11.515.000	0	11.515.000	
			10	188	3	30	9	0	0	0	442.785	0	442.785	
			10	100	3	50	9	0	0	0	3.737.109	0	3.737.109	
			10	144	3	50	9	0	0	0	2.679.460	0	2.679.460	
			10	186	3	50	9	0	0	0	2.820.000	0	2.820.000	
			10	188	3	50	9	0	0	0	150.735	0	150.735	
			10	100	3	90	9	0	0	0	57.705	0	57.705	
			10	144	3	90	9	0	0	0	41.374	0	41.374	
			10	188	3	90	9	0	0	0	2.328	0	2.328	
			10	100	4	30	2	0	150.000	144.185	0	144.185	0	
			10	186	4	30	2	0	335.000	335.000	0	335.000	0	
			10	188	4	30	2	0	0	5.815	-5.815	0	0	
			10	100	4	40	2	0	250.000	240.308	0	240.308	0	
			10	188	4	40	2	0	0	9.692	-9.692	0	0	
			10	186	4	50	2	0	130.000	130.000	0	130.000	0	
			10	100	4	30	9	0	0	0	139.251	0	139.251	
			10	186	4	30	9	0	0	0	335.000	0	335.000	
			10	188	4	30	9	0	0	0	5.616	0	5.616	
			10	100	4	40	9	0	0	0	232.085	0	232.085	
			10	188	4	40	9	0	0	0	9.360	0	9.360	
			10	186	4	50	9	0	0	0	130.000	0	130.000	
14.422.5034.21AR.0001	000003135	Promoção e Defesa de Direitos para Todos/Nacional/( META : 892 Iniciativa apoiada/unidade)	10	100	3	30	2	0	4.787.170	4.601.567	0	4.601.567	0	
			10	188	3	30	2	0	0	185.603	-185.603	0	0	
			10	100	3	40	2	0	473.600	455.239	0	455.239	0	

*Esfera: 1-Fiscal 2-Seguridade Social 3-Inv. Estatais. IU(Identificador de Uso): 0-no país 1-Contrapartida para o BIRD 2-Contrapartida para o BID 3-Outras Contrapartidas 4-No Exterior*

*GND(Grupo Natureza Despesa): 1-Pessoal e Encargos Sociais 2-Juros e Encargos 3-Outras Desp. Correntes 4-Investimentos 5-Inversões Financeiras 6-Amort. da Dívida 9-Reserva de Contingência*

*Mod. de Aplicação: 30-Estados/DF 40-Municípios 50-Entidade Privada 90-União 99-a definir*

*RP(Tipo de Despesa para fins de apuração do Resultado Primário): 0-Financeiro 1-Primário Obrigatória 2-Primário Discricionária 4-Discricionária não abrangida pelo PAC - Invest. 6-Discricionária decorrente de emendas individuais de execução obrigatória 7-Discricionária decorrente de emendas de bancada impositiva 8-Discricionária decorrente de emendas de comissão permanente*

# Congresso Nacional - Comissão Mista de Planos, Orçamentos Públicos e Fiscalização

Relatoria Geral - Alterações da Proposta Orçamentária da União para 2020

Despesas por UO/Programa/Subtítulo

*Orçamento Fiscal e da Seguridade Social (Valores em R\$1,00)*

Func. Programática	Seq.	Título/Subtítulo/Meta	E S F	F T D	G N D	M A D	R P D	I P U	PL 22/2019 (A)	Relatório Setorial (B)	Acréscimos (C)	Cancelamentos (D)	Parecer CMO (E) = (B) + (C) - (D)
<b>Unidade Orçamentária: 81101 Ministério da Mulher, da Família e dos Direitos Humanos - Administração Direta</b>													
<b>5034</b>	<b>Proteção à vida, fortalecimento da família, promoção e defesa dos direitos humanos para todos</b>								<b>89.624.552</b>	<b>300.859.248</b>	<b>150.743.155</b>	<b>79.470.206</b>	<b>372.132.197</b>
14.422.5034.21AR.0001	000003135	Promoção e Defesa de Direitos para Todos/Nacional/( META : 892 Iniciativa apoiada/unidade)	10	188	3	40	2	0	0	18.361	-18.361	0	0
			10	100	3	50	2	0	245.680	236.155	0	236.155	0
			10	188	3	50	2	0	0	9.525	-9.525	0	0
			10	100	3	80	2	0	728.160	699.929	0	699.929	0
			10	188	3	80	2	0	0	28.231	-28.231	0	0
			10	100	3	90	2	0	5.790.017	5.565.533	0	5.565.533	0
			10	188	3	90	2	0	0	15.158.408	-15.158.408	0	0
			10	188	3	50	6	0	0	2.610.000	0	0	2.610.000
			10	188	3	90	6	0	0	1.808.000	0	0	1.808.000
			10	188	3	99	6	0	0	1.771.312	0	0	1.771.312
			10	188	3	90	8	0	0	650.000	14.933.924	0	15.583.924
			10	100	4	30	2	0	500.000	480.615	0	480.615	0
			10	188	4	30	2	0	0	19.385	-19.385	0	0
			10	100	4	40	2	0	500.000	480.615	0	480.615	0
			10	188	4	40	2	0	0	19.385	-19.385	0	0
			10	100	4	90	2	0	4.064.554	3.906.968	0	3.906.968	0
			10	188	4	90	2	0	0	157.586	-157.586	0	0
			10	188	4	90	6	0	0	2.692.000	0	0	2.692.000
			10	188	4	99	6	0	0	605.000	0	0	605.000
			10	188	4	90	8	0	0	350.000	0	0	350.000
			10	144	4	90	9	9	0	0	7.516.335	1.399.748	6.116.587
14.422.5034.21AR.0011	000033354	Promoção e Defesa de Direitos para Todos/No Estado de Rondônia/( META : 10 Iniciativa apoiada/unidade)	10	188	3	90	6	0	0	200.000	0	0	200.000
14.422.5034.21AR.0013	000033355	Promoção e Defesa de Direitos para Todos/No Estado do Amazonas/( META : 10 Iniciativa apoiada/unidade)	10	188	4	99	6	0	0	1.260.000	0	0	1.260.000
14.422.5034.21AR.0014	000033274	Promoção e Defesa de Direitos para Todos/No Estado de Roraima/( META : 3 Iniciativa apoiada/unidade)	10	188	3	99	6	0	0	200.000	0	0	200.000
			10	188	4	50	6	0	0	50.000	0	0	50.000
			10	188	4	90	6	0	0	760.000	0	0	760.000
			10	188	4	99	6	0	0	291.000	0	0	291.000
14.422.5034.21AR.0015	000033288	Promoção e Defesa de Direitos para Todos/No Estado do Pará/( META : 10 Iniciativa apoiada/unidade)	10	188	3	99	6	0	0	300.000	0	0	300.000
14.422.5034.21AR.0016	000033281	Promoção e Defesa de Direitos para Todos/No Estado do Amapá/( META : 3 Iniciativa apoiada/unidade)	10	188	3	30	6	0	0	1.130.000	0	0	1.130.000
			10	188	4	99	6	0	0	300.000	0	0	300.000
14.422.5034.21AR.0017	000033276	Promoção e Defesa de Direitos para Todos/No Estado do Tocantins/( META : 1061 Iniciativa apoiada/unidade)	10	188	3	50	6	0	0	500.000	0	0	500.000
			10	188	3	99	6	0	0	500.227	0	0	500.227

*Esfera: 1-Fiscal 2-Seguridade Social 3-Inv. Estatais. IU(Identificador de Uso): 0-no país 1-Contrapartida para o BIRD 2-Contrapartida para o BID 3-Outras Contrapartidas 4-No Exterior GND(Grupo Natureza Despesa): 1-Pessoal e Encargos Sociais 2-Juros e Encargos 3-Outras Desp. Correntes 4-Investimentos 5-Inversões Financeiras 6-Amort. da Dívida 9-Reserva de Contingência Mod. de Aplicação: 30-Estados/DF 40-Municípios 50-Entidade Privada 90-União 99-a definir RP(Tipo de Despesa para fins de apuração do Resultado Primário): 0-Financeiro 1-Primário Obrigatória 2-Primário Discricionária 4-Discricionária não abrangida pelo PAC - Invest. 6-Discricionária decorrente de emendas individuais de execução obrigatória 7-Discricionária decorrente de emendas de bancada impositiva 8-Discricionária decorrente de emendas de comissão permanente*

# Congresso Nacional - Comissão Mista de Planos, Orçamentos Públicos e Fiscalização

Relatoria Geral - Alterações da Proposta Orçamentária da União para 2020

Despesas por UO/Programa/Subtítulo

*Orçamento Fiscal e da Seguridade Social (Valores em R\$1,00)*

Func. Programática	Seq.	Título/Subtítulo/Meta	E S F	F T D	G N D	M A P	R A P	I P D U	PL 22/2019 (A)	Relatório Setorial (B)	Acréscimos (C)	Cancelamentos (D)	Parecer CMO (E) = (B) + (C) - (D)
<b>Unidade Orçamentária: 81101 Ministério da Mulher, da Família e dos Direitos Humanos - Administração Direta</b>													
<b>5034</b>	<b>Proteção à vida, fortalecimento da família, promoção e defesa dos direitos humanos para todos</b>								<b>89.624.552</b>	<b>300.859.248</b>	<b>150.743.155</b>	<b>79.470.206</b>	<b>372.132.197</b>
14.422.5034.21AR.0017	000033276	Promoção e Defesa de Direitos para Todos/No Estado do Tocantins/( META : 1061 Iniciativa apoiada/unidade)	10	188	4	30	6	0	0	135.000	0	0	135.000
			10	188	4	90	6	0	0	500.000	0	0	500.000
			10	188	4	99	6	0	0	2.220.000	0	0	2.220.000
14.422.5034.21AR.0021	000033299	Promoção e Defesa de Direitos para Todos/No Estado do Maranhão/( META : 12 Iniciativa apoiada/unidade)	10	188	3	40	6	0	0	100.000	0	0	100.000
			10	188	3	99	6	0	0	100.000	0	0	100.000
			10	188	4	40	6	0	0	200.000	0	0	200.000
			10	188	4	90	6	0	0	1.190.000	0	0	1.190.000
			10	188	4	99	6	0	0	100.000	0	0	100.000
14.422.5034.21AR.0022	000033279	Promoção e Defesa de Direitos para Todos/No Estado do Piauí/( META : 35 Iniciativa apoiada/unidade)	10	188	3	30	6	0	0	300.000	0	0	300.000
			10	188	4	30	6	0	0	950.000	0	0	950.000
			10	188	4	90	6	0	0	1.200.000	0	0	1.200.000
14.422.5034.21AR.0023	000033287	Promoção e Defesa de Direitos para Todos/No Estado do Ceará/( META : 33 Iniciativa apoiada/unidade)	10	188	3	30	6	0	0	100.000	0	0	100.000
			10	188	3	40	6	0	0	100.000	0	0	100.000
			10	188	3	50	6	0	0	150.000	0	0	150.000
			10	188	3	90	6	0	0	250.000	0	0	250.000
			10	188	3	99	6	0	0	1.160.000	0	0	1.160.000
			10	188	4	40	6	0	0	920.000	0	0	920.000
			10	188	4	90	6	0	0	300.000	0	0	300.000
			10	188	4	99	6	0	0	1.200.000	0	0	1.200.000
14.422.5034.21AR.0025	000033307	Promoção e Defesa de Direitos para Todos/No Estado da Paraíba/( META : 24 Iniciativa apoiada/unidade)	10	188	3	50	6	0	0	400.000	0	0	400.000
			10	188	4	90	6	0	0	2.720.000	0	0	2.720.000
14.422.5034.21AR.0026	000033277	Promoção e Defesa de Direitos para Todos/No Estado de Pernambuco/( META : 11 Iniciativa apoiada/unidade)	10	188	3	30	6	0	0	300.000	0	0	300.000
			10	188	3	50	6	0	0	200.000	0	0	200.000
			10	188	3	90	6	0	0	200.000	0	0	200.000
			10	188	3	99	6	0	0	300.000	0	0	300.000
			10	188	4	40	6	0	0	100.000	0	0	100.000
			10	188	4	99	6	0	0	500.000	0	0	500.000
14.422.5034.21AR.0027	000033289	Promoção e Defesa de Direitos para Todos/No Estado de Alagoas/( META : 26 Iniciativa apoiada/unidade)	10	188	3	30	6	0	0	1.700.000	0	0	1.700.000
			10	188	3	90	6	0	0	100.000	0	0	100.000
			10	188	3	99	6	0	0	1.100.000	0	0	1.100.000
			10	188	4	90	6	0	0	200.000	0	0	200.000
			10	188	4	99	6	0	0	1.100.000	0	0	1.100.000
14.422.5034.21AR.0028	000033300	Promoção e Defesa de Direitos para Todos/No Estado de Sergipe/( META : 5 Iniciativa apoiada/unidade)	10	188	3	90	6	0	0	650.000	0	0	650.000

*Esfera: 1-Fiscal 2-Seguridade Social 3-Inv. Estatais. IU(Identificador de Uso): 0-no país 1-Contrapartida para o BIRD 2-Contrapartida para o BID 3-Outras Contrapartidas 4-No Exterior GND(Grupo Natureza Despesa): 1-Pessoal e Encargos Sociais 2-Juros e Encargos 3-Outras Desp. Correntes 4-Investimentos 5-Inversões Financeiras 6-Amort. da Dívida 9-Reserva de Contingência*

*Mod. de Aplicação: 30-Estados/DF 40-Municípios 50-Entidade Privada 90-União 99-a definir*

*RP(Tipo de Despesa para fins de apuração do Resultado Primário): 0-Financeiro 1-Primário Obrigatória 2-Primário Discricionária 4-Discricionária não abrangida pelo PAC - Invest. 6-Discricionária decorrente de emendas individuais de execução obrigatória 7-Discricionária decorrente de emendas de bancada impositiva 8-Discricionária decorrente de emendas de comissão permanente*

# Congresso Nacional - Comissão Mista de Planos, Orçamentos Públicos e Fiscalização

Relatoria Geral - Alterações da Proposta Orçamentária da União para 2020

Despesas por UO/Programa/Subtítulo

*Orçamento Fiscal e da Seguridade Social (Valores em R\$1,00)*

Func. Programática	Seq.	Título/Subtítulo/Meta	E S F	F T D	G N D	M A P	R A P	I D	U	PL 22/2019 (A)	Relatório Setorial (B)	Acréscimos (C)	Cancelamentos (D)	Parecer CMO (E) = (B) + (C) - (D)
<b>Unidade Orçamentária: 81101 Ministério da Mulher, da Família e dos Direitos Humanos - Administração Direta</b>										<b>89.624.552</b>	<b>300.859.248</b>	<b>150.743.155</b>	<b>79.470.206</b>	<b>372.132.197</b>
5034		<b>Proteção à vida, fortalecimento da família, promoção e defesa dos direitos humanos para todos</b>								<b>89.624.552</b>	<b>300.859.248</b>	<b>150.743.155</b>	<b>79.470.206</b>	<b>372.132.197</b>
14.422.5034.21AR.0028	000033300	Promoção e Defesa de Direitos para Todos/No Estado de Sergipe/( META : 5 Iniciativa apoiada/unidade)	10	188	3	99	6	0		0	200.000	0	0	200.000
			10	188	4	30	6	0		0	120.000	0	0	120.000
14.422.5034.21AR.0029	000033282	Promoção e Defesa de Direitos para Todos/No Estado da Bahia/( META : 189 Iniciativa apoiada/unidade)	10	188	3	30	6	0		0	900.000	0	0	900.000
			10	188	3	50	6	0		0	200.000	0	0	200.000
			10	188	3	99	6	0		0	520.000	0	0	520.000
			10	188	4	30	6	0		0	500.000	0	0	500.000
			10	188	4	40	6	0		0	360.000	0	0	360.000
			10	188	4	90	6	0		0	1.320.000	0	0	1.320.000
			10	188	4	99	6	0		0	1.080.227	0	0	1.080.227
14.422.5034.21AR.0031	000032352	Promoção e Defesa de Direitos para Todos/No Estado de Minas Gerais/( META : 101 Iniciativa apoiada/unidade)	10	188	3	31	6	0		0	215.000	0	0	215.000
			10	188	3	50	6	0		0	2.195.800	0	0	2.195.800
			10	188	3	90	6	0		0	400.000	0	0	400.000
			10	188	3	99	6	0		0	324.000	0	0	324.000
			10	188	4	31	6	0		0	300.000	0	0	300.000
			10	188	4	40	6	0		0	260.000	0	0	260.000
			10	188	4	90	6	0		0	3.520.000	0	0	3.520.000
			10	188	4	99	6	0		0	586.000	0	0	586.000
14.422.5034.21AR.0032	000033316	Promoção e Defesa de Direitos para Todos/No Estado do Espírito Santo/( META : 18 Iniciativa apoiada/unidade)	10	188	3	30	6	0		0	230.000	0	0	230.000
			10	188	3	50	6	0		0	450.000	0	0	450.000
			10	188	4	40	6	0		0	600.000	0	0	600.000
			10	188	4	90	6	0		0	355.000	0	0	355.000
14.422.5034.21AR.0033	000033296	Promoção e Defesa de Direitos para Todos/No Estado do Rio de Janeiro/( META : 179 Iniciativa apoiada/unidade)	10	188	3	40	6	0		0	100.000	0	0	100.000
			10	188	3	50	6	0		0	750.000	0	0	750.000
			10	188	3	90	6	0		0	300.000	0	0	300.000
			10	188	3	99	6	0		0	6.450.000	0	0	6.450.000
			10	188	4	40	6	0		0	200.000	0	0	200.000
			10	188	4	90	6	0		0	1.930.000	0	0	1.930.000
			10	188	4	99	6	0		0	1.680.000	0	0	1.680.000
			10	188	5	99	6	0		0	1.000.000	0	0	1.000.000
14.422.5034.21AR.0035	000033291	Promoção e Defesa de Direitos para Todos/No Estado de São Paulo/( META : 198 Iniciativa apoiada/unidade)	10	188	3	40	6	0		0	950.000	0	0	950.000
			10	188	3	50	6	0		0	1.100.000	0	0	1.100.000
			10	188	3	90	6	0		0	200.000	0	0	200.000
			10	188	3	99	6	0		0	3.250.000	0	0	3.250.000
			10	188	4	50	6	0		0	225.000	0	0	225.000

*Esfera: 1-Fiscal 2-Seguridade Social 3-Inv. Estatais. IU(Identificador de Uso): 0-no país 1-Contrapartida para o BIRD 2-Contrapartida para o BID 3-Outras Contrapartidas 4-No Exterior*

*GND(Grupo Natureza Despesa): 1-Pessoal e Encargos Sociais 2-Juros e Encargos 3-Outras Desp. Correntes 4-Investimentos 5-Inversões Financeiras 6-Amort. da Dívida 9-Reserva de Contingência*

*Mod. de Aplicação: 30-Estados/DF 40-Municípios 50-Entidade Privada 90-União 99-a definir*

*RP(Tipo de Despesa para fins de apuração do Resultado Primário): 0-Financeiro 1-Primário Obrigatória 2-Primário Discricionária 4-Discricionária não abrangida pelo PAC - Invest. 6-Discricionária decorrente de emendas individuais de execução obrigatória 7-Discricionária decorrente de emendas de bancada*

*impositiva 8-Discricionária decorrente de emendas de comissão permanente*

# Congresso Nacional - Comissão Mista de Planos, Orçamentos Públicos e Fiscalização

Relatoria Geral - Alterações da Proposta Orçamentária da União para 2020

Despesas por UO/Programa/Subtítulo

*Orçamento Fiscal e da Seguridade Social (Valores em R\$1,00)*

Func. Programática	Seq.	Título/Subtítulo/Meta	E S F	F T D	G N D	M A D	R P D	I P U	PL 22/2019 (A)	Relatório Setorial (B)	Acréscimos (C)	Cancelamentos (D)	Parecer CMO (E) = (B) + (C) - (D)	
<b>Unidade Orçamentária:</b>														
	<b>81101</b>	<b>Ministério da Mulher, da Família e dos Direitos Humanos - Administração Direta</b>												
<b>5034</b>	<b>Proteção à vida, fortalecimento da família, promoção e defesa dos direitos humanos para todos</b>								<b>89.624.552</b>	<b>300.859.248</b>	<b>150.743.155</b>	<b>79.470.206</b>	<b>372.132.197</b>	
14.422.5034.21AR.0035	000033291	Promoção e Defesa de Direitos para Todos/No Estado de São Paulo/( META : 198 Iniciativa apoiada/unidade)	10	188	4	90	6	0	0	3.960.000	0	0	3.960.000	
			10	188	4	99	6	0	0	1.400.000	0	0	1.400.000	
14.422.5034.21AR.0040	000033359	Promoção e Defesa de Direitos para Todos/Na Região Sul/( META : 2 Iniciativa apoiada/unidade)	10	188	3	99	6	0	0	400.000	0	0	400.000	
			10	188	4	99	6	0	0	200.000	0	0	200.000	
14.422.5034.21AR.0041	000033285	Promoção e Defesa de Direitos para Todos/No Estado do Paraná/( META : 38 Iniciativa apoiada/unidade)	10	188	3	40	6	0	0	950.000	0	0	950.000	
			10	188	3	50	6	0	0	450.000	0	0	450.000	
			10	188	3	99	6	0	0	400.000	0	0	400.000	
			10	188	4	40	6	0	0	200.000	0	0	200.000	
			10	188	4	50	6	0	0	50.000	0	0	50.000	
			10	188	4	90	6	0	0	1.100.000	0	0	1.100.000	
			10	188	4	99	6	0	0	200.000	0	0	200.000	
14.422.5034.21AR.0042	000033314	Promoção e Defesa de Direitos para Todos/No Estado de Santa Catarina/( META : 20 Iniciativa apoiada/unidade)	10	188	3	90	6	0	0	200.000	0	0	200.000	
			10	188	3	99	6	0	0	300.000	0	0	300.000	
			10	188	4	40	6	0	0	120.000	0	0	120.000	
			10	188	4	90	6	0	0	2.660.000	0	0	2.660.000	
			10	188	4	99	6	0	0	200.000	0	0	200.000	
14.422.5034.21AR.0043	000032514	Promoção e Defesa de Direitos para Todos/No Estado do Rio Grande do Sul/( META : 544 Iniciativa apoiada/unidade)	10	188	3	50	6	0	0	100.000	0	0	100.000	
			10	188	3	90	6	0	0	510.000	0	0	510.000	
			10	188	3	99	6	0	0	1.850.000	0	0	1.850.000	
			10	188	4	90	6	0	0	1.750.000	0	0	1.750.000	
			10	188	4	99	6	0	0	1.280.000	0	0	1.280.000	
14.422.5034.21AR.0051	000033280	Promoção e Defesa de Direitos para Todos/No Estado de Mato Grosso/( META : 4 Iniciativa apoiada/unidade)	10	188	3	99	6	0	0	400.000	0	0	400.000	
			10	188	4	90	6	0	0	800.000	0	0	800.000	
14.422.5034.21AR.0052	000033283	Promoção e Defesa de Direitos para Todos/No Estado de Goiás/( META : 68 Iniciativa apoiada/unidade)	10	188	3	30	6	0	0	300.000	0	0	300.000	
			10	188	3	90	6	0	0	400.000	0	0	400.000	
			10	188	3	99	6	0	0	950.000	0	0	950.000	
			10	188	4	90	6	0	0	2.580.000	0	0	2.580.000	
14.422.5034.21AR.0053	000032421	Promoção e Defesa de Direitos para Todos/No Distrito Federal/( META : 103 Iniciativa apoiada/unidade)	10	188	3	50	6	0	0	4.170.000	0	0	4.170.000	
			10	188	3	90	6	0	0	100.000	0	0	100.000	
			10	188	3	99	6	0	0	300.000	0	0	300.000	
			10	100	4	30	2	0	0	0	1.958.199	0	1.958.199	
			10	188	4	30	2	0	0	100.000	0	0	100.000	
			10	188	4	30	6	0	0	4.560.227	0	0	4.560.227	

*Esfera: 1-Fiscal 2-Seguridade Social 3-Inv. Estatais. IU(Identificador de Uso): 0-no país 1-Contrapartida para o BIRD 2-Contrapartida para o BID 3-Outras Contrapartidas 4-No Exterior GND(Grupo Natureza Despesa): 1-Pessoal e Encargos Sociais 2-Juros e Encargos 3-Outras Desp. Correntes 4-Investimentos 5-Inversões Financeiras 6-Amort. da Dívida 9-Reserva de Contingência*

*Mod. de Aplicação: 30-Estados/DF 40-Municípios 50-Entidade Privada 90-União 99-a definir*

*RP(Tipo de Despesa para fins de apuração do Resultado Primário): 0-Financeiro 1-Primário Obrigatória 2-Primário Discricionária 4-Discricionária não abrangida pelo PAC - Invest. 6-Discricionária decorrente de emendas individuais de execução obrigatória 7-Discricionária decorrente de emendas de bancada impositiva 8-Discricionária decorrente de emendas de comissão permanente*

# Congresso Nacional - Comissão Mista de Planos, Orçamentos Públicos e Fiscalização

Relatoria Geral - Alterações da Proposta Orçamentária da União para 2020

Despesas por UO/Programa/Subtítulo

*Orçamento Fiscal e da Seguridade Social (Valores em R\$1,00)*

Func. Programática	Seq.	Título/Subtítulo/Meta	E S F	F T D	G N E	M A D	R A D	I P U	PL 22/2019 (A)	Relatório Setorial (B)	Acréscimos (C)	Cancelamentos (D)	Parecer CMO (E) = (B) + (C) - (D)
<b>Unidade Orçamentária:</b>		<b>81101 Ministério da Mulher, da Família e dos Direitos Humanos - Administração Direta</b>											
<b>5034</b>	<b>Proteção à vida, fortalecimento da família, promoção e defesa dos direitos humanos para todos</b>								<b>89.624.552</b>	<b>300.859.248</b>	<b>150.743.155</b>	<b>79.470.206</b>	<b>372.132.197</b>
14.422.5034.21AR.0053	000032421	Promoção e Defesa de Direitos para Todos/No Distrito Federal/( META : 103 Iniciativa apoiada/unidade)	10	188	4	50	6	0	0	300.000	0	0	300.000
14.422.5034.21AR.0054	000033292	Promoção e Defesa de Direitos para Todos/No Estado de Mato Grosso do Sul/( META : 12 Iniciativa apoiada/unidade)	10	188	3	30	6	0	0	70.000	0	0	70.000
			10	188	3	40	6	0	0	100.000	0	0	100.000
			10	188	3	99	6	0	0	150.000	0	0	150.000
			10	188	4	30	6	0	0	30.000	0	0	30.000
			10	188	4	99	6	0	0	1.000.000	0	0	1.000.000
14.422.5034.21AR.0211	000033309	Promoção e Defesa de Direitos para Todos/No Município de Manaus - AM/( META : 1 Iniciativa apoiada/unidade)	10	188	3	99	6	0	0	325.704	0	0	325.704
			10	188	4	99	6	0	0	174.296	0	0	174.296
14.422.5034.21AR.0995	000033347	Promoção e Defesa de Direitos para Todos/No Município de Alcântaras - CE/( META : 3 Iniciativa apoiada/unidade)	10	188	4	90	6	0	0	120.000	0	0	120.000
14.422.5034.21AR.1052	000033298	Promoção e Defesa de Direitos para Todos/No Município de Graça - CE/( META : 1 Iniciativa apoiada/unidade)	10	188	4	90	6	0	0	120.000	0	0	120.000
14.422.5034.21AR.1066	000033353	Promoção e Defesa de Direitos para Todos/No Município de Iguatu - CE/( META : 1 Iniciativa apoiada/unidade)	10	188	3	40	6	0	0	120.000	0	0	120.000
14.422.5034.21AR.1150	000033348	Promoção e Defesa de Direitos para Todos/No Município de São Benedito - CE/( META : 1 Iniciativa apoiada/unidade)	10	188	4	90	6	0	0	120.000	0	0	120.000
14.422.5034.21AR.1436	000033322	Promoção e Defesa de Direitos para Todos/No Município de João Pessoa - PB/( META : 3 Iniciativa apoiada/unidade)	10	188	3	90	6	0	0	300.000	0	0	300.000
			10	188	4	90	6	0	0	600.000	0	0	600.000
14.422.5034.21AR.1651	000033304	Promoção e Defesa de Direitos para Todos/No Município de Jaboatão dos Guararapes - PE/( META : 4 Iniciativa apoiada/unidade)	10	188	4	90	6	0	0	480.000	0	0	480.000
14.422.5034.21AR.1695	000033293	Promoção e Defesa de Direitos para Todos/No Município de Recife - PE/( META : 2 Iniciativa apoiada/unidade)	10	188	3	40	6	0	0	400.000	0	0	400.000
			10	188	3	50	6	0	0	400.000	0	0	400.000
14.422.5034.21AR.1857	000033346	Promoção e Defesa de Direitos para Todos/No Município de Boquim - SE/( META : 3 Iniciativa apoiada/unidade)	10	188	3	40	6	0	0	100.000	0	0	100.000
			10	188	4	40	6	0	0	200.000	0	0	200.000
14.422.5034.21AR.2311	000033333	Promoção e Defesa de Direitos para Todos/No Município de Taperoá - BA/( META : 1 Iniciativa apoiada/unidade)	10	188	4	90	6	0	0	120.000	0	0	120.000
14.422.5034.21AR.3323	000033320	Promoção e Defesa de Direitos para Todos/No Município de Nova Iguaçu - RJ/( META : 1 Iniciativa apoiada/unidade)	10	188	3	90	6	0	0	250.000	0	0	250.000
14.422.5034.21AR.3328	000033295	Promoção e Defesa de Direitos para Todos/No Município de Petrópolis - RJ/( META : 1 Iniciativa apoiada/unidade)	10	188	3	50	6	0	0	200.000	0	0	200.000
14.422.5034.21AR.4997	000033350	Promoção e Defesa de Direitos para Todos/No Município de Palmeira das Missões - RS/( META : 1 Iniciativa apoiada/unidade)	10	188	4	90	6	0	0	120.000	0	0	120.000
14.422.5034.21AR.5664	000033356	Promoção e Defesa de Direitos para Todos/Em Brasília - DF/( META : 1 Iniciativa apoiada/unidade)	10	188	3	30	6	0	0	100.000	0	0	100.000
			10	188	4	30	6	0	0	200.000	0	0	200.000
14.422.5034.21AR.7000	000033278	Promoção e Defesa de Direitos para Todos/Pessoa Idosa - Nacional/( META : 2 Iniciativa apoiada/unidade)	10	188	3	90	6	0	0	50.000	0	0	50.000

*Esfera: 1-Fiscal 2-Seguridade Social 3-Inv. Estatais. IU(Identificador de Uso): 0-no país 1-Contrapartida para o BIRD 2-Contrapartida para o BID 3-Outras Contrapartidas 4-No Exterior GND(Grupo Natureza Despesa): 1-Pessoal e Encargos Sociais 2-Juros e Encargos 3-Outras Desp. Correntes 4-Investimentos 5-Inversões Financeiras 6-Amort. da Dívida 9-Reserva de Contingência*

*Mod. de Aplicação: 30-Estados/DF 40-Municípios 50-Entidade Privada 90-União 99-a definir*

*RP(Tipo de Despesa para fins de apuração do Resultado Primário): 0-Financieiro 1-Primário Obrigatória 2-Primário Discricionária 4-Discricionária não abrangida pelo PAC - Invest. 6-Discricionária decorrente de emendas individuais de execução obrigatória 7-Discricionária decorrente de emendas de bancada impositiva 8-Discricionária decorrente de emendas de comissão permanente*

# Congresso Nacional - Comissão Mista de Planos, Orçamentos Públicos e Fiscalização

Relatoria Geral - Alterações da Proposta Orçamentária da União para 2020

Despesas por UO/Programa/Subtítulo

*Orçamento Fiscal e da Seguridade Social (Valores em R\$1,00)*

Func. Programática	Seq.	Título/Subtítulo/Meta	E S F	F T D	G N D	M A P	R P D	I U	PL 22/2019 (A)	Relatório Setorial (B)	Acréscimos (C)	Cancelamentos (D)	Parecer CMO (E) = (B) + (C) - (D)
<b>Unidade Orçamentária:</b>		<b>81101</b>	<b>Ministério da Mulher, da Família e dos Direitos Humanos - Administração Direta</b>										
<b>5034</b>	<b>Proteção à vida, fortalecimento da família, promoção e defesa dos direitos humanos para todos</b>								<b>89.624.552</b>	<b>300.859.248</b>	<b>150.743.155</b>	<b>79.470.206</b>	<b>372.132.197</b>
14.422.5034.21AR.7000	000033278	Promoção e Defesa de Direitos para Todos/Pessoa Idosa - Nacional/( META : 2 Iniciativa apoiada/unidade)	10	188	4	90	6	0	0	121.000	0	0	121.000
14.422.5034.21AR.7001	000033306	Promoção e Defesa de Direitos para Todos/Lésbicas, Gays, Bissexuais, Travestis e Transexuais - No Município de Macapá - AP/( META : 5 Iniciativa apoiada/unidade)	10	188	3	40	6	0	0	100.000	0	0	100.000
14.422.5034.21AR.7003	000033301	Promoção e Defesa de Direitos para Todos/Políticas para as Mulheres - No Estado da Bahia/( META : 10 Iniciativa apoiada/unidade)	10	188	3	30	6	0	0	500.000	0	0	500.000
14.422.5034.21AR.7007	000033357	Promoção e Defesa de Direitos para Todos/Pessoa Idosa - Em Brasília - DF/( META : 1 Iniciativa apoiada/unidade)	10	188	3	99	6	0	0	500.000	0	0	500.000
14.422.5034.21AR.7008	000033303	Promoção e Defesa de Direitos para Todos/Pessoa Idosa - No Estado de Goiás/( META : 2 Iniciativa apoiada/unidade)	10	188	4	90	6	0	0	142.000	0	0	142.000
14.422.5034.21AR.7011	000033284	Promoção e Defesa de Direitos para Todos/Pessoa Idosa - No Estado de Mato Grosso do Sul/( META : 3 Iniciativa apoiada/unidade)	10	188	3	99	6	0	0	100.000	0	0	100.000
			10	188	4	90	6	0	0	200.000	0	0	200.000
			10	188	4	99	6	0	0	100.000	0	0	100.000
14.422.5034.21AR.7012	000033321	Promoção e Defesa de Direitos para Todos/Conselho Tutelar - No Município de Selvíria - MS/( META : 1 Iniciativa apoiada/unidade)	10	188	4	90	6	0	0	100.000	0	0	100.000
14.422.5034.21AR.7014	000033305	Promoção e Defesa de Direitos para Todos/Conselho Tutelar - No Município de Icapuí - CE/( META : 1 Iniciativa apoiada/unidade)	10	188	4	90	6	0	0	100.000	0	0	100.000
14.422.5034.21AR.7015	000033315	Promoção e Defesa de Direitos para Todos/Pessoa com Deficiência - Nacional/( META : 10 Iniciativa apoiada/unidade)	10	188	3	50	6	0	0	400.000	0	0	400.000
			10	188	3	99	6	0	0	200.000	0	0	200.000
14.422.5034.21AR.7017	000033331	Promoção e Defesa de Direitos para Todos/Pessoa Idosa - No Estado de Pernambuco/( META : 1 Iniciativa apoiada/unidade)	10	188	4	90	6	0	0	1.200.000	0	0	1.200.000
14.422.5034.21AR.7018	000033325	Promoção e Defesa de Direitos para Todos/Pessoa Idosa - No Município de Londrina - PR/( META : 1 Iniciativa apoiada/unidade)	10	188	4	40	6	0	0	380.000	0	0	380.000
14.422.5034.21AR.7019	000033286	Promoção e Defesa de Direitos para Todos/Pessoa Idosa - No Município de São Gonçalo - RJ/( META : 1 Iniciativa apoiada/unidade)	10	188	4	90	6	0	0	650.000	0	0	650.000
14.422.5034.21AR.7020	000033330	Promoção e Defesa de Direitos para Todos/Políticas para Mulheres - No Estado do Rio de Janeiro/( META : 3 Iniciativa apoiada/unidade)	10	188	3	99	6	0	0	3.000.000	0	0	3.000.000
14.422.5034.21AR.7021	000033329	Promoção e Defesa de Direitos para Todos/Criança e Adolescente - No Estado do Rio de Janeiro/( META : 3 Iniciativa apoiada/unidade)	10	188	3	50	6	0	0	2.130.000	0	0	2.130.000
			10	188	3	99	6	0	0	750.000	0	0	750.000
14.422.5034.21AR.7022	000033313	Promoção e Defesa de Direitos para Todos/Conselho Nacional dos Direitos Humanos - Nacional/( META : 1 Iniciativa apoiada/unidade)	10	188	3	90	6	0	0	200.000	0	0	200.000
14.422.5034.21AR.7024	000033294	Promoção e Defesa de Direitos para Todos/Centro de Referência em Direitos Humanos Marcos Dionísio - No Estado do Rio Grande do Norte/( META : 1 Iniciativa apoiada/unidade)	10	188	3	90	6	0	0	350.000	0	0	350.000
14.422.5034.21AR.7025	000033297	Promoção e Defesa de Direitos para Todos/Pessoa Idosa - No Estado de Rondônia/( META : 1 Iniciativa apoiada/unidade)	10	188	3	99	6	0	0	174.227	0	0	174.227
14.422.5034.21AR.7026	000033324	Promoção e Defesa de Direitos para Todos/Lésbicas, Gays, Bissexuais, Travestis e Transexuais - No Estado do Rio Grande do Sul/( META : 1	10	188	3	30	6	0	0	250.000	0	0	250.000

*Esfera: 1-Fiscal 2-Seguridade Social 3-Inv. Estatais. IU(Identificador de Uso): 0-no país 1-Contrapartida para o BIRD 2-Contrapartida para o BID 3-Outras Contrapartidas 4-No Exterior GND(Grupo Natureza Despesa): 1-Pessoal e Encargos Sociais 2-Juros e Encargos 3-Outras Desp. Correntes 4-Investimentos 5-Inversões Financeiras 6-Amort. da Dívida 9-Reserva de Contingência*

*Mod. de Aplicação: 30-Estados/DF 40-Municípios 50-Entidade Privada 90-União 99-a definir*

*RP(Tipo de Despesa para fins de apuração do Resultado Primário): 0-Financieira 1-Primário Obrigatória 2-Primário Discricionária 4-Discricionária não abrangida pelo PAC - Invest. 6-Discricionária decorrente de emendas individuais de execução obrigatória 7-Discricionária decorrente de emendas de bancada impositiva 8-Discricionária decorrente de emendas de comissão permanente*

# Congresso Nacional - Comissão Mista de Planos, Orçamentos Públicos e Fiscalização

Relatoria Geral - Alterações da Proposta Orçamentária da União para 2020

Despesas por UO/Programa/Subtítulo

*Orçamento Fiscal e da Seguridade Social (Valores em R\$1,00)*

Func. Programática	Seq.	Título/Subtítulo/Meta	E S F	F T D	G N D	M A P	R A P	I P D U	PL 22/2019 (A)	Relatório Setorial (B)	Acréscimos (C)	Cancelamentos (D)	Parecer CMO (E) = (B) + (C) - (D)	
<b>Unidade Orçamentária:</b>		<b>81101 Ministério da Mulher, da Família e dos Direitos Humanos - Administração Direta</b>												
<b>5034</b>		<b>Proteção à vida, fortalecimento da família, promoção e defesa dos direitos humanos para todos</b>								<b>89.624.552</b>	<b>300.859.248</b>	<b>150.743.155</b>	<b>79.470.206</b>	<b>372.132.197</b>
14.422.5034.21AR.7026	000033324	Iniciativa apoiada/unidade)												
14.422.5034.21AR.7028	000033302	Promoção e Defesa de Direitos para Todos/Comunidades Tradicionais de Matriz Africana - No Município de São Paulo - SP/( META : 2 Iniciativa apoiada/unidade)	10	188	3	40	6	0	0	100.000	0	0	100.000	
14.422.5034.21AR.7029	000033360	Promoção e Defesa de Direitos para Todos/Crianças e Adolescentes - No Estado de São Paulo/( META : 2 Iniciativa apoiada/unidade)	10	188	3	99	6	0	0	200.000	0	0	200.000	
14.422.5034.21AR.7030	000033361	Promoção e Defesa de Direitos para Todos/Conselho Tutelar - No Estado de São Paulo/( META : 10 Iniciativa apoiada/unidade)	10	188	4	90	6	0	0	1.200.000	0	0	1.200.000	
14.422.5034.21AR.7033	000033338	Promoção e Defesa de Direitos para Todos/Programa Viver - Nacional/( META : 1 Iniciativa apoiada/unidade)	10	188	4	90	6	0	0	1.000.000	0	0	1.000.000	
14.422.5034.21AR.7034	000033336	Promoção e Defesa de Direitos para Todos/Programa Viver - No Estado de Minas Gerais/( META : 2 Iniciativa apoiada/unidade)	10	188	4	90	6	0	0	200.000	0	0	200.000	
14.422.5034.21AR.7035	000033343	Promoção e Defesa de Direitos para Todos/Promoção dos Direitos de Lésbicas, Gays, Bissexuais, Travestis e Transexuais - No Estado da Bahia/( META : 5 Iniciativa apoiada/unidade)	10	188	3	99	6	0	0	270.000	0	0	270.000	
14.422.5034.21AR.7036	000033328	Promoção e Defesa de Direitos para Todos/Curso de Aperfeiçoamento de Tradutores e Interpretes de Libras - Terminologia e Saúde - No Estado do Rio Grande do Norte/( META : 1 Iniciativa apoiada/unidade)	10	188	3	99	6	0	0	100.000	0	0	100.000	
14.422.5034.21AR.7037	000033326	Promoção e Defesa de Direitos para Todos/Promoção e Defesa dos Direitos da Pessoa Idosa - No Estado de Goiás/( META : 1 Iniciativa apoiada/unidade)	10	188	4	90	6	0	0	100.000	0	0	100.000	
14.422.5034.21AR.7038	000033275	Promoção e Defesa de Direitos para Todos/Juventude - No Estado de Santa Catarina/( META : 4 Iniciativa apoiada/unidade)	10	188	3	40	6	0	0	300.000	0	0	300.000	
			10	188	4	40	6	0	0	150.000	0	0	150.000	
14.422.5034.21AR.7039	000033311	Promoção e Defesa de Direitos para Todos/Equipagem de Conselhos Tutelares - No Estado da Bahia/( META : 9 Iniciativa apoiada/unidade)	10	188	4	90	6	0	0	1.080.000	0	0	1.080.000	
14.422.5034.21AR.7040	000033310	Promoção e Defesa de Direitos para Todos/Aquisição de Veículos e Equipamentos para a Secretaria das Mulheres - No Estado da Bahia/( META : 2 Iniciativa apoiada/unidade)	10	188	4	99	6	0	0	300.000	0	0	300.000	
14.422.5034.21AR.7041	000031205	Promoção e Defesa de Direitos para Todos/V Conferência Nacional dos Direitos da Pessoa com Deficiência - Nacional/( META : 60 Iniciativa apoiada/unidade)	10	188	3	90	8	0	0	3.000.000	0	0	3.000.000	
14.422.5034.21AR.7042	000033319	Promoção e Defesa de Direitos para Todos/Aquisição kit do Conselho Tutelar - No Município de Amparo - PB/( META : 1 Iniciativa apoiada/unidade)	10	188	4	40	6	0	0	120.000	0	0	120.000	
14.422.5034.21AS.0001	000003136	Fortalecimento da Família/Nacional/( META : 11 Iniciativa apoiada/unidade)	10	100	3	30	2	0	592.000	569.048	0	19.473	549.575	
			10	188	3	30	2	0	0	22.952	0	785	22.167	
			10	100	3	90	2	0	1.480.000	1.422.619	0	48.682	1.373.937	
			10	188	3	90	2	0	0	57.381	0	1.964	55.417	
			10	100	4	90	2	0	300.000	288.369	0	9.868	278.501	

*Esfera: 1-Fiscal 2-Seguridade Social 3-Inv. Estatais. IU(Identificador de Uso): 0-no país 1-Contrapartida para o BIRD 2-Contrapartida para o BID 3-Outras Contrapartidas 4-No Exterior GND(Grupo Natureza Despesa): 1-Pessoal e Encargos Sociais 2-Juros e Encargos 3-Outras Desp. Correntes 4-Investimentos 5-Inversões Financeiras 6-Amort. da Dívida 9-Reserva de Contingência*

*Mod. de Aplicação: 30-Estados/DF 40-Municípios 50-Entidade Privada 90-União 99-a definir*

*RP(Tipo de Despesa para fins de apuração do Resultado Primário): 0-Financeiro 1-Primário Obrigatória 2-Primário Discricionária 4-Discricionária não abrangida pelo PAC - Invest. 6-Discricionária decorrente de emendas individuais de execução obrigatória 7-Discricionária decorrente de emendas de bancada impositiva 8-Discricionária decorrente de emendas de comissão permanente*



# Congresso Nacional - Comissão Mista de Planos, Orçamentos Públicos e Fiscalização

Relatoria Geral - Alterações da Proposta Orçamentária da União para 2020

Despesas por UO/Programa/Subtítulo

*Orçamento Fiscal e da Seguridade Social (Valores em R\$1,00)*

Func. Programática	Seq.	Título/Subtítulo/Meta	E S F	F T D	G N D	M A D	R A D	I P D U	PL 22/2019 (A)	Relatório Setorial (B)	Acréscimos (C)	Cancelamentos (D)	Parecer CMO (E) = (B) + (C) - (D)	
<b>Unidade Orçamentária:</b>		<b>81101 Ministério da Mulher, da Família e dos Direitos Humanos - Administração Direta</b>												
<b>5034</b>		<b>Proteção à vida, fortalecimento da família, promoção e defesa dos direitos humanos para todos</b>								<b>89.624.552</b>	<b>300.859.248</b>	<b>150.743.155</b>	<b>79.470.206</b>	<b>372.132.197</b>
14.422.5034.21AS.0001	000003136	Fortalecimento da Família/Nacional/( META : 11 Iniciativa apoiada/unidade)	10	188	4	90	2	0	0	11.631	0	398	11.233	
14.422.5034.21AS.0013	000032371	Fortalecimento da Família/No Estado do Amazonas/( META : 10 Iniciativa apoiada/unidade)	10	188	3	90	6	0	0	140.454	0	0	140.454	
14.422.5034.21AS.0015	000032273	Fortalecimento da Família/No Estado do Pará/( META : 151 Iniciativa apoiada/unidade)	10	188	3	99	6	0	0	100.000	0	0	100.000	
			10	188	4	99	6	0	0	2.290.405	0	0	2.290.405	
14.422.5034.21AS.0031	000032355	Fortalecimento da Família/No Estado de Minas Gerais/( META : 2 Iniciativa apoiada/unidade)	10	188	3	90	6	0	0	200.000	0	0	200.000	
14.422.5034.21AS.0033	000032314	Fortalecimento da Família/No Estado do Rio de Janeiro/( META : 5 Iniciativa apoiada/unidade)	10	188	3	90	6	0	0	500.000	0	0	500.000	
14.422.5034.21AS.0035	000032326	Fortalecimento da Família/No Estado de São Paulo/( META : 101 Iniciativa apoiada/unidade)	10	188	3	90	6	0	0	700.000	0	0	700.000	
14.422.5034.21AS.0043	000032369	Fortalecimento da Família/No Estado do Rio Grande do Sul/( META : 1 Iniciativa apoiada/unidade)	10	188	3	99	6	0	0	142.000	0	0	142.000	
14.422.5034.21AS.0051	000032294	Fortalecimento da Família/No Estado de Mato Grosso/( META : 1 Iniciativa apoiada/unidade)	10	188	4	40	6	0	0	963.000	0	0	963.000	
14.422.5034.21AS.0054	000032333	Fortalecimento da Família/No Estado de Mato Grosso do Sul/( META : 3 Iniciativa apoiada/unidade)	10	188	3	90	6	0	0	300.000	0	0	300.000	
14.422.5034.21AS.1695	000032334	Fortalecimento da Família/No Município de Recife - PE/( META : 1 Iniciativa apoiada/unidade)	10	188	3	40	6	0	0	300.000	0	0	300.000	
14.422.5034.21AS.7000	000032366	Fortalecimento da Família/Instituto A Moda é Viver - No Estado de Roraima/( META : 1 Iniciativa apoiada/unidade)	10	188	3	90	6	0	0	150.000	0	0	150.000	
14.422.5034.21AS.7001	000032381	Fortalecimento da Família/Desenvolvimento de Vínculos Familiares, Promoção e Defesa da Família e Direitos Humanos - No Estado de Minas Gerais/( META : 1 Iniciativa apoiada/unidade)	10	188	3	90	6	0	0	100.000	0	0	100.000	
14.422.5034.21AT.0001	000003137	Funcionamento dos Conselhos e Comissões de Direitos/Nacional/( META : 17 Órgão mantido/unidade)	10	100	3	90	2	0	1.140.882	1.096.649	0	37.527	1.059.122	
			10	188	3	90	2	0	0	544.233	-500.000	1.514	42.719	
			10	188	3	90	6	0	0	100.000	0	0	100.000	
			10	188	3	90	8	0	0	0	500.000	0	500.000	
			10	100	5	90	2	0	300.000	288.369	0	9.868	278.501	
			10	188	5	90	2	0	0	11.631	0	398	11.233	
14.422.5034.21AU.0001	000003138	Operacionalização e Aperfeiçoamento do Sistema Integrado Nacional de Direitos Humanos - SINDH/Nacional/( META : 4300000 Sistema mantido/unidade)	10	100	3	90	2	0	23.088.000	22.192.856	0	22.192.856	0	
			10	188	3	90	2	0	0	895.144	-895.144	0	0	
			10	100	3	90	9	0	0	0	21.433.416	0	21.433.416	
			10	144	3	90	9	0	0	0	15.367.491	0	15.367.491	
			10	188	3	90	9	0	0	0	864.512	0	864.512	
			10	100	4	30	2	0	3.000.000	2.883.688	0	2.883.688	0	

*Esfera: 1-Fiscal 2-Seguridade Social 3-Inv. Estatais. IU(Identificador de Uso): 0-no país 1-Contrapartida para o BIRD 2-Contrapartida para o BID 3-Outras Contrapartidas 4-No Exterior GND(Grupo Natureza Despesa): 1-Pessoal e Encargos Sociais 2-Juros e Encargos 3-Outras Desp. Correntes 4-Investimentos 5-Inversões Financeiras 6-Amort. da Dívida 9-Reserva de Contingência*

*Mod. de Aplicação: 30-Estados/DF 40-Municípios 50-Entidade Privada 90-União 99-a definir*

*RP(Tipo de Despesa para fins de apuração do Resultado Primário): 0-Financeiro 1-Primário Obrigatória 2-Primário Discricionária 4-Discricionária não abrangida pelo PAC - Invest. 6-Discricionária decorrente de emendas individuais de execução obrigatória 7-Discricionária decorrente de emendas de bancada impositiva 8-Discricionária decorrente de emendas de comissão permanente*

# Congresso Nacional - Comissão Mista de Planos, Orçamentos Públicos e Fiscalização

Relatoria Geral - Alterações da Proposta Orçamentária da União para 2020

Despesas por UO/Programa/Subtítulo

*Orçamento Fiscal e da Seguridade Social (Valores em R\$1,00)*

Func. Programática	Seq.	Título/Subtítulo/Meta	E S F	F T D	G N D	M A P	R A D	I P D U	PL 22/2019 (A)	Relatório Setorial (B)	Acréscimos (C)	Cancelamentos (D)	Parecer CMO (E) = (B) + (C) - (D)
<b>Unidade Orçamentária:</b>													
	<b>81101</b>	<b>Ministério da Mulher, da Família e dos Direitos Humanos - Administração Direta</b>											
<b>5034</b>	<b>Proteção à vida, fortalecimento da família, promoção e defesa dos direitos humanos para todos</b>								<b>89.624.552</b>	<b>300.859.248</b>	<b>150.743.155</b>	<b>79.470.206</b>	<b>372.132.197</b>
14.422.5034.21AU.0001	000003138	Operacionalização e Aperfeiçoamento do Sistema Integrado Nacional de Direitos Humanos - SINDH/Nacional/( META : 4300000 Sistema mantido/unidade)	10	188	4	30	2	0	0	116.312	-116.312	0	0
			10	100	4	40	2	0	3.000.000	2.883.688	0	2.883.688	0
			10	188	4	40	2	0	0	116.312	-116.312	0	0
			10	100	4	90	2	0	3.000.000	2.883.688	0	2.883.688	0
			10	188	4	90	2	0	0	116.312	-116.312	0	0
			10	100	4	30	9	0	0	0	2.785.008	0	2.785.008
			10	188	4	30	9	0	0	0	112.332	0	112.332
			10	100	4	40	9	0	0	0	2.785.008	0	2.785.008
			10	188	4	40	9	0	0	0	112.332	0	112.332
			10	100	4	90	9	0	0	0	2.785.008	0	2.785.008
			10	188	4	90	9	0	0	0	112.332	0	112.332
14.422.5034.218B.0001	000032250	Políticas de Igualdade e Enfrentamento à Violência contra as Mulheres/Nacional/( META : 75 Iniciativa apoiada/unidade)	10	188	3	50	6	0	0	550.000	0	0	550.000
			10	188	3	99	6	0	0	400.000	0	0	400.000
			10	188	3	90	8	0	0	1.500.000	0	0	1.500.000
			10	144	3	90	9	0	0	0	19.000.000	0	19.000.000
			10	144	4	90	9	0	0	0	1.000.000	0	1.000.000
14.422.5034.218B.0022	000032354	Políticas de Igualdade e Enfrentamento à Violência contra as Mulheres/No Estado do Piauí/( META : 2 Iniciativa apoiada/unidade)	10	188	3	99	6	0	0	400.000	0	0	400.000
14.422.5034.218B.0026	000032338	Políticas de Igualdade e Enfrentamento à Violência contra as Mulheres/No Estado de Pernambuco/( META : 1 Iniciativa apoiada/unidade)	10	188	3	30	6	0	0	300.000	0	0	300.000
14.422.5034.218B.0033	000032380	Políticas de Igualdade e Enfrentamento à Violência contra as Mulheres/No Estado do Rio de Janeiro/( META : 1 Iniciativa apoiada/unidade)	10	188	3	99	6	0	0	100.000	0	0	100.000
14.422.5034.218B.0035	000032353	Políticas de Igualdade e Enfrentamento à Violência contra as Mulheres/No Estado de São Paulo/( META : 1 Iniciativa apoiada/unidade)	10	188	3	99	6	0	0	200.000	0	0	200.000
14.422.5034.218B.0042	000032367	Políticas de Igualdade e Enfrentamento à Violência contra as Mulheres/No Estado de Santa Catarina/( META : 1 Iniciativa apoiada/unidade)	10	188	3	50	6	0	0	150.000	0	0	150.000
14.422.5034.218B.0053	000032356	Políticas de Igualdade e Enfrentamento à Violência contra as Mulheres/No Distrito Federal/( META : 1 Iniciativa apoiada/unidade)	10	188	3	99	6	0	0	200.000	0	0	200.000
14.422.5034.218B.3928	000032358	Políticas de Igualdade e Enfrentamento à Violência contra as Mulheres/No Município de São Paulo - SP/( META : 3 Iniciativa apoiada/unidade)	10	188	3	99	6	0	0	600.000	0	0	600.000
14.422.5034.218B.7000	000032413	Políticas de Igualdade e Enfrentamento à Violência contra as Mulheres/Unidade Móvel de Acolhimento às Mulheres em situação de violência no campo e na floresta. - Nacional/( META : 1 Iniciativa apoiada/unidade)	10	188	3	90	2	0	0	200.000	-200.000	0	0
			10	188	3	90	8	0	0	0	200.000	0	200.000
			10	188	4	90	2	0	0	300.000	-300.000	0	0
			10	188	4	90	8	0	0	0	300.000	0	300.000
14.422.5034.218Q.0001	000032251	Promoção e Defesa dos Direitos da Pessoa Idosa/Nacional/( META : 100 Projeto apoiado/unidade)	10	188	3	90	8	0	0	2.000.000	0	0	2.000.000

*Esfera: 1-Fiscal 2-Seguridade Social 3-Inv. Estatais. IU(Identificador de Uso): 0-no país 1-Contrapartida para o BIRD 2-Contrapartida para o BID 3-Outras Contrapartidas 4-No Exterior*

*GND(Grupo Natureza Despesa): 1-Pessoal e Encargos Sociais 2-Juros e Encargos 3-Outras Desp. Correntes 4-Investimentos 5-Inversões Financeiras 6-Amort. da Dívida 9-Reserva de Contingência*

*Mod. de Aplicação: 30-Estados/DF 40-Municípios 50-Entidade Privada 90-União 99-a definir*

*RP(Tipo de Despesa para fins de apuração do Resultado Primário): 0-Financeiro 1-Primário Obrigatória 2-Primário Discricionária 4-Discricionária não abrangida pelo PAC - Invest. 6-Discricionária decorrente de emendas individuais de execução obrigatória 7-Discricionária decorrente de emendas de bancada impositiva 8-Discricionária decorrente de emendas de comissão permanente*

# Congresso Nacional - Comissão Mista de Planos, Orçamentos Públicos e Fiscalização

Relatoria Geral - Alterações da Proposta Orçamentária da União para 2020

Despesas por UO/Programa/Subtítulo

*Orçamento Fiscal e da Seguridade Social (Valores em R\$1,00)*

Func. Programática	Seq.	Título/Subtítulo/Meta	E S F	F T D	G N D	M A D	R P U	I P D	PL 22/2019 (A)	Relatório Setorial (B)	Acréscimos (C)	Cancelamentos (D)	Parecer CMO (E) = (B) + (C) - (D)
<b>Unidade Orçamentária: 81101 Ministério da Mulher, da Família e dos Direitos Humanos - Administração Direta</b>													
<b>5034</b>	<b>Proteção à vida, fortalecimento da família, promoção e defesa dos direitos humanos para todos</b>								<b>89.624.552</b>	<b>300.859.248</b>	<b>150.743.155</b>	<b>79.470.206</b>	<b>372.132.197</b>
14.422.5034.6440.0031	000032378	Fomento ao Desenvolvimento Local para Comunidades Remanescentes de Quilombos e Outras Comunidades Tradicionais/No Estado de Minas Gerais/( META : 1 Comunidade atendida/unidade)	10	188	3	50	6	0	0	115.000	0	0	115.000
28.845.5034.0083.0001	000003143	Indenização a Familiares de Mortos e Desaparecidos em Razão da Participação em Atividades Políticas (Lei nº 9.140, de 1995)/Nacional/( META : 2 Indenização concedida/unidade)	10	100	3	90	2	0	59.200	56.905	0	1.947	54.958
			10	188	3	90	2	0	0	2.295	0	79	2.216
<b>TOTAL DA UO:</b>									<b>327.705.829</b>	<b>538.940.525</b>	<b>150.743.155</b>	<b>82.776.803</b>	<b>606.906.877</b>
<b>Unidade Orçamentária: 81901 Fundo Nacional para a Criança e o Adolescente - FNCA</b>													
<b>0999</b>	<b>Reserva de Contingência</b>								<b>18.673.069</b>	<b>18.673.069</b>	<b>0</b>	<b>0</b>	<b>18.673.069</b>
99.999.0999.0Z00.6497	000003144	Reserva de Contingência - Financeira/Reserva de Contingência - Recursos provenientes de receitas próprias e vinculadas, inclusive doações e convênios/( META : - -/)	20	118	9	99	0	0	1.758.558	1.758.558	0	0	1.758.558
			20	180	9	99	0	0	1.849.818	1.849.818	0	0	1.849.818
			20	196	9	99	0	0	15.064.693	15.064.693	0	0	15.064.693
<b>5034</b>	<b>Proteção à vida, fortalecimento da família, promoção e defesa dos direitos humanos para todos</b>								<b>4.450.237</b>	<b>4.450.237</b>	<b>4.981.187</b>	<b>4.450.237</b>	<b>4.981.187</b>
14.422.5034.21AR.0001	000003145	Promoção e Defesa de Direitos para Todos/Nacional/( META : 12 Iniciativa apoiada/unidade)	20	180	3	50	2	0	1.454.237	1.454.237	0	1.454.237	0
			20	196	3	50	2	0	2.000.000	2.000.000	0	2.000.000	0
			20	180	3	90	2	0	900.000	900.000	0	900.000	0
			20	144	3	50	9	0	0	0	530.950	0	530.950
			20	180	3	50	9	0	0	0	1.454.237	0	1.454.237
			20	196	3	50	9	0	0	0	2.000.000	0	2.000.000
			20	180	3	90	9	0	0	0	900.000	0	900.000
			20	180	4	90	2	0	96.000	96.000	0	96.000	0
			20	180	4	90	9	0	0	0	96.000	0	96.000
<b>TOTAL DA UO:</b>									<b>23.123.306</b>	<b>23.123.306</b>	<b>4.981.187</b>	<b>4.450.237</b>	<b>23.654.256</b>
<b>Unidade Orçamentária: 81902 Fundo Nacional do Idoso - FNI</b>													
<b>0999</b>	<b>Reserva de Contingência</b>								<b>3.440.737</b>	<b>3.440.737</b>	<b>0</b>	<b>0</b>	<b>3.440.737</b>
99.999.0999.0Z00.6497	000003146	Reserva de Contingência - Financeira/Reserva de Contingência - Recursos provenientes de receitas próprias e vinculadas, inclusive doações e convênios/( META : - -/)	20	180	9	99	0	0	3.440.737	3.440.737	0	0	3.440.737
<b>5034</b>	<b>Proteção à vida, fortalecimento da família, promoção e defesa dos direitos humanos para todos</b>								<b>3.000.000</b>	<b>3.000.000</b>	<b>3.000.000</b>	<b>3.000.000</b>	<b>3.000.000</b>
14.422.5034.21AR.0001	000003147	Promoção e Defesa de Direitos para Todos/Nacional/( META : 21 Iniciativa apoiada/unidade)	20	180	3	90	2	0	1.795.000	1.795.000	0	1.795.000	0
			20	180	3	90	9	0	0	0	1.795.000	0	1.795.000
			20	180	4	90	2	0	1.205.000	1.205.000	0	1.205.000	0
			20	180	4	90	9	0	0	0	1.205.000	0	1.205.000
<b>TOTAL DA UO:</b>									<b>6.440.737</b>	<b>6.440.737</b>	<b>3.000.000</b>	<b>3.000.000</b>	<b>6.440.737</b>

*Esfera: 1-Fiscal 2-Seguridade Social 3-Inv. Estatais. IU(Identificador de Uso): 0-no país 1-Contrapartida para o BIRD 2-Contrapartida para o BID 3-Outras Contrapartidas 4-No Exterior*

*GND(Grupo Natureza Despesa): 1-Pessoal e Encargos Sociais 2-Juros e Encargos 3-Outras Desp. Correntes 4-Investimentos 5-Inversões Financeiras 6-Amort. da Dívida 9-Reserva de Contingência*

*Mod. de Aplicação: 30-Estados/DF 40-Municípios 50-Entidade Privada 90-União 99-a definir*

*RP(Tipo de Despesa para fins de apuração do Resultado Primário): 0-Financeiro 1-Primário Obrigatória 2-Primário Discricionária 4-Discricionária não abrangida pelo PAC - Invest. 6-Discricionária decorrente de emendas individuais de execução obrigatória 7-Discricionária decorrente de emendas de bancada impositiva 8-Discricionária decorrente de emendas de comissão permanente*

# Congresso Nacional - Comissão Mista de Planos, Orçamentos Públicos e Fiscalização

Relatoria Geral - Alterações da Proposta Orçamentária da União para 2020

Despesas por UO/Programa/Subtítulo

*Orçamento Fiscal e da Seguridade Social (Valores em R\$1,00)*

Func. Programática	Seq.	Título/Subtítulo/Meta	E S F	F T E	G N D	M A D	R P D	I P U	PL 22/2019 (A)	Relatório Setorial (B)	Acréscimos (C)	Cancelamentos (D)	Parecer CMO (E) = (B) + (C) - (D)	
<b>Unidade Orçamentária:</b>		<b>90000 Reserva de Contingência</b>												
<b>0909</b>	<b>Operações Especiais: Outros Encargos Especiais</b>									<b>72.117.995.441</b>	<b>72.117.995.441</b>	<b>0</b>	<b>0</b>	<b>72.117.995.441</b>
28.846.0909.00RT.0001	000008083	Recursos para Programações em Despesas de Capital/Nacional/( META : - /-)	20	151	5	90	0	0	20.071.553.174	20.071.553.174	0	0	20.071.553.174	
			20	153	5	90	0	0	52.046.442.267	52.046.442.267	0	0	52.046.442.267	
<b>0999</b>	<b>Reserva de Contingência</b>									<b>9.247.758.517</b>	<b>1.929.501.447</b>	<b>1.529.500.868</b>	<b>0</b>	<b>3.459.002.315</b>
99.999.0999.0E72.7312	000033595	Reserva para compensação de proposições legislativas que criem despesa obrigatória ou renúncia de receita sujeitas à deliberação de órgão colegiado permanente do Poder Legislativo, durante o exame de compatibilidade e adequação orçamentária da legislação/Reserva para adequação financeira e orçamentária da MP 905, de 2019 - Nacional/( META : - /-)	10	100	9	90	9	0	0	0	1.500.000.000	0	1.500.000.000	
99.999.0999.0Z00.6497	000008084	Reserva de Contingência - Financeira/Reserva de Contingência - Recursos provenientes de receitas próprias e vinculadas, inclusive doações e convênios/( META : - /-)	10	142	9	99	0	0	202.783.547	202.783.547	0	0	202.783.547	
99.999.0999.0Z00.6498	000003148	Reserva de Contingência - Financeira/Reserva de Contingência - Fiscal/( META : - /-)	10	144	9	99	0	0	0	0	29.500.868	0	29.500.868	
			10	188	9	99	0	0	1.726.717.900	1.726.717.900	0	0	1.726.717.900	
99.999.0999.0Z01.6491	000003149	Reserva de Contingência Fiscal - Primária/Reserva de Contingência - Recursos para atender à EC nº 86, de 2015, referente às Emendas Individuais/( META : - /-)	10	188	9	99	2	0	4.734.315.076	0	0	0	0	
99.999.0999.0Z01.6492	000003150	Reserva de Contingência Fiscal - Primária/Reserva de Contingência - Recursos para atender à EC nº 100, de 2019, referente às Emendas de Bancada/( META : - /-)	10	188	9	99	2	0	2.583.941.994	0	0	0	0	
<b>TOTAL DA UO:</b>									<b>81.365.753.958</b>	<b>74.047.496.888</b>	<b>1.529.500.868</b>	<b>0</b>	<b>75.576.997.756</b>	
<b>Unidade Orçamentária:</b>		<b>93102 Recursos sob Supervisão do Fundo do Regime Geral da Previdência Social</b>												
<b>0901</b>	<b>Operações Especiais: Cumprimento de Sentenças Judiciais</b>									<b>14.573.059.515</b>	<b>14.573.059.515</b>	<b>54.470.360</b>	<b>0</b>	<b>14.627.529.875</b>
28.846.0901.0005.0001	000003151	Sentenças Judiciais Transitadas em Julgado (Precatórios)/Nacional/( META : - /-)	20	944	3	90	1	0	9.228.319.188	9.228.319.188	54.470.360	0	9.282.789.548	
28.846.0901.0625.0001	000003152	Sentenças Judiciais Transitadas em Julgado de Pequeno Valor/Nacional/( META : - /-)	20	944	3	90	1	0	5.344.740.327	5.344.740.327	0	0	5.344.740.327	
<b>2214</b>	<b>Nova Previdência</b>									<b>202.713.065.594</b>	<b>202.713.065.594</b>	<b>0</b>	<b>3.643.737.489</b>	<b>199.069.328.105</b>
09.271.2214.0E81.0001	000003153	Benefícios Previdenciários Urbanos/Nacional/( META : - /-)	20	944	3	90	1	0	160.143.321.819	160.143.321.819	0	3.643.737.489	156.499.584.330	
09.271.2214.0E82.0001	000003154	Benefícios Previdenciários Rurais/Nacional/( META : - /-)	20	944	3	90	1	0	42.569.743.775	42.569.743.775	0	0	42.569.743.775	
<b>TOTAL DA UO:</b>									<b>217.286.125.109</b>	<b>217.286.125.109</b>	<b>54.470.360</b>	<b>3.643.737.489</b>	<b>213.696.857.980</b>	
<b>Unidade Orçamentária:</b>		<b>93103 Recursos sob Supervisão do Fundo Nacional de Assistência Social</b>												
<b>5031</b>	<b>Proteção Social no âmbito do Sistema Único de Assistência Social (SUAS)</b>									<b>379.686.229</b>	<b>379.686.229</b>	<b>0</b>	<b>12.992.864</b>	<b>366.693.365</b>
08.126.5031.2583.0001	000003169	Processamento de Dados do Benefício de Prestação Continuada (BPC) e da Renda Mensal Vitalícia (RMV)/Nacional/( META : 58241758 Benefício processado/unidade)	20	944	3	90	2	0	17.000.000	17.000.000	0	581.740	16.418.260	

*Esfera: 1-Fiscal 2-Seguridade Social 3-Inv. Estatais. IU(Identificador de Uso): 0-no país 1-Contrapartida para o BIRD 2-Contrapartida para o BID 3-Outras Contrapartidas 4-No Exterior*

*GND(Grupo Natureza Despesa): 1-Pessoal e Encargos Sociais 2-Juros e Encargos 3-Outras Desp. Correntes 4-Investimentos 5-Inversões Financeiras 6-Amort. da Dívida 9-Reserva de Contingência*

*Mod. de Aplicação: 30-Estados/DF 40-Municípios 50-Entidade Privada 90-União 99-a definir*

*RP(Tipo de Despesa para fins de apuração do Resultado Primário): 0-Financeiro 1-Primário Obrigatória 2-Primário Discricionária 4-Discricionária não abrangida pelo PAC - Invest. 6-Discricionária decorrente de emendas individuais de execução obrigatória 7-Discricionária decorrente de emendas de bancada impositiva 8-Discricionária decorrente de emendas de comissão permanente*

# Congresso Nacional - Comissão Mista de Planos, Orçamentos Públicos e Fiscalização

Relatoria Geral - Alterações da Proposta Orçamentária da União para 2020

Despesas por UO/Programa/Subtítulo

*Orçamento Fiscal e da Seguridade Social (Valores em R\$1,00)*

Func. Programática	Seq.	Título/Subtítulo/Meta	E S F	F T E	G N D	M A D	R P U	I P D	PL 22/2019 (A)	Relatório Setorial (B)	Acréscimos (C)	Cancelamentos (D)	Parecer CMO (E) = (B) + (C) - (D)
<b>Unidade Orçamentária:</b>		<b>93103 Recursos sob Supervisão do Fundo Nacional de Assistência Social</b>											
<b>5031</b>	<b>Proteção Social no âmbito do Sistema Único de Assistência Social (SUAS)</b>								<b>379.686.229</b>	<b>379.686.229</b>	<b>0</b>	<b>12.992.864</b>	<b>366.693.365</b>
08.244.5031.219E.0001	000003155	Ações de Proteção Social Básica/Nacional/( META : 1 Ente federativo apoiado/unidade)	20	944	3	41	2	0	180.616.505	180.616.505	0	6.180.697	174.435.808
08.244.5031.219E.0021	000003156	Ações de Proteção Social Básica/No Estado do Maranhão/( META : 217 Ente federativo apoiado/unidade)	20	944	3	41	2	0	7.617.577	7.617.577	0	260.673	7.356.904
08.244.5031.219E.0023	000003157	Ações de Proteção Social Básica/No Estado do Ceará/( META : 184 Ente federativo apoiado/unidade)	20	944	3	41	2	0	7.505.808	7.505.808	0	256.849	7.248.959
08.244.5031.219E.0029	000003158	Ações de Proteção Social Básica/No Estado da Bahia/( META : 417 Ente federativo apoiado/unidade)	20	944	3	41	2	0	10.000.000	10.000.000	0	342.200	9.657.800
08.244.5031.219E.0031	000003159	Ações de Proteção Social Básica/No Estado de Minas Gerais/( META : 850 Ente federativo apoiado/unidade)	20	944	3	41	2	0	13.000.000	13.000.000	0	444.860	12.555.140
08.244.5031.219E.0035	000003160	Ações de Proteção Social Básica/No Estado de São Paulo/( META : 635 Ente federativo apoiado/unidade)	20	944	3	41	2	0	12.000.000	12.000.000	0	410.640	11.589.360
08.244.5031.219E.0042	000003161	Ações de Proteção Social Básica/No Estado de Santa Catarina/( META : 286 Ente federativo apoiado/unidade)	20	944	3	41	2	0	2.200.000	2.200.000	0	75.284	2.124.716
08.244.5031.219E.0043	000003162	Ações de Proteção Social Básica/No Estado do Rio Grande do Sul/( META : 480 Ente federativo apoiado/unidade)	20	944	3	41	2	0	7.747.571	7.747.571	0	265.122	7.482.449
08.244.5031.219F.0001	000003163	Ações de Proteção Social Especial/Nacional/( META : 1 Ente federativo apoiado/unidade)	20	944	3	41	2	0	100.000.000	100.000.000	0	3.422.000	96.578.000
08.244.5031.219F.0031	000003164	Ações de Proteção Social Especial/No Estado de Minas Gerais/( META : 260 Ente federativo apoiado/unidade)	20	944	3	41	2	0	4.000.000	4.000.000	0	136.880	3.863.120
08.244.5031.219F.0033	000003165	Ações de Proteção Social Especial/No Estado do Rio de Janeiro/( META : 82 Ente federativo apoiado/unidade)	20	944	3	41	2	0	3.297.308	3.297.308	0	112.834	3.184.474
08.244.5031.219F.0035	000003166	Ações de Proteção Social Especial/No Estado de São Paulo/( META : 347 Ente federativo apoiado/unidade)	20	944	3	41	2	0	8.821.760	8.821.760	0	301.881	8.519.879
08.244.5031.219F.0041	000003167	Ações de Proteção Social Especial/No Estado do Paraná/( META : 275 Ente federativo apoiado/unidade)	20	944	3	41	2	0	3.180.000	3.180.000	0	108.820	3.071.180
08.244.5031.219F.0043	000003168	Ações de Proteção Social Especial/No Estado do Rio Grande do Sul/( META : 228 Ente federativo apoiado/unidade)	20	944	3	41	2	0	2.699.700	2.699.700	0	92.384	2.607.316
<b>TOTAL DA UO:</b>									<b>379.686.229</b>	<b>379.686.229</b>	<b>0</b>	<b>12.992.864</b>	<b>366.693.365</b>
<b>Unidade Orçamentária:</b>		<b>93104 Recursos sob Supervisão da Secretaria do Tesouro Nacional - Ministério da Economia</b>											
<b>1031</b>	<b>Agropecuária Sustentável</b>								<b>4.115.396.029</b>	<b>4.115.396.029</b>	<b>0</b>	<b>0</b>	<b>4.115.396.029</b>
20.605.1031.0294.0001	000003172	Subvenção Econômica nas Operações de Custeio Agropecuário (Lei nº 8.427, de 1992)/Nacional/( META : - /-)	10	944	3	90	1	0	741.927.955	741.927.955	0	0	741.927.955
20.605.1031.0298.0001	000003174	Subvenção Econômica em Operações de Comercialização de Produtos Agropecuários (Lei nº 8.427, de 1992)/Nacional/( META : - /-)	10	944	3	90	1	0	16.606.659	16.606.659	0	0	16.606.659
20.605.1031.0299.0001	000003175	Subvenção Econômica nas Aquisições do Governo Federal e na Formação de Estoques Reguladores e Estratégicos - AGF (Lei nº 8.427, de 1992)/Nacional/( META : - /-)	10	944	3	90	1	0	68.000.000	68.000.000	0	0	68.000.000
20.605.1031.0301.0001	000003176	Subvenção Econômica em Operações de Investimento Rural e	10	944	3	90	1	0	658.894.191	658.894.191	0	0	658.894.191

*Esfera: 1-Fiscal 2-Seguridade Social 3-Inv. Estatais. IU(Identificador de Uso): 0-no país 1-Contrapartida para o BIRD 2-Contrapartida para o BID 3-Outras Contrapartidas 4-No Exterior GND(Grupo Natureza Despesa): 1-Pessoal e Encargos Sociais 2-Juros e Encargos Sociais 3-Outras Desp. Correntes 4-Investimentos 5-Inversões Financeiras 6-Amort. da Dívida 9-Reserva de Contingência Mod. de Aplicação: 30-Estados/DF 40-Municípios 50-Entidade Privada 90-União 99-a definir RP(Tipo de Despesa para fins de apuração do Resultado Primário): 0-Financieiro 1-Primário Obrigatória 2-Primário Discricionária 4-Discricionária não abrangida pelo PAC - Invest. 6-Discricionária decorrente de emendas individuais de execução obrigatória 7-Discricionária decorrente de emendas de bancada impositiva 8-Discricionária decorrente de emendas de comissão permanente*

# Congresso Nacional - Comissão Mista de Planos, Orçamentos Públicos e Fiscalização

Relatoria Geral - Alterações da Proposta Orçamentária da União para 2020

Despesas por UO/Programa/Subtítulo

*Orçamento Fiscal e da Seguridade Social (Valores em R\$1,00)*

Func. Programática	Seq.	Título/Subtítulo/Meta	E S F	F T E	G N D	M N A	R A P	I P D U	PL 22/2019 (A)	Relatório Setorial (B)	Acréscimos (C)	Cancelamentos (D)	Parecer CMO (E) = (B) + (C) - (D)	
<b>Unidade Orçamentária:</b>		<b>93104 Recursos sob Supervisão da Secretaria do Tesouro Nacional - Ministério da Economia</b>												
<b>1031</b>	<b>Agropecuária Sustentável</b>								<b>4.115.396.029</b>	<b>4.115.396.029</b>	<b>0</b>	<b>0</b>	<b>4.115.396.029</b>	
20.605.1031.0301.0001	000003176	Agroindustrial (Lei nº 8.427, de 1992)/Nacional/( META : - -/-)												
20.605.1031.0611.0001	000003177	Subvenção Econômica para Operações decorrentes do Alongamento de Dívidas Originárias de Crédito Rural (Leis nº 9.138, de 1995, nº 9.866, de 1999, nº 10.437, de 2002, e nº 11.775, de 2008)/Nacional/( META : - -/-)	10	944	3	90	1	0	859.250.885	859.250.885	0	0	859.250.885	
20.608.1031.0281.0001	000003171	Subvenção Econômica em Operações no âmbito do Programa Nacional de Fortalecimento da Agricultura Familiar - PRONAF (Lei nº 8.427, de 1992)/Nacional/( META : - -/-)	10	944	3	90	1	0	1.757.216.339	1.757.216.339	0	0	1.757.216.339	
20.608.1031.0297.0029	000003173	Subvenção Econômica para Recuperação da Lavoura Cacaueira Baiana (Leis nº 9.126, de 1995)/No Estado da Bahia/( META : - -/-)	10	944	3	90	1	0	13.500.000	13.500.000	0	0	13.500.000	
<b>2211 Inserção Econômica Internacional</b>									<b>800.000.000</b>	<b>800.000.000</b>	<b>0</b>	<b>800.000.000</b>	<b>0</b>	
23.693.2211.0267.0001	000003178	Subvenção Econômica em Operações no âmbito do Programa de Financiamento às Exportações - PROEX (Lei nº 10.184, de 2001)/Nacional/( META : - -/-)	10	944	3	90	1	0	800.000.000	800.000.000	0	800.000.000	0	
<b>2215 Política Econômica e Equilíbrio Fiscal</b>									<b>450.000</b>	<b>450.000</b>	<b>0</b>	<b>0</b>	<b>450.000</b>	
22.693.2215.009J.0001	000003179	Subvenção Econômica nos Financiamentos destinados à Reestruturação Produtiva e às Exportações (Lei nº 11.529, de 2007)/Nacional/( META : - -/-)	10	944	3	90	1	0	450.000	450.000	0	0	450.000	
<b>5034 Proteção à vida, fortalecimento da família, promoção e defesa dos direitos humanos para todos</b>									<b>5.000.000</b>	<b>5.000.000</b>	<b>0</b>	<b>0</b>	<b>5.000.000</b>	
08.242.5034.0E85.0001	000003180	Subvenção Econômica em Operações de Financiamento para a Aquisição de Bens e Serviços de Tecnologia Assistiva Destinados a Pessoas com Deficiência (Lei nº 12.613, de 2012)/Nacional/( META : - -/-)	10	944	3	90	1	0	5.000.000	5.000.000	0	0	5.000.000	
<b>TOTAL DA UO:</b>									<b>4.920.846.029</b>	<b>4.920.846.029</b>	<b>0</b>	<b>800.000.000</b>	<b>4.120.846.029</b>	
<b>Unidade Orçamentária:</b>		<b>93105 Recursos sob Supervisão do Ministério da Economia - Administração direta</b>												
<b>0032</b>	<b>Programa de Gestão e Manutenção do Poder Executivo</b>								<b>4.383.430.399</b>	<b>4.383.430.399</b>	<b>0</b>	<b>124.686.500</b>	<b>4.258.743.899</b>	
04.122.0032.20TP.0053	000003184	Ativos Cíveis da União/No Distrito Federal/( META : - -/-)	10	944	1	90	1	0	2.094.635.876	2.094.635.876	0	121.912.365	1.972.723.511	
04.122.0032.20U1.0001	000003185	Aperfeiçoamento da Gestão Pública/Nacional/( META : 14 Atividade realizada/unidade)	10	944	3	90	2	0	2.963.309	2.963.309	0	101.404	2.861.905	
04.122.0032.2000.0001	000003181	Administração da Unidade/Nacional/( META : - -/-)	10	944	3	90	2	0	270.414.826	270.414.826	0	0	270.414.826	
			10	944	3	91	2	0	1.755.213	1.755.213	0	0	1.755.213	
04.122.0032.21AX.0001	000003190	Gestão das políticas de previdência e trabalho/Nacional/( META : 200 Ação desenvolvida/unidade)	10	944	3	90	2	0	12.695.324	12.695.324	0	434.434	12.260.890	
			10	944	3	91	2	0	17.136	17.136	0	0	17.136	
04.122.0032.216H.0001	000003188	Ajuda de Custo para Moradia ou Auxílio-Moradia a Agentes Públicos/Nacional/( META : 364 Agente público beneficiado/unidade)	10	944	3	90	2	0	883.923	883.923	0	45.134	838.789	
04.122.0032.216Q.0001	000003189	Aperfeiçoamento e Fortalecimento da Gestão de Pessoas/Nacional/( META : 24 Atividade realizada/unidade)	10	944	3	90	2	0	746.538	746.538	0	25.547	720.991	
04.123.0032.1151.0001	000003193	Assistência Técnica para Gestão dos Projetos de Modernização da Gestão Administrativa e Fiscal dos Municípios/Nacional/( META : 30 Contrato	10	944	3	90	2	2	117.504	117.504	0	4.021	113.483	
			10	944	3	91	2	2	31.416	31.416	0	0	31.416	

*Esfera: 1-Fiscal 2-Seguridade Social 3-Inv. Estatais. IU(Identificador de Uso): 0-no país 1-Contrapartida para o BIRD 2-Contrapartida para o BID 3-Outras Contrapartidas 4-No Exterior*

*GND(Grupo Natureza Despesa): 1-Pessoal e Encargos Sociais 2-Juros e Encargos Sociais 3-Outras Desp. Correntes 4-Investimentos 5-Inversões Financeiras 6-Amort. da Dívida 9-Reserva de Contingência*

*Mod. de Aplicação: 30-Estados/DF 40-Municípios 50-Entidade Privada 90-União 99-a definir*

*RP(Tipo de Despesa para fins de apuração do Resultado Primário): 0-Financieiro 1-Primário Obrigatória 2-Primário Discricionária 4-Discricionária não abrangida pelo PAC - Invest. 6-Discricionária decorrente de emendas individuais de execução obrigatória 7-Discricionária decorrente de emendas de bancada impositiva 8-Discricionária decorrente de emendas de comissão permanente*

# Congresso Nacional - Comissão Mista de Planos, Orçamentos Públicos e Fiscalização

Relatoria Geral - Alterações da Proposta Orçamentária da União para 2020

Despesas por UO/Programa/Subtítulo

*Orçamento Fiscal e da Seguridade Social (Valores em R\$1,00)*

Func. Programática	Seq.	Título/Subtítulo/Meta	E S F	F T E	G N D	M A D	R A D	I P U	PL 22/2019 (A)	Relatório Setorial (B)	Acréscimos (C)	Cancelamentos (D)	Parecer CMO (E) = (B) + (C) - (D)	
<b>Unidade Orçamentária:</b>		<b>93105 Recursos sob Supervisão do Ministério da Economia - Administração direta</b>												
<b>0032</b>	<b>Programa de Gestão e Manutenção do Poder Executivo</b>									<b>4.383.430.399</b>	<b>4.383.430.399</b>	<b>0</b>	<b>124.686.500</b>	<b>4.258.743.899</b>
04.123.0032.1151.0001	000003193	gerido/unidade)												
04.126.0032.10M8.0001	000003192	Desenvolvimento do Sistema de Gestão de Pessoas - SIGPE.gov/Nacional/( META : 4 Sistema implantado/% de execução	10	944	3	90	2	0	16.320	16.320	0	558	15.762	
04.126.0032.211Y.0001	000003186	Gestão e Aprimoramento dos Recursos de Tecnologia da Informação e Comunicação/Nacional/( META : 36 Ação apoiada/unidade)	10	944	3	90	2	0	10.767.263	10.767.263	0	368.456	10.398.807	
			10	944	3	91	2	0	5.191	5.191	0	0	5.191	
04.127.0032.153E.5664	000003194	Adequação e Reforma de Instalações Prediais/Em Brasília - DF/( META : 1 Instalação predial reformada/unidade)	10	944	3	90	2	0	408.000	408.000	0	13.962	394.038	
04.131.0032.4641.0001	000003191	Publicidade de Utilidade Pública/Nacional/( META : - -/-)	10	944	3	90	2	0	637.053	637.053	0	21.800	615.253	
04.301.0032.2004.0001	000003182	Assistência Médica e Odontológica aos Servidores Civis, Empregados, Militares e seus Dependentes/Nacional/( META : - -/-)	20	944	3	90	1	0	42.116.247	42.116.247	0	709.250	41.406.997	
04.301.0032.2004.0053	000003183	Assistência Médica e Odontológica aos Servidores Civis, Empregados, Militares e seus Dependentes/No Distrito Federal/( META : - -/-)	20	944	3	90	1	0	672.463	672.463	0	11.324	661.139	
04.331.0032.212B.0001	000003187	Benefícios Obrigatórios aos Servidores Civis, Empregados, Militares e seus Dependentes/Nacional/( META : - -/-)	10	944	3	90	1	0	61.652.402	61.652.402	0	1.038.245	60.614.157	
09.272.0032.0181.0001	000003195	Aposentadorias e Pensões Civis da União/Nacional/( META : - -/-)	20	944	1	90	1	0	1.882.894.395	1.882.894.395	0	0	1.882.894.395	
<b>0909</b>	<b>Operações Especiais: Outros Encargos Especiais</b>									<b>8.505.530</b>	<b>8.505.530</b>	<b>0</b>	<b>291.059</b>	<b>8.214.471</b>
04.122.0909.00IO.0001	000003196	Inventariança do Fundo Nacional de Desenvolvimento - FND (Extinto pela Lei nº 12.431, de 2011)/Nacional/( META : - -/-)	10	944	3	90	2	0	12.240	12.240	0	419	11.821	
04.211.0909.00PN.0002	000003197	Participação do Brasil, como País não Membro, em Atividades de Cooperação Econômica junto à Organização para Cooperação e Desenvolvimento Econômico - OCDE e seus órgãos vinculados/Exterior/( META : - -/-)	10	944	3	80	2	0	66.912	66.912	0	2.290	64.622	
04.364.0909.0556.0001	000003199	Apoio Financeiro à Fundação Getúlio Vargas/Nacional/( META : - -/-)	10	944	3	50	2	0	266.378	266.378	0	9.115	257.263	
28.846.0909.00RR.0001	000003198	Cumprimento de Obrigações Decorrentes da Reestruturação da Participação do Estado no Setor Econômico/Nacional/( META : - -/-)	10	944	3	90	2	0	8.160.000	8.160.000	0	279.235	7.880.765	
<b>0910</b>	<b>Operações Especiais: Gestão da Participação em Organismos e Entidades Nacionais e Internacionais</b>									<b>200.082</b>	<b>200.082</b>	<b>0</b>	<b>6.847</b>	<b>193.235</b>
28.846.0910.00OQ.0002	000003200	Contribuições a Organismos Internacionais sem Exigência de Programação Específica/Exterior/( META : - -/-)	10	944	3	80	2	0	200.082	200.082	0	6.847	193.235	
<b>2201</b>	<b>Brasil Moderniza</b>									<b>15.472.842</b>	<b>15.472.842</b>	<b>0</b>	<b>529.481</b>	<b>14.943.361</b>
04.126.2201.15OP.0001	000003201	Estruturação do Governo Digital/Nacional/( META : 20 Estrutura implantada/% de execução)	10	944	3	90	2	0	15.472.842	15.472.842	0	529.481	14.943.361	
<b>2209</b>	<b>Brasil, Nosso Propósito</b>									<b>938.172</b>	<b>938.172</b>	<b>0</b>	<b>32.104</b>	<b>906.068</b>
04.121.2209.4743.0001	000003202	Coordenação e Governança das Empresas Estatais Federais/Nacional/( META : 1 Iniciativa apoiada/unidade)	10	944	3	90	2	0	340.983	340.983	0	11.668	329.315	
04.127.2209.20U4.0001	000008085	Governança do Patrimônio Imobiliário da União/Nacional/( META : 1 Iniciativa apoiada/unidade)	10	944	3	90	2	0	597.189	597.189	0	20.436	576.753	
<b>2211</b>	<b>Inserção Econômica Internacional</b>									<b>999.722</b>	<b>999.722</b>	<b>0</b>	<b>34.210</b>	<b>965.512</b>

*Esfera: 1-Fiscal 2-Seguridade Social 3-Inv. Estatais. IU(Identificador de Uso): 0-no país 1-Contrapartida para o BIRD 2-Contrapartida para o BID 3-Outras Contrapartidas 4-No Exterior*

*GND(Grupo Natureza Despesa): 1-Pessoal e Encargos Sociais 2-Juros e Encargos 3-Outras Desp. Correntes 4-Investimentos 5-Inversões Financeiras 6-Amort. da Dívida 9-Reserva de Contingência*

*Mod. de Aplicação: 30-Estados/DF 40-Municípios 50-Entidade Privada 90-União 99-a definir*

*RP(Tipo de Despesa para fins de apuração do Resultado Primário): 0-Financeiro 1-Primário Obrigatória 2-Primário Discricionária 4-Discricionária não abrangida pelo PAC - Invest. 6-Discricionária decorrente de emendas individuais de execução obrigatória 7-Discricionária decorrente de emendas de bancada impositiva 8-Discricionária decorrente de emendas de comissão permanente*

# Congresso Nacional - Comissão Mista de Planos, Orçamentos Públicos e Fiscalização

Relatoria Geral - Alterações da Proposta Orçamentária da União para 2020

Despesas por UO/Programa/Subtítulo

*Orçamento Fiscal e da Seguridade Social (Valores em R\$1,00)*

Func. Programática	Seq.	Título/Subtítulo/Meta	E S F	F T E	G N D	M A D	R A P	I P D U	PL 22/2019 (A)	Relatório Setorial (B)	Acréscimos (C)	Cancelamentos (D)	Parecer CMO (E) = (B) + (C) - (D)	
<b>Unidade Orçamentária:</b>		<b>93105 Recursos sob Supervisão do Ministério da Economia - Administração direta</b>												
<b>2211</b>	<b>Inserção Econômica Internacional</b>								<b>999.722</b>	<b>999.722</b>	<b>0</b>	<b>34.210</b>	<b>965.512</b>	
04.122.2211.20QN.0001	000003203	Gestão de Assuntos Internacionais/Nacional/( META : 94 Pleito avaliado/unidade)	10	944	3	90	2	0	999.722	999.722	0	34.210	965.512	
<b>2212</b>	<b>Melhoria do Ambiente de Negócios e da Produtividade</b>								<b>10.736.543</b>	<b>10.736.543</b>	<b>0</b>	<b>13.127</b>	<b>10.723.416</b>	
04.121.2212.217N.0001	000003205	Apoio à Elaboração de Planos e Estudos de Investimentos em Infraestrutura/Nacional/( META : 3 Estudo apoiado/unidade)	10	944	3	90	2	0	10.352.926	10.352.926	0	0	10.352.926	
22.661.2212.21B0.0001	000003206	Promoção da Concorrência, Competitividade e Melhoria Regulatória/Nacional/( META : 300 Manifestação realizada/unidade)	10	944	3	90	2	0	326.400	326.400	0	11.169	315.231	
23.691.2212.2031.0001	000003204	Serviços de Registro e Legalização de Empresas/Nacional/( META : 4936200 Ato registrado/unidade)	10	944	3	90	2	0	57.217	57.217	0	1.958	55.259	
<b>2213</b>	<b>Modernização Trabalhista e Trabalho Digno</b>								<b>47.697.471</b>	<b>47.697.471</b>	<b>0</b>	<b>1.632.207</b>	<b>46.065.264</b>	
11.126.2213.21AZ.0001	000003207	Sistema de Escrituração Digital das Obrigações Fiscais, Previdenciárias e Trabalhistas - eSocial/Nacional/( META : 1 Sistema mantido/unidade)	10	944	3	90	2	0	47.697.471	47.697.471	0	1.632.207	46.065.264	
<b>2214</b>	<b>Nova Previdência</b>								<b>5.889.735</b>	<b>5.889.735</b>	<b>0</b>	<b>201.547</b>	<b>5.688.188</b>	
04.122.2214.212S.0001	000003208	Desenvolvimento, sustentabilidade e fomento dos regimes de previdência/Nacional/( META : 645 Ação desenvolvida/unidade)	10	944	3	90	2	0	969.255	969.255	0	33.168	936.087	
09.271.2214.2591.0001	000003209	Reconhecimento de Direitos de Benefícios Previdenciários/Nacional/( META : 3187285 Processo concluído/unidade)	20	944	3	90	2	0	4.920.480	4.920.480	0	168.379	4.752.101	
<b>2215</b>	<b>Política Econômica e Equilíbrio Fiscal</b>								<b>73.572.742</b>	<b>73.572.742</b>	<b>0</b>	<b>2.494.380</b>	<b>71.078.362</b>	
04.121.2215.20U0.0001	000003210	Gestão e Aprimoramento do Planejamento/Nacional/( META : 12 Plano gerido/unidade)	10	944	3	90	2	0	87.958	87.958	0	3.010	84.948	
04.121.2215.8861.0001	000003213	Gestão e Aprimoramento do Processo Orçamentário/Nacional/( META : 7 Atividade desenvolvida/unidade)	10	944	3	90	2	0	2.197.759	2.197.759	0	75.207	2.122.552	
04.123.2215.20Z6.0001	000003211	Gestão de Políticas Econômicas e Fiscais/Nacional/( META : 6 Atividade realizada/unidade)	10	944	3	80	2	0	663.163	663.163	0	22.693	640.470	
			10	944	3	90	2	0	9.550.958	9.550.958	0	326.834	9.224.124	
			10	944	3	91	2	0	680.266	680.266	0	0	680.266	
04.126.2215.20Z7.0001	000003212	Gestão de Sistemas Informatizados de Administração Financeira e Contábil/Nacional/( META : 20 Sistema mantido/unidade)	10	944	3	90	2	0	60.392.638	60.392.638	0	2.066.636	58.326.002	
<b>TOTAL DA UO:</b>									<b>4.547.443.238</b>	<b>4.547.443.238</b>	<b>0</b>	<b>129.921.462</b>	<b>4.417.521.776</b>	
<b>Unidade Orçamentária:</b>		<b>93106 Recursos sob Supervisão do Ministério da Cidadania</b>												
<b>0032</b>	<b>Programa de Gestão e Manutenção do Poder Executivo</b>								<b>127.776.276</b>	<b>127.776.276</b>	<b>0</b>	<b>681.811</b>	<b>127.094.465</b>	
04.122.0032.2000.0001	000003214	Administração da Unidade/Nacional/( META : - -/-)	10	944	3	42	2	0	10.992.467	10.992.467	0	0	10.992.467	
			10	944	3	90	2	0	84.708.834	84.708.834	0	0	84.708.834	
			10	944	3	91	2	0	81.600	81.600	0	0	81.600	
04.122.0032.216H.0001	000003217	Ajuda de Custo para Moradia ou Auxílio-Moradia a Agentes Públicos/Nacional/( META : 90 Agente público beneficiado/unidade)	10	944	3	90	2	0	1.201.870	1.201.870	0	61.368	1.140.502	
04.125.0032.4907.0001	000003220	Ouvidoria Geral do Ministério da Cidadania/Nacional/( META : 3000000 Pessoa atendida/unidade)	10	944	3	90	2	0	5.304.000	5.304.000	0	181.503	5.122.497	

*Esfera: 1-Fiscal 2-Seguridade Social 3-Inv. Estatais. IU(Identificador de Uso): 0-no país 1-Contrapartida para o BIRD 2-Contrapartida para o BID 3-Outras Contrapartidas 4-No Exterior GND(Grupo Natureza Despesa): 1-Pessoal e Encargos Sociais 2-Juros e Encargos 3-Outras Desp. Correntes 4-Investimentos 5-Inversões Financeiras 6-Amort. da Dívida 9-Reserva de Contingência Mod. de Aplicação: 30-Estados/DF 40-Municípios 50-Entidade Privada 90-União 99-a definir RP(Tipo de Despesa para fins de apuração do Resultado Primário): 0-Financieiro 1-Primário Obrigatória 2-Primário Discricionária 4-Discricionária não abrangida pelo PAC - Invest. 6-Discricionária decorrente de emendas individuais de execução obrigatória 7-Discricionária decorrente de emendas de bancada impositiva 8-Discricionária decorrente de emendas de comissão permanente*



# Congresso Nacional - Comissão Mista de Planos, Orçamentos Públicos e Fiscalização

Relatoria Geral - Alterações da Proposta Orçamentária da União para 2020

Despesas por UO/Programa/Subtítulo

*Orçamento Fiscal e da Seguridade Social (Valores em R\$1,00)*

Func. Programática	Seq.	Título/Subtítulo/Meta	E S F	F T E	G N D	M A D	R A D	I P D U	PL 22/2019 (A)	Relatório Setorial (B)	Acréscimos (C)	Cancelamentos (D)	Parecer CMO (E) = (B) + (C) - (D)	
<b>Unidade Orçamentária:</b>		<b>93106 Recursos sob Supervisão do Ministério da Cidadania</b>												
<b>0032</b>	<b>Programa de Gestão e Manutenção do Poder Executivo</b>									<b>127.776.276</b>	<b>127.776.276</b>	<b>0</b>	<b>681.811</b>	<b>127.094.465</b>
04.128.0032.4572.0001	000003218	Capacitação de Servidores Públicos Federais em Processo de Qualificação e Requalificação/Nacional/( META : 457 Servidor capacitado/unidade)	10	944	3	90	2	0	905.402	905.402	0	30.983	874.419	
04.131.0032.4641.0001	000003219	Publicidade de Utilidade Pública/Nacional/( META : - -/-)	10	944	3	90	2	0	8.976.000	8.976.000	0	307.159	8.668.841	
04.212.0032.201Y.0001	000003215	Internacionalização de Políticas de Cidadania/Nacional/( META : 4 Cooperação internacional realizada/unidade)	10	944	3	80	2	0	40.800	40.800	0	1.396	39.404	
			10	944	3	90	2	0	816.000	816.000	0	27.924	788.076	
04.331.0032.212B.0001	000003216	Benefícios Obrigatórios aos Servidores Civis, Empregados, Militares e seus Dependentes/Nacional/( META : - -/-)	10	944	3	90	1	0	4.244.440	4.244.440	0	71.478	4.172.962	
09.272.0032.0181.0001	000003221	Aposentadorias e Pensões Civis da União/Nacional/( META : - -/-)	20	944	1	90	1	0	10.504.863	10.504.863	0	0	10.504.863	
<b>0910</b>	<b>Operações Especiais: Gestão da Participação em Organismos e Entidades Nacionais e Internacionais</b>									<b>4.824.600</b>	<b>4.824.600</b>	<b>0</b>	<b>165.098</b>	<b>4.659.502</b>
28.846.0910.000Q.0002	000003222	Contribuições a Organismos Internacionais sem Exigência de Programação Específica/Exterior/( META : - -/-)	10	944	3	80	2	0	71.400	71.400	0	2.443	68.957	
28.846.0910.00RJ.0001	000003224	Contribuição Voluntária à Organização das Nações Unidas para a Educação, a Ciência e a Cultura - UNESCO/Nacional/( META : - -/-)	10	944	3	80	2	0	4.080.000	4.080.000	0	139.618	3.940.382	
28.846.0910.00R4.0002	000003223	Contribuição à Agência Internacional Antidoping - WADA/Exterior/( META : - -/-)	10	944	3	80	2	0	673.200	673.200	0	23.037	650.163	
<b>5024</b>	<b>Atenção integral à primeira infância</b>									<b>155.000.000</b>	<b>155.000.000</b>	<b>0</b>	<b>155.000.000</b>	<b>0</b>
08.243.5024.217M.0001	000003225	Desenvolvimento Integral na Primeira Infância - Criança Feliz/Nacional/( META : 0 Criança atendida/unidade)	20	944	3	40	2	0	155.000.000	155.000.000	0	155.000.000	0	
<b>5025</b>	<b>Cultura</b>									<b>17.121.518</b>	<b>17.121.518</b>	<b>0</b>	<b>6.544.743</b>	<b>10.576.775</b>
13.392.5025.14U2.0001	000003234	Implantação, Instalação e Modernização de Espaços e Equipamentos Culturais/Nacional/( META : 3 Espaço cultural implantado/modernizado/unidade)	10	944	3	90	2	0	116.280	116.280	0	116.280	0	
13.392.5025.20KH.0001	000003226	Ações Integradas de Cultura e Educação/Nacional/( META : 1 Programa implantado/unidade)	10	944	3	90	2	0	40.800	40.800	0	1.396	39.404	
13.392.5025.20ZF.0001	000003227	Promoção e Fomento à Cultura Brasileira/Nacional/( META : 1 Projeto apoiado/unidade)	10	944	3	90	2	0	3.440.664	3.440.664	0	3.440.664	0	
13.392.5025.20ZG.0001	000003228	Formulação e Gestão da Política Cultural/Nacional/( META : 1 Política implementada/unidade)	10	944	3	90	2	0	2.112.216	2.112.216	0	72.280	2.039.936	
13.392.5025.211F.0001	000003229	Funcionamento de Espaços e Equipamentos Culturais/Nacional/( META : 550000 Público atendido/unidade)	10	944	3	90	2	0	2.613.038	2.613.038	0	2.613.038	0	
13.392.5025.215G.0001	000003231	Implementação da Política Nacional de Cultura Viva/Nacional/( META : 163 Apoio realizado/unidade)	10	944	3	30	2	0	636.480	636.480	0	21.780	614.700	
			10	944	3	40	2	0	652.800	652.800	0	22.339	630.461	
			10	944	3	50	2	0	114.240	114.240	0	3.909	110.331	
			10	944	3	90	2	0	204.000	204.000	0	6.981	197.019	
13.392.5025.218A.0001	000003232	Inovação, Difusão e Ampliação do Acesso à Produção Audiovisual Brasileira/Nacional/( META : 65 Projeto apoiado/unidade)	10	944	3	80	2	0	40.800	40.800	0	1.396	39.404	
			10	944	3	90	2	0	856.800	856.800	0	29.320	827.480	
13.392.5025.219S.0001	000003233	Desenvolvimento e Fortalecimento da Economia da Cultura/Nacional/(	10	944	3	90	2	0	989.400	989.400	0	33.857	955.543	

*Esfera: 1-Fiscal 2-Seguridade Social 3-Inv. Estatais. IU(Identificador de Uso): 0-no país 1-Contrapartida para o BIRD 2-Contrapartida para o BID 3-Outras Contrapartidas 4-No Exterior GND(Grupo Natureza Despesa): 1-Pessoal e Encargos Sociais 2-Juros e Encargos 3-Outras Desp. Correntes 4-Investimentos 5-Inversões Financeiras 6-Amort. da Dívida 9-Reserva de Contingência*

*Mod. de Aplicação: 30-Estados/DF 40-Municípios 50-Entidade Privada 90-União 99-a definir*

*RP(Tipo de Despesa para fins de apuração do Resultado Primário): 0-Financieiro 1-Primário Obrigatória 2-Primário Discricionária 4-Discricionária não abrangida pelo PAC - Invest. 6-Discricionária decorrente de emendas individuais de execução obrigatória 7-Discricionária decorrente de emendas de bancada impositiva 8-Discricionária decorrente de emendas de comissão permanente*

# Congresso Nacional - Comissão Mista de Planos, Orçamentos Públicos e Fiscalização

Relatoria Geral - Alterações da Proposta Orçamentária da União para 2020

Despesas por UO/Programa/Subtítulo

*Orçamento Fiscal e da Seguridade Social (Valores em R\$1,00)*

Func. Programática	Seq.	Título/Subtítulo/Meta	E S F	F T E	G N D	M A D	R P U	I P D	PL 22/2019 (A)	Relatório Setorial (B)	Acréscimos (C)	Cancelamentos (D)	Parecer CMO (E) = (B) + (C) - (D)	
<b>Unidade Orçamentária:</b>		<b>93106 Recursos sob Supervisão do Ministério da Cidadania</b>												
<b>5025</b>	<b>Cultura</b>									<b>17.121.518</b>	<b>17.121.518</b>	<b>0</b>	<b>6.544.743</b>	<b>10.576.775</b>
13.392.5025.219S.0001	000003233	META : 1 Política implementada/unidade)												
13.571.5025.212H.0001	000003230	Manutenção de Contrato de Gestão com Organizações Sociais (Lei nº 9.637, de 15 de maio de 1998)/Nacional/( META : 1 Atividade apoiada/unidade)	10	944	3	90	2	0	5.304.000	5.304.000	0	181.503	5.122.497	
<b>5027</b>	<b>Inclusão Produtiva de Pessoas em Situação de Vulnerabilidade Social</b>									<b>2.611.200</b>	<b>2.611.200</b>	<b>0</b>	<b>89.356</b>	<b>2.521.844</b>
11.334.5027.215F.0001	000003235	Fomento e Fortalecimento da Economia Solidária/Nacional/( META : 73 Empreendimento apoiado/unidade)	10	944	3	50	2	0	816.000	816.000	0	27.924	788.076	
			10	944	3	90	2	0	1.795.200	1.795.200	0	61.432	1.733.768	
<b>5028</b>	<b>Inclusão Social por meio do Bolsa Família e da Articulação de Políticas Públicas</b>									<b>9.006.647.375</b>	<b>9.006.647.375</b>	<b>0</b>	<b>8.485.336.009</b>	<b>521.311.366</b>
08.244.5028.8442.0010	000003236	Transferência de Renda Diretamente às Famílias em Condição de Pobreza e Extrema Pobreza (Lei nº 10.836, de 2004)/Na Região Norte/( META : 1680000 Família atendida/unidade)	20	944	3	90	1	0	1.380.097.620	1.380.097.620	0	1.301.176.892	78.920.728	
08.244.5028.8442.0020	000003237	Transferência de Renda Diretamente às Famílias em Condição de Pobreza e Extrema Pobreza (Lei nº 10.836, de 2004)/Na Região Nordeste/( META : 6620000 Família atendida/unidade)	20	944	3	90	1	0	4.290.202.050	4.290.202.050	0	4.044.867.327	245.334.723	
08.244.5028.8442.0030	000003238	Transferência de Renda Diretamente às Famílias em Condição de Pobreza e Extrema Pobreza (Lei nº 10.836, de 2004)/Na Região Sudeste/( META : 3440000 Família atendida/unidade)	20	944	3	90	1	0	2.392.073.640	2.392.073.640	0	2.255.283.177	136.790.463	
08.244.5028.8442.0040	000003239	Transferência de Renda Diretamente às Famílias em Condição de Pobreza e Extrema Pobreza (Lei nº 10.836, de 2004)/Na Região Sul/( META : 800000 Família atendida/unidade)	20	944	3	90	1	0	531.837.570	531.837.570	0	501.424.498	30.413.072	
08.244.5028.8442.0050	000003240	Transferência de Renda Diretamente às Famílias em Condição de Pobreza e Extrema Pobreza (Lei nº 10.836, de 2004)/Na Região Centro-Oeste/( META : 620000 Família atendida/unidade)	20	944	3	90	1	0	405.789.120	405.789.120	0	382.584.115	23.205.005	
08.244.5028.8446.0001	000008086	Serviço de Apoio à Gestão Descentralizada do Programa Bolsa Família/Nacional/( META : 5570 Ente federativo apoiado/unidade)	20	944	3	41	1	0	6.647.375	6.647.375	0	0	6.647.375	
<b>5029</b>	<b>Produção de dados e conhecimento para o aprimoramento de políticas públicas</b>									<b>3.490.644</b>	<b>3.490.644</b>	<b>0</b>	<b>119.450</b>	<b>3.371.194</b>
04.122.5029.4923.0001	000003241	Produção e Disseminação de Dados, Informações, Evidências, Conhecimento e Inovações para Gestão de Políticas do Ministério da Cidadania/Nacional/( META : 3 Projeto implantado/unidade)	10	944	3	90	2	0	3.490.644	3.490.644	0	119.450	3.371.194	
<b>5031</b>	<b>Proteção Social no âmbito do Sistema Único de Assistência Social (SUAS)</b>									<b>7.061.114</b>	<b>7.061.114</b>	<b>0</b>	<b>7.061.114</b>	<b>0</b>
08.244.5031.8893.0001	000003242	Apoio à Organização, à Gestão e à Vigilância Social no Território, no âmbito do Sistema Único de Assistência Social - SUAS/Nacional/( META : 0 Ente federativo apoiado/unidade)	20	944	3	90	2	0	7.061.114	7.061.114	0	7.061.114	0	
<b>5032</b>	<b>Rede de Suporte Social ao Dependente Químico: Cuidados, Prevenção e Reinserção Social</b>									<b>31.416.000</b>	<b>31.416.000</b>	<b>0</b>	<b>31.416.000</b>	<b>0</b>
14.422.5032.20R9.0001	000003243	Prevenção de Uso de Drogas, Cuidados e Reinserção Social de Pessoas e Famílias que têm Problemas com Álcool e Outras Drogas/Nacional/( META : 0 Pessoa atendida/unidade)	10	944	3	90	2	0	31.416.000	31.416.000	0	31.416.000	0	
<b>5033</b>	<b>Segurança Alimentar e Nutricional</b>									<b>74.000.000</b>	<b>74.000.000</b>	<b>0</b>	<b>25.711.000</b>	<b>48.289.000</b>

*Esfera: 1-Fiscal 2-Seguridade Social 3-Inv. Estatais. IU(Identificador de Uso): 0-no país 1-Contrapartida para o BIRD 2-Contrapartida para o BID 3-Outras Contrapartidas 4-No Exterior*

*GND(Grupo Natureza Despesa): 1-Pessoal e Encargos Sociais 2-Juros e Encargos 3-Outras Desp. Correntes 4-Investimentos 5-Inversões Financeiras 6-Amort. da Dívida 9-Reserva de Contingência*

*Mod. de Aplicação: 30-Estados/DF 40-Municípios 50-Entidade Privada 90-União 99-a definir*

*RP(Tipo de Despesa para fins de apuração do Resultado Primário): 0-Financeiro 1-Primário Obrigatória 2-Primário Discricionária 4-Discricionária não abrangida pelo PAC - Invest. 6-Discricionária decorrente de emendas individuais de execução obrigatória 7-Discricionária decorrente de emendas de bancada impositiva 8-Discricionária decorrente de emendas de comissão permanente*

# Congresso Nacional - Comissão Mista de Planos, Orçamentos Públicos e Fiscalização

Relatoria Geral - Alterações da Proposta Orçamentária da União para 2020

Despesas por UO/Programa/Subtítulo

*Orçamento Fiscal e da Seguridade Social (Valores em R\$1,00)*

Func. Programática	Seq.	Título/Subtítulo/Meta	E S F	F T E	G N D	M A D	R A P	I P D U	PL 22/2019 (A)	Relatório Setorial (B)	Acréscimos (C)	Cancelamentos (D)	Parecer CMO (E) = (B) + (C) - (D)	
<b>Unidade Orçamentária:</b>		<b>93106 Recursos sob Supervisão do Ministério da Cidadania</b>												
<b>5033</b>	<b>Segurança Alimentar e Nutricional</b>								<b>74.000.000</b>	<b>74.000.000</b>	<b>0</b>	<b>25.711.000</b>	<b>48.289.000</b>	
08.306.5033.2798.0001	000003244	Aquisição e Distribuição de Alimentos da Agricultura Familiar para Promoção da Segurança Alimentar e Nutricional/Nacional/( META : 23000 Família agricultora beneficiada/unidade)	20	944	3	90	2	0	50.000.000	50.000.000	0	1.711.000	48.289.000	
08.511.5033.8948.0001	000003245	Apoio a Tecnologias Sociais de Acesso à Água para Consumo Humano e Produção de Alimentos na Zona Rural/Nacional/( META : 0 Tecnologia implantada/unidade)	20	944	3	90	2	0	24.000.000	24.000.000	0	24.000.000	0	
<b>TOTAL DA UO:</b>								<b>9.429.948.727</b>	<b>9.429.948.727</b>	<b>0</b>	<b>8.712.124.581</b>	<b>717.824.146</b>		
<b>Unidade Orçamentária:</b>		<b>93175 Recursos sob Supervisão da Presidência da República</b>												
<b>0032</b>	<b>Programa de Gestão e Manutenção do Poder Executivo</b>								<b>127.569.201</b>	<b>127.569.201</b>	<b>0</b>	<b>785.921</b>	<b>126.783.280</b>	
04.122.0032.2000.0001	000003312	Administração da Unidade/Nacional/( META : - -/-)	10	944	3	90	2	0	51.194.084	51.194.084	0	0	51.194.084	
			10	944	3	91	2	0	98.824	98.824	0	0	98.824	
04.122.0032.216H.0001	000003316	Ajuda de Custo para Moradia ou Auxílio-Moradia a Agentes Públicos/Nacional/( META : 90 Agente público beneficiado/unidade)	10	944	3	90	2	0	1.060.800	1.060.800	0	54.165	1.006.635	
04.122.0032.216Z.0001	000003317	Gestão e Promoção do Programa de Parcerias de Investimentos/Nacional/( META : 5 Iniciativa apoiada/unidade)	10	944	3	90	2	0	775.200	775.200	0	26.527	748.673	
04.122.0032.6662.0001	000003319	Formulação e Desenvolvimento de Políticas e Estratégias de Longo Prazo/Nacional/( META : 7 Política formulada/unidade)	10	944	3	90	2	0	408.000	408.000	0	13.962	394.038	
04.131.0032.2017.0001	000003314	Comunicação Institucional/Nacional/( META : - -/-)	10	944	3	90	2	0	36.521.165	36.521.165	0	0	36.521.165	
			10	944	3	91	2	0	14.280.000	14.280.000	0	0	14.280.000	
04.131.0032.4641.0001	000003318	Publicidade de Utilidade Pública/Nacional/( META : - -/-)	10	944	3	90	2	0	5.024.291	5.024.291	0	171.931	4.852.360	
04.211.0032.15ST.0002	000003320	Acesso à Organização para a Cooperação e Desenvolvimento Econômico - OCDE/Exterior/( META : 100 Acesso concluída/%)	10	944	3	80	2	0	12.240.000	12.240.000	0	418.853	11.821.147	
04.301.0032.2004.0053	000003313	Assistência Médica e Odontológica aos Servidores Civis, Empregados, Militares e seus Dependentes/No Distrito Federal/( META : - -/-)	20	944	3	90	1	0	2.212.575	2.212.575	0	37.260	2.175.315	
04.331.0032.212B.0053	000003315	Benefícios Obrigatórios aos Servidores Civis, Empregados, Militares e seus Dependentes/No Distrito Federal/( META : - -/-)	10	944	3	90	1	0	3.754.262	3.754.262	0	63.223	3.691.039	
<b>0910</b>	<b>Operações Especiais: Gestão da Participação em Organismos e Entidades Nacionais e Internacionais</b>								<b>93.840</b>	<b>93.840</b>	<b>0</b>	<b>3.211</b>	<b>90.629</b>	
28.846.0910.000Q.0002	000003322	Contribuições a Organismos Internacionais sem Exigência de Programação Específica/Exterior/( META : - -/-)	10	944	3	80	2	0	93.840	93.840	0	3.211	90.629	
<b>2201</b>	<b>Brasil Moderniza</b>								<b>408.000</b>	<b>408.000</b>	<b>0</b>	<b>13.962</b>	<b>394.038</b>	
04.122.2201.21AN.0001	000003323	Coordenação, Elaboração e Proposições para Modernização do Estado/Nacional/( META : 40 Iniciativa apoiada/unidade)	10	944	3	90	2	0	408.000	408.000	0	13.962	394.038	
<b>2206</b>	<b>Política Nuclear</b>								<b>228.480</b>	<b>228.480</b>	<b>0</b>	<b>7.819</b>	<b>220.661</b>	
04.122.2206.2B27.0001	000003324	Proteção e Desenvolvimento do Programa Nuclear Brasileiro/Nacional/( META : 1 Ação desenvolvida/unidade)	10	944	3	90	2	0	228.480	228.480	0	7.819	220.661	
<b>4002</b>	<b>Segurança Institucional</b>								<b>11.249.540</b>	<b>11.249.540</b>	<b>0</b>	<b>384.959</b>	<b>10.864.581</b>	
04.122.4002.219M.0001	000003325	Implementação do Programa de Proteção Integrada de Fronteiras (PPIF)												

*Esfera: 1-Fiscal 2-Seguridade Social 3-Inv. Estatais. IU(Identificador de Uso): 0-no país 1-Contrapartida para o BIRD 2-Contrapartida para o BID 3-Outras Contrapartidas 4-No Exterior GND(Grupo Natureza Despesa): 1-Pessoal e Encargos Sociais 2-Juros e Encargos 3-Outras Desp. Correntes 4-Investimentos 5-Inversões Financeiras 6-Amort. da Dívida 9-Reserva de Contingência Mod. de Aplicação: 30-Estados/DF 40-Municípios 50-Entidade Privada 90-União 99-a definir*

*RP(Tipo de Despesa para fins de apuração do Resultado Primário): 0-Financieiro 1-Primário Obrigatória 2-Primário Discricionária 4-Discricionária não abrangida pelo PAC - Invest. 6-Discricionária decorrente de emendas individuais de execução obrigatória 7-Discricionária decorrente de emendas de bancada impositiva 8-Discricionária decorrente de emendas de comissão permanente*

# Congresso Nacional - Comissão Mista de Planos, Orçamentos Públicos e Fiscalização

Relatoria Geral - Alterações da Proposta Orçamentária da União para 2020

Despesas por UO/Programa/Subtítulo

*Orçamento Fiscal e da Seguridade Social (Valores em R\$1,00)*

Func. Programática	Seq.	Título/Subtítulo/Meta	E S F	F T E	G N D	M A D	R P U	I P D	PL 22/2019 (A)	Relatório Setorial (B)	Acréscimos (C)	Cancelamentos (D)	Parecer CMO (E) = (B) + (C) - (D)	
<b>Unidade Orçamentária:</b>		<b>93175 Recursos sob Supervisão da Presidência da República</b>												
<b>4002</b>	<b>Segurança Institucional</b>								<b>11.249.540</b>	<b>11.249.540</b>	<b>0</b>	<b>384.959</b>	<b>10.864.581</b>	
04.122.4002.219M.0001	000003325	/Nacional/( META : 1 Programa implantado/unidade)	10	944	3	90	2	0	54.771	54.771	0	1.874	52.897	
04.122.4002.4693.0001	000003327	Segurança Institucional do Presidente da República e do Vice-Presidente da República, Respectivos Familiares, e Outras Autoridades/Nacional/( META : 1 Serviço mantido/unidade)	10	944	3	90	2	0	10.990.769	10.990.769	0	376.104	10.614.665	
04.126.4002.21AP.0001	000003326	Apoio à Implementação da Política Nacional de Segurança da Informação/Nacional/( META : 1 Apoio realizado/unidade)	10	944	3	90	2	0	204.000	204.000	0	6.981	197.019	
<b>TOTAL DA UO:</b>								<b>139.549.061</b>	<b>139.549.061</b>	<b>0</b>	<b>1.195.872</b>	<b>138.353.189</b>		
<b>Unidade Orçamentária:</b>		<b>93176 Recursos sob Supervisão da Agência Brasileira de Inteligência - ABIN</b>												
<b>0032</b>	<b>Programa de Gestão e Manutenção do Poder Executivo</b>								<b>38.161.338</b>	<b>38.161.338</b>	<b>0</b>	<b>182.900</b>	<b>37.978.438</b>	
04.122.0032.216H.0001	000003331	Ajuda de Custo para Moradia ou Auxílio-Moradia a Agentes Públicos/Nacional/( META : 31 Agente público beneficiado/unidade)	10	944	3	90	2	0	1.839.907	1.839.907	0	93.947	1.745.960	
06.301.0032.2004.5664	000003328	Assistência Médica e Odontológica aos Servidores Civis, Empregados, Militares e seus Dependentes/Em Brasília - DF/( META : - -/)	20	944	3	90	1	0	1.446.944	1.446.944	0	24.367	1.422.577	
06.331.0032.212B.0002	000003329	Benefícios Obrigatórios aos Servidores Civis, Empregados, Militares e seus Dependentes/Exterior/( META : - -/)	10	944	3	90	1	0	783.276	783.276	0	13.191	770.085	
06.331.0032.212B.5664	000003330	Benefícios Obrigatórios aos Servidores Civis, Empregados, Militares e seus Dependentes/Em Brasília - DF/( META : - -/)	10	944	3	90	1	0	3.051.878	3.051.878	0	51.395	3.000.483	
09.272.0032.0181.0001	000003332	Aposentadorias e Pensões Civis da União/Nacional/( META : - -/)	20	944	1	90	1	0	31.039.333	31.039.333	0	0	31.039.333	
<b>4002</b>	<b>Segurança Institucional</b>								<b>22.289.040</b>	<b>22.289.040</b>	<b>0</b>	<b>762.731</b>	<b>21.526.309</b>	
04.183.4002.2684.0001	000003333	Ações de Inteligência/Nacional/( META : - -/)	10	944	3	90	2	0	22.289.040	22.289.040	0	762.731	21.526.309	
<b>TOTAL DA UO:</b>								<b>60.450.378</b>	<b>60.450.378</b>	<b>0</b>	<b>945.631</b>	<b>59.504.747</b>		
<b>Unidade Orçamentária:</b>		<b>93177 Recursos sob Supervisão do Instituto Nacional de Tecnologia da Informação - ITI</b>												
<b>0032</b>	<b>Programa de Gestão e Manutenção do Poder Executivo</b>								<b>178.712</b>	<b>178.712</b>	<b>0</b>	<b>5.801</b>	<b>172.911</b>	
04.122.0032.216H.0001	000003336	Ajuda de Custo para Moradia ou Auxílio-Moradia a Agentes Públicos/Nacional/( META : 7 Agente público beneficiado/unidade)	10	944	3	90	2	0	81.600	81.600	0	4.166	77.434	
04.301.0032.2004.5664	000003334	Assistência Médica e Odontológica aos Servidores Civis, Empregados, Militares e seus Dependentes/Em Brasília - DF/( META : - -/)	20	944	3	90	1	0	27.210	27.210	0	458	26.752	
04.331.0032.212B.5664	000003335	Benefícios Obrigatórios aos Servidores Civis, Empregados, Militares e seus Dependentes/Em Brasília - DF/( META : - -/)	10	944	3	90	1	0	69.902	69.902	0	1.177	68.725	
<b>2201</b>	<b>Brasil Moderniza</b>								<b>6.749.233</b>	<b>6.749.233</b>	<b>0</b>	<b>230.959</b>	<b>6.518.274</b>	
04.125.2201.217Z.0001	000003338	Gestão do Sistema Nacional de Certificação Digital da Infraestrutura de Chaves Públicas - ICP - Brasil e de outras tecnologias de segurança da informação e identificação digital/Nacional/( META : 11 Sistema disponibilizado/unidade)	10	944	3	90	2	0	6.749.233	6.749.233	0	230.959	6.518.274	
<b>TOTAL DA UO:</b>								<b>6.927.945</b>	<b>6.927.945</b>	<b>0</b>	<b>236.760</b>	<b>6.691.185</b>		
<b>Unidade Orçamentária:</b>		<b>93178 Recursos sob Supervisão da Empresa Brasil de Comunicação S.A. - EBC</b>												

*Esfera: 1-Fiscal 2-Seguridade Social 3-Inv. Estatais. IU(Identificador de Uso): 0-no país 1-Contrapartida para o BIRD 2-Contrapartida para o BID 3-Outras Contrapartidas 4-No Exterior*

*GND(Grupo Natureza Despesa): 1-Pessoal e Encargos Sociais 2-Juros e Encargos 3-Outras Desp. Correntes 4-Investimentos 5-Inversões Financeiras 6-Amort. da Dívida 9-Reserva de Contingência*

*Mod. de Aplicação: 30-Estados/DF 40-Municípios 50-Entidade Privada 90-União 99-a definir*

*RP(Tipo de Despesa para fins de apuração do Resultado Primário): 0-Financieiro 1-Primário Obrigatória 2-Primário Discricionária 4-Discricionária não abrangida pelo PAC - Invest. 6-Discricionária decorrente de emendas individuais de execução obrigatória 7-Discricionária decorrente de emendas de bancada impositiva 8-Discricionária decorrente de emendas de comissão permanente*

# Congresso Nacional - Comissão Mista de Planos, Orçamentos Públicos e Fiscalização

Relatoria Geral - Alterações da Proposta Orçamentária da União para 2020

Despesas por UO/Programa/Subtítulo

*Orçamento Fiscal e da Seguridade Social (Valores em R\$1,00)*

Func. Programática	Seq.	Título/Subtítulo/Meta	E S F	F T E	G N D	M A P	R P D	I U	PL 22/2019 (A)	Relatório Setorial (B)	Acréscimos (C)	Cancelamentos (D)	Parecer CMO (E) = (B) + (C) - (D)	
<b>Unidade Orçamentária:</b>		<b>93178 Recursos sob Supervisão da Empresa Brasil de Comunicação S.A. - EBC</b>												
<b>0032</b>	<b>Programa de Gestão e Manutenção do Poder Executivo</b>									<b>17.595.923</b>	<b>17.595.923</b>	<b>0</b>	<b>296.320</b>	<b>17.299.603</b>
04.301.0032.2004.0001	000003339	Assistência Médica e Odontológica aos Servidores Civis, Empregados, Militares e seus Dependentes/Nacional/( META : - -/-)	20	944	3	90	1	0	7.353.803	7.353.803	0	123.840	7.229.963	
04.331.0032.212B.0001	000003340	Benefícios Obrigatórios aos Servidores Civis, Empregados, Militares e seus Dependentes/Nacional/( META : - -/-)	10	944	3	90	1	0	10.242.120	10.242.120	0	172.480	10.069.640	
<b>TOTAL DA UO:</b>										<b>17.595.923</b>	<b>17.595.923</b>	<b>0</b>	<b>296.320</b>	<b>17.299.603</b>
<b>Unidade Orçamentária:</b>		<b>93179 Recursos sob Supervisão do Fundo de Imprensa Nacional</b>												
<b>0032</b>	<b>Programa de Gestão e Manutenção do Poder Executivo</b>									<b>1.183.767</b>	<b>1.183.767</b>	<b>0</b>	<b>19.935</b>	<b>1.163.832</b>
04.301.0032.2004.5664	000003341	Assistência Médica e Odontológica aos Servidores Civis, Empregados, Militares e seus Dependentes/Em Brasília - DF/( META : - -/-)	20	944	3	90	1	0	681.251	681.251	0	11.472	669.779	
04.331.0032.212B.5664	000003342	Benefícios Obrigatórios aos Servidores Civis, Empregados, Militares e seus Dependentes/Em Brasília - DF/( META : - -/-)	10	944	3	90	1	0	502.516	502.516	0	8.463	494.053	
<b>TOTAL DA UO:</b>										<b>1.183.767</b>	<b>1.183.767</b>	<b>0</b>	<b>19.935</b>	<b>1.163.832</b>
<b>Unidade Orçamentária:</b>		<b>93180 Recursos sob Supervisão do Ministério da Agricultura, Pecuária e Abastecimento - Administração</b>												
<b>0032</b>	<b>Programa de Gestão e Manutenção do Poder Executivo</b>									<b>1.843.266.603</b>	<b>1.843.266.603</b>	<b>0</b>	<b>46.251.775</b>	<b>1.797.014.828</b>
09.272.0032.0181.0001	000003353	Aposentadorias e Pensões Civis da União/Nacional/( META : - -/-)	20	944	1	90	1	0	954.424.980	954.424.980	0	0	954.424.980	
20.122.0032.20TP.0001	000003347	Ativos Civis da União/Nacional/( META : - -/-)	10	944	1	90	1	0	783.180.708	783.180.708	0	45.582.821	737.597.887	
20.122.0032.2000.0001	000003344	Administração da Unidade/Nacional/( META : - -/-)	10	944	3	90	2	0	69.147.003	69.147.003	0	0	69.147.003	
			10	944	3	91	2	0	337.008	337.008	0	0	337.008	
20.122.0032.216H.0001	000003351	Ajuda de Custo para Moradia ou Auxílio-Moradia a Agentes Públicos/Nacional/( META : 46 Agente público beneficiado/unidade)	10	944	3	90	2	0	818.762	818.762	0	41.806	776.956	
20.131.0032.4641.0001	000003352	Publicidade de Utilidade Pública/Nacional/( META : - -/-)	10	944	3	90	2	0	1.824.354	1.824.354	0	62.429	1.761.925	
20.301.0032.2004.0001	000003345	Assistência Médica e Odontológica aos Servidores Civis, Empregados, Militares e seus Dependentes/Nacional/( META : - -/-)	20	944	3	90	1	0	8.156.658	8.156.658	0	137.361	8.019.297	
20.301.0032.2004.0053	000003346	Assistência Médica e Odontológica aos Servidores Civis, Empregados, Militares e seus Dependentes/No Distrito Federal/( META : - -/-)	20	944	3	90	1	0	155.644	155.644	0	2.621	153.023	
20.331.0032.212B.0001	000003348	Benefícios Obrigatórios aos Servidores Civis, Empregados, Militares e seus Dependentes/Nacional/( META : - -/-)	10	944	3	90	1	0	22.959.148	22.959.148	0	386.639	22.572.509	
20.331.0032.212B.0002	000003349	Benefícios Obrigatórios aos Servidores Civis, Empregados, Militares e seus Dependentes/Exterior/( META : - -/-)	10	944	3	90	1	0	1.368.806	1.368.806	0	23.051	1.345.755	
20.331.0032.212B.0053	000003350	Benefícios Obrigatórios aos Servidores Civis, Empregados, Militares e seus Dependentes/No Distrito Federal/( META : - -/-)	10	944	3	90	1	0	893.532	893.532	0	15.047	878.485	
<b>1031</b>	<b>Agropecuária Sustentável</b>									<b>824.048.822</b>	<b>824.048.822</b>	<b>0</b>	<b>66.777.726</b>	<b>757.271.096</b>
20.541.1031.21AJ.0001	000003369	Agropecuária Conservacionista/Nacional/( META : 454 Produtor beneficiado/unidade)	10	944	3	90	2	0	222.530	222.530	0	7.615	214.915	
20.541.1031.8593.0001	000003374	Apoio ao Desenvolvimento de Agricultura de Baixa Emissão de Carbono - ABC/Nacional/( META : 397 Produtor beneficiado/unidade)	10	944	3	90	2	0	189.002	189.002	0	6.468	182.534	

*Esfera: 1-Fiscal 2-Seguridade Social 3-Inv. Estatais. IU(Identificador de Uso): 0-no país 1-Contrapartida para o BIRD 2-Contrapartida para o BID 3-Outras Contrapartidas 4-No Exterior*

*GND(Grupo Natureza Despesa): 1-Pessoal e Encargos Sociais 2-Juros e Encargos 3-Outras Desp. Correntes 4-Investimentos 5-Inversões Financeiras 6-Amort. da Dívida 9-Reserva de Contingência*

*Mod. de Aplicação: 30-Estados/DF 40-Municípios 50-Entidade Privada 90-União 99-a definir*

*RP(Tipo de Despesa para fins de apuração do Resultado Primário): 0-Financieiro 1-Primário Obrigatória 2-Primário Discricionária 4-Discricionária não abrangida pelo PAC - Invest. 6-Discricionária decorrente de emendas individuais de execução obrigatória 7-Discricionária decorrente de emendas de bancada impositiva 8-Discricionária decorrente de emendas de comissão permanente*

# Congresso Nacional - Comissão Mista de Planos, Orçamentos Públicos e Fiscalização

Relatoria Geral - Alterações da Proposta Orçamentária da União para 2020

Despesas por UO/Programa/Subtítulo

*Orçamento Fiscal e da Seguridade Social (Valores em R\$1,00)*

Func. Programática	Seq.	Título/Subtítulo/Meta	E S F	F T E	G N D	M A D	R P D	I P U	PL 22/2019 (A)	Relatório Setorial (B)	Acréscimos (C)	Cancelamentos (D)	Parecer CMO (E) = (B) + (C) - (D)
<b>Unidade Orçamentária:</b>		<b>93180 Recursos sob Supervisão do Ministério da Agricultura, Pecuária e Abastecimento - Administração</b>							<b>824.048.822</b>	<b>824.048.822</b>	<b>0</b>	<b>66.777.726</b>	<b>757.271.096</b>
<b>1031</b>	<b>Agropecuária Sustentável</b>								<b>824.048.822</b>	<b>824.048.822</b>	<b>0</b>	<b>66.777.726</b>	<b>757.271.096</b>
20.545.1031.147S.0001	000003376	Ampliação da Rede Nacional de Monitoramento Meteorológico/Nacional/( META : 15 Rede implantada/% de execução)	10	944	3	90	2	0	204.000	204.000	0	6.981	197.019
20.545.1031.2161.0001	000003368	Produção e Divulgação de Informações Meteorológicas e Climatológicas/Nacional/( META : 9164136 Boletim emitido/unidade)	10	944	3	50	2	0	2.040.000	2.040.000	0	2.040.000	0
			10	944	3	90	2	0	9.093.087	9.093.087	0	9.093.087	0
			10	944	3	91	2	0	40.838	40.838	0	40.838	0
20.606.1031.21B8.0001	000003372	Desenvolvimento Sustentável da Bioeconomia/Nacional/( META : 3848 Produtor assistido/unidade)	10	944	3	90	2	0	2.438.917	2.438.917	0	83.460	2.355.457
20.606.1031.210V.0001	000003364	Promoção e Fortalecimento da Estruturação Produtiva da Agricultura Familiar, Pequenos e Médios Produtores Rurais/Nacional/( META : 9133 Agricultor atendido/unidade)	10	944	3	90	2	0	1.780.384	1.780.384	0	1.780.384	0
20.608.1031.0080.0001	000003377	Subvenção Econômica ao Preço do Óleo Diesel de Embarcações Pesqueiras (Lei nº 9.445, de 1997)/Nacional/( META : 14 Óleo diesel subvencionado/l)	10	944	3	90	2	0	717.879	717.879	0	24.566	693.313
20.608.1031.099F.0001	000003378	Concessão de Subvenção Econômica ao Prêmio do Seguro Rural (Lei nº 10.823, de 2003)/Nacional/( META : 142493 Produtor beneficiado/unidade)	10	944	3	90	2	0	767.344.000	767.344.000	0	26.258.512	741.085.488
20.608.1031.20QX.0001	000003354	Desenvolvimento e Difusão de Tecnologias, Estudos e Pesquisas afins em Agricultura Irrigada/Nacional/( META : 9083 Técnico/produtor capacitado/unidade)	10	944	3	90	2	0	38.948	38.948	0	1.333	37.615
20.608.1031.20Y0.0001	000003355	Fomento à Produção Pesqueira e Aquícola/Nacional/( META : 3 Iniciativa de fomento implementada/unidade)	10	944	3	50	2	0	231.870	231.870	0	7.935	223.935
			10	944	3	90	2	0	166.193	166.193	0	5.687	160.506
20.608.1031.20Y1.0001	000003356	Desenvolvimento da Infraestrutura Pesqueira e Aquícola/Nacional/( META : 3 Unidade de cadeia produtiva mantida/unidade)	10	944	3	90	2	0	349.248	349.248	0	11.951	337.297
20.608.1031.20Y2.0001	000003357	Ordenamento, Monitoramento, Controle e Fiscalização da Atividade Pesqueira/Nacional/( META : 3 Iniciativa realizada/unidade)	10	944	3	90	2	0	330.314	330.314	0	11.303	319.011
20.608.1031.20ZS.0001	000003358	Desenvolvimento da Agroenergia/Nacional/( META : 1 Cadeia produtiva desenvolvida/unidade)	10	944	3	90	2	0	10.200	10.200	0	349	9.851
20.608.1031.20ZU.0001	000003360	Redução de Riscos na Atividade Agropecuária/Nacional/( META : 550000 Produtor beneficiado/unidade)	10	944	3	90	2	0	408.081	408.081	0	13.965	394.116
20.608.1031.20ZV.0001	000003361	Fomento ao Setor Agropecuário/Nacional/( META : 0 Projeto apoiado/unidade)	10	944	3	90	2	0	31.286	31.286	0	31.286	0
20.608.1031.20ZY.0001	000003362	Desenvolvimento Sustentável das Regiões Produtoras de Cacau/Nacional/( META : 0 Produtor atendido/unidade)	10	944	3	90	2	0	4.687.436	4.687.436	0	4.687.436	0
			10	944	3	91	2	0	25.062	25.062	0	25.062	0
20.608.1031.21B9.0001	000003373	Promoção e Fortalecimento da Comercialização e Acesso aos Mercados/Nacional/( META : 8601 Produtor atendido/unidades/ano)	10	944	3	90	2	0	3.032.617	3.032.617	0	3.032.617	0
20.608.1031.213F.0001	000003365	Funcionamento dos Terminais Pesqueiros Públicos de Propriedade e Administração da União/Nacional/( META : 7 Terminal mantido/unidade)	10	944	3	90	2	0	1.383.317	1.383.317	0	1.383.317	0
20.608.1031.214Z.0001	000003366	Fomento à Tecnologia Agropecuária e aos Recursos Genéticos/Nacional/( META : 232 Projeto apoiado/unidade)	10	944	3	90	2	0	86.164	86.164	0	2.949	83.215

*Esfera: 1-Fiscal 2-Seguridade Social 3-Inv. Estatais. IU(Identificador de Uso): 0-no país 1-Contrapartida para o BIRD 2-Contrapartida para o BID 3-Outras Contrapartidas 4-No Exterior*

*GND(Grupo Natureza Despesa): 1-Pessoal e Encargos Sociais 2-Juros e Encargos 3-Outras Desp. Correntes 4-Investimentos 5-Inversões Financeiras 6-Amort. da Dívida 9-Reserva de Contingência*

*Mod. de Aplicação: 30-Estados/DF 40-Municípios 50-Entidade Privada 90-União 99-a definir*

*RP(Tipo de Despesa para fins de apuração do Resultado Primário): 0-Financieiro 1-Primário Obrigatória 2-Primário Discricionária 4-Discricionária não abrangida pelo PAC - Invest. 6-Discricionária decorrente de emendas individuais de execução obrigatória 7-Discricionária decorrente de emendas de bancada impositiva 8-Discricionária decorrente de emendas de comissão permanente*

# Congresso Nacional - Comissão Mista de Planos, Orçamentos Públicos e Fiscalização

Relatoria Geral - Alterações da Proposta Orçamentária da União para 2020

Despesas por UO/Programa/Subtítulo

*Orçamento Fiscal e da Seguridade Social (Valores em R\$1,00)*

Func. Programática	Seq.	Título/Subtítulo/Meta	E S F	F T E	G N D	M A D	R P D	I P D	PL 22/2019 (A)	Relatório Setorial (B)	Acréscimos (C)	Cancelamentos (D)	Parecer CMO (E) = (B) + (C) - (D)	
<b>Unidade Orçamentária:</b>		<b>93180 Recursos sob Supervisão do Ministério da Agricultura, Pecuária e Abastecimento - Administração</b>												
<b>1031</b>	<b>Agropecuária Sustentável</b>								<b>824.048.822</b>	<b>824.048.822</b>	<b>0</b>	<b>66.777.726</b>	<b>757.271.096</b>	
20.608.1031.215A.0001	000003367	Desenvolvimento das Cadeias Produtivas da Agropecuária/Nacional/( META : 17 Projeto apoiado/unidade)	10	944	3	90	2	0	511.574	511.574	0	17.506	494.068	
20.608.1031.8622.0001	000003375	Promoção do Cooperativismo e Associativismo para o Desenvolvimento Agropecuário/Nacional/( META : 1600 Empreendimento apoiado/unidade)	10	944	3	90	2	0	3.141.600	3.141.600	0	107.506	3.034.094	
20.631.1031.21B7.0001	000003371	Gestão e Operacionalização do Terra Brasil/Nacional/( META : 1742 Família beneficiada/unidade)	10	944	3	90	2	0	634.947	634.947	0	21.728	613.219	
20.631.1031.210Q.0001	000003363	Reordenamento e Consolidação da Estrutura e Governança Fundiária/Nacional/( META : 2000 Família beneficiada/unidade)	10	944	3	30	2	0	1.550.400	1.550.400	0	53.055	1.497.345	
			10	944	3	90	2	0	550.300	550.300	0	18.831	531.469	
20.691.1031.20ZT.0001	000003359	Promoção do Agronegócio Brasileiro no Mercado Internacional/Nacional/( META : 138 Evento/missão)	10	944	3	90	2	0	4.976.940	4.976.940	0	170.311	4.806.629	
21.606.1031.21B6.0001	000003370	Assistência Técnica e Extensão Rural/Nacional/( META : 0 Produtor assistido/unidade)	10	944	3	90	2	0	17.831.688	17.831.688	0	17.831.688	0	
<b>1040</b>	<b>Governança Fundiária</b>								<b>6.339.055</b>	<b>6.339.055</b>	<b>0</b>	<b>3.882.543</b>	<b>2.456.512</b>	
20.127.1040.211C.6000	000003380	Reforma Agrária e Regularização Fundiária/Na Amazônia Legal/( META : 7286 Área regularizada/ha)	10	944	3	30	2	0	1.490.342	1.490.342	0	51.000	1.439.342	
			10	944	3	90	2	0	1.053.211	1.053.211	0	36.041	1.017.170	
21.363.1040.210T.0001	000003379	Promoção da Educação do Campo/Nacional/( META : 485 Pessoa capacitada/unidade)	10	944	3	90	2	0	3.795.502	3.795.502	0	3.795.502	0	
<b>2202</b>	<b>Defesa Agropecuária</b>								<b>36.256.154</b>	<b>36.256.154</b>	<b>0</b>	<b>1.240.686</b>	<b>35.015.468</b>	
20.125.2202.214W.0001	000003381	Modernização e Fortalecimento da Defesa Agropecuária/Nacional/( META : 3296 Atividade realizada/unidade)	10	944	3	80	2	0	48.960	48.960	0	1.675	47.285	
			10	944	3	90	2	0	31.270.397	31.270.397	0	1.070.073	30.200.324	
20.125.2202.214X.0001	000003382	Vigilância e Inspeção das Operações de Comércio Exterior de Mercadorias, Bens e Materiais de Interesse Agropecuário/Nacional/( META : 2300000 Fiscalização realizada/unidade)	10	944	3	90	2	0	2.113.440	2.113.440	0	72.322	2.041.118	
20.125.2202.8606.0001	000003384	Apoio ao Desenvolvimento e Controle da Agricultura Orgânica - Pró- Orgânico/Nacional/( META : 3250 Unidade controlada/unidade)	10	944	3	90	2	0	959.613	959.613	0	32.838	926.775	
20.211.2202.00PN.0002	000003385	Participação do Brasil, como País não Membro, em Atividades de Cooperação Econômica junto à Organização para Cooperação e Desenvolvimento Econômico - OCDE e seus órgãos vinculados/Exterior/( META : - /-)	10	944	3	80	2	0	240.720	240.720	0	8.237	232.483	
20.609.2202.214Y.0001	000003383	Fortalecimento do Sistema Unificado de Atenção à Sanidade Agropecuária - SUASA/Nacional/( META : 63 Unidade atendida/unidade)	10	944	3	30	2	0	816.000	816.000	0	27.924	788.076	
			10	944	3	90	2	0	643.008	643.008	0	22.004	621.004	
			10	944	3	90	2	2	164.016	164.016	0	5.613	158.403	
<b>2203</b>	<b>Pesquisa e Inovação Agropecuária</b>								<b>273.044</b>	<b>273.044</b>	<b>0</b>	<b>9.344</b>	<b>263.700</b>	
20.608.2203.21AK.0001	000003386	Promoção da Inovação tecnológica na Agropecuária/Nacional/( META : 23 Projeto apoiado/unidade)	10	944	3	90	2	0	273.044	273.044	0	9.344	263.700	
<b>2217</b>	<b>Desenvolvimento Regional, Territorial e Urbano</b>								<b>76.704</b>	<b>76.704</b>	<b>0</b>	<b>2.625</b>	<b>74.079</b>	

*Esfera: 1-Fiscal 2-Seguridade Social 3-Inv. Estatais. IU(Identificador de Uso): 0-no país 1-Contrapartida para o BIRD 2-Contrapartida para o BID 3-Outras Contrapartidas 4-No Exterior*

*GND(Grupo Natureza Despesa): 1-Pessoal e Encargos Sociais 2-Juros e Encargos 3-Outras Desp. Correntes 4-Investimentos 5-Inversões Financeiras 6-Amort. da Dívida 9-Reserva de Contingência*

*Mod. de Aplicação: 30-Estados/DF 40-Municípios 50-Entidade Privada 90-União 99-a definir*

*RP(Tipo de Despesa para fins de apuração do Resultado Primário): 0-Financeiro 1-Primário Obrigatória 2-Primário Discricionária 4-Discricionária não abrangida pelo PAC - Invest. 6-Discricionária decorrente de emendas individuais de execução obrigatória 7-Discricionária decorrente de emendas de bancada impositiva 8-Discricionária decorrente de emendas de comissão permanente*

# Congresso Nacional - Comissão Mista de Planos, Orçamentos Públicos e Fiscalização

Relatoria Geral - Alterações da Proposta Orçamentária da União para 2020

Despesas por UO/Programa/Subtítulo

*Orçamento Fiscal e da Seguridade Social (Valores em R\$1,00)*

Func. Programática	Seq.	Título/Subtítulo/Meta	E S F	F T D	G N E	M A D	R A D	I P U	PL 22/2019 (A)	Relatório Setorial (B)	Acréscimos (C)	Cancelamentos (D)	Parecer CMO (E) = (B) + (C) - (D)	
<b>Unidade Orçamentária:</b>		<b>93180 Recursos sob Supervisão do Ministério da Agricultura, Pecuária e Abastecimento - Administração</b>												
<b>2217</b>	<b>Desenvolvimento Regional, Territorial e Urbano</b>								<b>76.704</b>	<b>76.704</b>	<b>0</b>	<b>2.625</b>	<b>74.079</b>	
20.541.2217.20M4.0001	000003387	Apoio à Implementação de Políticas Agroambientais/Nacional/( META : 3 Iniciativa implementada/unidade)	10	944	3	90	2	0	76.704	76.704	0	2.625	74.079	
<b>TOTAL DA UO:</b>									<b>2.710.260.382</b>	<b>2.710.260.382</b>	<b>0</b>	<b>118.164.699</b>	<b>2.592.095.683</b>	
<b>Unidade Orçamentária:</b>		<b>93181 Recursos sob Supervisão do Serviço Florestal Brasileiro - SFB</b>												
<b>0032</b>	<b>Programa de Gestão e Manutenção do Poder Executivo</b>								<b>5.303.178</b>	<b>5.303.178</b>	<b>0</b>	<b>9.303</b>	<b>5.293.875</b>	
09.272.0032.0181.0001	000003392	Aposentadorias e Pensões Civis da União/Nacional/( META : - -/-)	20	944	1	90	1	0	1.051.374	1.051.374	0	0	1.051.374	
18.122.0032.2000.0001	000003388	Administração da Unidade/Nacional/( META : - -/-)	10	944	3	90	2	0	3.794.400	3.794.400	0	0	3.794.400	
18.122.0032.216H.0001	000003391	Ajuda de Custo para Moradia ou Auxílio-Moradia a Agentes Públicos/Nacional/( META : 5 Agente público beneficiado/unidade)	10	944	3	90	2	0	46.770	46.770	0	2.388	44.382	
18.301.0032.2004.0001	000003389	Assistência Médica e Odontológica aos Servidores Civis, Empregados, Militares e seus Dependentes/Nacional/( META : - -/-)	20	944	3	90	1	0	80.135	80.135	0	1.349	78.786	
18.331.0032.212B.0001	000003390	Benefícios Obrigatórios aos Servidores Civis, Empregados, Militares e seus Dependentes/Nacional/( META : - -/-)	10	944	3	90	1	0	330.499	330.499	0	5.566	324.933	
<b>1041 Conservação e Uso Sustentável da Biodiversidade e dos Recursos Naturais</b>									<b>660.739</b>	<b>660.739</b>	<b>0</b>	<b>22.610</b>	<b>638.129</b>	
18.541.1041.20WA.0001	000003393	Cadastro, Recomposição e Produção Florestal/Nacional/( META : 750000 Área ampliada/ha)	10	944	3	90	2	0	522.240	522.240	0	17.871	504.369	
18.573.1041.20WB.0001	000003394	Pesquisa e Informações Florestais/Nacional/( META : 50 Informação disponibilizada/unidade)	10	944	3	90	2	0	138.499	138.499	0	4.739	133.760	
<b>TOTAL DA UO:</b>									<b>5.963.917</b>	<b>5.963.917</b>	<b>0</b>	<b>31.913</b>	<b>5.932.004</b>	
<b>Unidade Orçamentária:</b>		<b>93182 Recursos sob Supervisão do Instituto Nacional de Colonização e Reforma Agrária - INCRA</b>												
<b>0032</b>	<b>Programa de Gestão e Manutenção do Poder Executivo</b>								<b>66.357.436</b>	<b>66.357.436</b>	<b>0</b>	<b>0</b>	<b>66.357.436</b>	
09.272.0032.0181.0001	000003395	Aposentadorias e Pensões Civis da União/Nacional/( META : - -/-)	20	944	1	90	1	0	66.357.436	66.357.436	0	0	66.357.436	
<b>0901 Operações Especiais: Cumprimento de Sentenças Judiciais</b>									<b>189.458.344</b>	<b>189.458.344</b>	<b>0</b>	<b>0</b>	<b>189.458.344</b>	
28.846.0901.0005.0001	000003396	Sentenças Judiciais Transitadas em Julgado (Precatórios)/Nacional/( META : - -/-)	10	944	1	90	1	0	53.143.427	53.143.427	0	0	53.143.427	
			10	944	3	90	1	0	136.314.917	136.314.917	0	0	136.314.917	
<b>TOTAL DA UO:</b>									<b>255.815.780</b>	<b>255.815.780</b>	<b>0</b>	<b>0</b>	<b>255.815.780</b>	
<b>Unidade Orçamentária:</b>		<b>93183 Recursos sob Supervisão da Empresa Brasileira de Pesquisa Agropecuária - EMBRAPA</b>												
<b>0032</b>	<b>Programa de Gestão e Manutenção do Poder Executivo</b>								<b>1.743.751.400</b>	<b>1.743.751.400</b>	<b>0</b>	<b>98.445.511</b>	<b>1.645.305.889</b>	
20.122.0032.20TP.0001	000003399	Ativos Civis da União/Nacional/( META : - -/-)	10	944	1	90	1	0	1.671.586.452	1.671.586.452	0	97.289.968	1.574.296.484	
20.122.0032.2000.0001	000003397	Administração da Unidade/Nacional/( META : - -/-)	10	944	3	90	2	0	3.506.014	3.506.014	0	0	3.506.014	
			10	944	3	91	2	0	41.266	41.266	0	0	41.266	
20.301.0032.2004.0001	000003398	Assistência Médica e Odontológica aos Servidores Civis, Empregados, Militares e seus Dependentes/Nacional/( META : - -/-)	20	944	3	90	1	0	26.990.531	26.990.531	0	454.529	26.536.002	
20.331.0032.212B.0001	000003400	Benefícios Obrigatórios aos Servidores Civis, Empregados, Militares e	10	944	3	90	1	0	41.627.137	41.627.137	0	701.014	40.926.123	

*Esfera: 1-Fiscal 2-Seguridade Social 3-Inv. Estatais. IU(Identificador de Uso): 0-no país 1-Contrapartida para o BIRD 2-Contrapartida para o BID 3-Outras Contrapartidas 4-No Exterior*

*GND(Grupo Natureza Despesa): 1-Pessoal e Encargos Sociais 2-Juros e Encargos 3-Outras Desp. Correntes 4-Investimentos 5-Inversões Financeiras 6-Amort. da Dívida 9-Reserva de Contingência*

*Mod. de Aplicação: 30-Estados/DF 40-Municípios 50-Entidade Privada 90-União 99-a definir*

*RP(Tipo de Despesa para fins de apuração do Resultado Primário): 0-Financeiro 1-Primário Obrigatória 2-Primário Discricionária 4-Discricionária não abrangida pelo PAC - Invest. 6-Discricionária decorrente de emendas individuais de execução obrigatória 7-Discricionária decorrente de emendas de bancada impositiva 8-Discricionária decorrente de emendas de comissão permanente*



# Congresso Nacional - Comissão Mista de Planos, Orçamentos Públicos e Fiscalização

Relatoria Geral - Alterações da Proposta Orçamentária da União para 2020

Despesas por UO/Programa/Subtítulo

*Orçamento Fiscal e da Seguridade Social (Valores em R\$1,00)*

Func. Programática	Seq.	Título/Subtítulo/Meta	E S F	F T E	G N D	M N D	R A P	I P D	U	PL 22/2019 (A)	Relatório Setorial (B)	Acréscimos (C)	Cancelamentos (D)	Parecer CMO (E) = (B) + (C) - (D)	
<b>Unidade Orçamentária:</b>		<b>93183 Recursos sob Supervisão da Empresa Brasileira de Pesquisa Agropecuária - EMBRAPA</b>													
<b>0032</b>	<b>Programa de Gestão e Manutenção do Poder Executivo</b>									<b>1.743.751.400</b>	<b>1.743.751.400</b>	<b>0</b>	<b>98.445.511</b>	<b>1.645.305.889</b>	
20.331.0032.212B.0001	000003400	seus Dependentes/Nacional/( META : - -/-)								54.105.036	54.105.036	0	50.463.367	3.641.669	
<b>2203</b>	<b>Pesquisa e Inovação Agropecuária</b>														
20.571.2203.212H.0001	000003402	Manutenção de Contrato de Gestão com Organizações Sociais (Lei nº 9.637, de 15 de maio de 1998)/Nacional/( META : 5 Atividade apoiada/unidade)	10	944	3	50	2	0		1.726.634	1.726.634	0	59.085	1.667.549	
20.572.2203.20Y6.0001	000003401	Pesquisa e Desenvolvimento de Tecnologias para a Agropecuária/Nacional/( META : 643 Pesquisa desenvolvida/unidade)	10	944	3	90	2	0		44.614.691	44.614.691	0	44.614.691	0	
			10	944	3	91	2	0		793.252	793.252	0	793.252	0	
20.572.2203.215C.0001	000003403	Ampliação, Revitalização e Modernização da Infraestrutura Física das Unidades da Embrapa/Nacional/( META : 5 Infraestrutura adaptada/modernizada/unidade)	10	944	3	90	2	0		2.044.068	2.044.068	0	69.948	1.974.120	
20.573.2203.8924.0001	000003404	Transferência de Tecnologias para a Inovação para a Agropecuária/Nacional/( META : 15 Ação implementada/unidade)	10	944	3	90	2	0		4.869.782	4.869.782	0	4.869.782	0	
			10	944	3	91	2	0		56.609	56.609	0	56.609	0	
<b>TOTAL DA UO:</b>									<b>1.797.856.436</b>	<b>1.797.856.436</b>	<b>0</b>	<b>148.908.878</b>	<b>1.648.947.558</b>		
<b>Unidade Orçamentária:</b>		<b>93184 Recursos sob Supervisão da Companhia Nacional de Abastecimento - CONAB</b>													
<b>0032</b>	<b>Programa de Gestão e Manutenção do Poder Executivo</b>									<b>435.085.156</b>	<b>435.085.156</b>	<b>0</b>	<b>23.947.461</b>	<b>411.137.695</b>	
20.122.0032.20TP.0001	000003406	Ativos Cíveis da União/Nacional/( META : - -/-)								401.831.303	401.831.303	0	23.387.456	378.443.847	
20.301.0032.2004.0001	000003405	Assistência Médica e Odontológica aos Servidores Cíveis, Empregados, Militares e seus Dependentes/Nacional/( META : - -/-)								16.259.506	16.259.506	0	273.815	15.985.691	
20.331.0032.212B.0001	000003407	Benefícios Obrigatórios aos Servidores Cíveis, Empregados, Militares e seus Dependentes/Nacional/( META : - -/-)								16.994.347	16.994.347	0	286.190	16.708.157	
<b>0901</b>	<b>Operações Especiais: Cumprimento de Sentenças Judiciais</b>									<b>71.974</b>	<b>71.974</b>	<b>0</b>	<b>0</b>	<b>71.974</b>	
28.846.0901.0005.0001	000003408	Sentenças Judiciais Transitadas em Julgado (Precatórios)/Nacional/( META : - -/-)								71.974	71.974	0	0	71.974	
<b>TOTAL DA UO:</b>									<b>435.157.130</b>	<b>435.157.130</b>	<b>0</b>	<b>23.947.461</b>	<b>411.209.669</b>		
<b>Unidade Orçamentária:</b>		<b>93185 Recursos sob Supervisão do Ministério da Ciência, Tecnologia, Inovações e Comunicações -</b>													
<b>0032</b>	<b>Programa de Gestão e Manutenção do Poder Executivo</b>									<b>697.787.206</b>	<b>697.787.206</b>	<b>118.434.881</b>	<b>118.862.203</b>	<b>697.359.884</b>	
09.272.0032.0181.0001	000003418	Aposentadorias e Pensões Cíveis da União/Nacional/( META : - -/-)								564.389.042	564.389.042	0	0	564.389.042	
19.121.0032.4210.0001	000003414	Formulação e Gestão da Política Nacional de Ciência, Tecnologia, Inovações e Comunicações/Nacional/( META : 10 Ação apoiada/unidade)	10	944	3	90	1	0		2.040.000	2.040.000	0	2.040.000	0	
			10	944	3	90	2	0		0	0	2.040.000	69.809	1.970.191	
19.122.0032.12EA.0033	000003416	Reformas de Edificações do Ministério da Ciência, Tecnologia, Inovações e Comunicações/No Estado do Rio de Janeiro/( META : 20 Área construída/ampliada/reformada/% de execução física)	10	944	3	90	1	0		20.400	20.400	0	20.400	0	
			10	944	3	90	2	0		0	0	20.400	698	19.702	
19.122.0032.12EA.0053	000003417	Reformas de Edificações do Ministério da Ciência, Tecnologia, Inovações e Comunicações/No Distrito Federal/( META : 10 Área construída/ampliada/reformada/% de execução física)	10	944	3	90	1	0		142.800	142.800	0	142.800	0	
			10	944	3	90	2	0		0	0	142.800	4.887	137.913	

*Esfera: 1-Fiscal 2-Seguridade Social 3-Inv. Estatais. IU(Identificador de Uso): 0-no país 1-Contrapartida para o BIRD 2-Contrapartida para o BID 3-Outras Contrapartidas 4-No Exterior GND(Grupo Natureza Despesa): 1-Pessoal e Encargos Sociais 2-Juros e Encargos 3-Outras Desp. Correntes 4-Investimentos 5-Inversões Financeiras 6-Amort. da Dívida 9-Reserva de Contingência Mod. de Aplicação: 30-Estados/DF 40-Municípios 50-Entidade Privada 90-União 99-a definir*

*RP(Tipo de Despesa para fins de apuração do Resultado Primário): 0-Financeiro 1-Primário Obrigatória 2-Primário Discricionária 4-Discricionária não abrangida pelo PAC - Invest. 6-Discricionária decorrente de emendas individuais de execução obrigatória 7-Discricionária decorrente de emendas de bancada impositiva 8-Discricionária decorrente de emendas de comissão permanente*

# Congresso Nacional - Comissão Mista de Planos, Orçamentos Públicos e Fiscalização

Relatoria Geral - Alterações da Proposta Orçamentária da União para 2020

Despesas por UO/Programa/Subtítulo

*Orçamento Fiscal e da Seguridade Social (Valores em R\$1,00)*

Func. Programática	Seq.	Título/Subtítulo/Meta	E S F	F T D	G N D	M A P	R A P	I P D	U	PL 22/2019 (A)	Relatório Setorial (B)	Acréscimos (C)	Cancelamentos (D)	Parecer CMO (E) = (B) + (C) - (D)
<b>Unidade Orçamentária:</b>		<b>93185 Recursos sob Supervisão do Ministério da Ciência, Tecnologia, Inovações e Comunicações -</b>								<b>697.787.206</b>	<b>697.787.206</b>	<b>118.434.881</b>	<b>118.862.203</b>	<b>697.359.884</b>
<b>0032</b>	<b>Programa de Gestão e Manutenção do Poder Executivo</b>									<b>697.787.206</b>	<b>697.787.206</b>	<b>118.434.881</b>	<b>118.862.203</b>	<b>697.359.884</b>
19.122.0032.2000.0001	000003409	Administração da Unidade/Nacional/( META : - -/-)	10	944	3	90	1	0		112.845.232	112.845.232	0	112.845.232	0
			10	944	3	91	1	0		701.760	701.760	0	701.760	0
			10	944	3	90	2	0		0	0	112.845.232	0	112.845.232
			10	944	3	91	2	0		0	0	701.760	0	701.760
19.122.0032.216H.0001	000003412	Ajuda de Custo para Moradia ou Auxílio-Moradia a Agentes Públicos/Nacional/( META : 52 Agente público beneficiado/unidade)	10	944	3	90	1	0		479.316	479.316	0	479.316	0
			10	944	3	90	2	0		0	0	479.316	24.474	454.842
19.131.0032.4641.0001	000003415	Publicidade de Utilidade Pública/Nacional/( META : - -/-)	10	944	3	90	1	0		1.469.011	1.469.011	0	1.469.011	0
			10	944	3	90	2	0		0	0	1.469.011	50.270	1.418.741
19.301.0032.2004.0001	000003410	Assistência Médica e Odontológica aos Servidores Civis, Empregados, Militares e seus Dependentes/Nacional/( META : - -/-)	20	944	3	90	1	0		4.965.632	4.965.632	0	83.623	4.882.009
19.331.0032.212B.0001	000003411	Benefícios Obrigatórios aos Servidores Civis, Empregados, Militares e seus Dependentes/Nacional/( META : - -/-)	10	944	3	90	1	0		9.997.651	9.997.651	0	168.363	9.829.288
19.571.0032.217J.0001	000003413	Gestão de Órgãos Colegiados Vinculados ao MCTIC/Nacional/( META : 30 Reunião realizada/unidade)	10	944	3	90	1	0		736.362	736.362	0	736.362	0
			10	944	3	90	2	0		0	0	736.362	25.198	711.164
<b>0909</b>	<b>Operações Especiais: Outros Encargos Especiais</b>									<b>2.652.000</b>	<b>2.652.000</b>	<b>0</b>	<b>90.751</b>	<b>2.561.249</b>
28.846.0909.00R6.0001	000003419	Encargos Decorrentes da Extinção de Entidades Vinculadas ao Ministério da Ciência, Tecnologia, Inovações e Comunicações - MCTIC/Nacional/( META : - -/-)	10	944	3	90	2	0		2.652.000	2.652.000	0	90.751	2.561.249
<b>0910</b>	<b>Operações Especiais: Gestão da Participação em Organismos e Entidades Nacionais e Internacionais</b>									<b>4.531.148</b>	<b>4.531.148</b>	<b>0</b>	<b>155.057</b>	<b>4.376.091</b>
28.846.0910.00F7.0001	000003421	Contribuição à Associação Brasileira das Instituições de Pesquisa Tecnológica - ABIPTI/Nacional/( META : - -/-)	10	944	3	50	2	0		142.800	142.800	0	4.887	137.913
28.846.0910.00F8.0001	000003422	Contribuição à Sociedade Brasileira para o Progresso da Ciência - SBPC/Nacional/( META : - -/-)	10	944	3	50	2	0		1.632.000	1.632.000	0	55.847	1.576.153
28.846.0910.00NQ.0001	000003423	Contribuição à Associação para Promoção da Excelência do Software Brasileiro - SOFTEX/Nacional/( META : - -/-)	10	944	3	80	2	0		816.000	816.000	0	27.924	788.076
28.846.0910.00OQ.0002	000003424	Contribuições a Organismos Internacionais sem Exigência de Programação Específica/Exterior/( META : - -/-)	10	944	3	80	2	0		303.144	303.144	0	10.374	292.770
28.846.0910.00PW.0001	000003425	Contribuições a Entidades Nacionais sem Exigência de Programação Específica/Nacional/( META : - -/-)	10	944	3	50	2	0		5.204	5.204	0	178	5.026
28.846.0910.008A.0001	000003420	Contribuição à Academia Brasileira de Ciências - ABC/Nacional/( META : - -/-)	10	944	3	50	2	0		1.632.000	1.632.000	0	55.847	1.576.153
<b>1058</b>	<b>Mudança do Clima</b>									<b>7.691.927</b>	<b>7.691.927</b>	<b>7.691.927</b>	<b>7.955.146</b>	<b>7.428.708</b>
19.542.1058.20V9.0001	000003426	Monitoramento da Cobertura da Terra e do Risco de Queimadas e Incêndios Florestais (INPE)/Nacional/( META : 26 Boletim divulgado/unidade)	10	944	3	90	1	0		1.210.944	1.210.944	0	1.210.944	0
			10	944	3	90	2	0		0	0	1.210.944	41.439	1.169.505
19.571.1058.20VA.0001	000003427	Apoio a Estudos e Projetos de Pesquisa e Desenvolvimento Relacionados à Mudança do Clima/Nacional/( META : 8 Projeto apoiado/unidade)	10	944	3	80	1	0		36.720	36.720	0	36.720	0
			10	944	3	90	1	0		1.046.520	1.046.520	0	1.046.520	0

*Esfera: 1-Fiscal 2-Seguridade Social 3-Inv. Estatais. IU(Identificador de Uso): 0-no país 1-Contrapartida para o BIRD 2-Contrapartida para o BID 3-Outras Contrapartidas 4-No Exterior*

*GND(Grupo Natureza Despesa): 1-Pessoal e Encargos Sociais 2-Juros e Encargos 3-Outras Desp. Correntes 4-Investimentos 5-Inversões Financeiras 6-Amort. da Dívida 9-Reserva de Contingência*

*Mod. de Aplicação: 30-Estados/DF 40-Municípios 50-Entidade Privada 90-União 99-a definir*

*RP(Tipo de Despesa para fins de apuração do Resultado Primário): 0-Financieiro 1-Primário Obrigatória 2-Primário Discricionária 4-Discricionária não abrangida pelo PAC - Invest. 6-Discricionária decorrente de emendas individuais de execução obrigatória 7-Discricionária decorrente de emendas de bancada impositiva 8-Discricionária decorrente de emendas de comissão permanente*

# Congresso Nacional - Comissão Mista de Planos, Orçamentos Públicos e Fiscalização

Relatoria Geral - Alterações da Proposta Orçamentária da União para 2020

Despesas por UO/Programa/Subtítulo

*Orçamento Fiscal e da Seguridade Social (Valores em R\$1,00)*

Func. Programática	Seq.	Título/Subtítulo/Meta	E S F	F T E	G N D	M A D	R A P	I P D	PL 22/2019 (A)	Relatório Setorial (B)	Acréscimos (C)	Cancelamentos (D)	Parecer CMO (E) = (B) + (C) - (D)	
<b>Unidade Orçamentária:</b>		<b>93185 Recursos sob Supervisão do Ministério da Ciência, Tecnologia, Inovações e Comunicações -</b>												
<b>1058</b>	<b>Mudança do Clima</b>								<b>7.691.927</b>	<b>7.691.927</b>	<b>7.691.927</b>	<b>7.955.146</b>	<b>7.428.708</b>	
19.571.1058.20VA.0001	000003427	Apoio a Estudos e Projetos de Pesquisa e Desenvolvimento Relacionados à Mudança do Clima/Nacional/( META : 8 Projeto apoiado/unidade)	10	944	3	80	2	0	0	0	36.720	1.257	35.463	
			10	944	3	90	2	0	0	0	1.046.520	35.812	1.010.708	
19.571.1058.216W.0001	000003428	Pesquisa, Desenvolvimento e Supercomputação para Previsão de Tempo e Clima/Nacional/( META : 2 Infraestrutura operacional mantida/unidade)	10	944	3	90	1	0	5.397.743	5.397.743	0	5.397.743	0	
			10	944	3	90	2	0	0	0	5.397.743	184.711	5.213.032	
<b>2204</b>	<b>Brasil na Fronteira do Conhecimento</b>								<b>226.720.695</b>	<b>226.720.695</b>	<b>226.720.695</b>	<b>234.479.077</b>	<b>218.962.313</b>	
19.212.2204.6147.0001	000003433	Cooperação Internacional em Ciência, Tecnologia e Inovação/Nacional/( META : 6 Cooperação internacional realizada/unidade)	10	944	3	90	1	0	1.010.021	1.010.021	0	1.010.021	0	
			10	944	3	90	2	0	0	0	1.010.021	34.563	975.458	
19.571.2204.13CL.0035	000003435	Construção de Fonte de Luz Síncrotron de 4ª geração - SIRIUS, por Organização Social (Lei nº 9.637, de 15 de maio de 1998)/No Estado de São Paulo/( META : 6 Unidade implantada/% de execução física)	10	944	3	90	1	0	61.240.800	61.240.800	0	61.240.800	0	
			10	944	3	90	2	0	0	0	61.240.800	2.095.660	59.145.140	
19.571.2204.14XT.0035	000003436	Expansão das Instalações Física e Laboratorial do LNNano, por Organização Social (Lei nº 9.637, de 15 de maio de 1998)/No Estado de São Paulo/( META : 22 Instalação ampliada/% de execução)	10	944	3	90	1	0	3.666.155	3.666.155	0	3.666.155	0	
			10	944	3	90	2	0	0	0	3.666.155	125.456	3.540.699	
19.571.2204.15P6.0013	000003437	Ampliação e Modernização da Infraestrutura para o Estudo da Biodiversidade, Inovação Tecnológica e Sustentabilidade dos Ecossistemas Amazônicos frente às Mudanças Globais/No Estado do Amazonas/( META : 12 Infraestrutura modernizada/% de execução física)	10	944	3	90	1	0	1.679.964	1.679.964	0	1.679.964	0	
			10	944	3	90	2	0	0	0	1.679.964	57.488	1.622.476	
19.571.2204.20US.0001	000003429	Fomento a Projetos, Programas e Redes de Pesquisa e Desenvolvimento (P&D)/Nacional/( META : 16 Projeto apoiado/unidade)	10	944	3	90	1	0	6.364.800	6.364.800	0	6.364.800	0	
			10	944	3	90	2	0	0	0	6.364.800	217.803	6.146.997	
19.571.2204.20V7.0001	000003430	Pesquisa, Desenvolvimento Científico, Difusão do Conhecimento e Popularização da Ciência nas Unidades de Pesquisa do MCTIC/Nacional/( META : 32 Unidade apoiada/unidade)	10	944	3	90	1	0	21.092.569	21.092.569	0	21.092.569	0	
			10	944	3	90	2	0	0	0	21.092.569	721.788	20.370.781	
19.571.2204.212H.0001	000003431	Manutenção de Contrato de Gestão com Organizações Sociais (Lei nº 9.637, de 15 de maio de 1998)/Nacional/( META : 12 Atividade apoiada/unidade)	10	944	3	90	1	0	120.144.466	120.144.466	0	120.144.466	0	
			10	944	3	90	2	0	0	0	120.144.466	4.111.344	116.033.122	
19.571.2204.215L.0001	000003432	Fomento a Pesquisa e Desenvolvimento Científico em Áreas Estratégicas/Nacional/( META : 64 Iniciativa apoiada/unidade)	10	944	3	90	1	0	7.339.920	7.339.920	0	7.339.920	0	
			10	944	3	90	2	0	0	0	7.339.920	251.172	7.088.748	
19.573.2204.6702.0001	000003434	Apoio a Projetos e Eventos de Educação, Divulgação e Popularização da Pesquisa e Desenvolvimento/Nacional/( META : 400 Projeto apoiado/unidade)	10	944	3	90	1	0	4.182.000	4.182.000	0	4.182.000	0	
			10	944	3	90	2	0	0	0	4.182.000	143.108	4.038.892	
<b>2205</b>	<b>Conecta Brasil</b>								<b>32.439.348</b>	<b>32.439.348</b>	<b>19.143.360</b>	<b>20.253.435</b>	<b>31.329.273</b>	
04.211.2205.00PN.0002	000003442	Participação do Brasil, como País não Membro, em Atividades de Cooperação Econômica junto à Organização para Cooperação e Desenvolvimento Econômico - OCDE e seus órgãos vinculados/Exterior/( META : - /-)	10	944	3	80	2	0	32.640	32.640	0	1.117	31.523	
19.126.2205.20V8.0001	000003438	Apoio a Iniciativas e Projetos de Inclusão Digital/Nacional/( META : 4018 Projeto apoiado/unidade)	10	944	3	90	1	0	19.143.360	19.143.360	0	19.143.360	0	
			10	944	3	90	2	0	0	0	19.143.360	655.086	18.488.274	

*Esfera: 1-Fiscal 2-Seguridade Social 3-Inv. Estatais. IU(Identificador de Uso): 0-no país 1-Contrapartida para o BIRD 2-Contrapartida para o BID 3-Outras Contrapartidas 4-No Exterior*

*GND(Grupo Natureza Despesa): 1-Pessoal e Encargos Sociais 2-Juros e Encargos 3-Outras Desp. Correntes 4-Investimentos 5-Inversões Financeiras 6-Amort. da Dívida 9-Reserva de Contingência*

*Mod. de Aplicação: 30-Estados/DF 40-Municípios 50-Entidade Privada 90-União 99-a definir*

*RP(Tipo de Despesa para fins de apuração do Resultado Primário): 0-Financeiro 1-Primário Obrigatória 2-Primário Discricionária 4-Discricionária não abrangida pelo PAC - Invest. 6-Discricionária decorrente de emendas individuais de execução obrigatória 7-Discricionária decorrente de emendas de bancada impositiva 8-Discricionária decorrente de emendas de comissão permanente*

# Congresso Nacional - Comissão Mista de Planos, Orçamentos Públicos e Fiscalização

Relatoria Geral - Alterações da Proposta Orçamentária da União para 2020

Despesas por UO/Programa/Subtítulo

*Orçamento Fiscal e da Seguridade Social (Valores em R\$1,00)*

Func. Programática	Seq.	Título/Subtítulo/Meta	E S F	F T E	G N D	M A P	R P U	I D	PL 22/2019 (A)	Relatório Setorial (B)	Acréscimos (C)	Cancelamentos (D)	Parecer CMO (E) = (B) + (C) - (D)	
<b>Unidade Orçamentária:</b>		<b>93185 Recursos sob Supervisão do Ministério da Ciência, Tecnologia, Inovações e Comunicações -</b>												
<b>2205</b>	<b>Conecta Brasil</b>								<b>32.439.348</b>	<b>32.439.348</b>	<b>19.143.360</b>	<b>20.253.435</b>	<b>31.329.273</b>	
24.126.2205.15UK.0001	000003440	Implementação de Projetos de Cidades Digitais e Inteligentes/Nacional/( META : 1 Cidade digital implantada/unidade)	10	944	3	90	2	0	40.800	40.800	0	1.396	39.404	
24.126.2205.15UL.0020	000003441	Implantação de Infraestrutura para os Projetos Norte e Nordeste Conectados/Na Região Nordeste/( META : 118 Equipamento implantado/unidade)	10	944	3	90	2	0	12.985.908	12.985.908	0	444.378	12.541.530	
24.722.2205.21AE.0001	000003439	Evolução dos Serviços de Radiodifusão/Nacional/( META : 5 Estudo elaborado/unidade)	10	944	3	90	2	0	236.640	236.640	0	8.098	228.542	
<b>2208 Tecnologias Aplicadas, Inovação e Desenvolvimento Sustentável</b>									<b>13.812.211</b>	<b>13.812.211</b>	<b>13.812.211</b>	<b>14.284.865</b>	<b>13.339.557</b>	
19.125.2208.2495.0001	000003448	Controle de Bens Sensíveis/Nacional/( META : 200 Controle realizado/%)	10	944	3	90	1	0	187.680	187.680	0	187.680	0	
			10	944	3	90	2	0	0	0	187.680	6.422	181.258	
19.571.2208.20UT.0001	000003444	Promoção da Pesquisa, do Desenvolvimento e da Inovação em Tecnologias Digitais/Nacional/( META : 10 Iniciativa apoiada/unidade)	10	944	3	90	1	0	4.080.000	4.080.000	0	4.080.000	0	
			10	944	3	90	2	0	0	0	4.080.000	139.618	3.940.382	
19.571.2208.21AC.0001	000003446	Encomendas Tecnológicas e Fomento a Tecnologias Aplicadas em Setores Estratégicos/Nacional/( META : 6 Tecnologia desenvolvida/aplicada/unidade)	10	944	3	90	1	0	1.387.200	1.387.200	0	1.387.200	0	
			10	944	3	90	2	0	0	0	1.387.200	47.470	1.339.730	
19.572.2208.20UQ.0001	000003443	Apoio a Projetos de Tecnologias Aplicadas, Tecnologias Sociais e Extensão Tecnológica Articulados às Políticas Públicas de Inovação e Desenvolvimento Sustentável do Brasil/Nacional/( META : 48 Tecnologia disseminada/unidade)	10	944	3	90	1	0	1.672.800	1.672.800	0	1.672.800	0	
			10	944	3	90	2	0	0	0	1.672.800	57.243	1.615.557	
19.572.2208.20V6.0001	000003445	Fomento a Pesquisa e Desenvolvimento Voltados à Inovação e ao Processo Produtivo/Nacional/( META : 76 Projeto apoiado/unidade)	10	944	3	90	1	0	3.712.800	3.712.800	0	3.712.800	0	
			10	944	3	90	2	0	0	0	3.712.800	127.052	3.585.748	
19.573.2208.21AD.0001	000003447	Pesquisa, Desenvolvimento e Inovação nas Unidades de Pesquisa do MCTIC/Nacional/( META : 32 Unidade apoiada/unidade)	10	944	3	90	1	0	2.771.731	2.771.731	0	2.771.731	0	
			10	944	3	90	2	0	0	0	2.771.731	94.849	2.676.882	
<b>2218 Gestão de Riscos e Desastres (Defesa Civil)</b>									<b>7.327.913</b>	<b>7.327.913</b>	<b>7.327.913</b>	<b>7.578.674</b>	<b>7.077.152</b>	
19.571.2218.20GB.0001	000003449	Monitoramento e Alerta de Desastres Naturais - CEMADEN/Nacional/( META : 1916 Área de risco monitorada/unidade)	10	944	3	90	1	0	7.327.913	7.327.913	0	7.327.913	0	
			10	944	3	90	2	0	0	0	7.327.913	250.761	7.077.152	
<b>6013 Oceanos, Zona Costeira e Antártica</b>									<b>660.960</b>	<b>660.960</b>	<b>660.960</b>	<b>683.578</b>	<b>638.342</b>	
19.571.6013.20UV.0001	000003450	Fomento a Pesquisa e Desenvolvimento em Ciência e Tecnologia do Mar, Oceanos e Clima/Nacional/( META : 6 Projeto apoiado/unidade)	10	944	3	90	1	0	587.520	587.520	0	587.520	0	
			10	944	3	90	2	0	0	0	587.520	20.105	567.415	
19.571.6013.216V.0001	000003451	Fomento à Infraestrutura de Laboratórios Nacionais Embarcados/Nacional/( META : 2 Cruzeiro de pesquisa realizado/unidade)	10	944	3	90	1	0	73.440	73.440	0	73.440	0	
			10	944	3	90	2	0	0	0	73.440	2.513	70.927	
<b>TOTAL DA UO:</b>									<b>993.623.408</b>	<b>993.623.408</b>	<b>393.791.947</b>	<b>404.342.786</b>	<b>983.072.569</b>	
<b>Unidade Orçamentária:</b>		<b>93186 Recursos sob Supervisão do Conselho Nacional de Desenvolvimento Científico e Tecnológico</b>												
<b>0032</b>	<b>Programa de Gestão e Manutenção do Poder Executivo</b>								<b>36.095.723</b>	<b>36.095.723</b>	<b>23.530.561</b>	<b>23.562.153</b>	<b>36.064.131</b>	

*Esfera: 1-Fiscal 2-Seguridade Social 3-Inv. Estatais. IU(Identificador de Uso): 0-no país 1-Contrapartida para o BIRD 2-Contrapartida para o BID 3-Outras Contrapartidas 4-No Exterior*

*GND(Grupo Natureza Despesa): 1-Pessoal e Encargos Sociais 2-Juros e Encargos 3-Outras Desp. Correntes 4-Investimentos 5-Inversões Financeiras 6-Amort. da Dívida 9-Reserva de Contingência*

*Mod. de Aplicação: 30-Estados/DF 40-Municípios 50-Entidade Privada 90-União 99-a definir*

*RP(Tipo de Despesa para fins de apuração do Resultado Primário): 0-Financeiro 1-Primário Obrigatória 2-Primário Discricionária 4-Discricionária não abrangida pelo PAC - Invest. 6-Discricionária decorrente de emendas individuais de execução obrigatória 7-Discricionária decorrente de emendas de bancada impositiva 8-Discricionária decorrente de emendas de comissão permanente*

# Congresso Nacional - Comissão Mista de Planos, Orçamentos Públicos e Fiscalização

Relatoria Geral - Alterações da Proposta Orçamentária da União para 2020

Despesas por UO/Programa/Subtítulo

*Orçamento Fiscal e da Seguridade Social (Valores em R\$1,00)*

Func. Programática	Seq.	Título/Subtítulo/Meta	E S F	F T E	G N D	M A P	R P D	I U	PL 22/2019 (A)	Relatório Setorial (B)	Acréscimos (C)	Cancelamentos (D)	Parecer CMO (E) = (B) + (C) - (D)	
<b>Unidade Orçamentária:</b>		<b>93186 Recursos sob Supervisão do Conselho Nacional de Desenvolvimento Científico e Tecnológico</b>												
<b>0032</b>	<b>Programa de Gestão e Manutenção do Poder Executivo</b>									<b>36.095.723</b>	<b>36.095.723</b>	<b>23.530.561</b>	<b>23.562.153</b>	<b>36.064.131</b>
09.272.0032.0181.0053	000003456	Aposentadorias e Pensões Civis da União/No Distrito Federal/( META : - -/-)	20	944	1	90	1	0	10.936.572	10.936.572	0	0	10.936.572	
19.122.0032.2000.0001	000003452	Administração da Unidade/Nacional/( META : - -/-)	10	944	3	90	1	0	23.448.961	23.448.961	0	23.448.961	0	
			10	944	3	90	2	0	0	0	23.448.961	0	23.448.961	
19.122.0032.216H.0001	000003455	Ajuda de Custo para Moradia ou Auxílio-Moradia a Agentes Públicos/Nacional/( META : 5 Agente público beneficiado/unidade)	10	944	3	90	1	0	81.600	81.600	0	81.600	0	
			10	944	3	90	2	0	0	0	81.600	4.166	77.434	
19.301.0032.2004.0053	000003453	Assistência Médica e Odontológica aos Servidores Civis, Empregados, Militares e seus Dependentes/No Distrito Federal/( META : - -/-)	20	944	3	90	1	0	673.984	673.984	0	11.350	662.634	
19.331.0032.212B.0053	000003454	Benefícios Obrigatórios aos Servidores Civis, Empregados, Militares e seus Dependentes/No Distrito Federal/( META : - -/-)	10	944	3	90	1	0	954.606	954.606	0	16.076	938.530	
<b>0901</b>	<b>Operações Especiais: Cumprimento de Sentenças Judiciais</b>									<b>250.589</b>	<b>250.589</b>	<b>0</b>	<b>0</b>	<b>250.589</b>
28.846.0901.0005.0053	000003457	Sentenças Judiciais Transitadas em Julgado (Precatórios)/No Distrito Federal/( META : - -/-)	10	944	1	90	1	0	100.714	100.714	0	0	100.714	
			10	944	3	90	1	0	149.875	149.875	0	0	149.875	
<b>2204</b>	<b>Brasil na Fronteira do Conhecimento</b>									<b>17.484.646</b>	<b>17.484.646</b>	<b>17.484.646</b>	<b>18.082.972</b>	<b>16.886.320</b>
19.212.2204.6147.0001	000003459	Cooperação Internacional em Ciência, Tecnologia e Inovação/Nacional/( META : 5 Cooperação internacional realizada/unidade)	10	944	3	90	1	0	816.000	816.000	0	816.000	0	
			10	944	3	90	2	0	0	0	816.000	27.924	788.076	
19.571.2204.00LV.0001	000003461	Formação, Capacitação e Fixação de Recursos Humanos Qualificados para a Pesquisa e Desenvolvimento (P&D)/Nacional/( META : 76000 Bolsa concedida/unidade)	10	944	3	90	1	0	12.240.000	12.240.000	0	12.240.000	0	
			10	944	3	90	2	0	0	0	12.240.000	418.853	11.821.147	
19.571.2204.20US.0001	000003458	Fomento a Projetos, Programas e Redes de Pesquisa e Desenvolvimento (P&D)/Nacional/( META : 701 Projeto apoiado/unidade)	10	944	3	90	1	0	3.816.646	3.816.646	0	3.816.646	0	
			10	944	3	90	2	0	0	0	3.816.646	130.606	3.686.040	
19.573.2204.6702.0001	000003460	Apoio a Projetos e Eventos de Educação, Divulgação e Popularização da Pesquisa e Desenvolvimento/Nacional/( META : 38 Projeto apoiado/unidade)	10	944	3	50	1	0	612.000	612.000	0	612.000	0	
			10	944	3	50	2	0	0	0	612.000	20.943	591.057	
<b>2208</b>	<b>Tecnologias Aplicadas, Inovação e Desenvolvimento Sustentável</b>									<b>8.160.000</b>	<b>8.160.000</b>	<b>8.160.000</b>	<b>8.439.235</b>	<b>7.880.765</b>
19.572.2208.00RL.0001	000003462	Formação e Expansão da Capacitação de Pessoal Qualificado em Atividades de Pesquisa Tecnológica, Empreendedorismo e Inovação/Nacional/( META : 4000 Bolsa concedida/unidade)	10	944	3	90	1	0	8.160.000	8.160.000	0	8.160.000	0	
			10	944	3	90	2	0	0	0	8.160.000	279.235	7.880.765	
<b>TOTAL DA UO:</b>									<b>61.990.958</b>	<b>61.990.958</b>	<b>49.175.207</b>	<b>50.084.360</b>	<b>61.081.805</b>	
<b>Unidade Orçamentária:</b>		<b>93187 Recursos sob Supervisão da Comissão Nacional de Energia Nuclear</b>												
<b>0032</b>	<b>Programa de Gestão e Manutenção do Poder Executivo</b>									<b>59.250.071</b>	<b>59.250.071</b>	<b>8.246.118</b>	<b>8.376.559</b>	<b>59.119.630</b>
09.272.0032.0181.0033	000003467	Aposentadorias e Pensões Civis da União/No Estado do Rio de Janeiro/( META : - -/-)	20	944	1	90	1	0	43.332.464	43.332.464	0	0	43.332.464	
19.122.0032.2000.0001	000003463	Administração da Unidade/Nacional/( META : - -/-)	10	944	3	90	1	0	8.221.638	8.221.638	0	8.221.638	0	
			10	944	3	90	2	0	0	0	8.221.638	0	8.221.638	

*Esfera: 1-Fiscal 2-Seguridade Social 3-Inv. Estatais. IU(Identificador de Uso): 0-no país 1-Contrapartida para o BIRD 2-Contrapartida para o BID 3-Outras Contrapartidas 4-No Exterior*

*GND(Grupo Natureza Despesa): 1-Pessoal e Encargos Sociais 2-Juros e Encargos 3-Outras Desp. Correntes 4-Investimentos 5-Inversões Financeiras 6-Amort. da Dívida 9-Reserva de Contingência*

*Mod. de Aplicação: 30-Estados/DF 40-Municípios 50-Entidade Privada 90-União 99-a definir*

*RP(Tipo de Despesa para fins de apuração do Resultado Primário): 0-Financeiro 1-Primário Obrigatória 2-Primário Discricionária 4-Discricionária não abrangida pelo PAC - Invest. 6-Discricionária decorrente de emendas individuais de execução obrigatória 7-Discricionária decorrente de emendas de bancada impositiva 8-Discricionária decorrente de emendas de comissão permanente*

# Congresso Nacional - Comissão Mista de Planos, Orçamentos Públicos e Fiscalização

Relatoria Geral - Alterações da Proposta Orçamentária da União para 2020

Despesas por UO/Programa/Subtítulo

*Orçamento Fiscal e da Seguridade Social (Valores em R\$1,00)*

Func. Programática	Seq.	Título/Subtítulo/Meta	E S F	F T E	G N D	M A D	R A D	I P U	PL 22/2019 (A)	Relatório Setorial (B)	Acréscimos (C)	Cancelamentos (D)	Parecer CMO (E) = (B) + (C) - (D)	
<b>Unidade Orçamentária:</b>		<b>93187 Recursos sob Supervisão da Comissão Nacional de Energia Nuclear</b>												
<b>0032</b>	<b>Programa de Gestão e Manutenção do Poder Executivo</b>									<b>59.250.071</b>	<b>59.250.071</b>	<b>8.246.118</b>	<b>8.376.559</b>	<b>59.119.630</b>
19.122.0032.216H.0001	000003466	Ajuda de Custo para Moradia ou Auxílio-Moradia a Agentes Públicos/Nacional/( META : 1 Agente público beneficiado/unidade)	10	944	3	90	1	0	24.480	24.480	0	24.480	0	
			10	944	3	90	2	0	0	0	24.480	1.250	23.230	
19.301.0032.2004.0033	000003464	Assistência Médica e Odontológica aos Servidores Civis, Empregados, Militares e seus Dependentes/No Estado do Rio de Janeiro/( META : - -/-)	20	944	3	90	1	0	2.940.597	2.940.597	0	49.521	2.891.076	
19.331.0032.212B.0033	000003465	Benefícios Obrigatórios aos Servidores Civis, Empregados, Militares e seus Dependentes/No Estado do Rio de Janeiro/( META : - -/-)	10	944	3	90	1	0	4.730.892	4.730.892	0	79.670	4.651.222	
<b>0901</b>	<b>Operações Especiais: Cumprimento de Sentenças Judiciais</b>									<b>77.084.560</b>	<b>77.084.560</b>	<b>0</b>	<b>0</b>	<b>77.084.560</b>
28.846.0901.0005.0033	000003468	Sentenças Judiciais Transitadas em Julgado (Precatórios)/No Estado do Rio de Janeiro/( META : - -/-)	10	944	1	90	1	0	74.523.933	74.523.933	0	0	74.523.933	
			10	944	3	90	1	0	2.560.627	2.560.627	0	0	2.560.627	
<b>0910</b>	<b>Operações Especiais: Gestão da Participação em Organismos e Entidades Nacionais e Internacionais</b>									<b>3.264</b>	<b>3.264</b>	<b>0</b>	<b>112</b>	<b>3.152</b>
28.846.0910.00PW.0001	000003469	Contribuições a Entidades Nacionais sem Exigência de Programação Específica/Nacional/( META : - -/-)	10	944	3	50	2	0	3.264	3.264	0	112	3.152	
<b>2204</b>	<b>Brasil na Fronteira do Conhecimento</b>									<b>133.416</b>	<b>133.416</b>	<b>133.416</b>	<b>137.981</b>	<b>128.851</b>
19.212.2204.6147.0001	000003470	Cooperação Internacional em Ciência, Tecnologia e Inovação/Nacional/( META : 4 Cooperação internacional realizada/unidade)	10	944	3	90	1	0	133.416	133.416	0	133.416	0	
			10	944	3	90	2	0	0	0	133.416	4.565	128.851	
<b>2206</b>	<b>Política Nuclear</b>									<b>27.022.528</b>	<b>27.022.528</b>	<b>27.022.528</b>	<b>27.945.842</b>	<b>26.099.214</b>
19.125.2206.20UW.0001	000003471	Segurança Nuclear, Controle de Material Nuclear e Proteção Física de Instalações Nucleares e Radiativas/Nacional/( META : 5369 Instalação controlada/unidade)	10	944	3	90	1	0	432.479	432.479	0	432.479	0	
			10	944	3	90	2	0	0	0	432.479	14.799	417.680	
19.128.2206.2B32.0001	000003476	Formação Especializada para o Setor Nuclear/Nacional/( META : 200 Profissional formado/unidade)	10	944	3	90	1	0	2.244.000	2.244.000	0	2.244.000	0	
			10	944	3	90	2	0	0	0	2.244.000	76.790	2.167.210	
19.541.2206.218E.0001	000003474	Armazenamento de Rejeitos Radiativos e Proteção Radiológica/Nacional/( META : 1150 Rejeito armazenado/TBq (terabecquerel))	10	944	3	90	1	0	674.016	674.016	0	674.016	0	
			10	944	3	90	2	0	0	0	674.016	23.065	650.951	
19.572.2206.12P1.0001	000003477	Implantação do Reator Multipropósito Brasileiro/Nacional/( META : 1 Empreendimento implantado/% de execução física)	10	944	3	90	1	0	285.600	285.600	0	285.600	0	
			10	944	3	90	2	0	0	0	285.600	9.773	275.827	
19.572.2206.13CM.0001	000003478	Implantação do Repositório de Rejeitos de Baixo e Médio Nível - RBMN/Nacional/( META : 1 Empreendimento implantado/% de execução física)	10	944	3	90	1	0	412.896	412.896	0	412.896	0	
			10	944	3	90	2	0	0	0	412.896	14.129	398.767	
19.572.2206.13CN.3606	000003479	Implantação do Laboratório de Fusão Nuclear/No Município de Iperó - SP/( META : 1 Empreendimento implantado/% de execução)	10	944	3	90	1	0	20.400	20.400	0	20.400	0	
			10	944	3	90	2	0	0	0	20.400	698	19.702	
19.572.2206.20UX.0001	000003472	Desenvolvimento da Ciência e da Tecnologia Nucleares/Nacional/( META : 300 Publicação indexada/unidade)	10	944	3	90	1	0	13.560.478	13.560.478	0	13.560.478	0	
			10	944	3	90	2	0	0	0	13.560.478	464.040	13.096.438	
19.572.2206.215N.0001	000003473	Prestação de Serviços Tecnológicos/Nacional/( META : 12000 Serviço prestado/unidade)	10	944	3	90	1	0	169.321	169.321	0	169.321	0	
			10	944	3	91	1	0	40.800	40.800	0	40.800	0	

*Esfera: 1-Fiscal 2-Seguridade Social 3-Inv. Estatais. IU(Identificador de Uso): 0-no país 1-Contrapartida para o BIRD 2-Contrapartida para o BID 3-Outras Contrapartidas 4-No Exterior*

*GND(Grupo Natureza Despesa): 1-Pessoal e Encargos Sociais 2-Juros e Encargos 3-Outras Desp. Correntes 4-Investimentos 5-Inversões Financeiras 6-Amort. da Dívida 9-Reserva de Contingência*

*Mod. de Aplicação: 30-Estados/DF 40-Municípios 50-Entidade Privada 90-União 99-a definir*

*RP(Tipo de Despesa para fins de apuração do Resultado Primário): 0-Financieiro 1-Primário Obrigatória 2-Primário Discricionária 4-Discricionária não abrangida pelo PAC - Invest. 6-Discricionária decorrente de emendas individuais de execução obrigatória 7-Discricionária decorrente de emendas de bancada impositiva 8-Discricionária decorrente de emendas de comissão permanente*

# Congresso Nacional - Comissão Mista de Planos, Orçamentos Públicos e Fiscalização

Relatoria Geral - Alterações da Proposta Orçamentária da União para 2020

Despesas por UO/Programa/Subtítulo

*Orçamento Fiscal e da Seguridade Social (Valores em R\$1,00)*

Func. Programática	Seq.	Título/Subtítulo/Meta	E S F	F T E	G N D	M A D	R A P	I P D U	PL 22/2019 (A)	Relatório Setorial (B)	Acréscimos (C)	Cancelamentos (D)	Parecer CMO (E) = (B) + (C) - (D)	
<b>Unidade Orçamentária:</b>		<b>93187 Recursos sob Supervisão da Comissão Nacional de Energia Nuclear</b>												
<b>2206</b>	<b>Política Nuclear</b>								<b>27.022.528</b>	<b>27.022.528</b>	<b>27.022.528</b>	<b>27.945.842</b>	<b>26.099.214</b>	
19.572.2206.215N.0001	000003473	Prestação de Serviços Tecnológicos/Nacional/( META : 12000 Serviço prestado/unidade)	10	944	3	90	2	0	0	0	169.321	5.794	163.527	
			10	944	3	91	2	0	0	0	40.800	0	40.800	
19.662.2206.2478.0001	000003475	Produção e Fornecimento de Radiofármacos no País/Nacional/( META : 20000000 Radiofármaco produzido/mCi (milicurie))	10	944	3	90	1	0	9.182.538	9.182.538	0	9.182.538	0	
			10	944	3	90	2	0	0	0	9.182.538	314.226	8.868.312	
<b>TOTAL DA UO:</b>								<b>163.493.839</b>	<b>163.493.839</b>	<b>35.402.062</b>	<b>36.460.494</b>	<b>162.435.407</b>		
<b>Unidade Orçamentária:</b>		<b>93188 Recursos sob Supervisão da Agência Espacial Brasileira</b>												
<b>0032</b>	<b>Programa de Gestão e Manutenção do Poder Executivo</b>								<b>7.463.819</b>	<b>7.463.819</b>	<b>7.086.471</b>	<b>7.093.585</b>	<b>7.456.705</b>	
09.272.0032.0181.0053	000003484	Aposentadorias e Pensões Civis da União/No Distrito Federal/( META : - -/-)	20	944	1	90	1	0	103.368	103.368	0	0	103.368	
19.122.0032.2000.0001	000003480	Administração da Unidade/Nacional/( META : - -/-)	10	944	3	90	1	0	7.037.511	7.037.511	0	7.037.511	0	
			10	944	3	90	2	0	0	0	7.037.511	0	7.037.511	
19.122.0032.216H.0001	000003483	Ajuda de Custo para Moradia ou Auxílio-Moradia a Agentes Públicos/Nacional/( META : 2 Agente público beneficiado/unidade)	10	944	3	90	1	0	48.960	48.960	0	48.960	0	
			10	944	3	90	2	0	0	0	48.960	2.500	46.460	
19.301.0032.2004.0053	000003481	Assistência Médica e Odontológica aos Servidores Civis, Empregados, Militares e seus Dependentes/No Distrito Federal/( META : - -/-)	20	944	3	90	1	0	48.744	48.744	0	821	47.923	
19.331.0032.212B.0053	000003482	Benefícios Obrigatórios aos Servidores Civis, Empregados, Militares e seus Dependentes/No Distrito Federal/( META : - -/-)	10	944	3	90	1	0	225.236	225.236	0	3.793	221.443	
<b>0910 Operações Especiais: Gestão da Participação em Organismos e Entidades Nacionais e Internacionais</b>								<b>4.896</b>	<b>4.896</b>	<b>0</b>	<b>168</b>	<b>4.728</b>		
28.846.0910.000Q.0002	000003485	Contribuições a Organismos Internacionais sem Exigência de Programação Específica/Exterior/( META : - -/-)	10	944	3	80	2	0	4.896	4.896	0	168	4.728	
<b>2207 Programa Espacial Brasileiro</b>								<b>27.490.836</b>	<b>27.490.836</b>	<b>27.490.836</b>	<b>28.430.596</b>	<b>26.551.076</b>		
19.572.2207.154L.0001	000003490	Implementação do Plano de Absorção e Transferência de Tecnologia no Âmbito do Satélite Geostacionário de Defesa e Comunicações Estratégicas - SGDC/Nacional/( META : 5 Contrato gerido/unidade)	10	944	3	90	1	0	2.448.000	2.448.000	0	2.448.000	0	
			10	944	3	90	2	0	0	0	2.448.000	83.771	2.364.229	
19.572.2207.20VB.0001	000003486	Pesquisa, Desenvolvimento Tecnológico e Formação de Capital Humano para o Setor Espacial/Nacional/( META : 100 Plano gerido/%)	10	944	3	90	1	0	4.774.416	4.774.416	0	4.774.416	0	
			10	944	3	90	2	0	0	0	4.774.416	163.381	4.611.035	
19.572.2207.21AG.0001	000003487	Desenvolvimento de Sistemas Espaciais/Nacional/( META : 100 Plano gerido/%)	10	944	3	90	1	0	8.467.836	8.467.836	0	8.467.836	0	
			10	944	3	90	2	0	0	0	8.467.836	289.769	8.178.067	
19.572.2207.21AH.0001	000003488	Governança e Regulação de Atividades Espaciais/Nacional/( META : 100 Plano gerido/%)	10	944	3	90	1	0	119.544	119.544	0	119.544	0	
			10	944	3	90	2	0	0	0	119.544	4.091	115.453	
19.572.2207.21AI.0001	000003489	Infraestrutura e Aplicações Espaciais/Nacional/( META : 100 Plano gerido/%)	10	944	3	90	1	0	11.652.480	11.652.480	0	11.652.480	0	
			10	944	3	91	1	0	28.560	28.560	0	28.560	0	
			10	944	3	90	2	0	0	0	11.652.480	398.748	11.253.732	
			10	944	3	91	2	0	0	0	28.560	0	28.560	

*Esfera: 1-Fiscal 2-Seguridade Social 3-Inv. Estatais. IU(Identificador de Uso): 0-no país 1-Contrapartida para o BIRD 2-Contrapartida para o BID 3-Outras Contrapartidas 4-No Exterior*

*GND(Grupo Natureza Despesa): 1-Pessoal e Encargos Sociais 2-Juros e Encargos 3-Outras Desp. Correntes 4-Investimentos 5-Inversões Financeiras 6-Amort. da Dívida 9-Reserva de Contingência*

*Mod. de Aplicação: 30-Estados/DF 40-Municípios 50-Entidade Privada 90-União 99-a definir*

*RP(Tipo de Despesa para fins de apuração do Resultado Primário): 0-Financeiro 1-Primário Obrigatória 2-Primário Discricionária 4-Discricionária não abrangida pelo PAC - Invest. 6-Discricionária decorrente de emendas individuais de execução obrigatória 7-Discricionária decorrente de emendas de bancada impositiva 8-Discricionária decorrente de emendas de comissão permanente*

# Congresso Nacional - Comissão Mista de Planos, Orçamentos Públicos e Fiscalização

Relatoria Geral - Alterações da Proposta Orçamentária da União para 2020

Despesas por UO/Programa/Subtítulo

*Orçamento Fiscal e da Seguridade Social (Valores em R\$1,00)*

Func. Programática	Seq.	Título/Subtítulo/Meta	E S F	F T E	G N D	M A D	R P D U	I P D U	PL 22/2019 (A)	Relatório Setorial (B)	Acréscimos (C)	Cancelamentos (D)	Parecer CMO (E) = (B) + (C) - (D)	
<b>Unidade Orçamentária:</b>		<b>93188 Recursos sob Supervisão da Agência Espacial Brasileira</b>												
<b>TOTAL DA UO:</b>										<b>34.959.551</b>	<b>34.959.551</b>	<b>34.577.307</b>	<b>35.524.349</b>	<b>34.012.509</b>
<b>Unidade Orçamentária:</b>		<b>93189 Recursos sob Supervisão do Centro Nacional de Tecnologia Eletrônica Avançada - S.A. - CEITEC</b>												
<b>0032</b>	<b>Programa de Gestão e Manutenção do Poder Executivo</b>									<b>1.126.902</b>	<b>1.126.902</b>	<b>0</b>	<b>18.978</b>	<b>1.107.924</b>
19.301.0032.2004.0043	000003491	Assistência Médica e Odontológica aos Servidores Civis, Empregados, Militares e seus Dependentes/No Estado do Rio Grande do Sul/( META : - -/ -)	20	944	3	90	1	0	571.642	571.642	0	9.627	562.015	
19.331.0032.212B.0043	000003492	Benefícios Obrigatórios aos Servidores Civis, Empregados, Militares e seus Dependentes/No Estado do Rio Grande do Sul/( META : - -/ -)	10	944	3	90	1	0	555.260	555.260	0	9.351	545.909	
<b>2208</b>	<b>Tecnologias Aplicadas, Inovação e Desenvolvimento Sustentável</b>									<b>8.152.755</b>	<b>8.152.755</b>	<b>8.152.755</b>	<b>8.431.742</b>	<b>7.873.768</b>
19.662.2208.6432.0001	000003493	Pesquisa, Desenvolvimento, Fabricação e Comercialização de Componentes Semicondutores/Nacional/( META : 47397517 Componente produzido/unidade)	10	944	3	90	1	0	8.152.755	8.152.755	0	8.152.755	0	
			10	944	3	90	2	0	0	0	8.152.755	278.987	7.873.768	
<b>TOTAL DA UO:</b>										<b>9.279.657</b>	<b>9.279.657</b>	<b>8.152.755</b>	<b>8.450.720</b>	<b>8.981.692</b>
<b>Unidade Orçamentária:</b>		<b>93190 Recursos sob Supervisão da Agência Nacional de Telecomunicações - ANATEL</b>												
<b>0032</b>	<b>Programa de Gestão e Manutenção do Poder Executivo</b>									<b>6.970.456</b>	<b>6.970.456</b>	<b>0</b>	<b>0</b>	<b>6.970.456</b>
09.272.0032.0181.0001	000003494	Aposentadorias e Pensões Civis da União/Nacional/( META : - -/ -)	20	944	1	90	1	0	6.970.456	6.970.456	0	0	6.970.456	
<b>0901</b>	<b>Operações Especiais: Cumprimento de Sentenças Judiciais</b>									<b>624.140</b>	<b>624.140</b>	<b>0</b>	<b>0</b>	<b>624.140</b>
28.846.0901.0005.0001	000003495	Sentenças Judiciais Transitadas em Julgado (Precatórios)/Nacional/( META : - -/ -)	10	944	1	90	1	0	254.475	254.475	0	0	254.475	
			10	944	3	90	1	0	369.665	369.665	0	0	369.665	
<b>TOTAL DA UO:</b>										<b>7.594.596</b>	<b>7.594.596</b>	<b>0</b>	<b>0</b>	<b>7.594.596</b>
<b>Unidade Orçamentária:</b>		<b>93191 Recursos sob Supervisão da Secretaria Especial da Receita Federal do Brasil</b>												
<b>0032</b>	<b>Programa de Gestão e Manutenção do Poder Executivo</b>									<b>3.131.315.158</b>	<b>3.131.315.158</b>	<b>0</b>	<b>0</b>	<b>3.131.315.158</b>
09.272.0032.0181.0001	000003497	Aposentadorias e Pensões Civis da União/Nacional/( META : - -/ -)	20	944	1	90	1	0	3.131.315.158	3.131.315.158	0	0	3.131.315.158	
<b>TOTAL DA UO:</b>										<b>3.131.315.158</b>	<b>3.131.315.158</b>	<b>0</b>	<b>0</b>	<b>3.131.315.158</b>
<b>Unidade Orçamentária:</b>		<b>93192 Recursos sob Supervisão da Procuradoria-Geral da Fazenda Nacional</b>												
<b>0032</b>	<b>Programa de Gestão e Manutenção do Poder Executivo</b>									<b>37.694.019</b>	<b>37.694.019</b>	<b>0</b>	<b>0</b>	<b>37.694.019</b>
09.272.0032.0181.0001	000003498	Aposentadorias e Pensões Civis da União/Nacional/( META : - -/ -)	20	944	1	90	1	0	37.694.019	37.694.019	0	0	37.694.019	
<b>0901</b>	<b>Operações Especiais: Cumprimento de Sentenças Judiciais</b>									<b>119.152</b>	<b>119.152</b>	<b>0</b>	<b>0</b>	<b>119.152</b>
28.846.0901.0005.0001	000003499	Sentenças Judiciais Transitadas em Julgado (Precatórios)/Nacional/( META : - -/ -)	10	944	3	90	1	0	56.510	56.510	0	0	56.510	
28.846.0901.0625.0001	000003500	Sentenças Judiciais Transitadas em Julgado de Pequeno Valor/Nacional/( META : - -/ -)	10	944	3	90	1	0	62.642	62.642	0	0	62.642	
<b>TOTAL DA UO:</b>										<b>37.813.171</b>	<b>37.813.171</b>	<b>0</b>	<b>0</b>	<b>37.813.171</b>
<b>Unidade Orçamentária:</b>		<b>93193 Recursos sob Supervisão do Banco Central do Brasil</b>												

*Esfera: 1-Fiscal 2-Seguridade Social 3-Inv. Estatais. IU(Identificador de Uso): 0-no país 1-Contrapartida para o BIRD 2-Contrapartida para o BID 3-Outras Contrapartidas 4-No Exterior*

*GND(Grupo Natureza Despesa): 1-Pessoal e Encargos Sociais 2-Juros e Encargos 3-Outras Desp. Correntes 4-Investimentos 5-Inversões Financeiras 6-Amort. da Dívida 9-Reserva de Contingência*

*Mod. de Aplicação: 30-Estados/DF 40-Municípios 50-Entidade Privada 90-União 99-a definir*

*RP(Tipo de Despesa para fins de apuração do Resultado Primário): 0-Financeiro 1-Primário Obrigatória 2-Primário Discricionária 4-Discricionária não abrangida pelo PAC - Invest. 6-Discricionária decorrente de emendas individuais de execução obrigatória 7-Discricionária decorrente de emendas de bancada impositiva 8-Discricionária decorrente de emendas de comissão permanente*



# Congresso Nacional - Comissão Mista de Planos, Orçamentos Públicos e Fiscalização

Relatoria Geral - Alterações da Proposta Orçamentária da União para 2020

Despesas por UO/Programa/Subtítulo

*Orçamento Fiscal e da Seguridade Social (Valores em R\$1,00)*

Func. Programática	Seq.	Título/Subtítulo/Meta	E S F	F T E	G N D	M A P	R P D	I U	PL 22/2019 (A)	Relatório Setorial (B)	Acréscimos (C)	Cancelamentos (D)	Parecer CMO (E) = (B) + (C) - (D)	
<b>Unidade Orçamentária:</b>		<b>93193 Recursos sob Supervisão do Banco Central do Brasil</b>												
<b>0032</b>	<b>Programa de Gestão e Manutenção do Poder Executivo</b>									<b>1.139.760.116</b>	<b>1.139.760.116</b>	<b>0</b>	<b>40.963.981</b>	<b>1.098.796.135</b>
04.122.0032.20TP.0001	000003503	Ativos Cíveis da União/Nacional/( META : - -/-)	10	944	1	90	1	0	688.439.600	688.439.600	0	40.068.683	648.370.917	
04.122.0032.2000.0001	000003501	Administração da Unidade/Nacional/( META : - -/-)	10	944	3	90	2	0	58.756.425	58.756.425	0	0	58.756.425	
			10	944	3	91	2	0	2.332.617	2.332.617	0	0	2.332.617	
04.122.0032.216H.0001	000003505	Ajuda de Custo para Moradia ou Auxílio-Moradia a Agentes Públicos/Nacional/( META : 9 Agente público beneficiado/unidade)	10	944	3	90	2	0	155.040	155.040	0	7.916	147.124	
04.301.0032.2004.0001	000003502	Assistência Médica e Odontológica aos Servidores Cíveis, Empregados, Militares e seus Dependentes/Nacional/( META : - -/-)	20	944	3	90	1	0	43.560.000	43.560.000	0	733.564	42.826.436	
04.331.0032.212B.0001	000003504	Benefícios Obrigatórios aos Servidores Cíveis, Empregados, Militares e seus Dependentes/Nacional/( META : - -/-)	10	944	3	90	1	0	9.133.898	9.133.898	0	153.818	8.980.080	
09.272.0032.0181.0001	000003506	Aposentadorias e Pensões Cíveis da União/Nacional/( META : - -/-)	20	944	1	90	1	0	337.382.536	337.382.536	0	0	337.382.536	
<b>0901</b>	<b>Operações Especiais: Cumprimento de Sentenças Judiciais</b>									<b>51.858.583</b>	<b>51.858.583</b>	<b>0</b>	<b>0</b>	<b>51.858.583</b>
28.846.0901.0005.0001	000003507	Sentenças Judiciais Transitadas em Julgado (Precatórios)/Nacional/( META : - -/-)	10	944	1	90	1	0	8.806.040	8.806.040	0	0	8.806.040	
			10	944	3	90	1	0	43.052.543	43.052.543	0	0	43.052.543	
<b>0910</b>	<b>Operações Especiais: Gestão da Participação em Organismos e Entidades Nacionais e Internacionais</b>									<b>1.552.425</b>	<b>1.552.425</b>	<b>0</b>	<b>53.123</b>	<b>1.499.302</b>
28.846.0910.000Q.0002	000003509	Contribuições a Organismos Internacionais sem Exigência de Programação Específica/Exterior/( META : - -/-)	10	944	3	80	2	0	736.359	736.359	0	25.198	711.161	
28.846.0910.00PW.0001	000003510	Contribuições a Entidades Nacionais sem Exigência de Programação Específica/Nacional/( META : - -/-)	10	944	3	50	2	0	42.676	42.676	0	1.460	41.216	
28.846.0910.0099.0002	000003508	Contribuição ao Centro de Estudos Monetários Latino-Americano - CEMLA/Exterior/( META : - -/-)	10	944	3	80	2	0	773.390	773.390	0	26.465	746.925	
<b>4003</b>	<b>Garantia da Estabilidade Monetária e Financeira</b>									<b>26.417.925</b>	<b>26.417.925</b>	<b>0</b>	<b>903.410</b>	<b>25.514.515</b>
04.122.4003.20ZA.0001	000008087	Fortalecimento das Ações de Autoridade Monetária/Nacional/( META : 5 Projeto concluído/unidade)	10	944	3	90	2	0	6.120.000	6.120.000	0	209.426	5.910.574	
04.125.4003.21B1.0001	000003512	Formulação da Política Monetária Cambial e de Crédito e Supervisão do Sistema Financeiro Nacional/Nacional/( META : 4 Relatório publicado/unidade)	10	944	3	80	2	0	17.984	17.984	0	615	17.369	
			10	944	3	90	2	0	18.932.918	18.932.918	0	647.884	18.285.034	
			10	944	3	91	2	0	690	690	0	0	690	
04.126.4003.148D.0001	000003513	Desenvolvimento e implantação do novo Sistema de Controle de Atividades Financeiras - SISCOAF II/Nacional/( META : 5 Sistema implantado/% de execução física)	10	944	3	90	2	0	244.800	244.800	0	8.377	236.423	
04.183.4003.21AY.0001	000003511	Prevenção à Lavagem de Dinheiro e ao Financiamento do Terrorismo/Nacional/( META : 418 Ação concluída/unidade)	10	944	3	90	2	0	1.084.397	1.084.397	0	37.108	1.047.289	
			10	944	3	91	2	0	17.136	17.136	0	0	17.136	
<b>TOTAL DA UO:</b>										<b>1.219.589.049</b>	<b>1.219.589.049</b>	<b>0</b>	<b>41.920.514</b>	<b>1.177.668.535</b>
<b>Unidade Orçamentária:</b>		<b>93194 Recursos sob Supervisão da Comissão de Valores Mobiliários</b>												
<b>0032</b>	<b>Programa de Gestão e Manutenção do Poder Executivo</b>									<b>13.102.981</b>	<b>13.102.981</b>	<b>0</b>	<b>0</b>	<b>13.102.981</b>
09.272.0032.0181.0001	000003514	Aposentadorias e Pensões Cíveis da União/Nacional/( META : - -/-)	20	944	1	90	1	0	13.102.981	13.102.981	0	0	13.102.981	

*Esfera: 1-Fiscal 2-Seguridade Social 3-Inv. Estatais. IU(Identificador de Uso): 0-no país 1-Contrapartida para o BIRD 2-Contrapartida para o BID 3-Outras Contrapartidas 4-No Exterior*

*GND(Grupo Natureza Despesa): 1-Pessoal e Encargos Sociais 2-Juros e Encargos 3-Outras Desp. Correntes 4-Investimentos 5-Inversões Financeiras 6-Amort. da Dívida 9-Reserva de Contingência*

*Mod. de Aplicação: 30-Estados/DF 40-Municípios 50-Entidade Privada 90-União 99-a definir*

*RP(Tipo de Despesa para fins de apuração do Resultado Primário): 0-Financeiro 1-Primário Obrigatória 2-Primário Discricionária 4-Discricionária não abrangida pelo PAC - Invest. 6-Discricionária decorrente de emendas individuais de execução obrigatória 7-Discricionária decorrente de emendas de bancada impositiva 8-Discricionária decorrente de emendas de comissão permanente*

# Congresso Nacional - Comissão Mista de Planos, Orçamentos Públicos e Fiscalização

Relatoria Geral - Alterações da Proposta Orçamentária da União para 2020

Despesas por UO/Programa/Subtítulo

*Orçamento Fiscal e da Seguridade Social (Valores em R\$1,00)*

Func. Programática	Seq.	Título/Subtítulo/Meta	E S F	F T E	G N D	M A P	R A P	I D U	PL 22/2019 (A)	Relatório Setorial (B)	Acréscimos (C)	Cancelamentos (D)	Parecer CMO (E) = (B) + (C) - (D)	
<b>Unidade Orçamentária:</b>		<b>93194 Recursos sob Supervisão da Comissão de Valores Mobiliários</b>												
<b>0901</b>	<b>Operações Especiais: Cumprimento de Sentenças Judiciais</b>									<b>888.182</b>	<b>888.182</b>	<b>0</b>	<b>0</b>	<b>888.182</b>
28.846.0901.0005.0001	000003515	Sentenças Judiciais Transitadas em Julgado (Precatórios)/Nacional/(META : - -/)	10	944	3	90	1	0	888.182	888.182	0	0	888.182	
<b>TOTAL DA UO:</b>									<b>13.991.163</b>	<b>13.991.163</b>	<b>0</b>	<b>0</b>	<b>13.991.163</b>	
<b>Unidade Orçamentária:</b>		<b>93195 Recursos sob Supervisão da Superintendência Nacional de Previdência Complementar</b>												
<b>0032</b>	<b>Programa de Gestão e Manutenção do Poder Executivo</b>									<b>3.511.302</b>	<b>3.511.302</b>	<b>0</b>	<b>0</b>	<b>3.511.302</b>
09.122.0032.2000.0001	000008088	Administração da Unidade/Nacional/( META : - -/)	20	944	3	90	2	0	3.064.277	3.064.277	0	0	3.064.277	
09.272.0032.0181.0001	000003516	Aposentadorias e Pensões Civis da União/Nacional/( META : - -/)	20	944	1	90	1	0	447.025	447.025	0	0	447.025	
<b>TOTAL DA UO:</b>									<b>3.511.302</b>	<b>3.511.302</b>	<b>0</b>	<b>0</b>	<b>3.511.302</b>	
<b>Unidade Orçamentária:</b>		<b>93196 Recursos sob Supervisão da Superintendência de Seguros Privados</b>												
<b>0032</b>	<b>Programa de Gestão e Manutenção do Poder Executivo</b>									<b>11.407.338</b>	<b>11.407.338</b>	<b>0</b>	<b>0</b>	<b>11.407.338</b>
09.272.0032.0181.0033	000003517	Aposentadorias e Pensões Civis da União/No Estado do Rio de Janeiro/(META : - -/)	20	944	1	90	1	0	11.407.338	11.407.338	0	0	11.407.338	
<b>0901</b>	<b>Operações Especiais: Cumprimento de Sentenças Judiciais</b>									<b>5.555.538</b>	<b>5.555.538</b>	<b>0</b>	<b>0</b>	<b>5.555.538</b>
28.846.0901.0005.0033	000003518	Sentenças Judiciais Transitadas em Julgado (Precatórios)/No Estado do Rio de Janeiro/( META : - -/)	10	944	1	90	1	0	5.220.421	5.220.421	0	0	5.220.421	
			10	944	3	90	1	0	335.117	335.117	0	0	335.117	
<b>TOTAL DA UO:</b>									<b>16.962.876</b>	<b>16.962.876</b>	<b>0</b>	<b>0</b>	<b>16.962.876</b>	
<b>Unidade Orçamentária:</b>		<b>93197 Recursos sob Supervisão do Instituto Nacional de Metrologia, Qualidade e Tecnologia - Inmetro</b>												
<b>0032</b>	<b>Programa de Gestão e Manutenção do Poder Executivo</b>									<b>28.722.343</b>	<b>28.722.343</b>	<b>0</b>	<b>0</b>	<b>28.722.343</b>
09.272.0032.0181.0001	000003519	Aposentadorias e Pensões Civis da União/Nacional/( META : - -/)	20	944	1	90	1	0	28.722.343	28.722.343	0	0	28.722.343	
<b>0901</b>	<b>Operações Especiais: Cumprimento de Sentenças Judiciais</b>									<b>1.634.495</b>	<b>1.634.495</b>	<b>0</b>	<b>0</b>	<b>1.634.495</b>
28.846.0901.0005.0001	000003520	Sentenças Judiciais Transitadas em Julgado (Precatórios)/Nacional/(META : - -/)	10	944	1	90	1	0	1.380.497	1.380.497	0	0	1.380.497	
			10	944	3	90	1	0	253.998	253.998	0	0	253.998	
<b>TOTAL DA UO:</b>									<b>30.356.838</b>	<b>30.356.838</b>	<b>0</b>	<b>0</b>	<b>30.356.838</b>	
<b>Unidade Orçamentária:</b>		<b>93198 Recursos sob Supervisão do Instituto Nacional da Propriedade Industrial - INPI</b>												
<b>0032</b>	<b>Programa de Gestão e Manutenção do Poder Executivo</b>									<b>20.404.642</b>	<b>20.404.642</b>	<b>0</b>	<b>0</b>	<b>20.404.642</b>
09.272.0032.0181.0033	000003521	Aposentadorias e Pensões Civis da União/No Estado do Rio de Janeiro/(META : - -/)	20	944	1	90	1	0	20.404.642	20.404.642	0	0	20.404.642	
<b>0901</b>	<b>Operações Especiais: Cumprimento de Sentenças Judiciais</b>									<b>2.800.836</b>	<b>2.800.836</b>	<b>0</b>	<b>0</b>	<b>2.800.836</b>
28.846.0901.0005.0033	000003522	Sentenças Judiciais Transitadas em Julgado (Precatórios)/No Estado do Rio de Janeiro/( META : - -/)	10	944	1	90	1	0	2.702.379	2.702.379	0	0	2.702.379	
			10	944	3	90	1	0	98.457	98.457	0	0	98.457	
<b>TOTAL DA UO:</b>									<b>23.205.478</b>	<b>23.205.478</b>	<b>0</b>	<b>0</b>	<b>23.205.478</b>	

*Esfera: 1-Fiscal 2-Seguridade Social 3-Inv. Estatais. IU(Identificador de Uso): 0-no país 1-Contrapartida para o BIRD 2-Contrapartida para o BID 3-Outras Contrapartidas 4-No Exterior*

*GND(Grupo Natureza Despesa): 1-Pessoal e Encargos Sociais 2-Juros e Encargos 3-Outras Desp. Correntes 4-Investimentos 5-Inversões Financeiras 6-Amort. da Dívida 9-Reserva de Contingência*

*Mod. de Aplicação: 30-Estados/DF 40-Municípios 50-Entidade Privada 90-União 99-a definir*

*RP(Tipo de Despesa para fins de apuração do Resultado Primário): 0-Financieiro 1-Primário Obrigatória 2-Primário Discricionária 4-Discricionária não abrangida pelo PAC - Invest. 6-Discricionária decorrente de emendas individuais de execução obrigatória 7-Discricionária decorrente de emendas de bancada impositiva 8-Discricionária decorrente de emendas de comissão permanente*

# Congresso Nacional - Comissão Mista de Planos, Orçamentos Públicos e Fiscalização

Relatoria Geral - Alterações da Proposta Orçamentária da União para 2020

Despesas por UO/Programa/Subtítulo

*Orçamento Fiscal e da Seguridade Social (Valores em R\$1,00)*

Func. Programática	Seq.	Título/Subtítulo/Meta	E S F	F T D	G N D	M A D	R A P	I P D	PL 22/2019 (A)	Relatório Setorial (B)	Acréscimos (C)	Cancelamentos (D)	Parecer CMO (E) = (B) + (C) - (D)
<b>Unidade Orçamentária:</b>		<b>93199 Recursos sob Supervisão da Superintendência da Zona Franca de Manaus - SUFRAMA</b>											
<b>0032</b>	<b>Programa de Gestão e Manutenção do Poder Executivo</b>								<b>7.780.936</b>	<b>7.780.936</b>	<b>0</b>	<b>0</b>	<b>7.780.936</b>
09.272.0032.0181.0010	000003523	Aposentadorias e Pensões Civis da União/Na Região Norte/( META : - -/-)	20	944	1	90	1	0	7.780.936	7.780.936	0	0	7.780.936
<b>0901</b>	<b>Operações Especiais: Cumprimento de Sentenças Judiciais</b>								<b>920.112.998</b>	<b>920.112.998</b>	<b>0</b>	<b>0</b>	<b>920.112.998</b>
28.846.0901.0005.0010	000003524	Sentenças Judiciais Transitadas em Julgado (Precatórios)/Na Região Norte/( META : - -/-)	10	944	1	90	1	0	6.033.285	6.033.285	0	0	6.033.285
			10	944	3	90	1	0	914.079.713	914.079.713	0	0	914.079.713
<b>TOTAL DA UO:</b>									<b>927.893.934</b>	<b>927.893.934</b>	<b>0</b>	<b>0</b>	<b>927.893.934</b>
<b>Unidade Orçamentária:</b>		<b>93200 Recursos sob Supervisão da Fundação Jorge Duprat Figueiredo de Segurança e Medicina do Trabalho</b>											
<b>0032</b>	<b>Programa de Gestão e Manutenção do Poder Executivo</b>								<b>10.842.510</b>	<b>10.842.510</b>	<b>0</b>	<b>14.055</b>	<b>10.828.455</b>
09.272.0032.0181.0035	000003529	Aposentadorias e Pensões Civis da União/No Estado de São Paulo/( META : - -/-)	20	944	1	90	1	0	5.043.904	5.043.904	0	0	5.043.904
11.122.0032.2000.0001	000003525	Administração da Unidade/Nacional/( META : - -/-)	10	944	3	90	2	0	4.778.419	4.778.419	0	0	4.778.419
			10	944	3	91	2	0	243.608	243.608	0	0	243.608
11.122.0032.216H.0001	000003528	Ajuda de Custo para Moradia ou Auxílio-Moradia a Agentes Públicos/Nacional/( META : 12 Agente público beneficiado/unidade)	10	944	3	90	2	0	28.560	28.560	0	1.458	27.102
11.301.0032.2004.0035	000003526	Assistência Médica e Odontológica aos Servidores Civis, Empregados, Militares e seus Dependentes/No Estado de São Paulo/( META : - -/-)	20	944	3	90	1	0	178.046	178.046	0	2.998	175.048
11.331.0032.212B.0035	000003527	Benefícios Obrigatórios aos Servidores Civis, Empregados, Militares e seus Dependentes/No Estado de São Paulo/( META : - -/-)	10	944	3	90	1	0	569.973	569.973	0	9.599	560.374
<b>0901</b>	<b>Operações Especiais: Cumprimento de Sentenças Judiciais</b>								<b>2.811.014</b>	<b>2.811.014</b>	<b>0</b>	<b>0</b>	<b>2.811.014</b>
28.846.0901.0005.0035	000003530	Sentenças Judiciais Transitadas em Julgado (Precatórios)/No Estado de São Paulo/( META : - -/-)	10	944	1	90	1	0	2.811.014	2.811.014	0	0	2.811.014
<b>2213</b>	<b>Modernização Trabalhista e Trabalho Digno</b>								<b>1.038.464</b>	<b>1.038.464</b>	<b>0</b>	<b>35.536</b>	<b>1.002.928</b>
11.571.2213.20YW.0001	000003531	Produção e Difusão de Conhecimentos que Contribuam para a Promoção de Segurança, Saúde dos Trabalhadores e Subsidiem Políticas Públicas no Campo do Trabalho/Nacional/( META : 35 Estudo publicado/unidade)	10	944	3	90	2	0	1.038.464	1.038.464	0	35.536	1.002.928
<b>TOTAL DA UO:</b>									<b>14.691.988</b>	<b>14.691.988</b>	<b>0</b>	<b>49.591</b>	<b>14.642.397</b>
<b>Unidade Orçamentária:</b>		<b>93201 Recursos sob Supervisão do Instituto de Pesquisa Econômica Aplicada</b>											
<b>0032</b>	<b>Programa de Gestão e Manutenção do Poder Executivo</b>								<b>33.191.196</b>	<b>33.191.196</b>	<b>0</b>	<b>25.262</b>	<b>33.165.934</b>
04.122.0032.2000.0001	000003532	Administração da Unidade/Nacional/( META : - -/-)	10	944	3	90	2	0	14.239.779	14.239.779	0	0	14.239.779
			10	944	3	91	2	0	471.648	471.648	0	0	471.648
04.122.0032.216H.0001	000003535	Ajuda de Custo para Moradia ou Auxílio-Moradia a Agentes Públicos/Nacional/( META : 12 Agente público beneficiado/unidade)	10	944	3	90	2	0	22.440	22.440	0	1.146	21.294
04.301.0032.2004.0001	000003533	Assistência Médica e Odontológica aos Servidores Civis, Empregados, Militares e seus Dependentes/Nacional/( META : - -/-)	20	944	3	90	1	0	675.330	675.330	0	11.373	663.957
04.331.0032.212B.0001	000003534	Benefícios Obrigatórios aos Servidores Civis, Empregados, Militares e seus Dependentes/Nacional/( META : - -/-)	10	944	3	90	1	0	756.706	756.706	0	12.743	743.963

*Esfera: 1-Fiscal 2-Seguridade Social 3-Inv. Estatais. IU(Identificador de Uso): 0-no país 1-Contrapartida para o BIRD 2-Contrapartida para o BID 3-Outras Contrapartidas 4-No Exterior*

*GND(Grupo Natureza Despesa): 1-Pessoal e Encargos Sociais 2-Juros e Encargos 3-Outras Desp. Correntes 4-Investimentos 5-Inversões Financeiras 6-Amort. da Dívida 9-Reserva de Contingência*

*Mod. de Aplicação: 30-Estados/DF 40-Municípios 50-Entidade Privada 90-União 99-a definir*

*RP(Tipo de Despesa para fins de apuração do Resultado Primário): 0-Financieiro 1-Primário Obrigatória 2-Primário Discricionária 4-Discricionária não abrangida pelo PAC - Invest. 6-Discricionária decorrente de emendas individuais de execução obrigatória 7-Discricionária decorrente de emendas de bancada impositiva 8-Discricionária decorrente de emendas de comissão permanente*

# Congresso Nacional - Comissão Mista de Planos, Orçamentos Públicos e Fiscalização

Relatoria Geral - Alterações da Proposta Orçamentária da União para 2020

Despesas por UO/Programa/Subtítulo

*Orçamento Fiscal e da Seguridade Social (Valores em R\$1,00)*

Func. Programática	Seq.	Título/Subtítulo/Meta	E S F	F T E	G N D	M A P	R A D	I D U	PL 22/2019 (A)	Relatório Setorial (B)	Acréscimos (C)	Cancelamentos (D)	Parecer CMO (E) = (B) + (C) - (D)	
<b>Unidade Orçamentária:</b>		<b>93201 Recursos sob Supervisão do Instituto de Pesquisa Econômica Aplicada</b>												
<b>0032</b>	<b>Programa de Gestão e Manutenção do Poder Executivo</b>									<b>33.191.196</b>	<b>33.191.196</b>	<b>0</b>	<b>25.262</b>	<b>33.165.934</b>
09.272.0032.0181.0001	000003536	Aposentadorias e Pensões Civis da União/Nacional/( META : - -/-)	20	944	1	90	1	0	17.025.293	17.025.293	0	0	17.025.293	
<b>0901</b>	<b>Operações Especiais: Cumprimento de Sentenças Judiciais</b>									<b>3.175.704</b>	<b>3.175.704</b>	<b>0</b>	<b>0</b>	<b>3.175.704</b>
28.846.0901.0005.0001	000003537	Sentenças Judiciais Transitadas em Julgado (Precatórios)/Nacional/( META : - -/-)	10	944	1	90	1	0	2.965.813	2.965.813	0	0	2.965.813	
			10	944	3	90	1	0	209.891	209.891	0	0	209.891	
<b>2215</b>	<b>Política Econômica e Equilíbrio Fiscal</b>									<b>3.533.280</b>	<b>3.533.280</b>	<b>0</b>	<b>120.909</b>	<b>3.412.371</b>
04.571.2215.00M6.0001	000003539	Concessão de Bolsas para Pesquisa Econômica/Nacional/( META : 124 Bolsa concedida/unidade)	10	944	3	90	2	0	3.060.000	3.060.000	0	104.713	2.955.287	
04.571.2215.4727.0001	000003538	Diagnósticos, Prospecções e Estratégias do Desenvolvimento Brasileiro/Nacional/( META : 7 Estudo realizado/unidade)	10	944	3	90	2	0	473.280	473.280	0	16.196	457.084	
<b>TOTAL DA UO:</b>									<b>39.900.180</b>	<b>39.900.180</b>	<b>0</b>	<b>146.171</b>	<b>39.754.009</b>	
<b>Unidade Orçamentária:</b>		<b>93202 Recursos sob Supervisão da Fundação Instituto Brasileiro de Geografia e Estatística</b>												
<b>0032</b>	<b>Programa de Gestão e Manutenção do Poder Executivo</b>									<b>1.453.795.444</b>	<b>1.453.795.444</b>	<b>0</b>	<b>50.055.563</b>	<b>1.403.739.881</b>
04.121.0032.15MV.0001	000003549	Atualização da Cobertura e da Produção Estatística e Geocientífica/Nacional/( META : 3 Projeto implantado/% de execução física)	10	944	3	90	2	0	225.521	225.521	0	7.717	217.804	
04.121.0032.20U6.0001	000003543	Pesquisas e Estudos Estatísticos/Nacional/( META : 87 Resultado divulgado/unidade)	10	944	3	90	2	0	12.751.921	12.751.921	0	436.371	12.315.550	
			10	944	3	91	2	0	50.396	50.396	0	0	50.396	
04.121.0032.20U7.0001	000003544	Censos Demográfico, Agropecuário e Geográfico/Nacional/( META : 87 Censo divulgado/unidade)	10	944	3	90	2	0	740.203.568	740.203.568	0	25.329.766	714.873.802	
			10	944	3	91	2	0	115.598.334	115.598.334	0	0	115.598.334	
04.122.0032.15DM.0001	000003548	Integração do Sistema Estatístico e Geocientífico Nacional/Nacional/( META : 10 Sistema implantado/% de execução física)	10	944	3	90	2	0	215.467	215.467	0	7.373	208.094	
04.122.0032.20TP.0001	000003542	Ativos Civis da União/Nacional/( META : - -/-)	10	944	1	90	1	0	406.463.792	406.463.792	0	23.657.077	382.806.715	
04.122.0032.2000.0001	000003540	Administração da Unidade/Nacional/( META : - -/-)	10	944	3	90	2	0	37.334.999	37.334.999	0	0	37.334.999	
			10	944	3	91	2	0	2.071.998	2.071.998	0	0	2.071.998	
04.127.0032.20U8.0001	000003545	Pesquisas, Estudos e Levantamentos Geocientíficos/Nacional/( META : 18 Informação disponibilizada/unidade)	10	944	3	90	2	0	1.107.236	1.107.236	0	37.890	1.069.346	
04.301.0032.2004.0001	000003541	Assistência Médica e Odontológica aos Servidores Civis, Empregados, Militares e seus Dependentes/Nacional/( META : - -/-)	20	944	3	90	1	0	7.152.881	7.152.881	0	120.457	7.032.424	
04.331.0032.212B.0001	000003546	Benefícios Obrigatórios aos Servidores Civis, Empregados, Militares e seus Dependentes/Nacional/( META : - -/-)	10	944	3	90	1	0	24.859.194	24.859.194	0	418.636	24.440.558	
04.573.0032.2230.0001	000003547	Gestão da Documentação e Disseminação de Informações/Nacional/( META : 35718801 Usuário atendido/unidade)	10	944	3	90	2	0	1.176.981	1.176.981	0	40.276	1.136.705	
09.272.0032.0181.0001	000003550	Aposentadorias e Pensões Civis da União/Nacional/( META : - -/-)	20	944	1	90	1	0	104.583.156	104.583.156	0	0	104.583.156	
<b>0901</b>	<b>Operações Especiais: Cumprimento de Sentenças Judiciais</b>									<b>37.137.323</b>	<b>37.137.323</b>	<b>0</b>	<b>0</b>	<b>37.137.323</b>
28.846.0901.0005.0001	000003551	Sentenças Judiciais Transitadas em Julgado (Precatórios)/Nacional/(	10	944	1	90	1	0	36.328.670	36.328.670	0	0	36.328.670	

*Esfera: 1-Fiscal 2-Seguridade Social 3-Inv. Estatais. IU(Identificador de Uso): 0-no país 1-Contrapartida para o BIRD 2-Contrapartida para o BID 3-Outras Contrapartidas 4-No Exterior GND(Grupo Natureza Despesa): 1-Pessoal e Encargos Sociais 2-Juros e Encargos 3-Outras Desp. Correntes 4-Investimentos 5-Inversões Financeiras 6-Amort. da Dívida 9-Reserva de Contingência*

*Mod. de Aplicação: 30-Estados/DF 40-Municípios 50-Entidade Privada 90-União 99-a definir*

*RP(Tipo de Despesa para fins de apuração do Resultado Primário): 0-Financieiro 1-Primário Obrigatória 2-Primário Discricionária 4-Discricionária não abrangida pelo PAC - Invest. 6-Discricionária decorrente de emendas individuais de execução obrigatória 7-Discricionária decorrente de emendas de bancada impositiva 8-Discricionária decorrente de emendas de comissão permanente*

# Congresso Nacional - Comissão Mista de Planos, Orçamentos Públicos e Fiscalização

Relatoria Geral - Alterações da Proposta Orçamentária da União para 2020

Despesas por UO/Programa/Subtítulo

*Orçamento Fiscal e da Seguridade Social (Valores em R\$1,00)*

Func. Programática	Seq.	Título/Subtítulo/Meta	E S F	F T E	G N D	M A D	R P D	I P U	PL 22/2019 (A)	Relatório Setorial (B)	Acréscimos (C)	Cancelamentos (D)	Parecer CMO (E) = (B) + (C) - (D)	
<b>Unidade Orçamentária:</b>		<b>93202 Recursos sob Supervisão da Fundação Instituto Brasileiro de Geografia e Estatística</b>												
<b>0901</b>		<b>Operações Especiais: Cumprimento de Sentenças Judiciais</b>								<b>37.137.323</b>	<b>37.137.323</b>	<b>0</b>	<b>0</b>	<b>37.137.323</b>
28.846.0901.0005.0001	000003551	META : - -/-)	10	944	3	90	1	0	808.653	808.653	0	0	808.653	
<b>0910</b>		<b>Operações Especiais: Gestão da Participação em Organismos e Entidades Nacionais e Internacionais</b>								<b>3.987</b>	<b>3.987</b>	<b>0</b>	<b>136</b>	<b>3.851</b>
28.846.0910.000Q.0001	000003552	Contribuições a Organismos Internacionais sem Exigência de Programação Específica/Nacional/( META : - -/-)	10	944	3	80	2	0	3.987	3.987	0	136	3.851	
<b>2218</b>		<b>Gestão de Riscos e Desastres (Defesa Civil)</b>								<b>89.038</b>	<b>89.038</b>	<b>0</b>	<b>3.047</b>	<b>85.991</b>
04.182.2218.15DN.0001	000003553	Bases Cartográficas para o Plano Nacional de Gestão de Riscos e Respostas a Desastres Naturais/Nacional/( META : 254 Informação disponibilizada/unidade)	10	944	3	90	2	0	89.038	89.038	0	3.047	85.991	
<b>5013</b>		<b>Educação Superior - Graduação, Pós-Graduação, Ensino, Pesquisa e Extensão</b>								<b>377.107</b>	<b>377.107</b>	<b>0</b>	<b>12.905</b>	<b>364.202</b>
04.364.5013.20U5.0001	000003554	Ensino de Graduação e Pós-Graduação em Estatísticas e Geociências/Nacional/( META : 198 Aluno matriculado/unidade)	10	944	3	90	2	0	377.107	377.107	0	12.905	364.202	
<b>TOTAL DA UO:</b>								<b>1.491.402.899</b>	<b>1.491.402.899</b>	<b>0</b>	<b>50.071.651</b>	<b>1.441.331.248</b>		
<b>Unidade Orçamentária:</b>		<b>93203 Recursos sob Supervisão da Fundação Escola Nacional de Administração Pública</b>												
<b>0032</b>		<b>Programa de Gestão e Manutenção do Poder Executivo</b>								<b>20.846.518</b>	<b>20.846.518</b>	<b>0</b>	<b>136.823</b>	<b>20.709.695</b>
04.122.0032.2000.0001	000003555	Administração da Unidade/Nacional/( META : - -/-)	10	944	3	80	2	0	261.469	261.469	0	0	261.469	
			10	944	3	90	2	0	12.829.460	12.829.460	0	0	12.829.460	
			10	944	3	91	2	0	436.354	436.354	0	0	436.354	
04.122.0032.216H.0001	000003560	Ajuda de Custo para Moradia ou Auxílio-Moradia a Agentes Públicos/Nacional/( META : 5 Agente público beneficiado/unidade)	10	944	3	90	2	0	57.120	57.120	0	2.917	54.203	
04.128.0032.20U9.0001	000003557	Desenvolvimento de Competências de Agentes Públicos/Nacional/( META : 307320 Aluno-Equivalente/unidade)	10	944	3	80	2	0	152.528	152.528	0	5.220	147.308	
			10	944	3	90	2	0	2.523.948	2.523.948	0	86.370	2.437.578	
			10	944	3	91	2	0	189.449	189.449	0	0	189.449	
04.128.0032.20VE.0001	000003558	Promoção da Educação Fiscal/Nacional/( META : 100 Aluno capacitado/unidade)	10	944	3	90	2	0	102.000	102.000	0	3.490	98.510	
04.128.0032.2250.0001	000003562	Seleção, Formação e Desenvolvimento de Pessoas/Nacional/( META : 50 Candidato selecionado/unidade)	10	944	3	90	2	0	89.760	89.760	0	3.072	86.688	
			10	944	3	91	2	0	12.240	12.240	0	0	12.240	
04.301.0032.2004.0053	000003556	Assistência Médica e Odontológica aos Servidores Civis, Empregados, Militares e seus Dependentes/No Distrito Federal/( META : - -/-)	20	944	3	90	1	0	132.453	132.453	0	2.231	130.222	
04.331.0032.212B.0053	000003559	Benefícios Obrigatórios aos Servidores Civis, Empregados, Militares e seus Dependentes/No Distrito Federal/( META : - -/-)	10	944	3	90	1	0	747.005	747.005	0	12.580	734.425	
04.573.0032.216R.0001	000003561	Desenvolvimento de Iniciativas de Inovação, Estudos, Pesquisas e Publicações/Nacional/( META : 50 Estudo disseminado/unidade)	10	944	3	90	2	0	612.000	612.000	0	20.943	591.057	
09.272.0032.0181.0053	000003563	Aposentadorias e Pensões Civis da União/No Distrito Federal/( META : - -/-)	20	944	1	90	1	0	2.700.732	2.700.732	0	0	2.700.732	
<b>0910</b>		<b>Operações Especiais: Gestão da Participação em Organismos e Entidades Nacionais e Internacionais</b>								<b>20.400</b>	<b>20.400</b>	<b>0</b>	<b>698</b>	<b>19.702</b>
28.846.0910.000Q.0001	000003564	Contribuições a Organismos Internacionais sem Exigência de	10	944	3	80	2	0	20.400	20.400	0	698	19.702	

*Esfera: 1-Fiscal 2-Seguridade Social 3-Inv. Estatais. IU(Identificador de Uso): 0-no país 1-Contrapartida para o BIRD 2-Contrapartida para o BID 3-Outras Contrapartidas 4-No Exterior*

*GND(Grupo Natureza Despesa): 1-Pessoal e Encargos Sociais 2-Juros e Encargos 3-Outras Desp. Correntes 4-Investimentos 5-Inversões Financeiras 6-Amort. da Dívida 9-Reserva de Contingência*

*Mod. de Aplicação: 30-Estados/DF 40-Municípios 50-Entidade Privada 90-União 99-a definir*

*RP(Tipo de Despesa para fins de apuração do Resultado Primário): 0-Financieira 1-Primário Obrigatória 2-Primário Discricionária 4-Discricionária não abrangida pelo PAC - Invest. 6-Discricionária decorrente de emendas individuais de execução obrigatória 7-Discricionária decorrente de emendas de bancada impositiva 8-Discricionária decorrente de emendas de comissão permanente*

# Congresso Nacional - Comissão Mista de Planos, Orçamentos Públicos e Fiscalização

Relatoria Geral - Alterações da Proposta Orçamentária da União para 2020

Despesas por UO/Programa/Subtítulo

*Orçamento Fiscal e da Seguridade Social (Valores em R\$1,00)*

Func. Programática	Seq.	Título/Subtítulo/Meta	E S F	F T D	G N D	M N A	R A P	I P D U	PL 22/2019 (A)	Relatório Setorial (B)	Acréscimos (C)	Cancelamentos (D)	Parecer CMO (E) = (B) + (C) - (D)	
<b>Unidade Orçamentária:</b>		<b>93203 Recursos sob Supervisão da Fundação Escola Nacional de Administração Pública</b>												
<b>0910 Operações Especiais: Gestão da Participação em Organismos e Entidades Nacionais e Internacionais</b>									<b>20.400</b>	<b>20.400</b>	<b>0</b>	<b>698</b>	<b>19.702</b>	
28.846.0910.000Q.0001	000003564	Programação Específica/Nacional/( META : - -/-)												
<b>TOTAL DA UO:</b>									<b>20.866.918</b>	<b>20.866.918</b>	<b>0</b>	<b>137.521</b>	<b>20.729.397</b>	
<b>Unidade Orçamentária:</b>		<b>93204 Recursos sob Supervisão do Instituto Nacional do Seguro Social</b>												
<b>0032 Programa de Gestão e Manutenção do Poder Executivo</b>									<b>3.495.602.556</b>	<b>3.495.602.556</b>	<b>0</b>	<b>86.376.651</b>	<b>3.409.225.905</b>	
09.122.0032.20TP.0001	000003566	Ativos Civis da União/Nacional/( META : - -/-)	20	944	1	90	1	0	1.447.700.374	1.447.700.374	0	84.259.312	1.363.441.062	
09.122.0032.2000.0001	000008089	Administração da Unidade/Nacional/( META : - -/-)	20	944	3	90	2	0	1.141.116	1.141.116	0	0	1.141.116	
09.272.0032.0181.0001	000003568	Aposentadorias e Pensões Civis da União/Nacional/( META : - -/-)	20	944	1	90	1	0	1.921.030.595	1.921.030.595	0	0	1.921.030.595	
09.301.0032.2004.0001	000003565	Assistência Médica e Odontológica aos Servidores Civis, Empregados, Militares e seus Dependentes/Nacional/( META : - -/-)	20	944	3	90	1	0	48.951.330	48.951.330	0	824.355	48.126.975	
09.331.0032.212B.0001	000003567	Benefícios Obrigatórios aos Servidores Civis, Empregados, Militares e seus Dependentes/Nacional/( META : - -/-)	20	944	3	90	1	0	76.779.141	76.779.141	0	1.292.984	75.486.157	
<b>0901 Operações Especiais: Cumprimento de Sentenças Judiciais</b>									<b>495.690.200</b>	<b>495.690.200</b>	<b>0</b>	<b>0</b>	<b>495.690.200</b>	
28.846.0901.0005.0001	000003569	Sentenças Judiciais Transitadas em Julgado (Precatórios)/Nacional/( META : - -/-)	20	944	1	90	1	0	398.774.185	398.774.185	0	0	398.774.185	
			20	944	3	90	1	0	96.916.015	96.916.015	0	0	96.916.015	
<b>2214 Nova Previdência</b>									<b>8.370.246</b>	<b>8.370.246</b>	<b>0</b>	<b>286.430</b>	<b>8.083.816</b>	
09.126.2214.2292.0001	000008090	Serviço de Processamento de Dados de Benefícios Previdenciários/Nacional/( META : 354777564 Benefício processado/milhar)	20	944	3	90	2	0	8.370.246	8.370.246	0	286.430	8.083.816	
<b>TOTAL DA UO:</b>									<b>3.999.663.002</b>	<b>3.999.663.002</b>	<b>0</b>	<b>86.663.081</b>	<b>3.912.999.921</b>	
<b>Unidade Orçamentária:</b>		<b>93205 Recursos sob Supervisão do Ministério da Educação - Administração Direta</b>												
<b>0032 Programa de Gestão e Manutenção do Poder Executivo</b>									<b>285.077.042</b>	<b>285.077.042</b>	<b>0</b>	<b>3.642.225</b>	<b>281.434.817</b>	
09.272.0032.0181.0053	000003578	Aposentadorias e Pensões Civis da União/No Distrito Federal/( META : - -/-)	20	944	1	90	1	0	56.954.647	56.954.647	0	0	56.954.647	
12.122.0032.20RH.0001	000003572	Gerenciamento das Políticas de Educação/Nacional/( META : 13 Unidade apoiada/unidade)	10	944	3	80	2	8	11.220.000	11.220.000	0	383.948	10.836.052	
			10	944	3	90	2	8	7.307.503	7.307.503	0	250.063	7.057.440	
			10	944	3	91	2	8	26.914	26.914	0	0	26.914	
12.122.0032.2000.0053	000003570	Administração da Unidade/No Distrito Federal/( META : - -/-)	10	944	3	90	2	8	85.759.036	85.759.036	0	0	85.759.036	
			10	944	3	91	2	8	580.557	580.557	0	0	580.557	
12.122.0032.216H.0053	000003575	Ajuda de Custo para Moradia ou Auxílio-Moradia a Agentes Públicos/No Distrito Federal/( META : 80 Agente público beneficiado/unidade)	10	944	3	90	2	8	514.080	514.080	0	26.249	487.831	
12.128.0032.4572.0001	000003576	Capacitação de Servidores Públicos Federais em Processo de Qualificação e Requalificação/Nacional/( META : 900 Servidor capacitado/unidade)	10	944	3	90	2	8	714.000	714.000	0	24.433	689.567	
12.131.0032.4641.0001	000003577	Publicidade de Utilidade Pública/Nacional/( META : - -/-)	10	944	3	90	2	8	5.712.000	5.712.000	0	195.465	5.516.535	
12.301.0032.2004.0053	000003571	Assistência Médica e Odontológica aos Servidores Civis, Empregados,	20	944	3	90	1	8	1.227.384	1.227.384	0	20.670	1.206.714	

*Esfera: 1-Fiscal 2-Seguridade Social 3-Inv. Estatais. IU(Identificador de Uso): 0-no país 1-Contrapartida para o BIRD 2-Contrapartida para o BID 3-Outras Contrapartidas 4-No Exterior*

*GND(Grupo Natureza Despesa): 1-Pessoal e Encargos Sociais 2-Juros e Encargos 3-Outras Desp. Correntes 4-Investimentos 5-Inversões Financeiras 6-Amort. da Dívida 9-Reserva de Contingência*

*Mod. de Aplicação: 30-Estados/DF 40-Municípios 50-Entidade Privada 90-União 99-a definir*

*RP(Tipo de Despesa para fins de apuração do Resultado Primário): 0-Financieiro 1-Primário Obrigatória 2-Primário Discricionária 4-Discricionária não abrangida pelo PAC - Invest. 6-Discricionária decorrente de emendas individuais de execução obrigatória 7-Discricionária decorrente de emendas de bancada impositiva 8-Discricionária decorrente de emendas de comissão permanente*

# Congresso Nacional - Comissão Mista de Planos, Orçamentos Públicos e Fiscalização

Relatoria Geral - Alterações da Proposta Orçamentária da União para 2020

Despesas por UO/Programa/Subtítulo

*Orçamento Fiscal e da Seguridade Social (Valores em R\$1,00)*

Func. Programática	Seq.	Título/Subtítulo/Meta	E S F	F T E	G N D	M A D	R A P	I P U	PL 22/2019 (A)	Relatório Setorial (B)	Acréscimos (C)	Cancelamentos (D)	Parecer CMO (E) = (B) + (C) - (D)	
<b>Unidade Orçamentária:</b>		<b>93205 Recursos sob Supervisão do Ministério da Educação - Administração Direta</b>												
<b>0032</b>	<b>Programa de Gestão e Manutenção do Poder Executivo</b>									<b>285.077.042</b>	<b>285.077.042</b>	<b>0</b>	<b>3.642.225</b>	<b>281.434.817</b>
12.301.0032.2004.0053	000003571	Militares e seus Dependentes/No Distrito Federal/( META : - -/-)												
12.331.0032.212B.0053	000003573	Benefícios Obrigatórios aos Servidores Civis, Empregados, Militares e seus Dependentes/No Distrito Federal/( META : - -/-)	10	944	3	90	1	8	68.815.226	68.815.226	0	1.158.869	67.656.357	
12.571.0032.212H.0001	000003574	Manutenção de Contrato de Gestão com Organizações Sociais (Lei nº 9.637, de 15 de maio de 1998)/Nacional/( META : 10 Atividade apoiada/unidade)	10	944	3	90	2	8	46.245.695	46.245.695	0	1.582.528	44.663.167	
<b>0999</b>	<b>Reserva de Contingência</b>									<b>1.338.123.053</b>	<b>1.338.123.053</b>	<b>0</b>	<b>0</b>	<b>1.338.123.053</b>
99.999.0999.0Z01.0001	000003579	Reserva de Contingência Fiscal - Primária/Nacional/( META : - -/-)	10	944	1	90	1	8	1.338.123.053	1.338.123.053	0	0	1.338.123.053	
<b>5011</b>	<b>Educação Básica de Qualidade</b>									<b>14.280.000</b>	<b>14.280.000</b>	<b>0</b>	<b>14.280.000</b>	<b>0</b>
12.368.5011.20RJ.0001	000003580	Apoio à Capacitação e Formação Inicial e Continuada para a Educação Básica/Nacional/( META : 12 Projeto apoiado/unidade)	10	944	3	90	2	8	14.280.000	14.280.000	0	14.280.000	0	
<b>5012</b>	<b>Educação Profissional e Tecnológica</b>									<b>11.016.000</b>	<b>11.016.000</b>	<b>0</b>	<b>376.968</b>	<b>10.639.032</b>
12.363.5012.21B3.0001	000003582	Fomento às Ações de Pesquisa, Extensão e Inovação nas Instituições da Rede Federal de Educação Profissional, Científica e Tecnológica/Nacional/( META : 7 Iniciativa apoiada/unidade)	10	944	3	90	2	8	6.936.000	6.936.000	0	237.350	6.698.650	
12.363.5012.219U.0001	000003581	Apoio ao Funcionamento das Instituições da Rede Federal de Educação Profissional, Científica e Tecnológica/Nacional/( META : 7 Instituição apoiada/unidade)	10	944	3	90	2	8	4.080.000	4.080.000	0	139.618	3.940.382	
<b>5013</b>	<b>Educação Superior - Graduação, Pós-Graduação, Ensino, Pesquisa e Extensão</b>									<b>176.171.618</b>	<b>176.171.618</b>	<b>0</b>	<b>9.968.667</b>	<b>166.202.951</b>
12.364.5013.00P1.0001	000003586	Apoio à Residência em Saúde/Nacional/( META : 160140 Bolsa concedida/unidade)	20	944	3	90	2	8	119.280.095	119.280.095	0	4.081.765	115.198.330	
12.364.5013.00QC.0001	000008091	Concessão de Bolsas do Programa Mais Médicos/Nacional/( META : 2461 Bolsa concedida/unidade)	20	944	3	90	2	8	47.980.801	47.980.801	0	1.641.903	46.338.898	
12.364.5013.15R3.0001	000003585	Apoio à Expansão, Reestruturação e Modernização das Instituições Federais de Ensino Superior/Nacional/( META : 120 Projeto apoiado/unidade)	10	944	3	90	2	8	4.080.000	4.080.000	0	4.080.000	0	
12.364.5013.20GK.0001	000003583	Fomento às Ações de Graduação, Pós-Graduação, Ensino, Pesquisa e Extensão/Nacional/( META : 40 Iniciativa apoiada/unidade)	10	944	3	90	2	8	4.080.000	4.080.000	0	139.618	3.940.382	
12.364.5013.6344.0001	000003584	Regulação e Supervisão dos Cursos de Graduação e de Instituições Públicas e Privadas de Ensino Superior/Nacional/( META : 4000 Ato regulatório publicado/unidade)	10	944	3	90	2	8	741.713	741.713	0	25.381	716.332	
			10	944	3	91	2	8	9.009	9.009	0	0	9.009	
<b>TOTAL DA UO:</b>									<b>1.824.667.713</b>	<b>1.824.667.713</b>	<b>0</b>	<b>28.267.860</b>	<b>1.796.399.853</b>	
<b>Unidade Orçamentária:</b>		<b>93206 Recursos sob Supervisão do Instituto Nacional de Educação de Surdos</b>												
<b>0032</b>	<b>Programa de Gestão e Manutenção do Poder Executivo</b>									<b>8.060.494</b>	<b>8.060.494</b>	<b>0</b>	<b>29.734</b>	<b>8.030.760</b>
09.272.0032.0181.0033	000003590	Aposentadorias e Pensões Civis da União/No Estado do Rio de Janeiro/( META : - -/-)	20	944	1	90	1	0	6.416.237	6.416.237	0	0	6.416.237	
12.128.0032.4572.0033	000003589	Capacitação de Servidores Públicos Federais em Processo de Qualificação e Requalificação/No Estado do Rio de Janeiro/( META : 350 Servidor	10	944	3	90	2	8	119.952	119.952	0	4.105	115.847	

*Esfera: 1-Fiscal 2-Seguridade Social 3-Inv. Estatais. IU(Identificador de Uso): 0-no país 1-Contrapartida para o BIRD 2-Contrapartida para o BID 3-Outras Contrapartidas 4-No Exterior GND(Grupo Natureza Despesa): 1-Pessoal e Encargos Sociais 2-Juros e Encargos 3-Outras Desp. Correntes 4-Investimentos 5-Inversões Financeiras 6-Amort. da Dívida 9-Reserva de Contingência Mod. de Aplicação: 30-Estados/DF 40-Municípios 50-Entidade Privada 90-União 99-a definir RP(Tipo de Despesa para fins de apuração do Resultado Primário): 0-Financieiro 1-Primário Obrigatória 2-Primário Discricionária 4-Discricionária não abrangida pelo PAC - Invest. 6-Discricionária decorrente de emendas individuais de execução obrigatória 7-Discricionária decorrente de emendas de bancada impositiva 8-Discricionária decorrente de emendas de comissão permanente*

# Congresso Nacional - Comissão Mista de Planos, Orçamentos Públicos e Fiscalização

Relatoria Geral - Alterações da Proposta Orçamentária da União para 2020

Despesas por UO/Programa/Subtítulo

*Orçamento Fiscal e da Seguridade Social (Valores em R\$1,00)*

Func. Programática	Seq.	Título/Subtítulo/Meta	E S F	F T E	G N D	M A D	R A D	I P D U	PL 22/2019 (A)	Relatório Setorial (B)	Acréscimos (C)	Cancelamentos (D)	Parecer CMO (E) = (B) + (C) - (D)	
<b>Unidade Orçamentária:</b>		<b>93206 Recursos sob Supervisão do Instituto Nacional de Educação de Surdos</b>												
<b>0032</b>	<b>Programa de Gestão e Manutenção do Poder Executivo</b>									<b>8.060.494</b>	<b>8.060.494</b>	<b>0</b>	<b>29.734</b>	<b>8.030.760</b>
12.128.0032.4572.0033	000003589	capacitado/unidade)	10	944	3	91	2	8	2.448	2.448	0	0	2.448	
12.301.0032.2004.0033	000003587	Assistência Médica e Odontológica aos Servidores Civis, Empregados, Militares e seus Dependentes/No Estado do Rio de Janeiro/( META : - -/-)	20	944	3	90	1	8	321.600	321.600	0	5.416	316.184	
12.331.0032.212B.0033	000003588	Benefícios Obrigatórios aos Servidores Civis, Empregados, Militares e seus Dependentes/No Estado do Rio de Janeiro/( META : - -/-)	10	944	3	90	1	8	1.200.257	1.200.257	0	20.213	1.180.044	
<b>5011</b>	<b>Educação Básica de Qualidade</b>									<b>11.026.201</b>	<b>11.026.201</b>	<b>0</b>	<b>374.803</b>	<b>10.651.398</b>
12.368.5011.20RI.0033	000003591	Funcionamento das Instituições Federais de Educação Básica/No Estado do Rio de Janeiro/( META : 3550 Estudante matriculado/unidade)	10	944	3	90	2	8	10.952.761	10.952.761	0	374.803	10.577.958	
			10	944	3	91	2	8	73.440	73.440	0	0	73.440	
<b>TOTAL DA UO:</b>									<b>19.086.695</b>	<b>19.086.695</b>	<b>0</b>	<b>404.537</b>	<b>18.682.158</b>	
<b>Unidade Orçamentária:</b>		<b>93207 Recursos sob Supervisão do Instituto Benjamin Constant</b>												
<b>0032</b>	<b>Programa de Gestão e Manutenção do Poder Executivo</b>									<b>4.837.990</b>	<b>4.837.990</b>	<b>0</b>	<b>18.132</b>	<b>4.819.858</b>
09.272.0032.0181.0033	000003596	Aposentadorias e Pensões Civis da União/No Estado do Rio de Janeiro/( META : - -/-)	20	944	1	90	1	0	3.856.161	3.856.161	0	0	3.856.161	
12.122.0032.216H.0033	000003594	Ajuda de Custo para Moradia ou Auxílio-Moradia a Agentes Públicos/No Estado do Rio de Janeiro/( META : 2 Agente público beneficiado/unidade)	10	944	3	90	2	8	1.224	1.224	0	63	1.161	
12.128.0032.4572.0033	000003595	Capacitação de Servidores Públicos Federais em Processo de Qualificação e Requalificação/No Estado do Rio de Janeiro/( META : 169 Servidor capacitado/unidade)	10	944	3	90	2	8	93.764	93.764	0	3.209	90.555	
			10	944	3	91	2	8	4.473	4.473	0	0	4.473	
12.301.0032.2004.0033	000003592	Assistência Médica e Odontológica aos Servidores Civis, Empregados, Militares e seus Dependentes/No Estado do Rio de Janeiro/( META : - -/-)	20	944	3	90	1	8	188.037	188.037	0	3.167	184.870	
12.331.0032.212B.0033	000003593	Benefícios Obrigatórios aos Servidores Civis, Empregados, Militares e seus Dependentes/No Estado do Rio de Janeiro/( META : - -/-)	10	944	3	90	1	8	694.331	694.331	0	11.693	682.638	
<b>5011</b>	<b>Educação Básica de Qualidade</b>									<b>8.586.793</b>	<b>8.586.793</b>	<b>0</b>	<b>292.822</b>	<b>8.293.971</b>
12.368.5011.20RI.0033	000003597	Funcionamento das Instituições Federais de Educação Básica/No Estado do Rio de Janeiro/( META : 870 Estudante matriculado/unidade)	10	944	3	90	2	8	8.557.056	8.557.056	0	292.822	8.264.234	
			10	944	3	91	2	8	29.737	29.737	0	0	29.737	
<b>5013</b>	<b>Educação Superior - Graduação, Pós-Graduação, Ensino, Pesquisa e Extensão</b>									<b>248.064</b>	<b>248.064</b>	<b>0</b>	<b>6.981</b>	<b>241.083</b>
12.364.5013.00P1.0001	000003598	Apoio à Residência em Saúde/Nacional/( META : 152 Bolsa concedida/unidade)	20	944	3	90	2	8	204.000	204.000	0	6.981	197.019	
			20	944	3	91	2	8	44.064	44.064	0	0	44.064	
<b>TOTAL DA UO:</b>									<b>13.672.847</b>	<b>13.672.847</b>	<b>0</b>	<b>317.935</b>	<b>13.354.912</b>	
<b>Unidade Orçamentária:</b>		<b>93208 Recursos sob Supervisão do Colégio Pedro II</b>												
<b>0032</b>	<b>Programa de Gestão e Manutenção do Poder Executivo</b>									<b>40.968.800</b>	<b>40.968.800</b>	<b>0</b>	<b>128.692</b>	<b>40.840.108</b>
09.272.0032.0181.0033	000003602	Aposentadorias e Pensões Civis da União/No Estado do Rio de Janeiro/( META : - -/-)	20	944	1	90	1	0	33.453.224	33.453.224	0	0	33.453.224	
12.128.0032.4572.0033	000003601	Capacitação de Servidores Públicos Federais em Processo de Qualificação	10	944	3	90	2	8	122.400	122.400	0	4.189	118.211	

*Esfera: 1-Fiscal 2-Seguridade Social 3-Inv. Estatais. IU(Identificador de Uso): 0-no país 1-Contrapartida para o BIRD 2-Contrapartida para o BID 3-Outras Contrapartidas 4-No Exterior GND(Grupo Natureza Despesa): 1-Pessoal e Encargos Sociais 2-Juros e Encargos 3-Outras Desp. Correntes 4-Investimentos 5-Inversões Financeiras 6-Amort. da Dívida 9-Reserva de Contingência*

*Mod. de Aplicação: 30-Estados/DF 40-Municípios 50-Entidade Privada 90-União 99-a definir*

*RP(Tipo de Despesa para fins de apuração do Resultado Primário): 0-Financeiro 1-Primário Obrigatória 2-Primário Discricionária 4-Discricionária não abrangida pelo PAC - Invest. 6-Discricionária decorrente de emendas individuais de execução obrigatória 7-Discricionária decorrente de emendas de bancada impositiva 8-Discricionária decorrente de emendas de comissão permanente*



# Congresso Nacional - Comissão Mista de Planos, Orçamentos Públicos e Fiscalização

Relatoria Geral - Alterações da Proposta Orçamentária da União para 2020

Despesas por UO/Programa/Subtítulo

*Orçamento Fiscal e da Seguridade Social (Valores em R\$1,00)*

Func. Programática	Seq.	Título/Subtítulo/Meta	E S F	F T E	G N D	M A D	R A D	I P U	PL 22/2019 (A)	Relatório Setorial (B)	Acréscimos (C)	Cancelamentos (D)	Parecer CMO (E) = (B) + (C) - (D)	
<b>Unidade Orçamentária:</b>		<b>93208 Recursos sob Supervisão do Colégio Pedro II</b>												
<b>0032</b>	<b>Programa de Gestão e Manutenção do Poder Executivo</b>								<b>40.968.800</b>	<b>40.968.800</b>	<b>0</b>	<b>128.692</b>	<b>40.840.108</b>	
12.128.0032.4572.0033	000003601	e Requalificação/No Estado do Rio de Janeiro/( META : 120 Servidor capacitado/unidade)												
12.301.0032.2004.0033	000003599	Assistência Médica e Odontológica aos Servidores Civis, Empregados, Militares e seus Dependentes/No Estado do Rio de Janeiro/( META : - -/-)	20	944	3	90	1	8	1.227.600	1.227.600	0	20.673	1.206.927	
12.331.0032.212B.0033	000003600	Benefícios Obrigatórios aos Servidores Civis, Empregados, Militares e seus Dependentes/No Estado do Rio de Janeiro/( META : - -/-)	10	944	3	90	1	8	6.165.576	6.165.576	0	103.830	6.061.746	
<b>0901</b>	<b>Operações Especiais: Cumprimento de Sentenças Judiciais</b>								<b>1.087.487</b>	<b>1.087.487</b>	<b>0</b>	<b>0</b>	<b>1.087.487</b>	
28.846.0901.0005.0033	000003603	Sentenças Judiciais Transitadas em Julgado (Precatórios)/No Estado do Rio de Janeiro/( META : - -/-)	10	944	1	90	1	8	1.087.487	1.087.487	0	0	1.087.487	
<b>0910</b>	<b>Operações Especiais: Gestão da Participação em Organismos e Entidades Nacionais e Internacionais</b>								<b>31.517</b>	<b>31.517</b>	<b>0</b>	<b>1.079</b>	<b>30.438</b>	
28.846.0910.00PW.0001	000003604	Contribuições a Entidades Nacionais sem Exigência de Programação Específica/Nacional/( META : - -/-)	10	944	3	50	2	0	31.517	31.517	0	1.079	30.438	
<b>5011</b>	<b>Educação Básica de Qualidade</b>								<b>20.857.762</b>	<b>20.857.762</b>	<b>0</b>	<b>712.882</b>	<b>20.144.880</b>	
12.368.5011.20RI.0033	000003605	Funcionamento das Instituições Federais de Educação Básica/No Estado do Rio de Janeiro/( META : 13103 Estudante matriculado/unidade)	10	944	3	90	2	8	20.832.330	20.832.330	0	712.882	20.119.448	
			10	944	3	91	2	8	25.432	25.432	0	0	25.432	
<b>5012</b>	<b>Educação Profissional e Tecnológica</b>								<b>3.576.865</b>	<b>3.576.865</b>	<b>0</b>	<b>122.400</b>	<b>3.454.465</b>	
12.363.5012.2994.0033	000003606	Assistência aos Estudantes das Instituições Federais de Educação Profissional e Tecnológica/No Estado do Rio de Janeiro/( META : 13103 Estudante assistido/unidade)	10	944	3	90	2	0	3.576.865	3.576.865	0	122.400	3.454.465	
<b>TOTAL DA UO:</b>									<b>66.522.431</b>	<b>66.522.431</b>	<b>0</b>	<b>965.053</b>	<b>65.557.378</b>	
<b>Unidade Orçamentária:</b>		<b>93209 Recursos sob Supervisão da Fundação Universidade Federal do Vale do São Francisco</b>												
<b>0032</b>	<b>Programa de Gestão e Manutenção do Poder Executivo</b>								<b>3.529.275</b>	<b>3.529.275</b>	<b>0</b>	<b>51.118</b>	<b>3.478.157</b>	
09.272.0032.0181.0020	000003611	Aposentadorias e Pensões Civis da União/Na Região Nordeste/( META : - -/-)	20	944	1	90	1	0	723.471	723.471	0	0	723.471	
12.122.0032.216H.0020	000003609	Ajuda de Custo para Moradia ou Auxílio-Moradia a Agentes Públicos/Na Região Nordeste/( META : 1 Agente público beneficiado/unidade)	10	944	3	90	2	8	9.384	9.384	0	479	8.905	
12.128.0032.4572.0020	000003610	Capacitação de Servidores Públicos Federais em Processo de Qualificação e Requalificação/Na Região Nordeste/( META : 600 Servidor capacitado/unidade)	10	944	3	90	2	8	204.000	204.000	0	6.981	197.019	
12.301.0032.2004.0020	000003607	Assistência Médica e Odontológica aos Servidores Civis, Empregados, Militares e seus Dependentes/Na Região Nordeste/( META : - -/-)	20	944	3	90	1	8	675.679	675.679	0	11.379	664.300	
12.331.0032.212B.0020	000003608	Benefícios Obrigatórios aos Servidores Civis, Empregados, Militares e seus Dependentes/Na Região Nordeste/( META : - -/-)	10	944	3	90	1	8	1.916.741	1.916.741	0	32.279	1.884.462	
<b>0901</b>	<b>Operações Especiais: Cumprimento de Sentenças Judiciais</b>								<b>1.297.620</b>	<b>1.297.620</b>	<b>0</b>	<b>0</b>	<b>1.297.620</b>	
28.846.0901.0005.0020	000003612	Sentenças Judiciais Transitadas em Julgado (Precatórios)/Na Região Nordeste/( META : - -/-)	10	944	1	90	1	8	1.297.620	1.297.620	0	0	1.297.620	
<b>0910</b>	<b>Operações Especiais: Gestão da Participação em Organismos e Entidades Nacionais e Internacionais</b>								<b>23.194</b>	<b>23.194</b>	<b>0</b>	<b>794</b>	<b>22.400</b>	

*Esfera: 1-Fiscal 2-Seguridade Social 3-Inv. Estatais. IU(Identificador de Uso): 0-no país 1-Contrapartida para o BIRD 2-Contrapartida para o BID 3-Outras Contrapartidas 4-No Exterior*

*GND(Grupo Natureza Despesa): 1-Pessoal e Encargos Sociais 2-Juros e Encargos 3-Outras Desp. Correntes 4-Investimentos 5-Inversões Financeiras 6-Amort. da Dívida 9-Reserva de Contingência*

*Mod. de Aplicação: 30-Estados/DF 40-Municípios 50-Entidade Privada 90-União 99-a definir*

*RP(Tipo de Despesa para fins de apuração do Resultado Primário): 0-Financeiro 1-Primário Obrigatória 2-Primário Discricionária 4-Discricionária não abrangida pelo PAC - Invest. 6-Discricionária decorrente de emendas individuais de execução obrigatória 7-Discricionária decorrente de emendas de bancada impositiva 8-Discricionária decorrente de emendas de comissão permanente*

# Congresso Nacional - Comissão Mista de Planos, Orçamentos Públicos e Fiscalização

Relatoria Geral - Alterações da Proposta Orçamentária da União para 2020

Despesas por UO/Programa/Subtítulo

*Orçamento Fiscal e da Seguridade Social (Valores em R\$1,00)*

Func. Programática	Seq.	Título/Subtítulo/Meta	E S F	F T D	G N A	M A P	R P D	I D U	PL 22/2019 (A)	Relatório Setorial (B)	Acréscimos (C)	Cancelamentos (D)	Parecer CMO (E) = (B) + (C) - (D)	
<b>Unidade Orçamentária:</b>		<b>93209 Recursos sob Supervisão da Fundação Universidade Federal do Vale do São Francisco</b>												
<b>0910</b>	<b>Operações Especiais: Gestão da Participação em Organismos e Entidades Nacionais e Internacionais</b>								<b>23.194</b>	<b>23.194</b>	<b>0</b>	<b>794</b>	<b>22.400</b>	
28.846.0910.00PW.0001	000003613	Contribuições a Entidades Nacionais sem Exigência de Programação Específica/Nacional/( META : - /-)	10	944	3	50	2	0	23.194	23.194	0	794	22.400	
<b>5013</b>	<b>Educação Superior - Graduação, Pós-Graduação, Ensino, Pesquisa e Extensão</b>								<b>14.099.161</b>	<b>14.099.161</b>	<b>0</b>	<b>457.081</b>	<b>13.642.080</b>	
12.364.5013.20GK.0020	000003614	Fomento às Ações de Graduação, Pós-Graduação, Ensino, Pesquisa e Extensão/Na Região Nordeste/( META : 150 Iniciativa apoiada/unidade)	10	944	3	90	2	8	361.500	361.500	0	12.371	349.129	
12.364.5013.20RK.0020	000003615	Funcionamento de Instituições Federais de Ensino Superior/Na Região Nordeste/( META : 10000 Estudante matriculado/unidade)	10	944	3	90	2	8	10.202.521	10.202.521	0	349.130	9.853.391	
			10	944	3	91	2	8	742.058	742.058	0	0	742.058	
12.364.5013.4002.0020	000003616	Assistência ao Estudante de Ensino Superior/Na Região Nordeste/( META : 5104 Estudante assistido/unidade)	10	944	3	90	2	0	2.704.083	2.704.083	0	92.534	2.611.549	
12.364.5013.8282.0020	000003617	Reestruturação e Modernização das Instituições Federais de Ensino Superior/Na Região Nordeste/( META : 1 Projeto viabilizado/unidade)	10	944	3	90	2	8	88.999	88.999	0	3.046	85.953	
<b>TOTAL DA UO:</b>								<b>18.949.250</b>	<b>18.949.250</b>	<b>0</b>	<b>508.993</b>	<b>18.440.257</b>		
<b>Unidade Orçamentária:</b>		<b>93210 Recursos sob Supervisão da Universidade Federal de Alagoas</b>												
<b>0032</b>	<b>Programa de Gestão e Manutenção do Poder Executivo</b>								<b>55.023.861</b>	<b>55.023.861</b>	<b>0</b>	<b>165.048</b>	<b>54.858.813</b>	
09.272.0032.0181.0027	000003621	Aposentadorias e Pensões Civis da União/No Estado de Alagoas/( META : - /-)	20	944	1	90	1	0	45.729.255	45.729.255	0	0	45.729.255	
12.128.0032.4572.0027	000003620	Capacitação de Servidores Públicos Federais em Processo de Qualificação e Requalificação/No Estado de Alagoas/( META : 1200 Servidor capacitado/unidade)	10	944	3	90	2	8	518.160	518.160	0	17.731	500.429	
			10	944	3	91	2	8	28.560	28.560	0	0	28.560	
12.301.0032.2004.0027	000003618	Assistência Médica e Odontológica aos Servidores Civis, Empregados, Militares e seus Dependentes/No Estado de Alagoas/( META : - /-)	20	944	3	90	1	8	2.473.543	2.473.543	0	41.655	2.431.888	
12.331.0032.212B.0027	000003619	Benefícios Obrigatórios aos Servidores Civis, Empregados, Militares e seus Dependentes/No Estado de Alagoas/( META : - /-)	10	944	3	90	1	8	6.274.343	6.274.343	0	105.662	6.168.681	
<b>0901</b>	<b>Operações Especiais: Cumprimento de Sentenças Judiciais</b>								<b>25.444.881</b>	<b>25.444.881</b>	<b>0</b>	<b>0</b>	<b>25.444.881</b>	
28.846.0901.0005.0027	000003622	Sentenças Judiciais Transitadas em Julgado (Precatórios)/No Estado de Alagoas/( META : - /-)	10	944	1	90	1	8	4.039.400	4.039.400	0	0	4.039.400	
			10	944	3	90	1	8	21.405.481	21.405.481	0	0	21.405.481	
<b>0910</b>	<b>Operações Especiais: Gestão da Participação em Organismos e Entidades Nacionais e Internacionais</b>								<b>40.586</b>	<b>40.586</b>	<b>0</b>	<b>1.389</b>	<b>39.197</b>	
28.846.0910.00OQ.0002	000003623	Contribuições a Organismos Internacionais sem Exigência de Programação Específica/Exterior/( META : - /-)	10	944	3	80	2	0	1.632	1.632	0	56	1.576	
28.846.0910.00PW.0001	000003624	Contribuições a Entidades Nacionais sem Exigência de Programação Específica/Nacional/( META : - /-)	10	944	3	50	2	0	38.954	38.954	0	1.333	37.621	
<b>5012</b>	<b>Educação Profissional e Tecnológica</b>								<b>371.862</b>	<b>371.862</b>	<b>0</b>	<b>12.725</b>	<b>359.137</b>	
12.363.5012.20RL.0027	000003625	Funcionamento das Instituições da Rede Federal de Educação Profissional, Científica e Tecnológica/No Estado de Alagoas/( META : 225 Estudante matriculado/unidade)	10	944	3	90	2	8	261.457	261.457	0	8.947	252.510	
12.363.5012.2994.0027	000003626	Assistência aos Estudantes das Instituições Federais de Educação Profissional e Tecnológica/No Estado de Alagoas/( META : 83 Estudante	10	944	3	90	2	0	110.405	110.405	0	3.778	106.627	

*Esfera: 1-Fiscal 2-Seguridade Social 3-Inv. Estatais. IU(Identificador de Uso): 0-no país 1-Contrapartida para o BIRD 2-Contrapartida para o BID 3-Outras Contrapartidas 4-No Exterior GND(Grupo Natureza Despesa): 1-Pessoal e Encargos Sociais 2-Juros e Encargos 3-Outras Desp. Correntes 4-Investimentos 5-Inversões Financeiras 6-Amort. da Dívida 9-Reserva de Contingência*

*Mod. de Aplicação: 30-Estados/DF 40-Municípios 50-Entidade Privada 90-União 99-a definir*

*RP(Tipo de Despesa para fins de apuração do Resultado Primário): 0-Financeiro 1-Primário Obrigatória 2-Primário Discricionária 4-Discricionária não abrangida pelo PAC - Invest. 6-Discricionária decorrente de emendas individuais de execução obrigatória 7-Discricionária decorrente de emendas de bancada impositiva 8-Discricionária decorrente de emendas de comissão permanente*

# Congresso Nacional - Comissão Mista de Planos, Orçamentos Públicos e Fiscalização

Relatoria Geral - Alterações da Proposta Orçamentária da União para 2020

Despesas por UO/Programa/Subtítulo

*Orçamento Fiscal e da Seguridade Social (Valores em R\$1,00)*

Func. Programática	Seq.	Título/Subtítulo/Meta	E S F	F T E	G N D	M A D	R A P	I P D	PL 22/2019 (A)	Relatório Setorial (B)	Acréscimos (C)	Cancelamentos (D)	Parecer CMO (E) = (B) + (C) - (D)	
<b>Unidade Orçamentária:</b>		<b>93210 Recursos sob Supervisão da Universidade Federal de Alagoas</b>												
<b>5012</b>	<b>Educação Profissional e Tecnológica</b>								<b>371.862</b>	<b>371.862</b>	<b>0</b>	<b>12.725</b>	<b>359.137</b>	
12.363.5012.2994.0027	000003626	assistido/unidade)												
<b>5013</b>	<b>Educação Superior - Graduação, Pós-Graduação, Ensino, Pesquisa e Extensão</b>								<b>33.252.368</b>	<b>33.252.368</b>	<b>0</b>	<b>1.137.496</b>	<b>32.114.872</b>	
12.364.5013.20GK.0027	000003627	Fomento às Ações de Graduação, Pós-Graduação, Ensino, Pesquisa e Extensão/No Estado de Alagoas/( META : 1 Iniciativa apoiada/unidade)	10	944	3	90	2	8	79.174	79.174	0	2.709	76.465	
			10	944	3	91	2	8	1.796	1.796	0	0	1.796	
12.364.5013.20RK.0027	000003628	Funcionamento de Instituições Federais de Ensino Superior/No Estado de Alagoas/( META : 35000 Estudante matriculado/unidade)	10	944	3	90	2	8	23.763.060	23.763.060	0	813.172	22.949.888	
			10	944	3	91	2	8	9.885	9.885	0	0	9.885	
12.364.5013.4002.0027	000003629	Assistência ao Estudante de Ensino Superior/No Estado de Alagoas/( META : 5000 Estudante assistido/unidade)	10	944	3	90	2	0	9.398.453	9.398.453	0	321.615	9.076.838	
<b>TOTAL DA UO:</b>								<b>114.133.558</b>	<b>114.133.558</b>	<b>0</b>	<b>1.316.658</b>	<b>112.816.900</b>		
<b>Unidade Orçamentária:</b>		<b>93211 Recursos sob Supervisão da Universidade Federal da Bahia</b>												
<b>0032</b>	<b>Programa de Gestão e Manutenção do Poder Executivo</b>								<b>93.254.768</b>	<b>93.254.768</b>	<b>0</b>	<b>230.001</b>	<b>93.024.767</b>	
09.272.0032.0181.0029	000003634	Aposentadorias e Pensões Civis da União/No Estado da Bahia/( META : - -/-)	20	944	1	90	1	0	79.951.467	79.951.467	0	0	79.951.467	
12.122.0032.216H.0029	000003632	Ajuda de Custo para Moradia ou Auxílio-Moradia a Agentes Públicos/No Estado da Bahia/( META : 2 Agente público beneficiado/unidade)	10	944	3	90	2	8	39.168	39.168	0	2.000	37.168	
12.128.0032.4572.0029	000003633	Capacitação de Servidores Públicos Federais em Processo de Qualificação e Requalificação/No Estado da Bahia/( META : 1100 Servidor capacitado/unidade)	10	944	3	90	2	8	275.808	275.808	0	9.438	266.370	
			10	944	3	91	2	8	9.792	9.792	0	0	9.792	
12.301.0032.2004.0029	000003630	Assistência Médica e Odontológica aos Servidores Civis, Empregados, Militares e seus Dependentes/No Estado da Bahia/( META : - -/-)	20	944	3	90	1	8	3.253.845	3.253.845	0	54.796	3.199.049	
12.331.0032.212B.0029	000003631	Benefícios Obrigatórios aos Servidores Civis, Empregados, Militares e seus Dependentes/No Estado da Bahia/( META : - -/-)	10	944	3	90	1	8	9.724.688	9.724.688	0	163.767	9.560.921	
<b>0901</b>	<b>Operações Especiais: Cumprimento de Sentenças Judiciais</b>								<b>3.271.740</b>	<b>3.271.740</b>	<b>0</b>	<b>0</b>	<b>3.271.740</b>	
28.846.0901.0005.0029	000003635	Sentenças Judiciais Transitadas em Julgado (Precatórios)/No Estado da Bahia/( META : - -/-)	10	944	1	90	1	8	2.999.268	2.999.268	0	0	2.999.268	
			10	944	3	90	1	8	272.472	272.472	0	0	272.472	
<b>0910</b>	<b>Operações Especiais: Gestão da Participação em Organismos e Entidades Nacionais e Internacionais</b>								<b>69.360</b>	<b>69.360</b>	<b>0</b>	<b>2.374</b>	<b>66.986</b>	
28.846.0910.000Q.0002	000003636	Contribuições a Organismos Internacionais sem Exigência de Programação Específica/Exterior/( META : - -/-)	10	944	3	80	2	0	4.080	4.080	0	140	3.940	
28.846.0910.00PW.0001	000003637	Contribuições a Entidades Nacionais sem Exigência de Programação Específica/Nacional/( META : - -/-)	10	944	3	50	2	0	65.280	65.280	0	2.234	63.046	
<b>5013</b>	<b>Educação Superior - Graduação, Pós-Graduação, Ensino, Pesquisa e Extensão</b>								<b>55.080.300</b>	<b>55.080.300</b>	<b>0</b>	<b>1.859.706</b>	<b>53.220.594</b>	
12.364.5013.20GK.0029	000003638	Fomento às Ações de Graduação, Pós-Graduação, Ensino, Pesquisa e Extensão/No Estado da Bahia/( META : 1670 Iniciativa apoiada/unidade)	10	944	3	90	2	8	3.559.469	3.559.469	0	121.805	3.437.664	
			10	944	3	91	2	8	32.640	32.640	0	0	32.640	
12.364.5013.20RK.0029	000003639	Funcionamento de Instituições Federais de Ensino Superior/No Estado da Bahia/( META : 41000 Estudante matriculado/unidade)	10	944	3	90	2	8	35.182.861	35.182.861	0	1.203.958	33.978.903	
			10	944	3	91	2	8	688.840	688.840	0	0	688.840	

*Esfera: 1-Fiscal 2-Seguridade Social 3-Inv. Estatais. IU(Identificador de Uso): 0-no país 1-Contrapartida para o BIRD 2-Contrapartida para o BID 3-Outras Contrapartidas 4-No Exterior*

*GND(Grupo Natureza Despesa): 1-Pessoal e Encargos Sociais 2-Juros e Encargos 3-Outras Desp. Correntes 4-Investimentos 5-Inversões Financeiras 6-Amort. da Dívida 9-Reserva de Contingência*

*Mod. de Aplicação: 30-Estados/DF 40-Municípios 50-Entidade Privada 90-União 99-a definir*

*RP(Tipo de Despesa para fins de apuração do Resultado Primário): 0-Financeiro 1-Primário Obrigatória 2-Primário Discricionária 4-Discricionária não abrangida pelo PAC - Invest. 6-Discricionária decorrente de emendas individuais de execução obrigatória 7-Discricionária decorrente de emendas de bancada impositiva 8-Discricionária decorrente de emendas de comissão permanente*

# Congresso Nacional - Comissão Mista de Planos, Orçamentos Públicos e Fiscalização

Relatoria Geral - Alterações da Proposta Orçamentária da União para 2020

Despesas por UO/Programa/Subtítulo

*Orçamento Fiscal e da Seguridade Social (Valores em R\$1,00)*

Func. Programática	Seq.	Título/Subtítulo/Meta	E S F	F T E	G N D	M A D	R P U	I P D	PL 22/2019 (A)	Relatório Setorial (B)	Acréscimos (C)	Cancelamentos (D)	Parecer CMO (E) = (B) + (C) - (D)
<b>Unidade Orçamentária:</b>		<b>93211 Recursos sob Supervisão da Universidade Federal da Bahia</b>											
<b>5013</b>	<b>Educação Superior - Graduação, Pós-Graduação, Ensino, Pesquisa e Extensão</b>								<b>55.080.300</b>	<b>55.080.300</b>	<b>0</b>	<b>1.859.706</b>	<b>53.220.594</b>
12.364.5013.4002.0029	000003640	Assistência ao Estudante de Ensino Superior/No Estado da Bahia/( META : 28561 Estudante assistido/unidade)	10	944	3	90	2	0	15.049.217	15.049.217	0	514.984	14.534.233
12.364.5013.8282.0029	000003641	Reestruturação e Modernização das Instituições Federais de Ensino Superior/No Estado da Bahia/( META : 23 Projeto viabilizado/unidade)	10	944	3	90	2	8	554.047	554.047	0	18.959	535.088
			10	944	3	91	2	8	13.226	13.226	0	0	13.226
<b>TOTAL DA UO:</b>									<b>151.676.168</b>	<b>151.676.168</b>	<b>0</b>	<b>2.092.081</b>	<b>149.584.087</b>
<b>Unidade Orçamentária:</b>		<b>93212 Recursos sob Supervisão da Universidade Federal do Ceará</b>											
<b>0032</b>	<b>Programa de Gestão e Manutenção do Poder Executivo</b>								<b>83.662.653</b>	<b>83.662.653</b>	<b>0</b>	<b>227.960</b>	<b>83.434.693</b>
09.272.0032.0181.0023	000003646	Aposentadorias e Pensões Civis da União/No Estado do Ceará/( META : - -/-)	20	944	1	90	1	0	70.626.887	70.626.887	0	0	70.626.887
12.122.0032.216H.0023	000003644	Ajuda de Custo para Moradia ou Auxílio-Moradia a Agentes Públicos/No Estado do Ceará/( META : 1 Agente público beneficiado/unidade)	10	944	3	90	2	8	10.200	10.200	0	521	9.679
12.128.0032.4572.0023	000003645	Capacitação de Servidores Públicos Federais em Processo de Qualificação e Requalificação/No Estado do Ceará/( META : 1710 Servidor capacitado/unidade)	10	944	3	90	2	8	465.158	465.158	0	15.918	449.240
12.301.0032.2004.0023	000003642	Assistência Médica e Odontológica aos Servidores Civis, Empregados, Militares e seus Dependentes/No Estado do Ceará/( META : - -/-)	20	944	3	90	1	8	3.263.258	3.263.258	0	54.954	3.208.304
12.331.0032.212B.0023	000003643	Benefícios Obrigatórios aos Servidores Civis, Empregados, Militares e seus Dependentes/No Estado do Ceará/( META : - -/-)	10	944	3	90	1	8	9.297.150	9.297.150	0	156.567	9.140.583
<b>0901 Operações Especiais: Cumprimento de Sentenças Judiciais</b>									<b>3.824.502</b>	<b>3.824.502</b>	<b>0</b>	<b>0</b>	<b>3.824.502</b>
28.846.0901.0005.0023	000003647	Sentenças Judiciais Transitadas em Julgado (Precatórios)/No Estado do Ceará/( META : - -/-)	10	944	1	90	1	8	2.872.429	2.872.429	0	0	2.872.429
			10	944	3	90	1	8	952.073	952.073	0	0	952.073
<b>5013</b>	<b>Educação Superior - Graduação, Pós-Graduação, Ensino, Pesquisa e Extensão</b>								<b>42.644.620</b>	<b>42.644.620</b>	<b>0</b>	<b>1.450.656</b>	<b>41.193.964</b>
12.364.5013.20GK.0023	000003648	Fomento às Ações de Graduação, Pós-Graduação, Ensino, Pesquisa e Extensão/No Estado do Ceará/( META : 471 Iniciativa apoiada/unidade)	10	944	3	90	2	8	2.407.489	2.407.489	0	82.384	2.325.105
12.364.5013.20RK.0023	000003649	Funcionamento de Instituições Federais de Ensino Superior/No Estado do Ceará/( META : 29556 Estudante matriculado/unidade)	10	944	3	90	2	8	28.146.739	28.146.739	0	963.181	27.183.558
			10	944	3	91	2	8	252.555	252.555	0	0	252.555
12.364.5013.4002.0023	000003650	Assistência ao Estudante de Ensino Superior/No Estado do Ceará/( META : 33653 Estudante assistido/unidade)	10	944	3	90	2	0	11.837.837	11.837.837	0	405.091	11.432.746
<b>TOTAL DA UO:</b>									<b>130.131.775</b>	<b>130.131.775</b>	<b>0</b>	<b>1.678.616</b>	<b>128.453.159</b>
<b>Unidade Orçamentária:</b>		<b>93213 Recursos sob Supervisão da Universidade Federal do Espírito Santo</b>											
<b>0032</b>	<b>Programa de Gestão e Manutenção do Poder Executivo</b>								<b>66.598.313</b>	<b>66.598.313</b>	<b>0</b>	<b>167.964</b>	<b>66.430.349</b>
09.272.0032.0181.0032	000003655	Aposentadorias e Pensões Civis da União/No Estado do Espírito Santo/( META : - -/-)	20	944	1	90	1	0	56.834.862	56.834.862	0	0	56.834.862
12.122.0032.216H.0032	000003653	Ajuda de Custo para Moradia ou Auxílio-Moradia a Agentes Públicos/No Estado do Espírito Santo/( META : 3 Agente público beneficiado/unidade)	10	944	3	90	2	8	12.240	12.240	0	625	11.615
12.128.0032.4572.0032	000003654	Capacitação de Servidores Públicos Federais em Processo de Qualificação	10	944	3	90	2	8	179.869	179.869	0	6.155	173.714

*Esfera: 1-Fiscal 2-Seguridade Social 3-Inv. Estatais. IU(Identificador de Uso): 0-no país 1-Contrapartida para o BIRD 2-Contrapartida para o BID 3-Outras Contrapartidas 4-No Exterior GND(Grupo Natureza Despesa): 1-Pessoal e Encargos Sociais 2-Juros e Encargos 3-Outras Desp. Correntes 4-Investimentos 5-Inversões Financeiras 6-Amort. da Dívida 9-Reserva de Contingência Mod. de Aplicação: 30-Estados/DF 40-Municípios 50-Entidade Privada 90-União 99-a definir RP(Tipo de Despesa para fins de apuração do Resultado Primário): 0-Financeiro 1-Primário Obrigatória 2-Primário Discricionária 4-Discricionária não abrangida pelo PAC - Invest. 6-Discricionária decorrente de emendas individuais de execução obrigatória 7-Discricionária decorrente de emendas de bancada impositiva 8-Discricionária decorrente de emendas de comissão permanente*

# Congresso Nacional - Comissão Mista de Planos, Orçamentos Públicos e Fiscalização

Relatoria Geral - Alterações da Proposta Orçamentária da União para 2020

Despesas por UO/Programa/Subtítulo

*Orçamento Fiscal e da Seguridade Social (Valores em R\$1,00)*

Func. Programática	Seq.	Título/Subtítulo/Meta	E S F	F T E	G N D	M A D	R A D	I P U	PL 22/2019 (A)	Relatório Setorial (B)	Acréscimos (C)	Cancelamentos (D)	Parecer CMO (E) = (B) + (C) - (D)	
<b>Unidade Orçamentária:</b>		<b>93213 Recursos sob Supervisão da Universidade Federal do Espírito Santo</b>												
<b>0032</b>	<b>Programa de Gestão e Manutenção do Poder Executivo</b>									<b>66.598.313</b>	<b>66.598.313</b>	<b>0</b>	<b>167.964</b>	<b>66.430.349</b>
12.128.0032.4572.0032	000003654	e Requalificação/No Estado do Espírito Santo/( META : 1430 Servidor capacitado/unidade)												
12.301.0032.2004.0032	000003651	Assistência Médica e Odontológica aos Servidores Civis, Empregados, Militares e seus Dependentes/No Estado do Espírito Santo/( META : - -/-)	20	944	3	90	1	8	2.801.783	2.801.783	0	47.183	2.754.600	
12.331.0032.212B.0032	000003652	Benefícios Obrigatórios aos Servidores Civis, Empregados, Militares e seus Dependentes/No Estado do Espírito Santo/( META : - -/-)	10	944	3	90	1	8	6.769.559	6.769.559	0	114.001	6.655.558	
<b>0901</b>	<b>Operações Especiais: Cumprimento de Sentenças Judiciais</b>									<b>4.355.071</b>	<b>4.355.071</b>	<b>0</b>	<b>0</b>	<b>4.355.071</b>
28.846.0901.0005.0032	000003656	Sentenças Judiciais Transitadas em Julgado (Precatórios)/No Estado do Espírito Santo/( META : - -/-)	10	944	1	90	1	8	3.668.616	3.668.616	0	0	3.668.616	
			10	944	3	90	1	8	686.455	686.455	0	0	686.455	
<b>0910</b>	<b>Operações Especiais: Gestão da Participação em Organismos e Entidades Nacionais e Internacionais</b>									<b>65.280</b>	<b>65.280</b>	<b>0</b>	<b>2.234</b>	<b>63.046</b>
28.846.0910.000Q.0002	000003657	Contribuições a Organismos Internacionais sem Exigência de Programação Específica/Exterior/( META : - -/-)	10	944	3	80	2	0	24.480	24.480	0	838	23.642	
28.846.0910.00PW.0001	000003658	Contribuições a Entidades Nacionais sem Exigência de Programação Específica/Nacional/( META : - -/-)	10	944	3	50	2	0	40.800	40.800	0	1.396	39.404	
<b>5013</b>	<b>Educação Superior - Graduação, Pós-Graduação, Ensino, Pesquisa e Extensão</b>									<b>35.797.290</b>	<b>35.797.290</b>	<b>0</b>	<b>1.222.564</b>	<b>34.574.726</b>
12.364.5013.20GK.0032	000003659	Fomento às Ações de Graduação, Pós-Graduação, Ensino, Pesquisa e Extensão/No Estado do Espírito Santo/( META : 714 Iniciativa apoiada/unidade)	10	944	3	90	2	8	1.998.201	1.998.201	0	68.378	1.929.823	
12.364.5013.20RK.0032	000003660	Funcionamento de Instituições Federais de Ensino Superior/No Estado do Espírito Santo/( META : 23000 Estudante matriculado/unidade)	10	944	3	90	2	8	26.367.503	26.367.503	0	902.296	25.465.207	
			10	944	3	91	2	8	70.692	70.692	0	0	70.692	
12.364.5013.4002.0032	000003661	Assistência ao Estudante de Ensino Superior/No Estado do Espírito Santo/( META : 6000 Estudante assistido/unidade)	10	944	3	90	2	0	7.360.894	7.360.894	0	251.890	7.109.004	
<b>TOTAL DA UO:</b>										<b>106.815.954</b>	<b>106.815.954</b>	<b>0</b>	<b>1.392.762</b>	<b>105.423.192</b>
<b>Unidade Orçamentária:</b>		<b>93214 Recursos sob Supervisão da Universidade Federal de Goiás</b>												
<b>0032</b>	<b>Programa de Gestão e Manutenção do Poder Executivo</b>									<b>82.583.834</b>	<b>82.583.834</b>	<b>0</b>	<b>229.312</b>	<b>82.354.522</b>
09.272.0032.0181.0052	000003666	Aposentadorias e Pensões Civis da União/No Estado de Goiás/( META : - -/-)	20	944	1	90	1	0	69.028.601	69.028.601	0	0	69.028.601	
12.122.0032.216H.0052	000003664	Ajuda de Custo para Moradia ou Auxílio-Moradia a Agentes Públicos/No Estado de Goiás/( META : 1 Agente público beneficiado/unidade)	10	944	3	90	2	8	10.357	10.357	0	528	9.829	
12.128.0032.4572.0052	000003665	Capacitação de Servidores Públicos Federais em Processo de Qualificação e Requalificação/No Estado de Goiás/( META : 1500 Servidor capacitado/unidade)	10	944	3	90	2	8	39.332	39.332	0	1.346	37.986	
12.301.0032.2004.0052	000003662	Assistência Médica e Odontológica aos Servidores Civis, Empregados, Militares e seus Dependentes/No Estado de Goiás/( META : - -/-)	20	944	3	90	1	8	4.356.570	4.356.570	0	73.366	4.283.204	
12.331.0032.212B.0052	000003663	Benefícios Obrigatórios aos Servidores Civis, Empregados, Militares e seus Dependentes/No Estado de Goiás/( META : - -/-)	10	944	3	90	1	8	9.148.974	9.148.974	0	154.072	8.994.902	
<b>0901</b>	<b>Operações Especiais: Cumprimento de Sentenças Judiciais</b>									<b>5.308.344</b>	<b>5.308.344</b>	<b>0</b>	<b>0</b>	<b>5.308.344</b>

*Esfera: 1-Fiscal 2-Seguridade Social 3-Inv. Estatais. IU(Identificador de Uso): 0-no país 1-Contrapartida para o BIRD 2-Contrapartida para o BID 3-Outras Contrapartidas 4-No Exterior*

*GND(Grupo Natureza Despesa): 1-Pessoal e Encargos Sociais 2-Juros e Encargos 3-Outras Desp. Correntes 4-Investimentos 5-Inversões Financeiras 6-Amort. da Dívida 9-Reserva de Contingência*

*Mod. de Aplicação: 30-Estados/DF 40-Municípios 50-Entidade Privada 90-União 99-a definir*

*RP(Tipo de Despesa para fins de apuração do Resultado Primário): 0-Financiamento 1-Primário Obrigatória 2-Primário Discricionária 4-Discricionária não abrangida pelo PAC - Invest. 6-Discricionária decorrente de emendas individuais de execução obrigatória 7-Discricionária decorrente de emendas de bancada impositiva 8-Discricionária decorrente de emendas de comissão permanente*

# Congresso Nacional - Comissão Mista de Planos, Orçamentos Públicos e Fiscalização

Relatoria Geral - Alterações da Proposta Orçamentária da União para 2020

Despesas por UO/Programa/Subtítulo

*Orçamento Fiscal e da Seguridade Social (Valores em R\$1,00)*

Func. Programática	Seq.	Título/Subtítulo/Meta	E S F	F T E	G N D	M A D	R A D	I P D U	PL 22/2019 (A)	Relatório Setorial (B)	Acréscimos (C)	Cancelamentos (D)	Parecer CMO (E) = (B) + (C) - (D)	
<b>Unidade Orçamentária:</b>		<b>93214 Recursos sob Supervisão da Universidade Federal de Goiás</b>												
<b>0901</b>	<b>Operações Especiais: Cumprimento de Sentenças Judiciais</b>									<b>5.308.344</b>	<b>5.308.344</b>	<b>0</b>	<b>0</b>	<b>5.308.344</b>
28.846.0901.0005.0052	000003667	Sentenças Judiciais Transitadas em Julgado (Precatórios)/No Estado de Goiás/( META : - -/-)	10	944	1	90	1	8	5.284.467	5.284.467	0	0	5.284.467	
			10	944	3	90	1	8	23.877	23.877	0	0	23.877	
<b>0910</b>	<b>Operações Especiais: Gestão da Participação em Organismos e Entidades Nacionais e Internacionais</b>									<b>35.496</b>	<b>35.496</b>	<b>0</b>	<b>1.214</b>	<b>34.282</b>
28.846.0910.000Q.0002	000003668	Contribuições a Organismos Internacionais sem Exigência de Programação Específica/Exterior/( META : - -/-)	10	944	3	80	2	0	16.320	16.320	0	558	15.762	
28.846.0910.00PW.0001	000003669	Contribuições a Entidades Nacionais sem Exigência de Programação Específica/Nacional/( META : - -/-)	10	944	3	50	2	0	19.176	19.176	0	656	18.520	
<b>5011</b>	<b>Educação Básica de Qualidade</b>									<b>213.459</b>	<b>213.459</b>	<b>0</b>	<b>7.277</b>	<b>206.182</b>
12.368.5011.20RI.0052	000003670	Funcionamento das Instituições Federais de Educação Básica/No Estado de Goiás/( META : 770 Estudante matriculado/unidade)	10	944	3	90	2	8	212.643	212.643	0	7.277	205.366	
			10	944	3	91	2	8	816	816	0	0	816	
<b>5013</b>	<b>Educação Superior - Graduação, Pós-Graduação, Ensino, Pesquisa e Extensão</b>									<b>31.253.875</b>	<b>31.253.875</b>	<b>0</b>	<b>1.061.620</b>	<b>30.192.255</b>
12.364.5013.20GK.0052	000003671	Fomento às Ações de Graduação, Pós-Graduação, Ensino, Pesquisa e Extensão/No Estado de Goiás/( META : 1 Iniciativa apoiada/unidade)	10	944	3	90	2	8	573.958	573.958	0	19.641	554.317	
12.364.5013.20RK.0052	000003672	Funcionamento de Instituições Federais de Ensino Superior/No Estado de Goiás/( META : 21520 Estudante matriculado/unidade)	10	944	3	90	2	8	19.354.698	19.354.698	0	662.318	18.692.380	
			10	944	3	91	2	8	230.522	230.522	0	0	230.522	
12.364.5013.4002.0052	000003673	Assistência ao Estudante de Ensino Superior/No Estado de Goiás/( META : 12000 Estudante assistido/unidade)	10	944	3	90	2	0	11.094.697	11.094.697	0	379.661	10.715.036	
<b>TOTAL DA UO:</b>										<b>119.395.008</b>	<b>119.395.008</b>	<b>0</b>	<b>1.299.423</b>	<b>118.095.585</b>
<b>Unidade Orçamentária:</b>		<b>93215 Recursos sob Supervisão da Universidade Federal Fluminense</b>												
<b>0032</b>	<b>Programa de Gestão e Manutenção do Poder Executivo</b>									<b>544.768.808</b>	<b>544.768.808</b>	<b>0</b>	<b>24.813.733</b>	<b>519.955.075</b>
09.272.0032.0181.0033	000003678	Aposentadorias e Pensões Civis da União/No Estado do Rio de Janeiro/( META : - -/-)	20	944	1	90	1	0	105.292.816	105.292.816	0	0	105.292.816	
12.128.0032.4572.0033	000003677	Capacitação de Servidores Públicos Federais em Processo de Qualificação e Requalificação/No Estado do Rio de Janeiro/( META : 500 Servidor capacitado/unidade)	10	944	3	90	2	8	231.096	231.096	0	7.908	223.188	
12.301.0032.2004.0033	000003674	Assistência Médica e Odontológica aos Servidores Civis, Empregados, Militares e seus Dependentes/No Estado do Rio de Janeiro/( META : - -/-)	20	944	3	90	1	8	3.544.200	3.544.200	0	59.685	3.484.515	
12.331.0032.212B.0033	000003676	Benefícios Obrigatórios aos Servidores Civis, Empregados, Militares e seus Dependentes/No Estado do Rio de Janeiro/( META : - -/-)	10	944	3	90	1	8	14.810.447	14.810.447	0	249.412	14.561.035	
12.364.0032.20TP.0033	000003675	Ativos Civis da União/No Estado do Rio de Janeiro/( META : - -/-)	10	944	1	90	1	8	420.890.249	420.890.249	0	24.496.728	396.393.521	
<b>0901</b>	<b>Operações Especiais: Cumprimento de Sentenças Judiciais</b>									<b>21.442.446</b>	<b>21.442.446</b>	<b>0</b>	<b>0</b>	<b>21.442.446</b>
28.846.0901.0005.0033	000003679	Sentenças Judiciais Transitadas em Julgado (Precatórios)/No Estado do Rio de Janeiro/( META : - -/-)	10	944	1	90	1	8	11.272.359	11.272.359	0	0	11.272.359	
			10	944	3	90	1	8	10.170.087	10.170.087	0	0	10.170.087	
<b>0910</b>	<b>Operações Especiais: Gestão da Participação em Organismos e Entidades Nacionais e Internacionais</b>									<b>53.610</b>	<b>53.610</b>	<b>0</b>	<b>1.835</b>	<b>51.775</b>
28.846.0910.000Q.0002	000003680	Contribuições a Organismos Internacionais sem Exigência de	10	944	3	80	2	0	9.548	9.548	0	327	9.221	

*Esfera: 1-Fiscal 2-Seguridade Social 3-Inv. Estatais. IU(Identificador de Uso): 0-no país 1-Contrapartida para o BIRD 2-Contrapartida para o BID 3-Outras Contrapartidas 4-No Exterior GND(Grupo Natureza Despesa): 1-Pessoal e Encargos Sociais 2-Juros e Encargos 3-Outras Desp. Correntes 4-Investimentos 5-Inversões Financeiras 6-Amort. da Dívida 9-Reserva de Contingência*

*Mod. de Aplicação: 30-Estados/DF 40-Municípios 50-Entidade Privada 90-União 99-a definir*

*RP(Tipo de Despesa para fins de apuração do Resultado Primário): 0-Financeiro 1-Primário Obrigatória 2-Primário Discricionária 4-Discricionária não abrangida pelo PAC - Invest. 6-Discricionária decorrente de emendas individuais de execução obrigatória 7-Discricionária decorrente de emendas de bancada impositiva 8-Discricionária decorrente de emendas de comissão permanente*

# Congresso Nacional - Comissão Mista de Planos, Orçamentos Públicos e Fiscalização

Relatoria Geral - Alterações da Proposta Orçamentária da União para 2020

Despesas por UO/Programa/Subtítulo

*Orçamento Fiscal e da Seguridade Social (Valores em R\$1,00)*

Func. Programática	Seq.	Título/Subtítulo/Meta	E S F	F T E	G N D	M A D	R A D	I P U	PL 22/2019 (A)	Relatório Setorial (B)	Acréscimos (C)	Cancelamentos (D)	Parecer CMO (E) = (B) + (C) - (D)
<b>Unidade Orçamentária:</b>		<b>93215 Recursos sob Supervisão da Universidade Federal Fluminense</b>											
<b>0910</b>	<b>Operações Especiais: Gestão da Participação em Organismos e Entidades Nacionais e Internacionais</b>								<b>53.610</b>	<b>53.610</b>	<b>0</b>	<b>1.835</b>	<b>51.775</b>
28.846.0910.000Q.0002	000003680	Programação Específica/Exterior/( META : - -/ -)											
28.846.0910.00PW.0001	000003681	Contribuições a Entidades Nacionais sem Exigência de Programação Específica/Nacional/( META : - -/ -)	10	944	3	50	2	0	44.062	44.062	0	1.508	42.554
<b>5011</b>	<b>Educação Básica de Qualidade</b>								<b>181.901</b>	<b>181.901</b>	<b>0</b>	<b>6.225</b>	<b>175.676</b>
12.368.5011.20RI.0033	000003682	Funcionamento das Instituições Federais de Educação Básica/No Estado do Rio de Janeiro/( META : 385 Estudante matriculado/unidade)	10	944	3	90	2	8	181.901	181.901	0	6.225	175.676
<b>5013</b>	<b>Educação Superior - Graduação, Pós-Graduação, Ensino, Pesquisa e Extensão</b>								<b>71.469.628</b>	<b>71.469.628</b>	<b>0</b>	<b>2.442.272</b>	<b>69.027.356</b>
12.364.5013.20GK.0033	000003683	Fomento às Ações de Graduação, Pós-Graduação, Ensino, Pesquisa e Extensão/No Estado do Rio de Janeiro/( META : 872 Iniciativa apoiada/unidade)	10	944	3	90	2	8	6.809.269	6.809.269	0	233.013	6.576.256
12.364.5013.20RK.0033	000003684	Funcionamento de Instituições Federais de Ensino Superior/No Estado do Rio de Janeiro/( META : 85940 Estudante matriculado/unidade)	10	944	3	90	2	8	36.407.206	36.407.206	0	1.245.855	35.161.351
			10	944	3	91	2	8	99.918	99.918	0	0	99.918
12.364.5013.4002.0033	000003685	Assistência ao Estudante de Ensino Superior/No Estado do Rio de Janeiro/( META : 20362 Estudante assistido/unidade)	10	944	3	90	2	0	13.879.418	13.879.418	0	474.954	13.404.464
12.364.5013.8282.0033	000003686	Reestruturação e Modernização das Instituições Federais de Ensino Superior/No Estado do Rio de Janeiro/( META : 1 Projeto viabilizado/unidade)	10	944	3	90	2	8	14.273.817	14.273.817	0	488.450	13.785.367
<b>TOTAL DA UO:</b>									<b>637.916.393</b>	<b>637.916.393</b>	<b>0</b>	<b>27.264.065</b>	<b>610.652.328</b>
<b>Unidade Orçamentária:</b>		<b>93216 Recursos sob Supervisão da Universidade Federal de Juiz de Fora</b>											
<b>0032</b>	<b>Programa de Gestão e Manutenção do Poder Executivo</b>								<b>57.757.162</b>	<b>57.757.162</b>	<b>0</b>	<b>201.781</b>	<b>57.555.381</b>
09.272.0032.0181.0031	000003690	Aposentadorias e Pensões Civis da União/No Estado de Minas Gerais/( META : - -/ -)	20	944	1	90	1	0	46.827.808	46.827.808	0	0	46.827.808
12.128.0032.4572.0031	000003689	Capacitação de Servidores Públicos Federais em Processo de Qualificação e Requalificação/No Estado de Minas Gerais/( META : 2500 Servidor capacitado/unidade)	10	944	3	90	2	8	1.020.000	1.020.000	0	34.904	985.096
12.301.0032.2004.0031	000003687	Assistência Médica e Odontológica aos Servidores Civis, Empregados, Militares e seus Dependentes/No Estado de Minas Gerais/( META : - -/ -)	20	944	3	90	1	8	3.330.404	3.330.404	0	56.085	3.274.319
12.331.0032.212B.0031	000003688	Benefícios Obrigatórios aos Servidores Civis, Empregados, Militares e seus Dependentes/No Estado de Minas Gerais/( META : - -/ -)	10	944	3	90	1	8	6.578.950	6.578.950	0	110.792	6.468.158
<b>0901</b>	<b>Operações Especiais: Cumprimento de Sentenças Judiciais</b>								<b>2.156.386</b>	<b>2.156.386</b>	<b>0</b>	<b>0</b>	<b>2.156.386</b>
28.846.0901.0005.0031	000003691	Sentenças Judiciais Transitadas em Julgado (Precatórios)/No Estado de Minas Gerais/( META : - -/ -)	10	944	1	90	1	8	2.156.386	2.156.386	0	0	2.156.386
<b>0910</b>	<b>Operações Especiais: Gestão da Participação em Organismos e Entidades Nacionais e Internacionais</b>								<b>47.736</b>	<b>47.736</b>	<b>0</b>	<b>1.634</b>	<b>46.102</b>
28.846.0910.000Q.0002	000003692	Contribuições a Organismos Internacionais sem Exigência de Programação Específica/Exterior/( META : - -/ -)	10	944	3	80	2	0	2.856	2.856	0	98	2.758
28.846.0910.00PW.0001	000003693	Contribuições a Entidades Nacionais sem Exigência de Programação Específica/Nacional/( META : - -/ -)	10	944	3	50	2	0	44.880	44.880	0	1.536	43.344

*Esfera: 1-Fiscal 2-Seguridade Social 3-Inv. Estatais. IU(Identificador de Uso): 0-no país 1-Contrapartida para o BIRD 2-Contrapartida para o BID 3-Outras Contrapartidas 4-No Exterior*

*GND(Grupo Natureza Despesa): 1-Pessoal e Encargos Sociais 2-Juros e Encargos 3-Outras Desp. Correntes 4-Investimentos 5-Inversões Financeiras 6-Amort. da Dívida 9-Reserva de Contingência*

*Mod. de Aplicação: 30-Estados/DF 40-Municípios 50-Entidade Privada 90-União 99-a definir*

*RP(Tipo de Despesa para fins de apuração do Resultado Primário): 0-Financeiro 1-Primário Obrigatória 2-Primário Discricionária 4-Discricionária não abrangida pelo PAC - Invest. 6-Discricionária decorrente de emendas individuais de execução obrigatória 7-Discricionária decorrente de emendas de bancada impositiva 8-Discricionária decorrente de emendas de comissão permanente*

# Congresso Nacional - Comissão Mista de Planos, Orçamentos Públicos e Fiscalização

Relatoria Geral - Alterações da Proposta Orçamentária da União para 2020

Despesas por UO/Programa/Subtítulo

*Orçamento Fiscal e da Seguridade Social (Valores em R\$1,00)*

Func. Programática	Seq.	Título/Subtítulo/Meta	E S F	F T E	G N D	M A P	R I P D U	PL 22/2019 (A)	Relatório Setorial (B)	Acréscimos (C)	Cancelamentos (D)	Parecer CMO (E) = (B) + (C) - (D)	
<b>Unidade Orçamentária:</b>		<b>93216 Recursos sob Supervisão da Universidade Federal de Juiz de Fora</b>											
<b>5011</b>	<b>Educação Básica de Qualidade</b>								<b>563.782</b>	<b>563.782</b>	<b>0</b>	<b>19.293</b>	<b>544.489</b>
12.368.5011.20RI.0031	000003694	Funcionamento das Instituições Federais de Educação Básica/No Estado de Minas Gerais/( META : 1320 Estudante matriculado/unidade)	10	944	3	90	2	8	563.782	563.782	0	19.293	544.489
<b>5013</b>	<b>Educação Superior - Graduação, Pós-Graduação, Ensino, Pesquisa e Extensão</b>								<b>32.322.524</b>	<b>32.322.524</b>	<b>0</b>	<b>1.087.340</b>	<b>31.235.184</b>
12.364.5013.20GK.0031	000003695	Fomento às Ações de Graduação, Pós-Graduação, Ensino, Pesquisa e Extensão/No Estado de Minas Gerais/( META : 2500 Iniciativa apoiada/unidade)	10	944	3	90	2	8	6.670.735	6.670.735	0	228.273	6.442.462
12.364.5013.20RK.0031	000003696	Funcionamento de Instituições Federais de Ensino Superior/No Estado de Minas Gerais/( META : 21658 Estudante matriculado/unidade)	10	944	3	90	2	8	18.538.715	18.538.715	0	634.395	17.904.320
			10	944	3	91	2	8	547.544	547.544	0	0	547.544
12.364.5013.4002.0031	000003697	Assistência ao Estudante de Ensino Superior/No Estado de Minas Gerais/( META : 3700 Estudante assistido/unidade)	10	944	3	90	2	0	6.565.530	6.565.530	0	224.672	6.340.858
<b>TOTAL DA UO:</b>								<b>92.847.590</b>	<b>92.847.590</b>	<b>0</b>	<b>1.310.048</b>	<b>91.537.542</b>	
<b>Unidade Orçamentária:</b>		<b>93217 Recursos sob Supervisão da Universidade Federal de Minas Gerais</b>											
<b>0032</b>	<b>Programa de Gestão e Manutenção do Poder Executivo</b>								<b>560.059.294</b>	<b>560.059.294</b>	<b>0</b>	<b>25.651.814</b>	<b>534.407.480</b>
09.272.0032.0181.0031	000003702	Aposentadorias e Pensões Civis da União/No Estado de Minas Gerais/( META : - -/)	20	944	1	90	1	0	105.697.153	105.697.153	0	0	105.697.153
12.122.0032.216H.0031	000003701	Ajuda de Custo para Moradia ou Auxílio-Moradia a Agentes Públicos/No Estado de Minas Gerais/( META : 8 Agente público beneficiado/unidade)	10	944	3	90	2	8	24.480	24.480	0	1.250	23.230
12.301.0032.2004.0031	000003698	Assistência Médica e Odontológica aos Servidores Civis, Empregados, Militares e seus Dependentes/No Estado de Minas Gerais/( META : - -/)	20	944	3	90	1	8	5.400.345	5.400.345	0	90.943	5.309.402
12.331.0032.212B.0031	000003700	Benefícios Obrigatórios aos Servidores Civis, Empregados, Militares e seus Dependentes/No Estado de Minas Gerais/( META : - -/)	10	944	3	90	1	8	13.768.889	13.768.889	0	231.872	13.537.017
12.364.0032.20TP.0031	000003699	Ativos Civis da União/No Estado de Minas Gerais/( META : - -/)	10	944	1	90	1	8	435.168.427	435.168.427	0	25.327.749	409.840.678
<b>0901</b>	<b>Operações Especiais: Cumprimento de Sentenças Judiciais</b>								<b>8.211.721</b>	<b>8.211.721</b>	<b>0</b>	<b>0</b>	<b>8.211.721</b>
28.846.0901.0005.0031	000003703	Sentenças Judiciais Transitadas em Julgado (Precatórios)/No Estado de Minas Gerais/( META : - -/)	10	944	1	90	1	8	7.308.591	7.308.591	0	0	7.308.591
			10	944	3	90	1	8	903.130	903.130	0	0	903.130
<b>5011</b>	<b>Educação Básica de Qualidade</b>								<b>342.723</b>	<b>342.723</b>	<b>0</b>	<b>11.723</b>	<b>331.000</b>
12.368.5011.20RI.0031	000003704	Funcionamento das Instituições Federais de Educação Básica/No Estado de Minas Gerais/( META : 631 Estudante matriculado/unidade)	10	944	3	50	2	8	51.621	51.621	0	1.766	49.855
			10	944	3	90	2	8	290.956	290.956	0	9.957	280.999
			10	944	3	91	2	8	146	146	0	0	146
<b>5012</b>	<b>Educação Profissional e Tecnológica</b>								<b>1.400.671</b>	<b>1.400.671</b>	<b>0</b>	<b>47.931</b>	<b>1.352.740</b>
12.363.5012.20RL.0031	000003705	Funcionamento das Instituições da Rede Federal de Educação Profissional, Científica e Tecnológica/No Estado de Minas Gerais/( META : 714 Estudante matriculado/unidade)	10	944	3	90	2	8	1.098.404	1.098.404	0	37.587	1.060.817
12.363.5012.2994.0031	000003706	Assistência aos Estudantes das Instituições Federais de Educação Profissional e Tecnológica/No Estado de Minas Gerais/( META : 197 Estudante assistido/unidade)	10	944	3	90	2	0	302.267	302.267	0	10.344	291.923

*Esfera: 1-Fiscal 2-Seguridade Social 3-Inv. Estatais. IU(Identificador de Uso): 0-no país 1-Contrapartida para o BIRD 2-Contrapartida para o BID 3-Outras Contrapartidas 4-No Exterior*

*GND(Grupo Natureza Despesa): 1-Pessoal e Encargos Sociais 2-Juros e Encargos 3-Outras Desp. Correntes 4-Investimentos 5-Inversões Financeiras 6-Amort. da Dívida 9-Reserva de Contingência*

*Mod. de Aplicação: 30-Estados/DF 40-Municípios 50-Entidade Privada 90-União 99-a definir*

*RP(Tipo de Despesa para fins de apuração do Resultado Primário): 0-Financeiro 1-Primário Obrigatória 2-Primário Discricionária 4-Discricionária não abrangida pelo PAC - Invest. 6-Discricionária decorrente de emendas individuais de execução obrigatória 7-Discricionária decorrente de emendas de bancada impositiva 8-Discricionária decorrente de emendas de comissão permanente*



# Congresso Nacional - Comissão Mista de Planos, Orçamentos Públicos e Fiscalização

Relatoria Geral - Alterações da Proposta Orçamentária da União para 2020

Despesas por UO/Programa/Subtítulo

*Orçamento Fiscal e da Seguridade Social (Valores em R\$1,00)*

Func. Programática	Seq.	Título/Subtítulo/Meta	E S F	F T E	G N D	M A D	R A P	I P D U	PL 22/2019 (A)	Relatório Setorial (B)	Acréscimos (C)	Cancelamentos (D)	Parecer CMO (E) = (B) + (C) - (D)	
<b>Unidade Orçamentária:</b>		<b>93217 Recursos sob Supervisão da Universidade Federal de Minas Gerais</b>												
<b>5013</b>	<b>Educação Superior - Graduação, Pós-Graduação, Ensino, Pesquisa e Extensão</b>								<b>80.203.866</b>	<b>80.203.866</b>	<b>0</b>	<b>2.722.085</b>	<b>77.481.781</b>	
12.364.5013.20GK.0031	000003707	Fomento às Ações de Graduação, Pós-Graduação, Ensino, Pesquisa e Extensão/No Estado de Minas Gerais/( META : 6 Iniciativa apoiada/unidade)	10	944	3	90	2	8	82.744	82.744	0	2.831	79.913	
12.364.5013.20RK.0031	000003708	Funcionamento de Instituições Federais de Ensino Superior/No Estado de Minas Gerais/( META : 32282 Estudante matriculado/unidade)	10	944	3	50	2	8	1.638.583	1.638.583	0	56.072	1.582.511	
			10	944	3	90	2	8	62.904.648	62.904.648	0	2.152.597	60.752.051	
			10	944	3	91	2	8	657.229	657.229	0	0	657.229	
12.364.5013.4002.0031	000003709	Assistência ao Estudante de Ensino Superior/No Estado de Minas Gerais/( META : 7979 Estudante assistido/unidade)	10	944	3	90	2	0	14.920.662	14.920.662	0	510.585	14.410.077	
<b>TOTAL DA UO:</b>									<b>650.218.275</b>	<b>650.218.275</b>	<b>0</b>	<b>28.433.553</b>	<b>621.784.722</b>	
<b>Unidade Orçamentária:</b>		<b>93218 Recursos sob Supervisão da Universidade Federal do Pará</b>												
<b>0032</b>	<b>Programa de Gestão e Manutenção do Poder Executivo</b>								<b>86.956.474</b>	<b>86.956.474</b>	<b>0</b>	<b>245.114</b>	<b>86.711.360</b>	
09.272.0032.0181.0015	000003714	Aposentadorias e Pensões Civis da União/No Estado do Pará/( META : -- /-)	20	944	1	90	1	0	73.137.286	73.137.286	0	0	73.137.286	
12.122.0032.216H.0015	000003712	Ajuda de Custo para Moradia ou Auxílio-Moradia a Agentes Públicos/No Estado do Pará/( META : 6 Agente público beneficiado/unidade)	10	944	3	90	2	8	24.480	24.480	0	1.250	23.230	
12.128.0032.4572.0015	000003713	Capacitação de Servidores Públicos Federais em Processo de Qualificação e Requalificação/No Estado do Pará/( META : 1750 Servidor capacitado/unidade)	10	944	3	90	2	8	664.989	664.989	0	22.756	642.233	
12.301.0032.2004.0015	000003710	Assistência Médica e Odontológica aos Servidores Civis, Empregados, Militares e seus Dependentes/No Estado do Pará/( META : - -/-)	20	944	3	90	1	8	2.703.654	2.703.654	0	45.530	2.658.124	
12.331.0032.212B.0015	000003711	Benefícios Obrigatórios aos Servidores Civis, Empregados, Militares e seus Dependentes/No Estado do Pará/( META : - -/-)	10	944	3	90	1	8	10.426.065	10.426.065	0	175.578	10.250.487	
<b>0901 Operações Especiais: Cumprimento de Sentenças Judiciais</b>									<b>7.129.416</b>	<b>7.129.416</b>	<b>0</b>	<b>0</b>	<b>7.129.416</b>	
28.846.0901.0005.0015	000003715	Sentenças Judiciais Transitadas em Julgado (Precatórios)/No Estado do Pará/( META : - -/-)	10	944	1	90	1	8	5.605.729	5.605.729	0	0	5.605.729	
			10	944	3	90	1	8	1.523.687	1.523.687	0	0	1.523.687	
<b>0910 Operações Especiais: Gestão da Participação em Organismos e Entidades Nacionais e Internacionais</b>									<b>65.280</b>	<b>65.280</b>	<b>0</b>	<b>2.234</b>	<b>63.046</b>	
28.846.0910.000Q.0002	000003716	Contribuições a Organismos Internacionais sem Exigência de Programação Específica/Exterior/( META : - -/-)	10	944	3	80	2	0	4.080	4.080	0	140	3.940	
28.846.0910.00PW.0001	000003717	Contribuições a Entidades Nacionais sem Exigência de Programação Específica/Nacional/( META : - -/-)	10	944	3	50	2	0	61.200	61.200	0	2.094	59.106	
<b>5011 Educação Básica de Qualidade</b>									<b>415.273</b>	<b>415.273</b>	<b>0</b>	<b>14.211</b>	<b>401.062</b>	
12.368.5011.20RI.0015	000003718	Funcionamento das Instituições Federais de Educação Básica/No Estado do Pará/( META : 1600 Estudante matriculado/unidade)	10	944	3	90	2	8	415.273	415.273	0	14.211	401.062	
<b>5012 Educação Profissional e Tecnológica</b>									<b>1.026.629</b>	<b>1.026.629</b>	<b>0</b>	<b>35.131</b>	<b>991.498</b>	
12.363.5012.20RL.0015	000003719	Funcionamento das Instituições da Rede Federal de Educação Profissional, Científica e Tecnológica/No Estado do Pará/( META : 700 Estudante matriculado/unidade)	10	944	3	90	2	8	786.297	786.297	0	26.907	759.390	

*Esfera: 1-Fiscal 2-Seguridade Social 3-Inv. Estatais. IU(Identificador de Uso): 0-no país 1-Contrapartida para o BIRD 2-Contrapartida para o BID 3-Outras Contrapartidas 4-No Exterior*

*GND(Grupo Natureza Despesa): 1-Pessoal e Encargos Sociais 2-Juros e Encargos 3-Outras Desp. Correntes 4-Investimentos 5-Inversões Financeiras 6-Amort. da Dívida 9-Reserva de Contingência*

*Mod. de Aplicação: 30-Estados/DF 40-Municípios 50-Entidade Privada 90-União 99-a definir*

*RP(Tipo de Despesa para fins de apuração do Resultado Primário): 0-Financieiro 1-Primário Obrigatória 2-Primário Discricionária 4-Discricionária não abrangida pelo PAC - Invest. 6-Discricionária decorrente de emendas individuais de execução obrigatória 7-Discricionária decorrente de emendas de bancada impositiva 8-Discricionária decorrente de emendas de comissão permanente*

# Congresso Nacional - Comissão Mista de Planos, Orçamentos Públicos e Fiscalização

Relatoria Geral - Alterações da Proposta Orçamentária da União para 2020

Despesas por UO/Programa/Subtítulo

*Orçamento Fiscal e da Seguridade Social (Valores em R\$1,00)*

Func. Programática	Seq.	Título/Subtítulo/Meta	E S F	F T E	G N D	M A D	R A P	I P D U	PL 22/2019 (A)	Relatório Setorial (B)	Acréscimos (C)	Cancelamentos (D)	Parecer CMO (E) = (B) + (C) - (D)	
<b>Unidade Orçamentária:</b>		<b>93218 Recursos sob Supervisão da Universidade Federal do Pará</b>												
<b>5012</b>	<b>Educação Profissional e Tecnológica</b>									<b>1.026.629</b>	<b>1.026.629</b>	<b>0</b>	<b>35.131</b>	<b>991.498</b>
12.363.5012.2994.0015	000003720	Assistência aos Estudantes das Instituições Federais de Educação Profissional e Tecnológica/No Estado do Pará/( META : 301 Estudante assistido/unidade)	10	944	3	90	2	0	240.332	240.332	0	8.224	232.108	
<b>5013</b>	<b>Educação Superior - Graduação, Pós-Graduação, Ensino, Pesquisa e Extensão</b>									<b>67.000.761</b>	<b>67.000.761</b>	<b>0</b>	<b>2.292.765</b>	<b>64.707.996</b>
12.364.5013.20GK.0015	000003721	Fomento às Ações de Graduação, Pós-Graduação, Ensino, Pesquisa e Extensão/No Estado do Pará/( META : 2 Iniciativa apoiada/unidade)	10	944	3	90	2	8	106.784	106.784	0	3.654	103.130	
12.364.5013.20RK.0015	000003722	Funcionamento de Instituições Federais de Ensino Superior/No Estado do Pará/( META : 48700 Estudante matriculado/unidade)	10	944	3	90	2	8	54.557.115	54.557.115	0	1.866.944	52.690.171	
12.364.5013.4002.0015	000003723	Assistência ao Estudante de Ensino Superior/No Estado do Pará/( META : 28854 Estudante assistido/unidade)	10	944	3	90	2	0	12.336.862	12.336.862	0	422.167	11.914.695	
<b>TOTAL DA UO:</b>									<b>162.593.833</b>	<b>162.593.833</b>	<b>0</b>	<b>2.589.455</b>	<b>160.004.378</b>	
<b>Unidade Orçamentária:</b>		<b>93219 Recursos sob Supervisão da Universidade Federal da Paraíba</b>												
<b>0032</b>	<b>Programa de Gestão e Manutenção do Poder Executivo</b>									<b>105.083.046</b>	<b>105.083.046</b>	<b>0</b>	<b>290.367</b>	<b>104.792.679</b>
09.272.0032.0181.0025	000003728	Aposentadorias e Pensões Civis da União/No Estado da Paraíba/( META : - -/-)	20	944	1	90	1	0	88.265.255	88.265.255	0	0	88.265.255	
12.122.0032.216H.0025	000003726	Ajuda de Custo para Moradia ou Auxílio-Moradia a Agentes Públicos/No Estado da Paraíba/( META : 1 Agente público beneficiado/unidade)	10	944	3	90	2	8	5.876	5.876	0	300	5.576	
12.128.0032.4572.0025	000003727	Capacitação de Servidores Públicos Federais em Processo de Qualificação e Requalificação/No Estado da Paraíba/( META : 1800 Servidor capacitado/unidade)	10	944	3	90	2	8	399.840	399.840	0	13.683	386.157	
12.301.0032.2004.0025	000003724	Assistência Médica e Odontológica aos Servidores Civis, Empregados, Militares e seus Dependentes/No Estado da Paraíba/( META : - -/-)	20	944	3	90	1	8	4.762.351	4.762.351	0	80.199	4.682.152	
12.331.0032.212B.0025	000003725	Benefícios Obrigatórios aos Servidores Civis, Empregados, Militares e seus Dependentes/No Estado da Paraíba/( META : - -/-)	10	944	3	90	1	8	11.649.724	11.649.724	0	196.185	11.453.539	
<b>0901</b>	<b>Operações Especiais: Cumprimento de Sentenças Judiciais</b>									<b>38.646.170</b>	<b>38.646.170</b>	<b>0</b>	<b>0</b>	<b>38.646.170</b>
28.846.0901.0005.0025	000003729	Sentenças Judiciais Transitadas em Julgado (Precatórios)/No Estado da Paraíba/( META : - -/-)	10	944	1	90	1	8	4.191.445	4.191.445	0	0	4.191.445	
			10	944	3	90	1	8	34.454.725	34.454.725	0	0	34.454.725	
<b>0910</b>	<b>Operações Especiais: Gestão da Participação em Organismos e Entidades Nacionais e Internacionais</b>									<b>102.000</b>	<b>102.000</b>	<b>0</b>	<b>3.490</b>	<b>98.510</b>
28.846.0910.000Q.0002	000003730	Contribuições a Organismos Internacionais sem Exigência de Programação Específica/Exterior/( META : - -/-)	10	944	3	80	2	0	20.400	20.400	0	698	19.702	
28.846.0910.00PW.0001	000003731	Contribuições a Entidades Nacionais sem Exigência de Programação Específica/Nacional/( META : - -/-)	10	944	3	50	2	0	81.600	81.600	0	2.792	78.808	
<b>5012</b>	<b>Educação Profissional e Tecnológica</b>									<b>3.214.173</b>	<b>3.214.173</b>	<b>0</b>	<b>109.989</b>	<b>3.104.184</b>
12.363.5012.20RL.0025	000003732	Funcionamento das Instituições da Rede Federal de Educação Profissional, Científica e Tecnológica/No Estado da Paraíba/( META : 1003 Estudante matriculado/unidade)	10	944	3	90	2	8	2.337.666	2.337.666	0	79.995	2.257.671	
12.363.5012.2994.0025	000003733	Assistência aos Estudantes das Instituições Federais de Educação Profissional e Tecnológica/No Estado da Paraíba/( META : 1003	10	944	3	90	2	0	876.507	876.507	0	29.994	846.513	

*Esfera: 1-Fiscal 2-Seguridade Social 3-Inv. Estatais. IU(Identificador de Uso): 0-no país 1-Contrapartida para o BIRD 2-Contrapartida para o BID 3-Outras Contrapartidas 4-No Exterior GND(Grupo Natureza Despesa): 1-Pessoal e Encargos Sociais 2-Juros e Encargos 3-Outras Desp. Correntes 4-Investimentos 5-Inversões Financeiras 6-Amort. da Dívida 9-Reserva de Contingência*

*Mod. de Aplicação: 30-Estados/DF 40-Municípios 50-Entidade Privada 90-União 99-a definir*

*RP(Tipo de Despesa para fins de apuração do Resultado Primário): 0-Financeiro 1-Primário Obrigatória 2-Primário Discricionária 4-Discricionária não abrangida pelo PAC - Invest. 6-Discricionária decorrente de emendas individuais de execução obrigatória 7-Discricionária decorrente de emendas de bancada impositiva 8-Discricionária decorrente de emendas de comissão permanente*

# Congresso Nacional - Comissão Mista de Planos, Orçamentos Públicos e Fiscalização

Relatoria Geral - Alterações da Proposta Orçamentária da União para 2020

Despesas por UO/Programa/Subtítulo

*Orçamento Fiscal e da Seguridade Social (Valores em R\$1,00)*

Func. Programática	Seq.	Título/Subtítulo/Meta	E S F	F T E	G N D	M A P	R P D	I U	PL 22/2019 (A)	Relatório Setorial (B)	Acréscimos (C)	Cancelamentos (D)	Parecer CMO (E) = (B) + (C) - (D)	
<b>Unidade Orçamentária:</b>		<b>93219 Recursos sob Supervisão da Universidade Federal da Paraíba</b>												
<b>5012</b>	<b>Educação Profissional e Tecnológica</b>									<b>3.214.173</b>	<b>3.214.173</b>	<b>0</b>	<b>109.989</b>	<b>3.104.184</b>
12.363.5012.2994.0025	000003733	Estudante assistido/unidade)												
<b>5013</b>	<b>Educação Superior - Graduação, Pós-Graduação, Ensino, Pesquisa e Extensão</b>									<b>46.785.714</b>	<b>46.785.714</b>	<b>0</b>	<b>1.600.327</b>	<b>45.185.387</b>
12.364.5013.20GK.0025	000003734	Fomento às Ações de Graduação, Pós-Graduação, Ensino, Pesquisa e Extensão/No Estado da Paraíba/( META : 2 Iniciativa apoiada/unidade)	10	944	3	90	2	8	93.184	93.184	0	3.189	89.995	
12.364.5013.20RK.0025	000003735	Funcionamento de Instituições Federais de Ensino Superior/No Estado da Paraíba/( META : 35505 Estudante matriculado/unidade)	10	944	3	90	2	8	31.415.170	31.415.170	0	1.075.027	30.340.143	
			10	944	3	91	2	8	19.880	19.880	0	0	19.880	
12.364.5013.4002.0025	000003736	Assistência ao Estudante de Ensino Superior/No Estado da Paraíba/( META : 11112 Estudante assistido/unidade)	10	944	3	90	2	0	15.257.480	15.257.480	0	522.111	14.735.369	
<b>TOTAL DA UO:</b>									<b>193.831.103</b>	<b>193.831.103</b>	<b>0</b>	<b>2.004.173</b>	<b>191.826.930</b>	
<b>Unidade Orçamentária:</b>		<b>93220 Recursos sob Supervisão da Universidade Federal do Paraná</b>												
<b>0032</b>	<b>Programa de Gestão e Manutenção do Poder Executivo</b>									<b>111.264.233</b>	<b>111.264.233</b>	<b>0</b>	<b>247.371</b>	<b>111.016.862</b>
09.272.0032.0181.0041	000003741	Aposentadorias e Pensões Civis da União/No Estado do Paraná/( META : -/-)	20	944	1	90	1	0	96.952.642	96.952.642	0	0	96.952.642	
12.122.0032.216H.0041	000003739	Ajuda de Custo para Moradia ou Auxílio-Moradia a Agentes Públicos/No Estado do Paraná/( META : 5 Agente público beneficiado/unidade)	10	944	3	90	2	8	40.800	40.800	0	2.083	38.717	
12.128.0032.4572.0041	000003740	Capacitação de Servidores Públicos Federais em Processo de Qualificação e Requalificação/No Estado do Paraná/( META : 3000 Servidor capacitado/unidade)	10	944	3	90	2	8	285.600	285.600	0	9.773	275.827	
12.301.0032.2004.0041	000003737	Assistência Médica e Odontológica aos Servidores Civis, Empregados, Militares e seus Dependentes/No Estado do Paraná/( META : -/-)	20	944	3	90	1	8	4.484.363	4.484.363	0	75.518	4.408.845	
12.331.0032.212B.0041	000003738	Benefícios Obrigatórios aos Servidores Civis, Empregados, Militares e seus Dependentes/No Estado do Paraná/( META : -/-)	10	944	3	90	1	8	9.500.828	9.500.828	0	159.997	9.340.831	
<b>0901 Operações Especiais: Cumprimento de Sentenças Judiciais</b>									<b>24.745.634</b>	<b>24.745.634</b>	<b>0</b>	<b>0</b>	<b>24.745.634</b>	
28.846.0901.0005.0041	000003742	Sentenças Judiciais Transitadas em Julgado (Precatórios)/No Estado do Paraná/( META : -/-)	10	944	1	90	1	8	22.339.272	22.339.272	0	0	22.339.272	
			10	944	3	90	1	8	2.406.362	2.406.362	0	0	2.406.362	
<b>0910 Operações Especiais: Gestão da Participação em Organismos e Entidades Nacionais e Internacionais</b>									<b>82.824</b>	<b>82.824</b>	<b>0</b>	<b>2.835</b>	<b>79.989</b>	
28.846.0910.000Q.0002	000003743	Contribuições a Organismos Internacionais sem Exigência de Programação Específica/Exterior/( META : -/-)	10	944	3	80	2	0	36.924	36.924	0	1.264	35.660	
28.846.0910.00PW.0001	000003744	Contribuições a Entidades Nacionais sem Exigência de Programação Específica/Nacional/( META : -/-)	10	944	3	50	2	0	45.900	45.900	0	1.571	44.329	
<b>5013 Educação Superior - Graduação, Pós-Graduação, Ensino, Pesquisa e Extensão</b>									<b>55.519.538</b>	<b>55.519.538</b>	<b>0</b>	<b>1.894.142</b>	<b>53.625.396</b>	
12.364.5013.20GK.0041	000003745	Fomento às Ações de Graduação, Pós-Graduação, Ensino, Pesquisa e Extensão/No Estado do Paraná/( META : 110 Iniciativa apoiada/unidade)	10	944	3	90	2	8	21.216	21.216	0	726	20.490	
12.364.5013.20RK.0041	000003746	Funcionamento de Instituições Federais de Ensino Superior/No Estado do Paraná/( META : 28000 Estudante matriculado/unidade)	10	944	3	50	2	8	204.000	204.000	0	6.981	197.019	
			10	944	3	90	2	8	39.963.243	39.963.243	0	1.367.542	38.595.701	
			10	944	3	91	2	8	167.657	167.657	0	0	167.657	

*Esfera: 1-Fiscal 2-Seguridade Social 3-Inv. Estatais. IU(Identificador de Uso): 0-no país 1-Contrapartida para o BIRD 2-Contrapartida para o BID 3-Outras Contrapartidas 4-No Exterior*

*GND(Grupo Natureza Despesa): 1-Pessoal e Encargos Sociais 2-Juros e Encargos 3-Outras Desp. Correntes 4-Investimentos 5-Inversões Financeiras 6-Amort. da Dívida 9-Reserva de Contingência*

*Mod. de Aplicação: 30-Estados/DF 40-Municípios 50-Entidade Privada 90-União 99-a definir*

*RP(Tipo de Despesa para fins de apuração do Resultado Primário): 0-Financeiro 1-Primário Obrigatória 2-Primário Discricionária 4-Discricionária não abrangida pelo PAC - Invest. 6-Discricionária decorrente de emendas individuais de execução obrigatória 7-Discricionária decorrente de emendas de bancada impositiva 8-Discricionária decorrente de emendas de comissão permanente*

# Congresso Nacional - Comissão Mista de Planos, Orçamentos Públicos e Fiscalização

Relatoria Geral - Alterações da Proposta Orçamentária da União para 2020

Despesas por UO/Programa/Subtítulo

*Orçamento Fiscal e da Seguridade Social (Valores em R\$1,00)*

Func. Programática	Seq.	Título/Subtítulo/Meta	E S F	F T E	G N D	M A P	R A D	I P D	U	PL 22/2019 (A)	Relatório Setorial (B)	Acréscimos (C)	Cancelamentos (D)	Parecer CMO (E) = (B) + (C) - (D)	
<b>Unidade Orçamentária:</b>		<b>93220 Recursos sob Supervisão da Universidade Federal do Paraná</b>													
<b>5013</b>	<b>Educação Superior - Graduação, Pós-Graduação, Ensino, Pesquisa e Extensão</b>									<b>55.519.538</b>	<b>55.519.538</b>	<b>0</b>	<b>1.894.142</b>	<b>53.625.396</b>	
12.364.5013.4002.0041	000003747	Assistência ao Estudante de Ensino Superior/No Estado do Paraná/( META : 4349 Estudante assistido/unidade)	10	944	3	90	2	0		9.451.422	9.451.422	0	323.428	9.127.994	
12.364.5013.8282.0041	000003748	Reestruturação e Modernização das Instituições Federais de Ensino Superior/No Estado do Paraná/( META : 15 Projeto viabilizado/unidade)	10	944	3	90	2	8		5.712.000	5.712.000	0	195.465	5.516.535	
<b>TOTAL DA UO:</b>										<b>191.612.229</b>	<b>191.612.229</b>	<b>0</b>	<b>2.144.348</b>	<b>189.467.881</b>	
<b>Unidade Orçamentária:</b>		<b>93221 Recursos sob Supervisão da Universidade Federal de Pernambuco</b>													
<b>0032</b>	<b>Programa de Gestão e Manutenção do Poder Executivo</b>									<b>98.146.923</b>	<b>98.146.923</b>	<b>0</b>	<b>286.100</b>	<b>97.860.823</b>	
09.272.0032.0181.0026	000003753	Aposentadorias e Pensões Civis da União/No Estado de Pernambuco/( META : - /-)	20	944	1	90	1	0		81.404.900	81.404.900	0	0	81.404.900	
12.122.0032.216H.0026	000003751	Ajuda de Custo para Moradia ou Auxílio-Moradia a Agentes Públicos/No Estado de Pernambuco/( META : 10 Agente público beneficiado/unidade)	10	944	3	90	2	8		40.800	40.800	0	2.083	38.717	
12.128.0032.4572.0026	000003752	Capacitação de Servidores Públicos Federais em Processo de Qualificação e Requalificação/No Estado de Pernambuco/( META : 1600 Servidor capacitado/unidade)	10	944	3	90	2	8		181.152	181.152	0	6.199	174.953	
			10	944	3	91	2	8		22.848	22.848	0	0	22.848	
12.301.0032.2004.0026	000003749	Assistência Médica e Odontológica aos Servidores Civis, Empregados, Militares e seus Dependentes/No Estado de Pernambuco/( META : - /-)	20	944	3	90	1	8		4.074.242	4.074.242	0	68.611	4.005.631	
12.331.0032.212B.0026	000003750	Benefícios Obrigatórios aos Servidores Civis, Empregados, Militares e seus Dependentes/No Estado de Pernambuco/( META : - /-)	10	944	3	90	1	8		12.422.981	12.422.981	0	209.207	12.213.774	
<b>0901 Operações Especiais: Cumprimento de Sentenças Judiciais</b>										<b>17.950.599</b>	<b>17.950.599</b>	<b>0</b>	<b>0</b>	<b>17.950.599</b>	
28.846.0901.0005.0026	000003754	Sentenças Judiciais Transitadas em Julgado (Precatórios)/No Estado de Pernambuco/( META : - /-)	10	944	1	90	1	8		16.746.545	16.746.545	0	0	16.746.545	
			10	944	3	90	1	8		1.204.054	1.204.054	0	0	1.204.054	
<b>0910 Operações Especiais: Gestão da Participação em Organismos e Entidades Nacionais e Internacionais</b>										<b>50.987</b>	<b>50.987</b>	<b>0</b>	<b>1.744</b>	<b>49.243</b>	
28.846.0910.000Q.0002	000003755	Contribuições a Organismos Internacionais sem Exigência de Programação Específica/Exterior/( META : - /-)	10	944	3	80	2	0		13.451	13.451	0	460	12.991	
28.846.0910.00PW.0001	000003756	Contribuições a Entidades Nacionais sem Exigência de Programação Específica/Nacional/( META : - /-)	10	944	3	50	2	0		37.536	37.536	0	1.284	36.252	
<b>5011 Educação Básica de Qualidade</b>										<b>200.571</b>	<b>200.571</b>	<b>0</b>	<b>6.864</b>	<b>193.707</b>	
12.368.5011.20RI.0026	000003757	Funcionamento das Instituições Federais de Educação Básica/No Estado de Pernambuco/( META : 420 Estudante matriculado/unidade)	10	944	3	90	2	8		200.571	200.571	0	6.864	193.707	
<b>5013 Educação Superior - Graduação, Pós-Graduação, Ensino, Pesquisa e Extensão</b>										<b>64.996.170</b>	<b>64.996.170</b>	<b>0</b>	<b>2.202.662</b>	<b>62.793.508</b>	
12.364.5013.20GK.0026	000003758	Fomento às Ações de Graduação, Pós-Graduação, Ensino, Pesquisa e Extensão/No Estado de Pernambuco/( META : 4 Iniciativa apoiada/unidade)	10	944	3	90	2	8		70.176	70.176	0	2.401	67.775	
12.364.5013.20RK.0026	000003759	Funcionamento de Instituições Federais de Ensino Superior/No Estado de Pernambuco/( META : 43519 Estudante matriculado/unidade)	10	944	3	90	2	8		48.768.150	48.768.150	0	1.668.846	47.099.304	
			10	944	3	91	2	8		628.473	628.473	0	0	628.473	
12.364.5013.4002.0026	000003760	Assistência ao Estudante de Ensino Superior/No Estado de Pernambuco/( META : 9828 Estudante assistido/unidade)	10	944	3	90	2	0		15.529.371	15.529.371	0	531.415	14.997.956	

*Esfera: 1-Fiscal 2-Seguridade Social 3-Inv. Estatais. IU(Identificador de Uso): 0-no país 1-Contrapartida para o BIRD 2-Contrapartida para o BID 3-Outras Contrapartidas 4-No Exterior*

*GND(Grupo Natureza Despesa): 1-Pessoal e Encargos Sociais 2-Juros e Encargos 3-Outras Desp. Correntes 4-Investimentos 5-Inversões Financeiras 6-Amort. da Dívida 9-Reserva de Contingência*

*Mod. de Aplicação: 30-Estados/DF 40-Municípios 50-Entidade Privada 90-União 99-a definir*

*RP(Tipo de Despesa para fins de apuração do Resultado Primário): 0-Financeiro 1-Primário Obrigatória 2-Primário Discricionária 4-Discricionária não abrangida pelo PAC - Invest. 6-Discricionária decorrente de emendas individuais de execução obrigatória 7-Discricionária decorrente de emendas de bancada impositiva 8-Discricionária decorrente de emendas de comissão permanente*

# Congresso Nacional - Comissão Mista de Planos, Orçamentos Públicos e Fiscalização

Relatoria Geral - Alterações da Proposta Orçamentária da União para 2020

Despesas por UO/Programa/Subtítulo

*Orçamento Fiscal e da Seguridade Social (Valores em R\$1,00)*

Func. Programática	Seq.	Título/Subtítulo/Meta	E S F	F T E	G N D	M A D	R A P	I P D	U	PL 22/2019 (A)	Relatório Setorial (B)	Acréscimos (C)	Cancelamentos (D)	Parecer CMO (E) = (B) + (C) - (D)	
<b>Unidade Orçamentária:</b>		<b>93221 Recursos sob Supervisão da Universidade Federal de Pernambuco</b>													
<b>TOTAL DA UO:</b>										<b>181.345.250</b>	<b>181.345.250</b>	<b>0</b>	<b>2.497.370</b>	<b>178.847.880</b>	
<b>Unidade Orçamentária:</b>		<b>93222 Recursos sob Supervisão da Universidade Federal do Rio Grande do Norte</b>													
<b>0032</b>	<b>Programa de Gestão e Manutenção do Poder Executivo</b>										<b>96.686.427</b>	<b>96.686.427</b>	<b>0</b>	<b>275.941</b>	<b>96.410.486</b>
09.272.0032.0181.0024	000003765	Aposentadorias e Pensões Civis da União/No Estado do Rio Grande do Norte/( META : - -/-)	20	944	1	90	1	0		80.768.071	80.768.071	0	0	80.768.071	
12.128.0032.4572.0024	000003764	Capacitação de Servidores Públicos Federais em Processo de Qualificação e Requalificação/No Estado do Rio Grande do Norte/( META : 1200 Servidor capacitado/unidade)	10	944	3	90	2	8		448.800	448.800	0	15.358	433.442	
12.301.0032.2004.0024	000003761	Assistência Médica e Odontológica aos Servidores Civis, Empregados, Militares e seus Dependentes/No Estado do Rio Grande do Norte/( META : - -/-)	20	944	3	90	1	8		5.448.322	5.448.322	0	91.751	5.356.571	
12.331.0032.212B.0024	000003762	Benefícios Obrigatórios aos Servidores Civis, Empregados, Militares e seus Dependentes/No Estado do Rio Grande do Norte/( META : - -/-)	10	944	3	90	1	8		10.017.154	10.017.154	0	168.692	9.848.462	
12.571.0032.212H.0024	000003763	Manutenção de Contrato de Gestão com Organizações Sociais (Lei nº 9.637, de 15 de maio de 1998)/No Estado do Rio Grande do Norte/( META : 1 Atividade apoiada/unidade)	10	944	3	90	2	8		4.080	4.080	0	140	3.940	
<b>0901</b>	<b>Operações Especiais: Cumprimento de Sentenças Judiciais</b>										<b>5.837.560</b>	<b>5.837.560</b>	<b>0</b>	<b>0</b>	<b>5.837.560</b>
28.846.0901.0005.0024	000003766	Sentenças Judiciais Transitadas em Julgado (Precatórios)/No Estado do Rio Grande do Norte/( META : - -/-)	10	944	1	90	1	8		4.789.290	4.789.290	0	0	4.789.290	
			10	944	3	90	1	8		1.048.270	1.048.270	0	0	1.048.270	
<b>0910</b>	<b>Operações Especiais: Gestão da Participação em Organismos e Entidades Nacionais e Internacionais</b>										<b>62.330</b>	<b>62.330</b>	<b>0</b>	<b>2.133</b>	<b>60.197</b>
28.846.0910.000Q.0002	000003767	Contribuições a Organismos Internacionais sem Exigência de Programação Específica/Exterior/( META : - -/-)	10	944	3	80	2	0		22.042	22.042	0	754	21.288	
28.846.0910.00PW.0001	000003768	Contribuições a Entidades Nacionais sem Exigência de Programação Específica/Nacional/( META : - -/-)	10	944	3	50	2	0		40.288	40.288	0	1.379	38.909	
<b>5011</b>	<b>Educação Básica de Qualidade</b>										<b>141.590</b>	<b>141.590</b>	<b>0</b>	<b>4.845</b>	<b>136.745</b>
12.368.5011.20RI.0024	000003769	Funcionamento das Instituições Federais de Educação Básica/No Estado do Rio Grande do Norte/( META : 386 Estudante matriculado/unidade)	10	944	3	90	2	8		141.590	141.590	0	4.845	136.745	
<b>5012</b>	<b>Educação Profissional e Tecnológica</b>										<b>4.552.721</b>	<b>4.552.721</b>	<b>0</b>	<b>155.744</b>	<b>4.396.977</b>
12.363.5012.20RL.0024	000003770	Funcionamento das Instituições da Rede Federal de Educação Profissional, Científica e Tecnológica/No Estado do Rio Grande do Norte/( META : 1500 Estudante matriculado/unidade)	10	944	3	90	2	8		3.569.059	3.569.059	0	122.133	3.446.926	
			10	944	3	91	2	8		1.464	1.464	0	0	1.464	
12.363.5012.2994.0024	000003771	Assistência aos Estudantes das Instituições Federais de Educação Profissional e Tecnológica/No Estado do Rio Grande do Norte/( META : 765 Estudante assistido/unidade)	10	944	3	90	2	0		982.198	982.198	0	33.611	948.587	
<b>5013</b>	<b>Educação Superior - Graduação, Pós-Graduação, Ensino, Pesquisa e Extensão</b>										<b>59.659.187</b>	<b>59.659.187</b>	<b>0</b>	<b>2.036.184</b>	<b>57.623.003</b>
12.364.5013.20GK.0024	000003772	Fomento às Ações de Graduação, Pós-Graduação, Ensino, Pesquisa e Extensão/No Estado do Rio Grande do Norte/( META : 1850 Iniciativa apoiada/unidade)	10	944	3	90	2	8		741.800	741.800	0	25.384	716.416	
			10	944	3	91	2	8		13.939	13.939	0	0	13.939	
12.364.5013.20RK.0024	000003773	Funcionamento de Instituições Federais de Ensino Superior/No Estado do	10	944	3	90	2	8		46.361.638	46.361.638	0	1.586.495	44.775.143	

*Esfera: 1-Fiscal 2-Seguridade Social 3-Inv. Estatais. IU(Identificador de Uso): 0-no país 1-Contrapartida para o BIRD 2-Contrapartida para o BID 3-Outras Contrapartidas 4-No Exterior*

*GND(Grupo Natureza Despesa): 1-Pessoal e Encargos Sociais 2-Juros e Encargos Sociais 3-Outras Desp. Correntes 4-Investimentos 5-Inversões Financeiras 6-Amort. da Dívida 9-Reserva de Contingência*

*Mod. de Aplicação: 30-Estados/DF 40-Municípios 50-Entidade Privada 90-União 99-a definir*

*RP(Tipo de Despesa para fins de apuração do Resultado Primário): 0-Financeiro 1-Primário Obrigatória 2-Primário Discricionária 4-Discricionária não abrangida pelo PAC - Invest. 6-Discricionária decorrente de emendas individuais de execução obrigatória 7-Discricionária decorrente de emendas de bancada*

*impositiva 8-Discricionária decorrente de emendas de comissão permanente*

# Congresso Nacional - Comissão Mista de Planos, Orçamentos Públicos e Fiscalização

Relatoria Geral - Alterações da Proposta Orçamentária da União para 2020

Despesas por UO/Programa/Subtítulo

*Orçamento Fiscal e da Seguridade Social (Valores em R\$1,00)*

Func. Programática	Seq.	Título/Subtítulo/Meta	E S F	F T E	G N D	M A N	R A P	I P D U	PL 22/2019 (A)	Relatório Setorial (B)	Acréscimos (C)	Cancelamentos (D)	Parecer CMO (E) = (B) + (C) - (D)	
<b>Unidade Orçamentária:</b>		<b>93222 Recursos sob Supervisão da Universidade Federal do Rio Grande do Norte</b>												
<b>5013</b>	<b>Educação Superior - Graduação, Pós-Graduação, Ensino, Pesquisa e Extensão</b>									<b>59.659.187</b>	<b>59.659.187</b>	<b>0</b>	<b>2.036.184</b>	<b>57.623.003</b>
12.364.5013.20RK.0024	000003773	Rio Grande do Norte/( META : 34912 Estudante matriculado/unidade)	10	944	3	91	2	8	142.068	142.068	0	0	142.068	
12.364.5013.4002.0024	000003774	Assistência ao Estudante de Ensino Superior/No Estado do Rio Grande do Norte/( META : 6687 Estudante assistido/unidade)	10	944	3	90	2	0	12.399.322	12.399.322	0	424.305	11.975.017	
									420	420	0	0	420	
<b>TOTAL DA UO:</b>									<b>166.939.815</b>	<b>166.939.815</b>	<b>0</b>	<b>2.474.847</b>	<b>164.464.968</b>	
<b>Unidade Orçamentária:</b>		<b>93223 Recursos sob Supervisão da Universidade Federal do Rio Grande do Sul</b>												
<b>0032</b>	<b>Programa de Gestão e Manutenção do Poder Executivo</b>									<b>533.615.986</b>	<b>533.615.986</b>	<b>0</b>	<b>24.386.214</b>	<b>509.229.772</b>
09.272.0032.0181.0043	000003780	Aposentadorias e Pensões Civis da União/No Estado do Rio Grande do Sul/( META : - -/-)	20	944	1	90	1	0	102.680.603	102.680.603	0	0	102.680.603	
12.122.0032.216H.0043	000003778	Ajuda de Custo para Moradia ou Auxílio-Moradia a Agentes Públicos/No Estado do Rio Grande do Sul/( META : 2 Agente público beneficiado/unidade)	10	944	3	90	2	8	4.080	4.080	0	209	3.871	
12.128.0032.4572.0043	000003779	Capacitação de Servidores Públicos Federais em Processo de Qualificação e Requalificação/No Estado do Rio Grande do Sul/( META : 145 Servidor capacitado/unidade)	10	944	3	90	2	8	367.200	367.200	0	12.566	354.634	
12.301.0032.2004.0043	000003775	Assistência Médica e Odontológica aos Servidores Civis, Empregados, Militares e seus Dependentes/No Estado do Rio Grande do Sul/( META : - -/-)	20	944	3	90	1	8	4.516.257	4.516.257	0	76.055	4.440.202	
12.331.0032.212B.0043	000003777	Benefícios Obrigatórios aos Servidores Civis, Empregados, Militares e seus Dependentes/No Estado do Rio Grande do Sul/( META : - -/-)	10	944	3	90	1	8	12.077.011	12.077.011	0	203.381	11.873.630	
12.364.0032.20TP.0043	000003776	Ativos Civis da União/No Estado do Rio Grande do Sul/( META : - -/-)	10	944	1	90	1	8	413.970.835	413.970.835	0	24.094.003	389.876.832	
<b>0901 Operações Especiais: Cumprimento de Sentenças Judiciais</b>									<b>69.465.437</b>	<b>69.465.437</b>	<b>0</b>	<b>0</b>	<b>69.465.437</b>	
28.846.0901.0005.0043	000003781	Sentenças Judiciais Transitadas em Julgado (Precatórios)/No Estado do Rio Grande do Sul/( META : - -/-)	10	944	1	90	1	8	54.360.892	54.360.892	0	0	54.360.892	
									15.104.545	15.104.545	0	0	15.104.545	
<b>5011 Educação Básica de Qualidade</b>									<b>303.164</b>	<b>303.164</b>	<b>0</b>	<b>10.374</b>	<b>292.790</b>	
12.368.5011.20RI.0043	000003782	Funcionamento das Instituições Federais de Educação Básica/No Estado do Rio Grande do Sul/( META : 736 Estudante matriculado/unidade)	10	944	3	90	2	8	303.164	303.164	0	10.374	292.790	
<b>5013 Educação Superior - Graduação, Pós-Graduação, Ensino, Pesquisa e Extensão</b>									<b>67.319.113</b>	<b>67.319.113</b>	<b>0</b>	<b>2.283.466</b>	<b>65.035.647</b>	
12.364.5013.20GK.0043	000003783	Fomento às Ações de Graduação, Pós-Graduação, Ensino, Pesquisa e Extensão/No Estado do Rio Grande do Sul/( META : 2808 Iniciativa apoiada/unidade)	10	944	3	90	2	8	874.971	874.971	0	29.942	845.029	
									36.720	36.720	0	0	36.720	
12.364.5013.20RK.0043	000003784	Funcionamento de Instituições Federais de Ensino Superior/No Estado do Rio Grande do Sul/( META : 28511 Estudante matriculado/unidade)	10	944	3	90	2	8	57.214.440	57.214.440	0	1.957.878	55.256.562	
									553.421	553.421	0	0	553.421	
12.364.5013.4002.0043	000003785	Assistência ao Estudante de Ensino Superior/No Estado do Rio Grande do Sul/( META : 17200 Estudante assistido/unidade)	10	944	3	90	2	0	8.639.561	8.639.561	0	295.646	8.343.915	
<b>TOTAL DA UO:</b>									<b>670.703.700</b>	<b>670.703.700</b>	<b>0</b>	<b>26.680.054</b>	<b>644.023.646</b>	

*Esfera: 1-Fiscal 2-Seguridade Social 3-Inv. Estatais. IU(Identificador de Uso): 0-no país 1-Contrapartida para o BIRD 2-Contrapartida para o BID 3-Outras Contrapartidas 4-No Exterior*

*GND(Grupo Natureza Despesa): 1-Pessoal e Encargos Sociais 2-Juros e Encargos 3-Outras Desp. Correntes 4-Investimentos 5-Inversões Financeiras 6-Amort. da Dívida 9-Reserva de Contingência*

*Mod. de Aplicação: 30-Estados/DF 40-Municípios 50-Entidade Privada 90-União 99-a definir*

*RP(Tipo de Despesa para fins de apuração do Resultado Primário): 0-Financeiro 1-Primário Obrigatória 2-Primário Discricionária 4-Discricionária não abrangida pelo PAC - Invest. 6-Discricionária decorrente de emendas individuais de execução obrigatória 7-Discricionária decorrente de emendas de bancada impositiva 8-Discricionária decorrente de emendas de comissão permanente*

# Congresso Nacional - Comissão Mista de Planos, Orçamentos Públicos e Fiscalização

Relatoria Geral - Alterações da Proposta Orçamentária da União para 2020

Despesas por UO/Programa/Subtítulo

*Orçamento Fiscal e da Seguridade Social (Valores em R\$1,00)*

Func. Programática	Seq.	Título/Subtítulo/Meta	E S F	F T E	G N D	M A D	R A D	I P U	PL 22/2019 (A)	Relatório Setorial (B)	Acréscimos (C)	Cancelamentos (D)	Parecer CMO (E) = (B) + (C) - (D)
<b>Unidade Orçamentária:</b>		<b>93224 Recursos sob Supervisão da Universidade Federal do Rio de Janeiro</b>											
<b>0032</b>	<b>Programa de Gestão e Manutenção do Poder Executivo</b>								<b>903.644.351</b>	<b>903.644.351</b>	<b>0</b>	<b>41.404.263</b>	<b>862.240.088</b>
09.272.0032.0181.0033	000003791	Aposentadorias e Pensões Civis da União/No Estado do Rio de Janeiro/( META : - -/-)	20	944	1	90	1	0	168.343.932	168.343.932	0	0	168.343.932
12.122.0032.216H.0033	000003789	Ajuda de Custo para Moradia ou Auxílio-Moradia a Agentes Públicos/No Estado do Rio de Janeiro/( META : 1 Agente público beneficiado/unidade)	10	944	3	90	2	8	8.813	8.813	0	450	8.363
12.128.0032.4572.0033	000003790	Capacitação de Servidores Públicos Federais em Processo de Qualificação e Requalificação/No Estado do Rio de Janeiro/( META : 1000 Servidor capacitado/unidade)	10	944	3	90	2	8	612.000	612.000	0	20.943	591.057
12.301.0032.2004.0033	000003786	Assistência Médica e Odontológica aos Servidores Civis, Empregados, Militares e seus Dependentes/No Estado do Rio de Janeiro/( META : - -/-)	20	944	3	90	1	8	5.489.895	5.489.895	0	92.452	5.397.443
12.331.0032.212B.0033	000003788	Benefícios Obrigatórios aos Servidores Civis, Empregados, Militares e seus Dependentes/No Estado do Rio de Janeiro/( META : - -/-)	10	944	3	90	1	8	27.803.615	27.803.615	0	468.221	27.335.394
12.364.0032.20TP.0033	000003787	Ativos Civis da União/No Estado do Rio de Janeiro/( META : - -/-)	10	944	1	90	1	8	701.386.096	701.386.096	0	40.822.197	660.563.899
<b>0901</b>	<b>Operações Especiais: Cumprimento de Sentenças Judiciais</b>								<b>22.110.678</b>	<b>22.110.678</b>	<b>0</b>	<b>0</b>	<b>22.110.678</b>
28.846.0901.0005.0033	000003792	Sentenças Judiciais Transitadas em Julgado (Precatórios)/No Estado do Rio de Janeiro/( META : - -/-)	10	944	1	90	1	8	20.129.056	20.129.056	0	0	20.129.056
			10	944	3	90	1	8	1.981.622	1.981.622	0	0	1.981.622
<b>0910</b>	<b>Operações Especiais: Gestão da Participação em Organismos e Entidades Nacionais e Internacionais</b>								<b>83.640</b>	<b>83.640</b>	<b>0</b>	<b>2.862</b>	<b>80.778</b>
28.846.0910.000Q.0002	000003793	Contribuições a Organismos Internacionais sem Exigência de Programação Específica/Exterior/( META : - -/-)	10	944	3	80	2	0	37.536	37.536	0	1.284	36.252
28.846.0910.00PW.0001	000003794	Contribuições a Entidades Nacionais sem Exigência de Programação Específica/Nacional/( META : - -/-)	10	944	3	50	2	0	46.104	46.104	0	1.578	44.526
<b>5011</b>	<b>Educação Básica de Qualidade</b>								<b>207.984</b>	<b>207.984</b>	<b>0</b>	<b>7.117</b>	<b>200.867</b>
12.368.5011.20RI.0033	000003795	Funcionamento das Instituições Federais de Educação Básica/No Estado do Rio de Janeiro/( META : 762 Estudante matriculado/unidade)	10	944	3	90	2	8	207.984	207.984	0	7.117	200.867
<b>5013</b>	<b>Educação Superior - Graduação, Pós-Graduação, Ensino, Pesquisa e Extensão</b>								<b>101.104.933</b>	<b>101.104.933</b>	<b>0</b>	<b>3.455.014</b>	<b>97.649.919</b>
12.364.5013.20GK.0033	000003796	Fomento às Ações de Graduação, Pós-Graduação, Ensino, Pesquisa e Extensão/No Estado do Rio de Janeiro/( META : 4 Iniciativa apoiada/unidade)	10	944	3	90	2	8	3.941.280	3.941.280	0	134.871	3.806.409
12.364.5013.20RK.0033	000003797	Funcionamento de Instituições Federais de Ensino Superior/No Estado do Rio de Janeiro/( META : 51000 Estudante matriculado/unidade)	10	944	3	90	2	8	59.088.207	59.088.207	0	2.021.998	57.066.209
			10	944	3	91	2	8	140.179	140.179	0	0	140.179
12.364.5013.4002.0033	000003798	Assistência ao Estudante de Ensino Superior/No Estado do Rio de Janeiro/( META : 7477 Estudante assistido/unidade)	10	944	3	90	2	0	22.431.267	22.431.267	0	767.598	21.663.669
12.364.5013.8282.0033	000003799	Reestruturação e Modernização das Instituições Federais de Ensino Superior/No Estado do Rio de Janeiro/( META : 1 Projeto viabilizado/unidade)	10	944	3	90	2	8	15.504.000	15.504.000	0	530.547	14.973.453
<b>TOTAL DA UO:</b>								<b>1.027.151.586</b>	<b>1.027.151.586</b>	<b>0</b>	<b>44.869.256</b>	<b>982.282.330</b>	
<b>Unidade Orçamentária:</b>		<b>93225 Recursos sob Supervisão da Universidade Federal de Santa Catarina</b>											

*Esfera: 1-Fiscal 2-Seguridade Social 3-Inv. Estatais. IU(Identificador de Uso): 0-no país 1-Contrapartida para o BIRD 2-Contrapartida para o BID 3-Outras Contrapartidas 4-No Exterior*

*GND(Grupo Natureza Despesa): 1-Pessoal e Encargos Sociais 2-Juros e Encargos 3-Outras Desp. Correntes 4-Investimentos 5-Inversões Financeiras 6-Amort. da Dívida 9-Reserva de Contingência*

*Mod. de Aplicação: 30-Estados/DF 40-Municípios 50-Entidade Privada 90-União 99-a definir*

*RP(Tipo de Despesa para fins de apuração do Resultado Primário): 0-Financeiro 1-Primário Obrigatória 2-Primário Discricionária 4-Discricionária não abrangida pelo PAC - Invest. 6-Discricionária decorrente de emendas individuais de execução obrigatória 7-Discricionária decorrente de emendas de bancada impositiva 8-Discricionária decorrente de emendas de comissão permanente*

# Congresso Nacional - Comissão Mista de Planos, Orçamentos Públicos e Fiscalização

Relatoria Geral - Alterações da Proposta Orçamentária da União para 2020

Despesas por UO/Programa/Subtítulo

*Orçamento Fiscal e da Seguridade Social (Valores em R\$1,00)*

Func. Programática	Seq.	Título/Subtítulo/Meta	E S F	F T E	G N D	M A P	R A P	I P D	U	PL 22/2019 (A)	Relatório Setorial (B)	Acréscimos (C)	Cancelamentos (D)	Parecer CMO (E) = (B) + (C) - (D)	
<b>Unidade Orçamentária:</b>		<b>93225 Recursos sob Supervisão da Universidade Federal de Santa Catarina</b>													
<b>0032</b>	<b>Programa de Gestão e Manutenção do Poder Executivo</b>										<b>103.304.125</b>	<b>103.304.125</b>	<b>0</b>	<b>252.137</b>	<b>103.051.988</b>
09.272.0032.0181.0042	000003803	Aposentadorias e Pensões Civis da União/No Estado de Santa Catarina/( META : - -/-)	20	944	1	90	1	0		88.509.247	88.509.247	0	0	88.509.247	
12.128.0032.4572.0042	000003802	Capacitação de Servidores Públicos Federais em Processo de Qualificação e Requalificação/No Estado de Santa Catarina/( META : 1200 Servidor capacitado/unidade)	10	944	3	90	2	8		187.680	187.680	0	6.422	181.258	
			10	944	3	91	2	8		16.320	16.320	0	0	16.320	
12.301.0032.2004.0042	000003800	Assistência Médica e Odontológica aos Servidores Civis, Empregados, Militares e seus Dependentes/No Estado de Santa Catarina/( META : - -/-)	20	944	3	90	1	8		4.930.200	4.930.200	0	83.026	4.847.174	
12.331.0032.212B.0042	000003801	Benefícios Obrigatórios aos Servidores Civis, Empregados, Militares e seus Dependentes/No Estado de Santa Catarina/( META : - -/-)	10	944	3	90	1	8		9.660.678	9.660.678	0	162.689	9.497.989	
<b>0901</b>	<b>Operações Especiais: Cumprimento de Sentenças Judiciais</b>										<b>12.376.591</b>	<b>12.376.591</b>	<b>0</b>	<b>0</b>	<b>12.376.591</b>
28.846.0901.0005.0042	000003804	Sentenças Judiciais Transitadas em Julgado (Precatórios)/No Estado de Santa Catarina/( META : - -/-)	10	944	1	90	1	8		11.708.714	11.708.714	0	0	11.708.714	
			10	944	3	90	1	8		667.877	667.877	0	0	667.877	
<b>5011</b>	<b>Educação Básica de Qualidade</b>										<b>391.155</b>	<b>391.155</b>	<b>0</b>	<b>13.385</b>	<b>377.770</b>
12.368.5011.20RI.0042	000003805	Funcionamento das Instituições Federais de Educação Básica/No Estado de Santa Catarina/( META : 1157 Estudante matriculado/unidade)	10	944	3	90	2	8		391.155	391.155	0	13.385	377.770	
<b>5013</b>	<b>Educação Superior - Graduação, Pós-Graduação, Ensino, Pesquisa e Extensão</b>										<b>58.609.644</b>	<b>58.609.644</b>	<b>0</b>	<b>1.988.701</b>	<b>56.620.943</b>
12.364.5013.20GK.0042	000003806	Fomento às Ações de Graduação, Pós-Graduação, Ensino, Pesquisa e Extensão/No Estado de Santa Catarina/( META : 19000 Iniciativa apoiada/unidade)	10	944	3	90	2	8		2.473.425	2.473.425	0	84.641	2.388.784	
12.364.5013.20RK.0042	000003807	Funcionamento de Instituições Federais de Ensino Superior/No Estado de Santa Catarina/( META : 45000 Estudante matriculado/unidade)	10	944	3	90	2	8		45.360.359	45.360.359	0	1.552.231	43.808.128	
			10	944	3	91	2	8		494.470	494.470	0	0	494.470	
12.364.5013.4002.0042	000003808	Assistência ao Estudante de Ensino Superior/No Estado de Santa Catarina/( META : 12500 Estudante assistido/unidade)	10	944	3	90	2	0		10.281.390	10.281.390	0	351.829	9.929.561	
<b>TOTAL DA UO:</b>											<b>174.681.515</b>	<b>174.681.515</b>	<b>0</b>	<b>2.254.223</b>	<b>172.427.292</b>
<b>Unidade Orçamentária:</b>		<b>93226 Recursos sob Supervisão da Universidade Federal de Santa Maria</b>													
<b>0032</b>	<b>Programa de Gestão e Manutenção do Poder Executivo</b>										<b>71.964.318</b>	<b>71.964.318</b>	<b>0</b>	<b>175.179</b>	<b>71.789.139</b>
09.272.0032.0181.0043	000003812	Aposentadorias e Pensões Civis da União/No Estado do Rio Grande do Sul/( META : - -/-)	20	944	1	90	1	0		61.667.207	61.667.207	0	0	61.667.207	
12.128.0032.4572.0043	000003811	Capacitação de Servidores Públicos Federais em Processo de Qualificação e Requalificação/No Estado do Rio Grande do Sul/( META : 1000 Servidor capacitado/unidade)	10	944	3	90	2	8		102.000	102.000	0	3.490	98.510	
12.301.0032.2004.0043	000003809	Assistência Médica e Odontológica aos Servidores Civis, Empregados, Militares e seus Dependentes/No Estado do Rio Grande do Sul/( META : - -/-)	20	944	3	90	1	8		2.359.253	2.359.253	0	39.731	2.319.522	
12.331.0032.212B.0043	000003810	Benefícios Obrigatórios aos Servidores Civis, Empregados, Militares e seus Dependentes/No Estado do Rio Grande do Sul/( META : - -/-)	10	944	3	90	1	8		7.835.858	7.835.858	0	131.958	7.703.900	
<b>0901</b>	<b>Operações Especiais: Cumprimento de Sentenças Judiciais</b>										<b>24.569.512</b>	<b>24.569.512</b>	<b>0</b>	<b>0</b>	<b>24.569.512</b>

*Esfera: 1-Fiscal 2-Seguridade Social 3-Inv. Estatais. IU(Identificador de Uso): 0-no país 1-Contrapartida para o BIRD 2-Contrapartida para o BID 3-Outras Contrapartidas 4-No Exterior GND(Grupo Natureza Despesa): 1-Pessoal e Encargos Sociais 2-Juros e Encargos 3-Outras Desp. Correntes 4-Investimentos 5-Inversões Financeiras 6-Amort. da Dívida 9-Reserva de Contingência Mod. de Aplicação: 30-Estados/DF 40-Municípios 50-Entidade Privada 90-União 99-a definir RP(Tipo de Despesa para fins de apuração do Resultado Primário): 0-Financieiro 1-Primário Obrigatória 2-Primário Discricionária 4-Discricionária não abrangida pelo PAC - Invest. 6-Discricionária decorrente de emendas individuais de execução obrigatória 7-Discricionária decorrente de emendas de bancada impositiva 8-Discricionária decorrente de emendas de comissão permanente*



# Congresso Nacional - Comissão Mista de Planos, Orçamentos Públicos e Fiscalização

Relatoria Geral - Alterações da Proposta Orçamentária da União para 2020

Despesas por UO/Programa/Subtítulo

*Orçamento Fiscal e da Seguridade Social (Valores em R\$1,00)*

Func. Programática	Seq.	Título/Subtítulo/Meta	E S F	F T E	G N D	M A P	R P D	I U	PL 22/2019 (A)	Relatório Setorial (B)	Acréscimos (C)	Cancelamentos (D)	Parecer CMO (E) = (B) + (C) - (D)	
<b>Unidade Orçamentária:</b>		<b>93226 Recursos sob Supervisão da Universidade Federal de Santa Maria</b>												
<b>0901</b>	<b>Operações Especiais: Cumprimento de Sentenças Judiciais</b>									<b>24.569.512</b>	<b>24.569.512</b>	<b>0</b>	<b>0</b>	<b>24.569.512</b>
28.846.0901.0005.0043	000003813	Sentenças Judiciais Transitadas em Julgado (Precatórios)/No Estado do Rio Grande do Sul/( META : - -/)	10	944	1	90	1	8	22.502.305	22.502.305	0	0	22.502.305	
			10	944	3	90	1	8	2.067.207	2.067.207	0	0	2.067.207	
<b>5012</b>	<b>Educação Profissional e Tecnológica</b>									<b>4.192.698</b>	<b>4.192.698</b>	<b>0</b>	<b>143.474</b>	<b>4.049.224</b>
12.363.5012.20RL.0043	000003814	Funcionamento das Instituições da Rede Federal de Educação Profissional, Científica e Tecnológica/No Estado do Rio Grande do Sul/( META : 2450 Estudante matriculado/unidade)	10	944	3	90	2	8	3.244.159	3.244.159	0	111.015	3.133.144	
12.363.5012.2994.0043	000003815	Assistência aos Estudantes das Instituições Federais de Educação Profissional e Tecnológica/No Estado do Rio Grande do Sul/( META : 1355 Estudante assistido/unidade)	10	944	3	90	2	0	948.539	948.539	0	32.459	916.080	
<b>5013</b>	<b>Educação Superior - Graduação, Pós-Graduação, Ensino, Pesquisa e Extensão</b>									<b>37.056.785</b>	<b>37.056.785</b>	<b>0</b>	<b>1.162.579</b>	<b>35.894.206</b>
12.364.5013.20GK.0043	000003816	Fomento às Ações de Graduação, Pós-Graduação, Ensino, Pesquisa e Extensão/No Estado do Rio Grande do Sul/( META : 35 Iniciativa apoiada/unidade)	10	944	3	90	2	8	1.860.480	1.860.480	0	63.666	1.796.814	
12.364.5013.20RK.0043	000003817	Funcionamento de Instituições Federais de Ensino Superior/No Estado do Rio Grande do Sul/( META : 26000 Estudante matriculado/unidade)	10	944	3	90	2	8	21.851.649	21.851.649	0	747.763	21.103.886	
			10	944	3	91	2	8	3.083.126	3.083.126	0	0	3.083.126	
12.364.5013.4002.0043	000003818	Assistência ao Estudante de Ensino Superior/No Estado do Rio Grande do Sul/( META : 2250 Estudante assistido/unidade)	10	944	3	90	2	0	10.261.530	10.261.530	0	351.150	9.910.380	
<b>TOTAL DA UO:</b>										<b>137.783.313</b>	<b>137.783.313</b>	<b>0</b>	<b>1.481.232</b>	<b>136.302.081</b>
<b>Unidade Orçamentária:</b>		<b>93227 Recursos sob Supervisão da Universidade Federal Rural de Pernambuco</b>												
<b>0032</b>	<b>Programa de Gestão e Manutenção do Poder Executivo</b>									<b>43.208.465</b>	<b>43.208.465</b>	<b>0</b>	<b>121.396</b>	<b>43.087.069</b>
09.272.0032.0181.0026	000003822	Aposentadorias e Pensões Civis da União/No Estado de Pernambuco/( META : - -/)	20	944	1	90	1	0	36.294.538	36.294.538	0	0	36.294.538	
12.128.0032.4572.0026	000003821	Capacitação de Servidores Públicos Federais em Processo de Qualificação e Requalificação/No Estado de Pernambuco/( META : 750 Servidor capacitado/unidade)	10	944	3	90	2	8	285.601	285.601	0	9.773	275.828	
12.301.0032.2004.0026	000003819	Assistência Médica e Odontológica aos Servidores Civis, Empregados, Militares e seus Dependentes/No Estado de Pernambuco/( META : - -/)	20	944	3	90	1	8	1.623.600	1.623.600	0	27.342	1.596.258	
12.331.0032.212B.0026	000003820	Benefícios Obrigatórios aos Servidores Civis, Empregados, Militares e seus Dependentes/No Estado de Pernambuco/( META : - -/)	10	944	3	90	1	8	5.004.726	5.004.726	0	84.281	4.920.445	
<b>0901</b>	<b>Operações Especiais: Cumprimento de Sentenças Judiciais</b>									<b>784.982</b>	<b>784.982</b>	<b>0</b>	<b>0</b>	<b>784.982</b>
28.846.0901.0005.0026	000003823	Sentenças Judiciais Transitadas em Julgado (Precatórios)/No Estado de Pernambuco/( META : - -/)	10	944	1	90	1	8	784.982	784.982	0	0	784.982	
<b>5012</b>	<b>Educação Profissional e Tecnológica</b>									<b>1.079.672</b>	<b>1.079.672</b>	<b>0</b>	<b>36.947</b>	<b>1.042.725</b>
12.363.5012.20RL.0026	000003824	Funcionamento das Instituições da Rede Federal de Educação Profissional, Científica e Tecnológica/No Estado de Pernambuco/( META : 1110 Estudante matriculado/unidade)	10	944	3	90	2	8	846.744	846.744	0	28.976	817.768	
12.363.5012.2994.0026	000003825	Assistência aos Estudantes das Instituições Federais de Educação	10	944	3	90	2	0	232.928	232.928	0	7.971	224.957	

*Esfera: 1-Fiscal 2-Seguridade Social 3-Inv. Estatais. IU(Identificador de Uso): 0-no país 1-Contrapartida para o BIRD 2-Contrapartida para o BID 3-Outras Contrapartidas 4-No Exterior GND(Grupo Natureza Despesa): 1-Pessoal e Encargos Sociais 2-Juros e Encargos 3-Outras Desp. Correntes 4-Investimentos 5-Inversões Financeiras 6-Amort. da Dívida 9-Reserva de Contingência Mod. de Aplicação: 30-Estados/DF 40-Municípios 50-Entidade Privada 90-União 99-a definir RP(Tipo de Despesa para fins de apuração do Resultado Primário): 0-Financeiro 1-Primário Obrigatória 2-Primário Discricionária 4-Discricionária não abrangida pelo PAC - Invest. 6-Discricionária decorrente de emendas individuais de execução obrigatória 7-Discricionária decorrente de emendas de bancada impositiva 8-Discricionária decorrente de emendas de comissão permanente*

# Congresso Nacional - Comissão Mista de Planos, Orçamentos Públicos e Fiscalização

Relatoria Geral - Alterações da Proposta Orçamentária da União para 2020

Despesas por UO/Programa/Subtítulo

*Orçamento Fiscal e da Seguridade Social (Valores em R\$1,00)*

Func. Programática	Seq.	Título/Subtítulo/Meta	E S F	F T E	G N D	M A D	R A P	I P D	U	PL 22/2019 (A)	Relatório Setorial (B)	Acréscimos (C)	Cancelamentos (D)	Parecer CMO (E) = (B) + (C) - (D)	
<b>Unidade Orçamentária:</b>		<b>93227 Recursos sob Supervisão da Universidade Federal Rural de Pernambuco</b>													
<b>5012</b>	<b>Educação Profissional e Tecnológica</b>									<b>1.079.672</b>	<b>1.079.672</b>	<b>0</b>	<b>36.947</b>	<b>1.042.725</b>	
12.363.5012.2994.0026	000003825	Profissional e Tecnológica/No Estado de Pernambuco/( META : 375 Estudante assistido/unidade)													
<b>5013</b>	<b>Educação Superior - Graduação, Pós-Graduação, Ensino, Pesquisa e Extensão</b>									<b>27.398.863</b>	<b>27.398.863</b>	<b>0</b>	<b>933.376</b>	<b>26.465.487</b>	
12.364.5013.20GK.0026	000003826	Fomento às Ações de Graduação, Pós-Graduação, Ensino, Pesquisa e Extensão/No Estado de Pernambuco/( META : 7 Iniciativa apoiada/unidade)	10	944	3	90	2	8		1.152.519	1.152.519	0	39.439	1.113.080	
12.364.5013.20RK.0026	000003827	Funcionamento de Instituições Federais de Ensino Superior/No Estado de Pernambuco/( META : 11997 Estudante matriculado/unidade)	10	944	3	90	2	8		21.118.993	21.118.993	0	722.692	20.396.301	
			10	944	3	91	2	8		123.119	123.119	0	0	123.119	
12.364.5013.4002.0026	000003828	Assistência ao Estudante de Ensino Superior/No Estado de Pernambuco/( META : 5709 Estudante assistido/unidade)	10	944	3	90	2	0		5.004.232	5.004.232	0	171.245	4.832.987	
<b>TOTAL DA UO:</b>										<b>72.471.982</b>	<b>72.471.982</b>	<b>0</b>	<b>1.091.719</b>	<b>71.380.263</b>	
<b>Unidade Orçamentária:</b>		<b>93228 Recursos sob Supervisão da Universidade Federal Rural do Rio de Janeiro</b>													
<b>0032</b>	<b>Programa de Gestão e Manutenção do Poder Executivo</b>									<b>45.879.831</b>	<b>45.879.831</b>	<b>0</b>	<b>160.773</b>	<b>45.719.058</b>	
09.272.0032.0181.0033	000003832	Aposentadorias e Pensões Civis da União/No Estado do Rio de Janeiro/( META : - -/)	20	944	1	90	1	0		36.818.906	36.818.906	0	0	36.818.906	
12.128.0032.4572.0033	000003831	Capacitação de Servidores Públicos Federais em Processo de Qualificação e Requalificação/No Estado do Rio de Janeiro/( META : 350 Servidor capacitado/unidade)	10	944	3	90	2	8		470.959	470.959	0	16.116	454.843	
12.301.0032.2004.0033	000003829	Assistência Médica e Odontológica aos Servidores Civis, Empregados, Militares e seus Dependentes/No Estado do Rio de Janeiro/( META : - -/)	20	944	3	90	1	8		1.565.186	1.565.186	0	26.358	1.538.828	
12.331.0032.212B.0033	000003830	Benefícios Obrigatórios aos Servidores Civis, Empregados, Militares e seus Dependentes/No Estado do Rio de Janeiro/( META : - -/)	10	944	3	90	1	8		7.024.780	7.024.780	0	118.299	6.906.481	
<b>0901</b>	<b>Operações Especiais: Cumprimento de Sentenças Judiciais</b>									<b>925.297</b>	<b>925.297</b>	<b>0</b>	<b>0</b>	<b>925.297</b>	
28.846.0901.0005.0033	000003833	Sentenças Judiciais Transitadas em Julgado (Precatórios)/No Estado do Rio de Janeiro/( META : - -/)	10	944	1	90	1	8		810.120	810.120	0	0	810.120	
			10	944	3	90	1	8		115.177	115.177	0	0	115.177	
<b>0910</b>	<b>Operações Especiais: Gestão da Participação em Organismos e Entidades Nacionais e Internacionais</b>									<b>64.464</b>	<b>64.464</b>	<b>0</b>	<b>2.206</b>	<b>62.258</b>	
28.846.0910.000Q.0002	000003834	Contribuições a Organismos Internacionais sem Exigência de Programação Específica/Exterior/( META : - -/)	10	944	3	80	2	0		11.424	11.424	0	391	11.033	
28.846.0910.00PW.0001	000003835	Contribuições a Entidades Nacionais sem Exigência de Programação Específica/Nacional/( META : - -/)	10	944	3	50	2	0		53.040	53.040	0	1.815	51.225	
<b>5012</b>	<b>Educação Profissional e Tecnológica</b>									<b>1.536.971</b>	<b>1.536.971</b>	<b>0</b>	<b>52.595</b>	<b>1.484.376</b>	
12.363.5012.20RL.0033	000003836	Funcionamento das Instituições da Rede Federal de Educação Profissional, Científica e Tecnológica/No Estado do Rio de Janeiro/( META : 1000 Estudante matriculado/unidade)	10	944	3	90	2	8		1.152.574	1.152.574	0	39.441	1.113.133	
12.363.5012.2994.0033	000003837	Assistência aos Estudantes das Instituições Federais de Educação Profissional e Tecnológica/No Estado do Rio de Janeiro/( META : 425 Estudante assistido/unidade)	10	944	3	90	2	0		384.397	384.397	0	13.154	371.243	

*Esfera: 1-Fiscal 2-Seguridade Social 3-Inv. Estatais. IU(Identificador de Uso): 0-no país 1-Contrapartida para o BIRD 2-Contrapartida para o BID 3-Outras Contrapartidas 4-No Exterior GND(Grupo Natureza Despesa): 1-Pessoal e Encargos Sociais 2-Juros e Encargos 3-Outras Desp. Correntes 4-Investimentos 5-Inversões Financeiras 6-Amort. da Dívida 9-Reserva de Contingência Mod. de Aplicação: 30-Estados/DF 40-Municípios 50-Entidade Privada 90-União 99-a definir*

*RP(Tipo de Despesa para fins de apuração do Resultado Primário): 0-Financeiro 1-Primário Obrigatória 2-Primário Discricionária 4-Discricionária não abrangida pelo PAC - Invest. 6-Discricionária decorrente de emendas individuais de execução obrigatória 7-Discricionária decorrente de emendas de bancada impositiva 8-Discricionária decorrente de emendas de comissão permanente*

# Congresso Nacional - Comissão Mista de Planos, Orçamentos Públicos e Fiscalização

Relatoria Geral - Alterações da Proposta Orçamentária da União para 2020

Despesas por UO/Programa/Subtítulo

*Orçamento Fiscal e da Seguridade Social (Valores em R\$1,00)*

Func. Programática	Seq.	Título/Subtítulo/Meta	E S F	F T E	G N D	M A N	R A P	I P D U	PL 22/2019 (A)	Relatório Setorial (B)	Acréscimos (C)	Cancelamentos (D)	Parecer CMO (E) = (B) + (C) - (D)	
<b>Unidade Orçamentária:</b>		<b>93228 Recursos sob Supervisão da Universidade Federal Rural do Rio de Janeiro</b>												
<b>5013</b>	<b>Educação Superior - Graduação, Pós-Graduação, Ensino, Pesquisa e Extensão</b>									<b>23.710.355</b>	<b>23.710.355</b>	<b>0</b>	<b>808.576</b>	<b>22.901.779</b>
12.364.5013.20GK.0033	000003838	Fomento às Ações de Graduação, Pós-Graduação, Ensino, Pesquisa e Extensão/No Estado do Rio de Janeiro/( META : 170 Iniciativa apoiada/unidade)	10	944	3	90	2	8	2.335.629	2.335.629	0	79.925	2.255.704	
12.364.5013.20RK.0033	000003839	Funcionamento de Instituições Federais de Ensino Superior/No Estado do Rio de Janeiro/( META : 22000 Estudante matriculado/unidade)	10	944	3	90	2	8	16.310.221	16.310.221	0	558.136	15.752.085	
			10	944	3	91	2	8	81.600	81.600	0	0	81.600	
12.364.5013.4002.0033	000003840	Assistência ao Estudante de Ensino Superior/No Estado do Rio de Janeiro/( META : 8100 Estudante assistido/unidade)	10	944	3	90	2	0	4.982.905	4.982.905	0	170.515	4.812.390	
<b>TOTAL DA UO:</b>									<b>72.116.918</b>	<b>72.116.918</b>	<b>0</b>	<b>1.024.150</b>	<b>71.092.768</b>	
<b>Unidade Orçamentária:</b>		<b>93229 Recursos sob Supervisão da Fundação Universidade Federal de Roraima</b>												
<b>0032</b>	<b>Programa de Gestão e Manutenção do Poder Executivo</b>									<b>11.456.678</b>	<b>11.456.678</b>	<b>0</b>	<b>60.798</b>	<b>11.395.880</b>
09.272.0032.0181.0014	000003844	Aposentadorias e Pensões Civis da União/No Estado de Roraima/( META : - -/-)	20	944	1	90	1	0	8.035.907	8.035.907	0	0	8.035.907	
12.128.0032.4572.0014	000003843	Capacitação de Servidores Públicos Federais em Processo de Qualificação e Requalificação/No Estado de Roraima/( META : 280 Servidor capacitado/unidade)	10	944	3	90	2	8	183.600	183.600	0	6.283	177.317	
12.301.0032.2004.0014	000003841	Assistência Médica e Odontológica aos Servidores Civis, Empregados, Militares e seus Dependentes/No Estado de Roraima/( META : - -/-)	20	944	3	90	1	8	624.401	624.401	0	10.515	613.886	
12.331.0032.212B.0014	000003842	Benefícios Obrigatórios aos Servidores Civis, Empregados, Militares e seus Dependentes/No Estado de Roraima/( META : - -/-)	10	944	3	90	1	8	2.612.770	2.612.770	0	44.000	2.568.770	
<b>5011</b>	<b>Educação Básica de Qualidade</b>									<b>456.144</b>	<b>456.144</b>	<b>0</b>	<b>15.609</b>	<b>440.535</b>
12.368.5011.20RI.0014	000003845	Funcionamento das Instituições Federais de Educação Básica/No Estado de Roraima/( META : 485 Estudante matriculado/unidade)	10	944	3	90	2	8	456.144	456.144	0	15.609	440.535	
<b>5012</b>	<b>Educação Profissional e Tecnológica</b>									<b>782.905</b>	<b>782.905</b>	<b>0</b>	<b>26.791</b>	<b>756.114</b>
12.363.5012.20RL.0014	000003846	Funcionamento das Instituições da Rede Federal de Educação Profissional, Científica e Tecnológica/No Estado de Roraima/( META : 533 Estudante matriculado/unidade)	10	944	3	90	2	8	560.749	560.749	0	19.189	541.560	
12.363.5012.2994.0014	000003847	Assistência aos Estudantes das Instituições Federais de Educação Profissional e Tecnológica/No Estado de Roraima/( META : 533 Estudante assistido/unidade)	10	944	3	90	2	0	222.156	222.156	0	7.602	214.554	
<b>5013</b>	<b>Educação Superior - Graduação, Pós-Graduação, Ensino, Pesquisa e Extensão</b>									<b>12.540.992</b>	<b>12.540.992</b>	<b>0</b>	<b>429.153</b>	<b>12.111.839</b>
12.364.5013.20GK.0014	000003848	Fomento às Ações de Graduação, Pós-Graduação, Ensino, Pesquisa e Extensão/No Estado de Roraima/( META : 93 Iniciativa apoiada/unidade)	10	944	3	90	2	8	667.815	667.815	0	22.853	644.962	
12.364.5013.20RK.0014	000003849	Funcionamento de Instituições Federais de Ensino Superior/No Estado de Roraima/( META : 7698 Estudante matriculado/unidade)	10	944	3	90	2	8	9.568.687	9.568.687	0	327.440	9.241.247	
12.364.5013.4002.0014	000003850	Assistência ao Estudante de Ensino Superior/No Estado de Roraima/( META : 2025 Estudante assistido/unidade)	10	944	3	90	2	0	2.304.490	2.304.490	0	78.860	2.225.630	
<b>TOTAL DA UO:</b>									<b>25.236.719</b>	<b>25.236.719</b>	<b>0</b>	<b>532.351</b>	<b>24.704.368</b>	

*Esfera: 1-Fiscal 2-Seguridade Social 3-Inv. Estatais. IU(Identificador de Uso): 0-no país 1-Contrapartida para o BIRD 2-Contrapartida para o BID 3-Outras Contrapartidas 4-No Exterior*

*GND(Grupo Natureza Despesa): 1-Pessoal e Encargos Sociais 2-Juros e Encargos 3-Outras Desp. Correntes 4-Investimentos 5-Inversões Financeiras 6-Amort. da Dívida 9-Reserva de Contingência*

*Mod. de Aplicação: 30-Estados/DF 40-Municípios 50-Entidade Privada 90-União 99-a definir*

*RP(Tipo de Despesa para fins de apuração do Resultado Primário): 0-Financieiro 1-Primário Obrigatória 2-Primário Discricionária 4-Discricionária não abrangida pelo PAC - Invest. 6-Discricionária decorrente de emendas individuais de execução obrigatória 7-Discricionária decorrente de emendas de bancada impositiva 8-Discricionária decorrente de emendas de comissão permanente*

# Congresso Nacional - Comissão Mista de Planos, Orçamentos Públicos e Fiscalização

Relatoria Geral - Alterações da Proposta Orçamentária da União para 2020

Despesas por UO/Programa/Subtítulo

*Orçamento Fiscal e da Seguridade Social (Valores em R\$1,00)*

Func. Programática	Seq.	Título/Subtítulo/Meta	E S F	F T D	G N D	M A P	R P D U	I D	PL 22/2019 (A)	Relatório Setorial (B)	Acréscimos (C)	Cancelamentos (D)	Parecer CMO (E) = (B) + (C) - (D)	
<b>Unidade Orçamentária:</b>		<b>93230 Recursos sob Supervisão da Fundação Universidade Federal do Tocantins</b>												
<b>0032</b>	<b>Programa de Gestão e Manutenção do Poder Executivo</b>									<b>7.869.140</b>	<b>7.869.140</b>	<b>0</b>	<b>99.824</b>	<b>7.769.316</b>
09.272.0032.0181.0017	000003855	Aposentadorias e Pensões Civis da União/No Estado do Tocantins/( META : - -/-)	20	944	1	90	1	0	2.076.145	2.076.145	0	0	2.076.145	
12.122.0032.216H.0017	000003853	Ajuda de Custo para Moradia ou Auxílio-Moradia a Agentes Públicos/No Estado do Tocantins/( META : 1 Agente público beneficiado/unidade)	10	944	3	90	2	8	4.080	4.080	0	209	3.871	
12.128.0032.4572.0017	000003854	Capacitação de Servidores Públicos Federais em Processo de Qualificação e Requalificação/No Estado do Tocantins/( META : 200 Servidor capacitado/unidade)	10	944	3	90	2	8	122.400	122.400	0	4.189	118.211	
12.301.0032.2004.0017	000003851	Assistência Médica e Odontológica aos Servidores Civis, Empregados, Militares e seus Dependentes/No Estado do Tocantins/( META : - -/-)	20	944	3	90	1	8	1.363.571	1.363.571	0	22.963	1.340.608	
12.331.0032.212B.0017	000003852	Benefícios Obrigatórios aos Servidores Civis, Empregados, Militares e seus Dependentes/No Estado do Tocantins/( META : - -/-)	10	944	3	90	1	8	4.302.944	4.302.944	0	72.463	4.230.481	
<b>0901</b>	<b>Operações Especiais: Cumprimento de Sentenças Judiciais</b>									<b>112.271</b>	<b>112.271</b>	<b>0</b>	<b>0</b>	<b>112.271</b>
28.846.0901.0005.0017	000003856	Sentenças Judiciais Transitadas em Julgado (Precatórios)/No Estado do Tocantins/( META : - -/-)	10	944	1	90	1	8	112.271	112.271	0	0	112.271	
<b>0910</b>	<b>Operações Especiais: Gestão da Participação em Organismos e Entidades Nacionais e Internacionais</b>									<b>18.360</b>	<b>18.360</b>	<b>0</b>	<b>629</b>	<b>17.731</b>
28.846.0910.000Q.0002	000003857	Contribuições a Organismos Internacionais sem Exigência de Programação Específica/Exterior/( META : - -/-)	10	944	3	80	2	0	4.080	4.080	0	140	3.940	
28.846.0910.00PW.0001	000003858	Contribuições a Entidades Nacionais sem Exigência de Programação Específica/Nacional/( META : - -/-)	10	944	3	50	2	0	14.280	14.280	0	489	13.791	
<b>5013</b>	<b>Educação Superior - Graduação, Pós-Graduação, Ensino, Pesquisa e Extensão</b>									<b>24.875.440</b>	<b>24.875.440</b>	<b>0</b>	<b>820.324</b>	<b>24.055.116</b>
12.364.5013.20GK.0017	000003859	Fomento às Ações de Graduação, Pós-Graduação, Ensino, Pesquisa e Extensão/No Estado do Tocantins/( META : 1 Iniciativa apoiada/unidade)	10	944	3	90	2	8	40.735	40.735	0	1.394	39.341	
12.364.5013.20RK.0017	000003860	Funcionamento de Instituições Federais de Ensino Superior/No Estado do Tocantins/( META : 18639 Estudante matriculado/unidade)	10	944	3	90	2	8	16.416.125	16.416.125	0	561.760	15.854.365	
			10	944	3	91	2	8	903.384	903.384	0	0	903.384	
12.364.5013.4002.0017	000003861	Assistência ao Estudante de Ensino Superior/No Estado do Tocantins/( META : 5601 Estudante assistido/unidade)	10	944	3	90	2	0	7.515.196	7.515.196	0	257.170	7.258.026	
<b>TOTAL DA UO:</b>									<b>32.875.211</b>	<b>32.875.211</b>	<b>0</b>	<b>920.777</b>	<b>31.954.434</b>	
<b>Unidade Orçamentária:</b>		<b>93231 Recursos sob Supervisão da Universidade Federal de Campina Grande</b>												
<b>0032</b>	<b>Programa de Gestão e Manutenção do Poder Executivo</b>									<b>49.756.048</b>	<b>49.756.048</b>	<b>0</b>	<b>122.933</b>	<b>49.633.115</b>
09.272.0032.0181.0025	000003865	Aposentadorias e Pensões Civis da União/No Estado da Paraíba/( META : - -/-)	20	944	1	90	1	0	42.505.852	42.505.852	0	0	42.505.852	
12.122.0032.216H.0025	000003864	Ajuda de Custo para Moradia ou Auxílio-Moradia a Agentes Públicos/No Estado da Paraíba/( META : 4 Agente público beneficiado/unidade)	10	944	3	90	2	8	24.480	24.480	0	1.250	23.230	
12.301.0032.2004.0025	000003862	Assistência Médica e Odontológica aos Servidores Civis, Empregados, Militares e seus Dependentes/No Estado da Paraíba/( META : - -/-)	20	944	3	90	1	8	1.782.000	1.782.000	0	30.009	1.751.991	
12.331.0032.212B.0025	000003863	Benefícios Obrigatórios aos Servidores Civis, Empregados, Militares e seus Dependentes/No Estado da Paraíba/( META : - -/-)	10	944	3	90	1	8	5.443.716	5.443.716	0	91.674	5.352.042	
<b>0901</b>	<b>Operações Especiais: Cumprimento de Sentenças Judiciais</b>									<b>2.862.339</b>	<b>2.862.339</b>	<b>0</b>	<b>0</b>	<b>2.862.339</b>

*Esfera: 1-Fiscal 2-Seguridade Social 3-Inv. Estatais. IU(Identificador de Uso): 0-no país 1-Contrapartida para o BIRD 2-Contrapartida para o BID 3-Outras Contrapartidas 4-No Exterior GND(Grupo Natureza Despesa): 1-Pessoal e Encargos Sociais 2-Juros e Encargos 3-Outras Desp. Correntes 4-Investimentos 5-Inversões Financeiras 6-Amort. da Dívida 9-Reserva de Contingência Mod. de Aplicação: 30-Estados/DF 40-Municípios 50-Entidade Privada 90-União 99-a definir RP(Tipo de Despesa para fins de apuração do Resultado Primário): 0-Financeiro 1-Primário Obrigatória 2-Primário Discricionária 4-Discricionária não abrangida pelo PAC - Invest. 6-Discricionária decorrente de emendas individuais de execução obrigatória 7-Discricionária decorrente de emendas de bancada impositiva 8-Discricionária decorrente de emendas de comissão permanente*

# Congresso Nacional - Comissão Mista de Planos, Orçamentos Públicos e Fiscalização

Relatoria Geral - Alterações da Proposta Orçamentária da União para 2020

Despesas por UO/Programa/Subtítulo

*Orçamento Fiscal e da Seguridade Social (Valores em R\$1,00)*

Func. Programática	Seq.	Título/Subtítulo/Meta	E S F	F T E	G N D	M A D	R A D	I P U	PL 22/2019 (A)	Relatório Setorial (B)	Acréscimos (C)	Cancelamentos (D)	Parecer CMO (E) = (B) + (C) - (D)	
<b>Unidade Orçamentária:</b>		<b>93231 Recursos sob Supervisão da Universidade Federal de Campina Grande</b>												
<b>0901</b>	<b>Operações Especiais: Cumprimento de Sentenças Judiciais</b>									<b>2.862.339</b>	<b>2.862.339</b>	<b>0</b>	<b>0</b>	<b>2.862.339</b>
28.846.0901.0005.0025	000003866	Sentenças Judiciais Transitadas em Julgado (Precatórios)/No Estado da Paraíba/( META : - -/-)	10	944	1	90	1	8	2.859.110	2.859.110	0	0	2.859.110	
			10	944	3	90	1	8	3.229	3.229	0	0	3.229	
<b>0910</b>	<b>Operações Especiais: Gestão da Participação em Organismos e Entidades Nacionais e Internacionais</b>									<b>32.232</b>	<b>32.232</b>	<b>0</b>	<b>1.103</b>	<b>31.129</b>
28.846.0910.00PW.0001	000003867	Contribuições a Entidades Nacionais sem Exigência de Programação Específica/Nacional/( META : - -/-)	10	944	3	50	2	0	32.232	32.232	0	1.103	31.129	
<b>5012</b>	<b>Educação Profissional e Tecnológica</b>									<b>677.138</b>	<b>677.138</b>	<b>0</b>	<b>23.088</b>	<b>654.050</b>
12.363.5012.20RL.0025	000003868	Funcionamento das Instituições da Rede Federal de Educação Profissional, Científica e Tecnológica/No Estado da Paraíba/( META : 450 Estudante matriculado/unidade)	10	944	3	90	2	8	528.604	528.604	0	18.089	510.515	
			10	944	3	91	2	8	2.448	2.448	0	0	2.448	
12.363.5012.2994.0025	000003869	Assistência aos Estudantes das Instituições Federais de Educação Profissional e Tecnológica/No Estado da Paraíba/( META : 410 Estudante assistido/unidade)	10	944	3	90	2	0	146.086	146.086	0	4.999	141.087	
<b>5013</b>	<b>Educação Superior - Graduação, Pós-Graduação, Ensino, Pesquisa e Extensão</b>									<b>34.759.852</b>	<b>34.759.852</b>	<b>0</b>	<b>1.181.547</b>	<b>33.578.305</b>
12.364.5013.20GK.0025	000003870	Fomento às Ações de Graduação, Pós-Graduação, Ensino, Pesquisa e Extensão/No Estado da Paraíba/( META : 2 Iniciativa apoiada/unidade)	10	944	3	90	2	8	57.362	57.362	0	1.963	55.399	
12.364.5013.20RK.0025	000003871	Funcionamento de Instituições Federais de Ensino Superior/No Estado da Paraíba/( META : 20200 Estudante matriculado/unidade)	10	944	3	90	2	8	23.288.478	23.288.478	0	796.932	22.491.546	
			10	944	3	91	2	8	231.884	231.884	0	0	231.884	
12.364.5013.4002.0025	000003872	Assistência ao Estudante de Ensino Superior/No Estado da Paraíba/( META : 6747 Estudante assistido/unidade)	10	944	3	90	2	0	6.930.686	6.930.686	0	237.168	6.693.518	
12.364.5013.8282.0025	000003873	Reestruturação e Modernização das Instituições Federais de Ensino Superior/No Estado da Paraíba/( META : 3 Projeto viabilizado/unidade)	10	944	3	90	2	8	4.251.442	4.251.442	0	145.484	4.105.958	
<b>TOTAL DA UO:</b>										<b>88.087.609</b>	<b>88.087.609</b>	<b>0</b>	<b>1.328.671</b>	<b>86.758.938</b>
<b>Unidade Orçamentária:</b>		<b>93232 Recursos sob Supervisão da Universidade Federal Rural da Amazônia</b>												
<b>0032</b>	<b>Programa de Gestão e Manutenção do Poder Executivo</b>									<b>13.584.422</b>	<b>13.584.422</b>	<b>0</b>	<b>54.296</b>	<b>13.530.126</b>
09.272.0032.0181.0015	000003878	Aposentadorias e Pensões Civis da União/No Estado do Pará/( META : - -/-)	20	944	1	90	1	0	10.533.773	10.533.773	0	0	10.533.773	
12.122.0032.216H.0015	000003876	Ajuda de Custo para Moradia ou Auxílio-Moradia a Agentes Públicos/No Estado do Pará/( META : 3 Agente público beneficiado/unidade)	10	944	3	90	2	8	8.160	8.160	0	416	7.744	
12.128.0032.4572.0015	000003877	Capacitação de Servidores Públicos Federais em Processo de Qualificação e Requalificação/No Estado do Pará/( META : 600 Servidor capacitado/unidade)	10	944	3	90	2	8	152.103	152.103	0	5.205	146.898	
12.301.0032.2004.0015	000003874	Assistência Médica e Odontológica aos Servidores Civis, Empregados, Militares e seus Dependentes/No Estado do Pará/( META : - -/-)	20	944	3	90	1	8	514.800	514.800	0	8.669	506.131	
12.331.0032.212B.0015	000003875	Benefícios Obrigatórios aos Servidores Civis, Empregados, Militares e seus Dependentes/No Estado do Pará/( META : - -/-)	10	944	3	90	1	8	2.375.586	2.375.586	0	40.006	2.335.580	
<b>0910</b>	<b>Operações Especiais: Gestão da Participação em Organismos e Entidades Nacionais e Internacionais</b>									<b>10.200</b>	<b>10.200</b>	<b>0</b>	<b>349</b>	<b>9.851</b>
28.846.0910.00PW.0001	000003879	Contribuições a Entidades Nacionais sem Exigência de Programação	10	944	3	50	2	0	10.200	10.200	0	349	9.851	

*Esfera: 1-Fiscal 2-Seguridade Social 3-Inv. Estatais. IU(Identificador de Uso): 0-no país 1-Contrapartida para o BIRD 2-Contrapartida para o BID 3-Outras Contrapartidas 4-No Exterior GND(Grupo Natureza Despesa): 1-Pessoal e Encargos Sociais 2-Juros e Encargos 3-Outras Desp. Correntes 4-Investimentos 5-Inversões Financeiras 6-Amort. da Dívida 9-Reserva de Contingência Mod. de Aplicação: 30-Estados/DF 40-Municípios 50-Entidade Privada 90-União 99-a definir*

*RP(Tipo de Despesa para fins de apuração do Resultado Primário): 0-Financeiro 1-Primário Obrigatória 2-Primário Discricionária 4-Discricionária não abrangida pelo PAC - Invest. 6-Discricionária decorrente de emendas individuais de execução obrigatória 7-Discricionária decorrente de emendas de bancada impositiva 8-Discricionária decorrente de emendas de comissão permanente*

# Congresso Nacional - Comissão Mista de Planos, Orçamentos Públicos e Fiscalização

Relatoria Geral - Alterações da Proposta Orçamentária da União para 2020

Despesas por UO/Programa/Subtítulo

*Orçamento Fiscal e da Seguridade Social (Valores em R\$1,00)*

Func. Programática	Seq.	Título/Subtítulo/Meta	E S F	F T E	G N D	M A D	R A P	I P D U	PL 22/2019 (A)	Relatório Setorial (B)	Acréscimos (C)	Cancelamentos (D)	Parecer CMO (E) = (B) + (C) - (D)
<b>Unidade Orçamentária:</b>		<b>93232 Recursos sob Supervisão da Universidade Federal Rural da Amazônia</b>											
<b>0910 Operações Especiais: Gestão da Participação em Organismos e Entidades Nacionais e Internacionais</b>									<b>10.200</b>	<b>10.200</b>	<b>0</b>	<b>349</b>	<b>9.851</b>
28.846.0910.00PW.0001	000003879	Específica/Nacional/( META : - -/-)											
<b>5013 Educação Superior - Graduação, Pós-Graduação, Ensino, Pesquisa e Extensão</b>									<b>17.039.778</b>	<b>17.039.778</b>	<b>0</b>	<b>579.237</b>	<b>16.460.541</b>
12.364.5013.20GK.0015	000003880	Fomento às Ações de Graduação, Pós-Graduação, Ensino, Pesquisa e Extensão/No Estado do Pará/( META : 6 Iniciativa apoiada/unidade)	10	944	3	90	2	8	824.370	824.370	0	28.210	796.160
12.364.5013.20RK.0015	000003881	Funcionamento de Instituições Federais de Ensino Superior/No Estado do Pará/( META : 8300 Estudante matriculado/unidade)	10	944	3	90	2	8	14.162.842	14.162.842	0	484.652	13.678.190
			10	944	3	91	2	8	112.919	112.919	0	0	112.919
12.364.5013.4002.0015	000003882	Assistência ao Estudante de Ensino Superior/No Estado do Pará/( META : 4320 Estudante assistido/unidade)	10	944	3	90	2	0	1.939.647	1.939.647	0	66.375	1.873.272
<b>TOTAL DA UO:</b>									<b>30.634.400</b>	<b>30.634.400</b>	<b>0</b>	<b>633.882</b>	<b>30.000.518</b>
<b>Unidade Orçamentária:</b>		<b>93233 Recursos sob Supervisão da Universidade Federal do Triângulo Mineiro</b>											
<b>0032 Programa de Gestão e Manutenção do Poder Executivo</b>									<b>23.358.898</b>	<b>23.358.898</b>	<b>0</b>	<b>74.666</b>	<b>23.284.232</b>
09.272.0032.0181.0031	000003886	Aposentadorias e Pensões Civis da União/No Estado de Minas Gerais/( META : - -/-)	20	944	1	90	1	0	19.093.173	19.093.173	0	0	19.093.173
12.128.0032.4572.0031	000003885	Capacitação de Servidores Públicos Federais em Processo de Qualificação e Requalificação/No Estado de Minas Gerais/( META : 400 Servidor capacitado/unidade)	10	944	3	90	2	8	169.770	169.770	0	5.810	163.960
			10	944	3	91	2	8	7.181	7.181	0	0	7.181
12.301.0032.2004.0031	000003883	Assistência Médica e Odontológica aos Servidores Civis, Empregados, Militares e seus Dependentes/No Estado de Minas Gerais/( META : - -/-)	20	944	3	90	1	8	1.421.137	1.421.137	0	23.932	1.397.205
12.331.0032.212B.0031	000003884	Benefícios Obrigatórios aos Servidores Civis, Empregados, Militares e seus Dependentes/No Estado de Minas Gerais/( META : - -/-)	10	944	3	90	1	8	2.667.637	2.667.637	0	44.924	2.622.713
<b>0901 Operações Especiais: Cumprimento de Sentenças Judiciais</b>									<b>1.102.939</b>	<b>1.102.939</b>	<b>0</b>	<b>0</b>	<b>1.102.939</b>
28.846.0901.0005.0031	000003887	Sentenças Judiciais Transitadas em Julgado (Precatórios)/No Estado de Minas Gerais/( META : - -/-)	10	944	1	90	1	8	1.030.448	1.030.448	0	0	1.030.448
			10	944	3	90	1	8	72.491	72.491	0	0	72.491
<b>0910 Operações Especiais: Gestão da Participação em Organismos e Entidades Nacionais e Internacionais</b>									<b>15.665</b>	<b>15.665</b>	<b>0</b>	<b>536</b>	<b>15.129</b>
28.846.0910.00PW.0001	000003888	Contribuições a Entidades Nacionais sem Exigência de Programação Específica/Nacional/( META : - -/-)	10	944	3	50	2	0	15.665	15.665	0	536	15.129
<b>5012 Educação Profissional e Tecnológica</b>									<b>541.813</b>	<b>541.813</b>	<b>0</b>	<b>17.905</b>	<b>523.908</b>
12.363.5012.20RL.0031	000003889	Funcionamento das Instituições da Rede Federal de Educação Profissional, Científica e Tecnológica/No Estado de Minas Gerais/( META : 300 Estudante matriculado/unidade)	10	944	3	90	2	8	352.918	352.918	0	12.077	340.841
			10	944	3	91	2	8	18.575	18.575	0	0	18.575
12.363.5012.2994.0031	000003890	Assistência aos Estudantes das Instituições Federais de Educação Profissional e Tecnológica/No Estado de Minas Gerais/( META : 150 Estudante assistido/unidade)	10	944	3	90	2	0	170.320	170.320	0	5.828	164.492
<b>5013 Educação Superior - Graduação, Pós-Graduação, Ensino, Pesquisa e Extensão</b>									<b>16.701.407</b>	<b>16.701.407</b>	<b>0</b>	<b>564.496</b>	<b>16.136.911</b>
12.364.5013.20GK.0031	000003891	Fomento às Ações de Graduação, Pós-Graduação, Ensino, Pesquisa e Extensão/No Estado de Minas Gerais/( META : 3 Iniciativa apoiada/unidade)	10	944	3	90	2	8	651.999	651.999	0	22.311	629.688
			10	944	3	91	2	8	6.447	6.447	0	0	6.447

*Esfera: 1-Fiscal 2-Seguridade Social 3-Inv. Estatais. IU(Identificador de Uso): 0-no país 1-Contrapartida para o BIRD 2-Contrapartida para o BID 3-Outras Contrapartidas 4-No Exterior*

*GND(Grupo Natureza Despesa): 1-Pessoal e Encargos Sociais 2-Juros e Encargos 3-Outras Desp. Correntes 4-Investimentos 5-Inversões Financeiras 6-Amort. da Dívida 9-Reserva de Contingência*

*Mod. de Aplicação: 30-Estados/DF 40-Municípios 50-Entidade Privada 90-União 99-a definir*

*RP(Tipo de Despesa para fins de apuração do Resultado Primário): 0-Financeiro 1-Primário Obrigatória 2-Primário Discricionária 4-Discricionária não abrangida pelo PAC - Invest. 6-Discricionária decorrente de emendas individuais de execução obrigatória 7-Discricionária decorrente de emendas de bancada impositiva 8-Discricionária decorrente de emendas de comissão permanente*

# Congresso Nacional - Comissão Mista de Planos, Orçamentos Públicos e Fiscalização

Relatoria Geral - Alterações da Proposta Orçamentária da União para 2020

Despesas por UO/Programa/Subtítulo

*Orçamento Fiscal e da Seguridade Social (Valores em R\$1,00)*

Func. Programática	Seq.	Título/Subtítulo/Meta	E S F	F T E	G N D	M A D	R A P	I P D U	PL 22/2019 (A)	Relatório Setorial (B)	Acréscimos (C)	Cancelamentos (D)	Parecer CMO (E) = (B) + (C) - (D)	
<b>Unidade Orçamentária:</b>		<b>93233 Recursos sob Supervisão da Universidade Federal do Triângulo Mineiro</b>												
<b>5013</b>	<b>Educação Superior - Graduação, Pós-Graduação, Ensino, Pesquisa e Extensão</b>								<b>16.701.407</b>	<b>16.701.407</b>	<b>0</b>	<b>564.496</b>	<b>16.136.911</b>	
12.364.5013.20RK.0031	000003892	Funcionamento de Instituições Federais de Ensino Superior/No Estado de Minas Gerais/( META : 7872 Estudante matriculado/unidade)	10	944	3	90	2	8	12.402.833	12.402.833	0	424.425	11.978.408	
			10	944	3	91	2	8	197.312	197.312	0	0	197.312	
12.364.5013.4002.0031	000003893	Assistência ao Estudante de Ensino Superior/No Estado de Minas Gerais/( META : 1661 Estudante assistido/unidade)	10	944	3	90	2	0	3.441.249	3.441.249	0	117.760	3.323.489	
			10	944	3	91	2	0	1.567	1.567	0	0	1.567	
<b>TOTAL DA UO:</b>								<b>41.720.722</b>	<b>41.720.722</b>	<b>0</b>	<b>657.603</b>	<b>41.063.119</b>		
<b>Unidade Orçamentária:</b>		<b>93234 Recursos sob Supervisão da Universidade Federal dos Vales do Jequitinhonha e Mucuri</b>												
<b>0032</b>	<b>Programa de Gestão e Manutenção do Poder Executivo</b>								<b>7.474.682</b>	<b>7.474.682</b>	<b>0</b>	<b>74.302</b>	<b>7.400.380</b>	
09.272.0032.0181.0031	000003898	Aposentadorias e Pensões Civis da União/No Estado de Minas Gerais/( META : - -/)	20	944	1	90	1	0	3.146.360	3.146.360	0	0	3.146.360	
12.122.0032.216H.0031	000003896	Ajuda de Custo para Moradia ou Auxílio-Moradia a Agentes Públicos/No Estado de Minas Gerais/( META : 2 Agente público beneficiado/unidade)	10	944	3	90	2	8	12.240	12.240	0	625	11.615	
12.128.0032.4572.0031	000003897	Capacitação de Servidores Públicos Federais em Processo de Qualificação e Requalificação/No Estado de Minas Gerais/( META : 280 Servidor capacitado/unidade)	10	944	3	90	2	8	57.120	57.120	0	1.955	55.165	
12.301.0032.2004.0031	000003894	Assistência Médica e Odontológica aos Servidores Civis, Empregados, Militares e seus Dependentes/No Estado de Minas Gerais/( META : - -/)	20	944	3	90	1	8	1.190.736	1.190.736	0	20.052	1.170.684	
12.331.0032.212B.0031	000003895	Benefícios Obrigatórios aos Servidores Civis, Empregados, Militares e seus Dependentes/No Estado de Minas Gerais/( META : - -/)	10	944	3	90	1	8	3.068.226	3.068.226	0	51.670	3.016.556	
<b>0910 Operações Especiais: Gestão da Participação em Organismos e Entidades Nacionais e Internacionais</b>								<b>12.240</b>	<b>12.240</b>	<b>0</b>	<b>419</b>	<b>11.821</b>		
28.846.0910.00PW.0001	000003899	Contribuições a Entidades Nacionais sem Exigência de Programação Específica/Nacional/( META : - -/)	10	944	3	50	2	0	12.240	12.240	0	419	11.821	
<b>5013</b>	<b>Educação Superior - Graduação, Pós-Graduação, Ensino, Pesquisa e Extensão</b>								<b>16.399.712</b>	<b>16.399.712</b>	<b>0</b>	<b>560.936</b>	<b>15.838.776</b>	
12.364.5013.20GK.0031	000003900	Fomento às Ações de Graduação, Pós-Graduação, Ensino, Pesquisa e Extensão/No Estado de Minas Gerais/( META : 35 Iniciativa apoiada/unidade)	10	944	3	90	2	8	4.896	4.896	0	168	4.728	
12.364.5013.20RK.0031	000003901	Funcionamento de Instituições Federais de Ensino Superior/No Estado de Minas Gerais/( META : 11372 Estudante matriculado/unidade)	10	944	3	90	2	8	12.676.880	12.676.880	0	433.803	12.243.077	
			10	944	3	91	2	8	7.701	7.701	0	0	7.701	
12.364.5013.4002.0031	000003902	Assistência ao Estudante de Ensino Superior/No Estado de Minas Gerais/( META : 4180 Estudante assistido/unidade)	10	944	3	90	2	0	2.894.235	2.894.235	0	99.041	2.795.194	
12.364.5013.8282.0031	000003903	Reestruturação e Modernização das Instituições Federais de Ensino Superior/No Estado de Minas Gerais/( META : 5 Projeto viabilizado/unidade)	10	944	3	90	2	8	816.000	816.000	0	27.924	788.076	
<b>TOTAL DA UO:</b>								<b>23.886.634</b>	<b>23.886.634</b>	<b>0</b>	<b>635.657</b>	<b>23.250.977</b>		
<b>Unidade Orçamentária:</b>		<b>93235 Recursos sob Supervisão do Centro Federal de Educação Tecnológica Celso Suckow da Fonseca</b>												
<b>0032</b>	<b>Programa de Gestão e Manutenção do Poder Executivo</b>								<b>28.660.089</b>	<b>28.660.089</b>	<b>0</b>	<b>92.163</b>	<b>28.567.926</b>	
09.272.0032.0181.0033	000003907	Aposentadorias e Pensões Civis da União/No Estado do Rio de Janeiro/(	20	944	1	90	1	0	23.028.096	23.028.096	0	0	23.028.096	

*Esfera: 1-Fiscal 2-Seguridade Social 3-Inv. Estatais. IU(Identificador de Uso): 0-no país 1-Contrapartida para o BIRD 2-Contrapartida para o BID 3-Outras Contrapartidas 4-No Exterior GND(Grupo Natureza Despesa): 1-Pessoal e Encargos Sociais 2-Juros e Encargos 3-Outras Desp. Correntes 4-Investimentos 5-Inversões Financeiras 6-Amort. da Dívida 9-Reserva de Contingência Mod. de Aplicação: 30-Estados/DF 40-Municípios 50-Entidade Privada 90-União 99-a definir RP(Tipo de Despesa para fins de apuração do Resultado Primário): 0-Financeiro 1-Primário Obrigatória 2-Primário Discricionária 4-Discricionária não abrangida pelo PAC - Invest. 6-Discricionária decorrente de emendas individuais de execução obrigatória 7-Discricionária decorrente de emendas de bancada impositiva 8-Discricionária decorrente de emendas de comissão permanente*

# Congresso Nacional - Comissão Mista de Planos, Orçamentos Públicos e Fiscalização

Relatoria Geral - Alterações da Proposta Orçamentária da União para 2020

Despesas por UO/Programa/Subtítulo

*Orçamento Fiscal e da Seguridade Social (Valores em R\$1,00)*

Func. Programática	Seq.	Título/Subtítulo/Meta	E S F	F T D	G N D	M A D	R P D	I P U	PL 22/2019 (A)	Relatório Setorial (B)	Acréscimos (C)	Cancelamentos (D)	Parecer CMO (E) = (B) + (C) - (D)	
<b>Unidade Orçamentária:</b>		<b>93235 Recursos sob Supervisão do Centro Federal de Educação Tecnológica Celso Suckow da Fonseca</b>												
<b>0032</b>	<b>Programa de Gestão e Manutenção do Poder Executivo</b>									<b>28.660.089</b>	<b>28.660.089</b>	<b>0</b>	<b>92.163</b>	<b>28.567.926</b>
09.272.0032.0181.0033	000003907	META : - -/-)												
12.128.0032.4572.0033	000003906	Capacitação de Servidores Públicos Federais em Processo de Qualificação e Requalificação/No Estado do Rio de Janeiro/( META : 250 Servidor capacitado/unidade)	10	944	3	90	2	8	104.040	104.040	0	3.560	100.480	
			10	944	3	91	2	8	266.588	266.588	0	0	266.588	
12.301.0032.2004.0033	000003904	Assistência Médica e Odontológica aos Servidores Civis, Empregados, Militares e seus Dependentes/No Estado do Rio de Janeiro/( META : - -/-)	20	944	3	90	1	8	997.920	997.920	0	16.805	981.115	
12.331.0032.212B.0033	000003905	Benefícios Obrigatórios aos Servidores Civis, Empregados, Militares e seus Dependentes/No Estado do Rio de Janeiro/( META : - -/-)	10	944	3	90	1	8	4.263.445	4.263.445	0	71.798	4.191.647	
<b>0901</b>	<b>Operações Especiais: Cumprimento de Sentenças Judiciais</b>									<b>341.072</b>	<b>341.072</b>	<b>0</b>	<b>0</b>	<b>341.072</b>
28.846.0901.0005.0033	000003908	Sentenças Judiciais Transitadas em Julgado (Precatórios)/No Estado do Rio de Janeiro/( META : - -/-)	10	944	1	90	1	8	341.072	341.072	0	0	341.072	
<b>0910</b>	<b>Operações Especiais: Gestão da Participação em Organismos e Entidades Nacionais e Internacionais</b>									<b>45.860</b>	<b>45.860</b>	<b>0</b>	<b>1.570</b>	<b>44.290</b>
28.846.0910.000Q.0002	000003909	Contribuições a Organismos Internacionais sem Exigência de Programação Específica/Exterior/( META : - -/-)	10	944	3	80	2	0	2.448	2.448	0	84	2.364	
28.846.0910.00PW.0001	000003910	Contribuições a Entidades Nacionais sem Exigência de Programação Específica/Nacional/( META : - -/-)	10	944	3	50	2	0	43.412	43.412	0	1.486	41.926	
<b>5012</b>	<b>Educação Profissional e Tecnológica</b>									<b>18.424.416</b>	<b>18.424.416</b>	<b>0</b>	<b>627.251</b>	<b>17.797.165</b>
12.363.5012.20RL.0033	000003911	Funcionamento das Instituições da Rede Federal de Educação Profissional, Científica e Tecnológica/No Estado do Rio de Janeiro/( META : 18547 Estudante matriculado/unidade)	10	944	3	90	2	8	14.740.637	14.740.637	0	504.425	14.236.212	
			10	944	3	91	2	8	94.485	94.485	0	0	94.485	
12.363.5012.2994.0033	000003912	Assistência aos Estudantes das Instituições Federais de Educação Profissional e Tecnológica/No Estado do Rio de Janeiro/( META : 2500 Estudante assistido/unidade)	10	944	3	90	2	0	3.589.294	3.589.294	0	122.826	3.466.468	
<b>TOTAL DA UO:</b>										<b>47.471.437</b>	<b>47.471.437</b>	<b>0</b>	<b>720.984</b>	<b>46.750.453</b>
<b>Unidade Orçamentária:</b>		<b>93236 Recursos sob Supervisão do Centro Federal de Educação Tecnológica de Minas Gerais</b>												
<b>0032</b>	<b>Programa de Gestão e Manutenção do Poder Executivo</b>									<b>30.818.368</b>	<b>30.818.368</b>	<b>0</b>	<b>104.413</b>	<b>30.713.955</b>
09.272.0032.0181.0031	000003917	Aposentadorias e Pensões Civis da União/No Estado de Minas Gerais/( META : - -/-)	20	944	1	90	1	0	25.145.376	25.145.376	0	0	25.145.376	
12.122.0032.216H.0031	000003915	Ajuda de Custo para Moradia ou Auxílio-Moradia a Agentes Públicos/No Estado de Minas Gerais/( META : 1 Agente público beneficiado/unidade)	10	944	3	90	2	8	408	408	0	21	387	
12.128.0032.4572.0031	000003916	Capacitação de Servidores Públicos Federais em Processo de Qualificação e Requalificação/No Estado de Minas Gerais/( META : 160 Servidor capacitado/unidade)	10	944	3	90	2	8	510.000	510.000	0	17.452	492.548	
12.301.0032.2004.0031	000003913	Assistência Médica e Odontológica aos Servidores Civis, Empregados, Militares e seus Dependentes/No Estado de Minas Gerais/( META : - -/-)	20	944	3	90	1	8	1.330.766	1.330.766	0	22.411	1.308.355	
12.331.0032.212B.0031	000003914	Benefícios Obrigatórios aos Servidores Civis, Empregados, Militares e seus Dependentes/No Estado de Minas Gerais/( META : - -/-)	10	944	3	90	1	8	3.831.818	3.831.818	0	64.529	3.767.289	
<b>0901</b>	<b>Operações Especiais: Cumprimento de Sentenças Judiciais</b>									<b>2.133.784</b>	<b>2.133.784</b>	<b>0</b>	<b>0</b>	<b>2.133.784</b>

*Esfera: 1-Fiscal 2-Seguridade Social 3-Inv. Estatais. IU(Identificador de Uso): 0-no país 1-Contrapartida para o BIRD 2-Contrapartida para o BID 3-Outras Contrapartidas 4-No Exterior*

*GND(Grupo Natureza Despesa): 1-Pessoal e Encargos Sociais 2-Juros e Encargos 3-Outras Desp. Correntes 4-Investimentos 5-Inversões Financeiras 6-Amort. da Dívida 9-Reserva de Contingência*

*Mod. de Aplicação: 30-Estados/DF 40-Municípios 50-Entidade Privada 90-União 99-a definir*

*RP(Tipo de Despesa para fins de apuração do Resultado Primário): 0-Financeiro 1-Primário Obrigatória 2-Primário Discricionária 4-Discricionária não abrangida pelo PAC - Invest. 6-Discricionária decorrente de emendas individuais de execução obrigatória 7-Discricionária decorrente de emendas de bancada impositiva 8-Discricionária decorrente de emendas de comissão permanente*



# Congresso Nacional - Comissão Mista de Planos, Orçamentos Públicos e Fiscalização

Relatoria Geral - Alterações da Proposta Orçamentária da União para 2020

Despesas por UO/Programa/Subtítulo

*Orçamento Fiscal e da Seguridade Social (Valores em R\$1,00)*

Func. Programática	Seq.	Título/Subtítulo/Meta	E S F	F T E	G N D	M N D	R A P	I P D	PL 22/2019 (A)	Relatório Setorial (B)	Acréscimos (C)	Cancelamentos (D)	Parecer CMO (E) = (B) + (C) - (D)	
<b>Unidade Orçamentária:</b>		<b>93236 Recursos sob Supervisão do Centro Federal de Educação Tecnológica de Minas Gerais</b>												
<b>0901</b>	<b>Operações Especiais: Cumprimento de Sentenças Judiciais</b>									<b>2.133.784</b>	<b>2.133.784</b>	<b>0</b>	<b>0</b>	<b>2.133.784</b>
28.846.0901.0005.0031	000003918	Sentenças Judiciais Transitadas em Julgado (Precatórios)/No Estado de Minas Gerais/( META : - -/-)	10	944	1	90	1	8	2.055.202	2.055.202	0	0	2.055.202	
			10	944	3	90	1	8	78.582	78.582	0	0	78.582	
<b>5012</b>	<b>Educação Profissional e Tecnológica</b>									<b>22.586.609</b>	<b>22.586.609</b>	<b>0</b>	<b>771.482</b>	<b>21.815.127</b>
12.363.5012.20RL.0031	000003919	Funcionamento das Instituições da Rede Federal de Educação Profissional, Científica e Tecnológica/No Estado de Minas Gerais/( META : 13281 Estudante matriculado/unidade)	10	944	3	90	2	8	18.970.109	18.970.109	0	649.157	18.320.952	
			10	944	3	91	2	8	41.846	41.846	0	0	41.846	
12.363.5012.2994.0031	000003920	Assistência aos Estudantes das Instituições Federais de Educação Profissional e Tecnológica/No Estado de Minas Gerais/( META : 13281 Estudante assistido/unidade)	10	944	3	90	2	0	3.574.654	3.574.654	0	122.325	3.452.329	
<b>TOTAL DA UO:</b>									<b>55.538.761</b>	<b>55.538.761</b>	<b>0</b>	<b>875.895</b>	<b>54.662.866</b>	
<b>Unidade Orçamentária:</b>		<b>93237 Recursos sob Supervisão da Universidade Tecnológica Federal do Paraná</b>												
<b>0032</b>	<b>Programa de Gestão e Manutenção do Poder Executivo</b>									<b>46.217.911</b>	<b>46.217.911</b>	<b>0</b>	<b>215.824</b>	<b>46.002.087</b>
09.272.0032.0181.0041	000003924	Aposentadorias e Pensões Civis da União/No Estado do Paraná/( META : - -/-)	20	944	1	90	1	0	33.497.348	33.497.348	0	0	33.497.348	
12.122.0032.216H.0041	000003923	Ajuda de Custo para Moradia ou Auxílio-Moradia a Agentes Públicos/No Estado do Paraná/( META : 6 Agente público beneficiado/unidade)	10	944	3	90	2	8	46.920	46.920	0	2.396	44.524	
12.301.0032.2004.0041	000003921	Assistência Médica e Odontológica aos Servidores Civis, Empregados, Militares e seus Dependentes/No Estado do Paraná/( META : - -/-)	20	944	3	90	1	8	3.848.831	3.848.831	0	64.815	3.784.016	
12.331.0032.212B.0041	000003922	Benefícios Obrigatórios aos Servidores Civis, Empregados, Militares e seus Dependentes/No Estado do Paraná/( META : - -/-)	10	944	3	90	1	8	8.824.812	8.824.812	0	148.613	8.676.199	
<b>0901</b>	<b>Operações Especiais: Cumprimento de Sentenças Judiciais</b>									<b>8.125.987</b>	<b>8.125.987</b>	<b>0</b>	<b>0</b>	<b>8.125.987</b>
28.846.0901.0005.0041	000003925	Sentenças Judiciais Transitadas em Julgado (Precatórios)/No Estado do Paraná/( META : - -/-)	10	944	1	90	1	8	7.855.645	7.855.645	0	0	7.855.645	
			10	944	3	90	1	8	270.342	270.342	0	0	270.342	
<b>0910</b>	<b>Operações Especiais: Gestão da Participação em Organismos e Entidades Nacionais e Internacionais</b>									<b>54.242</b>	<b>54.242</b>	<b>0</b>	<b>1.856</b>	<b>52.386</b>
28.846.0910.000Q.0002	000003926	Contribuições a Organismos Internacionais sem Exigência de Programação Específica/Exterior/( META : - -/-)	10	944	3	80	2	0	24.480	24.480	0	838	23.642	
28.846.0910.00PW.0001	000003927	Contribuições a Entidades Nacionais sem Exigência de Programação Específica/Nacional/( META : - -/-)	10	944	3	50	2	0	29.762	29.762	0	1.018	28.744	
<b>5013</b>	<b>Educação Superior - Graduação, Pós-Graduação, Ensino, Pesquisa e Extensão</b>									<b>51.882.186</b>	<b>51.882.186</b>	<b>0</b>	<b>1.774.247</b>	<b>50.107.939</b>
12.364.5013.20GK.0041	000003928	Fomento às Ações de Graduação, Pós-Graduação, Ensino, Pesquisa e Extensão/No Estado do Paraná/( META : 13 Iniciativa apoiada/unidade)	10	944	3	90	2	8	14.689	14.689	0	503	14.186	
12.364.5013.20RK.0041	000003929	Funcionamento de Instituições Federais de Ensino Superior/No Estado do Paraná/( META : 35450 Estudante matriculado/unidade)	10	944	3	90	2	8	42.971.770	42.971.770	0	1.470.494	41.501.276	
			10	944	3	91	2	8	33.960	33.960	0	0	33.960	
12.364.5013.4002.0041	000003930	Assistência ao Estudante de Ensino Superior/No Estado do Paraná/( META : 3639 Estudante assistido/unidade)	10	944	3	90	2	0	8.861.767	8.861.767	0	303.250	8.558.517	
<b>TOTAL DA UO:</b>									<b>106.280.326</b>	<b>106.280.326</b>	<b>0</b>	<b>1.991.927</b>	<b>104.288.399</b>	

*Esfera: 1-Fiscal 2-Seguridade Social 3-Inv. Estatais. IU(Identificador de Uso): 0-no país 1-Contrapartida para o BIRD 2-Contrapartida para o BID 3-Outras Contrapartidas 4-No Exterior*

*GND(Grupo Natureza Despesa): 1-Pessoal e Encargos Sociais 2-Juros e Encargos 3-Outras Desp. Correntes 4-Investimentos 5-Inversões Financeiras 6-Amort. da Dívida 9-Reserva de Contingência*

*Mod. de Aplicação: 30-Estados/DF 40-Municípios 50-Entidade Privada 90-União 99-a definir*

*RP(Tipo de Despesa para fins de apuração do Resultado Primário): 0-Financeiro 1-Primário Obrigatória 2-Primário Discricionária 4-Discricionária não abrangida pelo PAC - Invest. 6-Discricionária decorrente de emendas individuais de execução obrigatória 7-Discricionária decorrente de emendas de bancada impositiva 8-Discricionária decorrente de emendas de comissão permanente*

# Congresso Nacional - Comissão Mista de Planos, Orçamentos Públicos e Fiscalização

Relatoria Geral - Alterações da Proposta Orçamentária da União para 2020

Despesas por UO/Programa/Subtítulo

*Orçamento Fiscal e da Seguridade Social (Valores em R\$1,00)*

Func. Programática	Seq.	Título/Subtítulo/Meta	E S F	F T E	G N D	M A D	R A P	I P D U	PL 22/2019 (A)	Relatório Setorial (B)	Acréscimos (C)	Cancelamentos (D)	Parecer CMO (E) = (B) + (C) - (D)	
<b>Unidade Orçamentária:</b>		<b>93238 Recursos sob Supervisão da Universidade Federal de Alfenas</b>												
<b>0032</b>	<b>Programa de Gestão e Manutenção do Poder Executivo</b>									<b>10.458.115</b>	<b>10.458.115</b>	<b>0</b>	<b>49.512</b>	<b>10.408.603</b>
09.272.0032.0181.0031	000003935	Aposentadorias e Pensões Civis da União/No Estado de Minas Gerais/( META : - -/-)	20	944	1	90	1	0	7.657.986	7.657.986	0	0	7.657.986	
12.122.0032.216H.0031	000003933	Ajuda de Custo para Moradia ou Auxílio-Moradia a Agentes Públicos/No Estado de Minas Gerais/( META : 1 Agente público beneficiado/unidade)	10	944	3	90	2	8	4.896	4.896	0	250	4.646	
12.128.0032.4572.0031	000003934	Capacitação de Servidores Públicos Federais em Processo de Qualificação e Requalificação/No Estado de Minas Gerais/( META : 411 Servidor capacitado/unidade)	10	944	3	90	2	8	125.977	125.977	0	4.311	121.666	
12.301.0032.2004.0031	000003931	Assistência Médica e Odontológica aos Servidores Civis, Empregados, Militares e seus Dependentes/No Estado de Minas Gerais/( META : - -/-)	20	944	3	90	1	8	740.429	740.429	0	12.469	727.960	
12.331.0032.212B.0031	000003932	Benefícios Obrigatórios aos Servidores Civis, Empregados, Militares e seus Dependentes/No Estado de Minas Gerais/( META : - -/-)	10	944	3	90	1	8	1.928.827	1.928.827	0	32.482	1.896.345	
<b>0901</b>	<b>Operações Especiais: Cumprimento de Sentenças Judiciais</b>									<b>5.374.795</b>	<b>5.374.795</b>	<b>0</b>	<b>0</b>	<b>5.374.795</b>
28.846.0901.0005.0031	000003936	Sentenças Judiciais Transitadas em Julgado (Precatórios)/No Estado de Minas Gerais/( META : - -/-)	10	944	1	90	1	8	5.374.795	5.374.795	0	0	5.374.795	
<b>5013</b>	<b>Educação Superior - Graduação, Pós-Graduação, Ensino, Pesquisa e Extensão</b>									<b>12.828.899</b>	<b>12.828.899</b>	<b>0</b>	<b>431.884</b>	<b>12.397.015</b>
12.364.5013.20GK.0031	000003937	Fomento às Ações de Graduação, Pós-Graduação, Ensino, Pesquisa e Extensão/No Estado de Minas Gerais/( META : 6 Iniciativa apoiada/unidade)	10	944	3	90	2	8	888.818	888.818	0	30.415	858.403	
12.364.5013.20RK.0031	000003938	Funcionamento de Instituições Federais de Ensino Superior/No Estado de Minas Gerais/( META : 7873 Estudante matriculado/unidade)	10	944	3	90	2	8	9.289.652	9.289.652	0	317.892	8.971.760	
			10	944	3	91	2	8	208.080	208.080	0	0	208.080	
12.364.5013.4002.0031	000003939	Assistência ao Estudante de Ensino Superior/No Estado de Minas Gerais/( META : 3719 Estudante assistido/unidade)	10	944	3	90	2	0	2.442.349	2.442.349	0	83.577	2.358.772	
<b>TOTAL DA UO:</b>									<b>28.661.809</b>	<b>28.661.809</b>	<b>0</b>	<b>481.396</b>	<b>28.180.413</b>	
<b>Unidade Orçamentária:</b>		<b>93239 Recursos sob Supervisão da Universidade Federal de Itajubá</b>												
<b>0032</b>	<b>Programa de Gestão e Manutenção do Poder Executivo</b>									<b>15.305.562</b>	<b>15.305.562</b>	<b>0</b>	<b>52.956</b>	<b>15.252.606</b>
09.272.0032.0181.0031	000003944	Aposentadorias e Pensões Civis da União/No Estado de Minas Gerais/( META : - -/-)	20	944	1	90	1	0	12.260.081	12.260.081	0	0	12.260.081	
12.122.0032.216H.0031	000003942	Ajuda de Custo para Moradia ou Auxílio-Moradia a Agentes Públicos/No Estado de Minas Gerais/( META : 1 Agente público beneficiado/unidade)	10	944	3	90	2	8	9.384	9.384	0	479	8.905	
12.128.0032.4572.0031	000003943	Capacitação de Servidores Públicos Federais em Processo de Qualificação e Requalificação/No Estado de Minas Gerais/( META : 120 Servidor capacitado/unidade)	10	944	3	90	2	8	79.560	79.560	0	2.723	76.837	
			10	944	3	91	2	8	2.040	2.040	0	0	2.040	
12.301.0032.2004.0031	000003940	Assistência Médica e Odontológica aos Servidores Civis, Empregados, Militares e seus Dependentes/No Estado de Minas Gerais/( META : - -/-)	20	944	3	90	1	8	947.331	947.331	0	15.953	931.378	
12.331.0032.212B.0031	000003941	Benefícios Obrigatórios aos Servidores Civis, Empregados, Militares e seus Dependentes/No Estado de Minas Gerais/( META : - -/-)	10	944	3	90	1	8	2.007.166	2.007.166	0	33.801	1.973.365	
<b>0910</b>	<b>Operações Especiais: Gestão da Participação em Organismos e Entidades Nacionais e Internacionais</b>									<b>14.280</b>	<b>14.280</b>	<b>0</b>	<b>489</b>	<b>13.791</b>
28.846.0910.000Q.0002	000003945	Contribuições a Organismos Internacionais sem Exigência de	10	944	3	80	2	0	4.080	4.080	0	140	3.940	

*Esfera: 1-Fiscal 2-Seguridade Social 3-Inv. Estatais. IU(Identificador de Uso): 0-no país 1-Contrapartida para o BIRD 2-Contrapartida para o BID 3-Outras Contrapartidas 4-No Exterior GND(Grupo Natureza Despesa): 1-Pessoal e Encargos Sociais 2-Juros e Encargos Sociais 3-Outras Desp. Correntes 4-Investimentos 5-Inversões Financeiras 6-Amort. da Dívida 9-Reserva de Contingência Mod. de Aplicação: 30-Estados/DF 40-Municípios 50-Entidade Privada 90-União 99-a definir RP(Tipo de Despesa para fins de apuração do Resultado Primário): 0-Financieiro 1-Primário Obrigatória 2-Primário Discricionária 4-Discricionária não abrangida pelo PAC - Invest. 6-Discricionária decorrente de emendas individuais de execução obrigatória 7-Discricionária decorrente de emendas de bancada impositiva 8-Discricionária decorrente de emendas de comissão permanente*

# Congresso Nacional - Comissão Mista de Planos, Orçamentos Públicos e Fiscalização

Relatoria Geral - Alterações da Proposta Orçamentária da União para 2020

Despesas por UO/Programa/Subtítulo

*Orçamento Fiscal e da Seguridade Social (Valores em R\$1,00)*

Func. Programática	Seq.	Título/Subtítulo/Meta	E S F	F T E	G N D	M A D	R P U	I P D	PL 22/2019 (A)	Relatório Setorial (B)	Acréscimos (C)	Cancelamentos (D)	Parecer CMO (E) = (B) + (C) - (D)
<b>Unidade Orçamentária:</b>		<b>93239 Recursos sob Supervisão da Universidade Federal de Itajubá</b>											
<b>0910</b>	<b>Operações Especiais: Gestão da Participação em Organismos e Entidades Nacionais e Internacionais</b>								<b>14.280</b>	<b>14.280</b>	<b>0</b>	<b>489</b>	<b>13.791</b>
28.846.0910.000Q.0002	000003945	Programação Específica/Exterior/( META : - -/-)											
28.846.0910.00PW.0001	000003946	Contribuições a Entidades Nacionais sem Exigência de Programação Específica/Nacional/( META : - -/-)	10	944	3	50	2	0	10.200	10.200	0	349	9.851
<b>5013</b>	<b>Educação Superior - Graduação, Pós-Graduação, Ensino, Pesquisa e Extensão</b>								<b>13.569.370</b>	<b>13.569.370</b>	<b>0</b>	<b>460.784</b>	<b>13.108.586</b>
12.364.5013.20GK.0031	000003947	Fomento às Ações de Graduação, Pós-Graduação, Ensino, Pesquisa e Extensão/No Estado de Minas Gerais/( META : 6 Iniciativa apoiada/unidade)	10	944	3	90	2	8	339.048	339.048	0	11.602	327.446
12.364.5013.20RK.0031	000003948	Funcionamento de Instituições Federais de Ensino Superior/No Estado de Minas Gerais/( META : 8644 Estudante matriculado/unidade)	10	944	3	90	2	8	11.256.331	11.256.331	0	385.192	10.871.139
			10	944	3	91	2	8	104.040	104.040	0	0	104.040
12.364.5013.4002.0031	000003949	Assistência ao Estudante de Ensino Superior/No Estado de Minas Gerais/( META : 1625 Estudante assistido/unidade)	10	944	3	90	2	0	1.869.951	1.869.951	0	63.990	1.805.961
<b>TOTAL DA UO:</b>									<b>28.889.212</b>	<b>28.889.212</b>	<b>0</b>	<b>514.229</b>	<b>28.374.983</b>
<b>Unidade Orçamentária:</b>		<b>93240 Recursos sob Supervisão da Universidade Federal de São Paulo</b>											
<b>0032</b>	<b>Programa de Gestão e Manutenção do Poder Executivo</b>								<b>67.180.024</b>	<b>67.180.024</b>	<b>0</b>	<b>163.153</b>	<b>67.016.871</b>
09.272.0032.0181.0035	000003954	Aposentadorias e Pensões Civis da União/No Estado de São Paulo/( META : - -/-)	20	944	1	90	1	0	57.614.917	57.614.917	0	0	57.614.917
12.122.0032.216H.0035	000003952	Ajuda de Custo para Moradia ou Auxílio-Moradia a Agentes Públicos/No Estado de São Paulo/( META : 1 Agente público beneficiado/unidade)	10	944	3	90	2	8	8.813	8.813	0	450	8.363
12.128.0032.4572.0035	000003953	Capacitação de Servidores Públicos Federais em Processo de Qualificação e Requalificação/No Estado de São Paulo/( META : 700 Servidor capacitado/unidade)	10	944	3	90	2	8	102.000	102.000	0	3.490	98.510
12.301.0032.2004.0035	000003950	Assistência Médica e Odontológica aos Servidores Civis, Empregados, Militares e seus Dependentes/No Estado de São Paulo/( META : - -/-)	20	944	3	90	1	8	1.406.109	1.406.109	0	23.679	1.382.430
12.331.0032.212B.0035	000003951	Benefícios Obrigatórios aos Servidores Civis, Empregados, Militares e seus Dependentes/No Estado de São Paulo/( META : - -/-)	10	944	3	90	1	8	8.048.185	8.048.185	0	135.534	7.912.651
<b>0901</b>	<b>Operações Especiais: Cumprimento de Sentenças Judiciais</b>								<b>3.764.020</b>	<b>3.764.020</b>	<b>0</b>	<b>0</b>	<b>3.764.020</b>
28.846.0901.0005.0035	000003955	Sentenças Judiciais Transitadas em Julgado (Precatórios)/No Estado de São Paulo/( META : - -/-)	10	944	1	90	1	8	3.764.020	3.764.020	0	0	3.764.020
<b>0910</b>	<b>Operações Especiais: Gestão da Participação em Organismos e Entidades Nacionais e Internacionais</b>								<b>29.152</b>	<b>29.152</b>	<b>0</b>	<b>998</b>	<b>28.154</b>
28.846.0910.000Q.0002	000003956	Contribuições a Organismos Internacionais sem Exigência de Programação Específica/Exterior/( META : - -/-)	10	944	3	80	2	0	8.491	8.491	0	291	8.200
28.846.0910.00PW.0001	000003957	Contribuições a Entidades Nacionais sem Exigência de Programação Específica/Nacional/( META : - -/-)	10	944	3	50	2	0	20.661	20.661	0	707	19.954
<b>5013</b>	<b>Educação Superior - Graduação, Pós-Graduação, Ensino, Pesquisa e Extensão</b>								<b>32.139.071</b>	<b>32.139.071</b>	<b>0</b>	<b>1.099.560</b>	<b>31.039.511</b>
12.364.5013.20GK.0035	000003958	Fomento às Ações de Graduação, Pós-Graduação, Ensino, Pesquisa e Extensão/No Estado de São Paulo/( META : 101 Iniciativa apoiada/unidade)	10	944	3	90	2	8	110.536	110.536	0	3.783	106.753

*Esfera: 1-Fiscal 2-Seguridade Social 3-Inv. Estatais. IU(Identificador de Uso): 0-no país 1-Contrapartida para o BIRD 2-Contrapartida para o BID 3-Outras Contrapartidas 4-No Exterior*

*GND(Grupo Natureza Despesa): 1-Pessoal e Encargos Sociais 2-Juros e Encargos 3-Outras Desp. Correntes 4-Investimentos 5-Inversões Financeiras 6-Amort. da Dívida 9-Reserva de Contingência*

*Mod. de Aplicação: 30-Estados/DF 40-Municípios 50-Entidade Privada 90-União 99-a definir*

*RP(Tipo de Despesa para fins de apuração do Resultado Primário): 0-Financeiro 1-Primário Obrigatória 2-Primário Discricionária 4-Discricionária não abrangida pelo PAC - Invest. 6-Discricionária decorrente de emendas individuais de execução obrigatória 7-Discricionária decorrente de emendas de bancada impositiva 8-Discricionária decorrente de emendas de comissão permanente*

# Congresso Nacional - Comissão Mista de Planos, Orçamentos Públicos e Fiscalização

Relatoria Geral - Alterações da Proposta Orçamentária da União para 2020

Despesas por UO/Programa/Subtítulo

*Orçamento Fiscal e da Seguridade Social (Valores em R\$1,00)*

Func. Programática	Seq.	Título/Subtítulo/Meta	E S F	F T E	G N D	M A P	R P D	I U	PL 22/2019 (A)	Relatório Setorial (B)	Acréscimos (C)	Cancelamentos (D)	Parecer CMO (E) = (B) + (C) - (D)
<b>Unidade Orçamentária:</b>		<b>93240 Recursos sob Supervisão da Universidade Federal de São Paulo</b>											
<b>5013</b>	<b>Educação Superior - Graduação, Pós-Graduação, Ensino, Pesquisa e Extensão</b>								<b>32.139.071</b>	<b>32.139.071</b>	<b>0</b>	<b>1.099.560</b>	<b>31.039.511</b>
12.364.5013.20RK.0035	000003959	Funcionamento de Instituições Federais de Ensino Superior/No Estado de São Paulo/( META : 31104 Estudante matriculado/unidade)	10	944	3	90	2	8	27.861.343	27.861.343	0	953.415	26.907.928
			10	944	3	91	2	8	6.986	6.986	0	0	6.986
12.364.5013.4002.0035	000003960	Assistência ao Estudante de Ensino Superior/No Estado de São Paulo/( META : 12868 Estudante assistido/unidade)	10	944	3	90	2	0	4.160.206	4.160.206	0	142.362	4.017.844
<b>TOTAL DA UO:</b>									<b>103.112.267</b>	<b>103.112.267</b>	<b>0</b>	<b>1.263.711</b>	<b>101.848.556</b>
<b>Unidade Orçamentária:</b>		<b>93241 Recursos sob Supervisão da Universidade Federal de Lavras</b>											
<b>0032</b>	<b>Programa de Gestão e Manutenção do Poder Executivo</b>								<b>25.943.213</b>	<b>25.943.213</b>	<b>0</b>	<b>77.289</b>	<b>25.865.924</b>
09.272.0032.0181.0031	000003965	Aposentadorias e Pensões Civis da União/No Estado de Minas Gerais/( META : - -/)	20	944	1	90	1	0	21.503.235	21.503.235	0	0	21.503.235
12.122.0032.216H.0031	000003963	Ajuda de Custo para Moradia ou Auxílio-Moradia a Agentes Públicos/No Estado de Minas Gerais/( META : 2 Agente público beneficiado/unidade)	10	944	3	90	2	8	17.626	17.626	0	900	16.726
12.128.0032.4572.0031	000003964	Capacitação de Servidores Públicos Federais em Processo de Qualificação e Requalificação/No Estado de Minas Gerais/( META : 400 Servidor capacitado/unidade)	10	944	3	90	2	8	110.160	110.160	0	3.770	106.390
12.301.0032.2004.0031	000003961	Assistência Médica e Odontológica aos Servidores Civis, Empregados, Militares e seus Dependentes/No Estado de Minas Gerais/( META : - -/)	20	944	3	90	1	8	1.457.969	1.457.969	0	24.553	1.433.416
12.331.0032.212B.0031	000003962	Benefícios Obrigatórios aos Servidores Civis, Empregados, Militares e seus Dependentes/No Estado de Minas Gerais/( META : - -/)	10	944	3	90	1	8	2.854.223	2.854.223	0	48.066	2.806.157
<b>0901 Operações Especiais: Cumprimento de Sentenças Judiciais</b>									<b>360.396</b>	<b>360.396</b>	<b>0</b>	<b>0</b>	<b>360.396</b>
28.846.0901.0005.0031	000003966	Sentenças Judiciais Transitadas em Julgado (Precatórios)/No Estado de Minas Gerais/( META : - -/)	10	944	1	90	1	8	360.396	360.396	0	0	360.396
<b>5013</b>	<b>Educação Superior - Graduação, Pós-Graduação, Ensino, Pesquisa e Extensão</b>								<b>20.795.874</b>	<b>20.795.874</b>	<b>0</b>	<b>709.917</b>	<b>20.085.957</b>
12.364.5013.20GK.0031	000003967	Fomento às Ações de Graduação, Pós-Graduação, Ensino, Pesquisa e Extensão/No Estado de Minas Gerais/( META : 350 Iniciativa apoiada/unidade)	10	944	3	90	2	8	429.216	429.216	0	14.688	414.528
12.364.5013.20RK.0031	000003968	Funcionamento de Instituições Federais de Ensino Superior/No Estado de Minas Gerais/( META : 13094 Estudante matriculado/unidade)	10	944	3	90	2	8	17.665.913	17.665.913	0	604.528	17.061.385
			10	944	3	91	2	8	50.219	50.219	0	0	50.219
12.364.5013.4002.0031	000003969	Assistência ao Estudante de Ensino Superior/No Estado de Minas Gerais/( META : 3508 Estudante assistido/unidade)	10	944	3	90	2	0	2.650.526	2.650.526	0	90.701	2.559.825
<b>TOTAL DA UO:</b>									<b>47.099.483</b>	<b>47.099.483</b>	<b>0</b>	<b>787.206</b>	<b>46.312.277</b>
<b>Unidade Orçamentária:</b>		<b>93242 Recursos sob Supervisão da Universidade Federal Rural do Semi-Árido</b>											
<b>0032</b>	<b>Programa de Gestão e Manutenção do Poder Executivo</b>								<b>13.069.418</b>	<b>13.069.418</b>	<b>0</b>	<b>72.357</b>	<b>12.997.061</b>
09.272.0032.0181.0024	000003973	Aposentadorias e Pensões Civis da União/No Estado do Rio Grande do Norte/( META : - -/)	20	944	1	90	1	0	8.890.599	8.890.599	0	0	8.890.599
12.128.0032.4572.0024	000003972	Capacitação de Servidores Públicos Federais em Processo de Qualificação e Requalificação/No Estado do Rio Grande do Norte/( META : 254 Servidor capacitado/unidade)	10	944	3	90	2	8	114.242	114.242	0	3.909	110.333

*Esfera: 1-Fiscal 2-Seguridade Social 3-Inv. Estatais. IU(Identificador de Uso): 0-no país 1-Contrapartida para o BIRD 2-Contrapartida para o BID 3-Outras Contrapartidas 4-No Exterior GND(Grupo Natureza Despesa): 1-Pessoal e Encargos Sociais 2-Juros e Encargos 3-Outras Desp. Correntes 4-Investimentos 5-Inversões Financeiras 6-Amort. da Dívida 9-Reserva de Contingência Mod. de Aplicação: 30-Estados/DF 40-Municípios 50-Entidade Privada 90-União 99-a definir RP(Tipo de Despesa para fins de apuração do Resultado Primário): 0-Financeiro 1-Primário Obrigatória 2-Primário Discricionária 4-Discricionária não abrangida pelo PAC - Invest. 6-Discricionária decorrente de emendas individuais de execução obrigatória 7-Discricionária decorrente de emendas de bancada impositiva 8-Discricionária decorrente de emendas de comissão permanente*

# Congresso Nacional - Comissão Mista de Planos, Orçamentos Públicos e Fiscalização

Relatoria Geral - Alterações da Proposta Orçamentária da União para 2020

Despesas por UO/Programa/Subtítulo

*Orçamento Fiscal e da Seguridade Social (Valores em R\$1,00)*

Func. Programática	Seq.	Título/Subtítulo/Meta	E S F	F T E	G N D	M A P	R A P	I P D	U	PL 22/2019 (A)	Relatório Setorial (B)	Acréscimos (C)	Cancelamentos (D)	Parecer CMO (E) = (B) + (C) - (D)	
<b>Unidade Orçamentária:</b>		<b>93242 Recursos sob Supervisão da Universidade Federal Rural do Semi-Árido</b>													
<b>0032</b>	<b>Programa de Gestão e Manutenção do Poder Executivo</b>									<b>13.069.418</b>	<b>13.069.418</b>	<b>0</b>	<b>72.357</b>	<b>12.997.061</b>	
12.301.0032.2004.0024	000003970	Assistência Médica e Odontológica aos Servidores Civis, Empregados, Militares e seus Dependentes/No Estado do Rio Grande do Norte/( META : - -/-)	20	944	3	90	1	8		1.033.671	1.033.671	0	17.407	1.016.264	
12.331.0032.212B.0024	000003971	Benefícios Obrigatórios aos Servidores Civis, Empregados, Militares e seus Dependentes/No Estado do Rio Grande do Norte/( META : - -/-)	10	944	3	90	1	8		3.030.906	3.030.906	0	51.041	2.979.865	
<b>0901</b>	<b>Operações Especiais: Cumprimento de Sentenças Judiciais</b>									<b>125.238</b>	<b>125.238</b>	<b>0</b>	<b>0</b>	<b>125.238</b>	
28.846.0901.0005.0024	000003974	Sentenças Judiciais Transitadas em Julgado (Precatórios)/No Estado do Rio Grande do Norte/( META : - -/-)	10	944	1	90	1	8		125.238	125.238	0	0	125.238	
<b>0910</b>	<b>Operações Especiais: Gestão da Participação em Organismos e Entidades Nacionais e Internacionais</b>									<b>18.360</b>	<b>18.360</b>	<b>0</b>	<b>628</b>	<b>17.732</b>	
28.846.0910.00PW.0001	000003975	Contribuições a Entidades Nacionais sem Exigência de Programação Específica/Nacional/( META : - -/-)	10	944	3	50	2	0		18.360	18.360	0	628	17.732	
<b>5013</b>	<b>Educação Superior - Graduação, Pós-Graduação, Ensino, Pesquisa e Extensão</b>									<b>17.286.026</b>	<b>17.286.026</b>	<b>0</b>	<b>591.374</b>	<b>16.694.652</b>	
12.364.5013.20GK.0024	000003976	Fomento às Ações de Graduação, Pós-Graduação, Ensino, Pesquisa e Extensão/No Estado do Rio Grande do Norte/( META : 5 Iniciativa apoiada/unidade)	10	944	3	90	2	8		176.042	176.042	0	6.024	170.018	
12.364.5013.20RK.0024	000003977	Funcionamento de Instituições Federais de Ensino Superior/No Estado do Rio Grande do Norte/( META : 11483 Estudante matriculado/unidade)	10	944	3	90	2	8		14.084.902	14.084.902	0	481.985	13.602.917	
			10	944	3	91	2	8		4.468	4.468	0	0	4.468	
12.364.5013.4002.0024	000003978	Assistência ao Estudante de Ensino Superior/No Estado do Rio Grande do Norte/( META : 3100 Estudante assistido/unidade)	10	944	3	90	2	0		3.020.614	3.020.614	0	103.365	2.917.249	
<b>TOTAL DA UO:</b>									<b>30.499.042</b>	<b>30.499.042</b>	<b>0</b>	<b>664.359</b>	<b>29.834.683</b>		
<b>Unidade Orçamentária:</b>		<b>93243 Recursos sob Supervisão da Fundação Universidade Federal do Pampa</b>													
<b>0032</b>	<b>Programa de Gestão e Manutenção do Poder Executivo</b>									<b>5.454.402</b>	<b>5.454.402</b>	<b>0</b>	<b>87.217</b>	<b>5.367.185</b>	
09.272.0032.0181.0043	000003983	Aposentadorias e Pensões Civis da União/No Estado do Rio Grande do Sul/( META : - -/-)	20	944	1	90	1	0		642.125	642.125	0	0	642.125	
12.122.0032.216H.0043	000003981	Ajuda de Custo para Moradia ou Auxílio-Moradia a Agentes Públicos/No Estado do Rio Grande do Sul/( META : 13 Agente público beneficiado/unidade)	10	944	3	90	2	8		118.320	118.320	0	6.042	112.278	
12.128.0032.4572.0043	000003982	Capacitação de Servidores Públicos Federais em Processo de Qualificação e Requalificação/No Estado do Rio Grande do Sul/( META : 650 Servidor capacitado/unidade)	10	944	3	90	2	8		122.400	122.400	0	4.189	118.211	
12.301.0032.2004.0043	000003979	Assistência Médica e Odontológica aos Servidores Civis, Empregados, Militares e seus Dependentes/No Estado do Rio Grande do Sul/( META : - -/-)	20	944	3	90	1	8		731.170	731.170	0	12.313	718.857	
12.331.0032.212B.0043	000003980	Benefícios Obrigatórios aos Servidores Civis, Empregados, Militares e seus Dependentes/No Estado do Rio Grande do Sul/( META : - -/-)	10	944	3	90	1	8		3.840.387	3.840.387	0	64.673	3.775.714	
<b>0901</b>	<b>Operações Especiais: Cumprimento de Sentenças Judiciais</b>									<b>678.641</b>	<b>678.641</b>	<b>0</b>	<b>0</b>	<b>678.641</b>	
28.846.0901.0005.0043	000003984	Sentenças Judiciais Transitadas em Julgado (Precatórios)/No Estado do Rio Grande do Sul/( META : - -/-)	10	944	1	90	1	8		678.641	678.641	0	0	678.641	

*Esfera: 1-Fiscal 2-Seguridade Social 3-Inv. Estatais. IU(Identificador de Uso): 0-no país 1-Contrapartida para o BIRD 2-Contrapartida para o BID 3-Outras Contrapartidas 4-No Exterior*

*GND(Grupo Natureza Despesa): 1-Pessoal e Encargos Sociais 2-Juros e Encargos 3-Outras Desp. Correntes 4-Investimentos 5-Inversões Financeiras 6-Amort. da Dívida 9-Reserva de Contingência*

*Mod. de Aplicação: 30-Estados/DF 40-Municípios 50-Entidade Privada 90-União 99-a definir*

*RP(Tipo de Despesa para fins de apuração do Resultado Primário): 0-Financeiro 1-Primário Obrigatória 2-Primário Discricionária 4-Discricionária não abrangida pelo PAC - Invest. 6-Discricionária decorrente de emendas individuais de execução obrigatória 7-Discricionária decorrente de emendas de bancada impositiva 8-Discricionária decorrente de emendas de comissão permanente*

# Congresso Nacional - Comissão Mista de Planos, Orçamentos Públicos e Fiscalização

Relatoria Geral - Alterações da Proposta Orçamentária da União para 2020

Despesas por UO/Programa/Subtítulo

*Orçamento Fiscal e da Seguridade Social (Valores em R\$1,00)*

Func. Programática	Seq.	Título/Subtítulo/Meta	E S F	F T E	G N D	M A D	R A P	I P D	U	PL 22/2019 (A)	Relatório Setorial (B)	Acréscimos (C)	Cancelamentos (D)	Parecer CMO (E) = (B) + (C) - (D)	
<b>Unidade Orçamentária:</b>		<b>93243 Recursos sob Supervisão da Fundação Universidade Federal do Pampa</b>													
<b>0910</b>	<b>Operações Especiais: Gestão da Participação em Organismos e Entidades Nacionais e Internacionais</b>									<b>26.520</b>	<b>26.520</b>	<b>0</b>	<b>908</b>	<b>25.612</b>	
28.846.0910.000Q.0002	000003985	Contribuições a Organismos Internacionais sem Exigência de Programação Específica/Exterior/( META : - -/-)	10	944	3	80	2	0		2.040	2.040	0	70	1.970	
28.846.0910.00PW.0001	000003986	Contribuições a Entidades Nacionais sem Exigência de Programação Específica/Nacional/( META : - -/-)	10	944	3	50	2	0		24.480	24.480	0	838	23.642	
<b>5013</b>	<b>Educação Superior - Graduação, Pós-Graduação, Ensino, Pesquisa e Extensão</b>									<b>18.446.211</b>	<b>18.446.211</b>	<b>0</b>	<b>601.900</b>	<b>17.844.311</b>	
12.364.5013.20GK.0043	000003987	Fomento às Ações de Graduação, Pós-Graduação, Ensino, Pesquisa e Extensão/No Estado do Rio Grande do Sul/( META : 92 Iniciativa apoiada/unidade)	10	944	3	90	2	8		1.182.837	1.182.837	0	40.477	1.142.360	
12.364.5013.20RK.0043	000003988	Funcionamento de Instituições Federais de Ensino Superior/No Estado do Rio Grande do Sul/( META : 13000 Estudante matriculado/unidade)	10	944	3	90	2	8		12.253.424	12.253.424	0	419.312	11.834.112	
			10	944	3	91	2	8		857.098	857.098	0	0	857.098	
12.364.5013.4002.0043	000003989	Assistência ao Estudante de Ensino Superior/No Estado do Rio Grande do Sul/( META : 13000 Estudante assistido/unidade)	10	944	3	90	2	0		4.152.852	4.152.852	0	142.111	4.010.741	
<b>TOTAL DA UO:</b>										<b>24.605.774</b>	<b>24.605.774</b>	<b>0</b>	<b>690.025</b>	<b>23.915.749</b>	
<b>Unidade Orçamentária:</b>		<b>93244 Recursos sob Supervisão da Universidade Federal da Integração Latino Americana</b>													
<b>0032</b>	<b>Programa de Gestão e Manutenção do Poder Executivo</b>									<b>2.757.783</b>	<b>2.757.783</b>	<b>0</b>	<b>45.409</b>	<b>2.712.374</b>	
09.272.0032.0181.0041	000003994	Aposentadorias e Pensões Civis da União/No Estado do Paraná/( META : - -/-)	20	944	1	90	1	0		181.272	181.272	0	0	181.272	
12.122.0032.216H.0041	000003992	Ajuda de Custo para Moradia ou Auxílio-Moradia a Agentes Públicos/No Estado do Paraná/( META : 1 Agente público beneficiado/unidade)	10	944	3	90	2	8		4.080	4.080	0	209	3.871	
12.128.0032.4572.0041	000003993	Capacitação de Servidores Públicos Federais em Processo de Qualificação e Requalificação/No Estado do Paraná/( META : 450 Servidor capacitado/unidade)	10	944	3	90	2	8		108.120	108.120	0	3.700	104.420	
12.301.0032.2004.0041	000003990	Assistência Médica e Odontológica aos Servidores Civis, Empregados, Militares e seus Dependentes/No Estado do Paraná/( META : - -/-)	20	944	3	90	1	8		529.555	529.555	0	8.918	520.637	
12.331.0032.212B.0041	000003991	Benefícios Obrigatórios aos Servidores Civis, Empregados, Militares e seus Dependentes/No Estado do Paraná/( META : - -/-)	10	944	3	90	1	8		1.934.756	1.934.756	0	32.582	1.902.174	
<b>0901</b>	<b>Operações Especiais: Cumprimento de Sentenças Judiciais</b>									<b>502.226</b>	<b>502.226</b>	<b>0</b>	<b>0</b>	<b>502.226</b>	
28.846.0901.0005.0041	000003995	Sentenças Judiciais Transitadas em Julgado (Precatórios)/No Estado do Paraná/( META : - -/-)	10	944	1	90	1	8		502.226	502.226	0	0	502.226	
<b>0910</b>	<b>Operações Especiais: Gestão da Participação em Organismos e Entidades Nacionais e Internacionais</b>									<b>40.800</b>	<b>40.800</b>	<b>0</b>	<b>1.396</b>	<b>39.404</b>	
28.846.0910.000Q.0002	000003996	Contribuições a Organismos Internacionais sem Exigência de Programação Específica/Exterior/( META : - -/-)	10	944	3	80	2	0		8.160	8.160	0	279	7.881	
28.846.0910.00PW.0001	000003997	Contribuições a Entidades Nacionais sem Exigência de Programação Específica/Nacional/( META : - -/-)	10	944	3	50	2	0		32.640	32.640	0	1.117	31.523	
<b>5013</b>	<b>Educação Superior - Graduação, Pós-Graduação, Ensino, Pesquisa e Extensão</b>									<b>16.184.854</b>	<b>16.184.854</b>	<b>0</b>	<b>553.812</b>	<b>15.631.042</b>	
12.364.5013.20GK.0041	000003998	Fomento às Ações de Graduação, Pós-Graduação, Ensino, Pesquisa e Extensão/No Estado do Paraná/( META : 12 Iniciativa apoiada/unidade)	10	944	3	90	2	8		2.454.084	2.454.084	0	83.979	2.370.105	

*Esfera: 1-Fiscal 2-Seguridade Social 3-Inv. Estatais. IU(Identificador de Uso): 0-no país 1-Contrapartida para o BIRD 2-Contrapartida para o BID 3-Outras Contrapartidas 4-No Exterior*

*GND(Grupo Natureza Despesa): 1-Pessoal e Encargos Sociais 2-Juros e Encargos 3-Outras Desp. Correntes 4-Investimentos 5-Inversões Financeiras 6-Amort. da Dívida 9-Reserva de Contingência*

*Mod. de Aplicação: 30-Estados/DF 40-Municípios 50-Entidade Privada 90-União 99-a definir*

*RP(Tipo de Despesa para fins de apuração do Resultado Primário): 0-Financieiro 1-Primário Obrigatória 2-Primário Discricionária 4-Discricionária não abrangida pelo PAC - Invest. 6-Discricionária decorrente de emendas individuais de execução obrigatória 7-Discricionária decorrente de emendas de bancada impositiva 8-Discricionária decorrente de emendas de comissão permanente*

# Congresso Nacional - Comissão Mista de Planos, Orçamentos Públicos e Fiscalização

Relatoria Geral - Alterações da Proposta Orçamentária da União para 2020

Despesas por UO/Programa/Subtítulo

*Orçamento Fiscal e da Seguridade Social (Valores em R\$1,00)*

Func. Programática	Seq.	Título/Subtítulo/Meta	E S F	F T E	G N D	M A D	R A D	I P D U	PL 22/2019 (A)	Relatório Setorial (B)	Acréscimos (C)	Cancelamentos (D)	Parecer CMO (E) = (B) + (C) - (D)
<b>Unidade Orçamentária:</b>		<b>93244 Recursos sob Supervisão da Universidade Federal da Integração Latino Americana</b>											
<b>5013</b>	<b>Educação Superior - Graduação, Pós-Graduação, Ensino, Pesquisa e Extensão</b>								<b>16.184.854</b>	<b>16.184.854</b>	<b>0</b>	<b>553.812</b>	<b>15.631.042</b>
12.364.5013.20RK.0041	000003999	Funcionamento de Instituições Federais de Ensino Superior/No Estado do Paraná/( META : 4673 Estudante matriculado/unidade)	10	944	3	90	2	8	10.184.182	10.184.182	0	348.503	9.835.679
			10	944	3	91	2	8	1.013	1.013	0	0	1.013
12.364.5013.4002.0041	000004000	Assistência ao Estudante de Ensino Superior/No Estado do Paraná/( META : 1450 Estudante assistido/unidade)	10	944	3	90	2	0	3.545.575	3.545.575	0	121.330	3.424.245
<b>TOTAL DA UO:</b>									<b>19.485.663</b>	<b>19.485.663</b>	<b>0</b>	<b>600.617</b>	<b>18.885.046</b>
<b>Unidade Orçamentária:</b>		<b>93245 Recursos sob Supervisão da Fundação Universidade Federal de Rondônia</b>											
<b>0032</b>	<b>Programa de Gestão e Manutenção do Poder Executivo</b>								<b>15.425.573</b>	<b>15.425.573</b>	<b>0</b>	<b>64.315</b>	<b>15.361.258</b>
09.272.0032.0181.0011	000004004	Aposentadorias e Pensões Civis da União/No Estado de Rondônia/( META : - -/-)	20	944	1	90	1	0	11.711.699	11.711.699	0	0	11.711.699
12.128.0032.4572.0011	000004003	Capacitação de Servidores Públicos Federais em Processo de Qualificação e Requalificação/No Estado de Rondônia/( META : 250 Servidor capacitado/unidade)	10	944	3	90	2	8	102.000	102.000	0	3.490	98.510
12.301.0032.2004.0011	000004001	Assistência Médica e Odontológica aos Servidores Civis, Empregados, Militares e seus Dependentes/No Estado de Rondônia/( META : - -/-)	20	944	3	90	1	8	813.178	813.178	0	13.694	799.484
12.331.0032.212B.0011	000004002	Benefícios Obrigatórios aos Servidores Civis, Empregados, Militares e seus Dependentes/No Estado de Rondônia/( META : - -/-)	10	944	3	90	1	8	2.798.696	2.798.696	0	47.131	2.751.565
<b>0901 Operações Especiais: Cumprimento de Sentenças Judiciais</b>									<b>9.386.276</b>	<b>9.386.276</b>	<b>0</b>	<b>0</b>	<b>9.386.276</b>
28.846.0901.0005.0011	000004005	Sentenças Judiciais Transitadas em Julgado (Precatórios)/No Estado de Rondônia/( META : - -/-)	10	944	1	90	1	8	9.386.276	9.386.276	0	0	9.386.276
<b>0910 Operações Especiais: Gestão da Participação em Organismos e Entidades Nacionais e Internacionais</b>									<b>12.240</b>	<b>12.240</b>	<b>0</b>	<b>419</b>	<b>11.821</b>
28.846.0910.00PW.0001	000004006	Contribuições a Entidades Nacionais sem Exigência de Programação Específica/Nacional/( META : - -/-)	10	944	3	50	2	0	12.240	12.240	0	419	11.821
<b>5013</b>	<b>Educação Superior - Graduação, Pós-Graduação, Ensino, Pesquisa e Extensão</b>								<b>15.095.477</b>	<b>15.095.477</b>	<b>0</b>	<b>481.663</b>	<b>14.613.814</b>
12.364.5013.20GK.0011	000004007	Fomento às Ações de Graduação, Pós-Graduação, Ensino, Pesquisa e Extensão/No Estado de Rondônia/( META : 1 Iniciativa apoiada/unidade)	10	944	3	90	2	8	102.345	102.345	0	3.502	98.843
12.364.5013.20RK.0011	000004008	Funcionamento de Instituições Federais de Ensino Superior/No Estado de Rondônia/( META : 10500 Estudante matriculado/unidade)	10	944	3	90	2	8	10.742.667	10.742.667	0	367.614	10.375.053
			10	944	3	91	2	8	1.020.000	1.020.000	0	0	1.020.000
12.364.5013.4002.0011	000004009	Assistência ao Estudante de Ensino Superior/No Estado de Rondônia/( META : 2060 Estudante assistido/unidade)	10	944	3	90	2	0	3.230.465	3.230.465	0	110.547	3.119.918
<b>TOTAL DA UO:</b>									<b>39.919.566</b>	<b>39.919.566</b>	<b>0</b>	<b>546.397</b>	<b>39.373.169</b>
<b>Unidade Orçamentária:</b>		<b>93246 Recursos sob Supervisão da Fundação Universidade do Rio de Janeiro</b>											
<b>0032</b>	<b>Programa de Gestão e Manutenção do Poder Executivo</b>								<b>27.165.500</b>	<b>27.165.500</b>	<b>0</b>	<b>85.999</b>	<b>27.079.501</b>
09.272.0032.0181.0033	000004014	Aposentadorias e Pensões Civis da União/No Estado do Rio de Janeiro/( META : - -/-)	20	944	1	90	1	0	22.457.612	22.457.612	0	0	22.457.612
12.122.0032.216H.0033	000004012	Ajuda de Custo para Moradia ou Auxílio-Moradia a Agentes Públicos/No Estado do Rio de Janeiro/( META : 1 Agente público)	10	944	3	90	2	8	9.792	9.792	0	500	9.292

*Esfera: 1-Fiscal 2-Seguridade Social 3-Inv. Estatais. IU(Identificador de Uso): 0-no país 1-Contrapartida para o BIRD 2-Contrapartida para o BID 3-Outras Contrapartidas 4-No Exterior GND(Grupo Natureza Despesa): 1-Pessoal e Encargos Sociais 2-Juros e Encargos 3-Outras Desp. Correntes 4-Investimentos 5-Inversões Financeiras 6-Amort. da Dívida 9-Reserva de Contingência Mod. de Aplicação: 30-Estados/DF 40-Municípios 50-Entidade Privada 90-União 99-a definir RP(Tipo de Despesa para fins de apuração do Resultado Primário): 0-Financeiro 1-Primário Obrigatória 2-Primário Discricionária 4-Discricionária não abrangida pelo PAC - Invest. 6-Discricionária decorrente de emendas individuais de execução obrigatória 7-Discricionária decorrente de emendas de bancada impositiva 8-Discricionária decorrente de emendas de comissão permanente*

# Congresso Nacional - Comissão Mista de Planos, Orçamentos Públicos e Fiscalização

Relatoria Geral - Alterações da Proposta Orçamentária da União para 2020

Despesas por UO/Programa/Subtítulo

*Orçamento Fiscal e da Seguridade Social (Valores em R\$1,00)*

Func. Programática	Seq.	Título/Subtítulo/Meta	E S F	F T E	G N D	M A D	R A D	I P D U	PL 22/2019 (A)	Relatório Setorial (B)	Acréscimos (C)	Cancelamentos (D)	Parecer CMO (E) = (B) + (C) - (D)	
<b>Unidade Orçamentária:</b>		<b>93246 Recursos sob Supervisão da Fundação Universidade do Rio de Janeiro</b>												
<b>0032</b>	<b>Programa de Gestão e Manutenção do Poder Executivo</b>									<b>27.165.500</b>	<b>27.165.500</b>	<b>0</b>	<b>85.999</b>	<b>27.079.501</b>
12.122.0032.216H.0033	000004012	beneficiado/unidade)												
12.128.0032.4572.0033	000004013	Capacitação de Servidores Públicos Federais em Processo de Qualificação e Requalificação/No Estado do Rio de Janeiro/( META : 650 Servidor capacitado/unidade)	10	944	3	90	2	8	367.200	367.200	0	12.566	354.634	
12.301.0032.2004.0033	000004010	Assistência Médica e Odontológica aos Servidores Civis, Empregados, Militares e seus Dependentes/No Estado do Rio de Janeiro/( META : - -/-)	20	944	3	90	1	8	523.769	523.769	0	8.820	514.949	
12.331.0032.212B.0033	000004011	Benefícios Obrigatórios aos Servidores Civis, Empregados, Militares e seus Dependentes/No Estado do Rio de Janeiro/( META : - -/-)	10	944	3	90	1	8	3.807.127	3.807.127	0	64.113	3.743.014	
<b>0901</b>	<b>Operações Especiais: Cumprimento de Sentenças Judiciais</b>									<b>847.007</b>	<b>847.007</b>	<b>0</b>	<b>0</b>	<b>847.007</b>
28.846.0901.0005.0033	000004015	Sentenças Judiciais Transitadas em Julgado (Precatórios)/No Estado do Rio de Janeiro/( META : - -/-)	10	944	1	90	1	8	847.007	847.007	0	0	847.007	
<b>0910</b>	<b>Operações Especiais: Gestão da Participação em Organismos e Entidades Nacionais e Internacionais</b>									<b>40.841</b>	<b>40.841</b>	<b>0</b>	<b>1.397</b>	<b>39.444</b>
28.846.0910.000Q.0002	000004016	Contribuições a Organismos Internacionais sem Exigência de Programação Específica/Exterior/( META : - -/-)	10	944	3	80	2	0	6.120	6.120	0	209	5.911	
28.846.0910.00PW.0001	000004017	Contribuições a Entidades Nacionais sem Exigência de Programação Específica/Nacional/( META : - -/-)	10	944	3	50	2	0	34.721	34.721	0	1.188	33.533	
<b>5013</b>	<b>Educação Superior - Graduação, Pós-Graduação, Ensino, Pesquisa e Extensão</b>									<b>14.248.033</b>	<b>14.248.033</b>	<b>0</b>	<b>457.530</b>	<b>13.790.503</b>
12.364.5013.20GK.0033	000004018	Fomento às Ações de Graduação, Pós-Graduação, Ensino, Pesquisa e Extensão/No Estado do Rio de Janeiro/( META : 25 Iniciativa apoiada/unidade)	10	944	3	90	2	8	2.105.801	2.105.801	0	72.061	2.033.740	
12.364.5013.20RK.0033	000004019	Funcionamento de Instituições Federais de Ensino Superior/No Estado do Rio de Janeiro/( META : 11301 Estudante matriculado/unidade)	10	944	3	90	2	8	8.071.817	8.071.817	0	276.218	7.795.599	
			10	944	3	91	2	8	877.819	877.819	0	0	877.819	
12.364.5013.4002.0033	000004020	Assistência ao Estudante de Ensino Superior/No Estado do Rio de Janeiro/( META : 11301 Estudante assistido/unidade)	10	944	3	90	2	0	3.045.489	3.045.489	0	104.217	2.941.272	
12.364.5013.8282.0033	000004021	Reestruturação e Modernização das Instituições Federais de Ensino Superior/No Estado do Rio de Janeiro/( META : 2 Projeto viabilizado/unidade)	10	944	3	90	2	8	147.107	147.107	0	5.034	142.073	
<b>TOTAL DA UO:</b>										<b>42.301.381</b>	<b>42.301.381</b>	<b>0</b>	<b>544.926</b>	<b>41.756.455</b>
<b>Unidade Orçamentária:</b>		<b>93247 Recursos sob Supervisão da Fundação Universidade do Amazonas</b>												
<b>0032</b>	<b>Programa de Gestão e Manutenção do Poder Executivo</b>									<b>44.161.289</b>	<b>44.161.289</b>	<b>0</b>	<b>154.069</b>	<b>44.007.220</b>
09.272.0032.0181.0013	000004026	Aposentadorias e Pensões Civis da União/No Estado do Amazonas/( META : - -/-)	20	944	1	90	1	0	35.177.804	35.177.804	0	0	35.177.804	
12.122.0032.216H.0013	000004024	Ajuda de Custo para Moradia ou Auxílio-Moradia a Agentes Públicos/No Estado do Amazonas/( META : 2 Agente público beneficiado/unidade)	10	944	3	90	2	8	20.400	20.400	0	1.042	19.358	
12.128.0032.4572.0013	000004025	Capacitação de Servidores Públicos Federais em Processo de Qualificação e Requalificação/No Estado do Amazonas/( META : 200 Servidor capacitado/unidade)	10	944	3	90	2	8	121.176	121.176	0	4.147	117.029	
			10	944	3	91	2	8	1.224	1.224	0	0	1.224	
12.301.0032.2004.0013	000004022	Assistência Médica e Odontológica aos Servidores Civis, Empregados,	20	944	3	90	1	8	1.590.744	1.590.744	0	26.789	1.563.955	

*Esfera: 1-Fiscal 2-Seguridade Social 3-Inv. Estatais. IU(Identificador de Uso): 0-no país 1-Contrapartida para o BIRD 2-Contrapartida para o BID 3-Outras Contrapartidas 4-No Exterior GND(Grupo Natureza Despesa): 1-Pessoal e Encargos Sociais 2-Juros e Encargos Sociais 3-Outras Desp. Correntes 4-Investimentos 5-Inversões Financeiras 6-Amort. da Dívida 9-Reserva de Contingência Mod. de Aplicação: 30-Estados/DF 40-Municípios 50-Entidade Privada 90-União 99-a definir RP(Tipo de Despesa para fins de apuração do Resultado Primário): 0-Financeiro 1-Primário Obrigatória 2-Primário Discricionária 4-Discricionária não abrangida pelo PAC - Invest. 6-Discricionária decorrente de emendas individuais de execução obrigatória 7-Discricionária decorrente de emendas de bancada impositiva 8-Discricionária decorrente de emendas de comissão permanente*



# Congresso Nacional - Comissão Mista de Planos, Orçamentos Públicos e Fiscalização

Relatoria Geral - Alterações da Proposta Orçamentária da União para 2020

Despesas por UO/Programa/Subtítulo

*Orçamento Fiscal e da Seguridade Social (Valores em R\$1,00)*

Func. Programática	Seq.	Título/Subtítulo/Meta	E S F	F T E	G N D	M A D	R P U	I P D	PL 22/2019 (A)	Relatório Setorial (B)	Acréscimos (C)	Cancelamentos (D)	Parecer CMO (E) = (B) + (C) - (D)	
<b>Unidade Orçamentária:</b>		<b>93247 Recursos sob Supervisão da Fundação Universidade do Amazonas</b>												
<b>0032</b>	<b>Programa de Gestão e Manutenção do Poder Executivo</b>									<b>44.161.289</b>	<b>44.161.289</b>	<b>0</b>	<b>154.069</b>	<b>44.007.220</b>
12.301.0032.2004.0013	000004022	Militares e seus Dependentes/No Estado do Amazonas/( META : - -/-)												
12.331.0032.212B.0013	000004023	Benefícios Obrigatórios aos Servidores Civis, Empregados, Militares e seus Dependentes/No Estado do Amazonas/( META : - -/-)	10	944	3	90	1	8	7.249.941	7.249.941	0	122.091	7.127.850	
<b>0901</b>	<b>Operações Especiais: Cumprimento de Sentenças Judiciais</b>									<b>510.455</b>	<b>510.455</b>	<b>0</b>	<b>0</b>	<b>510.455</b>
28.846.0901.0005.0013	000004027	Sentenças Judiciais Transitadas em Julgado (Precatórios)/No Estado do Amazonas/( META : - -/-)	10	944	1	90	1	8	439.756	439.756	0	0	439.756	
			10	944	3	90	1	8	70.699	70.699	0	0	70.699	
<b>0910</b>	<b>Operações Especiais: Gestão da Participação em Organismos e Entidades Nacionais e Internacionais</b>									<b>29.733</b>	<b>29.733</b>	<b>0</b>	<b>1.018</b>	<b>28.715</b>
28.846.0910.000Q.0002	000004028	Contribuições a Organismos Internacionais sem Exigência de Programação Específica/Exterior/( META : - -/-)	10	944	3	80	2	0	4.896	4.896	0	168	4.728	
28.846.0910.00PW.0001	000004029	Contribuições a Entidades Nacionais sem Exigência de Programação Específica/Nacional/( META : - -/-)	10	944	3	50	2	0	24.837	24.837	0	850	23.987	
<b>5013</b>	<b>Educação Superior - Graduação, Pós-Graduação, Ensino, Pesquisa e Extensão</b>									<b>41.957.653</b>	<b>41.957.653</b>	<b>0</b>	<b>1.378.454</b>	<b>40.579.199</b>
12.364.5013.20GK.0013	000004030	Fomento às Ações de Graduação, Pós-Graduação, Ensino, Pesquisa e Extensão/No Estado do Amazonas/( META : 443 Iniciativa apoiada/unidade)	10	944	3	90	2	8	2.877.126	2.877.126	0	98.455	2.778.671	
12.364.5013.20RK.0013	000004031	Funcionamento de Instituições Federais de Ensino Superior/No Estado do Amazonas/( META : 30106 Estudante matriculado/unidade)	10	944	3	90	2	8	27.230.025	27.230.025	0	931.811	26.298.214	
			10	944	3	91	2	8	1.675.503	1.675.503	0	0	1.675.503	
12.364.5013.4002.0013	000004032	Assistência ao Estudante de Ensino Superior/No Estado do Amazonas/( META : 10000 Estudante assistido/unidade)	10	944	3	90	2	0	10.174.999	10.174.999	0	348.188	9.826.811	
<b>TOTAL DA UO:</b>									<b>86.659.130</b>	<b>86.659.130</b>	<b>0</b>	<b>1.533.541</b>	<b>85.125.589</b>	
<b>Unidade Orçamentária:</b>		<b>93248 Recursos sob Supervisão da Fundação Universidade de Brasília</b>												
<b>0032</b>	<b>Programa de Gestão e Manutenção do Poder Executivo</b>									<b>581.180.687</b>	<b>581.180.687</b>	<b>0</b>	<b>27.197.419</b>	<b>553.983.268</b>
09.272.0032.0181.0053	000004037	Aposentadorias e Pensões Civis da União/No Distrito Federal/( META : - -/-)	20	944	1	90	1	0	102.838.896	102.838.896	0	0	102.838.896	
12.128.0032.4572.0053	000004036	Capacitação de Servidores Públicos Federais em Processo de Qualificação e Requalificação/No Distrito Federal/( META : 1200 Servidor capacitado/unidade)	10	944	3	90	2	8	510.000	510.000	0	17.452	492.548	
12.301.0032.2004.0053	000004033	Assistência Médica e Odontológica aos Servidores Civis, Empregados, Militares e seus Dependentes/No Distrito Federal/( META : - -/-)	20	944	3	90	1	8	3.362.194	3.362.194	0	56.620	3.305.574	
12.331.0032.212B.0053	000004035	Benefícios Obrigatórios aos Servidores Civis, Empregados, Militares e seus Dependentes/No Distrito Federal/( META : - -/-)	10	944	3	90	1	8	11.890.561	11.890.561	0	200.241	11.690.320	
12.364.0032.20TP.0053	000004034	Ativos Civis da União/No Distrito Federal/( META : - -/-)	10	944	1	90	1	8	462.579.036	462.579.036	0	26.923.106	435.655.930	
<b>0901</b>	<b>Operações Especiais: Cumprimento de Sentenças Judiciais</b>									<b>5.543.615</b>	<b>5.543.615</b>	<b>0</b>	<b>0</b>	<b>5.543.615</b>
28.846.0901.0005.0053	000004038	Sentenças Judiciais Transitadas em Julgado (Precatórios)/No Distrito Federal/( META : - -/-)	10	944	1	90	1	8	5.151.931	5.151.931	0	0	5.151.931	
			10	944	3	90	1	8	391.684	391.684	0	0	391.684	
<b>0910</b>	<b>Operações Especiais: Gestão da Participação em Organismos e Entidades Nacionais e Internacionais</b>									<b>60.721</b>	<b>60.721</b>	<b>0</b>	<b>2.078</b>	<b>58.643</b>

*Esfera: 1-Fiscal 2-Seguridade Social 3-Inv. Estatais. IU(Identificador de Uso): 0-no país 1-Contrapartida para o BIRD 2-Contrapartida para o BID 3-Outras Contrapartidas 4-No Exterior*

*GND(Grupo Natureza Despesa): 1-Pessoal e Encargos Sociais 2-Juros e Encargos 3-Outras Desp. Correntes 4-Investimentos 5-Inversões Financeiras 6-Amort. da Dívida 9-Reserva de Contingência*

*Mod. de Aplicação: 30-Estados/DF 40-Municípios 50-Entidade Privada 90-União 99-a definir*

*RP(Tipo de Despesa para fins de apuração do Resultado Primário): 0-Financeiro 1-Primário Obrigatória 2-Primário Discricionária 4-Discricionária não abrangida pelo PAC - Invest. 6-Discricionária decorrente de emendas individuais de execução obrigatória 7-Discricionária decorrente de emendas de bancada impositiva 8-Discricionária decorrente de emendas de comissão permanente*

# Congresso Nacional - Comissão Mista de Planos, Orçamentos Públicos e Fiscalização

Relatoria Geral - Alterações da Proposta Orçamentária da União para 2020

Despesas por UO/Programa/Subtítulo

*Orçamento Fiscal e da Seguridade Social (Valores em R\$1,00)*

Func. Programática	Seq.	Título/Subtítulo/Meta	E S F	F T E	G N D	M A P	R P D	I U	PL 22/2019 (A)	Relatório Setorial (B)	Acréscimos (C)	Cancelamentos (D)	Parecer CMO (E) = (B) + (C) - (D)	
<b>Unidade Orçamentária:</b>		<b>93248 Recursos sob Supervisão da Fundação Universidade de Brasília</b>												
<b>0910</b>	<b>Operações Especiais: Gestão da Participação em Organismos e Entidades Nacionais e Internacionais</b>									<b>60.721</b>	<b>60.721</b>	<b>0</b>	<b>2.078</b>	<b>58.643</b>
28.846.0910.000Q.0002	000004039	Contribuições a Organismos Internacionais sem Exigência de Programação Específica/Exterior/( META : - -/-)	10	944	3	80	2	0	24.001	24.001	0	821	23.180	
28.846.0910.00PW.0001	000004040	Contribuições a Entidades Nacionais sem Exigência de Programação Específica/Nacional/( META : - -/-)	10	944	3	50	2	0	36.720	36.720	0	1.257	35.463	
<b>5013</b>	<b>Educação Superior - Graduação, Pós-Graduação, Ensino, Pesquisa e Extensão</b>									<b>52.634.785</b>	<b>52.634.785</b>	<b>0</b>	<b>1.672.163</b>	<b>50.962.622</b>
12.364.5013.20GK.0053	000004041	Fomento às Ações de Graduação, Pós-Graduação, Ensino, Pesquisa e Extensão/No Distrito Federal/( META : 3 Iniciativa apoiada/unidade)	10	944	3	90	2	8	864.603	864.603	0	29.587	835.016	
			10	944	3	91	2	8	358	358	0	0	358	
12.364.5013.20RK.0053	000004042	Funcionamento de Instituições Federais de Ensino Superior/No Distrito Federal/( META : 50865 Estudante matriculado/unidade)	10	944	3	90	2	8	34.072.235	34.072.235	0	1.165.952	32.906.283	
			10	944	3	91	2	8	3.769.346	3.769.346	0	0	3.769.346	
12.364.5013.4002.0053	000004043	Assistência ao Estudante de Ensino Superior/No Distrito Federal/( META : 7816 Estudante assistido/unidade)	10	944	3	90	2	0	13.928.243	13.928.243	0	476.624	13.451.619	
<b>TOTAL DA UO:</b>									<b>639.419.808</b>	<b>639.419.808</b>	<b>0</b>	<b>28.871.660</b>	<b>610.548.148</b>	
<b>Unidade Orçamentária:</b>		<b>93249 Recursos sob Supervisão da Fundação Universidade Federal do Maranhão</b>												
<b>0032</b>	<b>Programa de Gestão e Manutenção do Poder Executivo</b>									<b>51.944.633</b>	<b>51.944.633</b>	<b>0</b>	<b>145.980</b>	<b>51.798.653</b>
09.272.0032.0181.0021	000004047	Aposentadorias e Pensões Civis da União/No Estado do Maranhão/( META : - -/-)	20	944	1	90	1	0	43.296.402	43.296.402	0	0	43.296.402	
12.128.0032.4572.0021	000004046	Capacitação de Servidores Públicos Federais em Processo de Qualificação e Requalificação/No Estado do Maranhão/( META : 340 Servidor capacitado/unidade)	10	944	3	90	2	8	22.032	22.032	0	754	21.278	
			10	944	3	91	2	8	2.448	2.448	0	0	2.448	
12.301.0032.2004.0021	000004044	Assistência Médica e Odontológica aos Servidores Civis, Empregados, Militares e seus Dependentes/No Estado do Maranhão/( META : - -/-)	20	944	3	90	1	8	1.782.000	1.782.000	0	30.009	1.751.991	
12.331.0032.212B.0021	000004045	Benefícios Obrigatórios aos Servidores Civis, Empregados, Militares e seus Dependentes/No Estado do Maranhão/( META : - -/-)	10	944	3	90	1	8	6.841.751	6.841.751	0	115.217	6.726.534	
<b>0901</b>	<b>Operações Especiais: Cumprimento de Sentenças Judiciais</b>									<b>259.838</b>	<b>259.838</b>	<b>0</b>	<b>0</b>	<b>259.838</b>
28.846.0901.0005.0021	000004048	Sentenças Judiciais Transitadas em Julgado (Precatórios)/No Estado do Maranhão/( META : - -/-)	10	944	1	90	1	8	259.838	259.838	0	0	259.838	
<b>0910</b>	<b>Operações Especiais: Gestão da Participação em Organismos e Entidades Nacionais e Internacionais</b>									<b>26.520</b>	<b>26.520</b>	<b>0</b>	<b>908</b>	<b>25.612</b>
28.846.0910.00PW.0001	000004049	Contribuições a Entidades Nacionais sem Exigência de Programação Específica/Nacional/( META : - -/-)	10	944	3	50	2	0	26.520	26.520	0	908	25.612	
<b>5011</b>	<b>Educação Básica de Qualidade</b>									<b>148.210</b>	<b>148.210</b>	<b>0</b>	<b>4.970</b>	<b>143.240</b>
12.368.5011.20RI.0021	000004050	Funcionamento das Instituições Federais de Educação Básica/No Estado do Maranhão/( META : 734 Estudante matriculado/unidade)	10	944	3	90	2	8	145.246	145.246	0	4.970	140.276	
			10	944	3	91	2	8	2.964	2.964	0	0	2.964	
<b>5012</b>	<b>Educação Profissional e Tecnológica</b>									<b>352.377</b>	<b>352.377</b>	<b>0</b>	<b>11.876</b>	<b>340.501</b>
12.363.5012.20RL.0021	000004051	Funcionamento das Instituições da Rede Federal de Educação Profissional, Científica e Tecnológica/No Estado do Maranhão/( META : 225 Estudante matriculado/unidade)	10	944	3	90	2	8	262.202	262.202	0	8.973	253.229	
			10	944	3	91	2	8	5.351	5.351	0	0	5.351	

*Esfera: 1-Fiscal 2-Seguridade Social 3-Inv. Estatais. IU(Identificador de Uso): 0-no país 1-Contrapartida para o BIRD 2-Contrapartida para o BID 3-Outras Contrapartidas 4-No Exterior*

*GND(Grupo Natureza Despesa): 1-Pessoal e Encargos Sociais 2-Juros e Encargos 3-Outras Desp. Correntes 4-Investimentos 5-Inversões Financeiras 6-Amort. da Dívida 9-Reserva de Contingência*

*Mod. de Aplicação: 30-Estados/DF 40-Municípios 50-Entidade Privada 90-União 99-a definir*

*RP(Tipo de Despesa para fins de apuração do Resultado Primário): 0-Financeiro 1-Primário Obrigatória 2-Primário Discricionária 4-Discricionária não abrangida pelo PAC - Invest. 6-Discricionária decorrente de emendas individuais de execução obrigatória 7-Discricionária decorrente de emendas de bancada impositiva 8-Discricionária decorrente de emendas de comissão permanente*

# Congresso Nacional - Comissão Mista de Planos, Orçamentos Públicos e Fiscalização

Relatoria Geral - Alterações da Proposta Orçamentária da União para 2020

Despesas por UO/Programa/Subtítulo

*Orçamento Fiscal e da Seguridade Social (Valores em R\$1,00)*

Func. Programática	Seq.	Título/Subtítulo/Meta	E S F	F T D	G N D	M A P	R A P	I D U	PL 22/2019 (A)	Relatório Setorial (B)	Acréscimos (C)	Cancelamentos (D)	Parecer CMO (E) = (B) + (C) - (D)	
<b>Unidade Orçamentária:</b>		<b>93249 Recursos sob Supervisão da Fundação Universidade Federal do Maranhão</b>												
<b>5012</b>	<b>Educação Profissional e Tecnológica</b>									<b>352.377</b>	<b>352.377</b>	<b>0</b>	<b>11.876</b>	<b>340.501</b>
12.363.5012.2994.0021	000004052	Assistência aos Estudantes das Instituições Federais de Educação Profissional e Tecnológica/No Estado do Maranhão/( META : 80 Estudante assistido/unidade)	10	944	3	90	2	0	84.824	84.824	0	2.903	81.921	
<b>5013</b>	<b>Educação Superior - Graduação, Pós-Graduação, Ensino, Pesquisa e Extensão</b>									<b>33.761.254</b>	<b>33.761.254</b>	<b>0</b>	<b>1.091.139</b>	<b>32.670.115</b>
12.364.5013.20GK.0021	000004053	Fomento às Ações de Graduação, Pós-Graduação, Ensino, Pesquisa e Extensão/No Estado do Maranhão/( META : 113 Iniciativa apoiada/unidade)	10	944	3	90	2	8	712.183	712.183	0	24.371	687.812	
12.364.5013.20RK.0021	000004054	Funcionamento de Instituições Federais de Ensino Superior/No Estado do Maranhão/( META : 28300 Estudante matriculado/unidade)	10	944	3	90	2	8	24.146.815	24.146.815	0	826.304	23.320.511	
			10	944	3	91	2	8	1.875.253	1.875.253	0	0	1.875.253	
12.364.5013.4002.0021	000004055	Assistência ao Estudante de Ensino Superior/No Estado do Maranhão/( META : 2597 Estudante assistido/unidade)	10	944	3	90	2	0	7.027.003	7.027.003	0	240.464	6.786.539	
<b>TOTAL DA UO:</b>										<b>86.492.832</b>	<b>86.492.832</b>	<b>0</b>	<b>1.254.873</b>	<b>85.237.959</b>
<b>Unidade Orçamentária:</b>		<b>93250 Recursos sob Supervisão da Fundação Universidade Federal do Rio Grande</b>												
<b>0032</b>	<b>Programa de Gestão e Manutenção do Poder Executivo</b>									<b>31.986.320</b>	<b>31.986.320</b>	<b>0</b>	<b>94.809</b>	<b>31.891.511</b>
09.272.0032.0181.0043	000004059	Aposentadorias e Pensões Civis da União/No Estado do Rio Grande do Sul/( META : - /-)	20	944	1	90	1	0	26.432.243	26.432.243	0	0	26.432.243	
12.128.0032.4572.0043	000004058	Capacitação de Servidores Públicos Federais em Processo de Qualificação e Requalificação/No Estado do Rio Grande do Sul/( META : 400 Servidor capacitado/unidade)	10	944	3	90	2	8	73.440	73.440	0	2.513	70.927	
12.301.0032.2004.0043	000004056	Assistência Médica e Odontológica aos Servidores Civis, Empregados, Militares e seus Dependentes/No Estado do Rio Grande do Sul/( META : - /-)	20	944	3	90	1	8	1.765.039	1.765.039	0	29.724	1.735.315	
12.331.0032.212B.0043	000004057	Benefícios Obrigatórios aos Servidores Civis, Empregados, Militares e seus Dependentes/No Estado do Rio Grande do Sul/( META : - /-)	10	944	3	90	1	8	3.715.598	3.715.598	0	62.572	3.653.026	
<b>0901</b>	<b>Operações Especiais: Cumprimento de Sentenças Judiciais</b>									<b>6.385.090</b>	<b>6.385.090</b>	<b>0</b>	<b>0</b>	<b>6.385.090</b>
28.846.0901.0005.0043	000004060	Sentenças Judiciais Transitadas em Julgado (Precatórios)/No Estado do Rio Grande do Sul/( META : - /-)	10	944	1	90	1	8	5.366.607	5.366.607	0	0	5.366.607	
			10	944	3	90	1	8	1.018.483	1.018.483	0	0	1.018.483	
<b>0910</b>	<b>Operações Especiais: Gestão da Participação em Organismos e Entidades Nacionais e Internacionais</b>									<b>17.544</b>	<b>17.544</b>	<b>0</b>	<b>601</b>	<b>16.943</b>
28.846.0910.000Q.0002	000004061	Contribuições a Organismos Internacionais sem Exigência de Programação Específica/Exterior/( META : - /-)	10	944	3	80	2	0	3.264	3.264	0	112	3.152	
28.846.0910.00PW.0001	000004062	Contribuições a Entidades Nacionais sem Exigência de Programação Específica/Nacional/( META : - /-)	10	944	3	50	2	0	14.280	14.280	0	489	13.791	
<b>5013</b>	<b>Educação Superior - Graduação, Pós-Graduação, Ensino, Pesquisa e Extensão</b>									<b>22.993.689</b>	<b>22.993.689</b>	<b>0</b>	<b>755.080</b>	<b>22.238.609</b>
12.364.5013.20GK.0043	000004063	Fomento às Ações de Graduação, Pós-Graduação, Ensino, Pesquisa e Extensão/No Estado do Rio Grande do Sul/( META : 1255 Iniciativa apoiada/unidade)	10	944	3	90	2	8	406.909	406.909	0	13.924	392.985	
12.364.5013.20RK.0043	000004064	Funcionamento de Instituições Federais de Ensino Superior/No Estado do	10	944	3	90	2	8	18.145.035	18.145.035	0	620.923	17.524.112	

*Esfera: 1-Fiscal 2-Seguridade Social 3-Inv. Estatais. IU(Identificador de Uso): 0-no país 1-Contrapartida para o BIRD 2-Contrapartida para o BID 3-Outras Contrapartidas 4-No Exterior GND(Grupo Natureza Despesa): 1-Pessoal e Encargos Sociais 2-Juros e Encargos 3-Outras Desp. Correntes 4-Investimentos 5-Inversões Financeiras 6-Amort. da Dívida 9-Reserva de Contingência Mod. de Aplicação: 30-Estados/DF 40-Municípios 50-Entidade Privada 90-União 99-a definir*

*RP(Tipo de Despesa para fins de apuração do Resultado Primário): 0-Financeiro 1-Primário Obrigatória 2-Primário Discricionária 4-Discricionária não abrangida pelo PAC - Invest. 6-Discricionária decorrente de emendas individuais de execução obrigatória 7-Discricionária decorrente de emendas de bancada impositiva 8-Discricionária decorrente de emendas de comissão permanente*

# Congresso Nacional - Comissão Mista de Planos, Orçamentos Públicos e Fiscalização

Relatoria Geral - Alterações da Proposta Orçamentária da União para 2020

Despesas por UO/Programa/Subtítulo

*Orçamento Fiscal e da Seguridade Social (Valores em R\$1,00)*

Func. Programática	Seq.	Título/Subtítulo/Meta	E S F	F T E	G N D	M A P	R I P D U	PL 22/2019 (A)	Relatório Setorial (B)	Acréscimos (C)	Cancelamentos (D)	Parecer CMO (E) = (B) + (C) - (D)	
<b>Unidade Orçamentária:</b>		<b>93250 Recursos sob Supervisão da Fundação Universidade Federal do Rio Grande</b>											
<b>5013</b>	<b>Educação Superior - Graduação, Pós-Graduação, Ensino, Pesquisa e Extensão</b>								<b>22.993.689</b>	<b>22.993.689</b>	<b>0</b>	<b>755.080</b>	<b>22.238.609</b>
12.364.5013.20RK.0043	000004064	Rio Grande do Sul/( META : 11635 Estudante matriculado/unidade)	10	944	3	91	2	8	928.213	928.213	0	0	928.213
12.364.5013.4002.0043	000004065	Assistência ao Estudante de Ensino Superior/No Estado do Rio Grande do Sul/( META : 2800 Estudante assistido/unidade)	10	944	3	90	2	0	3.513.532	3.513.532	0	120.233	3.393.299
<b>TOTAL DA UO:</b>								<b>61.382.643</b>	<b>61.382.643</b>	<b>0</b>	<b>850.490</b>	<b>60.532.153</b>	
<b>Unidade Orçamentária:</b>		<b>93251 Recursos sob Supervisão da Universidade Federal de Uberlândia</b>											
<b>0032</b>	<b>Programa de Gestão e Manutenção do Poder Executivo</b>								<b>71.287.978</b>	<b>71.287.978</b>	<b>0</b>	<b>205.348</b>	<b>71.082.630</b>
09.272.0032.0181.0031	000004069	Aposentadorias e Pensões Civis da União/No Estado de Minas Gerais/( META : - -/-)	20	944	1	90	1	0	59.346.749	59.346.749	0	0	59.346.749
12.128.0032.4572.0031	000004068	Capacitação de Servidores Públicos Federais em Processo de Qualificação e Requalificação/No Estado de Minas Gerais/( META : 170 Servidor capacitado/unidade)	10	944	3	90	2	8	244.800	244.800	0	8.377	236.423
12.301.0032.2004.0031	000004066	Assistência Médica e Odontológica aos Servidores Civis, Empregados, Militares e seus Dependentes/No Estado de Minas Gerais/( META : - -/-)	20	944	3	90	1	8	3.874.155	3.874.155	0	65.242	3.808.913
12.331.0032.212B.0031	000004067	Benefícios Obrigatórios aos Servidores Civis, Empregados, Militares e seus Dependentes/No Estado de Minas Gerais/( META : - -/-)	10	944	3	90	1	8	7.822.274	7.822.274	0	131.729	7.690.545
<b>0901 Operações Especiais: Cumprimento de Sentenças Judiciais</b>								<b>1.308.602</b>	<b>1.308.602</b>	<b>0</b>	<b>0</b>	<b>1.308.602</b>	
28.846.0901.0005.0031	000004070	Sentenças Judiciais Transitadas em Julgado (Precatórios)/No Estado de Minas Gerais/( META : - -/-)	10	944	1	90	1	8	1.195.170	1.195.170	0	0	1.195.170
			10	944	3	90	1	8	113.432	113.432	0	0	113.432
<b>0910 Operações Especiais: Gestão da Participação em Organismos e Entidades Nacionais e Internacionais</b>								<b>102.816</b>	<b>102.816</b>	<b>0</b>	<b>3.518</b>	<b>99.298</b>	
28.846.0910.000Q.0002	000004071	Contribuições a Organismos Internacionais sem Exigência de Programação Específica/Exterior/( META : - -/-)	10	944	3	80	2	0	17.136	17.136	0	586	16.550
28.846.0910.00PW.0001	000004072	Contribuições a Entidades Nacionais sem Exigência de Programação Específica/Nacional/( META : - -/-)	10	944	3	50	2	0	85.680	85.680	0	2.932	82.748
<b>5011 Educação Básica de Qualidade</b>								<b>230.991</b>	<b>230.991</b>	<b>0</b>	<b>7.905</b>	<b>223.086</b>	
12.368.5011.20RI.0031	000004073	Funcionamento das Instituições Federais de Educação Básica/No Estado de Minas Gerais/( META : 968 Estudante matriculado/unidade)	10	944	3	90	2	8	230.991	230.991	0	7.905	223.086
<b>5012 Educação Profissional e Tecnológica</b>								<b>568.192</b>	<b>568.192</b>	<b>0</b>	<b>19.443</b>	<b>548.749</b>	
12.363.5012.20RL.0031	000004074	Funcionamento das Instituições da Rede Federal de Educação Profissional, Científica e Tecnológica/No Estado de Minas Gerais/( META : 380 Estudante matriculado/unidade)	10	944	3	90	2	8	417.599	417.599	0	14.290	403.309
12.363.5012.2994.0031	000004075	Assistência aos Estudantes das Instituições Federais de Educação Profissional e Tecnológica/No Estado de Minas Gerais/( META : 362 Estudante assistido/unidade)	10	944	3	90	2	0	150.593	150.593	0	5.153	145.440
<b>5013 Educação Superior - Graduação, Pós-Graduação, Ensino, Pesquisa e Extensão</b>								<b>39.396.800</b>	<b>39.396.800</b>	<b>0</b>	<b>1.269.066</b>	<b>38.127.734</b>	
12.364.5013.20GK.0031	000004076	Fomento às Ações de Graduação, Pós-Graduação, Ensino, Pesquisa e Extensão/No Estado de Minas Gerais/( META : 26 Iniciativa apoiada/unidade)	10	944	3	90	2	8	53.856	53.856	0	1.843	52.013

*Esfera: 1-Fiscal 2-Seguridade Social 3-Inv. Estatais. IU(Identificador de Uso): 0-no país 1-Contrapartida para o BIRD 2-Contrapartida para o BID 3-Outras Contrapartidas 4-No Exterior*

*GND(Grupo Natureza Despesa): 1-Pessoal e Encargos Sociais 2-Juros e Encargos 3-Outras Desp. Correntes 4-Investimentos 5-Inversões Financeiras 6-Amort. da Dívida 9-Reserva de Contingência*

*Mod. de Aplicação: 30-Estados/DF 40-Municípios 50-Entidade Privada 90-União 99-a definir*

*RP(Tipo de Despesa para fins de apuração do Resultado Primário): 0-Financeiro 1-Primário Obrigatória 2-Primário Discricionária 4-Discricionária não abrangida pelo PAC - Invest. 6-Discricionária decorrente de emendas individuais de execução obrigatória 7-Discricionária decorrente de emendas de bancada impositiva 8-Discricionária decorrente de emendas de comissão permanente*

# Congresso Nacional - Comissão Mista de Planos, Orçamentos Públicos e Fiscalização

Relatoria Geral - Alterações da Proposta Orçamentária da União para 2020

Despesas por UO/Programa/Subtítulo

*Orçamento Fiscal e da Seguridade Social (Valores em R\$1,00)*

Func. Programática	Seq.	Título/Subtítulo/Meta	E S F	F T E	G N D	M A D	R A P	I P D U	PL 22/2019 (A)	Relatório Setorial (B)	Acréscimos (C)	Cancelamentos (D)	Parecer CMO (E) = (B) + (C) - (D)	
<b>Unidade Orçamentária:</b>		<b>93251 Recursos sob Supervisão da Universidade Federal de Uberlândia</b>												
<b>5013</b>	<b>Educação Superior - Graduação, Pós-Graduação, Ensino, Pesquisa e Extensão</b>									<b>39.396.800</b>	<b>39.396.800</b>	<b>0</b>	<b>1.269.066</b>	<b>38.127.734</b>
12.364.5013.20RK.0031	000004077	Funcionamento de Instituições Federais de Ensino Superior/No Estado de Minas Gerais/( META : 34343 Estudante matriculado/unidade)	10	944	3	90	2	8	28.300.803	28.300.803	0	968.453	27.332.350	
			10	944	3	91	2	8	2.311.268	2.311.268	0	0	2.311.268	
12.364.5013.4002.0031	000004078	Assistência ao Estudante de Ensino Superior/No Estado de Minas Gerais/( META : 15890 Estudante assistido/unidade)	10	944	3	90	2	0	8.730.873	8.730.873	0	298.770	8.432.103	
<b>TOTAL DA UO:</b>									<b>112.895.379</b>	<b>112.895.379</b>	<b>0</b>	<b>1.505.280</b>	<b>111.390.099</b>	
<b>Unidade Orçamentária:</b>		<b>93252 Recursos sob Supervisão da Fundação Universidade Federal do Acre</b>												
<b>0032</b>	<b>Programa de Gestão e Manutenção do Poder Executivo</b>									<b>22.476.650</b>	<b>22.476.650</b>	<b>0</b>	<b>68.005</b>	<b>22.408.645</b>
09.272.0032.0181.0012	000004083	Aposentadorias e Pensões Civis da União/No Estado do Acre/( META : - - /-)	20	944	1	90	1	0	18.642.804	18.642.804	0	0	18.642.804	
12.122.0032.216H.0012	000004081	Ajuda de Custo para Moradia ou Auxílio-Moradia a Agentes Públicos/No Estado do Acre/( META : 1 Agente público beneficiado/unidade)	10	944	3	90	2	8	7.344	7.344	0	375	6.969	
12.128.0032.4572.0012	000004082	Capacitação de Servidores Públicos Federais em Processo de Qualificação e Requalificação/No Estado do Acre/( META : 950 Servidor capacitado/unidade)	10	944	3	90	2	8	183.600	183.600	0	6.283	177.317	
12.301.0032.2004.0012	000004079	Assistência Médica e Odontológica aos Servidores Civis, Empregados, Militares e seus Dependentes/No Estado do Acre/( META : - -/-)	20	944	3	90	1	8	543.712	543.712	0	9.156	534.556	
12.331.0032.212B.0012	000004080	Benefícios Obrigatórios aos Servidores Civis, Empregados, Militares e seus Dependentes/No Estado do Acre/( META : - -/-)	10	944	3	90	1	8	3.099.190	3.099.190	0	52.191	3.046.999	
<b>0901 Operações Especiais: Cumprimento de Sentenças Judiciais</b>									<b>272.759</b>	<b>272.759</b>	<b>0</b>	<b>0</b>	<b>272.759</b>	
28.846.0901.0005.0012	000004084	Sentenças Judiciais Transitadas em Julgado (Precatórios)/No Estado do Acre/( META : - -/-)	10	944	1	90	1	8	272.759	272.759	0	0	272.759	
<b>0910 Operações Especiais: Gestão da Participação em Organismos e Entidades Nacionais e Internacionais</b>									<b>29.376</b>	<b>29.376</b>	<b>0</b>	<b>1.005</b>	<b>28.371</b>	
28.846.0910.000Q.0002	000004085	Contribuições a Organismos Internacionais sem Exigência de Programação Específica/Exterior/( META : - -/-)	10	944	3	80	2	0	2.448	2.448	0	84	2.364	
28.846.0910.00PW.0001	000004086	Contribuições a Entidades Nacionais sem Exigência de Programação Específica/Nacional/( META : - -/-)	10	944	3	50	2	0	26.928	26.928	0	921	26.007	
<b>5011 Educação Básica de Qualidade</b>									<b>193.417</b>	<b>193.417</b>	<b>0</b>	<b>6.619</b>	<b>186.798</b>	
12.368.5011.20RI.0012	000004087	Funcionamento das Instituições Federais de Educação Básica/No Estado do Acre/( META : 550 Estudante matriculado/unidade)	10	944	3	90	2	8	193.417	193.417	0	6.619	186.798	
<b>5013 Educação Superior - Graduação, Pós-Graduação, Ensino, Pesquisa e Extensão</b>									<b>17.412.430</b>	<b>17.412.430</b>	<b>0</b>	<b>571.935</b>	<b>16.840.495</b>	
12.364.5013.20GK.0012	000004088	Fomento às Ações de Graduação, Pós-Graduação, Ensino, Pesquisa e Extensão/No Estado do Acre/( META : 2 Iniciativa apoiada/unidade)	10	944	3	90	2	8	1.228.896	1.228.896	0	42.053	1.186.843	
12.364.5013.20RK.0012	000004089	Funcionamento de Instituições Federais de Ensino Superior/No Estado do Acre/( META : 10382 Estudante matriculado/unidade)	10	944	3	90	2	8	11.107.273	11.107.273	0	380.091	10.727.182	
			10	944	3	91	2	8	698.972	698.972	0	0	698.972	
12.364.5013.4002.0012	000004090	Assistência ao Estudante de Ensino Superior/No Estado do Acre/( META : 4500 Estudante assistido/unidade)	10	944	3	90	2	0	4.377.289	4.377.289	0	149.791	4.227.498	
<b>TOTAL DA UO:</b>									<b>40.384.632</b>	<b>40.384.632</b>	<b>0</b>	<b>647.564</b>	<b>39.737.068</b>	

*Esfera: 1-Fiscal 2-Seguridade Social 3-Inv. Estatais. IU(Identificador de Uso): 0-no país 1-Contrapartida para o BIRD 2-Contrapartida para o BID 3-Outras Contrapartidas 4-No Exterior*

*GND(Grupo Natureza Despesa): 1-Pessoal e Encargos Sociais 2-Juros e Encargos 3-Outras Desp. Correntes 4-Investimentos 5-Inversões Financeiras 6-Amort. da Dívida 9-Reserva de Contingência*

*Mod. de Aplicação: 30-Estados/DF 40-Municípios 50-Entidade Privada 90-União 99-a definir*

*RP(Tipo de Despesa para fins de apuração do Resultado Primário): 0-Financieiro 1-Primário Obrigatória 2-Primário Discricionária 4-Discricionária não abrangida pelo PAC - Invest. 6-Discricionária decorrente de emendas individuais de execução obrigatória 7-Discricionária decorrente de emendas de bancada impositiva 8-Discricionária decorrente de emendas de comissão permanente*

# Congresso Nacional - Comissão Mista de Planos, Orçamentos Públicos e Fiscalização

Relatoria Geral - Alterações da Proposta Orçamentária da União para 2020

Despesas por UO/Programa/Subtítulo

*Orçamento Fiscal e da Seguridade Social (Valores em R\$1,00)*

Func. Programática	Seq.	Título/Subtítulo/Meta	E S F	F T E	G N D	M N D	R A P	I P D U	PL 22/2019 (A)	Relatório Setorial (B)	Acréscimos (C)	Cancelamentos (D)	Parecer CMO (E) = (B) + (C) - (D)	
<b>Unidade Orçamentária:</b>		<b>93253 Recursos sob Supervisão da Fundação Universidade Federal de Mato Grosso</b>												
<b>0032</b>	<b>Programa de Gestão e Manutenção do Poder Executivo</b>									<b>63.161.281</b>	<b>63.161.281</b>	<b>0</b>	<b>164.449</b>	<b>62.996.832</b>
09.272.0032.0181.0051	000004094	Aposentadorias e Pensões Civis da União/No Estado de Mato Grosso/( META : - -/)	20	944	1	90	1	0	53.509.121	53.509.121	0	0	53.509.121	
12.128.0032.4572.0051	000004093	Capacitação de Servidores Públicos Federais em Processo de Qualificação e Requalificação/No Estado de Mato Grosso/( META : 1100 Servidor capacitado/unidade)	10	944	3	90	2	8	115.872	115.872	0	3.965	111.907	
			10	944	3	91	2	8	6.528	6.528	0	0	6.528	
12.301.0032.2004.0051	000004091	Assistência Médica e Odontológica aos Servidores Civis, Empregados, Militares e seus Dependentes/No Estado de Mato Grosso/( META : - -/)	20	944	3	90	1	8	2.629.400	2.629.400	0	44.280	2.585.120	
12.331.0032.212B.0051	000004092	Benefícios Obrigatórios aos Servidores Civis, Empregados, Militares e seus Dependentes/No Estado de Mato Grosso/( META : - -/)	10	944	3	90	1	8	6.900.360	6.900.360	0	116.204	6.784.156	
<b>0901</b>	<b>Operações Especiais: Cumprimento de Sentenças Judiciais</b>									<b>4.749.920</b>	<b>4.749.920</b>	<b>0</b>	<b>0</b>	<b>4.749.920</b>
28.846.0901.0005.0051	000004095	Sentenças Judiciais Transitadas em Julgado (Precatórios)/No Estado de Mato Grosso/( META : - -/)	10	944	1	90	1	8	4.749.920	4.749.920	0	0	4.749.920	
<b>0910</b>	<b>Operações Especiais: Gestão da Participação em Organismos e Entidades Nacionais e Internacionais</b>									<b>42.840</b>	<b>42.840</b>	<b>0</b>	<b>1.466</b>	<b>41.374</b>
28.846.0910.000Q.0002	000004096	Contribuições a Organismos Internacionais sem Exigência de Programação Específica/Exterior/( META : - -/)	10	944	3	80	2	0	8.976	8.976	0	307	8.669	
28.846.0910.00PW.0001	000004097	Contribuições a Entidades Nacionais sem Exigência de Programação Específica/Nacional/( META : - -/)	10	944	3	50	2	0	33.864	33.864	0	1.159	32.705	
<b>5013</b>	<b>Educação Superior - Graduação, Pós-Graduação, Ensino, Pesquisa e Extensão</b>									<b>37.499.843</b>	<b>37.499.843</b>	<b>0</b>	<b>1.202.721</b>	<b>36.297.122</b>
12.364.5013.20GK.0051	000004098	Fomento às Ações de Graduação, Pós-Graduação, Ensino, Pesquisa e Extensão/No Estado de Mato Grosso/( META : 1 Iniciativa apoiada/unidade)	10	944	3	90	2	8	39.168	39.168	0	1.340	37.828	
12.364.5013.20RK.0051	000004099	Funcionamento de Instituições Federais de Ensino Superior/No Estado de Mato Grosso/( META : 18328 Estudante matriculado/unidade)	10	944	3	90	2	8	27.320.556	27.320.556	0	934.909	26.385.647	
			10	944	3	91	2	8	2.353.094	2.353.094	0	0	2.353.094	
12.364.5013.4002.0051	000004100	Assistência ao Estudante de Ensino Superior/No Estado de Mato Grosso/( META : 5600 Estudante assistido/unidade)	10	944	3	90	2	0	7.787.025	7.787.025	0	266.472	7.520.553	
<b>TOTAL DA UO:</b>										<b>105.453.884</b>	<b>105.453.884</b>	<b>0</b>	<b>1.368.636</b>	<b>104.085.248</b>
<b>Unidade Orçamentária:</b>		<b>93254 Recursos sob Supervisão da Fundação Universidade Federal de Ouro Preto</b>												
<b>0032</b>	<b>Programa de Gestão e Manutenção do Poder Executivo</b>									<b>30.823.458</b>	<b>30.823.458</b>	<b>0</b>	<b>132.008</b>	<b>30.691.450</b>
09.272.0032.0181.0031	000004104	Aposentadorias e Pensões Civis da União/No Estado de Minas Gerais/( META : - -/)	20	944	1	90	1	0	23.468.959	23.468.959	0	0	23.468.959	
12.128.0032.4572.0031	000004103	Capacitação de Servidores Públicos Federais em Processo de Qualificação e Requalificação/No Estado de Minas Gerais/( META : 800 Servidor capacitado/unidade)	10	944	3	90	2	8	471.648	471.648	0	16.140	455.508	
			10	944	3	91	2	8	2.448	2.448	0	0	2.448	
12.301.0032.2004.0031	000004101	Assistência Médica e Odontológica aos Servidores Civis, Empregados, Militares e seus Dependentes/No Estado de Minas Gerais/( META : - -/)	20	944	3	90	1	8	1.570.900	1.570.900	0	26.454	1.544.446	
12.331.0032.212B.0031	000004102	Benefícios Obrigatórios aos Servidores Civis, Empregados, Militares e seus Dependentes/No Estado de Minas Gerais/( META : - -/)	10	944	3	90	1	8	5.309.503	5.309.503	0	89.414	5.220.089	
<b>0901</b>	<b>Operações Especiais: Cumprimento de Sentenças Judiciais</b>									<b>2.285.341</b>	<b>2.285.341</b>	<b>0</b>	<b>0</b>	<b>2.285.341</b>

*Esfera: 1-Fiscal 2-Seguridade Social 3-Inv. Estatais. IU(Identificador de Uso): 0-no país 1-Contrapartida para o BIRD 2-Contrapartida para o BID 3-Outras Contrapartidas 4-No Exterior GND(Grupo Natureza Despesa): 1-Pessoal e Encargos Sociais 2-Juros e Encargos 3-Outras Desp. Correntes 4-Investimentos 5-Inversões Financeiras 6-Amort. da Dívida 9-Reserva de Contingência Mod. de Aplicação: 30-Estados/DF 40-Municípios 50-Entidade Privada 90-União 99-a definir RP(Tipo de Despesa para fins de apuração do Resultado Primário): 0-Financieiro 1-Primário Obrigatória 2-Primário Discricionária 4-Discricionária não abrangida pelo PAC - Invest. 6-Discricionária decorrente de emendas individuais de execução obrigatória 7-Discricionária decorrente de emendas de bancada impositiva 8-Discricionária decorrente de emendas de comissão permanente*

# Congresso Nacional - Comissão Mista de Planos, Orçamentos Públicos e Fiscalização

Relatoria Geral - Alterações da Proposta Orçamentária da União para 2020

Despesas por UO/Programa/Subtítulo

*Orçamento Fiscal e da Seguridade Social (Valores em R\$1,00)*

Func. Programática	Seq.	Título/Subtítulo/Meta	E S F	F T E	G N D	M A D	R P U	I P U	PL 22/2019 (A)	Relatório Setorial (B)	Acréscimos (C)	Cancelamentos (D)	Parecer CMO (E) = (B) + (C) - (D)	
<b>Unidade Orçamentária:</b>		<b>93254 Recursos sob Supervisão da Fundação Universidade Federal de Ouro Preto</b>												
<b>0901</b>	<b>Operações Especiais: Cumprimento de Sentenças Judiciais</b>									<b>2.285.341</b>	<b>2.285.341</b>	<b>0</b>	<b>0</b>	<b>2.285.341</b>
28.846.0901.0005.0031	000004105	Sentenças Judiciais Transitadas em Julgado (Precatórios)/No Estado de Minas Gerais/( META : - -/-)	10	944	1	90	1	8	2.174.823	2.174.823	0	0	2.174.823	
			10	944	3	90	1	8	110.518	110.518	0	0	110.518	
<b>0910</b>	<b>Operações Especiais: Gestão da Participação em Organismos e Entidades Nacionais e Internacionais</b>									<b>28.560</b>	<b>28.560</b>	<b>0</b>	<b>978</b>	<b>27.582</b>
28.846.0910.000Q.0002	000004106	Contribuições a Organismos Internacionais sem Exigência de Programação Específica/Exterior/( META : - -/-)	10	944	3	80	2	0	2.040	2.040	0	70	1.970	
28.846.0910.00PW.0001	000004107	Contribuições a Entidades Nacionais sem Exigência de Programação Específica/Nacional/( META : - -/-)	10	944	3	50	2	0	26.520	26.520	0	908	25.612	
<b>5013</b>	<b>Educação Superior - Graduação, Pós-Graduação, Ensino, Pesquisa e Extensão</b>									<b>21.840.746</b>	<b>21.840.746</b>	<b>0</b>	<b>713.021</b>	<b>21.127.725</b>
12.364.5013.20GK.0031	000004108	Fomento às Ações de Graduação, Pós-Graduação, Ensino, Pesquisa e Extensão/No Estado de Minas Gerais/( META : 1138 Iniciativa apoiada/unidade)	10	944	3	90	2	8	2.244.000	2.244.000	0	76.790	2.167.210	
12.364.5013.20RK.0031	000004109	Funcionamento de Instituições Federais de Ensino Superior/No Estado de Minas Gerais/( META : 14538 Estudante matriculado/unidade)	10	944	3	50	2	8	726.240	726.240	0	24.852	701.388	
			10	944	3	90	2	8	13.414.254	13.414.254	0	459.036	12.955.218	
			10	944	3	91	2	8	1.000.292	1.000.292	0	0	1.000.292	
12.364.5013.4002.0031	000004110	Assistência ao Estudante de Ensino Superior/No Estado de Minas Gerais/( META : 2500 Estudante assistido/unidade)	10	944	3	90	2	0	4.451.880	4.451.880	0	152.343	4.299.537	
			10	944	3	91	2	0	4.080	4.080	0	0	4.080	
<b>TOTAL DA UO:</b>										<b>54.978.105</b>	<b>54.978.105</b>	<b>0</b>	<b>846.007</b>	<b>54.132.098</b>
<b>Unidade Orçamentária:</b>		<b>93255 Recursos sob Supervisão da Fundação Universidade Federal de Pelotas</b>												
<b>0032</b>	<b>Programa de Gestão e Manutenção do Poder Executivo</b>									<b>50.572.962</b>	<b>50.572.962</b>	<b>0</b>	<b>132.320</b>	<b>50.440.642</b>
09.272.0032.0181.0043	000004115	Aposentadorias e Pensões Civis da União/No Estado do Rio Grande do Sul/( META : - -/-)	20	944	1	90	1	0	42.892.293	42.892.293	0	0	42.892.293	
12.122.0032.216H.0043	000004113	Ajuda de Custo para Moradia ou Auxílio-Moradia a Agentes Públicos/No Estado do Rio Grande do Sul/( META : 3 Agente público beneficiado/unidade)	10	944	3	90	2	8	12.240	12.240	0	625	11.615	
12.128.0032.4572.0043	000004114	Capacitação de Servidores Públicos Federais em Processo de Qualificação e Requalificação/No Estado do Rio Grande do Sul/( META : 2600 Servidor capacitado/unidade)	10	944	3	90	2	8	155.040	155.040	0	5.305	149.735	
			10	944	3	91	2	8	8.160	8.160	0	0	8.160	
12.301.0032.2004.0043	000004111	Assistência Médica e Odontológica aos Servidores Civis, Empregados, Militares e seus Dependentes/No Estado do Rio Grande do Sul/( META : - -/-)	20	944	3	90	1	8	2.275.630	2.275.630	0	38.322	2.237.308	
12.331.0032.212B.0043	000004112	Benefícios Obrigatórios aos Servidores Civis, Empregados, Militares e seus Dependentes/No Estado do Rio Grande do Sul/( META : - -/-)	10	944	3	90	1	8	5.229.599	5.229.599	0	88.068	5.141.531	
<b>0901</b>	<b>Operações Especiais: Cumprimento de Sentenças Judiciais</b>									<b>12.381.393</b>	<b>12.381.393</b>	<b>0</b>	<b>0</b>	<b>12.381.393</b>
28.846.0901.0005.0043	000004116	Sentenças Judiciais Transitadas em Julgado (Precatórios)/No Estado do Rio Grande do Sul/( META : - -/-)	10	944	1	90	1	8	11.273.819	11.273.819	0	0	11.273.819	
			10	944	3	90	1	8	1.107.574	1.107.574	0	0	1.107.574	
<b>5013</b>	<b>Educação Superior - Graduação, Pós-Graduação, Ensino, Pesquisa e Extensão</b>									<b>28.862.328</b>	<b>28.862.328</b>	<b>0</b>	<b>924.887</b>	<b>27.937.441</b>

*Esfera: 1-Fiscal 2-Seguridade Social 3-Inv. Estatais. IU(Identificador de Uso): 0-no país 1-Contrapartida para o BIRD 2-Contrapartida para o BID 3-Outras Contrapartidas 4-No Exterior*

*GND(Grupo Natureza Despesa): 1-Pessoal e Encargos Sociais 2-Juros e Encargos 3-Outras Desp. Correntes 4-Investimentos 5-Inversões Financeiras 6-Amort. da Dívida 9-Reserva de Contingência*

*Mod. de Aplicação: 30-Estados/DF 40-Municípios 50-Entidade Privada 90-União 99-a definir*

*RP(Tipo de Despesa para fins de apuração do Resultado Primário): 0-Financieiro 1-Primário Obrigatória 2-Primário Discricionária 4-Discricionária não abrangida pelo PAC - Invest. 6-Discricionária decorrente de emendas individuais de execução obrigatória 7-Discricionária decorrente de emendas de bancada impositiva 8-Discricionária decorrente de emendas de comissão permanente*

# Congresso Nacional - Comissão Mista de Planos, Orçamentos Públicos e Fiscalização

Relatoria Geral - Alterações da Proposta Orçamentária da União para 2020

Despesas por UO/Programa/Subtítulo

*Orçamento Fiscal e da Seguridade Social (Valores em R\$1,00)*

Func. Programática	Seq.	Título/Subtítulo/Meta	E S F	F T E	G N D	M A D	R A P	I P D U	PL 22/2019 (A)	Relatório Setorial (B)	Acréscimos (C)	Cancelamentos (D)	Parecer CMO (E) = (B) + (C) - (D)	
<b>Unidade Orçamentária:</b>		<b>93255 Recursos sob Supervisão da Fundação Universidade Federal de Pelotas</b>												
<b>5013</b>	<b>Educação Superior - Graduação, Pós-Graduação, Ensino, Pesquisa e Extensão</b>									<b>28.862.328</b>	<b>28.862.328</b>	<b>0</b>	<b>924.887</b>	<b>27.937.441</b>
12.364.5013.20GK.0043	000004117	Fomento às Ações de Graduação, Pós-Graduação, Ensino, Pesquisa e Extensão/No Estado do Rio Grande do Sul/( META : 2 Iniciativa apoiada/unidade)	10	944	3	90	2	8	695.429	695.429	0	23.798	671.631	
12.364.5013.20RK.0043	000004118	Funcionamento de Instituições Federais de Ensino Superior/No Estado do Rio Grande do Sul/( META : 19500 Estudante matriculado/unidade)	10	944	3	90	2	8	20.558.435	20.558.435	0	703.510	19.854.925	
			10	944	3	91	2	8	1.834.679	1.834.679	0	0	1.834.679	
12.364.5013.4002.0043	000004119	Assistência ao Estudante de Ensino Superior/No Estado do Rio Grande do Sul/( META : 4500 Estudante assistido/unidade)	10	944	3	90	2	0	5.773.785	5.773.785	0	197.579	5.576.206	
<b>TOTAL DA UO:</b>									<b>91.816.683</b>	<b>91.816.683</b>	<b>0</b>	<b>1.057.207</b>	<b>90.759.476</b>	
<b>Unidade Orçamentária:</b>		<b>93256 Recursos sob Supervisão da Fundação Universidade Federal do Piauí</b>												
<b>0032</b>	<b>Programa de Gestão e Manutenção do Poder Executivo</b>									<b>53.827.211</b>	<b>53.827.211</b>	<b>0</b>	<b>149.001</b>	<b>53.678.210</b>
09.272.0032.0181.0022	000004122	Aposentadorias e Pensões Civis da União/No Estado do Piauí/( META : - -/-)	20	944	1	90	1	0	44.979.348	44.979.348	0	0	44.979.348	
12.301.0032.2004.0022	000004120	Assistência Médica e Odontológica aos Servidores Civis, Empregados, Militares e seus Dependentes/No Estado do Piauí/( META : - -/-)	20	944	3	90	1	8	2.408.013	2.408.013	0	40.552	2.367.461	
12.331.0032.212B.0022	000004121	Benefícios Obrigatórios aos Servidores Civis, Empregados, Militares e seus Dependentes/No Estado do Piauí/( META : - -/-)	10	944	3	90	1	8	6.439.850	6.439.850	0	108.449	6.331.401	
<b>0901 Operações Especiais: Cumprimento de Sentenças Judiciais</b>									<b>751.357</b>	<b>751.357</b>	<b>0</b>	<b>0</b>	<b>751.357</b>	
28.846.0901.0005.0022	000004123	Sentenças Judiciais Transitadas em Julgado (Precatórios)/No Estado do Piauí/( META : - -/-)	10	944	1	90	1	8	751.357	751.357	0	0	751.357	
<b>0910 Operações Especiais: Gestão da Participação em Organismos e Entidades Nacionais e Internacionais</b>									<b>48.960</b>	<b>48.960</b>	<b>0</b>	<b>1.675</b>	<b>47.285</b>	
28.846.0910.00PW.0001	000004124	Contribuições a Entidades Nacionais sem Exigência de Programação Específica/Nacional/( META : - -/-)	10	944	3	50	2	0	48.960	48.960	0	1.675	47.285	
<b>5012 Educação Profissional e Tecnológica</b>									<b>4.989.968</b>	<b>4.989.968</b>	<b>0</b>	<b>170.757</b>	<b>4.819.211</b>	
12.363.5012.20RL.0022	000004125	Funcionamento das Instituições da Rede Federal de Educação Profissional, Científica e Tecnológica/No Estado do Piauí/( META : 1694 Estudante matriculado/unidade)	10	944	3	90	2	8	3.875.148	3.875.148	0	132.608	3.742.540	
12.363.5012.2994.0022	000004126	Assistência aos Estudantes das Instituições Federais de Educação Profissional e Tecnológica/No Estado do Piauí/( META : 750 Estudante assistido/unidade)	10	944	3	90	2	0	1.114.820	1.114.820	0	38.149	1.076.671	
<b>5013 Educação Superior - Graduação, Pós-Graduação, Ensino, Pesquisa e Extensão</b>									<b>34.120.016</b>	<b>34.120.016</b>	<b>0</b>	<b>1.110.178</b>	<b>33.009.838</b>	
12.364.5013.20GK.0022	000004127	Fomento às Ações de Graduação, Pós-Graduação, Ensino, Pesquisa e Extensão/No Estado do Piauí/( META : 894 Iniciativa apoiada/unidade)	10	944	3	90	2	8	2.060.998	2.060.998	0	70.527	1.990.471	
12.364.5013.20RK.0022	000004128	Funcionamento de Instituições Federais de Ensino Superior/No Estado do Piauí/( META : 18225 Estudante matriculado/unidade)	10	944	3	90	2	8	21.223.735	21.223.735	0	726.276	20.497.459	
			10	944	3	91	2	8	1.677.617	1.677.617	0	0	1.677.617	
12.364.5013.4002.0022	000004129	Assistência ao Estudante de Ensino Superior/No Estado do Piauí/( META : 8729 Estudante assistido/unidade)	10	944	3	90	2	0	9.157.666	9.157.666	0	313.375	8.844.291	
<b>TOTAL DA UO:</b>									<b>93.737.512</b>	<b>93.737.512</b>	<b>0</b>	<b>1.431.611</b>	<b>92.305.901</b>	

*Esfera: 1-Fiscal 2-Seguridade Social 3-Inv. Estatais. IU(Identificador de Uso): 0-no país 1-Contrapartida para o BIRD 2-Contrapartida para o BID 3-Outras Contrapartidas 4-No Exterior*

*GND(Grupo Natureza Despesa): 1-Pessoal e Encargos Sociais 2-Juros e Encargos 3-Outras Desp. Correntes 4-Investimentos 5-Inversões Financeiras 6-Amort. da Dívida 9-Reserva de Contingência*

*Mod. de Aplicação: 30-Estados/DF 40-Municípios 50-Entidade Privada 90-União 99-a definir*

*RP(Tipo de Despesa para fins de apuração do Resultado Primário): 0-Financeiro 1-Primário Obrigatória 2-Primário Discricionária 4-Discricionária não abrangida pelo PAC - Invest. 6-Discricionária decorrente de emendas individuais de execução obrigatória 7-Discricionária decorrente de emendas de bancada*

*impositiva 8-Discricionária decorrente de emendas de comissão permanente*



# Congresso Nacional - Comissão Mista de Planos, Orçamentos Públicos e Fiscalização

Relatoria Geral - Alterações da Proposta Orçamentária da União para 2020

Despesas por UO/Programa/Subtítulo

*Orçamento Fiscal e da Seguridade Social (Valores em R\$1,00)*

Func. Programática	Seq.	Título/Subtítulo/Meta	E S F	F T D	G N D	M A P	R A P	I P D	U	PL 22/2019 (A)	Relatório Setorial (B)	Acréscimos (C)	Cancelamentos (D)	Parecer CMO (E) = (B) + (C) - (D)	
<b>Unidade Orçamentária:</b>		<b>93257 Recursos sob Supervisão da Fundação Universidade Federal de São Carlos</b>													
<b>0032</b>	<b>Programa de Gestão e Manutenção do Poder Executivo</b>										<b>44.190.523</b>	<b>44.190.523</b>	<b>0</b>	<b>133.838</b>	<b>44.056.685</b>
09.272.0032.0181.0035	000004132	Aposentadorias e Pensões Civis da União/No Estado de São Paulo/( META : - -/-)	20	944	1	90	1	0		36.243.050	36.243.050	0	0	36.243.050	
12.301.0032.2004.0035	000004130	Assistência Médica e Odontológica aos Servidores Civis, Empregados, Militares e seus Dependentes/No Estado de São Paulo/( META : - -/-)	20	944	3	90	1	8		2.287.791	2.287.791	0	38.527	2.249.264	
12.331.0032.212B.0035	000004131	Benefícios Obrigatórios aos Servidores Civis, Empregados, Militares e seus Dependentes/No Estado de São Paulo/( META : - -/-)	10	944	3	90	1	8		5.659.682	5.659.682	0	95.311	5.564.371	
<b>0901</b>	<b>Operações Especiais: Cumprimento de Sentenças Judiciais</b>										<b>1.644.533</b>	<b>1.644.533</b>	<b>0</b>	<b>0</b>	<b>1.644.533</b>
28.846.0901.0005.0035	000004133	Sentenças Judiciais Transitadas em Julgado (Precatórios)/No Estado de São Paulo/( META : - -/-)	10	944	1	90	1	8		1.644.533	1.644.533	0	0	1.644.533	
<b>5013</b>	<b>Educação Superior - Graduação, Pós-Graduação, Ensino, Pesquisa e Extensão</b>										<b>21.559.942</b>	<b>21.559.942</b>	<b>0</b>	<b>689.758</b>	<b>20.870.184</b>
12.364.5013.20GK.0035	000004134	Fomento às Ações de Graduação, Pós-Graduação, Ensino, Pesquisa e Extensão/No Estado de São Paulo/( META : 30 Iniciativa apoiada/unidade)	10	944	3	90	2	8		21.872	21.872	0	748	21.124	
			10	944	3	91	2	8		2.612	2.612	0	0	2.612	
12.364.5013.20RK.0035	000004135	Funcionamento de Instituições Federais de Ensino Superior/No Estado de São Paulo/( META : 14632 Estudante matriculado/unidade)	10	944	3	90	2	8		16.040.674	16.040.674	0	548.912	15.491.762	
			10	944	3	91	2	8		1.398.236	1.398.236	0	0	1.398.236	
12.364.5013.4002.0035	000004136	Assistência ao Estudante de Ensino Superior/No Estado de São Paulo/( META : 12730 Estudante assistido/unidade)	10	944	3	90	2	0		4.094.046	4.094.046	0	140.098	3.953.948	
			10	944	3	91	2	0		2.502	2.502	0	0	2.502	
<b>TOTAL DA UO:</b>											<b>67.394.998</b>	<b>67.394.998</b>	<b>0</b>	<b>823.596</b>	<b>66.571.402</b>
<b>Unidade Orçamentária:</b>		<b>93258 Recursos sob Supervisão da Fundação Universidade Federal de Sergipe</b>													
<b>0032</b>	<b>Programa de Gestão e Manutenção do Poder Executivo</b>										<b>40.038.453</b>	<b>40.038.453</b>	<b>0</b>	<b>143.558</b>	<b>39.894.895</b>
09.272.0032.0181.0028	000004140	Aposentadorias e Pensões Civis da União/No Estado de Sergipe/( META : - -/-)	20	944	1	90	1	0		31.571.454	31.571.454	0	0	31.571.454	
12.128.0032.4572.0028	000004139	Capacitação de Servidores Públicos Federais em Processo de Qualificação e Requalificação/No Estado de Sergipe/( META : 800 Servidor capacitado/unidade)	10	944	3	90	2	8		55.896	55.896	0	1.913	53.983	
12.301.0032.2004.0028	000004137	Assistência Médica e Odontológica aos Servidores Civis, Empregados, Militares e seus Dependentes/No Estado de Sergipe/( META : - -/-)	20	944	3	90	1	8		2.032.331	2.032.331	0	34.225	1.998.106	
12.331.0032.212B.0028	000004138	Benefícios Obrigatórios aos Servidores Civis, Empregados, Militares e seus Dependentes/No Estado de Sergipe/( META : - -/-)	10	944	3	90	1	8		6.378.772	6.378.772	0	107.420	6.271.352	
<b>0901</b>	<b>Operações Especiais: Cumprimento de Sentenças Judiciais</b>										<b>3.641.727</b>	<b>3.641.727</b>	<b>0</b>	<b>0</b>	<b>3.641.727</b>
28.846.0901.0005.0028	000004141	Sentenças Judiciais Transitadas em Julgado (Precatórios)/No Estado de Sergipe/( META : - -/-)	10	944	1	90	1	8		2.995.162	2.995.162	0	0	2.995.162	
			10	944	3	90	1	8		646.565	646.565	0	0	646.565	
<b>5011</b>	<b>Educação Básica de Qualidade</b>										<b>151.204</b>	<b>151.204</b>	<b>0</b>	<b>5.174</b>	<b>146.030</b>
12.368.5011.20RI.0028	000004142	Funcionamento das Instituições Federais de Educação Básica/No Estado de Sergipe/( META : 430 Estudante matriculado/unidade)	10	944	3	90	2	8		151.204	151.204	0	5.174	146.030	
<b>5013</b>	<b>Educação Superior - Graduação, Pós-Graduação, Ensino, Pesquisa e Extensão</b>										<b>39.212.318</b>	<b>39.212.318</b>	<b>0</b>	<b>1.256.040</b>	<b>37.956.278</b>

*Esfera: 1-Fiscal 2-Seguridade Social 3-Inv. Estatais. IU(Identificador de Uso): 0-no país 1-Contrapartida para o BIRD 2-Contrapartida para o BID 3-Outras Contrapartidas 4-No Exterior*

*GND(Grupo Natureza Despesa): 1-Pessoal e Encargos Sociais 2-Juros e Encargos 3-Outras Desp. Correntes 4-Investimentos 5-Inversões Financeiras 6-Amort. da Dívida 9-Reserva de Contingência*

*Mod. de Aplicação: 30-Estados/DF 40-Municípios 50-Entidade Privada 90-União 99-a definir*

*RP(Tipo de Despesa para fins de apuração do Resultado Primário): 0-Financeiro 1-Primário Obrigatória 2-Primário Discricionária 4-Discricionária não abrangida pelo PAC - Invest. 6-Discricionária decorrente de emendas individuais de execução obrigatória 7-Discricionária decorrente de emendas de bancada impositiva 8-Discricionária decorrente de emendas de comissão permanente*

# Congresso Nacional - Comissão Mista de Planos, Orçamentos Públicos e Fiscalização

Relatoria Geral - Alterações da Proposta Orçamentária da União para 2020

Despesas por UO/Programa/Subtítulo

*Orçamento Fiscal e da Seguridade Social (Valores em R\$1,00)*

Func. Programática	Seq.	Título/Subtítulo/Meta	E S F	F T E	G N D	M A D	R A P	I P D U	PL 22/2019 (A)	Relatório Setorial (B)	Acréscimos (C)	Cancelamentos (D)	Parecer CMO (E) = (B) + (C) - (D)	
<b>Unidade Orçamentária:</b>		<b>93258 Recursos sob Supervisão da Fundação Universidade Federal de Sergipe</b>												
<b>5013</b>	<b>Educação Superior - Graduação, Pós-Graduação, Ensino, Pesquisa e Extensão</b>								<b>39.212.318</b>	<b>39.212.318</b>	<b>0</b>	<b>1.256.040</b>	<b>37.956.278</b>	
12.364.5013.20GK.0028	000004143	Fomento às Ações de Graduação, Pós-Graduação, Ensino, Pesquisa e Extensão/No Estado de Sergipe/( META : 2320 Iniciativa apoiada/unidade)	10	944	3	90	2	8	76.300	76.300	0	2.611	73.689	
12.364.5013.20RK.0028	000004144	Funcionamento de Instituições Federais de Ensino Superior/No Estado de Sergipe/( META : 29565 Estudante matriculado/unidade)	10	944	3	90	2	8	24.762.226	24.762.226	0	847.363	23.914.863	
			10	944	3	91	2	8	2.507.452	2.507.452	0	0	2.507.452	
12.364.5013.4002.0028	000004145	Assistência ao Estudante de Ensino Superior/No Estado de Sergipe/( META : 9860 Estudante assistido/unidade)	10	944	3	90	2	0	11.866.340	11.866.340	0	406.066	11.460.274	
<b>TOTAL DA UO:</b>								<b>83.043.702</b>	<b>83.043.702</b>	<b>0</b>	<b>1.404.772</b>	<b>81.638.930</b>		
<b>Unidade Orçamentária:</b>		<b>93259 Recursos sob Supervisão da Fundação Universidade Federal de Viçosa</b>												
<b>0032</b>	<b>Programa de Gestão e Manutenção do Poder Executivo</b>								<b>66.926.988</b>	<b>66.926.988</b>	<b>0</b>	<b>232.274</b>	<b>66.694.714</b>	
09.272.0032.0181.0031	000004149	Aposentadorias e Pensões Civis da União/No Estado de Minas Gerais/( META : - -/-)	20	944	1	90	1	0	53.197.393	53.197.393	0	0	53.197.393	
12.128.0032.4572.0031	000004148	Capacitação de Servidores Públicos Federais em Processo de Qualificação e Requalificação/No Estado de Minas Gerais/( META : 200 Servidor capacitado/unidade)	10	944	3	90	2	8	61.200	61.200	0	2.094	59.106	
12.301.0032.2004.0031	000004146	Assistência Médica e Odontológica aos Servidores Civis, Empregados, Militares e seus Dependentes/No Estado de Minas Gerais/( META : - -/-)	20	944	3	90	1	8	6.158.445	6.158.445	0	103.710	6.054.735	
12.331.0032.212B.0031	000004147	Benefícios Obrigatórios aos Servidores Civis, Empregados, Militares e seus Dependentes/No Estado de Minas Gerais/( META : - -/-)	10	944	3	90	1	8	7.509.950	7.509.950	0	126.470	7.383.480	
<b>0901</b>	<b>Operações Especiais: Cumprimento de Sentenças Judiciais</b>								<b>243.566.294</b>	<b>243.566.294</b>	<b>0</b>	<b>0</b>	<b>243.566.294</b>	
28.846.0901.0005.0031	000004150	Sentenças Judiciais Transitadas em Julgado (Precatórios)/No Estado de Minas Gerais/( META : - -/-)	10	944	1	90	1	8	990.168	990.168	0	0	990.168	
			10	944	3	90	1	8	242.576.126	242.576.126	0	0	242.576.126	
<b>0910</b>	<b>Operações Especiais: Gestão da Participação em Organismos e Entidades Nacionais e Internacionais</b>								<b>22.657</b>	<b>22.657</b>	<b>0</b>	<b>776</b>	<b>21.881</b>	
28.846.0910.000Q.0002	000004151	Contribuições a Organismos Internacionais sem Exigência de Programação Específica/Exterior/( META : - -/-)	10	944	3	80	2	0	543	543	0	19	524	
28.846.0910.00PW.0001	000004152	Contribuições a Entidades Nacionais sem Exigência de Programação Específica/Nacional/( META : - -/-)	10	944	3	50	2	0	22.114	22.114	0	757	21.357	
<b>5011</b>	<b>Educação Básica de Qualidade</b>								<b>182.151</b>	<b>182.151</b>	<b>0</b>	<b>6.233</b>	<b>175.918</b>	
12.368.5011.20RI.0031	000004153	Funcionamento das Instituições Federais de Educação Básica/No Estado de Minas Gerais/( META : 480 Estudante matriculado/unidade)	10	944	3	90	2	8	182.151	182.151	0	6.233	175.918	
<b>5012</b>	<b>Educação Profissional e Tecnológica</b>								<b>3.454.328</b>	<b>3.454.328</b>	<b>0</b>	<b>118.207</b>	<b>3.336.121</b>	
12.363.5012.20RL.0031	000004154	Funcionamento das Instituições da Rede Federal de Educação Profissional, Científica e Tecnológica/No Estado de Minas Gerais/( META : 911 Estudante matriculado/unidade)	10	944	3	90	2	8	2.709.094	2.709.094	0	92.705	2.616.389	
12.363.5012.2994.0031	000004155	Assistência aos Estudantes das Instituições Federais de Educação Profissional e Tecnológica/No Estado de Minas Gerais/( META : 900 Estudante assistido/unidade)	10	944	3	90	2	0	745.234	745.234	0	25.502	719.732	

*Esfera: 1-Fiscal 2-Seguridade Social 3-Inv. Estatais. IU(Identificador de Uso): 0-no país 1-Contrapartida para o BIRD 2-Contrapartida para o BID 3-Outras Contrapartidas 4-No Exterior GND(Grupo Natureza Despesa): 1-Pessoal e Encargos Sociais 2-Juros e Encargos 3-Outras Desp. Correntes 4-Investimentos 5-Inversões Financeiras 6-Amort. da Dívida 9-Reserva de Contingência Mod. de Aplicação: 30-Estados/DF 40-Municípios 50-Entidade Privada 90-União 99-a definir*

*RP(Tipo de Despesa para fins de apuração do Resultado Primário): 0-Financeiro 1-Primário Obrigatória 2-Primário Discricionária 4-Discricionária não abrangida pelo PAC - Invest. 6-Discricionária decorrente de emendas individuais de execução obrigatória 7-Discricionária decorrente de emendas de bancada impositiva 8-Discricionária decorrente de emendas de comissão permanente*

# Congresso Nacional - Comissão Mista de Planos, Orçamentos Públicos e Fiscalização

Relatoria Geral - Alterações da Proposta Orçamentária da União para 2020

Despesas por UO/Programa/Subtítulo

*Orçamento Fiscal e da Seguridade Social (Valores em R\$1,00)*

Func. Programática	Seq.	Título/Subtítulo/Meta	E S F	F T E	G N D	M A D	R A P	I P U	PL 22/2019 (A)	Relatório Setorial (B)	Acréscimos (C)	Cancelamentos (D)	Parecer CMO (E) = (B) + (C) - (D)
<b>Unidade Orçamentária:</b>		<b>93259 Recursos sob Supervisão da Fundação Universidade Federal de Viçosa</b>											
<b>5013</b>	<b>Educação Superior - Graduação, Pós-Graduação, Ensino, Pesquisa e Extensão</b>								<b>32.881.566</b>	<b>32.881.566</b>	<b>0</b>	<b>1.068.512</b>	<b>31.813.054</b>
12.364.5013.20GK.0031	000004156	Fomento às Ações de Graduação, Pós-Graduação, Ensino, Pesquisa e Extensão/No Estado de Minas Gerais/( META : 8 Iniciativa apoiada/unidade)	10	944	3	90	2	8	326.319	326.319	0	11.167	315.152
12.364.5013.20RK.0031	000004157	Funcionamento de Instituições Federais de Ensino Superior/No Estado de Minas Gerais/( META : 18000 Estudante matriculado/unidade)	10	944	3	90	2	8	24.732.076	24.732.076	0	846.332	23.885.744
			10	944	3	91	2	8	1.656.818	1.656.818	0	0	1.656.818
12.364.5013.4002.0031	000004158	Assistência ao Estudante de Ensino Superior/No Estado de Minas Gerais/( META : 14000 Estudante assistido/unidade)	10	944	3	90	2	0	6.166.353	6.166.353	0	211.013	5.955.340
<b>TOTAL DA UO:</b>									<b>347.033.984</b>	<b>347.033.984</b>	<b>0</b>	<b>1.426.002</b>	<b>345.607.982</b>
<b>Unidade Orçamentária:</b>		<b>93260 Recursos sob Supervisão da Fundação Universidade Federal de Mato Grosso do Sul</b>											
<b>0032</b>	<b>Programa de Gestão e Manutenção do Poder Executivo</b>								<b>56.031.182</b>	<b>56.031.182</b>	<b>0</b>	<b>173.131</b>	<b>55.858.051</b>
09.272.0032.0181.0054	000004162	Aposentadorias e Pensões Civis da União/No Estado de Mato Grosso do Sul/( META : - -/)	20	944	1	90	1	0	45.811.768	45.811.768	0	0	45.811.768
12.128.0032.4572.0054	000004161	Capacitação de Servidores Públicos Federais em Processo de Qualificação e Requalificação/No Estado de Mato Grosso do Sul/( META : 350 Servidor capacitado/unidade)	10	944	3	90	2	8	60.279	60.279	0	2.063	58.216
			10	944	3	91	2	8	923	923	0	0	923
12.301.0032.2004.0054	000004159	Assistência Médica e Odontológica aos Servidores Civis, Empregados, Militares e seus Dependentes/No Estado de Mato Grosso do Sul/( META : - -/)	20	944	3	90	1	8	3.246.665	3.246.665	0	54.675	3.191.990
12.331.0032.212B.0054	000004160	Benefícios Obrigatórios aos Servidores Civis, Empregados, Militares e seus Dependentes/No Estado de Mato Grosso do Sul/( META : - -/)	10	944	3	90	1	8	6.911.547	6.911.547	0	116.393	6.795.154
<b>0901 Operações Especiais: Cumprimento de Sentenças Judiciais</b>									<b>6.240.517</b>	<b>6.240.517</b>	<b>0</b>	<b>0</b>	<b>6.240.517</b>
28.846.0901.0005.0054	000004163	Sentenças Judiciais Transitadas em Julgado (Precatórios)/No Estado de Mato Grosso do Sul/( META : - -/)	10	944	1	90	1	8	5.920.401	5.920.401	0	0	5.920.401
			10	944	3	90	1	8	320.116	320.116	0	0	320.116
<b>0910 Operações Especiais: Gestão da Participação em Organismos e Entidades Nacionais e Internacionais</b>									<b>20.400</b>	<b>20.400</b>	<b>0</b>	<b>698</b>	<b>19.702</b>
28.846.0910.00PW.0001	000004164	Contribuições a Entidades Nacionais sem Exigência de Programação Específica/Nacional/( META : - -/)	10	944	3	50	2	0	20.400	20.400	0	698	19.702
<b>5013 Educação Superior - Graduação, Pós-Graduação, Ensino, Pesquisa e Extensão</b>									<b>36.372.212</b>	<b>36.372.212</b>	<b>0</b>	<b>1.186.406</b>	<b>35.185.806</b>
12.364.5013.20GK.0054	000004165	Fomento às Ações de Graduação, Pós-Graduação, Ensino, Pesquisa e Extensão/No Estado de Mato Grosso do Sul/( META : 50 Iniciativa apoiada/unidade)	10	944	3	90	2	8	5.303	5.303	0	181	5.122
12.364.5013.20RK.0054	000004166	Funcionamento de Instituições Federais de Ensino Superior/No Estado de Mato Grosso do Sul/( META : 19500 Estudante matriculado/unidade)	10	944	3	90	2	8	28.023.183	28.023.183	0	958.953	27.064.230
			10	944	3	91	2	8	1.702.227	1.702.227	0	0	1.702.227
12.364.5013.4002.0054	000004167	Assistência ao Estudante de Ensino Superior/No Estado de Mato Grosso do Sul/( META : 2500 Estudante assistido/unidade)	10	944	3	90	2	0	6.641.499	6.641.499	0	227.272	6.414.227
<b>TOTAL DA UO:</b>									<b>98.664.311</b>	<b>98.664.311</b>	<b>0</b>	<b>1.360.235</b>	<b>97.304.076</b>
<b>Unidade Orçamentária:</b>		<b>93261 Recursos sob Supervisão da Fundação Universidade Federal de Ciências da Saúde de Porto Alegre</b>											

*Esfera: 1-Fiscal 2-Seguridade Social 3-Inv. Estatais. IU(Identificador de Uso): 0-no país 1-Contrapartida para o BIRD 2-Contrapartida para o BID 3-Outras Contrapartidas 4-No Exterior*

*GND(Grupo Natureza Despesa): 1-Pessoal e Encargos Sociais 2-Juros e Encargos 3-Outras Desp. Correntes 4-Investimentos 5-Inversões Financeiras 6-Amort. da Dívida 9-Reserva de Contingência*

*Mod. de Aplicação: 30-Estados/DF 40-Municípios 50-Entidade Privada 90-União 99-a definir*

*RP(Tipo de Despesa para fins de apuração do Resultado Primário): 0-Financieiro 1-Primário Obrigatória 2-Primário Discricionária 4-Discricionária não abrangida pelo PAC - Invest. 6-Discricionária decorrente de emendas individuais de execução obrigatória 7-Discricionária decorrente de emendas de bancada impositiva 8-Discricionária decorrente de emendas de comissão permanente*

# Congresso Nacional - Comissão Mista de Planos, Orçamentos Públicos e Fiscalização

Relatoria Geral - Alterações da Proposta Orçamentária da União para 2020

Despesas por UO/Programa/Subtítulo

*Orçamento Fiscal e da Seguridade Social (Valores em R\$1,00)*

Func. Programática	Seq.	Título/Subtítulo/Meta	E S F	F T E	G N D	M A D	R A D	I P U	PL 22/2019 (A)	Relatório Setorial (B)	Acréscimos (C)	Cancelamentos (D)	Parecer CMO (E) = (B) + (C) - (D)	
<b>Unidade Orçamentária:</b>		<b>93261 Recursos sob Supervisão da Fundação Universidade Federal de Ciências da Saúde de Porto Alegre</b>												
<b>0032</b>	<b>Programa de Gestão e Manutenção do Poder Executivo</b>								<b>6.395.625</b>	<b>6.395.625</b>	<b>0</b>	<b>27.399</b>	<b>6.368.226</b>	
09.272.0032.0181.0043	000004171	Aposentadorias e Pensões Civis da União/No Estado do Rio Grande do Sul/( META : - -/-)	20	944	1	90	1	0	4.852.873	4.852.873	0	0	4.852.873	
12.128.0032.4572.0043	000004170	Capacitação de Servidores Públicos Federais em Processo de Qualificação e Requalificação/No Estado do Rio Grande do Sul/( META : 210 Servidor capacitado/unidade)	10	944	3	90	2	8	81.600	81.600	0	2.792	78.808	
12.301.0032.2004.0043	000004168	Assistência Médica e Odontológica aos Servidores Civis, Empregados, Militares e seus Dependentes/No Estado do Rio Grande do Sul/( META : - -/-)	20	944	3	90	1	8	282.934	282.934	0	4.765	278.169	
12.331.0032.212B.0043	000004169	Benefícios Obrigatórios aos Servidores Civis, Empregados, Militares e seus Dependentes/No Estado do Rio Grande do Sul/( META : - -/-)	10	944	3	90	1	8	1.178.218	1.178.218	0	19.842	1.158.376	
<b>0901</b>	<b>Operações Especiais: Cumprimento de Sentenças Judiciais</b>								<b>1.222.914</b>	<b>1.222.914</b>	<b>0</b>	<b>0</b>	<b>1.222.914</b>	
28.846.0901.0005.0043	000004172	Sentenças Judiciais Transitadas em Julgado (Precatórios)/No Estado do Rio Grande do Sul/( META : - -/-)	10	944	1	90	1	8	798.050	798.050	0	0	798.050	
									424.864	424.864	0	0	424.864	
<b>5013</b>	<b>Educação Superior - Graduação, Pós-Graduação, Ensino, Pesquisa e Extensão</b>								<b>9.523.785</b>	<b>9.523.785</b>	<b>0</b>	<b>312.220</b>	<b>9.211.565</b>	
12.364.5013.20GK.0043	000004173	Fomento às Ações de Graduação, Pós-Graduação, Ensino, Pesquisa e Extensão/No Estado do Rio Grande do Sul/( META : 2 Iniciativa apoiada/unidade)	10	944	3	90	2	8	14.515	14.515	0	497	14.018	
12.364.5013.20RK.0043	000004174	Funcionamento de Instituições Federais de Ensino Superior/No Estado do Rio Grande do Sul/( META : 2800 Estudante matriculado/unidade)	10	944	3	90	2	8	8.368.025	8.368.025	0	286.354	8.081.671	
									399.908	399.908	0	0	399.908	
12.364.5013.4002.0043	000004175	Assistência ao Estudante de Ensino Superior/No Estado do Rio Grande do Sul/( META : 626 Estudante assistido/unidade)	10	944	3	90	2	0	741.337	741.337	0	25.369	715.968	
<b>TOTAL DA UO:</b>								<b>17.142.324</b>	<b>17.142.324</b>	<b>0</b>	<b>339.619</b>	<b>16.802.705</b>		
<b>Unidade Orçamentária:</b>		<b>93262 Recursos sob Supervisão da Fundação Universidade Federal de São João del-Rei</b>												
<b>0032</b>	<b>Programa de Gestão e Manutenção do Poder Executivo</b>								<b>15.470.958</b>	<b>15.470.958</b>	<b>0</b>	<b>81.019</b>	<b>15.389.939</b>	
09.272.0032.0181.0031	000004179	Aposentadorias e Pensões Civis da União/No Estado de Minas Gerais/( META : - -/-)	20	944	1	90	1	0	10.761.403	10.761.403	0	0	10.761.403	
12.128.0032.4572.0031	000004178	Capacitação de Servidores Públicos Federais em Processo de Qualificação e Requalificação/No Estado de Minas Gerais/( META : 900 Servidor capacitado/unidade)	10	944	3	90	2	8	110.160	110.160	0	3.770	106.390	
									12.240	12.240	0	0	12.240	
12.301.0032.2004.0031	000004176	Assistência Médica e Odontológica aos Servidores Civis, Empregados, Militares e seus Dependentes/No Estado de Minas Gerais/( META : - -/-)	20	944	3	90	1	8	1.275.817	1.275.817	0	21.485	1.254.332	
12.331.0032.212B.0031	000004177	Benefícios Obrigatórios aos Servidores Civis, Empregados, Militares e seus Dependentes/No Estado de Minas Gerais/( META : - -/-)	10	944	3	90	1	8	3.311.338	3.311.338	0	55.764	3.255.574	
<b>0901</b>	<b>Operações Especiais: Cumprimento de Sentenças Judiciais</b>								<b>243.539</b>	<b>243.539</b>	<b>0</b>	<b>0</b>	<b>243.539</b>	
28.846.0901.0005.0031	000004180	Sentenças Judiciais Transitadas em Julgado (Precatórios)/No Estado de Minas Gerais/( META : - -/-)	10	944	1	90	1	8	243.539	243.539	0	0	243.539	
<b>0910</b>	<b>Operações Especiais: Gestão da Participação em Organismos e Entidades Nacionais e Internacionais</b>								<b>32.640</b>	<b>32.640</b>	<b>0</b>	<b>1.117</b>	<b>31.523</b>	

*Esfera: 1-Fiscal 2-Seguridade Social 3-Inv. Estatais. IU(Identificador de Uso): 0-no país 1-Contrapartida para o BIRD 2-Contrapartida para o BID 3-Outras Contrapartidas 4-No Exterior*

*GND(Grupo Natureza Despesa): 1-Pessoal e Encargos Sociais 2-Juros e Encargos 3-Outras Desp. Correntes 4-Investimentos 5-Inversões Financeiras 6-Amort. da Dívida 9-Reserva de Contingência*

*Mod. de Aplicação: 30-Estados/DF 40-Municípios 50-Entidade Privada 90-União 99-a definir*

*RP(Tipo de Despesa para fins de apuração do Resultado Primário): 0-Financeiro 1-Primário Obrigatória 2-Primário Discricionária 4-Discricionária não abrangida pelo PAC - Invest. 6-Discricionária decorrente de emendas individuais de execução obrigatória 7-Discricionária decorrente de emendas de bancada impositiva 8-Discricionária decorrente de emendas de comissão permanente*

# Congresso Nacional - Comissão Mista de Planos, Orçamentos Públicos e Fiscalização

Relatoria Geral - Alterações da Proposta Orçamentária da União para 2020

Despesas por UO/Programa/Subtítulo

*Orçamento Fiscal e da Seguridade Social (Valores em R\$1,00)*

Func. Programática	Seq.	Título/Subtítulo/Meta	E S F	F T D	G N A	M A P	R P D	I U	PL 22/2019 (A)	Relatório Setorial (B)	Acréscimos (C)	Cancelamentos (D)	Parecer CMO (E) = (B) + (C) - (D)	
<b>Unidade Orçamentária:</b>		<b>93262 Recursos sob Supervisão da Fundação Universidade Federal de São João del-Rei</b>												
<b>0910</b>	<b>Operações Especiais: Gestão da Participação em Organismos e Entidades Nacionais e Internacionais</b>								<b>32.640</b>	<b>32.640</b>	<b>0</b>	<b>1.117</b>	<b>31.523</b>	
28.846.0910.00PW.0001	000004181	Contribuições a Entidades Nacionais sem Exigência de Programação Específica/Nacional/( META : - -/-)	10	944	3	50	2	0	32.640	32.640	0	1.117	31.523	
<b>5013</b>	<b>Educação Superior - Graduação, Pós-Graduação, Ensino, Pesquisa e Extensão</b>								<b>21.074.807</b>	<b>21.074.807</b>	<b>0</b>	<b>694.196</b>	<b>20.380.611</b>	
12.364.5013.20GK.0031	000004182	Fomento às Ações de Graduação, Pós-Graduação, Ensino, Pesquisa e Extensão/No Estado de Minas Gerais/( META : 10 Iniciativa apoiada/unidade)	10	944	3	90	2	8	141.372	141.372	0	4.838	136.534	
			10	944	3	91	2	8	816	816	0	0	816	
12.364.5013.20RK.0031	000004183	Funcionamento de Instituições Federais de Ensino Superior/No Estado de Minas Gerais/( META : 21000 Estudante matriculado/unidade)	10	944	3	90	2	8	15.116.673	15.116.673	0	517.293	14.599.380	
			10	944	3	91	2	8	787.752	787.752	0	0	787.752	
12.364.5013.4002.0031	000004184	Assistência ao Estudante de Ensino Superior/No Estado de Minas Gerais/( META : 5225 Estudante assistido/unidade)	10	944	3	90	2	0	5.028.194	5.028.194	0	172.065	4.856.129	
<b>TOTAL DA UO:</b>								<b>36.821.944</b>	<b>36.821.944</b>	<b>0</b>	<b>776.332</b>	<b>36.045.612</b>		
<b>Unidade Orçamentária:</b>		<b>93263 Recursos sob Supervisão da Fundação Universidade Federal do Amapá</b>												
<b>0032</b>	<b>Programa de Gestão e Manutenção do Poder Executivo</b>								<b>5.448.980</b>	<b>5.448.980</b>	<b>0</b>	<b>60.345</b>	<b>5.388.635</b>	
09.272.0032.0181.0016	000004188	Aposentadorias e Pensões Civis da União/No Estado do Amapá/( META : - -/-)	20	944	1	90	1	0	2.118.281	2.118.281	0	0	2.118.281	
12.128.0032.4572.0016	000004187	Capacitação de Servidores Públicos Federais em Processo de Qualificação e Requalificação/No Estado do Amapá/( META : 250 Servidor capacitado/unidade)	10	944	3	90	2	8	244.800	244.800	0	8.377	236.423	
12.301.0032.2004.0016	000004185	Assistência Médica e Odontológica aos Servidores Civis, Empregados, Militares e seus Dependentes/No Estado do Amapá/( META : - -/-)	20	944	3	90	1	8	700.385	700.385	0	11.795	688.590	
12.331.0032.212B.0016	000004186	Benefícios Obrigatórios aos Servidores Civis, Empregados, Militares e seus Dependentes/No Estado do Amapá/( META : - -/-)	10	944	3	90	1	8	2.385.514	2.385.514	0	40.173	2.345.341	
<b>0910</b>	<b>Operações Especiais: Gestão da Participação em Organismos e Entidades Nacionais e Internacionais</b>								<b>22.310</b>	<b>22.310</b>	<b>0</b>	<b>763</b>	<b>21.547</b>	
28.846.0910.00OQ.0002	000004189	Contribuições a Organismos Internacionais sem Exigência de Programação Específica/Exterior/( META : - -/-)	10	944	3	80	2	0	1.910	1.910	0	65	1.845	
28.846.0910.00PW.0001	000004190	Contribuições a Entidades Nacionais sem Exigência de Programação Específica/Nacional/( META : - -/-)	10	944	3	50	2	0	20.400	20.400	0	698	19.702	
<b>5013</b>	<b>Educação Superior - Graduação, Pós-Graduação, Ensino, Pesquisa e Extensão</b>								<b>11.685.999</b>	<b>11.685.999</b>	<b>0</b>	<b>379.601</b>	<b>11.306.398</b>	
12.364.5013.20GK.0016	000004191	Fomento às Ações de Graduação, Pós-Graduação, Ensino, Pesquisa e Extensão/No Estado do Amapá/( META : 161 Iniciativa apoiada/unidade)	10	944	3	90	2	8	993.678	993.678	0	34.004	959.674	
12.364.5013.20RK.0016	000004192	Funcionamento de Instituições Federais de Ensino Superior/No Estado do Amapá/( META : 9809 Estudante matriculado/unidade)	10	944	3	90	2	8	7.642.474	7.642.474	0	261.525	7.380.949	
			10	944	3	91	2	8	593.047	593.047	0	0	593.047	
12.364.5013.4002.0016	000004193	Assistência ao Estudante de Ensino Superior/No Estado do Amapá/( META : 5485 Estudante assistido/unidade)	10	944	3	90	2	0	2.456.800	2.456.800	0	84.072	2.372.728	
<b>TOTAL DA UO:</b>								<b>17.157.289</b>	<b>17.157.289</b>	<b>0</b>	<b>440.709</b>	<b>16.716.580</b>		
<b>Unidade Orçamentária:</b>		<b>93264 Recursos sob Supervisão do Instituto Nacional de Estudos e Pesquisas Educacionais Anísio Teixeira</b>												

*Esfera: 1-Fiscal 2-Seguridade Social 3-Inv. Estatais. IU(Identificador de Uso): 0-no país 1-Contrapartida para o BIRD 2-Contrapartida para o BID 3-Outras Contrapartidas 4-No Exterior*

*GND(Grupo Natureza Despesa): 1-Pessoal e Encargos Sociais 2-Juros e Encargos 3-Outras Desp. Correntes 4-Investimentos 5-Inversões Financeiras 6-Amort. da Dívida 9-Reserva de Contingência*

*Mod. de Aplicação: 30-Estados/DF 40-Municípios 50-Entidade Privada 90-União 99-a definir*

*RP(Tipo de Despesa para fins de apuração do Resultado Primário): 0-Financeiro 1-Primário Obrigatória 2-Primário Discricionária 4-Discricionária não abrangida pelo PAC - Invest. 6-Discricionária decorrente de emendas individuais de execução obrigatória 7-Discricionária decorrente de emendas de bancada impositiva 8-Discricionária decorrente de emendas de comissão permanente*

# Congresso Nacional - Comissão Mista de Planos, Orçamentos Públicos e Fiscalização

Relatoria Geral - Alterações da Proposta Orçamentária da União para 2020

Despesas por UO/Programa/Subtítulo

*Orçamento Fiscal e da Seguridade Social (Valores em R\$1,00)*

Func. Programática	Seq.	Título/Subtítulo/Meta	E S F	F T E	G N D	M N D	R A P	I P D	PL 22/2019 (A)	Relatório Setorial (B)	Acréscimos (C)	Cancelamentos (D)	Parecer CMO (E) = (B) + (C) - (D)
<b>Unidade Orçamentária:</b>		<b>93264 Recursos sob Supervisão do Instituto Nacional de Estudos e Pesquisas Educacionais Anísio Teixeira</b>											
<b>0032</b>	<b>Programa de Gestão e Manutenção do Poder Executivo</b>								<b>61.969.716</b>	<b>61.969.716</b>	<b>0</b>	<b>333.088</b>	<b>61.636.628</b>
09.272.0032.0181.0053	000004201	Aposentadorias e Pensões Civis da União/No Distrito Federal/( META : - -/-)	20	944	1	90	1	0	1.982.942	1.982.942	0	0	1.982.942
12.122.0032.20RH.0053	000004196	Gerenciamento das Políticas de Educação/No Distrito Federal/( META : 1 Unidade apoiada/unidade)	10	944	3	80	2	8	1.142.400	1.142.400	0	39.093	1.103.307
			10	944	3	90	2	8	6.514.284	6.514.284	0	222.919	6.291.365
			10	944	3	91	2	8	947.405	947.405	0	0	947.405
12.122.0032.2000.0053	000004194	Administração da Unidade/No Distrito Federal/( META : - -/-)	10	944	3	90	2	8	48.225.076	48.225.076	0	0	48.225.076
			10	944	3	91	2	8	400.158	400.158	0	0	400.158
12.122.0032.216H.0053	000004198	Ajuda de Custo para Moradia ou Auxílio-Moradia a Agentes Públicos/No Distrito Federal/( META : 6 Agente público beneficiado/unidade)	10	944	3	90	2	8	52.157	52.157	0	2.663	49.494
12.128.0032.4572.0053	000004199	Capacitação de Servidores Públicos Federais em Processo de Qualificação e Requalificação/No Distrito Federal/( META : 400 Servidor capacitado/unidade)	10	944	3	90	2	8	311.869	311.869	0	10.672	301.197
			10	944	3	91	2	8	114.240	114.240	0	0	114.240
12.131.0032.4641.0001	000004200	Publicidade de Utilidade Pública/Nacional/( META : - -/-)	10	944	3	90	2	8	1.113.840	1.113.840	0	38.116	1.075.724
12.301.0032.2004.0053	000004195	Assistência Médica e Odontológica aos Servidores Civis, Empregados, Militares e seus Dependentes/No Distrito Federal/( META : - -/-)	20	944	3	90	1	8	290.941	290.941	0	4.900	286.041
12.331.0032.212B.0053	000004197	Benefícios Obrigatórios aos Servidores Civis, Empregados, Militares e seus Dependentes/No Distrito Federal/( META : - -/-)	10	944	3	90	1	8	874.404	874.404	0	14.725	859.679
<b>5014</b>	<b>Estatísticas e Avaliações Educacionais</b>								<b>36.237.107</b>	<b>36.237.107</b>	<b>0</b>	<b>1.231.691</b>	<b>35.005.416</b>
12.363.5014.21B5.0001	000004203	Avaliação da Educação Profissional e Tecnológica/Nacional/( META : 1 Avaliação realizada/unidade)	10	944	3	90	2	8	1.142.400	1.142.400	0	39.093	1.103.307
12.364.5014.20RN.0001	000004202	Avaliação da Educação Superior e da Pós-Graduação/Nacional/( META : 19593 Avaliação realizada/unidade)	10	944	3	90	2	8	30.799.524	30.799.524	0	1.053.960	29.745.564
			10	944	3	91	2	8	236.597	236.597	0	0	236.597
12.364.5014.6503.0001	000004206	Censo da Educação Superior/Nacional/( META : 1 Censo realizado/unidade)	10	944	3	90	2	8	308.448	308.448	0	10.555	297.893
12.368.5014.4014.0001	000004205	Censo Escolar da Educação Básica/Nacional/( META : 1 Censo realizado/unidade)	10	944	3	30	2	8	1.781.916	1.781.916	0	60.977	1.720.939
			10	944	3	90	2	8	656.880	656.880	0	22.478	634.402
12.573.5014.4000.0001	000004204	Estudos, Pesquisas e Avaliações de Políticas Educacionais/Nacional/( META : 38 Estudo publicado/unidade)	10	944	3	90	2	8	1.304.156	1.304.156	0	44.628	1.259.528
			10	944	3	91	2	8	7.186	7.186	0	0	7.186
<b>TOTAL DA UO:</b>									<b>98.206.823</b>	<b>98.206.823</b>	<b>0</b>	<b>1.564.779</b>	<b>96.642.044</b>
<b>Unidade Orçamentária:</b>		<b>93265 Recursos sob Supervisão da Fundação Coordenação de Aperfeiçoamento de Pessoal de Nível Superior</b>											
<b>0032</b>	<b>Programa de Gestão e Manutenção do Poder Executivo</b>								<b>37.524.039</b>	<b>37.524.039</b>	<b>0</b>	<b>35.498</b>	<b>37.488.541</b>
09.272.0032.0181.0053	000004212	Aposentadorias e Pensões Civis da União/No Distrito Federal/( META : - -/-)	20	944	1	90	1	0	5.355.878	5.355.878	0	0	5.355.878
12.122.0032.2000.0053	000004207	Administração da Unidade/No Distrito Federal/( META : - -/-)	10	944	3	90	2	8	30.249.742	30.249.742	0	0	30.249.742
			10	944	3	91	2	8	335.024	335.024	0	0	335.024

*Esfera: 1-Fiscal 2-Seguridade Social 3-Inv. Estatais. IU(Identificador de Uso): 0-no país 1-Contrapartida para o BIRD 2-Contrapartida para o BID 3-Outras Contrapartidas 4-No Exterior*

*GND(Grupo Natureza Despesa): 1-Pessoal e Encargos Sociais 2-Juros e Encargos 3-Outras Desp. Correntes 4-Investimentos 5-Inversões Financeiras 6-Amort. da Dívida 9-Reserva de Contingência*

*Mod. de Aplicação: 30-Estados/DF 40-Municípios 50-Entidade Privada 90-União 99-a definir*

*RP(Tipo de Despesa para fins de apuração do Resultado Primário): 0-Financeiro 1-Primário Obrigatória 2-Primário Discricionária 4-Discricionária não abrangida pelo PAC - Invest. 6-Discricionária decorrente de emendas individuais de execução obrigatória 7-Discricionária decorrente de emendas de bancada impositiva 8-Discricionária decorrente de emendas de comissão permanente*

# Congresso Nacional - Comissão Mista de Planos, Orçamentos Públicos e Fiscalização

Relatoria Geral - Alterações da Proposta Orçamentária da União para 2020

Despesas por UO/Programa/Subtítulo

*Orçamento Fiscal e da Seguridade Social (Valores em R\$1,00)*

Func. Programática	Seq.	Título/Subtítulo/Meta	E S F	F T E	G N D	M A D	R A P	I P D	PL 22/2019 (A)	Relatório Setorial (B)	Acréscimos (C)	Cancelamentos (D)	Parecer CMO (E) = (B) + (C) - (D)	
<b>Unidade Orçamentária:</b>		<b>93265 Recursos sob Supervisão da Fundação Coordenação de Aperfeiçoamento de Pessoal de Nível Superior</b>												
<b>0032</b>	<b>Programa de Gestão e Manutenção do Poder Executivo</b>									<b>37.524.039</b>	<b>37.524.039</b>	<b>0</b>	<b>35.498</b>	<b>37.488.541</b>
12.122.0032.216H.0001	000004210	Ajuda de Custo para Moradia ou Auxílio-Moradia a Agentes Públicos/Nacional/( META : 4 Agente público beneficiado/unidade)	10	944	3	90	2	8	51.408	51.408	0	2.625	48.783	
12.128.0032.4572.0053	000004211	Capacitação de Servidores Públicos Federais em Processo de Qualificação e Requalificação/No Distrito Federal/( META : 140 Servidor capacitado/unidade)	10	944	3	90	2	8	406.980	406.980	0	13.927	393.053	
12.301.0032.2004.0053	000004208	Assistência Médica e Odontológica aos Servidores Civis, Empregados, Militares e seus Dependentes/No Distrito Federal/( META : - -/-)	20	944	3	90	1	8	290.121	290.121	0	4.886	285.235	
12.331.0032.212B.0053	000004209	Benefícios Obrigatórios aos Servidores Civis, Empregados, Militares e seus Dependentes/No Distrito Federal/( META : - -/-)	10	944	3	90	1	8	834.886	834.886	0	14.060	820.826	
<b>5011</b>	<b>Educação Básica de Qualidade</b>									<b>64.288.566</b>	<b>64.288.566</b>	<b>0</b>	<b>41.186.104</b>	<b>23.102.462</b>
12.368.5011.0000.0001	000004214	Concessão de Bolsas de Apoio à Educação Básica/Nacional/( META : 110745 Bolsa concedida/unidade)	10	944	3	90	2	8	23.921.040	23.921.040	0	818.578	23.102.462	
12.368.5011.20RJ.0001	000004213	Apoio à Capacitação e Formação Inicial e Continuada para a Educação Básica/Nacional/( META : 1055 Projeto apoiado/unidade)	10	944	3	30	2	8	7.001.280	7.001.280	0	7.001.280	0	
			10	944	3	40	2	8	24.480	24.480	0	24.480	0	
			10	944	3	50	2	8	602.915	602.915	0	602.915	0	
			10	944	3	90	2	8	32.736.822	32.736.822	0	32.736.822	0	
			10	944	3	91	2	8	2.029	2.029	0	2.029	0	
<b>5013</b>	<b>Educação Superior - Graduação, Pós-Graduação, Ensino, Pesquisa e Extensão</b>									<b>174.385.217</b>	<b>174.385.217</b>	<b>0</b>	<b>5.967.273</b>	<b>168.417.944</b>
12.364.5013.0487.0001	000004216	Concessão de Bolsas de Estudo no Ensino Superior/Nacional/( META : 47249 Bolsa concedida/unidade)	10	944	3	30	2	8	1.885.098	1.885.098	0	64.508	1.820.590	
			10	944	3	50	2	8	5.206.087	5.206.087	0	178.152	5.027.935	
			10	944	3	90	2	8	148.701.580	148.701.580	0	5.088.568	143.613.012	
			10	944	3	91	2	8	5.533	5.533	0	0	5.533	
12.364.5013.20GK.0001	000004215	Fomento às Ações de Graduação, Pós-Graduação, Ensino, Pesquisa e Extensão/Nacional/( META : 1554 Iniciativa apoiada/unidade)	10	944	3	50	2	8	308.519	308.519	0	10.558	297.961	
			10	944	3	90	2	8	18.278.400	18.278.400	0	625.487	17.652.913	
<b>5014</b>	<b>Estatísticas e Avaliações Educacionais</b>									<b>4.080.004</b>	<b>4.080.004</b>	<b>0</b>	<b>139.618</b>	<b>3.940.386</b>
12.364.5014.20RN.0001	000004217	Avaliação da Educação Superior e da Pós-Graduação/Nacional/( META : 6000 Avaliação realizada/unidade)	10	944	3	90	2	8	4.080.004	4.080.004	0	139.618	3.940.386	
<b>TOTAL DA UO:</b>										<b>280.277.826</b>	<b>280.277.826</b>	<b>0</b>	<b>47.328.493</b>	<b>232.949.333</b>
<b>Unidade Orçamentária:</b>		<b>93266 Recursos sob Supervisão da Fundação Joaquim Nabuco</b>												
<b>0032</b>	<b>Programa de Gestão e Manutenção do Poder Executivo</b>									<b>17.674.366</b>	<b>17.674.366</b>	<b>0</b>	<b>32.059</b>	<b>17.642.307</b>
09.272.0032.0181.0026	000004223	Aposentadorias e Pensões Civis da União/No Estado de Pernambuco/( META : - -/-)	20	944	1	90	1	0	5.674.734	5.674.734	0	0	5.674.734	
12.122.0032.2000.0026	000004218	Administração da Unidade/No Estado de Pernambuco/( META : - -/-)	10	944	3	90	2	8	10.302.556	10.302.556	0	0	10.302.556	
			10	944	3	91	2	8	282.563	282.563	0	0	282.563	
12.128.0032.4572.0026	000004221	Capacitação de Servidores Públicos Federais em Processo de Qualificação	10	944	3	90	2	8	104.955	104.955	0	3.592	101.363	

*Esfera: 1-Fiscal 2-Seguridade Social 3-Inv. Estatais. IU(Identificador de Uso): 0-no país 1-Contrapartida para o BIRD 2-Contrapartida para o BID 3-Outras Contrapartidas 4-No Exterior*

*GND(Grupo Natureza Despesa): 1-Pessoal e Encargos Sociais 2-Juros e Encargos 3-Outras Desp. Correntes 4-Investimentos 5-Inversões Financeiras 6-Amort. da Dívida 9-Reserva de Contingência*

*Mod. de Aplicação: 30-Estados/DF 40-Municípios 50-Entidade Privada 90-União 99-a definir*

*RP(Tipo de Despesa para fins de apuração do Resultado Primário): 0-Financeiro 1-Primário Obrigatória 2-Primário Discricionária 4-Discricionária não abrangida pelo PAC - Invest. 6-Discricionária decorrente de emendas individuais de execução obrigatória 7-Discricionária decorrente de emendas de bancada impositiva 8-Discricionária decorrente de emendas de comissão permanente*

# Congresso Nacional - Comissão Mista de Planos, Orçamentos Públicos e Fiscalização

Relatoria Geral - Alterações da Proposta Orçamentária da União para 2020

Despesas por UO/Programa/Subtítulo

*Orçamento Fiscal e da Seguridade Social (Valores em R\$1,00)*

Func. Programática	Seq.	Título/Subtítulo/Meta	E S F	F T E	G N D	M A P	R A P	I D U	PL 22/2019 (A)	Relatório Setorial (B)	Acréscimos (C)	Cancelamentos (D)	Parecer CMO (E) = (B) + (C) - (D)	
<b>Unidade Orçamentária:</b>		<b>93266 Recursos sob Supervisão da Fundação Joaquim Nabuco</b>												
<b>0032</b>	<b>Programa de Gestão e Manutenção do Poder Executivo</b>									<b>17.674.366</b>	<b>17.674.366</b>	<b>0</b>	<b>32.059</b>	<b>17.642.307</b>
12.128.0032.4572.0026	000004221	e Requalificação/No Estado de Pernambuco/( META : 80 Servidor capacitado/unidade)	10	944	3	91	2	8	1.127	1.127	0	0	1.127	
12.128.0032.6294.0026	000004222	Promoção de Cursos para o Desenvolvimento Local Sustentável/No Estado de Pernambuco/( META : 42 Curso realizado/unidade)	10	944	3	90	2	8	390.772	390.772	0	13.372	377.400	
			10	944	3	91	2	8	21.310	21.310	0	0	21.310	
12.301.0032.2004.0026	000004219	Assistência Médica e Odontológica aos Servidores Civis, Empregados, Militares e seus Dependentes/No Estado de Pernambuco/( META : - -/-)	20	944	3	90	1	8	316.325	316.325	0	5.327	310.998	
12.331.0032.212B.0026	000004220	Benefícios Obrigatórios aos Servidores Civis, Empregados, Militares e seus Dependentes/No Estado de Pernambuco/( META : - -/-)	10	944	3	90	1	8	580.024	580.024	0	9.768	570.256	
<b>5013</b>	<b>Educação Superior - Graduação, Pós-Graduação, Ensino, Pesquisa e Extensão</b>									<b>318.241</b>	<b>318.241</b>	<b>0</b>	<b>8.581</b>	<b>309.660</b>
12.364.5013.20GK.0026	000004224	Fomento às Ações de Graduação, Pós-Graduação, Ensino, Pesquisa e Extensão/No Estado de Pernambuco/( META : 5 Iniciativa apoiada/unidade)	10	944	3	90	2	8	250.750	250.750	0	8.581	242.169	
			10	944	3	91	2	8	67.491	67.491	0	0	67.491	
<b>5014</b>	<b>Estatísticas e Avaliações Educacionais</b>									<b>787.763</b>	<b>787.763</b>	<b>0</b>	<b>25.772</b>	<b>761.991</b>
12.573.5014.4000.0026	000004225	Estudos, Pesquisas e Avaliações de Políticas Educacionais/No Estado de Pernambuco/( META : 65 Estudo publicado/unidade)	10	944	3	90	2	8	753.139	753.139	0	25.772	727.367	
			10	944	3	91	2	8	34.624	34.624	0	0	34.624	
<b>TOTAL DA UO:</b>										<b>18.780.370</b>	<b>18.780.370</b>	<b>0</b>	<b>66.412</b>	<b>18.713.958</b>
<b>Unidade Orçamentária:</b>		<b>93267 Recursos sob Supervisão do Hospital de Clínicas de Porto Alegre</b>												
<b>0032</b>	<b>Programa de Gestão e Manutenção do Poder Executivo</b>									<b>541.784.819</b>	<b>541.784.819</b>	<b>0</b>	<b>30.888.657</b>	<b>510.896.162</b>
12.301.0032.2004.0043	000004226	Assistência Médica e Odontológica aos Servidores Civis, Empregados, Militares e seus Dependentes/No Estado do Rio Grande do Sul/( META : - -/-)	20	944	3	90	1	8	3.726.748	3.726.748	0	62.760	3.663.988	
12.302.0032.20TP.0043	000004227	Ativos Civis da União/No Estado do Rio Grande do Sul/( META : - -/-)	20	944	1	90	1	8	526.205.288	526.205.288	0	30.626.293	495.578.995	
12.331.0032.212B.0043	000004228	Benefícios Obrigatórios aos Servidores Civis, Empregados, Militares e seus Dependentes/No Estado do Rio Grande do Sul/( META : - -/-)	20	944	3	90	1	8	11.852.783	11.852.783	0	199.604	11.653.179	
<b>0901</b>	<b>Operações Especiais: Cumprimento de Sentenças Judiciais</b>									<b>34.801.080</b>	<b>34.801.080</b>	<b>0</b>	<b>0</b>	<b>34.801.080</b>
28.846.0901.0005.0043	000004229	Sentenças Judiciais Transitadas em Julgado (Precatórios)/No Estado do Rio Grande do Sul/( META : - -/-)	20	944	1	90	1	8	31.442.507	31.442.507	0	0	31.442.507	
			20	944	3	90	1	8	2.979.844	2.979.844	0	0	2.979.844	
28.846.0901.0625.0043	000004230	Sentenças Judiciais Transitadas em Julgado de Pequeno Valor/No Estado do Rio Grande do Sul/( META : - -/-)	20	944	1	90	1	8	299.767	299.767	0	0	299.767	
			20	944	3	90	1	8	78.962	78.962	0	0	78.962	
<b>5013</b>	<b>Educação Superior - Graduação, Pós-Graduação, Ensino, Pesquisa e Extensão</b>									<b>12.797.512</b>	<b>12.797.512</b>	<b>0</b>	<b>437.931</b>	<b>12.359.581</b>
12.302.5013.4086.0043	000004231	Funcionamento e Gestão de Instituições Hospitalares Federais/No Estado do Rio Grande do Sul/( META : 2 Instituição beneficiada/unidade)	20	944	3	90	2	8	10.979.578	10.979.578	0	375.721	10.603.857	
12.364.5013.00QC.0043	000004232	Concessão de Bolsas do Programa Mais Médicos/No Estado do Rio Grande do Sul/( META : 1560 Bolsa concedida/unidade)	20	944	3	90	2	8	1.817.934	1.817.934	0	62.210	1.755.724	
<b>TOTAL DA UO:</b>										<b>589.383.411</b>	<b>589.383.411</b>	<b>0</b>	<b>31.326.588</b>	<b>558.056.823</b>

*Esfera: 1-Fiscal 2-Seguridade Social 3-Inv. Estatais. IU(Identificador de Uso): 0-no país 1-Contrapartida para o BIRD 2-Contrapartida para o BID 3-Outras Contrapartidas 4-No Exterior*

*GND(Grupo Natureza Despesa): 1-Pessoal e Encargos Sociais 2-Juros e Encargos 3-Outras Desp. Correntes 4-Investimentos 5-Inversões Financeiras 6-Amort. da Dívida 9-Reserva de Contingência*

*Mod. de Aplicação: 30-Estados/DF 40-Municípios 50-Entidade Privada 90-União 99-a definir*

*RP(Tipo de Despesa para fins de apuração do Resultado Primário): 0-Financeiro 1-Primário Obrigatória 2-Primário Discricionária 4-Discricionária não abrangida pelo PAC - Invest. 6-Discricionária decorrente de emendas individuais de execução obrigatória 7-Discricionária decorrente de emendas de bancada impositiva 8-Discricionária decorrente de emendas de comissão permanente*



# Congresso Nacional - Comissão Mista de Planos, Orçamentos Públicos e Fiscalização

Relatoria Geral - Alterações da Proposta Orçamentária da União para 2020

Despesas por UO/Programa/Subtítulo

*Orçamento Fiscal e da Seguridade Social (Valores em R\$1,00)*

Func. Programática	Seq.	Título/Subtítulo/Meta	E S F	F T E	G N D	M A D	R A P	I P D U	PL 22/2019 (A)	Relatório Setorial (B)	Acréscimos (C)	Cancelamentos (D)	Parecer CMO (E) = (B) + (C) - (D)
<b>Unidade Orçamentária:</b>		<b>93268 Recursos sob Supervisão do Fundo Nacional de Desenvolvimento da Educação</b>							<b>63.272.317</b>	<b>63.272.317</b>	<b>0</b>	<b>321.082</b>	<b>62.951.235</b>
<b>0032</b>	<b>Programa de Gestão e Manutenção do Poder Executivo</b>								<b>63.272.317</b>	<b>63.272.317</b>	<b>0</b>	<b>321.082</b>	<b>62.951.235</b>
09.272.0032.0181.0053	000004240	Aposentadorias e Pensões Civis da União/No Distrito Federal/( META : - -/-)	20	944	1	90	1	0	8.417.958	8.417.958	0	0	8.417.958
12.122.0032.20RH.0001	000004235	Gerenciamento das Políticas de Educação/Nacional/( META : 1 Unidade apoiada/unidade)	10	944	3	90	2	8	6.568.800	6.568.800	0	224.784	6.344.016
			10	944	3	91	2	8	285.600	285.600	0	0	285.600
12.122.0032.2000.0053	000004233	Administração da Unidade/No Distrito Federal/( META : - -/-)	10	944	3	90	2	8	40.087.661	40.087.661	0	0	40.087.661
			10	944	3	91	2	8	4.284.000	4.284.000	0	0	4.284.000
12.122.0032.216H.0053	000004237	Ajuda de Custo para Moradia ou Auxílio-Moradia a Agentes Públicos/No Distrito Federal/( META : 16 Agente público beneficiado/unidade)	10	944	3	90	2	8	85.680	85.680	0	4.375	81.305
12.128.0032.4572.0053	000004238	Capacitação de Servidores Públicos Federais em Processo de Qualificação e Requalificação/No Distrito Federal/( META : 420 Servidor capacitado/unidade)	10	944	3	90	2	8	428.400	428.400	0	14.660	413.740
12.131.0032.4641.0001	000004239	Publicidade de Utilidade Pública/Nacional/( META : - -/-)	10	944	3	90	2	8	1.428.000	1.428.000	0	48.866	1.379.134
12.301.0032.2004.0053	000004234	Assistência Médica e Odontológica aos Servidores Civis, Empregados, Militares e seus Dependentes/No Distrito Federal/( META : - -/-)	20	944	3	90	1	8	533.939	533.939	0	8.992	524.947
12.331.0032.212B.0053	000004236	Benefícios Obrigatórios aos Servidores Civis, Empregados, Militares e seus Dependentes/No Distrito Federal/( META : - -/-)	10	944	3	90	1	8	1.152.279	1.152.279	0	19.405	1.132.874
<b>0901</b>	<b>Operações Especiais: Cumprimento de Sentenças Judiciais</b>								<b>7.472.564</b>	<b>7.472.564</b>	<b>0</b>	<b>0</b>	<b>7.472.564</b>
28.846.0901.0005.0053	000004242	Sentenças Judiciais Transitadas em Julgado (Precatórios)/No Distrito Federal/( META : - -/-)	10	944	1	90	1	8	1.008.329	1.008.329	0	0	1.008.329
			10	944	3	90	1	8	6.464.235	6.464.235	0	0	6.464.235
<b>5011</b>	<b>Educação Básica de Qualidade</b>								<b>336.949.491</b>	<b>336.949.491</b>	<b>0</b>	<b>287.791.289</b>	<b>49.158.202</b>
12.366.5011.00PH.0001	000004244	Concessão de Bolsas e Auxílio Financeiro na Educação de Jovens e Adultos e em Programas de Elevação de Escolaridade Integrados à Qualificação Profissional e à Participação Cidadã/Nacional/( META : - -/-)	10	944	3	90	2	8	4.080.000	4.080.000	0	139.618	3.940.382
12.366.5011.214V.0001	000004243	Apoio à Alfabetização, à Educação de Jovens e Adultos e a Programas de Elevação de Escolaridade, Com Qualificação Profissional e Participação Cidadã/Nacional/( META : 5905 Pessoa beneficiada/unidade)	10	944	3	40	2	8	6.120.000	6.120.000	0	6.120.000	0
12.368.5011.0509.0001	000004245	Apoio ao Desenvolvimento da Educação Básica/Nacional/( META : 62 Iniciativa apoiada/unidade)	10	944	3	30	2	8	551.657	551.657	0	551.657	0
			10	944	3	90	2	8	279.377.834	279.377.834	0	279.377.834	0
12.368.5011.20RQ.0001	000008092	Produção, Aquisição e Distribuição de Livros e Materiais Didáticos e Pedagógicos para Educação Básica/Nacional/( META : 4500000 Material distribuído/unidade)	10	944	3	90	2	8	46.820.000	46.820.000	0	1.602.180	45.217.820
<b>5012</b>	<b>Educação Profissional e Tecnológica</b>								<b>16.276.728</b>	<b>16.276.728</b>	<b>0</b>	<b>16.276.728</b>	<b>0</b>
12.363.5012.21B4.0001	000004246	Fomento ao Desenvolvimento e Modernização dos Sistemas de Ensino de Educação Profissional e Tecnológica/Nacional/( META : 20000 Estudante matriculado/unidade)	10	944	3	30	2	8	16.276.728	16.276.728	0	16.276.728	0
<b>5013</b>	<b>Educação Superior - Graduação, Pós-Graduação, Ensino, Pesquisa e Extensão</b>								<b>92.962.976</b>	<b>92.962.976</b>	<b>0</b>	<b>3.181.193</b>	<b>89.781.783</b>

*Esfera: 1-Fiscal 2-Seguridade Social 3-Inv. Estatais. IU(Identificador de Uso): 0-no país 1-Contrapartida para o BIRD 2-Contrapartida para o BID 3-Outras Contrapartidas 4-No Exterior*

*GND(Grupo Natureza Despesa): 1-Pessoal e Encargos Sociais 2-Juros e Encargos 3-Outras Desp. Correntes 4-Investimentos 5-Inversões Financeiras 6-Amort. da Dívida 9-Reserva de Contingência*

*Mod. de Aplicação: 30-Estados/DF 40-Municípios 50-Entidade Privada 90-União 99-a definir*

*RP(Tipo de Despesa para fins de apuração do Resultado Primário): 0-Financeiro 1-Primário Obrigatória 2-Primário Discricionária 4-Discricionária não abrangida pelo PAC - Invest. 6-Discricionária decorrente de emendas individuais de execução obrigatória 7-Discricionária decorrente de emendas de bancada impositiva 8-Discricionária decorrente de emendas de comissão permanente*

# Congresso Nacional - Comissão Mista de Planos, Orçamentos Públicos e Fiscalização

Relatoria Geral - Alterações da Proposta Orçamentária da União para 2020

Despesas por UO/Programa/Subtítulo

*Orçamento Fiscal e da Seguridade Social (Valores em R\$1,00)*

Func. Programática	Seq.	Título/Subtítulo/Meta	E S F	F T E	G N D	M A P	R A P	I P D U	PL 22/2019 (A)	Relatório Setorial (B)	Acréscimos (C)	Cancelamentos (D)	Parecer CMO (E) = (B) + (C) - (D)	
<b>Unidade Orçamentária:</b>		<b>93268 Recursos sob Supervisão do Fundo Nacional de Desenvolvimento da Educação</b>												
<b>5013</b>	<b>Educação Superior - Graduação, Pós-Graduação, Ensino, Pesquisa e Extensão</b>									<b>92.962.976</b>	<b>92.962.976</b>	<b>0</b>	<b>3.181.193</b>	<b>89.781.783</b>
12.364.5013.0A12.0001	000004249	Concessão de Bolsa Permanência no Ensino Superior/Nacional/( META : 23366 Estudante atendido/unidade)	10	944	3	90	2	0	71.400.000	71.400.000	0	2.443.308	68.956.692	
12.364.5013.0048.0001	000004248	Apoio a Entidades de Ensino Superior Não Federais/Nacional/( META : 6 Entidade apoiada/unidade)	10	944	3	30	2	8	208.777	208.777	0	7.144	201.633	
12.364.5013.20GK.0001	000004247	Fomento às Ações de Graduação, Pós-Graduação, Ensino, Pesquisa e Extensão/Nacional/( META : 842 Iniciativa apoiada/unidade)	10	944	3	90	2	8	21.354.199	21.354.199	0	730.741	20.623.458	
<b>TOTAL DA UO:</b>										<b>516.934.076</b>	<b>516.934.076</b>	<b>0</b>	<b>307.570.292</b>	<b>209.363.784</b>
<b>Unidade Orçamentária:</b>		<b>93269 Recursos sob Supervisão do Fundação Universidade Federal da Grande Dourados</b>												
<b>0032</b>	<b>Programa de Gestão e Manutenção do Poder Executivo</b>									<b>8.125.435</b>	<b>8.125.435</b>	<b>0</b>	<b>63.499</b>	<b>8.061.936</b>
09.272.0032.0181.0054	000004255	Aposentadorias e Pensões Civis da União/No Estado de Mato Grosso do Sul/( META : - -/-)	20	944	1	90	1	0	4.600.276	4.600.276	0	0	4.600.276	
12.122.0032.216H.0054	000004252	Ajuda de Custo para Moradia ou Auxílio-Moradia a Agentes Públicos/No Estado de Mato Grosso do Sul/( META : 1 Agente público beneficiado/unidade)	10	944	3	90	2	8	1.632	1.632	0	83	1.549	
12.128.0032.4572.0054	000004253	Capacitação de Servidores Públicos Federais em Processo de Qualificação e Requalificação/No Estado de Mato Grosso do Sul/( META : 350 Servidor capacitado/unidade)	10	944	3	90	2	8	120.488	120.488	0	4.123	116.365	
12.131.0032.4641.0054	000004254	Publicidade de Utilidade Pública/No Estado de Mato Grosso do Sul/( META : - -/-)	10	944	3	90	2	8	114.240	114.240	0	3.909	110.331	
12.301.0032.2004.0054	000004250	Assistência Médica e Odontológica aos Servidores Civis, Empregados, Militares e seus Dependentes/No Estado de Mato Grosso do Sul/( META : - -/-)	20	944	3	90	1	8	846.600	846.600	0	14.257	832.343	
12.331.0032.212B.0054	000004251	Benefícios Obrigatórios aos Servidores Civis, Empregados, Militares e seus Dependentes/No Estado de Mato Grosso do Sul/( META : - -/-)	10	944	3	90	1	8	2.442.199	2.442.199	0	41.127	2.401.072	
<b>0901 Operações Especiais: Cumprimento de Sentenças Judiciais</b>										<b>73.937</b>	<b>73.937</b>	<b>0</b>	<b>0</b>	<b>73.937</b>
28.846.0901.0005.0054	000004256	Sentenças Judiciais Transitadas em Julgado (Precatórios)/No Estado de Mato Grosso do Sul/( META : - -/-)	10	944	3	90	1	8	73.937	73.937	0	0	73.937	
<b>5013</b>	<b>Educação Superior - Graduação, Pós-Graduação, Ensino, Pesquisa e Extensão</b>									<b>13.782.843</b>	<b>13.782.843</b>	<b>0</b>	<b>445.696</b>	<b>13.337.147</b>
12.364.5013.20GK.0054	000004257	Fomento às Ações de Graduação, Pós-Graduação, Ensino, Pesquisa e Extensão/No Estado de Mato Grosso do Sul/( META : 2 Iniciativa apoiada/unidade)	10	944	3	90	2	8	4.896	4.896	0	168	4.728	
12.364.5013.20RK.0054	000004258	Funcionamento de Instituições Federais de Ensino Superior/No Estado de Mato Grosso do Sul/( META : 9184 Estudante matriculado/unidade)	10	944	3	90	2	8	9.688.849	9.688.849	0	331.552	9.357.297	
12.364.5013.4002.0054	000004259	Assistência ao Estudante de Ensino Superior/No Estado de Mato Grosso do Sul/( META : 1840 Estudante assistido/unidade)	10	944	3	90	2	0	3.330.685	3.330.685	0	113.976	3.216.709	
<b>TOTAL DA UO:</b>										<b>21.982.215</b>	<b>21.982.215</b>	<b>0</b>	<b>509.195</b>	<b>21.473.020</b>
<b>Unidade Orçamentária:</b>		<b>93270 Recursos sob Supervisão da Universidade Federal do Recôncavo da Bahia</b>												

*Esfera: 1-Fiscal 2-Seguridade Social 3-Inv. Estatais. IU(Identificador de Uso): 0-no país 1-Contrapartida para o BIRD 2-Contrapartida para o BID 3-Outras Contrapartidas 4-No Exterior*

*GND(Grupo Natureza Despesa): 1-Pessoal e Encargos Sociais 2-Juros e Encargos 3-Outras Desp. Correntes 4-Investimentos 5-Inversões Financeiras 6-Amort. da Dívida 9-Reserva de Contingência*

*Mod. de Aplicação: 30-Estados/DF 40-Municípios 50-Entidade Privada 90-União 99-a definir*

*RP(Tipo de Despesa para fins de apuração do Resultado Primário): 0-Financeiro 1-Primário Obrigatória 2-Primário Discricionária 4-Discricionária não abrangida pelo PAC - Invest. 6-Discricionária decorrente de emendas individuais de execução obrigatória 7-Discricionária decorrente de emendas de bancada impositiva 8-Discricionária decorrente de emendas de comissão permanente*

# Congresso Nacional - Comissão Mista de Planos, Orçamentos Públicos e Fiscalização

Relatoria Geral - Alterações da Proposta Orçamentária da União para 2020

Despesas por UO/Programa/Subtítulo

*Orçamento Fiscal e da Seguridade Social (Valores em R\$1,00)*

Func. Programática	Seq.	Título/Subtítulo/Meta	E S F	F T D	G N D	M A P	R I P D U	PL 22/2019 (A)	Relatório Setorial (B)	Acréscimos (C)	Cancelamentos (D)	Parecer CMO (E) = (B) + (C) - (D)	
<b>Unidade Orçamentária:</b>		<b>93270 Recursos sob Supervisão da Universidade Federal do Recôncavo da Bahia</b>											
<b>0032</b>	<b>Programa de Gestão e Manutenção do Poder Executivo</b>							<b>8.351.731</b>	<b>8.351.731</b>	<b>0</b>	<b>98.755</b>	<b>8.252.976</b>	
09.272.0032.0181.0029	000004264	Aposentadorias e Pensões Civis da União/No Estado da Bahia/( META : - -/-)	20	944	1	90	1	0	2.596.022	2.596.022	0	0	2.596.022
12.122.0032.216H.0029	000004262	Ajuda de Custo para Moradia ou Auxílio-Moradia a Agentes Públicos/No Estado da Bahia/( META : 1 Agente público beneficiado/unidade)	10	944	3	90	2	8	32.640	32.640	0	1.667	30.973
12.128.0032.4572.0029	000004263	Capacitação de Servidores Públicos Federais em Processo de Qualificação e Requalificação/No Estado da Bahia/( META : 300 Servidor capacitado/unidade)	10	944	3	90	2	8	40.800	40.800	0	1.396	39.404
12.301.0032.2004.0029	000004260	Assistência Médica e Odontológica aos Servidores Civis, Empregados, Militares e seus Dependentes/No Estado da Bahia/( META : - -/-)	20	944	3	90	1	8	865.929	865.929	0	14.583	851.346
12.331.0032.212B.0029	000004261	Benefícios Obrigatórios aos Servidores Civis, Empregados, Militares e seus Dependentes/No Estado da Bahia/( META : - -/-)	10	944	3	90	1	8	4.816.340	4.816.340	0	81.109	4.735.231
<b>0910</b>	<b>Operações Especiais: Gestão da Participação em Organismos e Entidades Nacionais e Internacionais</b>							<b>19.992</b>	<b>19.992</b>	<b>0</b>	<b>684</b>	<b>19.308</b>	
28.846.0910.000Q.0002	000004265	Contribuições a Organismos Internacionais sem Exigência de Programação Específica/Exterior/( META : - -/-)	10	944	3	80	2	0	3.672	3.672	0	126	3.546
28.846.0910.00PW.0001	000004266	Contribuições a Entidades Nacionais sem Exigência de Programação Específica/Nacional/( META : - -/-)	10	944	3	50	2	0	16.320	16.320	0	558	15.762
<b>5013</b>	<b>Educação Superior - Graduação, Pós-Graduação, Ensino, Pesquisa e Extensão</b>							<b>17.019.502</b>	<b>17.019.502</b>	<b>0</b>	<b>582.407</b>	<b>16.437.095</b>	
12.364.5013.20GK.0029	000004267	Fomento às Ações de Graduação, Pós-Graduação, Ensino, Pesquisa e Extensão/No Estado da Bahia/( META : 29 Iniciativa apoiada/unidade)	10	944	3	90	2	8	161.568	161.568	0	5.529	156.039
12.364.5013.20RK.0029	000004268	Funcionamento de Instituições Federais de Ensino Superior/No Estado da Bahia/( META : 9200 Estudante matriculado/unidade)	10	944	3	90	2	8	12.962.862	12.962.862	0	443.589	12.519.273
12.364.5013.4002.0029	000004269	Assistência ao Estudante de Ensino Superior/No Estado da Bahia/( META : 3408 Estudante assistido/unidade)	10	944	3	90	2	0	3.895.072	3.895.072	0	133.289	3.761.783
<b>TOTAL DA UO:</b>								<b>25.391.225</b>	<b>25.391.225</b>	<b>0</b>	<b>681.846</b>	<b>24.709.379</b>	
<b>Unidade Orçamentária:</b>		<b>93271 Recursos sob Supervisão da Fundação Universidade Federal do ABC</b>											
<b>0032</b>	<b>Programa de Gestão e Manutenção do Poder Executivo</b>							<b>5.014.959</b>	<b>5.014.959</b>	<b>0</b>	<b>70.097</b>	<b>4.944.862</b>	
09.272.0032.0181.0035	000004274	Aposentadorias e Pensões Civis da União/No Estado de São Paulo/( META : - -/-)	20	944	1	90	1	0	920.927	920.927	0	0	920.927
12.122.0032.216H.0035	000004272	Ajuda de Custo para Moradia ou Auxílio-Moradia a Agentes Públicos/No Estado de São Paulo/( META : 1 Agente público beneficiado/unidade)	10	944	3	90	2	8	8.813	8.813	0	450	8.363
12.128.0032.4572.0035	000004273	Capacitação de Servidores Públicos Federais em Processo de Qualificação e Requalificação/No Estado de São Paulo/( META : 380 Servidor capacitado/unidade)	10	944	3	90	2	8	48.960	48.960	0	1.675	47.285
12.301.0032.2004.0035	000004270	Assistência Médica e Odontológica aos Servidores Civis, Empregados, Militares e seus Dependentes/No Estado de São Paulo/( META : - -/-)	20	944	3	90	1	8	724.787	724.787	0	12.206	712.581
12.331.0032.212B.0035	000004271	Benefícios Obrigatórios aos Servidores Civis, Empregados, Militares e seus Dependentes/No Estado de São Paulo/( META : - -/-)	10	944	3	90	1	8	3.311.472	3.311.472	0	55.766	3.255.706
<b>0901</b>	<b>Operações Especiais: Cumprimento de Sentenças Judiciais</b>							<b>192.950</b>	<b>192.950</b>	<b>0</b>	<b>0</b>	<b>192.950</b>	

*Esfera: 1-Fiscal 2-Seguridade Social 3-Inv. Estatais. IU(Identificador de Uso): 0-no país 1-Contrapartida para o BIRD 2-Contrapartida para o BID 3-Outras Contrapartidas 4-No Exterior GND(Grupo Natureza Despesa): 1-Pessoal e Encargos Sociais 2-Juros e Encargos 3-Outras Desp. Correntes 4-Investimentos 5-Inversões Financeiras 6-Amort. da Dívida 9-Reserva de Contingência Mod. de Aplicação: 30-Estados/DF 40-Municípios 50-Entidade Privada 90-União 99-a definir RP(Tipo de Despesa para fins de apuração do Resultado Primário): 0-Financeiro 1-Primário Obrigatória 2-Primário Discricionária 4-Discricionária não abrangida pelo PAC - Invest. 6-Discricionária decorrente de emendas individuais de execução obrigatória 7-Discricionária decorrente de emendas de bancada impositiva 8-Discricionária decorrente de emendas de comissão permanente*

# Congresso Nacional - Comissão Mista de Planos, Orçamentos Públicos e Fiscalização

Relatoria Geral - Alterações da Proposta Orçamentária da União para 2020

Despesas por UO/Programa/Subtítulo

*Orçamento Fiscal e da Seguridade Social (Valores em R\$1,00)*

Func. Programática	Seq.	Título/Subtítulo/Meta	E S F	F T E	G N D	M A D	R P D U	I P D U	PL 22/2019 (A)	Relatório Setorial (B)	Acréscimos (C)	Cancelamentos (D)	Parecer CMO (E) = (B) + (C) - (D)	
<b>Unidade Orçamentária:</b>		<b>93271 Recursos sob Supervisão da Fundação Universidade Federal do ABC</b>												
<b>0901</b>	<b>Operações Especiais: Cumprimento de Sentenças Judiciais</b>									<b>192.950</b>	<b>192.950</b>	<b>0</b>	<b>0</b>	<b>192.950</b>
28.846.0901.0005.0035	000004275	Sentenças Judiciais Transitadas em Julgado (Precatórios)/No Estado de São Paulo/( META : - -/-)	10	944	1	90	1	8	192.950	192.950	0	0	192.950	
<b>0910</b>	<b>Operações Especiais: Gestão da Participação em Organismos e Entidades Nacionais e Internacionais</b>									<b>70.380</b>	<b>70.380</b>	<b>0</b>	<b>2.408</b>	<b>67.972</b>
28.846.0910.000Q.0002	000004276	Contribuições a Organismos Internacionais sem Exigência de Programação Específica/Exterior/( META : - -/-)	10	944	3	80	2	0	7.344	7.344	0	251	7.093	
28.846.0910.00PW.0001	000004277	Contribuições a Entidades Nacionais sem Exigência de Programação Específica/Nacional/( META : - -/-)	10	944	3	50	2	0	63.036	63.036	0	2.157	60.879	
<b>5013</b>	<b>Educação Superior - Graduação, Pós-Graduação, Ensino, Pesquisa e Extensão</b>									<b>20.016.010</b>	<b>20.016.010</b>	<b>0</b>	<b>658.469</b>	<b>19.357.541</b>
12.364.5013.20GK.0035	000004278	Fomento às Ações de Graduação, Pós-Graduação, Ensino, Pesquisa e Extensão/No Estado de São Paulo/( META : 205 Iniciativa apoiada/unidade)	10	944	3	90	2	8	734.400	734.400	0	25.131	709.269	
12.364.5013.20RK.0035	000004279	Funcionamento de Instituições Federais de Ensino Superior/No Estado de São Paulo/( META : 13220 Estudante matriculado/unidade)	10	944	3	90	2	8	15.207.466	15.207.466	0	520.399	14.687.067	
12.364.5013.4002.0035	000004280	Assistência ao Estudante de Ensino Superior/No Estado de São Paulo/( META : 6575 Estudante assistido/unidade)	10	944	3	91	2	8	773.758	773.758	0	0	773.758	
12.364.5013.4002.0035	000004280	Assistência ao Estudante de Ensino Superior/No Estado de São Paulo/( META : 6575 Estudante assistido/unidade)	10	944	3	90	2	0	3.300.386	3.300.386	0	112.939	3.187.447	
<b>TOTAL DA UO:</b>										<b>25.294.299</b>	<b>25.294.299</b>	<b>0</b>	<b>730.974</b>	<b>24.563.325</b>
<b>Unidade Orçamentária:</b>		<b>93272 Recursos sob Supervisão do Hospital Universitário Prof. Alberto Antunes</b>												
<b>0032</b>	<b>Programa de Gestão e Manutenção do Poder Executivo</b>									<b>8.725.634</b>	<b>8.725.634</b>	<b>0</b>	<b>19.359</b>	<b>8.706.275</b>
09.272.0032.0181.0027	000004283	Aposentadorias e Pensões Civis da União/No Estado de Alagoas/( META : - -/-)	20	944	1	90	1	0	7.576.106	7.576.106	0	0	7.576.106	
12.301.0032.2004.0027	000004281	Assistência Médica e Odontológica aos Servidores Civis, Empregados, Militares e seus Dependentes/No Estado de Alagoas/( META : - -/-)	20	944	3	90	1	8	83.584	83.584	0	1.408	82.176	
12.331.0032.212B.0027	000004282	Benefícios Obrigatórios aos Servidores Civis, Empregados, Militares e seus Dependentes/No Estado de Alagoas/( META : - -/-)	20	944	3	90	1	8	1.065.944	1.065.944	0	17.951	1.047.993	
<b>TOTAL DA UO:</b>										<b>8.725.634</b>	<b>8.725.634</b>	<b>0</b>	<b>19.359</b>	<b>8.706.275</b>
<b>Unidade Orçamentária:</b>		<b>93273 Recursos sob Supervisão do Complexo Hospitalar e de Saúde da Universidade Federal da Bahia</b>												
<b>0032</b>	<b>Programa de Gestão e Manutenção do Poder Executivo</b>									<b>4.358.896</b>	<b>4.358.896</b>	<b>0</b>	<b>37.537</b>	<b>4.321.359</b>
09.272.0032.0181.0029	000004286	Aposentadorias e Pensões Civis da União/No Estado da Bahia/( META : - -/-)	20	944	1	90	1	0	2.129.898	2.129.898	0	0	2.129.898	
12.301.0032.2004.0029	000004284	Assistência Médica e Odontológica aos Servidores Civis, Empregados, Militares e seus Dependentes/No Estado da Bahia/( META : - -/-)	20	944	3	90	1	8	443.900	443.900	0	7.475	436.425	
12.331.0032.212B.0029	000004285	Benefícios Obrigatórios aos Servidores Civis, Empregados, Militares e seus Dependentes/No Estado da Bahia/( META : - -/-)	20	944	3	90	1	8	1.785.098	1.785.098	0	30.062	1.755.036	
<b>TOTAL DA UO:</b>										<b>4.358.896</b>	<b>4.358.896</b>	<b>0</b>	<b>37.537</b>	<b>4.321.359</b>
<b>Unidade Orçamentária:</b>		<b>93274 Recursos sob Supervisão do Hospital Universitário Walter Cantídio</b>												
<b>0032</b>	<b>Programa de Gestão e Manutenção do Poder Executivo</b>									<b>10.884.345</b>	<b>10.884.345</b>	<b>0</b>	<b>30.125</b>	<b>10.854.220</b>

*Esfera: 1-Fiscal 2-Seguridade Social 3-Inv. Estatais. IU(Identificador de Uso): 0-no país 1-Contrapartida para o BIRD 2-Contrapartida para o BID 3-Outras Contrapartidas 4-No Exterior*

*GND(Grupo Natureza Despesa): 1-Pessoal e Encargos Sociais 2-Juros e Encargos 3-Outras Desp. Correntes 4-Investimentos 5-Inversões Financeiras 6-Amort. da Dívida 9-Reserva de Contingência*

*Mod. de Aplicação: 30-Estados/DF 40-Municípios 50-Entidade Privada 90-União 99-a definir*

*RP(Tipo de Despesa para fins de apuração do Resultado Primário): 0-Financeiro 1-Primário Obrigatória 2-Primário Discricionária 4-Discricionária não abrangida pelo PAC - Invest. 6-Discricionária decorrente de emendas individuais de execução obrigatória 7-Discricionária decorrente de emendas de bancada impositiva 8-Discricionária decorrente de emendas de comissão permanente*

# Congresso Nacional - Comissão Mista de Planos, Orçamentos Públicos e Fiscalização

Relatoria Geral - Alterações da Proposta Orçamentária da União para 2020

Despesas por UO/Programa/Subtítulo

*Orçamento Fiscal e da Seguridade Social (Valores em R\$1,00)*

Func. Programática	Seq.	Título/Subtítulo/Meta	E S F	F T E	G N D	M A D	R A D	I P U	PL 22/2019 (A)	Relatório Setorial (B)	Acréscimos (C)	Cancelamentos (D)	Parecer CMO (E) = (B) + (C) - (D)	
<b>Unidade Orçamentária:</b>		<b>93274 Recursos sob Supervisão do Hospital Universitário Walter Cantídio</b>												
<b>0032 Programa de Gestão e Manutenção do Poder Executivo</b>										<b>10.884.345</b>	<b>10.884.345</b>	<b>0</b>	<b>30.125</b>	<b>10.854.220</b>
09.272.0032.0181.0023	000004289	Aposentadorias e Pensões Civis da União/No Estado do Ceará/( META : - /-)	20	944	1	90	1	0	9.095.496	9.095.496	0	0	9.095.496	
12.301.0032.2004.0023	000004287	Assistência Médica e Odontológica aos Servidores Civis, Empregados, Militares e seus Dependentes/No Estado do Ceará/( META : - /-)	20	944	3	90	1	8	450.113	450.113	0	7.580	442.533	
12.331.0032.212B.0023	000004288	Benefícios Obrigatórios aos Servidores Civis, Empregados, Militares e seus Dependentes/No Estado do Ceará/( META : - /-)	20	944	3	90	1	8	1.338.736	1.338.736	0	22.545	1.316.191	
<b>TOTAL DA UO:</b>										<b>10.884.345</b>	<b>10.884.345</b>	<b>0</b>	<b>30.125</b>	<b>10.854.220</b>
<b>Unidade Orçamentária:</b>		<b>93275 Recursos sob Supervisão da Maternidade-Escola Assis Chateaubriand</b>												
<b>0032 Programa de Gestão e Manutenção do Poder Executivo</b>										<b>6.229.566</b>	<b>6.229.566</b>	<b>0</b>	<b>17.052</b>	<b>6.212.514</b>
09.272.0032.0181.0023	000004292	Aposentadorias e Pensões Civis da União/No Estado do Ceará/( META : - /-)	20	944	1	90	1	0	5.216.986	5.216.986	0	0	5.216.986	
12.301.0032.2004.0023	000004290	Assistência Médica e Odontológica aos Servidores Civis, Empregados, Militares e seus Dependentes/No Estado do Ceará/( META : - /-)	20	944	3	90	1	8	274.285	274.285	0	4.619	269.666	
12.331.0032.212B.0023	000004291	Benefícios Obrigatórios aos Servidores Civis, Empregados, Militares e seus Dependentes/No Estado do Ceará/( META : - /-)	20	944	3	90	1	8	738.295	738.295	0	12.433	725.862	
<b>TOTAL DA UO:</b>										<b>6.229.566</b>	<b>6.229.566</b>	<b>0</b>	<b>17.052</b>	<b>6.212.514</b>
<b>Unidade Orçamentária:</b>		<b>93276 Recursos sob Supervisão do Hospital Universitário Cassiano Antônio Moraes</b>												
<b>0032 Programa de Gestão e Manutenção do Poder Executivo</b>										<b>8.732.952</b>	<b>8.732.952</b>	<b>0</b>	<b>26.165</b>	<b>8.706.787</b>
09.272.0032.0181.0032	000004295	Aposentadorias e Pensões Civis da União/No Estado do Espírito Santo/( META : - /-)	20	944	1	90	1	0	7.179.220	7.179.220	0	0	7.179.220	
12.301.0032.2004.0032	000004293	Assistência Médica e Odontológica aos Servidores Civis, Empregados, Militares e seus Dependentes/No Estado do Espírito Santo/( META : - /-)	20	944	3	90	1	8	362.641	362.641	0	6.107	356.534	
12.331.0032.212B.0032	000004294	Benefícios Obrigatórios aos Servidores Civis, Empregados, Militares e seus Dependentes/No Estado do Espírito Santo/( META : - /-)	20	944	3	90	1	8	1.191.091	1.191.091	0	20.058	1.171.033	
<b>TOTAL DA UO:</b>										<b>8.732.952</b>	<b>8.732.952</b>	<b>0</b>	<b>26.165</b>	<b>8.706.787</b>
<b>Unidade Orçamentária:</b>		<b>93277 Recursos sob Supervisão do Hospital das Clínicas da Universidade Federal de Goiás</b>												
<b>0032 Programa de Gestão e Manutenção do Poder Executivo</b>										<b>3.530.124</b>	<b>3.530.124</b>	<b>0</b>	<b>41.402</b>	<b>3.488.722</b>
09.272.0032.0181.0052	000004298	Aposentadorias e Pensões Civis da União/No Estado de Goiás/( META : - /-)	20	944	1	90	1	0	1.071.628	1.071.628	0	0	1.071.628	
12.301.0032.2004.0052	000004296	Assistência Médica e Odontológica aos Servidores Civis, Empregados, Militares e seus Dependentes/No Estado de Goiás/( META : - /-)	20	944	3	90	1	8	732.695	732.695	0	12.339	720.356	
12.331.0032.212B.0052	000004297	Benefícios Obrigatórios aos Servidores Civis, Empregados, Militares e seus Dependentes/No Estado de Goiás/( META : - /-)	20	944	3	90	1	8	1.725.801	1.725.801	0	29.063	1.696.738	
<b>TOTAL DA UO:</b>										<b>3.530.124</b>	<b>3.530.124</b>	<b>0</b>	<b>41.402</b>	<b>3.488.722</b>
<b>Unidade Orçamentária:</b>		<b>93278 Recursos sob Supervisão do Hospital Universitário Antonio Pedro</b>												
<b>0032 Programa de Gestão e Manutenção do Poder Executivo</b>										<b>4.145.008</b>	<b>4.145.008</b>	<b>0</b>	<b>69.803</b>	<b>4.075.205</b>

*Esfera: 1-Fiscal 2-Seguridade Social 3-Inv. Estatais. IU(Identificador de Uso): 0-no país 1-Contrapartida para o BIRD 2-Contrapartida para o BID 3-Outras Contrapartidas 4-No Exterior*

*GND(Grupo Natureza Despesa): 1-Pessoal e Encargos Sociais 2-Juros e Encargos 3-Outras Desp. Correntes 4-Investimentos 5-Inversões Financeiras 6-Amort. da Dívida 9-Reserva de Contingência*

*Mod. de Aplicação: 30-Estados/DF 40-Municípios 50-Entidade Privada 90-União 99-a definir*

*RP(Tipo de Despesa para fins de apuração do Resultado Primário): 0-Financeiro 1-Primário Obrigatória 2-Primário Discricionária 4-Discricionária não abrangida pelo PAC - Invest. 6-Discricionária decorrente de emendas individuais de execução obrigatória 7-Discricionária decorrente de emendas de bancada*

*impositiva 8-Discricionária decorrente de emendas de comissão permanente*

# Congresso Nacional - Comissão Mista de Planos, Orçamentos Públicos e Fiscalização

Relatoria Geral - Alterações da Proposta Orçamentária da União para 2020

Despesas por UO/Programa/Subtítulo

*Orçamento Fiscal e da Seguridade Social (Valores em R\$1,00)*

Func. Programática	Seq.	Título/Subtítulo/Meta	E S F	F T E	G N D	M A D	R A D	I P D U	PL 22/2019 (A)	Relatório Setorial (B)	Acréscimos (C)	Cancelamentos (D)	Parecer CMO (E) = (B) + (C) - (D)
<b>Unidade Orçamentária: 93278 Recursos sob Supervisão do Hospital Universitário Antonio Pedro</b>													
<b>0032</b>	<b>Programa de Gestão e Manutenção do Poder Executivo</b>								<b>4.145.008</b>	<b>4.145.008</b>	<b>0</b>	<b>69.803</b>	<b>4.075.205</b>
12.301.0032.2004.0033	000004299	Assistência Médica e Odontológica aos Servidores Civis, Empregados, Militares e seus Dependentes/No Estado do Rio de Janeiro/( META : - -/-)	20	944	3	90	1	8	396.000	396.000	0	6.669	389.331
12.331.0032.212B.0033	000004300	Benefícios Obrigatórios aos Servidores Civis, Empregados, Militares e seus Dependentes/No Estado do Rio de Janeiro/( META : - -/-)	20	944	3	90	1	8	3.749.008	3.749.008	0	63.134	3.685.874
<b>TOTAL DA UO:</b>									<b>4.145.008</b>	<b>4.145.008</b>	<b>0</b>	<b>69.803</b>	<b>4.075.205</b>
<b>Unidade Orçamentária: 93279 Recursos sob Supervisão do Hospital Universitário da Universidade Federal de Juiz de Fora</b>													
<b>0032</b>	<b>Programa de Gestão e Manutenção do Poder Executivo</b>								<b>2.962.880</b>	<b>2.962.880</b>	<b>0</b>	<b>13.158</b>	<b>2.949.722</b>
09.272.0032.0181.0031	000004304	Aposentadorias e Pensões Civis da União/No Estado de Minas Gerais/( META : - -/-)	20	944	1	90	1	0	2.181.535	2.181.535	0	0	2.181.535
12.301.0032.2004.0031	000004302	Assistência Médica e Odontológica aos Servidores Civis, Empregados, Militares e seus Dependentes/No Estado de Minas Gerais/( META : - -/-)	20	944	3	90	1	8	261.423	261.423	0	4.402	257.021
12.331.0032.212B.0031	000004303	Benefícios Obrigatórios aos Servidores Civis, Empregados, Militares e seus Dependentes/No Estado de Minas Gerais/( META : - -/-)	20	944	3	90	1	8	519.922	519.922	0	8.756	511.166
<b>TOTAL DA UO:</b>									<b>2.962.880</b>	<b>2.962.880</b>	<b>0</b>	<b>13.158</b>	<b>2.949.722</b>
<b>Unidade Orçamentária: 93280 Recursos sob Supervisão do Hospital das Clínicas da Universidade Federal de Minas Gerais</b>													
<b>0032</b>	<b>Programa de Gestão e Manutenção do Poder Executivo</b>								<b>20.803.759</b>	<b>20.803.759</b>	<b>0</b>	<b>77.449</b>	<b>20.726.310</b>
09.272.0032.0181.0031	000004307	Aposentadorias e Pensões Civis da União/No Estado de Minas Gerais/( META : - -/-)	20	944	1	90	1	0	16.204.734	16.204.734	0	0	16.204.734
12.301.0032.2004.0031	000004305	Assistência Médica e Odontológica aos Servidores Civis, Empregados, Militares e seus Dependentes/No Estado de Minas Gerais/( META : - -/-)	20	944	3	90	1	8	1.386.000	1.386.000	0	23.341	1.362.659
12.331.0032.212B.0031	000004306	Benefícios Obrigatórios aos Servidores Civis, Empregados, Militares e seus Dependentes/No Estado de Minas Gerais/( META : - -/-)	20	944	3	90	1	8	3.213.025	3.213.025	0	54.108	3.158.917
<b>TOTAL DA UO:</b>									<b>20.803.759</b>	<b>20.803.759</b>	<b>0</b>	<b>77.449</b>	<b>20.726.310</b>
<b>Unidade Orçamentária: 93281 Recursos sob Supervisão do Hospital Universitário João de Barros Barreto</b>													
<b>0032</b>	<b>Programa de Gestão e Manutenção do Poder Executivo</b>								<b>4.673.982</b>	<b>4.673.982</b>	<b>0</b>	<b>22.349</b>	<b>4.651.633</b>
09.272.0032.0181.0015	000004310	Aposentadorias e Pensões Civis da União/No Estado do Pará/( META : - - /-)	20	944	1	90	1	0	3.346.859	3.346.859	0	0	3.346.859
12.301.0032.2004.0015	000004308	Assistência Médica e Odontológica aos Servidores Civis, Empregados, Militares e seus Dependentes/No Estado do Pará/( META : - -/-)	20	944	3	90	1	8	204.930	204.930	0	3.451	201.479
12.331.0032.212B.0015	000004309	Benefícios Obrigatórios aos Servidores Civis, Empregados, Militares e seus Dependentes/No Estado do Pará/( META : - -/-)	20	944	3	90	1	8	1.122.193	1.122.193	0	18.898	1.103.295
<b>TOTAL DA UO:</b>									<b>4.673.982</b>	<b>4.673.982</b>	<b>0</b>	<b>22.349</b>	<b>4.651.633</b>
<b>Unidade Orçamentária: 93282 Recursos sob Supervisão do Hospital Universitário Bettina Ferro Souza</b>													
<b>0032</b>	<b>Programa de Gestão e Manutenção do Poder Executivo</b>								<b>867.281</b>	<b>867.281</b>	<b>0</b>	<b>4.223</b>	<b>863.058</b>
09.272.0032.0181.0015	000004313	Aposentadorias e Pensões Civis da União/No Estado do Pará/( META : - - /-)	20	944	1	90	1	0	616.514	616.514	0	0	616.514

*Esfera: 1-Fiscal 2-Seguridade Social 3-Inv. Estatais. IU(Identificador de Uso): 0-no país 1-Contrapartida para o BIRD 2-Contrapartida para o BID 3-Outras Contrapartidas 4-No Exterior*

*GND(Grupo Natureza Despesa): 1-Pessoal e Encargos Sociais 2-Juros e Encargos 3-Outras Desp. Correntes 4-Investimentos 5-Inversões Financeiras 6-Amort. da Dívida 9-Reserva de Contingência*

*Mod. de Aplicação: 30-Estados/DF 40-Municípios 50-Entidade Privada 90-União 99-a definir*

*RP(Tipo de Despesa para fins de apuração do Resultado Primário): 0-Financieiro 1-Primário Obrigatória 2-Primário Discricionária 4-Discricionária não abrangida pelo PAC - Invest. 6-Discricionária decorrente de emendas individuais de execução obrigatória 7-Discricionária decorrente de emendas de bancada impositiva 8-Discricionária decorrente de emendas de comissão permanente*

# Congresso Nacional - Comissão Mista de Planos, Orçamentos Públicos e Fiscalização

Relatoria Geral - Alterações da Proposta Orçamentária da União para 2020

Despesas por UO/Programa/Subtítulo

*Orçamento Fiscal e da Seguridade Social (Valores em R\$1,00)*

Func. Programática	Seq.	Título/Subtítulo/Meta	E S F	F T E	G N D	M A D	R A D	I P D U	PL 22/2019 (A)	Relatório Setorial (B)	Acréscimos (C)	Cancelamentos (D)	Parecer CMO (E) = (B) + (C) - (D)	
<b>Unidade Orçamentária:</b>		<b>93282 Recursos sob Supervisão do Hospital Universitário Bettina Ferro Souza</b>												
<b>0032</b>	<b>Programa de Gestão e Manutenção do Poder Executivo</b>								<b>867.281</b>	<b>867.281</b>	<b>0</b>	<b>4.223</b>	<b>863.058</b>	
12.301.0032.2004.0015	000004311	Assistência Médica e Odontológica aos Servidores Civis, Empregados, Militares e seus Dependentes/No Estado do Pará/( META : - -/-)	20	944	3	90	1	8	44.146	44.146	0	743	43.403	
12.331.0032.212B.0015	000004312	Benefícios Obrigatórios aos Servidores Civis, Empregados, Militares e seus Dependentes/No Estado do Pará/( META : - -/-)	20	944	3	90	1	8	206.621	206.621	0	3.480	203.141	
<b>TOTAL DA UO:</b>									<b>867.281</b>	<b>867.281</b>	<b>0</b>	<b>4.223</b>	<b>863.058</b>	
<b>Unidade Orçamentária:</b>		<b>93283 Recursos sob Supervisão do Hospital Universitário Lauro Wanderley</b>												
<b>0032</b>	<b>Programa de Gestão e Manutenção do Poder Executivo</b>								<b>13.837.787</b>	<b>13.837.787</b>	<b>0</b>	<b>32.275</b>	<b>13.805.512</b>	
09.272.0032.0181.0025	000004316	Aposentadorias e Pensões Civis da União/No Estado da Paraíba/( META : - -/-)	20	944	1	90	1	0	11.921.268	11.921.268	0	0	11.921.268	
12.301.0032.2004.0025	000004314	Assistência Médica e Odontológica aos Servidores Civis, Empregados, Militares e seus Dependentes/No Estado da Paraíba/( META : - -/-)	20	944	3	90	1	8	541.023	541.023	0	9.111	531.912	
12.331.0032.212B.0025	000004315	Benefícios Obrigatórios aos Servidores Civis, Empregados, Militares e seus Dependentes/No Estado da Paraíba/( META : - -/-)	20	944	3	90	1	8	1.375.496	1.375.496	0	23.164	1.352.332	
<b>TOTAL DA UO:</b>									<b>13.837.787</b>	<b>13.837.787</b>	<b>0</b>	<b>32.275</b>	<b>13.805.512</b>	
<b>Unidade Orçamentária:</b>		<b>93284 Recursos sob Supervisão do Hospital de Clínicas da Universidade Federal do Paraná</b>												
<b>0032</b>	<b>Programa de Gestão e Manutenção do Poder Executivo</b>								<b>4.488.234</b>	<b>4.488.234</b>	<b>0</b>	<b>69.897</b>	<b>4.418.337</b>	
09.272.0032.0181.0041	000004319	Aposentadorias e Pensões Civis da União/No Estado do Paraná/( META : - -/-)	20	944	1	90	1	0	337.649	337.649	0	0	337.649	
12.301.0032.2004.0041	000004317	Assistência Médica e Odontológica aos Servidores Civis, Empregados, Militares e seus Dependentes/No Estado do Paraná/( META : - -/-)	20	944	3	90	1	8	942.555	942.555	0	15.873	926.682	
12.331.0032.212B.0041	000004318	Benefícios Obrigatórios aos Servidores Civis, Empregados, Militares e seus Dependentes/No Estado do Paraná/( META : - -/-)	20	944	3	90	1	8	3.208.030	3.208.030	0	54.024	3.154.006	
<b>TOTAL DA UO:</b>									<b>4.488.234</b>	<b>4.488.234</b>	<b>0</b>	<b>69.897</b>	<b>4.418.337</b>	
<b>Unidade Orçamentária:</b>		<b>93285 Recursos sob Supervisão do Hospital das Clínicas da Universidade Federal de Pernambuco</b>												
<b>0032</b>	<b>Programa de Gestão e Manutenção do Poder Executivo</b>								<b>17.803.664</b>	<b>17.803.664</b>	<b>0</b>	<b>60.341</b>	<b>17.743.323</b>	
09.272.0032.0181.0026	000004322	Aposentadorias e Pensões Civis da União/No Estado de Pernambuco/( META : - -/-)	20	944	1	90	1	0	14.220.542	14.220.542	0	0	14.220.542	
12.301.0032.2004.0026	000004320	Assistência Médica e Odontológica aos Servidores Civis, Empregados, Militares e seus Dependentes/No Estado de Pernambuco/( META : - -/-)	20	944	3	90	1	8	953.208	953.208	0	16.052	937.156	
12.331.0032.212B.0026	000004321	Benefícios Obrigatórios aos Servidores Civis, Empregados, Militares e seus Dependentes/No Estado de Pernambuco/( META : - -/-)	20	944	3	90	1	8	2.629.914	2.629.914	0	44.289	2.585.625	
<b>TOTAL DA UO:</b>									<b>17.803.664</b>	<b>17.803.664</b>	<b>0</b>	<b>60.341</b>	<b>17.743.323</b>	
<b>Unidade Orçamentária:</b>		<b>93286 Recursos sob Supervisão do Complexo Hospitalar e de Saúde da Universidade Federal do Rio Grande</b>												
<b>0032</b>	<b>Programa de Gestão e Manutenção do Poder Executivo</b>								<b>2.234.969</b>	<b>2.234.969</b>	<b>0</b>	<b>31.884</b>	<b>2.203.085</b>	
09.272.0032.0181.0024	000004325	Aposentadorias e Pensões Civis da União/No Estado do Rio Grande do Norte/( META : - -/-)	20	944	1	90	1	0	341.659	341.659	0	0	341.659	

*Esfera: 1-Fiscal 2-Seguridade Social 3-Inv. Estatais. IU(Identificador de Uso): 0-no país 1-Contrapartida para o BIRD 2-Contrapartida para o BID 3-Outras Contrapartidas 4-No Exterior*

*GND(Grupo Natureza Despesa): 1-Pessoal e Encargos Sociais 2-Juros e Encargos 3-Outras Desp. Correntes 4-Investimentos 5-Inversões Financeiras 6-Amort. da Dívida 9-Reserva de Contingência*

*Mod. de Aplicação: 30-Estados/DF 40-Municípios 50-Entidade Privada 90-União 99-a definir*

*RP(Tipo de Despesa para fins de apuração do Resultado Primário): 0-Financieiro 1-Primário Obrigatória 2-Primário Discricionária 4-Discricionária não abrangida pelo PAC - Invest. 6-Discricionária decorrente de emendas individuais de execução obrigatória 7-Discricionária decorrente de emendas de bancada impositiva 8-Discricionária decorrente de emendas de comissão permanente*

# Congresso Nacional - Comissão Mista de Planos, Orçamentos Públicos e Fiscalização

Relatoria Geral - Alterações da Proposta Orçamentária da União para 2020

Despesas por UO/Programa/Subtítulo

*Orçamento Fiscal e da Seguridade Social (Valores em R\$1,00)*

Func. Programática	Seq.	Título/Subtítulo/Meta	E S F	F T E	G N D	M A D	R P U	I P U	PL 22/2019 (A)	Relatório Setorial (B)	Acréscimos (C)	Cancelamentos (D)	Parecer CMO (E) = (B) + (C) - (D)	
<b>Unidade Orçamentária:</b>		<b>93286 Recursos sob Supervisão do Complexo Hospitalar e de Saúde da Universidade Federal do Rio Grande</b>												
<b>0032</b>	<b>Programa de Gestão e Manutenção do Poder Executivo</b>								<b>2.234.969</b>	<b>2.234.969</b>	<b>0</b>	<b>31.884</b>	<b>2.203.085</b>	
12.301.0032.2004.0024	000004323	Assistência Médica e Odontológica aos Servidores Civis, Empregados, Militares e seus Dependentes/No Estado do Rio Grande do Norte/( META : - -/-)	20	944	3	90	1	8	521.504	521.504	0	8.782	512.722	
12.331.0032.212B.0024	000004324	Benefícios Obrigatórios aos Servidores Civis, Empregados, Militares e seus Dependentes/No Estado do Rio Grande do Norte/( META : - -/-)	20	944	3	90	1	8	1.371.806	1.371.806	0	23.102	1.348.704	
<b>TOTAL DA UO:</b>									<b>2.234.969</b>	<b>2.234.969</b>	<b>0</b>	<b>31.884</b>	<b>2.203.085</b>	
<b>Unidade Orçamentária:</b>		<b>93287 Recursos sob Supervisão do Complexo Hospitalar e de Saúde da Universidade Federal do Rio de</b>												
<b>0032</b>	<b>Programa de Gestão e Manutenção do Poder Executivo</b>								<b>12.424.467</b>	<b>12.424.467</b>	<b>0</b>	<b>179.635</b>	<b>12.244.832</b>	
09.272.0032.0181.0033	000004328	Aposentadorias e Pensões Civis da União/No Estado do Rio de Janeiro/( META : - -/-)	20	944	1	90	1	0	1.757.488	1.757.488	0	0	1.757.488	
12.301.0032.2004.0033	000004326	Assistência Médica e Odontológica aos Servidores Civis, Empregados, Militares e seus Dependentes/No Estado do Rio de Janeiro/( META : - -/-)	20	944	3	90	1	8	1.152.487	1.152.487	0	19.408	1.133.079	
12.331.0032.212B.0033	000004327	Benefícios Obrigatórios aos Servidores Civis, Empregados, Militares e seus Dependentes/No Estado do Rio de Janeiro/( META : - -/-)	20	944	3	90	1	8	9.514.492	9.514.492	0	160.227	9.354.265	
<b>TOTAL DA UO:</b>									<b>12.424.467</b>	<b>12.424.467</b>	<b>0</b>	<b>179.635</b>	<b>12.244.832</b>	
<b>Unidade Orçamentária:</b>		<b>93288 Recursos sob Supervisão do Hospital Universitário da Universidade Federal da Grande Dourados</b>												
<b>0032</b>	<b>Programa de Gestão e Manutenção do Poder Executivo</b>								<b>1.126.269</b>	<b>1.126.269</b>	<b>0</b>	<b>17.691</b>	<b>1.108.578</b>	
09.272.0032.0181.0054	000004331	Aposentadorias e Pensões Civis da União/No Estado de Mato Grosso do Sul/( META : - -/-)	20	944	1	90	1	0	75.748	75.748	0	0	75.748	
12.301.0032.2004.0054	000004329	Assistência Médica e Odontológica aos Servidores Civis, Empregados, Militares e seus Dependentes/No Estado de Mato Grosso do Sul/( META : - -/-)	20	944	3	90	1	8	290.114	290.114	0	4.886	285.228	
12.331.0032.212B.0054	000004330	Benefícios Obrigatórios aos Servidores Civis, Empregados, Militares e seus Dependentes/No Estado de Mato Grosso do Sul/( META : - -/-)	20	944	3	90	1	8	760.407	760.407	0	12.805	747.602	
<b>TOTAL DA UO:</b>									<b>1.126.269</b>	<b>1.126.269</b>	<b>0</b>	<b>17.691</b>	<b>1.108.578</b>	
<b>Unidade Orçamentária:</b>		<b>93289 Recursos sob Supervisão do Hospital Universitário Prof. Polydoro Ernani de São Thiago</b>												
<b>0032</b>	<b>Programa de Gestão e Manutenção do Poder Executivo</b>								<b>17.711.061</b>	<b>17.711.061</b>	<b>0</b>	<b>57.800</b>	<b>17.653.261</b>	
09.272.0032.0181.0042	000004334	Aposentadorias e Pensões Civis da União/No Estado de Santa Catarina/( META : - -/-)	20	944	1	90	1	0	14.278.844	14.278.844	0	0	14.278.844	
12.301.0032.2004.0042	000004332	Assistência Médica e Odontológica aos Servidores Civis, Empregados, Militares e seus Dependentes/No Estado de Santa Catarina/( META : - -/-)	20	944	3	90	1	8	875.912	875.912	0	14.751	861.161	
12.331.0032.212B.0042	000004333	Benefícios Obrigatórios aos Servidores Civis, Empregados, Militares e seus Dependentes/No Estado de Santa Catarina/( META : - -/-)	20	944	3	90	1	8	2.556.305	2.556.305	0	43.049	2.513.256	
<b>TOTAL DA UO:</b>									<b>17.711.061</b>	<b>17.711.061</b>	<b>0</b>	<b>57.800</b>	<b>17.653.261</b>	
<b>Unidade Orçamentária:</b>		<b>93290 Recursos sob Supervisão do Hospital Universitário de Santa Maria</b>												
<b>0032</b>	<b>Programa de Gestão e Manutenção do Poder Executivo</b>								<b>13.787.578</b>	<b>13.787.578</b>	<b>0</b>	<b>39.994</b>	<b>13.747.584</b>	

*Esfera: 1-Fiscal 2-Seguridade Social 3-Inv. Estatais. IU(Identificador de Uso): 0-no país 1-Contrapartida para o BIRD 2-Contrapartida para o BID 3-Outras Contrapartidas 4-No Exterior*

*GND(Grupo Natureza Despesa): 1-Pessoal e Encargos Sociais 2-Juros e Encargos 3-Outras Desp. Correntes 4-Investimentos 5-Inversões Financeiras 6-Amort. da Dívida 9-Reserva de Contingência*

*Mod. de Aplicação: 30-Estados/DF 40-Municípios 50-Entidade Privada 90-União 99-a definir*

*RP(Tipo de Despesa para fins de apuração do Resultado Primário): 0-Financeiro 1-Primário Obrigatória 2-Primário Discricionária 4-Discricionária não abrangida pelo PAC - Invest. 6-Discricionária decorrente de emendas individuais de execução obrigatória 7-Discricionária decorrente de emendas de bancada impositiva 8-Discricionária decorrente de emendas de comissão permanente*



# Congresso Nacional - Comissão Mista de Planos, Orçamentos Públicos e Fiscalização

Relatoria Geral - Alterações da Proposta Orçamentária da União para 2020

Despesas por UO/Programa/Subtítulo

*Orçamento Fiscal e da Seguridade Social (Valores em R\$1,00)*

Func. Programática	Seq.	Título/Subtítulo/Meta	E S F	F T E	G N D	M A D	R A D	I P U	PL 22/2019 (A)	Relatório Setorial (B)	Acréscimos (C)	Cancelamentos (D)	Parecer CMO (E) = (B) + (C) - (D)
<b>Unidade Orçamentária:</b>		<b>93290 Recursos sob Supervisão do Hospital Universitário de Santa Maria</b>											
<b>0032</b>	<b>Programa de Gestão e Manutenção do Poder Executivo</b>								<b>13.787.578</b>	<b>13.787.578</b>	<b>0</b>	<b>39.994</b>	<b>13.747.584</b>
09.272.0032.0181.0043	000004337	Aposentadorias e Pensões Civis da União/No Estado do Rio Grande do Sul/( META : - -/-)	20	944	1	90	1	0	11.412.668	11.412.668	0	0	11.412.668
12.301.0032.2004.0043	000004335	Assistência Médica e Odontológica aos Servidores Civis, Empregados, Militares e seus Dependentes/No Estado do Rio Grande do Sul/( META : - -/-)	20	944	3	90	1	8	559.544	559.544	0	9.423	550.121
12.331.0032.212B.0043	000004336	Benefícios Obrigatórios aos Servidores Civis, Empregados, Militares e seus Dependentes/No Estado do Rio Grande do Sul/( META : - -/-)	20	944	3	90	1	8	1.815.366	1.815.366	0	30.571	1.784.795
<b>TOTAL DA UO:</b>									<b>13.787.578</b>	<b>13.787.578</b>	<b>0</b>	<b>39.994</b>	<b>13.747.584</b>
<b>Unidade Orçamentária:</b>		<b>93291 Recursos sob Supervisão do Hospital Universitário Alcides Carneiro</b>											
<b>0032</b>	<b>Programa de Gestão e Manutenção do Poder Executivo</b>								<b>3.827.356</b>	<b>3.827.356</b>	<b>0</b>	<b>24.680</b>	<b>3.802.676</b>
09.272.0032.0181.0025	000004340	Aposentadorias e Pensões Civis da União/No Estado da Paraíba/( META : - -/-)	20	944	1	90	1	0	2.361.823	2.361.823	0	0	2.361.823
12.301.0032.2004.0025	000004338	Assistência Médica e Odontológica aos Servidores Civis, Empregados, Militares e seus Dependentes/No Estado da Paraíba/( META : - -/-)	20	944	3	90	1	8	316.800	316.800	0	5.335	311.465
12.331.0032.212B.0025	000004339	Benefícios Obrigatórios aos Servidores Civis, Empregados, Militares e seus Dependentes/No Estado da Paraíba/( META : - -/-)	20	944	3	90	1	8	1.148.733	1.148.733	0	19.345	1.129.388
<b>TOTAL DA UO:</b>									<b>3.827.356</b>	<b>3.827.356</b>	<b>0</b>	<b>24.680</b>	<b>3.802.676</b>
<b>Unidade Orçamentária:</b>		<b>93292 Recursos sob Supervisão do Hospital de Clínicas da Universidade Federal do Triângulo Mineiro</b>											
<b>0032</b>	<b>Programa de Gestão e Manutenção do Poder Executivo</b>								<b>1.938.251</b>	<b>1.938.251</b>	<b>0</b>	<b>32.641</b>	<b>1.905.610</b>
12.301.0032.2004.0031	000004341	Assistência Médica e Odontológica aos Servidores Civis, Empregados, Militares e seus Dependentes/No Estado de Minas Gerais/( META : - -/-)	20	944	3	90	1	8	531.175	531.175	0	8.945	522.230
12.331.0032.212B.0031	000004342	Benefícios Obrigatórios aos Servidores Civis, Empregados, Militares e seus Dependentes/No Estado de Minas Gerais/( META : - -/-)	20	944	3	90	1	8	1.407.076	1.407.076	0	23.696	1.383.380
<b>TOTAL DA UO:</b>									<b>1.938.251</b>	<b>1.938.251</b>	<b>0</b>	<b>32.641</b>	<b>1.905.610</b>
<b>Unidade Orçamentária:</b>		<b>93293 Recursos sob Supervisão do Hospital Universitário Gaffree e Guinle</b>											
<b>0032</b>	<b>Programa de Gestão e Manutenção do Poder Executivo</b>								<b>6.480.541</b>	<b>6.480.541</b>	<b>0</b>	<b>50.325</b>	<b>6.430.216</b>
09.272.0032.0181.0033	000004346	Aposentadorias e Pensões Civis da União/No Estado do Rio de Janeiro/( META : - -/-)	20	944	1	90	1	0	3.492.211	3.492.211	0	0	3.492.211
12.301.0032.2004.0033	000004344	Assistência Médica e Odontológica aos Servidores Civis, Empregados, Militares e seus Dependentes/No Estado do Rio de Janeiro/( META : - -/-)	20	944	3	90	1	8	217.551	217.551	0	3.664	213.887
12.331.0032.212B.0033	000004345	Benefícios Obrigatórios aos Servidores Civis, Empregados, Militares e seus Dependentes/No Estado do Rio de Janeiro/( META : - -/-)	20	944	3	90	1	8	2.770.779	2.770.779	0	46.661	2.724.118
<b>TOTAL DA UO:</b>									<b>6.480.541</b>	<b>6.480.541</b>	<b>0</b>	<b>50.325</b>	<b>6.430.216</b>
<b>Unidade Orçamentária:</b>		<b>93294 Recursos sob Supervisão do Hospital Universitário Getúlio Vargas</b>											
<b>0032</b>	<b>Programa de Gestão e Manutenção do Poder Executivo</b>								<b>6.224.764</b>	<b>6.224.764</b>	<b>0</b>	<b>21.326</b>	<b>6.203.438</b>
09.272.0032.0181.0013	000004349	Aposentadorias e Pensões Civis da União/No Estado do Amazonas/(	20	944	1	90	1	0	4.958.397	4.958.397	0	0	4.958.397

*Esfera: 1-Fiscal 2-Seguridade Social 3-Inv. Estatais. IU(Identificador de Uso): 0-no país 1-Contrapartida para o BIRD 2-Contrapartida para o BID 3-Outras Contrapartidas 4-No Exterior GND(Grupo Natureza Despesa): 1-Pessoal e Encargos Sociais 2-Juros e Encargos Sociais 3-Outras Desp. Correntes 4-Investimentos 5-Inversões Financeiras 6-Amort. da Dívida 9-Reserva de Contingência Mod. de Aplicação: 30-Estados/DF 40-Municípios 50-Entidade Privada 90-União 99-a definir RP(Tipo de Despesa para fins de apuração do Resultado Primário): 0-Financeiro 1-Primário Obrigatória 2-Primário Discricionária 4-Discricionária não abrangida pelo PAC - Invest. 6-Discricionária decorrente de emendas individuais de execução obrigatória 7-Discricionária decorrente de emendas de bancada impositiva 8-Discricionária decorrente de emendas de comissão permanente*

# Congresso Nacional - Comissão Mista de Planos, Orçamentos Públicos e Fiscalização

Relatoria Geral - Alterações da Proposta Orçamentária da União para 2020

Despesas por UO/Programa/Subtítulo

*Orçamento Fiscal e da Seguridade Social (Valores em R\$1,00)*

Func. Programática	Seq.	Título/Subtítulo/Meta	E S F	F T E	G N D	M A D	R A P	I P D U	PL 22/2019 (A)	Relatório Setorial (B)	Acréscimos (C)	Cancelamentos (D)	Parecer CMO (E) = (B) + (C) - (D)
<b>Unidade Orçamentária:</b>		<b>93294 Recursos sob Supervisão do Hospital Universitário Getúlio Vargas</b>											
<b>0032</b>	<b>Programa de Gestão e Manutenção do Poder Executivo</b>								<b>6.224.764</b>	<b>6.224.764</b>	<b>0</b>	<b>21.326</b>	<b>6.203.438</b>
09.272.0032.0181.0013	000004349	META : - -/-)											
12.301.0032.2004.0013	000004347	Assistência Médica e Odontológica aos Servidores Civis, Empregados, Militares e seus Dependentes/No Estado do Amazonas/( META : - -/-)	20	944	3	90	1	8	254.505	254.505	0	4.286	250.219
12.331.0032.212B.0013	000004348	Benefícios Obrigatórios aos Servidores Civis, Empregados, Militares e seus Dependentes/No Estado do Amazonas/( META : - -/-)	20	944	3	90	1	8	1.011.862	1.011.862	0	17.040	994.822
<b>TOTAL DA UO:</b>									<b>6.224.764</b>	<b>6.224.764</b>	<b>0</b>	<b>21.326</b>	<b>6.203.438</b>
<b>Unidade Orçamentária:</b>		<b>93295 Recursos sob Supervisão do Hospital Universitário de Brasília</b>											
<b>0032</b>	<b>Programa de Gestão e Manutenção do Poder Executivo</b>								<b>1.754.323</b>	<b>1.754.323</b>	<b>0</b>	<b>23.980</b>	<b>1.730.343</b>
09.272.0032.0181.0053	000004352	Aposentadorias e Pensões Civis da União/No Distrito Federal/( META : - -/-)	20	944	1	90	1	0	330.338	330.338	0	0	330.338
12.301.0032.2004.0053	000004350	Assistência Médica e Odontológica aos Servidores Civis, Empregados, Militares e seus Dependentes/No Distrito Federal/( META : - -/-)	20	944	3	90	1	8	269.941	269.941	0	4.546	265.395
12.331.0032.212B.0053	000004351	Benefícios Obrigatórios aos Servidores Civis, Empregados, Militares e seus Dependentes/No Distrito Federal/( META : - -/-)	20	944	3	90	1	8	1.154.044	1.154.044	0	19.434	1.134.610
<b>TOTAL DA UO:</b>									<b>1.754.323</b>	<b>1.754.323</b>	<b>0</b>	<b>23.980</b>	<b>1.730.343</b>
<b>Unidade Orçamentária:</b>		<b>93296 Recursos sob Supervisão do Hospital Universitário da Fundação Universidade do Maranhão</b>											
<b>0032</b>	<b>Programa de Gestão e Manutenção do Poder Executivo</b>								<b>1.696.022</b>	<b>1.696.022</b>	<b>0</b>	<b>25.103</b>	<b>1.670.919</b>
09.272.0032.0181.0021	000004355	Aposentadorias e Pensões Civis da União/No Estado do Maranhão/( META : - -/-)	20	944	1	90	1	0	205.374	205.374	0	0	205.374
12.301.0032.2004.0021	000004353	Assistência Médica e Odontológica aos Servidores Civis, Empregados, Militares e seus Dependentes/No Estado do Maranhão/( META : - -/-)	20	944	3	90	1	8	396.705	396.705	0	6.681	390.024
12.331.0032.212B.0021	000004354	Benefícios Obrigatórios aos Servidores Civis, Empregados, Militares e seus Dependentes/No Estado do Maranhão/( META : - -/-)	20	944	3	90	1	8	1.093.943	1.093.943	0	18.422	1.075.521
<b>TOTAL DA UO:</b>									<b>1.696.022</b>	<b>1.696.022</b>	<b>0</b>	<b>25.103</b>	<b>1.670.919</b>
<b>Unidade Orçamentária:</b>		<b>93297 Recursos sob Supervisão do Hospital Universitário Dr. Miguel Riet Corrêa Jr.</b>											
<b>0032</b>	<b>Programa de Gestão e Manutenção do Poder Executivo</b>								<b>4.232.951</b>	<b>4.232.951</b>	<b>0</b>	<b>17.735</b>	<b>4.215.216</b>
09.272.0032.0181.0043	000004358	Aposentadorias e Pensões Civis da União/No Estado do Rio Grande do Sul/( META : - -/-)	20	944	1	90	1	0	3.179.827	3.179.827	0	0	3.179.827
12.301.0032.2004.0043	000004356	Assistência Médica e Odontológica aos Servidores Civis, Empregados, Militares e seus Dependentes/No Estado do Rio Grande do Sul/( META : - -/-)	20	944	3	90	1	8	359.825	359.825	0	6.060	353.765
12.331.0032.212B.0043	000004357	Benefícios Obrigatórios aos Servidores Civis, Empregados, Militares e seus Dependentes/No Estado do Rio Grande do Sul/( META : - -/-)	20	944	3	90	1	8	693.299	693.299	0	11.675	681.624
<b>TOTAL DA UO:</b>									<b>4.232.951</b>	<b>4.232.951</b>	<b>0</b>	<b>17.735</b>	<b>4.215.216</b>
<b>Unidade Orçamentária:</b>		<b>93298 Recursos sob Supervisão do Hospital de Clínicas da Universidade Federal de Uberlândia</b>											
<b>0032</b>	<b>Programa de Gestão e Manutenção do Poder Executivo</b>								<b>21.937.029</b>	<b>21.937.029</b>	<b>0</b>	<b>73.774</b>	<b>21.863.255</b>

*Esfera: 1-Fiscal 2-Seguridade Social 3-Inv. Estatais. IU(Identificador de Uso): 0-no país 1-Contrapartida para o BIRD 2-Contrapartida para o BID 3-Outras Contrapartidas 4-No Exterior*

*GND(Grupo Natureza Despesa): 1-Pessoal e Encargos Sociais 2-Juros e Encargos 3-Outras Desp. Correntes 4-Investimentos 5-Inversões Financeiras 6-Amort. da Dívida 9-Reserva de Contingência*

*Mod. de Aplicação: 30-Estados/DF 40-Municípios 50-Entidade Privada 90-União 99-a definir*

*RP(Tipo de Despesa para fins de apuração do Resultado Primário): 0-Financieiro 1-Primário Obrigatória 2-Primário Discricionária 4-Discricionária não abrangida pelo PAC - Invest. 6-Discricionária decorrente de emendas individuais de execução obrigatória 7-Discricionária decorrente de emendas de bancada impositiva 8-Discricionária decorrente de emendas de comissão permanente*

# Congresso Nacional - Comissão Mista de Planos, Orçamentos Públicos e Fiscalização

Relatoria Geral - Alterações da Proposta Orçamentária da União para 2020

Despesas por UO/Programa/Subtítulo

*Orçamento Fiscal e da Seguridade Social (Valores em R\$1,00)*

Func. Programática	Seq.	Título/Subtítulo/Meta	E S F	F T E	G N D	M A D	R A D	I P U	PL 22/2019 (A)	Relatório Setorial (B)	Acréscimos (C)	Cancelamentos (D)	Parecer CMO (E) = (B) + (C) - (D)	
<b>Unidade Orçamentária:</b>		<b>93298 Recursos sob Supervisão do Hospital de Clínicas da Universidade Federal de Uberlândia</b>												
<b>0032</b>	<b>Programa de Gestão e Manutenção do Poder Executivo</b>									<b>21.937.029</b>	<b>21.937.029</b>	<b>0</b>	<b>73.774</b>	<b>21.863.255</b>
09.272.0032.0181.0031	000004361	Aposentadorias e Pensões Civis da União/No Estado de Minas Gerais/( META : - -/-)	20	944	1	90	1	0	17.556.232	17.556.232	0	0	17.556.232	
12.301.0032.2004.0031	000004359	Assistência Médica e Odontológica aos Servidores Civis, Empregados, Militares e seus Dependentes/No Estado de Minas Gerais/( META : - -/-)	20	944	3	90	1	8	1.437.852	1.437.852	0	24.214	1.413.638	
12.331.0032.212B.0031	000004360	Benefícios Obrigatórios aos Servidores Civis, Empregados, Militares e seus Dependentes/No Estado de Minas Gerais/( META : - -/-)	20	944	3	90	1	8	2.942.945	2.942.945	0	49.560	2.893.385	
<b>TOTAL DA UO:</b>										<b>21.937.029</b>	<b>21.937.029</b>	<b>0</b>	<b>73.774</b>	<b>21.863.255</b>
<b>Unidade Orçamentária:</b>		<b>93299 Recursos sob Supervisão do Hospital Júlio Muller</b>												
<b>0032</b>	<b>Programa de Gestão e Manutenção do Poder Executivo</b>									<b>719.101</b>	<b>719.101</b>	<b>0</b>	<b>12.110</b>	<b>706.991</b>
12.301.0032.2004.0051	000004362	Assistência Médica e Odontológica aos Servidores Civis, Empregados, Militares e seus Dependentes/No Estado de Mato Grosso/( META : - -/-)	20	944	3	90	1	8	106.564	106.564	0	1.795	104.769	
12.331.0032.212B.0051	000004363	Benefícios Obrigatórios aos Servidores Civis, Empregados, Militares e seus Dependentes/No Estado de Mato Grosso/( META : - -/-)	20	944	3	90	1	8	612.537	612.537	0	10.315	602.222	
<b>TOTAL DA UO:</b>										<b>719.101</b>	<b>719.101</b>	<b>0</b>	<b>12.110</b>	<b>706.991</b>
<b>Unidade Orçamentária:</b>		<b>93300 Recursos sob Supervisão do Hospital das Clínicas da Fundação Universidade Federal de Pelotas</b>												
<b>0032</b>	<b>Programa de Gestão e Manutenção do Poder Executivo</b>									<b>749.416</b>	<b>749.416</b>	<b>0</b>	<b>11.432</b>	<b>737.984</b>
09.272.0032.0181.0043	000004367	Aposentadorias e Pensões Civis da União/No Estado do Rio Grande do Sul/( META : - -/-)	20	944	1	90	1	0	70.534	70.534	0	0	70.534	
12.301.0032.2004.0043	000004365	Assistência Médica e Odontológica aos Servidores Civis, Empregados, Militares e seus Dependentes/No Estado do Rio Grande do Sul/( META : - -/-)	20	944	3	90	1	8	185.874	185.874	0	3.130	182.744	
12.331.0032.212B.0043	000004366	Benefícios Obrigatórios aos Servidores Civis, Empregados, Militares e seus Dependentes/No Estado do Rio Grande do Sul/( META : - -/-)	20	944	3	90	1	8	493.008	493.008	0	8.302	484.706	
<b>TOTAL DA UO:</b>										<b>749.416</b>	<b>749.416</b>	<b>0</b>	<b>11.432</b>	<b>737.984</b>
<b>Unidade Orçamentária:</b>		<b>93301 Recursos sob Supervisão do Hospital Universitário da Fundação Universidade Federal do Piauí</b>												
<b>0032</b>	<b>Programa de Gestão e Manutenção do Poder Executivo</b>									<b>415.888</b>	<b>415.888</b>	<b>0</b>	<b>1.365</b>	<b>414.523</b>
09.272.0032.0181.0022	000004370	Aposentadorias e Pensões Civis da União/No Estado do Piauí/( META : - -/-)	20	944	1	90	1	0	334.828	334.828	0	0	334.828	
12.301.0032.2004.0022	000004368	Assistência Médica e Odontológica aos Servidores Civis, Empregados, Militares e seus Dependentes/No Estado do Piauí/( META : - -/-)	20	944	3	90	1	8	24.025	24.025	0	405	23.620	
12.331.0032.212B.0022	000004369	Benefícios Obrigatórios aos Servidores Civis, Empregados, Militares e seus Dependentes/No Estado do Piauí/( META : - -/-)	20	944	3	90	1	8	57.035	57.035	0	960	56.075	
<b>TOTAL DA UO:</b>										<b>415.888</b>	<b>415.888</b>	<b>0</b>	<b>1.365</b>	<b>414.523</b>
<b>Unidade Orçamentária:</b>		<b>93302 Recursos sob Supervisão do Hospital Universitário da Fundação Universidade Federal de Sergipe</b>												
<b>0032</b>	<b>Programa de Gestão e Manutenção do Poder Executivo</b>									<b>3.065.085</b>	<b>3.065.085</b>	<b>0</b>	<b>15.361</b>	<b>3.049.724</b>
09.272.0032.0181.0028	000004373	Aposentadorias e Pensões Civis da União/No Estado de Sergipe/( META : - -/-)	20	944	1	90	1	0	2.152.889	2.152.889	0	0	2.152.889	

*Esfera: 1-Fiscal 2-Seguridade Social 3-Inv. Estatais. IU(Identificador de Uso): 0-no país 1-Contrapartida para o BIRD 2-Contrapartida para o BID 3-Outras Contrapartidas 4-No Exterior GND(Grupo Natureza Despesa): 1-Pessoal e Encargos Sociais 2-Juros e Encargos 3-Outras Desp. Correntes 4-Investimentos 5-Inversões Financeiras 6-Amort. da Dívida 9-Reserva de Contingência Mod. de Aplicação: 30-Estados/DF 40-Municípios 50-Entidade Privada 90-União 99-a definir RP(Tipo de Despesa para fins de apuração do Resultado Primário): 0-Financeiro 1-Primário Obrigatória 2-Primário Discricionária 4-Discricionária não abrangida pelo PAC - Invest. 6-Discricionária decorrente de emendas individuais de execução obrigatória 7-Discricionária decorrente de emendas de bancada impositiva 8-Discricionária decorrente de emendas de comissão permanente*

# Congresso Nacional - Comissão Mista de Planos, Orçamentos Públicos e Fiscalização

Relatoria Geral - Alterações da Proposta Orçamentária da União para 2020

Despesas por UO/Programa/Subtítulo

*Orçamento Fiscal e da Seguridade Social (Valores em R\$1,00)*

Func. Programática	Seq.	Título/Subtítulo/Meta	E S F	F T E	G N D	M A D	R A P	I P D U	PL 22/2019 (A)	Relatório Setorial (B)	Acréscimos (C)	Cancelamentos (D)	Parecer CMO (E) = (B) + (C) - (D)
<b>Unidade Orçamentária:</b>		<b>93302 Recursos sob Supervisão do Hospital Universitário da Fundação Universidade Federal de Sergipe</b>											
<b>0032</b>	<b>Programa de Gestão e Manutenção do Poder Executivo</b>								<b>3.065.085</b>	<b>3.065.085</b>	<b>0</b>	<b>15.361</b>	<b>3.049.724</b>
09.272.0032.0181.0028	000004373	--/-)											
12.301.0032.2004.0028	000004371	Assistência Médica e Odontológica aos Servidores Civis, Empregados, Militares e seus Dependentes/No Estado de Sergipe/( META : - -/-)	20	944	3	90	1	8	246.455	246.455	0	4.150	242.305
12.331.0032.212B.0028	000004372	Benefícios Obrigatórios aos Servidores Civis, Empregados, Militares e seus Dependentes/No Estado de Sergipe/( META : - -/-)	20	944	3	90	1	8	665.741	665.741	0	11.211	654.530
<b>TOTAL DA UO:</b>									<b>3.065.085</b>	<b>3.065.085</b>	<b>0</b>	<b>15.361</b>	<b>3.049.724</b>
<b>Unidade Orçamentária:</b>		<b>93303 Recursos sob Supervisão do Hospital Universitário Maria Pedrossian</b>											
<b>0032</b>	<b>Programa de Gestão e Manutenção do Poder Executivo</b>								<b>1.650</b>	<b>1.650</b>	<b>0</b>	<b>28</b>	<b>1.622</b>
12.301.0032.2004.0054	000004374	Assistência Médica e Odontológica aos Servidores Civis, Empregados, Militares e seus Dependentes/No Estado de Mato Grosso do Sul/( META : - -/-)	20	944	3	90	1	8	330	330	0	6	324
12.331.0032.212B.0054	000004375	Benefícios Obrigatórios aos Servidores Civis, Empregados, Militares e seus Dependentes/No Estado de Mato Grosso do Sul/( META : - -/-)	20	944	3	90	1	8	1.320	1.320	0	22	1.298
<b>TOTAL DA UO:</b>									<b>1.650</b>	<b>1.650</b>	<b>0</b>	<b>28</b>	<b>1.622</b>
<b>Unidade Orçamentária:</b>		<b>93304 Recursos sob Supervisão do Instituto Federal de Alagoas</b>											
<b>0032</b>	<b>Programa de Gestão e Manutenção do Poder Executivo</b>								<b>21.645.566</b>	<b>21.645.566</b>	<b>0</b>	<b>101.757</b>	<b>21.543.809</b>
09.272.0032.0181.0027	000004379	Aposentadorias e Pensões Civis da União/No Estado de Alagoas/( META : - -/-)	20	944	1	90	1	0	15.692.651	15.692.651	0	0	15.692.651
12.122.0032.216H.0027	000004378	Ajuda de Custo para Moradia ou Auxílio-Moradia a Agentes Públicos/No Estado de Alagoas/( META : 6 Agente público beneficiado/unidade)	10	944	3	90	2	8	44.064	44.064	0	2.250	41.814
12.301.0032.2004.0027	000004376	Assistência Médica e Odontológica aos Servidores Civis, Empregados, Militares e seus Dependentes/No Estado de Alagoas/( META : - -/-)	20	944	3	90	1	8	1.576.142	1.576.142	0	26.543	1.549.599
12.331.0032.212B.0027	000004377	Benefícios Obrigatórios aos Servidores Civis, Empregados, Militares e seus Dependentes/No Estado de Alagoas/( META : - -/-)	10	944	3	90	1	8	4.332.709	4.332.709	0	72.964	4.259.745
<b>0901 Operações Especiais: Cumprimento de Sentenças Judiciais</b>									<b>14.428.983</b>	<b>14.428.983</b>	<b>0</b>	<b>0</b>	<b>14.428.983</b>
28.846.0901.0005.0027	000004380	Sentenças Judiciais Transitadas em Julgado (Precatórios)/No Estado de Alagoas/( META : - -/-)	10	944	1	90	1	8	14.428.983	14.428.983	0	0	14.428.983
<b>0910 Operações Especiais: Gestão da Participação em Organismos e Entidades Nacionais e Internacionais</b>									<b>32.136</b>	<b>32.136</b>	<b>0</b>	<b>1.100</b>	<b>31.036</b>
28.846.0910.00PW.0001	000004381	Contribuições a Entidades Nacionais sem Exigência de Programação Específica/Nacional/( META : - -/-)	10	944	3	50	2	0	32.136	32.136	0	1.100	31.036
<b>5012 Educação Profissional e Tecnológica</b>									<b>25.164.000</b>	<b>25.164.000</b>	<b>0</b>	<b>856.267</b>	<b>24.307.733</b>
12.363.5012.20RL.0027	000004382	Funcionamento das Instituições da Rede Federal de Educação Profissional, Científica e Tecnológica/No Estado de Alagoas/( META : 25000 Estudante matriculado/unidade)	10	944	3	90	2	8	20.382.826	20.382.826	0	697.500	19.685.326
			10	944	3	91	2	8	141.576	141.576	0	0	141.576
12.363.5012.2994.0027	000004383	Assistência aos Estudantes das Instituições Federais de Educação Profissional e Tecnológica/No Estado de Alagoas/( META : 7500 Estudante assistido/unidade)	10	944	3	90	2	0	4.639.598	4.639.598	0	158.767	4.480.831

*Esfera: 1-Fiscal 2-Seguridade Social 3-Inv. Estatais. IU(Identificador de Uso): 0-no país 1-Contrapartida para o BIRD 2-Contrapartida para o BID 3-Outras Contrapartidas 4-No Exterior GND(Grupo Natureza Despesa): 1-Pessoal e Encargos Sociais 2-Juros e Encargos 3-Outras Desp. Correntes 4-Investimentos 5-Inversões Financeiras 6-Amort. da Dívida 9-Reserva de Contingência Mod. de Aplicação: 30-Estados/DF 40-Municípios 50-Entidade Privada 90-União 99-a definir RP(Tipo de Despesa para fins de apuração do Resultado Primário): 0-Financeiro 1-Primário Obrigatória 2-Primário Discricionária 4-Discricionária não abrangida pelo PAC - Invest. 6-Discricionária decorrente de emendas individuais de execução obrigatória 7-Discricionária decorrente de emendas de bancada impositiva 8-Discricionária decorrente de emendas de comissão permanente*

# Congresso Nacional - Comissão Mista de Planos, Orçamentos Públicos e Fiscalização

Relatoria Geral - Alterações da Proposta Orçamentária da União para 2020

Despesas por UO/Programa/Subtítulo

*Orçamento Fiscal e da Seguridade Social (Valores em R\$1,00)*

Func. Programática	Seq.	Título/Subtítulo/Meta	E S F	F T E	G N D	M A P	R I D U	PL 22/2019 (A)	Relatório Setorial (B)	Acréscimos (C)	Cancelamentos (D)	Parecer CMO (E) = (B) + (C) - (D)	
<b>Unidade Orçamentária:</b>		<b>93304 Recursos sob Supervisão do Instituto Federal de Alagoas</b>											
<b>TOTAL DA UO:</b>								<b>61.270.685</b>	<b>61.270.685</b>	<b>0</b>	<b>959.124</b>	<b>60.311.561</b>	
<b>Unidade Orçamentária:</b>		<b>93305 Recursos sob Supervisão do Instituto Federal do Amazonas</b>											
<b>0032</b>	<b>Programa de Gestão e Manutenção do Poder Executivo</b>								<b>17.506.577</b>	<b>17.506.577</b>	<b>0</b>	<b>111.896</b>	<b>17.394.681</b>
09.272.0032.0181.0013	000004388	Aposentadorias e Pensões Civis da União/No Estado do Amazonas/( META : - -/-)	20	944	1	90	1	0	11.627.638	11.627.638	0	0	11.627.638
12.122.0032.216H.0013	000004386	Ajuda de Custo para Moradia ou Auxílio-Moradia a Agentes Públicos/No Estado do Amazonas/( META : 16 Agente público beneficiado/unidade)	10	944	3	90	2	8	102.000	102.000	0	5.208	96.792
12.128.0032.4572.0013	000004387	Capacitação de Servidores Públicos Federais em Processo de Qualificação e Requalificação/No Estado do Amazonas/( META : 220 Servidor capacitado/unidade)	10	944	3	90	2	8	541.008	541.008	0	18.513	522.495
12.301.0032.2004.0013	000004384	Assistência Médica e Odontológica aos Servidores Civis, Empregados, Militares e seus Dependentes/No Estado do Amazonas/( META : - -/-)	20	944	3	90	1	8	924.315	924.315	0	15.566	908.749
12.331.0032.212B.0013	000004385	Benefícios Obrigatórios aos Servidores Civis, Empregados, Militares e seus Dependentes/No Estado do Amazonas/( META : - -/-)	10	944	3	90	1	8	4.311.616	4.311.616	0	72.609	4.239.007
<b>0901 Operações Especiais: Cumprimento de Sentenças Judiciais</b>								<b>64.056</b>	<b>64.056</b>	<b>0</b>	<b>0</b>	<b>64.056</b>	
28.846.0901.0005.0013	000004389	Sentenças Judiciais Transitadas em Julgado (Precatórios)/No Estado do Amazonas/( META : - -/-)	10	944	1	90	1	8	64.056	64.056	0	0	64.056
<b>0910 Operações Especiais: Gestão da Participação em Organismos e Entidades Nacionais e Internacionais</b>								<b>28.252</b>	<b>28.252</b>	<b>0</b>	<b>967</b>	<b>27.285</b>	
28.846.0910.00PW.0001	000004390	Contribuições a Entidades Nacionais sem Exigência de Programação Específica/Nacional/( META : - -/-)	10	944	3	50	2	0	28.252	28.252	0	967	27.285
<b>5012 Educação Profissional e Tecnológica</b>								<b>23.915.583</b>	<b>23.915.583</b>	<b>0</b>	<b>818.373</b>	<b>23.097.210</b>	
12.363.5012.20RL.0013	000004391	Funcionamento das Instituições da Rede Federal de Educação Profissional, Científica e Tecnológica/No Estado do Amazonas/( META : 31055 Estudante matriculado/unidade)	10	944	3	90	2	8	18.602.746	18.602.746	0	636.586	17.966.160
			10	944	3	91	2	8	537	537	0	0	537
12.363.5012.2994.0013	000004392	Assistência aos Estudantes das Instituições Federais de Educação Profissional e Tecnológica/No Estado do Amazonas/( META : 13232 Estudante assistido/unidade)	10	944	3	90	2	0	5.312.300	5.312.300	0	181.787	5.130.513
<b>TOTAL DA UO:</b>								<b>41.514.468</b>	<b>41.514.468</b>	<b>0</b>	<b>931.236</b>	<b>40.583.232</b>	
<b>Unidade Orçamentária:</b>		<b>93306 Recursos sob Supervisão do Instituto Federal Baiano</b>											
<b>0032</b>	<b>Programa de Gestão e Manutenção do Poder Executivo</b>								<b>8.885.631</b>	<b>8.885.631</b>	<b>0</b>	<b>103.691</b>	<b>8.781.940</b>
09.272.0032.0181.0029	000004397	Aposentadorias e Pensões Civis da União/No Estado da Bahia/( META : - -/-)	20	944	1	90	1	0	3.178.573	3.178.573	0	0	3.178.573
12.122.0032.216H.0029	000004395	Ajuda de Custo para Moradia ou Auxílio-Moradia a Agentes Públicos/No Estado da Bahia/( META : 15 Agente público beneficiado/unidade)	10	944	3	90	2	8	122.400	122.400	0	6.250	116.150
12.128.0032.4572.0029	000004396	Capacitação de Servidores Públicos Federais em Processo de Qualificação e Requalificação/No Estado da Bahia/( META : 300 Servidor capacitado/unidade)	10	944	3	90	2	8	195.279	195.279	0	6.682	188.597
12.301.0032.2004.0029	000004393	Assistência Médica e Odontológica aos Servidores Civis, Empregados, Militares e seus Dependentes/No Estado da Bahia/( META : - -/-)	20	944	3	90	1	8	819.174	819.174	0	13.795	805.379

*Esfera: 1-Fiscal 2-Seguridade Social 3-Inv. Estatais. IU(Identificador de Uso): 0-no país 1-Contrapartida para o BIRD 2-Contrapartida para o BID 3-Outras Contrapartidas 4-No Exterior GND(Grupo Natureza Despesa): 1-Pessoal e Encargos Sociais 2-Juros e Encargos 3-Outras Desp. Correntes 4-Investimentos 5-Inversões Financeiras 6-Amort. da Dívida 9-Reserva de Contingência Mod. de Aplicação: 30-Estados/DF 40-Municípios 50-Entidade Privada 90-União 99-a definir RP(Tipo de Despesa para fins de apuração do Resultado Primário): 0-Financieiro 1-Primário Obrigatória 2-Primário Discricionária 4-Discricionária não abrangida pelo PAC - Invest. 6-Discricionária decorrente de emendas individuais de execução obrigatória 7-Discricionária decorrente de emendas de bancada impositiva 8-Discricionária decorrente de emendas de comissão permanente*

# Congresso Nacional - Comissão Mista de Planos, Orçamentos Públicos e Fiscalização

Relatoria Geral - Alterações da Proposta Orçamentária da União para 2020

Despesas por UO/Programa/Subtítulo

*Orçamento Fiscal e da Seguridade Social (Valores em R\$1,00)*

Func. Programática	Seq.	Título/Subtítulo/Meta	E S F	F T E	G N D	M A D	R P U	I P U	PL 22/2019 (A)	Relatório Setorial (B)	Acréscimos (C)	Cancelamentos (D)	Parecer CMO (E) = (B) + (C) - (D)	
<b>Unidade Orçamentária:</b>		<b>93306 Recursos sob Supervisão do Instituto Federal Baiano</b>												
<b>0032</b>	<b>Programa de Gestão e Manutenção do Poder Executivo</b>									<b>8.885.631</b>	<b>8.885.631</b>	<b>0</b>	<b>103.691</b>	<b>8.781.940</b>
12.331.0032.212B.0029	000004394	Benefícios Obrigatórios aos Servidores Civis, Empregados, Militares e seus Dependentes/No Estado da Bahia/( META : - -/-)	10	944	3	90	1	8	4.570.205	4.570.205	0	76.964	4.493.241	
<b>0901</b>	<b>Operações Especiais: Cumprimento de Sentenças Judiciais</b>									<b>136.455</b>	<b>136.455</b>	<b>0</b>	<b>0</b>	<b>136.455</b>
28.846.0901.0005.0029	000004398	Sentenças Judiciais Transitadas em Julgado (Precatórios)/No Estado da Bahia/( META : - -/-)	10	944	1	90	1	8	136.455	136.455	0	0	136.455	
<b>0910</b>	<b>Operações Especiais: Gestão da Participação em Organismos e Entidades Nacionais e Internacionais</b>									<b>26.488</b>	<b>26.488</b>	<b>0</b>	<b>906</b>	<b>25.582</b>
28.846.0910.00PW.0001	000004399	Contribuições a Entidades Nacionais sem Exigência de Programação Específica/Nacional/( META : - -/-)	10	944	3	50	2	0	26.488	26.488	0	906	25.582	
<b>5012</b>	<b>Educação Profissional e Tecnológica</b>									<b>21.200.416</b>	<b>21.200.416</b>	<b>0</b>	<b>720.771</b>	<b>20.479.645</b>
12.363.5012.20RL.0029	000004400	Funcionamento das Instituições da Rede Federal de Educação Profissional, Científica e Tecnológica/No Estado da Bahia/( META : 14000 Estudante matriculado/unidade)	10	944	3	90	2	8	16.713.337	16.713.337	0	571.930	16.141.407	
			10	944	3	91	2	8	137.539	137.539	0	0	137.539	
12.363.5012.2994.0029	000004401	Assistência aos Estudantes das Instituições Federais de Educação Profissional e Tecnológica/No Estado da Bahia/( META : 4000 Estudante assistido/unidade)	10	944	3	90	2	0	4.349.540	4.349.540	0	148.841	4.200.699	
<b>TOTAL DA UO:</b>									<b>30.248.990</b>	<b>30.248.990</b>	<b>0</b>	<b>825.368</b>	<b>29.423.622</b>	
<b>Unidade Orçamentária:</b>		<b>93307 Recursos sob Supervisão do Instituto Federal do Ceará</b>												
<b>0032</b>	<b>Programa de Gestão e Manutenção do Poder Executivo</b>									<b>29.526.716</b>	<b>29.526.716</b>	<b>0</b>	<b>191.744</b>	<b>29.334.972</b>
09.272.0032.0181.0023	000004406	Aposentadorias e Pensões Civis da União/No Estado do Ceará/( META : - -/-)	20	944	1	90	1	0	19.229.185	19.229.185	0	0	19.229.185	
12.122.0032.216H.0023	000004404	Ajuda de Custo para Moradia ou Auxílio-Moradia a Agentes Públicos/No Estado do Ceará/( META : 4 Agente público beneficiado/unidade)	10	944	3	90	2	8	40.800	40.800	0	2.083	38.717	
12.128.0032.4572.0023	000004405	Capacitação de Servidores Públicos Federais em Processo de Qualificação e Requalificação/No Estado do Ceará/( META : 1200 Servidor capacitado/unidade)	10	944	3	90	2	8	1.000.094	1.000.094	0	34.223	965.871	
			10	944	3	91	2	8	26.527	26.527	0	0	26.527	
12.301.0032.2004.0023	000004402	Assistência Médica e Odontológica aos Servidores Civis, Empregados, Militares e seus Dependentes/No Estado do Ceará/( META : - -/-)	20	944	3	90	1	8	1.939.671	1.939.671	0	32.665	1.907.006	
12.331.0032.212B.0023	000004403	Benefícios Obrigatórios aos Servidores Civis, Empregados, Militares e seus Dependentes/No Estado do Ceará/( META : - -/-)	10	944	3	90	1	8	7.290.439	7.290.439	0	122.773	7.167.666	
<b>0901</b>	<b>Operações Especiais: Cumprimento de Sentenças Judiciais</b>									<b>3.381.043</b>	<b>3.381.043</b>	<b>0</b>	<b>0</b>	<b>3.381.043</b>
28.846.0901.0005.0023	000004407	Sentenças Judiciais Transitadas em Julgado (Precatórios)/No Estado do Ceará/( META : - -/-)	10	944	1	90	1	8	3.271.282	3.271.282	0	0	3.271.282	
			10	944	3	90	1	8	109.761	109.761	0	0	109.761	
<b>0910</b>	<b>Operações Especiais: Gestão da Participação em Organismos e Entidades Nacionais e Internacionais</b>									<b>40.113</b>	<b>40.113</b>	<b>0</b>	<b>1.373</b>	<b>38.740</b>
28.846.0910.00PW.0001	000004408	Contribuições a Entidades Nacionais sem Exigência de Programação Específica/Nacional/( META : - -/-)	10	944	3	50	2	0	40.113	40.113	0	1.373	38.740	
<b>5012</b>	<b>Educação Profissional e Tecnológica</b>									<b>44.412.367</b>	<b>44.412.367</b>	<b>0</b>	<b>1.505.310</b>	<b>42.907.057</b>
12.363.5012.20RL.0023	000004409	Funcionamento das Instituições da Rede Federal de Educação	10	944	3	90	2	8	34.097.386	34.097.386	0	1.166.813	32.930.573	

*Esfera: 1-Fiscal 2-Seguridade Social 3-Inv. Estatais. IU(Identificador de Uso): 0-no país 1-Contrapartida para o BIRD 2-Contrapartida para o BID 3-Outras Contrapartidas 4-No Exterior GND(Grupo Natureza Despesa): 1-Pessoal e Encargos Sociais 2-Juros e Encargos 3-Outras Desp. Correntes 4-Investimentos 5-Inversões Financeiras 6-Amort. da Dívida 9-Reserva de Contingência Mod. de Aplicação: 30-Estados/DF 40-Municípios 50-Entidade Privada 90-União 99-a definir*

*RP(Tipo de Despesa para fins de apuração do Resultado Primário): 0-Financeiro 1-Primário Obrigatória 2-Primário Discricionária 4-Discricionária não abrangida pelo PAC - Invest. 6-Discricionária decorrente de emendas individuais de execução obrigatória 7-Discricionária decorrente de emendas de bancada impositiva 8-Discricionária decorrente de emendas de comissão permanente*

# Congresso Nacional - Comissão Mista de Planos, Orçamentos Públicos e Fiscalização

Relatoria Geral - Alterações da Proposta Orçamentária da União para 2020

Despesas por UO/Programa/Subtítulo

*Orçamento Fiscal e da Seguridade Social (Valores em R\$1,00)*

Func. Programática	Seq.	Título/Subtítulo/Meta	E S F	F T E	G N D	M A D	R P U	I P D	PL 22/2019 (A)	Relatório Setorial (B)	Acréscimos (C)	Cancelamentos (D)	Parecer CMO (E) = (B) + (C) - (D)	
<b>Unidade Orçamentária:</b>		<b>93307 Recursos sob Supervisão do Instituto Federal do Ceará</b>												
<b>5012</b>	<b>Educação Profissional e Tecnológica</b>								<b>44.412.367</b>	<b>44.412.367</b>	<b>0</b>	<b>1.505.310</b>	<b>42.907.057</b>	
12.363.5012.20RL.0023	000004409	Profissional, Científica e Tecnológica/No Estado do Ceará/( META : 45000 Estudante matriculado/unidade)	10	944	3	91	2	8	423.204	423.204	0	0	423.204	
12.363.5012.2994.0023	000004410	Assistência aos Estudantes das Instituições Federais de Educação Profissional e Tecnológica/No Estado do Ceará/( META : 45000 Estudante assistido/unidade)	10	944	3	90	2	0	9.891.777	9.891.777	0	338.497	9.553.280	
<b>TOTAL DA UO:</b>								<b>77.360.239</b>	<b>77.360.239</b>	<b>0</b>	<b>1.698.427</b>	<b>75.661.812</b>		
<b>Unidade Orçamentária:</b>		<b>93308 Recursos sob Supervisão do Instituto Federal do Espírito Santo</b>												
<b>0032</b>	<b>Programa de Gestão e Manutenção do Poder Executivo</b>								<b>35.356.514</b>	<b>35.356.514</b>	<b>0</b>	<b>154.009</b>	<b>35.202.505</b>	
09.272.0032.0181.0032	000004415	Aposentadorias e Pensões Civis da União/No Estado do Espírito Santo/( META : - -/-)	20	944	1	90	1	0	26.483.928	26.483.928	0	0	26.483.928	
12.122.0032.216H.0032	000004413	Ajuda de Custo para Moradia ou Auxílio-Moradia a Agentes Públicos/No Estado do Espírito Santo/( META : 8 Agente público beneficiado/unidade)	10	944	3	90	2	8	30.600	30.600	0	1.562	29.038	
12.128.0032.4572.0032	000004414	Capacitação de Servidores Públicos Federais em Processo de Qualificação e Requalificação/No Estado do Espírito Santo/( META : 1000 Servidor capacitado/unidade)	10	944	3	90	2	8	204.000	204.000	0	6.981	197.019	
12.301.0032.2004.0032	000004411	Assistência Médica e Odontológica aos Servidores Civis, Empregados, Militares e seus Dependentes/No Estado do Espírito Santo/( META : - -/-)	20	944	3	90	1	8	2.186.791	2.186.791	0	36.826	2.149.965	
12.331.0032.212B.0032	000004412	Benefícios Obrigatórios aos Servidores Civis, Empregados, Militares e seus Dependentes/No Estado do Espírito Santo/( META : - -/-)	10	944	3	90	1	8	6.451.195	6.451.195	0	108.640	6.342.555	
<b>0901 Operações Especiais: Cumprimento de Sentenças Judiciais</b>								<b>2.358.225</b>	<b>2.358.225</b>	<b>0</b>	<b>0</b>	<b>2.358.225</b>		
28.846.0901.0005.0032	000004416	Sentenças Judiciais Transitadas em Julgado (Precatórios)/No Estado do Espírito Santo/( META : - -/-)	10	944	1	90	1	8	1.346.681	1.346.681	0	0	1.346.681	
			10	944	3	90	1	8	1.011.544	1.011.544	0	0	1.011.544	
<b>0910 Operações Especiais: Gestão da Participação em Organismos e Entidades Nacionais e Internacionais</b>								<b>39.692</b>	<b>39.692</b>	<b>0</b>	<b>1.358</b>	<b>38.334</b>		
28.846.0910.00PW.0001	000004417	Contribuições a Entidades Nacionais sem Exigência de Programação Específica/Nacional/( META : - -/-)	10	944	3	50	2	0	39.692	39.692	0	1.358	38.334	
<b>5012</b>	<b>Educação Profissional e Tecnológica</b>								<b>33.205.695</b>	<b>33.205.695</b>	<b>0</b>	<b>1.135.373</b>	<b>32.070.322</b>	
12.363.5012.20RL.0032	000004418	Funcionamento das Instituições da Rede Federal de Educação Profissional, Científica e Tecnológica/No Estado do Espírito Santo/( META : 28000 Estudante matriculado/unidade)	10	944	3	90	2	8	25.803.791	25.803.791	0	883.006	24.920.785	
			10	944	3	91	2	8	27.065	27.065	0	0	27.065	
12.363.5012.21B3.0032	000004419	Fomento às Ações de Pesquisa, Extensão e Inovação nas Instituições da Rede Federal de Educação Profissional, Científica e Tecnológica/No Estado do Espírito Santo/( META : 450 Iniciativa apoiada/unidade)	10	944	3	90	2	8	489.600	489.600	0	16.754	472.846	
12.363.5012.2994.0032	000004420	Assistência aos Estudantes das Instituições Federais de Educação Profissional e Tecnológica/No Estado do Espírito Santo/( META : 14000 Estudante assistido/unidade)	10	944	3	90	2	0	6.885.239	6.885.239	0	235.613	6.649.626	
<b>TOTAL DA UO:</b>								<b>70.960.126</b>	<b>70.960.126</b>	<b>0</b>	<b>1.290.740</b>	<b>69.669.386</b>		
<b>Unidade Orçamentária:</b>		<b>93309 Recursos sob Supervisão do Instituto Federal Goiano</b>												

*Esfera: 1-Fiscal 2-Seguridade Social 3-Inv. Estatais. IU(Identificador de Uso): 0-no país 1-Contrapartida para o BIRD 2-Contrapartida para o BID 3-Outras Contrapartidas 4-No Exterior GND(Grupo Natureza Despesa): 1-Pessoal e Encargos Sociais 2-Juros e Encargos 3-Outras Desp. Correntes 4-Investimentos 5-Inversões Financeiras 6-Amort. da Dívida 9-Reserva de Contingência Mod. de Aplicação: 30-Estados/DF 40-Municípios 50-Entidade Privada 90-União 99-a definir RP(Tipo de Despesa para fins de apuração do Resultado Primário): 0-Financeiro 1-Primário Obrigatória 2-Primário Discricionária 4-Discricionária não abrangida pelo PAC - Invest. 6-Discricionária decorrente de emendas individuais de execução obrigatória 7-Discricionária decorrente de emendas de bancada impositiva 8-Discricionária decorrente de emendas de comissão permanente*

# Congresso Nacional - Comissão Mista de Planos, Orçamentos Públicos e Fiscalização

Relatoria Geral - Alterações da Proposta Orçamentária da União para 2020

Despesas por UO/Programa/Subtítulo

*Orçamento Fiscal e da Seguridade Social (Valores em R\$1,00)*

Func. Programática	Seq.	Título/Subtítulo/Meta	E S F	F T E	G N D	M A D	R P D U	I P D U	PL 22/2019 (A)	Relatório Setorial (B)	Acréscimos (C)	Cancelamentos (D)	Parecer CMO (E) = (B) + (C) - (D)	
<b>Unidade Orçamentária:</b>		<b>93309 Recursos sob Supervisão do Instituto Federal Goiano</b>												
<b>0032</b>	<b>Programa de Gestão e Manutenção do Poder Executivo</b>									<b>14.604.378</b>	<b>14.604.378</b>	<b>0</b>	<b>107.913</b>	<b>14.496.465</b>
09.272.0032.0181.0052	000004426	Aposentadorias e Pensões Civis da União/No Estado de Goiás/( META : - -/-)	20	944	1	90	1	0	9.384.865	9.384.865	0	0	9.384.865	
12.122.0032.216H.0052	000004423	Ajuda de Custo para Moradia ou Auxílio-Moradia a Agentes Públicos/No Estado de Goiás/( META : 14 Agente público beneficiado/unidade)	10	944	3	90	2	8	163.200	163.200	0	8.333	154.867	
12.128.0032.4572.0052	000004424	Capacitação de Servidores Públicos Federais em Processo de Qualificação e Requalificação/No Estado de Goiás/( META : 1302 Servidor capacitado/unidade)	10	944	3	90	2	8	631.015	631.015	0	21.593	609.422	
			10	944	3	91	2	8	4.832	4.832	0	0	4.832	
12.131.0032.4641.0052	000004425	Publicidade de Utilidade Pública/No Estado de Goiás/( META : - -/-)	10	944	3	90	2	8	204.000	204.000	0	6.981	197.019	
12.301.0032.2004.0052	000004421	Assistência Médica e Odontológica aos Servidores Civis, Empregados, Militares e seus Dependentes/No Estado de Goiás/( META : - -/-)	20	944	3	90	1	8	1.060.330	1.060.330	0	17.856	1.042.474	
12.331.0032.212B.0052	000004422	Benefícios Obrigatórios aos Servidores Civis, Empregados, Militares e seus Dependentes/No Estado de Goiás/( META : - -/-)	10	944	3	90	1	8	3.156.136	3.156.136	0	53.150	3.102.986	
<b>0910</b>	<b>Operações Especiais: Gestão da Participação em Organismos e Entidades Nacionais e Internacionais</b>									<b>28.117</b>	<b>28.117</b>	<b>0</b>	<b>962</b>	<b>27.155</b>
28.846.0910.00PW.0001	000004427	Contribuições a Entidades Nacionais sem Exigência de Programação Específica/Nacional/( META : - -/-)	10	944	3	50	2	0	28.117	28.117	0	962	27.155	
<b>5012</b>	<b>Educação Profissional e Tecnológica</b>									<b>21.534.939</b>	<b>21.534.939</b>	<b>0</b>	<b>729.951</b>	<b>20.804.988</b>
12.363.5012.20RL.0052	000004428	Funcionamento das Instituições da Rede Federal de Educação Profissional, Científica e Tecnológica/No Estado de Goiás/( META : 15354 Estudante matriculado/unidade)	10	944	3	90	2	8	16.607.375	16.607.375	0	568.304	16.039.071	
			10	944	3	91	2	8	203.796	203.796	0	0	203.796	
12.363.5012.2994.0052	000004429	Assistência aos Estudantes das Instituições Federais de Educação Profissional e Tecnológica/No Estado de Goiás/( META : 7800 Estudante assistido/unidade)	10	944	3	90	2	0	4.723.768	4.723.768	0	161.647	4.562.121	
<b>TOTAL DA UO:</b>										<b>36.167.434</b>	<b>36.167.434</b>	<b>0</b>	<b>838.826</b>	<b>35.328.608</b>
<b>Unidade Orçamentária:</b>		<b>93310 Recursos sob Supervisão do Instituto Federal do Maranhão</b>												
<b>0032</b>	<b>Programa de Gestão e Manutenção do Poder Executivo</b>									<b>23.900.201</b>	<b>23.900.201</b>	<b>0</b>	<b>195.677</b>	<b>23.704.524</b>
09.272.0032.0181.0021	000004434	Aposentadorias e Pensões Civis da União/No Estado do Maranhão/( META : - -/-)	20	944	1	90	1	0	13.588.749	13.588.749	0	0	13.588.749	
12.122.0032.216H.0021	000004432	Ajuda de Custo para Moradia ou Auxílio-Moradia a Agentes Públicos/No Estado do Maranhão/( META : 22 Agente público beneficiado/unidade)	10	944	3	90	2	8	81.600	81.600	0	4.166	77.434	
12.128.0032.4572.0021	000004433	Capacitação de Servidores Públicos Federais em Processo de Qualificação e Requalificação/No Estado do Maranhão/( META : 920 Servidor capacitado/unidade)	10	944	3	90	2	8	1.106.876	1.106.876	0	37.877	1.068.999	
12.301.0032.2004.0021	000004430	Assistência Médica e Odontológica aos Servidores Civis, Empregados, Militares e seus Dependentes/No Estado do Maranhão/( META : - -/-)	20	944	3	90	1	8	1.726.631	1.726.631	0	29.077	1.697.554	
12.331.0032.212B.0021	000004431	Benefícios Obrigatórios aos Servidores Civis, Empregados, Militares e seus Dependentes/No Estado do Maranhão/( META : - -/-)	10	944	3	90	1	8	7.396.345	7.396.345	0	124.557	7.271.788	
<b>0901</b>	<b>Operações Especiais: Cumprimento de Sentenças Judiciais</b>									<b>636.283</b>	<b>636.283</b>	<b>0</b>	<b>0</b>	<b>636.283</b>
28.846.0901.0005.0021	000004435	Sentenças Judiciais Transitadas em Julgado (Precatórios)/No Estado do	10	944	1	90	1	8	636.283	636.283	0	0	636.283	

*Esfera: 1-Fiscal 2-Seguridade Social 3-Inv. Estatais. IU(Identificador de Uso): 0-no país 1-Contrapartida para o BIRD 2-Contrapartida para o BID 3-Outras Contrapartidas 4-No Exterior GND(Grupo Natureza Despesa): 1-Pessoal e Encargos Sociais 2-Juros e Encargos 3-Outras Desp. Correntes 4-Investimentos 5-Inversões Financeiras 6-Amort. da Dívida 9-Reserva de Contingência Mod. de Aplicação: 30-Estados/DF 40-Municípios 50-Entidade Privada 90-União 99-a definir RP(Tipo de Despesa para fins de apuração do Resultado Primário): 0-Financeiro 1-Primário Obrigatória 2-Primário Discricionária 4-Discricionária não abrangida pelo PAC - Invest. 6-Discricionária decorrente de emendas individuais de execução obrigatória 7-Discricionária decorrente de emendas de bancada impositiva 8-Discricionária decorrente de emendas de comissão permanente*



# Congresso Nacional - Comissão Mista de Planos, Orçamentos Públicos e Fiscalização

Relatoria Geral - Alterações da Proposta Orçamentária da União para 2020

Despesas por UO/Programa/Subtítulo

*Orçamento Fiscal e da Seguridade Social (Valores em R\$1,00)*

Func. Programática	Seq.	Título/Subtítulo/Meta	E S F	F T E	G N D	M A D	R A P	I P D U	PL 22/2019 (A)	Relatório Setorial (B)	Acréscimos (C)	Cancelamentos (D)	Parecer CMO (E) = (B) + (C) - (D)	
<b>Unidade Orçamentária:</b>		<b>93310 Recursos sob Supervisão do Instituto Federal do Maranhão</b>												
<b>0901</b>	<b>Operações Especiais: Cumprimento de Sentenças Judiciais</b>								<b>636.283</b>	<b>636.283</b>	<b>0</b>	<b>0</b>	<b>636.283</b>	
28.846.0901.0005.0021	000004435	Maranhão/( META : - -/-)							48.918	48.918	0	1.674	47.244	
<b>0910</b>	<b>Operações Especiais: Gestão da Participação em Organismos e Entidades Nacionais e Internacionais</b>								<b>48.918</b>	<b>48.918</b>	<b>0</b>	<b>1.674</b>	<b>47.244</b>	
28.846.0910.00PW.0001	000004436	Contribuições a Entidades Nacionais sem Exigência de Programação Específica/Nacional/( META : - -/-)	10	944	3	50	2	0	48.918	48.918	0	1.674	47.244	
<b>5012</b>	<b>Educação Profissional e Tecnológica</b>								<b>37.873.648</b>	<b>37.873.648</b>	<b>0</b>	<b>1.287.690</b>	<b>36.585.958</b>	
12.363.5012.20RL.0021	000004437	Funcionamento das Instituições da Rede Federal de Educação Profissional, Científica e Tecnológica/No Estado do Maranhão/( META : 35000 Estudante matriculado/unidade)	10	944	3	90	2	8	29.838.394	29.838.394	0	1.021.070	28.817.324	
			10	944	3	91	2	8	243.899	243.899	0	0	243.899	
12.363.5012.2994.0021	000004438	Assistência aos Estudantes das Instituições Federais de Educação Profissional e Tecnológica/No Estado do Maranhão/( META : 17289 Estudante assistido/unidade)	10	944	3	90	2	0	7.791.355	7.791.355	0	266.620	7.524.735	
<b>TOTAL DA UO:</b>								<b>62.459.050</b>	<b>62.459.050</b>	<b>0</b>	<b>1.485.041</b>	<b>60.974.009</b>		
<b>Unidade Orçamentária:</b>		<b>93311 Recursos sob Supervisão do Instituto Federal de Minas Gerais</b>												
<b>0032</b>	<b>Programa de Gestão e Manutenção do Poder Executivo</b>								<b>18.616.802</b>	<b>18.616.802</b>	<b>0</b>	<b>137.052</b>	<b>18.479.750</b>	
09.272.0032.0181.0031	000004443	Aposentadorias e Pensões Civis da União/No Estado de Minas Gerais/( META : - -/-)	20	944	1	90	1	0	11.322.402	11.322.402	0	0	11.322.402	
12.122.0032.216H.0031	000004441	Ajuda de Custo para Moradia ou Auxílio-Moradia a Agentes Públicos/No Estado de Minas Gerais/( META : 19 Agente público beneficiado/unidade)	10	944	3	90	2	8	121.456	121.456	0	6.201	115.255	
12.128.0032.4572.0031	000004442	Capacitação de Servidores Públicos Federais em Processo de Qualificação e Requalificação/No Estado de Minas Gerais/( META : 600 Servidor capacitado/unidade)	10	944	3	90	2	8	578.636	578.636	0	19.801	558.835	
12.301.0032.2004.0031	000004439	Assistência Médica e Odontológica aos Servidores Civis, Empregados, Militares e seus Dependentes/No Estado de Minas Gerais/( META : - -/-)	20	944	3	90	1	8	1.557.678	1.557.678	0	26.232	1.531.446	
12.331.0032.212B.0031	000004440	Benefícios Obrigatórios aos Servidores Civis, Empregados, Militares e seus Dependentes/No Estado de Minas Gerais/( META : - -/-)	10	944	3	90	1	8	5.036.630	5.036.630	0	84.818	4.951.812	
<b>0901</b>	<b>Operações Especiais: Cumprimento de Sentenças Judiciais</b>								<b>152.592</b>	<b>152.592</b>	<b>0</b>	<b>0</b>	<b>152.592</b>	
28.846.0901.0005.0031	000004444	Sentenças Judiciais Transitadas em Julgado (Precatórios)/No Estado de Minas Gerais/( META : - -/-)	10	944	1	90	1	8	152.592	152.592	0	0	152.592	
<b>0910</b>	<b>Operações Especiais: Gestão da Participação em Organismos e Entidades Nacionais e Internacionais</b>								<b>33.595</b>	<b>33.595</b>	<b>0</b>	<b>1.150</b>	<b>32.445</b>	
28.846.0910.00PW.0001	000004445	Contribuições a Entidades Nacionais sem Exigência de Programação Específica/Nacional/( META : - -/-)	10	944	3	50	2	0	33.595	33.595	0	1.150	32.445	
<b>5012</b>	<b>Educação Profissional e Tecnológica</b>								<b>21.566.219</b>	<b>21.566.219</b>	<b>0</b>	<b>732.507</b>	<b>20.833.712</b>	
12.363.5012.20RL.0031	000004446	Funcionamento das Instituições da Rede Federal de Educação Profissional, Científica e Tecnológica/No Estado de Minas Gerais/( META : 15167 Estudante matriculado/unidade)	10	944	3	90	2	8	14.122.516	14.122.516	0	483.272	13.639.244	
			10	944	3	91	2	8	160.374	160.374	0	0	160.374	
12.363.5012.21B3.0031	000004447	Fomento às Ações de Pesquisa, Extensão e Inovação nas Instituições da Rede Federal de Educação Profissional, Científica e Tecnológica/No	10	944	3	90	2	8	1.436.472	1.436.472	0	49.156	1.387.316	

*Esfera: 1-Fiscal 2-Seguridade Social 3-Inv. Estatais. IU(Identificador de Uso): 0-no país 1-Contrapartida para o BIRD 2-Contrapartida para o BID 3-Outras Contrapartidas 4-No Exterior GND(Grupo Natureza Despesa): 1-Pessoal e Encargos Sociais 2-Juros e Encargos 3-Outras Desp. Correntes 4-Investimentos 5-Inversões Financeiras 6-Amort. da Dívida 9-Reserva de Contingência Mod. de Aplicação: 30-Estados/DF 40-Municípios 50-Entidade Privada 90-União 99-a definir*

*RP(Tipo de Despesa para fins de apuração do Resultado Primário): 0-Financieiro 1-Primário Obrigatória 2-Primário Discricionária 4-Discricionária não abrangida pelo PAC - Invest. 6-Discricionária decorrente de emendas individuais de execução obrigatória 7-Discricionária decorrente de emendas de bancada impositiva 8-Discricionária decorrente de emendas de comissão permanente*

# Congresso Nacional - Comissão Mista de Planos, Orçamentos Públicos e Fiscalização

Relatoria Geral - Alterações da Proposta Orçamentária da União para 2020

Despesas por UO/Programa/Subtítulo

*Orçamento Fiscal e da Seguridade Social (Valores em R\$1,00)*

Func. Programática	Seq.	Título/Subtítulo/Meta	E S F	F T E	G N D	M A D	R A P	I P D	U	PL 22/2019 (A)	Relatório Setorial (B)	Acréscimos (C)	Cancelamentos (D)	Parecer CMO (E) = (B) + (C) - (D)	
<b>Unidade Orçamentária:</b>		<b>93311 Recursos sob Supervisão do Instituto Federal de Minas Gerais</b>													
<b>5012</b>	<b>Educação Profissional e Tecnológica</b>									<b>21.566.219</b>	<b>21.566.219</b>	<b>0</b>	<b>732.507</b>	<b>20.833.712</b>	
12.363.5012.21B3.0031	000004447	Estado de Minas Gerais/( META : 670 Iniciativa apoiada/unidade)													
12.363.5012.2994.0031	000004448	Assistência aos Estudantes das Instituições Federais de Educação Profissional e Tecnológica/No Estado de Minas Gerais/( META : 15167 Estudante assistido/unidade)	10	944	3	90	2	0		5.846.857	5.846.857	0	200.079	5.646.778	
<b>TOTAL DA UO:</b>											<b>40.369.208</b>	<b>40.369.208</b>	<b>0</b>	<b>870.709</b>	<b>39.498.499</b>
<b>Unidade Orçamentária:</b>		<b>93312 Recursos sob Supervisão do Instituto Federal do Norte de Minas Gerais</b>													
<b>0032</b>	<b>Programa de Gestão e Manutenção do Poder Executivo</b>									<b>9.154.635</b>	<b>9.154.635</b>	<b>0</b>	<b>101.929</b>	<b>9.052.706</b>	
09.272.0032.0181.0031	000004453	Aposentadorias e Pensões Civis da União/No Estado de Minas Gerais/( META : - -/)	20	944	1	90	1	0		4.155.859	4.155.859	0	0	4.155.859	
12.122.0032.216H.0031	000004451	Ajuda de Custo para Moradia ou Auxílio-Moradia a Agentes Públicos/No Estado de Minas Gerais/( META : 12 Agente público beneficiado/unidade)	10	944	3	90	2	8		118.320	118.320	0	6.042	112.278	
12.128.0032.4572.0031	000004452	Capacitação de Servidores Públicos Federais em Processo de Qualificação e Requalificação/No Estado de Minas Gerais/( META : 664 Servidor capacitado/unidade)	10	944	3	90	2	8		806.976	806.976	0	27.615	779.361	
			10	944	3	91	2	8		19.380	19.380	0	0	19.380	
12.301.0032.2004.0031	000004449	Assistência Médica e Odontológica aos Servidores Civis, Empregados, Militares e seus Dependentes/No Estado de Minas Gerais/( META : - -/)	20	944	3	90	1	8		1.101.419	1.101.419	0	18.548	1.082.871	
12.331.0032.212B.0031	000004450	Benefícios Obrigatórios aos Servidores Civis, Empregados, Militares e seus Dependentes/No Estado de Minas Gerais/( META : - -/)	10	944	3	90	1	8		2.952.681	2.952.681	0	49.724	2.902.957	
<b>0901 Operações Especiais: Cumprimento de Sentenças Judiciais</b>											<b>286.028</b>	<b>286.028</b>	<b>0</b>	<b>0</b>	<b>286.028</b>
28.846.0901.0005.0031	000004454	Sentenças Judiciais Transitadas em Julgado (Precatórios)/No Estado de Minas Gerais/( META : - -/)	10	944	1	90	1	8		286.028	286.028	0	0	286.028	
<b>0910 Operações Especiais: Gestão da Participação em Organismos e Entidades Nacionais e Internacionais</b>											<b>23.177</b>	<b>23.177</b>	<b>0</b>	<b>793</b>	<b>22.384</b>
28.846.0910.00PW.0001	000004455	Contribuições a Entidades Nacionais sem Exigência de Programação Específica/Nacional/( META : - -/)	10	944	3	50	2	0		23.177	23.177	0	793	22.384	
<b>5012 Educação Profissional e Tecnológica</b>											<b>18.884.286</b>	<b>18.884.286</b>	<b>0</b>	<b>639.121</b>	<b>18.245.165</b>
12.363.5012.20RL.0031	000004456	Funcionamento das Instituições da Rede Federal de Educação Profissional, Científica e Tecnológica/No Estado de Minas Gerais/( META : 19990 Estudante matriculado/unidade)	10	944	3	90	2	8		13.444.352	13.444.352	0	460.066	12.984.286	
			10	944	3	91	2	8		207.468	207.468	0	0	207.468	
12.363.5012.21B3.0031	000004457	Fomento às Ações de Pesquisa, Extensão e Inovação nas Instituições da Rede Federal de Educação Profissional, Científica e Tecnológica/No Estado de Minas Gerais/( META : 806 Iniciativa apoiada/unidade)	10	944	3	90	2	8		644.716	644.716	0	22.062	622.654	
12.363.5012.2994.0031	000004458	Assistência aos Estudantes das Instituições Federais de Educação Profissional e Tecnológica/No Estado de Minas Gerais/( META : 8901 Estudante assistido/unidade)	10	944	3	90	2	0		4.587.750	4.587.750	0	156.993	4.430.757	
<b>TOTAL DA UO:</b>											<b>28.348.126</b>	<b>28.348.126</b>	<b>0</b>	<b>741.843</b>	<b>27.606.283</b>
<b>Unidade Orçamentária:</b>		<b>93313 Recursos sob Supervisão do Instituto Federal do Sudeste de Minas Gerais</b>													

*Esfera: 1-Fiscal 2-Seguridade Social 3-Inv. Estatais. IU(Identificador de Uso): 0-no país 1-Contrapartida para o BIRD 2-Contrapartida para o BID 3-Outras Contrapartidas 4-No Exterior*

*GND(Grupo Natureza Despesa): 1-Pessoal e Encargos Sociais 2-Juros e Encargos 3-Outras Desp. Correntes 4-Investimentos 5-Inversões Financeiras 6-Amort. da Dívida 9-Reserva de Contingência*

*Mod. de Aplicação: 30-Estados/DF 40-Municípios 50-Entidade Privada 90-União 99-a definir*

*RP(Tipo de Despesa para fins de apuração do Resultado Primário): 0-Financieiro 1-Primário Obrigatória 2-Primário Discricionária 4-Discricionária não abrangida pelo PAC - Invest. 6-Discricionária decorrente de emendas individuais de execução obrigatória 7-Discricionária decorrente de emendas de bancada impositiva 8-Discricionária decorrente de emendas de comissão permanente*

# Congresso Nacional - Comissão Mista de Planos, Orçamentos Públicos e Fiscalização

Relatoria Geral - Alterações da Proposta Orçamentária da União para 2020

Despesas por UO/Programa/Subtítulo

*Orçamento Fiscal e da Seguridade Social (Valores em R\$1,00)*

Func. Programática	Seq.	Título/Subtítulo/Meta	E S F	F T E	G N D	M A P	R P U	I P D	PL 22/2019 (A)	Relatório Setorial (B)	Acréscimos (C)	Cancelamentos (D)	Parecer CMO (E) = (B) + (C) - (D)	
<b>Unidade Orçamentária:</b>		<b>93313 Recursos sob Supervisão do Instituto Federal do Sudeste de Minas Gerais</b>												
<b>0032</b>	<b>Programa de Gestão e Manutenção do Poder Executivo</b>									<b>15.068.543</b>	<b>15.068.543</b>	<b>0</b>	<b>93.991</b>	<b>14.974.552</b>
09.272.0032.0181.0031	000004463	Aposentadorias e Pensões Civis da União/No Estado de Minas Gerais/( META : - -/-)	20	944	1	90	1	0	10.237.342	10.237.342	0	0	10.237.342	
12.122.0032.216H.0031	000004461	Ajuda de Custo para Moradia ou Auxílio-Moradia a Agentes Públicos/No Estado de Minas Gerais/( META : 12 Agente público beneficiado/unidade)	10	944	3	90	2	8	106.080	106.080	0	5.416	100.664	
12.128.0032.4572.0031	000004462	Capacitação de Servidores Públicos Federais em Processo de Qualificação e Requalificação/No Estado de Minas Gerais/( META : 204 Servidor capacitado/unidade)	10	944	3	90	2	8	520.405	520.405	0	17.808	502.597	
			10	944	3	91	2	8	2.448	2.448	0	0	2.448	
12.301.0032.2004.0031	000004459	Assistência Médica e Odontológica aos Servidores Civis, Empregados, Militares e seus Dependentes/No Estado de Minas Gerais/( META : - -/-)	20	944	3	90	1	8	1.148.523	1.148.523	0	19.341	1.129.182	
12.331.0032.212B.0031	000004460	Benefícios Obrigatórios aos Servidores Civis, Empregados, Militares e seus Dependentes/No Estado de Minas Gerais/( META : - -/-)	10	944	3	90	1	8	3.053.745	3.053.745	0	51.426	3.002.319	
<b>0901</b>	<b>Operações Especiais: Cumprimento de Sentenças Judiciais</b>									<b>171.179</b>	<b>171.179</b>	<b>0</b>	<b>0</b>	<b>171.179</b>
28.846.0901.0005.0031	000004464	Sentenças Judiciais Transitadas em Julgado (Precatórios)/No Estado de Minas Gerais/( META : - -/-)	10	944	1	90	1	8	171.179	171.179	0	0	171.179	
<b>0910</b>	<b>Operações Especiais: Gestão da Participação em Organismos e Entidades Nacionais e Internacionais</b>									<b>22.237</b>	<b>22.237</b>	<b>0</b>	<b>761</b>	<b>21.476</b>
28.846.0910.00PW.0001	000004465	Contribuições a Entidades Nacionais sem Exigência de Programação Específica/Nacional/( META : - -/-)	10	944	3	50	2	0	22.237	22.237	0	761	21.476	
<b>5012</b>	<b>Educação Profissional e Tecnológica</b>									<b>16.721.668</b>	<b>16.721.668</b>	<b>0</b>	<b>565.800</b>	<b>16.155.868</b>
12.363.5012.20RL.0031	000004466	Funcionamento das Instituições da Rede Federal de Educação Profissional, Científica e Tecnológica/No Estado de Minas Gerais/( META : 13004 Estudante matriculado/unidade)	10	944	3	90	2	8	13.635.332	13.635.332	0	466.601	13.168.731	
			10	944	3	91	2	8	187.476	187.476	0	0	187.476	
12.363.5012.2994.0031	000004467	Assistência aos Estudantes das Instituições Federais de Educação Profissional e Tecnológica/No Estado de Minas Gerais/( META : 6746 Estudante assistido/unidade)	10	944	3	90	2	0	2.898.860	2.898.860	0	99.199	2.799.661	
<b>TOTAL DA UO:</b>										<b>31.983.627</b>	<b>31.983.627</b>	<b>0</b>	<b>660.552</b>	<b>31.323.075</b>
<b>Unidade Orçamentária:</b>		<b>93314 Recursos sob Supervisão do Instituto Federal do Sul de Minas Gerais</b>												
<b>0032</b>	<b>Programa de Gestão e Manutenção do Poder Executivo</b>									<b>13.071.941</b>	<b>13.071.941</b>	<b>0</b>	<b>73.630</b>	<b>12.998.311</b>
09.272.0032.0181.0031	000004472	Aposentadorias e Pensões Civis da União/No Estado de Minas Gerais/( META : - -/-)	20	944	1	90	1	0	9.166.152	9.166.152	0	0	9.166.152	
12.122.0032.216H.0031	000004470	Ajuda de Custo para Moradia ou Auxílio-Moradia a Agentes Públicos/No Estado de Minas Gerais/( META : 19 Agente público beneficiado/unidade)	10	944	3	90	2	8	155.272	155.272	0	7.928	147.344	
12.128.0032.4572.0031	000004471	Capacitação de Servidores Públicos Federais em Processo de Qualificação e Requalificação/No Estado de Minas Gerais/( META : 300 Servidor capacitado/unidade)	10	944	3	90	2	8	146.268	146.268	0	5.005	141.263	
12.301.0032.2004.0031	000004468	Assistência Médica e Odontológica aos Servidores Civis, Empregados, Militares e seus Dependentes/No Estado de Minas Gerais/( META : - -/-)	20	944	3	90	1	8	972.022	972.022	0	16.369	955.653	

*Esfera: 1-Fiscal 2-Seguridade Social 3-Inv. Estatais. IU(Identificador de Uso): 0-no país 1-Contrapartida para o BIRD 2-Contrapartida para o BID 3-Outras Contrapartidas 4-No Exterior GND(Grupo Natureza Despesa): 1-Pessoal e Encargos Sociais 2-Juros e Encargos 3-Outras Desp. Correntes 4-Investimentos 5-Inversões Financeiras 6-Amort. da Dívida 9-Reserva de Contingência Mod. de Aplicação: 30-Estados/DF 40-Municípios 50-Entidade Privada 90-União 99-a definir RP(Tipo de Despesa para fins de apuração do Resultado Primário): 0-Financeiro 1-Primário Obrigatória 2-Primário Discricionária 4-Discricionária não abrangida pelo PAC - Invest. 6-Discricionária decorrente de emendas individuais de execução obrigatória 7-Discricionária decorrente de emendas de bancada impositiva 8-Discricionária decorrente de emendas de comissão permanente*

# Congresso Nacional - Comissão Mista de Planos, Orçamentos Públicos e Fiscalização

Relatoria Geral - Alterações da Proposta Orçamentária da União para 2020

Despesas por UO/Programa/Subtítulo

*Orçamento Fiscal e da Seguridade Social (Valores em R\$1,00)*

Func. Programática	Seq.	Título/Subtítulo/Meta	E S F	F T E	G N D	M A D	R A D	I P D U	PL 22/2019 (A)	Relatório Setorial (B)	Acréscimos (C)	Cancelamentos (D)	Parecer CMO (E) = (B) + (C) - (D)
<b>Unidade Orçamentária:</b>		<b>93314 Recursos sob Supervisão do Instituto Federal do Sul de Minas Gerais</b>											
<b>0032</b>	<b>Programa de Gestão e Manutenção do Poder Executivo</b>								<b>13.071.941</b>	<b>13.071.941</b>	<b>0</b>	<b>73.630</b>	<b>12.998.311</b>
12.331.0032.212B.0031	000004469	Benefícios Obrigatórios aos Servidores Civis, Empregados, Militares e seus Dependentes/No Estado de Minas Gerais/( META : - -/-)	10	944	3	90	1	8	2.632.227	2.632.227	0	44.328	2.587.899
<b>0910</b>	<b>Operações Especiais: Gestão da Participação em Organismos e Entidades Nacionais e Internacionais</b>								<b>24.017</b>	<b>24.017</b>	<b>0</b>	<b>822</b>	<b>23.195</b>
28.846.0910.00PW.0001	000004473	Contribuições a Entidades Nacionais sem Exigência de Programação Específica/Nacional/( META : - -/-)	10	944	3	50	2	0	24.017	24.017	0	822	23.195
<b>5012</b>	<b>Educação Profissional e Tecnológica</b>								<b>20.550.455</b>	<b>20.550.455</b>	<b>0</b>	<b>701.205</b>	<b>19.849.250</b>
12.363.5012.20RL.0031	000004474	Funcionamento das Instituições da Rede Federal de Educação Profissional, Científica e Tecnológica/No Estado de Minas Gerais/( META : 42500 Estudante matriculado/unidade)	10	944	3	90	2	8	15.626.238	15.626.238	0	534.730	15.091.508
			10	944	3	91	2	8	59.367	59.367	0	0	59.367
12.363.5012.2994.0031	000004475	Assistência aos Estudantes das Instituições Federais de Educação Profissional e Tecnológica/No Estado de Minas Gerais/( META : 2807 Estudante assistido/unidade)	10	944	3	90	2	0	4.864.850	4.864.850	0	166.475	4.698.375
<b>TOTAL DA UO:</b>									<b>33.646.413</b>	<b>33.646.413</b>	<b>0</b>	<b>775.657</b>	<b>32.870.756</b>
<b>Unidade Orçamentária:</b>		<b>93315 Recursos sob Supervisão do Instituto Federal do Triângulo Mineiro</b>											
<b>0032</b>	<b>Programa de Gestão e Manutenção do Poder Executivo</b>								<b>11.098.966</b>	<b>11.098.966</b>	<b>0</b>	<b>72.096</b>	<b>11.026.870</b>
09.272.0032.0181.0031	000004480	Aposentadorias e Pensões Civis da União/No Estado de Minas Gerais/( META : - -/-)	20	944	1	90	1	0	7.093.735	7.093.735	0	0	7.093.735
12.122.0032.216H.0031	000004478	Ajuda de Custo para Moradia ou Auxílio-Moradia a Agentes Públicos/No Estado de Minas Gerais/( META : 2 Agente público beneficiado/unidade)	10	944	3	90	2	8	2.296	2.296	0	118	2.178
12.128.0032.4572.0031	000004479	Capacitação de Servidores Públicos Federais em Processo de Qualificação e Requalificação/No Estado de Minas Gerais/( META : 621 Servidor capacitado/unidade)	10	944	3	90	2	8	278.418	278.418	0	9.527	268.891
			10	944	3	91	2	8	16.082	16.082	0	0	16.082
12.301.0032.2004.0031	000004476	Assistência Médica e Odontológica aos Servidores Civis, Empregados, Militares e seus Dependentes/No Estado de Minas Gerais/( META : - -/-)	20	944	3	90	1	8	950.174	950.174	0	16.001	934.173
12.331.0032.212B.0031	000004477	Benefícios Obrigatórios aos Servidores Civis, Empregados, Militares e seus Dependentes/No Estado de Minas Gerais/( META : - -/-)	10	944	3	90	1	8	2.758.261	2.758.261	0	46.450	2.711.811
<b>0910</b>	<b>Operações Especiais: Gestão da Participação em Organismos e Entidades Nacionais e Internacionais</b>								<b>17.459</b>	<b>17.459</b>	<b>0</b>	<b>597</b>	<b>16.862</b>
28.846.0910.00PW.0001	000004481	Contribuições a Entidades Nacionais sem Exigência de Programação Específica/Nacional/( META : - -/-)	10	944	3	50	2	0	17.459	17.459	0	597	16.862
<b>5012</b>	<b>Educação Profissional e Tecnológica</b>								<b>12.300.427</b>	<b>12.300.427</b>	<b>0</b>	<b>416.072</b>	<b>11.884.355</b>
12.363.5012.20RL.0031	000004482	Funcionamento das Instituições da Rede Federal de Educação Profissional, Científica e Tecnológica/No Estado de Minas Gerais/( META : 9708 Estudante matriculado/unidade)	10	944	3	90	2	8	9.585.734	9.585.734	0	328.024	9.257.710
			10	944	3	91	2	8	141.679	141.679	0	0	141.679
12.363.5012.21B3.0031	000004483	Fomento às Ações de Pesquisa, Extensão e Inovação nas Instituições da Rede Federal de Educação Profissional, Científica e Tecnológica/No Estado de Minas Gerais/( META : 625 Iniciativa apoiada/unidade)	10	944	3	90	2	8	468.153	468.153	0	16.020	452.133
12.363.5012.2994.0031	000004484	Assistência aos Estudantes das Instituições Federais de Educação Profissional e Tecnológica/No Estado de Minas Gerais/( META : 9708	10	944	3	90	2	0	2.104.861	2.104.861	0	72.028	2.032.833

*Esfera: 1-Fiscal 2-Seguridade Social 3-Inv. Estatais. IU(Identificador de Uso): 0-no país 1-Contrapartida para o BIRD 2-Contrapartida para o BID 3-Outras Contrapartidas 4-No Exterior GND(Grupo Natureza Despesa): 1-Pessoal e Encargos Sociais 2-Juros e Encargos 3-Outras Desp. Correntes 4-Investimentos 5-Inversões Financeiras 6-Amort. da Dívida 9-Reserva de Contingência*

*Mod. de Aplicação: 30-Estados/DF 40-Municípios 50-Entidade Privada 90-União 99-a definir*

*RP(Tipo de Despesa para fins de apuração do Resultado Primário): 0-Financieiro 1-Primário Obrigatória 2-Primário Discricionária 4-Discricionária não abrangida pelo PAC - Invest. 6-Discricionária decorrente de emendas individuais de execução obrigatória 7-Discricionária decorrente de emendas de bancada impositiva 8-Discricionária decorrente de emendas de comissão permanente*

# Congresso Nacional - Comissão Mista de Planos, Orçamentos Públicos e Fiscalização

Relatoria Geral - Alterações da Proposta Orçamentária da União para 2020

Despesas por UO/Programa/Subtítulo

*Orçamento Fiscal e da Seguridade Social (Valores em R\$1,00)*

Func. Programática	Seq.	Título/Subtítulo/Meta	E S F	F T E	G N D	M A D	R A D	I P D U	PL 22/2019 (A)	Relatório Setorial (B)	Acréscimos (C)	Cancelamentos (D)	Parecer CMO (E) = (B) + (C) - (D)	
<b>Unidade Orçamentária:</b>		<b>93315 Recursos sob Supervisão do Instituto Federal do Triângulo Mineiro</b>												
<b>5012</b>	<b>Educação Profissional e Tecnológica</b>									<b>12.300.427</b>	<b>12.300.427</b>	<b>0</b>	<b>416.072</b>	<b>11.884.355</b>
12.363.5012.2994.0031	000004484	Estudante assistido/unidade)												
<b>TOTAL DA UO:</b>										<b>23.416.852</b>	<b>23.416.852</b>	<b>0</b>	<b>488.765</b>	<b>22.928.087</b>
<b>Unidade Orçamentária:</b>		<b>93316 Recursos sob Supervisão do Instituto Federal do Mato Grosso</b>												
<b>0032</b>	<b>Programa de Gestão e Manutenção do Poder Executivo</b>									<b>21.811.056</b>	<b>21.811.056</b>	<b>0</b>	<b>133.731</b>	<b>21.677.325</b>
09.272.0032.0181.0051	000004489	Aposentadorias e Pensões Civis da União/No Estado de Mato Grosso/( META : - -/)	20	944	1	90	1	0	14.842.198	14.842.198	0	0	14.842.198	
12.122.0032.216H.0051	000004487	Ajuda de Custo para Moradia ou Auxílio-Moradia a Agentes Públicos/No Estado de Mato Grosso/( META : 5 Agente público beneficiado/unidade)	10	944	3	90	2	8	36.720	36.720	0	1.875	34.845	
12.128.0032.4572.0051	000004488	Capacitação de Servidores Públicos Federais em Processo de Qualificação e Requalificação/No Estado de Mato Grosso/( META : 1148 Servidor capacitado/unidade)	10	944	3	90	2	8	875.772	875.772	0	29.969	845.803	
			10	944	3	91	2	8	6.149	6.149	0	0	6.149	
12.301.0032.2004.0051	000004485	Assistência Médica e Odontológica aos Servidores Civis, Empregados, Militares e seus Dependentes/No Estado de Mato Grosso/( META : - -/)	20	944	3	90	1	8	1.237.631	1.237.631	0	20.842	1.216.789	
12.331.0032.212B.0051	000004486	Benefícios Obrigatórios aos Servidores Civis, Empregados, Militares e seus Dependentes/No Estado de Mato Grosso/( META : - -/)	10	944	3	90	1	8	4.812.586	4.812.586	0	81.045	4.731.541	
<b>0901 Operações Especiais: Cumprimento de Sentenças Judiciais</b>										<b>730.967</b>	<b>730.967</b>	<b>0</b>	<b>0</b>	<b>730.967</b>
28.846.0901.0005.0051	000004490	Sentenças Judiciais Transitadas em Julgado (Precatórios)/No Estado de Mato Grosso/( META : - -/)	10	944	1	90	1	8	730.967	730.967	0	0	730.967	
<b>0910 Operações Especiais: Gestão da Participação em Organismos e Entidades Nacionais e Internacionais</b>										<b>40.596</b>	<b>40.596</b>	<b>0</b>	<b>1.389</b>	<b>39.207</b>
28.846.0910.00PW.0001	000004491	Contribuições a Entidades Nacionais sem Exigência de Programação Específica/Nacional/( META : - -/)	10	944	3	50	2	0	40.596	40.596	0	1.389	39.207	
<b>5012</b>	<b>Educação Profissional e Tecnológica</b>									<b>29.555.182</b>	<b>29.555.182</b>	<b>0</b>	<b>1.003.839</b>	<b>28.551.343</b>
12.363.5012.20RL.0051	000004492	Funcionamento das Instituições da Rede Federal de Educação Profissional, Científica e Tecnológica/No Estado de Mato Grosso/( META : 21242 Estudante matriculado/unidade)	10	944	3	90	2	8	22.743.115	22.743.115	0	778.269	21.964.846	
			10	944	3	91	2	8	220.313	220.313	0	0	220.313	
12.363.5012.2994.0051	000004493	Assistência aos Estudantes das Instituições Federais de Educação Profissional e Tecnológica/No Estado de Mato Grosso/( META : 21242 Estudante assistido/unidade)	10	944	3	90	2	0	6.591.754	6.591.754	0	225.570	6.366.184	
<b>TOTAL DA UO:</b>										<b>52.137.801</b>	<b>52.137.801</b>	<b>0</b>	<b>1.138.959</b>	<b>50.998.842</b>
<b>Unidade Orçamentária:</b>		<b>93317 Recursos sob Supervisão do Instituto Federal do Mato Grosso do Sul</b>												
<b>0032</b>	<b>Programa de Gestão e Manutenção do Poder Executivo</b>									<b>3.848.353</b>	<b>3.848.353</b>	<b>0</b>	<b>56.709</b>	<b>3.791.644</b>
09.272.0032.0181.0054	000004497	Aposentadorias e Pensões Civis da União/No Estado de Mato Grosso do Sul/( META : - -/)	20	944	1	90	1	0	586.094	586.094	0	0	586.094	
12.128.0032.4572.0054	000004496	Capacitação de Servidores Públicos Federais em Processo de Qualificação e Requalificação/No Estado de Mato Grosso do Sul/( META : 370 Servidor capacitado/unidade)	10	944	3	90	2	8	102.000	102.000	0	3.490	98.510	
12.301.0032.2004.0054	000004494	Assistência Médica e Odontológica aos Servidores Civis, Empregados,	20	944	3	90	1	8	518.950	518.950	0	8.739	510.211	

*Esfera: 1-Fiscal 2-Seguridade Social 3-Inv. Estatais. IU(Identificador de Uso): 0-no país 1-Contrapartida para o BIRD 2-Contrapartida para o BID 3-Outras Contrapartidas 4-No Exterior GND(Grupo Natureza Despesa): 1-Pessoal e Encargos Sociais 2-Juros e Encargos 3-Outras Desp. Correntes 4-Investimentos 5-Inversões Financeiras 6-Amort. da Dívida 9-Reserva de Contingência Mod. de Aplicação: 30-Estados/DF 40-Municípios 50-Entidade Privada 90-União 99-a definir RP(Tipo de Despesa para fins de apuração do Resultado Primário): 0-Financeiro 1-Primário Obrigatória 2-Primário Discricionária 4-Discricionária não abrangida pelo PAC - Invest. 6-Discricionária decorrente de emendas individuais de execução obrigatória 7-Discricionária decorrente de emendas de bancada impositiva 8-Discricionária decorrente de emendas de comissão permanente*

# Congresso Nacional - Comissão Mista de Planos, Orçamentos Públicos e Fiscalização

Relatoria Geral - Alterações da Proposta Orçamentária da União para 2020

Despesas por UO/Programa/Subtítulo

*Orçamento Fiscal e da Seguridade Social (Valores em R\$1,00)*

Func. Programática	Seq.	Título/Subtítulo/Meta	E S F	F T E	G N D	M A D	R P U	I P D	PL 22/2019 (A)	Relatório Setorial (B)	Acréscimos (C)	Cancelamentos (D)	Parecer CMO (E) = (B) + (C) - (D)	
<b>Unidade Orçamentária:</b>		<b>93317 Recursos sob Supervisão do Instituto Federal do Mato Grosso do Sul</b>												
<b>0032</b>	<b>Programa de Gestão e Manutenção do Poder Executivo</b>								<b>3.848.353</b>	<b>3.848.353</b>	<b>0</b>	<b>56.709</b>	<b>3.791.644</b>	
12.301.0032.2004.0054	000004494	Militares e seus Dependentes/No Estado de Mato Grosso do Sul/( META : - -/-)												
12.331.0032.212B.0054	000004495	Benefícios Obrigatórios aos Servidores Civis, Empregados, Militares e seus Dependentes/No Estado de Mato Grosso do Sul/( META : - -/-)	10	944	3	90	1	8	2.641.309	2.641.309	0	44.480	2.596.829	
<b>0901</b>	<b>Operações Especiais: Cumprimento de Sentenças Judiciais</b>								<b>203.766</b>	<b>203.766</b>	<b>0</b>	<b>0</b>	<b>203.766</b>	
28.846.0901.0005.0054	000004498	Sentenças Judiciais Transitadas em Julgado (Precatórios)/No Estado de Mato Grosso do Sul/( META : - -/-)	10	944	1	90	1	8	203.766	203.766	0	0	203.766	
<b>0910</b>	<b>Operações Especiais: Gestão da Participação em Organismos e Entidades Nacionais e Internacionais</b>								<b>16.006</b>	<b>16.006</b>	<b>0</b>	<b>548</b>	<b>15.458</b>	
28.846.0910.00PW.0001	000004499	Contribuições a Entidades Nacionais sem Exigência de Programação Específica/Nacional/( META : - -/-)	10	944	3	50	2	0	16.006	16.006	0	548	15.458	
<b>5012</b>	<b>Educação Profissional e Tecnológica</b>								<b>11.816.414</b>	<b>11.816.414</b>	<b>0</b>	<b>399.801</b>	<b>11.416.613</b>	
12.363.5012.20RL.0054	000004500	Funcionamento das Instituições da Rede Federal de Educação Profissional, Científica e Tecnológica/No Estado de Mato Grosso do Sul/( META : 10500 Estudante matriculado/unidade)	10	944	3	90	2	8	9.716.416	9.716.416	0	332.496	9.383.920	
			10	944	3	91	2	8	133.154	133.154	0	0	133.154	
12.363.5012.2994.0054	000004501	Assistência aos Estudantes das Instituições Federais de Educação Profissional e Tecnológica/No Estado de Mato Grosso do Sul/( META : 4500 Estudante assistido/unidade)	10	944	3	90	2	0	1.966.844	1.966.844	0	67.305	1.899.539	
<b>TOTAL DA UO:</b>									<b>15.884.539</b>	<b>15.884.539</b>	<b>0</b>	<b>457.058</b>	<b>15.427.481</b>	
<b>Unidade Orçamentária:</b>		<b>93318 Recursos sob Supervisão do Instituto Federal do Pará</b>												
<b>0032</b>	<b>Programa de Gestão e Manutenção do Poder Executivo</b>								<b>20.744.267</b>	<b>20.744.267</b>	<b>0</b>	<b>119.923</b>	<b>20.624.344</b>	
09.272.0032.0181.0015	000004506	Aposentadorias e Pensões Civis da União/No Estado do Pará/( META : - -/-)	20	944	1	90	1	0	13.878.429	13.878.429	0	0	13.878.429	
12.122.0032.216H.0015	000004504	Ajuda de Custo para Moradia ou Auxílio-Moradia a Agentes Públicos/No Estado do Pará/( META : 3 Agente público beneficiado/unidade)	10	944	3	90	2	8	29.376	29.376	0	1.500	27.876	
12.128.0032.4572.0015	000004505	Capacitação de Servidores Públicos Federais em Processo de Qualificação e Requalificação/No Estado do Pará/( META : 320 Servidor capacitado/unidade)	10	944	3	90	2	8	221.814	221.814	0	7.590	214.224	
			10	944	3	91	2	8	33.230	33.230	0	0	33.230	
12.301.0032.2004.0015	000004502	Assistência Médica e Odontológica aos Servidores Civis, Empregados, Militares e seus Dependentes/No Estado do Pará/( META : - -/-)	20	944	3	90	1	8	1.269.477	1.269.477	0	21.378	1.248.099	
12.331.0032.212B.0015	000004503	Benefícios Obrigatórios aos Servidores Civis, Empregados, Militares e seus Dependentes/No Estado do Pará/( META : - -/-)	10	944	3	90	1	8	5.311.941	5.311.941	0	89.455	5.222.486	
<b>0901</b>	<b>Operações Especiais: Cumprimento de Sentenças Judiciais</b>								<b>3.051.424</b>	<b>3.051.424</b>	<b>0</b>	<b>0</b>	<b>3.051.424</b>	
28.846.0901.0005.0015	000004507	Sentenças Judiciais Transitadas em Julgado (Precatórios)/No Estado do Pará/( META : - -/-)	10	944	1	90	1	8	182.259	182.259	0	0	182.259	
			10	944	3	90	1	8	2.869.165	2.869.165	0	0	2.869.165	
<b>0910</b>	<b>Operações Especiais: Gestão da Participação em Organismos e Entidades Nacionais e Internacionais</b>								<b>29.942</b>	<b>29.942</b>	<b>0</b>	<b>1.025</b>	<b>28.917</b>	
28.846.0910.00PW.0001	000004508	Contribuições a Entidades Nacionais sem Exigência de Programação Específica/Nacional/( META : - -/-)	10	944	3	50	2	0	29.942	29.942	0	1.025	28.917	

*Esfera: 1-Fiscal 2-Seguridade Social 3-Inv. Estatais. IU(Identificador de Uso): 0-no país 1-Contrapartida para o BIRD 2-Contrapartida para o BID 3-Outras Contrapartidas 4-No Exterior*

*GND(Grupo Natureza Despesa): 1-Pessoal e Encargos Sociais 2-Juros e Encargos 3-Outras Desp. Correntes 4-Investimentos 5-Inversões Financeiras 6-Amort. da Dívida 9-Reserva de Contingência*

*Mod. de Aplicação: 30-Estados/DF 40-Municípios 50-Entidade Privada 90-União 99-a definir*

*RP(Tipo de Despesa para fins de apuração do Resultado Primário): 0-Financeiro 1-Primário Obrigatória 2-Primário Discricionária 4-Discricionária não abrangida pelo PAC - Invest. 6-Discricionária decorrente de emendas individuais de execução obrigatória 7-Discricionária decorrente de emendas de bancada impositiva 8-Discricionária decorrente de emendas de comissão permanente*

# Congresso Nacional - Comissão Mista de Planos, Orçamentos Públicos e Fiscalização

Relatoria Geral - Alterações da Proposta Orçamentária da União para 2020

Despesas por UO/Programa/Subtítulo

*Orçamento Fiscal e da Seguridade Social (Valores em R\$1,00)*

Func. Programática	Seq.	Título/Subtítulo/Meta	E S F	F T E	G N D	M A P	R P U	I D	PL 22/2019 (A)	Relatório Setorial (B)	Acréscimos (C)	Cancelamentos (D)	Parecer CMO (E) = (B) + (C) - (D)	
<b>Unidade Orçamentária:</b>		<b>93318 Recursos sob Supervisão do Instituto Federal do Pará</b>												
<b>5012</b>	<b>Educação Profissional e Tecnológica</b>									<b>24.680.191</b>	<b>24.680.191</b>	<b>0</b>	<b>840.546</b>	<b>23.839.645</b>
12.363.5012.20RL.0015	000004509	Funcionamento das Instituições da Rede Federal de Educação Profissional, Científica e Tecnológica/No Estado do Pará/( META : 20889 Estudante matriculado/unidade)	10	944	3	90	2	8	18.254.819	18.254.819	0	624.680	17.630.139	
			10	944	3	91	2	8	117.198	117.198	0	0	117.198	
12.363.5012.2994.0015	000004510	Assistência aos Estudantes das Instituições Federais de Educação Profissional e Tecnológica/No Estado do Pará/( META : 17532 Estudante assistido/unidade)	10	944	3	90	2	0	6.308.174	6.308.174	0	215.866	6.092.308	
<b>TOTAL DA UO:</b>									<b>48.505.824</b>	<b>48.505.824</b>	<b>0</b>	<b>961.494</b>	<b>47.544.330</b>	
<b>Unidade Orçamentária:</b>		<b>93319 Recursos sob Supervisão do Instituto Federal da Paraíba</b>												
<b>0032</b>	<b>Programa de Gestão e Manutenção do Poder Executivo</b>									<b>30.151.460</b>	<b>30.151.460</b>	<b>0</b>	<b>146.674</b>	<b>30.004.786</b>
09.272.0032.0181.0025	000004515	Aposentadorias e Pensões Civis da União/No Estado da Paraíba/( META : - -/-)	20	944	1	90	1	0	22.330.888	22.330.888	0	0	22.330.888	
12.122.0032.216H.0025	000004513	Ajuda de Custo para Moradia ou Auxílio-Moradia a Agentes Públicos/No Estado da Paraíba/( META : 10 Agente público beneficiado/unidade)	10	944	3	90	2	8	50.576	50.576	0	2.583	47.993	
12.128.0032.4572.0025	000004514	Capacitação de Servidores Públicos Federais em Processo de Qualificação e Requalificação/No Estado da Paraíba/( META : 800 Servidor capacitado/unidade)	10	944	3	90	2	8	761.915	761.915	0	26.073	735.842	
12.301.0032.2004.0025	000004511	Assistência Médica e Odontológica aos Servidores Civis, Empregados, Militares e seus Dependentes/No Estado da Paraíba/( META : - -/-)	20	944	3	90	1	8	1.739.953	1.739.953	0	29.301	1.710.652	
12.331.0032.212B.0025	000004512	Benefícios Obrigatórios aos Servidores Civis, Empregados, Militares e seus Dependentes/No Estado da Paraíba/( META : - -/-)	10	944	3	90	1	8	5.268.128	5.268.128	0	88.717	5.179.411	
<b>0901 Operações Especiais: Cumprimento de Sentenças Judiciais</b>									<b>1.499.669</b>	<b>1.499.669</b>	<b>0</b>	<b>0</b>	<b>1.499.669</b>	
28.846.0901.0005.0025	000004516	Sentenças Judiciais Transitadas em Julgado (Precatórios)/No Estado da Paraíba/( META : - -/-)	10	944	1	90	1	8	1.492.980	1.492.980	0	0	1.492.980	
			10	944	3	90	1	8	6.689	6.689	0	0	6.689	
<b>0910 Operações Especiais: Gestão da Participação em Organismos e Entidades Nacionais e Internacionais</b>									<b>38.235</b>	<b>38.235</b>	<b>0</b>	<b>1.309</b>	<b>36.926</b>	
28.846.0910.000Q.0002	000004517	Contribuições a Organismos Internacionais sem Exigência de Programação Específica/Exterior/( META : - -/-)	10	944	3	80	2	0	1.836	1.836	0	63	1.773	
28.846.0910.00PW.0001	000004518	Contribuições a Entidades Nacionais sem Exigência de Programação Específica/Nacional/( META : - -/-)	10	944	3	50	2	0	36.399	36.399	0	1.246	35.153	
<b>5012</b>	<b>Educação Profissional e Tecnológica</b>									<b>24.549.709</b>	<b>24.549.709</b>	<b>0</b>	<b>838.407</b>	<b>23.711.302</b>
12.363.5012.20RL.0025	000004519	Funcionamento das Instituições da Rede Federal de Educação Profissional, Científica e Tecnológica/No Estado da Paraíba/( META : 31000 Estudante matriculado/unidade)	10	944	3	90	2	8	18.502.161	18.502.161	0	633.144	17.869.017	
			10	944	3	91	2	8	49.215	49.215	0	0	49.215	
12.363.5012.2994.0025	000004520	Assistência aos Estudantes das Instituições Federais de Educação Profissional e Tecnológica/No Estado da Paraíba/( META : 9374 Estudante assistido/unidade)	10	944	3	90	2	0	5.998.333	5.998.333	0	205.263	5.793.070	
<b>TOTAL DA UO:</b>									<b>56.239.073</b>	<b>56.239.073</b>	<b>0</b>	<b>986.390</b>	<b>55.252.683</b>	
<b>Unidade Orçamentária:</b>		<b>93320 Recursos sob Supervisão do Instituto Federal de Pernambuco</b>												

*Esfera: 1-Fiscal 2-Seguridade Social 3-Inv. Estatais. IU(Identificador de Uso): 0-no país 1-Contrapartida para o BIRD 2-Contrapartida para o BID 3-Outras Contrapartidas 4-No Exterior GND(Grupo Natureza Despesa): 1-Pessoal e Encargos Sociais 2-Juros e Encargos 3-Outras Desp. Correntes 4-Investimentos 5-Inversões Financeiras 6-Amort. da Dívida 9-Reserva de Contingência Mod. de Aplicação: 30-Estados/DF 40-Municípios 50-Entidade Privada 90-União 99-a definir RP(Tipo de Despesa para fins de apuração do Resultado Primário): 0-Financieiro 1-Primário Obrigatória 2-Primário Discricionária 4-Discricionária não abrangida pelo PAC - Invest. 6-Discricionária decorrente de emendas individuais de execução obrigatória 7-Discricionária decorrente de emendas de bancada impositiva 8-Discricionária decorrente de emendas de comissão permanente*

# Congresso Nacional - Comissão Mista de Planos, Orçamentos Públicos e Fiscalização

Relatoria Geral - Alterações da Proposta Orçamentária da União para 2020

Despesas por UO/Programa/Subtítulo

*Orçamento Fiscal e da Seguridade Social (Valores em R\$1,00)*

Func. Programática	Seq.	Título/Subtítulo/Meta	E S F	F T E	G N D	M A P	R P D	I D U	PL 22/2019 (A)	Relatório Setorial (B)	Acréscimos (C)	Cancelamentos (D)	Parecer CMO (E) = (B) + (C) - (D)	
<b>Unidade Orçamentária:</b>		<b>93320 Recursos sob Supervisão do Instituto Federal de Pernambuco</b>												
<b>0032</b>	<b>Programa de Gestão e Manutenção do Poder Executivo</b>									<b>34.964.199</b>	<b>34.964.199</b>	<b>0</b>	<b>134.365</b>	<b>34.829.834</b>
09.272.0032.0181.0026	000004525	Aposentadorias e Pensões Civis da União/No Estado de Pernambuco/( META : - -/-)	20	944	1	90	1	0	27.459.355	27.459.355	0	0	27.459.355	
12.122.0032.216H.0026	000004523	Ajuda de Custo para Moradia ou Auxílio-Moradia a Agentes Públicos/No Estado de Pernambuco/( META : 5 Agente público beneficiado/unidade)	10	944	3	90	2	8	44.064	44.064	0	2.250	41.814	
12.128.0032.4572.0026	000004524	Capacitação de Servidores Públicos Federais em Processo de Qualificação e Requalificação/No Estado de Pernambuco/( META : 800 Servidor capacitado/unidade)	10	944	3	90	2	8	383.117	383.117	0	13.110	370.007	
			10	944	3	91	2	8	11.011	11.011	0	0	11.011	
12.301.0032.2004.0026	000004521	Assistência Médica e Odontológica aos Servidores Civis, Empregados, Militares e seus Dependentes/No Estado de Pernambuco/( META : - -/-)	20	944	3	90	1	8	1.826.483	1.826.483	0	30.759	1.795.724	
12.331.0032.212B.0026	000004522	Benefícios Obrigatórios aos Servidores Civis, Empregados, Militares e seus Dependentes/No Estado de Pernambuco/( META : - -/-)	10	944	3	90	1	8	5.240.169	5.240.169	0	88.246	5.151.923	
<b>0901</b>	<b>Operações Especiais: Cumprimento de Sentenças Judiciais</b>									<b>815.258</b>	<b>815.258</b>	<b>0</b>	<b>0</b>	<b>815.258</b>
28.846.0901.0005.0026	000004526	Sentenças Judiciais Transitadas em Julgado (Precatórios)/No Estado de Pernambuco/( META : - -/-)	10	944	1	90	1	8	706.410	706.410	0	0	706.410	
			10	944	3	90	1	8	108.848	108.848	0	0	108.848	
<b>0910</b>	<b>Operações Especiais: Gestão da Participação em Organismos e Entidades Nacionais e Internacionais</b>									<b>34.213</b>	<b>34.213</b>	<b>0</b>	<b>1.171</b>	<b>33.042</b>
28.846.0910.00PW.0001	000004527	Contribuições a Entidades Nacionais sem Exigência de Programação Específica/Nacional/( META : - -/-)	10	944	3	50	2	0	34.213	34.213	0	1.171	33.042	
<b>5012</b>	<b>Educação Profissional e Tecnológica</b>									<b>28.922.111</b>	<b>28.922.111</b>	<b>0</b>	<b>981.557</b>	<b>27.940.554</b>
12.363.5012.20RL.0026	000004528	Funcionamento das Instituições da Rede Federal de Educação Profissional, Científica e Tecnológica/No Estado de Pernambuco/( META : 39736 Estudante matriculado/unidade)	10	944	3	90	2	8	22.097.452	22.097.452	0	756.175	21.341.277	
			10	944	3	91	2	8	238.389	238.389	0	0	238.389	
12.363.5012.2994.0026	000004529	Assistência aos Estudantes das Instituições Federais de Educação Profissional e Tecnológica/No Estado de Pernambuco/( META : 9728 Estudante assistido/unidade)	10	944	3	90	2	0	6.586.270	6.586.270	0	225.382	6.360.888	
<b>TOTAL DA UO:</b>										<b>64.735.781</b>	<b>64.735.781</b>	<b>0</b>	<b>1.117.093</b>	<b>63.618.688</b>
<b>Unidade Orçamentária:</b>		<b>93321 Recursos sob Supervisão do Instituto Federal do Rio Grande do Sul</b>												
<b>0032</b>	<b>Programa de Gestão e Manutenção do Poder Executivo</b>									<b>14.809.498</b>	<b>14.809.498</b>	<b>0</b>	<b>146.920</b>	<b>14.662.578</b>
09.272.0032.0181.0043	000004534	Aposentadorias e Pensões Civis da União/No Estado do Rio Grande do Sul/( META : - -/-)	20	944	1	90	1	0	6.981.688	6.981.688	0	0	6.981.688	
12.122.0032.216H.0043	000004532	Ajuda de Custo para Moradia ou Auxílio-Moradia a Agentes Públicos/No Estado do Rio Grande do Sul/( META : 14 Agente público beneficiado/unidade)	10	944	3	90	2	8	131.376	131.376	0	6.708	124.668	
12.128.0032.4572.0043	000004533	Capacitação de Servidores Públicos Federais em Processo de Qualificação e Requalificação/No Estado do Rio Grande do Sul/( META : 600 Servidor capacitado/unidade)	10	944	3	90	2	8	647.229	647.229	0	22.148	625.081	
			10	944	3	91	2	8	38.389	38.389	0	0	38.389	
12.301.0032.2004.0043	000004530	Assistência Médica e Odontológica aos Servidores Civis, Empregados, Militares e seus Dependentes/No Estado do Rio Grande do Sul/( META : - -/-)	20	944	3	90	1	8	1.341.838	1.341.838	0	22.597	1.319.241	

*Esfera: 1-Fiscal 2-Seguridade Social 3-Inv. Estatais. IU(Identificador de Uso): 0-no país 1-Contrapartida para o BIRD 2-Contrapartida para o BID 3-Outras Contrapartidas 4-No Exterior GND(Grupo Natureza Despesa): 1-Pessoal e Encargos Sociais 2-Juros e Encargos 3-Outras Desp. Correntes 4-Investimentos 5-Inversões Financeiras 6-Amort. da Dívida 9-Reserva de Contingência Mod. de Aplicação: 30-Estados/DF 40-Municípios 50-Entidade Privada 90-União 99-a definir RP(Tipo de Despesa para fins de apuração do Resultado Primário): 0-Financeiro 1-Primário Obrigatória 2-Primário Discricionária 4-Discricionária não abrangida pelo PAC - Invest. 6-Discricionária decorrente de emendas individuais de execução obrigatória 7-Discricionária decorrente de emendas de bancada impositiva 8-Discricionária decorrente de emendas de comissão permanente*



# Congresso Nacional - Comissão Mista de Planos, Orçamentos Públicos e Fiscalização

Relatoria Geral - Alterações da Proposta Orçamentária da União para 2020

Despesas por UO/Programa/Subtítulo

*Orçamento Fiscal e da Seguridade Social (Valores em R\$1,00)*

Func. Programática	Seq.	Título/Subtítulo/Meta	E S F	F T E	G N D	M A D	R P U	I P U	PL 22/2019 (A)	Relatório Setorial (B)	Acréscimos (C)	Cancelamentos (D)	Parecer CMO (E) = (B) + (C) - (D)	
<b>Unidade Orçamentária:</b>		<b>93321 Recursos sob Supervisão do Instituto Federal do Rio Grande do Sul</b>												
<b>0032</b>	<b>Programa de Gestão e Manutenção do Poder Executivo</b>									<b>14.809.498</b>	<b>14.809.498</b>	<b>0</b>	<b>146.920</b>	<b>14.662.578</b>
12.331.0032.212B.0043	000004531	Benefícios Obrigatórios aos Servidores Civis, Empregados, Militares e seus Dependentes/No Estado do Rio Grande do Sul/( META : - -/-)	10	944	3	90	1	8	5.668.978	5.668.978	0	95.467	5.573.511	
<b>0901</b>	<b>Operações Especiais: Cumprimento de Sentenças Judiciais</b>									<b>10.065.916</b>	<b>10.065.916</b>	<b>0</b>	<b>0</b>	<b>10.065.916</b>
28.846.0901.0005.0043	000004535	Sentenças Judiciais Transitadas em Julgado (Precatórios)/No Estado do Rio Grande do Sul/( META : - -/-)	10	944	1	90	1	8	9.871.147	9.871.147	0	0	9.871.147	
			10	944	3	90	1	8	194.769	194.769	0	0	194.769	
<b>0910</b>	<b>Operações Especiais: Gestão da Participação em Organismos e Entidades Nacionais e Internacionais</b>									<b>27.489</b>	<b>27.489</b>	<b>0</b>	<b>941</b>	<b>26.548</b>
28.846.0910.00PW.0001	000004536	Contribuições a Entidades Nacionais sem Exigência de Programação Específica/Nacional/( META : - -/-)	10	944	3	50	2	0	27.489	27.489	0	941	26.548	
<b>5012</b>	<b>Educação Profissional e Tecnológica</b>									<b>22.162.537</b>	<b>22.162.537</b>	<b>0</b>	<b>752.806</b>	<b>21.409.731</b>
12.363.5012.20RL.0043	000004537	Funcionamento das Instituições da Rede Federal de Educação Profissional, Científica e Tecnológica/No Estado do Rio Grande do Sul/( META : 24000 Estudante matriculado/unidade)	10	944	3	90	2	8	16.706.323	16.706.323	0	571.690	16.134.633	
			10	944	3	91	2	8	163.524	163.524	0	0	163.524	
12.363.5012.2994.0043	000004538	Assistência aos Estudantes das Instituições Federais de Educação Profissional e Tecnológica/No Estado do Rio Grande do Sul/( META : 24000 Estudante assistido/unidade)	10	944	3	90	2	0	5.292.690	5.292.690	0	181.116	5.111.574	
<b>TOTAL DA UO:</b>									<b>47.065.440</b>	<b>47.065.440</b>	<b>0</b>	<b>900.667</b>	<b>46.164.773</b>	
<b>Unidade Orçamentária:</b>		<b>93322 Recursos sob Supervisão do Instituto Federal Farroupilha</b>												
<b>0032</b>	<b>Programa de Gestão e Manutenção do Poder Executivo</b>									<b>9.214.979</b>	<b>9.214.979</b>	<b>0</b>	<b>86.770</b>	<b>9.128.209</b>
09.272.0032.0181.0043	000004544	Aposentadorias e Pensões Civis da União/No Estado do Rio Grande do Sul/( META : - -/-)	20	944	1	90	1	0	4.484.274	4.484.274	0	0	4.484.274	
12.122.0032.216H.0043	000004541	Ajuda de Custo para Moradia ou Auxílio-Moradia a Agentes Públicos/No Estado do Rio Grande do Sul/( META : 10 Agente público beneficiado/unidade)	10	944	3	90	2	8	61.200	61.200	0	3.125	58.075	
12.128.0032.4572.0043	000004542	Capacitação de Servidores Públicos Federais em Processo de Qualificação e Requalificação/No Estado do Rio Grande do Sul/( META : 400 Servidor capacitado/unidade)	10	944	3	90	2	8	210.376	210.376	0	7.199	203.177	
			10	944	3	91	2	8	3.836	3.836	0	0	3.836	
12.131.0032.4641.0043	000004543	Publicidade de Utilidade Pública/No Estado do Rio Grande do Sul/( META : - -/-)	10	944	3	90	2	8	81.600	81.600	0	2.792	78.808	
12.301.0032.2004.0043	000004539	Assistência Médica e Odontológica aos Servidores Civis, Empregados, Militares e seus Dependentes/No Estado do Rio Grande do Sul/( META : - -/-)	20	944	3	90	1	8	647.741	647.741	0	10.908	636.833	
12.331.0032.212B.0043	000004540	Benefícios Obrigatórios aos Servidores Civis, Empregados, Militares e seus Dependentes/No Estado do Rio Grande do Sul/( META : - -/-)	10	944	3	90	1	8	3.725.952	3.725.952	0	62.746	3.663.206	
<b>0901</b>	<b>Operações Especiais: Cumprimento de Sentenças Judiciais</b>									<b>2.044.591</b>	<b>2.044.591</b>	<b>0</b>	<b>0</b>	<b>2.044.591</b>
28.846.0901.0005.0043	000004545	Sentenças Judiciais Transitadas em Julgado (Precatórios)/No Estado do Rio Grande do Sul/( META : - -/-)	10	944	1	90	1	8	2.044.591	2.044.591	0	0	2.044.591	
<b>0910</b>	<b>Operações Especiais: Gestão da Participação em Organismos e Entidades Nacionais e Internacionais</b>									<b>26.278</b>	<b>26.278</b>	<b>0</b>	<b>899</b>	<b>25.379</b>

*Esfera: 1-Fiscal 2-Seguridade Social 3-Inv. Estatais. IU(Identificador de Uso): 0-no país 1-Contrapartida para o BIRD 2-Contrapartida para o BID 3-Outras Contrapartidas 4-No Exterior*

*GND(Grupo Natureza Despesa): 1-Pessoal e Encargos Sociais 2-Juros e Encargos 3-Outras Desp. Correntes 4-Investimentos 5-Inversões Financeiras 6-Amort. da Dívida 9-Reserva de Contingência*

*Mod. de Aplicação: 30-Estados/DF 40-Municípios 50-Entidade Privada 90-União 99-a definir*

*RP(Tipo de Despesa para fins de apuração do Resultado Primário): 0-Financeiro 1-Primário Obrigatória 2-Primário Discricionária 4-Discricionária não abrangida pelo PAC - Invest. 6-Discricionária decorrente de emendas individuais de execução obrigatória 7-Discricionária decorrente de emendas de bancada impositiva 8-Discricionária decorrente de emendas de comissão permanente*

# Congresso Nacional - Comissão Mista de Planos, Orçamentos Públicos e Fiscalização

Relatoria Geral - Alterações da Proposta Orçamentária da União para 2020

Despesas por UO/Programa/Subtítulo

*Orçamento Fiscal e da Seguridade Social (Valores em R\$1,00)*

Func. Programática	Seq.	Título/Subtítulo/Meta	E S F	F T E	G N D	M A D	R A P	I P D	PL 22/2019 (A)	Relatório Setorial (B)	Acréscimos (C)	Cancelamentos (D)	Parecer CMO (E) = (B) + (C) - (D)
<b>Unidade Orçamentária:</b>		<b>93322 Recursos sob Supervisão do Instituto Federal Farroupilha</b>											
<b>0910 Operações Especiais: Gestão da Participação em Organismos e Entidades Nacionais e Internacionais</b>									<b>26.278</b>	<b>26.278</b>	<b>0</b>	<b>899</b>	<b>25.379</b>
28.846.0910.000Q.0002	000004546	Contribuições a Organismos Internacionais sem Exigência de Programação Específica/Exterior/( META : - -/-)	10	944	3	80	2	0	2.448	2.448	0	84	2.364
28.846.0910.00PW.0001	000004547	Contribuições a Entidades Nacionais sem Exigência de Programação Específica/Nacional/( META : - -/-)	10	944	3	50	2	0	23.830	23.830	0	815	23.015
<b>5012 Educação Profissional e Tecnológica</b>									<b>19.730.342</b>	<b>19.730.342</b>	<b>0</b>	<b>670.984</b>	<b>19.059.358</b>
12.363.5012.20RL.0043	000004548	Funcionamento das Instituições da Rede Federal de Educação Profissional, Científica e Tecnológica/No Estado do Rio Grande do Sul/( META : 12000 Estudante matriculado/unidade)	10	944	3	90	2	8	14.112.324	14.112.324	0	482.924	13.629.400
			10	944	3	91	2	8	122.400	122.400	0	0	122.400
12.363.5012.2994.0043	000004549	Assistência aos Estudantes das Instituições Federais de Educação Profissional e Tecnológica/No Estado do Rio Grande do Sul/( META : 8500 Estudante assistido/unidade)	10	944	3	90	2	0	5.495.618	5.495.618	0	188.060	5.307.558
<b>TOTAL DA UO:</b>									<b>31.016.190</b>	<b>31.016.190</b>	<b>0</b>	<b>758.653</b>	<b>30.257.537</b>
<b>Unidade Orçamentária:</b>		<b>93323 Recursos sob Supervisão do Instituto Federal de Rondônia</b>											
<b>0032 Programa de Gestão e Manutenção do Poder Executivo</b>									<b>6.591.543</b>	<b>6.591.543</b>	<b>0</b>	<b>88.761</b>	<b>6.502.782</b>
09.272.0032.0181.0011	000004554	Aposentadorias e Pensões Civis da União/No Estado de Rondônia/( META : - -/-)	20	944	1	90	1	0	2.314.655	2.314.655	0	0	2.314.655
12.122.0032.216H.0011	000004552	Ajuda de Custo para Moradia ou Auxílio-Moradia a Agentes Públicos/No Estado de Rondônia/( META : 18 Agente público beneficiado/unidade)	10	944	3	90	2	8	122.400	122.400	0	6.250	116.150
12.128.0032.4572.0011	000004553	Capacitação de Servidores Públicos Federais em Processo de Qualificação e Requalificação/No Estado de Rondônia/( META : 500 Servidor capacitado/unidade)	10	944	3	90	2	8	722.956	722.956	0	24.740	698.216
			10	944	3	91	2	8	1.020	1.020	0	0	1.020
12.301.0032.2004.0011	000004550	Assistência Médica e Odontológica aos Servidores Civis, Empregados, Militares e seus Dependentes/No Estado de Rondônia/( META : - -/-)	20	944	3	90	1	8	738.944	738.944	0	12.444	726.500
12.331.0032.212B.0011	000004551	Benefícios Obrigatórios aos Servidores Civis, Empregados, Militares e seus Dependentes/No Estado de Rondônia/( META : - -/-)	10	944	3	90	1	8	2.691.568	2.691.568	0	45.327	2.646.241
<b>0901 Operações Especiais: Cumprimento de Sentenças Judiciais</b>									<b>130.109</b>	<b>130.109</b>	<b>0</b>	<b>0</b>	<b>130.109</b>
28.846.0901.0005.0011	000004555	Sentenças Judiciais Transitadas em Julgado (Precatórios)/No Estado de Rondônia/( META : - -/-)	10	944	1	90	1	8	130.109	130.109	0	0	130.109
<b>0910 Operações Especiais: Gestão da Participação em Organismos e Entidades Nacionais e Internacionais</b>									<b>21.735</b>	<b>21.735</b>	<b>0</b>	<b>744</b>	<b>20.991</b>
28.846.0910.00PW.0001	000004556	Contribuições a Entidades Nacionais sem Exigência de Programação Específica/Nacional/( META : - -/-)	10	944	3	50	2	0	21.735	21.735	0	744	20.991
<b>5012 Educação Profissional e Tecnológica</b>									<b>16.597.618</b>	<b>16.597.618</b>	<b>0</b>	<b>564.433</b>	<b>16.033.185</b>
12.363.5012.20RL.0011	000004557	Funcionamento das Instituições da Rede Federal de Educação Profissional, Científica e Tecnológica/No Estado de Rondônia/( META : 16000 Estudante matriculado/unidade)	10	944	3	90	2	8	13.319.961	13.319.961	0	455.809	12.864.152
			10	944	3	91	2	8	103.366	103.366	0	0	103.366
12.363.5012.2994.0011	000004558	Assistência aos Estudantes das Instituições Federais de Educação Profissional e Tecnológica/No Estado de Rondônia/( META : 16000 Estudante assistido/unidade)	10	944	3	90	2	0	3.174.291	3.174.291	0	108.624	3.065.667

*Esfera: 1-Fiscal 2-Seguridade Social 3-Inv. Estatais. IU(Identificador de Uso): 0-no país 1-Contrapartida para o BIRD 2-Contrapartida para o BID 3-Outras Contrapartidas 4-No Exterior*

*GND(Grupo Natureza Despesa): 1-Pessoal e Encargos Sociais 2-Juros e Encargos 3-Outras Desp. Correntes 4-Investimentos 5-Inversões Financeiras 6-Amort. da Dívida 9-Reserva de Contingência*

*Mod. de Aplicação: 30-Estados/DF 40-Municípios 50-Entidade Privada 90-União 99-a definir*

*RP(Tipo de Despesa para fins de apuração do Resultado Primário): 0-Financeiro 1-Primário Obrigatória 2-Primário Discricionária 4-Discricionária não abrangida pelo PAC - Invest. 6-Discricionária decorrente de emendas individuais de execução obrigatória 7-Discricionária decorrente de emendas de bancada impositiva 8-Discricionária decorrente de emendas de comissão permanente*

# Congresso Nacional - Comissão Mista de Planos, Orçamentos Públicos e Fiscalização

Relatoria Geral - Alterações da Proposta Orçamentária da União para 2020

Despesas por UO/Programa/Subtítulo

*Orçamento Fiscal e da Seguridade Social (Valores em R\$1,00)*

Func. Programática	Seq.	Título/Subtítulo/Meta	E S F	F T E	G N D	M A D	R A D	I P D U	PL 22/2019 (A)	Relatório Setorial (B)	Acréscimos (C)	Cancelamentos (D)	Parecer CMO (E) = (B) + (C) - (D)	
<b>Unidade Orçamentária:</b>		<b>93323 Recursos sob Supervisão do Instituto Federal de Rondônia</b>												
<b>TOTAL DA UO:</b>									<b>23.341.005</b>	<b>23.341.005</b>	<b>0</b>	<b>653.938</b>	<b>22.687.067</b>	
<b>Unidade Orçamentária:</b>		<b>93324 Recursos sob Supervisão do Instituto Federal Catarinense</b>												
<b>0032</b>	<b>Programa de Gestão e Manutenção do Poder Executivo</b>									<b>12.996.041</b>	<b>12.996.041</b>	<b>0</b>	<b>110.058</b>	<b>12.885.983</b>
09.272.0032.0181.0042	000004564	Aposentadorias e Pensões Civis da União/No Estado de Santa Catarina/( META : - -/-)	20	944	1	90	1	0	6.971.119	6.971.119	0	0	6.971.119	
12.122.0032.216H.0042	000004561	Ajuda de Custo para Moradia ou Auxílio-Moradia a Agentes Públicos/No Estado de Santa Catarina/( META : 11 Agente público beneficiado/unidade)	10	944	3	90	2	8	114.240	114.240	0	5.833	108.407	
12.128.0032.4572.0042	000004562	Capacitação de Servidores Públicos Federais em Processo de Qualificação e Requalificação/No Estado de Santa Catarina/( META : 603 Servidor capacitado/unidade)	10	944	3	90	2	8	188.072	188.072	0	6.436	181.636	
12.131.0032.4641.0042	000004563	Publicidade de Utilidade Pública/No Estado de Santa Catarina/( META : - -/-)	10	944	3	90	2	8	81.600	81.600	0	2.792	78.808	
12.301.0032.2004.0042	000004559	Assistência Médica e Odontológica aos Servidores Civis, Empregados, Militares e seus Dependentes/No Estado de Santa Catarina/( META : - -/-)	20	944	3	90	1	8	1.131.661	1.131.661	0	19.058	1.112.603	
12.331.0032.212B.0042	000004560	Benefícios Obrigatórios aos Servidores Civis, Empregados, Militares e seus Dependentes/No Estado de Santa Catarina/( META : - -/-)	10	944	3	90	1	8	4.509.349	4.509.349	0	75.939	4.433.410	
<b>0901</b>	<b>Operações Especiais: Cumprimento de Sentenças Judiciais</b>									<b>3.081.443</b>	<b>3.081.443</b>	<b>0</b>	<b>0</b>	<b>3.081.443</b>
28.846.0901.0005.0042	000004565	Sentenças Judiciais Transitadas em Julgado (Precatórios)/No Estado de Santa Catarina/( META : - -/-)	10	944	1	90	1	8	3.081.443	3.081.443	0	0	3.081.443	
<b>0910</b>	<b>Operações Especiais: Gestão da Participação em Organismos e Entidades Nacionais e Internacionais</b>									<b>28.957</b>	<b>28.957</b>	<b>0</b>	<b>991</b>	<b>27.966</b>
28.846.0910.00PW.0001	000004566	Contribuições a Entidades Nacionais sem Exigência de Programação Específica/Nacional/( META : - -/-)	10	944	3	50	2	0	28.957	28.957	0	991	27.966	
<b>5012</b>	<b>Educação Profissional e Tecnológica</b>									<b>24.475.825</b>	<b>24.475.825</b>	<b>0</b>	<b>831.545</b>	<b>23.644.280</b>
12.363.5012.20RL.0042	000004567	Funcionamento das Instituições da Rede Federal de Educação Profissional, Científica e Tecnológica/No Estado de Santa Catarina/( META : 15525 Estudante matriculado/unidade)	10	944	3	90	2	8	18.859.832	18.859.832	0	645.383	18.214.449	
			10	944	3	91	2	8	175.839	175.839	0	0	175.839	
12.363.5012.2994.0042	000004568	Assistência aos Estudantes das Instituições Federais de Educação Profissional e Tecnológica/No Estado de Santa Catarina/( META : 5848 Estudante assistido/unidade)	10	944	3	90	2	0	5.440.154	5.440.154	0	186.162	5.253.992	
<b>TOTAL DA UO:</b>									<b>40.582.266</b>	<b>40.582.266</b>	<b>0</b>	<b>942.594</b>	<b>39.639.672</b>	
<b>Unidade Orçamentária:</b>		<b>93325 Recursos sob Supervisão do Instituto Federal de Sergipe</b>												
<b>0032</b>	<b>Programa de Gestão e Manutenção do Poder Executivo</b>									<b>15.008.901</b>	<b>15.008.901</b>	<b>0</b>	<b>68.710</b>	<b>14.940.191</b>
09.272.0032.0181.0028	000004573	Aposentadorias e Pensões Civis da União/No Estado de Sergipe/( META : - -/-)	20	944	1	90	1	0	11.055.395	11.055.395	0	0	11.055.395	
12.122.0032.216H.0028	000004571	Ajuda de Custo para Moradia ou Auxílio-Moradia a Agentes Públicos/No Estado de Sergipe/( META : 1 Agente público beneficiado/unidade)	10	944	3	90	2	8	4.080	4.080	0	209	3.871	
12.128.0032.4572.0028	000004572	Capacitação de Servidores Públicos Federais em Processo de Qualificação e Requalificação/No Estado de Sergipe/( META : 100 Servidor	10	944	3	90	2	8	114.574	114.574	0	3.921	110.653	

*Esfera: 1-Fiscal 2-Seguridade Social 3-Inv. Estatais. IU(Identificador de Uso): 0-no país 1-Contrapartida para o BIRD 2-Contrapartida para o BID 3-Outras Contrapartidas 4-No Exterior GND(Grupo Natureza Despesa): 1-Pessoal e Encargos Sociais 2-Juros e Encargos 3-Outras Desp. Correntes 4-Investimentos 5-Inversões Financeiras 6-Amort. da Dívida 9-Reserva de Contingência Mod. de Aplicação: 30-Estados/DF 40-Municípios 50-Entidade Privada 90-União 99-a definir RP(Tipo de Despesa para fins de apuração do Resultado Primário): 0-Financeiro 1-Primário Obrigatória 2-Primário Discricionária 4-Discricionária não abrangida pelo PAC - Invest. 6-Discricionária decorrente de emendas individuais de execução obrigatória 7-Discricionária decorrente de emendas de bancada impositiva 8-Discricionária decorrente de emendas de comissão permanente*

# Congresso Nacional - Comissão Mista de Planos, Orçamentos Públicos e Fiscalização

Relatoria Geral - Alterações da Proposta Orçamentária da União para 2020

Despesas por UO/Programa/Subtítulo

*Orçamento Fiscal e da Seguridade Social (Valores em R\$1,00)*

Func. Programática	Seq.	Título/Subtítulo/Meta	E S F	F T E	G N D	M A D	R A P D U	I P D U	PL 22/2019 (A)	Relatório Setorial (B)	Acréscimos (C)	Cancelamentos (D)	Parecer CMO (E) = (B) + (C) - (D)	
<b>Unidade Orçamentária:</b>		<b>93325 Recursos sob Supervisão do Instituto Federal de Sergipe</b>												
<b>0032</b>	<b>Programa de Gestão e Manutenção do Poder Executivo</b>									<b>15.008.901</b>	<b>15.008.901</b>	<b>0</b>	<b>68.710</b>	<b>14.940.191</b>
12.128.0032.4572.0028	000004572	capacitado/unidade)												
12.301.0032.2004.0028	000004569	Assistência Médica e Odontológica aos Servidores Civis, Empregados, Militares e seus Dependentes/No Estado de Sergipe/( META : - -/-)	20	944	3	90	1	8	894.283	894.283	0	15.060	879.223	
12.331.0032.212B.0028	000004570	Benefícios Obrigatórios aos Servidores Civis, Empregados, Militares e seus Dependentes/No Estado de Sergipe/( META : - -/-)	10	944	3	90	1	8	2.940.569	2.940.569	0	49.520	2.891.049	
<b>0901</b>	<b>Operações Especiais: Cumprimento de Sentenças Judiciais</b>									<b>3.054.104</b>	<b>3.054.104</b>	<b>0</b>	<b>0</b>	<b>3.054.104</b>
28.846.0901.0005.0028	000004574	Sentenças Judiciais Transitadas em Julgado (Precatórios)/No Estado de Sergipe/( META : - -/-)	10	944	1	90	1	8	3.054.104	3.054.104	0	0	3.054.104	
<b>0910</b>	<b>Operações Especiais: Gestão da Participação em Organismos e Entidades Nacionais e Internacionais</b>									<b>24.480</b>	<b>24.480</b>	<b>0</b>	<b>838</b>	<b>23.642</b>
28.846.0910.00PW.0001	000004575	Contribuições a Entidades Nacionais sem Exigência de Programação Específica/Nacional/( META : - -/-)	10	944	3	50	2	0	24.480	24.480	0	838	23.642	
<b>5012</b>	<b>Educação Profissional e Tecnológica</b>									<b>14.300.250</b>	<b>14.300.250</b>	<b>0</b>	<b>485.458</b>	<b>13.814.792</b>
12.363.5012.20RL.0028	000004576	Funcionamento das Instituições da Rede Federal de Educação Profissional, Científica e Tecnológica/No Estado de Sergipe/( META : 6000 Estudante matriculado/unidade)	10	944	3	90	2	8	11.309.812	11.309.812	0	387.022	10.922.790	
			10	944	3	91	2	8	113.885	113.885	0	0	113.885	
12.363.5012.2994.0028	000004577	Assistência aos Estudantes das Instituições Federais de Educação Profissional e Tecnológica/No Estado de Sergipe/( META : 5000 Estudante assistido/unidade)	10	944	3	90	2	0	2.876.553	2.876.553	0	98.436	2.778.117	
<b>TOTAL DA UO:</b>										<b>32.387.735</b>	<b>32.387.735</b>	<b>0</b>	<b>555.006</b>	<b>31.832.729</b>
<b>Unidade Orçamentária:</b>		<b>93326 Recursos sob Supervisão do Instituto Federal do Tocantins</b>												
<b>0032</b>	<b>Programa de Gestão e Manutenção do Poder Executivo</b>									<b>5.527.480</b>	<b>5.527.480</b>	<b>0</b>	<b>74.681</b>	<b>5.452.799</b>
09.272.0032.0181.0017	000004581	Aposentadorias e Pensões Civis da União/No Estado do Tocantins/( META : - -/-)	20	944	1	90	1	0	1.363.497	1.363.497	0	0	1.363.497	
12.128.0032.4572.0017	000004580	Capacitação de Servidores Públicos Federais em Processo de Qualificação e Requalificação/No Estado do Tocantins/( META : 150 Servidor capacitado/unidade)	10	944	3	90	2	8	262.295	262.295	0	8.976	253.319	
12.301.0032.2004.0017	000004578	Assistência Médica e Odontológica aos Servidores Civis, Empregados, Militares e seus Dependentes/No Estado do Tocantins/( META : - -/-)	20	944	3	90	1	8	813.257	813.257	0	13.695	799.562	
12.331.0032.212B.0017	000004579	Benefícios Obrigatórios aos Servidores Civis, Empregados, Militares e seus Dependentes/No Estado do Tocantins/( META : - -/-)	10	944	3	90	1	8	3.088.431	3.088.431	0	52.010	3.036.421	
<b>0901</b>	<b>Operações Especiais: Cumprimento de Sentenças Judiciais</b>									<b>307.717</b>	<b>307.717</b>	<b>0</b>	<b>0</b>	<b>307.717</b>
28.846.0901.0005.0017	000004582	Sentenças Judiciais Transitadas em Julgado (Precatórios)/No Estado do Tocantins/( META : - -/-)	10	944	1	90	1	8	209.862	209.862	0	0	209.862	
			10	944	3	90	1	8	97.855	97.855	0	0	97.855	
<b>0910</b>	<b>Operações Especiais: Gestão da Participação em Organismos e Entidades Nacionais e Internacionais</b>									<b>20.934</b>	<b>20.934</b>	<b>0</b>	<b>716</b>	<b>20.218</b>
28.846.0910.00PW.0001	000004583	Contribuições a Entidades Nacionais sem Exigência de Programação Específica/Nacional/( META : - -/-)	10	944	3	50	2	0	20.934	20.934	0	716	20.218	
<b>5012</b>	<b>Educação Profissional e Tecnológica</b>									<b>17.117.714</b>	<b>17.117.714</b>	<b>0</b>	<b>582.279</b>	<b>16.535.435</b>

*Esfera: 1-Fiscal 2-Seguridade Social 3-Inv. Estatais. IU(Identificador de Uso): 0-no país 1-Contrapartida para o BIRD 2-Contrapartida para o BID 3-Outras Contrapartidas 4-No Exterior*

*GND(Grupo Natureza Despesa): 1-Pessoal e Encargos Sociais 2-Juros e Encargos 3-Outras Desp. Correntes 4-Investimentos 5-Inversões Financeiras 6-Amort. da Dívida 9-Reserva de Contingência*

*Mod. de Aplicação: 30-Estados/DF 40-Municípios 50-Entidade Privada 90-União 99-a definir*

*RP(Tipo de Despesa para fins de apuração do Resultado Primário): 0-Financeiro 1-Primário Obrigatória 2-Primário Discricionária 4-Discricionária não abrangida pelo PAC - Invest. 6-Discricionária decorrente de emendas individuais de execução obrigatória 7-Discricionária decorrente de emendas de bancada impositiva 8-Discricionária decorrente de emendas de comissão permanente*

# Congresso Nacional - Comissão Mista de Planos, Orçamentos Públicos e Fiscalização

Relatoria Geral - Alterações da Proposta Orçamentária da União para 2020

Despesas por UO/Programa/Subtítulo

*Orçamento Fiscal e da Seguridade Social (Valores em R\$1,00)*

Func. Programática	Seq.	Título/Subtítulo/Meta	E S F	F T E	G N D	M A D	R A D	I P U	PL 22/2019 (A)	Relatório Setorial (B)	Acréscimos (C)	Cancelamentos (D)	Parecer CMO (E) = (B) + (C) - (D)	
<b>Unidade Orçamentária:</b>		<b>93326 Recursos sob Supervisão do Instituto Federal do Tocantins</b>												
<b>5012</b>	<b>Educação Profissional e Tecnológica</b>									<b>17.117.714</b>	<b>17.117.714</b>	<b>0</b>	<b>582.279</b>	<b>16.535.435</b>
12.363.5012.20RL.0017	000004584	Funcionamento das Instituições da Rede Federal de Educação Profissional, Científica e Tecnológica/No Estado do Tocantins/( META : 12000 Estudante matriculado/unidade)	10	944	3	90	2	8	13.721.384	13.721.384	0	469.546	13.251.838	
			10	944	3	91	2	8	101.961	101.961	0	0	101.961	
12.363.5012.2994.0017	000004585	Assistência aos Estudantes das Instituições Federais de Educação Profissional e Tecnológica/No Estado do Tocantins/( META : 6000 Estudante assistido/unidade)	10	944	3	90	2	0	3.294.369	3.294.369	0	112.733	3.181.636	
<b>TOTAL DA UO:</b>								<b>22.973.845</b>	<b>22.973.845</b>	<b>0</b>	<b>657.676</b>	<b>22.316.169</b>		
<b>Unidade Orçamentária:</b>		<b>93327 Recursos sob Supervisão do Instituto Federal do Acre</b>												
<b>0032</b>	<b>Programa de Gestão e Manutenção do Poder Executivo</b>									<b>2.065.631</b>	<b>2.065.631</b>	<b>0</b>	<b>37.269</b>	<b>2.028.362</b>
09.272.0032.0181.0012	000004590	Aposentadorias e Pensões Civis da União/No Estado do Acre/( META : - - /-)	20	944	1	90	1	0	108.340	108.340	0	0	108.340	
12.122.0032.216H.0012	000004588	Ajuda de Custo para Moradia ou Auxílio-Moradia a Agentes Públicos/No Estado do Acre/( META : 1 Agente público beneficiado/unidade)	10	944	3	90	2	8	8.813	8.813	0	450	8.363	
12.128.0032.4572.0012	000004589	Capacitação de Servidores Públicos Federais em Processo de Qualificação e Requalificação/No Estado do Acre/( META : 350 Servidor capacitado/unidade)	10	944	3	90	2	8	237.544	237.544	0	8.129	229.415	
			10	944	3	91	2	8	7.259	7.259	0	0	7.259	
12.301.0032.2004.0012	000004586	Assistência Médica e Odontológica aos Servidores Civis, Empregados, Militares e seus Dependentes/No Estado do Acre/( META : - - /-)	20	944	3	90	1	8	146.686	146.686	0	2.470	144.216	
12.331.0032.212B.0012	000004587	Benefícios Obrigatórios aos Servidores Civis, Empregados, Militares e seus Dependentes/No Estado do Acre/( META : - - /-)	10	944	3	90	1	8	1.556.989	1.556.989	0	26.220	1.530.769	
<b>0910 Operações Especiais: Gestão da Participação em Organismos e Entidades Nacionais e Internacionais</b>								<b>12.240</b>	<b>12.240</b>	<b>0</b>	<b>419</b>	<b>11.821</b>		
28.846.0910.00PW.0001	000004591	Contribuições a Entidades Nacionais sem Exigência de Programação Específica/Nacional/( META : - - /-)	10	944	3	50	2	0	12.240	12.240	0	419	11.821	
<b>5012</b>	<b>Educação Profissional e Tecnológica</b>									<b>7.685.510</b>	<b>7.685.510</b>	<b>0</b>	<b>259.381</b>	<b>7.426.129</b>
12.363.5012.20RL.0012	000004592	Funcionamento das Instituições da Rede Federal de Educação Profissional, Científica e Tecnológica/No Estado do Acre/( META : 6018 Estudante matriculado/unidade)	10	944	3	90	2	8	5.875.186	5.875.186	0	201.049	5.674.137	
			10	944	3	91	2	8	105.724	105.724	0	0	105.724	
12.363.5012.21B3.0012	000004593	Fomento às Ações de Pesquisa, Extensão e Inovação nas Instituições da Rede Federal de Educação Profissional, Científica e Tecnológica/No Estado do Acre/( META : 120 Iniciativa apoiada/unidade)	10	944	3	90	2	8	293.762	293.762	0	10.053	283.709	
12.363.5012.2994.0012	000004594	Assistência aos Estudantes das Instituições Federais de Educação Profissional e Tecnológica/No Estado do Acre/( META : 2425 Estudante assistido/unidade)	10	944	3	90	2	0	1.410.838	1.410.838	0	48.279	1.362.559	
<b>TOTAL DA UO:</b>								<b>9.763.381</b>	<b>9.763.381</b>	<b>0</b>	<b>297.069</b>	<b>9.466.312</b>		
<b>Unidade Orçamentária:</b>		<b>93328 Recursos sob Supervisão do Instituto Federal do Amapá</b>												
<b>0032</b>	<b>Programa de Gestão e Manutenção do Poder Executivo</b>									<b>2.043.437</b>	<b>2.043.437</b>	<b>0</b>	<b>35.516</b>	<b>2.007.921</b>
09.272.0032.0181.0016	000004599	Aposentadorias e Pensões Civis da União/No Estado do Amapá/( META : - - /-)	20	944	1	90	1	0	131.573	131.573	0	0	131.573	

*Esfera: 1-Fiscal 2-Seguridade Social 3-Inv. Estatais. IU(Identificador de Uso): 0-no país 1-Contrapartida para o BIRD 2-Contrapartida para o BID 3-Outras Contrapartidas 4-No Exterior GND(Grupo Natureza Despesa): 1-Pessoal e Encargos Sociais 2-Juros e Encargos 3-Outras Desp. Correntes 4-Investimentos 5-Inversões Financeiras 6-Amort. da Dívida 9-Reserva de Contingência Mod. de Aplicação: 30-Estados/DF 40-Municípios 50-Entidade Privada 90-União 99-a definir RP(Tipo de Despesa para fins de apuração do Resultado Primário): 0-Financeiro 1-Primário Obrigatória 2-Primário Discricionária 4-Discricionária não abrangida pelo PAC - Invest. 6-Discricionária decorrente de emendas individuais de execução obrigatória 7-Discricionária decorrente de emendas de bancada impositiva 8-Discricionária decorrente de emendas de comissão permanente*

# Congresso Nacional - Comissão Mista de Planos, Orçamentos Públicos e Fiscalização

Relatoria Geral - Alterações da Proposta Orçamentária da União para 2020

Despesas por UO/Programa/Subtítulo

*Orçamento Fiscal e da Seguridade Social (Valores em R\$1,00)*

Func. Programática	Seq.	Título/Subtítulo/Meta	E S F	F T E	G N D	M A P	R A P	I P D	U	PL 22/2019 (A)	Relatório Setorial (B)	Acréscimos (C)	Cancelamentos (D)	Parecer CMO (E) = (B) + (C) - (D)	
<b>Unidade Orçamentária:</b>		<b>93328 Recursos sob Supervisão do Instituto Federal do Amapá</b>													
<b>0032</b>	<b>Programa de Gestão e Manutenção do Poder Executivo</b>										<b>2.043.437</b>	<b>2.043.437</b>	<b>0</b>	<b>35.516</b>	<b>2.007.921</b>
12.122.0032.216H.0016	000004597	Ajuda de Custo para Moradia ou Auxílio-Moradia a Agentes Públicos/No Estado do Amapá/( META : 1 Agente público beneficiado/unidade)	10	944	3	90	2	8		3.756	3.756	0	192	3.564	
12.128.0032.4572.0016	000004598	Capacitação de Servidores Públicos Federais em Processo de Qualificação e Requalificação/No Estado do Amapá/( META : 225 Servidor capacitado/unidade)	10	944	3	90	2	8		185.600	185.600	0	6.351	179.249	
			10	944	3	91	2	8		2.020	2.020	0	0	2.020	
12.301.0032.2004.0016	000004595	Assistência Médica e Odontológica aos Servidores Civis, Empregados, Militares e seus Dependentes/No Estado do Amapá/( META : - -/-)	20	944	3	90	1	8		191.118	191.118	0	3.218	187.900	
12.331.0032.212B.0016	000004596	Benefícios Obrigatórios aos Servidores Civis, Empregados, Militares e seus Dependentes/No Estado do Amapá/( META : - -/-)	10	944	3	90	1	8		1.529.370	1.529.370	0	25.755	1.503.615	
<b>0910</b>	<b>Operações Especiais: Gestão da Participação em Organismos e Entidades Nacionais e Internacionais</b>										<b>9.729</b>	<b>9.729</b>	<b>0</b>	<b>333</b>	<b>9.396</b>
28.846.0910.00PW.0001	000004600	Contribuições a Entidades Nacionais sem Exigência de Programação Específica/Nacional/( META : - -/-)	10	944	3	50	2	0		9.729	9.729	0	333	9.396	
<b>5012</b>	<b>Educação Profissional e Tecnológica</b>										<b>7.777.393</b>	<b>7.777.393</b>	<b>0</b>	<b>262.724</b>	<b>7.514.669</b>
12.363.5012.20RL.0016	000004601	Funcionamento das Instituições da Rede Federal de Educação Profissional, Científica e Tecnológica/No Estado do Amapá/( META : 6476 Estudante matriculado/unidade)	10	944	3	90	2	8		6.055.148	6.055.148	0	207.207	5.847.941	
			10	944	3	91	2	8		95.874	95.874	0	0	95.874	
12.363.5012.21B3.0016	000004602	Fomento às Ações de Pesquisa, Extensão e Inovação nas Instituições da Rede Federal de Educação Profissional, Científica e Tecnológica/No Estado do Amapá/( META : 740 Iniciativa apoiada/unidade)	10	944	3	90	2	8		130.027	130.027	0	4.450	125.577	
			10	944	3	91	2	8		4.021	4.021	0	0	4.021	
12.363.5012.2994.0016	000004603	Assistência aos Estudantes das Instituições Federais de Educação Profissional e Tecnológica/No Estado do Amapá/( META : 2596 Estudante assistido/unidade)	10	944	3	90	2	0		1.492.323	1.492.323	0	51.067	1.441.256	
<b>TOTAL DA UO:</b>											<b>9.830.559</b>	<b>9.830.559</b>	<b>0</b>	<b>298.573</b>	<b>9.531.986</b>
<b>Unidade Orçamentária:</b>		<b>93329 Recursos sob Supervisão do Instituto Federal da Bahia</b>													
<b>0032</b>	<b>Programa de Gestão e Manutenção do Poder Executivo</b>										<b>28.613.024</b>	<b>28.613.024</b>	<b>0</b>	<b>141.175</b>	<b>28.471.849</b>
09.272.0032.0181.0029	000004608	Aposentadorias e Pensões Civis da União/No Estado da Bahia/( META : - -/-)	20	944	1	90	1	0		20.366.399	20.366.399	0	0	20.366.399	
12.122.0032.216H.0029	000004606	Ajuda de Custo para Moradia ou Auxílio-Moradia a Agentes Públicos/No Estado da Bahia/( META : 7 Agente público beneficiado/unidade)	10	944	3	90	2	8		20.400	20.400	0	1.042	19.358	
12.128.0032.4572.0029	000004607	Capacitação de Servidores Públicos Federais em Processo de Qualificação e Requalificação/No Estado da Bahia/( META : 100 Servidor capacitado/unidade)	10	944	3	90	2	8		92.073	92.073	0	3.151	88.922	
12.301.0032.2004.0029	000004604	Assistência Médica e Odontológica aos Servidores Civis, Empregados, Militares e seus Dependentes/No Estado da Bahia/( META : - -/-)	20	944	3	90	1	8		1.622.412	1,622.412	0	27.322	1,595.090	
12.331.0032.212B.0029	000004605	Benefícios Obrigatórios aos Servidores Civis, Empregados, Militares e seus Dependentes/No Estado da Bahia/( META : - -/-)	10	944	3	90	1	8		6.511.740	6,511.740	0	109.660	6,402.080	
<b>0901</b>	<b>Operações Especiais: Cumprimento de Sentenças Judiciais</b>										<b>1.051.058</b>	<b>1.051.058</b>	<b>0</b>	<b>0</b>	<b>1.051.058</b>
28.846.0901.0005.0029	000004609	Sentenças Judiciais Transitadas em Julgado (Precatórios)/No Estado da Bahia/( META : - -/-)	10	944	1	90	1	8		950.079	950.079	0	0	950.079	

*Esfera: 1-Fiscal 2-Seguridade Social 3-Inv. Estatais. IU(Identificador de Uso): 0-no país 1-Contrapartida para o BIRD 2-Contrapartida para o BID 3-Outras Contrapartidas 4-No Exterior GND(Grupo Natureza Despesa): 1-Pessoal e Encargos Sociais 2-Juros e Encargos 3-Outras Desp. Correntes 4-Investimentos 5-Inversões Financeiras 6-Amort. da Dívida 9-Reserva de Contingência*

*Mod. de Aplicação: 30-Estados/DF 40-Municípios 50-Entidade Privada 90-União 99-a definir*

*RP(Tipo de Despesa para fins de apuração do Resultado Primário): 0-Financieiro 1-Primário Obrigatória 2-Primário Discricionária 4-Discricionária não abrangida pelo PAC - Invest. 6-Discricionária decorrente de emendas individuais de execução obrigatória 7-Discricionária decorrente de emendas de bancada impositiva 8-Discricionária decorrente de emendas de comissão permanente*

# Congresso Nacional - Comissão Mista de Planos, Orçamentos Públicos e Fiscalização

Relatoria Geral - Alterações da Proposta Orçamentária da União para 2020

Despesas por UO/Programa/Subtítulo

*Orçamento Fiscal e da Seguridade Social (Valores em R\$1,00)*

Func. Programática	Seq.	Título/Subtítulo/Meta	E S F	F T E	G N D	M A P	R I P D U	PL 22/2019 (A)	Relatório Setorial (B)	Acréscimos (C)	Cancelamentos (D)	Parecer CMO (E) = (B) + (C) - (D)	
<b>Unidade Orçamentária:</b>		<b>93329 Recursos sob Supervisão do Instituto Federal da Bahia</b>											
<b>0901</b>	<b>Operações Especiais: Cumprimento de Sentenças Judiciais</b>							<b>1.051.058</b>	<b>1.051.058</b>	<b>0</b>	<b>0</b>	<b>1.051.058</b>	
28.846.0901.0005.0029	000004609	Sentenças Judiciais Transitadas em Julgado (Precatórios)/No Estado da Bahia/( META : - -/-)	10	944	3	90	1 8	100.979	100.979	0	0	100.979	
<b>0910</b>	<b>Operações Especiais: Gestão da Participação em Organismos e Entidades Nacionais e Internacionais</b>							<b>36.720</b>	<b>36.720</b>	<b>0</b>	<b>1.257</b>	<b>35.463</b>	
28.846.0910.00PW.0001	000004610	Contribuições a Entidades Nacionais sem Exigência de Programação Específica/Nacional/( META : - -/-)	10	944	3	50	2 0	36.720	36.720	0	1.257	35.463	
<b>5012</b>	<b>Educação Profissional e Tecnológica</b>							<b>33.683.508</b>	<b>33.683.508</b>	<b>0</b>	<b>1.149.102</b>	<b>32.534.406</b>	
12.363.5012.20RL.0029	000004611	Funcionamento das Instituições da Rede Federal de Educação Profissional, Científica e Tecnológica/No Estado da Bahia/( META : 38410 Estudante matriculado/unidade)	10	944	3	90	2 8	26.489.278	26.489.278	0	906.463	25.582.815	
			10	944	3	91	2 8	103.655	103.655	0	0	103.655	
12.363.5012.2994.0029	000004612	Assistência aos Estudantes das Instituições Federais de Educação Profissional e Tecnológica/No Estado da Bahia/( META : 36400 Estudante assistido/unidade)	10	944	3	90	2 0	7.090.575	7.090.575	0	242.639	6.847.936	
<b>TOTAL DA UO:</b>								<b>63.384.310</b>	<b>63.384.310</b>	<b>0</b>	<b>1.291.534</b>	<b>62.092.776</b>	
<b>Unidade Orçamentária:</b>		<b>93330 Recursos sob Supervisão do Instituto Federal de Brasília</b>											
<b>0032</b>	<b>Programa de Gestão e Manutenção do Poder Executivo</b>							<b>4.589.948</b>	<b>4.589.948</b>	<b>0</b>	<b>61.401</b>	<b>4.528.547</b>	
09.272.0032.0181.0053	000004617	Aposentadorias e Pensões Civis da União/No Distrito Federal/( META : - -/-)	20	944	1	90	1 0	1.080.947	1.080.947	0	0	1.080.947	
12.122.0032.216H.0053	000004615	Ajuda de Custo para Moradia ou Auxílio-Moradia a Agentes Públicos/No Distrito Federal/( META : 1 Agente público beneficiado/unidade)	10	944	3	90	2 8	4.080	4.080	0	209	3.871	
12.128.0032.4572.0053	000004616	Capacitação de Servidores Públicos Federais em Processo de Qualificação e Requalificação/No Distrito Federal/( META : 300 Servidor capacitado/unidade)	10	944	3	90	2 8	124.754	124.754	0	4.269	120.485	
12.301.0032.2004.0053	000004613	Assistência Médica e Odontológica aos Servidores Civis, Empregados, Militares e seus Dependentes/No Distrito Federal/( META : - -/-)	20	944	3	90	1 8	488.902	488.902	0	8.233	480.669	
12.331.0032.212B.0053	000004614	Benefícios Obrigatórios aos Servidores Civis, Empregados, Militares e seus Dependentes/No Distrito Federal/( META : - -/-)	10	944	3	90	1 8	2.891.265	2.891.265	0	48.690	2.842.575	
<b>0910</b>	<b>Operações Especiais: Gestão da Participação em Organismos e Entidades Nacionais e Internacionais</b>							<b>18.400</b>	<b>18.400</b>	<b>0</b>	<b>630</b>	<b>17.770</b>	
28.846.0910.00PW.0001	000004618	Contribuições a Entidades Nacionais sem Exigência de Programação Específica/Nacional/( META : - -/-)	10	944	3	50	2 0	18.400	18.400	0	630	17.770	
<b>5012</b>	<b>Educação Profissional e Tecnológica</b>							<b>14.695.600</b>	<b>14.695.600</b>	<b>0</b>	<b>500.789</b>	<b>14.194.811</b>	
12.363.5012.20RL.0053	000004619	Funcionamento das Instituições da Rede Federal de Educação Profissional, Científica e Tecnológica/No Distrito Federal/( META : 17120 Estudante matriculado/unidade)	10	944	3	90	2 8	12.030.742	12.030.742	0	411.692	11.619.050	
			10	944	3	91	2 8	61.200	61.200	0	0	61.200	
12.363.5012.2994.0053	000004620	Assistência aos Estudantes das Instituições Federais de Educação Profissional e Tecnológica/No Distrito Federal/( META : 3661 Estudante assistido/unidade)	10	944	3	90	2 0	2.603.658	2.603.658	0	89.097	2.514.561	
<b>TOTAL DA UO:</b>								<b>19.303.948</b>	<b>19.303.948</b>	<b>0</b>	<b>562.820</b>	<b>18.741.128</b>	

*Esfera: 1-Fiscal 2-Seguridade Social 3-Inv. Estatais. IU(Identificador de Uso): 0-no país 1-Contrapartida para o BIRD 2-Contrapartida para o BID 3-Outras Contrapartidas 4-No Exterior*

*GND(Grupo Natureza Despesa): 1-Pessoal e Encargos Sociais 2-Juros e Encargos 3-Outras Desp. Correntes 4-Investimentos 5-Inversões Financeiras 6-Amort. da Dívida 9-Reserva de Contingência*

*Mod. de Aplicação: 30-Estados/DF 40-Municípios 50-Entidade Privada 90-União 99-a definir*

*RP(Tipo de Despesa para fins de apuração do Resultado Primário): 0-Financieiro 1-Primário Obrigatória 2-Primário Discricionária 4-Discricionária não abrangida pelo PAC - Invest. 6-Discricionária decorrente de emendas individuais de execução obrigatória 7-Discricionária decorrente de emendas de bancada impositiva 8-Discricionária decorrente de emendas de comissão permanente*

# Congresso Nacional - Comissão Mista de Planos, Orçamentos Públicos e Fiscalização

Relatoria Geral - Alterações da Proposta Orçamentária da União para 2020

Despesas por UO/Programa/Subtítulo

*Orçamento Fiscal e da Seguridade Social (Valores em R\$1,00)*

Func. Programática	Seq.	Título/Subtítulo/Meta	E S F	F T E	G N D	M A D	R A D	I P U	PL 22/2019 (A)	Relatório Setorial (B)	Acréscimos (C)	Cancelamentos (D)	Parecer CMO (E) = (B) + (C) - (D)
<b>Unidade Orçamentária:</b>		<b>93331 Recursos sob Supervisão do Instituto Federal de Goiás</b>											
<b>0032</b>	<b>Programa de Gestão e Manutenção do Poder Executivo</b>								<b>21.842.944</b>	<b>21.842.944</b>	<b>0</b>	<b>121.217</b>	<b>21.721.727</b>
09.272.0032.0181.0052	000004624	Aposentadorias e Pensões Civis da União/No Estado de Goiás/( META : - -/-)	20	944	1	90	1	0	15.047.001	15.047.001	0	0	15.047.001
12.128.0032.4572.0052	000004623	Capacitação de Servidores Públicos Federais em Processo de Qualificação e Requalificação/No Estado de Goiás/( META : 280 Servidor capacitado/unidade)	10	944	3	90	2	8	389.588	389.588	0	13.332	376.256
12.301.0032.2004.0052	000004621	Assistência Médica e Odontológica aos Servidores Civis, Empregados, Militares e seus Dependentes/No Estado de Goiás/( META : - -/-)	20	944	3	90	1	8	1.637.175	1.637.175	0	27.571	1.609.604
12.331.0032.212B.0052	000004622	Benefícios Obrigatórios aos Servidores Civis, Empregados, Militares e seus Dependentes/No Estado de Goiás/( META : - -/-)	10	944	3	90	1	8	4.769.180	4.769.180	0	80.314	4.688.866
<b>0901</b>	<b>Operações Especiais: Cumprimento de Sentenças Judiciais</b>								<b>4.791.974</b>	<b>4.791.974</b>	<b>0</b>	<b>0</b>	<b>4.791.974</b>
28.846.0901.0005.0052	000004625	Sentenças Judiciais Transitadas em Julgado (Precatórios)/No Estado de Goiás/( META : - -/-)	10	944	1	90	1	8	4.556.130	4.556.130	0	0	4.556.130
			10	944	3	90	1	8	235.844	235.844	0	0	235.844
<b>5012</b>	<b>Educação Profissional e Tecnológica</b>								<b>20.203.882</b>	<b>20.203.882</b>	<b>0</b>	<b>684.123</b>	<b>19.519.759</b>
12.363.5012.20RL.0052	000004626	Funcionamento das Instituições da Rede Federal de Educação Profissional, Científica e Tecnológica/No Estado de Goiás/( META : 13021 Estudante matriculado/unidade)	10	944	3	90	2	8	16.509.839	16.509.839	0	564.967	15.944.872
			10	944	3	91	2	8	211.997	211.997	0	0	211.997
12.363.5012.2994.0052	000004627	Assistência aos Estudantes das Instituições Federais de Educação Profissional e Tecnológica/No Estado de Goiás/( META : 6000 Estudante assistido/unidade)	10	944	3	90	2	0	3.482.046	3.482.046	0	119.156	3.362.890
<b>TOTAL DA UO:</b>									<b>46.838.800</b>	<b>46.838.800</b>	<b>0</b>	<b>805.340</b>	<b>46.033.460</b>
<b>Unidade Orçamentária:</b>		<b>93332 Recursos sob Supervisão do Instituto Federal do Sertão Pernambucano</b>											
<b>0032</b>	<b>Programa de Gestão e Manutenção do Poder Executivo</b>								<b>7.229.333</b>	<b>7.229.333</b>	<b>0</b>	<b>65.389</b>	<b>7.163.944</b>
09.272.0032.0181.0026	000004632	Aposentadorias e Pensões Civis da União/No Estado de Pernambuco/( META : - -/-)	20	944	1	90	1	0	3.692.251	3.692.251	0	0	3.692.251
12.122.0032.216H.0026	000004630	Ajuda de Custo para Moradia ou Auxílio-Moradia a Agentes Públicos/No Estado de Pernambuco/( META : 1 Agente público beneficiado/unidade)	10	944	3	90	2	8	4.407	4.407	0	225	4.182
12.128.0032.4572.0026	000004631	Capacitação de Servidores Públicos Federais em Processo de Qualificação e Requalificação/No Estado de Pernambuco/( META : 530 Servidor capacitado/unidade)	10	944	3	90	2	8	326.401	326.401	0	11.169	315.232
12.301.0032.2004.0026	000004628	Assistência Médica e Odontológica aos Servidores Civis, Empregados, Militares e seus Dependentes/No Estado de Pernambuco/( META : - -/-)	20	944	3	90	1	8	728.699	728.699	0	12.272	716.427
12.331.0032.212B.0026	000004629	Benefícios Obrigatórios aos Servidores Civis, Empregados, Militares e seus Dependentes/No Estado de Pernambuco/( META : - -/-)	10	944	3	90	1	8	2.477.575	2.477.575	0	41.723	2.435.852
<b>0901</b>	<b>Operações Especiais: Cumprimento de Sentenças Judiciais</b>								<b>3.850.182</b>	<b>3.850.182</b>	<b>0</b>	<b>0</b>	<b>3.850.182</b>
28.846.0901.0005.0026	000004633	Sentenças Judiciais Transitadas em Julgado (Precatórios)/No Estado de Pernambuco/( META : - -/-)	10	944	1	90	1	8	3.610.007	3.610.007	0	0	3.610.007
			10	944	3	90	1	8	240.175	240.175	0	0	240.175
<b>0910</b>	<b>Operações Especiais: Gestão da Participação em Organismos e Entidades Nacionais e Internacionais</b>								<b>13.017</b>	<b>13.017</b>	<b>0</b>	<b>445</b>	<b>12.572</b>

*Esfera: 1-Fiscal 2-Seguridade Social 3-Inv. Estatais. IU(Identificador de Uso): 0-no país 1-Contrapartida para o BIRD 2-Contrapartida para o BID 3-Outras Contrapartidas 4-No Exterior*

*GND(Grupo Natureza Despesa): 1-Pessoal e Encargos Sociais 2-Juros e Encargos 3-Outras Desp. Correntes 4-Investimentos 5-Inversões Financeiras 6-Amort. da Dívida 9-Reserva de Contingência*

*Mod. de Aplicação: 30-Estados/DF 40-Municípios 50-Entidade Privada 90-União 99-a definir*

*RP(Tipo de Despesa para fins de apuração do Resultado Primário): 0-Financieiro 1-Primário Obrigatória 2-Primário Discricionária 4-Discricionária não abrangida pelo PAC - Invest. 6-Discricionária decorrente de emendas individuais de execução obrigatória 7-Discricionária decorrente de emendas de bancada impositiva 8-Discricionária decorrente de emendas de comissão permanente*



# Congresso Nacional - Comissão Mista de Planos, Orçamentos Públicos e Fiscalização

Relatoria Geral - Alterações da Proposta Orçamentária da União para 2020

Despesas por UO/Programa/Subtítulo

*Orçamento Fiscal e da Seguridade Social (Valores em R\$1,00)*

Func. Programática	Seq.	Título/Subtítulo/Meta	E S F	F T E	G N D	M A D	R P D U	I P D U	PL 22/2019 (A)	Relatório Setorial (B)	Acréscimos (C)	Cancelamentos (D)	Parecer CMO (E) = (B) + (C) - (D)	
<b>Unidade Orçamentária:</b>		<b>93332 Recursos sob Supervisão do Instituto Federal do Sertão Pernambucano</b>												
<b>0910</b>	<b>Operações Especiais: Gestão da Participação em Organismos e Entidades Nacionais e Internacionais</b>									<b>13.017</b>	<b>13.017</b>	<b>0</b>	<b>445</b>	<b>12.572</b>
28.846.0910.00PW.0001	000004634	Contribuições a Entidades Nacionais sem Exigência de Programação Específica/Nacional/( META : - -/-)	10	944	3	50	2	0	13.017	13.017	0	445	12.572	
<b>5012</b>	<b>Educação Profissional e Tecnológica</b>									<b>10.558.777</b>	<b>10.558.777</b>	<b>0</b>	<b>361.252</b>	<b>10.197.525</b>
12.363.5012.20RL.0026	000004635	Funcionamento das Instituições da Rede Federal de Educação Profissional, Científica e Tecnológica/No Estado de Pernambuco/( META : 8581 Estudante matriculado/unidade)	10	944	3	90	2	8	8.020.803	8.020.803	0	274.472	7.746.331	
			10	944	3	91	2	8	2.006	2.006	0	0	2.006	
12.363.5012.21B3.0026	000004636	Fomento às Ações de Pesquisa, Extensão e Inovação nas Instituições da Rede Federal de Educação Profissional, Científica e Tecnológica/No Estado de Pernambuco/( META : 200 Iniciativa apoiada/unidade)	10	944	3	90	2	8	326.400	326.400	0	11.169	315.231	
12.363.5012.2994.0026	000004637	Assistência aos Estudantes das Instituições Federais de Educação Profissional e Tecnológica/No Estado de Pernambuco/( META : 7000 Estudante assistido/unidade)	10	944	3	90	2	0	2.209.568	2.209.568	0	75.611	2.133.957	
<b>TOTAL DA UO:</b>									<b>21.651.309</b>	<b>21.651.309</b>	<b>0</b>	<b>427.086</b>	<b>21.224.223</b>	
<b>Unidade Orçamentária:</b>		<b>93333 Recursos sob Supervisão do Instituto Federal do Piauí</b>												
<b>0032</b>	<b>Programa de Gestão e Manutenção do Poder Executivo</b>									<b>18.775.537</b>	<b>18.775.537</b>	<b>0</b>	<b>121.740</b>	<b>18.653.797</b>
09.272.0032.0181.0022	000004642	Aposentadorias e Pensões Civis da União/No Estado do Piauí/( META : - -/-)	20	944	1	90	1	0	11.452.054	11.452.054	0	0	11.452.054	
12.122.0032.216H.0022	000004640	Ajuda de Custo para Moradia ou Auxílio-Moradia a Agentes Públicos/No Estado do Piauí/( META : 40 Agente público beneficiado/unidade)	10	944	3	90	2	8	16.320	16.320	0	833	15.487	
12.128.0032.4572.0022	000004641	Capacitação de Servidores Públicos Federais em Processo de Qualificação e Requalificação/No Estado do Piauí/( META : 560 Servidor capacitado/unidade)	10	944	3	90	2	8	227.175	227.175	0	7.774	219.401	
			10	944	3	91	2	8	361.997	361.997	0	0	361.997	
12.301.0032.2004.0022	000004638	Assistência Médica e Odontológica aos Servidores Civis, Empregados, Militares e seus Dependentes/No Estado do Piauí/( META : - -/-)	20	944	3	90	1	8	1.741.830	1.741.830	0	29.333	1.712.497	
12.331.0032.212B.0022	000004639	Benefícios Obrigatórios aos Servidores Civis, Empregados, Militares e seus Dependentes/No Estado do Piauí/( META : - -/-)	10	944	3	90	1	8	4.976.161	4.976.161	0	83.800	4.892.361	
<b>0901</b>	<b>Operações Especiais: Cumprimento de Sentenças Judiciais</b>									<b>212.620</b>	<b>212.620</b>	<b>0</b>	<b>0</b>	<b>212.620</b>
28.846.0901.0005.0022	000004643	Sentenças Judiciais Transitadas em Julgado (Precatórios)/No Estado do Piauí/( META : - -/-)	10	944	1	90	1	8	212.620	212.620	0	0	212.620	
<b>0910</b>	<b>Operações Especiais: Gestão da Participação em Organismos e Entidades Nacionais e Internacionais</b>									<b>29.512</b>	<b>29.512</b>	<b>0</b>	<b>1.010</b>	<b>28.502</b>
28.846.0910.00PW.0001	000004644	Contribuições a Entidades Nacionais sem Exigência de Programação Específica/Nacional/( META : - -/-)	10	944	3	50	2	0	29.512	29.512	0	1.010	28.502	
<b>5012</b>	<b>Educação Profissional e Tecnológica</b>									<b>25.374.975</b>	<b>25.374.975</b>	<b>0</b>	<b>853.751</b>	<b>24.521.224</b>
12.363.5012.20RL.0022	000004645	Funcionamento das Instituições da Rede Federal de Educação Profissional, Científica e Tecnológica/No Estado do Piauí/( META : 19520 Estudante matriculado/unidade)	10	944	3	90	2	8	19.023.197	19.023.197	0	650.974	18.372.223	
			10	944	3	91	2	8	426.100	426.100	0	0	426.100	
12.363.5012.21B3.0022	000004646	Fomento às Ações de Pesquisa, Extensão e Inovação nas Instituições da Rede Federal de Educação Profissional, Científica e Tecnológica/No	10	944	3	90	2	8	179.520	179.520	0	6.143	173.377	

*Esfera: 1-Fiscal 2-Seguridade Social 3-Inv. Estatais. IU(Identificador de Uso): 0-no país 1-Contrapartida para o BIRD 2-Contrapartida para o BID 3-Outras Contrapartidas 4-No Exterior GND(Grupo Natureza Despesa): 1-Pessoal e Encargos Sociais 2-Juros e Encargos 3-Outras Desp. Correntes 4-Investimentos 5-Inversões Financeiras 6-Amort. da Dívida 9-Reserva de Contingência*

*Mod. de Aplicação: 30-Estados/DF 40-Municípios 50-Entidade Privada 90-União 99-a definir*

*RP(Tipo de Despesa para fins de apuração do Resultado Primário): 0-Financeiro 1-Primário Obrigatória 2-Primário Discricionária 4-Discricionária não abrangida pelo PAC - Invest. 6-Discricionária decorrente de emendas individuais de execução obrigatória 7-Discricionária decorrente de emendas de bancada impositiva 8-Discricionária decorrente de emendas de comissão permanente*

# Congresso Nacional - Comissão Mista de Planos, Orçamentos Públicos e Fiscalização

Relatoria Geral - Alterações da Proposta Orçamentária da União para 2020

Despesas por UO/Programa/Subtítulo

*Orçamento Fiscal e da Seguridade Social (Valores em R\$1,00)*

Func. Programática	Seq.	Título/Subtítulo/Meta	E S F	F T E	G N D	M A D	R A P	I P D U	PL 22/2019 (A)	Relatório Setorial (B)	Acréscimos (C)	Cancelamentos (D)	Parecer CMO (E) = (B) + (C) - (D)
<b>Unidade Orçamentária:</b>		<b>93333 Recursos sob Supervisão do Instituto Federal do Piauí</b>											
<b>5012</b>	<b>Educação Profissional e Tecnológica</b>								<b>25.374.975</b>	<b>25.374.975</b>	<b>0</b>	<b>853.751</b>	<b>24.521.224</b>
12.363.5012.21B3.0022	000004646	Estado do Piauí/( META : 6 Iniciativa apoiada/unidade)											
12.363.5012.2994.0022	000004647	Assistência aos Estudantes das Instituições Federais de Educação Profissional e Tecnológica/No Estado do Piauí/( META : 3988 Estudante assistido/unidade)	10	944	3	90	2	0	5.746.158	5.746.158	0	196.634	5.549.524
<b>TOTAL DA UO:</b>									<b>44.392.644</b>	<b>44.392.644</b>	<b>0</b>	<b>976.501</b>	<b>43.416.143</b>
<b>Unidade Orçamentária:</b>		<b>93334 Recursos sob Supervisão do Instituto Federal do Paraná</b>											
<b>0032</b>	<b>Programa de Gestão e Manutenção do Poder Executivo</b>								<b>8.776.108</b>	<b>8.776.108</b>	<b>0</b>	<b>115.180</b>	<b>8.660.928</b>
09.272.0032.0181.0041	000004652	Aposentadorias e Pensões Civis da União/No Estado do Paraná/( META : - -/-)	20	944	1	90	1	0	2.224.758	2.224.758	0	0	2.224.758
12.122.0032.216H.0041	000004650	Ajuda de Custo para Moradia ou Auxílio-Moradia a Agentes Públicos/No Estado do Paraná/( META : 6 Agente público beneficiado/unidade)	10	944	3	90	2	8	68.518	68.518	0	3.499	65.019
12.128.0032.4572.0041	000004651	Capacitação de Servidores Públicos Federais em Processo de Qualificação e Requalificação/No Estado do Paraná/( META : 1283 Servidor capacitado/unidade)	10	944	3	90	2	8	185.558	185.558	0	6.350	179.208
			10	944	3	91	2	8	42.579	42.579	0	0	42.579
12.301.0032.2004.0041	000004648	Assistência Médica e Odontológica aos Servidores Civis, Empregados, Militares e seus Dependentes/No Estado do Paraná/( META : - -/-)	20	944	3	90	1	8	1.350.150	1.350.150	0	22.737	1.327.413
12.331.0032.212B.0041	000004649	Benefícios Obrigatórios aos Servidores Civis, Empregados, Militares e seus Dependentes/No Estado do Paraná/( META : - -/-)	10	944	3	90	1	8	4.904.545	4.904.545	0	82.594	4.821.951
<b>0901 Operações Especiais: Cumprimento de Sentenças Judiciais</b>									<b>272.700</b>	<b>272.700</b>	<b>0</b>	<b>0</b>	<b>272.700</b>
28.846.0901.0005.0041	000004653	Sentenças Judiciais Transitadas em Julgado (Precatórios)/No Estado do Paraná/( META : - -/-)	10	944	1	90	1	8	272.700	272.700	0	0	272.700
<b>0910 Operações Especiais: Gestão da Participação em Organismos e Entidades Nacionais e Internacionais</b>									<b>29.928</b>	<b>29.928</b>	<b>0</b>	<b>1.024</b>	<b>28.904</b>
28.846.0910.00PW.0001	000004654	Contribuições a Entidades Nacionais sem Exigência de Programação Específica/Nacional/( META : - -/-)	10	944	3	50	2	0	29.928	29.928	0	1.024	28.904
<b>5012</b>	<b>Educação Profissional e Tecnológica</b>								<b>25.301.360</b>	<b>25.301.360</b>	<b>0</b>	<b>857.840</b>	<b>24.443.520</b>
12.363.5012.20RL.0041	000004655	Funcionamento das Instituições da Rede Federal de Educação Profissional, Científica e Tecnológica/No Estado do Paraná/( META : 30591 Estudante matriculado/unidade)	10	944	3	90	2	8	20.247.215	20.247.215	0	692.860	19.554.355
			10	944	3	91	2	8	232.985	232.985	0	0	232.985
12.363.5012.2994.0041	000004656	Assistência aos Estudantes das Instituições Federais de Educação Profissional e Tecnológica/No Estado do Paraná/( META : 5665 Estudante assistido/unidade)	10	944	3	90	2	0	4.821.160	4.821.160	0	164.980	4.656.180
<b>TOTAL DA UO:</b>									<b>34.380.096</b>	<b>34.380.096</b>	<b>0</b>	<b>974.044</b>	<b>33.406.052</b>
<b>Unidade Orçamentária:</b>		<b>93335 Recursos sob Supervisão do Instituto Federal do Rio de Janeiro</b>											
<b>0032</b>	<b>Programa de Gestão e Manutenção do Poder Executivo</b>								<b>19.825.434</b>	<b>19.825.434</b>	<b>0</b>	<b>126.822</b>	<b>19.698.612</b>
09.272.0032.0181.0033	000004661	Aposentadorias e Pensões Civis da União/No Estado do Rio de Janeiro/( META : - -/-)	20	944	1	90	1	0	12.894.535	12.894.535	0	0	12.894.535
12.122.0032.216H.0033	000004659	Ajuda de Custo para Moradia ou Auxílio-Moradia a Agentes Públicos/No	10	944	3	90	2	8	48.960	48.960	0	2.500	46.460

*Esfera: 1-Fiscal 2-Seguridade Social 3-Inv. Estatais. IU(Identificador de Uso): 0-no país 1-Contrapartida para o BIRD 2-Contrapartida para o BID 3-Outras Contrapartidas 4-No Exterior GND(Grupo Natureza Despesa): 1-Pessoal e Encargos Sociais 2-Juros e Encargos 3-Outras Desp. Correntes 4-Investimentos 5-Inversões Financeiras 6-Amort. da Dívida 9-Reserva de Contingência Mod. de Aplicação: 30-Estados/DF 40-Municípios 50-Entidade Privada 90-União 99-a definir RP(Tipo de Despesa para fins de apuração do Resultado Primário): 0-Financieiro 1-Primário Obrigatória 2-Primário Discricionária 4-Discricionária não abrangida pelo PAC - Invest. 6-Discricionária decorrente de emendas individuais de execução obrigatória 7-Discricionária decorrente de emendas de bancada impositiva 8-Discricionária decorrente de emendas de comissão permanente*

# Congresso Nacional - Comissão Mista de Planos, Orçamentos Públicos e Fiscalização

Relatoria Geral - Alterações da Proposta Orçamentária da União para 2020

Despesas por UO/Programa/Subtítulo

*Orçamento Fiscal e da Seguridade Social (Valores em R\$1,00)*

Func. Programática	Seq.	Título/Subtítulo/Meta	E S F	F T E	G N D	M A D	R A P	I P D U	PL 22/2019 (A)	Relatório Setorial (B)	Acréscimos (C)	Cancelamentos (D)	Parecer CMO (E) = (B) + (C) - (D)	
<b>Unidade Orçamentária:</b>		<b>93335 Recursos sob Supervisão do Instituto Federal do Rio de Janeiro</b>												
<b>0032</b>	<b>Programa de Gestão e Manutenção do Poder Executivo</b>									<b>19.825.434</b>	<b>19.825.434</b>	<b>0</b>	<b>126.822</b>	<b>19.698.612</b>
12.122.0032.216H.0033	000004659	Estado do Rio de Janeiro/( META : 5 Agente público beneficiado/unidade)												
12.128.0032.4572.0033	000004660	Capacitação de Servidores Públicos Federais em Processo de Qualificação e Requalificação/No Estado do Rio de Janeiro/( META : 400 Servidor capacitado/unidade)	10	944	3	90	2	8	489.071	489.071	0	16.736	472.335	
			10	944	3	91	2	8	4.266	4.266	0	0	4.266	
12.301.0032.2004.0033	000004657	Assistência Médica e Odontológica aos Servidores Civis, Empregados, Militares e seus Dependentes/No Estado do Rio de Janeiro/( META : - -/-)	20	944	3	90	1	8	880.003	880.003	0	14.820	865.183	
12.331.0032.212B.0033	000004658	Benefícios Obrigatórios aos Servidores Civis, Empregados, Militares e seus Dependentes/No Estado do Rio de Janeiro/( META : - -/-)	10	944	3	90	1	8	5.508.599	5.508.599	0	92.766	5.415.833	
<b>0901</b>	<b>Operações Especiais: Cumprimento de Sentenças Judiciais</b>									<b>353.534</b>	<b>353.534</b>	<b>0</b>	<b>0</b>	<b>353.534</b>
28.846.0901.0005.0033	000004662	Sentenças Judiciais Transitadas em Julgado (Precatórios)/No Estado do Rio de Janeiro/( META : - -/-)	10	944	1	90	1	8	353.534	353.534	0	0	353.534	
<b>0910</b>	<b>Operações Especiais: Gestão da Participação em Organismos e Entidades Nacionais e Internacionais</b>									<b>23.537</b>	<b>23.537</b>	<b>0</b>	<b>805</b>	<b>22.732</b>
28.846.0910.00PW.0001	000004663	Contribuições a Entidades Nacionais sem Exigência de Programação Específica/Nacional/( META : - -/-)	10	944	3	50	2	0	23.537	23.537	0	805	22.732	
<b>5012</b>	<b>Educação Profissional e Tecnológica</b>									<b>18.246.275</b>	<b>18.246.275</b>	<b>0</b>	<b>617.683</b>	<b>17.628.592</b>
12.363.5012.20RL.0033	000004664	Funcionamento das Instituições da Rede Federal de Educação Profissional, Científica e Tecnológica/No Estado do Rio de Janeiro/( META : 13816 Estudante matriculado/unidade)	10	944	3	90	2	8	14.929.656	14.929.656	0	510.893	14.418.763	
			10	944	3	91	2	8	195.941	195.941	0	0	195.941	
12.363.5012.2994.0033	000004665	Assistência aos Estudantes das Instituições Federais de Educação Profissional e Tecnológica/No Estado do Rio de Janeiro/( META : 6908 Estudante assistido/unidade)	10	944	3	90	2	0	3.120.678	3.120.678	0	106.790	3.013.888	
<b>TOTAL DA UO:</b>										<b>38.448.780</b>	<b>38.448.780</b>	<b>0</b>	<b>745.310</b>	<b>37.703.470</b>
<b>Unidade Orçamentária:</b>		<b>93336 Recursos sob Supervisão do Instituto Federal Fluminense</b>												
<b>0032</b>	<b>Programa de Gestão e Manutenção do Poder Executivo</b>									<b>25.669.334</b>	<b>25.669.334</b>	<b>0</b>	<b>114.505</b>	<b>25.554.829</b>
09.272.0032.0181.0033	000004670	Aposentadorias e Pensões Civis da União/No Estado do Rio de Janeiro/( META : - -/-)	20	944	1	90	1	0	19.551.253	19.551.253	0	0	19.551.253	
12.122.0032.216H.0033	000004668	Ajuda de Custo para Moradia ou Auxílio-Moradia a Agentes Públicos/No Estado do Rio de Janeiro/( META : 6 Agente público beneficiado/unidade)	10	944	3	90	2	8	22.440	22.440	0	1.146	21.294	
12.128.0032.4572.0033	000004669	Capacitação de Servidores Públicos Federais em Processo de Qualificação e Requalificação/No Estado do Rio de Janeiro/( META : 518 Servidor capacitado/unidade)	10	944	3	90	2	8	616.080	616.080	0	21.082	594.998	
12.301.0032.2004.0033	000004666	Assistência Médica e Odontológica aos Servidores Civis, Empregados, Militares e seus Dependentes/No Estado do Rio de Janeiro/( META : - -/-)	20	944	3	90	1	8	1.215.902	1.215.902	0	20.476	1.195.426	
12.331.0032.212B.0033	000004667	Benefícios Obrigatórios aos Servidores Civis, Empregados, Militares e seus Dependentes/No Estado do Rio de Janeiro/( META : - -/-)	10	944	3	90	1	8	4.263.659	4.263.659	0	71.801	4.191.858	
<b>0901</b>	<b>Operações Especiais: Cumprimento de Sentenças Judiciais</b>									<b>70.501.659</b>	<b>70.501.659</b>	<b>0</b>	<b>0</b>	<b>70.501.659</b>

*Esfera: 1-Fiscal 2-Seguridade Social 3-Inv. Estatais. IU(Identificador de Uso): 0-no país 1-Contrapartida para o BIRD 2-Contrapartida para o BID 3-Outras Contrapartidas 4-No Exterior GND(Grupo Natureza Despesa): 1-Pessoal e Encargos Sociais 2-Juros e Encargos 3-Outras Desp. Correntes 4-Investimentos 5-Inversões Financeiras 6-Amort. da Dívida 9-Reserva de Contingência Mod. de Aplicação: 30-Estados/DF 40-Municípios 50-Entidade Privada 90-União 99-a definir RP(Tipo de Despesa para fins de apuração do Resultado Primário): 0-Financeiro 1-Primário Obrigatória 2-Primário Discricionária 4-Discricionária não abrangida pelo PAC - Invest. 6-Discricionária decorrente de emendas individuais de execução obrigatória 7-Discricionária decorrente de emendas de bancada impositiva 8-Discricionária decorrente de emendas de comissão permanente*

# Congresso Nacional - Comissão Mista de Planos, Orçamentos Públicos e Fiscalização

Relatoria Geral - Alterações da Proposta Orçamentária da União para 2020

Despesas por UO/Programa/Subtítulo

*Orçamento Fiscal e da Seguridade Social (Valores em R\$1,00)*

Func. Programática	Seq.	Título/Subtítulo/Meta	E S F	F T E	G N D	M A D	R A D	I P U	PL 22/2019 (A)	Relatório Setorial (B)	Acréscimos (C)	Cancelamentos (D)	Parecer CMO (E) = (B) + (C) - (D)
<b>Unidade Orçamentária:</b>		<b>93336 Recursos sob Supervisão do Instituto Federal Fluminense</b>											
<b>0901</b>	<b>Operações Especiais: Cumprimento de Sentenças Judiciais</b>								<b>70.501.659</b>	<b>70.501.659</b>	<b>0</b>	<b>0</b>	<b>70.501.659</b>
28.846.0901.0005.0033	000004671	Sentenças Judiciais Transitadas em Julgado (Precatórios)/No Estado do Rio de Janeiro/( META : - -/-)	10	944	1	90	1	8	70.501.659	70.501.659	0	0	70.501.659
<b>0910</b>	<b>Operações Especiais: Gestão da Participação em Organismos e Entidades Nacionais e Internacionais</b>								<b>29.931</b>	<b>29.931</b>	<b>0</b>	<b>1.024</b>	<b>28.907</b>
28.846.0910.00PW.0001	000004672	Contribuições a Entidades Nacionais sem Exigência de Programação Específica/Nacional/( META : - -/-)	10	944	3	50	2	0	29.931	29.931	0	1.024	28.907
<b>5012</b>	<b>Educação Profissional e Tecnológica</b>								<b>23.980.296</b>	<b>23.980.296</b>	<b>0</b>	<b>819.594</b>	<b>23.160.702</b>
12.363.5012.20RL.0033	000004673	Funcionamento das Instituições da Rede Federal de Educação Profissional, Científica e Tecnológica/No Estado do Rio de Janeiro/( META : 16576 Estudante matriculado/unidade)	10	944	3	90	2	8	19.255.481	19.255.481	0	658.923	18.596.558
			10	944	3	91	2	8	29.581	29.581	0	0	29.581
12.363.5012.2994.0033	000004674	Assistência aos Estudantes das Instituições Federais de Educação Profissional e Tecnológica/No Estado do Rio de Janeiro/( META : 12089 Estudante assistido/unidade)	10	944	3	90	2	0	4.695.234	4.695.234	0	160.671	4.534.563
<b>TOTAL DA UO:</b>								<b>120.181.220</b>	<b>120.181.220</b>	<b>0</b>	<b>935.123</b>	<b>119.246.097</b>	
<b>Unidade Orçamentária:</b>		<b>93337 Recursos sob Supervisão do Instituto Federal do Rio Grande do Norte</b>											
<b>0032</b>	<b>Programa de Gestão e Manutenção do Poder Executivo</b>								<b>30.449.257</b>	<b>30.449.257</b>	<b>0</b>	<b>208.884</b>	<b>30.240.373</b>
09.272.0032.0181.0024	000004679	Aposentadorias e Pensões Civis da União/No Estado do Rio Grande do Norte/( META : - -/-)	20	944	1	90	1	0	19.284.403	19.284.403	0	0	19.284.403
12.122.0032.216H.0024	000004677	Ajuda de Custo para Moradia ou Auxílio-Moradia a Agentes Públicos/No Estado do Rio Grande do Norte/( META : 1 Agente público beneficiado/unidade)	10	944	3	90	2	8	8.813	8.813	0	450	8.363
12.128.0032.4572.0024	000004678	Capacitação de Servidores Públicos Federais em Processo de Qualificação e Requalificação/No Estado do Rio Grande do Norte/( META : 1000 Servidor capacitado/unidade)	10	944	3	90	2	8	1.183.200	1.183.200	0	40.489	1.142.711
12.301.0032.2004.0024	000004675	Assistência Médica e Odontológica aos Servidores Civis, Empregados, Militares e seus Dependentes/No Estado do Rio Grande do Norte/( META : - -/-)	20	944	3	90	1	8	2.214.582	2.214.582	0	37.294	2.177.288
12.331.0032.212B.0024	000004676	Benefícios Obrigatórios aos Servidores Civis, Empregados, Militares e seus Dependentes/No Estado do Rio Grande do Norte/( META : - -/-)	10	944	3	90	1	8	7.758.259	7.758.259	0	130.651	7.627.608
<b>0901</b>	<b>Operações Especiais: Cumprimento de Sentenças Judiciais</b>								<b>945.210</b>	<b>945.210</b>	<b>0</b>	<b>0</b>	<b>945.210</b>
28.846.0901.0005.0024	000004680	Sentenças Judiciais Transitadas em Julgado (Precatórios)/No Estado do Rio Grande do Norte/( META : - -/-)	10	944	1	90	1	8	348.836	348.836	0	0	348.836
			10	944	3	90	1	8	596.374	596.374	0	0	596.374
<b>0910</b>	<b>Operações Especiais: Gestão da Participação em Organismos e Entidades Nacionais e Internacionais</b>								<b>23.142</b>	<b>23.142</b>	<b>0</b>	<b>792</b>	<b>22.350</b>
28.846.0910.00PW.0001	000004681	Contribuições a Entidades Nacionais sem Exigência de Programação Específica/Nacional/( META : - -/-)	10	944	3	50	2	0	23.142	23.142	0	792	22.350
<b>5012</b>	<b>Educação Profissional e Tecnológica</b>								<b>35.537.723</b>	<b>35.537.723</b>	<b>0</b>	<b>1.212.746</b>	<b>34.324.977</b>
12.363.5012.20RL.0024	000004682	Funcionamento das Instituições da Rede Federal de Educação Profissional, Científica e Tecnológica/No Estado do Rio Grande do Norte/( META : 32500 Estudante matriculado/unidade)	10	944	3	90	2	8	27.361.284	27.361.284	0	936.303	26.424.981
			10	944	3	91	2	8	98.039	98.039	0	0	98.039

*Esfera: 1-Fiscal 2-Seguridade Social 3-Inv. Estatais. IU(Identificador de Uso): 0-no país 1-Contrapartida para o BIRD 2-Contrapartida para o BID 3-Outras Contrapartidas 4-No Exterior GND(Grupo Natureza Despesa): 1-Pessoal e Encargos Sociais 2-Juros e Encargos 3-Outras Desp. Correntes 4-Investimentos 5-Inversões Financeiras 6-Amort. da Dívida 9-Reserva de Contingência*

*Mod. de Aplicação: 30-Estados/DF 40-Municípios 50-Entidade Privada 90-União 99-a definir*

*RP(Tipo de Despesa para fins de apuração do Resultado Primário): 0-Financieiro 1-Primário Obrigatória 2-Primário Discricionária 4-Discricionária não abrangida pelo PAC - Invest. 6-Discricionária decorrente de emendas individuais de execução obrigatória 7-Discricionária decorrente de emendas de bancada impositiva 8-Discricionária decorrente de emendas de comissão permanente*

# Congresso Nacional - Comissão Mista de Planos, Orçamentos Públicos e Fiscalização

Relatoria Geral - Alterações da Proposta Orçamentária da União para 2020

Despesas por UO/Programa/Subtítulo

*Orçamento Fiscal e da Seguridade Social (Valores em R\$1,00)*

Func. Programática	Seq.	Título/Subtítulo/Meta	E S F	F T E	G N D	M A D	R P U	I P D	PL 22/2019 (A)	Relatório Setorial (B)	Acréscimos (C)	Cancelamentos (D)	Parecer CMO (E) = (B) + (C) - (D)	
<b>Unidade Orçamentária:</b>		<b>93337 Recursos sob Supervisão do Instituto Federal do Rio Grande do Norte</b>												
<b>5012</b>	<b>Educação Profissional e Tecnológica</b>									<b>35.537.723</b>	<b>35.537.723</b>	<b>0</b>	<b>1.212.746</b>	<b>34.324.977</b>
12.363.5012.2994.0024	000004683	Assistência aos Estudantes das Instituições Federais de Educação Profissional e Tecnológica/No Estado do Rio Grande do Norte/( META : 25083 Estudante assistido/unidade)	10	944	3	90	2	0	8.078.400	8.078.400	0	276.443	7.801.957	
<b>TOTAL DA UO:</b>										<b>66.955.332</b>	<b>66.955.332</b>	<b>0</b>	<b>1.422.422</b>	<b>65.532.910</b>
<b>Unidade Orçamentária:</b>		<b>93338 Recursos sob Supervisão do Instituto Federal Sul-rio-grandense</b>												
<b>0032</b>	<b>Programa de Gestão e Manutenção do Poder Executivo</b>									<b>23.949.265</b>	<b>23.949.265</b>	<b>0</b>	<b>114.457</b>	<b>23.834.808</b>
09.272.0032.0181.0043	000004688	Aposentadorias e Pensões Civis da União/No Estado do Rio Grande do Sul/( META : - -/-)	20	944	1	90	1	0	17.522.560	17.522.560	0	0	17.522.560	
12.122.0032.216H.0043	000004686	Ajuda de Custo para Moradia ou Auxílio-Moradia a Agentes Públicos/No Estado do Rio Grande do Sul/( META : 3 Agente público beneficiado/unidade)	10	944	3	90	2	8	22.440	22.440	0	1.146	21.294	
12.128.0032.4572.0043	000004687	Capacitação de Servidores Públicos Federais em Processo de Qualificação e Requalificação/No Estado do Rio Grande do Sul/( META : 347 Servidor capacitado/unidade)	10	944	3	90	2	8	315.220	315.220	0	10.787	304.433	
			10	944	3	91	2	8	1.020	1.020	0	0	1.020	
12.301.0032.2004.0043	000004684	Assistência Médica e Odontológica aos Servidores Civis, Empregados, Militares e seus Dependentes/No Estado do Rio Grande do Sul/( META : - -/-)	20	944	3	90	1	8	1.359.199	1.359.199	0	22.889	1.336.310	
12.331.0032.212B.0043	000004685	Benefícios Obrigatórios aos Servidores Civis, Empregados, Militares e seus Dependentes/No Estado do Rio Grande do Sul/( META : - -/-)	10	944	3	90	1	8	4.728.826	4.728.826	0	79.635	4.649.191	
<b>0901 Operações Especiais: Cumprimento de Sentenças Judiciais</b>										<b>3.493.722</b>	<b>3.493.722</b>	<b>0</b>	<b>0</b>	<b>3.493.722</b>
28.846.0901.0005.0043	000004689	Sentenças Judiciais Transitadas em Julgado (Precatórios)/No Estado do Rio Grande do Sul/( META : - -/-)	10	944	1	90	1	8	3.410.748	3.410.748	0	0	3.410.748	
			10	944	3	90	1	8	82.974	82.974	0	0	82.974	
<b>0910 Operações Especiais: Gestão da Participação em Organismos e Entidades Nacionais e Internacionais</b>										<b>27.334</b>	<b>27.334</b>	<b>0</b>	<b>935</b>	<b>26.399</b>
28.846.0910.00PW.0001	000004690	Contribuições a Entidades Nacionais sem Exigência de Programação Específica/Nacional/( META : - -/-)	10	944	3	50	2	0	27.334	27.334	0	935	26.399	
<b>5012</b>	<b>Educação Profissional e Tecnológica</b>									<b>21.701.099</b>	<b>21.701.099</b>	<b>0</b>	<b>736.473</b>	<b>20.964.626</b>
12.363.5012.20RL.0043	000004691	Funcionamento das Instituições da Rede Federal de Educação Profissional, Científica e Tecnológica/No Estado do Rio Grande do Sul/( META : 17402 Estudante matriculado/unidade)	10	944	3	90	2	8	17.307.609	17.307.609	0	592.266	16.715.343	
			10	944	3	91	2	8	179.375	179.375	0	0	179.375	
12.363.5012.2994.0043	000004692	Assistência aos Estudantes das Instituições Federais de Educação Profissional e Tecnológica/No Estado do Rio Grande do Sul/( META : 7210 Estudante assistido/unidade)	10	944	3	90	2	0	4.214.115	4.214.115	0	144.207	4.069.908	
<b>TOTAL DA UO:</b>										<b>49.171.420</b>	<b>49.171.420</b>	<b>0</b>	<b>851.865</b>	<b>48.319.555</b>
<b>Unidade Orçamentária:</b>		<b>93339 Recursos sob Supervisão do Instituto Federal de Roraima</b>												
<b>0032</b>	<b>Programa de Gestão e Manutenção do Poder Executivo</b>									<b>7.171.291</b>	<b>7.171.291</b>	<b>0</b>	<b>45.364</b>	<b>7.125.927</b>
09.272.0032.0181.0014	000004697	Aposentadorias e Pensões Civis da União/No Estado de Roraima/( META : - -/-)	20	944	1	90	1	0	4.711.356	4.711.356	0	0	4.711.356	

*Esfera: 1-Fiscal 2-Seguridade Social 3-Inv. Estatais. IU(Identificador de Uso): 0-no país 1-Contrapartida para o BIRD 2-Contrapartida para o BID 3-Outras Contrapartidas 4-No Exterior*

*GND(Grupo Natureza Despesa): 1-Pessoal e Encargos Sociais 2-Juros e Encargos 3-Outras Desp. Correntes 4-Investimentos 5-Inversões Financeiras 6-Amort. da Dívida 9-Reserva de Contingência*

*Mod. de Aplicação: 30-Estados/DF 40-Municípios 50-Entidade Privada 90-União 99-a definir*

*RP(Tipo de Despesa para fins de apuração do Resultado Primário): 0-Finaceiro 1-Primário Obrigatória 2-Primário Discricionária 4-Discricionária não abrangida pelo PAC - Invest. 6-Discricionária decorrente de emendas individuais de execução obrigatória 7-Discricionária decorrente de emendas de bancada impositiva 8-Discricionária decorrente de emendas de comissão permanente*

# Congresso Nacional - Comissão Mista de Planos, Orçamentos Públicos e Fiscalização

Relatoria Geral - Alterações da Proposta Orçamentária da União para 2020

Despesas por UO/Programa/Subtítulo

*Orçamento Fiscal e da Seguridade Social (Valores em R\$1,00)*

Func. Programática	Seq.	Título/Subtítulo/Meta	E S F	F T E	G N D	M A D	R P U	I P D	PL 22/2019 (A)	Relatório Setorial (B)	Acréscimos (C)	Cancelamentos (D)	Parecer CMO (E) = (B) + (C) - (D)	
<b>Unidade Orçamentária:</b>		<b>93339 Recursos sob Supervisão do Instituto Federal de Roraima</b>												
<b>0032</b>	<b>Programa de Gestão e Manutenção do Poder Executivo</b>									<b>7.171.291</b>	<b>7.171.291</b>	<b>0</b>	<b>45.364</b>	<b>7.125.927</b>
12.122.0032.216H.0014	000004695	Ajuda de Custo para Moradia ou Auxílio-Moradia a Agentes Públicos/No Estado de Roraima/( META : 1 Agente público beneficiado/unidade)	10	944	3	90	2	8	5.239	5.239	0	267	4.972	
12.128.0032.4572.0014	000004696	Capacitação de Servidores Públicos Federais em Processo de Qualificação e Requalificação/No Estado de Roraima/( META : 137 Servidor capacitado/unidade)	10	944	3	90	2	8	216.240	216.240	0	7.400	208.840	
12.301.0032.2004.0014	000004693	Assistência Médica e Odontológica aos Servidores Civis, Empregados, Militares e seus Dependentes/No Estado de Roraima/( META : - /-)	20	944	3	90	1	8	432.222	432.222	0	7.279	424.943	
12.331.0032.212B.0014	000004694	Benefícios Obrigatórios aos Servidores Civis, Empregados, Militares e seus Dependentes/No Estado de Roraima/( META : - /-)	10	944	3	90	1	8	1.806.234	1.806.234	0	30.418	1.775.816	
<b>0910</b>	<b>Operações Especiais: Gestão da Participação em Organismos e Entidades Nacionais e Internacionais</b>									<b>10.406</b>	<b>10.406</b>	<b>0</b>	<b>356</b>	<b>10.050</b>
28.846.0910.00PW.0001	000004698	Contribuições a Entidades Nacionais sem Exigência de Programação Específica/Nacional/( META : - /-)	10	944	3	50	2	0	10.406	10.406	0	356	10.050	
<b>5012</b>	<b>Educação Profissional e Tecnológica</b>									<b>7.959.172</b>	<b>7.959.172</b>	<b>0</b>	<b>270.244</b>	<b>7.688.928</b>
12.363.5012.20RL.0014	000004699	Funcionamento das Instituições da Rede Federal de Educação Profissional, Científica e Tecnológica/No Estado de Roraima/( META : 5962 Estudante matriculado/unidade)	10	944	3	90	2	8	6.631.404	6.631.404	0	226.927	6.404.477	
			10	944	3	91	2	8	61.941	61.941	0	0	61.941	
12.363.5012.2994.0014	000004700	Assistência aos Estudantes das Instituições Federais de Educação Profissional e Tecnológica/No Estado de Roraima/( META : 1289 Estudante assistido/unidade)	10	944	3	90	2	0	1.265.827	1.265.827	0	43.317	1.222.510	
<b>TOTAL DA UO:</b>									<b>15.140.869</b>	<b>15.140.869</b>	<b>0</b>	<b>315.964</b>	<b>14.824.905</b>	
<b>Unidade Orçamentária:</b>		<b>93340 Recursos sob Supervisão do Instituto Federal de Santa Catarina</b>												
<b>0032</b>	<b>Programa de Gestão e Manutenção do Poder Executivo</b>									<b>28.462.630</b>	<b>28.462.630</b>	<b>0</b>	<b>162.025</b>	<b>28.300.605</b>
09.272.0032.0181.0042	000004706	Aposentadorias e Pensões Civis da União/No Estado de Santa Catarina/( META : - /-)	20	944	1	90	1	0	19.338.677	19.338.677	0	0	19.338.677	
12.122.0032.216H.0042	000004703	Ajuda de Custo para Moradia ou Auxílio-Moradia a Agentes Públicos/No Estado de Santa Catarina/( META : 6 Agente público beneficiado/unidade)	10	944	3	90	2	8	48.471	48.471	0	2.475	45.996	
12.128.0032.4572.0042	000004704	Capacitação de Servidores Públicos Federais em Processo de Qualificação e Requalificação/No Estado de Santa Catarina/( META : 1500 Servidor capacitado/unidade)	10	944	3	90	2	8	284.482	284.482	0	9.735	274.747	
12.131.0032.4641.0042	000004705	Publicidade de Utilidade Pública/No Estado de Santa Catarina/( META : - /-)	10	944	3	90	2	8	102.000	102.000	0	3.490	98.510	
12.301.0032.2004.0042	000004701	Assistência Médica e Odontológica aos Servidores Civis, Empregados, Militares e seus Dependentes/No Estado de Santa Catarina/( META : - /-)	20	944	3	90	1	8	1.826.693	1.826.693	0	30.762	1.795.931	
12.331.0032.212B.0042	000004702	Benefícios Obrigatórios aos Servidores Civis, Empregados, Militares e seus Dependentes/No Estado de Santa Catarina/( META : - /-)	10	944	3	90	1	8	6.862.307	6.862.307	0	115.563	6.746.744	
<b>0901</b>	<b>Operações Especiais: Cumprimento de Sentenças Judiciais</b>									<b>8.176.627</b>	<b>8.176.627</b>	<b>0</b>	<b>0</b>	<b>8.176.627</b>
28.846.0901.0005.0042	000004707	Sentenças Judiciais Transitadas em Julgado (Precatórios)/No Estado de Santa Catarina/( META : - /-)	10	944	1	90	1	8	8.134.948	8.134.948	0	0	8.134.948	

*Esfera: 1-Fiscal 2-Seguridade Social 3-Inv. Estatais. IU(Identificador de Uso): 0-no país 1-Contrapartida para o BIRD 2-Contrapartida para o BID 3-Outras Contrapartidas 4-No Exterior GND(Grupo Natureza Despesa): 1-Pessoal e Encargos Sociais 2-Juros e Encargos 3-Outras Desp. Correntes 4-Investimentos 5-Inversões Financeiras 6-Amort. da Dívida 9-Reserva de Contingência*

*Mod. de Aplicação: 30-Estados/DF 40-Municípios 50-Entidade Privada 90-União 99-a definir*

*RP(Tipo de Despesa para fins de apuração do Resultado Primário): 0-Financeiro 1-Primário Obrigatória 2-Primário Discricionária 4-Discricionária não abrangida pelo PAC - Invest. 6-Discricionária decorrente de emendas individuais de execução obrigatória 7-Discricionária decorrente de emendas de bancada impositiva 8-Discricionária decorrente de emendas de comissão permanente*

# Congresso Nacional - Comissão Mista de Planos, Orçamentos Públicos e Fiscalização

Relatoria Geral - Alterações da Proposta Orçamentária da União para 2020

Despesas por UO/Programa/Subtítulo

*Orçamento Fiscal e da Seguridade Social (Valores em R\$1,00)*

Func. Programática	Seq.	Título/Subtítulo/Meta	E S F	F T E	G N D	M A D	R A D	I P D U	PL 22/2019 (A)	Relatório Setorial (B)	Acréscimos (C)	Cancelamentos (D)	Parecer CMO (E) = (B) + (C) - (D)	
<b>Unidade Orçamentária:</b>		<b>93340 Recursos sob Supervisão do Instituto Federal de Santa Catarina</b>												
<b>0901 Operações Especiais: Cumprimento de Sentenças Judiciais</b>									<b>8.176.627</b>	<b>8.176.627</b>	<b>0</b>	<b>0</b>	<b>8.176.627</b>	
28.846.0901.0005.0042	000004707	Sentenças Judiciais Transitadas em Julgado (Precatórios)/No Estado de Santa Catarina/( META : - -/)	10	944	3	90	1	8	41.679	41.679	0	0	41.679	
<b>0910 Operações Especiais: Gestão da Participação em Organismos e Entidades Nacionais e Internacionais</b>									<b>35.523</b>	<b>35.523</b>	<b>0</b>	<b>1.216</b>	<b>34.307</b>	
28.846.0910.00PW.0001	000004708	Contribuições a Entidades Nacionais sem Exigência de Programação Específica/Nacional/( META : - -/)	10	944	3	50	2	0	35.523	35.523	0	1.216	34.307	
<b>5012 Educação Profissional e Tecnológica</b>									<b>28.059.931</b>	<b>28.059.931</b>	<b>0</b>	<b>954.293</b>	<b>27.105.638</b>	
12.363.5012.20RL.0042	000004709	Funcionamento das Instituições da Rede Federal de Educação Profissional, Científica e Tecnológica/No Estado de Santa Catarina/( META : 42000 Estudante matriculado/unidade)	10	944	3	90	2	8	22.430.209	22.430.209	0	767.562	21.662.647	
			10	944	3	91	2	8	172.952	172.952	0	0	172.952	
12.363.5012.2994.0042	000004710	Assistência aos Estudantes das Instituições Federais de Educação Profissional e Tecnológica/No Estado de Santa Catarina/( META : 5000 Estudante assistido/unidade)	10	944	3	90	2	0	5.456.770	5.456.770	0	186.731	5.270.039	
<b>TOTAL DA UO:</b>								<b>64.734.711</b>	<b>64.734.711</b>	<b>0</b>	<b>1.117.534</b>	<b>63.617.177</b>		
<b>Unidade Orçamentária:</b>		<b>93341 Recursos sob Supervisão do Instituto Federal de São Paulo</b>												
<b>0032 Programa de Gestão e Manutenção do Poder Executivo</b>									<b>33.823.016</b>	<b>33.823.016</b>	<b>0</b>	<b>284.352</b>	<b>33.538.664</b>	
09.272.0032.0181.0035	000004715	Aposentadorias e Pensões Civis da União/No Estado de São Paulo/( META : - -/)	20	944	1	90	1	0	17.585.925	17.585.925	0	0	17.585.925	
12.122.0032.216H.0035	000004713	Ajuda de Custo para Moradia ou Auxílio-Moradia a Agentes Públicos/No Estado de São Paulo/( META : 17 Agente público beneficiado/unidade)	10	944	3	90	2	8	142.800	142.800	0	7.292	135.508	
12.128.0032.4572.0035	000004714	Capacitação de Servidores Públicos Federais em Processo de Qualificação e Requalificação/No Estado de São Paulo/( META : 1000 Servidor capacitado/unidade)	10	944	3	90	2	8	346.800	346.800	0	11.867	334.933	
12.301.0032.2004.0035	000004711	Assistência Médica e Odontológica aos Servidores Civis, Empregados, Militares e seus Dependentes/No Estado de São Paulo/( META : - -/)	20	944	3	90	1	8	2.319.887	2.319.887	0	39.068	2.280.819	
12.331.0032.212B.0035	000004712	Benefícios Obrigatórios aos Servidores Civis, Empregados, Militares e seus Dependentes/No Estado de São Paulo/( META : - -/)	10	944	3	90	1	8	13.427.604	13.427.604	0	226.125	13.201.479	
<b>0901 Operações Especiais: Cumprimento de Sentenças Judiciais</b>									<b>1.050.242</b>	<b>1.050.242</b>	<b>0</b>	<b>0</b>	<b>1.050.242</b>	
28.846.0901.0005.0035	000004716	Sentenças Judiciais Transitadas em Julgado (Precatórios)/No Estado de São Paulo/( META : - -/)	10	944	1	90	1	8	1.050.242	1.050.242	0	0	1.050.242	
<b>0910 Operações Especiais: Gestão da Participação em Organismos e Entidades Nacionais e Internacionais</b>									<b>54.379</b>	<b>54.379</b>	<b>0</b>	<b>1.861</b>	<b>52.518</b>	
28.846.0910.00PW.0001	000004717	Contribuições a Entidades Nacionais sem Exigência de Programação Específica/Nacional/( META : - -/)	10	944	3	50	2	0	54.379	54.379	0	1.861	52.518	
<b>5012 Educação Profissional e Tecnológica</b>									<b>45.665.130</b>	<b>45.665.130</b>	<b>0</b>	<b>1.562.441</b>	<b>44.102.689</b>	
12.363.5012.20RL.0035	000004718	Funcionamento das Instituições da Rede Federal de Educação Profissional, Científica e Tecnológica/No Estado de São Paulo/( META : 60000 Estudante matriculado/unidade)	10	944	3	90	2	8	36.559.869	36.559.869	0	1.251.079	35.308.790	
			10	944	3	91	2	8	6.429	6.429	0	0	6.429	
12.363.5012.2994.0035	000004719	Assistência aos Estudantes das Instituições Federais de Educação Profissional e Tecnológica/No Estado de São Paulo/( META : 9677	10	944	3	90	2	0	9.098.832	9.098.832	0	311.362	8.787.470	

*Esfera: 1-Fiscal 2-Seguridade Social 3-Inv. Estatais. IU(Identificador de Uso): 0-no país 1-Contrapartida para o BIRD 2-Contrapartida para o BID 3-Outras Contrapartidas 4-No Exterior GND(Grupo Natureza Despesa): 1-Pessoal e Encargos Sociais 2-Juros e Encargos 3-Outras Desp. Correntes 4-Investimentos 5-Inversões Financeiras 6-Amort. da Dívida 9-Reserva de Contingência*

*Mod. de Aplicação: 30-Estados/DF 40-Municípios 50-Entidade Privada 90-União 99-a definir*

*RP(Tipo de Despesa para fins de apuração do Resultado Primário): 0-Financieiro 1-Primário Obrigatória 2-Primário Discricionária 4-Discricionária não abrangida pelo PAC - Invest. 6-Discricionária decorrente de emendas individuais de execução obrigatória 7-Discricionária decorrente de emendas de bancada impositiva 8-Discricionária decorrente de emendas de comissão permanente*

# Congresso Nacional - Comissão Mista de Planos, Orçamentos Públicos e Fiscalização

Relatoria Geral - Alterações da Proposta Orçamentária da União para 2020

Despesas por UO/Programa/Subtítulo

*Orçamento Fiscal e da Seguridade Social (Valores em R\$1,00)*

Func. Programática	Seq.	Título/Subtítulo/Meta	E S F	F T E	G N D	M A D	R A P	I P D U	PL 22/2019 (A)	Relatório Setorial (B)	Acréscimos (C)	Cancelamentos (D)	Parecer CMO (E) = (B) + (C) - (D)	
<b>Unidade Orçamentária:</b>		<b>93341 Recursos sob Supervisão do Instituto Federal de São Paulo</b>												
<b>5012</b>	<b>Educação Profissional e Tecnológica</b>								<b>45.665.130</b>	<b>45.665.130</b>	<b>0</b>	<b>1.562.441</b>	<b>44.102.689</b>	
12.363.5012.2994.0035	000004719	Estudante assistido/unidade)												
<b>TOTAL DA UO:</b>									<b>80.592.767</b>	<b>80.592.767</b>	<b>0</b>	<b>1.848.654</b>	<b>78.744.113</b>	
<b>Unidade Orçamentária:</b>		<b>93342 Recursos sob Supervisão da Universidade Federal da Fronteira Sul</b>												
<b>0032</b>	<b>Programa de Gestão e Manutenção do Poder Executivo</b>								<b>4.030.780</b>	<b>4.030.780</b>	<b>0</b>	<b>65.090</b>	<b>3.965.690</b>	
09.272.0032.0181.0040	000004724	Aposentadorias e Pensões Civis da União/Na Região Sul/( META : - -/-)	20	944	1	90	1	0	231.494	231.494	0	0	231.494	
12.122.0032.216H.0040	000004722	Ajuda de Custo para Moradia ou Auxílio-Moradia a Agentes Públicos/Na Região Sul/( META : 3 Agente público beneficiado/unidade)	10	944	3	90	2	8	17.626	17.626	0	900	16.726	
12.128.0032.4572.0040	000004723	Capacitação de Servidores Públicos Federais em Processo de Qualificação e Requalificação/Na Região Sul/( META : 300 Servidor capacitado/unidade)	10	944	3	90	2	8	44.880	44.880	0	1.536	43.344	
			10	944	3	91	2	8	16.320	16.320	0	0	16.320	
12.301.0032.2004.0040	000004720	Assistência Médica e Odontológica aos Servidores Civis, Empregados, Militares e seus Dependentes/Na Região Sul/( META : - -/-)	20	944	3	90	1	8	665.427	665.427	0	11.206	654.221	
12.331.0032.212B.0040	000004721	Benefícios Obrigatórios aos Servidores Civis, Empregados, Militares e seus Dependentes/Na Região Sul/( META : - -/-)	10	944	3	90	1	8	3.055.033	3.055.033	0	51.448	3.003.585	
<b>0901 Operações Especiais: Cumprimento de Sentenças Judiciais</b>									<b>108.028</b>	<b>108.028</b>	<b>0</b>	<b>0</b>	<b>108.028</b>	
28.846.0901.0005.0040	000004725	Sentenças Judiciais Transitadas em Julgado (Precatórios)/Na Região Sul/( META : - -/-)	10	944	1	90	1	8	108.028	108.028	0	0	108.028	
<b>0910 Operações Especiais: Gestão da Participação em Organismos e Entidades Nacionais e Internacionais</b>									<b>28.560</b>	<b>28.560</b>	<b>0</b>	<b>977</b>	<b>27.583</b>	
28.846.0910.00PW.0001	000004726	Contribuições a Entidades Nacionais sem Exigência de Programação Específica/Nacional/( META : - -/-)	10	944	3	50	2	0	28.560	28.560	0	977	27.583	
<b>5013 Educação Superior - Graduação, Pós-Graduação, Ensino, Pesquisa e Extensão</b>									<b>22.490.728</b>	<b>22.490.728</b>	<b>0</b>	<b>761.196</b>	<b>21.729.532</b>	
12.364.5013.20GK.0040	000004727	Fomento às Ações de Graduação, Pós-Graduação, Ensino, Pesquisa e Extensão/Na Região Sul/( META : 161 Iniciativa apoiada/unidade)	10	944	3	90	2	8	334.670	334.670	0	11.452	323.218	
12.364.5013.20RK.0040	000004728	Funcionamento de Instituições Federais de Ensino Superior/Na Região Sul/( META : 9340 Estudante matriculado/unidade)	10	944	3	90	2	8	17.585.730	17.585.730	0	601.784	16.983.946	
			10	944	3	91	2	8	246.537	246.537	0	0	246.537	
12.364.5013.4002.0040	000004729	Assistência ao Estudante de Ensino Superior/Na Região Sul/( META : 3762 Estudante assistido/unidade)	10	944	3	90	2	0	4.323.791	4.323.791	0	147.960	4.175.831	
<b>TOTAL DA UO:</b>									<b>26.658.096</b>	<b>26.658.096</b>	<b>0</b>	<b>827.263</b>	<b>25.830.833</b>	
<b>Unidade Orçamentária:</b>		<b>93343 Recursos sob Supervisão da Universidade Federal do Oeste do Pará</b>												
<b>0032</b>	<b>Programa de Gestão e Manutenção do Poder Executivo</b>								<b>3.728.281</b>	<b>3.728.281</b>	<b>0</b>	<b>51.808</b>	<b>3.676.473</b>	
09.272.0032.0181.0015	000004734	Aposentadorias e Pensões Civis da União/No Estado do Pará/( META : - -/-)	20	944	1	90	1	0	834.090	834.090	0	0	834.090	
12.122.0032.216H.0015	000004732	Ajuda de Custo para Moradia ou Auxílio-Moradia a Agentes Públicos/No Estado do Pará/( META : 6 Agente público beneficiado/unidade)	10	944	3	90	2	8	17.136	17.136	0	875	16.261	
12.128.0032.4572.0015	000004733	Capacitação de Servidores Públicos Federais em Processo de Qualificação e Requalificação/No Estado do Pará/( META : 250 Servidor	10	944	3	90	2	8	142.800	142.800	0	4.887	137.913	

*Esfera: 1-Fiscal 2-Seguridade Social 3-Inv. Estatais. IU(Identificador de Uso): 0-no país 1-Contrapartida para o BIRD 2-Contrapartida para o BID 3-Outras Contrapartidas 4-No Exterior GND(Grupo Natureza Despesa): 1-Pessoal e Encargos Sociais 2-Juros e Encargos 3-Outras Desp. Correntes 4-Investimentos 5-Inversões Financeiras 6-Amort. da Dívida 9-Reserva de Contingência*

*Mod. de Aplicação: 30-Estados/DF 40-Municípios 50-Entidade Privada 90-União 99-a definir*

*RP(Tipo de Despesa para fins de apuração do Resultado Primário): 0-Financeiro 1-Primário Obrigatória 2-Primário Discricionária 4-Discricionária não abrangida pelo PAC - Invest. 6-Discricionária decorrente de emendas individuais de execução obrigatória 7-Discricionária decorrente de emendas de bancada impositiva 8-Discricionária decorrente de emendas de comissão permanente*



# Congresso Nacional - Comissão Mista de Planos, Orçamentos Públicos e Fiscalização

Relatoria Geral - Alterações da Proposta Orçamentária da União para 2020

Despesas por UO/Programa/Subtítulo

*Orçamento Fiscal e da Seguridade Social (Valores em R\$1,00)*

Func. Programática	Seq.	Título/Subtítulo/Meta	E S F	F T E	G N D	M A D	R A D	I P U	PL 22/2019 (A)	Relatório Setorial (B)	Acréscimos (C)	Cancelamentos (D)	Parecer CMO (E) = (B) + (C) - (D)
<b>Unidade Orçamentária:</b>		<b>93343 Recursos sob Supervisão da Universidade Federal do Oeste do Pará</b>											
<b>0032</b>	<b>Programa de Gestão e Manutenção do Poder Executivo</b>								<b>3.728.281</b>	<b>3.728.281</b>	<b>0</b>	<b>51.808</b>	<b>3.676.473</b>
12.128.0032.4572.0015	000004733	capacitado/unidade)											
12.301.0032.2004.0015	000004730	Assistência Médica e Odontológica aos Servidores Civis, Empregados, Militares e seus Dependentes/No Estado do Pará/( META : - -/ -)	20	944	3	90	1	8	502.603	502.603	0	8.464	494.139
12.331.0032.212B.0015	000004731	Benefícios Obrigatórios aos Servidores Civis, Empregados, Militares e seus Dependentes/No Estado do Pará/( META : - -/ -)	10	944	3	90	1	8	2.231.652	2.231.652	0	37.582	2.194.070
<b>0910</b>	<b>Operações Especiais: Gestão da Participação em Organismos e Entidades Nacionais e Internacionais</b>								<b>21.974</b>	<b>21.974</b>	<b>0</b>	<b>752</b>	<b>21.222</b>
28.846.0910.00PW.0001	000004735	Contribuições a Entidades Nacionais sem Exigência de Programação Específica/Nacional/( META : - -/ -)	10	944	3	50	2	0	21.974	21.974	0	752	21.222
<b>5013</b>	<b>Educação Superior - Graduação, Pós-Graduação, Ensino, Pesquisa e Extensão</b>								<b>15.674.364</b>	<b>15.674.364</b>	<b>0</b>	<b>519.915</b>	<b>15.154.449</b>
12.364.5013.20GK.0015	000004736	Fomento às Ações de Graduação, Pós-Graduação, Ensino, Pesquisa e Extensão/No Estado do Pará/( META : 12 Iniciativa apoiada/unidade)	10	944	3	90	2	8	1.768.891	1.768.891	0	60.531	1.708.360
12.364.5013.20RK.0015	000004737	Funcionamento de Instituições Federais de Ensino Superior/No Estado do Pará/( META : 6938 Estudante matriculado/unidade)	10	944	3	90	2	8	9.832.111	9.832.111	0	336.455	9.495.656
			10	944	3	91	2	8	481.059	481.059	0	0	481.059
12.364.5013.4002.0015	000004738	Assistência ao Estudante de Ensino Superior/No Estado do Pará/( META : 3098 Estudante assistido/unidade)	10	944	3	90	2	0	3.592.303	3.592.303	0	122.929	3.469.374
<b>TOTAL DA UO:</b>									<b>19.424.619</b>	<b>19.424.619</b>	<b>0</b>	<b>572.475</b>	<b>18.852.144</b>
<b>Unidade Orçamentária:</b>		<b>93344 Recursos sob Supervisão da Universidade da Integração Internacional da Lusofonia Afro-Brasileira</b>											
<b>0032</b>	<b>Programa de Gestão e Manutenção do Poder Executivo</b>								<b>2.508.237</b>	<b>2.508.237</b>	<b>0</b>	<b>38.642</b>	<b>2.469.595</b>
09.272.0032.0181.0020	000004743	Aposentadorias e Pensões Civis da União/Na Região Nordeste/( META : - -/ -)	20	944	1	90	1	0	262.267	262.267	0	0	262.267
12.122.0032.216H.0020	000004741	Ajuda de Custo para Moradia ou Auxílio-Moradia a Agentes Públicos/Na Região Nordeste/( META : 1 Agente público beneficiado/unidade)	10	944	3	90	2	8	7.344	7.344	0	375	6.969
12.128.0032.4572.0020	000004742	Capacitação de Servidores Públicos Federais em Processo de Qualificação e Requalificação/Na Região Nordeste/( META : 100 Servidor capacitado/unidade)	10	944	3	90	2	8	32.681	32.681	0	1.118	31.563
12.301.0032.2004.0020	000004739	Assistência Médica e Odontológica aos Servidores Civis, Empregados, Militares e seus Dependentes/Na Região Nordeste/( META : - -/ -)	20	944	3	90	1	8	349.256	349.256	0	5.882	343.374
12.331.0032.212B.0020	000004740	Benefícios Obrigatórios aos Servidores Civis, Empregados, Militares e seus Dependentes/Na Região Nordeste/( META : - -/ -)	10	944	3	90	1	8	1.856.689	1.856.689	0	31.267	1.825.422
<b>0910</b>	<b>Operações Especiais: Gestão da Participação em Organismos e Entidades Nacionais e Internacionais</b>								<b>10.884</b>	<b>10.884</b>	<b>0</b>	<b>373</b>	<b>10.511</b>
28.846.0910.00OQ.0002	000004744	Contribuições a Organismos Internacionais sem Exigência de Programação Específica/Exterior/( META : - -/ -)	10	944	3	80	2	0	1.951	1.951	0	67	1.884
28.846.0910.00PW.0001	000004745	Contribuições a Entidades Nacionais sem Exigência de Programação Específica/Nacional/( META : - -/ -)	10	944	3	50	2	0	8.933	8.933	0	306	8.627
<b>5013</b>	<b>Educação Superior - Graduação, Pós-Graduação, Ensino, Pesquisa e Extensão</b>								<b>15.217.183</b>	<b>15.217.183</b>	<b>0</b>	<b>520.468</b>	<b>14.696.715</b>
12.364.5013.20GK.0020	000004746	Fomento às Ações de Graduação, Pós-Graduação, Ensino, Pesquisa e Extensão/Na Região Nordeste/( META : 14 Iniciativa apoiada/unidade)	10	944	3	90	2	8	580.177	580.177	0	19.854	560.323

*Esfera: 1-Fiscal 2-Seguridade Social 3-Inv. Estatais. IU(Identificador de Uso): 0-no país 1-Contrapartida para o BIRD 2-Contrapartida para o BID 3-Outras Contrapartidas 4-No Exterior*

*GND(Grupo Natureza Despesa): 1-Pessoal e Encargos Sociais 2-Juros e Encargos 3-Outras Desp. Correntes 4-Investimentos 5-Inversões Financeiras 6-Amort. da Dívida 9-Reserva de Contingência*

*Mod. de Aplicação: 30-Estados/DF 40-Municípios 50-Entidade Privada 90-União 99-a definir*

*RP(Tipo de Despesa para fins de apuração do Resultado Primário): 0-Financeiro 1-Primário Obrigatória 2-Primário Discricionária 4-Discricionária não abrangida pelo PAC - Invest. 6-Discricionária decorrente de emendas individuais de execução obrigatória 7-Discricionária decorrente de emendas de bancada impositiva 8-Discricionária decorrente de emendas de comissão permanente*

# Congresso Nacional - Comissão Mista de Planos, Orçamentos Públicos e Fiscalização

Relatoria Geral - Alterações da Proposta Orçamentária da União para 2020

Despesas por UO/Programa/Subtítulo

*Orçamento Fiscal e da Seguridade Social (Valores em R\$1,00)*

Func. Programática	Seq.	Título/Subtítulo/Meta	E S F	F T E	G N D	M N D	R A P	I P D U	PL 22/2019 (A)	Relatório Setorial (B)	Acréscimos (C)	Cancelamentos (D)	Parecer CMO (E) = (B) + (C) - (D)
<b>Unidade Orçamentária:</b>		<b>93344 Recursos sob Supervisão da Universidade da Integração Internacional da Lusofonia Afro-Brasileira</b>											
<b>5013</b>	<b>Educação Superior - Graduação, Pós-Graduação, Ensino, Pesquisa e Extensão</b>								<b>15.217.183</b>	<b>15.217.183</b>	<b>0</b>	<b>520.468</b>	<b>14.696.715</b>
12.364.5013.20RK.0020	000004747	Funcionamento de Instituições Federais de Ensino Superior/Na Região Nordeste/( META : 4420 Estudante matriculado/unidade)	10	944	3	90	2	8	9.428.041	9.428.041	0	322.628	9.105.413
									7.752	7.752	0	0	7.752
12.364.5013.4002.0020	000004748	Assistência ao Estudante de Ensino Superior/Na Região Nordeste/( META : 2500 Estudante assistido/unidade)	10	944	3	90	2	0	5.201.213	5.201.213	0	177.986	5.023.227
<b>TOTAL DA UO:</b>									<b>17.736.304</b>	<b>17.736.304</b>	<b>0</b>	<b>559.483</b>	<b>17.176.821</b>
<b>Unidade Orçamentária:</b>		<b>93345 Recursos sob Supervisão da Empresa Brasileira de Serviços Hospitalares</b>											
<b>0032</b>	<b>Programa de Gestão e Manutenção do Poder Executivo</b>								<b>2.398.675.485</b>	<b>2.398.675.485</b>	<b>0</b>	<b>134.880.247</b>	<b>2.263.795.238</b>
12.122.0032.2000.0053	000004749	Administração da Unidade/No Distrito Federal/( META : - -/)	20	944	3	90	2	8	6.007.565	6.007.565	0	0	6.007.565
12.128.0032.4572.0053	000004753	Capacitação de Servidores Públicos Federais em Processo de Qualificação e Requalificação/No Distrito Federal/( META : 8013 Servidor capacitado/unidade)	20	944	3	90	2	8	2.311.403	2.311.403	0	79.096	2.232.307
12.301.0032.2004.0001	000004750	Assistência Médica e Odontológica aos Servidores Civis, Empregados, Militares e seus Dependentes/Nacional/( META : - -/)	20	944	3	90	1	8	16.204.494	16.204.494	0	272.889	15.931.605
12.302.0032.20TP.0001	000004751	Ativos Civis da União/Nacional/( META : - -/)	20	944	1	90	1	8	2.285.844.787	2.285.844.787	0	133.041.141	2.152.803.646
12.331.0032.212B.0001	000004752	Benefícios Obrigatórios aos Servidores Civis, Empregados, Militares e seus Dependentes/Nacional/( META : - -/)	20	944	3	90	1	8	88.307.236	88.307.236	0	1.487.121	86.820.115
<b>5013</b>	<b>Educação Superior - Graduação, Pós-Graduação, Ensino, Pesquisa e Extensão</b>								<b>121.735.655</b>	<b>121.735.655</b>	<b>0</b>	<b>4.165.794</b>	<b>117.569.861</b>
12.302.5013.20RX.0001	000004754	Reestruturação e Modernização dos Hospitais Universitários Federais/Nacional/( META : 48 Unidade apoiada/unidade)	20	944	3	90	2	8	67.243.272	67.243.272	0	2.301.065	64.942.207
12.302.5013.4086.0001	000004755	Funcionamento e Gestão de Instituições Hospitalares Federais/Nacional/( META : 33 Instituição beneficiada/unidade)	20	944	3	90	2	8	54.492.383	54.492.383	0	1.864.729	52.627.654
<b>TOTAL DA UO:</b>									<b>2.520.411.140</b>	<b>2.520.411.140</b>	<b>0</b>	<b>139.046.041</b>	<b>2.381.365.099</b>
<b>Unidade Orçamentária:</b>		<b>93346 Recursos sob Supervisão da Maternidade Victor Ferreira do Amaral</b>											
<b>0032</b>	<b>Programa de Gestão e Manutenção do Poder Executivo</b>								<b>72.919</b>	<b>72.919</b>	<b>0</b>	<b>1.228</b>	<b>71.691</b>
12.301.0032.2004.0041	000004757	Assistência Médica e Odontológica aos Servidores Civis, Empregados, Militares e seus Dependentes/No Estado do Paraná/( META : - -/)	20	944	3	90	1	8	14.500	14.500	0	244	14.256
12.331.0032.212B.0041	000004758	Benefícios Obrigatórios aos Servidores Civis, Empregados, Militares e seus Dependentes/No Estado do Paraná/( META : - -/)	20	944	3	90	1	8	58.419	58.419	0	984	57.435
<b>TOTAL DA UO:</b>									<b>72.919</b>	<b>72.919</b>	<b>0</b>	<b>1.228</b>	<b>71.691</b>
<b>Unidade Orçamentária:</b>		<b>93347 Recursos sob Supervisão do Hospital Universitário da UNIFESP</b>											
<b>0032</b>	<b>Programa de Gestão e Manutenção do Poder Executivo</b>								<b>5.923.061</b>	<b>5.923.061</b>	<b>0</b>	<b>99.746</b>	<b>5.823.315</b>
12.301.0032.2004.0035	000004760	Assistência Médica e Odontológica aos Servidores Civis, Empregados, Militares e seus Dependentes/No Estado de São Paulo/( META : - -/)	20	944	3	90	1	8	507.407	507.407	0	8.545	498.862
12.331.0032.212B.0035	000004761	Benefícios Obrigatórios aos Servidores Civis, Empregados, Militares e seus Dependentes/No Estado de São Paulo/( META : - -/)	20	944	3	90	1	8	5.415.654	5.415.654	0	91.201	5.324.453

*Esfera: 1-Fiscal 2-Seguridade Social 3-Inv. Estatais. IU(Identificador de Uso): 0-no país 1-Contrapartida para o BIRD 2-Contrapartida para o BID 3-Outras Contrapartidas 4-No Exterior*

*GND(Grupo Natureza Despesa): 1-Pessoal e Encargos Sociais 2-Juros e Encargos 3-Outras Desp. Correntes 4-Investimentos 5-Inversões Financeiras 6-Amort. da Dívida 9-Reserva de Contingência*

*Mod. de Aplicação: 30-Estados/DF 40-Municípios 50-Entidade Privada 90-União 99-a definir*

*RP(Tipo de Despesa para fins de apuração do Resultado Primário): 0-Financeiro 1-Primário Obrigatória 2-Primário Discricionária 4-Discricionária não abrangida pelo PAC - Invest. 6-Discricionária decorrente de emendas individuais de execução obrigatória 7-Discricionária decorrente de emendas de bancada impositiva 8-Discricionária decorrente de emendas de comissão permanente*

# Congresso Nacional - Comissão Mista de Planos, Orçamentos Públicos e Fiscalização

Relatoria Geral - Alterações da Proposta Orçamentária da União para 2020

Despesas por UO/Programa/Subtítulo

*Orçamento Fiscal e da Seguridade Social (Valores em R\$1,00)*

Func. Programática	Seq.	Título/Subtítulo/Meta	E S F	F T E	G N D	M A D	R A D	I P D U	PL 22/2019 (A)	Relatório Setorial (B)	Acréscimos (C)	Cancelamentos (D)	Parecer CMO (E) = (B) + (C) - (D)	
<b>Unidade Orçamentária:</b>		<b>93347 Recursos sob Supervisão do Hospital Universitário da UNIFESP</b>												
<b>TOTAL DA UO:</b>									<b>5.923.061</b>	<b>5.923.061</b>	<b>0</b>	<b>99.746</b>	<b>5.823.315</b>	
<b>Unidade Orçamentária:</b>		<b>93348 Recursos sob Supervisão da Universidade Federal do Oeste da Bahia</b>												
<b>0032</b>	<b>Programa de Gestão e Manutenção do Poder Executivo</b>								<b>1.648.806</b>	<b>1.648.806</b>	<b>0</b>	<b>27.129</b>	<b>1.621.677</b>	
09.272.0032.0181.0029	000004767	Aposentadorias e Pensões Civis da União/No Estado da Bahia/( META : - -/-)	20	944	1	90	1	0	126.696	126.696	0	0	126.696	
12.122.0032.216H.0029	000004765	Ajuda de Custo para Moradia ou Auxílio-Moradia a Agentes Públicos/No Estado da Bahia/( META : 5 Agente público beneficiado/unidade)	10	944	3	90	2	8	33.381	33.381	0	1.704	31.677	
12.128.0032.4572.0029	000004766	Capacitação de Servidores Públicos Federais em Processo de Qualificação e Requalificação/No Estado da Bahia/( META : 563 Servidor capacitado/unidade)	10	944	3	90	2	8	20.400	20.400	0	698	19.702	
12.301.0032.2004.0029	000004763	Assistência Médica e Odontológica aos Servidores Civis, Empregados, Militares e seus Dependentes/No Estado da Bahia/( META : - -/-)	20	944	3	90	1	8	186.837	186.837	0	3.146	183.691	
12.331.0032.212B.0029	000004764	Benefícios Obrigatórios aos Servidores Civis, Empregados, Militares e seus Dependentes/No Estado da Bahia/( META : - -/-)	10	944	3	90	1	8	1.281.492	1.281.492	0	21.581	1.259.911	
<b>0910 Operações Especiais: Gestão da Participação em Organismos e Entidades Nacionais e Internacionais</b>									<b>19.992</b>	<b>19.992</b>	<b>0</b>	<b>685</b>	<b>19.307</b>	
28.846.0910.000Q.0002	000004768	Contribuições a Organismos Internacionais sem Exigência de Programação Específica/Exterior/( META : - -/-)	10	944	3	80	2	0	4.896	4.896	0	168	4.728	
28.846.0910.00PW.0001	000004769	Contribuições a Entidades Nacionais sem Exigência de Programação Específica/Nacional/( META : - -/-)	10	944	3	50	2	0	15.096	15.096	0	517	14.579	
<b>5013 Educação Superior - Graduação, Pós-Graduação, Ensino, Pesquisa e Extensão</b>									<b>9.953.314</b>	<b>9.953.314</b>	<b>0</b>	<b>340.603</b>	<b>9.612.711</b>	
12.364.5013.20GK.0029	000004770	Fomento às Ações de Graduação, Pós-Graduação, Ensino, Pesquisa e Extensão/No Estado da Bahia/( META : 51 Iniciativa apoiada/unidade)	10	944	3	90	2	8	4.896	4.896	0	168	4.728	
12.364.5013.20RK.0029	000004771	Funcionamento de Instituições Federais de Ensino Superior/No Estado da Bahia/( META : 3240 Estudante matriculado/unidade)	10	944	3	90	2	8	7.934.635	7.934.635	0	271.523	7.663.112	
12.364.5013.4002.0029	000004772	Assistência ao Estudante de Ensino Superior/No Estado da Bahia/( META : 1905 Estudante assistido/unidade)	10	944	3	90	2	0	2.013.783	2.013.783	0	68.912	1.944.871	
<b>TOTAL DA UO:</b>									<b>11.622.112</b>	<b>11.622.112</b>	<b>0</b>	<b>368.417</b>	<b>11.253.695</b>	
<b>Unidade Orçamentária:</b>		<b>93349 Recursos sob Supervisão da Universidade Federal do Sul e Sudeste do Pará</b>												
<b>0032</b>	<b>Programa de Gestão e Manutenção do Poder Executivo</b>								<b>2.058.592</b>	<b>2.058.592</b>	<b>0</b>	<b>36.992</b>	<b>2.021.600</b>	
09.272.0032.0181.0015	000004777	Aposentadorias e Pensões Civis da União/No Estado do Pará/( META : - -/-)	20	944	1	90	1	0	42.065	42.065	0	0	42.065	
12.122.0032.216H.0015	000004775	Ajuda de Custo para Moradia ou Auxílio-Moradia a Agentes Públicos/No Estado do Pará/( META : 1 Agente público beneficiado/unidade)	10	944	3	90	2	8	55.488	55.488	0	2.833	52.655	
12.128.0032.4572.0015	000004776	Capacitação de Servidores Públicos Federais em Processo de Qualificação e Requalificação/No Estado do Pará/( META : 100 Servidor capacitado/unidade)	10	944	3	90	2	8	65.280	65.280	0	2.234	63.046	
12.301.0032.2004.0015	000004773	Assistência Médica e Odontológica aos Servidores Civis, Empregados, Militares e seus Dependentes/No Estado do Pará/( META : - -/-)	20	944	3	90	1	8	351.133	351.133	0	5.913	345.220	
12.331.0032.212B.0015	000004774	Benefícios Obrigatórios aos Servidores Civis, Empregados, Militares e	10	944	3	90	1	8	1.544.626	1.544.626	0	26.012	1.518.614	

*Esfera: 1-Fiscal 2-Seguridade Social 3-Inv. Estatais. IU(Identificador de Uso): 0-no país 1-Contrapartida para o BIRD 2-Contrapartida para o BID 3-Outras Contrapartidas 4-No Exterior GND(Grupo Natureza Despesa): 1-Pessoal e Encargos Sociais 2-Juros e Encargos 3-Outras Desp. Correntes 4-Investimentos 5-Inversões Financeiras 6-Amort. da Dívida 9-Reserva de Contingência Mod. de Aplicação: 30-Estados/DF 40-Municípios 50-Entidade Privada 90-União 99-a definir RP(Tipo de Despesa para fins de apuração do Resultado Primário): 0-Financeiro 1-Primário Obrigatória 2-Primário Discricionária 4-Discricionária não abrangida pelo PAC - Invest. 6-Discricionária decorrente de emendas individuais de execução obrigatória 7-Discricionária decorrente de emendas de bancada impositiva 8-Discricionária decorrente de emendas de comissão permanente*

# Congresso Nacional - Comissão Mista de Planos, Orçamentos Públicos e Fiscalização

Relatoria Geral - Alterações da Proposta Orçamentária da União para 2020

Despesas por UO/Programa/Subtítulo

*Orçamento Fiscal e da Seguridade Social (Valores em R\$1,00)*

Func. Programática	Seq.	Título/Subtítulo/Meta	E S F	F T D	G N D	M A P	R P U	I P U	PL 22/2019 (A)	Relatório Setorial (B)	Acréscimos (C)	Cancelamentos (D)	Parecer CMO (E) = (B) + (C) - (D)	
<b>Unidade Orçamentária:</b>		<b>93349 Recursos sob Supervisão da Universidade Federal do Sul e Sudeste do Pará</b>												
<b>0032</b>	<b>Programa de Gestão e Manutenção do Poder Executivo</b>									<b>2.058.592</b>	<b>2.058.592</b>	<b>0</b>	<b>36.992</b>	<b>2.021.600</b>
12.331.0032.212B.0015	000004774	seus Dependentes/No Estado do Pará/( META : - /-)												
<b>0910</b>	<b>Operações Especiais: Gestão da Participação em Organismos e Entidades Nacionais e Internacionais</b>									<b>16.320</b>	<b>16.320</b>	<b>0</b>	<b>559</b>	<b>15.761</b>
28.846.0910.000Q.0002	000004778	Contribuições a Organismos Internacionais sem Exigência de Programação Específica/Exterior/( META : - /-)	10	944	3	80	2	0	2.040	2.040	0	70	1.970	
28.846.0910.00PW.0001	000004779	Contribuições a Entidades Nacionais sem Exigência de Programação Específica/Nacional/( META : - /-)	10	944	3	50	2	0	14.280	14.280	0	489	13.791	
<b>5013</b>	<b>Educação Superior - Graduação, Pós-Graduação, Ensino, Pesquisa e Extensão</b>									<b>9.090.715</b>	<b>9.090.715</b>	<b>0</b>	<b>311.084</b>	<b>8.779.631</b>
12.364.5013.20GK.0015	000004780	Fomento às Ações de Graduação, Pós-Graduação, Ensino, Pesquisa e Extensão/No Estado do Pará/( META : 1 Iniciativa apoiada/unidade)	10	944	3	90	2	8	9.792	9.792	0	335	9.457	
12.364.5013.20RK.0015	000004781	Funcionamento de Instituições Federais de Ensino Superior/No Estado do Pará/( META : 4645 Estudante matriculado/unidade)	10	944	3	90	2	8	7.063.678	7.063.678	0	241.719	6.821.959	
12.364.5013.4002.0015	000004782	Assistência ao Estudante de Ensino Superior/No Estado do Pará/( META : 3222 Estudante assistido/unidade)	10	944	3	90	2	0	2.017.245	2.017.245	0	69.030	1.948.215	
<b>TOTAL DA UO:</b>								<b>11.165.627</b>	<b>11.165.627</b>	<b>0</b>	<b>348.635</b>	<b>10.816.992</b>		
<b>Unidade Orçamentária:</b>		<b>93350 Recursos sob Supervisão da Universidade Federal do Cariri</b>												
<b>0032</b>	<b>Programa de Gestão e Manutenção do Poder Executivo</b>									<b>2.147.829</b>	<b>2.147.829</b>	<b>0</b>	<b>35.976</b>	<b>2.111.853</b>
09.272.0032.0181.0023	000004786	Aposentadorias e Pensões Civis da União/No Estado do Ceará/( META : - /-)	20	944	1	90	1	0	306.265	306.265	0	0	306.265	
12.128.0032.4572.0023	000004785	Capacitação de Servidores Públicos Federais em Processo de Qualificação e Requalificação/No Estado do Ceará/( META : 250 Servidor capacitado/unidade)	10	944	3	90	2	8	285.600	285.600	0	9.773	275.827	
12.301.0032.2004.0023	000004783	Assistência Médica e Odontológica aos Servidores Civis, Empregados, Militares e seus Dependentes/No Estado do Ceará/( META : - /-)	20	944	3	90	1	8	345.878	345.878	0	5.825	340.053	
12.331.0032.212B.0023	000004784	Benefícios Obrigatórios aos Servidores Civis, Empregados, Militares e seus Dependentes/No Estado do Ceará/( META : - /-)	10	944	3	90	1	8	1.210.086	1.210.086	0	20.378	1.189.708	
<b>0910</b>	<b>Operações Especiais: Gestão da Participação em Organismos e Entidades Nacionais e Internacionais</b>									<b>28.969</b>	<b>28.969</b>	<b>0</b>	<b>992</b>	<b>27.977</b>
28.846.0910.000Q.0002	000004787	Contribuições a Organismos Internacionais sem Exigência de Programação Específica/Exterior/( META : - /-)	10	944	3	80	2	0	4.489	4.489	0	154	4.335	
28.846.0910.00PW.0001	000004788	Contribuições a Entidades Nacionais sem Exigência de Programação Específica/Nacional/( META : - /-)	10	944	3	50	2	0	24.480	24.480	0	838	23.642	
<b>5013</b>	<b>Educação Superior - Graduação, Pós-Graduação, Ensino, Pesquisa e Extensão</b>									<b>10.515.959</b>	<b>10.515.959</b>	<b>0</b>	<b>359.856</b>	<b>10.156.103</b>
12.364.5013.20GK.0023	000004789	Fomento às Ações de Graduação, Pós-Graduação, Ensino, Pesquisa e Extensão/No Estado do Ceará/( META : 1 Iniciativa apoiada/unidade)	10	944	3	90	2	8	10.194	10.194	0	349	9.845	
12.364.5013.20RK.0023	000004790	Funcionamento de Instituições Federais de Ensino Superior/No Estado do Ceará/( META : 2890 Estudante matriculado/unidade)	10	944	3	90	2	8	8.494.166	8.494.166	0	290.670	8.203.496	
12.364.5013.4002.0023	000004791	Assistência ao Estudante de Ensino Superior/No Estado do Ceará/( META : 2884 Estudante assistido/unidade)	10	944	3	90	2	0	2.011.599	2.011.599	0	68.837	1.942.762	
<b>TOTAL DA UO:</b>								<b>12.692.757</b>	<b>12.692.757</b>	<b>0</b>	<b>396.824</b>	<b>12.295.933</b>		

*Esfera: 1-Fiscal 2-Seguridade Social 3-Inv. Estatais. IU(Identificador de Uso): 0-no país 1-Contrapartida para o BIRD 2-Contrapartida para o BID 3-Outras Contrapartidas 4-No Exterior*

*GND(Grupo Natureza Despesa): 1-Pessoal e Encargos Sociais 2-Juros e Encargos 3-Outras Desp. Correntes 4-Investimentos 5-Inversões Financeiras 6-Amort. da Dívida 9-Reserva de Contingência*

*Mod. de Aplicação: 30-Estados/DF 40-Municípios 50-Entidade Privada 90-União 99-a definir*

*RP(Tipo de Despesa para fins de apuração do Resultado Primário): 0-Financieiro 1-Primário Obrigatória 2-Primário Discricionária 4-Discricionária não abrangida pelo PAC - Invest. 6-Discricionária decorrente de emendas individuais de execução obrigatória 7-Discricionária decorrente de emendas de bancada impositiva 8-Discricionária decorrente de emendas de comissão permanente*

# Congresso Nacional - Comissão Mista de Planos, Orçamentos Públicos e Fiscalização

Relatoria Geral - Alterações da Proposta Orçamentária da União para 2020

Despesas por UO/Programa/Subtítulo

*Orçamento Fiscal e da Seguridade Social (Valores em R\$1,00)*

Func. Programática	Seq.	Título/Subtítulo/Meta	E S F	F T E	G N D	M A P	R P D	I U	PL 22/2019 (A)	Relatório Setorial (B)	Acréscimos (C)	Cancelamentos (D)	Parecer CMO (E) = (B) + (C) - (D)	
<b>Unidade Orçamentária:</b>		<b>93351 Recursos sob Supervisão da Universidade Federal do Sul da Bahia</b>												
<b>0032</b>	<b>Programa de Gestão e Manutenção do Poder Executivo</b>									<b>2.196.699</b>	<b>2.196.699</b>	<b>0</b>	<b>29.176</b>	<b>2.167.523</b>
09.272.0032.0181.0029	000004796	Aposentadorias e Pensões Civis da União/No Estado da Bahia/( META : - -/-)	20	944	1	90	1	0	598.677	598.677	0	0	598.677	
12.122.0032.216H.0029	000004794	Ajuda de Custo para Moradia ou Auxílio-Moradia a Agentes Públicos/No Estado da Bahia/( META : 1 Agente público beneficiado/unidade)	10	944	3	90	2	8	5.876	5.876	0	300	5.576	
12.128.0032.4572.0029	000004795	Capacitação de Servidores Públicos Federais em Processo de Qualificação e Requalificação/No Estado da Bahia/( META : 200 Servidor capacitado/unidade)	10	944	3	90	2	8	130.560	130.560	0	4.468	126.092	
			10	944	3	91	2	8	12.240	12.240	0	0	12.240	
12.301.0032.2004.0029	000004792	Assistência Médica e Odontológica aos Servidores Civis, Empregados, Militares e seus Dependentes/No Estado da Bahia/( META : - -/-)	20	944	3	90	1	8	183.586	183.586	0	3.092	180.494	
12.331.0032.212B.0029	000004793	Benefícios Obrigatórios aos Servidores Civis, Empregados, Militares e seus Dependentes/No Estado da Bahia/( META : - -/-)	10	944	3	90	1	8	1.265.760	1.265.760	0	21.316	1.244.444	
<b>0910</b>	<b>Operações Especiais: Gestão da Participação em Organismos e Entidades Nacionais e Internacionais</b>									<b>12.401</b>	<b>12.401</b>	<b>0</b>	<b>424</b>	<b>11.977</b>
28.846.0910.00PW.0001	000004797	Contribuições a Entidades Nacionais sem Exigência de Programação Específica/Nacional/( META : - -/-)	10	944	3	50	2	0	12.401	12.401	0	424	11.977	
<b>5013</b>	<b>Educação Superior - Graduação, Pós-Graduação, Ensino, Pesquisa e Extensão</b>									<b>6.929.374</b>	<b>6.929.374</b>	<b>0</b>	<b>237.123</b>	<b>6.692.251</b>
12.364.5013.20RK.0029	000004798	Funcionamento de Instituições Federais de Ensino Superior/No Estado da Bahia/( META : 4000 Estudante matriculado/unidade)	10	944	3	90	2	8	5.700.151	5.700.151	0	195.059	5.505.092	
12.364.5013.4002.0029	000004799	Assistência ao Estudante de Ensino Superior/No Estado da Bahia/( META : 1150 Estudante assistido/unidade)	10	944	3	90	2	0	1.229.223	1.229.223	0	42.064	1.187.159	
<b>TOTAL DA UO:</b>									<b>9.138.474</b>	<b>9.138.474</b>	<b>0</b>	<b>266.723</b>	<b>8.871.751</b>	
<b>Unidade Orçamentária:</b>		<b>93352 Recursos sob Supervisão do Hospital Universitário da Universidade Federal do Vale do São Francisco</b>												
<b>0032</b>	<b>Programa de Gestão e Manutenção do Poder Executivo</b>									<b>74.713</b>	<b>74.713</b>	<b>0</b>	<b>1.258</b>	<b>73.455</b>
12.301.0032.2004.0026	000004800	Assistência Médica e Odontológica aos Servidores Civis, Empregados, Militares e seus Dependentes/No Estado de Pernambuco/( META : - -/-)	20	944	3	90	1	8	66.001	66.001	0	1.111	64.890	
12.331.0032.212B.0026	000004801	Benefícios Obrigatórios aos Servidores Civis, Empregados, Militares e seus Dependentes/No Estado de Pernambuco/( META : - -/-)	20	944	3	90	1	8	8.712	8.712	0	147	8.565	
<b>TOTAL DA UO:</b>									<b>74.713</b>	<b>74.713</b>	<b>0</b>	<b>1.258</b>	<b>73.455</b>	
<b>Unidade Orçamentária:</b>		<b>93353 Recursos sob Supervisão da Universidade Federal de Catalão</b>												
<b>0032</b>	<b>Programa de Gestão e Manutenção do Poder Executivo</b>									<b>288.688</b>	<b>288.688</b>	<b>0</b>	<b>5.372</b>	<b>283.316</b>
12.128.0032.4572.0052	000004805	Capacitação de Servidores Públicos Federais em Processo de Qualificação e Requalificação/No Estado de Goiás/( META : 100 Servidor capacitado/unidade)	10	944	3	90	2	8	29.376	29.376	0	1.005	28.371	
12.301.0032.2004.0052	000004803	Assistência Médica e Odontológica aos Servidores Civis, Empregados, Militares e seus Dependentes/No Estado de Goiás/( META : - -/-)	20	944	3	90	1	8	93.662	93.662	0	1.577	92.085	
12.331.0032.212B.0052	000004804	Benefícios Obrigatórios aos Servidores Civis, Empregados, Militares e seus Dependentes/No Estado de Goiás/( META : - -/-)	10	944	3	90	1	8	165.650	165.650	0	2.790	162.860	
<b>0910</b>	<b>Operações Especiais: Gestão da Participação em Organismos e Entidades Nacionais e Internacionais</b>									<b>3.713</b>	<b>3.713</b>	<b>0</b>	<b>127</b>	<b>3.586</b>

*Esfera: 1-Fiscal 2-Seguridade Social 3-Inv. Estatais. IU(Identificador de Uso): 0-no país 1-Contrapartida para o BIRD 2-Contrapartida para o BID 3-Outras Contrapartidas 4-No Exterior*

*GND(Grupo Natureza Despesa): 1-Pessoal e Encargos Sociais 2-Juros e Encargos 3-Outras Desp. Correntes 4-Investimentos 5-Inversões Financeiras 6-Amort. da Dívida 9-Reserva de Contingência*

*Mod. de Aplicação: 30-Estados/DF 40-Municípios 50-Entidade Privada 90-União 99-a definir*

*RP(Tipo de Despesa para fins de apuração do Resultado Primário): 0-Financeiro 1-Primário Obrigatória 2-Primário Discricionária 4-Discricionária não abrangida pelo PAC - Invest. 6-Discricionária decorrente de emendas individuais de execução obrigatória 7-Discricionária decorrente de emendas de bancada impositiva 8-Discricionária decorrente de emendas de comissão permanente*

# Congresso Nacional - Comissão Mista de Planos, Orçamentos Públicos e Fiscalização

Relatoria Geral - Alterações da Proposta Orçamentária da União para 2020

Despesas por UO/Programa/Subtítulo

*Orçamento Fiscal e da Seguridade Social (Valores em R\$1,00)*

Func. Programática	Seq.	Título/Subtítulo/Meta	E S F	F T E	G N D	M A P	R A P	I P D U	PL 22/2019 (A)	Relatório Setorial (B)	Acréscimos (C)	Cancelamentos (D)	Parecer CMO (E) = (B) + (C) - (D)
<b>Unidade Orçamentária:</b>		<b>93353 Recursos sob Supervisão da Universidade Federal de Catalão</b>											
<b>0910 Operações Especiais: Gestão da Participação em Organismos e Entidades Nacionais e Internacionais</b>									<b>3.713</b>	<b>3.713</b>	<b>0</b>	<b>127</b>	<b>3.586</b>
28.846.0910.00PW.0001	000004807	Contribuições a Entidades Nacionais sem Exigência de Programação Específica/Nacional/( META : - / - / - )	10	944	3	50	2	0	3.713	3.713	0	127	3.586
<b>5013 Educação Superior - Graduação, Pós-Graduação, Ensino, Pesquisa e Extensão</b>									<b>4.948.807</b>	<b>4.948.807</b>	<b>0</b>	<b>166.885</b>	<b>4.781.922</b>
12.364.5013.20GK.0052	000004808	Fomento às Ações de Graduação, Pós-Graduação, Ensino, Pesquisa e Extensão/No Estado de Goiás/( META : 1 Iniciativa apoiada/unidade)	10	944	3	90	2	8	328.719	328.719	0	11.249	317.470
12.364.5013.20RK.0052	000004809	Funcionamento de Instituições Federais de Ensino Superior/No Estado de Goiás/( META : 4073 Estudante matriculado/unidade)	10	944	3	90	2	8	4.101.920	4.101.920	0	140.368	3.961.552
			10	944	3	91	2	8	71.983	71.983	0	0	71.983
12.364.5013.4002.0052	000004810	Assistência ao Estudante de Ensino Superior/No Estado de Goiás/( META : 400 Estudante assistido/unidade)	10	944	3	90	2	0	446.185	446.185	0	15.268	430.917
<b>TOTAL DA UO:</b>									<b>5.241.208</b>	<b>5.241.208</b>	<b>0</b>	<b>172.384</b>	<b>5.068.824</b>
<b>Unidade Orçamentária:</b>		<b>93354 Recursos sob Supervisão da Universidade Federal de Jataí</b>											
<b>0032 Programa de Gestão e Manutenção do Poder Executivo</b>									<b>165.326</b>	<b>165.326</b>	<b>0</b>	<b>3.138</b>	<b>162.188</b>
12.128.0032.4572.0052	000004813	Capacitação de Servidores Públicos Federais em Processo de Qualificação e Requalificação/No Estado de Goiás/( META : 100 Servidor capacitado/unidade)	10	944	3	90	2	8	20.400	20.400	0	698	19.702
12.301.0032.2004.0052	000004811	Assistência Médica e Odontológica aos Servidores Civis, Empregados, Militares e seus Dependentes/No Estado de Goiás/( META : - / - / - )	20	944	3	90	1	8	52.927	52.927	0	891	52.036
12.331.0032.212B.0052	000004812	Benefícios Obrigatórios aos Servidores Civis, Empregados, Militares e seus Dependentes/No Estado de Goiás/( META : - / - / - )	10	944	3	90	1	8	91.999	91.999	0	1.549	90.450
<b>0910 Operações Especiais: Gestão da Participação em Organismos e Entidades Nacionais e Internacionais</b>									<b>23.989</b>	<b>23.989</b>	<b>0</b>	<b>821</b>	<b>23.168</b>
28.846.0910.00OQ.0002	000004815	Contribuições a Organismos Internacionais sem Exigência de Programação Específica/Exterior/( META : - / - / - )	10	944	3	80	2	0	18.360	18.360	0	628	17.732
28.846.0910.00PW.0001	000004816	Contribuições a Entidades Nacionais sem Exigência de Programação Específica/Nacional/( META : - / - / - )	10	944	3	50	2	0	5.629	5.629	0	193	5.436
<b>5013 Educação Superior - Graduação, Pós-Graduação, Ensino, Pesquisa e Extensão</b>									<b>5.651.539</b>	<b>5.651.539</b>	<b>0</b>	<b>193.295</b>	<b>5.458.244</b>
12.364.5013.20GK.0052	000004817	Fomento às Ações de Graduação, Pós-Graduação, Ensino, Pesquisa e Extensão/No Estado de Goiás/( META : 1 Iniciativa apoiada/unidade)	10	944	3	90	2	8	121.584	121.584	0	4.161	117.423
12.364.5013.20RK.0052	000004818	Funcionamento de Instituições Federais de Ensino Superior/No Estado de Goiás/( META : 4000 Estudante matriculado/unidade)	10	944	3	90	2	8	4.934.899	4.934.899	0	168.872	4.766.027
			10	944	3	91	2	8	2.948	2.948	0	0	2.948
12.364.5013.4002.0052	000004819	Assistência ao Estudante de Ensino Superior/No Estado de Goiás/( META : 698 Estudante assistido/unidade)	10	944	3	90	2	0	592.108	592.108	0	20.262	571.846
<b>TOTAL DA UO:</b>									<b>5.840.854</b>	<b>5.840.854</b>	<b>0</b>	<b>197.254</b>	<b>5.643.600</b>
<b>Unidade Orçamentária:</b>		<b>93355 Recursos sob Supervisão da Universidade Federal de Rondonópolis</b>											
<b>0032 Programa de Gestão e Manutenção do Poder Executivo</b>									<b>287.757</b>	<b>287.757</b>	<b>0</b>	<b>4.846</b>	<b>282.911</b>
12.301.0032.2004.0051	000004820	Assistência Médica e Odontológica aos Servidores Civis, Empregados, Militares e seus Dependentes/No Estado de Mato Grosso/( META : - / - / - )	20	944	3	90	1	8	104.069	104.069	0	1.753	102.316

*Esfera: 1-Fiscal 2-Seguridade Social 3-Inv. Estatais. IU(Identificador de Uso): 0-no país 1-Contrapartida para o BIRD 2-Contrapartida para o BID 3-Outras Contrapartidas 4-No Exterior GND(Grupo Natureza Despesa): 1-Pessoal e Encargos Sociais 2-Juros e Encargos 3-Outras Desp. Correntes 4-Investimentos 5-Inversões Financeiras 6-Amort. da Dívida 9-Reserva de Contingência Mod. de Aplicação: 30-Estados/DF 40-Municípios 50-Entidade Privada 90-União 99-a definir RP(Tipo de Despesa para fins de apuração do Resultado Primário): 0-Financeiro 1-Primário Obrigatória 2-Primário Discricionária 4-Discricionária não abrangida pelo PAC - Invest. 6-Discricionária decorrente de emendas individuais de execução obrigatória 7-Discricionária decorrente de emendas de bancada impositiva 8-Discricionária decorrente de emendas de comissão permanente*

# Congresso Nacional - Comissão Mista de Planos, Orçamentos Públicos e Fiscalização

Relatoria Geral - Alterações da Proposta Orçamentária da União para 2020

Despesas por UO/Programa/Subtítulo

*Orçamento Fiscal e da Seguridade Social (Valores em R\$1,00)*

Func. Programática	Seq.	Título/Subtítulo/Meta	E S F	F T E	G N D	M A D	R P U	I P U	PL 22/2019 (A)	Relatório Setorial (B)	Acréscimos (C)	Cancelamentos (D)	Parecer CMO (E) = (B) + (C) - (D)	
<b>Unidade Orçamentária:</b>		<b>93355 Recursos sob Supervisão da Universidade Federal de Rondonópolis</b>												
<b>0032</b>	<b>Programa de Gestão e Manutenção do Poder Executivo</b>									<b>287.757</b>	<b>287.757</b>	<b>0</b>	<b>4.846</b>	<b>282.911</b>
12.331.0032.212B.0051	000004821	Benefícios Obrigatórios aos Servidores Civis, Empregados, Militares e seus Dependentes/No Estado de Mato Grosso/( META : - -/-)	10	944	3	90	1	8	183.688	183.688	0	3.093	180.595	
<b>5013</b>	<b>Educação Superior - Graduação, Pós-Graduação, Ensino, Pesquisa e Extensão</b>									<b>5.688.375</b>	<b>5.688.375</b>	<b>0</b>	<b>191.030</b>	<b>5.497.345</b>
12.364.5013.20RK.0051	000004823	Funcionamento de Instituições Federais de Ensino Superior/No Estado de Mato Grosso/( META : 3868 Estudante matriculado/unidade)	10	944	3	90	2	8	5.018.400	5.018.400	0	171.730	4.846.670	
			10	944	3	91	2	8	105.982	105.982	0	0	105.982	
12.364.5013.4002.0051	000004824	Assistência ao Estudante de Ensino Superior/No Estado de Mato Grosso/( META : 1000 Estudante assistido/unidade)	10	944	3	90	2	0	563.993	563.993	0	19.300	544.693	
<b>TOTAL DA UO:</b>										<b>5.976.132</b>	<b>5.976.132</b>	<b>0</b>	<b>195.876</b>	<b>5.780.256</b>
<b>Unidade Orçamentária:</b>		<b>93356 Recursos sob Supervisão da Universidade Federal do Delta do Parnaíba</b>												
<b>0032</b>	<b>Programa de Gestão e Manutenção do Poder Executivo</b>									<b>256.151</b>	<b>256.151</b>	<b>0</b>	<b>4.314</b>	<b>251.837</b>
12.301.0032.2004.0020	000004825	Assistência Médica e Odontológica aos Servidores Civis, Empregados, Militares e seus Dependentes/Na Região Nordeste/( META : - -/-)	20	944	3	90	1	8	92.506	92.506	0	1.558	90.948	
12.331.0032.212B.0020	000004826	Benefícios Obrigatórios aos Servidores Civis, Empregados, Militares e seus Dependentes/Na Região Nordeste/( META : - -/-)	10	944	3	90	1	8	163.645	163.645	0	2.756	160.889	
<b>0910</b>	<b>Operações Especiais: Gestão da Participação em Organismos e Entidades Nacionais e Internacionais</b>									<b>6.120</b>	<b>6.120</b>	<b>0</b>	<b>209</b>	<b>5.911</b>
28.846.0910.00PW.0001	000004828	Contribuições a Entidades Nacionais sem Exigência de Programação Específica/Nacional/( META : - -/-)	10	944	3	50	2	0	6.120	6.120	0	209	5.911	
<b>5013</b>	<b>Educação Superior - Graduação, Pós-Graduação, Ensino, Pesquisa e Extensão</b>									<b>5.275.531</b>	<b>5.275.531</b>	<b>0</b>	<b>180.278</b>	<b>5.095.253</b>
12.364.5013.20GK.0020	000004829	Fomento às Ações de Graduação, Pós-Graduação, Ensino, Pesquisa e Extensão/Na Região Nordeste/( META : 182 Iniciativa apoiada/unidade)	10	944	3	90	2	8	356.740	356.740	0	12.208	344.532	
12.364.5013.20RK.0020	000004830	Funcionamento de Instituições Federais de Ensino Superior/Na Região Nordeste/( META : 3275 Estudante matriculado/unidade)	10	944	3	90	2	8	4.433.282	4.433.282	0	151.707	4.281.575	
			10	944	3	91	2	8	7.342	7.342	0	0	7.342	
12.364.5013.4002.0020	000004831	Assistência ao Estudante de Ensino Superior/Na Região Nordeste/( META : 243 Estudante assistido/unidade)	10	944	3	90	2	0	478.167	478.167	0	16.363	461.804	
<b>TOTAL DA UO:</b>										<b>5.537.802</b>	<b>5.537.802</b>	<b>0</b>	<b>184.801</b>	<b>5.353.001</b>
<b>Unidade Orçamentária:</b>		<b>93357 Recursos sob Supervisão da Universidade Federal do Agreste de Pernambuco</b>												
<b>0032</b>	<b>Programa de Gestão e Manutenção do Poder Executivo</b>									<b>704.604</b>	<b>704.604</b>	<b>0</b>	<b>12.444</b>	<b>692.160</b>
12.128.0032.4572.0026	000004834	Capacitação de Servidores Públicos Federais em Processo de Qualificação e Requalificação/No Estado de Pernambuco/( META : 130 Servidor capacitado/unidade)	10	944	3	90	2	8	33.280	33.280	0	1.139	32.141	
12.301.0032.2004.0026	000004832	Assistência Médica e Odontológica aos Servidores Civis, Empregados, Militares e seus Dependentes/No Estado de Pernambuco/( META : - -/-)	20	944	3	90	1	8	242.827	242.827	0	4.089	238.738	
12.331.0032.212B.0026	000004833	Benefícios Obrigatórios aos Servidores Civis, Empregados, Militares e seus Dependentes/No Estado de Pernambuco/( META : - -/-)	10	944	3	90	1	8	428.497	428.497	0	7.216	421.281	
<b>5013</b>	<b>Educação Superior - Graduação, Pós-Graduação, Ensino, Pesquisa e Extensão</b>									<b>4.415.846</b>	<b>4.415.846</b>	<b>0</b>	<b>150.218</b>	<b>4.265.628</b>
12.364.5013.20GK.0026	000004836	Fomento às Ações de Graduação, Pós-Graduação, Ensino, Pesquisa e	10	944	3	90	2	8	274.208	274.208	0	9.383	264.825	

*Esfera: 1-Fiscal 2-Seguridade Social 3-Inv. Estatais. IU(Identificador de Uso): 0-no país 1-Contrapartida para o BIRD 2-Contrapartida para o BID 3-Outras Contrapartidas 4-No Exterior GND(Grupo Natureza Despesa): 1-Pessoal e Encargos Sociais 2-Juros e Encargos 3-Outras Desp. Correntes 4-Investimentos 5-Inversões Financeiras 6-Amort. da Dívida 9-Reserva de Contingência Mod. de Aplicação: 30-Estados/DF 40-Municípios 50-Entidade Privada 90-União 99-a definir RP(Tipo de Despesa para fins de apuração do Resultado Primário): 0-Financeiro 1-Primário Obrigatória 2-Primário Discricionária 4-Discricionária não abrangida pelo PAC - Invest. 6-Discricionária decorrente de emendas individuais de execução obrigatória 7-Discricionária decorrente de emendas de bancada impositiva 8-Discricionária decorrente de emendas de comissão permanente*

# Congresso Nacional - Comissão Mista de Planos, Orçamentos Públicos e Fiscalização

Relatoria Geral - Alterações da Proposta Orçamentária da União para 2020

Despesas por UO/Programa/Subtítulo

*Orçamento Fiscal e da Seguridade Social (Valores em R\$1,00)*

Func. Programática	Seq.	Título/Subtítulo/Meta	E S F	F T D	G N D	M A P	R A P	I P D U	PL 22/2019 (A)	Relatório Setorial (B)	Acréscimos (C)	Cancelamentos (D)	Parecer CMO (E) = (B) + (C) - (D)	
<b>Unidade Orçamentária:</b>		<b>93357 Recursos sob Supervisão da Universidade Federal do Agreste de Pernambuco</b>												
<b>5013</b>	<b>Educação Superior - Graduação, Pós-Graduação, Ensino, Pesquisa e Extensão</b>								<b>4.415.846</b>	<b>4.415.846</b>	<b>0</b>	<b>150.218</b>	<b>4.265.628</b>	
12.364.5013.20GK.0026	000004836	Extensão/No Estado de Pernambuco/( META : 4 Iniciativa apoiada/unidade)												
12.364.5013.20RK.0026	000004837	Funcionamento de Instituições Federais de Ensino Superior/No Estado de Pernambuco/( META : 1857 Estudante matriculado/unidade)	10	944	3	90	2	8	3.748.019	3.748.019	0	128.257	3.619.762	
			10	944	3	91	2	8	26.070	26.070	0	0	26.070	
12.364.5013.4002.0026	000004838	Assistência ao Estudante de Ensino Superior/No Estado de Pernambuco/( META : 1454 Estudante assistido/unidade)	10	944	3	90	2	0	367.549	367.549	0	12.578	354.971	
<b>TOTAL DA UO:</b>									<b>5.120.450</b>	<b>5.120.450</b>	<b>0</b>	<b>162.662</b>	<b>4.957.788</b>	
<b>Unidade Orçamentária:</b>		<b>93360 Recursos sob Supervisão do Ministério da Justiça e Segurança Pública - Administração Direta</b>												
<b>0032</b>	<b>Programa de Gestão e Manutenção do Poder Executivo</b>								<b>109.813.333</b>	<b>109.813.333</b>	<b>0</b>	<b>336.450</b>	<b>109.476.883</b>	
03.131.0032.4641.0001	000004845	Publicidade de Utilidade Pública/Nacional/( META : - -/-)	10	944	3	90	2	0	4.080.000	4.080.000	0	139.618	3.940.382	
04.122.0032.2000.0001	000004841	Administração da Unidade/Nacional/( META : - -/-)	10	944	3	90	2	0	67.375.238	67.375.238	0	0	67.375.238	
06.122.0032.216H.0001	000004844	Ajuda de Custo para Moradia ou Auxílio-Moradia a Agentes Públicos/Nacional/( META : 80 Agente público beneficiado/unidade)	10	944	3	90	2	0	734.400	734.400	0	37.499	696.901	
06.301.0032.2004.0053	000004842	Assistência Médica e Odontológica aos Servidores Civis, Empregados, Militares e seus Dependentes/No Distrito Federal/( META : - -/-)	20	944	3	90	1	0	2.216.705	2.216.705	0	37.330	2.179.375	
06.331.0032.212B.0053	000004843	Benefícios Obrigatórios aos Servidores Civis, Empregados, Militares e seus Dependentes/No Distrito Federal/( META : - -/-)	10	944	3	90	1	0	7.244.684	7.244.684	0	122.003	7.122.681	
09.272.0032.0181.0001	000004846	Aposentadorias e Pensões Civis da União/Nacional/( META : - -/-)	20	944	1	90	1	0	28.162.306	28.162.306	0	0	28.162.306	
<b>5015</b>	<b>Justiça</b>								<b>4.425.991</b>	<b>4.425.991</b>	<b>0</b>	<b>151.458</b>	<b>4.274.533</b>	
14.422.5015.2017.0001	000004847	Política Nacional de Justiça/Nacional/( META : 5 Política implantada/unidade)	10	944	3	50	2	0	204.000	204.000	0	6.981	197.019	
			10	944	3	80	2	0	530.400	530.400	0	18.150	512.250	
			10	944	3	90	2	0	1.978.799	1.978.799	0	67.715	1.911.084	
14.422.5015.2334.0001	000004848	Proteção e Defesa do Consumidor/Nacional/( META : 600000 Reclamação registrada/unidade)	10	944	3	80	2	0	204.000	204.000	0	6.981	197.019	
			10	944	3	90	2	0	1.304.792	1.304.792	0	44.650	1.260.142	
14.422.5015.2733.0001	000004849	Qualificação e Democratização do Processo Administrativo e Elaboração Normativa/Nacional/( META : 4 Estudo elaborado/unidade)	10	944	3	80	2	0	204.000	204.000	0	6.981	197.019	
<b>5016</b>	<b>Segurança Pública, Combate à Corrupção, ao Crime Organizado e ao Crime Violento</b>								<b>25.593.823</b>	<b>25.593.823</b>	<b>0</b>	<b>24.884.554</b>	<b>709.269</b>	
06.181.5016.21BM.0001	000004850	Desenvolvimento de Políticas de Segurança Pública, Prevenção, e Enfrentamento à Criminalidade/Nacional/( META : 2152137 Ação apoiada/unidade)	10	944	3	40	2	0	8.160.000	8.160.000	0	8.160.000	0	
			10	944	3	90	2	0	16.699.423	16.699.423	0	16.699.423	0	
14.125.5016.21BN.0001	000004851	Política de Combate à Corrupção e à Lavagem de Dinheiro/Nacional/( META : 2 Política gerida/unidade)	10	944	3	90	2	0	734.400	734.400	0	25.131	709.269	
<b>TOTAL DA UO:</b>									<b>139.833.147</b>	<b>139.833.147</b>	<b>0</b>	<b>25.372.462</b>	<b>114.460.685</b>	
<b>Unidade Orçamentária:</b>		<b>93361 Recursos sob Supervisão do Arquivo Nacional</b>												
<b>0032</b>	<b>Programa de Gestão e Manutenção do Poder Executivo</b>								<b>5.653.493</b>	<b>5.653.493</b>	<b>0</b>	<b>27.341</b>	<b>5.626.152</b>	

*Esfera: 1-Fiscal 2-Seguridade Social 3-Inv. Estatais. IU(Identificador de Uso): 0-no país 1-Contrapartida para o BIRD 2-Contrapartida para o BID 3-Outras Contrapartidas 4-No Exterior GND(Grupo Natureza Despesa): 1-Pessoal e Encargos Sociais 2-Juros e Encargos 3-Outras Desp. Correntes 4-Investimentos 5-Inversões Financeiras 6-Amort. da Dívida 9-Reserva de Contingência Mod. de Aplicação: 30-Estados/DF 40-Municípios 50-Entidade Privada 90-União 99-a definir RP(Tipo de Despesa para fins de apuração do Resultado Primário): 0-Financieiro 1-Primário Obrigatória 2-Primário Discricionária 4-Discricionária não abrangida pelo PAC - Invest. 6-Discricionária decorrente de emendas individuais de execução obrigatória 7-Discricionária decorrente de emendas de bancada impositiva 8-Discricionária decorrente de emendas de comissão permanente*



# Congresso Nacional - Comissão Mista de Planos, Orçamentos Públicos e Fiscalização

Relatoria Geral - Alterações da Proposta Orçamentária da União para 2020

Despesas por UO/Programa/Subtítulo

*Orçamento Fiscal e da Seguridade Social (Valores em R\$1,00)*

Func. Programática	Seq.	Título/Subtítulo/Meta	E S F	F T E	G N D	M A D	R A D	I P D U	PL 22/2019 (A)	Relatório Setorial (B)	Acréscimos (C)	Cancelamentos (D)	Parecer CMO (E) = (B) + (C) - (D)	
<b>Unidade Orçamentária:</b>		<b>93361 Recursos sob Supervisão do Arquivo Nacional</b>												
<b>0032</b>	<b>Programa de Gestão e Manutenção do Poder Executivo</b>									<b>5.653.493</b>	<b>5.653.493</b>	<b>0</b>	<b>27.341</b>	<b>5.626.152</b>
04.122.0032.216H.0001	000004854	Ajuda de Custo para Moradia ou Auxílio-Moradia a Agentes Públicos/Nacional/( META : 2 Agente público beneficiado/unidade)	10	944	3	90	2	0	27.570	27.570	0	1.407	26.163	
04.301.0032.2004.0033	000004852	Assistência Médica e Odontológica aos Servidores Civis, Empregados, Militares e seus Dependentes/No Estado do Rio de Janeiro/( META : - -/-)	20	944	3	90	1	0	396.000	396.000	0	6.669	389.331	
04.331.0032.212B.0033	000004853	Benefícios Obrigatórios aos Servidores Civis, Empregados, Militares e seus Dependentes/No Estado do Rio de Janeiro/( META : - -/-)	10	944	3	90	1	0	1.143.968	1.143.968	0	19.265	1.124.703	
09.272.0032.0181.0033	000004855	Aposentadorias e Pensões Civis da União/No Estado do Rio de Janeiro/( META : - -/-)	20	944	1	90	1	0	4.085.955	4.085.955	0	0	4.085.955	
<b>0910</b>	<b>Operações Especiais: Gestão da Participação em Organismos e Entidades Nacionais e Internacionais</b>									<b>47.588</b>	<b>47.588</b>	<b>0</b>	<b>1.628</b>	<b>45.960</b>
28.846.0910.000Q.0002	000004856	Contribuições a Organismos Internacionais sem Exigência de Programação Específica/Exterior/( META : - -/-)	10	944	3	80	2	0	47.588	47.588	0	1.628	45.960	
<b>5015</b>	<b>Justiça</b>									<b>10.834.430</b>	<b>10.834.430</b>	<b>0</b>	<b>370.084</b>	<b>10.464.346</b>
04.391.5015.2810.0001	000004857	Promoção do Acesso ao Patrimônio Documental Nacional/Nacional/( META : 50000 Documento disponibilizado/unidade)	10	944	3	90	2	0	10.814.846	10.814.846	0	370.084	10.444.762	
			10	944	3	91	2	0	19.584	19.584	0	0	19.584	
<b>TOTAL DA UO:</b>										<b>16.535.511</b>	<b>16.535.511</b>	<b>0</b>	<b>399.053</b>	<b>16.136.458</b>
<b>Unidade Orçamentária:</b>		<b>93362 Recursos sob Supervisão do Departamento de Polícia Rodoviária Federal</b>												
<b>0032</b>	<b>Programa de Gestão e Manutenção do Poder Executivo</b>									<b>1.349.029.815</b>	<b>1.349.029.815</b>	<b>0</b>	<b>746.465</b>	<b>1.348.283.350</b>
06.122.0032.20TP.0001	000004859	Ativos Civis da União/Nacional/( META : - -/-)	10	944	1	90	1	0	1.073.159.240	1.073.159.240	0	0	1.073.159.240	
06.301.0032.2004.0001	000004858	Assistência Médica e Odontológica aos Servidores Civis, Empregados, Militares e seus Dependentes/Nacional/( META : - -/-)	20	944	3	90	1	0	14.860.823	14.860.823	0	250.261	14.610.562	
06.331.0032.212B.0001	000004860	Benefícios Obrigatórios aos Servidores Civis, Empregados, Militares e seus Dependentes/Nacional/( META : - -/-)	10	944	3	90	1	0	29.465.268	29.465.268	0	496.204	28.969.064	
09.272.0032.0181.0001	000004861	Aposentadorias e Pensões Civis da União/Nacional/( META : - -/-)	20	944	1	90	1	0	231.544.484	231.544.484	0	0	231.544.484	
<b>TOTAL DA UO:</b>										<b>1.349.029.815</b>	<b>1.349.029.815</b>	<b>0</b>	<b>746.465</b>	<b>1.348.283.350</b>
<b>Unidade Orçamentária:</b>		<b>93363 Recursos sob Supervisão do Departamento de Polícia Federal</b>												
<b>0032</b>	<b>Programa de Gestão e Manutenção do Poder Executivo</b>									<b>2.443.390.999</b>	<b>2.443.390.999</b>	<b>0</b>	<b>1.007.077</b>	<b>2.442.383.922</b>
06.122.0032.20TP.0001	000004864	Ativos Civis da União/Nacional/( META : - -/-)	10	944	1	90	1	0	1.793.519.800	1.793.519.800	0	0	1.793.519.800	
06.122.0032.2000.0001	000004862	Administração da Unidade/Nacional/( META : - -/-)	10	944	3	90	2	0	230.828.345	230.828.345	0	0	230.828.345	
06.122.0032.216H.0001	000004867	Ajuda de Custo para Moradia ou Auxílio-Moradia a Agentes Públicos/Nacional/( META : 65 Agente público beneficiado/unidade)	10	944	3	90	2	0	3.333.360	3.333.360	0	170.203	3.163.157	
06.301.0032.2004.0001	000004863	Assistência Médica e Odontológica aos Servidores Civis, Empregados, Militares e seus Dependentes/Nacional/( META : - -/-)	20	944	3	90	1	0	15.536.516	15.536.516	0	261.640	15.274.876	
06.331.0032.212B.0001	000004865	Benefícios Obrigatórios aos Servidores Civis, Empregados, Militares e seus Dependentes/Nacional/( META : - -/-)	10	944	3	90	1	0	30.591.781	30.591.781	0	515.175	30.076.606	
06.331.0032.212B.0002	000004866	Benefícios Obrigatórios aos Servidores Civis, Empregados, Militares e	10	944	3	90	1	0	3.566.372	3.566.372	0	60.059	3.506.313	

*Esfera: 1-Fiscal 2-Seguridade Social 3-Inv. Estatais. IU(Identificador de Uso): 0-no país 1-Contrapartida para o BIRD 2-Contrapartida para o BID 3-Outras Contrapartidas 4-No Exterior GND(Grupo Natureza Despesa): 1-Pessoal e Encargos Sociais 2-Juros e Encargos 3-Outras Desp. Correntes 4-Investimentos 5-Inversões Financeiras 6-Amort. da Dívida 9-Reserva de Contingência*

*Mod. de Aplicação: 30-Estados/DF 40-Municípios 50-Entidade Privada 90-União 99-a definir*

*RP(Tipo de Despesa para fins de apuração do Resultado Primário): 0-Financeiro 1-Primário Obrigatória 2-Primário Discricionária 4-Discricionária não abrangida pelo PAC - Invest. 6-Discricionária decorrente de emendas individuais de execução obrigatória 7-Discricionária decorrente de emendas de bancada impositiva 8-Discricionária decorrente de emendas de comissão permanente*

# Congresso Nacional - Comissão Mista de Planos, Orçamentos Públicos e Fiscalização

Relatoria Geral - Alterações da Proposta Orçamentária da União para 2020

Despesas por UO/Programa/Subtítulo

*Orçamento Fiscal e da Seguridade Social (Valores em R\$1,00)*

Func. Programática	Seq.	Título/Subtítulo/Meta	E S F	F T E	G N D	M A D	R P D	I U	PL 22/2019 (A)	Relatório Setorial (B)	Acréscimos (C)	Cancelamentos (D)	Parecer CMO (E) = (B) + (C) - (D)	
<b>Unidade Orçamentária:</b>		<b>93363 Recursos sob Supervisão do Departamento de Polícia Federal</b>												
<b>0032</b>	<b>Programa de Gestão e Manutenção do Poder Executivo</b>									<b>2.443.390.999</b>	<b>2.443.390.999</b>	<b>0</b>	<b>1.007.077</b>	<b>2.442.383.922</b>
06.331.0032.212B.0002	000004866	seus Dependentes/Exterior/( META : - -/-)												
09.272.0032.0181.0001	000004868	Aposentadorias e Pensões Civis da União/Nacional/( META : - -/-)	20	944	1	90	1	0	366.014.825	366.014.825	0	0	366.014.825	
<b>TOTAL DA UO:</b>									<b>2.443.390.999</b>	<b>2.443.390.999</b>	<b>0</b>	<b>1.007.077</b>	<b>2.442.383.922</b>	
<b>Unidade Orçamentária:</b>		<b>93364 Recursos sob Supervisão da Fundação Nacional do Índio - FUNAI</b>												
<b>0032</b>	<b>Programa de Gestão e Manutenção do Poder Executivo</b>									<b>63.205.283</b>	<b>63.205.283</b>	<b>0</b>	<b>107.714</b>	<b>63.097.569</b>
09.272.0032.0181.0001	000004873	Aposentadorias e Pensões Civis da União/Nacional/( META : - -/-)	20	944	1	90	1	0	23.387.650	23.387.650	0	0	23.387.650	
14.122.0032.2000.0001	000004869	Administração da Unidade/Nacional/( META : - -/-)	10	944	3	50	2	0	8.160	8.160	0	0	8.160	
			10	944	3	90	2	0	32.134.894	32.134.894	0	0	32.134.894	
			10	944	3	91	2	0	1.368.946	1.368.946	0	0	1.368.946	
14.122.0032.216H.0001	000004872	Ajuda de Custo para Moradia ou Auxílio-Moradia a Agentes Públicos/Nacional/( META : 10 Agente público beneficiado/unidade)	10	944	3	90	2	0	44.607	44.607	0	2.277	42.330	
14.301.0032.2004.0001	000004870	Assistência Médica e Odontológica aos Servidores Civis, Empregados, Militares e seus Dependentes/Nacional/( META : - -/-)	20	944	3	90	1	0	1.524.754	1.524.754	0	25.677	1.499.077	
14.331.0032.212B.0001	000004871	Benefícios Obrigatórios aos Servidores Civis, Empregados, Militares e seus Dependentes/Nacional/( META : - -/-)	10	944	3	90	1	0	4.736.272	4.736.272	0	79.760	4.656.512	
<b>0617 Proteção e Promoção dos Direitos dos Povos Indígenas</b>									<b>0</b>	<b>0</b>	<b>26.037.744</b>	<b>0</b>	<b>26.037.744</b>	
14.122.0617.155L.0001	000033485	Aprimoramento da Infraestrutura da Fundação Nacional do Índio/Nacional/( META : 94 Projeto apoiado/unidade)	10	944	3	90	2	0	0	0	221.118	0	221.118	
14.125.0617.20UF.0001	000033486	Regularização, Demarcação e Fiscalização de Terras Indígenas e Proteção dos Povos Indígenas Isolados/Nacional/( META : 50 Terra indígena atendida/unidade)	10	944	3	90	2	0	0	0	11.894.990	0	11.894.990	
			10	944	3	91	2	0	0	0	9.792	0	9.792	
14.423.0617.21BO.0001	000033487	Proteção e Promoção dos Direitos dos Povos Indígenas/Nacional/( META : 1450 Comunidade indígena beneficiada/unidade)	10	944	3	80	2	0	0	0	36.720	0	36.720	
			10	944	3	90	2	0	0	0	13.844.116	0	13.844.116	
			10	944	3	91	2	0	0	0	31.008	0	31.008	
<b>0901 Operações Especiais: Cumprimento de Sentenças Judiciais</b>									<b>40.514.382</b>	<b>40.514.382</b>	<b>0</b>	<b>0</b>	<b>40.514.382</b>	
28.846.0901.0005.0001	000004874	Sentenças Judiciais Transitadas em Julgado (Precatórios)/Nacional/( META : - -/-)	10	944	1	90	1	0	19.924.679	19.924.679	0	0	19.924.679	
			10	944	3	90	1	0	20.589.703	20.589.703	0	0	20.589.703	
<b>5034 Proteção à vida, fortalecimento da família, promoção e defesa dos direitos humanos para todos</b>									<b>26.037.744</b>	<b>26.037.744</b>	<b>0</b>	<b>26.037.744</b>	<b>0</b>	
14.122.5034.155L.0001	000004877	Aprimoramento da Infraestrutura da Fundação Nacional do Índio/Nacional/( META : 94 Projeto apoiado/unidade)	10	944	3	90	2	0	221.118	221.118	0	221.118	0	
14.125.5034.20UF.0001	000004875	Regularização, Demarcação e Fiscalização de Terras Indígenas e Proteção dos Povos Indígenas Isolados/Nacional/( META : 50 Terra indígena atendida/unidade)	10	944	3	90	2	0	11.894.990	11.894.990	0	11.894.990	0	
			10	944	3	91	2	0	9.792	9.792	0	9.792	0	
14.423.5034.21BO.0001	000004876	Proteção e Promoção dos Direitos dos Povos Indígenas/Nacional/( META : 1450 Comunidade indígena beneficiada/unidade)	10	944	3	80	2	0	36.720	36.720	0	36.720	0	
			10	944	3	90	2	0	13.844.116	13.844.116	0	13.844.116	0	

*Esfera: 1-Fiscal 2-Seguridade Social 3-Inv. Estatais. IU(Identificador de Uso): 0-no país 1-Contrapartida para o BIRD 2-Contrapartida para o BID 3-Outras Contrapartidas 4-No Exterior*

*GND(Grupo Natureza Despesa): 1-Pessoal e Encargos Sociais 2-Juros e Encargos 3-Outras Desp. Correntes 4-Investimentos 5-Inversões Financeiras 6-Amort. da Dívida 9-Reserva de Contingência*

*Mod. de Aplicação: 30-Estados/DF 40-Municípios 50-Entidade Privada 90-União 99-a definir*

*RP(Tipo de Despesa para fins de apuração do Resultado Primário): 0-Financieiro 1-Primário Obrigatória 2-Primário Discricionária 4-Discricionária não abrangida pelo PAC - Invest. 6-Discricionária decorrente de emendas individuais de execução obrigatória 7-Discricionária decorrente de emendas de bancada*

*impositiva 8-Discricionária decorrente de emendas de comissão permanente*

# Congresso Nacional - Comissão Mista de Planos, Orçamentos Públicos e Fiscalização

Relatoria Geral - Alterações da Proposta Orçamentária da União para 2020

Despesas por UO/Programa/Subtítulo

*Orçamento Fiscal e da Seguridade Social (Valores em R\$1,00)*

Func. Programática	Seq.	Título/Subtítulo/Meta	E S F	F T E	G N D	M A D	R P U	I P D	PL 22/2019 (A)	Relatório Setorial (B)	Acréscimos (C)	Cancelamentos (D)	Parecer CMO (E) = (B) + (C) - (D)
<b>Unidade Orçamentária:</b>		<b>93364 Recursos sob Supervisão da Fundação Nacional do Índio - FUNAI</b>											
<b>5034</b>		<b>Proteção à vida, fortalecimento da família, promoção e defesa dos direitos humanos para todos</b>							<b>26.037.744</b>	<b>26.037.744</b>	<b>0</b>	<b>26.037.744</b>	<b>0</b>
14.423.5034.21BO.0001	000004876	Proteção e Promoção dos Direitos dos Povos Indígenas/Nacional/( META : 1450 Comunidade indígena beneficiada/unidade)	10	944	3	91	2	0	31.008	31.008	0	31.008	0
<b>TOTAL DA UO:</b>									<b>129.757.409</b>	<b>129.757.409</b>	<b>26.037.744</b>	<b>26.145.458</b>	<b>129.649.695</b>
<b>Unidade Orçamentária:</b>		<b>93365 Recursos sob Supervisão do Conselho Administrativo de Defesa Econômica - Cade</b>											
<b>0032</b>		<b>Programa de Gestão e Manutenção do Poder Executivo</b>							<b>442.055</b>	<b>442.055</b>	<b>0</b>	<b>4.026</b>	<b>438.029</b>
09.272.0032.0181.0053	000004880	Aposentadorias e Pensões Civis da União/No Distrito Federal/( META : - -/ -)	20	944	1	90	1	0	202.985	202.985	0	0	202.985
14.301.0032.2004.0053	000004878	Assistência Médica e Odontológica aos Servidores Civis, Empregados, Militares e seus Dependentes/No Distrito Federal/( META : - -/ -)	20	944	3	90	1	0	40.942	40.942	0	689	40.253
14.331.0032.212B.0053	000004879	Benefícios Obrigatórios aos Servidores Civis, Empregados, Militares e seus Dependentes/No Distrito Federal/( META : - -/ -)	10	944	3	90	1	0	198.128	198.128	0	3.337	194.791
<b>0901 Operações Especiais: Cumprimento de Sentenças Judiciais</b>									<b>382.350</b>	<b>382.350</b>	<b>0</b>	<b>0</b>	<b>382.350</b>
28.846.0901.0005.0053	000004881	Sentenças Judiciais Transitadas em Julgado (Precatórios)/No Distrito Federal/( META : - -/ -)	10	944	1	90	1	0	199.145	199.145	0	0	199.145
			10	944	3	90	1	0	183.205	183.205	0	0	183.205
<b>5015 Justiça</b>									<b>347.529</b>	<b>347.529</b>	<b>0</b>	<b>347.529</b>	<b>0</b>
14.422.5015.2807.0001	000008093	Promoção e Defesa da Concorrência/Nacional/( META : 370 Processo concluído/unidade)	10	944	3	90	2	0	347.529	347.529	0	347.529	0
<b>TOTAL DA UO:</b>									<b>1.171.934</b>	<b>1.171.934</b>	<b>0</b>	<b>351.555</b>	<b>820.379</b>
<b>Unidade Orçamentária:</b>		<b>93366 Recursos sob Supervisão do Ministério de Minas e Energia - Administração Direta</b>											
<b>0032</b>		<b>Programa de Gestão e Manutenção do Poder Executivo</b>							<b>9.127.051</b>	<b>9.127.051</b>	<b>0</b>	<b>18.480</b>	<b>9.108.571</b>
09.272.0032.0181.0053	000004885	Aposentadorias e Pensões Civis da União/No Distrito Federal/( META : - -/ -)	20	944	1	90	1	0	5.173.661	5.173.661	0	0	5.173.661
25.122.0032.2000.0001	000004882	Administração da Unidade/Nacional/( META : - -/ -)	10	944	3	90	2	0	2.856.000	2.856.000	0	0	2.856.000
25.301.0032.2004.0053	000004883	Assistência Médica e Odontológica aos Servidores Civis, Empregados, Militares e seus Dependentes/No Distrito Federal/( META : - -/ -)	20	944	3	90	1	0	325.484	325.484	0	5.481	320.003
25.331.0032.212B.0053	000004884	Benefícios Obrigatórios aos Servidores Civis, Empregados, Militares e seus Dependentes/No Distrito Federal/( META : - -/ -)	10	944	3	90	1	0	771.906	771.906	0	12.999	758.907
<b>0909 Operações Especiais: Outros Encargos Especiais</b>									<b>21.164.603</b>	<b>21.164.603</b>	<b>0</b>	<b>724.253</b>	<b>20.440.350</b>
28.846.0909.000E.0001	000008094	Remuneração da Empresa Prê-Sal Petróleo S.A. pela Gestão de Contratos/Nacional/( META : - -/ -)	10	944	3	90	2	0	21.164.603	21.164.603	0	724.253	20.440.350
<b>TOTAL DA UO:</b>									<b>30.291.654</b>	<b>30.291.654</b>	<b>0</b>	<b>742.733</b>	<b>29.548.921</b>
<b>Unidade Orçamentária:</b>		<b>93367 Recursos sob Supervisão da Companhia de Pesquisa de Recursos Minerais - CPRM</b>											
<b>0032</b>		<b>Programa de Gestão e Manutenção do Poder Executivo</b>							<b>17.399.506</b>	<b>17.399.506</b>	<b>0</b>	<b>263.916</b>	<b>17.135.590</b>
22.122.0032.2000.0001	000004886	Administração da Unidade/Nacional/( META : - -/ -)	10	944	3	90	2	0	1.727.795	1.727.795	0	0	1.727.795
22.301.0032.2004.0001	000004887	Assistência Médica e Odontológica aos Servidores Civis, Empregados,	20	944	3	90	1	0	7.689.849	7.689.849	0	129.499	7.560.350

*Esfera: 1-Fiscal 2-Seguridade Social 3-Inv. Estatais. IU(Identificador de Uso): 0-no país 1-Contrapartida para o BIRD 2-Contrapartida para o BID 3-Outras Contrapartidas 4-No Exterior GND(Grupo Natureza Despesa): 1-Pessoal e Encargos Sociais 2-Juros e Encargos 3-Outras Desp. Correntes 4-Investimentos 5-Inversões Financeiras 6-Amort. da Dívida 9-Reserva de Contingência Mod. de Aplicação: 30-Estados/DF 40-Municípios 50-Entidade Privada 90-União 99-a definir RP(Tipo de Despesa para fins de apuração do Resultado Primário): 0-Financeiro 1-Primário Obrigatória 2-Primário Discricionária 4-Discricionária não abrangida pelo PAC - Invest. 6-Discricionária decorrente de emendas individuais de execução obrigatória 7-Discricionária decorrente de emendas de bancada impositiva 8-Discricionária decorrente de emendas de comissão permanente*

# Congresso Nacional - Comissão Mista de Planos, Orçamentos Públicos e Fiscalização

Relatoria Geral - Alterações da Proposta Orçamentária da União para 2020

Despesas por UO/Programa/Subtítulo

*Orçamento Fiscal e da Seguridade Social (Valores em R\$1,00)*

Func. Programática	Seq.	Título/Subtítulo/Meta	E S F	F T D	G N E	M A D	R P U	I P U	PL 22/2019 (A)	Relatório Setorial (B)	Acréscimos (C)	Cancelamentos (D)	Parecer CMO (E) = (B) + (C) - (D)
<b>Unidade Orçamentária:</b>		<b>93367 Recursos sob Supervisão da Companhia de Pesquisa de Recursos Minerais - CPRM</b>											
<b>0032</b>	<b>Programa de Gestão e Manutenção do Poder Executivo</b>								<b>17.399.506</b>	<b>17.399.506</b>	<b>0</b>	<b>263.916</b>	<b>17.135.590</b>
22.301.0032.2004.0001	000004887	Militares e seus Dependentes/Nacional/( META : - -/-)							7.981.862	7.981.862	0	134.417	7.847.445
22.331.0032.212B.0001	000004888	Benefícios Obrigatórios aos Servidores Civis, Empregados, Militares e seus Dependentes/Nacional/( META : - -/-)	10	944	3	90	1	0	7.981.862	7.981.862	0	134.417	7.847.445
<b>TOTAL DA UO:</b>									<b>17.399.506</b>	<b>17.399.506</b>	<b>0</b>	<b>263.916</b>	<b>17.135.590</b>
<b>Unidade Orçamentária:</b>		<b>93368 Recursos sob Supervisão da Agência Nacional do Petróleo, Gás Natural e Biocombustíveis - ANP</b>											
<b>0032</b>	<b>Programa de Gestão e Manutenção do Poder Executivo</b>								<b>11.885.461</b>	<b>11.885.461</b>	<b>0</b>	<b>13.124</b>	<b>11.872.337</b>
09.272.0032.0181.0001	000004892	Aposentadorias e Pensões Civis da União/Nacional/( META : - -/-)							4.797.070	4.797.070	0	0	4.797.070
25.122.0032.2000.0001	000004889	Administração da Unidade/Nacional/( META : - -/-)							6.309.070	6.309.070	0	0	6.309.070
25.301.0032.2004.0001	000004890	Assistência Médica e Odontológica aos Servidores Civis, Empregados, Militares e seus Dependentes/Nacional/( META : - -/-)							209.158	209.158	0	3.522	205.636
25.331.0032.212B.0001	000004891	Benefícios Obrigatórios aos Servidores Civis, Empregados, Militares e seus Dependentes/Nacional/( META : - -/-)	10	944	3	90	1	0	570.163	570.163	0	9.602	560.561
<b>0901 Operações Especiais: Cumprimento de Sentenças Judiciais</b>									<b>539.518</b>	<b>539.518</b>	<b>0</b>	<b>0</b>	<b>539.518</b>
28.846.0901.0005.0001	000004893	Sentenças Judiciais Transitadas em Julgado (Precatórios)/Nacional/( META : - -/-)	10	944	1	90	1	0	539.518	539.518	0	0	539.518
<b>TOTAL DA UO:</b>									<b>12.424.979</b>	<b>12.424.979</b>	<b>0</b>	<b>13.124</b>	<b>12.411.855</b>
<b>Unidade Orçamentária:</b>		<b>93369 Recursos sob Supervisão da Agência Nacional de Energia Elétrica - ANEEL</b>											
<b>0032</b>	<b>Programa de Gestão e Manutenção do Poder Executivo</b>								<b>5.898.796</b>	<b>5.898.796</b>	<b>0</b>	<b>10.487</b>	<b>5.888.309</b>
09.272.0032.0181.0053	000004897	Aposentadorias e Pensões Civis da União/No Distrito Federal/( META : - -/-)							1.134.407	1.134.407	0	0	1.134.407
25.122.0032.2000.0001	000004894	Administração da Unidade/Nacional/( META : - -/-)							4.141.615	4.141.615	0	0	4.141.615
25.301.0032.2004.0053	000004895	Assistência Médica e Odontológica aos Servidores Civis, Empregados, Militares e seus Dependentes/No Distrito Federal/( META : - -/-)							151.211	151.211	0	2.546	148.665
25.331.0032.212B.0053	000004896	Benefícios Obrigatórios aos Servidores Civis, Empregados, Militares e seus Dependentes/No Distrito Federal/( META : - -/-)	10	944	3	90	1	0	471.563	471.563	0	7.941	463.622
<b>0901 Operações Especiais: Cumprimento de Sentenças Judiciais</b>									<b>23.779</b>	<b>23.779</b>	<b>0</b>	<b>0</b>	<b>23.779</b>
28.846.0901.0005.0001	000004898	Sentenças Judiciais Transitadas em Julgado (Precatórios)/Nacional/( META : - -/-)	10	944	3	90	1	0	23.779	23.779	0	0	23.779
<b>TOTAL DA UO:</b>									<b>5.922.575</b>	<b>5.922.575</b>	<b>0</b>	<b>10.487</b>	<b>5.912.088</b>
<b>Unidade Orçamentária:</b>		<b>93370 Recursos sob Supervisão da Empresa de Pesquisa Energética - EPE</b>											
<b>0032</b>	<b>Programa de Gestão e Manutenção do Poder Executivo</b>								<b>9.148.442</b>	<b>9.148.442</b>	<b>0</b>	<b>49.961</b>	<b>9.098.481</b>
25.122.0032.2000.0001	000004899	Administração da Unidade/Nacional/( META : - -/-)							6.305.853	6.305.853	0	0	6.305.853
			10	944	3	91	2	0	421.235	421.235	0	0	421.235
25.122.0032.216H.0001	000004902	Ajuda de Custo para Moradia ou Auxílio-Moradia a Agentes Públicos/Nacional/( META : 4 Agente público beneficiado/unidade)	10	944	3	90	2	0	61.200	61.200	0	3.125	58.075

*Esfera: 1-Fiscal 2-Seguridade Social 3-Inv. Estatais. IU(Identificador de Uso): 0-no país 1-Contrapartida para o BIRD 2-Contrapartida para o BID 3-Outras Contrapartidas 4-No Exterior GND(Grupo Natureza Despesa): 1-Pessoal e Encargos Sociais 2-Juros e Encargos 3-Outras Desp. Correntes 4-Investimentos 5-Inversões Financeiras 6-Amort. da Dívida 9-Reserva de Contingência Mod. de Aplicação: 30-Estados/DF 40-Municípios 50-Entidade Privada 90-União 99-a definir RP(Tipo de Despesa para fins de apuração do Resultado Primário): 0-Financieiro 1-Primário Obrigatória 2-Primário Discricionária 4-Discricionária não abrangida pelo PAC - Invest. 6-Discricionária decorrente de emendas individuais de execução obrigatória 7-Discricionária decorrente de emendas de bancada impositiva 8-Discricionária decorrente de emendas de comissão permanente*

# Congresso Nacional - Comissão Mista de Planos, Orçamentos Públicos e Fiscalização

Relatoria Geral - Alterações da Proposta Orçamentária da União para 2020

Despesas por UO/Programa/Subtítulo

*Orçamento Fiscal e da Seguridade Social (Valores em R\$1,00)*

Func. Programática	Seq.	Título/Subtítulo/Meta	E S F	F T E	G N D	M A D	R A D	I P U	PL 22/2019 (A)	Relatório Setorial (B)	Acréscimos (C)	Cancelamentos (D)	Parecer CMO (E) = (B) + (C) - (D)	
<b>Unidade Orçamentária:</b>		<b>93370 Recursos sob Supervisão da Empresa de Pesquisa Energética - EPE</b>												
<b>0032</b>	<b>Programa de Gestão e Manutenção do Poder Executivo</b>									<b>9.148.442</b>	<b>9.148.442</b>	<b>0</b>	<b>49.961</b>	<b>9.098.481</b>
25.128.0032.4572.0001	000004903	Capacitação de Servidores Públicos Federais em Processo de Qualificação e Requalificação/Nacional/( META : 260 Servidor capacitado/unidade)	10	944	3	90	2	0	408.000	408.000	0	13.962	394.038	
25.301.0032.2004.0033	000004900	Assistência Médica e Odontológica aos Servidores Civis, Empregados, Militares e seus Dependentes/No Estado do Rio de Janeiro/( META : - -/-)	20	944	3	90	1	0	598.647	598.647	0	10.081	588.566	
25.331.0032.212B.0033	000004901	Benefícios Obrigatórios aos Servidores Civis, Empregados, Militares e seus Dependentes/No Estado do Rio de Janeiro/( META : - -/-)	10	944	3	90	1	0	1.353.507	1.353.507	0	22.793	1.330.714	
<b>3001</b>	<b>Energia Elétrica</b>									<b>3.263.790</b>	<b>3.263.790</b>	<b>0</b>	<b>111.687</b>	<b>3.152.103</b>
25.121.3001.20LI.0001	000004905	Estudos para o Planejamento do Setor Energético/Nacional/( META : 25 Documento produzido/unidade)	10	944	3	90	2	0	718.798	718.798	0	24.597	694.201	
25.752.3001.20LF.0001	000004904	Estudos de Inventário e Viabilidade para Expansão da Geração Hidrelétrica/Nacional/( META : 2 Documento produzido/unidade)	10	944	3	90	2	0	2.544.992	2.544.992	0	87.090	2.457.902	
<b>3003</b>	<b>Petróleo, Gás, Derivados e Biocombustíveis</b>									<b>1.010.518</b>	<b>1.010.518</b>	<b>0</b>	<b>34.580</b>	<b>975.938</b>
25.542.3003.213E.0001	000004906	Estudos Ambientais de Áreas Sedimentares/Nacional/( META : 1 Estudo realizado/unidade)	10	944	3	90	2	0	327.526	327.526	0	11.208	316.318	
25.753.3003.21BC.0001	000004907	Estudos da indústria de petróleo e gás natural/Nacional/( META : 7 Estudo realizado/unidade)	10	944	3	90	2	0	496.128	496.128	0	16.978	479.150	
25.754.3003.21BD.0001	000004908	Estudos da indústria de biocombustíveis/Nacional/( META : 8 Estudo realizado/unidade)	10	944	3	90	2	0	186.864	186.864	0	6.394	180.470	
<b>TOTAL DA UO:</b>										<b>13.422.750</b>	<b>13.422.750</b>	<b>0</b>	<b>196.228</b>	<b>13.226.522</b>
<b>Unidade Orçamentária:</b>		<b>93371 Recursos sob Supervisão da Agência Nacional de Mineração - ANM</b>												
<b>0032</b>	<b>Programa de Gestão e Manutenção do Poder Executivo</b>									<b>22.046.663</b>	<b>22.046.663</b>	<b>0</b>	<b>16.341</b>	<b>22.030.322</b>
09.272.0032.0181.0053	000004912	Aposentadorias e Pensões Civis da União/No Distrito Federal/( META : - -/-)	20	944	1	90	1	0	17.196.864	17.196.864	0	0	17.196.864	
22.122.0032.2000.0001	000004909	Administração da Unidade/Nacional/( META : - -/-)	10	944	3	90	2	0	3.879.423	3.879.423	0	0	3.879.423	
22.301.0032.2004.0053	000004910	Assistência Médica e Odontológica aos Servidores Civis, Empregados, Militares e seus Dependentes/No Distrito Federal/( META : - -/-)	20	944	3	90	1	0	302.251	302.251	0	5.090	297.161	
22.331.0032.212B.0053	000004911	Benefícios Obrigatórios aos Servidores Civis, Empregados, Militares e seus Dependentes/No Distrito Federal/( META : - -/-)	10	944	3	90	1	0	668.125	668.125	0	11.251	656.874	
<b>0901</b>	<b>Operações Especiais: Cumprimento de Sentenças Judiciais</b>									<b>222.499</b>	<b>222.499</b>	<b>0</b>	<b>0</b>	<b>222.499</b>
28.846.0901.0005.0053	000004913	Sentenças Judiciais Transitadas em Julgado (Precatórios)/No Distrito Federal/( META : - -/-)	10	944	3	90	1	0	222.499	222.499	0	0	222.499	
<b>TOTAL DA UO:</b>										<b>22.269.162</b>	<b>22.269.162</b>	<b>0</b>	<b>16.341</b>	<b>22.252.821</b>
<b>Unidade Orçamentária:</b>		<b>93372 Recursos sob Supervisão da Indústrias Nucleares do Brasil S.A. - INB</b>												
<b>0032</b>	<b>Programa de Gestão e Manutenção do Poder Executivo</b>									<b>15.477.620</b>	<b>15.477.620</b>	<b>0</b>	<b>207.155</b>	<b>15.270.465</b>
19.301.0032.2004.0033	000004915	Assistência Médica e Odontológica aos Servidores Civis, Empregados, Militares e seus Dependentes/No Estado do Rio de Janeiro/( META : - -/-)	20	944	3	90	1	0	5.596.294	5.596.294	0	94.243	5.502.051	
19.331.0032.212B.0033	000004916	Benefícios Obrigatórios aos Servidores Civis, Empregados, Militares e	10	944	3	90	1	0	6.704.851	6.704.851	0	112.912	6.591.939	

*Esfera: 1-Fiscal 2-Seguridade Social 3-Inv. Estatais. IU(Identificador de Uso): 0-no país 1-Contrapartida para o BIRD 2-Contrapartida para o BID 3-Outras Contrapartidas 4-No Exterior GND(Grupo Natureza Despesa): 1-Pessoal e Encargos Sociais 2-Juros e Encargos Sociais 3-Outras Desp. Correntes 4-Investimentos 5-Inversões Financeiras 6-Amort. da Dívida 9-Reserva de Contingência Mod. de Aplicação: 30-Estados/DF 40-Municípios 50-Entidade Privada 90-União 99-a definir RP(Tipo de Despesa para fins de apuração do Resultado Primário): 0-Financeiro 1-Primário Obrigatória 2-Primário Discricionária 4-Discricionária não abrangida pelo PAC - Invest. 6-Discricionária decorrente de emendas individuais de execução obrigatória 7-Discricionária decorrente de emendas de bancada impositiva 8-Discricionária decorrente de emendas de comissão permanente*

# Congresso Nacional - Comissão Mista de Planos, Orçamentos Públicos e Fiscalização

Relatoria Geral - Alterações da Proposta Orçamentária da União para 2020

Despesas por UO/Programa/Subtítulo

*Orçamento Fiscal e da Seguridade Social (Valores em R\$1,00)*

Func. Programática	Seq.	Título/Subtítulo/Meta	E S F	F T E	G N D	M A D	R A P	I P D U	PL 22/2019 (A)	Relatório Setorial (B)	Acréscimos (C)	Cancelamentos (D)	Parecer CMO (E) = (B) + (C) - (D)	
<b>Unidade Orçamentária:</b>		<b>93372 Recursos sob Supervisão da Indústrias Nucleares do Brasil S.A. - INB</b>												
<b>0032</b>	<b>Programa de Gestão e Manutenção do Poder Executivo</b>									<b>15.477.620</b>	<b>15.477.620</b>	<b>0</b>	<b>207.155</b>	<b>15.270.465</b>
19.331.0032.212B.0033	000004916	seus Dependentes/No Estado do Rio de Janeiro/( META : - -/-)												
25.122.0032.2000.0001	000004914	Administração da Unidade/Nacional/( META : - -/-)	10	944	3	90	2	0	3.176.475	3.176.475	0	0	3.176.475	
<b>2206</b>	<b>Política Nuclear</b>									<b>82.008.260</b>	<b>82.008.260</b>	<b>0</b>	<b>2.805.431</b>	<b>79.202.829</b>
25.662.2206.2482.0001	000004917	Fabricação do Combustível Nuclear/Nacional/( META : 1 Elemento combustível produzido/unidade)	10	944	3	50	2	0	580	580	0	20	560	
			10	944	3	90	2	0	81.981.619	81.981.619	0	2.805.411	79.176.208	
			10	944	3	91	2	0	26.061	26.061	0	0	26.061	
<b>3002</b>	<b>Geologia, Mineração e Transformação Mineral</b>									<b>1.366.797</b>	<b>1.366.797</b>	<b>0</b>	<b>46.772</b>	<b>1.320.025</b>
25.663.3002.2489.6500	000004918	Produção de Minerais Pesados e Óxidos de Terras Raras/No Município de São Francisco de Itabapoana - RJ (Em Buena)/( META : 9300 Minério processado/t)	10	944	3	90	2	0	1.366.797	1.366.797	0	46.772	1.320.025	
<b>TOTAL DA UO:</b>									<b>98.852.677</b>	<b>98.852.677</b>	<b>0</b>	<b>3.059.358</b>	<b>95.793.319</b>	
<b>Unidade Orçamentária:</b>		<b>93373 Recursos sob Supervisão da Nuclebrás Equipamentos Pesados S.A. - NUCLEP</b>												
<b>0032</b>	<b>Programa de Gestão e Manutenção do Poder Executivo</b>									<b>10.840.941</b>	<b>10.840.941</b>	<b>0</b>	<b>182.565</b>	<b>10.658.376</b>
19.301.0032.2004.0033	000004919	Assistência Médica e Odontológica aos Servidores Civis, Empregados, Militares e seus Dependentes/No Estado do Rio de Janeiro/( META : - -/-)	20	944	3	90	1	0	4.777.811	4.777.811	0	80.460	4.697.351	
19.331.0032.212B.0033	000004920	Benefícios Obrigatórios aos Servidores Civis, Empregados, Militares e seus Dependentes/No Estado do Rio de Janeiro/( META : - -/-)	10	944	3	90	1	0	6.063.130	6.063.130	0	102.105	5.961.025	
<b>2206</b>	<b>Política Nuclear</b>									<b>3.009.985</b>	<b>3.009.985</b>	<b>0</b>	<b>103.002</b>	<b>2.906.983</b>
25.572.2206.20V1.0001	000004921	Fabricação de Equipamentos Pesados para as Indústrias Nuclear e de Alta Tecnologia/Nacional/( META : 11333 Equipamento produzido/t)	10	944	3	90	2	0	3.009.985	3.009.985	0	103.002	2.906.983	
<b>TOTAL DA UO:</b>									<b>13.850.926</b>	<b>13.850.926</b>	<b>0</b>	<b>285.567</b>	<b>13.565.359</b>	
<b>Unidade Orçamentária:</b>		<b>93379 Recursos sob Supervisão do Ministério das Relações Exteriores - Administração Direta</b>												
<b>0032</b>	<b>Programa de Gestão e Manutenção do Poder Executivo</b>									<b>981.068.729</b>	<b>981.068.729</b>	<b>0</b>	<b>38.081.049</b>	<b>942.987.680</b>
07.122.0032.20TP.0001	000004931	Ativos Civis da União/Nacional/( META : - -/-)	10	944	1	90	1	0	516.654.366	516.654.366	0	30.070.408	486.583.958	
07.122.0032.2000.0001	000004927	Administração da Unidade/Nacional/( META : - -/-)	10	944	3	90	2	0	64.705.648	64.705.648	0	0	64.705.648	
			10	944	3	91	2	0	205.164	205.164	0	0	205.164	
07.122.0032.2000.0002	000004928	Administração da Unidade/Exterior/( META : - -/-)	10	944	3	90	2	0	28.859.485	28.859.485	0	0	28.859.485	
07.122.0032.216H.0001	000004934	Ajuda de Custo para Moradia ou Auxílio-Moradia a Agentes Públicos/Nacional/( META : 10 Agente público beneficiado/unidade)	10	944	3	90	2	0	81.600	81.600	0	4.166	77.434	
07.122.0032.216H.0002	000004935	Ajuda de Custo para Moradia ou Auxílio-Moradia a Agentes Públicos/Exterior/( META : 2275 Agente público beneficiado/unidade)	10	944	3	90	2	0	88.912.192	88.912.192	0	4.539.883	84.372.309	
07.301.0032.2004.0001	000004929	Assistência Médica e Odontológica aos Servidores Civis, Empregados, Militares e seus Dependentes/Nacional/( META : - -/-)	20	944	3	90	1	0	369.310	369.310	0	6.219	363.091	
07.301.0032.2004.0002	000004930	Assistência Médica e Odontológica aos Servidores Civis, Empregados, Militares e seus Dependentes/Exterior/( META : - -/-)	20	944	3	90	1	0	44.896.551	44.896.551	0	756.072	44.140.479	

*Esfera: 1-Fiscal 2-Seguridade Social 3-Inv. Estatais. IU(Identificador de Uso): 0-no país 1-Contrapartida para o BIRD 2-Contrapartida para o BID 3-Outras Contrapartidas 4-No Exterior*

*GND(Grupo Natureza Despesa): 1-Pessoal e Encargos Sociais 2-Juros e Encargos 3-Outras Desp. Correntes 4-Investimentos 5-Inversões Financeiras 6-Amort. da Dívida 9-Reserva de Contingência*

*Mod. de Aplicação: 30-Estados/DF 40-Municípios 50-Entidade Privada 90-União 99-a definir*

*RP(Tipo de Despesa para fins de apuração do Resultado Primário): 0-Financeiro 1-Primário Obrigatória 2-Primário Discricionária 4-Discricionária não abrangida pelo PAC - Invest. 6-Discricionária decorrente de emendas individuais de execução obrigatória 7-Discricionária decorrente de emendas de bancada impositiva 8-Discricionária decorrente de emendas de comissão permanente*

# Congresso Nacional - Comissão Mista de Planos, Orçamentos Públicos e Fiscalização

Relatoria Geral - Alterações da Proposta Orçamentária da União para 2020

Despesas por UO/Programa/Subtítulo

*Orçamento Fiscal e da Seguridade Social (Valores em R\$1,00)*

Func. Programática	Seq.	Título/Subtítulo/Meta	E S F	F T E	G N D	M A D	R P U	I P U	PL 22/2019 (A)	Relatório Setorial (B)	Acréscimos (C)	Cancelamentos (D)	Parecer CMO (E) = (B) + (C) - (D)
<b>Unidade Orçamentária:</b>		<b>93379 Recursos sob Supervisão do Ministério das Relações Exteriores - Administração Direta</b>							<b>981.068.729</b>	<b>981.068.729</b>	<b>0</b>	<b>38.081.049</b>	<b>942.987.680</b>
<b>0032</b>	<b>Programa de Gestão e Manutenção do Poder Executivo</b>								<b>981.068.729</b>	<b>981.068.729</b>	<b>0</b>	<b>38.081.049</b>	<b>942.987.680</b>
07.331.0032.00PK.0002	000004936	Indenizações a Servidores Civis e Militares em Serviço no Exterior/Exterior/( META : - -/-)	10	944	3	90	2	0	14.001.190	14.001.190	0	479.121	13.522.069
07.331.0032.212B.0001	000004932	Benefícios Obrigatórios aos Servidores Civis, Empregados, Militares e seus Dependentes/Nacional/( META : - -/-)	10	944	3	90	1	0	2.619.513	2.619.513	0	44.113	2.575.400
07.331.0032.212B.0002	000004933	Benefícios Obrigatórios aos Servidores Civis, Empregados, Militares e seus Dependentes/Exterior/( META : - -/-)	10	944	3	90	1	0	129.514.682	129.514.682	0	2.181.067	127.333.615
09.272.0032.0181.0001	000004937	Aposentadorias e Pensões Civis da União/Nacional/( META : - -/-)	20	944	1	90	1	0	90.249.028	90.249.028	0	0	90.249.028
<b>0909</b>	<b>Operações Especiais: Outros Encargos Especiais</b>								<b>2.702.490</b>	<b>2.702.490</b>	<b>0</b>	<b>92.480</b>	<b>2.610.010</b>
07.211.0909.00PN.0002	000004938	Participação do Brasil, como País não Membro, em Atividades de Cooperação Econômica junto à Organização para Cooperação e Desenvolvimento Econômico - OCDE e seus órgãos vinculados/Exterior/( META : - -/-)	10	944	3	80	2	0	1.641.690	1.641.690	0	56.179	1.585.511
07.212.0909.00QX.0001	000004939	Pagamento da taxa de administração do Escritório Local do Programa das Nações Unidas para o Desenvolvimento (PNUD)/Nacional/( META : - -/-)	10	944	3	80	2	0	1.060.800	1.060.800	0	36.301	1.024.499
<b>2216</b>	<b>Política Externa</b>								<b>311.985.343</b>	<b>311.985.343</b>	<b>0</b>	<b>10.502.304</b>	<b>301.483.039</b>
07.128.2216.00CC.0001	000004957	Concessão de Bolsas de Estudo a Candidatos Afrodescendentes à Carreira Diplomática/Nacional/( META : 23 Bolsa concedida/unidade)	10	944	3	90	2	0	244.800	244.800	0	8.377	236.423
07.128.2216.2534.0001	000004952	Formação e Aperfeiçoamento de Diplomatas/Nacional/( META : 140 Diplomata matriculado/unidade)	10	944	3	90	2	0	1.535.699	1.535.699	0	52.552	1.483.147
07.211.2216.2015.0001	000004940	Serviços Consulares e de Assistência a Brasileiros no Exterior/Nacional/( META : 2000000 Pessoa atendida/unidade)	10	944	3	90	2	0	25.234.004	25.234.004	0	863.508	24.370.496
07.211.2216.2015.0002	000004941	Serviços Consulares e de Assistência a Brasileiros no Exterior/Exterior/( META : 1500000 Pessoa atendida/unidade)	10	944	3	90	2	0	3.658.737	3.658.737	0	125.202	3.533.535
07.211.2216.20WW.0002	000004942	Relações e Negociações Bilaterais/Exterior/( META : 210 Posto de representação mantido/unidade)	10	944	3	90	2	0	220.803.134	220.803.134	0	7.555.883	213.247.251
			10	944	3	91	2	0	3.920.259	3.920.259	0	0	3.920.259
07.211.2216.20WX.0002	000004943	Relações e Negociações Multilaterais/Exterior/( META : 13 Posto de representação mantido/unidade)	10	944	3	90	2	0	24.915.404	24.915.404	0	852.605	24.062.799
			10	944	3	91	2	0	1.108.324	1.108.324	0	0	1.108.324
07.211.2216.2536.0001	000004953	Demarcação de Fronteiras/Nacional/( META : 20 Campanha realizada/unidade)	10	944	3	90	2	0	655.621	655.621	0	22.435	633.186
07.211.2216.6105.0002	000004954	Relações e Negociações no âmbito da Organização Mundial do Comércio - OMC/Exterior/( META : 1 Assessoria prestada/unidade)	10	944	3	90	2	0	1.054.750	1.054.750	0	36.094	1.018.656
07.211.2216.8495.0001	000004955	Realização de Eventos Internacionais Oficiais/Nacional/( META : 2 Evento realizado/unidade)	10	944	3	90	2	0	333.030	333.030	0	11.396	321.634
07.212.2216.20X0.0002	000004948	Cooperação Humanitária Internacional e Participação da Sociedade Civil/Exterior/( META : 10 Operação realizada/unidade)	10	944	3	80	2	0	2.464.319	2.464.319	0	84.329	2.379.990
07.212.2216.2532.0002	000004949	Cooperação com Países de Língua Portuguesa e Países Membros de Organismos Regionais Africanos/Exterior/( META : 3 Evento realizado/unidade)	10	944	3	80	2	0	309.003	309.003	0	10.574	298.429

*Esfera: 1-Fiscal 2-Seguridade Social 3-Inv. Estatais. IU(Identificador de Uso): 0-no país 1-Contrapartida para o BIRD 2-Contrapartida para o BID 3-Outras Contrapartidas 4-No Exterior*

*GND(Grupo Natureza Despesa): 1-Pessoal e Encargos Sociais 2-Juros e Encargos 3-Outras Desp. Correntes 4-Investimentos 5-Inversões Financeiras 6-Amort. da Dívida 9-Reserva de Contingência*

*Mod. de Aplicação: 30-Estados/DF 40-Municípios 50-Entidade Privada 90-União 99-a definir*

*RP(Tipo de Despesa para fins de apuração do Resultado Primário): 0-Financeiro 1-Primário Obrigatória 2-Primário Discricionária 4-Discricionária não abrangida pelo PAC - Invest. 6-Discricionária decorrente de emendas individuais de execução obrigatória 7-Discricionária decorrente de emendas de bancada impositiva 8-Discricionária decorrente de emendas de comissão permanente*

# Congresso Nacional - Comissão Mista de Planos, Orçamentos Públicos e Fiscalização

Relatoria Geral - Alterações da Proposta Orçamentária da União para 2020

Despesas por UO/Programa/Subtítulo

*Orçamento Fiscal e da Seguridade Social (Valores em R\$1,00)*

Func. Programática	Seq.	Título/Subtítulo/Meta	E S F	F T D	G N D	M A P	R P D	I D	PL 22/2019 (A)	Relatório Setorial (B)	Acréscimos (C)	Cancelamentos (D)	Parecer CMO (E) = (B) + (C) - (D)	
<b>Unidade Orçamentária:</b>		<b>93379 Recursos sob Supervisão do Ministério das Relações Exteriores - Administração Direta</b>												
<b>2216</b>	<b>Política Externa</b>								<b>311.985.343</b>	<b>311.985.343</b>	<b>0</b>	<b>10.502.304</b>	<b>301.483.039</b>	
07.212.2216.2533.0001	000004950	Cooperação Técnica Internacional/Nacional/( META : 650 Iniciativa implementada/unidade)	10	944	3	80	2	0	8.130.652	8.130.652	0	278.231	7.852.421	
			10	944	3	90	2	0	1.014.150	1.014.150	0	34.704	979.446	
			10	944	3	91	2	0	51.285	51.285	0	0	51.285	
07.212.2216.2533.0002	000004951	Cooperação Técnica Internacional/Exterior/( META : 148 Iniciativa implementada/unidade)	10	944	3	80	2	0	1.632.000	1.632.000	0	55.847	1.576.153	
07.392.2216.20WY.0001	000004944	Difusão Cultural e Divulgação do Brasil no Exterior/Nacional/( META : 3 Evento apoiado/unidade)	10	944	3	90	2	0	815.998	815.998	0	27.923	788.075	
07.392.2216.20WY.0002	000004945	Difusão Cultural e Divulgação do Brasil no Exterior/Exterior/( META : 300 Evento apoiado/unidade)	10	944	3	90	2	0	9.561.367	9.561.367	0	327.190	9.234.177	
07.573.2216.00CB.0001	000004956	Concessão de Bolsas de Estudo a Alunos Estrangeiros, no Sistema Educacional Brasileiro/Nacional/( META : 209 Bolsa concedida/unidade)	10	944	3	90	2	0	670.556	670.556	0	22.946	647.610	
07.691.2216.20WZ.0001	000004946	Promoção Comercial e de Investimentos/Nacional/( META : 1 Evento apoiado/unidade)	10	944	3	90	2	0	171.084	171.084	0	5.854	165.230	
07.691.2216.20WZ.0002	000004947	Promoção Comercial e de Investimentos/Exterior/( META : 55 Evento apoiado/unidade)	10	944	3	90	2	0	3.701.167	3.701.167	0	126.654	3.574.513	
<b>TOTAL DA UO:</b>									<b>1.295.756.562</b>	<b>1.295.756.562</b>	<b>0</b>	<b>48.675.833</b>	<b>1.247.080.729</b>	
<b>Unidade Orçamentária:</b>		<b>93380 Recursos sob Supervisão da Fundação Alexandre de Gusmão</b>												
<b>0032</b>	<b>Programa de Gestão e Manutenção do Poder Executivo</b>								<b>497.822</b>	<b>497.822</b>	<b>0</b>	<b>3.077</b>	<b>494.745</b>	
07.301.0032.2004.0053	000004958	Assistência Médica e Odontológica aos Servidores Civis, Empregados, Militares e seus Dependentes/No Distrito Federal/( META : - -/ -)	20	944	3	90	1	0	34.294	34.294	0	578	33.716	
07.331.0032.212B.0053	000004959	Benefícios Obrigatórios aos Servidores Civis, Empregados, Militares e seus Dependentes/No Distrito Federal/( META : - -/ -)	10	944	3	90	1	0	148.396	148.396	0	2.499	145.897	
09.272.0032.0181.0001	000004960	Aposentadorias e Pensões Civis da União/Nacional/( META : - -/ -)	20	944	1	90	1	0	315.132	315.132	0	0	315.132	
<b>2216</b>		<b>Política Externa</b>							<b>2.294.810</b>	<b>2.294.810</b>	<b>0</b>	<b>76.853</b>	<b>2.217.957</b>	
07.573.2216.2367.0001	000004961	Análise e Divulgação da Política Externa Brasileira, de Relações Internacionais e da História Diplomática do Brasil/Nacional/( META : 50 Atividade realizada/unidade)	10	944	3	90	2	0	2.245.850	2.245.850	0	76.853	2.168.997	
			10	944	3	91	2	0	48.960	48.960	0	0	48.960	
<b>TOTAL DA UO:</b>									<b>2.792.632</b>	<b>2.792.632</b>	<b>0</b>	<b>79.930</b>	<b>2.712.702</b>	
<b>Unidade Orçamentária:</b>		<b>93381 Recursos sob Supervisão da Fundação Oswaldo Cruz</b>												
<b>0032</b>	<b>Programa de Gestão e Manutenção do Poder Executivo</b>								<b>91.927.584</b>	<b>91.927.584</b>	<b>0</b>	<b>0</b>	<b>91.927.584</b>	
09.272.0032.0181.0033	000004964	Aposentadorias e Pensões Civis da União/No Estado do Rio de Janeiro/( META : - -/ -)	20	944	1	90	1	0	91.927.584	91.927.584	0	0	91.927.584	
<b>0901</b>		<b>Operações Especiais: Cumprimento de Sentenças Judiciais</b>							<b>18.190.326</b>	<b>18.190.326</b>	<b>0</b>	<b>0</b>	<b>18.190.326</b>	
28.846.0901.0005.0033	000004965	Sentenças Judiciais Transitadas em Julgado (Precatórios)/No Estado do Rio de Janeiro/( META : - -/ -)	20	944	1	90	1	6	8.449.314	8.449.314	0	0	8.449.314	
			20	944	3	90	1	6	9.741.012	9.741.012	0	0	9.741.012	
<b>TOTAL DA UO:</b>									<b>110.117.910</b>	<b>110.117.910</b>	<b>0</b>	<b>0</b>	<b>110.117.910</b>	

*Esfera: 1-Fiscal 2-Seguridade Social 3-Inv. Estatais. IU(Identificador de Uso): 0-no país 1-Contrapartida para o BIRD 2-Contrapartida para o BID 3-Outras Contrapartidas 4-No Exterior*

*GND(Grupo Natureza Despesa): 1-Pessoal e Encargos Sociais 2-Juros e Encargos 3-Outras Desp. Correntes 4-Investimentos 5-Inversões Financeiras 6-Amort. da Dívida 9-Reserva de Contingência*

*Mod. de Aplicação: 30-Estados/DF 40-Municípios 50-Entidade Privada 90-União 99-a definir*

*RP(Tipo de Despesa para fins de apuração do Resultado Primário): 0-Financieiro 1-Primário Obrigatória 2-Primário Discricionária 4-Discricionária não abrangida pelo PAC - Invest. 6-Discricionária decorrente de emendas individuais de execução obrigatória 7-Discricionária decorrente de emendas de bancada impositiva 8-Discricionária decorrente de emendas de comissão permanente*



# Congresso Nacional - Comissão Mista de Planos, Orçamentos Públicos e Fiscalização

Relatoria Geral - Alterações da Proposta Orçamentária da União para 2020

Despesas por UO/Programa/Subtítulo

*Orçamento Fiscal e da Seguridade Social (Valores em R\$1,00)*

Func. Programática	Seq.	Título/Subtítulo/Meta	E S F	F T E	G N D	M A P	R P D	I U	PL 22/2019 (A)	Relatório Setorial (B)	Acréscimos (C)	Cancelamentos (D)	Parecer CMO (E) = (B) + (C) - (D)
<b>Unidade Orçamentária:</b>		<b>93383 Recursos sob Supervisão da Fundação Nacional de Saúde</b>											
<b>0032</b>	<b>Programa de Gestão e Manutenção do Poder Executivo</b>								<b>668.413.933</b>	<b>668.413.933</b>	<b>0</b>	<b>3.753</b>	<b>668.410.180</b>
09.272.0032.0181.0001	000004989	Aposentadorias e Pensões Civis da União/Nacional/( META : - -/-)	20	944	1	90	1	0	668.340.433	668.340.433	0	0	668.340.433
10.122.0032.216H.0001	000004986	Ajuda de Custo para Moradia ou Auxílio-Moradia a Agentes Públicos/Nacional/( META : 9 Agente público beneficiado/unidade)	20	944	3	90	2	0	73.500	73.500	0	3.753	69.747
<b>0901</b>	<b>Operações Especiais: Cumprimento de Sentenças Judiciais</b>								<b>77.584.115</b>	<b>77.584.115</b>	<b>0</b>	<b>0</b>	<b>77.584.115</b>
28.846.0901.0005.0001	000004990	Sentenças Judiciais Transitadas em Julgado (Precatórios)/Nacional/( META : - -/-)	20	944	1	90	1	6	57.168.406	57.168.406	0	0	57.168.406
			20	944	3	90	1	6	20.415.709	20.415.709	0	0	20.415.709
<b>2222</b>	<b>Saneamento Básico</b>								<b>8.700.000</b>	<b>8.700.000</b>	<b>0</b>	<b>8.700.000</b>	<b>0</b>
10.122.2222.20Q8.0001	000004993	Apoio à Implantação e Manutenção dos Sistemas de Saneamento Básico e Ações de Saúde Ambiental/Nacional/( META : - -/-)	20	944	3	80	2	0	3.000.000	3.000.000	0	3.000.000	0
			20	944	3	90	2	0	3.000.000	3.000.000	0	3.000.000	0
10.512.2222.20AG.0001	000004992	Apoio à Gestão dos Sistemas de Saneamento Básico em Municípios de até 50.000 Habitantes/Nacional/( META : 0 Município beneficiado/unidade)	20	944	3	90	2	0	2.700.000	2.700.000	0	2.700.000	0
<b>TOTAL DA UO:</b>									<b>754.698.048</b>	<b>754.698.048</b>	<b>0</b>	<b>8.703.753</b>	<b>745.994.295</b>
<b>Unidade Orçamentária:</b>		<b>93384 Recursos sob Supervisão da Agência Nacional de Vigilância Sanitária - ANVISA</b>											
<b>0032</b>	<b>Programa de Gestão e Manutenção do Poder Executivo</b>								<b>41.154.010</b>	<b>41.154.010</b>	<b>0</b>	<b>0</b>	<b>41.154.010</b>
09.272.0032.0181.0001	000004998	Aposentadorias e Pensões Civis da União/Nacional/( META : - -/-)	20	944	1	90	1	0	41.154.010	41.154.010	0	0	41.154.010
<b>0901</b>	<b>Operações Especiais: Cumprimento de Sentenças Judiciais</b>								<b>1.363.729</b>	<b>1.363.729</b>	<b>0</b>	<b>0</b>	<b>1.363.729</b>
28.846.0901.0005.0001	000004999	Sentenças Judiciais Transitadas em Julgado (Precatórios)/Nacional/( META : - -/-)	20	944	1	90	1	0	0	752.065	0	0	752.065
			20	944	1	90	1	6	752.065	0	0	0	0
			20	944	3	90	1	0	0	611.664	0	0	611.664
			20	944	3	90	1	6	611.664	0	0	0	0
<b>TOTAL DA UO:</b>									<b>42.517.739</b>	<b>42.517.739</b>	<b>0</b>	<b>0</b>	<b>42.517.739</b>
<b>Unidade Orçamentária:</b>		<b>93385 Recursos sob Supervisão da Agência Nacional de Saúde Suplementar - ANS</b>											
<b>0032</b>	<b>Programa de Gestão e Manutenção do Poder Executivo</b>								<b>2.072.902</b>	<b>2.072.902</b>	<b>0</b>	<b>0</b>	<b>2.072.902</b>
09.272.0032.0181.0001	000005000	Aposentadorias e Pensões Civis da União/Nacional/( META : - -/-)	20	944	1	90	1	0	2.072.902	2.072.902	0	0	2.072.902
<b>0901</b>	<b>Operações Especiais: Cumprimento de Sentenças Judiciais</b>								<b>34.410.179</b>	<b>34.410.179</b>	<b>0</b>	<b>0</b>	<b>34.410.179</b>
28.846.0901.0005.0001	000005001	Sentenças Judiciais Transitadas em Julgado (Precatórios)/Nacional/( META : - -/-)	20	944	1	90	1	0	478.610	478.610	0	0	478.610
			20	944	3	90	1	0	33.931.569	33.931.569	0	0	33.931.569
<b>TOTAL DA UO:</b>									<b>36.483.081</b>	<b>36.483.081</b>	<b>0</b>	<b>0</b>	<b>36.483.081</b>
<b>Unidade Orçamentária:</b>		<b>93386 Recursos sob Supervisão do Fundo Nacional de Saúde</b>											
<b>0032</b>	<b>Programa de Gestão e Manutenção do Poder Executivo</b>								<b>3.163.214.134</b>	<b>3.163.214.134</b>	<b>0</b>	<b>32.168</b>	<b>3.163.181.966</b>
09.272.0032.0181.0053	000005007	Aposentadorias e Pensões Civis da União/No Distrito Federal/( META : - -/-)	20	944	1	90	1	0	3.162.584.134	3.162.584.134	0	0	3.162.584.134

*Esfera: 1-Fiscal 2-Seguridade Social 3-Inv. Estatais. IU(Identificador de Uso): 0-no país 1-Contrapartida para o BIRD 2-Contrapartida para o BID 3-Outras Contrapartidas 4-No Exterior*

*GND(Grupo Natureza Despesa): 1-Pessoal e Encargos Sociais 2-Juros e Encargos 3-Outras Desp. Correntes 4-Investimentos 5-Inversões Financeiras 6-Amort. da Dívida 9-Reserva de Contingência*

*Mod. de Aplicação: 30-Estados/DF 40-Municípios 50-Entidade Privada 90-União 99-a definir*

*RP(Tipo de Despesa para fins de apuração do Resultado Primário): 0-Financeiro 1-Primário Obrigatória 2-Primário Discricionária 4-Discricionária não abrangida pelo PAC - Invest. 6-Discricionária decorrente de emendas individuais de execução obrigatória 7-Discricionária decorrente de emendas de bancada impositiva 8-Discricionária decorrente de emendas de comissão permanente*

# Congresso Nacional - Comissão Mista de Planos, Orçamentos Públicos e Fiscalização

Relatoria Geral - Alterações da Proposta Orçamentária da União para 2020

Despesas por UO/Programa/Subtítulo

*Orçamento Fiscal e da Seguridade Social (Valores em R\$1,00)*

Func. Programática	Seq.	Título/Subtítulo/Meta	E S F	F T E	G N D	M A D	R P U	I P D	PL 22/2019 (A)	Relatório Setorial (B)	Acréscimos (C)	Cancelamentos (D)	Parecer CMO (E) = (B) + (C) - (D)	
<b>Unidade Orçamentária:</b>		<b>93386 Recursos sob Supervisão do Fundo Nacional de Saúde</b>												
<b>0032</b>	<b>Programa de Gestão e Manutenção do Poder Executivo</b>								<b>3.163.214.134</b>	<b>3.163.214.134</b>	<b>0</b>	<b>32.168</b>	<b>3.163.181.966</b>	
10.122.0032.216H.0001	000005004	Ajuda de Custo para Moradia ou Auxílio-Moradia a Agentes Públicos/Nacional/( META : 75 Agente público beneficiado/unidade)	20	944	3	90	2	0	630.000	630.000	0	32.168	597.832	
<b>0901</b>	<b>Operações Especiais: Cumprimento de Sentenças Judiciais</b>								<b>1.719.236</b>	<b>1.719.236</b>	<b>0</b>	<b>0</b>	<b>1.719.236</b>	
28.846.0901.0005.0033	000005008	Sentenças Judiciais Transitadas em Julgado (Precatórios)/No Estado do Rio de Janeiro/( META : - -/-)	20	944	1	90	1	6	1.719.236	1.719.236	0	0	1.719.236	
<b>0909</b>	<b>Operações Especiais: Outros Encargos Especiais</b>								<b>6.000.000</b>	<b>6.000.000</b>	<b>0</b>	<b>205.320</b>	<b>5.794.680</b>	
28.845.0909.00NJ.0002	000005009	Doação à Agência Internacional de Compra de Medicamentos para Países em Desenvolvimento - UNITAID/Exterior/( META : - -/-)	20	944	3	80	2	0	6.000.000	6.000.000	0	205.320	5.794.680	
<b>0910</b>	<b>Operações Especiais: Gestão da Participação em Organismos e Entidades Nacionais e Internacionais</b>								<b>2.058.600</b>	<b>2.058.600</b>	<b>0</b>	<b>70.445</b>	<b>1.988.155</b>	
28.846.0910.00QB.0002	000005011	Contribuição Voluntária à Agência Internacional de Pesquisa sobre Câncer (IARC - International Agency for Research on Cancer)/Exterior/( META : - -/-)	20	944	3	80	2	0	1.440.000	1.440.000	0	49.277	1.390.723	
28.846.0910.00Q8.0002	000005010	Contribuição à Organização Internacional de Desenvolvimento de Padrões de Terminologias em Saúde (IHTSDO - International Health Terminology Standards Development Organisation)/Exterior/( META : - -/-)	20	944	3	80	2	0	615.000	615.000	0	21.045	593.955	
28.846.0910.0220.0002	000005012	Contribuição à União Internacional contra o Câncer - UICC (MS)/Exterior/( META : - -/-)	20	944	3	80	2	0	3.600	3.600	0	123	3.477	
<b>5017</b>	<b>Assistência Farmacêutica no SUS</b>								<b>132.000.000</b>	<b>132.000.000</b>	<b>0</b>	<b>4.517.040</b>	<b>127.482.960</b>	
10.303.5017.20YS.0001	000005043	Manutenção e Funcionamento do Programa Farmácia Popular do Brasil pelo Sistema de Co-pagamento/Nacional/( META : 31000 Farmácia mantida/unidade)	20	944	3	90	2	0	132.000.000	132.000.000	0	4.517.040	127.482.960	
<b>5018</b>	<b>Atenção Especializada à Saúde</b>								<b>64.320.000</b>	<b>64.320.000</b>	<b>0</b>	<b>64.320.000</b>	<b>0</b>	
10.302.5018.20G8.0001	000005075	Reestruturação dos Serviços Ambulatoriais e Hospitalares Prestados pelos Hospitais Universitários Federais (Financiamento Partilhado - REHUF)/Nacional/( META : 50 Hospital beneficiado/unidade)	20	944	3	90	2	0	64.320.000	64.320.000	0	64.320.000	0	
<b>5019</b>	<b>Atenção Primária à Saúde</b>								<b>16.500.000</b>	<b>16.500.000</b>	<b>0</b>	<b>16.500.000</b>	<b>0</b>	
10.301.5019.217U.0001	000005124	Apoio à Manutenção dos Polos de Academia da Saúde/Nacional/( META : 1490 Pólo atendido/unidade)	20	944	3	41	2	0	16.500.000	16.500.000	0	16.500.000	0	
<b>TOTAL DA UO:</b>								<b>3.385.811.970</b>	<b>3.385.811.970</b>	<b>0</b>	<b>85.644.973</b>	<b>3.300.166.997</b>		
<b>Unidade Orçamentária:</b>		<b>93387 Recursos sob Supervisão da Controladoria-Geral da União - Administração Direta</b>												
<b>0032</b>	<b>Programa de Gestão e Manutenção do Poder Executivo</b>								<b>67.058.251</b>	<b>67.058.251</b>	<b>0</b>	<b>119.849</b>	<b>66.938.402</b>	
04.122.0032.216H.0001	000005239	Ajuda de Custo para Moradia ou Auxílio-Moradia a Agentes Públicos/Nacional/( META : 22 Agente público beneficiado/unidade)	10	944	3	90	2	0	265.200	265.200	0	13.541	251.659	
04.301.0032.2004.0001	000005237	Assistência Médica e Odontológica aos Servidores Civis, Empregados, Militares e seus Dependentes/Nacional/( META : - -/-)	20	944	3	90	1	0	2.050.615	2.050.615	0	34.533	2.016.082	
04.331.0032.212B.0001	000005238	Benefícios Obrigatórios aos Servidores Civis, Empregados, Militares e seus Dependentes/Nacional/( META : - -/-)	10	944	3	90	1	0	4.262.117	4.262.117	0	71.775	4.190.342	
09.272.0032.0181.0001	000005240	Aposentadorias e Pensões Civis da União/Nacional/( META : - -/-)												

*Esfera: 1-Fiscal 2-Seguridade Social 3-Inv. Estatais. IU(Identificador de Uso): 0-no país 1-Contrapartida para o BIRD 2-Contrapartida para o BID 3-Outras Contrapartidas 4-No Exterior GND(Grupo Natureza Despesa): 1-Pessoal e Encargos Sociais 2-Juros e Encargos Sociais 3-Outras Desp. Correntes 4-Investimentos 5-Inversões Financeiras 6-Amort. da Dívida 9-Reserva de Contingência Mod. de Aplicação: 30-Estados/DF 40-Municípios 50-Entidade Privada 90-União 99-a definir RP(Tipo de Despesa para fins de apuração do Resultado Primário): 0-Financeiro 1-Primário Obrigatória 2-Primário Discricionária 4-Discricionária não abrangida pelo PAC - Invest. 6-Discricionária decorrente de emendas individuais de execução obrigatória 7-Discricionária decorrente de emendas de bancada impositiva 8-Discricionária decorrente de emendas de comissão permanente*

# Congresso Nacional - Comissão Mista de Planos, Orçamentos Públicos e Fiscalização

Relatoria Geral - Alterações da Proposta Orçamentária da União para 2020

Despesas por UO/Programa/Subtítulo

*Orçamento Fiscal e da Seguridade Social (Valores em R\$1,00)*

Func. Programática	Seq.	Título/Subtítulo/Meta	E S F	F T D	G N D	M A P	R A P	I P D	PL 22/2019 (A)	Relatório Setorial (B)	Acréscimos (C)	Cancelamentos (D)	Parecer CMO (E) = (B) + (C) - (D)	
<b>Unidade Orçamentária:</b>		<b>93387 Recursos sob Supervisão da Controladoria-Geral da União - Administração Direta</b>												
<b>0032</b>	<b>Programa de Gestão e Manutenção do Poder Executivo</b>								<b>67.058.251</b>	<b>67.058.251</b>	<b>0</b>	<b>119.849</b>	<b>66.938.402</b>	
09.272.0032.0181.0001	000005240	Aposentadorias e Pensões Civis da União/Nacional/( META : - -/-)	20	944	1	90	1	0	60.480.319	60.480.319	0	0	60.480.319	
<b>4004</b>	<b>Transparência, Integridade e Combate à Corrupção</b>								<b>38.250.000</b>	<b>38.250.000</b>	<b>0</b>	<b>1.304.726</b>	<b>36.945.274</b>	
04.124.4004.2D58.0001	000005241	Auditoria Interna, Prevenção e Combate à Corrupção, Ouvidoria e Correição/Nacional/( META : 3884 Ação realizada/unidade)	10	944	3	50	2	0	16.728	16.728	0	572	16.156	
			10	944	3	90	2	0	38.110.872	38.110.872	0	1.304.154	36.806.718	
			10	944	3	91	2	0	122.400	122.400	0	0	122.400	
<b>TOTAL DA UO:</b>								<b>105.308.251</b>	<b>105.308.251</b>	<b>0</b>	<b>1.424.575</b>	<b>103.883.676</b>		
<b>Unidade Orçamentária:</b>		<b>93388 Recursos sob Supervisão do Ministério da Infraestrutura - Administração Direta</b>												
<b>0032</b>	<b>Programa de Gestão e Manutenção do Poder Executivo</b>								<b>1.468.314.002</b>	<b>1.468.314.002</b>	<b>0</b>	<b>17.249.730</b>	<b>1.451.064.272</b>	
09.272.0032.0181.0053	000005251	Aposentadorias e Pensões Civis da União/No Distrito Federal/( META : - -/-)	20	944	1	90	1	0	1.380.507.388	1.380.507.388	0	0	1.380.507.388	
26.121.0032.20UC.0001	000005244	Estudos, Projetos e Planejamento de Infraestrutura de Transportes/Nacional/( META : 3 Estudo realizado/unidade)	10	944	3	90	2	0	13.322.497	13.322.497	0	13.322.497	0	
26.122.0032.2000.0001	000005242	Administração da Unidade/Nacional/( META : - -/-)	10	944	3	90	2	0	53.152.830	53.152.830	0	0	53.152.830	
			10	944	3	91	2	0	111.302	111.302	0	0	111.302	
26.122.0032.216H.0001	000005246	Ajuda de Custo para Moradia ou Auxílio-Moradia a Agentes Públicos/Nacional/( META : 13 Agente público beneficiado/unidade)	10	944	3	90	2	0	163.200	163.200	0	8.333	154.867	
26.122.0032.218S.0001	000005247	Apoio ao Planejamento, Gerenciamento e Acompanhamento da Implementação de Empreendimentos de Infraestrutura/Nacional/( META : - -/-)	10	944	3	90	2	0	3.594.480	3.594.480	0	3.594.480	0	
26.131.0032.4641.0001	000005248	Publicidade de Utilidade Pública/Nacional/( META : - -/-)	10	944	3	90	2	0	1.224.000	1.224.000	0	41.885	1.182.115	
26.211.0032.00PN.0002	000005249	Participação do Brasil, como País não Membro, em Atividades de Cooperação Econômica junto à Organização para Cooperação e Desenvolvimento Econômico - OCDE e seus órgãos vinculados/Exterior/( META : - -/-)	10	944	3	80	2	0	36.720	36.720	0	1.257	35.463	
26.301.0032.2004.0053	000005243	Assistência Médica e Odontológica aos Servidores Civis, Empregados, Militares e seus Dependentes/No Distrito Federal/( META : - -/-)	20	944	3	90	1	0	9.652.790	9.652.790	0	162.556	9.490.234	
26.331.0032.212B.0053	000005245	Benefícios Obrigatórios aos Servidores Civis, Empregados, Militares e seus Dependentes/No Distrito Federal/( META : - -/-)	10	944	3	90	1	0	6.063.275	6.063.275	0	102.107	5.961.168	
28.846.0032.00QP.0021	000005250	Cumprimento de Obrigações Decorrentes da Dissolução/Liquidação da Companhia Docas do Maranhão - CODOMAR/No Estado do Maranhão/( META : - -/-)	10	944	3	90	2	0	408.000	408.000	0	13.962	394.038	
28.846.0032.0713.0001	000005252	Cumprimento de Obrigações decorrentes da extinção do Departamento Nacional de Estradas de Rodagem - DNER/Nacional/( META : - -/-)	10	944	3	90	2	0	77.520	77.520	0	2.653	74.867	
<b>0910</b>	<b>Operações Especiais: Gestão da Participação em Organismos e Entidades Nacionais e Internacionais</b>								<b>33.019</b>	<b>33.019</b>	<b>0</b>	<b>1.130</b>	<b>31.889</b>	
28.846.0910.00OQ.0002	000005253	Contribuições a Organismos Internacionais sem Exigência de Programação Específica/Exterior/( META : - -/-)	10	944	3	80	2	0	33.019	33.019	0	1.130	31.889	
<b>3005</b>	<b>Transporte Aquaviário</b>								<b>8.328.306</b>	<b>8.328.306</b>	<b>0</b>	<b>284.995</b>	<b>8.043.311</b>	

*Esfera: 1-Fiscal 2-Seguridade Social 3-Inv. Estatais. IU(Identificador de Uso): 0-no país 1-Contrapartida para o BIRD 2-Contrapartida para o BID 3-Outras Contrapartidas 4-No Exterior*

*GND(Grupo Natureza Despesa): 1-Pessoal e Encargos Sociais 2-Juros e Encargos 3-Outras Desp. Correntes 4-Investimentos 5-Inversões Financeiras 6-Amort. da Dívida 9-Reserva de Contingência*

*Mod. de Aplicação: 30-Estados/DF 40-Municípios 50-Entidade Privada 90-União 99-a definir*

*RP(Tipo de Despesa para fins de apuração do Resultado Primário): 0-Financeira 1-Primário Obrigatória 2-Primário Discricionária 4-Discricionária não abrangida pelo PAC - Invest. 6-Discricionária decorrente de emendas individuais de execução obrigatória 7-Discricionária decorrente de emendas de bancada impositiva 8-Discricionária decorrente de emendas de comissão permanente*

# Congresso Nacional - Comissão Mista de Planos, Orçamentos Públicos e Fiscalização

Relatoria Geral - Alterações da Proposta Orçamentária da União para 2020

Despesas por UO/Programa/Subtítulo

*Orçamento Fiscal e da Seguridade Social (Valores em R\$1,00)*

Func. Programática	Seq.	Título/Subtítulo/Meta	E S F	F T D	G N A	M A P	R P D	I U	PL 22/2019 (A)	Relatório Setorial (B)	Acréscimos (C)	Cancelamentos (D)	Parecer CMO (E) = (B) + (C) - (D)	
<b>Unidade Orçamentária:</b>		<b>93388 Recursos sob Supervisão do Ministério da Infraestrutura - Administração Direta</b>												
<b>3005</b>	<b>Transporte Aquaviário</b>									<b>8.328.306</b>	<b>8.328.306</b>	<b>0</b>	<b>284.995</b>	<b>8.043.311</b>
26.121.3005.12KP.0001	000005255	Implantação do Sistema de Carga Inteligente e Cadeia Logística Inteligente/Nacional/( META : 1 Sistema implantado/% de execução física)	10	944	3	90	2	0	2.675.153	2.675.153	0	91.544	2.583.609	
26.121.3005.122X.0001	000005254	Implantação do Sistema de Atendimento Portuário Unificado/Nacional/( META : 1 Sistema implantado/% de execução física)	10	944	3	90	2	0	5.653.153	5.653.153	0	193.451	5.459.702	
<b>3006</b>	<b>Transporte Terrestre e Trânsito</b>									<b>2.965.824</b>	<b>2.965.824</b>	<b>0</b>	<b>101.490</b>	<b>2.864.334</b>
26.125.3006.2907.0001	000005256	Fiscalização da Exploração da Infraestrutura Rodoviária/Nacional/( META : 1 Vistoria realizada/unidade)	10	944	3	90	2	0	558.624	558.624	0	19.116	539.508	
26.782.3006.00RK.0002	000005257	Contribuição à Comissão Mista Brasileiro Argentina para gestão e manutenção da Ponte São Borja e São Tomé/Exterior/( META : - -/-)	10	944	3	80	2	0	2.407.200	2.407.200	0	82.374	2.324.826	
<b>TOTAL DA UO:</b>									<b>1.479.641.151</b>	<b>1.479.641.151</b>	<b>0</b>	<b>17.637.345</b>	<b>1.462.003.806</b>	
<b>Unidade Orçamentária:</b>		<b>93389 Recursos sob Supervisão da VALEC - Engenharia, Construções e Ferrovias S.A.</b>												
<b>0032</b>	<b>Programa de Gestão e Manutenção do Poder Executivo</b>									<b>28.264.640</b>	<b>28.264.640</b>	<b>0</b>	<b>8.484.844</b>	<b>19.779.796</b>
26.122.0032.2000.0001	000005258	Administração da Unidade/Nacional/( META : - -/-)	10	944	3	90	2	0	6.446.400	6.446.400	0	0	6.446.400	
			10	944	3	91	2	0	408.000	408.000	0	0	408.000	
26.122.0032.218S.0001	000005261	Apoio ao Planejamento, Gerenciamento e Acompanhamento da Implementação de Empreendimentos de Infraestrutura/Nacional/( META : - -/-)	10	944	3	90	2	0	8.119.200	8.119.200	0	8.119.200	0	
26.126.0032.218T.0001	000005262	Manutenção e Operação da Infraestrutura de Tecnologia da Informação/Nacional/( META : - -/-)	10	944	3	90	2	0	8.160.000	8.160.000	0	279.235	7.880.765	
26.301.0032.2004.0001	000005259	Assistência Médica e Odontológica aos Servidores Civis, Empregados, Militares e seus Dependentes/Nacional/( META : - -/-)	20	944	3	90	1	0	2.010.393	2.010.393	0	33.856	1.976.537	
26.331.0032.212B.0001	000005260	Benefícios Obrigatórios aos Servidores Civis, Empregados, Militares e seus Dependentes/Nacional/( META : - -/-)	10	944	3	90	1	0	3.120.647	3.120.647	0	52.553	3.068.094	
<b>TOTAL DA UO:</b>									<b>28.264.640</b>	<b>28.264.640</b>	<b>0</b>	<b>8.484.844</b>	<b>19.779.796</b>	
<b>Unidade Orçamentária:</b>		<b>93390 Recursos sob Supervisão da Agência Nacional de Transportes Terrestres - ANTT</b>												
<b>0032</b>	<b>Programa de Gestão e Manutenção do Poder Executivo</b>									<b>7.710.162</b>	<b>7.710.162</b>	<b>0</b>	<b>13.715</b>	<b>7.696.447</b>
09.272.0032.0181.0001	000005265	Aposentadorias e Pensões Civis da União/Nacional/( META : - -/-)	20	944	1	90	1	0	6.895.759	6.895.759	0	0	6.895.759	
26.301.0032.2004.0001	000005263	Assistência Médica e Odontológica aos Servidores Civis, Empregados, Militares e seus Dependentes/Nacional/( META : - -/-)	20	944	3	90	1	0	752.588	752.588	0	12.674	739.914	
26.331.0032.212B.0001	000005264	Benefícios Obrigatórios aos Servidores Civis, Empregados, Militares e seus Dependentes/Nacional/( META : - -/-)	10	944	3	90	1	0	61.815	61.815	0	1.041	60.774	
<b>0901</b>	<b>Operações Especiais: Cumprimento de Sentenças Judiciais</b>									<b>1.436</b>	<b>1.436</b>	<b>0</b>	<b>0</b>	<b>1.436</b>
28.846.0901.0005.0001	000005266	Sentenças Judiciais Transitadas em Julgado (Precatórios)/Nacional/( META : - -/-)	10	944	3	90	1	0	1.436	1.436	0	0	1.436	
<b>TOTAL DA UO:</b>									<b>7.711.598</b>	<b>7.711.598</b>	<b>0</b>	<b>13.715</b>	<b>7.697.883</b>	

*Esfera: 1-Fiscal 2-Seguridade Social 3-Inv. Estatais. IU(Identificador de Uso): 0-no país 1-Contrapartida para o BIRD 2-Contrapartida para o BID 3-Outras Contrapartidas 4-No Exterior*

*GND(Grupo Natureza Despesa): 1-Pessoal e Encargos Sociais 2-Juros e Encargos 3-Outras Desp. Correntes 4-Investimentos 5-Inversões Financeiras 6-Amort. da Dívida 9-Reserva de Contingência*

*Mod. de Aplicação: 30-Estados/DF 40-Municípios 50-Entidade Privada 90-União 99-a definir*

*RP(Tipo de Despesa para fins de apuração do Resultado Primário): 0-Financeiro 1-Primário Obrigatória 2-Primário Discricionária 4-Discricionária não abrangida pelo PAC - Invest. 6-Discricionária decorrente de emendas individuais de execução obrigatória 7-Discricionária decorrente de emendas de bancada impositiva 8-Discricionária decorrente de emendas de comissão permanente*

# Congresso Nacional - Comissão Mista de Planos, Orçamentos Públicos e Fiscalização

Relatoria Geral - Alterações da Proposta Orçamentária da União para 2020

Despesas por UO/Programa/Subtítulo

*Orçamento Fiscal e da Seguridade Social (Valores em R\$1,00)*

Func. Programática	Seq.	Título/Subtítulo/Meta	E S F	F T D	G N E	M A D	R A D	I P D U	PL 22/2019 (A)	Relatório Setorial (B)	Acréscimos (C)	Cancelamentos (D)	Parecer CMO (E) = (B) + (C) - (D)	
<b>Unidade Orçamentária:</b>		<b>93391 Recursos sob Supervisão da Agência Nacional de Transportes Aquaviários - ANTAQ</b>												
<b>0032</b>	<b>Programa de Gestão e Manutenção do Poder Executivo</b>									<b>3.150.050</b>	<b>3.150.050</b>	<b>0</b>	<b>4.883</b>	<b>3.145.167</b>
09.272.0032.0181.0001	000005268	Aposentadorias e Pensões Civis da União/Nacional/( META : - -/-)	20	944	1	90	1	0	2.860.118	2.860.118	0	0	2.860.118	
26.301.0032.2004.0001	000005267	Assistência Médica e Odontológica aos Servidores Civis, Empregados, Militares e seus Dependentes/Nacional/( META : - -/-)	20	944	3	90	1	0	289.932	289.932	0	4.883	285.049	
<b>0901</b>	<b>Operações Especiais: Cumprimento de Sentenças Judiciais</b>									<b>89.858</b>	<b>89.858</b>	<b>0</b>	<b>0</b>	<b>89.858</b>
28.846.0901.0005.0001	000005269	Sentenças Judiciais Transitadas em Julgado (Precatórios)/Nacional/( META : - -/-)	10	944	1	90	1	0	89.858	89.858	0	0	89.858	
<b>TOTAL DA UO:</b>										<b>3.239.908</b>	<b>3.239.908</b>	<b>0</b>	<b>4.883</b>	<b>3.235.025</b>
<b>Unidade Orçamentária:</b>		<b>93392 Recursos sob Supervisão do Departamento Nacional de Infra-Estrutura de Transportes - DNIT</b>												
<b>0032</b>	<b>Programa de Gestão e Manutenção do Poder Executivo</b>									<b>217.921.745</b>	<b>217.921.745</b>	<b>0</b>	<b>39.211.814</b>	<b>178.709.931</b>
09.272.0032.0181.0001	000005279	Aposentadorias e Pensões Civis da União/Nacional/( META : - -/-)	20	944	1	90	1	0	55.636.492	55.636.492	0	0	55.636.492	
26.121.0032.20UC.0001	000005272	Estudos, Projetos e Planejamento de Infraestrutura de Transportes/Nacional/( META : 8 Estudo realizado/unidade)	10	944	3	90	2	0	9.275.472	9.275.472	0	9.275.472	0	
26.122.0032.2000.0001	000005270	Administração da Unidade/Nacional/( META : - -/-)	10	944	3	90	2	0	80.251.477	80.251.477	0	0	80.251.477	
26.122.0032.216H.0001	000005274	Ajuda de Custo para Moradia ou Auxílio-Moradia a Agentes Públicos/Nacional/( META : 16 Agente público beneficiado/unidade)	10	944	3	90	2	0	195.840	195.840	0	10.000	185.840	
26.122.0032.218S.0001	000005275	Apoio ao Planejamento, Gerenciamento e Acompanhamento da Implementação de Empreendimentos de Infraestrutura/Nacional/( META : - -/-)	10	944	3	90	2	0	28.560.000	28.560.000	0	28.560.000	0	
26.126.0032.218T.0001	000005276	Manutenção e Operação da Infraestrutura de Tecnologia da Informação/Nacional/( META : - -/-)	10	944	3	90	2	0	33.170.400	33.170.400	0	1.135.091	32.035.309	
26.131.0032.4641.0001	000005277	Publicidade de Utilidade Pública/Nacional/( META : - -/-)	10	944	3	90	2	0	769.896	769.896	0	26.346	743.550	
26.301.0032.2004.0001	000005271	Assistência Médica e Odontológica aos Servidores Civis, Empregados, Militares e seus Dependentes/Nacional/( META : - -/-)	20	944	3	90	1	0	1.874.727	1.874.727	0	31.571	1.843.156	
26.331.0032.212B.0001	000005273	Benefícios Obrigatórios aos Servidores Civis, Empregados, Militares e seus Dependentes/Nacional/( META : - -/-)	10	944	3	90	1	0	6.147.441	6.147.441	0	103.525	6.043.916	
26.783.0032.869V.0001	000005278	Manutenção e Gestão dos Ativos Ferroviários/Nacional/( META : 1 Ativo mantido/unidade)	10	944	3	90	2	0	2.040.000	2.040.000	0	69.809	1.970.191	
<b>0901</b>	<b>Operações Especiais: Cumprimento de Sentenças Judiciais</b>									<b>43.998.705</b>	<b>43.998.705</b>	<b>0</b>	<b>0</b>	<b>43.998.705</b>
28.846.0901.0005.0001	000005280	Sentenças Judiciais Transitadas em Julgado (Precatórios)/Nacional/( META : - -/-)	10	944	1	90	1	0	4.964.088	4.964.088	0	0	4.964.088	
			10	944	3	90	1	0	39.034.617	39.034.617	0	0	39.034.617	
<b>3005</b>	<b>Transporte Aquaviário</b>									<b>49.685.954</b>	<b>49.685.954</b>	<b>0</b>	<b>1.700.254</b>	<b>47.985.700</b>
26.784.3005.20LN.0001	000005281	Operação de Terminais Hidroviários/Nacional/( META : 44 Terminal mantido/unidade)	10	944	3	90	2	0	10.560.672	10.560.672	0	361.386	10.199.286	
26.784.3005.20LO.0001	000005282	Operação de Eclusas e Hidrovias/Nacional/( META : 8 Eclusa mantida/unidade)	10	944	3	90	2	0	4.406.400	4.406.400	0	150.787	4.255.613	
26.784.3005.219Z.6032	000005283	Conservação e Recuperação de Ativos de Infraestrutura da União/Na	10	944	3	90	2	0	17.389.776	17.389.776	0	595.078	16.794.698	

*Esfera: 1-Fiscal 2-Seguridade Social 3-Inv. Estatais. IU(Identificador de Uso): 0-no país 1-Contrapartida para o BIRD 2-Contrapartida para o BID 3-Outras Contrapartidas 4-No Exterior GND(Grupo Natureza Despesa): 1-Pessoal e Encargos Sociais 2-Juros e Encargos 3-Outras Desp. Correntes 4-Investimentos 5-Inversões Financeiras 6-Amort. da Dívida 9-Reserva de Contingência Mod. de Aplicação: 30-Estados/DF 40-Municípios 50-Entidade Privada 90-União 99-a definir*

*RP(Tipo de Despesa para fins de apuração do Resultado Primário): 0-Financieiro 1-Primário Obrigatória 2-Primário Discricionária 4-Discricionária não abrangida pelo PAC - Invest. 6-Discricionária decorrente de emendas individuais de execução obrigatória 7-Discricionária decorrente de emendas de bancada impositiva 8-Discricionária decorrente de emendas de comissão permanente*

# Congresso Nacional - Comissão Mista de Planos, Orçamentos Públicos e Fiscalização

Relatoria Geral - Alterações da Proposta Orçamentária da União para 2020

Despesas por UO/Programa/Subtítulo

*Orçamento Fiscal e da Seguridade Social (Valores em R\$1,00)*

Func. Programática	Seq.	Título/Subtítulo/Meta	E S F	F T E	G N D	M A D	R P U	I P D	PL 22/2019 (A)	Relatório Setorial (B)	Acréscimos (C)	Cancelamentos (D)	Parecer CMO (E) = (B) + (C) - (D)	
<b>Unidade Orçamentária:</b>		<b>93392 Recursos sob Supervisão do Departamento Nacional de Infra-Estrutura de Transportes - DNIT</b>												
<b>3005</b>	<b>Transporte Aquaviário</b>								<b>49.685.954</b>	<b>49.685.954</b>	<b>0</b>	<b>1.700.254</b>	<b>47.985.700</b>	
26.784.3005.219Z.6032	000005283	Região Hidrográfica Amazônica/( META : 1 Infraestrutura mantida/unidade)							2.853.878	2.853.878	0	97.660	2.756.218	
26.784.3005.219Z.6033	000005284	Conservação e Recuperação de Ativos de Infraestrutura da União/Na Região Hidrográfica do Tocantins-Araguaia/( META : 1 Infraestrutura mantida/unidade)	10	944	3	90	2	0	1.836.000	1.836.000	0	62.828	1.773.172	
26.784.3005.219Z.6034	000005285	Conservação e Recuperação de Ativos de Infraestrutura da União/Na Região Hidrográfica Atlântico Nordeste Ocidental/( META : 1 Infraestrutura mantida/unidade)	10	944	3	90	2	0	156.060	156.060	0	5.340	150.720	
26.784.3005.219Z.6035	000005286	Conservação e Recuperação de Ativos de Infraestrutura da União/Na Região Hidrográfica do Parnaíba/( META : 1 Infraestrutura mantida/unidade)	10	944	3	90	2	0	2.203.200	2.203.200	0	75.394	2.127.806	
26.784.3005.219Z.6040	000005287	Conservação e Recuperação de Ativos de Infraestrutura da União/Na Região Hidrográfica do Paraná/( META : 1 Infraestrutura mantida/unidade)	10	944	3	90	2	0	2.203.200	2.203.200	0	75.394	2.127.806	
26.784.3005.219Z.6041	000005288	Conservação e Recuperação de Ativos de Infraestrutura da União/Na Região Hidrográfica do Paraguai/( META : 1 Infraestrutura mantida/unidade)	10	944	3	90	2	0	8.076.768	8.076.768	0	276.387	7.800.381	
26.784.3005.219Z.6043	000005289	Conservação e Recuperação de Ativos de Infraestrutura da União/Na Região Hidrográfica Atlântico Sul/( META : 1 Infraestrutura mantida/unidade)	10	944	3	90	2	0						
<b>3006</b>	<b>Transporte Terrestre e Trânsito</b>								<b>612.000</b>	<b>612.000</b>	<b>0</b>	<b>20.943</b>	<b>591.057</b>	
26.782.3006.4482.0001	000005290	Julgamento de Recursos Administrativos a Multas de Trânsito/Nacional/( META : 100 Recurso julgado/%)	10	944	3	90	2	0	612.000	612.000	0	20.943	591.057	
<b>TOTAL DA UO:</b>									<b>312.218.404</b>	<b>312.218.404</b>	<b>0</b>	<b>40.933.011</b>	<b>271.285.393</b>	
<b>Unidade Orçamentária:</b>		<b>93393 Recursos sob Supervisão da Empresa de Planejamento e Logística S.A. - EPL</b>												
<b>0032</b>	<b>Programa de Gestão e Manutenção do Poder Executivo</b>								<b>7.095.940</b>	<b>7.095.940</b>	<b>0</b>	<b>4.200.045</b>	<b>2.895.895</b>	
26.121.0032.20UC.0001	000005293	Estudos, Projetos e Planejamento de Infraestrutura de Transportes/Nacional/( META : 10 Estudo realizado/unidade)	10	944	3	90	2	0	4.190.160	4.190.160	0	4.190.160	0	
26.122.0032.2000.0001	000005291	Administração da Unidade/Nacional/( META : - -/ -)	10	944	3	90	2	0	110.160	110.160	0	0	110.160	
26.301.0032.2004.0053	000005292	Assistência Médica e Odontológica aos Servidores Civis, Empregados, Militares e seus Dependentes/No Distrito Federal/( META : - -/ -)	20	944	3	90	1	0	110.631	110.631	0	1.863	108.768	
26.331.0032.212B.0053	000005294	Benefícios Obrigatórios aos Servidores Civis, Empregados, Militares e seus Dependentes/No Distrito Federal/( META : - -/ -)	10	944	3	90	1	0	476.345	476.345	0	8.022	468.323	
<b>TOTAL DA UO:</b>									<b>7.095.940</b>	<b>7.095.940</b>	<b>0</b>	<b>4.200.045</b>	<b>2.895.895</b>	
<b>Unidade Orçamentária:</b>		<b>93394 Recursos sob Supervisão da Agência Nacional de Aviação Civil - ANAC</b>												
<b>0032</b>	<b>Programa de Gestão e Manutenção do Poder Executivo</b>								<b>8.848.827</b>	<b>8.848.827</b>	<b>0</b>	<b>27.074</b>	<b>8.821.753</b>	

*Esfera: 1-Fiscal 2-Seguridade Social 3-Inv. Estatais. IU(Identificador de Uso): 0-no país 1-Contrapartida para o BIRD 2-Contrapartida para o BID 3-Outras Contrapartidas 4-No Exterior*

*GND(Grupo Natureza Despesa): 1-Pessoal e Encargos Sociais 2-Juros e Encargos 3-Outras Desp. Correntes 4-Investimentos 5-Inversões Financeiras 6-Amort. da Dívida 9-Reserva de Contingência*

*Mod. de Aplicação: 30-Estados/DF 40-Municípios 50-Entidade Privada 90-União 99-a definir*

*RP(Tipo de Despesa para fins de apuração do Resultado Primário): 0-Financeiro 1-Primário Obrigatória 2-Primário Discricionária 4-Discricionária não abrangida pelo PAC - Invest. 6-Discricionária decorrente de emendas individuais de execução obrigatória 7-Discricionária decorrente de emendas de bancada impositiva 8-Discricionária decorrente de emendas de comissão permanente*

# Congresso Nacional - Comissão Mista de Planos, Orçamentos Públicos e Fiscalização

Relatoria Geral - Alterações da Proposta Orçamentária da União para 2020

Despesas por UO/Programa/Subtítulo

*Orçamento Fiscal e da Seguridade Social (Valores em R\$1,00)*

Func. Programática	Seq.	Título/Subtítulo/Meta	E S F	F T E	G N D	M A D	R A D	I P D U	PL 22/2019 (A)	Relatório Setorial (B)	Acréscimos (C)	Cancelamentos (D)	Parecer CMO (E) = (B) + (C) - (D)	
<b>Unidade Orçamentária:</b>		<b>93394 Recursos sob Supervisão da Agência Nacional de Aviação Civil - ANAC</b>												
<b>0032</b>	<b>Programa de Gestão e Manutenção do Poder Executivo</b>									<b>8.848.827</b>	<b>8.848.827</b>	<b>0</b>	<b>27.074</b>	<b>8.821.753</b>
09.272.0032.0181.0001	000005298	Aposentadorias e Pensões Civis da União/Nacional/( META : - -/-)	20	944	1	90	1	0	7.241.088	7.241.088	0	0	7.241.088	
26.301.0032.2004.0001	000005295	Assistência Médica e Odontológica aos Servidores Civis, Empregados, Militares e seus Dependentes/Nacional/( META : - -/-)	20	944	3	90	1	0	947.739	947.739	0	15.960	931.779	
26.331.0032.212B.0001	000005296	Benefícios Obrigatórios aos Servidores Civis, Empregados, Militares e seus Dependentes/Nacional/( META : - -/-)	10	944	3	90	1	0	442.992	442.992	0	7.460	435.532	
26.331.0032.212B.0002	000005297	Benefícios Obrigatórios aos Servidores Civis, Empregados, Militares e seus Dependentes/Exterior/( META : - -/-)	10	944	3	90	1	0	217.008	217.008	0	3.654	213.354	
<b>0901</b>	<b>Operações Especiais: Cumprimento de Sentenças Judiciais</b>									<b>112.050</b>	<b>112.050</b>	<b>0</b>	<b>0</b>	<b>112.050</b>
28.846.0901.0005.0001	000005299	Sentenças Judiciais Transitadas em Julgado (Precatórios)/Nacional/( META : - -/-)	10	944	1	90	1	0	112.050	112.050	0	0	112.050	
<b>TOTAL DA UO:</b>									<b>8.960.877</b>	<b>8.960.877</b>	<b>0</b>	<b>27.074</b>	<b>8.933.803</b>	
<b>Unidade Orçamentária:</b>		<b>93395 Recursos sob Supervisão do Ministério do Meio Ambiente - Administração Direta</b>												
<b>0032</b>	<b>Programa de Gestão e Manutenção do Poder Executivo</b>									<b>26.277.917</b>	<b>26.277.917</b>	<b>0</b>	<b>47.523</b>	<b>26.230.394</b>
09.272.0032.0181.0053	000005306	Aposentadorias e Pensões Civis da União/No Distrito Federal/( META : - -/-)	20	944	1	90	1	0	3.948.937	3.948.937	0	0	3.948.937	
18.122.0032.2000.0001	000005300	Administração da Unidade/Nacional/( META : - -/-)	10	944	3	90	2	0	20.189.396	20.189.396	0	0	20.189.396	
			10	944	3	91	2	0	28.835	28.835	0	0	28.835	
18.122.0032.216H.0001	000005304	Ajuda de Custo para Moradia ou Auxílio-Moradia a Agentes Públicos/Nacional/( META : 16 Agente público beneficiado/unidade)	10	944	3	90	2	0	326.400	326.400	0	16.666	309.734	
18.131.0032.4641.0001	000005305	Publicidade de Utilidade Pública/Nacional/( META : - -/-)	10	944	3	90	2	0	20.400	20.400	0	698	19.702	
18.301.0032.2004.0053	000005301	Assistência Médica e Odontológica aos Servidores Civis, Empregados, Militares e seus Dependentes/No Distrito Federal/( META : - -/-)	20	944	3	90	1	0	382.853	382.853	0	6.447	376.406	
18.331.0032.212B.0053	000005303	Benefícios Obrigatórios aos Servidores Civis, Empregados, Militares e seus Dependentes/No Distrito Federal/( META : - -/-)	10	944	3	90	1	0	1.354.984	1.354.984	0	22.818	1.332.166	
18.541.0032.20W8.0001	000005302	Implementação da Agenda Ambiental na Administração Pública - A3P/Nacional/( META : 15 Acordo celebrado/unidade)	10	944	3	90	2	0	26.112	26.112	0	894	25.218	
<b>1041</b>	<b>Conservação e Uso Sustentável da Biodiversidade e dos Recursos Naturais</b>									<b>243.986</b>	<b>243.986</b>	<b>0</b>	<b>8.349</b>	<b>235.637</b>
18.128.1041.20VY.0001	000005307	Implementação de Ações de Cidadania e Educação Ambiental/Nacional/( META : 2 Ação implementada/unidade)	10	944	3	90	2	0	31.824	31.824	0	1.089	30.735	
18.541.1041.21A8.0001	000005308	Formulação e Implementação de Estratégias para Promover a Proteção, a Conservação e o Uso Sustentável da Biodiversidade, da Vegetação Nativa e do Patrimônio Genético/Nacional/( META : 5 Ação desenvolvida/unidade)	10	944	3	90	2	0	212.162	212.162	0	7.260	204.902	
<b>1043</b>	<b>Qualidade Ambiental Urbana</b>									<b>1.836.000</b>	<b>1.836.000</b>	<b>0</b>	<b>62.828</b>	<b>1.773.172</b>
18.542.1043.21A9.0001	000005309	Implementação de Programas, Planos e Ações para Melhoria da Qualidade Ambiental Urbana/Nacional/( META : 7 Ação implementada/unidade)	10	944	3	90	2	0	1.750.935	1.750.935	0	59.917	1.691.018	
18.543.1043.10TT.0042	000005310	Monitoramento da Recuperação Ambiental da Bacia Carbonífera de Santa	10	944	3	90	2	0	85.065	85.065	0	2.911	82.154	

*Esfera: 1-Fiscal 2-Seguridade Social 3-Inv. Estatais. IU(Identificador de Uso): 0-no país 1-Contrapartida para o BIRD 2-Contrapartida para o BID 3-Outras Contrapartidas 4-No Exterior GND(Grupo Natureza Despesa): 1-Pessoal e Encargos Sociais 2-Juros e Encargos 3-Outras Desp. Correntes 4-Investimentos 5-Inversões Financeiras 6-Amort. da Dívida 9-Reserva de Contingência*

*Mod. de Aplicação: 30-Estados/DF 40-Municípios 50-Entidade Privada 90-União 99-a definir*

*RP(Tipo de Despesa para fins de apuração do Resultado Primário): 0-Financieiro 1-Primário Obrigatória 2-Primário Discricionária 4-Discricionária não abrangida pelo PAC - Invest. 6-Discricionária decorrente de emendas individuais de execução obrigatória 7-Discricionária decorrente de emendas de bancada impositiva 8-Discricionária decorrente de emendas de comissão permanente*

# Congresso Nacional - Comissão Mista de Planos, Orçamentos Públicos e Fiscalização

Relatoria Geral - Alterações da Proposta Orçamentária da União para 2020

Despesas por UO/Programa/Subtítulo

*Orçamento Fiscal e da Seguridade Social (Valores em R\$1,00)*

Func. Programática	Seq.	Título/Subtítulo/Meta	E S F	F T D	G N E	M A D	R A D	I P U	PL 22/2019 (A)	Relatório Setorial (B)	Acréscimos (C)	Cancelamentos (D)	Parecer CMO (E) = (B) + (C) - (D)	
<b>Unidade Orçamentária:</b>		<b>93395 Recursos sob Supervisão do Ministério do Meio Ambiente - Administração Direta</b>												
<b>1043</b>	<b>Qualidade Ambiental Urbana</b>								<b>1.836.000</b>	<b>1.836.000</b>	<b>0</b>	<b>62.828</b>	<b>1.773.172</b>	
18.543.1043.10TT.0042	000005310	Catarina/No Estado de Santa Catarina/( META : 18 Plano implantado/% de execução física)												
<b>1058</b>	<b>Mudança do Clima</b>								<b>163.200</b>	<b>163.200</b>	<b>0</b>	<b>5.585</b>	<b>157.615</b>	
18.541.1058.20W2.0001	000005312	Redução da Vulnerabilidade aos Efeitos da Desertificação/Nacional/( META : 1 Política implantada/unidade)	10	944	3	90	2	0	53.040	53.040	0	1.815	51.225	
18.542.1058.20W1.0001	000005311	Iniciativas para Implementação e Monitoramento da Política Nacional sobre Mudança do Clima e da Contribuição Nacionalmente Determinada/Nacional/( META : 1 Política implementada/unidade)	10	944	3	90	2	0	110.160	110.160	0	3.770	106.390	
<b>2223</b>	<b>A Hora do Turismo</b>								<b>101.184</b>	<b>101.184</b>	<b>0</b>	<b>3.463</b>	<b>97.721</b>	
18.695.2223.21AA.0001	000005313	Implementação do Plano Nacional de Ecoturismo/Nacional/( META : 3 Ação implementada/unidade)	10	944	3	90	2	0	101.184	101.184	0	3.463	97.721	
<b>TOTAL DA UO:</b>									<b>28.622.287</b>	<b>28.622.287</b>	<b>0</b>	<b>127.748</b>	<b>28.494.539</b>	
<b>Unidade Orçamentária:</b>		<b>93396 Recursos sob Supervisão do Instituto Brasileiro do Meio Ambiente e dos Recursos Naturais</b>												
<b>0032</b>	<b>Programa de Gestão e Manutenção do Poder Executivo</b>								<b>72.084.926</b>	<b>72.084.926</b>	<b>0</b>	<b>190.686</b>	<b>71.894.240</b>	
09.272.0032.0181.0001	000005316	Aposentadorias e Pensões Civis da União/Nacional/( META : - /-)	20	944	1	90	1	0	60.761.732	60.761.732	0	0	60.761.732	
18.301.0032.2004.0001	000005314	Assistência Médica e Odontológica aos Servidores Civis, Empregados, Militares e seus Dependentes/Nacional/( META : - /-)	20	944	3	90	1	0	4.356.178	4.356.178	0	73.359	4.282.819	
18.331.0032.212B.0001	000005315	Benefícios Obrigatórios aos Servidores Civis, Empregados, Militares e seus Dependentes/Nacional/( META : - /-)	10	944	3	90	1	0	6.967.016	6.967.016	0	117.327	6.849.689	
<b>0901</b>	<b>Operações Especiais: Cumprimento de Sentenças Judiciais</b>								<b>35.502.314</b>	<b>35.502.314</b>	<b>0</b>	<b>0</b>	<b>35.502.314</b>	
28.846.0901.0005.0001	000005317	Sentenças Judiciais Transitadas em Julgado (Precatórios)/Nacional/( META : - /-)	10	944	1	90	1	0	26.433.488	26.433.488	0	0	26.433.488	
			10	944	3	90	1	0	9.068.826	9.068.826	0	0	9.068.826	
<b>TOTAL DA UO:</b>									<b>107.587.240</b>	<b>107.587.240</b>	<b>0</b>	<b>190.686</b>	<b>107.396.554</b>	
<b>Unidade Orçamentária:</b>		<b>93397 Recursos sob Supervisão do Instituto de Pesquisas Jardim Botânico do Rio de Janeiro - JBRJ</b>												
<b>0032</b>	<b>Programa de Gestão e Manutenção do Poder Executivo</b>								<b>10.836.480</b>	<b>10.836.480</b>	<b>0</b>	<b>10.106</b>	<b>10.826.374</b>	
09.272.0032.0181.0033	000005322	Aposentadorias e Pensões Civis da União/No Estado do Rio de Janeiro/( META : - /-)	20	944	1	90	1	0	4.320.221	4.320.221	0	0	4.320.221	
18.122.0032.2000.0033	000005318	Administração da Unidade/No Estado do Rio de Janeiro/( META : - /-)	10	944	3	90	2	0	5.932.640	5.932.640	0	0	5.932.640	
18.122.0032.216H.0033	000005321	Ajuda de Custo para Moradia ou Auxílio-Moradia a Agentes Públicos/No Estado do Rio de Janeiro/( META : 1 Agente público beneficiado/unidade)	10	944	3	90	2	0	8.160	8.160	0	416	7.744	
18.301.0032.2004.0033	000005319	Assistência Médica e Odontológica aos Servidores Civis, Empregados, Militares e seus Dependentes/No Estado do Rio de Janeiro/( META : - /-)	20	944	3	90	1	0	145.807	145.807	0	2.455	143.352	
18.331.0032.212B.0033	000005320	Benefícios Obrigatórios aos Servidores Civis, Empregados, Militares e seus Dependentes/No Estado do Rio de Janeiro/( META : - /-)	10	944	3	90	1	0	429.652	429.652	0	7.235	422.417	
<b>0901</b>	<b>Operações Especiais: Cumprimento de Sentenças Judiciais</b>								<b>78.602</b>	<b>78.602</b>	<b>0</b>	<b>0</b>	<b>78.602</b>	

*Esfera: 1-Fiscal 2-Seguridade Social 3-Inv. Estatais. IU(Identificador de Uso): 0-no país 1-Contrapartida para o BIRD 2-Contrapartida para o BID 3-Outras Contrapartidas 4-No Exterior*

*GND(Grupo Natureza Despesa): 1-Pessoal e Encargos Sociais 2-Juros e Encargos 3-Outras Desp. Correntes 4-Investimentos 5-Inversões Financeiras 6-Amort. da Dívida 9-Reserva de Contingência*

*Mod. de Aplicação: 30-Estados/DF 40-Municípios 50-Entidade Privada 90-União 99-a definir*

*RP(Tipo de Despesa para fins de apuração do Resultado Primário): 0-Financeiro 1-Primário Obrigatória 2-Primário Discricionária 4-Discricionária não abrangida pelo PAC - Invest. 6-Discricionária decorrente de emendas individuais de execução obrigatória 7-Discricionária decorrente de emendas de bancada impositiva 8-Discricionária decorrente de emendas de comissão permanente*



# Congresso Nacional - Comissão Mista de Planos, Orçamentos Públicos e Fiscalização

Relatoria Geral - Alterações da Proposta Orçamentária da União para 2020

Despesas por UO/Programa/Subtítulo

*Orçamento Fiscal e da Seguridade Social (Valores em R\$1,00)*

Func. Programática	Seq.	Título/Subtítulo/Meta	E S F	F T D	G N E	M A D	R P D	I U	PL 22/2019 (A)	Relatório Setorial (B)	Acréscimos (C)	Cancelamentos (D)	Parecer CMO (E) = (B) + (C) - (D)
<b>Unidade Orçamentária:</b>		<b>93397 Recursos sob Supervisão do Instituto de Pesquisas Jardim Botânico do Rio de Janeiro - JBRJ</b>											
<b>0901</b>	<b>Operações Especiais: Cumprimento de Sentenças Judiciais</b>								<b>78.602</b>	<b>78.602</b>	<b>0</b>	<b>0</b>	<b>78.602</b>
28.846.0901.0005.0033	000005323	Sentenças Judiciais Transitadas em Julgado (Precatórios)/No Estado do Rio de Janeiro/( META : - /-)	10	944	1	90	1	0	78.602	78.602	0	0	78.602
<b>1041</b>	<b>Conservação e Uso Sustentável da Biodiversidade e dos Recursos Naturais</b>								<b>1.276.325</b>	<b>1.276.325</b>	<b>0</b>	<b>43.676</b>	<b>1.232.649</b>
18.541.1041.219K.0033	000005325	Gestão das Coleções Vivas, do Patrimônio Histórico-Cultural e das Atividades de Disseminação do Conhecimento no Jardim Botânico do Rio de Janeiro/No Estado do Rio de Janeiro/( META : 5 Ação realizada/unidade)	10	944	3	90	2	0	1.073.618	1.073.618	0	36.739	1.036.879
18.571.1041.20WK.0001	000005324	Pesquisa, Avaliação e Monitoramento da Flora Brasileira/Nacional/( META : 100 Pesquisa publicada/unidade)	10	944	3	90	2	0	202.707	202.707	0	6.937	195.770
<b>5013</b>	<b>Educação Superior - Graduação, Pós-Graduação, Ensino, Pesquisa e Extensão</b>								<b>313.243</b>	<b>313.243</b>	<b>0</b>	<b>10.719</b>	<b>302.524</b>
18.128.5013.4909.0033	000005326	Funcionamento de Cursos de Pós-Graduação em Botânica e Meio Ambiente/No Estado do Rio de Janeiro/( META : 90 Aluno matriculado/unidade)	10	944	3	90	2	0	313.243	313.243	0	10.719	302.524
<b>TOTAL DA UO:</b>									<b>12.504.650</b>	<b>12.504.650</b>	<b>0</b>	<b>64.501</b>	<b>12.440.149</b>
<b>Unidade Orçamentária:</b>		<b>93398 Recursos sob Supervisão do Instituto Chico Mendes de Conservação da Biodiversidade</b>											
<b>0032</b>	<b>Programa de Gestão e Manutenção do Poder Executivo</b>								<b>45.692.685</b>	<b>45.692.685</b>	<b>0</b>	<b>90.454</b>	<b>45.602.231</b>
09.272.0032.0181.0001	000005331	Aposentadorias e Pensões Civis da União/Nacional/( META : - /-)	20	944	1	90	1	0	28.398.054	28.398.054	0	0	28.398.054
18.122.0032.2000.0001	000005327	Administração da Unidade/Nacional/( META : - /-)	10	944	3	90	2	0	12.047.749	12.047.749	0	0	12.047.749
18.122.0032.216H.0001	000005330	Ajuda de Custo para Moradia ou Auxílio-Moradia a Agentes Públicos/Nacional/( META : 9 Agente público beneficiado/unidade)	10	944	3	90	2	0	61.200	61.200	0	3.125	58.075
18.301.0032.2004.0001	000005328	Assistência Médica e Odontológica aos Servidores Civis, Empregados, Militares e seus Dependentes/Nacional/( META : - /-)	20	944	3	90	1	0	1.407.606	1.407.606	0	23.705	1.383.901
18.331.0032.212B.0001	000005329	Benefícios Obrigatórios aos Servidores Civis, Empregados, Militares e seus Dependentes/Nacional/( META : - /-)	10	944	3	90	1	0	3.778.076	3.778.076	0	63.624	3.714.452
<b>0901</b>	<b>Operações Especiais: Cumprimento de Sentenças Judiciais</b>								<b>2.594.536</b>	<b>2.594.536</b>	<b>0</b>	<b>0</b>	<b>2.594.536</b>
28.846.0901.0005.0001	000005332	Sentenças Judiciais Transitadas em Julgado (Precatórios)/Nacional/( META : - /-)	10	944	1	90	1	0	376.678	376.678	0	0	376.678
			10	944	3	90	1	0	2.217.858	2.217.858	0	0	2.217.858
<b>1041</b>	<b>Conservação e Uso Sustentável da Biodiversidade e dos Recursos Naturais</b>								<b>16.327.172</b>	<b>16.327.172</b>	<b>0</b>	<b>12.550.316</b>	<b>3.776.856</b>
18.125.1041.214P.0001	000005336	Fiscalização Ambiental e Prevenção e Combate a Incêndios Florestais/Nacional/( META : 334 Unidade de conservação protegida/unidade)	10	944	3	90	2	0	5.712.000	5.712.000	0	5.712.000	0
18.541.1041.20WM.0001	000005333	Apoio à Criação, Gestão e Implementação das Unidades de Conservação Federais/Nacional/( META : 334 Unidade atendida/unidade)	10	944	3	90	2	0	6.704.492	6.704.492	0	6.704.492	0
18.541.1041.20WN.0001	000005334	Execução de Pesquisa e Conservação de Espécies e do Patrimônio Espeleológico/Nacional/( META : 1415 Projeto apoiado/unidade)	10	944	3	90	2	0	3.543.480	3.543.480	0	121.258	3.422.222
18.571.1041.212H.0001	000005335	Manutenção de Contrato de Gestão com Organizações Sociais (Lei nº 9.637, de 15 de maio de 1998)/Nacional/( META : 1 Atividade	10	944	3	90	2	0	367.200	367.200	0	12.566	354.634

*Esfera: 1-Fiscal 2-Seguridade Social 3-Inv. Estatais. IU(Identificador de Uso): 0-no país 1-Contrapartida para o BIRD 2-Contrapartida para o BID 3-Outras Contrapartidas 4-No Exterior GND(Grupo Natureza Despesa): 1-Pessoal e Encargos Sociais 2-Juros e Encargos 3-Outras Desp. Correntes 4-Investimentos 5-Inversões Financeiras 6-Amort. da Dívida 9-Reserva de Contingência*

*Mod. de Aplicação: 30-Estados/DF 40-Municípios 50-Entidade Privada 90-União 99-a definir*

*RP(Tipo de Despesa para fins de apuração do Resultado Primário): 0-Financieiro 1-Primário Obrigatória 2-Primário Discricionária 4-Discricionária não abrangida pelo PAC - Invest. 6-Discricionária decorrente de emendas individuais de execução obrigatória 7-Discricionária decorrente de emendas de bancada impositiva 8-Discricionária decorrente de emendas de comissão permanente*

# Congresso Nacional - Comissão Mista de Planos, Orçamentos Públicos e Fiscalização

Relatoria Geral - Alterações da Proposta Orçamentária da União para 2020

Despesas por UO/Programa/Subtítulo

*Orçamento Fiscal e da Seguridade Social (Valores em R\$1,00)*

Func. Programática	Seq.	Título/Subtítulo/Meta	E S F	F T D	G N D	M A D	R A D	I P U	PL 22/2019 (A)	Relatório Setorial (B)	Acréscimos (C)	Cancelamentos (D)	Parecer CMO (E) = (B) + (C) - (D)	
<b>Unidade Orçamentária:</b>		<b>93398 Recursos sob Supervisão do Instituto Chico Mendes de Conservação da Biodiversidade</b>												
<b>1041</b>	<b>Conservação e Uso Sustentável da Biodiversidade e dos Recursos Naturais</b>								<b>16.327.172</b>	<b>16.327.172</b>	<b>0</b>	<b>12.550.316</b>	<b>3.776.856</b>	
18.571.1041.212H.0001	000005335	apoiada/unidade)												
<b>6014</b>	<b>Prevenção e Controle do Desmatamento e dos Incêndios nos Biomas</b>								<b>0</b>	<b>0</b>	<b>5.712.000</b>	<b>0</b>	<b>5.712.000</b>	
18.125.6014.214P.0001	000033484	Fiscalização Ambiental e Prevenção e Combate a Incêndios Florestais/Nacional/( META : 334 Unidade de conservação protegida/unidade)	10	944	3	90	2	0	0	0	5.712.000	0	5.712.000	
<b>TOTAL DA UO:</b>									<b>64.614.393</b>	<b>64.614.393</b>	<b>5.712.000</b>	<b>12.640.770</b>	<b>57.685.623</b>	
<b>Unidade Orçamentária:</b>		<b>93399 Recursos sob Supervisão do Ministério da Defesa - Administração Direta</b>												
<b>0032</b>	<b>Programa de Gestão e Manutenção do Poder Executivo</b>								<b>53.811.701</b>	<b>53.811.701</b>	<b>0</b>	<b>92.565</b>	<b>53.719.136</b>	
05.122.0032.2000.0001	000005337	Administração da Unidade/Nacional/( META : - -/-)	10	944	3	90	2	0	45.653.109	45.653.109	0	0	45.653.109	
			10	944	3	91	2	0	142.800	142.800	0	0	142.800	
05.122.0032.216H.0001	000005342	Ajuda de Custo para Moradia ou Auxílio-Moradia a Agentes Públicos/Nacional/( META : 4 Agente público beneficiado/unidade)	10	944	3	90	2	0	81.600	81.600	0	4.166	77.434	
05.122.0032.216H.0002	000005343	Ajuda de Custo para Moradia ou Auxílio-Moradia a Agentes Públicos/Exterior/( META : 2 Agente público beneficiado/unidade)	10	944	3	90	2	0	306.816	306.816	0	15.666	291.150	
05.301.0032.2004.0053	000005338	Assistência Médica e Odontológica aos Servidores Civis, Empregados, Militares e seus Dependentes/No Distrito Federal/( META : - -/-)	20	944	3	90	1	0	564.078	564.078	0	9.499	554.579	
05.331.0032.212B.0002	000005339	Benefícios Obrigatórios aos Servidores Civis, Empregados, Militares e seus Dependentes/Exterior/( META : - -/-)	10	944	3	90	1	0	206.788	206.788	0	3.482	203.306	
05.331.0032.212B.0053	000005340	Benefícios Obrigatórios aos Servidores Civis, Empregados, Militares e seus Dependentes/No Distrito Federal/( META : - -/-)	10	944	3	90	1	0	2.877.040	2.877.040	0	48.450	2.828.590	
05.571.0032.212H.0001	000005341	Manutenção de Contrato de Gestão com Organizações Sociais (Lei nº 9.637, de 15 de maio de 1998)/Nacional/( META : 3 Atividade apoiada/unidade)	10	944	3	90	2	0	330.276	330.276	0	11.302	318.974	
09.272.0032.0181.0053	000005344	Aposentadorias e Pensões Civis da União/No Distrito Federal/( META : - -/-)	20	944	1	90	1	0	3.649.194	3.649.194	0	0	3.649.194	
<b>0910</b>	<b>Operações Especiais: Gestão da Participação em Organismos e Entidades Nacionais e Internacionais</b>								<b>62.832</b>	<b>62.832</b>	<b>0</b>	<b>2.150</b>	<b>60.682</b>	
28.846.0910.000Q.0002	000005345	Contribuições a Organismos Internacionais sem Exigência de Programação Específica/Exterior/( META : - -/-)	10	944	3	80	2	0	62.832	62.832	0	2.150	60.682	
<b>0999</b>	<b>Reserva de Contingência</b>								<b>189.624.282</b>	<b>189.624.282</b>	<b>0</b>	<b>0</b>	<b>189.624.282</b>	
99.999.0999.0Z01.0001	000005346	Reserva de Contingência Fiscal - Primária/Nacional/( META : - -/-)	10	944	1	90	1	0	189.624.282	189.624.282	0	0	189.624.282	
<b>6011</b>	<b>Cooperação com o Desenvolvimento Nacional</b>								<b>82.040.535</b>	<b>82.040.535</b>	<b>0</b>	<b>2.791.679</b>	<b>79.248.856</b>	
05.153.6011.219C.0001	000005349	Acolhimento humanitário e interiorização de migrantes em situação de vulnerabilidade e fortalecimento do controle de fronteiras/Nacional/( META : 1 Atividade realizada/unidade)	10	944	3	90	2	0	58.752.000	58.752.000	0	2.010.493	56.741.507	
05.333.6011.6557.0001	000005351	Formação Cívico-Profissional de Jovens em Serviço Militar - Soldado Cidadão/Nacional/( META : 3300 Militar habilitado/unidade)	10	944	3	90	2	0	1.987.586	1.987.586	0	68.015	1.919.571	
05.366.6011.8425.0001	000005352	Apoio ao Projeto Rondon/Nacional/( META : 187 Universitário)	10	944	3	90	2	0	459.612	459.612	0	15.728	443.884	

*Esfera: 1-Fiscal 2-Seguridade Social 3-Inv. Estatais. IU(Identificador de Uso): 0-no país 1-Contrapartida para o BIRD 2-Contrapartida para o BID 3-Outras Contrapartidas 4-No Exterior GND(Grupo Natureza Despesa): 1-Pessoal e Encargos Sociais 2-Juros e Encargos 3-Outras Desp. Correntes 4-Investimentos 5-Inversões Financeiras 6-Amort. da Dívida 9-Reserva de Contingência Mod. de Aplicação: 30-Estados/DF 40-Municípios 50-Entidade Privada 90-União 99-a definir*

*RP(Tipo de Despesa para fins de apuração do Resultado Primário): 0-Financieira 1-Primário Obrigatória 2-Primário Discricionária 4-Discricionária não abrangida pelo PAC - Invest. 6-Discricionária decorrente de emendas individuais de execução obrigatória 7-Discricionária decorrente de emendas de bancada impositiva 8-Discricionária decorrente de emendas de comissão permanente*

# Congresso Nacional - Comissão Mista de Planos, Orçamentos Públicos e Fiscalização

Relatoria Geral - Alterações da Proposta Orçamentária da União para 2020

Despesas por UO/Programa/Subtítulo

*Orçamento Fiscal e da Seguridade Social (Valores em R\$1,00)*

Func. Programática	Seq.	Título/Subtítulo/Meta	E S F	F T E	G N D	M A P	R P U	I D	PL 22/2019 (A)	Relatório Setorial (B)	Acréscimos (C)	Cancelamentos (D)	Parecer CMO (E) = (B) + (C) - (D)	
<b>Unidade Orçamentária:</b>		<b>93399 Recursos sob Supervisão do Ministério da Defesa - Administração Direta</b>												
<b>6011</b>	<b>Cooperação com o Desenvolvimento Nacional</b>									<b>82.040.535</b>	<b>82.040.535</b>	<b>0</b>	<b>2.791.679</b>	<b>79.248.856</b>
05.366.6011.8425.0001	000005352	capacitado/unidade)												
05.542.6011.20X4.0001	000005348	Manutenção do Sistema de Proteção da Amazônia - SIPAM/Nacional/( META : 1 Sistema mantido/unidade)	10	944	3	90	2	0	17.771.085	17.771.085	0	608.127	17.162.958	
			10	944	3	91	2	0	460.195	460.195	0	0	460.195	
05.811.6011.21BJ.0001	000005350	Desenvolvimento do Desporto e do Paradesporto Nacional e Militar/Nacional/( META : 1328 Atleta apoiado/unidade)	10	944	3	90	2	0	2.488.800	2.488.800	0	85.167	2.403.633	
05.812.6011.20IG.0001	000005347	Apoio das Forças Armadas à Inclusão Social e à Valorização da Cidadania/Nacional/( META : 200 Pessoa beneficiada/unidade)	10	944	3	90	2	0	121.257	121.257	0	4.149	117.108	
<b>6012</b>	<b>Defesa Nacional</b>									<b>114.401.849</b>	<b>114.401.849</b>	<b>0</b>	<b>3.914.831</b>	<b>110.487.018</b>
05.121.6012.20T4.0001	000005354	Atividades do Centro de Apoio a Sistemas Logísticos de Defesa/Nacional/( META : 1 Sistema aprimorado/unidade)	10	944	3	90	2	0	289.068	289.068	0	9.892	279.176	
05.122.6012.20X6.0001	000005358	Desenvolvimento Sustentável da Região do Calha Norte/Nacional/( META : 29 Iniciativa apoiada/unidade)	10	944	3	90	2	0	8.547.435	8.547.435	0	292.493	8.254.942	
05.126.6012.147F.0001	000005369	Implantação de Sistema de Defesa Cibernética para a Defesa Nacional/Nacional/( META : 1 Sistema implantado/% de execução física)	10	944	3	90	2	0	1.701.360	1.701.360	0	58.221	1.643.139	
05.128.6012.2055.0001	000005353	Cursos de Altos Estudos da Escola Superior de Guerra/Nacional/( META : 883 Aluno capacitado/unidade)	10	944	3	90	2	0	4.005.049	4.005.049	0	137.053	3.867.996	
05.151.6012.123J.0001	000005368	Aquisição de Helicópteros para Emprego das Forças Armadas/Nacional/( META : 1 Helicóptero adquirido/unidade)	10	944	3	90	2	0	36.720.000	36.720.000	0	1.256.558	35.463.442	
05.151.6012.151S.0001	000005370	Implantação do Programa Estratégico de Sistemas Espaciais/Nacional/( META : 1 Programa implantado/%)	10	944	3	90	2	0	742.560	742.560	0	25.410	717.150	
05.151.6012.21BK.0001	000005363	Manutenção das estruturas do Programa Estratégico de Sistemas Espaciais/Nacional/( META : 1 Infraestrutura mantida/unidade)	10	944	3	90	2	0	2.333.723	2.333.723	0	79.860	2.253.863	
05.153.6012.20X3.0001	000005356	Mobilização e Logística para a Defesa Nacional/Nacional/( META : 1 Ação implementada/unidade)	10	944	3	90	2	0	982.292	982.292	0	33.614	948.678	
05.153.6012.20X7.0001	000005359	Emprego Conjunto ou Combinado das Forças Armadas/Nacional/( META : 8 Operação realizada/unidade)	10	944	3	90	2	0	13.976.744	13.976.744	0	478.284	13.498.460	
05.153.6012.218X.0001	000005360	Operações de Garantia da Lei e da Ordem/Nacional/( META : 1 Operação realizada/unidade)	10	944	3	90	2	0	3.672.000	3.672.000	0	125.656	3.546.344	
05.153.6012.2452.0010	000005364	Adequação da Infraestrutura dos Pelotões Especiais de Fronteira da Região do Calha Norte/Na Região Norte/( META : 27 Pelotão adequado/unidade)	10	944	3	90	2	0	636.031	636.031	0	21.765	614.266	
05.183.6012.15LR.0001	000005372	Implantação da Geoinformação de Defesa - GEODEF/Nacional/( META : 9 Portal implantado/% de execução física)	10	944	3	90	2	0	189.579	189.579	0	6.487	183.092	
05.183.6012.2866.0001	000005365	Ações de Caráter Sigiloso/Nacional/( META : - -/-)	10	944	3	90	2	0	897.600	897.600	0	30.716	866.884	
05.212.6012.2D55.0001	000005367	Intercâmbio e Cooperação Internacional na Área de Defesa/Nacional/( META : 22 Atividade de cooperação/intercâmbio realizada/unidade)	10	944	3	80	2	0	398.742	398.742	0	13.645	385.097	
			10	944	3	90	2	0	2.739.219	2.739.219	0	93.736	2.645.483	
05.212.6012.20X1.0001	000005355	Participação Brasileira em Missões de Paz/Nacional/( META : 12 Missão de paz realizada/unidades/ano)	10	944	3	90	2	0	31.158.737	31.158.737	0	1.066.252	30.092.485	

*Esfera: 1-Fiscal 2-Seguridade Social 3-Inv. Estatais. IU(Identificador de Uso): 0-no país 1-Contrapartida para o BIRD 2-Contrapartida para o BID 3-Outras Contrapartidas 4-No Exterior*

*GND(Grupo Natureza Despesa): 1-Pessoal e Encargos Sociais 2-Juros e Encargos 3-Outras Desp. Correntes 4-Investimentos 5-Inversões Financeiras 6-Amort. da Dívida 9-Reserva de Contingência*

*Mod. de Aplicação: 30-Estados/DF 40-Municípios 50-Entidade Privada 90-União 99-a definir*

*RP(Tipo de Despesa para fins de apuração do Resultado Primário): 0-Financeiro 1-Primário Obrigatória 2-Primário Discricionária 4-Discricionária não abrangida pelo PAC - Invest. 6-Discricionária decorrente de emendas individuais de execução obrigatória 7-Discricionária decorrente de emendas de bancada impositiva 8-Discricionária decorrente de emendas de comissão permanente*

# Congresso Nacional - Comissão Mista de Planos, Orçamentos Públicos e Fiscalização

Relatoria Geral - Alterações da Proposta Orçamentária da União para 2020

Despesas por UO/Programa/Subtítulo

*Orçamento Fiscal e da Seguridade Social (Valores em R\$1,00)*

Func. Programática	Seq.	Título/Subtítulo/Meta	E S F	F T E	G N D	M A P	R A P	I P D	U	PL 22/2019 (A)	Relatório Setorial (B)	Acréscimos (C)	Cancelamentos (D)	Parecer CMO (E) = (B) + (C) - (D)	
<b>Unidade Orçamentária:</b>		<b>93399 Recursos sob Supervisão do Ministério da Defesa - Administração Direta</b>													
<b>6012</b>	<b>Defesa Nacional</b>									<b>114.401.849</b>	<b>114.401.849</b>	<b>0</b>	<b>3.914.831</b>	<b>110.487.018</b>	
05.363.6012.15KP.0001	000005371	Implantação da Medicina Operativa Conjunta nas Forças Armadas/Nacional/( META : 1 Organização militar instalada/adequada/% de execução)	10	944	3	90	2	0		55.080	55.080	0	1.885	53.195	
05.572.6012.2B28.0001	000005366	Apoio ao desenvolvimento de tecnologias de interesse da Defesa Nacional/Nacional/( META : 7 Projeto apoiado/unidade)	10	944	3	90	2	0		662.590	662.590	0	22.674	639.916	
05.573.6012.21BI.0001	000005362	Difusão do Conhecimento sobre Defesa Nacional à Sociedade Brasileira e Interação do Ensino Civil e Militar/Nacional/( META : 16 Atividade desenvolvida/unidade)	10	944	3	90	2	0		206.040	206.040	0	7.051	198.989	
05.722.6012.20X5.0001	000005357	Comando e Controle de Defesa Nacional/Nacional/( META : 1 Atividade realizada/unidade)	10	944	3	90	2	0		3.978.000	3.978.000	0	136.127	3.841.873	
05.722.6012.219W.0001	000005361	Interoperabilidade de Sistemas de Defesa/Nacional/( META : 3 Atividade realizada/unidade)	10	944	3	90	2	0		510.000	510.000	0	17.452	492.548	
<b>TOTAL DA UO:</b>										<b>439.941.199</b>	<b>439.941.199</b>	<b>0</b>	<b>6.801.225</b>	<b>433.139.974</b>	
<b>Unidade Orçamentária:</b>		<b>93400 Recursos sob Supervisão do Comando da Aeronáutica</b>													
<b>0032</b>	<b>Programa de Gestão e Manutenção do Poder Executivo</b>									<b>8.977.664.667</b>	<b>8.977.664.667</b>	<b>0</b>	<b>4.912.847</b>	<b>8.972.751.820</b>	
05.122.0032.2000.0001	000005373	Administração da Unidade/Nacional/( META : - -/-)	10	944	3	90	2	0		5.128.104	5.128.104	0	0	5.128.104	
05.122.0032.214H.0001	000005377	Inativos Militares das Forças Armadas/Nacional/( META : - -/-)	10	944	1	90	1	0		3.447.094.335	3.447.094.335	0	0	3.447.094.335	
05.122.0032.216H.0002	000005378	Ajuda de Custo para Moradia ou Auxílio-Moradia a Agentes Públicos/Exterior/( META : 186 Agente público beneficiado/unidade)	10	944	3	90	2	0		11.629.530	11.629.530	0	593.808	11.035.722	
05.122.0032.2867.0001	000005379	Ativos Militares das Forças Armadas/Nacional/( META : - -/-)	10	944	1	90	1	0		2.935.103.490	2.935.103.490	0	0	2.935.103.490	
05.301.0032.2004.0001	000005374	Assistência Médica e Odontológica aos Servidores Civis, Empregados, Militares e seus Dependentes/Nacional/( META : - -/-)	20	944	3	90	1	0		58.864.443	58.864.443	0	991.295	57.873.148	
05.331.0032.212B.0001	000005375	Benefícios Obrigatórios aos Servidores Civis, Empregados, Militares e seus Dependentes/Nacional/( META : - -/-)	10	944	3	90	1	0		184.506.884	184.506.884	0	3.107.152	181.399.732	
05.331.0032.212B.0002	000005376	Benefícios Obrigatórios aos Servidores Civis, Empregados, Militares e seus Dependentes/Exterior/( META : - -/-)	10	944	3	90	1	0		9.782.779	9.782.779	0	164.745	9.618.034	
05.482.0032.15F1.0001	000005380	Disponibilização de Próprios Nacionais Residenciais para os Comandos Militares/Nacional/( META : 6 Unidade habitacional disponibilizada/unidade)	10	944	3	90	2	0		1.632.000	1.632.000	0	55.847	1.576.153	
09.272.0032.0179.0001	000005381	Pensões Militares das Forças Armadas/Nacional/( META : - -/-)	20	944	1	90	1	0		2.118.370.396	2.118.370.396	0	0	2.118.370.396	
09.272.0032.0181.0001	000005382	Aposentadorias e Pensões Civis da União/Nacional/( META : - -/-)	20	944	1	90	1	0		205.552.706	205.552.706	0	0	205.552.706	
<b>6012</b>	<b>Defesa Nacional</b>									<b>123.790.355</b>	<b>123.790.355</b>	<b>8.369.304</b>	<b>12.605.411</b>	<b>119.554.248</b>	
05.128.6012.20X9.0001	000005384	Capacitação Profissional da Aeronáutica/Nacional/( META : 15410 Aluno capacitado/unidade)	10	944	3	90	2	0		5.259.206	5.259.206	0	179.970	5.079.236	
05.151.6012.14XJ.0001	000005389	Aquisição de Cargueiro Tático Militar de 10 a 20 Toneladas - Projeto KC-390/Nacional/( META : 1 Aeronave adquirida/unidade)	10	944	3	90	1	0		8.369.304	8.369.304	0	8.369.304	0	
			10	944	3	90	2	0		0	0	8.369.304	286.398	8.082.906	

*Esfera: 1-Fiscal 2-Seguridade Social 3-Inv. Estatais. IU(Identificador de Uso): 0-no país 1-Contrapartida para o BIRD 2-Contrapartida para o BID 3-Outras Contrapartidas 4-No Exterior*

*GND(Grupo Natureza Despesa): 1-Pessoal e Encargos Sociais 2-Juros e Encargos 3-Outras Desp. Correntes 4-Investimentos 5-Inversões Financeiras 6-Amort. da Dívida 9-Reserva de Contingência*

*Mod. de Aplicação: 30-Estados/DF 40-Municípios 50-Entidade Privada 90-União 99-a definir*

*RP(Tipo de Despesa para fins de apuração do Resultado Primário): 0-Financieiro 1-Primário Obrigatória 2-Primário Discricionária 4-Discricionária não abrangida pelo PAC - Invest. 6-Discricionária decorrente de emendas individuais de execução obrigatória 7-Discricionária decorrente de emendas de bancada impositiva 8-Discricionária decorrente de emendas de comissão permanente*

# Congresso Nacional - Comissão Mista de Planos, Orçamentos Públicos e Fiscalização

Relatoria Geral - Alterações da Proposta Orçamentária da União para 2020

Despesas por UO/Programa/Subtítulo

*Orçamento Fiscal e da Seguridade Social (Valores em R\$1,00)*

Func. Programática	Seq.	Título/Subtítulo/Meta	E S F	F T E	G N D	M A D	R A D	I P U	PL 22/2019 (A)	Relatório Setorial (B)	Acréscimos (C)	Cancelamentos (D)	Parecer CMO (E) = (B) + (C) - (D)	
<b>Unidade Orçamentária:</b>		<b>93400 Recursos sob Supervisão do Comando da Aeronáutica</b>												
<b>6012</b>	<b>Defesa Nacional</b>									<b>123.790.355</b>	<b>123.790.355</b>	<b>8.369.304</b>	<b>12.605.411</b>	<b>119.554.248</b>
05.151.6012.217W.0001	000005385	Operação de Sistemas Espaciais de Observação da Terra/Nacional/( META : 1260000 Imagem de satélite disponibilizada/km²)	10	944	3	90	2	0	1.785.000	1.785.000	0	61.083	1.723.917	
05.151.6012.219D.0001	000005386	Adequação de Organizações Militares/Nacional/( META : 75 Organização militar adequada/unidade)	10	944	3	90	2	0	5.712.000	5.712.000	0	195.465	5.516.535	
05.151.6012.2868.0001	000005388	Combustíveis e Lubrificantes de Aviação/Nacional/( META : 57473 Combustível adquirido/m³)	10	944	3	90	2	0	102.217.446	102.217.446	0	3.497.881	98.719.565	
05.183.6012.2866.0001	000005387	Ações de Caráter Sigiloso/Nacional/( META : - /-)	10	944	3	90	2	0	77.520	77.520	0	2.653	74.867	
05.364.6012.20X8.0001	000005383	Prestação de Ensino de Graduação e Pós-Graduação do Instituto Tecnológico de Aeronáutica - ITA/Nacional/( META : 1520 Aluno capacitado/unidade)	10	944	3	90	2	0	369.879	369.879	0	12.657	357.222	
<b>TOTAL DA UO:</b>										<b>9.101.455.022</b>	<b>9.101.455.022</b>	<b>8.369.304</b>	<b>17.518.258</b>	<b>9.092.306.068</b>
<b>Unidade Orçamentária:</b>		<b>93401 Recursos sob Supervisão do Comando do Exército</b>												
<b>6032</b>	<b>Programa de Gestão e Manutenção do Poder Executivo</b>									<b>20.840.589.266</b>	<b>20.840.589.266</b>	<b>0</b>	<b>10.285.895</b>	<b>20.830.303.371</b>
05.122.0032.2000.0001	000005390	Administração da Unidade/Nacional/( META : - /-)	10	944	3	90	2	0	144.937.068	144.937.068	0	0	144.937.068	
			10	944	3	91	2	0	3.206.880	3.206.880	0	0	3.206.880	
05.122.0032.214H.0001	000005394	Inativos Militares das Forças Armadas/Nacional/( META : - /-)	10	944	1	90	1	0	5.763.401.643	5.763.401.643	0	0	5.763.401.643	
05.122.0032.216H.0002	000005395	Ajuda de Custo para Moradia ou Auxílio-Moradia a Agentes Públicos/Exterior/( META : 510 Agente público beneficiado/unidade)	10	944	3	90	2	0	18.360.000	18.360.000	0	937.467	17.422.533	
05.122.0032.2867.0001	000005396	Ativos Militares das Forças Armadas/Nacional/( META : - /-)	10	944	1	90	1	0	7.448.832.264	7.448.832.264	0	0	7.448.832.264	
05.131.0032.4641.0001	000005397	Publicidade de Utilidade Pública/Nacional/( META : - /-)	10	944	3	90	2	0	459.231	459.231	0	15.715	443.516	
05.331.0032.212B.0001	000005392	Benefícios Obrigatórios aos Servidores Civis, Empregados, Militares e seus Dependentes/Nacional/( META : - /-)	10	944	3	90	1	0	527.306.969	527.306.969	0	8.880.011	518.426.958	
05.331.0032.212B.0002	000005393	Benefícios Obrigatórios aos Servidores Civis, Empregados, Militares e seus Dependentes/Exterior/( META : - /-)	10	944	3	90	1	0	20.652.464	20.652.464	0	347.794	20.304.670	
05.368.0032.20XM.0001	000005391	Prestação de Ensino Assistencial nos Colégios Militares/Nacional/( META : 13676 Aluno capacitado/unidade)	10	944	3	90	2	0	3.065.697	3.065.697	0	104.908	2.960.789	
			10	944	3	91	2	0	5.006	5.006	0	0	5.006	
09.272.0032.0179.0001	000005398	Pensões Militares das Forças Armadas/Nacional/( META : - /-)	20	944	1	90	1	0	6.821.122.131	6.821.122.131	0	0	6.821.122.131	
09.272.0032.0181.0001	000005399	Aposentadorias e Pensões Civis da União/Nacional/( META : - /-)	20	944	1	90	1	0	89.239.913	89.239.913	0	0	89.239.913	
<b>6012</b>	<b>Defesa Nacional</b>									<b>224.950.803</b>	<b>224.950.803</b>	<b>44.516.339</b>	<b>52.109.252</b>	<b>217.357.890</b>
05.126.6012.147F.0001	000005411	Implantação de Sistema de Defesa Cibernética para a Defesa Nacional/Nacional/( META : 4 Sistema implantado/% de execução física)	10	944	3	90	2	0	2.226.170	2.226.170	0	76.180	2.149.990	
05.128.6012.8965.0001	000005409	Capacitação Profissional Militar do Exército Brasileiro/Nacional/( META : 22551 Aluno capacitado/unidade)	10	944	3	90	2	0	16.945.201	16.945.201	0	579.865	16.365.336	
			10	944	3	91	2	0	180.589	180.589	0	0	180.589	
05.153.6012.13DB.0001	000005410	Aquisição de Sistemas de Artilharia Antiaérea/Nacional/( META : 10 Equipamento obtido/unidade)	10	944	3	90	2	0	592.151	592.151	0	20.263	571.888	

*Esfera: 1-Fiscal 2-Seguridade Social 3-Inv. Estatais. IU(Identificador de Uso): 0-no país 1-Contrapartida para o BIRD 2-Contrapartida para o BID 3-Outras Contrapartidas 4-No Exterior*

*GND(Grupo Natureza Despesa): 1-Pessoal e Encargos Sociais 2-Juros e Encargos 3-Outras Desp. Correntes 4-Investimentos 5-Inversões Financeiras 6-Amort. da Dívida 9-Reserva de Contingência*

*Mod. de Aplicação: 30-Estados/DF 40-Municípios 50-Entidade Privada 90-União 99-a definir*

*RP(Tipo de Despesa para fins de apuração do Resultado Primário): 0-Financieiro 1-Primário Obrigatória 2-Primário Discricionária 4-Discricionária não abrangida pelo PAC - Invest. 6-Discricionária decorrente de emendas individuais de execução obrigatória 7-Discricionária decorrente de emendas de bancada impositiva 8-Discricionária decorrente de emendas de comissão permanente*

# Congresso Nacional - Comissão Mista de Planos, Orçamentos Públicos e Fiscalização

Relatoria Geral - Alterações da Proposta Orçamentária da União para 2020

Despesas por UO/Programa/Subtítulo

*Orçamento Fiscal e da Seguridade Social (Valores em R\$1,00)*

Func. Programática	Seq.	Título/Subtítulo/Meta	E S F	F T E	G N D	M A D	R A D	I P U	PL 22/2019 (A)	Relatório Setorial (B)	Acréscimos (C)	Cancelamentos (D)	Parecer CMO (E) = (B) + (C) - (D)	
<b>Unidade Orçamentária:</b>		<b>93401 Recursos sob Supervisão do Comando do Exército</b>												
<b>6012</b>	<b>Defesa Nacional</b>									<b>224.950.803</b>	<b>224.950.803</b>	<b>44.516.339</b>	<b>52.109.252</b>	<b>217.357.890</b>
05.153.6012.14LW.0001	000005412	Implantação do Sistema de Defesa Estratégico ASTROS 2020/Nacional/( META : 4 Sistema implantado/% de execução física)	10	944	3	90	1	0	204.000	204.000	0	204.000	0	
			10	944	3	90	2	0	0	0	204.000	6.981	197.019	
05.153.6012.14T4.0001	000005413	Implantação do Projeto Guarani/Nacional/( META : 31 Blindado adquirido/unidade)	10	944	3	90	1	0	26.633.618	26.633.618	0	26.633.618	0	
			10	944	3	90	2	0	0	0	26.633.618	911.402	25.722.216	
05.153.6012.14T5.0001	000005414	Implantação do Sistema Integrado de Monitoramento de Fronteiras - SISFRON/Nacional/( META : 2 Sistema implantado/% de execução)	10	944	3	90	1	0	17.474.721	17.474.721	0	17.474.721	0	
			10	944	3	91	1	0	204.000	204.000	0	204.000	0	
			10	944	3	90	2	0	0	0	17.474.721	597.985	16.876.736	
			10	944	3	91	2	0	0	0	204.000	0	204.000	
05.153.6012.14T6.0001	000005415	Implantação do Programa Estratégico de Proteção da Sociedade (PROTEGER)/Nacional/( META : 1 Sistema implantado/% de execução)	10	944	3	90	2	0	28.560	28.560	0	977	27.583	
05.153.6012.156M.0001	000005416	Modernização Estratégica e Operacional do Exército Brasileiro/Nacional/( META : 22 Organização militar instalada/unidade)	10	944	3	90	2	0	8.773.315	8.773.315	0	300.223	8.473.092	
05.153.6012.156N.0001	000005417	Obtenção de Meios do Exército/Nacional/( META : 4339 Meio militar disponibilizado/unidade)	10	944	3	90	2	0	3.996.360	3.996.360	0	136.755	3.859.605	
05.153.6012.20XE.0001	000005400	Manutenção dos Sistemas de Comando e Controle do Exército/Nacional/( META : 13 Sistema mantido/unidade)	10	944	3	90	2	0	12.344.327	12.344.327	0	422.423	11.921.904	
			10	944	3	91	2	0	33.864	33.864	0	0	33.864	
05.153.6012.20XJ.0001	000005401	Desenvolvimento Tecnológico do Exército/Nacional/( META : 9 Projeto de pesquisa e desenvolvimento apoiado/unidade)	10	944	3	90	2	0	4.229.191	4.229.191	0	144.723	4.084.468	
			10	944	3	91	2	0	15.096	15.096	0	0	15.096	
05.153.6012.20XL.0001	000005402	Saúde em Operações Militares/Nacional/( META : 5 Pesquisa realizada/unidade)	10	944	3	90	2	0	244.800	244.800	0	8.377	236.423	
05.153.6012.21A0.0001	000005404	Aprestamento das Forças/Nacional/( META : 434 Organização militar aprestada/unidade)	10	944	3	90	2	0	97.889.187	97.889.187	0	3.349.768	94.539.419	
			10	944	3	91	2	0	2.574.031	2.574.031	0	0	2.574.031	
05.153.6012.219D.0001	000005403	Adequação de Organizações Militares/Nacional/( META : 220 Organização militar adequada/unidade)	10	944	3	90	2	0	20.761.208	20.761.208	0	710.449	20.050.759	
05.153.6012.2900.0001	000005406	Seleção para o Serviço Militar e Apresentação da Reserva em Disponibilidade/Nacional/( META : 3800000 Atendimento realizado/unidade)	10	944	3	90	2	0	2.524.704	2.524.704	0	86.395	2.438.309	
			10	944	3	91	2	0	45.696	45.696	0	0	45.696	
05.153.6012.2911.0001	000005407	Modernização das Organizações Militares de Engenharia do Exército/Nacional/( META : 864 Equipamento disponibilizado/unidade)	10	944	3	90	2	0	3.590.400	3.590.400	0	122.863	3.467.537	
05.153.6012.3138.0001	000005418	Implantação do Sistema de Aviação do Exército/Nacional/( META : 1 Sistema de aviação implantado/% de execução física)	10	944	3	90	2	0	204.000	204.000	0	6.981	197.019	
05.183.6012.2866.0001	000005405	Ações de Caráter Sigiloso/Nacional/( META : -/-)	10	944	3	90	2	0	1.063.863	1.063.863	0	36.405	1.027.458	
			10	944	3	91	2	0	12.240	12.240	0	0	12.240	
05.364.6012.2A82.0001	000005408	Prestação de Ensino de Graduação e Pós-Graduação no Instituto Militar de Engenharia/Nacional/( META : 864 Aluno capacitado/unidade)	10	944	3	90	2	0	2.159.511	2.159.511	0	73.898	2.085.613	
<b>TOTAL DA UO:</b>									<b>21.065.540.069</b>	<b>21.065.540.069</b>	<b>44.516.339</b>	<b>62.395.147</b>	<b>21.047.661.261</b>	

*Esfera: 1-Fiscal 2-Seguridade Social 3-Inv. Estatais. IU(Identificador de Uso): 0-no país 1-Contrapartida para o BIRD 2-Contrapartida para o BID 3-Outras Contrapartidas 4-No Exterior*

*GND(Grupo Natureza Despesa): 1-Pessoal e Encargos Sociais 2-Juros e Encargos 3-Outras Desp. Correntes 4-Investimentos 5-Inversões Financeiras 6-Amort. da Dívida 9-Reserva de Contingência*

*Mod. de Aplicação: 30-Estados/DF 40-Municípios 50-Entidade Privada 90-União 99-a definir*

*RP(Tipo de Despesa para fins de apuração do Resultado Primário): 0-Financeiro 1-Primário Obrigatória 2-Primário Discricionária 4-Discricionária não abrangida pelo PAC - Invest. 6-Discricionária decorrente de emendas individuais de execução obrigatória 7-Discricionária decorrente de emendas de bancada impositiva 8-Discricionária decorrente de emendas de comissão permanente*

# Congresso Nacional - Comissão Mista de Planos, Orçamentos Públicos e Fiscalização

Relatoria Geral - Alterações da Proposta Orçamentária da União para 2020

Despesas por UO/Programa/Subtítulo

*Orçamento Fiscal e da Seguridade Social (Valores em R\$1,00)*

Func. Programática	Seq.	Título/Subtítulo/Meta	E S F	F T E	G N D	M A P	R A D	I P D U	PL 22/2019 (A)	Relatório Setorial (B)	Acréscimos (C)	Cancelamentos (D)	Parecer CMO (E) = (B) + (C) - (D)
<b>Unidade Orçamentária:</b>		<b>93402 Recursos sob Supervisão do Comando da Marinha</b>											
<b>0032</b>	<b>Programa de Gestão e Manutenção do Poder Executivo</b>								<b>10.507.470.878</b>	<b>10.507.470.878</b>	<b>0</b>	<b>7.423.114</b>	<b>10.500.047.764</b>
05.122.0032.2000.0001	000005419	Administração da Unidade/Nacional/( META : - -/-)	10	944	3	90	2	0	41.270.520	41.270.520	0	0	41.270.520
			10	944	3	91	2	0	29.527	29.527	0	0	29.527
05.122.0032.214H.0001	000005423	Inativos Militares das Forças Armadas/Nacional/( META : - -/-)	10	944	1	90	1	0	3.733.194.003	3.733.194.003	0	0	3.733.194.003
05.122.0032.216H.0002	000005424	Ajuda de Custo para Moradia ou Auxílio-Moradia a Agentes Públicos/Exterior/( META : 325 Agente público beneficiado/unidade)	10	944	3	90	2	0	18.360.000	18.360.000	0	937.467	17.422.533
05.122.0032.2867.0001	000005425	Ativos Militares das Forças Armadas/Nacional/( META : - -/-)	10	944	1	90	1	0	3.376.605.852	3.376.605.852	0	0	3.376.605.852
05.131.0032.4641.0001	000005426	Publicidade de Utilidade Pública/Nacional/( META : - -/-)	10	944	3	90	2	0	18.360	18.360	0	628	17.732
05.301.0032.2004.0001	000005420	Assistência Médica e Odontológica aos Servidores Civis, Empregados, Militares e seus Dependentes/Nacional/( META : - -/-)	20	944	3	90	1	0	87.192.519	87.192.519	0	1.468.349	85.724.170
05.331.0032.212B.0001	000005421	Benefícios Obrigatórios aos Servidores Civis, Empregados, Militares e seus Dependentes/Nacional/( META : - -/-)	10	944	3	90	1	0	280.081.774	280.081.774	0	4.716.663	275.365.111
05.331.0032.212B.0002	000005422	Benefícios Obrigatórios aos Servidores Civis, Empregados, Militares e seus Dependentes/Exterior/( META : - -/-)	10	944	3	90	1	0	17.814.797	17.814.797	0	300.007	17.514.790
09.272.0032.0179.0001	000005427	Pensões Militares das Forças Armadas/Nacional/( META : - -/-)	20	944	1	90	1	0	2.876.548.764	2.876.548.764	0	0	2.876.548.764
09.272.0032.0181.0001	000005428	Aposentadorias e Pensões Civis da União/Nacional/( META : - -/-)	20	944	1	90	1	0	76.354.762	76.354.762	0	0	76.354.762
<b>0910</b>	<b>Operações Especiais: Gestão da Participação em Organismos e Entidades Nacionais e Internacionais</b>								<b>20.808</b>	<b>20.808</b>	<b>0</b>	<b>712</b>	<b>20.096</b>
28.846.0910.000Q.0002	000005429	Contribuições a Organismos Internacionais sem Exigência de Programação Específica/Exterior/( META : - -/-)	10	944	3	90	2	0	20.808	20.808	0	712	20.096
<b>6012</b>	<b>Defesa Nacional</b>								<b>20.484.969</b>	<b>20.484.969</b>	<b>18.596.072</b>	<b>19.297.068</b>	<b>19.783.973</b>
05.152.6012.20XO.0001	000005430	Desenvolvimento Tecnológico da Marinha/Nacional/( META : 1 Projeto de pesquisa e desenvolvimento apoiado/unidade)	10	944	3	90	2	0	1.166.227	1.166.227	0	39.908	1.126.319
05.152.6012.219D.0001	000005431	Adequação de Organizações Militares/Nacional/( META : 21 Organização militar adequada/unidade)	10	944	3	90	2	0	671.670	671.670	0	22.985	648.685
05.183.6012.2866.0001	000005432	Ações de Caráter Sigiloso/Nacional/( META : - -/-)	10	944	3	90	2	0	51.000	51.000	0	1.745	49.255
05.572.6012.14T7.0001	000005433	Tecnologia Nuclear da Marinha/Nacional/( META : 4 Sistema construído/% de execução)	10	944	3	90	1	0	18.596.072	18.596.072	0	18.596.072	0
			10	944	3	90	2	0	0	0	18.596.072	636.358	17.959.714
<b>TOTAL DA UO:</b>									<b>10.527.976.655</b>	<b>10.527.976.655</b>	<b>18.596.072</b>	<b>26.720.894</b>	<b>10.519.851.833</b>
<b>Unidade Orçamentária:</b>		<b>93403 Recursos sob Supervisão da Caixa de Financiamento Imobiliário da Aeronáutica</b>											
<b>0032</b>	<b>Programa de Gestão e Manutenção do Poder Executivo</b>								<b>7.343</b>	<b>7.343</b>	<b>0</b>	<b>124</b>	<b>7.219</b>
05.331.0032.212B.0033	000005434	Benefícios Obrigatórios aos Servidores Civis, Empregados, Militares e seus Dependentes/No Estado do Rio de Janeiro/( META : - -/-)	10	944	3	90	1	0	7.343	7.343	0	124	7.219
<b>TOTAL DA UO:</b>									<b>7.343</b>	<b>7.343</b>	<b>0</b>	<b>124</b>	<b>7.219</b>
<b>Unidade Orçamentária:</b>		<b>93404 Recursos sob Supervisão do Indústria de Material Bélico do Brasil - IMBEL</b>											
<b>0032</b>	<b>Programa de Gestão e Manutenção do Poder Executivo</b>								<b>5.938.751</b>	<b>5.938.751</b>	<b>0</b>	<b>23.683</b>	<b>5.915.068</b>

*Esfera: 1-Fiscal 2-Seguridade Social 3-Inv. Estatais. IU(Identificador de Uso): 0-no país 1-Contrapartida para o BIRD 2-Contrapartida para o BID 3-Outras Contrapartidas 4-No Exterior*

*GND(Grupo Natureza Despesa): 1-Pessoal e Encargos Sociais 2-Juros e Encargos 3-Outras Desp. Correntes 4-Investimentos 5-Inversões Financeiras 6-Amort. da Dívida 9-Reserva de Contingência*

*Mod. de Aplicação: 30-Estados/DF 40-Municípios 50-Entidade Privada 90-União 99-a definir*

*RP(Tipo de Despesa para fins de apuração do Resultado Primário): 0-Financiamento 1-Primário Obrigatória 2-Primário Discricionária 4-Discricionária não abrangida pelo PAC - Invest. 6-Discricionária decorrente de emendas individuais de execução obrigatória 7-Discricionária decorrente de emendas de bancada impositiva 8-Discricionária decorrente de emendas de comissão permanente*

# Congresso Nacional - Comissão Mista de Planos, Orçamentos Públicos e Fiscalização

Relatoria Geral - Alterações da Proposta Orçamentária da União para 2020

Despesas por UO/Programa/Subtítulo

*Orçamento Fiscal e da Seguridade Social (Valores em R\$1,00)*

Func. Programática	Seq.	Título/Subtítulo/Meta	E S F	F T E	G N D	M A D	R A D	I P D U	PL 22/2019 (A)	Relatório Setorial (B)	Acréscimos (C)	Cancelamentos (D)	Parecer CMO (E) = (B) + (C) - (D)
<b>Unidade Orçamentária:</b>		<b>93404 Recursos sob Supervisão do Indústria de Material Bélico do Brasil - IMBEL</b>											
<b>0032</b>	<b>Programa de Gestão e Manutenção do Poder Executivo</b>								<b>5.938.751</b>	<b>5.938.751</b>	<b>0</b>	<b>23.683</b>	<b>5.915.068</b>
05.122.0032.2000.0001	000005435	Administração da Unidade/Nacional/( META : - -/-)	10	944	3	90	2	0	4.532.440	4.532.440	0	0	4.532.440
05.301.0032.2004.0001	000005436	Assistência Médica e Odontológica aos Servidores Civis, Empregados, Militares e seus Dependentes/Nacional/( META : - -/-)	20	944	3	90	1	0	96.369	96.369	0	1.623	94.746
05.331.0032.212B.0001	000005437	Benefícios Obrigatórios aos Servidores Civis, Empregados, Militares e seus Dependentes/Nacional/( META : - -/-)	10	944	3	90	1	0	1.309.942	1.309.942	0	22.060	1.287.882
<b>6012</b>	<b>Defesa Nacional</b>								<b>21.730.367</b>	<b>21.730.367</b>	<b>0</b>	<b>743.613</b>	<b>20.986.754</b>
05.153.6012.4528.0001	000005438	Produção de Material de Emprego Militar/Nacional/( META : 19303 Material produzido/unidade)	10	944	3	90	2	0	21.730.367	21.730.367	0	743.613	20.986.754
<b>TOTAL DA UO:</b>									<b>27.669.118</b>	<b>27.669.118</b>	<b>0</b>	<b>767.296</b>	<b>26.901.822</b>
<b>Unidade Orçamentária:</b>		<b>93405 Recursos sob Supervisão do Fundação Osório</b>											
<b>0032</b>	<b>Programa de Gestão e Manutenção do Poder Executivo</b>								<b>3.753.392</b>	<b>3.753.392</b>	<b>0</b>	<b>23.370</b>	<b>3.730.022</b>
05.122.0032.2000.0001	000005439	Administração da Unidade/Nacional/( META : - -/-)	10	944	3	90	2	0	1.423.024	1.423.024	0	0	1.423.024
			10	944	3	91	2	0	8.445	8.445	0	0	8.445
05.301.0032.2004.0033	000005440	Assistência Médica e Odontológica aos Servidores Civis, Empregados, Militares e seus Dependentes/No Estado do Rio de Janeiro/( META : - -/-)	20	944	3	90	1	0	21.310	21.310	0	359	20.951
05.331.0032.212B.0033	000005442	Benefícios Obrigatórios aos Servidores Civis, Empregados, Militares e seus Dependentes/No Estado do Rio de Janeiro/( META : - -/-)	10	944	3	90	1	0	186.335	186.335	0	3.138	183.197
05.368.0032.20XS.0001	000005441	Prestação de Ensino Assistencial na Fundação Osório/Nacional/( META : 970 Aluno beneficiado/unidade)	10	944	3	90	2	0	580.745	580.745	0	19.873	560.872
09.272.0032.0181.0001	000005443	Aposentadorias e Pensões Civis da União/Nacional/( META : - -/-)	20	944	1	90	1	0	1.533.533	1.533.533	0	0	1.533.533
<b>TOTAL DA UO:</b>									<b>3.753.392</b>	<b>3.753.392</b>	<b>0</b>	<b>23.370</b>	<b>3.730.022</b>
<b>Unidade Orçamentária:</b>		<b>93406 Recursos sob Supervisão da Caixa de Construções de Casas para o Pessoal da Marinha - CCCPM</b>											
<b>0032</b>	<b>Programa de Gestão e Manutenção do Poder Executivo</b>								<b>153.631</b>	<b>153.631</b>	<b>0</b>	<b>608</b>	<b>153.023</b>
05.301.0032.2004.0033	000005444	Assistência Médica e Odontológica aos Servidores Civis, Empregados, Militares e seus Dependentes/No Estado do Rio de Janeiro/( META : - -/-)	20	944	3	90	1	0	20.212	20.212	0	340	19.872
05.331.0032.212B.0033	000005445	Benefícios Obrigatórios aos Servidores Civis, Empregados, Militares e seus Dependentes/No Estado do Rio de Janeiro/( META : - -/-)	10	944	3	90	1	0	15.940	15.940	0	268	15.672
09.272.0032.0181.0001	000005446	Aposentadorias e Pensões Civis da União/Nacional/( META : - -/-)	20	944	1	90	1	0	117.479	117.479	0	0	117.479
<b>TOTAL DA UO:</b>									<b>153.631</b>	<b>153.631</b>	<b>0</b>	<b>608</b>	<b>153.023</b>
<b>Unidade Orçamentária:</b>		<b>93407 Recursos sob Supervisão da Amazônia Azul Tecnologias de Defesa S.A. - AMAZUL</b>											
<b>0032</b>	<b>Programa de Gestão e Manutenção do Poder Executivo</b>								<b>10.418.644</b>	<b>10.418.644</b>	<b>0</b>	<b>175.453</b>	<b>10.243.191</b>
05.301.0032.2004.0035	000005447	Assistência Médica e Odontológica aos Servidores Civis, Empregados, Militares e seus Dependentes/No Estado de São Paulo/( META : - -/-)	20	944	3	90	1	0	2.171.830	2.171.830	0	36.574	2.135.256
05.331.0032.212B.0035	000005448	Benefícios Obrigatórios aos Servidores Civis, Empregados, Militares e seus Dependentes/No Estado de São Paulo/( META : - -/-)	10	944	3	90	1	0	8.246.814	8.246.814	0	138.879	8.107.935

*Esfera: 1-Fiscal 2-Seguridade Social 3-Inv. Estatais. IU(Identificador de Uso): 0-no país 1-Contrapartida para o BIRD 2-Contrapartida para o BID 3-Outras Contrapartidas 4-No Exterior*

*GND(Grupo Natureza Despesa): 1-Pessoal e Encargos Sociais 2-Juros e Encargos 3-Outras Desp. Correntes 4-Inversões Financeiras 5-Inversões Financeiras 6-Amort. da Dívida 9-Reserva de Contingência*

*Mod. de Aplicação: 30-Estados/DF 40-Municípios 50-Entidade Privada 90-União 99-a definir*

*RP(Tipo de Despesa para fins de apuração do Resultado Primário): 0-Financiamento 1-Primário Obrigatória 2-Primário Discricionária 4-Discricionária não abrangida pelo PAC - Invest. 6-Discricionária decorrente de emendas individuais de execução obrigatória 7-Discricionária decorrente de emendas de bancada impositiva 8-Discricionária decorrente de emendas de comissão permanente*



# Congresso Nacional - Comissão Mista de Planos, Orçamentos Públicos e Fiscalização

Relatoria Geral - Alterações da Proposta Orçamentária da União para 2020

Despesas por UO/Programa/Subtítulo

*Orçamento Fiscal e da Seguridade Social (Valores em R\$1,00)*

Func. Programática	Seq.	Título/Subtítulo/Meta	E S F	F T D	G N D	M A D	R P U	I P U	PL 22/2019 (A)	Relatório Setorial (B)	Acréscimos (C)	Cancelamentos (D)	Parecer CMO (E) = (B) + (C) - (D)
<b>Unidade Orçamentária:</b>		<b>93407 Recursos sob Supervisão da Amazônia Azul Tecnologias de Defesa S.A. - AMAZUL</b>											
<b>6012</b>	<b>Defesa Nacional</b>								<b>1.283.160</b>	<b>1.283.160</b>	<b>0</b>	<b>43.910</b>	<b>1.239.250</b>
05.152.6012.211D.0001	000005449	Coordenação Técnica da Amazônia Azul Tecnologias de Defesa SA - AMAZUL/Nacional/( META : 1 Unidade mantida/unidade)	10	944	3	90	2	0	1.283.160	1.283.160	0	43.910	1.239.250
<b>TOTAL DA UO:</b>									<b>11.701.804</b>	<b>11.701.804</b>	<b>0</b>	<b>219.363</b>	<b>11.482.441</b>
<b>Unidade Orçamentária:</b>		<b>93408 Recursos sob Supervisão do Fundo de Administração do Hospital das Forças Armadas</b>											
<b>0032</b>	<b>Programa de Gestão e Manutenção do Poder Executivo</b>								<b>30.452.420</b>	<b>30.452.420</b>	<b>0</b>	<b>467.719</b>	<b>29.984.701</b>
05.122.0032.2000.0001	000005450	Administração da Unidade/Nacional/( META : - -/-)	20	944	3	90	2	0	7.380.855	7.380.855	0	0	7.380.855
05.302.0032.20XT.0001	000005451	Prestação de Serviços Médico-Hospitalares e de Ensino e Pesquisa do Hospital das Forças Armadas/Nacional/( META : 379000 Paciente atendido/unidade)	20	944	3	90	2	0	13.668.000	13.668.000	0	467.719	13.200.281
09.272.0032.0181.0053	000005452	Aposentadorias e Pensões Civis da União/No Distrito Federal/( META : - -/-)	20	944	1	90	1	0	9.403.565	9.403.565	0	0	9.403.565
<b>TOTAL DA UO:</b>									<b>30.452.420</b>	<b>30.452.420</b>	<b>0</b>	<b>467.719</b>	<b>29.984.701</b>
<b>Unidade Orçamentária:</b>		<b>93409 Recursos sob Supervisão do Ministério do Desenvolvimento Regional - Administração Direta</b>											
<b>0032</b>	<b>Programa de Gestão e Manutenção do Poder Executivo</b>								<b>68.819.053</b>	<b>68.819.053</b>	<b>0</b>	<b>274.079</b>	<b>68.544.974</b>
04.122.0032.2000.0001	000005453	Administração da Unidade/Nacional/( META : - -/-)	10	944	3	90	2	0	57.775.598	57.775.598	0	0	57.775.598
			10	944	3	91	2	0	177.173	177.173	0	0	177.173
04.122.0032.216H.0001	000005456	Ajuda de Custo para Moradia ou Auxílio-Moradia a Agentes Públicos/Nacional/( META : 100 Agente público beneficiado/unidade)	10	944	3	90	2	0	387.600	387.600	0	19.791	367.809
04.131.0032.4641.0001	000005457	Publicidade de Utilidade Pública/Nacional/( META : - -/-)	10	944	3	90	2	0	6.120.000	6.120.000	0	209.426	5.910.574
04.301.0032.2004.0001	000005454	Assistência Médica e Odontológica aos Servidores Civis, Empregados, Militares e seus Dependentes/Nacional/( META : - -/-)	20	944	3	90	1	0	559.115	559.115	0	9.416	549.699
04.331.0032.212B.0001	000005455	Benefícios Obrigatórios aos Servidores Civis, Empregados, Militares e seus Dependentes/Nacional/( META : - -/-)	10	944	3	90	1	0	2.104.819	2.104.819	0	35.446	2.069.373
09.272.0032.0181.0001	000005458	Aposentadorias e Pensões Civis da União/Nacional/( META : - -/-)	20	944	1	90	1	0	1.694.748	1.694.748	0	0	1.694.748
<b>0910</b>	<b>Operações Especiais: Gestão da Participação em Organismos e Entidades Nacionais e Internacionais</b>								<b>8.976</b>	<b>8.976</b>	<b>0</b>	<b>307</b>	<b>8.669</b>
28.846.0910.000Q.0002	000005459	Contribuições a Organismos Internacionais sem Exigência de Programação Específica/Exterior/( META : - -/-)	10	944	3	80	2	0	8.976	8.976	0	307	8.669
<b>2217</b>	<b>Desenvolvimento Regional, Territorial e Urbano</b>								<b>10.491.298</b>	<b>10.491.298</b>	<b>0</b>	<b>359.013</b>	<b>10.132.285</b>
04.127.2217.20WQ.0001	000005461	Gestão de Políticas de Desenvolvimento Regional e Ordenamento Territorial/Nacional/( META : - -/-)	10	944	3	90	2	0	1.264.800	1.264.800	0	43.281	1.221.519
15.121.2217.8874.0001	000005467	Apoio ao Planejamento e Gestão Urbana Municipal e Interfederativa/Nacional/( META : 10 Projeto apoiado/unidade)	10	944	3	90	2	0	1.632.000	1.632.000	0	55.847	1.576.153
15.244.2217.7K66.0001	000005471	Apoio a Projetos de Desenvolvimento Sustentável Local Integrado/Nacional/( META : 15 Projeto apoiado/unidade)	10	944	3	30	2	0	734.400	734.400	0	25.131	709.269
			10	944	3	90	2	0	816.000	816.000	0	27.924	788.076
15.451.2217.10T2.0001	000005468	Apoio a Projetos e Obras de Reabilitação, de Acessibilidade e	10	944	3	40	2	0	122.400	122.400	0	4.189	118.211

*Esfera: 1-Fiscal 2-Seguridade Social 3-Inv. Estatais. IU(Identificador de Uso): 0-no país 1-Contrapartida para o BIRD 2-Contrapartida para o BID 3-Outras Contrapartidas 4-No Exterior GND(Grupo Natureza Despesa): 1-Pessoal e Encargos Sociais 2-Juros e Encargos 3-Outras Desp. Correntes 4-Investimentos 5-Inversões Financeiras 6-Amort. da Dívida 9-Reserva de Contingência Mod. de Aplicação: 30-Estados/DF 40-Municípios 50-Entidade Privada 90-União 99-a definir*

*RP(Tipo de Despesa para fins de apuração do Resultado Primário): 0-Financeiro 1-Primário Obrigatória 2-Primário Discricionária 4-Discricionária não abrangida pelo PAC - Invest. 6-Discricionária decorrente de emendas individuais de execução obrigatória 7-Discricionária decorrente de emendas de bancada impositiva 8-Discricionária decorrente de emendas de comissão permanente*

# Congresso Nacional - Comissão Mista de Planos, Orçamentos Públicos e Fiscalização

Relatoria Geral - Alterações da Proposta Orçamentária da União para 2020

Despesas por UO/Programa/Subtítulo

*Orçamento Fiscal e da Seguridade Social (Valores em R\$1,00)*

Func. Programática	Seq.	Título/Subtítulo/Meta	E S F	F T D	G N D	M N D	R A P	I P D	PL 22/2019 (A)	Relatório Setorial (B)	Acréscimos (C)	Cancelamentos (D)	Parecer CMO (E) = (B) + (C) - (D)
<b>Unidade Orçamentária:</b>		<b>93409 Recursos sob Supervisão do Ministério do Desenvolvimento Regional - Administração Direta</b>							<b>10.491.298</b>	<b>10.491.298</b>	<b>0</b>	<b>359.013</b>	<b>10.132.285</b>
<b>2217</b>	<b>Desenvolvimento Regional, Territorial e Urbano</b>								<b>10.491.298</b>	<b>10.491.298</b>	<b>0</b>	<b>359.013</b>	<b>10.132.285</b>
15.451.2217.10T2.0001	000005468	Modernização Tecnológica em Áreas Urbanas/Nacional/( META : 3 Projeto apoiado/unidade)											
15.452.2217.8872.0001	000005466	Apoio à Capacitação de Gestores e Agentes Sociais para o Desenvolvimento Urbano e Regional/Nacional/( META : 15000 Pessoa capacitada/unidade)	10	944	3	90	2	0	408.000	408.000	0	13.962	394.038
18.544.2217.219H.0043	000005464	Operação e Manutenção da Barragem e da Eclusa do Canal São Gonçalo em Capão do Leão/No Estado do Rio Grande do Sul/( META : 1 Infraestrutura mantida/unidade)	10	944	3	90	2	0	408.000	408.000	0	13.962	394.038
19.571.2217.212H.0001	000005462	Manutenção de Contrato de Gestão com Organizações Sociais (Lei nº 9.637, de 15 de maio de 1998)/Nacional/( META : 1 Atividade apoiada/unidade)	10	944	3	90	2	0	612.000	612.000	0	20.943	591.057
19.691.2217.7W59.0001	000005472	Apoio à Inovação na Faixa de Fronteira Implantação do Projeto Sul-Fronteira/Nacional/( META : 2 Projeto apoiado/unidade)	10	944	3	90	2	0	408.000	408.000	0	13.962	394.038
20.607.2217.12OB.0001	000005469	Gestão de Projetos Públicos de Irrigação/Nacional/( META : 3 Projeto público de irrigação transferido/unidade)	10	944	3	90	2	0	1.379.040	1.379.040	0	47.191	1.331.849
20.607.2217.12OB.0050	000005470	Gestão de Projetos Públicos de Irrigação/Na Região Centro-Oeste/( META : 1 Projeto público de irrigação transferido/unidade)	10	944	3	90	2	0	1.900.858	1.900.858	0	65.047	1.835.811
20.608.2217.20NC.0001	000005460	Operação e Manutenção de Unidades de Produção para Apoio aos Arranjos Produtivos Locais - APLs/Nacional/( META : 1 Unidade mantida/unidade)	10	944	3	90	2	0	81.600	81.600	0	2.792	78.808
20.608.2217.214S.0001	000005463	Estruturação e Dinamização de Atividades Produtivas - Rotas de Integração Nacional/Nacional/( META : 9 Atividade produtiva apoiada/unidade)	10	944	3	90	2	0	469.200	469.200	0	16.056	453.144
26.127.2217.6553.0001	000005465	Apoio a Implantação de Infraestrutura Complementar, Social e Produtiva na Faixa de Fronteira/Nacional/( META : 5 Iniciativa apoiada/unidade)	10	944	3	90	2	0	255.000	255.000	0	8.726	246.274
<b>2218</b>	<b>Gestão de Riscos e Desastres (Defesa Civil)</b>								<b>202.591.638</b>	<b>202.591.638</b>	<b>0</b>	<b>200.405.462</b>	<b>2.186.176</b>
06.182.2218.14UX.5664	000005476	Aperfeiçoamento, Modernização e Ampliação das Ações do Centro Nacional de Gerenciamento de Riscos e Desastres – Cenad/Em Brasília - DF/( META : 100 Centro ampliado/% de execução física)	10	944	3	90	2	0	835.638	835.638	0	28.596	807.042
06.182.2218.22BO.0001	000005473	Ações de Proteção e Defesa Civil/Nacional/( META : 3800000 População beneficiada/unidade)	10	944	3	90	2	0	199.104.000	199.104.000	0	199.104.000	0
06.182.2218.8172.0001	000005474	Coordenação e Fortalecimento do Sistema Nacional de Proteção e Defesa Civil – SINPDEC/Nacional/( META : 4237 Entidade apoiada/unidade)	10	944	3	90	2	0	1.428.000	1.428.000	0	48.866	1.379.134
06.182.2218.8348.0001	000005475	Apoio a Obras Emergenciais de Mitigação para Redução de Desastres/Nacional/( META : 300000 População beneficiada/unidade)	10	944	3	90	2	0	1.224.000	1.224.000	0	1.224.000	0
<b>2220</b>	<b>Moradia Digna</b>								<b>482.296.402</b>	<b>482.296.402</b>	<b>0</b>	<b>174.119.478</b>	<b>308.176.924</b>
15.665.2220.20Z9.0001	000005477	Apoio à Competitividade e à Modernização da Construção Civil com Sustentabilidade Ambiental/Nacional/( META : 20 Setor assistido/unidade)	10	944	3	90	2	0	102.000	102.000	0	3.490	98.510
28.845.2220.00CY.0001	000005480	Transferências ao Fundo de Desenvolvimento Social - FDS (Lei nº	10	944	3	90	2	0	163.200.000	163.200.000	0	163.200.000	0

*Esfera: 1-Fiscal 2-Seguridade Social 3-Inv. Estatais. IU(Identificador de Uso): 0-no país 1-Contrapartida para o BIRD 2-Contrapartida para o BID 3-Outras Contrapartidas 4-No Exterior GND(Grupo Natureza Despesa): 1-Pessoal e Encargos Sociais 2-Juros e Encargos 3-Outras Desp. Correntes 4-Investimentos 5-Inversões Financeiras 6-Amort. da Dívida 9-Reserva de Contingência*

*Mod. de Aplicação: 30-Estados/DF 40-Municípios 50-Entidade Privada 90-União 99-a definir*

*RP(Tipo de Despesa para fins de apuração do Resultado Primário): 0-Financeiro 1-Primário Obrigatória 2-Primário Discricionária 4-Discricionária não abrangida pelo PAC - Invest. 6-Discricionária decorrente de emendas individuais de execução obrigatória 7-Discricionária decorrente de emendas de bancada impositiva 8-Discricionária decorrente de emendas de comissão permanente*

# Congresso Nacional - Comissão Mista de Planos, Orçamentos Públicos e Fiscalização

Relatoria Geral - Alterações da Proposta Orçamentária da União para 2020

Despesas por UO/Programa/Subtítulo

*Orçamento Fiscal e da Seguridade Social (Valores em R\$1,00)*

Func. Programática	Seq.	Título/Subtítulo/Meta	E S F	F T E	G N D	M A D	R A P	I P D U	PL 22/2019 (A)	Relatório Setorial (B)	Acréscimos (C)	Cancelamentos (D)	Parecer CMO (E) = (B) + (C) - (D)	
<b>Unidade Orçamentária:</b>		<b>93409 Recursos sob Supervisão do Ministério do Desenvolvimento Regional - Administração Direta</b>												
<b>2220</b>	<b>Moradia Digna</b>								<b>482.296.402</b>	<b>482.296.402</b>	<b>0</b>	<b>174.119.478</b>	<b>308.176.924</b>	
28.845.2220.00CY.0001	000005480	11.977, de 2009)/Nacional/( META : 18889 Volume contratado/unidade)												
28.846.2220.00CW.0001	000005478	Subvenção Econômica Destinada a Implementação de Projetos de Interesse Social em Áreas Urbanas (Lei nº 11.977, de 2009)/Nacional/( META : 325000 Volume contratado/unidade)	10	944	3	90	2	0	183.600.000	183.600.000	0	6.282.792	177.317.208	
28.846.2220.00CX.0001	000005479	Subvenção Econômica Destinada a Implementação de Projetos de Interesse Social em Áreas Rurais (Lei nº 11.977, de 2009)/Nacional/( META : 37541 Volume contratado/unidade)	10	944	3	90	2	0	135.394.402	135.394.402	0	4.633.196	130.761.206	
<b>2221</b>	<b>Recursos Hídricos</b>								<b>4.896.000</b>	<b>4.896.000</b>	<b>0</b>	<b>167.541</b>	<b>4.728.459</b>	
18.544.2221.8695.0001	000005481	Dessalinização de Águas Continentais e Marinhas - Programa Água Doce e Programa Doce Mar/Nacional/( META : 10 Sistema implantado/unidade)	10	944	3	90	2	0	4.896.000	4.896.000	0	167.541	4.728.459	
<b>2222</b>	<b>Saneamento Básico</b>								<b>1.632.000</b>	<b>1.632.000</b>	<b>0</b>	<b>55.847</b>	<b>1.576.153</b>	
17.512.2222.20NV.0001	000005482	Apoio à Implementação de Ações de Desenvolvimento do Setor Águas/Nacional/( META : 3 Estudo realizado/unidade)	20	944	3	80	2	0	1.224.000	1.224.000	0	41.885	1.182.115	
17.512.2222.216F.0001	000005483	Gestão da Política de Saneamento Básico/Nacional/( META : 1 Projeto apoiado/unidade)	20	944	3	90	2	0	408.000	408.000	0	13.962	394.038	
<b>TOTAL DA UO:</b>									<b>770.735.367</b>	<b>770.735.367</b>	<b>0</b>	<b>375.381.727</b>	<b>395.353.640</b>	
<b>Unidade Orçamentária:</b>		<b>93410 Recursos sob Supervisão da Companhia de Desenvolvimento dos Vales do São Francisco e do</b>												
<b>0032</b>	<b>Programa de Gestão e Manutenção do Poder Executivo</b>								<b>26.579.906</b>	<b>26.579.906</b>	<b>0</b>	<b>232.782</b>	<b>26.347.124</b>	
04.122.0032.2000.0001	000005484	Administração da Unidade/Nacional/( META : - -/-)	10	944	3	90	2	0	13.388.620	13.388.620	0	0	13.388.620	
04.301.0032.2004.0001	000005485	Assistência Médica e Odontológica aos Servidores Civis, Empregados, Militares e seus Dependentes/Nacional/( META : - -/-)	20	944	3	90	1	0	4.360.447	4.360.447	0	73.431	4.287.016	
04.331.0032.212B.0001	000005486	Benefícios Obrigatórios aos Servidores Civis, Empregados, Militares e seus Dependentes/Nacional/( META : - -/-)	10	944	3	90	1	0	8.218.839	8.218.839	0	138.408	8.080.431	
26.784.0032.2869.0031	000005487	Operação das Linhas de Navegação no Lago de Três Marias/No Estado de Minas Gerais/( META : 90000 Veículo transportado/unidade)	10	944	3	90	2	0	612.000	612.000	0	20.943	591.057	
<b>2217</b>	<b>Desenvolvimento Regional, Territorial e Urbano</b>								<b>30.230.453</b>	<b>30.230.453</b>	<b>0</b>	<b>1.034.487</b>	<b>29.195.966</b>	
11.333.2217.4786.0001	000005496	Capacitação e Monitoramento da Juventude Rural (Projeto Amanhã)/Nacional/( META : 250 Jovem capacitado/unidade)	10	944	3	90	2	0	61.200	61.200	0	2.094	59.106	
20.607.2217.12OB.0001	000005497	Gestão de Projetos Públicos de Irrigação/Nacional/( META : 17 Projeto público de irrigação transferido/unidade)	10	944	3	90	2	0	650.227	650.227	0	22.251	627.976	
20.607.2217.14XU.0050	000005499	Estudos e Projetos para Implantação de Projetos Públicos de Irrigação/Na Região Centro-Oeste/( META : 2 Estudo realizado/unidade)	10	944	3	90	2	0	2.040.000	2.040.000	0	69.809	1.970.191	
20.607.2217.140X.0001	000005498	Regularização Ambiental e Fundiária de Projetos Públicos de Irrigação/Nacional/( META : 1 Regularização efetivada/unidade)	10	944	3	90	2	0	81.600	81.600	0	2.792	78.808	
20.607.2217.20EY.0020	000005488	Administração de Projetos Públicos de Irrigação/Na Região Nordeste/( META : 1 Projeto público de irrigação mantido/unidade)	10	944	3	90	2	0	25.273.786	25.273.786	0	864.869	24.408.917	
20.608.2217.212M.0001	000005489	Apoio e Estruturação de Projetos Aquícolas na Área de Atuação da	10	944	3	90	2	0	122.400	122.400	0	4.189	118.211	

*Esfera: 1-Fiscal 2-Seguridade Social 3-Inv. Estatais. IU(Identificador de Uso): 0-no país 1-Contrapartida para o BIRD 2-Contrapartida para o BID 3-Outras Contrapartidas 4-No Exterior*

*GND(Grupo Natureza Despesa): 1-Pessoal e Encargos Sociais 2-Juros e Encargos 3-Outras Desp. Correntes 4-Investimentos 5-Inversões Financeiras 6-Amort. da Dívida 9-Reserva de Contingência*

*Mod. de Aplicação: 30-Estados/DF 40-Municípios 50-Entidade Privada 90-União 99-a definir*

*RP(Tipo de Despesa para fins de apuração do Resultado Primário): 0-Financeiro 1-Primário Obrigatória 2-Primário Discricionária 4-Discricionária não abrangida pelo PAC - Invest. 6-Discricionária decorrente de emendas individuais de execução obrigatória 7-Discricionária decorrente de emendas de bancada*

*impositiva 8-Discricionária decorrente de emendas de comissão permanente*

# Congresso Nacional - Comissão Mista de Planos, Orçamentos Públicos e Fiscalização

Relatoria Geral - Alterações da Proposta Orçamentária da União para 2020

Despesas por UO/Programa/Subtítulo

*Orçamento Fiscal e da Seguridade Social (Valores em R\$1,00)*

Func. Programática	Seq.	Título/Subtítulo/Meta	E S F	F T D	G N D	M A P	R P D	I P U	PL 22/2019 (A)	Relatório Setorial (B)	Acréscimos (C)	Cancelamentos (D)	Parecer CMO (E) = (B) + (C) - (D)
<b>Unidade Orçamentária:</b>		<b>93410 Recursos sob Supervisão da Companhia de Desenvolvimento dos Vales do São Francisco e do</b>											
<b>2217</b>	<b>Desenvolvimento Regional, Territorial e Urbano</b>								<b>30.230.453</b>	<b>30.230.453</b>	<b>0</b>	<b>1.034.487</b>	<b>29.195.966</b>
20.608.2217.212M.0001	000005489	Codevasf/Nacional/( META : 150 Produtor capacitado/unidade)							206.040	206.040	0	7.051	198.989
20.608.2217.214S.0001	000005490	Estruturação e Dinamização de Atividades Produtivas - Rotas de Integração Nacional/Nacional/( META : 6 Atividade produtiva apoiada/unidade)	10	944	3	90	2	0	206.040	206.040	0	7.051	198.989
20.608.2217.2819.0026	000005491	Funcionamento de Estações e Centros de Pesquisa em Aquicultura/No Estado de Pernambuco/( META : 1 Centro/estação mantido(a)/unidade)							336.600	336.600	0	11.518	325.082
20.608.2217.2819.0027	000005492	Funcionamento de Estações e Centros de Pesquisa em Aquicultura/No Estado de Alagoas/( META : 1 Centro/estação mantido(a)/unidade)							377.400	377.400	0	12.915	364.485
20.608.2217.2819.0028	000005493	Funcionamento de Estações e Centros de Pesquisa em Aquicultura/No Estado de Sergipe/( META : 1 Centro/estação mantido(a)/unidade)							367.200	367.200	0	12.566	354.634
20.608.2217.2819.0029	000005494	Funcionamento de Estações e Centros de Pesquisa em Aquicultura/No Estado da Bahia/( META : 1 Centro/estação mantido(a)/unidade)							289.680	289.680	0	9.913	279.767
20.608.2217.2819.0031	000005495	Funcionamento de Estações e Centros de Pesquisa em Aquicultura/No Estado de Minas Gerais/( META : 2 Centro/estação mantido(a)/unidade)							424.320	424.320	0	14.520	409.800
<b>2221</b>	<b>Recursos Hídricos</b>								<b>52.783.605</b>	<b>52.783.605</b>	<b>0</b>	<b>1.806.255</b>	<b>50.977.350</b>
18.544.2221.20N4.0001	000005500	Operação e Manutenção de Infraestruturas Hídricas/Nacional/( META : 2 Infraestrutura mantida/unidade)							448.800	448.800	0	15.358	433.442
18.544.2221.214T.0020	000005501	Gestão, Operação e Manutenção do Projeto de Integração do Rio São Francisco - PISF/Na Região Nordeste/( META : 2 Infraestrutura mantida/unidade)							52.334.805	52.334.805	0	1.790.897	50.543.908
<b>TOTAL DA UO:</b>									<b>109.593.964</b>	<b>109.593.964</b>	<b>0</b>	<b>3.073.524</b>	<b>106.520.440</b>
<b>Unidade Orçamentária:</b>		<b>93411 Recursos sob Supervisão da Superintendência do Desenvolvimento da Amazônia</b>											
<b>0032</b>	<b>Programa de Gestão e Manutenção do Poder Executivo</b>								<b>4.871.103</b>	<b>4.871.103</b>	<b>0</b>	<b>22.684</b>	<b>4.848.419</b>
04.122.0032.2000.0001	000005502	Administração da Unidade/Nacional/( META : - -/-)							726.786	726.786	0	0	726.786
04.122.0032.216H.6000	000005505	Ajuda de Custo para Moradia ou Auxílio-Moradia a Agentes Públicos/Na Amazônia Legal/( META : 4 Agente público beneficiado/unidade)							81.600	81.600	0	4.166	77.434
04.301.0032.2004.6000	000005503	Assistência Médica e Odontológica aos Servidores Civis, Empregados, Militares e seus Dependentes/Na Amazônia Legal/( META : - -/-)							665.297	665.297	0	11.204	654.093
04.331.0032.212B.6000	000005504	Benefícios Obrigatórios aos Servidores Civis, Empregados, Militares e seus Dependentes/Na Amazônia Legal/( META : - -/-)							434.286	434.286	0	7.314	426.972
09.272.0032.0181.6000	000005506	Aposentadorias e Pensões Civis da União/Na Amazônia Legal/( META : - -/-)							2.963.134	2.963.134	0	0	2.963.134
<b>2217</b>	<b>Desenvolvimento Regional, Territorial e Urbano</b>								<b>612.000</b>	<b>612.000</b>	<b>0</b>	<b>20.943</b>	<b>591.057</b>
04.127.2217.20WQ.6000	000005507	Gestão de Políticas de Desenvolvimento Regional e Ordenamento Territorial/Na Amazônia Legal/( META : - -/-)							408.000	408.000	0	13.962	394.038
20.608.2217.214S.6000	000005508	Estruturação e Dinamização de Atividades Produtivas - Rotas de Integração Nacional/Na Amazônia Legal/( META : 3 Atividade produtiva apoiada/unidade)							204.000	204.000	0	6.981	197.019

*Esfera: 1-Fiscal 2-Seguridade Social 3-Inv. Estatais. IU(Identificador de Uso): 0-no país 1-Contrapartida para o BIRD 2-Contrapartida para o BID 3-Outras Contrapartidas 4-No Exterior GND(Grupo Natureza Despesa): 1-Pessoal e Encargos Sociais 2-Juros e Encargos 3-Outras Desp. Correntes 4-Investimentos 5-Inversões Financeiras 6-Amort. da Dívida 9-Reserva de Contingência*

*Mod. de Aplicação: 30-Estados/DF 40-Municípios 50-Entidade Privada 90-União 99-a definir*

*RP(Tipo de Despesa para fins de apuração do Resultado Primário): 0-Financeiro 1-Primário Obrigatória 2-Primário Discricionária 4-Discricionária não abrangida pelo PAC - Invest. 6-Discricionária decorrente de emendas individuais de execução obrigatória 7-Discricionária decorrente de emendas de bancada impositiva 8-Discricionária decorrente de emendas de comissão permanente*

# Congresso Nacional - Comissão Mista de Planos, Orçamentos Públicos e Fiscalização

Relatoria Geral - Alterações da Proposta Orçamentária da União para 2020

Despesas por UO/Programa/Subtítulo

*Orçamento Fiscal e da Seguridade Social (Valores em R\$1,00)*

Func. Programática	Seq.	Título/Subtítulo/Meta	E S F	F T E	G N D	M A P	R A D	I P U	PL 22/2019 (A)	Relatório Setorial (B)	Acréscimos (C)	Cancelamentos (D)	Parecer CMO (E) = (B) + (C) - (D)	
<b>Unidade Orçamentária:</b>		<b>93411 Recursos sob Supervisão da Superintendência do Desenvolvimento da Amazônia</b>												
<b>TOTAL DA UO:</b>										<b>5.483.103</b>	<b>5.483.103</b>	<b>0</b>	<b>43.627</b>	<b>5.439.476</b>
<b>Unidade Orçamentária:</b>		<b>93412 Recursos sob Supervisão da Superintendência do Desenvolvimento do Nordeste</b>												
<b>0032</b>	<b>Programa de Gestão e Manutenção do Poder Executivo</b>									<b>2.888.278</b>	<b>2.888.278</b>	<b>0</b>	<b>10.513</b>	<b>2.877.765</b>
04.301.0032.2004.0020	000005509	Assistência Médica e Odontológica aos Servidores Civis, Empregados, Militares e seus Dependentes/Na Região Nordeste/( META : - -/-)	20	944	3	90	1	0	135.689	135.689	0	2.285	133.404	
04.331.0032.212B.0020	000005510	Benefícios Obrigatórios aos Servidores Civis, Empregados, Militares e seus Dependentes/Na Região Nordeste/( META : - -/-)	10	944	3	90	1	0	488.614	488.614	0	8.228	480.386	
09.272.0032.0181.0020	000005511	Aposentadorias e Pensões Civis da União/Na Região Nordeste/( META : - -/-)	20	944	1	90	1	0	2.263.975	2.263.975	0	0	2.263.975	
<b>0901</b>	<b>Operações Especiais: Cumprimento de Sentenças Judiciais</b>									<b>998.940</b>	<b>998.940</b>	<b>0</b>	<b>0</b>	<b>998.940</b>
28.846.0901.0005.0020	000005512	Sentenças Judiciais Transitadas em Julgado (Precatórios)/Na Região Nordeste/( META : - -/-)	10	944	1	90	1	0	213.143	213.143	0	0	213.143	
			10	944	3	90	1	0	785.797	785.797	0	0	785.797	
<b>2217</b>	<b>Desenvolvimento Regional, Territorial e Urbano</b>									<b>938.400</b>	<b>938.400</b>	<b>0</b>	<b>32.112</b>	<b>906.288</b>
19.571.2217.212H.0020	000005513	Manutenção de Contrato de Gestão com Organizações Sociais (Lei nº 9.637, de 15 de maio de 1998)/Na Região Nordeste/( META : 2 Atividade apoiada/unidade)	10	944	3	90	2	0	938.400	938.400	0	32.112	906.288	
<b>TOTAL DA UO:</b>										<b>4.825.618</b>	<b>4.825.618</b>	<b>0</b>	<b>42.625</b>	<b>4.782.993</b>
<b>Unidade Orçamentária:</b>		<b>93413 Recursos sob Supervisão do Departamento Nacional de Obras Contra as Secas - DNOCS</b>												
<b>0032</b>	<b>Programa de Gestão e Manutenção do Poder Executivo</b>									<b>54.260.044</b>	<b>54.260.044</b>	<b>0</b>	<b>125.783</b>	<b>54.134.261</b>
04.122.0032.1M49.0020	000005518	Modernização dos Recursos de Tecnologia da Informação e Comunicação/Na Região Nordeste/( META : 4 Projeto executado/% de execução física)	10	944	3	90	2	0	1.063.860	1.063.860	0	36.405	1.027.455	
04.122.0032.2000.0001	000005514	Administração da Unidade/Nacional/( META : - -/-)	10	944	3	90	2	0	16.258.346	16.258.346	0	0	16.258.346	
			10	944	3	91	2	0	4.080	4.080	0	0	4.080	
04.122.0032.216H.0001	000005517	Ajuda de Custo para Moradia ou Auxílio-Moradia a Agentes Públicos/Nacional/( META : 2 Agente público beneficiado/unidade)	10	944	3	90	2	0	20.400	20.400	0	1.042	19.358	
04.301.0032.2004.0001	000005515	Assistência Médica e Odontológica aos Servidores Civis, Empregados, Militares e seus Dependentes/Nacional/( META : - -/-)	20	944	3	90	1	0	2.024.914	2.024.914	0	34.100	1.990.814	
04.331.0032.212B.0001	000005516	Benefícios Obrigatórios aos Servidores Civis, Empregados, Militares e seus Dependentes/Nacional/( META : - -/-)	10	944	3	90	1	0	3.220.593	3.220.593	0	54.236	3.166.357	
09.272.0032.0181.0001	000005519	Aposentadorias e Pensões Civis da União/Nacional/( META : - -/-)	20	944	1	90	1	0	31.667.851	31.667.851	0	0	31.667.851	
<b>0901</b>	<b>Operações Especiais: Cumprimento de Sentenças Judiciais</b>									<b>29.583.501</b>	<b>29.583.501</b>	<b>0</b>	<b>0</b>	<b>29.583.501</b>
28.846.0901.0005.0020	000005520	Sentenças Judiciais Transitadas em Julgado (Precatórios)/Na Região Nordeste/( META : - -/-)	10	944	1	90	1	0	13.618.789	13.618.789	0	0	13.618.789	
			10	944	3	90	1	0	15.964.712	15.964.712	0	0	15.964.712	
<b>0910</b>	<b>Operações Especiais: Gestão da Participação em Organismos e Entidades Nacionais e Internacionais</b>									<b>6.120</b>	<b>6.120</b>	<b>0</b>	<b>209</b>	<b>5.911</b>
28.846.0910.000Q.0002	000005521	Contribuições a Organismos Internacionais sem Exigência de	10	944	3	80	2	0	6.120	6.120	0	209	5.911	

*Esfera: 1-Fiscal 2-Seguridade Social 3-Inv. Estatais. IU(Identificador de Uso): 0-no país 1-Contrapartida para o BIRD 2-Contrapartida para o BID 3-Outras Contrapartidas 4-No Exterior GND(Grupo Natureza Despesa): 1-Pessoal e Encargos Sociais 2-Juros e Encargos 3-Outras Desp. Correntes 4-Investimentos 5-Inversões Financeiras 6-Amort. da Dívida 9-Reserva de Contingência*

*Mod. de Aplicação: 30-Estados/DF 40-Municípios 50-Entidade Privada 90-União 99-a definir*

*RP(Tipo de Despesa para fins de apuração do Resultado Primário): 0-Financeiro 1-Primário Obrigatória 2-Primário Discricionária 4-Discricionária não abrangida pelo PAC - Invest. 6-Discricionária decorrente de emendas individuais de execução obrigatória 7-Discricionária decorrente de emendas de bancada impositiva 8-Discricionária decorrente de emendas de comissão permanente*

# Congresso Nacional - Comissão Mista de Planos, Orçamentos Públicos e Fiscalização

Relatoria Geral - Alterações da Proposta Orçamentária da União para 2020

Despesas por UO/Programa/Subtítulo

*Orçamento Fiscal e da Seguridade Social (Valores em R\$1,00)*

Func. Programática	Seq.	Título/Subtítulo/Meta	E S F	F T E	G N D	M A D	R A D	I P D U	PL 22/2019 (A)	Relatório Setorial (B)	Acréscimos (C)	Cancelamentos (D)	Parecer CMO (E) = (B) + (C) - (D)	
<b>Unidade Orçamentária:</b>		<b>93413 Recursos sob Supervisão do Departamento Nacional de Obras Contra as Secas - DNOCS</b>												
<b>0910</b>		<b>Operações Especiais: Gestão da Participação em Organismos e Entidades Nacionais e Internacionais</b>							<b>6.120</b>	<b>6.120</b>	<b>0</b>	<b>209</b>	<b>5.911</b>	
28.846.0910.000Q.0002	000005521	Programação Específica/Exterior/( META : - /-)												
<b>2203</b>		<b>Pesquisa e Inovação Agropecuária</b>							<b>2.818.182</b>	<b>2.818.182</b>	<b>0</b>	<b>96.438</b>	<b>2.721.744</b>	
20.608.2203.212Z.0020	000005522	Apoio ao Funcionamento de Unidades de Produção, à Pesquisa, ao Desenvolvimento Tecnológico e à Inovação Para a Produção Aquícola Sustentável/Na Região Nordeste/( META : 12 Unidade apoiada/unidade)	10	944	3	90	2	0	2.818.182	2.818.182	0	96.438	2.721.744	
<b>2217</b>		<b>Desenvolvimento Regional, Territorial e Urbano</b>							<b>3.320.304</b>	<b>3.320.304</b>	<b>0</b>	<b>113.621</b>	<b>3.206.683</b>	
18.607.2217.140X.0001	000005524	Regularização Ambiental e Fundiária de Projetos Públicos de Irrigação/Nacional/( META : 1 Regularização efetivada/unidade)	10	944	3	90	2	0	142.800	142.800	0	4.887	137.913	
20.607.2217.12OB.0001	000005523	Gestão de Projetos Públicos de Irrigação/Nacional/( META : 1 Projeto público de irrigação transferido/unidade)	10	944	3	90	2	0	3.177.504	3.177.504	0	108.734	3.068.770	
<b>TOTAL DA UO:</b>								<b>89.988.151</b>	<b>89.988.151</b>	<b>0</b>	<b>336.051</b>	<b>89.652.100</b>		
<b>Unidade Orçamentária:</b>		<b>93414 Recursos sob Supervisão do Superintendência do Desenvolvimento do Centro-Oeste - SUDECO</b>												
<b>0032</b>		<b>Programa de Gestão e Manutenção do Poder Executivo</b>							<b>4.226.057</b>	<b>4.226.057</b>	<b>0</b>	<b>6.905</b>	<b>4.219.152</b>	
04.122.0032.2000.0050	000005525	Administração da Unidade/Na Região Centro-Oeste/( META : - /-)	10	944	3	90	2	0	3.915.501	3.915.501	0	0	3.915.501	
04.122.0032.216H.0050	000005528	Ajuda de Custo para Moradia ou Auxílio-Moradia a Agentes Públicos/Na Região Centro-Oeste/( META : 4 Agente público beneficiado/unidade)	10	944	3	90	2	0	48.960	48.960	0	2.500	46.460	
04.301.0032.2004.0050	000005526	Assistência Médica e Odontológica aos Servidores Civis, Empregados, Militares e seus Dependentes/Na Região Centro-Oeste/( META : - /-)	20	944	3	90	1	0	46.518	46.518	0	783	45.735	
04.331.0032.212B.0050	000005527	Benefícios Obrigatórios aos Servidores Civis, Empregados, Militares e seus Dependentes/Na Região Centro-Oeste/( META : - /-)	10	944	3	90	1	0	215.078	215.078	0	3.622	211.456	
<b>2217</b>		<b>Desenvolvimento Regional, Territorial e Urbano</b>							<b>3.985.051</b>	<b>3.985.051</b>	<b>0</b>	<b>136.369</b>	<b>3.848.682</b>	
04.127.2217.20WQ.0050	000005530	Gestão de Políticas de Desenvolvimento Regional e Ordenamento Territorial/Na Região Centro-Oeste/( META : - /-)	10	944	3	90	2	0	408.000	408.000	0	13.962	394.038	
20.607.2217.12OB.0050	000005531	Gestão de Projetos Públicos de Irrigação/Na Região Centro-Oeste/( META : 1 Projeto público de irrigação transferido/unidade)	10	944	3	90	2	0	3.577.051	3.577.051	0	122.407	3.454.644	
<b>TOTAL DA UO:</b>								<b>8.211.108</b>	<b>8.211.108</b>	<b>0</b>	<b>143.274</b>	<b>8.067.834</b>		
<b>Unidade Orçamentária:</b>		<b>93415 Recursos sob Supervisão da Empresa de Trens Urbanos de Porto Alegre S.A. - TRENSURB</b>												
<b>0032</b>		<b>Programa de Gestão e Manutenção do Poder Executivo</b>							<b>7.487.648</b>	<b>7.487.648</b>	<b>0</b>	<b>126.094</b>	<b>7.361.554</b>	
04.301.0032.2004.0043	000005532	Assistência Médica e Odontológica aos Servidores Civis, Empregados, Militares e seus Dependentes/No Estado do Rio Grande do Sul/( META : - /-)	20	944	3	90	1	0	1.994.606	1.994.606	0	33.590	1.961.016	
04.331.0032.212B.0043	000005533	Benefícios Obrigatórios aos Servidores Civis, Empregados, Militares e seus Dependentes/No Estado do Rio Grande do Sul/( META : - /-)	10	944	3	90	1	0	5.493.042	5.493.042	0	92.504	5.400.538	
<b>TOTAL DA UO:</b>								<b>7.487.648</b>	<b>7.487.648</b>	<b>0</b>	<b>126.094</b>	<b>7.361.554</b>		
<b>Unidade Orçamentária:</b>		<b>93416 Recursos sob Supervisão da Companhia Brasileira de Trens Urbanos - CBTU</b>												
<b>0032</b>		<b>Programa de Gestão e Manutenção do Poder Executivo</b>							<b>76.668.037</b>	<b>76.668.037</b>	<b>0</b>	<b>45.390.774</b>	<b>31.277.263</b>	

*Esfera: 1-Fiscal 2-Seguridade Social 3-Inv. Estatais. IU(Identificador de Uso): 0-no país 1-Contrapartida para o BIRD 2-Contrapartida para o BID 3-Outras Contrapartidas 4-No Exterior*

*GND(Grupo Natureza Despesa): 1-Pessoal e Encargos Sociais 2-Juros e Encargos 3-Outras Desp. Correntes 4-Investimentos 5-Inversões Financeiras 6-Amort. da Dívida 9-Reserva de Contingência*

*Mod. de Aplicação: 30-Estados/DF 40-Municípios 50-Entidade Privada 90-União 99-a definir*

*RP(Tipo de Despesa para fins de apuração do Resultado Primário): 0-Financieiro 1-Primário Obrigatória 2-Primário Discricionária 4-Discricionária não abrangida pelo PAC - Invest. 6-Discricionária decorrente de emendas individuais de execução obrigatória 7-Discricionária decorrente de emendas de bancada impositiva 8-Discricionária decorrente de emendas de comissão permanente*

# Congresso Nacional - Comissão Mista de Planos, Orçamentos Públicos e Fiscalização

Relatoria Geral - Alterações da Proposta Orçamentária da União para 2020

Despesas por UO/Programa/Subtítulo

*Orçamento Fiscal e da Seguridade Social (Valores em R\$1,00)*

Func. Programática	Seq.	Título/Subtítulo/Meta	E S F	F T E	G N D	M A D	R A D	I P D U	PL 22/2019 (A)	Relatório Setorial (B)	Acréscimos (C)	Cancelamentos (D)	Parecer CMO (E) = (B) + (C) - (D)
<b>Unidade Orçamentária:</b>		<b>93416 Recursos sob Supervisão da Companhia Brasileira de Trens Urbanos - CBTU</b>											
<b>0032</b>	<b>Programa de Gestão e Manutenção do Poder Executivo</b>								<b>76.668.037</b>	<b>76.668.037</b>	<b>0</b>	<b>45.390.774</b>	<b>31.277.263</b>
04.301.0032.2004.0001	000005535	Assistência Médica e Odontológica aos Servidores Civis, Empregados, Militares e seus Dependentes/Nacional/( META : - -/-)	20	944	3	90	1	0	7.047.651	7.047.651	0	118.685	6.928.966
04.331.0032.212B.0001	000005536	Benefícios Obrigatórios aos Servidores Civis, Empregados, Militares e seus Dependentes/Nacional/( META : - -/-)	10	944	3	90	1	0	17.812.434	17.812.434	0	299.967	17.512.467
15.122.0032.2000.0001	000005534	Administração da Unidade/Nacional/( META : - -/-)	10	944	3	90	2	0	6.267.288	6.267.288	0	0	6.267.288
			10	944	3	91	2	0	44.472	44.472	0	0	44.472
15.128.0032.6438.0001	000005539	Capacitação de Recursos Humanos para Transportes Coletivos Urbanos/Nacional/( META : 900 Empregado capacitado/unidade)	10	944	3	90	2	0	420.240	420.240	0	14.381	405.859
15.131.0032.4641.0001	000005538	Publicidade de Utilidade Pública/Nacional/( META : - -/-)	10	944	3	90	2	0	122.400	122.400	0	4.189	118.211
15.453.0032.2843.0001	000005537	Funcionamento dos Sistemas de Transporte Ferroviário Urbano de Passageiros/Nacional/( META : 559983 Passageiro transportado/unidades/dia)	10	944	3	90	2	0	44.650.151	44.650.151	0	44.650.151	0
			10	944	3	91	2	0	303.401	303.401	0	303.401	0
<b>TOTAL DA UO:</b>									<b>76.668.037</b>	<b>76.668.037</b>	<b>0</b>	<b>45.390.774</b>	<b>31.277.263</b>
<b>Unidade Orçamentária:</b>		<b>93417 Recursos sob Supervisão da Agência Nacional de Águas - ANA</b>											
<b>0032</b>	<b>Programa de Gestão e Manutenção do Poder Executivo</b>								<b>9.606.263</b>	<b>9.606.263</b>	<b>0</b>	<b>22.754</b>	<b>9.583.509</b>
09.272.0032.0181.0053	000005544	Aposentadorias e Pensões Civis da União/No Distrito Federal/( META : - -/-)	20	944	1	90	1	0	860.803	860.803	0	0	860.803
18.122.0032.2000.0001	000005540	Administração da Unidade/Nacional/( META : - -/-)	10	944	3	90	2	0	7.643.008	7.643.008	0	0	7.643.008
18.122.0032.216H.0001	000005543	Ajuda de Custo para Moradia ou Auxílio-Moradia a Agentes Públicos/Nacional/( META : 10 Agente público beneficiado/unidade)	10	944	3	90	2	0	122.400	122.400	0	6.250	116.150
18.301.0032.2004.0053	000005541	Assistência Médica e Odontológica aos Servidores Civis, Empregados, Militares e seus Dependentes/No Distrito Federal/( META : - -/-)	20	944	3	90	1	0	251.131	251.131	0	4.229	246.902
18.331.0032.212B.0053	000005542	Benefícios Obrigatórios aos Servidores Civis, Empregados, Militares e seus Dependentes/No Distrito Federal/( META : - -/-)	10	944	3	90	1	0	728.921	728.921	0	12.275	716.646
<b>0901 Operações Especiais: Cumprimento de Sentenças Judiciais</b>									<b>375.598</b>	<b>375.598</b>	<b>0</b>	<b>0</b>	<b>375.598</b>
28.846.0901.0005.0053	000005545	Sentenças Judiciais Transitadas em Julgado (Precatórios)/No Distrito Federal/( META : - -/-)	10	944	1	90	1	0	375.598	375.598	0	0	375.598
<b>TOTAL DA UO:</b>									<b>9.981.861</b>	<b>9.981.861</b>	<b>0</b>	<b>22.754</b>	<b>9.959.107</b>
<b>Unidade Orçamentária:</b>		<b>93418 Recursos sob Supervisão do Ministério do Turismo - Administração Direta</b>											
<b>0032</b>	<b>Programa de Gestão e Manutenção do Poder Executivo</b>								<b>19.370.894</b>	<b>19.370.894</b>	<b>0</b>	<b>25.118</b>	<b>19.345.776</b>
23.122.0032.2000.0001	000005546	Administração da Unidade/Nacional/( META : - -/-)	10	944	3	90	2	0	18.335.325	18.335.325	0	0	18.335.325
23.122.0032.216H.0001	000005549	Ajuda de Custo para Moradia ou Auxílio-Moradia a Agentes Públicos/Nacional/( META : 16 Agente público beneficiado/unidade)	10	944	3	90	2	0	224.400	224.400	0	11.458	212.942
23.301.0032.2004.0053	000005547	Assistência Médica e Odontológica aos Servidores Civis, Empregados, Militares e seus Dependentes/No Distrito Federal/( META : - -/-)	20	944	3	90	1	0	149.763	149.763	0	2.522	147.241
23.331.0032.212B.0053	000005548	Benefícios Obrigatórios aos Servidores Civis, Empregados, Militares e seus Dependentes/No Distrito Federal/( META : - -/-)	10	944	3	90	1	0	661.406	661.406	0	11.138	650.268

*Esfera: 1-Fiscal 2-Seguridade Social 3-Inv. Estatais. IU(Identificador de Uso): 0-no país 1-Contrapartida para o BIRD 2-Contrapartida para o BID 3-Outras Contrapartidas 4-No Exterior GND(Grupo Natureza Despesa): 1-Pessoal e Encargos Sociais 2-Juros e Encargos 3-Outras Desp. Correntes 4-Investimentos 5-Inversões Financeiras 6-Amort. da Dívida 9-Reserva de Contingência Mod. de Aplicação: 30-Estados/DF 40-Municípios 50-Entidade Privada 90-União 99-a definir RP(Tipo de Despesa para fins de apuração do Resultado Primário): 0-Financeiro 1-Primário Obrigatória 2-Primário Discricionária 4-Discricionária não abrangida pelo PAC - Invest. 6-Discricionária decorrente de emendas individuais de execução obrigatória 7-Discricionária decorrente de emendas de bancada impositiva 8-Discricionária decorrente de emendas de comissão permanente*

# Congresso Nacional - Comissão Mista de Planos, Orçamentos Públicos e Fiscalização

Relatoria Geral - Alterações da Proposta Orçamentária da União para 2020

Despesas por UO/Programa/Subtítulo

*Orçamento Fiscal e da Seguridade Social (Valores em R\$1,00)*

Func. Programática	Seq.	Título/Subtítulo/Meta	E S F	F T D	G N D	M A P	R P D	I U	PL 22/2019 (A)	Relatório Setorial (B)	Acréscimos (C)	Cancelamentos (D)	Parecer CMO (E) = (B) + (C) - (D)	
<b>Unidade Orçamentária:</b>		<b>93418 Recursos sob Supervisão do Ministério do Turismo - Administração Direta</b>												
<b>0032</b>	<b>Programa de Gestão e Manutenção do Poder Executivo</b>									<b>19.370.894</b>	<b>19.370.894</b>	<b>0</b>	<b>25.118</b>	<b>19.345.776</b>
23.331.0032.212B.0053	000005548	seus Dependentes/No Distrito Federal/( META : - -/-)												
<b>2223</b>	<b>A Hora do Turismo</b>									<b>26.754.927</b>	<b>26.754.927</b>	<b>0</b>	<b>994.362</b>	<b>25.760.565</b>
23.695.2223.10V0.0001	000005559	Apoio a Projetos de Infraestrutura Turística/Nacional/( META : 1 Projeto realizado/unidade)	10	944	3	90	2	0	612.000	612.000	0	20.943	591.057	
23.695.2223.14TJ.0001	000005560	Participação da União na Implementação do Programa Nacional de Desenvolvimento e Estruturação do Turismo- PRODETUR/Nacional/( META : 9 Projeto realizado/unidade)	10	944	3	90	2	0	81.600	81.600	0	81.600	0	
23.695.2223.2C01.0001	000005557	Promoção de Investimentos Privados e Financiamento no Setor de Turismo/Nacional/( META : 2 Iniciativa implementada/unidade)	10	944	3	90	2	0	236.242	236.242	0	8.084	228.158	
23.695.2223.20Y3.0001	000005552	Promoção e Marketing do Turismo no Mercado Nacional/Nacional/( META : 96 Iniciativa implementada/unidade)	10	944	3	30	2	0	2.554.080	2.554.080	0	87.401	2.466.679	
			10	944	3	40	2	0	612.000	612.000	0	20.943	591.057	
			10	944	3	90	2	0	12.177.537	12.177.537	0	416.715	11.760.822	
23.695.2223.20Y4.0001	000005553	Articulação e Ordenamento Turístico/Nacional/( META : 6 Apoio realizado/unidade)	10	944	3	30	2	0	935.095	935.095	0	31.999	903.096	
			10	944	3	90	2	0	273.410	273.410	0	9.356	264.054	
23.695.2223.21AM.0001	000005556	Articulação, Cooperação e Atuação Integrada para o Desenvolvimento do Turismo/Nacional/( META : 5 Ação apoiada/unidade)	10	944	3	90	2	0	408.000	408.000	0	13.962	394.038	
23.695.2223.218G.0001	000005554	Gestão e Inteligência Competitiva em Turismo/Nacional/( META : 4 Estudo/projeto apoiado/unidade)	10	944	3	90	2	0	1.360.580	1.360.580	0	46.559	1.314.021	
23.695.2223.218H.0001	000005555	Sustentabilidade, Formalização, Posicionamento e Apoio à Comercialização de Produtos Turísticos/Nacional/( META : 38 Apoio realizado/unidade)	10	944	3	90	2	0	3.524.955	3.524.955	0	120.624	3.404.331	
23.695.2223.4590.0001	000005558	Qualificação e Certificação no Turismo/Nacional/( META : 5680 Pessoa beneficiada/unidade)	10	944	3	90	2	0	3.979.428	3.979.428	0	136.176	3.843.252	
<b>TOTAL DA UO:</b>									<b>46.125.821</b>	<b>46.125.821</b>	<b>0</b>	<b>1.019.480</b>	<b>45.106.341</b>	
<b>Unidade Orçamentária:</b>		<b>93419 Recursos sob Supervisão do EMBRATUR - Instituto Brasileiro de Turismo</b>												
<b>0032</b>	<b>Programa de Gestão e Manutenção do Poder Executivo</b>									<b>9.011.737</b>	<b>9.011.737</b>	<b>0</b>	<b>14.476</b>	<b>8.997.261</b>
09.272.0032.0181.0001	000005565	Aposentadorias e Pensões Civis da União/Nacional/( META : - -/-)	20	944	1	90	1	0	1.782.740	1.782.740	0	0	1.782.740	
23.122.0032.2000.0001	000005561	Administração da Unidade/Nacional/( META : - -/-)	10	944	3	90	2	0	6.576.649	6.576.649	0	0	6.576.649	
23.122.0032.216H.0001	000005564	Ajuda de Custo para Moradia ou Auxílio-Moradia a Agentes Públicos/Nacional/( META : 6 Agente público beneficiado/unidade)	10	944	3	90	2	0	102.000	102.000	0	5.208	96.792	
23.301.0032.2004.0001	000005562	Assistência Médica e Odontológica aos Servidores Civis, Empregados, Militares e seus Dependentes/Nacional/( META : - -/-)	20	944	3	90	1	0	183.764	183.764	0	3.095	180.669	
23.331.0032.212B.0001	000005563	Benefícios Obrigatórios aos Servidores Civis, Empregados, Militares e seus Dependentes/Nacional/( META : - -/-)	10	944	3	90	1	0	366.584	366.584	0	6.173	360.411	
<b>0910 Operações Especiais: Gestão da Participação em Organismos e Entidades Nacionais e Internacionais</b>									<b>8.568</b>	<b>8.568</b>	<b>0</b>	<b>293</b>	<b>8.275</b>	
28.846.0910.000Q.0002	000005566	Contribuições a Organismos Internacionais sem Exigência de Programação Específica/Exterior/( META : - -/-)	10	944	3	80	2	0	8.568	8.568	0	293	8.275	

*Esfera: 1-Fiscal 2-Seguridade Social 3-Inv. Estatais. IU(Identificador de Uso): 0-no país 1-Contrapartida para o BIRD 2-Contrapartida para o BID 3-Outras Contrapartidas 4-No Exterior GND(Grupo Natureza Despesa): 1-Pessoal e Encargos Sociais 2-Juros e Encargos 3-Outras Desp. Correntes 4-Investimentos 5-Inversões Financeiras 6-Amort. da Dívida 9-Reserva de Contingência*

*Mod. de Aplicação: 30-Estados/DF 40-Municípios 50-Entidade Privada 90-União 99-a definir*

*RP(Tipo de Despesa para fins de apuração do Resultado Primário): 0-Financieira 1-Primário Obrigatória 2-Primário Discricionária 4-Discricionária não abrangida pelo PAC - Invest. 6-Discricionária decorrente de emendas individuais de execução obrigatória 7-Discricionária decorrente de emendas de bancada impositiva 8-Discricionária decorrente de emendas de comissão permanente*



# Congresso Nacional - Comissão Mista de Planos, Orçamentos Públicos e Fiscalização

Relatoria Geral - Alterações da Proposta Orçamentária da União para 2020

Despesas por UO/Programa/Subtítulo

*Orçamento Fiscal e da Seguridade Social (Valores em R\$1,00)*

Func. Programática	Seq.	Título/Subtítulo/Meta	E S F	F T E	G N D	M N A	R A P	I P D U	PL 22/2019 (A)	Relatório Setorial (B)	Acréscimos (C)	Cancelamentos (D)	Parecer CMO (E) = (B) + (C) - (D)	
<b>Unidade Orçamentária:</b>		<b>93419 Recursos sob Supervisão do EMBRATUR - Instituto Brasileiro de Turismo</b>												
<b>2223</b>	<b>A Hora do Turismo</b>									<b>10.857.847</b>	<b>10.857.847</b>	<b>0</b>	<b>371.556</b>	<b>10.486.291</b>
23.695.2223.20Y5.0001	000005567	Promoção Turística do Brasil no Exterior/Nacional/( META : 5613 Divisões gerada/US\$ milhão)	10	944	3	90	2	0	10.857.847	10.857.847	0	371.556	10.486.291	
<b>TOTAL DA UO:</b>									<b>19.878.152</b>	<b>19.878.152</b>	<b>0</b>	<b>386.325</b>	<b>19.491.827</b>	
<b>Unidade Orçamentária:</b>		<b>93420 Recursos sob Supervisão da Fundação Casa de Rui Barbosa</b>												
<b>0032</b>	<b>Programa de Gestão e Manutenção do Poder Executivo</b>									<b>5.190.376</b>	<b>5.190.376</b>	<b>0</b>	<b>7.333</b>	<b>5.183.043</b>
04.122.0032.2000.0033	000005568	Administração da Unidade/No Estado do Rio de Janeiro/( META : - -/-)	10	944	3	90	2	0	2.456.714	2.456.714	0	0	2.456.714	
			10	944	3	91	2	0	15.708	15.708	0	0	15.708	
04.128.0032.4572.0033	000005571	Capacitação de Servidores Públicos Federais em Processo de Qualificação e Requalificação/No Estado do Rio de Janeiro/( META : 6 Servidor capacitado/unidade)	10	944	3	90	2	0	6.120	6.120	0	209	5.911	
04.301.0032.2004.0033	000005569	Assistência Médica e Odontológica aos Servidores Civis, Empregados, Militares e seus Dependentes/No Estado do Rio de Janeiro/( META : - -/-)	20	944	3	90	1	0	111.937	111.937	0	1.885	110.052	
04.331.0032.212B.0033	000005570	Benefícios Obrigatórios aos Servidores Civis, Empregados, Militares e seus Dependentes/No Estado do Rio de Janeiro/( META : - -/-)	10	944	3	90	1	0	311.073	311.073	0	5.239	305.834	
09.272.0032.0181.0033	000005572	Aposentadorias e Pensões Civis da União/No Estado do Rio de Janeiro/( META : - -/-)	20	944	1	90	1	0	2.288.824	2.288.824	0	0	2.288.824	
<b>0910 Operações Especiais: Gestão da Participação em Organismos e Entidades Nacionais e Internacionais</b>									<b>2.142</b>	<b>2.142</b>	<b>0</b>	<b>73</b>	<b>2.069</b>	
28.846.0910.000Q.0002	000005573	Contribuições a Organismos Internacionais sem Exigência de Programação Específica/Exterior/( META : - -/-)	10	944	3	80	2	0	2.142	2.142	0	73	2.069	
<b>5025 Cultura</b>									<b>512.804</b>	<b>512.804</b>	<b>0</b>	<b>80.594</b>	<b>432.210</b>	
13.391.5025.20ZH.0001	000005574	Preservação do Patrimônio Cultural Brasileiro/Nacional/( META : 79 Bem preservado/unidade)	10	944	3	90	2	0	65.280	65.280	0	65.280	0	
13.392.5025.20ZM.0001	000005575	Produção e Difusão de Conhecimento na Área Cultural/Nacional/( META : 184 Projeto apoiado/unidade)	10	944	3	90	2	0	447.524	447.524	0	15.314	432.210	
<b>TOTAL DA UO:</b>									<b>5.705.322</b>	<b>5.705.322</b>	<b>0</b>	<b>88.000</b>	<b>5.617.322</b>	
<b>Unidade Orçamentária:</b>		<b>93421 Recursos sob Supervisão da Fundação Biblioteca Nacional - BN</b>												
<b>0032</b>	<b>Programa de Gestão e Manutenção do Poder Executivo</b>									<b>14.521.018</b>	<b>14.521.018</b>	<b>0</b>	<b>24.784</b>	<b>14.496.234</b>
09.272.0032.0181.0033	000005580	Aposentadorias e Pensões Civis da União/No Estado do Rio de Janeiro/( META : - -/-)	20	944	1	90	1	0	4.035.460	4.035.460	0	0	4.035.460	
13.122.0032.2000.0033	000005576	Administração da Unidade/No Estado do Rio de Janeiro/( META : - -/-)	10	944	3	90	2	0	9.034.871	9.034.871	0	0	9.034.871	
13.128.0032.4572.0001	000005579	Capacitação de Servidores Públicos Federais em Processo de Qualificação e Requalificação/Nacional/( META : 22 Servidor capacitado/unidade)	10	944	3	90	2	0	20.400	20.400	0	698	19.702	
13.301.0032.2004.0033	000005577	Assistência Médica e Odontológica aos Servidores Civis, Empregados, Militares e seus Dependentes/No Estado do Rio de Janeiro/( META : - -/-)	20	944	3	90	1	0	270.971	270.971	0	4.563	266.408	
13.331.0032.212B.0033	000005578	Benefícios Obrigatórios aos Servidores Civis, Empregados, Militares e seus Dependentes/No Estado do Rio de Janeiro/( META : - -/-)	10	944	3	90	1	0	1.159.316	1.159.316	0	19.523	1.139.793	

*Esfera: 1-Fiscal 2-Seguridade Social 3-Inv. Estatais. IU(Identificador de Uso): 0-no país 1-Contrapartida para o BIRD 2-Contrapartida para o BID 3-Outras Contrapartidas 4-No Exterior*

*GND(Grupo Natureza Despesa): 1-Pessoal e Encargos Sociais 2-Juros e Encargos 3-Outras Desp. Correntes 4-Investimentos 5-Inversões Financeiras 6-Amort. da Dívida 9-Reserva de Contingência*

*Mod. de Aplicação: 30-Estados/DF 40-Municípios 50-Entidade Privada 90-União 99-a definir*

*RP(Tipo de Despesa para fins de apuração do Resultado Primário): 0-Financieiro 1-Primário Obrigatória 2-Primário Discricionária 4-Discricionária não abrangida pelo PAC - Invest. 6-Discricionária decorrente de emendas individuais de execução obrigatória 7-Discricionária decorrente de emendas de bancada impositiva 8-Discricionária decorrente de emendas de comissão permanente*

# Congresso Nacional - Comissão Mista de Planos, Orçamentos Públicos e Fiscalização

Relatoria Geral - Alterações da Proposta Orçamentária da União para 2020

Despesas por UO/Programa/Subtítulo

*Orçamento Fiscal e da Seguridade Social (Valores em R\$1,00)*

Func. Programática	Seq.	Título/Subtítulo/Meta	E S F	F T E	G N D	M A P	R A P	I P D U	PL 22/2019 (A)	Relatório Setorial (B)	Acréscimos (C)	Cancelamentos (D)	Parecer CMO (E) = (B) + (C) - (D)	
<b>Unidade Orçamentária:</b>		<b>93421 Recursos sob Supervisão da Fundação Biblioteca Nacional - BN</b>												
<b>0910</b>	<b>Operações Especiais: Gestão da Participação em Organismos e Entidades Nacionais e Internacionais</b>								<b>12.893</b>	<b>12.893</b>	<b>0</b>	<b>441</b>	<b>12.452</b>	
28.846.0910.000Q.0002	000005581	Contribuições a Organismos Internacionais sem Exigência de Programação Específica/Exterior/( META : - -/-)	10	944	3	80	2	0	12.893	12.893	0	441	12.452	
<b>5025</b>	<b>Cultura</b>								<b>5.726.279</b>	<b>5.726.279</b>	<b>0</b>	<b>5.726.279</b>	<b>0</b>	
13.391.5025.20ZH.0001	000005583	Preservação do Patrimônio Cultural Brasileiro/Nacional/( META : 1470000 Bem preservado/unidade)	10	944	3	90	2	0	81.600	81.600	0	81.600	0	
13.392.5025.20ZF.0001	000005582	Promoção e Fomento à Cultura Brasileira/Nacional/( META : 58 Projeto apoiado/unidade)	10	944	3	90	2	0	666.264	666.264	0	666.264	0	
			10	944	3	91	2	0	11.016	11.016	0	11.016	0	
13.392.5025.211F.0001	000005584	Funcionamento de Espaços e Equipamentos Culturais/Nacional/( META : 45000000 Público atendido/unidade)	10	944	3	90	2	0	4.967.399	4.967.399	0	4.967.399	0	
<b>TOTAL DA UO:</b>								<b>20.260.190</b>	<b>20.260.190</b>	<b>0</b>	<b>5.751.504</b>	<b>14.508.686</b>		
<b>Unidade Orçamentária:</b>		<b>93422 Recursos sob Supervisão da Fundação Cultural Palmares</b>												
<b>0032</b>	<b>Programa de Gestão e Manutenção do Poder Executivo</b>								<b>4.712.509</b>	<b>4.712.509</b>	<b>0</b>	<b>6.547</b>	<b>4.705.962</b>	
09.272.0032.0181.0053	000005590	Aposentadorias e Pensões Civis da União/No Distrito Federal/( META : - -/-)	20	944	1	90	1	0	295.556	295.556	0	0	295.556	
13.122.0032.2000.0001	000005585	Administração da Unidade/Nacional/( META : - -/-)	10	944	3	90	2	0	4.178.358	4.178.358	0	0	4.178.358	
13.122.0032.216H.0053	000005588	Ajuda de Custo para Moradia ou Auxílio-Moradia a Agentes Públicos/No Distrito Federal/( META : 5 Agente público beneficiado/unidade)	10	944	3	90	2	0	62.743	62.743	0	3.204	59.539	
13.128.0032.4572.0001	000005589	Capacitação de Servidores Públicos Federais em Processo de Qualificação e Requalificação/Nacional/( META : 12 Servidor capacitado/unidade)	10	944	3	90	2	0	21.960	21.960	0	751	21.209	
13.301.0032.2004.0053	000005586	Assistência Médica e Odontológica aos Servidores Civis, Empregados, Militares e seus Dependentes/No Distrito Federal/( META : - -/-)	20	944	3	90	1	0	40.008	40.008	0	674	39.334	
13.331.0032.212B.0053	000005587	Benefícios Obrigatórios aos Servidores Civis, Empregados, Militares e seus Dependentes/No Distrito Federal/( META : - -/-)	10	944	3	90	1	0	113.884	113.884	0	1.918	111.966	
<b>5025</b>	<b>Cultura</b>								<b>682.392</b>	<b>682.392</b>	<b>0</b>	<b>519.654</b>	<b>162.738</b>	
13.391.5025.20ZH.0001	000005592	Preservação do Patrimônio Cultural Brasileiro/Nacional/( META : 1 Bem preservado/unidade)	10	944	3	90	2	0	305.953	305.953	0	305.953	0	
13.392.5025.14U2.0001	000005594	Implantação, Instalação e Modernização de Espaços e Equipamentos Culturais/Nacional/( META : 1 Espaço cultural implantado/modernizado/unidade)	10	944	3	90	2	0	35.496	35.496	0	35.496	0	
13.392.5025.20ZF.0001	000005591	Promoção e Fomento à Cultura Brasileira/Nacional/( META : 70 Projeto apoiado/unidade)	10	944	3	90	2	0	172.439	172.439	0	172.439	0	
13.392.5025.20ZM.0001	000005593	Produção e Difusão de Conhecimento na Área Cultural/Nacional/( META : 30 Projeto apoiado/unidade)	10	944	3	90	2	0	168.504	168.504	0	5.766	162.738	
<b>TOTAL DA UO:</b>								<b>5.394.901</b>	<b>5.394.901</b>	<b>0</b>	<b>526.201</b>	<b>4.868.700</b>		
<b>Unidade Orçamentária:</b>		<b>93423 Recursos sob Supervisão da Fundação Nacional de Artes</b>												
<b>0032</b>	<b>Programa de Gestão e Manutenção do Poder Executivo</b>								<b>12.985.361</b>	<b>12.985.361</b>	<b>0</b>	<b>23.028</b>	<b>12.962.333</b>	

*Esfera: 1-Fiscal 2-Seguridade Social 3-Inv. Estatais. IU(Identificador de Uso): 0-no país 1-Contrapartida para o BIRD 2-Contrapartida para o BID 3-Outras Contrapartidas 4-No Exterior*

*GND(Grupo Natureza Despesa): 1-Pessoal e Encargos Sociais 2-Juros e Encargos 3-Outras Desp. Correntes 4-Investimentos 5-Inversões Financeiras 6-Amort. da Dívida 9-Reserva de Contingência*

*Mod. de Aplicação: 30-Estados/DF 40-Municípios 50-Entidade Privada 90-União 99-a definir*

*RP(Tipo de Despesa para fins de apuração do Resultado Primário): 0-Financieiro 1-Primário Obrigatória 2-Primário Discricionária 4-Discricionária não abrangida pelo PAC - Invest. 6-Discricionária decorrente de emendas individuais de execução obrigatória 7-Discricionária decorrente de emendas de bancada impositiva 8-Discricionária decorrente de emendas de comissão permanente*

# Congresso Nacional - Comissão Mista de Planos, Orçamentos Públicos e Fiscalização

Relatoria Geral - Alterações da Proposta Orçamentária da União para 2020

Despesas por UO/Programa/Subtítulo

*Orçamento Fiscal e da Seguridade Social (Valores em R\$1,00)*

Func. Programática	Seq.	Título/Subtítulo/Meta	E S F	F T E	G N D	M A D	R A P	I P D U	PL 22/2019 (A)	Relatório Setorial (B)	Acréscimos (C)	Cancelamentos (D)	Parecer CMO (E) = (B) + (C) - (D)	
<b>Unidade Orçamentária:</b>		<b>93423 Recursos sob Supervisão da Fundação Nacional de Artes</b>												
<b>0032</b>	<b>Programa de Gestão e Manutenção do Poder Executivo</b>									<b>12.985.361</b>	<b>12.985.361</b>	<b>0</b>	<b>23.028</b>	<b>12.962.333</b>
09.272.0032.0181.0033	000005600	Aposentadorias e Pensões Civis da União/No Estado do Rio de Janeiro/( META : - -/-)	20	944	1	90	1	0	2.732.706	2.732.706	0	0	2.732.706	
13.122.0032.2000.0001	000005595	Administração da Unidade/Nacional/( META : - -/-)	10	944	3	90	2	0	9.050.125	9.050.125	0	0	9.050.125	
			10	944	3	91	2	0	59.943	59.943	0	0	59.943	
13.122.0032.216H.0033	000005598	Ajuda de Custo para Moradia ou Auxílio-Moradia a Agentes Públicos/No Estado do Rio de Janeiro/( META : 5 Agente público beneficiado/unidade)	10	944	3	90	2	0	40.800	40.800	0	2.083	38.717	
13.128.0032.4572.0001	000005599	Capacitação de Servidores Públicos Federais em Processo de Qualificação e Requalificação/Nacional/( META : 95 Servidor capacitado/unidade)	10	944	3	90	2	0	137.522	137.522	0	4.706	132.816	
13.301.0032.2004.0033	000005596	Assistência Médica e Odontológica aos Servidores Civis, Empregados, Militares e seus Dependentes/No Estado do Rio de Janeiro/( META : - -/-)	20	944	3	90	1	0	247.965	247.965	0	4.176	243.789	
13.331.0032.212B.0033	000005597	Benefícios Obrigatórios aos Servidores Civis, Empregados, Militares e seus Dependentes/No Estado do Rio de Janeiro/( META : - -/-)	10	944	3	90	1	0	716.300	716.300	0	12.063	704.237	
<b>0901</b>	<b>Operações Especiais: Cumprimento de Sentenças Judiciais</b>									<b>242.438</b>	<b>242.438</b>	<b>0</b>	<b>0</b>	<b>242.438</b>
28.846.0901.0005.0033	000005601	Sentenças Judiciais Transitadas em Julgado (Precatórios)/No Estado do Rio de Janeiro/( META : - -/-)	10	944	1	90	1	0	242.438	242.438	0	0	242.438	
<b>5025</b>	<b>Cultura</b>									<b>15.737.148</b>	<b>15.737.148</b>	<b>0</b>	<b>14.065.518</b>	<b>1.671.630</b>
13.391.5025.20ZH.0001	000005604	Preservação do Patrimônio Cultural Brasileiro/Nacional/( META : 50000 Bem preservado/unidade)	10	944	3	90	2	0	816.000	816.000	0	816.000	0	
13.392.5025.20KH.0033	000005602	Ações Integradas de Cultura e Educação/No Estado do Rio de Janeiro/( META : 60 Programa implantado/unidade)	10	944	3	90	2	0	1.730.860	1.730.860	0	59.230	1.671.630	
13.392.5025.20ZF.0001	000005603	Promoção e Fomento à Cultura Brasileira/Nacional/( META : 9 Projeto apoiado/unidade)	10	944	3	90	2	0	5.083.680	5.083.680	0	5.083.680	0	
13.392.5025.211F.0001	000005605	Funcionamento de Espaços e Equipamentos Culturais/Nacional/( META : 250000 Público atendido/unidade)	10	944	3	90	2	0	8.106.608	8.106.608	0	8.106.608	0	
<b>TOTAL DA UO:</b>										<b>28.964.947</b>	<b>28.964.947</b>	<b>0</b>	<b>14.088.546</b>	<b>14.876.401</b>
<b>Unidade Orçamentária:</b>		<b>93424 Recursos sob Supervisão do Instituto do Patrimônio Histórico e Artístico Nacional</b>												
<b>0032</b>	<b>Programa de Gestão e Manutenção do Poder Executivo</b>									<b>44.348.714</b>	<b>44.348.714</b>	<b>0</b>	<b>69.491</b>	<b>44.279.223</b>
09.272.0032.0181.0001	000005611	Aposentadorias e Pensões Civis da União/Nacional/( META : - -/-)	20	944	1	90	1	0	8.691.446	8.691.446	0	0	8.691.446	
13.122.0032.2000.0001	000005606	Administração da Unidade/Nacional/( META : - -/-)	10	944	3	90	2	0	31.754.407	31.754.407	0	0	31.754.407	
			10	944	3	91	2	0	253.575	253.575	0	0	253.575	
13.122.0032.216H.0001	000005609	Ajuda de Custo para Moradia ou Auxílio-Moradia a Agentes Públicos/Nacional/( META : 10 Agente público beneficiado/unidade)	10	944	3	90	2	0	89.760	89.760	0	4.584	85.176	
13.128.0032.4572.0001	000005610	Capacitação de Servidores Públicos Federais em Processo de Qualificação e Requalificação/Nacional/( META : 332 Servidor capacitado/unidade)	10	944	3	90	2	0	285.600	285.600	0	9.773	275.827	
13.301.0032.2004.0001	000005607	Assistência Médica e Odontológica aos Servidores Civis, Empregados, Militares e seus Dependentes/Nacional/( META : - -/-)	20	944	3	90	1	0	1.049.261	1.049.261	0	17.670	1.031.591	

*Esfera: 1-Fiscal 2-Seguridade Social 3-Inv. Estatais. IU(Identificador de Uso): 0-no país 1-Contrapartida para o BIRD 2-Contrapartida para o BID 3-Outras Contrapartidas 4-No Exterior GND(Grupo Natureza Despesa): 1-Pessoal e Encargos Sociais 2-Juros e Encargos 3-Outras Desp. Correntes 4-Investimentos 5-Inversões Financeiras 6-Amort. da Dívida 9-Reserva de Contingência Mod. de Aplicação: 30-Estados/DF 40-Municípios 50-Entidade Privada 90-União 99-a definir RP(Tipo de Despesa para fins de apuração do Resultado Primário): 0-Financieiro 1-Primário Obrigatória 2-Primário Discricionária 4-Discricionária não abrangida pelo PAC - Invest. 6-Discricionária decorrente de emendas individuais de execução obrigatória 7-Discricionária decorrente de emendas de bancada impositiva 8-Discricionária decorrente de emendas de comissão permanente*

# Congresso Nacional - Comissão Mista de Planos, Orçamentos Públicos e Fiscalização

Relatoria Geral - Alterações da Proposta Orçamentária da União para 2020

Despesas por UO/Programa/Subtítulo

*Orçamento Fiscal e da Seguridade Social (Valores em R\$1,00)*

Func. Programática	Seq.	Título/Subtítulo/Meta	E S F	F T D	G N D	M A D	R P U	I P U	PL 22/2019 (A)	Relatório Setorial (B)	Acréscimos (C)	Cancelamentos (D)	Parecer CMO (E) = (B) + (C) - (D)
<b>Unidade Orçamentária:</b>		<b>93424 Recursos sob Supervisão do Instituto do Patrimônio Histórico e Artístico Nacional</b>											
<b>0032</b>	<b>Programa de Gestão e Manutenção do Poder Executivo</b>								<b>44.348.714</b>	<b>44.348.714</b>	<b>0</b>	<b>69.491</b>	<b>44.279.223</b>
13.331.0032.212B.0001	000005608	Benefícios Obrigatórios aos Servidores Civis, Empregados, Militares e seus Dependentes/Nacional/( META : - -/-)	10	944	3	90	1	0	2.224.665	2.224.665	0	37.464	2.187.201
<b>0901</b>	<b>Operações Especiais: Cumprimento de Sentenças Judiciais</b>								<b>920.788</b>	<b>920.788</b>	<b>0</b>	<b>0</b>	<b>920.788</b>
28.846.0901.0005.0001	000005612	Sentenças Judiciais Transitadas em Julgado (Precatórios)/Nacional/( META : - -/-)	10	944	1	90	1	0	888.448	888.448	0	0	888.448
			10	944	3	90	1	0	32.340	32.340	0	0	32.340
<b>5025</b>	<b>Cultura</b>								<b>9.311.975</b>	<b>9.311.975</b>	<b>0</b>	<b>9.311.975</b>	<b>0</b>
13.391.5025.20ZH.0001	000005613	Preservação do Patrimônio Cultural Brasileiro/Nacional/( META : 1800 Bem preservado/unidade)	10	944	3	80	2	0	55.478	55.478	0	55.478	0
			10	944	3	90	2	0	7.359.297	7.359.297	0	7.359.297	0
13.392.5025.211F.0001	000005614	Funcionamento de Espaços e Equipamentos Culturais/Nacional/( META : 200000 Público atendido/unidade)	10	944	3	90	2	0	1.897.200	1.897.200	0	1.897.200	0
<b>TOTAL DA UO:</b>								<b>54.581.477</b>	<b>54.581.477</b>	<b>0</b>	<b>9.381.466</b>	<b>45.200.011</b>	
<b>Unidade Orçamentária:</b>		<b>93425 Recursos sob Supervisão da Agência Nacional do Cinema - ANCINE</b>											
<b>0032</b>	<b>Programa de Gestão e Manutenção do Poder Executivo</b>								<b>17.042.406</b>	<b>17.042.406</b>	<b>0</b>	<b>46.033</b>	<b>16.996.373</b>
09.272.0032.0181.0033	000005621	Aposentadorias e Pensões Civis da União/No Estado do Rio de Janeiro/( META : - -/-)	20	944	1	90	1	0	328.305	328.305	0	0	328.305
13.122.0032.2000.0001	000005615	Administração da Unidade/Nacional/( META : - -/-)	10	944	3	90	2	0	14.943.884	14.943.884	0	0	14.943.884
13.122.0032.216H.0033	000005618	Ajuda de Custo para Moradia ou Auxílio-Moradia a Agentes Públicos/No Estado do Rio de Janeiro/( META : 14 Agente público beneficiado/unidade)	10	944	3	90	2	0	163.200	163.200	0	8.333	154.867
13.128.0032.4572.0001	000005619	Capacitação de Servidores Públicos Federais em Processo de Qualificação e Requalificação/Nacional/( META : 346 Servidor capacitado/unidade)	10	944	3	90	2	0	204.000	204.000	0	6.981	197.019
13.131.0032.4641.0001	000005620	Publicidade de Utilidade Pública/Nacional/( META : - -/-)	10	944	3	90	2	0	408.000	408.000	0	13.962	394.038
13.301.0032.2004.0033	000005616	Assistência Médica e Odontológica aos Servidores Civis, Empregados, Militares e seus Dependentes/No Estado do Rio de Janeiro/( META : - -/-)	20	944	3	90	1	0	217.800	217.800	0	3.668	214.132
13.331.0032.212B.0033	000005617	Benefícios Obrigatórios aos Servidores Civis, Empregados, Militares e seus Dependentes/No Estado do Rio de Janeiro/( META : - -/-)	10	944	3	90	1	0	777.217	777.217	0	13.089	764.128
<b>0901</b>	<b>Operações Especiais: Cumprimento de Sentenças Judiciais</b>								<b>170.117</b>	<b>170.117</b>	<b>0</b>	<b>0</b>	<b>170.117</b>
28.846.0901.0005.0033	000005622	Sentenças Judiciais Transitadas em Julgado (Precatórios)/No Estado do Rio de Janeiro/( META : - -/-)	10	944	1	90	1	0	170.117	170.117	0	0	170.117
<b>0910</b>	<b>Operações Especiais: Gestão da Participação em Organismos e Entidades Nacionais e Internacionais</b>								<b>1.060.800</b>	<b>1.060.800</b>	<b>0</b>	<b>36.301</b>	<b>1.024.499</b>
28.846.0910.00S0.0002	000008095	Contribuição ao Programa Ibermedia/Exterior/( META : - -/-)	10	944	3	80	2	0	1.060.800	1.060.800	0	36.301	1.024.499
<b>5025</b>	<b>Cultura</b>								<b>789.748</b>	<b>789.748</b>	<b>0</b>	<b>27.025</b>	<b>762.723</b>
13.392.5025.20Z1.0001	000005623	Fomento ao Setor Audiovisual (Medida Provisória n.º 2.228-1/2001)/Nacional/( META : 173 Projeto apoiado/unidade)	10	944	3	60	2	0	405.552	405.552	0	13.878	391.674
			10	944	3	90	2	0	363.796	363.796	0	12.449	351.347
13.571.5025.212H.0001	000005624	Manutenção de Contrato de Gestão com Organizações Sociais (Lei n.º	10	944	3	90	2	0	20.400	20.400	0	698	19.702

*Esfera: 1-Fiscal 2-Seguridade Social 3-Inv. Estatais. IU(Identificador de Uso): 0-no país 1-Contrapartida para o BIRD 2-Contrapartida para o BID 3-Outras Contrapartidas 4-No Exterior GND(Grupo Natureza Despesa): 1-Pessoal e Encargos Sociais 2-Juros e Encargos 3-Outras Desp. Correntes 4-Investimentos 5-Inversões Financeiras 6-Amort. da Dívida 9-Reserva de Contingência Mod. de Aplicação: 30-Estados/DF 40-Municípios 50-Entidade Privada 90-União 99-a definir RP(Tipo de Despesa para fins de apuração do Resultado Primário): 0-Financeiro 1-Primário Obrigatória 2-Primário Discricionária 4-Discricionária não abrangida pelo PAC - Invest. 6-Discricionária decorrente de emendas individuais de execução obrigatória 7-Discricionária decorrente de emendas de bancada impositiva 8-Discricionária decorrente de emendas de comissão permanente*

# Congresso Nacional - Comissão Mista de Planos, Orçamentos Públicos e Fiscalização

Relatoria Geral - Alterações da Proposta Orçamentária da União para 2020

Despesas por UO/Programa/Subtítulo

*Orçamento Fiscal e da Seguridade Social (Valores em R\$1,00)*

Func. Programática	Seq.	Título/Subtítulo/Meta	E S F	F T E	G N D	M A D	R P D U	I P D U	PL 22/2019 (A)	Relatório Setorial (B)	Acréscimos (C)	Cancelamentos (D)	Parecer CMO (E) = (B) + (C) - (D)	
<b>Unidade Orçamentária:</b>		<b>93425 Recursos sob Supervisão da Agência Nacional do Cinema - ANCINE</b>												
<b>5025</b>	<b>Cultura</b>									<b>789.748</b>	<b>789.748</b>	<b>0</b>	<b>27.025</b>	<b>762.723</b>
13.571.5025.212H.0001	000005624	9.637, de 15 de maio de 1998)/Nacional/( META : 1 Atividade apoiada/unidade)												
<b>TOTAL DA UO:</b>										<b>19.063.071</b>	<b>19.063.071</b>	<b>0</b>	<b>109.359</b>	<b>18.953.712</b>
<b>Unidade Orçamentária:</b>		<b>93426 Recursos sob Supervisão do Instituto Brasileiro de Museus</b>												
<b>0032</b>	<b>Programa de Gestão e Manutenção do Poder Executivo</b>									<b>19.260.553</b>	<b>19.260.553</b>	<b>0</b>	<b>35.048</b>	<b>19.225.505</b>
09.272.0032.0181.0001	000005630	Aposentadorias e Pensões Civis da União/Nacional/( META : - -/-)	20	944	1	90	1	0	6.114.470	6.114.470	0	0	6.114.470	
13.122.0032.2000.0001	000005625	Administração da Unidade/Nacional/( META : - -/-)	10	944	3	90	2	0	11.215.921	11.215.921	0	0	11.215.921	
			10	944	3	91	2	0	65.280	65.280	0	0	65.280	
13.122.0032.216H.0001	000005628	Ajuda de Custo para Moradia ou Auxílio-Moradia a Agentes Públicos/Nacional/( META : 4 Agente público beneficiado/unidade)	10	944	3	90	2	0	23.539	23.539	0	1.202	22.337	
13.128.0032.4572.0001	000005629	Capacitação de Servidores Públicos Federais em Processo de Qualificação e Requalificação/Nacional/( META : 60 Servidor capacitado/unidade)	10	944	3	90	2	0	163.200	163.200	0	5.585	157.615	
13.301.0032.2004.0001	000005626	Assistência Médica e Odontológica aos Servidores Civis, Empregados, Militares e seus Dependentes/Nacional/( META : - -/-)	20	944	3	90	1	0	271.886	271.886	0	4.579	267.307	
13.331.0032.212B.0001	000005627	Benefícios Obrigatórios aos Servidores Civis, Empregados, Militares e seus Dependentes/Nacional/( META : - -/-)	10	944	3	90	1	0	1.406.257	1.406.257	0	23.682	1.382.575	
<b>0910 Operações Especiais: Gestão da Participação em Organismos e Entidades Nacionais e Internacionais</b>										<b>114.240</b>	<b>114.240</b>	<b>0</b>	<b>3.909</b>	<b>110.331</b>
28.846.0910.000Q.0002	000005631	Contribuições a Organismos Internacionais sem Exigência de Programação Específica/Exterior/( META : - -/-)	10	944	3	80	2	0	114.240	114.240	0	3.909	110.331	
<b>5025</b>	<b>Cultura</b>									<b>22.863.026</b>	<b>22.863.026</b>	<b>0</b>	<b>22.488.690</b>	<b>374.336</b>
13.392.5025.20ZF.0001	000005632	Promoção e Fomento à Cultura Brasileira/Nacional/( META : 19 Projeto apoiado/unidade)	10	944	3	90	2	0	860.880	860.880	0	860.880	0	
			10	944	3	91	2	0	16.320	16.320	0	16.320	0	
13.392.5025.211F.0001	000005633	Funcionamento de Espaços e Equipamentos Culturais/Nacional/( META : 1000000 Público atendido/unidade)	10	944	3	90	2	0	21.598.226	21.598.226	0	21.598.226	0	
13.392.5025.219Z.0001	000005634	Conservação e Recuperação de Ativos de Infraestrutura da União/Nacional/( META : 3 Infraestrutura mantida/unidade)	10	944	3	90	2	0	387.600	387.600	0	13.264	374.336	
<b>TOTAL DA UO:</b>										<b>42.237.819</b>	<b>42.237.819</b>	<b>0</b>	<b>22.527.647</b>	<b>19.710.172</b>
<b>Unidade Orçamentária:</b>		<b>93428 Recursos sob Supervisão do Gabinete da Vice-Presidência da República</b>												
<b>0032</b>	<b>Programa de Gestão e Manutenção do Poder Executivo</b>									<b>2.704.420</b>	<b>2.704.420</b>	<b>0</b>	<b>6.103</b>	<b>2.698.317</b>
04.122.0032.2000.0001	000005636	Administração da Unidade/Nacional/( META : - -/-)	10	944	3	90	2	0	2.526.265	2.526.265	0	0	2.526.265	
04.122.0032.216H.0001	000005639	Ajuda de Custo para Moradia ou Auxílio-Moradia a Agentes Públicos/Nacional/( META : 6 Agente público beneficiado/unidade)	10	944	3	90	2	0	90.705	90.705	0	4.631	86.074	
04.301.0032.2004.0053	000005637	Assistência Médica e Odontológica aos Servidores Civis, Empregados, Militares e seus Dependentes/No Distrito Federal/( META : - -/-)	20	944	3	90	1	0	19.800	19.800	0	333	19.467	
04.331.0032.212B.0053	000005638	Benefícios Obrigatórios aos Servidores Civis, Empregados, Militares e seus Dependentes/No Distrito Federal/( META : - -/-)	10	944	3	90	1	0	67.650	67.650	0	1.139	66.511	

*Esfera: 1-Fiscal 2-Seguridade Social 3-Inv. Estatais. IU(Identificador de Uso): 0-no país 1-Contrapartida para o BIRD 2-Contrapartida para o BID 3-Outras Contrapartidas 4-No Exterior*

*GND(Grupo Natureza Despesa): 1-Pessoal e Encargos Sociais 2-Juros e Encargos 3-Outras Desp. Correntes 4-Investimentos 5-Inversões Financeiras 6-Amort. da Dívida 9-Reserva de Contingência*

*Mod. de Aplicação: 30-Estados/DF 40-Municípios 50-Entidade Privada 90-União 99-a definir*

*RP(Tipo de Despesa para fins de apuração do Resultado Primário): 0-Financieiro 1-Primário Obrigatória 2-Primário Discricionária 4-Discricionária não abrangida pelo PAC - Invest. 6-Discricionária decorrente de emendas individuais de execução obrigatória 7-Discricionária decorrente de emendas de bancada impositiva 8-Discricionária decorrente de emendas de comissão permanente*

# Congresso Nacional - Comissão Mista de Planos, Orçamentos Públicos e Fiscalização

Relatoria Geral - Alterações da Proposta Orçamentária da União para 2020

Despesas por UO/Programa/Subtítulo

*Orçamento Fiscal e da Seguridade Social (Valores em R\$1,00)*

Func. Programática	Seq.	Título/Subtítulo/Meta	E S F	F T E	G N D	M A D	R A D	I P D U	PL 22/2019 (A)	Relatório Setorial (B)	Acréscimos (C)	Cancelamentos (D)	Parecer CMO (E) = (B) + (C) - (D)	
<b>Unidade Orçamentária:</b>		<b>93428 Recursos sob Supervisão do Gabinete da Vice-Presidência da República</b>												
<b>TOTAL DA UO:</b>									<b>2.704.420</b>	<b>2.704.420</b>	<b>0</b>	<b>6.103</b>	<b>2.698.317</b>	
<b>Unidade Orçamentária:</b>		<b>93429 Recursos sob Supervisão da Advocacia-Geral da União</b>												
<b>0032</b>	<b>Programa de Gestão e Manutenção do Poder Executivo</b>								<b>1.392.819.122</b>	<b>1.392.819.122</b>	<b>0</b>	<b>68.519.791</b>	<b>1.324.299.331</b>	
03.301.0032.2004.0001	000005640	Assistência Médica e Odontológica aos Servidores Civis, Empregados, Militares e seus Dependentes/Nacional/( META : - -/-)	20	944	3	90	1	0	7.174.631	7.174.631	0	120.823	7.053.808	
03.331.0032.212B.0001	000005642	Benefícios Obrigatórios aos Servidores Civis, Empregados, Militares e seus Dependentes/Nacional/( META : - -/-)	10	944	3	90	1	0	22.830.355	22.830.355	0	384.470	22.445.885	
04.122.0032.20TP.0001	000005641	Ativos Civis da União/Nacional/( META : - -/-)	10	944	1	90	1	0	1.167.584.305	1.167.584.305	0	67.955.947	1.099.628.358	
04.122.0032.216H.0001	000005643	Ajuda de Custo para Moradia ou Auxílio-Moradia a Agentes Públicos/Nacional/( META : 90 Agente público beneficiado/unidade)	10	944	3	90	2	0	326.400	326.400	0	16.666	309.734	
09.272.0032.0181.0001	000005645	Aposentadorias e Pensões Civis da União/Nacional/( META : - -/-)	20	944	1	90	1	0	193.679.431	193.679.431	0	0	193.679.431	
28.846.0032.218Y.0001	000005644	Despesas Judiciais da União, de suas Autarquias e Fundações Públicas/Nacional/( META : 6000 Serviço prestado/unidade)	10	944	3	90	2	0	1.224.000	1.224.000	0	41.885	1.182.115	
<b>4005 Proteção Jurídica da União</b>									<b>173.032.800</b>	<b>173.032.800</b>	<b>0</b>	<b>5.901.759</b>	<b>167.131.041</b>	
03.092.4005.2674.0001	000005646	Representação Judicial e Extrajudicial da União e suas Autarquias e Fundações Federais/Nacional/( META : 9700000 Processo judicial analisado/unidade)	10	944	3	90	2	0	171.037.210	171.037.210	0	5.852.893	165.184.317	
03.092.4005.2674.0002	000005647	Representação Judicial e Extrajudicial da União e suas Autarquias e Fundações Federais/Exterior/( META : 5 Processo judicial analisado/unidade)	10	944	3	90	2	0	1.020.000	1.020.000	0	34.904	985.096	
03.126.4005.10TN.0001	000005648	Implantação da Advocacia Pública Eletrônica e-AGU/Nacional/( META : 12 Sistema implantado/% de execução física)	10	944	3	90	2	0	408.000	408.000	0	13.962	394.038	
<b>TOTAL DA UO:</b>									<b>1.565.851.922</b>	<b>1.565.851.922</b>	<b>0</b>	<b>74.421.550</b>	<b>1.491.430.372</b>	
<b>Unidade Orçamentária:</b>		<b>93430 Recursos sob Supervisão do Ministério da Mulher, da Família e dos Direitos Humanos -</b>												
<b>0032</b>	<b>Programa de Gestão e Manutenção do Poder Executivo</b>								<b>32.249.949</b>	<b>32.249.949</b>	<b>0</b>	<b>66.036</b>	<b>32.183.913</b>	
09.272.0032.0181.0053	000005653	Aposentadorias e Pensões Civis da União/No Distrito Federal/( META : - -/-)	20	944	1	90	1	0	19.619	19.619	0	0	19.619	
14.122.0032.2000.0001	000005649	Administração da Unidade/Nacional/( META : - -/-)	10	944	3	90	2	0	30.298.783	30.298.783	0	0	30.298.783	
14.122.0032.216H.0001	000005652	Ajuda de Custo para Moradia ou Auxílio-Moradia a Agentes Públicos/Nacional/( META : 300 Agente público beneficiado/unidade)	10	944	3	90	2	0	979.200	979.200	0	49.998	929.202	
14.301.0032.2004.0053	000005650	Assistência Médica e Odontológica aos Servidores Civis, Empregados, Militares e seus Dependentes/No Distrito Federal/( META : - -/-)	20	944	3	90	1	0	177.964	177.964	0	2.997	174.967	
14.331.0032.212B.0053	000005651	Benefícios Obrigatórios aos Servidores Civis, Empregados, Militares e seus Dependentes/No Distrito Federal/( META : - -/-)	10	944	3	90	1	0	774.383	774.383	0	13.041	761.342	
<b>5034 Proteção à vida, fortalecimento da família, promoção e defesa dos direitos humanos para todos</b>									<b>39.842.025</b>	<b>39.842.025</b>	<b>0</b>	<b>35.326.287</b>	<b>4.515.738</b>	
14.131.5034.4641.0001	000005659	Publicidade de Utilidade Pública/Nacional/( META : - -/-)	10	944	3	90	2	0	2.012.659	2.012.659	0	68.873	1.943.786	
14.422.5034.14XS.0001	000005660	Implementação da Casa da Mulher Brasileira e de Centros de Atendimento	10	944	3	90	2	0	408.000	408.000	0	13.962	394.038	

*Esfera: 1-Fiscal 2-Seguridade Social 3-Inv. Estatais. IU(Identificador de Uso): 0-no país 1-Contrapartida para o BIRD 2-Contrapartida para o BID 3-Outras Contrapartidas 4-No Exterior GND(Grupo Natureza Despesa): 1-Pessoal e Encargos Sociais 2-Juros e Encargos 3-Outras Desp. Correntes 4-Investimentos 5-Inversões Financeiras 6-Amort. da Dívida 9-Reserva de Contingência Mod. de Aplicação: 30-Estados/DF 40-Municípios 50-Entidade Privada 90-União 99-a definir*

*RP(Tipo de Despesa para fins de apuração do Resultado Primário): 0-Financeiro 1-Primário Obrigatória 2-Primário Discricionária 4-Discricionária não abrangida pelo PAC - Invest. 6-Discricionária decorrente de emendas individuais de execução obrigatória 7-Discricionária decorrente de emendas de bancada impositiva 8-Discricionária decorrente de emendas de comissão permanente*

# Congresso Nacional - Comissão Mista de Planos, Orçamentos Públicos e Fiscalização

Relatoria Geral - Alterações da Proposta Orçamentária da União para 2020

Despesas por UO/Programa/Subtítulo

*Orçamento Fiscal e da Seguridade Social (Valores em R\$1,00)*

Func. Programática	Seq.	Título/Subtítulo/Meta	E S F	F T E	G N D	M A D	R P U	I P U	PL 22/2019 (A)	Relatório Setorial (B)	Acréscimos (C)	Cancelamentos (D)	Parecer CMO (E) = (B) + (C) - (D)
<b>Unidade Orçamentária:</b>		<b>93430 Recursos sob Supervisão do Ministério da Mulher, da Família e dos Direitos Humanos -</b>											
<b>5034</b>		<b>Proteção à vida, fortalecimento da família, promoção e defesa dos direitos humanos para todos</b>							<b>39.842.025</b>	<b>39.842.025</b>	<b>0</b>	<b>35.326.287</b>	<b>4.515.738</b>
14.422.5034.14XS.0001	000005660	às Mulheres/Nacional/( META : 3 Unidade implementada/unidade)							8.149.800	8.149.800	0	8.149.800	0
14.422.5034.21AQ.0001	000005654	Proteção do direito à vida/Nacional/( META : 0 Pessoa atendida/unidade)	10	944	3	30	2	0	8.149.800	8.149.800	0	8.149.800	0
			10	944	3	50	2	0	2.774.400	2.774.400	0	2.774.400	0
			10	944	3	90	2	0	42.840	42.840	0	42.840	0
14.422.5034.21AR.0001	000005655	Promoção e Defesa de Direitos para Todos/Nacional/( META : 0 Iniciativa apoiada/unidade)							3.299.265	3.299.265	0	3.299.265	0
			10	944	3	40	2	0	326.400	326.400	0	326.400	0
			10	944	3	50	2	0	169.320	169.320	0	169.320	0
			10	944	3	80	2	0	501.840	501.840	0	501.840	0
			10	944	3	90	2	0	3.990.418	3.990.418	0	3.990.418	0
14.422.5034.21AS.0001	000005656	Fortalecimento da Família/Nacional/( META : 10 Iniciativa apoiada/unidade)							408.000	408.000	0	13.962	394.038
			10	944	3	90	2	0	1.020.000	1.020.000	0	34.904	985.096
14.422.5034.21AT.0001	000005657	Funcionamento dos Conselhos e Comissões de Direitos/Nacional/( META : 13 Órgão mantido/unidade)							786.283	786.283	0	26.907	759.376
14.422.5034.21AU.0001	000005658	Operacionalização e Aperfeiçoamento do Sistema Integrado Nacional de Direitos Humanos - SINDH/Nacional/( META : 0 Sistema mantido/unidade)							15.912.000	15.912.000	0	15.912.000	0
28.845.5034.0083.0001	000005661	Indenização a Familiares de Mortos e Desaparecidos em Razão da Participação em Atividades Políticas (Lei nº 9.140, de 1995)/Nacional/( META : 1 Indenização concedida/unidade)							40.800	40.800	0	1.396	39.404
<b>TOTAL DA UO:</b>								<b>72.091.974</b>	<b>72.091.974</b>	<b>0</b>	<b>35.392.323</b>	<b>36.699.651</b>	
<b>Unidade Orçamentária:</b>		<b>93435 Recursos sob Supervisão da Telecomunicações Brasileiras S.A. - TELEBRAS</b>											
<b>0032</b>		<b>Programa de Gestão e Manutenção do Poder Executivo</b>							<b>2.565.908</b>	<b>2.565.908</b>	<b>0</b>	<b>43.211</b>	<b>2.522.697</b>
19.301.0032.2004.0001	000005662	Assistência Médica e Odontológica aos Servidores Civis, Empregados, Militares e seus Dependentes/Nacional/( META : - -/-)							1.319.149	1.319.149	0	22.215	1.296.934
19.331.0032.212B.0001	000005663	Benefícios Obrigatórios aos Servidores Civis, Empregados, Militares e seus Dependentes/Nacional/( META : - -/-)							1.246.759	1.246.759	0	20.996	1.225.763
<b>TOTAL DA UO:</b>								<b>2.565.908</b>	<b>2.565.908</b>	<b>0</b>	<b>43.211</b>	<b>2.522.697</b>	
<b>Unidade Orçamentária:</b>		<b>93436 Recursos sob Supervisão do Fundo Nacional de Desenvolvimento Científico e Tecnológico</b>											
<b>2206</b>		<b>Política Nuclear</b>							<b>40.800</b>	<b>40.800</b>	<b>40.800</b>	<b>42.196</b>	<b>39.404</b>
19.572.2206.12P1.0001	000005664	Implantação do Reator Multipropósito Brasileiro/Nacional/( META : 1 Empreendimento implantado/% de execução física)							40.800	40.800	0	40.800	0
			10	944	3	90	2	0	0	0	40.800	1.396	39.404
<b>TOTAL DA UO:</b>								<b>40.800</b>	<b>40.800</b>	<b>40.800</b>	<b>42.196</b>	<b>39.404</b>	
<b>Unidade Orçamentária:</b>		<b>93452 Recursos sob Supervisão da Secretaria da Comissão Interministerial para os Recursos do Mar</b>											
<b>6013</b>		<b>Oceanos, Zona Costeira e Antártica</b>							<b>3.577.956</b>	<b>3.577.956</b>	<b>0</b>	<b>122.438</b>	<b>3.455.518</b>

*Esfera: 1-Fiscal 2-Seguridade Social 3-Inv. Estatais. IU(Identificador de Uso): 0-no país 1-Contrapartida para o BIRD 2-Contrapartida para o BID 3-Outras Contrapartidas 4-No Exterior*

*GND(Grupo Natureza Despesa): 1-Pessoal e Encargos Sociais 2-Juros e Encargos 3-Outras Desp. Correntes 4-Investimentos 5-Inversões Financeiras 6-Amort. da Dívida 9-Reserva de Contingência*

*Mod. de Aplicação: 30-Estados/DF 40-Municípios 50-Entidade Privada 90-União 99-a definir*

*RP(Tipo de Despesa para fins de apuração do Resultado Primário): 0-Financeiro 1-Primário Obrigatória 2-Primário Discricionária 4-Discricionária não abrangida pelo PAC - Invest. 6-Discricionária decorrente de emendas individuais de execução obrigatória 7-Discricionária decorrente de emendas de bancada impositiva 8-Discricionária decorrente de emendas de comissão permanente*

# Congresso Nacional - Comissão Mista de Planos, Orçamentos Públicos e Fiscalização

Relatoria Geral - Alterações da Proposta Orçamentária da União para 2020

Despesas por UO/Programa/Subtítulo

*Orçamento Fiscal e da Seguridade Social (Valores em R\$1,00)*

Func. Programática	Seq.	Título/Subtítulo/Meta	E S F	F T D	G N D	M A D	R A D	I P U	PL 22/2019 (A)	Relatório Setorial (B)	Acréscimos (C)	Cancelamentos (D)	Parecer CMO (E) = (B) + (C) - (D)
<b>Unidade Orçamentária:</b>		<b>93452 Recursos sob Supervisão da Secretaria da Comissão Interministerial para os Recursos do Mar</b>											
<b>6013</b>	<b>Oceanos, Zona Costeira e Antártica</b>								<b>3.577.956</b>	<b>3.577.956</b>	<b>0</b>	<b>122.438</b>	<b>3.455.518</b>
05.571.6013.2345.0001	000005665	Apoio Logístico à Pesquisa Científica na Antártica/Nacional/( META : 1 Estação mantida/unidade)	10	944	3	90	2	0	3.096.516	3.096.516	0	105.963	2.990.553
05.571.6013.2518.0001	000005666	Apoio à Pesquisa e ao Monitoramento Oceanográfico e Climatológico da Amazônia Azul/Nacional/( META : 2 Infraestrutura mantida/unidade)	10	944	3	90	2	0	481.440	481.440	0	16.475	464.965
<b>TOTAL DA UO:</b>									<b>3.577.956</b>	<b>3.577.956</b>	<b>0</b>	<b>122.438</b>	<b>3.455.518</b>
<b>Unidade Orçamentária:</b>		<b>93453 Recursos sob Supervisão do Fundo do Ministério da Defesa</b>											
<b>0032</b>	<b>Programa de Gestão e Manutenção do Poder Executivo</b>								<b>285.489</b>	<b>285.489</b>	<b>0</b>	<b>0</b>	<b>285.489</b>
05.122.0032.2000.0001	000008096	Administração da Unidade/Nacional/( META : - -/-)	10	944	3	90	2	0	285.489	285.489	0	0	285.489
<b>TOTAL DA UO:</b>									<b>285.489</b>	<b>285.489</b>	<b>0</b>	<b>0</b>	<b>285.489</b>
<b>Unidade Orçamentária:</b>		<b>93455 Recursos sob Supervisão do Fundo Aeronáutico</b>											
<b>0910</b>	<b>Operações Especiais: Gestão da Participação em Organismos e Entidades Nacionais e Internacionais</b>								<b>83.721</b>	<b>83.721</b>	<b>0</b>	<b>2.865</b>	<b>80.856</b>
28.846.0910.000Q.0002	000005667	Contribuições a Organismos Internacionais sem Exigência de Programação Específica/Exterior/( META : - -/-)	10	944	3	90	2	0	83.721	83.721	0	2.865	80.856
<b>6012</b>	<b>Defesa Nacional</b>								<b>22.268.759</b>	<b>22.268.759</b>	<b>0</b>	<b>762.037</b>	<b>21.506.722</b>
05.151.6012.2048.0001	000005668	Manutenção e Suprimento de Material Aeronáutico/Nacional/( META : 260 Aeronave disponibilizada/unidade)	10	944	3	90	2	0	16.358.052	16.358.052	0	559.773	15.798.279
05.151.6012.21A0.0001	000005670	Aprestamento das Forças/Nacional/( META : 322 Organização militar aprestada/unidade)	10	944	3	90	2	0	4.591.934	4.591.934	0	157.136	4.434.798
05.572.6012.20XB.0001	000005669	Pesquisa e Desenvolvimento no Setor Aeroespacial/Nacional/( META : 1 Projeto apoiado/unidade)	10	944	3	90	2	0	1.318.773	1.318.773	0	45.128	1.273.645
<b>TOTAL DA UO:</b>									<b>22.352.480</b>	<b>22.352.480</b>	<b>0</b>	<b>764.902</b>	<b>21.587.578</b>
<b>Unidade Orçamentária:</b>		<b>93457 Recursos sob Supervisão do Fundo Naval</b>											
<b>6012</b>	<b>Defesa Nacional</b>								<b>133.165.534</b>	<b>133.165.534</b>	<b>0</b>	<b>4.556.925</b>	<b>128.608.609</b>
05.152.6012.21A0.0001	000005671	Aprestamento das Forças/Nacional/( META : 882 Organização militar aprestada/unidade)	10	944	3	90	2	0	133.165.534	133.165.534	0	4.556.925	128.608.609
<b>TOTAL DA UO:</b>									<b>133.165.534</b>	<b>133.165.534</b>	<b>0</b>	<b>4.556.925</b>	<b>128.608.609</b>
<b>Unidade Orçamentária:</b>		<b>93461 Recursos sob Supervisão do Fundo Nacional para a Criança e o Adolescente - FNCA</b>											
<b>5034</b>	<b>Proteção à vida, fortalecimento da família, promoção e defesa dos direitos humanos para todos</b>								<b>549.763</b>	<b>549.763</b>	<b>0</b>	<b>549.763</b>	<b>0</b>
14.422.5034.21AR.0001	000005672	Promoção e Defesa de Direitos para Todos/Nacional/( META : 0 Iniciativa apoiada/unidade)	20	944	3	50	2	0	549.763	549.763	0	549.763	0
<b>TOTAL DA UO:</b>									<b>549.763</b>	<b>549.763</b>	<b>0</b>	<b>549.763</b>	<b>0</b>
<b>Unidade Orçamentária:</b>		<b>93463 Recursos sob Supervisão de Encargos Financeiros da União - Pagamento de Sentenças Judiciais</b>											
<b>0901</b>	<b>Operações Especiais: Cumprimento de Sentenças Judiciais</b>								<b>22.521.356.513</b>	<b>22.521.356.513</b>	<b>0</b>	<b>0</b>	<b>22.521.356.513</b>
28.846.0901.0005.0001	000005673	Sentenças Judiciais Transitadas em Julgado (Precatórios)/Nacional/(	10	944	1	90	1	0	3.085.708.748	3.085.708.748	0	0	3.085.708.748

*Esfera: 1-Fiscal 2-Seguridade Social 3-Inv. Estatais. IU(Identificador de Uso): 0-no país 1-Contrapartida para o BIRD 2-Contrapartida para o BID 3-Outras Contrapartidas 4-No Exterior GND(Grupo Natureza Despesa): 1-Pessoal e Encargos Sociais 2-Juros e Encargos 3-Outras Desp. Correntes 4-Investimentos 5-Inversões Financeiras 6-Amort. da Dívida 9-Reserva de Contingência*

*Mod. de Aplicação: 30-Estados/DF 40-Municípios 50-Entidade Privada 90-União 99-a definir*

*RP(Tipo de Despesa para fins de apuração do Resultado Primário): 0-Financeiro 1-Primário Obrigatória 2-Primário Discricionária 4-Discricionária não abrangida pelo PAC - Invest. 6-Discricionária decorrente de emendas individuais de execução obrigatória 7-Discricionária decorrente de emendas de bancada impositiva 8-Discricionária decorrente de emendas de comissão permanente*



# Congresso Nacional - Comissão Mista de Planos, Orçamentos Públicos e Fiscalização

Relatoria Geral - Alterações da Proposta Orçamentária da União para 2020

Despesas por UO/Programa/Subtítulo

*Orçamento Fiscal e da Seguridade Social (Valores em R\$1,00)*

Func. Programática	Seq.	Título/Subtítulo/Meta	E S F	F T E	G N D	M A P	R A P	I P D	PL 22/2019 (A)	Relatório Setorial (B)	Acréscimos (C)	Cancelamentos (D)	Parecer CMO (E) = (B) + (C) - (D)
<b>Unidade Orçamentária:</b>		<b>93463 Recursos sob Supervisão de Encargos Financeiros da União - Pagamento de Sentenças Judiciais</b>											
<b>0901</b>	<b>Operações Especiais: Cumprimento de Sentenças Judiciais</b>								<b>22.521.356.513</b>	<b>22.521.356.513</b>	<b>0</b>	<b>0</b>	<b>22.521.356.513</b>
28.846.0901.0005.0001	000005673	META : - -/-)	10	944	3	90	1	0	17.778.405.173	17.778.405.173	0	0	17.778.405.173
28.846.0901.0625.0001	000005674	Sentenças Judiciais Transitadas em Julgado de Pequeno Valor/Nacional/( META : - -/-)	10	944	1	90	1	0	865.071.494	865.071.494	0	0	865.071.494
			10	944	3	90	1	0	792.171.098	792.171.098	0	0	792.171.098
<b>TOTAL DA UO:</b>									<b>22.521.356.513</b>	<b>22.521.356.513</b>	<b>0</b>	<b>0</b>	<b>22.521.356.513</b>
<b>Unidade Orçamentária:</b>		<b>93464 Recursos sob Supervisão Ministério da Economia</b>											
<b>0032</b>	<b>Programa de Gestão e Manutenção do Poder Executivo</b>								<b>119.192.758</b>	<b>119.192.758</b>	<b>0</b>	<b>2.007.242</b>	<b>117.185.516</b>
28.331.0032.212B.0001	000005675	Benefícios Obrigatórios aos Servidores Civis, Empregados, Militares e seus Dependentes/Nacional/( META : - -/-)	10	944	3	90	1	0	119.192.758	119.192.758	0	2.007.242	117.185.516
<b>0909</b>	<b>Operações Especiais: Outros Encargos Especiais</b>								<b>5.420.019.963</b>	<b>5.420.019.963</b>	<b>0</b>	<b>0</b>	<b>5.420.019.963</b>
28.846.0909.00LI.0001	000005676	Compensação ao Fundo do Regime Geral de Previdência Social - FRGPS (Lei nº 12.546, de 2011)/Nacional/( META : - -/-)	10	944	3	91	1	0	5.000.000.000	5.000.000.000	0	0	5.000.000.000
28.846.0909.00M3.0001	000005677	Subvenção Econômica nas Operações de Financiamento ao Setor Produtivo para o Desenvolvimento Regional (Lei nº 12.712, de 2012)/Nacional/( META : - -/-)	10	944	3	90	1	0	20.019.963	20.019.963	0	0	20.019.963
28.846.0909.0265.0001	000005678	Indenizações e Restituições relativas ao Programa de Garantia da Atividade Agropecuária - PROAGRO (Lei nº 8.171, de 1991)/Nacional/( META : - -/-)	10	944	3	90	1	0	400.000.000	400.000.000	0	0	400.000.000
<b>0910</b>	<b>Operações Especiais: Gestão da Participação em Organismos e Entidades Nacionais e Internacionais</b>								<b>23.656.572</b>	<b>23.656.572</b>	<b>0</b>	<b>809.541</b>	<b>22.847.031</b>
28.846.0910.0B64.0002	000005729	Contribuição à Associação Latino-Americana de Integração - ALADI (MRE)/Exterior/( META : - -/-)	10	944	3	80	2	0	408.000	408.000	0	13.962	394.038
28.846.0910.0B66.0002	000005730	Contribuição à Secretaria Geral Ibero-Americana - SEGIB (MRE)/Exterior/( META : - -/-)	10	944	3	80	2	0	408.000	408.000	0	13.962	394.038
28.846.0910.0B73.0002	000005731	Contribuição à Organização das Nações Unidas para o Desenvolvimento Industrial - UNIDO (MRE)/Exterior/( META : - -/-)	10	944	3	80	2	0	408.000	408.000	0	13.962	394.038
28.846.0910.0B74.0002	000005732	Contribuição à Organização para a Proibição das Armas Químicas - OPAQ (MRE)/Exterior/( META : - -/-)	10	944	3	80	2	0	408.000	408.000	0	13.962	394.038
28.846.0910.0B75.0002	000005733	Contribuição ao Tribunal Penal Internacional - TPI (MRE)/Exterior/( META : - -/-)	10	944	3	80	2	0	408.000	408.000	0	13.962	394.038
28.846.0910.0C39.0002	000005734	Contribuição à Organização Internacional de Madeiras Tropicais - OIMT (MMA)/Exterior/( META : - -/-)	10	944	3	80	2	0	408.000	408.000	0	13.962	394.038
28.846.0910.00AT.0002	000005690	Contribuição ao Protocolo de Quioto (MCTI)/Exterior/( META : - -/-)	10	944	3	80	2	0	408.000	408.000	0	13.962	394.038
28.846.0910.00BA.0002	000005692	Contribuição à Organização das Nações Unidas para a Educação, a Ciência e a Cultura - UNESCO (MRE)/Exterior/( META : - -/-)	10	944	3	80	2	0	408.000	408.000	0	13.962	394.038
28.846.0910.00BC.0002	000005693	Contribuição à Agência Brasileiro-Argentina de Contabilidade e Controle de Materiais Nucleares - ABACC (MRE)/Exterior/( META : - -/-)	10	944	3	80	2	0	408.000	408.000	0	13.962	394.038
28.846.0910.00BG.0002	000005694	Contribuição à Comissão Preparatória da Organização do Tratado de Proibição Completa de Testes Nucleares - CTBTO (MRE)/Exterior/(	10	944	3	80	2	0	408.000	408.000	0	13.962	394.038

*Esfera: 1-Fiscal 2-Seguridade Social 3-Inv. Estatais. IU(Identificador de Uso): 0-no país 1-Contrapartida para o BIRD 2-Contrapartida para o BID 3-Outras Contrapartidas 4-No Exterior GND(Grupo Natureza Despesa): 1-Pessoal e Encargos Sociais 2-Juros e Encargos 3-Outras Desp. Correntes 4-Investimentos 5-Inversões Financeiras 6-Amort. da Dívida 9-Reserva de Contingência Mod. de Aplicação: 30-Estados/DF 40-Municípios 50-Entidade Privada 90-União 99-a definir*

*RP(Tipo de Despesa para fins de apuração do Resultado Primário): 0-Financieiro 1-Primário Obrigatória 2-Primário Discricionária 4-Discricionária não abrangida pelo PAC - Invest. 6-Discricionária decorrente de emendas individuais de execução obrigatória 7-Discricionária decorrente de emendas de bancada impositiva 8-Discricionária decorrente de emendas de comissão permanente*

# Congresso Nacional - Comissão Mista de Planos, Orçamentos Públicos e Fiscalização

Relatoria Geral - Alterações da Proposta Orçamentária da União para 2020

Despesas por UO/Programa/Subtítulo

*Orçamento Fiscal e da Seguridade Social (Valores em R\$1,00)*

Func. Programática	Seq.	Título/Subtítulo/Meta	E S F	F T E	G N D	M A D	R P D U	I P D U	PL 22/2019 (A)	Relatório Setorial (B)	Acréscimos (C)	Cancelamentos (D)	Parecer CMO (E) = (B) + (C) - (D)
<b>Unidade Orçamentária:</b>		<b>93464 Recursos sob Supervisão Ministério da Economia</b>											
<b>0910</b>	<b>Operações Especiais: Gestão da Participação em Organismos e Entidades Nacionais e Internacionais</b>								<b>23.656.572</b>	<b>23.656.572</b>	<b>0</b>	<b>809.541</b>	<b>22.847.031</b>
28.846.0910.00BG.0002	000005694	META : - -/-)											
28.846.0910.00BU.0002	000005695	Contribuição ao Tribunal Internacional do Direito do Mar - TIDM (MRE)/Exterior/( META : - -/-)	10	944	3	80	2	0	408.000	408.000	0	13.962	394.038
28.846.0910.00B7.0002	000005691	Contribuição à Organização dos Estados Americanos - OEA (MRE)/Exterior/( META : - -/-)	10	944	3	80	2	0	408.000	408.000	0	13.962	394.038
28.846.0910.00DN.0002	000005696	Contribuição Voluntária ao Centro-Sul - CS (MRE)/Exterior/( META : - -/-)	10	944	3	80	2	0	408.000	408.000	0	13.962	394.038
28.846.0910.00E0.0002	000005697	Contribuição Voluntária à Rede Internacional de Centros de Astrofísica Relativística - ICRANet (MCTI)/Exterior/( META : - -/-)	10	944	3	80	2	0	408.000	408.000	0	13.962	394.038
28.846.0910.00E8.0002	000005698	Contribuição à Organização Internacional para as Migrações - OIM (MJSP)/Exterior/( META : - -/-)	10	944	3	80	2	0	408.000	408.000	0	13.962	394.038
28.846.0910.00F4.0002	000005699	Contribuição ao Protocolo de Montreal sobre Substâncias que Destroem a Camada de Ozônio - Protocolo de Montreal (MRE)/Exterior/( META : - -/-)	10	944	3	80	2	0	408.000	408.000	0	13.962	394.038
28.846.0910.00GT.0002	000005700	Contribuição ao Parlamento do Mercosul - PARLASUL (MRE)/Exterior/( META : - -/-)	10	944	3	80	2	0	408.000	408.000	0	13.962	394.038
28.846.0910.00HE.0002	000005701	Contribuição Voluntária ao Tratado Internacional sobre Recursos Fitogenéticos para a Alimentação e Agricultura - TIRFAA (MRE)/Exterior/( META : - -/-)	10	944	3	80	2	0	408.000	408.000	0	13.962	394.038
28.846.0910.00HF.0002	000005702	Contribuição à União das Nações Sul-Americanas - UNASUL (MRE)/Exterior/( META : - -/-)	10	944	3	80	2	0	408.000	408.000	0	13.962	394.038
28.846.0910.00LQ.0002	000005703	Contribuição Voluntária ao Fundo Internacional para a Diversidade Cultural - FIDC (MINC)/Exterior/( META : - -/-)	10	944	3	80	2	0	408.000	408.000	0	13.962	394.038
28.846.0910.00LS.0002	000005704	Contribuição Voluntária à Convenção-Quadro sobre Controle do Uso do Tabaco - CQCT FCTC (MS)/Exterior/( META : - -/-)	10	944	3	80	2	0	408.000	408.000	0	13.962	394.038
28.846.0910.00OQ.0002	000005705	Contribuições a Organismos Internacionais sem Exigência de Programação Específica/Exterior/( META : - -/-)	10	944	3	80	2	0	400.572	400.572	0	13.708	386.864
28.846.0910.00RM.0002	000005706	Contribuição à Convenção Internacional das Nações Unidas de Combate à Desertificação nos Países Afetados por Seca Grave e/ou Desertificação - UNCCD (MMA)/Exterior/( META : - -/-)	10	944	3	80	2	0	408.000	408.000	0	13.962	394.038
28.846.0910.00RN.0002	000005707	Contribuição à Organização Mundial de Turismo - OMT (MTUR)/Exterior/( META : - -/-)	10	944	3	80	2	0	408.000	408.000	0	13.962	394.038
28.846.0910.00RO.0002	000005708	Contribuição à Autoridade Internacional dos Fundos Marinhos - ISBA (MRE)/Exterior/( META : - -/-)	10	944	3	80	2	0	408.000	408.000	0	13.962	394.038
28.846.0910.0007.0002	000005679	Contribuição à Agência Internacional de Pesos e Medidas - BIPM (ME)/Exterior/( META : - -/-)	10	944	3	80	2	0	408.000	408.000	0	13.962	394.038
28.846.0910.0011.0002	000005680	Contribuição ao Fundo Global para o Meio Ambiente - GEF (ME)/Exterior/( META : - -/-)	10	944	3	80	2	0	408.000	408.000	0	13.962	394.038
28.846.0910.0017.0002	000005681	Contribuição à Organização Internacional do Café - OIC (MAPA)/Exterior/( META : - -/-)	10	944	3	80	2	0	408.000	408.000	0	13.962	394.038

*Esfera: 1-Fiscal 2-Seguridade Social 3-Inv. Estatais. IU(Identificador de Uso): 0-no país 1-Contrapartida para o BIRD 2-Contrapartida para o BID 3-Outras Contrapartidas 4-No Exterior GND(Grupo Natureza Despesa): 1-Pessoal e Encargos Sociais 2-Juros e Encargos 3-Outras Desp. Correntes 4-Investimentos 5-Inversões Financeiras 6-Amort. da Dívida 9-Reserva de Contingência Mod. de Aplicação: 30-Estados/DF 40-Municípios 50-Entidade Privada 90-União 99-a definir RP(Tipo de Despesa para fins de apuração do Resultado Primário): 0-Financieiro 1-Primário Obrigatória 2-Primário Discricionária 4-Discricionária não abrangida pelo PAC - Invest. 6-Discricionária decorrente de emendas individuais de execução obrigatória 7-Discricionária decorrente de emendas de bancada impositiva 8-Discricionária decorrente de emendas de comissão permanente*

# Congresso Nacional - Comissão Mista de Planos, Orçamentos Públicos e Fiscalização

Relatoria Geral - Alterações da Proposta Orçamentária da União para 2020

Despesas por UO/Programa/Subtítulo

*Orçamento Fiscal e da Seguridade Social (Valores em R\$1,00)*

Func. Programática	Seq.	Título/Subtítulo/Meta	E S F	F T E	G N D	M A D	R A D	I P D U	PL 22/2019 (A)	Relatório Setorial (B)	Acréscimos (C)	Cancelamentos (D)	Parecer CMO (E) = (B) + (C) - (D)
<b>Unidade Orçamentária:</b>		<b>93464 Recursos sob Supervisão Ministério da Economia</b>											
<b>0910</b>	<b>Operações Especiais: Gestão da Participação em Organismos e Entidades Nacionais e Internacionais</b>								<b>23.656.572</b>	<b>23.656.572</b>	<b>0</b>	<b>809.541</b>	<b>22.847.031</b>
28.846.0910.0057.0001	000005682	Contribuição à Organização dos Estados Ibero-Americanos para a Educação, a Ciência e a Cultura - OEI (MEC)/Nacional/( META : - -/-)	10	944	3	80	2	0	408.000	408.000	0	13.962	394.038
28.846.0910.0069.0001	000005683	Contribuição ao Centro Pan-Americano de Febre Aftosa - PANAFIOSA (MAPA)/Nacional/( META : - -/-)	10	944	3	80	2	0	408.000	408.000	0	13.962	394.038
28.846.0910.0070.0002	000005684	Contribuição ao Instituto Interamericano de Cooperação para a Agricultura - IICA (MAPA)/Exterior/( META : - -/-)	10	944	3	80	2	0	408.000	408.000	0	13.962	394.038
28.846.0910.0073.0002	000005685	Contribuição à Organização Mundial de Saúde Animal - OIE (MAPA)/Exterior/( META : - -/-)	10	944	3	80	2	0	408.000	408.000	0	13.962	394.038
28.846.0910.0074.0002	000005686	Contribuição à Organização das Nações Unidas para a Alimentação e Agricultura - FAO (MRE)/Exterior/( META : - -/-)	10	944	3	80	2	0	408.000	408.000	0	13.962	394.038
28.846.0910.0087.0002	000005687	Contribuição à União Postal Universal - UPU (MC)/Exterior/( META : - -/-)	10	944	3	80	2	0	408.000	408.000	0	13.962	394.038
28.846.0910.0089.0002	000005688	Contribuição à União Internacional de Telecomunicações - UIT (ANATEL)/Exterior/( META : - -/-)	10	944	3	80	2	0	408.000	408.000	0	13.962	394.038
28.846.0910.009B.0002	000005689	Contribuição ao Fundo para a Convergência Estrutural do Mercosul - FOCEM (MRE)/Exterior/( META : - -/-)	10	944	3	80	2	0	408.000	408.000	0	13.962	394.038
28.846.0910.0113.0002	000005709	Contribuição Voluntária ao Fundo de Cooperação Técnica da Agência Internacional de Energia Atômica - AIEA FCT (MRE)/Exterior/( META : - -/-)	10	944	3	80	2	0	408.000	408.000	0	13.962	394.038
28.846.0910.0123.0002	000005710	Contribuição à Organização Marítima Internacional - IMO (MD)/Exterior/( META : - -/-)	10	944	3	80	2	0	408.000	408.000	0	13.962	394.038
28.846.0910.0128.0002	000005711	Contribuição à Organização das Nações Unidas - ONU (MRE)/Exterior/( META : - -/-)	10	944	3	80	2	0	1.224.000	1.224.000	0	41.885	1.182.115
28.846.0910.0146.0002	000005712	Contribuição ao Fundo do Patrimônio Mundial - FPM (MINC)/Exterior/( META : - -/-)	10	944	3	80	2	0	408.000	408.000	0	13.962	394.038
28.846.0910.0186.0002	000005713	Contribuição à Organização de Aviação Civil Internacional - OACI (MTPA)/Exterior/( META : - -/-)	10	944	3	80	2	0	408.000	408.000	0	13.962	394.038
28.846.0910.0190.0002	000005714	Contribuição à Convenção-Quadro das Nações Unidas sobre Mudança do Clima - UNFCCC (MCTI)/Exterior/( META : - -/-)	10	944	3	80	2	0	408.000	408.000	0	13.962	394.038
28.846.0910.0218.0002	000005715	Contribuição à Organização Pan-Americana de Saúde - OPAS (MS)/Exterior/( META : - -/-)	10	944	3	80	2	0	408.000	408.000	0	13.962	394.038
28.846.0910.0221.0002	000005716	Contribuição à Organização Mundial de Saúde - OMS (MS)/Exterior/( META : - -/-)	10	944	3	80	2	0	408.000	408.000	0	13.962	394.038
28.846.0910.0344.0002	000005717	Contribuição à Organização Mundial das Aduanas - OMA (ME)/Exterior/( META : - -/-)	10	944	3	80	2	0	408.000	408.000	0	13.962	394.038
28.846.0910.0420.0002	000005718	Contribuição à Organização Mundial de Meteorologia - OMM (MAPA)/Exterior/( META : - -/-)	10	944	3	80	2	0	408.000	408.000	0	13.962	394.038
28.846.0910.0483.0002	000005719	Contribuição à Convenção sobre Diversidade Biológica - CDB (MMA)/Exterior/( META : - -/-)	10	944	3	80	2	0	408.000	408.000	0	13.962	394.038
28.846.0910.0539.0002	000005720	Contribuição ao Fundo Multilateral de Investimentos - FUMIN (MPOG)	10	944	3	80	2	0	408.000	408.000	0	13.962	394.038

*Esfera: 1-Fiscal 2-Seguridade Social 3-Inv. Estatais. IU(Identificador de Uso): 0-no país 1-Contrapartida para o BIRD 2-Contrapartida para o BID 3-Outras Contrapartidas 4-No Exterior GND(Grupo Natureza Despesa): 1-Pessoal e Encargos Sociais 2-Juros e Encargos 3-Outras Desp. Correntes 4-Investimentos 5-Inversões Financeiras 6-Amort. da Dívida 9-Reserva de Contingência Mod. de Aplicação: 30-Estados/DF 40-Municípios 50-Entidade Privada 90-União 99-a definir*

*RP(Tipo de Despesa para fins de apuração do Resultado Primário): 0-Financieiro 1-Primário Obrigatória 2-Primário Discricionária 4-Discricionária não abrangida pelo PAC - Invest. 6-Discricionária decorrente de emendas individuais de execução obrigatória 7-Discricionária decorrente de emendas de bancada impositiva 8-Discricionária decorrente de emendas de comissão permanente*

# Congresso Nacional - Comissão Mista de Planos, Orçamentos Públicos e Fiscalização

Relatoria Geral - Alterações da Proposta Orçamentária da União para 2020

Despesas por UO/Programa/Subtítulo

*Orçamento Fiscal e da Seguridade Social (Valores em R\$1,00)*

Func. Programática	Seq.	Título/Subtítulo/Meta	E S F	F T E	G N D	M A D	R P U	I P D	PL 22/2019 (A)	Relatório Setorial (B)	Acréscimos (C)	Cancelamentos (D)	Parecer CMO (E) = (B) + (C) - (D)	
<b>Unidade Orçamentária:</b>		<b>93464 Recursos sob Supervisão Ministério da Economia</b>												
<b>0910</b>	<b>Operações Especiais: Gestão da Participação em Organismos e Entidades Nacionais e Internacionais</b>								<b>23.656.572</b>	<b>23.656.572</b>	<b>0</b>	<b>809.541</b>	<b>22.847.031</b>	
28.846.0910.0539.0002	000005720	/Exterior/( META : - -/-)												
28.846.0910.0541.0002	000005721	Contribuição ao Fundo Africano de Desenvolvimento - FAD (MP)/Exterior/( META : - -/-)	10	944	3	80	2	0	408.000	408.000	0	13.962	394.038	
28.846.0910.0543.0002	000005722	Contribuição ao Fundo Internacional para o Desenvolvimento Agrícola - FIDA (MP)/Exterior/( META : - -/-)	10	944	3	80	2	0	408.000	408.000	0	13.962	394.038	
28.846.0910.0867.0002	000005723	Contribuição à Secretaria do Mercado Comum do Sul - MERCOSUL (MRE)/Exterior/( META : - -/-)	10	944	3	80	2	0	408.000	408.000	0	13.962	394.038	
28.846.0910.0868.0001	000005724	Contribuição à Organização do Tratado de Cooperação Amazônica - OTCA (MRE)/Nacional/( META : - -/-)	10	944	3	80	2	0	408.000	408.000	0	13.962	394.038	
28.846.0910.0869.0002	000005725	Contribuição à Agência Internacional de Energia Atômica - AIEA (MRE)/Exterior/( META : - -/-)	10	944	3	80	2	0	408.000	408.000	0	13.962	394.038	
28.846.0910.0870.0002	000005726	Contribuição à Comunidade dos Países de Língua Portuguesa - CPLP (MRE)/Exterior/( META : - -/-)	10	944	3	80	2	0	408.000	408.000	0	13.962	394.038	
28.846.0910.0872.0002	000005727	Contribuição à Organização Mundial do Comércio - OMC (MRE)/Exterior/( META : - -/-)	10	944	3	80	2	0	408.000	408.000	0	13.962	394.038	
28.846.0910.0873.0002	000005728	Contribuição à Organização Internacional do Trabalho - OIT (MRE)/Exterior/( META : - -/-)	10	944	3	80	2	0	408.000	408.000	0	13.962	394.038	
<b>0999</b>	<b>Reserva de Contingência</b>								<b>3.695.152.794</b>	<b>3.695.152.794</b>	<b>0</b>	<b>676.000.000</b>	<b>3.019.152.794</b>	
99.999.0999.0Z01.0001	000005735	Reserva de Contingência Fiscal - Primária/Nacional/( META : - -/-)	10	944	1	90	1	0	3.695.152.794	3.695.152.794	0	676.000.000	3.019.152.794	
<b>2209</b>	<b>Brasil, Nosso Propósito</b>								<b>755.599.279</b>	<b>755.599.279</b>	<b>0</b>	<b>500.000.000</b>	<b>255.599.279</b>	
28.846.2209.000K.0001	000005736	Subvenção Econômica em Operações de Financiamento no âmbito do Programa de Sustentação do Investimento - PSI e do Programa Emergencial de Reconstrução de Municípios Afetados por Desastres Naturais (Leis nº 12.096, de 2009 e nº 12.409, de 2011)/Nacional/( META : - -/-)	10	944	3	90	1	0	755.599.279	755.599.279	0	500.000.000	255.599.279	
<b>TOTAL DA UO:</b>								<b>10.013.621.366</b>	<b>10.013.621.366</b>	<b>0</b>	<b>1.178.816.783</b>	<b>8.834.804.583</b>		
<b>Unidade Orçamentária:</b>		<b>93465 Recursos sob Supervisão de Remuneração de Agentes Financeiros - Ministério da Economia</b>												
<b>0911</b>	<b>Operações Especiais - Remuneração de Agentes Financeiros</b>								<b>316.216.277</b>	<b>316.216.277</b>	<b>0</b>	<b>10.820.921</b>	<b>305.395.356</b>	
28.846.0911.00M4.0001	000005737	Remuneração a Agentes Financeiros/Nacional/( META : 6 Instituição financeira remunerada/unidade)	10	944	3	90	2	0	316.216.277	316.216.277	0	10.820.921	305.395.356	
<b>TOTAL DA UO:</b>								<b>316.216.277</b>	<b>316.216.277</b>	<b>0</b>	<b>10.820.921</b>	<b>305.395.356</b>		
<b>Unidade Orçamentária:</b>		<b>93469 Recursos sob Supervisão de Fundo Especial de Financiamento de Campanhas</b>												
<b>0909</b>	<b>Operações Especiais: Outros Encargos Especiais</b>								<b>1.269.759.557</b>	<b>1.269.759.557</b>	<b>0</b>	<b>1.269.759.557</b>	<b>0</b>	
28.846.0909.0EB8.0001	000005738	Financiamento de Campanha Eleitoral/Nacional/( META : - -/-)	10	944	3	50	1	0	1.269.759.557	1.269.759.557	0	1.269.759.557	0	
<b>TOTAL DA UO:</b>								<b>1.269.759.557</b>	<b>1.269.759.557</b>	<b>0</b>	<b>1.269.759.557</b>	<b>0</b>		
<b>Unidade Orçamentária:</b>		<b>93474 Recursos sob Supervisão Ministério da Agricultura, Pecuária e Abastecimento</b>												

*Esfera: 1-Fiscal 2-Seguridade Social 3-Inv. Estatais. IU(Identificador de Uso): 0-no país 1-Contrapartida para o BIRD 2-Contrapartida para o BID 3-Outras Contrapartidas 4-No Exterior*

*GND(Grupo Natureza Despesa): 1-Pessoal e Encargos Sociais 2-Juros e Encargos 3-Outras Desp. Correntes 4-Investimentos 5-Inversões Financeiras 6-Amort. da Dívida 9-Reserva de Contingência*

*Mod. de Aplicação: 30-Estados/DF 40-Municípios 50-Entidade Privada 90-União 99-a definir*

*RP(Tipo de Despesa para fins de apuração do Resultado Primário): 0-Financeiro 1-Primário Obrigatória 2-Primário Discricionária 4-Discricionária não abrangida pelo PAC - Invest. 6-Discricionária decorrente de emendas individuais de execução obrigatória 7-Discricionária decorrente de emendas de bancada impositiva 8-Discricionária decorrente de emendas de comissão permanente*

# Congresso Nacional - Comissão Mista de Planos, Orçamentos Públicos e Fiscalização

Relatoria Geral - Alterações da Proposta Orçamentária da União para 2020

Despesas por UO/Programa/Subtítulo

*Orçamento Fiscal e da Seguridade Social (Valores em R\$1,00)*

Func. Programática	Seq.	Título/Subtítulo/Meta	E S F	F T E	G N D	M A P	R A P	I P D	U	PL 22/2019 (A)	Relatório Setorial (B)	Acréscimos (C)	Cancelamentos (D)	Parecer CMO (E) = (B) + (C) - (D)	
<b>Unidade Orçamentária:</b>		<b>93474 Recursos sob Supervisão Ministério da Agricultura, Pecuária e Abastecimento</b>													
<b>1031</b>	<b>Agropecuária Sustentável</b>									<b>13.572.949</b>	<b>13.572.949</b>	<b>0</b>	<b>0</b>	<b>13.572.949</b>	
20.605.1031.0300.0001	000005739	Subvenção Econômica para Garantia e Sustentação de Preços na Comercialização de Produtos Agropecuários (Lei nº 8.427, de 1992)/Nacional/( META : - -/-)	10	944	3	90	1	0		13.572.949	13.572.949	0	0	13.572.949	
<b>TOTAL DA UO:</b>											<b>13.572.949</b>	<b>13.572.949</b>	<b>0</b>	<b>0</b>	<b>13.572.949</b>
<b>Unidade Orçamentária:</b>		<b>93481 Recursos sob Supervisão Fundo de Financiamento ao Estudante do Ensino Superior/FIES - Min. da</b>													
<b>5013</b>	<b>Educação Superior - Graduação, Pós-Graduação, Ensino, Pesquisa e Extensão</b>									<b>369.926.484</b>	<b>369.926.484</b>	<b>0</b>	<b>12.658.884</b>	<b>357.267.600</b>	
12.123.5013.20RZ.0001	000005740	Administração do Financiamento Estudantil - FIES/Nacional/( META : 2567805 Financiamento gerenciado/unidade)	10	944	3	90	2	0		369.926.484	369.926.484	0	12.658.884	357.267.600	
<b>TOTAL DA UO:</b>											<b>369.926.484</b>	<b>369.926.484</b>	<b>0</b>	<b>12.658.884</b>	<b>357.267.600</b>
<b>Unidade Orçamentária:</b>		<b>93495 Recursos sob Supervisão do Ministério da Economia - Ex Territórios</b>													
<b>0032</b>	<b>Programa de Gestão e Manutenção do Poder Executivo</b>									<b>404.209.152</b>	<b>404.209.152</b>	<b>0</b>	<b>920.373</b>	<b>403.288.779</b>	
04.122.0032.216H.0001	000005743	Ajuda de Custo para Moradia ou Auxílio-Moradia a Agentes Públicos/Nacional/( META : 5212 Agente público beneficiado/unidade)	10	944	3	90	2	0		2.040.969	2.040.969	0	104.213	1.936.756	
04.122.0032.8567.0001	000005744	Auxílios Pecuniários ao Pessoal Ativo Militar dos Extintos Territórios (Lei 10.486/2002, Art.65)/Nacional/( META : 754 Militar remunerado/unidade)	10	944	3	90	2	0		2.819.685	2.819.685	0	96.490	2.723.195	
09.272.0032.0181.0001	000005745	Aposentadorias e Pensões Civis da União/Nacional/( META : - -/-)	20	944	1	90	1	0		356.613.497	356.613.497	0	0	356.613.497	
28.301.0032.2004.0001	000005741	Assistência Médica e Odontológica aos Servidores Civis, Empregados, Militares e seus Dependentes/Nacional/( META : - -/-)	20	944	3	90	1	0		6.860.587	6.860.587	0	115.534	6.745.053	
28.331.0032.212B.0001	000005742	Benefícios Obrigatórios aos Servidores Civis, Empregados, Militares e seus Dependentes/Nacional/( META : - -/-)	10	944	3	90	1	0		35.874.414	35.874.414	0	604.136	35.270.278	
<b>TOTAL DA UO:</b>											<b>404.209.152</b>	<b>404.209.152</b>	<b>0</b>	<b>920.373</b>	<b>403.288.779</b>
<b>TOTAL GERAL:</b>											<b>3.558.520.100.068</b>	<b>3.557.547.677.557</b>	<b>53.682.196.028</b>	<b>45.709.773.517</b>	<b>3.565.520.100.068</b>

*Esfera: 1-Fiscal 2-Seguridade Social 3-Inv. Estatais. IU(Identificador de Uso): 0-no país 1-Contrapartida para o BIRD 2-Contrapartida para o BID 3-Outras Contrapartidas 4-No Exterior*

*GND(Grupo Natureza Despesa): 1-Pessoal e Encargos Sociais 2-Juros e Encargos 3-Outras Desp. Correntes 4-Investimentos 5-Inversões Financeiras 6-Amort. da Dívida 9-Reserva de Contingência*

*Mod. de Aplicação: 30-Estados/DF 40-Municípios 50-Entidade Privada 90-União 99-a definir*

*RP(Tipo de Despesa para fins de apuração do Resultado Primário): 0-Financeiro 1-Primário Obrigatória 2-Primário Discricionária 4-Discricionária não abrangida pelo PAC - Invest. 6-Discricionária decorrente de emendas individuais de execução obrigatória 7-Discricionária decorrente de emendas de bancada*

*impositiva 8-Discricionária decorrente de emendas de comissão permanente*

## **4.2.2. ORÇAMENTO DE INVESTIMENTOS**

# Congresso Nacional - Comissão Mista de Planos, Orçamentos Públicos e Fiscalização

Relatoria Geral - Alterações da Proposta Orçamentária da União para 2020

Despesas por UO/Programa/Subtítulo

*Orçamento de Investimento (Valores em R\$1,00)*

Func. Programática	Seq.	Título/Subtítulo/Meta	E S F	F T E	G N D	M A D	R A D	I P D U	PL 22/2019 (A)	Relatório Setorial (B)	Acréscimos (C)	Cancelamentos (D)	Parecer CMO (E) = (B) + (C) - (D)
<b>Unidade Orçamentária:</b>		<b>22208</b>	<b>Centrais de Abastecimento de Minas Gerais S.A. - CEASAMINAS</b>										
<b>0035</b>	<b>Programa de Gestão e Manutenção das Empresas Estatais Federais</b>								<b>1.750.000</b>	<b>1.750.000</b>	<b>0</b>	<b>0</b>	<b>1.750.000</b>
20.122.0035.4102.0031	000007552	Manutenção e Adequação de Bens Móveis, Veículos, Máquinas e Equipamentos/No Estado de Minas Gerais/( META : - -/-)	30	495	4	90	2	0	150.000	150.000	0	0	150.000
20.122.0035.4105.0031	000007554	Manutenção e Adequação da Infraestrutura Operacional/No Estado de Minas Gerais/( META : - -/-)	30	495	4	90	2	0	1.500.000	1.500.000	0	0	1.500.000
20.126.0035.4103.0031	000007553	Manutenção e Adequação de Ativos de Informática, Informação e Teleprocessamento/No Estado de Minas Gerais/( META : - -/-)	30	495	4	90	2	0	100.000	100.000	0	0	100.000
<b>TOTAL DA UO:</b>									<b>1.750.000</b>	<b>1.750.000</b>	<b>0</b>	<b>0</b>	<b>1.750.000</b>
<b>Unidade Orçamentária:</b>		<b>22212</b>	<b>CEAGESP - Companhia de Entrepostos e Armazéns Gerais de São Paulo</b>										
<b>0035</b>	<b>Programa de Gestão e Manutenção das Empresas Estatais Federais</b>								<b>12.510.802</b>	<b>12.510.802</b>	<b>0</b>	<b>0</b>	<b>12.510.802</b>
20.122.0035.4102.0035	000007555	Manutenção e Adequação de Bens Móveis, Veículos, Máquinas e Equipamentos/No Estado de São Paulo/( META : - -/-)	30	495	4	90	2	0	719.828	719.828	0	0	719.828
20.122.0035.4105.0035	000007557	Manutenção e Adequação da Infraestrutura Operacional/No Estado de São Paulo/( META : - -/-)	30	495	4	90	2	0	11.270.974	11.270.974	0	0	11.270.974
20.126.0035.4103.0035	000007556	Manutenção e Adequação de Ativos de Informática, Informação e Teleprocessamento/No Estado de São Paulo/( META : - -/-)	30	495	4	90	2	0	520.000	520.000	0	0	520.000
<b>TOTAL DA UO:</b>									<b>12.510.802</b>	<b>12.510.802</b>	<b>0</b>	<b>0</b>	<b>12.510.802</b>
<b>Unidade Orçamentária:</b>		<b>24202</b>	<b>Financiadora de Estudos e Projetos - FINEP</b>										
<b>0035</b>	<b>Programa de Gestão e Manutenção das Empresas Estatais Federais</b>								<b>34.864.534</b>	<b>34.864.534</b>	<b>0</b>	<b>0</b>	<b>34.864.534</b>
23.122.0035.4101.0001	000007558	Manutenção e Adequação de Bens Imóveis/Nacional/( META : - -/-)	30	495	4	90	4	0	22.060.000	22.060.000	0	0	22.060.000
23.122.0035.4102.0001	000007559	Manutenção e Adequação de Bens Móveis, Veículos, Máquinas e Equipamentos/Nacional/( META : - -/-)	30	495	4	90	4	0	6.185.150	6.185.150	0	0	6.185.150
23.126.0035.4103.0001	000007560	Manutenção e Adequação de Ativos de Informática, Informação e Teleprocessamento/Nacional/( META : - -/-)	30	495	4	90	4	0	6.619.384	6.619.384	0	0	6.619.384
<b>TOTAL DA UO:</b>									<b>34.864.534</b>	<b>34.864.534</b>	<b>0</b>	<b>0</b>	<b>34.864.534</b>
<b>Unidade Orçamentária:</b>		<b>24214</b>	<b>Empresa Brasileira de Correios e Telégrafos - ECT</b>										
<b>0035</b>	<b>Programa de Gestão e Manutenção das Empresas Estatais Federais</b>								<b>785.830.607</b>	<b>785.830.607</b>	<b>0</b>	<b>0</b>	<b>785.830.607</b>
24.122.0035.4102.0001	000007562	Manutenção e Adequação de Bens Móveis, Veículos, Máquinas e Equipamentos/Nacional/( META : - -/-)	30	495	4	90	2	0	250.891.786	250.891.786	0	0	250.891.786
24.126.0035.4103.0001	000007563	Manutenção e Adequação de Ativos de Informática, Informação e Teleprocessamento/Nacional/( META : - -/-)	30	495	4	90	2	0	221.467.825	221.467.825	0	0	221.467.825
24.721.0035.20PU.0001	000007561	Manutenção da Infraestrutura dos Correios/Nacional/( META : - -/-)	30	495	4	90	2	0	313.470.996	313.470.996	0	0	313.470.996
<b>2205</b>	<b>Conecta Brasil</b>								<b>47.386.781</b>	<b>47.386.781</b>	<b>0</b>	<b>0</b>	<b>47.386.781</b>
24.721.2205.146W.0001	000007564	Adequação da infraestrutura dos Correios/Nacional/( META : 42 Unidade instalada/unidade)	30	495	4	90	2	0	47.386.781	47.386.781	0	0	47.386.781
<b>TOTAL DA UO:</b>									<b>833.217.388</b>	<b>833.217.388</b>	<b>0</b>	<b>0</b>	<b>833.217.388</b>

*Esfera: 1-Fiscal 2-Seguridade Social 3-Inv. Estatais. IU(Identificador de Uso): 0-no país 1-Contrapartida para o BIRD 2-Contrapartida para o BID 3-Outras Contrapartidas 4-No Exterior*

*GND(Grupo Natureza Despesa): 1-Pessoal e Encargos Sociais 2-Juros e Encargos 3-Outras Desp. Correntes 4-Investimentos 5-Inversões Financeiras 6-Amort. da Dívida 9-Reserva de Contingência*

*Mod. de Aplicação: 30-Estados/DF 40-Municípios 50-Entidade Privada 90-União 99-a definir*

*RP(Tipo de Despesa para fins de apuração do Resultado Primário): 0-Financeiro 1-Primário Obrigatória 2-Primário Discricionária 4-Discricionária não abrangida pelo PAC - Invest. 6-Discricionária decorrente de emendas individuais de execução obrigatória 7-Discricionária decorrente de emendas de bancada impositiva 8-Discricionária decorrente de emendas de comissão permanente*

# Congresso Nacional - Comissão Mista de Planos, Orçamentos Públicos e Fiscalização

Relatoria Geral - Alterações da Proposta Orçamentária da União para 2020

Despesas por UO/Programa/Subtítulo

*Orçamento de Investimento (Valores em R\$1,00)*

Func. Programática	Seq.	Título/Subtítulo/Meta	E S F	F T E	G N D	M A D	R A P	I P D U	PL 22/2019 (A)	Relatório Setorial (B)	Acréscimos (C)	Cancelamentos (D)	Parecer CMO (E) = (B) + (C) - (D)
<b>Unidade Orçamentária:</b>		<b>25202 Banco da Amazônia S.A. - BASA</b>											
<b>0035</b>	<b>Programa de Gestão e Manutenção das Empresas Estatais Federais</b>								<b>46.886.492</b>	<b>46.886.492</b>	<b>0</b>	<b>0</b>	<b>46.886.492</b>
23.122.0035.4101.0001	000007565	Manutenção e Adequação de Bens Imóveis/Nacional/( META : - -/-)	30	495	4	90	4	0	1.400.000	1.400.000	0	0	1.400.000
23.122.0035.4102.0001	000007566	Manutenção e Adequação de Bens Móveis, Veículos, Máquinas e Equipamentos/Nacional/( META : - -/-)	30	495	4	90	4	0	2.778.668	2.778.668	0	0	2.778.668
23.126.0035.4103.0001	000007567	Manutenção e Adequação de Ativos de Informática, Informação e Teleprocessamento/Nacional/( META : - -/-)	30	495	4	90	4	0	23.275.000	23.275.000	0	0	23.275.000
23.694.0035.3252.0011	000007569	Instalação de Pontos de Atendimento Bancário/No Estado de Rondônia/( META : 1 Ponto de atendimento instalado/unidade)	30	495	4	90	4	0	794.228	794.228	0	0	794.228
23.694.0035.3252.0017	000007570	Instalação de Pontos de Atendimento Bancário/No Estado do Tocantins/( META : 1 Ponto de atendimento instalado/unidade)	30	495	4	90	4	0	794.231	794.231	0	0	794.231
23.694.0035.3252.0051	000007571	Instalação de Pontos de Atendimento Bancário/No Estado de Mato Grosso/( META : 1 Ponto de atendimento instalado/unidade)	30	495	4	90	4	0	794.232	794.232	0	0	794.232
23.694.0035.4106.0001	000007568	Manutenção da Infraestrutura de Atendimento/Nacional/( META : - -/-)	30	495	4	90	4	0	17.050.133	17.050.133	0	0	17.050.133
<b>TOTAL DA UO:</b>									<b>46.886.492</b>	<b>46.886.492</b>	<b>0</b>	<b>0</b>	<b>46.886.492</b>
<b>Unidade Orçamentária:</b>		<b>25207 Serviço Federal de Processamento de Dados - SERPRO</b>											
<b>0035</b>	<b>Programa de Gestão e Manutenção das Empresas Estatais Federais</b>								<b>210.000.000</b>	<b>210.000.000</b>	<b>0</b>	<b>0</b>	<b>210.000.000</b>
23.122.0035.4101.0001	000007572	Manutenção e Adequação de Bens Imóveis/Nacional/( META : - -/-)	30	495	4	90	2	0	30.000.000	30.000.000	0	0	30.000.000
23.122.0035.4102.0001	000007573	Manutenção e Adequação de Bens Móveis, Veículos, Máquinas e Equipamentos/Nacional/( META : - -/-)	30	495	4	90	2	0	7.000.000	7.000.000	0	0	7.000.000
23.126.0035.4103.0001	000007574	Manutenção e Adequação de Ativos de Informática, Informação e Teleprocessamento/Nacional/( META : - -/-)	30	495	4	90	2	0	173.000.000	173.000.000	0	0	173.000.000
<b>TOTAL DA UO:</b>									<b>210.000.000</b>	<b>210.000.000</b>	<b>0</b>	<b>0</b>	<b>210.000.000</b>
<b>Unidade Orçamentária:</b>		<b>25210 Banco do Nordeste do Brasil S.A. - BNB</b>											
<b>0035</b>	<b>Programa de Gestão e Manutenção das Empresas Estatais Federais</b>								<b>112.316.400</b>	<b>112.316.400</b>	<b>0</b>	<b>0</b>	<b>112.316.400</b>
23.122.0035.4101.0001	000007575	Manutenção e Adequação de Bens Imóveis/Nacional/( META : - -/-)	30	495	4	90	4	0	11.950.000	11.950.000	0	0	11.950.000
23.122.0035.4102.0001	000007576	Manutenção e Adequação de Bens Móveis, Veículos, Máquinas e Equipamentos/Nacional/( META : - -/-)	30	495	4	90	4	0	28.476.700	28.476.700	0	0	28.476.700
23.126.0035.4103.0001	000007577	Manutenção e Adequação de Ativos de Informática, Informação e Teleprocessamento/Nacional/( META : - -/-)	30	495	4	90	4	0	31.146.400	31.146.400	0	0	31.146.400
23.694.0035.4106.0001	000007578	Manutenção da Infraestrutura de Atendimento/Nacional/( META : - -/-)	30	495	4	90	4	0	40.743.300	40.743.300	0	0	40.743.300
<b>TOTAL DA UO:</b>									<b>112.316.400</b>	<b>112.316.400</b>	<b>0</b>	<b>0</b>	<b>112.316.400</b>
<b>Unidade Orçamentária:</b>		<b>25211 Casa da Moeda do Brasil - CMB</b>											
<b>0035</b>	<b>Programa de Gestão e Manutenção das Empresas Estatais Federais</b>								<b>121.515.211</b>	<b>121.515.211</b>	<b>0</b>	<b>0</b>	<b>121.515.211</b>
22.122.0035.4101.0033	000007579	Manutenção e Adequação de Bens Imóveis/No Estado do Rio de Janeiro/( META : - -/-)	30	495	4	90	2	0	25.759.902	25.759.902	0	0	25.759.902
22.122.0035.4102.0033	000007580	Manutenção e Adequação de Bens Móveis, Veículos, Máquinas e	30	495	4	90	2	0	7.665.000	7.665.000	0	0	7.665.000

*Esfera: 1-Fiscal 2-Seguridade Social 3-Inv. Estatais. IU(Identificador de Uso): 0-no país 1-Contrapartida para o BIRD 2-Contrapartida para o BID 3-Outras Contrapartidas 4-No Exterior GND(Grupo Natureza Despesa): 1-Pessoal e Encargos Sociais 2-Juros e Encargos Sociais 3-Outras Desp. Correntes 4-Investimentos 5-Inversões Financeiras 6-Amort. da Dívida 9-Reserva de Contingência Mod. de Aplicação: 30-Estados/DF 40-Municípios 50-Entidade Privada 90-União 99-a definir RP(Tipo de Despesa para fins de apuração do Resultado Primário): 0-Financeiro 1-Primário Obrigatória 2-Primário Discricionária 4-Discricionária não abrangida pelo PAC - Invest. 6-Discricionária decorrente de emendas individuais de execução obrigatória 7-Discricionária decorrente de emendas de bancada impositiva 8-Discricionária decorrente de emendas de comissão permanente*



# Congresso Nacional - Comissão Mista de Planos, Orçamentos Públicos e Fiscalização

Relatoria Geral - Alterações da Proposta Orçamentária da União para 2020

Despesas por UO/Programa/Subtítulo

*Orçamento de Investimento (Valores em R\$1,00)*

Func. Programática	Seq.	Título/Subtítulo/Meta	E S F	F T E	G N D	M A D	R A P	I P D	U	PL 22/2019 (A)	Relatório Setorial (B)	Acréscimos (C)	Cancelamentos (D)	Parecer CMO (E) = (B) + (C) - (D)	
<b>Unidade Orçamentária:</b>		<b>25211 Casa da Moeda do Brasil - CMB</b>													
<b>0035</b>	<b>Programa de Gestão e Manutenção das Empresas Estatais Federais</b>									<b>121.515.211</b>	<b>121.515.211</b>	<b>0</b>	<b>0</b>	<b>121.515.211</b>	
22.122.0035.4102.0033	000007580	Equipamentos/No Estado do Rio de Janeiro/( META : - -/-)													
22.126.0035.4103.0033	000007581	Manutenção e Adequação de Ativos de Informática, Informação e Teleprocessamento/No Estado do Rio de Janeiro/( META : - -/-)	30	495	4	90	2	0		5.800.000	5.800.000	0	0	5.800.000	
22.662.0035.3274.0033	000007582	Adequação e Modernização do Parque Industrial/No Estado do Rio de Janeiro/( META : 6 Linha de produção modernizada/% de execução física)	30	495	4	90	2	0		82.290.309	82.290.309	0	0	82.290.309	
<b>TOTAL DA UO:</b>										<b>121.515.211</b>	<b>121.515.211</b>	<b>0</b>	<b>0</b>	<b>121.515.211</b>	
<b>Unidade Orçamentária:</b>		<b>25220 Caixa Econômica Federal - CAIXA</b>													
<b>0035</b>	<b>Programa de Gestão e Manutenção das Empresas Estatais Federais</b>									<b>2.374.476.724</b>	<b>2.374.476.724</b>	<b>0</b>	<b>0</b>	<b>2.374.476.724</b>	
23.122.0035.3286.0043	000007614	Instalação de Bens Imóveis/No Estado do Rio Grande do Sul/( META : 1 Imóvel instalado/unidade)	30	495	4	90	4	0		8.728.200	8.728.200	0	0	8.728.200	
23.122.0035.4101.0001	000007583	Manutenção e Adequação de Bens Imóveis/Nacional/( META : - -/-)	30	495	4	90	4	0		209.249.476	209.249.476	0	0	209.249.476	
23.122.0035.4102.0001	000007584	Manutenção e Adequação de Bens Móveis, Veículos, Máquinas e Equipamentos/Nacional/( META : - -/-)	30	495	4	90	4	0		152.744.550	152.744.550	0	0	152.744.550	
23.126.0035.4103.0001	000007585	Manutenção e Adequação de Ativos de Informática, Informação e Teleprocessamento/Nacional/( META : - -/-)	30	495	4	90	4	0		888.553.000	888.553.000	0	0	888.553.000	
23.694.0035.3252.0011	000007587	Instalação de Pontos de Atendimento Bancário/No Estado de Rondônia/( META : 1 Ponto de atendimento instalado/unidade)	30	495	4	90	4	0		1.350.000	1.350.000	0	0	1.350.000	
23.694.0035.3252.0012	000007588	Instalação de Pontos de Atendimento Bancário/No Estado do Acre/( META : 1 Ponto de atendimento instalado/unidade)	30	495	4	90	4	0		1.350.000	1.350.000	0	0	1.350.000	
23.694.0035.3252.0013	000007589	Instalação de Pontos de Atendimento Bancário/No Estado do Amazonas/( META : 1 Ponto de atendimento instalado/unidade)	30	495	4	90	4	0		1.350.000	1.350.000	0	0	1.350.000	
23.694.0035.3252.0014	000007590	Instalação de Pontos de Atendimento Bancário/No Estado de Roraima/( META : 1 Ponto de atendimento instalado/unidade)	30	495	4	90	4	0		1.350.000	1.350.000	0	0	1.350.000	
23.694.0035.3252.0015	000007591	Instalação de Pontos de Atendimento Bancário/No Estado do Pará/( META : 1 Ponto de atendimento instalado/unidade)	30	495	4	90	4	0		1.350.000	1.350.000	0	0	1.350.000	
23.694.0035.3252.0016	000007592	Instalação de Pontos de Atendimento Bancário/No Estado do Amapá/( META : 1 Ponto de atendimento instalado/unidade)	30	495	4	90	4	0		1.350.000	1.350.000	0	0	1.350.000	
23.694.0035.3252.0017	000007593	Instalação de Pontos de Atendimento Bancário/No Estado do Tocantins/( META : 1 Ponto de atendimento instalado/unidade)	30	495	4	90	4	0		1.350.000	1.350.000	0	0	1.350.000	
23.694.0035.3252.0021	000007594	Instalação de Pontos de Atendimento Bancário/No Estado do Maranhão/( META : 2 Ponto de atendimento instalado/unidade)	30	495	4	90	4	0		2.700.000	2.700.000	0	0	2.700.000	
23.694.0035.3252.0022	000007595	Instalação de Pontos de Atendimento Bancário/No Estado do Piauí/( META : 1 Ponto de atendimento instalado/unidade)	30	495	4	90	4	0		1.350.000	1.350.000	0	0	1.350.000	
23.694.0035.3252.0023	000007596	Instalação de Pontos de Atendimento Bancário/No Estado do Ceará/( META : 2 Ponto de atendimento instalado/unidade)	30	495	4	90	4	0		2.700.000	2.700.000	0	0	2.700.000	
23.694.0035.3252.0024	000007597	Instalação de Pontos de Atendimento Bancário/No Estado do Rio Grande do Norte/( META : 1 Ponto de atendimento instalado/unidade)	30	495	4	90	4	0		1.350.000	1.350.000	0	0	1.350.000	

*Esfera: 1-Fiscal 2-Seguridade Social 3-Inv. Estatais. IU(Identificador de Uso): 0-no país 1-Contrapartida para o BIRD 2-Contrapartida para o BID 3-Outras Contrapartidas 4-No Exterior*

*GND(Grupo Natureza Despesa): 1-Pessoal e Encargos Sociais 2-Juros e Encargos 3-Outras Desp. Correntes 4-Investimentos 5-Inversões Financeiras 6-Amort. da Dívida 9-Reserva de Contingência*

*Mod. de Aplicação: 30-Estados/DF 40-Municípios 50-Entidade Privada 90-União 99-a definir*

*RP(Tipo de Despesa para fins de apuração do Resultado Primário): 0-Financieiro 1-Primário Obrigatória 2-Primário Discricionária 4-Discricionária não abrangida pelo PAC - Invest. 6-Discricionária decorrente de emendas individuais de execução obrigatória 7-Discricionária decorrente de emendas de bancada impositiva 8-Discricionária decorrente de emendas de comissão permanente*

# Congresso Nacional - Comissão Mista de Planos, Orçamentos Públicos e Fiscalização

Relatoria Geral - Alterações da Proposta Orçamentária da União para 2020

Despesas por UO/Programa/Subtítulo

*Orçamento de Investimento (Valores em R\$1,00)*

Func. Programática	Seq.	Título/Subtítulo/Meta	E S F	F T E	G N D	M A D	R P U	I P D	PL 22/2019 (A)	Relatório Setorial (B)	Acréscimos (C)	Cancelamentos (D)	Parecer CMO (E) = (B) + (C) - (D)	
<b>Unidade Orçamentária:</b>		<b>25220 Caixa Econômica Federal - CAIXA</b>												
<b>0035</b>	<b>Programa de Gestão e Manutenção das Empresas Estatais Federais</b>								<b>2.374.476.724</b>	<b>2.374.476.724</b>	<b>0</b>	<b>0</b>	<b>2.374.476.724</b>	
23.694.0035.3252.0025	000007598	Instalação de Pontos de Atendimento Bancário/No Estado da Paraíba/( META : 2 Ponto de atendimento instalado/unidade)	30	495	4	90	4	0	2.700.000	2.700.000	0	0	2.700.000	
23.694.0035.3252.0026	000007599	Instalação de Pontos de Atendimento Bancário/No Estado de Pernambuco/( META : 2 Ponto de atendimento instalado/unidade)	30	495	4	90	4	0	2.700.000	2.700.000	0	0	2.700.000	
23.694.0035.3252.0027	000007600	Instalação de Pontos de Atendimento Bancário/No Estado de Alagoas/( META : 1 Ponto de atendimento instalado/unidade)	30	495	4	90	4	0	1.350.000	1.350.000	0	0	1.350.000	
23.694.0035.3252.0028	000007601	Instalação de Pontos de Atendimento Bancário/No Estado de Sergipe/( META : 1 Ponto de atendimento instalado/unidade)	30	495	4	90	4	0	1.350.000	1.350.000	0	0	1.350.000	
23.694.0035.3252.0029	000007602	Instalação de Pontos de Atendimento Bancário/No Estado da Bahia/( META : 4 Ponto de atendimento instalado/unidade)	30	495	4	90	4	0	5.400.000	5.400.000	0	0	5.400.000	
23.694.0035.3252.0031	000007603	Instalação de Pontos de Atendimento Bancário/No Estado de Minas Gerais/( META : 7 Ponto de atendimento instalado/unidade)	30	495	4	90	4	0	9.450.000	9.450.000	0	0	9.450.000	
23.694.0035.3252.0032	000007604	Instalação de Pontos de Atendimento Bancário/No Estado do Espírito Santo/( META : 1 Ponto de atendimento instalado/unidade)	30	495	4	90	4	0	1.350.000	1.350.000	0	0	1.350.000	
23.694.0035.3252.0033	000007605	Instalação de Pontos de Atendimento Bancário/No Estado do Rio de Janeiro/( META : 3 Ponto de atendimento instalado/unidade)	30	495	4	90	4	0	4.050.000	4.050.000	0	0	4.050.000	
23.694.0035.3252.0035	000007606	Instalação de Pontos de Atendimento Bancário/No Estado de São Paulo/( META : 12 Ponto de atendimento instalado/unidade)	30	495	4	90	4	0	16.200.000	16.200.000	0	0	16.200.000	
23.694.0035.3252.0041	000007607	Instalação de Pontos de Atendimento Bancário/No Estado do Paraná/( META : 3 Ponto de atendimento instalado/unidade)	30	495	4	90	4	0	4.050.000	4.050.000	0	0	4.050.000	
23.694.0035.3252.0042	000007608	Instalação de Pontos de Atendimento Bancário/No Estado de Santa Catarina/( META : 2 Ponto de atendimento instalado/unidade)	30	495	4	90	4	0	2.700.000	2.700.000	0	0	2.700.000	
23.694.0035.3252.0043	000007609	Instalação de Pontos de Atendimento Bancário/No Estado do Rio Grande do Sul/( META : 2 Ponto de atendimento instalado/unidade)	30	495	4	90	4	0	2.700.000	2.700.000	0	0	2.700.000	
23.694.0035.3252.0051	000007610	Instalação de Pontos de Atendimento Bancário/No Estado de Mato Grosso/( META : 1 Ponto de atendimento instalado/unidade)	30	495	4	90	4	0	1.350.000	1.350.000	0	0	1.350.000	
23.694.0035.3252.0052	000007611	Instalação de Pontos de Atendimento Bancário/No Estado de Goiás/( META : 2 Ponto de atendimento instalado/unidade)	30	495	4	90	4	0	2.700.000	2.700.000	0	0	2.700.000	
23.694.0035.3252.0054	000007612	Instalação de Pontos de Atendimento Bancário/No Estado de Mato Grosso do Sul/( META : 1 Ponto de atendimento instalado/unidade)	30	495	4	90	4	0	1.350.000	1.350.000	0	0	1.350.000	
23.694.0035.3252.5664	000007613	Instalação de Pontos de Atendimento Bancário/Em Brasília - DF/( META : 3 Ponto de atendimento instalado/unidade)	30	495	4	90	4	0	4.050.000	4.050.000	0	0	4.050.000	
23.694.0035.4106.0001	000007586	Manutenção da Infraestrutura de Atendimento/Nacional/( META : - -/-)	30	495	4	90	4	0	1.034.201.498	1.034.201.498	0	0	1.034.201.498	
<b>TOTAL DA UO:</b>									<b>2.374.476.724</b>	<b>2.374.476.724</b>	<b>0</b>	<b>0</b>	<b>2.374.476.724</b>	
<b>Unidade Orçamentária:</b>		<b>25230 BB Tecnologia e Serviços S.A.</b>												
<b>0035</b>	<b>Programa de Gestão e Manutenção das Empresas Estatais Federais</b>								<b>51.935.535</b>	<b>51.935.535</b>	<b>0</b>	<b>0</b>	<b>51.935.535</b>	
23.122.0035.4101.0001	000007615	Manutenção e Adequação de Bens Imóveis/Nacional/( META : - -/-)	30	495	4	90	4	0	10.374.867	10.374.867	0	0	10.374.867	
23.122.0035.4102.0001	000007616	Manutenção e Adequação de Bens Móveis, Veículos, Máquinas e	30	495	4	90	4	0	15.767.962	15.767.962	0	0	15.767.962	

*Esfera: 1-Fiscal 2-Seguridade Social 3-Inv. Estatais. IU(Identificador de Uso): 0-no país 1-Contrapartida para o BIRD 2-Contrapartida para o BID 3-Outras Contrapartidas 4-No Exterior GND(Grupo Natureza Despesa): 1-Pessoal e Encargos Sociais 2-Juros e Encargos 3-Outras Desp. Correntes 4-Investimentos 5-Inversões Financeiras 6-Amort. da Dívida 9-Reserva de Contingência*

*Mod. de Aplicação: 30-Estados/DF 40-Municípios 50-Entidade Privada 90-União 99-a definir*

*RP(Tipo de Despesa para fins de apuração do Resultado Primário): 0-Financeiro 1-Primário Obrigatória 2-Primário Discricionária 4-Discricionária não abrangida pelo PAC - Invest. 6-Discricionária decorrente de emendas individuais de execução obrigatória 7-Discricionária decorrente de emendas de bancada impositiva 8-Discricionária decorrente de emendas de comissão permanente*

# Congresso Nacional - Comissão Mista de Planos, Orçamentos Públicos e Fiscalização

Relatoria Geral - Alterações da Proposta Orçamentária da União para 2020

Despesas por UO/Programa/Subtítulo

*Orçamento de Investimento (Valores em R\$1,00)*

Func. Programática	Seq.	Título/Subtítulo/Meta	E S F	F T E	G N D	M A D	R P U	I P D	PL 22/2019 (A)	Relatório Setorial (B)	Acréscimos (C)	Cancelamentos (D)	Parecer CMO (E) = (B) + (C) - (D)
<b>Unidade Orçamentária:</b>		<b>25230 BB Tecnologia e Serviços S.A.</b>											
<b>0035</b>	<b>Programa de Gestão e Manutenção das Empresas Estatais Federais</b>								<b>51.935.535</b>	<b>51.935.535</b>	<b>0</b>	<b>0</b>	<b>51.935.535</b>
23.122.0035.4102.0001	000007616	Equipamentos/Nacional/( META : - -/ -)											
23.126.0035.4103.0001	000007617	Manutenção e Adequação de Ativos de Informática, Informação e Teleprocessamento/Nacional/( META : - -/ -)	30	495	4	90	4	0	25.792.706	25.792.706	0	0	25.792.706
<b>TOTAL DA UO:</b>									<b>51.935.535</b>	<b>51.935.535</b>	<b>0</b>	<b>0</b>	<b>51.935.535</b>
<b>Unidade Orçamentária:</b>		<b>25234 Banco do Brasil S.A. - BB</b>											
<b>0035</b>	<b>Programa de Gestão e Manutenção das Empresas Estatais Federais</b>								<b>2.759.038.754</b>	<b>2.759.038.754</b>	<b>0</b>	<b>0</b>	<b>2.759.038.754</b>
23.122.0035.3286.0017	000007628	Instalação de Bens Imóveis/No Estado do Tocantins/( META : 1 Imóvel instalado/unidade)	30	495	4	90	4	0	1.500.000	1.500.000	0	0	1.500.000
23.122.0035.3286.0033	000007629	Instalação de Bens Imóveis/No Estado do Rio de Janeiro/( META : 1 Imóvel instalado/unidade)	30	495	4	90	4	0	21.150.000	21.150.000	0	0	21.150.000
23.122.0035.3286.5664	000007630	Instalação de Bens Imóveis/Em Brasília - DF/( META : 1 Imóvel instalado/unidade)	30	495	4	90	4	0	19.000.000	19.000.000	0	0	19.000.000
23.122.0035.4101.0001	000007618	Manutenção e Adequação de Bens Imóveis/Nacional/( META : - -/ -)	30	495	4	90	4	0	430.837.400	430.837.400	0	0	430.837.400
23.122.0035.4102.0001	000007619	Manutenção e Adequação de Bens Móveis, Veículos, Máquinas e Equipamentos/Nacional/( META : - -/ -)	30	495	4	90	4	0	181.797.235	181.797.235	0	0	181.797.235
23.122.0035.4102.0002	000007620	Manutenção e Adequação de Bens Móveis, Veículos, Máquinas e Equipamentos/Exterior/( META : - -/ -)	30	495	4	90	4	0	270.000	270.000	0	0	270.000
23.126.0035.4103.0001	000007621	Manutenção e Adequação de Ativos de Informática, Informação e Teleprocessamento/Nacional/( META : - -/ -)	30	495	4	90	4	0	897.464.863	897.464.863	0	0	897.464.863
23.126.0035.4103.6502	000007622	Manutenção e Adequação de Ativos de Informática, Informação e Teleprocessamento/No Exterior (Investimentos no Exterior)/( META : - -/ -)	30	495	4	90	4	0	15.867.025	15.867.025	0	0	15.867.025
23.694.0035.3252.0031	000007625	Instalação de Pontos de Atendimento Bancário/No Estado de Minas Gerais/( META : 1 Ponto de atendimento instalado/unidade)	30	495	4	90	4	0	1.270.376	1.270.376	0	0	1.270.376
23.694.0035.3252.0035	000007626	Instalação de Pontos de Atendimento Bancário/No Estado de São Paulo/( META : 3 Ponto de atendimento instalado/unidade)	30	495	4	90	4	0	9.436.281	9.436.281	0	0	9.436.281
23.694.0035.3252.0041	000007627	Instalação de Pontos de Atendimento Bancário/No Estado do Paraná/( META : 1 Ponto de atendimento instalado/unidade)	30	495	4	90	4	0	1.601.734	1.601.734	0	0	1.601.734
23.694.0035.4106.0001	000007623	Manutenção da Infraestrutura de Atendimento/Nacional/( META : - -/ -)	30	495	4	90	4	0	1.177.262.413	1.177.262.413	0	0	1.177.262.413
23.694.0035.4106.6500	000007624	Manutenção da Infraestrutura de Atendimento/No Exterior (Investimentos no Exterior)/( META : - -/ -)	30	495	4	90	4	0	1.581.427	1.581.427	0	0	1.581.427
<b>TOTAL DA UO:</b>									<b>2.759.038.754</b>	<b>2.759.038.754</b>	<b>0</b>	<b>0</b>	<b>2.759.038.754</b>
<b>Unidade Orçamentária:</b>		<b>25246 BBTUR - Viagens e Turismo Ltda. - BB TURISMO</b>											
<b>0035</b>	<b>Programa de Gestão e Manutenção das Empresas Estatais Federais</b>								<b>1.009.000</b>	<b>1.009.000</b>	<b>0</b>	<b>0</b>	<b>1.009.000</b>
23.122.0035.4102.0001	000007631	Manutenção e Adequação de Bens Móveis, Veículos, Máquinas e Equipamentos/Nacional/( META : - -/ -)	30	495	4	90	4	0	550.000	550.000	0	0	550.000
23.126.0035.4103.0001	000007632	Manutenção e Adequação de Ativos de Informática, Informação e	30	495	4	90	4	0	459.000	459.000	0	0	459.000

*Esfera: 1-Fiscal 2-Seguridade Social 3-Inv. Estatais. IU(Identificador de Uso): 0-no país 1-Contrapartida para o BIRD 2-Contrapartida para o BID 3-Outras Contrapartidas 4-No Exterior GND(Grupo Natureza Despesa): 1-Pessoal e Encargos Sociais 2-Juros e Encargos 3-Outras Desp. Correntes 4-Investimentos 5-Inversões Financeiras 6-Amort. da Dívida 9-Reserva de Contingência*

*Mod. de Aplicação: 30-Estados/DF 40-Municípios 50-Entidade Privada 90-União 99-a definir*

*RP(Tipo de Despesa para fins de apuração do Resultado Primário): 0-Financeiro 1-Primário Obrigatória 2-Primário Discricionária 4-Discricionária não abrangida pelo PAC - Invest. 6-Discricionária decorrente de emendas individuais de execução obrigatória 7-Discricionária decorrente de emendas de bancada impositiva 8-Discricionária decorrente de emendas de comissão permanente*

# Congresso Nacional - Comissão Mista de Planos, Orçamentos Públicos e Fiscalização

Relatoria Geral - Alterações da Proposta Orçamentária da União para 2020

Despesas por UO/Programa/Subtítulo

*Orçamento de Investimento (Valores em R\$1,00)*

Func. Programática	Seq.	Título/Subtítulo/Meta	E S F	F T E	G N D	M A P	R A P	I P D	U	PL 22/2019 (A)	Relatório Setorial (B)	Acréscimos (C)	Cancelamentos (D)	Parecer CMO (E) = (B) + (C) - (D)	
<b>Unidade Orçamentária:</b>		<b>25246 BBTUR - Viagens e Turismo Ltda. - BB TURISMO</b>													
<b>0035</b>	<b>Programa de Gestão e Manutenção das Empresas Estatais Federais</b>									<b>1.009.000</b>	<b>1.009.000</b>	<b>0</b>	<b>0</b>	<b>1.009.000</b>	
23.126.0035.4103.0001	000007632	Teleprocessamento/Nacional/( META : - -/-)													
<b>TOTAL DA UO:</b>										<b>1.009.000</b>	<b>1.009.000</b>	<b>0</b>	<b>0</b>	<b>1.009.000</b>	
<b>Unidade Orçamentária:</b>		<b>25276 Empresa Gestora de Ativos - EMGEA</b>													
<b>0035</b>	<b>Programa de Gestão e Manutenção das Empresas Estatais Federais</b>									<b>2.528.983</b>	<b>2.528.983</b>	<b>0</b>	<b>0</b>	<b>2.528.983</b>	
23.122.0035.4101.0053	000007633	Manutenção e Adequação de Bens Imóveis/No Distrito Federal/( META : - -/-)	30	495	4	90	2	0		61.445	61.445	0	0	61.445	
23.122.0035.4102.0053	000007634	Manutenção e Adequação de Bens Móveis, Veículos, Máquinas e Equipamentos/No Distrito Federal/( META : - -/-)	30	495	4	90	2	0		356.382	356.382	0	0	356.382	
23.126.0035.4103.0053	000007635	Manutenção e Adequação de Ativos de Informática, Informação e Teleprocessamento/No Distrito Federal/( META : - -/-)	30	495	4	90	2	0		2.111.156	2.111.156	0	0	2.111.156	
<b>TOTAL DA UO:</b>										<b>2.528.983</b>	<b>2.528.983</b>	<b>0</b>	<b>0</b>	<b>2.528.983</b>	
<b>Unidade Orçamentária:</b>		<b>25277 ATIVOS S.A. - Securitizadora de Créditos Financeiros</b>													
<b>0035</b>	<b>Programa de Gestão e Manutenção das Empresas Estatais Federais</b>									<b>2.000.000</b>	<b>2.000.000</b>	<b>0</b>	<b>0</b>	<b>2.000.000</b>	
23.122.0035.4101.0053	000007636	Manutenção e Adequação de Bens Imóveis/No Distrito Federal/( META : - -/-)	30	495	4	90	4	0		80.000	80.000	0	0	80.000	
23.122.0035.4102.0053	000007637	Manutenção e Adequação de Bens Móveis, Veículos, Máquinas e Equipamentos/No Distrito Federal/( META : - -/-)	30	495	4	90	4	0		20.000	20.000	0	0	20.000	
23.126.0035.4103.0053	000007638	Manutenção e Adequação de Ativos de Informática, Informação e Teleprocessamento/No Distrito Federal/( META : - -/-)	30	495	4	90	4	0		1.900.000	1.900.000	0	0	1.900.000	
<b>TOTAL DA UO:</b>										<b>2.000.000</b>	<b>2.000.000</b>	<b>0</b>	<b>0</b>	<b>2.000.000</b>	
<b>Unidade Orçamentária:</b>		<b>25289 Agência Brasileira Gestora de Fundos Garantidores e Garantias S.A. - ABGF</b>													
<b>0035</b>	<b>Programa de Gestão e Manutenção das Empresas Estatais Federais</b>									<b>1.622.278</b>	<b>1.622.278</b>	<b>0</b>	<b>0</b>	<b>1.622.278</b>	
23.122.0035.4102.0001	000007639	Manutenção e Adequação de Bens Móveis, Veículos, Máquinas e Equipamentos/Nacional/( META : - -/-)	30	495	4	90	2	0		280.000	280.000	0	0	280.000	
23.126.0035.4103.0001	000007640	Manutenção e Adequação de Ativos de Informática, Informação e Teleprocessamento/Nacional/( META : - -/-)	30	495	4	90	2	0		1.342.278	1.342.278	0	0	1.342.278	
<b>TOTAL DA UO:</b>										<b>1.622.278</b>	<b>1.622.278</b>	<b>0</b>	<b>0</b>	<b>1.622.278</b>	
<b>Unidade Orçamentária:</b>		<b>25294 Empresa de Tecnologia e Informações da Previdência Social - DATAPREV</b>													
<b>0035</b>	<b>Programa de Gestão e Manutenção das Empresas Estatais Federais</b>									<b>150.000.000</b>	<b>150.000.000</b>	<b>0</b>	<b>0</b>	<b>150.000.000</b>	
09.122.0035.4101.0001	000007641	Manutenção e Adequação de Bens Imóveis/Nacional/( META : - -/-)	30	495	4	90	2	0		28.000.000	28.000.000	0	0	28.000.000	
09.122.0035.4102.0001	000007642	Manutenção e Adequação de Bens Móveis, Veículos, Máquinas e Equipamentos/Nacional/( META : - -/-)	30	495	4	90	2	0		5.000.000	5.000.000	0	0	5.000.000	
09.126.0035.4117.0001	000007643	Manutenção e Adequação da Infraestrutura de Tecnologia da Informação para a Previdência Social/Nacional/( META : - -/-)	30	495	4	90	2	0		117.000.000	117.000.000	0	0	117.000.000	
<b>TOTAL DA UO:</b>										<b>150.000.000</b>	<b>150.000.000</b>	<b>0</b>	<b>0</b>	<b>150.000.000</b>	

*Esfera: 1-Fiscal 2-Seguridade Social 3-Inv. Estatais. IU(Identificador de Uso): 0-no país 1-Contrapartida para o BIRD 2-Contrapartida para o BID 3-Outras Contrapartidas 4-No Exterior*

*GND(Grupo Natureza Despesa): 1-Pessoal e Encargos Sociais 2-Juros e Encargos 3-Outras Desp. Correntes 4-Investimentos 5-Inversões Financeiras 6-Amort. da Dívida 9-Reserva de Contingência*

*Mod. de Aplicação: 30-Estados/DF 40-Municípios 50-Entidade Privada 90-União 99-a definir*

*RP(Tipo de Despesa para fins de apuração do Resultado Primário): 0-Financeiro 1-Primário Obrigatória 2-Primário Discricionária 4-Discricionária não abrangida pelo PAC - Invest. 6-Discricionária decorrente de emendas individuais de execução obrigatória 7-Discricionária decorrente de emendas de bancada impositiva 8-Discricionária decorrente de emendas de comissão permanente*

# Congresso Nacional - Comissão Mista de Planos, Orçamentos Públicos e Fiscalização

Relatoria Geral - Alterações da Proposta Orçamentária da União para 2020

Despesas por UO/Programa/Subtítulo

*Orçamento de Investimento (Valores em R\$1,00)*

Func. Programática	Seq.	Título/Subtítulo/Meta	E S F	F T E	G N D	M A D	R A D	I P D U	PL 22/2019 (A)	Relatório Setorial (B)	Acréscimos (C)	Cancelamentos (D)	Parecer CMO (E) = (B) + (C) - (D)	
<b>Unidade Orçamentária:</b>		<b>25918 Banco Nacional de Desenvolvimento Econômico e Social - BNDES</b>												
<b>0035</b>	<b>Programa de Gestão e Manutenção das Empresas Estatais Federais</b>								<b>45.777.808</b>	<b>45.777.808</b>	<b>0</b>	<b>0</b>	<b>45.777.808</b>	
23.122.0035.4101.0001	000007644	Manutenção e Adequação de Bens Imóveis/Nacional/( META : - -/-)	30	495	4	90	4	0	4.100.000	4.100.000	0	0	4.100.000	
23.122.0035.4102.0001	000007645	Manutenção e Adequação de Bens Móveis, Veículos, Máquinas e Equipamentos/Nacional/( META : - -/-)	30	495	4	90	4	0	1.524.424	1.524.424	0	0	1.524.424	
23.126.0035.4103.0001	000007646	Manutenção e Adequação de Ativos de Informática, Informação e Teleprocessamento/Nacional/( META : - -/-)	30	495	4	90	4	0	40.153.384	40.153.384	0	0	40.153.384	
<b>TOTAL DA UO:</b>									<b>45.777.808</b>	<b>45.777.808</b>	<b>0</b>	<b>0</b>	<b>45.777.808</b>	
<b>Unidade Orçamentária:</b>		<b>32204 Eletrobras Termonuclear S.A. - ELETRONUCLEAR</b>												
<b>0035</b>	<b>Programa de Gestão e Manutenção das Empresas Estatais Federais</b>								<b>26.756.000</b>	<b>26.756.000</b>	<b>0</b>	<b>0</b>	<b>26.756.000</b>	
25.122.0035.4102.0033	000007647	Manutenção e Adequação de Bens Móveis, Veículos, Máquinas e Equipamentos/No Estado do Rio de Janeiro/( META : - -/-)	30	495	4	90	4	0	4.756.000	4.756.000	0	0	4.756.000	
25.126.0035.4103.0033	000007648	Manutenção e Adequação de Ativos de Informática, Informação e Teleprocessamento/No Estado do Rio de Janeiro/( META : - -/-)	30	495	4	90	4	0	22.000.000	22.000.000	0	0	22.000.000	
<b>3001</b>	<b>Energia Elétrica</b>								<b>644.609.423</b>	<b>644.609.423</b>	<b>0</b>	<b>0</b>	<b>644.609.423</b>	
25.752.3001.4477.0033	000007649	Manutenção do Sistema de Geração de Energia Termonuclear de Angra I e II (RJ)/No Estado do Rio de Janeiro/( META : - -/-)	30	495	4	90	4	0	405.667.214	405.667.214	0	0	405.667.214	
25.752.3001.5E88.0033	000007651	Implantação da Usina Termonuclear de Angra III, com 1.405 MW (RJ)/No Estado do Rio de Janeiro/( META : 2 Usina implantada/% de execução física)	30	495	4	90	4	0	237.090.625	237.090.625	0	0	237.090.625	
25.752.3001.6508.0001	000007650	Estudos de Viabilidade para Ampliação da Geração de Energia Elétrica/Nacional/( META : 1 Estudo realizado/unidade)	30	495	4	90	4	0	1.851.584	1.851.584	0	0	1.851.584	
<b>TOTAL DA UO:</b>									<b>671.365.423</b>	<b>671.365.423</b>	<b>0</b>	<b>0</b>	<b>671.365.423</b>	
<b>Unidade Orçamentária:</b>		<b>32223 Centrais Elétricas Brasileiras S.A. - ELETROBRAS</b>												
<b>0035</b>	<b>Programa de Gestão e Manutenção das Empresas Estatais Federais</b>								<b>41.355.000</b>	<b>41.355.000</b>	<b>0</b>	<b>0</b>	<b>41.355.000</b>	
25.122.0035.4102.0001	000007652	Manutenção e Adequação de Bens Móveis, Veículos, Máquinas e Equipamentos/Nacional/( META : - -/-)	30	495	4	90	4	0	25.615.000	25.615.000	0	0	25.615.000	
25.126.0035.4103.0001	000007653	Manutenção e Adequação de Ativos de Informática, Informação e Teleprocessamento/Nacional/( META : - -/-)	30	495	4	90	4	0	15.740.000	15.740.000	0	0	15.740.000	
<b>3001</b>	<b>Energia Elétrica</b>								<b>100.000</b>	<b>100.000</b>	<b>0</b>	<b>0</b>	<b>100.000</b>	
25.752.3001.126T.0001	000007654	Interligação Elétrica Brasil - Uruguai - (Atividades Eletrobrás)/Nacional/( META : 1 Obra realizada/% de execução física)	30	495	4	90	4	0	100.000	100.000	0	0	100.000	
<b>TOTAL DA UO:</b>									<b>41.455.000</b>	<b>41.455.000</b>	<b>0</b>	<b>0</b>	<b>41.455.000</b>	
<b>Unidade Orçamentária:</b>		<b>32224 Centrais Elétricas do Norte do Brasil S.A. - ELETRONORTE</b>												
<b>0035</b>	<b>Programa de Gestão e Manutenção das Empresas Estatais Federais</b>								<b>46.684.704</b>	<b>46.684.704</b>	<b>0</b>	<b>0</b>	<b>46.684.704</b>	
25.122.0035.4101.0010	000007655	Manutenção e Adequação de Bens Imóveis/Na Região Norte/( META : - -/-)	30	495	4	90	4	0	5.084.704	5.084.704	0	0	5.084.704	
25.122.0035.4102.0010	000007656	Manutenção e Adequação de Bens Móveis, Veículos, Máquinas e	30	495	4	90	4	0	1.000.000	1.000.000	0	0	1.000.000	

*Esfera: 1-Fiscal 2-Seguridade Social 3-Inv. Estatais. IU(Identificador de Uso): 0-no país 1-Contrapartida para o BIRD 2-Contrapartida para o BID 3-Outras Contrapartidas 4-No Exterior GND(Grupo Natureza Despesa): 1-Pessoal e Encargos Sociais 2-Juros e Encargos Sociais 3-Outras Desp. Correntes 4-Investimentos 5-Inversões Financeiras 6-Amort. da Dívida 9-Reserva de Contingência Mod. de Aplicação: 30-Estados/DF 40-Municípios 50-Entidade Privada 90-União 99-a definir RP(Tipo de Despesa para fins de apuração do Resultado Primário): 0-Financeiro 1-Primário Obrigatória 2-Primário Discricionária 4-Discricionária não abrangida pelo PAC - Invest. 6-Discricionária decorrente de emendas individuais de execução obrigatória 7-Discricionária decorrente de emendas de bancada impositiva 8-Discricionária decorrente de emendas de comissão permanente*

# Congresso Nacional - Comissão Mista de Planos, Orçamentos Públicos e Fiscalização

Relatoria Geral - Alterações da Proposta Orçamentária da União para 2020

Despesas por UO/Programa/Subtítulo

*Orçamento de Investimento (Valores em R\$1,00)*

Func. Programática	Seq.	Título/Subtítulo/Meta	E S F	F T E	G N D	M A D	R A D	I P D U	PL 22/2019 (A)	Relatório Setorial (B)	Acréscimos (C)	Cancelamentos (D)	Parecer CMO (E) = (B) + (C) - (D)
<b>Unidade Orçamentária:</b>		<b>32224 Centrais Elétricas do Norte do Brasil S.A. - ELETRONORTE</b>											
<b>0035</b>	<b>Programa de Gestão e Manutenção das Empresas Estatais Federais</b>								<b>46.684.704</b>	<b>46.684.704</b>	<b>0</b>	<b>0</b>	<b>46.684.704</b>
25.122.0035.4102.0010	000007656	Equipamentos/Na Região Norte/( META : - -/-)											
25.126.0035.4103.0010	000007657	Manutenção e Adequação de Ativos de Informática, Informação e Teleprocessamento/Na Região Norte/( META : - -/-)	30	495	4	90	4	0	20.600.000	20.600.000	0	0	20.600.000
25.752.0035.8549.0001	000007658	Preservação e Conservação Ambiental em Empreendimentos de Geração e Transmissão de Energia Elétrica/Nacional/( META : - -/-)	30	495	4	90	4	0	20.000.000	20.000.000	0	0	20.000.000
<b>3001</b>	<b>Energia Elétrica</b>								<b>330.705.778</b>	<b>330.705.778</b>	<b>0</b>	<b>0</b>	<b>330.705.778</b>
25.752.3001.1H18.0015	000007665	Ampliação da Capacidade de Geração da Usina Hidrelétrica de Curuá-Una (PA) de 30,3 MW para 40,3 MW/No Estado do Pará/( META : 59 Usina ampliada/% de execução física)	30	495	4	90	4	0	63.792.982	63.792.982	0	0	63.792.982
25.752.3001.1H19.0016	000007666	Ampliação da Capacidade de Geração da Usina Hidrelétrica de Coaracy Nunes (AP) - 2ª Casa de Força - de 78 MW para 182 MW/No Estado do Amapá/( META : 2 Usina ampliada/% de execução física)	30	495	4	90	4	0	100.000	100.000	0	0	100.000
25.752.3001.14N8.0001	000007662	Ampliação do Sistema de Geração de Energia Elétrica/Nacional/( META : 100 Usina implantada/% de execução física)	30	495	4	90	4	0	100.000	100.000	0	0	100.000
25.752.3001.15L6.0010	000007663	Ampliação do Sistema de Transmissão de Energia Elétrica na Região Norte/Na Região Norte/( META : 43 Sistema implantado/ampliado/% de execução física)	30	495	4	90	4	0	100.000	100.000	0	0	100.000
25.752.3001.15L8.0001	000007664	Implantação do Sistema de Transmissão Jauru - Porto Velho (987 KM - 230 KV) - (MT/RO)/Nacional/( META : 11 Sistema implantado/% de execução física)	30	495	4	90	4	0	2.200.000	2.200.000	0	0	2.200.000
25.752.3001.2C47.0010	000007659	Reforços e Melhorias no Sistema de Transmissão da Região Norte/Na Região Norte/( META : - -/-)	30	495	4	90	4	0	169.342.891	169.342.891	0	0	169.342.891
25.752.3001.4462.0010	000007660	Manutenção de Sistema de Transmissão de Energia Elétrica na Região Norte/Na Região Norte/( META : - -/-)	30	495	4	90	4	0	67.534.000	67.534.000	0	0	67.534.000
25.752.3001.4467.0010	000007661	Manutenção de Sistema de Geração de Energia Elétrica na Região Norte/Na Região Norte/( META : - -/-)	30	495	4	90	4	0	27.525.905	27.525.905	0	0	27.525.905
25.752.3001.7V16.0012	000007667	Implantação de Linha de Transmissão Rio Branco - Cruzeiro do Sul e de Subestações Associadas (AC)/No Estado do Acre/( META : 1 Linha implantada/% de execução física)	30	495	4	90	4	0	10.000	10.000	0	0	10.000
<b>TOTAL DA UO:</b>									<b>377.390.482</b>	<b>377.390.482</b>	<b>0</b>	<b>0</b>	<b>377.390.482</b>
<b>Unidade Orçamentária:</b>		<b>32225 ELETROSUL Centrais Elétricas S.A.</b>											
<b>0035</b>	<b>Programa de Gestão e Manutenção das Empresas Estatais Federais</b>								<b>37.787.000</b>	<b>37.787.000</b>	<b>0</b>	<b>0</b>	<b>37.787.000</b>
25.122.0035.4101.0040	000007668	Manutenção e Adequação de Bens Imóveis/Na Região Sul/( META : - -/-)	30	495	4	90	4	0	1.250.000	1.250.000	0	0	1.250.000
25.122.0035.4102.0040	000007669	Manutenção e Adequação de Bens Móveis, Veículos, Máquinas e Equipamentos/Na Região Sul/( META : - -/-)	30	495	4	90	4	0	18.387.000	18.387.000	0	0	18.387.000
25.126.0035.4103.0040	000007670	Manutenção e Adequação de Ativos de Informática, Informação e Teleprocessamento/Na Região Sul/( META : - -/-)	30	495	4	90	4	0	18.150.000	18.150.000	0	0	18.150.000
<b>3001</b>	<b>Energia Elétrica</b>								<b>217.388.919</b>	<b>217.388.919</b>	<b>0</b>	<b>0</b>	<b>217.388.919</b>

*Esfera: 1-Fiscal 2-Seguridade Social 3-Inv. Estatais. IU(Identificador de Uso): 0-no país 1-Contrapartida para o BIRD 2-Contrapartida para o BID 3-Outras Contrapartidas 4-No Exterior*

*GND(Grupo Natureza Despesa): 1-Pessoal e Encargos Sociais 2-Juros e Encargos 3-Outras Desp. Correntes 4-Investimentos 5-Inversões Financeiras 6-Amort. da Dívida 9-Reserva de Contingência*

*Mod. de Aplicação: 30-Estados/DF 40-Municípios 50-Entidade Privada 90-União 99-a definir*

*RP(Tipo de Despesa para fins de apuração do Resultado Primário): 0-Financeiro 1-Primário Obrigatória 2-Primário Discricionária 4-Discricionária não abrangida pelo PAC - Invest. 6-Discricionária decorrente de emendas individuais de execução obrigatória 7-Discricionária decorrente de emendas de bancada impositiva 8-Discricionária decorrente de emendas de comissão permanente*

# Congresso Nacional - Comissão Mista de Planos, Orçamentos Públicos e Fiscalização

Relatoria Geral - Alterações da Proposta Orçamentária da União para 2020

Despesas por UO/Programa/Subtítulo

*Orçamento de Investimento (Valores em R\$1,00)*

Func. Programática	Seq.	Título/Subtítulo/Meta	E S F	F T E	G N D	M A D	R A P	I P D	U	PL 22/2019 (A)	Relatório Setorial (B)	Acréscimos (C)	Cancelamentos (D)	Parecer CMO (E) = (B) + (C) - (D)	
<b>Unidade Orçamentária:</b>		<b>32225 ELETROSUL Centrais Elétricas S.A.</b>													
<b>3001</b>	<b>Energia Elétrica</b>									<b>217.388.919</b>	<b>217.388.919</b>	<b>0</b>	<b>0</b>	<b>217.388.919</b>	
25.752.3001.1O50.0001	000007675	Ampliação do Sistema de Transmissão de Energia Elétrica na Região Sul e Mato Grosso do Sul/Nacional/( META : 1 Sistema ampliado/% de execução física)	30	495	4	90	4	0		144.923.919	144.923.919	0	0	144.923.919	
25.752.3001.15BD.0001	000007674	Ampliação do Sistema de Geração de Energia Elétrica na Região Sul e Mato Grosso do Sul/Nacional/( META : 1 Energia elétrica implantada/% de execução física)	30	495	4	90	4	0		3.000.000	3.000.000	0	0	3.000.000	
25.752.3001.2D94.0001	000007672	Reforços e Melhorias do Sistema de Transmissão de Energia na Região Sul e Mato Grosso do Sul/Nacional/( META : - -/-)	30	495	4	90	4	0		43.665.000	43.665.000	0	0	43.665.000	
25.752.3001.20OG.0001	000007671	Manutenção do Sistema de Geração de Energia Elétrica na Região Sul/Nacional/( META : - -/-)	30	495	4	90	4	0		14.780.000	14.780.000	0	0	14.780.000	
25.752.3001.4471.0001	000007673	Manutenção do Sistema de Transmissão de Energia Elétrica na Região Sul/Nacional/( META : - -/-)	30	495	4	90	4	0		11.020.000	11.020.000	0	0	11.020.000	
<b>TOTAL DA UO:</b>										<b>255.175.919</b>	<b>255.175.919</b>	<b>0</b>	<b>0</b>	<b>255.175.919</b>	
<b>Unidade Orçamentária:</b>		<b>32226 Companhia Hidro Elétrica do São Francisco - CHESF</b>													
<b>0035</b>	<b>Programa de Gestão e Manutenção das Empresas Estatais Federais</b>									<b>229.174.460</b>	<b>229.174.460</b>	<b>0</b>	<b>0</b>	<b>229.174.460</b>	
25.122.0035.4101.0020	000007676	Manutenção e Adequação de Bens Imóveis/Na Região Nordeste/( META : - -/-)	30	495	4	90	4	0		31.149.135	31.149.135	0	0	31.149.135	
25.122.0035.4102.0020	000007677	Manutenção e Adequação de Bens Móveis, Veículos, Máquinas e Equipamentos/Na Região Nordeste/( META : - -/-)	30	495	4	90	4	0		53.258.101	53.258.101	0	0	53.258.101	
25.126.0035.4103.0020	000007678	Manutenção e Adequação de Ativos de Informática, Informação e Teleprocessamento/Na Região Nordeste/( META : - -/-)	30	495	4	90	4	0		81.674.152	81.674.152	0	0	81.674.152	
25.752.0035.3390.0020	000007679	Irrigação de Lotes na Área do Reassentamento, com 20.590 ha, na Usina de Itaparica (BA e PE)/Na Região Nordeste/( META : 185 Família atendida/unidade)	30	495	4	90	4	0		63.093.072	63.093.072	0	0	63.093.072	
<b>3001</b>	<b>Energia Elétrica</b>									<b>1.638.797.900</b>	<b>1.638.797.900</b>	<b>0</b>	<b>0</b>	<b>1.638.797.900</b>	
25.752.3001.12OR.0029	000007683	Implantação do Parque de Geração de Energia Eólica Casa Nova (BA) - 180 MW/No Estado da Bahia/( META : 15 Parque implantado/% de execução)	30	495	4	90	4	0		81.695.806	81.695.806	0	0	81.695.806	
25.752.3001.14NB.0001	000007685	Ampliação do Sistema de Geração de Energia Elétrica na Região Nordeste/Nacional/( META : 1 Usina implantada/% de execução física)	30	495	4	90	4	0		1.000.000	1.000.000	0	0	1.000.000	
25.752.3001.14NC.0026	000007686	Implantação do Projeto Solar para Geração de Energia Elétrica, a partir de Painéis Fotovoltáicos, e de LT associada/No Estado de Pernambuco/( META : 15 Sistema implantado/% de execução física)	30	495	4	90	4	0		1.935.180	1.935.180	0	0	1.935.180	
25.752.3001.14ND.0029	000007687	Ampliação da Capacidade de Geração da Usina Hidroelétrica Luiz Gonzaga (Itaparica) de 1.749 MW para 2.749 MW, no Estado da Bahia/No Estado da Bahia/( META : 1 Usina ampliada/% de execução física)	30	495	4	90	4	0		1.000.000	1.000.000	0	0	1.000.000	
25.752.3001.146A.0020	000007684	Implantação de Parques Eólicos de Geração de Energia Elétrica na Região Nordeste/Na Região Nordeste/( META : 1 Parque implantado/%)	30	495	4	90	4	0		6.001.952	6.001.952	0	0	6.001.952	

*Esfera: 1-Fiscal 2-Seguridade Social 3-Inv. Estatais. IU(Identificador de Uso): 0-no país 1-Contrapartida para o BIRD 2-Contrapartida para o BID 3-Outras Contrapartidas 4-No Exterior GND(Grupo Natureza Despesa): 1-Pessoal e Encargos Sociais 2-Juros e Encargos 3-Outras Desp. Correntes 4-Investimentos 5-Inversões Financeiras 6-Amort. da Dívida 9-Reserva de Contingência*

*Mod. de Aplicação: 30-Estados/DF 40-Municípios 50-Entidade Privada 90-União 99-a definir*

*RP(Tipo de Despesa para fins de apuração do Resultado Primário): 0-Financieiro 1-Primário Obrigatória 2-Primário Discricionária 4-Discricionária não abrangida pelo PAC - Invest. 6-Discricionária decorrente de emendas individuais de execução obrigatória 7-Discricionária decorrente de emendas de bancada impositiva 8-Discricionária decorrente de emendas de comissão permanente*

# Congresso Nacional - Comissão Mista de Planos, Orçamentos Públicos e Fiscalização

Relatoria Geral - Alterações da Proposta Orçamentária da União para 2020

Despesas por UO/Programa/Subtítulo

*Orçamento de Investimento (Valores em R\$1,00)*

Func. Programática	Seq.	Título/Subtítulo/Meta	E S F	F T E	G N D	M A D	R A D	I P D U	PL 22/2019 (A)	Relatório Setorial (B)	Acréscimos (C)	Cancelamentos (D)	Parecer CMO (E) = (B) + (C) - (D)	
<b>Unidade Orçamentária:</b>		<b>32226 Companhia Hidro Elétrica do São Francisco - CHESF</b>												
<b>3001</b>	<b>Energia Elétrica</b>								<b>1.638.797.900</b>	<b>1.638.797.900</b>	<b>0</b>	<b>0</b>	<b>1.638.797.900</b>	
25.752.3001.15BE.0020	000007688	Implantação de Projeto Solar para Geração de Energia Elétrica na Região Nordeste/Na Região Nordeste/( META : 1 Sistema implantado/% de execução física)	30	495	4	90	4	0	6.001.952	6.001.952	0	0	6.001.952	
25.752.3001.2D61.0020	000007680	Reforços e Melhorias no Sistema de Transmissão de Energia Elétrica na Região Nordeste/Na Região Nordeste/( META : - -/-)	30	495	4	90	4	0	654.541.862	654.541.862	0	0	654.541.862	
25.752.3001.2D63.0020	000007681	Manutenção do Sistema de Transmissão de Energia Elétrica na Região Nordeste/Na Região Nordeste/( META : - -/-)	30	495	4	90	4	0	437.279.108	437.279.108	0	0	437.279.108	
25.752.3001.4476.0020	000007682	Manutenção do Sistema de Geração de Energia Elétrica na Região Nordeste/Na Região Nordeste/( META : - -/-)	30	495	4	90	4	0	197.108.702	197.108.702	0	0	197.108.702	
25.752.3001.5107.0020	000007689	Ampliação do Sistema de Transmissão de Energia Elétrica na Região Nordeste/Na Região Nordeste/( META : 9 Sistema ampliado/% de execução física)	30	495	4	90	4	0	252.233.338	252.233.338	0	0	252.233.338	
<b>TOTAL DA UO:</b>									<b>1.867.972.360</b>	<b>1.867.972.360</b>	<b>0</b>	<b>0</b>	<b>1.867.972.360</b>	
<b>Unidade Orçamentária:</b>		<b>32228 FURNAS - Centrais Elétricas S.A.</b>												
<b>0035</b>	<b>Programa de Gestão e Manutenção das Empresas Estatais Federais</b>								<b>139.723.316</b>	<b>139.723.316</b>	<b>0</b>	<b>0</b>	<b>139.723.316</b>	
25.122.0035.4101.0001	000007690	Manutenção e Adequação de Bens Imóveis/Nacional/( META : - -/-)	30	495	4	90	4	0	15.387.200	15.387.200	0	0	15.387.200	
25.122.0035.4102.0001	000007691	Manutenção e Adequação de Bens Móveis, Veículos, Máquinas e Equipamentos/Nacional/( META : - -/-)	30	495	4	90	4	0	32.040.844	32.040.844	0	0	32.040.844	
25.126.0035.4103.0001	000007692	Manutenção e Adequação de Ativos de Informática, Informação e Teleprocessamento/Nacional/( META : - -/-)	30	495	4	90	4	0	21.944.060	21.944.060	0	0	21.944.060	
25.752.0035.8549.0001	000007693	Preservação e Conservação Ambiental em Empreendimentos de Geração e Transmissão de Energia Elétrica/Nacional/( META : - -/-)	30	495	4	90	4	0	70.351.212	70.351.212	0	0	70.351.212	
<b>3001</b>	<b>Energia Elétrica</b>								<b>1.054.611.190</b>	<b>1.054.611.190</b>	<b>0</b>	<b>0</b>	<b>1.054.611.190</b>	
25.752.3001.1G98.0030	000007707	Implantação da Usina Hidrelétrica Simplicio, com 305,7 MW, da PCH Anta, com 28 MW, e de Sistema de Transmissão Associado, em 138 kV, com 120 km de extensão (MG/RJ)/Na Região Sudeste/( META : 1 Usina implantada/% de execução física)	30	495	4	90	4	0	11.210.000	11.210.000	0	0	11.210.000	
25.752.3001.12DB.0030	000007698	Implantação de Linha de Transmissão UHE Mascarenhas (MG) - Linhares (ES) (230 kV, com 99 km) e de Subestação Associada em Linhares (230/138 kV)/Na Região Sudeste/( META : 1 Obra executada/% de execução física)	30	495	4	90	4	0	6.000.000	6.000.000	0	0	6.000.000	
25.752.3001.14LE.0001	000007703	Ampliação da Capacidade de Geração de Usinas em Operação/Nacional/( META : 1 Capacidade ampliada/% de execução)	30	495	4	90	4	0	10.000	10.000	0	0	10.000	
25.752.3001.14L2.0001	000007699	Ampliação do Sistema de Geração de Energia Elétrica nas Regiões Sudeste e Centro Oeste/Nacional/( META : 1 Sistema ampliado/% de execução física)	30	495	4	90	4	0	10.000	10.000	0	0	10.000	
25.752.3001.14L3.0001	000007700	Ampliação do Sistema de Transmissão de Energia Elétrica nas Regiões Sudeste e Centro Oeste/Nacional/( META : 1 Sistema ampliado/% de execução)	30	495	4	90	4	0	200.000	200.000	0	0	200.000	

*Esfera: 1-Fiscal 2-Seguridade Social 3-Inv. Estatais. IU(Identificador de Uso): 0-no país 1-Contrapartida para o BIRD 2-Contrapartida para o BID 3-Outras Contrapartidas 4-No Exterior*

*GND(Grupo Natureza Despesa): 1-Pessoal e Encargos Sociais 2-Juros e Encargos 3-Outras Desp. Correntes 4-Investimentos 5-Inversões Financeiras 6-Amort. da Dívida 9-Reserva de Contingência*

*Mod. de Aplicação: 30-Estados/DF 40-Municípios 50-Entidade Privada 90-União 99-a definir*

*RP(Tipo de Despesa para fins de apuração do Resultado Primário): 0-Financeiro 1-Primário Obrigatória 2-Primário Discricionária 4-Discricionária não abrangida pelo PAC - Invest. 6-Discricionária decorrente de emendas individuais de execução obrigatória 7-Discricionária decorrente de emendas de bancada impositiva 8-Discricionária decorrente de emendas de comissão permanente*



# Congresso Nacional - Comissão Mista de Planos, Orçamentos Públicos e Fiscalização

Relatoria Geral - Alterações da Proposta Orçamentária da União para 2020

Despesas por UO/Programa/Subtítulo

*Orçamento de Investimento (Valores em R\$1,00)*

Func. Programática	Seq.	Título/Subtítulo/Meta	E S F	F T E	G N D	M A D	R P D U	I P D U	PL 22/2019 (A)	Relatório Setorial (B)	Acréscimos (C)	Cancelamentos (D)	Parecer CMO (E) = (B) + (C) - (D)	
<b>Unidade Orçamentária:</b>		<b>32228 FURNAS - Centrais Elétricas S.A.</b>												
<b>3001</b>	<b>Energia Elétrica</b>									<b>1.054.611.190</b>	<b>1.054.611.190</b>	<b>0</b>	<b>0</b>	<b>1.054.611.190</b>
25.752.3001.14L5.0001	000007701	Implantação de Parques Eólicos de Geração de Energia Elétrica/Nacional/( META : 1 Parque implantado/% de execução)	30	495	4	90	4	0	10.000	10.000	0	0	10.000	
25.752.3001.14L6.0001	000007702	Implantação de Usina Termelétrica a Biomassa/Nacional/( META : 1 Usina implantada/% de execução)	30	495	4	90	4	0	10.000	10.000	0	0	10.000	
25.752.3001.15QM.0001	000007704	Implantação de Sistemas de Geração de Energia Elétrica Utilizando Fonte Solar - Fase 1/Nacional/( META : 5 Sistema implantado/% de execução)	30	495	4	90	4	0	31.620.000	31.620.000	0	0	31.620.000	
25.752.3001.15SA.3290	000007706	Implantação da Usina Termoeletrica Campos 2, em ciclo combinado, no município de Campos dos Goitacazes - RJ/No Município de Campos dos Goitacazes - RJ/( META : 1 Usina implantada/% de execução física)	30	495	4	90	4	0	2.000.000	2.000.000	0	0	2.000.000	
25.752.3001.15S0.0001	000007705	Implantação de sistemas de geração de energia elétrica utilizando fonte fotovoltaica em geração distribuída - fase 1/Nacional/( META : 4 Sistema implantado/% de execução física)	30	495	4	90	4	0	2.446.200	2.446.200	0	0	2.446.200	
25.752.3001.200J.0001	000007694	Reforços e Melhorias no Sistema de Transmissão de Energia Elétrica/Nacional/( META : - -/-)	30	495	4	90	4	0	331.162.300	331.162.300	0	0	331.162.300	
25.752.3001.200M.0001	000007695	Manutenção do Sistema de Geração de Energia Elétrica/Nacional/( META : - -/-)	30	495	4	90	4	0	104.977.174	104.977.174	0	0	104.977.174	
25.752.3001.215U.0001	000007696	Melhorias e Ampliações em Instalações de Geração de Energia Elétrica/Nacional/( META : 1 Usina revitalizada/% de execução física)	30	495	4	90	4	0	6.500.000	6.500.000	0	0	6.500.000	
25.752.3001.3414.0033	000007708	Ampliação da Capacidade da Usina Termelétrica Santa Cruz - Fase 1 - com acréscimo de 350 MW , através de Ciclo Combinado (RJ)/No Estado do Rio de Janeiro/( META : 1 Usina ampliada/% de execução física)	30	495	4	90	4	0	230.000.000	230.000.000	0	0	230.000.000	
25.752.3001.4478.0001	000007697	Manutenção do Sistema de Transmissão de Energia Elétrica/Nacional/( META : - -/-)	30	495	4	90	4	0	328.455.516	328.455.516	0	0	328.455.516	
<b>TOTAL DA UO:</b>										<b>1.194.334.506</b>	<b>1.194.334.506</b>	<b>0</b>	<b>0</b>	<b>1.194.334.506</b>
<b>Unidade Orçamentária:</b>		<b>32230 Petróleo Brasileiro S.A. - PETROBRAS</b>												
<b>0035</b>	<b>Programa de Gestão e Manutenção das Empresas Estatais Federais</b>									<b>1.363.525.000</b>	<b>1.363.525.000</b>	<b>0</b>	<b>0</b>	<b>1.363.525.000</b>
25.122.0035.4101.0001	000007709	Manutenção e Adequação de Bens Imóveis/Nacional/( META : - -/-)	30	495	4	90	4	0	78.474.000	78.474.000	0	0	78.474.000	
25.122.0035.4102.0001	000007710	Manutenção e Adequação de Bens Móveis, Veículos, Máquinas e Equipamentos/Nacional/( META : - -/-)	30	495	4	90	4	0	37.482.000	37.482.000	0	0	37.482.000	
25.126.0035.4103.0001	000007711	Manutenção e Adequação de Ativos de Informática, Informação e Teleprocessamento/Nacional/( META : - -/-)	30	495	4	90	4	0	1.247.365.000	1.247.365.000	0	0	1.247.365.000	
25.753.0035.6595.0020	000007712	Manutenção da Infraestrutura Operacional das Fábricas de Fertilizantes Nitrogenados/Na Região Nordeste/( META : - -/-)	30	495	4	90	4	0	204.000	204.000	0	0	204.000	
<b>3001</b>	<b>Energia Elétrica</b>									<b>455.268.000</b>	<b>455.268.000</b>	<b>0</b>	<b>0</b>	<b>455.268.000</b>
25.752.3001.6556.0001	000007713	Manutenção da Infraestrutura Operacional do Parque Termelétrico/Nacional/( META : - -/-)	30	495	4	90	4	0	455.268.000	455.268.000	0	0	455.268.000	
<b>3003</b>	<b>Petróleo, Gás, Derivados e Biocombustíveis</b>									<b>96.726.017.000</b>	<b>96.726.017.000</b>	<b>0</b>	<b>0</b>	<b>96.726.017.000</b>
25.753.3003.1P65.0026	000007750	Implantação da Refinaria Abreu e Lima, em Recife (PE)/No Estado de	30	495	4	90	4	0	712.593.000	712.593.000	0	0	712.593.000	

*Esfera: 1-Fiscal 2-Seguridade Social 3-Inv. Estatais. IU(Identificador de Uso): 0-no país 1-Contrapartida para o BIRD 2-Contrapartida para o BID 3-Outras Contrapartidas 4-No Exterior GND(Grupo Natureza Despesa): 1-Pessoal e Encargos Sociais 2-Juros e Encargos 3-Outras Desp. Correntes 4-Investimentos 5-Inversões Financeiras 6-Amort. da Dívida 9-Reserva de Contingência*

*Mod. de Aplicação: 30-Estados/DF 40-Municípios 50-Entidade Privada 90-União 99-a definir*

*RP(Tipo de Despesa para fins de apuração do Resultado Primário): 0-Financieiro 1-Primário Obrigatória 2-Primário Discricionária 4-Discricionária não abrangida pelo PAC - Invest. 6-Discricionária decorrente de emendas individuais de execução obrigatória 7-Discricionária decorrente de emendas de bancada impositiva 8-Discricionária decorrente de emendas de comissão permanente*

# Congresso Nacional - Comissão Mista de Planos, Orçamentos Públicos e Fiscalização

Relatoria Geral - Alterações da Proposta Orçamentária da União para 2020

Despesas por UO/Programa/Subtítulo

*Orçamento de Investimento (Valores em R\$1,00)*

Func. Programática	Seq.	Título/Subtítulo/Meta	E S F	F T E	G N D	M A D	R A D	I P D U	PL 22/2019 (A)	Relatório Setorial (B)	Acréscimos (C)	Cancelamentos (D)	Parecer CMO (E) = (B) + (C) - (D)	
<b>Unidade Orçamentária:</b>		<b>32230</b>	<b>Petróleo Brasileiro S.A. - PETROBRAS</b>											
<b>3003</b>	<b>Petróleo, Gás, Derivados e Biocombustíveis</b>								<b>96.726.017.000</b>	<b>96.726.017.000</b>	<b>0</b>	<b>0</b>	<b>96.726.017.000</b>	
25.753.3003.1P65.0026	000007750	Pernambuco/( META : 1 Obra executada/% de execução física)												
25.753.3003.12O9.0033	000007726	Implantação de Refinaria no Complexo Petroquímico do Rio de Janeiro, com Capacidade Nominal de 150 mil bpd (RJ)/No Estado do Rio de Janeiro/( META : 4 Obra executada/% de execução física)	30	495	4	90	4	0	2.089.440.000	2.089.440.000	0	0	2.089.440.000	
25.753.3003.125M.0024	000007725	Implantação da Refinaria Potiguar Clara Camarão (RN)/No Estado do Rio Grande do Norte/( META : 22 Obra executada/% de execução física)	30	495	4	90	4	0	42.212.000	42.212.000	0	0	42.212.000	
25.753.3003.14KK.0033	000007728	Ampliação da Capacidade de Processamento de Gás Natural no Terminal de Cabiúnas (RJ), Fase II, para 28 MM m3/dia na Bacia de Santos/No Estado do Rio de Janeiro/( META : 5 Obra executada/% de execução física)	30	495	4	90	4	0	8.721.000	8.721.000	0	0	8.721.000	
25.753.3003.15LZ.0032	000007735	Adequações no Terminal Aquaviário em Barra do Riacho (TABR) para Expansão da Capacidade de Escoamento de GLP e C5+, até 18,0 MM m³/dia/No Estado do Espírito Santo/( META : 20 Obra executada/% de execução física)	30	495	4	90	4	0	26.027.000	26.027.000	0	0	26.027.000	
25.753.3003.15M0.0033	000007736	Adequações nos Terminais Aquaviários da Ilha Redonda (TAIR) e da Ilha Comprida (TAIC) para Expansão da Capacidade de Escoamento de GLP, até 1,6 MM m³/dia/No Estado do Rio de Janeiro/( META : 10 Obra executada/% de execução física)	30	495	4	90	4	0	8.862.000	8.862.000	0	0	8.862.000	
25.753.3003.15M4.0033	000007737	Adequações no Terminal de Cabiúnas-RJ (TECAB) para Expansão da Capacidade de Processamento de Gás Natural, até 22,8 m³/dia/No Estado do Rio de Janeiro/( META : 51 Obra executada/% de execução física)	30	495	4	90	4	0	285.000	285.000	0	0	285.000	
25.753.3003.15OL.0013	000007738	Modernização e Adequação dos Sistemas de Produção do Parque de Refino na Petrobras/No Estado do Amazonas/( META : 35 Refinaria adaptada/% de execução física)	30	495	4	90	4	0	22.811.000	22.811.000	0	0	22.811.000	
25.753.3003.15OL.0029	000007739	Modernização e Adequação dos Sistemas de Produção do Parque de Refino na Petrobras/No Estado da Bahia/( META : 42 Refinaria adaptada/% de execução física)	30	495	4	90	4	0	27.124.000	27.124.000	0	0	27.124.000	
25.753.3003.15OL.0031	000007740	Modernização e Adequação dos Sistemas de Produção do Parque de Refino na Petrobras/No Estado de Minas Gerais/( META : 49 Refinaria adaptada/% de execução física)	30	495	4	90	4	0	172.602.000	172.602.000	0	0	172.602.000	
25.753.3003.15OL.0033	000007741	Modernização e Adequação dos Sistemas de Produção do Parque de Refino na Petrobras/No Estado do Rio de Janeiro/( META : 5 Refinaria adaptada/% de execução física)	30	495	4	90	4	0	249.030.000	249.030.000	0	0	249.030.000	
25.753.3003.15OL.0035	000007742	Modernização e Adequação dos Sistemas de Produção do Parque de Refino na Petrobras/No Estado de São Paulo/( META : 34 Refinaria adaptada/% de execução física)	30	495	4	90	4	0	259.009.000	259.009.000	0	0	259.009.000	
25.753.3003.15OL.0041	000007743	Modernização e Adequação dos Sistemas de Produção do Parque de Refino na Petrobras/No Estado do Paraná/( META : 98 Refinaria adaptada/% de execução física)	30	495	4	90	4	0	995.000	995.000	0	0	995.000	
25.753.3003.15OL.0043	000007744	Modernização e Adequação dos Sistemas de Produção do Parque de Refino na Petrobras/No Estado do Rio Grande do Sul/( META : 45	30	495	4	90	4	0	37.651.000	37.651.000	0	0	37.651.000	

*Esfera: 1-Fiscal 2-Seguridade Social 3-Inv. Estadais. IU(Identificador de Uso): 0-no país 1-Contrapartida para o BIRD 2-Contrapartida para o BID 3-Outras Contrapartidas 4-No Exterior GND(Grupo Natureza Despesa): 1-Pessoal e Encargos Sociais 2-Juros e Encargos 3-Outras Desp. Correntes 4-Investimentos 5-Inversões Financeiras 6-Amort. da Dívida 9-Reserva de Contingência*

*Mod. de Aplicação: 30-Estados/DF 40-Municípios 50-Entidade Privada 90-União 99-a definir*

*RP(Tipo de Despesa para fins de apuração do Resultado Primário): 0-Financieiro 1-Primário Obrigatória 2-Primário Discricionária 4-Discricionária não abrangida pelo PAC - Invest. 6-Discricionária decorrente de emendas individuais de execução obrigatória 7-Discricionária decorrente de emendas de bancada impositiva 8-Discricionária decorrente de emendas de comissão permanente*

# Congresso Nacional - Comissão Mista de Planos, Orçamentos Públicos e Fiscalização

Relatoria Geral - Alterações da Proposta Orçamentária da União para 2020

Despesas por UO/Programa/Subtítulo

*Orçamento de Investimento (Valores em R\$1,00)*

Func. Programática	Seq.	Título/Subtítulo/Meta	E S F	F T E	G N D	M A D	R A P U	I P D U	PL 22/2019 (A)	Relatório Setorial (B)	Acréscimos (C)	Cancelamentos (D)	Parecer CMO (E) = (B) + (C) - (D)
<b>Unidade Orçamentária:</b>		<b>32230</b>	<b>Petróleo Brasileiro S.A. - PETROBRAS</b>										
<b>3003</b>	<b>Petróleo, Gás, Derivados e Biocombustíveis</b>								<b>96.726.017.000</b>	<b>96.726.017.000</b>	<b>0</b>	<b>0</b>	<b>96.726.017.000</b>
25.753.3003.15OL.0043	000007744	Refinaria adaptada/% de execução física)											
25.753.3003.15SB.0050	000007745	Implementação de Solução Dutoviária para Querosene de Aviação - QAV (REPLAN-Brasília)/Na Região Centro-Oeste/( META : 2 Sistema dutoviário implantado/% de execução física)	30	495	4	90	4	0	27.845.000	27.845.000	0	0	27.845.000
25.753.3003.15SM.0001	000007746	Exploração Marítima e Terrestre de Petróleo e Gás Natural/Nacional/( META : 28 Poço exploratório perfurado/unidade)	30	495	4	90	4	0	3.349.666.000	3.349.666.000	0	0	3.349.666.000
25.753.3003.15SN.0001	000007747	Implementação de Sistemas Marítimos de Produção de Petróleo e Gás Natural/Nacional/( META : 1 Sistema implementado/unidade)	30	495	4	90	4	0	17.010.145.000	17.010.145.000	0	0	17.010.145.000
25.753.3003.151A.0033	000007729	Implantação de Unidades de Processamento de Gás Natural do Pólo Pré-Sal da Bacia de Santos com Capacidade de Processamento de 21 MM m3/dia/No Estado do Rio de Janeiro/( META : 20 Unidade implantada/% de execução física)	30	495	4	90	4	0	947.658.000	947.658.000	0	0	947.658.000
25.753.3003.2D83.0033	000007723	Manutenção da Infraestrutura Operacional de Pesquisa e Desenvolvimento do Centro de Pesquisas da Petrobras - CENPES (RJ)/No Estado do Rio de Janeiro/( META : - -/)	30	495	4	90	4	0	115.720.000	115.720.000	0	0	115.720.000
25.753.3003.21A1.0001	000007715	Manutenção da Infraestrutura Operacional da Cadeia de Refino, Transporte e Comercialização/Nacional/( META : - -/)	30	495	4	90	4	0	3.010.414.000	3.010.414.000	0	0	3.010.414.000
25.753.3003.21A2.0001	000007716	Manutenção da Infraestrutura Operacional da Cadeia de Gás Natural/Nacional/( META : - -/)	30	495	4	90	4	0	228.028.000	228.028.000	0	0	228.028.000
25.753.3003.21A5.0001	000007717	Infraestrutura Operacional e Suporte para o Segmento de Exploração e Produção de Petróleo e Gás Natural/Nacional/( META : - -/)	30	495	4	90	4	0	6.453.220.000	6.453.220.000	0	0	6.453.220.000
25.753.3003.21A6.0010	000007718	Desenvolvimento da Produção de Petróleo e Gás Natural/Na Região Norte/( META : - -/)	30	495	4	90	4	0	51.329.000	51.329.000	0	0	51.329.000
25.753.3003.21A6.0020	000007719	Desenvolvimento da Produção de Petróleo e Gás Natural/Na Região Nordeste/( META : - -/)	30	495	4	90	4	0	2.146.264.000	2.146.264.000	0	0	2.146.264.000
25.753.3003.21A6.0030	000007720	Desenvolvimento da Produção de Petróleo e Gás Natural/Na Região Sudeste/( META : - -/)	30	495	4	90	4	0	58.655.659.000	58.655.659.000	0	0	58.655.659.000
25.753.3003.21A6.0040	000007721	Desenvolvimento da Produção de Petróleo e Gás Natural/Na Região Sul/( META : - -/)	30	495	4	90	4	0	50.000	50.000	0	0	50.000
25.753.3003.21A6.0050	000007722	Desenvolvimento da Produção de Petróleo e Gás Natural/Na Região Centro-Oeste/( META : - -/)	30	495	4	90	4	0	50.000	50.000	0	0	50.000
25.753.3003.217X.0001	000007714	Pesquisa, Desenvolvimento e Inovação em Energia/Nacional/( META : - -/)	30	495	4	90	4	0	50.011.000	50.011.000	0	0	50.011.000
25.785.3003.1C59.0035	000007748	Reformulação da Malha Dutoviária da Grande São Paulo (SP)/No Estado de São Paulo/( META : 16 Obra executada/% de execução física)	30	495	4	90	4	0	72.971.000	72.971.000	0	0	72.971.000
25.785.3003.1192.0035	000007749	Construção de Pier para Navios de até 150 mil tpb, em São Sebastião (SP), e de Duto Associado, com Aproximadamente 130 Km, até Guararema (OSVAT 2 - Petróleo) (SP)/No Estado de São Paulo/( META : 1 Obra executada/% de execução física)	30	495	4	90	4	0	12.337.000	12.337.000	0	0	12.337.000
25.785.3003.11UN.0035	000007724	Implantação de Melhorias no Terminal de São Sebastião e nos Oleodutos	30	495	4	90	4	0	56.056.000	56.056.000	0	0	56.056.000

*Esfera: 1-Fiscal 2-Segurança Social 3-Inv. Estatais. IU(Identificador de Uso): 0-no país 1-Contrapartida para o BIRD 2-Contrapartida para o BID 3-Outras Contrapartidas 4-No Exterior GND(Grupo Natureza Despesa): 1-Pessoal e Encargos Sociais 2-Juros e Encargos 3-Outras Desp. Correntes 4-Investimentos 5-Inversões Financeiras 6-Amort. da Dívida 9-Reserva de Contingência*

*Mod. de Aplicação: 30-Estados/DF 40-Municípios 50-Entidade Privada 90-União 99-a definir*

*RP(Tipo de Despesa para fins de apuração do Resultado Primário): 0-Financieiro 1-Primário Obrigatória 2-Primário Discricionária 4-Discricionária não abrangida pelo PAC - Invest. 6-Discricionária decorrente de emendas individuais de execução obrigatória 7-Discricionária decorrente de emendas de bancada impositiva 8-Discricionária decorrente de emendas de comissão permanente*

# Congresso Nacional - Comissão Mista de Planos, Orçamentos Públicos e Fiscalização

Relatoria Geral - Alterações da Proposta Orçamentária da União para 2020

Despesas por UO/Programa/Subtítulo

*Orçamento de Investimento (Valores em R\$1,00)*

Func. Programática	Seq.	Título/Subtítulo/Meta	E S F	F T E	G N D	M A D	R A D	I P U	PL 22/2019 (A)	Relatório Setorial (B)	Acréscimos (C)	Cancelamentos (D)	Parecer CMO (E) = (B) + (C) - (D)	
<b>Unidade Orçamentária:</b>		<b>32230</b>	<b>Petróleo Brasileiro S.A. - PETROBRAS</b>											
<b>3003</b>	<b>Petróleo, Gás, Derivados e Biocombustíveis</b>								<b>96.726.017.000</b>	<b>96.726.017.000</b>	<b>0</b>	<b>0</b>	<b>96.726.017.000</b>	
25.785.3003.11UN.0035	000007724	OSVAT e OSBAT (SP)/No Estado de São Paulo/( META : 4 Obra executada/% de execução física)												
25.785.3003.146K.0029	000007727	Implantação de Unidade de Armazenagem e Regaseificação de Gás Natural, na Baía de Todos os Santos (BA), com Capacidade de Aproximadamente 14 MM m3/dia, e Implantação de Gasoduto de Transferência Associado/No Estado da Bahia/( META : 1 Obra executada/% de execução física)	30	495	4	90	4	0	9.000.000	9.000.000	0	0	9.000.000	
25.785.3003.15BG.0001	000007734	Implantação e Adequação de Unidades de Tratamento, de Processamento e de Escoamento de Gás/Nacional/( META : 1 Obra executada/% de execução)	30	495	4	90	4	0	336.234.000	336.234.000	0	0	336.234.000	
25.785.3003.152G.0033	000007730	Implantação de Infraestrutura Logística Dutoviária para Atendimento ao COMPERJ/No Estado do Rio de Janeiro/( META : 1 Duto implantado/% de execução física)	30	495	4	90	4	0	47.738.000	47.738.000	0	0	47.738.000	
25.785.3003.152H.0035	000007731	Implantação de Dutos de Escoamento de GLP e C5+, com Aproximadamente 70 Km de Extensão, da Unidade de Tratamento de Gás de Caraguatuba para a Refinaria do Vale do Paraíba - REVAP/No Estado de São Paulo/( META : 1 Duto implantado/% de execução física)	30	495	4	90	4	0	1.945.000	1.945.000	0	0	1.945.000	
25.785.3003.152I.0033	000007732	Implantação de Gasoduto Complementar para Escoamento de Gás do Pólo Pré-Sal, do Campo de Lula NE para o Terminal de Cabiúnas - TECAB/No Estado do Rio de Janeiro/( META : 6 Gasoduto implantado/% de execução física)	30	495	4	90	4	0	157.931.000	157.931.000	0	0	157.931.000	
25.785.3003.152J.0033	000007733	Implantação de Gasoduto de Escoamento de Gás Natural do Pré-Sal para Processamento no COMPERJ/No Estado do Rio de Janeiro/( META : 1 Gasoduto implantado/% de execução física)	30	495	4	90	4	0	328.384.000	328.384.000	0	0	328.384.000	
<b>TOTAL DA UO:</b>								<b>98.544.810.000</b>	<b>98.544.810.000</b>	<b>0</b>	<b>0</b>	<b>98.544.810.000</b>		
<b>Unidade Orçamentária:</b>		<b>32264</b>	<b>Eletrobras Participações S.A. - ELETROPAR</b>											
<b>0035</b>	<b>Programa de Gestão e Manutenção das Empresas Estatais Federais</b>								<b>115.000</b>	<b>115.000</b>	<b>0</b>	<b>0</b>	<b>115.000</b>	
25.122.0035.4102.0033	000007751	Manutenção e Adequação de Bens Móveis, Veículos, Máquinas e Equipamentos/No Estado do Rio de Janeiro/( META : - -/-)	30	495	4	90	4	0	15.000	15.000	0	0	15.000	
25.126.0035.4103.0033	000007752	Manutenção e Adequação de Ativos de Informática, Informação e Teleprocessamento/No Estado do Rio de Janeiro/( META : - -/-)	30	495	4	90	4	0	100.000	100.000	0	0	100.000	
<b>TOTAL DA UO:</b>								<b>115.000</b>	<b>115.000</b>	<b>0</b>	<b>0</b>	<b>115.000</b>		
<b>Unidade Orçamentária:</b>		<b>32271</b>	<b>Transportadora Brasileira Gasoduto Bolívia-Brasil S.A. - TBG</b>											
<b>3003</b>	<b>Petróleo, Gás, Derivados e Biocombustíveis</b>								<b>116.102.000</b>	<b>116.102.000</b>	<b>0</b>	<b>0</b>	<b>116.102.000</b>	
25.785.3003.4861.0001	000007753	Manutenção da Infraestrutura de Transporte Dutoviário de Gás Natural/Nacional/( META : - -/-)	30	495	4	90	4	0	116.102.000	116.102.000	0	0	116.102.000	
<b>TOTAL DA UO:</b>								<b>116.102.000</b>	<b>116.102.000</b>	<b>0</b>	<b>0</b>	<b>116.102.000</b>		
<b>Unidade Orçamentária:</b>		<b>32274</b>	<b>Petrobras Transporte S.A. - TRANSPETRO</b>											

*Esfera: 1-Fiscal 2-Seguridade Social 3-Inv. Estatais. IU(Identificador de Uso): 0-no país 1-Contrapartida para o BIRD 2-Contrapartida para o BID 3-Outras Contrapartidas 4-No Exterior GND(Grupo Natureza Despesa): 1-Pessoal e Encargos Sociais 2-Juros e Encargos 3-Outras Desp. Correntes 4-Investimentos 5-Inversões Financeiras 6-Amort. da Dívida 9-Reserva de Contingência Mod. de Aplicação: 30-Estados/DF 40-Municípios 50-Entidade Privada 90-União 99-a definir RP(Tipo de Despesa para fins de apuração do Resultado Primário): 0-Financieiro 1-Primário Obrigatória 2-Primário Discricionária 4-Discricionária não abrangida pelo PAC - Invest. 6-Discricionária decorrente de emendas individuais de execução obrigatória 7-Discricionária decorrente de emendas de bancada impositiva 8-Discricionária decorrente de emendas de comissão permanente*

# Congresso Nacional - Comissão Mista de Planos, Orçamentos Públicos e Fiscalização

Relatoria Geral - Alterações da Proposta Orçamentária da União para 2020

Despesas por UO/Programa/Subtítulo

*Orçamento de Investimento (Valores em R\$1,00)*

Func. Programática	Seq.	Título/Subtítulo/Meta	E S F	F T E	G N D	M A D	R A P	I P D U	PL 22/2019 (A)	Relatório Setorial (B)	Acréscimos (C)	Cancelamentos (D)	Parecer CMO (E) = (B) + (C) - (D)	
<b>Unidade Orçamentária:</b>		<b>32274 Petrobras Transporte S.A. - TRANSPETRO</b>												
<b>0035</b>	<b>Programa de Gestão e Manutenção das Empresas Estatais Federais</b>								<b>53.959.000</b>	<b>53.959.000</b>	<b>0</b>	<b>0</b>	<b>53.959.000</b>	
25.122.0035.4101.0001	000007754	Manutenção e Adequação de Bens Imóveis/Nacional/( META : - -/-)	30	495	4	90	4	0	8.762.000	8.762.000	0	0	8.762.000	
25.122.0035.4102.0001	000007755	Manutenção e Adequação de Bens Móveis, Veículos, Máquinas e Equipamentos/Nacional/( META : - -/-)	30	495	4	90	4	0	10.950.000	10.950.000	0	0	10.950.000	
25.126.0035.4103.0001	000007756	Manutenção e Adequação de Ativos de Informática, Informação e Teleprocessamento/Nacional/( META : - -/-)	30	495	4	90	4	0	34.247.000	34.247.000	0	0	34.247.000	
<b>3003</b>	<b>Petróleo, Gás, Derivados e Biocombustíveis</b>								<b>706.288.000</b>	<b>706.288.000</b>	<b>0</b>	<b>0</b>	<b>706.288.000</b>	
25.784.3003.1063.0001	000007759	Aquisição de Navios em Estaleiros Nacionais/Nacional/( META : 1 Navio recebido/unidade)	30	495	4	90	4	0	25.000.000	25.000.000	0	0	25.000.000	
25.784.3003.2B38.0001	000007757	Manutenção e Adequação de Embarcações/Nacional/( META : 18 Docagem mantida/unidade)	30	495	4	90	4	0	108.724.000	108.724.000	0	0	108.724.000	
25.785.3003.4107.0001	000007758	Manutenção da Infraestrutura de Transporte Dutoviário de Petróleo e Derivados/Nacional/( META : - -/-)	30	495	4	90	4	0	572.564.000	572.564.000	0	0	572.564.000	
<b>TOTAL DA UO:</b>								<b>760.247.000</b>	<b>760.247.000</b>	<b>0</b>	<b>0</b>	<b>760.247.000</b>		
<b>Unidade Orçamentária:</b>		<b>32276 Companhia de Geração Térmica de Energia Elétrica - CGTEE</b>												
<b>0035</b>	<b>Programa de Gestão e Manutenção das Empresas Estatais Federais</b>								<b>4.000.000</b>	<b>4.000.000</b>	<b>0</b>	<b>0</b>	<b>4.000.000</b>	
25.122.0035.4101.0040	000007760	Manutenção e Adequação de Bens Imóveis/Na Região Sul/( META : - -/-)	30	495	4	90	4	0	350.000	350.000	0	0	350.000	
25.122.0035.4102.0040	000007761	Manutenção e Adequação de Bens Móveis, Veículos, Máquinas e Equipamentos/Na Região Sul/( META : - -/-)	30	495	4	90	4	0	450.000	450.000	0	0	450.000	
25.126.0035.4103.0040	000007762	Manutenção e Adequação de Ativos de Informática, Informação e Teleprocessamento/Na Região Sul/( META : - -/-)	30	495	4	90	4	0	3.200.000	3.200.000	0	0	3.200.000	
<b>3001</b>	<b>Energia Elétrica</b>								<b>70.350.000</b>	<b>70.350.000</b>	<b>0</b>	<b>0</b>	<b>70.350.000</b>	
25.752.3001.4493.0040	000007763	Manutenção de Sistema de Geração de Energia Elétrica na Região Sul/Na Região Sul/( META : - -/-)	30	495	4	90	4	0	70.350.000	70.350.000	0	0	70.350.000	
<b>TOTAL DA UO:</b>								<b>74.350.000</b>	<b>74.350.000</b>	<b>0</b>	<b>0</b>	<b>74.350.000</b>		
<b>Unidade Orçamentária:</b>		<b>32280 Petrobras Logística de Exploração e Produção S.A. - PB-LOG</b>												
<b>0035</b>	<b>Programa de Gestão e Manutenção das Empresas Estatais Federais</b>								<b>200.000</b>	<b>200.000</b>	<b>0</b>	<b>0</b>	<b>200.000</b>	
25.126.0035.4103.0001	000007764	Manutenção e Adequação de Ativos de Informática, Informação e Teleprocessamento/Nacional/( META : - -/-)	30	495	4	90	4	0	200.000	200.000	0	0	200.000	
<b>TOTAL DA UO:</b>								<b>200.000</b>	<b>200.000</b>	<b>0</b>	<b>0</b>	<b>200.000</b>		
<b>Unidade Orçamentária:</b>		<b>32282 Petrobras Netherlands B.V. - PNBV</b>												
<b>3003</b>	<b>Petróleo, Gás, Derivados e Biocombustíveis</b>								<b>7.272.335.000</b>	<b>7.272.335.000</b>	<b>0</b>	<b>0</b>	<b>7.272.335.000</b>	
25.753.3003.146Q.0001	000007767	Construção de Unidades Estacionárias de Produção V (Período 2012-2032)/Nacional/( META : 1 Projeto executado/% de execução física)	30	495	4	90	4	0	856.092.000	856.092.000	0	0	856.092.000	
25.753.3003.2851.0002	000007765	Aquisição de Bens Destinados às Atividades de Pesquisa e Lavra de Jazidas de Petróleo e Gás Natural/Exterior/( META : - -/-)	30	495	4	90	4	0	4.141.779.000	4.141.779.000	0	0	4.141.779.000	

*Esfera: 1-Fiscal 2-Seguridade Social 3-Inv. Estatais. IU(Identificador de Uso): 0-no país 1-Contrapartida para o BIRD 2-Contrapartida para o BID 3-Outras Contrapartidas 4-No Exterior*

*GND(Grupo Natureza Despesa): 1-Pessoal e Encargos Sociais 2-Juros e Encargos 3-Outras Desp. Correntes 4-Investimentos 5-Inversões Financeiras 6-Amort. da Dívida 9-Reserva de Contingência*

*Mod. de Aplicação: 30-Estados/DF 40-Municípios 50-Entidade Privada 90-União 99-a definir*

*RP(Tipo de Despesa para fins de apuração do Resultado Primário): 0-Financieiro 1-Primário Obrigatória 2-Primário Discricionária 4-Discricionária não abrangida pelo PAC - Invest. 6-Discricionária decorrente de emendas individuais de execução obrigatória 7-Discricionária decorrente de emendas de bancada impositiva 8-Discricionária decorrente de emendas de comissão permanente*

# Congresso Nacional - Comissão Mista de Planos, Orçamentos Públicos e Fiscalização

Relatoria Geral - Alterações da Proposta Orçamentária da União para 2020

Despesas por UO/Programa/Subtítulo

*Orçamento de Investimento (Valores em R\$1,00)*

Func. Programática	Seq.	Título/Subtítulo/Meta	E S F	F T E	G N D	M A D	R A D	I P D U	PL 22/2019 (A)	Relatório Setorial (B)	Acréscimos (C)	Cancelamentos (D)	Parecer CMO (E) = (B) + (C) - (D)	
<b>Unidade Orçamentária:</b>		<b>32282 Petrobras Netherlands B.V. - PNBV</b>												
<b>3003</b>		<b>Petróleo, Gás, Derivados e Biocombustíveis</b>								<b>7.272.335.000</b>	<b>7.272.335.000</b>	<b>0</b>	<b>0</b>	<b>7.272.335.000</b>
25.753.3003.4109.0002	000007766	Manutenção da Infraestrutura de Exploração e Produção de Óleo e Gás Natural/Exterior/( META : - -/-)	30	495	4	90	4	0	2.274.464.000	2.274.464.000	0	0	2.274.464.000	
<b>TOTAL DA UO:</b>									<b>7.272.335.000</b>	<b>7.272.335.000</b>	<b>0</b>	<b>0</b>	<b>7.272.335.000</b>	
<b>Unidade Orçamentária:</b>		<b>32287 Petrobras International Braspetro B.V. - PIB BV</b>												
<b>3003</b>		<b>Petróleo, Gás, Derivados e Biocombustíveis</b>								<b>789.549.000</b>	<b>789.549.000</b>	<b>0</b>	<b>0</b>	<b>789.549.000</b>
25.753.3003.15SM.0002	000007770	Exploração Marítima e Terrestre de Petróleo e Gás Natural/Exterior/( META : 5 Poço exploratório perfurado/unidade)	30	495	4	90	4	0	424.585.000	424.585.000	0	0	424.585.000	
25.753.3003.21A3.0002	000007769	Manutenção e Adequação da Infraestrutura de Distribuição de Derivados e Gás no Exterior/Exterior/( META : - -/-)	30	495	4	90	4	0	56.282.000	56.282.000	0	0	56.282.000	
25.753.3003.215V.0002	000007768	Desenvolvimento da Produção de Petróleo e Gás Natural no Exterior/Exterior/( META : - -/-)	30	495	4	90	4	0	308.682.000	308.682.000	0	0	308.682.000	
<b>TOTAL DA UO:</b>									<b>789.549.000</b>	<b>789.549.000</b>	<b>0</b>	<b>0</b>	<b>789.549.000</b>	
<b>Unidade Orçamentária:</b>		<b>32316 Liquigás Distribuidora S.A. - LIQUIGÁS</b>												
<b>0035</b>		<b>Programa de Gestão e Manutenção das Empresas Estatais Federais</b>								<b>5.300.000</b>	<b>5.300.000</b>	<b>0</b>	<b>0</b>	<b>5.300.000</b>
25.122.0035.4102.0001	000007771	Manutenção e Adequação de Bens Móveis, Veículos, Máquinas e Equipamentos/Nacional/( META : - -/-)	30	495	4	90	4	0	500.000	500.000	0	0	500.000	
25.126.0035.4103.0001	000007772	Manutenção e Adequação de Ativos de Informática, Informação e Teleprocessamento/Nacional/( META : - -/-)	30	495	4	90	4	0	4.800.000	4.800.000	0	0	4.800.000	
<b>3003</b>		<b>Petróleo, Gás, Derivados e Biocombustíveis</b>								<b>138.356.000</b>	<b>138.356.000</b>	<b>0</b>	<b>0</b>	<b>138.356.000</b>
25.753.3003.2B43.0001	000007773	Manutenção da Infraestrutura Operacional do Segmento de Distribuição de Gás Liquefeito de Petróleo - GLP/Nacional/( META : - -/-)	30	495	4	90	4	0	136.356.000	136.356.000	0	0	136.356.000	
25.753.3003.2B44.0001	000007774	Manutenção dos Sistemas de Proteção Ambiental e de Segurança Industrial do Segmento de Distribuição de Gás Liquefeito de Petróleo - GLP/Nacional/( META : - -/-)	30	495	4	90	4	0	2.000.000	2.000.000	0	0	2.000.000	
<b>TOTAL DA UO:</b>									<b>143.656.000</b>	<b>143.656.000</b>	<b>0</b>	<b>0</b>	<b>143.656.000</b>	
<b>Unidade Orçamentária:</b>		<b>32334 Petrobras Biocombustível S.A. - PBIO</b>												
<b>0035</b>		<b>Programa de Gestão e Manutenção das Empresas Estatais Federais</b>								<b>1.200.000</b>	<b>1.200.000</b>	<b>0</b>	<b>0</b>	<b>1.200.000</b>
25.122.0035.4102.0001	000007775	Manutenção e Adequação de Bens Móveis, Veículos, Máquinas e Equipamentos/Nacional/( META : - -/-)	30	495	4	90	4	0	800.000	800.000	0	0	800.000	
25.126.0035.4103.0001	000007776	Manutenção e Adequação de Ativos de Informática, Informação e Teleprocessamento/Nacional/( META : - -/-)	30	495	4	90	4	0	400.000	400.000	0	0	400.000	
<b>3003</b>		<b>Petróleo, Gás, Derivados e Biocombustíveis</b>								<b>15.549.000</b>	<b>15.549.000</b>	<b>0</b>	<b>0</b>	<b>15.549.000</b>
25.753.3003.21A4.0001	000007777	Manutenção e Adequação da Infraestrutura Operacional das Usinas de Biodiesel/Nacional/( META : - -/-)	30	495	4	90	4	0	15.549.000	15.549.000	0	0	15.549.000	
<b>TOTAL DA UO:</b>									<b>16.749.000</b>	<b>16.749.000</b>	<b>0</b>	<b>0</b>	<b>16.749.000</b>	
<b>Unidade Orçamentária:</b>		<b>32346 Eólica Mangue Seco 2 - Geradora e Comercializadora de Energia Elétrica S.A. - MANGUE SECO 2</b>												

*Esfera: 1-Fiscal 2-Seguridade Social 3-Inv. Estatais. IU(Identificador de Uso): 0-no país 1-Contrapartida para o BIRD 2-Contrapartida para o BID 3-Outras Contrapartidas 4-No Exterior GND(Grupo Natureza Despesa): 1-Pessoal e Encargos Sociais 2-Juros e Encargos 3-Outras Desp. Correntes 4-Investimentos 5-Inversões Financeiras 6-Amort. da Dívida 9-Reserva de Contingência Mod. de Aplicação: 30-Estados/DF 40-Municípios 50-Entidade Privada 90-União 99-a definir RP(Tipo de Despesa para fins de apuração do Resultado Primário): 0-Financieiro 1-Primário Obrigatória 2-Primário Discricionária 4-Discricionária não abrangida pelo PAC - Invest. 6-Discricionária decorrente de emendas individuais de execução obrigatória 7-Discricionária decorrente de emendas de bancada impositiva 8-Discricionária decorrente de emendas de comissão permanente*

# Congresso Nacional - Comissão Mista de Planos, Orçamentos Públicos e Fiscalização

Relatoria Geral - Alterações da Proposta Orçamentária da União para 2020

Despesas por UO/Programa/Subtítulo

*Orçamento de Investimento (Valores em R\$1,00)*

Func. Programática	Seq.	Título/Subtítulo/Meta	E S F	F T D	G N D	M A D	R A D	I P U	PL 22/2019 (A)	Relatório Setorial (B)	Acréscimos (C)	Cancelamentos (D)	Parecer CMO (E) = (B) + (C) - (D)
<b>Unidade Orçamentária:</b>		<b>32346</b>	<b>Eólica Mangue Seco 2 - Geradora e Comercializadora de Energia Elétrica S.A. - MANGUE SECO 2</b>										
<b>0035</b>	<b>Programa de Gestão e Manutenção das Empresas Estatais Federais</b>								<b>68.000</b>	<b>68.000</b>	<b>0</b>	<b>0</b>	<b>68.000</b>
25.122.0035.4102.0001	000007778	Manutenção e Adequação de Bens Móveis, Veículos, Máquinas e Equipamentos/Nacional/( META : - -/-)	30	495	4	90	4	0	34.000	34.000	0	0	34.000
25.126.0035.4103.0001	000007779	Manutenção e Adequação de Ativos de Informática, Informação e Teleprocessamento/Nacional/( META : - -/-)	30	495	4	90	4	0	34.000	34.000	0	0	34.000
<b>TOTAL DA UO:</b>									<b>68.000</b>	<b>68.000</b>	<b>0</b>	<b>0</b>	<b>68.000</b>
<b>Unidade Orçamentária:</b>		<b>32363</b>	<b>Transmissora Sul Brasileira de Energia S.A. - TSBE</b>										
<b>3001</b>	<b>Energia Elétrica</b>								<b>500.000</b>	<b>500.000</b>	<b>0</b>	<b>0</b>	<b>500.000</b>
25.752.3001.216M.0040	000007780	Manutenção do Sistema de Transmissão de Energia Elétrica na Região Sul (TSBE)/Na Região Sul/( META : - -/-)	30	495	4	90	4	0	500.000	500.000	0	0	500.000
<b>TOTAL DA UO:</b>									<b>500.000</b>	<b>500.000</b>	<b>0</b>	<b>0</b>	<b>500.000</b>
<b>Unidade Orçamentária:</b>		<b>32364</b>	<b>Transmissora Sul Litorânea de Energia S.A. - TSLE</b>										
<b>3001</b>	<b>Energia Elétrica</b>								<b>16.701.000</b>	<b>16.701.000</b>	<b>0</b>	<b>0</b>	<b>16.701.000</b>
25.752.3001.15M8.0043	000007782	Ampliação do Sistema de Transmissão de Energia Elétrica na Região Sul (TSLE)/No Estado do Rio Grande do Sul/( META : 1 Ampliação realizada/% de execução física)	30	495	4	90	4	0	16.601.000	16.601.000	0	0	16.601.000
25.752.3001.216N.0043	000007781	Manutenção do Sistema de Transmissão de Energia Elétrica na Região Sul (TSLE)/No Estado do Rio Grande do Sul/( META : - -/-)	30	495	4	90	4	0	100.000	100.000	0	0	100.000
<b>TOTAL DA UO:</b>									<b>16.701.000</b>	<b>16.701.000</b>	<b>0</b>	<b>0</b>	<b>16.701.000</b>
<b>Unidade Orçamentária:</b>		<b>32365</b>	<b>Amazonas Geração e Transmissão de Energia S.A. - AmGT</b>										
<b>0035</b>	<b>Programa de Gestão e Manutenção das Empresas Estatais Federais</b>								<b>3.255.000</b>	<b>3.255.000</b>	<b>0</b>	<b>0</b>	<b>3.255.000</b>
25.122.0035.4101.0013	000007783	Manutenção e Adequação de Bens Imóveis/No Estado do Amazonas/( META : - -/-)	30	495	4	90	4	0	100.000	100.000	0	0	100.000
25.122.0035.4102.0013	000007784	Manutenção e Adequação de Bens Móveis, Veículos, Máquinas e Equipamentos/No Estado do Amazonas/( META : - -/-)	30	495	4	90	4	0	100.000	100.000	0	0	100.000
25.126.0035.4103.0013	000007785	Manutenção e Adequação de Ativos de Informática, Informação e Teleprocessamento/No Estado do Amazonas/( META : - -/-)	30	495	4	90	4	0	3.055.000	3.055.000	0	0	3.055.000
<b>3001</b>	<b>Energia Elétrica</b>								<b>16.122.000</b>	<b>16.122.000</b>	<b>0</b>	<b>0</b>	<b>16.122.000</b>
25.752.3001.212U.0013	000007786	Manutenção do Sistema de Geração de Energia Elétrica (AM)/No Estado do Amazonas/( META : - -/-)	30	495	4	90	4	0	16.122.000	16.122.000	0	0	16.122.000
<b>TOTAL DA UO:</b>									<b>19.377.000</b>	<b>19.377.000</b>	<b>0</b>	<b>0</b>	<b>19.377.000</b>
<b>Unidade Orçamentária:</b>		<b>32367</b>	<b>Araucária Nitrogenados S.A.</b>										
<b>0035</b>	<b>Programa de Gestão e Manutenção das Empresas Estatais Federais</b>								<b>107.364.406</b>	<b>107.364.406</b>	<b>0</b>	<b>0</b>	<b>107.364.406</b>
25.753.0035.6595.0041	000007787	Manutenção da Infraestrutura Operacional das Fábricas de Fertilizantes Nitrogenados/No Estado do Paraná/( META : - -/-)	30	495	4	90	4	0	107.364.406	107.364.406	0	0	107.364.406
<b>TOTAL DA UO:</b>									<b>107.364.406</b>	<b>107.364.406</b>	<b>0</b>	<b>0</b>	<b>107.364.406</b>

*Esfera: 1-Fiscal 2-Seguridade Social 3-Inv. Estatais. IU(Identificador de Uso): 0-no país 1-Contrapartida para o BIRD 2-Contrapartida para o BID 3-Outras Contrapartidas 4-No Exterior*

*GND(Grupo Natureza Despesa): 1-Pessoal e Encargos Sociais 2-Juros e Encargos 3-Outras Desp. Correntes 4-Investimentos 5-Inversões Financeiras 6-Amort. da Dívida 9-Reserva de Contingência*

*Mod. de Aplicação: 30-Estados/DF 40-Municípios 50-Entidade Privada 90-União 99-a definir*

*RP(Tipo de Despesa para fins de apuração do Resultado Primário): 0-Financeiro 1-Primário Obrigatória 2-Primário Discricionária 4-Discricionária não abrangida pelo PAC - Invest. 6-Discricionária decorrente de emendas individuais de execução obrigatória 7-Discricionária decorrente de emendas de bancada impositiva 8-Discricionária decorrente de emendas de comissão permanente*

# Congresso Nacional - Comissão Mista de Planos, Orçamentos Públicos e Fiscalização

Relatoria Geral - Alterações da Proposta Orçamentária da União para 2020

Despesas por UO/Programa/Subtítulo

*Orçamento de Investimento (Valores em R\$1,00)*

Func. Programática	Seq.	Título/Subtítulo/Meta	E S F	F T D	G N A	M A P	R P D	I U	PL 22/2019 (A)	Relatório Setorial (B)	Acréscimos (C)	Cancelamentos (D)	Parecer CMO (E) = (B) + (C) - (D)	
<b>Unidade Orçamentária:</b>		<b>32369 Empresa Brasileira de Administração de Petróleo e Gás Natural S.A. - Pré-Sal Petróleo S.A. - PPSA</b>												
<b>0035</b>	<b>Programa de Gestão e Manutenção das Empresas Estatais Federais</b>								<b>2.746.800</b>	<b>2.746.800</b>	<b>0</b>	<b>0</b>	<b>2.746.800</b>	
25.122.0035.4101.0001	000007788	Manutenção e Adequação de Bens Imóveis/Nacional/( META : - -/-)	30	495	4	90	2	0	30.000	30.000	0	0	30.000	
25.122.0035.4102.0001	000007789	Manutenção e Adequação de Bens Móveis, Veículos, Máquinas e Equipamentos/Nacional/( META : - -/-)	30	495	4	90	2	0	736.600	736.600	0	0	736.600	
25.126.0035.4103.0001	000007790	Manutenção e Adequação de Ativos de Informática, Informação e Teleprocessamento/Nacional/( META : - -/-)	30	495	4	90	2	0	1.980.200	1.980.200	0	0	1.980.200	
<b>TOTAL DA UO:</b>									<b>2.746.800</b>	<b>2.746.800</b>	<b>0</b>	<b>0</b>	<b>2.746.800</b>	
<b>Unidade Orçamentária:</b>		<b>32370 Transpetro International B.V. - TI B.V.</b>												
<b>3003</b>	<b>Petróleo, Gás, Derivados e Biocombustíveis</b>								<b>32.667.000</b>	<b>32.667.000</b>	<b>0</b>	<b>0</b>	<b>32.667.000</b>	
25.784.3003.2D37.0002	000007791	Manutenção e Adequação de Navios/Exterior/( META : 8 Docagem mantida/unidade)	30	495	4	90	4	0	32.667.000	32.667.000	0	0	32.667.000	
<b>TOTAL DA UO:</b>									<b>32.667.000</b>	<b>32.667.000</b>	<b>0</b>	<b>0</b>	<b>32.667.000</b>	
<b>Unidade Orçamentária:</b>		<b>32376 Brasil Ventos Energia S.A.</b>												
<b>0035</b>	<b>Programa de Gestão e Manutenção das Empresas Estatais Federais</b>								<b>196.000</b>	<b>196.000</b>	<b>0</b>	<b>0</b>	<b>196.000</b>	
25.122.0035.4102.0001	000007792	Manutenção e Adequação de Bens Móveis, Veículos, Máquinas e Equipamentos/Nacional/( META : - -/-)	30	495	4	90	4	0	179.100	179.100	0	0	179.100	
25.126.0035.4103.0001	000007793	Manutenção e Adequação de Ativos de Informática, Informação e Teleprocessamento/Nacional/( META : - -/-)	30	495	4	90	4	0	16.900	16.900	0	0	16.900	
<b>TOTAL DA UO:</b>									<b>196.000</b>	<b>196.000</b>	<b>0</b>	<b>0</b>	<b>196.000</b>	
<b>Unidade Orçamentária:</b>		<b>32377 Transenergia Goiás S.A.</b>												
<b>0035</b>	<b>Programa de Gestão e Manutenção das Empresas Estatais Federais</b>								<b>3.296.405</b>	<b>3.296.405</b>	<b>0</b>	<b>0</b>	<b>3.296.405</b>	
25.752.0035.8549.0001	000007794	Preservação e Conservação Ambiental em Empreendimentos de Geração e Transmissão de Energia Elétrica/Nacional/( META : - -/-)	30	495	4	90	4	0	3.296.405	3.296.405	0	0	3.296.405	
<b>3001</b>	<b>Energia Elétrica</b>								<b>3.874.932</b>	<b>3.874.932</b>	<b>0</b>	<b>0</b>	<b>3.874.932</b>	
25.752.3001.15M9.5560	000007796	Implantação das Linhas de Transmissão 230 kV Serra da Mesa - Niquelândia, com 100 Km e Niquelândia - Barro Alto, com 80 Km e de Subestações Associadas Serra da Mesa, Niquelândia e Barro Alto (GO)/No Município de Minaçu - GO/( META : 1 Obra executada/% de execução física)	30	495	4	90	4	0	1.157.161	1.157.161	0	0	1.157.161	
25.752.3001.4478.0001	000007795	Manutenção do Sistema de Transmissão de Energia Elétrica/Nacional/( META : - -/-)	30	495	4	90	4	0	2.717.771	2.717.771	0	0	2.717.771	
<b>TOTAL DA UO:</b>									<b>7.171.337</b>	<b>7.171.337</b>	<b>0</b>	<b>0</b>	<b>7.171.337</b>	
<b>Unidade Orçamentária:</b>		<b>32378 Geradora Eólica Ventos Angelim S.A.</b>												
<b>3001</b>	<b>Energia Elétrica</b>								<b>1.233.010</b>	<b>1.233.010</b>	<b>0</b>	<b>0</b>	<b>1.233.010</b>	
25.752.3001.15MA.0992	000007797	Implantação do Parque Eólico Ventos de Angelim com capacidade de 23,1 MW/No Município de Acaraú - CE/( META : 1 Usina implantada/% de	30	495	4	90	4	0	1.233.010	1.233.010	0	0	1.233.010	

*Esfera: 1-Fiscal 2-Seguridade Social 3-Inv. Estatais. IU(Identificador de Uso): 0-no país 1-Contrapartida para o BIRD 2-Contrapartida para o BID 3-Outras Contrapartidas 4-No Exterior GND(Grupo Natureza Despesa): 1-Pessoal e Encargos Sociais 2-Juros e Encargos Sociais 3-Outras Desp. Correntes 4-Investimentos 5-Inversões Financeiras 6-Amort. da Dívida 9-Reserva de Contingência Mod. de Aplicação: 30-Estados/DF 40-Municípios 50-Entidade Privada 90-União 99-a definir*

*RP(Tipo de Despesa para fins de apuração do Resultado Primário): 0-Financieiro 1-Primário Obrigatória 2-Primário Discricionária 4-Discricionária não abrangida pelo PAC - Invest. 6-Discricionária decorrente de emendas individuais de execução obrigatória 7-Discricionária decorrente de emendas de bancada impositiva 8-Discricionária decorrente de emendas de comissão permanente*



# Congresso Nacional - Comissão Mista de Planos, Orçamentos Públicos e Fiscalização

Relatoria Geral - Alterações da Proposta Orçamentária da União para 2020

Despesas por UO/Programa/Subtítulo

*Orçamento de Investimento (Valores em R\$1,00)*

Func. Programática	Seq.	Título/Subtítulo/Meta	E S F	F T E	G N D	M A D	R P D	I P U	PL 22/2019 (A)	Relatório Setorial (B)	Acréscimos (C)	Cancelamentos (D)	Parecer CMO (E) = (B) + (C) - (D)	
<b>Unidade Orçamentária:</b>		<b>32378 Geradora Eólica Ventos Angelim S.A.</b>												
<b>3001</b>	<b>Energia Elétrica</b>									<b>1.233.010</b>	<b>1.233.010</b>	<b>0</b>	<b>0</b>	<b>1.233.010</b>
25.752.3001.15MA.0992	000007797	execução física)												
<b>TOTAL DA UO:</b>										<b>1.233.010</b>	<b>1.233.010</b>	<b>0</b>	<b>0</b>	<b>1.233.010</b>
<b>Unidade Orçamentária:</b>		<b>32379 Geradora Eólica Ventos de Santa Rosa S.A.</b>												
<b>3001</b>	<b>Energia Elétrica</b>									<b>1.047.052</b>	<b>1.047.052</b>	<b>0</b>	<b>0</b>	<b>1.047.052</b>
25.752.3001.15MB.0992	000007798	Implantação do Parque Eólico Ventos de Santa Rosa com capacidade de 21 MW/No Município de Acaraú - CE/( META : 1 Usina implantada/% de execução física)	30	495	4	90	4	0	1.047.052	1.047.052	0	0	1.047.052	
<b>TOTAL DA UO:</b>										<b>1.047.052</b>	<b>1.047.052</b>	<b>0</b>	<b>0</b>	<b>1.047.052</b>
<b>Unidade Orçamentária:</b>		<b>32380 Geradora Eólica Ventos de Uirapuru S.A.</b>												
<b>3001</b>	<b>Energia Elétrica</b>									<b>1.388.430</b>	<b>1.388.430</b>	<b>0</b>	<b>0</b>	<b>1.388.430</b>
25.752.3001.15MC.0992	000007799	Implantação do Parque Eólico Ventos de Uirapuru com capacidade de 27,3 MW/No Município de Acaraú - CE/( META : 1 Usina implantada/% de execução física)	30	495	4	90	4	0	1.388.430	1.388.430	0	0	1.388.430	
<b>TOTAL DA UO:</b>										<b>1.388.430</b>	<b>1.388.430</b>	<b>0</b>	<b>0</b>	<b>1.388.430</b>
<b>Unidade Orçamentária:</b>		<b>32381 Geradora Eólica Arará Azul S.A.</b>												
<b>3001</b>	<b>Energia Elétrica</b>									<b>72.900</b>	<b>72.900</b>	<b>0</b>	<b>0</b>	<b>72.900</b>
25.752.3001.15MD.1237	000007800	Implantação do Parque Eólico Arara Azul com capacidade de 27,3 MW/No Município de João Câmara - RN/( META : 1 Usina implantada/% de execução física)	30	495	4	90	4	0	72.900	72.900	0	0	72.900	
<b>TOTAL DA UO:</b>										<b>72.900</b>	<b>72.900</b>	<b>0</b>	<b>0</b>	<b>72.900</b>
<b>Unidade Orçamentária:</b>		<b>32382 Geradora Eólica Bentevi S.A.</b>												
<b>3001</b>	<b>Energia Elétrica</b>									<b>26.040</b>	<b>26.040</b>	<b>0</b>	<b>0</b>	<b>26.040</b>
25.752.3001.15ME.1237	000007801	Implantação do Parque Eólico Bentevi com capacidade de 14,7 MW/No Município de João Câmara - RN/( META : 1 Usina implantada/% de execução física)	30	495	4	90	4	0	26.040	26.040	0	0	26.040	
<b>TOTAL DA UO:</b>										<b>26.040</b>	<b>26.040</b>	<b>0</b>	<b>0</b>	<b>26.040</b>
<b>Unidade Orçamentária:</b>		<b>32383 Geradora Eólica Ouro Verde I S.A.</b>												
<b>3001</b>	<b>Energia Elétrica</b>									<b>62.100</b>	<b>62.100</b>	<b>0</b>	<b>0</b>	<b>62.100</b>
25.752.3001.15MF.1237	000007802	Implantação do Parque Eólico Ouro Verde I com Capacidade de 27,3 MW/No Município de João Câmara - RN/( META : 1 Usina implantada/% de execução física)	30	495	4	90	4	0	62.100	62.100	0	0	62.100	
<b>TOTAL DA UO:</b>										<b>62.100</b>	<b>62.100</b>	<b>0</b>	<b>0</b>	<b>62.100</b>
<b>Unidade Orçamentária:</b>		<b>32384 Geradora Eólica Ouro Verde II S.A.</b>												
<b>3001</b>	<b>Energia Elétrica</b>									<b>52.770</b>	<b>52.770</b>	<b>0</b>	<b>0</b>	<b>52.770</b>

*Esfera: 1-Fiscal 2-Seguridade Social 3-Inv. Estaduais. IU(Identificador de Uso): 0-no país 1-Contrapartida para o BIRD 2-Contrapartida para o BID 3-Outras Contrapartidas 4-No Exterior*

*GND(Grupo Natureza Despesa): 1-Pessoal e Encargos Sociais 2-Juros e Encargos 3-Outras Desp. Correntes 4-Investimentos 5-Inversões Financeiras 6-Amort. da Dívida 9-Reserva de Contingência*

*Mod. de Aplicação: 30-Estados/DF 40-Municípios 50-Entidade Privada 90-União 99-a definir*

*RP(Tipo de Despesa para fins de apuração do Resultado Primário): 0-Financieiro 1-Primário Obrigatória 2-Primário Discricionária 4-Discricionária não abrangida pelo PAC - Invest. 6-Discricionária decorrente de emendas individuais de execução obrigatória 7-Discricionária decorrente de emendas de bancada impositiva 8-Discricionária decorrente de emendas de comissão permanente*

# Congresso Nacional - Comissão Mista de Planos, Orçamentos Públicos e Fiscalização

Relatoria Geral - Alterações da Proposta Orçamentária da União para 2020

Despesas por UO/Programa/Subtítulo

*Orçamento de Investimento (Valores em R\$1,00)*

Func. Programática	Seq.	Título/Subtítulo/Meta	E S F	F T E	G N D	M A D	R P D U	I P D	PL 22/2019 (A)	Relatório Setorial (B)	Acréscimos (C)	Cancelamentos (D)	Parecer CMO (E) = (B) + (C) - (D)	
<b>Unidade Orçamentária:</b>		<b>32384 Geradora Eólica Ouro Verde II S.A.</b>												
<b>3001</b>	<b>Energia Elétrica</b>									<b>52.770</b>	<b>52.770</b>	<b>0</b>	<b>0</b>	<b>52.770</b>
25.752.3001.15MG.1237	000007803	Implantação do Parque Eólico Ouro Verde II com Capacidade de 27,3 MW/No Município de João Câmara - RN/( META : 1 Usina implantada/% de execução física)	30	495	4	90	4	0	52.770	52.770	0	0	52.770	
<b>TOTAL DA UO:</b>								<b>52.770</b>	<b>52.770</b>	<b>0</b>	<b>0</b>	<b>52.770</b>		
<b>Unidade Orçamentária:</b>		<b>32385 Geradora Eólica Ouro Verde III S.A.</b>												
<b>3001</b>	<b>Energia Elétrica</b>									<b>70.300</b>	<b>70.300</b>	<b>0</b>	<b>0</b>	<b>70.300</b>
25.752.3001.15MH.1237	000007804	Implantação do Parque Eólico Ouro Verde III com Capacidade de 23,1 MW/No Município de João Câmara - RN/( META : 1 Usina implantada/% de execução física)	30	495	4	90	4	0	70.300	70.300	0	0	70.300	
<b>TOTAL DA UO:</b>								<b>70.300</b>	<b>70.300</b>	<b>0</b>	<b>0</b>	<b>70.300</b>		
<b>Unidade Orçamentária:</b>		<b>32386 Energia dos Ventos V S.A.</b>												
<b>3001</b>	<b>Energia Elétrica</b>									<b>13.012.317</b>	<b>13.012.317</b>	<b>0</b>	<b>0</b>	<b>13.012.317</b>
25.752.3001.15MI.1049	000007805	Implantação do Parque Eólico Energia dos Ventos V com Capacidade de 22 MW/No Município de Fortim - CE/( META : 5 Usina implantada/% de execução física)	30	495	4	90	4	0	13.012.317	13.012.317	0	0	13.012.317	
<b>TOTAL DA UO:</b>								<b>13.012.317</b>	<b>13.012.317</b>	<b>0</b>	<b>0</b>	<b>13.012.317</b>		
<b>Unidade Orçamentária:</b>		<b>32387 Energia dos Ventos VI S.A.</b>												
<b>3001</b>	<b>Energia Elétrica</b>									<b>18.589.024</b>	<b>18.589.024</b>	<b>0</b>	<b>0</b>	<b>18.589.024</b>
25.752.3001.15MJ.1049	000007806	Implantação do Parque Eólico Energia dos Ventos VI com Capacidade de 30 MW/No Município de Fortim - CE/( META : 5 Usina implantada/% de execução física)	30	495	4	90	4	0	18.589.024	18.589.024	0	0	18.589.024	
<b>TOTAL DA UO:</b>								<b>18.589.024</b>	<b>18.589.024</b>	<b>0</b>	<b>0</b>	<b>18.589.024</b>		
<b>Unidade Orçamentária:</b>		<b>32388 Energia dos Ventos VII S.A.</b>												
<b>3001</b>	<b>Energia Elétrica</b>									<b>16.730.121</b>	<b>16.730.121</b>	<b>0</b>	<b>0</b>	<b>16.730.121</b>
25.752.3001.15MK.1049	000007807	Implantação do Parque Eólico Energia dos Ventos VII com Capacidade de 30 MW/No Município de Fortim - CE/( META : 5 Usina implantada/% de execução física)	30	495	4	90	4	0	16.730.121	16.730.121	0	0	16.730.121	
<b>TOTAL DA UO:</b>								<b>16.730.121</b>	<b>16.730.121</b>	<b>0</b>	<b>0</b>	<b>16.730.121</b>		
<b>Unidade Orçamentária:</b>		<b>32389 Energia dos Ventos VIII S.A.</b>												
<b>3001</b>	<b>Energia Elétrica</b>									<b>13.012.317</b>	<b>13.012.317</b>	<b>0</b>	<b>0</b>	<b>13.012.317</b>
25.752.3001.15ML.1049	000007808	Implantação do Parque Eólico Energia dos Ventos VIII com Capacidade de 22 MW/No Município de Fortim - CE/( META : 5 Usina implantada/% de execução física)	30	495	4	90	4	0	13.012.317	13.012.317	0	0	13.012.317	
<b>TOTAL DA UO:</b>								<b>13.012.317</b>	<b>13.012.317</b>	<b>0</b>	<b>0</b>	<b>13.012.317</b>		

*Esfera: 1-Fiscal 2-Seguridade Social 3-Inv. Estatais. IU(Identificador de Uso): 0-no país 1-Contrapartida para o BIRD 2-Contrapartida para o BID 3-Outras Contrapartidas 4-No Exterior*

*GND(Grupo Natureza Despesa): 1-Pessoal e Encargos Sociais 2-Juros e Encargos 3-Outras Desp. Correntes 4-Investimentos 5-Inversões Financeiras 6-Amort. da Dívida 9-Reserva de Contingência*

*Mod. de Aplicação: 30-Estados/DF 40-Municípios 50-Entidade Privada 90-União 99-a definir*

*RP(Tipo de Despesa para fins de apuração do Resultado Primário): 0-Financieiro 1-Primário Obrigatória 2-Primário Discricionária 4-Discricionária não abrangida pelo PAC - Invest. 6-Discricionária decorrente de emendas individuais de execução obrigatória 7-Discricionária decorrente de emendas de bancada impositiva 8-Discricionária decorrente de emendas de comissão permanente*

# Congresso Nacional - Comissão Mista de Planos, Orçamentos Públicos e Fiscalização

Relatoria Geral - Alterações da Proposta Orçamentária da União para 2020

Despesas por UO/Programa/Subtítulo

*Orçamento de Investimento (Valores em R\$1,00)*

Func. Programática	Seq.	Título/Subtítulo/Meta	E S F	F T E	G N D	M A D	R P D U	I P D	PL 22/2019 (A)	Relatório Setorial (B)	Acréscimos (C)	Cancelamentos (D)	Parecer CMO (E) = (B) + (C) - (D)
<b>Unidade Orçamentária:</b>		<b>32390 Energia dos Ventos IX S.A.</b>											
<b>3001</b>	<b>Energia Elétrica</b>								<b>14.871.219</b>	<b>14.871.219</b>	<b>0</b>	<b>0</b>	<b>14.871.219</b>
25.752.3001.15MM.1049	000007809	Implantação do Parque Eólico Energia dos Ventos IX com Capacidade de 22 MW/No Município de Fortim - CE/( META : 5 Usina implantada/% de execução física)	30	495	4	90	4	0	14.871.219	14.871.219	0	0	14.871.219
<b>TOTAL DA UO:</b>									<b>14.871.219</b>	<b>14.871.219</b>	<b>0</b>	<b>0</b>	<b>14.871.219</b>
<b>Unidade Orçamentária:</b>		<b>32391 Fronteira Oeste Transmissora de Energia S.A.</b>											
<b>3001</b>	<b>Energia Elétrica</b>								<b>3.965.742</b>	<b>3.965.742</b>	<b>0</b>	<b>0</b>	<b>3.965.742</b>
25.752.3001.15MN.0040	000007810	Implantação de 3 sistemas de transmissão nos estados de Santa Catarina e Rio Grande do Sul - Lote I do Leilão 007/2013 ANEEL/Na Região Sul/( META : 1 Linha de transmissão implantada/ampliada/% de execução física)	30	495	4	90	4	0	3.965.742	3.965.742	0	0	3.965.742
<b>TOTAL DA UO:</b>									<b>3.965.742</b>	<b>3.965.742</b>	<b>0</b>	<b>0</b>	<b>3.965.742</b>
<b>Unidade Orçamentária:</b>		<b>32392 Eólica Hermenegildo I S.A.</b>											
<b>3001</b>	<b>Energia Elétrica</b>								<b>1.299.012</b>	<b>1.299.012</b>	<b>0</b>	<b>0</b>	<b>1.299.012</b>
25.752.3001.217F.5073	000007811	Manutenção do Sistema de Geração de Energia Elétrica na Região Sul (Geração Eólica Hermenegildo I)/No Município de Santa Vitória do Palmar - RS/( META : - /-)	30	495	4	90	4	0	1.299.012	1.299.012	0	0	1.299.012
<b>TOTAL DA UO:</b>									<b>1.299.012</b>	<b>1.299.012</b>	<b>0</b>	<b>0</b>	<b>1.299.012</b>
<b>Unidade Orçamentária:</b>		<b>32393 Eólica Hermenegildo II S.A.</b>											
<b>3001</b>	<b>Energia Elétrica</b>								<b>1.299.012</b>	<b>1.299.012</b>	<b>0</b>	<b>0</b>	<b>1.299.012</b>
25.752.3001.217G.5073	000007812	Manutenção do Sistema de Geração de Energia Elétrica na Região Sul (Geração Eólica Hermenegildo II)/No Município de Santa Vitória do Palmar - RS/( META : - /-)	30	495	4	90	4	0	1.299.012	1.299.012	0	0	1.299.012
<b>TOTAL DA UO:</b>									<b>1.299.012</b>	<b>1.299.012</b>	<b>0</b>	<b>0</b>	<b>1.299.012</b>
<b>Unidade Orçamentária:</b>		<b>32394 Eólica Hermenegildo III S.A.</b>											
<b>3001</b>	<b>Energia Elétrica</b>								<b>1.096.040</b>	<b>1.096.040</b>	<b>0</b>	<b>0</b>	<b>1.096.040</b>
25.752.3001.217H.5073	000007813	Manutenção do Sistema de Geração de Energia Elétrica na Região Sul (Geração Eólica Hermenegildo III)/No Município de Santa Vitória do Palmar - RS/( META : - /-)	30	495	4	90	4	0	1.096.040	1.096.040	0	0	1.096.040
<b>TOTAL DA UO:</b>									<b>1.096.040</b>	<b>1.096.040</b>	<b>0</b>	<b>0</b>	<b>1.096.040</b>
<b>Unidade Orçamentária:</b>		<b>32395 Eólica Chuí IX S.A.</b>											
<b>3001</b>	<b>Energia Elétrica</b>								<b>405.940</b>	<b>405.940</b>	<b>0</b>	<b>0</b>	<b>405.940</b>
25.752.3001.217I.4809	000007814	Manutenção do Sistema de Geração de Energia Elétrica na Região Sul - Geração Eólica Chuí IX/No Município de Chuí - RS/( META : - /-)	30	495	4	90	4	0	405.940	405.940	0	0	405.940
<b>TOTAL DA UO:</b>									<b>405.940</b>	<b>405.940</b>	<b>0</b>	<b>0</b>	<b>405.940</b>

*Esfera: 1-Fiscal 2-Seguridade Social 3-Inv. Estatais. IU(Identificador de Uso): 0-no país 1-Contrapartida para o BIRD 2-Contrapartida para o BID 3-Outras Contrapartidas 4-No Exterior*

*GND(Grupo Natureza Despesa): 1-Pessoal e Encargos Sociais 2-Juros e Encargos 3-Outras Desp. Correntes 4-Investimentos 5-Inversões Financeiras 6-Amort. da Dívida 9-Reserva de Contingência*

*Mod. de Aplicação: 30-Estados/DF 40-Municípios 50-Entidade Privada 90-União 99-a definir*

*RP(Tipo de Despesa para fins de apuração do Resultado Primário): 0-Financeiro 1-Primário Obrigatória 2-Primário Discricionária 4-Discricionária não abrangida pelo PAC - Invest. 6-Discricionária decorrente de emendas individuais de execução obrigatória 7-Discricionária decorrente de emendas de bancada impositiva 8-Discricionária decorrente de emendas de comissão permanente*

# Congresso Nacional - Comissão Mista de Planos, Orçamentos Públicos e Fiscalização

Relatoria Geral - Alterações da Proposta Orçamentária da União para 2020

Despesas por UO/Programa/Subtítulo

*Orçamento de Investimento (Valores em R\$1,00)*

Func. Programática	Seq.	Título/Subtítulo/Meta	E S F	F T E	G N D	M A D	R A D	I P U	PL 22/2019 (A)	Relatório Setorial (B)	Acréscimos (C)	Cancelamentos (D)	Parecer CMO (E) = (B) + (C) - (D)
<b>Unidade Orçamentária:</b>		<b>32399 Itaguaçu da Bahia Energias Renováveis S/A</b>											
<b>3001</b>	<b>Energia Elétrica</b>								<b>100.000</b>	<b>100.000</b>	<b>0</b>	<b>0</b>	<b>100.000</b>
25.752.3001.14L5.2108	000007815	Implantação de Parques Eólicos de Geração de Energia Elétrica/No Município de Itaguaçu da Bahia - BA/( META : 1 Parque implantado/% de execução)	30	495	4	90	4	0	100.000	100.000	0	0	100.000
<b>TOTAL DA UO:</b>									<b>100.000</b>	<b>100.000</b>	<b>0</b>	<b>0</b>	<b>100.000</b>
<b>Unidade Orçamentária:</b>		<b>36215 Empresa Brasileira de Hemoderivados e Biotecnologia - HEMOBRÁS</b>											
<b>0035</b>	<b>Programa de Gestão e Manutenção das Empresas Estatais Federais</b>								<b>3.264.332</b>	<b>3.264.332</b>	<b>0</b>	<b>0</b>	<b>3.264.332</b>
10.122.0035.4102.0001	000007816	Manutenção e Adequação de Bens Móveis, Veículos, Máquinas e Equipamentos/Nacional/( META : - -/-)	30	495	4	90	2	0	322.883	322.883	0	0	322.883
10.126.0035.4103.0001	000007817	Manutenção e Adequação de Ativos de Informática, Informação e Teleprocessamento/Nacional/( META : - -/-)	30	495	4	90	2	0	2.941.449	2.941.449	0	0	2.941.449
<b>5021</b>	<b>Gestão e Organização do SUS</b>								<b>187.329.870</b>	<b>187.329.870</b>	<b>0</b>	<b>0</b>	<b>187.329.870</b>
10.303.5021.1H00.0026	000007820	Implantação da Indústria de Hemoderivados e Biotecnologia - Hemobrás (PE)/No Estado de Pernambuco/( META : 9 Fábrica implantada/% de execução física)	30	495	4	90	2	0	100.132.626	100.132.626	0	0	100.132.626
10.303.5021.146V.0026	000007818	Aquisição de Equipamentos para o Desenvolvimento e Incorporação de Processos e Produtos Hemoderivados e Biotecnológicos/No Estado de Pernambuco/( META : 9 Equipamento adquirido/% de execução física)	30	495	4	90	2	0	66.677.244	66.677.244	0	0	66.677.244
10.303.5021.15EY.0026	000007819	Implantação da Fábrica de Recombinantes - Hemobrás/No Estado de Pernambuco/( META : 1 Fábrica implantada/% de execução física)	30	495	4	90	2	0	20.520.000	20.520.000	0	0	20.520.000
<b>TOTAL DA UO:</b>									<b>190.594.202</b>	<b>190.594.202</b>	<b>0</b>	<b>0</b>	<b>190.594.202</b>
<b>Unidade Orçamentária:</b>		<b>39210 Companhia Docas do Ceará - CDC</b>											
<b>0035</b>	<b>Programa de Gestão e Manutenção das Empresas Estatais Federais</b>								<b>5.500.000</b>	<b>5.500.000</b>	<b>0</b>	<b>0</b>	<b>5.500.000</b>
26.122.0035.4101.0023	000007821	Manutenção e Adequação de Bens Imóveis/No Estado do Ceará/( META : - -/-)	30	495	4	90	2	0	500.000	500.000	0	0	500.000
26.122.0035.4102.0023	000007822	Manutenção e Adequação de Bens Móveis, Veículos, Máquinas e Equipamentos/No Estado do Ceará/( META : - -/-)	30	495	4	90	2	0	500.000	500.000	0	0	500.000
26.126.0035.4103.0023	000007823	Manutenção e Adequação de Ativos de Informática, Informação e Teleprocessamento/No Estado do Ceará/( META : - -/-)	30	495	4	90	2	0	4.500.000	4.500.000	0	0	4.500.000
<b>3005</b>	<b>Transporte Aquaviário</b>								<b>5.201.013</b>	<b>5.201.013</b>	<b>0</b>	<b>0</b>	<b>5.201.013</b>
26.784.3005.12LM.0023	000007826	Construção de Terminal de Containeres, no Porto de Fortaleza (CE)/No Estado do Ceará/( META : 100 Obra executada/% de execução física)	30	495	4	90	2	0	1.024.893	1.024.893	0	0	1.024.893
26.784.3005.14KJ.0023	000007829	Implantação de Sistema de Apoio à Gestão de Tráfego de Navios/No Estado do Ceará/( META : 5 Sistema implantado/% de execução física)	30	495	4	90	2	0	100.000	100.000	0	0	100.000
26.784.3005.14KL.0023	000007830	Implantação de Sistema de Apoio ao Gerenciamento da Infraestrutura Portuária/No Estado do Ceará/( META : 100 Implantação realizada/% de execução física)	30	495	4	90	2	0	100.000	100.000	0	0	100.000
26.784.3005.14KM.0023	000007831	Implantação de Sistema Portuário de Monitoramento de Cargas e da Cadeia Logística/No Estado do Ceará/( META : 50 Implantação)	30	495	4	90	2	0	1.000.000	1.000.000	0	0	1.000.000

*Esfera: 1-Fiscal 2-Seguridade Social 3-Inv. Estatais. IU(Identificador de Uso): 0-no país 1-Contrapartida para o BIRD 2-Contrapartida para o BID 3-Outras Contrapartidas 4-No Exterior*

*GND(Grupo Natureza Despesa): 1-Pessoal e Encargos Sociais 2-Juros e Encargos 3-Outras Desp. Correntes 4-Investimentos 5-Inversões Financeiras 6-Amort. da Dívida 9-Reserva de Contingência*

*Mod. de Aplicação: 30-Estados/DF 40-Municípios 50-Entidade Privada 90-União 99-a definir*

*RP(Tipo de Despesa para fins de apuração do Resultado Primário): 0-Financieiro 1-Primário Obrigatória 2-Primário Discricionária 4-Discricionária não abrangida pelo PAC - Invest. 6-Discricionária decorrente de emendas individuais de execução obrigatória 7-Discricionária decorrente de emendas de bancada*

*impositiva 8-Discricionária decorrente de emendas de comissão permanente*

# Congresso Nacional - Comissão Mista de Planos, Orçamentos Públicos e Fiscalização

Relatoria Geral - Alterações da Proposta Orçamentária da União para 2020

Despesas por UO/Programa/Subtítulo

*Orçamento de Investimento (Valores em R\$1,00)*

Func. Programática	Seq.	Título/Subtítulo/Meta	E S F	F T E	G N D	M A D	R A D	I P D U	PL 22/2019 (A)	Relatório Setorial (B)	Acréscimos (C)	Cancelamentos (D)	Parecer CMO (E) = (B) + (C) - (D)	
<b>Unidade Orçamentária:</b>		<b>39210 Companhia Docas do Ceará - CDC</b>												
<b>3005</b>	<b>Transporte Aquaviário</b>									<b>5.201.013</b>	<b>5.201.013</b>	<b>0</b>	<b>0</b>	<b>5.201.013</b>
26.784.3005.14KM.0023	000007831	realizada/% de execução física)												
26.784.3005.14RC.0023	000007832	Implantação do Programa de Conformidade do Gerenciamento de Resíduos Sólidos e Efluentes Líquidos nos Portos Marítimos/No Estado do Ceará/( META : 60 Implantação realizada/% de execução física)	30	495	4	90	2	0	1.282.089	1.282.089	0	0	1.282.089	
26.784.3005.14Z.0023	000007827	Adequação de Instalações de Acostagem, de Movimentação e Armazenagem de Cargas, no Porto de Fortaleza (CE)/No Estado do Ceará/( META : 100 Obra executada/% de execução física)	30	495	4	90	2	0	500.000	500.000	0	0	500.000	
26.784.3005.147E.0023	000007828	Adequação de Instalações de Proteção à Atracação e Operação de Navios, no Porto de Fortaleza (CE)/No Estado do Ceará/( META : 100 Obra executada/% de execução física)	30	495	4	90	2	0	500.000	500.000	0	0	500.000	
26.784.3005.15CN.0023	000007833	Expansão do Molhe de Proteção do Porto de Fortaleza (CE)/No Estado do Ceará/( META : 1 Obra executada/% de execução física)	30	495	4	90	2	0	100.000	100.000	0	0	100.000	
26.784.3005.15OM.0023	000007834	Implantação da Nova Subestação de Energia no Porto de Fortaleza/No Estado do Ceará/( META : 1 Obra executada/% de execução física)	30	495	4	90	2	0	100.000	100.000	0	0	100.000	
26.784.3005.20HL.0001	000007824	Estudos e Projetos para Infraestrutura Portuária/Nacional/( META : 62 Estudo realizado/unidade)	30	495	4	90	2	0	294.031	294.031	0	0	294.031	
26.784.3005.20HM.0001	000007825	Estudos para o Desenvolvimento do Setor Portuário/Nacional/( META : 10 Estudo realizado/unidade)	30	495	4	90	2	0	100.000	100.000	0	0	100.000	
26.784.3005.7U33.0023	000007835	Implantação de Área de Apoio Logístico Portuário no Porto de Fortaleza (CE)/No Estado do Ceará/( META : 1 Projeto implantado/% de execução física)	30	495	4	90	2	0	100.000	100.000	0	0	100.000	
<b>TOTAL DA UO:</b>									<b>10.701.013</b>	<b>10.701.013</b>	<b>0</b>	<b>0</b>	<b>10.701.013</b>	
<b>Unidade Orçamentária:</b>		<b>39211 Companhia Docas do Espírito Santo - CODESA</b>												
<b>0035</b>	<b>Programa de Gestão e Manutenção das Empresas Estatais Federais</b>									<b>1.340.000</b>	<b>1.340.000</b>	<b>0</b>	<b>0</b>	<b>1.340.000</b>
26.122.0035.4101.0032	000007836	Manutenção e Adequação de Bens Imóveis/No Estado do Espírito Santo/( META : - -/-)	30	495	4	90	2	0	680.000	680.000	0	0	680.000	
26.122.0035.4102.0032	000007837	Manutenção e Adequação de Bens Móveis, Veículos, Máquinas e Equipamentos/No Estado do Espírito Santo/( META : - -/-)	30	495	4	90	2	0	560.000	560.000	0	0	560.000	
26.126.0035.4103.0032	000007838	Manutenção e Adequação de Ativos de Informática, Informação e Teleprocessamento/No Estado do Espírito Santo/( META : - -/-)	30	495	4	90	2	0	100.000	100.000	0	0	100.000	
<b>3005</b>	<b>Transporte Aquaviário</b>									<b>9.100.000</b>	<b>9.100.000</b>	<b>0</b>	<b>0</b>	<b>9.100.000</b>
26.784.3005.14KJ.0032	000007841	Implantação de Sistema de Apoio à Gestão de Tráfego de Navios/No Estado do Espírito Santo/( META : 25 Sistema implantado/% de execução física)	30	495	4	90	2	0	2.500.000	2.500.000	0	0	2.500.000	
26.784.3005.14KM.0032	000007842	Implantação de Sistema Portuário de Monitoramento de Cargas e da Cadeia Logística/No Estado do Espírito Santo/( META : 1 Implantação realizada/% de execução física)	30	495	4	90	2	0	1.000.000	1.000.000	0	0	1.000.000	
26.784.3005.14RC.0032	000007843	Implantação do Programa de Conformidade do Gerenciamento de Resíduos Sólidos e Efluentes Líquidos nos Portos Marítimos/No Estado	30	495	4	90	2	0	100.000	100.000	0	0	100.000	

*Esfera: 1-Fiscal 2-Seguridade Social 3-Inv. Estatais. IU(Identificador de Uso): 0-no país 1-Contrapartida para o BIRD 2-Contrapartida para o BID 3-Outras Contrapartidas 4-No Exterior GND(Grupo Natureza Despesa): 1-Pessoal e Encargos Sociais 2-Juros e Encargos 3-Outras Desp. Correntes 4-Investimentos 5-Inversões Financeiras 6-Amort. da Dívida 9-Reserva de Contingência*

*Mod. de Aplicação: 30-Estados/DF 40-Municípios 50-Entidade Privada 90-União 99-a definir*

*RP(Tipo de Despesa para fins de apuração do Resultado Primário): 0-Financieiro 1-Primário Obrigatória 2-Primário Discricionária 4-Discricionária não abrangida pelo PAC - Invest. 6-Discricionária decorrente de emendas individuais de execução obrigatória 7-Discricionária decorrente de emendas de bancada impositiva 8-Discricionária decorrente de emendas de comissão permanente*

# Congresso Nacional - Comissão Mista de Planos, Orçamentos Públicos e Fiscalização

Relatoria Geral - Alterações da Proposta Orçamentária da União para 2020

Despesas por UO/Programa/Subtítulo

*Orçamento de Investimento (Valores em R\$1,00)*

Func. Programática	Seq.	Título/Subtítulo/Meta	E S F	F T E	G N D	M A D	R A D	I P U	PL 22/2019 (A)	Relatório Setorial (B)	Acréscimos (C)	Cancelamentos (D)	Parecer CMO (E) = (B) + (C) - (D)
<b>Unidade Orçamentária:</b>		<b>39211 Companhia Docas do Espírito Santo - CODESA</b>											
<b>3005</b>	<b>Transporte Aquaviário</b>								<b>9.100.000</b>	<b>9.100.000</b>	<b>0</b>	<b>0</b>	<b>9.100.000</b>
26.784.3005.14RC.0032	000007843	do Espírito Santo/( META : 100 Implantação realizada/% de execução física)											
26.784.3005.143D.0032	000007840	Construção de Cais na Região dos Dolphins do Atalaia, no Porto de Vitória (ES)/No Estado do Espírito Santo/( META : 83 Obra executada/% de execução física)	30	495	4	90	2	0	5.000.000	5.000.000	0	0	5.000.000
26.784.3005.20HL.0001	000007839	Estudos e Projetos para Infraestrutura Portuária/Nacional/( META : 1 Estudo realizado/unidade)	30	495	4	90	2	0	500.000	500.000	0	0	500.000
<b>3006</b>	<b>Transporte Terrestre e Trânsito</b>								<b>100.000</b>	<b>100.000</b>	<b>0</b>	<b>0</b>	<b>100.000</b>
26.782.3006.15SE.0032	000007844	Duplicação da estrada de Capuaba no trecho compreendido do final da BR447 à portaria da CODESA/No Estado do Espírito Santo/( META : 1 Rodovia construída/%)	30	495	4	90	2	0	100.000	100.000	0	0	100.000
<b>TOTAL DA UO:</b>									<b>10.540.000</b>	<b>10.540.000</b>	<b>0</b>	<b>0</b>	<b>10.540.000</b>
<b>Unidade Orçamentária:</b>		<b>39212 Companhia das Docas do Estado da Bahia - CODEBA</b>											
<b>0035</b>	<b>Programa de Gestão e Manutenção das Empresas Estatais Federais</b>								<b>5.430.000</b>	<b>5.430.000</b>	<b>0</b>	<b>0</b>	<b>5.430.000</b>
26.122.0035.4101.0029	000007845	Manutenção e Adequação de Bens Imóveis/No Estado da Bahia/( META : - -/-)	30	495	4	90	2	0	2.000.000	2.000.000	0	0	2.000.000
26.122.0035.4102.0029	000007846	Manutenção e Adequação de Bens Móveis, Veículos, Máquinas e Equipamentos/No Estado da Bahia/( META : - -/-)	30	495	4	90	2	0	2.930.000	2.930.000	0	0	2.930.000
26.126.0035.4103.0029	000007847	Manutenção e Adequação de Ativos de Informática, Informação e Teleprocessamento/No Estado da Bahia/( META : - -/-)	30	495	4	90	2	0	500.000	500.000	0	0	500.000
<b>3005</b>	<b>Transporte Aquaviário</b>								<b>18.226.018</b>	<b>18.226.018</b>	<b>0</b>	<b>0</b>	<b>18.226.018</b>
26.784.3005.12LK.0029	000007850	Ampliação do Quebramar, no Porto de Salvador (BA)/No Estado da Bahia/( META : 2 Obra executada/% de execução física)	30	495	4	90	2	0	5.254.841	5.254.841	0	0	5.254.841
26.784.3005.14KJ.0029	000007861	Implantação de Sistema de Apoio à Gestão de Tráfego de Navios/No Estado da Bahia/( META : 5 Sistema implantado/% de execução física)	30	495	4	90	2	0	1.000.000	1.000.000	0	0	1.000.000
26.784.3005.14KL.0029	000007862	Implantação de Sistema de Apoio ao Gerenciamento da Infraestrutura Portuária/No Estado da Bahia/( META : 100 Implantação realizada/% de execução física)	30	495	4	90	2	0	859.284	859.284	0	0	859.284
26.784.3005.14KM.0029	000007863	Implantação de Sistema Portuário de Monitoramento de Cargas e da Cadeia Logística/No Estado da Bahia/( META : 9 Implantação realizada/% de execução física)	30	495	4	90	2	0	5.972.030	5.972.030	0	0	5.972.030
26.784.3005.14RC.0029	000007864	Implantação do Programa de Conformidade do Gerenciamento de Resíduos Sólidos e Efluentes Líquidos nos Portos Marítimos/No Estado da Bahia/( META : 48 Implantação realizada/% de execução física)	30	495	4	90	2	0	1.100.000	1.100.000	0	0	1.100.000
26.784.3005.14WO.0029	000007865	Adequação de Instalações de Circulação no Porto de Salvador (BA)/No Estado da Bahia/( META : 3 Obra executada/% de execução física)	30	495	4	90	2	0	10.000	10.000	0	0	10.000
26.784.3005.143L.0029	000007851	Adequação de Instalações de Acostagem, de Movimentação e Armazenagem de Cargas, no Porto de Salvador (BA)/No Estado da Bahia/( META : 1 Obra executada/% de execução física)	30	495	4	90	2	0	10.000	10.000	0	0	10.000

*Esfera: 1-Fiscal 2-Seguridade Social 3-Inv. Estatais. IU(Identificador de Uso): 0-no país 1-Contrapartida para o BIRD 2-Contrapartida para o BID 3-Outras Contrapartidas 4-No Exterior*

*GND(Grupo Natureza Despesa): 1-Pessoal e Encargos Sociais 2-Juros e Encargos 3-Outras Desp. Correntes 4-Investimentos 5-Inversões Financeiras 6-Amort. da Dívida 9-Reserva de Contingência*

*Mod. de Aplicação: 30-Estados/DF 40-Municípios 50-Entidade Privada 90-União 99-a definir*

*RP(Tipo de Despesa para fins de apuração do Resultado Primário): 0-Financeiro 1-Primário Obrigatória 2-Primário Discricionária 4-Discricionária não abrangida pelo PAC - Invest. 6-Discricionária decorrente de emendas individuais de execução obrigatória 7-Discricionária decorrente de emendas de bancada impositiva 8-Discricionária decorrente de emendas de comissão permanente*

# Congresso Nacional - Comissão Mista de Planos, Orçamentos Públicos e Fiscalização

Relatoria Geral - Alterações da Proposta Orçamentária da União para 2020

Despesas por UO/Programa/Subtítulo

*Orçamento de Investimento (Valores em R\$1,00)*

Func. Programática	Seq.	Título/Subtítulo/Meta	E S F	F T E	G N D	M A D	R A D	I P D U	PL 22/2019 (A)	Relatório Setorial (B)	Acréscimos (C)	Cancelamentos (D)	Parecer CMO (E) = (B) + (C) - (D)
<b>Unidade Orçamentária:</b>		<b>39212 Companhia das Docas do Estado da Bahia - CODEBA</b>							<b>18.226.018</b>	<b>18.226.018</b>	<b>0</b>	<b>0</b>	<b>18.226.018</b>
<b>3005</b>	<b>Transporte Aquaviário</b>								<b>18.226.018</b>	<b>18.226.018</b>	<b>0</b>	<b>0</b>	<b>18.226.018</b>
26.784.3005.143J.0029	000007852	Adequação de Instalações de Acostagem, de Movimentação e Armazenagem de Cargas, no Porto de Aratu (BA)/No Estado da Bahia/( META : 2 Obra executada/% de execução física)	30	495	4	90	2	0	911.148	911.148	0	0	911.148
26.784.3005.143K.0029	000007853	Adequação de Instalações de Acostagem e de Movimentação e Armazenagem de Cargas no Porto de Ilhéus (BA)/No Estado da Bahia/( META : 1 Obra executada/% de execução física)	30	495	4	90	2	0	10.000	10.000	0	0	10.000
26.784.3005.143L.0029	000007854	Adequação de Instalações de Circulação no Porto de Aratu (BA)/No Estado da Bahia/( META : 1 Obra executada/% de execução física)	30	495	4	90	2	0	1.000.000	1.000.000	0	0	1.000.000
26.784.3005.143O.0029	000007855	Adequação de Instalações de Proteção à Atracação e Operação de Navios, no Porto de Salvador (BA)/No Estado da Bahia/( META : 1 Sistema instalado/% de execução física)	30	495	4	90	2	0	100.000	100.000	0	0	100.000
26.784.3005.143Q.0029	000007856	Adequação de Instalações de Proteção à Atracação e Operação de Navios, no Porto de Aratu (BA)/No Estado da Bahia/( META : 3 Adequação executada/% de execução física)	30	495	4	90	2	0	300.000	300.000	0	0	300.000
26.784.3005.143R.0029	000007857	Adequação de Instalações de Proteção à Atracação e Operação de Navios, no Porto de Ilhéus (BA)/No Estado da Bahia/( META : 1 Obra executada/% de execução física)	30	495	4	90	2	0	10.000	10.000	0	0	10.000
26.784.3005.143S.0029	000007858	Adequação de Instalações Gerais e de Suprimentos, no Porto de Salvador (BA)/No Estado da Bahia/( META : 35 Obra executada/% de execução física)	30	495	4	90	2	0	200.000	200.000	0	0	200.000
26.784.3005.143U.0029	000007859	Adequação de Instalações Gerais e de Suprimentos, no Porto de Ilhéus (BA)/No Estado da Bahia/( META : 100 Obra executada/% de execução física)	30	495	4	90	2	0	100.000	100.000	0	0	100.000
26.784.3005.143V.0029	000007860	Adequação de instalações gerais e suprimentos no Porto de Aratu (BA)/No Estado da Bahia/( META : 100 Obra executada/% de execução física)	30	495	4	90	2	0	100.000	100.000	0	0	100.000
26.784.3005.15CO.0029	000007866	Ampliação do Terminal de Granéis Líquidos - TGL, no Porto de Aratu (BA)/No Estado da Bahia/( META : 1 Obra executada/% de execução física)	30	495	4	90	2	0	10.000	10.000	0	0	10.000
26.784.3005.15CP.0029	000007867	Reforço do Cais Público do Porto de Salvador (BA)/No Estado da Bahia/( META : 1 Obra executada/% de execução física)	30	495	4	90	2	0	10.000	10.000	0	0	10.000
26.784.3005.15QF.0029	000007868	Adequação de Instalações de Circulação no Porto de Ilheus (BA)/No Estado da Bahia/( META : 20 Obra executada/% de execução física)	30	495	4	90	2	0	600.000	600.000	0	0	600.000
26.784.3005.15QG.0029	000007869	Dragagem e Derrocagem no Porto de Ilhéus (BA) - No Estado da Bahia/No Estado da Bahia/( META : 1 Obra executada/% de execução física)	30	495	4	90	2	0	10.000	10.000	0	0	10.000
26.784.3005.15QH.0029	000007870	Dragagem e Derrocagem no Porto de Salvador (BA) - No Estado da Bahia/No Estado da Bahia/( META : 1 Obra executada/% de execução física)	30	495	4	90	2	0	10.000	10.000	0	0	10.000
26.784.3005.20HL.0001	000007848	Estudos e Projetos para Infraestrutura Portuária/Nacional/( META : 1 Estudo realizado/unidade)	30	495	4	90	2	0	500.000	500.000	0	0	500.000
26.784.3005.20HM.0001	000007849	Estudos para o Desenvolvimento do Setor Portuário/Nacional/( META : 7											

*Esfera: 1-Fiscal 2-Seguridade Social 3-Inv. Estaduais. IU(Identificador de Uso): 0-no país 1-Contrapartida para o BIRD 2-Contrapartida para o BID 3-Outras Contrapartidas 4-No Exterior GND(Grupo Natureza Despesa): 1-Pessoal e Encargos Sociais 2-Juros e Encargos 3-Outras Desp. Correntes 4-Investimentos 5-Inversões Financeiras 6-Amort. da Dívida 9-Reserva de Contingência*

*Mod. de Aplicação: 30-Estados/DF 40-Municípios 50-Entidade Privada 90-União 99-a definir*

*RP(Tipo de Despesa para fins de apuração do Resultado Primário): 0-Financieiro 1-Primário Obrigatória 2-Primário Discricionária 4-Discricionária não abrangida pelo PAC - Invest. 6-Discricionária decorrente de emendas individuais de execução obrigatória 7-Discricionária decorrente de emendas de bancada impositiva 8-Discricionária decorrente de emendas de comissão permanente*

# Congresso Nacional - Comissão Mista de Planos, Orçamentos Públicos e Fiscalização

Relatoria Geral - Alterações da Proposta Orçamentária da União para 2020

Despesas por UO/Programa/Subtítulo

*Orçamento de Investimento (Valores em R\$1,00)*

Func. Programática	Seq.	Título/Subtítulo/Meta	E S F	F T E	G N D	M A D	R A D	I P U	PL 22/2019 (A)	Relatório Setorial (B)	Acréscimos (C)	Cancelamentos (D)	Parecer CMO (E) = (B) + (C) - (D)	
<b>Unidade Orçamentária:</b>		<b>39212 Companhia das Docas do Estado da Bahia - CODEBA</b>												
<b>3005</b>	<b>Transporte Aquaviário</b>									<b>18.226.018</b>	<b>18.226.018</b>	<b>0</b>	<b>0</b>	<b>18.226.018</b>
26.784.3005.20HM.0001	000007849	Estudo realizado/unidade)	30	495	4	90	2	0	148.715	148.715	0	0	148.715	
<b>TOTAL DA UO:</b>										<b>23.656.018</b>	<b>23.656.018</b>	<b>0</b>	<b>0</b>	<b>23.656.018</b>
<b>Unidade Orçamentária:</b>		<b>39213 Companhia Docas do Estado de São Paulo - CODESP</b>												
<b>0035</b>	<b>Programa de Gestão e Manutenção das Empresas Estatais Federais</b>									<b>20.000.000</b>	<b>20.000.000</b>	<b>0</b>	<b>0</b>	<b>20.000.000</b>
26.122.0035.4102.0035	000007871	Manutenção e Adequação de Bens Móveis, Veículos, Máquinas e Equipamentos/No Estado de São Paulo/( META : - -/-)	30	495	4	90	2	0	5.000.000	5.000.000	0	0	5.000.000	
26.126.0035.4103.0035	000007872	Manutenção e Adequação de Ativos de Informática, Informação e Teleprocessamento/No Estado de São Paulo/( META : - -/-)	30	495	4	90	2	0	15.000.000	15.000.000	0	0	15.000.000	
<b>3005</b>	<b>Transporte Aquaviário</b>									<b>257.719.070</b>	<b>257.719.070</b>	<b>0</b>	<b>0</b>	<b>257.719.070</b>
26.784.3005.1C66.0035	000007882	Implantação da Avenida Perimetral Portuária no Porto de Santos - No Município de Guarujá (SP)/No Estado de São Paulo/( META : 27 Trecho pavimentado/% de execução física)	30	495	4	90	2	0	85.993.309	85.993.309	0	0	85.993.309	
26.784.3005.1C67.0035	000007883	Implantação da Avenida Perimetral Portuária no Porto de Santos - no Município de Santos (SP)/No Estado de São Paulo/( META : 31 Trecho pavimentado/% de execução física)	30	495	4	90	2	0	82.721.311	82.721.311	0	0	82.721.311	
26.784.3005.12LQ.0035	000007873	Reforço de Cais para Aprofundamento dos Berços entre os Armazéns 12 e 23, no Porto de Santos (SP)/No Estado de São Paulo/( META : 2 Obra executada/% de execução física)	30	495	4	90	2	0	4.540.338	4.540.338	0	0	4.540.338	
26.784.3005.12LR.0035	000007874	Adequação do Cais para Terminal de Passageiros, no Porto de Santos (SP)/No Estado de São Paulo/( META : 1 Obra executada/% de execução física)	30	495	4	90	2	0	7.265.821	7.265.821	0	0	7.265.821	
26.784.3005.12NK.0035	000007875	Reforço dos Berços de Atracação da Ilha de Barnabé, no Porto de Santos (SP)/No Estado de São Paulo/( META : 54 Obra executada/% de execução física)	30	495	4	90	2	0	23.433.000	23.433.000	0	0	23.433.000	
26.784.3005.14KJ.0035	000007877	Implantação de Sistema de Apoio à Gestão de Tráfego de Navios/No Estado de São Paulo/( META : 33 Sistema implantado/% de execução física)	30	495	4	90	2	0	12.401.632	12.401.632	0	0	12.401.632	
26.784.3005.14KM.0035	000007878	Implantação de Sistema Portuário de Monitoramento de Cargas e da Cadeia Logística/No Estado de São Paulo/( META : 76 Implantação realizada/% de execução física)	30	495	4	90	2	0	9.836.284	9.836.284	0	0	9.836.284	
26.784.3005.14RC.0035	000007879	Implantação do Programa de Conformidade do Gerenciamento de Resíduos Sólidos e Efluentes Líquidos nos Portos Marítimos/No Estado de São Paulo/( META : 51 Implantação realizada/% de execução física)	30	495	4	90	2	0	5.371.375	5.371.375	0	0	5.371.375	
26.784.3005.143Y.0035	000007876	Adequação de Instalações Gerais e de Suprimentos, no Porto de Santos (SP)/No Estado de São Paulo/( META : 19 Obra executada/% de execução física)	30	495	4	90	2	0	14.000.000	14.000.000	0	0	14.000.000	
26.784.3005.15N8.0035	000007880	Ampliação do Acesso Rodoviário à Ilha Bernabé/No Estado de São Paulo/( META : 2 Obra executada/% de execução física)	30	495	4	90	2	0	2.989.000	2.989.000	0	0	2.989.000	
26.784.3005.15N9.0035	000007881	Reurbanização da Bacia do Canal 4/No Estado de São Paulo/( META : 92	30	495	4	90	2	0	9.167.000	9.167.000	0	0	9.167.000	

*Esfera: 1-Fiscal 2-Seguridade Social 3-Inv. Estatais. IU(Identificador de Uso): 0-no país 1-Contrapartida para o BIRD 2-Contrapartida para o BID 3-Outras Contrapartidas 4-No Exterior GND(Grupo Natureza Despesa): 1-Pessoal e Encargos Sociais 2-Juros e Encargos 3-Outras Desp. Correntes 4-Investimentos 5-Inversões Financeiras 6-Amort. da Dívida 9-Reserva de Contingência*

*Mod. de Aplicação: 30-Estados/DF 40-Municípios 50-Entidade Privada 90-União 99-a definir*

*RP(Tipo de Despesa para fins de apuração do Resultado Primário): 0-Financieira 1-Primário Obrigatória 2-Primário Discricionária 4-Discricionária não abrangida pelo PAC - Invest. 6-Discricionária decorrente de emendas individuais de execução obrigatória 7-Discricionária decorrente de emendas de bancada impositiva 8-Discricionária decorrente de emendas de comissão permanente*



# Congresso Nacional - Comissão Mista de Planos, Orçamentos Públicos e Fiscalização

Relatoria Geral - Alterações da Proposta Orçamentária da União para 2020

Despesas por UO/Programa/Subtítulo

*Orçamento de Investimento (Valores em R\$1,00)*

Func. Programática	Seq.	Título/Subtítulo/Meta	E S F	F T E	G N D	M A D	R A D	I P D U	PL 22/2019 (A)	Relatório Setorial (B)	Acréscimos (C)	Cancelamentos (D)	Parecer CMO (E) = (B) + (C) - (D)	
<b>Unidade Orçamentária:</b>		<b>39213 Companhia Docas do Estado de São Paulo - CODESP</b>												
<b>3005</b>	<b>Transporte Aquaviário</b>								<b>257.719.070</b>	<b>257.719.070</b>	<b>0</b>	<b>0</b>	<b>257.719.070</b>	
26.784.3005.15N9.0035	000007881	Obra executada/% de execução física)												
<b>TOTAL DA UO:</b>									<b>277.719.070</b>	<b>277.719.070</b>	<b>0</b>	<b>0</b>	<b>277.719.070</b>	
<b>Unidade Orçamentária:</b>		<b>39215 Companhia Docas do Pará - CDP</b>												
<b>0035</b>	<b>Programa de Gestão e Manutenção das Empresas Estatais Federais</b>								<b>9.959.853</b>	<b>9.959.853</b>	<b>0</b>	<b>0</b>	<b>9.959.853</b>	
26.122.0035.3286.0015	000007887	Instalação de Bens Imóveis/No Estado do Pará/( META : 24 Imóvel instalado/unidade)	30	495	4	90	2	0	233.108	233.108	0	0	233.108	
26.122.0035.4101.0015	000007884	Manutenção e Adequação de Bens Imóveis/No Estado do Pará/( META : - -/-)	30	495	4	90	2	0	5.125.000	5.125.000	0	0	5.125.000	
26.122.0035.4102.0015	000007885	Manutenção e Adequação de Bens Móveis, Veículos, Máquinas e Equipamentos/No Estado do Pará/( META : - -/-)	30	495	4	90	2	0	1.681.401	1.681.401	0	0	1.681.401	
26.126.0035.4103.0015	000007886	Manutenção e Adequação de Ativos de Informática, Informação e Teleprocessamento/No Estado do Pará/( META : - -/-)	30	495	4	90	2	0	2.920.344	2.920.344	0	0	2.920.344	
<b>3005</b>	<b>Transporte Aquaviário</b>								<b>70.142.181</b>	<b>70.142.181</b>	<b>0</b>	<b>0</b>	<b>70.142.181</b>	
26.784.3005.11WH.0015	000007890	Construção do Terminal de Múltiplo Uso, no Porto de Vila do Conde (PA)/No Estado do Pará/( META : 100 Obra realizada/% de execução	30	495	4	90	2	0	3.000.000	3.000.000	0	0	3.000.000	
26.784.3005.14KJ.0015	000007902	Implantação de Sistema de Apoio à Gestão de Tráfego de Navios/No Estado do Pará/( META : 1 Sistema implantado/% de execução física)	30	495	4	90	2	0	100.000	100.000	0	0	100.000	
26.784.3005.14KL.0015	000007903	Implantação de Sistema de Apoio ao Gerenciamento da Infraestrutura Portuária/No Estado do Pará/( META : 5 Implantação realizada/% de execução física)	30	495	4	90	2	0	144.322	144.322	0	0	144.322	
26.784.3005.14RC.0015	000007904	Implantação do Programa de Conformidade do Gerenciamento de Resíduos Sólidos e Efluentes Líquidos nos Portos Marítimos/No Estado do Pará/( META : 6 Implantação realizada/% de execução física)	30	495	4	90	2	0	600.000	600.000	0	0	600.000	
26.784.3005.144A.0015	000007891	Adequação de Instalações de Acostagem, de Movimentação e Armazenagem de Cargas, no Terminal de Miramar (PA)/No Estado do Pará/( META : 24 Obra executada/% de execução física)	30	495	4	90	2	0	1.861.826	1.861.826	0	0	1.861.826	
26.784.3005.144C.0015	000007892	Adequação de Infraestrutura de Circulação no Porto de Belém (PA)/No Estado do Pará/( META : 24 Obra executada/% de execução física)	30	495	4	90	2	0	50.000	50.000	0	0	50.000	
26.784.3005.144E.0015	000007893	Adequação de Instalações de Circulação no Terminal de Miramar (PA)/No Estado do Pará/( META : 7 Obra executada/% de execução física)	30	495	4	90	2	0	1.500.000	1.500.000	0	0	1.500.000	
26.784.3005.144H.0015	000007894	Adequação de Instalações de Circulação no Porto de Vila do Conde (PA)/No Estado do Pará/( META : 24 Obra executada/% de execução)	30	495	4	90	2	0	6.300.663	6.300.663	0	0	6.300.663	
26.784.3005.144K.0015	000007895	Adequação de Instalações de Proteção à Atracação e Operação de Navios, no Porto de Vila do Conde (PA)/No Estado do Pará/( META : 20 Obra executada/% de execução física)	30	495	4	90	2	0	3.900.000	3.900.000	0	0	3.900.000	
26.784.3005.144L.0015	000007896	Adequação de Instalações de Proteção à Atracação e Operação de Navios, no Terminal de Outeiro (PA)/No Estado do Pará/( META : 33 Obra executada/% de execução física)	30	495	4	90	2	0	1.097.440	1.097.440	0	0	1.097.440	
26.784.3005.144R.0015	000007897	Adequação de Instalações Gerais e de Suprimentos, no Porto de Belém	30	495	4	90	2	0	100.000	100.000	0	0	100.000	

*Esfera: 1-Fiscal 2-Seguridade Social 3-Inv. Estatais. IU(Identificador de Uso): 0-no país 1-Contrapartida para o BIRD 2-Contrapartida para o BID 3-Outras Contrapartidas 4-No Exterior GND(Grupo Natureza Despesa): 1-Pessoal e Encargos Sociais 2-Juros e Encargos 3-Outras Desp. Correntes 4-Investimentos 5-Inversões Financeiras 6-Amort. da Dívida 9-Reserva de Contingência*

*Mod. de Aplicação: 30-Estados/DF 40-Municípios 50-Entidade Privada 90-União 99-a definir*

*RP(Tipo de Despesa para fins de apuração do Resultado Primário): 0-Financeiro 1-Primário Obrigatória 2-Primário Discricionária 4-Discricionária não abrangida pelo PAC - Invest. 6-Discricionária decorrente de emendas individuais de execução obrigatória 7-Discricionária decorrente de emendas de bancada impositiva 8-Discricionária decorrente de emendas de comissão permanente*

# Congresso Nacional - Comissão Mista de Planos, Orçamentos Públicos e Fiscalização

Relatoria Geral - Alterações da Proposta Orçamentária da União para 2020

Despesas por UO/Programa/Subtítulo

*Orçamento de Investimento (Valores em R\$1,00)*

Func. Programática	Seq.	Título/Subtítulo/Meta	E S F	F T E	G N D	M A P	R A P	I P D U	PL 22/2019 (A)	Relatório Setorial (B)	Acréscimos (C)	Cancelamentos (D)	Parecer CMO (E) = (B) + (C) - (D)	
<b>Unidade Orçamentária:</b>		<b>39215 Companhia Docas do Pará - CDP</b>												
<b>3005</b>	<b>Transporte Aquaviário</b>								<b>70.142.181</b>	<b>70.142.181</b>	<b>0</b>	<b>0</b>	<b>70.142.181</b>	
26.784.3005.144R.0015	000007897	(PA)/No Estado do Pará/( META : 25 Obra executada/% de execução física)												
26.784.3005.144T.0015	000007898	Adequação de Instalações Gerais e de Suprimentos, no Terminal de Miramar (PA)/No Estado do Pará/( META : 14 Obra executada/% de execução física)	30	495	4	90	2	0	2.000.000	2.000.000	0	0	2.000.000	
26.784.3005.144U.0015	000007899	Adequação de Instalações Gerais e de Suprimentos, no Porto de Santarém (PA)/No Estado do Pará/( META : 34 Obra executada/% de execução física)	30	495	4	90	2	0	5.140.583	5.140.583	0	0	5.140.583	
26.784.3005.144V.0015	000007900	Adequação de Instalações Gerais e de Suprimentos, no Porto de Vila do Conde (PA)/No Estado do Pará/( META : 12 Obra executada/% de execução física)	30	495	4	90	2	0	2.500.000	2.500.000	0	0	2.500.000	
26.784.3005.144W.0015	000007901	Adequação de Instalações Gerais e de Suprimentos, no Terminal de Outeiro (PA)/No Estado do Pará/( META : 66 Obra executada/% de execução física)	30	495	4	90	2	0	4.746.311	4.746.311	0	0	4.746.311	
26.784.3005.15QS.0015	000007905	Adequação de instalações de proteção à atracação e operação de navios em Santarém/No Estado do Pará/( META : 24 Obra executada/% de execução física)	30	495	4	90	2	0	5.680.000	5.680.000	0	0	5.680.000	
26.784.3005.15SF.0015	000007906	Adequação de Instalações de Circulação no Porto de Santarém (PA)/No Estado do Pará/( META : 24 Obra executada/% de execução)	30	495	4	90	2	0	3.550.000	3.550.000	0	0	3.550.000	
26.784.3005.15SG.0015	000007907	Dragagem no Porto organizado de Belém (PA)/No Estado do Pará/( META : 24 Dragagem realizada/mil m³)	30	495	4	90	2	0	12.729.188	12.729.188	0	0	12.729.188	
26.784.3005.15SH.0015	000007908	Adequação de Instalações de Acostagem, de Movimentação e Armazenagem de Cargas no Porto de Vila do Conde (PA)/No Estado do Pará/( META : 17 Obra executada/% de execução)	30	495	4	90	2	0	7.896.848	7.896.848	0	0	7.896.848	
26.784.3005.15SI.0269	000007909	Adequação de Instalações de Acostagem, de Movimentação e Armazenagem de Cargas no Porto de Santarém (PA)/No Município de Belém - PA/( META : 8 Obra executada/% de execução)	30	495	4	90	2	0	2.485.000	2.485.000	0	0	2.485.000	
26.784.3005.15SJ.0015	000007910	Adequação de Instalações de Acostagem, de Movimentação e Armazenagem de Cargas no Terminal de Outeiro (PA)/No Estado do Pará/( META : 24 Obra executada/% de execução)	30	495	4	90	2	0	710.000	710.000	0	0	710.000	
26.784.3005.15SK.0015	000007911	Dragagem do Porto de Vila do Conde - PA/No Estado do Pará/( META : 5 Dragagem realizada/mil m³)	30	495	4	90	2	0	50.000	50.000	0	0	50.000	
26.784.3005.20HL.0001	000007888	Estudos e Projetos para Infraestrutura Portuária/Nacional/( META : 100 Estudo realizado/unidade)	30	495	4	90	2	0	1.000.000	1.000.000	0	0	1.000.000	
26.784.3005.20HM.0001	000007889	Estudos para o Desenvolvimento do Setor Portuário/Nacional/( META : 18 Estudo realizado/unidade)	30	495	4	90	2	0	3.000.000	3.000.000	0	0	3.000.000	
<b>TOTAL DA UO:</b>								<b>80.102.034</b>	<b>80.102.034</b>	<b>0</b>	<b>0</b>	<b>80.102.034</b>		
<b>Unidade Orçamentária:</b>		<b>39216 Companhia Docas do Rio de Janeiro - CDRJ</b>												
<b>0035</b>	<b>Programa de Gestão e Manutenção das Empresas Estatais Federais</b>								<b>13.590.088</b>	<b>13.590.088</b>	<b>0</b>	<b>0</b>	<b>13.590.088</b>	

*Esfera: 1-Fiscal 2-Seguridade Social 3-Inv. Estatais. IU(Identificador de Uso): 0-no país 1-Contrapartida para o BIRD 2-Contrapartida para o BID 3-Outras Contrapartidas 4-No Exterior*

*GND(Grupo Natureza Despesa): 1-Pessoal e Encargos Sociais 2-Juros e Encargos 3-Outras Desp. Correntes 4-Investimentos 5-Inversões Financeiras 6-Amort. da Dívida 9-Reserva de Contingência*

*Mod. de Aplicação: 30-Estados/DF 40-Municípios 50-Entidade Privada 90-União 99-a definir*

*RP(Tipo de Despesa para fins de apuração do Resultado Primário): 0-Financeiro 1-Primário Obrigatória 2-Primário Discricionária 4-Discricionária não abrangida pelo PAC - Invest. 6-Discricionária decorrente de emendas individuais de execução obrigatória 7-Discricionária decorrente de emendas de bancada impositiva 8-Discricionária decorrente de emendas de comissão permanente*

# Congresso Nacional - Comissão Mista de Planos, Orçamentos Públicos e Fiscalização

Relatoria Geral - Alterações da Proposta Orçamentária da União para 2020

Despesas por UO/Programa/Subtítulo

*Orçamento de Investimento (Valores em R\$1,00)*

Func. Programática	Seq.	Título/Subtítulo/Meta	E S F	F T E	G N D	M A D	R A P	I P D	U	PL 22/2019 (A)	Relatório Setorial (B)	Acréscimos (C)	Cancelamentos (D)	Parecer CMO (E) = (B) + (C) - (D)	
<b>Unidade Orçamentária:</b>		<b>39216 Companhia Docas do Rio de Janeiro - CDRJ</b>													
<b>0035</b>	<b>Programa de Gestão e Manutenção das Empresas Estatais Federais</b>									<b>13.590.088</b>	<b>13.590.088</b>	<b>0</b>	<b>0</b>	<b>13.590.088</b>	
26.122.0035.4101.0033	000007912	Manutenção e Adequação de Bens Imóveis/No Estado do Rio de Janeiro/( META : - -/ -)	30	495	4	90	2	0		4.899.888	4.899.888	0	0	4.899.888	
26.122.0035.4102.0033	000007913	Manutenção e Adequação de Bens Móveis, Veículos, Máquinas e Equipamentos/No Estado do Rio de Janeiro/( META : - -/ -)	30	495	4	90	2	0		3.858.925	3.858.925	0	0	3.858.925	
26.126.0035.4103.0033	000007914	Manutenção e Adequação de Ativos de Informática, Informação e Teleprocessamento/No Estado do Rio de Janeiro/( META : - -/ -)	30	495	4	90	2	0		4.831.275	4.831.275	0	0	4.831.275	
<b>3005</b>	<b>Transporte Aquaviário</b>									<b>56.659.804</b>	<b>56.659.804</b>	<b>0</b>	<b>0</b>	<b>56.659.804</b>	
26.784.3005.12LG.0033	000007916	Reforço Estrutural do Cais da Gamboa, no Porto do Rio de Janeiro (RJ)/No Estado do Rio de Janeiro/( META : 19 Obra executada/% de execução física)	30	495	4	90	2	0		11.649.972	11.649.972	0	0	11.649.972	
26.784.3005.14KJ.0033	000007922	Implantação de Sistema de Apoio à Gestão de Tráfego de Navios/No Estado do Rio de Janeiro/( META : 38 Sistema implantado/% de execução física)	30	495	4	90	2	0		22.047.793	22.047.793	0	0	22.047.793	
26.784.3005.14KL.0033	000007923	Implantação de Sistema de Apoio ao Gerenciamento da Infraestrutura Portuária/No Estado do Rio de Janeiro/( META : 6 Implantação realizada/% de execução física)	30	495	4	90	2	0		212.707	212.707	0	0	212.707	
26.784.3005.14KM.0033	000007924	Implantação de Sistema Portuário de Monitoramento de Cargas e da Cadeia Logística/No Estado do Rio de Janeiro/( META : 2 Implantação realizada/% de execução física)	30	495	4	90	2	0		2.000.000	2.000.000	0	0	2.000.000	
26.784.3005.14RC.0033	000007925	Implantação do Programa de Conformidade do Gerenciamento de Resíduos Sólidos e Efluentes Líquidos nos Portos Marítimos/No Estado do Rio de Janeiro/( META : 100 Implantação realizada/% de execução física)	30	495	4	90	2	0		4.317.249	4.317.249	0	0	4.317.249	
26.784.3005.144X.0033	000007917	Adequação de Instalações de Acostagem, de Movimentação e Armazenagem de Cargas, no Porto do Rio de Janeiro (RJ)/No Estado do Rio de Janeiro/( META : 3 Obra executada/% de execução física)	30	495	4	90	2	0		496.758	496.758	0	0	496.758	
26.784.3005.144Y.0033	000007918	Adequação de Instalações de Circulação no Porto do Rio de Janeiro (RJ)/No Estado do Rio de Janeiro/( META : 1 Obra executada/% de execução física)	30	495	4	90	2	0		100.000	100.000	0	0	100.000	
26.784.3005.144Z.0033	000007919	Adequação de Instalações de Circulação no Porto de Itaguaí (RJ)/No Estado do Rio de Janeiro/( META : 30 Obra executada/% de execução física)	30	495	4	90	2	0		5.249.275	5.249.275	0	0	5.249.275	
26.784.3005.145B.0033	000007920	Adequação de Instalações Gerais e de Suprimentos, no Porto do Rio de Janeiro (RJ)/No Estado do Rio de Janeiro/( META : 100 Obra executada/% de execução física)	30	495	4	90	2	0		2.598.919	2.598.919	0	0	2.598.919	
26.784.3005.145D.0033	000007921	Adequação de Instalações Gerais e de Suprimentos, no Porto de Itaguaí (RJ)/No Estado do Rio de Janeiro/( META : 100 Obra executada/% de execução física)	30	495	4	90	2	0		2.134.117	2.134.117	0	0	2.134.117	
26.784.3005.15QK.3303	000007926	Derrocagem de Pedra do Canal Principal no Porto de Itaguaí/No Município de Itaguaí - RJ/( META : 100 Derrocagem realizada/m³)	30	495	4	90	2	0		100.000	100.000	0	0	100.000	

*Esfera: 1-Fiscal 2-Seguridade Social 3-Inv. Estatais. IU(Identificador de Uso): 0-no país 1-Contrapartida para o BIRD 2-Contrapartida para o BID 3-Outras Contrapartidas 4-No Exterior*

*GND(Grupo Natureza Despesa): 1-Pessoal e Encargos Sociais 2-Juros e Encargos 3-Outras Desp. Correntes 4-Investimentos 5-Inversões Financeiras 6-Amort. da Dívida 9-Reserva de Contingência*

*Mod. de Aplicação: 30-Estados/DF 40-Municípios 50-Entidade Privada 90-União 99-a definir*

*RP(Tipo de Despesa para fins de apuração do Resultado Primário): 0-Financieiro 1-Primário Obrigatória 2-Primário Discricionária 4-Discricionária não abrangida pelo PAC - Invest. 6-Discricionária decorrente de emendas individuais de execução obrigatória 7-Discricionária decorrente de emendas de bancada impositiva 8-Discricionária decorrente de emendas de comissão permanente*

# Congresso Nacional - Comissão Mista de Planos, Orçamentos Públicos e Fiscalização

Relatoria Geral - Alterações da Proposta Orçamentária da União para 2020

Despesas por UO/Programa/Subtítulo

*Orçamento de Investimento (Valores em R\$1,00)*

Func. Programática	Seq.	Título/Subtítulo/Meta	E S F	F T E	G N D	M A D	R P U	I P D	PL 22/2019 (A)	Relatório Setorial (B)	Acréscimos (C)	Cancelamentos (D)	Parecer CMO (E) = (B) + (C) - (D)	
<b>Unidade Orçamentária:</b>		<b>39216 Companhia Docas do Rio de Janeiro - CDRJ</b>												
<b>3005</b>	<b>Transporte Aquaviário</b>								<b>56.659.804</b>	<b>56.659.804</b>	<b>0</b>	<b>0</b>	<b>56.659.804</b>	
26.784.3005.15QL.0033	000007927	Dragagem de Aprofundamento no Porto de Itaguaí/No Estado do Rio de Janeiro/( META : 2883 Dragagem realizada/m²)	30	495	4	90	2	0	100.000	100.000	0	0	100.000	
26.784.3005.20HM.0001	000007915	Estudos para o Desenvolvimento do Setor Portuário/Nacional/( META : 4 Estudo realizado/unidade)	30	495	4	90	2	0	5.525.667	5.525.667	0	0	5.525.667	
26.784.3005.7390.0033	000007928	Implantação de Sistema de Sinalização Náutica, no Porto de Itaguaí (RJ)/No Estado do Rio de Janeiro/( META : 100 Sistema implantado/% de execução física)	30	495	4	90	2	0	127.347	127.347	0	0	127.347	
<b>TOTAL DA UO:</b>								<b>70.249.892</b>	<b>70.249.892</b>	<b>0</b>	<b>0</b>	<b>70.249.892</b>		
<b>Unidade Orçamentária:</b>		<b>39217 Companhia Docas do Rio Grande do Norte - CODERN</b>												
<b>0035</b>	<b>Programa de Gestão e Manutenção das Empresas Estatais Federais</b>								<b>692.900</b>	<b>692.900</b>	<b>0</b>	<b>0</b>	<b>692.900</b>	
26.122.0035.4102.0024	000007929	Manutenção e Adequação de Bens Móveis, Veículos, Máquinas e Equipamentos/No Estado do Rio Grande do Norte/( META : - -/-)	30	495	4	90	2	0	200.000	200.000	0	0	200.000	
26.122.0035.4102.0027	000007930	Manutenção e Adequação de Bens Móveis, Veículos, Máquinas e Equipamentos/No Estado de Alagoas/( META : - -/-)	30	495	4	90	2	0	362.900	362.900	0	0	362.900	
26.126.0035.4103.0024	000007931	Manutenção e Adequação de Ativos de Informática, Informação e Teleprocessamento/No Estado do Rio Grande do Norte/( META : - -/-)	30	495	4	90	2	0	100.000	100.000	0	0	100.000	
26.126.0035.4103.0027	000007932	Manutenção e Adequação de Ativos de Informática, Informação e Teleprocessamento/No Estado de Alagoas/( META : - -/-)	30	495	4	90	2	0	30.000	30.000	0	0	30.000	
<b>3005</b>	<b>Transporte Aquaviário</b>								<b>700.000</b>	<b>1.660.000</b>	<b>0</b>	<b>0</b>	<b>1.660.000</b>	
26.784.3005.10IO.0024	000007935	Construção da Nova Sede Administrativa do Porto de Natal (RN)/No Estado do Rio Grande do Norte/( META : 1 Obra executada/% de execução física)	30	495	4	90	2	0	10.000	10.000	0	0	10.000	
26.784.3005.12LN.0024	000007936	Construção do Berço 4, no Porto de Natal (RN)/No Estado do Rio Grande do Norte/( META : 1 Obra executada/% de execução física)	30	495	4	90	2	0	10.000	10.000	0	0	10.000	
26.784.3005.12LP.0024	000007937	Implantação de Terminal Marítimo de Passageiros, no Porto de Natal (RN)/No Estado do Rio Grande do Norte/( META : 1 Obra executada/% de execução física)	30	495	4	90	2	0	10.000	10.000	0	0	10.000	
26.784.3005.14KL.0024	000007940	Implantação de Sistema de Apoio ao Gerenciamento da Infraestrutura Portuária/No Estado do Rio Grande do Norte/( META : 10 Implantação realizada/% de execução física)	30	495	4	90	2	0	20.000	20.000	0	0	20.000	
26.784.3005.14RC.0024	000007941	Implantação do Programa de Conformidade do Gerenciamento de Resíduos Sólidos e Efluentes Líquidos nos Portos Marítimos/No Estado do Rio Grande do Norte/( META : 1 Implantação realizada/% de execução física)	30	495	4	90	2	0	100.000	100.000	0	0	100.000	
26.784.3005.145H.0024	000007938	Adequação de Instalações Gerais e de Suprimentos, no Porto de Natal (RN)/No Estado do Rio Grande do Norte/( META : 2 Obra executada/% de execução física)	30	495	4	90	2	0	20.000	520.000	0	0	520.000	
26.784.3005.145U.0024	000007939	Adequação de Instalações Gerais e de Suprimentos, no Terminal Salineiro de Areia Branca (RN)/No Estado do Rio Grande do Norte/( META : 1	30	495	4	90	2	0	500.000	500.000	0	0	500.000	

*Esfera: 1-Fiscal 2-Seguridade Social 3-Inv. Estatais. IU(Identificador de Uso): 0-no país 1-Contrapartida para o BIRD 2-Contrapartida para o BID 3-Outras Contrapartidas 4-No Exterior GND(Grupo Natureza Despesa): 1-Pessoal e Encargos Sociais 2-Juros e Encargos 3-Outras Desp. Correntes 4-Investimentos 5-Inversões Financeiras 6-Amort. da Dívida 9-Reserva de Contingência*

*Mod. de Aplicação: 30-Estados/DF 40-Municípios 50-Entidade Privada 90-União 99-a definir*

*RP(Tipo de Despesa para fins de apuração do Resultado Primário): 0-Financieiro 1-Primário Obrigatória 2-Primário Discricionária 4-Discricionária não abrangida pelo PAC - Invest. 6-Discricionária decorrente de emendas individuais de execução obrigatória 7-Discricionária decorrente de emendas de bancada impositiva 8-Discricionária decorrente de emendas de comissão permanente*

# Congresso Nacional - Comissão Mista de Planos, Orçamentos Públicos e Fiscalização

Relatoria Geral - Alterações da Proposta Orçamentária da União para 2020

Despesas por UO/Programa/Subtítulo

*Orçamento de Investimento (Valores em R\$1,00)*

Func. Programática	Seq.	Título/Subtítulo/Meta	E S F	F T E	G N D	M A D	R A D	I P U	PL 22/2019 (A)	Relatório Setorial (B)	Acréscimos (C)	Cancelamentos (D)	Parecer CMO (E) = (B) + (C) - (D)	
<b>Unidade Orçamentária:</b>		<b>39217 Companhia Docas do Rio Grande do Norte - CODERN</b>												
<b>3005</b>	<b>Transporte Aquaviário</b>								<b>700.000</b>	<b>1.660.000</b>	<b>0</b>	<b>0</b>	<b>1.660.000</b>	
26.784.3005.145U.0024	000007939	Obra executada/% de execução física)												
26.784.3005.20HL.0001	000007933	Estudos e Projetos para Infraestrutura Portuária/Nacional/( META : 1 Estudo realizado/unidade)	30	495	4	90	2	0	20.000	20.000	0	0	20.000	
26.784.3005.20HM.0001	000007934	Estudos para o Desenvolvimento do Setor Portuário/Nacional/( META : 1 Estudo realizado/unidade)	30	495	4	90	2	0	10.000	10.000	0	0	10.000	
26.784.3005.7XK2.0024	000032391	Aquisição de Grupo-Gerador para o Porto de Natal/No Estado do Rio Grande do Norte/( META : 1 Equipamento adquirido/unidade)	30	495	4	90	2	0	0	460.000	0	0	460.000	
<b>TOTAL DA UO:</b>								<b>1.392.900</b>	<b>2.352.900</b>	<b>0</b>	<b>0</b>	<b>2.352.900</b>		
<b>Unidade Orçamentária:</b>		<b>39256 Empresa Brasileira de Infraestrutura Aeroportuária - INFRAERO</b>												
<b>0035</b>	<b>Programa de Gestão e Manutenção das Empresas Estatais Federais</b>								<b>5.500.000</b>	<b>5.500.000</b>	<b>0</b>	<b>0</b>	<b>5.500.000</b>	
26.122.0035.4102.0001	000007942	Manutenção e Adequação de Bens Móveis, Veículos, Máquinas e Equipamentos/Nacional/( META : - -/-)	30	495	4	90	2	0	2.000.000	2.000.000	0	0	2.000.000	
26.126.0035.4103.0001	000007943	Manutenção e Adequação de Ativos de Informática, Informação e Teleprocessamento/Nacional/( META : - -/-)	30	495	4	90	2	0	3.500.000	3.500.000	0	0	3.500.000	
<b>3004</b>	<b>Aviação Civil</b>								<b>186.818.307</b>	<b>186.818.307</b>	<b>0</b>	<b>0</b>	<b>186.818.307</b>	
26.781.3004.1F53.0016	000007952	Adequação do Aeroporto Internacional de Macapá - Alberto Alcolumbre (AP)/No Estado do Amapá/( META : 100 Obra concluída/% de execução física)	30	495	4	90	2	0	195.149	195.149	0	0	195.149	
26.781.3004.1F54.0033	000007953	Adequação do Aeroporto do Rio de Janeiro - Santos Dumont (RJ)/No Estado do Rio de Janeiro/( META : 3 Obra concluída/% de execução física)	30	495	4	90	2	0	50.000	50.000	0	0	50.000	
26.781.3004.10Z9.0013	000007946	Adequação do Aeroporto Internacional Eduardo Gomes - Manaus (AM)/No Estado do Amazonas/( META : 4 Obra concluída/% de execução física)	30	495	4	90	2	0	50.000	50.000	0	0	50.000	
26.781.3004.15QI.3928	000007948	Adequação do Aeroporto de São Paulo/Congonhas - Deputado Freitas Nobre/No Município de São Paulo - SP/( META : 4 Aeroporto ampliado/modernizado/unidade)	30	495	4	90	2	0	525.603	525.603	0	0	525.603	
26.781.3004.15QJ.4129	000007949	Adequação do Aeroporto Internacional de Foz do Iguaçu/Cataratas/No Município de Foz do Iguaçu - PR/( META : 4 Aeroporto ampliado/modernizado/unidade)	30	495	4	90	2	0	197.045	197.045	0	0	197.045	
26.781.3004.15RQ.0001	000007950	Recuperação de Pistas Prioritárias/Nacional/( META : 10 Aeroporto adequado/unidade)	30	495	4	90	2	0	110.991.787	110.991.787	0	0	110.991.787	
26.781.3004.15RR.0001	000007951	Serviços de Aerolevanteamento/Nacional/( META : 1 Aeroporto adequado/unidade)	30	495	4	90	2	0	909.298	909.298	0	0	909.298	
26.781.3004.157L.0001	000007947	Adequação da Infraestrutura Aeroportuária/Nacional/( META : 5 Aeroporto adequado/unidade)	30	495	4	90	2	0	23.951.685	23.951.685	0	0	23.951.685	
26.781.3004.2041.0001	000007944	Manutenção dos Sistemas de Proteção ao Voo/Nacional/( META : - -/-)	30	495	4	90	2	0	41.178.488	41.178.488	0	0	41.178.488	
26.781.3004.4099.0001	000007945	Manutenção da Infraestrutura Aeroportuária/Nacional/( META : - -/-)	30	495	4	90	2	0	5.488.302	5.488.302	0	0	5.488.302	

*Esfera: 1-Fiscal 2-Seguridade Social 3-Inv. Estatais. IU(Identificador de Uso): 0-no país 1-Contrapartida para o BIRD 2-Contrapartida para o BID 3-Outras Contrapartidas 4-No Exterior*

*GND(Grupo Natureza Despesa): 1-Pessoal e Encargos Sociais 2-Juros e Encargos 3-Outras Desp. Correntes 4-Investimentos 5-Inversões Financeiras 6-Amort. da Dívida 9-Reserva de Contingência*

*Mod. de Aplicação: 30-Estados/DF 40-Municípios 50-Entidade Privada 90-União 99-a definir*

*RP(Tipo de Despesa para fins de apuração do Resultado Primário): 0-Financieiro 1-Primário Obrigatória 2-Primário Discricionária 4-Discricionária não abrangida pelo PAC - Invest. 6-Discricionária decorrente de emendas individuais de execução obrigatória 7-Discricionária decorrente de emendas de bancada impositiva 8-Discricionária decorrente de emendas de comissão permanente*

# Congresso Nacional - Comissão Mista de Planos, Orçamentos Públicos e Fiscalização

Relatoria Geral - Alterações da Proposta Orçamentária da União para 2020

Despesas por UO/Programa/Subtítulo

*Orçamento de Investimento (Valores em R\$1,00)*

Func. Programática	Seq.	Título/Subtítulo/Meta	E S F	F T E	G N D	M A D	R A D	I P D U	PL 22/2019 (A)	Relatório Setorial (B)	Acréscimos (C)	Cancelamentos (D)	Parecer CMO (E) = (B) + (C) - (D)	
<b>Unidade Orçamentária:</b>		<b>39256 Empresa Brasileira de Infraestrutura Aeroportuária - INFRAERO</b>												
<b>3004</b>	<b>Aviação Civil</b>								<b>186.818.307</b>	<b>186.818.307</b>	<b>0</b>	<b>0</b>	<b>186.818.307</b>	
26.781.3004.7H34.0035	000007954	Adequação do Aeroporto Internacional de Campinas - Viracopos (SP)/No Estado de São Paulo/( META : 100 Área preparada/unidade)	30	495	4	90	2	0	20.000	20.000	0	0	20.000	
26.781.3004.7U24.0021	000007955	Adequação do Aeroporto Internacional Marechal Cunha Machado - São Luís (MA)/No Estado do Maranhão/( META : 4 Aeroporto adequado/% de execução física)	30	495	4	90	2	0	164.374	164.374	0	0	164.374	
26.781.3004.7XE6.4201	000007957	Modernização e Reaparelhamento do Aeroporto Governador José Richa (PR)/No Município de Londrina - PR/( META : 100 Obra concluída/% de execução física)	30	495	4	90	2	0	1.360.000	1.360.000	0	0	1.360.000	
26.781.3004.7X59.4578	000007956	Ampliação do Aeroporto de Navegantes (SC)/No Município de Navegantes - SC/( META : 4 Obra executada/% de execução física)	30	495	4	90	2	0	1.736.576	1.736.576	0	0	1.736.576	
<b>TOTAL DA UO:</b>								<b>192.318.307</b>	<b>192.318.307</b>	<b>0</b>	<b>0</b>	<b>192.318.307</b>		
<b>Unidade Orçamentária:</b>		<b>52231 Empresa Gerencial de Projetos Navais - EMGEPRON</b>												
<b>0035</b>	<b>Programa de Gestão e Manutenção das Empresas Estatais Federais</b>								<b>1.340.925</b>	<b>1.340.925</b>	<b>0</b>	<b>0</b>	<b>1.340.925</b>	
05.122.0035.4101.0001	000007958	Manutenção e Adequação de Bens Imóveis/Nacional/( META : - -/-)	30	495	4	90	2	0	25.000	25.000	0	0	25.000	
05.122.0035.4102.0033	000007959	Manutenção e Adequação de Bens Móveis, Veículos, Máquinas e Equipamentos/No Estado do Rio de Janeiro/( META : - -/-)	30	495	4	90	2	0	55.000	55.000	0	0	55.000	
05.126.0035.4103.0033	000007960	Manutenção e Adequação de Ativos de Informática, Informação e Teleprocessamento/No Estado do Rio de Janeiro/( META : - -/-)	30	495	4	90	2	0	1.260.925	1.260.925	0	0	1.260.925	
<b>6012 Defesa Nacional</b>								<b>1.400.000.000</b>	<b>1.400.000.000</b>	<b>0</b>	<b>0</b>	<b>1.400.000.000</b>		
05.122.6012.150Z.0001	000007961	Recomposição do Núcleo do Poder Naval da Marinha do Brasil - Construção das Corvetas Classe Tamandaré (CCT)/Nacional/( META : 20 Navio construído/% de execução)	30	495	4	90	2	0	1.400.000.000	1.400.000.000	0	0	1.400.000.000	
<b>TOTAL DA UO:</b>								<b>1.401.340.925</b>	<b>1.401.340.925</b>	<b>0</b>	<b>0</b>	<b>1.401.340.925</b>		
<b>TOTAL GERAL:</b>								<b>121.420.995.849</b>	<b>121.421.955.849</b>	<b>0</b>	<b>0</b>	<b>121.421.955.849</b>		

*Esfera: 1-Fiscal 2-Seguridade Social 3-Inv. Estatais. IU(Identificador de Uso): 0-no país 1-Contrapartida para o BIRD 2-Contrapartida para o BID 3-Outras Contrapartidas 4-No Exterior*

*GND(Grupo Natureza Despesa): 1-Pessoal e Encargos Sociais 2-Juros e Encargos 3-Outras Desp. Correntes 4-Investimentos 5-Inversões Financeiras 6-Amort. da Dívida 9-Reserva de Contingência*

*Mod. de Aplicação: 30-Estados/DF 40-Municípios 50-Entidade Privada 90-União 99-a definir*

*RP(Tipo de Despesa para fins de apuração do Resultado Primário): 0-Financeiro 1-Primário Obrigatória 2-Primário Discricionária 4-Discricionária não abrangida pelo PAC - Invest. 6-Discricionária decorrente de emendas individuais de execução obrigatória 7-Discricionária decorrente de emendas de bancada impositiva 8-Discricionária decorrente de emendas de comissão permanente*